ΕΤΟΙΜΑΣΤΕΙΤΕ ΕΡΧΕΤΑΙ ...

Η ΡΟΔΙΑΚΗ

ΗΜΕΡΗΣΙΑ ΠΡΩΙΝΗ ΕΦΗΜΕΡΙΔΑ ΤΗΣ ΡΟΔΟΥ

ΚΥΡΙΑΚΗ
17 ΦΕΒΡΟΥΑΡΙΟΥ 2002
ΑΡ. ΦΥΛΛΟΥ 17.025
ΤΙΜΗ 0,70 ΕΥΡΩ
238,5 ΔΡΧ.

ΕΚΡΥΘΜΗ ΗΤΑΝ Η ΚΑΤΑΣΤΑΣΗ ΠΡΟΧΘΕΣ ΤΗ ΝΥΧΤΑ ΣΤΗΝ ΑΡΧΙΠΟΛΗ

Τράβηξαν πιστόλια οι αστυνομικοί!



ΚΑΙ ΠΟΛΛΟΙ ΚΑΤΟΙΚΟΙ ΠΗΡΑΝ ΤΙΣ ΚΑΡΑΜΠΙΝΕΣ ΓΙΑ ΤΟ ΦΟΒΟ ΤΩΝ ΑΛΒΑΝΩΝ

Ηταν μια νύχτα δύσκολη, που θα μπορούσε να οδηγήσει ακόμη και σε απώλειες ανθρωπίνων ζωών. Το γεγονός ότι οι αστυνομικοί αναγκάσθηκαν να ρίξουν πυροβολισμούς στον αέρα προκειμένου να επιβάλουν την τάξη είναι ενδεικτικό της σοβαρότητας της κατάστασης που δημιουργήθηκε από την προκλητική συμπεριφορά Αλβανών που κατοικούν στην Αρχίπολη. ΣΕΛΙΔΑ 6

ΓΙΑ ΠΡΟΚΛΗΣΗ ΟΞΥΝΣΗΣ ΜΕ ΑΦΟΡΜΗ ΕΝΑ ΤΖΑΜΙ

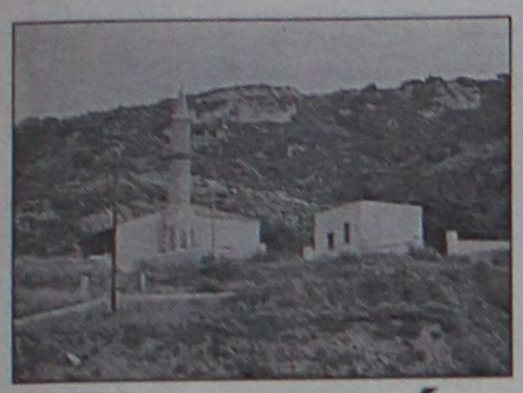

Στο κενό κατέπεσε η απόπειρα

Με εξαίρεση τρείς-τέσσερις, οι ροδίτες μουσουλμάνοι δεν παρασύρθηκαν από τις σειρήνες που προσχηματικά χρησιμοποιούν δήθεν κόντρα με το Βακούφ. ΣΕΛΙΔΑ 7

ΓΙΑ ΜΕΙΩΣΗ ΤΙΜΩΝ

"Πιέζουν" πάλι οι τουρ οπερέιτορς

Εγινε όμως αντιληπτή η κινδυνολογία τους από τους ξενοδόχους της Ρόδου. ΣΕΛΙΔΑ 5

Τα περισσότερα στελέχη δεν πειθαρχούν στη γραμμή που χαράσσουν

ΜΠΛΑΚ ΑΟΥΤ σε όλα τα κόμματα !

Αυτομολήσεις προς διάφορες κατευθύνσεις προκαλούν σοβαρά προβλήματα ακόκη και στη συνοχή τους!

ΙΔΙΑΙΤΕΡΑ ΔΥΣΚΟΛΗ Η ΕΞΑΓΩΓΗ ΠΟΛΙΤΙΚΩΝ ΣΥΜΠΕΡΑΣΜΑΤΩΝ

Οπως έχουν διαμορφωθεί τα πράγματα, ο ρόλος των κομμάτων έχει μετατραπεί σε διακοσμητικό και στην ουσία καλούνται να νομιμοποιήσουν αποφάσεις που έχουν παρθεί. Γι' αυτό και θα αντιμετωπίσουν προβλήματα συνοχής, προβλήματα που ήδη είναι εμφανή και αναμένεται να γίνουν πιο έντονα τους επόμενους μήνες. ΣΕΛΙΔΑ 4

ΠΡΟΣΔΟΚΙΑ ΓΙΑ ΚΑΛΥΤΕΡΗ ΕΞΥΠΗΡΕΤΗΣΗ



Ραντεβού με γιατρούς και στο ΙΚΑ

Το μέτρο θα αρχίσει να ισχύει από τα τέλη Απριλίου και αναμένεται να μειώσει τις ουρές. ΣΕΛΙΔΑ 10

Anna Riska
GROUP
10ήμερο προσφορών
ΚΑΡΠΑΘΟΥ 30-32, ΡΟΔΟΣ



ΕΜΜ. ΓΕΩΡΓΙΛΑΣ Ο ΛΙΜΕΝΙΤΗΣ

Το θανατικό της Ρόδου...

• Τί έγινε με την πανούκλα το 1498 ΣΕΛ. 47

PERIDIS FACTORY OUTLET
5ο χλμ. λεωφ. ΡΟΔΟΥ - ΛΙΝΔΟΥ • Τηλ. 0241 0 68850
Εκπτώσεις από 50-60% σε
Χαλιά - Δερμάτινα - Τσάντες
Παλιά Επιπλα - Αντίκες
ΑΝΟΙΚΤΑ ΚΑΘΗΜΕΡΙΝΑ από 09.00 έως 19.00

ΣΥΝΕΤΑΙΡΙΣΤΙΚΗ ΤΡΑΠΕΖΑ ΔΩΔΕΚΑΝΗΣΟΥ
η δική μας τράπεζα
Καταναλωτικά Δάνεια έως 9.000 € (3.066.750 δρχ)
χωρίς αποδείξεις αγορών
μόνο από την ΤΡΑΠΕΖΑ ΔΩΔΕΚΑΝΗΣΟΥ
Με τελικό επιτόκιο 10,9 % χωρίς άλλα έξοδα
Ελάτε σήμερα σε ένα από τα 9 καταστήματά μας
ΡΟΔΟΣ - ΚΩΣ - ΚΑΛΥΜΝΟΣ - ΙΑΛΥΣΟΣ - ΑΡΧΑΓΓΕΛΟΣ - ΛΑΡΔΟΣ - ΣΟΡΩΝΗ - ΝΙΣΥΡΟΣ - ΚΑΡΠΑΘΟΣ

ΗΜΕΡΟΛΟΓΙΟ

Κυριακή 17 Φεβρουαρίου 2002
Θεοδώρου Τάρωνος, Πουλχερίας
Ανατολή ηλίου: 07.13'
Δύση ηλίου:18.06'
Σελήνη 6 ημερών

ΦΑΡΜΑΚΕΙΑ

Σήμερα διημερεύει το φαρμακείο του Μιχαηλίδη Θεοδ. στην οδό 28ης Οκτωβρίου και διανυκτερεύει το φαρμακείο της Βασιλοπούλου Ευαγ. στην οδό Ιωνος Δραγούμη 5-7.

ΒΕΝΖΙΝΑΔΙΚΑ

Σήμερα διανυκτερεύουν τα βενζινάδικα:Ριζόπουλος Νικ. (Καναδά 1), Μασχαλίδης- Μοσχής Ο.Ε. (4ο χλμ. Ρόδου -Λίνδου), Κορωναίος Δημ. (Ιαλυσός), Πισσαδάκης (Παραδεισι), Φλοσκάκης Κ. (Εμπωνα), Καραγιάννης Κ. (Σορωνή), Κούτρης Δ. (17ο χλμ. Ρόδου- Λίνδου) και Καλλιθενός Π. (Αρχάγγελος).

ΛΑΪΚΕΣ ΑΓΟΡΕΣ

Τετάρτη : στο Δημοτικό Νεκροταφείο
Πέμπτη: στην οδό Βύρωνος
Παρασκευή: στην οδό Πτολεμαίων (Ανάληψη)
Σάββατο: στο Δημοτικό Νεκροταφείο.

ΔΡΟΜΟΛΟΓΙΑ ΠΛΟΙΩΝ

Σήμερα αναχωρεί το "ΠΑΤΜΟΣ" στις 15.00 για Κω- Κάλυμνο- Λέρο- Πάτμο- Πειραιά.

ΑΕΡΟΠΟΡΙΚΑ ΔΡΟΜΟΛΟΓΙΑ

ΟΛΥΜΠΙΑΚΗ ΑΕΡΟΠΟΡΙΑ

ΑΠΟ ΡΟΔΟ-ΑΘΗΝΑ
- Καθημερινά 07.00, 10.25, 20.55
- Τετάρτη 14.00
- Καθημερινά πλην Τετάρτης 17.20
- Καθημερινά πλην Κυριακής 23.40
- Δευτέρα 00.10.

ΑΠΟ ΑΘΗΝΑ-ΡΟΔΟ
- Καθημερινά 05.20, 08.45, 19.15
- Τετάρτη 12.20
- Καθημερινά πλην Τετάρτης 15.40
- Καθημερινά πλην Κυριακής 22.00
- Κυριακή 22.30

ΑΠΟ ΡΟΔΟ-ΘΕΣΣΑΛΟΝΙΚΗ
- Δευτέρα 14.30
- Παρασκευή-Κυριακή 12.40.

ΑΠΟ ΡΟΔΟ-ΗΡΑΚΛΕΙΟ
- Παρασκευή-Κυριακή 09.45.

ΑΠΟ ΡΟΔΟ-ΚΑΡΠΑΘΟ
- Τρίτη-Πέμπτη-Σάββατο 09.45
- Δευτέρα-Τετάρτη-Παρασκευή-Κυριακή 10.30
- Δευτέρα-Κυριακή 12.40
- Τετάρτη-Παρασκευή (ν) έως 22/9 12.40
- Πέμπτη από 23/9 12.40
- Τρίτη-Παρασκευή (ν) από 23/9 12.40
- Τρίτη-Σάββατο έως 22/9 14.15
- Πέμπτη έως 22/9 14.15.

ΑΠΟ ΡΟΔΟ-ΚΑΣΟ
- Δευτέρα-Κυριακή (κ) 12.40
- Τετάρτη-Παρασκευή έως 22/9 12.40
- Πέμπτη (κ) από 23/9 12.40
- Τρίτη-Παρασκευή από 23/9 12.40
- Πέμπτη (κ) έως 22/9 14.15.

ΑΠΟ ΡΟΔΟ-ΚΑΣΤΕΛΟΡΙΖΟ
- Τετάρτη-Παρασκευή-Κυριακή 08.10
- Δευτέρα έως 22/9 08.10
- Τρίτη-Πέμπτη-Σάββατο έως 22/9 11.55.

AEGEAN AIRLINES & CRONUS

ΑΠΟ ΡΟΔΟ-ΑΘΗΝΑ
08.25 (Α3 201) καθημερινά, 14.10 (Α3 211) καθημερινά, 15.50 (Α3 213) Τρ-Πε-Πα-Κυ., 18.45 (Α3 216) καθημερινά.

ΑΠΟ ΑΘΗΝΑ-ΡΟΔΟ
06.45 (Α3 200) καθημερινά, 10.00 (Α3 204) Τρ-Πε-Πα-Κυ., 12.35 (Α3 210) καθημερινά, 17.05 (Α3 216) καθημερινά

ΑΠΟ ΡΟΔΟ-ΗΡΑΚΛΕΙΟ
19.00 (Α3765) Δε-Τε-Πα-Κυ

ΑΠΟ ΗΡΑΚΛΕΙΟ-ΡΟΔΟ
17.20 (Α3 764) Δε-Τε-Πα-Κυ

ΑΠΟ ΡΟΔΟ-ΘΕΣΣΑΛΟΝΙΚΗ
11.40 (Α3 721) Τρ-Πε-Πα-Κυ.

ΑΠΟ ΘΕΣΣΑΛΟΝΙΚΗ-ΡΟΔΟ
13.45 (Α3 722) Τρ-Πε-Πα-Κυ

Επώνυμον το ανώνυμον...

Περισσεύει το κυβερνητικό θράσος...

ΠΕΡΙΣΣΕΥΕΙ, ασφαλώς, το κυβερνητικό θράσος, εκφραστής του οποίου είναι ο ίδιος ο πρωθυπουργός! Διότι ένω η διάλυση του κράτους είναι γεγονός και η διαφθορά έχει διαβρώσει "μέχρι μυελού οστέων" την κρατική μηχανή, ο κ. Σημίτης, επιδιώκοντας έναν πρωτοφανή ηθικό συμψηφισμό, αποδίσει στο κόμμα της αξιωματικής αντιπολιτεύσεως τα όσα θλιβερά διαπιστώνει σήμερα και ο τελευταίος Ελλήνας πολίτης.

ΑΓΝΟΕΙ ηθελημένα ο κ. Σημίτης,πρώτον ότι ένα κράτος δεν μπορεί να διαλυθεί από ένα κόμμα που κυβέρνησε ως παρένθεση επί μία μόνο τριετία, ενώ είναι αναμάρτητο ένα άλλο κόμμα, το οποίο κυβερνάει επί σχεδόν μια εικοσαετία. Δεύτερον, ότι της διάλυσης ενός κράτους προηγούνται συνθήκες διαφθοράς, την οποία στο δημόσιο βίο και ως παράδειγμα στους πολίτες την εισήγαγε το ΠΑΣΟΚ επί Ανδρέα Παπανδρέου και την ανέχθηκε ο έντιμος κ. Σημίτης. Και ας μη λησμονεί ότι η υπόθεση των παράνομων ηλεκτρονικών παιχνιδιών είχε στέλεχος του ΠΑΣΟΚ ως πρωταγωνιστή, ενώ και άλλα στελέχη φέρεται ότι έχουν άμεση ή έμμεση σχέση με αυτού του είδους το κύκλωμα. Ειναι προφανές ότι το κόμμα που εισήγαγε τη διαπλοκή ως έννοια στην πολιτική δεν μπορεί να αποστεί από τις παραβατικές συνήθειές του. Εξ ου και οι παράνομες ελληνοποιήσεις, η καταστρατήγηση των νόμων και, τελευταίως, η απόπειρα παράκαμψης του Συντάγματος για να επιτύχει το ΠΑΣΟΚ ψηφοθηρικούς διορισμούς.

Ο ΙΔΙΟΣ ο κ.Πάγκαλος αποκάλυψε ότι ο κ. Σημίτης εκνευρίζεται με όποιον αναφέρεται στη διαφθορά, επειδή αναφέρεται σε αυτήν και όχι διότι υπάρχει!

Ας μην ξευτελίζονται άλλο οι πολιτικοί μας...

ΠΡΙΝ από δύο εβδομάδες ρωτήθηκε ο αρμόδιος υπουργός Εσωτερικών Κώστας Σκανδαλίδης τι σκέφτεται να κάνει με του συμβασιούχους. Απάντησε με κατηγορηματικότητα ότι εξετάζει μόνο μερικές "γκρίζες ζώνες" που είχαν μείνει αρρύθμιστες από το Σύνταγμα. Πλέον τούτου, ουδέν. Σήμερα, δεκαπέντε μέρες μετά, στο Μαξίμου τρέχουν και δεν φθάνουν, καθώς οι κινητοποιήσεις των γιατρών του ΙΚΑ και των εργαζομένων στα ΤΕΙ τους ανάγκασαν να αφήσουν το "μπλαζέ" και "υπεράνω" ύφος. Χιλιάδες εργαζόμενοι απαιτούν εδώ και τώρα δικαίωμα στο "ελληνικό όνειρο". Και μεταξύ μας οι εργαζόμενοι καλά κάνουν. Ετσι τους έμαθαν, έτσι τους συνήθισαν γιατί να μην διεκδικούν να βρουν επιτέλους την πόρτα του παραδείσου ανοικτή. Αυτοί που θα πρέπει να ντρέπονται είναι οι πολιτικοί μας ταγοί. Και ρωτάμε: Ψήφισαν, ναι ή όχι, πριν από ένα χρόνο ειδική ρύθμιση για να απαγορευθεί στο μέλλον η ημετεροκρατία; Είναι δυνατόν μέσα σε ένα χρόνο να έρχονται και να "κουρελιάζουν" το νέο συνταγματικό χάρτη της χώρας λες και πρόκειται για ένα παλιόχαρτο; Δεν σέβονται κανεναν; Οποιος έχει ίχνος αυτοσεβασμού ελπίζουμε να θελήσει τουλάχιστον να μην αυτοεξευτελισθεί...



ΔΕΧΟΝΤΑΙ ΤΟ ΚΟΙΝΟ

Ο Νομάρχης δέχεται το κοινό κάθε Τρίτη και Πέμπτη από 11.00-13.00.
Ο Δήμαρχος Ροδίων δέχεται ύστερα από συνεννόηση.
Ο αντινομάρχης Δωδεκανήσου κ. Νικόλαος Τατάκης δέχεται το κοινό κάθε Τρίτη και Πέμπτη από 10.00 π.μ.-12 μ.μ.

ΤΑΞΙ

ΡΑΔΙΟ ΤΑΞΙ: 0241-0-64712, 0241-0-64790

ΧΡΗΣΙΜΑ ΤΗΛΕΦΩΝΑ

ΝΟΣΟΚΟΜΕΙΟ:	0241-0-80000
ΑΜΕΣΗ ΔΡΑΣΗ ΠΥΡ/ΚΗΣ:	199
ΛΙΜΕΝΑΡΧΕΙΟ:	0241-0-22220, 0241-0-27695
ΒΛΑΒΕΣ Δ.Ε.Η.:	125
ΒΛΑΒΕΣ Ο.Τ.Ε.:	121
ΑΜΕΣΗ ΔΡΑΣΗ:	100
ΒΛΑΒΕΣ ΥΔΡΕΥΣΗΣ:	0241-0-068750, 0241-0-68755
ΝΟΜΑΡΧΙΑ:	0241-0-46502
ΠΕΡ/ΚΗ Δ/ΝΣΗ	0241-0-38174
ΔΗΜΟΣ:	0241-0-46200
ΔΗΜ. ΕΠΙΧ. ΚΑΘΑΡ.	0241-0-77600
ΥΠΗΡ. ΑΠΟΚΟΜΙΔΗΣ:	0241-0-61057
ΤΡΟΧΑΙΑ:	0241-0-26480
ΠΛΗΡΟΦ. Ο.Τ.Ε:	131
ΔΕΛΤΙΟ ΚΑΙΡΟΥ:	149
ΛΑΧΕΙΑ:	111
ΠΡΟΠΟ - ΛΟΤΤΟ:	111
ΡΟΔΑ:	0241-0-27462
ΚΤΕΛ:	0241-0-27706
Ο.Α.Ε.Δ.:	0241-0-23265
Ι.Κ.Α.:	0241-0-64912
ΤΑΞ.Υ.:	0241-0-68701, 0241-0-68702
ΟΛΥΜΠΙΑΚΗ:	0241-0-24555
Δ.Α.Ν.Ε.:	0241-0-43150
ΕΡΓΑΤ. ΚΕΝΤΡΟ:	0241-0-24730
CRONUS AIRLINES	0241-0-25444
AEGEAN AIRLINES	0241-0-98345

ΚΤΕΟ

• Από 1/1/2002 έως 30/6/2002 παντός είδος οχήματα **με συνδυασμό γραμμάτων ΡΟΑ5000-9999.** Επίσης θα ελέγχονται τα οχήματα που η καταλληλότητά τους λήγει αυτές τις εβδομάδες και οχήματα ανάριθμα εισαγωγής.

ΤΙΜΕΣ ΣΥΝΑΛΛΑΓΜΑΤΟΣ

Δολάριο Η.Π.Α	0,8714	0,8696
Λίρα Αγγλίας	0,61011	0,60889
Κορώνα Δανίας	7,4358	7,421
Κορώνα Σουηδίας	9,188	9,1696
Γεν Ιαπωνίας	115,73	115,49
Φράγκο Ελβετίας	1,4828	1,4798
Κορώνα Νορβηγίας	7,7718	7,7562
Λίρα Κύπρου	0,57682	0,57566
Δολάριο Καναδά	1,3866	1,3838
Δολάριο Αυστραλίας	1,685	1,6816

Η ΡΟΔΙΑΚΗ
Ημερήσια Εφημερίδα της Ρόδου
Έτος Ιδρύσεως 1915
ΙΔΡΥΤΗΣ
ΕΜΜ. ΚΑΛΑΜΠΙΧΗΣ

ΙΔΙΟΚΤΗΣΙΑ – ΕΚΔΟΣΗ
ΥΙΟΙ Σ. ΤΣΟΠΑΝΑΚΗ Η. ΚΩΤΙΑΔΗΣ Ο.Ε.

ΔΙΕΥΘΥΝΤΗΣ
ΑΘ. ΜΑΡΑΣΙΩΤΗΣ

ΣΥΝΤΑΞΗ
Λουκάς Μαστής
Μιχάλης Μαστής
ΑΘΛΗΤΙΚΑ
Μανόλης Μπάτης,
Νικήτας Κουσκούσης
Τηλ.: 0241-0-30831
ΓΡΑΦΕΙΑ ΣΥΝΤΑΞΗΣ
Μάρκου Μαλλιαράκη 9
Τηλ.0241-0- 24610, 0241-0-30865, 0241-0-75640
Fax (02410) 75641
ΛΟΓΙΣΤΗΡΙΟ – ΔΙΑΦΗΜΙΣΕΙΣ
Νέα Αγορά 53
Τηλ. 0241-0-22210
0241-0-75230
Fax (02410) 22471
http://WWW.rodiaki.gr.
Email: tsopd@otenet.gr & irodiaki@otenet.gr

ΣΧΕΔΙΑΖΟΥΜΕ ΜΕ ΣΙΓΟΥΡΙΑ ΤΟ ΜΕΛΛΟΝ ΤΩΝ ΠΑΙΔΙΩΝ ΣΑΣ

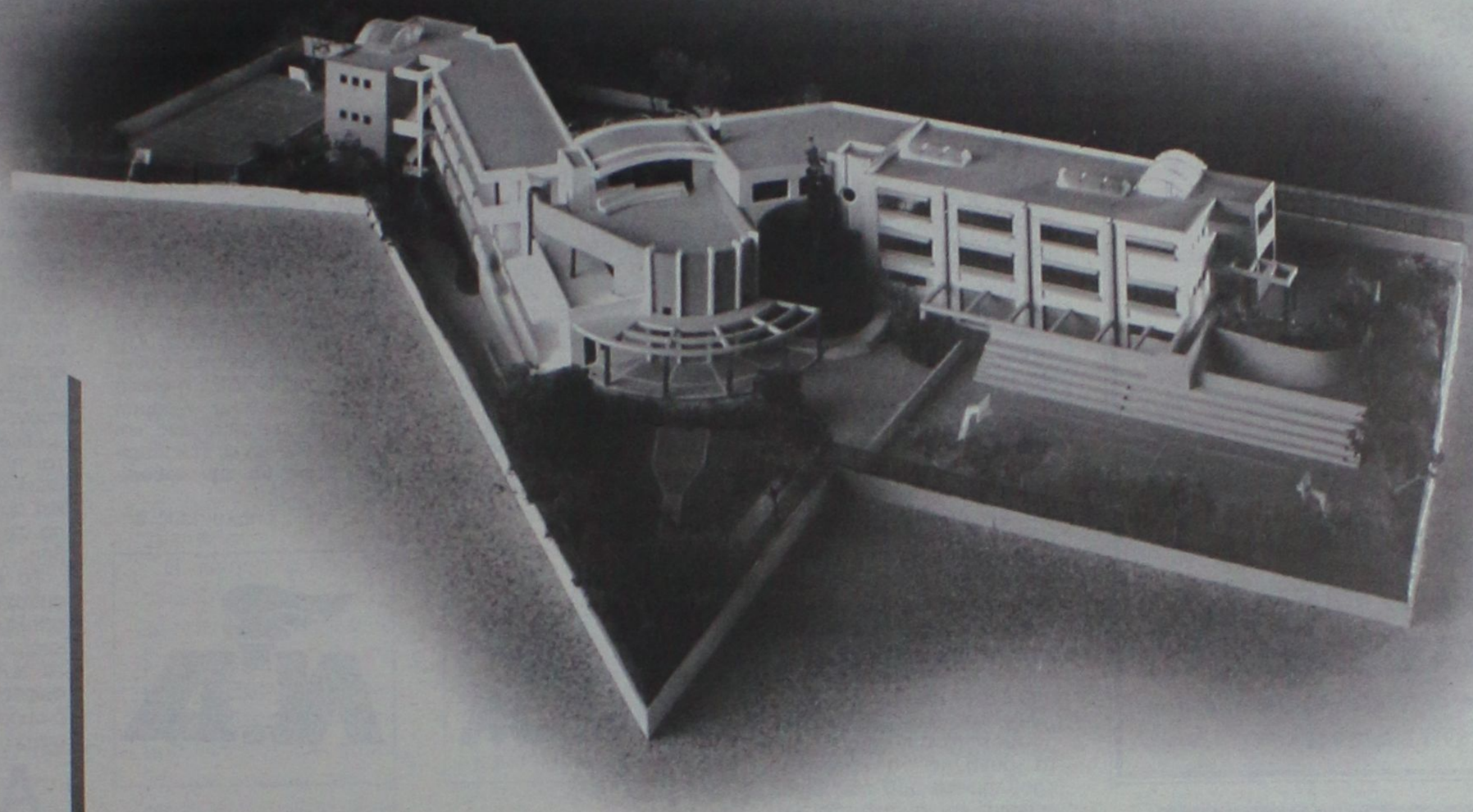

Τα παιδιά σας αποτελούν ό,τι πιο πολύτιμο έχετε στη ζωή. Τι πιο φυσικό λοιπόν, να κάνετε μεγάλα σχέδια για το μέλλον τους.

Όπως μεγάλα σχέδια κάνουμε κι εμείς. Μια ομάδα καταξιωμένων εκπαιδευτικών που σχεδιάσαμε και προχωράμε αποφασιστικά στη δημιουργία του σύγχρονου πρότυπου Εκπαιδευτηρίου **ΡΟΔΙΩΝ ΠΑΙΔΕΙΑ**.

Ενός έργου που έρχεται να δώσει ξεχωριστή πνοή και να προσφέρει τον πλούτο των γνώσεων στα παιδιά του νησιού μας. Να διαπλάσει με υπευθυνότητα και να αναδείξει τις αξίες και την προσωπικότητά τους.

ΡΟΔΙΩΝ ΠΑΙΔΕΙΑ, στην πόλη της Ρόδου.

3840m² στεγασμένων χώρων που περιλαμβάνουν αίθουσες διδασκαλίας Δημοτικού-Γυμνασίου - Λυκείου, εργαστήρια Φυσικής - Χημείας - Βιολογίας, Ηλεκτρονικών Υπολογιστών, Τεχνολογικού σχεδίου, Αισθητικής Αγωγής, Θεάτρου και Βιβλιοθήκη με Αναγνωστήριο.
2520m² ψυχαγωγίας και άθλησης.
5515m² αύλειων χώρων.
Πλήρης ανεξαρτησία χώρων (στεγασμένων και αύλειων) Δημοτικού και Γυμνασίου - Λυκείου.

ΡΟΔΙΩΝ ΠΑΙΔΕΙΑ: Δάσκαλοι και καθηγητές, με γνώσεις και υπευθυνότητα. Επαγγελματισμό και μεταδοτικότητα. Εμπειρία και ποιότητα διδασκαλίας. Έμπνευση και ευαισθησία.

Μα, πάνω απ' όλα, παιδαγωγοί, γεμάτοι αγάπη και όνειρα για το μέλλον των παιδιών σας.

ΡΟΔΙΩΝ ΠΑΙΔΕΙΑ: Μία προσπάθεια ξεχωριστή, που αξίζει και φιλοδοξεί να κερδίσει την εμπιστοσύνη σας.



ΡΟΔΙΩΝ ΠΑΙΔΕΙΑ
Αναδεικνύει αξίες

ΕΚΠΑΙΔΕΥΤΗΡΙΑ ΔΩΔΕΚΑΝΗΣΟΥ Α.Ε. • ΟΔΟΣ ΗΛΙΑ ΒΕΝΕΖΗ • ΗΛΙΟΥΠΟΛΗ •ΡΟΔΟΣ

AM adv

ΠΡΑΚΤΟΡΕΙΟ ΤΑΞΕΙΔΙΩΝ
ΣΑΒΒΑΣ ΣΑΗΣ

ΑΕΡΟΠΟΡΙΚΗ ΕΚΔΡΟΜΗ
(ΠΡΟΣΚΥΝΗΜΑ)
στον
ΑΓ. ΡΑΦΑΗΛ (ΜΥΤΙΛΗΝΗ)

από 18-2 έως 21/2. δρχ. 85.000
και από 21-2 έως 25/2 δρχ. 95.000

ΠΕΡΙΛΑΜΒΑΝΕΙ:
- Ξενοδοχείο με πρωϊνό
- Αεροπορικά εισιτήρια Ρόδο-Μυτιλήνη-Ρόδο
- Φόρους αεροδρομίων
- Μεταφορά αεροδρόμιο-ξενοδοχ.-αεροδρόμιο
- 2 εκδρομές στον Αγ. Ραφαήλ-Ταξιάρχη Μανταμαδοκόλυβιο-Πέτρα-Μονή Λημόνος-Αγ. Υγνάτιο-Καλονή-Παναγιά Αξιάσο κ.λπ.
- Φ.Π.Α.
- Συνοδός ο κ. **ΣΑΒΒΑΣ ΣΑΗΣ**

ΘΕΣΕΙΣ ΠΕΡΙΟΡΙΣΜΕΝΕΣ

ΠΛΗΡΟΦΟΡΙΕΣ
ΠΡΑΚΤΟΡΕΙΟ ΤΑΞΙΔΙΩΝ
ΣΑΒΒΑΣ ΣΑΗΣ
Τάρπον Σπρινγκς 42 (δίπλα στην Πίστεως)
Τηλ.: 39781-3, 37711

Για να δώσουμε
αυθεντική παραδοσιακή
γεύση στις οικογενειακές σας στιγμές
και όχι μόνο, φτιάξαμε τα

"Μελένια"



Ξεροτήγανα - Τακάκια - Σταφιδωτά - Καλτσούνια Μοσχοπούγγια - Γλυκά κουταλιού κ.ά.

Ολα χειροποίητα με τα αγνότερα υλικά.

Δεχόμαστε παραγγελίες για γάμους, βαφτίσεις και κάθε είδους κοινωνική εκδήλωση.

Τηλ. **0246 0 22076**, Πλατεία Σαλάκου

Αλλεπάλληλα βραχυκυκλώματα από τα διάφορα καπετανάτα

ΣΕ ΜΠΛΑΚ ΑΟΥΤ οδηγούνται τα κόμματα!

Από το ΠΑΣΟΚ και τη ΝΔ μέχρι το "Συν", το ΔΗΚΚΙ και το ΚΕΠ

Ενα βήμα από το λουκέτο βρίσκονται τα κόμματα σε τοπικό επίπεδο, αφού για πρώτη φορά σε τόσο μεγάλο βαθμό έχουν τεθεί στην γωνία σε ό,τι αφορά την μάχη των δημοτικών και νομαρχιακών εκλογών του ερχόμενου Οκτώβρη.

Κατά κοινή ομολογία οι κομματικοί μηχανισμοί έχουν περιέλθει σε πλήρη ανυποληψία αφού οι διεργασίες έχουν περάσει στην αρμοδιότητα βουλευτών, πολιτευτών ή άλλων παραγόντων και το σκηνικό αύτό δεν προβλέπεται να ανατραπεί.

Αυτό βέβαια σε αρκετές περιπτώσεις θα μπορούσε να χαρακτηριστεί ως η εκδίκηση των τοπικών κοινωνιών, όμως είναι ένα θέμα που προκαλεί γενικότερους προβληματισμούς για τα πολιτικά τεκταινόμενα και για την λειτουργία και τον ρόλο των κομμάτων.

Οπως έχουν διαμορφωθεί τα πράγματα ο ρόλος των κομμάτων έχει μετατραπεί σε διακοσμητικό και στην ουσία καλούνται να νομιμοποιήσουν αποφάσεις που έχουν παρθεί.

Γι' αυτό και μάλλον θα αντιμετωπίσουν προβλήματα συνοχής τα κόμματα, προβλήματα που ήδη είναι εμφανή και αναμένεται να γίνουν πιο έντονα τους επόμενους μήνες.

Το ΠΑΣΟΚ ειδικότερα σε τοπικό επίπεδο, απεμπόλησε τον ρόλο του με μία "εντυπωσιακή" απόφαση των δύο νομαρχιακών επιτροπών του, την περασμένη Κυριακή. Αποφάσισε όπως είναι γνωστό για το θέμα του υποψηφίου νομάρχη να προσφύγει σε δημοσκόποηση για να ξεκαθαρίσει το τοπίο, κι αν χρειαστεί να πάει σε εσωκομματικές διαδικασίες.

Ομολογήθηκε δηλαδή με την απόφαση αυτή ότι το οργανωμένο ΠΑΣΟΚ βρίσκεται σε αναντιστοιχία με την τοπική κοινωνία, άρα λοιπόν δεν έχει λόγο ύπαρξης.

Ετσι θα στηριχθεί στην γνώμη των τυχαίων 800-1000 που θα επιλεγούν από την εταιρεία που θα διεξάγει την δημοσκόπηση και όχι στα 5.000 οργανωμένα μέλη που υπάρχουν στο νότιο και βόρειο συγκρότημα.

Πρόκειται για ομολογία χρεοκοπίας της λειτουργίας των κομματικών οργανώσεων κι' αυτό μπορεί να το καταλάβει ο καθένας.

Αν μάλιστα αναλογιστεί κανείς ότι στην συγκεκριμένη απόφαση συνήργησαν και οι βουλευτές του κόμματος εύλογα είναι τα συμπεράσματα.

Ενώπιον ειλημμένων αποφάσεων βρίσκεται το ΠΑΣΟΚ και στις δημοτικές εκλογές, **αφού στους περισσότερους δήμους το θέμα έχει κλείσει** και θα υποστηριχθούν οι νυν δήμαρχοι. Οπου υπάρχουν διπλές και τριπλές υποψηφιότητες (Κως, Κάλυμνος, Πεταλούδες, Αρχάγγελος κλπ.) **το ΠΑΣΟΚ ούτε θέλει ούτε μπορεί** να επιβάλει λύσεις και θα αρκεστεί σε ρόλο παρατηρητή.

Ανάλογες καταστάσεις επικρατούν και στη Νέα Δημοκρατία όπου εκτός των άλλων αναπτύσσεται και πανσπερμία απόψεων.

● Σε ό,τι αφορά **την νομαρχία**...ούτε για τα μάτια του κόσμου δεν ρωτήθηκαν τα μέλη του κόμματος σε κάποια διαδικασία αν συμφωνούν με την στήριξη εκ νέου του κ. Καραγιάννη.

● **Στον δήμο Ρόδου** ακόμα χειρότερα αφού τόσο ο κ. Χατζηευθυμίου όσο και ο κ. Χαραλάμπης ξεκαθάρισαν ότι δεν θα μπουν στις διαδικασίες για τό χρίσμα με αποτέλεσμα να έχει δημιουργηθεί αδιέξοδο.

Υποτίθεται ότι θα γίνει κάποια διαδικασία (νομαρχιακό συμβούλιο) για να ληφθούν αποφάσεις, μάλλον όμως θα είναι αργά αφού ήδη πολλά στελέχη έχουν κάνει τις επιλογές τους.

Το τραγικό με τη ΝΔ **είναι ότι απειλεί με διαγραφές όσα στελέχη δεν υπακούσουν στην κομματική γραμμή** (κάτι τέτοιο συζητήθηκε στην χθεσινή συνεδρίαση της ΝΟΔΕ), η οποία όμως κομματική γραμμή δεν υπάρχει επισήμως και κυρίως δεν έχει ξεκαθαριστεί ποιός θα την καθορίσει.

Για τους υπόλοιπους δήμους του νομού...η κατάση επιεικώς είναι σκορποχώρι, αφού το κάθε στέλεχος, ή η κάθε ομάδα στελεχών κινείται αυτοβούλως, υποστηρίζοντας πολλές φορές τους επίσημους υποψήφιους του ΠΑΣΟΚ ή τους...ανεπίσημους στην καλύτερη περίπτωση. Η ίδια δηλαδή η λειτουργία της ΝΟΔΕ σε τοπικό επίπεδο, είναι γεγονός ότι υπονομεύει τον ρόλο της οργάνωσης.

● **Στον Συνασπισμό της Αριστεράς** έχουν βαλθεί να ξεπεράσουν τον εαυτό τους!

Με συμμαχίες κατά το δοκούν έχουν μπερδευτεί και οι ίδιοι για το τι θέλουν, γεγονός εξίσου εμφανές. Αποκορύφωμα είναι η στάση του κόμματος στον δήμο Ρόδου, όπου συζητείται η συγκρότηση τρίτου πόλου (ψηφοδέλτιο με ΚΚΕ, ΔΗΚΚΙ κλπ.) κι αν δεν πετύχει θα υπάρξει συμπαράταξη με τον νυν δήμαρχο.

Γενικώς ισχύει τρία στελέχη πέντε απόψεις και έτσι ο καθένας κάνει ό,τι θέλει!

● Ανάλογες καταστάσεις σε μικρότερο βαθμό λόγω κλίματος ισχύουν **και για το ΔΗΚΚΙ και για το ΚΕΠ,** όχι όμως και για το ΚΚΕ που τουλάχιστον έχει σταθερές πολιτικές θέσεις και όχι μεταβλητές κατά το δοκούν.

Γενικώς πάντως παγιώνεται η άποψη ότι είναι δύσκολη εποχή για κόμματα, και αυτό θα φανεί ξεκάθαρα στις εκλογές του Οκτώβρη.

Το γεγονός άλλωστε ότι υπάρχει μια γενικότερη απαξίωση των κομμάτων κυρίως μεταξύ των νέων, τα τελευταία χρόνια, είναι σαφές ότι επηρεάζει την διαμόρφωση του συγκεκριμένου σκηνικού.

Αυτονόητο είναι ότι μέχρι τον Οκτώβρη πολλά πράγματα **θα επιχειρηθούν να μπαλωθούν.** Στην ουσία όμως τα κόμματα είναι που θα ρίξουν νερό στο κρασί τους και θα συρθούν πίσω από τις επιλογές και τις αποφάσεις που έχουν παρθεί σε άλλα κέντρα, με ό,τι αυτό συνεπάγεται. Και προφανώς δεν είναι άμοιροι ευθυνών, αυτοί που ηγούνται των κομμάτων σε τοπικό επίπεδο και αυτοί που ηγήθηκαν τα τελευταία χρόνια, διότι...δεν προέκυψαν ξαφνικά όλα αυτά τα πράγματα. Ναι μεν υπάρχει το γενικότερο πλαίσιο, όμως σε τοπικό επίπεδο υπάρχουν και οι προσωπικές ευθύνες των στελεχών που στην συντριπτική τους πλειψηφία (και σε όλους τους πολιτικούς χώρους) έκαναν ό,τι περνούσε από το χέρι τους για να οδηγήσουν σε πλήρη ανυποληψία τις κομματικές οργανώσεις υποβαθμίζοντας τον ρόλο και την λειτουργία τους.



Η εμπειρία μας και η αφοσίωση στη λεπτομέρεια αποτελουν εγγύηση για την απόλυτη επιτυχία ωστε να μείνουν ανεξίτηλες στη μνήμη τη δική σας και των καλεσμένων σας.....

ΧΟΡΟΕΣΠΕΡΙΔΕΣ - ΓΑΜΟΙ - CATERING - ΠΑΙΔΙΚΑ ΠΑΡΤΥ



ΞΕΝΟΔΟΧΕΙΟ SOFITEL CAPSIS ΡΟΔΟΥ
Για Πληροφορίες 25-015 & 20919 (09.00 - 17.00)

CAPSIS
Conference Centers & Resort Hotels

Σαββατοκύριακα στον Προφήτη Ηλία

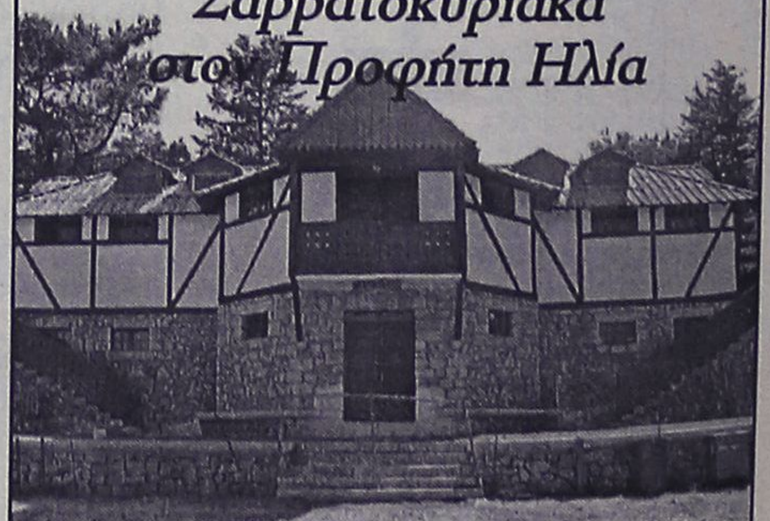

*Αυτό το Σαββατοκύριακο κάντε κάτι το διαφορετικό! Ελάτε στις εγκαταστάσεις των παιδικών κατασκηνώσεων στον Προφήτη Ηλία και γνωρίστε μία άλλη Ρόδο! Σε 800 μέτρα υψόμετρο και μέσα στο δάσος χαρείτε την επαφή με τη φύση και ταυτόχρονα απολαύστε στο εστιατόριό μας ποικιλία ορεκτικών, καθώς και κρεάτων ψημένων στα κάρβουνα. Ανοιχτά κάθε Σαββατοκύριακο. Για πληροφορίες - κρατήσεις στο **0246 0 22189** ή στο **0944 143512***

ΔΙΑΔΗΜΟΤΙΚΗ ΕΠΙΧΕΙΡΗΣΗ ΚΑΤΑΣΚΗΝΩΣΕΩΝ ΠΡΟΦΗΤΗ ΗΛΙΑ

Για μείωση των τιμών σε συμβόλαια που έχουν υπογραφεί, επικαλούμενοι διάφορες δικαιολογίες

Νέες πιέσεις από τουρ οπερέιτορς

Αντιστέκονται οι ξενοδόχοι, καθώς οι ενδείξεις για μια καλή σαιζόν ενισχύονται

Νέο κύκλο πιέσεων, για την ακόμη μεγαλύτερη μείωση των συμβολαίων που έχουν υπογραφεί για την επόμενη τουριστική σεζόν, έχουν ξεκινήσει εκπρόσωποι μεγάλων τουριστικών πρακτορείων του εξωτερικού, επιδιώκοντας έτσι να εκμεταλλευτούν τις περιστάσεις προς όφελός τους.

Ήδη, έχουν αρχίζει να καλούν μεμονωμένα τους ιδιοκτήτες μικρών και μεσαίων ξενοδοχειακών μονάδων κυρίως από την περιοχή του Φαληρακίου, από τους οποίους (επικαλούμενοι αρνητική εξέλιξη της επικείμενης τουριστικής σεζόν), ζητούν να μειώσουν σε ακόμη μεγαλύτερα ποσοστά από αυτά που έχουν ήδη υπογράψει, τα συμβόλαια που θα ισχύσουν από την ερχόμενη τουριστική περίοδο.

Το γεγονός, **αντιμετωπίζεται πάντως αυτή την φορά ψύχραιμα από τους ξενοδόχους και τους ιδιοκτήτες ενοικιαζομένων μονάδων της περιοχής, οι οποίοι στην πλειοψηφία τους απέρριψαν χωρίς καμία συζήτηση την απαράδεκτη τακτική** που έχουν αρχίσει να εφαρμόζουν και πάλι σε βάρος των συμφερόντων τους οι εκπρόσωποι των τουριστικών οργανισμών.

Η κίνηση αυτή, δύο περίπου μήνες πριν ξεκινήσει η τουριστική σεζόν για το νησί της Ρόδου, χαρακτηρίστηκε αναμενόμενη από εκπροσώπους των τουριστικών φορέων του νησιού μας, καθώς κάθε χρόνο τέτοια εποχή παρατηρείται αντίστοιχο κύμα πιέσεων από την πλευρά των τουρ οπερέιτορς.



Χρησιμοποιούνται όλων των ειδών οι κινδυνολογίες, αλλά πλέον χωρίς αποτέλεσμα

Η απαίτηση αυτή για μείωση των τιμών που έχουν συμφωνηθεί ήδη και έχουν υπογραφεί μάλιστα και συμβόλαια τριετούς διάρκειας, χαρακτηρίζεται ως απαράδεκτη και σε ορισμένες περιπτώσεις ακόμα και ως προκλητική, **δεδομένου ότι μόλις πριν από μερικούς μήνες είχε εφαρμοστεί αντίστοιχη διαδικασία με μείωση που επιχείρησαν και κατάφεραν να πετύχουν στις περισσότερες περιπτώσεις οι ίδιοι πράκτορες.**

Οποιαδήποτε υποχώρηση πάντως, ενόψει των κινήσεων αυτών που εκτιμάται ότι θα κλιμακωθούν και θα αυξηθούν σε σημαντικό βαθμό μέσα στο αμέσως επόμενο χρονικό διάστημα, χαρακτηρίζεται από έμπειρους επαγγελματίες του τουριστικού κλάδου, ως άκρως καταστροφική και επικίνδυνη για τα συμφέροντα του τόπου μας.

Με δεδομένο μάλιστα ότι η Ρόδος όχι απλά θα διατηρήσει τα ίδια επίπεδα τουρισμού σε σχέση με τα προηγούμενα χρόνια **αλλά ενδέχεται να καταγράψει αντίστοιχα και σημαντική αύξηση, εκπρόσωποι τουριστικών φορέων του νησιού μας, επισημαίνουν ότι αυτή την φορά θα πρέπει ίσως να κληθούν οι εκπρόσωποι των τουριστικών οργανισμών** από τους ιδιοκτήτες των ξενοδοχείων και των ενοικιαζομένων δωματίων, για να αυξήσουν αντίστοιχα τις τιμές που πριν από μερικούς μήνες μειώθηκαν, λόγω των αμφιβολιών που υπήρχαν για την... κατακόρυφη – δήθεν μείωση των τουριστών που θα έρχονταν στο νησί μας φέτος.



Η Gautier Αλλάξε τα δεδομένα στη Ροδίτικη αγορά επίπλου...

ΕΣΕΙΣ μπορείτε να αλλάξετε τη ζωή σας στο σπίτι!

«Δεν περιμέναμε τόσο μεγάλη ποικιλία επίπλων»
«Ηταν κάτι που έλλειπε από τη Ρόδο»
«Νομίζαμε ότι μόνο στην Αθήνα θα βρίσκαμε τέτοια ποικιλία & ποιότητα»
«Οι τιμές σας είναι πραγματικά προσιτές»

Αυτά είναι μερικά από τα σχόλια που ακούσαμε από πελάτες μας στον πρώτο μήνα λειτουργίας του νέου χώρου της Gautier στη Ρόδο.

Επισκευθείτε και εσείς τη νέα έκθεση επίπλων GAUTIER στη Λεωφόρο Καλλιθέας 1. Σε ένα χώρο 2,500 τμ σε πέντε ορόφους θα βρείτε τη μεγαλύτερη ποικιλία από πραγματικά ξεχωριστά έπιπλα & ολοκληρωμένες συνθέσεις για το καθιστικό, την τραπεζαρία, την κρεβατοκάμαρα, το παιδικό δωμάτιο, το γραφείο αλλά και τον επαγγελματικό χώρο.
Επιπλα μοντέρνα, νεοκλασσικά και κλασσικά, που έχουν την ικανότητα όχι απλά να ταιριάζουν σε χώρους ...αλλά να αλλάξουν τη ζωή σας!



ΝΕΕΣ ΠΡΟΣΦΟΡΕΣ ΓΝΩΡΙΜΙΑΣ ΕΩΣ ΚΑΙ -30%

GAUTIER
ΕΠΩΝΥΜΟ ΕΠΙΠΛΟ
MADE IN FRANCE

Λεωφ. Καλιθέας 1, 851 00 Ρόδος, Τηλ./Fax: 20187

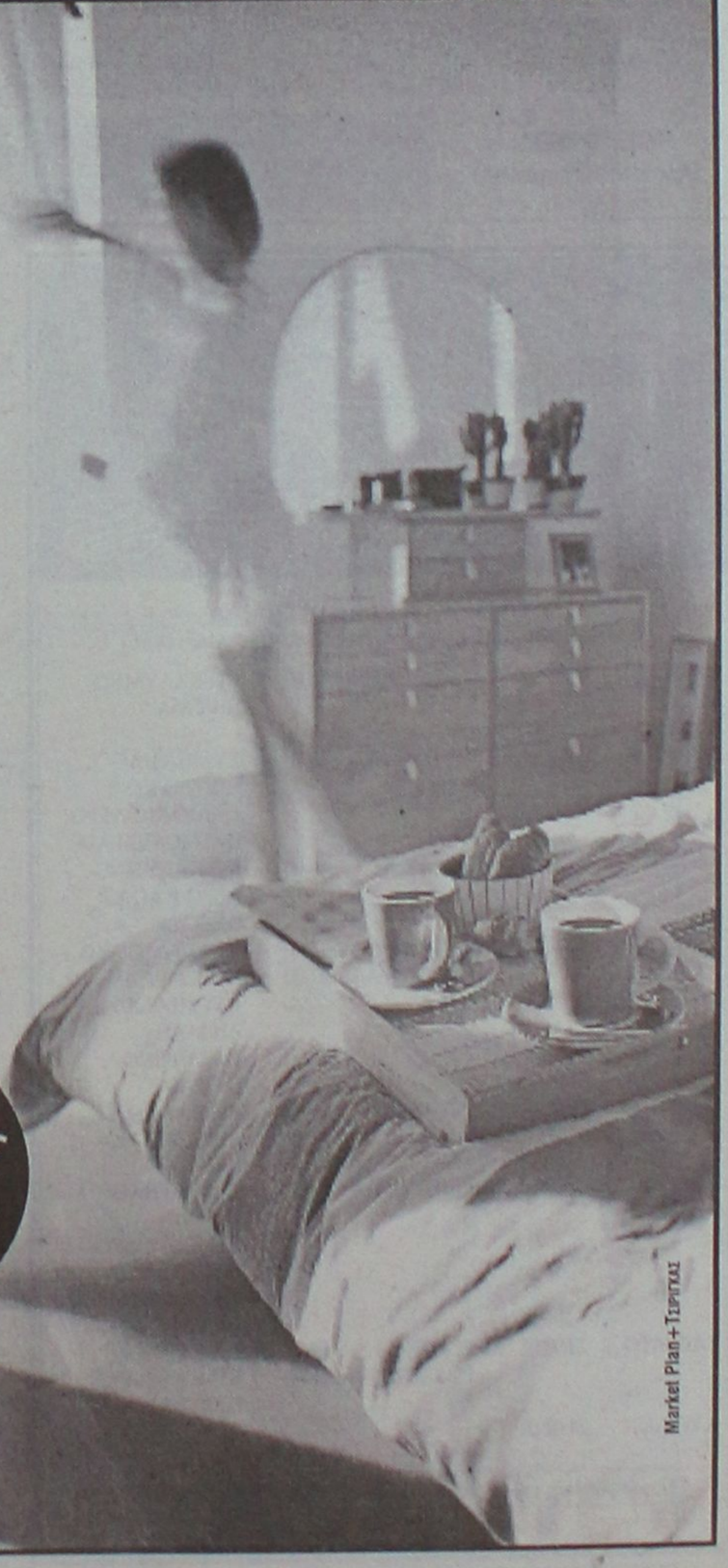

Market Plan+Τσιριγάς

Το κερματοτηλέφωνο που σας πληρώνει!!!



ΔΩΡΟ ΠΡΟΣ ΤΟΥΣ 2.800 ΑΞΙΟΤΙΜΟΥΣ ΠΕΛΑΤΕΣ ΜΑΣ Η ΑΥΤΟΜΑΤΗ ΑΛΛΑΓΗ ΣΕ ΕΥΡΩ ΤΟΝ ΦΕΒΡΟΥΑΡΙΟ

Το μόνο που δέχεται EURO και προσαρμόζεται αυτόματα με τα νέα δεκαψήφια νούμερα του ΟΤΕ

10.000 δρχ. το μήνα 1η δόση μετά από 6 μήνες

Διαθέτει σύστημα άμεσης διάγνωσης και επιδιορθώσεις βλαβών
Αλλάζει χρεώσεις αυτόματα κάθε φορά που τις αλλάζει ο ΟΤΕ
Εχει αναγνώριση κλήσης σε μεγάλη οθόνη
Επιστρέφει το νόμισμα αν δεν είναι εγκεκριμένο
Καθοδηγεί τον χρήστη με οδηγίες
Είναι εγκεκριμένο από την Εθνική Επιτροπή Τηλεπικοινωνιών
Είναι ανθεκτικό-ευέλικτο-με άμεσο service, και τοποθετείται εύκολα

Αντιπροσωπεία Νοτίου Αιγαίου
ΑΤΤΑΒΥΡΟΥ 46 ΡΟΔΟΣ * ΤΗΛ. 080137733
e-mail: sifakis@payphone.gr http:\\www.payphone.gr

PayPHONE ΣΦΑΚΗΣ ΤΗΛΕΠΙΚΟΙΝΩΝΙΕΣ

Sigma

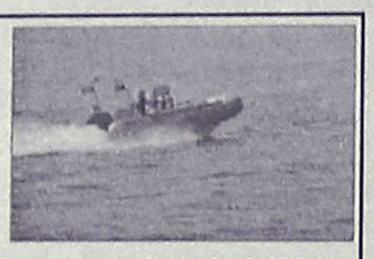

ΧΑΡΕΙΤΕ ΤΗ ΘΑΛΑΣΣΑ ΜΕ ΑΣΦΑΛΕΙΑ
ΑΣΦΑΛΙΣΤΡΑ ΑΣΤΙΚΗΣ ΕΥΘΥΝΗΣ ΣΚΑΦΩΝ

ΙΠΠΟΔΥΝΑΜΗ	ΜΗΝΙΑΙΑ €	ΣΑΙΖΟΝ €
0-50 HP	7,83	56,4
51-100 HP	9,58	69,0
101-200 HP	10,33	74,4
201 και άνω	11,75	84,6

ΥΠΕΥΘΥΝΟΣ: Παντελής Σανσόγλου

Αντιπροσωπεύσεις Ασφαλιστικών Εταιρειών
Αννης Μαρίας & Καζαντζάκη 2
Τηλ. (02410) 31468 • FAX: (02410) 33644

ANEK FERRIES

ΔΡΟΜΟΛΟΓΙΑ ΠΛΟΙΩΝ
ΚΑΘΗΜΕΡΙΝΑ ΑΠΟ ΝΗΣΙΑ ΠΡΟΣ ΠΕΙΡΑΙΑ

ΣΑΒΒΑΤΟ	16.02.02	ΡΟΔΑΝΘΗ	18.00	ΚΩ-ΚΑΛΥΜΝΟ-ΠΕΙΡΑΙΑ
ΚΥΡΙΑΚΗ	17.02.02	—	—	—
ΔΕΥΤΕΡΑ	18.02.02	ΔΗΜΗΤΡΟΥΛΑ	16.00	ΣΥΜΗ-ΤΗΛΟ-ΝΙΣΥΡΟ-ΚΩ-ΚΑΛΥΜΝΟ-ΛΕΡΟ-ΠΑΤΜΟ-ΠΕΙΡΑΙΑ
ΤΡΙΤΗ	19.02.02	ΡΟΔΑΝΘΗ	16.00	ΚΩ-ΚΑΛΥΜΝΟ-ΛΕΡΟ-ΠΑΤΜΟ-ΠΕΙΡΑΙΑ
ΤΕΤΑΡΤΗ	20.02.02	ΔΗΜΗΤΡΟΥΛΑ	11.30	ΚΑΣΤΕΛΛΟΡΙΖΟ
		ΔΗΜΗΤΡΟΥΛΑ	21.00	ΚΩ-ΚΑΛΥΜΝΟ-ΑΣΤΥΠΑΛΑΙΑ-ΑΙΓΙΑΛΗ-ΚΑΤΑΠΟΛΑ-ΠΕΙΡΑΙΑ
ΠΕΜΠΤΗ	21.02.02	ΡΟΔΑΝΘΗ	16.00	ΚΩ-ΚΑΛΥΜΝΟ-ΛΕΡΟ-ΠΑΤΜΟ-ΠΕΙΡΑΙΑ
ΠΑΡΑΣΚ.	22.02.02	ΔΗΜΗΤΡΟΥΛΑ	21.00	ΣΥΜΗ-ΤΗΛΟ-ΝΙΣΥΡΟ-ΚΩ-ΚΑΛΥΜΝΟ-ΑΣΤΥΠΑΛΑΙΑ-ΝΑΞΟ-ΠΑΡΟ-ΣΥΡΟ-ΠΕΙΡΑΙΑ
ΣΑΒΒΑΤΟ	23.02.02	ΡΟΔΑΝΘΗ	07.30	ΚΑΣΤΕΛΛΟΡΙΖΟ
		ΡΟΔΑΝΘΗ	18.00	ΚΩ-ΚΑΛΥΜΝΟ-ΠΕΙΡΑΙΑ
ΚΥΡΙΑΚΗ	24.02.02	—	—	—

Πληροφορίες: τηλ.. 35066-30406-36170-28597 • FAX: 39839
Και στον ταξιδιωτικό σας πράκτορα

Εριξαν και πυροβολισμούς για να επιβάλουν την τάξη στην Αρχίπολη

Τράβηξαν πιστόλια οι αστυνομικοί!

Οι κάτοικοι πήραν τις καραμπίνες, μαζικές συλλήψεις

Μέχρι και πυροβολισμούς στον αέρα, υποχρεώθηκαν να ρίξουν στην πλατεία της Αρχίπολης προχθές το απόγευμα οι αστυνομικοί που έφθασαν εσπευσμένα για να σταματήσουν την... συμπλοκή μεταξύ ντόπιων και Αλβανών, καθώς τα πράγματα θα μπορούσαν να εξελιχθούν πολύ πιο χειρότερα. Η συμπλοκή των δύο ομάδων, εξελίχθηκε πολύ γρήγορα σε σύρραξη και οι αστυνομικοί που έφθασαν επιτόπου, δεν πίστευαν σε αυτό που έβλεπαν και αναγκάστηκαν έτσι πολύ γρήγορα να ζητήσουν ενισχύσεις για να μπορέσουν να ελέγξουν απόλυτα την κατάσταση.

Από την πλευρά τους, οι αρμόδιοι αξιωματικοί της Αστυνομίας στην περιοχή μας, χαρακτήρισαν το γεγονός ως ατυχές και επιχείρησαν να υποβαθμίσουν την σημασία του για ευνόητους λόγους, πλην όμως, οι πληροφορίες, κάνουν λόγο για έναν κύκλο βίας και αντεκδίκησης που δύσκολα θα μπορέσει να κλείσει άμεσα χωρίς να υπάρξει η συμβολή των αρμοδίων αρχών.

Κάτοικοι της Αρχίπολης που μίλησαν στη «Ροδιακή» για το περιστατικό, **χαρακτήρισαν το αποτέλεσμα της συμπλοκής ως αναμενόμενο, αφού εδώ και πολλές εβδομάδες, η κατάσταση είχε πάρει ανεξέλεγκτες διαστάσεις**.

Μικροεπεισόδια, καυγάδες, φραστικές αντιπαραθέσεις και μεμονωμένοι τσακωμοί, μεταξύ αλβανών που κατοικούσαν στο χωριό και ντόπιων κατοίκων, βρίσκονταν στο προσκήνιο. Το θέμα δε, ήταν το κυρίαρχο για την μικρή κοινωνία της Αρχίπολης εδώ και πολλές μέρες, αλλά δυστυχώς κανείς από τις αρμόδιες αρχές δεν είχε ενημερωθεί, για να προληφθεί έτσι η άκρως αρνητική εξέλιξη που σημειώθηκε τελικά το απόγευμα της Παρασκευής.

Οι πρώτες πληροφορίες, σε σχέση **με την αφορμή που προκάλεσε τον άγριο ξυλοδαρμό μεταξύ των δύο ομάδων, αναφέρουν ότι όλα ξεκίνησαν πριν από μερικές μέρες, όταν ομάδα Αλβανών** που διαμένουν κι εργάζονται στην περιοχή της Αρχίπολης, παρενόχλησαν νεαρές κοπέλες, στην πλατεία του χωριού, με αποτέλεσμα ορισμένοι από τους θαμώνες που βρίσκονταν στα καφενεία αλλά και συγγενείς τους, να αντιδράσουν άμεσα.

ΞΕΣΠΑΣΕ Η ΟΡΓΗ

Τα επεισόδια δεν επεκτάθηκαν χάρη στην παρέμβαση των ψυχραιμότερων, αλλά ωστόσο οι... λογαριασμοί παρέμειναν ανοικτοί. Οι ίδιες πληροφορίες, αναφέρουν ότι τα επεισόδια αυτά, συντελούνταν σχεδόν καθημερινά τις τελευταίες μέρες, αλλά ωστόσο περιορίζονταν μόνο σε φραστική αντιπαράθεση.

Στην συγκεκριμένη διαμάχη προχθές λίγο μετά τις 4 το απόγευμα που ξεκίνησε με ευθύνη και των δύο πλευρών, οι αλβανοί ήταν ιδιαίτερα προκλητικοί, **καθώς εξύβρισαν χυδαιότατα τους κατοίκους και επιχείρησαν να κινηθούν απειλητικά εναντίον τους.** Το κλίμα, από νωρίς ήταν ιδιαίτερα βαρύ κι έτσι έφθανε ακόμη και ένα απλό φραστικό επεισόδιο για να ξεσπάσει η σύρραξη.

Σε ελάχιστα λεπτά, η πλατεία της Αρχίπολης, μετατράπηκε σε πεδίο μάχης, από 30 περίπου άτομα, που ξυλοκοπήθηκαν αγρίως, χρησιμοποιώντας, λοστούς, φτυάρια, ακόμη και καδρόνια που βρέθηκαν πρόχειρα! Ολόκληρο το χωριό της Αρχίπολης βρέθηκε επί ποδός και **μάλιστα οι πληροφορίες λένε ότι στην πλατεία κατέθηκαν ακόμη και... κυνηγετικές καραμπίνες**!

Ο απολογισμός ήταν ιδιαίτερα θλιβερός, καθώς 10 τουλάχιστον άτομα και από τα... δύο στρατόπεδα, τραυματίστηκαν ευτυχώς όχι ιδιαίτερα σοβαρά. Ο ένας από αυτούς μεταφέρθηκε στο Κέντρο Υγείας Αρχαγγέλου, όπου του παρασχέθηκαν οι πρώτες βοήθειες.

ΜΑΖΙΚΕΣ ΣΥΛΛΗΨΕΙΣ

Οντως, προχώρησαν σε συλλήψεις μετά τις καταγγελίες που έγιναν στην αστυνομία όπου κατέληξαν άπαντες. Όπως ανακοίνωσε χθες η Αστυνομική Διεύθυνση Δωδεκανήσου, στις 5.30 το απόγευμα της Παρασκευής, έπειτα από καταγγελία που έγινε στον Αστυνομικό Σταθμό Αφάντου, από τους Χατζηγεωργίου Δημήτριο του Εμμανουήλ 68 ετών συνταξιούχο και Χατζηγεωργίου Δημήτριο του Εμμανουήλ 42 ετών επιχειρηματία, ότι οι αλβανοί, Tollj Alleksanter 31, Tollja Gririm 28, Karaj Vladimir 24 και Xhakrosa Vladimir 29 ετών, καθώς επίσης **και ένας ακόμη νεαρός ονόματι HASSA αγνώστων λοιπών στοιχείων, τους εξύβρισαν, τους απείλησαν και επιτέθηκαν εναντίον τους με ξύλινα αντικείμενα προξενώντας σε αυτούς σωματικές βλάβες** με αποτέλεσμα να τραυματιστεί ο 68χρονος από την Αρχίπολη όπου μεταφέρθηκε στο ΚΥ της περιοχής για να του παρασχεθούν οι πρώτες βοήθειες.

Οι Αλβανοί από την πλευρά τους, κατήγγειλαν ότι οι Αρχιπολενοί ήταν αυτοί που τους απείλησαν και τους εξύβρισαν αλλά και τους χτύπησαν.

Πάντως, μετά την προσαγωγή των συμπλακέντων στον Αστυνομικό Σταθμό Αφάντου, των περισσοτέρων από αυτών που συνεπλάκησαν, (η αστυνομία αναζητεί δύο ακόμη άτομα) υποβλήθηκαν εκατέρωθεν μηνύσεις και η υπόθεση αναμένεται πλέον να ξεκαθαρίσει ενώπιον της δικαιοσύνης με την οποία θα βρεθούν αντιμέτωποι όσοι από αυτούς μπλέχθηκαν στην συμπλοκή αυτή.

Για μοντέρνο νεανικό γυναικείο ντύσιμο
Ελάτε στο νέο μας κατάστημα

ELIOYLA

με τα επώνυμα ρούχα

GIANNI RODINI ®
INTERNATIONAL

Δημητρίου Θέμελη 75 (πεζόδρομος)
Τηλέφωνο 33606

ΚΟΜΜΩΤΗΡΙΟ UNISEX
Natural Beauty



Χτενίσματα αέρινα, φίνα...
Χτενίσματα με άποψη. Νέες κουπ με στυλ και προσθετική μαλλιών με τη γνωστή υπογραφή της Μαρίας

& κατόπιν ραντεβού
ανοικτά από τις 9.00 έως 17.00

Επίσης για τα μικρά παιδιά ένα ευχάριστο κούρεμα μέσα στο παιδικό αυτοκινητάκι

Παφιάκη Μαρία

Στη νέα διεύθυνση: Ακραμίτου 16, Ρόδος Τηλ. 32161
(παλιά διεύθυνση: προέκταση Αννης Μαρίας)

ΑΠΟΚΛΕΙΣΤΙΚΟΙ ΑΝΤΙΠΡΟΣΩΠΟΙ
SIEMENS για τη Ρόδο
Πωλήσεις - Σέρβις σε επιχειρήσεις
Ξενοδοχεία - Τηλεφωνικά Κέντρα
Τηλεφωνικές Συσκευές - Κατανεμητές
Φαξ - Ασύρματα Τηλέφωνα
REICHEL GUENTER – ΓΕΩΡΓΑΤΖΗΣ ΠΑΡΑΣΚΕΥΑΣ
22ο χιλ. ΡΟΔΟΥ - ΛΙΝΔΟΥ
Τηλ. 0241 0 52988 - 0932 514677
0938834381

MEDITERANNEO
PIANO RESTAURANT
Γαστρονομικές απολαύσεις με την συνοδεία υπέροχης μουσικής σ' ένα πραγματικά ζεστό και φιλικό περιβάλλον.
Ανοιχτά κάθε ΠΑΡΑΣΚΕΥΗ-ΣΑΒΒΑΤΟ-ΚΥΡΙΑΚΗ από τις 18.00 μ.μ. μέχρι αργά το βράδυ
Ο Γιώργος Χατζηαντώνης στο πιάνο με την Ελεονόρα Ραΐδου θα σας διασκεδάζουν κάθε Παρασκευή - Σάββατο και Κυριακή
Περνού 139 Αφάντου
ΤΗΛΕΦΩΝΟ ΡΕΖΕΡΒΕ: 0241 052677

Δεν ανταποκρίθηκαν οι ροδίτες μουσουλμάνοι

Στο κενό κατέπεσε η απόπειρα για όξυνση

Δυό-τρεις μόνο πήγαν στο Τζαμί στα Κρητικά, αλλά δεν βρήκαν κανένα και επέστρεψαν στα σπίτια τους

Στο κενό έπεσε η προσπάθεια δημιουργίας τεχνιτής έντασης από μικρή μερίδα μουσουλμάνων που ζουν στη Ρόδο. Το κλίμα αντιπαράθεσης που είχε καλλιεργηθεί κατά την διάρκεια της εβδομάδας αναμενόταν να φθάσει στο ανώτερό του σημείο χθες το μεσημέρι στο Τζαμί στην περιοχή Κρητικών όπου και είχε προγραμματιστεί λειτουργία στις 3 μ.μ. από τον πολιτιστικό σύλλογο "Αδελφοσύνη".

Στο κάλεσμα δεν ανταποκρίθηκαν παραπάνω από δυό-τρείς πιστούς και ως τις 4 το μεσημέρι όλα κύλησαν ομαλά, χωρίς βεβαίως να αποκλείεται κάποια πιθανή έ-

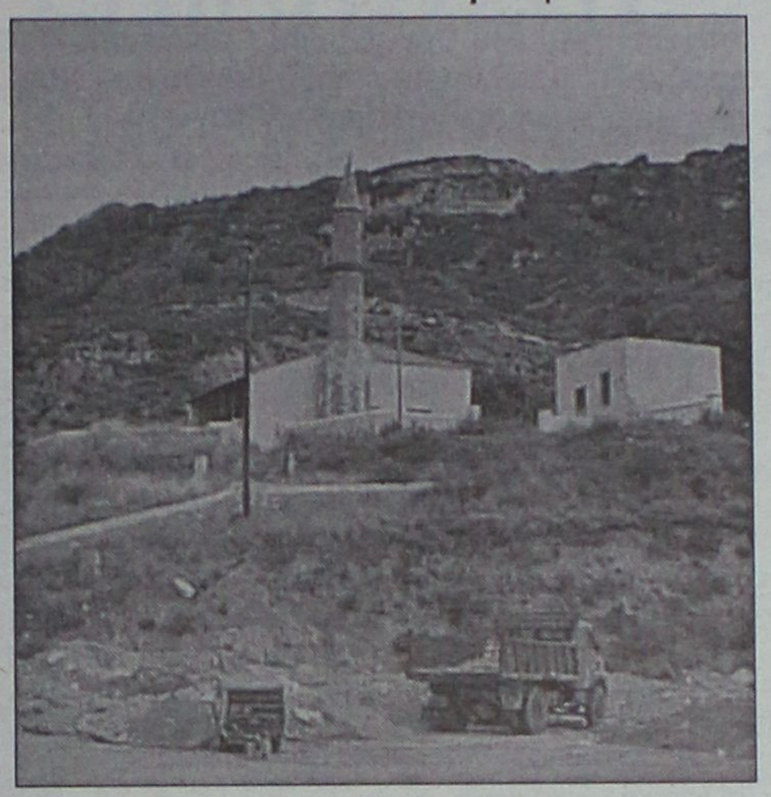

νταση αργότερα χθες ή σήμερα το πρωί. Κατά την διάρκεια της βδομάδας που πέρασε, μάλιστα, υπήρξε προσπάθεια για ανακίνηση θέματος από το πουθενά αναφορικά με τις θρησκευτικές ελευθερίες των μουσουλμάνων στο νησί, ένα θέμα που έτυχε ευρείας συζήτησης το τελευταίο διάστημα.

Πέραν πάντως της όποιας προσπάθειας δημιουργίας έντασης ο Οργανισμός Διαχειρίσεως Κτημάτων Βακούφ Ρόδου εξέδωσε προχθές ανακοίνωση με την οποία ενημέρωσε τους πιστούς Μουσουλμάνους του νησιού ότι το Τέμενος της περιοχής των Κρητικών ήταν αδύνατο να παραχωρηθεί καθώς είχε παραβιαστεί η κεντρική είσοδος και δεν έχουν ακόμα αποτιμηθεί οι ζημιές που έχει υποστεί το κτίριο εσωτερικά και εξωτερικά. Συμπληρωματικά αναφέρει ότι για τις ανάγκες και τις τελετές των Μουσουλμάνων της Ρόδου υπάρχουν στη διάθεση των πιστών τα Τεμένη:

- Ιμπραήμ Πασά, επί της πλατείας Δαμαγήτου
- Μουράτ Ρεΐς, επί της πλατείας Κουντουριώτου

Την περασμένη Τρίτη, ωστόσο, ο πολιτιστικός σύλλογος μουσουλμάνων Ρόδου "η Αδελφοσύνη" κατέθεσε υπόμνημα στην Περιφέρεια Νοτίου Αιγαίου, τη νομαρχία και τον εισαγγελέα ζητώντας την άμεση απομάκρυνση της διοίκησης του Βακούφ από τα καθήκοντά του, χρεώνοντάς του κατηγορίες που έχουν να κάνουν με στέρηση ανθρωπίνων δικαιωμάτων.

Τονίζουν ότι επ' ουδενί γι' αυτά τα προβλήματα κατηγορούν τις τοπικές αρχές παρά μόνο την τωρινή διοίκηση του Βακούφ, που θεωρούν ότι έχει διατηρήσει προκλητική στάση εναντίον τους. Επίσης προέβαλαν τα αιτήματά τους για την παρουσία ενός ακόμη Χότζα, για διδασκαλία της θρησκείας τους στους μουσουλμάνους μαθητές καθώς επίσης την εκμάθηση της μητρικής τους γλώσσας στους νεαρούς μουσουλμάνους, με την παραχώρηση αίθουσας και δασκάλου.

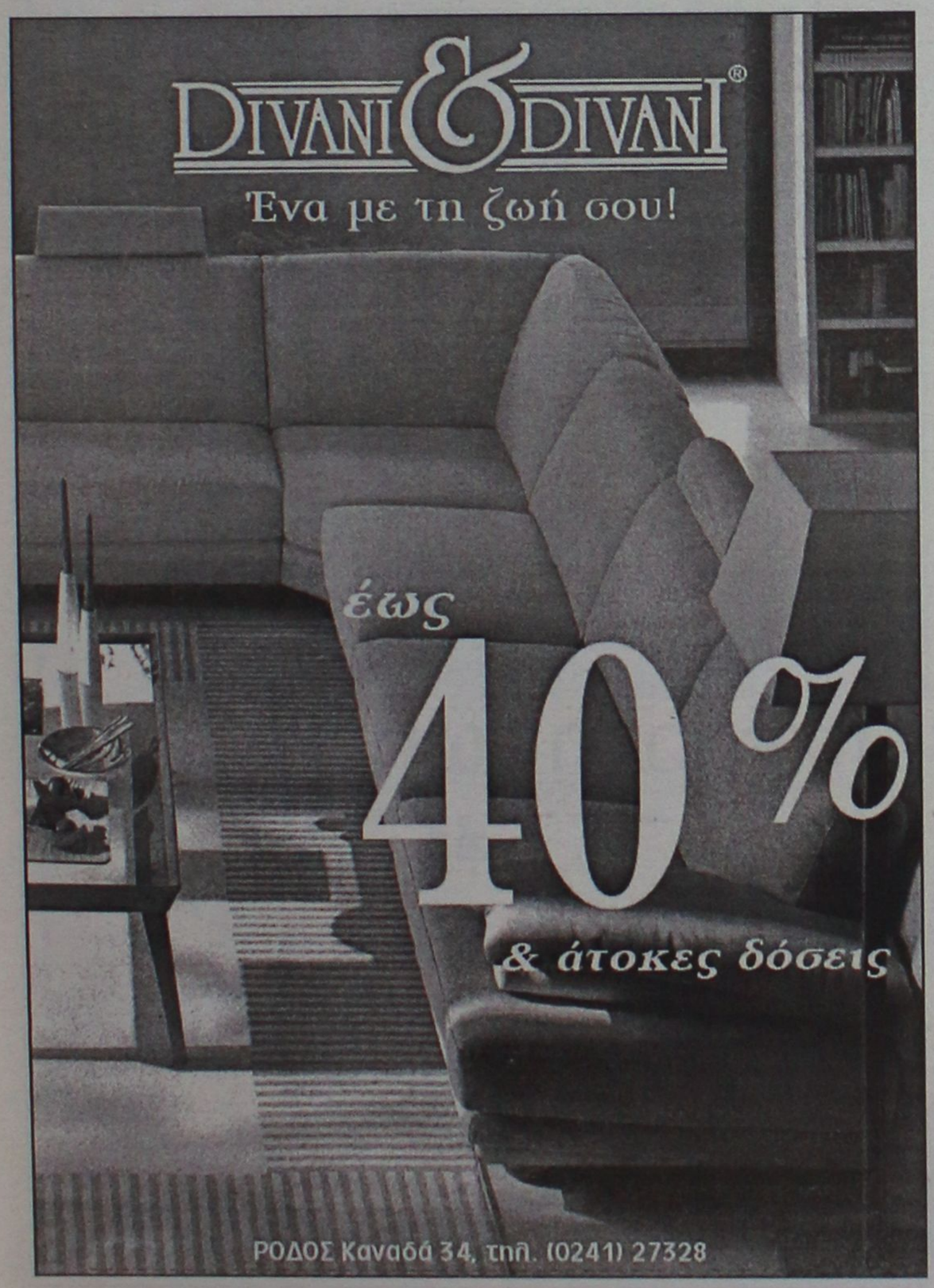

Danezis
ΧΕΙΡΟΠΟΙΗΤΑ ΧΑΛΙΑ • ΧΑΛΙΑ ΜΗΧΑΝΗΣ
ΜΟΚΕΤΕΣ • ΠΕΡΣΙΔΕΣ • ΞΥΛΙΝΑ ΔΑΠΕΔΑ
ΓΙΟΡΤΑΖΟΥΜΕ 50χρόνια Βιοκαρπέτ
ΚΑΙ..."ΣΒΗΝΟΥΜΕ" ΤΙΣ ΤΙΜΕΣ!

-50% ΧΑΛΙΑ ΜΗΧΑΝΗΣ	-50% ΧΑΛΙΑ ΜΗΧΑΝΗΣ	-30% ΧΕΙΡΟΠΟΙΗΤΑ
SAHARA	IRIS	GABBEH
RUBIA	KNOSSOS	PERSIAN DES SILK
OASIS	KABUL	BOKHARA
VELVET	ORIAN	NAIN

Εξόφληση ΣΕΠΤΕΜΒΡΙΟΣ 2002
ΔΕΚΤΕΣ ΠΙΣΤΩΤΙΚΕΣ ΚΑΡΤΕΣ
Καρπάθου 21-23 (πεζόδρομος Μαντράκι)
ΤΗΛ.: 02410 30976

ΔΕΝ ΕΧΟΥΝ ΔΙΟΡΙΣΤΕΙ ΓΥΜΝΑΣΤΕΣ

Την διαμαρτυρία του για το γεγονός ότι ακόμα δεν έχει διοριστεί γυμναστής στο 3/θεσιο Πειραματικό δημοτικό σχολείο Ρόδου, εκφράζει με ανακοίνωσή του ο σύλλογος γονέων και κηδεμόνων.

Παρόμοιο πρόβλημα αντιμετωπίζουν και άλλα σχολεία της περιοχής μας και ήδη έχουν υπάρξει έντονες διαμαρτυρίες προς τους αρμόδιους του υπουργείου Παιδείας, οι οποίοι... κωφεύουν!

Στην σχετική διαμαρτυρία του ο σύλλογος γονέων και κηδεμόνων του 3/θεσίου Πειραματικού δημοτικού σχολείου επισημαίνει τα εξής:

«Σας παρακαλούμε θερμά. Δυναμώστε την φωνή των παιδιών μας και τη δική μας για άμεση τοποθέτηση Γυμναστή στο σχολείο μας, 3/θ. Πειραματικού Δημ. Σχολείου (υπάρχουν και άλλα σχολεία στη Ρόδο με το ίδιο πρόβλημα).

Αν δεν καταλάβατε, εννοούμε για την φετινή σχολ. χρονιά που κοντεύει να τελειώσει, όχι για την επομένη.

Με εκτίμηση
Για το Δ.Σ.
Ο πρόεδρος
Αθ. Θανασιάς
Ο Γεν. Γραμματέας
Αρης Σκιαδόπουλος».

Ιδρύει φορέα προβολής με τη συμμετοχή των ΟΤΑ

Η κυβέρνηση αντιγράφει το μοντέλο της ΠΡΟΤΟΥΡ

Ηδη ο υφυπουργός Ανάπτυξης κ. Γεωργακόπουλος είχε μια πρώτη επαφή με την ΚΕΔΚΕ για το θέμα αυτό

Το μοντέλο του Οργανισμού Προώθησης Ροδιακού Τουρισμού (ΠΡΟΤΟΥΡ) ετοιμάζεται να αναπαράγει η κυβέρνηση, επειδή προφανώς διαπίστωσε ότι τα διάφορα σχήματα που κατά καιρούς είχε δημιουργήσει απέτυχαν παταγωδώς.

Πράγματι ο υφυπουργός Ανάπτυξης κ. Δ. Γεωργακόπουλος εξήγγειλε την ίδρυση ενιαίου φορέα προβολής και διαφήμισης που θα αναλάβει την προβολή της Ελλάδας.

"Ξεσηκώνοντας" μάλιστα το μοντέλο του ΠΡΟΤΟΥΡ προανήγγειλε ότι θα συμμετάσχουν στο μετοχικό κεφάλαιο το δημόσιο, η Τοπική Αυτοδιοίκηση (με ποσοστό από τα τέλη παρεπιδημούντων) και ο ιδιωτικός τομέας.

Σύμφωνα με δηλώσεις του κ. Γεωργακόπουλου που δημοσιεύτηκαν στην εφημερίδα "Επενδυτής" ο φορέας θα λειτουργεί με ιδιωτικά κριτήρια και το σχέδιο που βρίσκεται σε επεξεργασία θα κινηθεί στη βάση της συγκέντρωσης ποσού 22 ,δισεκατομμυρίων δραχμών.

Τούτο προκύπτει από την καταβολή 8 δισ. δρχ. από χρηματοδοτικές πηγές του δημοσίου, 6 δισ. δρχ. από τους ΟΤΑ και 6 δισ. δρχ. από τον ιδιωτικό τομέα. Ειδικότερα, όπως αναφέρει ο αρμόδιος για τον τουρισμό υφυπουργός Ανάπτυξης, ήδη βρίσκεται σε επαφή με την ΚΕΔΚΕ για την πιθανή καταβολή του ποσού που αναλογεί στην τοπική αυτοδιοίκηση από την ετήσια πρόσοδο που συγκεντρώνεται από τα Τέλη Παρεπιδημούντων, έσοδο που πλησιάζει τα 60 δισ. δρχ. ανά έτος. Ο κ. Γεωργακόπουλος εκτιμά ότι το μετοχικό κεφάλαιο του εν λόγω φορέα θα επιμερίζεται σε 40% για το Δημόσιο και σε 30% αντίστοιχα για τους ΟΤΑ και τους ιδιωτικούς φορείς.

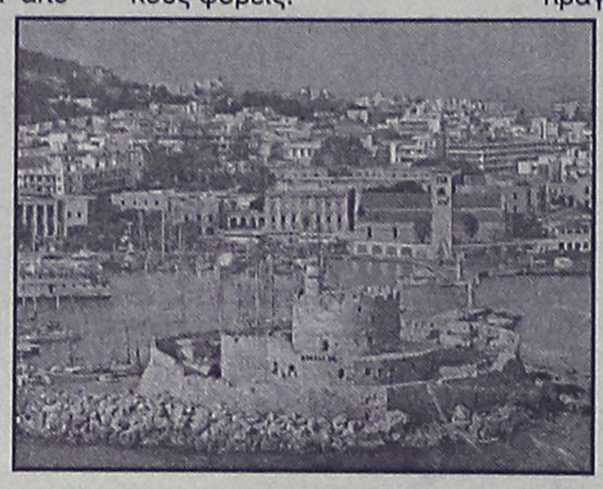

Ο υφυπουργός Ανάπτυξης υποστηρίζει ότι στους ιδιωτικούς φορείς μπορεί να συμμετέχει το Ξενοδοχειακό Επιμελητήριο,τα Ενοικιαζόμενα Δωμάτια, οι ιδιοκτήτες τουριστικών λεωφορείων και τουριστικών γραφείων κ.λπ. Το αναφερόμενο εταιρικό σχήμα -κατά τον κ. Γεωργακόπουλο- ταυτόχρονα πέραν της διενέργειας της ετήσιας καμπάνιας θα έχει τη δυνατότητα της διεξαγωγής έρευνας για την προβολή, της πραγματοποίησης μελετών αλλά και το πλεονέκτημα της απευθείας διαπραγμάτευσης με τα μέσα.

Ο υφυπουργός Ανάπτυξης σημειώνει ότι η πολιτεία οφείλει να δώσει άμεσα λύση αφενός στην αντιμετώπιση των διεθνών κρίσεων που πλήττουν άμεσα τον κλάδο των υπηρεσιών και δη του τουρισμού και αφετέρου στις πτωχεύσεις των tour operators.

Στο πλαίσιο αυτό μελετά την ίδρυση Ταμείου Αντασφάλισης Κρίσεων, στο οποίο πέραν του Δημοσίου θα βρεθεί φόρμουλα ούτως ώστε να συμβάλει οικονομικά ο κάθε ιδιώτης τουριστικός επιχειρηματίας.

Χαρακτηριστικό είναι το γεγονός ότι σε βραχύ χρονικό διάστημα αναμένεται συνεργασία με την Ενωση Ασφαλιστικών Εταιρειών Ελλάδας.

Στο πλαίσιο των ίδιων δηλώσεων ο κ. Γεωργακόπουλος, παραδέχεται **ότι ο τουρισμός ως κλάδος έχει αδικηθεί** από πλευράς άσκησης διοίκησης, αντιμετωπίζοντας για μεγάλο διάστημα πρόβλημα διυπουργικής φύσης. Προσθέτει δε ότι το συγκεκριμένο αρνητικό φαινόμενο αντιμετωπίζεται πλέον δραστικά με την ανά δίμηνο διενέργεια διακυβερνητικής για τον τουρισμό.

Οσον αφορά τη σημερινή θεσμική δομή άσκησης κυβερνητικής πολιτικής στον τουρισμό, ο υφυπουργός Ανάπτυξης προαναγγέλλει, εμμέσως πλην σαφώς, αλλαγές, δεδομένου ότι θεωρεί "κενό γράμμα" τη λειτουργία του Ελληνικού Οργανισμού Τουρισμού χωρίς την ύπαρξη Διοικητικού Συμβουλίου, πόσο μάλλον όταν πρόκειται για Νομικό Πρόσωπο.

Ο κ. Γεωργακόπουλος αναφέρει ότι για την αποτελεσματική υλοποίηση του προγράμματος αξιοποίησης του Γ' ΚΠΣ στον τομέα του τουρισμού δημιουργήθηκε Γραφείο Επιχειρησιακών Προγραμμάτων, με στόχους την εποπτεία και το συντονισμό όλων των συγχρηματοδοτούμενων από το Γ' ΚΠΣ προγραμμάτων του τουριστικού τομέα και την περαιτέρω εξειδίκευση των μέτρων του προγράμματος, όπως άλλωστε είχε ζητηθεί και από την Ευρωπαική Ενωση.

Κεντρική Θέρμανση



- Θέρμανση πετρελαίου
  Λέβητες χαλύβδινοι, μαντεμένιοι. Σώματα πάνελ-αλουμινίου. Ατομικές θερμάνσεις.
- Θέρμανση ηλεκτρική
  Θερμοπομποί **EL-NOR**. 20 χρόνια πρώτοι στη Ρόδο, θερμαίνουν εκατοντάδες κατοικίες και επαγγελματικούς χώρους
- Κλιματιστικά:
  Θέρμανση - ψύξη. Όλες οι κορυφαίες μάρκες στις χαμηλότερες τιμές.
- Δωρεάν μελέτη - επίβλεψη
  Ακόμη και για τον πιο μικρό χώρο και δωρεάν μεταφορά.
- Άμεση εγκατάσταση
  από ειδικευμένο προσωπικό με προσοχή στη λεπτομέρεια
- Γραπτή εγγύηση καλής λειτουργίας και πλήρης τεχνική υποστήριξη.
- Διπλή πιστοποίηση ποιότητας
  από την εταιρεία μας και το δίκτυο τεχνικών καταστημάτων **Διαθερμική.**
- Ειδικές λύσεις
  για ξενοδοχεία και επαγγελματικούς χώρους.



Καλέστε αμέσως το 76100 για υπεύθυνη ενημέρωση

ΒΟΥΤΥΡΑΚΗΣ Ι.Χ. Ε.Π.Ε. • ΔΩΔ. ΝΕΟΛΑΙΑΣ 16 - ΡΟΔΟΣ -ΤΗΛ. ΚΕΝΤΡΟ: 0241/76100



Κουφώματα **KUNSTSTOFF.** Αξεπέραστη θερμομόνωση, υψηλή ηχομόνωση, απεριόριστη αντοχή στο χρόνο πάνω από **60 πιστοποιητικά ποιότητας**, μέχρι και **48 δόσεις**. Υπεροχή **KUNSTSTOFF** θα πει υπέροχη ζωή!

KUNSTSTOFF®
www.kunststoff.gr

casaviva
Λεωφ.Ελευθερίας 2Α, 85104 Κρεμαστή Ρόδος Τηλ. 95076, Fax.93775

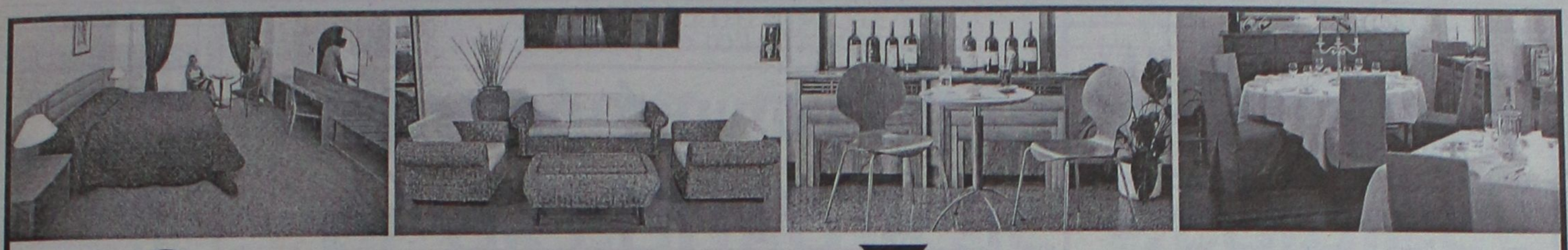

ΟΛΟΚΛΗΡΩΜΕΝΕΣ ΠΡΟΤΑΣΕΙΣ ΕΠΑΓΓΕΛΜΑΤΙΚΗΣ ΕΠΙΠΛΩΣΗΣ ΜΕ ΤΗΝ ΑΞΙΟΠΙΣΤΙΑ ΤΗΣ GAUTIER

Η Gautier Contract Business, είναι το ειδικό τμήμα της παγκοσμίου φήμης Γαλλικής εταιρείας επίπλων Gautier, που ασχολείται αποκλειστικά με την ολοκληρωμένη κάλυψη των αναγκών των ξενοδοχειακών επιχειρήσεων _ επαγγελματικών χώρων σε έπιπλα, συναφή είδη εξοπλισμού και διακοσμητικά αξεσουάρ. Με παρουσία σε 35 χώρες, τρία εργοστάσια στη Γαλλία _ εξιδικευμένους συνεργάτες ανά τον κόσμο για συμπληρωματικά προιόντα, η Gautier εφαρμόζει κάθετη παραγωγή, ελέγχοντας έτσι κάθε στάδιο της δημιουργίας του προιόντος μέσα στα εργοστάσια της, με ποιότητα πιστοποιημένη κατά ISO 9001.

Τώρα και στη Ρόδο, σε ένα νέο πενταόροφο κατάστημα 2,000 τμ, οι επαγγελματίες έχουν τη δυνατότητα να αξιολογήσουν:

* 20 έτοιμες, ολοκληρωμένες προτάσεις για δωμάτια, family room, σουίτες, _ ενοικιαζόμενα δωμάτια
* Επιπλα για το Lobby, το Εστιατόριο, το Bar, το Pool Restaurant, τις πισίνες _ κήπους, τα γραφεία στελεχών και τους συνεδριακούς χώρους.
* Επαγγελματικά ορθοπεδικά στρώματα _ υποστρώματα
* Κουρτίνες
* Κλινοσκεπάσματα
* Φωτιστικά
* Διακοσμητικούς πίνακες
* Επαγγελματικά δάπεδα _ πλακάκια εισαγωγής

Βασικό σημείο διαφοροποίησης της Gautier είναι ότι δεν διαθέτει μόνο τα έπιπλα, αλλά με βάση τη διεθνή εμπειρία της δημιουργεί ένα πλήρες και ομοιογενές σε αισθητική σύνολο προτάσεων _ προιόντων που σκοπό έχουν την απόλυτη αρμονία και την αισθητική ομοιογένεια.

Ανάμεσα στις πρωτοποριακές ΔΩΡΕΑΝ υπηρεσίες της Gautier Contract Business περιλαμβάνονται:

* Η πλήρης διακοσμητική μελέτη των υπο διαμόρφωση χώρων από την ομάδα διακοσμητών της Gautier

* Η δυνατότητα διαμόρφωσης δωματίου-πιλότου, στην περίπτωση παραγγελίας ικανών ποσοτήτων

* Η υλοποίηση προτάσεων του αρχιτέκτονα - διακοσμητή της επιχείρησης σας, στην περίπτωση κατά την οποία οι ποσότητες προς παραγγελία το επιτρέπουν, έτσι ώστε να επιτευχθούν οικονομίες κλίμακας.

* Εξασφαλισμένη συνεχής υποστήριξη _ παρακαταθήκη.

* Διακανονισμό ανάλογα με τις ανάγκες του πελάτη.

* Δωρεάν συντήρηση για πέντε χρόνια

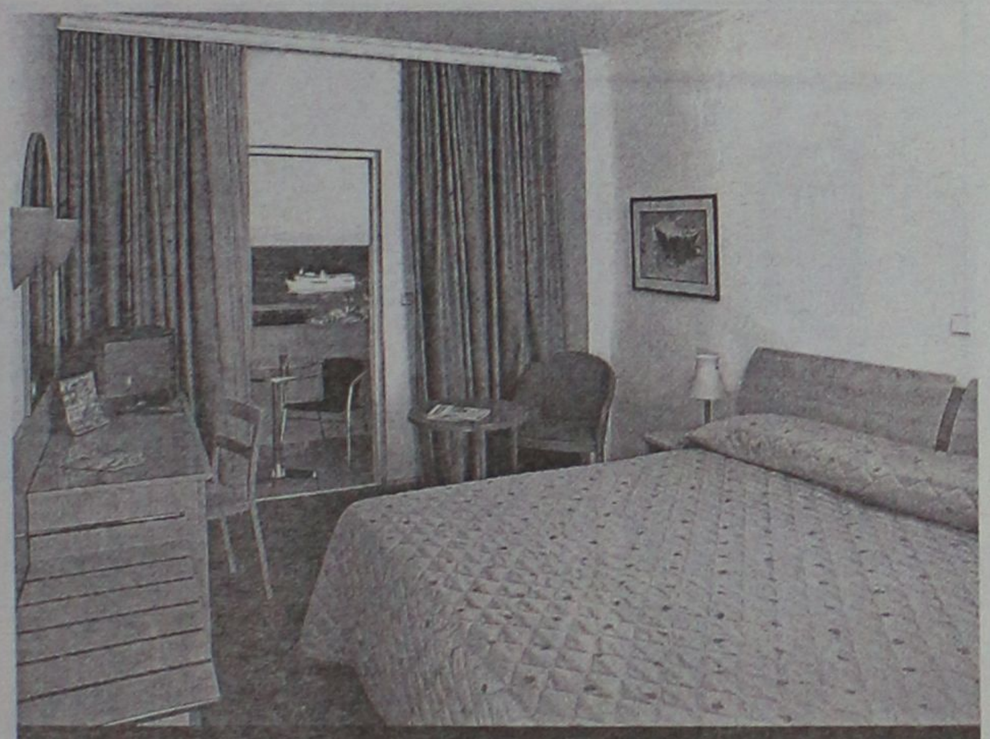

Η Εσπέρια Α.Ε. για το ξενοδοχείο Esperides Beach Hotel ανάθεσε στη Gautier τη διακοσμητική μελέτη & την προμήθεια επίπλων και διακοσμητικών αξεσουάρ για την ανακαίνιση 220 δωματίων.

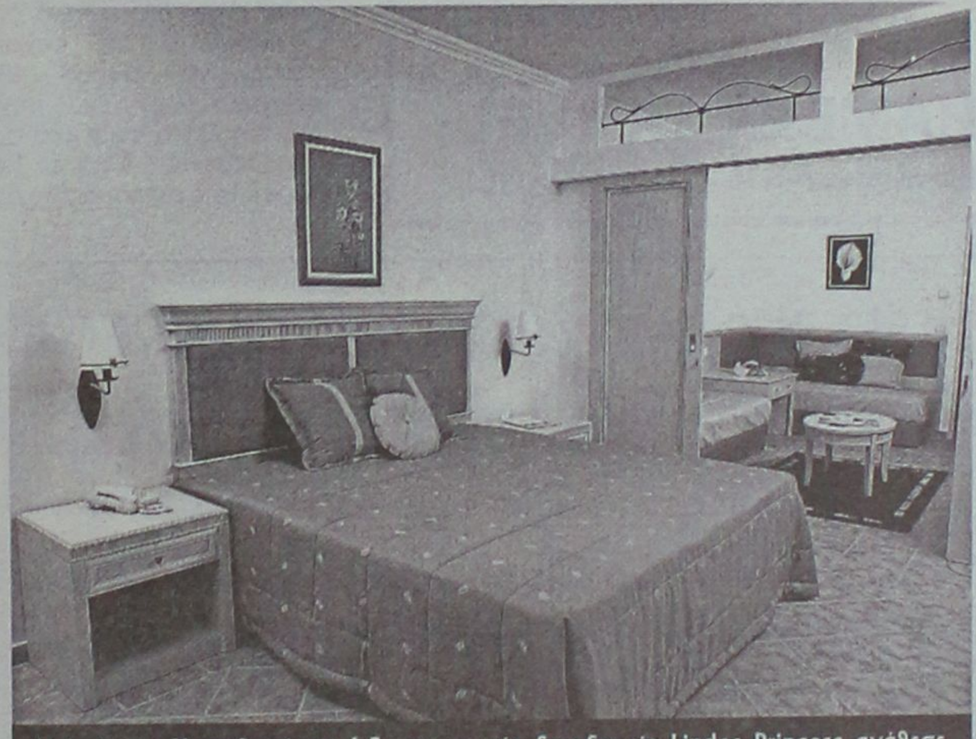

Η Ιωάννης Χατζηλαζάρου Α.Ε., για το νέο ξενοδοχείο Lindos Princess ανάθεσε στη Gautier την προμήθεια των διακοσμητικών αξεσουάρ για το σύνολο των δωματίων και την προμήθεια των επίπλων για 172 δωμάτια βάσει μελέτης & επίβλεψης του αρχιτεκτονικού γραφείου Κωνσταντινίδης-Χατζηκωνσταντίνου.

Market Plan + Τριγκάς

Ξενοδοχεία και self catered apartments της Αττικής, της Ρόδου, της Κώ, της Ζακύνθου και της Κρήτης έχουν ήδη εμπιστευθεί το όνομα και την συνέπεια της Gautier. Ανάμεσα στις επιχειρήσεις της Ρόδου συμπεριλαμβάνονται οι παρακάτω: Lindos Princess, Esperides Beach, Rodos Palladium, Doreta Beach, Sun Beach, Forum Hotel, Pefki Hotel, Emerald Apartments, Memphis Hotel, Fotiou Apartments.



Λεωφ. Καλιθέας 1,
851 00 Ρόδος, Τηλ./Fax: 02410 20187

GAUTIER
CONTRACT BUSINESS



ALHAMBRA TRAVEL

Φανταστικές 3ήμερες, 4ήμερες και 7ήμερες κρουαζιέρες με τα υπερπολυτελή κρουαζιερόπλοια της *ROYAL OLYMPIC CRUISES*

Πολυτέλεια-διασκέδαση-μοναδικό service σε όλες τις θέσεις

ΑΝΑΧΩΡΗΣΕΙΣ ΑΠΟ ΑΡΧΕΣ ΜΑΡΤΙΟΥ

ΑΠΟ ΡΟΔΟ ΚΑΘΕ ΤΕΤΑΡΤΗ ΓΙΑ ΤΙΣ ΤΡΙΗΜΕΡΕΣ ΚΑΙ ΕΠΤΑΗΜΕΡΕΣ ΚΑΙ ΚΑΘΕ ΣΑΒΒΑΤΟ ΓΙΑ ΤΙΣ ΤΕΤΡΑΗΜΕΡΕΣ.
ΕΙΔΙΚΕΣ ΤΙΜΕΣ ΓΙΑ ΕΛΛΗΝΕΣ ΑΠΟ EURO 299 ΤΟ ΑΤΟΜΟ
ΑΠΟ ΠΕΙΡΑΙΑ ΑΝΑΧΩΡΗΣΗ ΚΑΘΕ ΠΑΡΑΣΚΕΥΗ ΜΕ ΤΟ ΝΕΟΤΕΥΚΤΟ OLYMPIA EXPLORER ΜΕ ΕΠΙΣΚΕΨΗ ΚΕΡΚΥΡΑ, ΒΕΝΕΤΙΑ, ΝΤΟΥΜΠΡΟΒΝΙΚ, ΚΑΤΑΚΟΛΟ, ΚΩΝΣΤΑΝΤΙΝΟΥΠΟΛΗ, ΜΥΚΟΝΟ ΚΑΙ ΣΑΝΤΟΡΙΝΗ

ΦΑΝΤΑΣΤΙΚΗ ΠΑΣΧΑΛΙΝΗ ΚΡΟΥΑΖΙΕΡΑ!!!

ΤΟ ΠΡΑΚΤΟΡΕΙΟ ΜΑΣ ΔΙΟΡΓΑΝΩΝΕΙ ΜΟΝΑΔΙΚΗ ΠΑΣΧΑΛΙΝΗ ΚΡΟΥΑΖΙΕΡΑ ΜΕ ΑΝΑΧΩΡΗΣΗ ΑΠΟ ΡΟΔΟ 1/5 ΚΑΙ ΕΠΙΣΤΡΟΦΗ 8/5 ΜΕ ΕΠΙΣΚΕΨΗ ΗΡΑΚΛΕΙΟ, ΠΕΙΡΑΙΑ, ΚΩΝΣΤΑΝΤΙΝΟΥΠΟΛΗ, ΚΟΥΣΑΝΤΑΣΙ ΜΥΚΟΝΟ

Πληροφορίες
ALHAMBRA TRAVEL
Αλεξ. Παπάγου 23. Τηλ. 37052, 25698 ΡΟΔΟΣ

Επεκτείνεται και στη Ρόδο ο νέος θεσμός

Τηλεφωνικά ραντεβού με γιατρούς του ΙΚΑ...

Στόχος να μειωθεί στο ελάχιστο η ταλαιπωρία των ασφαλισμένων στο Ιδρυμα

Επεκτείνεται και στο υποκατάστημα του ΙΚΑ της Ρόδου, ο νέος θεσμός των τηλεφωνικών ραντεβού των ασφαλισμένων με τους γιατρούς, το οποίο εφαρμόζεται ήδη σε όλα σχεδόν τα ιατρεία του ΙΚΑ της πρωτεύουσας, με στόχο να μειωθεί στο ελάχιστο η ταλαιπωρία και οι ουρές των ασφαλισμένων και των συνταξιούχων.

Η επέκταση για το υποκατάστημα του ΙΚΑ της Ρόδου, αναμένεται να ισχύσει **μέχρι το τέλος του Απριλίου**, σύμφωνα με τον σχεδιασμό που έχουν κάνει τα αρμόδια επιτελικά στελέχη της διοίκησης του ΙΚΑ, μαζί με άλλα 22 υποκαταστήματα από όλη τη χώρα.

Το σύστημα αυτό, σημειώνεται ότι ξεκίνησε πιλοτικά σε 4 μεγάλα υποκαταστήματα της Αθήνας πριν από ένα περίπου χρόνο και σταδιακά επεκτάθηκε σχεδόν σε ολόκληρη την Αττική. Από τα μέχρι σήμερα στοιχεία που έχουν συγκεντρώσει οι αρμόδιοι του ΙΚΑ, το σύστημα αξιολογείται ότι απέδωσε θετικά για την μείωση της ταλαιπωρίας των ασφαλισμένων και των συνταξιούχων.

Προκειμένου μάλιστα να αξιολογηθεί με πιο αντικειμενικά κριτήρια το νέο σύστημα, η διοίκηση προχώρησε στην διενέργεια δημοσκόπησης σε τυχαίο επιλεγμένο δείγμα 400 ασφαλισμένων ένα μήνα πριν τη λειτουργία του συστήματος και 4 μήνες μετά. Το αποτέλεσμα της δημοσκόπησης ήταν εντυπωσιακό, καθώς το 89,9% των ερωτηθέντων, δήλωσαν ικανοποιημένοι από νέο σύστημα. Η ίδια δημοσκόπηση, έδειξε ότι οι ασφαλισμένοι χρειάζονται πλέον κατά μέσο όρο 15 λεπτά για να έρθουν στο υποκατάστημα και το μέγιστο, περίπου μισή ώρα. Πολύ μεγάλο ενδιαφέρον έχει το γεγονός επίσης ότι από την αξιολόγηση των στοιχείων αυτών, εξάγεται το συμπέρασμα, όπως ο σκοπός των περισσοτέρων ασφαλισμένων, αφορά την συνταγογράφηση των φαρμάκων.



Εξίσου σημαντικό στοιχείο που προκύπτει είναι επίσης και το ότι αυτό συμβαίνει στο 53% των επισκέψεων ενώ μόνο το 12% αφορά απλή ιατρική επίσκεψη, το 2,1% την παραπομπή για εξέταση υψηλής τεχνολογίας και το 0,4% την παραπομπή σε νοσοκομείο.

Επίσης για πρώτη φορά, προκύπτουν μέσα από εξειδικευμένη μελέτη, συγκεκριμένα στοιχεία που δείχνουν ποιες υπηρεσίες αναζητούν οι ασφαλισμένοι και πως τα υποκαταστήματα ανταποκρίνονται στις υπάρχουσες ανάγκες.

Το νέο σύστημα, που υπολογίζεται ότι θα κοστίσει σημαντικό ποσό για το ΙΚΑ, αναμένεται να επεκταθεί μέχρι το τέλος του 2002 και στα υπόλοιπα υποκαταστήματα του ΙΚΑ στην Κω και την Κάλυμνο.

Για παράπτωμα μέλους

Αποφασίζει ο Φαρμακευτικός Σύλλογος

Συνεδρίαση μέσα στην εβδομάδα

Την ερχόμενη εβδομάδα αναμένεται να ασχοληθεί και τυπικά η διοίκηση του Φαρμακευτικού Συλλόγου Δωδεκανήσου, με την καταγγελία που έγινε σε βάρος ενός μέλους του, από συμπολίτη μας, ο οποίος μάλιστα υπέβαλε και μηνυτήρια αναφορά στον εισαγγελέα της Ρόδου, επειδή το φαρμακείο που έπρεπε να διανυκτερεύει σε συγκεκριμένη μέρα, βρέθηκε κλειστό.

Μέχρι και χθες το μεσημέρι πάντως, παρά το γεγονός ότι η καταγγελία είχε γίνει προφορικά στον πρόεδρο του Φαρμακευτικού Συλλόγου της Ρόδου κ. Γιάννη Αρφαρά, δεν είχε υποβληθεί και αντίστοιχα έγγραφη καταγγελία.

Παρά το γεγονός αυτό όμως, το δ.σ. του Φαρμακευτικού Συλλόγου της περιοχής μας, που έχει προγραμματίσει να συνεδριάσει μέσα στην επόμενη εβδομάδα, θα ασχοληθεί με το θέμα αυτό, αρχικά για να εξετάσει την περίπτωση και δεν αποκλείεται να παραπέμψει στην συνέχεια στο Πειθαρχικό την αρμόδια φαρμακοποιό.

COMPUTER & ART STUDIES COLLEGE

ΕΡΓΑΣΤΗΡΙΑ ΕΛΕΥΘΕΡΩΝ ΣΠΟΥΔΩΝ

Σε σύντομο χρόνο παρέχουν αποτελεσματική επιμόρφωση και ανταγωνιστικά εφόδια στην αγορά εργασίας

ΤΜΗΜΑΤΑ ΤΑΧΥΡΡΥΘΜΗΣ ΕΚΠΑΙΔΕΥΣΗΣ



Απευθύνονται σε
- ΕΝΗΛΙΚΕΣ
- ΦΟΙΤΗΤΕΣ
- ΜΑΘΗΤΕΣ ΓΥΜΝΑΣΙΟΥ - ΛΥΚΕΙΟΥ
- ΠΑΙΔΙΑ ΠΡΟΣΧΟΛΙΚΗΣ ΗΛΙΚΙΑΣ

ΔΙΔΑΣΚΟΝΤΑΙ



- ΧΡΗΣΗ Η/Υ & INTERNET
- ΕΠΑΓΓΕΛΜΑΤΙΚΟ ΜΑΚΙΓΙΑΖ
- ΜΑΝΙΚΙΟΥΡ - ΠΕΝΤΙΚΙΟΥΡ
- ΚΟΠΤΙΚΗ - ΡΑΠΤΙΚΗ (ΜΟΝΤΕΛΙΣΤ)







ΕΝΑΣ ΝΕΟΣ ΦΟΡΕΑΣ ΕΚΠΑΙΔΕΥΣΗΣ

ΠΛΗΡΟΦΟΡΙΕΣ: Θεσσαλονικης 18 - Ρόδος
Τηλ. 0241 60554 / 38311

PARIS DAKKAR Winner 2001 MITSUBISHI PAJERO



Off road, είναι όπου σου αρέσει!



MITSUBISHI PAJERO PININ

1.8 & 2.0 κυβικά

Νέο 5θυρο Mitsubishi Pajero Pinin 4X4. Ένα καθαρόαιμο Pajero για δυναμικές διαδρομές μέσα και έξω από την πόλη. Με design Pininfarina, που κερδίζει σε εντυπώσεις, και με 2.000 κ.εκ. και το Super Select 4, το πρωτοποριακό του σύστημα μετάδοσης, που κερδίζουν σε επιδόσεις, το νέο Mitsubishi Pajero Pinin, όπως και κάθε Pajero άλλωστε, κυριαρχεί απόλυτα.

Νέο Mitsubishi Pajero Pinin: Κερδίζεις... όπου σου αρέσει!

Χαράξτε το δικό σας δρόμο

MITSUBISHI MOTORS

ΔΩΡΕΑΝ ΕΤΗΣΙΑ ΑΣΦΑΛΙΣΤΙΚΗ ΚΑΛΥΨΗ: ΟΔΙΚΗΣ ΠΡΟΣΤΑΣΙΑΣ, ΙΑΤΡΙΚΗΣ ΚΑΙ ΠΡΟΣΩΠΙΚΗΣ ΒΟΗΘΕΙΑΣ ΟΔΗΓΟΥ ΚΑΙ ΕΠΙΒΑΤΩΝ ΑΠΟ ΤΗΝ INTERAMERICAN

Θ. και Ι. ΚΑΛΛΙΓΑΣ ΑΕΒΕ

Λεωφ. Λίνδου 138 • Τηλ. 02410 67440-1 • FAX: 02410 68462
email: kaligcar@otenet.gr

1ο ΧΡΗΜΑΤΟΔΟΤΙΚΟ ΠΡΟΓΡΑΜΜΑ		2ο ΧΡΗΜΑΤΟΔΟΤΙΚΟ ΠΡΟΓΡΑΜΜΑ	
0,58%	σταθερό μηνιαίο επιτόκιο 0% προκαταβολή 72 δόσεις	0,75%	σταθερό μηνιαίο επιτόκιο 0% προκαταβολή 1η δόση σε 12 μήνες ΑΤΟΚΑ 72 δόσεις

ΣΤΗ ΡΟΔΟ Η ΓΡΑΜΜΑΤΕΑΣ ΤΟΥ Τ.Ε.Ε.

Στη Ρόδο βρίσκεται από χθες η γενική γραμματέας του Τεχνικού Επιμελητηρίου Ελλάδας κ. Τόνια Μοροπούλου, η οποία θα έχει συνεργασία με το τοπικό τμήμα του ΤΕΕ.

Συγκεκριμένα σήμερα στις 7.30 το βράδυ, θα συνεδριάσει εκτάκτως η διοικούσα επιτροπή του ΤΕΕ Δωδεκανήσου, παρουσίαα της κ. Μοροπούλου και στην συνεδρίαση αυτή θα εξεταστούν θέματα κοινού ενδιαφέροντος στο πλαίσιο συνεργασίας του τοπικού τμήματος με την κεντρική διοικούσα επιτροπή του ΤΕΕ.

ΤΕΛΕΙΩΝΕΙ ΤΟ ΜΙΚΡΟ ΚΑΛΟΚΑΙΡΑΚΙ

Με αυξημένα μποφόρ και μικρή πτώση της θερμοκρασίας από αύριο, θα τερματιστεί σταδιακά η παρατεταμένη καλοκαιρία και για την περιοχή της Δωδεκανήσου, σύμφωνα με την πρόγνωση της ΕΜΥ. Ο καιρός, θα παρουσιάσει σταδιακά από αύριο μεταβολή με κύριο χαρακτηριστικό για την περιοχή του νοτιοανατολικού Αιγαίου, τους ισχυρούς ανέμους που θα επικρατήσουν οι οποίοι τοπικά αναμένεται να είναι και θυελλώδεις. Σύμφωνα πάντα με την πρόβλεψη της ΕΜΥ, οι άνεμοι στην περιοχή του Αιγαίου θα είναι βόρειοι βορειοανατολικοί, ισχυροί μέχρι πολύ ισχυροί αλλά από τα ξημερώματα της Τρίτης αναμένεται να εξασθενήσουν.

Μετά τα καπέλα που προστέθηκαν για τα Λιμενικά Ταμεία

Μεγάλες αυξήσεις ζητούν οι ακτοπλοϊκές εταιρίες

Θα ισχύσουν για τη θερινή περίοδο, αλλά και μετά από αυτήν

Στην αναμενόμενη από το ΥΕΝ εισήγηση για το ναυλολόγιο εστιάζουν την προσοχή τους τώρα οι φορείς που ενδιαφέρονται για τις εξελίξεις στα θέματα της ακτοπλοΐας, καθώς εμπλέκονται σε αυτές.

Η ακτοπλοΐα πρόσφατα κατέθεσε στο ΥΕΝ το σκεπτικό της, αιτούμενη αύξηση του ναυλολογίου σε σημαντικό ποσοστό σε σχέση με αντίστοιχα αιτήματα του παρελθόντος, υποστηρίζοντας ότι έχει αυξηθεί υπερβολικά το κόστος χρήσης των πλοίων. Η υπόθεση του ναυλολογίου και η τελική αύξηση που θα επέλθει αναμένεται να συμπαρασύρει προς τα άνω και ορισμένες άλλες παραμέτρους που επιδρούν στη διαμόρφωση του τελικού κόστους του εισιτηρίου ανά επιβάτη. Πρόκειται βέβαια για τις υπέρ τρίτων εισφορές για τις οποίες η Ενωση Εφοπλιστών Ακτοπλοΐας έχει διατυπωμένη θέση.

Συγκεκριμένα, η ΕΕΑ έχει ζητήσει την κατάργηση της αυτόματης αύξησης τελών Λιμενικών Ταμείων λόγω αλλά και απαλλαγής των Ε/Γ-Ο/Γ από την καταβολή λιμενικών δικαιωμάτων για τις άγονες προσεγγίσεις γενικά. Είναι γεγονός ότι επί του βασικού ναύλου υπολογίζεται ένα ποσοστό υπέρ των Λιμενικών Ταμείων ως αντιστάθμισμα στις προσφερόμενες υπηρεσίες στον επιβάτη. Υπηρεσίες που βέβαια δεν προσφέρονται κατά καμία έννοια, αφού ούτε υποδομές υπάρχουν στα περισσότερα νησιωτικά λιμάνια που ο επιβάτης κάνει χρήση τους, ούτε βέβαια απασχολείται κανείς άλλος εκτός του ιδίου του επιβάτη με τη διαδικασία φορτοεκφόρτωσης των αποσκευών στο πλοίο.



● Οι ακτοπλόοι έχουν υποστηρίξει ότι οι επιβαρύνσεις αυτές προστίθενται αδίκως, διαμορφώνοντας το ναύλο σε άλλα επίπεδα, χωρίς λόγο και έχουν ζητήσει την κατάργησή τους που βέβαια απαιτούν νομοθετική ρύθμιση καθώς η υπάρχουσα έως σήμερα έδινε την ευκαιρία στα Λιμενικά Ταμεία να αναπροσαρμόζουν τις εισφορές αυτόματα και όποτε ο ΟΛΠ αναπροσάρμοζε τις προς αυτόν εισφορές.

Ωστόσο έγκυροι παρατηρητές των ακτοπλοϊκών δρώμενων υποστηρίζουν ότι με τις αλλαγές που επήλθαν στη νομική δομή των Λιμενικών Ταμείων πρέπει οπωσδήποτε να επανεξεταστεί το όλο ζήτημα και να ρυθμιστεί κατά τρόπον ώστε και αν ακόμη διατηρηθεί το τέλος ανά εισιτήριο, αυτό να χρησιμοποιείται αποκλειστικά και μόνο για έργα που θα έχουν στόχο τη βελτίωση των λιμενικών υποδομών. Οι παρατηρητές αυτοί δεν έχουν άδικο.

Πάντως σε λίγες ημέρες οι αρμόδιες υπηρεσίες του υπουργείου Εμπορικής Ναυτιλίας θα έχουν ολοκληρώσει τις προτάσεις τους προς τον κ. Ανωμερίτη για τις τιμές των ναύλων. Οι νέες τιμές των εισιτηρίων θα ισχύουν για τη θερινή περίοδο αλλά και μετά από αυτήν, δηλαδή κατά τη φάση της απελευθέρωσης της ακτοπλοϊκής αγοράς. Σύμφωνα με πληροφορίες, για τα ποσοστά αύξησης των ναύλων, η επιτροπή συνεκτιμά πέντε διαφορετικούς παράγοντες που έχουν να κάνουν με την απόσταση και τη συχνότητα του δρομολογίου, αλλά και με ορισμένα χρηματοοικονομικά στοιχεία, όπως για παράδειγμα οι αναπροσαρμογές των τιμών στα καύσιμα.

Αξίζει επίσης σημειωθεί ότι οι παράμετροι που σχετίζονται με την απόσταση και τη συχνότητα του δρομολογίου έχουν αποτελέσει αιτία προστριβών με τους τοπικούς φορείς των νησιών αλλά και αιτία λαθών στις προσμετρήσεις των ποσοστών αυτών, γεγονός που είχε ως αποτέλεσμα τη στρέβλωση των τιμών, με συνέπεια, ύστερα και από παράπονα επιβατών, να παρεμβαίνουν οι αρμόδιες υπηρεσίες του ΥΕΝ για τη διόρθωση των λαθών.



AUDIO CLUB
For Serious Ears
KENWOOD
CAR AUDIO SYSTEMS
Ολη η γκάμα της KENWOOD στις καλύτερες τιμές!
PHASE LINEAR

Τώρα και τα παγκοσμίους φήμης Phase linear σε Ενισχυτές-Ηχεία
0 % προκαταβολή έως 36 άτοκες δόσεις
AUDIO CLUB
Επίσημος αντιπρόσωπος της
SOUND HELLAS
πλαίσιο
Μιχ. Πετρίδη & Πειραιώς 1 Ρόδος τηλ. 21533

ΕΣΤΙΑΤΟΡΙΟ
Τάσος
Το σωστό σημείο απόλαυσης ΚΑΙ τον χειμώνα!
Αν η ματιά σας χάνεται στο γαλάζιο.
Αν η γεύση σας πλημμυρίζει απόλαυση.
Τότε μάλλον βρίσκεστε στο σωστό σημείο!
Το εστιατόριο Τάσος προσφέρει σε σας και την παρέα σας, εκλεκτά θαλασσινά, κρεατικά και τα γνωστά υπέροχα πιάτα του.
Κάθε Παρασκευή, Σαββάτο, Κυριακή και αργίες.
Ο ανακαινισμένος χώρος του, προσφέρεται για βαπτίσεις και όλες τις κοινωνικές σας εκδηλώσεις.
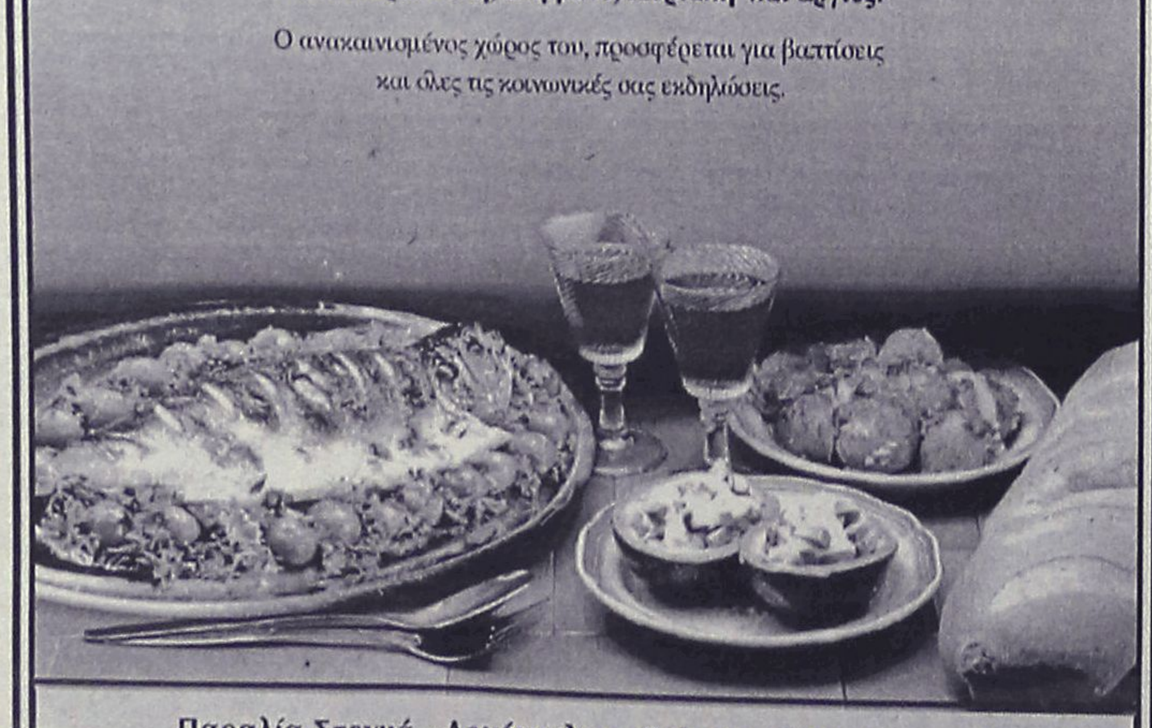
Παραλία Στεγνά - Αρχάγγελος - Τηλ.: 0244/22935, 22264

Μετά τον κατακερματισμό της ηγεσίας του τουρισμού

Διαμάχες για την άσκηση τουριστικής πολιτικής

Εντονος προβληματισμός για το "τί μέλλει γενέσθαι" μετά τα όσα συμβαίνουν στο υπ. Ανάπτυξης

Ο κατακερματισμός της τουριστικής ηγεσίας, η «έξωση του ΕΟΤ» και η μη αντικατάστασή του στα κύρια ζητήματα τουριστικής πολιτικής, χαρακτηρίζουν τα όσα συμβαίνουν στο δημόσιο τουριστικό μηχανισμό και δημιουργούν έντονο προβληματισμό για το «τι μέλλει γενέσθαι».

Ενώ η κρίση στον τουρισμό έχει δημιουργήσει περισσότερο από ποτέ την ανάγκη δημιουργίας ενός συνολικού και υγιούς πλαισίου τουριστικής ανάπτυξης με συνέχεια, ο δημόσιος τουριστικός μηχανισμός υπό την σημερινή «τετρακέφαλη» έκφρασή του «ανακαλύπτει την πυρίτιδα» και εγκαταλείπει τις πραγματικές υποχρεώσεις στις οποίες οφείλει να ανταποκριθεί μέσα σε ένα τοπίο ταχέως εξελισσόμενο και ανταγωνιστικό.

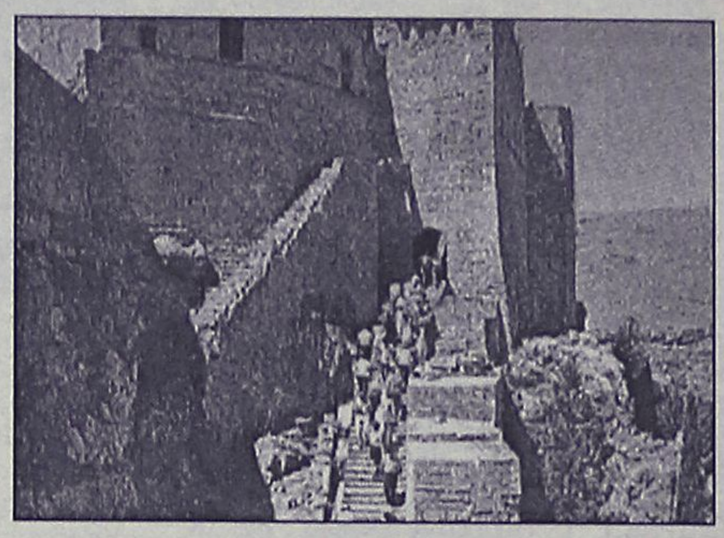

Οι διαμάχες για την άσκηση τουριστικής πολιτικής που στο παρελθόν δημιουργούσαν καίρια προβλήματα στον κλάδο και αποτελούν βασικούς υπεύθυνους για τα κενά που εμφανίζονται σε όλη την αγορά, αποτελούν τους μόνιμους θαμώνες στην οδό Αμερικής 2, βάσει του ΕΟΤ, της Γενικής Γραμματείας Τουρισμού, του υφυπουργείου Τουρισμού αλλά και έδρα του υπουργού Ανάπτυξης κ. Α. Τσοχατζόπουλο, στην επαφή του με τον κλάδο.

Αν και θα μπορούσε με το κατάλληλο νομοθετικό πλαίσιο και τον σαφή προσδιορισμό ρόλων και αρμοδιοτήτων, η συνεργασία «των τεσσάρων» να είναι αποδοτική, τις περισσότερες φορές συμβαίνει το αντίθετο αφού το μόνο που επιτυγχάνεται είναι η μετατροπή του παλιού κτιρίου του Μετοχικού Ταμείου Στρατού σε ένα πεδίο αντιπαράθεσης ευκαιριακών και πρόσκαιρων συνεργασιών με παραγωγή ισάριθμων πολιτικών.

ΙΣΟΡΟΠΙΕΣ;

Εκ των πραγμάτων, οι επιδιωκόμενες ισορροπίες στην κεφαλή της τουριστικής ηγεσίας έχουν δημιουργήσει και το ανάλογο κλίμα στο υπόλοιπο τμήμα του τουριστικού μηχανισμού και στις υπηρεσίες.

Αν δεν υπάρξει ουσιαστική αντιμετώπιση σε υπουργικό επίπεδο, ο κατακερματισμός αυτός της διοίκησης και ότι εξ αυτού απορρέει, ενδέχεται να αποβεί μοιραίως για τον ελληνικό τουρισμό.

Το δεύτερο σημείο που έχει επηρεάσει κύρια τα πράγματα αφορά στην αναγκαστική και χωρίς πρόβλεψη αντικαταστάτη «έξοδο του ΕΟΤ» από τα τουριστικά πράγματα.

Το κέντρο βάρους μεταφέρθηκε στους νέους φορείς τουριστικής πολιτικής -Υφυπουργείο, Γενική Γραμματεία - που αδυνατούν υπό τις παρούσες συνθήκες να ανταποκριθούν στο βάρος των όσων απαιτούνται. Θα ήταν τουλάχιστον αφελές να θεωρεί κανείς ότι θα μπορούσαν να λειτουργήσουν υπηρεσίες και να χαραχθεί πολιτική σε έναν ιδιαίτερο και εξειδικευμένο κλάδο, όπως ο τουρισμός μόνο με συμβούλους ή με τη «μεθοδολογία» που ακολουθήθηκε στη στελέχωση του νέου και πολλά υποσχόμενου μηχανισμού.

Το τρίτο και άκρως επικίνδυνο σημείο που αναδεικνύει η κατάσταση αυτή αφορά στο πώς, κάτω από αυτές τις συνθήκες ο τουριστικός κλάδος θα διαπραγματευτεί και θα εξασφαλίσει όχι μόνο την πορεία του αλλά την αλλαγή των βασικών αναπτυξιακών του δομών. Είτε αυτό σημαίνει την αναθεώρηση του αναπτυξιακού νόμου, είτε την προβολή της Ελλάδας στο εξωτερικό είτε τον σχεδιασμό για τη διαφοροποίηση του τουριστικού προϊόντος. Ολα αυτά συμβαίνουν την ίδια ώρα που η αγορά σε θεσμικό και επενδυτικό επίπεδο αναμένει κατευθύνσεις και πλαίσια για να κινηθεί και να βγει από την κρίση.

Οκτώ προβλήματα ζητούν άμεση λύση

Την ανάγκη άμεσης αντιμετώπισης των προβλημάτων που έχουν δημιουργηθεί στον χώρο της τουριστικής βιομηχανίας μετά το κτύπημα της 11/9 ζητούν οι εκπρόσωποι του κλάδου. Σε ειδική συνάντηση που πραγματοποιήθηκε πρόσφατα συμμετείχαν η Πανελλήνια Ομοσπονδία Επιχειρήσεων Τουρισμού (ΠΟΕΤ), ο Σύνδεσμος των εν Ελλάδι Τουριστικών και Ταξιδιωτικών Γραφείων (ΗΑΤΤΑ), η Γενική Πανελλαδική Ομοσπονδία Πούλμαν (ΓΠΟΠ), η Ομοσπονδία Τουρισμού Βορείου Ελλάδος (ΟΤΒΕ), η Πανελλήνια Ένωση Ταξιδιωτικών Γραφείων Αερομεταφορών (ΠΕΤΑΓΑ), ο Σύνδεσμος Ελλήνων Επαγγελματιών Οργανωτών Συνεδρίων (ΣΕΠΟΣ), κ.λπ.

Οι εκπρόσωποι των επαγγελματικών ενώσεων ζητούν:

Παράταση απόδοσης ΦΠΑ και εισφορών ΙΚΑ και ΤΑΝΠΥ, καθώς και λοιπών δόσεων εισοδήματος και άλλων φορολογικών αντικειμένων.

Επιδότηση της απασχόλησης εργασίας του υφιστάμενου προσωπικού, προκειμένου να αποφευχθούν απολύσεις, θέμα που δημιουργήθηκε μετά το κτύπημα της 11ης Σεπτεμβρίου 2001.

Πρόβλεψη για την αντιμετώπιση των επισφαλειών από απαιτήσεις ticketing & εξειδικευμένων μεγάλων απωλειών.

Νομοθετική κατοχύρωση των τουριστικών λεωφορείων με σοβαρές ενισχύσεις δεδομένου του αποκλεισμού των από το Γ' ΚΠΣ και τον αναπτυξιακό νόμο.

Ιδρυση Διεύθυνσης των τουριστικών μεταφορών στο Υπουργείο Ανάπτυξης.

Επανίδρυση κεντρικής Διεύθυνσης εποπτείας των τουριστικών γραφείων, για το ίδιο μεταβατικό διάστημα που προβλέφτηκε αντίστοιχα για τα ξενοδοχεία.

Μείωση των τελών ελλιμενισμού των σκαφών στις μαρίνες, η αύξηση των οποίων σε μια δεκαετία έχει φτάσει το ποσοστό 827%.

Πάγωμα των τιμών εισόδου στα Μουσεία και τους Αρχαιολογικούς χώρους, που σε αντίθετη περίπτωση θα ανατρέψει τις συμφωνίες που ήδη έχουν υπογραφεί με τους tour operators του εξωτερικού.

Για την πώληση του 51%

Αύριο πιθανότατα η απόφαση για την ΟΑ

Διαφωνία για τα δρομολόγια

Έως αύριο αναμένεται η απόφαση της κυβέρνησης, όσον αφορά την πώληση του 51% της Ολυμπιακής Αεροπορίας στην αυστραλιανή κοινοπραξία Integrated Airlines Solutions Corporation (IAS). Σύμφωνα με πληροφορίες το μοναδικό σημείο διαφωνίας μεταξύ της κυβέρνησης και των εκπροσώπων της IAS είναι η κατάργηση των μακρινών δρομολογίων.

Οι τελευταίες εκκρεμότητες για την ευόδωση της συμφωνίας μπήκαν στο «μικροσκόπιο» την Πέμπτη, στη διάρκεια μαραθώνιας συνάντησης, μεταξύ των στελεχών της IAS και εκπροσώπων του συμβούλου ιδιωτικοποίησης, CSFB. Η συνάντηση ξεκίνησε αργά το βράδυ και διήρκεσε μέχρι τις πρώτες πρωινές ώρες.

Μάλιστα, λίγο πριν ξεκινήσει η σύσκεψη, τα στελέχη της IAS δήλωναν ότι έχουν στα χέρια τους και θα καταθέσουν άμεσα τις εγγυητικές επιστολές για το ποσό των 102 εκατ. ευρώ, που θα χρησιμοποιηθεί για την αύξηση του μετοχικού κεφαλαίου της νέας Ολυμπιακής.

Το μοναδικό σημείο διαφωνίας μεταξύ της κυβέρνησης και των εκπροσώπων της IAS ήταν η κατάργηση των μακρινών δρομολογίων. Η μεν κυβέρνηση ζητά την κατάργησή τους από το πτητικό πρόγραμμα της Ολυμπιακής, καθώς θεωρούνται ζημιογόνα, ενώ η IAS εμμένει στην θέση της να συνεχίσει τις πτήσεις προς Νέα Υόρκη, Αυστραλία και Μπανγκόκ, υποσχόμενη ότι θα τις μετατρέψει σε κερδοφόρες εντός διετίας.

Στο σκηνικό αυτό, το κλίμα που φαίνεται να κυριαρχεί στα συναρμόδια υπουργεία Οικονομίας και Μεταφορών είναι μάλλον θετικό. Έτσι, εάν αποδειχθεί ότι όλες οι εγγυητικές επιστολές είναι και τυπικά εντάξει, τότε θα προχωρήσει η υπογραφή συμφωνίας πώλησης με την κοινοπραξία. Ο σύμβουλος ιδιωτικοποίησης θα προβεί στους σχετικούς ελέγχους-και κατόπιν θα υποβάλει την εισήγησή του στην κυβέρνηση για την τύχη του διαγωνισμού.

Ωστόσο, για να υπάρξει η τελική συμφωνία πώλησης του αερομεταφορέα, θα μεσολαβήσουν τουλάχιστον πέντε μήνες και κατά το διάστημα αυτό θα πρέπει να εξασφαλιστεί η συναίνεση της Ευρωπαϊκής Ένωσης καθώς και πενταετής εργασιακή ειρήνη με όλους τους κλάδους των εργαζομένων.

Η αγορά, χωρίς αντανακλαστικά, κινείται μεταξύ φθοράς και αφθαρσίας

Σε τέλμα απαξίωσης το ΧΑΑ

Πτώση 1,53% του γενικού δείκτη σε εβδομαδιαία βάση

Σε τέλμα απαξίωσης έχει περιέλθει η Σοφοκλέους, με την αγορά να κινείται μεταξύ φθοράς και αφθαρσίας, έχοντας απωλέσει τα "αντανακλαστικά" της. Αδυνατεί έτσι να επιτύχει ανάκαμψη ακόμα και μετά από μία παρατεταμένη διολίσθηση.

Η αγορά υποφέρει από έλλειψη ρευστότητας και οι παράγοντες της αγοράς προβληματίζονται από τις περιορισμένες συναλλαγές, που είναι στους δύο πρώτους μήνες του τρέχοντος έτους κατά περίπου 40% χαμηλότερες από το 2001. Σύμφωνα με τα στοιχεία του ΣΜΕΧΑ, με βάση την κίνηση των κωδικών, διενεργείται μόλις το 7% των συναλλαγών που επραγματοποιείτο το 1999.

Η χρηματιστηριακή αγορά έχει χάσει το ζωτικότερο στοιχείο που χαρακτηρίζει μια υγιή αγορά: Το στοιχείο του καθαρού όγκου συναλλαγών. Ο τελευταίος έχει υποχωρήσει σε τόσο χαμηλά επίπεδα, ώστε να είναι πολύ δύσκολο για ένα ισχυρό ιδιωτικό ή θεσμικό χαρτοφυλάκιο να προβεί σε οποιαδήποτε σημαντική αγορά, χωρίς τον κίνδυνο να εκτιναχτεί η μετοχή που θα αποτελέσει στόχο των αγορών του (και αντιστρόφως σε περίπτωση πώλησης).

Οι ξένοι θεσμικοί επενδυτές προχώρησαν την εβδομάδα αυτή σε ρευστοποιήσεις στον κλάδο των τηλεπικοινωνιών, οι εγχώριοι θεσμικοί κρατούν αμυντική στάση και προσπαθούν να εξασφαλίσουν μεγαλύτερη ρευστότητα, ενώ οι περισσότερες κινήσεις οφείλονται σε «τολμηρά! επενδυτικά σχήματα, σε μετοχές μικρής και μεσαίας κεφαλαιοποίησης.

Οι τραπεζικές μετοχές, η πάλαι ποτέ «ατμομηχανή! της αγοράς, καταγράφουν απώλειες περίπου 6% από τις αρχές του έτους, με τη μετοχή της Εθνικής Τράπεζας να βρίσκεται μόλις 10% υψηλότερα από τη χαμηλότερη τιμή της τελευταίας τριετίας.

Αλλά και ο κλάδος των τηλεπικοινωνιών, ο οποίος και στις πιο «δύσκολες! περιόδους της αγοράς άντεχε, την εβδομάδα αυτή κατέγραψε σημαντική υποχώρηση σε ποσοστό 6,70%. Η μετοχή του ΟΤΕ, η οποία εδώ και αρκετούς μήνες είχε επιδείξει την καλύτερη συμπεριφορά από τα Blue Chips, καταγράφει από τις αρχές του έτους απώλειες 5,79%.

ΕΒΔΟΜΑΔΙΑΙΑ ΜΕΤΑΒΟΛΗ ΔΕΚΤΩΝ

	ΚΛΕΙΣΙΜΟ 15/2/2002	ΚΛΕΙΣΙΜΟ 8/2/2002	Διαφορά(%)
Γενικός	2.488,78	2.595,71	-1,53%
Ftse/Ase 20	1.353,15	1.414,57	-4,34%
Ftse/Ase 40	276,43	283,07	-2,35%
Small Cap 80	807,70	833,63	-3,11%
Τραπεζικός	4.485,09	4.667,14	-3,90%
Ασφαλειών	1.636,30	1.677,80	-2,47%
Επενδύσεων	720,52	737,49	2,30%
Βιομηχανικός	1.496,75	1.528,81	-2,10%
Κατασκευών	1.195,17	1.230,76	-2,89%
Συμμετοχών	2.378,68	2.487,62	-4,38%
Βασικών Μετάλλων	804,19	822,22	2,19%
Είδη Λύσεων Πληροφορικής	535,14	543,36	-1,51%
Εκδόσεων Εκτυπώσεων	423,00	436,61	-3,12%
Κλωστοϋφαντουργίας	820,83	832,40	-1,39%
Λιανικού Εμπορίου	768,16	807,76	-4,90%
Μη Μεταλλικών & Τσιμέντων	1.036,71	1.024,04	+1,24%
Πληροφορικής	840,87	874,37	-3,83%
Τηλεπικοινωνιών	1.115,08	1.195,16	-6,70%
Τροφίμων & Ποτών	779,86	780,59	-0,09%
Χονδρικού Εμπορίου	652,99	667,70	-2,20%
Παράλληλη Αγορά	252,62	254,75	-0,84%

Το ΧΑΑ σε αριθμούς αυτή την εβδομάδα

Σε εβδομαδιαία βάση ο Γενικός Δείκτης Τιμών κατέγραψε υποχώρηση 38,56 μονάδων ή σε ποσοστό 1,53%, κλείνοντας στις 2.488,78 μονάδες έναντι 2.527,34 μονάδων της περασμένης Παρασκευής. Από τις αρχές του 2002 ο Γενικός Δείκτης καταγράφει απώλειες σε ποσοστό 3,97%.

Ο δείκτης FTSE/ASE 20 έκλεισε την εβδομάδα με απώλειες 4,34%, ενώ ο δείκτης FTSE/ASE 40 έκλεισε με πτώση σε ποσοστό 2,35%. Ο δείκτης FTSE/ASE SMALLCAP 80 έκλεισε με υποχώρηση σε ποσοστό 3,11%.

Ο συνολικός όγκος συναλλαγών την εβδομάδα αυτή ανήλθε στα 405,69 εκατ. ευρώ, ενώ η μέση αξία συναλλαγών διαμορφώθηκε στα 81,138 εκατ. ευρώ, έναντι 105,97 εκατ. ευρώ της περασμένης εβδομάδος.

ΕΚΠΤΩΣΕΙΣ 15-30%

Υπάρχει καλύτερη...ΛΥΣΗ;

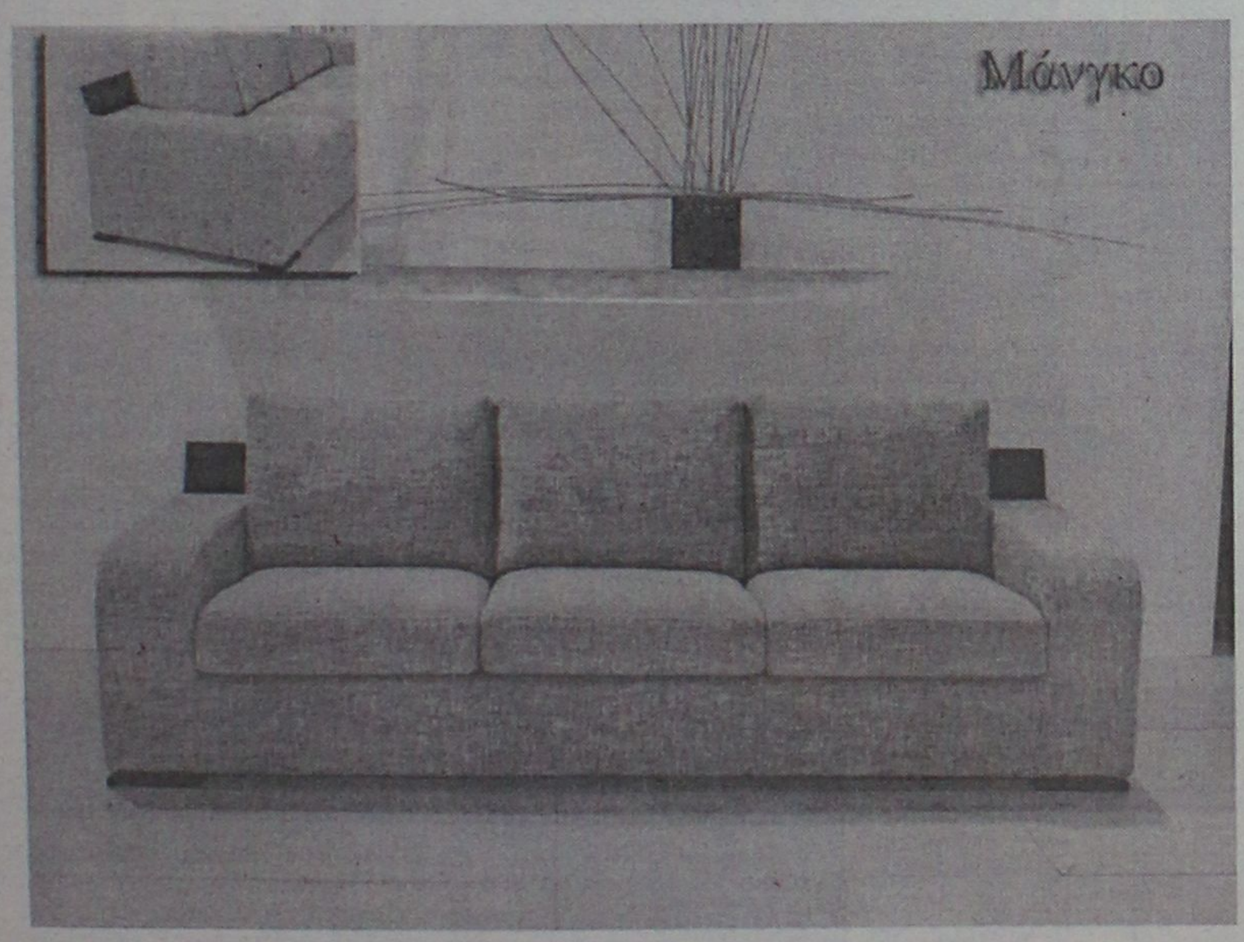

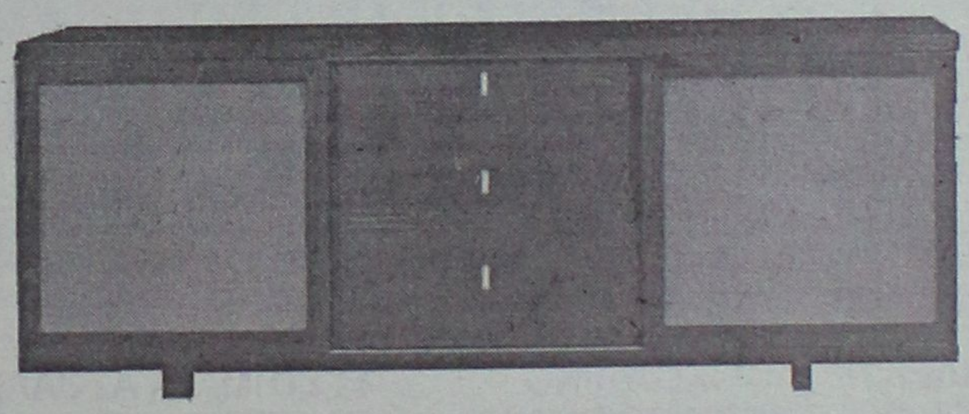



ΛΥΣΗ Α.Ε.Β.Ε.

Η ΛΥΣΗ στο έπιπλο... μία και μοναδική!

Στ. Κωτιάδη 9, Ρόδος Τηλ. (0241) 39911 Fax 39912

ΑΣΦΑΛΙΣΤΙΚΕΣ ΚΑΛΥΨΕΙΣ ΖΩΗΣ & ΥΓΕΙΑΣ
ΣΥΝΤΑΞΙΟΔΟΤΙΚΗ ΕΞΑΣΦΑΛΙΣΗ



Τι προσδοκίες έχετε στη ζωή σας;

Οι προσδοκίες για τη ζωή και το μέλλον σας είναι σύνθετες.
Στην ALICO AIG Life έχουμε δημιουργήσει παράδοση
με την ικανότητά μας να αναλύουμε τις ασφαλιστικές σας ανάγκες
και να τις καλύπτουμε αξιόπιστα.
Με βάση τη διεθνή τεχνογνωσία και την τεράστια ελληνική εμπειρία μας,
προδιαγράφουμε τον κόσμο σιγουριάς της «αυριανής ημέρας»
για σας και για την οικογένειά σας.

Επικοινωνήστε με ένα Ασφαλιστικό Σύμβουλο της ALICO AIG Life.
Θα απαντήσει με τον ιδανικό τρόπο στις προσδοκίες σας!

ΚΟΡΥΦΑΙΑ ΑΣΦΑΛΙΣΤΙΚΗ ΔΥΝΑΜΗ ΣΤΟΝ ΚΟΣΜΟ
No 1 ΔΙΕΘΝΗΣ ΑΣΦΑΛΙΣΤΙΚΗ ΕΤΑΙΡΙΑ ΖΩΗΣ ΣΤΗΝ ΕΛΛΑΔΑ

ALICO AIG Life
Η ΑΣΦΑΛΕΙΑ ΤΗΣ ΖΩΗΣ ΣΑΣ

ΓΡΑΦΕΙΟ ΡΟΔΟΥ: Ερυθρού Σταυρού 2 • Τηλ: (0241) 26.722

s.a.f.e. Security Access Fire Equipments

ΗΛΕΚΤΡΟΛΟΓΙΚΟ ΥΛΙΚΟ
ΕΦΑΡΜΟΓΕΣ ΑΥΤΟΜΑΤΙΣΜΩΝ BUS

ΣΥΣΤΗΜΑΤΑ ΠΥΡΑΣΦΑΛΕΙΑΣ
ΠΥΡΑΝΙΧΝΕΥΣΗ - ΚΑΤΑΣΒΕΣΕΙΣ
ΠΥΡΟΣΒΕΣΤΙΚΟ ΥΛΙΚΟ ΚΑΙ ΕΦΑΡΜΟΓΕΣ

ΠΥΡΑΝΤΟΧΕΣ ΠΟΡΤΕΣ
ΜΕΤΑΛΙΚΕΣ - ΞΥΛΙΝΕΣ
ΘΩΡΑΚΙΣΜΕΝΕΣ - ΥΑΛΟΠΙΝΑΚΑ

ΣΥΣΤΗΜΑΤΑ ΠΑΡΑΚΟΛΟΥΘΗΣΗΣ
ΚΛΕΙΣΤΟ ΚΥΚΛΩΜΑ ΤΗΛΕΟΡΑΣΗΣ
ΠΟΛΥΠΛΕΞΙΑ - ΚΑΤΑΓΡΑΦΗ HARD DISC
ΤΗΛΕΜΕΤΑΔΟΣΗ ΕΙΚΟΝΑΣ

ΣΥΣΤΗΜΑΤΑ ΑΣΦΑΛΕΙΑΣ
ΣΥΝΑΓΕΡΜΟΙ
ΕΛΕΓΧΟΣ ΠΡΟΣΒΑΣΗΣ (ACCESS)
ΑΝΤΙΚΛΕΠΤΙΚΕΣ ΜΠΑΡΕΣ

ΑΥΤΟΜΑΤΕΣ ΠΟΡΤΕΣ
ΓΚΑΡΑΖΟΠΟΡΤΕΣ
ΜΗΧΑΝΙΣΜΟΙ ΣΥΡΟΜΕΝΩΝ - ΑΝΟΙΓΟΜΕΝΩΝ ΠΟΡΤΩΝ
ΜΠΑΡΕΣ - ΤΗΛΕΧΕΙΡΙΣΜΟΙ

ΧΡΗΜΑΤΟΚΙΒΩΤΙΑ
ΟΙΚΙΑΣ - ΧΡΥΣΟΧΟΕΙΩΝ
ΘΥΡΙΔΕΣ ΞΕΝΟΔΟΧΕΙΩΝ

S.A.F.E. - Δ. ΚΑΨΑΣΚΗΣ & ΣΙΑ Ο.Ε.
ΦΙΛ. ΕΝΩΣΗΣ ΔΩΔ/ΣΙΩΝ 15 & ΑΝΑΣΤΑΣΙΑΔΗ
85100 ΡΟΔΟΣ
ΤΗΛ: 70321 - 70322 , FAX: 70326
E-MAIL : SAFE_RHODES @ YAHOO.GR

Το πλοίο που προοριζόταν γαι εξεταστικό κέντρο παραχωρήθηκε στο "Χαμόγελο του Παιδιού"

Παιδιά από το Αιγαίο θα φιλοξενεί ο "Ιπποκράτης"

Θα μετατραπεί σε πολυδύναμο κέντρο, με διάφορα ιατρεία και θα προσφέρει στέγη και τροφή •Παράλληλα θα λειτουργεί και ως κέντρο πολιτιστικών εκδηλώσεων για παιδιά

Στο πλοίο "Ιπποκράτης" που είχε αγοραστεί πριν από χρόνια με σκοπό να λειτουργήσει ως πλωτό ιατρικό εξεταστικό κέντρο για τους νησιώτες του Αιγαίου, θα μπορούν να βρούν στέγη όσα παιδιά των νησιών μας μεταβαίνουν στην Αθήνα για λόγους υγείας, ή για να ζητήσουν τη συνδρομή του "Χαμόγελου του Παιδιού".

Το πλοίο που πέρασε στην κυριότητα του συλλόγου αυτού, με απόφαση του υπουργού Αιγαίου, θα μετατραπεί από το **"Χαμόγελο του Παιδιού"** σε ένα χώρο φιλοξενίας και αναψυχής. Σκοπός του είναι να δημιουργήσει ένα πολυδύναμο κέντρο που θα προσφέρει τις υπηρεσίες του όχι μόνο στα μέλη του αλλά και όπου αλλού χρειαστεί.

Κυρίως θα φιλοξενεί παιδιά, που τα οικονομικά τους



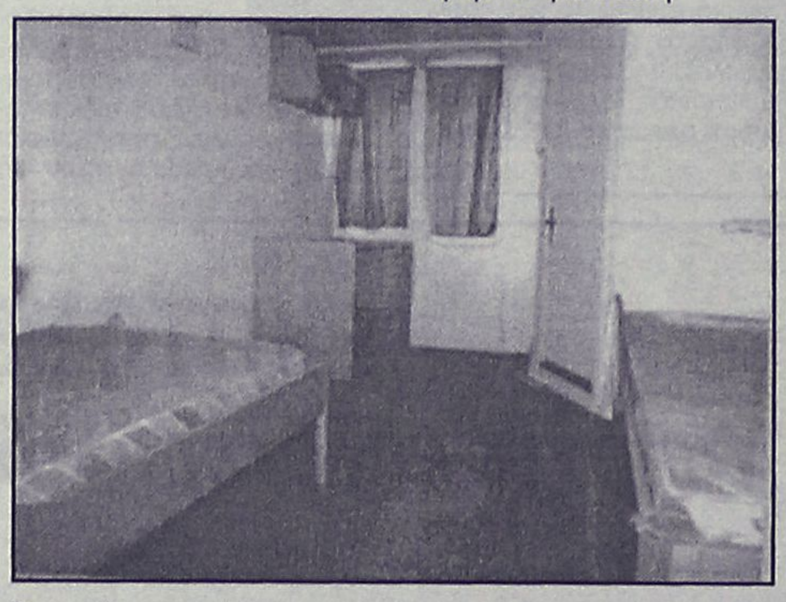

δεν φτάνουν ούτε για να καλύψουν τις βασικές ανάγκες στέγης, τροφής και ιατρικών εξετάσεων.

ΔΙΑΜΟΡΦΩΣΗ

Οπως έγινε γνωστό, θα διαμορφωθούν **ιατρεία** για την πραγματοποίηση εξετάσεων, όπως ακτινολογικό, οδοντιατρικό, παιδιατρικό, τα οποία θα λειτουργούν με εξειδικευμένο ιατρικό προσωπικό. Για το σκοπό αυτό, το πλοίο θα εξοπλιστεί με τα πιό σύγχρονα και αποτελεσματικά μηχανήματα, προκειμένου να εξυπηρετούνται περιστατικά παιδιών και νέων.

Σύμφωνα με πληροφορίες το πλοίο θα λειτουργεί και ως **κέντρο πολιτιστικών εκδηλώσεων** σε συνεργασία με άλλους συλλόγους της χώρας ώστε να διαδοθεί και να διατηρηθεί η ελληνική παράδοση. Θα διοργανώνονται συναυλίες, εκθέσεις, θεατρικές παραστάσεις κ.ά.

Επίσης το **"Χαμόγελο του Παιδιού"** σκοπεύει να διοργανώσει στο πλοίο ειδικά προγράμματα απασχόλησης και σεμινάρια, που θα προσφέρουν στα παιδιά γνώσεις για τη ναυτική φύση της χώρας μας.

ΤΟ ΠΛΟΙΟ

Ο **"Ιπποκράτης"** αγοραστηκε το 1993 επί υπουργείας **Γ. Μισαηλίδη** και προοριζόταν για πλωτή ιατρική μονάδα στα νησιά του Αιγαίου. Ομως ενώ προβλέφθηκε η μετασκευή στο πλοίο το οποίο αγοράστηκε προς **580 εκ.** δρχ. δεν υπήρξε μελέτη για τη λειτουργία του. Δεν υπήρχε ούτε φορέας διαχείρισης, ούτε στελέχωσής του, με αποτέλεσμα το ίδιο το υπουργείο Αιγαίου που το αγόρασε, να μην έχει τη νομική κάλυψη να το λειτουργήσει ως πλωτό εξεταστικό κέντρο.

Καθ' όλη τη διάρκεια της θητείας **Μισαηλίδη** δεν υπήρξε μελέτη γεγονός που οδήγησε στη χρόνια εγκατάλειψή του στον Πειραια. Ισως αν είχε συσταθεί ένα ΝΠΔΔ τότε θα μπορούσαν να γίνουν και όλα όσα είχαν προγραμματιστεί.

Με τα χρόνια προστέθηκαν διάφορα προβλήματα όπως: **η ηλικία του πλοίου** (το 1993 ήταν 27 ετών), τα **υπέρογκα έξοδα για τη φύλαξη και τη συντήρησή του** (15 εκ. δρχ. μηνιαίως),το γεγονός ότι τα πλοία αυτά ως εξεταστικά κέντρα είναι **ασύμφορα,** ενώ παράλληλα είχαν εκφραστεί και επιφυλάξεις για την ικανότητα ελιγμών στα λιμάνια των μικρών νησιών του Αιγαίου.

Ετσι το υπουργείο Αιγαίου αποφάσισε να απαλλαγεί απ' αυτό καθώς στις συνεχείς προσπάθειές του, να το εκπονήσει μέσω δημοπρασιών δεν υπήρξε ανταπόκριση. Αν και η τιμή εκκίνησης είχε οριστεί στα 780 εκ. δρχ. ο μαναδικός ενδιαφερόμενος είχε προσφέρει μόνο 4 εκ. δρχ.!

Τελικά αποφασίστηκε να παραχωρηθεί κατά προτεραιότητα στο **Πολεμικό Ναυτικό**, το οποίο ομως δεν εξέφρασε ενδιαφέρον. Ακόμα και να το έπαιρνε έπρεπε να ξοδέψει πολύ περισσότερα απ' ότι η αξία του για να το μετασκευάσει, ενώ εμπόδιο στάθηκε επίσης η μεγάλη ηλικία του και οι μεγάλες ανάγκες σε πλήρωμα.

Ο "Ιπποκράτης" μετά απ' όλα αυτά τα χρόνια παραχωρήθηκε τελικά στο **"Χαμόγελο του Παιδιού"**, ενώ για το θέμα πραγματοποιήθηκε στις 25 Ιουλίου 2000 ψηφοφορία στη Βουλή επί της τροπολογίας **Σηφουνάκη** για την παραχώρηση αυτή.



ΑΘΛΗΤΙΚΗ ΡΟΔΙΑΚΗ

ΚΥΡΙΑΚΗ
17 ΦΕΒΡΟΥΑΡΙΟΥ 2002



ΠΡΟΣΠΑΘΕΙ ΝΑ ΣΩΣΕΙ ΤΗΝ ΚΑΡΕΚΛΑ ΤΟΥ

✓ Ο πρόεδρος της ΕΠΟ προτείνει στην αντιπολίτευση να αποσύρει την προσφυγή, με αντάλλαγμα εκλογές τον Μάιο

ΣΕΛ. 16

ΟΠΩΣΔΗΠΟΤΕ ΝΙΚΗ ΘΕΛΕΙ Ο ΙΑΛΥΣΟΣ ΜΕ ΤΟΝ ΚΡΟΝΟ ΣΗΜΕΡΑ (5 μ.μ.) ΣΤΟ ΔΗΜΟΤΙΚΟ ΚΛΕΙΣΤΟ ΓΗΠΕΔΟ

ΣΕΛ. 33

ΚΛΕΙΔΙ ΣΤΟΥ...ΡΕΝΤΗ!

Η Ρόδος αντιμετωπίζει τον Ατρόμητο Πειραιά και η νίκη είναι απαιτητή για να παραμείνει ζωντανή στο κυνήγι της ανόδου

ΣΕΛ. 18

ΑΠΟΦΑΣΙΣΜΕΝΟΣ ΓΙΑ ΝΙΚΗ

Καθοριστικό αγώνα δίνει στις 10.30 π.μ. ο Ιάλυσος με αντίπαλο τον Αιολικό.

ΣΕΛ. 31

ΤΟΠΙΚΟ ΠΟΔΟΣΦΑΙΡΟ

Παζαρεύει εκλογές!

• ΟΣΟ ΚΙ ΑΝ ΠΡΟΣΠΑΘΗΣΕ ΝΑ ΠΕΙΣΕΙ ΣΤΗ ΡΟΔΟ Ο ΠΡΟΕΔΡΟΣ ΒΑΣΙΛΗΣ ΓΚΑΓΚΑΤΣΗΣ, ΓΙΑ ΝΑ ΣΥΜΠΡΑΞΕΙ ΜΕ ΤΗΝ ΑΝΤΙΠΟΛΙΤΕΥΣΗ, ΖΗΤΑ ΑΠΟΣΥΡΣΗ ΤΗΣ ΠΡΟΣΦΥΓΗΣ ΜΕ ΑΝΤΑΛΛΑΓΜΑ ΕΚΛΟΓΕΣ ΤΟΝ ΜΑΙΟ!

Ούτε εβδομάδα δεν πέρασε από τότε που ήρθε στη Ρόδο ο πρόεδρος της ΕΠΟ **Βασίλης Γκαγκάτσης** και ενημέρωσε πως η θητεία του Δ.Σ. λήγει τον Οκτώβρη του 2004 και ότι δεν πρόκειται να γίνουν εκλογές για να βγει σενάριο εκλογών, όπως αποκάλυψε στο φύλλο της Παρασκευής ο Ελεύθερος Τύπος.

Το ρεπορτάζ φανερώνει πως ο πρόεδρος της ΕΠΟ φοβάται τα... ψωμιά του και κάνει διαπραγματεύσεις με την αντιπολίτευση παζαρεύοντας εκλογές, αρκεί να αποσύρουν την προσφυγή που κατέθεσαν οι Ενώσεις της αντιπολίτευσης για τις εκλογές του 2000.

Η μάσκα του προέδρου της ΕΠΟ έπεσε νωρίτερα και δικαίωσε τον τίτλο που είχαμε βάλει...

"Προσπάθησε να πείσει". Στην Ρόδο φαίνεται πως προσποιήθηκε σε πολλά θέματα, αλλά η ΕΠΣΔ δεν κατάφερε να το καταλάβει, ή έκανε ότι δεν το κατάλαβε.

Στην ουσία ο πρόεδρος της ΕΠΟ, δυόμιση χρόνια πριν την λήξη της θητείας του, δείχνει πανικόβλητος, πιθανότατα επειδή η απόφαση του Εφετείου αναμένεται να βγει στο τέλος του μήνα και προετοιμάζεται για εκλογές.

Μάλιστα κατά το δημοσίευμα ο **Γκαγκάτσης** μίλησε για εκλογές τον Μάιο (!) οι οποίες θα προκληθούν με την παραίτηση 11 μελών της διοίκησης!

Να σημειώσουμε επίσης ότι ο κ. **Γκαγκάτσης** είναι υπόδικος γιατί κατηγορείται για απόπειρα δωροδοκίας του προέδρου της ΕΠΣ Μακεδονίας, **Ψωμιάδη** ο οποίος συμμετείχε στα "παζάρια" συμπολίτευσης και αντιπολίτευσης! Αυτό και μόνο φαίνεται πόσο μεγάλο παιχνίδι παίζει για να κρατηθεί στην καρέκλα και πόσο "κορόιδα" πέρασε τους ροδίτες στην πρόσφατη παραμονή του στο νησί.

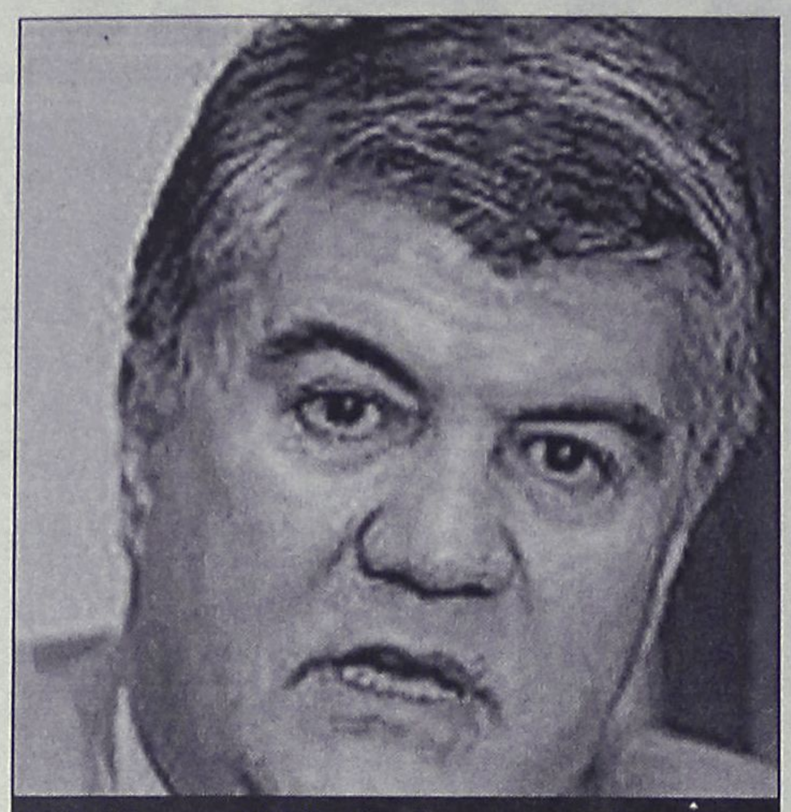

Ο Πρόεδρος της ΕΠΟ Βασίλης Γκαγκάτσης έδειξε στη Ρόδο, άλλο πρόσωπο

ΤΟ ΔΗΜΟΣΙΕΥΜΑ

Το δημοσίευμα του Ελεύθερου Τύπου, με τίτλο "Στον αέρα η συναίνεση" αναφέρει:

Σε αδιέξοδο φαίνεται να καταλήγουν οι επαφές της συμπολίτευσης και της αντιπολίτευσης για συναίνεση στη Γενική Συνέλευση της ΕΠΟ που θα διεξαχθεί το χρονικό διάστημα (2-3 Μαρτίου) στη Θεσσαλονίκη. Κλείνει το.. παράθυρο των πρώρων εκλογών στην Ομοσπονδία; Τί ειπώθηκε στις συνομιλίες, όπου από τη μια πλευρά συμμετείχαν οι κ. κ. **Γκαγκάτσης, Θεοδωρίδης,** από την άλλη οι κ. κ. **Ψωμιάδης** (πρόεδρος ΕΠΣ Μακεδονίας), **Τσώτσος** (πρόεδρος ΕΠΣ Πέλλας), όπως και οι κ. κ. **Μάντζιος** (πρόεδρος ΕΠΣ Ηπείρου), **Σιντόρης** (πρόεδρος ΕΠΣ Θεσπρωτίας);

Σιντόρης: Πρέπει να αποσύρουμε την έφεση κατά των προηγούμενων εκλογών του 2000. Αλλωστε, οι περισσότεροι δέχονται για πρόεδρο τον κ. **Γκαγκάτση.**

Γκαγκάτσης: Ατό πρέπει να γίνει, διαφορετικά δεν έχει νόημα η κουβέντα μας.

Τσώτσος: Πώς θα μας διασφαλίσετε ότι θα πάμε σε εκλογές;

Γκαγκάτσης: Θα γίνουν μέσα στον Μάιο.

Τσώτσος: Αν δεν παραιτηθούν τα υπόλοιπα μέλη του Δ.Σ.;

Γκαγκάτσης: Θα παραιτηθεί η πλειοψηφία 11 ατόμων.

Μάντζιος: Πρέπει να δούμε ποιος θα είναι πρόεδρος. Αυτός που είναι τώρα είναι φυσικό να θέλει να παραμείνει.

Ψωμιάδης: Αν ο κ. **Μητρόπουλος** είχε πρόβλημα, το ίδιο έχει και ο κ. **Γκαγκάτσης** που ήταν στην ομάδα του. Τι συζητάμε αυτή τη στιγμή; Να πάμε σε εκλογές και να βρούμε τον πρόεδρο μετά;

Η απόφαση του Εφετείου για την προσφυγή Ενώσεων της αντιπολίτευσης για τις εκλογές του 2000 ίσως βγει μέχρι το τέλος του μήνα. Νεότερα από το εκλογικό μέτωπο της ΕΠΟ θα υπάρξουν μετά τη συνάντηση που θα έχει η αντιπολίτευση το Σάββατο, προκειμένου να καθορίσει τη στάση που θα κρατήσει στη Γ.Σ. της ΕΠΟ. Σύμφωνα με πληροφορίες, ο κ. **Γκαγκάτσης** έχει πάρει Ενώσεις από την Ενωτική Ποδοσφαιρική Κίνηση.

Παρασκευή 15 Φεβρουαρίου 2002 5

ΕΠΟ

Στον... αέρα η συναίνεση

Σε αδιέξοδο φαίνεται να καταλήγουν οι επαφές της συμπολίτευσης και της αντιπολίτευσης για συναίνεση στη Γενική Συνέλευση της ΕΠΟ που θα διεξαχθεί το χρονικό διάστημα (2-3 Φεβρουαρίου) στη Θεσσαλονίκη. Κλείνει το... παράθυρο των πρώρων εκλογών στην Ομοσπονδία; Τι ειπώθηκε στις συνομιλίες, όπου από τη μια πλευρά συμμετείχαν οι κ.κ. Γκαγκάτσης, Θεοδωρίδης, από την άλλη οι κ.κ. Ψωμιάδης (πρόεδρος ΕΠΣ Μακεδονίας), Τσώτσος (πρόεδρος ΕΠΣ Πέλλας), όπως και οι κ.κ. Μάντζιος (πρόεδρος ΕΠΣ Ηπείρου), Σιντόρης (πρόεδρος ΕΠΣ Θεσπρωτίας);

Σιντόρης: Πρέπει να αποσύρουμε την έφεση κατά των προηγούμενων εκλογών του 2000. Αλλωστε, οι περισσότεροι δέχονται για πρόεδρο τον κ. Γκαγκάτση.

Γκαγκάτσης: Αυτό πρέπει να γίνει, διαφορετικά δεν έχει νόημα η κουβέντα μας.

Τσώτσος: Πώς θα μας διασφαλίσετε ότι θα πάμε σε εκλογές;

Γκαγκάτσης: Θα γίνουν μέσα στον Μάιο.

Τσώτσος: Αν δεν παραιτηθούν τα υπόλοιπα μέλη του Δ.Σ.;

Γκαγκάτσης: Θα παραιτηθεί η πλειοψηφία 11 ατόμων.

Μάντζιος: Πρέπει να δούμε ποιος θα είναι πρόεδρος. Αυτός που είναι τώρα είναι φυσικό να θέλει να παραμείνει.

Ψωμιάδης: Αν ο κ. Μητρόπουλος είχε πρόβλημα, το ίδιο έχει και ο κ. Γκαγκάτσης που ήταν στην ομάδα του. Τι συζητάμε αυτή τη στιγμή; Να πάμε σε εκλογές και να βρούμε τον πρόεδρο μετά;

Η απόφαση του Εφετείου για την προσφυγή Ενώσεων της αντιπολίτευσης για τις εκλογές του 2000 ίσως βγει μέχρι το τέλος του μήνα. Νεότερα από το εκλογικό μέτωπο της ΕΠΟ θα υπάρξουν μετά τη συνάντηση που θα έχει η αντιπολίτευση το Σάββατο, προκειμένου να καθορίσει τη στάση που θα κρατήσει στη Γ.Σ. της ΕΠΟ. Σύμφωνα με πληροφορίες, ο κ. Γκαγκάτσης έχει πάρει Ενώσεις από την Ενωτική Ποδοσφαιρική Κίνηση.

Β. Μπαλάφας

Το ρεπορτάζ του Ελεύθερου Τύπου



Σφυρίγματα...

Εικοσιτέσσερις διαιτητές διευθύνουν τις πρώτες 19 αγωνιστικές της Α' κατηγορίας Δωδεκανήσου. Επτά έφθασαν σε διψήφιο αριθμό συμμετοχών με τους Παντελή Μιχαλάκη και Βαγγέλη Κατσιδώνη να έχουν τις περισσότερες παρουσίες.

Συνολικά σφύριξαν 59 πέναλτυ με τους Τσαγγάρη, Κατσιδώνη, Μιχαλάκη και Φραγκίνη να έχουν δείξει τις περισσότερες φορές το σημείο της εσχάτης των ποινών (από 5).

Εβδομήντα εννέα έβγαλαν από το τσεπάκι τους την κόκκινη κάρτα. Ο Νίκος Σταυριανού και ο Κώστας Ζαννετίδης έδειξαν τις περισσότερες φορές τον δρόμο για τα αποδυτήρια σε άτακτους παίκτες (από 10).

Από την φετινή διοργάνωση που λείπουν οι ισοπαλίες, σε παιχνίδια που σφύριξαν οι Σιδηρόπουλος και Παπαδόπουλος, σ' όλα κέρδισαν οι γηπεδούχοι.

Τα περισσότερα "διπλά" ήρθαν σε αγώνες που έπαιξαν οι Μιχαλάκης (6), Τριανταφύλλου (5).

Σε δέκα ματς του Μιχάλη Φραγκίνη δεν ήρθε το σημείο του "Χ".

Αναλυτικά η φετινή εικόνα των διαιτητών στη μεγάλη κατηγορία του τοπικού μας είναι η εξής: (Οι αριθμοί αφορούν κατά σειρά τις συμμετοχές-τα πέναλτυ-τις αποβολές και τα σημεία των αγώνων τους).

	ΣΥΜ.	ΠΕΝ.	ΑΠ.	ΣΗΜΕΙΑ 1	X	2
1. Μιχαλάκης	18	5	8	9	3	6
2. Κατσιδώνης	17	5	9	11	2	4
3. Τσαγγάρης	12	5	5	6	2	4
4. Φραγκίνης	11	5	5	7	-	3
5. Κατέρης	10	4	6	5	1	4
- Τριανταφύλλου	10	4	2	3	2	5
- Ζαννετίδης	10	4	10	7	2	1
8. Σταυριανού	9	4	10	5	2	2
- Τσαούσης	9	4	-	5	1	3
10. Παπανικολάου	7	1	5	3	1	3
11. Σιδηρόπουλος	5	3	2	5	-	-
- Σιδηρόπουλος	5	3	2	5	-	-
13. Παπαδόπουλος	4	2	-	4	-	-
- Πάνου	4	-	1	1	2	1
15. Πηδιάκης	3	2	-	2	1	-
- Κατταβενός	3	2	4	1	2	-
- Χάλαντας	3	1	2	2	-	1
18. Βασιλείου	2	1	-	1	1	-
- Ορφανός	2	3	-	2	-	-
20. Μιτζιρίκης	1	1	1	1	-	-
- Χατζηνικόλας	1	-	-	1	-	-
- Πανάτος	1	-	-	-	-	-
- Ξιάρχος	1	-	-	1	-	-
- Τάτας	1	1	-	1	-	-



Μόνο μία αγωνιστική δεν σφύριξε ο Παντελής Μιχαλάκης

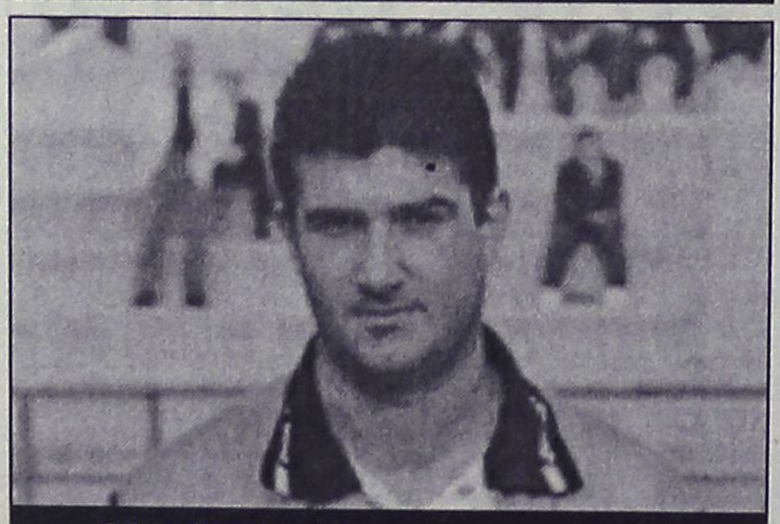

Ο Βαγγέλης Κατσιδώνης δεύτερος σε συμμετοχές

ΡΑΣΗΤ ΜΑΡΑΣΛΗΣ



ΤΟΠΙΚΟ ΠΟΔΟΣΦΑΙΡΟ - Πωλήσεις Ακινήτων Κ. Διακογεωργίου

Βροχή τα γκολ

• ΓΙΑ ΤΑ ΚΑΛΑ ΕΧΕΙ ΑΝΑΨΕΙ ΤΟ ΤΟΥΡΝΟΥΑ 5Χ5 "SOCCER TIME". ΟΛΟΚΛΗΡΩΘΗΚΕ Η ΔΕΥΤΕΡΗ ΑΓΩΝΙΣΤΙΚΗ

Μετά από συναρπαστικές μάχες ολοκληρώθηκε η δεύτερη αγωνιστική και στους δύο ομίλους του τουρνουά ανεξαρτήτων ομάδων 5Χ5 με την επωνυμία "Soccer Time" που φιλοξενείται στις εγκαταστάσεις του Κέντρου Μίνι Ποδοσφαίρου "Βιτζηλαίος". Η εικόνα της αγωνιστικής είναι η εξής:

Α' ΟΜΙΛΟΣ

• Σκουάτρα - Ατζούρα - Σκιές: 4-4: Τα γκολ των νικητών πέτυχαν οι **Αλευρόπουλος (3) και Τσομάνι** και των ηττημένων οι **Π. Αργυρίου, Μαχλής (2) και Γιακουμάκης.**

• Παρτιζάνοι - ΔΟΝΑ Ρόδου: 4-4: Τρία γκολ σημείωσε ο **Μάλε** και ένα ο **Μπρουν**. Από το ΔΟΝΑ σκόραραν οι **Γ. Καρίπης, Καρπαθάκης, Απτόγλου** και **Σοάρες.**

• Νότια Ρόδος - Μάντσεστερ: 3-14: Τα γκολ των γηπεδούχων πέτυχε ο **Αλεξίου**. Από τους νικητές σκόραραν οι **Μαθιός (5), Διακανάστάσης (4), Γεωργαλλής (2), Θεοδοσίου, Φρατζής και Νεζίζ.**

• Σκουπίδια - Καντής: 9-5: Από τα Σκουπίδια δύο γκολ σημείωσαν οι **Φτάκλας (2), Χατζηαντωνιάδης (2), Κλαδάκης (2),** και από ένα οι **Σ. Ορφανίδης, Πολυχρόνης και Παλαιολόγου.**

• Σταυρός - Κ.Λ. Ρόδου: 4-1: Δύο γκολ σημείωσε ο **Νικηφορίδης** και από ένα οι **Παππαδιός και Χρ. Καρύπης**. Τα γκολ των ηττημένων πέτυχε ο **Σιδηρόπουλος.**

• Good Fellows - Ερμής: 6-5: Τρία γκολ πέτυχε ο **Μαυρομούστακος,** ένα ο **Κρίγκος** και δύο ο **Δουμουράς**. Από τον Ερμή σκόραραν οι **Κατσανάκος (2), Ευαγγελόπουλος (2),** και **Μουζής.**

Β' ΟΜΙΛΟΣ

• Φραπουτσίνο - Ντιέσκο Σανς: 9-5: Τα γκολ των νικητών πέτυχαν οι **Ν. Μπιλιάς (4), Μαλλιάκας (3) Ζουρούδης και Γκάτσος.** Από τους ηττημένους σκόραραν οι **Θεοδοσίου (2), Φλέσας, Κατσάνος και Οικονόμου.**

• Ομάδα G - Παλιά Πόλη: 2-4: Δύο γκολ πέτυχε για τους νικητές ο **Ν. Διαμαντέας (2),** και από ένα οι **Μανωλάκης και Πατρός.**

• P.O.K.T.A. - Αντε Γειά: 10-2: Για τους νικητές πέντε γκολ πέτυχε ο **Γ. Στάππας,** δύο ο **Δ. Βρανάς** και από ένα οι **Μ. Βρανάς, Κουρμαδιάς και Δημητράκης.**

• Famous - Lions: 2-3: Τα γκολ των Lions πέτυχε ο **Κανάκης** και των Famous ο **Γαλουζής.**

• Οράνιε - Στίλβη: 2-10: Για τους νικητές σκόραραν οι **Ρούφας (2), Κατραμάδος (2), Κώστας (2), Ευσταθίου (3) και Γιακουμής.**

• Κουρσάροι - Ανώνυμοι: 7-4: Για τους νικητές από δύο γκολ οι **Κόκας (2), Λιρίμ (2)** και **Ηλίρ (2)** και ένα ο **Μαχλής.** Από τους ηττημένους δύο γκολ πέτυχε ο **Χ. Ταραπόσος** και από ένα οι **Μουκάνης** και **Καλαμιώτης.**

Η ΒΑΘΜΟΛΟΓΙΑ

Α' ΟΜΙΛΟΣ (σε 2 αγώνες)

1. Good Fellows	12-8	4
2. Σκουπίδια	11-7	3
-. Παρτιζάνοι	10-7	3
-. Σκιές	10-7	3
5. Μάντσεστερ	17-9	2
-. Σταυρός Καλ.	7-7	2
-. ΔΟΝΑ Ρόδου	6-6	2
8. Καντής	13-5	1
-. Κ.Λ. Ρόδου	3-6	1
-. Ερμής	9-10	1
-. Σκονάτρα Ατζούρα	5-9	1
12. Νότια Ρόδος	6-20	0

Η ΒΑΘΜΟΛΟΓΙΑ

Β' ΟΜΙΛΟΣ (σε 2 αγώνες)

1. Lions	17-4	4
-. P.O.K.T.A.	16-6	4
-. Κουρσάροι	13-8	4
-. Π. Πόλη	14-9	4
5. Famous	11-5	4
-. Ομάδα G	16-9	4
-. Φραπουτσίνο	16-15	2
8. Στίλβη	14-8	0
-. Ντιέγκο Σανς	9-15	0
-. Οράνιε	4-19	0
-. Αντε Γειά	7-24	0
-. Ανώνυμοι	6-21	0

Τιμώρησε τους "άτακτους"

• Απόλλων Απ. επέβαλε χρηματικό πρόστιμο στους παίκτες που αποβλήθηκαν στον αγώνα με τον Ζευς

Με ανακοίνωσή του το Δ.Σ. του Απόλλωνα Απολλώνων έκανε γνωστό πως τιμώρησε με χρηματικό πρόστιμο (χωρίς να διευκρινίζει το ύψος) τους ποδοσφαιριστές **Γιαρή** και **Πατερή** εξαιτίας της κόκκινης κάρτας που αντίκρυσαν αμφότεροι στο πρόσφατο παιχνίδι πρωταθλήματος κόντρα στην ομάδα Ζευς.

Αρχίζουν αύριο τα αγωνιστικά τεστ

Από τη Δευτέρα έως την Πέμπτη θα γίνουν σε τρία κέντρα τα αγωνιστικά τεστ της ΚΕΔ μόνο για τους αξιολογημένους διαιτητές. Τη Δευτέρα στην Αθήνα και στο ΟΑΚΑ στις 11 π.μ. θα εξεταστούν οι διαιτητές των Συνδέσμων Αθήνας, Πειραιά, Δωδεκανήσου, Λέσβου, Κυκλάδων, Χίου, Σάμου, Εύβοιας και Κορίνθου. Την Τρίτη την ίδια ώρα, στο Εθνικό στάδιο της Πάτρας, θα εξεταστούν οι διαιτητές των Συνδέσμων Πελοποννήσου εκτός της Κορίνθου και οι διαιτητές των Συνδέσμων Κεφαλλονιάς, Ζακύνθου, Κέρκυρας, Βοιωτίας, Φωκίδας, Ηπείρου, Θεσπρωτίας, Αρτας, Αιτ/νίας, Φθιώτιδας και Πρέβεζας. Τέλος, την Πέμπτη στη Θεσσαλονίκη, στο Καυταντζόγλειο, στις 11π.μ. θα εξεταστούν οι διαιτητές των Συνδέσμων Μακεδονίας, Θράκης και Θεσσαλίας.

Υπεύθυνος χρονομέτρης θα είναι ο **Νίκος Λαγογιάνης**, που ειναι και διεθνής κριτής κλασικού αθλητισμού.

Από τη Δωδεκάνησο δικαίωμα να πάρουν μέρος έχουν οι αξιολογημένοι **Τσαγγάρης, Ζανεττίδης, Κατσιδώνης, Κατέρης, Πηδιάκης, Φραγκίνης, Τσαούσης.**

ΤΟ ΠΡΟΓΡΑΜΜΑ

Για τα παιδικοεφηβικά πρωταθλήματα γίνονται σήμερα οι συναντήσεις:

ΕΦΗΒΙΚΟ

• Γηπ: Αγ. Αποστόλων: ώρα 11.00 Ζευς-Άρης Αρχ.

ΠΑΙΔΙΚΟ ΠΡΩΤΑΘΛΗΜΑ

2ΟΣ ΟΜΙΛΟΣ

• Γηπ: Φανών ώρα 14.00 Ευκλής-Αναγέννηση Εμπ.
Διαιτητής: *Σαββάκης.*
• Γηπ: Λυκ. Ιαλυσού ώρα 15.00 Ήλιος-Αστέρας Παστ.
Διαιτητής: *Λοΐζος Ηλ.*
• Γηπ: Απολλώνων ώρα: 11.00 Απόλλων Απολ.-Ιάλυσος 97
Διαιτητής: Σεβδαλάκης.

3ΟΣ ΟΜΙΛΟΣ

• Γηπ: Ασκληπειού ώρα 15.00 ΠΑΣ Ασκληπειού-Πετρώνας
Διαιτητής: *Γκιούντιτσε.*
Αρχάγγελος ΑΟ-Διγενής Απεβλήθη ο Αρχάγγελος.
• Γηπ. Ψίνθου: Σταυρός-ΑΕΡΑ. Αναβάλλεται.

TRAVEL EMMANUEL

ΘΕΛΕΤΕ ΟΙ ΔΙΑΚΟΠΕΣ ΣΑΣ ΝΑ ΣΥΝΔΥΑΣΘΟΥΝ ΦΘΗΝΑ ΚΑΙ ΠΟΙΟΤΙΚΑ:
EMMANUEL TRAVEL
ΘΕΛΕΤΕ ΝΑ ΤΑΞΙΔΕΨΕΤΕ ΜΕ ΑΣΦΑΛΕΙΑ ΚΑΙ ΦΘΗΝΑ...
EMMANUEL TRAVEL
ΕΙΜΑΣΤΕ ΠΑΝΤΑ ΣΤΗΝ ΔΙΑΘΕΣΗ ΣΑΣ ΓΙΑ ΤΗΝ ΚΑΛΥΤΕΡΗ ΕΞΥΠΗΡΕΤΗΣΗ ΣΑΣ.
ΦΘΗΝΕΣ ΤΙΜΕΣ ΓΙΑ ΕΥΡΩΠΗ ΣΕ ΣΥΝΕΡΓΑΣΙΑ ΜΕ ΤΙΣ ΚΑΛΥΤΕΡΕΣ ΑΕΡΟΠΟΡΙΚΕΣ ΤΣΑΡΤΕΡ ΕΤΑΙΡΕΙΕΣ

ΕΙΣΙΤΗΡΙΑ ΠΛΟΙΩΝ 20% ΕΚΠΤΩΣΗ ΓΙΑ ΕΙΣΙΤΗΡΙΑ ΜΕΤ' ΕΠΙΣΤΡΟΦΗΣ

ΕΙΣΙΤΗΡΙΑ ΟΛΥΜΠΙΑΚΗΣ-ΕΙΔΙΚΕΣ ΤΙΜΕΣ ΓΙΑ ΝΕΟΥΣ ΚΑΙ ΥΠΕΡΗΛΙΚΕΣ-ΟΙΚΟΓΕΝΕΙΑΚΕΣ ΠΡΟΣΦΟΡΕΣ

ΚΡΑΤΗΣΕΙΣ ΞΕΝΟΔΟΧΕΙΩΝ
ΕΚΔΟΣΕΙΣ ΔΙΑΒΑΤΗΡΙΩΝ
ΕΚΔΡΟΜΕΣ ΓΙΑ ΟΛΟ ΤΟΝ ΚΟΣΜΟ

ΠΑΝΤΑ ΚΟΝΤΑ ΣΑΣ ΓΙΑ ΤΗΝ ΚΑΛΥΤΕΡΗ ΕΞΥΠΗΡΕΤΗΣΗ ΣΑΣ

ΠΛΗΡΟΦΟΡΙΕΣ
ΤΗΛ: 93630-93625-94385
FAX: 91748
ΙΕΡΟΥ ΛΟΧΟΥ 1 ΙΑΛΥΣΟΣ ΡΟΔΟΣ
ΥΠΕΥΘΥΝΟΣ: ΜΑΝΩΛΗΣ ΜΑΧΑΙΡΑΚΗΣ

Delta
ΔΙΑΜΑΝΤΕ ΕΡΓΑΛΕΙΑ
ΚΟΦΤΗ ΧΕΙΡΟΣ
6ο χλμ.Ρόδου Λίνδου Συγκρότημα Μανουσέλη
ΔΙΑΤΡΗΤΙΚΑ
ΔΙΑΜΑΝΤΟΤΡΥΠΟΤΕΧΝΙΚΗ ΡΟΔΟΥ
ΔΙΑΜΑΝΤΟΦΟΡΟΙ ΔΙΣΚΟΙ ΚΟΠΗΣ ΓΙΑ ΓΡΑΝΙΤΗ, ΜΑΡΜΑΡΟ ΤΟΥΒΛΟ κ.τ.λ.
ΑΡΜΟΚΟΦΤΕΣ
ΤΡΥΠΑΜΕ
ΚΟΒΟΥΜΕ
ΣΠΑΜΕ
ΧΩΡΙΣ ΣΚΟΝΕΣ
ΡΩΓΜΕΣ
ΜΕΡΕΜΕΤΙΑ
ΠΩΛΗΣΕΙΣ
&
ΕΚΤΕΛΕΣΕΙΣ ΕΡΓΑΣΙΩΝ
Η ΠΟΛΥΧΡΟΝΗ ΜΑΣ ΠΕΙΡΑ ΣΤΟ ΕΞΩΤΕΡΙΚΟ ΜΑΣ ΔΙΝΕΙ ΤΗ ΔΥΝΑΤΟΤΗΤΑ ΝΑ ΒΡΙΣΚΟΥΜΕ ΛΥΣΗ ΕΚΕΙ ΠΟΥ ΟΙ ΑΛΛΟΙ ΣΗΚΩΝΟΥΝ ΤΑ ΧΕΡΙΑ ΨΗΛΑ!
ΤΗΛΕΦΩΝΗΣΤΕ ΜΑΣ
(0241) 69022 - 77986
ΚΙΝΗΤΟ: 0944 380562
ΥΠΕΥΘΥΝΟΣ
Μαρκος Τσεσμετζής

ΕΘΝΙΚΗ ΕΡΑΣΙΤΕΧΝΙΚΗ

Κομπλέ στα Καμίνια

• Η ΡΟΔΟΣ ΔΙΝΕΙ ΣΤΙΣ 12.30 ΚΡΙΣΙΜΟ ΠΑΙΧΝΙΔΙ ΚΟΝΤΡΑ ΣΤΟΝ ΑΤΡΟΜΗΤΟ ΠΕΙΡΑΙΩΣ

Χωρίς κανένα πρόβλημα και με "γεμάτο" το ρόστερ η Ρόδος παίζει σήμερα στις 12.30 στα Καμίνια κόντρα στον Ατρόμητο Π. σ' ένα παιχνίδι ιδιαίτερα κρίσιμο, αφού οι "πράσινοι" θέλουν τη νίκη για να μείνουν στις ψηλές θέσεις της βαθμολογίας, ενώ ο Ατρόμητος Π. θέλει να φθάσει στην επιτυχία για πολλούς και διάφορους λόγους.

Ο **Δημήτρης Σκούνας** δεν αντιμετωπίζει κανένα απολύτως πρόβλημα. Εχει όλους τους παίκτες του στη διάθεσή του και θα παρατάξει την καλύτερη δυνατή ενδεκάδα όπου δεκαέξι παίκτες διεκδικούν ένδεκα θέσεις. Οι σίγουροι είναι πάντως αυτοί που αγωνίσθηκαν εναντίον του Κισσαμικού. Ητοι:

- Ο γκολκήπερ **Ροδανάκης**
- Οι αμυντικοί **Σηφνάκης, Μπαλής, Πάττας**
- Οι μέσοι **Σταθόπουλος, Μπιγκό, Ανιάγκμπε, Σεβδαλής, Σιδηρόπουλος** και
- Οι επιθετικοί **Καντιμοίρης, Λαζάρου.**

Θέση όμως στην ενδεκάδα πρέπει να σημειωθεί πως διεκδικούν οι **Μαλλιάκας, Ροπόκης, Καρίκης, Κατικαρίδης, Λαγογένης** ενώ ο **Δημήτρης Σκούνας** έχει στη διάθεσή του και τους **Μακρυδημήτρη, Μπιλιά.**

* Στους υπόλοιπους αγώνες της 20ης αγωνιστικής θα παίξουν:

Ατσαλένιος - Βύζας Μεγ.
Μάνη - ΑΕ Χερσονήσου
Λεβαδειακός - Επαμεινώνδας
Κερατσίνι - Κισσαμικός
Ερμής Κορ. - Εργοτέλης



Τη νίκη θα επιδιώξουν στα Καμίνια οι "πράσινοι" (ΒΙΚΤΩΡ - ΦΩΤΟ ΜΑΡΚΕΤ - ΙΑΛΥΣΟΣ)

Paradise Gym

ενα περιβάλλον αρμονίας & ομορφιάς για να ξαναβρείτε τη φόρμα και τηξωντάνια σας

ΓΥΜΝΑΣΤΙΚΗ – ΘΑΛΑΣΣΟΘΕΡΑΠΕΙΑ –ΑΕΡΟΜΠΙΚ
ΚΑΡΑΤΕ – ΧΑΜΑΜ – ΣΑΟΥΝΑ – ΥΔΡΟΜΑΣΑΖ
ΜΑΣΑΖ – ΡΕΦΛΕΞΟΛΟΓΙΑ – ΚΛΕΙΣΤΗ ΠΙΣΙΝΑ

ΠΡΟΣΦΟΡΕΣ

ΣΥΝΔΡΟΜΕΣ ΓΙΑ
3 ΜΗΝΕΣ 161.40 € 55.000 ΔΡΧ
6 ΜΗΝΕΣ 264.13 € 90.000 ΔΡΧ
12 ΜΗΝΕΣ 411 € 140.000ΔΡΧ

10 ΜΑΣΑΖ ΑΡΩΜΑΤΟΘΕΡΑΠΕΙΑΣ
147 € 50.000 ΔΡΧ

ΠΡΟΣΦΟΡΑ 10 ΘΑΛΑΣΣΟΘΕΡΑΠΕΙΕΣ
206 € 70.000 ΔΡΧ

ΔΕΚΤΕΣ ΠΙΣΤΩΤΙΚΕΣ ΚΑΡΤΕΣ VISA (10 ΑΤΟΚΕΣ ΔΟΣΕΙΣ)

TEST PRODIET

ΑΝΟΙΧΤΟ ΚΑΙ ΤΟΝ ΧΕΙΜΩΝΑ – PARADISE ROYAL MARE ΤΗΛ. 62481 - ΓΥΜΝΑΣΤΗΣ: ΤΙΜΟΛΕΩΝ ΧΡΙΣΤΟΔΟΥΛΟΥ

ΜΙΚΡΕΣ Αγγελίες

Για τις αγγελίες σας, απευθύνεσθε στα γραφεία μας ή στα τηλέφωνα: 22210, 75230

ΟΙ ΑΓΓΕΛΙΕΣ ΤΗΣ ΡΟΔΙΑΚΗΣ παρουσιάζονται και στο site www.anaggelies.gr

ΕΝΟΙΚΙΑΣΕΙΣ ΑΚΙΝΗΤΩΝ & ΕΠΙΧΕΙΡΗΣΕΩΝ

ΔΩΜΑΤΙΑ, με δύο κρεβάτια, ενοικιάζονται επί της πρώην Χαραλάμπου Μούσχου νυν Νικολάου Μαυρή, περιοχή Αγίου Νικολάου, τιμή 60.000 δρχ. Πληρ. τηλ. 0241076702 και 0945/276839, ώρες από 14.00 έως 21.00. ΑΕ44000

ΚΑΤΑΣΤΗΜΑ, στην τουριστική περιοχή Θεολόγου, με τον εξοπλισμό και το εμπόρευμά του ή χωρίς αυτό. Πληρ. τηλ. 02410/94546 και κιν. 0977/366435. ΑΕ44010

ΑΠΟΘΗΚΗ, 700 Τ.Μ. ΕΠΙ ΤΗΣ ΛΕΩΦ. ΡΟΔΟΥ-ΚΑΛΛΙΘΕΑΣ. ΠΛΗΡ. ΤΗΛ. 02410-24967 ΑΠΟ 10.00 ΕΩΣ 14.00. ΠΕ44001

ΓΚΑΡΣΟΝΙΕΡΑ πλήρως επιπλωμένη (ψυγείο, κουζίνα, ηλιακό θερμοσίφωνο). Πληρ. τηλ. 02410 66475, 0945 797129 ΑΕ43918

STUDIO μεγάλο επιπλωμένο, με δική του τουαλέτα, κουζινάκι, ψυγείο, ηλιακούς θερμοσίφωνες, με πανοραμική θέα, στα Κοσκινού. Επίσης, ενοικιάζεται **ΚΑΤΑΣΤΗΜΑ** 75 τ.μ. σε κεντρική οδό. Πληρ. τηλ. 02410/60235. ΑΕ43990

ΑΠΟΘΗΚΗ 80 τ.μ. στ' Ασγούρου με ελεύθερο πάρκιν και μεγάλη αυλή. Πληρ. τηλ. 24751. ΑΕ43987

ΑΠΟΘΗΚΗ 400 τ.μ. στην περιοχή Ικαρος, οδός Ταρσού 2, Ρόδος. Πληρ. τηλ. 0944/361926. ΑΕ43986

ΕΠΙΠΛΩΜΕΝΑ ΔΩΜΑΤΙΑ στο Ροδίνι. Πληρ. τηλ. 02410/62424, 0244/051337. ΑΕ43984

ΚΑΤΑΣΤΗΜΑ στη Σκεύου Ζερβού περιοχή "Ψαροπούλα" 56 τ.μ. κατάλληλο για Πρακτορείο, Κομμωτήριο, Ιατρείο, Εμπορεία τουριστικών ειδών και άλλες επιχειρήσεις. Πληρ. ΡΟΔΙΑΚΗ ΚΤΗΜΑΤΙΚΗ Ανέστης και Σάββας Σαββαΐδης, τηλ. 26281, 45476, 0944/243452, 0944/421015. ΑΕ43970

ΓΡΑΦΕΙΟ 115 τ.μ. β' ορόφου κεντρικό στην οδό Λοχ. Φανουράκη με μηνιαίο μίσθωμα 250.000 δρχ. Πληρ. ΡΟΔΙΑΚΗ ΚΤΗΜΑΤΙΚΗ Ανέστης και Σάββας Σαββαΐδης, τηλ. 26281, 35476, 0944/243452, 0944/421015. ΑΕ43983

ΔΙΑΜΕΡΙΣΜΑ β' ορόφου 110 τ.μ. στην οδό Αμμοχώστου-Λοχαγού Φανουράκη γωνία με μηνιαίο μίσθωμα 200.000 δρχ. Πληρ. ΡΟΔΙΑΚΗ ΚΤΗΜΑΤΙΚΗ, τηλ. 26281, 35476, 0944/243452, 0944/421015. ΑΕ43979

ΔΙΑΜΕΡΙΣΜΑ 100 τ.μ., ισόγειο με 2 υπνοδωμάτια στην περιοχή Ζέφυρος πλησίον στη ΔΟΥ Ρόδου, κατάλληλο και για λογιστικό γραφείο. Πληρ. τηλ. 35961, ώρες 09.00-14.00. ΑΕ43989

ΣΤΗΝ ΘΕΣΣΑΛΟΝΙΚΗ ΔΙΠΛΑ ΣΤΑ ΠΑΝΕΠΙΣΤΗΜΙΑ ΕΝΟΙΚΙΑΖΕΤΑΙ ΔΙΑΜΕΡΙΣΜΑ ΚΑΤΑΛΛΗΛΟ ΓΙΑ ΦΟΙΤΗΤΕΣ-ΤΡΙΕΣ 2 ΔΚΜΠ ΜΕ 2 Α/C ΘΕΡΜΑΝΣΗ, ΨΥΞΗ ΠΛΗΡΩΣ ΑΝΑΚΑΙΝΙΣΜΕΝΟ. ΤΙΜΗ 400 ΕΥΡΩ. ΠΛΗΡ. ΤΗΛ. 097/7990950. ΠΕ43988

ΔΙΑΜΕΡΙΣΜΑ επί της Πατριάρχου Αθηναγόρα 11 των 107 τ.μ. επιπλωμένο τηλέρες. Πληρ. τηλ. 32450, 36080, 094/2424884. ΑΕ43960

ΚΑΤΑΣΤΗΜΑ 35 τ.μ. στο Ροδίνι οδός Οσλο 14 και Λισσαβώνος γωνία. Πληρ. τηλ. 02410/68103. ΑΕ43959

ΟΡΟΦΟΔΙΑΜΕΡΙΣΜΑ κεντρικότατο 185 τ.μ., 2 υπνοδωμάτια επιπλωμένο ή μη, 2 λουτρά 90 τ.μ., σαλοτραπεζαρία, κουζίνα, συνεχόμενη μεγάλη βεράντα και κουζινάκι. Κατάλληλο για επαγγελματική στέγη. Μόνο σοβαρές προτάσεις. Πληρ. τηλ. 0946/234863. ΑΕ43958

STUDIOS 30 Τ.Μ. ΕΠΙ ΤΗΣ ΑΛΕΞ. ΔΙΑΚΟΥ, ΚΑΤΑΛΛΗΛΟ ΓΙΑ ΓΡΑΦΕΙΟ ΚΑΙ ΥΠΟΓΕΙΟΣ ΧΩΡΟΣ 40 Τ.Μ. ΚΑΤΑΛΛΗΛΟΣ ΓΙΑ ΕΠΑΓΓΕΛΜΑΤΙΚΗ ΧΡΗΣΗ. ΠΛΗΡ. ΤΗΛ. 32225. ΠΕ43941

ΔΙΑΜΕΡΙΣΜΑΤΑ δυαράκια, ηλιόλουστα διαμπερή (υπνοδωμάτιο, σαλόνι, κουζίνα) σε καινούργια οικοδομή πολυτελούς κατασκευής επί της Αθηνών 112. Πληρ. τηλ. 093/7675409, 02410/23690. ΑΕ43957

ΔΙΑΜΕΡΙΣΜΑ 50 Τ.Μ. ΣΤΟ ΧΑΡΑΚΙ ΤΗΣ ΜΑΛΩΝΑΣ ΜΠΡΟΣΤΑ **ΣΤΟ ΚΥΜΑ** ΕΠΙΠΛΩΜΕΝΟ ΜΕ ΕΝΑ ΥΠΝΟΔΩΜΑΤΙΟ ΑΠΟΚΛΕΙΣΤΙΚΗ ΧΡΗΣΗ ΑΥΛΗΣ ΚΑΙ ΚΛΙΜΑΤΙΣΜΟ. ΕΤΗΣΙΟ ΜΙΣΘΩΜΑ 5282,47 ΕΥΡΩ Ή 1.800.000 ΔΡΧ. ΔΙΑΤΙΘΕΤΑΙ ΑΠΟ 1/7/2002. ΠΛΗΡ. ΕΥΡΩΚΤΗΜΑΤΙΚΗ Ι.Κ΄Μ. ΕΥΣΤΑΘΙΟΥ, ΕΘΝ. ΑΝΤΙΣΤΑΣΕΩΣ 83, ΤΗΛ. 02410/73819, 74917, 0944/374546. ΠΕ43944

STUDIOS, πολυτελούς κατασκευής για ένα άτομο, όλο το χρόνο, κατά προτίμηση στρατιωτικούς. Τίμη 85.000 συμπεριλαμβανομένου του νερού, ρεύματος και κοινοχρήστων στην οδό Παπαναστάσεως 46, παράλληλη Αννης Μαρίας. Πληρ. τηλ. 0241077216, κον. Βασίλη. ΑΕ43919

ΙΣΟΓΕΙΟ 95 τ.μ. με 2 υπνοδωμάτια, σαλόνι, κουζίνα και μπάνιο, επιπλωμένο στην περιοχή Αγ. Γεωργίου, Μητρόπολη. Πληρ. τηλ. 22201 πρωί, 20240 απόγευμα. ΑΕ43942

ΓΚΑΡΣΟΝΙΕΡΑ επιπλωμένη (καινούργια) στην Ανάληψη. Πληρ. τηλ. 097/3694244. ΑΕ43943

10 STUDIOS στην Κρεμαστή, πλήρως επιπλωμένα σε ήσυχο και φυσικό περιβάλλον με κήπο, γρασίδι, μπαλκόνια, ντους, WC, ηλιακούς, άνετο πάρκινγκ με 40.000 δρχ το μήνα. Πληρ. τηλ. 0937606824, 0241048038, 95487 ΑΕ43921

ΓΚΑΡΣΟΝΙΕΡΑ επιπλωμένη σε ήσυχη περιοχή της Ρόδου με ψυγείο, ηλεκτρική κουζίνα, ηλεκτρικό καλοριφέρ, έγχρωμη τηλεόραση, διπλό κρεβάτι και όλο το νοικοκυριό του σπιτιού. Ενοίκιο 48.000 δρχ. Προτιμούνται στρατιωτικοί, εκπαιδευτικοί, ή εργένηδες. Αποκλείονται αλλοδαποί. Πληρ. τηλ. 0241065122, 0946278872 ΑΕ43922

ΔΙΑΜΕΡΙΣΜΑ 40 τ.μ. (ενός υπνοδωματίου, σαλόνι, κουζίνα, WC), πλήρως επιπλωμένο στην περιοχή Ανάληψης. Πληρ. τηλ. 0241073284 ΑΕ43923

ΚΑΤΑΣΤΗΜΑ, 34 τ.μ. στο εσωτερικό της Νέας Αγοράς. Δεκτές μόνο σοβαρές προτάσεις. Πληρ. κ. Μανώλη, τηλ. 39795. ΑΕ43904

ΓΚΑΡΣΟΝΙΕΡΕΣ καινούργιες, επιπλωμένες, λουξ κατασκευής, στο Ροδίνι. Πληρ. τηλ. 0241023815, 78275 (09.00-13.00 & 17.00-20.00), κ. Στ. Μανωλάκος ΑΕ48924

ΤΡΙΑΡΙ διαμέρισμα πλήρως επιπλωμένο, 120 τ.μ. στο κέντρο της πόλης, επί της 25ης Μαρτίου, στον 2ο όροφο, με θέρμανση και ασανσέρ. Πληρ. τηλ. 0946 061308 ΑΕ43928

ΔΙΑΜΕΡΙΣΜΑ 95 τ.μ., β' όροφος, προέκταση Αννης Μαρίας, με 2 υπνοδωμάτια και δύο εντοιχιζόμενες ντουλάπες. Πληρ. τηλ. 0241075339 ΑΕ43929

ΞΥΛΟΥΡΓΕΙΟ με ή χωρίς μηχανήματα στην περιοχή Ανάληψη. Πληρ. τηλ. 0932 706666, 02410 65795 ΑΕ43915

ΧΩΡΟΣ ΓΙΑ RENT A CAR. ΠΕΡΙΛΑΜΒΑΝΕΙ ΑΥΛΗ 230 Τ.Μ. ΚΑΙ ΧΩΡΟ ΓΙΑ ΓΡΑΦΕΙΑ 35 Τ.Μ., ΡΟΔΟΣ ΚΕΝΤΡΟ-100 ΧΟΥΡΜΑΔΙΕΣ. ΠΛΗΡ. ΤΗΛ. 097/2120816. ΠΕ43902

ΚΤΗΜΑΤΟΜΕΣΙΤΙΚΟ ΓΡΑΦΕΙΟ - REAL ESTATE AGENCY

ΕΚΤΙΜΗΣΕΙΣ-ΑΓΟΡΕΣ-ΠΩΛΗΣΕΙΣ
ΚΑΤΑΣΤΗΜΑΤΑ
ΟΙΚΟΠΕΔΑ-ΧΩΡΑΦΙΑ
ΚΤΗΜΑΤΙΚΕΣ-ΣΥΜΒΟΥΛΕΣ
ΕΝΟΙΚΙΑΣΕΙΣ-ΔΙΑΧΕΙΡΙΣΕΙΣ
ΣΠΙΤΙΑ-ΔΙΑΜΕΡΙΣΜΑΤΑ

Vitzileos
ΜΑΡΙΟΣ Κ. ΒΙΤΖΗΛΑΙΟΣ
Μεσίτης Αστικών Συμβάσεων - Real Estate Agent

Εθν. Μακαρίου 45 - 3ος όροφος
Τηλ.: 0241-24900 25545.
Fax: 25544 Κιν.: 0932-704919



ΚΑΤΑΣΤΗΜΑΤΑ, ΓΡΑΦΕΙΑ, ΕΠΙΧΕΙΡΗΣΕΙΣ

	ΔΡΧ.	ΕΥΡ
Επιχείρηση-Πλυντήρια-Στεγνωτήρια σε πλήρη λειτουργία	7.000.000	20.543
Επιχείρηση τουριστικό μαγαζί στη Ψαροπούλα	15.000.000	44.021
Κατάστημα 20 τ.μ. στο Φαληράκι	40.000.000	117.388
Κατάστημα 31 τ.μ. στη Διαγοριδών	16.000.000	46.955
Κατάστημα 45 τ.μ. ισόγ. και 90 τ.μ. υπόγ. στο Καρακόνερο	30.000.000	88.041
Κατάστημα 50 τ.μ. κοντά στο Μανδράκι	100.000.000	293.470
Κατάστημα 60 τ.μ. με 250 τ.μ. αυλή στο Πρασονήσι	70.000.000	205.429
Εστιατόριο διώροφ. 115 και 115 τ.μ. στη Π. Πόλη	60.000.000	176.082
Κατάστημα 140+140+132 τ.μ. ανά όροφο στην Ορφανίδου	75.000.000	220.103
Κατάστημα 300 τ.μ. σε οικόπ. 1000 τ.μ. στη Παστίδα	50.000.000	146.735
Κατάστημα 900 τ.μ. (ανά 300 τ.μ. υπόγ, ισόγ, όροφ) στα Κοσκινού	200.000.000	586.940
Επιχείρηση και ακίνητο 856 τ.μ. με πάρκιν κοντά στο πανεπιστ.	125.000.000	366.837
Εργοστάσιο 1000 τ.μ. σε οικόπ. 6400 τ.μ. στον Καλαμώνα	180.000.000	528.247
Ακίνητο 1155 τ.μ. σε οικόπ., 817 τ.μ. στο κέντρο της πόλης	360.000.000	1.056.494
20 στούντιος (ενοικιασμ.) και μαγαζί 100 τ.μ.-έξυπνη επένδυση	200.000.000	586.940
Ξενοδοχείο Α! κατηγ. 120 κλ. σε οικόπ., 4725 τ.μ. στην Ιαλυσό		
Ξενοδοχείο Β! κατηγ. 72 κλ και διακοσμήση στη πόλη	300.000.000	880.411
Κατάστημα 180 τ.μ. και 500 τ.μ. στη παραλία Ιαλυσού	50.000.000	146.735

ΔΙΑΜΕΡΙΣΜΑΤΑ

40 τ.μ. στην Ιξιά κοντά στη θάλασσα	11.000.000	32.282
50 τ.μ. στο Γεννάδι με δύο υπνοδ. και θέα	15.000.000	44.020
58 τ.μ. στο Παραδείσι	13.000.000	38.151
70 τ.μ. στο Καρακόνερο	28.000.000	82.172
85 τ.μ. στους Δασκάλους	25.000.000	73.368
88 τ.μ. περιοχή Αν. Μαρίας	35.000.000	102.715
96 τ.μ. στην Ιξιά	43.000.000	126.192
100 τ.μ. στα Τριάντα, ισόγειο	19.000.000	55.760
108 τ.μ. στην Ανάληψη	31.000.000	90.976
110 τ.μ. στα Κοσκινού, σούπερ λουξ	35.000.000	96.845
114 τ.μ. στο Καζίνο κοντά, παραδοσιακό	40.000.000	117.388
120 τ.μ. στην Ιξιά	30.000.000	88.041
120 τ.μ. περιοχή Αν. Μαρίας	48.000.000	140.866
130 τ.μ. περιοχή Αν. Μαρίας	52.000.000	152.605
130 τ.μ. στο Καρακόνερο	52.000.000	152.605
200 τ.μ. στο Μόντε Σμιθ, διατηρητέο	80.000.000	234.776
210 τ.μ. στα Κοσκινού, σούπερ λουξ	75.000.000	220.103

ΜΕΖΟΝΕΤΕΣ-ΜΟΝΟΚΑΤΟΙΚΙΕΣ

	ΔΡΧ.	ΕΥΡ
60 τ.μ. διόροφη μονοκ. επιπλωμένη στην Παλιά Πόλη	30.000.000	88.041
68 τ.μ. μονοκατ. με αυλή 90 τ.μ. στα Μαριτσά	18.000.000	52.825
80 τ.μ. μεζονέτα με οικόπεδο στους Καστελοριζιούς	20.000.000	58.695
90 τ.μ. διόροφη μονοκατ.+30 τ.μ. αυλή στην Παλιά Πόλη	26.000.000	76.302
115 τ.μ. μεζονέτα σε μπετά με 1.000 τ.μ. οικόπεδο στα Αφάντου	16.000.000	52.825
119 τ.μ. διόροφ. μονοκ. με 27 τ.μ. αυλή στη Π. Πόλη	20.000.000	58.695
120 τ.μ. μεζονέτα στο Μήδεια	40.000.000	117.388
120 τ.μ. διόρ. μονοκ. με αυλή στη Π. Πόλη κοντά στο Καστέλο	120.000.000	352.164
130 τ.μ. μεζονέτα σε σοβάδες με οικοπ. 300 τ.μ. στα Τριάντα	42.000.000	123.258
135 τ.μ. μονοκ. με κήπο 700 τ.μ. στα Κρητικά	60.000.000	176.082
150 τ.μ. μονοκ. σε κτήμα 18 στρ. στο Καλαμώνα	90.000.000	264.123
160 τ.μ. μεζονετ. σε μπετά στα Τριάντα	34.000.000	99.780
170 τ.μ. μονοκ. με αυλή στη Π. Πόλη	23.000.000	67.498
2 μεζονετ. των 170 τ.μ. έκαστη και διαμερ. 120 τ.μ. σε οικόπ. 2.500 τ.μ. στη Παστίδα	125.000.000	366.838
170 τ.μ. διόρ. μονοκατ. διατηρ. και 237 τ.μ. στη Λέρο		
180 τ.μ. μονοκ. σε οικοπ. 750 τ.μ. με θέα στο Γεννάδι	45.000.000	132.062
187 τ.μ. βίλα σε οικοπ. 4780 τ.μ. στη Παστίδα	100.000.000	293.470
200 τ.μ. μεζονέτ. ημιτελής στα Καλαβάρδα	39.000.000	85.106
230 τ.μ. βίλα σε οικόπεδο 7.700 τ.μ. και γεώτρηση στην Λάρδο	120.000.000	352.164
252 τ.μ. μονοκ. στη Π. Πόλη κοντά στο Καστέλο	35.000.000	102.714.
300 τ.μ. βίλα σε 4 στρ., με γκαράζ στις Καλυθιές	100.000.000	293.470
320 τ.μ. βίλα σε 4 στρ. στα Τριάντα	110.000.000	322.817
5 μονοκατ. διατηρ. συνολ. επιφάν. 340 τ.μ. στο Μόντε Σμιθ	160.000.000	469.553

ΟΙΚΟΠΕΔΑ

150 τ.μ. με Σ.Δ. 0,6 στους Δασκάλους	8.000.000	23.478
412 τ.μ. με Σ.Δ. 1.20 στον Αγ. Νικόλαο	65.000.000	190.755
750 τ.μ. εντός σχεδίου στο Γεννάδι	6.000.000	20.445
1.450 τ.μ. εντός οικισμού, στα Μαριτσά	9.000.000	20.412
2.100 τ.μ. στην Ιξιά	45.000.000	132.062
2.200 τ.μ. στα Μαριτσά	20.000.000	58.694
2.500 τ.μ. στο δρόμο Ελαιώνας-Φουρνάκι στο Γεννάδι	5.000.000	14.674
3.080 τ.μ. στο Γλημίρι	8.000.000	23.478
4.060 τ.μ. πίσω από ΔΕΥΑΡ	60.000.000	176.082
4.000 τ.μ. κοντά στο Βερόπουλο με φανταστική θέα	60.000.000	176.082
4.000 τ.μ. στη Παστίδα	19.000.000	55.760
4.250 τ.μ. στο Γεννάδι (διασταύρωση)	30.000.000	88.041
4.400 τ.μ. στην Κρεμαστή	26.000.000	76.302
5.000 τ.μ. στα Μαριτσά	15.000.000	44.020
5.000 τ.μ. στ' Αφάντου	35.000.000	102.715.
5.085 τ.μ. στα Κοσκινού	35.000.000	102.715
5.500 τ.μ. κοντά στην θάλασσα στο Γεννάδι	40.000.000	117.388
6.000 τ.μ. με αποθήκη στην Παστίδα	49.000.000	143.800
6.500 τ.μ. στην Λεωφόρο Ρόδος-Κρεμαστή	120.000.000	352.164
6.500 τ.μ. κοντά στη θάλασσα προνομιακό στο Φαληράκι	170.000.000	498.900
6.720 τ.μ. στο Θόλαρο-Παραδείσι	28.000.000	82.172
7.750 τ.μ. στο δρόμο προς τη θάλασσα στα Κολύμπια	80.000.000	234.776
8.000 τ.μ. στο Φαληράκι	56.000.000	143.800
8.500 τ.μ. στη παραλία Αφάντου	51.000.000	149.670
8.800 τ.μ. στα Κοσκινού	70.000.000	205.430
9.345 τ.μ. με θέα στα Ασγούρου	69.000.000	202.495
12.000 τ.μ. πάνω στο κύμα στα Αφάντου	176.000.000	516.508
13.000 τ.μ. στα Μαριτσά	37.000.000	108.584
15.000 τ.μ. στα Ασγούρου	45.000.000	132.062
15.000 τ.μ.με θέα στη θάλασσα στη Πάρο	25.000.000	73.368
15.300 τ.μ. στο Γλημίρι	60.000.000	176.082
25.000 τ.μ. στα Καλαβάρδα	100.000.000	293.470
30.000 τ.μ. στη παραλία Αφάντου	360.000.000	1.056.493
30.000 τ.μ. στο Τσαΐρι	120.000.000	352.160
32.000 τ.μ. πάνω στο κύμα στην Θολό	200.000.000	586.940
38.000 τ.μ. πάνω στο κύμα στο Γεννάδι	646.000.000	1.895.818
46.000 τ.μ. στο Τσαΐρι	138.000.000	405.000
50.000 τ.μ. στο Τσαΐρι	125.000.000	366.838

ΖΗΤΟΥΝΤΑΙ:
ΚΑΤΑΣΤΗΜΑΤΑ ΟΙΚΟΠΕΔΑ ΔΙΑΜΕΡΙΣΜΑΤΑ
ΕΝΤΟΣ-ΕΚΤΟΣ ΠΟΛΕΩΣ ΚΑΘΩΣ ΚΑΙ
ΟΙΚΟΠΕΔΑ ΓΙΑ ΑΝΤΙΠΑΡΟΧΗ
ΔΑΝΕΙΑ ΔΕΚΤΑ- ΕΥΚΟΛΙΕΣ ΠΛΗΡΩΜΗΣ

ΕΝΟΙΚΙΑΣΕΙΣ

συνέχεια από την προηγούμενη

ΚΑΤΑΣΤΗΜΑ, 65 Τ.Μ. ΣΤΗΝ ΟΔΟ ΜΑΡΚΟΥ ΚΛΑΔΑΚΗ 13 (ΑΝΑΛΗΨΗ). ΠΛΗΡ. ΤΗΛ. 0241023229.

ΕΝΟΙΚΙΑΖΟΝΤΑΙ: 1. Επιπλωμένες γκαρσονιέρες στην Ιξιά και 2ον μη επιπλωμένα πολυτελή δυάρια με θέρμανση και ατομικό ηλιακό στην Κρεμαστή. Πληρ. τηλ. 23171. AE43901

ΣΠΙΤΙ, στην Αρχίπολη, τριών δωματίων με τζάκι, επιπλωμένο, με ψυγείο καινούργιο και θερμοσίφωνο καινούργιο. Πληρ. τηλ. 0977530591 Ανθή Χρυσάνθη και 0946074142. Τιμή 70.000 δρχ. AE43900

ΔΙΑΜΕΡΙΣΜΑ, ισόγειο 60 τ.μ. στην Ιξιά, 90.000 ενοίκιο όχι αλλοδαποί, προτιμούνται στρατιωτικοί, εκπαιδευτικοί. Πληρ. τηλ. 92789. πρωί, 91472 απόγευμα. AE43747

ΟΡΟΦΟΣ 900 τ.μ. πάνω επί της αρχής της Λ. Καλλιθέας, Ρόδος. Πληρ. τηλ. 0241022262 και 0977604016. AE43897

ΕΠΙΠΛΩΜΕΝΑ διαμερίσματα, πλήρως εξοπλισμένα επί της Λ. Ιαλυσού, Ιαλυσός. Πληρ. τηλ. 0241035283. AE43896

ΕΠΙΠΛΩΜΕΝΑ ΔΩΜΑΤΙΑ, μικράμεγάλα, στο κέντρο της πόλης. Για πληρ. 4-9 μ.μ. στο τηλ. 0241021172. AE43895

STUDIOS ΚΑΙ APARTMENTS, επιπλωμένα στη περιοχή Αγ. Νικολάου. Πληρ. τηλ. 02410/21172, 16.00-21.00. AE43898

ΔΩΜΑΤΙΑ επιπλωμένα επί της οδού Κυρά της Ρω 13, Ροδίνι. Πληρ. τηλ. 02410/21087. AE43873

ΕΣΤΙΑΤΟΡΙΟ, ΠΛΗΡΩΣ ΕΞΟΠΛΙΣΜΕΝΟ, ΣΤΙΣ 100 ΧΟΥΡΜΑΔΙΕΣ, 180 Τ.Μ. ΜΕ ΑΥΛΗ 80 Τ.Μ. ΠΛΗΡ. ΤΗΛ. 0972120816. ΠΕ43894

ΚΑΤΑΣΤΗΜΑ εστιατόριο-bar στην Ιαλυσό πλήρες εξοπλισμένο για χρήση. Πληρ. τηλ. 0945/949397, 0945/141714. AE43872

STUDIO επιπλωμένο σε ήσυχη περιοχή κοντά στο S/M Μαρινόπουλος. Πληρ. τηλ. 02410/90038, 0932/748216. AE43870

ΜΕΖΟΝΕΤΑ ΣΕ ΑΛΛΟΔΑΠΟΥΣ. ΕΝΟΙΚΙΟ 200.000 ΔΡΧ. ΓΙΑ 4 ΑΤΟΜΑ. ΠΛΗΡ. ΤΗΛ. 02410/78569.

ΓΚΑΡΣΟΝΙΕΡΑ αποτελούμενη από ένα κυρίως δωμάτιο, προθάλαμο, WC και μπαλκόνι, κατάλληλη μόνο για επαγγελματική χρήση (γραφείο, ιατρείο κ.λπ.) στην οδό Κων/νου Παλαιολόγου 105 (Πάρκο Αγίου Ιωάννου) στον 1ο όροφο. Πληρ. κυρία Ευαγγελία, τηλ. 02140/81540, 82400. ΧΑΕ07021

ΚΑΤΑΣΤΗΜΑ, 35 τ.μ. έναντι εισόδου Ηλέκτρα Παλλάς, στην παραλία Ιαλυσού με χώρο αυλής κατάλληλο για κάθε τουριστική χρήση. Ενοίκιο 50.000 δρχ. Πληρ. τηλ. 37624 και 0946-234678. AE43807

ΓΚΑΡΣΟΝΙΕΡΕΣ ΕΠΙΠΛΩΜΕΝΕΣ ΣΤΗΝ ΟΔΟ ΚΑΠΟΔΙΣΤΡΙΟΥ 41 (ΠΕΡΙΟΧΗ ΑΓ. ΓΕΩΡΓΙΟΥ ΚΑΤΩ). ΠΛΗΡ. ΤΗΛ. 02410/31138. ΧΠΕ07020

ΚΑΤΑΣΤΗΜΑ, κατάλληλο για επιχείριση Μίνι Μάρκετ ή άλλο είδος στην τουριστική-ξενοδοχειακή περιοχή Νεοχωρίου Ρόδου. Πληρ. στο τηλ. 31775. AE43809

ΓΚΑΡΣΟΝΙΕΡΕΣ, επιπλωμένες στην Κρεμαστή. Πληρ. τηλ. 0944100186. AE43811

ΓΚΑΡΣΟΝΙΕΡΕΣ 4 ΚΑΙΝΟΥΡΓΙΕΣ ΠΛΗΡΩΣ ΕΞΟΠΛΙΣΜΕΝΕΣ ΚΑΙ ΕΠΙΠΛΩΜΕΝΕΣ (AIR-CONDITION, TV Κ.ΛΠ.). ΠΛΗΡ. ΤΗΛ. 097/4568822, 65858 (ΑΠΟΓΕΥΜΑΤΙΝΑ). ΠΕ43463

ΚΑΤΑΣΤΗΜΑ ισόγειο 164 τ.μ. με πατάρι από μπετόν αρμέ 40 τ.μ., τουαλέτα ηλεκτρική εγκατάσταση και τηλέφωνο επί της διασταύρωσης των οδών Στρατηγού Ζήση 78 και Μ. Μαλλιαράκη κατάλληλο για έκθεση, τράπεζα, τουριστικό γραφείο και άλλη χρήση. Πληρ. τηλ. 02410/31308, 0946/101181. AE43750

ΔΙΑΜΕΡΙΣΜΑ, επί της οδού Θεμ. Σοφούλη 92, 2 υπνοδωματίων, σαλοτραπεζαρία, με βοηθητικούς χώρους και κεντρική θέρμανση. Πληρ. εντός. AE43576

ΣΤΟΥΝΤΙΟΣ επί της Δηλπεράκη 58 και Γρίβα στο Νιοχώρι 800 μέτρα από το Πανεπιστήμιο. Ιδανικά για φοιτητές. Πληρ. τηλ. 02410/33596 (7-10 μ.μ.) ή 0944/353206. AE43748

ΔΙΑΜΕΡΙΣΜΑ τριάρι 100 τ.μ., πλήρως εξοπλισμένο, σε άριστη κατάσταση, επί της οδού Σωτήρος, Ιξιά. Πληρ. τηλ. 66312 AE43733

2ΑΡΙ επιπλωμένο στον Αγ. Νικόλαο. Πληρ. τηλ. 02410/75193 και 0945889939. AE43676

ΕΠΙΠΛΩΜΕΝΑ ΔΩΜΑΤΙΑ επί της Λεωφ. Ιαλυσού 35 (δίπλα στο ξενοδοχείο ΚΟΡΑΛΙ), με το μήνα ή με το χρόνο. Πληρ. τηλ. 02410/25527. AE43661

ΙΣΟΓΕΙΟ 70 τ.μ. στην Ιωάν. Καζούλη για γραφείο-ιατρείο-επαγγελματική στέγη. Πληρ. τηλ. 32902. AE42425

ΔΥΟΡΟΦΗ κατοικία στην Κρεμαστή, οδός Παπαγιάννη 49, με δύο υπνοδωμάτια και με υπόγειο κατάλληλη για σοβαρή οικογένεια ή ανδρόγυνο νέων ανθρώπων. Πληρ. τηλ. 02410-22377, 02410-43941 και 02410-61285 κ. Σπύρο. AE43574

ΕΝΟΙΚΙΑΖΟΝΤΑΙ: α) Εστιατόριο πλήρως εξοπλισμένο στην τουριστική περιοχή της Ιξιάς 160 τ.μ. με 150 τ.μ. αυλή σκεπασμένη. β) Κατάστημα 150 τ.μ. στην Ιξιά κατάλληλο για οποιαδήποτε χρήση. Πληρ. τηλ. 0945805032. AE43483

PUB-ΚΑΦΕΤΕΡΙΑ στο τουριστικό κέντρο-πλησίον νέου καζίνο. Πλήρως εξοπλισμένη ανακαινισμένη, η καλύτερη στο είδος της. Συμβόλαιο 12ετές. Συζητείται και η πώλησις. Πληροφορίες άλλες δεν θα δοθούν στο τηλέφωνο. Πληρ. για συνεννόηση τηλ. 78392, 0977/339669, 0937/304208 μετά τις 12 το μεσημέρι. ΧΑΕ1501

STUDIOS, επιπλωμένα στην οδό Αρκαδίου 14-Ψαροπούλα. Πληρ. τηλ. 25710.

ΓΚΑΡΣΟΝΙΕΡΕΣ 4 ΚΑΙΝΟΥΡΓΙΕΣ ΠΛΗΡΩΣ ΕΞΟΠΛΙΣΜΕΝΕΣ ΚΑΙ ΕΠΙΠΛΩΜΕΝΕΣ (AIR-CONDITION, TV Κ.ΛΠ.). ΠΛΗΡ. ΤΗΛ. 097/4568822, 65858 (ΑΠΟΓΕΥΜΑΤΙΝΑ). ΠΕ43463

ΚΑΤΑΣΤΗΜΑ 75 τ.μ. με βιτρίνα 6,50 μ. σε εμπορικό δρόμο της Παλιάς Πόλης της Ρόδου. Πληρ. τηλ. 09.44.88.11.22 και 37.753 ΧΑΕ111

ΠΩΛΕΙΤΑΙ

ημιτελής μονοκατοικία σε 1 στρέμμα οικόπεδο, στην περιοχή Ασγούρου, σε προνομιακή θέση με υπέροχη θέα.

Πληρ. τηλ. 0944/647163

ΕΥΚΑΙΡΙΑ–ΠΩΛΕΙΤΑΙ

για επαγγελματίες επώνυμο αναψυκτήριο στο κέντρο της πόλης (Μαντράκι). Με προεργασία 28 χρόνων, λόγω συνταξιοδότησης σε τιμή ευκαιρίας.

Πληρ. τηλ. 21807 (πρωί), 26294 (απόγευμα)

ΚΤΗΜΑΤΟΜΕΣΙΤΙΚΟ ΓΡΑΦΕΙΟ

ΕΥΡΩΚΤΗΜΑΤΙΚΗ

ΕΥΣΤΑΘΙΟΥ

ΜΕΣΙΤΕΣ ΣΥΜΒΟΥΛΟΙ ΜΕΛΕΤΗΤΕΣ

αγορές, πωλήσεις, εκτιμήσεις, αντιπαροχές, μισθώσεις ακινήτων, επενδυτικές προτάσεις, αρχιτεκτονικές μελέτες

ΞΕΝΟΔΟΧΕΙΑ - ΠΑΡΑΛΙΑΚΕΣ ΕΚΤΑΣΕΙΣ - ΚΕΝΤΡΙΚΑ ΑΚΙΝΗΤΑ - ΟΙΚΟΠΕΔΑ - ΜΟΝΟΚΑΤΟΙΚΙΕΣ - ΔΙΑΜΕΡΙΣΜΑΤΑ - ΑΓΡΟΤΕΜΑΧΙΑ

ΜΟΝΟΚΑΤΟΙΚΙΕΣ-ΜΑΙΖΟΝΕΤΕΣ

	ΔΡΑΧΜΕΣ	ΕΥΡΩ - €
120τ.μ.-Ροδίνι σε 300τ.μ. οικόπ.	74εκ.	217.168,0
145τ.μ.-Μόντε Σμιθ σε 200τ.μ. οικόπ.	90εκ.	264.123,2
168τ.μ.-Μόντε Σμιθ σε 400τ.μ. οικόπ.	120εκ.	352.164,3
180τ.μ.-Ανάληψη (ημιτελής)	55εκ.	161.408,6
180τ.μ.-Ροδίνι σε 210τ.μ. οικόπ.	85εκ.	249.449,7
112τ.μ.-Ιαλυσός σε 297τ.μ. οικόπ.	67εκ.	196.625,0
118τ.μ.-Ιαλυσός σε 238τ.μ. οικόπ.	68εκ.	199.559,7
120τ.μ.-Ιαλυσός σε 300τ.μ. οικόπ.	70εκ.	205.429,2
150τ.μ.-Ιαλυσός σε 1000τ.μ. οικόπ.	90εκ.	264.123,2
153τ.μ.-Ιαλυσός σε 377τ.μ. οικόπ.	75εκ.	220.102,7
155τ.μ.-Ιαλυσός σε 1000τ.μ. οικόπ.	93εκ.	272.927,3
180τ.μ.-Ιαλυσός σε 300τ.μ. οικόπ.	85εκ.	249.449,7
190τ.μ.-Ιαλυσός σε 2000τ.μ. οικόπ.(μπετά)	45εκ.	132.061,6
200τ.μ.-Ιαλυσός σε 1000τ.μ. οικόπ.	95εκ.	278.796,7
200τ.μ.-Ιαλυσός σε 400τ.μ. οικόπ.	85εκ.	249.449,7
154τ.μ.-Κοσκινού σε 300τ.μ. οικόπ.	78εκ.	228.906,8
170τ.μ.-Κοσκινού σε 4000τ.μ. οικόπ.	170εκ.	498.899,4
180τ.μ.-Κοσκινού (ημιτελής)	36εκ.	105.649,3
210τ.μ.-Κοσκινού (μπετά) σε 600τ.μ. οικ.	35εκ.	102.714,6
240τ.μ.-Κοσκινού σε 1000τ.μ. οικόπ.	120εκ.	352.164,3
160τ.μ.-Ασγούρου σε 2000τ.μ. οικόπ.	60εκ.	176.082,1
255τ.μ.-Ασγούρου σε 1450τ.μ. οικόπ.	60εκ.	176.082,1
175τ.μ.-Κρεμαστή σε 2725τ.μ.οικ.(εντός οικισμ.)	210εκ.	616.287,6
60τ.μ.-Μαλώνα σε 75τ.μ. οικόπ.	8εκ.	23.477,6
80τ.μ.-Μαλώνα σε 110τ.μ οικόπ.	17εκ.	49.889,9
140τ.μ.-Μαλώνα σε 290τ.μ. οικόπ.	45εκ.	132.061,6
80τ.μ.-Πυλώνα σε 2000τ.μ. οικόπ.	28εκ.	82.171,6
120τ.μ.-Πυλώνα σε 1000τ.μ. οικόπ.	70εκ.	205.429,2
330τ.μ.-Πυλώνα σε 1500τ.μ. οικόπ.	120εκ.	352.164,3
100τ.μ.-Γεννάδι σε 210τ.μ. οικόπ.	32εκ.	93.910,4
120τ.μ.-Γεννάδι σε 700τ.μ. οικόπ.	65εκ.	190.755,6
140τ.μ.-Γεννάδι σε 1000τ.μ. οικόπ.(κύμα)	85εκ.	249.449,7
140τ.μ.-Γεννάδι σε 1000τ.μ. οικόπ.	80εκ.	234.776,2
155τ.μ.-Γεννάδι σε 400τ.μ. οικόπ.(ημπελ.)	55εκ.	161.408,6
200τ.μ.-Γεννάδι σε 4000τ.μ. οικόπ.(κύμα)	200εκ.	586.940,5
130τ.μ.-Λαχανιά σε 1266τ.μ. οικόπ.(κύμα)	75εκ.	220.102,7
140τ.μ.-Λαχανιά σε 1000τ.μ. οικόπ.(κύμα)	85εκ.	249.449,7
157τ.μ.-Λαχανιά σε 1200τ.μ. οικόπ.(κύμα)	87εκ.	255.319,1
65τ.μ.-Κιοτάρι σε 1000τ.μ. οικόπ.	26εκ.	76.302,2

ΟΙΚΟΠΕΔΑ

	ΔΡΑΧΜΕΣ	ΕΥΡΩ - €
ΡΟΔΟΣ		
180τ.μ. στους Δασκάλους Σ.Δ.=1,2	25εκ.	73.367,5
241τ.μ. στη Σμύρνης	18εκ.	52.824,6
300τ.μ. στον συν/μό Απόλλων Σ.Δ.=0,6	21εκ.	61.628,7
381τ.μ. στην Λονδίνου Σ.Δ.=0,8	30εκ.	88.041,0
558τ.μ. στην Λίνδου Σ.Δ.=0,8	62εκ.	181.951,5
632τ.μ. στη Φιλερήμου	53εκ.	155.539,2
ΚΟΣΚΙΝΟΥ		
2100τ.μ. στη Ρόδου-Λίνδου με αδ.οικ.	60εκ.	176.082,1
2100τ.μ. στη θέση Πέζουλας με αδ.οικ.	32εκ.	93.910,4
2000τ.μ. στη θέση Πέζουλας με αδ.οικ.	26εκ.	76.302,2
2400τ.μ. στη θέση Αγ. Ιωάννης	43εκ.	126.192,2
4000τ.μ. στη θέση Ξηρόκαμπος	60εκ.	176.082,1
4000τ.μ. στη θέση Πέζουλας	52εκ.	152.604,5
4000τ.μ. Πανοραμικό	60εκ.	176.082,1
4000τ.μ. στη θέση Πέζουλας	60εκ.	176.082,1
4000τ.μ. στη Ρόδου-Λίνδου με αδ.οικ.	85εκ.	249.449,7
4000τ.μ. στο Φυτώριο	37εκ.	108.584,0
4500τ.μ. στην επαρχιακή οδό	90εκ.	264.123,2
8570τ.μ. επί της Ρόδου-Λίνδου (Τσαίρι)	129εκ.	378.576,6
9700τ.μ. επί της Ρόδου-Λίνδου	250εκ.	733.675,7
ΑΣΓΟΥΡΟΥ		
4000τ.μ. στην επαρχ.οδό	80εκ.	176.082,1
4000τ.μ. στην Αγ. Βαρβάρα	38εκ.	111.518,7
4000τ.μ. με βιοτεχνική άδεια	47εκ.	234.776,2
4200τ.μ. στην παρ. Αγγ. Σικελιανού	65εκ.	137.931,0
ΑΦΑΝΤΟΥ		
360τ.μ. εντός οικισμού	12εκ.	35.216,4
2340τ.μ. στα Κολύμπια επί της Εθν.οδού	31εκ.	90.975,7
4780τ.μ. στον παραλ.δρόμο προς Κολύμπια	29εκ.	85.106,3
5000τ.μ. επί της Εθν. Οδού & επί της Γέφυρας	150εκ.	440.205,4
5751τ.μ. στα Κολύμπια επί της οδού Ευκαλύπτων	50εκ.	146.735,1
ΙΑΛΥΣΟΣ		
300τ.μ. κοντά στον Μαρινόπουλο Σ.Δ.=0,4	18εκ.	52.824,6
2000τ.μ. επί της Λεωφ. Ρόδου-Κρεμαστής	70εκ.	205.429,2
2000τ.μ. στη θέση Βουνάρα με αδ.οικόδ.	40εκ.	117.388,1
2000τ.μ. στη θέση Βουνάρα Μάσχου	38εκ.	111.518,7
4000τ.μ. στους προποδ. Φιλερήμου	50εκ.	88.041,0
8700τ.μ. στο Κανδυλί	30εκ.	281.731,4

ΔΙΑΜΕΡΙΣΜΑΤΑ

	ΔΡΑΧΜΕΣ	ΕΥΡΩ - €
35τ.μ. στους Δασκάλους	15εκ.	44.020,5
48τ.μ. στο Αραπάκι	21εκ.	61.628,7
60τ.μ. στο Ροδίνι	27εκ.	79.236,9
72τ.μ. στην Ιξιά	25εκ.	73.367,5
74τ.μ. στην Ανάληψη	35εκ.	102.714,6
75τ.μ. στο Καρακόνερο	41εκ.	120.322,8
80τ.μ. στην Ιξιά	42εκ.	123.257,5
80τ.μ. στο Ροδίνι	34εκ.	99.779,9
82τ.μ. στο Ζέφυρος	36εκ.	105.649,3
83τ.μ. στο Ροδίνι	37εκ.	108.584,0
88τ.μ. στην Ιξιά	30εκ.	88.041,0
90τ.μ. στη Ψαροπούλα	46εκ.	134.996,3
90τ.μ. στους Δασκάλους(ημιτελ.)	21εκ.	61.628,7
90τ.μ. στη Ψαροπούλα	49εκ.	143.800,4
90τ.μ. στην Ανάληψη	38εκ.	111.518,7
92τ.μ. στην Ιξιά	43εκ.	126.192,2
94τ.μ. στο Ζέφυρος	40εκ.	117.388,1
96τ.μ. στο Καρακόνερο	43εκ.	126.192,2
98τ.μ. στο Ζέφυρος	40εκ.	117.388,1
103τ.μ. στο Ροδίνι	46εκ.	134.996,3
108τ.μ. στον Αγ. Νικόλαο	28εκ.	82.171,6
110τ.μ. στον Αγ. Γεώργιο	25εκ.	73.367,5
114τ.μ. στους Δασκάλους	63εκ.	184.886,2
118τ.μ. στο Αραπάκι	51εκ.	149.669,8
118τ.μ. στο Ζέφυρος	53εκ.	155.539,2
120τ.μ. στην Ιξιά	30εκ.	88.041,0
123τ.μ. στο Αραπάκι	52εκ.	152.604,5
123τ.μ. στο Ροδίνι	55εκ.	161.408,6
123τ.μ. στην Ανάληψη	55εκ.	161.408,6
125τ.μ. στο Ροδίνι	56εκ.	164.343,3
125τ.μ. στην Ιξιά	53εκ.	155.539,2
128τ.μ. στο Καρακόνερο	58εκ.	170.212,7
128τ.μ. στον Αγ. Ιωάννη	71εκ.	208.363,9
128τ.μ. στην Ανάληψη	61εκ.	179.016,8
134τ.μ. στη Ψαροπούλα	38εκ.	111.518,7
135τ.μ. στη Ψαροπούλα	75εκ.	220.102,7
136τ.μ. στην Ανάληψη	21εκ.	61.628,7
162τ.μ. στους Αγ. Αναργύρους	40εκ.	117.388,1
180τ.μ. στον Αγ. Νικόλαο	65εκ.	190.755,6

ΚΑΤΑΣΤΗΜΑΤΑ ΓΡΑΦΕΙΑ

	ΔΡΑΧΜΕΣ	ΕΥΡΩ - €
30τ.μ. στο Φαληράκι	35εκ	102.714,6
30τ.μ. στο Φαληράκι με 30τ.μ. υπόγειο	75εκ	220.102,7
30τ.μ. στην ακτή Μιαούλη	80εκ.	234.776,2
32τ.μ. στον Αρχάγγελο (κέντρο)	19εκ	55.759,3
39τ.μ. στη Γαριβάλδη	13εκ.	38.151,1
43τ.μ. στη Σωκράτους	240εκ.	704.328,6
45τ.μ. στο Φαληράκι με αντίστοιχο υπόγειο & 45τ.μ. όροφο	95εκ.	278.796,7
48τ.μ. στο κέντρο πόλεως	100εκ.	293.470,2
50τ.μ. στην Αλεξ Διάκου	50εκ.	146.735,1
50τ.μ. στην Καρπάθου	65εκ.	190.755,6
50τ.μ. στο εμπορικό Κέντρο Φώκιαλη	18εκ.	52.824,6
50τ.μ. στην Θεσσαλονίκης	21εκ.	61.628,7
60τ.μ. στην Αλ Διάκου	65εκ.	190.755,6
65τ.μ. στον Αρχάγγελο (Κέντρο)	38εκ.	111.518,7
95τ.μ στην Παλιά Πόλη σε 287τ.μ. οικ.	170εκ.	498.899,4
97τ.μ. στην 28ης Οκτωβρίου ισόγειο	38εκ.	111.518,7
115τ.μ. στην Καποδιστρίου	50εκ.	146.735,1
125τ.μ. στην Ιαλυσό - Λεωφ.Ηρακλειδών.	53εκ.	155.539,2
127τ.μ. στη Σκεύου Ζερβού	37εκ.	108.584,0
160τ.μ. στην Αγίου Φανουρίου	90εκ.	264.123,2

ΖΗΤΟΥΝΤΑΙ ΔΙΑΜΕΡΙΣΜΑΤΑ, ΚΑΤΑΣΤΗΜΑΤΑ, ΟΙΚΟΠΕΔΑ ΕΝΤΟΣ Ή ΕΚΤΟΣ ΠΟΛΕΩΣ, ΟΙΚΟΠΕΔΑ ΓΙΑ ΠΩΛΗΣΗ - ΑΝΤΙΠΑΡΟΧΗ, ΔΑΝΕΙΑ ΔΕΚΤΑ, ΕΥΚΟΛΙΕΣ ΠΛΗΡΩΜΗΣ

ΕΥΡΩΚΤΗΜΑΤΙΚΗ
η ακίνητη αξία σας

Εθνικής Αντίστασης 83 (πρώην Άννης Μαρίας) δίπλα στην ALPHA BANK
Τηλ.02410 73819,74917 Κιν. 0944/374546, 0945/292030 FAX.02410 38641

ΙΩΑΝΝΗΣ & ΜΙΧΑΛΗΣ ΕΥΣΤΑΘΙΟΥ

ενοικιασεις

συνέχεια από την προηγούμενη

ΔΙΑΜΕΡΙΣΜΑΤΑ 50 τ.μ. στην Ιαλυσό πλήρως εξοπλισμένα. Πληρ. τηλ. 0945/151833, 92772, 96497. Rent appartment fully furnished 50 m² Ialissos. Tel. 96497.
AE43336

ΚΑΤΑΣΤΗΜΑ 55 τ.μ. κατάλληλο και για ιατρείο, κομμωτήριο, φροντιστήριο, γραφείο με ύψος 6 μ. για επισκευ και παταριού, οδός Στεφ. Καζούλη και Πελοποννήσου 2 (δεξιά Εμπορ. Κέντρου Φώκιαλη). Πληρ. τηλ. 26141.
AE43350

STUDIOS ΜΕ ΤΟ ΜΗΝΑ Η ΤΗΝ ΗΜΕΡΑ ΠΛΗΡΩΣ ΕΠΙΠΛΩΜΕΝΑ ΜΕ ΠΟΛΥΚΟΥΖΙΝΑΚΙ, ΨΥΓΕΙΟ, ΝΤΟΥΖ, W.C., ΤΗΛΕΦΩΝΟ, ΜΠΑΛΚΟΝΙ, ΖΕΣΤΟ ΝΕΡΟ ΕΠΙ 24ΩΡΟΥ ΒΑΣΕΩΣ ΣΤΗΝ ΠΙΟ ΗΣΥΧΗ ΠΕΡΙΟΧΗ ΤΗΣ ΠΟΛΗΣ (ΠΕΡΙΟΧΗ ΔΑΣΚΑΛΩΝ), ΟΔΟΣ ΜΑΝΩΛΗ ΠΑΠΑΜΑΝΩΛΗ ΑΡΙΘΜ. 12, ΚΑΘΕΤΟΣ ΕΠΙ ΤΗΣ ΣΤΕΛΙΟΥ ΚΩΤΙΑΔΗ. ΠΛΗΡ. ΤΗΛ. 37244.

πωλησεις ακινητων & επιχειρησεων

ΕΠΙΧΕΙΡΗΣΗ, τουριστικών ειδών θαλάσσης, κοντά σε παραλία. Λογική τιμή. Πηρ. τηλ. 0241 0/33254 και 28380.
AO44003

ΟΙΚΟΠΕΔΟ, στην περιοχή Κιοτάρι Ρόδου, 5 στρεμμάτων, με θέα τη θάλασσα και σε απόσταση 100 μέτρων από τον κεντρικό δρόμο, σε τιμή ευκαιρίας. Πληρ. τηλ. 0944/519778.
AO44002

ΕΠΙΧΕΙΡΗΣΗ ΘΑΛΑΣΣΙΩΝ ΣΠΟΡ στο Φαληράκι, Jet Ski, υδροποδήλατα, κανό κ.λπ. και όλος ο εξοπλισμός (κοντέινερ κ.λπ.). Πληρ. τηλ. 0241020812, 0972084223
AO43932

ΣΥΝΕΡΓΕΙΟ ΑΥΤΟΚΙΝΗΤΩΝ πλήρες εξοπλισμένο. Σε τιμή ευκαιρίας. Πληρ. τηλ. 36080, 32450, 094/2424884.
AO43991

ΠΩΛΟΥΝΤΑΙ ΔΙΑΜΕΡΙΣΜΑΤΑ: 1) Ροδίνι: α) Παρισίων 112 τ.μ. α' και β' ορόφου 46.000.000 δρχ., β) Στοκχόλμης (Ροδίνι) 131 τ.μ. γ' ορόφου 53.000.000 αρίστης κατασκευής, 87 τ.μ. β' ορόφου 35.000.000 δρχ., 49 τ.μ. β ' ορόφου 22.000.000 δρχ., 112 τ.μ. γ' ορόφου 46.000.000 δρχ., 2) Στη περιοχή Ιξιάς υπό ανέγερση 94, 102, 117 τ.μ. λουξ κατασκευής με αυτόνομη θέρμανση ασανσέρ και πάρκιν 447.000 ανά τ.μ., 3) Στην Ανάληψη: α) 84 τ.μ. ισόγειο υπερυψωμένο 31.000.000 δρχ., β) 117 τ.μ. με γκαράζ α' ορόφου 49.000.000 δρχ., γ) στην Αθηνών 135 τ.μ., 4) Στο Ροδίνι 105 τ.μ. β' ορόφου 41.000.000 δρχ., 5) Στη Μητρόπολη ισόγειο 125 τ.μ. 26.000.000 δρχ., 6) Στην Ιξιά 84 τ.μ. α' ορόφου 32.000.000 δρχ., 7) Τριάντα: α) Στη παραλία σε διόροφη κατοικία ισόγειο διαμέρισμα 110 τ.μ. με οικόπεδο 250 τ.μ. αποκλειστικής χρήσης λουξ κατασκευής ανεξάρτητο σε οικοδομή, β) περιοχή "Συρινέλλες" 45 τ.μ. α', β' ορόφου νεόκτιστα αρίστης κατασκευής 55.000.000 δρχ. και διαέρισμα α' ορόφου με τις ίδιες προδιαγραφές και οικόπεδο 250 τ.μ. αποκλειστικής χρήσης 60.000.000 δρχ. με θέα τη θάλασσα, γ) στην οδό Σωτήρος 120 τ.μ. β' ορόφου 32.000.000 δρχ. Πληρ. ΡΟΔΙΑΚΗ ΚΤΗΜΑΤΙΚΗ Ανέστης και Σάββας Σαββαΐδης, τηλ. 26281, 35476, 0944/243452, 0944/421015.
AO43971

ΠΩΛΟΥΝΤΑΙ ΟΙΚΟΠΕΔΑ ΕΝΤΟΣ ΠΟΛΕΩΣ ΡΟΔΟΥ: 1) Στο Μόντε Σμιθ οικόπεδο 860 τ.μ. εντός σχεδίου άρτιο και οικοδομήσιμο με πανοραμική θέση κατάλληλο για μονοκατοικία, 2) Περιοχή Μιχαήλ Πετρίδη 200 τ.μ. 25.000.000 δρχ. Πληρ. ΡΟΔΙΑΚΗ ΚΤΗΜΑΤΙΚΗ Ανέστης και Σάββας Σαββαΐδης, τηλ. 26281, 35476, 0944/243452, 0944/421015.
AO43972

ΠΩΛΟΥΝΤΑΙ ΜΟΝΟΚΑΤΟΙΚΙΕΣ: 1) Στα Τριάντα πλησίον οικισμού μονοκατοικίες πολυτελούς κατασκευής με καλοριφέρ τζάκι κουφώματα με διπλά τζάμια ανεξάρτητες με αυλή: α) Οικοδομή 120 τ.μ. και οικόπεδο 234 τ.μ., β) Οικοδομή 170 τ.μ. και οικόπεδο 344 τ.μ., γ) Οικοδομή 180 τ.μ. και οικόπεδο 344 τ.μ., 2) Στα Τριάντα στη παραλία μονοκατοικίες πολυτελούς κατασκευής: α) Οικοδομή διόροφη 150 τ.μ. και οικόπεδο 400 τ.μ., β) Διόροφη οικοδομή 120 τ.μ. και οικόπεδο 402 τ.μ., γ) Διόροφη οικοδομή 140 τ.μ. και οικόπεδο 465 τ.μ., 3) Στη περιοχή Παπαλουκά 280 τ.μ. 75.000.000 δρχ. σε μπετά με πανοραμική θέα, 4) Στα Τριάντα 180 τ.μ. σε μπετά σε οικόπεδο 675 τ.μ. 55.000.000 δρχ., 5) Στη Πίνδου 254 τ.μ. σε οικόπεδο 584 τ.μ. Πληρ. ΡΟΔΙΑΚΗ ΚΤΗΜΑΤΙΚΗ Ανέστης και Σάββας Σαββαΐδης, τηλ. 26281, 35476, 0944/243452, 0944/421015.
AO43974

ΕΥΚΑΙΡΙΑ
ΠΩΛΟΥΝΤΑΙ–ΕΥΚΑΙΡΙΕΣ

- Ασγούρου-Μεζονέτα 350 τ.μ. 125.000.000
- Ασγούρου-Οικόπεδο 500 τ.μ. εντός οικισμού 22.000.000
- Τριάντα-Οικόπεδο σε κεντρικό δρόμο 2 στρέμματα 33.000.000
- Παστίδα-Οικόπεδο 2 στρέμματα, με άδεια οικοδομής, 200 τ.μ. 10.000.000, κεντρικό δρόμο αεροδρομίου
- Παραδείσι-Σε κεντρικό δρόμο 200 μέτρα από την θάλασσα, 1.400 τ.μ. οικοδομήσιμο 9.000.000
- Διμυλιά-Σε κεντρικό δρόμο 7 στρέμματα, με πρόσοψη 80 μέτρα 12.000.000
- Αφάντου-Στο στάδιο από πάνω με απεριόριστη θέα, 2 στρέμματα, με άδεια οικοδομής 200 τ.μ. 16.000.000
- Παραλιακά οικόπεδα στα Αφάντου 6.000.000 ανά στρέμμα
- Αφάντου-Θέση Τραπέζια 3 στρέμματα, με άδεια οικοδομής, 200 τ.μ. 15.000.000
- Κιοτάρι-200 μέτρα από την θάλασσα 1.400 τ.μ. με άδεια οικοδομής 100 τ.μ. 15.000.000
- Σύμη-2,5 στρέμματα στους Μύλους, οικοδομήσιμο με απεριόριστη θέα 90.000.000

Πληρ. τηλ. 26805-51024,
κιν. 0945-406562 fax: 51077
ΖΗΤΟΥΝΤΑΙ ΟΙΚΟΠΕΔΑ και ΣΠΙΤΙΑ
ΔΑΝΕΙΑ ΔΕΚΤΑ
Γ.Ν. ΔΡΑΚΟΣ

ΡΟΔΙΑΚΗ ΚΤΗΜΑΤΙΚΗ
Rhodes Real Estate

ΣΥΜΒΟΥΛΟΙ & ΕΚΤΙΜΗΤΕΣ ΑΚΙΝΗΤΩΝ — ΚΤΗΜΑΤΟΜΕΣΙΤΙΚΟ ΓΡΑΦΕΙΟ από το 1983

ΠΩΛΟΥΝΤΑΙ 4 ΜΟΝΑΔΙΚΑ ΟΙΚΟΠΕΔΑ ΤΩΝ 4,450 τ.μ.
ΣΤΗΝ ΠΕΡΙΦΕΡΕΙΑ ΚΟΣΚΙΝΟΥ

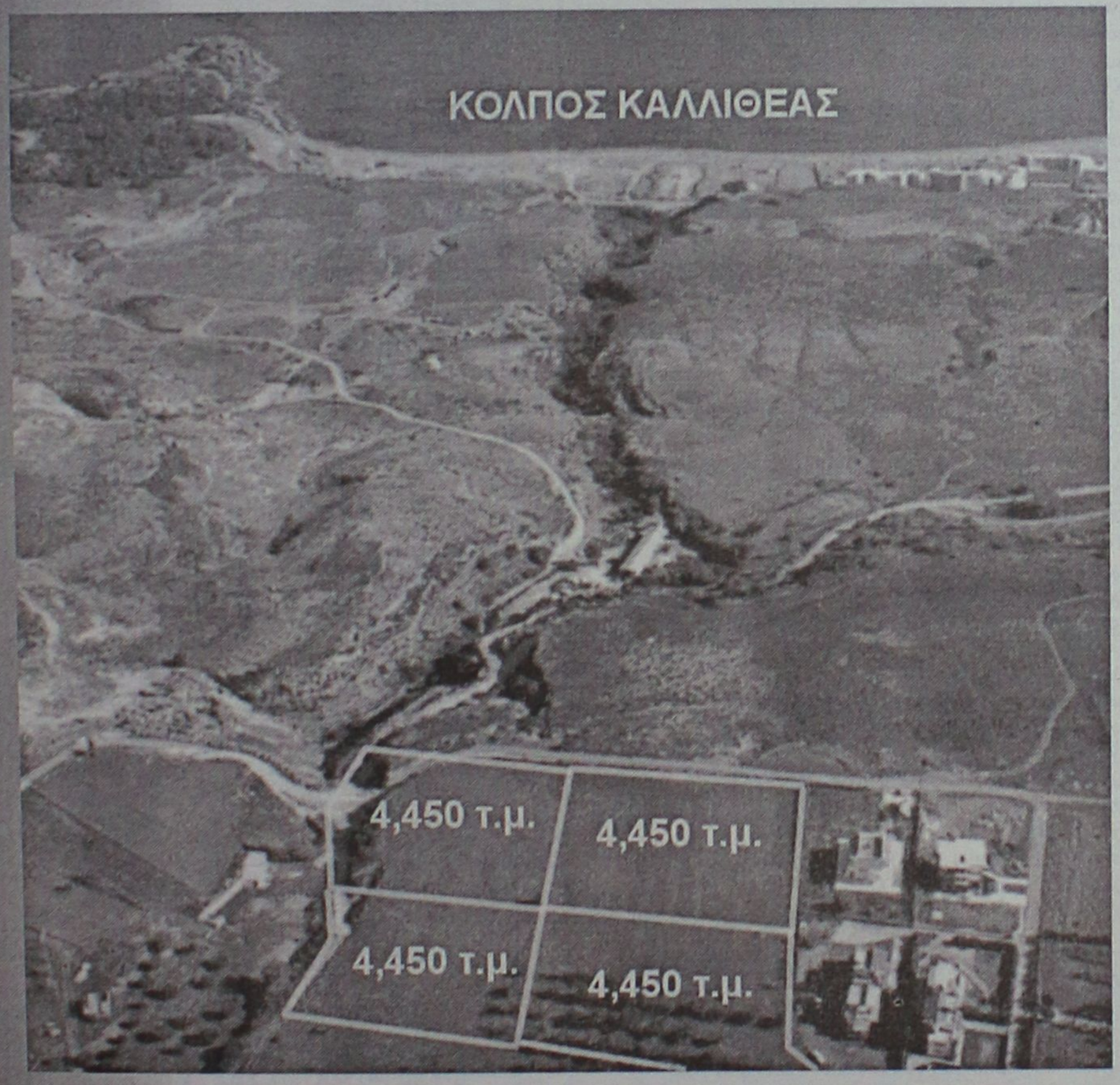

ΑΠΟΚΛΕΙΣΤΙΚΗ ΔΙΑΘΕΣΗ

ΑΝΕΣΤΗΣ & ΣΑΒΒΑΣ ΣΑΒΒΑΪΔΗΣ

Μέγαρο Κιοσόγλου, 3ος όροφος
Εθελοντών Δωδεκανησίων 29
ΡΟΔΟΣ

tel: 26281 & 35476 fax: 34663
cel: 0944-421015 & 0944-243452
e-mail: savvaidis@rho.forthnet.gr

FIABCI

ΠΩΛΕΙΤΑΙ



πιεστήριο offset (29X42) AM MULTI
τιμή 1.500.000 δρχ.
Πληρ. Τηλ. 0937756878

ΚΤΗΜΑΤΟΜΕΣΙΤΙΚΟ ΓΡΑΦΕΙΟ
ΖΑΦΕΙΡΗΣ Μ. ΚΑΡΑΓΙΑΝΝΗΣ Δ. Ο.Ε.
Πωλήσεις ακινήτων. Τηλ. (60380-60381)
17.00-20.00 μ.μ. Δευτέρα-Παρασκευή)

ΔΗΜΟΣ ΑΦΑΝΤΟΥ
- *6.120 τ.μ. (Περιοχή Καστελάνο): 15.500.000 δρχ. ή 45487,89 €*
- *5.000 τ.μ. (Παραλία Αφάντου): 45.000.000 δρχ. ή 132061,63 €*
- *1.600 τ.μ. (Παραλία Αφάντου): 12.000.000 δρχ. ή 35216,43 €*
- *6.450 τ.μ. (Παραλία Αφάντου): 51.600.000 δρχ. ή 151430,67 €*
- *2.500 τ.μ. (Περιοχή Λίππινοι): 12.500.000 δρχ. ή 36683,79 €*
- *540 τ.μ. (Περιοχή Λίππινοι): 3.200.000 δρχ. ή 9391,05 €*
- *5.800 τ.μ. (Περιοχή Τραπέζια): 25.000.000 δρχ. ή 73367,57 €*
- *(1/2) 5.080 τ.μ. (Με ελαιόδεντρα): 6.500.000 δρχ. ή 19075,57 €*
- *4.500 τ.μ.: αγροτεμάχιο 16.500.000 δρχ. ή 48422,60 €*

ΚΟΛΥΜΠΙΑ
- *5.000 τ.μ.: 37.000.000 δρχ. ή 108584,01 €*
- *4.969 τ.μ.: 30.000.000 δρχ. ή 88041,09 €*

ΨΙΝΘΟΣ
- *22.400 τ.μ. (Με 200 ελαιόδενδρα): 18.000.000 δρχ. ή 52824,65 €*

πωλησεις

συνέχεια από την προηγούμενη

ΠΩΛΟΥΝΤΑΙ ΚΑΤΑΣΤΗΜΑΤΑ: 1) Κατάστημα κεντρικό 30 τ.μ. με υπόγειο 30 τ.μ. Δεκτές σοβαρές προτάσεις, 2) Ανθούλα Ζερβού, Ψαροπούλα κατάστημα γωνιακό 55 τ.μ. 56.000.000 δρχ., 3) Στη Π. Πόλη κεντρικότατα 65, 86 τ.μ., 4) Αλεξ Διάκου 75 τ.μ., 65) Στη Σωκράτους 65 τ.μ. Πληρ. ΡΟΔΙΑΚΗ ΚΤΗΜΑΤΙΚΗ Ανέστης και Σάββας Σαββαΐδης, τηλ. 26281, 35476, 0944/243452, 0944/421015.
ΑΟ43973

ΠΩΛΟΥΝΤΑΙ ΠΑΡΑΔΟΣΙΑΚΑ ΣΠΙΤΙΑ: Στη Παλιά Πόλη 150, 160 τ.μ. σε τιμές λογικές Πληρ. ΡΟΔΙΑΚΗ ΚΤΗΜΑΤΙΚΗ Ανέστης και Σάββας Σαββαΐδης, τηλ. 26281, 35476, 0944/243452, 0944/421015.
ΑΟ43975

ΠΩΛΕΙΤΑΙ ΔΙΑΜΕΡΙΣΜΑ: Στη Θεμ. Σοφούλη-Σ. Παυλίδη προνομιακό οροφοδιαμέρισμα, ισόγειο υπερυψωμένο 90 τ.μ. σε τριόροφη οικοδομή 3 υπνοδωματίων πολυτελούς κατασκευής με αυτόνομη θέρμανση ασανσέρ κουφώματα κουζίνα, κυρία είσοδο παροπλισμένη ασφαλείας και λοιπά αρίστης ποιότητας. Διαθέτει στεγασμένο γκαράζ στο υπόγειο με αποθήκη 11 τ.μ. 42.000.000 δρχ. Πληρ. ΡΟΔΙΑΚΗ ΚΤΗΜΑΤΙΚΗ Ανέστης και Σάββας Σαββαΐδης, τηλ. 26281, 35476, 0944/243452, 0944/421015.
ΑΟ43976

ΖΗΤΟΥΝΤΑΙ: 1) Οικόπεδα άρτια και οικοδομήσιμα εντός ή εκτός σχεδίου πόλεως στις περιοχές πόλεως Ρόδου, Τριάντα, Ιξιάς, Κοσκινού, Φαληράκι για εργολαβική αντιπαροχή ή για αγορά, 2) Διαμερίσματα στη πόλη της Ρόδου σε διάφορες περιοχές στα Τριάντα, Ιξιά και Κοσκινού. Πληρ. ΡΟΔΙΑΚΗ ΚΤΗΜΑΤΙΚΗ Ανέστης και Σάββας Σαββαΐδης, τηλ. 26281, 35476, 0944/243452, 0944/421015.
ΑΟ43977

ΠΩΛΕΙΤΑΙ ΜΕΖΟΝΕΤΑ: 1) Στους Τρεις κοντά στο εκκλησάκι σε μπετά μικτής επιφανείας 299 τ.μ. 34.000.000 δρχ. και αποπερατωμένη 74.000.000 δρχ., 2) Μεζονέτα στη προέκταση Θ. Σοφούλη 139 τ.μ. 43.000.000 δρχ. Πληρ. ΡΟΔΙΑΚΗ ΚΤΗΜΑΤΙΚΗ Ανέστης και Σάββας Σαββαΐδης, τηλ. 26281, 35476, 0944/243452, 0944/421015.
ΑΟ43978

ΠΩΛΕΙΤΑΙ ΣΥΝΕΤΑΙΡΙΣΤΙΚΗ ΜΕΡΙΔΑ: 1) Του Οικοδομικού Συνεταιρισμού "Η Ενωση" στη περιοχή Καναμάτ έναντι Μαρινόπουλου στην οποία αντιστοιχεί οικόπεδο 400 τ.μ. με συντελεστή δόμησης 0,6 (ανέγερση κατοικίας 240 τ.μ. συν το υπόγειό του), 2) Του Οικοδομικού Συνεταιρισμού Τραπεζικών παραπλεύρως ξενοδοχείου Καψή στην οποία αντιστοιχεί οικόπεδο 400 τ.μ. με συντελεστή δόμησης 0,6 (Ανέγερση κατοικίας 240 τ.μ. συν το υπόγειό της). Πληρ. ΡΟΔΙΑΚΗ ΚΤΗΜΑΤΙΚΗ Ανέστης και Σάββας Σαββαΐδης, τηλ. 26281, 35476, 0944/243452, 0944/421015.
ΑΟ43980

ΠΩΛΟΥΝΤΑΙ ΟΙΚΟΠΕΔΑ: 1) Στα Κοσκινού οικόπεδα: α) Επιφανείας 4.450 τ.μ. 45.000.000 δρχ. και β) επιφανείας 4.000 τ.μ. 40.000.000 δρχ. με πανοραμική θέα τη θάλασσα, γ) στην Ιξιά περιοχή Μίρα Μάρε 2.000 τ.μ. 45.000.000 δρχ. -στο Κανδυλί 4.000 τ.μ. 32.000.000 δρχ. και στη Λεωφ. Τριάντα-Κρεμαστής 3.078 τ.μ. 55.000.000 δρχ., 2) Στη Λίνδο οικόπεδα στη Ψάρτο 4.000 τ.μ. 25.000.000 δρχ., 10.910 τ.μ. 66.000.000 δρχ. και στους Πεύκους 28.000 παραλιακό στο "κύμα". Πληρ. ΡΟΔΙΑΚΗ ΚΤΗΜΑΤΙΚΗ Ανέστης και Σάββας Σαββαΐδης, τηλ. 26281, 35476, 0944/243452, 0944/421015.
ΑΟ43981

ΠΩΛΟΥΝΤΑΙ ΚΤΙΡΙΑ: 1) Στο Ματράκι 90, 495, 840 και 1.213 τ.μ., 2) Στην Αλεξ. Διάκου 342 τ.μ., 3) Στην Παλιά Πόλη 400 τ.μ. Πληρ. ΡΟΔΙΑΚΗ ΚΤΗΜΑΤΙΚΗ Ανέστης και Σάββας Σαββαΐδης, τηλ. 26281, 35476, 0944/243452, 0944/421015.
ΑΟ43982

ΜΟΝΟΚΑΤΟΙΚΙΑ στη Αγ. Αναστασία 200 τ.μ. διόροφη σε οικόπεδο 260 τ.μ. σε αρίστη κατάσταση (7 δωματίων) με εξτρά δόμηση 50 τ.μ. Πληρ. ΑΙΓΑΙΟΚΤΗΜΑΤΙΚΗ, τηλ. 22943, 28838.
ΑΟ43961

ΕΠΙΧΕΙΡΗΣΗ στο Φαληράκι με ή χωρίς εξοπλισμό. Πληρ. τηλ. 0945/375797, 0944/470846.
ΑΟ43962

Από ιδιοκτήτη πωλείται στο Ανω Ροδίνι, σε άριστη κατάσταση **3άρι διαμέρισμα** α' ορόφου 94 τ.μ., με μεγάλες βεράντες, στη πρόσοψη μικρής πολυκατοικίας συνδεδεμένης με το αποχετευτικό της ΔΕΥΑΡ. Τιμή 38.000.000 δρχ. Πληρ. τηλ. 02410/62547 μετά τις 16.00.
ΑΟ43945

ΟΙΚΟΠΕΔΟ 551 τ.μ. Σ.Δ. 1,2, οδός Σμύρνης, 70.000.000 δρχ. (γωνιακό). Πληρ. ΑΙΓΑΙΟΚΤΗΜΑΤΙΚΗ, τηλ. 22943, 28838.
ΑΟ43946

ΑΠΟΘΗΚΗ 300 τ.μ. αντιπλημμυρική, με ράμπα εντός πόλεως. Πληρ. τηλ. 02410/24967, 10.00-14.00.
ΑΟ43947

ΣΥΝΕΤΑΙΡΟΣ, για αγορά κτιριακού χώρου, με προοπτική στέγασης επιχείρησης, αποθήκης ή ακόμα και κατοικίας. Πληρ. τηλ. 0936495244, ή (02410)62664.
ΑΟ43911

ΔΥΑΡΙΑ ετοιμοπαράδοτα, λουξ κατασκευής, 23.500.000 δρχ. Πληρ. τηλ. 0241023815, 78275
ΑΟ43926

ΟΡΟΦΟΔΙΑΜΕΡΙΣΜΑ σε οικοδομή με 2 διαμερίσματα στον όροφο. Το διαμέρισμα είναι στους σοβάδες 118 τ.μ., μεγάλες βεράντες, 3 υπνοδωμάτια. Δίνεται μαζί και ο αέρας, στην οδό Παπαχριστοδούλου, συν. Καθηγητών. Τιμή μετρητοίς 35.000.000 δρχ. Πληρ. τηλ. 0241077216, κ. Βασίλη.
ΑΟ43920

ΔΥΑΡΙ ΔΙΑΜΕΡΙΣΜΑ 3ου ορόφου, με ασανσέρ και θέα (3 ετών), νοικιασμένο με ενοίκιο 110.000 δρχ. Τιμή 23.500.000 δρχ. Δίνεται πλήρως επιπλωμένο (δυνατότητα και χωρίς έπιπλα, υπό συζήτηση). Πληρ. τηλ. 0241022943, 28838, ΑΙΓΑΙΟΚΤΗΜΑΤΙΚΗ.
ΑΟ43931

3/4 ΟΙΚΟΠΕΔΟΥ του εργοστασίου "ΓΥΨΟΣ" στη Λάρδο. Πληρ. τηλ. 0946 122524
ΑΟ43934

ΔΥΟ ΟΙΚΟΠΕΔΑ 3.320 τ.μ. και 1.000 τ.μ. στο Γεννάδι, με άδεια οικοδομής. Πληρ. τηλ. 0944 647163
ΑΟ43933

ΔΙΑΜΕΡΙΣΜΑ, τριάρι, τελευταίου ορόφου, με απεριόριστη θέα στην Ιξιά. Πληρ. τηλ. 0937424075.
ΑΟ43906

ΔΙΑΜΕΡΙΣΜΑ 104 τ.μ. διαμπερές με αυλή, ημιυπόγειο, προσοχή όχι υπόγειο, περιοχή Δασκάλων από ιδιώτη. Πληρ. τηλ. 75642 (από 5 μ.μ-10 μ.μ.) ή 0946979977.
ΑΟ43905

ΔΙΑΜΕΡΙΣΜΑΤΑ, των 100 τ.μ.-90 τ.μ.-85 τ.μ. υπό κατασκευή. "ΚΤΗΜΑΤΙΚΗ ΠΡΟΟΠΤΙΚΗ". Πληρ. τηλ. 37906-0972292958.
ΑΟ43859

ΔΙΑΜΕΡΙΣΜΑ μεταχειρισμένο 160 τ.μ. στους Αγίους Αναργύρους σε θέση με θέα και σε άριστη κατάσταση μόνο 47.000.000 δρχ. ή 137.930 Ευρώ. Πληρ. κ. Μανώλη, τηλ. 39795.
ΑΟ43903



ΚΤΗΜΑΤΟΜΕΣΙΤΙΚΟ ΓΡΑΦΕΙΟ

ΑΙΓΑΙΟΚΤΗΜΑΤΙΚΗ

ΠΩΛΟΥΝΤΑΙ

- ΔΙΑΜΕΡΙΣΜΑΤΑ-ΜΟΝΟΚΑΤΟΙΚΙΕΣ

- (ΔΔ)=ΔΑΝΕΙΑ ΔΕΚΤΑ

- 35 τ.μ. καινούργιο Δασκάλους 42.553 €-14.500 εκ.
- 45 τ.μ. (ισ.) με αυλή καινούργιο Κοσκινού 14 εκ. - 41.085€
- 55 τ.μ. (2 υπν.) καινούργιο Ροδίνι 22 εκ. - 64.563€ (ΔΔ)
- 55 τ.μ. καινούργιο Αθηνών 74.247 €-25.300 εκ. (ΔΔ)
- 48 τ.μ. διόροφο Αγ. Φανουρίου Π. Πόλη 8 εκ. (ΔΔ)-26.412 €
- 57 τ.μ. Αθηνών (3 ετών) με θέα, 22,5 εκ.-66.038 €
- 62 τ.μ. λουξ ρετιρέ στην Απ. Παύλου 30 εκ.-88.041 €
- 70 τ.μ. μον/κία, Κρεμαστή, 35 εκ. 102.714 € (παρ/κό).
- 70 τ.μ. καινούργιο Ιαλυσό 25 εκ. (Δ.Δ.) - 73.367 €
- 80 τ.μ. Αθηνών (3 ετών) 30 εκ. (ΔΔ)-88.041€
- 83 τ.μ. καινούργιο, Καρακόνερο 36 εκ.-105.649€ (ΔΔ)
- 85 τ.μ. Στ. Κωτιάδη, β' ορ. 26 εκ.-76.302 € (ΔΔ)
- 86 τ.μ.καιν/ργιο Ροδίνι 36 εκ. 105.650 € (ΔΔ)
- 89 τ.μ. (ισ.) σε μπετά στην Ενόπλων Δυνάμεων 16 εκ. - 46.955 € (ΔΔ)
- 90 τ.μ. μον/κία διόροφη Παραδείσι με τζάκι 22 εκ. - 64.563 € (ΔΔ)
- 95 τ.μ. (3 υπν.) Σωτήρος 24 εκ. (Δ.Δ.) 70.432 €
- 95τ.μ. καινούργιο Αθηνών 128.246 €-43.700 εκ. (ΔΔ)
- 100 τ.μ. (3 υπν.) Μητρόπολη 93.910 €-32 εκ. (ΔΔ)
- 100 τ.μ. καινούργιο, Ιαλυσό, 36 εκ.-105.649€ (ΔΔ)
- 117 τ.μ. καινούργιο Γεωργ. Παπανδρέου με γκαράζ 25 μ. 51 εκ., (ΔΔ)- 137,931 €
- 45 τ.μ. και 117 τ.μ. (2 διαμ.) α' ορ. στο σοβά Δασκάλους 41 εκ. (και τα 2), 120,322 €
- 115 τ.μ. ισόγειο καινούργιο, Πειραιώς (3 υπν.), 45 εκ.-132.061€ (ΔΔ)
- 114 τ.μ. ρετιρέ Στοκχόλμης 45 εκ.-132.061 €
- 115 τ.μ. ρετιρέ Σμύρνης 134.996 €-46 εκ.
- 117 τ.μ. σε σοβά Δασκάλους 102.714 €-35 εκ. μετρητοίς
- 120 τ.μ. Αθηνών καινούργιο 161.408 €-55 εκ. (ΔΔ)
- 134 τ.μ. ρετιρέ Στοκχόλμης 54 εκ. 158.473 €
- 145 τ.μ. Στ. Ζήση 40 εκ.- 117.388 € (ΔΔ)
- 155 τ.μ. μεζ/τα Αισχύνη 63 εκ. (ΔΔ)
- 158 τ.μ. μεζ/τα σε μπετά Ιξιά 36 εκ.-105.649 €
- 160 τ.μ. διαμ. σε μπετά στους Δασκάλους 34 εκ. (μετρητά)-οροφ/σμα 93.910 €
- 230 τ.μ. Κοσκινού (μον/κία) καινούργιο 1 στρ. οικ. 120 εκ.-352.164 € (ΔΔ)
- 230 τ.μ. παραδοσιακό αρχοντικό, εντός της πόλεως, 72 εκ.-211.225 €
- 270 τ.μ. (3ορ. Χ90τ.μ.) κτίριο σε μπετά Ασγούρου, 40 εκ. (ΔΑ) 117.388 €
- 270 τ.μ. βίλλα στο σοβά σε 4 στρ. Τσαΐρι 100 εκ. - 293.470 €
- 340 τ.μ.ημιτελής μεζονέτα Ασγούρου σε Ιστρ. 60 εκ.-176.082 €
- 550 τ.μ. μον/κία Παστίδα 7 στρ. 170 εκ. 498.899 € (ΔΔ)

ΚΑΤΑΣΤΗΜΑΤΑ

- 30 τ.μ. Εμπ/κο κέντρο Βράχο Ιαλυσό 20 εκ. - 58,694 €
- 31 τ.μ. Καμείρου 14 εκ. - 41.085 € (ΔΔ)
- 39 τ.μ. Αγ. Αναστασία 12 εκ.-35.216 €
- 90 τ.μ. Νιοχώρι, 63 εκ. - 184.886 € (ΔΔ)
- 140 τ.μ. (απ) πλησίον Αννης Μαρίας 28 εκ. (ΔΔ) 82.171 €
- 175 τ.μ. Λεωφ. Ρόδου-Λίνδου 60 εκ.-176.082 €
- 180 τ.μ. αποθήκη Ροδίνι 132.061 €-45 εκ.
- 200 τ.μ. με 200 υπ. (και ορ. άδεια) σε μπετά στο Μήδεια 80 εκ.-234.776 €
- 324 τ.μ.(κτίριο έχει και διαμέρισμα, κατ/μα) στους Δασκάλους 337.490 €-115 εκ.
- 2 κατ/τα στο Μανδράκι
- ΕΝΟΙΚ/ΤΑΙ ΚΤΙΡΙΟ ΣΤΟ GRAND HOTEL 300Τ.Μ.
- 900 τ.μ. κτίριο στο Μήδεια

ΟΙΚΟΠΕΔΑ

- 261 τ.μ. Αισχύνης (ΣΔ 0,8) 18 εκ.-58.694 €
- 400 τ.μ. Δ. Αναστασιάδη (ΣΔ 1) 50 εκ.-146,735 €
- 500 τ.μ. Μίρα Μάρε (Σ.Δ. 0,8), 45 εκ.-132.016 €
- 680 τ.μ. Πειραιώς 176.082 €-60 εκ.
- 1000 τ.μ. (ΣΔ 0,8) πάροδος Μιχ. Πετρίδη 80 εκ.-264.123 €
- 1.054 τ.μ. (ΣΔ 0,4) Βράχο Ιαλυσού 55 εκ.-146.735 €
- 1.230 τ.μ. Κοσκινού 50% κάλυψη, 40 εκ.-117.388 €
- 4 στρεμ. στα Νερά Καλλιθέας 60 εκ.-176.082 €
- 4.835 τ.μ. Καλιθέα Κοσκινού102.714 €-35 εκ. (ΔΔ)
- 14 στρ. Τσαΐρι 176.082 €-60 εκ.

ΖΗΤΟΥΝΤΑΙ ΜΕΤΑΧΕΙΡΙΣΜΕΝΑ ΔΙΑΜΕΡΙΣΜΑΤΑ - ΑΜΕΣΗ ΠΩΛΗΣΗ

ΑΝΑΛΑΜΒΑΝΟΥΜΕ ΤΗΝ ΕΝΟΙΚΙΑΣΗ ΤΟΥ ΔΙΑΜΕΡΙΣΜΑΤΟΣ ΣΑΣ ΣΕ ΠΟΛΥ ΣΥΝΤΟΜΟ ΧΡΟΝΙΚΟ ΔΙΑΣΤΗΜΑ

ΡΕΝΑ ΒΑΖΟΥΚΟΥ

(ΜΕΣΙΤΗΣ ΑΣΤΙΚΩΝ ΣΥΜΒΑΣΕΩΝ)

ΔΙΕΥΘ. ΓΡΑΦΕΙΟΥ ΔΗΜ. ΘΕΟΔΩΡΑΚΗ 3

9-1 το πρωί και 6.30-9 απ/τα

Δευτέρας-Πέμπτης εκτός Σαβ. και Κυρ.

Τηλ. (0241) 22943-28838 FAX: 28838

email.vazoukou@otenet.gr.

ΡΟΔΟΣ

ΠΩΛΗΣΕΙΣ ΑΚΙΝΗΤΩΝ

◆ **ΔΙΑΜΕΡΙΣΜΑΤΑ**
- 2άρια ετοιμοπαράδοτα, λουξ κατασκευής, 23.500.000 δρχ.
- Αγ. Αναργύρους 162 τ.μ. 40.000.000 δρχ.
- Ροδίνι 85 τ.μ. 35.000.000 δρχ.
- Ατταβύρου 86 τ.μ. 35.000.000 δρχ.
- Ροδίνι 115 τ.μ. λουξ κατασκευής
- Ιξιά 75 τ.μ., 20.000.000 δρχ.
- Ροδίνι 135 τ.μ. λουξ κατασκευής
- Ροδίνι 114 τ.μ. 48.000.000 δρχ. λουξ κατασκευής
- Κορδικτώνος 80 τ.μ. 26.000.000 δρχ.
- Ροδίνι 81 τ.μ. 30.000.000 δρχ.
- Ροδίνι 50 τ.μ. και 60 τ.μ.
- Ροδίνι 114 τ.μ.
- Καρακόνερο 90 τ.μ. καινούργιο
- Καρακόνερο 117 τ.μ. καινούργιο
- Ροδίνι 86 τ.μ. καινούργιο
- Ανάληψη 90 τ.μ. καινούργιο

◆ **ΗΜΙΤΕΛΗ ΔΙΑΜΕΡΙΣΜΑΤΑ**
- Στρατηγού Ζήση οικοδομίσιμη ταράτσα 96 τ.μ. 10.000.000 δρχ.
- 100 τ.μ. 20.000.000 δρχ. Αταβύρου
- 60 τ.μ. 12.000.000 δρχ. Αταβύρου
- 160 τ.μ. 32.000.000 δρχ. Αταβύρου
- Κοσκινού 145 τ.μ., 22.000.000 δρχ. (μπετά)

◆ **ΜΕΖΟΝΕΤΕΣ-ΜΟΝΟΚΑΤΟΙΚΙΕΣ**
- 130 τ.μ. με αυλή επιπλωμένη 18.000.000 δρχ στο Γεννάδι.
- Κοσκινού 195 τ.μ., 35.000.000 δρχ. (κτισμένη)
- Μεζονέτα 155 τ.μ. 55.000.000 δρχ. - Δασκάλους
- Μονοκατοικία 70 τ.μ., 17.000.000 δρχ. Κορδιγκτώνος
- 2 παλιές μονοκατοικίες στα Κοσκινού, 14.000.000 δρχ.
- ΣΥΜΗ:Διόροφη κατοικία 70 τ.μ. με στέρνα 50.000.000 δρχ.
- Μεζονέτα στο Ροδίνι, 130 τ.μ. 48.000.000 δρχ. θέση πάρκινγκ και κήπο

◆ **ΟΙΚΟΠΕΔΑ**
- Ιαλυσός 1200 τ.μ., 44.000.000 δρχ.
- Τσαΐρι 7στρ., 25.000.000 δρχ.
- Κιότάρι πάνω στο κύμα 5 στρ.
- Σορωνή 1850 τ.μ. οικοδομήσιμο 15.000.000 δρχ. επί της λεωφόρου
- Μαριτσά 2 στρ., 17.000.000 δρχ.
- Κατταβιά 650 τ.μ. 3.000.000 δρχ.
- Οικόπεδα εντός σχεδίου στο Γεννάδι από 2.500.000 δρχ.
- Γεννάδι 2.000 τ.μ. πάνω στο κύμα

◆ **ΑΠΟΘΗΚΕΣ**
- Αποθήκη σχεδόν ισόγεια 250 τ.μ. 20.000.000 δρχ.

◆ **ΚΑΤΑΣΤΗΜΑΤΑ**
- Μαγαζί στη Νέα Αγορά 30.000.000 δρχ.
- Επιχείρηση στην οδό Ηρώων Πολυτεχνείου
- Πωλείται επιχείρηση -αναψυκτήριο

◆ **ΚΤΗΜΑΤΑ**
- Κατταβιά Αγ. Γιώργης 4800 τ.μ. 6.000.000 δρχ.
- Λαχανιά, 2 στρ. οικοδομίσιμο 3.000.000 δρχ.
- Σάλακος 10 στρέμματα
- Χωράφι 8 στρ. στο Παραδείσι 60.000.000 δρχ.
- Χωράφι 4 στρ. στην Παστίδα 18.000.00 δρχ.
- Χωράφι 5.700 στρ. στα Κολύμπια, 15.000.000 δρχ.
- Χωράφι 8.800 στρ. στα Κολύμπια 50.000.000 δρχ.
- Παραδείσι 1.500 στρ. 10.000.000 δρχ.
- Κατταβιά 1000 τ.μ. άρτιο και οικοδομήσιμο με φως, νερό, 2.500.000 δρχ.
- Καντηλί 5.200 μ. 27.000.000 δρχ.
- Πλημμύρι 1520 στρ. πάνω στην θάλασσα, τιμή 6.000.000 δρχ.
- Πλημμύρι 1.640τ.μ. 4.000.000 δρχ. οικοδομήσιμο
- Πλημμύρι 3.240τ.μ. 3.000.000 δρχ.
- Λαχανιά 4.700 τ.μ. 16.000.000 δρχ. οικοδομήσιμο
- 10 στρ. Κιοτάρι, νερό, ρεύμα 12.000.000 δρχ.
- Λαχανιά 100 στρ. πάνω στην θάλασσα
- Λαχανιά 45 στρ. 2500 δρχ./μέτρο
- Κατταβιά 2.500 τ.μ. πάνω στο δρόμο οικοδομήσιμο, 3.000.000 δρχ.
- Λάρδος 7 στρ. 12.000.000 δρχ.
- Κιοτάρι 4 στρ. 4.000.000 δρχ.
- Λαχανιά 750 τ.μ., 8.500.000 δρχ.στο χωριό
- Γεννάδι 20 στρ. ρεύμα-νερό 20.000.000 δρχ.
- Κιοτάρι 7 στρ. με νερό-ρεύμα 8.000.000 δρχ.
- Λαχανιά 4 στρ. 300 μέτρα από τη θάλασσα 8.000.000 δρχ.
- Γεννάδι 24 στρ. 24.000.000 δρχ.
- Γεννάδι 1.100 τ.μ. 1.500.000 δρχ.
- Κατταβιά 10 στρ. 10.000.000 δρχ.
- Πλημμυρι 12 στρ. με φως, νερό, 12.000.000 δρχ.
- Κατταβιά 4.000 τ.μ. 2.000.000 δρχ.
- Κιοτάρι 4.000 τ.μ. κοντά στο κεντρικό δρόμο
- Πλημμύρι 5.500 τ.μ. 6.500.000 δρχ.
- Πεύκους 200 στρ. προς 5.000 το τ.μ., παραθαλάσσιο
- Κατταβιά 700 τ.μ. προς 500 χιλ.
- Γεννάδι στη λεωφόρο 4.000 τ.μ., 12.000.000 δρχ.

➪ Πωλούνται αποθήκες και βιοτεχνικοί χώροι.

- **ΔΑΝΕΙΑ ΔΕΚΤΑ - ΕΥΚΟΛΙΕΣ ΠΛΗΡΩΜΗΣ**
- **ΖΗΤΟΥΝΤΑΙ ΟΙΚΟΠΕΔΑ ΠΡΟΣ ΑΓΟΡΑ - ΚΤΗΜΑΤΑ ΚΑΙ ΔΙΑΜΕΡΙΣΜΑΤΑ**

ΣΤΑΜΑΤΗΣ ΜΑΝΩΛΑΚΟΣ

ΩΡΕΣ ΓΡΑΦΕΙΟΥ 8.30-1.00 π.μ. και 5-8 μ.μ.

ΔΗΜ. ΑΝΑΣΤΑΣΙΑΔΗ 45 (παραπλεύρως ΥΠΕΡΑΓΟΡΑΣ ΠΑΠΑΚΥΡΙΑΚΟΥ-ΣΥΝΟΙΚΙΑ ΔΑΣΚΑΛΩΝ) Τηλέφωνα: 23815-78275

πωλήσεις

συνέχεια από την προηγούμενη

ΚΑΤΑΣΤΗΜΑ, στην παραλία Ιαλυσού, κοντά σε μεγάλη ξενοδοχειακή μονάδα. "ΚΤΗΜΑΤΙΚΗ ΠΡΟΟΠΤΙΚΗ". Πληρ. τηλ. 37906-0972292958. ΑΟ43858

ΠΩΛΕΙΤΑΙ, από ιδιοκτήτη: α) Μονοκατοικία στ' Ασγούρου δίπλα στον Αγιο Χριστόφορο, β) Αυτοκίνητο FIAT TEMPRA, μοντέλο 1993. Πληρ. τηλ. 02410/62338 κιν. 0932/396754. ΑΟ43855

ΔΙΑΜΕΡΙΣΜΑ, 2άρι επί της Σωτήρος 62 Β στην Ιξιά. Πληρ. τηλ. (02410)96891 και 0974594172. ΑΟ43854

ΚΑΤΑΣΚΕΥΗ σε κατάσταση μπετόν, 500 τ.μ. επί της Ρόδου Λίνδου, κατάλληλο για γυμναστήριο, εργαστήριο, γραφεία κ.τλ. "ΚΤΗΜΑΤΙΚΗ ΠΡΟΟΠΤΙΚΗ". Πληρ. τηλ. 37906-0972292958. ΑΟ43857

ΔΙΑΜΕΡΙΣΜΑ 80 τ.μ. 3 ετών στην Αθηνών με ηλιακό θερμοσίφωνα, κεντρική θέρμανση, 30.000.000 δρχ. Δάνεια δεκτά. Πληρ. ΑΙΓΑΙΟΚΤΗΜΑΤΙΚΗ, τηλ. 22943, 28838. ΑΟ43841

ΝΕΟ! Πωλείται κτήμα 4860 τ.μ. αντικειμενικής αξίας 71.300 Ευρώ με άδεια οικοδομής στο Κιοτάρι 250 μέτρα από τη θάλασσα με εξαιρετική θέα. Πληρ. κ. Γιώργο τηλ. 0944475209. ΑΟ43817

ΜΟΝΟΚΑΤΟΙΚΙΑ ΔΙΩΡΟΦΗ 75 Τ.Μ. ΣΤΟ ΜΟΥΡΑΓΙΟ ΤΟΥ ΝΗΣΙΟΥ ΣΥΜΗΣ, ΣΕ ΚΑΛΗ ΚΑΤΑΣΤΑΣΗ. ΠΛΗΡ. ΤΗΛ. 91372, 0246/72309. ΠΟ43815

ΠΩΛΟΥΝΤΑΙ ΑΓΡΟΚΤΗΜΑΤΑ: 1) Στον Καλαμώνα 7400 τ.μ. αξίας 10.000.000 δρχ. ή 29.347 ευρώ, 2) Στον Καλαμώνα 8160 τ.μ. αξίας 6.000.000 δρχ. ή 17.608,2 ευρώ, 3) Στη Δαματριά 3200 τ.μ. με 50 ελαιόδενδρα, αξίας 55.000.000 δρχ. ή 161.408,6 ευρώ, 4) Στη Σάλακο 9400 τ.μ. με ελαιόδεντρα αξίας 16.000.000 δρχ. ή 46.955,2 ευρώ, 5) Στις Φάνες 2500 τ.μ. αξίας 3.700.000 δρχ. ή 10.858,4 ευρώ. Πληρ. τηλ. 02410 73819, 74917, 0944374546, 0945292030 , "ΕΥΡΩΚΤΗΜΑΤΙΚΗ" , Ιωάννης και Μιχάλης Ευσταθίου. ΑΟ43787

ΠΩΛΟΥΝΤΑΙ ΑΠΟΘΗΚΕΣ: 1) 118 τ.μ. ισόγεια στην Ανάληψη, 15.000.000 δρχ. ή 44.020,5 ευρώ, 2) 260 τ.μ. ισόγεια στο Ροδίνι, 45.000.000 δρχ. ή 132.061,6 ευρώ, 3) 250 τ.μ. ισόγεια στην Ανάληψη 40.000.000 δρχ. ή 117.388,1 ευρώ, 4) 160 τ.μ. στα Ασγούρου, 35.000.000 δρχ. ή 102.714,6 ευρώ, 5) 320 τ.μ. στα Ασγούρου 40.000.000 δρχ. ή 117.381,1 ευρώ. Πληρ. τηλ. 02410 73819, 74917, 0944374546, 0945292030 , "ΕΥΡΩΚΤΗΜΑΤΙΚΗ" , Ιωάννης και Μιχάλης Ευσταθίου. ΑΟ43786

ΠΩΛΟΥΝΤΑΙ ΒΙΟΤΕΧΝΙΚΑ ΚΤΙΡΙΑ: 1) 1800 τ.μ. στο Λαδικό 180.000.000 δρχ. ή 528.246,5 ευρώ, 2) 2500 τ.μ. στη λεωφόρο Καλλιθέας, 350.000.000 δρχ. ή 1.027.146 ευρώ. Πληρ. τηλ. 02410 73819, 74917, 0944374546, 0945292030, "ΕΥΡΩΚΤΗΜΑΤΙΚΗ", Ιωάννης και Μιχάλης Ευσταθίου. ΑΟ43784

ΕΠΙΧΕΙΡΗΣΗ είδη περιπτέρου-ψιλικά περιοχή Ψαροπούλα, 28ης Οκτωβρίου 53. Πληρ. τηλ. 02410/29848. ΑΟ43753

ΟΙΚΟΠΕΔΑ ΕΝΤΟΣ ΠΟΛΕΩΣ ΡΟΔΟΥ: 1) Στο Μόντε Σμιθ οικόπεδο 860 τ.μ. εντός σχεδίου άρτιο και οικοδομήσιμο με πανοραμική θέση κατάλληλο για μονοκατοικία, 2) Περιοχή Μήδειας 1.000 τ.μ. με συντελεστή δόμησης 0,8 80.000.000 δρχ., 3) Περιοχή Μιχαήλ Πετρίδη 200 τ.μ. 25.000.000 δρχ. Πληρ. ΡΟΔΙΑΚΗ ΚΤΗΜΑΤΙΚΗ Ανέστης & Σάββας Σαββαΐδης, τηλ. 26281, 35476, 0944/243452, 0944/421015. ΑΟ43407

ΔΙΑΜΕΡΙΣΜΑ στην Ιξιά 75 τ.μ. 20.000.000 δρχ. Πληρ. Σταμάτης Μανωλάκος, τηλ. 23815, 0944/698056. ΑΟ43357

ΠΩΛΕΙΤΑΙ ΔΙΑΜΕΡΙΣΜΑ ΕΝΤΟΣ ΠΟΛΕΩΣ ΡΟΔΟΥ ΜΕ 3 ΔΩΜΑΤΙΑ, ΣΑΛΟΤΡΑΠΕΖΑΡΙΑ, ΚΟΥΖΙΝΑ (ΕΝΤΟΙΧΙΖΟΜΕΝΑ), ΜΠΑΝΙΟ, W.C., ΜΕΡΙΚΗ ΘΕΑ ΣΤΗ ΘΑΛΑΣΣΑ, ΘΕΡΜΑΝΣΗ ΑΥΤΟΝΟΜΗ, ΗΣΥΧΟ ΛΟΓΩ ΘΕΣΕΩΣ (3ΟΣ ΤΕΛΕΥΤΑΙΟΣ ΟΡΟΦΟΣ ΜΙΚΡΗΣ ΠΟΛΥΚΑΤΟΙΚΙΑΣ). ΠΛΗΡ. ΤΗΛ. 0944 582609 ΠΟ43782

ΔΙΑΜΕΡΙΣΜΑ, 100 τ.μ. με 3 υπνοδωμάτια στην Μητρόπολη α' ορόφου 33.000.000 δρχ. Επίσης 4 ετών διαμέρισμα λουξ 80 τ.μ. στην Αθηνών. 31.000.000 δρχ. Δάνεια δεκτά. Αιγαιοκτηματική τηλ. 22943 και 28838. ΑΟ43691

ΜΟΝΟΚΑΤΟΙΚΙΑ 100 Τ.Μ. ΜΕ ΑΥΛΗ ΣΤΟ ΚΕΝΤΡΟ ΤΗΣ ΠΑΣΤΙΔΑΣ, ΤΙΜΗ 14.000.000 ΔΡΧ. ΠΛΗΡ. ΤΗΛ. 02410/47592, 0944/180092. ΠΟ43816

ΠΩΛΟΥΝΤΑΙ ΔΙΑΜΕΡΙΣΜΑΤΑ: 1) 35 τ.μ. στην Ιξιά 8.500.000 δρχ. ή 24.944,9 ευρώ, 2) 75 τ.μ. στην Ιξιά 25.000.000 δρχ. ή 73.367,5 ευρώ, 3) 75 τ.μ. στην Ιξιά 25.000.000 δρχ. ή 73.367,5 ευρώ. Πληρ. τηλ. 02410 73819, 74917, 0944374546, 0945292030 , "ΕΥΡΩΚΤΗΜΑΤΙΚΗ", Ιωάννης και Μιχάλης Ευσταθίου. ΑΟ43783

ΟΙΚΟΠΕΔΟ στο Γεννάδι 750 τ.μ., άρτιο οικοδομήσιμο, πάνω στο δρόμο μετά τον Αη Γιώργη, 7.500.000 δρχ. Πληρ. τηλ. 097/3523832. ΑΟ43663

ΠΩΛΟΥΝΤΑΙ ΠΑΡΑΔΟΣΙΑΚΕΣ ΚΑΤΟΙΚΙΕΣ: 1) Στο Γεννάδι, πλήρως ανακαινισμένη 90 τ.μ. με αυλή αξίας 20.000.000 δρχ. ή 58.694 ευρώ, 2) Στο Γεννάδι, πλήρως ανακαινισμένη 25.000.000 δρχ. ή 73.367,5 ευρώ, 3) Στα Κοσκινού, 94 τ.μ. με 71 τ.μ. αυλή αξίας 16.000.000 δρχ. ή 46.955,2 ευρώ, 4) Στη Λάρδο, 95 τ.μ. ανακαινισμένη αξίας 12.000.000 δρχ. ή 35.216,4 ευρώ, 5) Στην Απολακκιά, πλήρως ανακαινισμένη, 15.000.000 δρχ. ή 44.020,5 ευρώ, 6) Στο Παραδείσι, 80 τ.μ. αξίας 8.000.000 δρχ. Πληρ. τηλ. 02410 73819, 74917, 0944374546, 0945292030 , "ΕΥΡΩΚΤΗΜΑΤΙΚΗ", Ιωάννης και Μιχάλης Ευσταθίου. ΑΟ43785

ΠΩΛΟΥΝΤΑΙ ΟΙΚΟΠΕΔΑ: 1) Στις Φάνες 8500 τ.μ. κοντά στην παραλία, 38.000.000 δρχ., 111.518,7 ευρώ, 2) Στην Παστίδα 4000 τ.μ. εκτός σχεδίου προς Φιλέρημο, 24.000.000 δρχ. ή 70.432,8 ευρώ, 3) Στην Παστίδα 1070 τ.μ. εντός σχεδίου αξίας 20.000.000 δρχ. ή 58.694 ευρώ, 4) Στην Παστίδα 1900 τ.μ. εντός σχεδίου αξίας 20.000.000 δρχ. ή 58.694 ευρώ, 5) Στην Παστίδα 4000 τ.μ. εκτός σχεδίου αξίας 20.000.000 δρχ. ή 58.694 ευρώ, 6) Στο Πλημμύρι, 4000 τ.μ. εκτός σχεδίου αξίας 16.000.000 δρχ. ή 46.955,2 ευρώ, 7) Στο Τσαΐρι 5700 τ.μ. με άδεια οικοδομής αξίας 25.000.000 δρχ. ή 73.377,5 ευρώ, 8) Στο Τσαΐρι 2800 τ.μ. εκτός σχεδίου, 16.000.000 δρχ. ή 46.955,2 ευρώ, 9) Στ' Αφάντου 4500 τ.μ. εκτός σχεδίου προς την παραλία αξίας 40.000.000 δρχ. ή 117.388,1 ευρώ, 10) Στους Πευκους 12000 τ.μ. παραλιακό, αξίας 168.000.000 δρχ. ή 493.030 ευρώ., 11) Στους Πεύκους 7000 τ.μ. παραλιακό αξίας 84.000.000 δρχ. ή 246.515 ευρώ, 12) Στα Κολύμπια 2300 τ.μ. επί της Ρόδου - Λίνδου αξίας 30.000.000 δρχ. ή 88.041 ευρώ, 13) Στα Κολύμπια 5700 τ.μ. επί της οδού Ευκαλύπτων αξίας 50.000.000 δρχ. ή 146.735,1 ευρώ, 14) Στα Μαριτσά 900 τ.μ. με άδεια οικοδομής 13.000.000 δρχ. ή 38.151,1 ευρώ, 15) Στον Αρχάγγελο 254 τ.μ. εντός σχεδίου αξίας 4.000.000 δρχ. ή 11.738,8 ευρώ, 16) Στον Αρχάγγελο 790 τ.μ. εντός σχεδίου αξίας 8.000.000 δρχ. ή 23.477,6 ευρώ, 17) Στην Κάμειρο Σκάλα 4300 τ.μ. επί της παραλιακής οδού, αξίας 43.000.000 δρχ. ή 126.192,2 ευρώ, 18) Στην Κάμειρο Σκάλα 50.000 τ.μ. πανοραμικό αξίας 350.000.000 δρχ. ή 1.027.146 ευρώ, 19) Στην Σορωνή 5000 τ.μ. παραλιακό αξίας 15.000.000 δρχ. ή 44.020,5 ευρώ, 20) Στην Σορωνή 4000 τ.μ. παραλιακό με 120 τ.μ. κτίσμα, αξίας 28.000.000 δρχ. ή 82.171,6 ευρώ, 21) Στη Σορωνή 5100 τ.μ. επί της λεωφόρου Ρόδου - Καμείρου, αξίας 10.000.000 δρχ. ή 29.347 ευρώ. Πληρ. τηλ. 02410 73819, 74917, 0944374546, 0945292030, "ΕΥΡΩΚΤΗΜΑΤΙΚΗ", Ιωάννης και Μιχάλης Ευσταθίου. ΑΟ43788

ΚΤΗΜΑΤΙΚΗ ΑΝΑΚΟΙΝΩΣΗ: Θέλετε να πουλήσετε το οικόπεδό σας, το διαμέρισμά σας, το αγρόκτημά σας, τη μεζονέτα σας, το κατάστημά σας; Τότε ελάτε σε μας. Αν συμφωνήσουμε στο ποσό, θα το αγοράσουμε αμέσως. Πληρ. κ. Νίκος Καργάκος τηλ. 30397 κιν. 0946049179 Θεμ. Σοφούλη 59 στα Φανάρια. ΑΟ43654

ΟΡΟΦΟΔΙΑΜΕΡΙΣΜΑ, σε οικοδομή με 2 διαμερίσματα στον όροφο. Το διαμέρισμα είναι στους σοβάδες 118 τ.μ., μεγάλες βεράντες, 3 υπνοδωμάτια. Δίνεται μαζί και ο αέρας, στην οδό Παπαχριστοδούλου, συν. Καθηγητών. Τιμή μετρητοίς: 35.000.000 δρχ. Πληρ. κον Βασίλη 02410-77216. ΑΟ43567

ΤΟΥΡΙΣΤΙΚΟ ΚΑΤΑΣΤΗΜΑ ΣΤΗΝ ΠΑΛΙΑ ΠΟΛΗ, ΜΕ ΠΛΗΡΕΣ ΕΞΟΠΛΙΣΜΟ. ΠΛΗΡ. ΤΗΛ. 0977/006428. ΠΟ43561

ΕΥΚΑΙΡΙΕΣ: ΠΩΛΟΥΝΤΑΙ ΔΙΑΜΕΡΙΣΜΑΤΑ λουξ κατασκευής 80 τ.μ. 27.000.000 δρχ. και 100 τ.μ. 35.000.000 δρχ. Πληρ. Σταμάτης Μανωλάκος, τηλ. 23815, 0944/698056. ΑΟ43357

Σε κεντρικό δρόμο επί της Απ. Παύλου, περιοχή Ανάληψης σε νεόκτιστη οικοδομή, πολυτελούς κατασκευής **ΠΩΛΕΙΤΑΙ** σε τιμή ευκαιρίας, **ΗΜΙΥΠΟΓΕΙΟΣ ΦΩΤΕΙΝΟΣ ΧΩΡΟΣ** 157 τ.μ. με πλακάκια, δύο τουαλέτες, και τριφασικό ρεύμα, κατάλληλες για πολλές χρήσεις. Πληρ. τηλ. 65430, 21142 ΑΟ43437

ΟΡΟΦΟΣ που αποτελείται από 2 διαμερίσματα των 47 τ.μ. και 117 τ.μ. στους Δασκάλους σε πιτσιλιστό σοβά. Τιμή 41.000.000 δρχ. με δυνατότητα να δοθούν άλλα 117 τμ. διαμέρισμα σε μπετά συνολικής επιφανείας 279 τ.μ. Πληρ. ΑΙΓΑΙΟΚΤΗΜΑΤΙΚΗ, τηλ. 22943, 28838. ΑΟ43413

ΓΡΑΦΕΙΟ επί της οδού Εθν. Μακαρίου 35, εμβαδού 34 τ.μ. Πληρ. τηλ. 21317 και κινητό 0945-996162 ΧΑΟ151

ΕΠΙΧΕΙΡΗΣΗ ΕΣΤΙΑΤΟΡΙΟΥ πλήρως εξοπλισμένη σε κεντρικότατο δρόμο στο τουριστικό κέντρο της πόλης. Πληρ. τηλ. 0944/185921, καθημερινά 10 π.μ.-10 μ.μ. ΑΟ43185

ΠΡΑΓΜΑΤΙΚΗ ΕΥΚΑΙΡΙΑ ΣΤΟ ΓΕΝΝΑΔΙ. ΟΙΚΟΠΕΔΟ 2.120 Μ. ΜΕ ΠΛΗΡΩΜΕΝΗ ΕΤΟΙΜΗ ΑΔΕΙΑ ΟΙΚΟΔΟΜΗΣ 212 ΜΕΤΡΑ, ΠΕΡΙΦΡΑΓΜΕΝΟ ΜΕ ΜΑΝΤΡΑ, ΕΓΚΑΤΑΣΤΑΣΗ ΦΩΣ, ΝΕΡΟ ΚΑΙ ΜΕ ΔΕΝΔΡΑ, ΜΕ ΥΠΑΡΧΟΝ ΚΤΙΣΜΑ ΑΠΟΘΗΚΗ 50 Μ. ΠΩΛΕΙΤΑΙ 20.000.000 ΜΕΤΡΗΤΑ. ΔΕΚΤΟΣ ΚΑΙ ΔΙΑΚΑΝΟΝΙΣΜΟΣ ΠΛΗΡ. ΤΗΛ. 31093, ΩΡΕΣ ΙΑΤΡΕΙΟΥ ΧΠΟ522

ΠΩΛΟΥΝΤΑΙ: α) Οικόπεδο 850 μέτρων (οικοδομήσιμο εντός οικισμού); β) Ελαιώνας 4 στρεμμάτων, γ) Αγρός 22 στρεμμάτων. Τα δύο ως άνω δεικνύονται για αγροτικούς ή βιοτεχνικούς σκοπούς. Πληρ. τηλ. 96384 από 3 μ.μ. ΧΠΟ200

ΑΓΡΟΚΤΗΜΑ από ιδιώτη, στους πρόποδες Φιλερήμου (Παστίδα), 6 στρέμματα με ελαιόδεντρα, λεμονιές, συκιές, κοινοτικό δρόμο με άσφαλτο, ρεύμα, νερό. Τιμή ανά στρέμμα 8 εκατομμύρια. Πληρ. τηλ. 20851, 26113. ΑΟ43383

ΚΑΤΑΣΤΗΜΑΤΑ ΕΤΟΙΜΟΠΑΡΑΔΟΤΑ ΣΤΟ ΜΕΓΑΛΥΤΕΡΟ ΣΥΓΚΡΟΤΗΜΑ ΚΑΤΑΣΤΗΜΑΤΩΝ ΣΤΗΝ ΠΑΡΑΛΙΑΚΗ ΛΕΩΦΟΡΟ ΙΑΛΥΣΟΥ ΑΠ' ΕΥΘΕΙΑΣ ΑΠΟ ΤΟΝ ΚΑΤΑΣΚΕΥΑΣΤΗ ΠΟΛ. ΜΗΧΑΝΙΚΟ ΣΤΕΛΙΟ ΜΑΚΕΣΤΑ. ΕΞΑΣΦΑΛΙΣΗ ΔΑΝΕΙΟΥ, ΕΥΚΟΛΙΕΣ ΠΛΗΡΩΜΗΣ. ΑΠΟ 10.350.000 ΔΡΧ. ΠΛΗΡ. ΤΗΛ. 21347 ΧΠΟ205

πωλήσεις αυτοκινήτων & μοτοσικλετων

ΜΗΧΑΝΗ, YAMAHA VIRAGO, μοντ. '96 σε άριστη κατάσταση. Πληρ. τηλ. 0938/391035. ΑΑ44005

SEAT IBIZA μοντέλο '93, 1.300 κυβικά σε αρίστη κατάσταση. Πληρ. τηλ. 0946/705465. ΑΑ43964

ΖΗΤΑΩ, ν' αγοράσω GILLERA RUNNER ή PIAGGIO από 50 cc έως 120 cc μεταχειρισμένο σε καλή κατάσταση. Πληρ. τηλ. 0938/993909. ΑΑ44004

ΜΗΧΑΝΑΚΙ, Honda Lead 50 cc σε άριστη κατάσταση, 150.000 δρχ. (440 Ευρώ). Πληροφορίες στο τηλέφωνο 0241031628 κατά τις εργάσιμες ημέρες και ώρες. ΑΑ43914

NISSAN SUNNY, ΜΟΝΤΕΛΟ 1987, ΣΕ ΚΑΛΗ ΚΑΤΑΣΤΑΣΗ ΚΑΙ ΠΡΟΣΙΤΗ ΤΙΜΗ. ΠΛΗΡ. ΤΗΛ. 02410/63453, 0944/738394. ΠΑ43890

GILERA FXR μηχανή 180 ενός χρόνου σε τιμή ευκαιρίας με ευκολίες πληρωμής λόγω αναχώρησης. Πληρ. τηλ. 093/7750426. ΑΑ43985

TOP PROPERTIES

GEORGIOS S. PIPINOS

ΓΕΩΡΓΙΟΣ Σ. ΠΙΠΙΝΟΣ
ΣΥΜΒΟΥΛΟΙ ΚΑΙ ΕΚΤΙΜΗΤΕΣ ΑΚΙΝΗΤΩΝ
REAL ESTATE AGENCY

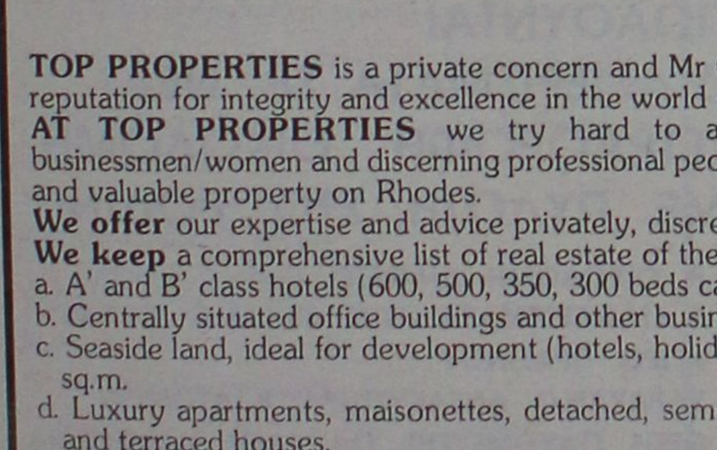

Η "**TOP PROPERTIES**" είναι ατομική επιχείρηση και ανήκει εξ ολοκλήρου στον κ. Γεώργιο Πιπίνο, που από το 1971 ασχολείται αποκλειστικά και μόνο με επενδύσεις και REAL ESTATE, στο νησί της Ρόδου, καθώς και στην ευρύτερη περιοχή της Δωδεκανήσου.

ΑΠΕΥΘΥΝΟΜΑΣΤΕ: Στους **σοβαρούς, απαιτητικούς και επιλεκτικούς** επενδυτές-επιχειρηματίες-ελεύθερους επαγγελματίες, Ελληνες και ξένους, υψηλού εισοδηματικού επιπέδου, που ενδιαφέρονται να κάνουν μια σοβαρή επένδυση προβολής στο νησί της Ρόδου.

ΠΡΟΣΦΕΡΟΥΜΕ: Α) Υπηρεσίες και πληροφορίες που γίνονται σε προσωπικό επίπεδο με εχεμύθεια, διακριτικότητα και σοβαρότητα.
Β) μεγάλη γκάμα υψηλής ποιότητας, ακινήτων, όπως:1) Ξενοδοχεία Α' και Β' κατηγορίας των 600-500-350-300 κλινών, 2) Κεντρικά αστικά ακίνητα κατάλληλα για Τράπεζες-καταστήματα-γραφεία, 3) Παραλιακές εκτάσεις, κατάλληλες για τουριστικές επενδύσεις των 150.000-100.00-70.00-50.000-36.000 τ.μ. και 4) Διαμερίσματα και μεζονέτες προβολής.

ΣΤΟΧΟΣ ΜΑΣ ΕΙΝΑΙ: Να προσφέρουμε στο αγοραστικό μας κοινό υψηλής ποιότητας ακίνητα και ευκαιρίες στο νησί της Ρόδου. Ητριακονταετής και πλέον πείρα μας στον τομέα αυτό αποτελεί εγγύηση.

ΣΥΝΘΗΜΑ ΜΑΣ ΕΙΝΑΙ: Επενδύστε στη ΡΟΔΟ ΤΩΡΑ, σε ακίνητα που ΑΝΤΕΧΟΥΝ ΣΤΟ ΧΡΟΝΟ

Γεώργιος Σ. Πιπίνος
ΜΕΣΙΤΗΣ ΑΣΤΙΚΩΝ ΣΥΜΒΑΣΕΩΝ
Γιατί εμείς γνωρίζουμε καλύτερα!

TOP PROPERTIES is a private concern and Mr George S. Pipinos, its owner, has carved, over the years a reputation for integrity and excellence in the world of Real Estate in the Dodecanese.
AT TOP PROPERTIES we try hard to attract important and selective investors high calibre businessmen/women and discerning professional people, both Greek and foreign, who wish to acquire sabstantial and valuable property on Rhodes.
We offer our expertise and advice privately, discreetly and in strict confidence.
We keep a comprehensive list of real estate of the highest specifications
a. A' and B' class hotels (600, 500, 350, 300 beds capacity)
b. Centrally situated office buildings and other business premises.
c. Seaside land, ideal for development (hotels, holiday resorts, etc), of 150.000, 100.00, 70.000, 50.000, 36.000 sq.m.
d. Luxury apartments, maisonettes, detached, semi-detached and terraced houses.
Our aim is to give our clients the opportunity to Qcquire value for money, first class real estate on Rhodes. Our 30-year-old experience in Real Estate is our warranty.
Our motto is Invest in Rhodes, Invest in property, It stands the test of time.

TOP PROPERTIES
and George Pipinos
Because we know best



ΚΕΝΝΕΝΤΥ 38, ΡΟΔΟΣ, 85 100, ΤΗΛ. (0241) 23895, 38243, κιν. (094)-4-676003 FAX: (0241) 20883
38 KENNEDY STR., RHODES, 85 100, TEL. (0241) 23895, 38243, mob. (094)-4-676003 FAX: (0241) 20883

αυτοκίνητα

συνέχεια από την προηγούμενη

Από Εμπορική επιχείρηση πωλούνται δύο αυτοκίνητα φορτηγά και ένα ανυψωτικό (μηχάνημα κλαρκ). Πληρ. τηλ. 02410/78906 (9.00-15.00). ΑΑ43992

VW TAPO φορτηγάκι πετρέλαιο, Οκτώβριο '94, με 89.000 χλμ. Πληρ. τηλ. 65237, 39331. ΑΑ43963

ΜΗΧΑΝΑΚΙ PEUGEOT FIGHT 100 c.c. χρώματος ασημί, σε πολύ καλή κατάσταση. Τιμή 1.170 ευρώ. Πληρ. τηλ. 02410/43350, 093/8854936. ΑΑ43948

ΚΛΟΥΒΑ, πετράλαιο, κλειστή από Γερμανία εκτελωνισμένη τύπου Φολκσβάγκεν. Πληρ. τηλ. 02460/22378 και 0973834884. ΑΑ43913

GOLF 2 σε άριστη κατάσταση μοντέλο '90, με φουλ έξτρα, αξεσουάρ και με μία οδήγηση θα σας πείσει! Πληρ. τηλ. 67067, 26663 κ. Σταύρος. ΑΑ43846

HYUNDAI COUPE χρώματος μπορντώ, μοντέλο Οκτώβριος 2001 με 5.000 χλμ., ABS, δερμάτινο σαλόνι, αεροτομή, A/C, καινούργιο σε πολύ καλή τιμή. Πληρ. τηλ. 0974054443 κο Δημήτρη ΑΑ43287

FORD ESCORT CABRIO μοντέλο '92 σε άριστη κατάσταση και πολύ καλή τιμή. Πληρ. τηλ. 093/7610699. ΑΑ43729

AUTO HELLAS-HERTZ-ΠΩΛΟΥΝΤΑΙ ΤΑ ΚΑΤΩΘΙ ΑΥΤΟΚΙΝΗΤΑ ΣΕ ΑΡΙΣΤΗ ΚΑΤΑΣΤΑΣΗ ΚΑΙ ΠΡΟΣΙΤΕΣ ΤΙΜΕΣ: FIAT SEIC MOD 2000, FIAT PUNTO MOD 1999, OPEL CORSA A/C MOD 2000, NISSAN MICRA A/C MOD 2000, H. ACCENT A/CH MOD 1999, FORD FOCUS A/CH MOD 2000, SUZU. SAMURAI 1,3 MOD 1999, KIA SPORTAGE 2,0 MOD 1999 (HARD TOP), NISSAN SERENA 8ΘΕΣΙΟ MOD 1999, SEAT ALHAMBRA 7ΘΕΣΙΟ MOD 1998. ΓΙΝΟΝΤΑΙ ΚΑΙ ΕΥΚΟΛΙΕΣ ΠΛΗΡΩΜΗΣ (20% ΠΡΟΚΑΤΑΒΟΛΗ). ΠΛΗΡ. ΤΗΛ. 25888, 98200. ΠΑ43768

SKODA FAVORIT μοντέλο '95 σε καλή κατάσταση. Τιμή ευκαιρίας. Πληρ. τηλ. 097/3787578. ΑΑ43767

ΤΟΥΟΤΑ ΚΛΟΥΒΑ 1.600 c.c. ΤΟΥ '80, 85.000 ΧΛΜ. ΣΕ ΚΑΛΗ ΚΑΤΑΣΤΑΣΗ. ΠΛΗΡ. ΤΗΛ. 61169 ΠΡΩΙ, 76565 ΑΠΟΓΕΥΜΑ. ΠΑ43728

ΧΤ YAMAHA 500 ΜΟΝΤ. ΤΕΛΟΣ '96 ΣΕ ΑΡΙΣΤΗ ΚΑΤΑΣΤΑΣΗ. ΠΛΗΡ. ΤΗΛ. 0942200188 ΧΠΑ1312

ΕΝΟΙΚΙΑΖΟΝΤΑΙ αυτοκίνητα καθημερινά ή και με το μήνα σε πολύ καλές τιμές. Πληρ. τηλ. 86230, 0937274897 ΑΑ42515

RENAULT 19 CABRIO με full extra. Πληρ. τηλ. 81377, 0977/006428, κ. Δημήτρη. ΑΑ43562

FIAT PUNTO CABRIO ΜΟΝΤΕΛΟ 94 1,3 ΛΕΥΚΟ 75000 ΧΙΛΙΟΜΕΤΡΑ, EXTRAS. ΤΙΜΗ 2.400.000. ΠΛΗΡ. ΤΗΛ. 87006, 10.00-13.00 Η 18.00-22.00 ΧΠΑ841

ΠΩΛΟΥΝΤΑΙ ΜΕΤΑΧΕΙΡΙΣΜΕΝΑ ΦΟΡΤΗΓΑ ΑΥΤΟΚΙΝΗΤΑ ΕΙΣΑΓΩΓΗΣ ΟΛΩΝ ΤΩΝ ΤΥΠΩΝ, ΓΙΑ ΑΓΡΟΤΙΚΗ ΚΑΙ ΕΠΑΓΓΕΛΜΑΤΙΚΗ ΧΡΗΣΗ, ΚΑΘΩΣ ΚΑΙ Ι.Χ. ΕΠΙΒΑΤΙΚΑ. ΕΤΟΙΜΟΠΑΡΑΔΟΤΑ Ή ΚΑΤΟΠΙΝ ΠΑΡΑΓΓΕΛΙΑΣ. ΠΑΡΕΧΟΥΜΕ ΓΡΑΠΤΗ ΕΓΓΥΗΣΗ ΕΝΟΣ ΧΡΟΝΟΥ. ΕΙΣΑΓΩΓΕΙΣ ΜΕΤΑΧΕΙΡΙΣΜΕΝΩΝ ΑΥΤΟΚΙΝΗΤΩΝ "Δ. ΜΠΟΥΝΤΟΥΡΗΣ-Ε. ΠΑΠΑΠΟΣΤΟΛΟΥ Ο.Ε.". ΕΚΘΕΣΗ: ΕΘΝΙΚΗ ΟΔΟΣ ΛΑΡΙΣΑΣ-ΙΩΑΝΝΙΝΩΝ ΤΡΙΚΑΛΑ ΘΕΣΣΑΛΙΑΣ. ΤΗΛ. 0431-74709 ΦΑΞ 0431-27008 ΚΙΝ. 0974456200-0977395269. ΧΠΑ112

εργασιες

ΓΡΑΦΙΣΤΡΙΑ, με γνώσεις PC και MAC στα προγράμματα COREL DRAW-PHOTOSHOP-ILLUSTRATOR -QUARK EXPRESS, για πλήρη απασχόληση. Πληρ. τηλ. 0946/506503.

ΔΕΣΠΟΙΝΙΣ Ή ΚΥΡΙΑ να εργασθεί ως υπάλληλος γραφείου σε εποχιακή επιχείρηση, έχοντας γνώση Η/Υ και του προγράμματος "Ορίζοντες - Εμπορική Διαχείριση". Ωράριο πρωινό, πενθήμερο. Πληρ. τηλ. 0944 433380, 09.00-15.00 ΑΖ43935

ΚΟΠΕΛΑ ΩΣ ΠΩΛΗΤΡΙΑ ΚΑΤΑ ΠΡΟΤΙΜΗΣΗ ΕΛΛΗΝΟΑΥΣΤΡΑΛΕΖΑ-ΕΛΛΗΝΟΑΜΕΡΙΚΑΝΙΔΑ Ή ΕΛΛΗΝΟΚΑΝΑΔΕΖΑ ΓΙΑ ΝΑ ΕΡΓΑΣΘΕΙ ΣΕ ΤΟΥΡΙΣΤΙΚΟ ΚΑΤΑΣΤΗΜΑ ΚΕΝΤΗΜΑΤΩΝ ΣΤΗΝ ΠΑΛΙΑ ΠΟΛΗ. ΠΛΗΡ. ΤΗΛ. 35327, 39050 ΠΡΩΙΝΕΣ ΩΡΕΣ. ΠΖ43952

ΑΙΣΘΗΤΙΚΟΣ ΜΕ ΑΔΕΙΑ ΑΣΚΗΣΕΩΣ ΕΠΑΓΓΕΛΜΑΤΟΣ ΖΗΤΕΙ ΣΥΝΕΡΓΑΣΙΑ. ΠΛΗΡ. ΤΗΛ. 0945/585253. ΠΖ43954

ΖΗΤΟΥΝΤΑΙ: α) Χειρίστρια PC κάτοχος της αγγλικής γλώσσας, β) Πωλήτρια. Πληρ. τηλ. 02410 68964 ΑΖ43936

ΥΠΑΛΛΗΛΟΣ να εργασθεί σε τουριστικό κατάστημα στο Φαληράκι, ώρες ωραρίου 4 μ.μ.-11.30 μ.μ. Πληρ. τηλ. 02410/75339. ΑΖ43993

ΑΡΤΟΠΟΙΟΣ από την βιοτεχνία άρτου Ασγούρου Ρόδου. Πληρ. τηλ. 02410/66430, 02410/64650. ΑΖ43994

Για εστιατόριο-ψαροταβέρνα στο Φαληράκι **ζητούνται: 1) Σερβιτόρος** με προϋπηρεσία και γνώσεις ξένων γλωσσών, **2) Κυρίες** για την κουζίνα. Πληρ. τηλ. 69484, 093/6716594. ΑΖ43968

ΟΔΗΓΟΙ-ΠΩΛΗΤΕΣ και πωλητές με δίπλωμα γ' κατηγορίας και σχετική πείρα για να εργασθούν σε είδη κατεψυγμένων και νωπών προϊόντων. Πληρ. τηλ. 69441, 0944/732168. ΑΖ43967

ΥΠΑΛΛΗΛΟΣ σε βιβλιοχαρτοπωλείο για μόνιμη εργασία. Πληρ. τηλ. 02410/70270. ΑΖ43966

ΜΠΑΡΜΑΝ ΚΑΙ ΣΕΡΒΙΤΟΡΟΣ-ΣΕΡΒΙΤΟΡΑ για καφετέρια στο Μανδράκι. Πληρ. τηλ. 02410/38879. ΑΖ43965

ΓΥΜΝΑΣΤΗΣ Ή ΓΥΜΝΑΣΤΡΙΑ για απασχόληση σε γυμναστήριο. Πληρ. τηλ. 02410/73712. ΑΖ43955

ΦΥΣΙΟΘΕΡΑΠΕΥΤΗΣ Ή ΦΥΣΙΟΘΕΡΑΠΕΥΤΡΙΑ για απασχόληση σε γυμναστήριο. Πληρ. τηλ. 02410/73712. ΑΖ43950

Διεθνής εταιρεία με παγκόσμια προϊόντα, **ζητάει** για την εκπροσώπησή της στην περιοχή, **άτομα** ικανά δραστήρια άνω των 30 ετών, συνδεόμενα έμμεσα ή άμεσα με τον κλάδο διατροφικών προϊόντων (εμπορικοί αντιπρόσωποι, γυμναστές, φυσιοθεραπευτές, ιατρικοί επισκέπτες κ.λπ.) με εξαιρετικούς όρους μόνιμης συνεργασίας. Αμοιβές, προοπτικές, σταδιοδρομία. Πληρ. τηλ. 010/8259485, fax. 010/8832883 Αθήνα. ΑΖ43949

Από εταιρεία διακίνησης μπύρας-ποτών και αναψυκτικών **ζητείται οδηγός** με δίπλωμα γ' κατηγορίας. Πληρ. τηλ. 02410/62752, 62850. ΑΖ43951

ΚΟΜΜΩΤΡΙΑ πεπειραμένη, σε κομμωτήριο στην περιοχή της Ανάληψης. Μισθός ικανοποιητικός. Πληρ. τηλ. 02410 66158 ΑΖ43916

ΚΟΠΕΛΑ για τουριστικό κατάστημα στην περιοχή Πεύκοι - Λίνδο, που να γνωρίζει Αγγλικά. Πληρ. τηλ. 02410 35861, 0944 395913 ΑΖ43917

ΝΕΑΡΑ ΑΤΟΜΑ για αναψυκτήριο-κρεπερί στην Παλιά Πόλη: Κρεπαδόρος, σερβιτόρος, μπάρμαν που να μιλούν τουλάχιστον 1 ξένη γλώσσα. Προτιμούνται άτομα με πείρα. Πληρ. τηλ. 0944/613524, 0944/504460. ΑΖ43999

ΖΗΤΕΙΤΑΙ κοπέλα εμφανίσιμη για να εργαστεί σε κατάστημα ηλεκτρονικών παιχνιδιών (VIDEO GAMES) στη Ρόδο και στην Κω. Μισθός ικανοποιητικός και bonus. Πληρ. τηλ. 25050, 0945314090 ΧΑΖ481

ΚΥΡΙΕΣ με όρεξη για δουλειά που θα ήθελαν να κερδίζουν έως και 500.000 δρχ. το μήνα, με ελεύθερο ωράριο εργασίας. Προσφέρονται δωρεάν κατάλογοι λευκών ειδών και μεγάλη υποστήριξη από την εταιρεία μας. Πληρ. κ. Γιώργος στο τηλ. 0946/595500 ή 37384. ΑΖ42605

ΑΠΟ ΠΛΥΝΤΗΡΙΟ ΙΜΑΤΙΣΜΟΥ, ζητείται προσωπικό για τη νέα σαιζόν. 1) Οδηγοί εργάτες με δίπλωμα Γ' κατηγορίας. 2) Κοπέλες για εργασία. Πληρ. τηλ. 0241092743, από 8.30 π.μ.-13.00 μ.μ. ΑΖ43824

ΠΩΛΗΤΡΙΕΣ από τη BOUTIQUE COLLECTION (Κ. Παλαιολόγου 9). Πληρ. τηλ. 37203. ΑΖ43823

ΑΠΟ ΕΠΙΧΕΙΡΗΣΗ ΕΙΔΩΝ ΥΓΙΕΙΝΗΣ ΖΗΤΕΙΤΑΙ ΚΥΡΙΑ Ή ΔΕΣΠΟΙΝΙΔΑ ΜΕ ΓΝΩΣΕΙΣ ΚΑΙ ΠΕΙΡΑ MARKETING. ΑΠΟΣΤΕΙΛΑΤΕ ΒΙΟΓΡΑΦΙΚΟ ΣΗΜΕΙΩΜΑ ΣΤΟ FAX. 02410 34082. ΤΗΛ. ΕΠΙΚΟΙΝΩΝΙΑΣ 02410 29350/31013 ΠΖ43789

ΠΡΟΣΩΠΙΚΟ για σούπερ μάρκετ στην Αρχάγγελο. Πληρ. τηλ. 0244022676 ΑΖ43653

ΥΠΑΛΛΗΛΟΣ ΓΙΑ ΕΚΘΕΣΗ ΕΠΙΠΛΩΝ. ΠΛΗΡ. ΤΗΛ. 02410 39910, 39911, ΩΡΕΣ ΚΑΤΑΣΤΗΜΑΤΩΝ ΠΖ43739

Από εστιατόριο στην Παλιά Πόλη **ζητείται** για την τουριστική σαιζόν 2002 **Σερβιτόρος** πεπειραμένος με προϋπηρεσία στην Παλιά Πόλη, με γνώσεις ξένων γλωσσών, για τη θέση του μαιτρ. Θα προτιμηθεί υπεύθυνος νέος, δραστήριος. Θα υπάρξει πακέτο αποδοχών με bonus. Πληρ. τηλ. 02410 74402, 02410 25186, ώρες επικοινωνίας 11.00-13.00 και 19.00-21.00 , κ. Γιώργος. ΑΖ43794

Από εστιατόριο στην Παλιά Πόλη **ζητούνται** για την τουριστική σαιζόν 2002 οι κάτωθι ειδικότητες: α) **Σερβιτόρος**, β) **Βοηθός σερβιτόρου**, απαραίτητη διετής προϋπηρεσία, γ) **Ταμίας** για πρωινή ή απογευματινή απασχόληση. Πληρ. τηλ. 02410 74402, 02410 25186, ώρες επικοινωνίας 11.00-13.00 & 19.00-21.00, κ. Γιώργος ΑΖ43795

Από μεγάλη εταιρεία διακίνησης μπύρας-ποτών και απορρυπαντικών, **ζητείται οδηγός** με επαγγελματικό δίπλωμα, γνώστης της αγοράς της Ρόδου, ηλικίας μέχρι 40 ετών. Προσφέρονται μισθός και ποσοστά. Πληρ. τηλ. 66227, 66228 ώρες 08.00-15.00.

Ζητείται άτομο ηλικίας μέχρι 30 ετών, εκπληρωμένες στρατιωτικές υποχρεώσεις και να έχει δίπλωμα οδήγησης, από εταιρεία διακίνησης μπύρας και απορρυπαντικών για **βοηθός αποθηκάριου.** Πληρ. τηλ. 66227, 66228 ώρες 08.00-15.00.

Γνωστή εταιρεία διακίνησης μπύρας-ποτών και απορρυπαντικών **ζητεί πωλητές-πωλήτριες** μέχρι 40 ετών. Προσφέρονται μισθός και ποσοστά. Πληρ. τηλ. 66227, 66228 ώρες 08.00-15.00.

ΗΛΕΚΤΡΟΛΟΓΟΙ (τεχνίτες-βοηθοί) με σχετική εμπειρία σε κτιριακές εγκαταστάσεις. Πληρ. τηλ. 094/6683824. ΑΖ43196

ΤΟ ΔΙΚΤΥΟ ΚΑΤΑΣΤΗΜΑΤΩΝ

multirama

ΕΝΑΣ INTERNET ΚΟΣΜΟΣ

ΖΗΤΑ ΝΑ ΠΡΟΣΛΑΒΕΙ

ΠΩΛΗΤΗ -ΤΕΧΝΙΚΟ Η/Υ

Ο κατάλληλος υποψήφιος πρέπει να διαθέτει τα εξής προσόντα,

- **Ικανές γνώσεις στον τομέα της πληροφορικής.**
- **Εμπειρία στις πωλήσεις**
- **Πτυχίο Τεχνικού Ηλεκτρονικών Υπολογιστών (ΤΕΙ, ΙΕΚ) ή παρεμφερούς ειδικότητας**
- **Γνώσεις επισκευής Η/Υ & Περιφερειακών.**
- **Γνώσεις Δικτύων και εγκατάστασης Windows 98 – NT - 2000**
- **Καλή Γνώση Αγγλικής Γλώσσας**
- **Προϋπηρεσία στο Service Η/Υ & Περιφερειακών θα ληφθεί σοβαρά υπόψη**
- **Ηλικία έως 26 ετών**
- **Άδεια οδήγησης αυτοκινήτου**
- **Εκπληρωμένες στρατιωτικές υποχρεώσεις..**

Η εταιρία προσφέρει ικανοποιητικό μισθό, συνεχή εκπαίδευση και δυνατότητες εξέλιξης σε μία συνεχώς αναπτυσσόμενη επιχείρηση.

Οι ενδιαφερόμενοι Παρακαλούνται να αποστείλουν /παραδώσουν Βιογραφικό Σημείωμα στην Δ/νση : Γρ. Λαμπράκη 30-32 ,τηλ. 02410-31604-5 / FAX 02410-31917

ΚΤΗΜΑΤΟΜΕΣΙΤΙΚΟ ΓΡΑΦΕΙΟ

ΕΥΡΩΚΤΗΜΑΤΙΚΗ

ΕΥΣΤΑΘΙΟΥ

ΜΕΣΙΤΕΣ ΣΥΜΒΟΥΛΟΙ ΜΕΛΕΤΗΤΕΣ



ΠΩΛΟΥΝΤΑΙ ΔΙΑΜΕΡΙΣΜΑΤΑ ΣΕ ΝΕΑ ΤΕΤΡΑΟΡΟΦΗ ΟΙΚΟΔΟΜΗ ΜΕ ΠΥΛΩΤΗ, ΣΤΟ ΡΟΔΙΝΙ

Η ΟΙΚΟΔΟΜΗ ΔΙΑΘΕΤΕΙ :

- **7 ΔΙΑΜΕΡΙΣΜΑΤΑ** ΤΩΝ 83 Τ.Μ. & 101 Τ.Μ.
- ΧΩΡΟ ΠΡΑΣΙΝΟΥ
- ΥΔΡΑΥΛΙΚΟ ΑΝΕΛΚΥΣΤΗΡΑ 8 ΑΤΟΜΩΝ
- ΘΕΣΗ ΣΤΑΥΘΜΕΥΣΗΣ ΓΙΑ ΚΑΘΕ ΔΙΑΜΕΡΙΣΜΑ
- ΠΡΟΣΒΑΣΗ ΑΤΟΜΩΝ ΜΕ ΕΙΔΙΚΕΣ ΑΝΑΓΚΕΣ
- ΠΛΗΡΗ ΘΕΡΜΑΝΣΗ

ΑΠΟΚΛΕΙΣΤΙΚΗ ΔΙΑΘΕΣΗ
Πληροφορίες

ΕΥΡΩΚΤΗΜΑΤΙΚΗ
Η ακίνητη αξία σας

Εθνικής Αντίστασης 83 (πρώην Άννης Μαρίας) δίπλα στην ALPHA BANK
Τηλ. 02410 73819,74917 ΚΙΝ. 0944/374546, 0945/292030 FAX 02410 38641

ΙΩΑΝΝΗΣ & ΜΙΧΑΛΗΣ ΕΥΣΤΑΘΙΟΥ

μαθηματα

ΦΟΙΤΗΤΡΙΑ, παραδίδει μαθήματα σε παιδιά Δημοτικού. Τιμή 6 Ευρώ την ώρα. Πληρ. τηλ. 0974/210734 Μάγδα. ΑΜ44009

ΦΟΙΤΗΤΡΙΑ, παραδίδει μαθήματα σε παιδιά Δημοτικού και Μαθηματικά-Φυσική-Χημεία σε παιδιά Γυμνασίου. Τιμή 5 Ευρώ την ώρα. Πληρ. τηλ. 0944/218409 Μαρία. ΑΜ44008

ΓΕΡΜΑΝΟΦΩΝΟΣ που μιλά και γράφει άριστα τα Γερμανικά, Ζητά εργασία σε ξενοδοχείο, γραφ. τουρισμού ή ενοικιάσεις αυτοκινήτων. Παρακαλώ να διατίθεται και στέγη. Πληρ. τηλ. 0938/993909. ΑΜ44007

ΚΑΘΗΓΗΤΗΣ με πολυετή πείρα στην Ελλάδα και τις ΗΠΑ παραδίδει ιδιαίτερα μαθήματα μαθηματικών, φυσικής και χημείας σε μαθητές γυμνασίου και λυκείου. Πληρ. τηλ. 097/2723870 ΑΜ43937

ΜΑΘΗΜΑΤΙΚΟΣ παραδίδει μαθήματα σε μαθητές Γυμνασίου-Λυκείου. Πληρ. τηλ. 02410/37914, 0946/214823. ΑΜ43544

ΚΑΘΗΓΗΤΡΙΑ, με πολυετή πείρα και αξιοσημείωτες επιτυχίες παραδίδει κατ' οίκον ιδιαίτερα μαθήματα Αγγλικών και Ιταλικών σε μαθητές όλων των επιπέδων. Προετοιμασία για εξετάσεις First Certificate in English και Cambridge Proficiency. Τιμές προσιτές. Πληρ. κ. Βιδινιώτη, τηλ. 0946658576 και 0241023870. ΑΜ43893

ΦΙΛΟΛΟΓΟΣ ΚΑΘΗΓΗΤΡΙΑ ΠΤΥΧΙΟΥΧΟΣ ΑΡΙΣΤΟΤΕΛΕΙΟΥ ΠΑΝΕΠΙΣΤΗΜΙΟΥ ΘΕΣΣΑΛΟΝΙΚΗΣ, ΠΑΡΑΔΙΔΕΙ ΙΔΙΑΙΤΕΡΑ ΜΑΘΗΜΑΤΑ ΣΕ ΜΑΘΗΤΕΣ ΓΥΜΝΑΣΙΟΥ - ΛΥΚΕΙΟΥ. ΤΙΜΕΣ ΠΡΟΣΙΤΕΣ, ΣΥΣΤΗΜΑΤΙΚΗ ΕΝΗΜΕΡΩΣΗ ΓΟΝΕΩΝ. ΠΛΗΡ. ΤΗΛ. 22428 ΚΑΙ 0937803323 (ΚΙΝΗΤΟ) ΧΠΜ291

ΟΙΚΟΔΙΔΑΣΚΑΛΕΙΟ Αγγλικών, Μαγκαφά Ειρήνη. Έχοντας την Αγγλική ως μητρική γλώσσα και πολύχρονη πείρα, παραδίδονται μαθήματα για όλα τα επίπεδα σε διμελή-τριμελή τμήματα ή και ιδιαίτερα. Πληρ. τηλ. 64202 και 61512. ΑΜ43697

γνωριμίες

20ΧΡΟΝΗ φοιτήτρια ζητά γνωριμία με κύριο άνω των 25 ετών. Πληρ. τηλ. 0946221911. ΠΓ43910

διαφορα

ΦΟΥΡΝΟΣ, αερόθερμος ζαχαροπλαστικής, 4 θέσεων με στόφα. Πληρ. τηλ. 02410/68987 και 02410/35628. ΑΔ44006

ΠΩΛΟΥΝΤΑΙ σε άριστη κατάσταση βιτρίνες, ράφια και γόνδολα για εξοπλισμό Mini Market. Δεχόμαστε σοβαρές προτάσεις. Πληρ. τηλ. 0241067032, 66231, κ. Γιώργος (ώρες καταστημάτων). ΑΔ43938

ΠΩΛΟΥΝΤΑΙ: Κρεβατοκάμαρα, ψυγείο και ένα πλυντήριο πιάτων λόγω αναχώρησης. Πληρ. τηλ. 093/7750426. ΑΔ43997

ΚΑΙΝΟΥΡΓΙΑ ΚΟΥΖΙΝΑ BOSCH με κεραμική εστία και αυτοκαθαριζόμενο φούρνο, λόγω αναχώρησης στο εξωτερικό. Επίσης πωλείται ψυγείο whirlpool σχεδόν καινούργιο. Πληρ. τηλ. 38321, 094/4448412. ΑΔ43998

ΠΩΛΟΥΝΤΑΙ: Σε τιμές ευκαιρίας: 1) Ψυγείο self-service βιτρίνα 3 μέτρων με 3 ντουλάπια από κάτω, 2) Ψυγείο βιτρίνα 1,5 μέτρου αλλαντικών ή και κρεάτων με 2 ντουλάπια από κάτω, 3) Ταμειακή μηχανή ευρώ, μάρκας SAMSUNG. Πληρ. τηλ. 097/7391764. ΑΔ43969

ΦΩΤΟΤΥΠΙΚΟ ΜΗΧΑΝΗΜΑ XEROX ελαφρώς μεταχειρισμένο, τιμή 110.000 δρχ. Πληρ. τηλ. 0241023815, 78275 (09.00-13.00 & 17.00-20.00) ΑΔ43925

ΚΑΘΙΣΜΑΤΑ ΜΠΑΜΠΟΥ με μαξιλάρια, τραπέζια, κατάλληλα για καφετέρια ή Snack Bar. Πληρ. τηλ. 0241025293 ΑΔ43939

ΠΩΛΕΙΤΑΙ βιντεοκάμερα PANASONIC DIGITAL V-ZI σε άριστη κατάσταση. Τιμή 170.000 δρχ. Πληρ. τηλ. 0946190994. ΑΔ43909

ΟΛΟΚΛΗΡΟΣ ΕΞΟΠΛΙΣΜΟΣ ΕΣΤΙΑΤΟΡΙΟΥ σε άριστη κατάσταση (σχεδόν αχρησιμοποίητος). Πληρ. τηλ. 0944/842657. ΑΔ43908

ΠΩΛΕΙΤΑΙ, κοπτοράπτης τρίκλωνος και πεντάκλωνος. Πληρ. τηλ. 31760 και 28004. ΑΔ43907

ΔΩΔΕΚΑ ΔΙΘΕΣΙΑ ΘΡΑΝΙΑ, μάρκας Production (σκελετός λευκός, καθίσματα κόκκινα), σε πολύ καλή κατάσταση. Πληρ. κ. Ευαγγελία, τηλ. 02410/81540, 82400. ΧΑΔ07022

ΠΩΛΕΙΤΑΙ, επαγγελματικό ψυγείο, βιτρίνα Οβάλ, κατάλληλο για ζαχαροπλαστείο, καφετέρια, σούπερ μάρκετ, παντοπωλείο κ.λπ., σχεδόν καινούργιο σε πολύ σπέσιαλ τιμή στις 145.000 δρχ. Πληρ. στα τηλέφωνα: 02410/26220 ή 02410/67189 και στη διεύθυνση Ηρώων Πολυτεχνείου 4 (δίπλα στο ξενοδοχείο ACANDIA). ΑΔ43892

ΤΡΑΠΕΖΙΑ ΚΑΙ ΣΚΑΜΠΩ για μπαρ. Πληρ. τηλ. 81377, 0977/006428, κ. Δημήτρη. ΑΔ43563

ΔΙΑΦΟΡΑ ΕΠΙΠΛΑ αντίκες από ιδιώτη, όπως κονσόλα σκαλιστή 150 χρόνων με καθρέπτη, μόνο 2.934 ευρώ ή 1.000.000 δρχ. Πληρ. τηλ. 0944/353206. ΑΔ43764

ΠΩΛΟΥΝΤΑΙ επαγγελματικοί κοπτοράπτες, γαζωτικές μηχανές και διάφορα είδη βιοτεχνικής ενδυμασίας. Πληρ. τηλ. 0942233795. ΑΔ43493

ΠΩΛΟΥΝΤΑΙ: ΤΗΛΕΟΡΑΣΗ GOLDSTAR "14, βίντεο SHARP, κεραία SATELITE UNIVERLA, MINI STEREO COBACT DISC GOLDSTAR, κιθάρα YAMAHA όλα μαζί 150.000 δρχ. Πληρ. τηλ. 093/2834868 κ. Κρέσνιγκ. ΑΔ43473

BAT FALCON 5,27 Evinrude Ficht 115 CV+Trailer. Πληρ. τηλ. 0942/516770. ΑΔ43545

ΑΝΙΧΝΕΥΤΕΣ ΜΕΤΑΛΛΩΝ ΑΜΕΡΙΚΗΣ, ΑΓΓΛΙΑΣ. ΑΞΙΟΠΙΣΤΟΙ, ΕΙΔΙΚΟΙ ΓΙΑ ΒΑΘΟΣ, ΔΙΑΧΩΡΙΣΜΟ. ΓΝΩΡΙΣΤΕ ΤΑ ΚΑΙΝΟΥΡΓΙΑ TESORO, SUPERSCAN MK2 ΜΕ ΤΕΛΑΡΟ 1Χ1μ., 1,5Χ1,5μ., 2Χ2μ. ΒΑΘΟΣ ΕΩΣ 8 ΜΕΤΡΑ. ΓΡΑΠΤΗ ΕΓΓΥΗΣΗ ΒΑΘΟΥΣ. 36 ΔΟΣΕΙΣ. ΠΛΗΡ. ΤΗΛ. 0310-286577, 0977 270437 ΠΔ4644

ΠΩΛΟΥΝΤΑΙ-ΜΙΚΡΟΕΠΙΠΛΑ: Παπουτσοθήκες, συρταριέρες, τραπέζια, καρέκλες, κρεβάτια, στρώματα, ντουλάπες, κρυσταλιέρες, σύνθετα, ροτόντες, καλόγηροι, σαλόνια, καναπέδες, ντιβανομπάουλα κ.ά. σε χαμηλές τιμές. Θα μας βρείτε στο 5ο χλμ. Ρόδου-Λίνδου στην Πλατής-Ροδοχρώμ. Πληρ. τηλ. 65065, 62037 από 8 - 14.30, απόγευμα 6-8. ΑΔ43361

ΕΞΟΠΛΙΣΜΟΣ ΚΟΜΜΩΤΗΡΙΟΥ σε άριστη κατάσταση, σε τιμή ευκαιρίας. Πληρ. τηλ. 27778, 25274. ΑΔ413389

προσφορες εργασιας

ΚΥΡΙΑ, αναλαμβάνει να φροντίζει ηλικιωμένους. Πληρ. τηλ. 33531-36138. ΑΡ43822

Η αλυσίδα καταστημάτων ηλεκτρικών ειδών CLUB ELECTRIC

ΖΗΤΑ

ΠΩΛΗΤΕΣ

Πλήρους απασχόλησης

Απαιτούμενα προσόντα: Απόφοιτοι λυκείου, ηλικία έως 35 ετών, γνώση χειρισμού Η/Υ επιθυμητή, σχετική προϋπηρεσία επιθυμητή.
Παρέχονται: Μισθός, bonus, ασφάλιση, εκπαίδευση, προοπτικές εξέλιξης.

Οι ενδιαφερόμενοι παρακαλούνται όπως αποστείλουν τα βιογραφικά τους σημειώματα στο Fax. 02410/39612, τηλ. 02410/21189

Filerimos Hotel Apartments Bungalows Studios

ΖΗΤΟΥΝΤΑΙ

- Υπάλληλοι υποδοχής με γνώσεις αγγλικής και γερμανικής γλώσσας.
- Λογιστής απόφοιτος ΤΕΙ.
- Υπάλληλοι Σ. Μάρκετ.
- Καμαριέρες.
- Βοηθοί σερβιτόρες.

Για τις ως άνω ειδικότητες οι ενδιαφερόμενοι θα απευθύνονται στην κ. Λία Καμπουράκη 9 π.μ. έως 1 το μεσημέρι στο τηλ. 02410/92510

KRESTEN PALACE HOTEL
6ο χλμ. Λεωφόρου Ρόδου-Καλλιθέας

ΖΗΤΑ

ΠΩΛΗΤΡΙΑ

για το Τουριστικό Κατάστημα

Απαραίτητα προσόντα: Γνώσεις ξένων γλωσσών και ανάλογη προϋπηρεσία

Πληρ. - Αιτήσεις (με πρόσφατη φωτογραφία) στο Ξενοδοχείο Καθημερινά: από 10.00-12.00, τηλ. 02410/62714, fax. 02410/65976, Τ.Θ. 4088

Pizza Hut

ΖΗΤΟΥΝΤΑΙ

ΣΕΡΒΙΤΟΡΟΙ και ΑΤΟΜΑ ΓΙΑ ΚΟΥΖΙΝΑ

Πληρ. τηλ. 02410/78570

Το γραφείο γενικού τουρισμού

ELAFOS REISEN

ΖΗΤΕΙ

συνεργάτες

για στελέχωση υποκαταστημάτων.
Απαραίτητη προϋπόθεση η άριστη γνώση της γερμανικής και καλή γνώση αγγλικής γλώσσας.
Θα ληφθεί υπόψη η προϋπηρεσία σε Τουριστικό Γραφείο

Οι ενδιαφερόμενοι παρακαλούνται να επικοινωνήσουν στα τηλ. 02410/66543-5, ώρες γραφείου

Mistral Hotel

Το ξενοδοχείο Mistral στα Κολύμπια

ΖΗΤΑ

ΥΠΑΛΛΗΛΟ ΥΠΟΔΟΧΗΣ

Απόφοιτο/η Τουριστικής Σχολής με τουλάχιστον 2 χρόνια προϋπηρεσία.
Προσόντα: Να γνωρίζει κρατήσεις με Η/Υ, άριστη γνώση της γερμανικής και αγγλικής γλώσσας, γνώσεις ιταλικής και γαλλικής γλώσσας.
Αποδοχές: Μισθός βάση νόμου.
Παρακαλούνται οι υποψήφιοι
Να προσκομίζουν τα βιογραφικά τους με μια φωτογραφία τους.
Η συνέντευξη θα γίνεται μόνο κατόπιν ραντεβού Πληρ. τηλ. 02410/56350 (ώρες επικοινωνίας καθημερινά 9.00-14.30) Π. Κεσίσογλου

Groupe **Carrefour**

Η Carrefour Μαρινόπουλος, μέλος του πολυεθνικού ομίλου Carrefour ο οποίος λειτουργεί σε 27 χώρες στην Ευρώπη, Ασία και Λατ. Αμερική, με περισσότερα από 9.000 σημεία πώλησης (Υπερμάρκετ, Σουπερμάρκετ, Hard Discount, Frozen Foods) και απασχολεί 320.000 άτομα, επιθυμεί να προσλάβει:

Για τα Σουπερμάρκετ ΜΑΡΙΝΟΠΟΥΛΟΣ της Ρόδου

ΔΙΑΚΟΣΜΗΤΗ/ΤΡΙΑ

Ο κάτοχος της θέσης φροντίζει για την δημιουργία και υλοποίηση ειδικών θεμάτων, ενεργειών προώθησης με τα αντίστοιχα σκηνικά, την προώθηση περιοδικού, την κατασκευή των πινακιδίων στο εσωτερικό και εξωτερικό του καταστήματος και την άριστη αισθητική εικόνα του καταστήματος.

Απαραίτητα Προσόντα:
- Εμπειρία σε στήσιμο βιτρίνας καταστήματος ή σκηνικών θεάτρου
- Πτυχίο διακοσμητή ή γραφίστα
- Μεγάλη δημιουργικότητα και αισθητική χώρο

Παρακαλούνται οι ενδιαφερόμενοι να καταθέσουν **ΑΜΕΣΑ** Βιογραφικό Σημείωμα με πρόσφατη φωτογραφία στα καταστήματα **ΜΑΡΙΝΟΠΟΥΛΟΣ** περιοχών **Καλλιθέας, Τσαλδάρη** και **Ιαλυσού.**

---

rp ★★★★★

RODOS PALACE

Resort.Hotel • Convention Center

Το μεγαλύτερο ξενοδοχειακό συγκρότημα της Ρόδου ζητεί το ακόλουθο προσωπικό:

- **Υπαλλήλους Υποδοχής**
  Γνώστες Αγγλικών, Γερμανικών, με ανάλογη προϋπηρεσία
- **Προϊσταμένη Ορόφων**
  Με ανάλογη προϋπηρεσία σε ξενοδοχεία πολυτελείας

Οι ενδιαφερόμενοι για τις ανωτέρω θέσεις μπορούν να στείλουν ένα βιογραφικό τους σημείωμα με μία πρόσφατη φωτογραφία στην Διεύθυνση της εταιρείας υπ' όψιν Κου Π. Ρούμπη

Επίσης ζητούνται:
- Μάγειροι Α', Β' & βοηθοί
- Μπουφετζήδες Α' & Β'
- Σερβιτόροι & βοηθοί
- Μπάρμεν Α' & Β'
- Hostess
- Νυχτερινός Receptionist
- Γκρουμ
- Καμαριέρες
- Καθαρίστριες
- Κομμώτρια
- Θυρωρός
- Αποθηκάριος με ανάλογη προϋπηρεσία και γνώσεις Η/Υ
- Συντηρητές (Ηλεκτρολόγοι, Υδραυλικοί)

Για τις ανωτέρω ειδικότητες οι ενδιαφερόμενοι μπορούν να απευθύνονται καθημερινά από 09.00 - 15.00 στον προσωπάρχη του ξενοδοχείου και στη διεύθυνση:

Ξενοδοχείο Ρόδος Παλάς
Λεωφ. Ιαλυσού, Τ.Θ. 121, Ιξιά, Ρόδος
Τηλ. 02410 97235, Fax: 02410 25350

Η ΑΛΥΣΙΔΑ ΚΑΤΑΣΤΗΜΑΤΩΝ HONDOS CENTER

ΖΗΤΕΙ

να προσλάβει για το κατάστημά της στην Ρόδο:

1. Πωλήτριες

Απαραίτητα προσόντα:
— Γνώση Αγγλικής γλώσσας
— Απολυτήριο Λυκείου.
Οι ενδιαφερόμενες παρακαλούνται να αποστείλουν Βιογραφικό σημείωμα και φωτογραφία απαραίτητη στη διεύθυνση Αλεξάνδρου Διάκου 30-32 Ρόδος, Τ.Κ. 85100

Πληρ. τηλ.02410-77850

ΖΗΤΟΥΝΤΑΙ

ΠΩΛΗΤΡΙΕΣ

για τουριστικό κατάστημα εντός πόλεως.
Ωράριο συνεχές.
Μισθός 240.000 καθαρά.

Πληρ. τηλ. 74721

ΖΗΤΟΥΝΤΑΙ

ΠΩΛΗΤΡΙΕΣ

από κατάστημα χρυσοχοΐας, να ομιλούν πολύ καλά μια τουλάχιστον ξένη γλώσσα Γερμανικά ή Σουηδικά ή Φιλανδικά.

GESUCHT WERDEN

DEUTSCH SPRACHIGE VERKAUFERINNEN FUR JUWELIERGESCHAFTE.

HALUTAAN

SUOMEA PUHUVIA MYYJIA KULTASEPANLIIKKEESEEN

Πληρ. τηλ. 60110, από 10.00-12.00 π.μ.

ΑΡΧΙΤΕΚΤΩΝ ΠΑΡΑΔΙΔΕΙ ΜΑΘΗΜΑΤΑ AUTOCAD

σε φοιτητές, σχεδιαστές, μηχανικούς και αρχιτέκτονες.
Πληρ. τηλ. 0241039984

ΚΑΘΗΓΗΤΡΙΑ ΠΤΥΧΙΟΥΧΟΣ ΕΛΛΗΝΙΚΟΥ ΩΔΕΙΟΥ

ΠΑΡΑΔΙΔΕΙ

μαθήματα κατ' οίκον αρμόνιου θεωρίας και αρμονίας
Πληρ. τηλ. 0241075128

ΣΧΟΛΗ ΟΔΗΓΩΝ

ΠΟΡΤΣΕΛΛΗΣ ΣΤΕΦΑΝΟΣ

Διπλ. εκπαιδευτής υποψηφίων οδηγών μέλος της Ε.Σ.Ο.Ρ. Ο.Ε.



- Διπλώματα αυτοκινήτου, μοτοσικλέτας,φορτηγού, λεωφορείου, νταλίκας
- Αναθεωρήσεις ληγμένων αδειών
- Θεωρητικά μαθήματα ΚΟΚ και Μηχανολογίας
- Μετατροπές ξένων διπλωμάτων σε ελληνικά
- Διπλώματα αυτόματου αυτοκινήτου

ΝΕΑ ΔΙΕΥΘΥΝΣΗ: ΕΘΝΙΚΗΣ ΑΝΤΙΣΤΑΣΗΣ 73 (ΠΡΩΗΝ ΑΝΝΗΣ ΜΑΡΙΑΣ)
ΤΗΛ. 34497, 0945463635

ΣΧΟΛΗ ΟΔΗΓΩΝ ΠΟΤΣΟΥ ΣΩΤΗΡΗ

ΔΙΠΛ. ΕΚΠΑΙΔΕΥΤΗΣ ΥΠΟΨΗΦΙΩΝ ΟΔΗΓΩΝ.
ΔΙΠΛΩΜΑΤΑ Α - Β - Γ - Δ - Ε



★ Αναλαμβάνουμε την έκδοση αδειών οδήγησης όλων των κατηγοριών.

★ Αναθεωρήσεις Επαγ/κών αδειών.

★ Τα θεωρητικά μαθήματα όλων των κατηγοριών γίνονται στό σύγχρονο Κέντρο θεωρητικής Εκπαίδευσης Υποψηφίων Οδηγών της Ε.Σ.Ο.Ρ. Ο.Ε. Στην οποία μετέχουμε.

★ Διαθέτουμε καί Αυτόματο Επιβατηγό.

Εθνάρχου Μακαρίου 31, 2ος όροφος, ΡΟΔΟΣ
(Ένανα Εθνικής Τράπεζας, πάνω από το κατ/μα "ΡΟΔΙ")
Τηλ. 78070 Κιν. 0945- 567404

προσφορες

συνέχεια από την προηγούμενη

ΚΥΡΙΑ αξιοπρεπής μεσήλικος **ζητάει εργασία** προς φύλαξη παιδιών ή ηλικιωμένων. Πληρ. τηλ. 097/3895811.
AP43996

ΜΑΓΕΙΡΑΣ 40 χρόνων από την Βουλγαρία **ζητά εργασία** με γνώσεις διεθνής και ελληνικής κουζίνας, Αγγλικά και Γερμανικά με 10 χρόνια προϋπηρεσία στην Κύπρο, Ελλάδα, Γερμανία. Πληρ. τηλ. 0977/967621. AP43995

ΝΕΟΣ που γνωρίζει καλά την τέχνη του σιδερά-αλουμινά **ζητά** ανάλογη εργασία. Πληρ. τηλ. 0946/403621. AP43953

ΣΧΟΛΗ ΟΔΗΓΩΝ



ΠΥΛΑΡΙΝΟΣ ΗΡΑΚΛΗΣ

Πτυχιούχος Εκπαιδευτής

Διπλώματα
✓ *Ερασιτεχνικά*
✓ *Επαγγελματικά*
✓ *Μοτοσικλέτας*
✓ *Επεκτάσεις - Αναθεωρήσεις*

Αγ. Αναστασίας & Π.Π. Γερμανού 40
Εμπορικό Κέντρο Φώκιαλη, α' όροφος
Τηλ. 75270, 0942 445549
ΠΜ43869

ΑΝΑΚΟΙΝΩΣΗ
ΜΑΘΗΜΑΤΑ
*** Computer ***
PROGRAM COMPUTER
ΕΓΓΡΑΦΕΣ
** ΤΩΡΑ **
Τμήματα για:
Παιδιά - Ενήλικες
Αρχάριους - Μαθητές
Επαγγελματίες
Ανεύρεση Εργασίας
ΠΑΡΕΧΕΤΑΙ ΒΕΒΑΙΩΣΗ
Διδάσκει πτυχιούχος Πανεπιστημίου Αμερικής
ΜΑΝΩΛΗΣ Ι. ΣΟΦΙΛΛΑΣ
Κοδριγκτώνος 91
Τηλ. (0241) 31761

ΜΑΘΗΜΑΤΑ Η/Υ για ενήλικες



Windows, Internet, Email, Word, Excel, Access

ΤΜΗΜΑΤΑ :
- Ταχύρυθμα 6 εβδομάδων
- Τρίμηνα - προετοιμασία για απόκτηση του ECDL
- Ειδικά για επιχειρήσεις

Στο εκπαιδευτικό κέντρο ANOSIS μπορείτε να αποκτήσετε το ECDL το δίπλωμα των υπολογιστών με διεθνή αναγνώριση που αποδεικνύει τις γνώσεις σας στους Η/Υ ...

ECDL
ΠΙΣΤΟΠΟΙΗΜΕΝΟ ΕΞΕΤΑΣΤΙΚΟ ΚΕΝΤΡΟ
Anosis Computer Learning
Τηλ. 78924
Στ. Κωτιάδη 64 Ανάληψη
Κώστας Χατζηδάκης
ΠΤΥΧ. ΠΛΗΡΟΦΟΡΙΚΗΣ ΠΑΝ. ΑΘΗΝΩΝ

ΣΧΟΛΗ ΟΔΗΓΩΝ ΑΥΤΟΚΙΝΗΤΩΝ ΚΑΙ ΜΟΤΟΣΙΚΛΕΤΩΝ

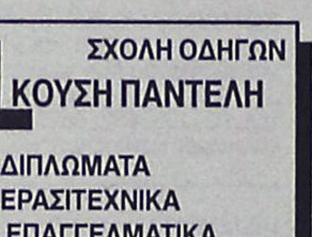

ΚΟΥΚΗΣ ΝΙΚΟΛΑΟΣ

εκπαιδευτής

Διπλώματα
✓ *Ερασιτεχνικά*
✓ *Επαγγελματικά*
✓ *Μοτοσικλέτας*
✓ *Επεκτάσεις - Αναθεωρήσεις*

ΟΣΛΟ 14-ΡΟΔΟΣ
ΤΗΛ. 02410/60557, 0977/698360
ΠΡ43566

ΣΧΟΛΗ ΟΔΗΓΩΝ

ΚΟΥΣΗ ΠΑΝΤΕΛΗ

- **ΔΙΠΛΩΜΑΤΑ**
- **ΕΡΑΣΙΤΕΧΝΙΚΑ**
- **ΕΠΑΓΓΕΛΜΑΤΙΚΑ**
- **ΜΟΤΟΣΙΚΛΕΤΑΣ**
- **ΜΑΘΗΜΑΤΑ ΘΕΩΡΗΤΙΚΗΣ ΔΙΔΑΣΚΑΛΙΑΣ**



-Επεκτάσεις όλων των κατηγοριών
-Αναθεωρήσεις ληγμένων αδειών
-Μετατροπές ξένων αδειών σε ελληνικές

Οδός Βαλαωρίτου 9
(έναντι HOTEL SEMIRAMIS ΠΙΣΩ ΑΠΟ ΤΟ ΠΑΛΑΙΟ ΝΟΣΟΚΟΜΕΙΟ
e-mail: koysisp@internet.gr

ΕΚΠΑΙΔΕΥΤΙΚΟ ΑΥΤΟΚΙΝΗΤΟ:
TOYOTA YARIS 1300 cc
AIR CONDITIONED
(ΠΡΟΣΟΧΗ): ΜΑΘΗΜΑΤΑ
α. Μοτοσικλέτας μεγάλου κυβισμού από 125 cc έως ανεξαρτήτου
6. Μοτ/τας έως 125 cc
γ. Μοτοποδηλάτου 50 cc
Διαθέτουμε επίσης κι αυτόματες μοτοσικλέτες 125 cc
Πληρ. τηλ.
29157-73820-94777
ΚΑΙ ΑΝΑ ΠΑΣΑ ΣΤΙΓΜΗ
ΣΤΑ ΚΙΝΗΤΑ τηλ.
0944/511313-0944/203343

Στην κατηγορία ανεξαρτήτου κυβισμού η εκπαίδευση γίνεται με μοτοσικλέτα 500 cc
Παραλαθή των μαθητών μας και από τις οικίες τους
"Η σωστή και μεθοδική εκπαίδευση στα σύγχρονα οχήματά μας, βάζει γερά θεμέλια για τη δημιουργία ενός καλού νέου οδηγού"

ΠΡΟΣΟΧΗ
Στη σχολή μας παραδίδονται και μαθήματα θεωρητικής διδασκαλίας

ΠΜ40624

Η ΤΡΟΦΟΔΟΤΙΚΗ ΡΟΔΟΥ Α.Ε.

ΖΗΤΕΙ

1. Πωλητές
2. Υπαλλήλους γραφείου

Πληρ. τηλ. 02410/68111, 64440, 60314, ώρες 08.00-16.00

ΖΗΤΕΙΤΑΙ

Βρεφονηπιοκόμος για καλοκαιρινή απασχόληση σε παιδικό σταθμό.
Πληρ. τηλ. 02410-24848

ΤΟ ΚΑΤΑΣΤΗΜΑ

Bo concept

ΡΟΔΟΥ ΖΗΤΑ:

Για άμεση πρόσληψη **νέα,** με τα ακόλουθα προσόντα:
- Ανεση επικοινωνίας, ευχέρεια λόγου, ευχάριστη προσωπικότητα, οργανωτικές ικανότητες.
- Χρήση Η/Υ.
- Προϋπηρεσία, καθώς και γνώσεις σχεδίου ή διακόσμησης θα ληφθούν υπ' όψιν.

Προσφέρουμε άριστο και σύγχρονο περιβάλλον εργασίας καθώς και ανταγωνιστικό πακέτο αποδοχών.

Αποστολή βιογραφικού ή επίσκεψη στο χώρο μας Λ. Λίνδου 216. Πληρ. τηλ. 02410-69414/0945797962

ΠΩΛΕΙΤΑΙ

MERCEDES ELEGAND
με 32.000 χλμ. σε άριστη κατάσταση. Φυλάσσεται σε γκαράζ, στην τιμή 27.880 ευρώ.
Πληρ. τηλ. 02410/34886, 0932/437145

ΠΩΛΕΙΤΑΙ

FIAT SEICENTO, σε τιμή ευκαιρίας, κίτρινο.
Πληρ. τηλ. 21807 (πρωί), 26294 (απόγευμα)

ΞΕΝΑΚΗΣ Audi

0% προκαταβολή έως 60 μήνες
1 χρόνος επίσημη εγγύηση

- **PEUGEOT 406** 1.600 c.c., μον. 1997, κλιματισμός, airbag οδηγού, ηλ. παράθυρα, κεντρικό κλείδωμα, ηχητικό σύστημα. **ΤΙΜΗ: 3.200.000**
- **AUDI A4** 1.6 μον. 1997: Κλιματισμός, ABS, 2 Air Bags, ηλεκτρικά παράθυρα, κεντρικό κλείδωμα, ηλεκτρικοί καθρέπτες, ηχητικό σύστημα. **ΤΙΜΗ: 5.900.000**
- **CITROEN XANTIA** 1.800 c.c., μον. 1995: A/C, ABS, Air Bag, ηλεκτρικά παράθυρα, κεντρικό κλείδωμα, ηλεκτρικοί καθρέπτες, συναγερμό, ηχητικό σύστημα. **ΤΙΜΗ: 3.950.000.**
- **LANCIA K** 2.000 c.c., μον. 1995: Κλιματισμός, ABS, ηλεκτρικά παράθυρα, κεντρικό κλείδωμα, ηλεκτρικοί καθρέπτες, σαλόνι alcatra. **ΤΙΜΗ: 4.100.000.**
- **ALFA ROME 146** 1.4 c.c., μον. 1997: Ζάντες αλουμινίου, ηλεκ. παράθυρα και ηχητικό σύστημα. **ΤΙΜΗ: 2.600.000-7.630 €.**

CAR EXPERTS

Ξενάκης
εξουσιοδοτημένος έμπορος
Kosmocar A.E.
Λίνδου 238
Τηλ. 02410/61600
www.xenakisautos.gr

ΒΟΥΛΓΑΡΗ
ΒΙΟΜΗΧΑΝΙΑ ΦΥΤΩΝ

ΖΗΤΟΥΝΤΑΙ

ΣΤΕΛΕΧΗ ΓΙΑ ΤΟ ΤΜΗΜΑ ΠΩΛΗΣΕΩΝ

Απαιραίτητα προσόντα:
- Νέοι-ες δραστήριοι-φιλόδοξοι έως 35 ετών
- Απόφοιτοι Λυκείου ΤΕΙ-ΑΕΙ
- Δίπλωμα αυτοκινήτου
- Άνεση στην επικοινωνία και στις δημόσιες σχέσεις

ΠΡΟΣΦΕΡΟΝΤΑΙ:
- Ικανοποιητικό πακέτο αποδοχών
- Αριστες συνθήκες εργασίας

ΤΗΛΕΦΩΝΟ ΕΠΙΚΟΙΝΩΝΙΑΣ: 02410/33647
Ωρες 8 π.μ. - 15 μ.μ.

ΑΠΟ ΤΑ ΚΑΤΑΣΤΗΜΑΤΑ ΠΑΠΠΟΥ

ΖΗΤΟΥΝΤΑΙ

Α) ΠΩΛΗΤΡΙΕΣ και Β) ΒΟΗΘΟΣ ΛΟΓΙΣΤΗ

Πληρ. τηλ. 02410/24286

ΑΣΦΑΛΙΣΤΙΚΑ ΓΡΑΦΕΙΑ ΑΝΘΟΠΟΥΛΟΣ ΚΑΙ ΣΥΝΕΡΓΑΤΕΣ ΕΚΠΡΟΣΩΠΟΙ ΤΩΝ ΜΕΓΑΛΥΤΕΡΩΝ ΚΑΙ ΕΓΚΥΡΟΤΕΡΩΝ ΑΣΦΑΛΙΣΤΙΚΩΝ ΚΑΙ ΕΠΕΝΔΥΤΙΚΩΝ ΕΤΑΙΡΕΙΩΝ ALLIANZ-ΑΛΦΑ ΑΣΦΑΛΙΣΤΙΚΗ-ASTRA-GENERALLI-ΑΓΡΟΤΙΚΗ-NC HELLAS-ALPHA TRUST-FIDELITY κ.λπ.

ΖΗΤΑΜΕ

ΣΥΝΕΡΓΑΣΙΑ ΜΕ ΕΠΑΓΓΕΛΜΑΤΙΕΣ ΑΣΦΑΛΙΣΤΕΣ ΚΑΙ ΑΣΦΑΛΙΣΤΡΙΕΣ

ΠΑΡΕΧΟΥΜΕ ΥΨΗΛΑ BONUS ΣΥΝΕΡΓΑΣΙΑΣ

ΚΟΝΤΑ ΜΑΣ ΜΠΟΡΕΙΤΕ ΝΑ ΑΣΦΑΛΙΣΕΤΕ ΚΑΘΕ ΚΙΝΔΥΝΟ

ΣΤ. ΚΑΖΟΥΛΗ 7 ΡΟΔΟΣ 02410/39400

ΑΠΟ ΤΗΝ ΕΤΑΙΡΕΙΑ
ΣΑΝΓΟΥΙΝΓΚ ΧΟΤΕΛΣ ΕΛΛΑΣ Α.Ε.
ξενοδοχεία Sunwing Resort Kallithea & Sungarden, Rhodes, Λεωφόρος Καλλιθέας 5ο χλμ.

ΖΗΤΕΙΤΑΙ

ΥΠΑΛΛΗΛΟΣ
για την τουριστική σαιζόν 2002, με την κάτωθι ειδικότητα:
ΚΑΠΤΑΙΝ-LEAD

Πληροφορίες τηλ. 0241088100

Η εταιρεία ΦΡΟΝΑΣ ΓΕΩΡΓΙΟΣ ΚΑΙ ΣΙΑ Ο.Ε.
Αντιπρόσωπος των εταιρειών BDF NIVEA, ENERGIZER, ΟΜΙΛΟΣ ΣΑΡΑΝΤΗ, ΜΕΛΙΣΣΟΚΟΜΙΚΗ ΑΤΤΙΚΗ, κ.λπ.

ΖΗΤΕΙ

για άμεση πρόσληψη
ΠΩΛΗΤΕΣ-ΠΩΛΗΤΡΙΕΣ,
έως 35 ετών με δίπλωμα αυτοκινήτου.
Προσφέρονται μισθός-bonus-αυτοκίνητο.
Εργασία 12μηνη, προϋπηρεσία στην αγορά των super market θα ληφθεί υπόψιν.

Πληρ. τηλ. 02410/32601, ώρες 08.00-16.00

---

rp
★★★★★
RODOS PALACE
Resort Hotel • Convention Center

Το πολυτελέστερο Ξενοδοχειακό Συγκρότημα Διακοπών της χώρας (785 δωματίων), με το μεγαλύτερο Διεθνές Συνεδριακό Κέντρο (4000 ατόμων), ζητεί:

ASST. MARKETING & P.R MANAGER

Το εν λόγω στέλεχος που θα επιλεγεί θα κληθεί να ασχοληθεί ενεργά με τη χάραξη και την υλοποίηση της επικοινωνιακής πολιτικής, την επίβλεψη της δημιουργίας σύγχρονου διαφημιστικού υλικού, την προώθηση των πωλήσεων, την έρευνα αγοράς και την δημιουργία αποτελεσματικών δημοσίων σχέσεων με τους πελάτες και τα Μ.Μ.Ε.

Ο/Η ιδανικός υποψήφιος θα πρέπει να είναι έως 30 ετών, απόφοιτος Ελληνικού ή ξένου Πανεπιστημίου ή αναγνωρισμένης Τουριστικής Σχολής και να διαθέτει μεταπτυχιακό τίτλο στο Marketing και την Διοίκηση Ξενοδοχειακών Επιχειρήσεων ή εκτενή εμπειρία στον ευρύτερο χώρο του Marketing Τουριστικών Υπηρεσιών.
Απαραίτητη θεωρείται η άριστη γνώση της Αγγλικής και κατά προτίμηση της Γερμανικής γλώσσας, καθώς επίσης και η χρήση Η/Υ (Word, Excel, Internet κ.λπ.). Οποιαδήποτε επιπλέον προσόντα θα συνεκτιμηθούν στην αξιολόγηση. Η απασχόληση είναι δωδεκάμηνης διάρκειας με έδρα τη Ρόδο.

Οι ενδιαφερόμενοι μπορούν να αποστείλουν το βιογραφικό τους μαζί με μία φωτογραφία στην διεύθυνση:

Λεωφ. Ιαλυσού, Τ.Θ. 121, Ιξιά, Ρόδος 851 00
Fax: 02410 25350 E-mail: info@rodos-palace.gr
Υπ' όψιν Κου Γ. Μπαρμπούτη
Η απόλυτη εχεμύθεια θεωρείται αυτονόητη

ΡΟΔΙΑΚΗ ΚΤΗΜΑΤΙΚΗ

ΣΥΜΒΟΥΛΟΙ & ΕΚΤΙΜΗΤΕΣ ΑΚΙΝΗΤΩΝ — ΚΤΗΜΑΤΟΜΕΣΙΤΙΚΟ ΓΡΑΦΕΙΟ από το 1983

ΠΩΛΟΥΝΤΑΙ ΜΟΝΟΚΑΤΟΙΚΙΕΣ ΣΤΟΥΣ ΤΡΕΙΣ



ΣΕ ΜΠΕΤΑ ΑΠΟ 31.000.000 ΔΡΧ

ΑΝΕΣΤΗΣ & ΣΑΒΒΑΣ ΣΑΒΒΑΪΔΗΣ

tel: 26281 & 35476 cel: 0944-421015 & 0977-433427

ΖΗΤΕΙΤΑΙ

από την OPEL "ΜΑΜΑΛΙΓΚΑΣ ΑΕΒΕ"

ΤΕΧΝΙΚΟΣ ΣΥΜΒΟΥΛΟΣ

ΑΠΑΡΑΙΤΗΤΑ ΠΡΟΣΟΝΤΑ:

1. Εκπληρωμένη στρατιωτική θητεία
2. Γνώσεις Ηλεκτρονικού Υπολογιστή
3. Ευχέρεια στην επικοινωνία
4. Οργανωτική ικανότητα

Τεχνικές γνώσεις δεν είναι απαραίτητες.

Επικοινωνήστε με τον κ. ΜΑΚΡΑ,
καθημερινώς από 10.00-14.00
στο τηλ. 02410 61005

ΑΠΟ ΤΟ ΞΕΝΟΔΟΧΕΙΟ LINDIAN VILLAGE ΣΤΗ ΛΑΡΔΟ

ΖΗΤΟΥΝΤΑΙ

1. **RECEPTIONIST** με πολύ καλή γνώση Ιταλικών.
2. **BARMAN Ή BARWOMAN** με ευχέρεια στα Ιταλικά.
3. **ΖΑΧΑΡΟΠΛΑΣΤΗΣ-ΑΡΤΟΠΟΙΟΣ**

Πληροφορίες καθημερινά από 09.30-15.00 στο τηλέφωνο 02440-47369
Αποστολή βιογραφικών στο 02440-47365.

ΖΗΤΟΥΝΤΑΙ

ΠΩΛΗΤΡΙΕΣ
για καταστήματα εντός πόλεως.
Μόνιμη απασχόληση

Πληρ. τηλ. 0241-0-34105

ΤΟΥΡΙΣΤΙΚΗ ΠΑΠΑΒΑΣΙΛΕΙΟΥ Α.Ε.
ΞΕΝΟΔΟΧΕΙΟ BLUE BAY GROUP OF HOTELS ΠΑΡΑΛΙΑ ΙΑΛΥΣΟΥ

ΖΗΤΑ

για την τουριστική περίοδο 2002, προσωπικό των παρακάτω ειδικοτήτων:

1. Υπάλληλοι υποδοχής, με γνώσεις Αγγλικών και Γερμανικών
2. Σερβιτόροι **3. Καμαριέρες**

Παρακαλούνται οι ενδιαφερόμενοι όπως περάσουν από το ξενοδοχείο καθημερινώς 09.00-14.00 για τη συμπλήρωση των αιτήσεων.

Anna Riska GROUP

ΖΗΤΕΙΤΑΙ

ΠΩΛΗΤΡΙΑ ΠΕΠΕΙΡΑΜΕΝΗ
Πληρ. τηλ. 31348

TRISTAR
ΕΤΑΙΡΕΙΑ ΚΛΙΜΑΤΙΣΜΟΥ

ΖΗΤΕΙ

ΤΕΧΝΙΚΟ-ΨΥΚΤΙΚΟ-ΗΛΕΚΤΡΟΛΟΓΟ
Για Service-εγκαταστάσεις-επισκευές κλιματιστικών μηχανημάτων

Απαραίτητη προϋπόθεση: Δίπλωμα Οδήγησης
Για πληροφορίες ή βιογραφικό στην Δ/νση:
Μεγ. Κων/νου 61, Ρόδος
Τηλ. (02410) 77058, 77059

ΤΟ ΞΕΝΟΔΟΧΕΙΟ ΝΗΡΗΪΔΕΣ

ΣΤΑ ΚΟΛΥΜΠΙΑ

ΖΗΤΕΙ

ΠΡΟΣΩΠΙΚΟ ΟΛΩΝ ΤΩΝ ΕΙΔΙΚΟΤΗΤΩΝ

Παρακαλούνται οι ενδιαφερόμενοι να απευθύνονται στο τηλ. 0241056210 ή στο ξενοδοχείο από 09.30-13.00

ΖΗΤΕΙΤΑΙ

άτομο ηλικίας μέχρι 30 ετών για βοηθός αποθηκαρίου με εκπληρωμένες στρατιωτικές υποχρεώσεις και να έχει δίπλωμα οδήγησης, από εταιρεία διακίνησης μπύρας και απορρυπαντικών για βοηθός αποθηκάριου.

Πληρ. τηλ. 66227, 66228 ώρες 08.00-15.00

ΖΗΤΟΥΝΤΑΙ

ΠΩΛΗΤΕΣ-ΠΩΛΗΤΡΙΕΣ για καταστήματα κοσμημάτων στο ΚΙΟΤΑΡΙ. Μισθός και ποσοστά.

Τηλ. 86670-3, κ. Τάκη

ΖΗΤΟΥΝΤΑΙ

ΞΕΝΟΔΟΧΕΙΟ ΚΟΛΥΜΠΙΑ ΜΠΗΤΣ

ΖΗΤΑ ΠΡΟΣΩΠΙΚΟ:
- Σερβιτόρους
- Βοηθούς σερβιτόρους
- Βοηθοί σερβιτόροι μπαρ, σνακ μπαρ, καφετέριας
- Καμαριέρες
- Πωλήτριες super market
- Κηπουρός
- Bell boy

Πληρ. τηλ. 56247 κ. Σάσσος, 12.00-14.00

RODIAN BEACH • RESORT
Managed by Amathus

ΖΗΤΕΙ

για το νέο Health & Recreation Club, που θα λειτουργήσει με την νέα σαιζόν, άτομο πλήρης απασχόλησης, που να αναλάβει το κέντρο και να κατέχει γνώσεις μασάζ:

classic swedish
Back massage
fasce massage
aromatherapy
reflexology
indian head massage
Απαραίτητη γνώση αγγλικής γλώσσας.

Οι ενδιαφερόμενοι καλούνται να απευθυνθούν στην κ. Αρτεμη Χριστοδούλου τηλ. 02410/89928

Billy's Place

ΖΗΤΟΥΝΤΑΙ

1. Μπάρμαν
2. Σερβιτόρος
3. Ατομο για κουζίνα

Απαραίτητα προσόντα:
Καλή γνώση ξένων γλωσσών (θέσεις 1 και 2).
Προϋπηρεσία σε αντίστοιχη θέση, κατά προτίμηση στον ξενοδοχειακό τομέα.
Κάτοικοι ευρύτερης περιοχής Δήμου Πεταλούδων.

Πληρ. τηλ. 0945/432402
(9 το πρωί-2 το μεσημέρι)

RODIAN BEACH • RESORT
Managed by Amathus

AMATHUSIA
CENTRE
INDOOR POOL
HEALTH & FITNESS CLUB

Ζητεί για το νέο Health & Recreation Club, που θα λειτουργήσει με τη νέα σαιζόν, άτομο πλήρους απασχόλησης με ειδικότητα:

αισθητικού

Απαραίτητη γνώση αγγλικής γλώσσας

Οι ενδιαφερόμενες καλούνται να απευθυνθούν στην κα Άρτεμη Χριστοδούλου, τηλέφωνο 02410-89928

Εμπορική Εταιρεία Ξενοδοχειακού Εξοπλισμού

ΖΗΤΑ

Πωλητές - Οδηγούς

Πληρ. τηλ. 02410 70630/1, 9.00 π.μ. έως 2.00 μ.μ.

ΠΩΛΟΥΝΤΑΙ

ΓΙΑ ΕΠΑΓΓΕΛΜΑΤΙΕΣ
ΑΡΤΟΠΟΙΟΥΣ ΚΑΙ ΖΑΧΑΡΟΠΛΑΣΤΕΣ

1. Φούρνος αέρος, 20 λαμαρίνες 70Χ90 βιγγλέρ
2. Ζυμωτήριο ιταλικό
3. Κύλινδος ζυμαριού
4. Μηχανή κρουασάν
5. Μηχανή σφολιάτας γαλλικής
6. Βιτρίνα 2 1/2 μέτρα τζάμι κουρμπαριστό
7. Μηχανή για ψωμάκια Κάιζερ και Στερν
8. Μηλοτρίφτης και πατατοτρίφτης.

Πληρ. τηλ. 21807 (πρωί), 26294 (απόγευμα)

Από την αντιπροσωπεία αυτοκινήτων DAEWOO Αλ. Κούκουρας πωλούνται τα παρακάτω μεταχειρισμένα:

- **BMW 316,** 1600 cc, μοντέλο '94 ανθρακί, Imm., A/C, υδραυλικό τιμόνι, ηλ. παράθυρα, ηλ. καθρ., κεντρ. κλειδ. HiFi, αεροτομή, προβ. ομίχλης, ζάντες αλουμινίου και δερμάτινο σαλόνι. Σε άριστη κατάσταση, τιμή 4.700.000 δρχ.
- **PEUGEOT 405,** 1600 cc, μοντέλο '96, γρανίτης, ABS, A/C, Imm., υδρ. τιμ., ηλ. παράθ., κεντρ. κλειδ. με τηλεχ., HiFi. Σε άριστη κατάσταση: Τιμή 2.600.000 δρχ.
- **CITROEN XANTIA**, 1600 cc, μοντέλο '96, άσπρο, ABS, αερόσακος οδηγού-συνοδηγού, Klima, υδρ. τιμ., ηλ. παράθ., ηλ. καθρ., κεντρ. κλειδ. και HiFi. Σε άριστη κατάσταση. Τιμή 3.350.000 δρχ.
- **FIAT CINQUECENTO,** 900 cc, μοντ. '95, κόκκινο, κεντρ. κλειδί, ηλ. παράθ., HiFi. Σε άριστη κατάσταση. Τιμή 1.200.000 δρχ.
- **FIAT CINQUECENTO**, 900 cc, μοντ. 96, κόκκινο, κεντρ. κλειδ., ηλ. παράθ., ζάντες αλουμινίου, HiFi. Σε άριστη κατάσταση. Τιμή 1.300.000 δρχ.
- **FIAT CINQUECENTO,** 900 CC, μοντ. '95, μπλε, κεντρ. κλειδ., ηλ. παράθ., HiFi. Σε άριστη κατάσταση. Τιμή 1.300.000 δρχ.
- **SEAT IBIZA**, 1200 cc, μοντέλο '93 κόκκινο, Τιμή 1.100.000 δρχ.
- **ALFA ROMEO 147**, κυπαρισσί, μοντέλο 1996, κεντρικό κλείδωμα, ηλ. παράθυρα, υδρ. τιμόνι, αερόσακος οδηγού, ABS, σε άριστη κατάσταση, τιμή 2.450.000 δρχ.

Διακανονισμός: από 12 έως 36 μηνιαίες δόσεις και από 0% προκαταβολή.

Πληρ. τηλ. 02410(0)60100, 65183
ΥΠΕΥΘΥΝΟΣ ΠΩΛΗΣΕΩΝ: κ. Κωστής Βαλεντής

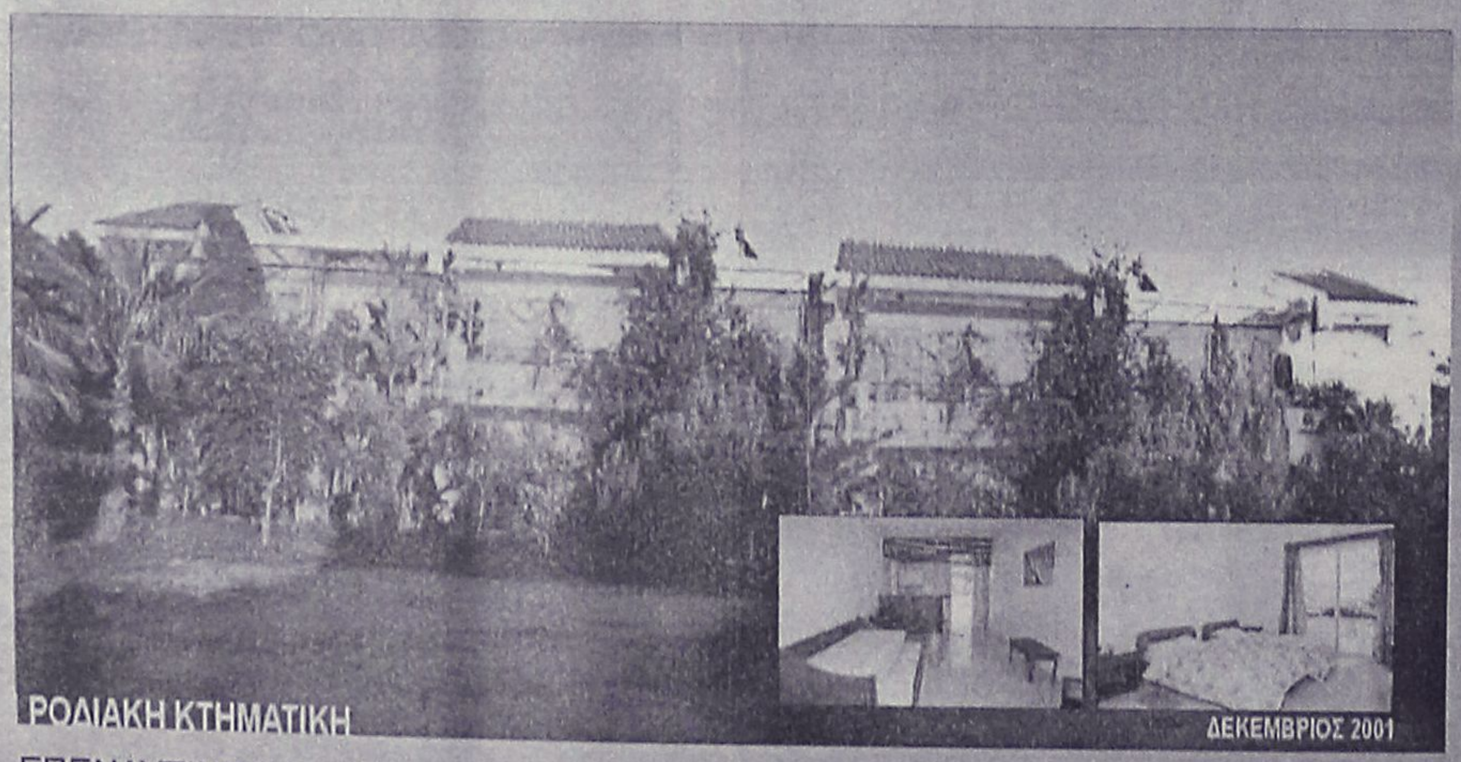

ΕΠΕΝΔΥΤΙΚΕΣ ΠΡΟΤΑΣΕΙΣ

ΑΚΙΝΗΤΟ ΕΙΣΟΔΗΜΑΤΟΣ ΜΕ ΕΤΗΣΙΑ ΑΠΟΔΟΣΗ 7,68 %

- 2 ΚΤΙΡΙΑ 12 ΕΠΙΠΛΩΜΕΝΩΝ ΔΙΑΜΕΡΙΣΜΑΤΩΝ 50 τ.μ. ΤΟ ΚΑΘΕΝΑ ΜΕ ΙΔΙΩΤΙΚΟ ΚΗΠΟ ΚΑΙ ΒΕΡΑΝΤΑ ΜΙΣΘΩΜΕΝΑ ΟΛΟΚΛΗΡΟ ΤΟ ΕΤΟΣ ΜΕ ΠΛΗΡΟΤΗΤΑ 100%
- ΣΥΝΟΛΙΚΟ ΕΜΒΑΔΟΝ ΚΤΙΡΙΩΝ 652 τ.μ.
- ΟΙΚΟΠΕΔΟ 6,410 τ.μ.
- ΥΠΟΛΟΙΠΟ ΕΓΚΕΚΡΙΜΕΝΗΣ ΟΙΚΟΔΟΜΙΚΗΣ ΑΔΕΙΑΣ 617 τ.μ.
- ΕΤΑΙΡΙΚΗ ΜΟΡΦΗ Α.Ε.
- ΤΟΠΟΘΕΣΙΑ - ΙΞΙΑ ΔΗΜΟΥ ΙΑΛΥΣΟΥ
- ΑΜΕΣΗ ΜΕΤΑΒΙΒΑΣΗ

ΑΠΟΚΛΕΙΣΤΙΚΗ ΔΙΑΘΕΣΗ

ΑΝΕΣΤΗΣ & ΣΑΒΒΑΣ ΣΑΒΒΑΪΔΗΣ
τηλ: 0241-26281 & 35476
cel: 0944–421015

ΡΟΔΙΑΚΗ ΚΤΗΜΑΤΙΚΗ
ΣΥΜΒΟΥΛΟΙ & ΕΚΤΙΜΗΤΕΣ ΑΚΙΝΗΤΩΝ
ΚΤΗΜΑΤΟΜΕΣΙΤΙΚΟ ΓΡΑΦΕΙΟ από το 1983

προσφορες

συνέχεια από την προηγούμενη

ΛΟΓΙΣΤΗΣ-ΦΟΡΟΤΕΧΝΙΚΟΣ αναλαμβάνει τη τήρηση βιβλίων β' και γ' κατηγορίας καθώς και την υποβολή φορολογικών δηλώσεων. Πληρ. τηλ. 02410/93558, 0944/377300. AP43845

ΚΥΡΙΑ, με συστάσεις και πείρα ζητά εργασία για περιποίηση ηλικιωμένων ή ως οικιακή βοηθός. Πληρ. τηλ. 02410-35689 και 0241092683, ώρες 10.00-14.00 και 17.00-21.00. AP43825

ΤΩΡΑ ΚΑΙ ΣΤΗ ΡΟΔΟ. ΥΠΗΡΕΣΙΑ ΠΡΟΜΗΘΕΙΑΣ ΠΡΟΣΩΠΙΚΟΥ ΟΙΚΙΑΚΗΣ ΒΟΗΘΕΙΑΣ. HOME CARE. (ΛΑΤΖΙΕΡΕΣ, ΚΑΜΑΡΙΕΡΕΣ, ΝΟΣΟΚΟΜΕΣ, ΣΥΝΟΔΟΥΣ ΓΙΑ ΗΛΙΚΙΩΜΕΝΟΥΣ ΚΑΙ ΑΤΟΜΑ ΜΕ ΕΙΔΙΚΕΣ ΑΝΑΓΚΕΣ, ΟΙΚΙΑΚΕΣ ΒΟΗΘΟΥΣ, ΜΠΕΪΜΠΥ ΣΙΤΕΡ, ΚΑΘΑΡΙΣΤΡΙΕΣ Κ.ΛΠ.). ΟΛΟΚΛΗΡΩΜΕΝΗ ΦΡΟΝΤΙΔΑ ΓΙΑ ΤΟ ΣΠΙΤΙ ΚΑΙ ΚΑΘΕ ΕΠΙΧΕΙΡΗΣΗ. ΜΗΤΡΟΠΟΛΕΩΣ 114. ΤΗΛ. 23478 ΩΡΕΣ 9.00-14.00 ΚΑΙ 18.00-21.00 ΚΑΙ ΣΤΟ 0972220890 ΠΡ43227

ΕΚΤΕΛΟΥΝΤΑΙ ΑΓΡΟΤΙΚΕΣ ΕΡΓΑΣΙΕΣ

Μονόυνο. Τρίυνο

Πληρ. τηλ. 0945/403862

ΝΕΡΟ!
ΒΡΕΙΤΕ ΝΕΡΟ

Ραδιοαισθητικός, αναλαμβάνει την ανεύρεση υδάτινων πόρων στο χώρο σας έναντι αμοιβής. Διαθέτουμε μηχανήματα για την διάνοιξη γεωτρήσεων και ανόρυξη νερού.

ΕΡΓΑΣΙΑ ΕΓΓΥΗΜΕΝΗ. ΤΙΜΕΣ ΛΟΓΙΚΕΣ.

Πληρ. τηλ. 0945-981382

βραδινές ώρες

ΠΡ42081

ΥΔΡΑΥΛΙΚΟΣ
ΑΝΑΛΑΜΒΑΝΟΥΜΕ

ΠΑΣΗΣ ΦΥΣΕΩΣ ΥΔΡΑΥΛΙΚΕΣ ΕΓΚΑΤΑΣΤΑΣΕΙΣ, ΕΠΙΣΚΕΥΕΣ, ΞΕΒΟΥΛΩΜΑΤΑ

Ο ΓΙΩΡΓΟΣ

Πληρ. τηλ. 61761, 0938011515

ΠΡ43681

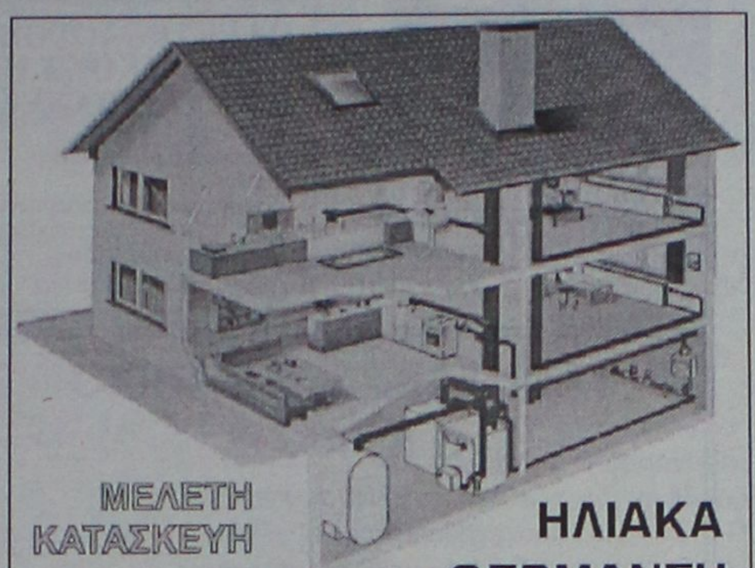

ΜΕΛΕΤΗ ΚΑΤΑΣΚΕΥΗ

Τηλ. 0241-90005
Κινητό 0945 200430

ΗΛΙΑΚΑ ΘΕΡΜΑΝΣΗ ΥΔΡΑΥΛΙΚΑ

ΡΟΔΟΘΕΡΜ

ΠΩΛΕΙΤΑΙ

δισκοπρίονο RYOBI BT-3000 ολοκαίνουργιο με δυνατότητες γωνιάστρας επιτραπέζιο 300.000 δρχ. Ευκαιρία.

Πληρ. τηλ. 0241064306-0946067096

Cleaning Pro

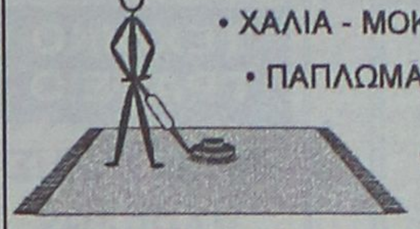

πλένουμε & φυλάμε:

- ΧΑΛΙΑ - ΜΟΚΕΤΕΣ - ΦΛΟΚΑΤΕΣ
- ΠΑΠΛΩΜΑΤΑ - ΚΟΥΒΕΡΤΕΣ

Τηλ: 02410 60585

ΝΕΕΣ ΕΓΚΑΤ/ΣΕΙΣ: ΝΙΚΗΦ. ΒΡΕΤΤΑΚΟΥ - ΑΣΓΟΥΡΟΥ

DYNAMIC STICK

ΒΙΟΤΕΧΝΙΑ ΚΟΛΛΑΣ ΠΛΑΚΙΔΙΩΝ

ΕΛΕΝΑΣ ΜΙΧΑΗΛ

ΤΗΛ. ΠΑΡΑΓΓΕΛΙΩΝ (02410) 40054, 0944/755214
Δήμος Καμείρου

Εχετε πρόβλημα με τα παλιά σας αλουμίνια;

- **Τα επισκευάζω ή τα αντικαθιστώ με καινούργια**

ΚΑΤΑΣΚΕΥΕΣ ΑΛΟΥΜΙΝΙΟΥ ΚΑΙ ΣΙΔΗΡΟΥ

"Ο ΓΙΩΡΓΟΣ"

Πληρ. τηλ. 39747, 0944999655

ΠΡ43682

ΟΡΓΑΝΟΠΟΙΕΙΟ

ΤΟ ΟΡΓΑΝΟΠΟΙΕΙΟ ΠΟΥ ΠΑΝΤΑ ΘΕΛΕΙ ΝΑ ΠΡΩΤΟΠΟΡΕΙ ..... ΚΑΤΑΣΚΕΥΑΣΕ .....



Η ΠΗΓΗ ΓΙΑ ΤΑ ΜΟΥΣΙΚΑ ΟΡΓΑΝΑ
ΕΜΕΙΣ ΚΑΤΑΣΚΕΥΑΖΟΥΜΕ .....
ΕΜΕΙΣ ΕΠΙΣΚΕΥΑΖΟΥΜΕ .....
ΚΑΙ ΑΣΕ ΤΟΥΣ ΑΛΛΟΥΣ ..... ΝΑ ΨΑΧΝΟΝΤΑΙ .....



"ΟΡΓΑΝΟΠΟΙΕΙΟ"
ΒΑΣΙΛΗΣ ΠΑΥΛΑΚΗΣ
ΑΘΗΝΩΝ 18 - ΑΝΑΛΗΨΗ ΡΟΔΟΣ
ΤΗΛ. 0241-64306 ΚΙΝ. 0946-067096
email: vasilispavlakis@yahoo.gr

ΑΝΑΛΑΜΒΑΝΟΥΜΕ

την ανέγερση της οικοδομής σας σε μπετά ή τελειωμένη με αντάλλαγμα οικοπέδου οικοδομήσιμου

ΖΩΤΑΛΗΣ

Πληρ. τηλ. 0945/805032, 0944/545544, 25849, fax. 32130

ΑΡΧΙΤΕΚΤΩΝ ΕΣΩΤΕΡΙΚΩΝ ΧΩΡΩΝ

με εμπειρία και καλή γνώση των σχεδιαστικών προγραμμάτων AUTOCAD, AUTOCAD ARCHITECTURAL DESKTOP (AUTOCAD 3D), και 3D STUDIO VIZ R3 (φωτορεαλισμός).

ΖΗΤΑ

συνεργασία με τεχνικά γραφεία.

Πληρ. τηλ. 093/7227653

ΚΟΥΡΑΣΤΗΚΑΤΕ ΝΑ ΨΑΧΝΕΤΕ ΤΕΧΝΙΤΕΣ ΓΙΑ ΤΟ ΠΡΟΒΛΗΜΑ ΤΟΥ ΣΠΙΤΙΟΥ ΣΑΣ; Η ΛΥΣΗ ΓΙΑ ΣΑΣ ΕΙΜΑΣΤΕ ΕΜΕΙΣ

ΤΑ ΣΥΝΕΡΓΕΙΑ

- Αλουμίνια EUROPA και Σίδερα
- Υδραυλικός-Θέρμανση-Αποφράξεις
- Ελαιοχρωματιστής-Μονώσεις
- Ηλεκτρολόγος
- Ψυκτικός
- Μαραγκός
- Σκεπές
- Πλακατζής
- Τζακάδες
- Κτισίματα-Σοβάδες
- Κλειδαράς
- Καλουπατζής-Μπετατζής
- Διαμαντοτρυποκοπτική
- Κι όλες τις τεχνικές εργασίες

Το γραφείο μας λειτουργεί 24 ώρες το 24ωρο για την καλύτερη εξυπηρέτηση σας!

Γ. ΣΕΦΕΡΗ 135, ΡΟΔΟΣ 85100
ΤΗΛ. 02410/60888

ΠΡ43565

ΚΤΗΜΑΤΟΜΕΣΙΤΙΚΟ ΓΡΑΦΕΙΟ

ΕΥΡΩΚΤΗΜΑΤΙΚΗ

ΕΥΣΤΑΘΙΟΥ

ΜΕΣΙΤΕΣ ΣΥΜΒΟΥΛΟΙ ΜΕΛΕΤΗΤΕΣ

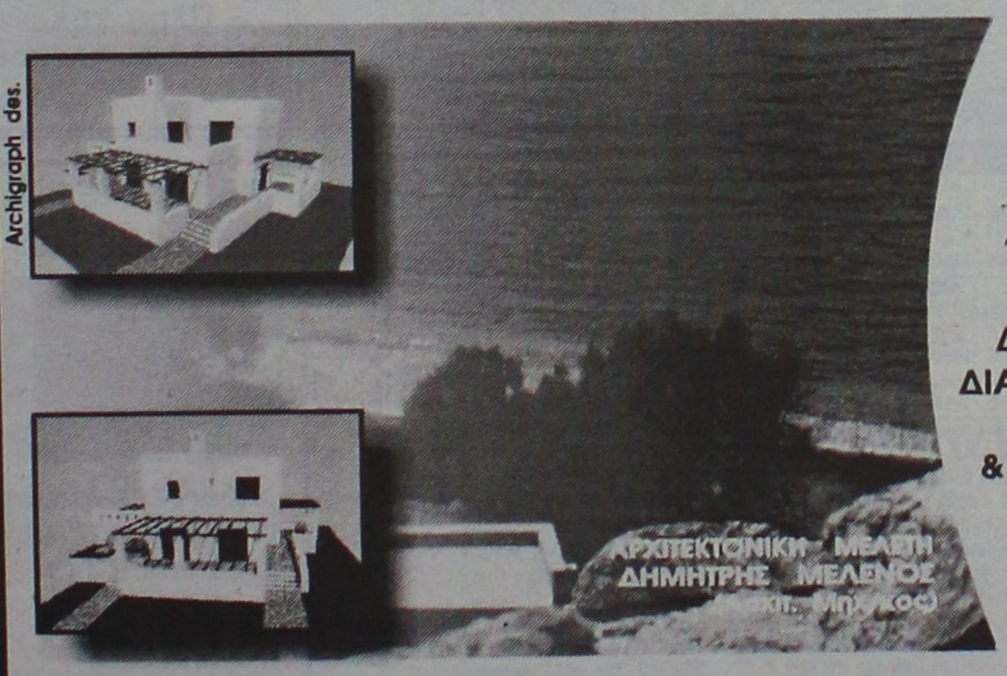

ΠΩΛΟΥΝΤΑΙ ΜΟΝΟΚΑΤΟΙΚΙΕΣ ΣΕ ΟΙΚΟΠΕΔΑ ΣΤΟ ΚΥΜΑ, ΣΤΗΝ ΠΑΡΑΛΙΑΚΗ ΖΩΝΗ ΤΗΣ ΛΑΧΑΝΙΑΣ (ΘΕΣΗ ΣΑΛΑΜΙΝΑ)

ΚΑΘΕ ΜΟΝΟΚΑΤΟΙΚΙΑ ΑΝΑΠΤΥΣΣΕΤΑΙ ΣΕ ΔΥΟ ΟΡΟΦΟΥΣ, ΚΑΤΑΛΑΜΒΑΝΕΙ ΧΩΡΟ 100 Τ.Μ., ΔΙΑΘΕΤΕΙ ΣΑΛΟΝΙ, ΚΟΥΖΙΝΑ ,ΤΡΙΑ ΥΠΝΟΔΩΜΑΤΙΑ, ΔΥΟ ΜΠΑΝΙΑ, ΑΠΟΘΗΚΕΥΤΙΚΟ ΧΩΡΟ, & ΟΙΚΟΔΟΜΕΙΤΑΙ ΜΕΣΑ ΣΕ ΟΙΚΟΠΕΔΟ 900 Τ.Μ.

ΜΕ ΟΡΙΟ ΤΟΝ ΑΙΓΙΑΛΟ . . .

ΑΞΙΑ 80.000.000 ΔΡΧ - 243.776,2 €

ΑΠΟΚΛΕΙΣΤΙΚΗ ΔΙΑΘΕΣΗ
Πληροφορίες

Εθνικής Αντίστασης 83 (πρώην Άννης Μαρίας) δίπλα στην ALPHA BANK
Τηλ. 02410 73819,74917 ΚΙΝ. 0944/374546, 0945/292030 FAX 02410 38641

ΕΥΡΩΚΤΗΜΑΤΙΚΗ
Η ακίνητη αξία σας

ΙΩΑΝΝΗΣ & ΜΙΧΑΛΗΣ ΕΥΣΤΑΘΙΟΥ

ΕΧΕΤΕ ΠΡΟΒΛΗΜΑΤΑ;
ΔΟΥΛΕΥΕΤΕ ΚΑΙ ΔΕΝ ΕΧΕΤΕ ΧΡΟΝΟ;

ΕΛΑΤΕ ΝΑ ΣΑΣ ΒΟΗΘΗΣΟΥΜΕ

ΥΠΗΡΕΣΙΕΣ ΓΡΑΜΜΑΤΕΙΑΣ-ΜΕΤΑΦΡΑΣΕΙΣ ΓΙΑ ΟΛΟΥΣ ΤΟΥΣ ΑΛΛΟΔΑΠΟΥΣ

SAKHIBOVA YEVGENIYA

(Μιλάμε Ρώσικα-Ελληνικά)

Δημπεράκη 8, τηλ. 0241070072 κιν. 0945699826

ΤΑ ΜΟΝΑΔΙΚΑ

Βιολογικά Ταπητοκαθαριστήρια Ρόδου

ΚΛΕΟΠΑΤΡΑ & EURO CLEAN CENTER

Εμπιστευθείτε τον καθαρισμό και φύλαξη των ταπήτων στα καθαριστήρια μας

- *Προσφέρουμε άψογο και έμπειρο Βιολογικό Καθαρισμό Ταπήτων*
- *Στεγνό καθαρισμό χειροποίητων χαλιών*
- *Επιτόπου καθαρισμό σε σαλόνια-μοκέτες*
- *Ειδικός καθαρισμός παπλώματα-φλοκάτες*
- *Επισκευές σε όλους τους τύπους ταπήτων*

"Η φύλαξη είναι δωρεάν" για όλο τον χρόνο. παραλαβή-παράδοση κατ' οίκον σε όλη τη Ρόδο.

Υπεύθυνος:
Κουφαλλάκης Σταύρος
Τηλ. 0241-51996,
0945793626 fax 51322
ΠΡ42631

ΤΕΧΝΙΚΟ ΓΡΑΦΕΙΟ
ΑΝΑΣΤΑΣΗΣ ΒΑΡΕΛΗΣ

ΑΡΧΙΤΕΚΤΟΝΑΣ

Αναλαμβάνει:
- Τη μελέτη
- Την επίβλεψη
- Την κατασκευή
- Την υποβολή δικαιολογητικών στην ΔΕΥΑΡ

για την σύνδεσή σας με το ΑΠΟΧΕΤΕΥΤΙΚΟ

Αμεση εξυπηρέτηση
Καλή δουλειά
Οικονομικές λύσεις

για κάθε πληροφορία σας:
ΓΡΑΦΕΙΟ:
Μαδρίτης 20, Ρόδος

Τηλ. 0241-0-61502
κιν. 0977-305126
ΠΡ43099

ΑΠΟΦΡΑΞΕΙΣ

ΔΩΔΕΚΑΝΗΣΙΑΚΕΣ ΑΠΟΦΡΑΞΕΙΣ

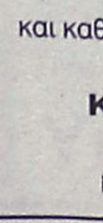

"ΚΟΛΟΣΣΟΣ"

ΑΠΟΦΡΑΞΕΙΣ ΚΑΘΑΡΙΣΜΟΙ ΑΠΟΧΕΤΕΥΣΕΩΝ & ΒΟΘΡΩΝ

Αναλαμβάνουμε πάσης φύσεως αποφράξεις οποιουδήποτε μήκους και πλάτους
Αναλαμβάνουμε καθαρισμούς αποχετευτικών αγωγών ΔΗΜΩΝ, ΞΕΝ/ΧΕΙΩΝ στρατιωτικών μονάδων ΣΠΙΤΙΩΝ, ΠΟΛΥΚΑΤΟΙΚΙΩΝ καθώς και καθαρισμούς βιολογικών μονάδων με μηχάνημα υψηλής πιέσεως σε όλη την Δωδ/σο

Κ. ΠΗΔΙΑΚΗΣ - Π. ΚΑΣΕΡΗΣ

Πληρ. τηλ. 47915-91881,
κιν. 0944/325234 και 0977/717048

προσφορες

συνέχεια από την προηγούμενη

ΕΛΑΙΟΧΡΩΜΑΤΙΣΜΟΙ. ΑΝΑΛΑΜΒΑΝΟΥΜΕ ΠΑΝΤΟΣ ΕΙΔΟΥΣ ΕΛΑΙΟΧΡΩΜΑΤΙΣΜΟΥΣ ΣΕ ΠΟΛΥ ΛΟΓΙΚΕΣ ΤΙΜΕΣ. ΠΛΗΡ. ΤΗΛ. 93677,0936360327
ΧΠΡ1561

ΤΑΠΗΤΟΚΑΘΑΡΙΣΤΗΡΙΟ Ο ΔΡΑΚΟΣ

Αναλαμβάνουμε υπεύθυνα καθαρισμός και φύλαξη
χαλιά • μοκέτες • φλοκάτες
Ειδικός καθαρισμός μεταξωτών και χειροποίητων χαλιών
Επί τόπου καθαρισμοί
μοκετών • σαλονιών • πούλμαν
με 20ετή πείρα

Πληρ. τηλ. 26805, 51024, 097/4208020

ΑΠΟΦΡΑΞΕΙΣ-ΚΑΘΑΡΙΣΜΟΙ





ΑΠΟΦΡΑΞΕΙΣ
ΚΑΘΑΡΙΣΜΟΙ
ΣΥΝΤΗΡΗΣΕΙΣ
ΑΠΟΧΕΤΕΥΣΕΩΝ-ΕΠΙΦΑΝΕΙΩΝ-ΚΤΙΡΙΩΝ-ΠΛΟΙΩΝ-ΒΙΟΛΟΓΙΚΩΝ

Αναλαμβάνουμε ξενοδοχεία, Δήμους, πολ/κίες κ.λπ. Αντληση πετρελαιοειδών από πλοία καθώς και λιποσυλλεκτών και βιολογικών. ΜΕ ΜΟΝΑΔΙΚΑ ΣΕ ΥΨΟΣ ΠΙΕΣΗΣ ΚΑΙ ΑΝΑΡΡΟΦΗΣΗΣ. ΥΠΕΡΣΥΓΧΡΟΝΑ ΜΗΧΑΝΗΜΑΤΑ ΥΔΡΟΒΟΛΗΣ ΣΕ ΟΛΗ ΤΗ ΔΩΔΕΚΑΝΗΣΟ

ΟΛΟ ΤΟ 24ωρο

ΒΑΡΔΕΛΛΗ Μ. -ΚΡΑΣΟΠΟΥΛΟΣ Δ. Ο.Ε.

Τηλ. 35555, Fax: 96516, Κιν. 0944/395999

e-mail:metropontikas@excite.com.

ΣΤΙΣ ΠΙΟ ΧΑΜΗΛΕΣ ΤΙΜΕΣ

ΔΩΣΕ ΣΤΥΛ ΣΤΟ ΚΙΝΗΤΟ ΣΟΥ

ΝΕΟ 5.000 ΛΟΓΟΤΥΠΑ ΚΑΙ ΜΕΛΩΔΙΕΣ για ένα κινητό μοδάτο!

www.rollingtones.gr



ΗΛΕΚΤΡΟΛΟΓΟΣ ΜΗΧΑΝΙΚΟΣ Τ.Ε. ΑΝΑΛΑΜΒΑΝΕΙ

- Νέες εγκαταστάσεις
- Επεκτάσεις, Μετατροπές
- Βλάβες

Ξενοδοχείων-Καταστημάτων-Πολυκατοικιών-Διαμερισμάτων

Πληρ. τηλ. 68608, 0932/242625

ΠΟΛΙΤΙΚΟΣ ΜΗΧΑΝΙΚΟΣ

ΑΝΑΛΑΜΒΑΝΕΙ

- Μελέτες σύνδεσης οικοδομών με το αποχετευτικό δίκτυο της Δ.Ε.Υ.Α.Ρ.
- Μελέτες θερμομόνωσης, παθητικής πυροπροστασίας
- Σχεδίαση σε AUTOCAD αρχιτεκτονικών σχεδίων.

Τιμές λογικές

Πληρ. τηλ.

02410-28394— 0972-493338

ΠΡ41981

"ΑΜΕΣΟΣ" ΚΕΝΤΡΟ ΕΡΓΑΣΙΑΣ

ΧΑΜΗΛΟΜΙΣΘΕΣ ΕΛΛΗΝΟΡΩΣΟΠΟΝΤΙΕΣ, ΕΛΛΗΝΟΒΟΥΛΓΑΡΕΣ, ΟΙΚΟΝΟΣΟΚΟΜΕΣ, ΟΙΚΟΚΑΘΑΡΙΣΤΡΙΕΣ, ΒΡΕΦΟΝΗΠΙΑΓΩΓΟΥΣ, ΛΑΤΖΕΡΟΜΑΓΕΙΡΙΣΣΕΣ, ΞΕΝΟΔΟΧΟΫΠΑΛΛΗΛΟΥΣ, ΣΥΝΟΔΟΥΣ ΗΛΙΚΙΩΜΕΝΩΝ, ΖΕΥΓΑΡΙΑ ΑΛΛΟΔΑΠΩΝ, ΑΓΡΟΤΙΚΩΝ ΕΡΓΑΣΙΩΝ ΑΠΟΣΤΕΛΟΥΜΕ ΑΥΘΗΜΕΡΟΝ. ΣΑΒΒΑΤΟΚΥΡΙΑΚΑ ΕΡΓΑΖΟΜΑΣΤΕ

Πληρ. τηλ. 010-5243508, 010-5243568, Fax: 010-5241634

ΠΡ43462

ΣΥΝΤΗΡΗΣΕΙΣ ΚΟΥΦΩΜΑΤΩΝ ΑΛΟΥΜΙΝΙΟΥ

Εχετε πρόβλημα με τα κουφώματα σπιτιού ή της επιχείρησής σας; Το ειδικό συνεργείο μας αναλαμβάνει τις συντηρήσεις κουφωμάτων αλουμινίου υπεύθυνα και σε λογικές τιμές.

25ετή πείρα
Πληρ. τηλ. 90618 κ. Αλέκος

ΧΠΡ411

"ΑΠΟΦΡΑΞΕΙΣ" "Η ΜΑΡΙΑ"



ΑΠΟΦΡΑΞΕΙΣ ΠΑΝΤΟΣ ΤΥΠΟΥ ΑΠΟΧΕΤΕΥΣΕΩΝ

ΞΕΝ/ΩΝ, ΕΣΤ/ΩΝ ΣΤΡΑΤΟΠΕΔΩΝ ΠΟΛ/ΚΙΩΝ ΟΙΚΙΩΝ ΜΕ ΜΗΧΑΝΗΜΑ ΥΨΗΛΗΣ ΠΙΕΣΕΩΣ ΥΔΡΟΒΟΛΗΣ

ΑΜΕΣΗ ΕΞΥΠΗΡΕΤΗΣΗ ΟΛΟ ΤΟ 24ΩΡΟ

Πληρ. τηλ. 94750 και 0241-35555, 0977/257441.

ΕΡΓΟΛΑΒΟΣ ΜΑΣΤΟΡΑΣ ΚΩΝΣΤΑΝΤΙΝΟΣ

ΤΙΜΕΣ ΛΟΓΙΚΕΣ

αναλαμβάνω γενικές κατασκευές κτιρίων, αναπαλαιώσεις, σοβατίσματα, χτισίματα, γκρεμίσματα βαψίματα, μάρμαρα, γιαλίσματα, πλακάκια, περιφράξεις οικοπέδων, κατασκευές, μελέτες για σοφίτες, ξυλοκατασκευές, τοποθέτηση κεραμίδια.

ΓΙΑ ΟΛΗ ΤΗ ΔΩΔΕΚΑΝΗΣΟ

Πληρ. τηλ. 27255, 0944-823925
όλο το 24ωρο

ΠΡ43390

ΑΓΟΡΑΖΩ

ΧΡΥΣΑΦΙΚΑ
ΚΟΣΜΗΜΑΤΑ
ΝΟΜΙΣΜΑΤΑ
ΧΡΥΣΑ ΔΟΝΤΙΑ
ΜΕΤΟΧΕΣ
ΩΡΟΛΟΓΙΑ
ΑΝΤΙΚΕΣ

Δάνεια επί ενεχύρω

«ΜΠΑΜΠΗΣ»

Δημ. Θεοδωράκη 15
(1ος όροφος)
ΡΟΔΟΣ

ΧΠΡ407

ΤΕΧΝΙΚΟ ΓΡΑΦΕΙΟ

Αναλαμβάνει

- Μελέτες για σύνδεση οικοδομών με το **αποχετευτικό δίκτυο Δ.Ε.Υ.Α.Ρ.**
- Αδειες λειτουργίας καταστημάτων
- Ηλεκτροδοτήσεις κτιρίων.

Υπεύθυνος:
Μιχάλης Μαυρομάγουλος
Αρχιτέκτονας Μηχανικός
Στεφάνου Καζούλη 14
Ρόδος
Τηλ. 0241-27040, κιν. 0974041051
ΧΠΡ411

ΤΑΠΗΤΟΚΑΘΑΡΙΣΤΗΡΙΟ ART CLEAN EXPRESS

Αναλαμβάνουμε υπεύθυνα:
- ✓ Ξηρό καθαρισμό
- ✓ Πλύσιμο-απολύμανση
- ✓ Φύλαξη
- ✓ Επιδιόρθωση ταπήτων
- ✓ Αδιαβροχοποιήσεις

Ειδικός καθαρισμός μεταξωτών και χειροποίητων χαλιών
Παραλαβή-παράδοση κατ' οίκον
Εγγυημένη συνεργασία
Επί τόπου καθαρισμοί μοκετών-σαλονιών
Τηλ. 94815, κιν. 0944 350247, 0800400400
Τηλ. χωρίς χρέωση
Με την υπογραφή Αλαφάκης

ΕΘΝΙΚΗ ΕΡΑΣΙΤΕΧΝΙΚΗ

Όλοι στην Ιαλυσό...

- *"ΠΟΝΑΕΙ" Ο ΝΙΚΟΣ ΨΑΡΡΑΣ ΑΛΛΑ ΔΙΑΒΕΒΑΙΩΣΕ Ο ΙΔΙΟΣ ΠΩΣ ΔΕΝ ΥΠΑΡΧΕΙ ΠΡΟΒΛΗΜΑ ΣΥΜΜΕΤΟΧΗΣ ΤΟΥ ΣΤΟ ΣΗΜΕΡΙΝΟ ΜΑΤΣ ΜΕ ΤΟΝ ΑΙΟΛΙΚΟ ΠΟΥ Θ' ΑΡΧΙΣΕΙ ΣΤΙΣ 10.30 ΤΟ ΠΡΩΙ*
- *ΣΤΗ ΔΙΑΘΕΣΗ ΤΟΥ ΤΖΙΒΓΟΥΛΗ ΟΙ ΠΕΤΡΑΚΗΣ-ΓΡΗΓΟΡΑΣ*

Όλοι οι δρόμοι οδηγούν απ' το πρωί στη Ιαλυσό. Εκεί η τοπική ομάδα φιλοξενεί τον Αιολικό στις 10.30 το πρωί και χρειάζεται οπωσδήποτε τη νίκη για να προσθέσει άλλους τρείς βαθμούς στη συγκομιδή του και να ελπίζει σε παραμονή στην εθνική Ερασιτεχνική. Τη σημερινή προσπάθεια του **Δημήτρη Τζιβγούλη** και των ποδοσφαιριστών του πρέπει να ενισχύσουν οπωσδήποτε οι πολυπληθείς φίλοι της ομάδας μέσα σε αθλητικά πλαίσια, χωρίς παρατράγουδα και με γνώμονα πάντα το καλό του Ιάλυσου. Οι ερυθροκίτρινοι τον τελευταίο καιρό βρίσκονται σε πολύ καλή φυσική κατάσταση.



Θέλουν να πανηγυρίσουν και σήμερα οι παίκτες του Ιάλυσου

-ΕΝΟΧΛΗΣΕΙΣ Ο Ν. ΨΑΡΡΑΣ-

Ο **Δημήτρης Τζιβγούλης** πραγματοποίησε χθες την τελευταία προπόνηση για την ομάδα του αλλά δεν επέλεξε τους δεκαοκτώ για το σημερινό παιχνίδι.

- Ο **Νίκος Ψαρράς** αισθάνθηκε και πάλι ενοχλήσεις αλλά ο ίδιος διαβεβαίωσε τον προπονητή του πως θα είναι σε θέση ν' αγωνισθεί.

- Στ' αξιοσημείωτα της χθεσινής προπόνησης είναι πως και ο **Μανώλης Γρηγοράς** αλλά και ο **Γιώργος Πετράκης** προπονήθηκαν χθες κανονικά και τέθηκαν στην διάθεση του προπονητή τους ο οποίος και θα έχει λίγο πριν την έναρξη του αγώνα την τελική επιλογή.

Σημειωτέον πως από το παιχνίδι θ' απουσιάσει ο **Γιάννης Ζωάννου,** ενώ επανεμφανίζεται ο **Γιώργος Δανάς.**

-Ο ΑΙΟΛΙΚΟΣ-

Το ντεμπούτο του στην τεχνική ηγεσία του Αιολικού θα πραγματοποιήσει ο **Σταύρος Παπανδρέου** στον σημερινό αγώνα με αντίπαλο τον Ιάλυσο.

Ο νέος τεχνικός της νησιωτικής ομάδας, ο οποίος θέλει να συνδυάσει την παρθενική του παρουσία στον πάγκο με καλή εμφάνιση και θετικό αποτέλεσμα, ζήτησε από τους ποδοσφαιριστές να αγωνιστούν ελεύθερα και χωρίς άγχος.

Στον αγωνιστικό τομέα, ο έμπειρος προπονητής τρίβει τα χέρια του από ικανοποίηση, καθώς με εξαίρεση τον τιμωρημένο **Καραβασίλη** (χάνει όλη την υπόλοιπη σεζόν) δεν αντιμετωπίζει άλλα ιδιαίτερα αγωνιστικά προβλήματα και διαθέτει την πολυτέλεια να επιλέξει το καλύτερο δυνατό σχήμα.

Θα πολεμήσει...

- *Ο Απόλλωνας Καλυθιών παίζει στις 11.30 στη Χαλκίδα με την ομώνυμη τοπική ομάδα*

Πάνω απ' όλα η καλή εμφάνιση προέχει σήμερα για την ομάδα του Απόλλωνα Καλυθιών που έχει σαν βασικό στόχο να τσιμπήσει βαθμό ή βαθμούς από τη Χαλκίδα που θα την "κοντράρει" στις 11.30 σήμερα το πρωί.

Ο **Γιώργος Τανίδης** έχει σοβαρές απουσίες στο ρόστερ του αλλά πιστεύει πως αν οι ποδοσφαιριστικές τους πιάσουν το μεγαλύτερο μέρος των δυνατοτήτων τους τότε η Ροδίτικη ομάδα μπορεί να επιστρέψει στη Ρόδο έχοντας φτάσει στον στόχο της.



Ούτε σήμερα θα παίξει ο Γιάννης Αρχοντούλης (ΒΙΚΤΩΡ-ΦΩΤΟ ΜΑΡΚΕΤ-ΙΑΛΥΣΟΣ)

Ο κώουτς του Απόλλωνα έχει στην διάθεσή του δεκαέξι ποδοσφαιριστές αλλά και δυνατές ελλείψεις. Συγκεκριμένα πρόκειται:

- Για τους τιμωρημένους **Γιώργο Χ"πέτρο, Γιώργο Σαλαμαστράκη** και **Γιάννη Χ"σταμάτη**
- Τον στρατευμένο **Γιάννη Κοσκινιάτη** και
- Τον τραυματία **Κώστα Δημητριάδη**

Σ' αυτούς φυσικά προστίθεται κι ο **Γιάννης Αρχοντούλης** ο οποίος ούτε και σήμερα θα πραγματοποιήσει το ντεμπούτο του εξαιτίας της θλάσης που τον ταλαιπωρεί το τελευταίο δεκαήμερο.

Ο **Γιώργος Τανίδης** αναμένεται να παρατάξει:

- Γκολκήπερ τον **Αλεξανδρίδη**
- Στην άμυνα τους **Καβουσανάκη, Ζούνη, Κακλαμάνο**
- Στο κέντρο τους **Κυπριώτη, Αυλωνίτη, Ράντισιτς, Ισκά, Σαλπιγκτίδη** και
- Στην επίθεση τους **Σωτηρόπουλο-Πολυχρονίου**

Στην διάθεσή του ο **Γιώργος Τανίδης** θα έχει τους **Καντιμοίρη, Στογιάνωφ, Μπεκιρά, Ξύπα** και **Κώστα.**

Νίκη ανόδου

- *Ο Σταυρός στις 15.00 υποδέχεται τον Εθνικό Ελληνορώσων*

Το παιχνίδι είναι αρκετά ενδιαφέρον για τον Σταυρό. Αν κερδίσει τον Εθνικό Ελληνορώσων σε συνδυασμό με κάποιο πιθανό στραβοπάτημα του Εργοτέλη, τότε οι κοπέλες της ομάδας του συλλόγου των Καλυθιών θα βρεθούν πολύ κοντά σε μια πιθανή άνοδο στην πιο πάνω κατηγορία.

Αισιοδοξία αλλά και θέληση πάντως υπάρχουν. Δεν μένει παρά περισσότερη συσπείρωση δυνάμεων και καλύτερη εσωτερική αλλά κι εξωτερική οργάνωση.

Σήμερα λοιπόν στις 15.00 ο Σταυρός υποδέχεται τον Εθνικό Ελληνορώσων στο γήπεδο των Καλυθιών.

Ο κώουτς του Σταυρού έχει τραυματία την **Κοτσάνη.** Στη διάθεση του έχει τις **Βασιλειάδου, Κόκκινου, Μπεκίρογλου, Σιέχ, Ζωίδου, Ιακωβίδου, Κτενά, Γιαννίκου, Δελαπόρτα, Ευθυμίου, Θεουλάκη, Υψηλάντη, Αρχοντούλη, Τσίπα, Βαγιανού.**

Ο προπονητής του Σταυρού θ' αποφασίσει την τελευταία στιγμή για το ποιές θα χρησιμοποιήσει και ποιές θ' αποκλείσει.



Η Διακόσμηση λέει ναι!
Εσείς θα πείτε όχι;
ΔΕΝ ΕΙΝΑΙ ΔΥΝΑΤΟΝ
Πού;
Στους μοναδικούς χειροποίητους πίνακες ζωγραφικής! Καθρέπτες
ΒΙΤΡΩ
που ανεβάζουν την αξία του χώρου σας και κάνετε και σωστή τοποθέτηση.
Φτιάχνουν με μεράκι
Η ΡΟΔΟΥΛΑ & ο ΑΡΤΑΝ
Λίστες γάμου
Μιχ. Πετρίδη 96 κοντά στο ΜΗΔΕΙΑ
Τηλ. 62552 - 61483

ΝΤΕΤΕΚΤΙΒΣ
30 ΧΡΟΝΙΑ ΜΟΝΙΜΑ ΚΑΙ ΣΤΗ ΡΟΔΟ
35354 - 28780
Π.Π. ΓΕΡΜΑΝΟΥ 6 (ΠΛ. ΦΩΚΙΑΛΗ)
- Η ΛΥΣΗ!!!
ΣΕ ΚΑΘΕ ΣΑΣ ΠΡΟΒΛΗΜΑ
EXPRESS SECURITY

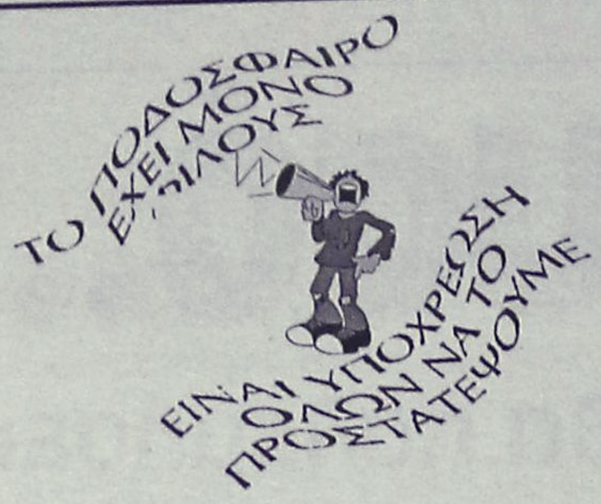

Χωρίς όρια...



ΝΑΙ στον αθλητισμό για να κοιμάμαι ήσυχος

Βελτίωση και πρόκριση

- *Αυτοί είναι οι στόχοι της κολυμβητικής ομάδας του ΝΟΡ που θα λάβει μέρος στην ημερίδα ορίων του Ηρακλείου Κρήτης*

Στο Ηράκλειο της Κρήτης βρίσκεται μέρος της κολυμβητικής αγωνιστικής ομάδας του ΝΟΡ, για να διεκδικήσει μέσω της ημερίδας ορίων, την πρόκριση στις Πανελλήνιες διοργανώσεις. Η προετοιμασία της ομάδας φιλοξενήθηκε το τελευταίο τετράμηνο στην πισίνα του ξενοδοχείου Grand Hotel, μήκους 15 μέτρων, την στιγμή που οι αγώνες των ορίων διεξάγονται σε πισίνα μήκους 50 μέτρων.

Παρά το γεγονός ότι η ομάδα δεν βρίσκεται στον ζητούμενο βαθμό προετοιμασίας, η συμμετοχή στους αγώνες είναι βέβαιο πως θα βοηθήσει σημαντικά στην βελτίωση του αγωνιστικού της επιπέδου.

Στην αποστολή της Κρήτης συμμετέχουν οι:

1. Τσακογιάννης Μανόλης (προπονητής)
2. Κρίτσα Νικολέτα
3. Μπογδάνης Φλώρης
4. Μπογδάνη Ελενα
5. Πότσου Σάββας
6. Γρηγοριάδη Μαργαρίτα
7. Ντετμαν Ελισάβετ
8. Κλαδίτης Κυριάκος
9. Μήτσης Ελευθέριος



Εμεινε ξεβράκωτος και προσπαθεί να σώσει την καρέκλα του στη Συγγρού

Αναβολικά - Προσωρινός αποκλεισμός στον Κιμ

Εστω και με κάποια καθυστέρηση, η πορτογαλική ποδοσφαιρική ομοσπονδία τιμώρησε με προσωρινό αποκλεισμό τον τερματοφύλακα της Μπράγκα, **Ζοακίμ Σίλθα.** Ο "Κιμ" είχε βρεθεί θετικός στην απαγορευμένη ουσία ναδρολόνη σε παιχνίδι της ομάδας του με την Μαρίτιμο τον περασμένο Οκτώβριο, συνέχισε όμως να αγωνίζεται κανονικά και μάλιστα έπαιξε στο δεύτερο ημίχρονο του φιλικού της Πορτογαλίας με την Ισπανία (1-1) την Τετάρτη στην Βαρκελώνη. Ο 26χρονος γκολκήπερ, που αρνείται ότι έχει κάνει χρήση αναβολικών, περιμένει πλέον την ποινή που θα του επιβληθεί από την πειθαρχική επιτροπή της ομοσπονδίας, και είναι πολύ πιθανό να χάσει το μουντιάλ που θα γίνει το καλοκαίρι σε Ιαπωνία και Νότια Κορέα.

ΝΕΑ ΕΚΠΟΜΠΗ

Μια νέα καθημερινή 15λεπτη αθλητική ενημέρωση θα προσφέρει το Tempo στους τηλεθεατές του από την Δευτέρα. Αμέσως μετά το δελτίο ειδήσεων, στις 8.30 μ.μ. θα ξεκινήσει το "Tempo Sports" με τον **Σωτήρη Τριανταφύλλου**. Στόχος του να ενημερώνει για όλες τις αθλητικές εξελίξεις της ημέρας με ρεπορτάζ, "ζωντανές" συνδέσεις, συνεντεύξεις με τα πρόσωπα της επικαιρότητας και παρασκήνια.

Ρονάλντο: "Κάποιος στην Ιντερ έκανε λάθος..."

Υπονοούμενα κατά του ιατρικού επιτελείου της Ιντερ άφησε με δηλώσεις του ο Ρονάλντο, με αφορμή την παραμονή του στη Βραζιλία για να συνεχίσει την αποθεραπεία του. Ο Βραζιλιάνος επιθετικός υποστήριξε ότι εκτός των καλύτερων κλιματολογικών συνθηκών που υπάρχουν αυτήν τη στιγμή στην πατρίδα του και οι οποίες βοηθούν στην καλύτερη αποκατάσταση του ποδιού του, υπήρχε και άλλος λόγος εκτός από αυτόν.

"Δεν θέλω να δημιουργήσω περισσότερα προβλήματα, αλλά κάποιος έκανε λάθος εκτίμηση. Δεν ξέρω ποιος ήταν ή τι ήταν, αλλά η Ιντερ έσφαλε, με αποτέλεσμα να έχω παραπάνω μπελάδες. Θα δουλέψουμε μαζί για να μάθουμε τι συμβαίνει, ούτως ώστε να μην ξανασυμβεί. Ομως αυτήν τη στιγμή πρέπει να συμβιβαστώ με κάποιους τραυματισμούς, τους οποίους δεν θα έπρεπε να έχω και με κούρασαν", δήλωσε ο Ρονάλντο.

Ο Φράνκο Κόμπι, γιατρός των "νερατζούρι", βρίσκεται ήδη στη Βραζιλία για να δουλέψει με τον "Ρο", ο οποίος παρακολουθείται και από τον γιατρό της σελεσάο, Πέδρο Λουίς Ρούνκο.

Παρ' όλα αυτά, το "φαινόμενο" ισχυρίστηκε ότι δεν υπάρχει καμία διαμάχη ανάμεσα στην Ιντερ και τη Βραζιλία: "Δεν υπάρχει πρόβλημα. Προτίμησα να παραμείνω στην πατρίδα μου, επειδή μπορώ να συγκεντρωθώ καλύτερα στο πρόβλημα που αντιμετωπίζω. Είναι δύσκολο να προπονείσαι μόνος σου και όχι με τους συμπαίκτες σου".

Ο Ρονάλντο διέψευσε για άλλη μια φορά και τις φήμες που τον θέλουν να έμεινε στην πατρίδα του και για το Καρναβάλι του Ρίο: "Προπονούμαι οκτώ ώρες την ημέρα και κανείς δεν έχει δικαίωμα να κρίνει το τι κάνω στον ελεύθερο χρόνο μου".

Αγκαθι

●●● Μόνο φλέβες που δεν κόπηκαν χθες. Τελείως άδειο Σάββατο. Δεν ήξερε που να πάει ο κόσμος. Σκότωνε τις ώρες του από δω και από 'κει.

●●● Αυτό επιβεβαιώνει πόσο μεγάλη δύναμη είναι η Παπαζαχαρίου. Θα μπορούσαν να είχαν πετύχει ότι στόχευαν. Αλλά όταν η ηγεσία τάχει καλά με την Κορδιγκτώνος, είναι δύσκολο να γίνει αγώνας...

●●● Δεν είναι τυχαίο ότι τάχαν ρίξει στα ούζα πριν μερικές μέρες. Η ηγεσία της Παπαζαχαρίου με τους μισούς της Κορδιγκτώνος και μάλιστα αμέσως μετά την συνεδρίαση.

●●● Δεν θέλουν να ξέρουν την δύναμή τους γιατί τότε θα γίνουν επικίνδυνοι.

●●● Φανταστείτε να κατεβάσουν άλλες δύο εβδομάδες τα ρολά. Ενέσεις θα χτυπάνε στην Κορδιγκτώνος.

●●● Μου φάνηκε περίεργο πως ορίστηκαν μπαρίστας και πυροσβέστης στις εθνικές κατηγορίες, αφού είχαν δηλώσει κωλύμματα. Τηλεφωνική συμφωνία έγινε ή δεν τα έστειλαν πάνω. Είχαν δώσει κώλυμμα μαζί με τους άλλους...

●●● Λέτε να καταφέρουν να φτιάξουν αβαθά; Κλαίγονται για ευρώ και θέλοτυν να κάνουν σούπα παιχνίδι; Περίεργο δεν είναι; Ή έχεις ομάδα, ή μπαρμπούτσαλα...

●●● Τα πρωινομεσημεριανά παιχνίδια συνήθως είναι επικίνδυνα. Ολο και κάποια βόμβα σκάει...

●●● Διαβάστε το θέμα της Συγγρού για να καταλάβετε τί πάει να πει καρέκλα. Κι' όταν κάνεις προσπάθειες για να την κρατήσεις, σημαίνει ότι γλυστράς επικίνδυνα και βρίσκεσαι κοντά στο πέσιμο. Διαφορετικά δεν διαπραγματεύεσαι με κανένα...

ΑΝΕΚΔΟΤΟ

Ο παππούς, μία ώρα μετά τη "συνεύρεση" με τη γιαγιά, συνεχίζει...

Η γιαγιά εξουθενωμένη αντιδρά:

- Πάλι;

Και ο παππούς:

- Εντάξει μη θυμώνεις. Γέρος άνθρωπος είμαι, ξεχνάω...

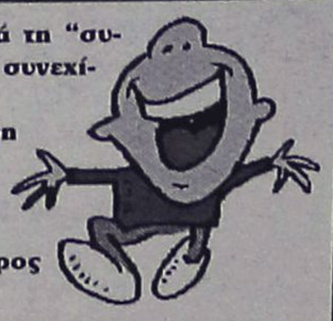

ΡΕΠΟΡΤΑΖ

Έκπληξη με...Μπάκα!

• Ο ΞΕΧΑΣΜΕΝΟΣ ΓΙΩΡΓΟΣ ΜΠΑΚΑΣ ΕΠΙΣΤΡΑΤΕΥΤΗΚΕ ΑΠΟ ΤΟΝ ΙΑΛΥΣΟ ΓΙΑ ΝΑ ΣΥΜΠΛΗΡΩΘΕΙ Η ΟΜΑΔΑ ΕΝΟΨΕΙ ΤΟΥ ΣΗΜΕΡΙΝΟΥ ΚΡΙΣΙΜΟΤΑΤΟΥ ΑΓΩΝΑ ΜΕ ΤΟΝ ΚΡΟΝΟ!

• ΤΟ ΠΑΙΧΝΙΔΙ ΘΑ ΞΕΚΙΝΗΣΕΙ ΣΤΙΣ 5 ΤΟ ΑΠΟΓΕΥΜΑ ΚΑΙ ΟΙ "ΕΡΥΘΡΟΚΙΤΡΙΝΟΙ" ΘΕΛΟΥΝ ΤΟ ΚΛΕΙΣΤΟ ΚΑΤΑΜΕΣΤΟ



Αποφασισμένοι και σήμερα για τη νίκη οι παίκτες του Ιάλυσου

Το τραγούδι "ένας φίλος ήρθε απόψε από τα παλιά" θα μπορούσε να περιγράψει κάλλιστα την πρώτη από τις ειδήσεις που "βγήκε" χθες από το στρατόπεδο του Ιάλυσου.

Ετσι γενικά, γιατί όπως είναι γνωστό, το άσμα συνεχίζεται και κάνει λόγο για έναν φίλο φορτωμένο με χιλιάδες αναμνήσεις. Σε αντίθεση, δηλαδή, με αυτόν που επισκέπτεται σήμερα τους "ερυθροκίτρινους". Το όνομά του πολλές φορές συζητήθηκε, όμως οι αναμνήσεις του από την Ρόδο είναι ελάχιστες. Δεν σκοπεύουμε να σας ταλαιπωρήσουμε άλλο.

Ο Καλαματιανός σέντερ **Γιώργος Μπάκας** θα βρίσκεται σήμερα στον πάγκο του Ιάλυσου για να προσφέρει τις υπηρεσίες του, αν και εφόσον του ζητηθεί κάτι τέτοιο, στο ντέρμπι με τον Κρόνο!

Ο αθλητής που ήταν ουσιαστικά η πρώτη καλοκαιρινή μεταγραφή του Ιάλυσου, ναι μεν ανήκει στο "ερυθροκίτρινο" ρόστερ, ωστόσο μόνο στο εκτός έδρας παιχνίδι με τον Κένταυρο οι φίλοι του μπάσκετ είχαν την ευκαιρία να διαπιστώσουν πως πρόκειται για παίκτη του ροδίτικου συλλόγου. Ο **Μπάκας** είναι στρατευμένος, υπηρετεί στην προεδρική φρουρά και από την στιγμή που δεν κατάφερε να εξασφαλίσει την μετάθεσή του στο νησί θεωρήθηκε ξεχασμένος μέχρι χθες.

Το αριθμητικά ανεπαρκές έμψυχο δυναμικό του Ιάλυσου και ο τραυματισμός του **Χρήστου Μπίλια** ενεργοποίησαν τους "ερυθροκίτρινους", που εξασφάλισαν, έστω και δύσκολα, άδεια στον **Μπάκα**, ο οποίος αναμενόταν να φθάσει χθες το απόγευμα.

Σήμερα ο αθλητής αναμένεται να δει γραμμένο το όνομά του στο Φ.Α. και δεν αποκλείεται να χρησιμοποιηθεί αν το απαιτήσουν οι συνθήκες.

Βέβαια, το ερώτημα είναι το κατά πόσο θα μπορέσει να βοηθήσει ουσιαστικά από την στιγμή που είναι απροετοίμαστος και εκτός του κλίματος της ομάδας...

ΚΑΘΟΡΙΣΤΙΚΟ ΝΤΕΡΜΠΙ

Οπως και να το κάνουμε, το σημείο αναφοράς της σημερινής μέρας δεν είναι ο **Γιώργος Μπάκας**, αλλά το καθοριστικό ντέρμπι, κόντρα στον Κρόνο. Ο μεγάλος αγώνας θα ξεκινήσει στις 5 το απόγευμα στο Δημοτικό Κλειστό Γυμναστήριο της Ιαλυσού και οι "ερυθροκίτρινοι" ελπίζουν πως ο φίλαθλος κόσμος θα αντιληφθεί την κρισιμότητά της αναμέτρησης και θα σπεύσει να συμπαρασταθεί. Τώρα είναι που η ομάδα τον είχε ανάγκη περισσότερο από ποτέ. Οι λόγοι είναι γνωστοί.

Οι απουσίες και τα κενά στην προετοιμασία έχουν προκαλέσει ανασφάλεια, προβληματισμό και ανησυχία και όλα αυτά θα πρέπει να καλυφθούν από την υποστήριξη της εξέδρας.

Με τον ίδιο "Καπετάνιο"

• Ο Σταμάτης Σταύρας επανεξελέγη πρόεδρος του Α.Σ.Ι.Α.Θ.Ρ.

Μετά από πρόσκληση του πλειοψηφίσαντος συμβούλου στις αρχαιρεσίες της 10ης Φεβρουαρίου 2002, του ΑΣΙΑΘ Ρόδου, κυρίου **Σταμάτη Σταύρα**, συνεδρίασε σήμερα Τρίτη 12 Φεβρουαρίου 2002 σε πλήρη σύνθεση το νεοεκλεγέν διοικητικό συμβούλιο του συλλόγου με μοναδικό θέμα:

ΣΥΓΚΡΟΤΗΣΗ ΣΕ ΣΩΜΑ

Μετά από συζήτηση και ψηφοφορίες εξελέγησαν οι παρακάτω σύμβουλοι στις αντίστοιχες θέσεις:

Πρόεδρος: **Σταύρας Σταμάτης**, Αντιπρόεδρος και υπευθ. Τύπου: **Κουμνάκης Νικόλαος**, Γραμματέας: **Φώτης Αναστάσιος**, Ταμίας: **Βογιατζής Αντώνης**, Εφορος Αγώνων: **Κουμπιάδης Λευτέρης**, Υπευθ. εκπαίδευσης: **Κλείδωνας Γιάννης**, Υπεύθ. μελών και Δημ. σχέσεων: **Παπαγαπητός Μιχάλης**, Υπεθ. γραφείου και υλικού: **Ζωάννου Γιώργος**, Υπευθ. εκδηλώσεων: **Τσιμέτας Σωτήρης.**

ΔΥΟ ΜΑΤΣ ΒΟΛΛΕΫ

Δύο παιχνίδια βόλεϊ διεξάγονται σήμερα ένα για το γυναικείο πρωτάθλημα κι ένα για αυτό των ανδρών. Σύμφωνα με τα πρόγραμμα θα παίξουν:

Κλειστό Κρεμαστής (16.00): Λύκειο Σορωνής-Κλεάνθης (Γυναικείο)

Κλειστό Διαγόρα (18.30): Ροδιακός-Ηλιος (Ανδρικό)

Στη Ρόδο... 2000 λίρες!

• Επιχορήγηση της NATWEST για το προπονητικό πρόγραμμα Μπατμιντον

Μια σπουδαία επιχορήγηση ανερχόμενη στο ποσόν των 2.000 λιρών έρχεται στη Ρόδο από την IGA για να διατεθεί στο προπονητικό πρόγραμμα των ISLAND GAMES για το έτος 2002.

Τα νησιά που το 2002 λαμβάνουν επιχορήγηση είναι: (τα ποσά είναι σε αγγλικές λίρες), Aland για τη γυμναστική 1000 και το βόλεϊ 1000-Alderney για το στίβο 500 Froya για το ποδόσφαιρο 1000 και τη κολύμβηση 1000-Gibratlar για όλα τα αθλήματα 2000.

Gotland για 8 διαφορετικά αθλήματα 2000-Guernsey για το βόλεϊ 600 Prince Edward Island για τη κολύμβηση 800 και την ποδηλασία 1000.

Ρόδος για το μπάντμιντον 2000-Shetland για το μπάντμιντον 1750.

Να σημειώσουμε εδώ ότι η Ρόδος είναι φέτος το μοναδικό νησί με την υψηλότερη επιδότηση (2.000 αγγλικές λίρες) για ένα άθλημα. Η επιχορήγηση δόθηκε μετά από αίτημα-σχεδιασμό που κατατέθηκε από τον τοπικό οργανισμό και τον P.O.A.

Τα χρήματα χορηγούνται από τη NATWEST ως μέρος της συνεχής αυξανόμενης δέσμευσης της προς τα ISLAND GAMES. Η τράπεζα όχι μόνο είναι ο κύριος χορηγός της Διεθνούς Αθλητικής Ενωσης Νήσων αλλά διαθέτει επίσης ετησίως ένα ποσό για την ισοδύναμη καλλιέργεια και ανάπτυξη των αθλημάτων στα νησιά.

Ο πρόεδρος της Δ.Α.Ε.Ν. κ. **Bo Frykenstam** είπε:

"Το προπονητικό πρόγραμμα της NatWest Island Games αποτελεί ένα σημαντικό κομμάτι της συμφωνίας χορηγίας μεταξύ της τράπεζας και IGA. Από το 1988 έως σήμερα έχει προσφέρει περίπου 50.000 για την ανάπτυξη των αθλημάτων στα νησιά.

Οι φετινές επιχορηγήσεις για μία ακόμη φορά θα δώσουν την δυνατότητα σε νέους αθλητές να έχουν στη διάθεσή τους μια πλούσια σειρά προγραμμάτων ιατρικής, ψυχολογικής και διατροφικής υποστήριξης.

Ο James Johnston, στέλεχος και υπεύθυνος του τμήματος χορηγιών του IGA δήλωσε: "Οι περισσότερες αιτήσεις επιχορήγησης ήταν πολύ υψηλού επιπέδου. Για αυτό το λόγο προσπαθήσαμε να προκριθούν νησιά και αθλήματα που δεν είχαν επιχορηγηθεί στο παρελθόν, αλλά προπάντων, προπονητικά προγράμματα, που ο τρόπος παρουσίασης και το περιεχόμενό τους, διακρίνονται για την ποιότητά τους".

PRO-SPORT
UMBRO STORE
UMBRO
Only Football
ΕΞΟΥΣΙΟΔΟΤΗΜΕΝΟ ΚΑΤΑΣΤΗΜΑ
ΟΛΑ ΤΑ ΑΥΘΕΝΤΙΚΑ ΕΙΔΗ ΡΟΥΧΙΣΜΟΥ ΤΟΥ ΟΛΥΜΠΙΑΚΟΥ
Εθν. Μακαρίου 24 (Στοά Τσουβαλά), τηλ. 23705
Λεωφ. Δημοκρατίας (Παραδείσι), τηλ. 81288

RESTAURANT - TABERNA
ΚΑΣΤΕΛΛΑ
Αμερικής 111, Ρόδος • Τηλ. 29736
παραμένει και μετά το μεσονύκτιο ανοικτά κοντά σας μέχρι τις 6 το πρωί με σούπες και διάφορα φαγητά.
ΤΗΛ. 29736

ΟΥΖΙΕΣ και οινοπνεύματα
ΚΑΛΟ ΧΕΙΜΩΝΑ
με ουσίες και οινοπνεύματα
Ολες οι κοινωνικές εκδηλώσεις, μέχρι 160 άτομα
ΛΙΝΔΟΥ & ΒΡΥΞΕΛΛΩΝ 211
(πίσω από τη ΔΕΥΑΡ), στο Ροδίνι
ΤΗΛ. 67674 • Κιν. 0937-197602

ΜΠΑΣΚΕΤ

Χρέος στον εαυτό του

• *ΤΙΣ ΕΝΤΥΠΩΣΕΙΣ ΑΠΟ ΤΗΝ ΚΑΚΗ ΕΜΦΑΝΙΣΗ ΚΟΝΤΡΑ ΣΤΟ ΡΕΘΥΜΝΟ ΘΑ ΠΡΟΣΠΑΘΗΣΕΙ ΝΑ ΔΙΑΣΚΕΔΑΣΕΙ ΣΗΜΕΡΑ ΣΤΙΣ 4 ΤΟ ΑΠΟΓΕΥΜΑ Ο ΚΟΛΟΣΣΟΣ*

Την εκπληκτική του φετινή πορεία θα προσπαθήσει να συνεχίσει σήμερα στην Ηλιούπολη ο Κολοσσός, γεγονός που δεν μεταφράζεται μόνο στην επίτευξη άλλης μιας νίκης, αλλά και στην πραγματοποίηση μιας καλή εμφάνισης.

Κάτι που οι "θαλασσί" σίγουρα δεν πέτυχαν στο παιχνίδι της προηγούμενης αγωνιστικής κόντρα στο Ρέθυμνο, όπου ναι μεν πήραν άλλο ένα ροζ φύλλο, ωστόσο "έσκασαν" λόγω της κακής τους αγωνιστικής παρουσίας.

Ετσι, σήμερα στις 4 το απόγευμα θα αναζητήσουν στην Ηλιούπολη την εξιλέωσή τους, κάτι που οφείλουν πρώτα απ' όλα στους εαυτούς τους.

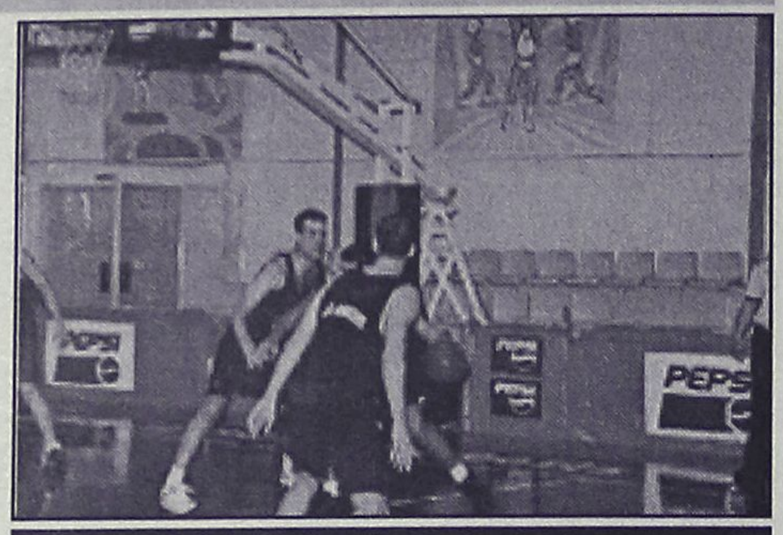

Ο Βαλαβανίδης είναι από τα ατού του Κολοσσού στο σημερινό ματε

Αλλωστε ο **Χάρης Παπάζογλου** έχει χτυπήσει το προειδοποιητικό "καμπανάκι" πως ανάλογη εμφάνιση δεν θα δικαιολογηθεί αν επαναληφθεί, ενώ με την προπονητική του τακτική προσπαθεί να κλείσει όλα τα σχετικά "παράθυρα".

Γι' αυτό και στην προετοιμασία που ακολουθήθηκε μέσα στην εβδομάδα η Ηλιούπολη παρουσιάστηκε ναι μεν ως μία ομάδα που έχει ήδη υποβιβαστεί, ωστόσο παράλληλα αναλύθηκε η ρεαλιστική διάσταση του αγώνα με την συγκεντρωμένη δουλειά στον τομέα της τακτικής. Ο **Χάρης Παπάζογλου** θα έχει σήμερα στην διάθεσή του τους **Κουγιό, Κουτσό, Τζίντζα, Γκογκίδη, Βαλαβανίδη, Κατούφα, Σαρικά, Αλμπάνη και Χερκελετζή.**

Στην Ρόδο έμειναν οι **Νικηφορίδης, Παρδακάς και Τρίμμης** ενώ από την αποστολή αποκλείστηκε και ο τραυματίας **Θωμάς Μπελάγιας.** Ο τελευταίος, πάντως, βρίσκεται από τα μέσα της εβδομάδας στην Αθήνα και θα παρακολουθήσει από τον πάγκο την προσπάθεια της ομάδας του.

Η μέρα των μικρών

✔ *Αγώνες για τα πρωταθλήματα εφήβων, νεανίδων, παίδων και κορασίδων θα διεξαχθούν σήμερα στα δωδεκανησιακά γήπεδα μπάσκετ*

Συνολικά επτά παιχνίδια θα διεξαχθούν σήμερα στο πλαίσιο των τοπικών πρωταθλημάτων μπάσκετ. Το πρόγραμμα έχει ως εξής:

- Στις 14.00 στο Βενετόκλειο:
Δωριέας-Ιάλυσος (Νεανίδες)
Διαιτητές: **Κουνελλές Η.-Κασταμούλας**
Σημειωτής: **Κάππας**
Χρονομ.: **Μπακαλούμας**
Χρον. 30': **Φάκαρος**

- Στις 16.00 στο Βενετόκλειο
Ιβίσκος-Διάγορας (Νεανίδες)
Διαιτητές: **Κουνελλές Η.-Μπακαλούμας**
Σημειωτής: **Ροϊλίδου**
Χρονομ.: **Φάκαρος**
Χρον. 30': **Κουνελλές Κ.**

- Στις 18.00 στο Βενετόκλειο
Δωριέας-Ιβίσκος (Εφηβοι)
Διαιτητές: **Ευσταθίου-Κουνελλές Κ.**
Σημειωτής: **Κουνελλές Ν.**
Χρον. 30': **Κάππας**

- Στις 19.00 στην Ιαλυσό
Ιάλυσος-Διαγόρας (Εφηβοι)
Διαιτητές: **Χριστοδούλου-Αρνάς**
Σημειωτής: Μανωλοπούλου
Χρονομ.: **Καραχανής**
Χρον.30': **Ευσταθίου**

- Στις 20.00 στο Βενετόκλειο
Νίκη Ρόδου-Ηλιος (Κορασίδες)
Διαιτητές: **Στάλας-Χατζηδάκης**
Σημειωτής: **Κάππας**
Χρονον.: **Κουνελλές Ν.**
Χρον. 30': **Ευσταθίου**

- Στις 12.00 στην Κάλυμνο
ΕΑΚΑ-Αίολος (Παίδες)

- Στις 14.30 στο Κλειστό Κω
Ιπποκράτης-Ηρακλής 2000 (Παίδες)

Μετατέθηκε η κλήρωση του Κολοσσού

Το Δ.Σ. του Κολοσσού ζητά την κατανόηση των φιλάθλων, γιατί αναγκάζεται για δεύτερη φορά να ματαιώσει την κλήρωση της λαχειοφόρου αγοράς που είχε μετατεθεί για την Τρίτη 19 Φεβρουαρίου.

Η κλήρωση, με δώρο ένα αυτοκίνητο FIAT προσφορά του κ. Κωστάκη, θα γίνει οριστικά και αμετάκλητα την Τρίτη 23 Απριλίου 2002 σύμφωνα με την κλήρωση του λαϊκού λαχείου.

Το Δ.Σ. του Κολοσσού
Ο πρόεδρος
Κ. Κωσταρίδης

ΑΙΓΑΙΟΝ
ΑΝΩΝΥΜΗ ΑΣΦΑΛΙΣΤΙΚΗ ΕΤΑΙΡΕΙΑ
ΑΣΦΑΛΙΣΤΡΑ ΟΧΗΜΑΤΩΝ

ΕΙΧ		ΦΙΧ		ΦΙΧ. ΑΓΡΟΤ	
ΙΠΠΟΙ	ΚΟΣΤΟΣ	ΙΠΠΟΙ	ΚΟΣΤΟΣ	ΙΠΠΟΙ	ΚΟΣΤΟΣ
1-6	63,53€	1-10	95,74€	1-10	62,22€
7-8	68,92€	11-15	119,39€	11-15	76,30€
9-10	81,12€	16-20	132,53€	16-20	84,18€
11-12	84,15€	21-30	144,09€	21-30	90,70€
13-14	94,37€	31-40	150,39€	31-40	96,79€
15-20	107,98€	41-55	168,78€	41-55	102,76€
21-25	116,74€	56-75	194,84€	56-75	125,63€
26-30	119,33€	76 και άνω	215,85€	76 και άνω	139,22€
34-40	121,23€				
41 και άνω	124,18€				

Ασφάλιστρα στο Β/Μ 04, 6ΜΗΝΟ, με τις εξής καλύψεις: Προσωπικό ατύχημα οδηγού (για **14.673,51**€ ή 5.000.000 δρχ) και φυσικά καιρικά φαινόμενα και σεισμό (για **2.934,70**€ ή 1.000.000 δρχ.)

ΔΩΡΕΑΝ ΦΡΟΝΤΙΔΑ ΚΑΙ ΟΔΙΚΗ ΒΟΗΘΕΙΑ ΑΠΟ ΑΤΥΧΗΜΑ

Μ' ΕΜΑΣ ΟΛΟΙ ΚΑΙ ΟΛΑ ΜΠΟΡΟΥΝ ΝΑ ΕΙΝΑΙ ΑΣΦΑΛΗ

ΑΙΓΑΙΟΝ ΑΝΩΝΥΜΗ ΑΣΦΑΛΙΣΤΙΚΗ
ΕΡΥΘΡΟΥ ΣΤΑΥΡΟΥ 2
ΤΗΛ. 26722, 75701

Γ' Εθνική

ΤΟ ΠΡΟΓΡΑΜΜΑ

19η αγωνιστική

Αποτελέσματα
19ης αγωνιστικής

Αστέρας Εξ.-Αίας Ταύρου
Γλυφάδα-Αγ. Θωμάς
Ηλιούπολη-Κολοσσός
Ρέθυμνο-Κένταυρος Δαφ.
Ιάλυσος-Κρόνος
Αγ. Παρασκευή-Γ.Σ. Χαλκίδας
Ρεπό έχουν τα Χανιά

ΒΑΘΜΟΛΟΓΙΑ

1. Κολοσσός	1299-1063	33
2. Κένταυρος Δ.	1262-1124	30
3. ΓΣ Χαλκίδας	1317-1227	27
4. Ρέθυμνο	1264-1197	27
5. Κρόνος	1184-1142	26
6. Αγ. Παρασκευή	1207-1145	25
7. Αστέρας Εξ.	1242-1187	24
8. Ιάλυσος	1125-1183	24
9. Ταύρος	1128-1178	23
10. Αγιος Θωμάς	1091-1091	24
11. Χανιά	1153-1511	21
12. Ηλιούπολη	1009-1087	21
13. Γλυφάδα	1065-1271	19

• ***Οι Αγιοι Ανάργυροι έχουν αποχωρήσει από το πρωτάθλημα***

TV

ET-3, 11.30 μ.: Μ. Αλέξανδρος-Καλαμαριά, μπάσκετ Α1 Γυναικών (Ζ)
ALPHA SPORTS-2, 11.45: Νηρέας-Γλυφάδα, πόλο Α1 Ανδρών (Ζ)
ALPHA SPORTS-2, 13.00: Βύρωνας/Αγ. Σώστης-Μακρόπουλο, βόλεϊ Α1 Γυναικών (Ζ)
ALPHA SPORTS-1, 14.00: Φίτεσε-Φέγενορντ, ποδόσφαιρο Α' Ολλανδίας (Ζ)
ALPHA SPORTS-2, 15.00: ΠΑΟΚ-Ολυμπιακός, ποδόσφαιρο Νέων Α' Εθνικής (Ζ)
ALPHA SPORTS-2, 15.30: Αλκμααρ-Αγιαξ, ποδόσφαιρο Α' Ολλανδίας και Εβερτον-Κρου, ποδόσφαιρο Κύπελλο Αγλλίας, παράλληλη σύνδεση (Ζ)
ET-3, 16.00: Ιωνικός-ΣΑΚΑ, χάντμπολ Α1 Ανδρών (Ζ)
ALPHA SPORTS-2, 17.00: SKODA Ξάνθη-ΑΕΚ, ποδόσφαιρο Α' Εθνική (Ζ)
SUPER SPORT-2, 18.00: Αλαβές-Μπέτις, ποδόσφαιρο Α' Ισπανίας (Ζ)
ALPHA SPORTS-1, 18.00: Τσέλσι-Πρέστον, ποδόσφαιρο Κύπελλο Αγγλίας (Ζ)
SUPER SPORT-1, 18.30: Κολονία-Βέρντερ Βρέμης, ποδόσφαιρο Α' Γερμανίας (Ζ)
ALPHA SPORTS-2, 19.00: Ολυμπιακός-ΠΑΟΚ, ποδόσφαιρο Α' Εθνική (Ζ)
SUPERSPORT-2, 21.00: Φλαμένγκο-Σάο Πάουλο, ποδόσφαιρο Α' Βραζιλίας (Ζ)
ALPHA SPORTS-2, 21.00: Νιουκάσλ-Μάντσεστερ Σίτι, ποδόσφαιρο Κύπελλο Αγγλίας (Ζ)
ALPHA SPORTS-1, 21.30: Λάτσιο-Κιέβο, ποδόσφαιρο Α' Ιταλίας (Ζ)
ALPHA SPORTS-2, 03.00: Φίνιξ Σανς-Ντάλας Μάβερικς, μπάσκετ NBA (Ζ)

Το Φωτοστέφανο της Εικόνας

Του αρχιμανδρίτη Αμφιλόχιου Τσούκου, ηγούμενου Ι.Μ. Θαρρίου

Από τον 4ο μ.Χ. αιώνα και μετά, επεκράτησε να μπαίνει γύρω από το κεφάλι του Αγίου που είναι στην εικόνα ένα φωτοστέφανο. Το φωτοστέφανο αυτό συμβολίζει την ανεξάντλητη ροή του θείου φωτός στον Αγιο που ζει σε στενή σχέση με τον Θεό. Είναι η ακτινοβολούσα δόξα του εικονιζομένου προσώπου. Περιβάλλει δε την κεφαλή του Αγίου, διότι αυτή είναι το κέντρο του πνεύματος, της σκέψεως και της διανοήσεως.

Υπάρχει ποικιλία χρωμάτων στα φωτοστέφανα των αγίων εικόνων. Ερυθρό, πράσινο, γαλάζιο, αλλά το επικρατέστερο είναι το χρυσό ή το κίτρινο.

Ο πνευματικός αυτός χαρακτήρας του φωτοστέφανου παρανοήθηκε στη Δύση και στις περισσότερες περιπτώσεις, αντικαταστάθηκε με ένα κυκλικό ή ελληψοειδές στεφάνι, επάνω από την κεφαλή του ιερού προσώπου, σαν να είναι το φωτοστέφανο κάτι το εντελώς εξωτερικό. Ενα στεφάνι που δίνεται ως βραβείο για κάποιο νικητήριο άθλημα και όχι ως ανταύγεια τις ακτινοβολούσας δόξας που προέρχεται από την εσωτερική βίωση και ζωή του εικονιζόμενου προσώπου.

Στην βυζαντινή τέχνη το φωτοστέφανο ζωγραφίζεται σαν ένας φωτεινός δίσκος, σαν τομή μιας φωτεινής σφαίρας.

Στις εικόνες της Θεοτόκου και των Αγίων το φωτοστέφανο είναι, όπως είπαμε, ένας φωτεινός δίσκος, χωρίς να περιέχει μέσα τίποτε. Μόνο στην κεφαλή του Κυρίου ημών Ιησού Χριστού, το φωτοστέφανο είναι ένσταυρο, δηλαδή είναι χαραγμένος μέσα ο Σταυρός και στις κεραίες του είναι γραμμένα τα γράμματα "Ο ΩΝ" που θα πει ο Υπάρχων. Είναι το όνομα του Θεού όπως το φανέρωσε ο ίδιος στον Μωυσή, στο όρος Χωρήβ, λέγοντας: "Εγώ ειμί το "Ων". (εξ. 3,13).

Στο πρώτο κεφάλαιο της Αποκαλύψεως ο Χριστός εμφανισθείς σε όραμα στον Ιωάννη του είπε: "Εγώ ειμί το Α και το Ω, ο Ων και ο Ην και ο ερχόμενος, ο Παντοκράτωρ" (Αποκ. Α.8).

Βλέπουμε εδώ ότι το ίδιο όνομα, που χρησιμοποιεί στην Π. Διαθήκη ο Θεός Πατέρας για τον εαυτό του, το ίδιο χρησιμοποιεί και ο Υιός του Θεού, ο Χριστός. Εχουμε λοιπόν μια ατράντακτη επιβεβαίωση ότι ο Χριστός είναι Θεός όπως και ο Πατέρας του, είναι ο πραγματικά υπάρχων, η πηγή της ζωής. Αυτός του οποίου την ζωή δεν την σταμάτησε ο σταυρικός θάνατος. Με την ίδια λογική μπορεί να ονομασθεί ο σταυρικός θάνατος.

Με την ίδια λογική μπορεί να ονομασθεί και ο Χριστός με το εβραϊκό όνομα Ιεχωβά ή Γιαχβέ, όπως και ο Θεός Πατέρας με το ελληνικό όνομα Κύριος με το οποίο καλείται ο Χριστός.

Στη Βυζαντινή Εικόνα το φως που τη φωτίζει δεν είναι, καθώς λένε οι ειδικοί ερμηνευτές, το φυσικό φως του ήλιου, το φως του παρόντος αιώνα, αλλά το ουράνιο φως, το θείο φως. Ενα φως άκτιστο και ανέσπερο που αποκαλύπτει την κατά χαρή σάρκα, τα αληθινά μας σώματα και όχι τους δερμάτινους χιτώνες, που είναι τα μεταπτωτικά μας σώματα.

Η Βυζαντινή Εικόνα μας παρουσιάζει, όχι μόνο τον μεταμορφωμένο άνθρωπο, αλλά και όλη τη κτίση στην αιώνια της όψη. Στη Βυζαντινή τέχνη η δουλειά που γίεται δεν είναι σκιοπλαστική, αλλά φωτομορφοποητική. Ο αγιογράφος αναμιγνύει τα χρώματα με φως. Λάμπει στην εικόνα η κτίση ολοκληρη, όχι γιατί λάμπει ο ήλιος και φωτίζονται τα πλάσματα και τα βλέπουμε. Αλλά λάμπει η πλάση, γιατί λάμπουν τα πλάσματα. Λάμπει το κάθε πλάσμα, γιατί λαμπερό, δεκτικό φωτισμού, το πλάσει ο πλάστης του.

Να πως περιγράφει ο Π. Ευδοκίμωφ το χρυσό αιθέριο φόντο που περιβάλλει τους Αγίους στις Βυζαντινές εικόνες: "Το βάρος και ο όγκος εξαφανίζονται και οι χρυσομένες γραμμές, που εισδύουν σαν αχτίνες της Θεοποιού ενέργειας κάνουν πνεύμα τα σώματα. Ο γήινος άνθρωπος, γίνεται ανάλαφρος, ζωηρός, φτερωμένος. Τα σώματα είναι σαν βυθισμένα στο αιθέριο χρυσάφι του Θείου φωτός. Το χρυσό βάθος αντικαταστένει τον τρισυπόστατο χώρο, όπου ζουν, οι Αγιοι το χώρο του εμπύριου ουρανού, το φως του Αγίου Πνεύματος".

ΤΑΒΕΡΝΑ
ΤΟ ΚΑΠΗΛΕΙΟ
Κοντά σας κάθε Παρασκευή - Σάββατο και εορτές, συντροφιά με τον **Στέργο Δούκα**, την **Μαριάνθη** και την ορχήστρα μας σε νησιώτικο - λαϊκό και ρεμπέτικο πρόγραμμα.
Ποικιλία μεζέδων, ντόπιων κρεάτων και κρασιών.
Η αίθουσά μας διατίθεται για κάθε είδους κοινωνικές εκδηλώσεις μέχρι 120 άτομα.
Σωτήρος 47, Ιξιά, Ιαλυσός
Τηλ. κρατήσεων 91835 & 0945-769958
Ο χώρος κλιματίζεται

ΝΤΕΤΕΚΤΙΒΣ
Συνταξιούχος Αστυνομικός Ασφάλειας
ΑΝΑΛΑΜΒΑΝΟΥΜΕ
Υποθέσεις ανηλίκων, οικογενειακές, προσωπικές κ.τλ.
ΔΙΑΘΕΤΟΥΜΕ ΤΑ ΠΛΕΟΝ ΣΥΓΧΡΟΝΑ ΟΠΤΙΚΟΑΚΟΥΣΤΙΚΑ ΣΥΣΤΗΜΑΤΑ
100% ΕΧΕΜΥΘΕΙΑ
ΡΩΜΗΣ 22 - ΡΟΔΙΝΙ • ΤΗΛ. 0241 0 68985
Κιν. 094 6997967

ΑΝ ΘΕΛΕΤΕ ΝΑ ΤΑΞΙΔΕΨΕΤΕ
ΠΡΑΚΤΟΡΕΙΟ ΓΕΝΙΚΟΥ ΤΟΥΡΙΣΜΟΥ
LET'S GO TRAVEL
• ΑΕΡΟΠΟΡΙΚΑ ΕΙΣΙΤΗΡΙΑ ΕΣΩΤΕΡΙΚΟΥ & ΕΞΩΤΕΡΙΚΟΥ
★★★
• ΑΚΤΟΠΛΟΪΚΑ ΕΙΣΙΤΗΡΙΑ
★★★
• ΚΡΑΤΗΣΕΙΣ ΞΕΝΟΔΟΧΕΙΩΝ
★★★
• ΕΝΟΙΚΙΑΣΕΙΣ ΑΥΤΟΚΙΝΗΤΩΝ
★★★
• ΕΚΔΟΣΕΙΣ ΔΙΑΒΑΤΗΡΙΩΝ & VISA
ΤΩΡΑ
ΤΑΞΙΔΕΨΤΕ ΣΕ ΟΛΕΣ ΤΙΣ ΕΥΡΩΠΑΪΚΕΣ ΠΟΛΕΙΣ ΜΕ ΕΠΙΣΤΡΟΦΗ ΜΟΝΟ ΜΕ 199* ΕΥΡΩ!!!
* Δεν περιλαμβάνονται οι φόροι αεροδρομίων
ΕΠΙΣΗΣ:
ΠΑΡΑΔΟΣΗ ΕΙΣΙΤΗΡΙΩΝ ΣΤΟ ΣΠΙΤΙ ΣΑΣ ΜΕ ΕΝΑ ΜΟΝΟ ΤΗΛΕΦΩΝΗΜΑ
ΠΕΡΝΟΥ 143 - ΑΦΑΝΤΟΥ
ΤΗΛ. : 0241 0 51186
FAX: 0241 0 51187

Pellos Travel
ΚΩΝΣΤΑΝΤΙΝΟΥΠΟΛΗ
ΚΥΡΙΑΚΗ ΤΗΣ ΟΡΘΟΔΟΞΙΑΣ
6ΗΜΕΡΗ ΕΚΔΡΟΜΗ
ΡΟΔΟΣ – ΜΑΡΜΑΡΙΣ – ΕΦΕΣΣΟΣ – ΣΜΥΡΝΗ – ΠΡΟΥΣΑ – ΚΩΝΣΤΑΝΤΙΝΟΥΠΟΛΗ – ΠΡΙΓΚΗΠΟΝΝΗΣΑ – ΚΡΟΥΑΖΙΕΡΑ ΘΑΛΑΣΣΑ ΤΟΥ ΜΑΡΜΑΡΑ – ΣΜΥΡΝΗ – ΜΑΡΜΑΡΙΣ – ΡΟΔΟΣ
Από 22/03/02-27/03/02
• ΠΑΡΑΣΚΕΥΗ 22/03: Αναχώρηση Ρόδο για Μαρμαρίς. Αφιξη στο Μαρμαρίς. Επιβίβαση σε πούλμαν και αναχώρηση για Εφεσσο. Αφιξη στην Εφεσσο (Ξενάγηση - Αρχαιολογικοί χώροι). Αναχώρηση και άφιξη στη Σμύρνη. Τακτοποίηση στο Ξ/Δ. Δείπνο. Διαν/ση.
• ΣΑΒΒΑΤΟ 23/03: Πρωινό στο Ξ/Δ. Αναχώρηση για Προύσα. Αφιξη στην πόλη της Προύσας το μεσημέρι. Ψώνια στην αγορά της Προύσας που φημίζεται για τα μεταξωτά της. Το απόγευμα αναχώρηση για Κωνσταντινούπολη. Αφιξη στην Κωνσταντινούπολη το βράδυ. Τακτοποίηση σε Ξ/Δ. Δείπνο. Διαν/ση.
• ΚΥΡΙΑΚΗ 24/03: Πρωινό στο Ξ/Δ. Επίσκεψη στην Αγία Σοφία-Μπλε Τζαμί - Υδραγωγείο Ιουστινιανού. Επίσκεψη στο Φανάρι (Ορθόδοξο Πατριαρχείο) - Παναγία Βλαχερνών - Παναγία Μπαλουκλή. Απόγευμα ελεύθερο για ψώνια. Δείπνο στο Ξ/Δ. Διανυκτέρευση.
• ΔΕΥΤΕΡΑ 25/03: Πρωινό στο Ξ/Δ. Ελεύθερη μέρα για ψώνια. Πριγκηπόννησα - Χάλκη. Απόγευμα φαγητό. Βράδυ προαιρετική διασκέδαση με Oriental show. Δείπνο. Διανυκτέρευση.
• ΤΡΙΤΗ 26/03: Πρωινό στο Ξ/Δ. Κρουαζιέρα θάλασσα του Μαρμαρά. Αναχώρηση για Σμύρνη. Αφιξη στη Σμύρνη το απόγευμα. Επίσκεψη στην αγορά για ψώνια. Τακτοποίηση στο Ξ/Δ. Δείπνο. Διαν/ση.
• ΤΕΤΑΡΤΗ 27/03: Πρωινό στο Ξ/Δ. Επιβίβαση σε πούλμαν και αναχώρηση για Μαρμαρίς. Αφιξη στο Μαρμαρίς. Ελεύθερος χρόνος για ψώνια. Αναχώρηση για Ρόδο. Αφιξη στη Ρόδο. Τέλος εκδρομής.
Στην εκδρομή ΠΕΡΙΛΑΜΒΑΝΟΝΤΑΙ:
•1. Εισιτήρια πλοίου Ρόδος - Μαρμαρίς - Ρόδος • 2. Ξεναγήσεις-Ξεναγήσεις • 3. Μεταφορές με κλιματιζόμενα πούλμαν • 4. Ξ/Δ με πρωινό - Φαγητό 3*** • 5. Συνοδός γραφείου • 6. Ταξιδιωτική ασφάλεια • Ταξιδιωτική τσάντα
ΤΙΜΗ ΚΑΤ' ΑΤΟΜΟ δρχ. 109.000 ή σε Euro 319.90
ΠΕΡΙΛΑΜΒΑΝΟΝΤΑΙ Φόροι Εισόδου - Εξόδου
ΔΕΝ ΠΕΡΙΛΑΜΒΑΝΟΝΤΑΙ: Εισιτήρια κρουαζιέρας Μαρμαρά - Πριγκηπόννησα - Αρχαιολογικοί χώροι
Για περισσότερες πληροφορίες και κρατήσεις:
Pellos Travel
ΛΕΩΦΟΡΟΣ ΚΑΛΛΙΘΕΑΣ 125, ΦΑΛΗΡΑΚΙ ΡΟΔΟΣ
ΤΗΛ.: 0241 0 87615, 86298 • Fax: 0241 0 87616
Website: www.pellostravel.gr & www.ps-rhodes.com
E-mail: pellostravel@hellasnet.gr

ΟΙ ΘΕΡΑΠΕΥΤΙΚΕΣ ΙΔΙΟΤΗΤΕΣ ΤΟΥ ΒΑΣΙΛΙΚΟΥ ΠΟΛΤΟΥ
Θα ενθυμούνται οι παλιοί αναγνώστες της εφημερίδας μας τις θεραπευτικές ιδιότητες του βασιλικού πολτού στην τρίτη κυρίως ηλικία. Κάποιοι, που ασφαλώς ικανοποιήθηκαν από τη χρησιμοποίησή του, ζήτησαν να τους ενημερώσουμε εάν μπορούν και από πού να προμηθευτούν τον βασιλικό αυτό πολτό και τους δίνουμε πιο κάτω σχετικές πληροφορίες.
ΒΑΣΙΛΙΚΟΣ ΠΟΛΤΟΣ ΚΙΝΑΣ
(Chinese Royal Jelly)
Υψηλής δραστικότητας. Στη φύση υπάρχουν 11 μεταλλικά άλατα και ο Β.Π. τα περιέχει όλα (Νάτριο-Κάλιο-Σίδηρο-Χρώμιο-Νικέλιο-Χαλκό-Ασβέστιο-Φώσφορο-Μαγνήσιο-Πυρίτιο). Επίσης, περιέχει, Βιταμίνες-Πρωτεΐνες-Ενζυμα-Αμινοξέα και Εστέρες. Ενδείκνυται για μεταγχειρητικές καταστάσεις, γηριατρικές παθήσεις, χοληστερίνη, δυσκοιλιότητα, υπόταση, αρθριτικά συνάχι, ατονία, κλιμακτήριο κ.λπ. Ο μοναδικός Β.Π. εμπλουτισμένος με το βότανο Σισάδρα, που βελτιώνει το αναπνευστικό (βρογχικά-δύσπνοια), έχοντας την μεγαλύτερη περιεκτικότητα. Επίσης διαθέτουμε το περίφημο βότανο GINSENG (PIZA ΤΗΣ ΖΩΗΣ) σε σφραγισμένα φακελάκια μιας χρήσεως, ούτως ώστε η δράση του να είναι σίγουρη 100% για το άγχος και το κυκλοφοριακό (είναι και διεγερτικό).
Αποστέλλεται με αντικαταβολή
ΔΗΜ. ΠΗΛΙΟΥΣΗΣ
Ευελπίδων 45-Κυψέλη-11362 Αθήνα
Τηλ. (010) 8835520-8641.498
Εγκεκριμένο από τον ΕΟΦ



δημιουργίες cair

ΡΟΔΟΣ 2400 Λευκός ξηρός ΟΠΑΠ
ΑΡΧΟΝΤΙΚΟ Ερυθρός ξηρός
Δωδεκανησιακός τοπικός

Δύο αντιπροσωπευτικά κρασιά της ΚΑΪΡ Α.Ε., που αποδεικνύουν για άλλη μια φορά την αναμφισβήτητη ικανότητα της Δωδεκανησιακής Εταιρείας να παράγει υψηλής ποιότητας προϊόντα. Ικανότητα που επιβεβαιώνεται από την πρόσφατη παρουσίαση του μοναδικού στην ελληνική αγορά συλλεκτικού αφρώδους CAIR ROSE RESERVE 10 ετών, σε περιορισμένο αριθμό φιαλών και ποιότητα που συναντάται στην πλούσια γκάμα των διεθνώς αναγνωρισμένων προϊόντων της, όπως RODOS 2400 λευκό ξηρό, VQPRD (χρυσό στο Μιλάνο), ΜΟΣΧΑΤΟΣ ΡΟΔΟΥ ΟΠΕ (χρυσό στο Μιλάνο), MOULIN λευκό ξηρό (χρυσό στις Βρυξέλλες), MOULIN ροζέ ημίξηρο (χρυσό σε Μπορντό και Μιλάνο), CAIR φυσικός αφρώδης (χρυσά μετάλλια σε Μιλάνο και Monde Selection).

Εγγύηση
C·A·I·R
Επιλεγμένοι οίνοι ποιότητας

CAIR Δαβάκη - Πίνδου 65,
Ν. Φάληρο, τηλ.: 4813876, 4813125
fax: 4814695.
2ας χλμ. Ρόδου - Λίνδου, Ρόδος
τηλ.: 0241/68770-3 fax: 0241/62575.



Συζήτηση για την τουριστική πολιτική στη Βουλή

Μονίμως...απούσα η κρατική μηχανή

Ο Αριστοτέλης Παυλίδης επεσήμανε τα στραβά και ανάποδα στα νησιά της Δωδεκανήσου

Αρκετά θέματα που αφορούν τον τουρισμό στην περιοχή μας και τα προβλήματα που υπάρχουν σε κάθε επίπεδο, έθεσε ο βουλευτής κ. Αριστοτέλης Παυλίδης, στην διάρκεια της συζήτησης για τον τουρισμό που έγινε πρόσφατα στην Βουλή, με αφορμή την συζήτηση ερώτησης βουλευτών της Νέας Δημοκρατίας.

Ο κ. Παυλίδης αναφέρθηκε στην λειτουργία του ΕΟΤ, στην ελλιπή προβολή και διαφήμιση στα προβλήματα των ξενοδόχων και των ιδιοκτητών ενοικιαζομένων δωματίων, στο Γκολφ, στη Καλλιθέα, στην μαρίνα Ρόδου κλπ.

Επεσήμανε μεταξύ άλλων τα εξής:

"Ακούστε τώρα για τις ενέργειές σας, εκ της διαλύσεως του ΕΟΤ, ποιές είναι.

Εξεδόθη το διάταγμα 313/2001 το οποίο προέβλεψε τη μεταφορά των αρμοδιοτήτων του στις Περιφέρειες.

Περιέγραψαν οι προλαλήσαντες τι ζούμε σήμερα. Εγώ θα μιλήσω για τα Δωδεκάνησα, αυτό που ζω καθημερινά εγώ και οι συμπατριώτες μου. Προβλέψατε λοιπόν 48 θέσεις στην περιφέρεια Νοτίου Αιγαίου. Σήμερα μόλις και μετά βίας 17. Τρείς στη Σύρο, έδρα περιφέρειας, και 14 στη Ρόδο με πλήρεις αρμοδιότητες στα χαρτιά του ΕΟΤ.

Πάω στις τεχνικές αρμοδιότητες για μηχανικούς που έχουν σχέση με εγκρίσεις καταλληλότητος οικοπέδων, αρχιτεκτονικά και άλλα παρόμοια.

Ενας μηχανικός είναι στα Δωδεκάνησα. Αυτή είναι η τακτική σας και αυτή είναι η πρακτική σας. Προβλέψατε ακόμα γραφείο στη Κω και γραφείο στην Πάτμο. Υπάλληλοι: Μηδέν στο ένα νησί, μηδέν και στο άλλο. **Είμαστε στο τέλος Φεβρουαρίου και σε λίγο αρχίζει επίσημα η τουριστική περίοδος, έστω και συρρικνωμένη. Ευτυχώς και υπάρχουν πρωτοβουλίες της Τοπικής Αυτοδιοίκησης, πρωτοβάθμιας και δευτεροβάθμιας και οι ενώσεις ξενοδόχων που έχουν οργανώσει, έστω και υποτυπωδώς, κάποιους οργανισμούς ώστε κάτι να κάνουν για προβολή, ενημέρωση και τα σχετικά αλλά περιορισμένα.** Εσείς απόντες. Κάθε πρωί προσκλητήριο και ο ΕΟΤ είναι απών. Σκανδαλωδώς απών.

Πάμε τώρα στους ξενοδόχους. Εχουμε διαμαρτυρίες. Εχετε ακούσει καλή λέξη από ξενοδόχους; Η περίφημη επιμήκυνση της τουριστικής περιόδου τουλάχιστον εκεί που πρέπει να γίνει και μπορεί να γίνει,



για σας πέρα βρέχει.

Περάσατε μία διάταξη επιδοτήσεως καταλυμάτων για να λειτουργήσουν το χειμώνα καθ' όλη την επικράτεια. Μα αυτά μονάχα ένας ερασιτέχνης μπορεί να τα κάνει. Θα έρθει ο Αυστριακός χειμωνιάτικα στη Χαλκιδική; Σπίτι του θα καθίσει. Είναι ωραίος ο χειμώνας εκεί. Εκεί που πάνε και οι σοσιαλιστές οι δικοί σας και περνάνε τις μέρες τους στα σαλέ της Ελβετίας και της Αυστρίας. Αυτά κάνατε. Και εκεί που πρέπει στην Κρήτη, τη Ρόδο, τη Κω όπου το κλίμα βοηθάειδέστε την Κύπρο-εκεί τίποτα. **Πάμε τώρα στα ενοικιαζόμενα δωμάτια.** Μα δεν τους λυπάστε; Βασανιστήρια και εκεί. Η τελευταία εγκύκλιος με αριθμό Τ/963 της 30.1.2002 δεν απευθύνεται σε μεγαλοεπιχειρηματίες. Εχουν οικογενειακή επιχείρηση και εσείς τους στέλνετε στην εταιρεία Αρθρουρ και Αντερσεν για να εφαρμόσουν την εγκύκλιο σας. Οσο για τα "σήματα" πέστε μας τα παίρνουν ή δεν τα παίρνουν; Ξεκαθαρίστε το. Οσο για την ασφάλιση στο ΤΕΒΕ υποχρεούνται ή όχι να έχουν; **Οσο για το Γ' Κοινοτικό Πλαίσιο Στήριξης απόντος του ΕΟΤ μηδεμιά από όλες αυτές τις δραστηριότητες μπορεί να υπαχθεί.** Οσο για το τουριστικό λεωφορείο, τέτοια εξόντωση; Διωγμός. Είναι τουριστική πολιτική αυτή; Για δε το τουριστικό γραφείο, ούτε κουβέντα! Το αγνοείτε πλήρως. Πάμε τώρα στα έργα υποδομής. Μην κάνετε το λάθος και πάτε στη Ρόδο κύριε Υπουργέ. Λάθος μέγα. Θα σας ρημάξουν με το γκολφ. Απ' αυτή τη θέση ο κ. Χριστοδουλάκης μου υποσχέθηκε τον Ιούνιο του 2000 ότι σε δέκα μέρες ο διαγωνισμός θα είναι στον αέρα και σε δύο μήνες θα κλείσει. Γιδότοπος έχει γίνει το γκολφ στη Ρόδο. Η μαρίνα είναι νεκρή. Την πήραν τα κύματα και η θάλασσα και τρέχετε να βρείτε πού είναι τα οικοδομικά υλικά.

Οσο για την Καλλιθέα την πουλήσατε δια των προμετόχων της ΕΤΑ. Το "μνημείο" Καλλιθέα είναι μέσα στα 300 δισεκατομμύρια που προεισέπραξε η κρατική αυτή εταιρεία για να φράξει κάποια μαύρη τρύπα δια του τουρισμού.

Και το τραγικό, εμείς όταν πουλάμε τουρισμό, πουλάμε και άλλες υπηρεσίες περιφερειακές. Μας λένε λοιπόν, στη Ρόδο αν κανείς πάθει κάτι έχει πού να αντιμετωπίσει σε πρώτη φάση το ότι συμβεί; Βεβαίως απαντούμε έχουμε νέο νοσοκομείο. Είχε λοιπόν οχτώ χειρουργεία, λειτούργησαν τα τέσσερα, μετά έγιναν τρία και σήμερα που μιλάμε ένα χειρουργείο για τους 100.000 μονίμους κατοίκους και τους άλλους 100.000 τουρίστες που φιλοξενούμε καθημερινά όσο διαρκεί η τουριστική περίοδος, επί μονίμου βάσεως κατά τη διάρκεια αυτής της περιόδου".

Πρώιμη έναρξη του προεκλογικού αγώνα στο νησί

Στην Κάρπαθο έχουν...εκλογές

Νέα ανακοίνωση της παράταξης του Μ. Τσαουσόπουλου

Πάνω στο κλίμα προεκλογικής αντιπαράθεσης που έχει ξεσπάσει στην Κάρπαθο, λόγω και των πρόσφατων εξελίξεων, η παράταξη του κ. Μ. Τσαουσόπουλου "Νέα Εποχή" εξέδωσε ανακοίνωση με την οποία τονίζει ότι οι πρωταγωνιστές του διαγραφόμενου σκηνικού πρέπει να μιλάνε ουσιαστικά στο λαό, χωρίς αποπροσανατολιστικές καντρίλιες και υπογραμμίζει την πρόταση της παράταξης για άμεση δημοπράτηση των έργων στα οποία υπάρχουν μελέτες. Συγκεκριμένα η ανακοίνωση έχει ως εξής και υπογράφεται από τον κ. Τσαουσόπουλο.

«Επειδή εμφανίζεται κυρίαρχο θέμα στις τοπικές πολιτικές εξελίξεις η διαμάχη μεταξύ προσώπων εντός του Δήμου, για το ποιος φταίει, σαν παράταξη έχουμε να δηλώσουμε τα εξής:

Οφείλουν οι ενδιαφερόμενοι να μιλήσουν παστρικά στον Καρπαθιακό λαό και να μην τον αποπροσανατολίζουν από τα ουσιαστικά προβλήματα του τόπου. Εμείς σαν παράταξη θεωρούμε ουσιαστική βοήθεια και προσφορά για τον τόπο την πρότασή μας να δημοπρατηθούν άμεσα έργα που έχουν μελέτες. Αυτό ζητήσαμε και απαιτήσαμε από τα κυβερνητικά στελέχη, που επισκέφτηκαν πρόσφατα το νησί μας. Είμαστε σε αναμονή των εξελίξεων. Δηλώνουμε δε για μια ακόμη φορά ότι είμαστε σταθεροί στην πορεία μας, σύμφωνα με τη διακήρυξη της παράταξής μας».

Πάντα με υγείαν....

Κέρδος ζωής 30 χρόνια με 6 μήνες προπόνηση

Έξι μήνες άσκησης μπορεί να «διώξουν» από πάνω σας τα «σημάδια» τριών δεκαετιών ζωής, τουλάχιστον όταν το θέμα είναι η αεροβική ικανότητα, σύμφωνα με μια νέα μελέτη που δημοσιεύθηκε στην επιθεώρηση «Circulation», την οποία εκδίδει η Αμερικανική Εταιρεία Καρδιάς. Η μελέτη αυτή αποτελεί συνέχεια μιας άλλης, η οποία διεξήχθη στο 1966 και έγινε ευρύτερα γνωστή στους επιστημονικούς κύκλους ως «Μελέτη Παραμονής στο Κρεβάτι και Προπόνησης Ντάλλας». Εκείνη την χρονιά, μια ομάδα 20χρονων ανθρώπων υποβλήθηκαν σε ορισμένες εξετάσεις αξιολόγησης της φυσικής τους κατάστασης, πέρασαν τρεις εβδομάδες στο κρεβάτι, και μετά ακολούθησαν ένα πρόγραμμα ήπιων ασκήσεων αντοχής το οποίο διήρκησε έξι μήνες.

Πώς έγινε η έρευνα

Ερευνητές από το Νοτιοδυτικό Ιατρικό Κέντρο του Πανεπιστημίου του Τέξας, στο Ντάλας, εξήτησαν το 1996 πέντε από τους άντρες που είχαν συμμετάσχει στην αρχική μελέτη του 1966. Μόνον δύο από αυτούς είχαν συνεχίσει να γυμνάζονται, ενώ και οι πέντε είχαν αυξήσει το σωματικό τους βάρος, διπλασιάζοντας, κατά μέσον όρο, το σωματικό τους λίπος. Οι ερευνητές διαπίστωσαν ότι οι αλλαγές που είχαν συμβεί στο σώμα των πέντε αυτών ανδρών στα 30 χρόνια που μεσολάβησαν είχαν πολλές ομοιότητες με τις αλλαγές που τους είχαν συμβεί στη διάρκεια της αρχικής μελέτης, όταν είχαν μείνει επί τρεις εβδομάδες στο κρεβάτι.

Βάδισμα, τζόγκινγκ, ποδηλασία

Έτσι, αποφάσισαν να εντάξουν τους πέντε άνδρες σε ένα πρόγραμμα άσκησης. Τους ζήτησαν να επιλέξουν μεταξύ τριών δραστηριοτήτων: της βαδίσεως, του τζόγκινγκ και της στατικής ποδηλασίας. Οι εθελοντές άρχισαν αργά την εκγύμναση, αυξάνοντας σταδιακά την ένταση της άσκησης. Το πρόγραμμα διήρκησε έξι μήνες και οι άνδρες γυμνάζονταν πέντε περίπου ώρες την εβδομάδα.

Η προπόνηση αυτή «αποκατέστησε κατά 100% τη σχετιζόμενη με την ηλικία έκπτωση της αεροβικής τους ικανότητας», έγραψαν οι ερευνητές. Πρακτικά, αυτό υποδηλώνει πως οι εξετάσεις της καρδιαγγειακής κατάστασης των πέντε ανδρών στο τέλος του εξαμήνου ήσαν εξίσου καλές με τις αντίστοιχες εξετάσεις που είχαν γίνει όταν άρχιζε η μελέτη του 1966. Το συμπέρασμα ήταν πως έξι μήνες προπόνηση, της οποίας η ένταση αυξάνεται σταδιακά, μπορεί να εξουδετερώσει τις επιδράσεις μιας 30ετίας. Και αυτό ισχύει ακόμα και για «τους μεσήλικους, οι οποίοι δεν κατόρθωσαν να διατηρήσουν τη φυσική τους κατάσταση με το πέρασμα των χρόνων», κατά τον δρα Μπέντζαμιν Λήβαϊν, έναν εκ των συγγραφέων της νέας μελέτης.

Ωστόσο, οι έξι μήνες προπόνησης δεν χάρισαν στους 50άρηδες σήμερα εθελοντές τη φυσική κατάσταση που είχαν αποκτήσει στο τέλος της μελέτης του 1966, όταν δηλαδή είχαν περάσει και το στάδιο της προπόνησης. Επιπλέον, η προπόνηση δεν τους βοήθησε να χάσουν αρκετά κιλά ή σωματικό λίπος. Παρ' όλα αυτά, οι ερευνητές πιστεύουν πως δεν είναι μικρό το όφελος το να έχει ένας 50άρης την αεροβική ικανότητα ενός, έστω και αγύμναστου 20άρη.

Τα πολλά οφέλη

Δεν είναι η πρώτη φορά που κλινική μελέτη αποκαλύπτει τα οφέλη που παρέχει η άσκηση στην υγεία. Στην πραγματικότητα, οι επιστήμονες θεωρούν την άσκηση μια από τις πιο σημαντικές παραμέτρους για καλά γερατειά. Τα οφέλη της είναι πάρα πολλά και συμπεριλαμβάνουν καλύτερο έλεγχο του σωματικού βάρους, βελτιωμένη κυκλοφορία του αίματος και του οξυγόνου, αυξημένη μυϊκή μάζα, καλύτερη στάση σώματος, μεγαλύτερη ευλυγισία, βελτιωμένη αντοχή και καλύτερη ισορροπία.

«Η φυσική δραστηριότητα είναι πολύ σημαντική για να διατηρήσει κανείς τη λειτουργικότητά του με το πέρασμα των χρόνων», σημειώνει ο δρ Πωλ Τακαχάσι, από την Κλινική Μάγιο, στο Ρότσεστερ της Μινεσότα. «Ποτέ δεν είναι αργά για να αρχίσει κανείς να γυμνάζεται ή έστω να είναι δραστήριος».

Ήπια άσκηση: 50% μείωση πιθανοτήτων...

Οι ειδικοί πιστεύουν πως ακόμα και με ήπια άσκηση μπορεί κανείς να απολαμβάνει καλύτερα τη ζωή και να αποφεύγει ασθένειες, οι οποίες λανθασμένα θεωρούνται φυσικές συνέπειες του γήρατος. Μελέτες έχουν δείξει πώς όποιος ασκείται καθημερινά ή σχεδόν καθημερινά μπορεί να μειώσει κατά 50% σχεδόν τις πιθανότητες πρόωρου θανάτου. Και αυτό, διότι θα μειώσει σημαντικά τον κίνδυνο ανάπτυξης πολυάριθμων ασθενειών, όπως η στεφανιαία νόσος και το έμφραγμα, τα εγκεφαλικά επεισόδια, η υπέρταση, ο διαβήτης, η οστεοπόρωση και τα κατάγματα που συχνά επιφέρει η οστεοαρθρίτιδα και ορισμένες μορφές καρκίνου. Επιπλέον, η άσκηση βελτιώνει την ψυχική διάθεση, καταπολεμά αποτελεσματικά το στρες, βοηθάει τον ύπνο και μειώνει τον κίνδυνο ανάπτυξης κατάθλιψης και αγχωδών εκδηλώσεων.

ΛΟΓΟΘΕΡΑΠΕΥΤΡΙΑ
απόφοιτος πανεπιστήμιου Πατρών
παραδίδει μαθήματα κατ' οίκον σε παιδιά που παρουσιάζουν:
δυσλεξία, μαθησιακές δυσκολίες, προβλήματα άρθρωσης, βαρηκοΐα, νοητική στέρηση, αυτισμό, εγκεφαλική πάρεση και σύνδρομο Down
Πληρ. Τηλ. 61184, κιν.: 0932920345

ΚΕΝΤΡΟ ΕΦΑΡΜΟΓΩΝ ΕΡΓΟΘΕΡΑΠΕΙΑΣ/ΛΟΓΟΘΕΡΑΠΕΙΑΣ-ΕΚΠΑΙΔΕΥΣΗ ΠΑΙΔΙΩΝ ΜΕ ΕΙΔΙΚΕΣ ΑΝΑΓΚΕΣ
Αναπτυξιακή καθυστέρηση, ψυχοκινητική καθυστέρηση νοητική υστέρηση, εγκεφαλική παράλυση, αυτισμός μαθησιακές δυσκολίες, διαταραχές συγκέντρωσης Υπερκινητικότητα, αισθητηριακές διαταραχές προβλήματα άρθρωσης-Λόγου-Ομιλίας-Φωνής
ΜΠΑΔΑΝΗΣ ΚΩΝ/ΝΟΣ
Εργοθεραπευτής Πτυχιούχος Θεραπευτής των Μεθόδων BOBATH N.D.T. PORTAGE ΑΙΣΘΗΤΗΡΙΑΚΗΣ- ΟΛΟΚΛΗΡΩΣΗΣ
ΓΕΩΡΓΙΛΟΠΟΥΛΟΥ ΑΘΑΝΑΣΙΑ Λογοθεραπεύτρια-Λογοπαθολόγος Ακουολόγος BA. APP S/POST GRAD DIP LA TROBE UNIVERSITY, ΜΕΛΒΟΥΡΝΗ- ΑΥΣΤΡΑΛΙΑ
ΚΕΝΕΝΤΥ 31 Τ.Κ. 85100 ΡΟΔΟΣ-ΤΗΛ. 0241031366

ΙΑΤΡΙΚΗ ΑΝΑΚΟΙΝΩΣΗ
Ο ιατρός
ΣΤΑΜΑΤΗΣ Μ. ΜΑΓΚΑΦΑΣ
ΠΑΙΔΙΑΤΡΟΣ
Δέχεται:
Στο ιατρείο του
ΕΡΥΘΡΟΥ ΣΤΑΥΡΟΥ 2 - ΚΡΕΜΑΣΤΗ
Δευτέρα-Παρασκευή 9 π.μ.-1 μ.μ. και 5.30 μ.μ.-8.30 μ.μ.
Τηλ. Ιατρ.: 02410-96960 κιν. 0937-534443

ΙΑΤΡΙΚΗ ΑΝΑΚΟΙΝΩΣΗ
Ο ιατρός
ΙΩΑΝΝΗΣ ΟΡΦΑΝΟΣ
ΧΕΙΡΟΥΡΓΟΣ ΟΡΘΟΠΑΙΔΙΚΟΣ
Μέλος του Κολεγίου Ελλήνων Ορθοπαιδικών Χειρουργών
Δέχεται:
Στο ιατρείο του
Παύλου Μελά 40-1ος όροφος
Δευτέρα-Παρασκευή 08.30-13.00 και 17.00-20.30
Σάββατο με ραντεβού
Τηλ. 33323, κινητό 0944373616

ΙΑΤΡΙΚΗ ΑΝΑΚΟΙΝΩΣΗ
Ο ιατρός
ΕΥΑΓΓΕΛΟΣ ΑΝΤ. ΑΓΓΕΛΟΥ
ΜΙΚΡΟΒΙΟΛΟΓΟΣ-Β ΙΟΠΑΘΟΛΟΓΟΣ
Δέχεται:
Στο ιατρείο του
Ιερού Λόχου 11
Δευτέρα-Παρασκευή 07.00-12.30 και
17.30-19.30 μ.μ
Τηλ. ιατρείου 02410-43311, Fax: 02410-43310

ΙΑΤΡΙΚΗ ΑΝΑΚΟΙΝΩΣΗ
Ο ιατρός
ΠΕΡΙΚΛΗΣ Ε. ΠΑΠΠΑΣ
ΑΓΓΕΙΟΧΕΙΡΟΥΡΓΟΣ
Αγγειολογικό Εργαστήριο
Δέχεται:
Με ραντεβού στο ιατρείο του:
Π. Μελά 27-2ος όροφος
Τηλ. 75948 κιν. 0972016170

Εργαστήριο Κλινικής Ψυχολογίας
ΧΡΙΣΤΙΝΑ ΣΑΒΒΑΚΗ-ΓΚΡΑΝΖΑΝ
Κλινική Ψυχολόγος-Ψυχοπαθολόγος (DESS)
- Πτυχιούχος του Πανεπιστημίου Nancy Γαλλίας
- Μεταπτυχιακή ειδίκευση (DESS) στην Κλινική Ψυχολογία Ενηλίκου, Εφήβου και Παιδιού στο Πανεπιστήμιο Reims Γαλλίας

Για τον ενήλικο
- Ψυχοδιαγνωστική
- Ψυχολογική υποστήριξη
- Ατομική και οικογενειακή συνέντευξη
- Ψυχοθεραπεία αναλυτικής εμπνεύσεως

Για το παιδί
- Αξιολόγηση προσωπικότητας (τεστ νοημοσύνης, προβολής)
- Διάγνωση μαθησιακών δυσκολιών και συμπεριφορικών διαταραχών
- Συμβουλευτική επαγγελματικού προσανατολισμού
- Ψυχοθεραπεία μέσω παιχνιδιού και εικαστικών

Δέχεται με ραντεβού
Εθνικής Αντίστασης 15
Τηλ.: 77350-Κιν. 0937684251

ΝΤΟΡΑ ΚΩΝΣΤΑΝΤΙΝΟΠΟΥΛΟΥ
ΨΥΧΟΛΟΓΟΣ
Πτυχιούχος του Πανεπιστημίου της Καλιφόρνιας-Λος Αντζελες (UCLA)-Μεταπτυχιακές σπουδές στο Pepperdine University-Malibu California.
➤ Αμεση ψυχολογική υποστήριξη και επαγγελματική φροντίδα από έμπειρη Ψυχολόγο και Οικογενειακή Σύμβουλο.
➤ Η σωστή θεραπευτική σχέση μπορεί να επιφέρει ρεαλιστικές λύσεις για πραγματικά προβλήματα σε θέματα: μοναξιάς, μελαγχολίας, στρες, ανυπομονησίας, φοβίας, εθισμού, οικογενειακών σχέσεων, διαζυγίου, κακομεταχείρισης, συναισθηματικών δυσκολιών, αυτοπεποίθησης, ανασφάλειες, μεταβατικά στάδια ζωής, βουλιμίας, ανορεξίας, απώλειας, πένθους.
Τηλεφωνείστε στα τηλέφωνα:
35163 και 0944/980550
για ραντεβού και άμεση εξυπηρέτηση.
Διεύθυνση: Καρίας 1
Περιοχή Ροδίνι - Ρόδος

ΙΑΤΡΙΚΗ ΑΝΑΚΟΙΝΩΣΗ
Ο ιατρός
ΧΑΛΟΥΔΗΣ Α. ΠΑΝΤΕΛΗΣ
ΕΙΔΙΚΟΣ ΑΙΜΑΤΟΛΟΓΟΣ
Δέχεται:
Με ραντεβού στο ιατρείο του:
Π. Μελά 27-2ος όροφος
Τηλ. 75716 κιν. 0973314391

HELLAS SERVICE
ΤΗΛ. 1057
η μοναδική με τις χαμηλότερες τιμές και τις περισσότερες πληροφορίες!!!
✓ ΟΔΙΚΗ ΕΞΥΠΗΡΕΤΗΣΗ Σ'ΟΛΗ ΤΗΝ ΕΛΛΑΔΑ, ΟΛΟ ΤΟ 24ΩΡΟ
✓ 3 SERVICE (ΑΛΛΑΓΗ ΠΛΑΤΙΝΕΣ, ΜΠΟΥΖΙ, ΛΑΔΙΑ, ΦΙΛΤΡΑ, ΒΑΛΒΟΛΙΝΕΣ)
✓ 2 ΗΛΕΚΤΡΟΝΙΚΟΥΣ - ΗΛΕΚΤΡΟΛΟΓΙΚΟΥΣ ΕΛΕΓΧΟΥΣ
✓ 2 ΖΥΓΟΣΤΑΘΜΙΣΕΙΣ
✓ 2 ΓΕΝΙΚΟΥΣ ΟΠΤΙΚΟΥΣ ΕΛΕΓΧΟΥΣ
✓ 1 ΕΥΘΥΓΡΑΜΜΙΣΗ
✓ ΕΚΠΤΩΤΙΚΗ ΚΑΡΤΑ "HELLAS CARD"
ΜΟΝΟ ΜΕ 17.500 δρχ. ΕΤΗΣΙΩΣ!!!

Το Ευαγγέλιο της Κυριακής

"Τω καιρώ εκείνω, εξήλθεν ο Ιησούς εις τα μέρη Τύρου και Σιδώνος".

Τότε μια γυναίκα Χαναναία βγήκε έξω από τα όρια της περιοχής αυτής και του φώναζε δυνατά. Ελέησέ με, Κύριε Υιέ του Δαβίδ. Η θυγατέρα μου βασανίζεται από δαιμόνιο. Αυτός δεν της απήντησε ούτε λέξι.

Τον πλησίασαν τότε οι μαθητές του και τον παρακαλούσαν, Διώξε την, γιατί μας ακολουθεί και φωνάζει. Κι



αυτός απεκρίθη "εχω αποσταλεί μόνο για τους πλανωμένους Ισραηλίτες". Αυτή όμως ήρθε και τον προσεκύνησε λέγοντας, "Κύριε, βοήθησέ με". Τότε αυτός της αποκρίθηκε". Δεν είναι σωστό να πάρει κανείς το ψωμί των παιδιών του και να το πετάξει στα σκυλιά". Και αυτή είπε. "Ναι, Κύριε, αλλά και τα σκυλιά τρώνε από τα ψίχουλα που πέφτουν από το τραπέζι των κυρίων τους".

Τότε ο Ιησούς της απήντησε. "Μεγάλη είναι η πίστις σου, γυναίκα: Ας γίνει όπως το θέλεις.

Και από εκείνη την ώρα γιατρεύτηκε η θυγατέρα της.

Ερχεται ο Κύριος στα μέρη Τύρου και Σιδώνος, μακριά από την κακία και τον φθόνο των Φαρισσαίων τότε τον πλησιάζει μια Ελληνίδα γυναίκα, ειδολολάτρις και τον προκαλεί με θέρμη ψυχής να λυτρώση, να θεραπεύση την θυγατέρα της που βασανίζεται από το διάβολο.

Φωνάζει η γυναίκα "ελέησόν με, Υιέ Δαυίδ, η θυγάτηρ μου κακώς δαιμονίζεται". Ο Κύριος δεν της λέγει τίποτε και αυτή φωνάζει ποιό δυνατά και ακολουθεί στην πορεία του τον Μέγα Λυτρωτή του ανθρωπίνου γένους.

Οι Μαθητές του Κυρίου τον παρακαλούν "λέγοντας"

Του Πρωτοσύγκελου της Ι. Μ. Ρόδου Παΐσιου Αραβαντινού

απόλυσον αυτή, ότι κράζει όπισθεν ημών".

Αλλά και πάλιν ο Κύριος "εσιώπα αφίνει την γυναίκα να φωνάζει, να παρακαλεί, να επιμένει και να λέγει ελέησέ με, Κύριε Υιέ του Δαυίδ. Η θυγατέρα μου βασανίζεται από το δαιμόνιο.

Μεγάλη η δύναμις της πίστεως! Θαυμαστή όμως και η δύναμη της προσευχής!

Η ειδολολάτρις γυναίκα εμπνεόμενη από θερμή πίστι στον Ιησού, τον Μεγάλο Ιατρό της ψυχής και του σώματος παρακαλεί, επεμένει και ακούει το "Ω γύναι, μεγάλη σου η πιστις γεννηθήτω σοι ως θέλεις".

Ο άνθρωπος είναι ασθενής και αδύνατος να πειράζεται από πολλούς και ποικίλους πειρασμούς. Τα πλούτη, η φτώχεια, οι δόξες, οι δυστυχίες, οι φιλίες, οι έχθρες, οι κοινωνικές σχέσεις είναι τόσοι πειρασμοί και παγίδες που ρίπτουν τον άνθρωπο στην αμαρτία, η οποία μας απομακρύνει από τον Θεό, τον Πλάστη και Δημιουργό.

Δια τούτο ο άνθρωπος πάντοτε έχει απόλυτο ανάγκη της βοήθειας του Θεού, η οποία προέρχεται δια μέσου της προσευχής. Η προσευχή είναι ανάγκη της ανθρώπινης ψυχής, καθώς ο άνθρωπος δεν μπορεί να ζη χωρίς τον αέρα, έτσι και η ψυχή φθείνει χάνεται χωρίς την προσευχή την επικοινωνία με τον Θεό "αδιαλείπτως προσεύχεσθαι ίνα μη εισέλθητε εις πειρασμόν, το μεν πνεύμα πρόθυμον η δε σάρξ ασθενής".

Ο Θεός παρέχει άφθονα τα αγαθά του και την Χάρι του σε όλους όσους προσεύχονται με πίστι, με ευλάβεια και υπομονή. Πολλές φορές όμως ο άνθρωπος ζητά από τον Θεό όχι ωφέλιμα και πρέπονται, αλλά βλαβερά δια την αθάνατο ψυχή μας. Δεν ζητά ο άνθρωπος "όσα εστίν, αληθή, όσα σεμνά, όσα δίκαια, όσα αγνά, όσα προσφιλή, όσα εύφημα, ει τις αρετή και ει τις έπαινος".

Βεβαίως δεν εννοούμε ότι στις προσευχές μας δεν πρέπει να ζητούμε παρά του Θεού και επίγεια αγαθά και μάλιστα τα αναγκαία δια την συντήριση του σώματός μας. Απεναντίας πρέπει να ζητούμε την χάρι και ευλογία του Θεού και να μας χαρίζει πλούσια τα αγαθά του.

Μόνο δια της προσευχής ο άνθρωπος ησακούεται από τον Θεό Πατέρα, αυτή δε έχει την δύναμι να μας φέρει κοντά στο Θεό και να ακούσει τα αιτήματά μας.

Η προσευχή φίλες και φίλοι μου όπως είδαμε είναι ανάγκη της ανθρώπινης ψυχής, η οποία ανυψώνεται στους ουρανούς και καθαρίζεται με την χάρι του Παναγίου Πνεύματος.

Η προσευχή είναι όπλο ισχυρό στα χέρια των πιστών. Δεν πρέπει όμως να είμαστε ανυπόμονοι και να περιμένουμε αμέσως την πλήρωσι των αιτημάτων μας. Πολλάκις ο Κύριος δοκιμάζεται την πίστη μας και αργεί να δώσει ότι εμείς ζητούμε και μάλιστα επίμονα, όπως και η γυναίκα χαναναία της σημερινής ευαγγελικής περικοπής, εζητούσε, εκραύγαζε "Ελέησον με, Κύριε, Υιέ Δαυίδ, η θυγάτηρ μου κακώς δαιμονίζεται". Και ο Κύριος εσιώπα. Αλλά η χαναναία επέμενε κραυγάζουσα και παρακαλούσε μέχρι που ακούσε "το ω γύναι μαγάλη σου η πίστις, γεννηθήτω σοι ως θέλεις", και ιάθη η θυγάτηρ αυτής από ώρας εκείνης".

Ας ζητήσουμε λοιπόν την χάρι, το έλεος και την ευσπλαχνία του Πανοικτίρμονος Θεού αδιαλείπτως προσευχόμενοι λέγοντες-Πάτερ ημών ο εν τοις ουρανοίς αγιασθήτω το όνομά σου, Ελθέτω η Βασιλεία σου, Γεννηθήτω το θέλημά σου, ως εν ουρανώ και επί της γης. Τον άρτον ημών τον επιούσιον δος ημίν σήμερον. Και μη εισενέγκεις ημάς εις πειρασμόν, αλλά ρύσαι ημάς από του πονηρού.

Pellos Travel

ΑΤΜΟΠΛΟΪΚΑ ΚΑΙ ΑΕΡΟΠΟΡΙΚΑ

ΕΙΣΙΤΗΡΙΑ ΕΣΩΤΕΡΙΚΟΥ – ΕΞΩΤΕΡΙΚΟΥ
Η ΠΑΡΑΔΟΣΗ ΣΤΟ ΣΠΙΤΙ ΣΑΣ
ΤΗΛ. 0241 87615, 86298 • FAX: 0241 87616
E-mail: pellostravel@hellasnet.gr

"ASSOS"
ΧΩΜΑΤΟΥΡΓΙΚΗ

ΕΙΔΙΚΑ ΚΟΝΤΕΪΝΕΡ ΓΙΑ ΑΠΟΚΟΜΙΔΗ ΜΠΑΖΩΝ
ΧΟΑΝΕΣ ΜΠΑΖΩΝ ΓΙΑ ΟΙΚΟΔΟΜΕΣ
και ακόμα ΦΟΡΤΩΤΑΚΙ ΓΙΑ ΑΜΕΣΗ ΑΠΟΚΟΜΙΔΗ ΜΠΑΖΩΝ
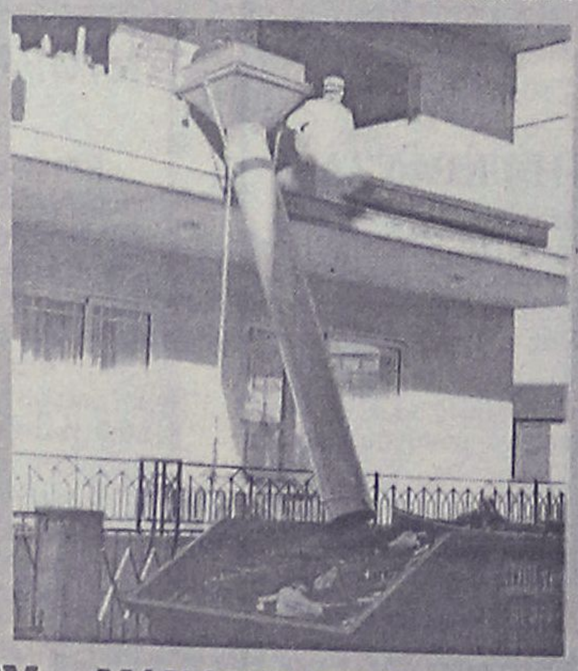
ΠΑΠΑΚΩΝΣΤΑΝΤΙΝΟΥ ΕΜ. - ΜΑΧΛΗΣ ΣΤΑΜ. Ο.Ε.
ΤΗΛ. (02410) 81375-91349; 094.4572380-094.6284523 • FAX: (02410) 81029
16ο χλμ. Ρόδου - Καμείρου, Παραδεισι

Δ·Α·Ν·Ε· SEA LINE
ΔΩΔΕΚΑΝΗΣΙΑΚΗ ΑΝΩΝΥΜΗ ΝΑΥΤΙΛΙΑΚΗ ΕΤΑΙΡΙΑ
ΔΡΟΜΟΛΟΓΙΑ ΑΠΟ 01.02.2002 έως 28.02.2002
ΑΝΑΧΩΡΗΣΗ ΑΠΟ ΡΟΔΟ

ΗΜ/ΝΙΑ		ΠΛΟΙΟ	ΩΡΑ	ΠΡΟΟΡΙΣΜΟΣ
01.02	ΠΑΡ	ΠΑΤΜΟΣ	15.00	ΚΩ-ΚΑΛΥΜΝΟ-ΛΕΡΟ-ΠΑΤΜΟ-ΠΕΙΡΑΙΑ
02.02	ΣΑΒ	ΔΙΑΓΟΡΑΣ	15.00	ΚΩ-ΚΑΛΥΜΝΟ-ΛΕΡΟ-ΠΑΤΜΟ-ΠΕΙΡΑΙΑ
03.02	ΚΥΡ	ΠΑΤΜΟΣ	15.00	ΚΩ-ΚΑΛΥΜΝΟ-ΛΕΡΟ-ΠΑΤΜΟ-ΠΕΙΡΑΙΑ
04.02	ΔΕΥ	-	-	-
05.02	ΤΡΙ	ΔΙΑΓΟΡΑΣ	18.00	ΚΩ-ΠΕΙΡΑΙΑ
06.02	ΤΕΤ	ΠΑΤΜΟΣ	15.00	ΣΥΜΗ-ΤΗΛΟ-ΚΩ-ΚΑΛ.-ΛΕΡΟ-ΠΑΤΜΟ-ΠΕΙΡΑΙΑ
07.02	ΠΕΜ	ΔΙΑΓΟΡΑΣ	18.00	ΠΕΙΡΑΙΑ
08.02	ΠΑΡ	ΠΑΤΜΟΣ	15.00	ΚΩ-ΚΑΛΥΜΝΟ-ΛΕΡΟ-ΠΑΤΜΟ-ΠΕΙΡΑΙΑ
09.02	ΣΑΒ	ΔΙΑΓΟΡΑΣ	15.00	ΚΩ-ΚΑΛΥΜΝΟ-ΛΕΡΟ-ΠΑΤΜΟ-ΠΕΙΡΑΙΑ
10.02	ΚΥΡ	ΠΑΤΜΟΣ	15.00	ΚΩ-ΚΑΛΥΜΝΟ-ΛΕΡΟ-ΠΑΤΜΟ-ΠΕΙΡΑΙΑ
11.02	ΔΕΥ	-	-	-
12.02	ΤΡΙ	ΔΙΑΓΟΡΑΣ	18.00	ΚΩ-ΠΕΙΡΑΙΑ
13.02	ΤΕΤ	ΠΑΤΜΟΣ	15.00	ΣΥΜΗ-ΤΗΛΟ-ΚΩ-ΚΑΛ.-ΛΕΡΟ-ΠΑΤΜΟ-ΠΕΙΡΑΙΑ
14.02	ΠΕΜ	ΔΙΑΓΟΡΑΣ	18.00	ΠΕΙΡΑΙΑ
15.02	ΠΑΡ	ΠΑΤΜΟΣ	15.00	ΚΩ-ΚΑΛΥΜΝΟ-ΛΕΡΟ-ΠΑΤΜΟ-ΠΕΙΡΑΙΑ
16.02	ΣΑΒ	ΔΙΑΓΟΡΑΣ	15.00	ΚΩ-ΚΑΛΥΜΝΟ-ΛΕΡΟ-ΠΑΤΜΟ-ΠΕΙΡΑΙΑ
17.02	ΚΥΡ	ΠΑΤΜΟΣ	15.00	ΚΩ-ΚΑΛΥΜΝΟ-ΛΕΡΟ-ΠΑΤΜΟ-ΠΕΙΡΑΙΑ
18.02	ΔΕΥ	-	-	-
19.02	ΤΡΙ	ΔΙΑΓΟΡΑΣ	18.00	ΚΩ-ΠΕΙΡΑΙΑ
20.02	ΤΕΤ	ΠΑΤΜΟΣ	15.00	ΣΥΜΗ-ΤΗΛΟ-ΚΩ-ΚΑΛ.-ΛΕΡΟ-ΠΑΤΜΟ-ΠΕΙΡΑΙΑ
21.02	ΠΕΜ	ΔΙΑΓΟΡΑΣ	18.00	ΠΕΙΡΑΙΑ
22.02	ΠΑΡ	ΠΑΤΜΟΣ	15.00	ΚΩ-ΚΑΛΥΜΝΟ-ΛΕΡΟ-ΠΑΤΜΟ-ΠΕΙΡΑΙΑ
23.02	ΣΑΒ	ΔΙΑΓΟΡΑΣ	15.00	ΚΩ-ΚΑΛΥΜΝΟ-ΛΕΡΟ-ΠΑΤΜΟ-ΠΕΙΡΑΙΑ
24.02	ΚΥΡ	ΠΑΤΜΟΣ	15.00	ΚΩ-ΚΑΛΥΜΝΟ-ΛΕΡΟ-ΠΑΤΜΟ-ΠΕΙΡΑΙΑ
25.02	ΔΕΥ	-	-	-
26.02	ΤΡΙ	ΔΙΑΓΟΡΑΣ	18.00	ΚΩ-ΠΕΙΡΑΙΑ
27.02	ΤΕΤ	ΠΑΤΜΟΣ	15.00	ΣΥΜΗ-ΤΗΛΟ-ΚΩ-ΚΑΛ.-ΛΕΡΟ-ΠΑΤΜΟ-ΠΕΙΡΑΙΑ
28.02	ΠΕΜ	ΔΙΑΓΟΡΑΣ	18.00	ΠΕΙΡΑΙΑ

Δ·Α·Ν·Ε· SEA LINE
ΔΩΔΕΚΑΝΗΣΙΑΚΗ ΑΝΩΝΥΜΗ ΝΑΥΤΙΛΙΑΚΗ ΕΤΑΙΡΙΑ
ΓΡΑΦΕΙΑ ΡΟΔΟΥ: Κρατήσεις-Πληροφορίες: (0241) 43150 (10 γραμμές)
Διοικητικές Υπηρεσίες: (0241) 43110, 43112, FAX: (0241) 43120
ΓΡΑΦΕΙΑ ΠΕΙΡΑΙΑ: Κρατήσεις-Πληροφορίες: 0801-500500, (01) 4529360
Διοικητικές Υπηρεσίες: (01) 4529330, FAX: (01) 4293493
email: dane@otenet.gr

Νέα Σελίδα...

Του Λουκά Βελιδάκη
e-mail:
neaselida@hotmail.com

Η καταπίεση των Αράβων στις ΗΠΑ

Άκρως διαφωτιστικό είναι το κείμενο του Εντουαρντ Σαϊντ, του γνωστού παλαιστινιακής καταγωγής καθηγητή του Πανεπιστημίου Κολούμπια και συγγραφέα του γνωστού βιβλίου "ο ρόλος των διανοούμενων", το οποίο δημοσιεύθηκε στον χθεσινό Οικονομικό Ταχυδρόμο, κάνοντας αναφορά στην προβληματική και δύσκολη θέση στην οποία έχουν περιέλθει οι άραβες της Αμερικής μετά το τρομακτικό κτύπημα της 11ης Σεπτεμβρίου. Τονίζει τις αρχικές γενικεύσεις από επίσημα αμερικανικά χείλη εναντίον των ισλαμιστών εν γένει και τη θυελλώδη αντιαραβική προπαγάνδα που ακολούθησε. Η στήλη απομονώνει σημεία του μακροσκελούς κειμένου του Σαϊντ και τα αναδημοσιεύει. Το κείμενο έχει τίτλο "η ώρα της ειλικρίνειας για τους άραβες".

"Σχετικά με τα επτά εκατομμύρια αμερικανών μουσουλμάνων (εκ των οποίων μόνο δύο εκατομμύρια είναι Άραβες), που έζησαν την καταστροφή της 11ης Σεπτεμβρίου και το αντίκτυπό της, η σημερινή εποχή είναι ιδιαίτερα δυσάρεστη και βασανιστική. Εκτός από το γεγονός ότι υπήρχαν αρκετοί Άραβες και μουσουλμάνοι μεταξύ των θυμάτων έχουμε να αντιμετωπίσουμε και μια κατάσταση απροκάλυπτου μίσους εναντίον του μουσουλμανικού πληθυσμού, που παίρνει διάφορες μορφές. Ο Τζορτζ Μπους έδωσε πρώτος θρησκευτική διάσταση στη υπεράσπιση της Αμερικής, κηρύσσοντας τον πόλεμο με εκείνους που διέπραξαν το αποτρόπαιαο έγκλημα- οι οποίοι τώρα, όπως αναφέρει, καταζητούνται νεκροί ή ζωντανοί. Και αυτό σημαινει ότι ο Οσάμα μπιν Λάνετν, ο ασύλληπτος αυτός μουσουλμάνος φανατικός, που στα μάτια της τεράστιας πλειοψηφίας των Αμερικανών εκπροσωπεί το Ισλάμ, κατέχει κεντρική θέση. Τα ραδιοφωνικά και τηλεοπτικά δίκτυα πρόβαλλαν σχεδόν ανελλιπώς ρεπορτάζ για τη ζωή αυτού του σκοτεινού εξτρεμιστή (πρώην πλέι μπόι, ισχυρίζονται), όπως έκαναν και με τους Παλαιστήνιους, τα γυναικόπεδα που "γιόρταζαν" για την τραγωδία της Αμερικής.

Οι διάφοροι δημοσιογραφίσκοι και οι καλεσμένοι του αναφέρονται αδιάκοπα στον πόλεμο "μας" με το Ισλάμ, ενώ η χρήση όρων όπως "τρομοκρατία" και "τζιχάντ" εντείνουν τον εύλογο φόβο και τον θυμό που διακατέχουν όλη τη χώρα. Δύο άνθρωποι (ένας εκ των οποίων Σιχ) δολοφονήθηκαν από εξαγριωμένους πολίτες, που, παρακινημένοι από παρατηρήσεις σαν και αυτές του υφυπουργού Άμυνας Πολ Βόλφοβιτς, κατέληξαν να σκέφτονται για "ισοπέδωση" κάποιων χωρών και για πυρηνική επίθεση κατά των εχθρών μας. Εκατοντάδες μουσουλμάνοι και άραβες καταστηματάρχες, σπουδαστές, γυναίκες που φορούσαν μαντίλα και άλλοι πολίτες υβρίστηκαν, ενώ απειλητικές αφίσες έκαναν την εμφάνισή τους παντού. Ο διευθυντής της μεγαλύτερης αραβο-αμερικανικής οργάνωσης μου είπε ότι, κατά μέσο όρο

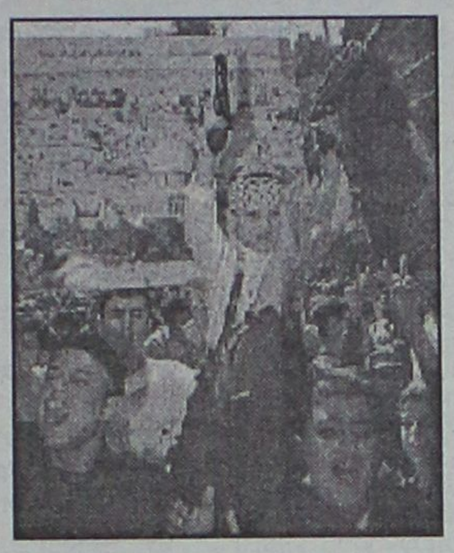

δέχεται δέκα μηνύματα την ώρα με προσβολές, απειλές και λεκτικές επιθέσεις. Δημοσκόπηση του Ινστιτούτου Γκάλοπ που πρόσφατα δόθηκε στη δημοσιότητα δείχνει ότι το 49% των Αμεριακών συμφωνεί (ενώ το 49% διαφωνεί) με την ιδέα ότι οι Άραβες, περιλαμβανομένων και εκείνων που είναι αμερικανοί πολίτες, πρέπει να είναι εφοδιασμένοι με ειδικά έγγραφα, το 58% απαιτεί (το 41% όχι) οι Άραβες, ακόμη και εκείνοι που είναι αμερικανοί πολίτες, να υποβάλλονται σε ειδικούς πιο έντονους, ελέγχους.

Στη συνέχεια, η πολεμοχαρής επίσημη ρητορική σταδιακά περιορίσθηκε, καθώς ο Τζορτζ Μπους ανακάλυπτε ότι οι σύμμαχοι του δεν είναι τόσο αχαλίνωτοι όσο ο ίδιος, καθώς (αναμφίβολα) μερικοί από τους συμβούλους του, με επικεφαλής τον Κόλιν Πάουελ, που εμφανίζεται σαφώς πιο μετριοπαθής, τον έπεισαν ότι το να εισβάλει στο Αφγανιστάν δεν είναι τόσο απλό όσο το να στείλει κάπου τους σερίφηδες του Τέξας, καθώς η εξαιρετικά σύνθετη πραγματικότητα αναγκάζει εκείνον και το επιτελείο του να εγκαταλείψουν την απλοϊκή μανιχαϊκή εικόνα της πάλης του Καλού ενάντια στο Κακό, που εν ονόματι του αμερικανικού λαού διατηρούσαν. Έτσι, αρχίζει αξιοσημείωτη αποκλιμάκωση, παρ' ότι αναφορές της αστυνομίας και του FBI δείχνουν ότι οι επιθέσεις κατά Αράβων και μουσουλμάνων συνεχίζονται".

"...Φαίνεται ότι υπάρχει μια μίνι-καμπάνια στον Τύπο για να περάσει η άποψη ότι "είμαστε όλοι Ισραηλινοί" και πως ό,τι συνέβη κατά καιρούς με τις παλαιστιανιακές επιθέσεις αυτοκτονίας είναι λίγο-πολύ το ίδιο με τις επιθέσεις στο Παγκόσμιο Κέντρο Εμπορίου και το Πεντάγωνο. Φυσικά η εκδίωξη των Παλαιστινίων και η κατοχή, απλώς, αποσιωπώνται, όπως αποσιωπάται η καταδίκη εκ μέρους πολλών Παλαιστινίων, εμού συμπεριλαμβανομένου, της πρακτικής των επιθέσεων αυτοκτονίας. Το αποτέλεσμα είναι ότι κάθε προσπάθεια να τοποθετήσουν τα γεγονότα της 11ης Σεπτεμβρίου σε ένα πλαίσιο, το οποίο να περιλαμβάνει και την πολιτική των ΗΠΑ, είτε λοιδορείται είτε απορρίπτεται σαν να δικαιολογεί κατά κάποιον τρόπο την τρομοκρατική επίθεση.

Μια τέτοια συμπεριφορά, διανοητικά, ηθικά και πολιτικά είναι καταστροφική, αφού η εξίσωση κατανόησης και δικαιολόγησης είναι βαθύτατα λανθασμένη και κάθε άλλο παρά αληθινή. Οι περισσότεροι Αμερικανοί δυσκολεύονται να πιστέψουν πως η αμερικανική πολιτική στη Μέση Ανατολή και στον αραβικό κόσμο-η χωρίς προϋποθέσεις στήριξη του Ισραήλ, το εμπάργκο κατά το Ιράκ, που αφήνει αλώβητο τον Σαντάμ Χουσεΐν, ενώ καταδικάζει εκαντοντάδες χιλιάδες αθώους Ιρακινούς σε θάνατο, ασθένειες και υποσιτισμό, ο βομβαρδισμός του Σουδάν, το "πράσινο φως" για την ισραηλινή εισβολή στον Λίβανο το 1982 (κατά τη διάρκεια της οποίας περίπου 20.000 πολίτες έχασαν τη ζωή τους, χωρίς να αναφερθούμε στις σφαγές της Σάμπρα και Σατίλα), η χρησιμοποίηση της Σαουδικής Αραβίας και το Κόλπου γενικότερα ως αμερικανικού φέουδου, η υποστήριξη καταπιεστικών αραβικών και ισλαμικών καθεστώτων-προκαλεί αγανάκτηση και θεωρείται ότι εκφράζει τα αισθήματα όλου του αμερικανικού λαού. Υπάρχει τεράστια απόσταση ανάμεσα σε αυτά για τα οποία είναι ενήμερος ο μέσος αμερικανός πολίτης και στη συχνά άδικη και άκαρδη πολιτική, που, είτε το γνωρίζει είτε όχι, ασκείται στο εξωτερικό".





Στοιχεία της Εθνικής Στατιστικής Υπηρεσίας

Μείωση της ανεργίας

Ν. Αιγαίο, από τα υψηλότερα ποσοστά

Τα πρώτα στοιχεία για την εξέλιξη της ανεργίας κατά το δεύτερο τρίμηνο του 2001 δείχνουν μια μείωση του ποσοστού περίπου κατά μία μονάδα. Σύμφωνα με τα αποτελέσματα δειγματοληπτικής έρευνας που δημοσιοποίησε η Εθνική Στατιστική Υπηρεσία, η ανεργία ανήλθε σε 10,2%, έναντι 11,1% του αντίστοιχου τριμήνου του 2000.

Το δεύτερο τρίμηνο του 2001 η ανεργία μειώθηκε ταχύτερα για τις γυναίκες κατά 1,3 ποσοστιαίες μονάδες, έναντι 0,6% για τους άνδρες, τα δε ποσοστά ανεργίας για τα δύο φύλα ανέρχονται σε 15,4% και 6,7% αντιστοίχως.

Το 46,7% των ανέργων (207,5 χιλιάδες) εισήλθαν για πρώτη φορά στην αγορά εργασίας (δηλαδή δεν έχουν εργαστεί ποτέ στο παρελθόν) έναντι 221,3 χιλιάδων στο β' τρίμηνο του 2000, παρουσιάζοντας μείωση 6,2%. Από το συνολικό αριθμό των ανέργων το 40,2% (178,7 χιλιάδες) αναζητούσε αποκλειστικά πλήρη απασχόληση και το 2,1% (9,4 χιλιάδες) αποκλειστικά μερική απασχόληση.

Κατά το δεύτερο τρίμηνο του 2001 εισήλθαν



στην αγορά εργασίας 49.592 άτομα που κατά το προηγούμενο έτος είχαν δηλώσει νοικοκυρές, εκ των οποίων 17.063 βρήκαν απασχόληση και 32.529 κατεγράφησαν ως άνεργες. Επίσης 42.260 άτομα, τα οποία το προηγούμενο έτος ήταν σπουδαστές ή μαθητές, κατεγράφησαν ως άνεργοι.

Ο αριθμός των ανέργων ηλικίας 15-19 ετών παρουσίασε μείωση κατά 30,4 χιλιάδες άτομα ή 11,8% σε σχέση με το αντίστοιχο τρίμηνο του 2000. Στην ίδια περίοδο το ποσοστό των ανέργων νέας ηλικίας στο σύνολο των ανέργων μειώθηκε από 52,5% σε 51,1%. Μείωση παρατηρείται και στον αριθμό των μακροχρόνια (περισσότερο από 12 μήνες) ανέργων από 285,6 χιλιάδες στο β' τρίμηνο του 2000 σε 241,4 χιλιάδες στο αντίστοιχο τρίμηνο του 2001 (μείωση 15,5%). Το ποσοστό των μακροχρόνια ανέργων στο σύνολο των ανέργων μειώθηκε από 58,2% σε 54,3%. Τη μεγαλύτερη μείωση σε σχέση με το β' τρίμηνο 2000 παρουσίασαν οι περιφέρειες Αττικής, Πελοποννήσου και Β.Αιγαίου. Τα χαμηλότερα συγκριτικά ποσοστά παρουσίασαν οι περιφέρειες Κρήτης, Β.Αιγαίου και Ιονίων Νήσων, ενώ τα υψηλότερα ποσοστά ανεργίας παρουσίασαν οι περιφέρειες Ν. Αιγαίου, Στ. Ελλάδας και Εύβοιας και Ηπείρου.

Ο Κάρλος φωτογραφίζει τους τρομοκράτες

"Επαναστάτες προ Παπανδρέου"

Από «επαναστάτες προ Παπανδρέου» ιδρύθηκε η 17Ν, υποστηρίζει σε συνέντευξή του στην εφημερίδα Τα Νέα ο αρχιτρομοκράτης Ίλιτς Ραμίρεζ Σάντσεθ, γνωστότερος ως Κάρλος «Το Τσακάλι». Μιλώντας μέσω της δικηγόρου του Ιζαμπέλ Κουτάν - Πεϊρέ, καθώς κρατείται σε φυλακή της Γαλλίας, ο αρχιτρομοκράτης εκτιμά ότι εάν οι ελληνικές Αρχές γνώριζαν για τη 17Ν θα είχαν προχωρήσει σε συλλήψεις.

Ο Κάρλος υποστηρίζει ότι ποτέ δεν έχει έρθει στην χώρα μας και χαρακτηρίζει τη 17Ν ως «μια αληθινή, ελληνική, πατριωτική, αντιμπεριαλιστική οργάνωση», η οποία, όπως λέει, ιδρύθηκε από αυτούς που ο ίδιος ονομάζει «επαναστάτες προ Παπανδρέου».

«Το Τσακάλι» δηλώνει ότι «δεν ήταν σε απευθείας επαφή με τους συντρόφους αυτής της οργάνωσης» και ότι εάν «η Ελληνική Αστυνομία γνώριζε ποιοι ήταν οι σύντροφοι της 17Ν θα τους είχε συλλάβει έως τώρα».

Ο «συνταξιούχος» πλέον τρομοκράτης αποφεύγει να μιλήσει για την απόπειρα δολοφονίας του Σαουδάραβα πρέσβη στην Αθήνα το 1983, για την οποία υπάρχουν ενδείξεις ότι ήταν προϊόν συνεργασίας της



ομάδας Κάρλος με τον ΕΛΑ.

Η εγκληματική αυτή ενέργεια δεν έχει ακόμη παραγραφεί, ενώ βρίσκεται σε εξέλιξη δικαστική έρευνα στο εξωτερικό. Σε ερώτηση της εφημερίδας για αυτή την υπόθεση ο Κάρλος απαντά: «Ουδέν σχόλιον».

Όπως αναφέρεται στο ρεπορτάζ, η συμμετοχή του Κάρλος στην παραπάνω τρομοκρατική ενέργεια προκύπτει από τα αρχεία της Στάζι, που βασίζονται σε σημειώματα του «Τσακαλιού» προς το συνεργάτη του Βάινριχ.

Σύμφωνα με αυτά, η ομάδα Κάρλος φέρεται να πραγματοποίησε -έναντι αμοιβής- σε συνεργασία με τέσσερις Έλληνες την επίθεση για λογαριασμό των λυβικών μυστικών υπηρεσιών, οι οποίες ήθελαν να πλήξουν τη Σαουδική Αραβία για την πτώση της τιμής του πετρελαίου. Ωστόσο, η επίθεση δεν πέτυχε και ο Σαουδάραβας πρέσβης σώζεται, ενώ οι συνεργάτες της ομάδας Κάρλος ερίζουν για το ποιος φέρει την ευθύνη της αποτυχίας.

Πέντε χρόνια αργότερα η ομάδα Κάρλος, σύμφωνα με τα αρχεία της Στάζι, θα κάνει και πάλι την εμφάνισή της στην Ελλάδα. Αυτή τη φορά θα γίνει βομβιστική επίθεση στο μπαρ της Γλυφάδας «Oscar». Εκεί συχνάζουν Αμερικανοί στρατιώτες της βάσης του Ελληνικού. Από την επίθεση τραυματίστηκαν πολλοί θαμώνες, αλλά δεν υπήρξαν θύματα. Την ευθύνη ανέλαβε ο ΕΛΑ.

"Καμπανάκι" από Ε.Ε. για ασφάλεια τροφίμων

Αυστηρές παρατηρήσεις και οδηγίες προς την ηγεσία του υπουργείου Γεωργίας για το θέμα της ασφάλειας των τροφίμων απηύθυνε την Παρασκευή ο γενικός διευθυντής της Διεύθυνσης Υγείας και Προστασίας των Καταναλωτών της Ευρωπαικής Ένωσης Ρόμπερτ Κόλεμαν, ο οποίος πραγματοποιεί επίσκεψη στην Ελλάδα.

Σε συνέντευξη Τύπου που έδωσε στα γραφεία της Κομισιόν αμέσως μετά τις επαφές που είχε με την ελληνική πλευρά, ο αρμόδιος κοινοτικός αξιωματούχος εξέφρασε την ανησυχία του για την ασφάλεια των τροφίμων στη χώρα μας, ανησυχία που αφορά, κυρίως, τους ελέγχους. Όπως είπε, τα προβλήματα στην αλυσίδα παραγωγής και διακίνησης τροφίμων δημιουργούνται κυρίως λόγω του περιορισμένου αριθμού των ελεγκτών, που έχει ως αποτέλεσμα να μην καλύπτονται οι ανάγκες, αλλά και λόγω του μοιράσματος των αρμοδιοτήτων στα διάφορα υπουργεία και στην Τοπική Αυτοδιοίκηση.

Το επόμενο διάστημα θα συνταχτεί έκθεση από τον κ. Κόλεμαν και θα σταλεί στην ελληνική κυβέρνηση, η οποία θα κληθεί να εκφράσει τις απόψεις της. Πάντως, ο γενικός διευθυντής της Ε.Ε. υπογράμμισε ότι θα πρέπει να δοθεί ιδιαί-



τερο βάρος στους ελέγχους, διότι υπάρχουν σοβαροί κίνδυνοι στην τροφική αλυσίδα, ενώ για την ασθένεια των «τρελών αγελάδων» εξέφρασε την ελπίδα να μην εμφανιστεί άλλο κρούσμα.

Επίσης, ο κ. Κόλεμαν επισήμανε ότι διαπίστωσε προβλήματα και σε ό,τι αφορά την εφαρμογή της απαγόρευσης των κρεαταλεύρων και οστεαλεύρων καθώς και στο θέμα της διατήρησης συνθηκών υγιεινής στα σφαγεία.

«Εδώ και 15 ημέρες άρχισαν έλεγχοι του Ενιαίου Φορέα Τροφίμων στην αγορά και στα κρεοπωλεία», δήλωσε το Σάββατο στον Flash 9.61 ο υφυπουργός Ανάπτυξης Χρ. Θεοδώρου, ο οποίος δεν διέψευσε την πληροφορία ότι η ΕΕ μπορεί να ζητήσει να κλείσει η αγορά του Ρέντη.

ΝΔ

«Επιβεβαιώθηκαν, δυστυχώς, και πάλι από τον κ. Κόλεμαν, οι ανησυχίες μας για τις δυσλειτουργίες και τις ανεπάρκειες στην αντιμετώπιση των ζωονόσων καθώς και στη διακίνηση και διάθεση των προϊόντων ζωικής παραγωγής στα σφαγεία και στις κρεαταγορές», τονίζουν σε δήλωσή τους οι αρμόδιοι τομεάρχες της ΝΔ Ευάγγελος Μπασιάκος και Αθανάσιος Νάκος και προσθέτουν: «Τα απαράδεκτα αυτά τριτοκοσμικά φαινόμενα προκαλούν κίνδυνο στη δημόσια υγεία, δυσφημίζουν τη χώρα μας και υπονομεύουν την ομαλή διάθεση των κτηνοτροφικών μας προϊόντων».

Πρόωρες εκλογές ζήτησε ο Βουλγαράκης

Να ζητήσει η ΝΔ τη διεξαγωγή πρόωρων εκλογών πρότεινε ο Γιώργος Βουλγαράκης μιλώντας το Σάββατο στην Κεντρική Επιτροπή του κόμματος, διαφοροποιούμενος από την επίσημη θέση ότι το κόμμα δεν ζητά εκλογές γιατί δεν μπορεί να τις επιβάλει.

Ο βουλευτής της ΝΔ τόνισε ότι το αίτημα των εκλογών δεν είναι δικονομικό, αλλά πολιτικό και δεν απευθύνεται σε συνταγματικούς μηχανισμούς, αλλά στην κοινωνία. Ο κ. Βουλγαράκης εξέφρασε τη βεβαιότητά του ότι η ΝΔ θα κερδίσει τις εκλογές αλλά τόνισε ότι θα πρέπει να έχει τέτοιο ποσοστό που να περιορίζει το ΠΑΣΟΚ σε λιγότερες από 120 βουλευτικές έδρες.

Μόνο έτσι, είπε, θα υπάρχει η βεβαιότητα ότι το κόμμα θα έχει την πρωτοβουλία των κινήσεων σε βάθος χρόνου και δεν θα λειτουργήσει υπό την οποιαδήποτε πίεση, αίρεση ή απειλή. Ουσιαστικά ο κ. Βουλγαράκης μίλησε για την προεδρική εκλογή του 2005, καθώς είναι απαραίτητες 180 ψήφοι για την εκλογή προέδρου.

ΔΙΑΧΡΟΝΙΚΕΣ
ΧΕΙΡΟΠΟΙΗΤΕΣ
ΛΕΙΤΟΥΡΓΙΚΕΣ
καρέκλες και τραπέζια
ΡΟΔΟΥ

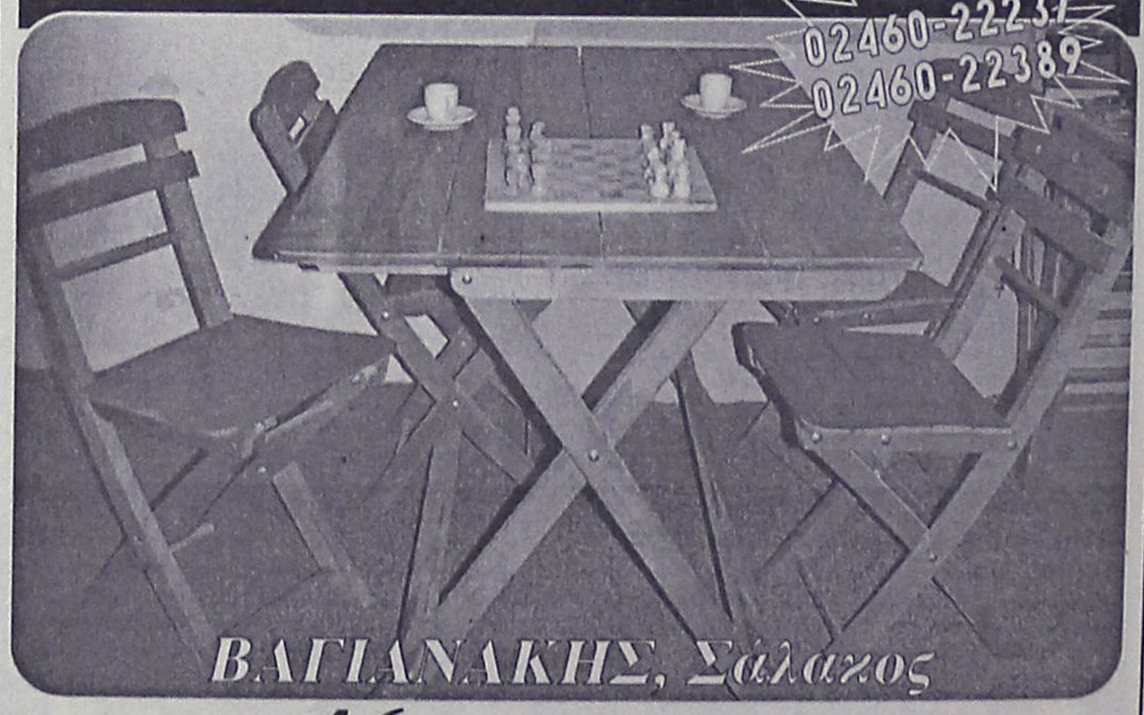

02460-22237
02460-22389
ΒΑΓΙΑΝΑΚΗΣ, Σάλαχος

Στα 46 χρόνια κατασκευαστές...

ΕΓΓΥΗΣΗ Ζωής σε χρώμα που εσείς προτιμάτε (ξύλου, μπλε, πράσινο κ.λπ.), από αθάνατο ξύλο οξιάς εισαγωγής για επαγγελματική και όχι μόνο χρήση. Σε τιμές εργοστασίου χωρίς μεσάζοντες

✆ 0932 410389, Βαγιανάκης Γιάννης

ΕΠΙΣΗΣ ΚΑΤΑΣΚΕΥΑΖΟΥΜΕ ΤΡΑΠΕΖΙΑ ΟΛΩΝ ΤΩΝ ΤΥΠΩΝ ΚΑΙ ΜΕΓΕΘΩΝ

Ο πρώην πρόεδρος της Enron είχε επιχειρηματικούς δεσμούς με τον Μπους

Η ενοχική αλληλογραφία του πλανητάρχη

Ο πρώην πρόεδρος της Enron, Κεν Λέι, ζητούσε συχνά την υποστήριξη του Τζορτζ Μπους, για την υποστήριξη των επιχειρηματικών του σχεδίων, όταν ο τελευταίος ήταν κυβερνήτης του Τέξας, όπως αποκαλύπτεται στην αλληλογραφία τους που δόθηκε στη δημοσιότητα την Παρασκευή. Τα έγγραφα αυτά, στα οποία περιλαμβάνονται σημειώματα και επιστολές, δείχνουν ότι υπήρχε μια στενή προσωπική σχέση μεταξύ των δύο ανδρών, καθώς και μια συμμαχία βασισμένη σε κοινά πολιτικά και επιχειρηματικά συμφέροντα. «Θέλω να σας ευχαριστήσω για τις προσπάθειές σας να βρεθεί μια μέση λύση στη διαφωνία για την αναδόμηση της βιομηχανίας παραγωγής ηλεκτρικής ενέργειας στο Τέξας» αναφέρει ο Λέι σε επιστολή του προς τον Μπους με ημερομηνία 5 Ιουνίου 1997. «Φυσικά, θα θέλαμε να έχουμε επιτύχει περισσότερα αλλά, αν το δούμε ρεαλιστικά, το ζήτημα δεν θα είχε προχωρήσει τόσο χωρίς τη δική σας ανάμειξη και για αυτό η Enron ευγνωμονεί βαθιά». Τα έγγραφα δόθηκαν σε ειδησεογραφικούς οργανισμούς και οργανώσεις δημοσίου συμφέροντος που είχαν καταθέσει αιτήσεις για να δουν τα κείμενα του Μπους που αφορούν την Enron. Ο εκπρόσωπος της οργάνωσης καταναλωτών Public Citizen, που παραχώρησε τα έγγραφα στο πρακτορείο Reuters, είπε οτι την ερχόμενη εβδομάδα θα δοθούν και άλλα στη δημοσιότητα.

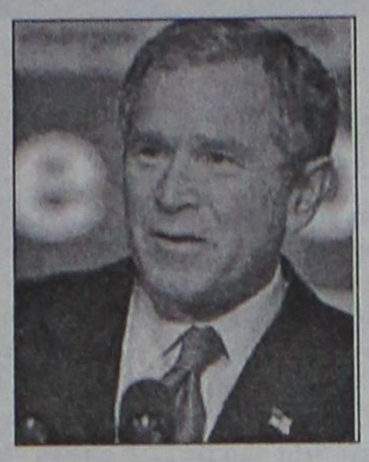

Η σχέση του Λέι με τον Μπους έγινε πολιτικό ζήτημα από τον περασμένο Δεκέμβριο, οπότε η Enron χρεωκόπησε εν μέσω ενός οικονομικού σκανδάλου. Ο Λέι, ο οποίος παραιτήθηκε στις αρχές του μήνα, έκανε συνεισφορές στις προεκλογικές εκστρατείες του Μπους και ανήκε σε μια ομάδα, γνωστή ως «Οι Σκαπανείς του Μπους» που συγκέντρωσε τουλάχιστον 100.000 δολάρια σε δωρές για τον προεκλογικό αγώνα του στις προεδρικές εκλογές του 2000.

Υψηλόβαθμα στελέχη της αμερικανικής κυβέρνησης παραδέχτηκαν ότι ο Λέι ζήτησε βοήθεια στην προσπάθειά του να αποφύγει τη χρεωκοπία αλλά υποστήριξαν ότι δεν έκαναν τίποτα και πως ο πρόεδρος δεν γνώριζε το παρασκήνιο. Ο Λευκός Οίκος πάντως υποβάθμισε τις επιστολές αυτές. «Ο κυβερνήτης, όπως και όλοι οι άλλοι κυβερνήτες, λάμβανε χιλιάδες γράμματα από ανθρώπους από όλο το Τέξας, με διάφορες απόψεις για διάφορα θέματα. Και, ως κυβερνήτης, λάμβανε πάντοτε τις αποφάσεις του βασισμένος στο συμφέρον όλων των Τεξανών» είπε ο εκπρόσωπος του Λευκού Οίκου Σκοτ Μακλέλαν, προσθέτοντας ότι ο Μπους «ανέκαθεν αναγνώριζε πως ο Λέι ήταν υποστηρικτής του». Σε πρόσφατες δηλώσεις του ο Μπους προσπάθησε να πάρει αποστάσεις από τον Λέι και την Enron, όμως τα γράμματα δείχνουν ότι διατηρούσαν μια πολύ φιλική σχέση, αντάλλασσαν χριστουγεννιάτικα δώρα και ευχές στα γενέθλια τους και ενδιαφέρονταν ο ένας για την υγεία του άλλου.

Ο Μιλουτίνοβιτς σκέφτεται τη Χάγη

Ο πρόεδρος της Σερβίας και συγκατηγορούμενος του Μιλόσεβιτς, Μίλαν Μιλουτίνοβιτς, εξετάξει σοβαρά το ενδεχόμενο να παραδοθεί στο ICTY, υποστηρίζει το Σάββατο η ανεξάρτητη εφημερίδα Danas του Βελιγραδίου, επικαλούμενη κυβερνητική πηγή.

«Ο Μιλουτίνοβιτς εξετάζει το ενδεχόμενο να παραδοθεί εθελοντικά στο Δικαστήριο, ελπίζοντας ότι θα παραμείνει ελεύθερος ώσπου να διεξαχθεί η δίκη του» δήλωσε κυβερνητικός αξιωματούχος που θέλησε να διατηρήσει την ανωνυμία του.

«Ο Μιλουτίνοβιτς συγκεντρώνει ντοκουμέντα και προετοιμάζει τη στρατηγική υπεράσπισής του» ενώπιον του ICTY, πρόσθεσε η ίδια πηγή. Ο πρόεδρος της Σερβίας κατηγορείται για εγκλήματα πολέμου στο Κόσοβο, μαζί με τον πρώην αναπληρωτή πρωθυπουργό Νικόλα Σαΐνοβιτς, τον πρώην υπουργό Εσωτερικών, Βλάικο Στοιλίκοβιτς, και τον πρώην αρχηγό των γιουγκοσλαβικών Ενόπλων Δυνάμεων Ντράγκολιουμπ Οϊντάνιτς.



Σύμφωνα με την εφημερίδα πάντως η κυβέρνηση του Σέρβου πρωθυπουργού, Ζόραν Τζίντζιτς, δεν βλέπει ευνοϊκά το ενδεχόμενο παράδοσης του Μιλουτίνοβιτς στη Χάγη, διότι κάτι τέτοιο θα οδηγούσε στη διεξαγωγή πρόωρων προεδρικών εκλογών στη Σερβία σε μια περίοδο που ο κυβερνητικός συνασπισμός είναι διασπασμένος.

Στο εδώλιο ο "Αμερικάνος Ταλιμπάν"

Η δίκη του «Αμερικανού Ταλιμπάν», Τζον Γουόκερ Λιντ, θα αρχίσει στις 26 Αυγούστου, όπως αποφάσισε την Παρασκευή ο δικαστής του αμερικανικού περιφερειακού δικαστηρίου της Αλεξάνδρειας, στη Βιρτζίνια, Τ.Σ.Έλις, απορρίπτοντας το αίτημα για αναμονή έως την πρώτη επέτειο των επιθέσεων της 11ης Σεπτεμβρίου.

Ο δικαστής απέρριψε το επιχείρημα των δικηγόρων του κατηγορουμένου ότι θα ήταν άδικο για τον Λιντ να ξεκινήσει η δίκη του σε ημερομηνία τόσο κοντινή στην πρώτη επέτειο των τρομοκρατικών επιθέσεων, που κόστισαν τη ζωή σε περισσότερους από 3.000 ανθρώπους.

«Θα ληφθεί ειδική φροντίδα ώστε να διασφαλιστεί ότι οι ένορκοι που θα επιλεγούν δεν θα έχουν διαμορφώσει γνώμη για αυτή την υπόθεση», δήλωσε ο Έλις. Ο 21χρονος Λιντ, ο οποίος αντιμετωπίζει δέκα κατηγορίες μεταξύ των οποίων για συνωμοσία με σκοπό δολοφονίες Αμερικανών στο εξωτερικό, δήλωσε αθώος και παρέμεινε σιωπηλός κατά την υπόλοιπη ακροαματική διαδικασία.

Ο Ετσεβίτ δεν θέλει επέμβαση στο Ιράκ

"Δεν είναι απαραίτητο"

Το Ιράκ δεν συνιστά σημαντική στρατιωτική απειλή για την περιοχή, ώστε να δικαιολογεί τις αεροπορικές επιθέσεις, εκτίμησε την Παρασκευή ο Τούρκος πρωθυπουργός Μπουλέντ Ετζεβίτ. «Όλων των ειδών τα μέτρα έχουν ληφθεί, ώστε να εμποδιστεί το Ιράκ να διακυβεύσει την ασφάλεια της περιοχής μας. Μια στρατιωτική επιχείρηση δεν είναι ούτε απαραίτητη ούτε κατάλληλη» δήλωσε ο Ετζεβίτ σε συνέντευξή του στο τηλεοπτικό κανάλι NTV. «Το Ιράκ υφίσταται ήδη μια ισχυρή πίεση, έχει σοβαρά προβλήματα» δήλωσε αναφερόμενος στο εμπάργκο των Ηνωμένων Εθνών που ισχύει εδώ και 12 χρόνια. Ο Ετζεβίτ κάλεσε τους Αμερικανούς συμμάχους του να λάβουν υπόψη τις σοβαρές επιπτώσεις που θα έχουν οι αεροπορικές επιθέσεις κατά του Ιράκ για την τουρκική οικονομία, που βρίσκεται ήδη σε κρίση. «Οι ΗΠΑ βρίσκονται χιλιάδες χιλιόμετρα μακριά. Μια επίθεση κατά του Ιράκ δεν θα επηρεάσει τον αμερικανικό λαό άμεσα, αλλά θα επηρεάσει εμάς. Θα επιφέρει ένα οδυνηρό πλήγμα στην οικονομία μας» δήλωσε ο Ετζεβίτ. Ο Ετζεβίτ κάλεσε τη Βαγδάτη «να υιοθετήσει μια στάση που θα προσφέρει εμπιστοσύνη στις γειτονικές χώρες» αναφερόμενος στην άρνηση του Ιράκ να επιτρέψει την επιστροφή των επιθεωρητών του ΟΗΕ για τον αφοπλισμό. «Δυστυχώς, ο Σαντάμ Χουσέιν δεν έχει πάρει θετικά μέτρα μέχρι τώρα» συμπλήρωσε.



Ο Σαουδάραβας θα παραδώσει τους ενόχους

Η Σαουδική Αραβία διαβεβαίωσε τον μεταβατικό πρωθυπουργό του Αφγανιστάν, Χαμίντ Καρζάι, ότι θα παραδώσει στην Καμπούλ τους τρεις Αφγανούς αξιωματούχους, που θεωρούνται ύποπτοι για τη δολοφονία του υπουργού Μεταφορών και Τουρισμού.

Όπως είπε ο ειδικός απεσταλμένος των ΗΠΑ για το Αφγανιστάν, Ζαλμάι Χαλιλζάντ, σε συνομιλία που είχε την Παρασκευή με τον Καρζάι ο τελευταίος χαρακτήρισε τη δολοφονία του Αμπντούλ Ραχμάν ως «συνωμοσία στην οποία συμμετείχαν ορισμένοι αξιωματούχοι της (αφγανικής) υπηρεσίας πληροφοριών και του υπουργείου Αμυνας».



Λειτουργία στο ναό του Αγ. Ιωάννου κατά τη διάρκεια του σεισμού του 1481

RESTAURANT

ΙΠΠΟΤΙΚΟΝ



Ένα γνωστό στέκι καθιερωμένο **Χειμώνα-καλοκαίρι**.
Με φιλική ατμόσφαιρα και άψογο σέρβις.
Με μεγάλη ποικιλία ορεκτικών και κυρίων πιάτων, κρεατικών ή ψαρικών και με πλούσια κάβα κρασιών.
Κατάλληλο για τις επαγγελματικές σας συναντήσεις, τις κοινωνικές σας εκδηλώσεις ή ακόμα για τη βραδινή σας έξοδο.

Στη μουσική απόλαυση σας κρατάει συντροφιά ο **ΦΑΝΟΥΡΗΣ** και ο **ΛΑΚΗΣ**

ΑΝΟΙΚΤΑ κάθε μέρα από τις **6 μ.μ.** (εκτός **ΔΕΥΤΕΡΑΣ**)

ΙΠΠΟΤΙΚΟΝ
ΜΕΣΑΙΩΝΙΚΗ ΠΟΛΗ
Πλατεία Εβραίων Μαρτύρων (μικρό συντριβάνι)
Ρεζερβέ τηλ. & fax: 25293

ΜΕΤΡΟΠΟΛ
ALPHA ODEON
Πρόγραμμα εβδομάδας από 15/2/2002 έως 21/2/2002
Πληροφορίες - Κρατήσεις : 02410-28400, από 3:30 μμ

Αίθουσα 2
ΚΩΔΙΚΟΣ: ENIGMA

Το απόλυτο κατασκοπευτικό θρίλερ της χρονιάς με την Κέιτ Γουίνσλετ ("Τιτανικός")!
Κάθε μέρα 5:30, 8:00 και 10:30 μμ

ΕΠΙΧΕΙΡΗΣΗ ΚΛΕΟΠΑΤΡΑ
Η νέα απίθανη κωμική περιπέτεια των δύο θεότρελων Γαλατών.....
Κάθε μέρα 6, 8:15 και 10:30 μμ
ΕΙΔΙΚΗ ΠΡΟΒΟΛΗ ΣΑΒΒΑΤΟ-ΚΥΡΙΑΚΗ ΩΡΑ 4:00

Α΄ Πανευρωπαϊκή προβολή!
Αίθουσα 1
ΜΟΝΟΦΥΣΙΤΕΣ


Μια πανέξυπνη αστυνομική κωμωδία με τον Γούντι Άλεν!
Κάθε μέρα 8:00 και 10:15 μμ
Αίθουσα 3
Η ΚΑΤΑΡΑ ΤΟΥ ΠΡΑΣΙΝΟΥ ΣΚΟΡΠΙΟΥ


Μια ανεπανάληπτη κινηματογραφική εμπειρία !
Αίθουσα 3
Κάθε μέρα 6:00 μμ
ΤΑΞΙΔΙΑΡΙΚΑ ΠΟΥΛΙΑ
ΕΙΔΙΚΗ ΠΡΟΒΟΛΗ ΣΑΒΒΑΤΟ-ΚΥΡΙΑΚΗ ΩΡΑ 4:00

Και.. **Η ΧΑΜΕΝΗ ΑΤΛΑΝΤΙΔΑ**
Αίθουσα 2
Σάββατο και Κυριακή στις 4:00 μμ
Στα ελληνικά

Zorpidis
ΤΟΥΡΙΣΤΙΚΟΣ ΟΡΓΑΝΙΣΜΟΣ
L.A.N.E.
ΚΕΝΤΡΙΚΟ ΠΡΑΚΤΟΡΕΙΟ ΡΟΔΟΥ ΣΤΕΦΑΝΑΚΗ

ΟΜΑΔΙΚΑ ΤΑΞΙΔΙΑ

ΜΟΝΑΔΙΚΕΣ ΠΡΟΣΦΟΡΕΣ ΜΕ ΕΓΓΥΗΜΕΝΕΣ

ΑΝΑΧΩΡΗΣΕΙΣ ΚΑΘΕ ΕΒΔΟΜΑΔΑ

- **ΠΑΡΙΣΙ-ΝΤΙΣΝΕΫ-ΒΕΡΣΑΛΙΕΣ,** 4 ημέρες, κάθε Σάββατο
- **ΠΑΡΙΣΙ-ΝΤΙΣΝΕΫ-ΒΕΡΣΑΛΙΕΣ,** 5 ημέρες, κάθε Τρίτη
- **ΡΩΜΗ,** 4 ημέρες, κάθε Σάββατο
- **ΡΩΜΗ,** 5 ημέρες, κάθε Τρίτη
- **ΛΟΝΔΙΝΟ,** 4 ημέρες, κάθε Σάββατο
- **ΠΡΑΓΑ,** 4 ημέρες, κάθε Σάββατο
- **ΒΙΕΝΝΗ,** 4 ημέρες, κάθε Παρασκευή
- **ΤΕΝΕΡΙΦΗ,** 8 ημέρες, κάθε Παρασκευή
- **ΚΩΝΣΤΑΝΤΙΝΟΥΠΟΛΗ αεροπ.,** 4 ημέρες, κάθε Πέμπτη
- **ΙΤΑΛΙΚΟ ΠΑΝΟΡΑΜΑ οδικώς,** 7 ημέρες, κάθε Δευτέρα
- **ΒΙΕΝΝΗ-ΠΡΑΓΑ οδικώς,** 7 ημέρες, κάθε Δευτέρα
- **ΚΩΝΣΤΑΝΤΙΝΟΥΠΟΛΗ οδικώς,** 4 ημέρες, κάθε Πέμπτη βράδυ
- **ΚΩΝΣΤΑΝΤΙΝΟΥΠΟΛΗ-ΠΡΟΥΣΣΑ οδικώς,** 5 ημέρες, κάθε Σάββατο

ΚΡΑΤΗΣΕΙΣ ΞΕΝΟΔΟΧΕΙΩΝ σε όλη την Ελλάδα
ΑΕΡΟΠΟΡΙΚΑ ΕΙΣΙΤΗΡΙΑ
ΑΚΤΟΠΛΟΪΚΑ ΕΙΣΙΤΗΡΙΑ
ΕΝΟΙΚΙΑΣΕΙΣ ΑΥΤΟΚΙΝΗΤΩΝ



F/B ΙΕΡΑΠΕΤΡΑ - F/B Β. ΚΟΡΝΑΡΟΣ
Αναχωρήσεις από Ρόδο μέχρι 31/10 κάθε Τρίτη - Τετάρτη - Κυριακή στις 04.30

ΑΛΕΞ. ΔΙΑΚΟΥ 38, 85100 ΡΟΔΟΣ
Τηλ.: (0241) 20625, 30054, 33603, 33607-Fax: 26745

Cinemania

ΕΠΙΜΕΛΕΙΑ: *Κυριακή Πετρίδου*

Αυλαία για την 52η Μπερλινάλε

Κλείνει σήμερα η αυλαία της 52ης Μπερλινάλε με την απονομή της Χρυσής Αρκτου από την πρόεδρο της κριτικής επιτροπής, Μίρα Ναΐρ.

Οπως είναι ήδη γνωστό, παρούσα ήταν και η Ελλάδα με την ταινία **"Δεκαπενταύγουστος"** του **Κωνσταντίνου Γιάνναρη** η οποία επρόκειτο να προβληθεί χθες, Σάββατο **16 Φεβρουαρίου**, στο διαγωνιστικό τμήμα του Φεστιβάλ (σ.σ. **την ταινία θα δούμε στη Ρόδο πιθανότατα από τις 22/2 από το Μετροπόλ Apha Odeon** .

Επίσης η ηθοποιός **Αθηνά Μαξίμου** (Αυτή η νύκτα μένει και Beautiful People) συμμετέχει στην εκδήλωση Shooting Stars, ενώ το Ελληνικό Κέντρο Κινηματογράφου, όπως κάθε χρόνο, παίρνει μέρος στο τμήμα της Αγοράς, όπου παρουσιάζει την πρόσφατη ελληνική παραγωγή.

Στη λήξη του φεστιβάλ θα προβληθεί η νέα αποκαταστημένη κόπια του Μεγάλου Δικτάτορα του **Τσάρλι Τσάπλιν**. Σε ειδικές

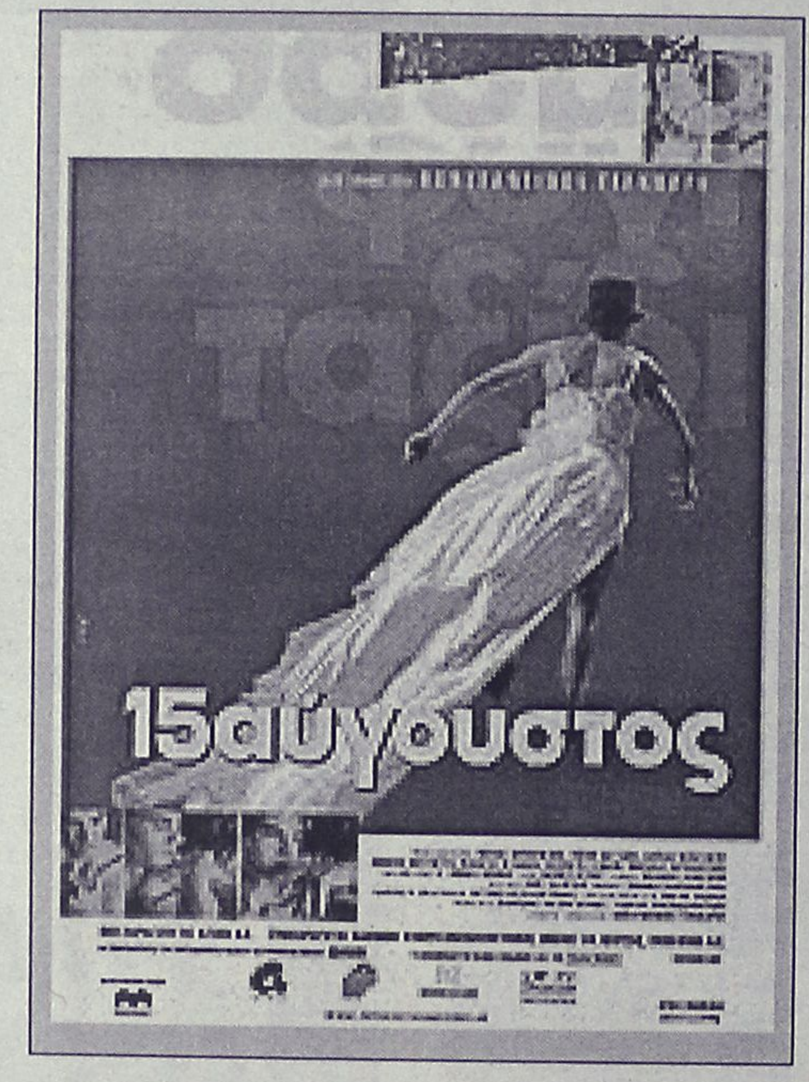

προβολές θα παρουσιαστούν το **"Αμαντέους"** του **Μίλος Φόρμαν** στην νέα εκδοχή του σκηνοθέτη και **"Ο Πατριώτης"** του **Αλεξάντερ Κλούγκε**.

Εν τω μεταξύ, σάλο προκάλεσε η αφίσα της νέας ταινίας του Κώτσα Γαβρά, "Αμήν" η οποία περιελήφθη στο πρόγραμμα του Φεστιβάλ και προβλήθηκε την περασμένη Τετάρτη. Η ταινία του Ελληνα σκηνοθέτη είναι πολιτική και φέρνει στο προσκήνιο το θέμα της σιωπής των ισχυρών, **στη συγκεκριμένη περίπτωση την σιωπή του Βατικανού μπροστά στην εξόντωση εκατομμυρίων Εβραίων, κατά τη διάρκεια του ναζισμού.**

Βασισμένη στο θεατρικό έργο του **Ραλφ Χόχουθ, "Ο αντιπρόσωπος"**, η ταινία του Γαβρά **(βραβευμένου ήδη το 1990** στο Βερολίνο με τη Χρυσή Αρκτο για την ταινία του "Μουσικό κουτί" με θέμα και πάλι το ναζισμό) κινείται βασικά γύρω από τη δράση δύο προσώπων: Ενός αληθινού, του Κουρτ Γκέρσταϊν, χημικού και αξιωματικού των Ες- Ες που προμήθευε τα στρατόπεδα συγκέντρωσης με το θανατηφόρο αέριο Ζυκλον- Β, κι ενός φανταστικού, του Ρικάρντο, Ιησουίτη ιερέα, σε στενή σχέση με το Βατικανό, που προσπαθούσε να πείσει τον πάπα να πάρει θέση στο θέμα, πρόσωπο που εκπροσωπεί όλους εκείνους τους ιερείς του αγωνίζονται ενάντια στις θηριωδίες των ναζί, προσπαθώντας να ξυπνήσουν τις συνειδήσεις των συνανθρώπων τους.

"Η αφίσα της νέας του ταινίας "Αμήν" δεν είχε στοχο να είναι εμπρηστική, ούτε να δυσφημίσει οποιαδήποτε θρησκευτική ομάδα" δήλωσε την Πέμτη ο σκηνοθέτης Κώστας Γαβράς, αντιδρώντας σε ανακοινώσεις ανώτερων αξιωματούχων του γαλλικού κλήρου που χαρακτήρισαν την αφίσα της ταινίας "απαράδεκτη" και "προκλητική".

Πηγή:www.in.gr

Γίνε τώρα μέλος του ΠΑΛΛΑΣ 5 CINEMAS CENTER και απόλαυσε προνόμια!
www.cinemapallas.gr
ΠΑΛΛΑΣ 5 CINEMAS CENTER
ΠΡΟΓΡΑΜΜΑ ΕΒΔΟΜΑΔΑΣ
15/02/2002 έως 21/02/2002

ΑΙΘΟΥΣΑ 5 & 2
ΠΑΙΧΝΙΔΙ ΚΑΤΑΣΚΟΠΩΝ / SPY GAME
Καταιγιστική κατασκοπική περιπέτεια σε Πρώτη Πανελλήνια Προβολή! Δεν έχει σημασία πως παίζεις εσύ το παιχνίδι... αλλά πως παίζει εσένα το παιχνίδι!
ΠΡΩΤΑΓΩΝΙΣΤΟΥΝ: BRAD PITT, ROBERT REDFORD

ΑΙΘΟΥΣΑ 5 Ώρες Έναρξης: 16:50, 19:50, 22:40
ΑΙΘΟΥΣΑ 2 Ώρες Έναρξης: 18:25, 21:15

ΑΙΘΟΥΣΑ 1

ΕΠΙΣΚΕΠΤΗΣ ΑΠΟ ΤΗ ΚΟΛΑΣΗ / FROM HELL
...μόνο ο θρύλος θα επιβιώσει!!!
ΠΡΩΤΑΓΩΝΙΣΤΟΥΝ: JOHNNY DEPP, HEATHER GRAHAM
Κάθε ημέρα / Ώρες Έναρξης: 17:20, 19:50, 22:20

ΑΙΘΟΥΣΑ 3
Η ΣΥΜΜΟΡΙΑ ΤΩΝ 11 / OCEANS 11
3 Καζίνο, 11 άντρες, 150 εκατομμύρια δολλάρια. Έτοιμοι για το μεγάλο κόλπο;
Όλα τα μεγάλα αστέρια του Χόλυγουντ συγκεντρωμένα σε μια περιπέτεια που δεν πρέπει να χάσετε!
ΠΡΩΤΑΓΩΝΙΣΤΟΥΝ: GEORGE CLOONEY, BRAD PITT, MATT DAMON, ANDY GARCIA, JULIA ROBERTS

Η ΣΥΜΜΟΡΙΑ ΤΩΝ ΕΝΤΕΚΑ
Κάθε ημέρα / Ώρες Έναρξης: 17:10, 19:50

ΑΙΘΟΥΣΑ 3

VANILLA SKY
Αγάπη, Μίσος, Όνειρα, Ζωή, Δουλεια, Παιχνίδι, Φιλία, Σεξ... Ξεχάστε οτι γνωρίζατε!
ΠΡΩΤΑΓΩΝΙΣΤΟΥΝ: TOM CRUISE, PENELOPE CRUZ, KURT RUSSELL, KAMERON DIAZ
Κάθε ημέρα / Ώρες Έναρξης: 22:30

ΑΙΘΟΥΣΑ 4
KATE & LEOPOLD
Θα ήταν τέλειοι ο ένας για τον άλλον... αν ζούσαν τον ίδιο αιώνα!
Μια ερωτική ιστορία 100 ετών!
ΠΡΩΤΑΓΩΝΙΣΤΟΥΝ: MEG RYAN, HUGH JACKMAN

Κάθε ημέρα / Ώρες Έναρξης: 17:30, 20:00, 22:30

ΜΟΝΟ ΓΙΑ ΤΑ ΜΕΛΗ
Κερδίστε FREE εισιτήρια και αφίσες!!!
Απαντήστε στην ερώτηση: "Ποιό γεγονός ανέβαλλε την κανονική έξοδο της περιπέτειας ΘΑΝΑΣΙΜΗ ΚΑΤΑΔΙΩΞΗ / COLLATERAL DAMAGE" στην οποία πρωταγωνιστεί ο Arnold Schwarzenegger και που θα προβληθεί σε 1η Πανελλήνια Προβολή την Παρασκευή 22/02/2002"; Οι 10 πρώτοι νικητές της κλήρωσης που θα γίνει την Παρασκευή 22/02/2002 θα κερδίσουν από 1 ΔΩΡΕΑΝ εισιτήριο για την ταινία "COLLATERAL DAMAGE", που θα προβληθεί στο Παλλάς την ερχόμενη εβδομάδα, ενώ οι υπόλοιποι 10 από μια κατοπληκτική αφίσα! Τα ονόματα των τυχερών θα ανακοινωθούν στα ταμεία μας την Παρασκευή 22/02/2002.


Κάθε Παρασκευή, Σάββατο και Κυριακή στις 19:00 διασκεδάστε στους ήχους της μουσικής του guest dj από το Club Prince!

ΧΟΡΗΓΟΙ
NEOTEX ΡΟΔΟΣ · HAPPYLAND KOYZEIN · Cafe Swedco · Το Μικρό Καφέ · ΕΡΜΗΣ · BERLONI · όνειρο · παλιούρης · ΣΠΑΝΟΣ Sala da bagno · Luna d'oro ΧΡΥΣΟ ΦΕΓΓΑΡΙ · ΕΥΡΩΓΝΩΣΗ
ΠΡΟΣΕΧΩΣ: STRIKE BOWLING CLUB
Για κρατήσεις θέσεων 24475 και 70670 (16:00 - 20:00)
Dimokratias 13, 85100 Rhodes

Άρτος (;) Θεάματα (;)...

... Και τηλεόραση (όπως λέμε τηλοψία...)

STAR

06.00 Παιδικό πρόγραμμα
12.00 Νίκι.
12.30 Κυριακή με τον Τέρενς Κουίκ.
14.00 Ηρακλής.
15.00 Ζίνα.
16.00 Οι περιπέτειες της Σίντεϊ Φοξ.
17.00 Ο αόρατος άνθρωπος. Περιπετειώδης σειρά αμερικανικής παραγωγής
18.00 Ειδήσεις.
19.15 Λόις και Κλαρκ.
20.15 Τα φιλαράκια. Κωμική σειρά αμερικανικής παραγωγής. Παίζουν: Τζένιφερ Ανιστον, Ντέηβιντ Σουίμερ
21.00 Ελληνική ταινία. «Κάτι κουρασμένα παλικάρια». Κωμωδία.
23.00 Ξένη ταινία.«Ο τελευταίος επιζών».
01.00 Ειδήσεις.
01.15 Ξένη ταινία. «Ένα λεπτό προθεσμία». Περιπέτεια.
03.30 Ξένη ταινία. «Γραμμή φόνων». Θρίλερ.
05.30 Αστέρια στο πεντάγραμμο.

ALTER

06.15 Τσικιτίτας.
07.15 Ο τσοσδούλης Μίλτον.
07.30 Χουμπς.
08.10 Παππούς κάστορας.
08.20 Οδός ονείρων.
08.30 Πλίνκι, το μικρό κοάλα.
09.10 Η Μάγκι και ο Γουίλι Μπούλι.
09.25 Παπιρούς.
10.05 Νόντι.
10.20 πριγκίπισσα Σίσι.
11.00 Μέρι Κέιτ και Άσλι.
11.40 Άρνολτ.
11.55 Καρτούς.
12.35 Σάντοκαν.
13.15 Έρχονται οι Αρειανοί.
13.55 Τα τρομερά μπίβερ.
14.05 Medabots.
14.40 Cocobil.
14.55 Digimon: The next generation.
15.30 Καμικάζι, αγάπη μου.
17.15 Παρατράγουδα.
19.15 Ειδήσεις.
21.00 Μια εβδομάδα «Γυάλινος τοίχος».
23.00 Μήτσι-Χώστα
24.00 Ειδήσεις
00.15 Αργά με τον Νίκο Μστοράκη.
02.15 Ο νόμος του πεζοδρομίου.
04.10 Alter clips.

Μο.Τέ.Ρ.1

Μοντέρνα Τέχνη στη Ρόδο

Δημοτική Πινακοθήκη Ρόδου

από 24 Νοεμβρίου 2001 έως 26 Απριλίου 2002

9 καλλιτέχνες - 10 εκθέσεις

140 συνεχόμενες ημέρες ζωγραφικής

24	Νοεμβρίου	Εγκαίνια διοργάνωσης με την ομαδική έκθεση των 9 καλλιτεχνών που μετέχουν.
8	Δεκεμβρίου	Κιούρη
5	Ιανουαρίου	Maani
19	Ιανουαρίου	Newberry
2	Φεβρουαρίου	Μαρινοπούλου
16	Φεβρουαρίου	Ανεζιά
2	Μαρτίου	Σπάρταλης
16	Μαρτίου	Βαζούκου
30	Μαρτίου	Παζούρου
13	Απριλίου	Μπερεδήμας

www.moter1.gr

Κοινό ωράριο για όλες τις εκθέσεις:
Εγκαίνια **19:00** Καθημερινά **10:00-14:00 & 18:00-21:00**

ΠΑΡΑΡΤΗΜΑ ΠΙΝΑΚΟΘΗΚΗΣ
Παλιό Συσσίτιο, Σωκράτους 179, Παλιά Πόλη
(Το καφέ «Παλιό Συσσίτιο» θα παραμένει ανοικτό)

κύριος χορηγός: **ΡΟΔΩΝ Α.Ε.**
Με την υποστήριξη της Συνεταιριστικής Τράπεζας Δωδεκανήσου και της Κ.Α.Ι.Ρ., Χορηγοί επικοινωνίας: ΡΟΔΙΑΚΗ, Ράδιο Λυχνάρι, Ε.Ρ.Α.

ΕΤ1

05.00 Μέλι-γάλα.
07.00 Κλασσική μουσική.
08.00 Θεία Λειτουργία.
10.15 Αρχονταρίκι.
11.15 Μουσική παράδοση.
11.45 Δημιουργώντας το αύριο.
12.15 Στιγμές...Μουσικής.
12.45 Οπωσδήποτε την Κυριακή.
13.50 Ειδήσεις
14.00 Σαν παλιό σινεμά.
14.15 Ξένη ταινία. «Το νησί των γενναίων».
16.00 Ελληνομανία.
17.00 Ειδήσεις.
17.15 Ολυμπιακές διαδρομές.
18.00 Στα φτερά του έρωτα.
19.00 Πανελλήνιο Πρωτάθλημα Κλειστού Στίβου.
20.00 Κλήρωση ΠΡΟΤΟΤΖΟΚΕΡ.
20.10 Πανελλήνιο Πρωτάθλημα Κλειστού Στίβου. (Συνέχεια).
21.00 Λαγωνικό 24 καρατίων.
23.00 Ειδήσεις.
23.30 Οι αντίζηλοι.
00.30 Ο άγιος.
01.30 Ελληνομανία (Ε)
02.35 19οι Χειμερινοί Ολυμπιακοί αγώνες.
06.00 50 λεπτά.

NET

07.30 Αγροτική ενημέρωση. Ενημερωτική εκπομπή.
08.00 Έτσι έχουν τα πράγματα.
10.00 Με τη Βουλή των Ελλήνων.
11.00 Στον κόσμο της οικονομίας.
12.00 Εβδομη μέρα.
13.00 Σπορ ιστορίες.
14.00 Η συνάντηση της Κυριακής.
15.00 Ειδήσεις.
15.15 Ταξιδεύοντας στην Ελλάδα.
16.15 Art NET.
17.00 Για μια θέση στο ράφι.
18.00 Ειδήσεις
18.15 Στα όρια της αντοχής.
18.45 Φύση και πρωταθλητές.
19.00 Χειμερινοί ολυμπιακοί αγώνες
20.00 Χειμερινοί ολυμπιακοί αγώνες
21.00 Ειδήσεις.
22.00 Οι Ελληνες.
23.00 Ντοκιμαντέρ.
24.00 Ειδήσεις
00.15 Β' εξώστης: Ο άνθρωπος που παρπατούσε στο χιόνι.

ΕΤ3

13.30 Ρεπό.
15.00 Ειδήσεις
15.30 Χρονικά.
16.00 Ιωνικός Gratsias-ΣΑΚΑ ΒΕΤΑ.
17.30 Το μανιφέστο του Γουέιν.
18.00 Επί τροχών.
19.00 Design forever.
19.30 Έλβις-όλοι οι άνθρωποι του βασιλιά.
20.00 Έρωτας και χημεία.
20.30 Ειδήσεις.
21.00 Υπήρξα σωματοφύλακας του Στάλιν.
22.30 Σπορ στο 3
24.00 Ειδήσεις.
02.00 Όπερα.

FILMNET

05.45 Ξένη ταινία. «καλπάζοντας με το διάβολο»
08.05 Ξένη ταινία. «Ο αγαπημένος μου Αρειανός»
09.45 Ξένη ταινία. «Χαμένος από χέρι»
11.50 Ξένη ταινία. «Μη με ξεχάσεις»
13.25 Ξένη ταινία. «Ενάντια στο χρόνο»
15.25 Ξένη ταινία. «Πάμπτωχοι Α.Ε.»
17.00 Η πόλη του πάθους.
19.00 Αλι Μακμπίλ.
20.00 Mad on Filmnet
20.30 Η μεγάλη οθόνη
21.00 Ξένη ταινία. «Φονική συχνότητα»
23.00 Ξένη ταινία. «Τζέιμς Μποντ 007, ο κόσμος δεν είναι αρκετός»
01.10 Ξένη ταινία. «Η τέχνη του έρωτα»
02.55 Ξένη ταινία. «Κούρσα ενάντια στο χρόνο».

SUPER SPORT

15.00 Η ώρα των πρωταθλητών.
17.00 Πορτογαλικό ποδόσφαιρο.
19.00 Ελληνικό ποδόσφαιρο
21.00 Η ώρα των πρωταθλητών.
23.00 Αγώνες αυτοκινήτου.
23.30 Όποιος αντέξει.
02.30 Ισπανικό πρωτάθλημα.
06.30 Winter X-games.

TEMPO

06.00 Μουσικές επιλογές
08.15 Άγρια φύση: ένας θαυμαστός κόσμος.
08.45 Ρώσικα παραμύθια.
10.00 Ρακούνς.
10.30 Ντάκουλα.
11.00 Οι περιπέτειες του Πίτερ Παν
11.30 Ιζνγκούντ.
12.00 Ιβανόης.
13.00 Ειδήσεις.
14.00 Black scorpion.
15.00 Tempo power..
15.30 Ένας λαθρεπιβάτης στην καρδιά μου.
17.15 Εκπομπή.
19.25 Ειδήσεις.
21.00 Μαγική πόλη.
22.30 Glam.
24.00 Η πιο μικρή μέρα

MEGA

06.00 Στη σκιά του πολέμου
07.00 Στην κόψη του ξυραφιού.
08.00 Η δικαιοσύνη έχει κέφια...
08.30 Οι περιπέτειες του Ηρακλή.
09.00 Φλίντστοουνς.
09.30 Ντίσνεϊ κλαμπ.
11.00 Σίνα, η βασίλισσα της ζούγκλας.
12.00 Νεανικές ανησυχίες.
13.00 Ευρώ. Ενημερωτική εκπομπή με τη Λίνα Δρούγκα και τον Γιώργο Κούρο.
14.00 Ειδήσεις.
14.10 Οσα φέρνει η ώρα. Ενημερωτική εκπομπή.
15.20 Ξένη ταινία. «Καράτε Κιντ: Η νέα γενιά».
17.15 Ματιές στα γεγονότα.
17.20 Δεν το πιστεύω (Ε) Ψυχαγωγική εκπομπή με τη Ναταλία Γερμανού.
18.20 Ο πιο αδύναμος κρίκος. Τηλεπαιχνίδι με την Ελενα Ακρίτα.
19.30 Κεντρικό δελτίο ειδήσεων.
21.00 Να η ευκαιρία.
23.00 Ξένη ταινία. «Μέρι Ράιλι». Θρίλερ.
00.15 Τελευταία γεγονότα.
00.30 Ξένη ταινία. (Σ)
01.30 Ξένη ταινία. «Αντίπαλες καρδιές».
03.30 Σπίτι μου σπιτάκι μου.
04.00 Το μούτρο του Μπέθερλι Χιλς.
04.30 Τηλεμάρκετινγκ.
05.00 Fashion TV

ANT1

06.10 Οι εργένηδες
06.45 Τηλεμάρκετινγκ-Τηλεαγορά
07.00 Στούντιο με θέα. Ενημερωτική εκπομπή με τον Νίκο Μάνεση.
10.00 Παιδικό πρόγραμμα.
12.30 Ξένη ταινία. «Όλα του γάμου δύσκολα».
12.55 Super game
13.00 2004 πλην 2
14.00 Τα νέα του ΑΝΤ1
14.15 Ελληνική ταινία.
16.10 Ελληνική σειρά.
17.40 Ελευθερώστε τον Γουίλι No 3: Η διάσωση.
19.30 Τα νέα του ANT1
21.00 Ξένη ταινία. «Αποκαλύψεις».
23.30 Ξένη ταινία. «Η αποστολή».
24.00 Νυχτερινές ειδήσεις.
01.15 Ταινία. (Συνέχεια).
01.30 Ανατομία ενός εγκλήματος.
02.30 Ξένη ταινία. «Το πηγάδι του τρόμου». Τρόμου.
04.10 Τηλεμάρκετινγκ-Τηλεαγορά
04.40 Ξένη ταινία. «Μοιραία συνάντηση». Περιπέτεια μυστηρίου.

ALPHA

06.00 7 μέρες Alpha. Η Βασιλική Παναγιωτοπούλου παρουσιάζει την εβδομαδιαία ειδησεογραφία από την Ελλάδα και τον κόσμο
07.00 Πρωινές διαδρομές
10.00 Το πρόσωπο της Κυριακής
11.00 Προκλήσεις
12.00 Ελληνική ταινία. «Το βλακόμουτρο». Κωμωδία.
14.00 Ειδήσεις
15.00 Ξένη ταινία. «Με τα λεφτά των άλλων». Κωμωδία.
17.15 Ελληνική ταινία. «Εσένα μόνο αγαπώ». Κοινωνική.
19.30 Ειδήσεις
21.00 Γκολ!
22.00 Ξένη ταινία. «Υπαστυνόμος Ρεξ». Αστυνομική σειρά.
23.00 Κίτρινος Τύπος. Παρουσιάζει ο Μάκης Τριανταφυλλόπουλος
01.00 Ειδήσεις
01.15 Κίτρινος Τύπος (Σ)
03.00 Το πρόσωπο της Κυριακής. (Ε)
04.00 Κόλαση στον παράδεισο (Ε)
05.00 Πακίτα (Ε)

ΚΗΔΕΙΑ

Την λατρευτή μας μητέρα,-γιαγιά και θεία
ΕΛΕΝΗ ΔΡΑΚΟΠΟΥΛΟΥ
ετών 87
θανούσα κηδεύουμε σήμερα Κυριακή 17 Φεβρουαρίου 2002 και ώρα 12η μεσημβρινή από τον Ιερό Ναό Ταξιαρχών Νεκροταφείου Ρόδου.
Τα παιδιά: Γιώργος-Ελισάβετ, Ευδοκία-Χάρης, Ειρήνη-Ιορδάνης, Μαρία-Μιχάλης
Τα εγγόνια, τα δισέγγονα, τ' ανήψια και οι λοιποί συγγενείς

ΜΝΗΜΟΣΥΝΑ

Την 19η μηνός Φεβρουαρίου ημέρα Τρίτη και ώρα 8 π.μ. εις τον Ιερό Ναό Αγίας Ειρήνης (Ορφανοτροφείου Θηλέων) τελούμεν 40ήμερο μνημόσυνο υπέρ αναπαύσεως της ψυχής του λατρευτού μας συζύγου, πατέρα, παππού, αδελφού και θείου
ΝΙΚΟΛΑΟΥ ΓΑΒΡΙΗΛ
Η σύζυγος: Δέσποινα
Τα παιδιά: Αντώνης-Αργυρώ, Χρυσάνθη-Λουκάς
Τα εγγόνια, τ' αδέλφια, τ' ανήψια και οι λοιποί συγγενείς.

Την 19η μηνός Φεβρουαρίου ημέρα Τρίτη και ώρα 8 π.μ. εις τον Ιερό Ναό Αγίου Βασιλείου (παρεκκλήσιον του Ιερού Ναού Αγίου Ιωάννου-Ρόδου παραπλεύρως), τελούμεν ετήσιο μνημόσυνο υπέρ αναπαύσεως της ψυχής της δωρήτριας
ΑΓΛΑΪΑΣ ΒΥΖΙΚΑΚΗ
και παρακαλούμεν τους τιμώντας την μνήμη της, όπως προσέλθουν εις το μνημόσυνο καθώς και οι Ενορίτες της Ενορίας του Αγίου Ιωάννου.
Εκ της Εκκλησιαστικής Επιτροπής

Την 20ή μηνός Φεβρουαρίου ημέρα Τετάρτη και ώρα 8.30 π.μ. εις τον Ιερό Ναό Αγίου Γεωργίου Κάτω Ρόδου, τελούμεν 40ήμερο μνημόσυνο υπέρ αναπαύσεως της ψυχής του λατρευτού μας συζύγου, υιού, πατέρα, παππού, αδελφού και θείου
ΒΑΣΙΛΗ ΚΥΠΡΙΩΤΗ
Η σύζυγος: Καθολική
Η μητέρα: Δικαία
Τα παιδιά: Μιχάλης, Δικαία-Ιωάννης
Η εγγονή: Καθολική
Τα αδέλφια, τ' ανήψια και οι λοιποί συγγενείς



Την 19η μηνός Φεβρουαρίου ημέρα Τρίτη και ώρα 8 π.μ. εις τον Ιερό Ναό Αγίου Γεωργίου Κάτω, τελούμεν ετήσιο μνημόσυνο υπέρ αναπαύσεως της ψυχής της λατρευτής μας μητέρας, αδελφής, γιαγιάς, θείας και εξαδέλφης
ΕΥΑΓΓΕΛΙΑΣ ΒΟΛΟΝΑΚΗ
Τα παιδιά: Νίκος-Μαρία
Τα αδέλφια: Σωτήρης, Άννα, Μαρία
Τα ανήψια, τα εξαδέλφια, τα εγγόνια και οι λοιποί συγγενείς

ΓΡΑΦΕΙΟ ΤΕΛΕΤΩΝ & ΜΝΗΜΟΣΥΝΩΝ ΡΟΔΟΥ
ΣΤΕΦΑΝΑ-ΣΤΟΛΙΣΜΟΙ
ΑΜΕΣΗ ΕΞΥΠΗΡΕΤΗΣΗ ΟΛΟ ΤΟ 24 ΩΡΟ
"ΑΜΕΡΙΚΑΝΟΥ"
Αναλαμβάνουμε την τελετή και με τα έξοδα που χορηγούν τα ταμεία χωρίς καμία επιβάρυνση. ΙΚΑ, ΤΕΒΕ, ΤΑΞΥ, ΔΗΜΟΣΙΟΥ, ΛΙΜΕΝΙΚΩΝ, ΟΓΑ και λοιπά ταμεία. Τους ΑΠΟΡΟΥΣ ΔΩΡΕΑΝ.
Πλατεία Βρούχου στην Μητρόπολη
τηλέφωνα: 28901-33400

ΟΤΕ Α.Ε.
ΤΗΛΕΠ/ ΔΙΑΜ. ΔΩΔ/ΣΟΥ

ΠΕΡΙΛΗΠΤΙΚΗ ΔΙΑΚΗΡΥΞΗ ΑΝΟΙΚΤΗΣ ΔΗΜΟΠΡΑΣΙΑΣ

Τα Τηλεπ. Διαμ. Δωδ/σου προκηρύσσει ανοικτή δημοπρασία με το σύστημα προσφοράς με ενιαίο ποσοστό έκπτωσης, σύμφωνα με τις διατάξεις του άρθρου 4 παραγρ. 2 α & 4α του Κανονισμού Εκτέλεσης Εργων ΟΤΕ και του άρθρου 6 των Ειδικών Διατάξεων του, για την ανάδειξη μειοδότου, εκτέλεσης εργασιών κατασκευής του έργου: "Σποραδικές Μ/Ε Νήσου Καρπάθου" δαπάνης κατά την μελέτη 29.937 € χωρίς ΦΠΑ.

Στο συμβατικό αντικείμενο έχει περιληφθεί και ποσό ίσο με το 15% της συμβατικής δαπάνης για απρόβλεπτες εργασίες.

Η εκτέλεση του παρόντος έργου διέπεται από τις διατάξεις του Κανονισμού και ορίζονται στην διακήρυξη και λοιπά συμβατικά τεύχη του έργου αυτού.

Η αποδοχή ισχύος των παραπάνω διατάξεων, αποτελεί απαραίτητο όρο για το παραδεκτό της προσφοράς.

Το έργο χρηματοδοτείται από τον ΟΤΕ.

Ο διαγωνισμός θα διεξαχθεί την 5-03-2002 ημέρα Τρίτη και από ώρα 12.00 έως 12.30 μ.μ. (ώρα λήξης επίδοσης προσφορών) στα γραφεία:

• Τηλεπ. Διαμ. Δωδ/σου (Αμερικής 91-1ος Όροφος γραφείο 121 Ρόδος)

• Τηλεπ. Υποκατάστημα Καρπάθου, Κάρπαθος

Στο διαγωνισμό γίνονται δεκτές εργοληπτικές επιχειρήσεις που είναι γραμμένες στα ΜΕΕΠ Α,Β, Γ τάξης για έργα οδοποιΐας ή υδραυλικά ή οικοδομικά ή Α, Β, Γ, τάξης για έργα ηλεκτρομηχανολογικά καθώς και:

Κατώτερης τάξης εργοληπτικές επιχειρήσεις με πτυχίο οικοδομικών, οδοποιίας και υδραυλικών που είναι εγγεγραμμένες στα Νομαρχιακά Μητρώα.

Τα τεύχη και σχέδια της μελέτης διανέμονται στα γραφεία ΟΤΕ στην παραπάνω διεύθυνση τις εργάσιμες ημέρες και ώρες στις ενδιαφερόμενες εργοληπτικές επιχειρήσεις ή σε εξουσιοδοτημένους εκπροσώπους των μέχρι και την 4-3-2002 αφού καταβάλουν το ποσό των 25 € + 13% ΦΠΑ υπέρ του ΟΤΕ στους λογαριασμούς 75.11.00.0000 και 54.00.40.0018 αντίστοιχα στα ταμεία του ΟΤΕ: Αμερικής 91 Ισόγειο -Ρόδος.

Εγγύηση συμμετοχής 2% του Προϋπολογισμού Υπηρεσίας δηλ. 599€

Η εγγυητική επιστολή θα απευθύνεται στον ΟΤΕ.

Ρόδος 12-02-2002

ΣΚΕΨΗ ΤΗΣ ΕΒΔΟΜΑΔΑΣ

Δε θα έπρεπε κανείς να αγνοεί την αλήθεια κανενός ζητήματος, αλλά θ' έπρεπε να εκφράζει εκείνο που είναι σωστό κι αληθινό. Οι άνθρωποι του Μπαχά δεν θα πρέπει να αρνούνται σε καμιά ψυχή την αντα-μοιβή που της ταιριάζει, θα πρέπει να φέρονται στους τεχνίτες με σεβασμό και σ' αντίθεση με τους ανθρώπους των προηγουμένων εποχών, δεν πρέπει να μολύνουν τις γλώσσες τους με κακολογίες.

Αυτή την Ημέρα ο ήλιος της τέχνης λάμπει πάνω από τον ορίζοντα της δύσης και το ποτάμι των καλών τεχνών ξεχύνεται από τη θάλασσα της πειροχής αυτής. Πρέπει κανείς να μιλά με ευθύτητα και να εκτιμά τέτοια δωρεά. Μα τη ζωή του Θεού! Η λέξη "Δικαιοσύνη" λάμπει φωτεινά και λαμπερά σαν τον ήλιο. Προσευχόμαστε στο Θεό να χύσει ευσπλαχνικά την ακτινοβολία της πάνω στον καθένα. Αυτός έχει αληθινά δύναμη πάνω σ' όλα τα πράγματα. Αυτός έχει αληθινά δύναμη πάνω σ' όλα τα πράγματα. Αυτός είναι Εκείνος ο Οποίος συνηθίζει να ανταποκρίνεται στις προσευχές όλων των ανθρώπων.

Αυτές τις μέρες η φιλαλήθεια και η ειλικρίνεια βασανίζονται οδυνηρά στα αρπακτικά χέρια της πλάνης και η δικαιοσύνη τυραννιέται από τις μάστιγες της αδικίας. Ο καπνός της διαφθοράς έχει περιβάλλει ολόκληρο τον κόσμο κατά τέτοιο τρόπο που τίποτ' άλλο δεν φαίνεται σε καμιά κατεύθυνση παρά μεραρχίες στρατιωτών και τίποτ' άλλο δεν ακούγεται από καμιά χώρα παρά ο πάταγος σπαθιών. Ικετεύουμε το Θεό, τον Αληθινό, να ενισχύσει τους χειριστές της δύναμής Του σ' ό,τι θα αποκαταστήσει τον κόσμο και θα φέρει ηρεμία στα έθνη.

(από τις Γραφές του Μπαχάολλά)
Μπαχάϊ Κοινότητα Ρόδου)
Τ.Θ. Κοινότητα Ρόδου
Τ.Θ. 156
85100 Ρόδος

ΕΛΛΗΝΙΚΗ ΔΗΜΟΚΡΑΤΙΑ
ΝΟΜΟΣ ΔΩΔΕΚΑΝΗΣΟΥ
ΔΗΜΟΣ ΠΕΤΑΛΟΥΔΩΝ

ΑΝΑΚΟΙΝΩΣΗ

Από το Δήμο Πεταλούδων ανακοινώνεται ότι την ερχόμενη εβδομάδα θα ξεκινήσουν οι εργασίες για τα έργα:

• "Ανάπλαση δρόμων Οικισμού Θεολόγου", προϋπολογισμού 763.903 ευρώ/260.300.000 δρχ. και

• " Ανάπλαση Κεντρικής πλατείας και πλατείας Μακλωνάρι του οικισμού Θεολόγου" προϋπολογισμού 435.216 ευρώ/148.300.000 δρχ.

Τα παραπάνω έργα χρηματοδοτούνται από το Γ' Κοινοτικό Πλαίσιο Στήριξης.

Παρακαλούνται οι κάτοικοι του δημοτικού διαμερίσματος Θεολόγου, να διευκολύνουν τις εργασίες αφήνοντας τα οχήματά τους σε χώρους όπου δεν εμποδίζεται η διέλευση των οχημάτων των συνεργείων. Ο Δήμαρχος Πεταλούδων ζητά την κατανόηση και την υπομονή των κατοίκων Θεολόγου για την τυχόν ταλαιπωρία που μπορεί να υποστούν μέχρι την ολοκλήρωση των εργασιών.

Ο δήμαρχος
ΜΙΧΑΛΗΣ ΚΟΡΔΙΝΑΣ

ΤΟ "ΚΕΝΟ" ΠΟΥ ΝΙΩΘΟΥΜΕ ΓΕΜΙΖΕΙ ΜΕ ΚΑΤΙ ΠΟΥ ΑΡΧΙΖΕΙ ΑΠΟ (Α) ΚΑΙ ΤΕΛΕΙΩΝΕΙ ΣΕ (Ω)

Την περασμένη Κυριακή, μου έστειλαν στο κινητό, το πιο κατω μήνυμα: "Διαβάζω το άρθρο σου και μ' αρέσει. Για μένα που νιώθω ΚΕΝΟ, πως μπορώ να το γεμίσω, δεν λές;". Κάθε πρόβλημα έχει τη λύση του. **Πόσο όμως ο καθένας είναι έτοιμος να δεχτεί την ανάλογη λύση; Πόσο είμαστε έτοιμοι να δεχθούμε καποιες αλήθειες;**

Στο περασμένο άρθρο μεταξύ άλλων γράφαμε: "...Οι Μεγάλες αλήθειες είναι και οι πιο απλές..." "...Είναι αλήθεια ότι σήμερα υπάρχουν άνθρωποι που πάντα κάτι τους λείπει, δεν αισθάνονται φυσιολογικά, τους λείπει η σωτερική αρμονία, το συναίσθημα της πληρότητας...". Συμπληρώνω (τώρα), νιώθουν ΚΕΝΟ. **Αυτό Το ΚΕΝΟ γεμίζει με κάτι που αρχίζει από Α και τελειώνει σε Ω. Α-Γ-Α-Π-Ω.**

Είναι αλήθεια ότι ο Ιησούς Χριστός είπε ότι είναι το Α και το Ω. Είναι αλήθεια ότι ο Θεός είναι Αγάπη. είναι αλήθεια ότι υπάρχει η ανθρώπινη αγάπη και η Θεϊκή Αγάπη που είναι καρπός του Αγίου Πνεύματος.

Σίγουρα υπάρχουν άνθρωποι που έχουν απογοητευθεί στη ζωή τους για μια κατάσταση που δεν αλλάζει, για μια αποτυχία, για ένα λυπηρό περιστατικό. Εχουν στεναχωρηθεί και πληγωθεί από την συμπεριφορά των άλλων που δεν βελτιώνεται. Έχουν δυσκολευτεί για να αλλάξουν τους γύρω τους ή και τον κακό εαυτό τους.

Αυτό το "ΚΕΝΟ" είναι μία, στατικότητα.

Ένας στίχος λέει "...όλα μένουν ίδια αν δεν τα αγαπάς, όλα μένουν ίδια άμα δεν τα πας..."

Η Αγάπη είναι μια κινητήριος δύναμη που μπορεί να αλλάξει τα πάντα. **Η Αγάπη είναι κάτι παραπάνω από μία διδασκαλία, είναι μια πράξη και ένα βίωμα, αυτό της "αυτοπαράδοσης του εαυτού μας στον άλλο".**

Αγαπώντας όλα αυτά τα οποία μας ενοχλούν και μας στεναχωρούν, καταφέρνουμε να τα διορθώσουμε, να τα αλλάξουμε, να τα μεταμορφώσουμε. Μόνο που στην πραγματικότητα αυτή η "μεταμόρφωση" δεν συνέβει στους γύρω μας και στον κόσμο, αλλά μέσα μας αφού αρχίζουμε να τα βλέπουμε όλα με άλλο μάτι, να έχουμε μία διαφορετική θεώρηση των πραγμάτων.

Αυτά βέβαια δεν γίνονται μαγικά, ούτε από την μία στιγμή στην άλλη. Χρειάζεται πίστη, επιμονή και χρόνος. Η βελτίωση, η διόρθωση των σχέσεων μας με τους άλλους και τις καταστάσεις ξεκινούν και εξαρτιώνται από εμάς. Εμείς είμαστε αυτοί που πρέπει πρώτα να αλλάξουμε για να αλλάξει στη συνέχεια και ο άλλος. Εμείς είμαστε αυτοί που πρέπει να αγαπήσουμε για να κάνουμε και τους άλλους να αγαπήσουν, να δορθωθούν.

Τις στιγμές που βρισκόμαστε σε δύσκολη θέση, που νιώθουμε ιδιαίτερα άσχημα. Όταν μας φταίνε όλα. Όταν μας ενοχλούν τα λόγια τους ενός, οι ιδιοτροπίες του άλλου, τα πειράγματα, οι δικές μας αποτυχίες, οι κακοί φίλοι, η αίσθηση του "ΚΕΝΟΥ". Τότε χρειάζεται για να μην μείνουν όλα ίδια για να αλλάξουν, να βελτιωθούν, να πάρουν νέο νόημα, να πούμε ότι αρχίζω να τα Αγαπώ. **Ζήτα από το Θεό την Αγάπη.**

Αν κατέχουμε αυτή την Αγάπη δεν θα υπάρχει "ΚΕΝΟ".

Γιατί η αληθινή Αγάπη "μακροθυμεί" δηλαδή είναι υπομονετική και ευγενής. "Δεν ζητεί τα εαυτής" δηλαδή όσα τη συμφέρουν. Η Αγάπη "δεν διαλογίζεται το κακόν", δηλαδή, ξεχνάει και συγχωρεί. Η Αγάπη "δεν χαίρει εις την αδικίαν", δηλαδή δεν ευχαριστιέται βλέποντας άλλους να υποφέρουν. Αντίθετα, συμπάσχει, προστατεύει, συμπαραστέκεται, ενεργεί με υπομονή και ελπίδα.

Όλα θα εκλείψουν, θα χαθούν. Η Αγάπη είναι Αιώνια.

ΙΑΚΩΒΟΣ Ο ΡΟΔΙΟΣ

ΖΗΤΑΕΙ ΒΟΗΘΕΙΑ

Η κα **Σοφία Στρατή** μητέρα τεσσάρων ανήλικων ορφανών παιδιών παρακαλεί όσους έχουν τη δυνατότητα να της συμπαρασταθούν οικονομικά ώστε να μπορέσει η κόρη της Μαγδαληνή, 14 ετών, να κάνει την 2η κατά σειρά εγχείρηση στην καρδιά της στο Νοσοκομείο Παίδων Αγία Σοφία. Για τον σκοπό αυτό έχει ανοιχτεί λογαριασμός στην **Εμπορική Τράπεζα αρ. λογ. 49533985**.

ΕΛΛΗΝΙΚΗ ΔΗΜΟΚΡΑΤΙΑ
ΔΗΜΟΣ ΡΟΔΟΥ
ΕΠΑΡΧΙΑ ΡΟΔΟΥ
ΝΟΜΟΣ ΔΩΔΕΚΑΝΗΣΟΥ

ΓΝΩΣΤΟΠΟΙΗΣΗ ΓΑΜΟΥ

Γνωστοποιείται, σύμφωνα με το άρθρο 1369 του Αστικού Κώδικα, όπως τροποποιήθηκε με το Ν. 1250/1982, ότι:

Ο **Ντούκ -ΤΑΝΓΚ Νχουέν** του **Βάν-Τουΐ Νχουέν** και της **Τι-Τι Νχουέν** που γεννήθηκε στο Χου Πουόκ-Χουάνγκ Πουόκ Βιετνάμ και κατοικεί στην Ρόδο του Νομού Δ/σου επαγγέλματος Ιδιωτικός Υπάλληλος και η **Κουινχ Βου-Τι** του **Νχουέν-Τε** και της **Τι-Τάϊ** που γεννήθηκε στο Βιετνάμ και κατοικεί στην Ιαλυσό Ρόδου επαγγέλματος φοιτήτρια πρόκειται να παντρευθούν στο Δημαρχείο του Δήμου Ρόδου

Ρόδος 15/2/2002
Ο ΔΗΜΑΡΧΟΣ
ΓΕΩΡΓΙΟΣ ΓΙΑΝΝΟΠΟΥΛΟΣ

Ο Σύλλογος των Φίλων του Χορού
σε συνεργασία
με το ταξιωδιωτικό
γραφείο



TravelTrek
σας προσκαλούν στην 6ήμερη, αεροπορική εκδρομή που διοργανώνουν στα **"Βήματα του Βιεννέζικου Βαλς"**
στις 07 Μαρτίου 2002

Τιμή κατ' άτομο από 645 ευρώ.

Τηλέφωνα κρατήσεων:
Αλεξάνδρου Διάκου 46, 1ος ορ. 85 100 Ρόδος, Δωδεκάνησα
τηλ. 02410 75894/5 fax 0241030383
e-mail:traveltrek@rho.forthnet.gr
και στα γραφεία του Συλλόγου 32832

ΣΩΜΑΤΕΙΟ ΕΡΓΑΤΟΤΕΧΝΙΤΩΝ ΟΙΚΟΔΟΜΩΝ & ΣΥΝΑΦΩΝ ΕΠΑΓΓΕΛΜΑΤΩΝ ΡΟΔΟΥ

ΠΡΟΣΚΛΗΣΗ

Συνάδελφοι,
Η Διοίκηση του Σωματείου μας σας καλεί σε Γενική Συνέλευση στις **20-2-02, ημέρα Τετάρτη και ώρα 6 μ.μ.** στην αίθουσα του Εργατ/κού Κέντρου Ρόδου (οδός Στεφάνου Καζούλη 30) με τα παρακάτω θέματα ημερήσιας διάταξης:

1. Εκλογή Εφορευτικής Επιτροπής
2. Επιλογή Εκπροσώπησης
3. Διοικητικός Απολογισμός 2001
4. Οικονομικός Απολογισμός 2001
5. Προϋπολογισμός 2002
6. Κοπή πίτας

Η παρουσία όλων είναι απαραίτητη

Η ΔΙΟΙΚΗΣΗ ΤΟΥ ΣΩΜΑΤΕΙΟΥ

ΑΝΑΚΟΙΝΩΣΗ

Προς Αισθητικούς Ρόδου

Παρακαλούμε όπως μέχρι και τις **22.2.02 προσέλθετε στο Τμήμα Υγείας Ρόδου** που στεγάζεται στο κτίριο Εφορίας 3ο Όροφος στο Ζέφυρος, στο γραφείο της κας **Νταλαρή Βασιλικής** όλες οι κάτοχοι άδειας ασκήσεως επαγγέλματος Αισθητικού να προσκομίσετε τις ανωτέρω άδειες σας έτσι ώστε να προβούμε στις ανάλογες διαδικασίες για τα συμφέροντά μας.

ΣΗΜΕΙΩΣΗ: *Οσες δεν προσέλθουν θα καταχωρηθούν στις μη νόμιμες.*
Οι εκπρόσωποι Αισθητικών Ρόδου

ΑΣΤΙΚΟΣ ΟΙΚΟΔ/ΚΟΣ ΣΥΝ/ΜΟΣ ΔΙΔ/ΛΩΝ ΡΟΔΟΥ "Ο ΑΠΟΛΛΩΝ"

ΠΡΟΣΚΛΗΣΗ

Το Δ.Σ. του συν/σμού με την από 28 Δεκεμβρίου 2001 απόφασή του και σύμφωνα με το άρθρο 19 του καταστατικού, συγκαλεί τα μέλη του σε Τακτική Γενική Συνέλευση που θα πραγματοποιηθεί στις **20 Φεβρουαρίου 2002 ημέρα της εβδομάδας Τετάρτη και ώρα 5 μ.μ. στην αίθουσα της λέσχης του ΟΤΕ οδός Πίνδου 1**, δίπλα στο ξενοδοχείο ΠΑΡΚ στη πόλη της Ρόδου με θέματα ημερήσιας διάταξης τα παρακάτω:

1. Ενημέρωση επί των πεπραγμένων του απερχόμενου Δ.Σ.
2. Ανάγνωση Εκθεσης Ελεγκτικής Επιτροπής
3. Εγκριση πεπραγμένων απερχόμενου Δ.Σ.
4. Εγκριση Απολογισμού-Ισολογισμού οικονομικού έτους 2001
5. Εγκριση Προϋπολογισμού οικονομικού έτους 2002
6. Προτάσεις Μελών
7. Εκλογές για ανάδειξη νέου Δ.Σ.

Υποψηφιότητες για το Δ.Σ. υποβάλλονται σύμφωνα με το καταστατικό 5 ημέρες πριν την ημερομηνία πραγματοποίησης της Γενικής Συνέλευσης στο Δ.Σ.
Σε περίπτωση μη απαρτίας στις 20 Φεβρουαρίου η Τακτική Γενική Συνέλευση θα επαναληφθεί στις 27 Φεβρουαρίου 2002 την ίδια μέρα και ώρα στον ίδιο χώρο.

Ο Πρόεδρος **Η Γραμματέας**
Ευστ. Κυριακούλης **Στέλλα Ορφανού**

ΣΩΜΑ ΕΛΛΗΝΙΔΩΝ ΟΔΗΓΩΝ
ΟΜΑΔΑ ΣΥΝΕΡΓΑΣΙΑΣ ΡΟΔΟΥ

ΠΡΟΣΚΛΗΣΗ

Η **ΟΜΑΔΑ ΣΥΝΕΡΓΑΣΙΑΣ** του **Σ.Ε.Ο.** Ρόδου, παρουσιάζει τον καθηγητή της Ιατρικής και λογοτέχνη κ. **Γεράσιμο Ρηγάτο**, πού θα μιλήσει με θέμα:
"Μια φονική Επιδημία στη Μεσαιωνική Ρόδο"
βασισμένο στο στιχούργημα του Ρόδιου ποιητή **Εμ. Γεωργιλά.**

Η διάλεξη παρουσιάζει μεγάλο ενδιαφέρον γιατί θα αναφερθούν στοιχεία για τη Μεσαιωνική Ρόδο και για την κατανόηση των αντιλήψεων της εποχής για την ιατρική.

Η εκδήλωση είναι αφιερωμένη στον εορτασμό της Παγκόσμιας Ημέρας Σκέψεως του Οδηγισμού και θα πραγματοποιηθεί την Δευτέρα 18/2/2002 στην αίθουσα διαλέξεων του **Δικηγορικού Συλλόγου Ρόδου**
και ώρα 18.30

ΔΩΡΕΑΝ ΞΕΝΑΓΗΣΗ ΤΩΝ ΜΕΛΩΝ ΤΟΥ ΣΥΝΔΕΣΜΟΥ ΙΔΙΟΚΤΗΤΩΝ ΤΑΞΙ ΡΟΔΟΥ

(Κυριακή 24 Φεβρουαρίου, Ώρα 10.30'
Συνάντηση: Σταθμός Ταξί-Μανδράκι)

Μετά τις τρείς προηγούμενες ξεναγήσεις μας και λόγω της μεγάλης συρροής μελών μας και απίστευτης επιτυχίας, διοργανώνουμε ΜΟΝΟΝ για τα μέλη μας: Ξενάγηση στην Ιπποτική, άγνωστη Ρόδο μας. Επισκέψεις και ιστορία: Τάφρου, Κανονιών, Τειχών, Πυλών, Υδραγωγείων, Σηράγγων, Προμαχώνων, Ιστορία Κολοσσού, Ιδρυση των Τριών Κρατών του Σμαραγδένιου νησιού μας. Στρατόπεδα Ελλήνων Αιχμαλώτων, Οικόσημα, Ιππότες, Εχθροί, Πολιορκίες, Σεισμοί, Κατακλυσμοί, Εκπλήξεις, Δώρα!

Μια θαυμάσια εκδρομή ΜΟΝΟΝ για τους Ταξιτζήδες
Την ξενάγηση και το αριστουργηματικό βιβλίο ΡΟΔΟΓΝΩΣΙΑ (Πατριδογνωσία Ρόδου) χαρίζει με υπογραφή και αγάπη ο συμπολίτης μας Ροδολάτρης Συγγραφέας:
ΘΕΟΦΑΝΗΣ ΜΠΟΓΙΑΝΟΣ

Για το Σύνδεσμο Ιδιοκτητών Ταξί Ρόδου
Ο πρόεδρος **Ο Γ.Γ.**
Αθανάσιος Χατζηγεωργίου **Αντώνιος Αμβροσιάδης**

ΕΛΛΗΝΙΚΗ ΔΗΜΟΚΡΑΤΙΑ
ΝΟΜΟΣ ΔΩΔΕΚΑΝΗΣΟΥ
ΔΗΜΟΣ ΝΟΤΙΑΣ ΡΟΔΟΥ
ΟΙΚΟΝΟΜΙΚΟ ΤΜΗΜΑ

ΚΑΤΑΣΤΑΣΗ ΤΕΛΩΝ ΚΑΙ ΔΙΚΑΙΩΜΑΤΩΝ ΔΗΜΟΥ ΝΟΤΙΑΣ ΡΟΔΟΥ

Α/Α: 1
ΤΕΛΗ ΚΑΙ ΔΙΚΑΙΩΜΑΤΑ: ΤΕΛΗ ΚΑΘΑΡΙΟΤΗΤΑΣ ΚΑΙ ΦΩΤΙΣΜΟΥ
ΑΠΟΦΑΣΗ Δ.Σ.: 31/1999
ΕΓΚΡΙΣΗ ΠΕΡ. ΑΙΓ.: 1924/05-03-1999
ΠΕΡΙΛΗΨΗ ΑΠΟΦΑΣΗΣ: Για οικίες 0,59 Ευρώ το τ.μ.
Για επιχειρήσεις 1,32 Ευρώ το τ.μ.

Α/Α: 2
ΤΕΛΗ ΚΑΙ ΔΙΚΑΙΩΜΑΤΑ: ΤΕΛΟΣ ΑΚΙΝΗΤΗΣ ΠΕΡΙΟΥΣΙΑΣ
ΑΠΟΦΑΣΗ Δ.Σ.: 116/2001
ΕΓΚΡΙΣΗ ΠΕΡ. ΑΙΓ.: 1315/26-11-2001
ΠΕΡΙΛΗΨΗ ΑΠΟΦΑΣΗΣ: Συντελεστής 0,35 τοις χιλίοις στα: Α) Πάσης φύσεως ακίνητα που βρίσκονται εντός οικισμού
Β) Κάθε είδους κτίσματα που βρίσκονται εκτός οικισμού
Οι τιμές ζώνης και για τα δέκα δημοτικά διαμερίσματα του Δήμου ορίζονται σύμφωνα με τις αντικειμενικές αξίες της ΔΟΥ Ρόδου
Η απόφαση αυτή έχει αναδρομική ισχύ από το 1999.

Α/Α: 3
ΤΕΛΗ ΚΑΙ ΔΙΚΑΙΩΜΑΤΑ: ΤΕΛΟΣ ΕΠΙ ΤΩΝ ΑΚΑΘΑΡΙΣΤΩΝ ΕΣΟΔΩΝ
ΑΠΟΦΑΣΗ Δ.Σ.: 101/2000
ΕΓΚΡΙΣΗ ΠΕΡ. ΑΙΓ.: 13375/27-11-2000
ΠΕΡΙΛΗΨΗ ΑΠΟΦΑΣΗΣ: Επιβάλλεται τέλος επί των ακαθαρίστων εσόδων εστιατορίων, ξενοδοχείων κλπ. όπως παρακάτω: σε ποσοστό 5% στα ακαθάριστα έσοδα σε νυκτερινά κέντρα αίθουσες χορού και άλλα καταστήματα με ποτά και θέαμα, καφωδεία, κέντρα διασκέδασης και χορευτικά κέντρα με μουσική ηλεκτροφώνου.
Σε ποσοστό 2% στα ακαθάριστα έσοδα των: α) κάθε είδους, μορφής και ονομασίας καταστημάτων, β) ζυθοπωλείων και μπάρ ανεξαρτήτου ιδιαίτερης ονομασίας και κατηγορίας γ) καντινών. Στο ανώτερω τέλος υπάγονται και τα ξενοδοχεία καθώς και τα καταστήματα των πιο πάνω περιπτώσεων που λειτουργούν μέσα σε ξενοδοχειακές επιχειρήσεις κάθε λειτουργικής μορφής και κατηγορίας, τα οργανωμένα τμήματα των Super markets στα οποία πωλούνται έτοιμα φαγητά.
Σε ποσοστό 2% στα ακαθάριστα έσοδα επιβάλλεται και στις παρακάτω κατηγορίες καταστημάτων, α) τουριστικών ειδών, β) ειδών λαϊκής τέχνης, θαλάσσιων ποδηλάτων, ιστιοσανίδων ειδών χρησιμοποιουμένων στην παραλία, ε) ειδών που χρησιμοποιούνται στη θάλασσα από τους λουόμενους, στ) ειδών σπορ σκί και ορειβασίας, ζ) σχολή εκμάθησης θαλάσσιων σπορ και η) ενοικιαζόμενων αυτοκινήτων και μοτοποδηλάτων.

Α/Α: 4
ΤΕΛΗ ΚΑΙ ΔΙΚΑΙΩΜΑΤΑ: ΤΕΛΟΣ ΧΡΗΣΗΣ ΚΟΙΝΟΧΡΗΣΤΩΝ ΧΩΡΩΝ
ΑΠΟΦΑΣΗ Δ.Σ.: 35/1999
ΕΓΚΡΙΣΗ ΠΕΡ. ΑΙΓ.: 1928/04-03-1999
ΠΕΡΙΛΗΨΗ ΑΠΟΦΑΣΗΣ: Επιβάλλεται τέλος χρήσης κοινοχρήστων χώρων, 11,74 ευρώ το τ.μ. και η παράνομη κατοχή κοινόχρηστου χώρου θα επιβαρύνεται στο πενταπλάσιο.
Για στάσιμες καντίνες και κοινόχρηστους χώρους στις παραλίες 29,35 ευρώ το τ.μ.
Για πλανόδιο εμπόριο σε πανηγύρια 5,87 ευρώ το τ.μ.

Α/Α: 5
ΤΕΛΗ ΚΑΙ ΔΙΚΑΙΩΜΑΤΑ: ΦΟΡΟΣ ΗΛΕΚΤΡΟΦΩΤΙΣΜΟΥ
ΑΠΟΦΑΣΗ Δ.Σ.: 115/2000
ΕΓΚΡΙΣΗ ΠΕΡ. ΑΙΓ.: 13768/28-11-2001
ΠΕΡΙΛΗΨΗ ΑΠΟΦΑΣΗΣ: Επιβάλλεται από 1-1-2002 φόρος ηλεκτροδοτούμενων χώρων οικιών και επιχειρήσεων ποσό 0,21 ευρώ ανά τετραγωνικό μέτρο στεγασμένου ή μη χώρου σε όλα τα Δημοτικά Διαμερίσματα του Δήμου μας.

Α/Α: 6
ΤΕΛΗ ΚΑΙ ΔΙΚΑΙΩΜΑΤΑ: ΦΟΡΟΣ ΔΙΑΦΗΜΙΣΗΣ
ΑΠΟΦΑΣΗ Δ.Σ.: 122/2001
ΕΓΚΡΙΣΗ ΠΕΡ. ΑΙΓ.: 15061/24-12-2001
ΠΕΡΙΛΗΨΗ ΑΠΟΦΑΣΗΣ: Επιβάλλεται τέλος διαφήμισης εκατόν είκοσι πέντε (125) δρχ. ή 0,37 ευρώ εβδομαδιαίως το τετραγωνικό μέτρο για διαφημίσεις που αναγράφονται ή αναρτώνται ή επικολλούνται:
Α. Μέσα σε μόνιμα και σταθερά ή προσωρινά και κινητά πλαίσια, τα οποία τοποθετούνται σε πλατείες, οδούς, πεζοδρόμια, δημόσιους και κοινόχρηστους χώρους, που καθορίζονται με απόφαση του οικείου δημοτικού Συμβουλίου.
Β. Στις περιφράξεις ακάλυπτων χώρων και ανεγειρόμενων ή εγκαταλειμμένων οικοδομών με συναίνεση του ιδιοκτήτη ή νομέα ή του διαχειριστή αυτών.
Γ. Σε χώρους σταδίων και γηπέδων
Δ. Μέσα σε καταστήματα, κινηματογράφους, θέατρα και άλλους δημόσιους χώρους και
Ε. Σε περίπτερα, στέγαστρα αφετηριών και στάσεων και υπεραστικών συγκοινωνιών

Ο ΔΗΜΑΡΧΟΣ ΝΟΤΙΑΣ ΡΟΔΟΥ
ΤΟΟΥΛΟΥ ΙΩΑΝΝΗΣ

ΠΡΟΤΥΠΟ ΚΕΝΤΡΟ ΤΗΛΕΦΩΝΙΑΣ
ΠΡΟΣΦΟΡΑ
Τηλεφωνικών κέντρων
PANASONIC–SAMSUNG
• ΜΕ ΞΕΝΟΔΟΧΕΙΑΚΟ ΠΡΟΓΡΑΜΜΑ
• ΜΕ 100.000 ΠΡΟΚΑΤΑΒΟΛΗ ΣΥΝ ΦΠΑ ΤΙΜΟΛΟΓΙΟΥ ΚΑΙ ΕΞΟΦΛΗΣΗ ΣΕ 12 ΔΟΣΕΙΣ

ΧΩΡΗΤΙΚΟΤΗΤΑ

• 3 γραμμές ΟΤΕ 8 εσωτερικά	35.000 το μήνα
• 3 γραμμές ΟΤΕ 16 εσωτερικά	50.000 το μήνα
• 6 γραμμές ΟΤΕ 24 εσωτερικά	70.000 το μήνα
• 4 γραμμές ΟΤΕ 33 εσωτερικά	90.000 το μήνα

ΠΕΡΙΛΑΜΒΑΝΟΥΝ
✔ Τηλ. Κέντρο PANASONIC -SAMSUG
✔ Τηλεφωνικές συσκευές με πληκτρολόγιο ψηφιακές
✔ Συσκευή τηλεφωνήτριας
✔ Εκτυπωτής σειριακός
✔ Αντικεραυνική προστασία ΟΤΕ & ΔΕΗ
✔ Εγκατάσταση σε έτοιμο δίκτυο
✔ Προγραμματισμός & εκπαίδευση της τηλεφωνήτριας
✔ 12 μήνες Service δωρεάν
✔ 10 χρόνια τεχνική υποστήριξη

ΑΦΟΙ ΣΚΟΡΔΗ Ο.Ε.
Βενετοκλέων 3 και Καναδά
τηλ. 75666 fax: 70499 Ρόδος

ΤΖΑΚΙΑ

ΤΖΑΚΙΑ ΤΖΟΤΖΟΛΗΣ ΤΑΣΟΣ

ΤΖΑΚΙΑ
ΜΑΝΤΕΜΕΝΙΑ • ΑΠΛΑ • ΑΕΡΟΘΕΡΜΑ • ΜΕ ΤΖΑΜΙΑ ΚΑΙ ΠΟΡΤΕΣ • ΜΕ ΠΥΡΟΤΟΥΒΛΑ
ΣΟΜΠΕΣ ΜΕ ΞΥΛΑ
ΜΕΓΑΛΗ ΠΟΙΚΙΛΙΑ ΜΟΝΤΕΛΩΝ
ΑΞΕΣΟΥΑΡ ΤΖΑΚΙΩΝ
ΣΚΑΡΕΣ • ΣΙΤΕΣ • ΚΡΕΜΑΝΤΑΛΑΔΕΣ
ΦΟΥΡΝΑΚΙΑ ΚΑΙ ΨΗΣΤΑΡΙΕΣ
ΣΕ ΠΟΛΛΑ ΣΧΕΔΙΑ ΚΑΙ ΜΕΓΕΘΗ
ΚΑΘΑΡΙΣΜΟΙ ΚΑΙ ΣΕΡΒΙΣ ΤΖΑΚΙΩΝ

ΚΟΛΥΜΠΙΑ, ΕΝΑΝΤΙ ΚΑΙ ΠΑΡΑΠΛΕΥΡΩΣ ΙΔΡΥΜΑΤΟΣ
ΚΥΡΙΑΚΕΣ ΑΝΟΙΚΤΑ 11–4

Τηλέφωνο (0241) 56275, κιν. 0942/255848,
τηλ. Fax: 56317, 85103 Κολύμπια, Ρόδος



Ρόδος: εἰκῆ καὶ ὡς ἔτυχε...

... "Με δύναμη από την Κηφισιά"

*"... **Μάταιως θ' αναζητήσουμε στο έργο μια νοσταλγιά της παλιάς εξοχής** που κατά κάποιον τρόπο υπαινίσσεται ο τίτλος. Αλλωστε, οι τέσσερις ηρωίδες θα μπορούσαν κάλλιστα να είναι κάτοικοι των νοτίων προαστίων ή του κέντρου. Τρεις φίλες σε κρίση που τα' χουν κάνει θάλασσα με τη ζωή τους, καμένες από τους έρωτές τους, βγάζουν τα εσώψυχά τους επί σκηνής σαρκάζοντας ξαι αυτοσαρκάζοντας. Σε συμβιωτική σχέση μεταξύ τους μιλούν ακατάπαυστα για άντρες αλ-*



"Με δύναμη από την Κηφισιά", των Δημήτρη Κεχαΐδη και Ελένης Χαβιαρά.
Σκηνοθεσία: Γιάννης Διαμαντόπουλος. Παίζουν: Νικολέτα Βλαβιανού, Ηρώ Μουκίου, Ειρήνη Μπάλτα, Μαρία Φιλίππου.
Εθνικόν Θέατρο, κάθε Παρασκευή, Σαββάτο και Κυριακή, μέχρι το τέλος Μαρτίου. Ωρα έναρξης στις 20.00.

λά, συν τω χρόνω, γίνεται εμφανές ότι ο άντρας της ζωής τους είναι οι φίλες τους. Κλεισμένες σ' ένα σπίτι στην Κηφισιά καταστρώνουν "με δύναμη" συνεχως έναν σχέδιο δραπέτευσης από τα δεινά των αδιέξοδων σχέσων και το καθημερινό τέλμα, σχεδιάζοντας ένα εξωτικό ταξίδι. Μαζί, τους, κι ένα νεαρό κορίτσι, κόρη της Αλέκας.

***Η Αλέκα, η Φωτεινή και η Μάρω είναι "δικές" μας, αναγνωρίσιμες.** Ο λόγος τους είναι ο οποιο πικρός ειρωνικός λόγος γυναικών μεταξύ τους, όταν σμίγουν και χλευάζουν ανελέητα τις αναποδιές τους, λες για να τις ξορκίσουν, ή τις ώρες της μοναξιάς όταν ανάβουν τα τηλέφωνα. Σημεία των καιρών διακρίνουμε και στην ανοριοθέτητη σχέση μάνας-κορης. Η πρώτη εκπροσωπεί μια γενιά που απέκτησε παιδιά πριν μάθει να ενηλικιώνεται.*

***Ο Δημήτρης Κεχαΐδης και η Ελένη Χαβιάρα**, λοιπόν, μας καλούν άμεσα και μας δείχνουν την αληθινή εικόνα μας- κι αυτό είναι κυρίως το ζητούμενο από τα έργα της εγχώριας δραματουργίας, σε συνδυασμό πάντα με την αντιμετώπιση των προβλημάτων της δομής.*

***Ειναι αλήθεια ότι στο όνομα της υποστήριξης του νεοελληνικού έργου** έχουμε βάλει τα τελευταία χρόνια πολύ νερό στο κρασί μας ιδιαίτερα όσο αφορά τη φόρμα. Με το έργο "Με δύναμη από την Κηφισιά" ξανατίθεται επιτέλους το αίτημα της μορφής. Οι συγγραφείς επιλέγουν μια δομή χωρίς πλοκή και κορύφωση, που επικεντρώνεται στο λόγο και στην επανάληψη και αντικατοπτρίζει την ανακύκλωση των καταστάσεων και το αδιέξοδο των ηρωίδων. Στις εννέα σκηνές παίζουν συνεχώς με την αλήθεια και το ψέμα, το λογικό και το παράλογο.*

***Συμβαίνουν όντως όσα διηγούνται ακατάπαυστά οι τρεις γυναίκες** ή είναι μυθομανείς και εφευρίσκουν ο,τι τους στρερεί ξ πραγματικότητα; Μέσα στο σπιτι της Αλέκας γίνονται εξωτικά ταξίδια, "συμβαίνουν" σκηνές θρίλερ αλλά και σουρεαλιστικές εκρήξεις, "ηχούν" παραμυθένιες νότες. Βουδιστές καλόγεροι, ένα κουτί που γίνεται βάρκα, μια λίμνη με οριζόντια επιπεδα στο βάθος όπου μπορείς να ξαπλώσεις, ένα κίτρινο τριαντάφυλλο που περιμένει, ώσπου να,μαραθεί, την επάνοδο του ερεστή".*

Δηώ Λαγγελάρη, περιοδικό "Αντί"

... Εκθεση Γλυπτικής και Κεραμικής

Συνεχίζεται η έκθεση με έργα των μαθητών του Εργαστηρίου Γλυπτικής και Καλλιτεχνικής Κεραμικής τυο Πολιτικού Οργανισμού Δήμου Ροδίων στον εκθεσιακό χώρο επί της 28ης Οκτωβρίου, αρ. 18.

Η έκθεση θα διαρκέσει μέχρι της 23 του μήνα.



ΜΕΡΙΚΕΣ ΦΟΡΕΣ ΓΙΑ ΝΑ ΑΡΕΣΕΙΣ ΠΡΕΠΕΙ ΝΑ ΦΤΑΣΕΙΣ ΣΤΑ ....ΆΚΡΑ!!



- ΠΡΟΣΘΕΤΙΚΗ ΝΥΧΙΩΝ ΜΕΤΑΞΙ-ΑΚΡΥΛΙΚΟ
- ΜΑΝΙΚΙΟΥΡ-ΠΕΝΤΙΚΙΟΥΡ ΑΝΑΝΕΩΣΗΣ
- ΟΡΘΟΝΥΧΙΑ (ΠΟΝΕΜΕΝΑ ΓΥΡΤΑ ΝΥΧΙΑ)
- ΣΚΛΗΡΥΝΣΗ ΦΥΣΙΚΩΝ ΝΥΧΙΩΝ
- ΛΕΥΚΑΝΣΗ ΝΥΧΙΩΝ (ΧΕΡΙΑ-ΠΟΔΙΑ)
- ΦΡΥΔΙΑ - ΒΛΕΦΑΡΙΔΕΣ
- ΜΟΝΙΜΟ ΓΑΛΛΙΚΟ
- MONIMA DESIGNS
- ΑΠΟΤΡΙΧΩΣΗ

BEAUTY NAILS BN RHODES

ΑΝ ΤΟ ΖΗΤΟΥΜΕΝΟ ΣΑΣ ΕΙΝΑΙ Η ΑΚΡΑ ...ΠΟΛΥΤΕΛΕΙΑ

BEAUTY NAILS - STUDIO ΑΙΣΘΗΤΙΚΗΣ ΝΥΧΙΩΝ
ΕΜΠΟΡΙΚΟ ΚΕΝΤΡΟ ΦΩΚΙΑΛΗ-ΑΓ. ΑΝΑΣΤΑΣΙΑΣ 40-ΤΗΛ. 70660-ΚΙΝ. 0944 520887

ΡΟΔΟΤΡΥΠΟΚΟΠΤΙΚΗ Ο.Ε.
ΚΟΥΛΙΑΝΟΣ ΔΗΜΗΤΡΙΟΣ & ΣΙΑ Ο.Ε.
ΚΟΛΟΚΟΤΡΩΝΗ 66 ΡΟΔΟΣ ΤΗΛ. & FAX: 0241/77257 ΚΙΝ.: 0932/732331

ΤΡΥΠΑΜΕ - ΚΟΒΟΥΜΕ - ΣΠΑΜΕ



ΜΠΕΤΑ - ΤΟΥΒΛΑ - ΤΣΙΜΕΝΤΟΛΙΘΟΥΣ - ΠΑΤΩΜΑΤΑ, ΠΕΤΡΕΣ ΧΩΡΙΣ ΟΡΙΟ ΠΑΧΟΥΣ

ΧΩΡΙΣ ΔΟΝΗΣΕΙΣ - ΡΩΓΜΕΣ - ΣΚΟΝΕΣ



ΕΡΓΑΣΙΕΣ:
ΑΝΟΙΓΟΥΜΕ ΠΟΡΤΕΣ - ΠΑΡΑΘΥΡΑ
ΚΑΝΑΛΙΑ ΣΕ ΠΑΤΩΜΑΤΑ ΓΙΑ ΥΔΡΑΥΛΙΚΟΥΣ & ΗΛΕΚΤΡΟΛΟΓΟΥΣ
ΤΡΥΠΕΣ ΔΙΑΦΟΡΩΝ ΜΕΓΕΘΩΝ & ΚΥΚΛΙΚΑ ΑΝΟΙΓΜΑΤΑ ΓΙΑ ΣΚΑΛΕΣ
ΕΠΙΣΗΣ ΓΙΝΟΝΤΑΙ ΚΟΠΕΣ ΣΕ ΤΟΙΧΟΥΣ ΑΠΟ ΠΕΤΡΑ & ΑΝΑΣΤΗΛΩΣΕΙΣ ΜΕ ΜΠΕΤΟ Η ΣΙΔΗΡΟΚΑΤΑΣΚΕΥΗ



ΣΤΙΣ ΕΡΓΑΣΙΕΣ ΜΑΣ ΣΥΜΠΕΡΙΛΑΜΒΑΝΕΤΑΙ Η ΜΕΤΑΦΟΡΑ ΜΠΑΖΩΝ
Ολες οι εργασίες είναι με την σύγχρονη μέθοδο έγχυσης νερού προς αποφυγή σκόνης

(ξη)πολιτισμικά παίγνια



Γράφει ο Κωστής Νικολάκης

Εμμανουήλ Γεωργιλλάς ο Λιμενίτης

"Το Θανατικόν της Ρόδου

Η πόλη μας θα έχει την τιμή να φιλοξενήσει αύριο Δευτέρα, τον γιατρό και συγγραφέα **Γεράσιμο Ρηγάτο**, ο οποίος προσκλήθηκε από την **Ομάδα Συνεργασίας** του **Σώματος Ελληνίδων Οδηγών Ρόδου** να μιλήσει για το στιχούργημα του Ροδίτη λόγιου **Εμμανουήλ Γεωργιλλά** που έγραψε με αφορμή την επιδημία **πανούκλας** που έπληξε το νησί μας το 1498, με τίτλο **"Το θανατικόν της Ρόδου"**.

Το θέμα της διάλεξης του **κ. Γεράσιμου Ρηγάτου** (που θα γίνει στο Δικηγορικό Σύλλογο Ρόδου, αύριο το απόγευμα στις 6.30), είναι **"Μια φονική επιδημία στην Μεσαιωνική Ρόδο"**, και ο ομιλητής θα αναφερθεί στις **επιδημίες της πανούκλας** και τις επιπτώσεις τους και θα εστιάσει τον λόγο του στον λοιμό που προσέβαλε την Ρόδο στα 1498.

Θα επισημάνει επίσης τις χρονογραφικές και τις ιατρικές λεπτομέρειες του στιχουργήματος του Γεωργιλλά για την πανούκλα και θα γίνουν αναφορές για την ζωή και το έργο του ποιητή.

Γράφει ο **κ. Γεράσιμος Ρηγάτος** στο ένθετο **"Ιστορικά"** της **"Ελευθεροτυπίας"** που ήταν αφιερωμένο στην **"Πανούκλα, ο μαύρος θάνατος"**:

"Το **Θανατικόν της Ρόδου**" του Ροδίτη ποιητη **Εμμανουήλ Γεωργιλλά** αναφέρεται στο λοιμό που έπληξε την Ρόδο στο 1498 και γράφτηκε στα 1499-1500. Αποτελείται από 644 ομοιοκατάληκτους δεκαπεντασύλλαβους στίχους και εκτός από τις πληροφορίες για το λοιμό και τους θανάτους που προκάλεσε, εμπεριέχει ηθογραφικές και λαογραφικές πληροφορίες,αυτοβιογραφικά στοιχεία, καθώς και ιστορικά στοιχεία για την κατεχόμενη τότε από τους **Ιωαννίτες Ιππότες** νήσο **Ρόδο**.

Το στιχούργημα αρχίζει με πληροφορίες για τη χρονιά από το μήνα που ξεκίνησε η επιδημία:

"... θανατικόν επέσωσεν εις το νησί της Ρόδου
και ήρχισεν από μηνός αυτού του Οκτωβρίου
κι εκράτει μήνας είκοσι η λοίμη του θανάτου".

Αιτία της νόσου ήταν, κατά την αντίληψη του στιχουργού, οι αμαρτίες και οι ηθικές παρεκτροπές των κατοίκων του νησιού:

"Αλλοί, και τι ήτον το κακό, Χριστέ, η αμαρτία;
να 'τον και αυτό γραμμένον της στης τύχης τα χαρτία;
ή να 'ναιν απ' τα κρίματα, τα έχει η αθλία,
και δέονεις και παιδεύεις, την, με θανάτου αιτίαν;"

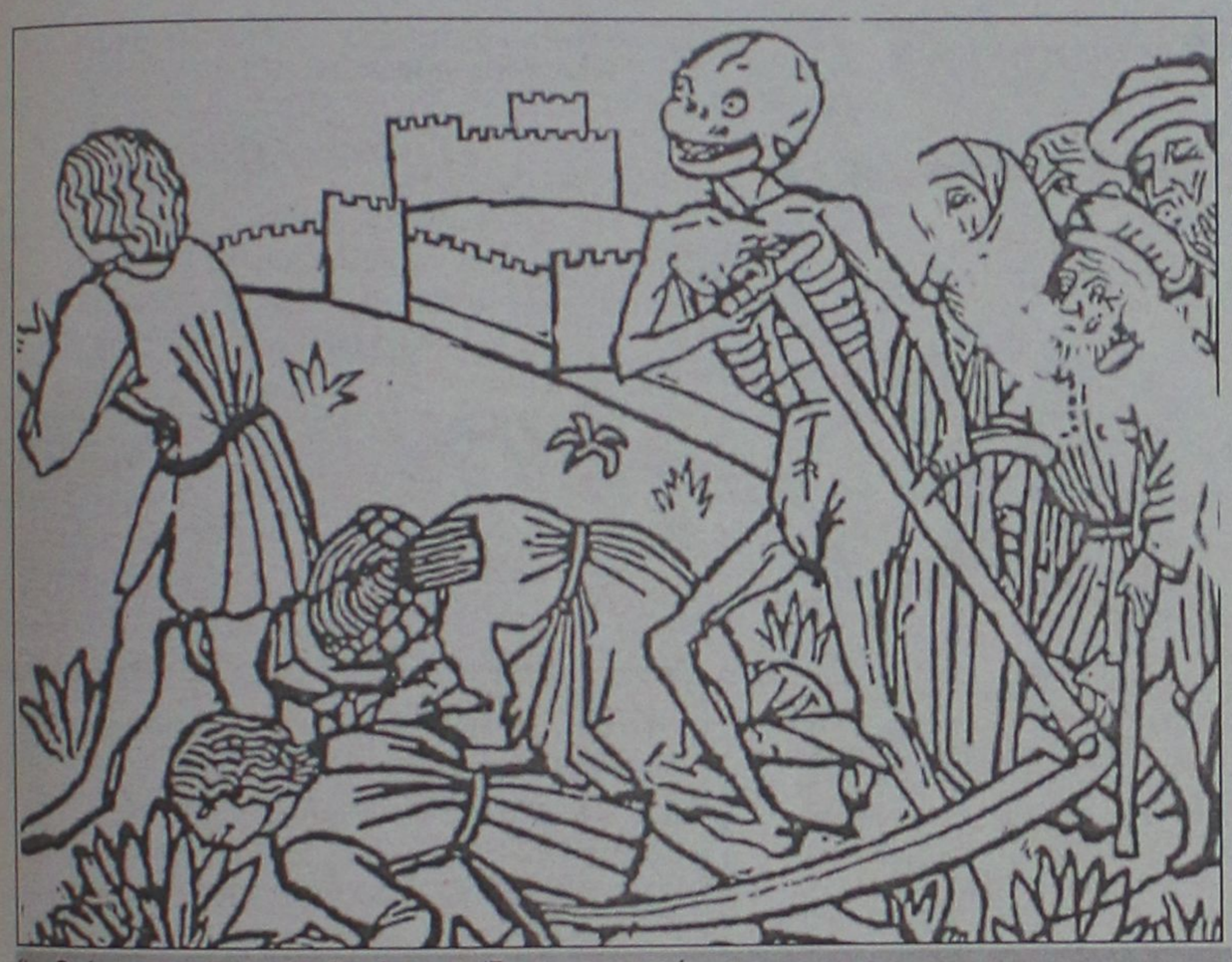

"... Θνήσις και μόρος του Θεού και παίδευσις η εκ τούτου θανατικόν επέδωσεν εις τον νησίν της Ρόδου, εχορτάριασαν τα στενά κι οι ρύμες ασχημήσαν..." (Εμμανουήλ Γεωργιλλάς, "Το Θανατικόν της Ρόδου")

Η επιδημία έφτασε στο νησί με πλοίο και το πρώτο θύμα ήταν κάποιος που ανέβηκε στο πλοίο για να πουλήσει αβγά. Ακολούθησε ο θάνατος των μελών της οικογένειάς του, κι ύστερα άλλων.

"Ενα καράβι το 'φερε, όπου (ά)ραξε στον λάκκον
'κ' είχασι τον χάρο-ντα κρυμμένον σ' ένα σάκκον·
ο Τζαγκαρόλας ε. γεν αυγά να του πουλήσει και
ο χα,ος ετριπήδησε, τρέχει να τον φιλήσει
Διά τούτο και ο χάροντας παίρνει πρώτον εκείνον
έπειτα και το σπίτιν του και όλην την φαμελιάν του,
και ο θάνατος εχείρισεν από την γειτονιά του..."

Τα μέτρα που πήραν οι Ιππότες για τον έλεγχο της επιδημίας ήταν τα ακόλουθα:

α) Απομόνωση πασχόντων.

"τους κεντημένους πάλιν δε έξω να τους ξορίζουν
εκεί και μοναστήρια διά να τους αποκλείζουν..."

β) Οι προσβλεθημένοι να μετανοούν και να προσεύχονται.

γ) Γενικά να γίνονται προσευχές, νηστεία, λιτανείες κ.λπ.

"(ό)ρισε και γίνουνται προσευχές και νηστείες,
δέησες και εγκράτειες, ψαλμωδίες, λιτανείες..."

δ) Παύση παράνομων ερωτικών δεσμών, κατάργηση ζαριών και παιγνιοχάρτων

"... και τα ταβλιά και τα χαρτιά και ζάρια να τα καύσουν
κι' εις όσα βλάπτουν την ψυχήν παιχνίδια να τα παύσουν..."

ε)Δικαιοσύνη στις κρίσεις, έργα αγάπης, ελεημοσύνης και "ψυχικά".

Στους 644 στίχους μαθαίνουμε για το σύνολο των θανάτων, για την εξολόθρευση των οικογενειών, για τις απώλειες των αρχόντων, αλλά και για την ίδια την οικογένεια του **Γεωργιλλά**,από τη οποία διασώθηκε μόνον ο ίδιος και ο γιος του Γεώργιος.

«ΡΟΔΙΑΚΗ» ΑΠΟ ΤΟ 1915

ΦΛΑΣ ΣΤΟ ΠΑΡΕΛΘΟΝ


ΡΟΔΙΑΚΗ
PERIODICO SETTIMANALE

ΡΟΔΙΑΚΗ
ΠΕΜΠΤΗ 10 ΦΕΒΡΟΥΑΡΙΟΥ 1927
ΑΡΙΘΜΟΣ ΦΥΛΛΟΥ 831

ΑΠΟ ΤΗΝ ΖΩΗΝ

Ερωτευμένοι

Κυττάξετε τη νύκτα στα σοκάκια εκεί κατά τα στριψίματά των. Θα δήτε παραμονεύοντας -μη τρομάξετε γιατί δεν πρόκειται για ληστές και λωποδύτες-απλούστατα... ερωτευμένους. Μάλιστα! ερωτευμένους... γάτους. Οι καϋμένοι αψηφούν το κρύο και την υγρασία, περιφρονούν το τσουχτερό φύσημα του αέρα που φυσομανά και περιμένουν με Ιώβειον υπομονήν την εκλεκτήν της καρδιάς των. Απο καιρό σε καιρό ξεπροβάλλουν διακριτικά και με προφύλαξι τη μουσίτσα των και με το διαπεραστιότων βλέμμα εξερευνούν τα πέριξ. Ενας μορφασμός δυσαρέσκειας και μία κίνησις, που θα σημαίνει χωρίς αμφιβολία "ας κάμω ακόμη υπομονήν" επακολουθούν κάθε τέτοια έρευνα. Παράργησε νάλθη η αφιλότιμη. Αλλά και με τι αξιοθαύμαστη υπομονή και επιμονή περιμένει. Μα τα που φθάνει δειλή, διστακτική, με πήδημα να τσακπίνικα η δις Ψιψίνα και ντροπασλή πλησιάζει:

- Νιάουου...» ήγουν καλησπέρα

- Νιααα... νιαρρρ..." ήτοι: άργησες πολύ

Τακτικά μου τα καταφέρνεις αυτά. Ο, τι και να μου πης είσαι αδικαιολόγητη.

- Μιαάου-άου...» δηλαδή: τώρα μόλις βρήκα ευκαιρία. Τι να σου κάμω, δε με άφιναν να φύγω από το σπίτι, και να δούμε τώρα πως θα μπω μέσα που θα με κλείσουν...

Νιαρ, νιαρ...» σε πιστεύω αγαπημένη μου, τη θυσία σου αυτή την αναγνωρίζω, σου είμαι ευγνώμων.

(Σ.Σ. Η Ροδιακή εκδιδόταν τότε υπό το καθεστώς Ιταλικής λογοκρισίας. Διατηρείται επίσης η γλώσσα και τα τοπωνύμια που υπήρχαν στις αρχές του αιώνα).

ΚΑΘΗΜΕΡΙΝΑ ΟΛΑ ΤΑ ΝΕΑ ΤΗΣ ΔΩΔΕΚΑΝΗΣΟΥ ΣΤΟ INTERNET

www.rodiaki.gr

ΒΙΟΤΕΧΝΙΑ ΚΟΡΝΙΖΩΝ

ΤΣΑΜΠΙΚΑΚΗΣ
ΚΑΤΑΣΚΕΥΕΣ ΠΑΝΤΟΣ ΕΙΔΟΥΣ ΚΟΡΝΙΖΩΝ

* ΓΙΑ ΚΕΝΤΗΜΑΤΑ
* ΠΙΝΑΚΕΣ ΖΩΓΡΑΦΙΚΗΣ
* ΠΟΣΤΕΡ * ΦΩΤΟΓΡΑΦΟΘΗΚΗ
* ΔΙΠΛΩΜΑΤΑ * ΚΑΘΡΕΠΤΕΣ

ΑΜΕΣΗ ΠΑΡΑΔΟΣΗ

ΑΝΑΛΑΜΒΑΝΟΥΜΕ ΚΑΙ ΞΕΝΟΔΟΧΕΙΑ

ΝΗΡΗΙΔΩΝ 3-5, ΚΡΕΜΑΣΤΗ
ΤΗΛ. 95868, 95869

Αντίλαλοι

πολιτικοί και άλλοι...

Στη Ρόδο

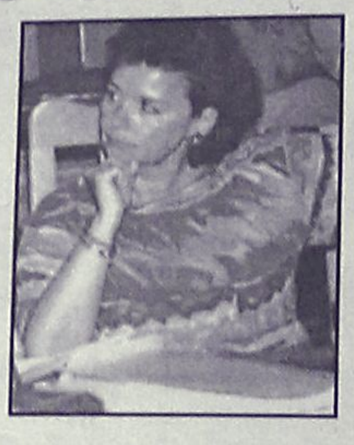

Παρότι διαπρέπει στην κεντρική πολιτική και επιστημονική σκηνή είναι γεγονός ότι **η κ. Τόνια Μοροπούλου** δεν ξεχνά ότι κατάγεται από την Ρόδο, ούτε έχει διακόψει τις επαφές της.

Ετσι και σήμερα θα βρίσκεται στη Ρόδο, με την νέα της πια ιδιότητα **της γενικής γραμματέας του ΤΕΕ** και θα παραστεί στην έκτακτη συνεδρίαση της διοικούσας επιτροπής του ΤΕΕ Δωδεκανήσου.

Η παρουσία της πάντως θα αναζωπυρώσει τις φήμες (και τους φόβους;) περί ανάμιξής της στα τοπικά πολιτικά δρώμενα αφού κατά καιρούς **έχει συζητηθεί** η υποψηφιότητά της στη νομαρχία Δωδεκανήσου ή η συμμετοχή της στο ψηφοδέλτιο του ΠΑΣΟΚ.

Λ. Μ.

Για να δούμε

Και στο υποκατάστημα του ΙΚΑ της Ρόδου, θα επεκταθεί όπως μαθαίνουμε το νέο σύστημα με τα... τηλεφωνικά ραντεβού, έτσι ώστε να μειωθεί στο ελάχιστο η ταλαιπωρία των ασφαλισμένων!

Στην υπόλοιπη χώρα και κυρίως στην Αττική το μέτρο αυτό δοκιμάστηκε με επιτυχία και απέδωσε ικανοποιητικό αποτέλεσμα! Για τη Ρόδο έχουμε ορισμένες επιφυλάξεις όμως, κυρίως ως προς τον χρόνο εξυπηρέτησης

Διότι σε άλλα ΙΚΑ οι υπάλληλοι δεν έχουν... θέσεις να καθίσουν! Αντίθετα με εδώ που δεν θα υπάρχει ούτε άνθρωπος για να σηκώνει τα τηλέφωνα!

Μιχ. Μ.

Κάτι θα ξέρει



Προφανώς κάτι θα ξέρει ο βουλευτής Πέλλας της Ν.Δ. **κ. Ιορδ. Τζαμτζής** και ζητά εξηγήσεις από τον υπουργό Μεταφορών για τις ατασθαλίες υπαλλήλου των ΕΛΤΑ στην Κω που φαίνεται να έχει πέσει στα μαλακά.

Πολλά μπορεί να υποθέσει κανείς, αλλά... **καπνός χωρίς φωτιά δεν υπάρχει!**

Λ. Μ.

Η φενάκη του Τύπου

Τελικά ορισμένες φορές πρόκειται για μεγάλη πλάνη η ρήση περί της δύναμης του Τύπου και της μεγάλης πίεσης του ασκεί. Γιατί το λέμε αυτό; Πόσες φορές δεν έγραψαν οι "αντίλαλοι" για τους φωτεινούς σηματοδότες στο κέντρο της πόλης που δεν λένε να λειτουργήσουν. Ενας υπεύθυνος δεν βγήκε να δώσει μια απάντηση... Φενάκη η τέταρτη εξουσία. Αλλά τα παραπολιτικά σχόλια θα διορθώσουν τα στραβά και τα ανάποδα όταν αυτοί που πρέπει περί άλλων τυρβάζουν;..

Λ. Β.

Εντονος προβληματισμός



Κάθε άλλο παρά ατυχές θα μπορούσε να χαρακτηρισθεί το σοβαρότατο επεισόδιο της συμπλοκής ντόπιων και αλβανών, που αυτή την φορά συντελέστηκε στην περιοχή της Αρχίπολης. **Η τακτική της υποβάθμισης του ζητήματος**, όχι μόνο δεν συμβάλει να αντιληφθούμε όλοι μας τις συνέπειες μιας τέτοιας συμπλοκής, αλλά αντίθετα αυξάνει **τον κίνδυνο και νέας κλιμάκωσης, με ό,τι επικίνδυνο μπορεί να επιφέρει μια τέτοια εξέλιξη.**

Είναι υπόθεση όλων μας και κυρίως των αρμοδίων αρχών αυτού του τόπου να αποφορτίσουν **το άκρως εκρηκτικό κλίμα** που έχει αρχίσει να ...καταγράφεται πλέον με σοβαρά περιστατικά. Φτάνει μόνο να κοιτάξουμε το πρόβλημα κατάματα, **χωρίς υστερίες**, χωρίς ρατσιστικές υπερβολές και κυρίως με έναν σοβαρό σχεδιασμό.

Μιχ. Μ.

Αναβρασμός

Αναβρασμός επικρατεί στα νησιά **Λέρο, Κάλυμνο** και **Πάτμο** για το θέμα της ακτοπλοϊκής σύνδεσης και φαίνεται ότι αν όχι κατάθεση των εκλογικών βιβλιαρίων, τουλάχιστον κάποιου είδους κινητοποίηση θα υπάρξει. Μάλιστα **οι δήμαρχοι** των νησιών θα συναντηθούν σύμφωνα με πληροφορίες με τον υπουργό Ε.Ν. στην **Αθήνα**.

Πάντως ο δήμαρχος Πάτμου **Μ. Μελιανός** είναι ήδη στην πρωτεύουσα μαζί με το νομάρχη, αλλά δε γνωρίζουμε αν θα πραγματοποιηθεί κάποια συνάντηση για το ζήτημα αυτό.

Β. Μ.

Δεν έχουμε ανάγκη τα κόμματα δηλώνουν οι κ.κ. Μοράρης και Χατζηευθυμίου, με αφορμή και τα σχετικά δημοσιεύματα.

Οπότε... προς τι οι αντιπαραθέσεις και οι αντιδικίες;

Για να γίνεται κουβέντα;

Λ. Μ.

Villagio
ΟΛΟΗΜΕΡΕΣ ΓΕΥΣΕΙΣ
ΠΟΛΥΜΟΡΦΙΚΗ ΚΟΥΖΙΝΑ
Croissanterie • Coffee Bar • Εστιατόριο "a la carte"
Μεσημεριανό "self service" • Delivery • Take away

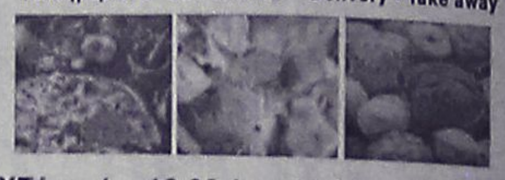

ΑΝΟΙΧΤΑ από 12.00 έως 18.00 (self service)
18.00 έως 24.00 (a la carte)
DELIVERY προσεχώς



Εθνικής Αντίστασης 38 Α, 851 00 Ρόδος
Delivery: 02410 77771
Κρατήσεις: 02410 77772

ΦΙΛΑΝΘΡΩΠΙΚΟΣ ΣΥΛΛΟΓΟΣ ΒΑΤΙΟΥ
"ΑΓΙΟΣ ΙΩΑΝΝΗΣ Ο ΘΕΟΛΟΓΟΣ"

Πρόσκληση

Σας καλούμε στο τσάϊ - παζάρι
του συλλόγου μας,
που θα γίνει στο ξενοδοχείο **PARK**
την **Κυριακή 17 Φεβρουαρίου 2002**
και ώρα **6 μ.μ.**





Τιμή κατ' άτομο 10euro **Το Διοικητικό Συμβούλιο**

ΠΩΛΟΥΝΤΑΙ: Διαμερίσματα πολυτελούς κατασκευής με θέρμανση, τζάκι, υδρ. ασανσέρ και μεγάλους χώρους στάθμευσης επί της Απολ. Ροδίου στην Ιξιά (50 μ. από τη Λεωφόρο Ηρακλειδών).

ΠΩΛΕΙΤΑΙ: Μεζονέτα 220 τ.μ. με θέρμανση, τζάκι επί της Απολ. Ροδίου στην Ιξιά.

ΕΝΟΙΚΙΑΖΟΝΤΑΙ: Καταστήματα από 26 τ.μ. έως 86 τ.μ. (6μ. ύψος) επί της Ανθ. Ζερβού στην Ψαροπούλα.

ΕΝΟΙΚΙΑΖΕΤΑΙ: Κατάστημα 165 τ.μ. στα Τριάντα επί της οδού Τριαντών (20 μ. από τον σταθμό ταξί) με άνετο περιβάλλοντα χώρο και θέσεις στάθμευσης.

Πληροφορίες: Κτιριοδομή Ο.Ε.
Τηλ. 36604-24208, κιν. 0944-338277

ΓΕΡΜΑΝΙΚΑ
στα κέντρα ξένων γλωσσών
ΜΕΡΚΟΥΡΗ ΚΟΝΤΟΥ
ΕΠΙΤΥΧΙΕΣ ΜΑΘΗΤΩΝ ΜΑΣ ΤΟ 2001
Στις ΑΝΑΓΝΩΡΙΣΜΕΝΕΣ εξετάσεις του Γερμανικού Ινστιτούτου ΓΚΑΙΤΕ
72 ZERTIFIKAT
14 MITTELSTUFE
5 KLEINES SPRACHDIPLOM!
για μερικούς είναι απλά νούμερα...
για μας ΑΠΟΔΕΙΚΝΥΟΥΝ!
✓Την κορυφαία θέση μας στη γερμανόφωνη εκπαίδευση στη ΡΟΔΟ, ✓την απόλυτη εμπιστοσύνη γονιών και παιδιών στις μεθόδους μας, ✓την αξία της γερμανικής γλώσσας σαν επένδυση ζωής!
Η κατοχύρωση των γνώσεων όλων των παιδιών μ'ένα ΑΝΑΓΝΩΡΙΣΜΕΝΟ πτυχίο γίνεται ΣΕ ΜΑΣ πραγματικότητα
1ο δ/τιο: Αγ. Αναργύρων 11α · 2ο δ/τιο: Δημ. Αναστασιάδη 47
3ο δ/τιο: Παρισίων 1 & Λονδίνου· Τηλ.: (02410) 35289, 23973
Α.Π. ΤΑΛ 024 1023768

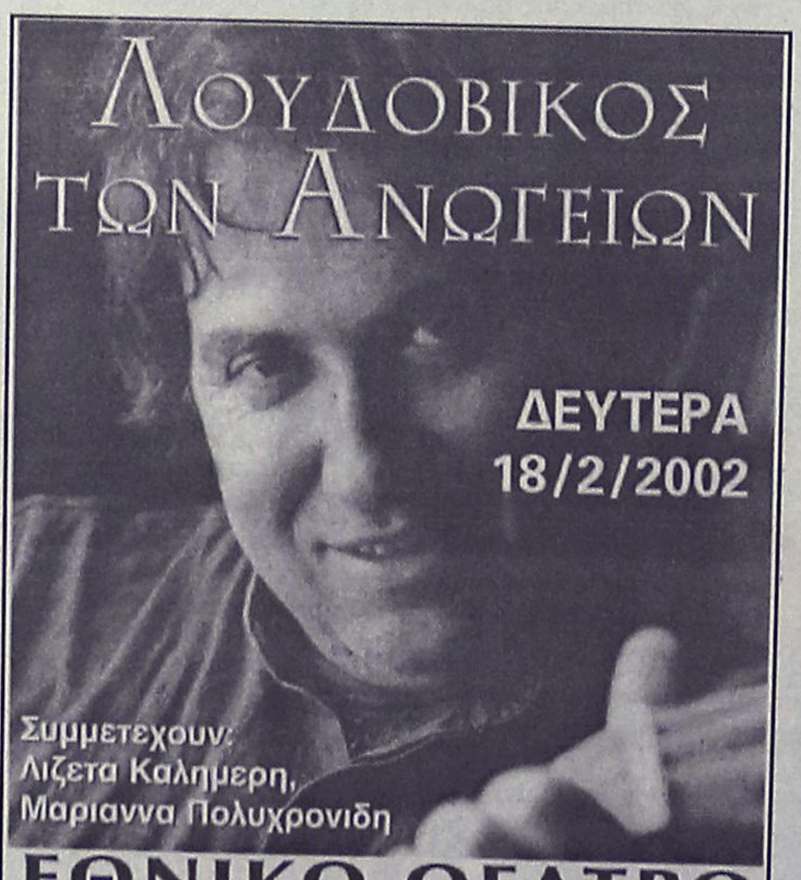

ΕΘΝΙΚΟ ΘΕΑΤΡΟ
ΩΡΑ 21:30
ΧΟΡΗΓΟΙ:
ΗΧΟΤΡΟΠΙΟ ΕΠΑΓΓΕΛΜΑΤΙΚΑ ΗΧΗΤΙΚΑ ΣΥΣΤΗΜΑΤΑ ΤΗΛ. 0972 302551
Kapetoi
STRIKE BOWLING CLUB CAFETERIA

XEROX
ΕΝΗΜΕΡΩΣΗ
Η Αντιπροσωπεία XEROX
σας κάνει γνωστό ότι το φωτοαντιγραφικό κέντρο που λειτουργούσε επί 20 χρόνια στην οδό Καρπάθου 13, τώρα λειτουργεί στην οδό Καρπάθου 16 με την επωνυμία
"ΑΝΑΤΥΠΟ"
Ολες οι φωτοαντιγραφικές εργασίες και εκτυπώσεις γίνονται με τα ασυναγώνιστα μηχανήματα
XEROX
Κορυφαίο αυτή τη στιγμή μηχάνημα του καταστήματός μας είναι το πιεζοηλεκτρικό Ploter X2 που έχει τη δυνατότητα να τυπώσει οτιδήποτε χρειαστείτε σε διάφορα υλικά έως 1μ. και 39 εκατοστά πλάτος
"ΑΝΑΤΥΠΟ"
ΚΑΡΠΑΘΟΥ 16, Ρόδος • Τηλ. 02410 70412 • Fax: 02410 70413