ΕΤΟΙΜΑΣΤΕΙΤΕ ΕΡΧΕΤΑΙ ...

Η ΡΟΔΙΑΚΗ

ΗΜΕΡΗΣΙΑ ΠΡΩΙΝΗ ΕΦΗΜΕΡΙΔΑ ΤΗΣ ΡΟΔΟΥ

ΤΡΙΤΗ
19 ΦΕΒΡΟΥΑΡΙΟΥ 2002
ΑΡ. ΦΥΛΛΟΥ 17.026
ΤΙΜΗ 0,70 ΕΥΡΩ
238,5 ΔΡΧ.

ΕΡΧΕΤΑΙ ΣΤΙΣ 7 ΜΑΡΤΙΟΥ
Ο Κ. ΣΤΕΦΑΝΟΠΟΥΛΟΣ

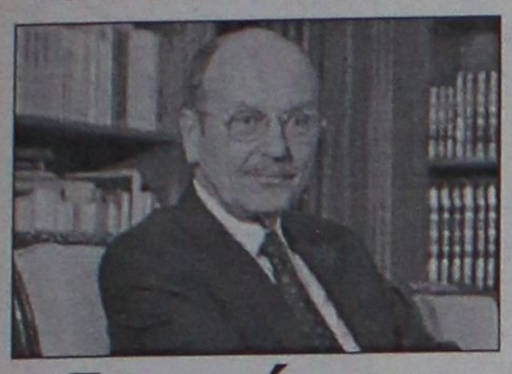

Γιορτές με παρόντα τον Πρόεδρο

Ανακοινώθηκε χθες από τη Νομαρχία το πλήρες πρόγραμμα των εκδηλώσεων για την επέτειο της Ενσωμάτωσης. Στις εκδηλώσεις θα παραστεί ο Πρόεδρος της Δημοκρατίας, Κ. Στεφανόπουλος. ΣΕΛΙΔΑ 12

ΓΙΑ ΤΟ 2002

Αυξάνονται οι κρατήσεις Βρετανών!

Ρεκόρ αφίξεων Βρετανών τουριστών θα σημειωθεί το 2002. ΣΕΛΙΔΑ 8

ΓΙΑ ΤΑ ΕΠΕΙΣΟΔΙΑ ΠΟΥ ΔΗΜΙΟΥΡΓΗΣΑΝ ΣΤΗΝ ΑΡΧΙΠΟΛΗ

Τη Δευτέρα η δίκη των τεσσάρων Αλβανών!



ΔΕΝ ΕΧΕΙ ΚΟΠΑΣΕΙ ΑΚΟΜΑ Ο ΘΟΡΥΒΟΣ • ΨΑΧΝΟΥΝ ΤΟΝ "ΑΡΧΗΓΟ"

Τη Δευτέρα θα δικασθούν οι 4 Αλβανοί που δημιούργησαν τα επεισόδια στην Αρχίπολη. Στο χωριό τα πνεύματα δεν έχουν ακόμα ηρεμήσει και καταβάλλονται προσπάθειες για την αποφυγή τυχόν νέας όξυνσης. Η Αστυνομία ψάχνει να βρει τον "αρχηγό" που χάθηκε. Στο μεταξύ ο δήμαρχος Αφάντου κ. Σταυρής είχε επαφές με την αστυνομία με στόχο την εξεύρεση λύσεως. ΣΕΛΙΔΑ 4

Ορισμένοι "κομματάρχες" που τελικά κάνουν ζημιά

ΕΠΙΜΕΝΟΥΝ στις φαρσοκωμωδίες!

Αδιάφορος ο κόσμος για την προσπάθεια να στηθούν οι κάλπες 8 μήνες πριν από τις εκλογές

ΣΚΛΗΡΗ ΑΠΑΝΤΗΣΗ ΣΤΟΝ ΚΩΣΤΑ ΣΚΑΝΔΑΛΙΔΗ

Παρότι δεν υπάρχουν ...θεατές, κάποιοι "σκηνοθέτες" προσπαθούν να περάσουν τα σενάριά τους ζημιώνοντας τελικά και τα κόμματά τους αλλά και τους υποψηφίους που υποστηρίζουν. Το χειρότερο γι' αυτούς όμως είναι ότι κανείς δεν θέλει, τουλάχιστον τώρα, να τους παρακολουθήσει. Κυριολεκτικά έχουν μείνει μόνοι τους. ΣΕΛΙΔΑ 3

ΚΑΤΕΘΕΣΕ ΠΡΟΤΑΣΗ ΣΤΗ ΔΕΗ Ο ΝΟΜΑΡΧΗΣ

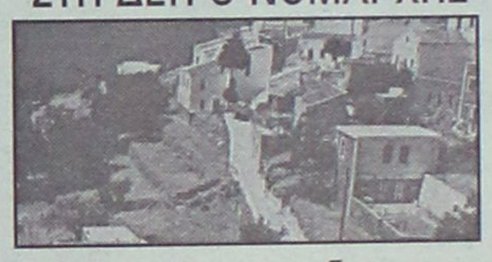

Εργοστάσιο γεωθερμίας στη Νίσυρο

Εταιρεία εκμετάλλευσης της γεωθερμίας σκοπεύει να ιδρύσει η Νομαρχία. ΣΕΛΙΔΑ 5



ΣΤΟ ΑΚΤΟΠΛΟΪΚΟ ΘΕΜΑ

Αλλαγή... πλεύσεως

• *Συμφωνεί με το ΥΕΝ ο Νομάρχης.* ΣΕΛ. 6

Anna Riska
GROUP
10 ήμερο προσφορών
ΚΑΡΠΑΘΟΥ 30-32, ΡΟΔΟΣ

PERIDIS FACTORY OUTLET
5ο χλμ. λεωφ. ΡΟΔΟΥ - ΛΙΝΔΟΥ • Τηλ. 0241 0 68850
Εκπτώσεις από 50-60% σε
Χαλιά - Δερμάτινα - Τσάντες
Παλιά Επιπλα - Αντίκες
ΑΝΟΙΚΤΑ ΚΑΘΗΜΕΡΙΝΑ από 09.00 έως 19.00

ΣΥΝΕΤΑΙΡΙΣΤΙΚΗ
ΤΡΑΠΕΖΑ ΔΩΔΕΚΑΝΗΣΟΥ
η δική μας τράπεζα
Καταναλωτικά Δάνεια έως 9.000 € (3.066.750 δρχ)
χωρίς αποδείξεις αγορών
μόνο από την ΤΡΑΠΕΖΑ ΔΩΔΕΚΑΝΗΣΟΥ
Με τελικό επιτόκιο 10,9 % χωρίς άλλα έξοδα
Ελάτε σήμερα σε ένα από τα 9 καταστήματά μας
ΡΟΔΟΣ - ΚΩΣ - ΚΑΛΥΜΝΟΣ - ΙΑΛΥΣΟΣ - ΑΡΧΑΓΓΕΛΟΣ - ΛΑΡΔΟΣ - ΣΟΡΩΝΗ - ΝΙΣΥΡΟΣ - ΚΑΡΠΑΘΟΣ

ΗΜΕΡΟΛΟΓΙΟ

Τρίτη 19 Φεβρουαρίου 2002
Φιλοθέης της Αθηναίας, Αρχίπου απ.
Ανατολή ηλίου: 07.11'
Δύση ηλίου: 18.08'
Σελήνη 8 ημερών

ΦΑΡΜΑΚΕΙΑ

Σήμερα διημερεύει το φαρμακείο του Ιωαννίδη Γεωργ. στην οδό Αμερικής 11 και διανυκτερεύει το φαρμακείο της Μπίκου Μίνας στην οδό Μεγ. Κων/νου 45.

ΒΕΝΖΙΝΑΔΙΚΑ

Σήμερα διανυκτερεύουν τα βενζινάδικα: Τζωριζής Δημ. (Αγ. Φραγκίσκος), Καύσιμα Ρόδου ΕΠΕ (Λ. Καλλιθεάς), Πίπος Σταμάτης (Ιξιά), Παπαστέργου Ανδρέας (Κρεμαστή), Θεουλάκης Ι. (Εμπωνα), Νικολίτση Αικ. (Φάνες), Δράκου Δ. (Αφάντου) και Νέσγος Μ. (Μάσσαρι).

ΛΑΪΚΕΣ ΑΓΟΡΕΣ

Τετάρτη : στο Δημοτικό Νεκροταφείο
Πέμπτη: στην οδό Βύρωνος
Παρασκευή: στην οδό Πτολεμαίων (Ανάληψη)
Σάββατο: στο Δημοτικό Νεκροταφείο.

ΔΡΟΜΟΛΟΓΙΑ ΠΛΟΙΩΝ

Σήμερα αναχωρεί το "ΔΙΑΓΟΡΑΣ" στις 18.00 για Κω- Πειραιά.

ΑΕΡΟΠΟΡΙΚΑ ΔΡΟΜΟΛΟΓΙΑ

ΟΛΥΜΠΙΑΚΗ ΑΕΡΟΠΟΡΙΑ

ΑΠΟ ΡΟΔΟ-ΑΘΗΝΑ
- Καθημερινά 07.00, 10.25, 20.55
- Τετάρτη 14.00
- Καθημερινά πλην Τετάρτης 17.20
- Καθημερινά πλην Κυριακής 23.40
- Δευτέρα 00.10.

ΑΠΟ ΑΘΗΝΑ-ΡΟΔΟ
- Καθημερινά 05.20, 08.45, 19.15
- Τετάρτη 12.20
- Καθημερινά πλην Τετάρτης 15.40
- Καθημερινά πλην Κυριακής 22.00
- Κυριακή 22.30

ΑΠΟ ΡΟΔΟ-ΘΕΣΣΑΛΟΝΙΚΗ
- Δευτέρα 14.30
- Παρασκευή-Κυριακή 12.40.

ΑΠΟ ΡΟΔΟ-ΗΡΑΚΛΕΙΟ
- Παρασκευή-Κυριακή 09.45.

ΑΠΟ ΡΟΔΟ-ΚΑΡΠΑΘΟ
- Τρίτη-Πέμπτη-Σάββατο 09.45
- Δευτέρα-Τετάρτη-Παρασκευή-Κυριακή 10.30
- Δευτέρα-Κυριακή 12.40
- Τετάρτη-Παρασκευή (ν) έως 22/9 12.40
- Πέμπτη από 23/9 12.40
- Τρίτη-Παρασκευή (ν) από 23/9 12.40
- Τρίτη-Σάββατο έως 22/9 14.15
- Πέμπτη έως 22/9 14.15.

ΑΠΟ ΡΟΔΟ-ΚΑΣΟ
- Δευτέρα-Κυριακή (κ) 12.40
- Τετάρτη-Παρασκευή έως 22/9 12.40
- Πέμπτη (κ) από 23/9 12.40
- Τρίτη-Παρασκευή από 23/9 12.40
- Πέμπτη (κ) έως 22/9 14.15.

ΑΠΟ ΡΟΔΟ-ΚΑΣΤΕΛΟΡΙΖΟ
- Τετάρτη-Παρασκευή-Κυριακή 08.10
- Δευτέρα έως 22/9 08.10
- Τρίτη-Πέμπτη-Σάββατο έως 22/9 11.55.

AEGEAN AIRLINES & CRONUS

ΑΠΟ ΡΟΔΟ-ΑΘΗΝΑ
08.25 (Α3 201) καθημερινά, 14.10 (Α3 211) καθημερινά, 15.50 (Α3 213) Τρ-Πε-Πα-Κυ., 18.45 (Α3 216) καθημερινά.

ΑΠΟ ΑΘΗΝΑ-ΡΟΔΟ
06.45 (Α3 200) καθημερινά, 10.00 (Α3 204) Τρ-Πε-Πα-Κυ., 12.35 (Α3 210) καθημερινά, 17.05 (Α3 216) καθημερινά

ΑΠΟ ΡΟΔΟ-ΗΡΑΚΛΕΙΟ
19.00 (Α3765) Δε-Τε-Πα-Κυ

ΑΠΟ ΗΡΑΚΛΕΙΟ-ΡΟΔΟ
17.20 (Α3 764) Δε-Τε-Πα-Κυ

ΑΠΟ ΡΟΔΟ-ΘΕΣΣΑΛΟΝΙΚΗ
11.40 (Α3 721) Τρ-Πε-Πα-Κυ.

ΑΠΟ ΘΕΣΣΑΛΟΝΙΚΗ-ΡΟΔΟ
13.45 (Α3 722) Τρ-Πε-Πα-Κυ

Επώνυμον το ανώνυμον...

Ομολογία ήττας από τον... κ. Λαλιώτη

Ο "ΠΑΝΤΟΣ ΚΑΙΡΟΥ" και ειδικών αποστολών γραμματέας της Κ.Ε. του ΠΑΣΟΚ κ. Λαλιώτης έχει, μεταξύ άλλων, αναλάβει να στήσει νέα παγίδα στην Αριστερά προτείνοντας συνεργασίες, κατ'αρχάς, στις δημοτικές και νομαρχιακές εκλογές και επεκτείνοντάς τις και στις γενικές εκλογές.

Ο κ. ΛΑΛΙΩΤΗΣ επιχειρεί, με τις δημόσιες προτάσεις του, να εγκλωβίσει και πάλι τα κόμματα της Αριστεράς και τους ψηφοφόρους τους με ιδεολογήματα κατά της Νέας Δημοκρατίας και του φιλελευθερισμού τον οποίον αυτή πρεσβεύει, δημιουργώντας όμως διχαστικές συνθήκες και επιχειρώντας να κατηγοριοποιήσει και πάλι τους Ελληνες, με παραδοξότητες του τύπου "αντιδραστικοί" και "προοδευτικοί".

Ο ΒΑΣΙΚΟΣ όμως στόχος του κ. Λαλιώτη και αυτών που του ανέθεσαν το σχετικό ρόλο είναι άλλος. Η συνεργασία που προτείνει στους Αριστερούς προκαλείται από μια βασική διαπίστωση και από ένα συγκεκριμένο στοχο: Η διαπίστωση είναι ότι το ΠΑΣΟΚ αντιλαμβάνεται πως θα υποστεί συντριβή στις προσεχείς εκλογές για την Τοπική Αυτοδιοίκηση. Επομένως, έχει ανάγκη από δεκανίκια τα οποία στην συγκεκριμένη περίπτωση μόνο η Αριστερά μπορεί να του προσφέρει, αν βεβαίως πέσει στην παγίδα της συνεργασίας. Ο στόχος είναι ότι, με δεδομένη την εκλογική ήττα, πρέπει διά των συνεργασιών να θολώσει το εκλογικό αποτέλεσμα ώστε να μην καταστούν δυνατές συγκεκριμένες πολιτικές ερμηνείες, είς βάρος του κυβερνώντος κόμματος. Ηδη, όμως, ο κ. Λαλιώτης υπέπεσε στο πρώτο επικοινωνιακό λάθος του. Η πρόταση για διευρυμένη συνεργασία δεν συνιστά παρά ομολογία ήττας.

Τα ίδια Παντελάκι μου τα ίδια Παντελή μου

7 ΣΕΠΤΕΜΒΡΙΟΥ 2001. Λίγες μέρες μετά τη επίσκεψη Σημίτη στη Διεθνή Εκθεση Θεσσαλονίκης, το Μαξίμου δίνει στη δημοσιότητα το συνοπτικό πρόγραμμα κυβερνητικών δράσεων "Ελλάδα 2004".

Πρόκειται για έναν μπούσουλα με τα μέτρα που εντέλλονται να εφαρμόσουν οι υπουργοί. Ανακοινώθηκε υπερηφάνως από τον ίδιο τον πρωθυπουργό της χώρας, Κώστα Σημίτη.

17 ΦΕΒΡΟΥΑΡΙΟΥ 2002. Διαβάζουμε στον κυριακάτικο Τύπο ("ΕΘΝΟΣ") ότι ο πρωθυπουργός ανακάλυψε ξανά το μπλοκάκι του και άρχισε να αποστέλλει σημειώματα στους υπουργούς του με τα έργα που πρέπει να υλοποιήσουν.

Μπήκα στον πειρασμό να συγκρίνω τις εντολές του Σεπτεμβρίου και του Φεβρουαρίου. Σωστά μαντέψατε! Ο,τι ζητούσε πριν από έξι μήνες ο Σημίτης, ζηταει και τώρα.

Λες και σταμάτησε ο χρόνος. Λες και η κυβέρνηση είναι κερα ένο ομοίωμα σε Μουσείο.



ΔΕΧΟΝΤΑΙ ΤΟ ΚΟΙΝΟ

Ο Νομάρχης δέχεται το κοινό κάθε Τρίτη και Πέμπτη από 11.00-13.00.
Ο Δήμαρχος Ροδίων δέχεται ύστερα από συνεννόηση.
Ο αντινομάρχης Δωδεκανήσου κ. Νικόλαος Τατάκης δέχεται το κοινό κάθε Τρίτη και Πέμπτη από 10.00 π.μ.-12 μ.μ.

ΤΑΞΙ

ΡΑΔΙΟ ΤΑΞΙ: 0241-0-64712, 0241-0-64790

ΧΡΗΣΙΜΑ ΤΗΛΕΦΩΝΑ

ΝΟΣΟΚΟΜΕΙΟ:	0241-0-80000
ΑΜΕΣΗ ΔΡΑΣΗ ΠΥΡ/ΚΗΣ:	199
ΛΙΜΕΝΑΡΧΕΙΟ:	0241-0-22220, 0241-0-27695
ΒΛΑΒΕΣ Δ.Ε.Η.:	125
ΒΛΑΒΕΣ Ο.Τ.Ε.:	121
ΑΜΕΣΗ ΔΡΑΣΗ:	100
ΒΛΑΒΕΣ ΥΔΡΕΥΣΗΣ:	0241-0-068750, 0241-0-68755
ΝΟΜΑΡΧΙΑ:	0241-0-46502
ΠΕΡ/ΚΗ Δ/ΝΣΗ	0241-0-38174
ΔΗΜΟΣ:	0241-0-46200
ΔΗΜ. ΕΠΙΧ. ΚΑΘΑΡ.	0241-0-77600
ΥΠΗΡ. ΑΠΟΚΟΜΙΔΗΣ:	0241-0-61057
ΤΡΟΧΑΙΑ:	0241-0-26480
ΠΛΗΡΟΦ. Ο.Τ.Ε :	131
ΔΕΛΤΙΟ ΚΑΙΡΟΥ:	149
ΛΑΧΕΙΑ:	111
ΠΡΟΠΟ - ΛΟΤΤΟ:	111
ΡΟΔΑ:	0241-0-27462
ΚΤΕΑ:	0241-0-27706
Ο.Α.Ε.Δ.:	0241-0-23265
Ι.Κ.Α.:	0241-0-64912
ΤΑΞ.Υ.:	0241-0-68701, 0241-0-68702
ΟΛΥΜΠΙΑΚΗ:	0241-0-24555
Δ.Α.Ν.Ε.:	0241-0-43150
ΕΡΓΑΤ. ΚΕΝΤΡΟ:	0241-0-24730
CRONUS AIRLINES	0241-0-25444
AEGEAN AIRLINES	0241-0-98345

ΚΤΕΟ

• Από 1/1/2002 έως 30/6/2002 παντός είδος οχήματα **με συνδυασμό γραμμάτων ΡΟΑ5000-9999.** Επίσης θα ελέγχονται τα οχήματα που η καταλληλότητά τους λήγει αυτές τις εβδομάδες και οχήματα ανάριθμα εισαγωγής.

ΤΙΜΕΣ ΣΥΝΑΛΛΑΓΜΑΤΟΣ

ΔΟΛΛΑΡΙΟ Η.Π.Α	0,8724	0,8706
ΛΙΡΑ ΑΓΓΛΙΑΣ	0,61041	0,60919
ΚΟΡΩΝΑ ΔΑΝΙΑΣ	7,4371	7,4223
ΚΟΡΩΝΑ ΣΟΥΗΔΙΑΣ	9,2047	9,1863
ΓΙΕΝ ΙΑΠΩΝΙΑΣ	115,8	115,56
ΦΡΑΓΚΟ ΕΛΒΕΤΙΑΣ	1,4819	1,4789
ΚΟΡΩΝΑ ΝΟΡΒΗΓΙΑΣ	7,7552	7,7398
ΛΙΡΑ ΚΥΠΡΟΥ	0,57692	0,57576
ΔΟΛΛΑΡΙΟ ΚΑΝΑΔΑ	1,3876	1,3848
ΔΟΛΛΑΡΙΟ ΑΥΣΤΡΑΛΙΑΣ	1,6857	1,6823

Η ΡΟΔΙΑΚΗ
Ημερήσια Εφημερίδα της Ρόδου
Έτος Ιδρύσεως 1915
ΙΔΡΥΤΗΣ
ΕΜΜ. ΚΑΛΑΜΠΙΧΗΣ

ΙΔΙΟΚΤΗΣΙΑ – ΕΚΔΟΣΗ
ΥΙΟΙ Σ. ΤΣΟΠΑΝΑΚΗ Η. ΚΩΤΙΑΔΗΣ Ο.Ε.

ΔΙΕΥΘΥΝΤΗΣ
ΑΘ. ΜΑΡΑΣΙΩΤΗΣ

ΣΥΝΤΑΞΗ
Λουκάς Μαστής
Μιχάλης Μαστής
ΑΘΛΗΤΙΚΑ
Μανόλης Μπάτης,
Νικήτας Κουσκούσης
Τηλ.: 0241-0-30831
ΓΡΑΦΕΙΑ ΣΥΝΤΑΞΗΣ
Μάρκου Μαλλιαράκη 9
Τηλ.0241-0- 24610, 0241-0-30865, 0241-0-75640
Fax (02410) 75641
ΛΟΓΙΣΤΗΡΙΟ – ΔΙΑΦΗΜΙΣΕΙΣ
Νέα Αγορά 53
Τηλ. 0241-0-22210
0241-0-75230
Fax (02410) 22471
http://WWW.rodiaki.gr.
Email: tsopd@otenet.gr & irodiaki@otenet.gr

Στήνουν κάλπες, διαγράφουν μέλη, απειλούν επειδή έτσι τους βολεύει

Φαρσοκωμωδίες χωρίς ...θεατές

Απέχει η συντριπτική πλειοψηφία των υηφοφόρων από τις παραστάσεις των ...ανόητων!

Κάποια πρόωρα γκάλοπ υπήρξαν κυρίως ή αφορμή για να ανοίξει η προεκλογική περίοδος και να πιάσουν δουλειά οι γνωστοί "κομματάρχες" αλλά και οι " ειδικοί" με ό,τι συνεπάγεται μια τέτοια εξέλιξη για τον τόπο αλλά και τους πολίτες που βρέθηκαν ξαφνικά στη δίνη των αντιπαραθέσεων και προσπαθούν με αγωνία να απεγκλωβιστούν.

Και όπως τόνισε κάποιος που γνωρίζει καλά τα πολιτικά πράγματα, ο μόνος τρόπος για να απαλλαγούμε από αυτά που σε καθημερινή βάση ακούμε, είναι να παραγγελθεί ένα γκάλοπ από το οποίο θα φανεί -και αυτό είναι σίγουρο- ότι η συντριπτική πλειοψηφία του κόσμου απορρίπτει την τακτική της φόρτισης που ορισμένοι διάλεξαν και λοξοδρομούν, διαλέγοντας άλλους δρόμους που εξασφαλίζουν τουλάχιστον την ηρεμία που όλοι ζητούν για να επιλύσουν τα προβλήματα της καθημερινότητας.

Και για μεν τις δημοσκοπήσεις δεν θα πούμε τίποτα το καινούργιο. Μπήκαν στη ζωή μας για να μας βασανίζουν αφού ο καθένας πάντα θα δίνει τη δική του ερμηνεία και θα το αποδέχεται προβάλλοντάς τον ή θα το απορρίπτει καταγγέλλοντας την αναξιοπιστία της εταιρείας που το διενήργησε αλλά και αυτούς που το χρηματοδότησαν.

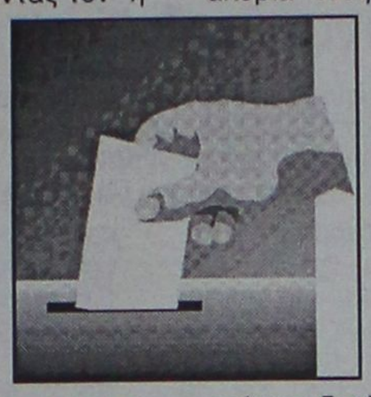

Δεν θα αποφύγουμε όμως τον πειρασμό να σχολιάσουμε τη στάση κάποιων κομματαρχών, οι οποίοι χωρίς να έχουν καμιά εξουσιοδότηση αποφασίζουν, αποκεφαλίζουν στελέχη και απειλούν άλλους που δικαιολογημένα εκφράζουν την απορία τους γιατί απλώς δεν κατάλαβαν τί ακριβώς συμβαίνει και βέβαια δεν μπορούν να ανεχθούν παρατρεχάμενους και κομματικά ανδρείκελα να αμφισβητούν τα ιδεολογικά τους πιστεύω.

Και όλα αυτά γίνονται πριν ακόμα το ίδιο το κόμμα αποφασίσει, πριν να δώσει τις κατευθυντήριες γραμμές που πιθανώτατα πολλοί θα ακολουθήσουν και άλλοι θα αγνοήσουν, επειδή στις νομαρχιακές και τις δημοτικές εκλογές υπεισέρχονται και άλλοι παράγοντες τους οποίους κανένας δεν μπορεί να αγνοήσει.

Για διαγραφές ακούσαμε πρώτα από στελέχη του ΠΑΣΟΚ για να ακολουθήσουν στελέχη της Νέας Δημοκρατίας. Και στη μία περίπτωση και στην άλλη η απάντηση είναι ότι κανένας από τους απειλούντες δεν έχει προσαρμοσθεί στα νέα δεδομένα και ως εκ τούτου δεν έχει πολιτική κρίση και δεν μπορεί να διοικεί έστω και μια υποτυπώδη -περί αυτού πρόκειται- κομματική οργάνωση.

Ποιά είναι τα νέα δεδομένα; Οτι οι τοπικές κοινωνίες, όσον αφορά τις νομαρχιακές και τις δημοτικές εκλογές, έχουν αφαιρέσει οριστικά και αμετάκλητα την αρμοδιότητα από τους κομματικούς οργανισμούς.

Και όσο πιο γρήγορα το καταλάβουν αυτό οι κομματικοί ινστρούχτορες τόσο το καλύτερο για τα κόμματα που εκπροσωπούν. Το γιατί το γνωρίζουμε όλοι. Γιατί καταρρακώνεται η αξιοπιστία, το κύρος ενός κόμματος, το οποίο έρχεται να "νομιμοποιήσει" εκ των υστέρων ενέργειες κάποιων, οι οποίοι δεν πειθάρχησαν στις διαδικασίες που έχουν ανακοινωθεί αλλά διατρανώνουν με κάθε τρόπο και μέσο την "ανεξαρτησία" τους -και καλά κάνουν- και ταυτόχρονα κινούν γη και ουρανό για να έχουν μία δήλωση στήριξης.

Παρατηρείται δηλαδή το φαινόμενο οι υποψήφιοι (το έχουμε ξαναδεί άλλωστε το έργο) να αποκηρύσσουν τους κομματικούς εναγγαλισμούς, να εκλιπαρούν υπογείως να έχουν τη στήριξη του κόμματος στο οποίο ανήκουν, αλληθωρίζοντας ταυτόχρονα και προς άλλες μεριές και όταν το χρίσμα τους δοθεί, να το δέχονται "με βαριά καρδιά", αλλά να μην το επιστρέφουν αφήνοντας να εννοηθεί ότι "θυσιάζονται" για να μην δημιουργήσουν πρόβλημα!

Το σκηνικό αυτό στήθηκε εδώ και αρκετό καιρό στη Ρόδο με την βοήθεια κάποιων που είτε θέλουν να το παίξουν παράγοντες, είτε επειδή έτσι τους βολεύει.

Μόνο που για την θεατρική αυτή παράσταση δεν υπάρχουν πλέον θεατές. Υπάρχουν άλλες προτεραιότητες από αυτές που κάποιοι προσπαθούν να επιβάλλουν στήνοντας κάλπες 8 ολόκληρους μήνες πριν τις εκλογές.

Και για να κατέβει η παράσταση χρειάζεται πριν απ' όλα να μαντρωθούν οι συντελεστές της. Ο κόσμος, οι ψηφοφόροι θα κρίνουν, όταν έρθει η κατάλληλη ώρα κι όταν παρακολουθήσουν με σοβαρότητα προγράμματα και ενέργειες των υποψηφίων. Ολα τα άλλα περισσεύουν.

Και κάτι ακόμα. Σε καμιά περίπτωση δεν πρέπει -αν θέλουμε να είμαστε σοβαροί- να δίνουμε τροφή σε σεναριολόγους, ή να καταδικάζουμε προσπάθειες που βρίσκονται στο ξεκίνημά τους.

Και ο κ. Σκανδαλίδης, ο υπουργός Εσωτερικών, αυτό ακριβώς έκανε με τα όσα προχθές δήλωσε στη Ρόδο.

Σκληρή απάντηση για τα όσα δήλωσε

"Νονός" της Τοπικής Αυτοδιοίκησης ο κ. Κ. Σκανδαλίδης

Τί αναφέρεται σε ανακοίνωσή της παράταξης των κ.κ. Χατζηευθυμίου-Μοράρη

"Νονό" της τοπικής αυτοδιοίκησης χαρακτήρισε τον υπουργό Εσωτερικών κ. Κώστα Σκανδαλίδη η παράταξη των κ.κ. Χατζηευθυμίου και Μοράρη, απαντώντας στην δήλωσή του ότι η σύμπραξη πρόκειται για ευτράπελον.

Τόσο η παράταξη με ανακοίνωσή της, όσο και αρκετά στελέχη σχολίασαν με ανάλογο επικριτικό ύφος τις δηλώσεις Σκανδαλίδη, θεωρώντας αυτές ως ιδιαίτερα προσβλητικές και επικριτικές.

Συγκεκριμένα σε ανακοίνωση που εξέδωσε η παράταξη Χατζηευθυμίου-Μοράρη επισημαίνει τα εξής:



«Ο εκ Καρδαμαίνης ταλαντούχος ποιητής και πολιτικός προϊστάμενος του υπουργείου Εσωτερικών και Δημόσιας Διοίκησης διαθέτει και την αυτογνωσία την εμπειρία διάγνωσης των κωμικών και ευτράπελων καταστάσεων, γεγονός που αβίαστα συνάγεται και από την πολιτική διαδρομή και την αναρρίχησή του σε διάφορους θώκους και αξιώματα.



Ο κος Υπουργός αποδέχθηκε το Σάββατο στο "Ακταίον" τον τίτλο του "νονού" της Πατριδογνωσίας.

Φαίνεται, με την ποιότητα των δηλώσεών του ότι φιλοδοξεί και τον τίτλο του "νονού" της τοπικής αυτοδιοίκησης".

Για το ίδιο θέμα πήραν φωτιά χθες τα ερτζιανά, αφού αρκετά στελέχη της παράταξης εξέφρασαν την δυσαρέσκειά τους για τις δηλώσεις Σκανδαλίδη και αναφέρθηκαν σ' αυτές με ιδιαίτερα επικριτικό ύφος.

Σε δηλώσεις του στον ραδιοφωνικό σταθμό "Παλμός" **ο κ. Χ. Χατζηευθυμίου** χαρακτήρισε αστεία αυτά που είπε ο κ. Σκανδαλίδης και επανέλαβε τον χαρακτηρισμό περί "νονού" της τοπικής αυτοδιοίκησης.

Ο κ. Μιχ. Μπαλάνος στον ραδιοφωνικό σταθμό "Αιγαίο Αντέννα" αναφερόμενος στις δηλώσεις του υπουργού Εσωτερικών, υποστήριξε ότι ο κ. υπουργός διακατέχεται αφενός από έπαρση δείχνει όμως αφετέρου την ανησυχία που υπάρχει στο ΠΑΣΟΚ για την δυναμική και την απήχηση που βρίσκει το σχήμα Χατζηευθυμίου-Μοράρη. Ανάλογες δηλώσεις έγιναν και από άλλα στελέχη της παράταξης.

Το σχήμα πάντως θα προχωρήσει διαβεβαιώνουν τα στελέχη του, χαρακτηρίζοντας εκ του πονηρού τις φήμες που κυκλοφορούν το τελευταίο χρονικό διάστημα περί δυστοκίας κ.λπ.

Αναμένεται μάλιστα ότι στην προγραμματισμένη για αύριο (Τετάρτη) συνεδρίαση του δημοτικού συμβουλίου Ρόδου, **το σχήμα θα κάνει συγκροτημένη εμφάνιση ως παράταξη** δίνοντας το στίγμά του, σε



συγκεκριμένα θέματα.

Ηδη πλέον του κ. Μοράρη στο δημοτικό συμβούλιο μετέχουν οι σύμβουλοι κ.κ. Μ. Μπαλάνος, Σ. Καραγιάννης, Β. Κουγιός, Ειρ. Γιαλλουράκη και Καζ. Καζουλλάκης που θα αποτελέσουν **την αιχμή του δόρατος** τόσο για την αυριανή όσο και για τις μετέπειτα συνεδριάσεις του δημοτικού συμβουλίου.

Danezis

ΧΕΙΡΟΠΟΙΗΤΑ ΧΑΛΙΑ • ΧΑΛΙΑ ΜΗΧΑΝΗΣ
ΜΟΚΕΤΕΣ • ΠΕΡΣΙΔΕΣ • ΞΥΛΙΝΑ ΔΑΠΕΔΑ

ΓΙΟΡΤΑΖΟΥΜΕ 50 χρόνια Βιοκαρπέτ

ΚΑΙ..."ΣΒΗΝΟΥΜΕ" ΤΙΣ ΤΙΜΕΣ!

-50% ΧΑΛΙΑ ΜΗΧΑΝΗΣ	-50% ΧΑΛΙΑ ΜΗΧΑΝΗΣ	-30% ΧΕΙΡΟΠΟΙΗΤΑ
SAHARA	IRIS	GABBEH
RUBIA	KNOSSOS	PERSIAN DES SILK
OASIS	KABUL	BOKHARA
VELVET	ORIAN	NAIN

Εξόφληση ΣΕΠΤΕΜΒΡΙΟΣ 2002
ΔΕΚΤΕΣ ΠΙΣΤΩΤΙΚΕΣ ΚΑΡΤΕΣ

Καρπάθου 21-23 (πεζόδρομος Μαντράκι)
ΤΗΛ.: 02410 30976

ΠΡΑΚΤΟΡΕΙΟ ΤΑΞΙΔΙΩΝ
ΣΑΒΒΑΣ ΣΑΗΣ
ΦΘΗΝΑ ΑΕΡΟΠΟΡΙΚΑ ΕΙΣΙΤΗΡΙΑ ΓΙΑ ΟΛΟ ΤΟΝ ΚΟΣΜΟ

Με την ευκαιρία της λειτουργίας του νέου μας πρακτορείου στην οδό Τάρπον Σπρίνγκς 42 (δίπλα στην Τράπεζα Πίστεως)
ΠΡΟΣΦΕΡΟΥΜΕ
τα φθηνότερα αεροπορικά εισιτήρια για όλο τον κόσμο με όλες τις αεροπορικές εταιρίες.
ΠΡΟΣΟΧΗ Πληροφορίες δεν δίδονται από το τηλέφωνο μόνο προσωπική παρουσία σας
ΑΚΟΜΗ ΣΑΣ ΠΑΙΡΝΟΥΜΕ
ΒΙΖΑ επισκέπτου για ΑΜΕΡΙΚΗ σε μία εβδομάδα.
ΒΙΖΑ επισκέπτου για ΑΥΣΤΡΑΛΙΑ σε μία μέρα
Εκδοση διαβατηρίων
Εκδοση αδειών αυτοκινήτων

ΞΕΝΟΔΟΧΕΙΑ ΣΤΗΝ ΑΘΗΝΑ

PRESIDENT Α' ΚΑΤΗΓΟΡΙΑΣ Λεωφόρος Κηφισίας

Μονόκλινο	10.300 ΔΡΧ. (€30)	ΜΕ ΠΡΩΙΝΟ έως 31/3
Δίκλινο για μονόκλ.	11.300 ΔΡΧ. (€33)	«
Δίκλινο	13.300 ΔΡΧ. (€39)	«
Τρίκλινο	16.300 ΔΡΧ. (€48)	«

ESPERIA HOTEL Α' ΚΑΤΗΓΟΡΙΑΣ Σταδίου 22

Μονόκλινο	24.000 ΔΡΧ. (€70)	ΜΕ ΠΡΩΙΝΟ έως 31/3
Δίκλινο	26.600 ΔΡΧ. (€78)	«
Τρίκλινο	30.000 ΔΡΧ. (€88)	«

ELECTRA HOTEL Α' ΚΑΤΗΓΟΡΙΑΣ Ερμού 5

Μονόκλινο	26.900 ΔΡΧ. (€79)	ΜΕ ΠΡΩΙΝΟ έως 10/3
Δίκλινο	31.700 ΔΡΧ. (€93)	«
Τρίκλινο	37.200 ΔΡΧ. (€109)	«

TITANIA HOTEL Πανεπιστημίου 52 (ΣΥΝΤΑΓΜΑ-ΟΜΟΝΟΙΑ)

Μονόκλινο	24.500 ΔΡΧ. (€72)	ΜΕ ΑΜΕΡ. ΠΡ. έως 31/3
Δίκλινο	28.500 ΔΡΧ. (€84)	«
Τρίκλινο	33.000 ΔΡΧ. (€97)	«

DORIA HOTEL Β' ΚΑΤΗΓΟΡΙΑΣ Πειραιώς 15-17 (κοντά στην Ομόνοια)

Μονόκλινο	14.300 ΔΡΧ. (€42)	ΜΕ ΠΡΩΙΝΟ έως 31/3
Δίκλινο	16.000 ΔΡΧ. (€47)	«
Τρίκλινο	21.800 ΔΡΧ. (€64)	«

GRAND HOTEL Β' ΚΑΤΗΓΟΡΙΑΣ Πατησίων & Βερανζέρου 10

Μονόκλινο	13.000 ΔΡΧ. (€39)
Δίκλινο	17.300 ΔΡΧ. (€51)
Τρίκλινο	19.500 ΔΡΧ. (€57)

ΒΕΡΓΙΝΑ Β' ΚΑΤΗΓΟΡΙΑΣ Θεσσαλονίκη (κεντρικό)

Μονόκλινο	19.000 ΔΡΧ. (€55,76)
Δίκλινο	24.000 ΔΡΧ. (€70,43)
Τρίκλινο	29.000 ΔΡΧ. (€85,11)

ZAFOLIA HOTEL Α' ΚΑΤΗΓΟΡΙΑΣ Λεωφ. Αλεξάνδρας 87

Μονόκλινο	28.600 ΔΡΧ. (€84)	έως 31/3
Δίκλινο	30.600 ΔΡΧ. (€90)	«
Τρίκλινο	36.800 ΔΡΧ. (€108)	«

BEST WESTERN ILISIA Α' ΚΑΤΗΓΟΡΙΑΣ Μιχαλακοπούλου

Μονόκλινο	18.400 ΔΡΧ. (€54)
Δίκλινο για μονόκλ.	19.800 ΔΡΧ. (€58)
Δίκλινο	22.200 ΔΡΧ. (€65)
Τρίκλινο	26.300 ΔΡΧ. (€77)

PARTHENON HOTEL Α' ΚΑΤΗΓΟΡΙΑΣ Περιοχή Μακρυγιάννη

Μονόκλινο	18.500 ΔΡΧ. (€55)	ΜΕ ΠΡΩΙΝΟ έως 31/3
Δίκλινο	21.000 ΔΡΧ. (€62)	«
Τρίκλινο	28.000 ΔΡΧ. (€82)	

OLYMPIC PALACE Α ' ΚΑΤΗΓΟΡΙΑΣ Φιλελλήνων - Σύνταγμα

Μονόκλινο	17.700 ΔΡΧ. (€52)
Δίκλινο	21.100 ΔΡΧ. (€62)
Τρίκλινο	26.300 ΔΡΧ. (€77)

ST. GEORGE LYKABETTUS ΚΑΤΗΓΟΡΙΑΣ LUX

Μονόκλινο	35.000 ΔΡΧ. (€103)	χωρίς Β/Β έως 28/12
Δίκλινο	35.000 ΔΡΧ. (€103)	«

ΞΕΝΟΔΟΧΕΙΟ ASTOR (Σύνταγμα)

Μονόκλινο	12.600 ΔΡΧ. (€37)	ΜΕ ΠΡΩΙΝΟ έως 31/3
Δίκλινο	16.700 ΔΡΧ. (€49)	
Τρίκλινο	20.100 ΔΡΧ. (€59)	«

ΣΑΣ ΣΥΜΦΕΡΕΙ ΠΡΙΝ ΚΛΕΙΣΕΤΕ ΟΠΟΥΔΗΠΟΤΕ ΝΑ ΜΑΣ ΕΠΙΣΚΕΦΘΕΙΤΕ
ΠΡΑΚΤΟΡΕΙΟ ΤΑΞΙΔΙΩΝ
ΣΑΒΒΑΣ ΣΑΗΣ
ΤΑΡΠΟΝ ΣΠΡΙΝΓΚΣ 42 (δίπλα στην Τραπ. Πίστεως) · **Τηλ. 39781-3**

Για τα επεισόδια που δημιούργησαν στην Αρχίπολη

Τη Δευτέρα η δίκη των τεσσάρων Αλβανών!

Ανάστατο όλο το χωριό ● Επαφές του δημάρχου με την Αστυνομία ● Ξέφυγε και αναζητείται ο πρωταγωνιστής

Την ερχόμενη Δευτέρα 25 Φεβρουαρίου θα οδηγηθούν τελικά ενώπιον της Δικαιοσύνης οι 4 Αλβανοί που συνελήφθησαν το απόγευμα της περασμένης Παρασκευής έπειτα από την συμπλοκή που είχαν με κατοίκους της περιοχής Αρχίπολης του Δήμου Αφάντου, η οποία κατέληξε σε άγριο ξυλοδαρμό και χρειάστηκε την παρέμβαση ισχυρής δύναμης της αστυνομίας για να αποφευχθούν τα χειρότερα.

Η κατάσταση στην περιοχή, θυμίζει σύμφωνα με τις μαρτυρίες των ίδιων των κατοίκων, καζάνι που βράζει, έτοιμο να εκραγεί, και για τον λόγο αυτό, σε πλήρη ετοιμότητα βρίσκονται όλες οι αρμόδιες αρχές.

Μάλιστα, σε δηλώσεις που έκανε χθες ο δήμαρχος Αφάντου κ. Σταύρος Σταυρής, επισήμανε ότι η δημοτική αρχή και η τοπική κοινωνία **δεν θα επιτρέψει σε καμία περίπτωση να κυριαρχήσει η αναρχία και η προκλητικότητα στην ευρύτερη περιοχή**.

Ο εισαγγελέας πάντως, ενώπιον του οποίου οδηγήθηκαν χθες όλοι οι εμπλεκόμενοι που κατηγορούνται ότι συμμετείχαν στην σύρραξη που παραλίγο να εξελιχθεί σε τραγωδία, άσκησε σε βάρος τους ποινικές διώξεις και τους παρέπεμψε την ερχόμενη Δευτέρα στο αρμόδιο δικαστήριο.

Χθες αργά το μεσημέρι, ο δήμαρχος Αφάντου **κ. Σταύρος Σταυρής, συναντήθηκε με τον διοικητή του Αστυνομικού Τμήματος Αρχαγγέλου κ. Στέργο Σεντονά, με τον οποίο είχαν την ευκαιρία να συζητήσουν για την κατάσταση και το κλίμα που έχει διαμορφωθεί στην περιοχή από το γεγονός αυτό,** επιδιώκοντας έτσι την από κοινού εκτόνωση του κλίματος που έχει δημιουργηθεί.

Σημειώνεται ότι ενώπιον του εισαγγελέα, εκτός από τους 4 Αλβανούς που έχουν συλληφθεί θα οδηγηθούν επίσης και οι δύο Αρχιπολενοί, που κατηγορούνται ότι συμμετείχαν στις φασαρίες που έγιναν.

Η αστυνομία της περιοχής πάντως, αναζητεί έναν ακόμη αλβανό, που εκτιμάται ότι είχε πρωταγωνιστικό ρόλο στην υπόθεση. Το άτομο αυτό, **είχε ελεγχθεί αρχικά από αστυνομικούς, αλλά σύμφωνα με μαρτυρίες κατοίκων της Αρχίπολης, αφέθηκε ελεύθερος λίγο αργότερα κάτω από αδιευκρίνιστες συνθήκες.**



Οι πληροφορίες, κάνουν λόγο πάντως **για εξαιρετικά επικίνδυνο άτομο, που έχει απασχολήσει τη δικαιοσύνη και άλλες φορές για ξυλοδαρμό κατοίκων της περιοχής,** έπειτα από συμπλοκή που είχε μαζί τους, και οι οποίοι είχαν το κουράγιο να καταθέσουν μηνύσεις στην δικαιοσύνη για το γεγονός αυτό. Τόσο οι τοπικές αρχές, όσο και οι ίδιοι οι κάτοικοι της ευρύτερης περιοχής του Δήμου Αφάντου, θεωρούν πάντως την συμπεριφορά της συγκεκριμένης ομάδας των Αλβανών ως εξαιρετικά προκλητική και επισημαίνουν ότι θα πρέπει επιτέλους να αναλάβουν όλες οι αρμόδιες αρχές το μερίδιο της ευθύνης που τους αναλογεί.

ΠΩΣ... ΞΕΦΥΓΕ Ο ΠΡΩΤΑΓΩΝΙΣΤΗΣ

Κάτοικοι της περιοχής και αυτόπτες μάρτυρες που παρακολούθησαν από κοντά λεπτό προς λεπτό την επικίνδυνη κλιμάκωση της σύρραξης αυτής, δήλωσαν χθες στην «Ροδιακή» ότι οι συνθήκες κάτω από τις οποίες έγινε άφαντος **ο ένας από τους αλβανούς που πρωταγωνίστηκαν στα επεισόδια αυτά, ήταν πραγματικά αξιοπερίεργες.**

Οι ίδιοι ανέφεραν ότι όταν οι αστυνομικοί έφθασαν στην πλατεία της Αρχίπολης και κατάφεραν να ελέγξουν την κατάσταση, ζήτησαν από τους εμπλεκόμενους στην φασαρία, να δώσουν τα στοιχεία τους. Εκμεταλλευόμενος την περίσταση, ο ένας από τους Αλβανούς, ζήτησε να πάει μέχρι το σπίτι που διέμενε, έτσι ώστε να φέρει τα χαρτιά του από τα οποία θα προέκυπταν τα στοιχεία του. Ο επικεφαλής αστυνομικός, του επέτρεψε να φύγει, **χωρίς όμως να... φροντίσει να έχει και συνοδεία αστυνομικού μαζί,** με αποτέλεσμα λίγη ώρα αργότερα ο βασικός κατηγορούμενος που συμμετείχε ενεργά στον άγριο αυτό ξυλοδαρμό, να γίνει... καπνός, έτσι ώστε να αποφύγει τα χειρότερα.

Το γεγονός πάντως, δεν επιβεβαιώθηκε επισήμως από τις αρμόδιες αστυνομικές αρχές. Ωστόσο όμως, οι αστυνομικές δυνάμεις της περιοχής, έχουν κάνει αισθητή την παρουσία τους στην περιοχή, αφενός για να εντοπίσουν τον κατηγορούμενο, αφετέρου δε για να μπορέσουν να ελέγξουν καλύτερα την κατάσταση και να μην σημειωθεί νέος κύκλος καυγάδων.

ΝΑ ΑΠΟΔΟΘΕΙ ΔΙΚΑΙΟΣΥΝΗ

Στα δικαστήρια της Ρόδου πάντως, χθες από νωρίς το πρωί, είχαν συγκεντρωθεί πολλοί κάτοικοι της Αρχίπολης και μάλιστα, οι 6 από αυτούς που επρόκειτο να καταθέσουν ως μάρτυρες κατηγορίας εναντίον των αλβανών που πρωταγωνίστησαν σε αυτή την σύρραξη, είχαν πέσει θύματα του καταζητούμενου αλβανού, στο παρελθόν, εξαιτίας διαφορών που είχαν μαζί του.

Σε δηλώσεις τους στην «Ροδιακή» χαρακτήρισαν την κατάσταση ως άκρως οριακή και το κλίμα ιδιαίτερα βαρύ εδώ και πολλούς μήνες. Δήλωσαν μάλιστα, ότι ορισμένοι από τους αλβανούς, έφθασαν στο σημείο να απειλήσουν ακόμη και μάρτυρες να μην σπεύσουν να καταθέσουν στο δικαστήριο(!) γεγονός που αναμένεται να ληφθεί σοβαρά υπόψη του αρμόδιου εισαγγελέα. Οι αλβανοί από την πλευρά τους, κάνουν **λόγο για... ρατσιστική αντιμετώπιση του θέματος** και για κατηγορίες άδικες, κάτι που ωστόσο θα κληθεί να κρίνει στην ουσία, το αρμόδιο δικαστήριο που θα εξετάσει την περίπτωση την ερχόμενη Δευτέρα. Όλοι οι εμπλεκόμενοι πάντως, αφέθηκαν ελεύθεροι έως και την ημέρα που έχει οριστεί να διεξαχθεί η δίκη.



Η εμπειρία μας και η αφοσίωση στη λεπτομέρεια αποτελουν εγγύηση για την απόλυτη επιτυχία ωστε να μείνουν ανεξίτηλες στη μνήμη τη δική σας και των καλεσμένων σας.....

ΧΟΡΟΕΣΠΕΡΙΔΕΣ - ΓΑΜΟΙ - CATERING - ΠΑΙΔΙΚΑ ΠΑΡΤΥ

ΞΕΝΟΔΟΧΕΙΟ SOFITEL CAPSIS ΡΟΔΟΥ
Για Πληροφορίες 25-015 & 20919 (09.00 - 17.00)

CAPSIS
Conference Centers & Resort Hotels



Τί κατέθεσε ο Νομάρχης στο Δ.Σ. της ΔΕΗ

Πρόταση για εργοστάσιο γεωθερμίας στη Νίσυρο

Θα γίνει εταιρεία με την συμμετοχή και του Δήμου Νισύρου ● Ποιές άλλες επαφές είχε ο κ. Σ. Καραγιάννης

Την εκμετάλλευση της ενέργειας από το ηφαίστειο της Νισύρου, επιδιώκει η νομαρχία Δωδεκανήσου, η οποία σύμφωνα με πληροφορίες έχει δραστηριοποιηθεί προς την κατεύθυνση αυτή.

Για το θέμα αυτό έγινε γνωστό ότι ήδη ο νομάρχης κ. Σάββας Καραγιάννης κατέθεσε πρόταση συνεργασίας προς την διοίκηση της ΔΕΗ, η οποία εδώ και χρόνια βλέπει θετικά το ζήτημα.

Είχε μάλιστα αποπειραθεί πριν από μερικά χρόνια να αναπτύξει την γεωθερμία στη Νίσυρο, αλλά οι προσπάθειές της είχαν προσκρούσει στις αντιδράσεις των κατοίκων του νησιού.

Σύμφωνα με πληροφορίες ο κ. Καραγιάννης πρότεινε στην ΔΕΗ να ιδρύσει από κοινού εταιρεία με την νομαρχία ενδεχομένως και με την συμμετοχή ιδιωτών και του δήμου Νισύρου και περιμένει σχετική απάντηση.

Φαίνεται πάντως να συζήτησε το θέμα και με τον γενικό διευθυντή της ΔΕΗ κ. Νέζη, στην συνάντηση που είχε μαζί του την περασμένη βδομάδα.

Επί της πρωτοβουλίας πάντως, για την οποία υπάρχουν και θετικές και αρνητικές απόψεις, αναμένονται εξελίξεις μέσα στο προσεχές χρονικό διάστημα.

● Κατά την συνάντηση του κ. Καραγιάννη με τον κ. Νέζη ο γενικός διευθυντής της ΔΕΗ διαβεβαίωσε τον κ. νομάρχη **ότι δεν θα παρουσιαστούν προβλήματα ηλεκτροδότησης στην Δωδεκάνησο κατά την ερχόμενη τουριστική περίοδο.** Αυτό θα συμβεί (σύμφωνα με τον κ. Νέζη) επειδή η ΔΕΗ προχωρεί σε εκτεταμένο πρόγραμμα συντήρησης και βελτίωσης των μηχανών της που έχει σε όλα τα νησιά και ας ελπίσουμε ότι έτσι θα γίνει.

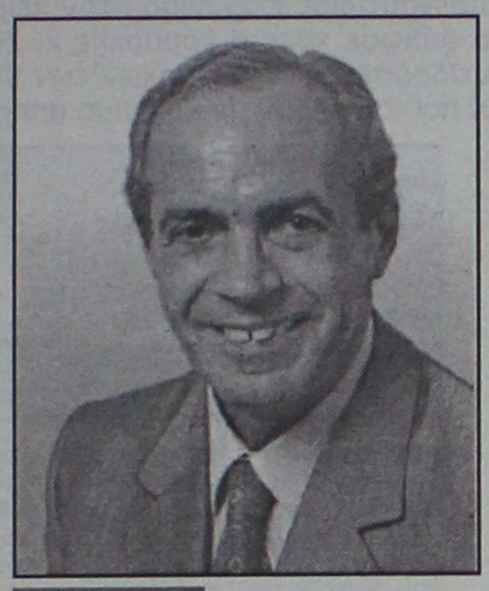

Ο Νομάρχης απέφυγε να σχολιάσει τις δηλώσεις του κ. Σκανδαλίδη

ΣΥΝΑΝΤΗΣΕΙΣ

Ο κ. Καραγιάννης, ενημέρωσε χθες τους δημοσιογράφους για τις συναντήσεις που είχε στην Αθήνα στην διάρκεια των τελευταίων ημερών. Οπως ανακοίνωσε είχε επαφές με τον υπουργό Αιγαίου κ. Ν. Σηφουνάκη την γενική γραμματέα του υπουργείου Παιδείας κ. Κονιδάρη, με υπηρεσιακούς παράγοντες του υπουργείου Εξωτερικών και του υπουργείου Πολιτισμού καθώς και με τον διοικητή της Τράπεζας Ελλάδος κ. Παπαδήμα.

Αντικείμενο των συναντήσεων αυτών ήταν θέματα που αφορούν **την πολιτιστική δραστηριότητα της Δωδεκανήσου.**

Συγκεκριμένα ο κ. Καραγιάννης ζήτησε την στήριξη της νομαρχίας για τρείς σημαντικές εκδηλώσεις, που θεσμοθετήκαν σε επίπεδο νομού, και συγκεκριμένα το Φεστιβάλ Θρησκευτικής Μουσικής στην Πάτμο, τις ημέρες μνήμης και δημοκρατίας



στην Λέρο και την συνάντηση γυναικών της Μεσογείου στη Ρόδο.

Απ' όλους είχα την διαβεβαίωση ότι θα υπάρξει ηθική και οικονομική στήριξη, τόνισε ο κ. Καραγιάννης, περιμένοντας να κατατεθεί και έμπρακτα η στήριξη αυτή. Είχε επίσης συνάντηση με μέλη του δ.σ. της εταιρείας "Αειφορική ΑΕ" για θέματα που αφορούν τις μονάδες αφαλάτωσης και παραγωγής πόσιμου νερού που προγραμματίζεται να γίνουν στα νησιά. Οπως ανακοίνωσε σε 15-20 μέρες θα βγούν στον αέρα οι πρώτες δημοπρασίες για τα έργα αυτά.

ΓΙΑ ΣΚΑΝΔΑΛΙΔΗ

Απέφυγε ο νομάρχης να σχολιάσει τις επικριτικές δηλώσεις του υπουργού Εσωτερικών κ. Κώστα Σκανδαλίδη, αναφορικά με το έργο της νομαρχίας.

Κληθείς σχετικά από τους δημοσιογράφους να σχολιάσει αυτές τις επικρίσεις, αρκέστηκε να δηλώσει τα εξής:

"Ηθελα να ξέρω αν έχει γίνει κατανοητός εδώ και 3 χρόνια ο προβληματισμός της νομαρχιακής αρχής κι αν συμμετέχουν σ' αυτόν (τον προβληματισμό κάποιοι που πιστεύουν ότι μπορεί να ορίζουν τις τύχες του τόπου. Παρότι η δήλωση είναι λακωνική είναι εμφανής η δυσαρέσκεια του κ. Καραγιάννη για τις δηλώσεις Σκανδαλίδη, αφού όπως τόνιζαν συνεργάτες του κ. νομάρχη, ο υπουργός Εσωτερικών διέγραψε με μια μονοκονδυλιά όλο το έργο της νομαρχίας.

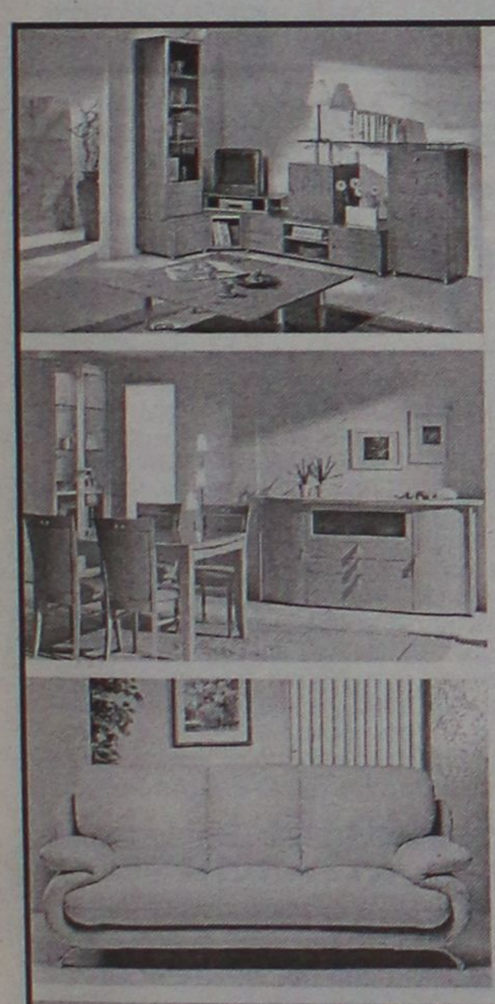





Η Gautier Αλλάξε τα δεδομένα στη Ροδίτικη αγορά επίπλου...

ΕΣΕΙΣ μπορείτε να αλλάξετε τη ζωή σας στο σπίτι!

«Δεν περιμέναμε τόσο μεγάλη ποικιλία επίπλων»
«Ηταν κάτι που έλλειπε από τη Ρόδο»
«Νομίζαμε ότι μόνο στην Αθήνα θα βρίσκαμε τέτοια ποικιλία & ποιότητα»
«Οι τιμές σας είναι πραγματικά προσιτές»

Αυτά είναι μερικά από τα σχόλια που ακούσαμε από πελάτες μας στον πρώτο μήνα λειτουργίας του νέου χώρου της Gautier στη Ρόδο.

Επισκευθείτε και εσείς τη νέα έκθεση επίπλων GAUTIER στη Λεωφόρο Καλλιθέας 1. Σε ένα χώρο 2,500 τμ σε πέντε ορόφους θα βρείτε τη μεγαλύτερη ποικιλία από πραγματικά ξεχωριστά έπιπλα & ολοκληρωμένες συνθέσεις για το καθιστικό, την τραπεζαρία, την κρεβατοκάμαρα, το παιδικό δωμάτιο, το γραφείο αλλά και τον επαγγελματικό χώρο.
Επιπλα μοντέρνα, νεοκλασσικά και κλασσικά, που έχουν την ικανότητα όχι απλά να ταιριάζουν σε χώρους ...αλλά να αλλάξουν τη ζωή σας!



ΝΕΕΣ ΠΡΟΣΦΟΡΕΣ ΓΝΩΡΙΜΙΑΣ ΕΩΣ ΚΑΙ -30%

GAUTIER
ΕΠΩΝΥΜΟ ΕΠΙΠΛΟ
MADE IN FRANCE

Λεωφ. Καλιθέας 1, 851 00 Ρόδος, Τηλ./Fax: 20187



Market Plan + Τσιριγκάς

Το κερματοτηλέφωνο που σας πληρώνει!!!



ΔΩΡΟ ΠΡΟΣ ΤΟΥΣ 2.800 ΑΞΙΟΤΙΜΟΥΣ ΠΕΛΑΤΕΣ ΜΑΣ Η ΑΥΤΟΜΑΤΗ ΑΛΛΑΓΗ ΣΕ ΕΥΡΩ ΤΟΝ ΦΕΒΡΟΥΑΡΙΟ

10.000 δρχ. το μήνα 1η δόση μετά από 6 μήνες

Το μόνο που δέχεται EURO και προσαρμόζεται αυτόματα με τα νέα δεκαψήφια νούμερα του ΟΤΕ

Διαθέτει σύστημα άμεσης διάγνωσης και επιδιορθώσεις βλαβών
Αλλάζει χρεώσεις αυτόματα κάθε φορά που τις αλλάζει ο ΟΤΕ
Εχει αναγνώριση κλήσης σε μεγάλη οθόνη
Επιστρέφει το νόμισμα αν δεν είναι εγκεκριμένο
Καθοδηγεί τον χρήστη με οδηγίες
Είναι εγκεκριμμένο από την Εθνική Επιτροπή Τηλεπικοινωνιών
Είναι ανθεκτικό-ευέλικτο-με άμεσο service, και τοποθετείται εύκολα

Αντιπροσωπεία Νοτίου Αιγαίου
ΑΤΤΑΒΥΡΟΥ 46 ΡΟΔΟΣ * ΤΗΛ. 080137733
e-mail: sifakis@payphone.gr http://www.payphone.gr

PayPHONE ΣΦΑΚΗΣ ΤΗΛΕΠΙΚΟΙΝΩΝΙΕΣ

Sigma



ΧΑΡΕΙΤΕ ΤΗ ΘΑΛΑΣΣΑ ΜΕ ΑΣΦΑΛΕΙΑ

ΑΣΦΑΛΙΣΤΡΑ ΑΣΤΙΚΗΣ ΕΥΘΥΝΗΣ ΣΚΑΦΩΝ

ΙΠΠΟΔΥΝΑΜΗ	ΜΗΝΙΑΙΑ €	ΣΑΙΖΟΝ €
0-50 HP	7,83	56,4
51-100 HP	9,58	69,0
101-200 HP	10,33	74,4
201 και άνω	11,75	84,6

ΥΠΕΥΘΥΝΟΣ: Παντελής Σανσόγλου

Αντιπροσωπεύσεις Ασφαλιστικών Εταιρειών
Αννης Μαρίας & Καζαντζάκη 2
Τηλ. (02410) 31468 • FAX: (02410) 33644

A.N.A FERRIES

ΔΡΟΜΟΛΟΓΙΑ ΠΛΟΙΩΝ

ΚΑΘΗΜΕΡΙΝΑ ΑΠΟ ΝΗΣΙΑ ΠΡΟΣ ΠΕΙΡΑΙΑ

ΣΑΒΒΑΤΟ	16.02.02	ΡΟΔΑΝΘΗ	18.00	ΚΩ-ΚΑΛΥΜΝΟ-ΠΕΙΡΑΙΑ
ΚΥΡΙΑΚΗ	17.02.02	—	—	—
ΔΕΥΤΕΡΑ	18.02.02	ΔΗΜΗΤΡΟΥΛΑ	16.00	ΣΥΜΗ-ΤΗΛΟ-ΝΙΣΥΡΟ-ΚΩ-ΚΑΛΥΜΝΟ-ΛΕΡΟ-ΠΑΤΜΟ-ΠΕΙΡΑΙΑ
ΤΡΙΤΗ	19.02.02	ΡΟΔΑΝΘΗ	16.00	ΚΩ-ΚΑΛΥΜΝΟ-ΛΕΡΟ-ΠΑΤΜΟ-ΠΕΙΡΑΙΑ
ΤΕΤΑΡΤΗ	20.02.02	ΔΗΜΗΤΡΟΥΛΑ	11.30	ΚΑΣΤΕΛΛΟΡΙΖΟ
		ΔΗΜΗΤΡΟΥΛΑ	21.00	ΚΩ-ΚΑΛΥΜΝΟ-ΑΣΤΥΠΑΛΑΙΑ-ΑΙΓΙΑΛΗ-ΚΑΤΑΠΟΛΑ-ΠΕΙΡΑΙΑ
ΠΕΜΠΤΗ	21.02.02	ΡΟΔΑΝΘΗ	16.00	ΚΩ-ΚΑΛΥΜΝΟ-ΛΕΡΟ-ΠΑΤΜΟ-ΠΕΙΡΑΙΑ
ΠΑΡΑΣΚ.	22.02.02	ΔΗΜΗΤΡΟΥΛΑ	21.00	ΣΥΜΗ-ΤΗΛΟ-ΝΙΣΥΡΟ-ΚΩ-ΚΑΛΥΜΝΟ-ΑΣΤΥΠΑΛΑΙΑ-ΝΑΞΟ-ΠΑΡΟ-ΣΥΡΟ-ΠΕΙΡΑΙΑ
ΣΑΒΒΑΤΟ	23.02.02	ΡΟΔΑΝΘΗ	07.30	ΚΑΣΤΕΛΛΟΡΙΖΟ
		ΡΟΔΑΝΘΗ	18.00	ΚΩ-ΚΑΛΥΜΝΟ-ΠΕΙΡΑΙΑ
ΚΥΡΙΑΚΗ	24.02.02	—	—	—

Πληροφορίες: τηλ.. 35066-30406-36170-28597 • FAX: 39839
Και στον ταξιδιωτικό σας πράκτορα

Για το ακτοπλοϊκό μετά τις επαφές του στο υπουργείο

Αλλαγή πλεύσης από το Νομάρχη!

Δήλωσε ότι το υπουργείο χειρίζεται σωστά το θέμα και εξέφρασε την αντίθεσή του για τις κινητοποιήσεις

Το υπουργείο Εμπορικής Ναυτιλίας έχει δίκιο στον χειρισμό του θέματος με τα δρομολόγια της ακτοπλοΐας στα Δωδεκάνησα δήλωσε χθες ο νομάρχης κ. Σάββας Καραγιάννης, διαχωρίζοντας παράλληλα την θέση του από τις αντιδράσεις των δημάρχων των νησιών του Βορείου συγκροτήματος (κυρίως της Καλύμνου και της Λέρου) που απειλούν με κλείσιμο υπηρεσιών, λιμανιών κ.λπ.

Τις απόψεις αυτές ο κ. Καραγιάννης τις εξέφρασε ύστερα από συνάντηση που είχε με παράγοντες του υπουργείου στην Αθήνα, την περασμένη εβδομάδα, ενώ όπως ανακοίνωσε σύντομα πρόκειται να υπάρξει συνάντηση με τον υπουργό Εμπορικής Ναυτιλίας κ. Γ. Ανωμερίτη για να συζητηθεί συνολικά το συγκοινωνιακό θέμα της Δωδεκανήσου στο πλαίσιο των αποφάσεων του νομαρχιακού συμβουλίου και της ΤΕΔΚ που προβλέπουν λύσεις για όλα τα νησιά.

Ο κ. Καραγιάννης συναντήθηκε με τον διευθυντή του γραφείου του υπουργού Εμπορικής Ναυτιλίας και με υψηλόβαθμους υπηρεσιακούς παράγοντες του ίδιου υπουργείου.

Ανακοίνωσε λοιπόν ότι **το δρομολόγιο Ρόδος-Κως-Πειραιά, για το οποίο και μόνο κατέθεσαν ενδιαφέρον όλες οι ακτοπλοϊκές εταιρείες δεν περιλαμβάνεται στις γραμμές που έχει προκηρύξει το υπουργείο!**



Οι πλοιοκτήτες παρέβλεψαν αυτή την "λεπτομέρεια" και κατέθεσαν προτάσεις μόνο γι' αυτή τη γραμμή, γεγονός βέβαια που προκαλεί ευνόητες απορίες για το τί επιδιώκεται.

"Το υπουργείο δεν μπορεί να αποδεκτεί μια τέτοια πρόταση" δήλωσε ο κ. νομάρχης, μεταφέροντας στην ουσία την πεποίθησή του ύστερα από τις επαφές που είχε, υποστηρίζοντας ότι θα ακολουθήσει β' φάση.

Το ΥΕΝ θα αξιώσει προτάσεις για τις γραμμές που προκήρυξε και αν δεν κατατεθεί ενδιαφέρον θα επιβάλει μίσθωση έργου στις γραμμές για τα νησιά για λόγους δημοσίου συμφέροντος, είπε επίσης ο κ. Καραγιάννης.

Απαιτείται κατοχύρωση των γραμμών κορμού (Ρόδος-Κω-Κάλυμνος-Λέρος-Πάτμος) παραδέχθηκε ο κ. Καραγιάννης, επισημαίνοντας ότι κάτι τέτοιο μπορεί να γίνει με υπουργική απόφαση, γι' αυτό και επιδιώκεται να γίνει σύντομα η συνάντηση με τον κ. Ανωμερίτη.

Κληθείς να σχολιάσει τις αντιδράσεις που προωθούνται από τον δήμο Καλύμνου στο βόρειο συγκρότημα (γίνεται λόγος για κλείσιμο καταστημάτων, υπηρεσιών κ.λπ. αύριο) **ο κ. νομάρχης εξέφρασε ευθέως την αντίθεσή του** επισημαίνοντας ότι κάτι τέτοιο δεν είναι σωστό.

Ηδη επικοινώνησα με τους δημάρχους και τους το είπα αυτό, δήλωσε ο κ. Καραγιάννης που εξέφρασε την δυσαρέσκειά του γιατί οι δήμαρχοι δεν πήγαν μαζί του στο υπουργείο όπως τους είχε πει (πήγε μόνο ο δήμαρχος Πάτμου).

"Εγώ έχω μάθει να είμαι σοβαρός σ' αυτά που διεκδικώ" συμπλήρωσε αναφερόμενος στο ίδιο θέμα, επισημαίνοντας ότι δεν μπορούσε να ζητάμε την κατάργηση του νόμου τώρα, ενώ οι αντιδράσεις έπρεπε να έχουν υπάρξει νωρίτερα, όπως χαρακτηριστικά είπε.

Αλλεπάλληλες συσκέψεις για προώθηση λύσεων

Σε στάση αναμονής οι ξενοδ/λοι

Επαφές με τοπικές αρχές και την εργοδοσία

Σε στάση αναμονής βρίσκονται οι εκπρόσωποι των σωματείων ξενοδοχοϋπαλλήλων του νησιού μας, λίγες μόλις μήνες πριν από την έναρξη της φετινής τουριστικής περιόδου και ενόψει των προβλημάτων που θα κληθούν αντίστοιχα να αντιμετωπίσουν.

Οι εκπρόσωποι των σωματείων ξενοδοχοϋπαλλήλων του νησιού μας, πάντως, σε συνεδριάσεις που πραγματοποίησαν κατά την διάρκεια της περασμένης εβδομάδας, έθεσαν επί τάπητος όλα τα σχετικά προβλήματα που αναμένεται να αντιμετωπίσει ο κλάδος τους ενόψει της επικείμενης τουριστικής σεζόν, με βάση τις αναφορές και τα στοιχεία που έχουν συγκεντρώσει από τα μέλη τους.

Οι εργασιακές σχέσεις, οι αμοιβές σύμφωνα με όσα προβλέπει η νομοθεσία και διάφορα άλλα ζητήματα που έχουν σχέση με τις ημέρες ανάπαυσης, εξετάστηκαν σχολαστικά σε συσκέψεις που πραγματοποιήθηκαν την περασμένη εβδομάδα, και σύντομα πρόκειται να τεθούν υπόψη των αρμοδίων οργάνων, έτσι ώστε να ληφθούν αντίστοιχες αποφάσεις που θα θωρακίσουν στην ουσία τους εργαζόμενους σε τοπικό επίπεδο.

Μεταξύ των άλλων θα εξεταστούν επίσης, τα προβλήματα που αντιμετωπίζουν οι ξενοδοχοϋπάλληλοι της Ρόδου, σε ό,τι αφορά την ιατροφαρμακευτική τους περίθαλψη, καθώς επίσης και στις συναλλαγές τους με άλλες δημόσιες υπηρεσίες και κυρίως το υποκατάστημα του ΟΑΕΔ στη Ρόδο.

Για μοντέρνο νεανικό γυναικείο ντύσιμο
Ελάτε στο νέο μας κατάστημα

ELIOYLA

με τα επώνυμα ρούχα

GIANNI RODINI ®
INTERNATIONAL

Δημητρίου Θέμελη 75 (πεζόδρομος)
Τηλέφωνο **33606**

ΚΟΜΜΩΤΗΡΙΟ UNISEX

Natural Beauty



Χτενίσματα αέρινα, φίνα...
Χτενίσματα με άποψη. Νέες κουπ με στυλ και προσθετική μαλλιών με τη γνωστή υπογραφή της Μαρίας

& κατόπιν ραντεβού
ανοικτά από τις 9.00 έως 17.00

Επίσης για τα μικρά παιδιά ένα ευχάριστο κούρεμα μέσα στο παιδικό αυτοκινητάκι

Παφιάκη Μαρία

Στη νέα διεύθυνση: Ακραμίτου 16, Ρόδος Τηλ. 32161
(παλιά διεύθυνση: προέκταση Αννης Μαρίας)

Σύμφωνα με στοιχεία που δημοσιεύθηκαν

Στα 37,3 δισ. δραχμές ανήλθε ο τζίρος του Καζίνο το 2001

Κέρδη 9 δισ. δρχ. και έσοδα για το κράτος 3,3 δισ. δρχ.

Σε 37,3 δισ. δραχμές ανήλθε ο συνολικός τζίρος του Καζίνου της Ρόδου για το 2001 σύμφωνα σε στοιχεία που ήρθαν στη δημοσιότητα από ρεπορτάζ του "Βήματος της Κυριακής".

Το ποσό αυτό κυμαίνεται σε μέσα επίπεδα σε σχέση με τα υπόλοιπα Καζίνο της χώρας.

Στο ίδιο πλαίσιο βρίσκεται και το σύνολο κέρδους του Καζίνο Ρόδου κατά το περασμένο έτος, με ποσό που ανέρχεται στα 9 δισ. δρχ. περίπου.

Τα εισιτήρια που κόπηκαν κατά τη διάρκεια της χρονιάς (στις 361 μέρες της λειτουργίας του) ήταν 147.540 ενώ τα έσοδα του Δημοσίου από τα τυχερά παιχνίδια ανήλθαν στα 3,3 δισ. δρχ.



Το καζίνο της Ρόδου βρίσκεται στην πέμπτη θέση αναφορικά με τα στοιχεία που δημοσιεύθηκαν, από τα οκτώ συνολικά Καζίνο που λειτούργησαν το περασμένο έτος στη χώρα μας.

Ειδικότερα από τα 37,3 δισ. δρχ. του συνολικού τζίρου τα 26,6 δισ. δρχ. προήλθαν από τα επιτραπέζια παιχνίδια (ρουλέτα, μπλακ τζακ, πόκερ) και 10,7 δισ. δρχ. από τις μηχανές σλοτ (κουλοχέρηδες).

- Κατ' αναλογία από τα 9 δισ. δρχ. του συνολικού κέρδους τα 5,9 δισ. δρχ. προήλθαν από τα επιτραπέζια παιχνίδια και τα 3,1 δισ. δρχ. στις μηχανές σλοτ. Το ποσοστό του συνολικού κέρδους ήταν 24,29% εκ των οποίων το ποσοστό κέρδους των επιτραπέζιων ήταν 22,36% και το ποσοστό κέρδους σλοτ 29,10%.

Το Δημόσιο έβαλε στο ταμείο του 3,3 δισ. δρχ. από το Καζίνο της Ρόδου, εκ των οποίων 2,7 δισ. δρχ. από τα παιχνίδια και 590 εκ. δρχ. από τα εισιτήρια.

Ο ημερήσιος μέσος όρος εισιτηρίων ήταν 409. Συγκεκριμένα ο τζίρος ανά εισιτήριο ανήλθε στα 253 εκ. δρχ. και το κέρδος ανά εισιτήριο 61,5 εκ. δρχ. Ο ημερήσιος μ.ο. τζίρου έφθασε τα 103 εκ. δρχ. και ο ημερήσιος μ.ο. κέρδους τα 25 εκ. δρχ. Ειδικότερα ο ημερήσιος τζίρος επιτραπέζιου παιχνιδιού έφθασε τα 2,5 εκ. δρχ. ενώ ο ημερήσιος τζίρος σλοτ τις 99,11 δρχ. Το ημερήσιο κέρδος επιτραπέζιου παιχνιδιού ήταν 549.431 δρχ. και το ημερήσιο κέρδος σλοτ 28.868 δρχ. Ο ημερήσιος μ.ο. τζίρος επιτραπέζιων έφθασε τα 73.7 εκ. δρχ. και ο αντίστοιχος των σλοτ τα 29,6 εκ. δρχ. Ο ημερήσιος μ.ο. κέρδους επιτραπέζιων παιχνιδιών έφθασε τα 16,5 εκ. δρχ. και ο αντίστοιχος των σλοτ τα 8,6 εκ. δρχ.

Τέλος τα φιλοδωρήματα του προσωπικού ανήλθαν στα 484,8 εκ. δρχ.

Το Δημοτικό Συμβούλιο Ρόδου θα αποφασίσει αύριο

Ενιαίος συγκοινωνιακός φορέας στο νησί της Ρόδου

Προβλέπεται από το νέο νόμο και θα συμμετέχουν σ' αυτόν ο ΡΟΔΑ, το ΚΤΕΛ πιθανόν και ιδιώτες

Κατ' αρχήν απόφαση για την σύσταση ενιαίου συγκοινωνιακού φορέα στο νησί της Ρόδου, καλείται να πάρει στην αυριανή συνεδρίασή του το δημοτικό συμβούλιο Ρόδου.

Για το θέμα αυτό υπάρχει και σχετική γνωμοδότηση της νομικής υπηρεσίας του δήμου, από την οποία προκύπτει η αναγκαιότητα ενιαίου φορέα συγκοινωνιών, με βάση πρόσφατο νόμο.

Ειδικότερα στην εισήγησή του προς τους δημοτικούς συμβούλους ο πρόεδρος της δημοτικής επιχείρησης ΡΟΔΑ και πρόεδρος του δ.σ. Ρόδου κ. Γ. Τσιγάρος αναφέρει τα εξής:

«Σας κοινοποιούμε τις διατάξεις του Νόμου 2363/2001 (ΦΕΚ 268 τ.Α') και την Α.Π. 1496/2002 γνωμοδότηση της Νομικής Υπηρεσίας, αναφορικά με το νέο νομικό καθεστώς δημόσιων επιβατικών μεταφορών με λεωφορεία. Από τα προαναφερόμενα, μεταξύ άλλων, προκύπτει ότι υποχρεωτικά αλλάζει το καθεστώς των λεωφορειακών επιβατικών γραμμών στη Ρόδο. Ειδικότερα σύμφωνα με τις διατάξεις του άρθρου 20 του Ν. 2363/2001, προβλέπεται ότι στην προκειμένη περίπτωση μέχρι 31-12-2003 θα πρέπει ο Γενικός Γραμματέας της Περιφέρειας Νοτίου Αιγαίου να εκδώσει απόφαση με την οποία να αναθέσει σε μια μόνο ανώνυμη εταιρία το λεωφορειακό συγκοινωνιακό έργο σε όλο το νησί της Ρόδου. Στην εταιρία αυτή θα συμμετέχουν όσοι φορείς επιθυμούν από τους Ο.Τ.Α. Α' βαθμού της Ρόδου, τη ΡΟΔΑ, το ΚΤΕΛ ή και μεμονωμένους αυτοκινητιστές.



Θα έχει τη μορφή της Ανώνυμης Εταιρείας

Υστερα απ' αυτά παρακαλούμε να ληφθεί κατ' αρχήν απόφαση για τη σύσταση ενιαίου συγκοινωνιακού φορέα για όλη τη Ρόδο, με τη μορφή Ανώνυμης Εταιρίας σύμφωνα με τις διατάξεις του άθρου 20 του Νόμου 2363/2001, καθώς επίσης να εξουσιοδοτηθούν ο δήμαρχος Ροδίων και ο πρόεδρος της Δ.Ε.Σ. ΡΟΔΑ για τις σχετικές ενέργειες».



Καλυπτόμενοι κίνδυνοι

Βύθιση, προσάραξη, πρόσκρουση, εκβολή, φωτιά, έκρηξη, πειρατεία, κεραυνός, κακόβουλες πράξεις, κλοπή ολική ή μερική, καλύψεις δαπανών ανέλκυσης ή μετακίνησης του σκάφους σε περίπτωση ναυαγίου.

ΑΙΓΑΙΟΝ ΑΣΦΑΛΙΣΤΙΚΗ ΕΤΑΙΡΕΙΑ

Σε συνεργασία με τον κ. Χριστοδούλου Χρήστο Ερυθρού Σταυρού 2-Ρόδος τηλ. 75701



ΑΙΓΑΙΟΝ ΑΝΩΝΥΜΗ ΑΣΦΑΛΙΣΤΙΚΗ ΕΤΑΙΡΕΙΑ

MEDITERANNEO

ΠΙΑΝΟ RESTAURANT

Γαστρονομικές απολαύσεις με την συνοδεία υπέροχης μουσικής σ' ένα πραγματικά ζεστό και φιλικό περιβάλλον.

Ανοιχτά κάθε ***ΠΑΡΑΣΚΕΥΗ-ΣΑΒΒΑΤΟ-ΚΥΡΙΑΚΗ από τις 18.00 μ.μ. μέχρι αργά το βράδυ***

Ο ***Γιώργος Χατζηαντώνης*** *στο πιάνο με την* ***Ελεονόρα Ραΐδου*** *θα σας διασκεδάζουν κάθε Παρασκευή - Σάββατο και Κυριακή*

Περνού 139 Αφάντου
ΤΗΛΕΦΩΝΟ ΡΕΖΕΡΒΕ: 0241 052677

Νέες κινητοποιήσεις των γιατρών

Λουκέτο διαρκείας από σήμερα στο ΙΚΑ

Σε απόγνωση οι ασφαλισμένοι στο Ιδρυμα

Λουκέτο... διαρκείας βάζουν από σήμερα το πρωί και πάλι τα Ιατρεία του ΙΚΑ, μετά την απόφαση του Πανελλήνιου Συλλόγου των γιατρών του ΙΚΑ, να κλιμακωθούν οι απεργιακές κινητοποιήσεις.

Οι γιατροί, είναι αποφασισμένοι να διεκδικήσουν άμεση και δίκαιη λύση για τα χρόνια προβλήματα που αντιμετωπίζει ο κλάδος τους, μετά το νέο αδιέξοδο που σημειώθηκε πρόσφατα στην συνάντηση που είχαν εκπρόσωποι του Πανελλήνιου Συλλόγου με τον υπουργό Εργασίας κ. Δημήτρη Ρέπα.

Ο πρόεδρος των γιατρών του ΙΚΑ της Ρόδου **κ. Ανδρέας Κούκουλας** πάντως, χαρακτήρισε την διαδικασία του διαλόγου **που ακολουθήθηκε, ως «διάλογο κωφών»** καθώς για μια ακόμη φορά ο κλάδος των γιατρών του ΙΚΑ αγνοήθηκε και απαξιώθηκε σε σχέση με τα τεράστια προβλήματα που αντιμετωπίζει.

Ο ίδιος, επισήμανε ότι δεν πρόκειται σε καμία περίπτωση οι γιατροί του ΙΚΑ να αποδεχθούν το καθεστώς της μιζέριας που επιχειρείται **να εφαρμοστεί στο μεγαλύτερο ασφαλιστικό** ίδρυμα της χώρας και τόνισε ότι ο κλάδος είναι σε ετοιμότητα για να κλιμακώσει ακόμη σε μεγαλύτερο βαθμό αντίστοι-



χες αγωνιστικές κινητοποιήσεις.

Έτσι από σήμερα το πρωί, έως και την επόμενη Τρίτη (που θα λήξει η απεργία που έχουν εξαγγείλει οι γιατροί του ΙΚΑ) στα Ιατρεία του ΙΚΑ θα εξυπηρετούνται μόνο τα επείγοντα και έκτακτα περιστατικά.

Το γεγονός, αναμένεται να προκαλέσει και πάλι ανησυχία αλλά και ταλαιπωρία στους χιλιάδες ασφαλισμένους του ΙΚΑ της Ρόδου. Πολλοί από αυτούς, επιχείρησαν πάντως, να εξυπηρετηθούν κατά την διάρκεια των προηγούμενων ημερών, γεγονός που είχε ως αποτέλεσμα την κορύφωση της ταλαιπωρίας για προσωπικό και ασφαλισμένους στο υποκατάστημα του ΙΚΑ της Ρόδου.

Η κατάσταση πάντως, δεν πρόκειται να ομαλοποιηθεί (σε ό,τι αφορά την εξυπηρέτηση των ασφαλισμένων) καθώς μετά την λήξη αυτής της απεργίας, και στο διάστημα που θα μεσολαβήσει μέχρι τις 4 Μαρτίου που θα ξεκινήσει η τρίτη φάση της απεργιακής κινητοποίησης, ο Σύλλογος των γιατρών του ΙΚΑ, αναμένεται να αντιδράσει με στάσεις εργασίας σε καθημερινή βάση!

Σύμφωνα με την Ενωση Βρετανών Πρακτόρων

Χρονιά-ρεκόρ το 2002 στην κίνηση Βρετανών

Εκτιμήσεις κάνουν λόγο για 3 εκατ. τουρίστες στη Ελλάδα ● Πρώτη επιλογή η Ρόδος

Το έτος 2002 πιθανολογείται ότι θα είναι έτος-ρεκόρ στην κίνηση Βρετανών τουριστών προς την Ελλάδα, λόγω της βελτίωσης των υποδομών των αεροδρομίων (Ρόδου, Κρήτης, Κέρκυρας, Αθηνών) και των βασικών τουριστικών υπηρεσιών, σύμφωνα με την Ενωση Βρετανών Τουριστικών Πρακτόρων (ABTA).

Οι -γραπτές- εκτιμήσεις κάνουν λόγο για 3 εκατ. τουρίστες στην Ελλάδα έναντι 2,7 εκατ. Βρετανών που είχαν έρθει το 2001. Η αισιόδοξη αυτή εικόνα προέκυψε κατά την επίσκεψη στο Λονδίνο του προέδρου του ΕΟΤ Γιάννη Πατέλη.

Η προώθηση του συνεδριακού τουρισμού αποτελεί βασικό στόχο του Ελληνικού Οργανισμού Τουρισμού και για αυτό το σκοπό ο πρόεδρος του ΕΟΤ, συνοδευόμενος από υπηρεσιακούς παράγοντες και τους προέδρους του Συνδέσμου Επαγγελματιών Οργανωτών Συνεδρίων (ΣΕΠΟΣ) κ. Μάντζιο και του Συνδέσμου Ελληνικών Τουριστικών και Ταξιδιωτικών Γραφείων (HATTA) κ.Ι.Ευαγγέλου, βρίσκεται στο Λονδίνο όπου πραγματοποιείται η έκθεση Confex, αφιερωμένη στο συνεδριακό τουρισμό.

Είναι η πρώτη φορά που πρόεδρος του ΕΟΤ επισκέφθηκε μια τέτοια εξειδικευμένη έκθεση όπου συμμετέχουν περίπου 1.300 εκθέ-



τες από όλες τις χώρες που διοργανώνουν συνέδρια. Στο πλαίσιο της έκθεσης ο κ.Πατέλης είχε επαφές με εκπροσώπους του BBC, τη διοίκηση της Ομοσπονδίας Ταξιδιωτικών Οργανισμών (Federation of Tour Operators), τον πρόεδρο της Ενωσης Βρετανών Τουριστικών Πρακτόρων (ABTA) κ.α.

Η Ελλάδα μέχρι τώρα δεν έχει κατορθώσει ουσιαστικά να διεισδύσει στη συνεδριακή αγορά.

Ο ΕΟΤ επιδιώκει να προσελκύσει μικρά ή μεγάλα συνέδρια και ταξίδια κινήτρων (incentive tourism), κατ' αρχήν σε Αθήνα-Θεσσαλονίκη, καθώς και στα κυριότερα τουριστικά κέντρα (Ρόδο, Κέρκυρα, Κω, Κρήτη, Χαλκιδική, Ζάκυνθο κ.α.) με απώτερο στόχο να καθιερωθεί η χώρα μας ως διεθνής συνεδριακός προορισμός.

Κεντρική Θέρμανση



- Θέρμανση πετρελαίου
  Λέβητες χαλύβδινοι, μαντεμένιοι. Σώματα πάνελ-αλουμινίου. Ατομικές θερμάνσεις.
- Θέρμανση ηλεκτρική
  Θερμοπομποί **EL-NOR**. 20 χρόνια πρώτοι στη Ρόδο, θερμαίνουν εκατοντάδες κατοικίες και επαγγελματικούς χώρους
- Κλιματιστικά:
  Θέρμανση - ψύξη. Όλες οι κορυφαίες μάρκες στις χαμηλότερες τιμές.
- Δωρεάν μελέτη - επίβλεψη
  Ακόμη και για τον πιο μικρό χώρο και δωρεάν μεταφορά.
- Άμεση εγκατάσταση
  από ειδικευμένο προσωπικό με προσοχή στη λεπτομέρεια
- Γραπτή εγγύηση καλής λειτουργίας και πλήρης τεχνική υποστήριξη.
- Διπλή πιστοποίηση ποιότητας
  από την εταιρεία μας και το δίκτυο τεχνικών καταστημάτων **Διαθερμική.**
- Ειδικές λύσεις
  για ξενοδοχεία και επαγγελματικούς χώρους.



Καλέστε αμέσως το 76100 για υπεύθυνη ενημέρωση

ΒΟΥΤΥΡΑΚΗΣ Ι.Χ. Ε.Π.Ε. • ΔΩΔ. ΝΕΟΛΑΙΑΣ 16 - ΡΟΔΟΣ -ΤΗΛ. ΚΕΝΤΡΟ: 0241/76100



Κουφώματα **KUNSTSTOFF.** Αξεπέραστη θερμομόνωση, υψηλή ηχομόνωση, απεριόριστη αντοχή στο χρόνο πάνω από **60 πιστοποιητικά ποιότητας**, μέχρι και **48 δόσεις**. Υπεροχή **KUNSTSTOFF** θα πει υπέροχη ζωή!

KUNSTSTOFF®
www.kunststoff.gr

casaviva
Λεωφ.Ελευθερίας 2Α, 85104 Κρεμαστή Ρόδος Τηλ. 95076, Fax.93775

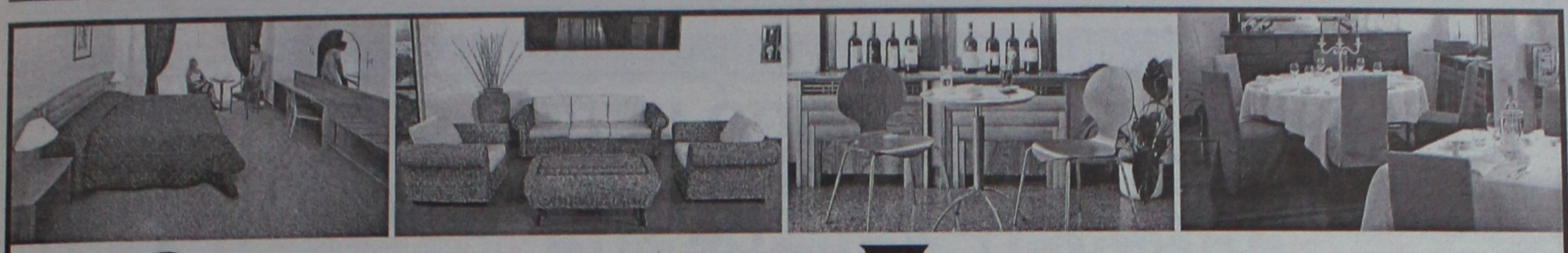

Ολοκληρωμενες Προτασεις Επαγγελματικης Επιπλωσης με την Αξιοπιστια της Gautier

Η Gautier Contract Business, είναι το ειδικό τμήμα της παγκοσμίου φήμης Γαλλικής εταιρείας επίπλων Gautier, που ασχολείται αποκλειστικά με την ολοκληρωμένη κάλυψη των αναγκών των ξενοδοχειακών επιχειρήσεων _ επαγγελματικών χώρων σε έπιπλα, συναφή είδη εξοπλισμού και διακοσμητικά αξεσουάρ. Με παρουσία σε 35 χώρες, τρία εργοστάσια στη Γαλλία _ εξιδικευμένους συνεργάτες ανά τον κόσμο για συμπληρωματικά προιόντα, η Gautier εφαρμόζει κάθετη παραγωγή, ελέγχοντας έτσι κάθε στάδιο της δημιουργίας του προιόντος μέσα στα εργοστάσια της, με ποιότητα πιστοποιημένη κατά ISO 9001.

Τώρα και στη Ρόδο, σε ένα νέο πενταόροφο κατάστημα 2,000 τμ, οι επαγγελματίες έχουν τη δυνατότητα να αξιολογήσουν:

* 20 έτοιμες, ολοκληρωμένες προτάσεις για δωμάτια, family room, σουίτες, _ ενοικιαζόμενα δωμάτια
* Επιπλα για το Lobby, το Εστιατόριο, το Bar, το Pool Restaurant, τις πισίνες _ κήπους, τα γραφεία στελεχών και τους συνεδριακούς χώρους.
* Επαγγελματικά ορθοπεδικά στρώματα _ υποστρώματα
* Κουρτίνες
* Κλινοσκεπάσματα
* Φωτιστικά
* Διακοσμητικούς πίνακες
* Επαγγελματικά δάπεδα _ πλακάκια εισαγωγής

Βασικό σημείο διαφοροποίησης της Gautier είναι ότι δεν διαθέτει μόνο τα έπιπλα, αλλά με βάση τη διεθνή εμπειρία της δημιουργεί ένα πλήρες και ομοιογενές σε αισθητική σύνολο προτάσεων _ προιόντων που σκοπό έχουν την απόλυτη αρμονία και την αισθητική ομοιογένεια.

Ανάμεσα στις πρωτοποριακές ΔΩΡΕΑΝ υπηρεσίες της Gautier Contract Business περιλαμβάνονται:

* Η πλήρης διακοσμητική μελέτη των υπο διαμόρφωση χώρων από την ομάδα διακοσμητών της Gautier

* Η δυνατότητα διαμόρφωσης δωματίου-πιλότου, στην περίπτωση παραγγελίας ικανών ποσοτήτων

* Η υλοποίηση προτάσεων του αρχιτέκτονα - διακοσμητή της επιχείρησης σας, στην περίπτωση κατά την οποία οι ποσότητες προς παραγγελία το επιτρέπουν, έτσι ώστε να επιτευχθούν οικονομίες κλίμακας.

* Εξασφαλισμένη συνεχής υποστήριξη _ παρακαταθήκη.

* Διακανονισμό ανάλογα με τις ανάγκες του πελάτη.

* Δωρεάν συντήρηση για πέντε χρόνια



Η Εσπέρια Α.Ε. για το ξενοδοχείο Esperides Beach Hotel ανάθεσε στη Gautier τη διακοσμητική μελέτη & την προμήθεια επίπλων και διακοσμητικών αξεσουάρ για την ανακαίνιση 220 δωματίων.

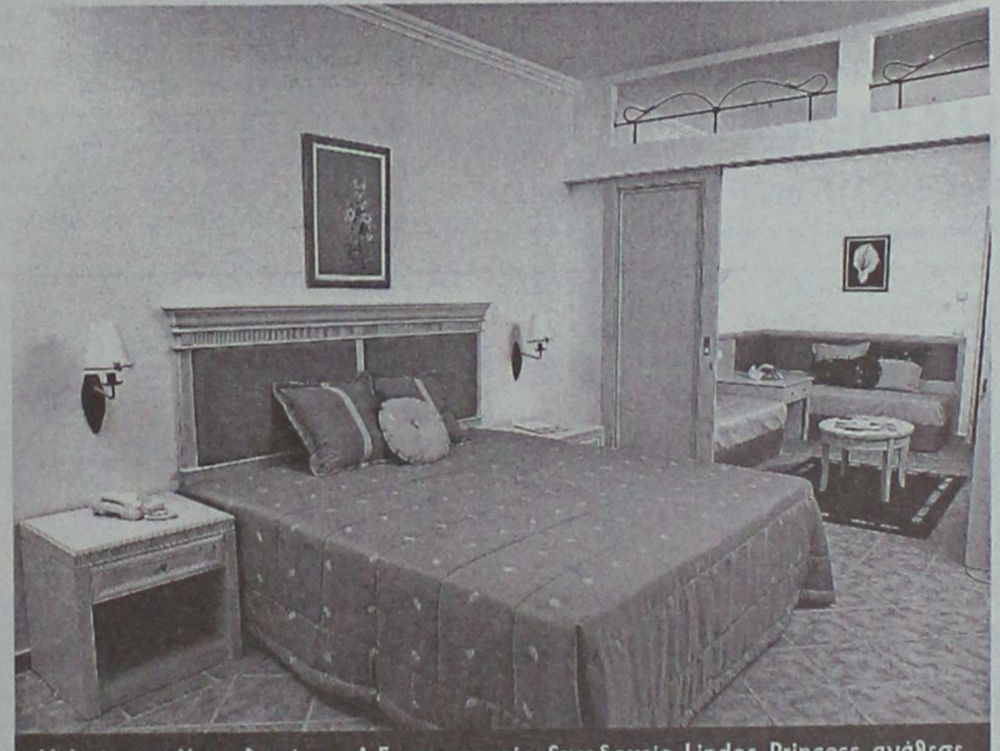

Η Ιωάννης Χατζηλαζάρου Α.Ε., για το νέο ξενοδοχείο Lindos Princess ανάθεσε στη Gautier την προμήθεια των διακοσμητικών αξεσουάρ για το σύνολο των δωματίων και την προμήθεια των επίπλων για 172 δωμάτια βάσει μελέτης & επίβλεψης του αρχιτεκτονικού γραφείου Κωνσταντινίδης-Χατζηκωνσταντίνου.

Market Plan+Τζιρίγκας

Ξενοδοχεία και self catered apartments της Αττικής, της Ρόδου, της Κώ, της Ζακύνθου και της Κρήτης έχουν ήδη εμπιστευθεί το όνομα και την συνέπεια της Gautier. Ανάμεσα στις επιχειρήσεις της Ρόδου συμπεριλαμβάνονται οι παρακάτω: Lindos Princess, Esperides Beach, Rodos Palladium, Doreta Beach, Sun Beach, Forum Hotel, Pefki Hotel, Emerald Apartments, Memphis Hotel, Fotiou Apartments.



Λεωφ. Καλιθέας 1,
851 00 Ρόδος, Τηλ./Fax: 02410 20187

GAUTIER
CONTRACT BUSINESS



ALHAMBRA TRAVEL
Φανταστικές 3ήμερες, 4ήμερες και 7ήμερες κρουαζιέρες με τα υπερπολυτελή κρουαζιερόπλοια της ROYAL OLYMPIC CRUISES
Πολυτέλεια-διασκέδαση-μοναδικό service σε όλες τις θέσεις
ΑΝΑΧΩΡΗΣΕΙΣ ΑΠΟ ΑΡΧΕΣ ΜΑΡΤΙΟΥ
ΑΠΟ ΡΟΔΟ ΚΑΘΕ ΤΕΤΑΡΤΗ ΓΙΑ ΤΙΣ ΤΡΙΗΜΕΡΕΣ ΚΑΙ ΕΠΤΑΗΜΕΡΕΣ ΚΑΙ ΚΑΘΕ ΣΑΒΒΑΤΟ ΓΙΑ ΤΙΣ ΤΕΤΡΑΗΜΕΡΕΣ.
ΕΙΔΙΚΕΣ ΤΙΜΕΣ ΓΙΑ ΕΛΛΗΝΕΣ ΑΠΟ EURO 299 ΤΟ ΑΤΟΜΟ
ΑΠΟ ΠΕΙΡΑΙΑ ΑΝΑΧΩΡΗΣΗ ΚΑΘΕ ΠΑΡΑΣΚΕΥΗ ΜΕ ΤΟ ΝΕΟΤΕΥΚΤΟ OLYMPIA EXPLORER ΜΕ ΕΠΙΣΚΕΨΗ ΚΕΡΚΥΡΑ, ΒΕΝΕΤΙΑ, ΝΤΟΥΜΠΡΟΒΝΙΚ, ΚΑΤΑΚΟΛΟ, ΚΩΝΣΤΑΝΤΙΝΟΥΠΟΛΗ, ΜΥΚΟΝΟ ΚΑΙ ΣΑΝΤΟΡΙΝΗ
ΦΑΝΤΑΣΤΙΚΗ ΠΑΣΧΑΛΙΝΗ ΚΡΟΥΑΖΙΕΡΑ!!!
ΤΟ ΠΡΑΚΤΟΡΕΙΟ ΜΑΣ ΔΙΟΡΓΑΝΩΝΕΙ ΜΟΝΑΔΙΚΗ ΠΑΣΧΑΛΙΝΗ ΚΡΟΥΑΖΙΕΡΑ ΜΕ ΑΝΑΧΩΡΗΣΗ ΑΠΟ ΡΟΔΟ 1/5 ΚΑΙ ΕΠΙΣΤΡΟΦΗ 8/5 ΜΕ ΕΠΙΣΚΕΨΗ ΗΡΑΚΛΕΙΟ, ΠΕΙΡΑΙΑ, ΚΩΝΣΤΑΝΤΙΝΟΥΠΟΛΗ, ΚΟΥΣΑΝΤΑΣΙ ΜΥΚΟΝΟ
Πληροφορίες
ALHAMBRA TRAVEL
Αλεξ. Παπάγου 23. Τηλ. 37052, 25698 ΡΟΔΟΣ

Το Δημοτικό Συμβούλιο Ρόδου αποφασίζει αύριο

Το χρυσό μετάλλιο της πόλεως στον Αρχιεπίσκοπο Αλβανίας

Τεράστιο το έργο που έχει προσφέρει

Το χρυσό μετάλλιο της πόλης πρόκειται να απονείμει ο δήμος Ρόδου στον Αρχιεπίσκοπο Τιράνων και πάσης Αλβανίας Αναστάσιο, παράλληλα με την ανακήρυξή του σε επίτιμο δημότη.

Για το θέμα αυτό υπάρχει σχετική απόφαση της Επιτροπής Τιμητικών Διακρίσεων του δήμου, η οποία θα τεθεί προς έγκριση στην αυριανή συνεδρίαση του δημοτικού συμβουλίου.

Στην σχετική απόφασή της η επιτροπή, αναφέρει τα εξής:

Ο δήμαρχος κ. Γιώργος Γιαννόπουλος εισηγούμενος το θέμα θέτει υπόψη των μελών πρόταση του Διεθνούς Κέντρου Λογοτεχνών και Μεταφραστών η οποία έχει ως εξής:

Το Διεθνές Κέντρο Λογοτεχνών και Μεταφραστών ύστερα από πρόταση του προέδρου του κ. Σκανδαλίδη στο Δ.Σ. αποφάσισε ομόφωνα να προσκαλέσει και να τιμήσει μία σπουδαία προσωπικότητα της εποχής μας αλλά και της χώρας μας, τον Αρχιεπίσκοπο Τιράνων και πάσης Αλβανίας Αναστάσιο.

Ως αρχιεπίσκοπος μέσα σε τεράστιες δυσκολίες, ανασυγκρότησε από τα ερείπια την Ορθόδοξη Αυτοκέφαλη Εκκλησία της Αλβανίας αναπτύσσοντας σημαντικό και πολυσχιδές έργο και στους τομείς: Υγείας, Εκπαίδευσης, Κοινωνικής Πρόνοιας και Πολιτισμού. Συγχρόνως αγωνίστηκε για την άμβλυνση των αντιθέσεων στα Βαλκάνια.

Πλούσιο όμως και αξιόλογο είναι και το συγγραφικό του έργο, στο οποίο καταγράφονται απόψεις με πα-

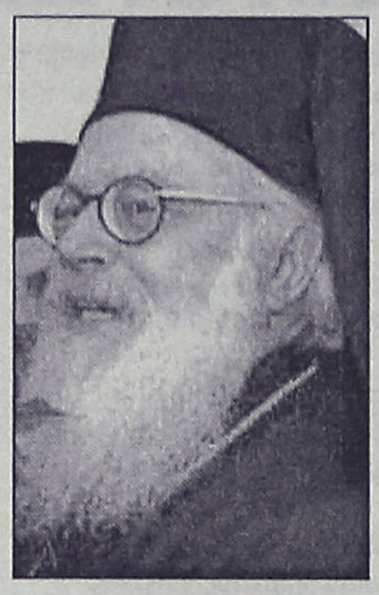

γκόσμια απήχηση που αναδεικνύουν την οικουμενικότητα της Ορθοδοξίας, απεγκλωβίζοντάς την από τα στενά όρια του έθνους και της φυλής και που δίνουν προτεραιότητα σε έννοιες πανανθρώπινες, όπως Ειρήνη, συναδέλφωση, Αλληλεγγύη και συμπαράσταση στο συνάνθρωπο, ασχέτως φυλής, θρησκείας, χρώματος, φύλλου, κοινωνικής και πολιτικής θέσης.

Υπερασπίζοντας αυτές τις αξίες και ιδέες ο Αρχιεπίσκοπος Αναστάσιος τιμά όλους τους Ελληνες, όλο το Ελληνικό Εθνος και γι' αυτή την προσφορά το Διεθνές Κέντρο Λογοτεχνών και Μεταφραστών εισηγείται να του απονεμηθεί ανάλογη τιμητική διάκριση.

Η Επιτροπή λαμβάνοντας υπόψη:

1. Την πρόταση του Διεθνούς Κέντρου Λογοτεχνών και Μεταφραστών.

2. Το βιογραφικό σημείωμα του Αρχιεπισκόπου Τιράνων και πάσης Αλβανίας Αναστάσιου.

3. Το άρθρο 2 παρ. 1 του Κανονισμού Απονομής Τιμητικών Διακρίσεων του Δήμου Ροδίων.

Προτείνει:

Την απονομή του Χρυσού Μεταλλίου της πόλης Ρόδου στον Αρχιεπίσκοπο Τιράνων και πάσης Αλβανίας Αναστάσιο και την ανακήρυξή του ως επίτιμου δημότη της πόλης μας, για το θρησκευτικό, το πνευματικό, το κοινωνικό και το φιλειρηνικό του έργο, ως και αυτό της συναδέλφωσης των λαών.

Το πλούσιο συγγραφικό του έργο, η ανασυγκρότηση εκ των ερειπίων της Ορθόδοξης Αυτοκέφαλης Εκκλησίας της Αλβανίας, η συμβολή του στον Πολιτισμό, την Εκπαίδευση, την Υγεία και την Κοινωνική Πρόνοια καθώς και οι αγώνες του για την άμβλυνση των αντιθέσεων στα Βαλκάνια, για την παγκόσμια ειρήνη και τη συναδέλφωση των λαών, προσδιορίζουν το ανδιαμφισβήτητο και τη μοναδικότητα της προσωπικότητας του Αρχιεπισκόπου και τον αναδεικνύουν σε άξιο Ποιμενάρχη και πνευματικό ταγό του Ελληνικού Εθνους και της Ορθοδοξίας".

COMPUTER & ART STUDIES COLLEGE
CAS ΕΡΓΑΣΤΗΡΙΑ ΕΛΕΥΘΕΡΩΝ ΣΠΟΥΔΩΝ
Σε σύντομο χρόνο παρέχουν αποτελεσματική επιμόρφωση και ανταγωνιστικά εφόδια στην αγορά εργασίας
ΤΜΗΜΑΤΑ ΤΑΧΥΡΡΥΘΜΗΣ ΕΚΠΑΙΔΕΥΣΗΣ
Απευθύνονται σε
• ΕΝΗΛΙΚΕΣ
• ΦΟΙΤΗΤΕΣ
• ΜΑΘΗΤΕΣ ΓΥΜΝΑΣΙΟΥ - ΛΥΚΕΙΟΥ
• ΠΑΙΔΙΑ ΠΡΟΣΧΟΛΙΚΗΣ ΗΛΙΚΙΑΣ

ΔΙΔΑΣΚΟΝΤΑΙ
• ΧΡΗΣΗ Η/Υ & INTERNET
• ΕΠΑΓΓΕΛΜΑΤΙΚΟ ΜΑΚΙΓΙΑΖ
• ΜΑΝΙΚΙΟΥΡ - ΠΕΝΤΙΚΙΟΥΡ
• ΚΟΠΤΙΚΗ - ΡΑΠΤΙΚΗ (ΜΟΝΤΕΛΙΣΤ)



ΕΝΑΣ ΝΕΟΣ ΦΟΡΕΑΣ ΕΚΠΑΙΔΕΥΣΗΣ
ΠΛΗΡΟΦΟΡΙΕΣ: Θεσσαλονικης 18 - Ροδος
Τηλ. 0241 60554 / 38311

PARIS DAKKAR Winner 2001 MITSUBISHI PAJERO
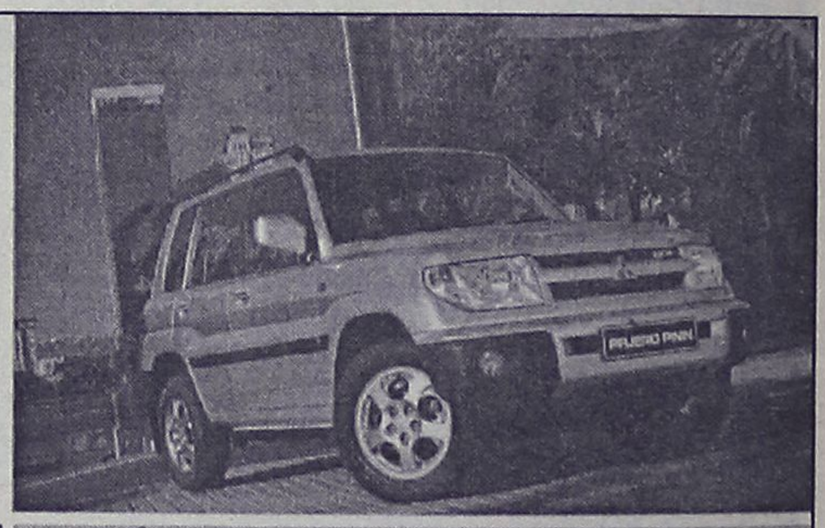
Off road, είναι όπου σου αρέσει!
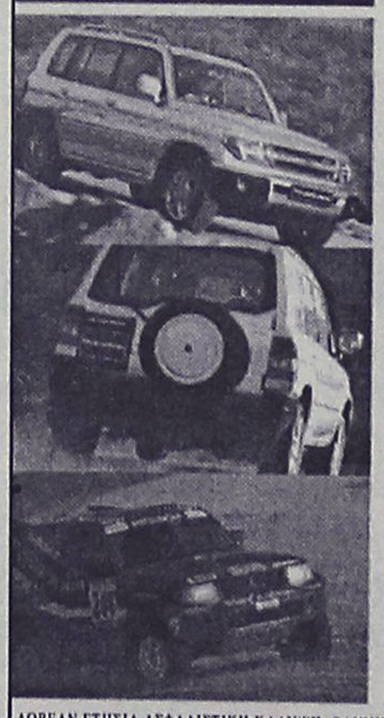
MITSUBISHI PAJERO PININ
1.8 & 2.0 κυβικά
Νέο 5θυρο Mitsubishi Pajero Pinin 4X4. Ένα καθαρόαιμο Pajero για δυναμικές διαδρομές μέσα και έξω από την πόλη. Με design Pininfarina, που κερδίζει σε εντυπώσεις, και με 2.000 κ.εκ. και το Super Select 4, το πρωτοποριακό του σύστημα μετάδοσης, που κερδίζουν σε επιδόσεις, το νέο Mitsubishi Pajero Pinin, όπως και κάθε Pajero άλλωστε, κυριαρχεί απόλυτα.
Νέο Mitsubishi Pajero Pinin: Κερδίζεις... όπου σου αρέσει!
Χαράξτε το δικό σας δρόμο
MITSUBISHI MOTORS
ΔΩΡΕΑΝ ΕΤΗΣΙΑ ΑΣΦΑΛΙΣΤΙΚΗ ΚΑΛΥΨΗ: ΟΔΙΚΗΣ ΠΡΟΣΤΑΣΙΑΣ, ΙΑΤΡΙΚΗΣ ΚΑΙ ΠΡΟΣΩΠΙΚΗΣ ΒΟΗΘΕΙΑΣ ΟΔΗΓΟΥ ΚΑΙ ΕΠΙΒΑΤΩΝ ΑΠΟ ΤΗΝ INTERAMERICAN
Θ. και Ι. ΚΑΛΛΙΓΑΣ ΑΕΒΕ
Λεωφ. Λίνδου 138 • Τηλ. 02410 67440-1 • FAX: 02410 68462
email: kaligcar@otenet.gr
1° ΧΡΗΜΑΤΟΔΟΤΙΚΟ ΠΡΟΓΡΑΜΜΑ: 0,58% σταθερό μηνιαίο επιτόκιο, 0% προκαταβολή, 72 δόσεις
2° ΧΡΗΜΑΤΟΔΟΤΙΚΟ ΠΡΟΓΡΑΜΜΑ: 0,75% σταθερό μηνιαίο επιτόκιο, 0% προκαταβολή, 1η δόση σε 12 μήνες ΑΤΟΚΑ, 72 δόσεις

Την εβδομάδα που πέρασε

Τρεις τραυματίες σε τροχαία

Πολλές οι παραβάσεις

Τρία συνολικά άτομα τραυματίστηκαν σε τροχαία ατυχήματα, που σημειώθηκαν την εβδομάδα που πέρασε στο νομό μας.

Συγκεκριμένα σύμφωνα με την εβδομαδιαία δραστηριότητα των υπηρεσιών της Τροχαίας το διάστημα από 11 έως 17 Φεβρουαρίου δύο από τα τρία άτομα τραυματίστηκαν σοβαρά.

Ως κυριότερα αίτια των ατυχημάτων κατεγράφησαν η υπερβολική ταχύτητα και ο αδέξιος χειρισμός,

Παράλληλα το ίδιο χρονικό διάστημα 9 συνεργεία αποτελούμενα από αστυνομικούς διενήργησαν ελέγχους σε 413 άτομα.

Στο πλαίσιο των ελέγχων αυτών βεβαιώθηκαν 21 παραβάσεις για μέθη, ενώ για μία περίπτωση εφαρμόστηκε η αυτόφωρη διαδικασία.

Επίσης στο πλαίσιο ελέγχων για υπερβολική ταχύτητα 3 συνεργεία αστυνομικών βεβαίωσαν 6 παραβάσεις.

Την εβδομάδα που πέρασε οι έλεγχοι εστιάστηκαν κυρίως στην παραβίαση του ερυθρού σηματοδότη, με αποτέλεσμα να βεβαιωθούν 37 παραβάσεις. Οσο για την εβδομάδα που διανύουμε οι αστυνομικοί ελέγχουν αν οι οδηγοί φέρουν προστατευτικό κράνος.

Αυστηρά μέτρα πρόκειται να θεσπίσει ο Δήμος Ροδίων

Περιοριστικοί στις ρυπογόνες μάντρες

Εκτός πόλεως όλες οι εγκαταστάσεις

Αυστηρά μέτρα για τις μάντρες οικοδομικών υλικών που λειτουργούν σε ανοικτούς χώρους, ετοιμάζεται να θεσπίσει ο δήμος Ρόδου.

Σκοπεύει συγκεκριμένα να απαγορεύσει την λειτουργία τέτοιων εγκαταστάσεων εντός κατοικημένων περιοχών, κατά μήκος του εθνικού και επαρχιακού δικτύου (στα όρια της πόλης) και σε περιοχές εκτός σχεδίου σε απόσταση 50 μέτρα από κατοικίες και 500 από ξενοδοχεία.

Τα μέτρα είναι αναγκαία διότι υπάρχει επιβάρυνση του περιβάλλοντος και της υγείας των κατοίκων, πέραν της αισθητικής υποβάθμισης, όπως χαρακτηριστικά αναφέρεται.

Για το θέμα αυτό καλείται να πάρει απόφαση αύριο (Τετάρτη) το δημοτικό συμβούλιο Ρόδου, που θα κρίνει αν πρέπει να εκδοθεί κανονιστική διάταξη και τους όρους αυτής.

Σύμφωνα με την εισήγηση, η πρόταση που έρχεται για συζήτηση στο δημοτικό συμβούλιο έχει ως εξής:

«Το Δημοτικό Συμβούλιο του Δήμου Ροδίων έχοντας υπ' όψη τις διατάξεις του άρθρου 37 του Δημοτικού και Κοινοτικού Κώδικα (Π.Δ. 410/1998) και την ανάγκη προστασίας του φυσικού δομημένου και ανθρωπογενούς περιβάλλοντος από δραστηριότητες που το επιβαρύνουν και το υποβαθμίζουν, θεωρεί επιβεβλημένο να τεθούν περιορισμοί ως προς την εγκατάσταση και λειτουργία τόπων αγορών-εμπορίας οικοδομικών υλικών σε ανοικτούς χώρους (μάντρες οικοδομικών υλικών) επειδή:

- Επιβαρύνουν το περιβάλλον -όσο αφορά την καθαριότητα- με την σκόνη που εκπέμπουν και παρασύρεται από τους ανέμους στις γειτονικές ιδιοκτησίες (οικίες, καταστήματα κ.λπ.)
- Βλάπτουν την υγεία των ανθρώπων με την αιωρούμενη σκόνη.
- Υποβαθμίζουν οπτικά το περιβάλλον -φυσικό και δομημένο- με τη συσσώρευση στο ύπαιθρο οικοδομικών υλικών.
- Δυσχεραίνουν την οδική κυκλοφορία και προκαλούν σοβαρά προβλήματα και κινδύνους με την είσοδο και έξοδο βαρέων οχημάτων (φορτηγών κ.λπ.) για την φορτοεκφόρτωση των υλικών.

Κατόπιν αυτών αποφασίζει:

Α) Απαγορεύεται η εγκατάσταση και λειτουργία επιχειρήσεων οικοδομικών υλικών σε ανοικτούς χώρους στις εξής περιοχές:

1) Εντός κατοικημένων περιοχών και συγκεκριμένα εντός ορίου Γενικού Πολεοδομικού Σχεδίου Δήμου Ροδίων, καθώς και σε ζώνη 100 μ. γύρω από τα όρια Γ.Π.Σ.

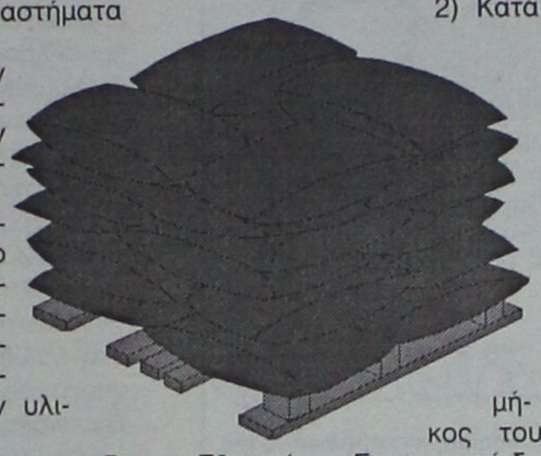

2) Κατά μήκος του Εθνικού και Επαρχιακού δικτύου που διέρχεται εντός των διοικητικών ορίων του Δήμου Ροδίων, καθώς και από τους εξής τοπικούς δρόμους: Αγγ. Σικελιανού, Αλεξ. Δελμούζου.

Σύμφωνα με τη δέσμευση αυτή η ελάχιστη απόσταση εγκατάστασης μάντρας οικοδομικών υλικών εκατέρωθεν του άξονα των Εθνικών και Επαρχιακών οδών είναι 100 μ., από τους αναφερόμενους παραπάνω τοπικούς δρόμους 50 μ. και από τους λοιπούς δρόμους εντός των διοικητικών ορίων του Δήμου στους οποίους έχουν δοθεί ονόματα με αποφάσεις του Δ.Σ. 20 μ. Σε περίπτωση που το οικόπεδο έχει πρόσωπο στους παραπάνω δρόμους ο χώρος μεταξύ της μάντρας και του δρόμου και σε βάθος τουλάχιστον 10 μ. φυτεύεται υποχρεωτικά (ώστε να δημιουργηθεί φράγμα πρασίνου) με μεγάλα και μικρά δένδρα.

3) Εκτός σχεδίου και σε απόσταση μικρότερη των 50 μ. από υφιστάμενες κατοικίες και 500 μ. από υφιστάμενα ξενοδοχεία.

Β) Πέραν τούτων κάθε επιχείρηση οικοδομικών υλικών σε ανοικτούς χώρους υποχρεούται να φυτεύει περιμετρικά το οικόπεδο σε ζώνη τουλάχιστον 3 μ.

Γ) Υφιστάμενες μάντρες οικοδομικών υλικών που δεν πληρούν τους παραπάνω όρους απομακρύνονται εντός διαστήματος 2 ετών από τη ψήφιση του παρόντος κανονισμού.

Δ) Οι παραπάνω περιορισμοί δεν έχουν ισχύ για καταστήματα οικοδομικών υλικών που λειτουργούν σε κλειστούς χώρους. Στην περίπτωση αυτή επιτρέπεται η εναπόθεση οικοδομικών υλικών, πλην αυτών που είναι σε μορφή σκόνης, στον πλάγιο και πίσω ακάλυπτο χώρο του οικοπέδου και σε έκταση μέχρι το 1/3 του ακαλύπτου χώρου του οικοπέδου. Ο λοιπός ακάλυπτος χώρος φυτεύεται.

Ε) Ο έλεγχος τήρησης των ανωτέρω ανατίθεται στη Δ/νση Πολεοδομίας του Δήμου Ροδίων και τη Δημοτική Αστυνομία.

ΣΤ) Πριν την εγκατάσταση κάθε μάντρας θα κατατίθενται δικαιολογητικά στη Δ/νση Πολεοδομίας για τη χορήγηση της σχετικής έγκρισης σύμφωνα με τους όρους του παρόντος Κανονισμού.

Ζ) Στις επιχειρήσεις που παραβιάζουν τους παραπάνω όρους επιβάλλεται πρόστιμο 10.000 δρχ. ημερησίως μέχρι τη συμμόρφωσή τους. Ο χρόνος επιβολής του πριστίμου αρχίζει μετά τη σχετική προθεσμία που θα ορίσει η Δ/νση Πολεοδομίας, η οποία μπορεί να φθάνει μέχρι και τους 2 (δύο) μήνες ή μετά την παρέλευση των 2 ετών της παρ. Γ) του παρόντος κανονισμού, που θα λογίζεται από την ημερομηνία της σχετικής έγγραφης ειδοποίησης".



AUDIO CLUB
For Serious Ears

KENWOOD
CAR AUDIO SYSTEMS
Όλη η γκάμα της KENWOOD στις καλύτερες τιμές!

PHASE LINEAR



Τώρα και τα παγκοσμίους φήμης Phase linear σε Ενισχυτές-Ηχεία



ΕΣΤΙΑΤΟΡΙΟ
Τάσος

Το σωστό σημείο απόλαυσης ΚΑΙ τον χειμώνα!

Αν η ματιά σας χάνεται στο γαλάζιο.
Αν η γεύση σας πλημμυρίζει απόλαυση.
Τότε μάλλον βρίσκεστε στο σωστό σημείο!

Το εστιατόριο Τάσος προσφέρει σε σας και την παρέα σας, εκλεκτά θαλασσινά, κρεατικά και τα γνωστά υπέροχα πιάτα του.

Κάθε Παρασκευή, Σαββάτο, Κυριακή και αργίες.

Ο ανακαινισμένος χώρος του, προσφέρεται για βαπτίσεις και όλες τις κοινωνικές σας εκδηλώσεις.



Παραλία Στεγνά - Αρχάγγελος - Τηλ.: 0244/22935, 22264

Έρχεται οριστικά στις 7 Μαρτίου στη Ρόδο

Λαμπρύνει τις γιορτές η άφιξη του Προέδρου

Ανακοινώθηκε από τη Νομαρχία το πλήρες πρόγραμμα των εκδηλώσεων

Ο Πρόεδρος της Δημοκρατίας κ. Κωστής Στεφανόπουλος θα παραστεί στις εκδηλώσεις για την 7η Μαρτίου που θα πραγματοποιηθούν στην πόλη της Ρόδου, αποδεχόμενος την σχετική πρόσκληση της Νομαρχίας Δωδεκανήσου.

Σημειώνονται ότι στις εκδηλώσεις που θα γίνουν με κάθε επισημότητα εκείνη την ημέρα, όπως κάθε χρόνο άλλωστε, έχουν κληθεί να προλογίσουν ο υπουργός Εσωτερικών κ. Κώστας Σκανδαλίδης καθώς και ο υπουργός Αιγαίου κ. Νίκος Σηφανάκης.

Στις εκδηλώσεις έχουν, ακόμα κληθεί να παραστούν, εκτός από τον Ροδιακό Λαό, ο Μητροπολίτης, ο Γενικός Γραμματέας της Περιφέρειας Νοτίου Αιγαίου, οι Βουλευτές Δωδεκανήσου, ο πρόεδρος και ο Εισαγγελέας Εφετών, ο Στρατηγός, ο Νομάρχης Δωδεκανήσου, ο δήμαρχος Ροδίων καθώς και η Γενική Πρόξενος της Τουρκίας.

Αναλυτικά, κατά τον εορτασμό της 54ης επετείου της Ενσωμάτωσης της Δωδεκανήσου με την Ελλάδα, στην πόλη της Ρόδου, θα πραγματοποιηθούν οι παρακάτω εκδηλώσεις:

ΤΕΤΑΡΤΗ 6 ΜΑΡΤΙΟΥ 2002

1. Γενικός σημαιοστολισμός της ογδόης πρωϊνής ώρας της 6ης μέχρι και της δύσης του ήλιου της 8ης Μαρτίου 2002 όλων των δημοσίων, δημοτικών και κοινοτικών καταστημάτων των ΝΠΔΔ, τραπεζών, ιδιωτικών καταστημάτων, των οικιών και των πλοίων που θα βρίσκονται στο λιμάνι.

2. Φωταγώγηση των δημοσίων και δημοτικών καταστημάτων των ΔΠΔΔ και των τραπεζών κατά τις βραδινές ώρες της 6ης και 7ης Μαρτίου 2002.

Ώρα 12.00: Καταθέσεις στεφάνων από σωματεία, οργανώσεις και προσκόπους-οδηγούς της πόλεως Ρόδου στο Βωμό της πατρίδας, στον Ανδριάντα του ήρωα Αλεξάνδρου Διάκου, στο Ηρώο των Ιερολοχιτών, στο Μνημείο του Παπά του Στέφανου Καζούλη, στην προτομή του Ευσταθίου Γεωργίου, από αντιπροσωπείες σπουδαστών και μαθητών.

Στις καταθέσεις των σχολείων, προσκόπων, οδηγών, αναπήρων, εφεδροπολεμιστών οργανώσεων, συλλόγων, σωματείων και ιδρυμάτων υπεύθυνοι καθηγητές φυσικής Αγωγής του τμήματος Αθλητικής Διευκόλυνσης ορίζονται κατά περίπτωση οι κ.κ.: Βιτζηλαίος, Παπαστάμου, Αντωνίου, Ρακόπουλος, Εγγλέζος, Πιλάτης και Δικαστόπουλος.

5. Καταθέσεις επίσης από τους αναπήρους και τα θύματα πολέμου, τις εφεδροπολεμιστικές οργανώσεις, ΕΕΣ Ρόδου, Σώμα Ελ-

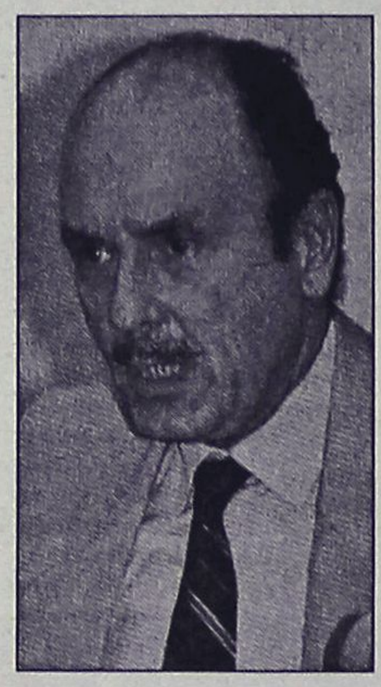

λήνων Προσκόπων, συλλόγους και σωματεία, στο Βωμό της Πατρίδας, παρουσία εκπροσώπων των αρχών και με τη συνοδεία της Φιλαρμονικής του Δήμου Ρόδου.

Οι καταθέσεις στεφάνων θα γίνουν ταυτόχρονα σ' όλους τους χώρους στις 12.00 η ώρα.

6 ώρα 18.00 Εθνικό Θέατρο Ρόδου: Ομιλία του Ταξιάρχου ε.α. Κοσιώρη.

ΠΕΜΠΤΗ 7 ΜΑΡΤΙΟΥ 2002

• Ώρα 8 επίσημη έπαρση της Σημαίας στο βωμό της πατρίδας με τη συμμετοχή τιμητικού αποσπάσματος και της Φιλαρμονικής της 95 ΑΔΤΕ.

• Ώρα 10.30 επίσημη δοξολογία στον Ιερό Ναό του Ευαγγελισμού Ρόδου

- Πέρας προσέλευσης για τη Δοξολογία ώρα 10.25

- Αμέσως μετά τη δοξολογία εκφώνηση πανηγυρικού από τον προϊστάμενο της Β΄θμιας Εκπαίδευσης Δωδεκανήσου

- Επιμνημόσυνη δέηση και κατάθεση στεφάνου στο Βωμό της Πατρίδας από την ΑΕ τον πρόεδρο της Δημοκρατίας Κωνσταντίνου Στεφανόπουλο.

11.00 Παρέλαση, με επικεφαλής τη Φιλαρμονική του Δήμου Ροδίων, των αναπήρων, παλαιών πολεμιστών, του ΕΕΣ (παραρτήματος Ρόδου), του Λυκείου Ελληνίδων "Εργάνη Αθηνά" και των λοιπών τοπικών σωματείων, προσκόπων, οδηγών, μαθητών και μαθητριών, κέντρου παιδικής μέριμνας θηλέων Ρόδου, του Διεθνούς Σχολείου Ρόδου, των δημοτικών σχολείων, λυκείων, τεχνικών σχολών, ΑΣΤΕ Ρόδου, ΤΕΣΤΕ Ρόδου. Κλείνει, η Φιλαρμονική της 95 ΑΔΤΕ, επικεφαλής των μηχανοκινήτων τμημάτων της Ελληνικής Αστυνομίας, της Πυροσβεστικής Υπηρεσίας, της Δημοτικής Αστυνομίας, των πεζοπόρων τμημάτων της Ελληνικής Αστυνομίας και του έφιππου τμήματος της Δημοτικής Αστυνομίας Ρόδου.

Το γενικό πρόσταγμα της παρέλασης για τα τμήματα και των Σχολείων Σωματείων, Οργανώσεων κ.λπ. θα έχει η υπεύθυνη καθηγήτρια Φυσικής Αγωγής κ. Δέσποινα Χατζηδιάκου. Επίσης θα βοηθήσουν οι καθηγητές Φ.Α. κ.κ.: Β. Ζήκας, Μ. Παπαντωνίου, Ν. Φραγκεσκάκης, Ν. Μαντικός και Α. Στυλιανίδης.

• Κατά τη δοξολογία της Επετείου και την κατάθεση στεφάνων θα αποδώσει τιμές η Φιλαρμονική της 95 ΑΔ/ΤΕ

• Μετά το τέλος της παρέλασης ο κ. Νομάρχης θα δεχθεί στο Νομαρχιακό Μέγαρο τις αρχές και το λαό της Δωδεκανήσου.

• Ώρα 12.30 Εθνικό Θέατρο Ρόδου: "Ο Ελληνισμός της Δωδεκανήσου υπό την Ιταλική Διοίκηση 1912-1947- καθημερινή ζωή, εμπόριο, εκπαίδευση, σχέσεις με γειτονικές χωρές".

Παρουσίαση αρχείου των Ιταλικών Διοικήσεων

Εκδηλώσεις του πολιτιστικού Οργανισμού Δήμου Ροδίων

• Ώρα 14.00: Επίσημο γεύμα προς τιμή της ΑΕ του προέδρου της Δημοκρατίας στο ξενοδοχείο Sofitel Capsis (με πρόσκληση αυστηρά προσωπική)

• Ώρα 18.00: Επίσημη υποστολή της Σημαίας στο Βωμό της Πατρίδας με συμμετοχή τιμητικού αποσπάσματος και της Φιλαρμονικής της 95 ΑΔΤΕ.

• Ώρα 19.00: Μοναστηριακό Συγκρότημα Αγ. Γεωργίου (Χουμαρλή): Παρουσίαση από υπουργείο Αιγαίου δύο βιβλίων:

• "Δωδεκάνησα στις αρχές του 20ου αιώνα" (κείμενα Α.Σ. Μαϊλλη) από τον Εφορο Νεωτέρων Αρχαιολογικών Μνημείων κ. Γιώργο Καρυδάκη.

• 'Ονοματολογική Ναυσιπλοΐα στο Ελληνικό Αιγαίο νησιωτικός μικρόκοσμος και μεγάκοσμος του Αιγαιακού Αρχιπελάγους" (Μ.Ε Σκανδαλίδη), από τον καθηγητή του Π/μίου Αθηνών κ. Μιχ. Κοπιδάκη.

Σύμφωνα με έρευνα του ΙΝΚΑ

Αποκλίσεις τιμών μετά την έλευση του ευρώ...

Φθάνουν μέχρι και 87%!

Σημαντικές και αδικαιολόγητες αποκλίσεις έχουν σημειωθεί στις τιμές τών προϊόντων στην ελληνική αγορά- και μάλιστα σε προϊόντα καθημερινής χρήσης- μετά την είσοδο του ευρώ στην ελληνική οικονομία.

Σύμφωνα με νέα έρευνα τιμών του ΙΝΚΑ, το πρόβλημα της αδιαφάνειας της αγοράς και του ανοίγματος της ψαλίδας μεταξύ χαμηλότερης και υψηλότερης τιμής για το ίδιο προϊόν δείχνει σημάδια όξυνσης μετά την έλευση του ευρώ, ενώ αναμένεται να γίνει μεγαλύτερο μετά την οριστική απόσυρση της δραχμής. Όπως έγινε γνωστό από την ίδια έρευνα, έχουν σημειωθεί ανορθόδοξες, κάθετες και οριζόντιες πολιτικές τιμών-κάτι που δεν έχει παρατηρηθεί στις υπόλοιπες αγορές της Ευρωπαϊκής Ένωσης-ενώ λέγεται ότι το φαινόμενο αυτό οδηγεί σε εξαφάνιση τις μικρομεσαίες επιχειρήσεις. Επισημαίνεται ακόμη ότι αυτή η εικόνα της ελληνικής αγοράς δεν υπακούει σε λογικούς κανόνες και παράλληλα προδίδει μία επίφαση ανταγωνισμού.



Πιο συγκεκριμένα, βάσει της έρευνας του Κέντρου Εποπτείας Τιμών ΙΝΚΑ, παρουσιάζονται αποκλίσεις τιμών που φθάνουν το 87%, ενώ κατά τους τελευταίους 12 μήνες οι αυξήσεις στις τιμές αγγίζουν το 29%.

Όσο για το ελληνικό κοινό, αυτό παρουσιάζεται ως επί το πλείστον απογοητευμένο όσον αφορά τη σχέση ποιότητας και αξίας των προϊόντων, σύμφωνα πάντα με την έρευνα του ΙΝΚΑ.

Την καθοδική του τροχιά συνέχισε χθες το ΧΑΑ

Συνεχίζει να "βουλιάζει"...

Νέα υποχώρηση του γενικού δείκτη σε ποσοστό 1,12%

Την πλαγιοκαθοδική της τροχιά συνέχισε και χθες η χρηματιστηριακή αγορά, με τον βασικό χρηματιστηριακό δείκτη να υποχωρεί στα χαμηλότερα επίπεδα από τη συνεδρίαση της 30ης Νοεμβρίου του 2001.

Τα εμπόδια που παρατηρούνται στις διαρθρωτικές αλλαγές, αλλά και οι ανησυχίες για τα αποτελέσματα των τραπεζών για την χρήση του 2001, τα οποία θα ανακοινωθούν στις επόμενες ημέρες, επιβαρύνουν το κλίμα στην αγορά.

Νέες σημαντικές πιέσεις δέχθηκε η μετοχή του ΟΤΕ, λόγω κυρίως ρευστοποιήσεων ξένων χαρτοφυλακίων, οι οποίες αποδίδονται στην έντονη φημολογία για την πρόθεση να εισαχθεί στη Σοφοκλέους νέο πακέτο του οργανισμού. Η τιμή της μετοχής του ΟΤΕ έκλεισε με απώλειες 1,28%, στα 17,02 ευρώ, ενώ από τις αρχές του έτους καταγράφει υποχώρηση 7%.

Ιδιαίτερα επιτυχημένο ήταν το ντεμπούτο των μετοχών της εταιρείας Δίας Ιχθυοκαλλιέργειες, με την τιμή της μετοχής να κλείνει ενισχυμένη σε πσοοστό 146,54%, στα 12,82 ευρώ, ενώ "άλλαξαν χέρια" 1.262.775 μετοχές.

Ο Γενικός Δείκτης Τιμών έκλεισε στις 2.461,01 μονάδες έναντι 2.488,78 μονάδων της περασμένης Παρασκευής, καταγράφοντας υποχώρηση 27,77 μονάδων ή σε ποσοστό 1,12%, ενώ στη διάρκεια των συναλλαγών κατέγραψε κατώτερη τιμή στις 2.459,37 μονάδες, όταν κατέγραφε πτώση έως και 1,18%.

Ο δείκτης FTSE/ASE 20 έκλεισε στις 1.335,13 μονάδες, σημειώνοντας πτώση σε ποσοστό 1,33%, ενώ ο δείκτης FTSE/ASE 40 έκλεισε στις 272,91 μονάδες, σημειώνοντας υποχώρηση κατά 1,27%. Ο δείκτης FTSE/ASE SMALLCAP 80 έκλεισε στις 797,98 μονάδες, καταγράφοντας πτώση σε ποσοστό 1,20%.

Από τις 362 μετοχές που διακινήθηκαν, 48 κινήθηκαν ανοδικά, 290 καθοδικά, ενώ η τιμή 24 μετοχών παρέμεινε αμετάβλητη.

Τη μεγαλύτερη ποσοστιαία άνοδο σημείωσαν οι μετοχές των εταιρειών: Δίας Ιχθυοκαλλιέργειες +146,54%, ΒΙΣ (π) +9,00%, Forthnet +5,08%, ΕΛΒΕ Ενδυμάτων +5,06%, Γκάλης +4,53%, Κέκροψ +3,84%, Ζάμπα +3,35%, ΟΠΑΠ +3,15%, Connection +2,99% και Βαράγκης +2,64%.

Οι επιμέρους δείκτες διαμορφώθηκαν ως εξής:

Τραπεζικός:	4.421,61	-1,42%
Τηλεπικοινωνιών:	1.107,03	-0,72%
Ασφαλειών:	1.620,21	-0,98%
Επενδύσεων:	712,94	-1,05%
Κατασκευαστικών:	1.178,40	-1,40%
Βιομηχανιών:	1.480,37	-1,09%
Συμμετοχών:	2.318,15	-2,54%
Βασικών Μετάλλων:	799,52	-0,58%
Μη Μεταλλικών Ορυκτών:	1.030,28	-0,62%
Εκδόσεις- εκτυπώσεις:	420,35	-0,63%
Κλωστοϋφαντουργίας:	813,22	-0,93%
Λιανικού Εμπορίου:	767,88	-0,04%
Πληροφορικής:	830,79	-1,20%
Ειδών Λύσεων Πληροφορικής:	532,65	-0,47%
Χονδρικό εμπόριο:	643,04	-1,52%
Τρόφιμα- ποτά:	775,80	-0,52%
Παράλληλη Αγορά:	249,55	-1,22%

Αντιθέτως τις μεγαλύτερες απώλειες σημείωσαν οι μετοχές των εταιρειών: Ιντεάλ (π) -11,815, Εμπορικός Δεσμός (π) -9,42%, Μπάρμπα Στάθης (π) -9,09%, Plias -8,77%, Κυλινδρόμυλοι Παπαφίλη -7,17%, Καρέλιας -7,02%, Ελληνικές Ιχθυοκαλλιέργειες -6,72%, Λεβεντέρης (π) -6,63%, Olympic Catering -5,74% και Δρομέας -5,23%.

Ο όγκος των συναλλαγών ανήλθε στα 95,440 εκατ. ευρώ ή 32,52 δισ. δρχ. εκ των οποίων τα 2,84 εκατ. ευρώ αφορούσαν προσυμφωνημένες συναλλαγές.

Τη μεγαλύτερη συναλλακτική δραστηριότητα σημείωσαν οι μετοχές των εταιρειών: Δίας Ιχθυοκαλλιέργειες με 15,13 εκατ. ευρώ, ΟΤΕ με 11,23 εκατ., Panafon με 4,30 εκατ., Εθνική με 3,61 εκατ. και Alpha Bank με 2,99 εκατ. ευρώ.

Η τιμή των μετοχών του δείκτη MSCI έκλεισε ως εξής:

Alpha Bank:	18,30
Coca Cola:	15,54
Eurobank:	14,26
Panafon:	6,08
Αλουμίνιο Ελλάδος:	34,38
Βιοχάλκο:	8,84
ΔΟΛ:	4,28
Εθνική:	24,74
ΕΛΠΕ:	6,22
Ελληνική Τεχνοδομική:	6,20
Εμπορική:	35,52
Επιχειρήσεις Αττικής:	4,34
ΕΥΔΑΠ:	6,28
Ιντρακόμ:	11,76
ΚΑΕ:	9,16
Μαϊλλης :	5,08
ΟΤΕ:	17,02
Τεχνική Ολυμπιακή:	2,97
Παπαστράτος:	14,82
Πειραιώς:	8,98
Τιτάν:	39,74
Motor Oil:	7,68
Folli-Follie:	21,72
Fourlis:	4,28

ΕΚΠΤΩΣΕΙΣ 15-30%

Υπάρχει καλύτερη...ΛΥΣΗ;

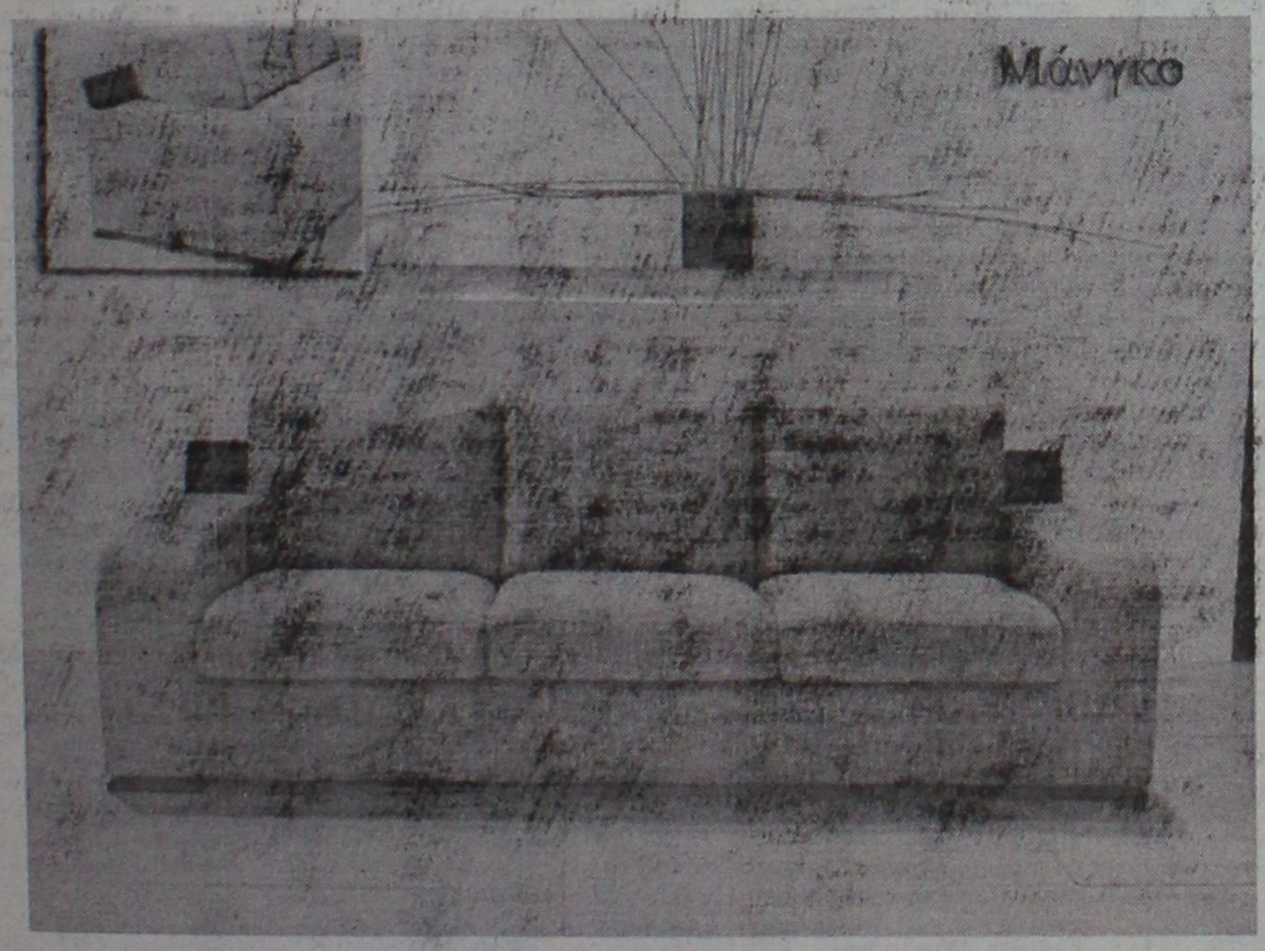

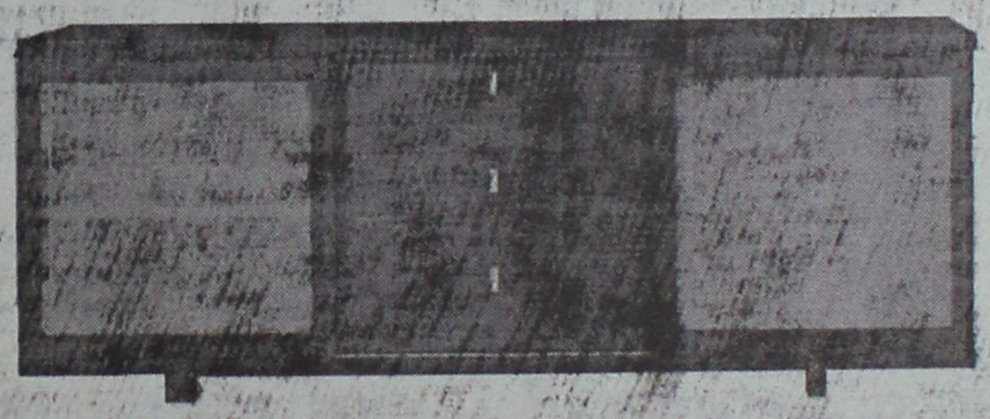



ΛΥΣΗ Α.Ε.Β.Ε.

Η ΛΥΣΗ στο έπιπλο... μία και μοναδική!

Στ. Κωτιάδη 9, Ρόδος Τηλ. (0241) 39911 Fax 39912

ΑΣΦΑΛΙΣΤΙΚΕΣ ΚΑΛΥΨΕΙΣ ΖΩΗΣ & ΥΓΕΙΑΣ
ΣΥΝΤΑΞΙΟΔΟΤΙΚΗ ΕΞΑΣΦΑΛΙΣΗ



Τι προσδοκίες έχετε στη ζωή σας;

Οι προσδοκίες για τη ζωή και το μέλλον σας είναι σύνθετες.
Στην ALICO AIG Life έχουμε δημιουργήσει παράδοση
με την ικανότητά μας να αναλύουμε τις ασφαλιστικές σας ανάγκες
και να τις καλύπτουμε αξιόπιστα.
Με βάση τη διεθνή τεχνογνωσία και την τεράστια ελληνική εμπειρία μας,
προδιαγράφουμε τον κόσμο σιγουριάς της «αυριανής ημέρας»
για σας και για την οικογένειά σας.

Επικοινωνήστε με ένα Ασφαλιστικό Σύμβουλο της ALICO AIG Life.
Θα απαντήσει με τον ιδανικό τρόπο στις προσδοκίες σας!

ΚΟΡΥΦΑΙΑ ΑΣΦΑΛΙΣΤΙΚΗ ΔΥΝΑΜΗ ΣΤΟΝ ΚΟΣΜΟ
No 1 ΔΙΕΘΝΗΣ ΑΣΦΑΛΙΣΤΙΚΗ ΕΤΑΙΡΙΑ ΖΩΗΣ ΣΤΗΝ ΕΛΛΑΔΑ

ALICO AIG Life
Η ΑΣΦΑΛΕΙΑ ΤΗΣ ΖΩΗΣ ΣΑΣ

ΓΡΑΦΕΙΟ ΡΟΔΟΥ: Ερυθρού Σταυρού 2 • Τηλ: (0241) 26.722

safe Security Access Fire Equipments

ΗΛΕΚΤΡΟΛΟΓΙΚΟ ΥΛΙΚΟ
ΕΦΑΡΜΟΓΕΣ ΑΥΤΟΜΑΤΙΣΜΩΝ BUS

ΣΥΣΤΗΜΑΤΑ ΠΥΡΑΣΦΑΛΕΙΑΣ
ΠΥΡΑΝΙΧΝΕΥΣΗ - ΚΑΤΑΣΒΕΣΕΙΣ
ΠΥΡΟΣΒΕΣΤΙΚΟ ΥΛΙΚΟ ΚΑΙ ΕΦΑΡΜΟΓΕΣ

ΠΥΡΑΝΤΟΧΕΣ ΠΟΡΤΕΣ
ΜΕΤΑΛΙΚΕΣ - ΞΥΛΙΝΕΣ
ΘΩΡΑΚΙΣΜΕΝΕΣ - ΥΑΛΟΠΙΝΑΚΑ

ΣΥΣΤΗΜΑΤΑ ΠΑΡΑΚΟΛΟΥΘΗΣΗΣ
ΚΛΕΙΣΤΟ ΚΥΚΛΩΜΑ ΤΗΛΕΟΡΑΣΗΣ
ΠΟΛΥΠΛΕΞΙΑ - ΚΑΤΑΓΡΑΦΗ HARD DISC
ΤΗΛΕΜΕΤΑΔΟΣΗ ΕΙΚΟΝΑΣ

ΣΥΣΤΗΜΑΤΑ ΑΣΦΑΛΕΙΑΣ
ΣΥΝΑΓΕΡΜΟΙ
ΕΛΕΓΧΟΣ ΠΡΟΣΒΑΣΗΣ (ACCESS)
ΑΝΤΙΚΛΕΠΤΙΚΕΣ ΜΠΑΡΕΣ

ΑΥΤΟΜΑΤΕΣ ΠΟΡΤΕΣ
ΓΚΑΡΑΖΟΠΟΡΤΕΣ
ΜΗΧΑΝΙΣΜΟΙ ΣΥΡΟΜΕΝΩΝ - ΑΝΟΙΓΟΜΕΝΩΝ ΠΟΡΤΩΝ
ΜΠΑΡΕΣ - ΤΗΛΕΧΕΙΡΙΣΜΟΙ

ΧΡΗΜΑΤΟΚΙΒΩΤΙΑ
ΟΙΚΙΑΣ - ΧΡΥΣΟΧΟΕΙΩΝ
ΘΥΡΙΔΕΣ ΞΕΝΟΔΟΧΕΙΩΝ

S.A.F.E. - Δ. ΚΑΨΑΣΚΗΣ & ΣΙΑ Ο.Ε.
ΦΙΛ. ΕΝΩΣΗΣ ΔΩΔ/ΣΙΩΝ 15 & ΑΝΑΣΤΑΣΙΑΔΗ
85100 ΡΟΔΟΣ
ΤΗΛ: 70321 - 70322 , FAX: 70326
E-MAIL : SAFE_RHODES @ YAHOO.GR

Συντονιστής φορέας της Αναπτυξιακής Σύμπραξης για το Equal ήταν ο Δ. Ροδίων

Νησιώτικη Συμπολιτεία - Ισότιμη Πρόσβαση

• Μετά την έγκριση της πρότασης θα συσταθεί Αστική μή Κερδοσκοπική Εταιρία.
•Ποιοί οι εταίροι και τί περιλαμβάνει κάθε δράση. •Το θέμα στο δ.σ. που θα ορίσει εκπρόσωπο

Η συμμετοχή του Δήμου Ροδίων στην υπό σύσταση Αστική μή Κερδοσκοπική Εταιρία στο πλαίσο της Αναπτυξιακής σύμπραξης "Νησιωτική Συμπολιτεία Ν. Αιγαίου" θα είναι ένα από τα θέματα συζήτησης στην αυριανή συνεδρίαση του Δημοτικού Συμβουλίου.

Το σώμα θα ασχοληθεί με τον ορισμό εκπροσώπου στο δ.σ. της εταιρίας θέση, για την οποία θα προταθεί ο ίδιος ο δήμαρχος.

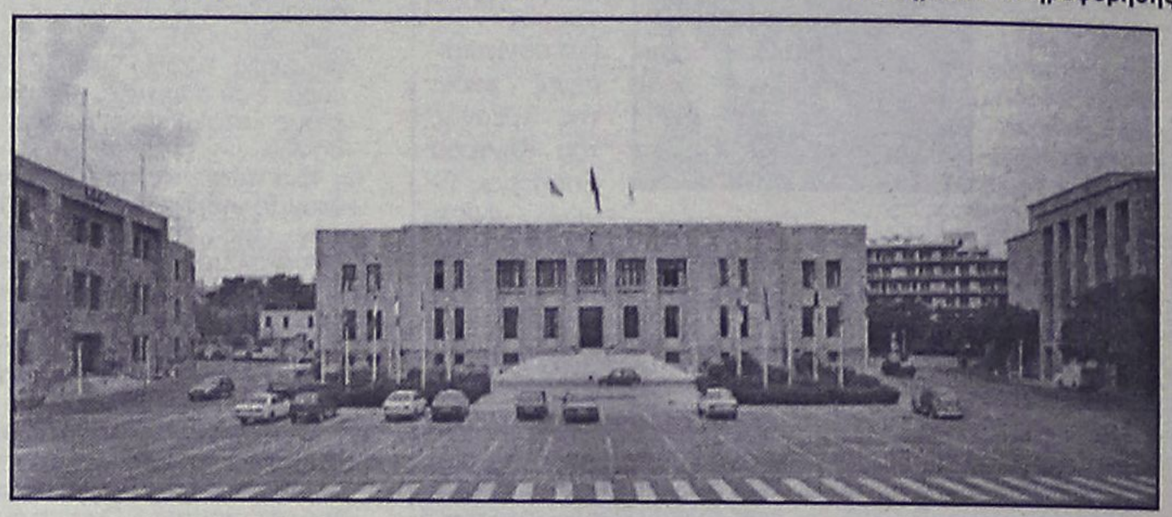

Ο Δήμος Ροδίων με το Κέντρο Στήριξης & Προώθησης στην Απασχόληση **"ΚΑΛΛΙΠΑΤΕΙΡΑ"**, συμμετείχε ως συντονιστής φορέας στην Αναπτυξιακή Σύμπραξη **"ΝΗΣΙΩΤΙΚΗ ΣΥΜΠΟΛΙΤΕΙΑ Ν. ΑΙΓΑΙΟΥ"**, για την υποβολή αίτησης χρηματοδότησης στο πλαίσιο το Μέτρου 2.1 "Ανάπτυξη επιχειρηματικού πνεύματος- πρόσβαση για όλους όσον αφορά τη διαδικασία δημιουργίας μιας επιχείρησης" της Κοινοτικής Πρωτοβουλίας **EQUAL**.

Ο συνολικός προϋπολογισμός της πρότασης ανέρχεται στο ποσό των **910.000.000 δρχ,** ενώ για το Δήμο Ροδίων ως εταίρος και συντονιστής φορέας ανέρχετα αρχικά στα **155.000.000 δρχ,** και χρονική διάρκεια υλοποίησης του έργου είναι το 2001-2004.

Κατόπιν έγκρισης της πρότασης, η Αναπτυξιακή Σύμπραξη πρέπει να αποκτήσει τη μορφή Αστικής μη Κερδοσκοπικής Εταιρίας. Η λειτουργία της αφορά αποκλειστικά την εκτέλεση του έργου και η χρονική διάρκεια της εταιρίας ταυτίζεται με τη διάρκεια υλοποίησης του έργου.

ΕΤΑΙΡΟΙ ΚΑΙ ΣΚΟΠΟΙ

Το πρόγραμμα απευθύνεται σε όλα τα νησιά της περιφέρειας Νοτίου Αιγαίου και σ' αυτό συμμετέχουν οι εξής εταίροι:

Γενική Γεαμματεία Περίφερειας Νοτίου Αιγαίου, ΚΕΣΣΥΝΕΛΕ ΝΑ Δωδ/σου, ΝΑ Κυκλάδων, ΤΕΔΚ Δωδ/σου και Κυκλάδων, ΕΒΕ Δωδ/σου και Κυκλάδων, Πανεπιστήμιο Αιγαίου, ΚΕΚ Κυκλάδων, ΟΤΕ Σύρου, Συνεταιριστική Τράπεζα Δωδ/σου, Δωδ/σιακή Εταιρία Ανάπτυξης και Προόδου, ΕΝΔΩ ΑΕ και Αναπτυξιακή Εταιρία Κυκλαδων, ΚΕΚ Δωδ/σου "Γ, Γεννηματάς", ΚΕΚ Δήμου Ποσειδωνίας Σύρου, Χειροτεχνικκό Κέντρο Ρόδου, Σύνδεσμός Ορεινών Δήμων Ρόδου, Δωδ/σιακός σύλλογος ΑΜΕΑ, Αλιευτικός σύλλογος Παράκτιας Αλιείας "Παναγία Υπαπαντή, Αγροτουριστικός Συνεταιρισμός Γυναικών "Το καστρί" ένωση Γυναικών Επιχειρηματιών Καλλιθέας "Μεσόγειος και Αγροτουριστική Α.Ε.

Σκοποί του προγράμματος είναι:

η Δικτύωση και συνεργασία σε τοπικό περιφερειακό και κεντρικό επίπεδο μεταξύ φορέων και δομών που προωθούν την επιχειρηματικότητα.

και η ενίσχυση και ανάπτυξη υπηρεσιών και συστημάτων πληροφόρησης, στήριξης, συμβουλευτικής, παρακολούθησης της επιχειρηματικότητας ειδικών κοινωνικών ομάδων.

ΟΙ ΔΡΑΣΕΙΣ

Οι δράσεις του έργου "Νησιωτική συμπολιτεία - Ισότιμη Πρόσβαση" διακρίνονται σε τρεις κατηγορίες συμπληρωματικές και αλληλένδετες υπηρετώντας τη συνάφεια και την καταλληλοτήτα με τους άξονες του μέτρου της **Κοινοτικής Πρωτοβουλίας EQUAL** αλλά και δρώντας συμπληρωματικά με τα μέτρα του Π.Ε.Π. Νοτίου Αιγαίου.

Κάθε μια από αυτές τις κατηγορίες συγκροτείται από επιμέρους δράσεις, οι οποίες με την σειρά τους εξυπηρετούν τους τελικούς στόχους του έργου.

Σε κάθε κατηγορία δράσεων εντάσσονται οι **ενέργειες διάδοσης** και **ευαισθητοποίησης** των τοπικών κοινωνιών προκειμένου να "ευαισθητοποιηθούν" τόσο οι ομάδες στόχου όσο και ο τοπικοί φορείς που εμπλέκονται σε θέματα ανάπτυξης της επιχειτηματικότητας.

Συγκεκριμένα: Η κατηγορία δράσεων. 1. Περιλαμβάνει τη δικτύωση και συνεργασία σε τοπικό περιφερειακό και κεντρικό επίπεδο μεταξύ φορέων και δομών επιχειρηματικότητας.

Στόχος είναι η συγκρότηση δικτύων ανάμεσα σε τοπικές δομές επιχειρηματικότητας, δομές παροχής προσανατολισμού, προκατάρτισης και κατάρτισης, κοινωνικούς εταίρους, τοπικούς αναπτυξιακούς φορείς, επιμελητήρια, επαγγελματικές ενώσεις, προνομιακούς φορείς και άλλους τοπικούς φορείς.

Επιπλέον στόχος των δράσεων είναι η ανάδειξη των ιδιαίτερων, χαρακτηριστικών και συγκριτικών πλεονεκτημάτων κάθε νησιωτικής οικονομίας, και η ανάπτυξη της διαπεριφερειακής και διανησιωτικής συνεργασίας μέσα από τη διατύπωση των υφισταμένων δομών και φορέων στήριξης της επιχειρηματικότητας στην Περιφερεια Νοτίου Αγαίου.

Η Κατηγορία δράσεων 2 περιλαμβάνει την ενίσχυση και ανάπτυξη υπηρεσιών και συστημάτων πληροφόρησης, στήριξης, συμβουλευτικής, παρακολούθησης επιχειρηματικότητας ειδικών κοινωνικών ομάδων.

Οι δράσεις αυτής της κατηγορίας αποσκοπούν στη ενίσχυση της μετεξέλιξης των υφισταμένων δομών στην Περιφέρια Ν. Αιγαίου σε ενιαία σημεία επαφής στήριξης της επιχειρηματικότητας και είναι προσανατολισμένες σε ειδικές ομάδες πληθυσμού (νέοι, γυναίκες, ορεινές περιοχές κλπ), σε μόνιμες υπηρεσίες στήριξης του συνόλου των ομάδων των τοπικών κοινωνιών.

Η Κατηγορία δράσεων 3 περιλαμβάνει την Παροχή Ολοκληρωμένης Στήριξης για τη δημιουργία νέων επιχειρήσεων.

Ο στόχος της κατηγορίας αυτών των δράσεων επικεντρώνεται αφενός στην τόνωση της απασχόλησης και ιδιαίτερα υπό την μορφή της αυτοαπασχόλησης των ειδικά ευαίσθητων κοινωνικά ομάδων, με τη δημιουργία νέων επιχειρήσεων στην ανάπτυξη και ενίσχυση της ανταγωνιστικότητας των ήδη υφιστάμενων με την ενίσχυση της ανταγωνιστικότητάς τους αλλά και την αξιοποίηση των νέων δυνατοτήτων για δημιουργία εναλλακτικών θέσεων εργασίας με την αξιοποίηση "του αιγιακού πλούτου".

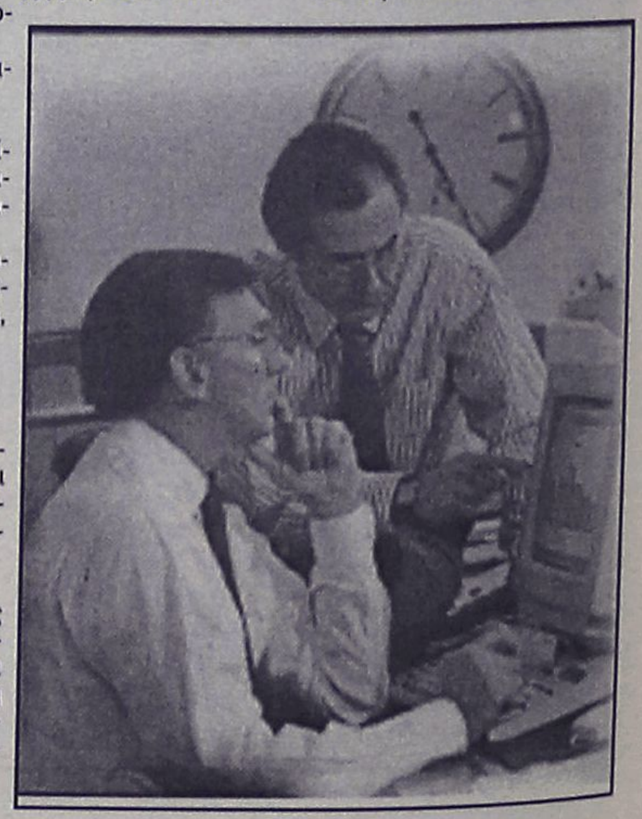

ΑΘΛΗΤΙΚΗ ΡΟΔΙΑΚΗ

ΤΡΙΤΗ
19 ΦΕΒΡΟΥΑΡΙΟΥ 2002

ΗΡΘΑΝ ΣΤΑ ΧΕΡΙΑ



Επεισόδιο στο ημίχρονο του αγώνα με τον Ατρόμητο Π., Πάττα-Ανιάγκμπε

ΣΕΛ. 31

ΑΝΑΧΩΡΟΥΝ ΓΙΑ ΚΡΗΤΗ



Οι αποστολές των μικτών ομάδων για τους αγώνες με το Λασίθι. ΣΕΛ. 16

ΕΠΙ ΤΑΠΗΤΟΣ Ο ΠΡΟΓΡΑΜΜΑΤΙΣΜΟΣ

Αρχίζει σιγά-σιγά ο Κολοσσός να σκέφτεται τη νέα περίοδο, αφού μετά τα αποτελέσματα της Κυριακής μόνο με θαύμα χάνει την άνοδο. ΣΕΛ. 34

"ΚΛΑΤΑΡΕ" ΠΡΙΝ ΤΟ ΤΕΛΟΣ

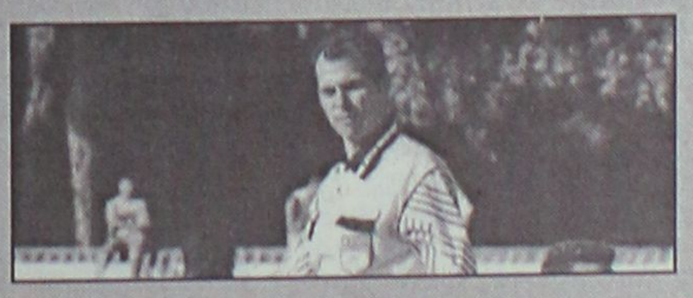

Ο Βασίλης Τσαγγάρης σταμάτησε λόγω... υπογλυκεμίας και κόπηκε στα τεστ. ΣΕΛ. 16

Ο ΙΑΛΥΣΟΣ ΣΥΝΕΧΙΖΕΙ ΜΕ ΔΟΞΑΚΗ ΣΤΟΝ ΠΑΓΚΟ

ΣΕΛ. 31

ΤΟΠΙΚΟ ΠΟΔΟΣΦΑΙΡΟ

Την πάτησε από ...ζάχαρη!

- *Ο ΒΑΣΙΛΗΣ ΤΣΑΓΓΑΡΗΣ ΗΤΑΝ ΤΟ ΘΥΜΑ ΤΗΣ ΥΠΟΓΛΥΚΑΙΜΙΑΣ ΣΤΑ ΤΕΣΤ ΤΗΣ ΚΕΔ/ΕΠΟ. ΚΟΠΗΚΕ ΜΕ ΤΟΝ ΤΡΟΠΟ ΠΟΥ ΕΙΧΕ ΚΟΠΕΙ ΠΑΛΑΙΟΤΕΡΑ Ο ΔΗΜΗΤΡΗΣ ΚΑΠΡΟΣ*
- *Ο ΤΣΑΓΓΑΡΗΣ ΘΑ ΠΡΟΣΠΑΘΗΣΕΙ ΞΑΝΑ ΤΟ ΚΑΛΟΚΑΙΡΙ. ΧΩΡΙΣ ΠΡΟΒΛΗΜΑΤΑ ΠΕΡΑΣΑΝ ΟΙ ΥΠΟΛΟΙΠΟΙ ΔΙΑΙΤΗΤΕΣ ΜΑΣ*

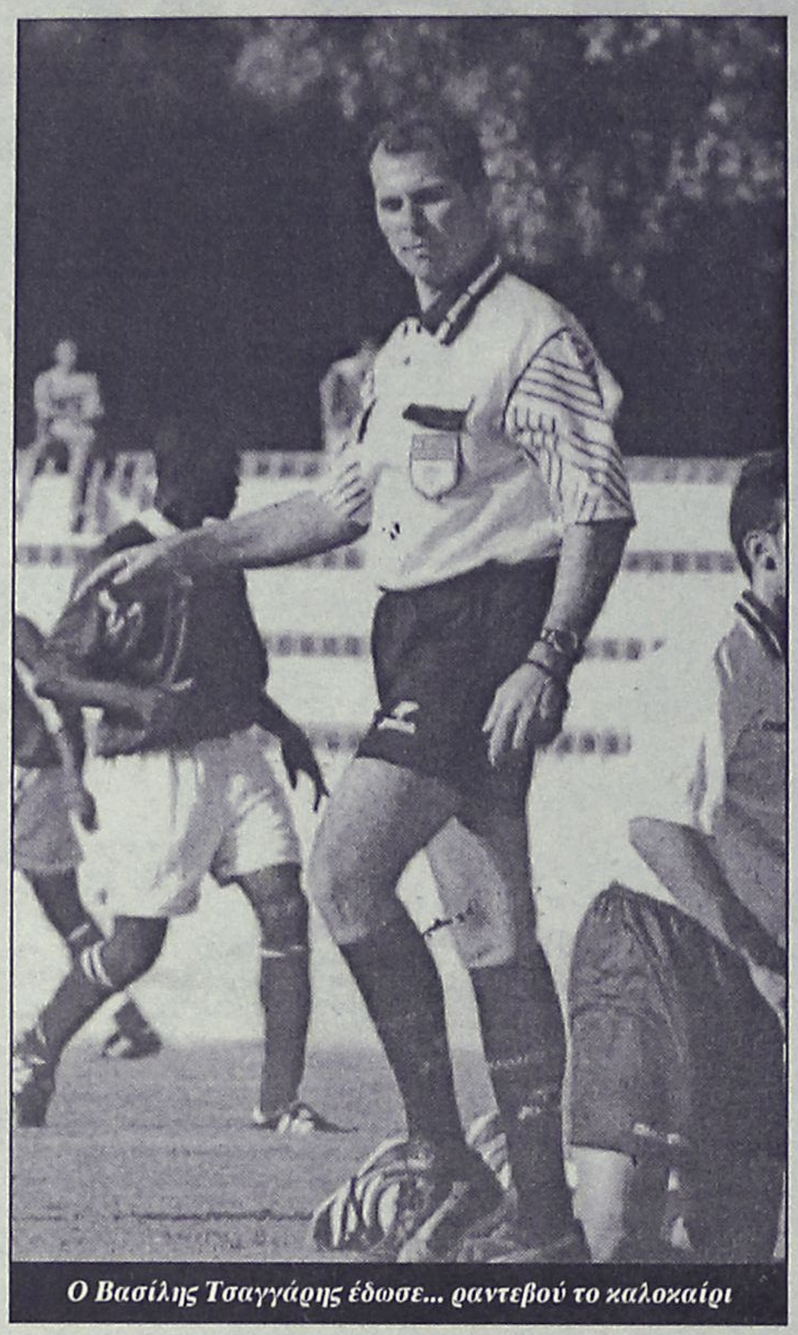

Ο Βασίλης Τσαγγάρης έδωσε... ραντεβού το καλοκαίρι



Ο Βαγγέλης Κατσιδώνης πέρασε τα τεστ

Ε, αυτό δεν το ήθελε ούτε ο Θεός, ούτε και ο διάβολος! Ο **Βασίλης Τσαγγάρης** έμελλε να είναι ο διαιτητής που δεν κατάφερε να περάσει τα τεστ που διοργάνωσε χθες στο ΟΑΚΑ η ΚΕΔ/ΕΠΟ και που αφορούσαν την ικανότητα των διαιτητών να αξιολογηθούν στους πίνακες των Εθνικών κατηγοριών με κριτήριο την φυσική τους κατάσταση.

Παρά το γεγονός ότι προετοιμάστηκε άριστα για τα τεστ και η φυσική του κατάσταση βρίσκεται σε πολύ καλά επίπεδα, ο πρωτοκλασάτος διαιτητής του Συνδέσμου Δωδεκανήσου προδόθηκε από τον οργανισμό του, καθώς λόγω υπογλυκαιμίας "κλάταρε" στα τελευταία 50 μέτρα και παρά το γεγονός ότι μέχρι εκείνο το σημείο βρισκόταν με χαρακτηριστική άνεση μέσα στους απαιτούμενους χρόνους!

Με λίγα λόγια, παίχτηκε ξανά σε επανάληψη η "ταινία" του τρόπου που είχε κοπεί από τα τεστ ο νυν πρόεδρος του ΣΔΠΔ, **Δημήτρης Κάπρος!**

Ευτυχώς, για τον **Βασίλη Τσαγγάρη** οι επιπτώσεις είναι ελάχιστες και θα έχει το δικαίωμα να σφυρίξει από εδώ και στο εξής στα παιχνίδια των Εθνικών πρωταθλημάτων, όμως το καλοκαίρι, θα έχει ξανά την δυνατότητα να λάβει μέρος στα τεστ και να αξιολογηθεί.

Μάλιστα, μέχρι τότε είναι το πλέον πιθανό να έχει τροποποιηθεί το όριο ηλικίας για την είσοδο στον πίνακα της Α' Εθνικής, όπου ο **Βασίλης Τσαγγάρης** έχει λάβει την υπόσχεση να τοποθετηθεί.

Σε αντίθεση με τον **Τσαγγάρη**, οι υπόλοιποι δωδεκανήσιοι διαιτητές πέρασαν τα τεστ με επιτυχία.

Το δικαίωμα να αξιολογηθούν έχουν οι **Κώστας Ζανεττίδης, Βαγγέλης Κατσιδώνης, Σταύρος Πηδιάκης, Μιχάλης Φραγκίνης** και **Βασίλης Κατέρης.**

Αναχωρούν σήμερα

Με γεμάτες τις "μπαταρίες" τους και διψασμένοι για νίκες αναχωρούν σήμερα το απόγευμα για το Ηράκλειο οι ταλαντούχοι ποδοσφαιριστές των Μικτών Δωδ/σου που αύριο θ' αντιμετωπίσουν στον Άγιο Νικόλαο τις αντίστοιχες Μικτές του Λασιθίου.

Οι δύο εντυπωσιακοί προπονητές μετά τα φιλικά της προηγούμενης εβδομάδας και την χθεσινή προπόνηση επέλεξαν τους εξής ποδοσφαιριστές:

ΜΙΚΤΗ ΠΑΙΔΩΝ:

Αγγελάκης Γιωργ., Αγγελόπουλος Παν., Αθανασίου Παντ., Γκαΐδας Δημ., Κασσανής Χρυσ., Καραγιάννης Δημ., Καππάκας Αντ., Κατσιδώνης Μιχ., Μπρουζούλης Ηροδ., Πετρίδενας Σαβ., Πιζήμολας Στεργ., Τσαλώλης Νικ., Τριπολίτης Ελευθ., Τσαγκαράκης Βασ., Τσοπανάκης Λουκ., Χατζηνικόλας Κων/νος, Χατζηφούντας Χρ., Χατζημανώλης Ιωάν.

ΜΙΚΤΗ ΝΕΩΝ:

Κεφάλας Μιχ., Κεφαλιανός Εμ., Αμπελάς Σταμ., Διακίδης Γεωργ., Διακοναστάσης Σαβ., Μαθιός Παν., Μαχλής Μιχ., Μαυρής Μην., Μαριάς Κυρ., Μήτρου Νεκτ., Καρτάλης Γιωρ., Παπαδημήτρης Εμμαν., Πλακέντης Γεωρ., Σάββενας Γιωρ., Φράγκος Νικ., Φρατζής Νικ., Φλεβάρης Μιχ., Μακρυδημήτρης Διον.

Την αποστολή θα συνοδεύσουν εκτός από τους δύο ενωσιακούς προπονητές και τον φροντιστή, ο πρόεδρος της Τεχνικής Επιτροπής Δημ. Τσοπανάκης, ο αντιπρόεδρος της ΕΠΣΔ Παρασκ. Σάββενας, ο γιατρός Σάββας Καλαθενός, το μέλος της ΤΕΔ Αντώνης Σαββάκης και το μέλος της Επιτροπής Τύπου και Δημοσίων Σχέσεων Δημ. Δραγάτης.



Μικτή Παίδων



Μικτή Νέων

KALITHEA SOCCER CLUB

ΜΙΝΙ ΓΗΠΕΔΟ ΠΟΔΟΣΦΑΙΡΟΥ



ΠΡΟΦ. ΗΛΙΑΣ ΚΟΣΚΙΝΟΥ - ΡΟΔΟΣ
ΤΗΛ: 0944939291 - (0241) 66909

Ωρες λειτουργίας:

ΔΕΥΤΕΡΑ έως ΠΑΡΑΣΚΕΥΗ από 15.00 - 24.00

ΣΑΒΒΑΤΟ & ΚΥΡΙΑΚΗ: από 11.00 - 23.00

ΤΟΠΙΚΟ ΠΟΔΟΣΦΑΙΡΟ - Πωλήσεις Ακινήτων Κ. Διακογεωργίου

Συνεχίζει τα δικά του

• ΣΤΟ ΕΠΙΚΕΝΤΡΟ ΤΗΣ ΚΟΝΤΡΑΣ ΜΑΡΓΙΕΛΛΟΥ-ΕΠΣΔ Ο ΝΕΑΡΟΣ ΠΑΙΚΤΗΣ ΤΗΣ ΜΙΚΤΗΣ ΠΑΙΔΩΝ ΓΙΩΡΓΟΣ ΚΩΤΣΟΣ

Φαίνεται πως άνοιξε πόλεμος μεταξύ ΕΠΣΔ και **Σταμάτη Μαργιέλλου.** Ο προπονητής της Νήσου Ρόδου για μια ακόμη φορά θέλοντας να βρεθεί στην επικαιρότητα έκανε το θαύμα του.

Απαγόρευσε στον ποδοσφαιριστή της ομάδας του **Γιώργο Κώτσο** να συμμετάσχει στην αποστολή της Μικτής Δωδ/σου, χωρίς να τον ενδιαφέρουν οι συνέπειες στον ίδιο τον παίκτη και στην ομάδα του.

Σύμφωνα με όσα έγιναν γνωστά ο νεαρός ποδοσφαιριστής της Μικτής Παίδων προσήλθε στη χθεσινή συγκέντρωση-προπόνηση και ζήτησε να μην συμπεριληφθεί στην αποστολή για την Κρήτη και να μην ξανακληθεί στις Μικτές.

Οι παριστάμενοι παράγοντες της ΕΠΣΔ **Τσοπανάκης** και **Σάββενας** καθώς κι ο προπονητής των Μικτών **Μποσγανάς** αφού μίλησαν μαζί του τον έπεισαν να κάνει προπόνηση.

Μετά την προπόνηση κι αφού επιλέγει για την αποστολή επέστρεψε στο γήπεδο κι ενημέρωσε τους υπευθύνους της ΕΠΣΔ πως ο προπονητής του δεν του επιτρέπει να πάει με τις Μικτές.

Εγινε πάλι μια νέα προσπάθεια να πεισθεί ο νεαρός για τις συνέπειες αλλά ευρισκόμενος σε μεγάλο δίλημμα είπε: "Τι να κάνω; Εγώ θέλω ναρθώ, αλλά πρέπει ν' ακούσω και τον προπονητή μου.

Πιο πολύ ακούω αυτόν από τον πατέρα μου".

Φυσικά ο νεαρός αποκλείσθηκε κι η συνέχεια θα δοθεί στη συνεδρίαση της ΕΠΣΔ.

Μοίρασαν θέαμα

• Αμέτρητα γκολ σημειώθηκαν στα παιχνίδια της τρίτης αγωνιστικής του τουρνουά 5Χ5 "SOCCER TIME"



Για τρίτη συνεχόμενη αγωνιστική τα πολλά γκολ και το όμορφο θέαμα ήταν τα βασικά χαρακτηριστικά του πανελλήνιου πρωταθλήματος 5Χ5 ανεξαρτήτων ομάδων με την επωνυμία "Soccer Time", που διεξάγεται στις εγκαταστάσεις του Κέντρου Μίνι Ποδοσφαίρου Ρόδου "Βιτζηλαίος".

Τα αποτελέσματα έχουν ως εξής:

Α΄ ΟΜΙΛΟΣ

GOOGFELLOWS-ΣΚΟΥΠΙΔΙΑ 6-7

Τα γκολ των ηττημένων σημείωσαν οι **Κρίγκος** (2), **Μαυρομούστακος** (2), **Οικονόμου** και **Δουμούρας** και των νικητών οι **Φτάκλας** (3), **Χατζηιωαννίδης** (2), **Σάββας** και **Γιώργος Ορφανίδης.**

• Σταυρός Καλυθιών-Ερμής 1-6

Από ένα γκολ πέτυχαν οι **Μπαλτζής, Κατσανάκος, Καρπαθάκης, Ευαγγελόπουλος, Μουζής** και **Καφετζής.**

Το γκολ του **Σταυρού** πέτυχε ο **Σωτηρίου.**

• Παρτιζάνοι-Καντής 3-2

Δύο γκολ πέτυχε ο **Μάλε** και ένα ο **Βεζούκα.** Από τον "**Καντή**" και τα δύο γκολ πέτυχε ο **Κοιλιάς**

• Σκιές -Κ.Λ. Ρόδου 4-8

Σκόραραν για τους νικητές οι **Μιχολάκης** (3), **Δ. Τζουραμάνης** (2), **Δ. Συκιανάκης** (2) και **Σιδηρόπουλος.**

Από τις Σκιές σκόραραν οι **Μαχλής** (3) και **Αργυρού.**

• Σκουάντρα Ατζούρα-Μάντσεστερ 4-5

Από τους ηττημένους τρία γκολ πέτυχε ο **Αλευρόπουλος** και ένα ο **Τσομάνι.** Τα γκολ των νικητών σημείωσαν οι **Γεωργαλλής** (2), **Μαθιός** (2) και **Θεοδοσίου**

• Νότια Ρόδος-ΔΟΝΑ 1-3

Σκόραραν για τον ΔΟΝΑ οι **Καρίπης Ι.** (2) και **Καρίπης Γ.** Για τους ηττημένους σκόραρε ο **Πιζήμολας**

Β΄ ΟΜΙΛΟΣ

• ΑΝΤΕ ΓΕΙΑ-ΣΤΙΛΒΗ 1-8

Πέντε γκολ πέτυχε ο **Παφιάκης** και τρίς ο **Ρούφας.** Από τους ηττημένους "είδε δίχτυ" μόνο ο **Χατζής.**

• Ομάδα G-Ντιέγκο Σανς 11-1

Για τους νικητές πέντε γκολ πέντε ο **Κωστίδης** τρία ο **Κρανάς** και ένα ο **Αναστόπουλος, Αγκάς** και **Χατζηνικόλας**

• ΡΟΚΤΑ-Παλιά Πόλη 4-2

Για τους νικητές σκόραραν οι **Στάππας Γ.** (2), **Βρανάς** και **Κουρμαδιάς.** Τα γκολ της Παλιάς Πόλης, οι **Ν. Διαμαντέας** και **Γ. Πατρός**

• FAMOUS-Κουρσάροι 4-8

Από τους Κουρσάρους σημείωσαν γκολ οι **Κόκας** (3), **Κιρίμ** (2), **Γκορτζίλας** (2) και **Ολίρ.** Σκόραραν από τη FAMOUS οι Αγ. **Αμπελάς** (2), **Αχιολάς** και **Μ. Καστρουνής**

• Οράνις -LIONS 0-2 α. αγώνα

• Φραπουτσίνο-Ανώνυμοι 9-3

Για τους νικητές σκόρασαν οι **Γκάτσος** (4), **Ζουρούδης** (4) και **Σταμπαλής.** Από τους ανώνυμους σκόραραν οι **Χ. Ταραπόσος** (2) και **Αραπάκης.**

ΟΙ ΒΑΘΜΟΛΟΓΙΕΣ
(σε 3 αγώνες)

Α΄ ΟΜΙΛΟΣ

1. Σκουπίδια	18-13	5
- Παρτιζάνοι	13-9	5
3. Μάνστεστερ	22-13	4
- Good Fellows	18-15	4
-ΔΟΝΑ Ρόδου	9-7	4
6. Ερμής	15-11	3
- Κ.Λ. Ρόδου	11-10	3
9. Σταυρός Καλυθιών	8.13	2
10. Καντής	15-8	1
- Σκουάντρα Ατζούρα	9-14	1
12. Νότια Ρόδος	7-23	0

Β΄ ΟΜΙΛΟΣ

1. Ομάδα G	27-10	6
- Lions	19-4	6
- ΡΟΚΤΑ	20-8	6
- Κουρσάροι	21-12	6
5. Παλιά Πόλη	16-13	4
- Φραπουτσίνο	25-18	4
- FAMOUS	15-13	4
8. Στίλβη	22-9	3
9. Ντιέγκο Σανς	10-26	0
- Αντε γεια	8-32	0
- Ανώνυμοι	9-30	0
12. Οράνιε	4-21	-2

TRAVEL EMMANUEL

ΘΕΛΕΤΕ ΟΙ ΔΙΑΚΟΠΕΣ ΣΑΣ ΝΑ ΣΥΝΔΥΑΣΘΟΥΝ ΦΘΗΝΑ ΚΑΙ ΠΟΙΟΤΙΚΑ:

EMMANUEL TRAVEL

ΘΕΛΕΤΕ ΝΑ ΤΑΞΙΔΕΨΕΤΕ ΜΕ ΑΣΦΑΛΕΙΑ ΚΑΙ ΦΘΗΝΑ...

EMMANUEL TRAVEL

ΕΙΜΑΣΤΕ ΠΑΝΤΑ ΣΤΗΝ ΔΙΑΘΕΣΗ ΣΑΣ ΓΙΑ ΤΗΝ ΚΑΛΥΤΕΡΗ ΕΞΥΠΗΡΕΤΗΣΗ ΣΑΣ.

ΦΘΗΝΕΣ ΤΙΜΕΣ ΓΙΑ ΕΥΡΩΠΗ ΣΕ ΣΥΝΕΡΓΑΣΙΑ ΜΕ ΤΙΣ ΚΑΛΥΤΕΡΕΣ ΑΕΡΟΠΟΡΙΚΕΣ ΤΣΑΡΤΕΡ ΕΤΑΙΡΕΙΕΣ

ΕΙΣΙΤΗΡΙΑ ΠΛΟΙΩΝ 20% ΕΚΠΤΩΣΗ ΓΙΑ ΕΙΣΙΤΗΡΙΑ ΜΕΤ' ΕΠΙΣΤΡΟΦΗΣ

ΕΙΣΙΤΗΡΙΑ ΟΛΥΜΠΙΑΚΗΣ-ΕΙΔΙΚΕΣ ΤΙΜΕΣ ΓΙΑ ΝΕΟΥΣ ΚΑΙ ΥΠΕΡΗΛΙΚΕΣ-ΟΙΚΟΓΕΝΕΙΑΚΕΣ ΠΡΟΣΦΟΡΕΣ

ΚΡΑΤΗΣΕΙΣ ΞΕΝΟΔΟΧΕΙΩΝ
ΕΚΔΟΣΕΙΣ ΔΙΑΒΑΤΗΡΙΩΝ
ΕΚΔΡΟΜΕΣ ΓΙΑ ΟΛΟ ΤΟΝ ΚΟΣΜΟ

ΠΑΝΤΑ ΚΟΝΤΑ ΣΑΣ ΓΙΑ ΤΗΝ ΚΑΛΥΤΕΡΗ ΕΞΥΠΗΡΕΤΗΣΗ ΣΑΣ

ΠΛΗΡΟΦΟΡΙΕΣ
ΤΗΛ: 93630-93625-94385
FAX: 91748
ΙΕΡΟΥ ΛΟΧΟΥ 1 ΙΑΛΥΣΟΣ ΡΟΔΟΣ
ΥΠΕΥΘΥΝΟΣ: ΜΑΝΩΛΗΣ ΜΑΧΑΙΡΑΚΗΣ



Delta

ΔΙΑΜΑΝΤΕ ΕΡΓΑΛΕΙΑ



ΚΟΦΤΗ ΧΕΙΡΟΣ

6ο χλμ.Ρόδου Λίνδου
Συγκρότημα Μανουσέλη

ΔΙΑΤΡΗΤΙΚΑ

ΔΙΑΜΑΝΤΟΤΡΥΠΟΤΕΧΝΙΚΗ ΡΟΔΟΥ

ΑΔΑΜΑΝΤΟΦΟΡΟΙ ΔΙΣΚΟΙ ΚΟΠΤΙΣ ΓΙΑ ΓΡΑΝΙΤΗ, ΜΑΡΜΑΡΟ ΤΟΥΒΛΟ κ.τ.λ.





ΑΡΜΟΚΟΦΤΕΣ



ΤΡΥΠΑΜΕ

ΚΟΒΟΥΜΕ

ΣΠΑΜΕ

ΧΩΡΙΣ ΣΚΟΝΕΣ

ΡΩΓΜΕΣ

ΜΕΡΕΜΕΤΙΑ

ΠΩΛΗΣΕΙΣ
&
ΕΚΤΕΛΕΣΕΙΣ ΕΡΓΑΣΙΩΝ

Η ΠΟΛΥΧΡΟΝΗ ΜΑΣ ΠΕΙΡΑ ΣΤΟ ΕΞΩΤΕΡΙΚΟ ΜΑΣ ΔΙΝΕΙ ΤΗ ΔΥΝΑΤΟΤΗΤΑ ΝΑ ΒΡΙΣΚΟΥΜΕ ΛΥΣΗ ΕΚΕΙ ΠΟΥ ΟΙ ΑΛΛΟΙ ΣΗΚΩΝΟΥΝ ΤΑ ΧΕΡΙΑ ΨΗΛΑ!

ΤΗΛΕΦΩΝΗΣΤΕ ΜΑΣ
(0241) 69022 - 77986
ΚΙΝΗΤΟ: 0944 380562

ΥΠΕΥΘΥΝΟΣ
Μαρκος Τσεσμετζής

ΠΟΔΗΛΑΣΙΑ

Ετοιμα όλα...

- *ΞΕΚΙΝΑΕΙ ΤΗΝ ΤΕΤΑΡΤΗ Ο ΟΓΔΟΟΣ ΔΙΕΘΝΗΣ ΠΟΔΗΛΑΤΙΚΟΣ ΓΥΡΟΣ ΤΗΣ ΡΟΔΟΥ*
- *ΤΗΝ ΙΔΙΑ ΜΕΡΑ (13.00) Η ΣΥΝΕΝΤΕΥΞΗ ΤΥΠΟΥ*

Ολοκληρώθηκαν οι προετοιμασίες για την διεξαγωγή του 8ου διεθνούς ποδηλατικού γύρου της Ρόδου που ως γνωστό θα διεξαχθεί από 20 έως και 24 Φεβρουαρίοιυ σε σύνολο 577,4 χιλιομέτρων διαιρεμένων σε τέσσερα ΕΤΑΠ.

Την πρώτη ημέρα θα γίνει ο πρόλογος του γύρου 3,4 χιλιομέτρων ατομικής χρονομέτρησης των αθλητών.

Την δεύτερη ημέρα Πέμπτη 21 Φεβρουαρίου το 1ο ΕΤΑΠ απόστασης 160 χιλιομέτρων, την τρίτη ημέρα Παρασκευή 22 Φεβρουαρίου το 2ο ΕΤΑΠ απόστασης 120 χιλιομέτρων, την τέταρτη ημέρα Σάββατο 23 Φεβρουαρίου, το 3ο ΕΤΑΠ απόστασης 158 χιλιομέτρων, την δε πέμπτη και τελευταία ημέρα το 4ο ΕΤΑΠ απόστασης 136 χιλιομέτρων.

Αφετηρία και τερματισμός και στα τέσσερα ΕΤΑΠ ο χώρος έμπροσθεν του Ακταίον.

Ηδη έχει σχεδόν ολοκληρωθεί και η άφιξη των ξένων αποστολών οι οποίες θα καταλύσουν σε ξενοδοχεία της πόλης μας. Σχετική ενημέρωση θα γίνει στη συνέντευξη Τύπου που θα δοθεί στην αίθουσα συνεδριάσεων του Δημοτικού Συμβουλίου την Τετάρτη 20 Φεβρουαρίου και ώρα 13.00.



Ξεκινάει την Τετάρτη ο διεθνής ποδηλατικός γύρος (ΒΙΚΤΩΡ-ΦΩΤΟ ΜΑΡΚΕΤ-ΙΑΛΥΣΟΣ)

Η αφρόκρεμα στη Ρόδο

- *Ηρθαν χθες στο νησί μας δώδεκα αποστολές*
- *Επελέγησαν από τον ομοσπονδιακό οι διεθνείς*

Η αφρόκρεμα της παγκόσμιας ποδηλασίας θα βρεθεί αυτή την εβδομάδα στη Ρόδο, με την ευκαιρία του 8ου ποδηλατικού γύρου (20-24/2), που διοργανώνουν από κοινού ο Δήμος Ροδίων-ΔΟΝΑ, ο Οργανισμός Προώθησης Ροδιακού Τουρισμού (ΠΡΟΤΟΥΡ) και ο Ποδηλατικός Ομιλος "Ιβίσκος".

Χθες έφθασαν στο "σμαραγδένιο νησί" 12 αποστολές. Πρόκειται για τις ομάδες Α' κατηγορίας: Mapei-Quick Step (Ιταλία), Team CSC Tiscali (Δανία), Team Coast (Γερμανία), Β' Κατηγορίας: Team Cologne (Γερμανία), Team Nurnberger Versicherung (Γερμανία), Marlux-Ville De Charleroi (Βέλγιο), Perutnina Ptuj-Krka Telekom (Σλοβενία), Palmans-Collstrop (Βέλγιο), Bankgiroloterij-Batavus (Ολλανδία), Landbouwkrediet-Colnago (Βέλγιο), Team Malarenergi (Σουηδία) και η εθνική Καζακστάν.

Ο γύρος Ρόδου εντάσσεται στην κατηγορία 2, 3 στο καλεντάρι της παγκόσμιας ομοσπονδίας ποδηλασίας, είναι ο κορυφαίος ποδηλατικός αγώνας που διεξάγεται στην Ελλάδα και γι' αυτό το λόγο οι επαγγελματικές ομάδες έρχονται μ' όλα τους τ' αστέρια.

Ενδεικτικό της πίεσης που ασκούν οι ομάδες για να πάρουν μέρος στην διοργάνωση, είναι το γεγονός ότι ενώ είχε κλείσει η λίστα των συμμετοχών, η οργανωτική επιτροπή δέχθηκε τις αιτήσεις των Team Malarenrgi και Team Wiesenhof (Β' κατηγορίας Βελγίου). Η τελευταία αναμένεται αύριο (Τρίτη), μαζί με τις Ιταλικές Α' κατηγορίας Alexia Alluminio και Tacconi Sport-Vini Cardirola.

Ο αγώνας είναι συνολικής απόστασης 577.4 χλμ. Στην πρεμιέρα της Τετάρτης (20/2) θα διεξαχθεί ο αγώνας ατομικής χρονομέτρησης (3,4 χλμ) σε κεντρικούς δρόμους της πόλης της Ρόδου. Από την επομένη θ' αρχίσουν τα ετάπ, όλα με αφετηρία και τερματισμό στο κέντρο της πόλης (Ακταίον). Στο πρώτο οι ποδηλάτες θα διανύσουν 160 χλμ. στο δεύτερο 120 χλμ., στο τρίτο 158 χλμ., και στο τέταρτο 136 χλμ.

Με την κίτρινη φανέλλα του γύρου θ' αγωνισθεί στο ατομικό χρονόμετρο ο περσινός νικητής **Φαμπιάν Καντσελάρα**. Ο Ελβετός ποδηλάτης της Ιταλικής Mapei-Quick Step σύμφωνα με τους κανονισμούς της παγκόσμιας ομοσπονδίας θα είναι αυτός που θα κλείσει το πρόγραμμα της πρεμιέρας (Τετάρτη).

ΟΙ ΔΙΕΘΝΕΙΣ

Στο μεταξύ, ο ομοσπονδιακός προπονητής **Γιώργος Λεβεντάκης**, ανακοίνωσε τους αθλητές, που θα αποτελέσουν την εθνική μας. Πρόκειται για τους **Βασίλη Αναστόπουλο, Ελπι Ποτουρίδη, Μάρκο Μωραΐτάκη, Πελοπίδα Μαργαρώνη, Δημήτρη Δημητρακόπουλο** και **Μανώλη Κωτούλα**, ενώ την εθνική Νέων απαρτίζουν οι **Γιάννης Ταμουρίδης, Μηνάς Μαλάτος, Γιώργος Μαθιουλάκης, Γιώργος Νίνος, Γιάννης Τσακουρίδης** και **Γιώργος Τέντσος.**

Paradise Gym

ενα περιβάλλον αρμονίας & ομορφιάς για να ξαναβρείτε τη φόρμα και τη ξαντάνια σας

ΓΥΜΝΑΣΤΙΚΗ – ΘΑΛΑΣΣΟΘΕΡΑΠΕΙΑ –ΑΕΡΟΜΠΙΚ
ΚΑΡΑΤΕ – ΧΑΜΑΜ – ΣΑΟΥΝΑ – ΥΔΡΟΜΑΣΑΖ
ΜΑΣΑΖ – ΡΕΦΛΕΞΟΛΟΓΙΑ – ΚΛΕΙΣΤΗ ΠΙΣΙΝΑ

ΠΡΟΣΦΟΡΕΣ

ΣΥΝΔΡΟΜΕΣ ΓΙΑ
3 ΜΗΝΕΣ 161.40 € 55.000 ΔΡΧ
6 ΜΗΝΕΣ 264.13 € 90.000 ΔΡΧ
12 ΜΗΝΕΣ 411 € 140.000ΔΡΧ

10 ΜΑΣΑΖ
ΑΡΩΜΑΤΟΘΕΡΑΠΕΙΑΣ
147 € 50.000 ΔΡΧ

ΠΡΟΣΦΟΡΑ 10
ΘΑΛΑΣΣΟΘΕΡΑΠΕΙΕΣ
206 € 70.000 ΔΡΧ

TEST
PRODIET

ΔΕΚΤΕΣ ΠΙΣΤΩΤΙΚΕΣ ΚΑΡΤΕΣ VISA (10 ΑΤΟΚΕΣ ΔΟΣΕΙΣ)

ΑΝΟΙΧΤΟ ΚΑΙ ΤΟΝ ΧΕΙΜΩΝΑ – PARADISE ROYAL MARE ΤΗΛ. 62481 - ΓΥΜΝΑΣΤΗΣ: ΤΙΜΟΛΕΩΝ ΧΡΙΣΤΟΔΟΥΛΟΥ

ΜΙΚΡΕΣ Αγγελίες

Για τις αγγελίες σας, απευθύνεσθε στα γραφεία μας ή στα τηλέφωνα: 22210, 75230

ΟΙ ΑΓΓΕΛΙΕΣ ΤΗΣ ΡΟΔΙΑΚΗΣ παρουσιάζονται και στο site www.anaggelies.gr

ΤΡΙΤΗ 19 ΦΕΒΡΟΥΑΡΙΟΥ 2002 — Η ΡΟΔΙΑΚΗ

ενοικιασεις ακινητων & επιχειρησεων

ΔΙΑΜΕΡΙΣΜΑΤΑ επιπλωμένα στο κέντρο της πόλης, περιοχή Νιοχώρι, επιπλωμένα, με ψυγείο, κουζίνα, ατομικό μπάνιο. Πληρ. τηλ. 02410 26526, κ. Νίκο. AE44016

ΔΥΑΡΙΑ διαμερίσματα, πλήρως επιπλωμένα, με TV, κοντά στην παραλία Ιαλυσού, με το μήνα, κατάλληλα και για ξεναγούς. Πληρ. τηλ. 0944 460285 AE44010

ΔΙΑΜΕΡΙΣΜΑ ισόγειο, επί της Αννης Μαρίας και Μουσών γωνία, 3 υπνοδωμάτια, σαλόνι, κουζίνα, μπάνιο, 100 τ.μ. με κήπο. Πληρ. τηλ. 02410 30691 AE44015

ΔΙΑΜΕΡΙΣΜΑ 110 τ.μ. με κεντρική θέρμανση, πλήρως εξοπλισμένο, σε άριστη κατάσταση, στην περιοχή Αφάντου. Πληρ. τηλ. 02410 52678 AE44017

ΔΥΟ ΚΑΤΑΣΤΗΜΑΤΑ στη Θολό, 84 τ.μ. και 40 τ.μ. αντίστοιχα. Πληρ. τηλ. 02410 63809, κα Δήμητρα. AE44018

ΚΑΤΑΣΤΗΜΑ 35 τ.μ. με υπόγειο 35 τ.μ. και ημιόροφο 15 τ.μ., στα 100 Μαγαζιά, εντός στοάς. Πληρ. τηλ. 0945 482204 AE44020

ΔΥΑΡΙ διαμέρισμα στην Αθήνα (περιοχή Αμπελοκήπων), δίπλα στο σταθμό ΜΕΤΡΟ, κατάλληλο για φοιτητές. Πληρ. τηλ. 02410 61340 από 14.00-22.00, 0946 282373 AE44019

ΓΚΑΡΣΟΝΙΕΡΑ ΕΠΙΠΛΩΜΕΝΗ ΣΤΗΝ ΠΕΡΙΟΧΗ ΨΑΡΟΠΟΥΛΑΣ. ΕΝΟΙΚΙΟ 250 ΕΥΡΩ ΤΟ ΜΗΝΑ. ΠΛΗΡ. ΤΗΛ. 0974 096627 ΠΕ44021

ΔΙΑΜΕΡΙΣΜΑ 55 τ.μ. με ηλιακό θερμοσίφωνο στην Ιξιά, για ετήσια μίσθωση, κατάλληλο για δύο άτομα. Ενοίκιο 75.000 δρχ. Πληρ. τηλ. 02410 93902 AE44011

ΔΩΜΑΤΙΑ, με δύο κρεβάτια, ενοικιάζονται επί της πρώην Χαραλάμπου Μούσχου νυν Νικολάου Μαυρή, περιοχή Αγίου Νικολάου, τιμή 60.000 δρχ. Πληρ. τηλ. 0241076702 και 0945/276839, ώρες από 14.00 έως 21.00. AE44000

ΑΠΟΘΗΚΗ, 700 Τ.Μ. ΕΠΙ ΤΗΣ ΛΕΩΦ. ΡΟΔΟΥ-ΚΑΛΛΙΘΕΑΣ. ΠΛΗΡ. ΤΗΛ. 02410-24967 ΑΠΟ 10.00 ΕΩΣ 14.00. ΠΕ44001

ΓΚΑΡΣΟΝΙΕΡΑ πλήρως επιπλωμένη (ψυγείο, κουζίνα, ηλιακό θερμοσίφωνο). Πληρ. τηλ. 02410 66475, 0945 797129 AE43918

STUDIO μεγάλο επιπλωμένο, με δική του τουαλέτα, κουζινάκι, ψυγείο, ηλιακούς θερμοσίφωνες, με πανοραμική θέα, στα Κοσκινού. Επίσης, ενοικιάζεται **ΚΑΤΑΣΤΗΜΑ** 75 τ.μ. σε κεντρική οδό. Πληρ. τηλ. 02410/60235. AE43990

ΑΠΟΘΗΚΗ 80 τ.μ. στ' Ασγούρου με ελεύθερο πάρκιν και μεγάλη αυλή. Πληρ. τηλ. 24751. AE43987

ΑΠΟΘΗΚΗ 400 τ.μ. στην περιοχή Ικαρος, οδός Ταρσού 2, Ρόδος. Πληρ. τηλ. 0944/361926. AE43986

ΕΠΙΠΛΩΜΕΝΑ ΔΩΜΑΤΙΑ στο Ροδίνι. Πληρ. τηλ. 02410/62424, 0244/051337. AE43984

ΚΑΤΑΣΤΗΜΑ στη Σκεύου Ζερβού περιοχή "Ψαροπούλα" 56 τ.μ. κατάλληλο για Πρακτορείο, Κομμωτήριο, Ιατρείο, Εμπορεία τουριστικών ειδών και άλλες επιχειρήσεις. Πληρ. ΡΟΔΙΑΚΗ ΚΤΗΜΑΤΙΚΗ Ανέστης και Σάββας Σαββαΐδης, τηλ. 26281, 45476, 0944/243452, 0944/421015. AE43970

ΔΙΑΜΕΡΙΣΜΑ 100 τ.μ., ισόγειο με 2 υπνοδωμάτια στην περιοχή Ζέφυρος πλησίον στη ΔΟΥ Ρόδου, κατάλληλο και για λογιστικό γραφείο. Πληρ. τηλ. 35961, ώρες 09.00-14.00. AE43989

ΓΡΑΦΕΙΟ 115 τ.μ. β' ορόφου κεντρικό στην οδό Λοχ. Φανουράκη με μηνιαίο μίσθωμα 250.000 δρχ. Πληρ. ΡΟΔΙΑΚΗ ΚΤΗΜΑΤΙΚΗ Ανέστης και Σάββας Σαββαΐδης, τηλ. 26281, 35476, 0944/243452, 0944/421015. AE43983

ΔΙΑΜΕΡΙΣΜΑ β' ορόφου 110 τ.μ. στην οδό Αμμοχώστου-Λοχαγού Φανουράκη γωνία με μηνιαίο μίσθωμα 200.000 δρχ. Πληρ. ΡΟΔΙΑΚΗ ΚΤΗΜΑΤΙΚΗ, τηλ. 26281, 35476, 0944/243452, 0944/421015. AE43979

ΣΤΗΝ ΘΕΣΣΑΛΟΝΙΚΗ ΔΙΠΛΑ ΣΤΑ ΠΑΝΕΠΙΣΤΗΜΙΑ ΕΝΟΙΚΙΑΖΕΤΑΙ ΔΙΑΜΕΡΙΣΜΑ ΚΑΤΑΛΛΗΛΟ ΓΙΑ ΦΟΙΤΗΤΕΣ-ΤΡΙΕΣ 2 ΔΚΜΠ ΜΕ 2 Α/C ΘΕΡΜΑΝΣΗ, ΨΥΞΗ ΠΛΗΡΩΣ ΑΝΑΚΑΙΝΙΣΜΕΝΟ. ΤΙΜΗ 400 ΕΥΡΩ. ΠΛΗΡ. ΤΗΛ. 097/7990950. ΠΕ43988

ΔΙΑΜΕΡΙΣΜΑ επί της Πατριάρχου Αθηναγόρα 11 των 107 τ.μ. επιπλωμένο πλήρες. Πληρ. τηλ. 32450, 36080, 094/2424884. AE43960

STUDIOS 30 Τ.Μ. ΕΠΙ ΤΗΣ ΑΛΕΞ. ΔΙΑΚΟΥ, ΚΑΤΑΛΛΗΛΟ ΓΙΑ ΓΡΑΦΕΙΟ ΚΑΙ ΥΠΟΓΕΙΟΣ ΧΩΡΟΣ 40 Τ.Μ. ΚΑΤΑΛΛΗΛΟΣ ΓΙΑ ΕΠΑΓΓΕΛΜΑΤΙΚΗ ΧΡΗΣΗ. ΠΛΗΡ. ΤΗΛ. 32225. ΠΕ43941

ΚΑΤΑΣΤΗΜΑ 35 τ.μ. στο Ροδίνι οδός Οσλο 14 και Λισσαβώνος γωνία. Πληρ. τηλ. 02410/68103. AE43959

ΟΡΟΦΟΔΙΑΜΕΡΙΣΜΑ κεντρικότατο 185 τ.μ., 2 υπνοδωμάτια επιπλωμένο ή μη, 2 λουτρά 90 τ.μ., σαλοτραπεζαρία, κουζίνα, συνεχόμενη μεγάλη βεράντα και κουζινάκι. Κατάλληλο για επαγγελματική στέγη. Μόνο σοβαρές προτάσεις. Πληρ. τηλ. 0946/234863. AE43958

ΔΙΑΜΕΡΙΣΜΑ 50 Τ.Μ. ΣΤΟ ΧΑΡΑΚΙ ΤΗΣ ΜΑΛΩΝΑΣ ΜΠΡΟΣΤΑ **ΣΤΟ ΚΥΜΑ** ΕΠΙΠΛΩΜΕΝΟ ΜΕ ΕΝΑ ΥΠΝΟΔΩΜΑΤΙΟ ΑΠΟΚΛΕΙΣΤΙΚΗ ΧΡΗΣΗ ΑΥΛΗΣ ΚΑΙ ΚΛΙΜΑΤΙΣΜΟ. ΕΤΗΣΙΟ ΜΙΣΘΩΜΑ 5282,47 ΕΥΡΩ Ή 1.800.000 ΔΡΧ. ΔΙΑΤΙΘΕΤΑΙ ΑΠΟ 1/7/2002. ΠΛΗΡ. ΕΥΡΩΚΤΗΜΑΤΙΚΗ Ι.Κ΄Μ. ΕΥΣΤΑΘΙΟΥ, ΕΘΝ. ΑΝΤΙΣΤΑΣΕΩΣ 83, ΤΗΛ. 02410/73819, 74917, 0944/374546. ΠΕ43944

STUDIOS, πολυτελούς κατασκευής για ένα άτομο, όλο το χρόνο, κατά προτίμηση στρατιωτικούς. Τιμη 85.000 συμπεριλαμβανομένου του νερού, ρεύματος και κοινοχρήστων στην οδό Παπαναστάση 46, παράλληλη Αννης Μαρίας. Πληρ. τηλ. 0241077216, κον. Βασίλη. AE43919

ΔΙΑΜΕΡΙΣΜΑΤΑ δυαράκια, ηλιόλουστα διαμπερή (υπνοδωμάτιο, σαλόνι, κουζίνα) σε καινούργια οικοδομή πολυτελούς κατασκευής επί της Αθηνών 112. Πληρ. τηλ. 093/7675409, 02410/23690. AE43957

ΙΣΟΓΕΙΟ 95 τ.μ. με 2 υπνοδωμάτια, σαλόνι, κουζίνα και μπάνιο, επιπλωμένο στην περιοχή Αγ. Γεωργίου, Μητρόπολη. Πληρ. τηλ. 22201 πρωί, 20240 απόγευμα. AE43942

ΓΚΑΡΣΟΝΙΕΡΑ επιπλωμένη (καινούργια) στην Ανάληψη. Πληρ. τηλ. 097/3694244. AE43943

10 STUDIOS στην Κρεμαστή, πλήρως επιπλωμένα σε ήσυχο και φυσικό περιβάλλον με κήπο, γρασίδι, μπαλκόνια, ντους, WC, ηλιακούς, άνετο πάρκινγκ με 40.000 δρχ το μήνα. Πληρ. τηλ. 0937606824, 0241048038, 95487 AE43921

ΓΚΑΡΣΟΝΙΕΡΑ επιπλωμένη σε ήσυχη περιοχή της Ρόδου με ψυγείο, ηλεκτρική κουζίνα, ηλεκτρικό καλοριφέρ, έγχρωμη τηλεόραση, διπλό κρεβάτι και όλο το νοικοκυριό του σπιτιού. Ενοίκιο 48.000 δρχ. Προτιμούνται στρατιωτικοί, εκπαιδευτικοί, ή εργένηδες. Αποκλείονται αλλοδαποί. Πληρ. τηλ. 0241065122, 0946278872 AE43922

ΚΤΗΜΑΤΟΜΕΣΙΤΙΚΟ ΓΡΑΦΕΙΟ - REAL ESTATE AGENCY

ΕΚΤΙΜΗΣΕΙΣ-ΑΓΟΡΕΣ-ΠΩΛΗΣΕΙΣ
ΚΑΤΑΣΤΗΜΑΤΑ
ΟΙΚΟΠΕΔΑ-ΧΩΡΑΦΙΑ
ΚΤΗΜΑΤΙΚΕΣ-ΣΥΜΒΟΥΛΕΣ
ΕΝΟΙΚΙΑΣΕΙΣ-ΔΙΑΧΕΙΡΙΣΕΙΣ
ΣΠΙΤΙΑ-ΔΙΑΜΕΡΙΣΜΑΤΑ

Vitzileos
ΜΑΡΙΟΣ Κ. ΒΙΤΖΗΛΑΙΟΣ
Μεσίτης Αστικών Συμβάσεων - Real Estate Agent

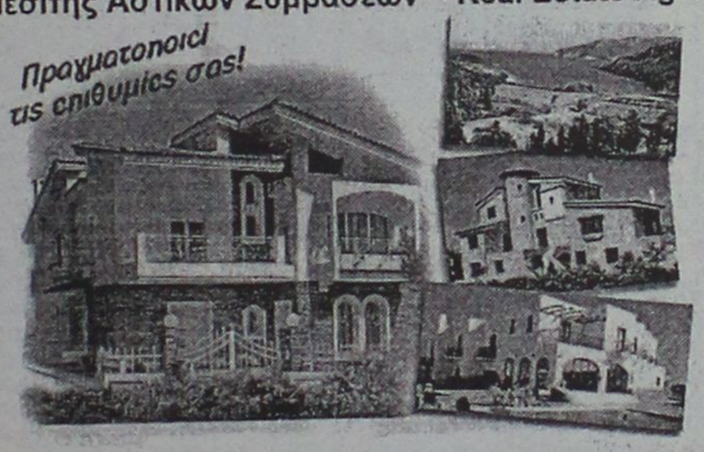

Εθν. Μακαρίου 45 - 3ος όροφος
Τηλ.: 0241-24900 25545.
Fax: 25544 Κιν.: 0932-704919

ΚΑΤΑΣΤΗΜΑΤΑ, ΓΡΑΦΕΙΑ, ΕΠΙΧΕΙΡΗΣΕΙΣ

	ΔΡΧ.	EYR
Επιχείρηση-Πλυντήρια-Στεγνωτήρια σε πλήρη λειτουργία	7.000.000	20.543
Επιχείρηση τουριστικό μαγαζί στη Ψαροπούλα	15.000.000	44.021
Κατάστημα 20 τ.μ. στο Φαληράκι	40.000.000	117.388
Κατάστημα 31 τ.μ. στη Διαγοριδών	16.000.000	46.955
Κατάστημα 45 τ.μ. ισόγ. και 90 τ.μ. υπόγ. στο Καρακόνερο	30.000.000	88.041
Κατάστημα 50 τ.μ. κοντά στο Μανδράκι	100.000.000	293.470
Κατάστημα 60 τ.μ. με 250 τ.μ. αυλή στο Πρασονήσι	70.000.000	205.429
Εστιατόριο διώροφ. 115 και 115 τ.μ. στη Π. Πόλη	60.000.000	176.082
Κατάστημα 140+140+132 τ.μ. ανά όροφο στην Ορφανίδου	75.000.000	220.103
Κατάστημα 300 τ.μ. σε οικόπ. 1000 τ.μ. στη Παστίδα	50.000.000	146.735
Κατάστημα 900 τ.μ. (ανά 300 τ.μ. υπόγ, ισόγ, όροφ) στα Κοσκινού	200.000.000	586.940
Επιχείρηση και ακίνητο 856 τ.μ. με πάρκιν κοντά στο πανεπιστ.	125.000.000	366.837
Εργοστάσιο 1000 τ.μ. σε οικόπ. 6400 τ.μ. στον Καλαμώνα	180.000.000	528.247
Ακίνητο 1155 τ.μ. σε οικόπ., 817 τ.μ. στο κέντρο της πόλης	360.000.000	1.056.494
20 στούντιος (ενοικιασμ.) και μαγαζί 100 τ.μ.-έξυπνη επένδυση	200.000.000	586.940
Ξενοδοχείο Α! κατηγ. 120 κλ. σε οικόπ., 4725 τ.μ. στην Ιαλυσό		
Ξενοδοχείο Β! κατηγ. 72 κλ και δισκοθήκη στη πόλη	300.000.000	880.411
Κατάστημα 180 τ.μ. και 500 τ.μ. στη παραλία Ιαλυσού	50.000.000	146.735

ΔΙΑΜΕΡΙΣΜΑΤΑ

40 τ.μ. στην Ιξιά κοντά στη θάλασσα	11.000.000	32.282
50 τ.μ. στο Γεννάδι με δύο υπνοδ. και θέα	15.000.000	44.020
58 τ.μ. στο Παραδείσι	13.000.000	38.151
70 τ.μ. στο Καρακόνερο	28.000.000	82.172
85 τ.μ. στους Δασκάλους	25.000.000	73.368
88 τ.μ. περιοχή Αν. Μαρίας	35.000.000	102.715
96 τ.μ. στην Ιξιά	43.000.000	126.192
100 τ.μ. στα Τριάντα, ισόγειο	19.000.000	55.760
108 τ.μ. στην Ανάληψη	31.000.000	90.976
110 τ.μ. στα Κοσκινού, σούπερ λουξ	35.000.000	96.845
114 τ.μ. στο Καζίνο κοντά, παραδοσιακό	40.000.000	117.388
120 τ.μ. στην Ιξιά	30.000.000	88.041
120 τ.μ. περιοχή Αν. Μαρίας	48.000.000	140.866
130 τ.μ. περιοχή Αν. Μαρίας	52.000.000	152.605
130 τ.μ. στο Καρακόνερο	52.000.000	152.605
200 τ.μ. στο Μόντε Σμιθ, διατηρητέο	80.000.000	234.776

210 τ.μ. στα Κοσκινού, σούπερ λουξ	75.000.000	220.103

ΜΕΖΟΝΕΤΕΣ-ΜΟΝΟΚΑΤΟΙΚΙΕΣ

	ΔΡΧ.	EYR
60 τ.μ. διόροφη μονοκ. επιπλωμένη στην Παλιά Πόλη	30.000.000	88.041
68 τ.μ. μονοκατ. με αυλή 90 τ.μ. στα Μαριτσά	18.000.000	52.825
80 τ.μ. μεζονέτα με οικόπεδο στους Καστελοριζιούς	20.000.000	58.695
90 τ.μ. διόροφη μονοκατ.+30 τ.μ. αυλή στην Παλιά Πόλη	26.000.000	76.302
115 τ.μ. μεζονέτα σε μπετά με 1.000 τ.μ. οικόπεδο στα Αφάντου	16.000.000	52.825
119 τ.μ. διόροφ. μονοκ. με 27 τ.μ. αυλή στη Π. Πόλη	20.000.000	58.695
120 τ.μ. μεζονέτα στο Μήδεια	40.000.000	117.388
120 τ.μ. διόρ. μονοκ. με αυλή στη Π. Πόλη κοντά στο Καστέλο	120.000.000	352.164
130 τ.μ. μεζονέτα σε σοβάδες με οικοπ. 300 τ.μ. στα Τριάντα	42.000.000	123.258
135 τ.μ. μονοκ. με κήπο 700 τ.μ. στα Κρητικά	60.000.000	176.082
150 τ.μ. μονοκ. σε κτήμα 18 στρ. στο Καλαμώνα	90.000.000	264.123
160 τ.μ. μεζονετ. σε μπετά στα Τριάντα	34.000.000	99.780
170 τ.μ. μονοκ. με αυλή στη Π. Πόλη	23.000.000	67.498
2 μεζονετ. των 170 τ.μ. έκαστη και διαμερ. 120 τ.μ. σε οικόπ. 2.500 τ.μ. στη Παστίδα	125.000.000	366.838
170 τ.μ. διόρ. μονοκατ. διατηρ. και 237 τ.μ. στη Λέρο		
180 τ.μ. μονοκ. σε οικοπ. 750 τ.μ. με θέα στο Γεννάδι	45.000.000	132.062
187 τ.μ. βίλα σε οικοπ. 4780 τ.μ. στη Παστίδα	100.000.000	293.470
200 τ.μ. μεζονέτ. ημιτελής στα Καλαβάρδα	39.000.000	85.106
230 τ.μ. βίλα σε οικόπεδο 7.700 τ.μ. και γεώτρηση στην Λάρδο	120.000.000	352.164
252 τ.μ. μονοκ. στη Π. Πόλη κοντά στο Καστέλο	35.000.000	102.714.
300 τ.μ. βίλα σε 4 στρ., με γκαράζ στις Καλυθιές	100.000.000	293.470
320 τ.μ. βίλα σε 4 στρ. στα Τριάντα	110.000.000	322.817
5 μονοκατ. διατηρ. συνολ. επιφάν. 340 τ.μ. στο Μόντε Σμιθ	160.000.000	469.553

ΟΙΚΟΠΕΔΑ

150 τ.μ. με Σ.Δ. 0,6 στους Δασκάλους	8.000.000	23.478
412 τ.μ. με Σ.Δ. 1.20 στον Αγ. Νικόλαο	65.000.000	190.755
750 τ.μ. εντός σχεδίου στο Γεννάδι	6.000.000	20.445
1.450 τ.μ. εντός οικισμού, στα Μαριτσά	9.000.000	20.412
2.100 τ.μ. στην Ιξιά	45.000.000	132.062
2.200 τ.μ. στα Μαριτσά	20.000.000	58.694
2.500 τ.μ. στο δρόμο Ελαιώνας-Φουρνάκι στο Γεννάδι	5.000.000	14.674
3.080 τ.μ. στο Πλημύρι	8.000.000	23.478
4.060 τ.μ. πίσω από ΔΕΥΑΡ	60.000.000	176.082
4.000 τ.μ. κοντά στο Βερόπουλο με φανταστική θέα	60.000.000	176.082
4.000 τ.μ. στη Παστίδα	19.000.000	55.760
4.250 τ.μ. στο Γεννάδι (διασταύρωση)	30.000.000	88.041
4.400 τ.μ. στην Κρεμαστή	26.000.000	76.302
5.000 τ.μ. στα Μαριτσά	15.000.000	44.020
5.000 τ.μ. στ' Αφάντου	35.000.000	102.715.
5.085 τ.μ. στα Κοσκινού	35.000.000	102.715
5.500 τ.μ. κοντά στην θάλασσα στο Γεννάδι	40.000.000	117.388
6.000 τ.μ. με αποθήκη στην Παστίδα	49.000.000	143.800
6.500 τ.μ. στην Λεωφόρο Ρόδος-Κρεμαστή	120.000.000	352.164
6.500 τ.μ. κοντά στη θάλασσα προνομιακό στο Φαληράκι	170.000.000	498.900
6.720 τ.μ. στο Θόλαρο-Παραδείσι	28.000.000	82.172
7.750 τ.μ. στο δρόμο προς τη θάλασσα στα Κολύμπια	80.000.000	234.776
8.000 τ.μ. στο Φαληράκι	56.000.000	143.800
8.500 τ.μ. στη παραλία Αφάντου	51.000.000	149.670
8.800 τ.μ. στα Κοσκινού	70.000.000	205.430
9.345 τ.μ. με θέα στα Ασγούρου	69.000.000	202.495
12.000 τ.μ. πάνω στο κύμα στα Αφάντου	176.000.000	516.508
13.000 τ.μ. στα Μαριτσά	37.000.000	108.584
15.000 τ.μ. στα Ασγούρου	45.000.000	132.062
15.000 τ.μ.με θέα στη θάλασσα στη Πάρο	25.000.000	73.368
15.300 τ.μ. στο Πλημύρι	60.000.000	176.082
25.000 τ.μ. στα Καλαβάρδα	100.000.000	293.470
30.000 τ.μ. στη παραλία Αφάντου	360.000.000	1.056.493
30.000 τ.μ. στο Τσαΐρι	120.000.000	352.160
32.000 τ.μ. πάνω στο κύμα στην Θολό	200.000.000	586.940
38.000 τ.μ. πάνω στο κύμα στο Γεννάδι	646.000.000	1.895.818
46.000 τ.μ. στο Τσαΐρι	138.000.000	405.000
50.000 τ.μ. στο Τσαΐρι	125.000.000	366.838

ΖΗΤΟΥΝΤΑΙ:
ΚΑΤΑΣΤΗΜΑΤΑ ΟΙΚΟΠΕΔΑ ΔΙΑΜΕΡΙΣΜΑΤΑ
ΕΝΤΟΣ-ΕΚΤΟΣ ΠΟΛΕΩΣ ΚΑΘΩΣ ΚΑΙ
ΟΙΚΟΠΕΔΑ ΓΙΑ ΑΝΤΙΠΑΡΟΧΗ
ΔΑΝΕΙΑ ΔΕΚΤΑ- ΕΥΚΟΛΙΕΣ ΠΛΗΡΩΜΗΣ

ενοικιασεις

συνέχεια από την προηγούμενη

ΔΙΑΜΕΡΙΣΜΑ 40 τ.μ. (ενός υπνοδωματίου, σαλόνι, κουζίνα, WC), πλήρως επιπλωμένο στην περιοχή Ανάληψης. Πληρ. τηλ. 0241073284 AE43923

ΓΚΑΡΣΟΝΙΕΡΕΣ καινούργιες, επιπλωμένες, λουξ κατασκευής, στο Ροδίνι. Πληρ. τηλ. 0241023815, 78275 (09.00-13.00 & 17.00-20.00), κ. Στ. Μανωλάκος AE43924

ΤΡΙΑΡΙ διαμέρισμα πλήρως επιπλωμένο, 120 τ.μ. στο κέντρο της πόλης, επί της 25ης Μαρτίου, στον 2ο όροφο, με θέρμανση και ασανσέρ. Πληρ. τηλ. 0946 061308 AE43928

ΔΙΑΜΕΡΙΣΜΑ 95 τ.μ., β' όροφος, προέκταση Αννης Μαρίας, με 2 υπνοδωμάτια και δύο εντοιχιζόμενες ντουλάπες. Πληρ. τηλ. 0241075339 AE43929

ΞΥΛΟΥΡΓΕΙΟ με ή χωρίς μηχανήματα στην περιοχή Ανάληψη. Πληρ. τηλ. 0932 706666, 02410 65795 AE43915

ΚΑΤΑΣΤΗΜΑ εστιατόριο-bar στην Ιαλυσό πλήρες εξοπλισμένο για χρήση. Πληρ. τηλ. 0945/949397, 0945/141714. AE43872

ΚΑΤΑΣΤΗΜΑ, 65 Τ.Μ. ΣΤΗΝ ΟΔΟ ΜΑΡΚΟΥ ΚΛΑΔΑΚΗ 13 (ΑΝΑΛΗΨΗ). ΠΛΗΡ. ΤΗΛ. 0241023229.

ΔΙΑΜΕΡΙΣΜΑ, ισόγειο 60 τ.μ. στην Ιξιά, 90.000 ενοίκιο όχι αλλοδαποί, προτιμούνται στρατιωτικοί, εκπαιδευτικοί. Πληρ. τηλ. 92789, πρωί, 91472 απόγευμα. AE43747

ΕΠΙΠΛΩΜΕΝΑ ΔΩΜΑΤΙΑ, μικράμεγάλα, στο κέντρο της πόλης. Για πληρ. 4-9 μ.μ. στο τηλ. 0241021172. AE43895

ΔΩΜΑΤΙΑ επιπλωμένα επί της οδού Κυρά της Ρω 13, Ροδίνι. Πληρ. τηλ. 02410/21087. AE43873

ΜΕΖΟΝΕΤΑ ΣΕ ΑΛΛΟΔΑΠΟΥΣ. ΕΝΟΙΚΙΟ 200.000 ΔΡΧ. ΓΙΑ 4 ΑΤΟΜΑ. ΠΛΗΡ. ΤΗΛ. 02410/78569.

ΓΚΑΡΣΟΝΙΕΡΑ αποτελούμενη από ένα κυρίως δωμάτιο, προθάλαμο, WC και μπαλκόνι, κατάλληλη μόνο για επαγγελματική χρήση (γραφείο, ιατρείο κ.λπ.) στην οδό Κων/νου Παλαιολόγου 105 (Πάρκο Αγίου Ιωάννου) στον 1ο όροφο. Πληρ. κυρία Ευαγγελία, τηλ. 02140/81540, 82400. XAE07021

ΙΣΟΓΕΙΟ 70 τ.μ. στην Ιωάν. Καζούλη για γραφείο-ιατρείο-επαγγελματική στέγη. Πληρ. τηλ. 32902. AE42425

ΚΑΤΑΣΤΗΜΑ, 35 τ.μ. έναντι εισόδου Ηλέκτρα Παλλάς, στην παραλία Ιαλυσού με χώρο αυλής κατάλληλο για κάθε τουριστική χρήση. Ενοίκιο 50.000 δρχ. Πληρ. τηλ. 37624 και 0946-234678. AE43807

ΚΑΤΑΣΤΗΜΑ, κατάλληλο για επιχείριση Μίνι Μάρκετ ή άλλο είδος στην τουριστική-ξενοδοχειακή περιοχή Νεοχωρίου Ρόδου. Πληρ. στο τηλ. 31775. AE43809

ΓΚΑΡΣΟΝΙΕΡΕΣ, επιπλωμένες στην Κρεμαστή. Πληρ. τηλ. 0944100186. AE43811

2ΑΡΙ επιπλωμένο στον Αγ. Νικόλαο. Πληρ. τηλ. 02410/75193 και 0945889939. AE43676

ΔΙΑΜΕΡΙΣΜΑ, επί της οδού Θεμ. Σοφούλη 92, 2 υπνοδωματίων, σαλοτραπεζαρία, με βοηθητικούς χώρους και κεντρική θέρμανση. Πληρ. εντός. AE43576

ΓΚΑΡΣΟΝΙΕΡΕΣ 4 ΚΑΙΝΟΥΡΓΙΕΣ ΠΛΗΡΩΣ ΕΞΟΠΛΙΣΜΕΝΕΣ ΚΑΙ ΕΠΙΠΛΩΜΕΝΕΣ (AIR-CONDITION, TV Κ.ΛΠ.). ΠΛΗΡ. ΤΗΛ. 097/4568822, 65858 (ΑΠΟΓΕΥΜΑΤΙΝΑ). ΠΕ43463

ΚΑΤΑΣΤΗΜΑ ισόγειο 164 τ.μ. με πατάρι από μπετόν αρμέ 40 τ.μ., τουαλέτα ηλεκτρική εγκατάσταση και τηλέφωνο επί της διασταύρωσης των οδών Στρατηγού Ζήση 78 και Μ. Μαλλιαράκη κατάλληλο για έκθεση, τράπεζα, τουριστικό γραφείο και άλλη χρήση. Πληρ. τηλ. 02410/31308, 0946/101181. AE43750

ΕΝΟΙΚΙΑΖΟΝΤΑΙ: α) Εστιατόριο πλήρως εξοπλισμένο στην τουριστική περιοχή της Ιξιάς 160 τ.μ. με 150 τ.μ. αυλή σκεπασμένη. β) Κατάστημα 150 τ.μ. στην Ιξιά κατάλληλο για οποιαδήποτε χρήση. Πληρ. τηλ. 0945805032. AE43483

ΠΩΛΕΙΤΑΙ

ημιτελής μονοκατοικία σε 1 στρέμμα οικόπεδο, στην περιοχή Ασγούρου, σε προνομιακή θέση με υπέροχη θέα.

Πληρ. τηλ. 0944/647163

ΠΩΛΟΥΝΤΑΙ

από ιδιοκτήτη

οικόπεδα στο Γεννάδι 400 μ. από τη θάλασσα:

1. Εντός οικισμού δίπλα από το χωριό, σε ύψωμα, πανοραμικό με δρόμο 5μ., 1000 τ.μ. με κάλυψη δόμησης 600 τ.μ.

2. Εντός οικισμού δίπλα από το χωριό, σε ύψωμα, πανοραμικό με δρόμο 5μ., 2000 τ.μ., με κάλυψη δόμησης 1200 τ.μ.

3. 4 οικόπεδα των 4.000 τ.μ. τετραγωνισμένα, με νερό και δρόμο, 1500 μ. μετά το χωριό και 500 μ. από τη θάλασσα.

Πληρ. τηλ. 0944 522149, 02410 32589

ΤΣΑΜΠΙΚΟΣ ΤΣΑΚΙΡΗΣ
ΠΟΛΙΤΙΚΟΣ ΜΗΧ/ΚΟΣ
ΕΡΓΟΛΗΠΤΗΣ ΔΗΜΟΣΙΩΝ ΕΡΓΩΝ
Ατταβύρου 56, Ρόδος

ΠΩΛΟΥΝΤΑΙ

1. Μεζονέτες 150 τ.μ., 200 τ.μ., κατασκευής μας, επί της οδού Ευρώπης (τομέας π, Καρακόνερο)
2. Οροφοδιαμερίσματα 76 τ.μ. σε μικρή τριόφορη οικοδομή επί της οδού Συρακουσών (Καρακόνερο).

ΤΗΛ. 02410 35139

ΚΤΗΜΑΤΟΜΕΣΙΤΙΚΟ ΓΡΑΦΕΙΟ

ΕΥΡΩΚΤΗΜΑΤΙΚΗ

ΕΥΣΤΑΘΙΟΥ

ΜΕΣΙΤΕΣ ΣΥΜΒΟΥΛΟΙ ΜΕΛΕΤΗΤΕΣ

αγορές, πωλήσεις, εκτιμήσεις, αντιπαροχές, μισθώσεις ακινήτων, επενδυτικές προτάσεις, αρχιτεκτονικές μελέτες
ΞΕΝΟΔΟΧΕΙΑ - ΠΑΡΑΛΙΑΚΕΣ ΕΚΤΑΣΕΙΣ - ΚΕΝΤΡΙΚΑ ΑΚΙΝΗΤΑ - ΟΙΚΟΠΕΔΑ - ΜΟΝΟΚΑΤΟΙΚΙΕΣ - ΔΙΑΜΕΡΙΣΜΑΤΑ - ΑΓΡΟΤΕΜΑΧΙΑ

ΜΟΝΟΚΑΤΟΙΚΙΕΣ-ΜΑΙΖΟΝΕΤΕΣ

	ΔΡΑΧΜΕΣ	ΕΥΡΩ - €
120τ.μ.-Ροδίνι σε 300τ.μ. οικόπ.	74εκ.	217.168,0
145τ.μ.-Μόντε Σμιθ σε 200τ.μ. οικόπ.	90εκ.	264.123,2
168τ.μ.-Μόντε Σμιθ σε 400τ.μ. οικόπ.	120εκ.	352.164,3
180τ.μ.-Ανάληψη (ημιτελής)	55εκ.	161.408,6
180τ.μ.-Ροδίνι σε 210τ.μ. οικόπ.	85εκ.	249.449,7
112τ.μ.-Ιαλυσός σε 297τ.μ. οικόπ.	67εκ.	196.625,0
118τ.μ.-Ιαλυσός σε 238τ.μ. οικόπ.	68εκ.	199.559,7
120τ.μ.-Ιαλυσός σε 300τ.μ. οικόπ.	70εκ.	205.429,2
150τ.μ.-Ιαλυσός σε 1000τ.μ. οικόπ.	90εκ.	264.123,2
153τ.μ.-Ιαλυσός σε 377τ.μ. οικόπ.	75εκ.	220.102,7
155τ.μ.-Ιαλυσός σε 1000τ.μ. οικόπ.	93εκ.	272.927,3
180τ.μ.-Ιαλυσός σε 300τ.μ. οικόπ.	85εκ.	249.449,7
190τ.μ.-Ιαλυσός σε 2000τ.μ. οικόπ.(μπετά)	45εκ.	132.061,6
200τ.μ.-Ιαλυσός σε 1000τ.μ. οικόπ.	95εκ.	278.796,7
200τ.μ.-Ιαλυσός σε 400τ.μ. οικόπ.	85εκ.	249.449,7
154τ.μ.-Κοσκινού σε 300τ.μ. οικόπ.	78εκ.	228.906,8
170τ.μ.-Κοσκινού σε 4000τ.μ. οικόπ.	170εκ.	498.899,4
180τ.μ.-Κοσκινού (ημπελής)	36εκ.	105.649,3
210τ.μ.-Κοσκινού (μπετά) σε 600τ.μ. οικ.	35εκ.	102.714,6
240τ.μ.-Κοσκινού σε 1000τ.μ. οικόπ.	120εκ.	352.164,3
160τ.μ.-Ασγούρου σε 2000τ.μ. οικόπ.	60εκ.	176.082,1
255τ.μ.-Ασγούρου σε 1450τ.μ. οικόπ.	60εκ.	176.082,1
175τ.μ.-Κρεμαστή σε 2725τ.μ.οικ.(εντόςοικισμ.)	210εκ.	616.287,6
60τ.μ.-Μαλώνα σε 75τ.μ. οικόπ.	8εκ.	23.477,6
80τ.μ.-Μαλώνα σε 110τ.μ οικόπ.	17εκ.	49.889,9
140τ.μ.-Μαλώνα σε 290τ.μ. οικόπ.	45εκ.	132.061,6
80τ.μ.-Πυλώνα σε 2000τ.μ. οικόπ.	28εκ.	82.171,6
120τ.μ.-Πυλώνα σε 1000τ.μ. οικόπ.	70εκ.	205.429,2
330τ.μ.-Πυλώνα σε 1500τ.μ. οικόπ.	120εκ.	352.164,3
100τ.μ.-Γεννάδι σε 210τ.μ. οικόπ.	32εκ.	93.910,4
120τ.μ.-Γεννάδι σε 700τ.μ. οικόπ.	65εκ.	190.755,6
140τ.μ.-Γεννάδι σε 1000τ.μ. οικόπ.(κύμα)	85εκ.	249.449,7
140τ.μ.-Γεννάδι σε 1000τ.μ. οικόπ.	80εκ.	234.776,2
155τ.μ.-Γεννάδι σε 400τ.μ. οικόπ.(ημπελ.)	55εκ.	161.408,6
200τ.μ.-Γεννάδι σε 4000τ.μ. οικόπ.(κύμα)	200εκ.	586.940,5
130τ.μ.-Λαχανιά σε 1266τ.μ. οικόπ.(κύμα)	75εκ.	220.102,7
140τ.μ.-Λαχανιά σε 1000τ.μ. οικόπ.(κύμα)	85εκ.	249.449,7
157τ.μ.-Λαχανιά σε 1200τ.μ. οικόπ.(κύμα)	87εκ.	255.319,1
65τ.μ.-Κιοτάρι σε 1000τ.μ. οικόπ.	26εκ.	76.302,2

ΟΙΚΟΠΕΔΑ

	ΔΡΑΧΜΕΣ	ΕΥΡΩ - €
ΡΟΔΟΣ		
180τ.μ. στους Δασκάλους Σ.Δ.=1,2	25εκ.	73.367,5
241τ.μ. στη Σμύρνης	18εκ.	52.824,6
300τ.μ. στον συν/μό Απόλλων Σ.Δ.=0,6	21εκ.	61.628,7
381τ.μ. στην Λονδίνου Σ.Δ.=0,8	30εκ.	88.041,0
558τ.μ. στην Λίνδου Σ.Δ,=0,8	62εκ.	181.951,5
632τ.μ. στη Φιλερήμου	53εκ.	155.539,2
ΚΟΣΚΙΝΟΥ		
2100τ.μ. στη Ρόδου-Λίνδου με αδ.οικ.	60εκ.	176.082,1
2100τ.μ. στη θέση Πέζουλας με αδ.οικ.	32εκ.	93.910,4
2000τ.μ. στη θέση Πέζουλας με αδ.οικ	26εκ.	76.302,2
2400τ.μ. στη θέση Αγ. Ιωάννης	43εκ.	126.192,2
4000τ.μ. στη θέση Ξηρόκαμπος	60εκ.	176.082,1
4000τ.μ. στη θέση Πέζουλας	52εκ.	152.604,5
4000τ.μ. Πανοραμικό	60εκ.	176.082,1
4000τ.μ. στη θέση Πέζουλας	60εκ.	176.082,1
4000τ.μ. στη Ρόδου-Λίνδου με αδ.οικ	85εκ.	249.449,7
4000τ.μ. στο Φυτώριο	37εκ.	108.584,0
4500τ.μ. στην επαρχιακή οδό	90εκ.	264.123,2
8570τ.μ. επί της Ρόδου-Λίνδου (Τσαίρι)	129εκ.	378.576,6
9700τ.μ. επί της Ρόδου-Λίνδου	250εκ.	733.675,7
ΑΣΓΟΥΡΟΥ		
4000τ.μ. στην επαρχ.οδό	80εκ.	176.082,1
4000τ.μ. στην Αγ. Βαρβάρα	38εκ.	111.518,7
4000τ.μ. με βιστεχνική άδεια	47εκ.	234.776,2
4200τ.μ. στην παρ. Αγγ. Σικελιανού	65εκ.	137.931,0
ΑΦΑΝΤΟΥ		
360τ.μ. εντός οικισμού	12εκ.	35.216,4
2340τ.μ. στα Κολύμπια επί της Εθν.οδού	31εκ.	90.975,7
4780τ.μ. στον παραλ.δρόμο προς Κολύμπια	29εκ.	85.106,3
5000τ.μ. επί της Εθν. Οδού & επί της Γέφυρας	150εκ.	440.205,4
5751τ.μ. στα Κολύμπια επί της οδού Ευκαλύπτων	50εκ.	146.735,1
ΙΑΛΥΣΟΣ		
300τ.μ. κοντά στον Μαρινόπουλο Σ.Δ,=0,4	18εκ.	52.824,6
2000τ.μ. επί της Λεωφ. Ρόδου-Κρεμαστής	70εκ.	205.429,2
2000τ.μ. στη θέση Βουνάρα με αδ.οικόδ.	40εκ.	117.388,1
2000τ.μ. στη θέση Βουνάρα Μάσχου	38εκ.	111.518,7
4000τ.μ. στους προποδ. Φιλερήμου	50εκ.	88.041,0
8700τ.μ. στο Κανδυλί	30εκ.	281.731,4

ΔΙΑΜΕΡΙΣΜΑΤΑ

	ΔΡΑΧΜΕΣ	ΕΥΡΩ - €
35τ.μ. στους Δασκάλους	15εκ.	44.020,5
48τ.μ. στο Αραπάκι	21εκ.	61.628,7
60τ.μ. στο Ροδίνι	27εκ.	79.236,9
72τ.μ. στην Ιξιά	25εκ.	73.367,5
74τ.μ. στην Ανάληψη	35εκ.	102.714,6
75τ.μ. στο Καρακόνερο	41εκ.	120.322,8
80τ.μ. στην Ιξιά	42εκ.	123.257,5
80τ.μ. στο Ροδίνι	34εκ.	99.779,9
82τ.μ. στο Ζέφυρος	36εκ.	105.649,3
83τ.μ. στο Ροδίνι	37εκ.	108.584,0
88τ.μ. στην Ιξιά	30εκ.	88.041,0
90τ.μ. στη Ψαροπούλα	46εκ.	134.996,3
90τ.μ. στους Δασκάλους(ημιτελ.)	21εκ.	61.628,7
90τ.μ. στη Ψαροπούλα	49εκ.	143.800,4
90τ.μ. στην Ανάληψη	38εκ.	111.518,7
92τ.μ. στην Ιξιά	43εκ.	126.192,2
94τ.μ. στο Ζέφυρος	40εκ.	117.388,1
96τ.μ. στο Καρακόνερο	43εκ.	126.192,2
98τ.μ. στο Ζέφυρος	40εκ.	117.388,1
103τ.μ. στο Ροδίνι	46εκ.	134.996,3
108τ.μ. στον Αγ. Νικόλαο	28εκ.	82.171,6
110τ.μ. στον Αγ. Γεώργιο	25εκ.	73.367,5
114τ.μ. στους Δασκάλους	63εκ.	184.886,2
118τ.μ. στο Αραπάκι	51εκ.	149.669,8
118τ.μ. στο Ζέφυρος	53εκ.	155.539,2
120τ.μ. στην Ιξιά	30εκ.	88.041,0
123τ.μ. στο Αραπάκι	52εκ.	152.604,5
123τ.μ. στο Ροδίνι	55εκ.	161.408,6
123τ.μ. στην Ανάληψη	55εκ.	161.408,6
125τ.μ. στο Ροδίνι	56εκ.	164.343,3
125τ.μ. στην Ιξιά	53εκ.	155.539,2
128τ.μ. στο Καρακόνερο	58εκ.	170.212,7
128τ.μ. στον Αγ. Ιωάννη	71εκ.	208.363,9
128τ.μ. στην Ανάληψη	61εκ.	179.016,8
134τ.μ. στη Ψαροπούλα	38εκ.	111.518,7
135τ.μ. στη Ψαροπούλα	75εκ.	220.102,7
136τ.μ. στην Ανάληψη	21εκ.	61.628,7
162τ.μ. στους Αγ. Αναργύρους	40εκ.	117.388,1
180τ.μ. στον Αγ. Νικόλαο	65εκ.	190.755,6

ΚΑΤΑΣΤΗΜΑΤΑ ΓΡΑΦΕΙΑ

	ΔΡΑΧΜΕΣ	ΕΥΡΩ - €
30τ.μ. στο Φαληράκι	35εκ.	102.714,6
30τ.μ. στο Φαληράκι με 30τ.μ. υπόγειο	75εκ.	220.102,7
30τ.μ. στην ακτή Μιαούλη	80εκ.	234.776,2
32τ.μ. στον Αρχάγγελο (κέντρο)	19εκ.	55.759,3
39τ.μ. στη Γαριβάλδη	13εκ.	38.151,1
43τ.μ. στη Σωκράτους	240εκ.	704.328,6
45τ.μ. στο Φαληράκι με αντίστοιχο υπόγειο & 45τ.μ. όροφο	95εκ.	278.796,7
48τ.μ. στο κέντρο πόλεως	100εκ.	293.470,2
50τ.μ. στην Αλεξ. Διάκου	50εκ.	146.735,1
50τ.μ. στην Καρπάθου	65εκ.	190.755,6
50τ.μ. στο εμπορικό Κέντρο Φώκιαλη	18εκ.	52.824,6
50τ.μ. στην Θεσσαλονίκης	21εκ.	61.628,7
60τ.μ. στην Αλ. Διάκου	65εκ.	190.755,6
65τ.μ. στον Αρχάγγελο (Κέντρο)	38εκ.	111.518,7
95τ.μ. στην Παλιά Πόλη σε 287τ.μ. οικ.	170εκ.	498.899,4
97τ.μ. στην 28ης Οκτωβρίου ισόγειο	38εκ.	111.518,7
115τ.μ. στην Καποδιστρίου	50εκ.	146.735,1
125τ.μ. στην Ιαλυσό - Λεωφ.Ηρακλειδών.	53εκ.	155.539,2
127τ.μ. στη Σκεύου Ζερβού	37εκ.	108.584,0
160τ.μ. στην Αγίου Φανουρίου	90εκ.	264.123,2

ΖΗΤΟΥΝΤΑΙ ΔΙΑΜΕΡΙΣΜΑΤΑ, ΚΑΤΑΣΤΗΜΑΤΑ, ΟΙΚΟΠΕΔΑ ΕΝΤΟΣ Ή ΕΚΤΟΣ ΠΟΛΕΩΣ, ΟΙΚΟΠΕΔΑ ΓΙΑ ΠΩΛΗΣΗ - ΑΝΤΙΠΑΡΟΧΗ, ΔΑΝΕΙΑ ΔΕΚΤΑ, ΕΥΚΟΛΙΕΣ ΠΛΗΡΩΜΗΣ

ΕΥΡΩΚΤΗΜΑΤΙΚΗ
η ακίνητη αξία σας

Εθνικής Αντίστασης 83 (πρώην Άννης Μαρίας) δίπλα στην ALPHA BANK
Τηλ.02410 73819,74917 Κιν. 0944/374546, 0945/292030 FAX.02410 38641

ΙΩΑΝΝΗΣ & ΜΙΧΑΛΗΣ ΕΥΣΤΑΘΙΟΥ

ΕΝΟΙΚΙΑΣΕΙΣ

συνέχεια από την προηγούμενη

ΣΤΟΥΝΤΙΟΣ επί της Δηλιπεράκη 58 και Γρίβα στο Νιοχώρι 800 μέτρα από το Πανεπιστήμιο. Ιδανικά για φοιτητές. Πληρ. τηλ. 02410/33596 (7-10 μ.μ.) ή 0944/353206. ΑΕ43748

ΔΥΟΡΟΦΗ κατοικία στην Κρεμαστή, οδός Παπαγιάννη 49, με δύο υπνοδωμάτια και με υπόγειο κατάλληλη για σοβαρή οικογένεια ή ανδρόγυνο νέων ανθρώπων. Πληρ. τηλ. 02410-22377, 02410-43941 και 02410-61285 κ. Σπύρο. ΑΕ43574

PUB-ΚΑΦΕΤΕΡΙΑ στο τουριστικό κέντρο-πλησίον νέου καζίνο. Πλήρως εξοπλισμένη ανακαινισμένη, η καλύτερη στο είδος της. Συμβόλαιο 12ετές. Συζητείται και η πώλησις. Πληροφορίες άλλες δεν θα δοθούν στο τηλέφωνο. Πληρ. για συνεννόηση τηλ. 78392, 0977/339669, 0937/304208 μετά τις 12 το μεσημέρι. ΧΑΕ1501

STUDIOS, επιπλωμένα στην οδό Αρκαδίου 14-Ψαροπούλα. Πληρ. τηλ. 25710.

ΓΚΑΡΣΟΝΙΕΡΕΣ 4 ΚΑΙΝΟΥΡΓΙΕΣ ΠΛΗΡΩΣ ΕΞΟΠΛΙΣΜΕΝΕΣ ΚΑΙ ΕΠΙΠΛΩΜΕΝΕΣ (AIR-CONDITION, TV Κ.ΛΠ.). ΠΛΗΡ. ΤΗΛ. 097/4568822, 65858 (ΑΠΟΓΕΥΜΑΤΙΝΑ). ΠΕ43463

ΚΑΤΑΣΤΗΜΑ 75 τ.μ. με βιτρίνα 6,50 μ. σε εμπορικό δρόμο της Παλιάς Πόλης της Ρόδου. Πληρ. τηλ. 09.44.88.11.22 και 37.753 ΧΑΕ111

ΔΙΑΜΕΡΙΣΜΑΤΑ 50 τ.μ. στην Ιαλυσό πλήρως εξοπλισμένα. Πληρ. τηλ. 0945/151833, 92772, 96497. Rent appartment fully furnished 50 m² Ialissos. Tel. 96497. ΑΕ43336

STUDIOS ΜΕ ΤΟ ΜΗΝΑ Η ΤΗΝ ΗΜΕΡΑ ΠΛΗΡΩΣ ΕΠΙΠΛΩΜΕΝΑ ΜΕ ΠΟΛΥΚΟΥΖΙΝΑΚΙ, ΨΥΓΕΙΟ, ΝΤΟΥΖ, W.C., ΤΗΛΕΦΩΝΟ, ΜΠΑΛΚΟΝΙ, ΖΕΣΤΟ ΝΕΡΟ ΕΠΙ 24ΩΡΟΥ ΒΑΣΕΩΣ ΣΤΗΝ ΠΙΟ ΗΣΥΧΗ ΠΕΡΙΟΧΗ ΤΗΣ ΠΟΛΗΣ (ΠΕΡΙΟΧΗ ΔΑΣΚΑΛΩΝ), ΟΔΟΣ ΜΑΝΩΛΗ ΠΑΠΑΜΑΝΩΛΗ ΑΡΙΘΜ. 12, ΚΑΘΕΤΟΣ ΕΠΙ ΤΗΣ ΣΤΕΛΙΟΥ ΚΩΤΙΑΔΗ. ΠΛΗΡ. ΤΗΛ. 37244.

πωλησεις ακινητων & επιχειρησεων

ΕΥΚΑΙΡΙΑ. Μόνο για λίγες μέρες πωλείται διαμέρισμα 100 τ.μ. με 3 υπνοδωμάτια σε καλή κατάσταση α' ορόφου στη Μητρόπολη, μόνο 29.000.000 δρχ. Πληρ. ΑΙΓΑΙΟΚΤΗΜΑΤΙΚΗ, τηλ. 02410 22943, 28838 ΑΟ44022

ΟΙΚΟΠΕΔΟ 4.250 τ.μ. πάνω στη λεωφόρο στο Γεννάδι, 500 μ. από τη θάλασσα, τιμή 25.000.000 δρχ. Επίσης 4.100 τ.μ. στο Γεννάδι, 200 μ. από τη θάλασσα, 27.000.000 δρχ. Πληρ. ΑΙΓΑΙΟΚΤΗΜΑΤΙΚΗ, τηλ. 02410 22943, 28838 ΑΟ44023

ΕΠΙΧΕΙΡΗΣΗ, τουριστικών ειδών θαλάσσης, κοντά σε παραλία. Λογική τιμή. Πηρ. τηλ. 02410/33254 και 28380. ΑΟ44003

ΚΑΤΑΣΤΗΜΑ 55 τ.μ. κατάλληλο και για ιατρείο, κομμωτήριο, φροντιστήριο, γραφείο με ύψος 6 μ. για επισκευ και παταριού, οδός Στεφ. Καζούλη και Πελοποννήσου 2 (δεξιά Εμπορ. Κέντρου Φώκιαλη). Πληρ. τηλ. 26141. ΑΕ43350

ΟΙΚΟΠΕΔΟ, στην περιοχή Κιοτάρι Ρόδου, 5 στρεμμάτων, με θέα τη θάλασσα και σε απόσταση 100 μέτρων από τον κεντρικό δρόμο, σε τιμή ευκαιρίας. Πληρ. τηλ. 0944/519778. ΑΟ44002

ΕΠΙΧΕΙΡΗΣΗ ΘΑΛΑΣΣΙΩΝ ΣΠΟΡ στο Φαληράκι, Jet Ski, υδροποδήλατα, κανό κ.λπ. και όλος ο εξοπλισμός (κοντέινερ κ.λπ.). Πληρ. τηλ. 0241020812, 0972084223 ΑΟ43932

ΣΥΝΕΡΓΕΙΟ ΑΥΤΟΚΙΝΗΤΩΝ πλήρες εξοπλισμένο. Σε τιμή ευκαιρίας. Πληρ. τηλ. 36080, 32450, 094/2424884. ΑΟ43991

ΠΩΛΕΙΤΑΙ ΔΙΑΜΕΡΙΣΜΑ: Στη Θεμ. Σοφούλη-Σ. Παυλίδη προνομιακό οροφοδιαμέρισμα, ισόγειο υπερυψωμένο 90 τ.μ. σε τριόροφη οικοδομή 3 υπνοδωματίων πολυτελούς κατασκευής με αυτόνομη θέρμανση ασανσέρ κουφώματα κουζίνα, κυρία είσοδο παροπλισμένη ασφαλείας και λοιπά αρίστης ποιότητας. Διαθέτει στεγασμένο γκαράζ στο υπόγειο με αποθήκη 11 τ.μ. 42.000.000 δρχ. Πληρ. ΡΟΔΙΑΚΗ ΚΤΗΜΑΤΙΚΗ Ανέστης και Σάββας Σαββαΐδης, τηλ. 26281, 35476, 0944/243452, 0944/421015. ΑΟ43976

ΕΥΚΑΙΡΙΑ
ΠΩΛΟΥΝΤΑΙ–ΕΥΚΑΙΡΙΕΣ

- Ασγούρου-Μεζονέτα 350 τ.μ. 125.000.000
- Ασγούρου-Οικόπεδο 500 τ.μ. εντός οικισμού 22.000.000
- Τριάντα-Οικόπεδο σε κεντρικό δρόμο 2 στρέμματα 33.000.000
- Παστίδα-Οικόπεδο 2 στρέμματα, με άδεια οικοδομής, 200 τ.μ. 10.000.000, κεντρικό δρόμο αεροδρομίου
- Παραδείσι-Σε κεντρικό δρόμο 200 μέτρα από την θάλασσα, 1.400 τ.μ. οικοδομήσιμο 9.000.000
- Διμυλιά-Σε κεντρικό δρόμο 7 στρέμματα, με πρόσοψη 80 μέτρα 12.000.000
- Αφάντου-Στο στάδιο από πάνω με απεριόριστη θέα, 2 στρέμματα, με άδεια οικοδομής 200 τ.μ. 16.000.000
- Παραλιακά οικόπεδα στα Αφάντου 6.000.000 ανά στρέμμα
- Αφάντου-Θέση Τραπέζια 3 στρέμματα, με άδεια οικοδομής, 200 τ.μ. 15.000.000
- Κιοτάρι-200 μέτρα από την θάλασσα 1.400 τ.μ. με άδεια οικοδομής 100 τ.μ. 15.000.000
- Σύμη-2,5 στρέμματα στους Μύλους, οικοδομήσιμο με απεριόριστη θέα 90.000.000

Πληρ. τηλ. 26805-51024,
κιν. 0945-406562 fax: 51077
ΖΗΤΟΥΝΤΑΙ ΟΙΚΟΠΕΔΑ και ΣΠΙΤΙΑ
ΔΑΝΕΙΑ ΔΕΚΤΑ
Γ.Ν. ΔΡΑΚΟΣ

ΡΟΔΙΑΚΗ ΚΤΗΜΑΤΙΚΗ
Rhodes Real Estate

ΣΥΜΒΟΥΛΟΙ & ΕΚΤΙΜΗΤΕΣ ΑΚΙΝΗΤΩΝ — ΚΤΗΜΑΤΟΜΕΣΙΤΙΚΟ ΓΡΑΦΕΙΟ από το 1983

ΠΩΛΟΥΝΤΑΙ 4 ΜΟΝΑΔΙΚΑ ΟΙΚΟΠΕΔΑ ΤΩΝ 4,450 τ.μ.
ΣΤΗΝ ΠΕΡΙΦΕΡΕΙΑ ΚΟΣΚΙΝΟΥ



ΑΠΟΚΛΕΙΣΤΙΚΗ ΔΙΑΘΕΣΗ

ΑΝΕΣΤΗΣ & ΣΑΒΒΑΣ ΣΑΒΒΑΪΔΗΣ

Μέγαρο Κιοσόγλου, 3ος όροφος
Εθελοντών Δωδεκανησίων 29
ΡΟΔΟΣ

FIABCI

tel: 26281 & 35476 fax: 34663
cel: 0944-421015 & 0944-243452
e-mail: savvaidis@rho.forthnet.gr

ΠΩΛΕΙΤΑΙ



πιεστήριο offset (29X42) AM MULTI
τιμή 1.500.000 δρχ.
Πληρ. Τηλ. 0937756878

ΚΤΗΜΑΤΟΜΕΣΙΤΙΚΟ ΓΡΑΦΕΙΟ
ΖΑΦΕΙΡΗΣ Μ. ΚΑΡΑΓΙΑΝΝΗΣ Δ. Ο.Ε.
Πωλήσεις ακινήτων. Τηλ. (60380-60381)
17.00-20.00 μ.μ. Δευτέρα-Παρασκευή)

ΔΗΜΟΣ ΑΦΑΝΤΟΥ
- *6.120 τ.μ. (Περιοχή Καστελάνο): 15.500.000 δρχ. ή 45487,89 €*
- *5.000 τ.μ. (Παραλία Αφάντου): 45.000.000 δρχ. ή 132061,63 €*
- *1.600 τ.μ. (Παραλία Αφάντου): 12.000.000 δρχ. ή 35216,43 €*
- *6.450 τ.μ. (Παραλία Αφάντου): 51.600.000 δρχ. ή 151430,67 €*
- *2.500 τ.μ. (Περιοχή Λίππινοι): 12.500.000 δρχ. ή 36683,79 €*
- *540 τ.μ. (Περιοχή Λίππινοι): 3.200.000 δρχ. ή 9391,05 €*
- *5.800 τ.μ. (Περιοχή Τραπέζια): 25.000.000 δρχ. ή 73367,57 €*
- *(1/2) 5.080 τ.μ. (Με ελαιόδεντρα): 6.500.000 δρχ. ή 19075,57 €*
- *4.500 τ.μ.: αγροτεμάχιο 16.500.000 δρχ. ή 48422,60 €*

ΚΟΛΥΜΠΙΑ
- *5.000 τ.μ.: 37.000.000 δρχ. ή 108584,01 €*
- *4.969 τ.μ.: 30.000.000 δρχ. ή 88041,09 €*

ΨΙΝΘΟΣ
- *22.400 τ.μ. (Με 200 ελαιόδενδρα): 18.000.000 δρχ. ή 52824,65 €*

πωλησεις

συνέχεια από την προηγούμενη

ΠΩΛΟΥΝΤΑΙ ΔΙΑΜΕΡΙΣΜΑΤΑ: 1) Ροδίνι: α) Παριοίων 112 τ.μ. α' και β' ορόφου 46.000.000 δρχ., β) Στοκχόλμης (Ροδίνι) 131 τ.μ. γ' ορόφου 53.000.000 αρίστης κατασκευής, 87 τ.μ. β' ορόφου 35.000.000 δρχ., 49 τ.μ. β ' ορόφου 22.000.000 δρχ., 112 τ.μ. γ' ορόφου 46.000.000 δρχ., 2) Στη περιοχή Ιξιάς υπό ανέγερση 94, 102, 117 τ.μ. λουξ κατασκευής με αυτόνομη θέρμανση ασανσέρ και πάρκιν 447.000 ανά τ.μ., 3) Στην Ανάληψη: α) 84 τ.μ. ισόγειο υπερυψωμένο 31.000.000 δρχ., β) 117 τ.μ. με γκαράζ α' ορόφου 49.000.000 δρχ., γ) στην Αθηνών 135 τ.μ., 4) Στο Ροδίνι 105 τ.μ. β' ορόφου 41.000.000 δρχ., 5) Στη Μητρόπολη ισόγειο 125 τ.μ. 26.000.000 δρχ., 6) Στην Ιξιά 84 τ.μ. α' ορόφου 32.000.000 δρχ., 7) Τριάντα: α) Στη παραλία σε διόροφη κατοικία ισόγειο διαμέρισμα 110 τ.μ. με οικόπεδο 250 τ.μ. αποκλειστικής χρήσης λουξ κατασκευής ανεξάρτητο σε οικοδομή, β) περιοχη "Συρινέλλες" 45 τ.μ. α', β' ορόφου νεόκτιστα αρίστης κατασκευής 55.000.000 δρχ. και διαέρισμα α' ορόφου με τις ίδιες προδιαγραφές και οικόπεδο 250 τ.μ. αποκλειστικής χρήσης 60.000.000 δρχ. με θέα τη θάλασσα, γ) στην οδό Σωτήρος 120 τ.μ. β' ορόφου 32.000.000 δρχ. Πληρ. ΡΟΔΙΑΚΗ ΚΤΗΜΑΤΙΚΗ Ανέστης και Σάββας Σαββαΐδης, τηλ. 26281, 35476, 0944/243452, 0944/421015.
ΑΟ43971

ΠΩΛΟΥΝΤΑΙ ΟΙΚΟΠΕΔΑ ΕΝΤΟΣ ΠΟΛΕΩΣ ΡΟΔΟΥ: 1) Στο Μόντε Σμιθ οικόπεδο 860 τ.μ. εντός σχεδίου άρτιο και οικοδομήσιμο με πανοραμική θέση κατάλληλο για μονοκατοικία, 2) Περιοχή Μιχαήλ Πετρίδη 200 τ.μ. 25.000.000 δρχ. Πληρ. ΡΟΔΙΑΚΗ ΚΤΗΜΑΤΙΚΗ Ανέστης και Σάββας Σαββαΐδης, τηλ. 26281, 35476, 0944/243452, 0944/421015.
ΑΟ43972

ΠΩΛΟΥΝΤΑΙ ΜΟΝΟΚΑΤΟΙΚΙΕΣ: 1) Στα Τριάντα πλησίον οικισμού μονοκατοικίες πολυτελούς κατασκευής με καλοριφέρ τζάκι κουφώματα με διπλά τζάμια ανεξάρτητες με αυλή: α) Οικοδομή 120 τ.μ. και οικόπεδο 234 τ.μ., β) Οικοδομή 170 τ.μ. και οικόπεδο 344 τ.μ., γ) Οικοδομή 180 τ.μ. και οικόπεδο 344 τ.μ., 2) Στα Τριάντα στη παραλία μονοκατοικίες πολυτελούς κατασκευής: α) Οικοδομή διόροφη 150 τ.μ. και οικόπεδο 400 τ.μ., β) Διόροφη οικοδομή 120 τ.μ. και οικόπεδο 402 τ.μ., γ) Διόροφη οικοδομή 140 τ.μ. και οικόπεδο 465 τ.μ., 3) Στη περιοχή Παπαλουκά 280 τ.μ. 75.000.000 δρχ. σε μπετά με πανοραμική θέα, 4) Στα Τριάντα 180 τ.μ. σε μπετά σε οικόπεδο 675 τ.μ. 55.000.000 δρχ., 5) Στη Πίνδου 254 τ.μ. σε οικόπεδο 584 τ.μ. Πληρ. ΡΟΔΙΑΚΗ ΚΤΗΜΑΤΙΚΗ Ανέστης και Σάββας Σαββαΐδης, τηλ. 26281, 35476, 0944/243452, 0944/421015.
ΑΟ43974

ΜΟΝΟΚΑΤΟΙΚΙΑ στη Αγ. Αναστασία 200 τ.μ. διόροφη σε οικόπεδο 260 τ.μ. σε αρίστη κατάσταση (7 δωματίων) με εξτρά δόμηση 50 τ.μ. Πληρ. ΑΙΓΑΙΟΚΤΗΜΑΤΙΚΗ, τηλ. 22943, 28838. ΑΟ43961

ΠΩΛΟΥΝΤΑΙ ΚΑΤΑΣΤΗΜΑΤΑ: 1) Κατάστημα κεντρικό 30 τ.μ. με υπόγειο 30 τ.μ. Δεκτές σοβαρές προτάσεις, 2) Ανθούλα Ζερβού, Ψαροπούλα κατάστημα γωνιακό 55 τ.μ. 56.000.000 δρχ., 3) Στη Π. Πόλη κεντρικότατα 65, 86 τ.μ., 4) Αλεξ Διάκου 75 τ.μ., 65) Στη Σωκράτους 65 τ.μ. Πληρ. ΡΟΔΙΑΚΗ ΚΤΗΜΑΤΙΚΗ Ανέστης και Σάββας Σαββαΐδης, τηλ. 26281, 35476, 0944/243452, 0944/421015.
ΑΟ43973

ΠΩΛΟΥΝΤΑΙ ΠΑΡΑΔΟΣΙΑΚΑ ΣΠΙΤΙΑ: Στη Παλιά Πόλη 150, 160 τ.μ. σε τιμές λογικές Πληρ. ΡΟΔΙΑΚΗ ΚΤΗΜΑΤΙΚΗ Ανέστης και Σάββας Σαββαΐδης, τηλ. 26281, 35476, 0944/243452, 0944/421015.
ΑΟ43975

ΖΗΤΟΥΝΤΑΙ: 1) Οικόπεδα άρτια και οικοδομήσιμα εντός ή εκτός σχεδίου πόλεως στις περιοχές πόλεως Ρόδου, Τριάντα, Ιξιάς, Κοσκινού, Φαληράκι για εργολαβική αντιπαροχή ή για αγορά, 2) Διαμερίσματα στη πόλη της Ρόδου σε διάφορες περιοχές στα Τριάντα, Ιξιά και Κοσκινού. Πληρ. ΡΟΔΙΑΚΗ ΚΤΗΜΑΤΙΚΗ Ανέστης και Σάββας Σαββαΐδης, τηλ. 26281, 35476, 0944/243452, 0944/421015.
ΑΟ43977

Από ιδιοκτήτη πωλείται στο Ανω Ροδίνι, σε άριστη κατάσταση **3άρι διαμέρισμα** α' ορόφου 94 τ.μ., με μεγάλες βεράντες, στη πρόσοψη μικρής πολυκατοικίας συνδεδεμένης με το αποχετευτικό της ΔΕΥΑΡ. Τιμή 38.000.000 δρχ. Πληρ. τηλ. 02410/62547 μετά τις 16.00.
ΑΟ43945

ΠΩΛΕΙΤΑΙ ΜΕΖΟΝΕΤΑ: 1) Στους Τρεις κοντά στο εκκλησάκι σε μπετά μικτής επιφανείας 299 τ.μ. 34.000.000 δρχ. και αποπερατωμένη 74.000.000 δρχ., 2) Μεζονέτα στη προέκταση Θ. Σοφούλη 139 τ.μ. 43.000.000 δρχ. Πληρ. ΡΟΔΙΑΚΗ ΚΤΗΜΑΤΙΚΗ Ανέστης και Σάββας Σαββαΐδης, τηλ. 26281, 35476, 0944/243452, 0944/421015.
ΑΟ43978

ΠΩΛΕΙΤΑΙ ΣΥΝΕΤΑΙΡΙΣΤΙΚΗ ΜΕΡΙΔΑ: 1) Του Οικοδομικού Συνεταιρισμού "Η Ενωση" στη περιοχή Καναμάτ έναντι Μαρινόπουλου στην οποία αντιστοιχεί οικόπεδο 400 τ.μ. με συντελεστή δόμησης 0,6 (ανέγερση κατοικίας 240 τ.μ. συν το υπόγειό του), 2) Του Οικοδομικού Συνεταιρισμού Τραπεζικών παραπλεύρως ξενοδοχείου Καψή στην οποία αντιστοιχεί οικόπεδο 400 τ.μ. με συντελεστή δόμησης 0,6 (Ανέγερση κατοικίας 240 τ.μ. συν το υπόγειό της). Πληρ. ΡΟΔΙΑΚΗ ΚΤΗΜΑΤΙΚΗ Ανέστης και Σάββας Σαββαΐδης, τηλ. 26281, 35476, 0944/243452, 0944/421015.
ΑΟ43980

ΟΙΚΟΠΕΔΟ 551 τ.μ. Σ.Δ. 1,2, οδός Σμύρνης, 70.000.000 δρχ. (γωνιακό). Πληρ. ΑΙΓΑΙΟΚΤΗΜΑΤΙΚΗ, τηλ. 22943, 28838. ΑΟ43946

ΑΠΟΘΗΚΗ 300 τ.μ. αντιπλημμυρική, με ράμπα εντός πόλεως. Πληρ. τηλ. 02410/24967, 10.00-14.00.
ΑΟ43947

ΣΥΝΕΤΑΙΡΟΣ, για αγορά κτιριακού χώρου, με προοπτική στέγασης επιχείρησης, αποθήκης ή ακόμα και κατοικίας. Πληρ. τηλ. 0936495244, ή (02410)62664.
ΑΟ43911

ΠΩΛΟΥΝΤΑΙ ΚΤΙΡΙΑ: 1) Στο Ματράκι 90, 495, 840 και 1.213 τ.μ., 2) Στην Αλεξ. Διάκου 342 τ.μ., 3) Στην Παλιά Πόλη 400 τ.μ. Πληρ. ΡΟΔΙΑΚΗ ΚΤΗΜΑΤΙΚΗ Ανέστης και Σάββας Σαββαΐδης, τηλ. 26281, 35476, 0944/243452, 0944/421015.
ΑΟ43982

ΠΩΛΟΥΝΤΑΙ ΟΙΚΟΠΕΔΑ: 1) Στα Κοσκινού οικόπεδα: α) Επιφανείας 4.450 τ.μ. 45.000.000 δρχ. και β) επιφανείας 4.000 τ.μ. 40.000.000 δρχ. με πανοραμική θέα τη θάλασσα, γ) στην Ιξιά περιοχη Μίρα Μάρε 2.000 τ.μ. 45.000.000 δρχ. στο Κανδυλί 4.000 τ.μ. 32.000.000 δρχ. και στη Λεωφ. Τριάντα-Κρεμαστής 3.078 τ.μ. 55.000.000 δρχ., 2) Στη Λίνδο οικόπεδα στη Ψάρτο 4.000 τ.μ. 25.000.000 δρχ., 10.910 τ.μ. 66.000.000 δρχ. και στους Πεύκους 28.000 παραλιακό στο "κύμμα". Πληρ. ΡΟΔΙΑΚΗ ΚΤΗΜΑΤΙΚΗ Ανέστης και Σάββας Σαββαΐδης, τηλ. 26281, 35476, 0944/243452, 0944/421015.
ΑΟ43981

ΕΠΙΧΕΙΡΗΣΗ στο Φαληράκι με ή χωρίς εξοπλισμό. Πληρ. τηλ. 0945/375797, 0944/470846.
ΑΟ43962

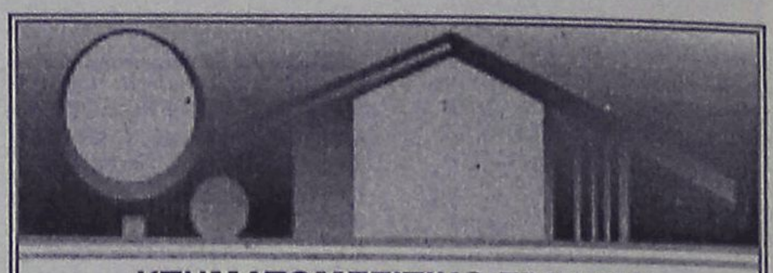

ΚΤΗΜΑΤΟΜΕΣΙΤΙΚΟ ΓΡΑΦΕΙΟ
ΑΙΓΑΙΟΚΤΗΜΑΤΙΚΗ
ΠΩΛΟΥΝΤΑΙ
- ΔΙΑΜΕΡΙΣΜΑΤΑ-ΜΟΝΟΚΑΤΟΙΚΙΕΣ
- (ΔΔ)=ΔΑΝΕΙΑ ΔΕΚΤΑ

- 35 τ.μ. καινούργιο Δασκάλους 42.553 €-14.500 εκ.
- 45 τ.μ. (ισ.) με αυλή καινούργιο Κοσκινού 14 εκ. - 41.085€
- 55 τ.μ. (2 υπν.) καινούργιο Ροδίνι 22 εκ. - 64.563€ (ΔΔ)
- 55 τ.μ. καινούργιο Αθηνών 74.247 €-25.300 εκ. (ΔΔ)
- 48 τ.μ. διόροφο Αγ. Φανουρίου Π. Πόλη 8 εκ. (ΔΔ)-26.412 €
- 57 τ.μ. Αθηνών (3 ετών) με θέα, 22,5 εκ.-66.038 €
- 62 τ.μ. λουξ ρετιρέ στην Απ. Παύλου 30 εκ.-88.041 €
- 70 τ.μ. μον/κία, Κρεμαστή, 35 εκ. 102.714 € (παρ/κό).
- 70 τ.μ. καινούργιο Ιαλυσό 25 εκ. (Δ.Δ.) - 73.367 €
- 80 τ.μ. Αθηνών (3 ετών) 30 εκ. (ΔΔ)-88.041€
- 83 τ.μ. καινούργιο, Καρακόνερο 36 εκ.-105.649€ (ΔΔ)
- 85 τ.μ. Στ. Κωτιάδη, β' ορ. 26 εκ.-76.302 € (ΔΔ)
- 86 τ.μ.καιν/ργιο Ροδίνι 36 εκ. 105.650 € (ΔΔ)
- 89 τ.μ. (ισ.) σε μπετά στην Ενόπλων Δυνάμεων 16 εκ. - 46.955 € (ΔΔ)
- 90 τ.μ. μον/κία διόροφη Παραδείσι με τζάκι 22 εκ. - 64.563 € (ΔΔ)
- 95 τ.μ. (3 υπν.) Σωτήρος 24 εκ. (Δ.Δ.) 70.432 €
- 95τ.μ. καινούργιο Αθηνών 128.246 €-43.700 εκ. (ΔΔ)
- 100 τ.μ. (3 υπν.) Μητρόπολη 93.910 €-32 εκ. (ΔΔ)
- 100 τ.μ. καινούργιο, Ιαλυσό, 36 εκ.-105.649€ (ΔΔ)
- 117 τ.μ. καινούργιο Γεωργ. Παπανδρέου με γκαράζ 25 μ. 51 εκ., (ΔΔ)- 137,931 €
- 45 τ.μ. και 117 τ.μ. (2 διαμ.) α' ορ. στο σοβά Δασκάλους 41 εκ. (και τα 2), 120,322 €
- 115 τ.μ. ισόγειο καινούργιο, Πειραιώς (3 υπν.), 45 εκ.-132.061€ (ΔΔ)
- 114 τ.μ. ρετιρέ Στοκχόλμης 45 εκ.-132.061 €
- 115 τ.μ. ρετιρέ Σμύρνης 134.996 €-46 εκ.
- 117 τ.μ. σε σοβά Δασκάλους 102.714 €-35 εκ. μετρητοίς
- 120 τ.μ. Αθηνών καινούργιο 161.408 €-55 εκ. (ΔΔ)
- 134 τ.μ. ρετιρέ Στοκχόλμης 54 εκ. 158.473 €
- 145 τ.μ. Στ. Ζήση 40 εκ.- 117.388 € (ΔΔ)
- 155 τ.μ. μεζ/τα Αισχύνη 63 εκ. (ΔΔ)
- 158 τ.μ. μεζ/τα σε μπετά Ιξιά 36 εκ.-105.649 €
- 160 τ.μ. διαμ. σε μπετά στους Δασκάλους 34 εκ. (μετρητά)-οροφ/σμα 93.910 €
- 230 τ.μ. Κοσκινού (μον/κία) καινούργιο 1 στρ. οικ. 120 εκ.-352.164 € (ΔΔ)
- 230 τ.μ. παραδοσιακό αρχοντικό, εντός της πόλεως, 72 εκ.-211.225 €
- 270 τ.μ. (3ορ. Χ90τ.μ.) κτίριο σε μπετά Ασγούρου, 40 εκ. (ΔΑ) 117.388 €
- 270 τ.μ. βίλλα στο σοβά σε 4 στρ. Τσαΐρι 100 εκ. - 293.470 €
- 340 τ.μ.ημιτελής μεζονέτα Ασγούρου σε Ιστρ. 60 εκ.-176.082 €
- 550 τ.μ. μον/κία Παστίδα 7 στρ. 170 εκ. 498.899 € (ΔΔ)

ΚΑΤΑΣΤΗΜΑΤΑ

- 30 τ.μ. Εμπ/κο κέντρο Βράχο Ιαλυσό 20 εκ. - 58,694 €
- 31 τ.μ. Καμείρου 14 εκ. - 41.085 € (ΔΔ)
- 39 τ.μ. Αγ. Αναστασία 12 εκ.-35.216 €
- 90 τ.μ. Νιοχώρι, 63 εκ. - 184.886 € (ΔΔ)
- 140 τ.μ. (απ) πλησίον Αννης Μαρίας 28 εκ. (ΔΔ) 82.171 €
- 175 τ.μ. Λεωφ. Ρόδου-Λίνδου 60 εκ.-176.082 €
- 180 τ.μ. αποθήκη Ροδίνι 132.061 €-45 εκ.
- 200 τ.μ. με 200 υπ. (και ορ. άδεια) σε μπετά στο Μήδεια 80 εκ.-234.776 €
- 324 τ.μ.(κτίριο έχει και διαμέρισμα, κατ/μα) στους Δασκάλους 337.490 €-115 εκ.
- 2 κατ/τα στο Μανδράκι
- ΕΝΟΙΚ/ΤΑΙ ΚΤΙΡΙΟ ΣΤΟ GRAND HOTEL 300Τ.Μ.
- 900 τ.μ. κτίριο στο Μήδεια

ΟΙΚΟΠΕΔΑ

- 261 τ.μ. Αισχύνης (ΣΔ 0,8) 18 εκ.-58.694 €
- 400 τ.μ. Δ. Αναστασιάδη (ΣΔ 1) 50 εκ.-146,735 €
- 500 τ.μ. Μίρα Μάρε (Σ.Δ. 0,8), 45 εκ.-132.016 €
- 680 τ.μ. Πειραιώς 176.082 €-60 εκ.
- 1000 τ.μ. (ΣΔ 0,8) πάροδος Μιχ. Πετρίδη 80 εκ.-264.123 €
- 1.054 τ.μ. (ΣΔ 0,4) Βράχο Ιαλυσού 55 εκ.-146.735 €
- 1.230 τ.μ. Κοσκινού 50% κάλυψη, 40 εκ.-117.388 €
- 4 στρεμ. στα Νερά Καλλιθέας 60 εκ.-176.082 €
- 4.835 τ.μ. Καλιθέα Κοσκινού102.714 €-35 εκ. (ΔΔ)
- 14 στρ. Τσαΐρι 176.082 €-60 εκ.

ΖΗΤΟΥΝΤΑΙ ΜΕΤΑΧΕΙΡΙΣΜΕΝΑ ΔΙΑΜΕΡΙΣΜΑΤΑ - ΑΜΕΣΗ ΠΩΛΗΣΗ

ΑΝΑΛΑΜΒΑΝΟΥΜΕ ΤΗΝ ΕΝΟΙΚΙΑΣΗ ΤΟΥ ΔΙΑΜΕΡΙΣΜΑΤΟΣ ΣΑΣ ΣΕ ΠΟΛΥ ΣΥΝΤΟΜΟ ΧΡΟΝΙΚΟ ΔΙΑΣΤΗΜΑ

ΡΕΝΑ ΒΑΖΟΥΚΟΥ
(ΜΕΣΙΤΗΣ ΑΣΤΙΚΩΝ ΣΥΜΒΑΣΕΩΝ)
ΔΙΕΥΘ. ΓΡΑΦΕΙΟΥ ΔΗΜ. ΘΕΟΔΩΡΑΚΗ 3
9-1 το πρωί και 6.30-9 απ/τα
Δευτέρας-Πέμπτης εκτός Σαβ. και Κυρ.
Τηλ. (0241) 22943-28838 FAX: 28838
email.vazoukou@otenet.gr.
ΡΟΔΟΣ

ΠΩΛΗΣΕΙΣ ΑΚΙΝΗΤΩΝ

◆ ΔΙΑΜΕΡΙΣΜΑΤΑ

- 2άρια ετοιμοπαράδοτα, λουξ κατασκευής, 23.500.000 δρχ.
- Αγ. Αναργύρους 162 τ.μ. 40.000.000 δρχ.
- Ροδίνι 85 τ.μ. 35.000.000 δρχ.
- Ατταβύρου 86 τ.μ. 35.000.000 δρχ.
- Ροδίνι 115 τ.μ. λουξ κατασκευής
- Ιξιά 75 τ.μ., 20.000.000 δρχ.
- Ροδίνι 135 τ.μ. λουξ κατασκευής
- Ροδίνι 114 τ.μ. 48.000.000 δρχ. λουξ κατασκευής
- Κορδικτώνος 80 τ.μ. 26.000.000 δρχ.
- Ροδίνι 81 τ.μ. 30.000.000 δρχ.
- Ροδίνι 50 τ.μ. και 60 τ.μ.
- Ροδίνι 114 τ.μ.
- Καρακόνερο 90 τ.μ. καινούργιο
- Καρακόνερο 117 τ.μ. καινούργιο
- Ροδίνι 86 τ.μ. καινούργιο
- Ανάληψη 90 τ.μ. καινούργιο

◆ ΗΜΙΤΕΛΗ ΔΙΑΜΕΡΙΣΜΑΤΑ

- Στρατηγού Ζήση οικοδομίσιμη ταράτσα 96 τ.μ. 10.000.000 δρχ.
- 100 τ.μ. 20.000.000 δρχ. Αταβύρου
- 60 τ.μ. 12.000.000 δρχ. Αταβύρου
- 160 τ.μ. 32.000.000 δρχ. Αταβύρου
- Κοσκινού 145 τ.μ., 22.000.000 δρχ. (μπετά)

◆ ΜΕΖΟΝΕΤΕΣ-ΜΟΝΟΚΑΤΟΙΚΙΕΣ

- 130 τ.μ. με αυλή επιπλωμένη 18.000.000 δρχ στο Γεννάδι.
- Κοσκινού 195 τ.μ., 35.000.000 δρχ. (κτισμένη)
- Μεζονέτα 155 τ.μ. 55.000.000 δρχ. - Δασκάλους
- Μονοκατοικία 70 τ.μ., 17.000.000 δρχ. Κορδιγκτώνος
- 2 παλιές μονοκατοικίες στα Κοσκινού, 14.000.000 δρχ.
- ΣΥΜΗ:Διόροφη κατοικία 70 τ.μ. με στέρνα 50.000.000 δρχ.
- Μεζονέτα στο Ροδίνι, 130 τ.μ. 48.000.000 δρχ. θέση πάρκινγκ και κήπο

◆ ΟΙΚΟΠΕΔΑ

- Ιαλυσός 1200 τ.μ., 44.000.000 δρχ.
- Τσαΐρι 7στρ., 25.000.000 δρχ.
- Κιοτάρι πάνω στο κύμα 5 στρ.
- Σορωνή 1850 τ.μ. οικοδομήσιμο 15.000.000 δρχ. επί της λεωφόρου
- Μαριτσά 2 στρ., 17.000.000 δρχ.
- Κατταβιά 650 τ.μ. 3.000.000 δρχ.
- Οικόπεδα εντός σχεδίου στο Γεννάδι από 2.500.000 δρχ.
- Γεννάδι 2.000 τ.μ. πάνω στο κύμα

◆ ΑΠΟΘΗΚΕΣ

- Αποθήκη σχεδόν ισόγεια 250 τ.μ. 20.000.000 δρχ.

◆ ΚΑΤΑΣΤΗΜΑΤΑ

- Μαγαζί στη Νέα Αγορά 30.000.000 δρχ.
- Επιχείρηση στην οδό Ηρώων Πολυτεχνείου
- Πωλείται επιχείρηση -αναψυκτήριο

◆ ΚΤΗΜΑΤΑ

- Κατταβιά Αγ. Γιώργης 4800 τ.μ. 6.000.000 δρχ.
- Λαχανιά, 2 στρ. οικοδομίσιμο 3.000.000 δρχ.
- Σάλακος 10 στρέμματα
- Χωράφι 8 στρ. στο Παραδείσι 60.000.000 δρχ.
- Χωράφι 4 στρ. στην Παστίδα 18.000.00 δρχ.
- Χωράφι 5.700 στρ. στα Κολύμπια, 15.000.000 δρχ.
- Χωράφι 8.800 στρ. στα Κολύμπια 50.000.000 δρχ.
- Παραδείσι 1.500 στρ. 10.000.000 δρχ.
- Κατταβιά 1000 τ.μ. άρτιο και οικοδομήσιμο με φως, νερό, 2.500.000 δρχ.
- Καντηλί 5.200 μ. 27.000.000 δρχ.
- Πλημμύρι 1520 στρ. πάνω στην θάλασσα, τιμή 6.000.000 δρχ.
- Πλημμύρι 1.640τ.μ. 4.000.000 δρχ. οικοδομήσιμο
- Πλημμύρι 3.240τ.μ. 3.000.000 δρχ.
- Λαχανιά 4.700 τ.μ. 16.000.000 δρχ. οικοδομήσιμο
- 10 στρ. Κιοτάρι, νερό, ρεύμα 12.000.000 δρχ.
- Λαχανιά 100 στρ. πάνω στην θάλασσα
- Λαχανιά 45 στρ. 2500 δρχ./μέτρο
- Κατταβιά 2.500 τ.μ. πάνω στο δρόμο οικοδομήσιμο, 3.000.000 δρχ.
- Λάρδος 7 στρ. 12.000.000 δρχ.
- Κιοτάρι 4 στρ. 4.000.000 δρχ.
- Λαχανιά 750 τ.μ., 8.500.000 δρχ.στο χωριό
- Γεννάδι 20 στρ. ρεύμα-νερό 20.000.000 δρχ.
- Κιοτάρι 7 στρ. με νερό-ρεύμα 8.000.000 δρχ.
- Λαχανιά 4 στρ. 300 μέτρα από τη θάλασσα 8.000.000 δρχ.
- Γεννάδι 24 στρ. 24.000.000 δρχ.
- Γεννάδι 1.100 τ.μ. 1.500.000 δρχ.
- Κατταβιά 10 στρ. 10.000.000 δρχ.
- Πλημμυρι 12 στρ. με φως, νερό, 12.000.000 δρχ.
- Κατταβιά 4.000 τ.μ. 2.000.000 δρχ.
- Κιοτάρι 4.000 τ.μ. κοντά στο κεντρικό δρόμο
- Πλημμύρι 5.500 τ.μ. 6.500.000 δρχ.
- Πεύκους 200 στρ. προς 5.000 το τ.μ., παραθαλάσσιο
- Κατταβιά 700 τ.μ. προς 500 χιλ.
- Γεννάδι στη λεωφόρο 4.000 τ.μ., 12.000.000 δρχ.

➪ Πωλούνται αποθήκες και βιοτεχνικοί χώροι.

- **ΔΑΝΕΙΑ ΔΕΚΤΑ - ΕΥΚΟΛΙΕΣ ΠΛΗΡΩΜΗΣ**
- **ΖΗΤΟΥΝΤΑΙ ΟΙΚΟΠΕΔΑ ΠΡΟΣ ΑΓΟΡΑ - ΚΤΗΜΑΤΑ ΚΑΙ ΔΙΑΜΕΡΙΣΜΑΤΑ**

ΣΤΑΜΑΤΗΣ ΜΑΝΩΛΑΚΟΣ

ΩΡΕΣ ΓΡΑΦΕΙΟΥ 8.30-1.00 π.μ. και 5-8 μ.μ.

ΔΗΜ. ΑΝΑΣΤΑΣΙΑΔΗ 45 (παραπλεύρως ΥΠΕΡΑΓΟΡΑΣ ΠΑΠΑΚΥΡΙΑΚΟΥ-ΣΥΝΟΙΚΙΑ ΔΑΣΚΑΛΩΝ) Τηλέφωνα: 23815-78275

πωλήσεις

συνέχεια από την προηγούμενη

ΔΥΑΡΙΑ ετοιμοπαράδοτα, λουξ κατασκευής, 23.500.000 δρχ. Πληρ. τηλ. 0241023815, 78275 ΑΟ43926

ΟΡΟΦΟΔΙΑΜΕΡΙΣΜΑ σε οικοδομή με 2 διαμερίσματα στον όροφο. Το διαμέρισμα είναι στους σοβάδες 118 τ.μ., μεγάλες βεράντες, 3 υπνοδωμάτια. Δίνεται μαζί και ο αέρας, στην οδό Παπαχριστοδούλου, συν. Καθηγητών. Τιμή μετρητοίς 35.000.000 δρχ. Πληρ. τηλ. 0241077216, κ. Βασίλη. ΑΟ43920

ΔΥΑΡΙ ΔΙΑΜΕΡΙΣΜΑ 3ου ορόφου, με ασανσέρ και θέα (3 ετών), νοικιασμένο με ενοίκιο 110.000 δρχ. Τιμή 23.500.000 δρχ. Δίνεται πλήρως επιπλωμένο (δυνατότητα και χωρίς έπιπλα, υπό συζήτηση). Πληρ. τηλ. 0241022943, 28838, ΑΙΓΑΙΟΚΤΗΜΑΤΙΚΗ. ΑΟ43931

ΝΕΟ! Πωλείται κτήμα 4860 τ.μ. αντικειμενικής αξίας 71.300 Ευρώ με άδεια οικοδομής στο Κιοτάρι 250 μέτρα από τη θάλασσα με εξαιρετική θέα. Πληρ. κ. Γιώργο τηλ. 0944475209. ΑΟ43817

3/4 ΟΙΚΟΠΕΔΟΥ του εργοστασίου "ΓΥΨΟΣ" στη Λάρδο. Πληρ. τηλ. 0946 122524 ΑΟ43934

ΔΥΟ ΟΙΚΟΠΕΔΑ 3.320 τ.μ. και 1.000 τ.μ. στο Γεννάδι, με άδεια οικοδομής. Πληρ. τηλ. 0944 647163 ΑΟ43933

ΔΙΑΜΕΡΙΣΜΑ 104 τ.μ. διαμπερές με αυλή, ημιυπόγειο, προσοχή όχι υπόγειο, περιοχή Δασκάλων από ιδιώτη. Πληρ. τηλ. 75642 (από 5 μ.μ-10 μ.μ.) ή 0946979977. ΑΟ43905

ΔΙΑΜΕΡΙΣΜΑ, 2άρι επί της Σωτήρος 62 Β στην Ιξιά. Πληρ. τηλ. (02410)96891 και 0974594172. ΑΟ43854

ΠΩΛΟΥΝΤΑΙ ΑΓΡΟΚΤΗΜΑΤΑ: 1) Στον Καλαμώνα 7400 τ.μ. αξίας 10.000.000 δρχ. ή 29.347 ευρώ, 2) Στον Καλαμώνα 8160 τ.μ. αξίας 6.000.000 δρχ. ή 17.608,2 ευρώ, 3) Στη Δαματριά 3200 τ.μ. με 50 ελαιόδενδρα, αξίας 55.000.000 δρχ. ή 161.408,6 ευρώ, 4) Στη Σάλακο 9400 τ.μ. με ελαιόδεντρα αξίας 16.000.000 δρχ. ή 46.955,2 ευρώ, 5) Στις Φάνες 2500 τ.μ. αξίας 3.700.000 δρχ. ή 10.858,4 ευρώ. Πληρ. τηλ. 02410 73819, 74917, 0944374546, 0945292030 , "ΕΥΡΩΚΤΗΜΑΤΙΚΗ" , Ιωάννης και Μιχάλης Ευσταθίου. ΑΟ43787

ΔΙΑΜΕΡΙΣΜΑ 80 τ.μ. 3 ετών στην Αθηνών με ηλιακό θερμοσίφωνα, κεντρική θέρμανση, 30.000.000 δρχ. Δάνεια δεκτά. Πληρ. ΑΙΓΑΙΟΚΤΗΜΑΤΙΚΗ, τηλ. 22943, 28838. ΑΟ43841

ΜΟΝΟΚΑΤΟΙΚΙΑ ΔΙΩΡΟΦΗ 75 Τ.Μ. ΣΤΟ ΜΟΥΡΑΓΙΟ ΤΟΥ ΝΗΣΙΟΥ ΣΥΜΗΣ, ΣΕ ΚΑΛΗ ΚΑΤΑΣΤΑΣΗ. ΠΛΗΡ. ΤΗΛ. 91372, 0246/72309. ΠΟ43815

ΠΩΛΟΥΝΤΑΙ ΑΠΟΘΗΚΕΣ: 1) 118 τ.μ. ισόγεια στην Ανάληψη, 15.000.000 δρχ. ή 44.020,5 ευρώ, 2) 260 τ.μ. ισόγεια στο Ροδίνι, 45.000.000 δρχ. ή 132.061,6 ευρώ, 3) 250 τ.μ. ισόγεια στην Ανάληψη 40.000.000 δρχ. ή 117.388,1 ευρώ, 4) 160 τ.μ. στα Ασγούρου, 35.000.000 δρχ. ή 102.714,6 ευρώ, 5) 320 τ.μ. στα Ασγούρου 40.000.000 δρχ. ή 117.381,1 ευρώ. Πληρ. τηλ. 02410 73819, 74917, 0944374546, 0945292030 , "ΕΥΡΩΚΤΗΜΑΤΙΚΗ" , Ιωάννης και Μιχάλης Ευσταθίου. ΑΟ43786

ΔΙΑΜΕΡΙΣΜΑ, 100 τ.μ. με 3 υπνοδωμάτια στην Μητρόπολη α' ορόφου 33.000.000 δρχ. Επίσης 4 ετών διαμέρισμα λουξ 80 τ.μ. στην Αθηνών. 31.000.000 δρχ. Δάνεια δεκτά. Αιγαιοκτηματική τηλ. 22943 και 28838. ΑΟ43691

ΠΩΛΟΥΝΤΑΙ ΒΙΟΤΕΧΝΙΚΑ ΚΤΙΡΙΑ: 1) 1800 τ.μ. στο Λαδικό 180.000.000 δρχ. ή 528.246,5 ευρώ, 2) 2500 τ.μ. στη λεωφόρο Καλλιθέας, 350.000.000 δρχ. ή 1.027.146 ευρώ. Πληρ. τηλ. 02410 73819, 74917, 0944374546, 0945292030, "ΕΥΡΩΚΤΗΜΑΤΙΚΗ", Ιωάννης και Μιχάλης Ευσταθίου. ΑΟ43784

ΕΠΙΧΕΙΡΗΣΗ είδη περιπτέρου-ψιλικά περιοχή Ψαροπούλα, 28ης Οκτωβρίου 53. Πληρ. τηλ. 02410/29848. ΑΟ43753

ΟΙΚΟΠΕΔΑ ΕΝΤΟΣ ΠΟΛΕΩΣ ΡΟΔΟΥ: 1) Στο Μόντε Σμιθ οικόπεδο 860 τ.μ. εντός σχεδίου άρτιο και οικοδομήσιμο με πανοραμική θέση κατάλληλο για μονοκατοικία, 2) Περιοχή Μηδειας 1.000 τ.μ. με συντελεστή δόμησης 0,8 80.000.000 δρχ., 3) Περιοχή Μιχαήλ Πετρίδη 200 τ.μ. 25.000.000 δρχ. Πληρ. ΡΟΔΙΑΚΗ ΚΤΗΜΑΤΙΚΗ Ανέστης & Σάββας Σαββαΐδης, τηλ. 26281, 35476, 0944/243452, 0944/421015. ΑΟ43407

ΔΙΑΜΕΡΙΣΜΑ στην Ιξιά 75 τ.μ. 20.000.000 δρχ. Πληρ. Σταμάτης Μανωλάκος, τηλ. 23815, 0944/698056. ΑΟ43357

ΜΟΝΟΚΑΤΟΙΚΙΑ 100 Τ.Μ. ΜΕ ΑΥΛΗ ΣΤΟ ΚΕΝΤΡΟ ΤΗΣ ΠΑΣΤΙΔΑΣ, ΤΙΜΗ 14.000.000 ΔΡΧ. ΠΛΗΡ. ΤΗΛ. 02410/47592, 0944/180092. ΠΟ43816

ΠΩΛΟΥΝΤΑΙ ΔΙΑΜΕΡΙΣΜΑΤΑ: 1) 35 τ.μ. στην Ιξιά 8.500.000 δρχ. ή 24.944,9 ευρώ, 2) 75 τ.μ. στην Ιξιά 25.000.000 δρχ. ή 73.367,5 ευρώ, 3) 75 τ.μ. στην Ιξιά 25.000.000 δρχ. ή 73.367,5 ευρώ. Πληρ. τηλ. 02410 73819, 74917, 0944374546, 0945292030 , "ΕΥΡΩΚΤΗΜΑΤΙΚΗ", Ιωάννης και Μιχάλης Ευσταθίου. ΑΟ43783

ΠΩΛΟΥΝΤΑΙ ΠΑΡΑΔΟΣΙΑΚΕΣ ΚΑΤΟΙΚΙΕΣ: 1) Στο Γεννάδι, πλήρως ανακαινισμένη 90 τ.μ. με αυλή αξίας 20.000.000 δρχ. ή 58.694 ευρώ, 2) Στο Γεννάδι, πλήρως ανακαινισμένη 25.000.000 δρχ. ή 73.367,5 ευρώ, 3) Στα Κοσκινού, 94 τ.μ. με 71 τ.μ. αυλή αξίας 16.000.000 δρχ. ή 46.955,2 ευρώ, 4) Στη Λάρδο, 95 τ.μ. ανακαινισμένη αξίας 12.000.000 δρχ. ή 35.216,4 ευρώ, 5) Στην Απολακκιά, πλήρως ανακαινισμένη, 15.000.000 δρχ. ή 44.020,5 ευρώ, 6) Στο Παραδείσι, 80 τ.μ. αξίας 8.000.000 δρχ. Πληρ. τηλ. 02410 73819, 74917, 0944374546, 0945292030 , "ΕΥΡΩΚΤΗΜΑΤΙΚΗ", Ιωάννης και Μιχάλης Ευσταθίου. ΑΟ43785

ΠΩΛΟΥΝΤΑΙ ΟΙΚΟΠΕΔΑ: 1) Στις Φάνες 8500 τ.μ. κοντά στην παραλία, 38.000.000 δρχ., 111.518,7 ευρώ, 2) Στην Παστίδα 4000 τ.μ. εκτός σχεδίου προς Φιλέρημο, 24.000.000 δρχ. ή 70.432,8 ευρώ, 3) Στην Παστίδα 1070 τ.μ. εντός σχεδίου αξίας 20.000.000 δρχ. ή 58.694 ευρώ, 4) Στην Παστίδα 1900 τ.μ. εντός σχεδίου αξίας 20.000.000 δρχ. ή 58.694 ευρώ, 5) Στην Παστίδα 4000 τ.μ. εκτός σχεδίου αξίας 20.000.000 δρχ. ή 58.694 ευρώ, 6) Στο Πλημμύρι, 4000 τ.μ. εκτός σχεδίου αξίας 16.000.000 δρχ. ή 46.955,2 ευρώ, 7) Στο Τσαΐρι 5700 τ.μ. με άδεια οικοδομής αξίας 25.000.000 δρχ. ή 73.377,5 ευρώ, 8) Στο Τσαΐρι 2800 τ.μ. εκτός σχεδίου, 16.000.000 δρχ. ή 46.955,2 ευρώ, 9) Στ' Αφάντου 4500 τ.μ. εκτός σχεδίου προς την παραλία αξίας 40.000.000 δρχ. ή 117.388,1 ευρώ, 10) Στους Πεύκους 12000 τ.μ. παραλιακό, αξίας 168.000.000 δρχ. ή 493.030 ευρώ., 11) Στους Πεύκους 7000 τ.μ. παραλιακό αξίας 84.000.000 δρχ. ή 246.515 ευρώ, 12) Στα Κολύμπια 2300 τ.μ. επί της Ρόδου - Λίνδου αξίας 30.000.000 δρχ. ή 88.041 ευρώ, 13) Στα Κολύμπια 5700 τ.μ. επί της οδού Ευκαλύπτων αξίας 50.000.000 δρχ. ή 146.735,1 ευρώ, 14) Στα Μαριτσά 900 τ.μ. με άδεια οικοδομής 13.000.000 δρχ. ή 38.151,1 ευρώ, 15) Στον Αρχάγγελο 254 τ.μ. εντός σχεδίου αξίας 4.000.000 δρχ. ή 11.738,8 ευρώ, 16) Στον Αρχάγγελο 790 τ.μ. εντός σχεδίου αξίας 8.000.000 δρχ. ή 23.477,6 ευρώ, 17) Στην Κάμειρο Σκάλα 4300 τ.μ. επί της παραλιακής οδού, αξίας 43.000.000 δρχ. ή 126.192,2 ευρώ, 18) Στην Κάμειρο Σκάλα 50.000 τ.μ. πανοραμικό αξίας 350.000.000 δρχ. ή 1.027.146 ευρώ, 19) Στην Σορωνή 5000 τ.μ. παραλιακό αξίας 15.000.000 δρχ. ή 44.020,5 ευρώ, 20) Στην Σορωνή 4000 τ.μ. παραλιακό με 120 τ.μ. κτίσμα, αξίας 28.000.000 δρχ. ή 82.171,6 ευρώ, 21) Στη Σορωνή 5100 τ.μ. επί της λεωφόρου Ρόδου - Καμείρου, αξίας 10.000.000 δρχ. ή 29.347 ευρώ. Πληρ. τηλ. 02410 73819, 74917, 0944374546, 0945292030, "ΕΥΡΩΚΤΗΜΑΤΙΚΗ", Ιωάννης και Μιχάλης Ευσταθίου. ΑΟ43788

ΚΤΗΜΑΤΙΚΗ ΑΝΑΚΟΙΝΩΣΗ: Θέλετε να πουλήσετε το οικόπεδό σας, το διαμέρισμά σας, το αγρόκτημά σας, τη μεζονέτα σας, το κατάστημά σας; Τότε ελάτε σε μας. Αν συμφωνήσουμε στο ποσό, θα το αγοράσουμε αμέσως. Πληρ. κ. Νίκος Καργάκος τηλ. 30397 κιν. 0946049179 Θεμ. Σοφούλη 59 στα Φανάρια. ΑΟ43654

ΟΡΟΦΟΔΙΑΜΕΡΙΣΜΑ, σε οικοδομή με 2 διαμερίσματα στον όροφο. Το διαμέρισμα είναι στους σοβάδες 118 τ.μ., μεγάλες βεράντες, 3 υπνοδωμάτια. Δίνεται μαζί και ο αέρας, στην οδό Παπαχριστοδούλου, συν. Καθηγητών. Τιμή μετρητοίς: 35.000.000 δρχ. Πληρ. κον Βασίλη 02410-77216. ΑΟ43567

ΟΙΚΟΠΕΔΟ στο Γεννάδι 750 τ.μ., άρτιο οικοδομήσιμο, πάνω στο δρόμο μετά τον Αη Γιώργη, 7.500.000 δρχ. Πληρ. τηλ. 097/3523832. ΑΟ43663

ΤΟΥΡΙΣΤΙΚΟ ΚΑΤΑΣΤΗΜΑ ΣΤΗΝ ΠΑΛΙΑ ΠΟΛΗ, ΜΕ ΠΛΗΡΕΣ ΕΞΟΠΛΙΣΜΟ. ΠΛΗΡ. ΤΗΛ. 0977/006428. ΠΟ43561

ΕΥΚΑΙΡΙΕΣ: ΠΩΛΟΥΝΤΑΙ ΔΙΑΜΕΡΙΣΜΑΤΑ λουξ κατασκευής 80 τ.μ. 27.000.000 δρχ. και 100 τ.μ. 35.000.000 δρχ. Πληρ. Σταμάτης Μανωλάκος, τηλ. 23815, 0944/698056. ΑΟ43357

ΟΡΟΦΟΣ που αποτελείται από 2 διαμερίσματα των 47 τ.μ. και 117 τ.μ. στους Δασκάλους σε πιτσιλιστό σοβά. Τιμή 41.000.000 δρχ. με δυνατότητα να δοθούν άλλα 117 τμ. διαμέρισμα σε μπετά συνολικής επιφανείας 279 τ.μ. Πληρ. ΑΙΓΑΙΟΚΤΗΜΑΤΙΚΗ, τηλ. 22943, 28838. ΑΟ43413

ΓΡΑΦΕΙΟ επί της οδού Εθν. Μακαρίου 35, εμβαδού 34 τ.μ. Πληρ. τηλ. 21317 και κινητό 0945-996162 ΧΑΟ151

ΕΠΙΧΕΙΡΗΣΗ ΕΣΤΙΑΤΟΡΙΟΥ πλήρως εξοπλισμένη σε κεντρικότατο δρόμο στο τουριστικό κέντρο της πόλης. Πληρ. τηλ. 0944/185921, καθημερινά 10 π.μ.-10 μ.μ. ΑΟ43185

ΠΡΑΓΜΑΤΙΚΗ ΕΥΚΑΙΡΙΑ ΣΤΟ ΓΕΝΝΑΔΙ. ΟΙΚΟΠΕΔΟ 2.120 Μ. ΜΕ ΠΛΗΡΩΜΕΝΗ ΕΤΟΙΜΗ ΑΔΕΙΑ ΟΙΚΟΔΟΜΗΣ 212 ΜΕΤΡΑ, ΠΕΡΙΦΡΑΓΜΕΝΟ ΜΕ ΜΑΝΤΡΑ, ΕΓΚΑΤΑΣΤΑΣΗ ΦΩΣ, ΝΕΡΟ ΚΑΙ ΜΕ ΔΕΝΔΡΑ, ΜΕ ΥΠΑΡΧΟΝ ΚΤΙΣΜΑ ΑΠΟΘΗΚΗ 50 Μ. ΠΩΛΕΙΤΑΙ 20.000.000 ΜΕΤΡΗΤΑ. ΔΕΚΤΟΣ ΚΑΙ ΔΙΑΚΑΝΟΝΙΣΜΟΣ ΠΛΗΡ. ΤΗΛ. 31093, ΩΡΕΣ ΙΑΤΡΕΙΟΥ ΧΠΟ522

ΠΩΛΟΥΝΤΑΙ: α) Οικόπεδο 850 μέτρων (οικοδομήσιμο εντός οικισμού), β) Ελαιώνας 4 στρεμμάτων, γ) Αγρός 22 στρεμμάτων. Τα δύο ως άνω δεικνύονται για αγροτικούς ή βιοτεχνικούς σκοπούς. Πληρ. τηλ. 96384 από 3 μ.μ. ΧΠΟ200

ΑΓΡΟΚΤΗΜΑ από ιδιώτη, στους πρόποδες Φιλερήμου (Παστίδα), 6 στρέμματα με ελαιόδεντρα, λεμονιές, συκιές, κοινοτικό δρόμο με άσφαλτο, ρεύμα, νερό. Τιμή ανά στρέμμα 8 εκατομμύρια. Πληρ. τηλ. 20851, 26113. ΑΟ43383

ΚΑΤΑΣΤΗΜΑΤΑ ΕΤΟΙΜΟΠΑΡΑΔΟΤΑ ΣΤΟ ΜΕΓΑΛΥΤΕΡΟ ΣΥΓΚΡΟΤΗΜΑ ΚΑΤΑΣΤΗΜΑΤΩΝ ΣΤΗΝ ΠΑΡΑΛΙΑΚΗ ΛΕΩΦΟΡΟ ΙΑΛΥΣΟΥ ΑΠ' ΕΥΘΕΙΑΣ ΑΠΟ ΤΟΝ ΚΑΤΑΣΚΕΥΑΣΤΗ ΠΟΛ. ΜΗΧΑΝΙΚΟ ΣΤΕΛΙΟ ΜΑΚΕΣΤΑ. ΕΞΑΣΦΑΛΙΣΗ ΔΑΝΕΙΟΥ, ΕΥΚΟΛΙΕΣ ΠΛΗΡΩΜΗΣ. ΑΠΟ 10.350.000 ΔΡΧ. ΠΛΗΡ. ΤΗΛ. 21347 ΧΠΟ205

πωλήσεις αυτοκινήτων & μοτοσικλετων

ΜΗΧΑΝΗ, YAMAHA VIRACO, μοντ. '96 σε άριστη κατάσταση. Πληρ. τηλ. 0938/391035. ΑΑ44005

SEAT IBIZA μοντέλο '93, 1.300 κυβικά σε αρίστη κατάσταση. Πληρ. τηλ. 0946/705465. ΑΑ43964

ΖΗΤΑΩ, ν' αγοράσω GILLERA RUNNER ή PIAGGIO από 50 cc έως 120 cc μεταχειρισμένο σε καλή κατάσταση. Πληρ. τηλ. 0938/993909. ΑΑ44004

NISSAN SUNNY, ΜΟΝΤΕΛΟ 1987, ΣΕ ΚΑΛΗ ΚΑΤΑΣΤΑΣΗ ΚΑΙ ΠΡΟΣΙΤΗ ΤΙΜΗ. ΠΛΗΡ. ΤΗΛ. 02410/63453, 0944/738394. ΠΑ43890

GILERA FXR μηχανή 180 ενός χρόνου σε τιμή ευκαιρίας με ευκολίες πληρωμής λόγω αναχώρησης. Πληρ. τηλ. 093/7750426. ΑΑ43985

VW TAPO φορτηγάκι πετρέλαιο, Οκτώβριο '94, με 89.000 χλμ. Πληρ. τηλ. 65237, 39331. ΑΑ43963

TOP PROPERTIES

GEORGIOS S. PIPINOS

ΓΕΩΡΓΙΟΣ Σ. ΠΙΠΙΝΟΣ
ΣΥΜΒΟΥΛΟΙ ΚΑΙ ΕΚΤΙΜΗΤΕΣ ΑΚΙΝΗΤΩΝ
REAL ESTATE AGENCY



Η "**TOP PROPERTIES**" είναι ατομική επιχείρηση και ανήκει εξ ολοκλήρου στον κ. Γεώργιο Πιπίνο, που από το 1971 ασχολείται αποκλειστικά και μόνο με επενδύσεις και REAL ESTATE, στο νησί της Ρόδου, καθώς και στην ευρύτερη περιοχή της Δωδεκανήσου.

ΑΠΕΥΘΥΝΟΜΑΣΤΕ: Στους **σοβαρούς, απαιτητικούς και επιλεκτικούς** επενδυτές-επιχειρηματίες-ελεύθερους επαγγελματίες, Ελληνες και ξένους, υψηλού εισοδηματικού επιπέδου, που ενδιαφέρονται να κάνουν μια σοβαρή επένδυση προβολής στο νησί της Ρόδου.

ΠΡΟΣΦΕΡΟΥΜΕ: Α) Υπηρεσίες και πληροφορίες που γίνονται σε προσωπικό επίπεδο με εχεμύθεια, διακριτικότητα και σοβαρότητα.
Β) μεγάλη γκάμα υψηλής ποιότητας, ακινήτων, όπως:1) Ξενοδοχεία Α' και Β' κατηγορίας των 600-500-350-300 κλινών, 2) Κεντρικά αστικά ακίνητα κατάλληλα για Τράπεζες-καταστήματα-γραφεία, 3) Παραλιακές εκτάσεις, κατάλληλες για τουριστικές επενδύσεις των 150.000-100.00-70.00-50.000-36.000 τ.μ. και 4) Διαμερίσματα και μεζονέτες προβολής.

ΣΤΟΧΟΣ ΜΑΣ ΕΙΝΑΙ: Να προσφέρουμε στο αγοραστικό μας κοινό υψηλής ποιότητας ακίνητα και ευκαιρίες στο νησί της Ρόδου. Ητριακονταετής και πλέον πείρα μας στον τομέα αυτό αποτελεί εγγύηση.

ΣΥΝΘΗΜΑ ΜΑΣ ΕΙΝΑΙ: Επενδύστε στη ΡΟΔΟ ΤΩΡΑ, σε ακίνητα που ΑΝΤΕΧΟΥΝ ΣΤΟ ΧΡΟΝΟ

Γεώργιος Σ. Πιπίνος
ΜΕΣΙΤΗΣ ΑΣΤΙΚΩΝ ΣΥΜΒΑΣΕΩΝ
Γιατί εμείς γνωρίζουμε καλύτερα!

TOP PROPERTIES is a private concern and Mr George S. Pipinos, its owner, has carved, over the years a reputation for integrity and excellence in the world of Real Estate in the Dodecanese.
AT TOP PROPERTIES we try hard to attract important and selective investors high calibre businessmen/women and discerning professional people, both Greek and foreign, who wish to acquire sabstantial and valuable property on Rhodes.
We offer our expertise and advice privately, discreetly and in strict confidence.
We keep a comprehensive list of real estate of the highest specifications
a. A' and B' class hotels (600, 500, 350, 300 beds capacity)
b. Centrally situated office buildings and other business premises.
c. Seaside land, ideal for development (hotels, holiday resorts, etc), of 150.000, 100.00, 70.000, 50.000, 36.000 sq.m.
d. Luxury apartments, maisonettes, detached, semi-detached and terraced houses.
Our aim is to give our clients the opportunity to Qcquire value for money, first class real estate on Rhodes. Our 30-year-old experience in Real Estate is our warranty.
Our motto is Invest in Rhodes, Invest in property, It stands the test of time.



TOP PROPERTIES
and George Pipinos
Because we know best

KENNENTY 38, ΡΟΔΟΣ, 85 100, ΤΗΛ. (0241) 23895, 38243, κιν. (094)-4-676003 FAX: (0241) 20883
38 KENNEDY STR., RHODES, 85 100, TEL. (0241) 23895, 38243, mob. (094)-4-676003 FAX: (0241) 20883

αυτοκίνητα

συνέχεια από την προηγούμενη

Από Εμπορική επιχείρηση πωλούνται δύο αυτοκίνητα φορτηγά και ένα ανυψωτικό (μηχάνημα κλαρκ). Πληρ. τηλ. 02410/78906 (9.00-15.00). ΑΑ43992

ΜΗΧΑΝΑΚΙ PEUGEOT FIGHT 100 c.c. χρώματος ασημί, σε πολύ καλή κατάσταση. Τιμή 1.170 ευρώ. Πληρ. τηλ. 02410/43350, 093/8854936. ΑΑ43948

ΚΛΟΥΒΑ, πετράλαιο, κλειστή από Γερμανία εκτελωνισμένη τύπου Φολκσβάγκεν. Πληρ. τηλ. 02460/22378 και 0973834884. ΑΑ43913

HYUNDAI COUPE χρώματος μπορντώ, μοντέλο Οκτώβριος 2001 με 5.000 χλμ., ABS, δερμάτινο σαλόνι, αεροτομή, A/C, καινούργιο σε πολύ καλή τιμή. Πληρ. τηλ. 0974054443 κο Δημήτρη ΑΑ43287

FORD ESCORT CABRIO μοντέλο '92 σε άριστη κατάσταση και πολύ καλή τιμή. Πληρ. τηλ. 093/7610699. ΑΑ43729

ΑUTO HELLAS-HERTZ-ΠΩΛΟΥΝΤΑΙ ΤΑ ΚΑΤΩΘΙ ΑΥΤΟΚΙΝΗΤΑ ΣΕ ΑΡΙΣΤΗ ΚΑΤΑΣΤΑΣΗ ΚΑΙ ΠΡΟΣΙΤΕΣ ΤΙΜΕΣ: FIAT SEIC MOD 2000, FIAT PUNTO MOD 1999, OPEL CORSA A/C MOD 2000, NISSAN MICRA A/C MOD 2000, H. ACCENT A/CH MOD 1999, FORD FOCUS A/CH MOD 2000, SUZU. SAMURAI 1,3 MOD 1999, KIA SPORTAGE 2,0 MOD 1999 (HARD TOP), NISSAN SERENA 8ΘΕΣΙΟ MOD 1999, SEAT ALHAMBRA 7ΘΕΣΙΟ MOD 1998. ΓΙΝΟΝΤΑΙ ΚΑΙ ΕΥΚΟΛΙΕΣ ΠΛΗΡΩΜΗΣ (20% ΠΡΟΚΑΤΑΒΟΛΗ). ΠΛΗΡ. ΤΗΛ. 25888, 98200. ΠΑ43768

SKODA FAVORIT μοντέλο '95 σε καλή κατάσταση. Τιμή ευκαιρίας. Πληρ. τηλ. 097/3787578. ΑΑ43767

ΤΟΥΟΤΑ ΚΛΟΥΒΑ 1.600 c.c. ΤΟΥ '80, 85.000 ΧΛΜ. ΣΕ ΚΑΛΗ ΚΑΤΑΣΤΑΣΗ. ΠΛΗΡ. ΤΗΛ. 61169 ΠΡΩΙ, 76565 ΑΠΟΓΕΥΜΑ. ΠΑ43728

ΧΤ ΥΑΜΑΗΑ 500 ΜΟΝΤ. ΤΕΛΟΣ '96 ΣΕ ΑΡΙΣΤΗ ΚΑΤΑΣΤΑΣΗ. ΠΛΗΡ. ΤΗΛ. 0942200188 ΧΠΑ1312

ΕΝΟΙΚΙΑΖΟΝΤΑΙ αυτοκίνητα καθημερινά ή και με το μήνα σε πολύ καλές τιμές. Πληρ. τηλ. 86230, 0937274897 ΑΑ42515

RENAULT 19 CABRIO με full extra. Πληρ. τηλ. 81377, 0977/006428, κ. Δημήτρη. ΑΑ43562

FIAT PUNTO CABRIO ΜΟΝΤΕΛΟ 94 1,3 ΛΕΥΚΟ 75000 ΧΙΛΙΟΜΕΤΡΑ, EXTRAS. ΤΙΜΗ 2.400.000. ΠΛΗΡ. ΤΗΛ. 87006, 10.00-13.00 Η 18.00-22.00 ΧΠΑ841

ΠΩΛΟΥΝΤΑΙ ΜΕΤΑΧΕΙΡΙΣΜΕΝΑ ΦΟΡΤΗΓΑ ΑΥΤΟΚΙΝΗΤΑ ΕΙΣΑΓΩΓΗΣ ΟΛΩΝ ΤΩΝ ΤΥΠΩΝ, ΓΙΑ ΑΓΡΟΤΙΚΗ ΚΑΙ ΕΠΑΓΓΕΛΜΑΤΙΚΗ ΧΡΗΣΗ, ΚΑΘΩΣ ΚΑΙ Ι.Χ. ΕΠΙΒΑΤΙΚΑ. ΕΤΟΙΜΟΠΑΡΑΔΟΤΑ Ή ΚΑΤΟΠΙΝ ΠΑΡΑΓΓΕΛΙΑΣ. ΠΑΡΕΧΟΥΜΕ ΓΡΑΠΤΗ ΕΓΓΥΗΣΗ ΕΝΟΣ ΧΡΟΝΟΥ. ΕΙΣΑΓΩΓΕΙΣ ΜΕΤΑΧΕΙΡΙΣΜΕΝΩΝ ΑΥΤΟΚΙΝΗΤΩΝ "Δ. ΜΠΟΥΝΤΟΥΡΗΣ-Ε. ΠΑΠΑΠΟΣΤΟΛΟΥ Ο.Ε.". ΕΚΘΕΣΗ: ΕΘΝΙΚΗ ΟΔΟΣ ΛΑΡΙΣΑΣ-ΙΩΑΝΝΙΝΩΝ ΤΡΙΚΑΛΑ ΘΕΣΣΑΛΙΑΣ. ΤΗΛ. 0431-74709 ΦΑΞ 0431-27008 ΚΙΝ. 0974456200-0977395269. ΧΠΑ112

εργασιες

ΜΑΓΕΙΡΑΣ πεπειραμένος για εστιατόριο εντός πόλεως. Προϋπηρεσία σε εστιατόριο απαραίτητη. Πληρ. τηλ. 02410 30691 ΑΖ44024

ΠΩΛΗΤΡΙΑ με πείρα για τουριστικό κατάστημα ενδυμάτων στην Παλιά Πόλη. Πληρ. τηλ. 02410 34605, 31476 ΑΖ44025

ΥΠΑΛΛΗΛΟΙ άνδρες και γυναίκες που να γνωρίζουν γερμανικά και ει δυνατόν Αγγλικά, για να εργαστούν σε .αφετέρια πολυτελείας στο Εμπορικό Κέντρο "ΕΣΠΕΡΟΣ". Πληρ. τηλ. 02410 87817, 0944 566977 ΑΖ44026

ΑΠΟ ΤΕΧΝΙΚΗ ΕΤΑΙΡΕΙΑ ζητείται συνεργάτιδα ή υπάλληλος, μηχανικός ή τεχνολόγος. Απαραίτητη εμπειρία στη χρήση Η/Υ και μεταφορικό μέσο. Αποδοχές αναλόγως προσόντων. Πληρ. τηλ. 02410 35139, 0932 481521 ΑΖ44027

ΑΠΟ ΤΟ ΕΣΤΙΑΤΟΡΙΟ ΜΑΡΙΑ'Σ ΣΤΗΝ ΝΕΑ ΑΓΟΡΑ ΖΗΤΕΙΤΑΙ ΚΥΡΙΑ ΓΙΑ ΤΗΝ ΚΟΥΖΙΝΑ, ΚΑΘΩΣ ΚΑΙ ΠΕΠΕΙΡΑΜΕΝΟΣ ΣΕΡΒΙΤΟΡΟΣ (ΟΧΙ ΑΛΛΟΔΑΠΟΙ). ΠΛΗΡ. ΤΗΛ. 02410 20853 ΠΖ44028

ΚΟΠΕΛΛΕΣ για barwoman σε κλαμπ εντός Ρόδου. Πληρ. τηλ. 0945 664447, 02410 77731 ΑΖ44029

Από το MARATHON RENT-A-CAR περιοχή Νότιας Ρόδου, **ΖΗΤΟΥΝΤΑΙ υπεύθυνοι γραφείων** με γνώσεις Γερμανικών, Αγγλικών κατ' ελάχιστον, σε ικανοποιητικό βαθμό. Μισθός υψηλός και αναλόγως προσόντων, καθώς και **υπάλληλοι** με άδεια οδηγήσεως. Πληρ. τηλ. 0932 702606 ΑΖ44031

ΟΙΚΙΑΚΗ ΒΟΗΘΟΣ εσωτερική, που να καταλαβαίνει και να μιλάει Ελληνικά. Πληρ. τηλ. 0974 063607 ΑΖ44013

ΑΡΤΟΠΟΙΟΣ από την βιοτεχνία άρτου Ασγούρου Ρόδου. Πληρ. τηλ. 02410/66430, 02410/64650. ΑΖ43994

Για εστιατόριο-ψαροταβέρνα στο Φαληράκι **ζητούνται: 1) Σερβιτόρος** με προϋπηρεσία και γνώσεις ξένων γλωσσών, **2) Κυρίες** για την κουζίνα. Πληρ. τηλ. 69484, 093/6716594. ΑΖ43968

ΑΠΟ ΕΠΙΧΕΙΡΗΣΗ ΣΤΗΝ ΠΑΛΙΑ ΠΟΛΗ ΖΗΤΟΥΝΤΑΙ: 1) ΠΩΛΗΤΡΙΕΣ ΠΟΥ ΝΑ ΓΝΩΡΙΖΟΥΝ ΤΟΥΛΑΧΙΣΤΟΝ ΑΓΓΛΙΚΑ Ή ΓΕΡΜΑΝΙΚΑ ΓΙΑ ΤΟΥΡΙΣΤΙΚΟ ΚΑΤΑΣΤΗΜΑ. 2) ΣΕΡΒΙΤΟΡΟΣ ΚΑΙ ΒΟΗΘΟΣ ΣΕΡΒΙΤΟΡΟΥ ΓΙΑ ΤΗΝ ΣΑΙΖΟΝ. ΠΛΗΡ. ΕΝΤΟΣ SOCRATOUS GARDEN, ΣΩΚΡΑΤΟΥΣ 124, ΤΗΛ. 02410 76955 ΠΖ44012

ΓΡΑΦΙΣΤΡΙΑ, με γνώσεις PC και MAC στα προγράμματα COREL DRAW-PHOTOSHOP-ILLUSTRATOR -QUARK EXPRESS, για πλήρη απασχόληση. Πληρ. τηλ. 0946/506503.

ΖΗΤΕΙΤΑΙ Α' ΚΑΙ Β' ΜΑΓΕΙΡΑΣ ΓΙΑ ΕΣΤΙΑΤΟΡΙΟ ΣΤΟΥΣ ΠΕΥΚΟΥΣ - ΛΑΡΔΟΥ. ΜΙΣΘΟΣ ΙΚΑΝΟΠΟΙΗΤΙΚΟΣ. ΜΟΝΟ ΕΠΑΓΓΕΛΜΑΤΙΕΣ. ΠΛΗΡ. ΤΗΛ. 02440 44483 ΠΖ44030

ΔΕΣΠΟΙΝΙΣ Ή ΚΥΡΙΑ να εργασθεί ως υπάλληλος γραφείου σε εποχιακή επιχείρηση, έχοντας γνώση Η/Υ και του προγράμματος "Ορίζοντες - Εμπορική Διαχείριση". Ωράριο πρωινό, πενθήμερο. Πληρ. τηλ. 0944 433380, 09.00-15.00 ΑΖ43935

Το Φροντιστήριο ΠΥΘΑΓΟΡΑΣ

ΖΗΤΑ

Καθηγητή ή Καθηγήτρια για τα μαθήματα:

1. Τεχνολογία Επικοινωνιών - Β' λυκείου
2. Ανάπτυξη Εφαρμογών σε προγραμματιστικό περιβάλλον - Γ' λυκείου

Αποστολή βιογραφικού σημειώματος

ΣΤΕΛΙΟΥ ΚΩΤΙΑΔΗ 2 - ΡΟΔΟΣ

ΤΗΛ.: 02410 29593 • FAX: 76101

ΤΟ ΞΕΝΟΔΟΧΕΙΟ BELVEDERE

ΖΗΤΑ

Νεαρές κοπέλες για τις κάτωθι θέσεις:

1. Ταμπλίστα, απόφοιτη Λυκείου, για βραδυνή απασχόληση.
2. Βοηθό σερβιτόρου

Πληρ. τηλ. 02410 89000, πρωινές ώρες

Το ξενοδοχείο CACTUS HOTEL
(εντός πόλεως)

Ζητεί το ακόλουθο προσωπικό

- RECEPTIONIST (έως 35 ετών, με γνώσεις Unidata)
- ΝΥΧΤΕΡΙΝΟΣ RECEPTIONIST
- ΜΠΑΡΜΑΝ - POOL SNACK BAR έως 35 χρονών
- ΑΠΟΘΗΚΑΡΙΟΣ για μερική απασχόληση
- ΚΑΜΑΡΙΕΡΕΣ
- ΛΑΝΤΖΙΕΡΑ
- Κυρία υπεύθυνη για το μπουφέ / πρωινά

Για υποβολή βιογραφικών και αιτήσεων οι ενδιαφερόμενοι μπορούν να απευθύνονται στην κ. **Χρυσάνθου, Δευτ - Παρ., τηλ. 02410 26100**

Pizza Hut

ΖΗΤΟΥΝΤΑΙ

ΣΕΡΒΙΤΟΡΟΙ και ΑΤΟΜΑ ΓΙΑ ΚΟΥΖΙΝΑ

Πληρ. τηλ. 02410/78570

Groupe **Carrefour**

Η Carrefour Μαρινόπουλος, μέλος του πολυεθνικού ομίλου Carrefour ο οποίος λειτουργεί σε 27 χώρες στην Ευρώπη, Ασία και Λατ. Αμερική, με περισσότερα από 9.000 σημεία πώλησης (Υπερμάρκετ, Σουπερμάρκετ, Hard Discount, Frozen Foods) και απασχολεί 320.000 άτομα, επιθυμεί να προσλάβει:

Για τα Σουπερμάρκετ ΜΑΡΙΝΟΠΟΥΛΟΣ της Ρόδου

ΔΙΑΚΟΣΜΗΤΗ/ΤΡΙΑ

Ο κάτοχος της θέσης φροντίζει για την δημιουργία και υλοποίηση ειδικών θεμάτων, ενεργειών προώθησης με τα αντίστοιχα σκηνικά, την προώθηση περιοδικού, την κατασκευή των πινακιδίων στο εσωτερικό και εξωτερικό του καταστήματος και την άριστη αισθητική εικόνα του καταστήματος.

Απαραίτητα Προσόντα:

- Εμπειρία σε στήσιμο βιτρίνας καταστήματος ή σκηνικών θεάτρου
- Πτυχίο διακοσμητή ή γραφίστα
- Μεγάλη δημιουργικότητα και αισθητική χώρο

Παρακαλούνται οι ενδιαφερόμενοι να καταθέσουν **ΑΜΕΣΑ** Βιογραφικό Σημείωμα με πρόσφατη φωτογραφία στα καταστήματα **ΜΑΡΙΝΟΠΟΥΛΟΣ** περιοχών **Καλλιθέας, Τσαλδάρη** και **Ιαλυσού.**

ΚΤΗΜΑΤΟΜΕΣΙΤΙΚΟ ΓΡΑΦΕΙΟ

ΕΥΡΩΚΤΗΜΑΤΙΚΗ

ΕΥΣΤΑΘΙΟΥ

ΜΕΣΙΤΕΣ ΣΥΜΒΟΥΛΟΙ ΜΕΛΕΤΗΤΕΣ



ΠΩΛΟΥΝΤΑΙ ΔΙΑΜΕΡΙΣΜΑΤΑ ΣΕ ΝΕΑ ΤΕΤΡΑΟΡΟΦΗ ΟΙΚΟΔΟΜΗ ΜΕ ΠΥΛΩΤΗ, ΣΤΟ ΡΟΔΙΝΙ

Η ΟΙΚΟΔΟΜΗ ΔΙΑΘΕΤΕΙ :

- **7 ΔΙΑΜΕΡΙΣΜΑΤΑ** ΤΩΝ 83 Τ.Μ. & 101 Τ.Μ.
- ΧΩΡΟ ΠΡΑΣΙΝΟΥ
- ΥΔΡΑΥΛΙΚΟ ΑΝΕΛΚΥΣΤΗΡΑ 8 ΑΤΟΜΩΝ
- ΘΕΣΗ ΣΤΑΥΘΜΕΥΣΗΣ ΓΙΑ ΚΑΘΕ ΔΙΑΜΕΡΙΣΜΑ
- ΠΡΟΣΒΑΣΗ ΑΤΟΜΩΝ ΜΕ ΕΙΔΙΚΕΣ ΑΝΑΓΚΕΣ
- ΠΛΗΡΗ ΘΕΡΜΑΝΣΗ

ΑΠΟΚΛΕΙΣΤΙΚΗ ΔΙΑΘΕΣΗ
Πληροφορίες

ΕΥΡΩΚΤΗΜΑΤΙΚΗ
Η ακίνητη αξία σας

Εθνικής Αντίστασης 83 (πρώην Άννης Μαρίας) δίπλα στην ALPHA BANK
Τηλ. 02410 73819,74917 ΚΙΝ. 0944/374546, 0945/292030 FAX 02410 38641

ΙΩΑΝΝΗΣ & ΜΙΧΑΛΗΣ ΕΥΣΤΑΘΙΟΥ

ΖΗΤΟΥΝΤΑΙ

Filerimos Hotel Apartments Bungalows Studios

- Υπάλληλοι υποδοχής με γνώσεις αγγλικής και γερμανικής γλώσσας.
- Λογιστής απόφοιτος ΤΕΙ.
- Υπάλληλοι Σ. Μάρκετ.
- Καμαριέρες.
- Βοηθοί σερβιτόρες.

Για τις ως άνω ειδικότητες οι ενδιαφερόμενοι θα απευθύνονται στην κ. Λία Καμπουράκη 9 π.μ. έως 1 το μεσημέρι στο τηλ. 02410/92510

Mistral Hotel

Το ξενοδοχείο Mistral στα Κολύμπια

ΖΗΤΑ

ΥΠΑΛΛΗΛΟ ΥΠΟΔΟΧΗΣ

Απόφοιτο/η Τουριστικής Σχολής με τουλάχιστον 2 χρόνια προϋπηρεσία.
Προσόντα: Να γνωρίζει κρατήσεις με Η/Υ, άριστη γνώση της γερμανικής και αγγλικής γλώσσας, γνώσεις ιταλικής και γαλλικής γλώσσας.
Αποδοχές: Μισθός βάση νόμου.
Παρακαλούνται οι υποψήφιοι
Να προσκομίζουν τα βιογραφικά τους με μια φωτογραφία τους.

Η συνέντευξη θα γίνεται μόνο κατόπιν ραντεβού Πληρ. τηλ. 02410/56350 (ώρες επικοινωνίας καθημερινά 9.00-14.30) Π. Κεσίσογλου

Το γραφείο γενικού τουρισμού

ELAFOS REISEN

ΖΗΤΕΙ

συνεργάτες

για στελέχωση υποκαταστημάτων.
Απαραίτητη προϋπόθεση η άριστη γνώση της γερμανικής και καλή γνώση αγγλικής γλώσσας.
Θα ληφθεί υπόψη η προϋπηρεσία σε Τουριστικό Γραφείο

Οι ενδιαφερόμενοι παρακαλούνται να επικοινωνήσουν στα τηλ. 02410/66543-5, ώρες γραφείου

★★★★★

RODOS PALACE

Resort.Hotel • Convention Center

Το μεγαλύτερο ξενοδοχειακό συγκρότημα της Ρόδου ζητεί το ακόλουθο προσωπικό:

- **Υπαλλήλους Υποδοχής**
  Γνώστες Αγγλικών, Γερμανικών, με ανάλογη προϋπηρεσία
- **Προϊσταμένη Ορόφων**
  Με ανάλογη προϋπηρεσία σε ξενοδοχεία πολυτελείας

Οι ενδιαφερόμενοι για τις ανωτέρω θέσεις μπορούν να στείλουν ένα βιογραφικό τους σημείωμα με μία πρόσφατη φωτογραφία στην Διεύθυνση της εταιρείας υπ' όψιν Κου Π. Ρούμπη

Επίσης ζητούνται:
- Μάγειροι Α', Β' & βοηθοί
- Μπουφετζήδες Α' & Β'
- Σερβιτόροι & βοηθοί
- Μπάρμεν Α' & Β'
- Hostess
- Νυχτερινός Receptionist
- Γκρουμ
- Καμαριέρες
- Καθαρίστριες
- Κομμώτρια
- Θυρωρός
- Αποθηκάριος με ανάλογη προϋπηρεσία και γνώσεις Η/Υ
- Συντηρητές (Ηλεκτρολόγοι, Υδραυλικοί)

Για τις ανωτέρω ειδικότητες οι ενδιαφερόμενοι μπορούν να απευθύνονται καθημερινά από 09.00 - 15.00 στον προσωπάρχη του ξενοδοχείου και στη διεύθυνση:

Ξενοδοχείο Ρόδος Παλάς
Λεωφ. Ιαλυσού, Τ.Θ. 121, Ιξιά, Ρόδος
Τηλ. 02410 97235, Fax: 02410 25350

εργασια

συνέχεια από την προηγούμενη

ΚΟΠΕΛΑ ΩΣ ΠΩΛΗΤΡΙΑ ΚΑΤΑ ΠΡΟΤΙΜΗΣΗ ΕΛΛΗΝΟΑΥΣΤΡΑΛΕΖΑ-ΕΛΛΗΝΟΑΜΕΡΙΚΑΝΙΔΑ Ή ΕΛΛΗΝΟΚΑΝΑΔΕΖΑ ΓΙΑ ΝΑ ΕΡΓΑΣΘΕΙ ΣΕ ΤΟΥΡΙΣΤΙΚΟ ΚΑΤΑΣΤΗΜΑ ΚΕΝΤΗΜΑΤΩΝ ΣΤΗΝ ΠΑΛΙΑ ΠΟΛΗ. ΠΛΗΡ. ΤΗΛ. 35327, 39050 ΠΡΩΙΝΕΣ ΩΡΕΣ. ΠΖ43952

ΑΙΣΘΗΤΙΚΟΣ ΜΕ ΑΔΕΙΑ ΑΣΚΗΣΕΩΣ ΕΠΑΓΓΕΛΜΑΤΟΣ ΖΗΤΕΙ ΣΥΝΕΡΓΑΣΙΑ. ΠΛΗΡ. ΤΗΛ. 0945/585253. ΠΖ43954

ΖΗΤΟΥΝΤΑΙ: α) Χειρίστρια PC κάτοχος της αγγλικής γλώσσας, β) Πωλήτρια. Πληρ. τηλ. 02410 68964 AZ43936

ΥΠΑΛΛΗΛΟΣ να εργασθεί σε τουριστικό κατάστημα στο Φαληράκι, ώρες ωραρίου 4 μ.μ.-11.30 μ.μ. Πληρ. τηλ. 02410/75339. AZ43993

ΟΔΗΓΟΙ-ΠΩΛΗΤΕΣ και πωλητές με δίπλωμα γ' κατηγορίας και σχετική πείρα για να εργασθούν σε είδη κατεψυγμένων και νωπών προϊόντων. Πληρ. τηλ. 69441, 0944/732168. AZ43967

ΥΠΑΛΛΗΛΟΣ σε βιβλιοχαρτοπωλείο για μόνιμη εργασία. Πληρ. τηλ. 02410/70270. AZ43966

ΜΠΑΡΜΑΝ ΚΑΙ ΣΕΡΒΙΤΟΡΟΣ-ΣΕΡΒΙΤΟΡΑ για καφετέρια στο Μανδράκι. Πληρ. τηλ. 02410/38879. AZ43965

ΓΥΜΝΑΣΤΗΣ Ή ΓΥΜΝΑΣΤΡΙΑ για απασχόληση σε γυμναστήριο. Πληρ. τηλ. 02410/73712. AZ43955

ΦΥΣΙΟΘΕΡΑΠΕΥΤΗΣ Ή ΦΥΣΙΟΘΕΡΑΠΕΥΤΡΙΑ για απασχόληση σε γυμναστήριο. Πληρ. τηλ. 02410/73712. AZ43950

Διεθνής εταιρεία με παγκόσμια προϊόντα, **ζητάει** για την εκπροσώπησή της στην περιοχή, **άτομα** ικανά δραστήρια άνω των 30 ετών, συνδεόμενα έμμεσα ή άμεσα με τον κλάδο διατροφικών προϊόντων (εμπορικοί αντιπρόσωποι, γυμναστές, φυσιοθεραπευτές, ιατρικοί επισκέπτες κ.λπ.) με εξαιρετικούς όρους μόνιμης συνεργασίας. Αμοιβές, προοπτικές, σταδιοδρομία. Πληρ. τηλ. 010/8259485, fax. 010/8832883 Αθήνα. AZ43949

Από εταιρεία διακίνησης μπύρας-ποτών και αναψυκτικών **ζητείται οδηγός** με δίπλωμα γ' κατηγορίας. Πληρ. τηλ. 02410/62752, 62850. AZ43951

ΚΟΜΜΩΤΡΙΑ πεπειραμένη, σε κομμωτήριο στην περιοχή της Ανάληψης. Μισθός ικανοποιητικός. Πληρ. τηλ. 02410 66158 AZ43916

ΚΟΠΕΛΑ για τουριστικό κατάστημα στην περιοχή Πεύκοι - Λίνδο, που να γνωρίζει Αγγλικά. Πληρ. τηλ. 02410 35861, 0944 395913 AZ43917

ΝΕΑΡΑ ΑΤΟΜΑ για αναψυκτήριο-κρεπερί στην Παλιά Πόλη: Κρεπαδόρος, σερβιτόρος, μπάρμαν που να μιλούν τουλάχιστον 1 ξένη γλώσσα. Προτιμούνται άτομα με πείρα. Πληρ. τηλ. 0944/613524, 0944/504460. AZ43999

ΖΗΤΕΙΤΑΙ κοπέλα εμφανίσιμη για να εργαστεί σε κατάστημα ηλεκτρονικών παιχνιδιών (VIDEO GAMES) στη Ρόδο και στην Κω. Μισθός ικανοποιητικός και bonus. Πληρ. τηλ. 25050, 0945314090 XAZ481

ΚΥΡΙΕΣ με όρεξη για δουλειά που θα ήθελαν να κερδίζουν έως και 500.000 δρχ. το μήνα, με ελεύθερο ωράριο εργασίας. Προσφέρονται δωρεάν κατάλογοι λευκών ειδών και μεγάλη υποστήριξη από την εταιρεία μας. Πληρ. κ. Γιώργος στο τηλ. 0946/595500 ή 37384. AZ42605

ΠΩΛΗΤΡΙΕΣ από τη BOUTIQUE COLLECTION (Κ. Παλαιολόγου 9). Πληρ. τηλ. 37203. AZ43823

ΑΠΟ ΠΛΥΝΤΗΡΙΟ ΙΜΑΤΙΣΜΟΥ, ζητείται προσωπικό για τη νέα σαιζόν. 1) Οδηγοί εργάτες με δίπλωμα Γ' κατηγορίας. 2) Κοπέλες για εργασία. Πληρ. τηλ. 0241092743, από 8.30 π.μ.-13.00 μ.μ. AZ43824

ΑΠΟ ΕΠΙΧΕΙΡΗΣΗ ΕΙΔΩΝ ΥΓΙΕΙΝΗΣ ΖΗΤΕΙΤΑΙ ΚΥΡΙΑ Ή ΔΕΣΠΟΙΝΙΔΑ ΜΕ ΓΝΩΣΕΙΣ ΚΑΙ ΠΕΙΡΑ MARKETING. ΑΠΟΣΤΕΙΛΑΤΕ ΒΙΟΓΡΑΦΙΚΟ ΣΗΜΕΙΩΜΑ ΣΤΟ FAX. 02410 34082. ΤΗΛ. ΕΠΙΚΟΙΝΩΝΙΑΣ 02410 29350/31013 ΠΖ43789

ΠΡΟΣΩΠΙΚΟ για σούπερ μάρκετ στην Αρχάγγελο. Πληρ. τηλ. 0244022676 AZ43653

Από εστιατόριο στην Παλιά Πόλη **ζητείται** για την τουριστική σαιζόν 2002 **Σερβιτόρος** πεπειραμένος με προϋπηρεσία στην Παλιά Πόλη, με γνώσεις ξένων γλωσσών, για τη θέση του μαιτρ. Θα προτιμηθεί υπεύθυνος νέος, δραστήριος. Θα υπάρξει πακέτο αποδοχών με bonus. Πληρ. τηλ. 02410 74402, 02410 25186, ώρες επικοινωνίας 11.00-13.00 και 19.00-21.00 , κ. Γιώργος. AZ43794

Γνωστή εταιρεία διακίνησης μπύρας-ποτών και απορρυπαντικών **ζητεί πωλητές-πωλήτριες** μέχρι 40 ετών. Προσφέρονται μισθός και ποσοστά. Πληρ. τηλ. 66227, 66228 ώρες 08.00-15.00.

KRESTEN PALACE HOTEL
6ο χλμ. Λεωφόρου Ρόδου-Καλλιθέας

ΖΗΤΑ

ΠΩΛΗΤΡΙΑ

για το Τουριστικό Κατάστημα

Απαραίτητα προσόντα: Γνώσεις ξένων γλωσσών και ανάλογη προϋπηρεσία

Πληρ. - Αιτήσεις (με πρόσφατη φωτογραφία) στο Ξενοδοχείο Καθημερινά: από 10.00-12.00, τηλ. 02410/62714, fax. 02410/65976, Τ.Θ. 4088

Η αλυσίδα καταστημάτων ηλεκτρικών ειδών CLUB ELECTRIC

ΖΗΤΑ

ΠΩΛΗΤΕΣ

Πλήρους απασχόλησης

Απαιτούμενα προσόντα: Απόφοιτοι λυκείου, ηλικία έως 35 ετών, γνώση χειρισμού Η/Υ επιθυμητή, σχετική προϋπηρεσία επιθυμητή.
Παρέχονται: Μισθός, bonus, ασφάλιση, εκπαίδευση, προοπτικές εξέλιξης.

Οι ενδιαφερόμενοι παρακαλούνται όπως αποστείλουν τα βιογραφικά τους σημειώματα στο Fax. 02410/39612, τηλ. 02410/21189

κεφάλαιο

Κτηματομεσιτικό - Συμβουλευτικό Γραφείο

ΔΙΑΜΕΡΙΣΜΑΤΑ ΠΩΛΟΥΝΤΑΙ

- ❑ 35 τ.μ , 1ου, καινούρια γκαρσονιέρα, Δασκάλους, 14, 5εκ-42.553 €
- ❑ 40 τ.μ, υπερυψωμένη ημιυπόγεια καινούρια γκαρσονιέρα Ιξιά,12εκ-35.216 €
- ❑ 52 τ.μ., 1ου, 1 υπν/τιου κανούργιο, Ιξιά, 17 εκ.-49.889 €
- ❑ 66 τ.μ., ισόγειο, 1 υπν/τιου, αυλή, καινούργιο, πολυτελές, Ροδίνι, 27,5 εκ.-80.704 €
- ❑70 τ.μ,1ου, 2 υπν/τιων καινούριο Ιξιά 25εκ-73.367 €
- ❑ 87 τ.μ. 1ου, 2 υπν/τιων, γκαράζ, καινούργιο, πολυτελές, Ροδίνι, 37,5 εκ.-110.051 €
- ❑96 τ.μ , 1ου, 2 υπν/τιων Δασκάλους, 35εκ-102.714 €
- ❑ 98 τ.μ., 1ου, 2 υπν/τιων, γκαράζ, καινούργιο, πολυτελές Ιξιά, 42 εκ.-123.257 €
- ❑106 τ.μ,1ου, 3 υπν/τίων Ιξιά, 39 εκ-114.453 €
- ❑ 130 τ.μ., 1ου, 3 υπν/τιων, γκαράζ, καινούργιο, πολυτελές Ιξιά, 54 εκ.-158.473 €
- ❑ Συγκρότημα στα μπετά 3 ορόφων των 105 τ.μ έκαστος, Καρακόνερο 45 εκ-132.061 €
- ❑ Συγκρότημα με 4 -3αρια των 70 τ.μ, συν μια γκαρσονιέρα Αφάντου 77 εκ-225.972 €

ΜΕΖΟΝΕΤΕΣ- ΜΟΝ/ΚΙΕΣ ΠΩΛΟΥΝΤΑΙ

130 τ.μ, μεζονέτα, 3 υπν/τιων Τριάντα, 42εκ - 123.257€

- ❑ 138 τ.μ, μεζονέτα, 3 υπν/τιων, αυλή, Ροδίνι 47εκ-137.931 €
- ❑145 τ.μ, μεζονέτα, μαρμαροσοβά , αυλή Τριάντα, 38εκ-115.518 €
- ❑145 τ.μ. μεζονέτα, καινούρια,Τριάντα, 55εκ-161.408 €
- ❑ 200 τ.μ, μεζονέτα, ,3 υπν/τιων, αυλή, πάρκινγκ Κοσκινού 68εκ-199.559 €
- ❑ 230 τ.μ, μον/κία, μπετά Πεύκους, 50εκ-146.735 €

ΟΙΚΟΠΕΔΑ ΠΩΛΟΥΝΤΑΙ

- ❑ 96 τ.μ., αέρινη στήλη, δόμηση 96 τ.μ., Καναδά 7,5 εκ.-22.010 €
- ❑ 300 τ.μ., δόμηση 300 τ.μ Παστίδα 9εκ-26.412 €
- ❑ 300 τ.μ., δόμηση 300 τ.μ Τριάντα 20εκ-58.694 €
- ❑ 400 τ.μ., δόμηση 380 τ.μ Τριάντα 22 εκ.-64.563 €
- ❑ 590 τ.μ δόμηση 0.8 Ρόδου-Λίνδου 65εκ-190.755 €
- ❑ 600 τ.μ., δόμηση 600 τ.μ Τριάντα 40εκ-117.388 €
- ❑1.000 τ.μ Ανάληψη,0.8ΣΔ 80εκ-234.776 €
- ❑ 1.000 τ.μ ,δόμηση 100 τ.μ,Βουνάρα 16εκ-46.955 €
- ❑ 2.000 τ.μ ,δόμηση 200 τ.μ, Βουνάρα 32 εκ-93.910 €
- ❑ 3.500 τ.μ Φαληράκι 25εκ-73.367 €
- ❑ 4.000 τ.μ Τρείς-Κανδυλί 16 εκ-46.955 €
- ❑ 4.000 τ.μ, θέα, Παστίδα 26 εκ-76.302 €
- ❑ 4.300 τ.μ, Κολύμπια 24 εκ-70.432 €
- ❑5.240 τ.μ Αφάντου παραλία 40 εκ-117.388 €
- ❑ 5.500 τ.μ ,Κολύμπια 15 εκ-44.020 €
- ❑6.500 τ.μ, Κολύμπια 57 εκ-167.278 €
- ❑ 9.000 τ.μ, Κολύμπια 50 εκ-146.735 €
- ❑ 15.000, τ.μ., Κανδυλί 50 εκ-146.735 €

ΕΠΙΧΕΙΡΗΣΕΙΣ & ΕΠΑΓΓΕΛΜΑΤΙΚΟΙ ΧΩΡΟΙ

- ❑ Κατάστημα 23 τ.μ Ανάληψη, μπετά 7 εκ-20.542 €
- ❑ Κατάστημα 35 τ.μ Ανάληψη, μπετά 11 εκ-32.281 €
- ❑Κατάστημα 40 τ.μ σύν 50 τ.μ υπόγειο Ατταβύρου 20 εκ-58.694 €
- ❑Κατάστημα 64 τ.μ Μ.Πετρίδη 32 εκ-93.910 €
- ❑Κατάστημα-αποθήκη 140 τ.μ αυλή 300 τ.μ, Ανάληψη 32 εκ-93.910 €
- ❑Κατάστημα 145 τ.μ μπετά αυλή, Ροδίνι 26,5 εκ-77.769 €
- ❑ Αποθήκη 90 τ.μ., ράμπα Ανάληψη 14 εκ-41.085 €
- ❑ Αποθήκη 270 τ.μ., ράμπα Ανάληψη 40 εκ-117.388 €

Exclusive Properties

- ❑Οικοδομικό συγκρότημα 4 οικιών 1 καταστήματος, Παλιά πόλη , 277 τ.μ 100 εκ-293.470 €
- ❑Οικοδομικό συγκρότημα 1000 τ.μ, 2 ορόφων Ψαροπούλα 320 εκ-939.104 €

ΖΗΤΟΥΝΤΑΙ ΚΑΤΟΙΚΙΕΣ & ΟΙΚΟΠΕΔΑ ΕΝΤΟΣ & ΕΚΤΟΣ ΠΟΛΕΩΣ

ΤΣΟΥΡΟΥΝΑΚΗΣ Ι. ΑΝΤΩΝΙΟΣ (B.Sc.-MKT)

ΤΗΛ.:60060 (3 γραμμές) FAX: 60062
ΚΙΝ.:0945 949882
e-mail: kefaleo@rho.forthnet.gr

Γ. Σεφέρη 12
(παραπλεύρως ΜΗΔΕΙΑ)
Ρόδος

www.e-kefaleo.com

ΖΗΤΕΙΤΑΙ

Βρεφονηπιοκόμος για καλοκαιρινή απασχόληση σε παιδικό σταθμό.

Πληρ. τηλ. 02410-24848

ΖΗΤΟΥΝΤΑΙ

ΠΩΛΗΤΡΙΕΣ

για τουριστικό κατάστημα εντός πόλεως.
Ωράριο συνεχές.
Μισθός 240.000 καθαρά.

Πληρ. τηλ. 74721

ΖΗΤΟΥΝΤΑΙ

ΠΩΛΗΤΡΙΕΣ

από κατάστημα χρυσοχοΐας, να ομιλούν πολύ καλά μια τουλάχιστον ξένη γλώσσα Γερμανικά ή Σουηδικά ή Φιλανδικά.

GESUCHT WERDEN

DEUTSCH SPRACHIGE VERKAUFERINNEN FUR JUWELIERGESCHAFTE.

HALUTAAN

SUOMEA PUHUVIA MYYJIA KULTASEPANLIIKKEESEEN

Πληρ. τηλ. 60110, από 10.00-12.00 π.μ.

ΚΑΘΗΓΗΤΡΙΑ ΠΤΥΧΙΟΥΧΟΣ ΕΛΛΗΝΙΚΟΥ ΩΔΕΙΟΥ

ΠΑΡΑΔΙΔΕΙ

μαθήματα κατ' οίκον αρμόνιου θεωρίας και αρμονίας

Πληρ. τηλ. 0241075128

L ΣΧΟΛΗ ΟΔΗΓΩΝ

ΠΟΡΤΣΕΛΛΗΣ ΣΤΕΦΑΝΟΣ

Διπλ. εκπαιδευτής υποψηφίων οδηγών μέλος της Ε.Σ.Ο.Ρ. Ο.Ε.



- Διπλώματα αυτοκινήτου, μοτοσικλέτας,φορτηγού, λεωφορείου, νταλίκας
- Αναθεωρήσεις ληγμένων αδειών
- Θεωρητικά μαθήματα ΚΟΚ και Μηχανολογίας
- Μετατροπές ξένων διπλωμάτων σε ελληνικά
- Διπλώματα αυτόματου αυτοκινήτου

ΝΕΑ ΔΙΕΥΘΥΝΣΗ: ΕΘΝΙΚΗΣ ΑΝΤΙΣΤΑΣΗΣ 73 (ΠΡΩΗΝ ΑΝΝΗΣ ΜΑΡΙΑΣ)
ΤΗΛ. 34497, 0945463635

ΣΧΟΛΗ ΟΔΗΓΩΝ ΠΟΤΣΟΥ ΣΩΤΗΡΗ

L

ΔΙΠΛ. ΕΚΠΑΙΔΕΥΤΗΣ ΥΠΟΨΗΦΙΩΝ ΟΔΗΓΩΝ.
ΔΙΠΛΩΜΑΤΑ Α - Β - Γ - Δ - Ε



- ★ Αναλαμβάνουμε την έκδοση αδειών οδήγησης όλων των κατηγοριών.
- ★ Αναθεωρήσεις Επαγ/κών αδειών.
- ★ Τα θεωρητικά μαθήματα όλων των κατηγοριών γίνονται στό σύγχρονο Κέντρο θεωρητικής Εκπαίδευσης Υποψηφίων Οδηγών της Ε.Σ.Ο.Ρ. Ο.Ε. Στην οποία μετέχουμε.
- ★ Διαθέτουμε καί Αυτόματο Επιβατηγό.

Εθνάρχου Μακαρίου 31, 2ος όροφος, ΡΟΔΟΣ
(Ένανπι Εθνικής Τράπεζας, πιάνω από το κατ/μα "ΡΟΔΙ")
Τηλ. 78070 Κιν. 0945- 567404

εργασια

συνέχεια από την προηγούμενη

ΗΛΕΚΤΡΟΛΟΓΟΙ (τεχνίτες-βοηθοί) με σχετική εμπειρία σε κτιριακές εγκαταστάσεις. Πληρ. τηλ. 094/6683824. AZ43196

ΣΧΟΛΗ ΟΔΗΓΩΝ ΑΥΤΟΚΙΝΗΤΩΝ ΚΑΙ ΜΟΤΟΣΙΚΛΕΤΩΝ

L

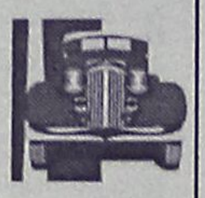

ΚΟΥΚΗΣ ΝΙΚΟΛΑΟΣ

εκπαιδευτής

Διπλώματα

✓ *Ερασιτεχνικά*
✓ *Επαγγελματικά*
✓ *Μοτοσικλέτας*
✓ *Επεκτάσεις - Αναθεωρήσεις*

ΟΣΛΟ 14-ΡΟΔΟΣ
ΤΗΛ. 02410/60557, 0977/698360
ΠΡ43566

ΑΝΑΚΟΙΝΩΣΗ
ΜΑΘΗΜΑΤΑ
***** Computer *****

PROGRAM COMPUTER

ΕΓΓΡΑΦΕΣ ** ΤΩΡΑ **

Τμήματα για:
Παιδιά - Ενήλικες
Αρχάριους - Μαθητές
Επαγγελματίες

Ανεύρεση Εργασίας
ΠΑΡΕΧΕΤΑΙ ΒΕΒΑΙΩΣΗ
Διδάσκει πτυχιούχος Πανεπιστημίου Αμερικής
ΜΑΝΩΛΗΣ Ι. ΣΟΦΙΛΛΑΣ

Κοδριγκτώνος 91
Τηλ. (0241) 31761

ΜΑΘΗΜΑΤΑ Η/Υ για ενήλικες



Windows, Internet, Email, Word, Excel, Access

ΤΜΗΜΑΤΑ :

- Ταχύρυθμα 6 εβδομάδων
- Τρίμηνα - προετοιμασία για απόκτηση του ECDL
- Ειδικά για επιχειρήσεις

Στα εκπαιδευτικά κέντρα ANOSIS μπορείτε να αποκτήσετε το ECDL το δίπλωμα των υπολογιστών με διεθνή αναγνώριση που αποδεικνύει τις γνώσεις σας στους Η/Υ ...

ECDL
ΠΙΣΤΟΠΟΙΗΜΕΝΟ ΕΞΕΤΑΣΤΙΚΟ ΚΕΝΤΡΟ

Anosis Computer Learning
Τηλ. 78924
Στ. Κωτιάδη 64 Ανάληψη

Κώστας Χατζηδάκης
ΠΤΥΧ. ΠΛΗΡΟΦΟΡΙΚΗΣ ΠΑΝ. ΑΘΗΝΩΝ

Από εστιατόριο στην Παλιά Πόλη **ζητούνται** για την τουριστική σαιζόν 2002 οι κάτωθι ειδικότητες: α) **Σερβιτόρος**, β) **Βοηθός σερβιτόρου**, απαραίτητη διετής προϋπηρεσία, γ) **Ταμίας** για πρωινή ή απογευματινή απασχόληση. Πληρ. τηλ. 02410 74402, 02410 25186, ώρες επικοινωνίας 11.00-13.00 & 19.00-21.00, κ. Γιώργος
AZ43795

Από μεγάλη εταιρεία διακίνησης μπύρας-ποτών και απορρυπαντικών, **ζητείται οδηγός** με επαγγελματικό δίπλωμα, γνώστης της αγοράς της Ρόδου, ηλικίας μέχρι 40 ετών. Προσφέρονται μισθός και ποσοστά. Πληρ. τηλ. 66227, 66228 ώρες 08.00-15.00.

Ζητείται άτομο ηλικίας μέχρι 30 ετών, εκπληρωμένες στρατιωτικές υποχρεώσεις και να έχει δίπλωμα οδήγησης, από εταιρεία διακίνησης μπύρας και απορρυπαντικών για **βοηθός αποθηκάριου.** Πληρ. τηλ. 66227, 66228 ώρες 08.00-15.00.

ΣΧΟΛΗ ΟΔΗΓΩΝ

L



ΠΥΛΑΡΙΝΟΣ ΗΡΑΚΛΗΣ

Πτυχιούχος Εκπαιδευτής

Διπλώματα

✓ *Ερασιτεχνικά*
✓ *Επαγγελματικά*
✓ *Μοτοσικλέτας*
✓ *Επεκτάσεις - Αναθεωρήσεις*

Αγ. Αναστασίας & Π.Π. Γερμανού 40
Εμπορικό Κέντρο Φώκιαλη, α' όροφος
Τηλ. 75270, 0942 445549
ΠΜ43869

ΣΧΟΛΗ ΟΔΗΓΩΝ

L ΚΟΥΣΗ ΠΑΝΤΕΛΗ

- **ΔΙΠΛΩΜΑΤΑ**
- **ΕΡΑΣΙΤΕΧΝΙΚΑ**
- **ΕΠΑΓΓΕΛΜΑΤΙΚΑ**
- **ΜΟΤΟΣΙΚΛΕΤΑΣ**
- **ΜΑΘΗΜΑΤΑ ΘΕΩΡΗΤΙΚΗΣ ΔΙΔΑΣΚΑΛΙΑΣ**



-Επεκτάσεις όλων των κατηγοριών
-Αναθεωρήσεις ληγμένων αδειών
-Μετατροπές ξένων αδειών σε ελληνικές

Οδός Βαλαωρίτου 9
(έναντι HOTEL SEMIRAMIS ΠΙΣΩ ΑΠΟ ΤΟ ΠΑΛΑΙΟ ΝΟΣΟΚΟΜΕΙΟ
e-mail: koysisp@internet.gr

ΕΚΠΑΙΔΕΥΤΙΚΟ ΑΥΤΟΚΙΝΗΤΟ:
TOYOTA YARIS 1300 cc
AIR CONDITIONED
(ΠΡΟΣΟΧΗ): ΜΑΘΗΜΑΤΑ
α. Μοτοσικλέτας μεγάλου κυβισμού από 125 cc έως ανεξαρτήτου
6. Μοτ/τας έως 125 cc
γ. Μοτοποδηλάτου 50 cc
Διαθέτουμε επίσης κι αυτόματες μοτοσικλέτες 125 cc
Πληρ. τηλ.
29157-73820-94777
ΚΑΙ ΑΝΑ ΠΑΣΑ ΣΤΙΓΜΗ ΣΤΑ ΚΙΝΗΤΑ τηλ.
0944/511313-0944/203343

Στην κατηγορία ανεξαρτήτου κυβισμού η εκπαίδευση γίνεται με μοτοσικλέτα 500 cc
Παραλαβή των μαθητών μας και από τις οικίες τους
"Η σωστή και μεθοδική εκπαίδευση στα σύγχρονα οχήματά μας, βάζει γερά θεμέλια για τη δημιουργία ενός καλού νέου οδηγού"

ΠΡΟΣΟΧΗ
Στη σχολή μας παραδίδονται και μαθήματα θεωρητικής διδασκαλίας

ΠΜ40624

μαθηματα

ΦΟΙΤΗΤΡΙΑ, παραδίδει μαθήματα σε παιδιά Δημοτικού. Τιμή 6 Ευρώ την ώρα. Πληρ. τηλ. 0974/210734 Μάγδα. AM44009

ΦΟΙΤΗΤΡΙΑ, παραδίδει μαθήματα σε παιδιά Δημοτικού και Μαθηματικά-Φυσική-Χημεία σε παιδιά Γυμνασίου. Τιμή 5 Ευρώ την ώρα. Πληρ. τηλ. 0944/218409 Μαρία. AM44008

ΓΕΡΜΑΝΟΦΩΝΟΣ που μιλά και γράφει άριστα τα Γερμανικά, Ζητά εργασία σε ξενοδοχείο, γραφ. τουρισμού ή ενοικιάσεις αυτοκινήτων. Παρακαλώ να διατίθεται και στέγη. Πληρ. τηλ. 0938/993909. AM44007

ΚΑΘΗΓΗΤΗΣ με πολυετή πείρα στην Ελλάδα και τις ΗΠΑ παραδίδει ιδιαίτερα μαθήματα μαθηματικών, φυσικής και χημείας σε μαθητές γυμνασίου και λυκείου. Πληρ. τηλ. 097/2723870
AM43937

ΜΑΘΗΜΑΤΙΚΟΣ παραδίδει μαθήματα σε μαθητές Γυμνασίου-Λυκείου. Πληρ. τηλ. 02410/37914, 0946/214823. AM43544

ΚΑΘΗΓΗΤΡΙΑ, με πολυετή πείρα και αξιοσημείωτες επιτυχίες παραδίδει κατ' οίκον ιδιαίτερα μαθήματα Αγγλικών και Ιταλικών σε μαθητές όλων των επιπέδων. Προετοιμασία για εξετάσεις First Certificate in English και Cambridge Proficiency. Τιμές προσιτές. Πληρ. κ. Βιδινιώτη, τηλ. 0946658576 και 0241023870. AM43893

ΦΙΛΟΛΟΓΟΣ ΚΑΘΗΓΗΤΡΙΑ ΠΤΥΧΙΟΥΧΟΣ ΑΡΙΣΤΟΤΕΛΕΙΟΥ ΠΑΝΕΠΙΣΤΗΜΙΟΥ ΘΕΣΣΑΛΟΝΙΚΗΣ, ΠΑΡΑΔΙΔΕΙ ΙΔΙΑΙΤΕΡΑ ΜΑΘΗΜΑΤΑ ΣΕ ΜΑΘΗΤΕΣ ΓΥΜΝΑΣΙΟΥ - ΛΥΚΕΙΟΥ. ΤΙΜΕΣ ΠΡΟΣΙΤΕΣ, ΣΥΣΤΗΜΑΤΙΚΗ ΕΝΗΜΕΡΩΣΗ ΓΟΝΕΩΝ. ΠΛΗΡ. ΤΗΛ. 22428 ΚΑΙ 0937803323 (ΚΙΝΗΤΟ)
ΧΠΜ291

ΖΗΤΟΥΝΤΑΙ

Από Εταιρία Εισαγωγών και Εμπορίας επώνυμων οινοπνευματωδών ποτών

Δραστήρια άτομα στους τομείς Marketing, δημοσίων σχέσεων και γνώστες της αγοράς Ρόδου. Μισθός συν bonus.

Πληρ. τηλ. 02410 95787, ώρες 10.00-14.00

Η ΤΡΟΦΟΔΟΤΙΚΗ ΡΟΔΟΥ Α.Ε.

ΖΗΤΕΙ

1. Πωλητές
2. Υπαλλήλους γραφείου

Πληρ. τηλ. 02410/68111, 64440, 60314, ώρες 08.00-16.00

ΠΩΛΕΙΤΑΙ

MERCEDES ELEGAND

με 32.000 χλμ. σε άριστη κατάσταση. Φυλάσσεται σε γκαράζ, στην τιμή 27.880 ευρώ.

Πληρ. τηλ. 02410/34886, 0932/437145

ΞΕΝΑΚΗΣ **Audi**

0% προκαταβολή έως 60 μήνες
1 χρόνος επίσημη εγγύηση

CAR EXPERTS

- **PEUGEOT 406** 1.600 c.c., μον. 1997, κλιματισμός, airbag οδηγού, ηλ. παράθυρα, κεντρικό κλείδωμα, ηχητικό σύστημα. **ΤΙΜΗ: 3.200.000**
- **AUDI A4** 1.6 μον. 1997: Κλιματισμός, ABS, 2 Air Bags, ηλεκτρικά παράθυρα, κεντρικό κλείδωμα, ηλεκτρικοί καθρέπτες, ηχητικό σύστημα. **ΤΙΜΗ: 5.900.000**
- **CITROEN XANTIA** 1.800 c.c., μον. 1995: A/C, ABS, Air Bag, ηλεκτρικά παράθυρα, κεντρικό κλείδωμα, ηλεκτρικοί καθρέπτες, συναγερμό, ηχητικό σύστημα. **ΤΙΜΗ: 3.950.000.**
- **LANCIA K** 2.000 c.c., μον. 1995: Κλιματισμός, ABS, ηλεκτρικά παράθυρα, κεντρικό κλείδωμα, ηλεκτρικοί καθρέπτες, σαλόνι alcatra. **ΤΙΜΗ: 4.100.000.**
- **ALFA ROME 146** 1.4 c.c., μον. 1997: Ζάντες αλουμινίου, ηλεκ. παράθυρα και ηχητικό σύστημα. **ΤΙΜΗ: 2.600.000-7.630 €.**

Ξενάκης
εξουσιοδοτημένος έμπορος
Kosmocar A.E.
Λίνδου 238
Τηλ. 02410/61600
www.ksenakis.gr

ΒΟΥΛΓΑΡΗ
ΒΙΟΜΗΧΑΝΙΑ ΑΠΟΡΡΗΤΩΝ

ΖΗΤΟΥΝΤΑΙ

ΣΤΕΛΕΧΗ ΓΙΑ ΤΟ ΤΜΗΜΑ ΠΩΛΗΣΕΩΝ

Απαιραίτητα προσόντα:
- Νέοι-ες δραστήριοι-φιλόδοξοι έως 35 ετών
- Απόφοιτοι Λυκείου ΤΕΙ-ΑΕΙ
- Δίπλωμα αυτοκινήτου
- Άνεση στην επικοινωνία και στις δημόσιες σχέσεις

ΠΡΟΣΦΕΡΟΝΤΑΙ:
- Ικανοποιητικό πακέτο αποδοχών
- Αριστες συνθήκες εργασίας

ΤΗΛΕΦΩΝΟ ΕΠΙΚΟΙΝΩΝΙΑΣ: 02410/33647
Ωρες 8 π.μ. - 15 μ.μ.

ΑΠΟ ΤΑ ΚΑΤΑΣΤΗΜΑΤΑ ΠΑΠΠΟΥ

ΖΗΤΟΥΝΤΑΙ

Α) ΠΩΛΗΤΡΙΕΣ και Β) ΒΟΗΘΟΣ ΛΟΓΙΣΤΗ

Πληρ. τηλ. 02410/24286

ΑΣΦΑΛΙΣΤΙΚΑ ΓΡΑΦΕΙΑ ΑΝΘΟΠΟΥΛΟΣ ΚΑΙ ΣΥΝΕΡΓΑΤΕΣ
ΕΚΠΡΟΣΩΠΟΙ ΤΩΝ ΜΕΓΑΛΥΤΕΡΩΝ ΚΑΙ ΕΓΚΥΡΟΤΕΡΩΝ ΑΣΦΑΛΙΣΤΙΚΩΝ ΚΑΙ ΕΠΕΝΔΥΤΙΚΩΝ ΕΤΑΙΡΕΙΩΝ
ALLIANZ-ΑΛΦΑ ΑΣΦΑΛΙΣΤΙΚΗ-ASTRA-GENERALLI-ΑΓΡΟΤΙΚΗ-NC HELLAS-ALPHA TRUST-FIDELITY κ.λπ.

ΖΗΤΑΜΕ

ΣΥΝΕΡΓΑΣΙΑ ΜΕ ΕΠΑΓΓΕΛΜΑΤΙΕΣ ΑΣΦΑΛΙΣΤΕΣ ΚΑΙ ΑΣΦΑΛΙΣΤΡΙΕΣ

ΠΑΡΕΧΟΥΜΕ ΥΨΗΛΑ BONUS ΣΥΝΕΡΓΑΣΙΑΣ

ΚΟΝΤΑ ΜΑΣ ΜΠΟΡΕΙΤΕ ΝΑ ΑΣΦΑΛΙΣΕΤΕ ΚΑΘΕ ΚΙΝΔΥΝΟ

ΣΤ. ΚΑΖΟΥΛΗ 7 ΡΟΔΟΣ 02410/39400

ΑΠΟ ΤΗΝ ΕΤΑΙΡΕΙΑ
ΣΑΝΓΟΥΙΝΓΚ ΧΟΤΕΛΣ ΕΛΛΑΣ Α.Ε.
ξενοδοχεία Sunwing Resort Kallithea & Sungarden, Rhodes, Λεωφόρος Καλλιθέας 5ο χλμ.

ΖΗΤΕΙΤΑΙ

ΥΠΑΛΛΗΛΟΣ
για την τουριστική σαιζόν 2002, με την κάτωθι ειδικότητα:
ΚΑΠΤΑΙΝ-LEAD

Πληροφορίες τηλ. 0241088100

Η εταιρεία ΦΡΟΝΑΣ ΓΕΩΡΓΙΟΣ ΚΑΙ ΣΙΑ Ο.Ε.
Αντιπρόσωπος των εταιρειών BDF NIVEA, ENERGIZER, ΟΜΙΛΟΣ ΣΑΡΑΝΤΗ, ΜΕΛΙΣΣΟΚΟΜΙΚΗ ΑΤΤΙΚΗ, κ.λπ.

ΖΗΤΕΙ

για άμεση πρόσληψη
ΠΩΛΗΤΕΣ-ΠΩΛΗΤΡΙΕΣ,
έως 35 ετών με δίπλωμα αυτοκινήτου.
Προσφέρονται μισθός-bonus-αυτοκίνητο.
Εργασία 12μηνη, προϋπηρεσία στην αγορά των super market θα ληφθεί υπόψιν.

Πληρ. τηλ. 02410/32601, ώρες 08.00-16.00

RODOS PALACE
★★★★★
Resort Hotel • Convention Center

Το πολυτελέστερο Ξενοδοχειακό Συγκρότημα Διακοπών της χώρας (785 δωματίων), με το μεγαλύτερο Διεθνές Συνεδριακό Κέντρο (4000 ατόμων), ζητεί:

ASST. MARKETING & P.R MANAGER

Το εν λόγω στέλεχος που θα επιλεγεί θα κληθεί να ασχοληθεί ενεργά με τη χάραξη και την υλοποίηση της επικοινωνιακής πολιτικής, την επίβλεψη της δημιουργίας σύγχρονου διαφημιστικού υλικού, την προώθηση των πωλήσεων, την έρευνα αγοράς και την δημιουργία αποτελεσματικών δημοσίων σχέσεων με τους πελάτες και τα Μ.Μ.Ε.

Ο/Η ιδανικός υποψήφιος θα πρέπει να είναι έως 30 ετών, απόφοιτος Ελληνικού ή ξένου Πανεπιστημίου ή αναγνωρισμένης Τουριστικής Σχολής και να διαθέτει μεταπτυχιακό τίτλο στο Marketing και την Διοίκηση Ξενοδοχειακών Επιχειρήσεων ή εκτενή εμπειρία στον ευρύτερο χώρο του Marketing Τουριστικών Υπηρεσιών.
Απαραίτητη θεωρείται η άριστη γνώση της Αγγλικής και κατά προτίμηση της Γερμανικής γλώσσας, καθώς επίσης και η χρήση Η/Υ (Word, Excel, Internet κ.λπ.). Οποιαδήποτε επιπλέον προσόντα θα συνεκτιμηθούν στην αξιολόγηση. Η απασχόληση είναι δωδεκάμηνης διάρκειας με έδρα τη Ρόδο.

Οι ενδιαφερόμενοι μπορούν να αποστείλουν το βιογραφικό τους μαζί με μία φωτογραφία στην διεύθυνση:

Λεωφ. Ιαλυσού, Τ.Θ. 121, Ιξιά, Ρόδος 851 00
Fax: 02410 25350 E-mail: info@rodos-palace.gr
Υπ' όψιν Κου Γ. Μπαρμπούτη
Η απόλυτη εχεμύθεια θεωρείται αυτονόητη

ΡΟΔΙΑΚΗ ΚΤΗΜΑΤΙΚΗ

ΣΥΜΒΟΥΛΟΙ & ΕΚΤΙΜΗΤΕΣ ΑΚΙΝΗΤΩΝ — ΚΤΗΜΑΤΟΜΕΣΙΤΙΚΟ ΓΡΑΦΕΙΟ από το 1983

ΠΩΛΟΥΝΤΑΙ ΜΟΝΟΚΑΤΟΙΚΙΕΣ ΣΤΟΥΣ ΤΡΕΙΣ



ΣΕ ΜΠΕΤΑ ΑΠΟ 31.000.000 ΔΡΧ

ΑΝΕΣΤΗΣ & ΣΑΒΒΑΣ ΣΑΒΒΑΪΔΗΣ

tel: 26281 & 35476 cel: 0944-421015 & 0977-433427

μαθηματα

συνέχεια από την προηγούμενη

ΟΙΚΟΔΙΔΑΣΚΑΛΕΙΟ Αγγλικών, Μαγκαφά Ειρήνη. Εχοντας την Αγγλική ως μητρική γλώσσα και πολύχρονη πείρα, παραδίδονται μαθήματα για όλα τα επίπεδα σε διμελή-τριμελή τμήματα ή και ιδιαίτερα. Πληρ. τηλ. 64202 και 61512. AM43697

ΖΗΤΟΥΝΤΑΙ

ΠΩΛΗΤΕΣ-ΠΩΛΗΤΡΙΕΣ για καταστήματα κοσμημάτων στο ΚΙΟΤΑΡΙ. Μισθός και ποσοστά.

Τηλ. 86670-3, κ. Τάκη

ΖΗΤΕΙΤΑΙ

από την OPEL "ΜΑΜΑΛΙΓΚΑΣ ΑΕΒΕ"

ΤΕΧΝΙΚΟΣ ΣΥΜΒΟΥΛΟΣ

ΑΠΑΡΑΙΤΗΤΑ ΠΡΟΣΟΝΤΑ:
1. Εκπληρωμένη στρατιωτική θητεία
2. Γνώσεις Ηλεκτρονικού Υπολογιστή
3. Ευχέρεια στην επικοινωνία
4. Οργανωτική ικανότητα

Τεχνικές γνώσεις δεν είναι απαραίτητες.

Επικοινωνήστε με τον κ. ΜΑΚΡΑ, καθημερινώς από 10.00-14.00 στο τηλ. 02410 61005

ΑΠΟ ΤΟ ΞΕΝΟΔΟΧΕΙΟ LINDIAN VILLAGE ΣΤΗ ΛΑΡΔΟ

ΖΗΤΟΥΝΤΑΙ

1. **RECEPTIONIST** με πολύ καλή γνώση Ιταλικών.
2. **BARMAN Ή BARWOMAN** με ευχέρεια στα Ιταλικά.
3. **ΖΑΧΑΡΟΠΛΑΣΤΗΣ-ΑΡΤΟΠΟΙΟΣ**

Πληροφορίες καθημερινά από 09.30-15.00 στο τηλέφωνο 02440-47369
Αποστολή βιογραφικών στο 02440-47365.

ΤΟΥΡΙΣΤΙΚΗ ΠΑΠΑΒΑΣΙΛΕΙΟΥ Α.Ε.
ΞΕΝΟΔΟΧΕΙΟ BLUE BAY GROUP OF HOTELS ΠΑΡΑΛΙΑ ΙΑΛΥΣΟΥ

ΖΗΤΑ

για την τουριστική περίοδο 2002, προσωπικό των παρακάτω ειδικοτήτων:

1. Υπάλληλοι υποδοχής, με γνώσεις Αγγλικών και Γερμανικών
2. Σερβιτόροι **3. Καμαριέρες**

Παρακαλούνται οι ενδιαφερόμενοι όπως περάσουν από το ξενοδοχείο καθημερινώς 09.00-14.00 για τη συμπλήρωση των αιτήσεων.

Anna Riska GROUP

ΖΗΤΕΙΤΑΙ

ΠΩΛΗΤΡΙΑ ΠΕΠΕΙΡΑΜΕΝΗ
Πληρ. τηλ. 31348

TRISTAR
ΕΤΑΙΡΕΙΑ ΚΛΙΜΑΤΙΣΜΟΥ

ΖΗΤΕΙ

ΤΕΧΝΙΚΟ-ΨΥΚΤΙΚΟ-ΗΛΕΚΤΡΟΛΟΓΟ
Για Service-εγκαταστάσεις-επισκευές κλιματιστικών μηχανημάτων

Απαραίτητη προϋπόθεση: Δίπλωμα Οδήγησης
Για πληροφορίες ή βιογραφικό στην Δ/νση:
Μεγ. Κων/νου 61, Ρόδος
Τηλ. (02410) 77058, 77059

ΤΟ ΞΕΝΟΔΟΧΕΙΟ ΝΗΡΗΪΔΕΣ

ΣΤΑ ΚΟΛΥΜΠΙΑ

ΖΗΤΕΙ

ΠΡΟΣΩΠΙΚΟ ΟΛΩΝ ΤΩΝ ΕΙΔΙΚΟΤΗΤΩΝ

Παρακαλούνται οι ενδιαφερόμενοι να απευθύνονται στο τηλ. 0241056210 ή στο ξενοδοχείο από 09.30-13.00

διαφορα

ΕΥΚΑΙΡΙΑ! Λόγω αλλαγής αντικειμένου πωλείται **ψυγείο** επαγγελματικό και **ράφια** Σούπερ Μάρκετ. Πληρ. τηλ. 02410 32690 ΑΔ44032

20 ΚΑΡΕΚΛΕΣ για εστιατόριο ή καφετέρια εσωτερικού χώρου, σχεδόν καινούργιες, καθώς και 15 καρέκλες μπαμπού, τύπου Σμύρνης. Πληρ. τηλ. 02410 87817, 0944 566977 ΑΔ44033

ΟΛΟΚΑΙΝΟΥΡΓΙΟΣ ΕΞΟΠΛΙΣΜΟΣ πρατηρίου άρτου, ζαχαρωδών - Mini Market μαζί με ηλεκτρονική ζυγαριά και ετικετογράφο σε ιδιαίτερα συμφέρουσα τιμή. Πληρ. τηλ. 02410 66785, 0945 132850 ΑΔ44034

ΦΟΥΣΚΩΤΟ Bat Falcon 5,37m με μηχανή Evinrude "Fight" 115. Τιμή με διακανονισμό 17.600 ευρώ, τιμή μετρητοίς 14.670 ευρώ. Πληρ. τηλ. 0942 516770 ΑΔ44035

ΚΑΙΝΟΥΡΓΙΑ ΚΟΥΖΙΝΑ BOSCH με κεραμική εστία και αυτοκαθαριζόμενο φούρνο, λόγω αναχώρησης στο εξωτερικό. Επίσης πωλείται ψυγείο whirlpool σχεδόν καινούργιο. Πληρ. τηλ. 38321, 094/4448412. ΑΔ43998

ΦΟΥΡΝΟΣ, αερόθερμος ζαχαροπλαστικής, 4 θέσεων με στόφα. Πληρ. τηλ. 02410/68987 και 02410/35628. ΑΔ44006

ΕΥΚΑΙΡΙΑ. ΠΩΛΟΥΝΤΑΙ 4 ηχεία Montarbo 100Watt, 200.000 δρχ., 2 ηχεία Dynacord (EV) 400 Watt, 200.000 δρχ., 2 ηχεία JBL αυτοενισχυόμενα σχεδόν καινούργια, 1.200 ευρώ, μικροφωνική (μίκτης) Behringer 16 κανάλια με ενισχυτή Ribbon 250 Watt, 200.000 δρχ. Πληρ. τηλ. 02410 64306, 0946 067096 ΑΔ44036

ΠΩΛΟΥΝΤΑΙ σε άριστη κατάσταση βιτρίνες, ράφια και γόνδολα για εξοπλισμό Mini Market. Δεχόμαστε σοβαρές προτάσεις. Πληρ. τηλ. 0241067032, 66231, κ. Γιώργος (ώρες καταστημάτων). ΑΔ43938

ΔΩΔΕΚΑ ΔΙΘΕΣΙΑ ΘΡΑΝΙΑ, μάρκας Production (σκελετός λευκός, καθίσματα κόκκινα), σε πολύ καλή κατάσταση. Πληρ. κ. Ευαγγελία, τηλ. 02410/81540, 82400. ΧΑΔ07022

ΠΩΛΟΥΝΤΑΙ: Σε τιμές ευκαιρίας: 1) Ψυγείο self-service βιτρίνα 3 μέτρων με 3 ντουλάπια από κάτω, 2) Ψυγείο βιτρίνα 1,5 μέτρου αλλαντικών ή και κρεάτων με 2 ντουλάπια από κάτω, 3) Ταμειακή μηχανή ευρώ, μάρκας SAMSUNG. Πληρ. τηλ. 097/7391764. ΑΔ43969

ΦΩΤΟΤΥΠΙΚΟ ΜΗΧΑΝΗΜΑ XEROX ελαφρώς μεταχειρισμένο, τιμή 110.000 δρχ. Πληρ. τηλ. 0241023815, 78275 (09.00-13.00 & 17.00-20.00) ΑΔ43925

RODIAN
BEACH • RESORT
RHODES • GREECE
Managed by Amathus

ΖΗΤΕΙ

για το νέο Health & Recreation Club, που θα λειτουργήσει με την νέα σαιζόν, άτομο πλήρης απασχόλησης, που να αναλάβει το κέντρο και να κατέχει γνώσεις μασάζ:

classic swedish
Back massage
fasce massage
aromatherapy
reflexology
indian head massage

Απαραίτητη γνώση αγγλικής γλώσσας.

Οι ενδιαφερόμενοι καλούνται να απευθυνθούν στην κ. Αρτεμη Χριστοδούλου τηλ. 02410/89928

Billy's Place

ΖΗΤΟΥΝΤΑΙ

1. Μπάρμαν
2. Σερβιτόρος
3. Ατομο για κουζίνα

Απαραίτητα προσόντα:

Καλή γνώση ξένων γλωσσών (θέσεις 1 και 2).
Προϋπηρεσία σε αντίστοιχη θέση, κατά προτίμηση στον ξενοδοχειακό τομέα.
Κάτοικοι ευρύτερης περιοχής Δήμου Πεταλούδων.

Πληρ. τηλ. 0945/432402
(9 το πρωί-2 το μεσημέρι)

RODIAN
BEACH • RESORT
RHODES • GREECE
Managed by Amathus

AMATHUSIA
CENTRE
INDOOR POOL
HEALTH & FITNESS CLUB

Ζητεί για το νέο Health & Recreation Club, που θα λειτουργήσει με τη νέα σαιζόν, άτομο πλήρους απασχόλησης με ειδικότητα:

αισθητικού

Απαραίτητη γνώση αγγλικής γλώσσας

Οι ενδιαφερόμενες καλούνται να απευθυνθούν στην κα Άρτεμη Χριστοδούλου, τηλέφωνο 02410-89928

Εμπορική Εταιρεία Ξενοδοχειακού Εξοπλισμού

ΖΗΤΑ

Πωλητές - Οδηγούς

Πληρ. τηλ. 02410 70630/1, 9.00 π.μ. έως 2.00 μ.μ.

ΖΗΤΟΥΝΤΑΙ

ΞΕΝΟΔΟΧΕΙΟ ΚΟΛΥΜΠΙΑ ΜΠΗΤΣ

ΖΗΤΑ ΠΡΟΣΩΠΙΚΟ:

- Σερβιτόρους
- Βοηθούς σερβιτόρους
- Βοηθοί σερβιτόροι μπαρ, σνακ μπαρ, καφετέριας
- Καμαριέρες
- Πωλήτριες super market
- Κηπουρός
- Bell boy

Πληρ. τηλ. 56247 κ. Σάσσος, 12.00-14.00

Από την αντιπροσωπεία αυτοκινήτων DAEWOO Αλ. Κούκουρας πωλούνται τα παρακάτω μεταχειρισμένα:

- **BMW 316,** 1600 cc, μοντέλο '94 ανθρακί, Imm., A/C, υδραυλικό τιμόνι, ηλ. παράθυρα, ηλ. καθρ., κεντρ. κλειδ. HiFi, αεροτομή, προβ. ομίχλης, ζάντες αλουμινίου και δερμάτινο σαλόνι. Σε άριστη κατάσταση, τιμή 4.700.000 δρχ.
- **PEUGEOT 405,** 1600 cc, μοντέλο '96, γρανίτης, ABS, A/C, Imm., υδρ. τιμ., ηλ. παράθ., κεντρ. κλειδ. με τηλεχ., HiFi. Σε άριστη κατάσταση: Τιμή 2.600.000 δρχ.
- **CITROEN XANTIA,** 1600 cc, μοντέλο '96, άσπρο, ABS, αερόσακος οδηγού-συνοδηγού, Klima, υδρ. τιμ., ηλ. παράθ., ηλ. καθρ., κεντρ. κλειδ. και HiFi. Σε άριστη κατάσταση. Τιμή 3.350.000 δρχ.
- **FIAT CINQUECENTO,** 900 cc, μοντ. '95, κόκκινο, κεντρ. κλειδί, ηλ. παράθ., HiFi. Σε άριστη κατάσταση. Τιμή 1.200.000 δρχ.
- **FIAT CINQUECENTO,** 900 cc, μοντ. 96, κόκκινο, κεντρ. κλειδ., ηλ. παράθ., ζάντες αλουμινίου, HiFi. Σε άριστη κατάσταση. Τιμή 1.300.000 δρχ.
- **FIAT CINQUECENTO,** 900 CC, μοντ. '95, μπλε, κεντρ. κλειδ., ηλ. παράθ., HiFi. Σε άριστη κατάσταση. Τιμή 1.300.000 δρχ.
- **SEAT IBIZA,** 1200 cc, μοντέλο '93 κόκκινο, Τιμή 1.100.000 δρχ.
- **ALFA ROMEO 147,** κυπαρισσί, μοντέλο 1996, κεντρικό κλείδωμα, ηλ. παράθυρα, υδρ. τιμόνι, αερόσακος οδηγού, ABS, σε άριστη κατάσταση, τιμή 2.450.000 δρχ.

Διακανονισμός: από 12 έως 36 μηνιαίες δόσεις και από 0% προκαταβολή.

Πληρ. τηλ. 02410(0)60100, 65183
ΥΠΕΥΘΥΝΟΣ ΠΩΛΗΣΕΩΝ: κ. Κωστής Βαλεντής



ΕΠΕΝΔΥΤΙΚΕΣ ΠΡΟΤΑΣΕΙΣ

ΑΚΙΝΗΤΟ ΕΙΣΟΔΗΜΑΤΟΣ ΜΕ ΕΤΗΣΙΑ ΑΠΟΔΟΣΗ 7,68 %

- 2 ΚΤΙΡΙΑ 12 ΕΠΙΠΛΩΜΕΝΩΝ ΔΙΑΜΕΡΙΣΜΑΤΩΝ 50 τ.μ. ΤΟ ΚΑΘΕΝΑ ΜΕ ΙΔΙΩΤΙΚΟ ΚΗΠΟ ΚΑΙ ΒΕΡΑΝΤΑ ΜΙΣΘΩΜΕΝΑ ΟΛΟΚΛΗΡΟ ΤΟ ΕΤΟΣ ΜΕ ΠΛΗΡΟΤΗΤΑ 100%
- ΣΥΝΟΛΙΚΟ ΕΜΒΑΔΟΝ ΚΤΙΡΙΩΝ 652 τ.μ.
- ΟΙΚΟΠΕΔΟ 6,410 τ.μ.
- ΥΠΟΛΟΙΠΟ ΕΓΚΕΚΡΙΜΕΝΗΣ ΟΙΚΟΔΟΜΙΚΗΣ ΑΔΕΙΑΣ 617 τ.μ.
- ΕΤΑΙΡΙΚΗ ΜΟΡΦΗ Α.Ε.
- ΤΟΠΟΘΕΣΙΑ - ΙΞΙΑ ΔΗΜΟΥ ΙΑΛΥΣΟΥ
- ΑΜΕΣΗ ΜΕΤΑΒΙΒΑΣΗ

ΑΠΟΚΛΕΙΣΤΙΚΗ ΔΙΑΘΕΣΗ

ΑΝΕΣΤΗΣ & ΣΑΒΒΑΣ ΣΑΒΒΑΪΔΗΣ
τηλ: 0241-26281 & 35476
cel: 0944–421015

ΡΟΔΙΑΚΗ ΚΤΗΜΑΤΙΚΗ
ΣΥΜΒΟΥΛΟΙ & ΕΚΤΙΜΗΤΕΣ ΑΚΙΝΗΤΩΝ
ΚΤΗΜΑΤΟΜΕΣΙΤΙΚΟ ΓΡΑΦΕΙΟ από το 1983

διαφορα

συνέχεια από την προηγούμενη

ΠΩΛΟΥΝΤΑΙ: Κρεβατοκάμαρα, ψυγείο και ένα πλυντήριο πιάτων λόγω αναχώρησης. Πληρ. τηλ. 093/7750426. ΑΔ43997

ΚΑΘΙΣΜΑΤΑ ΜΠΑΜΠΟΥ με μαξιλάρια, τραπέζια, κατάλληλα για καφετέρια ή Snack Bar. Πληρ. τηλ. 0241025293 ΑΔ43939

ΤΡΑΠΕΖΙΑ ΚΑΙ ΣΚΑΜΠΩ για μπαρ. Πληρ. τηλ. 81377, 0977/006428, κ. Δημήτρη. ΑΔ43563

ΑΝΙΧΝΕΥΤΕΣ ΜΕΤΑΛΛΩΝ ΑΜΕΡΙΚΗΣ, ΑΓΓΛΙΑΣ. ΑΞΙΟΠΙΣΤΟΙ, ΕΙΔΙΚΟΙ ΓΙΑ ΒΑΘΟΣ, ΔΙΑΧΩΡΙΣΜΟ. ΓΝΩΡΙΣΤΕ ΤΑ ΚΑΙΝΟΥΡΓΙΑ TESORO, SUPERSCAN MK2 ΜΕ ΤΕΛΑΡΟ 1Χ1μ., 1,5Χ1,5μ., 2Χ2μ. ΒΑΘΟΣ ΕΩΣ 8 ΜΕΤΡΑ. ΓΡΑΠΤΗ ΕΓΓΥΗΣΗ ΒΑΘΟΥΣ. 36 ΔΟΣΕΙΣ. ΠΛΗΡ. ΤΗΛ. 0310-286577, 0977 270437 ΠΔ4644

ΔΙΑΦΟΡΑ ΕΠΙΠΛΑ αντίκες από ιδιώτη, όπως κονσόλα σκαλιστή 150 χρόνων με καθρέπτη, μόνο 2.934 ευρώ ή 1.000.000 δρχ. Πληρ. τηλ. 0944/353206. ΑΔ43764

ΠΩΛΟΥΝΤΑΙ επαγγελματικοί κοπτοράπτες, γαζωτικές μηχανές και διάφορα είδη βιοτεχνικής ενδυμασίας. Πληρ. τηλ. 0942233795. ΑΔ43493

ΠΩΛΟΥΝΤΑΙ: ΤΗΛΕΟΡΑΣΗ GOLDSTAR "14, βίντεο SHARP, κεραία SATELITE UNIVERLA, MINI STEREO COBACT DISC GOLDSTAR, κιθάρα YAMAHA όλα μαζί 150.000 δρχ. Πληρ. τηλ. 093/2834868 κ. Κρέσνιγκ. ΑΔ43473

ΠΩΛΟΥΝΤΑΙ-ΜΙΚΡΟΕΠΙΠΛΑ: Παπουτσοθήκες, συρταριέρες, τραπέζια, καρέκλες, κρεβάτια, στρώματα, ντουλάπες, κρυσταλιέρες, σύνθετα, ροτόντες, καλόγηροι, σαλόνια, καναπέδες, ντιβανομπάουλα κ.ά. σε χαμηλές τιμές. Θα μας βρείτε στο 5ο χλμ. Ρόδου-Λίνδου στην Πλατής-Ροδοχρώμ. Πληρ. τηλ. 65065, 62037 από 8 - 14.30, απόγευμα 6-8. ΑΔ43361

ΕΞΟΠΛΙΣΜΟΣ ΚΟΜΜΩΤΗΡΙΟΥ σε άριστη κατάσταση, σε τιμή ευκαιρίας. Πληρ. τηλ. 27778, 25274. ΑΔ413389

προσφορες εργασιας

ΑΛΛΟΔΑΠΗ από Βουλγαρία ζητά να εργαστεί σε ηλικιωμένους, σε σπίτι ή παιδιά. Πληρ. τηλ. 0944 324718 ΑΡ44037

ΚΥΡΙΑ, αναλαμβάνει να φροντίζει ηλικιωμένους. Πληρ. τηλ. 33531-36138. ΑΡ43822

ΚΥΡΙΑ αξιοπρεπής μεσήλικος **ζητάει εργασία** προς φύλαξη παιδιών ή ηλικιωμένων. Πληρ. τηλ. 097/3895811. ΑΡ43996

ΝΕΟΣ που γνωρίζει καλά την τέχνη του σιδερά-αλουμινά **ζητά** ανάλογη εργασία. Πληρ. τηλ. 0946/403621. ΑΡ43953

ΛΟΓΙΣΤΗΣ-ΦΟΡΟΤΕΧΝΙΚΟΣ αναλαμβάνει τη τήρηση βιβλίων β' και γ' κατηγορίας καθώς και την υποβολή φορολογικών δηλώσεων. Πληρ. τηλ. 02410/93558, 0944/377300. ΑΡ43845

ΚΥΡΙΑ, με συστάσεις και πείρα ζητά εργασία για περιποίηση ηλικιωμένων ή ως οικιακή βοηθός. Πληρ. τηλ. 02410-35689 και 0241092683, ώρες 10.00-14.00 και 17.00-21.00. ΑΡ43825

ΠΩΛΕΙΤΑΙ

δισκοπρίονο RYOBI BT-3000 ολοκαίνουργιο με δυνατότητες γωνιάστρας επιτραπέζιο 300.000 δρχ. Ευκαιρία.

Πληρ. τηλ. 0241064306-0946067096

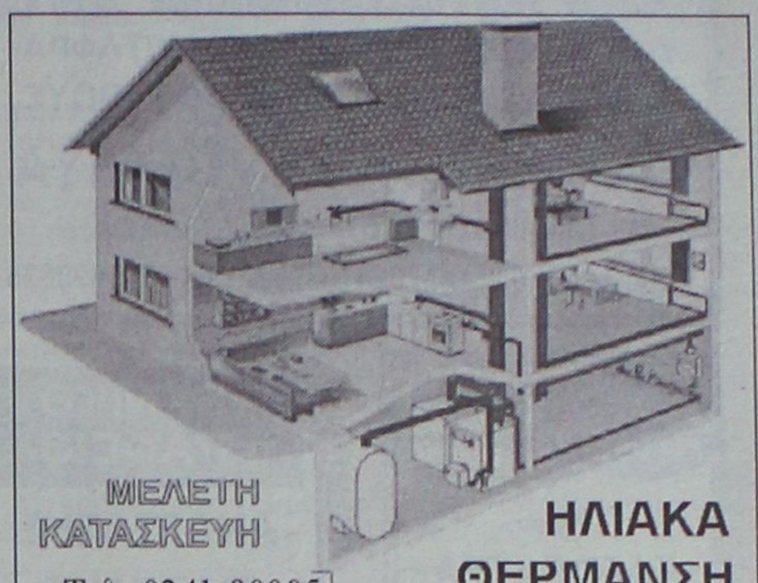

ΜΕΛΕΤΗ ΚΑΤΑΣΚΕΥΗ

Τηλ. 0241-90005
Κινητό 0945 200430

ΗΛΙΑΚΑ ΘΕΡΜΑΝΣΗ ΥΔΡΑΥΛΙΚΑ

ΡΟΔΟΘΕΡΜ

ΝΕΡΟ!
ΒΡΕΙΤΕ ΝΕΡΟ
Ραδιοαισθητικός, αναλαμβάνει την ανεύρεση υδάτινων πόρων στο χώρο σας έναντι αμοιβής.
Διαθέτουμε μηχανήματα για την διάνοιξη γεωτρήσεων και ανόρυξη νερού.
ΕΡΓΑΣΙΑ ΕΓΓΥΗΜΕΝΗ.
ΤΙΜΕΣ ΛΟΓΙΚΕΣ.
Πληρ. τηλ. 0945-981382
βραδινές ώρες
ΠΡ42081

ΥΔΡΑΥΛΙΚΟΣ
ΑΝΑΛΑΜΒΑΝΟΥΜΕ
ΠΑΣΗΣ ΦΥΣΕΩΣ
ΥΔΡΑΥΛΙΚΕΣ ΕΓΚΑΤΑΣΤΑΣΕΙΣ, ΕΠΙΣΚΕΥΕΣ, ΞΕΒΟΥΛΩΜΑΤΑ
Ο ΓΙΩΡΓΟΣ
Πληρ. τηλ. 61761, 0938011515
ΠΡ43681

Cleaning Pro
πλένουμε & φυλάμε:
• ΧΑΛΙΑ - ΜΟΚΕΤΕΣ - ΦΛΟΚΑΤΕΣ
• ΠΑΠΛΩΜΑΤΑ - ΚΟΥΒΕΡΤΕΣ



Τηλ: 02410 60585
ΝΕΕΣ ΕΓΚΑΤ/ΣΕΙΣ: ΝΙΚΗΦ. ΒΡΕΤΤΑΚΟΥ - ΑΣΓΟΥΡΟΥ

DYNAMIC STICK
ΒΙΟΤΕΧΝΙΑ ΚΟΛΛΑΣ ΠΛΑΚΙΔΙΩΝ
ΕΛΕΝΑΣ ΜΙΧΑΗΛ
ΤΗΛ. ΠΑΡΑΓΓΕΛΙΩΝ (02410) 40054, 0944/755214
Δήμος Καμείρου

Εχετε πρόβλημα με τα παλιά σας αλουμίνια;
• Τα επισκευάζω ή τα αντικαθιστώ με καινούργια
ΚΑΤΑΣΚΕΥΕΣ ΑΛΟΥΜΙΝΙΟΥ ΚΑΙ ΣΙΔΗΡΟΥ
"Ο ΓΙΩΡΓΟΣ"
Πληρ. τηλ. 39747, 0944999655
ΠΡ43682

ΟΡΓΑΝΟΠΟΙΕΙΟ
ΤΟ ΟΡΓΑΝΟΠΟΙΕΙΟ ΠΟΥ ΠΑΝΤΑ ΘΕΛΕΙ ΝΑ ΠΡΩΤΟΠΟΡΕΙ ..... ΚΑΤΑΣΚΕΥΑΣΕ .....



Η ΠΗΓΗ ΓΙΑ ΤΑ ΜΟΥΣΙΚΑ ΟΡΓΑΝΑ
ΕΜΕΙΣ ΚΑΤΑΣΚΕΥΑΖΟΥΜΕ .....
ΕΜΕΙΣ ΕΠΙΣΚΕΥΑΖΟΥΜΕ .....
ΚΑΙ ΑΣΕ ΤΟΥΣ ΑΛΛΟΥΣ .....
ΝΑ ΨΑΧΝΟΝΤΑΙ .....

"ΟΡΓΑΝΟΠΟΙΕΙΟ"
ΒΑΣΙΛΗΣ ΠΑΥΛΑΚΗΣ
ΑΘΗΝΩΝ 18 - ΑΝΑΛΗΨΗ ΡΟΔΟΣ
ΤΗΛ. 0241-64306 ΚΙΝ. 0946-067096
email: vasilispavlakis@yahoo.gr

ΑΝΑΛΑΜΒΑΝΟΥΜΕ
την ανέγερση της οικοδομής σας
σε μπετά ή τελειωμένη με αντάλλαγμα
οικοπέδου οικοδομήσιμου
ΖΩΤΑΛΗΣ
Πληρ. τηλ. 0945/805032, 0944/545544, 25849, fax. 32130

ΚΟΥΡΑΣΤΗΚΑΤΕ ΝΑ ΨΑΧΝΕΤΕ ΤΕΧΝΙΤΕΣ ΓΙΑ ΤΟ ΠΡΟΒΛΗΜΑ ΤΟΥ ΣΠΙΤΙΟΥ ΣΑΣ; Η ΛΥΣΗ ΓΙΑ ΣΑΣ ΕΙΜΑΣΤΕ ΕΜΕΙΣ
ΤΑ ΣΥΝΕΡΓΕΙΑ
• Αλουμίνια EUROPA και Σίδερα
• Υδραυλικός-Θέρμανση-Αποφράξεις
• Ελαιοχρωματιστής-Μονώσεις
• Ηλεκτρολόγος
• Ψυκτικός
• Μαραγκός
• Σκεπές
• Πλακατζής
• Τζακάδες
• Κτισίματα-Σοβάδες
• Κλειδαράς
• Καλουπατζής-Μπετατζής
• Διαμαντοτρυποκοπτική
• Κι όλες τις τεχνικές εργασίες
Το γραφείο μας λειτουργεί 24 ώρες το 24ωρο για την καλύτερη εξυπηρέτηση σας!
Γ. ΣΕΦΕΡΗ 135, ΡΟΔΟΣ 85100
ΤΗΛ. 02410/60888
ΠΡ43565

ΚΤΗΜΑΤΟΜΕΣΙΤΙΚΟ ΓΡΑΦΕΙΟ
ΕΥΡΩΚΤΗΜΑΤΙΚΗ
ΕΥΣΤΑΘΙΟΥ
ΜΕΣΙΤΕΣ ΣΥΜΒΟΥΛΟΙ ΜΕΛΕΤΗΤΕΣ

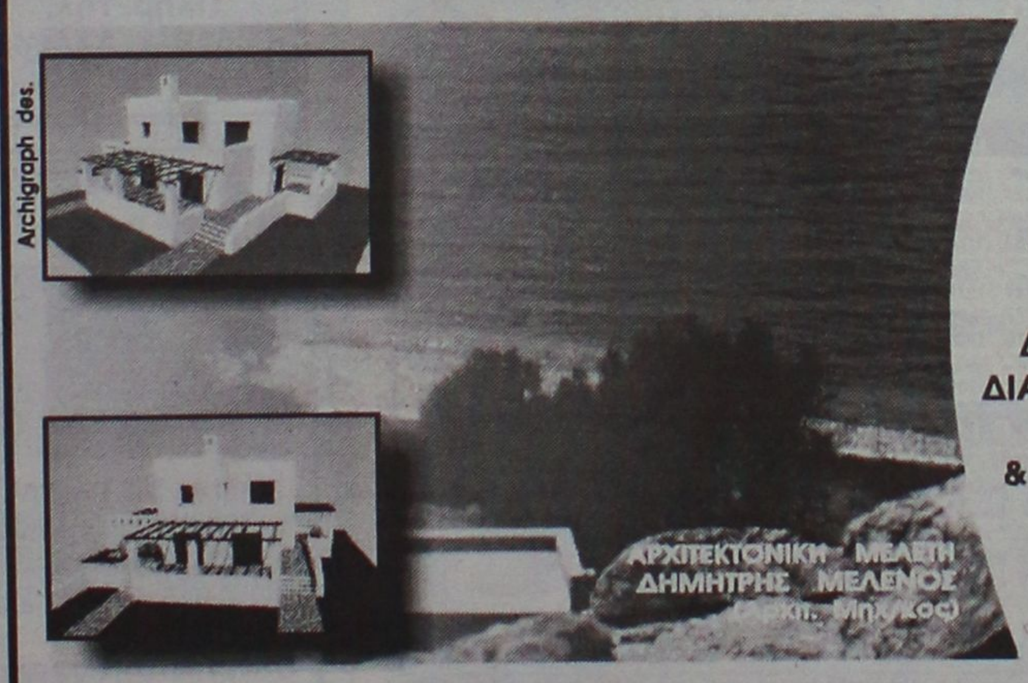

ΠΩΛΟΥΝΤΑΙ ΜΟΝΟΚΑΤΟΙΚΙΕΣ ΣΕ ΟΙΚΟΠΕΔΑ ΣΤΟ ΚΥΜΑ, ΣΤΗΝ ΠΑΡΑΛΙΑΚΗ ΖΩΝΗ ΤΗΣ ΛΑΧΑΝΙΑΣ (ΘΕΣΗ ΣΑΛΑΜΙΝΑ)
ΚΑΘΕ ΜΟΝΟΚΑΤΟΙΚΙΑ ΑΝΑΠΤΥΣΣΕΤΑΙ ΣΕ ΔΥΟ ΟΡΟΦΟΥΣ, ΚΑΤΑΛΑΜΒΑΝΕΙ ΧΩΡΟ 100 Τ.Μ., ΔΙΑΘΕΤΕΙ ΣΑΛΟΝΙ, ΚΟΥΖΙΝΑ ,ΤΡΙΑ ΥΠΝΟΔΩΜΑΤΙΑ, ΔΥΟ ΜΠΑΝΙΑ, ΑΠΟΘΗΚΕΥΤΙΚΟ ΧΩΡΟ, & ΟΙΚΟΔΟΜΕΙΤΑΙ ΜΕΣΑ ΣΕ ΟΙΚΟΠΕΔΟ 900 Τ.Μ.
ΜΕ ΟΡΙΟ ΤΟΝ ΑΙΓΙΑΛΟ . . .
ΑΞΙΑ 80.000.000 ΔΡΧ - 243.776,2 €
ΑΠΟΚΛΕΙΣΤΙΚΗ ΔΙΑΘΕΣΗ
Πληροφορίες

Εθνικής Αντίστασης 83 (πρώην Άννης Μαρίας) δίπλα στην ALPHA BANK
Τηλ. 02410 73819,74917 κιν. 0944/374546, 0945/292030 FAX 02410 38641

ΕΥΡΩΚΤΗΜΑΤΙΚΗ
Η ακίνητη αξία σας

ΙΩΑΝΝΗΣ & ΜΙΧΑΛΗΣ ΕΥΣΤΑΘΙΟΥ

ΕΧΕΤΕ ΠΡΟΒΛΗΜΑΤΑ;
ΔΟΥΛΕΥΕΤΕ ΚΑΙ ΔΕΝ ΕΧΕΤΕ ΧΡΟΝΟ;
ΕΛΑΤΕ ΝΑ ΣΑΣ ΒΟΗΘΗΣΟΥΜΕ
ΥΠΗΡΕΣΙΕΣ ΓΡΑΜΜΑΤΕΙΑΣ-ΜΕΤΑΦΡΑΣΕΙΣ ΓΙΑ ΟΛΟΥΣ ΤΟΥΣ ΑΛΛΟΔΑΠΟΥΣ
SAKHIBOVA YEVGENIYA
(Μιλάμε Ρώσικα-Ελληνικά)
Δημπεράκη 8, τηλ. 0241070072 κιν. 0945699826

ΤΑ ΜΟΝΑΔΙΚΑ Βιολογικά Ταπητοκαθαριστήρια Ρόδου
ΚΛΕΟΠΑΤΡΑ & EURO CLEAN CENTER
Εμπιστευθείτε τον καθαρισμό και φύλαξη των ταπήτων στα καθαριστήρια μας
- *Προσφέρουμε άψογο και έμπειρο Βιολογικό Καθαρισμό Ταπήτων*
- *Στεγνό καθαρισμό χειροποίητων χαλιών*
- *Επιτόπου καθαρισμό σε σαλόνια-μοκέτες*
- *Ειδικός καθαρισμός παπλώματα-φλοκάτες*
- *Επισκευές σε όλους τους τύπους ταπήτων*

"Η φύλαξη είναι δωρεάν" για όλο τον χρόνο. παραλαβή-παράδοση κατ' οίκον σε όλη τη Ρόδο.

Υπεύθυνος:
Κουφαλλάκης Σταύρος
Τηλ. 0241-51996,
0945793626 fax 51322
ΠΡ42631

ΤΕΧΝΙΚΟ ΓΡΑΦΕΙΟ
ΑΝΑΣΤΑΣΗΣ ΒΑΡΕΛΗΣ
ΑΡΧΙΤΕΚΤΟΝΑΣ

Αναλαμβάνει:
- Τη μελέτη
- Την επίβλεψη
- Την κατασκευή
- Την υποβολή δικαιολογητικών στην ΔΕΥΑΡ

για την σύνδεσή σας με το ΑΠΟΧΕΤΕΥΤΙΚΟ

Αμεση εξυπηρέτηση
Καλή δουλειά
Οικονομικές λύσεις

για κάθε πληροφορία σας:
ΓΡΑΦΕΙΟ:
Μαδρίτης 20, Ρόδος

Τηλ. 0241-0-61502
κιν. 0977-305126
ΠΡ43099

προσφορες
συνέχεια από την προηγούμενη

ΜΑΓΕΙΡΑΣ 40 χρόνων από την Βουλγαρία **ζητά εργασία** με γνώσεις διεθνής και ελληνικής κουζίνας, Αγγλικά και Γερμανικά με 10 χρόνια προυπηρεσία στην Κύπρο, Ελλάδα, Γερμανία. Πληρ. τηλ. 0977/967621. ΑΡ43995

ΤΩΡΑ ΚΑΙ ΣΤΗ ΡΟΔΟ. ΥΠΗΡΕΣΙΑ ΠΡΟΜΗΘΕΙΑΣ ΠΡΟΣΩΠΙΚΟΥ ΟΙΚΙΑΚΗΣ ΒΟΗΘΕΙΑΣ. HOME CARE. (ΛΑΤΖΙΕΡΕΣ, ΚΑΜΑΡΙΕΡΕΣ, ΝΟΣΟΚΟΜΕΣ, ΣΥΝΟΔΟΥΣ ΓΙΑ ΗΛΙΚΙΩΜΕΝΟΥΣ ΚΑΙ ΑΤΟΜΑ ΜΕ ΕΙΔΙΚΕΣ ΑΝΑΓΚΕΣ, ΟΙΚΙΑΚΕΣ ΒΟΗΘΟΥΣ, ΜΠΕΪΜΠΥ ΣΙΤΕΡ, ΚΑΘΑΡΙΣΤΡΙΕΣ Κ.ΛΠ.). ΟΛΟΚΛΗΡΩΜΕΝΗ ΦΡΟΝΤΙΔΑ ΓΙΑ ΤΟ ΣΠΙΤΙ ΚΑΙ ΚΑΘΕ ΕΠΙΧΕΙΡΗΣΗ.

ΤΑΠΗΤΟΚΑΘΑΡΙΣΤΗΡΙΟ Ο ΔΡΑΚΟΣ
Αναλαμβάνουμε υπεύθυνα
καθαρισμός και φύλαξη
χαλιά • μοκέτες • φλοκάτες
Ειδικός καθαρισμός μεταξωτών
και χειροποίητων χαλιών
Επί τόπου καθαρισμοί
μοκετών • σαλονιών • πούλμαν
με 20ετή πείρα
Πληρ. τηλ. 26805, 51024, 097/4208020

ΑΠΟΦΡΑΞΕΙΣ-ΚΑΘΑΡΙΣΜΟΙ





ΑΠΟΦΡΑΞΕΙΣ
ΚΑΘΑΡΙΣΜΟΙ
ΣΥΝΤΗΡΗΣΕΙΣ
ΑΠΟΧΕΤΕΥΣΕΩΝ-ΕΠΙΦΑΝΕΙΩΝ-ΚΤΙΡΙΩΝ-ΠΛΟΙΩΝ-ΒΙΟΛΟΓΙΚΩΝ

Αναλαμβάνουμε ξενοδοχεία, Δήμους, πολ/κίες κ.λπ. Αντληση πετρελαιοειδών από πλοία καθώς και λιποσυλλεκτών και βιολογικών. ΜΕ ΜΟΝΑΔΙΚΑ ΣΕ ΥΨΟΣ ΠΙΕΣΗΣ ΚΑΙ ΑΝΑΡΡΟΦΗΣΗΣ. ΥΠΕΡΣΥΓΧΡΟΝΑ ΜΗΧΑΝΗΜΑΤΑ ΥΔΡΟΒΟΛΗΣ ΣΕ ΟΛΗ ΤΗ ΔΩΔΕΚΑΝΗΣΟ

ΟΛΟ ΤΟ 24ωρο
ΒΑΡΔΕΛΛΗ Μ. -ΚΡΑΣΟΠΟΥΛΟΣ Δ. Ο.Ε.
Τηλ. 35555, Fax: 96516, Κιν. 0944/395999
e-mail:metropontikas@excite.com.
ΣΤΙΣ ΠΙΟ ΧΑΜΗΛΕΣ ΤΙΜΕΣ

ΔΩΣΕ ΣΤΥΛ ΣΤΟ ΚΙΝΗΤΟ ΣΟΥ
NEO 5.000 ΛΟΓΟΤΥΠΑ ΚΑΙ ΜΕΛΩΔΙΕΣ για ένα κινητό μοδάτο!
www.rollingtones.gr

LOGOS-ΛΟΓΟΤΥΠΑ



EIKONOMHNYMATA



RINGTONES-ΜΕΛΩΔΙΕΣ

ΕΛΛΗΝΙΚΕΣ ΕΠΙΤΥΧΙΕΣ	
60600004 Αντζελα Δημητρίου - Μαύρη λίστα	60600049 Αννα Βίσση - Κραυγή
60600017 Νίκος Κουρκούλης - Τόσα δειλινά	60600047 Δέσποινα Βανδή - Υποφέρω
60600029 Γιάννης Πλούταρχος - Υπήρχαν όρκοι	60100012 Εθνικός Υμνος
60600036 Νότης Σφακιανάκης - Μετανοιώνω	**TOP ΣΕ ΖΗΤΗΣΗ ΣΤΗΝ ΕΥΡΩΠΗ**
60600019 Λάμπης Λιβιεράτος - Λάμπεις	60500006 Angel - Shaggy
60600010 Στέλλα Γεωργιάδου - Εχω κακό σκοπό	60500008 Butterfly - Crazytown
60600027 Γιάννης Πλούταρχος - Φυσάει πολύ	60500004 It's raining men - Geri Halliwell
60600025 Λευτέρης Πανταζής - Με σένα	60500032 Thank you - Dido
	60500031 Supergirl - Reamonn

Τα σπό κουτά λογοκεριμένο ερωτικά λογότυπα βρίσκονται στους κωδικούς: 11200053, 11200072, 11200073, 11200074, 11200082, 11200085, 11200124, 11200128, 11200132, 11200133, 11200135, 11200139, 11200143, 11200144, 11200147. Ερωτικά εικονομηνύματα στους κωδικούς: 31000008, 31000016, 31000019, 31000035, 31000036, 31000044, 31000045, 31000046, 31000049, 31000053, 31000055, 31000061, 31000063.

1. Διάλεξε το Logo ή το Ringtone που σου ταιριάζει.
2. Κάλεσε τη γραμμή παραγγελίας.
3. Ακολούθησε τις οδηγίες και όταν σου ζητηθεί βάλε τον 8ψήφιο κωδικό.
4. Το Logo ή το Ringtone θα σταλεί στο κινητό σου.

...Κάλεσε από το σταθερό σου τηλέφωνο
090 214 507
Για περισσότερα Logos και Ringtones ρίξε μια ματιά στο Internet site www.rollingtones.gr
Lexitel 86 δρχ./15", < 0.25/15" + Φ.Π.Α. Τ.Θ. 31730

Διαθέσιμα λογότυπα για NOKIA 3210-3310-3330-6110-6130-6150-6210-6250-7110-8210-8810-8850-8890-9110-9110i. Μελωδίες για NOKIA, MOTOROLA, SAGEM. Περισσότερες πληροφορίες για τα κινητά τα οποία υποστηρίζουν λογότυπα και εικονομηνύματα στο www.rollingtones.gr

ΑΠΟΦΡΑΞΕΙΣ
ΔΩΔΕΚΑΝΗΣΙΑΚΕΣ ΑΠΟΦΡΑΞΕΙΣ

"ΚΟΛΟΣΣΟΣ"
ΑΠΟΦΡΑΞΕΙΣ ΚΑΘΑΡΙΣΜΟΙ
ΑΠΟΧΕΤΕΥΣΕΩΝ & ΒΟΘΡΩΝ



Αναλαμβάνουμε πάσης φύσεως αποφράξεις οποιουδήποτε μήκους και πλάτους
Αναλαμβάνουμε καθαρισμούς αποχετευτικών αγωγών ΔΗΜΩΝ, ΞΕΝ/ΧΕΙΩΝ στρατιωτικών μονάδων ΣΠΙΤΙΩΝ, ΠΟΛΥΚΑΤΟΙΚΙΩΝ καθώς
και καθαρισμούς βιολογικών μονάδων με μηχάνημα υψηλής πιέσεως σε όλη την Δωδ/σο
Κ. ΠΗΔΙΑΚΗΣ - Π. ΚΑΣΕΡΗΣ
Πληρ. τηλ. 47915-91881,
κιν. 0944/325234 και 0977/717048

ΕΚΤΕΛΟΥΝΤΑΙ ΑΓΡΟΤΙΚΕΣ ΕΡΓΑΣΙΕΣ
Μονόυνο. Τρίυνο
Πληρ. τηλ. 0945/403862

ΗΛΕΚΤΡΟΛΟΓΟΣ ΜΗΧΑΝΙΚΟΣ Τ.Ε. ΑΝΑΛΑΜΒΑΝΕΙ
- Νέες εγκαταστάσεις
- Επεκτάσεις, Μετατροπές
- Βλάβες

Ξενοδοχείων-Καταστημάτων-Πολυκατοικιών-Διαμερισμάτων
Πληρ. τηλ. 68608,
0932/242625

ΠΟΛΙΤΙΚΟΣ ΜΗΧΑΝΙΚΟΣ
ΑΝΑΛΑΜΒΑΝΕΙ
- Μελέτες σύνδεσης οικοδομών με το αποχετευτικό δίκτυο της Δ.Ε.Υ.Α.Ρ.
- Μελέτες θερμομόνωσης, παθητικής πυροπροστασίας
- Σχεδίαση σε AUTOCAD αρχιτεκτονικών σχεδίων.

Τιμές λογικές
Πληρ. τηλ.
02410-28394— 0972-493338
ΠΡ41981

ΣΥΝΤΗΡΗΣΕΙΣ ΚΟΥΦΩΜΑΤΩΝ ΑΛΟΥΜΙΝΙΟΥ
Εχετε πρόβλημα με τα κουφώματα σπιτιού ή της επιχείρησής σας; Το ειδικό συνεργείο μας αναλαμβάνει τις συντηρήσεις κουφωμάτων αλουμινίου υπεύθυνα και σε λογικές τιμές.
25ετή πείρα
Πληρ. τηλ.
90618 κ. Αλέκος
ΧΠΡ411

"ΑΠΟΦΡΑΞΕΙΣ"
"Η ΜΑΡΙΑ"



ΑΠΟΦΡΑΞΕΙΣ ΠΑΝΤΟΣ ΤΥΠΟΥ ΑΠΟΧΕΤΕΥΣΕΩΝ
ΞΕΝ/ΩΝ, ΕΣΤ/ΩΝ
ΣΤΡΑΤΟΠΕΔΩΝ
ΠΟΛ/ΚΙΩΝ
ΟΙΚΙΩΝ ΜΕ ΜΗΧΑΝΗΜΑ ΥΨΗΛΗΣ ΠΙΕΣΕΩΣ ΥΔΡΟΒΟΛΗΣ
ΑΜΕΣΗ ΕΞΥΠΗΡΕΤΗΣΗ
ΟΛΟ ΤΟ 24ΩΡΟ
Πληρ. τηλ. 94750 και
0241-35555,
0977/257441.

ΕΡΓΟΛΑΒΟΣ
ΜΑΣΤΟΡΑΣ ΚΩΝΣΤΑΝΤΙΝΟΣ
ΤΙΜΕΣ ΛΟΓΙΚΕΣ
αναλαμβάνω γενικές κατασκευές κτιρίων, αναπαλαιώσεις, σοβατίσματα, χτισίματα, γκρεμίσματα βαψίματα, μάρμαρα, γιαλίσματα, πλακάκια, περιφράξεις οικοπέδων, κατασκευές, μελέτες για σοφίτες, ξυλοκατασκευές, τοποθέτηση κεραμίδια.
ΓΙΑ ΟΛΗ ΤΗ ΔΩΔΕΚΑΝΗΣΟ
Πληρ. τηλ. 27255,
0944-823925
όλο το 24ωρο
ΠΡ43390

ΑΓΟΡΑΖΩ
ΧΡΥΣΑΦΙΚΑ
ΚΟΣΜΗΜΑΤΑ
ΝΟΜΙΣΜΑΤΑ
ΧΡΥΣΑ ΔΟΝΤΙΑ
ΜΕΤΟΧΕΣ
ΩΡΟΛΟΓΙΑ
ΑΝΤΙΚΕΣ
Δάνεια επί ενεχύρω
«ΜΠΑΜΠΗΣ»
Δημ. Θεοδωράκη 15
(1ος όροφος)
ΡΟΔΟΣ
ΧΠΡ407

ΤΕΧΝΙΚΟ ΓΡΑΦΕΙΟ
Αναλαμβάνει
- Μελέτες για σύνδεση οικοδομών με το

αποχετευτικό δίκτυο
Δ.Ε.Υ.Α.Ρ.
- Αδειες λειτουργίας καταστημάτων
- Ηλεκτροδοτήσεις κτιρίων.

Υπεύθυνος:
Μιχάλης Μαυρομάγουλος
Αρχιτέκτονας Μηχανικός
Στεφάνου Καζούλη 14
Ρόδος
Τηλ. 0241-27040,
κιν. 0974041051
ΧΠΡ411

ΤΑΠΗΤΟΚΑΘΑΡΙΣΤΗΡΙΟ ART CLEAN EXPRESS
Αναλαμβάνουμε υπεύθυνα:
- ✓ Ξηρό καθαρισμό
- ✓ Πλύσιμο-απολύμανση
- ✓ Φύλαξη
- ✓ Επιδιόρθωση ταπήτων
- ✓ Αδιαβροχοποιήσεις

Ειδικός καθαρισμός μεταξωτών και χειροποίητων χαλιών
Παραλαβή-παράδοση κατ' οίκον
Εγγυημένη συνεργασία
Επί τόπου καθαρισμοί μοκετών-σαλονιών
Τηλ. 94815, κιν. 0944 350247, 0800400400
Τηλ. χωρίς χρέωση
Με την υπογραφή Αλαφάκης

ΕΘΝΙΚΗ ΕΡΑΣΙΤΕΧΝΙΚΗ

Ηρθαν στα χέρια

- *"ΑΡΠΑΧΘΗΚΑΝ" ΣΤΗΝ ΑΝΑΠΑΥΛΑ ΣΤ' ΑΠΟΔΥΤΗΡΙΑ ΚΩΣΤΑΣ ΠΑΤΤΑΣ-ΓΚΡΕΚΟΡΙ ΑΝΙΑΓΚΜΠΕ ΚΑΙ ΑΠΕΙΛΟΥΝΤΑΙ ΜΕ ΒΑΡΥ ΠΡΟΣΤΙΜΟ*
- *ΠΟΛΥΣ ΚΟΣΜΟΣ ΚΑΙ ΜΑΛΙΣΤΑ ΕΠΩΝΥΜΟΣ ΕΦΥΓΕ ΑΠΟΓΟΗΤΕΥΜΕΝΟΣ ΑΠΟ ΤΟΥ ΡΕΝΤΗ.*

"Ηζωή συνεχίζεται" λένε στη Ρόδο που στα Καμίνια έδειξε νάχει κι άλλα προβλήματα. Η "πίεση" δημιουργεί άγχος κι αυτό με τη σειρά του ένταση ακόμα και στις σχέσεις των ποδοσφαιριστών. Οι πληροφορίες από τα Καμίνια μιλούν για "θερμό επεισόδιο" μεταξύ του **Κώστα Πάττα** και του **Γκρέγκορι Ανιάγκμπε** στο ημίχρονο του αγώνα, γεγονός που είχε αρχίσει εντός του αγωνιστικού χώρου. Οι δύο παίκτες δεν έμειναν απλά στα λόγια αλλά ήρθαν και στα χέρια. Ηταν κάτι που "κτύπησε" άσχημα στους συνοδούς της αποστολής και θεωρούν υπεύθυνο τον **Πάττα** που σ' όλο το πρώτο ημίχρονο έβριζε τόσο τον **Ανιάγκμπε** όσο και τον **Μπιγκό.** Δεν φταίει όμως μόνο αυτό το επεισόδειο για την ήττα. Παρά το γεγονός του ότι ο **Ταμπάκης** "σφύριζε" σε πολλές περιπτώσεις υπέρ της Ρόδου και παρά το γεγονός του ότι δημιουργήθηκαν και χάθηκαν ευκαιρίες οι "πράσινοι" έχασαν το ματς γιατί ήσαν κακοί στην απόδοσή τους, αλλά και γιατί ο προπονητής τους "δεν ανακάτεψε σωστά την τράπουλα".



Πάττας-Ανιάγκμπε μαζί στον αγώνα, αλλά...χώρια στη διάθεση (ΒΙΚΤΩΡΟ-ΦΩΤΟ ΜΑΡΚΕΤ-ΙΑΛΥΣΟΣ)

Αυτά όμως τελείωσαν. Η Ρόδος υποδέχεται τον Ερμή με σκοπό να πετύχει μια μεγάλη νίκη κι αυτά πρέπει να εκλείψουν.

Η ζωή συνεχίζεται και οι "πράσινοι" πρέπει να επανέλθουν στις νίκες και να ικανοποιήσουν την Διοίκηση και τον κόσμο τους που δεν θα πάψει ποτέ να τους ενισχύει.

Σημειωτέον πως στου Ρέντη βρέθηκαν και παρακολούθησαν το παιχνίδι ο πρόεδρος της Ρόδου κ. **Παπαϊωάννου,** οι κ.κ. **Παυλίδης, Ψέλλας** και **Μιχελαράκης,** ο Πρόεδρος του ΔΟΝΑ **Κάλλιστος Διακογεωργίου** και ο παράγοντας της Κω **Λάκης Πινακίδης** που έφυγαν σαφώς απογοητευμένοι από το γήπεδο μετά την ήττα.

Σήμερα αναμένεται να επιστρέψει από την Θεσσαλονίκη ο προπονητής **Δημήτρης Σκούνας** που μετέβη εκεί για οικογενειακούς λόγους για να ξεκινήσει την προετοιμασία της ομάδας για το ματς της Κυριακής. Να σημειωθεί ότι παρόν στου Ρέντη ήταν και ο αρχιδιαιτητής **Γιώργος Μπίκας.**

Ολα χάθηκαν στο β' μέρος

- *Οι Απολλωνιστές "νόμιζαν" ότι όλα τελείωσαν στο Α' ημίχρονο*
- *Επανέρχεται την Κυριακή ο Γιάννης Χατζησταμάτης που εξέτισε την ποινή του*

Το κακό β' ημίχρονο ήταν αυτό που έφερε την ήττα του Απόλλωνα Καλυθιών στη Χαλκίδα από την εκεί τοπική ομάδα με 2-0. Ηττα που προήλθε κυρίως από την υπεροψία των παικτών του **Γιώργου Τανίδη** που νόμισαν πως στο 0-0 του α' μέρους το ματς τελείωσε και πήραν αυτό που ήθελαν. Χαρακτηριστικές και οι χθεσινές δηλώσεις του τεχνικού της ομάδας, που απ' τα λεγόμενά του φαίνεται πως δεν έμεινε καθόλου ευχαριστημένος από την απόδοση των παικτών του στο β' ημίχρονο:

"Νόμισαν ότι το παχνίδι τελείωσε στα πρώτα σαρανταπέντε λεπτά", λέει ο **Γιώργος Τανίδης** και συνεχίζει: "Μπήκαμε στο β' ημίχρονο κι είμασταν άλλη ομάδα. Εκεί που μπορούσαμε να πάρουμε βαθμό στο δεύτερο ημίχρονο σε δώδεκα λεπτά χάναμε 2-0. Στο β' ημίχρονο δεν πήγαμε καθόλου καλά εν αντιθέσει με το α' μέρος στο οποίο δεν απειληθήκαμε. Εγώ πάντως εξακολουθώ να πιστεύω πως ο Απόλλων έχει απ' τα καλύτερα έμψυχα υλικά στην κατηγορία και περιμένω να το επιβεβαιώσουν τα παιδιά στη συνέχεια".

Την προσεχή Κυριακή ο Απόλλων παίζει στην Μυτιλήνη εναντίον του Αιολικού που είναι αρκετά καλός στα τελευταία παιχνίδια. Στον αγώνα αυτόν επανέρχεται ο **Γιάννης Χ"σταμάτης** ο οποίος εξέτισε την ποινή του ενώ απόντες για άλλη μια αγωνιστική θα είναι οι **Γιώργος Χ"πέτρος** και **Γιώργος Σαλαμαστράκης.** Αμφίβολη θα είναι η συμμετοχή των τραυματιών **Γιάννη Αρχοντούλη** και **Κώστα Δημητριάδη.** Οι κυανοκίτρινοι θα ξεκινήσουν σήμερα την προετοιμασία τους για το Κυριακάτικο παιχνίδι.

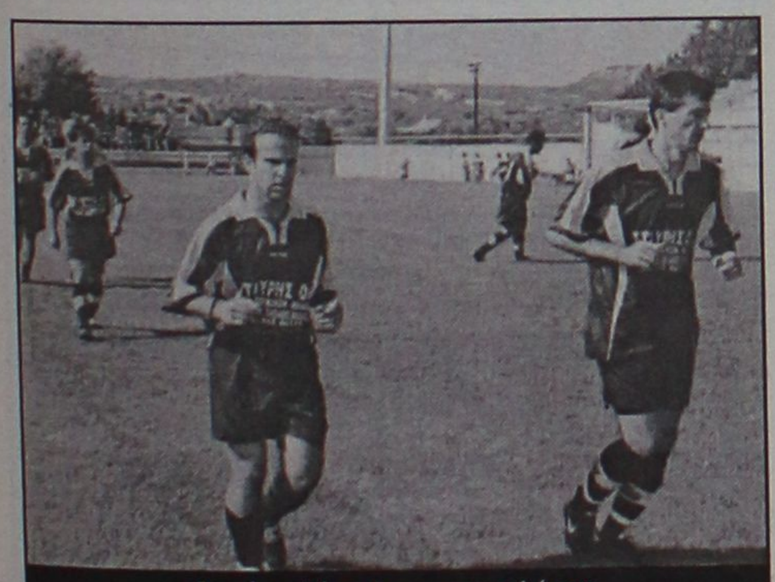

Θα είναι δύσκολη η αποστολή των Απολλωνιστών στη Μυτιλήνη (ΒΙΚΤΩΡΟ-ΦΩΤΟ ΜΑΡΚΕΤ-ΙΑΛΥΣΟΣ)

Συνεχίζει με Δοξάκη...

- *Εξι κίτρινες κάρτες συμπλήρωσαν οι Βαγγέλης Ράϊος και Μιχάλης Κοσμάς*
- *Τραυματίες είναι οι Γιώργος Ράϊος και Χάρης Μοσχής*

Κανείς δεν μπορεί να γνωρίζει ποιό είναι το μέλλον του Ιάλυσου πλέον. Η εντός έδρας ήττα απ' τον Αιολικό έφερε πίσω βαθμολογικά εφτά βαθμούς απ' τη γραμμή παραμονής τους ερυθροκίτρινους και τώρα πια είναι αρκετά δύσκολο να καλυφθούν πλέον...αν και όσο κρατάει μολύβι και χαρτί κάποιος ελπίζει.

Οι ελπίδες μαθηματικά τουλάχιστον υπάρχουν. Η κατάσταση όμως είναι τραγική.

-Η ΕΠΟΜΕΝΗ ΜΕΡΑ-

Στον Ιάλυσο η κατάσταση αυτή τη στιγμή δεν είναι η ενδεδειγμένη. Η παραίτηση **Τζιβγούλη** έφερε και νέα αναταραχή. Δήμαρχος και Διοικούντες συναντήθηκαν και συζήτησαν την υπάρχουσα κατάσταση και το ίδιο αναμενόταν να κάνουν και χθες βράδυ. Στην πρώτη συνάντηση αποφασίσθηκε την ομάδα να γυμνάζει ο **Δημήτρης Δοξάκης** σε πρώτη φάση τουλάχιστον μέχρι να βρεθεί ο νέος προπονητής, ενώ κανείς δεν μπορεί να γνωρίζει σε ποιές βάσεις θα μπει ο σύλλογος και τί οδός θ' ακολουθηθεί από δω και πέρα.

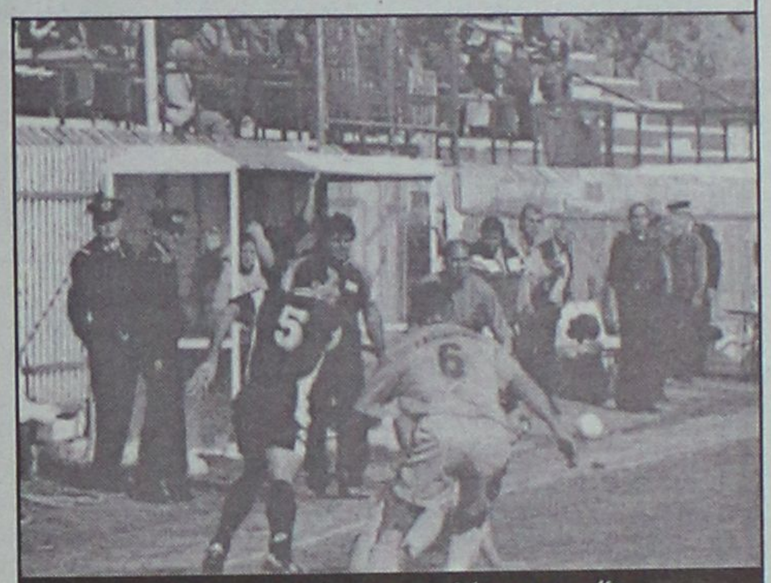

Ο Τζιβγούλης έφυγε, ο Δοξάκης συνεχίζει (ΒΙΚΤΩΡ-ΦΩΤΟ ΜΑΡΚΕΤ-ΙΑΛΥΣΟΣ)

-ΜΕ ΤΟΝ ΒΥΖΑΝΤΑ-

Την προσεχή Κυριακή ο Ιάλυσος παίζει στα Μέγαρα κόντρα στον Βύζαντα που παρουσιάζεται φέτος αρκετά φιλόδοξος. Οι "ερυθροκίτρινοι" θα παρουσιασθούν στο παιχνίδι αυτό με αρκετές ελλείψεις αφού:

- Εκτός του **Γιάννη Ζωάνου** που έχει να εκτίσει ακόμα μια αγωνιστική ποινής έξι κίτρινες κάρτες συμπλήρωσαν οι **Βαγγέλης Ραϊος** και **Μιχάλης Κοσμάς,** ενώ

- Τραυματίες απ' το παιχνίδι με τον Αιολικό είναι οι **Γιώργος Ράϊος** και **Χάρης Μοσχής.** Χθες οι ερυθροκίτρινοι γυμνάσθηκαν κανονικά με τις οδηγίες του **Δημήτρη Δοξάκη.**

Η Διακόσμηση λέει ναι!
Εσείς θα πείτε όχι;
ΔΕΝ ΕΙΝΑΙ ΔΥΝΑΤΟΝ
Πού;
Στους μοναδικούς χειροποίητους πίνακες ζωγραφικής! Καθρέπτες
ΒΙΤΡΩ
που ανεβάζουν την αξία του χώρου σας και κάνετε και σωστή τοποθέτηση.
Φτιάχνουν με μεράκι
Η ΡΟΔΟΥΛΑ & ο ΑΡΤΑΝ
Λίστες γάμου
Μιχ. Πετρίδη 96 κοντά στο ΜΗΔΕΙΑ
Τηλ. 62552 - 61483

ΝΤΕΤΕΚΤΙΒΣ
30 ΧΡΟΝΙΑ ΜΟΝΙΜΑ ΚΑΙ ΣΤΗ ΡΟΔΟ
35354 - 28780
Π.Π. ΓΕΡΜΑΝΟΥ 6 (ΠΛ. ΦΩΚΙΑΛΗ)
Η ΛΥΣΗ!!!
ΣΕ ΚΑΘΕ ΣΑΣ ΠΡΟΒΛΗΜΑ
EXPRESS SECURITY

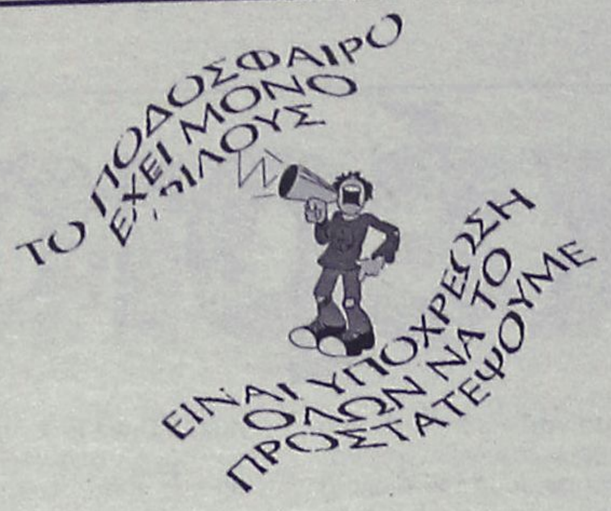



Μετατέθηκε η κλήρωση του Κολοσσού

Το Δ.Σ. του Κολοσσού ζητά την κατανόηση των φιλάθλων, γιατί αναγκάζεται για δεύτερη φορά να ματαιώσει την κλήρωση της λαχειοφόρου αγοράς που είχε μετατεθεί για την Τρίτη 19 Φεβρουαρίου.

Η κλήρωση, με δώρο ένα αυτοκίνητο FIAT προσφορά του κ. Κωστάκη, θα γίνει οριστικά και αμετάκλητα την Τρίτη 23 Απριλίου 2002 σύμφωνα με την κλήρωση του λαϊκού λαχείου.

Για το Δ.Σ. του Κολοσσού
Ο πρόεδρος
Κ. Κωσταρίδης

Οι Ελπίδες στον Χριστόδουλο

Οι ευχές του Αρχιεπισκόπου **Χριστόδουλου** θα συνοδεύουν τους παίκτες της Εθνικής Ελπίδων στους αγώνες τους στην τελική φάση του ευρωπαϊκού πρωταθλήματος το Μάϊο στην Ελβείας. Οι διεθνείς μας, μαζί με τον υπεύθυνο της ομάδας, **Ευάγγελο Μαζαράκη,** τον Ομοσπονδιακό **Ανδρέα Μιχαλόπουλο** και τον συνεργάτη του **Χάρη Γραμμό,** επισκέφθηκαν χθες στην Αρχιεπισκοπή τον κ. **Χριστόδουλο,** ο οποίος τους παρότρυνε να αγωνίζονται δίκαια και να προβάλλουν την ελληνική σημαία. Με το ήθος σας ανεβάζετε το επίπεδο και την ποιότητα του ποδοσφαίρου, το οποίο μερικές φορές δυστυχώς ξεφεύγει από τα όρια της ευπρέπειας και της καλώς νοουμένης αθλητικής παιδείας. Εσείς, ωστόσο είσαστε παιδιά του ελληνικού λαού, που βλέπετε μπροστά σας το αθλητικό ιδεώδες, τόνισε στους διεθνείς ο **Χριστόδουλος.** Και πρόσθεσε: Είσαστε παιδιά που σέβεστε τον Θεό και τους εκπροσώπους της εκκλησίας, προσεύχεστε και ζητάτε την δύναμή Του, προκειμένου να ανταποκριθείτε στα καθήκοντά σας και αυτό σας τιμά ιδιαιτέρως. Επεσήμανε, μάλιστα, πως υπήρξε μια περίοδος που εαν κάποιος έκανε τον σταυρό του πριν από ένα αγώνα, αυτό θεωρείτο μια εκδήλωση οπισθοδρομική, η οποία δεν είχε καμία σχέση με την σύχρονη κοινωία. Πρόκειται για λανθασμένη αντίληψη, την οποία πρέπει να παραβλέψετε, συμπλήρωσε ο κ. **Χριστόδουλος.**

Ο Προκαθήμενος της Ελλαδικής Εκκλησίας αναφέρθηκε στο θέμα της βίας στα γήπεδα:Το φαινόμενο αυτό στενοχωρεί και ανησυχεί κάθε σκεπτόμενο άνθρωπο. Πρέπει να το καταπολεμήσουμε διδάσκοντας στα παιδιά, ότι δεν διεκδικούμε τίποτα με αυτόν τον τρόπο. Είναι ένα φαινόμενο κατώτερου πολιτισμού, που δεν ταιριάζει στην δική μας ιδιοσυγκρασία και στον δικό μας ελληνοχριστιανικό πολιτισμό. Εκ μέρους της ομάδας κ. **Μαζαράκης** δήλωσε: «Ο αγαθός Θεός, στον οποίο όλοι πιστεύουμε, έφερε μπροστά σας νέους ανθρώπους που αγωνίζονται για να προβάλλουν τα ελληνικά χρώματα και που επάξια και με πολλή πίστη φέρουν το σταυρό της ταυτότητας στο στήθος τους. Νέους ανθρώπους με πραγματική ελληνική ταυτότητα».

Νεκρός στην Αργεντινή

Με αίμα βάφτηκε η δεύτερη αγωνιστική του πρωταθλήματος Κλαουσούρα της Αργεντινής. Ενας οπαδός σκοτώθηκε από πυροβολισμό και άλλοι 12 τραυματίστηκαν, μεταξύ αυτών έξι αστυνομικοί, κατά τη διάρκεια του ντέρμπι του Μπουένος Αϊρες ανάμεσα στην πρωταθλήτρια Απερτούρα Ρασίνγκ Κλαμπ και την Ιντεπεντιέντε. Νεκρός είναι ο 22χρονος **Γκουστάβο Ριβέρο.** Ο άτυχος 22χρονος δέχτηκε μια σφαίρα στο στήθος έξω από το γήπεδο, όταν συνεπλάκησαν οι οπαδοί των δύο ομάδων. Σε σοβαρή κατάσταση βρίσκεται και ένας ακόμα οπαδός που δέχτηκε σφαίρα στην πλάτη. Ο **Ριβέρο** ήταν οπαδός της Ιντεπεντιέντε που βρέθηκε στη συμπλοκή έξω από το γήπεδο της Ιντεπεντιέντε το οποίο βρίσκεται σχεδόν απέναντι από αυτό της Ρασίνγκ Κλαμπ. Η αστυνομία αναφέρει ότι έγιναν 80 συλλήψεις μία ώρα περίπου πριν από την έναρξη του αγώνα.

Ξεκινά την Πέμπτη το Πρωτάθλημα Ευρωπαϊκής Ενωσης

Το «νέο αίμα της ελληνικής Αρσης Βαρών θα αποκτήσει ακόμη μεγαλύτερες εμπειρίες, στο Πρωτάθλημα της Ευρωπαϊκής Ενωσης, που θα διεξαχθεί από τις 21 έως τις 23 Φεβρουαρίου στο Οντερ της Γερμανίας.

Δέκα στελέχη των εθνικών ομάδων παίδων-κορασίδων καθώς και τρεις από την Ελπίδων (κάτω των 23 ετών) θα ταξιδεύσουν την Τετάρτη για τη γερμανική πόλη.

Την αποστολή θα συνεδεύσουν οι ομοσπονδιακοί **Ν.Ηλιάδης, Π.Σπύρου** και **Β. Σταυρίδης.**

Αναλυτικά οι ελληνικές συμμετοχες:

ΑΝΔΡΕΣ: 56κ.: Δ. Κιριλίδης, 62κ.: Χ.Μουζενίδης, Θ.Λιόντος, 69κ. Μ.Αγδάλης, Σ.Σταματιάδης, 77κ.: Γ.Μαρκούλας, 85κ.: Ν.Κουρτίδης, +105κ: Γ.Δεμεντζής

ΓΥΝΑΙΚΕΣ: 48κ.: Χ.καστρίτση, 53κ.: Μ.Μαρκούλα, 63κ.: Μ.Ντόβα, 69κ.: Α.Δέλιου, Ν.Τσούλια, 75κ.: Δ.Καμένου, +75κ.: Θ.Κατσίδη

ΤΟ ΠΡΟΓΡΑΜΜΑ
Πέμπτη, 21/2/2002
56κ., 62κ., 69κ. Ανδρών
48κ., 53κ., 58κ. Γυναικών
Παρασκευή, 22/2/2002
77κ., 85κ. Ανδρών
63κ., 69κ. Γυναικών
Σάββατο, 23/2/2002
95κ., 105κ., +105κ. Ανδρών
75κ., +75 κ. Γυναικών

Σέντρα και πάλι

Μπορεί το Τσάμπιονς Λιγκ και η επανέναρξή του να μονοπωλεί το ενδιαφέρον των φιλάθλων ανά την Γηραιά Ηπειρο, ωστόσο αυτό δεν σημαίνει πως το Κύπελλο ΟΥΕΦΑ, το οποίο επίσης ξυπνά από τη «χειμερία νάρκη του», δεν χρίζει προσοχής.

Την Τρίτη διεξάγονται δύο από τους συνολικά οκτώ αγώνες της τέταρτης φάσης της διοργάνωσης. Η Ρόντα υποδέχεται στην Ολλανδία την Μίλαν ενώ στην Ισπανία η πρωτοπόρος του ισπανικού πρωταθλήματος, Βαλένθια, φιλοξενεί την Σερβέτ.

Η Ρόντα του **Γιάννη Αναστασίου** που δεν τα πάει καλά στο πρωτάθλημα συγκρούεται με την Μίλαν η οποία επίσης παραπαίει εντός συνόρων χάνοντας το τρένο του τίτλου. Στο «Μεστάγια» η Βαλένθια υποδέχεται την Σερβέτ και ο τεχνικός των «νυχτερίδων», Ράφα Μπενίτεζ, προβληματίζεται περισσότερο από την ώρα έναρξης του ματς (νωρίς) παρά από την δυναμικότητα του αντιπάλου.

Το κυρίως πιάτο... σερβίρεται την Πέμπτη με έξι αναμετρήσεις εκ των οποίων η μία είναι αυτή μεταξύ της Ιντερ του Γρηγόρη Γεωργάτου και της ΑΕΚ στο «Σαν Σίρο».

ΤΟ ΠΡΟΓΡΑΜΜΑ:
Τρίτη:
Ρόντα-Μίλαν
Βαλένθια-Σερβέτ
Πέμπτη:
Αϊντχόβεν-Λιντς
Λιόν-Σλόβαν Λίμπερετς
Ρέιντζερς-Φέγενορτ
Λιλ-Ντόρτμουντ
Χάποελ Τελ Αβίβ-Πάρμα
Ιντερ-ΑΕΚ

ΑΘΛΗΤΙΚΟΣ ΟΜΙΛΟΣ ΦΙΛΑΘΛΩΝ ΛΙΝΔΟΥΡΟΔΟΥ "Ο ΚΛΕΟΒΟΥΛΟΣ"

ΑΝΑΚΟΙΝΩΣΗ

Το Διοικητικό συμβούλιο του Κλεόβουλου Λίνδου ζητά την κατανόηση των φίλων του για την μη πραγματοποίηση της κλήρωσης της λαχειαγοράς με δώρα ένα μοτοποδήλατο PIAGIO αξίας περίπου 1200 ευρώ. Η κλήρωση με δώρο ένα μοτοποδήλατο PIAGIO θα γίνει οριστικά και αμετάκλητα την Κυριακή 17 Μαρτίου 2002, σε χοροεσπερίδα που θα διοργανώσει ο Σύλλογός μας και θα ανακοινωθεί έγκαιρα ο τόπος διεξαγωγής.

Για το Δ.Σ.
Ο πρόεδρος
Μιχάλης Αντ. Διακογεωργίου

Βαλκανικοί Αγώνες ανδρών-γυναικών

Τελευταία ευκαιρία για τους Ελληνες πρωταθλητές να προλάβουν το το τρένο για τη Βιέννη είναι οι Βαλκανικοί Αγώνες κλειστού στίβου, που θα διεξαχθούν το Σάββατο στο Στάδιο Ειρήνης και Φιλίας. Η διοργάνωση αυτή αποτελεί τον τρίτο από τους αγώνες-κριτήρια, που έχει ορίσει ο ΣΕΓΑΣ για την επίτευξη των ορίων συμμετοχής στο ευρωπαϊκό πρωτάθλημα της αυστριακής πρωτεύουσας (1-3 Μαρτίου). Ο εθνικός προπονητής, **Οδυσσέας Παπατώλης,** εξέφρασε την πεποίθηση ότι οι φετινοί Βαλκανικοί θα είναι αναβαθμισμένοι: "Σύμφωνα με τα στοιχεία που έχουμε στη διάθεσή μας οι Βαλκανικές ομοσπονδίες στέλνουν στην Αθήνα τους καλύτερους αθλητές και αθλήτριες που έχουν στην διάθεσή τους. Πιαστεύω ότι οι φίλαθλοι θα παρακολουθήσουν εξαιρετικούς αγώνες και θα χειροκροτήσουν μεγάλες επιδόσεις. Οι Βαλκανικοί αγώνες κλειστού στίβου αποτελούν το τελευταίο κριτήριο που είχαμε θέσει για την επίτευξη των ορίων για το ευρωπαϊκό πρωτάθλημα. Αυτό σημαίνει ότι αρκετοί από τους Ελληνες αθλητές και αθλήτριες θα αγωνιστούν με στόχο μια μεγάλη επίδοση. Αλλά και αυτοί που έχουν πιάσει το όριο θα κατεβούν προκειμένου να έχουν αγώνες πριν τη Βιέννη. Η ελληνική ομάδα που θα πάρει μέρος είναι σχεδόν έτοιμη, αλλά θα πρέπει να τονίσω ότι υπάρχουν και πολλές συμμετοχές εκτός συναγωνισμού".

Αγκάθι

●●● Σε χρόνο ρεκόρ τρέχουν οι εξελίξεις και τα σκηνικά αλλάζουν γρηγορότερα από την ταχύτητα του φωτός. Ο φρουτάς έλεγε εδώ πως θα πάνε για εκλογές όποτε θέλουν. Μία εβδομάδα μετά υποσχόταν στην παράταξη του Λύσσα εκλογές τον Μάϊο, αρκεί να αποσύρει την προσφυγή.

●●● *Το Σάββατο η παράταξη Λύσσα είπε όχι στην συνεργασία και όχι μόνο. Θα ζητήσουν πρόωρες εκλογές.*

●●● Ξέρετε τί απορία είχαν; Αφού έχει μαζί του 32 Ενώσεις, όπως τους είπε, γιατί θέλει την συνεργασία τους; Εύλογη απορία και η απάντηση είναι απλή. Δεν τους έχει...

●●● *Χάνει κι άλλους τρείς που συνεργάζονται μαζί του. Τους Μάντζιο, Μαζαράκη, Σιντόρη που δεσμεύτηκαν ότι θα είναι με την παράταξη Λύσσα. Δηλαδή θα παραμένουν στην αντιπολίτευση.*

●●● Ούτε οι συμπληρωματικές εκλογές που τους είχε προτείνει για να μπουν τέσσερις νέοι της αντιπολίτευσης στο συμβούλιο κατάφερε να τους δελεάσει.

●●● *Ολα οδεύουν προς τον καταψηφισμό του απολογισμού της Συγγρού, αφού υπάρχει και τρίτος πόλος εξουσίας μέσα στο συμβούλιο. Με λίγα λόγια κινδυνεύει άμεσα η διοίκηση...*

●●● Για να κρατηθεί στην καρέκλα του ξέρετε τί άλλο πρότινε; Να προκηρύξει εκλογές αλλά να είναι ο ίδιος επικεφαλής, και στην χειρότερη περίπτωση, άκουσον-άκουσον, να διοικήσει για δύο χρόνια και τα άλλα δύο η αντιπολιτευση! Δηλαδή να είναι πρόεδρος μέχρι την Ολυμπιάδα και μετά δεν τον νοιάζει!!!

●●● *Με λίγα λόγια κάνει τα πάντα για τον εαυτούλη του. Να παραμείνει στην καρέκλα...*

●●● Μη θιάζεστε όμως, γιατί θα υπάρχει και συνέχεια. Βλέπω να βγαίνει η απόφαση του εφετείου πριν την συνεύρεση των ενώσεων.

Η προσφυγή της παράταξης Λύσσα...

ΑΝΕΚΔΟΤΟ

Έρχεται στην Αθήνα κάποιος από το χωριό του, με σκοπό να τακτοποιήσει κάποιες δουλειές. Συναντάει ένα χωριανό του, που μένει πλέον μόνιμα στην πόλη.

- "Α! Κώστα μου", του λέει "θα έρθεις οπωσδήποτε σπίτι μου στη Γλυφάδα να τα πούμε."
- "Εντάξει. Αν προλάβω να τελειώσω τις δουλειές μου, θα έρθω, αλλά πως;"
- "Η από Συγγρού ή από Βουλιαγμένης", του απαντάει ο φίλος του.

Λοιπόν, αφού τελειωσε τις δουλειές του, ξεκινάει να πάει στη Γλυφάδα. Φτάνοντας στις στήλες του Ολυμπίου Διός, ρωτάει έναν περαστικό.

- "Φίλε, πως θα βγω στη Συγγρού;"
- "Αααα. Πολύ απλό αυτό. Θα βάλεις ψπλοτάκουνα παπούτσια, θα βάψεις τα μαλλιά και τα χείλη σου, θα φορέσεις μια κοντή- προκλητική φούστα και θα βγεις." "Καλά άστο φιλαράκι", του απαντάει. "Θα πάω από Βουλιαγμένης!"



ΤΕΝΙΣ-ΣΤΙΒΟΣ

Πετυχημένο τουρνουά τένις

• ΤΟ ΔΙΟΡΓΑΝΩΣΕ Ο ΟΜΙΛΟΣ ΑΝΤΙΣΦΑΙΡΙΣΗΣ ΑΓΙΟΥ ΣΟΥΛΑ ΣΟΡΩΝΗΣ. ΠΗΡΑΝ ΜΕΡΟΣ 54 ΠΑΙΔΙΑ 10-12 ΕΤΩΝ

Μεγάλη επιτυχία σημείωσε το πρώτο τουρνουά τένις 2002 που διοργάνωσε ο Όμιλος Αντισφαίρισης Αγίου Σουλά Σορωνής στα γήπεδα του Αγίου Σουλά.

Έλαβαν μέρος 54 παιδιά κατηγορίας 10 ετών από τους ομίλους ΡΟΑ, Ιαλυσού και Σορωνής.

Ο καλός καιρός επέτρεψε την παρουσία πλήθος κόσμου που παρακολούθησαν το τουρνουά. Έγιναν σπουδαίοι αγώνες από όλους τους αθλητές. Από τον ΟΑ.Α.Σ. εκτός από τον **Σταύρο Χατζησάββα** που πρωταγωνίστησε πολύ καλές εμφανίσεις έκαναν η **Γκιούντιτσε Αστερούλα** και η Διακολαμπριανού Αρμονία στην κατηγορία 10 ετών, που πήραν αντίστοιχα την 2η και 4η θέση, και ο **Διακονικόλας Παντελής** που κατέλαβε την 3η θέση στην κατηγορία των 10 ετών.

Τους αγώνες παρακολούθησε καθ' όλη τη διάρκεια και ο δήμαρχος Καμείρου κ. **Δημητράς Στέφανος** ο οποίος δείχνει το ενδιαφέρον του για τον Όμιλο και για τον αθλητισμό καθώς και ο πρόεδρος της Επιτροπής Παιδείας και Άθλησης του Δήμου Καμείρου κ. **Θωμάτος Κων/νος.**

Σημειωτέον ότι ο ΟΑΑΣ είναι και ο μοναδικός Όμιλος του Δήμου που έφερε πανελλήνια διάκριση με τον αθλητή του **Χατζησάββα Σταύρο** κατά την περσινή περίοδο.

Η διοργάνωση ήταν πολύ καλή και πήρε τα εύσημα των παρευρισκομένων.

Σ' αυτό συνέβαλαν η ταμία του ομίλου Δημητρά Ελένη, ο έφορος **Μπονιάτης Μανώλης,** ο προπονητής **Παρίσης Γιώργος** στον οποίος αξίζουν πολλά συγχαρητήρια και ο πρόεδρος **Χατζησάββας Μανώλης.**

Τα αποτελέσματα των αγώνων έχουν ως εξής:

ΑΓΟΡΙΑ 12 ΕΤΩΝ

1ος **Χατζησάββας Σταύρος** (ΟΑΑΣ)
2ος **Χατζηστρατής Θεόδωρος** (ΡΟΑ)
3ος **Καρούνιας Βασίλης** (ΡΟΑ)
4ος **Παπαγεωργίου Ορέστης** (ΡΟΑ)

Χατζησάββας -Αμαλλος Κ. 6-0
Χατζησάββας-Παπαγεωργίου Ορ. 6-1
Χατζησάββας-Χατζηστρατής Θεοδ. 9-0

ΚΟΡΙΤΣΙΑ 12 ΕΤΩΝ

1η **Καλαμαρα Ελευθερία** (ΡΟΑ)
2η **Τσίγκου Λια** (ΟΑΙ)
3η **Παπαδοπούλου Δανάη** (ΟΑΙ)
4η **Χατζηαλεξίου Άννα** (ΡΟΑ)

Καλαμαρά Ελ.-Κουντούρη Μαρ. (6-0)
Καλαμαρά Ελ.-Παπαδοπούλου Δ. (6-5)
Καλαμαρά Ελ.-Τσίγκου Λια (9-4)

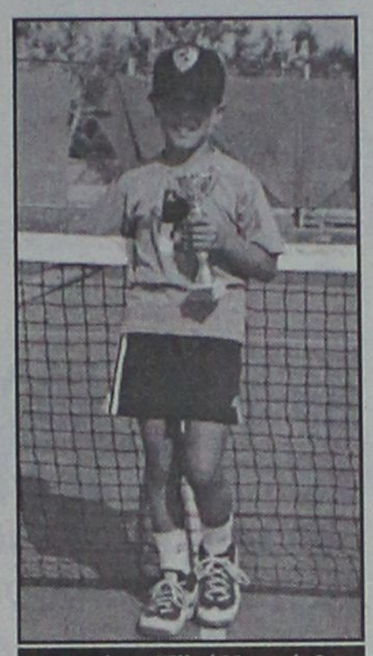

Ο Σταύρος Χ"σάββας κέρδισε στην κατηγορία των 12 ετών

ΑΓΟΡΙΑ 10 ΕΤΩΝ

1ος **Πεταυράκης Αποστόλης** (ΡΟΑ)
2ος **Κοντονικόλας Ηλίας** (ΡΟΑ)
3ος **Διακονικόλας Παντελής** (ΟΑΑΣ)
4ος **Διακοσάββας Μιχάλης** (ΡΟΑ)

Πεταυράκης Απ.-Ευθυμίου Αλεξ. (4-2)
Πεταυράκης Απ.-Διακοσάββας Μιχ. (4-0)
Πεταυράκης Απ.-Κοντινικόλας Ηλίας (6-3)

ΚΟΡΙΤΣΙΑ 10 ΕΤΩΝ

1η **Πετραλιά Γιάννα** (ΟΑΙ)
2η **Γκιούντιτσε Αστερούλα** (ΟΑΑΣ)
3η **Παρασκευά Ευαγγελία** (ΟΑΙ)
4η **Διακολαμπριανού Αρμονία** (ΟΑΑΣ)

Πετραλιά Γ. Παπαδοπούλου Δ. (4-0)
Πετραλιά Γ.-Παρασκευά Ε. (4-1)
Πετραλιά Γ.-Γκιούντιτσε (6-1)

Τρίτος ο φαναρτζής...

• Στη σφαιροβολία των ανδρών στο πρωτάθλημα κλειστού στίβου
• Εβδομος σε σκυταλοδρομία και βαθμολογία ο ΓΑΣ Ρόδου "ΥΓΕΙΑ"

Διακρίσεις είχαμε για τους Δωδεκανησιακούς αθλητές και συλλόγους στο Πανελλήνιο Πρωτάθλημα Κλειστού στίβου. Συγκεκριμένα:

Ο **Φαναρτζής** του Ιπποκράτη στη σφαιροβολία ήρθε τρίτος με 15.25 μ.

Στην σκυταλοδρομία 4χ400 στην τελική κατάταξη ο ΓΑΣ "Υγεία" με τους **Χαβιαρά, Κουρμαδιά, Καστρουνή** και **Μαρκόπουλο** ήταν έβδομος με 3'29"97.

Στη βαθμολογία των ανδρών ο "Υγεία" ήταν επίσης έβδομος με 23β. όσους και ο ΠΑΟΚ.

Πιο αναλυτικά:

Σφαιροβολία (α):

Κόλλιας (ΠΓΣ) 16,86 μ., Κώνστας (ΠΑΟ) 15,96 μ., **Φαναρτζής (ΑΣ Ιπποκράτης Κω) 15,25 μ.,** Τζωρτζιάδης (ΠΓΣ) 14,80 μ., Σιούτης (ΠΓΣΣ) 14,69 μ., Κάπελας (ΑΕΚ) 14,50 μ., Χριστοδουλάκης (ΑΣ Ηλίας Βεργίνης) 14,32 μ., Κουκουζίκης (ΓΣ Καρδίτσας) 14,10 μ.

4χ400 μ. (α) Τελική κατάταξη:

ΠΓΣ 3.21.64 (Βλάχος, Βαθίστας, Κωστικιάδης, Γιέπος), ΟΦΚΑ Οδυσσέας 3.22.37 (Μαρδάς, Βαρδάκης, Πιτσάς, Μπουλέτος), ΓΣ Κάδμος Θηβών 3.24.17 (Γκούρας, Ρήττας, Μπούρας, Λιοπύρης), Εθνικός Γ.Σ. 3.24.20, (Χλεμπάκος, Σταυρόπουλος, Καλογερόπουλος, Γκαβέλας Π.) 3.24.20, ΓΕ Πτολεμαίδας 3.24.68 (Χωρόπουλος, Μανομενίδης, Φωτιάδης, Αμοιρίδης), ΜΕΑΣ Τρίτων Θεσσαλονίκης (Κόνογλου, Μαυρίδης, Τζελέτας Β., Τζελέτας Α.) 3.26.04 **ΓΑΣ Η Υγεία Ρόδου 3.29.97 (Χαβιαράς, Κουρμαδιάς, Καστρουνής, Μαρκόπουλος),** ΓΕ Πόρου Τροιζήνιας 3.33.43 (Λαζάρου, Αντωνόπουλος, Χατζαντώνας, Στρατίκης), ΓΕ Θεσσαλονίκης 3.34.49 (Σέλκος Π., Κρέκας, Σαββίδης, Λαζαρίδης).

ΟΙ ΒΑΘΜΟΛΟΓΙΕΣ

ΑΝΔΡΕΣ: ΠΓΣ 118, Ολυμπιακός 38.5, Παναθηναϊκός 27, ΟΦΚΑ Οδυσσέας 26.5, Εθνικός ΓΣ 24, ΠΑΟΚ 23, **ΓΑΣ Η Υγεία Ρόδου 23,** ΓΣ Κάδμος Θηβών 20, ΓΣ Ελ. Βενιζέλος 16, ΦΣ Καλλιθέας 16, Παιώνιος ΓΣ 14, ΑΓΣ Κέρκυρας Ερμής 14.

ΓΥΝΑΙΚΕΣ: ΠΓΣ 136, Ολυμπιακός27, ΓΣ Κερατσινίου 24.5, ΜΕΑΣ Τρίτων Θεσσαλονίκης 23, ΓΣ Κάδμος Θηβών 23, Παιώνιος ΓΣ 22.5, ΧΑΝΘ 22, ΓΝΟ Άρης Νικαίας-Κορυδ. 21, ΟΦΚΑ Οδυσσέας 20, ΓΕ Πτολεμαίδας 20, Πανελευσινιακός ΑΟ 16, ΠΑΟΚ 13.

Στάνταρ η Ξάνθου...

• Για διάκριση στο πανευρωπαϊκό πρωτάθλημα μετά το πρόσφατο άλμα στα 6.70 μ.



Η **Νίκη Ξάνθου** είναι μέσα στους ένδεκα που έχουν πάρει την πρόκριση για το πανευρωπαϊκό πρωτάθλημα της Βιέννης με αφετηρία την 11άδα πρωταθλητών και με βάση την αγωνιστική τους εικόνα ως τώρα, το μεγάλο...στάνταρ για ευρωπαϊκή διάκριση, ακούει στο όνομα **Νίκη Ξάνθου.**

Η καλύτερη Ελληνίδα στο μήκος, που διαθέτει διεθνή εμπειρία, σχεδόν...περπατώντας είχε άλμα στα 6.70 μ., κάτι που σαφώς δείχνει ότι φέτος δουλεύει όπως πρέπει για να μπορεί στους αγώνες ειδικά εκτός συνόρων, να παρουσιάζεται αντάξια του ονόματός της στο αγώνισμα. Πολύ καλά δείχνει να είναι και η **Πιλάτου** στο ίδιο αγώνισμα ενώ η Τσιλιγκίρη δείχνει το τελευταίο διάστημα να έχει...κολλήσει λίγο σε άλματα που σαφώς δεν αντιπροσωπεύουν τις δυνατότητες που έχει. Στα αγωνίσματα δρόμων, και ειδικά στα σπριντ, δεν μπορεί να γίνει ιδιαίτερη αναφορά, καθώς είναι πολλές οι...συγκυρίες που λειτουργούν και διαμορφώνουν επί τόπου το τελικό αποτέλεσμα.

PRO-SPORT
UMBRO STORE
UMBRO
Only Football
ΕΞΟΥΣΙΟΔΟΤΗΜΕΝΟ ΚΑΤΑΣΤΗΜΑ
ΟΛΑ ΤΑ ΑΥΘΕΝΤΙΚΑ ΕΙΔΗ ΡΟΥΧΙΣΜΟΥ ΤΟΥ ΟΛΥΜΠΙΑΚΟΥ
Εθν. Μακαρίου 24 (Στοά Τσουβαλά), τηλ. 23705
Λεωφ. Δημοκρατίας (Παραδείσι), τηλ. 81288

RESTAURANT - TABERNA
ΚΑΣΤΕΛΛΑ
Αμερικής 111, Ρόδος • Τηλ. 29736
παραμένει και μετά το μεσονύκτιο
ανοικτά κοντά σας μέχρι τις
6 το πρωί με σούπες και
διάφορα φαγητά.
ΤΗΛ. 29736

ΟΥΣΙΕΣ
και οινοπνεύματα
ΚΑΛΟ ΧΕΙΜΩΝΑ
με ουσίες
και οινοπνεύματα
Ολες οι κοινωνικές εκδηλώσεις, μέχρι 160 άτομα
ΛΙΝΔΟΥ & ΒΡΥΞΕΛΛΩΝ 211
(πίσω από τη ΔΕΥΑΡ), στο Ροδίνι
ΤΗΛ. 67674 • Κιν. 0937-197602

ΜΠΑΣΚΕΤ

Πλήρωσε την αυταπάρνηση!

- *ΑΝ ΚΑΙ ΑΙΣΘΑΝΟΤΑΝ ΕΝΤΟΝΕΣ ΕΝΟΧΛΗΣΕΙΣ, Ο ΠΑΝΑΓΙΩΤΗΣ ΠΑΠΑΚΩΣΤΑΣ ΕΠΑΙΞΕ ΜΕ ΤΟΝ ΚΡΟΝΟ ΚΑΙ ΤΩΡΑ ΠΕΡΙΜΕΝΕΙ ΤΙΣ ΣΗΜΕΡΙΝΕΣ ΕΞΕΤΑΣΕΙΣ ΓΙΑ ΝΑ ΔΙΑΠΙΣΤΩΣΕΙ ΤΟ ΜΕΓΕΘΟΣ ΤΟΥ ΝΕΟΥ ΤΟΥ ΤΡΑΥΜΑΤΙΣΜΟΥ*
- *Ο ΠΑΠΑΚΩΣΤΑΣ ΠΟΝΑΕΙ ΣΤΟ ΣΗΜΕΙΟ ΠΟΥ ΕΙΧΕ ΧΕΙΡΟΥΡΓΗΘΕΙ ΤΟ ΚΑΛΟΚΑΙΡΙ. ΤΗΝ ΤΕΤΑΡΤΗ Ή ΤΗΝ ΠΕΜΠΤΗ ΕΠΙΣΤΡΕΦΕΙ ΣΤΙΣ ΠΡΟΠΟΝΗΣΕΙΣ Ο ΧΡΗΣΤΟΣ ΜΠΙΛΙΑΣ.*

Τελειωμό δεν έχουν για τον Ιάλυσο τα χτυπήματα της ατυχίας!

Δεν φθάνουν οι τόσες και τόσες απουσίες που έχουν δυσκολέψει την προσπάθεια για την διεξαγωγή στοιχειωδώς ολοκληρωμένων προπονήσεων, δεν φθάνει ο πρόσφατος τραυματισμός του Χρήστου Μπίλια που τον οδήγησε στην επίπονη λύση της αρθροσκόπησης, ήρθε τώρα και ο τραυματισμός του Παναγιώτη Παπακώστα να "δέσει" το "γλυκό" της γκαντεμιάς!

Δεν είναι μυστικό πως από το ξεκίνημα της φετινής αγωνιστικής χρονιάς ο έμπειρος πλέι μέικερ δεν έχει καταφέρει να ξεπεράσει απόλυτα τον τραυματισμό του, καθώς οι υποχρεώσεις της ομάδας του και η κρισιμότητά τους ήταν τέτοιες που καθιστούσαν απαγορευτική την απουσία του από τους αγώνες. Κι αυτό γιατί δεν το ήθελε ούτε ο ίδιος ο Παπακώστας λόγω της αγάπης του για την ομάδα και τις ευθύνες που νιώθει γι' αυτήν.

Δυστυχώς, όμως, κανείς δεν είναι άφθαρτος και η πραγματικότητα αυτή αποδείχθηκε περίτρανα προχθές κατά την διάρκεια του νικηφόρου αγώνα με τον Κρόνο.

Υπό κανονικές συνθήκες ο Παναγιώτης Παπακώστας ίσως δεν θα έπρεπε να είχε αγωνισθεί, καθώς ένιωθε έντονες ενοχλήσεις στον αστράγαλο και συγκεκριμένα στο σημείο που είχε χειρουργηθεί το καλοκαίρι. Προφανώς το πόδι του δεν άντεξε, το παιχνίδι το εγκατέλειψε μετά το τέλος του υποβασταζόμενος και χθες δεν μπορούσε να περπατήσει. Ο Παπακώστας θα υποβληθεί σε αναλυτικές εξετάσεις σήμερα και η συμμετοχή του στο καθοριστικό εκτός έδρας παιχνίδι με τα Χανιά κρίνεται ως εξαιτερικά αμφίβολη έως αδύνατη.

Με άλλα λόγια, πληρώνει την αυταπάρνησή του, καθώς ελάχιστοι αθλητές θα προτιμούσαν να παίξουν γνωρίζοντας πως διατρέχουν τον κίνδυνο να πάθουν κάποια σοβαρή ζημιά.

Στον αντίποδα, τα ευχάριστα έρχονται από τον Χρήστο Μπιλιά, ο οποίος είχε ήδη καλύψει το μεγαλύτερο μέρος της αποθεραπείας του, την Τετάρτη ή την Πέμπτη αναμένεται να επιστρέψει στις προπονήσεις και το πλέον πιθανό είναι να αγωνισθεί κανονικά την Κυριακή.

Κατά τα άλλα, στο "ερυθροκίτρινο" στρατόπεδο επικρατεί αισιοδοξία μετά και την προχθεσινή επιτυχία και είναι χαρακτηριστικό πως μετά το τέλος του αγώνα ο ίδιος ο δήμαρχος Ιαλυσού Στέργος Στάγκας παρέθεσε γεύμα στα μέλη της ομάδας στην ταβέρνα "Αντώνης".



Όσκαρ ατυχίας διεκδικεί φέτος ο Παναγιώτης Παπακώστας (αριστερά).

Αρχίζει ο προγραμματισμός

- *Από την στιγμή που η υπόθεση του τίτλου ξεκαθάρισε, οι άνθρωποι του Κολοσσού αρχίζουν να θέτουν σιγά-σιγά επί τάπητος τους νέους στόχους της ομάδας!*

Για τον Κολοσσό το πρωτάθλημα δεν τελείωσε ακόμα, καθώς μέχρι το τέλος της φειτινής αγωνιστικής περιόδου απομένουν ακόμα επτά αγωνιστικές στις οποίες ο σύλλογος οφείλει να θωρακίσει την άριστη εικόνα που έχει δημιουργήσει και φυσικά να μην δώσει δικαιώματα για σχόλια και την δημιουργία "πονηρών σκέψεων". Όλα τα παραπάνω αφορούν την καθαρά αγωνιστική συμπεριφορά για μία συνέχεια που τουλάχιστον βαθμολογικά είναι ανούσια, καθώς τα πάντα έχουν κριθεί. Ο Κολοσσός είναι ο πρωταθλητής και αυτή είναι μια πραγματικότητα που παραδέχονται μέσα τους, αν και δεν το ομολογούν ακόμα δημοσίως για ευνόητους λόγους, οι ίδιοι οι "θαλασσί".

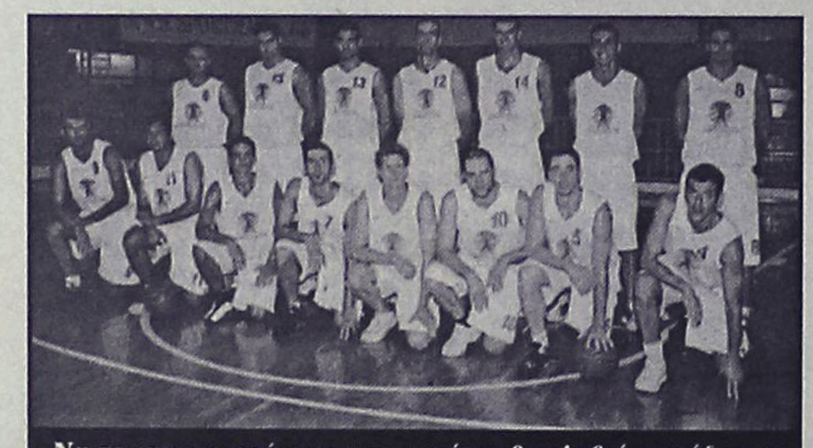
Να πρωταγωνιστήσει και του χρόνου θα κληθεί η ομάδα του Κολοσσού

Πέρσι, τέτοια εποχή, ο στόχος της ανόδου είχε χαθεί αλλά ακριβώς επειδή το όραμα δεν έσβησε ξεκίνησε αμέσως ο προγραμματισμός για την επόμενη χρονιά. Η επιλογή για την χρονική στιγμή της έναρξης των προετοιμασιών οδήγησαν την ομάδα στις σωστές και ώριμες επιλογές και τα αποτελέσματα αποτυπώνονται σήμερα στην βαθμολογία αλλά και στην εικόνα που παρουσιάζονται σχεδόν σε όλα τα παιχνίδια.

Αυτή τη στιγμή, λοιπόν ο Κολοσσός εκπληρώνει τον βασικό του στόχο, κάτι που σημαίνει πως οι σκέψεις αρχίζουν να τρέχουν στην επόμενη χρονιά και στις αυξημένες υποχρεώσεις της ομάδας στην Β' εθνική κατηγορία!

Ο προγραμματισμός είναι η μαγική λέξη που αρχίζει σιγά σιγά να παίρνει σάρκα και οστά και φυσικά αγγίζει όλους τους τομείς!

Μάλιστα, σε ότι αφορά το εύκαιρο δυναμικό και παρά το γεγονός ότι είναι άκαιρο να γίνεται η οποιαδήποτε συζήτηση, οι πληροφορίες αναφέρουν πως ελάχιστα πράγματα θα αλλάξουν, καθώς ο Χάρης Παπάζογλου φαίνεται να έχει απόλυτη εμπιστοσύνη στον κορμό που θριάμβευσε φέτος, ενώ σημείο αναφοράς αποτελούν πέρα από κάθε αμφιβολία και τα φιλικά παιχνίδια που είχε δώσει τον Σεπτέμβριο ο Κολοσσός κόντρα σε ομάδες της Α2 κατηγορίας και τα περισσότερα εκ των οποίων είχε καταφέρει να τα κερδίσει!

Τα ζητήματα του προγραμματισμού αρχίζουν να τίθονται επί τάπητος, ενώ όπως αναφέρουν καλά ενημερωμένες πηγές έχει ήδη ξεκινήσει η συγκέντρωση στοιχείων για παίκτες που ενδιαφέρουν, με σκοπό την στιγμή που πρέπει να υπάρξει μια πλήρως ενημερωμένη λίστα.

Τα πάντα συνηγορούν στην διαπίστωση ότι ο Κολοσσός θα κινηθεί επιθετικά και του χρόνου με στόχο την πραγματοποίηση του πρωταθλητισμού!

ΑΙΓΑΙΟΝ
ΑΝΩΝΥΜΗ ΑΣΦΑΛΙΣΤΙΚΗ ΕΤΑΙΡΕΙΑ
ΑΣΦΑΛΙΣΤΡΑ ΟΧΗΜΑΤΩΝ

ΕΙΧ		ΦΙΧ		ΦΙΧ. ΑΓΡΟΤ	
ΙΠΠΟΙ	ΚΟΣΤΟΣ	ΙΠΠΟΙ	ΚΟΣΤΟΣ	ΙΠΠΟΙ	ΚΟΣΤΟΣ
1-6	63,53€	1-10	95,74€	1-10	62,22€
7-8	68,92€	11-15	119,39€	11-15	76,30€
9-10	81,12€	16-20	132,53€	16-20	84,18€
11-12	84,15€	21-30	144,09€	21-30	90,70€
13-14	94,37€	31-40	150,39€	31-40	96,79€
15-20	107,98€	41-55	168,78€	41-55	102,76€
21-25	116,74€	56-75	194,84€	56-75	125,63€
26-30	119,33€	76 και άνω	215,85€	76 και άνω	139,22€
34-40	121,23€				
41 και άνω	124,18€				

Ασφάλιστρα στο Β/Μ 04, 6ΜΗΝΟ, με τις εξής καλύψεις: Προσωπικό ατύχημα οδηγού (για **14.673,51**€ ή 5.000.000 δρχ) και φυσικά καιρικά φαινόμενα και σεισμό (για **2.934,70**€ ή 1.000.000 δρχ.)

ΔΩΡΕΑΝ ΦΡΟΝΤΙΔΑ ΚΑΙ ΟΔΙΚΗ ΒΟΗΘΕΙΑ ΑΠΟ ΑΤΥΧΗΜΑ

Μ' ΕΜΑΣ ΟΛΟΙ ΚΑΙ ΟΛΑ ΜΠΟΡΟΥΝ ΝΑ ΕΙΝΑΙ ΑΣΦΑΛΗ

ΑΙΓΑΙΟΝ ΑΝΩΝΥΜΗ ΑΣΦΑΛΙΣΤΙΚΗ
ΕΡΥΘΡΟΥ ΣΤΑΥΡΟΥ 2
ΤΗΛ. 26722, 75701

TV

2.00 μ.μ.: Χειμερινή Ολυμπιάδα: Εκπομπή ΝΕΤ, 3.00 μ.μ.: Ελληνικό πρωτάθλημα ποδοσφαίρου (Β' εθνική): Αγώνας (Ε) ALPHA SPORTS, 3.00 μ.μ.: Ιταλικό πρωτάθλημα: Αγώνας 22ης μέρας (Ε) ALPHA SPORTS 2, 3.45 μ.μ.: «Σούπερ μπάλα» MEGA, 4.00 μ.μ.: Ελληνικό πρωτάθλημα: 16η μέρα (Μ) Σ.ΣΠΟΡΤ 2, 5.00 μ.μ.: Χειμερινή Ολυμπιάδα: Στιγμιότυπα (Μ) ΕΤ-3, 5.00 μ.μ.: Ελληνικό πρωτάθλημα ποδοσφαίρου (Β' εθνική): Αγώνας (Ε) ALPHA SPORT 1, 5.00 μ.μ.: Ισοανικό πρωτάθλημα: 26η μέρα Σ. ΣΠΟΡΤ, 6.00 μ.μ.: Χόκεϊ επί πάγου: Αγώνας (Μ) Σ. ΣΠΟΡΤ 2, 6.00 μ.μ.: Γερμανικό πρωτάθλημα: 23η μέρα Σ. ΣΠΟΡΤ, 6.00 μ.μ.: Σπορ, σκορ, ρεκόρ THLEASTY, 6.30 μ.μ.: Αθλητικό ημίωρο ΕΤ-3, 7.00 μ.μ.: Χειμερινή Ολυμπιάδα: Καλλιτεχνικό πατινάζ-χορός ελεύθερου προγράμματος (Μ) ΝΕΤ, 7.00 μ.μ.: Ποδόσφαιρο (κύπελλο ΟΥΕΦΑ): Ρόντα-Μίλαν (Ζ) ALPHA SPORTS 2, 7.00 μ.μ.: Πορτογαλικό πρωτάθλημα ποδοσφαίρου: Φάσεις και γκολ, 8.00 μ.μ.: Γαλλικό πρωτάθλημα: Φάσεις και γκολ από αγώνες ALPHA SPORTS 1, 8.30 μ.μ.: Η μπάλα είναι τετράγωνη Σ.ΣΠΟΡΤ, 9.00 μ.μ.: Χειμερινή Ολυμπιάδα: Ελεύθερο σκι/Αέριαλς ανδρών (τελικός)-(Ζ) ΕΤ-1, 9.00 μ.μ.: 90' σπορ ALPHA SPORT 2, 9.00 μ.μ.: N.B.A. Αγώνας (Ε) ALPHA SPORT 1, 9.15 μ.μ.: Pregame show (εκπομπή για το Τσάμπιονς Λιγκ) MEGA, 9.15 μ.μ.: Σπορ στο Seven SEVEN, 9.45 μ.μ.: Ποδόσφαιρο (Τσάμπιονς Λιγκ): Σπάρτα Πράγας-Παναθηναϊκός (Ζ) MEGA, 10.00 μ.μ.: Χειμερινή Ολυμπιάδα: Περίληψη/διάφορα σπορ (Μ) ΕΤ-1, 10.00 μ.μ.: Χόκεϊ επί πάγου: Αγώνας (Μ) Σ. ΣΠΟΡΤ, 11.45 μ.μ.: Ποδόσφαιρο (Τσάμπιονς Λιγκ): Λεβερκούζεν-Άρσεναλ (Μ) Σ> ΣΠΟΡΤ, 12.10 π.μ.: «Σούπερ μπάλα» (εκπομπή για το Τσάμπιονς Λιγκ με εκτεταμένα στιγμιότυπα από τον αγώνα Ρεάλ-Πόρτο) MEGA.

ΤΑΒΕΡΝΑ
ΤΟ ΚΑΠΗΛΕΙΟ

*Κοντά σας κάθε Παρασκευή - Σάββατο και εορτές, συντροφιά με τον **Στέργο Δούκα**, την **Μαριάνθη** και την ορχήστρα μας σε νησιώτικο - λαϊκό και ρεμπέτικο πρόγραμμα. Ποικιλία μεζέδων, ντόπιων κρεάτων και κρασιών. Η αίθουσά μας διατίθεται για κάθε είδους κοινωνικές εκδηλώσεις μέχρι 120 άτομα.*

Σωτήρος 47, Ιξιά, Ιαλυσός
Τηλ. κρατήσεων 91835 & 0945-769958

Ο χώρος κλιματίζεται

ΝΤΕΤΕΚΤΙΒΣ

Συνταξιούχος Αστυνομικός Ασφάλειας
ΑΝΑΛΑΜΒΑΝΟΥΜΕ
Υποθέσεις ανηλίκων, οικογενειακές, προσωπικές κ.τλ.
ΔΙΑΘΕΤΟΥΜΕ ΤΑ ΠΛΕΟΝ ΣΥΓΧΡΟΝΑ ΟΠΤΙΚΟΑΚΟΥΣΤΙΚΑ ΣΥΣΤΗΜΑΤΑ
100% ΕΧΕΜΥΘΕΙΑ
ΡΩΜΗΣ 22 - ΡΟΔΙΝΙ • ΤΗΛ. 0241 0 68985
Κιν. 094 6997967

ΑΝ ΘΕΛΕΤΕ ΝΑ ΤΑΞΙΔΕΨΕΤΕ
ΠΡΑΚΤΟΡΕΙΟ ΓΕΝΙΚΟΥ ΤΟΥΡΙΣΜΟΥ

LET'S GO TRAVEL

• ΑΕΡΟΠΟΡΙΚΑ ΕΙΣΙΤΗΡΙΑ ΕΣΩΤΕΡΙΚΟΥ & ΕΞΩΤΕΡΙΚΟΥ
★★★
• ΑΚΤΟΠΛΟΪΚΑ ΕΙΣΙΤΗΡΙΑ
★★★
• ΚΡΑΤΗΣΕΙΣ ΞΕΝΟΔΟΧΕΙΩΝ
★★★
• ΕΝΟΙΚΙΑΣΕΙΣ ΑΥΤΟΚΙΝΗΤΩΝ
★★★
• ΕΚΔΟΣΕΙΣ ΔΙΑΒΑΤΗΡΙΩΝ & VISA

ΤΩΡΑ
ΤΑΞΙΔΕΨΤΕ ΣΕ ΟΛΕΣ ΤΙΣ ΕΥΡΩΠΑΪΚΕΣ ΠΟΛΕΙΣ ΜΕ ΕΠΙΣΤΡΟΦΗ ΜΟΝΟ ΜΕ
199* ΕΥΡΩ!!!**

** Δεν περιλαμβάνονται οι φόροι αεροδρομίων*

ΕΠΙΣΗΣ:
ΠΑΡΑΔΟΣΗ ΕΙΣΙΤΗΡΙΩΝ ΣΤΟ ΣΠΙΤΙ ΣΑΣ ΜΕ ΕΝΑ ΜΟΝΟ ΤΗΛΕΦΩΝΗΜΑ

ΠΕΡΝΟΥ 143 - ΑΦΑΝΤΟΥ
ΤΗΛ. : 0241 0 51186
FAX: 0241 0 51187

Το ένθετο του "Εθνους" με τίτλο "Πατριδογνωσία"

Είναι γεμάτο από λάθη...

Επισημάνσεις από τον Καθηγητή κ. Κων/νο Μηνά

Αρνητικό ήταν το πρώτο σχόλιο για το ένθετο της εφημερίδας το "Εθνος" που φέρει τον τίτλο "Πατριδογνωσία":

Και όταν το σχόλιο γίνεται από τον γνωστό γλωσσολόγο και καθηγητά του Πανεπιστημίου του Αιγαίου κ. Κωνσταντίνο Μηνά, τότε η αμφιβολία μας για την ποιότητα του εγχειρήματος γίνεται αυτόματα ανησυχία την οποία πρέπει να μας μετριάσουν έστω και με εκ των υστέρων παρεμβάσεις τους οι υπεύθυνοι της έκδοσης.

Γράφει ο κ. Κ. Μηνάς:

«Με πολύ ενδιαφέρον προμηθεύτηκα και εγώ, όπως οι περισσότεροι - φαντάζομαι- Δωδεκανήσιοι το πολυδιαφημισμένο ένθετο της εφημερίδας "Εθνος", το αφιερωμένο στα Δωδεκάνησα. Δεν βρήκα τον καιρό να το διαβάσω ολόκληρο, διάβασα όμως το τμήμα που αναφέρεται στην Κάρπαθο, το νησί μου. Με μεγάλη έκπληξη -αγανάκτηση θα την έλεγα- διάβασα εκεί ότι η αρχαία πόλη Νίσυρος βρισκόταν στο Στενό (Καρπάθου-Σαρίας) και καταποντίστηκε, αλλά μπορούμε και σήμερα να τη διακρίνουμε στον βυθό. Γράφει ακόμα ο συντάκτης του ένθετου ότι ο Στράβων την πρόλαβε την αρχαία πόλη και μας την περιέγραψε. Παναγία μου, λέω, ή καλύτερα, "Ζευ άνα" και Ποσειδών Πόρθμιε", πού τα βρήκε ο άνθρωπος όλα αυτά; Εγώ πάντως το μόνο που ξέρω είναι ότι ο Στράβων (87 π.Χ.-23 μ.Χ.) αναφέρει ότι η Κάρπαθος ήταν τετράπολις και ότι "μία των πόλεων εκαλείτο Νίσυρος, ομώνυμος τη των Νισυρίων νήσω". Ειδικοί επιστήμονες, πολύ σπουδαίοι, οι Von Gaertingen, Ross, Dawkins, Susini, Μανωλακάκης, Μιχαηλίδης-Νουάρος, Πρωτοψάλτης κ.ά. πιθανολογούν -βάσιμα ωστόσο- ότι η αρχαία πόλη Νίσυρος θα πρέπει να βρίσκονταν στη θέση που είναι σήμερα τα Παλάτια.

Καλά οπωσδήποτε είναι τα πατριδογνωστικά βιβλία, που θα συντάσσονται όμως από υπεύθυνους επιστήμονες.

Ρόδος, 18-2-2002
Με τιμή
Κων/νος Μηνάς
Καθηγητής Παν/μίου Αιγαίου».

Επίσκεψη του Νομάρχη στην Ιταλία

Μεγάλη επιτυχία σημείωσε η επίσκεψη του νομάρχη Δωδεκανήσου στη Μεσαιωνική Πόλη της Ιταλίας Orvietto στην επαρχία Umbria.

Σε συνάντηση που είχε με το δήμαρχο, τον αντιδήμαρχο και τον υπεύθυνο για τα πολιτιστικά της περιοχής, αντάλλαξαν απόψεις για μελλοντική συνεργασία σε πολιτιστικά και ευρωπαϊκά θέματα και δράσεις, αλλά και σε τουριστικό επίπεδο συνεργασίες.

Την κορύφωση του ταξιδιού απετέλεσε η συνάντηση των μελών του Διεθνούς Οργανισμού για τη Διατήρηση της Πολιτιστικής Κληρονομιάς (CICOP), όπου συζητήθηκαν θέματα οργανωτικά και λεπτομέρειες που αφορούν την οργάνωση του μεγάλου Διεθνούς Συνεδρίου που θα πραγματοποιηθεί στη Ρόδο 3-5 Απριλίου 2002 (Sofitel Capsis), με τη συμμετοχή μεγάλων ονομάτων Αρχιτεκτόνων, Μηχανικών και Αρχαιολόγων της παγκόσμιας σκηνής, από μεγάλα διεθνή πανεπιστήμια και οργανισμούς.

Το Συνέδριο έθεσαν υπό την αιγίδα τους:

- Η ΟΥΝΕΣΚΟ
- Το υπουργείο Πολιτισμού της Ιταλίας
- Το υπουργείο Υποδομών και Μεταφορών της Ιταλίας
- Ο δήμος Βουδαπέστης
- Ο δήμος του Ορβέττο Ιταλίας
- Η Ακαδημία Επιστημών της Τσεχίας - Ινστιτούτο Θεωρητικής και Εφαρμοσμένης Μηχανικής
- Το Π/μιο της Φλωρεντίας - Τεχνολογία και Σχεδίαση
- Το Π/μιο της Φλωρεντίας - Τμήμα Αρχιτεκτόνων
- Το Ιταλικό Ινστιτούτο Πολιτισμού
- Το Διεθνές Ινστιτούτο Αρχιτεκτονικής
- Ο Διεθνής Οργανισμός Διατήρησης Αρχιτεκτονικής Κληρονομιάς Ιταλίας
- Το Ελληνικό Ινστιτούτο Αρχιτεκτονικής του Εθνικού Μετσοβίου Πολυτεχνείου

Αναμένονται:
Υπουργείο Πολιτισμού
Υπουργείο Αιγαίου.

Οι μέχρι σήμερα συμμετοχές για το συνέδριο από όλο τον κόσμο έχουν ξεπεράσει τις 170!

Pellos Travel

ΚΩΝΣΤΑΝΤΙΝΟΥΠΟΛΗ ΚΥΡΙΑΚΗ ΤΗΣ ΟΡΘΟΔΟΞΙΑΣ
6ΗΜΕΡΗ ΕΚΔΡΟΜΗ

ΡΟΔΟΣ – ΜΑΡΜΑΡΙΣ – ΕΦΕΣΣΟΣ – ΣΜΥΡΝΗ – ΠΡΟΥΣΑ – ΚΩΝΣΤΑΝΤΙΝΟΥΠΟΛΗ – ΠΡΙΓΚΗΠΟΝΝΗΣΑ – ΚΡΟΥΑΖΙΕΡΑ ΘΑΛΑΣΣΑ ΤΟΥ ΜΑΡΜΑΡΑ – ΣΜΥΡΝΗ – ΜΑΡΜΑΡΙΣ – ΡΟΔΟΣ

Από 22/03/02-27/03/02

- **ΠΑΡΑΣΚΕΥΗ 22/03:** Αναχώρηση Ρόδο για Μαρμαρίς. Αφιξη στο Μαρμαρίς. Επιβίβαση σε πούλμαν και αναχώρηση για Εφεσσο. Αφιξη στην Εφεσσο (Ξενάγηση - Αρχαιολογικοί χώροι). Αναχώρηση και άφιξη στη Σμύρνη. Τακτοποίηση στο Ξ/Δ. Δείπνο. Διαν/ση.
- **ΣΑΒΒΑΤΟ 23/03:** Πρωινό στο Ξ/Δ. Αναχώρηση για Προύσα. Αφιξη στην πόλη της Προύσας το μεσημέρι. Ψώνια στην αγορά της Προύσας που φημίζεται για τα μεταξωτά της. Το απόγευμα αναχώρηση για Κωνσταντινούπολη. Αφιξη στην Κωνσταντινούπολη το βράδυ. Τακτοποίηση σε Ξ/Δ. Δείπνο. Διαν/ση.
- **ΚΥΡΙΑΚΗ 24/03:** Πρωινό στο Ξ/Δ. Επίσκεψη στην Αγία Σοφία-Μπλε Τζαμί - Υδραγωγείο Ιουστινιανού. Επίσκεψη στο Φανάρι (Ορθόδοξο Πατριαρχείο) - Παναγία Βλαχερνών - Παναγία Μπαλουκλή. Απόγευμα ελεύθερο για ψώνια. Δείπνο στο Ξ/Δ. Διανυκτέρευση.
- **ΔΕΥΤΕΡΑ 25/03:** Πρωινό στο Ξ/Δ. Ελεύθερη μέρα για ψώνια. Πριγκηπόννησα - Χάλκη. Απόγευμα φαγητό. Βράδυ προαιρετική διασκέδαση με Oriental show. Δείπνο. Διανυκτέρευση.
- **ΤΡΙΤΗ 26/03:** Πρωινό στο Ξ/Δ. Κρουαζιέρα θάλασσα του Μαρμαρά. Αναχώρηση για Σμύρνη. Αφιξη στη Σμύρνη το απόγευμα. Επίσκεψη στην αγορά για ψώνια. Τακτοποίηση στο Ξ/Δ. Δείπνο. Διαν/ση.
- **ΤΕΤΑΡΤΗ 27/03:** Πρωινό στο Ξ/Δ. Επιβίβαση σε πούλμαν και αναχώρηση για Μαρμαρίς. Αφιξη στο Μαρμαρίς. Ελεύθερος χρόνος για ψώνια. Αναχώρηση για Ρόδο. Αφιξη στη Ρόδο. Τέλος εκδρομής.

Στην εκδρομή ΠΕΡΙΛΑΜΒΑΝΟΝΤΑΙ:

*•1. Εισιτήρια πλοίου Ρόδος - Μαρμαρίς - Ρόδος • 2. Ξεναγήσεις-Ξεναγήσεις • 3. Μεταφορές με κλιματιζόμενα πούλμαν • 4. Ξ/Δ με πρωινό - Φαγητό 3*** • 5. Συνοδός γραφείου • 6. Ταξιδιωτική ασφάλεια • Ταξιδιωτική τσάντα*

ΤΙΜΗ ΚΑΤ' ΑΤΟΜΟ δρχ. 109.000 ή σε Euro 319.90

ΠΕΡΙΛΑΜΒΑΝΟΝΤΑΙ Φόροι Εισόδου - Εξόδου

ΔΕΝ ΠΕΡΙΛΑΜΒΑΝΟΝΤΑΙ: Εισιτήρια κρουαζιέρας Μαρμαρά - Πριγκηπόνησα - Αρχαιολογικοί χώροι

Για περισσότερες πληροφορίες και κρατήσεις:

Pellos Travel
ΛΕΩΦΟΡΟΣ ΚΑΛΛΙΘΕΑΣ 125, ΦΑΛΗΡΑΚΙ ΡΟΔΟΣ
ΤΗΛ.: 0241 0 87615, 86298 • Fax: 0241 0 87616
Website: www.pellostravel.gr & www.ps-rhodes.com
E-mail: pellostravel@hellasnet.gr

ΟΙ ΘΕΡΑΠΕΥΤΙΚΕΣ ΙΔΙΟΤΗΤΕΣ ΤΟΥ ΒΑΣΙΛΙΚΟΥ ΠΟΛΤΟΥ

Θα ενθυμούνται οι παλιοί αναγνώστες της εφημερίδας μας τις θεραπευτικές ιδιότητες του βασιλικού πολτού στην τρίτη κυρίως ηλικία. Κάποιοι, που ασφαλώς ικανοποιήθηκαν από τη χρησιμοποίησή του, ζήτησαν να τους ενημερώσουμε εάν μπορούν και από πού να προμηθευτούν τον βασιλικό αυτό πολτό και τους δίνουμε πιο κάτω σχετικές πληροφορίες.

ΒΑΣΙΛΙΚΟΣ ΠΟΛΤΟΣ ΚΙΝΑΣ
(Chinese Royal Jelly)

Υψηλής δραστικότητας. Στη φύση υπάρχουν 11 μεταλλικά άλατα και ο Β.Π. τα περιέχει όλα (Νάτριο-Κάλιο-Σίδηρο-Χρώμιο-Νικέλιο-Χαλκό-Ασβέστιο-Φώσφορο-Μαγνήσιο-Πυρίτιο). Επίσης, περιέχει, Βιταμίνες-Πρωτεΐνες-Ενζυμα-Αμινοξέα και Εστέρες. Ενδείκνυται για μεταγχειρητικές καταστάσεις, γηριατρικές παθήσεις, χοληστερίνη, δυσκοιλιότητα, υπόταση, αρθριτικά συνάχι, ατονία, κλιμακτήριο κ.λπ. Ο μοναδικός Β.Π. εμπλουτισμένος με το βότανο Σισάδρα, **που βελτιώνει το αναπνευστικό** (βρογχικά-δύσπνοια), έχοντας την μεγαλύτερη περιεκτικότητα. Επίσης διαθέτουμε το περίφημο βότανο GINSENG (ΡΙΖΑ ΤΗΣ ΖΩΗΣ) σε σφραγισμένα φακελάκια μιας χρήσεως, ούτως ώστε η δράση του να είναι σίγουρη 100% για το **άγχος** και το **κυκλοφοριακό** (είναι και διεγερτικό).

Αποστέλλεται με αντικαταβολή
ΔΗΜ. ΠΗΛΙΟΥΣΗΣ
Ευελπίδων 45-Κυψέλη-11362 Αθήνα
Τηλ. (010) 8835520-8641.498
Εγκεκριμένο από τον ΕΟΦ



δημιουργίες cair

ΡΟΔΟΣ 2400 Λευκός ξηρός ΟΠΑΠ
ΑΡΧΟΝΤΙΚΟ Ερυθρός ξηρός
Δωδεκάνησιακός τοπικός

Δύο αντιπροσωπευτικά κρασιά της ΚΑΪΡ Α.Ε., που αποδεικνύουν για άλλη μια φορά την αναμφισβήτητη ικανότητα της Δωδεκανησιακής Εταιρείας να παράγει υψηλής ποιότητας προϊόντα. Ικανότητα που επιβεβαιώνεται από την πρόσφατη παρουσίαση του μοναδικού στην ελληνική αγορά συλλεκτικού αφρώδους CAIR ROSE RESERVE 10 ετών, σε περιορισμένο αριθμό φιαλών και ποιότητα που συναντάται στην πλούσια γκάμα των διεθνώς αναγνωρισμένων προϊόντων της, όπως RODOS 2400 λευκό ξηρό, VQPRD (χρυσό στο Μιλάνο), ΜΟΣΧΑΤΟΣ ΡΟΔΟΥ ΟΠΕ (χρυσό στο Μιλάνο), MOULIN λευκό ξηρό (χρυσό στις Βρυξέλλες), MOULIN ροζέ ημίξηρο (χρυσό σε Μπορντό και Μιλάνο), CAIR φυσικός αφρώδης (χρυσά μετάλλια σε Μιλάνο και Monde Selection).

Εγγύηση
C·A·I·R
Επιλεγμένοι οίνοι ποιότητας

CAIR Δαβάκη - Πίνδου 65,
Ν. Φάληρο, τηλ.: 4813876,4813125
fax: 4814695.
2η χλμ. Ρόδου - Λίνδου, Ρόδος
τηλ.: 0241/68770-3 fax: 0241/62575.



Μια έρευνα δίνει απαντήσεις σε πολλά θέματα

Στο μικροσκόπιο η ακτοπλοΐα μας!

Ποιές απαντήσεις δίνει το επιβατικό κοινό για τις θαλάσσιες συγκοινωνίες στην Ελλάδα

ΓΙΑ ΠΡΩΤΗ φορά στην ιστορία της ελληνικής ακτοπλοΐας υπάρχουν πλέον και επιστημονικώς εμπεριστατωμένα στοιχεία και δεδομένα για τις προτιμήσεις των επιβατών, τα οποία δίνουν απαντήσεις και ακτινογραφούν τις θαλάσσιες συγκοινωνίες στην Ελλάδα.

Η «Ναυτεμπορική» την 1η Φεβρουαρίου του 2001 είχε αποκαλύψει το πρώτο μέρος της έρευνας, η οποία βρισκόταν σε εξέλιξη. Χθες, έναν χρόνο μετά, παρουσίασε ολόκληρο το «πακέτο» των στοιχείων της συγκεκριμένης μελέτης, η οποία διενεργήθηκε από τις 22 Ιουλίου 2000 έως την 1η Ιουνίου 2001 με τίτλο «ΣΕΘΑΜ-Αποτελέσματα Ερευνας Επιβατικής Κίνησης στην Ακτοπλοΐα», ολοκληρώθηκε τον περασμένο Δεκέμβριο και εκπονήθηκε από τις Trademco και Truth σε συνεργασία με την Alpha Marine, NEI/MERC με χρηματοδότηση της ΕΤΒΑ. Ο χρόνος διεξαγωγής τοποθετήθηκε στην καλοκαιρινή περίοδο αιχμής και στη χειμερινή περίοδο, όταν και υπήρχαν διαφορετικές ανάγκες, συνθήκες, σκοποί ταξιδιού και συνήθειες ταξιδιωτών.

Συνολικά συμπληρώθηκαν 16.095 ερωτηματολόγια, από τα οποία τα 14.735 ήταν κανονικά και 1.360 εκτενέστερα.

Εως τώρα οι μελέτες του ΥΕΝ, τα επιχειρηματικά προγράμματα των ακτοπλοϊκών εταιρειών, οι αποφάσεις των τραπεζών για χρηματοδοτήσεις επενδύσεων και τα σχέδια των ναυπηγείων βασίζονταν σε στατιστικά τα οποία δεν ταίριαζαν μεταξύ τους, όταν αποφάσιζε κάποιος να τα συγκρίνει σε ένα γενικό πλαίσιο. Ολόκληρο το ακτοπλοϊκό σύστημα ξέφυγε πια από τον υποκειμενισμό και πέρασε σε άλλη εποχή, την εποχή του ρεαλισμού.

Τα συμπεράσματα

Τα σημαντικότερα χαρακτηριστικά της επιβατικής κίνησης που προέκυψαν από την έρευνα συνοψίζονται στα ακόλουθα:

1. Ο κύριος σκοπός ενός ταξιδιού των επιβατών είναι η αναψυχή σε ποσοστό 69%. Τη θερινή περίοδο το ποσοστό αυτό ανέρχεται σε 78%, ενώ τη χειμερινή σε 29%. Ο σκοπός του ταξιδιού διαφοροποιείται σημαντικά από ζώνη σε ζώνη προέλευσης-προορισμού. Ετσι, οι ζώνες με το μικρότερο ποσοστό ταξιδιών για αναψυχή είναι η Σάμος, η Ικαρία και οι Φούρνοι, ενώ με το μεγαλύτερο οι Κυκλάδες, η Κρήτη και ορισμένα νησιά του Ιονίου.

2. Το 46% των επιβατών είναι ικανοποιημένο από τη συχνότητα των δρομολογίων, ενώ οι επιβάτες με σκοπό τις δουλειές εμφανίζονται ελαφρώς πιο ικανοποιημένοι από τους υπόλοιπους.

3. Η πολυτέλεια και η εξυπηρέτηση από το προσωπικό των πλοίων δεν αποτελούν παράγοντες για τη βελτίωση των οποίων οι επιβάτες θα ήταν διατεθειμένοι να πληρώσουν επιπλέον, αφού πάνω από το 50% απάντησε αρνητικά στην σχετική ερώτηση. Αντίθετα, η άνεση και οι χώροι ενδιαίτησης αποτελούν παράγοντες που η βελτίωσή τους φαίνεται αναγκαία. Παρ' όλα αυτά, είναι αξιοσημείωτο ότι για όλες τις παραπάνω συνιστώσες της εξυπηρέτησης το ποσοστό των επιβατών που δεν είναι διατεθειμένο να πληρώσει επιπλέον κόμιστρο είναι ιδιαίτερα υψηλό. Επίσης, στην έρευνα φαίνεται ότι η πλειοψηφία των επιβατών είναι ικανοποιημένη από την υπάρχουσα εξυπηρέτηση μέσα στα πλοία, με μόνη εξαίρεση τις προαναφερόμενες υπηρεσίες στα κυλικεία.

4. Ο χρόνος ταξιδιού αποδεικνύεται το κρισιμότερο στοιχείο κατά την εκτίμηση των επιβατών, αφού το 79% θα πλήρωνε επιπλέον κόμιστρο για μείωση του χρόνου στο μισό και το 71% για μείωση του χρόνου κατά 1/3. Οι επιβάτες προτιμούν με μεγάλη σταθερότητα τη βελτίωση του χρόνου ταξιδιού.

5. Το κόστος του κομίστρου οχημάτων θεωρείται πολύ υψηλό. Οι οδηγοί δεν είναι διατεθειμένοι να πληρώσουν επιπλέον κόμιστρο οχήματος για μείωση του χρόνου ταξιδιού, σε αντίθεση με τη θετική τους απάντηση για επιβάρυνση του ατομικού τους εισιτηρίου.

6. Οι σημαντικότεροι λόγοι επιλογής ενός συγκεκριμένου πλοίου είναι η ώρα αναχώρησης του πλοίου και η έλλειψη εναλλακτικού μέσου για τα συμβατικά πλοία, ενώ για τα ταχύπλοα και τα πλοία νέας τεχνολογίας είναι η μικρότερη διάρκεια του ταξιδιού.

Τα βασικότερα προβλήματα

Οι καθυστερήσεις στα λιμάνια και η μεγάλη διάρκεια ταξιδιού είναι με σημαντική διαφορά τα βασικότερα προβλήματα που διαπιστώνουν οι επιβάτες στη λειτουργία του ακτοπλοϊκού συστήματος.



Οι Ελληνες πληρώνουν ακριβότερα εισιτήρια αρκεί να ταξιδεύουν με γρήγορα πλοία

Το 55,4% και το 53% των επιβατών τα αξιολογούν με βαθμό σημαντικότητας 4 ή 5. Ως δεύτερο σε σημαντικότητα πρόβλημα αναφέρεται η χαμηλή συχνότητα ακτοπλοϊκών συνδέσεων με ποσοστό 37,7%.

Στην τρίτη κατηγορία προβλημάτων, που το ποσοστό της κυμαίνεται από 340% έως 34%, περιλαμβάνονται τα ακόλουθα:

- Δύσκολη προσπέλαση στο λιμάνι και συνθήκες στάθμευσης.
- Υπερπλήρωση πλοίων.
- Ελλειψη επιβατικών σταθμών στα λιμάνια.
- Ελλειψη ακτοπλοϊκών συνδέσεων και κακές ανταποκρίσεις.
- Ελλιπής πληροφόρηση στα λιμάνια και στα πλοία.

Στην κατηγορία των λιγότερο σημαντικών προβλημάτων ανήκουν τα ακόλουθα:

- Επίπεδο άνεσης και ποιότητας των χώρων των πλοίων.
- Υψηλό κόστος θαλάσσιου ναύλου σε σχέση με την προσφερόμενη εξυπηρέτηση.
- Πολυτέλεια χώρων και προσφερόμενων υπηρεσιών στο πλοίο.
- Συμπεριφορά προσωπικού.

Ενα μικρό ποσοστό επιβατών, που κυμαίνεται από 13% έως 27%, αξιολογεί τα παραπάνω προβλήματα με βαθμό σημαντικότητας 4 ή 5.

Πάντα με υγείαν....

Πώς, πότε και πόσο πρέπει να αθλείται το παιδί

Ο σχεδιασμός κατάληλου προγράμματος γύμνασης για παιδιά παρουσιάζει αρκετές δυσκολίες. Είναι γνωστό ότι υπάρχουν τέσσερις ηλικιακές περιόδοι, που είναι ευνοϊκές για την ανάπτυξη φυσικών ικανοτήτων: η προσχολική, η σχολική και η προεφηβική και η εφηβική περίοδος. Η πρώτη περίοδος συνοδεύεται από ταχεία κινητική ανάπτυξη, με χαρακτηριστικά την έντονη κινητικότητα και την ευλυγισία. Η σχολική παρίοδος χαρακτηρίζεται από ταχεία κινητική μάθηση και δεξιότητες όπως η ταχύτητα, η ευκινησία, η ισορροπία και η αντοχή αρχίζουν να αναπτύσσονται. Στην προεφηβική ηλικία βελτιώνονται οι δεξιότητες αυτές, κυρίως μέσα από τη βελτίωση της νευρομυικής συναρμογής. Στην εφηβική ηλικία αυξάνει η δύναμη και ολοκληρώνεται η ανάπτυξη των δεξιοτήτων που περιγράφηκαν.

Προπόνηση

Θεωρητικά θα μπορούσε κάποιος να υποστηρίξει ότι η εφαρμογή, στις διάφορες αυτές ηλικιακές περιόδους, κατάλληλων πραπονητικών προγραμμάτων θα μπορούσε να οδηγήσει στη βελτίωση των δεξιοτήτων και στη μεγιστοποίηση της απόδοσης. Πρακτικά όμως αυτό δεν είναι εφικτό. Κάθε παιδί έχει τις ιδιαιτερότητές του, που μπορεί να οφείλονται τόσο στην αυτόνομη ανάπτυξη των ικανοτήτων του όσο και στη διάπλαση του χαρακτήρα του στις κοινωνικο- βιοτικές συνθήκες διαβίωσης. Επίσης, η χρονολογική ηλικία όλων των παιδιών δεν συμβαδίζει πάντα με τη βιολογική τους. Είναι επομένως πολύ δύσκολο να καταρτίσουν τυποποιημένα πραγράμματα γύμνασης με γενικό χαρακτήρα, κατάληλα για όλα τα παιδιά, καθεμιάς από τις χρονικές παριόδους ανάπτυξης. Σε γενικές γραμμές, η έναρξη της γύμνασης στην προσχολική ηλικία αποβλέπει στην κατανόηση της ιδέας περί άθλησης. Το στάδιο αυτό πρέπει να συμπίπτει με την περίοδο ταχείας σωματικής και νοητικής ανάπτυξης και διαμόρφωσης της προσωπικότητας του παιδισύ. Μέσα από την άσκηση, που έχει τη μορφή κυρίως παιχνιδιού, περνούν μηνύματα για δημουργία και πρότυπα κοινωνικής συμπεριφοράς. Το παιδί διαπλάθεται μέσα από το παιχνίδι καθώς κεντρίζεται η περιέργειά του, εκπληρώνονται οι επιθυμίες του, εξωτερικεύεται ο εσωτερικός κόσμος και κυρίως ερεθίζεται η φαντασία του. Με τη συμμετοχή του σε ομαδικά παιχνίδια το παιδί μυείται στην αναγκη συνεργασίας.

Η διαμόρφωση της προσωπικότητας του παιδιού κατά τη σχολική περίοδο οδηγεί σε διαφοροποίηση και του τρόπου γύμνασής του. Βασική επιδίωξη είναι η εφαρμογή μεθόδων βελτίωσης των κινήσεων ανάπτυξης, των δεξιοτήτων και της εκμάθησης της τεχνικής, που ταυτόχρονα, θα προσελκύουν το ενδιαφέρον τη θέληση και την προσοχή. Στη φάση αυτή κυριαρχεί η ομαδικότητα, όπου παρατηρούνται σταθερές πλέον δομές. Η επιλογή του κατάλληλου για κάθε παιδί αθλήματος είναι μεγάλης σημασίας για την πετυχημένη αθλητική πορεία του. Κάθε άθλημα έχει τις ιδιαιτερότητες και τις απαιτήσεις του, όσον αφορά τις φυσικές δεξιότητες. Με βάση αυτές τις ιδιαιτερότητες διαφοροποιείται και η ηλικία που είναι για κάθε άθλημα κατάλληλη για να αρχίσει το παιδί να ασχολείται με αυτό, ώστε να αποφευχθούν δυσμενείς επιπτώσεις στην υγεία του, να ενισχύεται η μορφολογική και λειτουργική ολοκλήρωσή του και να πετυχαίνονται οι επιθυμιτές επιδόσεις.

Ετσι, για αγωνίσματα που απαιτούν ακρίβεια κινήσεων και ευλυγισία, όπως η ενόργανη, ρυθμική αγωνιστική γυμναστική και η κολύμβηση, ευνοϊκή ηλικία έναρξης είναι τα 5-6 έτη. Στα αθλήματα επαφής, στα ομαδικά και ταχυδυναμικά αγωνίσματα, όπως δρόμοι ταχύτητας, αθλοπαιδιές, αντισφαίριση και άλλα, η ιδανική ηλικία έναρξης είναι τα 8-9 έτη.

Προληπτικές εξετάσεις πριν το γυμνάσιο

Αν και όταν ξεκινήσει το παιδί να αθλείται περισσότερο συστηματικά, θα πρέπει οι γονείς να λάβουν κάποια προληπτικά μέτρα, πριν από την εγγραφή του σε κάποιο γυμναστήριο ή αθλητικό σύλλογο. Με αυτό τον τρόπο θα διαπιστωθούν εγκαίρως κάποια προβλήματα τα οποία έχουν σχέση κυρίως με την κατασκευή του παιδιού.

Ο κύριος σκοπός των προληπτικών εξετάσεων είναι για να μην εμφανιστεί ή δημιουργηθεί εξαιτίας της έντονης άσκησης κάποια επίπτωση στην ανάπτυξή του. Το παιδί θα πρέπει να υποβληθεί κατ' αρχήν σε κάποιες καρδιολογικές εξετάσεις, προκειμένου να αποκλειστεί κάποιο "σιωπηλό" πρόβλημα που κάτω από συνθήκες εντατικής άσκησης μπορεί να εκδηλωθεί ξαφνικά.

Επίσης θα πρέπει να ερωτηθεί ο γιατρός σε περίπτωση που το παιδί έχει εμφανίσει στο παρελθόν κρίσεις άσθματος ή ακολουθεί κάποια φαρμακευτική αγωγή. Τέλος, οι γονείς θα πρέπει να είναι επιφυλακτικοί όταν ακούνε τους γυμναστές να μιλούν για βιταμίνες και φάρμακα. Η λήψη διαφόρων σκευασμάτων για την ενίσχυση της αγωνιστικής απόδοσης, απαγορεύεται ρητώς.

ΛΟΓΟΘΕΡΑΠΕΥΤΡΙΑ
απόφοιτος πανεπιστήμιου Πατρών
παραδίδει μαθήματα κατ' οίκον σε παιδιά που παρουσιάζουν:
δυσλεξία, μαθησιακές δυσκολίες,
προβλήματα άρθρωσης, βαρηκοΐα,
νοητική στέρηση, αυτισμό, εγκεφαλική πάρεση και σύνδρομο Down
Πληρ. Τηλ. 61184, κιν.: 0932920345

ΚΕΝΤΡΟ ΕΦΑΡΜΟΓΩΝ ΕΡΓΟΘΕΡΑΠΕΙΑΣ/ΛΟΓΟΘΕΡΑΠΕΙΑΣ-ΕΚΠΑΙΔΕΥΣΗ ΠΑΙΔΙΩΝ ΜΕ ΕΙΔΙΚΕΣ ΑΝΑΓΚΕΣ
Αναπτυξιακή καθυστέρηση, ψυχοκινητική καθυστέρηση νοητική υστέρηση, εγκεφαλική παράλυση, αυτισμός μαθησιακές δυσκολίες, διαταραχές συγκέντρωσης Υπερκινητικότητα, αισθητηριακές διαταραχές προβλήματα άρθρωσης-Λόγου-Ομιλίας-Φωνής
ΜΠΑΔΑΝΗΣ ΚΩΝ/ΝΟΣ
Εργοθεραπευτής Πτυχιούχος Θεραπευτής των Μεθόδων BOBATH N.D.T. PORTAGE ΑΙΣΘΗΤΗΡΙΑΚΗΣ- ΟΛΟΚΛΗΡΩΣΗΣ
ΓΕΩΡΓΙΛΟΠΟΥΛΟΥ ΑΘΑΝΑΣΙΑ Λογοθεραπεύτρια-Λογοπαθολόγος Ακουολόγος BA. APP S/POST GRAD DIP LA TROBE UNIVERSITY, ΜΕΛΒΟΥΡΝΗ- ΑΥΣΤΡΑΛΙΑ
ΚΕΝΕΝΤΥ 31 Τ.Κ. 85100 ΡΟΔΟΣ-ΤΗΛ. 0241031366

ΙΑΤΡΙΚΗ ΑΝΑΚΟΙΝΩΣΗ
Ο ιατρός
ΣΤΑΜΑΤΗΣ Μ. ΜΑΓΚΑΦΑΣ
ΠΑΙΔΙΑΤΡΟΣ
Δέχεται:
Στο ιατρείο του
ΕΡΥΘΡΟΥ ΣΤΑΥΡΟΥ 2 - ΚΡΕΜΑΣΤΗ
Δευτέρα-Παρασκευή 9 π.μ.-1 μ.μ. και 5.30 μ.μ.-8.30 μ.μ.
Τηλ. Ιατρ.: 02410-96960 κιν. 0937-534443

ΙΑΤΡΙΚΗ ΑΝΑΚΟΙΝΩΣΗ
Ο ιατρός
ΙΩΑΝΝΗΣ ΟΡΦΑΝΟΣ
ΧΕΙΡΟΥΡΓΟΣ ΟΡΘΟΠΑΙΔΙΚΟΣ
Μέλος του Κολεγίου Ελλήνων Ορθοπαιδικών Χειρουργών
Δέχεται:
Στο ιατρείο του
Παύλου Μελά 40-1ος όροφος
Δευτέρα-Παρασκευή 08.30-13.00 και 17.00-20.30
Σάββατο με ραντεβού
Τηλ. 33323, κινητό 0944373616

ΙΑΤΡΙΚΗ ΑΝΑΚΟΙΝΩΣΗ
Ο ιατρός
ΕΥΑΓΓΕΛΟΣ ΑΝΤ. ΑΓΓΕΛΟΥ
ΜΙΚΡΟΒΙΟΛΟΓΟΣ-Β ΙΟΠΑΘΟΛΟΓΟΣ
Δέχεται:
Στο ιατρείο του
Ιερού Λόχου 11
Δευτέρα-Παρασκευή 07.00-12.30 και
17.30-19.30 μ.μ
Τηλ. ιατρείου 02410-41311Fax:02410-43310

ΙΑΤΡΙΚΗ ΑΝΑΚΟΙΝΩΣΗ
Ο ιατρός
ΠΕΡΙΚΛΗΣ Ε. ΠΑΠΠΑΣ
ΑΓΓΕΙΟΧΕΙΡΟΥΡΓΟΣ
Αγγειολογικό Εργαστήριο
Δέχεται:
Με ραντεβού στο ιατρείο του:
Π. Μελά 27-2ος όροφος
Τηλ. 75948 κιν. 0972016170

Εργαστήριο Κλινικής Ψυχολογίας
ΧΡΙΣΤΙΝΑ ΣΑΒΒΑΚΗ-ΓΚΡΑΝΖΑΝ
Κλινική Ψυχολόγος-Ψυχοπαθολόγος (DESS)
- Πτυχιούχος του Πανεπιστημίου Nancy Γαλλίας
- Μεταπτυχιακή ειδίκευση (DESS) στην Κλινική Ψυχολογία Ενηλίκου, Εφήβου και Παιδιού στο Πανεπιστήμιο Reims Γαλλίας

Για τον ενήλικο
- Ψυχοδιαγνωστική
- Ψυχολογική υποστήριξη
- Ατομική και οικογενειακή συνέντευξη
- Ψυχοθεραπεία αναλυτικής εμπνεύσεως

Για το παιδί
- Αξιολόγηση προσωπικότητας (τεστ νοημοσύνης, προβολής)
- Διάγνωση μαθησιακών δυσκολιών και συμπεριφορικών διαταραχών
- Συμβουλευτική επαγγελματικού προσανατολισμού
- Ψυχοθεραπεία μέσω παιχνιδιού και εικαστικών

Δέχεται με ραντεβού
Εθνικής Αντίστασης 15
Τηλ.: 77350-Κιν. 0937684251

ΝΤΟΡΑ ΚΩΝΣΤΑΝΤΙΝΟΠΟΥΛΟΥ
ΨΥΧΟΛΟΓΟΣ
Πτυχιούχος του Πανεπιστημίου της Καλιφόρνιας-Λος Αντζελες (UCLA)-Μεταπτυχιακές σπουδές στο Pepperdine University-Malibu California.
➤ Αμεση ψυχολογική υποστήριξη και επαγγελματική φροντίδα από έμπειρη Ψυχολόγο και Οικογενειακή Σύμβουλο.
➤ Η σωστή θεραπευτική σχέση μπορεί να επιφέρει ρεαλιστικές λύσεις για πραγματικά προβλήματα σε θέματα: μοναξιάς, μελαγχολίας, στρες, ανυπομονησίας, φοβίας, εθισμού, οικογενειακών σχέσεων, διαζυγίου, κακομεταχείρισης, συναισθηματικών δυσκολιών, αυτοπεποίθησης, ανασφάλειες, μεταβατικά στάδια ζωής, βουλιμίας, ανορεξίας, απώλειας, πένθους.
Τηλεφωνείστε στα τηλέφωνα:
35163 και 0944/980550
για ραντεβού και άμεση εξυπηρέτηση.
Διεύθυνση: Καρίας 1
Περιοχή Ροδίνι - Ρόδος

ΙΑΤΡΙΚΗ ΑΝΑΚΟΙΝΩΣΗ
Ο ιατρός
ΧΑΛΟΥΔΗΣ Α. ΠΑΝΤΕΛΗΣ
ΕΙΔΙΚΟΣ ΑΙΜΑΤΟΛΟΓΟΣ
Δέχεται:
Με ραντεβού στο ιατρείο του:
Π. Μελά 27-2ος όροφος
Τηλ. 75716 κιν. 0973314391

HELLAS SERVICE
ΤΗΛ. 1057
η μοναδική με τις χαμηλότερες τιμές και τις περισσότερες πληροφορίες!!!
✓ ΟΔΙΚΗ ΕΞΥΠΗΡΕΤΗΣΗ Σ'ΟΛΗ ΤΗΝ ΕΛΛΑΔΑ, ΟΛΟ ΤΟ 24ΩΡΟ
✓ 3 SERVICE (ΑΛΛΑΓΗ ΠΛΑΤΙΝΕΣ, ΜΠΟΥΖΙ, ΛΑΔΙΑ, ΦΙΛΤΡΑ, ΒΑΛΒΟΛΙΝΕΣ)
✓ 2 ΗΛΕΚΤΡΟΝΙΚΟΥΣ - ΗΛΕΚΤΡΟΛΟΓΙΚΟΥΣ ΕΛΕΓΧΟΥΣ
✓ 2 ΖΥΓΟΣΤΑΘΜΙΣΕΙΣ
✓ 2 ΓΕΝΙΚΟΥΣ ΟΠΤΙΚΟΥΣ ΕΛΕΓΧΟΥΣ
✓ 1 ΕΥΘΥΓΡΑΜΜΙΣΗ
✓ ΕΚΠΤΩΤΙΚΗ ΚΑΡΤΑ "HELLAS CARD"
ΜΟΝΟ ΜΕ 17.500 δρχ. ΕΤΗΣΙΩΣ!!!

Μια Αποστολική Εκκλησία

Με ιδιαίτερη χαρά είδαμε από τα ΜΜΕ τον αδελφικόν ασπασμόν που αντάλλαξαν στην πόλη του Αγίου Φραγκίσκου Ασσίζη, οι προκαθήμενοι των δύο μεγάλων εκκλησιών, ο Οικ. Πατριάρχης Βαρθολομαίος και ο Πάπας Ιωάννης-Παύλος ο Β'.

Εκεί συναντήθηκαν όλες οι αντιπροσωπείες των Ορθοδόξων Πατριαρχείων και των Αυτοκέφαλων εκκλησιών καθώς και αντιπροσωπείες άλλων θρησκειών, με μοναδική εξαίρεση την Ελληνική, η οποία έκαμεν αίσθηση σε όλες τις αντιπροσωπείες, η απουσία της. Αυτή η Διαθρησκειακή συνάντηση έγινε με πρωτοβουλία του Πάπα Ιωάννη-Παύλου Β' και ανταποκρίθηκαν όλες οι θρησκείες, Χριστιανικές και μη, για να προσευχηθούν για την ειρήνη του κόσμου, την οποία τόσο την χρειάζεται και τώρα και πάντα. Η συνάντηση αυτή που έγινε στις 24-1-2002 αποκτά πραγματικό ενδιαφέρον καθώς είναι δυνατόν να αποδειχθεί φορέας πνευματικών και ηθικών μηνυμάτων, ικανών να συμβάλλουν στην ανθρωποποίηση της ζωής στον πλανήτη.

Εκεί στην Ασσίζη προσευχήθηκαν και προσεύχονται πάντοτε ο καθένας στη γλώσσα του και ο Θεός ακούει τις προσευχές των τέκνων του και είναι μαζί τους, γιατί όπου είναι δυό και τρεις ή και περισσότεροι συνηγμένοι στο όνομά του, ευρίσκεται και Αυτός εκεί. Προσευχήθηκαν για τη δική του ειρήνη, που και κατά το είδος και κατά τον τρόπο απέχει από αυτή, που δίνει ο κόσμος: "Ειρήνη την εμήν δίδωμι υμίν ου καθώς ο κόσμος δίδωσιν..." (Ιωάν. ιδ' 27).

Εδώ θα θέλαμε να τονίσουμε την απουσία της Ελληνικής Ορθοδόξου Εκκλησίας, από τέτοιες συναντήσεις και να ρωτήσουμε ΓΙΑΤΙ. Ενώ συμμετέχει στον Θεολογικό διάλογο και πριν, στον διάλογο της αγάπης, με την Καθολικήν Εκκλησία για την ένωση των εκκλησιών και πραγματοποιηθεί η επιθυμία Εκείνου, ο Οποίος είπεν: "ΙΝΑ ΠΑΝΤΕΣ ΕΝΩΣΙ", ενώ είναι μέλος του Παγκοσμίου Συμβουλίου Εκκλησιών (Π.Σ.Ε.) που εκεί επικρατούν οι Διαμαρτυρόμενοι, σε άλλες συναντήσεις ΑΠΕΧΕΙ και έτσι συνεχίζεται μια παραφωνία, μια τακτική ανεξήγητη!!!

Επίσης απουσιάζει από τις συμπροσευχές που γίνονται κάθε χρόνο από 18-25/1 μεταξύ της Καθολικής εκκλησίας, των Διαμαρτυρομένων και Ορθοδόξων εκκλησιών του εξωτερικού.

Καμμία Θεολογική πρόφαση, η άλλη δικαιολογία δικαιώνει την άρνησή της, στις συναντήσεις ή συμπροσευχές με άλλες χριστιανικές εκκλησίες. Δυστυχώς ο Φανατισμός και η μισαλλοδοξία ευτυχώς ολίγων ιεραρχών, έχουν διαμορφώσει αυτή την αλλοπρόσαλη κατάσταση και έτσι απορρίπτονται, προτάσεις και προσκλήσεις από άλλες ετερόδοξες εκκλησίες. Έτσι απορρίφθηκε και η πρόσκληση του πάπα, να επισκεφθεί ο Αρχιεπίσκοπος το Βατικανό.

Αυτά και άλλα εκθέτουν την εκκλησία μας διεθνώς. Ο Αρχιεπίσκοπος θέλουμε να πιστεύουμε ότι είναι υπέρ των συναντήσεων και ασφαλώς λυπάται, για κάθε αρνητική απάντηση καθώς και για την μη αποδοχή της προσκλήσεως, να επισκεφθεί τον Πάπα. Ο Αρχιεπίσκοπος Χριστόδουλος είναι άνθρωπος με ευρύ πνεύμα και βλέπει μπροστά δεν τον ενδιαφέρει το παρελθόν.

Κατά την αποχώρηση των ολίγων αυτών ιεραρχών που δεν προσφέρουν τίποτε πλέον στην εκκλησία, λόγω και μεγάλη ηλικίας ή ασθενείας, παρά μόνο άρνηση, τα πράγματα θα αλλάξουν και η Ορθόδοξη Ελληνική εκκλησία, που παρουσιάζει μία ιδιομορφία από όλες τις Ορθόδοξες Αυτοκέφαλες εκκλησίες, θα έχει ιδιαίτερη θέση, τόσο μέσα στο σύνολο των Ορθοδόξων Εκκλησιών όσο και μέσα στον Οικουμενικό Χριστιανισμό. Πρέπει να συμμετέχει σε κάθε εκκλησιαστική κίνηση και μία από αυτές ήταν και η διαθρησκειακή συνάντηση της Ασσίζης, γιατί διαφορετικά, δεν υπάρχει άλλος τρόπος αποτελεσματικής πρόσβασης την Ελληνικής Ορθοδόξου εκκλησίας στην ενωμένη Ευρώπη. Αυτό πρέπει να προσέξει η Εκκλησία. Βέβαια ο Αρχιεπίσκοπος τα γνωρίζει, αλλά όμως υπάρχουν εκείνοι που ξέχασαν την αποστολή τους και ασχολούνται με την Καθολική Εκκλησία και τον Πάπα και μας λένε ότι η Εκκλησία του ενός και πλέον δις πιστών, είναι "αιρετική" και άλλοι ότι δεν είναι "εκκλησία", πράγματα δηλαδή εξωφρενικά, όμως επόμενο είναι, την στιγμή που δεν ασχολούνται με τον Λόγον του Θεού, αλλά με παραδόσεις, με κανόνες με παρερμηνείες με διαστρεβλώσεις και με κάθετι, για να στηρίξουν τα αστήρικτα.

Η Εκκλησία σήμερα και μιλάμε πάντα για την Ελληνική Ορθόδοξη εκκλησία, δεν μπορεί να θεωρηθεί αποστολική γιατί απλούστατα δεν έχει καμμία σχέση με την Εκκλησία των Αποστόλων. Η Εκκλησία σήμερα δεσποτική είναι, μεγαλόπρεπη επίσης, Βυζαντινή οπωσδήποτε, αλλά αποστολική δεν ΕΙΝΑΙ.

Πρέπει πολλά να αλλάξουν στην Εκκλησία, όπως χρειάζεται λειτουργική ανανέωση, χρειάζεται κατάργηση ορισμένων κανόνων, οι οποίοι είναι ανεφάρμοστο και οι μεν καταργούν τους δε, χρειάζονται νέοι κανόνες, βασισμένοι μόνον στην Αγία Γραφή, γιατί πολλοί από τους υπάρχοντες, είναι επινοήματα ανθρώπων που τους συνέταξαν, αγνοώντας την Αγία Γραφή. Ο Αρχιεπίσκοπος γνωρίζει τα πάντα, γνωρίζει τί και που χρειάζονται αλλαγές, αλλά ακόμη δεν ήλθε η κατάλληλη στιγμή, πάντως οπωσδήποτε πολλά πρέπει να αλλάξουν στην Εκκλησία, όπως στην λειτουργία και σε άλλες ιεροπραξίες, οι άνθρωποι συνέταξαν τα πάντα και μπορούν να τροποποιηθούν ή άλλα να αφαιρεθούν κ.λπ. Μόνον η ΑΓΙΑ ΓΡΑΦΗ είναι θεόπνευστη και εκεί δεν μπορεί ο άνθρωπος, να προσθέσει ή να αφαιρέσει ούτε ένα σίγμα.

Τότε πραγματικά η Εκκλησία θα είναι ΑΠΟΣΤΟΛΙΚΗ, και θα βαδίζει σύμφωνα με το Σύμβολο της Πίστεως και θα είναι και στην ουσία, μία Αγία Καθολική και Αποστολική Εκκλησία, κάτι που όλοι οι Ελληνες Ορθόδοξοι, το ευχόμεθα.

Εκτορας Ηρακλείδης

Pellos Travel

ΑΤΜΟΠΛΟΪΚΑ ΚΑΙ ΑΕΡΟΠΟΡΙΚΑ
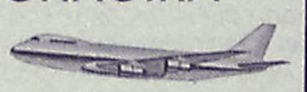
ΕΙΣΙΤΗΡΙΑ ΕΣΩΤΕΡΙΚΟΥ – ΕΞΩΤΕΡΙΚΟΥ
Η ΠΑΡΑΔΟΣΗ ΣΤΟ ΣΠΙΤΙ ΣΑΣ
ΤΗΛ. 0241 87615, 86298 • FAX: 0241 87616
E-mail: pellostravel@hellasnet.gr

"ASSOS"
ΧΩΜΑΤΟΥΡΓΙΚΗ

ΕΙΔΙΚΑ ΚΟΝΤΕΪΝΕΡ ΓΙΑ ΑΠΟΚΟΜΙΔΗ ΜΠΑΖΩΝ
ΧΟΑΝΕΣ ΜΠΑΖΩΝ ΓΙΑ ΟΙΚΟΔΟΜΕΣ
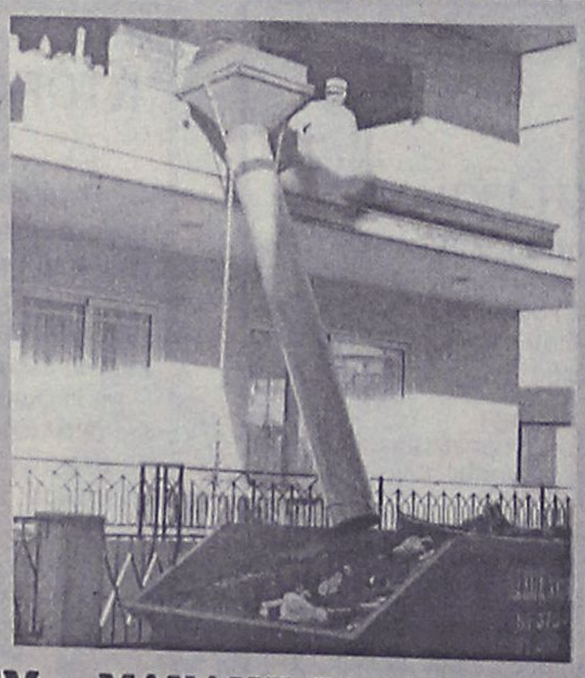
και ακόμα ΦΟΡΤΩΤΑΚΙ ΓΙΑ ΑΜΕΣΗ ΑΠΟΚΟΜΙΔΗ ΜΠΑΖΩΝ
ΠΑΠΑΚΩΝΣΤΑΝΤΙΝΟΥ ΕΜ. - ΜΑΧΛΗΣ ΣΤΑΜ. Ο.Ε.
ΤΗΛ. (02410) 81375-91349, 094.4572380-094.6284523 • FAX: (02410) 81029
16ο χλμ. Ρόδου - Καμείρου, Παραδείσι

Δ·Α·Ν·Ε· SEA LINE
ΔΩΔΕΚΑΝΗΣΙΑΚΗ ΑΝΩΝΥΜΗ ΝΑΥΤΙΛΙΑΚΗ ΕΤΑΙΡΙΑ
ΔΡΟΜΟΛΟΓΙΑ ΑΠΟ 01.02.2002 έως 28.02.2002
ΑΝΑΧΩΡΗΣΗ ΑΠΟ ΡΟΔΟ

ΗΜ/ΝΙΑ		ΠΛΟΙΟ	ΩΡΑ	ΠΡΟΟΡΙΣΜΟΣ
01.02	ΠΑΡ	ΠΑΤΜΟΣ	15.00	ΚΩ-ΚΑΛΥΜΝΟ-ΛΕΡΟ-ΠΑΤΜΟ-ΠΕΙΡΑΙΑ
02.02	ΣΑΒ	ΔΙΑΓΟΡΑΣ	15.00	ΚΩ-ΚΑΛΥΜΝΟ-ΛΕΡΟ-ΠΑΤΜΟ-ΠΕΙΡΑΙΑ
03.02	ΚΥΡ	ΠΑΤΜΟΣ	15.00	ΚΩ-ΚΑΛΥΜΝΟ-ΛΕΡΟ-ΠΑΤΜΟ-ΠΕΙΡΑΙΑ
04.02	ΔΕΥ	-	-	-
05.02	ΤΡΙ	ΔΙΑΓΟΡΑΣ	18.00	ΚΩ-ΠΕΙΡΑΙΑ
06.02	ΤΕΤ	ΠΑΤΜΟΣ	15.00	ΣΥΜΗ-ΤΗΛΟ-ΚΩ-ΚΑΛ.-ΛΕΡΟ-ΠΑΤΜΟ-ΠΕΙΡΑΙΑ
07.02	ΠΕΜ	ΔΙΑΓΟΡΑΣ	18.00	ΠΕΙΡΑΙΑ
08.02	ΠΑΡ	ΠΑΤΜΟΣ	15.00	ΚΩ-ΚΑΛΥΜΝΟ-ΛΕΡΟ-ΠΑΤΜΟ-ΠΕΙΡΑΙΑ
09.02	ΣΑΒ	ΔΙΑΓΟΡΑΣ	15.00	ΚΩ-ΚΑΛΥΜΝΟ-ΛΕΡΟ-ΠΑΤΜΟ-ΠΕΙΡΑΙΑ
10.02	ΚΥΡ	ΠΑΤΜΟΣ	15.00	ΚΩ-ΚΑΛΥΜΝΟ-ΛΕΡΟ-ΠΑΤΜΟ-ΠΕΙΡΑΙΑ
11.02	ΔΕΥ	-	-	-
12.02	ΤΡΙ	ΔΙΑΓΟΡΑΣ	18.00	ΚΩ-ΠΕΙΡΑΙΑ
13.02	ΤΕΤ	ΠΑΤΜΟΣ	15.00	ΣΥΜΗ-ΤΗΛΟ-ΚΩ-ΚΑΛ.-ΛΕΡΟ-ΠΑΤΜΟ-ΠΕΙΡΑΙΑ
14.02	ΠΕΜ	ΔΙΑΓΟΡΑΣ	18.00	ΠΕΙΡΑΙΑ
15.02	ΠΑΡ	ΠΑΤΜΟΣ	15.00	ΚΩ-ΚΑΛΥΜΝΟ-ΛΕΡΟ-ΠΑΤΜΟ-ΠΕΙΡΑΙΑ
16.02	ΣΑΒ	ΔΙΑΓΟΡΑΣ	15.00	ΚΩ-ΚΑΛΥΜΝΟ-ΛΕΡΟ-ΠΑΤΜΟ-ΠΕΙΡΑΙΑ
17.02	ΚΥΡ	ΠΑΤΜΟΣ	15.00	ΚΩ-ΚΑΛΥΜΝΟ-ΛΕΡΟ-ΠΑΤΜΟ-ΠΕΙΡΑΙΑ
18.02	ΔΕΥ	-	-	-
19.02	ΤΡΙ	ΔΙΑΓΟΡΑΣ	18.00	ΚΩ-ΠΕΙΡΑΙΑ
20.02	ΤΕΤ	ΠΑΤΜΟΣ	15.00	ΣΥΜΗ-ΤΗΛΟ-ΚΩ-ΚΑΛ.-ΛΕΡΟ-ΠΑΤΜΟ-ΠΕΙΡΑΙΑ
21.02	ΠΕΜ	ΔΙΑΓΟΡΑΣ	18.00	ΠΕΙΡΑΙΑ
22.02	ΠΑΡ	ΠΑΤΜΟΣ	15.00	ΚΩ-ΚΑΛΥΜΝΟ-ΛΕΡΟ-ΠΑΤΜΟ-ΠΕΙΡΑΙΑ
23.02	ΣΑΒ	ΔΙΑΓΟΡΑΣ	15.00	ΚΩ-ΚΑΛΥΜΝΟ-ΛΕΡΟ-ΠΑΤΜΟ-ΠΕΙΡΑΙΑ
24.02	ΚΥΡ	ΠΑΤΜΟΣ	15.00	ΚΩ-ΚΑΛΥΜΝΟ-ΛΕΡΟ-ΠΑΤΜΟ-ΠΕΙΡΑΙΑ
25.02	ΔΕΥ	-	-	-
26.02	ΤΡΙ	ΔΙΑΓΟΡΑΣ	18.00	ΚΩ-ΠΕΙΡΑΙΑ
27.02	ΤΕΤ	ΠΑΤΜΟΣ	15.00	ΣΥΜΗ-ΤΗΛΟ-ΚΩ-ΚΑΛ.-ΛΕΡΟ-ΠΑΤΜΟ-ΠΕΙΡΑΙΑ
28.02	ΠΕΜ	ΔΙΑΓΟΡΑΣ	18.00	ΠΕΙΡΑΙΑ

Δ·Α·Ν·Ε· SEA LINE
ΔΩΔΕΚΑΝΗΣΙΑΚΗ ΑΝΩΝΥΜΗ ΝΑΥΤΙΛΙΑΚΗ ΕΤΑΙΡΙΑ
ΓΡΑΦΕΙΑ ΡΟΔΟΥ: Κρατήσεις-Πληροφορίες: (0241) 43150 (10 γραμμές)
Διοικητικές Υπηρεσίες: (0241) 43110, 43112, FAX: (0241) 43120
ΓΡΑΦΕΙΑ ΠΕΙΡΑΙΑ: Κρατήσεις-Πληροφορίες: 0801-500500, (01) 4529360
Διοικητικές Υπηρεσίες: (01) 4529330, FAX: (01) 4293493
email: dane@otenet.gr

Νέα Σελίδα...

Του Λουκά Βελιδάκη
e-mail:
neaselida@hotmail.com

Ο "βασιλιάς" αρχίζει να χαμογελά!

Ούτε ο πιο αισιόδοξος φίλαθλος δεν θα περίμενε αυτή την γκραν γκινιόλ εξέλιξη που έχει πάρει το πρωτάθλημα της Α' Εθνικής κατηγορίας. Τα τελευταία χρόνια λίγο μετά τα μέσα της περιόδου και όταν η υπόθεση μύριζε άνοιξη είχε κριθεί ο πλρωταθλητής. Ασε που κάποιοι είχαν βαλθεί να πείσουν τον κόσμο, όντας πεπεισμένοι βαθύτατα και οι ίδιοι ότι ο πρώτος έχει κριθεί πριν καν υπάρξει το εναρκτήριο λάκτισμα. Φέτος, ως διά μαγείας, η κατάσταση γύρισε ανάποδα και η κορυφή θυμίζει Εβερεστ με πολλούς υποψήφιους ορειβάτες. Ωραία πράγματα!..

Είναι αλήθεια πρωτοφανές αν όχι μαγικό να αλλάζει κάθε Κυριακή τόσο ριζικά ο πίνακας της βαθμολογίας. Από εκεί που ξέφυγε ο Θρύλος 4 βαθμούς, βρέθηκε να υπολείπεται μετά από λίγο άλλους 4 και τώρα 2. Αν καταφέρει ο "γαύρος" το έκτο σερί, θα είναι και το πλέον λαμπερό της επεκτατικής πορείας του. Και όσο μπορεί η στήλη να δει αμερόληπτα το θέμα, ο Ολυμπιακός του πρώτου ημιχρόνου με τον ΠΑΟΚ ήταν ομάδα τετράδας Champions League. Στο δεύτερο μέρος έσβησε η μηχανή και θύμισε στον κόσμο του γιατί τελικά δεν είναι.

Πάντως άφησε υποσχέσεις για το μέλλον και απέδειξε ότι αν θέλει ο ίδιος και δεν βγάζει μόνος τα μάτια του είναι άνετα η καλύτερη ελληνική ομάδα με προδιαγραφές θωρακισμένου 4Χ4 για τις δύσκολες ευρωπαϊκές λεωφόρους.

Ο Παναθηναϊκός απέδειξε ότι διαθέτει τη στόφα της μεγάλης πόντο μόνο από την πρωτοπόρο ΑΕΚ. Ο Παναθήναϊκός, ο οποίος παίζει και στο Champions League με τη Σπάρτα Πράγας αποδεικνύει ότι είναι ικανός για το καλύτερο και το χειρότερο. Ο νήμα θα εξαρτηθεί από τις συγκυρίες. Πάντως ο δικέφαλος της Αθήνας εφέτος τουλάχιστον διαθέτει τον αέρα του πρωταθλητή. Μόνο που χρόνια τώρα η ΑΕΚ μαστίζεται με το





ομάδας. Μετά την απομάκρυνση του Κυράστα και ενώ έβλεπε ακόμα και το Ουέφα με κυάλια, έφερε τα πάνω κάτω και με σταθερή πορεία πλασαρίστηκε στη δεύτερη θέση, ένα Μακαριάν και τα ισχνά 1-0 έφεραν πίσω το χαμόγελο του βάζελου οπαδού.

Η ΑΕΚ έχει καλό προπονητή. Εχει, όμως, πρόεδρο φαινόμενο. Αν τελικά κόψει πρώτη το "αν και...".

Ο ΠΑΟΚ έχει ένα μεγάλο ελλάτωμα. Γι' αυτό ευθύνονται πολλοί παράγοντες. Καλλιεργεί μεγάλες προσδοκίες και συνήθως το αποτέλεσμα τους προσγειώνει απότομα. Είναι μεγάλη ομάδα ο ΠΑΟΚ, έχει κόσμο που τον ακολουθεί πιστά και το γεγονός ότι δεν έχουν πάρει τίτλο για 17 χρόνια τους συνθλίβει. Πέρυσι κατέκτησαν το Κύπελλο Ελλάδας και κόντεψαν να φθάσουν στα όρια της παράνοιας. Φαντάσου να πάρουν πρωτάθλημα. Για εφέτος πάντως η δεύτερη θέση και το εισιτήριο για το Champions league αν έρθει θα είναι τεράστια επιτυχία.

Η ευχάριστη έκπληξη της χρονιάς είναι η ακριτική Ξάνθη. Φυτώριο ταλέντων που εδώ και χρόνια κινείται σε ευρωπαϊκά πρότυπα εν αντιθέσει με τους μεγάλους των Αθηνών. Διαθέτει ακαδημία ποδοσφαίρου και "κατασκόπους" που κτενίζουν την Ελλάδα σε αναζήτηση ταλέντων. Εφέτος έχει εκπληκτική πορεία και δικαιωματικά της αξίζει μια προνομιούχα θέση και διαβατήριο για Ευρώπη.

Το θετικότερο όλων είναι η επιστροφή του κόσμου στα γήπεδα. Δεν γίναμε βέβαια Αγγλία (που δεν πέφτει καρφίτσα ακόμα και σε παιχνίδια του τοπικού) αλλά αυτή η δειλή (έστω...) παρουσία του κόσμου στις κερκίδες δίνει μια άλλη διάσταση στο πρωτάθλημα.

Η κούρσα του τίτλου αναμένεται συναρπαστική και πράγματι αυτό είναι που φέρνει τον κόσμο πίσω στα γήπεδα. Λείπει η μονοτονία, το θέαμα βελτιώνεται και το σασπένς της κορυφής επαναφέρει παλιές καλές εποχές. Ο βασιλιάς των σπορ αρχίζει να χαμογελά και στη χώρα μας.





Αμεση προκήρυξη 30.000 μόνιμων θέσεων

Πριμοδοτούνται οι συμβασιούχοι

Στην κυβερνητική σύσκεψη που πραγματοποιήθηκε τη χθες υπό τον πρωθυπουργό, αποφασίστηκε η πριμοδότηση των συμβασιούχων που ξεκίνησαν να εργάζονται στο δημόσιο τομέα και στους δήμους, πριν από τη συνταγματική αναθεώρηση, προκειμένου να προσληφθούν σε μόνιμες θέσεις.

Σύμφωνα, με όσα ανακοίνωσε ο υπουργός Εσωτερικών Κώστας Σκανδαλίδης, υπουργεία, ΔΕΚΟ, ΟΤΑ και δημόσιοι οργανισμοί, θα προχωρήσουν άμεσα στην προκήρυξη περισσότερων από 30.000 μόνιμων θέσεων, για την κάλυψη των οποίων, οι συμβασιούχοι θα πριμοδοτηθούν με μόρια, αναλόγως της προϋπηρεσίας τους. Ταυτόχρονα, όπως έγινε γνωστό, δεν πρόκειται να ισχύσει περιορισμός στο όριο ηλικίας. Για το θέμα αυτό, θα προωθηθεί νομοθετική ρύθμιση. Όπως διευκρινίστηκε, η ρύθμιση δε θα στηρίζεται σε «διασταλτική» ερμηνεία του Συντάγματος, ώστε να μονιμοποιηθούν αυτομάτως οι συμβασιούχοι.



Την ίδια στιγμή, ο Κώστας Σκανδαλίδης ανακοίνωσε ότι η κυβέρνηση θα σεβαστεί και θα μονιμοποιήσει αυτομάτως, όσους εκ των συμβασιούχων έχουν δικαιωθεί με τελεσίδικες δικαστικές αποφάσεις. Παράλληλα, αυτοδικαίως μονιμοποιούνται περίπου 8.000 συμβασιούχοι, οι οποίοι από το 1994 έως το 2000, συμπλήρωσαν 24μηνη συνεχή απασχόληση και προχώρησαν στη σύναψη νέας σύμβασης με το Δημόσιο, ανεξάρτητα από το χρόνο που μεσολάβησε.

Μήνυμα από Ρόμπερτσον

Πενήντα χρόνια στο ΝΑΤΟ

Ήταν 18 Φεβρουαρίου του 1952 όταν η Ελλάδα και η Τουρκία έγιναν δεκτές στους κόλπους της Βορειοατλαντικής Συμμαχίας. Σήμερα, πενήντα χρόνια μετά, ο γενικός γραμματέας του ΝΑΤΟ, Τζορτζ Ρόμπερτσον, σημειώνει ότι οι δύο χώρες είναι από την ημέρα εκείνη «πιστοί Σύμμαχοι και συμβάλλουν σημαντικά στην ασφάλεια και τη σταθερότητα στην ευρωατλαντική ζώνη».

Ο κ. Ρόμπερτσον αναφέρει σε δήλωσή του, με αφορμή την επέτειο αυτή, ότι κατά την περίοδο του Ψυχρού Πολέμου, οι δύο χώρες σήκωσαν, μαζί με τα άλλα μέλη του ΝΑΤΟ, το βάρος της υπεράσπισης της δημοκρατίας και των κοινών μας αξιών. Η Νότια Πτέρυγα του ΝΑΤΟ είναι μια περιοχή με μεγάλους κινδύνους και προκλήσεις και η Τουρκία αλλά και η Ελλάδα έπαιξαν σημαντικό ρόλο στην περιφρούρηση της ασφάλειας. Και μόνο γι' αυτό η συμβολή της Ελλάδας και της Τουρκίας στο ΝΑΤΟ μπορεί να θεωρηθεί ήδη μεγάλη επιτυχία και φόρος τιμής για τις δύο χώρες, τονίζει ο γενικός γραμματέας της Συμμαχίας.

Ο λόρδος Ρόμπερτσον σημειώνει ακόμα ότι από το τέλος του Ψυχρού Πολέμου, η Ατλαντική Συμμαχία έχει αντιμετωπίσει νέες προκλήσεις: από τους πολέμους στα Βαλκάνια έως την οικοδόμηση νέων συνεργασιών με πρώην αντιπάλους και την πρόκληση της τρομοκρατίας. Το ΝΑΤΟ έχει αντιμετωπίσει με επιτυχία σε όλες αυτές τις προκλήσεις. Ελλάδα και Τουρκία έχουν συμβάλει σημαντικά σε αυτά. Πράγματι, η επιτυχία του ΝΑΤΟ την τελευταία δεκαετία έδειξε ότι οι δεσμοί μεταξύ των συμμάχων παραμένουν ισχυρότεροι από ποτέ και ότι το ΝΑΤΟ παραμένει ένας ασύγκριτος παράγοντας θετικών αλλαγών, υποστηρίζει.

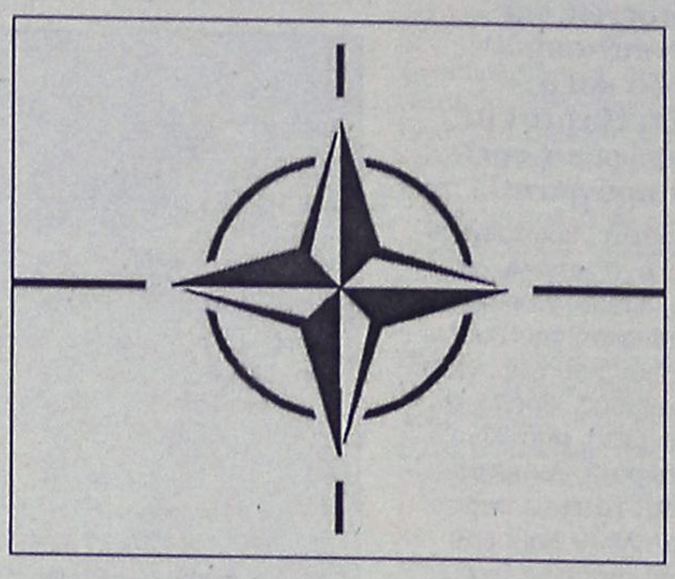

Καταλήγοντας, ο γραμματέας του ΝΑΤΟ αναφέρει: «Συγχαίρω την Ελλάδα και την Τουρκία με την ευκαιρία της 50ής επετείου της επίσημης ένταξής τους στο ΝΑΤΟ. Υπήρξε μισός αιώνας ισχυρής αλληλεγγύης με ολόκληρη την Ατλαντική Κοινότητα και αποφασιστικής συμβολής στην ευρωατλαντική ασφάλεια. Η αλληλεγγύη και η αποφασιστικότητα θα είναι σημαντικά στοιχεία, καθώς αντιμετωπίζουμε τις προκλήσεις ασφάλειας του μέλλοντος».

Συνάντηση Παπαντωνίου-Εβερτ

Η συναντίληψη βοηθάει τα Εθνικά

Για προσπάθεια της Τουρκίας να δημιουργήσει τεχνητή ένταση στο Αιγαίο κατηγόρησε την Τουρκία ο υπουργός Εθνικής Αμυνας Γιάννος Παπαντωνίου, μετά τη συνάντηση που είχε τη Δευτέρα με τον τέως πρόεδρο της ΝΔ Μιλτιάδη Έβερτ, ο οποίος τόνισε ότι τα εθνικά θέματα δεν αντέχουν σε κομματικές αντιδικίες.

Ο κ. Παπαντωνίου ανέφερε ότι τα εθνικά θέματα πρέπει να ενώνουν όλους τους Ελληνες, ώστε να προωθήσουμε μία κοινή εξωτερική πολιτική. Όσο μεγαλύτερη είναι η συναντίληψη στα εθνικά θέματα τόσο καλύτερα ασκείται η εξωτερική μας πολιτική, πρόσθεσε.

Επίσης, απέδωσε την προκλητική στάση της γειτονικής χώρας στην προσπάθειά της να δημιουργήσει τεχνητή ένταση στο Αιγαίο, με αφορμή την έναρξη του ελληνοτουρκικού διαλόγου, κάτι που αποτελεί πάγια τακτική της, όπως



είπε. Δεν υπάρχει ιδιαίτερος λόγος ανησυχίας, παρατήρησε, αλλά προφανώς απαιτούνται εγρήγορση και ετοιμότητα από τις Ενοπλες Δυνάμεις.

Από την πλευρά του, ο Μιλτιάδης Έβερτ συμπλήρωσε ότι δεν πρέπει να παρασυρθούμε από το παιχνίδι της Τουρκίας να δημιουργήσει οξύτητα, χωρίς αυτό να σημαίνει υποχωρητικότητα από τη δική μας πλευρά.

Ο ίδιος σχολίασε ότι τα εθνικά θέματα δεν αντέχουν σε κομματικές αντιδικίες, όταν μάλιστα υπάρχει μια εντεινόμενη προκλητική τακτική από την άλλη πλευρά. Χρειάζονται εγρήγορση και ετοιμότητα, χωρίς όμως να δημιουργείται το αίσθημα κινδύνου στον ελληνικό λαό, πρόσθεσε.

Οσον αφορά στις δηλώσεις του περί ενδεχόμενου θερμού επεισοδίου μέχρι τον Ιούνιο, ο κ. Εβερτ απάντησε ότι πρέπει πάντα να προετοιμαζόμαστε για τη χειρότερη εκδοχή.

Μετά το 2008 οι αλλαγές στο ασφαλιστικό

Από την 1η Ιανουαρίου του 2008, με άξονες το τρόπο υπολογισμού των συντάξεων, τις συγχωνεύσεις Ταμείων και τη σταδιακή αναθεώρηση των πρόωρων συνταξιοδοτήσεων θα προτείνει η κυβέρνηση να ισχύουν τα μέτρα για την ασφαλιστική μεταρρύθμιση, παραπέμποντας ουσιαστικά την επίλυση του ασφαλιστικού στο μέλλον.

Ο διάλογος για το ασφαλιστικό θα αρχίσει στις 20 Μαρτίου, με στόχο να ολοκληρωθεί μέσα στο καλοκαίρι, με δεδομένη την εκλογική αναμέτρηση του Οκτωβρίου.



Ηδη συνεχίζονται οι επαφές του υπουργού Εργασίας, Δημήτρη Ρέππα, με συνδικαλιστές της ΠΑΣΚΕ και κομματικά στελέχη και έχουν αποσαφηνιστεί οι άξονες τους οποίους θα προτείνει προς συζήτηση η κυβέρνηση στους κοινωνικούς φορείς και τα κόμματα.

Οι προτάσεις για το ασφαλιστικό θα τεθούν υπόψη της Κυβερνητικής Επιτροπής και του Εκτελεστικού Γραφείου του ΠΑΣΟΚ και θα παρουσιαστούν σε ειδική εκδήλωση στο Ζάππειο προ του τέλους Μαρτίου.

Με αιχμές αντιδρά ο Αλ. Παπαδόπουλος

«Αποφασιστικότερη και στιβαρότερη διακυβέρνηση της χώρας» στην προώθηση εκείνων των μεταρρυθμίσεων που «προσκρούουν στην αντίδραση των ιδιοτελών» ζητά, με συνέντευξή του στο Εθνος, ο υπουργός υγείας Αλέκος Παπαδόπουλος.

Ο κ. Παπαδόπουλος επιτίθεται με οξύτητα κατά της «ομάδας των ιδιοτελών» εκείνων, που, ενώ έχουν όλα τα προσόντα ώστε να συμμετάσχουν στον ανταγωνισμό της νέας εποχής, επιδιώκουν να παραμείνει «το συντεχνιακό πνεύμα οργάνωσης του κράτους, ώστε να συνεχίσουν την άκοπη εκμετάλλευση του εθνικού πλούτου σε κάθε επίπεδο».

Ο υπουργός Υγείας υπογραμμίζει ότι «η ομάδα αυτή είναι επικίνδυνη, είναι η σύγχρονη μορφή συντηρητισμού, αρτηριοσκληρωτισμού και αντίδρασης» και δηλώνει ότι, αντιθέτα, τον φοβίζει η ομάδα εκείνη του πληθυσμού, η πολυπληθέστερη, που είναι περιθωριοποιημένη στη νέα εποχή και δεν μπορεί να κερδίσει τις εξελίξεις.

Ο υπουργός Υγείας επισημαίνει επίσης ότι οι εκλογές κερδίζονται μόνο με δουλειά. «Εάν αυτήν τη φορά ο ουρανός ανταριάσει ξανά με λαϊκισμούς και άσκοπους πολιτικαντισμούς, τότε σημασία δεν έχει ποιος θα κερδίσει τις εκλογές, αφού θα πληρώσουμε όλοι».

ΔΙΑΧΡΟΝΙΚΕΣ
ΧΕΙΡΟΠΟΙΗΤΕΣ
ΛΕΙΤΟΥΡΓΙΚΕΣ
καρέκλες και τραπέζια
ΡΟΔΟΥ



ΒΑΓΙΑΝΑΚΗΣ, Σάλαγος

Στα 46 χρόνια κατασκευαστές...

ΕΓΓΥΗΣΗ Ζωής σε χρώμα που εσείς προτιμάτε (ξύλου, μπλε, πράσινο κ.λπ.), από αθάνατο ξύλο οξιάς εισαγωγής για επαγγελματική και όχι μόνο χρήση. Σε τιμές εργοστασίου χωρίς μεσάζοντες

✆ 0932 410389, Βαγιανάκης Γιάννης

ΕΠΙΣΗΣ ΚΑΤΑΣΚΕΥΑΖΟΥΜΕ ΤΡΑΠΕΖΙΑ ΟΛΩΝ ΤΩΝ ΤΥΠΩΝ ΚΑΙ ΜΕΓΕΘΩΝ

Εκρηκτικός ο Σλόμπο κατά της Δύσης

"Σπείρατε το δικασμό"

Η δεύτερη εβδομάδα της δίκης του Σλόμπονταν Μιλόσεβιτς στο Διεθνές Ποινικό Δικαστήριο για την πρώην Γιουγκοσλαβία άνοιξε με την επανάληψη των κατηγοριών του τέως προέδρου της χώρας προς τη Δύση, πως αυτή ευθύνεται για τους συνεχόμενους πολέμους στα Βαλκάνια, που οδήγησαν στη διάσπαση της Γιουγκοσλαβίας.

Παράλληλα, αρνήθηκε -για ακόμη μία φορά- γνώση της σφαγής της Σρμπρένιτσα (όπου περίπου 7.000 μουσουλμάνοι συγκεντρώθηκαν και εκτελέστηκαν, τον Ιούλιο του 1995, υπό τις διαταγές του Σερβοβόσνιου ηγέτη, Ράντοβαν Κάρατζιτς, και του στρατηγού, Ράτκο Μλάντιτς), δηλώνοντας πως έμαθε για τους θανάτους τους από τον ειδικό απεσταλμένο του ΟΗΕ, Καρλ Μπιλντ.

«Ο πόλεμος ήταν καθοδηγούμενος από τις μεγάλες δυνάμεις της Δύσης» ήταν η βάση της κατάθεσης Μιλόσεβιτς.



«Ο στόχος των δυτικών απεσταλμένων δεν ήταν να φέρουν την ειρήνη, αλλά να καταστρέψουν τη χώρα και να εγκαταστήσουν μία νέα αποικιοκρατία» τόνισε. Το ΝΑΤΟ επιθυμούσε τη διάλυση των πολυεθνικών ανατολικών κρατών, όπως η Σοβιετική Ένωση και η Τσεχοσλοβακία, ισχυρίστηκε ο τέως πρόεδρος της Γιουγκοσλαβίας -και, μ' αυτό το σκεπτικό, εφαρμόστηκε το σχέδιο διάλυσης της χώρας του, επισήμανε.

Και το δικαιολόγησε: η Δύση, είπε, επιθυμούσε να επιβεβαιώσει την οικονομική, πολιτική, κοινωνική και πολιτιστική κυριαρχία της στη Γιουγκοσλαβία και μπορούσε να το πετύχει μόνο εάν ενίσχυε τις εντάσεις ανάμεσα στις εθνικές και εθνοτικές ομάδες της.

«Επέλεξαν τη μέθοδο του εμφυλίου πολέμου» τόνισε ο Μιλόσεβιτς «υποκίνησαν τον εθνικισμό, που -μαζί με το εθνικό μίσος και τις συγκρούσεις, άναψαν φλόγες που εξελίχθηκαν σε πλήρη πόλεμο» είπε.

Μυστικές συναντήσεις του Σ. Πέρες

Ειρηνευτικές πρωτοβουλίες κάτω απ' το τραπέζι

Μυστική συνάντηση με τον πρόεδρο του Παλαιστινιακού Νομοθετικού Συμβουλίου, Αχμαντ Κορέι, είχε την Κυριακή ο υπουργός Εξωτερικών του Ισραήλ, Σιμόν Πέρες, σε μία προσπάθεια να καταλήξουν οι δύο πλευρές σε ένα ειρηνευτικό σχέδιο. Την ίδια ώρα, η ισραηλινή αστυνομία εντόπισε πέντε Παλαιστινίους που σχεδίαζαν επιθέσεις αυτοκτονίας. Η συνάντηση έγινε στην Ιερουσαλήμ και εστιάστηκε στο ειρηνευτικό σχέδιο που οι Πέρες και Κορέι (γνωστός και ως Αμπού Αλα)προσπαθούν να καταλήξουν, σύμφωνα με το ραδιόφωνο του ισραηλινού στρατού.Βάσει του σχεδίου, προτείνεται η αναγνώριση παλαιστινιακού κράτους στις ζώνες που σήμερα τελούν υπό τον έλεγχο της Παλαιστινιακής Αρχής, δηλαδή στο 42% της Δυτικής Όχθης και στο 80% της Λωρίδας της Γάζας, ενώ η αναγνώριση αυτή θα αποτελέσει το σημείο έναρξης μιας διαδικασίας διαπραγματεύσεων. Πρόκειται για ανεπίσημο έγγραφο που δεν έχει εγκριθεί ούτε από τον Ισραηλινό πρωθυπουργό Αριέλ Σαρόν ούτε από την Παλαιστινιακή Αρχή. Ο κ. Σαρόν, μάλιστα, έχει εκφράσει επανειλημμένα την αντίθεσή του σε αυτό.Αντίθετα, «πολύ καλό» χαρακτήρισε το σχέδιο ο Γερμανός υπουργός Εξωτερικών Γιόσκα Φίσερ που πραγματοποίησε περιοδεία στην περιοχή.



Εξουδετερώθηκαν πέντε καμικάζι

Η ισραηλινή αστυνομία εντόπισε εγκαίρως πέντε Παλαιστινίους που σχεδίαζαν επιθέσεις αυτοκτονίας όπως αναφέρουν τα μέσα ενημέρωσης του Ισραήλ. Τρεις επίδοξοι καμικάζι συνελήφθησαν στη Δυτική Όχθη πριν μπουν στο Ισραήλ: ο ένας κοντά στη Ραμάλα, καθώς κατευθυνόταν προς την Ιερουσαλήμ και άλλοι δύο στο δρόμο μεταξύ Ραμάλα και Νάμπλους, όπως μεταδίδει η ισραηλινή ραδιοφωνία. Το βράδυ της Κυριακής εξάλλου, η αστυνομία σταμάτησε δύο άτομα που επέβαιναν σε κλεμμένο αυτοκίνητο κοντά στην πόλη Χαντέρα στο κεντρικό Ισραήλ. Ακολούθησε ανταλλαγή πυρών, από την οποία σκοτώθηκε ο ένας από τους δύο. Ο δεύτερος αυτοανατινάχθηκε, καθώς ένα αυτοκίνητο της αστυνομίας πλησίαζε το όχημα στο οποίο επέβαινε.

Νεύρα Μπους για τους Ευρωπαίους

"Αφήνω ανοικτά τα ενδεχόμενα"

Ανοιχτά όλα τα ενδεχόμενα άφησε ο Αμερικανός πρόεδρος, αναφορικά με την αντιμετώπιση των απειλών που δέχονται οι ΗΠΑ από χώρες τις οποίες χαρακτηρίζουν «άξονα του κακού». Ο Τζορτζ Μπους εμφανίστηκε ιδιαίτερα εκνευρισμένος όταν, κατά τη διάρκεια συνέντευξης μετά τη συνάντησή του με το Ιάπωνα πρωθυπουργό, δημοσιογράφος ζήτησε το σχόλιο του για τις διαφορετικές απόψεις που εκφράζουν Ευρωπαίοι αξιωματούχοι, όσον αφορά στη διεύρυνση της διεθνούς αντιτρομοκρατικής εκστρατείας σε άλλες χώρες εκτός του Αφγανιστάν.

Ο Τζορτζ Μπους δήλωσε χθες ότι αφήνει «όλα τα ενδεχόμενα ανοιχτά πάνω στο τραπέζι» για να ασχοληθεί με τις απειλές, ενάντια στις ΗΠΑ. Επίσης, τόνισε ότι ενημέρωσε για τις προθέσεις του τον Ιάπωνα πρωθυπουργό Γιουνιχίρο Κοϊζούμι. «Όλα τα ενδεχόμενα είναι πάνω στο τραπέζι... Πέραν αυτού, δεν υπάρχει τίποτε άλλο για να συζητήσουμε» είπε.

Ο Τζορτζ Μπους, του οποίου η ρητορική ενόχλησε πολλούς συμμάχους των

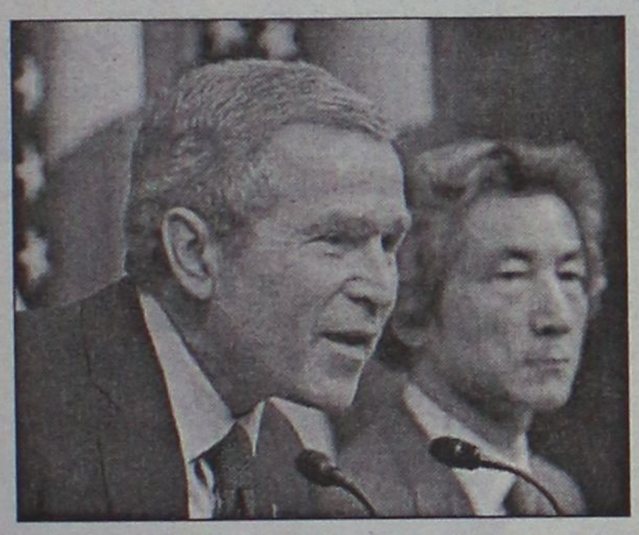

ΗΠΑ, ανέφερε επίσης ότι οι ΗΠΑ επιθυμούν την επίλυση όλων των θεμάτων ειρηνικά και υπενθύμισε στον κ. Κοϊζούμι την ανάγκη να εργαστθούν όλα τα έθνη από κοινού για να αντιμετωπίσουν εκείνες τις χώρες που απειλούν τα συμφέροντα των Ηνωμένων Πολιτειών και των συμμάχων τους.

Κατά τη διάρκεια της συνέντευξης Τύπου, μετά τη συνάντησή του με τον Ιάπωνα ο πρωθυπουργό, ο Τζορτζ Μπους δέχτηκε ερώτηση δημοσιογράφου για τα πρόσφατα σχόλια του Γάλλου υπουργού Εξωτερικών, Ιμπέρ Βεντρίν, ότι ο Αμερικανός πρόεδρος «υπεραπλουστεύει» τα γεγονότα όταν αναφέρεται στον «άξονα του κακού», αλλά και τις παρατηρήσεις Ευρωπαίων αξιωματούχων ότι οι θέσεις του είναι «απόλυτες».

«Οι άνθρωποι λένε διάφορα πράγματα, αλλά οι ηγέτες με τους οποίους έχω συνομιλήσει κατανοούν πλήρως τι πρέπει να γίνει. Κατανοούν τις αποφάσεις των Ηνωμένων Πολιτειών» τόνισε. Και πρόσθεσε: «η ιστορία μάς έδωσε μία μοναδική ευκαιρία να υπερασπιστούμε την ελευθερία και θα την εκμεταλλευτούμε και είμαι πεπεισμένος ότι και τα άλλα έθνη θα μας ακολουθήσουν».

Κυρώσεις Ε.Ε. κατά της Ζιμπάμπουε

Τη λήψη κυρώσεων εις βάρος της Ζιμπάμπουε αποφάσισε χθες το συμβούλιο των υπουργών Εξωτερικών της Ευρωπαϊκής Ένωσης. Προηγήθηκε η εκδίωξη από την αφρικανική χώρα του επικεφαλής των παρατηρητών της ΕΕ για τις τοπικές εκλογές, Πιέρ Σόρι.

Στις εκλογές της 9ης και 10ης Μαρτίου, ο πρόεδρος της Ζιμπάμπουε, Ρόμπερτ Μπουγκάμπε, θα αντιμετωπίσει τη δυσκολότερη εκλογική αναμέτρηση στα 21 χρόνια που βρίσκεται στην εξουσία, δεδομένου ότι απέναντί του βρίσκεται ο λαοφιλής ηγέτης της αντιπολίτευσης, Μόργκαν Τσβανγκιράι.Πριν από λίγες εβδομάδες, το Κοινοβούλιο της χώρας ενέκρινε



δύο νόμους που φαίνεται ότι εξασφαλίζουν στον νυν πρόεδρο μια «εύκολη» επανεκλογή.

Ο πρώτος δίνει στην αστυνομία διευρυμένες εξουσίες για τις κατ' οίκον έρευνες, τη σύλληψη στελεχών της αντιπολίτευσης και τον έλεγχο των πολιτικών δραστηριοτήτων.Ο δεύτερος χαρακτηρίζει εκτός νόμου το αντιπολιτευόμενο κόμμα Κίνηση Δημοκρατικής Αλλαγής και απαγορεύει την παρουσία μη κυβερνητικών παρατηρητών στις εκλογές.

Αξιοσημείωτο είναι το γεγονός πως το δεύτερο νομοσχέδιο είχε απορριφθεί αρχικά, με ψήφους 36 κατά έναντι 22 υπέρ -αλλά πέρασε λίγο αργότερα, με 62 «ναι» και 49 «όχι»...Ο Γκίμπσον Σιμπάντα, στέλεχος της αντιπολίτευσης, κατήγγειλε την «καταφανή παράβαση του Συντάγματος της Ζιμπάμπουε», ισχυριζόμενος πως στην περίπτωση απόρριψης ενός νομοσχεδίου προβλέπεται η απόσυρσή του και η αναθεώρησή του προτού έλθει ξανά στο κοινοβούλιο για ψήφιση.



ΜΕΤΡΟΠΟΛ
ALPHA ODEON
Πρόγραμμα εβδομάδας από 15/2/2002 έως 21/2/2002
Πληροφορίες - Κρατήσεις : 02410-28400, από 3:30 μμ

Αίθουσα 2
ΚΩΔΙΚΟΣ: ENIGMA

Το απόλυτο κατασκοπευτικό θρίλερ της χρονιάς με την Κέιτ Γουίνσλετ ("Τιτανικός")!
Κάθε μέρα 5:30, 8:00 και 10:30 μμ

ΕΠΙΧΕΙΡΗΣΗ ΚΛΕΟΠΑΤΡΑ
Η νέα απίθανη κωμική περιπέτεια των δύο θεότρελων Γαλατών.....
Κάθε μέρα 6, 8:15 και 10:30 μμ
ΕΙΔΙΚΗ ΠΡΟΒΟΛΗ ΣΑΒΒΑΤΟ-ΚΥΡΙΑΚΗ ΩΡΑ 4:00



Μια πανέξυπνη αστυνομική κωμωδία με τον Γούντι Άλεν!
Κάθε μέρα 8:00 και 10:15 μμ
Αίθουσα 3
Η ΚΑΤΑΡΑ ΤΟΥ ΠΡΑΣΙΝΟΥ ΣΚΟΡΠΙΟΥ


Μια ανεπανάληπτη κινηματογραφική εμπειρία !
Αίθουσα 3
Κάθε μέρα 6:00 μμ
ΤΑΞΙΔΙΑΡΙΚΑ ΠΟΥΛΙΑ
ΕΙΔΙΚΗ ΠΡΟΒΟΛΗ ΣΑΒΒΑΤΟ-ΚΥΡΙΑΚΗ ΩΡΑ 4:00

Και.. **Η ΧΑΜΕΝΗ ΑΤΛΑΝΤΙΔΑ**
Αίθουσα 2
Σάββατο και Κυριακή στις 4:00 μμ
Στα ελληνικά

Zorpidis
ΤΟΥΡΙΣΤΙΚΟΣ ΟΡΓΑΝΙΣΜΟΣ
L.A.N.E. ΚΕΝΤΡΙΚΟ ΠΡΑΚΤΟΡΕΙΟ ΡΟΔΟΥ ΣΤΕΦΑΝΑΚΗ

ΟΜΑΔΙΚΑ ΤΑΞΙΔΙΑ

ΜΟΝΑΔΙΚΕΣ ΠΡΟΣΦΟΡΕΣ ΜΕ ΕΓΓΥΗΜΕΝΕΣ

ΑΝΑΧΩΡΗΣΕΙΣ ΚΑΘΕ ΕΒΔΟΜΑΔΑ

- **ΠΑΡΙΣΙ-ΝΤΙΣΝΕΫ-ΒΕΡΣΑΛΙΕΣ,** 4 ημέρες, κάθε Σάββατο
- **ΠΑΡΙΣΙ-ΝΤΙΣΝΕΫ-ΒΕΡΣΑΛΙΕΣ,** 5 ημέρες, κάθε Τρίτη
- **ΡΩΜΗ,** 4 ημέρες, κάθε Σάββατο
- **ΡΩΜΗ,** 5 ημέρες, κάθε Τρίτη
- **ΛΟΝΔΙΝΟ,** 4 ημέρες, κάθε Σάββατο
- **ΠΡΑΓΑ,** 4 ημέρες, κάθε Σάββατο
- **ΒΙΕΝΝΗ,** 4 ημέρες, κάθε Παρασκευή
- **ΤΕΝΕΡΙΦΗ,** 8 ημέρες, κάθε Παρασκευή
- **ΚΩΝΣΤΑΝΤΙΝΟΥΠΟΛΗ αεροπ.,** 4 ημέρες, κάθε Πέμπτη
- **ΙΤΑΛΙΚΟ ΠΑΝΟΡΑΜΑ οδικώς,** 7 ημέρες, κάθε Δευτέρα
- **ΒΙΕΝΝΗ-ΠΡΑΓΑ οδικώς,** 7 ημέρες, κάθε Δευτέρα
- **ΚΩΝΣΤΑΝΤΙΝΟΥΠΟΛΗ οδικώς,** 4 ημέρες, κάθε Πέμπτη βράδυ
- **ΚΩΝΣΤΑΝΤΙΝΟΥΠΟΛΗ-ΠΡΟΥΣΣΑ οδικώς,** 5 ημέρες, κάθε Σάββατο

ΚΡΑΤΗΣΕΙΣ ΞΕΝΟΔΟΧΕΙΩΝ σε όλη την Ελλάδα
ΑΕΡΟΠΟΡΙΚΑ ΕΙΣΙΤΗΡΙΑ
ΑΚΤΟΠΛΟΪΚΑ ΕΙΣΙΤΗΡΙΑ
ΕΝΟΙΚΙΑΣΕΙΣ ΑΥΤΟΚΙΝΗΤΩΝ



F/B ΙΕΡΑΠΕΤΡΑ - F/B Β. ΚΟΡΝΑΡΟΣ
Αναχωρήσεις από Ρόδο μέχρι 31/10 κάθε Τρίτη - Τετάρτη - Κυριακή στις 04.30

ΑΛΕΞ. ΔΙΑΚΟΥ 38, 85100 ΡΟΔΟΣ
Τηλ.: (0241) 20625, 30054, 33603, 33607-Fax: 26745

Cinemania

ΕΠΙΜΕΛΕΙΑ: *Κυριακή Πετρίδου*

Παιχνίδι κατασκόπων (Spy game)

Κατασκοπική περιπέτεια με δύο κορυφαίους Χολυγουντιανούς σταρ, που εκπροσωπούν ο καθένας τους και διαφορετική γενιά, είναι η ταινία αυτή που σκηνοθέτησε ο Τόνι Σκοτ και προβάλλεται, σε πρώτη πανελλήνια προβολή, από το "Παλλάς 5 cinemas center".

Το "Spy game" ήταν σίγουρα μία από τις πολυαναμενόμενες ταινίες της χρονιάς, μιας χρονιάς που παρά τους... ευσεβείς πόθους που δημιούργησε στους απανταχού κινηματογραφόφιλους ωστόσο-πλην ελαχίστων εξαιρέσεων που κι αυτές δεν είχαν πάντα σχέση με Χολιγουντιανές παραγωγές-κινήθηκε σε μέτρια επίπεδα και μάλλον απογοήτευσε το ευρύ κοινό.

Το "Spy game" κάθε άλλο, βέβαια, παρά απογοητεύει: Από τη μια το είδος της ταινίας- τα κατασκοπικά φιλμ έχουν αρκετούς και πιστούς fan-από την άλλη η συνύπαρξη του... νέου με τον παλιό, Μπραντ Πιτ και Ρόμπερτ Ρέντφορντ, σε μια ταινία, μάλιστα, που υπόσχεται στον θεατή ότι θα βλέπει τους δύο αυτούς...mega-stars και θα περνάει καλά παρακολουθώντας μια ιστορία με ενδιαφέρουσα πλοκή και σασπένς, και έχουμε τη "συνταγή" η οποία σε τελική ανάλυση λειτουργεί πολύ καλά.

Σημειώνεται ότι αυτοί οι δύο έχουν συμπρωταγωνιστήσει ξανά στην ταινία **"Το ποτάμι κυλά ανάμεσά μας"**, συνύπαρξη όμως, που δεν στάθηκε ικανή να τους χαρίσει μια μεγάλη επιτυχία (σ.σ. καλλιτεχνική ή στα ταμεία). Στη συγκεκριμένη, βέβαια, τα πράγματα είναι διαφορετικά.

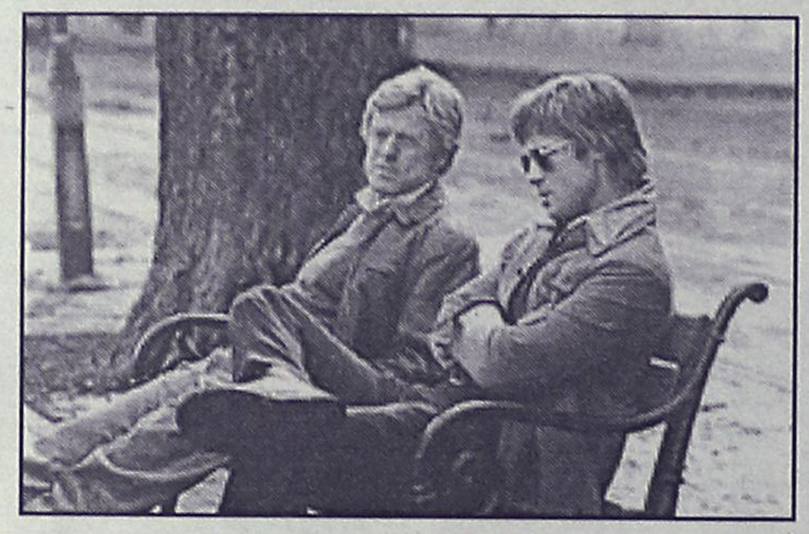

Ο σκηνοθέτης της ταινίας, **Τόνι Σκοτ** είναι γνωστός μας από ταινίες οι οποίες γνώρισαν, λίγο ή πολύ, εμπορική επιτυχία όπως το **"Top Gun"**, το **"Crimson Tide"** κ.α. Στην ταινία παίζει, επίσης, και η **Κάθριν ΜακΚόρμακ.**

Η γνώμη μας: Δίχως να πηγαίνει το είδος των κατασκοπικών φιλμ, σύμφωνα με τους κριτικούς πάντα, ένα βήμα παραπέρα, **η ταινία λειτουργεί πολύ καλά προσφέροντας ένα δίωρο ψυχαγωγίας που, όμως, έχει κάτι να πει αφού κάνει ένα σχόλιο πάνω στο πως λειτουργούν οι κατάσκοποι, πως είναι δηλαδή η δουλειά τους επί του πρακτέου και πολύ περισσότερο, βέβαια, για το πως λειτουργεί η ίδια η CIA.**

Εχει και ενδιαφέρον και σασπένς και πλοκή και ρυθμό.

Μοναδική μας ένσταση το γεγονός ότι το μεγαλύτερο μέρος της ταινίας είναι ένα συνεχές φλας-μπακ το οποίο κάποια στιγμή καταντάει κουραστικό, για τον θεατή.

Θα την συστήναμε: Αναμφισβήτητα στους fan του είδους, καθότι η ταινία είναι πολύ ενδιαφέρουσα και παράλληλα έχει και το... περιτύλιγμα μιας πολύ προσεγμένης Χολιγουντιανής παραγωγής.

Ας το... ξανασκεφτούν: Οσοι θεωρούν ότι τα κατασκοπικά φιλμ δεν είναι... και το καλύτερό τους αλλά και όσοι πιστεύουν ότι θα δουν μια... θεαματική περιπέτεια.

Κι αυτό γιατί η ταινία δεν έχει ιδιαίτερη δράση.

Η υπόθεση: Ο Νέιθαν Μουίρ είναι ένας βετεράνος πράκτορας της CIA ο οποίος, μετά από 30 χρόνια στην υπηρεσία, συνταξιοδοτείται.

Την τελευταία ημέρα στη δουλειά, τον καλούν οι προϊστάμενοί του να τους ενημερώσει για έναν νεαρό πράκτορα, τον Τομ Μπίσοπ που συνελήφθη στην Κίνα κατηγορούμενος για κατασκοπία και τον οποίο είχε στρατολογήσει στην υπηρεσία ο Μουίρ.

Παρ' όλο που οι σχέσεις του Μουίρ και του Μπίσοπ καταλαβαίνουμε ότι είναι ψυχρές εξαιτίας-όπως μαθαίνουμε αργότερα-μιας γυναίκας ωστόσο ο Μουίρ θεωρεί πάντα το νεαρό ως προστατευόμενό του.

Θα προσπαθήσει, λοιπόν, με όση "δύναμη" διαθέτει να τον σώσει καθώς έχει καταδικασθεί σε θάνατο. Αυτό, βέβαια, κάθε άλλο παρά εύκολο είναι αφού έχει να αντιμετωπίσει την αδιαφορία των Αρχών της χώρας του που φυσικά προτάσσουν την επιτυχία μιας εμπορικής συμφωνίας με την Κίνα από τη ζωή ενός κατασκόπου που βρέθηκε εκεί για αδιευκρίνιστους λόγους...

Γίνε τώρα μέλος του ΠΑΛΛΑΣ 5 CINEMAS CENTER και απόλαυσε προνόμια!
www.cinemapallas.gr
ΠΑΛΛΑΣ 5 CINEMAS CENTER
ΠΡΟΓΡΑΜΜΑ ΕΒΔΟΜΑΔΑΣ
15/02/2002 έως 21/02/2002

ΑΙΘΟΥΣΑ 5 & 2
ΠΑΙΧΝΙΔΙ ΚΑΤΑΣΚΟΠΩΝ / SPY GAME
Καταιγιστική κατασκοπική περιπέτεια σε Πρώτη Πανελλήνια Προβολή! Δεν έχει σημασία πως παίζεις εσύ το παιχνίδι... αλλά πως παίζει εσένα το παιχνίδι!
ΠΡΩΤΑΓΩΝΙΣΤΟΥΝ: BRAD PITT, ROBERT REDFORD

ΑΙΘΟΥΣΑ 5 Ώρες Έναρξης: 16:50, 19:50, 22:40
ΑΙΘΟΥΣΑ 2 Ώρες Έναρξης: 18:25, 21:15

ΑΙΘΟΥΣΑ 1

ΕΠΙΣΚΕΠΤΗΣ ΑΠΟ ΤΗ ΚΟΛΑΣΗ / FROM HELL
...μόνο ο θρύλος θα επιβιώσει!!!
ΠΡΩΤΑΓΩΝΙΣΤΟΥΝ: JOHNNY DEPP, HEATHER GRAHAM
Κάθε ημέρα / Ώρες Έναρξης: 17:20, 19:50, 22:20

ΑΙΘΟΥΣΑ 3
Η ΣΥΜΜΟΡΙΑ ΤΩΝ 11 / OCEANS 11
3 Καζίνο, 11 άντρες, 150 εκατομμύρια δολλάρια. Έτοιμοι για το μεγάλο κόλπο. Όλα τα μεγάλα αστέρια του Χόλιγουντ συγκεντρωμένα σε μια περιπέτεια που δεν πρέπει να χάσετε!
ΠΡΩΤΑΓΩΝΙΣΤΟΥΝ: GEORGE CLOONEY, BRAD PITT, MATT DAMON, ANDY GARCIA, JULIA ROBERTS

Κάθε ημέρα / Ώρες Έναρξης: 17:10, 19:50

ΑΙΘΟΥΣΑ 3
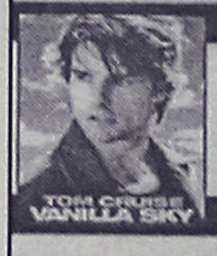
VANILLA SKY
Αγάπη, Μίσος, Όνειρα, Ζωή, Δουλειά, Παιχνίδι, Φιλία, Σεξ... Ξεχάστε ότι γνωρίζατε!
ΠΡΩΤΑΓΩΝΙΣΤΟΥΝ: TOM CRUISE, PENELOPE CRUZ, KURT RUSSELL, KAMERON DIAZ
Κάθε ημέρα / Ώρες Έναρξης: 22:30

ΑΙΘΟΥΣΑ 4
KATE & LEOPOLD
Θα ήταν τέλειοι ο ένας για τον άλλον... αν ζούσαν τον ίδιο αιώνα! Μια ερωτική ιστορία 100 ετών!
ΠΡΩΤΑΓΩΝΙΣΤΟΥΝ: MEG RYAN, HUGH JACKMAN

Κάθε ημέρα / Ώρες Έναρξης: 17:30, 20:00, 22:30

TRAVEL EMMANUEL

ΘΕΛΕΤΕ ΟΙ ΔΙΑΚΟΠΕΣ ΣΑΣ ΝΑ ΣΥΝΔΥΑΣΘΟΥΝ ΦΘΗΝΑ ΚΑΙ ΠΟΙΟΤΙΚΑ:

EMMANUEL TRAVEL

ΘΕΛΕΤΕ ΝΑ ΤΑΞΙΔΕΨΕΤΕ ΜΕ ΑΣΦΑΛΕΙΑ ΚΑΙ ΦΘΗΝΑ...

EMMANUEL TRAVEL

ΕΙΜΑΣΤΕ ΠΑΝΤΑ ΣΤΗΝ ΔΙΑΘΕΣΗ ΣΑΣ ΓΙΑ ΤΗΝ ΚΑΛΥΤΕΡΗ ΕΞΥΠΗΡΕΤΗΣΗ ΣΑΣ.
ΦΘΗΝΕΣ ΤΙΜΕΣ ΓΙΑ ΕΥΡΩΠΗ ΣΕ ΣΥΝΕΡΓΑΣΙΑ ΜΕ ΤΙΣ ΚΑΛΥΤΕΡΕΣ ΑΕΡΟΠΟΡΙΚΕΣ ΤΣΑΡΤΕΡ ΕΤΑΙΡΕΙΕΣ

ΕΙΣΙΤΗΡΙΑ ΠΛΟΙΩΝ 20% ΕΚΠΤΩΣΗ ΓΙΑ ΕΙΣΙΤΗΡΙΑ ΜΕΤ' ΕΠΙΣΤΡΟΦΗΣ

ΕΙΣΙΤΗΡΙΑ ΟΛΥΜΠΙΑΚΗΣ-ΕΙΔΙΚΕΣ ΤΙΜΕΣ ΓΙΑ ΝΕΟΥΣ ΚΑΙ ΥΠΕΡΗΛΙΚΕΣ-ΟΙΚΟΓΕΝΕΙΑΚΕΣ ΠΡΟΣΦΟΡΕΣ

ΚΡΑΤΗΣΕΙΣ ΞΕΝΟΔΟΧΕΙΩΝ
ΕΚΔΟΣΕΙΣ ΔΙΑΒΑΤΗΡΙΩΝ
ΕΚΔΡΟΜΕΣ ΓΙΑ ΟΛΟ ΤΟΝ ΚΟΣΜΟ

ΠΑΝΤΑ ΚΟΝΤΑ ΣΑΣ ΓΙΑ ΤΗΝ ΚΑΛΥΤΕΡΗ ΕΞΥΠΗΡΕΤΗΣΗ ΣΑΣ

ΠΛΗΡΟΦΟΡΙΕΣ
ΤΗΛ: 93630-93625-94385
FAX: 91748
ΙΕΡΟΥ ΛΟΧΟΥ 1 ΙΑΛΥΣΟΣ ΡΟΔΟΣ
ΥΠΕΥΘΥΝΟΣ: ΜΑΝΩΛΗΣ ΜΑΧΑΙΡΑΚΗΣ

Άρτος (;) Θεάματα (;)...

... Και τηλεόραση (όπως λέμε τηλοψία...)

STAR

06.05 **Παιδικό πρόγραμμα**
07.57 **Ειδήσεις**
08.00 **Μέρα με τη μέρα**
10.00 **Λόγια Starata.** Ενημερωτική εκπομπή με τον Γιώργο Βαρεμένο.
11.55 **Ο κόσμος του παιδιού**
12.00 **Διαπλεκόμενοι** (Ε)
13.00 **Ειδήσεις**
14.00 **Σαν χειμωνιάτικη λιακάδα** (Ε) Ερωτική-δραματική σειρά.
15.00 **Εμιλία, μια ακατάμαχητη γυναίκα.** Δραματική σειρά.
16.00 **Αγάπη και αίμα.** Δραματική σειρά.
17.00 **Σαμπρίνα, το κορίτσι της αγάπης.** Αισθηματική-κοινωνική σειρά.
18.00 **Ειδήσεις**
19.15 **Σικουέστ**
20.00 **Ζίνα**
21.00 **Ελληνική ταινία.** «Η κυρά μας η μαμή». Κωμωδία. Παίζουν: Ορέστης Μακρής, Γεωργία Βασιλειάδου, Ελένη Ζαφειρίου
22.45 **Ξένη ταινία.** «Ο φυγάς». Αστυνομική σειρά θρίλερ.
23.45 **Σημείο αναφοράς**
01.00 **Ειδήσεις**
01.15 **Ξένη ταινία.** «Ενα πτώμα στο κρεβάτι μου»
03.15 **Ξένη ταινία.** «Κυρία στα κόκκινα».
05.30 **Αστέρια στο πεντάγραμμο**

ALTER

06.00 **Alter clips**
06.50 **Alter kids**
08.15 **Alter υγεία**
08.30 **Το πρώτο δελτίο**
09.30 **Μήτσι-Χώστα** (Ε)
10.30 **Ελληνική ταινία**
12.00 **Αντζέλικα το κορίτσι του πάθους**
13.00 **Ειδήσεις**
14.00 **Τόλμη και γοητεία**
14.30 **Γιάγκο**
15.30 **Γυάλινος τοίχος**
17.30 **Ελληνική ταινία**
19.15 **Ειδήσεις**
21.00 **Ζούγκα συμμορία**
23.00 **Ελληνική ταινία.**
24.00 **Ειδήσεις**
01.15 **Ξένη ταινία.**
02.15 **Ξένη ταινία.** «Φόνος στα χιόνια».
04.10 **Alter clips**

Μο.Τέ.Ρ.1

Μοντέρνα Τέχνη στη Ρόδο

Δημοτική Πινακοθήκη Ρόδου

από 24 Νοεμβρίου 2001 έως 26 Απριλίου 2002

9 καλλιτέχνες - 10 εκθέσεις

140 συνεχόμενες ημέρες ζωγραφικής

24	Νοεμβρίου	Εγκαίνια διοργάνωσης με την ομαδική έκθεση των 9 καλλιτεχνών που μετέχουν.
8	Δεκεμβρίου	Κιούρη
5	Ιανουαρίου	Maani
19	Ιανουαρίου	Newberry
2	Φεβρουαρίου	Μαρινοπούλου
16	Φεβρουαρίου	Ανεζιά
2	Μαρτίου	Σπάρταλης
16	Μαρτίου	Βαζούκου
30	Μαρτίου	Παζούρου
13	Απριλίου	Μπερεδήμας

www.moter1.gr

Κοινό ωράριο για όλες τις εκθέσεις:
Εγκαίνια **19:00** Καθημερινά **10:00-14:00** & **18:00-21:00**

ΠΑΡΑΡΤΗΜΑ ΠΙΝΑΚΟΘΗΚΗΣ
Παλιό Συσσίτιο, Σωκράτους 179, Παλιά Πόλη
(Το καφέ «Παλιό Συσσίτιο» θα παραμένει ανοικτό)

κύριος χορηγός: **ΡΟΔΩΝ Α.Ε.**
Με την υποστήριξη της Συνεταιριστικής Τράπεζας Δωδεκανήσου και της Κ.Α.Ι.Ρ., Χορηγοί επικοινωνίας: ΡΟΔΙΑΚΗ, Ράδιο Λυχνάρι, Ε.Ρ.Α.

ΕΤ1

06.45 **Πινόκιο**
07.15 **Ξυπνήστε!**
08.00 **Μέλι Γάλα.**
10.00 **Αννα, η κυρίαρχος του παιχνιδιού**
11.00 **Μαριάννα ένας αγνός έρωτας**
12.00 **Είσαι το πεπρωμένο μου**
13.00 **Οι αταίριαστοι**
13.50 **Ειδήσεις**
14.00 **Οι αταίριαστοι**
15.00 **Το γατόσκυλο**
15.30 **Οι ατρόμητοι** (Ε)
16.30 **Ποπ και πάμε**
17.00 **Ειδήσεις - Καιρός**
17.30 **Υγιαίνετε**
17.35 **www.άνθρωποι.gr**
19.00 **Κλήρωση Λαϊκού λαχείου**
19.10 **www.άνθρωποι.gr**
19.35 **...Καλύτερη ζωή**
19.40 **Η αλεπού και ο μπούφος** (Ε)
20.20 **Συνεικόνες**
20.30 **Στα φτερά του έρωτα**
21.00 **Χειμερινοί Ολυμιακοί αγώνες**
23.00 **Ειδήσεις**
23.30 **Κάτω τα κεφάλια**
01.50 **Πάμε στοίχημα**
02.00 **Χειμερινοί Ολυμπιακοί αγώνες**

NET

06.00 **Ετσι έχουν τα πράγματα.** Ενημερωτική εκπομπή με τον Κώστα Αρβανίτη
07.00 **Πρώτη ματιά.** Ενημερωτική εκπομπή με τον Γιάννη Λοβέρδο
10.00 **Mediterraneo.**
11.00 **Ο κόσμος του πλούτου.** Ντοκιμαντέρ
11.30 **Ανθρωποι και άλογα** Ντοκιμαντέρ.
12.00 **Αποστολές**
13.00 **Ειδήσεις**
13.45 **Φύση και πρωταθλητές**
14.00 **Salt Lake 2002**
15.00 **Ειδήσεις**
16.00 **Συν και πλην**
18.00 **Ειδήσεις**
19.01 **Πάμε στοίχημα**
19.05 **Χειμερινοί Ολυμπιακοί άγώνες 2002**
21.00 **Ειδήσεις**
22.00 **Πρωταγωνιστές**
23.00 **Το μέλλον του πλανήτη**
24.00 **Ειδήσεις**
00.30 **Μεγάλες κατασκευές**

ΕΤ3

08.01 **Η μαγεία του μιούζικαλ**
08.30 **Ο κόσμος στο επίκεντρο**
09.00 **Χθές και σήμερα**
09.30 **Η άλλη μέρα**
11.00 **Οι εξερευνήσεις**
12.00 **Πρόκληση**
12.30 **Ανοιχτοί ορίζοντες**
13.00 **Εγκεφαλικά μοσχεύματα**
14.00 **Ανθρώπων έργα** (Ε)
15.00 **Ειδήσεις**
15.25 **Μακρινές φιλίες**
15.30 **Με μια τρίτη ματιά**
17.00 **Salt Lake 2002**
18.30 **Αθλητικό ημίωρο**
19.00 **Περίμετρος**
19.30 **Στην υδρόγειο**
20.00 **Δικαιώματα και αδικίες**
20.30 **Ειδήσεις**
21.30 **Μακρινές φιλίες**
21.35 **Δεξίωση**
22.30 **Απεναντι**
23.30 **Η τελευταία στάση**
24.00 **Ειδήσεις**
00.20 **Ξένη ταινία**
01.15 **Ξένη ταινία**
02.00 **Με μια τρίτη ματιά**
03.30 **Τέρμιναλ 3**

FILMNET

06.10 **Ξένη ταινία.**
07.40 **Ξένη ταινία.** «Ο πρόγκιπας της παλίρροιας».
09.50 **E! Entertainment**
10.30 **Ξένη ταινία.** «Το δέκατο τρίτο πάτωμα»
12.15 **Ξένη ταινία.**
13.45 **Διασκέδαση τώρα**
14.20 **Ξένη ταινία.** «Στην άκρη του κόσμου»
16.30 **Ξένη ταινία.** «Τα αντίθετα έλκονται»
18.10 **Ξένη ταινία.** «Το τίμημα της αγάπης»
20.30 **E! Entertainment**
21.00 **Ξένη ταινία.**
22.30 **Ξένηταινία.**
00.20 **Ξένη ταινία**
02.00 **Ξένη ταινία.**

SUPER SPORT

17.00 **Ισπανικό ποδόσφαιρο**
18.00 **Γερμανικό ποδόσφαιρο**
19.00 **Πορτογαλλικό ποδόσφαιρο**
19.30 **NHL**
20.00 **Winter X- games**
20.30 **Η μπάλα είναι τετράγωνη**
22.00 **NHL**
23.45 **Τσαμπιονς λιγκ**
01.45 **Βραζιλιάνικο ποδοσφαίρο**
03.45 **Αγώνες αυτοκινήτου**
04.30 **Ελληνικό ποδόσφαιρο**
06.30 **Τρίαθλο**

TEMPO

06.00 **Ο,τι ξημερώσει**
08.00 **Πρώτη ύλη**
10.00 **Αποχρώσεις**
13.00 **Ειδήσεις**
14.00 **Γλυκιά Λουτσία**
14.45 **Maximalistes**
15.15 **Αγνωστες λέξεις.**
16.30 **Safe sef**
17.45 **Ελληνική ταινία.**
19.25 **Ειδήσεις**
21.00 **Ελληνκή ταινία.**
22.45 **Glam**
24.00 **Ειδήσεις**
00.30 **Ξένη ταινία**
01.30 **Ξένη ταινία**
02.00 **Μουσικές επιλογές**

MEGA

06.00 **Πρώτη έκδοση.** Ενημερωτική εκπομπή με τον Αντώνη Λιάρο
07.00 **Σήμερα με την Αννα.** Ενημερωτική εκπομπή με την Αννα Παναγιωταρέα.
10.00 **Σαν στο σπίτι σας.** Ψυχαγωγική-ενημερωτική εκπομπή με τη Μαρία Μπακοδήμου και τον Φώτη Σεργουλόπουλο.
13.10 **Αλλη το πρωί άλλη το βράδυ**
14.00 **Ειδήσεις**
15.00 **Στην κουζίνα ολοταχώς.** Διασκεδαστικό παιχνίδι μαγειρικής με τον Ηλία Μαμαλάκη.
15.45 **Σούπερ μπάλα.**
17.00 **Ματιές στα γεγονότα**
17.10 **Για μια θέση στον ήλιο.** Κοινωνική σειρά. Παίζουν: Ελένη Φιλίνη, Γιώργος Χριστοδούλου.
17.50 **Απαγορευμένη αγάπη.** Καθημερινή δραματική σειρά. Παίζουν: Κώστας Αρζόγλου, Νικήτας Τσακίρογλου, Τιτίκα Βλαχοπούλου, Τατιάνα Λύγαρη
18.40 **Ποιός θέλει να γίνει εκατομμυριούχος;** Τηλεπαιχνίδι που παρουσιάζει ο Σπύρος Παπαδόπουλος
19.30 **Τα γεγονότα στις οκτώ**
21.00 **Σούπερ μπάλα**
21.45 **Σπάρτα Πράγας-Παναθηναϊκός**
23.45 **Ειδήσεις**
23.50 **Σούπερ μπάλα**
02.00 **V.I.P.** (Ε)
03.00 **Σπίτι μου σπιτάκι μου**
03.30 **Τηλεμάρκετινγκ**
04.00 **Fashion TV.** Σύνδεση με το δορυφορικό κανάλι που μεταδίδει ρεπορτάζ μόδας.

ANT1

06.10 **Οι εργένηδες**
06.45 **Παιδικό πρόγραμμα**
06.55 **Ειδήσεις στη νοηματική γλώσσα**
07.00 **Καλημέρα Ελλάδα.** Ενημερωτική εκπομπή με τον Γιώργο Παπαδάκη.
10.00 **Πρωινός καφές.** Με την Ελένη Μενεγάκη.
13.10 **Super game**
13.15 **Σοφία ορθή** (Ε) Κωμική σειρά.
14.00 **Τα νέα του ANT-1**
14.50 **Χρήμα και χρηματιστήριο**
15.00 **Και οι παντρεμένοι έχουν ψυχή** (Ε) Κωμική σειρά.
16.00 **Super game**
16.05 **Εγκλήματα**
16.55 **Super game**
17.00 **Καλημέρα ζωή.** Κοινωνική σειρά. Παίζουν: Γιώργος Βασιλείου, Μίνα Χειμώνα, Μυρτώ Πισπινή, Νίκος Παπαδόπουλος.
17.50 **Τα νέα του ANT1**
18.00 **Θησαυροφυλάκιο**
18.45 **Η λάμψη.** Κοινωνική σειρά.
19.30 **Ειδήσεις**
21.00 **Η σειρήνα και ο μπάτσος.** Ερωτική κομεντί. Παίζουν: Μαρί Κωνσταντάτου, Τζώνης Θεοδωρίδης, κ.ά.
21.45 **Οσο υπάρχει αγάπη**
22.45 **Νυχτερινές ειδήσεις**
22.50 **Κάτσε καλά**
24.00 **Ειδήσεις**
00.15 **Σε επτά ημέρες**
01.15 **Stung: All this time**
02.30 **Ανατομία ενός εγκλήματος** (Ε)
03.30 **Ξένη ταινία.** «Η νύκτα των ζωντανών νεκρών».
03.30 **Τηλεμάρκετινγκ-Τηλεαγορά**
05.45 **Οι δύο ορφανές.**

ALPHA

06.00 **Ειδήσεις**
07.00 **Πανόραμα.** Ενημερωτική εκπομπή με τον Γιώργο Οικονομέα.
10.00 **Καλώς τους!** Παρουσιάζει η Ρούλα Κορομηλά.
13.00 **Ολα για την αγάπη.** (Ε)
14.00 **Ειδήσεις**
15.00 **Life slyle news.** Ψυχαγωγική εκπομπή με την Εύη Φραγκάκη και τον Γιάννη Σεμπέκολο.
15.45 **Απευθείας.** Ενημερωτική εκπομπή με τον Γιώργο Λιάγκα.
16.45 **Μπορώ.** Ενημερωτική εκπομπή με την Αννα Δρούζα.
18.45 **Κάτω από την Ακρόπολη.** Κοινωνική σειρά. Παίζουν: Γιάννης Βόγλης, Νίκος Γαλανός, Ελένη Γερασιμίδου κ.ά.
19.30 **Ειδήσεις**
21.00 **Στον δρόμο της καρδιάς.** Τηλεταινία.
20.00 **Τρεις χήρες**
23.00 **Κόκκινος κύκλος.** Αστυνομική σειρά.
24.00 **Talk show.** Ενημερωτική εκπομπή με τον Μανώλη Καψή.
01.15 **Ειδήσεις**
01.30 **Ξένη ταινία.** «Ο αγώνας μιας γυναίκας».
03.30 **Telemarketing**
04.00 **Κόλαση στον παράδεισο** (Ε)
05.00 **Πακίτα** (Ε)

ΚΗΔΕΙΑ



Σήμερα Τρίτη 19 Φεβρουαρίου 2002 και ώρα 4 μ.μ. εις τον Ιερό Ναό Κοιμήσεως Θεοτόκου Σαλάκου, κηδεύουμε τη λατρευτή μας μητέρα και γιαγιά

ΣΦΥΡΑΚΗ ΚΩΝΣΤΑΝΤΙΝΑ

ετών 78

Τα παιδιά: Τσαμπίκα-Ιωάννης Σπυράκης, Παρασκευή -Σταμάτιος Μαγκαφάς, Σέβα-Αθηναγόρας Μερκουρίου

τα εγγόνια και τα δισέγγονα

ΜΝΗΜΟΣΥΝΑ

Την 20ή μηνός Φεβρουαρίου ημέρα Τετάρτη και ώρα 8.30 π.μ. εις τον Ιερό Ναό Αγίου Γεωργίου Κάτω Ρόδου, τελούμεν 40ήμερο μνημόσυνο υπέρ αναπαύσεως της ψυχής του λατρευτού μας συζύγου, υιού, πατέρα, παππού, αδελφού και θείου

ΒΑΣΙΛΗ ΚΥΠΡΙΩΤΗ

Η σύζυγος: Καθολική
Η μητέρα: Δικαία
Τα παιδιά: Μιχάλης, Δικαία-Ιωάννης
Η εγγονή: Καθολική
Τα αδέλφια, τ' ανήψια και οι λοιποί συγγενείς

Την 20ή μηνός Φεβρουαρίου ημέρα Τετάρτη και ώρα 8.30 π.μ. εις τον Ιερό Ναό Αγίου Γεωργίου Κάτω Ρόδου, τελούμεν 40ήμερο μνημόσυνο υπέρ αναπαύσεως της ψυχής του λατρευτού μας συζύγου, υιού, πατέρα, παππού, αδελφού και θείου

ΒΑΣΙΛΗ ΚΥΠΡΙΩΤΗ

Η σύζυγος: Καθολική
Η μητέρα: Δικαία
Τα παιδιά: Μιχάλης, Δικαία-Ιωάννης
Η εγγονή: Καθολική
Τα αδέλφια, τ' ανήψια και οι λοιποί συγγενείς



Την 19η μηνός Φεβρουαρίου ημέρα Τρίτη και ώρα 4.30 μ.μ. εις τον Ιερό Ναό Αγίας Αικατερίνης Καλαβάρδων, τελούμεν 9ήμερο μνημόσυνο υπέρ αναπαύσεως της ψυχής του πολυαγαπημένου μας πατέρα, παππού, αδελφού και θείου

ΠΑΝΑΓΙΩΤΗ ΑΝΑΣΤ. ΣΚΛΑΒΟΥΡΗ

Η σύζυγος: Δήμητρα
Τα παιδιά: Γιώργος και Δέσποινα, Τάσος και Παρασκευή
Τα εγγόνια, η αδελφή, τ' ανήψια και οι λοιποί συγγενείς



Την 21η μηνός Φεβρουαρίου ημέρα Πέμπτη και ώρα 8 π.μ. εις τον Ιερό Ναό Κοιμήσεως Θεοτόκου Κρεμαστής, τελούμεν 40ήμερο μνημόσυνο υπέρ αναπαύσεως της ψυχής του λατρευτού μας υιού, συζύγου, πατέρα, παππού, αδελφού και θείου

ΙΩΑΝΝΗ ΚΑΡΑΓΙΑΝΝΗ

Η μητέρα: Στεριανή
Η σύζυγος: Μαρία
Τα παιδιά: Χρήστος, Ευαγγελία-Χρήστος
Τα εγγόνια: Γιώργος, Μαρία-Ιωάννα
Τα αδέλφια, τ' ανήψια και οι λοιποί συγγενείς



Την 20ή μηνός Φεβρουαρίου ημέρα Τετάρτη και ώρα 8 π.μ. εις τον Ιερό Ναό Ταξιαρχών Μαριτσών, τελούμεν 3μηνο μνημόσυνο υπέρ αναπαύσεως της ψυχής του λατρευτού μας υιού, αδελφού, εγγονού, ανηψιού και εξαδέλφου -

ΓΕΩΡΓΙΟΥ Ι. ΓΙΩΡΓΑΡΕΛΛΗ

Οι γονείς: Ιωάννης-Βασιλεία
Οι αδελφές: Ειρήνη, Ασημίνα
Οι παππούδες, οι γιαγιάδες
Οι θείοι, οι θείες, τα εξαδέλφια και οι λοιποί συγγενείς



Την 21η μηνός Φεβρουαρίου ημέρα Πέμπτη και ώρα 8.30 π.μ. εις τον Ιερό Ναό Αγίου Λουκά Σορωνής, τελούμεν 40ήμερο μνημόσυνο υπέρ αναπαύσεως της ψυχής του λατρευτού μας συζύγου, πατέρα, παππού, αδελφού και θείου

ΜΙΧΑΗΛ ΔΙΑΚΟΛΑΜΠΡΙΑΝΟΥ

Η σύζυγος: Φωτεινή
Τα παιδιά: Κατερίνα-Μιχάλης, Δέσποινα-Γιάννης, Στέφανος
Τα εγγόνια, τ' αδέλφια, τ' ανήψια και οι λοιποί συγγενείς

Την 21η μηνός Φεβρουαρίου ημέρα Πέμπτη και ώρα 8 π.μ. εις τον Ιερό Ναό Αγίας Αναστασίας πόλεως Ρόδου, τελούμεν 9μηνο μνημόσυνο υπέρ αναπαύσεως της ψυχής της λατρευτής μας θείας

ΚΛΕΙΩΣ ΜΕΛΑΧΡΙΝΟΥ

Τ' ανήψια: Σάββας-Ειρήνη, Κυριακούλα
Οι λοιποί συγγενείς και φίλοι



Την 21η μηνός Φεβρουαρίου ημέρα Πέμπτη και ώρα 8.30 π.μ. εις τον Ιερό Ναό Ταξιαρχών Νεκροταφείου Ρόδου, τελούμεν 40ήμερο μνημόσυνο υπέρ αναπαύσεως της ψυχής της λατρευτής μας συζύγου

ΜΑΡΙΝΑΣ ΧΡΙΣΤΟΦΗ

Ο σύζυγος: Γεώργιος
Και οι λοιποί συγγενείς



Την 21η μηνός Φεβρουαρίου ημέρα Πέμπτη και ώρα 8 π.μ. εις τον Ιερό Ναό Αγίου Νικολάου Ρόδου, τελούμεν 6μηνο μνημόσυνο υπέρ αναπαύσεως της ψυχής της λατρευτής μας μητέρας, γιαγιάς, αδελφής και θείας

ΦΩΤΕΙΝΗΣ ΜΑΓΚΑΦΑ

Τα παιδιά: Σταμάτης-Παρασκευή, Μιχάλης-Αικατερίνη, Βασίλης-Θεοδώρα, Μερκούριος-Βούλα, Μαίρη-Γιάννης
Τα εγγόνια, τα αδέλφια, τα ανήψια και οι λοιποί συγγενείς

ΔΩΡΕΕΣ ΕΙΣ ΜΝΗΜΗ

Εις το Φιλόπτωχον ταμείον του Ιερού Μητροπολιτικού Ναού Εισόδια της Θεοτόκου κατέθεσαν εις μνήμη **Μικέ Νομικάριου.**

1) ο κ. **Νικήτας** και η κ. **Ειρήνη Κατσαρά** 30 ευρώ
2) ο κ. **Γεώργιος** και η κ. **Φωτεινή Κατσαρά** 30 ευρώ και 3) ο κ. **Παντελής** και η κ. **Ειρήνη Γιακουμή** 14 ευρώ αντί στεφάνου.

Η επιτροπή τους ευχαριστεί θερμά.

ΔΙΕΥΘΥΝΣΗ ΔΑΣΩΝ ΔΩΔΕΚΑΝΗΣΟΥ

ΑΝΑΚΟΙΝΩΣΗ

Γνωστοποιείται κατά το άρθρο 14 του Ν. 998/79, η αποστολή για δημοσίευση στον Δήμο Καρπάθου της αριθμ. 6844/12-12-01 Πράξης χαρακτηρισμού έκτασης που εκδόθηκε από τον Δ/ντή Δασών Δωδ/σου. Η έκταση εμβαδού 4.010,9 τ.μ. που βρίσκεται στη θέση Ιγλή Περιφέρειας Αρκάσας Νήσου Καρπάθου χαρακτηρίζεται ως γεωργική έκταση.

Ο Δ/ντής Δασών Δωδ/σου
Φίλιππος Κοντίτσης
Δασολόγος με Α΄ βαθμό

ΕΥΧΑΡΙΣΤΗΡΙΟ

Ο πατήρ Μιχαήλ Εφημέριος του Αγίου Λουκά Σορωνής και η νεολαία Σορωνής, ευχαριστούν θερμά τον δήμαρχο και το Δ.Σ. του Δήμου Καμείρου για την ευγενική χορηγία δύο λεωφορείων για την εκδρομή που πραγματοποιήθηκε στις 17 Φεβρουαρίου για προσκύνημα στην Ιερά Μονή Παναγίας Υψενής και στην Ιερά Μονή Ταξιάρχου Θαρρίου.

Με εκτίμηση
Ο πατήρ ΜΙΧΑΗΛ

ΖΗΤΑΕΙ ΒΟΗΘΕΙΑ

Η κα **Σοφία Στρατή** μητέρα τεσσάρων ανήλικων ορφανών παιδιών παρακαλεί όσους έχουν τη δυνατότητα να της συμπαρασταθούν οικονομικά ώστε να μπορέσει η κόρη της Μαγδαληνή, 14 ετών, να κάνει την 2η κατά σειρά εγχείρηση στην καρδιά της στο Νοσοκομείο Παίδων Αγία Σοφία. Για τον σκοπό αυτό έχει ανοιχτεί λογαριασμός στην **Εμπορική Τράπεζα αρ. λογ. 49533985**.

ΓΡΑΦΕΙΟ ΤΕΛΕΤΩΝ & ΜΝΗΜΟΣΥΝΩΝ ΡΟΔΟΥ
ΣΤΕΦΑΝΑ-ΣΤΟΛΙΣΜΟΙ

ΑΜΕΣΗ ΕΞΥΠΗΡΕΤΗΣΗ ΟΛΟ ΤΟ 24 ΩΡΟ

"ΑΜΕΡΙΚΑΝΟΥ

Αναλαμβάνουμε την τελετή και με τα έξοδα που χορηγούν τα ταμεία χωρίς καμία επιβάρυνση. ΙΚΑ, ΤΕΒΕ, ΤΑΞΥ, ΔΗΜΟΣΙΟΥ, ΛΙΜΕΝΙΚΩΝ, ΟΓΑ και λοιπά ταμεία. Τους ΑΠΟΡΟΥΣ ΔΩΡΕΑΝ.

Πλατεία Βρούχου στην Μητρόπολη
τηλέφωνα: 28901-33400

ΔΙΕΥΘΥΝΣΗ ΔΑΣΩΝ ΔΩΔΕΚΑΝΗΣΟΥ

ΑΝΑΚΟΙΝΩΣΗ

Γνωστοποιείται κατά το άρθρο 14 του Ν. 998/79, η αποστολή για δημοσίευση στον Δήμο Λινδίων της αριθμ. 606/12-02-2002 Πράξης χαρακτηρισμού έκτασης που εκδόθηκε από τον Δ/ντή Δασών Δωδ/σου. Η Κ.Μ. 462Α γαιών Λίνδου χαρακτηρίζεται ως βραχώδης έκταση με 4 άτομα πεύκης διάσπαρτα και ένα πουρνάρι

Ο Δ/ντής Δασών Δωδ/σου
Φίλιππος Κοντίτσης
Δασολόγος με Α΄ βαθμό

Ο Σύλλογος των Φίλων του Χορού
σε συνεργασία
με το ταξιωδιωτικό
γραφείο
TravelTrek
σας προσκαλούν στην 6ήμερη, αεροπορική εκδρομή που διοργανώνουν
στα **"Βήματα του Βιεννέζικου Βαλς"**
στις 07 Μαρτίου 2002

Τιμή κατ' άτομο από 645 ευρώ.

Τηλέφωνα κρατήσεων:
Αλεξάνδρου Διάκου 46, 1ος ορ. 85 100 Ρόδος, Δωδεκάνησα
τηλ. 02410 75894/5 fax 0241030383
e-mail:traveltrek@rho.forthnet.gr
και στα γραφεία του Συλλόγου 32832

ΑΣΤΙΚΟΣ ΟΙΚΟΔ/ΚΟΣ ΣΥΝ/ΜΟΣ ΔΙΔ/ΛΩΝ ΡΟΔΟΥ "Ο ΑΠΟΛΛΩΝ"

ΠΡΟΣΚΛΗΣΗ

Το Δ.Σ. του συν/σμού με την από 28 Δεκεμβρίου 2001 απόφασή του και σύμφωνα με το άρθρο 19 του καταστατικού, συγκαλεί τα μέλη του σε Τακτική Γενική Συνέλευση που θα πραγματοποιηθεί στις **20 Φεβρουαρίου 2002 ημέρα της εβδομάδας Τετάρτη και ώρα 5 μ.μ. στην αίθουσα της λέσχης του ΟΤΕ οδός Πίνδου 1,** δίπλα στο ξενοδοχείο ΠΑΡΚ στη πόλη της Ρόδου με θέματα ημερήσιας διάταξης τα παρακάτω:

1. Ενημέρωση επί των πεπραγμένων του απερχόμενου Δ.Σ.
2. Ανάγνωση Εκθεσης Ελεγκτικής Επιτροπής
3. Εγκριση πεπραγμένων απερχόμενου Δ.Σ.
4. Εγκριση Απολογισμού-Ισολογισμού οικονομικού έτους 2001
5. Εγκριση Προϋπολογισμού οικονομικού έτους 2002
6. Προτάσεις Μελών
7. Εκλογές για ανάδειξη νέου Δ.Σ.

Υποψηφιότητες για το Δ.Σ. υποβάλλονται σύμφωνα με το καταστατικό 5 ημέρες πριν την ημερομηνία πραγματοποίησης της Γενικής Συνέλευσης στο Δ.Σ.

Σε περίπτωση μη απαρτίας στις 20 Φεβρουαρίου η Τακτική Γενική Συνέλευση θα επαναληφθεί στις 27 Φεβρουαρίου 2002 την ίδια μέρα και ώρα στον ίδιο χώρο.

Ο Πρόεδρος **Η Γραμματέας**
Ευστ. Κυριακούλης **Στέλλα Ορφανού**

ΑΝΑΚΟΙΝΩΣΗ

Προς Αισθητικούς Ρόδου

Παρακαλούμε όπως μέχρι και τις **22.2.02 προσέλθετε στο Τμήμα Υγείας Ρόδου** που στεγάζεται στο κτίριο Εφορίας 3ο Όροφος στο Ζέφυρος, στο γραφείο της κας **Νταλαρή Βασιλικής** όλες οι κάτοχοι άδειας ασκήσεως επαγγέλματος Αισθητικού να προσκομίσετε τις ανωτέρω άδειες σας έτσι ώστε να προβούμε στις ανάλογες διαδικασίες για τα συμφέροντά μας.

ΣΗΜΕΙΩΣΗ: *Οσες δεν προσέλθουν θα καταχωρηθούν στις μη νόμιμες.*
Οι εκπρόσωποι Αισθητικών Ρόδου

Ο Νομίατρος Δωδ/σου στο 4ο Πανελλήνιο συνέδριο Δημόσιας Υγείας

Ο Νομίατρος Δωδεκανήσου κ. Παντελής Διακογεωργίου είναι προσκεκλημένος και αναμένεται να συμμετάσχει από την περιοχή μας στο 4ο Πανελλήνιο συνέδριο Δημόσιας Υγείας, και Υπηρεσιών Υγείας, οι εργασίες του οποίου θα ξεκινήσουν την ερχόμενη Δευτέρα στην πρωτεύουσα και θα διαρκέσουν μέχρι την Τετάρτη 27 Φεβρουαρίου.

Οι εργασίες του συνεδρίου, θεωρούνται άκρως σημαντικές για τον χώρο της υγείας, δεδομένου ότι έχουν προγραμματίσει να συμμετάσχουν σε αυτές ως ομιλητές, κορυφαίοι εκπρόσωποι της ιατρικής επιστήμης στην χώρα μας.

Ομιλία σε σχέση με την δημόσια Υγεία και τις μεταρρυθμίσεις που επιχειρούνται στον τομεά αυτό, έχει προγραμματίσει και ο υπουργός Υγείας – Πρόνοιας, κ. Αλέκος Παπαδόπουλος, στην διάρκεια της οποίας αναμένεται να ξεκαθαρίσουν σχεδιασμοί και στοιχεία σε σχέση με τις προθέσεις του Υπουργείου.

Προκρίθηκε στη Γ' φάση του Παν. Διαγωνισμού Μαθηματικών

Μεγάλη διάκριση νεαρής Ροδίτισας

Είναι η μόνη επιτυχούσα απ' όλο το Αιγαίο

Σημαντικότατη διάκριση κατάφερε να αποσπάσει μια μαθήτρια από το 3ο Ενιαίο Λύκειο της Ρόδου, η οποία προκρίθηκε στην γ' φάση του Πανελλήνιου Διαγωνισμού των Μαθηματικών.

Πρόκειται για την Καλαφατά Πηνελόπη του Νικήτα και της Σοφίας, μαθήτρια της πρώτης τάξης (τμήμα Α1) η οποία κατάφερε πραγματικά να διαπρέψει στην τρίτη φάση του διαγωνισμού μαθηματικών της Εθνικής Ολυμπιάδας Μαθηματικών «Ο Αρχιμήδης».

Τον διαγωνισμό, διοργάνωσε η Μαθηματική Εταιρεία και διεξήχθη στην πρωτεύουσα το περασμένο Σάββατο 16 Φεβρουαρίου 2002.

Η Πηνελόπη Καλαφατά, γεννήθηκε και μεγάλωσε στη Σύμη, όπου και παρέμεινε μέχρι τα 15 της χρόνια. Αρίστευσε σε όλες τις τάξεις του Γυμνασίου και πολύ γρήγορα πήρε πτυχίο



«Lower» στην Αγγλική. Ασχολείται παράλληλα με την κλασική μουσική, (πιάνο) και συμμετείχε σε σχετική παράσταση μουσικής που έγινε στο Εθνικό Θέατρο της Ρόδου.

Οι γονείς της, αποφάσισαν να την μετεγγράψουν στο 3ο Λύκειο της Ρόδου για την φετινή σχολική χρονιά όπου και άρχισε να συμμετέχει στις διάφορες φάσεις των διαγωνισμών της μαθηματικής εταιρίας.

Πέρασε στην πρώτη φάση (Θαλής) τη δεύτερη φάση (Ευκλείδης) και την 3η φάση που είναι και η Εθνική Ολυμπιάδα Μαθηματικών για το 2001 – 2002. Βραβεύθηκε μάλιστα στην 3η φάση με το Αργυρό Μετάλλιο, διότι πέτυχε καλή βαθμολογία και στα 4 θέματα που ετέθησαν στον διαγωνισμό.

Σημειώνεται ότι η Καλαφατά Πηνελόπη, ήταν η μοναδική επιτυχούσα, όχι μόνο από την περιοχή της Δωδεκανήσου σε αυτή την φάση του διαγωνισμού, αλλά και από ολόκληρο το Αιγαίο.

Πανελλήνια έκθεση "Χρυσός-Ασήμι"

Τρείς Ροδίτες συμμετείχαν με μεγάλη επιτυχία

Μετά την επιτυχημένη συμμετοχή 14 τεχνικών χρυσοχόων στην "11η Εκθεση τουριστικών ειδών και δώρων" στο ξενοδοχείο "RODOS PALACE, τρείς χρυσοχόοι από την Ρόδο, οι Ανδρέας Ευθυμίου, Κώστας Λουιζίδης, Σάββας Πίσσας και από την Τήλο η Αννα Παρλιάρα, έλαβαν μέρος στην 15η Πανελλήνια Έκθεση "Χρυσός-Ασήμι" στην οποία συμμετείχαν 500 εκθέτες από την Ελλάδα και Κύπρο, προβάλλοντας την Ροδίτικη τέχνη της χρυσοχοΐας.

Η οργάνωση και η χρηματοδότηση έγινε από το Χειροτεχνικό Κέντρο Ρόδου σε συνεργασία με το σύλλογο Αργυροχρυσοχόων Ρόδου και τους εκθέτες συνόδευσαν ο Γραμματέας του Χ.Κ.Ρ. Κώστας Ντουβής και ο Αντ/δρος του Γιάννης Κακλιός.

Στα επίσημα εγκαίνια ο Πρόεδρος του ΕΟΜΜΕΧ κ. Φραγκεσκάκης, ο εκπρόσωπος του Υφ/ργού Ανάπτυξης κ. Καλαφάτης και ο Πρόεδρος του Ελληνικού Κέντρου Αργυροχρυσοχοΐας κ. Ν. Καρκούλης, έκαναν ειδική αναφορά στην επιτυχή δράση του Χ.Κ.Ρ. και στους Ρόδιους εκθέτες χρυσοχόους.

Μετά τα εγκαίνια οι επίσημοι επισκέφθηκαν το ροδίτικο περίπτερο και συνεχάρησαν τους οργανωτές και τους εκθέτες.

Ειδικά ο Πρόεδρός του ΕΟΜΜΕΧ ανέφερε στο λόγο του στα εγκαίνια της έκθεσης ότι από τα 19 χειροτεχνικά κέντρα σε όλη την Ελλάδα που χρηματοδοτήθηκαν προ τετραετίας, λειτούργησε μόνο της Ρόδου και μάλιστα με επιτυχημένο έργο και έχει ενταχθεί σε ευρωπαϊκά προγράμματα χρηματοδότησης .

Αυτό οφείλεται στο προσωπικό του αλλά και στην αμέριστη συμπαράσταση όπου χρειάστηκε του συλλόγου Αργυροχρυσοχόων.

Ο σύλλογος Αργυροχρυσοχόων Ρόδου με ανακοίνωσή του ευχαριστεί το Χ.Κ.Ρ. και ιδιαιτέρως τον Πρόεδρό του Δήμαρχο Ροδίων κ. Γ. Γιαννόπουλο, τον γραμματέα του Κώστα Ντουβή και τον Αντ/δρο Γιάννη Κακλιό, για την επιτυχημένη προβολή και οργάνωση των εκθέσεων.

Σε συνέχεια της δράσης του το Χ.Κ.Ρ. τον Μάρτιο θα οργανώσει για τα μέλη του συλλόγου Αργυροχρυσοχόων 4 σεμινάρια για κομπιούτερ και 2 Γεμολογίας.

Επίσης εξετάζεται η δυνατότητα σεμιναρίων για τεχνίτες στο δέσιμο πολυτίμων λίθων.

Για δηλώσεις συμμετοχής στο τηλ. 02410-27639 στον πρόεδρο κ. Κώστα Λουιζίδη.

Εκπαιδευτικό σεμινάριο με θέμα:"Το γκιζάνι και το πρόγραμμα Life-φύση"

Εκπαιδευτικό-βιωματικό σεμινάριο με θέμα: "Το γκιζάνι και το πρόγραμμα Life-Φύση" διοργανώνεται το Σάββατο 23 του μήνα.

Το σεμινάριο απευθύνεται σε εκπαιδευτικούς της Δευτεροβάθμιας Εκπαίδευσης που δραστηριοποιούνται ή επιθυμούν να δραστηριοποιηθούν στην υλοποίηση προγραμμάτων Περιβαλλοντικής Εκπαίδευσης.

Διοργανώνεται από το αρμόδιο τμήμα Περιβαλλοντικής Εκπαίδευσης της Β' βάθμιας Εκπαίδευσης Δωδ/σου καθώς και το Ινστιτούτο Εσωτερικών Υδάτων και τον Υδροβιολογικό Σταθμό Ρόδου του Εθνικού Κέντρου Οργάνωσης Ερευνών.

Σύμφωνα με όσα έγιναν γνωστά θα πραγματοποιθεί στο χώρο του ενυδρείου από 9 έως 11 το πρωί του Σαββάτου και κατόπιν θα ακολουθήσει ξενάγηση στις περιοχές της Ελεούσας και της Ψίνθου για να δουν οι εκπαιδευτικοί από κοντά τις περιοχές στις οποίες ζει το γκιζάνι.

Υπεύθυνη του σεμιναρίου θα είναι η επιστήμονας του ΕΚΘΕ Μαρία Στουμπούδη.

Οι ενδιαφερόμενοι εκπαιδευτικοί θα πρέπει να επικοινωνούν με την κ. Δέσποινα Χατζηδιάκου στο τηλ. 0241055843.

ΣΥΓΧΑΡΗΤΗΡΙΟ

Την αγαπημένη μας κόρη **ΠΗΝΕΛΟΠΗ ΚΑΛΑΦΑΤΑ** του **Νικήτα** μαθήτρια της Α΄ τάξεως του 3ου ΛΥΚΕΙΟΥ ΡΟΔΟΥ που πέρασε επιτυχώς και βραβεύτηκε με το Γ' ΒΡΑΒΕΙΟ και ΧΑΛΚΙΝΟ ΜΕΤΑΛΛΙΟ στη ΕΘΝΙΚΗ ΜΑΘΗΜΑΤΙΚΗ ΟΛΥΜΠΙΑΔΑ "Ο ΑΡΧΙΜΗΔΗΣ", συγχαίρουμε θερμά και της ευχόμαστε καλή επιτυχία και στη ΒΑΛΚΑΝΙΚΗ ΜΑΘΗΜΑΤΙΚΗ ΟΛΥΜΠΙΑΔΑ

Με αγάπη
Οι γονείς της
ΝΙΚΗΤΑΣ-ΣΟΦΙΑ
ΚΑΛΑΦΑΤΑ

ΧΕΝ ΡΟΔΟΥ

ΑΝΑΚΟΙΝΩΣΗ

Στις **24 Φεβρουαρίου,** ημέρα **Κυριακή,** αρχή του Τριωδίου, η ΧΕΝ οργανώνει εκπαιδευτική -ψυχαγωγική εκδρομή στον Άγιο Γεώργιο Βάρδα στην Αρνίθα και στο φράγμα Γαδουρά-Απολακκιάς
Συνοδός θα είναι ο αρχαιολόγος κ. Γ. Βολονάκης.
Επίσης κατά τη διαδρομή θα γίνει επίσκεψη στη "ΜΕΛΙΣΣΟΚΟΜΙΚΗ ΔΩΔ/ΣΟΥ".
Για δηλώσεις συμμετοχής, λόγω περιορισμένων θέσεων, τηλεφωνήστε μέχρι και την **Παρασκευή 22/2 στην κ. Ρίτα Λιβιεράτου τηλ. 90256.**
Ώρα αναχώρησης λεωφορείου **8,30 πρωί** από την πλατεία του Σαν. Φραγκίσκου.

Το Δ.Σ.

ΣΩΜΑΤΕΙΟ ΕΡΓΑΤΟΤΕΧΝΙΤΩΝ ΟΙΚΟΔΟΜΩΝ & ΣΥΝΑΦΩΝ ΕΠΑΓΓΕΛΜΑΤΩΝ ΡΟΔΟΥ

ΠΡΟΣΚΛΗΣΗ

Συνάδελφοι,
Η Διοίκηση του Σωματείου μας σας καλεί σε Γενική Συνέλευση στις **20-2-02, ημέρα Τετάρτη και ώρα 6 μ.μ.** στην αίθουσα του Εργατ/κού Κέντρου Ρόδου (οδός Στεφάνου Καζούλη 30) με τα παρακάτω θέματα ημερήσιας διάταξης:

1. Εκλογή Εφορευτικής Επιτροπής
2. Επιλογή Εκπροσώπησης
3. Διοικητικός Απολογισμός 2001
4. Οικονομικός Απολογισμός 2001
5. Προϋπολογισμός 2002
6. Κοπή πίτας

Η παρουσία όλων είναι απαραίτητη

Η ΔΙΟΙΚΗΣΗ ΤΟΥ ΣΩΜΑΤΕΙΟΥ

ΠΑΝΕΠΙΣΤΗΜΙΟ ΑΙΓΑΙΟΥ
ΣΧΟΛΗ ΕΛΛΗΝΙΚΩΝ ΚΑΙ ΜΕΣΟΓΕΙΑΚΩΝ ΣΠΟΥΔΩΝ
ΤΜΗΜΑ ΔΗΜΟΤΙΚΗΣ ΕΚΠΑΙΔΕΥΣΗΣ
Ρόδος, 18.02.2002
Αριθ. Πρωτ. 222

ΠΡΟΣΚΛΗΣΗ ΕΚΔΗΛΩΣΗΣ ΕΝΔΙΑΦΕΡΟΝΤΟΣ ΓΙΑ ΤΗΝ ΠΡΟΣΛΗΨΗ ΕΙΔΙΚΟΥ ΤΕΧΝΙΚΟΥ ΚΑΙ ΕΡΓΑΣΤΗΡΙΑΚΟΥ ΠΡΟΣΩΠΙΚΟΥ (Ε.Τ.Ε.Π.) ΣΤΟ ΠΑΙΔΑΓΩΓΙΚΟ ΤΜΗΜΑ ΔΗΜΟΤΙΚΗΣ ΕΚΠΑΙΔΕΥΣΗΣ

Το Παιδαγωγικό Τμήμα Δημοτικής Εκπαίδευσης πρόκειται να προκηρύξει την πρόσληψη ενός ατόμου για την κάλυψη μιας (1) θέσεις Ειδικού Τεχνικού και Εργαστηριακού Προσωπικού (ΕΤΕΠ) κατηγορίας Π.Ε. Ηλεκτρονικού Μηχανικού με 7ο εισαγωγικό βαθμό ή Τ.Ε. Τεχνολόγου Ηλεκρονικού με 8ο εισαγωγικό βαθμό για την προσφορά εξειδικευμένων τεχνικών εργαστηριακών υπηρεσιών που έχουν σχέση με τις υποδομές του τμήματος Δημοτικής Έπαίδευσης του Πανεπιστημίου Αιγαίου.

Προϋποθέσεις για την πλήρωση της θέσης κατηγορίας Π.Ε. είναι:

1. Κατοχή πτυχίου:
• Μηχανικού ΕΜΠ ή άλλης Πολυτεχνικής Σχολής εσωτερικού ή αναγνωρισμένης σχολής εξωτερικού ειδικότητας ηλεκτρονικού ή πληροφορικής
• Τμήματος Πληροφορικής ΑΕΙ εσωτερικού ή ισότιμης σχολής εξωτερικού
2. Γνώση μιας ξένης γλώσσας
3. Ειδίκευση στις συγκεκριμένες υπηρεσίες η οποία αποδεικνύεται είτε από σχετικές σπουδές, είτε από ανάλογη επιμόρφωση ή από επαγγελματική πείρα ή από συνδυασμό αυτών.

Προϋποθέσεις για την πλήρωση της θέσης κατηγορίας Τ.Ε. είναι:

1. Κατοχή πτυχίου Τεχνολόγου Ηλεκτρονικού ή Πληροφορικής των ΤΕΙ της χώρας ή ισότιμου εξωτερικού
2. Γνώση στοιχείων ξένης ορολογίας σχετικής με την ειδίκευση
3. Αναγνωρισμένη επαγγελματική πείρα σε συναφές αντικείμενο.

Όριο ηλικίας και στις δύο κατηγορίες ορίζεται το 40ο έτος.

Καλούνται οι ενδιαφερόμενοι να υποβάλουν στη Γραμματεία του Παιδαγωγικού Τμήματος Δημοτικής Εκπαίδευσης του Πανεπιστημίου Αιγαίου (Δημοκρατίας 1, 85100 Ρόδος) αίτηση και βιογραφικό σημείωμα έως και Δευτέρα 11 Μαρτίου 2002.

Για περισσότερες πληροφορίες οι ενδιαφερόμενοι μπορούν να απευθύνονται στη Γραμματεία του Παιδαγωγικού Τμήματος Δημοτικής Εκπαίδευσης, τηλ. 0241-099210 κ. Κατσαρά Σμαρούλα.

Κων/νος Μηνάς
Καθηγητής
Πρόεδρος του ΠΤΔΕ

ΔΩΡΕΑΝ ΞΕΝΑΓΗΣΗ ΤΩΝ ΜΕΛΩΝ ΤΟΥ ΣΥΝΔΕΣΜΟΥ ΙΔΙΟΚΤΗΤΩΝ ΤΑΞΙ ΡΟΔΟΥ

(Κυριακή 24 Φεβρουαρίου, Ώρα 10.30'
Συνάντηση: Σταθμός Ταξί-Μανδράκι)

Μετά τις τρείς προηγούμενες ξεναγήσεις μας και λόγω της μεγάλης συρροής μελών μας και απίστευτης επιτυχίας, διοργανώνουμε ΜΟΝΟΝ για τα μέλη μας: Ξενάγηση στην Ιπποτική, άγνωστη Ρόδο μας. Επισκέψεις και ιστορία: Τάφρου, Κανονιών, Τειχών, Πυλών, Υδραγωγείων, Σηράγγων, Προμαχώνων, Ιστορία Κολοσσού, Ιδρυση των Τριών Κρατών του Σμαραγδένιου νησιού μας. Στρατόπεδα Ελλήνων Αιχμαλώτων, Οικόσημα, Ιππότες, Εχθροί, Πολιορκίες, Σεισμοί, Κατακλυσμοί, Εκπλήξεις, Δώρα!

Μια θαυμάσια εκδρομή ΜΟΝΟΝ για τους Ταξιτζήδες
Την ξενάγηση και το αριστουργηματικό βιβλίο ΡΟΔΟΓΝΩΣΙΑ (Πατριδογνωσία Ρόδου) χαρίζει με υπογραφή και αγάπη ο συμπολίτης μας Ροδολάτρης Συγγραφέας:

ΘΕΟΦΑΝΗΣ ΜΠΟΓΙΑΝΟΣ

Για το Σύνδεσμο Ιδιοκτητών Ταξί Ρόδου

Ο πρόεδρος Αθανάσιος Χατζηγεωργίου — **Ο Γ.Γ. Αντώνιος Αμβροσιάδης**

ΠΡΟΤΥΠΟ ΚΕΝΤΡΟ ΤΗΛΕΦΩΝΙΑΣ
ΠΡΟΣΦΟΡΑ
Τηλεφωνικών κέντρων
PANASONIC–SAMSUNG
• ΜΕ ΞΕΝΟΔΟΧΕΙΑΚΟ ΠΡΟΓΡΑΜΜΑ
• ΜΕ 100.000 ΠΡΟΚΑΤΑΒΟΛΗ ΣΥΝ ΦΠΑ ΤΙΜΟΛΟΓΙΟΥ ΚΑΙ ΕΞΟΦΛΗΣΗ ΣΕ 12 ΔΟΣΕΙΣ

ΧΩΡΗΤΙΚΟΤΗΤΑ

• 3 γραμμές ΟΤΕ 8 εσωτερικά	35.000 το μήνα
• 3 γραμμές ΟΤΕ 16 εσωτερικά	50.000 το μήνα
• 6 γραμμές ΟΤΕ 24 εσωτερικά	70.000 το μήνα
• 4 γραμμές ΟΤΕ 33 εσωτερικά	90.000 το μήνα

ΠΕΡΙΛΑΜΒΑΝΟΥΝ
✔ Τηλ. Κέντρο PANASONIC -SAMSUG
✔ Τηλεφωνικές συσκευές με πληκτρολόγιο ψηφιακές
✔ Συσκευή τηλεφωνήτριας
✔ Εκτυπωτής σειριακός
✔ Αντικεραυνική προστασία ΟΤΕ & ΔΕΗ
✔ Εγκατάσταση σε έτοιμο δίκτυο
✔ Προγραμματισμός & εκπαίδευση της τηλεφωνήτριας
✔ 12 μήνες Service δωρεάν
✔ 10 χρόνια τεχνική υποστήριξη

ΑΦΟΙ ΣΚΟΡΔΗ Ο.Ε.
Βενετοκλέων 3 και Καναδά
τηλ. 75666 fax: 70499 Ρόδος

ΤΖΑΚΙΑ
ΤΖΑΚΙΑ ΤΖΟΤΖΟΛΗΣ ΤΑΣΟΣ
ΤΖΑΚΙΑ
ΜΑΝΤΕΜΕΝΙΑ • ΑΠΛΑ • ΑΕΡΟΘΕΡΜΑ • ΜΕ ΤΖΑΜΙΑ ΚΑΙ ΠΟΡΤΕΣ • ΜΕ ΠΥΡΟΤΟΥΒΛΑ
ΣΟΜΠΕΣ ΜΕ ΞΥΛΑ
ΜΕΓΑΛΗ ΠΟΙΚΙΛΙΑ ΜΟΝΤΕΛΩΝ
ΑΞΕΣΟΥΑΡ ΤΖΑΚΙΩΝ
ΣΚΑΡΕΣ • ΣΙΤΕΣ • ΚΡΕΜΑΝΤΑΛΑΔΕΣ
ΦΟΥΡΝΑΚΙΑ ΚΑΙ ΨΗΣΤΑΡΙΕΣ
ΣΕ ΠΟΛΛΑ ΣΧΕΔΙΑ ΚΑΙ ΜΕΓΕΘΗ
ΚΑΘΑΡΙΣΜΟΙ ΚΑΙ ΣΕΡΒΙΣ ΤΖΑΚΙΩΝ
ΚΟΛΥΜΠΙΑ, ΕΝΑΝΤΙ ΚΑΙ ΠΑΡΑΠΛΕΥΡΩΣ ΙΔΡΥΜΑΤΟΣ
ΚΥΡΙΑΚΕΣ ΑΝΟΙΚΤΑ 11–4
Τηλέφωνο (0241) 56275, κιν. 0942/255848,
τηλ. Fax: 56317, 85103 Κολύμπια, Ρόδος



Ρόδος: εἰκῆ καὶ ὡς ἔτυχε...

... απείρου κάλλους

Την ώρα που πραγματοποιούνταν η τελετή για την αλλαγή φρουράς στην ηγεσία των Ενόπλων Δυνάμεων (την Παρασκευή), 48 τουρκικά αεροσκάφη παραβίαζαν σε μαζικούς σχηματισμούς τον εθνικό εναέριο χώρο, "αλωνίζοντας" στο Αιγαίο.

... Την ίδια στιγμή στην Βουλή, ο κ. Σημίτης κατηγορούσε την Ν.Δ. ότι "είναι αυτή που λέει ότι στα ελληνοτουρκικά τα πράγματα πάνε όλο χειρότερα, ότι η Τουρκία μας απειλεί και ότι η Ελλάδα βρίσκεται σε κίνδυνο"!

••• Η Ρόδος και το μούσι του κ. Παπουτσή



"Τι θέλετε ρε, να έστελνα το "Puma" να σώσει του θαλασσοπνιγμένους με το "Σάμινα"; Και γω πως θα πήγαινα στην Πάρο την άλλη μέρα;"

Σύμφωνα με δηλώσεις του **κ. Χρήστου Παπουτσή**, υποψήφιου δημάρχου για την Αθήνα, είναι κάθετα αντίθετος με το ξύρισμα (όπως και οι Ταλιμπάν).

... "Μια φορά πάντως, το 1987, που έκοψα τα γένια, μου, έκανα τις καλύτερες διακοπές στη Ρόδο γιατί κανένας δεν με αναγνώριζε"!

... Δύο βιβλία από την Σύμη

Από τις εκδόσεις "Τσουκάτου", κυκλοφόρησαν δύο ενδιαφέροντα βιβλία του Συμιακού συγγραφέα **Σαράντη Κρητικού** που απευθύνονται σε παιδιά και νέους.

Το πρώτο φέρει τον τίτλο **"Συμπληγάδες** (σελ. 220, τιμή 4.800 δρχ.) και είναι ένα μυθιστόρημα που χρονικά τοποθετείται γύρω στο 1650, αφορά την ιστορία δύο νέων και ξετυλίγεται στην Σύμη και στην απέναντι μικρασιατική ακτή.

Το δεύτερο, **"Η πέτρα των Προγόνων"** (σελ. 65, τιμή 1.800 δρχ), είναι επίσης ένα μυθιστόρημα για μία παρέα παιδιών που παραθερίζουν στην Μαραθούντα της Σύμης και γίνονται άθελά τους μάρτυρες και συνένοχοι μιας αγοραπωλησίας με αρχαιότητες.

••• Kieren Berry: "Η Ελληνική Καμπαλά- Ο συμβολισμός του Ελληνικού Αλφαβήτου και η Αριθμολογία στην Αρχαιότητα"

*"Η λέξη **"Καμπαλά"** που στα εβραϊκά σημαίνει "παράδοση", κατέληξε να είναι ονομασία μιας συγκεκριμένης εβραϊκής μυστικιστικής φιλοσοφίας που εμφανίστηκε στη Γαλλία και στην Ισπανία το 13ο αιώνα και άσκησε σημαντική επιρροή στη Μεσαιωνική Δύση. Ταυτόχρονα επικράτησε η λανθασμένη άποψη πως οι Εβραίοι ήταν οι επινοητές της Σχολαστικής Καμπαλά και οι πρώτοι που χρησιμοποίησαν τα γράμματα ως αριθμούς.*

*Ο **Κίρεν Μπάρι** συγγραφέας του παρόντος βιβλίου, σπάει το κατεστημένο παραθέτοντας στοιχεία από αρχαίες πηγές για να καταλήξει στο συμπέρασμα της ελληνικής προέλευσης της Καμπαλά. Αντλώντας στοιχεία από πηγές του 8ου αιώνα π.Χ. προχωράει στις κατακτήσεις του Μεγάλου Αλεξάνδρου στη Μέση Ανατολή του 4ου αιώνα, για να καταλήξει στην εμφάνιση του πρώτου γνωστού έργου ("Βιβλίο της Δημιουργίας" του Σέφερ Γετζιρά 3ος αιώνας π.Χ.) που είναι προϊόν της επίδρασης του ελληνικού γνωστικισμού στον εβραϊκό μυστικισμό. Στο βιβλίο αυτό καταδεικνύεται και η επιρροή άλλων πολυάριθμων ελληνικών ιδεών, όπως η πυθαγόρεια δεκάδα, η πλατωνική φιλοσοφία, τα τέσσερα στοιχεία του Εμπεδοκλή κ.ά.*

*Η **"Ελληνική Καμπαλά"** είναι ένα επαναστατικό βιβλίο που μας ταξιδεύει στα κείμενα του Πυθαγόρα, των Ελλήνων φιλοσόφων, των Αιγυπτίων μάγων της Αλεξάνδρειας, των Ρωμαίων, των Γνωστικών, των Νεοπλατωνικών.*

Ενα βιβλίο που από τις σελίδες του αναδύεται για μία ακόμη φορά η αυθεντία του ελληνικού πνεύματος και δίνει την ευκαιρία στους μελετητές να γνωρίσουν σε βάθος το πρωτοποριακό έργο των Ελλήνων διανοητών.

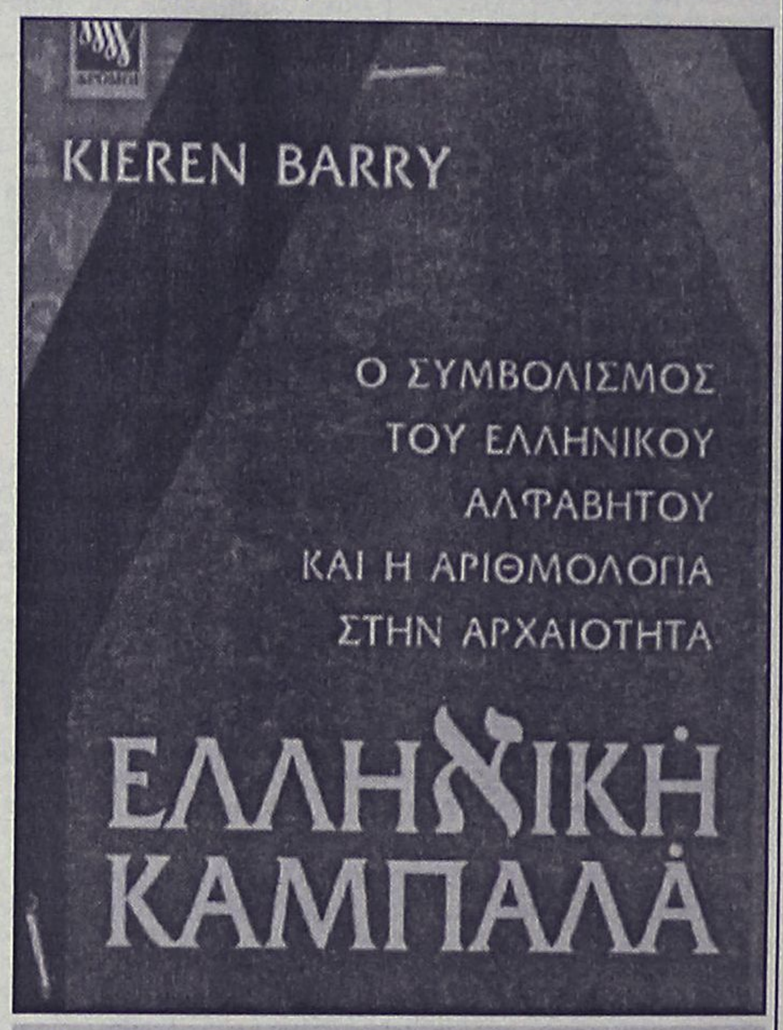

Kieren Barry: "Ελληνική Καμπαλά - Ο συμβολισμός του Ελληνικού Αλφαβήτου και η Αριθμολογία στην Αρχαιότητα", μετάφραση Σοφία Λειβαδοπούλου, εκδόσεις "Αρχέτυπο", σελ. 256, Θεσσαλονίκη 2001, τιμή: 14,67€

ΜΕΡΙΚΕΣ ΦΟΡΕΣ ΓΙΑ ΝΑ ΑΡΕΣΕΙΣ ΠΡΕΠΕΙ ΝΑ ΦΤΑΣΕΙΣ ΣΤΑ ....ΑΚΡΑ!!



- ΠΡΟΣΘΕΤΙΚΗ ΝΥΧΙΩΝ ΜΕΤΑΞΙ-ΑΚΡΥΛΙΚΟ
- ΜΑΝΙΚΙΟΥΡ-ΠΕΝΤΙΚΙΟΥΡ ΑΝΑΝΕΩΣΗΣ
- ΟΡΘΟΝΥΧΙΑ (ΠΟΝΕΜΕΝΑ ΓΥΡΤΑ ΝΥΧΙΑ)
- ΣΚΛΗΡΥΝΣΗ ΦΥΣΙΚΩΝ ΝΥΧΙΩΝ
- ΛΕΥΚΑΝΣΗ ΝΥΧΙΩΝ (ΧΕΡΙΑ-ΠΟΔΙΑ)
- ΦΡΥΔΙΑ - ΒΛΕΦΑΡΙΔΕΣ
- ΜΟΝΙΜΟ ΓΑΛΛΙΚΟ
- MONIMA DESIGNS
- ΑΠΟΤΡΙΧΩΣΗ

BEAUTY NAILS BN RHODES

ΑΝ ΤΟ ΖΗΤΟΥΜΕΝΟ ΣΑΣ ΕΙΝΑΙ Η ΑΚΡΑ ...ΠΟΛΥΤΕΛΕΙΑ

BEAUTY NAILS - STUDIO ΑΙΣΘΗΤΙΚΗΣ ΝΥΧΙΩΝ
ΕΜΠΟΡΙΚΟ ΚΕΝΤΡΟ ΦΩΚΙΑΛΗ-ΑΓ. ΑΝΑΣΤΑΣΙΑΣ 40-ΤΗΛ. 70660-ΚΙΝ. 0944 520887

ΡΟΔΟΤΡΥΠΟΚΟΠΤΙΚΗ Ο.Ε.
ΚΟΥΛΙΑΝΟΣ ΔΗΜΗΤΡΙΟΣ & ΣΙΑ Ο.Ε.
ΚΟΛΟΚΟΤΡΩΝΗ 66 ΡΟΔΟΣ ΤΗΛ. & FAX: 0241/77257 ΚΙΝ.: 0932/732331
ΤΡΥΠΑΜΕ - ΚΟΒΟΥΜΕ - ΣΠΑΜΕ

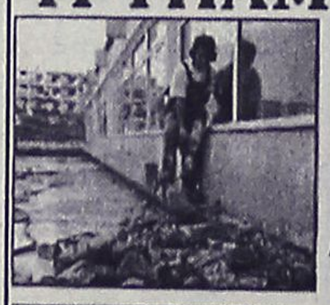

ΜΠΕΤΑ - ΤΟΥΒΛΑ - ΤΣΙΜΕΝΤΟΛΙΘΟΥΣ - ΠΑΤΩΜΑΤΑ, ΠΕΤΡΕΣ ΧΩΡΙΣ ΟΡΙΟ ΠΑΧΟΥΣ

ΧΩΡΙΣ ΔΟΝΗΣΕΙΣ - ΡΩΓΜΕΣ - ΣΚΟΝΕΣ



ΕΡΓΑΣΙΕΣ:
ΑΝΟΙΓΟΥΜΕ ΠΟΡΤΕΣ - ΠΑΡΑΘΥΡΑ
ΚΑΝΑΛΙΑ ΣΕ ΠΑΤΩΜΑΤΑ ΓΙΑ ΥΔΡΑΥΛΙΚΟΥΣ & ΗΛΕΚΤΡΟΛΟΓΟΥΣ
ΤΡΥΠΕΣ ΔΙΑΦΟΡΩΝ ΜΕΓΕΘΩΝ
& ΚΥΚΛΙΚΑ ΑΝΟΙΓΜΑΤΑ ΓΙΑ ΣΚΑΛΕΣ
ΕΠΙΣΗΣ ΓΙΝΟΝΤΑΙ ΚΟΠΕΣ ΣΕ ΤΟΙΧΟΥΣ ΑΠΟ ΠΕΤΡΑ & ΑΝΑΣΤΗΛΩΣΕΙΣ ΜΕ ΜΠΕΤΟ Η ΣΙΔΗΡΟΚΑΤΑΣΚΕΥΗ



ΣΤΙΣ ΕΡΓΑΣΙΕΣ ΜΑΣ ΣΥΜΠΕΡΙΛΑΜΒΑΝΕΤΑΙ Η ΜΕΤΑΦΟΡΑ ΜΠΑΖΩΝ
Ολες οι εργασίες είναι με την σύγχρονη μέθοδο έγχυσης νερού προς αποφυγή σκόνης

(εκ)πολιτισμικά παίγνια



Γράφει ο Κωστής Νικολάκης

Με τον Γιάννη Κλαδάκη

Τραγούδια και χοροί της Ρόδου

Επιτέλους κάτι κινείται στο νησί μας!

Και ο λόγος είναι για την **παραδοσιακή μουσική της Ρόδου** και για το **"Αρχείο Ελληνικής Μουσικής"**, που πρόσφατα κυκλοφόρησε τον δίσκο ακτίνας του **Γιάννη Κλαδάκη** με τίτλο **"Τραγούδια και Χοροί της Ρόδου"**.

Πρόκειται για ένα δίσκο που εντάσσεται στη σειρά **"Δωδεκάνησα"**, η οποία θα ολοκληρωθεί σε 8 cd που θα εκδοθούν τα προσεχή δύο χρόνια.

Στον δίσκο με τα **"Τραγούδια και τους χορούς της Ρόδου"**

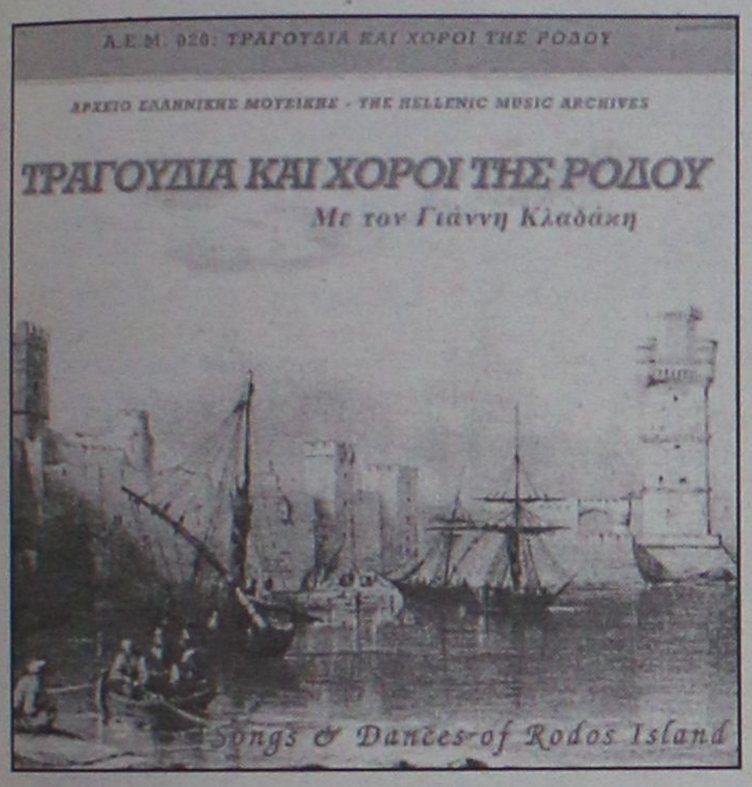

*** "Τραγούδια και χοροί της Ρόδου", Γιάννης Κλαδάκης: λύρα- τραγούδι, Θεοδόσης Περσελής: λαούτο, δίσκος ακτίνας του "Αρχείου Ελληνικής Μουσικής", κείμενα: Γιωργος Κωνστάντζος**

συμμετέχουν οι **Γιάννης Κλαδάκης**, τραγούδι και λύρα και ο **Θεοδόσης Περσελής**, λαούτο. Δύο καταξιωμένοι-στον χώρο της παραδοσιακής μουσικής- καλλιτέχνες που διατηρούν ακέραιο και χωρίς περιττά *"ψιμύθια"*, το αυθεντικό παραδοσιακό ύφος της Ροδίτικης μουσικής.

Τόσο από πλευράς επιλογής του μουσικού υλικού, όσο και ερμηνείας των τραγουδιών οι **Γιάννης Κλαδάκης** και **Θεοδόσης Περσελής** μας θυμίζουν τις αυθεντικές εκτελέσης των παλαιών ηχογραφήσεων και δεν παρασύρθηκαν από τους **"νεωτερισμούς"**, που τα τελευταία χρόνια *"αστικοποίησαν"* τα τραγούδια του νησιού της Ρόδου.

Ο δίσκος (διάρκειας 73.05) περιλαμβάνει τα παρακάτω πολύστιχα τραγούδια, σκοπούς και χαρακτηριστικούς χορούς της Ρόδου:

- **Αρχαγγελίτικος- τραουδιστός**
- **Σκοπός του Γιαγκούση, Σούστα Εμπωνας**
- **Βλαχα Ρόδου, Χορός Κρητικός**
- **Συμπεθερίστικος χορός, Σκοπός ο Κάτω**
- **Σκοπός Χαρκίτικος, Του Αη- Γιωργιού**
- **Το Μαρούλι, Σκοπός της Αυγής**
- **Στείλε με μάνα στο νερό, Καρδιά μου γένου σίδερο**
- **Δυοσμαράκι, Της Αντρονίκης**

Το συνοδευτικό φυλλάδιο αποτελείται από 36 έγχρωμες σελίδες και περιέχει σε δύο γλώσσες (Ελληνικά- Αγγλικά) πολλές πληροφορίες για τα τραγούδια του δίσκου και γενικότερα για τη μουσική της Ρόδου καθώς και πλούσιο οπτικό υλικό στο οποίο περιλαμβάνονται και πολλές σπάνιες φωτογραφίες του **Μανώλη Κυριαζάκου**.

• Γιάννης Κλαδάκης- Θεοδόσης Περσέλης: "Μια απαράμιλλη ζυγιά"

Γράφει ο κ. **Γιώργος Κωνστάνζος**, στο πολύ προσεγμένο και κατατοπιστικό φυλλάδιο που συνοδεύει τον δίσκο:

*"**Ο Γιάννης Κλαδάκης** αναγνωρίζεται σήμερα ως ένας από τους αυθεντικότερους ερμηνευτές της μουσικής της Ρόδου. Γεννήθηκε το 1972 και κατάγεται από την ορεινή Εμπωνα, οι κάτοικοι της οποίας θεωρούνται έποικοι από την Κρήτη. Μεγάλωσε και πήγε σχολείο στην Κρεμαστή. Με τη λύρα άρχισε να ασχολείται από το 1984, αν και κανείς από την οικογένειά του δεν ήταν μουσικός. Μόλις εκπλήρωσε τις στρατιωτικές του υποχρεώσεις φοίτησε στη Σχολή Βυζαντινής Μουσικής του Δήμου Ρόδου. Καθηγητής του ήταν ο Μανώλης Θεουλάκης, βυζαντινός ψάλτης και δημοδιδάσκαλος. Στην καθημερινή του ζωή είναι ιδιοκτήτης και οδηγός φορτηγού αυτοκινήτου.*

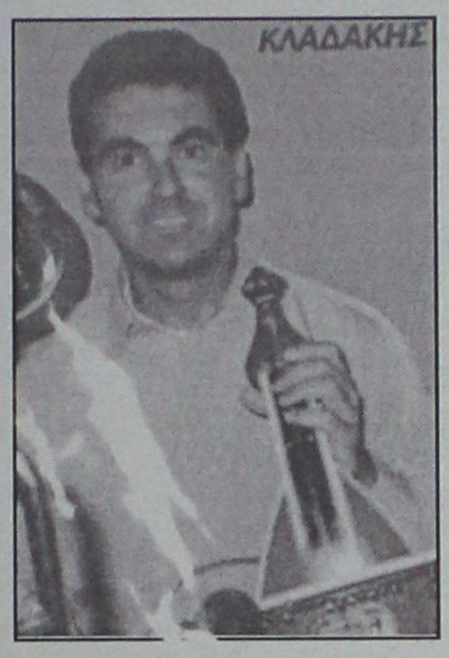

*Το 1987 έπαιξε για πρώτη φορά λύρα και τραγούδησε σε ένα γλέντι που έγινε για τους επίστρατους (λόγω της εξόδου του Sismik) εκείνης της περιόδου. Από τότε έχει μια συνεχή παρουσία στα πολιτιστικά γεγονότα του νησιού. Εχει ταξιδέψει πολλές φορές στον Καναδά, προσκεκλημένος των εκεί ομογενών και στην Κύρπο και την υπόλοιπη Ελλάδα συμετέχοντας σε συναυλίες και άλλες εκδηλώσεις. Ειναι γνώστης των σκοπών και χορών των περισσοτέρων νησιών της Δωδεκανήσου, οπότε και προσκαλείται σε γλέντια και ηχογραφήσεις που αφορούν και άλλες νησιωτικές παροικίες στη Ρόδο. Συμμετέχει έτσι και στις ηχογραφήσεις που έγιναν για τη σειρά **Ελληνες Ακρίτες**.*

Παράλληλα ασχολείται με την έρευνα πάνω στη μουσική της Ρόδου και γυρνάει τα χωριά ηχογραφώντας ηλικιωμένους. Το ρεπερτόριό του αποτελείται και από πολλά ξεχασμένα σήμερα τραγούδια πράγμα που τον καθιστά μοναδικό φορέα ανεκτίμητου πολιτιστικού θησαυρού".

*"**Ο Θεοδόσης Περσελής** είναι γόνος μεγάλης μουσικής οικογενείας των Περσελήδων της Κάσου. Γεννήθηκε το 1974. Οπως πολλοί συμπατριώτες του έχει εγκατασταθεί στη Ρόδο όπου και υπάρχουν περισσότερες επαγγελματικές ευκαιρίες. Σπούδασε Λογιστική επάγγελμα που ακολουθεί και σήμερα. Διδάχθηκε το λαούτο σε πολύ μικρή ηλικία από τον αδελφό του Σάββα, και είναι γνώστης της ιδιαίτερης τεχνοτροπίας κάθε νησιού της Δωδεκανήσου διατηρώντας στην τεχνική του την αυθεντικότητα και την μουσικότητα χωρίς να παρασύρεται από μοντερνισμούς. Με τον Γιάννη Κλαδάκη συνεργάζονται εδώ και δώδεκα χρόνια δημιουργώντας μιαν απαράμιλλη ζυγιά".*

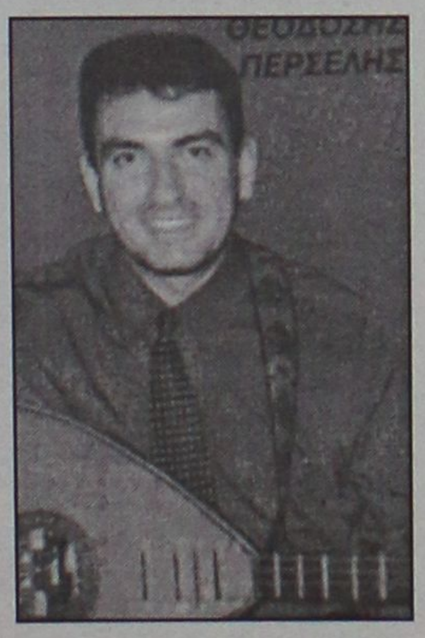

ΚΑΘΗΜΕΡΙΝΑ ΟΛΑ ΤΑ ΝΕΑ ΤΗΣ ΔΩΔΕΚΑΝΗΣΟΥ ΣΤΟ INTERNET

www.rodiaki.gr

«ΡΟΔΙΑΚΗ» ΑΠΟ ΤΟ 1915

Φλας στο παρελθον


ΡΟΔΙΑΚΗ
PERIODICO SETTIMANALE

ΡΟΔΙΑΚΗ 9 ΜΑΡΤΙΟΥ 1917
ΑΡΙΘΜΟΣ ΦΥΛΛΟΥ 79

ΕΥΧΑΡΙΣΤΗΡΙΟΝ

Συνωδά της προτάσει της Α.Π. του Μητροπολίτου ημών "ότι θα επιτραπή το άνοιγμα της Εκκλησίας του αγίου Γεωργίου, όταν προκαταβληθή η μισθοδοσία του ιερέως, οριοθείσαν υπ' Αυτού εις φράγκα 800 του ιερέως, οριοθείσαν υπ' Αυτού εις φράγκα 800 ετησίως", διενεργήθησαν συνδρομαί εν τη συνοικία ημών και πάνυ προθύμως άπαντες οι ενορίται, μηδενός εξαιρεμουμένου, προσέφεραν τοις μετρητοίς ονομαστί τα εξής ποσά. Ο κ. Παν. Αγιακάτσικας φράγκα 80, οι κ.κ. Β. Ιωαννίδης και Β. Διάκου ανά φράγκα 50. Οι κ.κ. Γ. Τσιμέτας και Κ. Αναστασιάδης ανά φράγκα 40. Οι κ.κ. Δημ. Σουρής και Θωμ. Καντζικάκης ανά φράγκα 30. Οι κ.κ. Εμμ. Φρόνης Χρ. Θεοχάρους, Συμ. Μεταλλίδης, Γ. Στεφανίδης, Ν. Τσιμέτας και Παν. Σιφωνιός ανά φράγκα 25.

Οι κ.κ. Γ. Μερκούρης, Κ. Μαγκάκης, Εμμ. Αντωναράς, Π. Διάκου και Ν. Τριανταφύλλου ανά φράγκα 20. Οι κ.κ. Σαβ. Ανεζιάς, Αντ. Τσιμέτας, Νικ. Λεούσης, Μιχ. Βλάμης, Μιχ. Παρασκευάς, Γ. Τζαννέτος, Β. Παπαδόπουλος και Φαίδρα Μιχαηλίδου ανά φράγκα 15.

Οι κ.κ. Νικ. Κατσούρης, Β. Καντιώτης, Γ. Κουρπόγλου, Ν. Καπνουλάς, Μιχ. Βλαστός και Παν. Καρναβάς ανά φράγκα 12. Ο κ. Μ. Στεφανίδης φράγκα 10, ο κ. Ι. ΧατζηΝικολάου φράγκα 8 και οι κ.κ. Μ. Βούης, Μιχ. Κιαπάκης, Σταμ. Παντελίδου ανά φράγκα 6, και ο κ. Εμμ. Κιαπάπης, Σταμ. Παντελίδου ανά φράγκα 6, και ο κ. Εμμ. Κασχινές φράγκα 5.

Εν όλω φράγκα Ιταλικά 804.

Η επιτροπή του Ιερού ναού εκφράζουσα τας ευχαριστίας της προς τους φιλότιμους και φιλόθρησκους συνενορίτας της διά την προθυμίαν μεθ' ης προσέφεραν την συνδρομήν των ποιείται έκκλησιν εις τα ευγενή και φιλόθρησκα συναισθήματα και των εν τη αλλοδαπή ευρισκομένων ενοριτών της όπως συνεισφέρωσιν τον οβολόν των προς συμπλήρωσιν ελλείψεων τινών του ιερού ναού και καλλωπισμόν αυτού, και ευχαριστεί αυτούς εκ των προτέρων.

Εν Ρόδω τη 22 Φεβρουαρίου 1917
Η επιτροπή του Ιερού ναού της συνοικίας άνω
Αγίου Γεωργίου
Παν. Αγιακάτσικας
Θωμ. Καντζικάκης
Νικ. Τσιμέτας

(Σ.Σ. Η Ροδιακή εκδιδόταν τότε υπό το καθεστώς Ιταλικής λογοκρισίας. Διατηρείται επίσης η γλώσσα και τα τοπωνύμια που υπήρχαν στις αρχές του αιώνα).

ΒΙΟΤΕΧΝΙΑ ΚΟΡΝΙΖΩΝ

ΤΣΑΜΠΙΚΑΚΗΣ
ΚΑΤΑΣΚΕΥΕΣ ΠΑΝΤΟΣ ΕΙΔΟΥΣ ΚΟΡΝΙΖΩΝ

* ΓΙΑ ΚΕΝΤΗΜΑΤΑ
* ΠΙΝΑΚΕΣ ΖΩΓΡΑΦΙΚΗΣ
* ΠΟΣΤΕΡ * ΦΩΤΟΓΡΑΦΟΘΗΚΗ
* ΔΙΠΛΩΜΑΤΑ * ΚΑΘΡΕΠΤΕΣ

ΑΜΕΣΗ ΠΑΡΑΔΟΣΗ

ΑΝΑΛΑΜΒΑΝΟΥΜΕ ΚΑΙ ΞΕΝΟΔΟΧΕΙΑ

ΝΗΡΗΙΔΩΝ 3-5, ΚΡΕΜΑΣΤΗ
ΤΗΛ. 95868, 95869

Αντίλαλοι

πολιτικοί και άλλοι...

Πολύ σοβαρά

Καζάνι **έτοιμο να εκραγεί** είναι η τοπική κοινωνία της Αρχίπολης -και όχι μόνο- με αφορμή το περιστατικό που σημειώθηκε πρόσφατα, από το οποίο **μάλλον κατά σύμπτωση δεν θρηνήσαμε και θύματα!**

Οι... φύλακες έχουν γνώση των **πραγματικών διαστάσεων** που έχει λάβει το ζήτημα αυτό, αλλά δυστυχώς στην πράξη βλέπουμε να κυριαρχούν άλλα πράγματα!

Μακάρι να περιοριστεί **και να λήξει εδώ το ζήτημα.** Διότι τα πράγματα, όχι μόνο εκεί όπου σημειώθηκε η ρύρραξη, δείχνουν να εξελίσσονται σε πολύ **πιο σοβαρά κι επικίνδυνα** απ' ότι είχαμε όλοι μας υπολογίσει!

Μιχ. Μ.

Δημόσια συνάντηση

Δημόσια συνάντηση με τους δύο εκ των τριών μνηστήρων του ΠΑΣΟΚ, τον **κ. Φ. Κωστόπουλο** και τον **κ. Στ. Κουσουρνά** είχε την Κυριακή πρωί στο Ακταίον ο υπουργός Εξωτερικών κ. Κ. Σκανδαλίδης αλλά ...περί ανέμων και υδάτων ήταν η κουβέντα που έγινε, και μάλιστα παρουσία άλλων.

Απουσίαζε από τη συνάντηση ο έτερος των μνηστήρων **ο κ. Γ. Μαχαιρίδης** αλλά σ' αυτό ευθύνεται ο ιός της γρίπης που τον καθήλωσε στο κρεβάτι (εκτός πια κι αν υποθέσουμε ότι χρησιμοποιούν και ...βιολογικά όπλα στις εσωκομματικές μάχες του ΠΑΣΟΚ).

Λ. Μ.

Από τώρα!



Η πόλη της **Ρόδου** ετοιμάζεται για τη διεξαγωγή του **διεθνούς ποδηλατικού γύρου.** Παρ' όλα αυτά οι δρόμοι, δεν έχουν και την καλύτερη όψη. Ειδικά χθες που όλα τα οχήματα διοχετεύονταν προς το **Μαντράκι**, με κλειστούς τους **δευτερεύοντες δρόμους,** είχε δημιουργηθεί ένα κυκλοφοριακό χάος, άνευ προηγουμένου. Φανταστείτε να κλείσουν και οι εναπομείναντες δρόμοι λόγω του ποδηλατικού γύρου, τί θα γίνει στο κέντρο. Ας αρχίσουμε να οπλιζόμαστε από τώρα με... υπομονή.

Β.Μ.

Είναι κακό;

Νονό της τοπικής αυτοδιοίκησης χαρακτηρίζει τον κ. Σκανδαλίδη **η παράταξη Χατζηευθυμίου - Μοράρη** με ανακοίνωση που δόθηκε στη δημοσιότητα, αφού προηγουμένως τον ονοματίζει ως εκ Καρδαμαίνης ταλαντούχο ποιητή.

Και εντάξει νονός αποτελεί μια πολιτική κατηγορία, **το να είναι όμως κάποιος ή να υπήρξε ποιητής** (ταλαντούχος ή όχι) ...είναι κακό;

Λ.Μ.

Περί... νονών

Τί το ήθελε ο διευθυντής του "ΕΘΝΟΥΣ" ν' αποκαλύψει **ότι ...νομός της "πατριδογνωσίας"** δεν ήταν άλλος από τον Δωδεκανήσιο υπουργό κ. **Κώστα Σκανδαλίδη;**

Μια απλή εκτίμηση **της πολιτικής κατάστασης,** έκανε την επόμενη μέρα, ο υπουργός, και μόνο ...νονό της νύχτας δεν τον αποκάλεσαν!

Για φανταστείτε δηλαδή τί έχει να γίνει και σε πόσο βαρύ κι ασήκωτο **θα εξελιχθεί το κλίμα,** όσο πλησιάζουμε προς τις εκλογές!

Μιχ.Μ.

Ζήτημα σοβαρότητας

Ευθέως εξέφρασε την διαφωνία του ο νομάρχης Δωδεκανήσου **κ. Σ. Καραγιάννης** με τις κινητοποιήσεις που ετοιμάζονται αύριο στο βόρειο συγκρότημα (στην Κάλυμνο και στη Λέρο συγκεκριμένα), **για το θέμα της ακτοπλοΐας.**

Δεν συμφωνώ και το είπα στους δημάρχους δήλωσε ο κ. Καραγιάννης αναφερόμενος χθες στο θέμα, επισημαίνοντας **ότι αυτός έχει μάθει να είναι σοβαρός στις διεκδικήσεις του,** δήλωση που μάλλον θ' ανάψει φωτιές στο βόρειο συγκρότημα.

Λ.Μ.

Ρόδος - Ντακάρ

Μήπως είναι το Camel trophy ή το Παρίσι - Ντακάρ; Οχι, ο διεθνής ποδηλατικός γύρος Ρόδου είναι... επί του αθλητικού του πράγματος έχει καλώς. Τιμάει τη Ρόδο το γεγονός. Αλλά... **πόσα ασθενοφόρα και πόσα κινητά θουλκανιζατέρ χρειάζονται** για να μπορέσουν οι ποδηλάτες να περάσουν από το κέντρο της πόλης; Εδώ με αυτοκίνητο κυκλοφορείς και σε κυριεύει το άγχος μην τυχόν και πέσεις σε λακκούβα.

Αραγε οι ποδηλάτες είναι έτοιμοι **για την extreme διαδρομή στο κέντρο της πόλης;**

Λ.Β.

Στο σπίτι της



Είχε κάθε λόγο να ήταν συγκινημένη η γενική γραμματέας του **Τεχνικού Επιμελητηρίου Ελλάδας** κ. Τόνια Μοροπούλου κατά την παρουσία της προχθές το βράδυ στην συνεδρίαση της διοικούσας επιτροπής του ΤΕΕ Δωδεκανήσου.

Οχι επειδή βρισκόταν με συναδέλφους της μηχανικούς στη Ρόδο (θα μπορούσε να ήταν κι αυτό), αλλά γιατί η συνεδρίαση γινόταν στο σπίτι **όπου γεννήθηκε και μεγάλωσε,** όπου τώρα στεγάζονται τα γραφεία του ΤΕΕ Δωδεκανήσου.

Λίγο είναι;

Λ.Μ.

Η νέα περιφερειάρχης

Να υποθέσουμε ότι θα έχει περισσότερη τύχη η Δωδεκάνησος με τη νέα περιφερειάρχη Νοτίου Αιγαίου κ. Σημαντώνη;

*Διότι με τους προηγούμενους δεν νομίζουμε ότι **τα συμφέροντα του νομού** έτυχαν της υποστήριξης που έπρεπε.*

Το αντίθετο θα λέγαμε!

Λ.Μ.

μεζεδοπωλείον
παλιά ιστορία
μοναδικό στο είδος του!
ξεχωριστό στη γεύση



Η "παλιά ιστορία"
συνεχίζοντας την παράδοση,
θα είναι κοντά σας κι αυτό το
χειμώνα καθημερινά εκτός Κυριακής
Μητροπόλεως 108 & Δενδρινού γωνία
Για κρατήσεις 0241-32421

Villagio
ΟΛΟΗΜΕΡΕΣ ΓΕΥΣΕΙΣ
ΠΟΛΥΜΟΡΦΙΚΗ ΚΟΥΖΙΝΑ
Croissanterie • Coffee Bar • Εστιατόριο "a la carte"
Μεσημεριανό "self service" • Delivery • Take away

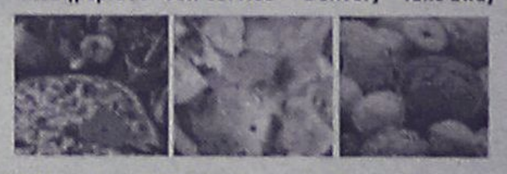

ΑΝΟΙΧΤΑ από 12.00 έως 18.00 (self service)
18.00 έως 24.00 (a la carte)
DELIVERY προσεχώς



Εθνικής Αντίστασης 38 Α, 851 00 Ρόδος
Delivery: 02410 77771
Κρατήσεις: 02410 77772

ΠΩΛΟΥΝΤΑΙ
1) Μονοκατοικίες έναντι ΒΡΑΧΟΥ στην Ιαλυσό, 140τ.μ. έως 150τ.μ. σε μπετά ή ημιτελή ή τελειωμένες με οικόπεδο 450τ.μ.
2) Διαμερίσματα 115τ.μ. με κήπο, περιοχή ΒΡΑΧΟΥ Ιαλυσού.
3) Μονοκατοικίες στην ΙΞΙΑ έναντι MIRA MARE, 140τ.μ. και 150τ.μ. με κήπο και γκαράζ εσωτερικό 40τ.μ.
Πληρ. κ. ΓΙΩΡΓΟ ΙΩΑΝΝΙΔΗ
Τηλ. 21714, 22307 - κιν. 0932296983

ΠΩΛΟΥΝΤΑΙ
1) Μονοκατοικίες έναντι ΒΡΑΧΟΥ στην Ιαλυσό, 140τ.μ. έως 150τ.μ. σε μπετά ή ημιτελή ή τελειωμένες με οικόπεδο 450τ.μ.
2) Διαμερίσματα 115τ.μ. με κήπο, περιοχή ΒΡΑΧΟΥ Ιαλυσού.
3) Μονοκατοικίες στην ΙΞΙΑ έναντι MIRA MARE, 140τ.μ. και 150τ.μ. με κήπο και γκαράζ εσωτερικό
Πληρ. κ. ΓΙΩΡΓΟ ΙΩΑΝΝΙΔΗ
Τηλ. 21714, 22307 - κιν. 0932296983

ΕΝΟΙΚΙΑΖΕΤΑΙ
κατάστημα 140 τ.μ.
σε ξενοδοχειακή περιοχή
(όπισθεν ξενοδ. BLUE SKY - Ανθ. Ζερβού) για οποιαδήποτε επαγγελματική χρήση.
Πληρ. τηλ. 21714 - κιν. 0932296983

ΠΩΛΟΥΝΤΑΙ: Διαμερίσματα πολυτελούς κατασκευής με θέρμανση, τζάκι, υδρ. ασανσέρ και μεγάλους χώρους στάθμευσης επί της Απολ. Ροδίου στην Ιξιά (50 μ. από τη Λεωφόρο Ηρακλειδών).
ΠΩΛΕΙΤΑΙ: Μεζονέτα 220 τ.μ. με θέρμανση, τζάκι επί της Απολ. Ροδίου στην Ιξιά.
ΕΝΟΙΚΙΑΖΟΝΤΑΙ: Καταστήματα από 26 τ.μ. έως 86 τ.μ. (6μ. ύψος) επί της Ανθ. Ζερβού στην Ψαροπούλα.
ΕΝΟΙΚΙΑΖΕΤΑΙ: Κατάστημα 165 τ.μ. στα Τριάντα επί της οδού Τριαντών (20 μ. από τον σταθμό ταξί) με άνετο περιβάλλοντα χώρο και θέσεις στάθμευσης.
Πληροφορίες: Κτιριοδομή Ο.Ε.
Τηλ. 36604-24208, κιν. 0944-338277