ΕΤΟΣ ΙΔΡΥΣΗΣ 1949
ΙΔΙΟΚΤΗΣΙΑ - ΕΚΔΟΣΗ
Γ. ΔΙΑΜΑΝΤΙΔΗΣ
ΓΡΑΦΙΚΕΣ ΤΕΧΝΕΣ Α.Ε.
Γραφεία - Τυπογραφεία:
Μάρκου Μαλλιαράκη 3 (ΚΟΒΑ)
Τηλ.: Σύνταξης: 22410 27356-34101, FAX: 22410 20643
Τηλ.: Λογιστηρίου: 22410 35322, FAX: 22410 35322
e-mail: info@proodos.net & proodro@otenet.gr

ΠΡΟΟΔΟΣ

Ανεξάρτητη καθημερινή πρωινή εφημερίδα

ΑΡΙΘΜΟΣ ΦΥΛΛΟΥ 17.027 • ΤΙΜΗ 0,70 ευρώ

ΤΡΙΤΗ 20 ΣΕΠΤΕΜΒΡΙΟΥ 2005

ΠΛΗΡΩΜΕΝΟ ΤΕΛΟΣ Ταχ. Γραφείο Κ. ΡΟΔΟΥ Αριθμός άδειας Σ Κωδικός 1877

ΕΛΤΑ

SATO
OFFICE SYSTEMS
ΜΠΟΝΗΣ Ε.Π.Ε. ΤΗΛ. 22410 75533

Από τον βουλευτή του ΠΑ.ΣΟ.Κ. Παν. Ρήγα

Σοβαρές καταγγελίες για 30 προσλήψεις στην Περιφέρεια!..

ΤΑ ΟΝΟΜΑΤΑ ΤΩΝ ΠΡΟΣΛΗΦΘΕΝΤΩΝ



Σοβαρές καταγγελίες για 30 προσλήψεις στην Περιφέρεια!..

ΦΩΤΙΕΣ άναψε η πρόσληψη 30 υπαλλήλων μερικής απασχόλησης, διάρκειας 18 μηνών, από την Περιφέρεια νοτίου Αιγαίου! Η πρόσληψη - σύμφωνα με ανακοίνωση του Περιφερειάρχη - έγινε με απόλυτα διαφανείς, νόμιμες και αξιοκρατικές διαδικασίες, ενώ ο βουλευτής Κυκλάδων του ΠΑ.ΣΟ.Κ. Παν. Ρήγας κατηγορεί τον κ. Κόκκινο ότι με προκλητικά παράνομο τρόπο υπέγραψε την απόφαση πρόσληψης των 30 ατόμων, καταστρατηγώντας τη διαδικασία που προβλέπει ο σχετικός νόμος!..

* Ακόμη ο κ. Ρήγας ισχυρίζεται ότι στα γραφεία της Περιφέρειας στη Ρόδο έχουν αναρτηθεί οι πίνακες των επιτυχόντων, αλλά όταν χτες συντάκτης της «ΠΡΟΟΔΟΥ» μετέβη εκεί για να ενημερωθεί, δεν υπήρχαν πίνακες με τ' αποτελέσματα της επιλογής των υποψηφίων!...

ΣΗΜΕΙΩΝΕΤΑΙ ότι ενώ η απόφαση του κ. Κόκκινου για την έγκριση των προσλήψεων φέρει ημερομηνία 8 Σεπτεμβρίου, εν τούτοις δεν υπήρξε ανακοίνωση της Περιφέρειας, παρά το γεγονός ότι ένας αριθμός των προσληφθέντων προέρχονται από τα Δωδεκάνησα!..

* Σύμφωνα με την απόφαση του Περιφερειάρχη οι προσληφθέντες είναι οι εξής:

Για την κοινωνική ομάδα Α

1. Καβάδα Τσαμπίκα - Κυριακή του Σταματίου

ΣΥΝΕΧΕΙΑ ΣΤΗ ΣΕΛ. 4

Ετσι μας κατάντησε η κυβέρνηση

Μέρα παρά μέρα πλευρίζει πλοίο στο λιμάνι μας!..

ΑΛΥΤΟ ΠΑΡΑΜΕΝΕΙ ΤΟ ΑΕΣΤ[illegible]ΟΤΚΟ

ΤΗΝ ΩΡΑ που στα Κυκλαδονήσια, τα πλοία ...μπαινοβγαίνουν από τα λιμάνια κάθε μία ώρα, στα Δωδεκάνησα, τα δρομολόγια εκτελούνται μέρα παρά μέρα. Χθες Δευτέρα, το λιμάνι της Ρόδου ήταν άδειο! Ούτε ένα πλοίο τη[illegible]πλοΐας, δεν είχε προγραμματισμένο δρομολόγιο για τα νησιά μας, γεγονός που φανερώνει το πρόβλημα της ακτοπλοΐας που υπάρχει στο νομό μας.

• Τα Δωδεκάνησα και κυ-

ΣΥΝΕΧΕΙΑ ΣΤΗ ΣΕΛ. 4



Μέρα παρά μέρα πλευρίζει πλοίο στο λιμάνι μας!..

Στο αεροδρόμιο της Ρόδου

Αυξημένη κατά 3,11% η τουριστική κίνηση έως και τον Αύγουστο

ΚΡΑΤΟΥΝ ΓΕΡΑ ΑΓΓΛΙΑ ΚΑΙ ΓΕΡΜΑΝΙΑ

Πολύ αισιόδοξα για το μέλλον του Ροδιακού τουρισμού είναι τα στοιχεία της κίνησης, όσο αφορά τις αφίξεις με πτήσεις τσάρτερ στο νησί ξένων επισκεπτών το διάστημα Ιανουαρίου-Αυγούστου 2005

ο Η αισιοδοξία αυτή δεν πηγάζει τόσο από την αύξηση του 3,11% που καταγράφηκε σε σχέση με τις αφίξεις στο αντίστοιχο χρονικό διάστημα του 2004, αλλά στο ότι ο τουρισμός της Ρόδου παρουσιάζει μια μεγάλη δυναμική και μάλιστα σε καιρούς που η παγκόσμια τουριστική βιομηχανία δείχνει «να ψάχνεται».

ΤΑ ΣΥΓΚΕΚΡΙΜΕΝΑ στοιχεία προσφέρονται επίσης για να εξαχθούν πολύ ενδιαφέροντα συμπεράσματα, όσον αφορά το ενδιαφέρον που παρουσιάζει για τον Ροδιακό τουρισμό κάθε χώρα ξεχωριστά, αλλά και για τις κινήσεις που πρέπει να γίνουν άμεσα από τους αρμόδιους.

* Σύμφωνα λοιπόν με τα επίσημα στοιχεία το οκτάμηνο του 2005 αφίχθησαν στο αεροδρόμιο «Διαγόρας» με πτήσεις τσάρτερ από το εξωτερικό 860385 επισκέπτες από το εξωτερικό έναντι 887.159 που αφίχθησαν το αντίστοιχο διάστημα του 2004 (αύξηση 3,11%).

ΑΠΟ ΤΙΣ «παραδοσιακές» τουριστικές αγορές του

ΣΥΝΕΧΕΙΑ ΣΤΗ ΣΕΛ. 4



Αυξημένη κατά 3,11% η τουριστική κίνηση έως και τον Αύγουστο

Αλυτα τα προβλήματά τους

Ετοιμοι για απεργιακές κινητοποιήσεις είναι οι δικηγόροι της Ρόδου

ΥΠΟΜΝΗΜΑ ΣΤΟΝ ΠΡΩΘΥΠΟΥΡΓΟ



ΤΗΝ ΠΡΟΣΩΠΙΚΗ παρέμβαση του Πρωθυπουργού στην επίλυση σοβαρών προβλημάτων που παραμένουν εκκρεμή και υποβαθμίζουν την έννοια της Δικαιοσύνης στην τοπική μας κοινωνία, ζητά με επιστολή του ο Δικηγορικός Σύλλογος Ρόδου. Μάλιστα τονίζεται πως αν η Πολιτεία δεν επιδείξει την προσήκουσα προσοχή, τότε οι δικηγόροι της Ρόδου θα προχωρήσουν σε απεργιακές κινητοποιήσεις.

* Σαν πρώτο πρόβλημα ο Δικηγορικός Σύλλογος αναφέρει την επέκταση του Δικαστικού Μεγάρου σε κτίρια παρακειμένων υπηρεσιών, μ' αποτέλεσμα να δυσλειτουργεί η Δικαιοσύνη, λόγω ανεπάρκειας των χώρων στους οποίους απονέμεται.

Η ΕΠΙΣΤΟΛΗ προς τον Πρωθυπουργό έχει ως εξής:

«Κύριε Πρωθυπουργέ

Η αναφορά σε σας προσωπικά ενέχει την έννοια, ότι ζητούμε την προσωπική σας παρέμβαση για την επίλυση των σοβαρών προβλημάτων τα οποία επί σειράν ετών παραμένουν εκκρεμή και άλυτα και υποβαθμίζουν

ΣΥΝΕΧΕΙΑ ΣΤΗ ΣΕΛ. 4

Δεν πλεύρισε στο λιμάνι

Με βάρκες βγήκαν οι επιβάτες από το κρουαζιερόπλοιο

«ΦΟΒΗΘΗΚΕ» Ο ΚΑΠΕΤΑΝΙΟΣ



Το κρουαζιερόπλοιο GRAND PRINCESS δεν είναι αραγμένο στην Ακαντιά αλλά ανοιχτά του λιμανιού

ΜΕ ΒΑΡΚΕΣ αποβιβάστηκαν στο λιμάνι μας οι επιβάτες κρουαζιερόπλοιου, γιατί ο πλοίαρχός του, φοβούμενος μην τυχόν και έχει κάποιο απρόοπτο αγκυροβόλησε ανοικτά του λιμανιού.

• Συγκεκριμένα χθες το πρωί, το κρουαζιερόπλοιο «GRAND PRINCESS» με 2600 επιβάτες και 100 άτομα πλήρωμα, κατέπλευσε στο νησί μας και αγκυροβόλησε ανοικτά του λιμανιού της Ρόδου. Με βάρκες του πλοίου αποβιβάστηκαν οι τουρίστες στο λιμάνι μας και επισκέφθηκαν το νησί μας.

ΘΑ ΠΡΕΠΕΙ να σημειωθεί ότι το «GRAND PRINCESS» έχει προσεγγίσει στο λιμάνι μας πολλές φορές. Ομως κάποιο απρόοπτο που είχε τις τελευταίες μέρες το κρουαζιερόπλοιο, κατά την προσέγγισή του σε άλλο λιμάνι, προβλημάτισε τον πλοίαρχο και τον οδήγησε στην απόφασή του να αγκυροβολήσει ανοιχτά της Ρόδου.

• Οι τουρίστες ξεχύθηκαν στους δρόμους της πόλης και κυρίως στη Μεσαιωνική και γέμισαν τα καταστήματα, αλλά και τα ταμεία με χρήματα, καθώς φορτώθηκαν με ψώνια.

Λόγω των συμβασιούχων

Κλειστοί εξακολουθούν να παραμένουν όλοι οι παιδικοί σταθμοί!..

ΠΕΡΙΜΕΝΟΥΝ ΑΚΟΜΗ ΤΟ ΑΣΕΠ

ΥΠΟΣΧΕΣΕΙΣ παραμένουν οι δεσμεύσεις της Κυβέρνησης για ικανοποίηση των αιτημάτων της Τοπικής Αυτοδιοίκησης κυρίως για τους συμβασιούχους. Οι βρεφονηπιακοί σταθμοί, το παιδοψυχαγωγικό κέντρο αλλά και άλλες υπηρεσίες του Δήμου Ρόδου, δεν λειτούργησαν ούτε και χθες,

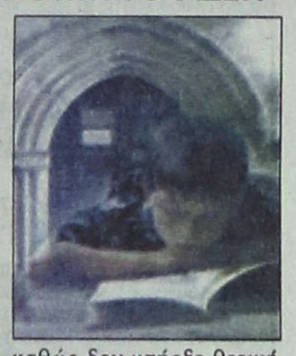

καθώς δεν υπήρξε θετική εξέλιξη στο θέμα των συμβασιούχων του Δήμου Ροδίων, παρά την υπόσχεση του υπουργού Εσωτερικών Ακη Παυλόπουλου.

• Οπως έγραψε η «ΠΡΟΟΔΟΣ» στις επαφές που είχε το διοικητικό συμβούλιο της Κεντρικής Ενωσης Δήμων και Κοινοτήτων, με τον πρωθυπουργό Κωνσταντίνο Καραμανλή και τον υπουργό Εσωτερικών Προκόπη Παυλόπουλο, ο δήμαρχος Ροδίων Γιώργος Γιαννόπουλος είχε λάβει τη διαβεβαίωση ότι θα υπάρξει θετική εξέλιξη στο θέμα των συμβασιούχων του Δήμου, μέχρι τις 16 Σεπτεμβρίου. Δυστυχώς, σήμερα 20

ΣΥΝΕΧΕΙΑ ΣΤΗ ΣΕΛ. 4

Μέχρι και την Τετάρτη

Προθεσμία έδωσαν οι νοσοκομειακοί

ΖΗΤΟΥΝ ΝΑ ΠΛΗΡΩΘΟΥΝ ΓΙΑ ΤΙΣ ΕΦΗΜΕΡΙΕΣ

ΠΕΡΙΟΔΟ χάριτος τριών ημερών δίνουν οι νοσοκομειακοί γιατροί στη διοίκηση του Νοσοκομείου Ρόδου, για να τους καταβληθούν οι οφειλόμενες εφημερίες. Αν μέχρι αύριο δεν ικανοποιηθεί το αίτημά τους την Πέμπτη το πρωί, προχωρούν σε επίσχεση εργασίας.

•Οπως είναι γνωστό, την περασμένη Παρασκευή, η γενική συνέλευση των μελών του Συλλόγου Νοσοκομειακών, αποφάσισε να προχωρήσουν σε επίσχεση εργασίας, διεκδικώντας την καταβολή των οφειλομένων εφημεριών του τριμήνου Ιουνίου - Ιουλίου - Αυγούστου 2004. Επειδή η διοίκηση του Νοσοκομείου Ρόδου έκανε γνωστό ότι κατα-

ΣΥΝΕΧΕΙΑ ΣΤΗ ΣΕΛ. 4

Κατήγγειλε ότι τη βίασαν ενώ κοιμόταν

Μία νέα υπόθεση βιασμού καταγγέλθηκε στις αστυνομικές υπηρεσίες της Κω . Συγκεκριμένα, σύμφωνα με τα όσα κατήγγειλε στο Αστυνομικό Τμήμα Αντιμάχειας Κω μία 23χρονη Βρετανίδα τουρίστρια, άγνωστος μέχρι στιγμής δράστης, εκμεταλλευόμενος ότι η νεαρή βρισκόταν σε κατάσταση μέθης εισήλθε στο δωμάτιο του ξενοδοχείου που διέμενε, στην περιοχή της Καρδάμαινας στην Κω, και τη βίασε.

Προανάκριση διενεργεί το Αστυνομικό Τμήμα Αντιμάχειας.

Εξιχνιάστηκαν από το Λιμεναρχείο

Δύο σοβαρές υποθέσεις με ναρκωτικά στη Ρόδο

ΕΜΠΛΕΚΟΝΤΑΙ ΓΝΩΣΤΑ ΟΝΟΜΑΤΑ

ΤΗΝ ΠΕΜΠΤΗ πρόκειται να απολογηθεί ενώπιον των ανακριτικών αρχών ο 42χρονος Ρόδιος που συνελήφθη προχθές το πρωί γιατί μετά από έρευνα που έκανε υπηρεσία του Κεντρικού Λιμεναρχείου Ρόδου βρέθηκε σε επαγγελματικό σκάφος αναψυχής , το οποίο είναι στην ιδιοκτησία του, ποσότητα χασίς συνολικού βάρους 980 γραμμαρίων.

* Σύμφωνα με πληροφορίες οι λιμενικοί έκαναν έρευνα στο σκάφος του 42χρονου, ο οποίος διοργανώνει θαλάσσιες εκδρομές από την Ρόδο στην περιοχή του Φαληρακίου, μετά

ΣΥΝΕΧΕΙΑ ΣΤΗ ΣΕΛ. 4

Προβληματική η λειτουργία τους

Πολλά κενά σε αστυνομικές υπηρεσίες της Δωδεκανήσου

ΔΙΑΜΑΡΤΥΡΙΕΣ ΤΩΝ ΣΥΝΔΙΚΑΛΙΣΤΩΝ

ΑΚΑΡΓΗ απέβη η χθεσινή συνάντηση του Διοικητικού Συμβουλίου της Ένωσης Αστυνομικών Υπαλλήλων Δωδεκανήσου με τον Αστυνομικό Διευθυντή Αριστείδη Καρτάνο που είχε σαν αντικείμενο την ελλιπή στελέχωση των αστυνομικών υπηρεσιών του νομού και την ανάγκη άμεσης ενίσχυσης της υπάρχουσας δύναμης

* Όπως καταγγέλλουν τα μέλη του Διοικητικού Συμβουλίου της Ένωσης Αστυνομικών Υπαλλήλων Δωδεκανήσου περισσότερες από 100 οργανικές θέσεις αστυνομικών στη Δωδεκάνησο παραμένουν κενές με αποτέλεσμα αφ' ενός να υπάρχει μεγάλο πρόβλημα στη λειτουργία και την αστυνόμευση και αφ' ετέρου οι αστυνομικοί που υπηρετούν στις διάφορες υπηρεσίες να βρίσκονται πλέον στα όριά τους.

ΤΟ ΠΡΟΒΛΗΜΑ είχε μειωθεί το καλοκαίρι καθώς υπηρέτησαν στην Δωδεκάνησο πολλοί δόκιμοι αστυνομικοί. Πριν λίγο καιρό όμως η υπηρεσία τους στον νομό σταμάτησε και από τότε δεν υπήρξε καμία ενέργεια από την διοίκηση για να καλυφθούν έστω και κάποια από τα κενά.

* Μετά την χθεσινή συνάντηση ο πρόεδρος της Ένωσης Βασίλης Καψάλης δήλωσε με έμφαση στην «Πρόοδο» ότι δεν υπάρχει σημείο επαφής μεταξύ της Ένωσης και του Αστυνομικού Διευθυντή Δωδεκανήσου.



Φρέσκα ψάρια και θαλασσινά.
Ολα μας είδη ημέρας
Δίπλα στο κύμα
Αρχάγγελος ΣΤΕΓΝΑ. Τηλ. 22440 22632

ΓΔ

ΜΑΚΕΔΟΝΙΚΕΣ ΓΡΑΜΜΕΣ ΤΣΙΜΕΝΙΔΗΣ Α.Ε.

Συμμετέχοντας στη χαρά των γονέων
και συγχαίροντας τους νέους φοιτητές του νησιού μας
προσφέρουμε ειδικές τιμές για τις μετακομίσεις
σε όλες τις πόλεις της Ελλάδος.

ΕΝΔΕΙΚΤΙΚΕΣ ΤΙΜΕΣ

1) ΡΟΔΟΣ - ΑΘΗΝΑ.....από 150 έως 250 €
2) ΡΟΔΟΣ - ΘΕΣΣΑΛΟΝΙΚΗ.....από 150 έως 300 €
3) ΡΟΔΟΣ - ΞΑΝΘΗ - ΓΙΑΝΝΕΝΑ.....από 200 έως 400 €
3) ΡΟΔΟΣ - ΠΑΤΡΑ - ΚΡΗΤΗ - ΘΕΣΣΑΛΙΑ....από 200 έως 400 €

Το 2005 και μέχρι σήμερα 250 δημόσιοι υπάλληλοι (δάσκαλοι - καθηγητές - αστυνομικοί - στρατιωτικοί) εμπιστεύτηκαν τη μετακόμισή τους στην εταιρία μας από τη Ρόδο και προς τη Ρόδο.

Ρόδος 22410 60345 | Αθήνα 210 5582240 | Θεσ/νίκη 2310 753267-9

X5422-25/9

ΚΑΘΗΜΕΡΙΝΑ ΤΑ ΝΕΑ ΤΗΣ ΔΩΔΕΚΑΝΗΣΟΥ ΣΤΟ INTERNET
www.proodosnews.gr
www.proodos.net

Δωδεκανησιακά 24ωρα



19/9/2005

Η συνέντευξη του προέδρου του ΠΑΣΟΚ στη Διεθνή Έκθεση Θεσσαλονίκης, οι εκλογές στη Γερμανία και η οικονομική πολιτική είναι από τα βασικά θέματα της ειδησεογραφίας του σημερινού αθηναϊκού Τύπου.

ΑΔΕΣΜΕΥΤΟΣ ΤΥΠΟΣ (Μίτσης): Ανατροπές και αβεβαιότητα. Γερμανία: Σενάρια για τις συμμαχίες της επόμενης μέρας.

ΑΔΕΣΜΕΥΤΟΣ ΤΥΠΟΣ (Ρίτσος): Συντονιστείτε όχι άλλα κρούσματα ασυνεννοησίας! Στο σημερινό Υπουργικό Συμβούλιο ο πρωθυπουργός θα απευθύνει αυστηρή σύσταση στους υπουργούς.

ΑΠΟΓΕΥΜΑΤΙΝΗ: Δωρεάν τρίμηρα ταξίδια. Πρωτοβουλία της Γενικής Γραμματείας Νέας Γενιάς.

ΑΥΡΙΑΝΗ: 1.342.384 ευρώ χρωστάει από τον απατεώνα Κοντομηνά. Με αγωγή που κατέθεσε η Μαρία Ευθυμιάδη.

Η ΒΡΑΔΥΝΗ: 12 προγράμματα για τους εμπόρους. Γενναίες επιδοτήσεις και κίνητρα για τις μικρές επιχειρήσεις.

ΕΘΝΟΣ: Αύξηση έως 3.000 ευρώ στο εφάπαξ. Δημόσιο: Από 1-1-2006 με βάση το νόμο Ρέππα.

ΕΛΕΥΘΕΡΗ ΩΡΑ: Στα πλαίσια της συνέντευξης Τύπου στην ΔΕΘ ο Γιώργος έστειλε το μήνυμα προς όλες τις κατευθύνσεις: Ούτε τσαμπουκάς είμαι ούτε τσάμπα μάγκας.

ΕΛΕΥΘΕΡΟΣ: Έπαθε αμνησία ο Γ. Παπανδρέου. Ξέχασε τα έργα και τις ημέρες των κυβερνήσεων του ΠΑΣΟΚ.

ΕΛΕΥΘΕΡΟΣ ΤΥΠΟΣ: Αλλάζουν τα όρια για την περαίωση. Υπ. Οικονομικών: Περισσότερες επιχειρήσεις μπαίνουν στο σύστημα.

ΕΛΕΥΘΕΡΟΤΥΠΙΑ: Τρόμαξαν με την Αγγέλα...Θάτσερ. Γερμανία: Αναπροπή προγνωστικών, αβέβαιη κυβέρνηση.

ΕΣΤΙΑ: Γενναία τομή στην φορολογία. Προαναγγέλλεται ενιαίος συντελεστής 25%.

ESPRESSO: Ελεονώρα Μελέτη: φωτογραφίες-ντοκουμέντο. Το "ασανσέρ" που έγινε κύκνος. Η άγνωστη ζωή της νέας παρουσιάστριας του "Πρωινού Καφέ".

ΤΑ ΝΕΑ: Το σχέδιο εξουσίας του Γιώργου. Μετωπική σύγκρουση με Καραμανλή.

TRAFFIC NEWS: Έρχεται BIG BROTHER με τα νέα διαβατήρια. Από την αρχή του έτους. Η ίριδα των ματιών θα αντικαταστήσει τα αποτυπώματα.

Η ΧΩΡΑ: Οι μισθοί στο Δημόσιο το 2006. Τα τρία σενάρια για τις αυξήσεις.

Δρομολόγια Πλοίων



08.30 ΔΩΔΕΚΑΝΗΣΟΣ ΕΞΠΡΕΣ προς Πάτμο
08.45 ΑΙΓΛΗ για Σύμη
09.00 ΣΥΜΗ για Σύμη
10.30 ΠΑΝΟΡΜΙΤΗΣ για Πανορμίτη - Σύμη
15.30 ΔΕΛΦΙΝΙ 22 για ΚΩ - Κάλυμνο
15.30 ΔΩΔΕΚΑΝΗΣΟΣ PRIDE προς Λέρο
16.00 Β. ΚΟΡΝΑΡΟΣ για Μεγίστη
18.30 ΠΑΝΟΡΜΙΤΗΣ για Σύμη
19.30 ΠΗΝΕΛΟΠΗ Α. προς Ηράκλειο

Προς Πειραιά: 16.00 ΡΟΔΑΝΘΗ
19.00 BLUE STAR II

Αεροπορικά Δρομολόγια



ΟΛΥΜΠΙΑΚΗ ΑΕΡΟΠΟΡΙΑ
Από Ρόδο-**Αθήνα**: Καθημερινά 07.10, 13.40
Πέμπτη 20.10, 22.45
Καθημερινά πλην Πέμπτης 19.40, 22.25
Καθημερινά πλην Κυριακής 10.40
Από Ρόδο-**Θεσσαλονίκη**: Δευτέρα - Τετάρτη 09.45
Πέμπτη 10.45
Σάββατο 15.15
Δευτ.-Τετ.-Παρ.-Κυρ. 16.10
Από Ρόδο-**Ηράκλειο**: Δευτέρα - Παρασκευή-Κυριακή 17.45
Τρίτη - Πέμπτη 18.30
Τετάρτη - Σάββατο 19.20
Από Ρόδο-**Κάρπαθο**: Δευτ.-Πεμ.-Παρ.-Σάβ. 07.00, 10.40
Τετάρτη - Κυριακή 10.40, 14.20
Από Ρόδο -**Κάσο**: Δευτ.-Πεμ.-Παρ.-Σάβ. 07.00
Τετάρτη - Κυριακή 10.40
Από Ρόδο-**Καστελλόριζο**: Δευτ.-Τετ.-Παρ.-Σάβ. -Κυρ. 07.10
Από Ρόδο-**Χίο**: Τρίτη 10.40 Πέμπτη 10.45
Από Ρόδο-**Μυτιλήνη**: Δευτέρα-Τετάρτη 09.45
Τρίτη 10.40,
Πέμπτη 10.45
Σάββατο 15.15
Από Ρόδο-**Σάμος**: Τρίτη 10.40
Σάββατο 15.15
Από Ρόδο-**Λήμνος**: Δευτέρα-Τετάρτη 09.45 Τρίτη 10.40,
Πέμπτη 10.45 Σάββατο 15.15

AEGEAN AIRLINES & CRONUS
Από Ρόδο-**Αθήνα**: Καθημερινά 07.10-11.05-13.50-16.30-21.30
Από Ρόδο-**Θεσσαλονίκη**: Καθημερινά 12.05
Από Ρόδο-**Ρώμη**: Καθημερινά 16.30
Από Ρόδο-**Λάρνακα**: ΤΡΙΤΗ-ΠΕΜΠΤΗ-ΣΑΒΒΑΤΟ 11.05
τις υπόλοιπες μέρες 07.10-13.50-16.30

ROLEX



NICK SARLIS & Co
OFFICIAL DISTRIBUTORS FOR DODECANESE
AND AUTHORISED SERVICE CENTER
34, Makariou str. - GR 85100 Rhodes, Greece
X5404-30/9

Στα πεταχτά

Βρομίζουν την πόλη

Η πόλη έχει καταβρομίσει από ακαταλαβίστικα συνθήματα στους περισσότερους τοίχους!..

Προφανώς κάποια ομάδα νεαρών δεν σέβεται τίποτα και έχει ρυπάνει την πόλη κατά τρόπο προκλητικότατο!..

Δεν αναφερόμαστε πια στο δικαστικό μέγαρο που έγινε ...τρικολόρε!..

Δυστυχώς, μέχρι τώρα κανένας δεν ενδιαφέρθηκε ν' αντιμετωπίσει το πρόβλημα αυτό.

Υπάρχει Αστυνομία; Γίνονται περιπολίες στους δρόμους; Γιατί, μέχρι τώρα δεν έχουν συλληφθεί οι δράστες της ρύπανσης και να τιμωρηθούν παραδειγματικά;

Μέχρι πότε θα ενεργούν ασύδοτα;

Περίοδος χάριτος

Αίσθημα ευθύνης, επέδειξαν για μια ακόμα φορά οι νοσοκομειακοί γιατροί.

Αν και αποφάσισαν να προχωρήσουν σε επίσχεση εργασίας, από χθες, έδωσαν περίοδο χάριτος τριών ημερών στη διοίκηση του Νοσοκομείου για να βρει λύση στο θέμα της καταβολής των οφειλομένων εφημεριών.

Αυτή η κίνηση δείχνει υπευθυνότητα των νοσοκομειακών γιατρών.

Δεν υπάρχει έλεγχος!

Η καθημερινότητα δείχνει πως δεν υπάρχει έλεγχος στην αγορά, γι αυτό και η ακρίβεια και η αισχροκέρδεια οργιάζουν.

Οταν πρόκειται να αυξηθούν οι τιμές, αυτό γίνεται σε δευτερόλεπτα.

Οταν πρόκειται να μειωθούν, το ξεχνάνε οι επιχειρηματίες. Αυτό ισχύει κυρίως για τα καύσιμα. Δυστυχώς δεν υπάρχουν υπηρεσίες ελέγχου της αγοράς!

Η μόνη λύση

Σε απεργιακές κινητοποιήσεις και γενικά, σε αντιδράσεις θα προχωρήσουν οι δικηγόροι της Ρόδου, αν η κυβέρνηση δεν επιδείξει την προσήκουσα προσοχή στο θέμα του Δικαστικού Μεγάρου.

Μάλιστα, στην επιστολή προς τον πρωθυπουργό, οι δικηγόροι αναφέρουν ότι απεύχονται να πραγματοποιηθούν οι κινητοποιήσεις.

Δυστυχώς, όμως, πολλές φορές οι κινητοποιήσεις αποτελούν τη μόνη λύση!

Ξέχασαν την εξέδρα στ' Αφάντου

Στην είσοδο του Δημαρχείου Αφάντου, έχει ξεχαστεί μία εξέδρα, από κάποιες εκδηλώσεις που έκανε ο Δήμος. Η εικόνα είναι άθλια για την πλατεία του Δήμου Αφάντου, όχι μόνο από την ξεχασμένη εξέδρα, αλλά και από τις κορίνες και τα παράνομα σταθμευμένα αυτοκίνητα!

Και να ήταν μόνο αυτό; Ο Δήμος έχει αφεθεί στο έλεος του Θεού.

Γνώθι σ' αυτόν

Υπάρχουν κά[illegible] δεν γνώθι σ' αυτόν... Νομίζουν ότι είναι σπουδαίοι και τραγανοί και ότι μπορούν να ...κυβερνήσουν τον τόπο μας!..

Πρόκειται περί αστείων ατόμων!..

Διότι, όχι μόνο δεν έχουν δουλέψει στη ζωή τους, αλλά στερούνται ακόμη και της στοιχειώδους πολιτικής παιδείας, που είναι απαραίτητη για κάποιον που θέλει ν' ασχοληθεί με τα κοινά!..

Ολων αυτών η «προϋπηρεσία» είναι η καθημερινή τους περιήγηση στα τοπικά κανάλια!..

Μεγάλο άγχος

Πολύ μεγάλο άγχος έχουν τα στελέχη του Γραφείου Δευτεροβάθμιας Εκπαίδευσης Δωδεκανήσου για το πώς θα κυλήσει η δεύτερη εβδομάδα της νέας σχολικής χρονιάς. Την πρώτη εβδομάδα, λόγω του γενικού αλαλούμ που επικρατούσε στον χώρο της παιδείας όλοι έδωσαν πίστωση χρόνου μήπως τυχόν και διορθωθούν κάπως τα κακώς κείμενα. Αν καθεί όμως και η δεύτερη εβδομάδα τότε είναι σίγουρο ότι θα υπάρξουν έντονες αντιδράσεις. Και φοβούνται ότι, αν και οι ίδιοι καταβάλλουν κάθε δυνατή προσπάθεια για να εξομαλύνουν την κατάσταση, η κριτική προς το υπουργείο θα «χτυπήσει» και αυτούς.

Φθινοπωρινή βροχή

Η πρώτη φθινοπωρινή βροχή, εκτός του ότι μας βρήκε απροετοίμαστους και ευτυχώς δεν κράτησε για πολύ, προκάλεσε ιδιαίτερη εντύπωση στους ξένους επισκέπτες της Ρόδου. Φαίνεται ότι στο εξωτερικό πιστεύουν πως, αντίθετα με ό,τι συμβαίνει στον τόπο τους όπου ηδη έχουν συνεχή κακοκαιρία, στη Ρόδο δεν βρέχει σχεδόν ποτέ.

Για αυτό και πολλοί ρωτούσαν τους εκπροσώπους των πρακτορείων τους αν είναι φυσιολογικό να βρέχει στο νησί τον Σεπτέμβριο ή να πρόκειται για κάποιο σπάνιο φαινόμενο.

Ακάλυπτες επιταγές

Ρεκόρ αναμένεται να καταγράψουν φέτος οι ακάλυπτες επιταγές στην Ρόδο.

Τα πινάκια των πρώτων δικασίμων του νέου δικαστικού έτους είναι γεμάτα από τέτοιου είδους υποθέσεις ενώ τραπεζικοί κύκλοι υποστηρίζουν πως ακόμα και ο Αύγουστος, όπου η πολύ καλή κίνηση θα έπρεπε να είχε επιφέρει και ανάλογες εισπράξεις στην αγορά, ήταν γεμάτος από ακάλυπτες επιταγές.

Τώρα πήραν καμπάρι;

Χρόνια τώρα φωνάζουμε για το Λιμεναρχείο και τον τρόπο με τον οποίο ενημερώνεται η κοινή γνώμη για τα συμβάντα στην περιοχή μας!..

Η ενημέρωση γίνεται μέσω ...Πειραιά!.. Το ίδιο συνέβη και το σαββατοκύριακο με δύο σοβαρές υποθέσεις ναρκωτικών!..

Αντίθετα, αν είναι να κάνουν καμιά τηλεοπτική εμφάνιση είναι ...πρώτοι και καλύτεροι!..

Πότε - επιτέλους - θα αντιμετωπιστεί το πρόβλημα αυτό;

Πολλοί μνηστήρες

Πολλοί φέρονται να ενδιαφέρονται για τη θέση του νομάρχη, μετά το «κάψιμο» του Σάββα Καραγιάννη. Το τελευταίο 24ωρο, επίσημα εμφανίστηκε ο γιατρός Θωμάς Σωτρίλλης να δηλώνει ότι επιθυμεί να είναι υποψήφιος νομάρχης.

Βέβαια, υπάρχει το ενδιαφέρον των Μανώλη Καμπουρόπουλου και Νίκου Τατάκη, ενώ ανοιχτό αφήνει το ενδεχόμενο και ο Σάββας Καραγιάννης, παρά το ...άδειασμα που του έγινε από τη Νομαρχιακή Επιτροπή της Νέας Δημοκρατίας.

Ο χρόνος θα δείξει, γιατί ο Σάββας δεν το βάζει κάτω...

Ειδήσεις απο τα Παλιά

ΠΡΟΟΔΟΣ
25 ΙΟΥΛΙΟΥ 1972

145 ΚΡΟΥΑΖΙΕΡΟΠΛΟΙΑ ΤΟΝ ΑΥΓΟΥΣΤΟ

Εκατόν σαράντε πέντε κρουαζιερόπλοια με 45.000 ξένους τουρίστας της μιας ημέρας θα καταπλεύσουν εις Ρόδον εντός του προσεχούς μηνός Αυγούστου σύμφωνα με τα στοιχεία του Κεντρικού Λιμεναρχείου Ρόδου.

1/8: Μπρέννερο, Γαλαξίας, Αφροδίτη
2/8: Φιέστα, Στέλλα Ωκεανίς, Στέλλα Μάρις, Ίστρα, Απόλλων, Σεμιραμις
3/8: Ρομάντικα, Κένταυρος, Απολλώνια, Ορφεύς, Ζούπετ
4/8: Ιάσων
5/8: Γαλαξίας, Απολλώνια, Φιορίτα, Στέλλα Μάρις, Ινσεκντερούμ, Απόλλων, Δελφοί, Δήλος
6/8: Μεσσάπια, Ακουάριους, Κένταυρος, Ορίον, Ρεγγίνα, Φιέστα Ποσειδών, Φράνκη, Ορφεύς
7/8: Μερμόζ
8/8: Γαλαξίας, Αφροδίτη, Πήγασος, Μελίνα
9/8: Φιέστα, Στέλλα Ωκεανίς, Στέλλα Μάρις, Ίστρα, Απόλλων, Σεμ/ιραμις
10/8: Ρομάντικα, Κένταυρος, Ορφεύς
11/8: Ρομάντζα, Ινσκεντερούμ, Ιάσων, Σούνιον
12/8: Γαλαξίας, Απολλώνια, Στέλλα Μάρις, Απόλλων
13/8: Ακουάριους, Κένταυρος, Ορίων, Φιορίντα, Φιέστα, Ποσειδών, Ανδρέα, Ορφεύς
15/8: Στέλβιο, Γαλαξίας, Ινσεκντερούμ, Αφροδίτη, Δήλος
16/8: Φιέστα, Στέλλα Ωκεανίς, Στέλλα Μάρις, Ίστρα, Απόλλων, Σεμίραμις
17/8: Ρομάντικα, Κένταυρος, Ορφεύς, Ζούπιτερ
18/8: Ενότρια, Ιάσων
19/8: Γαλαξίας, Στέλλα Μάρις, Απόλλων, Δελφοί, Μελλίνα
20/8: Ακουάριους, Κένταυρος, Ορίον, Απολλώνια, Ρεγγίνα, Φιέστα, Ποσειδών, Φράγκα, Ορφεύς
21/8: Ινσκεντερούμ
22/8: Γαλαξίας, Απολλώνια, Ανκαρα, Αφροδίτη, Πήγασος
23/8: Αγγελίνα, Φιέστα, Στέλλα Ωκεανίς, Στέλλα Μάρις, Ίστρα, Απόλλων, Σεμίραμις
24/8: Ρομάντικα, Κένταυρος, Ορφεύς, Ζούπιτερ
25/8: Μεσσάπια, Ρομάντζα, Ιάσων, Σούνιον
26/8: Γαλαξίας, Φιορίτα, στέλλα Μάρις, Ινσκεντερούμ, Απόλλων, Δήλος
27/8: Ενότρια, Ακουάριους, Κένταυρος, Ορίον, Φιέστα, Ποσειδών, Αντρέα, Ορφεύς
28/8: Απολλώνια
29/8: Μπερνίνα, Γαλαξίας, Αφροδίτη, Μελλίνα
30/8: Απολλώνια, Φιέστα, Στέλλα Ωκεανίς, Στέλλα Μάρις, Ίστρα, Απόλλων, Σεμίραμις
31/8: Βικτόρια, Ρομάντικα, Κένταυρος, Ορφεύς, Ζούπιτερ

ΠΡΟΟΔΟΣ
Ημερήσια Εφημερίδα της Ρόδου
ΙΔΙΟΚΤΗΣΙΑ - ΕΚΔΟΣΗ
Γ. ΔΙΑΜΑΝΤΙΔΗΣ
ΓΡΑΦΙΚΕΣ ΤΕΧΝΕΣ Α.Ε.
Ετος ιδρύσεως 1949
ΓΡΑΦΕΙΑ ΣΥΝΤΑΞΗΣ - ΔΙΑΦΗΜΙΣΕΙΣ Μάρκου Μαλλιαράκη 3 (ΚΟΒΑ)
Τηλ.: Συνταξης: 22410 27356-34101, FAX: 22410 20643
Τηλ. Λογιστηρίου: 22410 35322, FAX: 22410 35322
e-mail: info@proodos.net & proodro@otenet.gr

Η γυναίκα και ο χρόνος της



Η ομορφιά που απασχολεί ιδιαίτερα μια γυναίκα δεν είναι μόνο να ντύνεται και να φοράει κοσμήματα, αλλά να φροντίζει ώστε να διατηρείται σε σταθερό βάρος, να έχει όμορφο και υγιή δέρμα όπως και μαλλιά. Σημαντική είναι και η υγεία των δοντιών και των νυχιών τόσο στα χέρια όσο και στα πόδια. Ολα αυτά θέλουν φροντίδα. Ετσι μια γυναίκα φροντίζει την όμορφη εμφάνισή της, λάμπει κι ας έχει και ορισμένα χαρακτηριστικά που δεν είναι σύμφωνα με τα πρότυπα ομορφιάς της εποχής. Αν έχει όμορφα χαρακτηριστικά αλλά παραμελεί τον εαυτό της δεν αναδεικνύεται η ομορφιάς της. Και τώρα προς το τέλος της καλοκαιρινής περιόδου πολλές γυναίκες βλέπουν ξηρότητα και τραχύτητα στο δέρμα, τα μαλλιά τους είναι θαμπά και άγρια, προπαντός στις άκρες, τα νύχια δεν είναι στην πιο όμορφη κατάστασή τους. Πρώτα παίζει ρόλο και η διατροφή. Τα φρούτα και τα λαχανικά καθημερινά προσφέρουν τις βιταμίνες και τα ιχνοστοιχεία που χρειάζεται ο οργανισμός για να διατηρεί την υγεία του και την ομορφιά του, κάτι που φαίνεται στο δέρμα και στα μαλλιά. Μπορεί η κάθε γυναίκα να μη μπορεί να πάει στους ειδικούς για τη φροντίδα της ομορφιάς της, αλλά σε συνδυασμό με τη διατροφή και τα 6 με 8 ποτήρια νερό καθημερινά, ορισμένα καλλυντικά προϊόντα βοηθούν, εκτός από την καθημερινή καθαριότητα, η οποία πρέπει να είναι ειδική για δέρμα με προβλήματα όπως σπυράκια. Χρειάζεται μια υδατική κρέμα ημέρας, με αντιηλιακή προστασία όλο το χρόνο και για τα ώριμα δέρματα εμπλουτισμένες με βιταμίνες και άλλα συμπληρωματικά, καθώς και μια κρέμα νυκτός. Για τα μαλλιά τα ειδικά προϊόντα ενυδάτωσης που δεν λαδώνουν βοηθούν, και σίγουρα για τα χέρια μια κρέμα είναι απαραίτητη ιδιαίτερα για όσες ασχολούνται και με το νοικοκυριό.

Μίχα

ΦΑΡΜΑΚΕΙΑ
ΔΙΗΜΕΡΕΥΕΙ: ΜΙΧΑΛΑΚΗΣ ΒΑΣ. Αγίας Αναστασίας 81 Τηλ. 34282
ΔΙΑΝΥΚΤΕΡΕΥΕΙ: ΧΑΤΖΗΝΙΚΟΛΑ ΑΝΘ. Παπαλουκά 17 Τηλ. 36683

ΥΓΡΑ ΚΑΥΣΙΜΑ
ΔΙΑΝΥΚΤΕΡΕΥΟΥΝ
• ΤΖΩΡΤΖΗΣ Δ. Πρατ. BP - Αγ. Φραγκίσκος
• ΚΑΥΣΙΜΑ ΡΟΔΟΥ ΕΠΕ Πρατ. SHELL-Λ. Καλλιθέας

ΡΑΔΙΟ ΤΑΞΙ
ΤΗΛ: ΠΟΛΗ: 22410 69800, ΥΠΑΙΘΡΟ: 22410 69600

ΠΑΡΑΔΟΣΗ ΚΑΙ ΤΕΧΝΟΛΟΓΙΑ
ΕΡΓΑΣΤΗΡΙΟ ΦΩΤΟΓΡΑΦΙΩΝ
ΦΩΤΟ ΦΙΛ. ΠΑΧΟΣ
Αναλογική και ψηφιακή φωτογραφία
ΤΥΠΩΜΑ ΚΑΙ ΝΥΧΤΕΡΙΝΕΣ ΩΡΕΣ
Γ. ΕΥΣΤΑΘΙΟΥ 11
Τηλ. 22410 26893
Κιν.: 6946 282033



ΣΧΟΛΗ ΧΟΡΟΥ Έλλης Παρασκευα
X5429

ΚΙΝΗΜΑΤΟΓΡΑΦΟΙ

METROPOL ODEON
ΕΒΔΟΜΑΔΙΑΙΟ ΠΡΟΓΡΑΜΜΑ
WEEKLY PROGRAM 15/09/05 - 21/09/05
ΑΙΘΟΥΣΑ 1 IZNOGOUD
Ο ΧΑΛΙΦΗΣ ΣΤΗ ΘΕΣΗ ΤΟΥ ΧΑΛΙΦΗ
ΑΙΘΟΥΣΑ 1 THE CAVE
ΜΙΑ ΣΠΗΛΙΑ ΓΕΜΑΤΗ ΤΡΟΜΟ
ΑΙΘΟΥΣΑ 2 Herbie: Fully Loaded
Ο ΧΕΡΜΠΙ ΕΠΙΣΤΡΕΦΕΙ
ΑΙΘΟΥΣΑ 2 THE WEDDING DATE
ΜΕΡΙΚΕΣ ΦΟΡΕΣ Ο ΕΡΩΤΑΣ ΚΟΣΤΙΖΕΙ ΑΚΡΙΒΑ
ΑΙΘΟΥΣΑ 3 BEWITCHED
ΜΑΓΙΣΣΑ...IN LOVE
ΕΡΧΕΤΑΙ ΤΗΝ ΠΕΜΠΤΗ 22 ΣΕΠΤΕΜΒΡΙΟΥ
Η ΑΥΤΟΚΡΑΤΟΡΙΑ ΤΩΝ ΑΥΚΩΝ
Μια ταινία δράσης και μυστηρίου που κάβει την ανάσα.
Με τους Ζαν Ρενό και Αρλι Ζαβέρ
X5396-30/9

ΠΑΛΛΑΣ 5 CINEMAS CENTER
15/09/2005 - 21/09/2005
για κρατήσεις 22410 24475 / 70670
www.cinemapallas.gr

RED EYE ΝΥΧΤΕΡΙΝΗ ΠΤΗΣΗ
Ενα συγκλονιστικό θρίλερ από τον μετρ του τρόμου Γουές Κρέιβεν (Scream, Εφιάλτης στο δρόμο με τις Λεύκες)
Αίθουσα 5 ώρες έναρξης 18:00 • 20:10 • 22:35 ΚΑΤΑΛΛΗΛΟ ΑΠΟ 13

MAN to MAN Η ΑΝΘΡΩΠΙΝΗ ΛΥΣΗ
Ο Τζόζεφ Φάινς και η Κρίστεν Σκοτ Τόμας σε μία δύνατή και ευαίσθητη παραγωγή σε σκηνοθεσία Ρεζίς Βαρνιέ (ΙΝΔΟΚΙΝΑ)
Αίθουσα 2 ΚΑΤΑΛΛΗΛΟ // ώρες έναρξης //17:30 • 20:00 • 22:30

SHE HATE ME Ο ΑΝΤΡΑΣ ΠΟΥ ΜΙΣΟΥΣΑΝ ΟΙ ΓΥΝΑΙΚΕΣ
Μια καυστική του Σπάικ Λη. Ενας ετεροφωλόφιλος ...18 λεσβίες ...10.000 δολάρια αμοιβή.
Αίθουσα 4 //ώρες έναρξης//17:30 ΚΑΤΑΛΛΗΛΟ ΑΠΟ 13
Αίθουσα 3 //ώρες έναρξης//19:40 • 22:30

THE ISLAND το ΝΗΣΙ
Από τον σκηνοθέτη του ΑΡΜΑΓΕΔΩΝ, και του ΠΕΡΛ ΧΑΡΜΠΟΡ, η περιπέτεια που αναμένεται να σπάσει ταμεία!!! Η μοναδική σωτηρία είναι η απόδραση!!! Με τους Ιουαν Μαγκρέγκορ και Σκάρλετ Γιόχανσον
Αίθουσα 1 ώρες έναρξης 17:25 • 20:00 • 22:35

THE DUKES OF HAZZARD ΣΕ 1η ΠΑΝΕΛΛΗΝΙΑ ΠΡΟΒΟΛΗ
... ΠΑΤΗΣΤΕ ΓΚΑΖΙ!!! Ηρθε ...η super κωμική περιπέτεια!!!
Αίθουσα 4 //ώρες έναρξης//20:20 • 22:25
Αίθουσα 3 ώρες έναρξης 17:30

Παρθένος Ετών 40 40-Year-Old Virgin
ΤΗΝ ΠΕΜΠΤΗ 22 ΣΕΠΤΕΜΒΡΙΟΥ
Η ξέφρενη κωμωδία, Νο1 στο Αμερικανικό Box-office με ανεπανάληπτες σκηνές που θα σας φέρουν ...δάκρυα στα μάτια!!
X5399-30/9

THE AMITYVILLE HORROR ΕΡΧΕΤΑΙ ΤΡΟΜΟΣ ΣΤΟ AMITYVILLE
ΣΕ ΠΡΩΤΗ ΠΑΝΕΛΛΗΝΙΑ ΠΡΟΒΟΛΗ!!!
Από τον παραγωγό του Αρμαγεδών και Περλ Χάρμπορ μια ταινία τρόμου που θα σας καθηλώσει βασισμένη σε αληθινά γεγονότα!

Ευχαριστήριο

Ευχαριστούμε δημοσίως τους διευθυντές σπουδών του **φροντιστηρίου Ρόδου «ΠΥΘΑΓΟΡΑΣ»** κ.κ. **Απόστολο ΜΠΟΥΡΝΗ** και **Δημήτριο ΠΑΠΑΝΔΡΕΟΥ** ως και όλους τους διατελέσαντες φροντιστές κατά τα τελευταίος έτη, των τριών υιών μας Στέφανου, Χαράλαμπου και Κυριάκου ΜΑΡΙΝΑΚΗ, με αποτέλεσμα την εισαγή τους στα ανώτατα εκπαιδευτικά ιδρύματος της χώρας, ήτοι της Νομικής Σχολής του Εθνικού και Καποδιστριακού Πανεπιστημίου Αθηνών, του Στέφανου και Χαράλαμπου Μαρινάκη και κατά το τρέχον έτος στην Ιατρική Σχολή του Αριστοτελείου Πανεπιστημίου Θεσσαλονίκης του Κυριάκου Μαρινάκη.

Οι γονείς
Μαρία και Αναστάσιος ΜΑΡΙΝΑΚΗΣ

12312-20/9

SAIS TRAVEL

ΔΥΝΑΜΗ
ΕΜΠΙΣΤΟΣΥΝΗ
S

ΤΡΙΗΜΕΡΕΣ ΑΠΟΔΡΑΣΕΙΣ

Οποια μέρα εσείς επιθυμείτε με δυνατότητα επέκτασης του τριημέρου

RELAX στα νησιά μας

* **ΚΑΛΥΜΝΟΣ** €140
* **ΛΕΡΟΣ** €160
* **ΠΑΤΜΟΣ** €175

Περιλαμβάνει:
- Εισιτήρια με το CATAMARAN ΔΩΔ/ΣΟΣ EXPRESS
- Ξενοδοχεία πάνω στη θάλασσα με πρωινό
- Αυτοκίνητο 3 μέρες παραλαβή και παράδοση στο λιμάνι

* **ΧΙΟΣ** €205
* **ΣΑΜΟΣ** €235 4ήμερο
* **ΜΥΤΙΛΗΝΗ** €245

Περιλαμβάνει:
- Αεροπορικά εισιτήρια με επιστροφή
- Φόρους αεροδρομίου
- Ξενοδοχείο πάνω στη θάλασσα με πρωινό
- Αυτοκίνητο 3 μέρες παραλαβή & παράδοση στο αεροδρόμιο

ΑΚΟΜΗ ΠΑΚΕΤΑ για
* **ΜΥΚΟΝΟ – ΠΑΡΟ – ΣΑΝΤΟΡΙΝΗ**
* **RELAX Μαρμαρίς**

3ήμερο χωρίς διαβατήριο Κάθε εβδομάδα

Περιλαμβάνει:
- Ξενοδοχείο 5 αστέρων με ημιδιατροφή
- Εισιτήρια με το CATAMARAN με επιστροφή

* Εκπληκτική προσφορά
Το τριήμερο της 28ης Οκτωβρίου
Relax Μαρμαρίς

Σε 5 αστέρων ξενοδοχείο, σάουνα, χαμάμ, τζακούζι, γυμναστήριο, τένις, νάιτ κλαμπ με προαιρετικές εκδρομές στην Dacia ή Φετιγιέ - Λίβισι ή Παμούκαλε.

Αναχωρήσεις με το καταμαράν
28 Οκτωβρίου Παρασκευή ώρες 08.00, 13.00, 16.00
29 Οκτωβρίου Σάββατο ώρες 08.00 και 16.00

Επιστροφές με το καταμαράν
30 Οκτωβρίου Κυριακή ώρα 16.00
31 Οκτωβρίου Δευτέρα ώρες 08.00 και 16.00

ΠΡΟΣΟΧΗ Για κρατήσεις με προκαταβολή έως 5 Οκτωβρίου η τιμή είναι **100 ευρώ το άτομο.** Από 6 Οκτωβρίου η τιμή είναι **120 ευρώ το άτομο**

Περιλαμβάνει:
Εισιτήρια Ρόδο - Μαρμαρίς - Ρόδο με το καταμαράν
Ξενοδοχείο 5 αστέρων λουξ με πρωινό και ένα γεύμα ημερησίως
Μεταφορές λιμάνι - ξενοδοχείο - λιμάνι
Φόρους Ελλάδος

Ταξιδεύετε και με ταυτότητα και με ελληνικά και με λατινά γράμματα

Πληροφορίες
ΠΡΑΚΤΟΡΕΙΟ ΤΑΞΙΔΙΩΝ
ΣΑΒΒΑΣ ΣΑΗΣ
Το πρακτορείο που εμπιστεύονται όλοι για τη σοβαρότητά του και την ποιότητα των εκδρομών του.
ΔΙΑΦΗΜΙΣΤΕΣ ΜΑΣ ΕΙΝΑΙ ΟΙ ΙΔΙΟΙ ΟΙ ΠΕΛΑΤΕΣ ΜΑΣ
ΤΑΡΠΟΝ ΣΠΡΙΓΚΣ 42 (δίπλα στην Τράπεζα Πίστεως)
Τηλ. 22410 39781-3, 22410 37711

X.5400-30/9

Για επέκταση των εγκαταστάσεών του

Ο χώρος του ΠΙΚΠΑ να δοθεί στο Πανεπιστήμιο Αιγαίου

ΝΑ ΜΕΤΑΦΕΡΘΕΙ Η 95 ΑΔΤΕ ΣΤΗ ΦΩΝΗ ΤΗΣ ΑΜΕΡΙΚΗΣ

ΥΠΟΜΝΗΜΑ με τρία αιτήματα θα υποβάλει η Νομαρχιακή Αυτοδιοίκηση Δωδεκανήσου προς τον υπουργό Εθνικής Αμυνας κ. Σπήλιο Σπηλιωτόπουλο, κατά την επίσκεψή του αύριο το πρωί στο νησί μας.

Πρόκειται για τα εξής:

✔ Να αποδεσμευτεί ο χώρος του ΠΙΚΠΑ από τις στρατιωτικές εγκαταστάσεις, ώστε να αξιοποιηθεί για την κάλυψη των αναγκών του Πανεπιστημίου Αιγαίου.

Τη δέσμευση αυτή άλλωστε έχει αναλάβει ο Νομάρχης Δωδεκανήσου κ. Γ. Μαχαιρίδης απέναντι στο ανώτατο εκπαιδευτικό μας ίδρυμα και τον Ομιλο Φίλων του Πανεπιστημίου μας που τον είχαν επισκεφτεί στις 28 Ιανουαρίου.

ΚΑΤΑ τη συνάντηση εκείνη ο Νομάρχης είχε θέσει το θέμα επέκτασης των εγκαταστάσεων του Πανεπιστημίου Αιγαίου, στο πλαίσιο της δημιουργίας Πανεπιστημιούπολης (Campus) στη Ρόδο για την καλύτερη εξυπηρέτηση των στόχων του Ιδρύματος, όπως αυτοί υπηρετούνται από το επιστημονικό προσωπικό και τους φοιτητές που φιλοξενούνται στον τόπο μας.

✔ Να επισπευσθούν και να ολοκληρωθούν οι εργασίες στις εγκαταστάσεις της πρώην «Φωνής της Αμερικής», ώστε να μεταφερθούν εκεί οι υπηρεσίες του Στρατηγείου που σήμερα στεγάζονται σε ακίνητο στο κέντρο της πόλεως Ρόδου, το οποίο μπορεί να αξιοποιηθεί από τη Νομαρχιακή Αυτοδιοίκηση.

✔ Να αποδοθεί στη Νομαρχιακή Αυτοδιοίκηση Δωδεκανήσου το στρατόπεδο που έχει εκκενωθεί στο Τσαΐρι, προκειμένου να χρησιμοποιηθεί για κοινωνικούς σκοπούς.

Το υπόμνημα που υπογράφεται από το Νομάρχη Δωδεκανήσου Γιάννη Μαχαιρίδη περιλαμβάνει, σύμφωνα με τον ίδιο, τρία δίκαια αιτήματα της τοπικής κοινωνίας που «δικαιούται να καρπωθεί σημαντικά οφέλη από την αξιοποίηση αυτών των χώρων».

Μαθητικός διαγωνισμός ανταγωνιστικότητας

Με κοινή απόφαση του υπουργού Ανάπτυξης Δημήτρη Σιούφα και της υπουργού Εθνικής Παιδείας και Θρησκευμάτων Μαριέττας Γιαννάκου, θεσπίστηκε Πανελλήνιος Μαθητικός Διαγωνισμός με θέμα την ανταγωνιστικότητα, στο πλαίσιο του Έτους Ανταγωνιστικότητας 2005.

Ο διαγωνισμός πρόκειται να διενεργηθεί μέχρι το τέλος του τρέχοντος έτους, απευθύνεται στους μαθητές της Β΄ Τάξης των Λυκείων ολόκληρης της χώρας και αποσκοπεί στην ευαισθητοποίηση και την εξοικείωσή τους με τις έννοιες της ανταγωνιστικότητας, της παραγωγικότητας, της συνεργασίας και της άμιλλας. Οι μαθητές θα κληθούν να συγγράψουν σχετικές εκθέσεις, οι καλύτερες από τις οποίες πρόκειται να βραβευθούν, με τη χορήγηση και χρηματικού επάθλου.

Με τη θέσπιση του Πανελλήνιου Μαθητικού Διαγωνισμού, η έννοια της ανταγωνιστικότητας τίθεται για πρώτη φορά ως θέμα για ανάλυση και κριτική στο χώρο της δευτεροβάθμιας εκπαίδευσης. Το γεγονός αυτό είναι ιδιαίτερα σημαντικό για την καλλιέργεια της σχετικής νοοτροπίας στους νέους και για τη σταδιακή διαμόρφωση ενός γενικότερου κλίματος, ευνοϊκού για την ενίσχυση της ανταγωνιστικότητας και τη μεγαλύτερη οικονομική ανάπτυξη και ανάδειξη της χώρας.

Παράλληλα συνεχίζονται οι διαδικασίες για το Φοιτητικό Διαγωνισμό, με το ίδιο θέμα, ο οποίος γίνεται σε συνεργασία με το υπουργείο Εθνικής Παιδείας και Θρησκευμάτων.

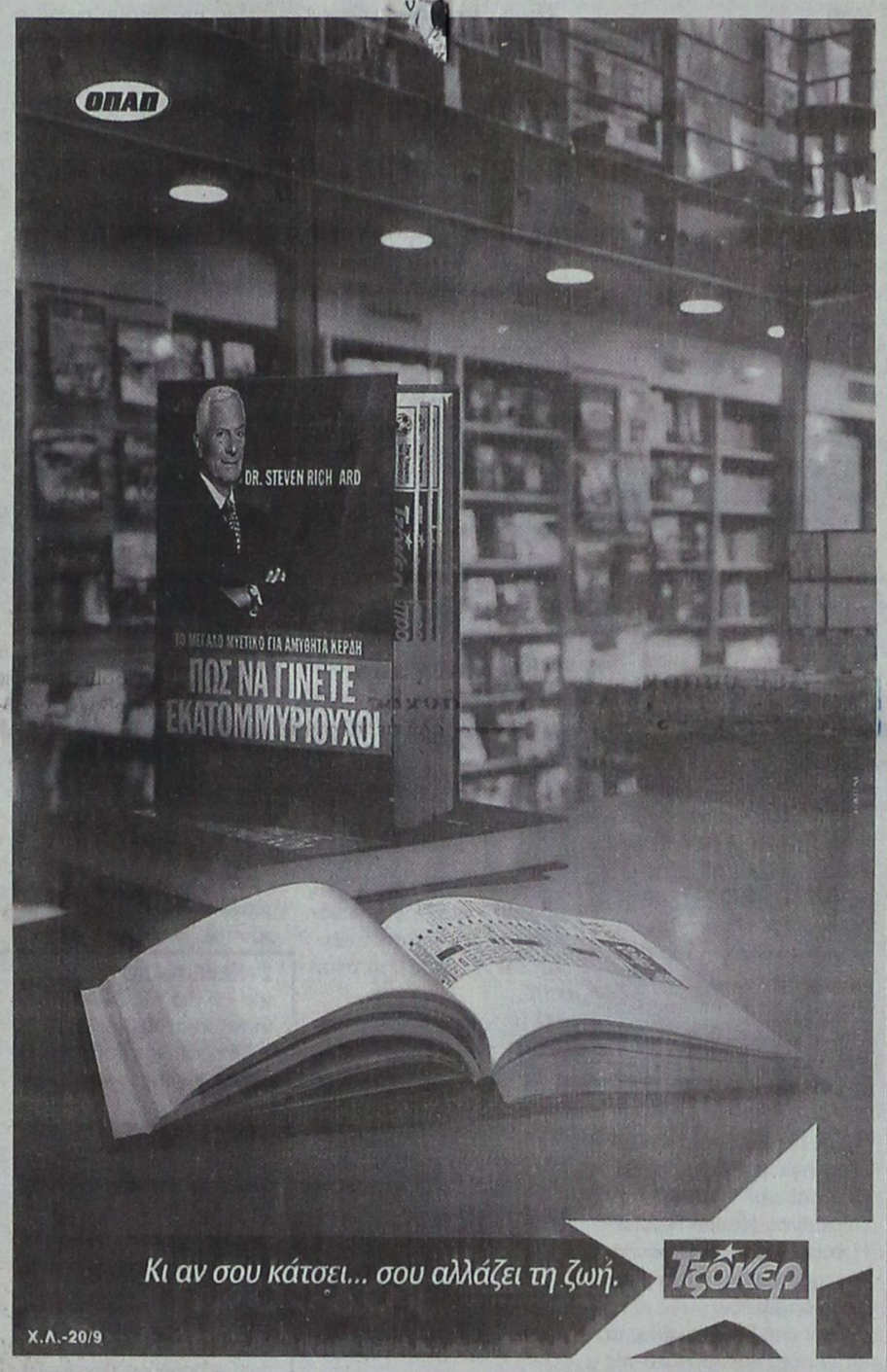

Χ.Λ.-20/9

PEGASSOS TRAVEL
Club of Rhodes

ΕΚΔΡΟΜΕΣ ΓΙΑ ΤΗΝ 28η ΟΚΤΩΒΡΙΟΥ

ΡΩΜΗ
4 ημέρες
27-30/10 & 28-31/10) - ΔΙΑΜΟΝΗ ΣΕ ΞΕΝΟΔΟΧΕΙΟ 4 * ΜΕ ΠΡΩΙΝΟ
ΤΙΜΗ ΚΑΤ' ΑΤΟΜΟ ΣΕ ΔΙΚΛΙΝΟ : 579 ευρώ

ΑΜΣΤΕΡΝΤΑΜ
4 ημέρες
(28-31/10) - ΔΙΑΜΟΝΗ ΣΕ ΞΕΝΟΔΟΧΕΙΟ 4* ΜΕ ΠΡΩΙΝΟ
ΤΙΜΗ ΚΑΤ΄ΑΤΟΜΟ ΣΕ ΔΙΚΛΙΝΟ : 555 ευρώ

ΠΑΡΙΣΙ – ΛΟΥΒΡΟ – DISNEYLAND
4 ημέρες
(27-30/10) - ΔΙΑΜΟΝΗ ΣΕ ΞΕΝΟΔΟΧΕΙΟ 4* ΜΕ ΠΡΩΙΝΟ
ΤΙΜΗ ΚΑΤ΄ΑΤΟΜΟ ΣΕ ΔΙΚΛΙΝΟ : 599 ευρώ

DISNEYLAND
4 ημέρες
(28-31/10) - ΔΙΑΜΟΝΗ ΣΤΗ SANTA FE
ΤΙΜΗ ΚΑΤ΄ΑΤΟΜΟ ΣΕ ΔΙΚΛΙΝΟ : 715 ευρώ
ΠΑΙΔΙΑ ΜΕ 2 ΓΟΝΕΙΣ : 460 ευρώ

ΠΡΑΓΑ – ΚΑΡΛΟΒΥ ΒΑΡΥ
4 ημέρες
4 (27-30/10) - ΔΙΑΜΟΝΗ ΣΕ ΞΕΝΟΔΟΧΕΙΟ 5*
ΤΙΜΗ ΚΑΤ΄ΑΤΟΜΟ ΣΕ ΔΙΚΛΙΝΟ : 599 ευρώ - ΠΑΙΔΙΚΗ ΕΚΠΤΩΣΗ : 60 ευρώ

ΚΩΝΣΤΑΝΤΙΝΟΥΠΟΛΗ - ΠΡΙΓΚΗΠΟΝΗΣΑ
4 ημέρες
4 27-30/10) - ΔΙΑΜΟΝΗ ΣΕ ΞΕΝΟΔΟΧΕΙΟ 4*
ΤΙΜΗ ΚΑΤ΄ΑΤΟΜΟ ΣΕ ΔΙΚΛΙΝΟ : 435 ευρώ - ΠΑΙΔΙΚΗ ΕΚΠΤΩΣΗ : 50 ευρώ

ΓΙΑ ΠΛΗΡΟΦΟΡΙΕΣ ΚΑΙ ΚΡΑΤΗΣΕΙΣ , ΠΑΡΑΚΑΛΩ ΕΠΙΚΟΙΝΩΝΗΣΤΕ ΜΕ ΤΟ PEGASOS TRAVEL :
ΑΛΕΞΑΝΔΡΟΥ ΔΙΑΚΟΥ 84 –
ΤΗΛ : 75879 – 73455 – 76161

X.5399-30/9

ΠΑΡΑΔΟΣΗ ΚΑΙ ΤΕΧΝΟΛΟΓΙΑ
ΕΡΓΑΣΤΗΡΙΟ ΦΩΤΟΓΡΑΦΙΩΝ
ΦΩΤΟ ΦΙΛ. ΠΑΧΟΣ
Αναλογική και ψηφιακή φωτογραφία

ΤΥΠΩΜΑ ΚΑΙ ΝΥΧΤΕΡΙΝΕΣ ΩΡΕΣ
Γ. ΕΥΣΤΑΘΙΟΥ 11
Τηλ. 22410 26893 Κιν.: 6946 282033

TIMETABLE		RHODES	SIMI		PANORMITIS		KOS		KALYMNOS		LEROS		LIPSI		PATMOS		LIPSI		LEROS		KALYMNOS		KOS		SIMI		PANORMITIS		RHODES	KASTELORIZO	
DAYS/ΗΜΕΡΕΣ	SHIP	DEPARTURE	ARRIVAL	DEPARTURE	ARRIVAL	DEPARTURE	ARRIVAL	DEPARTURE	ARRIVAL	DEPARTURE	ARRIVAL	DEPARTURE	ARRIVAL	DEPARTURE	ARRIVAL	DEPARTURE	ARRIVAL	DEPARTURE	ARRIVAL	DEPARTURE	ARRIVAL	DEPARTURE	ARRIVAL	DEPARTURE	ARRIVAL	DEPARTURE	ARRIVAL	DEPARTURE	ARRIVAL	ARRIVAL	DEPARTURE
SUNDAY ΚΥΡΙΑΚΗ	EXPRESS	8.30	9.20	9.25	-	-	11.00	11.10	11.50	12.00	12.50	12.55	13.15	13.20	13.40	13.45	-	-	14.25	14.30	15.20	15.30	16.10	16.20	17.45	17.50	-	-	18.30	-	-
	PRIDE	15.30	-	-	16.10	16.15	17.30	17.40	18.20	18.30	19.15	19.20	19.40	19.45	20.05	6.00	6.20	6.25	6.45	6.50	7.35	7.45	8.20	8.30	-	-	9.45	9.50	10.50	-	-
MONDAY ΔΕΥΤΕΡΑ	EXPRESS	8.30	-	-	-	-	-	-	-	-	-	-	-	-	-	-	-	-	-	-	-	-	-	-	-	-	-	-	-	11.00	16.00
	PRIDE	15.30	16.20	16.25	-	-	17.40	17.50	18.30	18.40	19.25	19.30	19.50	19.55	20.15	6.00	6.20	6.25	6.45	6.50	7.35	7.45	8.20	8.30	9.45	9.50	-	-	10.40	-	-
TUESDAY ΤΡΙΤΗ	EXPRESS	8.30	-	-	-	-	10.40	10.50	11.30	11.40	12.30	12.35	12.55	13.00	13.20	13.30	-	-	14.20	14.30	15.20	15.30	16.10	16.20	-	-	-	-	18.30	-	-
	PRIDE	15.30	16.20	16.25	-	-	17.40	17.50	18.30	18.40	19.25	19.30	19.50	19.55	20.15	6.00	6.20	6.25	6.45	6.50	7.35	7.45	8.20	8.30	9.45	9.50	-	-	10.40	-	-
WEDNESDAY ΤΕΤΑΡΤΗ	EXPRESS	8.30	9.20	9.25	-	-	11.00	11.10	11.50	12.00	12.50	12.55	13.15	13.20	13.40	13.45	-	-	14.25	14.30	15.20	15.30	16.10	16.20	17.45	17.50	-	-	18.30	-	-
	PRIDE	15.30	16.20	16.25	-	-	17.40	17.50	18.30	18.40	19.25	19.30	19.50	19.55	20.15	6.00	6.20	6.25	6.45	6.50	7.35	7.45	8.20	8.30	9.45	9.50	-	-	10.40	-	-
THURSDAY ΠΕΜΠΤΗ	EXPRESS	8.30	-	-	-	-	10.40	10.50	11.30	11.40	12.30	12.35	12.55	13.00	13.20	13.30	-	-	14.20	14.30	15.20	15.30	16.10	16.20	-	-	-	-	18.30	-	-
	PRIDE	15.30	16.20	16.25	-	-	17.40	17.50	18.30	18.40	19.25	19.30	19.50	19.55	-	6.00	6.20	6.25	6.45	6.50	7.35	7.45	8.20	8.30	9.45	9.50	-	-	10.40	-	-
FRIDAY ΠΑΡΑΣΚΕΥΗ	EXPRESS	8.30	-	-	-	-	10.40	10.50	11.30	11.40	12.30	12.35	12.55	13.00	13.20	13.30	-	-	14.20	14.30	15.20	15.30	16.10	16.20	-	-	-	-	18.30	-	-
	PRIDE	15.30	16.20	16.25	-	-	17.40	17.50	18.30	18.40	19.25	19.30	19.50	19.55	20.15	6.00	6.20	6.25	6.45	6.50	7.35	7.45	8.20	8.30	9.45	9.50	-	-	10.40	-	-
SATURDAY ΣΑΒΒΑΤΟ	EXPRESS	8.30	-	-	9.10	9.20	10.50	11.00	11.40	11.50	12.40	12.45	13.05	13.10	13.30	13.40	-	-	14.20	14.30	15.20	15.30	16.10	16.20	-	-	17.45	17.50	18.30	-	-
	PRIDE	15.30	16.20	16.25	-	-	17.40	17.50	18.30	18.40	19.25	19.30	19.50	19.55	20.15	6.00	6.20	6.25	6.45	6.50	7.35	7.45	8.20	8.30	9.45	9.50	-	-	10.40	-	-

Β περίοδος: από 15/05/05 έως 15/10/05


Με όραμα και αγάπη για τα Δωδεκάνησα, το ταξίδι μας συνεχίζεται.
Σ. Ορφανός
DODEKANISOS SEAWAYS
η δική μας ναυτιλιακή
Αναχωρήσεις για:
Ρόδο • Σύμη • Πανορμίτη • Κω • Κάλυμνο • Λέρο • Λειψούς • Πάτμο • Καστελόριζο
DODEKANISOS SEAWAYS Αυστραλίας 3, 85100 Ρόδος, τηλ.: 22410 70590, fax: 22410 70591, e-mail: info@12ne.gr, www.12ne.gr

X.5409-30/9

ΜΝΗΜΟΣΥΝΑ

Τελούμε στις 23 Σεπτεμβρίου ημέρα Παρασκευή και ώρα 8.30 π.μ. στον ιερό ναό Ταξιαρχών νεκροταφείου 40ήμερο μνημόσυνο υπέρ αναπαύσεως της ψυχής της λατρευτής μας συζύγου, μητέρας, γιαγιάς, αδελφής και θείας

ΑΙΚΑΤΕΡΙΝΗΣ ΧΑΠΙΠΗ

Ο σύζυγος Παντελής
Τα παιδιά Δέσποινα - Αριστοτέλης, Γιώργος - Χριστίνα
Τα εγγόνια Ελένη, Παντελής, Κατερίνα, Αριστοτέλης, Παντελής
Τα αδέλφια, τα ανίψια, τα εξαδέλφια και οι λοιποί συγγενείς

χΛ-22/9

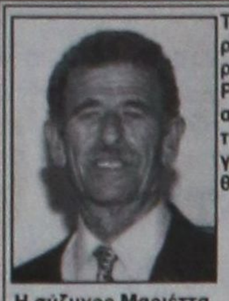

Τελούμε στις 21 Σεπτεμβρίου ημέρα Τετάρτη και ώρα 8 π.μ. στον ιερό ναό Ταξιαρχών νεκροταφείου Ρόδου 6μηνο μνημόσυνο υπέρ αναπαύσεως της ψυχής του λατρευτού μας και αξέχαστου συζύγου, πατέρα, παππού, αδελφού και θείου

ΙΩΑΝΝΟΥ ΔΗΛΑΒΕΡΑΚΗ

Η σύζυγος Μαριέττα
Τα παιδιά Μαρίνα - Θανάσης
Τα εγγόνια, τα αδέλφια, τα ανίψια και οι λοιποί συγγενείς

4824-20/9



Τελούμε στις 21 Σεπτεμβρίου ημέρα Τετάρτη και ώρα 8 π.μ. στον ιερό ναό Ταξιαρχών νεκροταφείου Ρόδου 9ήμερο μνημόσυνο υπέρ αναπαύσεως της ψυχής του λατρευτού μας πατέρα, παππού και αδελφού

ΙΩΑΝΝΟΥ ΖΗΣΙΜΟΥ

Τα παιδιά Σαράντης - Νίτσα, Δημοσθένης
Τα εγγόνια, οι κουνιάδες, ο αδελφός Μιχάλης και οι λοιποί συγγενείς

12302-20/9

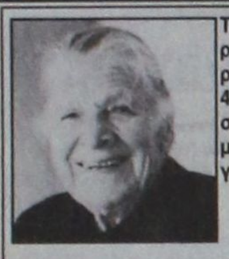

Τελούμε στις 20 Σεπτεμβρίου ημέρα Κυριακή και ώρα 8 π.μ. στον ιερό ναό Αγίου Γεωργίου ΚΑΤΩ 40ήμερο μνημόσυνο υπέρ αναπαύσεως της ψυχής της λατρευτής μας και αξέχαστης μητέρας, γιαγιάς, αδελφής και θείας

ΧΡΥΣΑΝΘΗΣ ΚΑΤΣΑΡΑ

Τα παιδιά Βασίλης, Αναστασία - Ηλίας, Πηνελόπη, Θοδωρής - Ειρήνη, Σωτήρης - Μαρία
Τα εγγόνια, τα δισέγγονα, τα αδέλφια, τα ανίψια και οι λοιποί συγγενείς

4821-20/9



Τελούμε στις 21 Σεπτεμβρίου ημέρα Τετάρτη και ώρα 8 π.μ. στο ιερό ναό Ταξιαρχών νεκροταφείου 6ετές μνημόσυνο υπέρ αναπαύσεως της ψυχής της λατρευτής μας αδελφής και θείας

ΑΙΚΑΤΕΡΙΝΗΣ ΚΑΝΤΖΙΚΑΚΗ

Οι αδελφές Μαρουλίτσα Παντελόγλου, Ελένη και Χρυσάφη
Τα ανίψια και οι λοιποί συγγενείς

12307-20/9

Προθεσμία από τους νοσοκομειακούς

ΣΥΝΕΧΕΙΑ ΑΠΟ ΤΗ ΣΕΛ. 1

βάλλει προσπάθειες για να καταβληθούν οι οφειλόμενες εφημερίες, οι γιατροί αποφάσισαν την αναστολή της επίσχεσης εργασίας για 60 ώρες.

ΣΧΕΤΙΚΑ εκδόθηκε από το Σύλλογο Νοσοκομειακών Γιατρών Ρόδου η παρακάτω ανακοίνωση:

«Το Δ.Σ. του Συλλόγου Νοσοκομειακών Ιατρών του Γ.Ν.Ρ. μετά την ομόφωνη απόφαση της έκτακτης γενικής συνέλευσης που έλαβε χώρα την Παρασκευή 16-09-2005, και μετά τις γνωμοδοτήσεις των νομικών μας συμβούλων, ανακοινώνει ότι το μέτρο της επίσχεσης εργασίας, θα εφαρμοσθεί από την Πέμπτη 22-09-2005, στην περίπτωση που δεν μας καταβληθούν τα ποσά των οφειλομένων εφημεριών (Αυγούστου 2004, Ιουνίου 2005, Ιουλίου 2005, Αυγούστου 2005), εντός 48 ωρών από σήμερα, δηλαδή μέχρι και την Τετάρτη 21-09-2005.

Για το Δ.Σ.
Ο πρόεδρος
Καραταπάνης Δ.
Ο γενικός γραμματέας
Τηλιακός Μ.

ΣΥΝΕΧΕΙΑ ΑΠΟ ΤΗ ΣΕΛ. 1

2. Χριστοπούλου Γεωργία του Χρήστου
3. Δαλεζίου Γεωργία του Φραγκίσκου
4. Δημαδάμας Χριστόφορος του Θεοδόση
5. Σαλάχα Ελπίς του Αντωνίου
6. Σκαλίμη Ελευθερία του Ευαγγέλου
7. Πιαδίτη Παναγιώτα του Σταύρου
8. Κρυσίλας Αντώνιος του Νικολάου
9. Λαζάρου Ιωάννα του Λουκά

Για την κοινωνική ομάδα Β

1. Σάββα Ελένη του Δημητρίου

Για την κοινωνική ομάδα Γ

1. Ρούσσου Αγνή του Ιωάννη
2. Γραμματικογιάννη Αλεξάνδρα του Κωνσταντίνου
3. Διακολιού Αικατερίνη - Τσαμπίκα του Ελευθερίου
4. Πετροπουλέα Παναγιώτα του Αντωνίου
5. Βογιατζιδάκης Παναγιώτης του Διαμαντή
6. Δαλέζιου Μαριάννα του Ιακώβου
7. Σομπολάκ Ελένη του Ιωάννη
8. Φασόλη Αγγελική του Σταύρου
9. Νικολιάς Αντώνιος του Δημητρίου
10. Παρασκευοπούλου Ανθία του Γεωργίου
11. Χερουβείμ Παναγιώτα του Ηλία

Για την κοινωνική ομάδα Δ

1. Μπάρμπη Ευαγγελία του Γεωργίου
2. Κονδή Μαρίνα του Ιωάννη
3. Χιωτάκη Παναγιώτα του Ηλία

Για την κοινωνική ομάδα Ε

1. Φωστέρης Αντώνιος του Γεωργίου
2. Ιρσής Στυλιανός του Ερρίκου-Κάρολου

Για την κοινωνική ομάδα ΣΤ

1. Ρούσσου Αννα του Ευαγγέλου
2. Χαράπας Νικήτας του Ελευθερίου
3. Φακής Κωνσταντίνος του Νικολάου
4. Δάφνα Αριάδνη του Κωνσταντίνου

ΔΗΛΩΣΗ ΡΗΓΑ

ΣΚΛΗΡΗ και αποκαλυπτική η ανακοίνωση του βουλευτού του ΠΑ.ΣΟ.Κ. Παναγιώτη Ρήγα για την υπόθεση των προσλήψεων. Η ανακοίνωση στρέφεται κυρίως κατά του περιφερειάρχη Χαρ. Κόκκινου και έχει ως εξής:

«Σε πλήρη ανάπτυξη και λειτουργία βρίσκεται το "βαθύ γαλάζιο" κράτος στην Περιφέρεια Νοτίου Αιγαίου. Η αυθαιρεσία, η αδιαφάνεια, ο κομματισμός και το ρουσφέτι οργιάζουν.

Πριν από μερικές μέρες τα κομματικά παραμάγαζα της Περιφέρειας "μαγείρεψαν" τις προσλήψεις τριάντα (30) ατόμων με δεκαοχτάμηνες συμβάσεις μερικής απασχόλησης.

"Αρχιμάγειρας" στην υπόθεση ο κ. Γενικός Γραμματέας της Περιφέρειας. Με προκλητικά παράνομο τρόπο, παραβιάζοντας την αρχή της χρηστής διοίκησης, ο κ. Κόκκινος υπέγραψε την απόφαση πρόσληψης των τριάντα (30) ατόμων, καταστρατηγώντας τη διαδικασία που προβλέπει ο σχετικός νόμος.

Οταν στη συνέχεια κατάλαβε ότι "πιάστηκε στα πράσα" προσπάθησε, με σπασμωδικές κινήσεις, να συμμαζέψει τα ασυμμάζευτα.

Το χρονικό της παρανομίας έχει ως εξής:

Αρχικά ο κ. Γενικός συγκροτεί την προβλεπόμενη από το νόμο τριμελή επιτροπή κατάταξης των υποψηφίων προς πρόσληψη. Στη συνέχεια τροποποιεί δύο ή τρεις φορές τη σύνθεση της επιτροπής [illegible] να βρει τους πιο βολικούς, έτσι ώστε να προωθήσει - χωρίς αντιδράσεις - τις επιλογές του.

Αμέσως μετά και ενώ έπρεπε να αναρτηθούν οι πίνακες κατάταξης των υποψηφίων για να κληθούν να υποβάλουν δικαιολογητικά όσοι κατετάγησαν πρώτοι, αναρτάται απόφαση του κ. Γενικού, με την οποία ανακοινώνονται τα ονόματα των προσληφθέντων!!!

Οταν μ[illegible] υποψήφιοι άρχισαν να [illegible]ερώνονται για τα συμβάντα και αντέδρασαν, έγινε εσπευσμένα η ανάρτηση ενός πίνακα κατάταξης, με προχρονολογημένη ημερομηνία και με υπογραφή του Γενικού Γραμματέα. Αμέσως όμως έγινε αντιληπτό ότι πρόκειται για πίνακα "μαϊμού" και έτσι τον ξεκρέμασαν μετά από δύο ώρες, για να αναρτήσουν καινούργιο και υπογεγραμμένο αυτή τη φορά από την τριμελή επιτροπή.

Είναι φανερό ότι με συνεχείς αλχημείες προσπαθούν να καλύψουν την αρχική τους παρανομία, προσβάλλοντας τη νομιμοσύνη και εξαντλώντας την υπομονή των υποψηφίων, αλλά και καταστρατηγώντας νόμους και διαδικασίες που οι ίδιοι ψήφισαν.

Τα όσα κωμικοτραγικά συνέβησαν αποτελούν όνειδος για ένα - υποτίθεται - ευνομούμενο κράτος. Ο κ. Κόκκινος με τη συμπεριφορά του έπληξε το κύρος του θεσμού που εκπροσωπεί και εξέθεσε την κυβέρνηση της "σεμνότητας και της ταπεινότητας" που τον διόρισε στη θέση αυτή.

Ο αρμόδιος υπουργός κ. Παυλόπουλος οφείλει να "τραβήξει το αυτί" του προστατευόμενού του κ. Κόκκινου, αν δεν θέλει να τον χρεώσουν με καινούργιους "Χούπηδες". Το λιγότερο που έχει υποχρέωση να κάνει ο κ. Υπουργός είναι να δώσει εντολή επανάληψης της διαδικασίας πρόσληψης, σύμφωνα με το νόμο. Αλλωστε ο ίδιος ο κ. Παυλόπουλος έχει στείλει προς τους Γενικούς Γραμματείς των Περιφερειών εγκύκλιο, όπου τους εφιστά την προσοχή σχετικά με τη νομιμότητα των ενεργειών τους, επειδή υπήρξαν δημοσιεύματα στον Τύπο για παρατυπίες κατά τη διαδικασία των προσλήψεων.

Δυστυχώς τα όσα συνέβησαν στην Περιφέρεια Νοτίου Αιγαίου δεν αποτελούν εξαίρεση, αφού σε ολόκληρη τη χώρα πληθαίνουν καθημερινά τα κρούσματα παρανομιών, διώξεων, αυθαιρεσίας, διαφθοράς και αδιαφάνειας.

Προειδοποιούμε την κυβέρνηση ότι θα αντιδράσουμε με κάθε νόμιμο μέσο, στις παρανομίες των οργάνων τους στη διοίκηση.

Θα σταθούμε στο πλευρό όσων αδικούνται και θα καλέσουμε τις αρμόδιες ανεξάρτητες διοικητικές αρχές και τη Δικαιοσύνη να παρέμβουν για να αποκατασταθεί η νομιμότητα και να αποδοθούν ευθύνες στους παρανομούντες.

Οσο για σας κύριε Κόκκινε, να έπρεπε να κοκκινίζεται όχι από θυμό, γιατί αποκαλύφθηκε η παρανομία σας, αλλά από ντροπή για την ταλαιπωρία στην οποία υποβάλλατε εκατοντάδες υποψήφιους και για την αδικία που διαπράξατε σε βάρος τους».

ΑΠΑΝΤΗΣΗ ΤΟΥ ΠΕΡΙΦΕΡΕΙΑΡΧΗ

Η ΑΠΑΝΤΗΣΗ του περιφερειάρχη Χαρ. Κόκκινου έχει ως εξής:

«Για μια ακόμη φορά ο Βουλευτής Κυκλάδων κ. Ρήγας εμφανίζει την μέρα νύχτα και την νύχτα μέρα, διαστρεβλώνοντας την αλήθεια και παραπληροφορώντας. Με την ανακοίνωση - καταγγελία που εξέδωσε, κατηγορώντας με ως «αρχιμάγειρα» της απόφασης πρόσληψης 30 ατόμων με δεκαοχτάμηνη σύμβαση μερικής απασχόλησης. Ο κ. Ρήγας κρίνει εξ ιδίων τα αλλότρια. Αποτελεί φαρισαϊσμό και υποκρισία στελέχη του ΠΑΣΟΚ να επαίρονται για αξιοκρατία και διαφάνεια. Εκείνοι, που έδιναν επί χρόνια ψευδή στοιχεία στην Ευρωπαϊκή Ένωση, εκείνοι, που ευθύνονται για την απώλεια 518 εκ. ευρώ από κοινοτικούς πόρους λόγω αδιαφανών διαγωνισμών, εκείνοι, που κατά δήλωση του πρώην αρχηγού τους, δημιούργησαν μια διεφθαρμένη δημόσια διοίκηση, εκείνοι, που έρχονται σήμερα να λαϊκίσουν στις πλάτες των ανέργων που οι ίδιοι δημιούργησαν και με τρόπο φαρισαϊκό και αβάσιμο να εμφανίζονται τιμητές της νομιμότητας και της αξιοκρατίας.

Κύριε Ρήγα, ή σκόπιμα παραπληροφορείτε ή οι πληροφοριοδότες, που σας έδωσαν τις «ειδήσεις», σας οδήγησαν στο να ανακοινώσετε ανακρίβειες και ψέματα.

Το ιστορικό της επιλογής των 30 επιτυχόντων, η διαδικασία επιλογής, η ανάρτηση των πινάκων και η κατάταξη και πρόσληψή τους έγιναν με απόλυτα διαφανείς, νόμιμες και αξιοκρατικές διαδικασίες (αρχές άγνωστες για την κοινωνία μας επί κυβερνήσεων ΠΑΣΟΚ), τόσο στη Σύρο, όσο και στη Ρόδο.

Άλλωστε σας στείλαμε άμεση ενημέρωση όταν στις 13 Σεπτεμβρίου 2005 με έγγραφό σας προς την Περιφέρεια ζητούσατε ενημέρωση.

Στην ανακοίνωση που εκδώσατε μια εβδομάδα αργότερα, ξεχάσατε να αναφερθείτε στις πολιτικές των κυβερνήσεών σας που οδήγησαν τους νέους που έκαναν αιτήσεις στην Περιφέρεια, στην ανεργία!

Και φυσικά περιποιεί τιμή προς το πρόσωπό μου να βρίσκομαι στο στόχαστρο των εκφραστών των αντιλαϊκών πολιτικών που έχουν καταδικαστεί από τον Ελληνικό λαό και φυσικά δεν θα κοκκινίσω από ντροπή, όπως αναφέρατε.

Ο Γκαίμπελς έλεγε: «λασπολογείτε κάτι θα μείνει.». Αυτό το δόγμα φαίνεται ακολουθείτε.

Σας απαντώ όμως ότι εμείς με λάσπη χτίζουμε και δεν λασπολογούμε.

Ίσως ενοχλείστε που η Περιφέρεια Νοτίου Αιγαίου έχει πολλαπλές δημιουργικές δραστηριότητες και συνολικά η χώρα οδεύει σε τροχιά μεταρρυθμίσεων και ανάπτυξης.

Αποτελεί για εμάς δεδομένο ότι η δράση προκαλεί αντίδραση. Αντίδραση από ένα κατεστημένο που πλήττεται και αισθάνεται να χάνει τα ερείσματά του και καθοδηγείται από την αλαζονεία, που πάντα ήταν χαρακτηριστικό του.

Όλα αυτά για εμάς αλλά και για τους πολίτες αποτελούν παρελθόν και δηλώνω αποφασισμένος να ακολουθήσω τον δύσκολο δρόμο της ρήξης με την παρακμή και της δημιουργίας, στον δρόμο που ο ελληνικός λαός μας έδωσε εντολή να πορευτούμε».

Οι προσλήψεις στην Περιφέρεια

ΣΥΝΕΧΕΙΑ ΑΠΟ ΤΗ ΣΕΛ. 1

την έννοια της δικαιοσύνης στην τοπική μας κοινωνία.

Το πρώτο και σοβαρό πρόβλημα είναι της επέκτασης του δικαστικού μεγάρου σε κτίρια παρακειμένων υπηρεσιών, οι οποίες λόγω της φύσεως των δραστηριοτήτων τους δεν θα έπρεπε να παραμένουν στο κέντρο της πόλης.

Αν και επί σειρά ετών οι παρακείμενες υπηρεσίες μετα-στεγάζονται, μέχρι σήμερα δεν έχει σημειωθεί η οποιαδήποτε πρόοδος, με αποτέλεσμα να δυσλειτουργεί η Δικαιοσύνη λόγω ανεπάρκειας των χώρων στους οποίους σήμερα απονέμεται. Χαρακτηριστικό παράδειγμα σας αναφέρουμε ότι πολλές φορές χρησιμοποιούνται ως ακροατήρια γραφεία χωρητικότητας 4 έως 5 ατόμων το πολύ, με αποτέλεσμα να αισθάνεται κανείς ντροπή για το νομικό πολιτισμό στον τόπο μας και ειδικότερα στο Πρωτοδικείο Ρόδου.

Τα προβλήματα αυτά είναι γνωστά και πολλαπλώς καταγεγραμμένα, πλην όμως μέχρι σήμερα δεν έχει δοθεί η οποιαδήποτε λύση και το αδιέξοδο εξακολουθεί να παραμένει και να ταλαιπωρεί αφάνταστα τους προσερχόμενους στο χώρο της δικαιοσύνης.

Μια τελευταία σκέψη και πρότασή μας της άμεσης επέκτασης του δικαστικού μεγάρου στο παρακείμενο κτίριο, όπου στεγάζεται σήμερα η λέσχη Αξιωματικών του Στρατού και η μεταφορά της λέσχης της Αεροπορίας (Κ.Α.Β.Α.) δεν έχει σημειώσει την οποιαδήποτε πρόοδο, παρά το εφικτό της λύσης αυτής όπως πιστεύουμε.

Το δεύτερο σοβαρό πρόβλημα είναι το του Κτηματολογίου Ρόδου, είναι δε παράδοξο πώς είναι δυνατόν να αφήνει η Πολιτεία τον θεσμό αυτόν να φθίνει καθημερινά την στιγμή που αποτελεί πρότυπο για την κατάρτιση του Εθνικού Κτηματολογίου, το οποίο με τόσο κόπο, αλλά και μέσα από πάρα πολλά προβλήματα επιχειρεί να καταρτίσει η Πολιτεία μας.

Είχαμε γνωρίσει στους αρμόδιους ότι το προσωπικό του Κτηματολογίου έχει περιοριστεί σε επικίνδυνο βαθμό λόγω συνταξιοδοτήσεως υπαλλήλων του με αποτέλεσμα να καθίσταται επισφαλής η ασφάλεια των συναλλαγών, αφού οι προς μεταγραφή πράξεις όχι μόνο δεν καταχωρούνται, αλλά ούτε καν σημειώνονται στα οικεία βιβλία μεταγραφών, με αποτέλεσμα η ασφάλεια των συναλλαγών να καθίσταται στην κυριολεξία ανασφαλής.

Η προσπάθεια μας για τον διορισμό υπαλλήλων με 18μηνες συμβάσεις μετά από επίσκεψή μας στο Υπουργείο Δικαιοσύνης κατά το πρόσφατο παρελθόν δεν τελεσφόρησε κι έτσι παραμένει μέχρι σήμερα το οξύ πρόβλημα της ελλείψεως υπαλλήλων. Επίσης η προσπάθεια απασχόλησης υπαλλήλων μέσω Ο.Α.Ε.Δ. δεν έχει τελεσφορήσει.

Πέραν από τις πολυπληθείς εκκρεμείς προς μεταγραφή πράξεις, εκκρεμούν επίσης προς μεταγραφή και πράξεις εφαρμογής σχεδίων πόλεων. Ανά εβδομάδα ο αριθμός των εισερχομένων αιτήσεων προς έκδοση πιστοποιητικών κυριότητας ανέρχονται σε 800 περίπου τον αριθμό, με αποτέλεσμα να είναι ανθρωπίνως αδύνατη η ικανοποίηση τους.

Παρά την αναγκαιότητα τοποθετήσεως δικαστή στο Κτηματολόγιο για την υπογραφή των προς μεταγραφή πράξεων, δεν έχει τοποθετηθεί μέχρι σήμερα έστω και με απόσπαση δικαστής, όμως η προς τούτο εισήγηση του Υπουργού Δικαιοσύνης προς την ηγεσία του Αρείου Πάγου υπήρξε θετική.

Παρά τις συνεχείς μας προσπάθειες τίποτα από αυτά δεν έχει ικανοποιηθεί. Αξίζει όμως να αναφερθεί ότι μόνο τα εισπραττόμενα δικαιώματα του Δημοσίου για την μεταγραφή των μεταγραπτέων πράξεων, οι οποίες όμως δεν μεταγράφονται λόγω των παραπάνω προβλημάτων, ανέρχονται στο ποσό των 3.000.629 ευρώ για το έτος 2004, πέραν των λοιπών τούτου εσόδων, έναντι μηδαμινών λειτουργικών εξόδων.

Ο Δικηγορικός Σύλλογος συναισθανόμενος ότι έχει χρέος απέναντι στην κοινωνία, προσπαθεί να συμβάλει στην άρση του αδιεξόδου προς το οποίο οδηγείται η κατάσταση δια της απασχολήσεως 10 δικηγόρων επί καθημερινής βάσεως, οι οποίοι επιβοηθούν το έργο των υπαλλήλων.

Επίσης στο Δικαστήριο προσπαθεί να αναβαθμίσει τους υπάρχοντες ανεπαρκείς χώρους προσφέροντας προς τούτο κάθε βοήθεια και στήριξη, μάλιστα δε πρόσφατα έχει τοποθετήσει μικροφωνικές εγκαταστάσεις για την βελτίωση της ακουστικής του κυρίως ακροατηρίου.

Κύριε Πρωθυπουργέ

Τα προβλήματα του Δικαστικού Μεγάρου και του Κτηματολογίου ζητούν άμεση λύση, η οποία μπορεί να επιτευχθεί μόνο μετά από προσωπική σας παρέμβαση, διότι οι μέχρι τώρα προσπάθειες μας δεν έχουν φέρει αποτέλεσμα.

Η νέα δικαστική χρονιά δεν είναι δυνατόν ν' αρχίσει με τα ίδια συσσωρευμένα προβλήματα, χωρίς τουλάχιστον την προοπτική της επιλύσεώς τους σε εύθετο χρονικό διάστημα.

Ο Δικηγορικός κόσμος της Ρόδου αισθάνεται πραγματικά πικρία, διότι ενώ σε πλείστα επαρχιακά Πρωτοδικεία έχει επιλυθεί το πρόβλημα του δικαστικού μεγάρου, στην Ρόδο την οποία συνήθως αποκαλούμε βιτρίνα της Ευρώπης, και σταυροδρόμι των πολιτισμών, το δικό μας δικαστικό μέγαρο εξακολουθεί να παραμένει μόνο αυτό της Ιταλοκρατίας, με αποτέλεσμα οι συνθήκες απονομής της δικαιοσύνης να είναι κατά τον επιεικέστερο χαρακτηρισμό απαράδεκτες.

Το αυτό συμβαίνει και με το Κτηματολόγιο, όπου δεν μπορέσαμε σαν Πολιτεία να το διατηρήσουμε στο επίπεδο που μας το άφησαν οι Ιταλοί κατακτητές.

Κύριε Πρωθυπουργέ

Αυτή είναι η πικρή αλήθεια και ο Δικηγορικός κόσμος, ως επίσης και ο Σύλλογος των Δικαστικών Υπαλλήλων της Ρόδου, σε κοινή συνεδρίαση μετά του οποίου έχουν συναποφασιστεί τα παραπάνω, θα αναμένει την επίλυση των προβλημάτων αυτών με προσωπική σας παρέμβαση σε εύθετο χρονικό διάστημα.

Διαφορετικά θα προβούμε αναγκαστικά σε απεργιακές κινητοποιήσεις και γενικά σε αντιδράσεις, τις οποίες ειλικρινά απευχόμαστε να πραγματοποιήσουμε, διότι για μας προέχει πάντα ο διάλογος, τον οποίο όμως αν και μέχρι σήμερα έχουμε ακολουθήσει, παρά ταύτα η Πολιτεία δεν επέδειξε την προσήκουσα προσοχή.

Με τιμή
Ο Πρόεδρος
Κωνσταντίνος Σαρρής
Η Γεν. Γραμματέας
Αθανασία Πάππου»

Η τουριστική κίνηση

ΣΥΝΕΧΕΙΑ ΑΠΟ ΤΗ ΣΕΛ. 1

νησιού η Αγγλία κρατά σταθερά την 1η θέση (212.792 αφίξεις) παρουσιάζοντας μείωση της τάξης του-1,19% σε σχέση με το 2004 (212.792 αφίξεις) ενώ λίγο μεγαλύτερη είναι η μείωση (3,30%) των αφίξεων από την Γερμανία (16.6201 το οκτάμηνο του 2005 έναντι 16.6201 το 2004).

* Ιδιαίτερα σημαντική θεωρείται η αύξηση των αφίξεων (13,28%) από την γείτονα Ιταλία που με 112.523 αφίξεις βρίσκεται στην τρίτη θέση. Στην τέταρτη, παρά την μεγάλη μείωση που παρουσίασε φέτος (-26,05%), βρίσκεται η Αυστριακή αγορά με 62.210 αφίξεις. Ακολουθεί η Ολλανδία με 45.581 αφίξεις, (+16,73%), και ακολουθούν οι χώρες της Σκανδιναβικής χερσονήσου, με την μεγαλύτερη αύξηση σε σχέση με το 2004 να παρουσιάζει η Δανία, (+10,11%) , και να ακολουθεί η Νορβηγία με 7,69%. Ιδιαίτερα σημαντικό θεωρούνται οι αφίξεις από το σύνολο των χωρών του πρώην ανατολικού συνασπισμού. Ειδικά η Πολωνία με 22.536 αφίξεις, η Τσεχία με 20.957 και η Σλοβακία με 16.511 βρίσκονται μεταξύ των πρώτων θέσεων των τουριστικών αγορών, όσον αφορά την κίνηση προς την Ρόδο.

ΣΤΑΘΕΡΕΣ αλλά σε αρκετά υψηλούς αριθμούς αφίξεων παρουσιάζονται οι αγορές του Βελγίου, της Γαλλίας ενώ αρκετά μειωμένες είναι οι αφίξεις από το Ισραήλ και την Κύπρο. Οι υπόλοιπες αγορές κινούνται σε χαμηλούς αριθμούς και δεν επηρεάζουν την γενικότερη εικόνα.

ο Τουριστικοί παράγοντες του νησιού αναλύοντας τα στοιχεία δήλωσαν στην εφημερίδα μας ότι οι προοπτικές που ανοίγονται για τον τουρισμό του νησιού τα επόμενα χρόνια είναι πάρα πολύ ενθαρρυντικές. Συγκεκριμένα στάθηκαν στο ότι η Βρετανική και η Γερμανική αγορά, παρά τα όσα ακούγονταν στην αρχή της σεζόν, πήγαν πολύ καλά , στο ότι κάποιες άλλες αγορές, όπως η Ιταλία, η Ολλανδία, η Σκανδιναβία και η Αυστρία, την φετινή μείωση της οποίας αποδίδουν σε συγκυριακούς λόγους, ενώ μεγάλη δυναμική παρουσιάζουν οι αγορές των πρώην ανατολικών χωρών.

ΤΟ ΠΛΕΟΝ όμως αισιόδοξο στοιχείο που πηγάζει από την φετινή κίνηση είναι ότι ο Ροδιακός τουρισμός κατόρθωσε να «κερδίσει» τελικά τις αρνητικές εντυπώσεις που είχαν δημιουργηθεί σε μεγάλες αγορές και ιδίως στην Αγγλία, την οικονομική κρίση που περνούν αρκετές Ευρωπαϊκές χώρες (π.χ. Γερμανία) και, το κυριότερο, τον πολύ σκληρό ανταγωνισμό άλλων τουριστικών προορισμών και ιδίως των ευρισκομένων εκτός ευρωζώνης.

* Τόνισαν παράλληλα όμως ότι όχι μόνο δεν πρέπει να επαναπαυτούν οι υπεύθυνοι στις δάφνες της φετινής χρονιάς αλλά με σωστό σχεδιασμό, έγκαιρες κινήσεις και με την επίλυση σημαντικών προβλημάτων, όπως για παράδειγμα την ολοκλήρωση των έργων στο αεροδρόμιο, να προσπαθήσουν αφ' ενός να σταθεροποιήσουν την πολύ καλή φετινή κίνηση και αφ' ετέρου «να ανοίξουν» ακόμα περισσότερο κάποιες αγορές, όπως αυτές της πρώην Ανατολικής Ευρώπης, στις οποίες η διαφήμιση του νησιού της Ρόδου είναι πάρα πολύ μικρή , σε αντίθεση με τους ανταγωνιστές μας.

Μέρα παρά μέρα πλευρίζει πλοίο

ΣΥΝΕΧΕΙΑ ΑΠΟ ΤΗ ΣΕΛ. 1

ρίως τα μικρά νησιά μας, έχουν υποστεί τεράστια οικονομική ζημιά από την έλλειψη πλοίων, καθώς εκατοντάδες χιλιάδες Ελληνες τουρίστες, που επιθυμούσαν να περάσουν τις καλοκαιρινές τους διακοπές στην περιοχή μας, δεν μπόρεσαν να έρθουν.

ΠΑΡ' ΟΛΑ ΑΥΤΑ, οι υπουργοί Εμπορικής Ναυτιλίας και Αιγαίου κ. Κεφαλογιάννης και Παυλίδης, διατυμπανίζουν ότι δεν υπάρχει πρόβλημα. Είναι βέβαιο ότι δεν γνωρίζουν το πρόβλημα, αφού οι κ. υπουργοί ταξιδεύουν μόνο με αεροπλάα και υδροπλάνα!

• Μάλιστα, ο υπουργός Εμπορικής Ναυτιλίας, ταξίδεψε προς την Κάλυμνο με υδροπλάνο, συνοδευόμενος από τηλεοπτικά κανάλια, κάνοντας σόου.

Επιτυχία Σρέντερ στις εκλογές της Γερμανίας

ΚΥΡΙΑΡΧΟΙ ΟΙ ΣΟΣΙΑΛΔΗΜΟΚΡΑΤΕΣ

Μόνο με τον Γκέρχαρντ Σρέντερ καγκελάριο θα συμμετάσχουν οι Σοσιαλδημοκράτες σε οποιαδήποτε κυβέρνηση συνασπισμού δήλωσε ο πρόεδρος του SPD. Πήραμε σαφή εντολή σχηματισμού κυβέρνησης, επαναλαμβάνει η Μέρκελ, την ώρα που οι Φιλελεύθεροι απορρίπτουν το ενδεχόμενο συνεργασίας με το SPD.

Το μεσημέρι χθες, ο πρόεδρος του SPD, Φραντς Μίντεφερινγκ, κάλεσε με γραπτή επιστολή όλα τα αντίπαλα κόμματα -πλην του Αριστερού- προκειμένου να διερευνηθούν οι πιθανότητες σχηματισμού νέας κυβέρνησης συνασπισμού.

«Έχουμε την ευθύνη να αποσαφηνίσουμε πάντως ότι θέλουμε να κυβερνήσουμε με καγκελάριο τον κ.Σρέντερ και να εφαρμόσουμε αρκετά από αυτά που έχουμε ήδη αναλάβει» έσπευσε να διευκρινίσει ο Μίντεφερινγκ.

Ο ίδιος ο Γκέρχαρντ Σρέντερ -επτάψυχος για μία ακόμη εκλογική αναμέτρηση- δήλωσε ότι δεν αποκλείει το ενδεχόμενο «μεγάλου συνασπισμού» (δηλαδή Σοσιαλδημοκράτες με Χριστιανοδημοκράτες και Χριστιανοδημοκράτες), προσθέτοντας ότι ο ίδιος θα παραμείνει στην καγκελαρία.

Στην έκκληση του SPD για κυβέρνηση συνεργασίας «απάντησε» πρόχαρα το κόμμα των Ελεύθερων Δημοκρατών: «Αποκλείω κατηγορηματικά οποιαδήποτε κυβέρνηση συνασπισμού δίκην 'φωτεινού σηματοδότη' με κόκκινους και πράσινους» δήλωσε ο ηγέτης του FDP, Γκίντο Βέστερβελε, κατά τη διάρκεια συνέντευξης Τύπου μετά τη σύσκεψη που πραγματοποιήθηκε για τη μετεκλογική πολιτική του κόμματος.

Από την πλευρά της, η ηγέτις της Χριστιανοδημοκρατίας Ανγκελα Μέρκελ δήλωσε ότι δεν έχει ιδιαίτερες... προτιμήσεις ως προς τους συμμάχους της για το σχηματισμό κυβέρνησης, αρκεί βεβαίως η ίδια να είναι καγκελάριος.

Η Μέρκελ επανέλαβε ότι η Χριστιανική Ένωση διαθέτει σαφή εντολή σχηματισμού κυβέρνησης -αν και το κόμμα της προηγείται με διαφορά μόλις 450.000 ψήφων από το SPD- και απηύθυνε πρόσκληση συνεργασίας τόσο στους Σοσιαλδημοκράτες όσο και στο FDP και τους Πράσινους.

Υποθέσεις με ναρκωτικά

ΣΥΝΕΧΕΙΑ ΑΠΟ ΤΗ ΣΕΛ. 1

από πληροφορία που έφτασε στην υπηρεσία για ύπαρξη ναρκωτικών στο σκάφος. Είναι η δεύτερη υπόθεση με ναρκωτικά στις εξιχνιάσεις των οποίων πήραν μέρος οι υπηρεσίες του Κεντρικού Λιμεναρχείου Ρόδου το τελευταίο τριήμερο.

Η ΔΕΥΤΕΡΗ αφορά μία «οικογενειακή» υπόθεση καθώς ένας 52χρονος Ρόδιος και ο 23χρονος γιος του προσπάθησαν να προμηθεύσουν την αγορά των τοξικομανών της Ρόδου με 2.110 γραμμάρια περίπου χασίς.

* Τα ναρκωτικά τα είχε στείλει συσκευασμένα σε δύο πλαστικές συσκευασίες από τον Πειραιά με το πλοίο της γραμμής ο 23χρονος και το Σάββατο το πρωί τα παρέλαβε από το λιμάνι ο πατέρας. Τον «περίμεναν» όμως λιμενικοί του Κεντρικού Λιμεναρχείου, οι οποίοι και τον συνέλαβαν.

Προχθές το πρωί άνδρες των υπηρεσιών του Κεντρικού Λιμεναρχείου Πειραιά συνέλαβαν τον 23χρονο αποστολέα στο σπίτι του στον Πειραιά.

ΤΗΝ ΟΛΗ υπόθεση διερευνούν οι αρμόδιες δικαστικές και λιμενικές αρχές του Πειραιά.

Κλειστοί οι παιδικοί σταθμοί

ΣΥΝΕΧΕΙΑ ΑΠΟ ΤΗ ΣΕΛ. 1

Σεπτεμβρίου και το πρόβλημα παραμένει άλυτο!..

ΟΥΤΕ Η ΔΕΣΜΕΥΣΗ του ίδιου του πρωθυπουργού στάθηκε ικανή για την επίλυση του προβλήματος, μ' αποτέλεσμα να παραμένουν κλειστές υπηρεσίες του Δήμου Ροδίων και κυρίως οι βρεφονηπιακοί σταθμοί και άλλες υπηρεσίες κοινωνικής προσφοράς προς τους δημότες.

ΠΡΑΚΤΟΡΕΙΟ ΤΑΞΙΔΙΩΝ
PEGASSOS TRAVEL
ΜΟΝΑΔΙΚΗ ΠΡΟΣΦΟΡΑ
Ταξιδέψτε στη
ΒΑΡΣΟΒΙΑ
Κάθε Πέμπτη με την αεροπορική εταιρία LOT στην εκπληκτική τιμή των 170 ευρώ!!!
Απευθείας πτήσεις Charter από ΡΟΔΟ
Πληροφορίες στα τηλέφωνα 22410 73455 22410 76161
X5399-30/9

ΠΑΙΔΑΓΩΓΙΚΟ ΕΡΓΑΣΤΗΡΙ ΤΕΧΝΗΣ
ΜΑΘΗΜΑΤΑ «ΜΟΥΣΙΚΗΣ ΠΡΟΠΑΙΔΕΙΑΣ» και «ΜΟΥΣΙΚΗΣ ΕΥΑΙΣΘΗΤΟΠΟΙΗΣΗΣ» σε παιδιά από 3 έως 8 χρόνων
Μέσα από το ΠΑΙΧΝΙΔΙ και την ΚΙΝΗΣΗ
ΕΠΙΜΕΛΗΤΗΣ ΠΡΟΓΡΑΜΜΑΤΟΣ: Γ. ΣΑΚΕΛΛΑΡΙΔΗΣ
3 4
•Για να γνωρίσουν τα παιδιά με τη ΨΥΧΗ, το ΣΩΜΑ και το ΠΝΕΥΜΑ, τον ΚΟΣΜΟ ΤΗΣ ΜΟΥΣΙΚΗΣ και μέσα απ' αυτόν τον εαυτό τους και τους άλλους.
•Για να ενδυναμώσουν έμφυτες δομές ΜΟΥΣΙΚΟΤΗΤΑΣ, δημιουργικότητας, φαντασίας και έκφρασης.
•Για να αναπτύξουν συνεργατικές δεξιότητες και κριτική σκέψη.
•Για να καλλιεργήσουν την αυτοεκτίμηση και την αυτοαντίληψή τους.
Γιατί η ΜΟΥΣΙΚΗ μπορεί να διαμορφώσει προσωπικότητες όταν προσεγγίζεται μεθοδικά από νωρίς.
Διδάσκουν:
Γ. Σακελλαρίδης (Μουσικο-παιδαγωγός), Ν. Ελευθερίου (Μουσικολόγος), Π. Μπέλος (Καθηγητής Μουσικής).
Τα μαθήματα πραγματοποιούνται μια φορά τη βδομάδα, στις αίθουσες της «Μουσικής Σχολής Δωδ/κού Ομίλου» (οδός Ιπποτών Παλιά Πόλη).
Έναρξη μαθημάτων από 21 Σεπτεμβρίου 2005
Εγγραφές πληροφορίες στα τηλέφωνα: 22410 78100 και 697.6968055
11563-23/9

CAN DO A.N FERRIES
ΡΟ\ΡΟ ΝΙΚΟΛΑΣ
Ανακοινώνουμε ότι το ΡΟ\ΡΟ ΝΙΚΟΛΑΣ άρχισε δρομολόγια για όλο το χρόνο από Πειραιά προς Ρόδο και αντίστροφα, για την καλύτερη εξυπηρέτηση των φορτηγών αυτοκινήτων και Ι.Χ., επίσης και για τη μεταφορά εύφλεκτων υλικών (ειδικών φορτίων).
Πληροφορίες στα κεντρικά γραφεία:
ΠΕΙΡΑΙΑΣ: Κανθάρου 2 & Ακτή Μιαούλη
Τηλ. 210 4582640 - Φαξ: 210 4510600
ΡΟΔΟΣ: Ακτή Σαχτούρη 5
Τηλ. 22410 35066/36170 Φαξ: 22410 39839
X5394-30/9

Με την πιθανή διάλυση της Ολυμπιακής

Να μην μείνουν τα νησιά μας χωρίς αεροπορική σύνδεση!..

ΚΑΤΑΤΕΘΗΚΕ ΕΡΩΤΗΣΗ ΣΤΗ ΒΟΥΛΗ

ΕΡΩΤΗΣΗ κατέθεσε στη Βουλή ο βουλευτής Δωδεκανήσου του ΠΑΣΟΚ Κώστας Καϊσερλης για τις αερομεταφορές στις νησιωτικές περιοχές. Στην ανακοίνωση αναφέρονται τα εξής:



«Είναι γνωστό ότι οι Κυβερνήσεις του ΠΑΣΟΚ μετά από διαβουλεύσεις, προσπάθειες και αγώνες, κατόρθωσαν να συμπεριλάβουν στην συνθήκη του Άμστερνταμ και μετέπειτα στη Νίκαια, το άρθρο 158 και την δήλωση αριθ. 30, με τα οποία παρέχονται οι δυνατότητες της λήψης ειδικών μέτρων και ενισχύσεων για την εδαφική συνοχή των νησιωτικών περιοχών με την ηπειρωτική χώρα.

Είναι επίσης γνωστό ότι η Ολυμπιακή Αεροπορία, ως Εθνικός Αερομεταφορέας, με τεράστιο κόστος που ποτέ δεν υπολογίσθηκε, κατόρθωσε να κρατήσει ζωντανά δεκάδες απόμακρα νησιά, με υψηλές ποιοτικές υπηρεσίες στο έδαφος (γραφεία στις πόλεις, μεταφορές από την πόλη στο αεροδρόμιο, υπηρεσίες στα αεροδρόμια) και με τακτικές αεροπορικές συνδέσεις και μεταφορικές υπηρεσίες (μεταφορά αίματος, καθυστερήσεις για μεταφορά ασθενών κ.ο.κ.).

Οι λεγόμενες επιδοτήσεις των εισιτηρίων στις άγονες γραμμές είναι το ελάχιστο στις συνολικές επιβαρύνσεις που υφίσταται η Ολυμπιακή για την εξυπηρέτηση νησιών με 5 ή 8 επιβάτες.

Επειδή η εδαφική συνοχή, στην οποία συμπεριελήφθη και η οικονομική και κοινωνική συνοχή στο Ευρωσύνταγμα, είναι απαραίτητα στοιχεία και προϋποθέσεις προβλεπόμενες από την Ε.Ε. για την επιβίωση των νησιωτικών πληθυσμών.

Επειδή οι συγκοινωνίες και μάλιστα οι αεροπορικές, από και προς τα νησιά, είναι οι μοναδικές δράσεις για την άρση της θαλάσσιας απομόνωσης και της ισότιμης μεταχείρισης των κατοίκων των νησιών με αυτούς της ηπειρωτικής χώρας.

Επειδή η αεροπορική σύνδεση των μικρών και απόμακρων νησιών όπως της Κάσου, της Αστυπάλαιας, του Καστελόριζου, της Λέρου, της Καρπάθου, μεταξύ τους και με τον εθνικό κορμό είναι αναγκαία προϋπόθεση για την επιβίωση και την ύπαρξη αισθήματος ασφάλειας και όχι για την απολαβή κερδών.

Επειδή είναι γνωστό ότι οι τεράστιες εθνικές επενδύσεις για την κατασκευή των αεροδρομίων και τα λειτουργικά τους έξοδα δεν γίνονται για να αποσβεστούν από τα κέρδη των αεροπορικών εισιτηρίων, αλλά προτάσσονται ορθά για την εξυπηρέτηση των μονίμων κατοίκων, την ασφάλεια και την επιβίωση τους.

Επειδή το ιδιωτικό κεφάλαιο, ο ανταγωνισμός και η ελεύθερη αγορά είναι γνωστό ότι ουδέποτε θα σκεφθούν όλες τις παραμέτρους διατήρησης του εθνικού αερομεταφορέα, παρά μόνον το κέρδος και στο ενδεχόμενο κατάργησης του θα εκβιάσουν και θα απαιτήσουν πολλαπλάσια των όσων σήμερα δαπανώνται.

ΕΡΩΤΩΝΤΑΙ ΟΙ κ.κ. ΥΠΟΥΡΓΟΙ:

1. Εαν στις διαπραγματεύσεις με τους Επιτρόπους της Ε.Ε. έχει αποτιμηθεί η προσφορά της Ολυμπιακής Αεροπορίας στο αίσθημα ασφάλειας και επιβίωσης των νησιωτικών κοινωνιών.

2. Εαν στις διαπραγματεύσεις με τους Επιτρόπους της Ε.Ε. έχει αποτιμηθεί η προσφορά της Ολυμπιακής Αεροπορίας στο κόστος των καθυστερήσεων για την παραλαβή τραυματιών και ασθενών εκτάκτων περιπτώσεων.

3. Εαν στις διαπραγματεύσεις με τους Επιτρόπους της Ε.Ε. έχει αποτιμηθεί η προσφορά της Ολυμπιακής Αεροπορίας στην διατήρηση ανοικτών των μικρών αεροδρομίων και των γραφείων εξυπηρέτησης των πολιτών.

4. Εαν στις διαπραγματεύσεις με τους Επιτρόπους της Ε.Ε. έχει γίνει πλήρης ανάλυση του αναγκαίου εθνικού δικτύου αεροπορικών συγκοινωνιών των νησιωτικών περιοχών, ως «δημόσια υπηρεσία», για την άρση της απομόνωσης, την εδαφική, κοινωνική και οικονομική συνοχή τους με την ηπειρωτική χώρα.

5.Εαν στις διαπραγματεύσεις με τους Επιτρόπους της Ε.Ε. έχει κοστολογηθεί το εθνικό δίκτυο αεροπορικών συγκοινωνιών για τις νησιωτικές περιοχές και εάν έχει απαιτηθεί η χρηματοδότηση του από πόρους της Ε.Ε. όπως ρητά προβλέπει το άρθρο 158 της Συνθήκης του Άμστερνταμ».

Συγχώνευση αεροπορικών εταιριών χαμηλού κόστους

Με την επωνυμία STERLING AIRLINES

Πριν λίγες μέρες οι αρμόδιες αρχές αποδέχθηκαν την συνένωση της αεροπορικής εταιρίας χαμηλού κόστους Sterling με την Maersk Air . Το νέο όνομα της εταιρίας είναι Sterling Airlines, αλλά στο μέλλον το marketing θα γίνεται με μόνο την επωνυμία Sterling.



Η εταιρία Sterling έχει ήδη ετοιμάσει λεπτομερές σχέδιο για την επιτυχή συνένωση των δύο εταιριών, πιστεύοντας ότι η όλη διαδικασία θα διαρκέσει περίπου 18 μήνες. Ο πρωταρχικός στόχος είναι η ευθυγράμμιση με το παραπάνω σχέδιο της διοίκησης της εταιρίας, της εξυπηρέτησης πελατών, και της ηλεκτρονικής παρουσίασης της. Έτσι για λίγο ακόμα καιρό οι καταναλωτές θα βλέπουν το λογότυπο και τα χρώματα της Maersk Air.

«Είμαι πολύ ευχαριστημένος που αυτή η συμφωνία έγινε πραγΣματικότητα. Αυτό σημαίνει ότι πολλές θέσεις εργασίας έχουν τώρα εξασφαλισθεί, ενώ μια ανταγωνιστική αεροπορική εταιρία δημιουργήθηκε προς όφελος του επιβατικού κοινού. Επιτέλους, θα μπορούμε να αξιοποιήσουμε τα πολλά πλεονεκτήματα που θα προκύψουν στο κοντινό μέλλον. Σήμερα, όλοι οι εργαζόμενοι μας γιορτάζουν το γεγονός της δημιουργίας της νέας Sterling, ενώ οι επιβάτες της πρώτης πτήσης μετά την επίσημη ανακοίνωση θα απολαύσουν ένα ποτήρι σαμπάνια», δήλωσε ο διευθύνοντας σύμβουλος της Sterling κ. Almar Örn Hilmarsson.

Ο στόλος της Sterling αποτελείται από 30 αεροπλάνα ορισμένα από τα οποία είναι ιδιόκτητα και νοικιασμένα με το σύστημα leasing, και το δίκτυο της εξυπηρετεί 80 προορισμούς σε όλη την Ευρώπη. Επίσης, η εταιρία μεταφέρει 5 εκατ. επιβάτες το χρόνο.

Μεζεδοπωλείο ΤΟ «ΧΑΡΜΑ»


ΠΛΑΤΕΙΑ ΕΜ. ΔΡΑΚΙΔΗ
(έναντι εκκλησίας)
ΤΗΛ. 22410/96101 - 6972328929
X120-30/9

ΠΑΡΑΔΟΣΗ ΚΑΙ ΤΕΧΝΟΛΟΓΙΑ
ΕΡΓΑΣΤΗΡΙΟ ΦΩΤΟΓΡΑΦΙΩΝ
ΦΩΤΟ ΦΙΛ. ΠΑΧΟΣ
Αναλογική και ψηφιακή φωτογραφία
ΤΥΠΩΜΑ ΚΑΙ ΝΥΧΤΕΡΙΝΕΣ ΩΡΕΣ
Γ. ΕΥΣΤΑΘΙΟΥ 11 Τηλ. 22410 26893 - Κιν.: 6946 282033

Pellos Travel
Α.ΠΑΠΑΣΑΒΒΑΣ
ΕΚΔΡΟΜΕΣ ΣΕΠΤΕΜΒΡΙΟΥ-ΟΚΤΩΒΡΙΟΥ
RELAX ΜΑΡΜΑΡΙΣ
Διήμερα – Τριήμερα αργία 28ης Οκτωβρίου
Ξενοδοχείο Elegance 5*****, Aqua Maris 5*****,Anemon 4**** κ.α. με ημιδιατροφή, πλουσιο μπουφε,Χαμαμ, Spa,πισινες ORIENTAL στο ξενοδοχειο. Προαιρετικες εκδρομες στο PAMUKALE και στο FETIYE. • Καταπληκτικες τιμες!!!
ΤΕΤΡΑΗΜΕΡΗ ΑΚΤΟΠΛΟΪΚΗ ΕΚΔΡΟΜΗ 24/9 - 27/9
ΧΙΟΣ- ΜΥΤΙΛΗΝΗ
ΑΓΙΑ ΜΑΡΚΕΛΛΑ-ΑΓΙΟΣ ΡΑΦΑΗΛ
ΑΝΑΧ.24/9 ΜΕ ΤΟ ΠΛΟΙΟ ΣΤΙΣ 22.00 μ.μ.
ΕΠΙΣ.27/9 ΜΕ ΤΟ ΠΛΟΙΟ ΣΤΙΣ 12.00 μ.μ.
ΤΙΜΗ 225 ευρώ ΤΟ ΑΤΟΜΟ ΜΕ ΚΑΜΠΙΝΑ Β4
ΕΞΑΗΜΕΡΗ ΕΚΔΡΟΜΗ (29/9- 4/10)
ΣΥΡΟΣ-ΤΗΝΟΣ-ΡΑΡΟΣ
• ΑΝΑΧΩΡΗΣΗ ΣΤΙΣ 29/9 ΜΕ BLUE STAR FERRIES ΠΑ ΣΥΡΟ ΣΤΙΣ 19:00 • ΕΠΙΣΤΡΟΦΗ ΣΤΙΣ 4/10 ΜΕ BLUE STAR FERRIES ΣΤΙΣ 8:00 ΤΙΜΗ 195ευρώ
4/10 – 11/10
ΖΑΚΥΝΘΟΣ-ΓΥΡΟΣ ΠΕΛΟΠΟΝΝΗΣΟΥ
2 διανυκτερεύσεις Ζάκυνθο, 1 διανυκτέρευση Καλαμάτα, 1 διανυκτέρευση Μονεμβασιά, 1 διανυκτερευση Ναύπλιο, 1 διανυκτέρευση Αθήνα
10 – 30/10 6ΗΜΕΡΗ ΕΚΔΡΟΜΗ
ΚΩΝΣΤΑΝΤΙΝΟΥΠΟΛΗ
ΤΙΜΗ 295 ΕΥΡΩ ΤΟ ΑΤΟΜΟ ΜΕ ΦΑΓΗΤΟ
25/10 – 30/10 6ΗΜΕΡΗ
ΜΕΤΕΩΡΑ -ΠΗΛΙΟ-ΒΟΛΟΣ-ΣΚΙΑΘΟΣ -ΕΥΒΟΙΑ (ΑΠΟΣ ΙΩΑΝΝΗΣ Ο ΡΩΣΣΟΣ) -ΟΣΙΟΣ ΕΦΡΑΙΜ(ΝΕΑ ΜΑΚΡΗ)-ΧΡΙΣΤΟΣ (ΣΠΑΤΑ)
27/10 – 30/10 4ΗΜΕΡΗ
ΜΑΡΜΑΡΙΣ-ΦΕΤΙΓΙΕ-ΚΑΣ-ΜΥΡΑ(ΑΓΙΟΣ ΝΙΚΟΛΑΟΣ)-ΛΙΒΙΣΙ-ΑΤΤΑΛΕΙΑ
ΤΙΜΗ ΕΚΠΛΗΞΗ!!!!!
27/10 – 30/10 4ΗΜΕΡΗ
ΣΜΥΡΝΗ-ΕΦΕΣΣΟΣ-ΚΟΥΣΑΝΤΑΣΙ-ΤΣΕΣΜΕ
ΑΝΑΧΩΡΗΣΗ ΣΤΙΣ 27/10 ΣΤΙΣ 16:30 μ.μ. • ΕΠΙΣΤΡΟΦΗ 30/10 ΣΤΙΣ 18:00 μ.μ.
27/10 – 01/11 6ΗΜΕΡΗ ΕΚΔΡΟΜΗ
ΣΥΡΟΣ – ΤΗΝΟΣ – ΜΥΚΟΝΟΣ
ΑΝΑΧΩΡΗΣΗ 27/10/05 ΠΕΜΠΤΗ ΣΤΙΣ 19.00 ΜΜ ΤΟ ΒΡΑΔΥ ΜΕ BLUE STAR FERRIES
ΕΠΙΣΤΡΟΦΗ 1/11/05 ΤΡΙΤΗ ΣΤΙΣ 07.00 ΤΟ ΠΡΩΙ ΜΕ BLUE STAR FERRIES
ΠΕΡΙΛΑΜΒΑΝΟΝΤΑΙ: Εισιτήρια Ρόδος- Σύρος- Τήνος –Μυκονος- Ρόδος σε Γ' θέση - Ξενοδοχεία με πρωινό -Μεταφορές – 3 διανυκτερεύσεις - Εκδρομές- Ταξιδιωτική ασφάλεια – Συνοδός γραφείου- Φ.Π.Α.
ΔΕΝ ΠΕΡΙΛΑΜΒΑΝΟΝΤΑΙ: Είσοδοι σε αρχαιολογικούς χώρους - Διασκέδαση ΤΙΜΗ 195 ευρώ ΤΟ ΑΤΟΜΟ
ΚΡΟΥΑΖΙΕΡΕΣ ΟΚΤΩΒΡΙΟΥ
Με το κρουαζιερόπλοιο OCEAN COUNTESS (18.000 τόνων)
1*. 9/10ήμερη ΠΑΝΟΡΑΜΑ ΔΥΤΙΚΗΣ ΜΕΣΟΓΕΙΟΥ 12/10 – 21/10
Πειραιάς- Νάπολη (Πομπηία ή Κάπρι)- Λιβόρνο -(Φλωρεντία)- Νίκαια (Μόντε Κάρλο ή Κάννες)- Βαρκελώνη- Μινόρκα- Τύνιδα- Μάλτα- Πάτρα
Από 695 ευρώ το άτομο
Για εγγραφές έως και 15/9 έκπτωση 200 euro ανά καμπίνα!!!!
2*. 8/9ήμερη ΒΕΝΕΤΙΑ-ΔΑΛΜΑΤΙΚΕΣ ΑΚΤΕΣ 21/10–29/10
Πάτρα- Άγιοι Σαράντα- Σπλιτ- Βενετία (2 μέρες)- Ραβέννα (Σαν Μαρίνο)- Ντουμπρόβνικ- Κέρκυρα- Πειραιάς • Από 635 ευρώ το άτομο
Για εγγραφές έως και 15/9 έκπτωση 180 euro ανά καμπίνα!!!!
Με το κρουαζιερόπλοιο
AQUAMARINE (23.000 τόνων)
24/10 – 01/11 ΘΗΣΑΥΡΟΙ ΤΗΣ ΔΥΤΙΚΗΣ ΜΕΣΟΓΕΙΟΥ
Πάτρα-Μάλτα-Τύνιδα (Λα Γκουλέτ)- Μινόρκα, Νίκαια/Μοντε Κάρλο, Λιβόρνο /Φλωρεντία, Νάπολη/Πομπηία,Μεσσίνα/Τορμίνα,Πειραιάς
Από 780 ευρώ το άτομο - 50% ΕΚΠΤΩΣΗ στον δεύτερο επιβάτη!!!
.... και τα παιδιά μέχρι 17 ετών ΔΩΡΕΑΝ!!!!
Πλήρης διατροφή, πρόγραμμα ψυχαγωγίας!
Διαθέτουμε επίσης:
Εισιτήρια με ΟΑ, AEGEAN και CHARTER. Ακτοπλοϊκά εισιτήρια. Ειδικά πακέτα για μεμονωμένους, συλλόγους, νεόνυμφους για Ελλάδα, Κύπρο, Τυνησία, Αίγυπτος, Μαρόκο, Ιταλία, Αγγλία, Γαλλία κ. α.
ΓΙΑ ΠΕΡΙΣΣΟΤΕΡΕΣ ΠΛΗΡΟΦΟΡΙΕΣ, ΚΡΑΤΗΣΕΙΣ ΚΑΙ ΑΝΑΛΥΤΙΚΑ ΠΡΟΓΡΑΜΜΑΤΑ ΣΤΟ ΠΡΑΚΤΟΡΕΙΟ ΓΕΝΙΚΟΥ ΤΟΥΡΙΣΜΟΥ:
PELLOS TRAVEL TOUR OPERATOR –Α.ΠΑΠΑΣΑΒΒΑΣ
KALITHEAS AVENUE, FALIRAKI RHODES, 85100 GREECE
TEL.2241087615 FAX 2241087616
E-MAIL pellostravel@hellasnet.gr
www.pellostravel.gr
T5866-30/*10

SCHEDULE FROM 2nd AUGUST - 30th SEPTEMBER 2005 / ΔΡΟΜΟΛΟΓΙΑ ΑΠΟ 02 ΑΥΓΟΥΣΤΟΥ - 30 ΣΕΠΤΕΜΒΡΙΟΥ

H/F AEGLI
MANDRAKI / ΜΑΝΔΡΑΚΙ
Monday / Δευτέρα: 08.45 Rhodes - Symi; 09.40 Symi - Kos; 15.30 Kos - Symi; 17.05 Symi - Rhodes; 18.00 Rhodes - Symi
Tuesday / Τρίτη: 07.30 Symi - Rhodes; 08.45 Rhodes - Symi; 10.00 Symi - Rhodes
Wednesday / Τετάρτη: 08.45 Rhodes - Symi; 10.00 Symi - Rhodes; 14.30 Rhodes - Symi; 17.00 Symi - Rhodes
Thursday / Πέμπτη: 08.45 Rhodes - Symi; 10.00 Symi - Rhodes; 14.30 Rhodes - Symi
Friday / Παρασκευή: 07.30 Symi - Rhodes; 08.45 Rhodes - Symi; 10.00 Symi - Rhodes; 15.00 Rhodes - Symi; 17.00 Symi - Rhodes
Saturday / Σάββατο: 09.00 Rhodes - Symi; 10.15 Symi - Datcha; 16.00 Datcha - Symi; 17.00 Symi - Rhodes; 18.00 Rhodes - Symi
Sunday / Κυριακή: 07.30 Symi - Rhodes; 09.00 Rhodes - Symi; 17.00 Symi - Rhodes

CAT. PANORMITIS
KOLONA / ΚΟΛΩΝΑ
Monday / Δευτέρα: 07.30 Symi - Rhodes; 10.30 Rhodes - Panormiti; 12.30 Panormiti - Symi; 17.00 Symi - Rhodes
Tuesday / Τρίτη: 10.30 Rhodes - Panormiti; 12.30 Panormiti - Symi; 17.00 Symi - Rhodes; 18.30 Rhodes - Symi
Wednesday / Τετάρτη: 08.45 Symi - Rhodes; 10.30 Rhodes - Panormiti; 12.30 Panormiti - Symi; 17.00 Symi - Rhodes
Πέμπτη / Παρασκευή / Σάββατο
Thursday to Saturday: 10.30 Rhodes - Panormiti; 12.30 Panormiti - Symi; 17.00 Symi - Rhodes
Sunday / Κυριακή: 10.30 Rhodes - Symi; 15.30 Symi - Panormiti; 17.00 Panormiti - Rhodes; 18.30 Rhodes - Symi
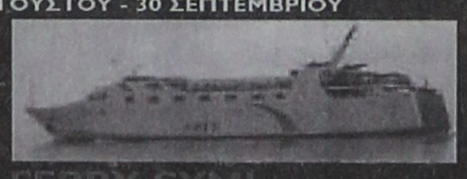
FERRY SYMI
MAIN PORT / ΚΕΝΤΡΙΚΟ ΛΙΜΑΝΙ
Δευτέρα & Τρίτη
Monday & Tuesday: 09.00 Rhodes - Symi; 14.00 Symi - Panormiti; 16.00 Panormiti -Rhodes
Wednesday / Τετάρτη: 09.00 Rhodes - Symi; 14.00 Symi - Panormiti; 16.00 Panormiti - Rhodes; 18.30 Rhodes - Symi
ΤΑ ΔΡΟΜΟΛΟΓΙΑ ΤΗΣ ΤΕΤΑΡΤΗΣ ΜΠΟΡΟΥΝ ΝΑ ΕΚΤΕΛΕΣΤΟΥΝ ΚΑΙ ΜΕ ΤΟ ΣΥΜΗ ΙΙ
YOU CAN ALSO TRAVEL ON WEDNESDAY'S WITH THE SYMI II
Πέμπτη / Παρασκευή / Σάββατο
Thursday to Saturday: 06.00 Symi -Rhodes; 09.00 Rhodes - Symi; 14.00 Symi - Panormiti; 16.00 Panormiti - Rhodes; 18.30 Rhodes - Symi
Sunday / Κυριακή: 06.00 Symi -Rhodes; 09.00 Rhodes - Panormiti; 12.00 Panormiti - Symi; 16.00 Symi -Rhodes
ΑΝΕΣ
Your fastest way to Symi...
www.anes.gr
ΕΚΔΟΣΗ ΕΙΣΙΤΗΡΙΩΝ ΣΤΑ ΓΡΑΦΕΙΑ ΤΗΣ ΕΤΑΙΡΕΙΑΣ Η ΜΙΑ ΩΡΑ ΠΡΙΝ ΤΗΝ ΑΝΑΧΩΡΗΣΗ ΕΞΩ ΑΠ'ΤΟ ΠΛΟΙΟ
THE TICKETS ARE ISSUED AT OUR OFFICE OR AT THE POINT OF DEPARTURE ONE HOUR BEFORE THE SCHEDULED DEPARTURE TIME
Head office
Symi: Tel 22460 71444 - 71100 Fax 22460 71373
Rhodes: 30 Australia Str. Tel 22410 37769 - 77760 Fax 22410 34493
X5419-30/9

Sigma travel agency

ΑΝΑΧΩΡΗΣΗ 15/11/2005
πτήση ΤΣΑΡΤΕΡ από Ρόδο
8ήμερη αεροπορική εκδρομή
ΠΡΑΓΑ - ΒΟΥΔΑΠΕΣΤΗ - ΒΙΕΝΝΗ!!!
- Σε ξενοδοχεία 4* με πρωινό μπουφέ και ημιδιατροφή
- Μεταφορές με πολυτελές κλιματιζόμενο πούλμαν
- Περιηγήσεις - Ξεναγήσεις - Εμπειρος αρχηγός
Μόνο 755,00 €

8ήμερη αεροπορική εκδρομή στη μαγευτική
ΠΡΑΓΑ
Απολαύστε την Πράγμα 8 ημέρες γεμάτες διασκέδαση.
Και μαζί μονοήμερες εκδρομές στο Βερολίνο και Krunlov.
ΑΝΑΧΩΡΗΣΗ 15/11/2005
με πτήση ΤΣΑΡΤΕΡ από Ρόδο
- Σε ξενοδοχεία 4* με πρωινό μπουφέ και ημιδιατροφή
- Μεταφορές με πολυτελές κλιματιζόμενο πούλμαν
- Περιηγήσεις - Ξεναγήσεις - Εμπειρος αρχηγός
Μόνο 690,00 €

Τηλεφωνήστε μας
για περισσότερες πληροφορίες
Ειδικές τιμές για γκρουπ και συλλόγους!!
Απλώς τηλεφωνήστε μας
SIGMA S.S. TRAVEL
ΤΗΛ. 22410 90049 FAX 22410 96697
Λ. Ηρακλειδών, Εμπ. Κέντρο RHODESLAND
(Μεταξύ AVRA BEACH ΚΑΙ MIRA MARE)
ΥΠΕΥΘΥΝΟΣ: ΣΤΕΡΓΕΝΑΚΗΣ Σ.
Ωράριο: 9.00 - 17.00, 18.00-22.00
X5418-30/9

ALHAMBRA TRAVEL
LOUIS HELLENIC CRUISES
...μαζί σας όλο το χρόνο!!!!
8 / 9 ήμερη
«ΘΗΣΑΥΡΟΙ ΤΗΣ ΔΥΤΙΚΗΣ ΜΕΣΟΓΕΙΟΥ»
με το κρουαζιερόπλοιο «AQUAMARINA» 23.000 t.
από 24/10 έως 1/11
ΠΑΤΡΑ, ΜΑΛΤΑ, ΤΥΝΙΔΑ (Λα Γκουλέτ)
ΜΙΝΟΡΚΑ, ΝΙΚΑΙΑ/ ΜΟΝΤΕ ΚΑΡΛΟ, ΛΙΒΟΡΝΟ / ΦΛΩΡΕΝΤΙΑ, ΝΑΠΟΛΗ / ΠΟΜΠΗΙΑ, ΜΕΣΣΙΝΑ/ ΤΑΟΡΜΙΝΑ, ΠΕΙΡΑΙΑ
...με τη μοναδική προσφορά....
50% ΕΚΠΤΩΣΗ
ΣΤΟΝ ΔΕΥΤΕΡΟ ΕΠΙΒΑΤΗ
...ΚΑΙ ΤΑ ΠΑΙΔΙΑ ΔΩΡΕΑΝ...
μέχρι 17 ετών
ΤΙΜΗ από 835 ευρώ
Πληροφορίες - Προγράμματα στο γραφείο μας
ALHAMBRA TRAVEL
Δ. Θεοδωράκη 13
Τηλ. 22410 25698 και 22410 37052
X5425-30/9

ΓΡΑΦΕΙΟ ΙΔΙΩΤΙΚΩΝ ΕΡΕΥΝΩΝ (ΝΤΕΤΕΚΤΙΒΣ)
ΑΝΑΛΑΜΒΑΝΟΥΜΕ
Υποθέσεις ανηλίκων, οικογενειακές, προσωπικές κ.τλ.
ΔΙΑΘΕΤΟΥΜΕ ΤΑ ΠΛΕΟΝ ΣΥΓΧΡΟΝΑ ΟΠΤΙΚΟΑΚΟΥΣΤΙΚΑ ΣΥΣΤΗΜΑΤΑ
100% ΕΧΕΜΥΘΕΙΑ
ΡΩΜΗΣ 22, - ΡΟΔΙΝΙ
Κιν. 694 6997967
X 4791-4/10

Για τους ξενοδοχοϋπαλλήλους

Μείωση της γραφειοκρατίας για τη χορήγηση επιδομάτων

ΤΙ ΘΑ ΙΣΧΥΣΕΙ ΑΠΟ ΕΦΕΤΟΣ

Σχετικά με τη μείωση της γραφειοκρατίας και χορήγηση προκαταβολής επιδόματος ανεργίας στους απασχολούμενους σε ξενοδοχειακές, τουριστικές ή επισιτιστικές επιχειρήσεις από το υπουργείο Απασχόλησης εκδόθηκε η παρακάτω ανακοίνωση:

«Στο πλαίσιο της συνεχιζόμενης προσπάθειας για τη βελτίωση των παρεχόμενων υπηρεσιών προς τους πολίτες, μετά από συνεργασία της πολιτικής ηγεσίας του υπουργείου Απασχόλησης και Κοινωνικής Προστασίας με τη διοίκηση του Ο.Α.Ε.Δ., ο υπουργός Απασχόλησης και Κοινωνικής Προστασίας Πάνος Παναγιωτόπουλος, αποφάσισε την άμεση λήψη μέτρων υπέρ της διευκόλυνσης των ξενοδοχοϋπαλλήλων και των εργαζομένων στα συναφή εποχικά επαγγέλματα. Είναι γνωστό ότι οι αρκετές χιλιάδες απασχολουμένων σε ξενοδοχειακές τουριστικές ή επισιτιστικές επιχειρήσεις, λόγω της εποχικότητας που διέπει την εργασία τους, από τις αρχές Σεπτεμβρίου και μετά κάθε χρόνο, σταματούν τη δουλειά τους και λαμβάνουν για ορισμένους μήνες το επίδομα ανεργίας του Ο.Α.Ε.Δ. που τους αναλογεί (μέχρις ότου να αρχίσει ξανά η τουριστική περίοδος και επαναπροσληφθούν).

Μέχρι πέρυσι, οι εργαζόμενοι αυτών των κατηγοριών ήταν υποχρεωμένοι μετά την 1η Οκτωβρίου του κάθε έτους και εντός 6 ημερών από την κοινοποίηση της απόλυσής τους, να προσκομίσουν τα απαραίτητα δικαιολογητικά στις αρμόδιες υπηρεσίες του Ο.Α.Ε.Δ. και να περιμένουν τουλάχιστον 2 μήνες για να λάβουν αναδρομικά το επίδομα που τους αναλογούσε. Η διαδικασία αυτή δημιουργούσε προβλήματα στην εξυπηρέτηση των ενδιαφερομένων, ενώ παράλληλα τους άφηνε χωρίς καμιά οικονομική στήριξη για το χρονικό διάστημα που απαιτούνταν μέχρι την έκδοση των επίσημων αποφάσεων.

Για πρώτη φορά από φέτος με βάση την υπ' αριθμόν 31206/9-8-05 υπουργική απόφαση του υπουργού Απασχόλησης και Κοινωνικής Προστασίας, που εκδόθηκε σύμφωνα με τις προβλέψεις του νόμου 3302/04 (ο οποίος συντάχθηκε από την παρούσα πολιτική ηγεσία) και τις εντολές που έχει ήδη δώσει προς τις αρμόδιες υπηρεσίες ο διοικητής του Ο.Α.Ε.Δ., Γιώργος Βερναδάκης, η διαδικασία απλοποιείται υπέρ των ξενοδοχοϋπαλλήλων και των εργαζομένων στα συναφή εποχικά επαγγέλματα, που κάθε χρόνο προσβλέπουν στην οικονομική βοήθεια που προσφέρει ο Ο.Α.Ε.Δ. Συγκεκριμένα, με τη νέα υπουργική απόφαση, ρυθμίζονται τα εξής:

1) Εφεξής όσοι προσκομίζουν καταγγελία ή λήξη σύμβασης εργασίας από ξενοδοχειακές, τουριστικές ή επισιτιστικές επιχειρήσεις, που λειτουργούν εποχιακά, εφόσον υποβάλλουν αίτηση για την επιδότησή τους, λόγω ανεργίας στις αρμόδιες υπηρεσίες παροχών του Ο.Α.Ε.Δ. μέσα σε ανατρεπτική προθεσμία 60 ημερών (αντί 6 ημερών που ίσχυε μέχρι πέρυσι) από τη λύση ή λήξη της σύμβασης εργασίας, το επίδομα αρχίζει να καταβάλλεται από την επόμενη ημέρα του εξαήμερου χρόνου αναμονής, ανεξάρτητα της ημερομηνίας υποβολής της αίτησής τους στην υπηρεσία και όχι μετά από 2 μήνες αναδρομικά, ως ίσχυε.

Για παράδειγμα, ένας ασφαλισμένος με ημερομηνία καταγγελίας ή λήξης σύμβασης εργασίας την 15η Σεπτεμβρίου 2005 παρουσιάστηκε για εγγραφή στην Υπηρεσία την 30η Οκτωβρίου 2005. Ως ημερομηνία έναρξης της επιδότησής του θα οριστεί η 22 Σεπτεμβρίου 2005.

Η ρύθμιση αυτή αναφέρεται αποκλειστικά στους απασχολούμενους σε ξενοδοχειακές, τουριστικές ή επισιτιστικές επιχειρήσεις, που θεωρούνται εποχικές, δηλαδή όσους από τους απασχολούμενους στις προαναφερθέντες επιχειρήσεις δύναται να επιδοτηθούν με 100 ημέρες εργασίας στο δωδεκάμηνο πριν τη λύση της εργασιακής σχέσης, ή δεκατετράμηνο πριν τη λύση της εργασιακής σχέσης αφαιρούμενου του τελευταίου διμήνου (εποχιακοί μιας περιόδου - «σεζόν»).

2) Οι δικαιούχοι με την υποβολή της σχετικής με την επιδότησή τους αίτηση, θα δύνανται να λάβουν από την αρμόδια υπηρεσία παροχών προκαταβολή» έναντι της τακτικής επιδότησής τους, λόγω ανεργίας ύψους 2 βασικών μηνιαίων επιδομάτων, όπως αυτά ισχύουν κατά το χρόνο χορήγησης της προκαταβολής. Για το έτος 2005 το ύψος του ποσού αυτού ανέρχεται στα 622,50 ευρώ.

Η προκαταβολή θα συμψηφίζεται εξ ολοκλήρου με την καταβολή των αμέσως επόμενων 2 μηνιαίων επιδομάτων, που δικαιούται ο άνεργος μετά την έκδοση της απόφασης για την επιδότησή του. Τυχόν διαφορά θα καταβάλλεται στον ασφαλισμένο μαζί με το 3ο κατά σειρά μηνιαίο επίδομα ανεργίας, του οποίου η καταβολή δεν θα πρέπει να καθυστερεί πέραν της συμπλήρωσης του χρονικού διαστήματος που αφορά το 3ο μηνιαίο επίδομα ανεργίας.

Στις περιπτώσεις που κατά την έκδοση απόφασης επιδότησης διαπιστωθεί ότι για κάποιο λόγο ο ασφαλισμένος λανθασμένα ή από παραδρομή εισέπραξε την προκαταβολή, υποχρεούται να επιστρέψει εφάπαξ στον Οργανισμό το ποσό που εισέπραξε. Εάν κατά το χρονικό διάστημα που καλύπτεται από την προκαταβολή προκύψει λόγος αναστολής του επιδόματος του ενδιαφερόμενου από την οποία αναστολή δημιουργείται χρέος του ασφαλισμένου, αυτό θα συμψηφίζεται με την αμέσως επόμενη επιδότηση ανεργίας του οφειλέτη.

Δικαιούχοι χορήγησης προκαταβολής είναι οι ασφαλισμένοι οι οποίοι συγκεντρώνουν τις εξής προϋποθέσεις:

α) Έχουν απασχοληθεί αποκλειστικά και μόνο σε ξενοδοχειακές, τουριστικές ή επισιτιστικές επιχειρήσεις που λειτουργούν εποχιακά.

β) Έχει λυθεί ή λήξει η εργασιακή τους σχέση κατά το χρονικό διάστημα από 1η Σεπτεμβρίου μέχρι 30 Νοεμβρίου του τρέχοντος ημερολογιακού έτους.

γ) καταθέτουν μαζί με την αίτηση για το επίδομα και τα απαραίτητα για την επιδότησή τους δικαιολογητικά (όπως το έγγραφο της καταγγελίας ή λήξης της εργασιακής σύμβασης, ασφαλιστικά βιβλιάρια, εκκαθαριστικό Δ.Ο.Υ.).

Επισημαίνεται ότι ασφαλισμένοι που έχουν απασχοληθεί εποχιακά σε ξενοδοχειακές, επισιτιστικές ή τουριστικές επιχειρήσεις που λειτουργούν εποχιακά και η εργασιακή τους σχέση έχει καταγγελθεί ή λήξει σε χρόνο που δεν εμπίπτει στο χρονικό διάστημα από 1η Σεπτεμβρίου μέχρι και 30 Νοεμβρίου, δεν δικαιούνται την προαναφερόμενη προκαταβολή. Τα πρόσωπα όμως αυτά θα λάβουν το επίδομα με ημερομηνία έναρξης την επόμενη ημέρα του εξαημέρου παραμονής (δηλ. Από την 7η ημέρα από την ημερομηνία απόλυσης) ανεξάρτητα της ημερομηνίας υποβολής της αίτησής τους, εφόσον βέβαια η αίτηση αυτή έχει υποβληθεί μέσα στην προβλεπόμενη προθεσμία των 60 ημερών.

Αρμόδια για τη χορήγηση της προκαταβολής είναι η κατά τόπο αρμόδια για την τακτική επιδότηση του ανέργου υπηρεσία του Ο.Α.Ε.Δ. Το ποσό θα καταβάλλαι στον δικαιούχο με «εντολή» της τράπεζας. Κατά την παράδοση της «εντολής» στον δικαιούχο, ο ασφαλισμένος θα υποχρεούται να υπογράψει στην πίσω σελίδα του εγγράφου της αίτησης - δήλωσης του ανέργου ότι παρέλαβε την εν λόγω «εντολή».

Τα νέα μέτρα υπέρ της διευκόλυνσης των απασχολούμενων σε ξενοδοχειακές, τουριστικές ή επισιτιστικές:

ΤΙ ΙΣΧΥΕ

Οι απασχολούμενοι σε ξενοδοχειακές, τουριστικές ή επισιτιστικές επιχειρήσεις, μέχρι πέρυσι, ήταν υποχρεωμένοι μετά την 1η Οκτωβρίου, να προσκομίζουν τα απαραίτητα δικαιολογητικά στις αρμόδιες υπηρεσίες του Ο.Α.Ε.Δ. εντός 6 ημερών από την απόλυσή τους.

Οι ενδιαφερόμενοι περίμεναν τουλάχιστον 2 μήνες για να λάβουν αναδρομικά το επίδομα που τους αναλογούσε, χωρίς άλλη οικονομική βοήθεια.

ΤΙ ΑΛΛΑΖΕΙ ΑΠΟ ΦΕΤΟΣ

Οι απασχολούμενοι αυτών των κατηγοριών θα προσκομίζουν τη σύμβαση εργασίας στις αρμόδιες υπηρεσίες εντός 60 ημερών από τη λήξη της. Το επίδομα θα καταβάλλεται από την επομένη ημέρα του εξαημέρου χρόνου αναμονής, υποβολής της αίτησης.

Οι δικαιούχοι με την υποβολή της αίτησης δύνανται να λάβουν «προκαταβολή» έναντι της τακτικής επιδότησης ανεργίας ύψους 2 βασικών μηνιαίων επιδομάτων.

Για το 2005 το ύψος του ποσού ανέρχεται στα 622,50 ευρώ.

ΑΝΑΚΟΙΝΩΣΗ
Η κοινοπραξία
«ΡΟΔΙΑΚΕΣ ΘΑΛΑΣΣΙΕΣ ΕΚΔΡΟΜΕΣ»
και «ΠΑΝΟΡΜΙΤΗΣ Ν.Ε.»
γνωστοποιούν ότι τα πλοία μας
ΙΛΙΟΝ και ΝΙΚΟΛΑΟΣ Χ.
πραγματοποιούν καθημερινώς ημερήσιες εκδρομές προς
ΠΑΝΟΡΜΙΤΗ και ΣΥΜΗ
Ωρα αναχώρησης 09.00 από το Μαντράκι (απέναντι από το Δικαστήριο) και επιστροφή στη Ρόδο στις 17.15.
Επίσης διαθέτουμε τα πλοία μας για διάφορες εκδηλώσεις (γάμους, βαπτίσεις, συλλόγων κ.λ.π.)
Για πληροφορίες τηλ.: 22410 70030.
22410 70031
X5426-30/9

Είσαι ό,τι θέλεις να ζεις!


AYGO
Do something memorable.
«Ψάχνεσαι»; Σταμάτα! Το νέο Toyota Aygo είναι εδώ! Δυναμικό, όπως η ζωή που σε εκφράζει. Για απολαυστικές εμπειρίες, όπως η ζωή που θέλεις να θυμάσαι. Γι αυτό μην «ψάχνεσαι» άλλο! Διάλεξε το Toyota Aygo και ζήσε αυτό που θέλεις να είσαι!
ΞΕΝΑΚΗΣ α.ε.β.ε.
Εξουσιοδοτημένος έμπορος και after sales
TOYOTA στα Δωδεκάνησα
10ο χλμ. Ρόδου - Λίνδου
Τηλ: 22410 86690
TOYOTA
X5412-30/9

ΑΦΡΟΝΤΙΣΤΗΡΙΟ ΑΝΟΔΟΣ
ΓΙΑ ΟΛΕΣ ΤΙΣ ΤΑΞΕΙΣ ΓΥΜΝΑΣΙΟΥ-ΕΝΙΑΙΟΥ ΛΥΚΕΙΟΥ-ΤΕΕ
Στο Φροντιστήριό μας διδάσκονται σε αυστηρά ολιγομελή τμήματα από έμπειρους καθηγητές ΠΤΥΧΙΟΥΧΟΥΣ ΠΑΝΕΠΙΣΤΗΜΙΩΝ τα μαθήματα:
ΜΑΘΗΜΑΤΙΚΑ ΦΥΣΙΚΗ
ΧΗΜΕΙΑ ΦΙΛΟΛΟΓΙΚΑ
ΟΙΚΟΝΟΜΙΚΑ ΒΙΟΛΟΓΙΑ
ΠΛΗΡΟΦΟΡΙΚΗ ΔΙΚΤΥΑ
ΕΝΑΡΞΗ
Γ' ΕΝΙΑΙΟΥ ΛΥΚΕΙΟΥ (όλες οι κατευθύνσεις) 18 ΑΥΓΟΥΣΤΟΥ
ΓΥΜΝΑΣΙΟ, Α', Β'ΕΝΙΑΙΟΥ ΛΥΚΕΙΟΥ - ΤΕΕ 1 ΣΕΠΤΕΜΒΡΙΟΥ
Τα χαμηλότερα δίδακτρα της αγοράς με τα μεγαλύτερα ποσοστά επιτυχίας
Παραδίδονται και ιδιαίτερα μαθήματα
Γαριβάλδη 17 (πίσω από το πρώτο Υπερ- market ΣΠΑΝΟΣ, Μ. Κων/νου)- Τηλ. 22410 28053
T5708-3/10

"ΜΙΧΑΛΗΣ"
Ο κατάλληλος άνθρωπος στην κατάλληλη στιγμή
ΑΠΟΦΡΑΞΕΙΣ
ΚΑΘΑΡΙΣΜΟΙ ΑΠΟΧΕΤΕΥΤΙΚΩΝ ΑΓΩΓΩΝ ΜΕ ΥΔΡΟΒΟΛΗ
ΚΟΥΖΙΝΕΣ - ΤΟΥΑΛΕΤΕΣ - ΣΙΦΩΝΙΑ - ΥΔΡΟΡΟΕΣ

ΑΝΑΛΑΜΒΑΝΟΥΜΕ
ΔΗΜΟΥΣ ΞΕΝΟΔΟΧΕΙΑ ΠΟΛΥΚΑΤΟΙΚΙΕΣ
ΝΟΣΟΚΟΜΕΙΑ ΕΣΤΙΑΤΟΡΙΑ
ΕΡΓΟΣΤΑΣΙΑ ΚΑΤΑΣΤΗΜΑΤΑ ΜΟΝΟΚΑΤΟΙΚΙΕΣ

ΧΩΜΑΤΟΥΡΓΙΚΕΣ ΕΡΓΑΣΙΕΣ

ΜΕΤΑΦΟΡΕΣ ΠΑΝΤΟΣ ΤΥΠΟΥ
Εξυπηρετούμε 24 ώρες το 24ωρο ◆ 365 ημέρες το χρόνο
ΠΛΗΡΟΦΟΡΙΕΣ
ΜΙΧΑΛΗΣ Β. ΚΟΥΦΟΥ
2241095836 – Κιν. 6973991586
T 5383-30/9

ΑΡΧΩΝ ΣΑΜΑΡΤΖΗΣ ΑΕΤΕΒΕ
Από το 1980
25 ΧΡΟΝΙΑ ΜΟΝΩΣΕΙΣ

ΕΛΑΦΡΟΣΚΥΡΟΔΕΜΑ ΘΕΡΜΟΗΧΟΜΟΝΩΤΙΚΟ
Υπόστρωμα για γεμίσματα δαπέδων & δημιουργία ρήσεων


X5389-30/9
ΔΙΑΘΕΣΗ: ΑΡΧΩΝ ΣΑΜΑΡΤΖΗΣ ΑΕΤΕΒΕ
ΜΟΝΩΣΕΙΣ - ΣΤΕΓΑΝΩΣΕΙΣ
ΚΑΤΑΣΤΗΜΑΤΑ
1) Ικαρου & Λαοδικείας - Τηλ.: 22410 20021 Ρόδος 85100
2) Υποκατάστημα Ερυθρού Σταυρού 21 - Τηλ.: 22410 23030 Ρόδος 85100
ΚΙΝΗΤΟ: 6947374732

ΤΗΛΟΣ 21ος ΑΙΩΝΑΣ
SEA STAR
ΝΑΥΤΙΚΗ ΕΤΑΙΡΙΑ

ΠΛΗΡΟΦΟΡΙΕΣ:
ΡΟΔΟΣ ΤΑΡΠΟΝ ΣΠΡΙΝΓΚΣ 44
Τηλ./FAX: 22410 78052 κιν. 6938 244523
ΤΗΛΟΣ ΛΙΒΑΔΙΑ Τηλ. 22460 44000 FAX. 22460 44044



ΠΡΟΓΡΑΜΜΑ ΣΕΠΤΕΜΒΡΙΟΥ

ΔΕΥΤΕΡΑ

Λιμάνι	Αφιξη	Αναχώρηση
ΡΟΔΟΣ		08.45
ΤΗΛΟΣ	10.05	14.15
ΝΙΣΥΡΟΣ	14.50	17.30
ΤΗΛΟΣ	18.05	18.20
ΡΟΔΟΣ	19.40	Δ.

ΤΡΙΤΗ

Λιμάνι	Αφιξη	Αναχώρηση
ΡΟΔΟΣ		17.00
ΤΗΛΟΣ	18.20	Δ.

ΤΕΤΑΡΤΗ

Λιμάνι	Αφιξη	Αναχώρηση
ΤΗΛΟΣ		09.00
ΡΟΔΟΣ	10.20	19.00
ΤΗΛΟΣ	20.20	Δ.

ΠΕΜΠΤΗ

Λιμάνι	Αφιξη	Αναχώρηση
-	-	-

ΠΑΡΑΣΚΕΥΗ

Λιμάνι	Αφιξη	Αναχώρηση
ΤΗΛΟΣ		09.00
ΡΟΔΟΣ	10.20	Δ.

ΣΑΒΒΑΤΟ

Λιμάνι	Αφιξη	Αναχώρηση
ΡΟΔΟΣ		09.00
ΧΑΛΚΗ	10.15	10.30
ΤΗΛΟΣ	11.20	Δ.

ΚΥΡΙΑΚΗ

Λιμάνι	Αφιξη	Αναχώρηση
ΤΗΛΟΣ		07.30
ΡΟΔΟΣ	08.50	17.30
ΤΗΛΟΣ	18.50	19.20
ΧΑΛΚΗ	20.15	20.20
ΡΟΔΟΣ	21.30	Δ.

ΧΛ 5410-30/9

KYDON TOURS

ΑΝΑΚΟΙΝΩΣΗ

Με χαρά σας γνωρίζουμε την έναρξη δρομολογίων
προς ΘΕΣΣΑΛΟΝΙΚΗ
του
F/B ΠΗΝΕΛΟΠΗ
προς ΚΩ - ΣΑΜΟ - ΘΕΣ/ΚΗ
και ΡΟΔΟ - ΚΑΡΠΑΘΟ - ΗΡΑΚΛΕΙΟ

Το F/B ΠΗΝΕΛΟΠΗ ανήκει στην
AGOUDIMOS LINES
του κ. ΔΗΜΗΤΡΗ ΑΓΟΥΔΗΜΟΥ
εταιρία γνωστή για τη δραστηριότητά της με σοβαρότητα πάρα πολλά χρόνια και με καταπληκτικά ΠΛΟΙΑ στη γραμμή ΕΛΛΑΔΑ - ΙΤΑΛΙΑ - ΑΛΒΑΝΙΑ και ΚΥΚΛΑΔΕΣ

ΚΑΘΕ ΤΡΙΤΗ: Από Ρόδο 21.00
για: Κάρπαθο - Ηράκλειο

ΚΑΘΕ ΤΕΤΑΡΤΗ: Από Ηράκλειο 18.00
για: Κάρπαθο - Ρόδο

ΚΑΘΕ ΠΕΠΤΗ: Από Ρόδο 07.00
για: Κω - Κάλυμνο - Σάμο - Θεσσαλονίκη

ΚΑΘΕ ΔΕΥΤΕΡΑ: Από Θεσσαλονίκη 18.00
για: Σάμο - Κάλυμνο - Κω - Ρόδο

• Μια γραμμή που υπόσχεται πολλά για τη διακίνηση τουριστών από Θεσσαλονίκη προς Ρόδο και αντίθετα προς Θεσσαλνίκη

ΚΕΝΤΡΙΚΟ ΠΡΑΚΤΟΡΕΙΟ
KYDON TOURIST AND SHIPPING AGENCY
ΕΘΕΛΟΝΤΩΝ ΔΩΔ/ΣΙΩΝ 14
Τηλ. 22410 23000, 22410 27900
ΑΚΤΗ ΣΑΧΤΟΥΡΗ 8 (απέναντι από το λιμάνι)
Τηλ. 22410 24265, 22410 27722

X5411-30/9

Λειτουργεί το Κέντρο «Καλλιπάτειρα»

Γραφείο παροχής κοινωνικών και υποστηρικτικών υπηρεσιών

ΠΡΟΩΘΗΣΗ ΤΗΣ ΑΠΑΣΧΟΛΗΣΗΣ

Το Κέντρο Καλλιπάτειρα του Δήμου Ροδίων, στα πλαίσια του Ε.Π. "Υγεία-Πρόνοια" του Γ΄ Κοινοτικού Πλαισίου Στήριξης (2000-2006) το οποίο συγχρηματοδοτείται κατά 75% από το ΕΚΤ και κατά 25% από το Υπουργείο Υγείας και Κοινωνικής Αλληλεγγύης, υλοποιεί το Μέτρο 3.1 το οποίο αναφέρεται σε «Ενέργειες υποστήριξης ατόμων που απειλούνται ή πλήττονται με αποκλεισμό από την αγορά εργασίας στο πλαίσιο των δράσεων του Δικτύου Κοινωνικών Υποστηρικτικών Υπηρεσιών σε τοπικό επίπεδο»

Το Έργο αναφέρεται σε ανέργους, άτομα με ειδικές ανάγκες, άστεγους, κακοποιημένες γυναίκες, αλλοδαπούς, παλιννοστούντες, πρόσφυγες, τσιγγάνους, απεξαρτημένα άτομα, μονογονεϊκές οικογένειες και αφορά στην εφαρμογή ενεργειών και υποστηρικτικών υπηρεσιών, οι οποίες ουσιαστικά αποτελούν υπηρεσίες κοινωνικής φροντίδας, με στόχο την κοινωνικό-οικονομική (επαν)ένταξη των ατόμων που απειλούνται ή πλήττονται με αποκλεισμό από την αγορά εργασίας.

Το έργο παρέχει υπηρεσίες ενδυνάμωσης, εξατομικευμένης συμβουλευτικής με σεβασμό και εχεμύθεια στα προσωπικά στοιχεία, πληροφόρησης για υπηρεσίες/φορείς κοινωνικής πρόνοιας και προώθησης στην απασχόληση, επιδοτούμενα προγράμματα κατάρτισης, προκηρύξεις-διαγωνισμούς, διασύνδεσης με φορείς προώθησης στην απασχόληση και ενημέρωση για νέες θέσεις εργασίας, και υπηρεσίες που αφορούν σε τεχνικές εξεύρεσης εργασίας- Σύνταξη βιογραφικού σημειώματος, προετοιμασία για συνέντευξη, βοήθεια στη συμπλήρωση απαιτούμενων δικαιολογητικών.

Από τον Ιούνιο του 2004 που έχει ξεκινήσει το εν λόγω έργο και μέχρι σήμερα έχουν ωφεληθεί στο Δήμο Ροδίων συνολικά 270 άτομα εκ των οποίων:

– 198 γυναίκες και 73 άντρες

– 240 άνεργοι, 32 μονογονεϊκές οικογένειες, 14 μετανάστες, 11 Α.Μ.Ε.Α., 6 κακοποιημένες γυναίκες, 4 τσιγγάνοι, 2 απεξαρτημένα άτομα και 27 άτομα διαφόρων ομάδων στόχου

– 171 απόφοιτοι Δευτεροβάθμιας Εκπαίδευσης, 51 Πρωτοβάθμιας Εκπαίδευσης, 44 Πανεπιστημιακής Εκπαίδευσης, 4 Αναλφάβητοι και 1 Ειδικού Σχολείου

– 212 άτομα προωθήθηκαν σε φορείς Προώθησης στην Απασχόληση, 99 άτομα σε φορείς Κατάρτισης, 18 άτομα σε φορείς Κοινωνικής Φροντίδας και 9 άτομα σε φορείς Εκπαίδευσης.

Η χρονική διάρκεια του έργου είναι έως το Μάιο του 2006. Όσα άτομα ενδιαφέρονται να έρθουν σε επαφή με το γραφείο «Παροχής Κοινωνικών και Υποστηρικτικών Υπηρεσιών» μπορούν να απευθυνθούν για περισσότερες πληροφορίες στο Κέντρο Στήριξης και Προώθησης στην Απασχόληση και Ανάπτυξη της Επιχειρηματικότητας του Δήμου Ροδίων - ΚΑΛΛΙΠΑΤΕΙΡΑ, που στεγάζεται στο Πάρκο Ροδίνι στη Ρόδο.

Ώρες λειτουργίας γραφείου: 08:00 - 15:00

Πληροφορίες: Ιωαννίδης Παύλος-Ψυχολόγος

Φτακλάκη Κορίνα - Επιστήμονας Κοινωνικής Διοίκησης. **Τηλ 22410-70357**.

Λόγω «μετανάστευσης» χημικών ουσιών

Ανάκληση ακατάλληλων σκευών για κουζίνες

ΕΝΤΟΛΗ ΓΙΑ ΑΜΕΣΗ ΑΠΟΣΥΡΣΗ

Μέσω του Συστήματος Έγκαιρης Προειδοποίησης για τα τρόφιμα και τις Ζωοτροφές της Ευρωπαϊκής Επιτροπής, ο ΕΦΕΤ έλαβε ειδοποίηση για την κυκλοφορία στην αγορά προϊόντων (σκευών κουζίνας), στα οποία εμφανιζόταν το φαινόμενο μετανάστευσης πρωτοταγών αμινών από υλικά που πρόκειται να έλθουν σε επαφή με τρόφιμα.

Τα συγκεκριμένα αυτά προϊόντα διατίθεντο με ονομασίες πώλησης

• "Potato Masher" (κωδικός προϊόντος 67928) κινέζικης προέλευσης και

• "Serving spoon black nylon" (κωδικός προϊόντος 67937) Cuisine Elegance Deluxe kitchen utensils, Elegance Europe.

Τα εν λόγω προϊόντα διακινήθηκαν στην Ελλάδα από την εταιρεία Masteretail AEE.

Ο ΕΦΕΤ αμέσως μόλις έλαβε το σήμα ζήτησε από την εταιρεία με έγγραφό του την άμεση ανάκληση των συγκεκριμένων προϊόντων από όλα τα σημεία πώλησης με ευθύνη της εταιρείας ενώ βρίσκεται σε εξέλιξη σχετικός έλεγχος.

Ταυτόχρονα ο ΕΦΕΤ ζήτησε την ενημέρωσή του με υπεύθυνη δήλωση από την εταιρεία σχετικά με την πιθανή διακίνηση των προϊόντων αυτών σε άλλες χώρες μέλη της Ε.Ε. ή σε τρίτες χώρες.

Επιπλέον, ζήτησε από την εταιρεία να ενημερώσει με δική της ευθύνη το καταναλωτικό κοινό για την απόσυρση των συγκεκριμένων προϊόντων, όπως προβλέπεται από την κείμενη νομοθεσία.

Ο ΕΦΕΤ συστήνει στους καταναλωτές που έχουν στην κατοχή τους προϊόντα με τις ανωτέρω ονομασίες πώλησης, να αποφύγουν τη χρήση τους και να φροντίσουν τα συγκεκριμένα σκεύη να μην έρθουν σε επαφή με τρόφιμα.

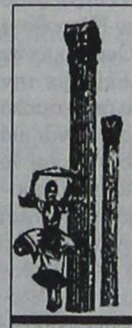

Εκπολιτιστικό Σωματείο Ελληνικών Λαϊκών χορών
υπό την δήνση της κ.Νέλλης Δημόγλου

Μαθήματα Ελληνικών παραδοσιακών και λαϊκών χορών

✓ Τμήματα παιδικά – εφηβικά – ενηλίκων
✓ Τμήματα αρχαρίων και προχωρημένων
✓ Τμήματα πρωινά (κάθε Δευτέρα και Τετάρτη)
✓ Τμήματα βραδινά (κάθε Τρίτη και Πέμπτη)

Αγόρια και κορίτσια από 1ης δημοτικού και άνω

Εκμεταλλευτείτε τον ελεύθερο χρόνο του χειμώνα για να γυμνασθείτε, να μάθετε και να διασκεδάσετε

Έναρξη Σάββατο 1η Οκτωβρίου

Διδάσκουν ειδικευμένοι δάσκαλοι;
(Τζέλλος Βαγγέλης—Δημόγλου Κατερίνα)

Δ/ση σχολής: Μανόλη Παπανστάση και Εργάνης Αθηνάς στους Δασκάλους
Εγγραφές – πληροφορίες στα τηλ
22410-20157 Δημόγλου Κατερίνα 6972817194 κ Τζέλλος Βαγγέλης

X 119-1/10

Kariba Travel

ΠΡΑΚΤΟΡΕΙΟ ΓΕΝΙΚΟΥ ΤΟΥΡΙΣΜΟΥ

ΜΕ ΣΥΝΕΠΕΙΑ, ΕΥΘΥΝΗ & ΚΑΤΑΝΟΗΣΗ
ΠΡΟΣΦΕΡΟΥΜΕ Ο,ΤΙ ΚΑΛΥΤΕΡΟ - ΦΘΗΝΟΤΕΡΟ ΣΤΗΝ ΑΓΟΡΑ ΜΑΣ

● Αεροπορικά εισιτήρια εσωτερικού και εξωτερικού με όλες τις αεροπορικές εταιρίες.

● Κατευθείαν αεροπορικές πτήσεις (CHARTERS) για: Μεγάλη Βρετανία, Ιρλανδία, Γαλλία, Σκανδιναβία, Ολλανδία, Βέλγιο, Γερμανία, Πολωνία κ.λ.π.

● Ακτοπλοϊκά εισιτήρια με όλες τις ναυτιλιακές εταιρίες: BLUE STAR - G.A. FERRIES - ΛΑΝΕ - ΔΩΔΕΚΑΝΗΣΟΣ - ΤΗΛΟΣ 21ος ΑΙΩΝΑΣ κ.λ.π.

● Ημερήσιες θαλάσσιες κρουαζιέρες για:
ΣΥΜΗ - ΛΙΝΔΟ - ΚΩ - ΤΗΛΟ - ΝΙΣΥΡΟ - ΧΑΛΚΗ και ΜΑΡΜΑΡΙΣ (ΤΟΥΡΚΙΑ)

● Κρατήσεις ξενοδοχείων σ' όλη την Ελλάδα και το εξωτερικό.

ΑΝΟΙΚΤΑ ΚΑΘΗΜΕΡΙΝΑ ΚΑΙ ΤΙΣ ΚΥΡΙΑΚΕΣ 08.00 - 22.00

ΟΔΟΣ: ΔΡΑΓΟΥΜΗ 18 & ΜΑΝΔΗΛΑΡΑ (ΝΙΟΧΩΡΙ)
Τηλ.: +30 22410 24650, 75391, 78170
FAX: +30 22410 78793
Κιν:. 6942434753
E-mail: kariba-travel@rho.forthnet.gr

X.5405-30/9

Ναυτικά Πρακτορείο
TSAGARIS
GA FERRIES

Ε/Γ-Ο/Γ ΡΟΔΑΝΘΗ
Ε/Γ-Ο/Γ ΜΑΡΙΝΑ
Ε/Γ-Ο/Γ ΑΝΘΗ ΜΑΡΙΝΑ
Ε/Γ-Ο/Γ ΡΟΜΙΑΝΤΑ
ΡΟΔΟ - ΠΕΙΡΑΙΑ

ΣΑΒΒΑΤΟ 3/9
•ΡΟΔΑΝΘΗ 18.00 Κω- Κάλυμνο- Λέρο- Πάτμο- Πειραιά
ΚΥΡΙΑΚΗ 4/9
• ΜΑΡΙΝΑ 14.00 Τήλο- Νίσυρο - Κω- Κάλυμνο- Αστυπάλαια- Κατάπολα - Πειραιά
ΔΕΥΤΕΡΑ 5/9
• ΑΝΘΗ - ΜΑΡΙΝΑ 20.00 Κω- Λέρο - Πάτμο - Πειραιά
ΤΡΙΤΗ 6/9
• ΡΟΔΑΝΘΗ 19.00 Κω- Κάλυμνο- Αστυπάλαια -Πειραιά
ΤΕΤΑΡΤΗ 7/9
• ΑΝΘΗ - ΜΑΡΙΝΑ 17.00 Κω- Λέρο - Πάτμο - Πειραιά
ΠΕΜΠΤΗ 8/9
• ΡΟΔΑΝΘΗ 17.00 Τήλο - Νίσυρο - Κω - Κάλυμνο- Πειραιά
ΠΑΡΑΣΚΕΥΗ 9/9
• ΑΝΘΗ-ΜΑΡΙΝΑ 17.00 Κω - Λέρο -Πάτμο -Πειραιά
ΣΑΒΒΑΤΟ 10/9
•ΡΟΔΑΝΘΗ 20.00 Σύμη- Τήλο- Νίσυρο- Κω- Κάλυμνο - Λέρο - Πάτμο - Νάξο - Πάρο - Πειραιά
ΔΕΥΤΕΡΑ 12/9
• ΑΝΘΗ-ΜΑΡΙΝΑ 20.00 Κω-Λέρο -Πάτμο - Πειραιά
ΤΡΙΤΗ 13/9
• ΡΟΔΑΝΘΗ 16.00 Κω- Κάλυμνο -Αστυπάλαια - Πειραιά
ΤΕΤΑΡΤΗ 14/9
• ΑΝΘΗ-ΜΑΡΙΝΑ 17.00 Κω - Λέρο -Πάτμο - Πειραιά
ΠΕΜΠΤΗ 15/9
• ΡΟΔΑΝΘΗ 16.00 Τήλο- Νίσυρο- Κω- Κάλυμνο- Πειραιά
ΠΑΡΑΣΚΕΥΗ 16/9
• ΑΝΘΗ- ΜΑΡΙΝΑ 17.00 Κω-Λέρο -Πάτμο- Πειραιά
ΣΑΒΒΑΤΟ 17/9
• ΡΟΔΑΝΘΗ 20.00 Σύμη- Τήλο-Νίσυρο-Κω-Κάλυμνο- Λέρο- Πάτμο -Νάξο - Πάρο - Πειραιά
ΔΕΥΤΕΡΑ 19/9
• ΑΝΘΗ-ΜΑΡΙΝΑ 20.00 Κω - Λέρο- Πάτμο- Πειραιά
ΤΡΙΤΗ 20/9
• ΡΟΔΑΝΘΗ 16.00 Κω- Κάλυμνο-Αστυπάλαια- Πειραιά
ΤΕΤΑΡΤΗ 21/9
• ΑΝΘΗ ΜΑΡΙΝΑ 17.00 Κω - Λέρο -Πάτμο- Πειραιά
ΠΕΜΠΤΗ 22/9
• ΡΟΔΑΝΘΗ 16.00 Τήλο- Νίσυρο-Κω - Κάλυμνο-Πειραιά
ΠΑΡΑΣΚΕΥΗ 23/9
• ΑΝΘΗ-ΜΑΡΙΝΑ 17.00 Κω-Λέρο- Πάτμο- Πειραιά
ΣΑΒΒΑΤΟ 24/9
• ΡΟΔΑΝΘΗ 20.00 Σύμη- Τήλο- Νίσυρο- Κω- Κάλυμνο- Λέρο- Πάτμο Νάξο-Πάρο - Πειραιά

ΠΡΟΣΦΟΡΑ: Πακέτα εισιτηρίων άνω των 300 € μπορείτε να εξοφλήσετε σε 4 άτοκες μηνιαίες δόσεις με την πιστωτική σας κάρτα VISA ή MASTER!!!

Η εταιρία μας σας ενημερώνει
ότι η έκπτωση 50% (πολύτεκνοι, στρατιωτικοί, ανάπηροι κ.λ.π.) ισχύει για όλες τις θέσεις

TSAGARIS TRAVEL
Σαχτούρη 5 (έναντι Τελωνείου)
Τηλ.: 22410 35066, 22410 36170

X5394-30/9

ΚΕΝΤΡΑ ΞΕΝΩΝ ΓΛΩΣΣΩΝ
ΚΟΥΛΑ ΓΙΑΚΟΥΜΑΚΗ
ΠΤΥΧΙΟΥΧΟΣ ΑΑ., AB UNIVERSITY OF BALTIMORE USA

Προκριθείτε στην επιτυχία!
Αξιοποιείστε τις ικανότητές σας!
Πραγματοποιείστε τους στόχους σας!

LOWER σε 5 χρόνια PROFICIENCY σε 7 χρόνια

ΑΓΓΛΙΚΑ ΓΑΛΛΙΚΑ – ΓΕΡΜΑΝΙΚΑ–ΙΤΑΛΙΚΑ

Πολυετή πείρα και υπευθυνότητα, αναλαμβάνουμε τη σωστή διδασκαλία από έμπειρους καθηγητές
•Ολιγομελή τμήματα με εντατική διδασκαλία ώστε οι μαθητές να αποκτούν βεβαιώσεις σε χρόνο ρεκόρ, στις εξετάσεις: CAMBRIDGE-MICHIGAN-TOEFL-LELTS-EDEXCEL-PALSO-GOTHE
Με πολύ υψηλά ποσοστά επιτυχίας
• Εξεταστικό κέντρο για τις εξετάσεις CAMBRIDGE του επιπέδου YOUNG LEARNERS. Για παιδιά ηλικίας 7-12 ετών. Με συνεργασία του ΒΡΕΤΑΝΙΚΟΥ ΣΥΜΒΟΥΛΙΟΥ
• Τμήματα για επαγγελματίες
• Τμήματα PRE-JUNIOR Ηλικίας 406 ετών με ημιδιατροφή δωρεάν
• Κλιματιζόμενες και άρτια εξοπλισμένες αίθουσες σε ευχάριστο και φιλικό περιβάλλον.
• Εργαστήριο COMPUTER LAB με MULTIMEDIA προγράμματα, VIDEO ROOM και δανειστική βιβλιοθήκη.
• Οργανώνουμε πολιτιστικές εκδηλώσεις, και εκπαιδευτικές εκδρομές στο εξωτερικό.

ΚΕΝΤΡΑ ΞΕΝΩΝ ΓΛΩΣΣΩΝ
ΚΟΥΛΑ ΓΙΑΚΟΥΜΑΚΗ
ΜΕ ΚΥΡΟΣ ΚΑΙ ΥΠΕΡΟΧΗ ΣΤΗ ΞΕΝΟΓΛΩΣΣΩΝ ΕΚΠΑΙΔΕΥΣΗ
Εγγραφές καθημερινά από τις 10.00-13.00 & 18.00 -20.30
ΠΕΙΡΑΙΩΣ 7Α ΤΗΛ. 22410-32633,74755
ΑΡΧΑΓΓΕΛΟΣ 22440-23053

x5439-22/9

ΠΡΑΚΤΟΡΕΙΟ ΚΑΣΤΡΟ

Την οργάνωση, επιμέλεια, φροντίδα και συνοδεία έχει αποκλειστικά ο κ. Μαχαιράκης

Εκδρομή στην

ΤΗΝΟ

Ιερό προσκύνημα στην Μεγαλόχαρη

25/9/05 - 29/9/05

Πρόγραμμα:

25/9/05 ΚΥΡΙΑΚΗ
Ωρα 18.00 Αναχώρηση από Ρόδο με το F/B BLUE STAR 2 κατευθείαν για Κω - Σύρο. Αφιξη στη Σύρο στις 04.00. Τακτοποίηση στο ξενοδοχείο μας. Διανυκτέρευση.

26/9/05 ΔΕΥΤΕΡΑ
Ωρα 111.35 Αναχώρηση από Σύρο με το F/B BLUE STAR ITHAKI για Τήνο. Αφιξη στην Τήνο στις 12.05. Μεταφορά και τακτοποίηση στο ξενοδοχεί ο μας. Ημέρα ελεύθερη για να προσκυνήσετε την θαυματουργή εικόνα της Μεγαλοχαρης, να επισκεφθείτε τα αξιοθέατα και τα μουσεία της Μονής και να περιπλανηθείτε στα στενά δρομάκια με τα πολλά μαγαζιά, εστιατόρια, ζαχαροπλαστεία, καφετέριες κ.λ.π.

27/9/05 ΤΡΙΤΗ
Το πρωί μπορείτε να εκκλησιασθείτε. Ωρα 10.00 ολοήμερη εκδρομή (γύρος νησιού). Κατά τη διάρκεια της εκδρομής θα επισκεφθείτε όλα τα πανέμορφα χωριουδάκια της Τήνου και τη μονή της Οσίας Πελαγίας. Αργά το απόγευμα επιστροφή στην Τήνο. Διανυκτέρευση.

28/9/05 ΤΕΤΑΡΤΗ
Το πρωί ελεύθερο για περιπάτους, ατομικές επισκέψεις, ψώνια, ξεκούραση. Ωρα 15.15 αναχώρηση από Τήνο για Σύρο με το F/B BLUE STAR ITHAKI από όπου στις 23.05 θα αναχωρήσουμε με το F/B BLUE STAR 2 κατευθείαν για Κω - Ρόδο. Διανυκτέρευση επί του πλοίου.

29/9/05 ΠΕΜΠΤΗ
Ωρα 08.30 άφιξη στη Ρόδο.

ΜΕΓΑΛΗ ΕΞΑΗΜΕΡΗ ΕΚΔΡΟΜΗ

ΒΟΛΟΣ-ΠΗΛΙΟ-ΜΕΤΕΩΡΑ-ΛΙΜΝΗ ΠΛΑΣΤΗΡΑ ΣΚΙΑΘΟΣ- ΑΠΟΣ ΙΩΑΝΝΗΣ Ο ΡΩΣΣΟΣ (ΕΥΒΟΙΑ), ΟΣΙΟΣ ΕΦΡΑΙΜ (ΝΕΑ ΜΑΚΡΗ)- ΧΡΙΣΤΟΣ (ΣΠΑΤΑ)

4/10/05 ΤΡΙΤΗ
Ωρα 19.00 αναχώρηση από Ρόδο για Πειραιά, με BLUE STAR. Προσέλευση στο λιμάνι μία ώρα πριν την αναχώρηση. Διανυκτερεύσεις στο πλοίο.

05/10/05 ΤΕΤΑΡΤΗ
Ωρα 07.10 (το πρωί) άφιξη στο λιμάνι του ΠΕΙΡΑΙΑ. Επιβίβαση σε πολυτελές πούλμαν και άμεση αναχώρηση για ΒΟΛΟ, με σταθμό στα Καμμένα Βούρλα για καφέ και ξεκούραση. Αφιξη στον Βόλο το μεσημέρι, τακτοποίηση στο ξενοδοχείο μας και στην συνέχεια επίσκεψη της πανέμορφης ΠΟΡΤΑΡΙΑΣ, το καταπράσινο θέρετρο με τα άφθονα νερά όπου και θα γευματίσουμε. Καφές στην ΜΑΚΡΥΝΙΤΣΑ όπου θα επισκεφθούμε την εκκλησία του ΑΓΙΟΥ ΙΩΑΝΝΗ και την ΠΑΝΑΓΙΑ την ΜΑΚΡΥΝΙΤΙΣΣΑ (1272 μ.Χ.) θα μείνουμε στο πανέμορφο «Μπαλκόνι του Πηλίου» με την χαρακτηριστική πηλιορίτικη αρχιτεκτονική, τα θαυμάσια αρχοντικά με τους πέτρινους χονδρούς τοίχους, το σκεπαστό ξύλινο χαγιάτι με τα ζωγραφιστά ψευδοπαράθυρα. Αργά το απόγευμα επιστροφή στο ξενοδοχείο μας. Το βραδάκι κάντε την βόλτα σας στην παραλία του ΒΟΛΟΥμε τα παραδοσιακά ουζερί και τους λαχταριστούς μεζέδε. Διανυκτέρευση.

6/10/05 ΠΕΜΠΤΗ
Πρόγευμα και ολοήμερη εκδρομή. Σήμερα σε μια εξαίσια διαδρομή μέσω ΚΑΡΔΙΤΣΑΣ και ΤΡΙΚΑΛΩΝ θα επισκεφθούμε τα ΜΕΤΕΩΡΑ με τα ξακουστά μοναστήρια και την πανέμορφη ΛΙΜΝΗ ΠΛΑΣΤΗΡΑ. Αργά το απόγευμα επιστροφή στον ΒΟΛΟ. Διανυκτέρευση.

07/10/05 ΠΑΡΑΣΚΕΥΗ
Πρόγευμα και στην συνέχεια ολοήμερη εκδρομή -κρουαζιέρα στην πανέμορφη ΣΚΙΑΘΟ. Χρόνος ελεύθερος, για περιπάτους, ατομικές επισκέψεις, φαγητό. Το απόγευμα επιστροφή στον ΒΟΛΟ. Διανυκτέρευση.

8/10/05 ΣΑΒΒΑΤΟ
Πρόγευμα και στην συνέχεια μέσω ΧΑΛΚΙΔΑΣ θα επισκεφθούμε το χωριό ΠΡΟΚΟΠΙ της ΕΥΒΟΙΑΣ όπου και θα προσκυνήσουμε το σκήνωμα του Αγίου Ιωάννου του Ρώσσου. Στην συνέχεια κατεβαίνοντας προς ΠΕΙΡΑΙΑ θα επισκεφθούμε την Μονή του Οσίου Εφραίμ στην Νέα Μάκρη και το Μοναστήρι του ΧΡΙΣΤΟΥ στα Σπάτα. Αφιξη στον ΠΕΙΡΑΙΑ από όπου στις 23.00 θα αναχωρήσουμε για ΡΟΔΟ.
Διανυκτέρευση στο πλοίο.

9/10/05 ΚΥΡΙΑΚΗ
Ωρα 12.45 άφιξη στη Ρόδο

Εάν δεν πάρετε μία από τις δικές μας οργανωμένες εκδρομές, μπορείτε να πάρετε για σας και την οικογένειά σας φθηνά πακέτα, αποτελούμενα από αεροπορικά - ακτοπλοϊκά εισιτήρια, ξενοδοχεία, αυτοκίνητα κ.λ.π. για οποιαδήποτε ημερομηνία και για όσες μέρες εσείς θέλετε, για ολόκληρη την Ελλάδα τα νησιά μας και το εξωτερικό.

Επίσης στο γραφείο μας θα βρείτε:
Αεροπορικά και ακτοπλοϊκά εισιτήρια με όλες τις αεροπορικές και ακτοπλοϊκές εταιρίες και για όλους τους προορισμούς

Για περισσότερες πληροφορίες

ΚΥΡΙΑΚΟΣ Μ. ΜΑΧΑΙΡΑΚΗΣ
ΠΡΑΚΤΟΡΕΙΟ ΚΑΣΤΡΟ
Κ. Παλαιολόγου 46 - Ρόδος
☎ 22410 77506, 22410 77563
ΚΑΣΤΡΟ το δικό σας πρακτορείο

X.5413-30/9

Οι περιηγητές διηγούνται τα πάθη του λαού

«1881: Οι Ρόδιοι έχουν χάσει την ευγένεια της φυλής τους...»

Γράφει ο Θεοφάνης Μπογιάννος

Οι οδοδείκτες είναι για να μας δείχνουν από πού ερχόμαστε και πού πάμε. Τα βιβλία και οι περιηγητές είναι οι ξεναγοί του παρελθόντος. Μας μιλούν για την αγία γη των Ροδίων Ελλήνων, πώς ήταν στα παλιά χρόνια, πριν από 150 και περισσότερα χρόνια.

Δύο συγγραφείς και περιηγητές, ο Αβά Κοτρέ και ο Εδουάρδος Μπιλιότι, μας μιλούν για τη Ρόδο του 1850, για τους δρόμους, τη φτώχεια, το λαό, την κατάντια, τη σκλαβιά, την αμάθεια και τα δεινά τα απερίγραπτα που υπέστη ο λαός μας.

Γράφουν στο βιβλίο τους: «Η ΝΗΣΟΣ ΡΟΔΟΣ. Οι κάτοικοι της Ρόδου έχουν τα συμπτώματα της δουλείας. Μεγάλη αμάθεια και δυσπραγία, οικονομική, κοινωνική, διοικητική. Ολα αυτά έχουν εξαφανίσει την ευγένεια των κατοίκων της Ρόδου - των Ελλήνων - Ροδίων - που κάποτε πρωτοστατούσε σε κάθε αληθινό, ωραίο και αγαθό... Ακόμη και στην πόλη της Ρόδου οι κάτοικοι δεν φλέγονται από έρωτα για την παιδεία. Δεν είναι ούτε ναυτικοί πλέον. Πωλούν και οινόπνευμα στα προάστια της Ρόδου. Χτίστες, ξυλουργοί, σανδαλοποιοί και χειρωνάκτες είναι σχεδόν όλοι. Ονειρο των Ροδίων είναι το παντοπωλείο. Πωλούν κρασιά και διάφορα οινοπνεύματα στα καφενεία, όπου βλέπεις την αδράνεια, τη νωχέλεια και το κάπνισμα. Οι μονότονοι και ενοχλητικοί ήχοι της λύρας, συνοδεύουν τα άσματα των θαμώνων που πίνουν. Θόρυβος πολύς και τα καφενεία καταντούν καταγώγια. Οι θρησκευτικές γιορτές είναι πολλές και τηρούνται με αυστηρότητα, με αργίες και σχόλες. Πίνουν και θορυβούν στις γιορτές, ακόμη και πριν από τη γιορτή και μετά τη γιορτή. Το καφενείο είναι ο ναός. Δεν υπάρχει πραγματικό θρησκευτικό συναίσθημα. Οι γιορτές συνοδεύονται από όργια και Βακχικά άσματα.

Οι νησιτείες επιβάλλονται με αυστηρότητα. Τρώνε αλμυρές τροφές και δεν εξαιρούνται από αυτές, ούτε εργαζόμενοι, ούτε άρρωστοι, ούτε αδύνατοι, ούτε γέροι. Τους επιβάλλονται επίσης αυστηρές θρησκευτικές ποινές με την εξομολόγηση και αυτό θεωρείται θρησκευτικό καθήκον. Η αμάθεια είναι το ψεύτικο πρόσχημα της θρησκείας. Οι παπάδες του νησιού, Ρόδου, μόλις γνωρίζουν γραφή και ανάγνωση...»

Αυτή δυστυχώς ήταν η τοφερή και αληθινή εικόνα των αγίων Ροδίων Ελλήνων πατέρων μας στα χρόνια της δουλείας: 1522-1912. Πονά η ψυχή του σημερινού Ρόδιου Ελληνα ακούγοντας και μελετώντας την κοινωνική κατάντια και την οικονομική δυσπραγία του νησιού και των προπατόρων μας Ροδίων Ελλήνων. Πώς ήταν όμως οι γυναίκες της Ρόδου; Σχολεία δεν υπήρχαν και όταν υπήρχαν ήταν μόνο για μερικούς νέους.

«Οι γυναίκες της Ρόδου περνούν την ώρα τους καθισμένες διπλοπόδι στο δρόμο, μπροστά στα σπίτια, συζητούν, παρατηρούν τους διαβάτες και σχολιάζουν. Φτώχεια, αθλιότητα, κουρέλια, ενώ στις γιορτές φορούν επιτηδευμένη ενδυμασία. Η στέρηση θεωρείται οικονομία. Η προίκα είναι κερδοσκοπία και η σπατάλη της προίκας, συνηθισμένη από ασυνείδητους γαμπρούς. Οι γονείς είναι υποχρεωμένοι να προικίσουν τα κορίτσια, δημιουργούν χρέη και φτάνουν στην αθλιότητα. Ο αγροτικός πληθυσμός της Ρόδου καταγίνεται με την γεωργία. Εχουν τα σπιτάκια τους και ζουν με την εργασία τους».

Δρόμοι δεν υπήρχαν τότε στη Ρόδο. Παντού η παρουσία του Τζοχανταραίου ανατολίτη που καταπίεζε το σκλάβο Ρόδιο Ελληνα. Δικαιοσύνη ανύπαρκτη. Ο καδής πληρώνεται με μπαξίς και δίνει δίκαιο στον ευκατάστατο για να πάρει μπαξίς και δώρα.

Πάνω από 400 χρόνια έζησε και επέζησε ο Ρόδιος μέσα στην κοινωνία των ανισοτήτων και της αδικίας, μέχρι τις 5 Μαΐου του 1912, όταν έφυγε ο ανατολίτης ωμός εχθρός και έφτασε στην άγιο τόπο μας, ο ιταμός δυτικός και Ευρωπαίος εχθρός...

Εχουν εγκριθεί όλες οι μελέτες

Σε τελικό στάδιο υλοποίησης το φράγμα Σχοινά στην Κάρπαθο

ΣΕ ΑΞΙΟΠΟΙΗΣΗ ΒΡΙΣΚΕΤΑΙ Η ΠΕΡΙΟΧΗ

Θετικές είναι οι εξελίξεις που έχουν δρομολογηθεί για το Φράγμα Σχοινά στην Κάρπαθο, σύμφωνα με την ενημέρωση στην οποία προέβη ο γεωπόνος του Υπουργείου Γεωργίας και ειδικός σύμβουλος για συναφή θέματα, κ. Παγώνης. Ο κ. Παγώνης ήταν παρών στην συνεδρίαση του Δημοτικού Συμβουλίου την Παρασκευή 16.09.05 και εξέφρασε την αισιοδοξία του για την μέχρι τώρα πορεία του έργου επισημαίνοντας τα εξής: «Η υλοποίηση του έργου βρίσκεται στο τελικό στάδιο. Ολες οι ευτυχείς συγκυρίες οδήγησαν στο να ωριμάσει το έργο, η πίστωση υπάρχει έχουν εγκριθεί οι περιβαλλοντικοί όροι με τη μελέτη περιβαλλοντικών επιπτώσεων της δεύτερης φάσης και αυτό πλέον οδηγεί στην υλοποίηση κατασκευής του έργου. Απομένει μόνο μία γεωργοτεχνική - γεωοικονομική μελέτη και συνάμα μία συνοπτική μελέτη οικονομικής σκοπιμότητας, όπου θα εξαρθούν οι δείκτες οικονομικής ευστάθειας του έργου, ούτως ώστε να συνταχθεί το τεχνικό δελτίο από το Υπουργείο Γεωργίας και να δοθεί στο ΥΠΕΧΩ για την υλοποίηση του έργου. Διαπίστωσα ιδίοις όμμασι ότι το έργο είναι πλεονεκτικό και από μία άλλη άποψη: Το ευτύχημα είναι ότι περιοχή που είναι προς αξιοποίηση βρίσκεται σε πολύ μικρή απόσταση από το Φράγμα και δεν απαιτείται άντληση. Γεγονός το οποίο είναι απαγορευτικό για πολλές άλλες περιοχές στην Ελλάδα. Δηλαδή συναφή έργα δεν υλοποιήθηκαν επειδή απαιτούσαν τεράστια δαπάνη άντλησης. Το έργο λοιπόν αυτό παίρνει βαθμολογία 10, χωρίς να θέλω να σας κολακεύω. Οι πόροι υπάρχουν, η πολιτική ηγεσία του Υπουργείου Οικονομίας και του Υπουργείου Γεωργίας είναι σύμφωνοι με την κατασκευή. Οι εκτιμήσεις μου είναι ότι σε πολύ σύντομο χρονικό διάστημα και πιστεύω εντός του 2006 θα δημοπρατηθεί το Φράγμα, θα εγκατασταθεί ο εργολάβος το δεύτερο εξάμηνο του 2006 ή το δεύτερο του 2007 με ένα χρονικό ορίζοντα τριών ετών για την υλοποίησή του».

Ο Δήμαρχος Καρπάθου κ. Μιχάλης Ιωαννίδης ευχαρίστησε τον κ. Παγώνη για την επίσκεψή του στην Κάρπαθο για το ενδιαφέρον που έδειξε και θα δείξει για να παραδοθεί άμεσα η γεωργοτεχνική μελέτη: «Είναι επίκαιρο το θέμα του Φράγματος γιατί έχει γίνει μία προετοιμασία με επισκέψεις μας στην Αθήνα στο Υπουργείο Γεωργίας και με συσκέψεις που έχουν γίνει υπό την προεδρία του ειδικού Γραμματέα του Γ ΚΠΣ του Υπουργείου Γεωργίας του κ. Παπαγιαννίδη, ο οποίος είχε δεσμευτεί ότι το έργο εντάσσεται στο Γ ΚΠΣ, όπου δεν ήταν εγγεγραμμένη η πίστωσή του. Στην συνέχεια ξεκίνησαν να λυθούν προβλήματα τεχνικά της μελέτης, εγκρίθηκαν οι περιβαλλοντικοί όροι, έγινε κτηματογράφηση από τον τοπογράφο - μηχανικό κ. Ρωμανιά, για την σύνταξη του κτηματολογικού πίνακα για να προχωρήσουν οι απαλλοτριώσεις οι οποίες περιλαμβάνονται στο έργο υπό μορφή υποέργου και βεβαίως καταβάλλεται μία προσπάθεια το τελευταίο χρονικό διάστημα ούτως ώστε η μελέτη να έχει τέτοιο βαθμό ωριμότητας για να μπορέσει το Υπουργείο Οικονομίας να δεσμεύσει την αντίστοιχη πίστωση. Στις 18 Αυγούστου επισκέφθηκε την Κάρπαθο ο Υφυπουργός Οικονομικών κ. Φώλιας και είχαμε την ανακοίνωσή του ότι δεσμεύει 15.000.000 ευρώ. Είναι μία δέσμευση που δεν μπορεί να αμφισβητηθεί και τώρα απομένει να παραδοθεί η μελέτη από τον κ. Παγώνη και το τεχνικό δελτίο να διαβιβαστεί στο γραφείο του κ. Φώλια. Αυτά ήταν τα αποτελέσματα μίας επίπονης προσπάθειας. Είμαστε ικανοποιημένοι που ένα έργο βασικής υποδομής, ένα έργο για το οποίο επί σειρά ετών γινόταν λόγος βρίσκεται σε τελικό στάδιο υλοποίησης. Είναι έργο με μία λιμνοδεξαμενή χωρητικότητας 1.300.000 κ.μ. νερού το οποίο θα καλύψει τις ανάγκες της ευρύτερης περιοχής, πρωτίστως άρδευσης αλλά και τις ανάγκες ύδρευσης της ευρύτερης περιοχής της Καρπάθου».

ΩΔΕΙΟ ΡΟΔΟΥ

ΚΑΙΤΗ ΚΑΣΤΡΟΥΝΗ

Αναγνωρισμένο από το κράτος Αρ. Αδείας ΚΑΤΕΧΝ/Δ/42004/31-8-98 ΦΕΚ 978ΤΒ/98
ΑΠ. ΠΑΥΛΟΥ 30 - ΡΟΔΟΣ 85100 ΤΗΛ. 22410-65430

Η γνωση, η πείρα, το ταλέντο, η υπευθυνότητα, η αφοσίωση στην επίτευξη των στόχων μας, μας οδήγησαν στην ψηλότερη κορυφή προσφοράς ποιοτικών σπουδών στους μαθητές μας.
Γι' αυτό ΔΙΑΚΡΙΝΟΝΤΑΙ σε Μουσικές Εκδηλώσεις στην ΕΛΛΑΔΑ και το ΕΞΩΤΕΡΙΚΟ
ΠΡΟΓΡΑΜΜΑΤΑ ΣΠΟΥΔΩΝ ΣΧΟΛ. ΠΕΡΙΟΔΟΥ 2005-2006
ΜΟΥΣΙΚΗ ΣΤΗΝ ΑΓΚΑΛΙΑ για μωρά από 0...έως 3 ετών. Μοναδικό Πρωτοποριακό Πρόγραμμα, που εφαρμόζεται μόνο στο Ωδείο μας σε όλη την Ελλάδα.
Ντύστε το, αλλάξτε το, περιποιηθείτε το, νανουρίστε το με τραγούδια και Μουσικά Παιγνίδια, για να αφυπνήσετε το μουσικό του αισθητήριο, να ευαισθητοποιήσετε την ακουστική του αντίληψη και τις αισθήσεις του, να το ηρεμίσετε, δίνοντας του ταυτόχρονα μια ξεχωριστή ευχαρίστηση και ψυχαγωγία.
ΜΟΥΣΙΚΗ ΠΡΟΠΑΙΔΕΙΑ, ΜΟΥΣΙΚΟΚΙΝΗΤΙΚΗ ΑΓΩΓΗ, ΣΥΣΤΗΜΑ CARL ORFF για παιδιά από 3 ετών. Μια αγωγή που βασίζεται στην ένωση ΜΟΥΣΙΚΗΣ, ΚΙΝΗΣΗΣ και ΛΟΓΟΥ. Μία μύηση του παιδιού στη Μουσική, με σύγχρονη καλλιέργεια του σώματος και του αισθητηρίου για την ομορφιά του Λόγου.
Η εφαρμογή του Παιγνιδιού, του Τραγουδιού του Ρυθμού και της Κίνησης με αγάπη και ευαισθησία, διαπαιδαγωγεί τα παιδιά στην τρυφερή τους ηλικία, βοηθά ώστε τα παιδιά του σήμερα να παραμείνουν παιδιά και να μας δώσουν την ελπίδα για έναν ολοκληρωμένο ενήλικα του αύριο.
ΣΧΟΛΗ ΠΙΑΝΟΥ Ειδική Διδασκαλία Πιάνου για παιδιά από 3 1/2 ετών. Διδάσκει η κ. Καίτη Καστρουνή Διευθύντρια του Ωδείου Διπλωματούχος Πιάνου και Ανώτερων Θεωρητικών του Εθνικού Ωδείου Αθηνών
ΣΧΟΛΗ ΑΝΩΤΕΡΩΝ ΘΕΩΡΗΤΙΚΩΝ, ΚΛΑΣΣΙΚΗΣ ΚΙΘΑΡΑΣ, ΒΥΖ. ΜΟΥΣΙΚΗΣ, ΦΛΑΟΥΤΟΥ, ΦΛΟΓΕΡΑΣ, ΑΡΜΟΝΙΟΥ.
ΠΑΙΔΙΚΗ-ΝΕΑΝΙΚΗ ΧΟΡΩΔΙΑ Ελάτε στη χορωδία μας!

Γίνετε μέλος της ***EUROPA CANTAT***

(The biggest European Youth Choir Organisation)
και ταξιδέψτε μαζί μας στο MAINZ στη Γερμανία στο XVI Πανευρωπαϊκό Φεστιβάλ 28/7-6/8/2006 με 3000 χορωδούς και διακεκριμένους Μαέστρους από όλο τον κόσμο για συναρπαστικές, αξέχαστες μουσικές εμπειρίες.
ΧΟΡΩΔΙΑ ΕΝΗΛΙΚΩΝ Ελάτε στην παρέα μας!
Ανδρες και Γυναίκες ανεξαρτήτως ηλικίας, με ή χωρίς γνώσεις μουσικής είστε όλοι ευπρόσδεκτοι.
Πληροφορίες - Εγγραφές
Καθημερινά 10.30-13.000, 17.30-20.30
Τηλ. FAX.: 22410/65430,693/6359775
E-mail Kastrouni@rho.forthnet.gr
Απ. Παύλου 30 - Απέναντι από την εκκλησία της Αναλήψεως, Ρόδος
ΕΝΑΡΞΗ ΜΑΘΗΜΑΤΩΝ ΠΕΜΠΤΗ 8 ΣΕΠΤΕΜΒΡΙΟΥ 2005
«ΩΔΕΙΟ ΡΟΔΟΥ ΚΑΙΤΗ ΚΑΣΤΡΟΥΝΗ»

ΓΙΑΤΙ Η ΜΟΥΣΙΚΗ ΕΙΝΑΙ Η ΖΩΗ ΜΑΣ

X12209-21/9

KYDON TOURS

Ποιότητα - Φροντίδα - Επιτυχία
ΟΡΓΑΝΩΝΟΥΜΕ και ΣΥΝΟΔΕΥΟΥΜΕ ΤΙΣ ΕΚΔΡΟΜΕΣ ΜΑΣ

• • •

ΠΡΟΣΟΧΗ- ΠΡΟΣΟΧΗ
Εκδρομές έκπληξη
ΣΤΗ ΚΩΝΣΤΑΝΤΙΝΟΥΠΟΛΗ

Αεροπορική: Κατ' ευθείαν πτήσεις
Παρασκευή 30/9 ΡΟΔΟ - ΚΩΝ/ΛΗ
Αναχ.: 12.00. Αφιξη: 13.00
Κυριακή 2/10 ΚΩΝ/ΛΗ -ΡΟΔΟ
Αναχ.: 20.45 Αφιξη: 21.45
ΜΟΝΑΔΙΚΗ ΕΥΚΑΙΡΙΑ
ΚΑΤΑΠΛΗΚΤΙΚΗ ΤΙΜΗ
Για να γνωρίσετε την ιστορική πόλη, την πανέμορφη Κωνσταντινούπολη.
ΜΟΝΟ 265€
συν 45 φόρος
Περιλαμβάνει: Αεροπορικά εισιτήρια. Ξενοδοχείο 4 αστέρων με πρωινό μπουφέ στο ΠΕΡΑΝ, ΠΛΑΤΕΙΑ ΤΑΚΣΙΜ. Μεταφορές- ξενάγηση Κων/λης Αγία Σοφία - Πατριαρχεία. Παλάτι του ΚΑΠΙ - ΜΠΛΕ , Τζαμί SULTAN AHMET- GRAND BAZAR 4000. Μαγαζιά (Διασκέδαση προαιρετική. Χορούς ORIENTAL).
ΣΥΝΟΔΟΣ η κ. ΕΛΕΝΗ ΨΥΛΛΑΚΗ. Προλάβετε θέσεις περιορισμένες.

• • •

PRAGA Κατ' ευθείαν πτήση
ΤΕΤΡΑΗΜΕΡΟ 28η ΟΚΤΩΒΡΙΟΥ

Αναχ.: 27/10 16.00 Επιστροφή: 30/10 22.00
Περιλαμβάνει αεροπορικά εισιτήρια ξενοδοχείο 4 αστέρων SUPERIOR με ημιδιατροφή - ξενάγηση ΠΡΑΓΑΣ- ΕΚΔΡΟΜΗ ΚΑΡΛΟΒΙΒΑΡΙ- Διασκέδαση ψώνια-μεταφορές.
Τιμή καταπληκτική ΜΟΝΟ 600€

• • •

ΠΑΤΡΑ- ΖΑΚΥΝΘΟ- ΚΕΦΑΛΟΝΙΑ- ΛΕΥΚΑΔΑ-ΚΕΡΚΥΡΑ

3/10-10/10/05
2 διανυκτερεύσεις Ζάκυνθο, 2 διανυκτερεύσεις Κεφαλονιά 3 Διαν. Κέρκυρα. Τα όμορφα νησιά του Ιονίου πελάγους

• • •

RELAX
ΜΑΡΜΑΡΙΣ

ΜΟΝΟ 110 EURO
3ήμερο 28η Οκτωβρίου
Περιλαμβάνει ξενοδοχείο 5 αστέρων ELEGANCE BLUE BAY- Πισίνες SAUNA-HAMAM- JACCUZI. Πάνω στη θάλασσα- Oriental χορούς- μεταφορές λιμάνι- ξενοδοχείο- λιμάνι - φόρος Ελλάδος
Αναχώρηση: 28/10 Παρασκευή 08.00-13.00 - 16.00
Επιστροφή 30/10 Κυριακή 16.00 Με Καταμαράν.
ΜΟΝΟ Τιμή 110
Προαιρετικές εκδρομές στο PAMOYKALE - στο FETIYE
Δυνατότης παρατάσεως ή μειώσεως ημερών.

• • •

• 27/10-30/10 **ΣΜΥΡΝΗ- ΕΦΕΣΟ- ΚΟΥΣΑΝΤΑΣΙ**
• **27/10-30/10 FETIYE -ΛΥΒΙΣΣΙ - ΚΑΣΑΤΤΑΛΕΙΑ**
• **ΜΑΡΟΚΟ Οκταήμερο 17/10-24/10/05**
• **ΠΑΡΙΣΙ EYRODISNEY Χριστούγεννα κατευθείαν πτήσεις**
• **Πρωτοχρονιά στη πανέμορφη Ελβετία**
ΣΑΣ ΤΑΞΙΔΕΥΟΥΜΕ 30 ΧΡΟΝΙΑ!!!

* Πακέτα εκδρομών: Νεονύμφων - Γκρουπ για όλο τον κόσμο
* Εισιτήρια αεροπορικά - ακτοπλοϊκά
* Ξενοδοχεία φθηνά
* Αποστολή χρημάτων **WESTERN UNION**.

Σας ταξιδεύουμε 30 χρόνια

ΠΡΑΚΤΟΡΕΙΟ KYDON IATA

• ΕΘΕΛΟΝΤΩΝ ΔΩΔ/ΣΙΩΝ 14 • ΑΚΤΗ ΣΑΧΤΟΥΡΗ 8
Τηλ. 22410 23000, 27900, 32741
e-mail:kydon@otenet.gr

ΠΡΑΚΤΟΡΕΙΟ ΤΑΞΙΔΙΩΝ

ΣΑΒΒΑΣ ΣΑΗΣ

Με την ευκαιρία της λειτουργίας του **νέου** μας πρακτορείου στην οδό ΤΑΡΠΟΝ ΣΠΡΙΓΚΣ 42 δίπλα στην Τράπεζα Πίστεως

ΠΡΟΣΦΕΡΟΥΜΕ

τα φθηνότερα αεροπορικά εισιτήρια για όλο τον κόσμο με όλες τις αεροπορικές πτήσεις

ΠΡΟΣΟΧΗ:
ΠΛΗΡΟΦΟΡΙΕΣ ΔΕΝ ΔΙΔΟΝΤΑΙ ΑΠΟ ΤΟ ΤΗΛΕΦΩΝΟ ΜΟΝΟ ΠΡΟΣΩΠΙΚΗ ΠΑΡΟΥΣΙΑ ΣΑΣ

Ακόμη:
- ♦ BIZA επισκέπτου για ΑΥΣΤΡΑΛΙΑ σε μία μέρα
- ♦ Εκδοση διαβατηρίων
- ♦ Εκδοση αδειών αυτοκινήτων

ΞΕΝΟΔΟΧΕΙΑ ΣΤΗΝ ΑΘΗΝΑ

PRESIDENT Α' Κατηγορίας Λεωφόρος Κηφισίας
Μονόκλινο € 63 έως 31/8/05
Δίκλινο για μονόκλινο € 68 » »
Δίκλινο € 73 » »
Τρίκλινο € 95 » »

ROYAL OLYMPIC LUX κοντά στο Σύνταγμα
Μονόκλινο € 95 έως 31/10/05
Δίκλινο € 97 » »
Τρίκλινο € 120 » »

OLYMPIC PLC Α' κατηγορίας Σύνταγμα
Μονόκλινο € 78 έως 31/10/05
Δίκλινο € 88 » »
Τρίκλινο € 109 » »

ΚΑΝΙΓΚΟΣ Α' κατηγορίας οδός Κάνινγκος
Μονόκλινο € 78 έως 31/10/05
Δίκλινο € 88 » »

ASTOR Σύνταγμα
Μονόκλινο € 70
Δίκλινο για μονόκλινο € 80
Δίκλινο € 90
Τρίκλινο € 105

POLIS GRAND HOTEL Β' Κατηγορίας Πατησίων
Μονόκλινο € 74
Δίκλινο € 81
Τρίκλινο € 110

DORIA HTL Β' Κατηγορίας Ομόνοια
Μονόκλινο € 67
Δίκλινο € 80
Τρίκλινο € 106

HELLINIS Β' Κατηγορίας ΩΝΑΣΕΙΟ, Συγγρού
Μονόκλινο € 48
Δίκλινο € 58
Τρίκλινο € 70

BEST WESTERN Ιλίσια
Μονόκλινο € 84 από 1/5 - 31/12/05
Δίκλινο € 93 » »
Τρίκλινο € 110 » »

ARETOUSA Β' Κατηγορίας Μητροπόλεως Σύνταγμα
Μονόκλινο € 58
Δίκλινο € 76
Τρίκλινο € 100

VERGINA Β' Κατηγορίας ΘΕΣ/ΚΗ (κεντρικό)
Μονόκλινο € 58
Δίκλινο € 75
Τρίκλινο € 90

ANEMONI Κεντρικό - Πειραιά
Μονόκλινο € 60 έως 10/5/05 € 65 από 1/5 - 25/10/05
Δίκλινο € 70 » » € 78 » » » »
Τρίκλινο € 85 » » € 94 » » » »

ΣΑΣ ΣΥΜΦΕΡΕΙ ΠΡΙΝ ΚΛΕΙΣΕΤΕ ΟΠΟΥΔΗΠΟΤΕ ΝΑ ΜΑΣ ΕΠΙΣΚΕΦΘΕΙΤΕ

ΠΡΑΚΤΟΡΕΙΟ ΤΑΞΙΔΙΩΝ
ΣΑΒΒΑΣ ΣΑΗΣ
ΤΑΡΠΟΝ ΣΠΡΙΓΚΣ 42
δίπλα στην Τράπεζα Πίστεως
• Τηλ. 22410 39781-3

X.5400-30/9

Από τη Νομαρχιακή Επιτροπή

Εγκριση πρακτικών για την εκτέλεση έργων

ΚΑΙ ΣΥΝΑΨΗ ΠΡΟΓΡΑΜΜΑΤΙΚΩΝ ΣΥΜΒΑΣΕΩΝ

ΑΥΡΙΟ πρόκειται να συνεδριάσει η Επιτροπή Οικονομικών - Ανάπτυξης και Εκτέλεσης Εργων της Νομαρχιακής Αυτοδιοίκησης Δωδεκανήσου. Τα θέματα της ημερήσιας διάταξης είναι τα εξής:

1. Έγκριση πρακτικών δημοπρασίας του έργου: «Ασφαλτόστρωση τμημάτων οδικού οδικού δικτύου Λέρου (περιοχές Καμαράκι και Άγιος Θεολόγος)» Προϋπ: 100.000 ευρώ.

2. Έγκριση πρακτικών δημοπρασίας του έργου: «Αποκατάσταση όψεων στο κτίριο Ανωτέρας Διοίκησης» Προϋπ: 180.000 ευρώ.

3. Έγκριση πρακτικών δημοπρασίας του έργου: «Βελτίωση δρόμου Δαματριά προς Καλαμώνα» Προϋπ: 66.000 ευρώ.

4. Έγκριση πρακτικού αξιολόγησης διαγωνισμού για την αγορά ειδών εξοπλισμού αλιευτικού καταφυγίου στο ΠΑΝΤΕΛΙ ΛΕΡΟΥ.

5. Έγκριση 1ου ΑΠΕ της 1ης Σ.Σ του έργου: «Συντήρηση Νοτιοδυτικής πτέρυγας της Παιδαγωγικής Ακαδημίας Ρόδου» Προϋπ: 75.000 ευρώ.

6. Έγκριση σύναψης προγραμματικής σύμβασης μεταξύ της Νομαρχιακής Αυτοδιοίκησης Δωδεκανήσου και του Δήμου Σύμης υλοποίησης Επενδυτικού Σχεδίου με τίτλο «Ίδρυση Μονάδας Σφαγείων Νήσου Σύμης» Προϋπ: 384.000 ευρώ συμπεριλαμβανομένου του ΦΠΑ.

7. Έγκριση σύναψης Προγραμματικής σύμβασης μεταξύ της Νομαρχιακής Αυτοδιοίκησης Δωδεκανήσου και του Δήμου Πεταλούδων για την υλοποίηση του έργου «Ηλεκτροφωτισμός επαρχιακής οδού Κρεμαστής - Μαριτσών από τον κόμβο Τσαΐρι - Αεροδρομίου έως τη Διασταύρωση προς Δαματριά» προϋπολογισμού: 313.010 ευρώ. συμπεριλαμβανομένου του ΦΠΑ.

8. Έγκριση σύναψης Προγραμματικής Σύμβασης μεταξύ της Νομαρχιακής Αυτοδιοίκησης Δωδεκανήσου και του Δήμου Αστυπάλαιας υλοποίησης επενδυτικού σχεδίου «Ίδρυση Μονάδας Σφαγείων Νήσου Αστυπάλαιας» προϋπολογισμού:384.000 ευρώ συμπεριλαμβανομένου του ΦΠΑ.

9. Κατάρτιση Προϋπολογισμού της Ν.Α. Δωδ/σου οικ. έτους 2006.

10. Έγκριση Μετακινήσεων.

CINEMA

ΙΑΤΡΙΚΟΣ & ΝΟΣΟΚΟΜΕΙΑΚΟΣ ΕΞΟΠΛΙΣΜΟΣ
17 ΧΡΟΝΙΑ ΕΜΠΕΙΡΙΑΣ από το 1988
ΕΙΜΑΣΤΕ ΟΙ ΜΕΓΑΛΥΤΕΡΟΙ ΠΡΟΜΗΘΕΥΤΕΣ ΙΑΤΡΙΚΟΥ - ΟΡΘΟΠΕΔΙΚΟΥ ΚΑΙ ΝΟΣΟΚΟΜΕΙΑΚΟΥ ΥΛΙΚΟΥ ΣΤΗ ΔΩΔΕΚΑΝΗΣΟ
ΕΜΠΙΣΤΕΥΘΕΙΤΕ ΜΑΣ!!!
ΛΕΜΕΣΣΟΥ 2 ΡΟΔΟΣ ΤΗΛ. 22410 32238 - FAX 22410 28484

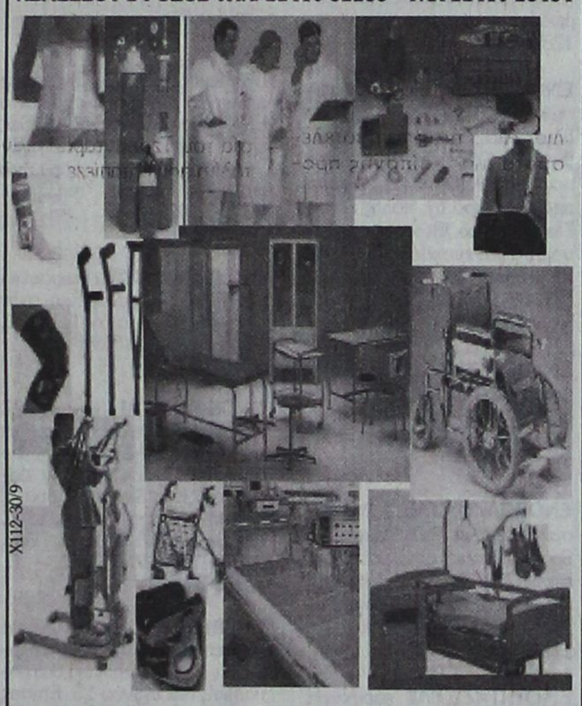

ΑΝΑΠΗΡΙΚΑ ΚΑΡΟΤΣΙΑ - ΒΑΔΙΣΤΙΚΑ - ΟΡΘΟΠΕΔΙΚΑ ΕΙΔΗ - ΜΠΛΟΥΖΕΣ ΙΑΤΡΙΚΕΣ - ΚΑΛΤΣΕΣ ΦΛΕΒΙΤΙΔΑΣ - ΠΕΛΜΑΤΑ - ΟΡΘΟΠΕΔΙΚΑ ΜΑΞΙΛΑΡΙΑ - ΚΡΕΒΑΤΙΑ ΝΟΣΟΚΟΜΕΙΑΚΑ - ΙΑΤΡΙΚΟΣ ΕΞΟΠΛΙΣΜΟΣ ΚΑΙ ΑΝΑΛΩΣΙΜΑ - ΟΡΓΑΝΑ ΧΗΜΕΙΟΥ ΚΑΙ ΚΑΘΕ ΑΛΛΟ ΕΙΔΟΣ ΓΙΑ ΚΑΤ' ΟΙΚΟ ΝΟΣΗΛΕΙΑ

X112-30/9

Παιδικές παραστάσεις στη Μεσαιωνική Τάφρο

ΚΑΙ ΣΕ ΑΦΑΝΤΟΥ ΚΑΙ ΑΡΧΑΓΓΕΛΟ

Η πριγκίπισσα και ο βάτραχος, μια παράσταση για μικρά και...μικρότερα παιδιά από την Παιδική σκηνή της Αιμιλίας Υψηλάντη, σε κείμενο της Μαριάννας Κάλμπαρη βασισμένο στο γνωστό παραμύθι των αδελφών Γκριμ, σκηνοθεσία Δέσποινας Σωτηροπούλου με μουσική του Μιχάλη Δέλτα, πολύ χορό, χρώματα, γέλιο, εκπλήξεις και πάνω απ' όλα τρυφερότητα.

Οι αξίες της φιλίας, της αγάπης και της ψυχικής ομορφιάς είναι αυτές που προβάλλονται στο έργο και σ' αυτές ευαισθητοποιούνται διασκεδάζοντας τα παιδιά.

Παραστάσεις θα δοθούν:

Στο Θέατρο της Μεσαιωνικής Τάφρου «Μελίνα Μερκούρη» το Σάββατο 24 Σεπτεμβρίου στις 9 το βράδυ ενώ την Κυριακή στις 11.00 πμ στο Γυμνάσιο-Λύκειο Αφάντου και στις 7.00μμ στο 2ο Δημοτικό Σχολείο Αρχαγγέλου.

Τιμή εισιτηρίου: 10 ευρώ.

ΚΕΝΤΡΟ ΣΠΟΥΔΩΝ ΧΟΡΟΥ
ΑΝΑΓΝΩΡΙΣΜΕΝΗ ΣΧΟΛΗ ΑΠΟ ΤΟ ΚΡΑΤΟΣ
Μαίρης Μάρκου - Βελιδάκη

(Διπλωματούχου: R.A.D. & A.I.S.T.D. - T.C. & T.D.)
Ειδικότητα στη διδασκαλία μικρών παιδιών
Royal Academy of Dance (London)
& Imperial Society of Teachers of Dance.

Η μόνη επίσημα εγγεγραμμένη σχολή χορού στη Ρόδο, που εκπροσωπεί τη Βασιλική Ακαδημία Χορού με δικαίωμα ετησίων εξετάσεων και στα δύο επίπεδα (Grades & Majors). Διοργανώτρια το Βρετανικό Συμβούλιο Αθηνών.

Διδάσκονται:
Ρυθμική - Κλασικό μπαλέτο - Κλακέτες - Jazz - Μοντέρνο (I.S.T.D.) - Σύγχρονο (Limon & Graham) - Κάραχτερ - Ελεύθερη Κίνηση - Δημιουργικό Εργαστήρι - Προ-επαγγελματικά τμήματα - Επαγγελματικό (προετοιμασία για Teachers Certificate) - Χορευτική Γυμναστική - Νεο-ελληνικοί χοροί (χασάπικο - συρτάκι-ζεϊμπέκικο), YOGA - Κοινωνικοί χοροί (βαλς, ταγκό & salsa).

Εγγραφές: 5 Σεπτεμβρίου
Εναρξη 12 Σεπτεμβρίου

Τηλέφωνα 22410 27383 & 92790
Διεύθυνση: Παναγιώτου Ροδίου 77 Ρόδος
Μυκηνών 4, Ιαλυσός
Ωρες 11 π.μ. - 1 μ.μ. και 6-9 μ.μ.

X.5437-30/9

VANIK TOURS

ΓΙΑΝΝΗΣ και ΣΕΒΑ ΒΑΛΣΑΜΙΔΗ
VANIK σημαίνει ΑΛΗΘΕΙΑ
ΑΚΤΗ ΚΑΝΑΡΗ 17, ΨΑΡΟΠΟΥΛΑ - ΑΝΕΤΟ ΠΑΡΚΙΝΓΚ •
Ανοικτά: ΔΕ-ΣΑ 08.30 - 14.00 & 16.30 - 20.30 - Τηλ. 22410 35191, 37621 κινητό: 6945798148 , FAX 22410 29532

Το γραφείο μας πάντα πρώτο σε κρατήσεις ξενοδοχείων εξασφάλισε και σας προσφέρει καταπληκτικές τιμές για τα παρακάτω ξενοδοχεία σε ΠΑΚΕΤΑ (έκδοση εισιτηρίων R/T) από 1/4/2005-31/10/2005

Απευθυνόμαστε σε σας που θέλετε και η κράτησή σας να είναι σωστή και το δωμάτιό σας να σας περιμένει

1ον HOTEL PRESIDENT Α΄ Κατηγορίας
Λεωφόρος Κηφισίας (ανακαινισμένο) Από 1/7 έως 31/8
Μονόκλινο € 73
Δίκλινο για μονόκλινο € 78
Δίκλινο € 83
Τρίκλινο € 105

2ον HOTEL ZAFOLIA Α΄ Κατηγορίας
Λεωφόρος Αλεξάνδρας
Μονόκλινο € 105
Δίκλινο € 115
Τρίκλινο € 140

3ον HOTEL ATHENS CYPRIA Α΄ Κατηγορίας
Σύνταγμα
Μονόκλινο € 80
Δίκλινο € 100
Τρίκλινο € 135

4ον HOTEL ASTOR Α΄ Κατηγορίας
Σύνταγμα
Μονόκλινο € 75
Δίκλινο για μονόκλινο € 86
Δίκλινο € 96
Τρίκλινο € 115

5ον HOTEL ARETHOUSA Β΄ Κατηγορίας
Σύνταγμα
Μονόκλινο € 58
Δίκλινο € 76
Τρίκλινο € 100

6ον HOTEL ELECTRA Α΄ SUPERIOR
Ερμού Σύνταγμα
Μονόκλινο € 135
Δίκλινο € 155
Τρίκλινο € 185

7ον HOTEL ELLINIS Β΄ Κατηγορίας
Ωνάσειο, λεωφ. Συγγρού
Μονόκλινο € 48
Δίκλινο € 58
Τρίκλινο € 70

8ον HOTEL TRITON Β΄ Κατηγορίας
Κέντρο Πειραιά
Μονόκλινο € 60
Δίκλινο € 80
Τρίκλινο € 100

9ον HOTEL SAVOY Α΄ Κατηγορίας
Κέντρο Πειραιά
Μονόκλινο € 75
Δίκλινο € 95
Τρίκλινο € 115

10ον HOTEL EGNATIA Β΄ Κατηγορίας
Θεσσαλονίκη Κέντρο - ανακαινισμένο
Μονόκλινο € 75
Δίκλινο € 85
Τρίκλινο € 95

11ον HOTEL EGNATIA PALACE Α΄ Κατηγορίας
Θεσσαλονίκη Κέντρο - ολοκαίνουργιο
Μονόκλινο € 100
Δίκλινο € 110
Τρίκλινο € 135

* Τα παραπάνω ξενοδοχεία διαθέτουν T.V. σε όλα τα δωμάτια
* Στις παραπάνω τιμές συμπεριλαμβάνεται πρωινό σε μπουφέ
* Ακόμη σε μας θα βρείτε αεροπορικά και ατμοπλοϊκά εισιτήρια όλων των εταιρειών.

X.5395-30/9

GR
☆☆☆☆☆

Grand Hotel

X.5388-30/0



Ο τέλειος συνδυασμός ποιότητας και οικονομίας που τιμά και ανεβάζει τη Ρόδο







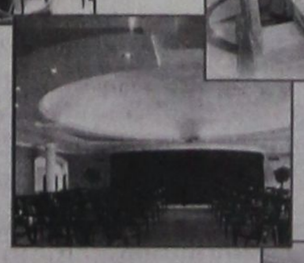

Αξέχαστες μελωδικές στιγμές δίπλα στο τζάκι μας, με τον πιανίστα ΤΑΚΗ ΤΣΩΝΗ, κάθε Παρασκευή, Σάββατο και Κυριακή



Αναλαμβάνουμε συνέδρια και κάθε κοινωνική σας εκδήλωση

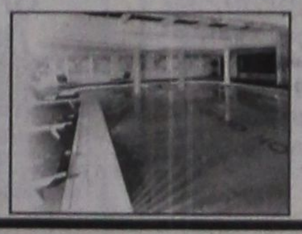



ΠΡΟΟΔΟΣ μικρές αγγελίες μικρές αγγελίες ΠΡΟΟΔΟΣ

ενοικιάσεις

ΕΝΟΙΚΙΑΖΟΝΤΑΙ γκαρσονιέρες επιπλωμένες, στην περιοχή Φωνή της Αμερικής, Ασγούρου και στο Νιοχώρι. Πληρ. τηλ. 22410/33531 και 38274
4783-30/9

ΕΝΟΙΚΙΑΖΕΤΑΙ διαμέρισμα που αποτελείται από δύο υπνοδωμάτια, σαλόνι και κουζίνα, ανεξάρτητα και ευρύχωρα στην οδό Μ. Μαλλιαράκη αρ. 14. Πληρ. τηλ. 22410/32280 και 6973545141
4812-23/9

ΕΝΟΙΚΙΑΖΕΤΑΙ διαμέρισμα 3ου ορόφου, 100 τ.μ., 2 υπνοδωμάτια, κουζίνα, χωλ, σαλόνι, μπάνιο, ηλιακό θερμοσίφωνα, θερμοπομπούς, τζάκι, στην οδό Κοδριγκτώνος 24 στο κέντρο της πόλεως. Είναι και για φοιτητές. Πληρ. τηλ. 22410/96673, 22410/46243 ΚΑΙ 6974500223
12298-23/9

ΕΝΟΙΚΙΑΖΕΤΑΙ επιπλωμένο στούντιο με αυτόνομο ρεύμα και ηλιακό θερμοσίφωνα, επί της οδού Μουσών, αρ. 7, στην πόλη της Ρόδου. Πληρ. τηλ. 6972105501
12295-23/9

ΕΝΟΙΚΙΑΖΕΤΑΙ νεόκτιστο οροφοδιαμέρισμα 110 τ.μ., με απεριόριστη θέα στο Ανω Ροδίνι. Πληρ. τηλ 6945063055 ΓΔ-20/9

ΕΝΟΙΚΙΑΖΕΤΑΙ γραφείο 78 τ.μ. Εθελ. Δωδεκανησίων. Τηλ. 22410/24752
12287-22/9

ΣΤΟ ΚΕΝΤΡΟ της πόλης ενοικιάζεται διαμέρισμα, 3 υπνοδωματίων, με μεγάλες ντουλάπες στο κάθε υπνοδωμάτια, σαλόνι, κουζίνα american style, βεράντες γύρω γύρω, 2 λουτρά, τζάκι, κουζίνα της Bella Casa με εντοιχισμένες ηλεκτρικές συσκευές, ημιεπιπλωμένα, σε οικοδομή τεσσάρων διαμερισμάτων στον α' όροφο, οδός Πάρου 14 πάροδος Εθνικής Αντίστασης, κοντά στην πιτσαρία Λεβέντης. Τηλ. κιν. 6944919985, τηλ. οικίας 22410/65645
12296-2/10

ΕΝΟΙΚΙΑΖΟΝΤΑΙ στούντιος γκαρσονιέρες επιπλωμένες, με ωραία θέα στα Κοσκινού και στις Καλυθιές. Πληρ. τηλ. 22410/62979 και 6942497376
4798-30/9

ΕΝΟΙΚΙΑΖΕΤΑΙ διαμέρισμα 90 τ.μ., σε άριστη κατάσταση, στην περιοχή Αγ. Νικολάου, με 2 κρεβατοκάμαρες, με εντοιχισμένες ντουλάπιες, σαλόνι, τραπεζαρία, κουζίνα, αποθήκη και αίρκοντίσιον. Διαθέτει και πάρκινγκ. Πληρ. τηλ. 6946538218
4807-20/9

ΕΝΟΙΚΙΑΖΟΝΤΑΙ δωμάτια επιπλωμένα, με ατομική τουαλέτα, κοντά στη θάλασσα, σε ήσυχη περιοχή, στο Καρακόνερο, όλο το χρόνο. Πληρ. τηλ. 61078
12315-27/9

ΕΝΟΙΚΙΑΖΕΤΑΙ διαμέρισμα δυάρι, με γκαράζ, επί της οδού Σωτήρος - Ιξιά. Τηλ. 6977587997
11755-21/9

ΕΝΟΙΚΙΑΖΕΤΑΙ διαμέρισμα τριών υπνοδωματίων και λοιπών χώρων, στον τέταρτο όροφο μικρής πολυκατοικίας με ασανσέρ, αυτόνομη θέρμανση και ατομικό πάγκινγκ επί της οδού Χρ. Φέσσα - Ανάληψη. Πληρ. τηλ. 22410/64792 και 22410/46528
11756-21/9

ΕΝΟΙΚΙΑΖΕΤΑΙ διαμέρισμα στην Αθήνα, επί της οδού Φολεγάνδρου 10, Κάτω Πατήσια, 80 τ.μ., περίπου, κατάλληλο και για φοιτητές. Πληρ. τηλ. 22410/62788 και 6937407359
4806-22/9

ΕΝΟΙΚΙΑΖΕΤΑΙ κατάστημα 45 τ.μ., με μεγάλη αυλή, κατάλληλο για γραφείο, επί της Αποστόλου Παύλου, δίπλα στο καφέ VERDI. Πληρ. τηλ. 22460/51285 και 6948896190
12288-22/9

ΕΝΟΙΚΙΑΖΕΤΑΙ επί της οδού Δαμασκηνού, διαμέρισμα πρώτου ορόφου, καινούργιο, γωνιακό, 60 τ.μ., δύο υπνοδωμάτια, κουζίνα, καθιστικό, σε πολυκατοικία που διαμένουν φοιτήτριες. Τηλ. 6944295930
12292-22/9

ΣΤΗΝ Ιαλυσό ενοικιάζεται διαμέρισμα στον 1ο όροφο 85 τ.μ. με δύο κρεβατοκάμαρες, σαλόνι, κουζίνα, WC. Τηλ. 22410/93290 και 6948171900
11825-24/9

ΕΝΟΙΚΙΑΖΕΤΑΙ πλήρως επιπλωμένο διαμέρισμα (1 υπνοδωμάτιο, μπάνιο, καθιστικό, με πολυκουζινάκι, μπαλκόνι), επί της οδού Φιλερήμου 15 στο Καρακόνερο. Πληρ. τηλ. 22410/78640, μετά τις 10 ώρα πρωινή
12299-4/10

ΕΝΟΙΚΙΑΖΕΤΑΙ γκαρσονιέρα επιπλωμένη, Παρθενόπης 18. Πληρ. τηλ. 22410/35886
12301-24/9

ΕΝΟΙΚΙΑΖΕΤΑΙ ανεξάρτητο διαμέρισμα 120 τ.μ., στην οδό Δαμασκηνού 13 (πλ. Αγίου Νικολάου), με τρία υπνοδωμάτια, σαλοτραπεζαρία, κωλ, κουζίνα, 2 μπάνια και αυλή, κατάλληλο για κατοικία, για εκπαιδευτικούς, φοιτήτριες και για επαγγελματικό χώρο. Πληρ. τηλ. 22410/90117, 96256 και 24868
12304-24/9

ΕΝΟΙΚΙΑΖΟΝΤΑΙ γκαρσονιέρες με πολυκουζινάκι και μπάνιο, στην οδό Αυστραλίας και Ζήση γωνία. Τηλ. 6977986868
12305-24/9

ΕΝΟΙΚΙΑΖΕΤΑΙ γκαρσονιέρα δίχωρη, ανακαινισμένη και επιπλωμένη, με κλιματισμό, Κοδριγκτώνος. Πληρ. τηλ. 22410/20949
12317-27/9

ΕΝΟΙΚΙΑΖΕΤΑΙ γκαρσονιέρα δίχωρη, πλήρως επιπλωμένη, με WC, πολυκουζινάκι, πλυντήριο ρούχων, ψυγείο, τηλεόραση, πλιακούς, μεγάλη βεράντα, κατάλληλη για εκπαιδευτικούς - στρατιωτικούς. Πληρ. τηλ. 22410/27840 και 6972-896660
12310-27/9

ΕΝΟΙΚΙΑΖΕΤΑΙ γκαρσονιέρα επιπλωμένη, ρετιρέ, Ναυπλίου 3. Πληροφορίες τηλ. 6972196902 και 6948884510
12314-27/9

ΕΝΟΙΚΙΑΖΕΤΑΙ διαμέρισμα τριάρι, 65 τ.μ., με θέρμανση, ηλιακό θερμοσίφωνα, νυχτερινό τιμολόγιο, επιπλωμένο (εκτός ηλεκτρικών ειδών). Περιοχή Ροδίνι. Πληροφορίες 08-14.00 και 17-22 στο τηλέφωνο και 22410/23378
11747-20/9

ΕΝΟΙΚΙΑΖΕΤΑΙ στην Ιαλυσό διαμέρισμα 100 τ.μ., με δύο υπνοδωμάτια, κουζίνα, μπάνιο και σαλοτραπεζαρία. Εχει αυτόνομη θέρμανση και ηλιακό θερμοσίφωνα. Πληρ. τηλ. 93016 και κινητό 69329086431
11751-21/9

ΕΝΟΙΚΙΑΖΕΤΑΙ διαμέρισμα 1ου ορόφου, με αιρ κοντίσιον, θέρμανση και ηλιακό. Οδός Στοκχόλμης 24 - Ροδίνι. Πληροφορίες τηλ. 22410/62147 και 6944146357
4805-20/9

ΕΝΟΙΚΙΑΖΕΤΑΙ διαμέρισμα στον πρώτο όροφο επί της οδού Γαληνού - Μόντε Σμιθ, 3 υπνοδωμάτια, 2 WC, κουζίνα, σαλόνι, 100 τ.μ. Τηλέφωνο επικοινωνίας 6948045329 και 22410/87777
12282-30/9

ΕΝΟΙΚΙΑΖΕΤΑΙ ένα επιπλωμένο δυάρι διαμέρισμα στην περιοχή Ροδίνι. Πληροφορίες τηλ. 22410/66443 και 6947246379
12272-21/9

ΕΝΟΙΚΙΑΖΟΝΤΑΙ: 1) Διαμέρισμα στη Ρόδο, οδός Αγίας Σοφίας 46 (πρώην Γράμμου) με 2 υπνοδωμάτια, σαλοτραπεζαρία, κουζίνα, τουαλέτα και 2) Διαμέρισμα στην Ιαλυσό καινούργιο, επιπλωμένο, με ένα υπνοδωμάτιο σε μονοκατοικία. Πληρ. τηλ. 2241090578 και 6946544634
12291-22/9

ΕΝΟΙΚΙΑΖΕΤΑΙ ανεξάρτητο οροφοδιαμέρισμα 64 τ.μ., α' ορόφου, τριών δωματίων, στον οικισμό Καστελλοριζιών (Ιξιά). Πληρ. τηλ. 42284, 96944 ή 6974601183
12290-22/9

ΕΝΟΙΚΙΑΖΟΝΤΑΙ: Α) Διαμέρισμα δυάρι, ισόγειο, Βαρσοβίας 12, Ανω Ροδίνι. Β) Διαμέρισμα τριάρι, Παύλου Μελά 85. Πληροφορίες τηλ. 26003
12308-25/9

ΕΝΟΙΚΙΑΖΕΤΑΙ διαμέρισμα, ισόγειο, με τρία υπνοδωμάτια, Βερολίνου 14 - Ανω Ροδίνι. Πληρ. τηλ. 22410/94114
12313-6/10

ΕΝΟΙΚΙΑΖΕΤΑΙ γκαρσονιέρα επιπλωμένη, μεγάλη και με μεγάλη αυλή στο Παραδείσι. Πληρ. τηλ. 22410/81884
12311-27/9

ΕΝΟΙΚΙΑΖΕΤΑΙ διαμέρισμα δύο υπνοδωματίων, επί της Μανώλη Παπαναστάση 21. Πληρ. τηλ. 22410/63451
11868-30/9

ΕΝΟΙΚΙΑΖΕΤΑΙ αποθήκη, εντός πόλεως Ρόδου, 160 τ.μ., με δυνατότητα ενοικίασης λιγότερων τετραγωνικών. Πληρ. κιν. 6972029413
11867-29/9

ΕΝΟΙΚΙΑΖΕΤΑΙ
διαμέρισμα διαμπερές με θέα προς την θάλασσα με 2 υπνοδωμάτια. Στοκχόλμης.
Πληροφορίες: 22410-63201
12316-27/9

ΕΝΟΙΚΙΑΖΕΤΑΙ
ΔΙΑΜΕΡΙΣΜΑ πλήρως επιπλωμένο, με αιρ κοντίσιον, για 2 φοιτητές (5 λεπτά από το πανεπιστήμιο).
Πληροφορίες τηλ. 22410/29657
11781-23/9

ΕΝΟΙΚΙΑΖΟΝΤΑΙ επιπλωμένα διαμερίσματα, με πλήρη εξοπλισμό (τηλεόραση, φουρνάκι, κλιματισμό), στον Αρχάγγελο, κοντά στο σχολείο, σε πολύ καλές τιμές. Πληροφορίες τηλ. 22440/23287 και κιντό 6945877217
11850-28/9

ΕΝΟΙΚΙΑΖΕΤΑΙ καινούργιο διαμπερές διαμέρισμα α' ορόφου, αποτελούμενο από 3 υπνοδωμάτια, σαλόνι - κουζίνα, με εντοιχισμένες ηλεκτρικές συσκευές, ηλιακό θερμοσίφωνα και μεγάλες βεράντες επί της οδού Αντιοχείας. Πληρ. τηλ. 6974123146, 6944153714, 22410/73302 ΓΔ-30/9

ΕΝΟΙΚΙΑΖΕΤΑΙ κατάστημα στην οδό Καναδά 54, 55 τ.μ., με πατάρι 25 τ.μ. Πληροφορίες τηλ. 22410/22450, ώρες 9 π.μ - 3μ.μ.
11776-30/9

ΕΝΟΙΚΙΑΖΕΤΑΙ γκαρσονιέρα επιπλωμένη, 49 τ.μ. στη λεωφόρο Ηρακλειδών 393. Πληρ. τηλ. 22410/94943 και 22410/25568 ώρες καταστημάτων
11777-25/9

ΕΝΟΙΚΙΑΖΕΤΑΙ μικρό διαμέρισμα Μαδρίτης 9 - Ανω Ροδίνι. Πληρ. τηλ. 22410/65323 και 6944879663
12269-20/9

ΕΝΟΙΚΙΑΖΕΤΑΙ ανεξάρτητη γκαρσονιέρα επιπλωμένη για ένα εργένη, οδός Αγίου Ιωάννου 105. Πληρ. τηλ. 22410/21015
12264-20/9

ΕΝΟΙΚΙΑΖΕΤΑΙ κατάστημα 90 τ.μ. και με αυλή 50 τ.μ., επί της οδού Β. Ιωαννίδη 7, συνοικία Δασκάλων. Πληροφορίες τηλ. 22410/21798
12266-20/9

ΕΝΟΙΚΙΑΖΕΤΑΙ στην πόλη της Ρόδου και στην οδό Μανώλη Παπαναστάση, αρ. 12, διαμέρισμα στον πρώτο όροφο οικοδομής, αποτελούμενο από δύο υπνοδωμάτια, σαλόνι, κουζίνα, λουτροκαμπινέ, με μεγάλες βεράντες, κήπο και μεγάλη αυλή στο ισόγειο και με ηλιακό θερμοσίφωνα. Πληρ. τηλ. 22410/23842, 22410/23621 και κινητό 6944-662783 καθημερινά
12263-23/9

ΕΝΟΙΚΙΑΖΕΤΑΙ νεοανακαινισμένο lux τριάρι 75 τ.μ., οροφοδιαμέρισμα ρετιρέ 2ου ορόφου, με βεράντες 40 τ.μ, καταπληκτική θέα κοντά στη θάλασσα και 10 λεπτά από το κέντρο της πόλης και το Πανεπιστήμιο. Θέρμανση αυτόνομη. Τιμή ενοικίου 600 ευρώ. Μόνο σοβαρές προτάσεις. Τηλ. 6973495230
X117-20/9

ΕΝΟΙΚΙΑΖΕΤΑΙ διαμέρισμα ισόγειο, 100 τ.μ., επί της οδού Λεμεσού 27. Πληρ. τηλ. 22410/24543 μέχρι τις 18.00
11774-22/9

ΕΝΟΙΚΙΑΖΟΝΤΑΙ: 1) Διαμέρισμα 104 τ.μ., με ηλιακό, χωρίς βόθρο και 2) γκαρσονιέρα 51 τ.μ. επιπλωμένη, Ταρσού 4 κοντά στη λαϊκή του Σαββάτου. Πληρ. τηλ. 22410/64128 και 6972763467
12273-21/9

ΕΝΟΙΚΙΑΖΕΤΑΙ ευρύχωρη γκαρσονιέρα στην Αθήνα και στην περιοχή Ζωγράφου, κατάλληλη για φοιτητή. Πληρ. τηλ. 22410/21104
12284-21/9

ΕΝΟΙΚΙΑΖΟΝΤΑΙ: 1) Διαμέρισμα επιπλωμένο 3άρι καινούργιο και 2) Στούντιο επιπλωμένο με θέρμανση, αιρκοντίσιον, TV, σε ήσυχη περιοχή στα Κοσκινού, 160 ευρώ ενοίκιο. Πληρ. τηλ. 22410/61435 και 6997270176
12280-21/9

ΕΝΟΙΚΙΑΖΕΤΑΙ οροφοδιαμέρισμα πολυτελείας τριών υπνοδωματίων, 2 μπάνια, θέρμανση, στο κέντρο της πόλης επί της οδού Β. Ηρακλείου. Η οικοδομή έχει πυλωτή για στάθμευση. Πληρ. Διακογεωργίου Κάλλιστος τηλ. 22410-29318 & 22410-78501
X5398-30/9

ΕΝΟΙΚΙΑΖΕΤΑΙ κεντρικό κατάστημα, 50 τ.μ., επί της 28ης Οκτωβρίου, τηλ. 6947444099
12256-25/9

ΕΝΟΙΚΙΑΖΕΤΑΙ
στην Κρεμαστή επιπλωμένο μικρό διαμέρισμα, πλήρως εξοπλισμένο, από ένα υπνοδωμάτιο, σαλόνι, κουζίνα, μπάνιο, με μεγάλους χώρους, σε ήσυχη περιοχή
Πληρ. τηλ. 22410/91435 και 6945402153
12267-20/9

ΕΝΟΙΚΙΑΖΟΝΤΑΙ διαμερισματάκια, λουξ, επιπλωμένα και με πλυντήριο ρούχων, δίκωρα κοντά στο Πανεπιστήμιο Αιγαίου, καθώς επίσης ανεξάρτητο μικρό στούντιο, επιπλωμένο, κατάλληλο για φοιτητές. Πληρ. τηλ. κιν. 6945152292
12268-20/9

ΕΝΟΙΚΙΑΖΟΝΤΑΙ γκαρσονιέρες πλήρως εξοπλισμένες, στην κεντρική πλατεία της Ιαλυσού. Πληρ. τηλ. 22410/91840
12262-29/9

ΕΝΟΙΚΙΑΖΕΤΑΙ διαμέρισμα β' ορόφου (τελευταίου) πανταχόθεν ελεύθερο, στην Στοκχόλμης 1 - Ροδίνι (έναντι εκκλησίας Αγ. Δημητρίου). Εχει 3 υπνοδωμάτια,, 2 μπάνια, κουζίνα, σαλόνι, τζάκι. Ελεύθερο από 1/10/2005. Πληρ. τηλ. 22410/35191 ή 37621
X5395-30/9

ΕΝΟΙΚΙΑΖΕΤΑΙ δυάρι ρετιρέ 3ου, επιπλωμένο κεντρική θέρμανση, μεγάλες βεράντες, θέα μοναδική, Ναυαρίνου 25. Επίσης στούντιος στην οδό Πίνδου 25, κοντά στο Πανεπιστήμιο. Πληρ. τηλ. 22410/24846
11844-27/9

ΕΝΟΙΚΙΑΖΕΤΑΙ επιπλωμένη γκαρσονιέρα (δύο δωματίων), με ηλιακό θερμοσίφωνα, χωρίς κοινόχρηστα, θέση για πάρκινγκ για όλο το χρόνο, έναντι ΙΚΑ Ρόδου, Λίνδου 257, σε καλή τιμή. Πληρ. τηλ. 22410/34902 και κιν. 6942580848
11843-28/9

ΕΝΟΙΚΙΑΖΕΤΑΙ
διαμέρισμα 150 τ.μ. στην οδό ΦΛΕΜΙΝΓΚ (Ελ. Βενιζέλου 4).
Πληρ. τηλ. 6972845264,
ώρες 10-13 και 18-20
11775-22/9

ΕΝΟΙΚΙΑΖΟΝΤΑΙ διαμέρισμα τριάρι (δύο υπνοδωμάτια, σαλόνι, κουζίνα, μπάνιο) πλήρως επιπλωμένο, χωρίς κοινόχρηστα στον πρώτο όροφο διώροφης μονοκατοικίας στην οδό Δαμασκηνού 57 κατάλληλο για εκπαιδευτικούς, φοιτητές, στρατιωτικούς, κλπ. Πληρ. τηλ. 22410/21657 και 6934572828
11820-24/9

ΕΝΟΙΚΙΑΖΕΤΑΙ στη Θεσσαλονίκη διαμέρισμα δυάρι ρετιρέ πλήρως επιπλωμένο (ασανσέρ και καλοριφέρ) σε φοιτήτρια) από Σεπτέμβριο 2005 έως και Ιουλίου 2006 Πληροφορίες 6944352753 και 22410-63640. Τιμή λογική.
12126-30/9

ΕΝΟΙΚΙΑΖΟΝΤΑΙ δίχωρες γκαρσονιέρες με πλήρη εξοπλισμό, κλιματισμό, μεγάλες βεράντες και άνετο πάρκινγκ στο 5ο χιλιόμετρο της λεωφόρου Καλλιθέας, χωρίς κοινόχρηστα. Πληροφορίες:6946790515-22410-67376
12053-20/9

ΕΝΟΙΚΙΑΖΕΤΑΙ γραφείο 55 τ.μ. δύο κυρίων δωματίων, με χωλ και τουαλέτα στον α' όροφο του Μεγάρου «ΚΙΟΣΟΓΛΟΥ» και με πρόσοψη επί της Εθελ. Δωδεκανησίων. Κατάλληλο για Διαφημιστικά, Συμβολαιογραφικά, και συναφείς χρήσεις. Τηλέφωνο επικοινωνίας:-6945105247-22410-67376
12053-20/9

ΕΝΟΙΚΙΑΖΕΤΑΙ γκαρσονιέρα μονόχωρη, καινούργια, χωρίς κοινόχρηστα, στον 1ο όροφο, επιπλωμένη, στην περιοχή Καρακόνερο. Ενοίκιο 270 ευρώ. Ενοικιάζεται για όλο το χρόνο κατά προτίμηση σε στρατιωτικούς. Τηλ. 22410/20021 και κιν. 6947374732
X5389-30/9

ΕΝΟΙΚΙΑΖΕΤΑΙ 1) οικία 170 τ.μ. με αυλή, κήπο και πάρκινγκ στο κέντρο της πόλης, πλησίον Εθνικού Σταδίου, κατάλληλη για διαμονή οικογένειας και επαγγελματική χρήση φροντιστήρια, παιδικό σταθμό. Πληροφορίες: 6946680174-22410-67376
12053-20/9

ΕΝΟΙΚΙΑΖΕΤΑΙ τριάρι διαμέρισμα 1ου ορόφου, στην οδό Λειψών 10 - Ρόδος. Πληρ. τηλ. 22410/34335 και κιν. 6932708385-9
11618-6/10

ΕΝΟΙΚΙΑΖΟΝΤΑΙ διαμερισματάκια, λουξ, επιπλωμένα και με πλυντήριο ρούχων, δίκωρα κοντά στο Πανεπιστήμιο Αιγαίου, καθώς επίσης ανεξάρτητο μικρό στούντιο, επιπλωμένο, κατάλληλο για φοιτητές. Πληρ. τηλ. κιν. 6945152292
12268-20/9

ΕΝΟΙΚΙΑΖΟΝΤΑΙ γκαρσονιέρες πλήρως εξοπλισμένες, στην κεντρική πλατεία της Ιαλυσού. Πληρ. τηλ. 22410/91840
12262-29/9

ΕΝΟΙΚΙΑΖΕΤΑΙ διαμέρισμα β' ορόφου (τελευταίου) πανταχόθεν ελεύθερο, στην Στοκχόλμης 1 - Ροδίνι (έναντι εκκλησίας Αγ. Δημητρίου). Εχει 3 υπνοδωμάτια,, 2 μπάνια, κουζίνα, σαλόνι, τζάκι. Ελεύθερο από 1/10/2005. Πληρ. τηλ. 22410/35191 ή 37621
X5395-30/9

ΕΝΟΙΚΙΑΖΕΤΑΙ δυάρι ρετιρέ 3ου, επιπλωμένο κεντρική θέρμανση, μεγάλες βεράντες, θέα μοναδική, Ναυαρίνου 25. Επίσης στούντιος στην οδό Πίνδου 25, κοντά στο Πανεπιστήμιο. Πληρ. τηλ. 22410/24846
11844-27/9

ΕΝΟΙΚΙΑΖΕΤΑΙ επιπλωμένη γκαρσονιέρα (δύο δωματίων), με ηλιακό θερμοσίφωνα, χωρίς κοινόχρηστα, θέση για πάρκινγκ για όλο το χρόνο, έναντι ΙΚΑ Ρόδου, Λίνδου 257, σε καλή τιμή. Πληρ. τηλ. 22410/34902 και κιν. 6942580848
11843-28/9

πωλήσεις

ΜΕΓΑΛΗ ΕΥΚΑΙΡΙΑ! ΠΩΛΕΙΤΑΙ εστιατόριο - ψησταριά, σε πολύ καλό μέρος, έτοιμο για λειτουργία. Μόνο σοβαρές προτάσεις. Μεγάλες ευκολίες. Πληρ. τηλ. 33682 κ. Αννα
4814-23/9

ΠΩΛΕΙΤΑΙ σε τιμή ευκαιρίας, μεζονέτα ισόγειο, 33 τ.μ., 1ος 33τ.μ., υπόγειο 40 τ.μ., με αυλή 17 τ.μ., σαλόνι, κουζίνα, 2 κρεβατοκάμαρες και μπάνιο. Οικοδομείται ακόμα 40 τ.μ. Δάνεια δεκτά. Βενετοκλέων και Καναδά. Πληρ. τηλ. 22410/22800, 6936497711 και 6932289770
12306-24/9

ΠΩΛΕΙΤΑΙ Ή ΕΝΟΙΚΙΑΖΕΤΑΙ παραδοσιακή (με καμάρα) μονοκατοικία, 97 τ.μ., με αυλή, στο χωριό Μαριτσά. Τιμή πώλησης 80.000 ευρώ. Τηλέφωνα επικοινωνίας 6932610352, 22410/41839 και 22410/76218
11749-16/10

ΠΩΛΕΙΤΑΙ οικόπεδο από ιδιώτη, εντός πόλεως στην περιοχή Ροδοπούλα. Πληροφορίες τηλ. 22410/39218
11773-22/9

ΠΩΛΕΙΤΑΙ στην περιοχή Μητροπόλεως, οροφοδιαμέρισμα 85 τ.μ., μεταχειρισμένο. Είναι στον α' όροφο και διαθέτει κεντρική θέρμανση. Τιμάται 100.000 ευρώ. Πληρ. κ. Χαρκιανάκη τηλ. 6946163242
12198-19/9

ΠΩΛΕΙΤΑΙ διαμέρισμα 85 τ.μ., 2ου ορόφου, με δύο υπνοδωμάτια, κουζίνα, καθιστικό, λουτρό, με πατάρι και αποθήκη, με μεγάλες βεράντες σε άριστη κατάσταση, σε καλή περιοχή στην οδό Πειραιώς. Τιμή 105.000 ευρώ. Πληρ. Σταμάτης Μανωλάκος, πωλήσεις ακινήτων, τηλ. 22410/23815 - 22410/78275 και 6945769958
12276-21/9

ΠΩΛΕΙΤΑΙ οροφοδιαμέρισμα 85 τ.μ. στη περιοχή Μητροπόλεως μεταχειρισμένο αλλά σε πολύ καλή κατάσταση με θέρμανση και τιμάται 100.000 ευρώ. Πληροφορίες κ. ΧΑΡΚΙΑΝΑΚΗ. Τηλ.: 6946-163242
12278-21/9

ΠΩΛΟΥΝΤΑΙ στο Ροδίνι: Διαμέρισμα 100 τ.μ. λουξ κατασκευής ετοιμοπαράδοτο. Η οικοδομή είναι πολύ μικρή και έχει ασανσέρ και κεντρική θέρμανση το διαμέρισμα έχει εντοιχισμένη κουζίνα, ηλιακό θερμοσίφωνα, εσωτερικού γκαράζ. Επίσης στην ίδια οικοδομή πωλείται υπερυψωμένο ισόγειο 92 τ.μ. με 2 υπνοδωμάτια και με όλα τα παραπάνω πλεονεκτήματα. Πληροφορίες κ. ΧΑΡΚΙΑΝΑΚΗ. Τηλ.: 6946163242
12278-21/9

ΠΩΛΟΥΝΤΑΙ μονοκατοικίες: Στη Παστίδα 140 τ.μ. εντός σχεδίου για απαλλαγή φόρου Α΄ κατοικίας. Παραδίδεται τελειωμένη λουξ κατασκευής. Με θέρμανση και κλιματιστικό εγκατάσταση και μπαχαρικά. Τιμάται 206.000 ευρώ. Στην Ιξιά τριώροφη χωρίς υπόγειο, με 4 υπνοδωμάτια, 3 μπάνια, θέρμανση και τζάκι. Τιμάται 279.000 ευρώ. Στα Κοσκινού 140 τ.μ. σε οικόπεδο 1350 τ.μ. με θέα. Είναι λουξ, έχει θέρμανση και τιμάται 290.000 ευρώ. Πληροφορίες κ. ΧΑΡΚΙΑΝΑΚΗ Τηλ.: 6946163242
12278-21/9

ΠΩΛΟΥΝΤΑΙ οικόπεδα: Στην Ιξιά 1200 τμ με άδεια οικοδομής για 150 τ.μ. πλέον υπόγειο. Στο Ροδίνι 435 τ.μ με ΣΔ 0,8. Στο Ροδίνι 1000 τ.μ. με ΣΔ 0,4 τρίπατσα. Στο Ροδίνι 1690 τ.μ. με ΣΔ 0,4. Προς φυτώριο (οικισμός Αυτοστέγαση) 356 τ.μ. Επίσης στο ΚΑΝΑΜΑΤ εκτός σχεδίου αλλά εντός ζώνης 2500 και 4800 τ.μ. πάνω σε 2 δρόμους οικοδομήσιμα. Και εκτός σχεδίου. Στην Ιξιά 4.000 τ.μ. οικοδομήσιμο και στην Ιαλυσσό σε φανταστική θέση 4.000 τ.μ. οικοδομήσιμο. Πληροφορίες κ. ΧΑΡΚΙΑΝΑΚΗ. Τηλ. 6946163242
12278-21/9

ΠΩΛΟΥΝΤΑΙ 3θέσιος, 2θέσιος καναπές και πολυθρόνα, τραπέζι σαλονιού με 2 μικρά τραπεζάκια, κρεβατοκάμαρα με 2 κομοδίνα, 2 συρταριέρες και καθρέπτη, Τραπέζι κουζίνας με προέκταση και 4 καρέκλες, 1 καναπές κρεβάτι με αποθηκευτικό χώρο, όλα σε καλή κατάσταση. Τιμή λογική. Πληροφορίες: 22410-96074 και κιντό 6947125947
4823-30/9

ΠΩΛΕΙΤΑΙ επιχείρηση σφολιατοειδών και πίτσας, με ετήσια λειτουργία, με όλο τον εξοπλισμό και εξασφαλισμένη πελατεία. Πληροφορίες τηλ. 6978098501
4822-5/10

ΠΩΛΕΙΤΑΙ
επικερδές στεγνοκαθαριστήριο στ' Αφάντου με δωδεκάμηνο κύκλο εργασιών και εγγυημένη πελατεία, σε πολύ καλή τιμή λόγω αλλαγής επαγγέλματος.
Πληρ. τηλ.6948107563
T5957-14/10

ΠΩΛΕΙΤΑΙ μεζονέτα 214 τ.μ., τεσσάρων ετών, λόγω μετακόμισης. Διαθέτει 3 υπνοδωμάτια, σοφίτα, 3 μπάνια και 2 θέσεις πάρκινγκ. Πληρ. τηλ. 22410/96322 ώρες 7-9μ.μ.
ΓΔ-23/9

ΠΩΛΟΥΝΤΑΙ επαγγελματικοί χώροι, στην οδό Βενέτη (δίπλα στο Ροδίων Παιδεία): α) Καταστήματα για οποιαδήποτε χρήση επαγγελματική των 62τ.μ., και 125τ.μ., β) Γραφεία - Ιατρεία των 62 τ.μ. και 125τ.μ. γ) Αποθήκες των 62τ.μ. και 125τ.μ. Δεκτά δάνεια. Πληρ. Κάλλιστος Διακογεωργίου, τηλ. 22410/78501 και 22410/29318 X5398-30/9

ΠΩΛΟΥΝΤΑΙ στην Κρεμαστή διαμερίσματα μεζονέτες στον παραλιακό δρόμο Κρεμαστής των 60τ.μ. και μεζονέτες των 120τ.μ. με αυλή, πολυτελής κατασκευή. Δάνεια δεκτά. Πληρ. Διακογεωργίου Κάλλιστος τηλ. 22410/29318 και 22410/78501 X5398-30/9

ΠΩΛΟΥΝΤΑΙ στην παραλία Κιοτάρι μεζονέτες, ημιτελής και τελειωμένες των 80τ.μ. και 110τ.μ. σε 1000τ.μ. οικόπεδο σε κατασκευή πολυτελή. Δεκτά δάνεια. Πληρ. Διακογεωργίου Κάλλιστος. Πληροφορίες τηλ. 22410/29318 και 22410/78501 X5398-30/9

ΠΩΛΕΙΤΑΙ εξοπλισμός σούπερ μάρκετ ή ενοικιάζεται στο Φαληράκι. Πληρ. τηλ. 6946322372 και 22410/37990
12237-25/9

ΠΩΛΕΙΤΑΙ
επιχείρηση επί της οδού Ορφανίδου 48, απέναντι από το Κολοράντο. Είναι μεγάλη ευκαιρία, λόγω αναχωρήσεως του επιχειρηματία.
Τηλεφωνείτε ολες τις ώρες στο κινητό 6944581951
12309-25/9

ΠΩΛΕΙΤΑΙ
ανεξάρτητη διώροφη κατοικία, ισόγειο, 1ος όροφος, 90 τ.μ., έκαστος, στην πλατεία Αφάντου.
Πληρ. τηλ 6977719595
4817-9/10

ΕΥΚΑΙΡΙΑ:
ΠΩΛΟΥΝΤΑΙ
δύο τουριστικά καταστήματα ή επιχειρήσεις με το εμπόρευμα ή δίχως εμπόρευμα, στην πλατεία Εβραίων Μαρτύρων Παλιάς Πόλης σε τιμή ευκαιρίας, λόγω συνταξιοδότησης.
Πληροφορίες τηλ. 22410/23131 και καν. 6932743931
11591-6/10

ΠΩΛΕΙΤΑΙ
από ιδιοκτήτη διώροφη μονοκατοικια, 150 τ.μ. ο όροφος. Οικόπεδο 2 στρέμματα, σε ήσυχη περιοχή της Ιαλυσού.
Πληρ.τηλ. 6945077678
4821-18/10

ΠΩΛΕΙΤΑΙ
μεζονέτα 2ου και 3ου ορόφου, 140 τ.μ., στην περιοχή Ιξιά, Ακτίδος 4, όπισθεν ξενοδοχείου «ΜΙΡΑΜΑΡΕ» 100 μ. από τη θάλασσα.
Πληρ. τηλ. 6973722304 και 22410/90490
12303-20/10

αυτοκίνητα

ΠΩΛΕΙΤΑΙ μοτοσικλέτα HONDA AFRICA TWIN 750 μοντέλο 2003, με 23.000 χλμ. Τιμή 5.500 ευρώ. Πληρ. τηλ. 6948309044
12016-19/8

ΠΩΛΕΙΤΑΙ HONDA H-RV 1.600 c.c., μοντ. 02, 48.000 χλμ., 3ετής εργοστασιακή εγγύηση, σε άριστη κατάσταση, λογικές προτάσεις δεκτές. Πληρ. τηλ. 22410/22169/6979854634
11772-20/9

ΕΥΚΑΙΡΙΑ! ΠΩΛΕΙΤΑΙ αυτοκίνητο RENO - MEGAN κουπέ 1400 c.c., 16βάλβιδο, μοντέλο 2001 με φουλ εξτρά, χρώμα μπορντώ. Τιμή 7.200 ευρώ. Τηλ. 6932196384
12285-21/9

VOLVO 940 GLE
ΠΩΛΕΙΤΑΙ
σε άριστη κατάσταση, ίπποι 14, με ηλεκτρικά παράθυρα - aircodition, ραδιοκασετόφωνο.
Πληρ. τηλ. 6946009373
T6000-23/9

ΠΩΛΟΥΝΤΑΙ
ΠΟΛΥΤΕΛΗ & ΗΛΙΟΛΟΥΣΤΑ ΟΡΟΦΟΔΙΑΜΕΡΙΣΜΑΤΑ
ΕΠΙΦΑΝΕΙΑΣ 138τ.μ. - 120τ.μ. - 100τ.μ. - 50τ.μ.
**ΜΕ ΑΠΕΡΙΟΡΙΣΤΗ ΘΕΑ ΚΑΙ ΜΕΓΑΛΕΣ ΒΕ

ΠΡΟΟΔΟΣ μικρές αγγελίες μικρές αγγελίες ΠΡΟΟΔΟΣ

ΖΗΤΕΙΤΑΙ

Από την αντιπροσωπεία της ΚΙΑ MOTORS

ΝΕΟΣ

για να εργαστεί στο τμήμα πώλησης αυτοκινήτων

για μόνιμη και συνεχή εργασία

• Απαραίτητη γνώση της αγγλικής γλώσσας και η χρήση Η/Υ.

Πληροφορίες στον κ. Λουκά Καρανίκη,

Τηλ. 22410 61824

X5441

ΚΤΙΡΙΟ Α.Ε.

ΠΩΛΗΣΕΙΣ ΑΚΙΝΗΤΩΝ

- Καταστήματα 47, 65, 88 τ.μ., στην οδό Δενδρινού (προέκταση Αννης Μαρίας) με αντίστοιχο υπόγειο χώρο
- Διαμερίσματα 104 τ.μ., 118τ.μ., 107 τ.μ., στην οδό Δενδρινού (προέκταση Αννης Μαρίας), με κεντρική αυτόνομη θέρμανση, αποθήκη και αποκλειστική θέση στάθμευσης αυτοκινήτου
- Διαμερίσματα 118τ.μ., και 112τ.μ., στην οδό Μιχαήλ Πετρίδη (στο ύψος ΜΗΔΕΙΑ) με αποθήκη και αποκλειστική θέση στάθμευσης αυτοκινήτου
- Μεζονέτα διώροφη με σοφίτα 190 τ.μ. στην Ιαλυσό

ΠΛΗΡΟΦΟΡΙΕΣ

ΑΝΑΣΤΑΣΙΟΣ ΑΤΣΙΔΗΣ

Στεφάνου Καζούλη 74 - Ρόδος

Τηλ. 22410/28616 - FAX 22410/37848

X5403-30/9

ΠΩΛΟΥΝΤΑΙ

ΜΟΝΟ ΑΠΟ ΤΟ ΓΡΑΦΕΙΟ ΜΑΣ

• Σας παρακαλούμε να συγκρίνετε τις δικές μας τιμές με όλες τις άλλες

1) Διαμερίσματα στην περιοχή ΡΟΔΙΝΙ, 2άρια, 3άρια, 4άρια, 150 τ.μ., 160 τ.μ. (4άρια) 90τ.μ., 80τ.μ., 60 τ.μ.
2) Διαμέρισμα 130τ.μ, επί της οδού Ηρώων Πολυτεχνείου, (φάτσα στο δρόμο) κατάλληλο και για γραφείο, ιατρείο, κλπ.
3) Οικόπεδο 300 τ.μ., πλησίον Αγίας Αναστασίας
4) Μονοκατοικία 140τ.μ., με κήπο, εντός πόλεως
5) Διαμέρισμα 130 τ.μ., πλησίον Αγίου Ιωάννου
6) Διαμέρισμα 220 τ.μ., στην οδό Πίνδου (Μόντε Σμιθ) με 2 τζάκια, κλπ.
7) Γκαρσονιέρες στις Καλυθιές, μόνο 32.000 ευρώ
8) Σε 2ώροφη κατοικία, ο άνω όροφος, 140 τ.μ., καλή τοποθεσία, πολύ καλή τιμή.
9) Μεζονέτες πλησίον παραλίας Ιαλυσού
10) Διαμερίσματα σε διάφορες τοποθεσίες της πόλεως και Ιαλυσό
11) Κτήματα 4000 τ.μ., στην περιοχή Καλλιθέας (Κοσκινού) με θέα τη θάλασσα
12) Γκαρσονιέρα στο Ροδίνι 50 τ.μ.
13) Μεζονέτα με οικόπεδο 1000 τ.μ., σε γιαπί ή έτοιμη, ακριβώς απέναντι από τη θάλασσα, απόσταση 10 μ., παραλία Ιαλυσού
14) Μεζονέτες Κοσκινού με 700 τ.μ. οικόπεδο

Γ. ΝΕΟΦΥΤΟΥ

ΞΑΝΘΟΥ 15 Α - ΤΗΛ. 21434

X5391-30/9

Πάντα κάποιοι ξεχωρίζουν...

Rodos Gold VOGIATZIS



Ιδιαίτερη αισθητική
Απαράμιλλη ποιότητα
πλούσιες επιλογές
για γάμους, βαπτίσεις,
και ιδιαίτερες στιγμές
με μοναδική λάμψη .....
σε εξαιρετικές τιμές

Rodos Gold VOGIATZIS

Χρυσές δημιουργίες...
για πολύτιμες σχέσεις

10ο χιλ. Λεωφ. Ρόδου Λίνδου
Τηλ: 22410 86670 - 3

X5402-30/9

ΝΤΕΤΕΚΤΙΒΣ
30 ΧΡΟΝΙΑ ΜΟΝΙΜΑ ΚΑΙ ΣΤΗ ΡΟΔΟ
35354
ΠΛΑΤΕΙΑ ΑΓΙΟΥ ΙΩΑΝΝΟΥ
Η ΛΥΣΗ!!! ΣΕ ΚΑΘΕ ΣΑΣ ΠΡΟΒΛΗΜΑ
EXPRESS SECURITY

X5406-30/9

ζητήσεις

ΖΗΤΕΙΤΑΙ κοπέλα για καθαρίστρια μεγάλου καταστήματος. Ωρες λειτουργίας 8.00-15.00 καθημερινά, εκτός Κυριακής. Προϋπόθεση για πρόσληψη αλλοδαπής είναι η άδεια εργασίας. Τηλ. 22410/60400
X116

ΖΗΤΕΙΤΑΙ κοπέλα κατά προτίμηση Ελληνίδα, εμφανίσημη για να εργασθεί σε κατάστημα Ιντερνετ καφέ. Πληροφορίες τηλ. 22410/25052
11677-22/9

ΚΥΡΙΑ 35 ετών από Βουλγαρία ζητάει εργασία. Πληροφορίες τηλ. 22410/91374 και 6936949848
12270-20/9

ΖΗΤΕΙΤΑΙ νέος ή νέα για να εργαστεί σε φωτογραφικό εργαστήριο, έχοντας μηχανάκι. Πληροφορίες τηλ. 6946282033 κ. Φιλήρατο
ΓΔ-20/9

ΖΗΤΕΙΤΑΙ υπεύθυνη καταστήματος για το κυλικείο του Νοσοκομείου. Πληρ. τηλ. 22410/80111
11783-23/9

ΖΗΤΕΙΤΑΙ νεαρή κοπέλα για να εργαστεί στο VIDEO CLUB FANTASY, πρωινές ώρες. Πληρ. τηλ. 22410/27801
12286-2/10

ΖΗΤΕΙΤΑΙ ΥΠΑΛΛΗΛΟΣ

ΕΤΑΙΡΕΙΑ ΑΝΤΙΠΡΟΣΩΠΕΙΩΝ ΕΝΔΙΑΦΕΡΕΤΑΙ ΓΙΑ ΤΗΝ ΑΜΕΣΗ ΠΡΟΣΛΗΨΗ ΥΠΑΛΛΗΛΟΥ ΓΡΑΦΕΙΟΥ ΕΩΣ 35 ΕΤΩΝ ΓΙΑ ΠΛΗΡΗ ΚΑΙ ΜΟΝΙΜΗ ΑΠΑΣΧΟΛΗΣΗ

Ο ΙΔΑΝΙΚΟΣ ΥΠΟΨΗΦΙΟΣ ΘΑ ΠΡΕΠΕΙ ΝΑ ΠΛΗΡΟΙ ΤΑ ΚΑΤΩΘΙ:

- Αριστος χειρισμός Η/Υ: MICROSOFT OFFICE 2000, INTERNET
- Αριστη γνώση της ιταλικής γλώσσας: ικανότητα επικοινωνίας προφορικής και γραπτής σε πολύ καλό επίπεδο (Θα εκτιμηθεί η γνώση αγγλικής γλώσσας)
- Οργανωτικές ικανότητες
- Επικοινωνιακή ευχέρεια

Πληρ. τηλ. 22410/68080
Αποστολή βιογραφικού σημειώματος fax: 22410/68086

T5972-21/9



X5429

ΖΗΤΕΙΤΑΙ οικόπεδο εντός σχεδίου για αγορά ή αντιπαροχή στις περιοχές Ιαλυσού - Κρεμαστής - Κοσκινού ή εντός σχεδίου στη Ρόδο. Πληρ. Διακογεωργίου Κάλλιστος. Τηλ. 22410/29318, 22410/78501
X5398-30/9

ΖΗΤΟΥΝΤΑΙ οικοδόμοι, μάστορες καλουπατζήδες και βοηθοί καλουπατζήδες. Πληρ. τηλ. 6939446976 κ. Ηλία.
ΓΔ-21/9

ΖΗΤΟΥΝΤΑΙ από τεχνική εταιρία βοηθοί τεχνίτες για ξυλουργικές εργασίες - γυψοσανίδες - ελαιοχρωματιστές. Πληρ. τηλ. 22410/67300
T5973-20/9

ΖΗΤΕΙΤΑΙ

ΣΕΡΒΙΤΟΡΑ ΓΙΑ ΤΟ ΚΑΦΕ ΜΠΑΡ *CHRISTOS GARDEN*

Πληροφορίες τηλ. 22410/34191

12025-21/8

ΜΟΝΩΣΕΙΣ 25 ΧΡΟΝΙΑ!



ΑΡΧΩΝ ΣΑΜΑΡΤΖΗΣ

Πληροφορίες τηλ. 22410/ 23030-22410/20021 και 6947374732

X5389-30/9

ΓΡΑΦΕΙΟ ΔΙΑΦΗΜΙΣΤΙΚΟ

ΖΗΤΕΙ

άτομα για εντυπο-διανομές κατά προτίμηση πεπειραμένα.

Πληροφορίες τηλ. 22410/73730
Κιν. 6945886195
Κώστας Βογιατζής και Κατερίνα Μπούρτζου

X5435

ΑΒΑΔΙΣΤΑ, ΑΒΑΣΑΝΙΣΤΑ

επιχείρηση στο σπίτι ή το χώρο σας. Αμεση κάλυψη θέσεων, ανεξάρτητης συνεργασίας. Οχι ντίλερ, πλασιέ, πωλητές. Ιντερνετ επιθυμητό. Ημιαπασχόληση 500 - 1500 ευρώ, πλήρης απασχόληση 1500 - 6500 ευρώ. Bonus, προμήθειες 5%, πληρωμένες διακοπές.

Τμήμα εξυπηρέτησης συνεργατών
2241030078
www.umswork4you.com

T5431-15/12/2005

μαθήματα

ΚΑΘΗΓΗΤΡΙΑ Φιλόλογος Φιλοσοφικής Σχολής Ιωαννίνων παραδίδει ιδιαίτερα μαθήματα σε μαθητές γυμνασίου - λυκείου. Πληροφορίες τηλ. 6947940551
4707-20/9

ΚΑΘΗΓΗΤΡΙΑ φιλόλογος, πτυχιούχος του Πανεπιστημίου Κρήτης παραδίδει ιδιαίτερα μαθήματα σε παιδιά γυμνασίου και λυκείου. Τηλέφωνα επικοινωνίας 22410/75936 και 6972172375
11780-23/9

ΚΑΘΗΓΗΤΡΙΑ ΦΙΛΟΛΟΓΟΣ με πολύχρονη διδακτική πείρα, παραδίδει ιδιαίτερα μαθήματα θεωρητικής κατεύθυνσης και γενικής παιδείας (Εκφραση - Εκθεση, Αρχαία Ελληνικά, Ιστορία, Λατινικά, Νεοελληνική Λογοτεχνία, Φιλοσοφία. Πληρ. τηλ. 22410/69764 και 6945713765
11828-24/9

ΜΑΘΗΜΑΤΙΚΟΣ με μεγάλη φροντιστηριακή πείρα, παραδίδει ιδιαίτερα μαθήματα κατ' οίκον σε μαθητές Γυμνασίου - Λυκείου - ΤΕΕ. Προετοιμασία για πανελλήνιες εξετάσεις. Πληρ. τηλ. 22410/81765 και 6976436973
11754-28/9

ΜΑΘΗΜΑΤΙΚΟΣ

με 37χρονη φροντιστηριακή πείρα, παραδίδει ιδιαίτερα μαθήματα.

Πληροφορίες στα τηλ. 22410/26110, 74655 και καν. 6934289588

11712-25/9

ΕΡΓΑΣΤΗΡΙΟ ΕΛΕΥΘΕΡΩΝ ΣΠΟΥΔΩΝ ΗΛΕΚΤΡΟΝΙΚΩΝ ΥΠΟΛΟΓΙΣΤΩΝ

Program

Ecdl Kids & Equal Skills

"Για ΠΑΙΔΙΑ και ΕΝΗΛΙΚΕΣ" ΕΠΙΣΗΜΟ ΕΞΕΤΑΣΤΙΚΟ ΚΕΝΤΡΟ ΤΗΣ ECDL HELLAS

ΤΜΗΜΑΤΑ ΓΙΑ:
Παιδιά
Ενήλικες
Αρχάριους
Επαγγελματίες

ΕΓΓΡΑΦΕΣ 1η ΣΕΠΤΕΜΒΡΙΟΥ

ECDL Diploma

Ανεύρεση Εργασίας

Αναδείξαμε 1ο μαθητή σε Ολυμπιάδα Πληροφορικής

Μανώλης Ι. Σοφίλλας

ΤΗΛ.(22410)31761

ΚΟΔΡΙΓΚΤΩΝΟΣ 91 - ΡΟΔΟΣ

X5392-30/9

ΦΡΟΝΤΙΣΤΗΡΙΟ ΙΤΑΛΙΚΩΝ

ΣΤΑΘΗ ΜΙΧ. ΣΚΑΝΔΑΛΙΔΗ

Καθηγητή Ιταλικής Γλώσσας και Φιλολογίας (πτυχ. Α.Π.Θ.) - Καθηγητή Α.Σ.Τ.Ε.Ρ.
Χριστόδ. Τσιγάντε 11

Τα αυστηρώς ολιγομελή τμήματά μας απευθύνονται, με συστηματική και μεθοδική προσωπική διδασκαλία σε υποψήφιους φοιτητές ιταλικών Πανεπιστημίων



σε αποκλειστική συνεργασία με το **Ιταλικό Κολλέγιο**

DON BOSCO

της Ιταλικής πόλης L'AQUILA,

καθώς και σε μαθητές Δημοτικού, Γυμνασίου, Λυκείου και επαγγελματίες

☛ Πληροφορίες: τηλ. 22410 29265
οικ. 22410 61782 - κιν.: 693 22 72 902

X108-30/9

ΠΑΣΗΣ ΦΥΣΕΩΣ ΞΥΛΟΥΡΓΙΚΕΣ ΕΡΓΑΣΙΕΣ

Ο ΜΑΝΩΛΗΣ

- Κουζίνες
- Ντουλάπες
- Πόρτες
- Παράθυρα, κλπ
- Αμεση εξυπηρέτηση



Πληροφορίες τηλ. 60601 και 6973933733

12174-4/10

Blue Star Ferries

ΑΠΟ ΡΟΔΟ

ΑΝΑΧΩΡΗΣΗ ΑΠΟ							ΑΦΙΞΗ
ΡΟΔΟ	ΚΩ	ΛΕΡΟ	ΠΑΤΜΟ	ΜΥΚΟΝΟ	ΣΥΡΟ	ΑΝΩΡΟ (ΚΑΤΑΠΟΛΑ)	ΠΕΙΡΑΙΑ
ΤΡΙΤΗ 19:00	ΤΡΙΤΗ 22:15	...	...	ΤΕΤΑΡΤΗ 03:20	...	...	ΤΕΤΑΡΤΗ 07:10
ΠΕΜΠΤΗ 19:00	ΠΕΜΠΤΗ 22:15	ΠΕΜΠΤΗ 23:55	ΠΑΡΑΣΚΕΥΗ 01:05	...	ΠΑΡΑΣΚΕΥΗ 05:00	...	ΠΑΡΑΣΚΕΥΗ 09:00
ΣΑΒΒΑΤΟ 09:30	ΣΑΒΒΑΤΟ 12:15	...	...	...	...	ΣΑΒΒΑΤΟ 15:50	ΣΑΒΒΑΤΟ 21:00
ΚΥΡΙΑΚΗ 18:00	ΚΥΡΙΑΚΗ 21:15	ΚΥΡΙΑΚΗ 22:55	ΔΕΥΤΕΡΑ 00:05	...	ΔΕΥΤΕΡΑ 04:15	...	ΔΕΥΤΕΡΑ 08:00

ΠΡΟΣ ΡΟΔΟ

ΑΝΑΧΩΡΗΣΗ ΑΠΟ ΠΕΙΡΑΙΑ	ΑΦΙΞΗ						
	ΣΥΡΟ	ΜΥΚΟΝΟ	ΑΝΩΡΟ (ΚΑΤΑΠΟΛΑ)	ΠΑΤΜΟ	ΛΕΡΟ	ΚΩ	ΡΟΔΟ
ΔΕΥΤΕΡΑ 19:30	ΔΕΥΤΕΡΑ 23:15	...	...	...	...	ΤΡΙΤΗ 05:00	ΤΡΙΤΗ 08:00
ΤΕΤΑΡΤΗ 19:30	ΤΕΤΑΡΤΗ 22:50	...	...	ΠΕΜΠΤΗ 02:25	ΠΕΜΠΤΗ 03:35	ΠΕΜΠΤΗ 05:15	ΠΕΜΠΤΗ 08:30
ΠΑΡΑΣΚΕΥΗ 19:30	...	ΠΑΡΑΣΚΕΥΗ 23:20	...	...	...	ΣΑΒΒΑΤΟ 03:55	ΣΑΒΒΑΤΟ 06:55
ΣΑΒΒΑΤΟ 23:55	...	...	ΚΥΡΙΑΚΗ 05:05	ΚΥΡΙΑΚΗ 07:25	ΚΥΡΙΑΚΗ 08:35	ΚΥΡΙΑΚΗ 10:15	ΚΥΡΙΑΚΗ 13:15



RODOS FERRIES SERVICES/SKEVO'S TRAVEL

ΚΑΝΤΕ ΚΡΑΤΗΣΗ ΤΩΡΑ!

ΠΛΗΡΟΦΟΡΙΕΣ ΚΑΙ ΚΡΑΤΗΣΕΙΣ ΘΕΣΕΩΝ ΣΤΟΝ ΤΑΞΙΔΙΩΤΙΚΟ ΣΑΣ ΠΡΑΚΤΟΡΑ Ή SKEVO'S TRAVEL: ΑΜΕΡΙΚΗΣ 111, ΡΟΔΟΣ, ΤΗΛ. ΚΡΑΤΗΣΕΩΝ ΕΠΙΒΑΤΩΝ ΚΑΙ Ι.Χ.: 22410-22461, 22410-75655, 22410-75310, ΤΗΛ. ΚΡΑΤΗΣΕΩΝ ΦΟΡΤΗΓΩΝ: 22410-76600

X5401-30/9

Διατολμικό Διατροφολμικό Κέντρο

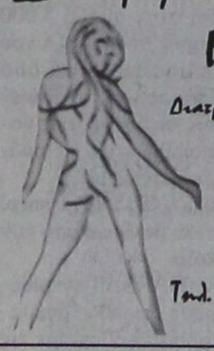

Πετρίδη Κατερίνα

Διατροφολόγος - Κλινικός Διαιτολόγος
Πτυχιούχος Α.Τ.Ε.Ι. Κρήτης
Τ. ΑΣΚΟΥΜΕΝΗ ΣΤΟ ΩΝΑΣΕΙΟ ΚΑΡΔΙΟΧΕΙΡΟΥΡΓΙΚΟ ΚΕΝΤΡΟ

Υψηλάντου 2 - Ρόδος
Τηλ. 22410/30366 Κιν 6945828191

T5985-20/9

ΥΔΡΑΥΛΙΚΑ - ΚΑΛΟΡΙΦΕΡ

Γιάννης - ο - Ατλάσης

ΕΓΚΑΤΑΣΤΑΣΕΙΣ
ΣΥΝΤΗΡΗΣΕΙΣ
ΑΝΑΚΑΙΝΙΣΕΙΣ

Τηλ. 22410 29898
Κιν. 6973610779

12043-21/9

ΧΑΛΚΙΝΟΙ ΗΛΙΑΚΟΙ "ΣΟΝΝΕ ΑΞΙΟΝ" 50 ΧΡΟΝΙΑ ΕΓΓΥΣΗ



από 950 €

ΗΛΙΑΚΑ DURATHERM

από 700 €

ΞΥΛΟΣΟΜΠΕΣ ΤΖΑΚΙΑ ΜΑΤΕΜΕΝΙΑ



από 180 €

ΚΕΝΤΡΙΚΗ ΘΕΡΜΑΝΣΗ



από 2000 €

ΜΕ ΜΑΤΕΜΕΝΙΟ ΛΕΒΗΤΑ 30,000 KCL/H 5 ΣΩΜΑΤΑ ΠΑΝΕΛ 60Χ100 1 ΣΩΜΑ 45Χ45, ΚΑΥΣΤΗΡΑ ΚΥΚΛΟΦΟΡΗΤΗ, ΔΟΧΕΙΟ ΔΙΑΣΤΟΛΗΣ ΘΕΡΜΟΣΤΑΤΗ ΧΩΡΟΥ ΚΑΙ ΟΛΑ ΤΑ ΥΛΙΚΑ ΣΥΝΔΕΣΗΣ ΕΚΤΟΣ ΣΩΛΗΝΩΣΕΙΣ ΚΑΙ ΚΑΜΙΝΑΔΑ

- **ΑΝΤΛΙΕΣ-ΠΙΕΣΤΙΚΑ**
- **ΘΕΡΜΟΠΟΜΠΟΙ**
- **ΑΝΤΑΛΛΑΚΤΙΚΑ ΚΑΥΣΤΗΡΩΝ**

ΣΥΝΤΗΡΗΣΕΙΣ ΚΑΥΣΤΗΡΩΝ

ΔΙΑΚΟΛΑΜΠΡΙΑΝΟΣ ΗΛΙΑΣ
Κ. ΤΣΑΛΔΑΡΗ 14 ΡΟΔΟΣ
ΤΗΛ. 22410-39420, ΚΙΝ. 6932 852714

X108-31/12

ΟΙΚΟΔΟΜΙΚΕΣ ΕΠΙΧΕΙΡΗΣΕΙΣ

ΔΙΑΚΟΓΕΩΡΓΙΟΥ ΚΑΛΛΙΣΤΟΣ

ΕΘΝ.ΑΝΤΙΣΤΑΣΕΩΣ 11
(πρώην Αννης Μαρίας)

ΠΩΛΗΣΕΙΣ ΔΙΑΜΕΡΙΣΜΑΤΩΝ - ΚΑΤΑΣΤΗΜΑΤΑ - ΑΠΟΘΗΚΕΣ - ΑΝΤΑΛΛΑΓΕΣ ΑΚΙΝΗΤΩΝ - ΑΓΟΡΕΣ ΟΙΚΟΠΕΔΩΝ ΑΝΑΛΑΜΒΑΝΟΥΜΕ ΑΝΤΙΠΑΡΟΧΕΣ

ΠΩΛΟΥΝΤΑΙ διαμερίσματα λουξ κατασκευής με απεριόριστη θέα. Τα διαμερίσματα διαθέτουν θωρακισμένες πόρτες, εντοιχισμένες κουζίνες, ντουλάπες εντοιχισμένες, νιπτήρα με ντουλάπι, κεντρική θέρμανση αυτόνομη - ανοιγόμενα ανακλινόμενα κουφώματα με διπλά τζάμια, σίτες ρολά - υδραυλικό ασανσέρ, τριφασικό ρεύμα. Ολοι οι χώροι σπατουλαριστοί, εσωτερικές πόρτες MDF με σχέδιο.

ΔΙΑΜΕΡΙΣΜΑΤΑ ΕΠΙ ΤΗΣ:

1) ΠΩΛΟΥΝΤΑΙ διαμερίσματα επί της οδού Χαραλάμπους στο πάρκο, των 105, 125τ.μ., διαμερίσματα τριάρια - τεσσάρια.
2) ΟΙΚΟΔΟΜΗ υπό ανέγερση επί της οδού Κ. Παλαιολόγου και Θεοτοκοπούλου διαμερίσματα 2άρια, 3άρια, 4άρια καταστήματα.
3) ΕΠΙ της οδού Μ. Κων/νου - Κ. Παλαιολόγου, γραφείο - ιατρείο 70τ.μ.
4) ΑΠΟΘΗΚΕΣ
Πλησίον Στ. Κωτιάδη 120τ.μ., λ. Καλλιθέας (Καρακόνερο) 80-300 τ.μ.
5) ΠΩΛΟΥΝΤΑΙ στην παραλία Κιοτάρι μεζονέτες, ημιτελής και τελειωμένες των 80τ.μ. και 110τ.μ. σε 1000 τ.μ. οικόπεδο, πολυτελούς κατασκευής.

✓ Οι πωλήσεις μπορούν να γίνουν και με όλα τα δάνεια τραπεζών και οργανισμών
✓ Αναλαμβάνουμε ΑΝΤΙΠΑΡΟΧΕΣ και ΑΓΟΡΕΣ ΟΙΚΟΠΕΔΩΝ
✓ Δεχόμαστε ανταλλαγές ακινήτων

ΔΙΑΚΟΓΕΩΡΓΙΟΥ ΚΑΛΛΙΣΤΟΣ

Τηλ. 22410/29318 - 22410/78501-
FAX.22410/34598 - 22410/78502

X5398-30/9



Εξοχική ταβέρνα

«ΕΠΤΑ ΠΗΓΕΣ»

Με χαρά σας ανακοινώνουμε ότι είμαστε κάθε μέρα ανοιχτά προσφέροντας τα εκλεκτά μας εδέσματα σε ένα χώρο πλήρως ανακαινισμένο και αναπλασμένο με αγάπη και στοργή στο φυσικό περιβάλλον.

Τηλ. 22410 56259

ΓΔ

ΟΕΚ
Δ/ΝΣΗ ΣΤΕΓΑΣΤΙΚΗΣ ΣΥΝΔΡΟΜΗΣ

ΠΕΡΙΛΗΨΗ ΠΡΟΣΚΛΗΣΗΣ

ΑΓΟΡΑΣ 3.000 ΔΙΑΜΕΡΙΣΜΑΤΩΝ ΤΟΥ ΠΡΟΓΡΑΜΜΑΤΟΣ «ΠΑΚΑΔΙ ΙΙ 2005» ΣΕ ΟΛΟΥΣ ΤΟΥΣ ΝΟΜΟΥΣ ΤΗΣ ΕΛΛΑΔΟΣ

Ο Ο.Ε.Κ. προκειμένου να προβεί στην αγορά 3.000 διαμερισμάτων, αποπερατωμένων πριν τη σύνταξη του αγοραστικού συμβολαίου ωφελίμου εμβαδού από 60.00m2 έως 120.00 m2 και με τιμή προσφοράς το ανώτερο έως 2.000 €/m2 κατοικίας ή Δ/τος σε όλους τους νομούς της Ελλάδος για να χρησιμοποιηθούν για τις ανάγκες στέγασης των δικαιούχων του, σύμφωνα με:

α) τον κανονισμό ΟΕΚ (Υ.Α. 30727/4815/1971 «περί προϋποθέσεων παροχής κατοικιών και δανείων από τον Ο.Ε.Κ.» όπως τροποποιήθηκε και ισχύει

β) τον Κανονισμό Αγοράς Δ/των (ΠΑΚΑΔΙ) εγκριθέντα με την υπ'αρ. 50635/1992 απόφαση Γενικού Γραμματέα Υπουργείου Εργασίας, που τροποποιήθηκε με τις 50403/1998 και 50332/2005 αποφάσεις του υπουργού Εργασίας, εκδοθέντα κατ' εξουσιοδότηση άρθρου 20ν. 1332/1983, με το οποίο κυρώθηκε η 94 Π.Υ.Σ. και

γ) την 22/05 (θ. 36) απόφαση ΔΣ - ΟΕΚ, σύμφωνα με την οποία η χρονική διάρκεια του προγράμματος είναι μηνιαία επαναλαμβανόμενη ήτοι λήγει με το πέρας του μηνος και ανανεούται την πρώτη του επομένου, περιλαμβάνει δε πέντε μηνιαία προγράμματα

καλεί

τους ενδιαφερόμενους να υποβάλουν τις προσφορές τους από: α) 1-9-05 έως 30-9-05, β) 1-10-05 έως 31-10-2005 γ) 1-11-05 έως 30-11-2005 και δ) 1-12-05 έως 31-12-05 τις εργάσιμες ημέρες και ώρες προς τη Δ/νση Στεγαστικής Συνδρομής του ΟΕΚ για το νομό Αττικής και στις κατά τόπους Περιφερειακές Δ/νσεις και Περ/κά Τμήματα του ΟΕΚ για τους υπόλοιπους νομούς της χώρας. Επισημαίνεται ότι ο έλεγχος και η επεξεργασία των υποβαλλομένων προσφορών κάθε μήνα θα ξεκινάει στο τέλος του μήνα υποβολής και όχι μετά τη λήξη του προγράμματος (31 Δεκ. 2005).

Για το νομό..... στ..
.....
υπεύθυν.....

Οι ενδιαφερόμενοι οφείλουν να παραλάβουν και το αναλυτικό κείμενο της πρόσκλησης για να λάβουν γνώση των όρων και προϋποθέσεων της προσφοράς.

Αθήνα
Ο πρόεδρος ΔΣ - ΟΕΚ
ΑΓΓΕΛΟΣ ΟΙΚΟΝΟΜΟΠΟΥΛΟΣ

ΧΛ

ΕΛΛΗΝΙΚΗ ΔΗΜΟΚΡΑΤΙΑ
ΝΟΜΟΣ ΔΩΔΕΚΑΝΗΣΟΥ
ΔΗΜΟΣ ΡΟΔΙΩΝ
Διεύθυνση: Πολεοδομίας
Ταχ. Δ/νση Διαγοριδών 1
Τηλ. 22410 46400
Φαξ 22410 46471
e-mail: poleodomia@rhodes.gr
Site: www.rhodes.gr

Ρόδος 19-9-2005
Αρ. Πρωτ. 4564

ΑΝΑΚΟΙΝΩΣΗ

Ο Δήμαρχος Ροδίων Νομού Δωδεκανήσου:
Αφού έλαβε υπόψη:
1) Τις διατάξεις του άρθρου 6 παρ. 1 του Ν. 2527/97 (ΦΕΚ 206/Α/8-10-1997)
2) Την εγκύκλιο με αριθμ. 5/5345/04-02-2005
3) Την με αριθμ. 181/2005 απόφαση του Δημοτικού Συμβουλίου Ροδίων
4. Την με αριθμ. ΔΙΠΠ/Φ. ΕΓΚΡ. 1/279/12868/05-08-2005 απόφαση της Επιτροπή του άρθρου 2 της παρ. 1 της αριθμ. 55/98 ΠΥΣ
5. Την με αριθμ. 39988/17-8-2005 απόφαση του Υφυπουργού Εσωτερικών, Δημόσιας Διοίκησης και Αποκέντρωσης
6) Το με αριθμ. οικ. 115880/23-08-2005 απόφαση του Γ.Γ. Περιφέρειας Νοτίου Αιγαίου.

Ανακοινώνει ότι θα προσλάβει προσωπικό με σύμβαση μίσθωσης έργου για χρονικό διάστημα ενός (1) έτους, σύμφωνα με τις διατάξεις του άρθρου 681 κ.ε. Αστικού Κώδικα, ως εξής:

1 άτομο με ειδικότητα είτε ΠΕ3 Πολιτικών Μηχανικών είτε ΠΕ 4 Αρχιτεκτόνων Μηχανικών, είτε ΠΕ6 Τοπογράφων Μηχανικών με εμπειρία σε πράξεις αναλογισμού και υποθέσεις απαλλοτριώσεων και κυρίως στο πρόγραμμα autoCAD.

Απαιτούμενα δικαιολογητικά:
1. Αντίγραφο διπλώματος
2. Βεβαίωση άδεια ασκήσεως επαγγέλματος
3. βιογραφικό σημείωμα
4. Βεβαίωση/σεις που να αποδεικνύονται τα ουσιαστικά προσόντα που αναγράφονται στο βιογραφικό σημείωμα
5. Βεβαίωση εντοπιότητας

Τα δικαιολογητικά θα υποβληθούν στο Δήμο Ροδίων στη Δ/νση Πολεοδομίας στην οδό Διαγοριδών 1, στο ισόγειο.

Αιτήσεις γίνονται δεκτές για χρονικό διάστημα δέκα (10) ημερών από την επόμενη της δημοσίευσης.

Η αμοιβή ορίζεται στο συνολικό ποσό των είκοσι χιλιάδων ευρώ (20.000 €) πλέον Φ.Π.Α., για διάρκεια σύμβασης μίσθωσης έργου δώδεκα (12) μηνών, σύμφωνα και με τον προβλεπόμενο προϋπολογισμό του Δήμου Ροδίων.

Πληροφορίες στα γραφεία της Δ/νσης Πολεοδομίας του Δήμου Ροδίων και στα τηλέφωνα 22410 46451 και 22410 46455.

Ο Δήμαρχος Ροδίων
Γιώργος Γιαννόπουλος
Ο δημαρχεύων αντιδήμαρχος Ροδίων
Ιωάννης Τσιγάρος

ΧΛ

Στις συσκέψεις με τους τοπικούς φορείς

Τι συζητήθηκε στην Κάλυμνο με τον υπουργό Απασχόλησης

ΟΙ ΠΡΟΤΑΣΕΙΣ ΤΗΣ ΠΕΡΙΦΕΡΕΙΑΣ ΝΟΤΙΟΥ ΑΙΓΑΙΟΥ

Σχετικά με την επίσκεψη του υπουργού Απασχόλησης Πάνου Παναγιωτόπουλου, από την Περιφέρεια Νοτίου Αιγαίου εκδόθηκε η παρακάτω ανακοίνωση:

«Ο Γενικός Γραμματέας της Περιφέρειας Νοτίου Αιγαίου, κ. Χαράλαμπος Κόκκινος, συνόδευσε τον Υπουργό Απασχόλησης και Κοινωνικής Προστασίας κ. Πάνο Παναγιωτόπουλο στο νησί της Καλύμνου, το Σάββατο 17 Σεπτεμβρίου 2005.

Παρέστη στα εγκαίνια των γραφείων του ΣΕΠΕ (Σώμα Επιθεώρησης Εργασίας) και στη συνέχεια πραγματοποίησε επίσκεψη στο Δήμο Καλύμνου. Κατά την συνεδρίαση με εκπροσώπους της Τοπικής Αυτοδιοίκησης και με φορείς του νησιού, συζητήθηκαν θέματα που αφορούν το Υπουργείο Απασχόλησης και Κοινωνικής Προστασίας. Ο Γενικός Γραμματέας με τοποθέτησή του αναφέρθηκε στη συνεχή και άψογη συνεργασία που υπάρχει μεταξύ της Περιφέρειας Νοτίου Αιγαίου και του Υπουργείου Απασχόλησης και Κοινωνικής Προστασίας.

Η Περιφέρεια Νοτίου Αιγαίου είναι μία από τις Περιφέρειες που θα αξιοποιήσει το πρόγραμμα EQUAL του Υπουργείου Απασχόλησης και Κοινωνικής Προστασίας. Ο Γενικός Γραμματέας ανάφερε ότι στην Περιφερειά μας υπήρξε πολλαπλασιασμός των εισιτηρίων κοινωνικού τουρισμού, ενώ σύντομα θα υλοποιηθούν προγράμματα κατάρτισης μέσω του ΠΕΠ Νοτίου Αιγαίου. Παράλληλα, μέσω του ΠΕΠ ,αλλά και άλλων Ευρωπαϊκών προγραμμάτων έχουν στηριχθεί στην Περιφέρειά μας πάνω από 120 επιχειρήσεις. Μεταξύ των αναπτυξιακών στρατηγικών είναι και η αξιοποίηση του ανθρώπινου δυναμικού, η στήριξη της απασχόλησης και της επιχειρηματικότητας και η πάταξη της ανεργίας.

Η Περιφέρεια Νοτίου Αιγαίου πραγματοποίησε ήδη ημερίδες (Κάρπαθο-Κάλυμνο- Ρόδο- κτλ), προκειμένου να ενημερώσει το πλατύ κοινό και να αξιοποιηθεί ο Νέος Αναπτυξιακός Νόμος.

Ο Γενικός Γραμματέας ζήτησε από τον Υπουργό Απασχόλησης και Κοινωνικής Προστασίας κ. Πάνο Παναγιωτόπουλο, να δοθούν στην Περιφέρεια Νοτίου Αιγαίου θέσεις εργασίας από το πρόγραμμα STAGE και να πολλαπλασιαστούν τα εισιτήρια κοινωνικού τουρισμού για την Περιφέρειά μας, καθώς προσβλέπουμε σε επιμήκυνση της τουριστικής περιόδου για την περιοχή. Ιδιαίτερα για το νησί της Καλύμνου, πέρα από τη γενικότερη στρατηγική για την απασχόληση που υπάρχει για την Περιφέρεια Νοτίου Αιγαίου, ζήτησε να υπάρξει ειδική μέριμνα λόγω ειδικών συνθηκών (κρίση σπογγαλιείας, δυσανάλογη τουριστική κίνηση σε σχέση με άλλα νησιά της Περιφέρειας). Επίσης, ζήτησε να ικανοποιηθεί το αίτημα των κατοίκων του νησιού για την ίδρυση γραφείων ΟΑΕΔ.

Ο Υπουργός Απασχόλησης και Κοινωνικής Προστασίας κ. Πάνος Παναγιωτόπουλος, στην τοποθέτησή του εξήγγειλε τη δημιουργία γραφείου ΟΑΕΔ στην Κάλυμνο και ότι θα δοθούν θέσεις εργασίας με το πρόγραμμα STAGE στην Περιφέρεια Νοτίου Αιγαίου. Ανακοίνωσε επίσης, ότι θα εξεταστεί η περίπτωση να αυξηθούν επιπλέον και φέτος τα εισιτήρια του κοινωνικού τουρισμού για την Περιφέρεια Νοτίου Αιγαίου και να παραμείνει η Κάλυμνος ως βασικός προορισμός. Τέλος, ζήτησε από τη Διοίκηση και τους φορείς του νησιού να κατατεθεί ένα συγκεκριμένο σχέδιο - πρόταση για την απασχόληση στο νησί της Καλύμνου.

Ο Γενικός Γραμματέας της Περιφέρειας Νοτίου Αιγαίου, κ. Χαράλαμπος Κόκκινος, αναχώρησε από την Κάλυμνο για την Αθήνα όπου θα παρευρεθεί σε ενημερωτική συνάντηση των Γενικών Γραμματέων των Περιφερειών για την Κοινωνία της Πληροφορίας.»

Διορισμός εκπαιδευτικών σε δυσπρόσιτα σχολεία

ΑΙΤΗΣΕΙΣ ΜΕΧΡΙ ΚΑΙ ΑΥΡΙΟ

Το υπουργείο Παιδείας θα προβεί σε διορισμό μόνιμου εκπαιδευτικού προσωπικού κλάδου ΠΕ06 από τους εγγεγραμμένους στους πίνακες διοριστέων του ΑΣΕΠ σε ποσοστό 60% των κενών οργανικών θέσεων εκπαιδευτικών σε περιοχές διορισμού και σε δυσπρόσιτα σχολεία Πρωτοβάθμιας και Δευτεροβάθμιας Εκπ/σης , για το σχολικό έτος 2005-2006.

Ύστερα από τα ανωτέρω καλούνται οι υποψήφιοι εκπαιδευτικοί του κλάδου ΠΕ06 που είναι εγγεγραμμένοι στον πίνακα διοριστέων του ΑΣΕΠ έτους 2005 να υποβάλουν Αίτηση-Δήλωση για μόνιμο διορισμό , σε μία μόνο Διεύθυνση ή Γραφείο Δευτεροβάθμιας Εκπαίδευσης (οποιαδήποτε) αυτοπροσώπως ή με νόμιμα εξουσιοδοτημένο πρόσωπο από 19/9/2005 μέχρι και 21/9/2005.

Δικαίωμα υποβολής αίτησης-δήλωσης έχουν όσοι είναι εγγεγραμμένοι στους πίνακες διοριστέων του ΑΣΕΠ έτους 2005,και διαθέτουν τα τυπικά προσόντα διορισμού, όπως αυτά αναφέρονται στο κεφ. Α΄της αριθμ. 25/1Π/2004 (ΦΕΚ 475/τ.Προκ. ΑΣΕΠ) Προκήρυξης του ΑΣΕΠ, ως εξής: ΠΕ06 Αγγλικής Γλώσσας: (Κωδικός: ΠΕ0600) έως σειρά διορισμού 750

Οι περιλαμβανόμενοι στους πίνακες διοριστέων του ΑΣΕΠ, εκτός από την αίτηση -δήλωση πρέπει να υποβάλουν τα δικαιολογητικά διορισμού, όπως αυτά προβλέπονται στις οικείες διατάξεις

Πίνακες με τα κενά των σχολείων καθώς και η εγκύκλιος έχουν αναρτηθεί στα γραφεία της Β/θμιας Εκπ/σης (Πολυκατοικία Δ.Ο.Υ. - 4ος όροφος - Περιοχή Ζέφυρος)

ΕΛΛΗΝΙΚΗ ΔΗΜΟΚΡΑΤΙΑ
ΠΕΡΙΦΕΡΕΙΑ ΝΟΤΙΟΥ ΑΙΓΑΙΟΥ
ΝΟΜΟΣ ΔΩΔΕΚΑΝΗΣΟΥ
ΔΗΜΟΣ ΝΟΤΙΑΣ ΡΟΔΟΥ
ΤΕΧΝΙΚΗ ΥΠΗΡΕΣΙΑ
ΠΛΗΡ.: ΚΥΡΚΟΣ Γ.
Τηλ. 22440 29134

Γεννάδι 19-9-2005
Α.Π. 7934

ΠΕΡΙΛΗΨΗ ΔΙΑΚΗΡΥΞΗΣ ΜΕΙΟΔΟΤΙΚΟΥ ΔΙΑΓΩΝΙΣΜΟΥ

Ο Δήμαρχος Νότιας Ρόδου, προκηρύσσει Δημόσιοι Ανοικτό Μειοδοτικό Διαγωνισμό «με το σύστημα δημοπρασίας με επιμέρους ποσοστών έκπτωσης και έλεγχο ομαλότητας» για την ανάδειξη αναδόχου εκτέλεσης του έργου: **«ΥΔΡΕΥΣΗ ΚΑΤΤΑΒΙΑΣ ΔΗΜΟΥ ΝΟΤΙΑΣ ΡΟΔΟΥ»**, προϋπολογιζόμενης συνολικής δαπάνης κατά τη μελέτη: 1.050.000 € (συμπεριλαμβανομένου του ΦΠΑ), σύμφωνα με το άρθρο 7 του Π.Δ. 609/85 περί «Κατασκευής Δημοσίων Εργων», εκτελεστικού του Ν. 1418/84 «Δημόσια έργα και ρυθμίσεις συναφών θεμάτων», όπως ισχύει μετά την τροποποίησή του και τη συμπλήρωσή του από τους νόμους 2229/94 , 2308/95, 2338/95, 2372/96, 2940/01 (ΦΕΚ 180Α 6/8/2001), Ν. 3212/03 (ΦΕΚ 308Α/31-12-2003), Ν. 3263 (ΦΕΚ 179Α/28-09-2004) και το άρθρο 21 του Ν. 3345/05 (ΦΕΚ 138Α/16-6-2005, των εκτελεστικών τους Π.Δ. 609/85 και 472/85 όπως ισχύουν μετά την τροποποίησή τους από τα Π.Δ. 368/94, 285/97, 402/96, 210/97, 218/99 καθώς και τις σχετικές υπουργικές αποφάσεις και εγκυκλίους που έχουν εκδοθεί σε εφαρμογή τους όπως ισχύουν κατά την ημερομηνία διεξαγωγής του μειοδοτικού διαγωνισμού.

1. Το έργο χρηματοδοτείται από πιστώσεις του προγράμματος Δημοσίων Επενδύσεων 75% κοινοτικούς πόρους (Ε.Τ.Π.Α.) & 25% από Εθνικούς Πόρους.

2. Ο διαγωνισμός θα διεξαχθεί την 13/10/2005 ημέρα Πέμπτη και ώρα 10η πρωινή (λήξη επίδοσης προσφορών) στα γραφεία της Νότιας Ρόδου στο Γεννάδι.

2.α. Αν για οποιαδήποτε ρόλο δεν διεξαχθεί η δημοπρασία την 13/10/2005 τότε θα διενεργηθεί την 20/10/2005 ημέρα Πέμπτη και ώρα 10η πρωινή στα γραφεία της Νότιας Ρόδου στο Γεννάδι.

3. Στο διαγωνισμό δικαιούνται να συμμετάσχουν:

3.α. Μεμονωμένες εργοληπτικές επιχειρήσεις:

3.β. Εγγεγραμμένες στο Ελληνικό Μητρώο ΜΕΕΠ του Υ.ΠΕ.ΧΩ.Δ.Ε. εφόσον ανήκουν στην 1η έως 3η τάξη για έργα κατηγορίας ΥΔΡΑΥΛΙΚΩΝ και στην Α2 έως 2η τάξη για έργα κατηγορίας Η/Μ για επιχειρήσεις με έδρα ΕΚΤΟΣ ΝΟΜΟΥ και εργοληπτικές επιχειρήσεις εγγεγραμμένες στο Ελληνικό Μητρώο ΜΕΕΠ του Υ.ΠΕ.ΧΩ.Δ.Ε. εφόσον ανήκουν στην κατηγορία ΥΔΡΑΥΛΙΚΩΝ και στην Α2 έως 2η τάξη για έργα κατηγορίας Η/Μ για επιχειρήσεις με έδρα ΕΝΤΟΣ ΝΟΜΟΥ και σε δεύτερο νομό της επιλογής τους.

3.γ. Εγγεγραμμένες στο Ελληνικό Μητρώο ΜΕΕΠ του Υ.ΠΕ.ΧΩ.Δ.Ε. εφόσον ανήκουν στην 1η έως 2η τάξη για έργα κατηγορίας ΥΔΡΑΥΛΙΚΩΝ και στην 1η έως 2η τάξη για έργα κατηγορίας Η/Μ για επιχειρήσεις με έδρα ΕΚΤΟΣ ΝΟΜΟΥ και εργοληπτικές επιχειρήσεις εγγεγραμμένες στο Ελληνικό Μητρώο ΜΕΕΠ του Υ.ΠΕ.ΧΩ.Δ.Ε. εφόσον ανήκουν στην 1η έως 3η τάξης για έργα κατηγορίας ΥΔΡΑΥΛΙΚΩΝ και στην 1η έως 3η τάξη για έργα κατηγορίας Η/Μ για επιχειρήσεις με έδρα ΕΝΤΟΣ ΝΟΜΟΥ και σε δεύτερο νομό της επιλογής τους.

3.δ. Προερχόμενες από κράτη - μέλη της Ευρωπαϊκής Ενωσης ή του Ευρωπαϊκού Οικονομικού Χώρου (ΕΟΧ) ή της Σ.Δ.Σ.Ε του Π.Ο.Ε.όπου τηρούνται επίσημοι κατάλογοι αναγνωρισμένων εργοληπτών εφόσον είναι εγγεγραμμένες σε αυτούς και σε τάξη και κατηγορία αντίστοιχες με τις καλούμενες του Ελληνικού Μητρώου ΜΕΕΠ.

3.ε. Προερχόμενες από κράτη μέλη της Ευρωπαϊκής Ενωσης ή του Ευρωπαϊκού Οικονομικού Χώρου (ΕΟΧ) ή της Σ.Δ.Σ.Ε του Π.Ο.Ε.όπου δεν τηρούνται επίσημοι κατάλογοι αναγνωρισμένων εργοληπτών, εφόσον αποδεικνύουν ότι έχουν εκτελέσει παρόμοια ποιοτικά και ποσοτικά έργα με το δημοπρατούμενο.

3.ζ. Κοινοπραξίες Εργοληπτικών Επιχειρήσεων των παραπάνω περιπτώσεων α,β και γ σε οποιονδήποτε συνδυασμό μεταξύ τους υπό τον όρο ότι κάθε εργοληπτική επιχείρηση θα συμμετέχει με ποσοστό συμμετοχής όχι μικρότερο από 25%.

3.η. Κάθε εργοληπτική επιχείρηση θα συμμετέχει μεμονωμένα ή σε ένα μόνο κοινοπρακτικό σχήμα. Κατά τα λοιπά εφαρμόζονται οι ισχύουσες διατάξεις για τη συμμετοχή εργοληπτικών επιχειρήσεων σε διαγωνισμούς για την κατασκευή Δημοσίων Εργων.

4. Η εγγύηση συμμετοχής ορίζεται στο 2% (δύο επί τοις εκατό) του ανωτέρω προϋπολογισμού (χωρίς αναθεώρηση και Φ.Π.Α.) δηλαδή δεκαοκτώ χιλιάδες εκατόν ογδόντα πέντε ευρώ και τέσσερα λεπτά (18.185,04 €) και θα απευθύνεται προς το «ΔΗΜΟ ΝΟΤΙΑΣ ΡΟΔΟΥ».

5. Τα τεύχη μειοδοτικού διαγωνισμού χορηγούνται όλες τις εργάσιμες ημέρες και ώρες στα γραφεία της Δ.Τ.Υ. του Δήμου Νότιας Ρόδου, μέχρι και 10.10.2005, μετά την προσκόμιση τριπλότυπης απόδειξης της Ταμειακής Υπηρεσίας του Δήμου Νότιας Ρόδου και με την καταβολή των εξόδων παραγωγής των τευχών, που ανέρχονται στο ποσό των 100 €. Πληροφορίες κ. Κύρκο Γεώργο τηλ./ 22440 29134 / 29133.

Ο δήμαρχος
Σαββής Εμμανουήλ

ΧΛ

ΑΠΩΛΕΙΑ

Απωλέσθη βιβλιάριο ανεργίας του ΟΑΕΔ στο όνομα ΣΚΑΜΠΙΛΗΣ ΘΑΡΡΕΝΟΣ του ΣΑΒΒΑ.
Τηλ. 6944875563

12300-21/9

ΜΣ
ΣΧΟΛΗ ΧΟΡΟΥ
ΣΟΦΙΑ
ΜΕΛΙΣΣΟΥΡΓΟΥ
ΑΝΑΓΝΩΡΙΣΜΕΝΗ ΑΠΟ ΤΟ ΚΡΑΤΟΣ

ΚΛΑΣΙΚΟ ΜΠΑΛΕΤΟ
Ρώσικο σύστημα Vaganova
ΣΥΓΧΡΟΝΟΣ ΧΟΡΟΣ
Σύστημα M.Graham, J. Limon
JAZZ Τμήματα παιδικά - ενηλίκων
ΡΥΘΜΙΚΗ ΚΙΝΗΤΙΚΗ ΑΓΩΓΗ
Σύστημα Dalcroze και M. Κυνηγού
ΤΑΞΗ POINTS ΜΠΑΛΕΤΟΥ
Προετοιμασία για επαγγελματικές σχολές
LATIN - ΑΡΓΕΝΤΙΝΙΚΟ TANGO
FLAMENCO Η πρώτη σχολή στη Ρόδο από το 1995 που το καθιέρωσε και το διδάσκει με επιτυχία καθημερινά και συστηματικά (τμήματα ανδρών-γυναικών)
ΙΣΠΑΝΙΚΟΙ ΧΟΡΟΙ Pasodobles, Sevillanas, Fandangos técnica de castañuelas y abanicos
• **Σεμινάρια** από διεθνούς φήμης χορευτές

ΣΟΦΙΑ ΜΕΛΙΣΣΟΥΡΓΟΥ:
Απόφ. Ανωτ. Επ. Σχ. Χορού "Ραλλού Μάνου", διπλ. "Escuela Carmen de la Cuevas" Γρανάδας, "Escuela Relatores-Mercedes y Albano" Μαδρίτης, μετεκπ. στην Αν. Επ. Σχ. "Matilde Coral" της Σεβίλλης Μέλος της Ακαδημίας Ισπανικών Χορών "Sociedad de Baile Español", Μέλος Διεθνούς Συμβουλίου Χορού UNESCO

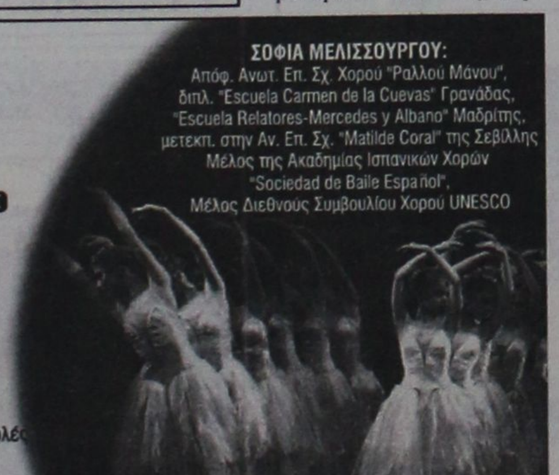

ΕΓΓΡΑΦΕΣ ΑΠΟ 5 ΣΕΠΤΕΜΒΡΙΟΥ
(Δευ.-Παρ. 5:30 - 9:30 μ.μ.)
ΕΝΑΡΞΗ ΜΑΘΗΜΑΤΩΝ 15 ΣΕΠΤΕΜΒΡΙΟΥ

ΤΡΟΙΑΣ 10 - 85100 ΡΟΔΟΣ - ΤΗΛ: 22410 31000 - F... 22410 78500 - e-mail: sofimel@otenet.gr

T.5884:30/9

ΤΗΛΕΟΡΑΣΗ

ΕΤ1

07:00 Παιδικό πρόγραμμα
10:00 Μένουμε Ελλάδα (Ε)- Ντοκυμανταίρ
12:00 Γιάννης και Μαρία
13:00 Καταστροφικά στοιχεία της φύσης- Ντοκυμανταίρ
14:00 Οι ατρόμητοι
16:00 Οδησσός μια ξεχασμένη ελληνική ταινία - Ντοκυμανταίρ
17:00 Μένουμε Ελλάδα
19:00 Κλήρωση λαϊκού λαχείου
19:05 Biography (Ε) - Ντοκυμανταίρ
20:00 History channel - Ντοκυμανταίρ
21:30 Η εποχή των εικόνων (Ε)
23:00 Ειδήσεις
23:45 Συγκάτοικοι κατά λάθος - Ξένη Ταινία, Ρομαντική κωμωδία

ΝΕΤ

05.45 Πρώτη γραμμή
10:00 Ειδήσεις
10:10 Συμβαίνει τώρα
12:00 Ειδήσεις
13:00 Τόλμοι και γοητεία
14:00 Ατίθασα νιάτα
15:00 Ειδήσεις
16:00 Η ζωή είναι παιχνίδι
18:00 Ειδήσεις
19:00 Ανυπότακτες καρδιές
20:00 Τοις μετρητοίς - Τηλεπαιχνίδι
20:50 Στιγμές τραγουδιού
21:00 Ειδήσεις
22:00 Focus
23:45 Τζακναιφ - Ξένη Ταινία, Περιπέτεια
24:00 Ειδήσεις
00:30 Τζανάιφ - Ξένη Ταινία,Περιπέτεια
01:30 Το μπαράκι - Ξένη Σειρά
05:45 Πρώτη γραμμή

ΕΤ3

06:00 Αφιέρωμα στο Νίκο Ξυλούρη
08:00 Εικαστικά Βαλκάνια - Ντοκυμανταίρ
08:30 Μεγάλος κόσμος για μικρούς ανθρώπους - Παιδική Εκπομπή
09:00 Ελλιοτ ο τάρανδος
09:30 Η ομάδα των αριθμών
10:30 Οι περιπέτειες του μικρού πρίγκιπα
11:30 Τα μυστικά της φύσης - Ντοκυμανταίρ
12:00 Ον δε λουζ - Ντοκυμανταίρ
12:30 Θάλασσα ο υδάτινος κόσμος
13:00 Ειδήσεις
14:30 Μόδα και πολιτισμός στον 20ο αιώνα
15:00 Ασυνήθιστα τρένα
16:00 Ειδήσεις στη νοηματική
16:20 Εκτη αίσθηση (Ε)
16:30 Χρώμα Ελλάδας από τη Μύκονο
18:00 Ο κόσμος των σπορ
19:00 Ειδήσεις
20:15 Μακρινές φιλίες (Ε)
20:30 Ενστάσεις (Ε)
21:00 Η Αλγερία της Χιμαιρας - Ξένη Σειρά
22:00 Ολυμπιακοί αγώνες 2004 - Ενας χρόνος
23:00 E-LIFE
23:30 Τα πάντα ρει
24:00 Ειδήσεις

MEGA

06:45 Πρωινό Mega
08:00 Κοινωνία ώρα 8
10:00 Και πάλι φίλοι (Ε)
10:50 Ρετιρέ (Ε)
12:10 Κανείς δε λέει σ' αγαπώ (Ε)
13:00 Σαββατογεννημένες (Ε)
14:00 Δελτίο
15:00 Είσαι το ταίρι μου (Ε)
16:00 Αέρινες σιωπές (Ε)
17:30 Ματιές στα γεγονότα
17:40 Φιλοδοξίες (Ε)
18:15 Απαγορευμένη αγάπη (Ε)
19:00 Βέρα στο δεξί (Ε)
20:00 Κεντρικό δελτίο
21:00 Η νταντά (Ε)
21:40 Η ώρα η καλή (Ε)
22:40 Γλυκός πειρασμός - Ξένη Ταινία
00:40 Ειδήσεις
00:50 Νεανικές ανησυχίες
02:30 Τηλεμάρκετινγκ
04:00 Μόνοι στο σπίτι

ΑΝΤ1

06:50 Καλημέρα Ελλάδα
10:00 Πρωινός καφές
13:00 Ειδήσεις
14:00 Αποκάλυψη... Τώρα!
16:00 Το πιο γλυκό μου ψέμα (Ε)
16:45 Ειδήσεις
17:00 Κωνσταντίνου και Ελένης (Ε)
18:00 Καλημέρα ζωή (Ε)
18:50 Ελληνική σειρά (Ε)
20:00 Ειδήσεις
21:00 Ελλάς το μεγαλείο σου (Ε)
22:00 Το καφέ της Χαράς (Ε)
23:00 Ο κυνηγός - Ξένη Ταινία, Περιπέτεια
00:10 Ειδήσεις
00:45 Εφιάλτης του προέδρου - Ξένη Ταινία, Θρίλλερ
03:20 Τηλεαγορές
04:30 Ντραγκονμπολ

ΣΚΑΪ

06:45 Κάθε μέρα καλημέρα
10:00 Ολα καλά
13:00 Ειδήσεις
14:00 Super Star
16:30 Ειδήσεις
16:45 Ρωξάνη
17:45 Χουάνα η παρθένα
18:45 Ηρακλής
19:45 Ειδήσεις
21:00 Space cowboys - Ξένη Ταινία, Περιπέτεια
23:30 Φόνος σε πρώτο βαθμό - Ταινία, Ψυχολογικό δράμα
02:00 Ειδήσεις
02:15 Οικογενειακή συνωμοσία - Ξένη Ταινία, Θρίλλερ

ALPHA ΤΗΛΕΟΡΑΣΗ

006:30 Καλημέρα σας
10:00 Γαμήλιες περιπέτειες - Ελληνική Ταινία, Κωμωδία
12:00 Βελούδο από μετάξι (Ε)
13:00 Κους Κους το μεσημέρι
15:00 Ειδήσεις
15:50 Κρυφά πάθη (Ε)
16:20 Ειδήσεις
16:30 Ενημερωτική εκπομπή
18:30 Στα βάθη της ανατολής
20:00 Ειδήσεις
21:00 Γαμτρός από το Λονδίνο - Ελληνική Ταινία, Κωμωδία
23:00 Τυχαία συνάντηση - Ξένη Ταινία, Αισθηματική
01:00 Ειδήσεις
01:15 Επέτειος γάμου - Ξένη Ταινία, Δράμα
04:30 Τηλεαγορές
04:45 Πάτρα - Βενετία (Ε)
05:30 Καινούρια μέρα

ALTER

006:15 Alter kids
08:30 Ειδήσεις
09:00 Breakfast
11:00 Καθαρές κουβέντες
12:30 Ειδήσεις
13:45 TV hello
16:00 Ειδήσεις
16:05 Κλασική περίπτωση βλάβης - Ελληνική Ταινία, Κωμωδία
18:00 TV celebrities
18:45 Το πρώτο θέμα
19:00 Ειδήσεις
21:00 Ελληνική ταινία
23:00 Ειδήσεις
23:15 Το πάρτι της ζωής σου
01:15 Aphrodisia - Ερωτική Ταινία
01:30 Γυμνή και προδομένη - Ερωτική Ταινία

ΙΡΙΔΑ

08.00 Βίντεοκλιπ
15.00 Αθλητική βραδιά (Ε) με τον Γιώργο Αθανασίου
17.00 Κινούμενα σχέδια
17.30 Ντοκιμαντέρ
18.00 Τηλεμάρκετινγκ
19.00 Ντοκιμαντέρ
20.00 Τοπικά γεγονότα
με την Ελένη Γλεντή
22.00 Χωρίς μοντάζ
24.00 Τοπικά γεγονότα

ΠΡΟΟΔΟΣΠΟΡ

Σε κανονικούς ρυθμούς και ο Μαΐλης

Μειώνονται όπως φαίνεται τα αγωνιστικά προβλήματα στον Διαγόρα. Στον τομέα της τακτικής θα δουλέψουν πολύ αυτή την εβδομάδα οι «κυανέρυθροι»



Με τον Ρεϊση Μαΐλη να επιστρέφει στον κανονικό ρυθμό των προπονήσεων, άρχισε χθες το απόγευμα η προετοιμασία των παικτών του Διαγόρα ενόψει του εκτός έδρας αγώνα της ερχόμενης Κυριακής με τον Απόλλωνα της Αθήνας για το πρωτάθλημα της Γ' Εθνικής Κατηγορίας. Ο έμπειρος μέσος δείχνει να είναι πολύ καλύτερα ωστόσο όπως έχουμε ξαναγράψει δεν είναι σίγουρο ότι θα προλάβει να ετοιμαστεί για τον αγώνα της πρεμιέρας. Η χθεσινή προπόνηση φιλοξενήθηκε στο βοηθητικό στάδιο της πόλης μας, ενώ σύμφωνα με το πρόγραμμα του Βάλτερ Σκότσικ καθόλη την διάρκεια της εβδομάδας οι «κυανέρυθροι» θα δουλέψουν στον τομέα της τακτικής. Είναι κάτι που δίνει ιδιαίτερο βάρος ο Αυστριακός τεχνικός καθώς γνωρίζει τον τρόπο παιχνιδιού της αντιπάλου και θέλει να «κατεβάσει» την ομάδα του ανάλογα. Ο κ. Σκότσικ ξέρει αρκετά πράγματα για τον Απόλλωνα και για τον λόγο αυτό είναι αρκετά αισιόδοξος ότι η ομάδα του θα μπορέσει να τα καταφέρει και να πάρει το θετικό αποτέλεσμα. Η σημερινή προπόνηση θα είναι και πάλι μονή και θα πραγματοποιηθεί για μια ακόμα φορά το απόγευμα.

Χοσάδας: «Είμαστε σε καλό δρόμο»

✔Αισιόδοξος για τον αγώνα της πρεμιέρας με τον Αιολικό είναι ο προπονητής Βαγγέλης Χοσάδας που επαναλαμβάνει ότι, «θα είμαστε πανέτοιμοι»



Με την σκέψη αποκλειστικά και μόνο στο εντός έδρας παιχνίδι της Κυριακής με τον Αιολικό Μυτιλήνης για την 1η αγωνιστική της Γ' Εθνικής Κατηγορίας, οι παίκτες της Ρόδου μπήκαν από χθες στην τελική ευθεία της προετοιμασίας τους. Το κλίμα στην ομάδα είναι πάρα πολύ καλό και όλοι δείχνουν αποφασισμένοι να ξεκινήσουν την Κυριακή με μια μεγάλη νίκη τις υποχρεώσεις τους στο πρωτάθλημα. Με την βοήθεια του κόσμου, άπαντες θεωρούν πως θα κατορθώσουν να φθάσουν ευκολότερα στην κατάκτηση των τριών βαθμών της πολυπόθητης νίκης.

Μιλώντας χθες στην εφημερίδα μας για το παιχνίδι αυτό ο τεχνικός των «πρασίνων» Βαγγέλης Χοσάδας, μας είπε μεταξύ άλλων και τα ακόλουθα:

«Έχω ξαναδηλώσει πως η ομάδα μας θα είναι πανέτοιμη στην πρεμιέρα του πρωταθλήματος της Γ' Εθνικής Κατηγορίας. Εννοείται ότι κάτι τέτοιο εξακολουθώ να πιστεύω ακράδαντα. Αν και οι παίκτες ήταν κουρασμένοι, πήγαν πολύ καλά στο τελευταίο φιλικό παιχνίδι με τον Διγενή Κοσκινού. Έδειξαν ότι βρίσκονται σε σωστό δρόμο»

Μιλώντας περισσότερο για το παιχνίδι με τον Διγενή, ο κ. Χοσάδας μας είπε:

«Παρά το ότι μας χωρίζουν δυο κατηγορίες, έβγαλα πολλά θετικά συμπεράσματα καθώς πιστεύω ότι ο Διγενής είναι μια πολύ καλή ομάδα και θεωρώ ότι είναι εφικτό να κάνει την μεγάλη έκπληξη στο πρωτάθλημα».

Όσο για το αν έχει αποφασίσει για την ενδεκάδα, τόνισε τα εξής:

«Σιγουρα έχω στον μυαλό μου έναν βασικό κορμό, όμως είναι πολύ νωρίς να πω κάτι για την ενδεκάδα. Αυτή θα την ξέρω μετά το τέλος της τελευταίας προπόνησης που θα γίνει το Σάββατο το πρωί. Θα δω σε ποιά κατάσταση θα βρίσκονται όλοι οι παίκτες και θα αποφασίσω ανάλογα. Για εμένα δεν υπάρχει κανείς βασικός. Πάντα θα παίζουν αυτοί που βρίσκονται στην καλύτερη δυνατή κατάσταση. Όποιος νομίζει ότι έχει πάρει την φανέλα του βασικού σπίτι του, κάνει πολύ μεγάλο λάθος. Ευτυχώς βέβαια τέτοια νοοτροπία δεν μου την έχουν δείξει μέχρι τώρα οι παίκτες»

Σε ερώτηση για τον Αιολικό, απάντησε ως εξής:

«Μέσες άκρες ξέρω κάποια πράγματα για τον Αιολικό. Θα ξέρω περισσότερα μέσα στην εβδομάδα όμως, Οι πρεμιέρες πάντα είναι δύσκολες για τον γηπεδούχο καθώς υπάρχει άγχος. Θα δουλέψουμε όλη την εβδομάδα κατάλληλα για να το ξεπεράσουμε»

Πρωινές οι προπονήσεις

Σε ό,τι έχει να κάνει με τις προπονήσεις αυτής της εβδομάδας, ο κ. Χοσάδας πρωτοτυπεί. Και αυτό διότι όλες θα είναι πρωινές (με μοναδική εξαίρεση αυτήν της Πέμπτης που θα γίνει απόγευμα) παρά το ότι το παιχνίδι την Κυριακή θα είναι απογευματινό (θα ξεκινήσει στις 5 μ.μ). Όσον αφορά τα αγωνιστικά προβλήματα, εξακολουθούν να αντιμετωπίζουν προβλήματα τραυματισμών οι Μπόϊλής και Στόιος οι οποίοι ακολουθούν ατομικό πρόγραμμα. Ο δεύτερος δεν θα είναι σίγουρα έτοιμος για την Κυριακή, ενώ ο πρώτος συγκεντρώνει ελάχιστες πιθανότητες.

«Ζητάμε συγνώμη απο τον κόσμο»

Ο τεχνικός του Ιάλυσου Γιώργος Γκάιδας δεν μπορεί να εξηγήσει τα αίτια της πολύ κακής εμφάνισης



«Θέλω να ζητήσω ένα μεγάλο συγνώμη απο τον φίλαθλο κόσμο του Ιάλυσου». Τα παραπάνω λόγια ανήκουν στον προπονητή των «ερυθροκίτρινων» και ειπώθηκαν όταν ρωτήθηκε να σχολιάσει την πολύ βαριά ήττα (6 - 1 απο το Κορωπί) που γνώρισε η ομάδα του στην πρεμιέρα του πρωταθλήματος της Δ' Εθνικής.

Ο κ. Γκάιδας συνέχισε:

«Ζητάμε συγνώμη από τον κόσμο διότι φάνηκε ότι τον προδώσαμε. Θα κοιττάξουμε να διορθώσουμε τα πράγματα στην συνέχεια. Πλέον θα προσπαθήσουμε να πρεμήσουμε και να ανασυντάχθούμε»

Όσο για το τι έφταιξε...

«Ό,τι και να πούμε τώρα θα φανεί σαν δικαιολογία. Θέλω να πιστεύω όμως ότι έπαιξε πολύ αρνητικό ρόλο για εμάς η απειρία η οποία σε συνδυασμό με το ότι ήταν πρεμιέρα του πρωταθλήματος μας δημιούργησε πολύ άγχος. Αλλά και αυτό ως ένα σημείο. Από εκεί και πέρα ορισμένα πράγματα δεν δικαιολογούνται. Ψάχνω και εγώ να βρω μια εξήγηση και ακόμα δεν μπορώ. Κάποιοι παίκτες δεν έχουν συνειδητοποιήσει ακόμα σε ποιά ομάδα και ποιά κατηγορία αγωνίζονται. Πρέπει να το διορθώσουμε αυτό»

Φυσικά δεν παρέλειψε να τονίσει ότι τίποτα δεν κρίθηκε από ένα παιχνίδι καθώς στο πρωτάθλημα υπάρχουν ακόμα αρκετά...

«Ο στόχος μας είναι η παραμονή. Ακόμα είναι πολύ νωρίς. Δεν έχει κριθεί τίποτα ακόμα. Προς θεού. Το πρωτάθλημα έχει ακόμα πολύ δρόμο μπροστά του».

Όσον αφορά τα αγωνιστικά, οι παίκτες του Ιάλυσου πήραν χθες ρεπό και σήμερα θα επανέλθουν στους κανονικούς ρυθμούς. Πριν την έναρξη της προπόνησης, ο κ. Γκάιδας αναμένεται να έχει ιδιαίτερη συνομιλία με τους παίκτες του σε μια προσπάθεια να ξεκαθαρίσει τι ήταν αυτό που έφταιξε και ήρθε η πολύ βαριά αυτή ήττα.

«Δεν ήρθε η καταστροφή»

Ο προπονητής του ΑΕΡΑ Νίκος Κασιώτης δίνει το σύνθημα ενόψει της συνέχειας του πρωταθλήματος



Να τονώσει το ηθικό των παικτών του προσπαθεί ο Νίκος Κασιώτης (δεξιά)

Η απειρία των παικτών του αλλά και το γεγονός οτι πιθανότατα οι παίκτες του να υπερεκτίμησαν τον αντίπαλό τους, ήταν σύμφωνα με τον τεχνικό του ΑΕΡΑ Αφάντου Νίκο Κασιώτη τα αίτια της εκτός έδρας ήττας της ομάδας του από το Μοσχάτο, σε αγώνα που έγινε στο πλαίσιο της πρεμιέρας του Περιφερειακού πρωταθλήματος της χώρας μας. Με χθεσινές του δηλώσεις, επεσήμανε μεταξύ άλλων και τα ακόλουθα:

«Το μεγάλο μας μειονέκτημα ήταν η απειρία από την οποία προήλθαν σοβαρά λάθη στην άμυνά μας στα πρώτα δυο γκολ. Από εκεί και πέρα ίσως υπερεκτιμήσαμε λίγο τους αντιπάλους μας. Ήταν βέβαια ένας πολύ δυνατός αντίπαλος που κατά την προσωπική μου άποψη θα διεκδικήσει το πρωτάθλημα. Σταθήκαμε και άτυχοι καθώς μέσα σε σύντομο χρονικό διάστημα πριν συμπληρωθεί το πρώτο ημίωρο δεχθήκαμε δυο τέρματα»

Ο κ. Κασιώτης είπε ακόμα:

«Δεν ψάχνω να βρω δικαιολογίες. Χάσαμε από μια έμπειρη και καλή ομάδα. Αυτό είναι δεδομένο. Θέλω όμως να σταθώ λιγάκι και στον συνθετικό τάπητα. Ήταν σε κακή κατάσταση. Κακοσυντηρημένος. Ήταν κάτι το οποίο σίγουρα μας επηρέασε. Μετά από αυτή την ήττα δεν ήρθε και η καταστροφή. Συνεχίζουμε κανονικά».

Την Κυριακή το πρωί

Αγώνας τριάθλου στο Γκολφ Αφάντου

Ο Ναυτικός Ομιλος Ρόδου, ο ΑΣ Μίλων και ο σύλλογος Βετεράνων Στίβου, σε συνδιοργάνωση με τους Δήμου Αφάντου και τον Ροδιακό Οργανισμό Αγώνων Νήσων (Island Games) στα πλαίσια ανάπτυξης και καλλιέργειας του Ολυμπιακού και των Island Games Αθλήματος του Τριάθλου και ενόψει των Αγώνων του 2007, οργανώνουν αγώνα τριάθλου στη περιοχή του Γκολφ Αφάντου, χωρίς αγωνιστικό χαρακτήρα και για όλες τις ηλικίες.

Ημέρα διεξαγωγής είναι η 25η Σεπτεμβρίου και η ώρα έναρξης η 10.00.

Ο αγώνας περιλαμβάνει:

- Κολύμπι 300 μ.
- Ποδήλατο 8.000 μ.
- Δρόμο 4.000 μ.

Οι συμμετέχοντες μπορούν να δηλώσουν συμμετοχή στα τηλ. 22410-43694 ή στο χώρο διεξαγωγής μέχρι 30 λεπτά πριν την έναρξη.

Οι συμμετέχοντες φέρουν αποκλειστικά την ευθύνη για την συμμετοχή τους.

Θα τηρηθούν οι κανόνες ασφαλείας και θα υπάρχει ιατρική κάλυψη.

Απορρίφθησαν τα ασφαλιστικά μέτρα των Ενώσεων

Το Μονομελές Πρωτοδικείο Αθηνών απέρριψε χθες -ως ουσιαστικά αβάσιμη- την αίτηση των 12 Ενώσεων της ΕΠΟ, βάσει της οποίας οι συγκεκριμένες Ενώσεις ζητούσαν να ακυρωθούν οι εκλογές που διεξήχθησαν στις 30 Οκτωβρίου 2004 στην Ελληνική Ποδοσφαιρική Ομοσπονδία για την ανάδειξη νέας διοίκησης.

Πέθανε 16χρονος παίκτης σε γήπεδο ποδοσφαίρου

Την τελευταία πνοή του μέσα στον αγωνιστικό χώρο άφησε 16χρονος ποδοσφαιριστής, όπως ανακοίνωσε σήμερα η αγγλική αστυνομία. Ο άτυχος παίκτης κατέρρευσε μέσα στο γήπεδο λίγο μετά το γκολ που σημείωσε από απόσταση 25 μέτρων, και εξέπνευσε λίγο αργότερα, καθώς οι προσπάθειες να τον επαναφέρουν απέβησαν άκαρπες. Οι πρώτες εκτιμήσεις κάνουν λόγο για καρδιακή προσβολή.

Ενός λεπτού σιγής στα γήπεδα της πρεμιέρας



Με το κράτημα ενός λεπτού σιγή, σε όλα τα παιχνίδια Α' κατηγορίας του Σαββατοκύριακου τιμήθηκε η μνήμη του Μιχάλη Χατζηγεωργίου, παλαίμαχου ποδοσφαιριστή του Απόλλωνα Καλυθιών και παράγοντα - τελευταία - του Ερμή. Σχετικό αίτημα υπέβαλλε εγγράφως στην ΕΠΣΔ, η οποία και το ενέκρινε ομόφωνα!

Η χειμερία νάρκη είναι για αρκούδες...



...αντί να κάθεστε ζεστά, αλλά βαρετά μέσα στο σπίτι, φορέστε αθλητικά ρούχα και παπούτσια και ανοίξτε την πόρτα.

ΡΟΔΟΣΠΟΡ
...πρώτο όνομα στα σπορ
Εθ. Δωδεκανησίων 15 ΡΟΔΟΣ
Τηλ. 22410 21442
e-mail: rospo@otenet.gr
www.rodosport.gr
ΓΔ30/9

ΠΡΟΟΔΟΣΠΟΡ

Και του χρόνου στο φράγμα οι «Αιγαιοπελαγίτικοι» κωπηλασίας

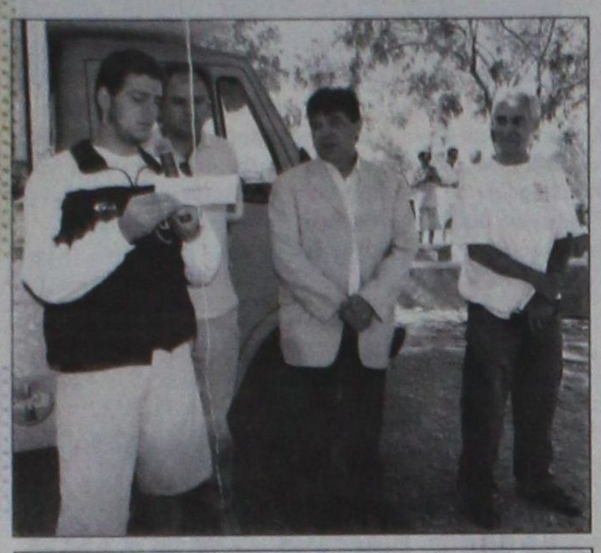



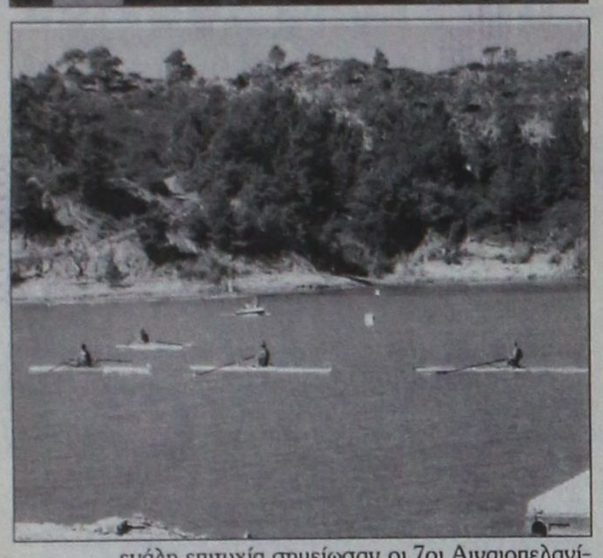



Το ραντεβού των κωπηλατών του Αιγαίου ήταν τόσο πετυχημένο, που απαίτηση όλων ήταν να γίνει και του χρόνου (για τρίτη συνεχόμενη χρονιά) στην Απολακκιά!

(Φωτογραφίες Αντώνης Πάχος)

Μεγάλη επιτυχία σημείωσαν οι 7οι Αιγαιοπελαγίτικοι αγώνες κωπηλασίας, που έγιναν στο φράγμα της Απολακκιάς, με συνδιοργανωτές το Ναυτικό Ομιλο Ρόδου και το Δήμο Νότιας Ρόδου, υπό την αιγίδα του Υπουργείου Αιγαίου και Νησιωτικής Πολιτικής.

Κληρώνει αύριο και για την Γ΄ Ερασιτεχνική Κατηγορία

Δεν δήλωσαν συμμετοχή τρεις ομάδες

Στην κληρωτίδα της Επιτροπής πρωταθλήματος της ΕΠΣΔ θα μπουν αύριο Τετάρτη, στις 8 μ.μ. οι 24 ομάδες που θα απαρτίσουν τον 1ο και τον 2ο όμιλος Ρόδου της Γ΄ Ερασιτεχνικής Κατηγορίας Δωδεκανήσου. Κάθε όμιλος θ' αποτελείται από 12 ομάδες (τουλάχιστον τόσες είχαν δηλώσει συμμετοχή μέχρι χθες το μεσημέρι που έληξε η προθεσμία εκδήλωσης ενδιαφέροντος), ενώ να σημειωθεί ότι ο Ταξιάρχης Καλάθου θα ξεκινήσει με –4 βαθμούς, οι Πετρώνας, ΑΟ Σύμης και Εθνικός από –1!

Τέλος έγινε γνωστό ότι δεν θα κατέβει στο πρωτάθλημα ο Πήγασος ο οποίος έχει περιέλθει σε άρση δραστηριότητας, μετά τα γνωστά γεγονότα, καθώς και η Νίκη Ρόδου και ο Σταυρός Καλυθιών.

Αναλυτικότερα στην αυριανή κληρωτίδα θα μπουν οι παρακάτω ομάδες (ο διαχωρισμός τους θα προκύψει έπειτα από κλήρωση):

Θύελλα Πυλώνας, Δόξα Ψίνθου, Αστέρας Παστίδας, Ατρόμητος Διμυλιάς, Ευκλής Σορωνής, Εθνικός Αρχίπολης, Αναγέννηση Νήσου Ρόδου, ΠΑΣ Ασκληπειού, Ζευς, Ηρακλής Λάρδου, Ομόνοια Γενναδίου, ΑΕ Μεσαναγρού, Ροδιακός, ΑΟ Σύμης, Ηλιος, Ιάλυσος '97, Αλθαιμένης, Ο.Φ. Ιστρίου , Δωριέας, Δήμητρα, Ταξιάρχης.

Ο Α.Ο. Σύμης θα μπει στον έναν όμιλο και ο Ποσειδώνας Καρπάθου στον άλλο.

Συγκέντρωση προέδρων της Β΄ Κατηγορίας

Αύριο το μεσημέρι (15.30) στην ΕΠΣΔ!

Συνάντηση στα γραφεία της Ενωσης Ποδοσφαιρικών Σωματείων Δωδεκανήσου θα έχουν αύριο το μεσημέρι στις 15.30, με τη διοίκηση της διοργανώτριας, οι πρόεδροι των ομάδων της Β΄ Ερασιτεχνικής Κατηγορίας Δωδεκανήσου.

Εν όψει της έναρξης του Πρωταθλήματος, το προσεχές Σαββατοκύριακο, τα προεδρεία των 16 ομάδων της δεύτερης τη τάξει Κατηγορίας του τόπου μας θα συζητήσουν τα προβλήματα που τους απασχολούν, θα κάνουν προτάσεις για ορθολογικότερη διεξαγωγή του και βέβαια θα ενημερωθούν για διάφορα θέματα που άπτονται της αρμοδιότητας και των καθηκόντων τους.

Εξάλλου, αύριο Τετάρτη θα συνεδριάσουν και δύο Επιτροπές της ΕΠΣΔ. Στις 15.30 θα ξεκινήσει η Πειθαρχική, ενώ λίγο αργότερα, στις 18.00 θ' ακολουθήσει η Εκτελεστική Γραμματεία.

Μίνι αγωνιστική με... Κύπελλο

Επτά αγώνες αύριο σε Ρόδο - νησιά

Ποδοσφαιρική η αυριανή ημέρα και σε επτά γήπεδα της Δωδεκανήσου θα διεξαχθούν ισάριθμοι αγώνες για την 1η αγωνιστική της Α΄ Φάσης του Κυπέλλου Δωδεκανήσου!

Η αυλαία άνοιξε το Σάββατο με την συνάντηση ανάμεσα στην ΑΕ Κως και τον ΠΑΟ Κω (5-1), ενώ αύριο θα παίξουν:

ΟΜΙΛΟΣ ΡΟΔΟΥ
Α΄ ΦΑΣΗ
(1η αγωνιστική)
Τετάρτη 21-9-05

- **Σάλακος (16.00):** Ασπίδα - Ηρακλής Μαριτσών (Σταματίου).
- **Παραδείσι (16.00):** Κλεάνθης - Ακουσίλαος (Χατζηπέτρος).
- **Λίνδος (16.00):** Κλεόβουλος - Αστέρας Μασάρων (Σ. Ντάκας).
- **Βάτι (16.00):** Διαγόρας - Ερμής Καλυθιών (Σαββίδης).
- **Κατταβιά (16.00):** ΑΕ Κατταβιάς - Αγιος Γεώργιος (Χουρδάς).

Υποόμιλος Κω
Τετάρτη 21-9-05

- **Πυλί (16.00):** Ανταγόρας - Δόξα Καρδάμαινας (Βερούτας).

Υποόμιλος Καλύμνου
Τετάρτη 21-9-05

- **Κάλυμνος (16.00):** Καλυμνιακός - Ολυμπιακός Καλύμνου (Π. Κατέρης).

Νίκος Μαντικός (Κλεόβουλου):

Νωρίς για συμπεράσματα στην Α΄ Κατηγορία

«Θετικό αποτέλεσμα» χαρακτήρισε το 1-1 που απέσπασε η ομάδα του απέναντι στον Ορφέα στο Παραδείσι, στην πρεμιέρα της Α΄ Κατηγορίας, ο προπονητής του Κλεόβουλου Νίκος Μαντικός.

Ο ίδιος εξηγεί:«Μείναμε με δέκα παίκτες, λόγω αποβολής, από το πρώτο τέταρτο του ματς. Από αυτή την άποψη και κάτω απ' αυτές τις συνθήκες, είναι θετική η ισοπαλία».

Σχολιάζοντας τα αποτελέσματα της πρεμιέρας στην Α΄ Κατηγορία, ο κ. Μαντικός μας είπε: «Είναι πάρα πολύ νωρίς για συμπεράσματα. Υπάρχει πολύς δρόμος ακόμα. Βέβαια, ο Κλεάνθης πριν ξεκινήσει το πρωτάθλημα είναι μια από τις ομάδες που θα πρωταγωνιστήσει.

Αποφασισμένοι για καλύτερη συνέχεια στον Έμπωνα

Αποφασισμένοι να παίξουν πολύ καλύτερα στην συνέχεια απ' ό,τι στον αγώνα της πρεμιέρας με τον Άρη Αρχαγγέλου είναι οι παίκτες της Αναγέννησης του Έμπωνα. Μπορεί να ξεκίνησαν με ήττα τις υποιχρεώσεις τους, ωστόσο αυτό δεν τους πτοεί και απο σήμερα που επανέρχονται στις προπονήσεις θα προετοιμαστούν κατάλληλα ενόψει του αγώνα της δεύτερης αγωνιστικής του πρωταθλήματος κόντρα στην Ασπίδα Απολακκιάς που θα είναι και το πρώτο εντός έδρας.

Στο μεταξύ, ο σύλλογος του Έμπωνα, παρά την ήττα απο τον Άρη θέλει να δώσει τα συγχαρητήρια του στον διαιτητή Βαγγέλη Κατσιδώνη και στους «βοηθούς» του κ. Πηδιάκη και Ασημακόπουλο για την πολύ καλή διαιτησία που είχαν.

Περικοπές προανήγγειλε ο πρόεδρος του ΣΕΓΑΣ

Θα υπάρξει πρόγραμμα στήριξης νέων αθλητών

Το λειτουργικό πλαίσιο του ΣΕΓΑΣ ως το 2008 παρουσίασε χθες ο Βασίλης Σεβαστής, ο οποίος αναφέρθηκε γενικότερα στα τεκταινόμενα της Ομοσπονδίας. Προανήγγειλε... περικοπές και τη συνεργασία με μεγάλα νοσοκομεία που θα βρίσκονται στη διάθεση των αθλητών για ό,τι χρειαστούν, αφήνοντας παράλληλα αιχμές για τη λειτουργία της υγειονομικής υπηρεσίας του ΣΕΓΑΣ.

Τα βασικά σημεία που βγήκαν από την ενημέρωση του κ. Σεβαστή είναι ότι θα εισηγηθεί στο διοικητικό συμβούλιο την αλλαγή της τεχνικής ηγεσίας, καθώς δεν προβλέπεται να ανανεωθεί το συμβόλαιο του Δημήτρη Ευαγγελόπουλου, που ήταν τεχνικός σύμβουλος της ΕΠΥΑ και υπεύθυνος του Κέντρου Υψηλού Αθλητισμού Αθήνας.

Το νέο σχήμα θα εξακολουθήσει να περιλαμβάνει τον Κώστα Σπανίδη στη θέση του τεχνικού διευθυντή, ενώ θα αναβαθμιστεί η θέση του Λάμπρου Παπακώστα, ο οποίος από υπεύθυνος Διεθνών και Δημοσίων Σχέσεων θα πάρει το πόστο του συντονιστή Υψηλού Αθλητισμού. Το τεχνικό επιτελείο της ΕΠΥΑ θα συμπληρώσει ο Αστέριος Τσιφτσόγλου, που παραμένει στη θέση του διευθυντή στο Κέντρο Υψηλού Αθλητισμού Θεσσαλονίκης.

Ο πρόεδρος του ΣΕΓΑΣ άφησε αιχμές για τη λειτουργία της υγειονομικής υπηρεσίας της Ομοσπονδίας και προανήγγειλε συνεργασία με μεγάλα νοσοκομεία και γνωστούς γιατρούς, που θα είναι στη διάθεση των αθλητών για εξετάσεις και θεραπείες, ώστε να αποφευχθούν κατά το δυνατόν οι μεταβάσεις στο εξωτερικό.

Επίσης προανήγγειλε τη μείωση των ομοσπονδιακών προπονητών, ενώ στους μεγάλους αθλητές θα δίνεται πέραν των οδοιπορικών και ένα ποσό ετησίως (θα καταβάλλεται σε τρεις δόσεις) για τα πάσης φύσεως έξοδά τους, μεταξύ των οποίων η προετοιμασία και η πληρωμή του προπονητή τους, αν αποφασίσουν να μην συνεργαστούν με τον αρμόδιο ομοσπονδιακό, που θα προτείνει ο Υψηλός Αθλητισμός. Τόνισε ακόμη ότι θα υπάρξει πρόγραμμα στήριξης των νέων αθλητών από την Επιτροπή Εθνικών Ομάδων.

Επεσήμανε το γεγονός ότι για πρώτη φορά η Ομοσπονδία έχει οργανώσει τη στρατηγική της για τη νέα χρονιά πριν το τέλος του Σεπτεμβρίου, ενώ στάθηκε και στο αγωνιστικό μέρος. «Τα αποτελέσματα του 2005 ήταν κατώτερα των προσδοκιών μας», είπε χαρακτηριστικά αναφέροντας ότι το πολυπρόσωπο σχήμα στην ΕΠΥΑ δεν λειτούργησε τόσο καλά όσο επιθυμούσε η Ομοσπονδία.

Ωστόσο, χαρακτήρισε θετική την εισαγωγή του Ranking, της ειδικής βαθμολογίας που ισχύει από φέτος, για την είσοδο των αθλητών στον Σχεδιασμό και προσδιόρισε τους στόχους της επόμενης χρονιάς, που θα είναι το Ευρωπαϊκό Πρωτάθλημα στο Γκέτεμποργκ, το Παγκόσμιο κλειστού στη Μόσχα, το Ευρωπαϊκό Κύπελλο που θα φιλοξενηθεί στο Καυτανζόγλειο στάδιο και το Παγκόσμιο Κύπελλο στο ΟΑΚΑ.



● Αυτή την κατρακύλα του ελληνικού ποδοσφαίρου, σε κάθε επίπεδο, προσωπικά δεν την έχουμε ξαναδεί! Καφενείο οι εκπρόσωποί μας στην Ευρώπη, καφενείο στο Πρωτάθλημα και πάει λέγοντας!

✳ Και πώς να μην είναι έτσι όταν αυτό το Σαββατοκύριακο στους αγώνες στην Α΄ Εθνική, από τους 217 παίκτες που αγωνίστηκαν, μετρήσαμε 93 ξένους!

▲ Όταν στον Ακράτητο αγωνίζονται τρεις Έλληνες, στην Skoda ομοίως, στον Παναθηναϊκό πέντε και ένας «κουμπάρος», στον Ηρακλή πέντε και πάει λέγοντας, τι περιμένετε;

● Και μην νομίζετε ότι αυτά συμβαίνουν αλλού και ότι στα μέρη μας είναι όλα υπό έλεγχο! Ηδη υπάρχουν ομάδες που για να βρεις Ροδίτη πρέπει να διαθέτεις μεγενθυντικό φακό ενώ σε λίγο καιρό το πρόβλημα θα πάρει ανησυχητικές διαστάσεις!

✳ Και μην σπεύσουν κάποιοι εξυπνάκηδες να κάνουν λόγο για ρατσιστική διάθεση και τα τέτοια, έτσι; Αυτά τα εξυπνακίστικα να τα πουλάνε αλλού! Το πρόβλημα είναι επί θύρας και όποιος δεν έχει τσίμπλες στα μάτια το βλέπει!

▲ Α, οι άλλες οι εξυπνάδες της ΕΠΣΔ. Πεπεισμένη πλέον ότι τα παιχνίδια που διοργανώνει απειλούνται από τα τομάρια τους κονδυλοφόρους εξέδωσε νότα με την οποία απαγορεύεται να παραμένουν στο γήπεδο οι δημοσιογράφοι!

● Μη σεβόμενη ούτε τα μέλη του ΠΣΑΤ ή ακόμη και δημοσιογράφους - μέλη της ΕΠΣΔ ή και παρατηρητές τους εξωθεί σε εξέδρες και δημοσιογραφικά - αχούρια για να κάνουν τη δουλειά τους!

✳ Εκτεθειμένοι στο χώμα, το σκουπιδαριό, τον αέρα και τη βροχή, μας αναγκάζουν να υποστούμε απίστευτη ταλαιπωρία, έχουν όμως απαίτηση να τους στηρίξουμε, να τους προβάλουμε και να τους ανεχόμαστε στις διάφορες κατά καιρούς «πατάτες» τους!

▲ Αν θέλουν να εφαρμόσουν κανονισμούς και νομοθεσίες ας κοιτάξουν να φτιάξουν γήπεδα σύγχρονα και λειτουργικά, που να μπορεί ο ταλαίπωρος συντάκτης να κάνει υποτυπωδώς τη δουλειά του και ας έρθουν μετά να βγάλουν όποια νότα γουστάρουν!

● Με γήπεδα - αχούρια, που όμοιά τους δεν υπάρχουν σε άλλη περιοχή της χώρας, με ανύπαρκτα δημοσιογραφικά θεωρεία και με την κακυποψία δεν προχωράει το λειτούργημά μας. Ας μη γίνει η ΕΠΣΔ η ταφόπλακά του!

✳ Όσο για την «πατάτα» της αντιπαροχής, με τα φαξ που στέλνουν στα ΜΜΕ καλύτερα να μην την ξαναναφέρουν γιατί απλά γίνονται ρεζίλι οι ίδιοι και κανείς άλλος. Αυτά και ελπίζουμε να μην χρειαστεί να επανέλθουμε!

▲ Α, και να μην το ξεχάσουμε, γιατί οι κ.κ. παρατηρητές της ΕΠΣΔ, αφού είχαν πάρει τέτοιες εντολές δεν τις εφάρμοσαν και στα υπόλοιπα έξι γήπεδα, αλλά επιλεκτικά στο Παραδείσι και μάλιστα τόσο το Σάββατο όσο και την Κυριακή;

● Μπορεί να ήταν απλά η πρεμιέρα του πρωταθλήματος, αλλά κάποια συμπεράσματα που εξήχθηκαν δεν μπορεί ν' απέχουν και πολύ από την πραγματικότητα. Ο,τι αναμέναμε το είδαμε και πολύ λίγα απ' όσα δεν περιμέναμε δεν είδαμε!



AMCOR
No 1
ΚΑΤΑΣΚΕΥΑΖΟΝΤΑΙ & ΕΙΣΑΓΟΝΤΑΙ ΣΥΝΑΡΜΟΛΟΓΗΜΕΝΑ ΑΠΟ ΤΟ ΙΣΡΑΗΛ



X5390-30/9

ΠΡΟΔΙΑΓΡΑΦΕΣ ΕΟΚ CE MARK

Η AMCOR-ΙΣΡΑΗΛ Η ΜΕΓΑΛΥΤΕΡΗ ΒΙΟΜΗΧΑΝΙΑ ΗΛΙΑΚΩΝ ΣΥΣΤΗΜΑΤΩΝ ΣΤΟΝ ΚΟΣΜΟ,ΣΑΣ ΠΡΟΣΦΕΡΕΙ ΤΟΝ ΚΑΛΥΤΕΡΟ ΗΛΙΑΚΟ ΘΕΡΜΟΣΙΦΩΝΑ ΤΟΥ ΚΟΣΜΟΥ ΜΕ ΜΟΝΑΔΙΚΑ ΣΗΜΕΙΑ ΥΠΕΡΟΧΗΣ ΠΟΥ ΚΑΝΕΝΑΣ ΑΛΛΟΣ ΔΕΝ ΕΧΕΙ.ΠΡΩΤΗ Η AMCOR,ΠΡΙΝ 40 ΧΡΟΝΙΑ ΠΑΡΟΥΣΙΑΣΕ ΤΗΝ ΕΠΑΝΑΣΤΑΤΙΚΗ ΤΗΣ ΤΕΧΝΟΛΟΓΙΑ ΣΤΟΥΣ ΗΛΙΑΚΟΥΣ ΘΕΡΜ/ΝΕΣ. ΠΟΛΛΟΙ ΑΠΟ ΤΟΤΕ ΠΡΟΣΠΑΘΗΣΑΝ ΝΑ ΤΗΝ ΜΙΜΗΘΟΥΝ .ΤΑ ΑΠΟΤΕΛΕΣΜΑΤΑ ΤΟΥΣ ΕΙΝΑΙ ΓΝΩΣΤΑ.ΚΑΝΕΝΑΣ ΔΕΝ ΜΠΟΡΕΣΕ ΝΑ ΤΗ ΦΘΑΣΕΙ.ΣΗΜΕΡΑ Η AMCOR ΣΥΝΕΧΙΖΟΝΤΑΣ ΤΗΝ ΕΡΕΥΝΑ ΣΤΟΝ ΤΟΜΕΑ ΤΗΣ ΗΛΙΑΚΗΣ ΕΝΕΡΓΕΙΑΣ ΒΡΙΣΚΕΤΑΙ ΚΑΙ ΘΑ ΒΡΙΣΚΕΤΑΙ ΜΠΡΟΣΤΑΓΙΑΤΙ ΕΙΝΑΙ Η No 1 ΣΤΟΝ ΚΟΣΜΟ.
ΕΙΝΑΙ Η AMCOR

ΠΡΟΟΔΟΣΠΟΡ

«Είχαμε σοβαρότητα»...

Ο Βασίλης Φραγκιάς μίλησε στην «Π» για τα δύο παιχνίδια που έδωσε στην Καλαμάτα ο Κολοσσός! «Είχαμε την ευκαιρία να βγάλουμε τα πρώτα συμπεράσματα»

Ιδιαίτερα ικανοποιημένος αλλά χωρίς να πετάει στα σύννεφα ήταν ο Βασίλης Φραγκιάς μετά το τέλος του 16ου Ποσειδώνιου τουρνουά που διεξήχθη στην Καλαμάτα και στο οποίο ο Κολοσσός κερδίζοντας τον διοργανωτή Ποσειδώνα (75-45) και τη Δάφνη (88-61), κατέκτησε την πρώτη θέση. Κατά τη διάρκεια των δύο φιλικών αγώνων ο Αθηναίος τεχνικός είχε την ευκαιρία να βγάλει χρήσιμα συμπεράσματα για την κατάσταση των παικτών του, ιδιαίτερα μετά από την επίπονη προσπάθεια που έκαναν στη Ρόδο. Φυσικά τα αποτελέσματα και κατά συνέπεια οι δύο νίκες πέρασαν σε δεύτερη μοίρα για τον 44χρονο κόουτς, ο οποίος ανακάτεψε πολλές φορές την τράπουλα στην προσπάθεια του να εξάγει όσο το δυνατόν πιο χρήσιμα συμπεράσματα για την ομάδα του.



Ο Βασίλης Φραγκιάς μίλησε στην «Π» για το τουρνουά του Ποσειδώνα Καλαμάτας όπου συμμετείχε ο Κολοσσός

Αξίζει να σημειωθεί το ρόστερ του Κολοσσού δεν είναι ακόμη συμπληρωμένο, αφού εκκρεμεί ακόμη η απόκτηση ενός πόϊντ-γκαρντ και ενός κοινοτικού ψηλού. Το ευχάριστο βέβαια για τους «θαλασσί» είναι ότι έδειξαν διάθεση να παίξουν καλό μπάσκετ και σε γενικές γραμμές προσπάθησαν να ξεδιπλώσουν κάποια πράγματα μέσα στο παρκέ. «Ήταν δύο φιλικά παιχνίδια και τίποτα παραπάνω. Ήμασταν σοβαροί και αυτό ήταν θετικό. Νομίζω ότι όλα πήγαν καλά, αν και τα αποτελέσματα για μένα δεν μετράνε ιδιαίτερα σε τέτοιου είδους φιλικά παιχνίδια. Οι αναμετρήσεις με τον Ποσειδώνα Καλαμάτας και τη Δάφνη μας βοήθησαν να βγάλουμε τα πρώτα συμπεράσματα. Βέβαια ακόμη δεν είμαστε έτοιμοι και θα προσπαθήσουμε σταδιακά να διορθώσουμε τις αδυναμίες μας.

Στην ουσία αλλάξουμε πολλά σκήματα και κάνουμε διάφορες δοκιμές, δίνοντας χρόνο συμμετοχής σε όλους τους παίκτες», υποστήριξε χθες ο Βασίλης Φραγκιάς για το ταξίδι των «θαλασσί» στην Καλαμάτα. Πάντως η αλήθεια είναι ότι οι «νεοφώτιστοι» έδειξαν καλά στοιχεία, παρά το γεγονός ότι τα πόδια των παικτών είναι ακόμη βαριά απ' την προετοιμασία της ομάδας. Πλέον η συνέχεια για τους παίκτες του Κολοσσού θα είναι ακόμη πιο δύσκολη, αφού το συγκρότημα του Βασίλη Φραγκιά πρόκειται να πάρει μέρος στο τουρνουά «Ανδρέας Βαρίκας» που διοργανώνει στο κλειστό γυμναστήριο της Νέας Σμύρνης, ο Πανιώνιος (21-22 Σεπτεμβρίου).

Ο ΚΟΛΟΣΣΟΣ ΣΤΗΝ ΚΑΛΑΜΑΤΑ

Σκορδάλης	0
Πανταζόπουλος	7(2)
Παπαδάτος	18(4)
Γκογκίδης	8
Παναγιωταράκος	6(1)
Ντίφερς	16
Νάκιτς	13(1)
Άλμπερτ	18
Μπράϊαντ	34
Μακρής	14(2)
Τσιάκος	29

Κλείνει στη Γαλατασαράϊ...

Με 200.000 ευρώ ο Μαλίκ Ντίξον αναμένεται να παραμείνει στην Τουρκία, αν και ο Κολοσσός ενδιαφέρθηκε έντονα για την απόκτηση του έμπειρου πόϊντ-γκαρντ

Στη Γαλατασαράϊ θα συνεχίσει πιθανότατα την καριέρα του ο Μαλίκ Ντίξον για τον οποίο ενδιαφέρεται άμεσα ο Κολοσσός. Ο έμπειρος πόϊντ-γκαρντ έχει δεχθεί πρόταση για ανανέωση της συνεργασίας του απ' την τουρκική ομάδα και εκτός απροόπτου θα παραμείνει στη γειτονική χώρα. Σύμφωνα με τα όσα έχουν γίνει γνωστά η Γαλατασαράϊ προσφέρει ποσό 200.000 ευρώ στον Ντίξον για ένα χρόνο, ώστε να παραμείνει στο ρόστερ της ομάδας. Οι «θαλασσί» σε καμία περίπτωση δεν είναι διατεθειμένοι να δώσουν ένα τέτοιο ποσό και έτσι το πιο πιθανό είναι ότι ο Ντίξον δεν θα φορέσει τη «θαλασσί» φανέλα.

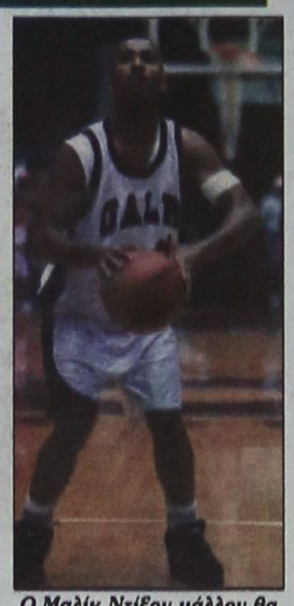

Ο Μαλίκ Ντίξον μάλλον θα κλείσει στη Γαλατασαράϊ

Πάντως ο έμπειρος Αμερικανός αποτελούσε το διακαή πόθο του Βασίλη Φραγκιά, αφού πιστεύει πολύ στις ικανότητες του. Ο Κολοσσός πλησίασε τον 30χρονο παίκτη ωστόσο οι υπερβολικές απαιτήσεις του αλλά και η πρόταση της τουρκικής ομάδας έχουν ως αποτέλεσμα να μην προκύψει ο γάμος μεταξύ των δύο πλευρών. Αυτό φυσικά σημαίνει ότι ο Βασίλης Φραγκιάς θα συνεχίσει το ψάξιμο στην άλλη άκρη του Ατλαντικού προκειμένου βρει τον κατάλληλο παίκτη που θα ταιριάξει στη χημεία της ομάδας. Ο Αθηναίος τεχνικός θα ήθελε τον Αμερικανό πόϊντ-γκαρντ πριν απ' το τουρνουά «Τάσος Κουταλιανός» στο οποίο οι Ροδίτες θα αντιμετωπίσουν τον Παναθηναϊκό, τον Άρη και τον Πανιώνιο.

Αυτό δεν σημαίνει φυσικά ότι θα γίνει βιαστική επιλογή, καθώς οι μνήμες είναι νωπές απ' την υπόθεση Τζον Γκίλκριστ ο οποίος δεν μπόρεσε να προσαρμοστεί στα δεδομένα του Κολοσσού λόγω κυρίως της απειρίας του. Φυσικά τη συγκεκριμένη χρονική περίοδο υπάρχουν δύο κενές θέσεις για να συμπληρωθεί το ρόστερ των «θαλασσί». Με την απόκτηση ενός βασικού πόϊντ-γκαρντ και ενός κοινοτικού σέντερ που προορίζεται επίσης για τη βασική πεντάδα, θα ολοκληρωθεί το ρόστερ της ομάδας για τη νέα αγωνιστική περίοδο. Κύριο μέλημα του 44χρονου τεχνικού είναι η απόκτηση του παίκτη που θα γίνει ηγέτης στο νέο Κολοσσό και στη συνέχεια ο ίδιος θα ασχοληθεί με τον σέντερ που θα γεμίσει τη ρακέτα της ομάδας.

Πρεμιέρα με ενδιαφέρον

Ο Γ.Α.Σ. Ιάλυσος υποδέχεται την Καλλιθέα και η Α.Ε. Δικαίου αντιμετωπίζει τον Ιπποκράτη στο κωακό ντέρμπι! Στην Κάλυμνο ταξιδεύει ο Ηρακλής Λάρδου! Το διήμερο 8-9 Οκτωβρίου θα ξεκινήσει τελικά το νέο πρωτάθλημα της Α' Κατηγορίας

Πρεμιέρα με ντέρμπι επεφύλαξε η πρεμιέρα της Α' Κατηγορίας, έπειτα από την κλήρωση που πραγματοποιήθηκε χθες το μεσημέρι στο «Βενετόκλειο». Συγκεκριμένα στο πρόγραμμα της 1ης αγωνιστικής ξεχωρίζουν δύο παιχνίδια.

Στην Ιαλυσό ο τοπικός Γ.Α.Σ. θα υποδεχθεί την φιλόδοξη Καλλιθέα με τις δύο ομάδες να θέλουν τη νίκη για να ξεκινήσουν με το δεξί τις επίσημες υποχρεώσεις τους. Από κει και πέρα ξεχωρίζει το κωακό ντέρμπι ανάμεσα στην Α.Ε. Δικαίου και τον Ιπποκράτη, ενώ ίσως το πιο εύκολο έργο θα έχει ο Ηρακλής Λάρδου που θα ταξιδέψει στην Κάλυμνο για να αντιμετωπίσει την τοπική Ε.Α.ΚΑ. Αξίζει να σημειωθεί ότι ο Α.Σ.Κ. Ιβίσκος θα εκτίσει το ρεπό του και ως εκ τούτου θα ξεκινήσει τις επίσημες υποχρεώσεις του με ντέρμπι αφού τη δεύτερη αγωνιστική θα κοντραριστεί εκτός έδρας με τον Ηρακλή Λάρδου.

Μάλιστα τα περισσότερα ντέρμπι με βάση το πρόγραμμα θα πραγματοποιηθούν τις πρώτες αγωνιστικές.

Αξίζει να σημειωθεί ότι το πρωτάθλημα δεν θα ξεκινήσει τελικά το διήμερο 1-2 Οκτωβρίου, αφού η Τ.Ε. Ε.Ο.Κ. Δωδεκανήσου έπειτα και από προτροπή των σωματείων αποφάσισε να το μεταθέσει για μία εβδομάδα αργότερα λόγω της έλλειψης γηπέδων αλλά και του τουρνουά «Τάσος Κουταλιανός» που θα γίνει από 30 Σεπτεμβρίου- 2 Οκτωβρίου στο «Βενετόκλειο».



Ξεκίνημα με ντέρμπι επεφύλαξε η κληρωτίδα της Τ.Ε. Ε.Ο.Κ. για το πρωτάθλημα της Α' Κατηγορίας

1η ΑΓΩΝΙΣΤΙΚΗ
Ε.Α. Καλύμνου- Ηρακλής Λάρδου
Γ.Α.Σ. Ιάλυσος- Καλλιθέα
Α.Ε. Δικαίου- Ιπποκράτης Κω
• Ρεπό έχει ο Α.Σ.Κ. Ιβίσκος

2η ΑΓΩΝΙΣΤΙΚΗ
Ηρακλής Λάρδου- Α.Σ.Κ. Ιβίσκος
Καλλιθέα- Ε.Α. Καλύμνου
Ιπποκράτης Κω- Γ.Α.Σ. Ιάλυσος
• Ρεπό έχει η Α.Ε. Δικαίου

3η ΑΓΩΝΙΣΤΙΚΗ
Α.Σ.Κ. Ιβίσκος- Καλλιθέα
Ε.Α. Καλύμνου- Ιπποκράτης Κω
Γ.Α.Σ. Ιάλυσος- Α.Ε. Δικαίου
• Ρεπό έχει ο Ηρακλής Λάρδου

4η ΑΓΩΝΙΣΤΙΚΗ
Ιπποκράτης Κω- Α.Σ.Κ. Ιβίσκος
Α.Ε. Δικαίου- Ε.Α. Καλύμνου
Καλλιθέα- Ηρακλής Λάρδου
• Ρεπό έχει ο Γ.Α.Σ. Ιάλυσος

5η ΑΓΩΝΙΣΤΙΚΗ
Α.Σ.Κ. Ιβίσκος- Α.Ε. Δικαίου
Ε.Α. Καλύμνου- Γ.Α.Σ. Ιάλυσος
Ηρακλής Λάρδου- Ιπποκράτης Κω
• Ρεπό έχει η Καλλιθέα

6η ΑΓΩΝΙΣΤΙΚΗ
Γ.Α.Σ. Ιάλυσος- Α.Σ.Κ. Ιβίσκος
Α.Ε. Δικαίου- Ηρακλής Λάρδου
Ιπποκράτης Κω- Καλλιθέα
• Ρεπό έχει η Ε.Α. Καλύμνου

7η ΑΓΩΝΙΣΤΙΚΗ
Α.Σ.Κ. Ιβίσκος- Ε.Α. Καλύμνου
Ηρακλής Λάρδου- Γ.Α.Σ. Ιάλυσος
Καλλιθέα- Α.Ε. Δικαίου
• Ρεπό έχει ο Ιπποκράτης Κω

Μία διαδρομή Καλαμάτα-Δάφνη!

Χθες το μεσημέρι επέστρεψε στην Αθήνα η αποστολή του Κολοσσού και το απόγευμα προπονήθηκε στο γήπεδο της Δάφνης ενόψει του τουρνουά «Ανδρέας Βαρίκας»

Χθες το πρωί πήρε το δρόμο της επιστροφής για την Αθήνα η αποστολή του Κολοσσού, αφού όπως είναι γνωστό οι «θαλασσί» συμμετείχαν στο τουρνουά του Ποσειδώνα Καλαμάτας.

Οι Ροδίτες διανυκτέρευσαν το βράδυ της Κυριακής στην μεσσηνιακή πρωτεύουσα και το πρωί μπήκαν στο πούλμαν για να επιστρέψουν στην Αθήνα, όπου και θα παραμείνουν μέχρι την επόμενη Πέμπτη. Η κατάκτηση της πρώτης θέσης ήταν κάτι θετικό για τους παίκτες του Κολοσσού, όσον αφορά τη ψυχολογία τους μετά την περίοδο της προετοιμασίας, ωστόσο η συνέχεια αναμένεται να είναι πολύ πιο δύσκολη.

Για σήμερα είχε αρχικά προγραμματιστεί φιλικό παιχνίδι στον Άλιμο κόντρα στην ομάδα του Γιώργου Κετσελίδη, ωστόσο προτιμήθηκε να μην γίνει λόγω αντικειμενικών δυσκολιών που παρουσίασε η αθηναϊκή ομάδα.

Έτσι, προκειμένου η μέρα να μην πάει χαμένη, ο Βασίλης Φραγκιάς προπόνησε χθες το απόγευμα τους παίκτες του στο κλειστό γυμναστήριο της Δάφνης, αφού μεταξύ των δύο ομάδων υπάρχουν καλές σχέσεις λόγω και της παρουσίας του σημερινού διευθυντή της Κ.Α.Ε., Παντελή Κουγιού, ο οποίος παλαιότερα φόρεσε τη φανέλα της ομάδας.



Στην Αθήνα επέστρεψε από χθες η αποστολή του Κολοσσού

Το ευχάριστο για τον έμπειρο τεχνικό του Κολοσσού είναι ότι αποφεύχθηκαν πιθανοί τραυματισμοί (στους οποίους οι παίκτες λόγω κούρασης είναι επιρρεπείς αυτή την περίοδο...) και έτσι ο ίδιος υπολογίζει και στους 11 αθλητές που έχει στη διάθεσή του.

Η προετοιμασία του Κολοσσού ενόψει του τουρνουά «Ανδρέας Βαρίκας» θα ολοκληρωθεί σήμερα το απόγευμα και αύριο στις 17:00 οι «νεοφώτιστοι» θα δώσουν το πρώτο δυνατό φιλικό παιχνίδι της χρονιάς κόντρα στον διοργανωτή Πανιώνιο.

Πρόκειται ουσιαστικά για το πιο σοβαρό τεστ των «θαλασσί» απέναντι σε μία ομάδα, η οποία την περασμένη σεζόν έφτασε μέχρι και την ημιτελική φάση της Α1. Αξίζει να σημειωθεί ότι πέρσι τον Σεπτέμβριο η ομάδα του Βασίλη Φραγκιά αντιμετώπισε στο ίδιο γήπεδο τους Νεοσμυρνιώτες, τους οποίους φιλοξένησε και στο «Βενετόκλειο», στο τουρνουά Τάσος Κουταλιανός.

Το πρόγραμμα του «Βαρίκας»...

Στις 17:00 θα ξεκινήσει αύριο το παιχνίδι του Κολοσσού με τον Πανιώνιο το οποίο θα «σφυρίξουν» οι Καρούσης- Αναστόπουλος

Ανακοινώθηκε χθες το απόγευμα το οριστικό πρόγραμμα του τουρνουά «Ανδρέας Βαρίκας». Ο Κολοσσός θα αντιμετωπίσει αύριο στις 17:00 τον διοργανωτή Πανιώνιο με διαιτητικό δίδυμο τους Καρούση- Αναστόπουλο. Από κει και πέρα ανάλογα με το τι θα κάνουν οι «θαλασσί» θα αντιμετωπίσουν τον Πανελλήνιο ή την Α.Ε.Κ.



Ο Δημήτρης Μακρής θα παίξει στο τουρνουά

ΤΟ ΠΡΟΓΡΑΜΜΑ ΤΟΥ «ΑΝΔΡΕΑΣ ΒΑΡΙΚΑΣ»

ΤΕΤΑΡΤΗ (21/09):
(17.00): Πανιώνιος-Κολοσσός Ρόδου (Καρούσης-Αναστόπουλος)
(19.00): Πανελλήνιος-ΑΕΚ (Σχινάς-Μουζάκης)
ΠΕΜΠΤΗ (22/09):
(17.00): Μικρός τελικός (Αφεντουλίδης-Μάνος)
(19.00): Μεγάλος Τελικός (Καρούσης-Σχινάς)

Κορυφώνεται η αγωνία...

Το ντέρμπι Παλαίμαχοι- Λιμενικό και η αναμέτρηση Οικονομολόγοι- Carpe Diem ξεχωρίζουν στο πρόγραμμα της 4ης αγωνιστικής του 14ου εργασιακού τουρνουά! Φαβορί το Colorado απέναντι στον Ο.Τ.Α.



Ο Ηλίας Βασιλαράκης σε μία προσπάθεια του στο ματς Ο.Τ.Α.- Παλαίμαχοι

Με τα παιχνίδια της 4ης αγωνιστικής θα συνεχιστεί σήμερα στην «τέντα» το 14ο εργασιακό τουρνουά μπάσκετ υπηρεσιών και επιχειρήσεων που διοργανώνει ο Δ.Ο.Ν.Α. Ροδίων. Η μεγάλη μάχη δίνεται όσον αφορά την πρόκριση στην τετράδα και για το λόγο αυτό τα σημερινά παιχνίδια παρουσιάζουν εξαιρετικό ενδιαφέρον. Οι αήττητοι Παλαίμαχοι θα αντιμετωπίσουν το Λιμενικό και με νίκη ουσιαστικά θα εξασφαλίσουν σε μεγάλο ποσοστό την είσοδο τους στην τετράδα. Το ροζ φύλλο χρειάζεται όμως και το Λιμενικό, διαφορετικά θα μπει σε περιπέτειες. Το πρωτοπόρο Colorado λογικά θα πάρει τη νίκη απέναντι στον ουραγό Ο.Τ.Α., ενώ Carpe Diem και Οικονομολόγοι θα τα δώσουν όλα για τους δύο βαθμούς. Αν οι τελευταίοι ηττηθούν τότε το πιο πιθανό είναι ότι θα μείνουν εκτός τετράδα. Με νίκη το Carpe Diem ουσιαστικά εξασφαλίζει την πρόκριση του στην τετράδα.

ΤΟ ΣΗΜΕΡΙΝΟ ΠΡΟΓΡΑΜΜΑ
(18:30): Οικονομολόγοι- Carpe Diem
(20:00): Ο.Τ.Α.-Colorado
(21:30): Παλαίμαχοι- Λιμενικό

Η ΒΑΘΜΟΛΟΓΙΑ/3η ΑΓΩΝΙΣΤΙΚΗ

1.Colorado	5	2-1	141-121(+20)
2.Carpe Diem	5	2-1	127-109(+18)
3.Παλαίμαχοι	4	2-0	125-97(+28)
4.Οικονομολόγοι	4	1-2	114-117(-3)
5.Δικηγόροι	4	1-2	90-115(-25)
6.Λιμενικό	3	1-1	90-92(-2)
7.Ο.Τ.Α.	2	0-2	70-106(-36)

*Ο Ο.Τ.Α., το Λιμενικό και οι Παλαίμαχοι έχουν εκτίσει το ρεπό τους

TOP 5

1.Γκόνος Φ.	(Carpe Diem)	39(3)
2.Γκόνος Κ.	(Carpe Diem)	37(3)
3.Bojovic	(Colorado)	35(2)
4.Καλιοντζής	(Παλαίμαχοι)	34(2)
5.Νομικός	(Ο.Τ.Α.)	32(2)

Τρεις και ο κούκος...

Εκπρόσωποι μόλις τριών ομάδων της Α' Κατηγορίας έδωσαν το «παρών» στη χθεσινή κλήρωση! Αγανακτισμένος με τις προπονητικές ώρες ο πρόεδρος του Α.Σ.Κ. Ιβίσκος Μάκης Μελλίνης δήλωσε ότι θα κάνει καθιστική διαμαρτυρία την ώρα της προπόνησης του βόλεϊ (Διαγόρας) στο «Βενετόκλειο»

Η πλήρης αδιαφορία στο μεγαλείο της...Χθες πραγματοποιήθηκε στο «Βενετόκλειο» η κλήρωση του νέου πρωταθλήματος της Α' Κατηγορίας αλλά και των εφήβων, ωστόσο ελάχιστοι ήταν οι εκπρόσωποι των σωματείων που ανταποκρίθηκαν στο κάλεσμα και έδωσαν το «παρών» στη διαδικασία. Συγκεκριμένα μόλις τρεις ομάδες της Α' Κατηγορίας είχαν εκπρόσωπο.

Έτσι στο «Βενετόκλειο» βρέθηκε ο πρόεδρος του Α.Σ.Κ. Ιβίσκος Μάκης Μελλίνης, ο ομόλογός του στην Καλλιθέα και τον Σταυρό Καλυθιών Νίκος Κιόττος, ο προπονητής του Ηρακλή Λάρδου και τοπικός τεχνικός Κυριάκος Μάγος και ο γενικός γραμματέας του Ήλιου Ιαλυσού Δημήτρης Δοξάκης. Η κλήρωση πραγματοποιήθηκε με προχειρότητα στον διάδρομο που οδηγεί στις κερκίδες του γηπέδου, αφού τα υπάρχουσα γραφεία της Τ.Ε. Ε.Ο.Κ. ήταν πολύ μικρά για να χωρέσουν τους παρόντες.

Αξίζει να σημειωθεί ότι στην κλήρωση εκ μέρους της διοργανώτριας αρχής βρέθηκε μόνο ο πρόεδρος Θεοδόσης Κολιάδης και ο Μιχάλης Ερωτοκρίτος.

Πριν τη διαδικασία της κλήρωσης, το λόγο πήρε ο πρόεδρος του Α.Σ.Κ. Ιβίσκος ο οποίος απευθυνόμενος προς τον Θεοδόση Κολιάδη ανέφερε τους λόγους για τους οποίους παρέμεινε στον προεδρικό θώκο. «Θα συνεχίσω στον Ιβίσκο γιατί εκ των πραγμάτων δεν γίνεται διαφορετικά.

Έγινε μία αποτυχημένη προσπάθεια να αλλάξει η διοίκηση και δεν θέλω να αφήσω τα παιδιά μόνα τους», τόνισε ο Μάκης Μελλίνης ο οποίος «αγρίεψε» όταν η συζήτηση έφτασε στην έλλειψη προπονητικών ωρών. «Ο Κολοσσός έχει πάρει το γήπεδο για μεγάλο χρονικό διάστημα κάθε μέρα. Το πρόβλημα μας είναι το βόλεϊ του Διαγόρα. Απ' τη στιγμή που η διοίκηση του Βενετοκλείου δέχθηκε να στεγάσει το βόλεϊ της ομάδας, θα πρέπει να μας δώσουν στην «τέντα» τις ίδιες προπονητικές ώρες.

Όμως εκεί μας δίνουν μεσημβρινές ώρες. Υπόσχομαι ότι αν δεν πάρουμε τις ώρες που πρέπει θα μαζέψω την ομάδα μέσα στο παρκέ του Βενετοκλείου και θα κάνουμε καθιστική διαμαρτυρία την ώρα που θα κάνει προπόνηση το βόλεϊ», υποστήριξε ο Μάκης Μελλίνης που έκανε λόγο επίσης και για τις αποχωρήσεις των ομάδων στις μετακινήσεις.

ΤΗΝ ΕΠΟΜΕΝΗ ΔΕΥΤΕΡΑ ΟΙ ΠΑΙΔΕΣ

Τελικά δεν πραγματοποιήθηκε χθες η κλήρωση του παιδικού πρωταθλήματος. Απλά χωρίστηκαν οι όμιλοι οι οποίοι όμως θα πρέπει να εξεταστούν και απ' την επιτροπή πρωταθλήματος.

Στον α' όμιλο παίδων (ισχυροί) θα πάρουν μέρος οι εξής ομάδες: Κολοσσός Ρόδου, Γ.Σ. Διαγόρας, Ζέφυρος, Ελπίδα Πεταλούδων, Α.Σ.Κ. Ιβίσκος. Επίσης άτυπα θα πάρει μέρος και η μικτή παίδων. Στον β' όμιλο (αδύναμοι) θα συμμετάσχουν οι εξής ομάδες: Ήλιος Ιαλυσού, Α.Ο. Σύμης, Γ.Σ. Αφάντου 2005, Κολοσσός Β'και Ζέφυρος Β'. Στον γ' όμιλο (νήσων) θα συμμετάσχουν οι εξής ομάδες: Ιπποκράτης Κω, Α.Ε. Δικαίου, Ε.Α. Καλύμνου, Ηρακλής 2000, παμπαίδες Ιπποκράτη και παμπαίδες Α.Ε. Δικαίου.

Ενισχύεται ο Γ.Α.Σ. Ιάλυσος...

Απέκτησε τον Θόδωρο Σιαρέ (32 1.85) που έπαιζε σε ομάδα Β' Ε.Σ.Κ.Α. και προορίζεται για βασικός πόϊντ-γκαρντ

Έστω και καθυστερημένα ο Γ.Α.Σ. Ιάλυσος αποφάσισε να ενισχυθεί ενόψει του νέου πρωταθλήματος της Α' Κατηγορίας. Μετά το διαζύγιο με τον Γιώργο Πολίτη που κατέληξε στην Καλλιθέα η θέση του πόϊντ-γκαρντ ουσιαστικά είχε μείνει κενή για τους «ερυθροκίτρινους», οι οποίοι κινήθηκαν γρήγορα προκειμένου να ανακοινώσουν την απόκτηση ενός έμπειρου αθλητή.

Ο λόγος για τον Θόδωρο Σιαρέ που αγωνιζόταν στο πρωτάθλημα της Β' Ε.Σ.Κ.Α. Πρόκειται για 32χρονο πλέϊμέϊκερ με ύψος 1.85 που αναμένεται να δώσει σημαντικές λύσεις στον Ιάλυσο.



Ο Παναγιώτης Κουλούμπρης

Μαζί με τον Γιάννη Τσέρκη και τον Κώστα Γκόνο θα συνθέσουν μία έμπειρη-τριπλέτα. Στο μεταξύ η προετοιμασία του Γ.Α.Σ. Ιάλυσος συνεχίστηκε και χθες με αρκετές απουσίες, αφού ορισμένοι παίκτες λόγω επαγγελματικών υποχρεώσεων δεν μπορούν να δώσουν το «παρών».

Πάντως στο στρατόπεδο της ομάδας επικρατεί αισιοδοξία για μία πολύ καλή πορεία στο νέο πρωτάθλημα, ενώ δεν αποκλείεται μέσα στην εβδομάδα να προγραμματιστεί και κάποιο φιλικό παιχνίδι προετοιμασίας.

Έφηβοι εν δράσει...

Ζέφυρος- Γ.Σ. Αφάντου 2005, Ελπίδα Πεταλούδων- Α.Σ.Κ. Ιβίσκος και Γ.Α.Σ. Ιάλυσος- Κολοσσός είναι τα ζευγάρια της πρεμιέρας για τον όμιλο Ρόδου

Εκτός απ' την κλήρωση του ανδρικού πρωταθλήματος, χθες πραγματοποιήθηκε στο «Βενετόκλειο» και η αντίστοιχη του εφηβικού (όμιλος Ρόδου), στο οποίο θα πάρουν μέρος επτά ομάδες συμπεριλαμβανομένου και του Α.Ο. Σύμης.

Στην πρεμιέρα ο Κολοσσός Ρόδου θα μεταβεί στην Ιαλυσό για να αντιμετωπίσει τον τοπικό Γ.Α.Σ., ενώ στην Κρεμαστή η Ελπίδα Πεταλούδων θα φιλοξενήσει τον Α.Σ.Κ. Ιβίσκος. Εξάλλου στο «Βενετόκλειο» ο Ζέφυρος θα παίξει με τον νεοσύστατο Γ.Σ. Αφάντου 2005. Το ρεπό του θα εκτίσει αρχικά ο Α.Ο. Σύμης. Όπως ανακοινώθηκε η πρεμιέρα για τον όμιλο Ρόδου θα γίνει τελικά το διήμερο 8-9 Οκτωβρίου, ενώ στο φάϊναλ-φορ θα προκριθούν οι δύο πρώτες ομάδες στη βαθμολογική κατάταξη.

1η ΑΓΩΝΙΣΤΙΚΗ
Ζέφυρος- Γ.Σ. Αφάντου 2005
Ελπίδα Πεταλούδων- Α.Σ.Κ. Ιβίσκος
Γ.Α.Σ. Ιάλυσος- Κολοσσός Ρόδου
• Ρεπό έχει ο Α.Ο. Σύμης

2η ΑΓΩΝΙΣΤΙΚΗ
Γ.Σ. Αφάντου 2005- Α.Ο. Σύμης
Α.Σ.Κ. Ιβίσκος- Ζέφυρος
Κολοσσός Ρόδου- Ελπίδα Πεταλούδων
• Ρεπό έχει ο Γ.Α.Σ. Ιάλυσος

3η ΑΓΩΝΙΣΤΙΚΗ
Α.Ο. Σύμης- Α.Σ.Κ. Ιβίσκος
Ζέφυρος- Κολοσσός Ρόδου
Ελπίδα Πεταλούδων- Γ.Α.Σ. Ιάλυσος
• Ρεπό έχει ο Γ.Σ. Αφάντου 2005

4η ΑΓΩΝΙΣΤΙΚΗ
Κολοσσός Ρόδου- Α.Ο. Σύμης
Γ.Α.Σ. Ιάλυσος- Ζέφυρος
Α.Σ.Κ. Ιβίσκος- Γ.Σ. Αφάντου 2005
• Ρεπό έχει η Ελπίδα Πεταλούδων

5η ΑΓΩΝΙΣΤΙΚΗ
Α.Ο. Σύμης- Γ.Α.Σ. Ιάλυσος
Ζέφυρος- Ελπίδα Πεταλούδων
Γ.Σ. Αφάντου 2005- Κολοσσός Ρόδου
• Ρεπό έχει ο Α.Σ.Κ. Ιβίσκος

6η ΑΓΩΝΙΣΤΙΚΗ
Ελπίδα Πεταλούδων- Α.Ο. Σύμης
Γ.Α.Σ. Ιάλυσος- Γ.Σ. Αφάντου 2005
Κολοσσός Ρόδου- Α.Σ.Κ. Ιβίσκος
• Ρεπό έχει ο Ζέφυρος

7η ΑΓΩΝΙΣΤΙΚΗ
Α.Ο. Σύμης- Ζέφυρος
Γ.Σ. Αφάντου 2005- Ελπίδα Πεταλούδων
Α.Σ.Κ. Ιβίσκος- Γ.Α.Σ. Ιάλυσος
• Ρεπό έχει ο Κολοσσός Ρόδου

Ξεκίνημα με el clasico

Με το ντέρμπι Ιπποκράτης Κω- Α.Ε. Δικαίου θα γίνει η πρεμιέρα στον όμιλο βορρά του εφηβικού πρωταθλήματος

Πρεμιέρα με ντέρμπι ανέδειξε η κλήρωση του ομίλου βορρά στο εφηβικό πρωτάθλημα.

Συγκεκριμένα ο Ιπποκράτης Κω θα διασταυρώσει τα ξίφη του με την Α.Ε. Δικαίου, ενώ η Ε.Α. Καλύμνου θα φιλοξενήσει τον Ηρακλή 2000.

Με βάση την προκήρυξη οι δύο πρώτες ομάδες θα πάρουν τα εισιτήρια για την τελική φάση του θεσμού.

1η ΑΓΩΝΙΣΤΙΚΗ
Ιπποκράτης Κω- Α.Ε. Δικαίου
Ε.Α. Καλύμνου- Ηρακλής 2000

2η ΑΓΩΝΙΣΤΙΚΗ
Ηρακλής 2000- Ιπποκράτης Κω
Α.Ε. Δικαίου- Ε.Α. Καλύμνου

3η ΑΓΩΝΙΣΤΙΚΗ
Ιπποκράτης Κω- Ε.Α. Καλύμνου
Ηρακλής 2000- Α.Ε. Δικαίου

Συνεδριάζει την Παρασκευή το δημοτικό συμβούλιο Λίνδου

ΤΑ ΘΕΜΑΤΑ ΠΟΥ ΘΑ ΕΞΕΤΑΣΕΙ

ΤΗΝ ΕΡΧΟΜΕΝΗ Παρασκευή συνεδριάζει το δημοτικό συμβούλιο Λίνδου, για να εξετάσει διάφορα θέματα της αρμοδιότητάς του. Αναλυτικά τα θέματα της ημερήσιας διάταξης είναι τα εξής:

1. Αλλαγή θέσης εγκατάστασης μονάδας επεξεργασίας και διάθεσης λυμάτων στο Δ.Δ. Καλάθου.
2. Εγκριση μελέτης και καθορισμός των όρων δημοπράτησης του έργου «Κατασκευή κλειστού γυμναστηρίου στο Δ.Δ. Λάρδου».
3. Επέκταση οικισμού Λίνδου.
4. Μετατροπή υποχρεωτικής εισφοράς γης σε χρήμα.
5. Αποκομιδή απορριμμάτων.
6. Περί βοσκοτόπου Δ.Δ. Λίνδου.
7. Μείωση εγγυήσεων του έργου «Ασφαλτοστρώσεις δημοτικών και επαρχιακών οδών» (Αριθ. μελέτης 4/2004).
8. Εγκριση χρονοδιαγράμματος του έργου «Κατασκευή πεζοδρομίων» (Αριθ. μελέτης 1/2004).
9. Αποδοχή συμβολαιογραφικών πράξεων περί θέσης σε κοινή χρήση τμημάτων ακινήτων στο Δ.Δ. Πυλώνας.
10. Σφράγιση καταστημάτων υγειονομικού ενδιαφέροντος.
11. Αποδοχή χρηματοδότησης 54.120,00 ευρώ από το υπουργείο Εσωτερικών, που αφορά την 2η κατανομή πιστώσεων της ΣΑΤΑ έτους 2005.
12. Ορισμός ορκωτού λογιστή για τον έλεγχο των οικονομικών καταστάσεων για τον ισολογισμό του Δήμου έτους 2005.
13. Τελετές και δεξιώσεις. Εγκριση - ψήφιση πιστώσεων.

Κρίσιμη η αυριανή σύσκεψη στη ΔΕΥΑΡ για τη λυματολάσπη

ΠΡΟΣΚΛΗΣΗ στον υπουργό Αιγαίου Αριστοτέλη Παυλίδη, τον περιφερειάρχη Αιγαίου Χαράλαμπο Κόκκινο, στους βουλευτές του νομού μας, στο νομάρχη Δωδεκανήσου Γιάννη Μαχαιρίδη έστειλε ο πρόεδρος του Δ.Σ. της ΔΕΥΑΡ Κάλλιστος Διακογεωργίου, προκειμένου να πάρουν μέρος στην αυριανή σύσκεψη, που θα πραγματοποιηθεί στις εγκαταστάσεις του βιολογικού καθαρισμού, λόγω της κρισιμότητας του θέματος για την εναπόθεση της λυματολάσπης.

Στην ίδια σύσκεψη, όπως είναι γνωστό, έχουν ήδη κληθεί να πάρουν μέρος οι δήμαρχοι του νησιού της Ρόδου και οι αρμόδιοι για το θέμα υπηρεσιακοί παράγοντες της Νομαρχίας και της Περιφέρειας Νοτίου Αιγαίου.

Αγοράστηκε ακίνητο για τους Δωδεκανήσιους της Θεσσαλονίκης

ΣΗΜΕΙΟ ΑΝΑΦΟΡΑΣ ΚΑΙ ΓΙΑ ΤΟΥΣ ΦΟΙΤΗΤΕΣ

ΥΠΕΓΡΑΦΗΣΑΝ χτες στη Θεσσαλονίκη από τον κ. Γιάννη Μαχαιρίδη τα συμβόλαια αγοράς του ακινήτου που θα στεγάσει τις πολυποίκιλες δραστηριότητες των Δωδεκανησίων της συμπρωτεύουσας, ικανοποιώντας έτσι η Νομαρχιακή Αυτοδιοίκηση σχετικό τους αίτημα.

Αμέσως μετά ο Νομάρχης, συνοδευόμενος από τα μέλη του Δωδεκανησιακού Συλλόγου, έκανε αυτοψία στο ακίνητο που βρίσκεται στην καρδιά της Θεσσαλονίκης, διαβεβαιώνοντάς τους πως θα εξασφαλιστούν όλα τα κονδύλια που απαιτούνται και για τη συντήρησή του, με σκοπό μέχρι το τέλος του χρόνου να παραδοθεί στους συμπατριώτες μας, όπως κάτι ανάλογο συνέβη πριν από μήνες και για τους Δωδεκανησίους στο λεκανοπέδιο της Αττικής.

«Αυτή η Στέγη, μόνιμο αίτημα των Δωδεκανησιών που διαμένουν στη Θεσσαλονίκη, θα αποτελέσει ένα σημείο αναφοράς, όχι μόνο για τους μόνιμους κατοίκους αλλά και για τους εκατοντάδες Δωδεκανήσιους φοιτητές και σπουδαστές» τονίζει απόλυτα ικανοποιημένος ο κ. Γιάννης Μαχαιρίδης.

ΠΩΛΟΥΝΤΑΙ ΜΟΝΟΚΑΤΟΙΚΙΕΣ

λουξ κατασκευής έναντι Μίρα Μάρε (Ιξιά) των 140 τ.μ., 160 τ.μ., 180 τ.μ., 200 τ.μ. και με υπόγειο για γκαράζ και διαμερίσματα των 105 τ.μ.

Πληροφορίες Γεώργιο Ιωαννίδη
Τηλ. 22410 23271/22307, κιν. 6932 296983
12223-28/9

...Το Λογιστήριο της «ΠΡΟΟΔΟΥ», που μεταφέρθηκε στο κτίριό μας, το οποίο λειτουργεί παράλληλα με το λογιστήριο της Ν. Αγοράς, στην οδό Μάρκου Μαλιαράκη 3 λειτουργεί από την 8.30 πρωινή μέχρι την 2 μεταμεσημβρινή και δέχεται
ΔΙΑΦΗΜΙΣΕΙΣ - ΑΓΓΕΛΙΕΣ
και οποιαδήποτε άλλη ΔΗΜΟΣΙΕΥΣΗ
ΜΑΡΚΟΥ ΜΑΛΙΑΡΑΚΗ 3
ΤΗΛ. 22410 35322

Ζητά ο Καραμανλής από τους υπουργούς

Φραγμός στις σπατάλες των δαπανών του Δημοσίου

ΥΠΟΣΧΕΣΗ ΓΙΑ ΔΙΑΣΦΑΛΙΣΗ ΤΩΝ ΠΤΗΣΕΩΝ ΣΤΑ ΝΗΣΙΑ

Περικοπές ζητά από τους υπουργούς ο Κ.Καραμανλής εν όψει κατάρτισης του προϋπολογισμού. Στο υπουργικό συμβούλιο της Δευτέρας, ο πρωθυπουργός τόνισε ότι οι μεταρρυθμίσεις είναι μονόδρομος και πως δεν υπάρχουν περιθώρια για χαμένο χρόνο.

Ο κ.Καραμανλής τόνισε ότι πρέπει να μπει φραγμός στις σπατάλες, ζητώντας από τους υπουργούς του να συγκρατήσουν τις καταναλωτικές δαπάνες του Δημοσίου.

Αναγνώρισε ότι έχουν ήδη γίνει πολλά, αλλά «μπορούν να γίνουν ακόμη περισσότερα» σε αυτό το θέμα. «Όλα τα υπουργεία καλούνται να συνεχίσουν τις παρεμβάσεις τους με στόχο τον περιορισμό της γραφειοκρατίας, την ενίσχυση της διαφάνειας, τον αποκλεισμό κάθε είδους περιττής δαπάνης, την καλύτερη εξυπηρέτηση του πολίτη» είπε.

Ο πρωθυπουργός τόνισε ότι οι μεταρρυθμίσεις συνεχίζονται σε όλους τους τομείς «με συγκεκριμένο σχέδιο πορείας». Εκτίμησε ότι αυτές αποτελούν μονόδρομο για να χτιστεί μία δυναμική και ανταγωνιστική οικονομία.

Στο σημείο αυτό, άσκησε κριτική κατά του ΠΑΣΟΚ, λέγοντας ότι «δεν ακούμε ούτε μία συγκεκριμένη πρόταση για ακόμη περισσότερες μεταρρυθμίσεις» από το κόμμα της αξιωματικής αντιπολίτευσης.

Αναφέρθηκε μάλιστα και στα προβλήματα που κληροδότησε το παρελθόν στην κυβέρνησή του, όπως το δημόσιο χρέος, το δημοσιονομικό έλλειμμα, η ανεργία, η γραφειοκρατία κλπ. Προσέθεσε δε, ότι οι προσπάθειες γίνονται ακόμη πιο δύσκολες εξαιτίας της διεθνούς συγκυρίας και της έκρηξης στις διεθνείς τιμές του πετρελαίου.



Για Ολυμπιακή...

Όσον αφορά την ΟΑ, ο πρωθυπουργός είπε το θέμα ότι πρέπει να αντιμετωπιστεί στο πλαίσιο των υποχρεώσεων της χώρας με γνώμονα το δημόσιο συμφέρον, τους κανόνες της ΕΕ και τις αρχές της νέας διακυβέρνησης.

Σύμφωνα με τον κ.Καραμανλή, βασικές επιδιώξεις της κυβέρνησης είναι: η διασφάλιση των δικαιωμάτων των εργαζομένων, η διασφάλιση επιδοτούμενων πτήσεων στα νησιά με βάση την ιδιαιτερότητα του νησιωτικού χώρου, η διασφάλιση του υγιούς ανταγωνισμού και η διασφάλιση βιώσιμης λύσης.

Πάντως, κυβερνητικές πηγές άφηναν ανοιχτά όλα τα ενδεχόμενα ακόμα και αυτό της συμμετοχής του Δημοσίου σε ένα πιθανό διάδοχο σχήμα.

Εξάλλου, ο πρωθυπουργός αναφέρθηκε στην εξυγίανση και το νέο πλαίσιο λειτουργίας των ΔΕΚΟ με στόχο -όπως είπε- να διασφαλιστεί και ο κοινωνικός τους ρόλος και ο σεβασμός στο χρήμα του φορολογούμενου.

Μπαίνουν -πρόσθεσε ο πρωθυπουργός- σε εφαρμογή οι αρχές της εταιρικής διακυβέρνησης και τα διεθνή λογιστικά πρότυπα, ενώ σε ό,τι αφορά τις εργασιακές σχέσεις για τους νεοπροσλαμβανόμενους αφετηρία είναι το πρότυπο του ΟΤΕ. Δεν θίγονται ούτε οι εργασιακές σχέσεις των ήδη εργαζομένων, ούτε οι αρμοδιότητες του ΑΣΕΠ, επισήμανε ο κ.Καραμανλής.

Σιούφας: Θα συνεχιστούν οι μεταρρυθμίσεις

Στη συνέχιση των μεταρρυθμίσεων αναφέρθηκε και ο υπουργός Ανάπτυξης, Δημήτρης Σιούφας, απαντώντας σε ερωτήσεις δημοσιογράφων μετά τη λήξη του υπουργικού συμβουλίου.

«Οι αλλαγές και οι μεταρρυθμίσεις έχουν ένα σκοπό: να δώσουν νέα ώθηση στην αναπτυξιακή και οικονομική πορεία της χώρας, που θα ωφελήσει και την οικονομία και την κοινωνία. Και όλους τους πολίτες. Αυτή είναι η πεποίθησή μας, αυτή είναι η απόφασή μας. Και έτσι προχωρούμε» δήλωσε ο κ.Σιούφας.

Ανησυχία τουριστικών φορέων για την Ολυμπιακή

ΑΝΑΖΗΤΕΙΤΑΙ ΑΞΙΟΠΙΣΤΟ ΣΧΗΜΑ

ΤΗΝ ανησυχία τους για το μέλλον της Ολυμπιακής Αεροπορίας εκφράζουν σε επιστολή που απέστειλαν στον Πρωθυπουργό και τους υπουργούς Οικονομίας, Τουριστικής Ανάπτυξης και Μεταφορών η Πανελλήνια Ομοσπονδία Επιχειρήσεων Τουρισμού (ΠΟΕΤ), η Πανελλήνια Ενωση Ταξιδιωτικών Γραφείων Αερομεταφορών και η Ενωση Ταξιδιωτικών Γραφείων Μακεδονίας-Θράκης.

Θέση των Ενώσεων, όπως τονίζεται στην ανακοίνωση, δεν είναι να διατηρηθεί η πολύπαθη Ολυμπιακή πάση θυσία, αλλά να βρεθεί ένα αξιόπιστο και βιώσιμο νέο σχήμα, χωρίς να διακινδυνεύσουν σοβαρά ο τουρισμός, η οικονομία και οι πολύμορφες επαφές μεταξύ των νησιών, των ευρωπαϊκών πόλεων, των ελληνικών κέντρων της διασποράς, καθώς και της μεταφοράς των πληρωμάτων της ελληνικής ναυτιλίας.

Οι τρεις Ενώσεις ζητούν να εξασφαλιστεί ένας ορίζοντας χρόνου που θα εξασφαλίσει καλύτερη επιλογή διάδοχου σχήματος, σωστότερη εκμετάλλευση της «προίκας» της εταιρίας και πιο άνετη τακτοποίηση του προσωπικού είτε στο νέο φορέα, είτε σε άλλες θέσεις.

Αύξηση της κυκλοφορίας επικίνδυνων προϊόντων

ΤΑ ΠΕΡΙΣΣΟΤΕΡΑ ΑΠΟ ΤΗΝ ΚΙΝΑ

ΤΗΝ πρωτιά από τις χώρες προέλευσης επικίνδυνων προϊόντων που κυκλοφορούν στην ΕΕ, κατέχει η Κίνα με ποσοστό 43,7%, ενώ ποσοστό 24,2% καταλαμβάνουν τα προϊόντα από άγνωστη χώρα προέλευσης. Αυτό αναφέρει το Ελληνικό Κέντρο Καταναλωτών επισημαίνοντας τη μεγάλη αύξηση των επικίνδυνων προϊόντων, τα οποία απειλούν τη ζωή εκατομμυρίων Ευρωπαίων καταναλωτών, κυρίως μικρών παιδιών, όπως προκύπτει από την ανάλυση των στοιχείων του συστήματος Rapex (σύστημα ταχείας πληροφόρησης).

Ειδικότερα στο πρώτο τετράμηνο του 2005 είχαν αποσταλεί 230 σήματα κινδύνου και στο δεύτερο τετράμηνο του 2005 είχαν αποσταλεί 262 σήματα κινδύνου, ενώ υπάρχει αύξηση 8,8% του δευτέρου τετραμήνου σε σχέση με το πρώτο τετράμηνο. Στο οκτάμηνο του 2005 είχαν αποσταλεί συνολικά 492 σήματα, ενώ το 2004 ολόκληρη την χρονιά είχαν αποσταλεί 388 σήματα (αύξηση 26,8%).

Την πρώτη θέση των επικίνδυνων προϊόντων κατέχουν οι ηλεκτρικές συσκευές με ποσοστό 32,9%, ακολουθούν τα παιχνίδια με ποσοστό 26,4% και τα μοτοποδήλατα με 14,47%. Ποσοστό 34,4% των προϊόντων, σύμφωνα με τα στοιχεία του Rapex, προκαλεί τραυματισμούς, το 31,2% προκαλεί ηλεκτροπληξίες, το 14,9% προκαλεί εγκαύματα και ποσοστό 14% προκαλεί πνιγμούς/ ασφυξία.

Μέρες μνήμης και δημοκρατίας στη Λέρο

Με την προβολή της ταινίας «Πέτρινα χρόνια» ξεκίνησαν χτες το πρωί στη Λέρο, οι εκδηλώσεις «Μέρες μνήμης και δημοκρατίας» που διοργανώνονται για 6η συνεχή χρονιά στο νησί από τη Νομαρχιακή Αυτοδιοίκηση Δωδεκάνησου και τον δήμο Λέρου.

Οι εκδηλώσεις θα διαρκέσουν μέχρι και τις 25 Σεπτεμβρίου και οργανώνονται προς τιμήν των πολιτικών εξόριστων στο νησί την περίοδο της δικτατορίας.

Στο πλαίσιο των εκδηλώσεων την Παρασκευή 23 Σεπτεμβρίου θα πραγματοποιηθεί συμπόσιο με θέμα «Η γυναίκα στην αντίσταση».

Εγκαίνια βρεφονηπιακού σταθμού

Η 95 ΑΔΤΕ ανακοινώνει ότι, την 21 Σεπτεμβρίου 2005, ημέρα Τετάρτη και ώρα 09.00, θα λάβει χώρα, στο στρατόπεδο «ΧΑΤΖΗΔΑΚΗ» στο ΠΙΚΠΑ, η τελετή εγκαινίων του νέου βρεφονηπιακού σταθμού του Γενικού Επιτελείου Στρατού στη Ρόδο.

Την τελετή εγκαινίων θα τιμήσει με την παρουσία του ο υπουργός Εθνικής Αμυνας κ. Σπήλιος Σπηλιωτόπουλος, συνοδευόμενος από τον αρχηγό του Γενικού Επιτελείου Στρατού, αντιστράτηγο κ. Νικόλαο Ντούβα.

Νέα σειρά εκκαθαριστικών σημειωμάτων

Νέα σειρά με 383.468 εκκαθαριστικά σημειώματα απέστειλε στους φορολογούμενους η Γενική Γραμματεία Πληροφοριακών Συστημάτων του υπουργείου Οικονομικών. Από αυτά τα 101.674 είναι πιστωτικά, τα 107.521 χρεωστικά και τα υπόλοιπα 174.273 είναι μηδενικά.

Ετσι, μέχρι τώρα έχουν εκκαθαριστεί 4.273.515 φορολογικές δηλώσεις. Από αυτές οι 1.200.706 είναι πιστωτικές, 1.197.761 είναι χρεωστικές και οι υπόλοιπες 1.875.048 είναι μηδενικές.

Δύο νεκροί σε τροχαία ατυχήματα

Δύο νεκροί σε ισάριθμα τροχαία, ένας σοβαρά τραυματίας και τέσσερις ελαφρά τραυματίες ήταν ο απολογισμός των τροχαίων την εβδομάδα που μας πέρασε στην Δωδεκάνησο. Το ίδιο διάστημα κατά την διάρκεια τροχονομικών ελέγχων βεβαιώθηκαν ότι 180 οδηγοί παρέβησαν το όριο ταχύτητας, ενώ 26 οδηγούσαν έχοντας καταναλώσει αλκοόλ σε ποσοστό μεγαλύτερο από το επιτρεπτό.

Ο Ροταριανός στο Περπάτημα Ζωής και Ελπίδας

Ο Ροταριανός Όμιλος Ρόδου στα πλαίσια της κοινωνικής του προσφοράς συμμετείχε στο Περπάτημα Ζωής και Ελπίδας που οργάνωσε ο Δωδεκανησιακός Σύλλογος Αυτοάνοσων Νοσημάτων «Θάλεια». Ήταν μία αξιόλογη προσπάθεια όπου έφερε ακόμα πιο κοντά τα μέλη του συλλόγου Θάλεια και του Ροταριανού Ομίλου Ρόδου. Ο Όμιλος μαζί με το Ροταριανό Μάκη Χαλκιά προσέφερε τα καπέλα για την εκδήλωση.

ΚΗΔΕΙΑ

Το λατρευτό μας σύζυγο, πατέρα, παππού, υιό, αδελφό και θείο

ΑΝΑΣΤΑΣΙΟ ΧΑΤΖΗΝΙΚΗΤΑ

(Ετών 58)

θανόντα κηδεύουμε σήμερα Τρίτη 20 Σεπτεμβρίου 2005 και ώρα 11 π.μ. από τον Ιερό Ναό Ταξιαρχών Νεκροταφείου Ρόδου.
Η σύζυγος Ειρήνη
Τα παιδιά Μιχάλης-Χριστίνα, Ανδρέας, Ευδοκία
Η εγγονή, τα πεθερικά, τα αδέλφια, τα ανίψια και οι λοιποί συγγενείς.

ΘΕΜ.-20/9

Δύο Ουκρανοί επιτέθηκαν με μαχαίρι σε 29χρονο

ΚΑΤΑΔΙΚΑΣΤΗΚΑΝ ΑΠΟ ΤΟ ΑΥΤΟΦΩΡΟ

ΠΑΡΑΛΙΓΟ να καταλήξει σε φονικό ο καβγάς που ξέσπασε προχθές τα μεσάνυκτα μεταξύ δύο Ουκρανών, 23 και 32 χρονών, και ενός 29χρονου κατοίκου Κρητηνίας.

Όπως καταγγείλει ο 29χρονος στους αστυνομικούς του Τμήματος Ιαλυσού, ο 23χρονος του επιτέθηκε φραστικά και τον τραυμάτισε, ευτυχώς ελαφρά, με μαχαίρι κάτω από το δεξί μάτι ενώ ο 32χρονος τον κτύπησε με σκαμπό στην πλάτη.

Οι δράστες οδηγήθηκαν χθες το μεσημέρι στο αυτόφωρο όπου ο μεν 23χρονος καταδικάστηκε σε 11 μήνες φυλακή και 1700 ευρώ πρόστιμο ενώ ο 32χρονος καταδικάστηκε σε 5 μήνες φυλακή.

Ο 23χρονος κρατείται από τις αστυνομικές αρχές προκειμένου να απελαθεί επειδή δεν είχε τα απαραίτητα έγγραφα παραμονής.

Συνάντηση εκπροσώπων τριών Επιμελητηρίων για το ΦΠΑ στα ακίνητα

ΣΥΝΑΝΤΗΣΗ των εκπροσώπων των Επιμελητηρίων ΕΒΕΔ, ΤΕΕ και Οικονομικού, θα πραγματοποιηθεί άμεσα, προκειμένου να επεξεργαστούν κοινές θέσεις, ενόψει της επικείμενης επιβολής ΦΠΑ στα ακίνητα.

Το θέμα της συνάντησης αυτής θα απασχολήσει τη διοίκηση του ΤΕΕ στη σημερινή της συνεδρίαση, στην οποία θα συζητηθούν ακόμα τα θέματα της συνάντησης των νησιωτικών περιφερειακών τμημάτων ΤΕΕ Κέρκυρας, στις 14, 15 και 16 Οκτωβρίου και ο ορισμός πραγματογνωμόνων ΤΕΕ για οικοδομικές και ηλεκτρομηχανολογικές εργασίες.

Απολογούνται οι τρεις της σπείρας που διέρρηξαν 35 αυτοκίνητα στη Ρόδο

ΣΗΜΕΡΑ αναμένεται να οδηγηθούν ενώπιον των αρμοδίων ανακριτικών αρχών προκειμένου να απολογηθούν οι δύο Γάλλοι και ένας Ισπανός, οι οποίοι κατηγορούνται ότι είχαν συστήσει εγκληματική ομάδα και ότι το τελευταίο διάστημα είχαν διαρρήξει περισσότερα από 35 αυτοκίνητα και δωμάτια ξενοδοχείων, πριν συλληφθούν από αστυνομικούς της υποδιεύθυνσης Ασφαλείας Ρόδου. Οι αστυνομικοί οδηγήθηκαν στα ίχνη των διαρρηκτών μετά από καταγγελίες που δέχτηκαν από πολίτες που τους είδαν να κινούνται ύποπτα δίπλα από σταθμευμένα αυτοκίνητα στην περιοχή της Καλλιθέας.

Από την Ασφάλεια Ρόδου αναζητούνται άλλοι δύο Γάλλοι υπήκοοι που ήταν μέλη της ίδιας σπείρας.

Πυρ κατά δουλεμπορικού από τουρκική ακταιωρό

ΣΚΟΤΩΘΗΚΕ ΛΑΘΡΟΜΕΤΑΝΑΣΤΗΣ

ΕΝΑΣ Σύρος λαθρομετανάστης σκοτώθηκε, ενώ τραυματίστηκε ο Ελληνας Δημήτρης Αγιάδης και άλλοι δύο Σύροι λαθρομετανάστες, όταν σκάφος της τουρκικής ακτοφυλακής άνοιξε πυρ -μετά από σχετική προειδοποίηση- εναντίον του ελληνικού σκάφους «Maiph TP 215» που μετέφερε λαθρομετανάστες.

Το περιστατικό σημειώθηκε χτες στα ανοιχτά της επαρχίας Σεφέρχισαρ της Σμύρνης.

Σύμφωνα με το πρακτορείο ειδήσεων Anadolu, ο Δημήτρης Αγιάδης, μέλος του πληρώματος του σκάφους, τραυματίστηκε ελαφρά στο λαιμό και μεταφέρθηκε σε νοσοκομείο της περιοχής, όπου και νοσηλεύεται.

Το επεισόδιο έγινε στη θέση Ντογάνμπεϊ του Σεφέρχισαρ. Σύμφωνα με το Anadolu, οι τουρκικές Αρχές πρόκειται να απελάσουν τους 27 λαθρομετανάστες (26 Σύροι και ένας Παλαιστίνιος), ενώ συνελήφθησαν οι Ελληνες, μέλη του πληρώματος, Δημήτρης Αγιάδης και ο Γεώργιος Αυγιάδης.

ΠΟΛΙΤΙΣΤΙΚΟΣ ΟΡΓΑΝΙΣΜΟΣ ΔΗΜΟΥ ΡΟΔΙΩΝ
ΕΤΑΙΡΕΙΑ ΣΥΝΑΥΛΙΩΝ ΦΟΡΜΙΓΓΕ

ΗΜΕΡΕΣ ΜΟΥΣΙΚΗΣ ΡΟΔΟΣ- ΣΕΠΤΕΜΒΡΙΟΣ 2005

Παρασκευή 23 Σεπτεμβρίου 2005
Παλάτι του Μεγάλου Μαγίστρου ,21:00
ΔΗΜΗΤΡΗΣ ΤΗΛΙΑΚΟΣ, βαρύτονος
ΔΗΜΗΤΡΗΣ ΓΙΑΚΑΣ, πιάνο
Εργα: F. Sehubert, Μ.Χατζιδάκι, άριες από ιταλικές όπερες

Κυριακή 25 Σεπτεμβρίου 2005
Παλάτι του Μεγάλου Μαγίστρου 21:00
I SOLISTI DI PERUGIA
MAURIZIO MORETTI ,πιάνο
Εργα: C. Dedussy, W.A.Mozart, L.Boccerini

Καλλιτεχνικός Διευθυντής: Τάσος Βενετσανάκης
Χορηγός: Hilton Rhodes Resort
Χορηγός Επικοινωνίας: Ραδιόφωνο ΛΥΧΝΑΡΙ Fm 91, 4
Χ.Λ.-25/9