ΕΤΟΙΜΑΣΤΕΙΤΕ ΕΡΧΕΤΑΙ ...

Η ΡΟΔΙΑΚΗ

ΤΕΤΑΡΤΗ
20 ΦΕΒΡΟΥΑΡΙΟΥ 2002
ΑΡ. ΦΥΛΛΟΥ 17.027
ΤΙΜΗ 0,70 ΕΥΡΩ
238,5 ΔΡΧ.

ΗΜΕΡΗΣΙΑ ΠΡΩΙΝΗ ΕΦΗΜΕΡΙΔΑ ΤΗΣ ΡΟΔΟΥ

Ο ΚΑΘΕΝΑΣ ΛΕΕΙ Ο,ΤΙ ΘΕΛΕΙ ΚΑΙ ΠΡΟΤΕΙΝΕΙ ΟΠΟΙΑ ΓΡΑΜΜΗ ΤΟΥ ΕΡΘΕΙ ΣΤΟ ΜΥΑΛΟ

Αλαλούμ με το "ακτοπλοϊκό"

ΜΕΓΑ ΛΑΘΟΣ Η ΕΛΛΕΙΨΗ ΕΝΙΑΙΑΣ ΠΟΛΙΤΙΚΗΣ • "ΠΟΝΤΙΟΣ ΠΙΛΑΤΟΣ" Ο ΥΠΟΥΡΓΟΣ!

ΣΕΛΙΔΑ 6

ΔΗΜΟΣΙΕΥΕΤΑΙ ΠΡΟΚΗΡΥΞΗ

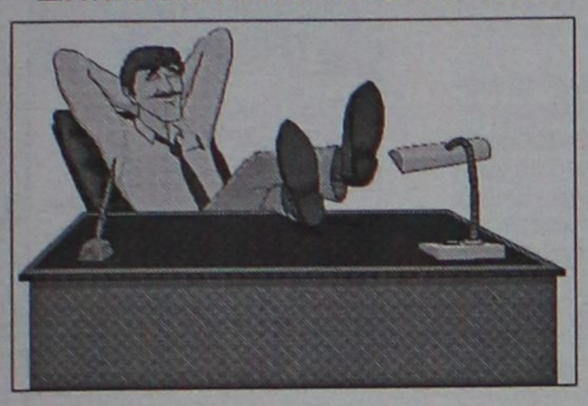

Προσλήψεις υπαλλήλων στη Νομαρχία

Προσλήψεις υπαλλήλων στη Νομαρχία προγραμμάτισε το ΑΣΕΠ. Επεται η Εφορία. ΣΕΛΙΔΑ 5

ΧΘΕΣ ΤΟ ΜΕΣΗΜΕΡΙ

Επίσκεψη εγκέλαδου

Σεισμική δόνηση εντάσεως 4,5 βαθμών της κλίμακας Ρίχτερ σημειώθηκε χθες ανάμεσα σε Ρόδο και Χάλκη.

ΣΕΛΙΔΑ 8

Υπολειτουργούν Δημόσιες Υπηρεσίες και ΔΕΚΟ

ΜΠΛΑΚ-ΑΟΥΤ σε... επάρκεια!

Ορατός ο κίνδυνος να σιγήσει... ο ΟΤΕ

Μπαράζ καταγγελιών για υποβάθμιση των προσφερομένων υπηρεσιών στο Νομό

Τα της ΔΕΗ τα γνωρίζουμε. Τώρα μας προέκυψε πρόβλημα και στον ΟΤΕ, το Νοσοκομείο και το ΙΚΑ συνεχίζουν να υπολειτουργούν, ενώ το Νομαρχιακό Συμβούλιο διαμαρτύρεται με ψήφισμά του για την υποβάθμιση των σχολείων μας. Να είναι όμως μόνο αυτά... ΣΕΛΙΔΕΣ 3, 4 και 11

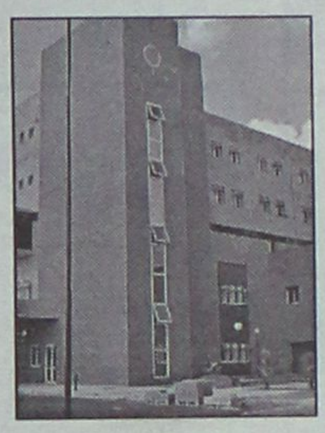

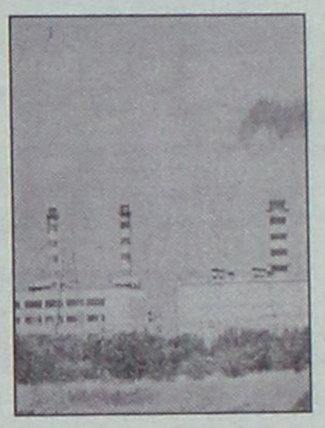

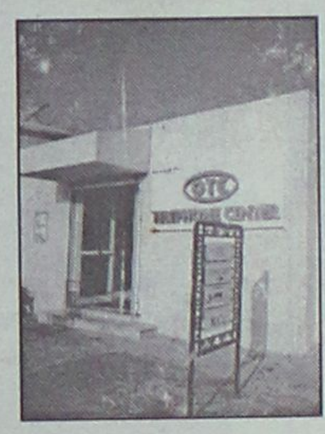



ΣΥΝΕΧΕΙΑ ΤΟΥ ΘΕΜΑΤΟΣ ΧΘΕΣ

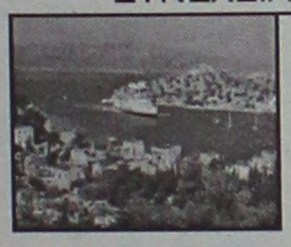

Καυγάς για πετρέλαια

Απάντηση στον καθηγητή Λέκκα και επιμονή στην άποψη ότι υπάρχουν κοιτάσματα στο Αιγαίο.

ΣΕΛΙΔΑ 7

ΟΙΚΟΣ ΓΑΜΟΥ ΔΙΑΜΑΝΤΗ

Ματιά... Ερωτας... Υπόσχεση...
Γάμος... Νυφικό... Διαμαντή...

Στην κορυφαία πράξη της ζωής σας
Για τους γάμους του ΜΑΪΟΥ και ΙΟΥΝΙΟΥ, ο Οίκος Γάμου σας προσφέρει ΔΩΡΕΑΝ ΤΟ ΝΥΦΙΚΟ ΣΑΣ
για την πιο ξεχωριστή στιγμή της ζωής σας

Primanovias - Pronovias
La Sposa - St. Patrick - Alexander

ΟΙΚΟΣ ΓΑΜΟΥ ΔΙΑΜΑΝΤΗ
Βενετοκλέων 115•Τηλ./Fax 0241-0-33177

ΡΟΤΑΡΙΑΝΟΣ ΟΜΙΛΟΣ

ΑΝΑΚΟΙΝΩΣΗ

Στην αυριανή συνεστίαση του Ροταριανού Ομίλου Ρόδου, η οποία θα πραγματοποιηθεί στο ξενοδοχείο Rodos Park, είναι επίσημος προσκεκλημένος του Ομίλου και κεντρικός ομιλητής ο βουλευτής της Ν.Δ. κ. Μ. Βαρβιτσιώτης, ο οποίος θα αναπτύξει το θέμα "Το νέο καθεστώς στη Ναυσιπλοΐα".

Στη συνεστίαση μπορούν να παρευρεθούν και να συμμετάσχουν και μη μέλη του Ροταριανού Ομίλου, εφ' όσον όμως προσκληθούν από Ροταριανούς φίλους τους.

Ο πρόεδρος
Παναγιώτης Δαλιάνης

TABOO

ΑΝΟΙΚΤΑ
ΠΕΜΠΤΗ-ΠΑΡΑΣΚΕΥΗ & ΣΑΒΒΑΤΟ

Σε ατμόσφαιρα υψηλής αισθητικής και με σημασία στη λεπτομέρεια, φροντίζουμε η διασκέδαση σας να είναι μία μοναδική εμπειρία!!!

Τραγουδούν : Άννυ Ρήγου
Αντώνης Ροδίτης
Νεκτάριος Βάσιλας
Μαρία Στεφανάκη
Τάκης Βυζαντινός
Λαμπρινή

ΖΩΝΤΑΝΗ!!! ΕΛΛΗΝΙΚΗ ΜΟΥΣΙΚΗ
25ης Μαρτίου 2

Reserve τηλ.0241 0 32632, 0241 0 76072

PERIDIS FACTORY OUTLET

5ο χλμ. Λεωφ. ΡΟΔΟΥ - ΛΙΝΔΟΥ • Τηλ. 0241 0 68850

Εκπτώσεις από 50-60% σε
Χαλιά - Δερμάτινα - Τσάντες
Παλιά Επιπλα - Αντίκες

ΑΝΟΙΚΤΑ ΚΑΘΗΜΕΡΙΝΑ από 09.00 έως 19.00

ΗΜΕΡΟΛΟΓΙΟ

Τετάρτη 20 Φεβρουαρίου 2002
Λέοντος επισκ. Κατάνης, Βησσαρίωνος οσ.
Ανατολή ηλίου: 07.09'
Δύση ηλίου:18.09'
Σελήνη πρωτ. τετ.

ΦΑΡΜΑΚΕΙΑ

Σήμερα διημερεύει το φαρμακείο του Αρφαρά Ιωάννη στην οδό Στέλιου Κωτιάδη 50 και διανυκτερεύει το φαρμακείο του Φωτάκη Φωτ. στην Νέα Αγορά 20.

ΒΕΝΖΙΝΑΔΙΚΑ

Σήμερα διανυκτερεύουν τα βενζινάδικα:Σταυριανάκης Αθ. (Ν. Αγορά), Χατζημανώλης Εμ. (Ασγούρου), Τζωρτζής Ιωάννης (Ιαλυσός), Κεφάλας Στέργος (Κρεμαστή), Διακοστεργάκης Γ. (Μανδρικό), Παπαθεοδώρου Αν. (Φάνες), Κοιλιάς Αλ. (Αφάντου) και Καλλιθενός Π. (Αρχάγγελος).

ΛΑΪΚΕΣ ΑΓΟΡΕΣ

Τετάρτη : στο Δημοτικό Νεκροταφείο
Πέμπτη: στην οδό Βύρωνος
Παρασκευή: στην οδό Πτολεμαίων (Ανάληψη)
Σάββατο: στο Δημοτικό Νεκροταφείο.

ΔΡΟΜΟΛΟΓΙΑ ΠΛΟΙΩΝ

Σήμερα αναχωρεί το "ΠΑΤΜΟΣ" στις 15.00 για Σύμη- Τήλο- Κω- Κάλυμνο- Λέρο- Πάτμο- Πειραιά.

ΑΕΡΟΠΟΡΙΚΑ ΔΡΟΜΟΛΟΓΙΑ

ΟΛΥΜΠΙΑΚΗ ΑΕΡΟΠΟΡΙΑ

ΑΠΟ ΡΟΔΟ-ΑΘΗΝΑ
- Καθημερινά 07.00, 10.25, 20.55
- Τετάρτη 14.00
- Καθημερινά πλην Τετάρτης 17.20
- Καθημερινά πλην Κυριακής 23.40
- Δευτέρα 00.10.

ΑΠΟ ΑΘΗΝΑ-ΡΟΔΟ
- Καθημερινά 05.20, 08.45, 19.15
- Τετάρτη 12.20
- Καθημερινά πλην Τετάρτης 15.40
- Καθημερινά πλην Κυριακής 22.00
- Κυριακή 22.30

ΑΠΟ ΡΟΔΟ-ΘΕΣΣΑΛΟΝΙΚΗ
- Δευτέρα 14.30
- Παρασκευή-Κυριακή 12.40.

ΑΠΟ ΡΟΔΟ-ΗΡΑΚΛΕΙΟ
- Παρασκευή-Κυριακή 09.45.

ΑΠΟ ΡΟΔΟ-ΚΑΡΠΑΘΟ
- Τρίτη-Πέμπτη-Σάββατο 09.45
- Δευτέρα-Τετάρτη-Παρασκευή-Κυριακή 10.30
- Δευτέρα-Κυριακή 12.40
- Τετάρτη-Παρασκευή (ν) έως 22/9 12.40
- Πέμπτη από 23/9 12.40
- Τρίτη-Παρασκευή (ν) από 23/9 12.40
- Τρίτη-Σάββατο έως 22/9 14.15
- Πέμπτη έως 22/9 14.15.

ΑΠΟ ΡΟΔΟ-ΚΑΣΟ
- Δευτέρα-Κυριακή (κ) 12.40
- Τετάρτη-Παρασκευή έως 22/9 12.40
- Πέμπτη (κ) από 23/9 12.40
- Τρίτη-Παρασκευή από 23/9 12.40
- Πέμπτη (κ) έως 22/9 14.15.

ΑΠΟ ΡΟΔΟ-ΚΑΣΤΕΛΟΡΙΖΟ
- Τετάρτη-Παρασκευή-Κυριακή 08.10
- Δευτέρα έως 22/9 08.10
- Τρίτη-Πέμπτη-Σάββατο έως 22/9 11.55.

AEGEAN AIRLINES & CRONUS

ΑΠΟ ΡΟΔΟ-ΑΘΗΝΑ
08.25 (Α3 201) καθημερινά, 14.10 (Α3 211) καθημερινά, 15.50 (Α3 213) Τρ-Πε-Πα-Κυ., 18.45 (Α3 216) καθημερινά.

ΑΠΟ ΑΘΗΝΑ-ΡΟΔΟ
06.45 (Α3 200) καθημερινά, 10.00 (Α3 204) Τρ-Πε-Πα-Κυ., 12.35 (Α3 210) καθημερινά, 17.05 (Α3 216) καθημερινά

ΑΠΟ ΡΟΔΟ-ΗΡΑΚΛΕΙΟ
19.00 (Α3765) Δε-Τε-Πα-Κυ

ΑΠΟ ΗΡΑΚΛΕΙΟ-ΡΟΔΟ
17.20 (Α3 764) Δε-Τε-Πα-Κυ

ΑΠΟ ΡΟΔΟ-ΘΕΣΣΑΛΟΝΙΚΗ
11.40 (Α3 721) Τρ-Πε-Πα-Κυ.

ΑΠΟ ΘΕΣΣΑΛΟΝΙΚΗ-ΡΟΔΟ
13.45 (Α3 722) Τρ-Πε-Πα-Κυ

Επώνυμον το ανώνυμον...

Η Κυβέρνηση και οι ...φρουτέμποροι

Το κουτί της Πανδόρας άνοιξε. Οι συνεχιζόμενες αποκαλύψεις για τη διαπλοκή πολιτικών- τζογαδόρων και ιδίως για την ανάμειξη μελών του Υπουργικού Συμβουλίου σε βρώμικες υποθέσεις αφήνουν έκθετη την κυβέρνηση, η οποία είναι υπόλογη ενώπιον του ελληνικού λαού.

Και είναι υπόλογη διότι με την συνενοχή κορυφαίων στελεχών της δημιουργήθηκε σε όλη τη χώρα ένα κύκλωμα που ληστεύει όλους του Ελληνες. Είναι υπόλογη διότι εκλεκτά στελέχη της συναλλάσσονται υπό το φώς του ήλιου με ανθρώπους της νύκτας και του υπόκοσμου, με διακινητές μαύρου χρήματος, με φυγόδικους εγκληματίες. Τώρα που άνοιξε το κουτί της Πανδώρας και έρχονται στο φως της επιφάνειας αντί να παραιτούνται οι υπουργοί και οι βουλευτές των Νικολετάτων, των Μαθιόπουλων και των Τεκτερίδηδων μας ζητούν με περισσή θρασύτητα το λόγο.

Είναι οι ίδιοι Φαρισσαίοι και αποκαλούν Φαρισσαίους τα ΜΜΕ. Είναι οι ίδιοι πολιτικά ένοχοι και καλούν τους δημοσιογράφους να απολογηθούν. Φτάνει πια. Ως εδώ! Το ΠΑΣΟΚ που καμώνεται τον τιμητή του δημόσιου βίου και ο κήνσορας της πολιτικής ηθικής κ.Λαλιώτης, ο οποίος αναμασά αστείες καραμέλες τύπου ΜΑΥΟ οφείλουν να δώσουν εξηγήσεις στον ελληνικό λαό. Δεν είναι υπεράνω κανενός νόμου. Η καθεστωτική αλαζονεία που τους διακρίνει ώστε να μη δίνουν λογοριασμό σε κανέναν δεν περνά πια.

Πέραν αυτών η κυβέρνηση θα πρέπει να αναστείλει τη λειτουργία κάθε επιχείρησης που ληστεύει ανύποπτους Ελληνες με τα περίφημα φρουτάκια. Τα πρόσφατα μέτρα που ελήφθησαν στην κυβερνητική επιτροπή πρέπει να ανακληθούν. Αντί το κράτος να αναγνωρίζει τις τεράστιες ευθύνες του, επιδιώκει να γίνει συνέταιρος των τζογαδόρων. Αλλά αυτή η υπόθεση πρέπει να κλείσει για έναν ακόμη λόγο: Δεν είναι δυνατόν να οδηγηθούμε σε δημοτικές εκλογές με τέτοιες συνθήκες.

Δήμαρχοι , υποψήφιοι δήμαρχοι και δημοτικοί σύμβουλοι θα τελούν υπό το διαρκή φόβο "αποκαλύψεων" που δεν θα γίνονται για την προάσπιση του δημοσίου συμφέροντος, αλλά για προφανείς πολιτικές σκοπιμότητες. Οι εκλογές θα διεξαχθούν για την αυτοδιοίκηση, όχι για τους φρουτεμπόρους. Κι αυτό πρέπει να γίνει απολύτως κατανοητό.

Προσβάλλει κάθε νοήμονα Ελληνα...

Ποιο ήταν το πολιτικό θέμα της ημέρας προχθές; Το αν θα πάρει αντιπροεδρία σε μια υποτιθέμενη κυβέρνηση συνεργασίας ΠΑΣΟΚ- ΚΕΠ- Συνασπισμού ο Δημήτρης Αβραμόπουλος; Το αν θα ορκισθεί υπουργός στο μέλλον η Μαρία Δαμανάκη; Η δυσοσμία που αναδύεται για το πολιτκό σύστημα ύστερα από κάθε αποκάλυψη του Τριανταφυλλόπουλου;

Ή το φιάσκο με την ιδιωτικοποίηση της Ολυμπιακής;

Ακούγοντας ορισμένους "ραδιοφωνιτζήδες" να εκθειάζουν το Μεγαλειότατο Λαλιώτη και την ασύλληπτης εξυπνάδας ιδέα του να συνεννοηθούν οι τρεις αταίριαστες πολιτικές δυνάμεις, είχα την αίσθηση πως το μείζον ζήτημα ήταν η νέα πολιτική "φούσκα" του τ. υπουργού ΠΕΧΩΔΕ. Ο πονηρός Αρκάς εμφανίζεται κάθε φορά ως ο πολιτικός Μεσσίας που βγάζει τους μπαλαντέρ από το μανίκι του και σώζει το ΠΑΣΟΚ επειδή τα ΜΜΕ υπερεκτιμούν τις πρωτοβουλίες του. Είναι όμως, έτσι; Προφανώς όχι. Η πρωτοβουλία Λαλιώτη προσβάλλει καταρχήν κάθε νοήμονα Ελληνα οπαδό του ΣΥΝ ή του ΚΕΠ το οποίο αθροίζει "αυθαίρετα" στο ποσοστό που θα λά στο μέλλον ένας υποτιθέμενος εκλογικός συνασπισμ ,...



ΔΕΧΟΝΤΑΙ ΤΟ ΚΟΙΝΟ

Ο Νομάρχης δέχεται το κοινό κάθε Τρίτη και Πέμπτη από 11.00-13.00.
Ο Δήμαρχος Ροδίων δέχεται ύστερα από συνεννόηση.
Ο αντινομάρχης Δωδεκανήσου κ. Νικόλαος Τατάκης δέχεται το κοινό κάθε Τρίτη και Πέμπτη από 10.00 π.μ.-12 μ.μ.

ΤΑΞΙ

ΡΑΔΙΟ ΤΑΞΙ: 0241-0-64712, 0241-0-64790

ΧΡΗΣΙΜΑ ΤΗΛΕΦΩΝΑ

ΝΟΣΟΚΟΜΕΙΟ:	0241-0-80000
ΑΜΕΣΗ ΔΡΑΣΗ ΠΥΡ/ΚΗΣ:	199
ΛΙΜΕΝΑΡΧΕΙΟ:	0241-0-22220, 0241-0-27695
ΒΛΑΒΕΣ Δ.Ε.Η.:	125
ΒΛΑΒΕΣ Ο.Τ.Ε.:	121
ΑΜΕΣΗ ΔΡΑΣΗ:	100
ΒΛΑΒΕΣ ΥΔΡΕΥΣΗΣ:	0241-0-068750, 0241-0-68755
ΝΟΜΑΡΧΙΑ:	0241-0-46502
ΠΕΡ/ΚΗ Δ/ΝΣΗ	0241-0-38174
ΔΗΜΟΣ:	0241-0-46200
ΔΗΜ. ΕΠΙΧ. ΚΑΘΑΡ.	0241-0-77600
ΥΠΗΡ. ΑΠΟΚΟΜΙΔΗΣ:	0241-0-61057
ΤΡΟΧΑΙΑ:	0241-0-26480
ΠΛΗΡΟΦ. Ο.Τ.Ε :	131
ΔΕΛΤΙΟ ΚΑΙΡΟΥ:	149
ΛΑΧΕΙΑ:	111
ΠΡΟΠΟ - ΛΟΤΤΟ:	111
ΡΟΔΑ:	0241-0-27462
ΚΤΕΛ:	0241-0-27706
Ο.Α.Ε.Δ.:	0241-0-23265
Ι.Κ.Α.:	0241-0-64912
ΤΑΞ.Υ.:	0241-0-68701, 0241-0-68702
ΟΛΥΜΠΙΑΚΗ:	0241-0-24555
Δ.Α.Ν.Ε.:	0241-0-43150
ΕΡΓΑΤ. ΚΕΝΤΡΟ:	0241-0-24730
CRONUS AIRLINES	0241-0-25444
AEGEAN AIRLINES	0241-0-98345

ΚΤΕΟ

• Από 1/1/2002 έως 30/6/2002 παντός είδος οχήματα **με συνδυασμό γραμμάτων ΡΟΑ5000-9999.** Επίσης θα ελέγχονται τα οχήματα που η καταλληλότητά τους λήγει αυτές τις εβδομάδες και οχήματα ανάριθμα εισαγωγής.

ΤΙΜΕΣ ΣΥΝΑΛΛΑΓΜΑΤΟΣ

ΔΟΛΛΑΡΙΟ Η.Π.Α	0,8701	0,8683
ΛΙΡΑ ΑΓΓΛΙΑΣ	0,61071	0,60949
ΚΟΡΩΝΑ ΔΑΝΙΑΣ	7,4375	7,4227
ΚΟΡΩΝΑ ΣΟΥΗΔΙΑΣ	9,2014	9,183
ΓΙΕΝ ΙΑΠΩΝΙΑΣ	116,42	116,18
ΦΡΑΓΚΟ ΕΛΒΕΤΙΑΣ	1,4801	1,4771
ΚΟΡΩΝΑ ΝΟΡΒΗΓΙΑΣ	7,7562	7,7408
ΛΙΡΑ ΚΥΠΡΟΥ	0,57705	0,57589
ΔΟΛΛΑΡΙΟ ΚΑΝΑΔΑ	1,3828	1,38
ΔΟΛΛΑΡΙΟ ΑΥΣΤΡΑΛΙΑΣ	1,6847	1,6813

Η ΡΟΔΙΑΚΗ
Ημερήσια Εφημερίδα της Ρόδου
Έτος Ιδρύσεως 1915
ΙΔΡΥΤΗΣ
ΕΜΜ. ΚΑΛΑΜΠΙΧΗΣ

ΙΔΙΟΚΤΗΣΙΑ – ΕΚΔΟΣΗ
ΥΙΟΙ Σ. ΤΣΟΠΑΝΑΚΗ
Η. ΚΩΤΙΑΔΗΣ Ο.Ε.

ΔΙΕΥΘΥΝΤΗΣ
ΑΘ. ΜΑΡΑΣΙΩΤΗΣ

ΣΥΝΤΑΞΗ
Λουκάς Μαστής
Μιχάλης Μαστής
ΑΘΛΗΤΙΚΑ
Μανόλης Μπάτης,
Νικήτας Κουσκούσης
Τηλ.: 0241-0-30831
ΓΡΑΦΕΙΑ ΣΥΝΤΑΞΗΣ
Μάρκου Μαλλιαράκη 9
Τηλ.0241-0- 24610, 0241-0-30865, 0241-0-75640
Fax (02410) 75641
ΛΟΓΙΣΤΗΡΙΟ – ΔΙΑΦΗΜΙΣΕΙΣ
Νέα Αγορά 53
Τηλ. 0241-0-22210
0241-0-75230
Fax (02410) 22471
http://WWW.rodiaki.gr.
Email: tsopd@otenet.gr & irodiaki@otenet.gr

Η ΔΕΗ στα πρόθυρα του "μπλακ άουτ", τα χειρουργεία κλείνουν, το ΙΚΑ έβαλε λουκέτο!

Θα σιγήσουν και τα τηλέφωνα...

Οι εργαζόμενοι στον ΟΤΕ προειδοποιούν ότι δεν θα βγάλουμε το καλοκαίρι!

Απρόβλεπτες και άκρως επικίνδυνες καταστάσεις για τις τηλεπικοινωνίες σε ολόκληρο το νομό της Δωδεκανήσου, εγκυμονεί η τακτική της διοίκησης του ΟΤΕ, που έχει απογυμνώσει στην κυριολεξία όλους τους τομείς, εξαιτίας της τεράστιας έλλειψης προσωπικού που έχει κυριαρχήσει την τελευταία διετία. Οι εργαζόμενοι του ΟΤΕ στη Ρόδο, με μια τεκμηριωμένη από κάθε άποψη ανακοίνωση που έδωσαν χθες στην δημοσιότητα, επισημαίνουν για μια ακόμη φορά το τεράστιο πρόβλημα που αναμένεται να δημιουργηθεί και καλούν τους αρμόδιους να αναλάβουν το μερίδιο της ευθύνης που τους αναλογεί.



Η κατάσταση, είναι άκρως σοβαρή, ενόψει μάλιστα και της επικείμενης τουριστικής περιόδου καθώς εκφράζονται φόβοι, ότι το υφιστάμενο προσωπικό, δεν θα μπορέσει σε καμία περίπτωση να αντεπεξέλθει στον τεράστιο όγκο εργασίας που θα παρουσιαστεί εκ των πραγμάτων.

Στην ανακοίνωσή τους, οι εργαζόμενοι, παραθέτουν αναλυτικά στοιχεία, από τα οποία προκύπτει ότι το προσωπικό κατά την τελευταία πενταετία έχει μειωθεί κατά 120 άτομα – στελέχη τουλάχιστον(!) ενώ επισημαίνουν ότι για πρώτη φορά φέτος δεν έχει προβλεφθεί ούτε και η πρόσληψη εποχιακού προσωπικού που απαιτείται.

Ουσιαστικά, τα μέλη της Ένωσης Τεχνικών του ΟΤΕ Δωδεκανήσου, κρούουν τον κώδωνα του κινδύνου και καθιστούν υπεύθυνους τους αρμόδιους του ΟΤΕ σε κεντρικό επίπεδο για τις άκρως δυσάρεστες συνέπειες που ενδέχεται να δημιουργηθούν μέσα στους προσεχείς μήνες.

Στην ανοικτή επιστολή προς κάθε τοπικό αρμόδιο και ενδιαφερόμενο για τα προβλήματα λειτουργίας του ΟΤΕ καθώς επίσης και για τις επιπτώσεις που θα προκύψουν, τα στελέχη της ΠΕΤ – ΟΤΕ Δωδεκανήσου επισημαίνουν:

«Κύριοι,

Η Τοπική Διοικούσα Επιτροπή της ΠΕΤ - ΟΤΕ Δωδ/σου πριν από επτά περίπου μήνες, με σειρά τεκμηριωμένων υπομνημάτων προσπάθησε να ενημερώσει κάθε αρμόδιο για βασικά προβλήματα λειτουργίας του ΟΤΕ Δωδ/σου και για τις επιπτώσεις που έχουν αυτά σε επίπεδο παροχής υπηρεσιών στους πελάτες καθώς και για τις συνέπειές τους στο προσωπικό που εκπροσωπούμε.

Τα προβλήματα αυτά, δεν αφορούσαν μισθολογικές ή άλλες διεκδικήσεις των μελών μας, αλλά αναφέρονταν στις τεράστιες ελλείψεις σε μόνιμο και έκτακτο προσωπικό, στα περιορισμένα μέσα μετακίνησης των συνεργείων μας, στην ανεπαρκή ασφάλεια των κτιρίων και των εγκαταστάσεών μας, και σε άλλα μικρότερης σημασίας ζητήματα.

Τα αιτήματα αυτά τα έχουμε ήδη κοινοποιήσει και στους κεντρικούς συνδικαλιστικούς μας φορείς (ΠΕΤ & ΟΜΕ - ΟΤΕ) επιδιώκοντας την παραπέρα προβολή και άσκηση πίεσης για επίλυσή τους.

Αν και παρήλθε αρκετός χρόνος από τότε, δυστυχώς υφίστανται τα ίδια προβλήματα με μεγαλύτερη ένταση στη Δωδ/σο, εξαιτίας του κατακερματισμού των εγκαταστάσεων, της μεγάλης διασποράς του προσωπικού και των ιδιόμορφων συνθηκών της περιοχής.

Θέλουμε με έμφαση να υπογραμμίσουμε το γεγονός, ότι κανένας από τους υπηρεσιακούς παράγοντες - παραλήπτες των υπομνημάτων μας, δεν μπήκε στον κόπο να τα μελετήσει και να μας απαντήσει με δύο λόγια, σχετικά με τις προθέσεις τους και για την όποια προοπτική επίλυσης αυτών των προβλημάτων.

Στο διάστημα που μεσολάβησε, συνειδητά αποφύγαμε οποιαδήποτε ένταση στις εργασιακές μας σχέσεις. Αποφύγαμε επίσης την δημοσιοποίηση των συγκεκριμένων και άλλων προβλημάτων, επειδή δεν ήταν στις προθέσεις μας να δημιουργήσουμε κλίμα ανησυχίας στους πελάτες μας, ειδικά κατά τη θερινή τουριστική περίοδο.

Θέλαμε επίσης να δώσουμε για μια ακόμη φορά πίστωση χρόνου στην ηγεσία του Οργανισμού (κεντρικά και τοπικά), μήπως και αντιληφθούν το μέγεθος των προβλημάτων, που είναι απόρροια της αδιέξοδης πολιτικής στον τομέα των προσλήψεων και όχι μόνο.

Παράλληλα την ίδια περίοδο, τα μέλη μας και όλοι οι εργαζόμενοι στον ΟΤΕ Δωδ/σου, υποχρεώθηκαν εκ των πραγμάτων να καταβάλουν τεράστιες σωματικές και πνευματικές δυνάμεις, ώστε με πολύ λιγότερο προσωπικό από πριν, να ανταποκριθούν στις συνεχώς μεγαλύτερες και αυξανόμενες απαιτήσεις των πελατών και της τοπικής αγοράς.

Σήμερα ο ΟΤΕ στη Δωδ/σο έχει δεκάδες χιλιάδες πελάτες, ενώ η θυγατρική του ομίλου Cosmote, εξυπηρετείται σε μεγάλο βαθμό από το δίκτυο πωλήσεων και το προσωπικό του Οργανισμού.

Είναι γνωστό ότι ο ΟΤΕ εκτός των βασικών υπηρεσιών σταθερής και κινητής τηλεφωνίας, παρέχει νέα προϊόντα και σύγχρονες υπηρεσίες. Επιπλέον εξυπηρετεί και τις ανάγκες των ενόπλων δυνάμεων, του κρατικού μηχανισμού, της ΥΠΑ, των τραπεζών, των υποδομών υγείας, των ΜΜΕ και εκατοντάδων άλλων μεγάλων πελατών σε όλους τους τομείς της οικονομικής δραστηριότητας, με αιχμή τις τουριστικές επιχειρήσεις στη Δωδ/σο, με αξιοπιστία και αποτελεσματικότητα.

Το πόσο καλά καταφέραμε να ανταποκριθούμε στις ανάγκες των πελατών μας, σε περιβάλλον σύγχρονης ψηφιακής τεχνολογίας που απαιτεί πρόσθετη γνώση και εξειδίκευση, αποδεικνύεται από τα αδιαμφισβήτητα στοιχεία, στον οποίο αναφέρονται σε ετήσιες κατασκευαστικές δραστηριότητες, δείκτες ποιότητας επικοινωνίας, τα κέρδη του Οργανισμού και το υπηρετούν κάθε φορά προσωπικό.

Κύριοι,

Οι εργαζόμενοι στον ΟΤΕ έδωσαν σκληρούς και μακροχρόνιους αγώνες, για να αποτρέψουν την ιδιωτικοποίηση του Οργανισμού, γιατί πίστευαν και εξακολουθούν να πιστεύουν, ότι επιχειρήσεις σε τομείς στρατηγικής σημασίας της οικονομίας, όπως οι τηλεπικοινωνίες, η ενέργεια, οι συγκοινωνίες, οι μεταφορές και άλλοι κοινωφελείς Οργανισμοί, θα πρέπει να βρίσκονται υπό την ευθύνη και τον έλεγχο του κράτους. Αυτό δεν σημαίνει ότι κανείς από εμάς επιθυμεί επιστροφή στο παρελθόν που γνωρίσαμε.

Ανεξάρτητα, όμως, από τα αποτελέσματα των αγώνων και τις όποιες επιθυμίες μας, υπάρχει η σημερινή εντελώς διαφορετική πραγματικότητα.

Ο ΟΤΕ δεν είναι πια Οργανισμός κοινής ωφέλειας, αλλά μια ανώνυμη εταιρεία, με τη συμμετοχή του ελληνικού δημοσίου στο μετοχικό της κεφάλαιο κατά 42%. Οπως όλα δείχνουν, σε σύντομο χρονικό διάστημα, το ποσοστό αυτό θα μειωθεί ακόμα περισσότερο, φθάνοντας περίπου στο 33%, και κανείς δεν γνωρίζει έως που θα φθάσει λόγω της αχαλίνωτης τάσης εκποίησης των πάντων. Η εξέλιξη αυτή καθορίζει πλέον τα πάντα στον ΟΤΕ, σε εντελώς διαφορετική βάση από πριν.

Τα αλλεπάλληλα πριμοδοτούμενα προγράμματα "εθελουσίας εξόδου" του προσωπικού απογύμνωσαν τον Οργανισμό τοπικά και πανελλαδικά από μόνιμο και έμπειρο προσωπικό, ικανό να ανταποκριθεί και να αντιμετωπίσει τα σύγχρονα προβλήματα που προκύπτουν, εφόσον τα κενά δεν αναπληρώνονται με προσλήψεις μονίμων και καταρτισμένων υπαλλήλων.

Αυτό μεταφράζεται, σε κατάργηση πάνω από 100 θέσεων εργασίας στο νομό την τελευταία πενταετία, σε κλείσιμο γραφείων, σε κατάργηση υπηρεσιών ή μετακίνηση της έδρας τους από τη Ρόδο σε μεγαλύτερα αστικά κέντρα.

Τα κενά που δημιουργήθηκαν προσπαθούν δήθεν να τα "καλύψουν" με έκτακτους ανειδίκευτους εργάτες ορισμένου χρόνου, δηλαδή με φθηνό μισθολογικά και άπειρο προσωπικό ή με πάσης φύσεως εργολαβίες.

Εφέτος είναι η πρώτη χρονιά που δεν πραγματοποιήθηκαν ούτε αυτές οι προσλήψεις. Ούτε καν προκηρύχθηκαν οι εποχιακές θέσεις από το ΑΣΕΠ, όπως γίνονταν κάθε φθινόπωρο, ή έστω με άλλο τρόπο, προκειμένου να αναλάμβαναν εργασία οι επιλεχθέντες από την αρχή του χρόνου.

Τέλος, οι επιπτώσεις της πολιτικής των μαζικών απολύσεων χωρίς αναπλήρωση, εκτός των άλλων, έχουν τραγικές συνέπειες και στο ασφαλιστικό μας ταμείο το ΤΑΠ - ΟΤΕ, αφού η σχέση εργαζομένων και συνταξιούχων από 3 προς 1 που ήταν πριν, έφθασε να είναι σήμερα 0,8 εργαζόμενοι προς 1 συνταξιούχο.

Μετά από όλα αυτά αναρωτιόμαστε πού το πάει η διοίκηση του Οργανισμού με την τακτική της; Πού οδηγεί τα πράγματα η Κυβέρνηση με τη συγκεκριμένη πολιτική της σε έναν τεράστιο Οργανισμό διεθνούς κύρους όπως είναι ο ΟΤΕ, με καθαρά κέρδη 1 δισ. δραχ. την ημέρα;

Κύριοι,

Με την τοποθέτησή μας αυτή θέλουμε να ενημερώσουμε την κοινή γνώμη για την κατάσταση που επικρατεί στον ΟΤΕ Δωδ/σου, και να κρούσουμε τον κώδωνα του κινδύνου για ό,τι πρόκειται να συμβεί τους επόμενους μήνες εφόσον φυσικά η διοίκηση του Οργανισμού εξακολουθήσει την ίδια τακτική στα ζητήματα του προσωπικού.

Οι εργαζόμενοι στον ΟΤΕ κάτω από οποιεσδήποτε συνθήκες πάντα πράτταμε το καθήκον μας. Το ίδιο θα κάνουμε και τώρα, σεβόμενοι το κοινωνικό σύνολο και τις ανάγκες του.

Ομως οι μαζικές απολύσεις του πιο έμπειρου και παραγωγικού προσωπικού χωρίς αναπλήρωση, έρχονται να αποδυναμώσουν πλήρως το ρόλο μας και το ρόλο του συνδικαλιστικού μας κινήματος, που ίσως αποτελεί έναν από τους κυριότερους κυβερνητικούς σκοπούς, για να ακολουθήσουν άλλες εξελίξεις στον Οργανισμό που για την ώρα τουλάχιστον δεν μπορούμε να τις προβλέψουμε.

Ας αναλάβουν πρωτοβουλίες όσοι αισθάνονται ευθύνη ή θίγονται από αυτή την κατάσταση, πιέζοντας μαζί με εμάς, κάθε αρμόδιο στον ΟΤΕ και την Κυβέρνηση για αλλαγή πολιτικής».

Danezis

ΧΕΙΡΟΠΟΙΗΤΑ ΧΑΛΙΑ • ΧΑΛΙΑ ΜΗΧΑΝΗΣ
ΜΟΚΕΤΕΣ • ΠΕΡΣΙΔΕΣ • ΞΥΛΙΝΑ ΔΑΠΕΔΑ

ΓΙΟΡΤΑΖΟΥΜΕ 50 χρόνια Βιοκαρπέτ

ΚΑΙ..."ΣΒΗΝΟΥΜΕ" ΤΙΣ ΤΙΜΕΣ!

-50% ΧΑΛΙΑ ΜΗΧΑΝΗΣ	-50% ΧΑΛΙΑ ΜΗΧΑΝΗΣ	-30% ΧΕΙΡΟΠΟΙΗΤΑ
SAHARA	IRIS	GABBEH
RUBIA	KNOSSOS	PERSIAN DES SILK
OASIS	KABUL	BOKHARA
VELVET	ORIAN	NAIN

Εξόφληση ΣΕΠΤΕΜΒΡΙΟΣ 2002
ΔΕΚΤΕΣ ΠΙΣΤΩΤΙΚΕΣ ΚΑΡΤΕΣ

Καρπάθου 21-23 (πεζόδρομος Μαντράκι)
ΤΗΛ.: 02410 30976

ΠΡΑΚΤΟΡΕΙΟ ΤΑΞΙΔΙΩΝ
ΣΑΒΒΑΣ ΣΑΗΣ
ΦΘΗΝΑ ΑΕΡΟΠΟΡΙΚΑ ΕΙΣΙΤΗΡΙΑ ΓΙΑ ΟΛΟ ΤΟΝ ΚΟΣΜΟ

Με την ευκαιρία της λειτουργίας του νέου μας πρακτορείου στην οδό Τάρπον Σπρίνγκς 42 (δίπλα στην Τράπεζα Πίστεως)

ΠΡΟΣΦΕΡΟΥΜΕ

τα φθηνότερα αεροπορικά εισιτήρια για όλο τον κόσμο με όλες τις αεροπορικές εταιρίες.

ΠΡΟΣΟΧΗ Πληροφορίες δεν δίδονται από το τηλέφωνο μόνο προσωπική παρουσία σας

ΑΚΟΜΗ ΣΑΣ ΠΑΙΡΝΟΥΜΕ

ΒΙΖΑ επισκέπτου για ΑΜΕΡΙΚΗ σε μία εβδομάδα.
ΒΙΖΑ επισκέπτου για ΑΥΣΤΡΑΛΙΑ σε μία μέρα
Εκδοση διαβατηρίων
Εκδοση αδειών αυτοκινήτων

ΞΕΝΟΔΟΧΕΙΑ ΣΤΗΝ ΑΘΗΝΑ

PRESIDENT Α' ΚΑΤΗΓΟΡΙΑΣ Λεωφόρος Κηφισίας

Μονόκλινο	10.300 ΔΡΧ. (€30)	ΜΕ ΠΡΩΙΝΟ έως 31/3
Δίκλινο για μονόκλ.	11.300 ΔΡΧ. (€33)	«
Δίκλινο	13.300 ΔΡΧ. (€39)	«
Τρίκλινο	16.300 ΔΡΧ. (€48)	«

ESPERIA HOTEL Α' ΚΑΤΗΓΟΡΙΑΣ Σταδίου 22

Μονόκλινο	24.000 ΔΡΧ. (€70)	ΜΕ ΠΡΩΙΝΟ έως 31/3
Δίκλινο	26.600 ΔΡΧ. (€78)	«
Τρίκλινο	30.000 ΔΡΧ. (€88)	«

ELECTRA HOTEL Α' ΚΑΤΗΓΟΡΙΑΣ Ερμού 5

Μονόκλινο	26.900 ΔΡΧ. (€79)	ΜΕ ΠΡΩΙΝΟ έως 10/3
Δίκλινο	31.700 ΔΡΧ. (€93)	«
Τρίκλινο	37.200 ΔΡΧ. (€109)	«

TITANIA HOTEL Πανεπιστημίου 52 (ΣΥΝΤΑΓΜΑ-ΟΜΟΝΟΙΑ)

Μονόκλινο	24.500 ΔΡΧ. (€72)	ΜΕ ΑΜΕΡ. ΠΡ. έως 31/3
Δίκλινο	28.500 ΔΡΧ. (€84)	«
Τρίκλινο	33.000 ΔΡΧ. (€97)	«

DORIA HOTEL Β' ΚΑΤΗΓΟΡΙΑΣ Πειραιώς 15-17 (κοντά στην Ομόνοια)

Μονόκλινο	14.300 ΔΡΧ. (€42)	ΜΕ ΠΡΩΙΝΟ έως 31/3
Δίκλινο	16.000 ΔΡΧ. (€47)	«
Τρίκλινο	21.800 ΔΡΧ. (€64)	«

GRAND HOTEL Β' ΚΑΤΗΓΟΡΙΑΣ Πατησίων & Βερανζέρου 10

Μονόκλινο	13.000 ΔΡΧ. (€39)
Δίκλινο	17.300 ΔΡΧ. (€51)
Τρίκλινο	19.500 ΔΡΧ. (€57)

ΒΕΡΓΙΝΑ Β' ΚΑΤΗΓΟΡΙΑΣ Θεσσαλονίκη (κεντρικό)

Μονόκλινο	19.000 ΔΡΧ. (€55,76)
Δίκλινο	24.000 ΔΡΧ. (€70,43)
Τρίκλινο	29.000 ΔΡΧ. (€85,11)

ZAFOLIA HOTEL Α' ΚΑΤΗΓΟΡΙΑΣ Λεωφ. Αλεξάνδρας 87

Μονόκλινο	28.600 ΔΡΧ. (€84)	έως 31/3
Δίκλινο	30.600 ΔΡΧ. (€90)	«
Τρίκλινο	36.800 ΔΡΧ. (€108)	«

BEST WESTERN ILISIA Α' ΚΑΤΗΓΟΡΙΑΣ Μιχαλακοπούλου

Μονόκλινο	18.400 ΔΡΧ. (€54)
Δίκλινο για μονόκλ.	19.800 ΔΡΧ. (€58)
Δίκλινο	22.200 ΔΡΧ. (€65)
Τρίκλινο	26.300 ΔΡΧ. (€77)

PARTHENON HOTEL Α' ΚΑΤΗΓΟΡΙΑΣ Περιοχή Μακρυγιάννη

Μονόκλινο	18.500 ΔΡΧ. (€55)	ΜΕ ΠΡΩΙΝΟ έως 31/3
Δίκλινο	21.000 ΔΡΧ. (€62)	«
Τρίκλινο	28.000 ΔΡΧ. (€82)	

OLYMPIC PALACE Α ' ΚΑΤΗΓΟΡΙΑΣ Φιλελλήνων - Σύνταγμα

Μονόκλινο	17.700 ΔΡΧ. (€52)
Δίκλινο	21.100 ΔΡΧ. (€62)
Τρίκλινο	26.300 ΔΡΧ. (€77)

ST. GEORGE LYKABETTUS ΚΑΤΗΓΟΡΙΑΣ LUX

Μονόκλινο	35.000 ΔΡΧ. (€103)	χωρίς Β/Β έως 28/12
Δίκλινο	35.000 ΔΡΧ. (€103)	«

ΞΕΝΟΔΟΧΕΙΟ ASTOR (Σύνταγμα)

Μονόκλινο	12.600 ΔΡΧ. (€37)	ΜΕ ΠΡΩΙΝΟ έως 31/3
Δίκλινο	16.700 ΔΡΧ. (€49)	
Τρίκλινο	20.100 ΔΡΧ. (€59)	«

ΣΑΣ ΣΥΜΦΕΡΕΙ ΠΡΙΝ ΚΛΕΙΣΕΤΕ ΟΠΟΥΔΗΠΟΤΕ ΝΑ ΜΑΣ ΕΠΙΣΚΕΦΘΕΙΤΕ

ΠΡΑΚΤΟΡΕΙΟ ΤΑΞΙΔΙΩΝ
ΣΑΒΒΑΣ ΣΑΗΣ
ΤΑΡΠΟΝ ΣΠΡΙΝΓΚΣ 42 (δίπλα στην Τραπ. Πίστεως) · **Τηλ. 39781-3**

ΑΣΘΕΝΕΙ ΒΑΡΕΩΣ Η ΥΓΕΙΑ...

ΙΚΑ: Κλειστό μέχρι νεωτέρας...

Μεγάλη η συμμετοχή των γιατρών στις Πανελλήνιες κινητοποιήσεις που ξεκίνησαν χθες

Σε υψηλότατα επίπεδα έφθασε χθες η συμμετοχή των γιατρών του ΙΚΑ στη Ρόδο, που συμμετείχαν στην πρώτη μέρα της απεργιακής κινητοποίησης που εξήγγειλε ο Πανελλήνιος Σύλλογός τους.

Σύμφωνα με τα στοιχεία που ανακοίνωσε χθες ο πρόεδρος του τοπικού Συλλόγου κ. Ανδρέας Κούκουλας, το ποσοστό συμμετοχής άγγιξε χθες το 75% καταγράφοντας έτσι ένα από τα υψηλότερα ποσοστά των τελευταίων ετών, σε αντίστοιχες απεργιακές κινητοποιήσεις.

Το προσωπικό ασφαλείας των γιατρών του ΙΚΑ της Ρόδου πάντως, βρέθηκε από νωρίς χθες στην θέση του εξυπηρετώντας έτσι όλα τα επείγοντα και έκτακτα περιστατικά.

Ελάχιστοι ήταν πάντως οι ασφαλισμένοι που προσήλθαν χθες από νωρίς το πρωί στο ΙΚΑ της Ρόδου, καθώς οι πάντες γνώριζαν για το νέο κύκλο των απεργιακών κινητοποιήσεων που επρόκειτο να ξεκινήσουν από χθες το πρωί οι γιατροί του ιδρύματος.

Οι γιατροί του ΙΚΑ πάντως, είναι αποφασισμένοι παρά τις πιέσεις που δέχονται, (κατατέθηκε προσφυγή και ασφαλιστικά μέτρα σε βάρος της απεργιακής κινητοποίησης από την διοίκηση του ΙΚΑ) να κλιμακώσουν σε ακόμη μεγαλύτερο βαθμό την αγωνιστικότητά τους. Ήδη εκτός από την απεργία αύτή που θα λήξει τυπικά το πρωί της ερχόμενης Τρίτης, έχουν προγραμματίσει και τρίτο κύκλο αγωνιστικών κινητοποιήσεων που θα ξεκινήσει στις 4 Μαρτίου και θα διαρκέσει άλλες 5 μέρες.



Σε ανακοίνωση που εξέδωσε η Νομαρχιακή Μονάδα Υγείας του ΙΚΑ της Ρόδου, για την καλύτερη εξυπηρέτηση των ασφαλισμένων, γνωστοποίησε τα ονόματα των γιατρών που δεν συμμετάσχουν στην απεργία.

Πρόκειται για τους:

- Πομπό Μιχαήλ, Παθολόγο, (παράρτημα Αρχαγγέλου) από τις 7.30 – 13.00
- Φράγκο Γεώργιο (γυναικολόγο) Παύλου Μελά 1 από τις 8 έως τις 13.30
- Κυριακοπούλου Ευτέρπη Οδοντίατρο (εντός ΙΚΑ) 7.30 έως 13.00
- Άμαλο Γεώργιο Ακτινολόγο εντός ΙΚΑ).
- Αρχαγγελίδη Σωτήριο Ακτινολόγο εντός ΙΚΑ).
- Κούτρα Αριστείδη (Καρδιολόγο) Αλ Διάκου 11 από 14.30 έως 19.30
- Τσουκαλά Σπύρο, Ορθοπεδικό Αμαράντου 43 από τις 7.30 – 13.00
- Σωτήρη Γέροντα – Σπύρος Παιδίατρος (παράρτημα Αρχαγγέλου) 7.30-13.00
- Γαλανό Δημήτριο ΩΡΛ Ι, Δραγούμη 23 πρωί – απόγευμα
- Κατσογριδάκη Γεώργιο Νευρολόγο, Στ. Καζούλη 49 από τις 7.30 έως 13.00
- Τολίκα Κωνσταντίνο (Νευρολόγο) Ι. Λόχου, από τις 7.30 – 13.00
- Καστελλοριζιό Κωνσταντίνο (Παιδίατρο) εντός ΙΚΑ από τις 14.30 – 19.30
- Τόλιο Στέφανο (οδοντίατρο) εντός ΙΚΑ από τις 14.30 – 19.30
- Λεβέντη Δημήτριο (παθολόγο) Παράρτημα Αρχαγγέλου (πρωί – απόγευμα) και
- Ψαρό Κωνσταντίνο (Παθολόγο) Λίνδο, απόγευμα.

Νοσοκομείο: Σε αναμονή λύσεων

Αόριστες και γενικόλογες χαρακτηρίζουν οι εργαζόμενοι του νοσοκομείου της Ρόδου, τις υποσχέσεις της διοίκησης του Νοσοκομείου της Ρόδου, αναφορικά με την πλήρωση των κενών θέσεων, με σχετική ανακοίνωση που έδωσαν χθες στην δημοσιότητα επισημαίνοντας έτσι ότι η κατάσταση δεν μπορεί να συνεχιστεί κάτω από αυτές τις προϋποθέσεις.

Οι εργαζόμενοι, προγραμματίζουν την έκτακτη σύγκληση της Γενικής τους Συνέλευσης την επόμενη Πέμπτη 28 Φεβρουαρίου και προαναγγέλλουν κλιμάκωση απεργιακών κινητοποιήσεων στην περίπτωση που ο εμπαιγμός και η κοροϊδία σε βάρος των ίδιων και της υπόθεσης της υγείας για τους κατοίκους της περιοχής μας, συνεχιστεί.

Οι εργαζόμενοι έχουν αποστείλει επίσης εξώδικη πρόσκληση – διαμαρτυρία απευθείας στον υπουργό με την οποία ξεκαθαρίζουν την θέση και την στάση τους έναντι του τεράστιου αυτού προβλήματος.

Στην ανακοίνωση που εξέδωσε χθες το δ.σ. του Συλλόγου Εργαζομένων του Γενικού Νομαρχιακού Νοσοκομείου της Ρόδου επισημαίνεται συγκεκριμένα:

«Το δ.σ. του συλλόγου μας, ενημερώνει τον Ροδιακό λαό ότι το τελευταίο διάστημα, και έχοντας πια κουραστεί από τις γενικόλογες και αόριστες υποσχέσεις της Διοίκησης του Νοσοκομείου για την αντιμετώπιση του προβλήματος της τεράστιας έλλειψης προσωπικού, έχει προβεί στις παραπάνω ενέργειες:

1) Επίδοση στις 8 Φεβρουαρίου εξώδικης διαμαρτυρίας – πρόσκλησης (προς κάθε αρμόδιο δικαστήριο) προς τους: υπουργό Υγείας και Πρόνοιας κ. Αλέκο Παπαδόπουλο και το Περιφερειακό Γενικό Νοσοκομείο Ρόδου.

2) Κατάθεση αιτήσεων των μελών του Συλλόγου Εργαζομένων προς την διοίκηση του νοσοκομείου, με τις οποίες καταγγέλλεται η παράνομη παρακράτηση 7.830 ρεπό και ζητείται άμεσα η καταβολή τους προς τους εργαζόμενους.

3) Προκήρυξη Έκτακτης Γενικής Συνέλευσης στις 28 Φεβρουαρίου στις 12 το μεσημέρι στο Αμφιθέατρο του Γενικού Περιφερειακού Νοσοκομείου της Ρόδου με θέμα την έναρξη των κινητοποιήσεων για άμεση λύση των προβλημάτων τους».

ΝΑΤ: υπάρχουν και ιδιώτες ιατροί!

Να... απευθύνονται στα νοσοκομεία τα κέντρα υγείας και στους ιδιώτες γιατρούς προτρέπει τους ασφαλισμένους του ταμείου «Οίκου Ναύτη» ο υπουργός Εμπορικής Ναυτιλίας, «απαντώντας» σε σχετική ερώτηση που κατέθεσε για το γνωστό πρόβλημα της έλλειψης γιατρών του ταμείου στη Δωδεκάνησο, ο βουλευτής της ΝΔ του νομού μας κ. Αριστοτέλης Παυλίδης.

Ο υπουργός, που φαίνεται να αγνοεί τις δυσκολίες αλλά και την κατάσταση στην πραγματικότητα που υφίστανται χιλιάδες ασφαλισμένοι του ταμείου από τη Ρόδο, την Τήλο, τη Χάλκη, τη Σύμη και το Καστελλόριζο, δεν απαντά επί της ουσίας στο ερώτημα του κ. Παυλίδη, γιατί δεν προβλέφθηκε να υπογραφούν νέες συμβάσεις με γιατρούς πριν να καταργηθούν οι προηγούμενες, ούτε επίσης και απαντά για το πώς και πότε θα τερματιστεί αυτή η ταλαιπωρία. Αντί αυτού επισημαίνει μεταξύ των άλλων:

«Μετά από δειγματολογικό έλεγχο των Υπηρεσιών του Οίκου Ναύτου, διαπιστώθηκε αντισυμβατική συμπεριφορά ενός γιατρού ειδικότητας οφθαλμιάτρου και ενός ωτορινολαρυγγολόγου στη Ρόδο. Όπως έχει συμβεί και σε ανάλογες περιπτώσεις, ο Οίκος Ναύτου προχώρησε σε καταγγελία των δύο συμβάσεων και έδωσε εντολή στις τοπικές υπηρεσίες του για αντικατάσταση των γιατρών αυτών με άλλους, σε συνεργασία και με τον Ιατρικό Σύλλογο της περιοχής.

Παράλληλα, με στόχο την καλύτερη εξυπηρέτηση των ασφαλισμένων του, έχει υπογράψει σύμβαση με ορθοπεδικό (ειδικότητα που δεν υπήρχε στην περιοχή) καθώς και δύο ωτορινολαρυγγολόγους αντί του ενός που υπηρετούσε μέχρι σήμερα στη Ρόδο. Αναμένεται η υπόδειξη οφθαλμιάτρου από τον ΙΣΡ αλλά και άλλων ειδικοτήτων από τις οποίες έχουν ανάγκη οι ασφαλισμένοι.

Εκτός των προαναφερθέντων, ο Οίκος Ναύτου στη Ρόδο είναι συμβεβλημένος με 21 γιατρούς για αριθμός ασφαλισμένων μαζί με τα γειτονικά νησιά περίπου 2.000 ατόμων.

Δεν μπορεί να λειτουργήσει το ταμείο αυτοτελώς ως προς την κοστολόγηση των ιατρικών πράξεων, αλλά είναι υποχρεωμένος να εφαρμόζει το κρατικό τιμολόγιο που ορίζει το υπουργείο Υγείας – Πρόνοιας.

Με την αποζημίωση του κρατικού τιμολογίου, οι ασφαλισμένοι μπορούν να απευθύνονται σε όλα τα δημόσια νοσοκομεία ή κέντρα υγείας, ή σε οποιοδήποτε ιδιώτη γιατρό για τις ειδικότητες που δεν υπάρχουν συμβεβλημένοι».

Προκηρύσσονται 30 θέσεις μονίμων υπαλλήλων

Προσλήψεις στη Νομαρχία

Επιστημονικό προσωπικό για κενές θέσεις στις Εφορίες

Τριάντα θέσεις για μόνιμους υπαλλήλους στη Νομαρχιακή Αυτοδιοίκηση προκηρύσσονται στη Δωδεκάνησο, ανάμεσα στις 1823 για τις Νομαρχίες όλης της χώρας αφού το υπουργείο Εσωτερικών ενέκρινε και ήδη απέστειλε στο ΑΣΕΠ τη μεγαλύτερη προκήρυξη που έχει εκδώσει ποτέ η Νομαρχιακή Αυτοδιοίκηση.

Οι θέσεις αυτές οι οποίες αφορούν σε νέους πτυχιούχους των πανεπιστημίων και των ΤΕΙ, κατανέμονται ως εξής:

— Οκτώ στη Νομαρχία Δωδεκανήσου και συγκεκριμένα:

Νομαρχία Δωδεκανήσου

ΠΕ Γεωλόγων	2
ΠΕ Διοικητικού	2
ΤΕ Δημόσιας Υγείας	2
ΤΕ Διοικητικού Λογιστικού	1
ΤΕ Κοινωνικής Εργασίας	1

— Δεκαέξι στο Επαρχείο Καλύμνου και συγκεκριμένα:

Επαρχία Καλύμνου

ΠΕ Αρχιτεκτόνων Μηχ/κών	1
ΠΕ Διοικητικού-Οικονομικού	1
ΠΕ Ιχθυολόγων	1
ΠΕ Κτηνιάτρων	1
ΠΕ Μηχανολόγων Ηλεκτρ/γων Μηχ/ων	1
ΤΕ Εποπτών Δημόσιας Υγείας	2
ΤΕ Κοινωνικής Εργασίας	1
ΠΕ Αρχιτεκτόνων Μηχ/κών	1
ΠΕ Διοικητικού-Οικονομικού	3
ΠΕ Τοπογράφων Μηχ/κών	1
ΤΕ Διοικητικού Λογιστικού	1
ΤΕ Εποπτών Δημόσιας Υγείας	2

— Εξι στο Επαρχείο Κω:

Επαρχείο Κω

ΠΕ Γεωπόνων	1
ΠΕ Μηχανολόγων Ηλεκτρ/γων Μηχ/κών	1
ΠΕ Πολιτικών Μηχ/κών	1
ΤΕ Εποπτών Δημόσιας Υγείας	1
ΤΕ Κοινωνικής Εργασίας	1
ΤΕ Πολιτικών Μηχ/κών-Δομικών Εργων	1

Το ΑΣΕΠ απέστειλε στις 10 Φεβρουαρίου, προς όλες τις Νομαρχίες, υπόδειγμα προσοντολογίου με βάση το οποίο θα διαμορφωθεί το κείμενο των προκηρύξεων.

Για την προκήρυξη των "1823" χρειάστηκε να αναμορφωθεί τουλάχιστον 5 φορές ο πίνακας των θέσεων δεδομένου ότι στελέχη του υπουργείου Εσωτερικών και των Νομαρχιών βρίσκονταν επί τέσσερις μήνες σε μία συνεχή διαδικασία συνδιαμόρφωσης του πίνακα των θέσεων.

Οι προκηρύξεις που θα εκδοθούν από τις Νομαρχίες θα αφορούν σε θέσεις συγκεκριμένων ειδικοτήτων όπως:

Αρχιτεκτόνων, Βιολόγων, ιχθυολόγων διοικητικών, ιατρών, κτηνιάτρων, κοινωνιολόγων, φυσικών, ηλεκτρονικών, τεχνολόγων τροφίμων, εποπτών δημόσιας υγείας, γεωπόνων, επισκεπτών υγείας, βιβλιοθηκονόμων, διοικητικού-λογιστικού κ.λπ. Δυνατότητα συμμετοχής στους διαγωνισμούς έχουν μόνο οι πτυχιούχοι ΑΕΙ-ΤΕΙ.

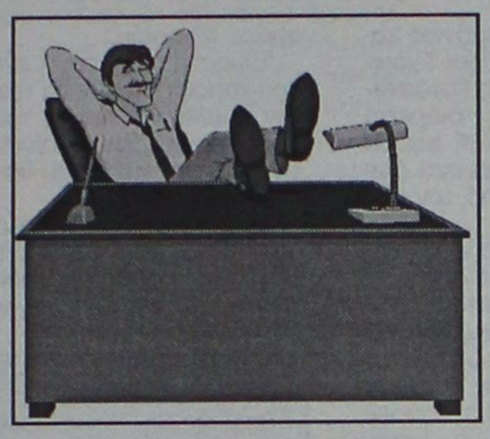

ΣΤΙΣ ΕΦΟΡΙΕΣ

Επίσης, 266 στελέχη πρόκειται να προσληφθούν σε εφορίες με την πρώτη "μαζική" προκήρυξη για την πρόσληψη επιστημονικού προσωπικού που ετοιμάζει το ΑΣΕΠ.

Πρόκειται για 266 θέσεις ειδικών επιστημόνων που θα εργασθούν στο υπουργείο Οικονομικών. Από αυτές προκηρύσσεται μία θέση για το Νομό Δωδεκανήσου με γνωστικό αντικείμενο εξειδίκευσης τη Λογιστική.

Η πρόσληψη των ενδιαφερομένων γι' αυτές τις θέσεις θα γίνει με την παράθεση τυπικών και ουσιαστικών προσόντων, καθώς και προσωπική συνέντευξη ενώπιον επιτροπής του ΑΣΕΠ.

Τα απαιτούμενα ειδικά τυπικά προσόντα για τις 266 θέσεις είναι:

α) Βασικός τίτλος: Πτυχίο ή δίπλωμα Ανωτάτου Εκπαιδευτικού Ιδρύματος (Α.Ε.Ι.) της ημεδαπής ή αναγνωρισμένο ισότιμο αντίστοιχης ειδικότητας σχολών της αλλοδαπής.

β) Επιστημονική εξειδίκευση στο γνωστικό αντικείμενο της ειδικότητας της θέσης και

γ) Να γνωρίζουν άριστα την Αγγλική ή Γαλλική ή Γερμανική γλώσσα, και σε περίπτωση που δεν βρεθούν υποψήφιοι με άριστη γνώση της Αγγλικής ή Γαλλικής ή Γερμανικής γλώσσας, τότε οι θέσεις μπορούν να καλυφθούν από υποψήφιους με πολύ καλή γνώση των παραπάνω γλωσσών.

Ηρθε κλιμάκιο από την Αθήνα

Ελεγχοι σε αποθήκες υλικού της ΔΕΗ

Πληροφορίες αναφέρουν ότι εντοπίσθηκαν... απώλειες!

Εξονυχιστικούς ελέγχους στις αποθήκες υλικού της ΔΕΗ στη Ρόδο, πραγματοποίησε κατά την διάρκεια της προηγούμενης εβδομάδας, κλιμάκιο στελεχών της ΔΕΗ που ήρθε από τα κεντρικά της Αθήνας στη Ρόδο για το λόγο αυτό.

Σύμφωνα με πληροφορίες, το κλιμάκιο των... καμικάζι – ελεγκτών της ΔΕΗ, παρέμεινε στη Ρόδο για αρκετές μέρες, και «ξεσκόνισε» στην κυριολεξία τις αποθήκες παραλαβής και φύλαξης υλικού, για να διαπιστώσει έτσι εάν υπάρχουν απώλειες ή αποκλίσεις αντίστοιχα.

Από τις ίδιες πληροφορίες, προκύπτει πάντως ότι εντοπίστηκε σημαντική απώλεια υλικών από τις αποθήκες της ΔΕΗ στη Ρόδο, η οποία όμως δεν μπορεί ακόμα να προσδιοριστεί, εάν οφείλεται σε υπεξαίρεση ή σε λογιστικές αποκλίσεις.

Τα στελέχη της ΔΕΗ επίσης που ήρθαν στη Ρόδο για το λόγο αυτό, πήραν στοιχεία και κάλεσαν όλους τους εμπλεκόμενους υπαλλήλους και στελέχη να καταθέσουν στο πλαίσιο της αναζήτησης των πραγματικών διαστάσεων της υπόθεσης.

Το κλιμάκιο, αξίζει να σημειωθεί ότι έμεινε στο νησί της Ρόδου 4 μέρες συνολικά, ενώ αναμένεται να πραγματοποιήσει και δεύτερη επίσκεψη σε δύο περίπου εβδομάδες και αφού προηγουμένως αξιολογηθούν τα στοιχεία που συγκεντρώθηκαν.

Αξίζει να σημειωθεί ότι μεγάλη απώλεια σε υλικά, είχε εντοπιστεί επίσης από τις αποθήκες της ΔΕΗ στη Ρόδο και πριν από μερικά χρόνια, όπου αντίστοιχη διαδικασία ελέγχων είχε πραγματοποιηθεί από ανώτερα στελέχη της ΔΕΗ που είχαν πάρει αντίστοιχη εντολή να έρθουν στη Ρόδο και να διενεργήσουν παρόμοιους ελέγχους.

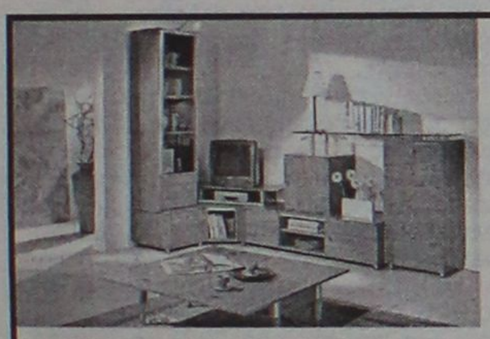



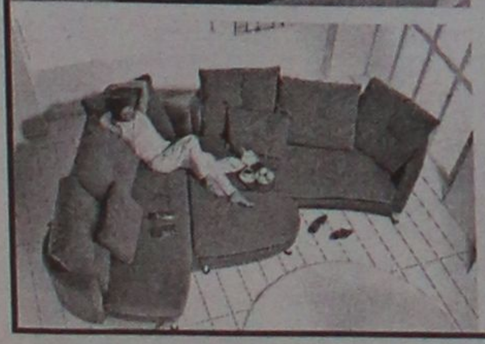

Η Gautier Αλλαξε τα δεδομένα στη Ροδίτικη αγορά επίπλου...

ΕΣΕΙΣ μπορείτε να αλλάξετε τη ζωή σας στο σπίτι!

«Δεν περιμέναμε τόσο μεγάλη ποικιλία επίπλων»
«Ηταν κάτι που έλλειπε από τη Ρόδο»
«Νομίζαμε ότι μόνο στην Αθήνα θα βρίσκαμε τέτοια ποικιλία & ποιότητα»
«Οι τιμές σας είναι πραγματικά προσιτές»

Αυτά είναι μερικά από τα σχόλια που ακούσαμε από πελάτες μας στον πρώτο μήνα λειτουργίας του νέου χώρου της Gautier στη Ρόδο.

Επισκευθείτε και εσείς τη νέα έκθεση επίπλων GAUTIER στη Λεωφόρο Καλλιθέας 1. Σε ένα χώρο 2,500 τμ σε πέντε ορόφους θα βρείτε τη μεγαλύτερη ποικιλία από πραγματικά ξεχωριστά έπιπλα & ολοκληρωμένες συνθέσεις για το καθιστικό, την τραπεζαρία, την κρεβατοκάμαρα, το παιδικό δωμάτιο, το γραφείο αλλά και τον επαγγελματικό χώρο.
Επιπλα μοντέρνα, νεοκλασσικά και κλασσικά, που έχουν την ικανότητα όχι απλά να ταιριάζουν σε χώρους ...αλλά να αλλάξουν τη ζωή σας!



ΝΕΕΣ ΠΡΟΣΦΟΡΕΣ ΓΝΩΡΙΜΙΑΣ ΕΩΣ ΚΑΙ -30%

GAUTIER
ΕΠΩΝΥΜΟ ΕΠΙΠΛΟ
MADE IN FRANCE

Λεωφ. Καλιθέας 1, 851 00 Ρόδος, Τηλ./Fax: 20187

Market Plan+Τσιριγκας

Το κερματοτηλέφωνο που σας πληρώνει!!!



ΔΩΡΟ ΠΡΟΣ ΤΟΥΣ 2.800 ΑΞΙΟΤΙΜΟΥΣ ΠΕΛΑΤΕΣ ΜΑΣ Η ΑΥΤΟΜΑΤΗ ΑΛΛΑΓΗ ΣΕ ΕΥΡΩ ΤΟΝ ΦΕΒΡΟΥΑΡΙΟ

Το μόνο που δέχεται EURO και προσαρμόζεται αυτόματα με τα νέα δεκαψήφια νούμερα του ΟΤΕ

10.000 δρχ. το μήνα 1η δόση μετά από 6 μήνες

Διαθέτει σύστημα άμεσης διάγνωσης και επιδιορθώσεις βλαβών
Αλλάζει χρεώσεις αυτόματα κάθε φορά που τις αλλάζει ο ΟΤΕ
Εχει αναγνώριση κλήσης σε μεγάλη οθόνη
Επιστρέφει το νόμισμα αν δεν είναι εγκεκριμένο
Καθοδηγεί τον χρήστη με οδηγίες
Είναι εγκεκριμένο από την Εθνική Επιτροπή Τηλεπικοινωνιών
Είναι ανθεκτικό-ευέλικτο-με άμεσο service, και τοποθετείται εύκολα

Αντιπροσωπεία Νοτίου Αιγαίου
ΑΤΤΑΒΥΡΟΥ 46 ΡΟΔΟΣ * ΤΗΛ. 080137733
e-mail: sifakis@payphone.gr http://www.payphone.gr

PayPHONE ΣΦΑΚΗΣ ΤΗΛΕΠΙΚΟΙΝΩΝΙΕΣ

Sigma



ΧΑΡΕΙΤΕ ΤΗ ΘΑΛΑΣΣΑ ΜΕ ΑΣΦΑΛΕΙΑ
ΑΣΦΑΛΙΣΤΡΑ ΑΣΤΙΚΗΣ ΕΥΘΥΝΗΣ ΣΚΑΦΩΝ

ΙΠΠΟΔΥΝΑΜΗ	ΜΗΝΙΑΙΑ €	ΣΑΙΖΟΝ €
0-50 HP	7,83	56,4
51-100 HP	9,58	69,0
101-200 HP	10,33	74,4
201 και άνω	11,75	84,6

ΥΠΕΥΘΥΝΟΣ: Παντελής Σανσόγλου

Αντιπροσωπείες Ασφαλιστικών Εταιρειών
Αννης Μαρίας & Καζαντζάκη 2
Τηλ. (02410) 31468 • FAX: (02410) 33644

ANEK FERRIES

ΔΡΟΜΟΛΟΓΙΑ ΠΛΟΙΩΝ
ΚΑΘΗΜΕΡΙΝΑ ΑΠΟ ΝΗΣΙΑ ΠΡΟΣ ΠΕΙΡΑΙΑ

ΣΑΒΒΑΤΟ	16.02.02	ΡΟΔΑΝΘΗ	18.00	ΚΩ-ΚΑΛΥΜΝΟ-ΠΕΙΡΑΙΑ
ΚΥΡΙΑΚΗ	17.02.02	—	—	—
ΔΕΥΤΕΡΑ	18.02.02	ΔΗΜΗΤΡΟΥΛΑ	16.00	ΣΥΜΗ-ΤΗΛΟ-ΝΙΣΥΡΟ-ΚΩ-ΚΑΛΥΜΝΟ-ΛΕΡΟ-ΠΑΤΜΟ-ΠΕΙΡΑΙΑ
ΤΡΙΤΗ	19.02.02	ΡΟΔΑΝΘΗ	16.00	ΚΩ-ΚΑΛΥΜΝΟ-ΛΕΡΟ-ΠΑΤΜΟ-ΠΕΙΡΑΙΑ
ΤΕΤΑΡΤΗ	20.02.02	ΔΗΜΗΤΡΟΥΛΑ	11.30	ΚΑΣΤΕΛΛΟΡΙΖΟ
		ΔΗΜΗΤΡΟΥΛΑ	21.00	ΚΩ-ΚΑΛΥΜΝΟ-ΑΣΤΥΠΑΛΑΙΑ-ΑΙΓΙΑΛΗ-ΚΑΤΑΠΟΛΑ-ΠΕΙΡΑΙΑ
ΠΕΜΠΤΗ	21.02.02	ΡΟΔΑΝΘΗ	16.00	ΚΩ-ΚΑΛΥΜΝΟ-ΛΕΡΟ-ΠΑΤΜΟ-ΠΕΙΡΑΙΑ
ΠΑΡΑΣΚ.	22.02.02	ΔΗΜΗΤΡΟΥΛΑ	21.00	ΣΥΜΗ-ΤΗΛΟ-ΝΙΣΥΡΟ-ΚΩ-ΚΑΛΥΜΝΟ-ΑΣΤΥΠΑΛΑΙΑ-ΝΑΞΟ-ΠΑΡΟ-ΣΥΡΟ-ΠΕΙΡΑΙΑ
ΣΑΒΒΑΤΟ	23.02.02	ΡΟΔΑΝΘΗ	07.30	ΚΑΣΤΕΛΛΟΡΙΖΟ
		ΡΟΔΑΝΘΗ	18.00	ΚΩ-ΚΑΛΥΜΝΟ-ΠΕΙΡΑΙΑ
ΚΥΡΙΑΚΗ	24.02.02	—	—	—

Πληροφορίες: τηλ. 35066-30406-36170-28597 • FAX: 39839
Και στον ταξιδιωτικό σας πράκτορα

Ο ΚΑΘΕΝΑΣ Ο,ΤΙ... ΘΥΜΑΤΑΙ ΧΑΙΡΕΤΑΙ

Αλαλούμ με το συγκοινωνιακό

Ολοι έχουν άποψη, αλλά κανένας δεν προτείνει λύση • Πόντιος Πιλάτος και χθες ο κ. Ανωμερίτης

Αποτέλεσμα της κακοδαιμονίας αυτού του τόπου όπου όλοι έχουν άποψη ...για όλα είναι η κατάσταση που έχει διαμορφωθεί στην διάρκεια των τελευταίων ημερών, σε ό,τι αφορά τα νέα ακτοπλοϊκά δρομολόγια στα Δωδεκάνησα που θα ισχύσουν από τον Νοέμβριο του 2002.

Οι τοπικοί παράγοντες εκφράζουν για το θέμα αυτό άκρως διαμετρικά απόψεις, αποτέλεσμα ως ένα σημείο και του γεγονότος ότι δεν έχουν ασχοληθεί σοβαρά με το θέμα. Ετσι κάποιοι ξεσηκώνουν τον κόσμο για κινητοποιήσεις όπως οι παράγοντες του Βορείου συγκροτήματος, ενώ άλλοι όπως ο νομάρχης δίνουν συγχαρητήρια στο υπουργείο Εμπορικής Ναυτιλίας για την πολιτική του.

Και πέραν του γεγονότος ότι αυτή η διαφοροποίηση πλήττει το κύρος του νομού, έχει και πιο σοβαρές συνέπειες αφού υπονομεύει στην ουσία τα συμφέροντα της Δωδεκανήσου, αφού μέσα από ένα τέτοιο αλαλούμ απόψεων κανένας δεν ξέρει τι θα προκύψει.

Στο πλαίσιο αυτό οι τοπικοί παράγοντες **πρόκειται να συναντηθούν αύριο (Πέμπτη) μεσημέρι με τον υπουργό Εμπορικής Ναυτιλίας κ. Γ. Ανωμερίτη**.

Η συνάντηση κλείστηκε με... περιπετειώδη τρόπο και θα πάρουν μέρος σ' αυτήν ο νομάρχης, δήμαρχοι, έπαρχοι ενδεχομένως και οι βουλευτές του νομού.

ΠΩΣ ΕΧΕΙ Η ΚΑΤΑΣΤΑΣΗ

Για το πώς έχει η κατάσταση αναφέρθηκε χθες με δηλώσεις του ο νομάρχης κ. Σ. Καραγιάννης, υπεραμυνόμενος της πολιτικής του υπουργείου Εμπορικής Ναυτιλίας.

Στις 29 Σεπτεμβρίου του 2001 είπε ο κ. Καραγιάννης, το νομαρχιακό συμβούλιο κατέληξε σε συγκεκριμένες προτάσεις για τα δρομολόγια πλοίων.

Οι προτάσεις αυτές όπως προκύπτει από το εθνικό δίκτυο δρομολογίων που είναι δημοσιευμένο στην Εφημερίδα της Κυβέρνησης όχι μόνο καλύφθηκαν αλλά και υπερκαλύφθηκαν.

"Το ΥΕΝ όχι μόνο ικανοποίησε στο ακέραιο τα αιτήματα του νομαρχιακού συμβουλίου αλλά τα δρομολόγια που καθόρισε ξεπέρασαν κάθε προσδοκία" δήλωσε χαρακτηριστικά.

Οταν οι εταιρείες που δραστηριοποιούνται στην ακτοπλοία κλήθηκαν να καταθέσουν προτάσεις αγνόησαν τις γραμμές αυτές και κατέθεσαν προτάσεις μόνο για δρομολόγια εξπρές (Ρόδο-Κω-Πειραιά).

Το υπουργείο έχει κάνει γνωστό ότι θα απορρίψει αυτές τις προτάσεις και θα προχωρήσει στις διαδικασίες που προβλέπονται βάση του συγκεκριμένου θεσμικού πλαισίου.

"Είμαστε στην αρχή ενός συστήματος που κάποιοι θέλουν να το εκτρέψουν από την ομαλή λειτουργία του" δήλωσε ο κ. Καραγιάννης, επισημαίνοντας βέβαια ότι δεν είμαστε εμείς που θα τα βάλουμε με τους πλοιοκτήτες.

Αυτό επεσήμανε ο κ. Καραγιάννης, καθορίζοντας στην ουσία το πλαίσιο στο οποίο θα κινηθεί η τοποθέτησή του κατά την συνάντηση που θα γίνει αύριο με τον



υπουργό Εμπορικής Ναυτιλίας.

ΟΙ ΑΝΤΙΔΡΩΝΤΕΣ

Από την άλλη πλευρά βέβαια δικαίως ανησυχούν οι κάτοικοι και οι παράγοντες των νησιών του Βορείου συγκροτήματος (Κάλυμνος-Λέρος-Πάτμος) φοβούμενοι ότι θα μείνουν χωρίς επαρκή συγκοινωνιακή κάλυψη.

Από το να ανησυχούν όμως, μέχρι να προγραμματίζουν κινητοποιήσεις, κλείσιμο σχολείων, καταστημάτων και άλλα συναφή, **την στιγμή που είναι ξεκαθαρισμένο ότι δεν θα γίνουν δεκτές οι προτάσεις των εφοπλιστών** είναι υπερβολικό.

Θα ήταν προφανώς πιο απλά τα πράγματα αν βουλευτές, νομάρχης, δήμαρχοι και τοπικοί φορείς, διαμόρφωναν κοινή άποψη την οποία θα έθεταν προς συζήτηση προς τους αρμόδιους κυβερνητικούς παράγοντες, πράγμα που στην συγκεκριμένη περίπτωση δεν συμβαίνει.

Και βεβαίως όπως είθισται σε τέτοιες περιπτώσεις κάποιοι (είτε σκοπίμως, είτε εν αγνοία τους) εξυπηρετούν με τις ενέργειές τους σκοπιμότητες άλλων, κι όχι το γενικότερο συμφέρον της Δωδεκανήσου.

ΤΟ ΥΠΟΥΡΓΕΙΟ

Σε ό,τι αφορά τις θέσεις του υπουργείου, ο κ. Καραγιάννης έδωσε χθες στην δημοσιότητα ανακοίνωση τύπου, στην οποία επισημαίνονται τα εξής:

"Το υπουργείο Εμπορικής Ναυτιλίας σύμφωνα με το Ν. 2932/01 για ελεύθερη παροχή υπηρεσιών στις θαλάσσιες ενδομεταφορές, ανακοινώνει τα πλοία και τις δρομολογιακές γραμμές στις οποίες δήλωσαν ότι επιθυμούν να δραστηριοποιηθούν οι πλοιοκτήτες/πλοιοκτήτριες εταιρείες από την 1η Νοεμβρίου 2002 μέχρι 31 Οκτωβρίου 2003, τα οποία καλύπτουν το 92% των απαιτήσεων του ΥΕΝ.

Σύμφωνα με τις διατάξεις του παραπάνω Νόμου οι ενδιαφερόμενοι μέχρι 20 Φεβρουαρίου 2002 μπορούν να συμπληρώσουν, να τροποποιήσουν ή και να ανακαλέσουν τη δήλωση δρομολόγησης των πλοίων τους.

Σύμφωνα, τέλος, με τον ισχύοντα νόμο:

α) Τα δρομολόγια για τα οποία δεν θα εκδηλωθεί ενδιαφέρον **θα προκηρυχθούν για** δρομολόγηση πλοίων **με δαπάνη** των εταιρειών που θα ενδιαφερθούν και

β) Εάν πάλι παραμείνουν κενά, τα δρομολόγια θα επαναπροκηρυχθούν ως δημοσίου ενδιαφέροντος γραμμές με δημόσια δαπάνη.

Σε κάθε περίπτωση **θα καλυφθούν με τον ένα ή τον άλλο τρόπο όλα τα νησιά με συγκεκριμένα δρομολόγια"...**

ΤΟ ΑΛΑΛΟΥΜ

Ενδεικτικό του αλαλούμ που επικρατεί, όπου ο καθένας ό,τι... θυμάται χαίρεται, είναι το γεγονός ότι χθες παράγοντες του νομού συναντήθηκαν με τον υπουργό Εμπορικής Ναυτιλίας κ. Ανωμερίτη, ενώ υπάρχει προγραμματισμένη συνάντηση για αύριο!

Με τον υπουργό συναντήθηκαν οι δήμαρχοι Πάτμου και Λέρου κ.κ. Μ. Μελιανός και Γ. Αντάρτης και ο έπαρχος Καλύμνου κ. Ζερβός.

Σε ανακοίνωση που εκδόθηκε για το θέμα αυτό από το υπουργείο αναφέρονται τα εξής:

Σε συνάντηση την οποία είχε ο Υπουργός Εμπορικής Ναυτιλίας κ. Γιώργος Ανωμερίτης με δημάρχους των Δωδεκανήσων (Πάτμου κ. Μελλιανό Ματθαίο, Λέρου κ. Αντάρτη Γ. και τον έπαρχο Καλύμνου κ. Ζερβό Σακελλάριο) δήλωσε τα ακόλουθα: "Για την περίοδο 2002, όπως γνωρίζετε, δεν έχει προκύψει κανένα θέμα εκτέλεσης δρομολογίων στα νησιά σας. Για την περίοδο 2002-2003, μετά την εκδήλωση ενδιαφέροντος των ακτοπλοϊκών εταιριών καλύφθηκε το 92% των δρομολογίων και βρίσκεται σε διαδικασία συμπλήρωσης η διαπραγμάτευση, σύμφωνα με τον ισχύοντα νόμο, το σύνολο των λοιπών δρομολογίων. Κανένα νησί δεν πρόκειται να μείνει συγκοινωνιακά ακάλυπτο. Οι σχετικές διαδικασίες θα ολοκληρωθούν σύμφωνα με το νόμο μέχρι τον Ιούνιο του 2002". Για τα συνολικά θέματα των θαλασσίων συγκοινωνιών των Δωδεκανήσων θα γίνει στο υπουργείο Εμπορικής Ναυτιλίας εντός της εβδομάδος ευρύτερη σύσκεψη με συμμετοχή και των βουλευτών του Νομού.

Για μοντέρνο νεανικό γυναικείο ντύσιμο
Ελάτε στο νέο μας κατάστημα

ELIOYLA

με τα επώνυμα ρούχα

GIANNI RODINI ®
INTERNATIONAL

Δημητρίου Θέμελη 75 (πεζόδρομος)
Τηλέφωνο 33606

ΚΟΜΜΩΤΗΡΙΟ UNISEX
Natural Beauty



Χτενίσματα αέρινα, φίνα...
Χτενίσματα με άποψη. Νέες κουπ με στυλ και προσθετική μαλλιών με τη γνωστή υπογραφή της Μαρίας

& κατόπιν ραντεβού
ανοικτά από τις 9.00 έως 17.00

Επίσης για τα μικρά παιδιά ένα ευχάριστο κούρεμα μέσα στο παιδικό αυτοκινητάκι

Παφιάκη Μαρία

Στη νέα διεύθυνση: Ακραμίτου 16, Ρόδος Τηλ. 32161
(παλιά διεύθυνση: προέκταση Αννης Μαρίας)

Επιμένουν στην ύπαρξη κοιτασμάτων μαύρου χρυσού στην περιοχή μας

Καυγάδες για τα πετρέλαια!

Απάντηση με στοιχεία στα όσα ο κ. Λέκκας υποστήριξε με δηλώσεις του στη "Ροδιακή"

Δύο διδακτορικά που έχουν γίνει σε γαλλικά πανεπιστήμια υποστηρίζουν ότι έχουν εντοπιστεί κοιτάσματα πετρελαίου δυτικά της Ρόδου και στο Καστελλόριζο.

Αυτό αναφέρεται μεταξύ άλλων σε "άρθρο στην ηλεκτρονική εφημερίδα "AEGEAN TIMES" στο οποίο αναφέρονται σημαντικά στοιχεία για την ύπαρξη πετρελαίων στο Αιγαίο.

Συγκεκριμένα σε σχετικό απόσπασμα, στο οποίο σχολιάζονται οι δηλώσεις του κ. Λέκκα αναφέρονται τα εξής:

"Στο χάρτη που δημοσιεύτηκε σήμερα φαίνονται καθαρά οι περιοχές στις οποίες η Γαλλική εταιρία Beicip εκτιμά ότι υπάρχουν κοιτάσματα πετρελαίου. Τέτοιοι χάρτες υπάρχουν αρκετοί.

Σε πείσμα μάλιστα των Ελλήνων γεωλόγων που υποστηρίζουν ότι στο Αιγαίου δεν υπάρχουν πετρέλαια. Ο καθηγητής κ. Λέκκας σε συνέντευξη που παραχώρησε στην εφημερίδα "Ροδιακή" αλλά και σε συνεργάτη των Aegean Times, απέρριψε κάθε πιθανότητα ύπαρξης πετρελαίων στο Αιγαίο.

Απορίας άξιο είναι όμως ότι απέρριψε την ύπαρξη ακόμη και του κοιτάσματος της θέσης "Μπάμπουρας" στο Β. Αιγαίο λέγοντας χαρακτηριστικά ότι ακόμη και αν υπάρχουν κοιτάσματα πετρελαίου στο Αιγαίο αυτά είναι αμελητέα αφού πριν 15 εκατομμύρια χρόνια η σημερινή Ελλάδα αποτελούσε μια χερσόνησο γης και πουθενά δεν υπήρχε θάλασσα που αποτελεί τον απαραίτητο παράγοντα για την δημιουργία πετρελαίου. Ομως η άποψή του αυτή έρχεται σε αντίθεση με αυτή του κ. Κοσμήτορα της Πολυτεχνικής Σχολής του ΑΠΘ κ. Παπαγεωργόπουλου ο οποίος έχει παραδεχτεί δημόσια την ύπαρξη του κοιτάσματος στη θέση "Μπάμπουρα" λέγοντας χαρακτηριστικά ότι με την τότε τεχνολογία η μέγιστη ποσότητα πετρελαίου που μπορεί να αντληθεί από αυτό το κοίτασμα φτάνει τα 200.000.000 βαρέλια, ποσότητα που αρκεί να καλύψει το 40% των εθνικών μας αναγκών για 25 χρόνια.

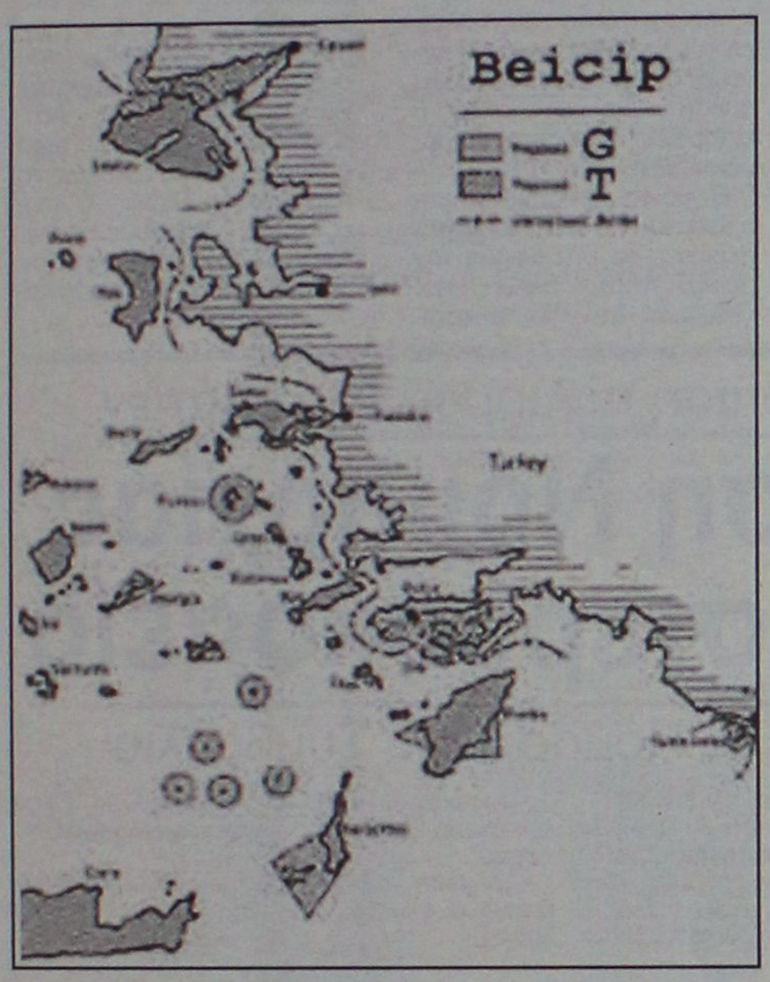

Φυσικά η άποψη του κ. Λέκκα για το Ν. Αιγαίο ελέγχεται αφού με βάση τις έρευνες που έχει κάνει η Γαλλική εταιρία Beicip έχουν πραγματοποιηθεί τουλάχιστον δύο διδακτορικά σε Γαλλικά Παν/μια που παραδέχονται την ύπαρξη πετρελαίων στο Καστελλόριζο και δυτικά της Ρόδου. Στα διδακτορικά αυτά αναφέρεται ότι μία από τις γεωλογικές προϋποθέσεις για την ύπαρξη κοιτασμάτων πετρελαίου είναι η ύπαρξη ιζηματογενών πετρωμάτων. Στην περίπτωση του Αιγαίου, τα πετρώματα αυτά άρχισαν να σχηματίζονται πριν 150 εκατομμύρια χρόνια, όταν στη θέση της Ελλάδος υπήρχε θάλασσα. Σταδιακά, μέχρι πριν 13 εκατομμύρια χρόνια, αναδύθηκε η Αιγαίδα, μια τεράστια χερσόνησος που ένωνε την Ελλάδα με τη Μικρά Ασία. Πριν από 5 εκατ. χρόνια, λόγω των τεκτονικών ανακατατάξεων, η Μεσόγειος χώρισε τη γη στα δύο. Στο υπέδαφος του Αιγαίου λοιπόν υπάρχουν οι προϋποθέσεις (ιζηματογενή πετρώματα και ζωντανοί οργανισμοί) που εγκλωβίστηκαν στο υπέδαφος και μετά από εκατομμύρια χρόνια μετασχηματίσθηκαν σε υδρογονάνθρακες".

Σε άλλο σημείο του άρθρου τονίζεται ότι η πρώτη φορά που πραγματοποιήθηκε γεώτρηση στο Νότιο Αιγαίο ήταν κατά την περίοδο 1963-1965 όταν η εταιρία SAFOR πραγματοποίησε στη Ρόδο δύο χερσαίες γεωτρήσεις που απέθησαν άγονες.

Υπάρχει επίσης και αναφορά στα Ίμια, όπου αναφέρονται τα εξής.

Το 1994 αρχίζει μια νέα φάση, που κατέληξε στην εκμετάλλευση του "Πρίνου". Το ίδιο διάστημα όμως συνέπεσε και η ένταση στις σχέσεις των δύο χωρών. Μέχρι αυτή την χρονιά οι αμερικανικές εταιρίες σαφώς και γνώριζαν περισσότερα από τις ελληνικές κυβερνήσεις σχετικά με την ύπαρξη πετρελαίου στο Αιγαίο αλλά οι οικονομικές συγκυρίες ωθούσαν τις πετρελαϊκές εταιρίες στην μη εκμετάλλευση αυτών των κοιτασμάτων.

Από τότε πολλές εταιρίες έχουν αναλάβει την έρευνα για κοιτάσματα πετρελαίου. Το 1995 αποτέλεσε μια χρονιά "σταθμός" στην έρευνα που πραγματοποιήσαμε. Το καλοκαίρι της χρονιάς αυτής ο τότε πρωθυπουργός Ανδρέας Παπανδρέου, λαμβάνει ένα άκρως απόρρητο σήμα από την Εθνική Υπηρεσία Πληροφοριών. Στο έγγραφο αυτό σύμφωνα με απόλυτα εξακριβωμένες πληροφορίες ένας Αμερικανικός δορυφόρος υψηλότατης τεχνολογίας ανακάλυψε και φωτογράφισε κοιτάσματα πετρελαίου στο Νοτιοανατολικό Αιγαίο. Στην ενημέρωση της ΕΥΠ γινόταν λόγος για ένα κοίτασμα που ξεκινάει από τις βραχονησίδες Ιμια και κάνοντας ένα "S" και καταλήγει στη Γαύδο. Πολλά ΜΜΕ τότε έσπευσαν να γράψουν ότι η αποκάλυψη πετρελαίου στο Αιγαίο θα είχε γνωστοποιηθεί από τους Αμερικανούς και στις αρμόδιες τουρκικές υπηρεσίες. Ακολούθησαν η κρίση των Ιμίων καθώς και η ανοιχτή αμφισβήτηση της ελληνικότητας της Γαύδου.

Και καταλήγει το άρθρο ως εξής: "Οσο γι αυτούς που πιστεύουν ότι στο Αιγαίο δεν υπάρχει πετρέλαιο ας ανατρέξουν στα αρχεία του τ. υπουργείου Βιομηχανίας και θα διαπιστώσουν ότι σχεδόν το μισό Αιγαίο έχει δεσμευτεί από ξένες πολυεθνικές εταιρίες για αποκλειστική έρευνα για εκμετάλλευση υδρογονανθράκων. **Αν η θεωρία του κ. Λέκκα ευσταθούσε δεν υπήρχε περίπτωση οι μεγαλύτερες εταιρίες πετρελαίου κυριολεκτικά να "σφάζονται" ποια θα αποκτήσει το αποκλειστικό δικαίωμα ερευνών από την ελληνική κυβέρνηση".**

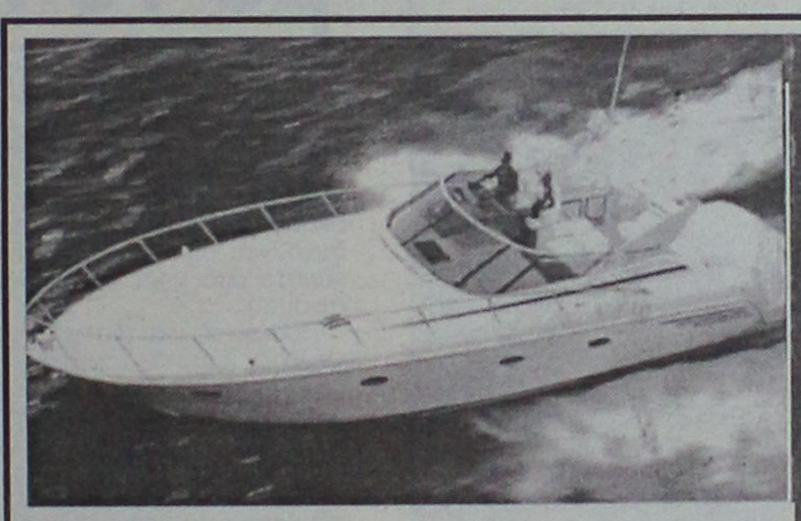

Καλυπτόμενοι κίνδυνοι

Βύθιση, προσάραξη, πρόσκρουση, εκβολή, φωτιά, έκρηξη, πειρατεία, κεραυνός, κακόβουλες πράξεις, κλοπή ολική ή μερική, καλύψεις δαπανών ανέλκυσης ή μετακίνησης του σκάφους σε περίπτωση ναυαγίου.

ΑΙΓΑΙΟΝ ΑΣΦΑΛΙΣΤΙΚΗ ΕΤΑΙΡΕΙΑ

Σε συνεργασία με τον κ. Χριστοδούλου Χρήστο Ερυθρού Σταυρού 2-Ρόδος τηλ. 75701



ΑΙΓΑΙΟΝ ΑΝΩΝΥΜΗ ΑΣΦΑΛΙΣΤΙΚΗ ΕΤΑΙΡΕΙΑ

MEDITERANNEO

PIANO RESTAURANT

Γαστρονομικές απολαύσεις με την συνοδεία υπέροχης μουσικής σ' ένα πραγματικά ζεστό και φιλικό περιβάλλον.

Ανοιχτά κάθε **ΠΑΡΑΣΚΕΥΗ-ΣΑΒΒΑΤΟ-ΚΥΡΙΑΚΗ από τις 18.00 μ.μ. μέχρι αργά το βράδυ**

Ο **Γιώργος Χατζηαντώνης** στο πιάνο με την **Ελεονόρα Ραΐδου** θα σας διασκεδάζουν κάθε Παρασκευή - Σάββατο και Κυριακή

Περνού 139 Αφάντου
ΤΗΛΕΦΩΝΟ ΡΕΖΕΡΒΕ: 0241 052677



Κουφώματα **KUNSTSTOFF**. Αξεπέραστη θερμομόνωση, υψηλή ηχομόνωση, απεριόριστη αντοχή στο χρόνο πάνω από **60 πιστοποιητικά ποιότητας**, μέχρι και **48 δόσεις**. Υπεροχή **KUNSTSTOFF** θα πει υπέροχη ζωή!

KUNSTSTOFF®

www.kunststoff.gr

casaviva

Λεωφ.Ελευθερίας 2Α, 85104 Κρεμαστή Ρόδος Τηλ. 95076, Fax.93775

Σεισμική δόνηση γύρω στις 12.30 το μεσημέρι

Επίσκεψη εγκέλαδου χθες με 4,5 Ρίχτερ!..

Το επίκεντρο προσδιορίζεται στη θαλάσσια περιοχή ανάμεσα σε Ρόδο και Χάλκη

Σεισμική δόνηση εντάσεως 4,5 βαθμών της κλίμακας Ρίχτερ, εκδηλώθηκε χθες λίγο μετά τις 12.30 το μεσημέρι στα παράλια της δυτικής πλευράς της Ρόδου και σε απόσταση 40 περίπου χιλιομέτρων από την πόλη.

Ο σεισμός, έγινε ιδιαίτερα αισθητός στις ορεινές περιοχές του νησιού και από τα στοιχεία που συγκέντρωσαν οι αρμόδιοι επιστήμονες του Γεωδυναμικού Ινστιτούτου του Αστεροσκοπείου των Αθηνών, δεν υπήρξε μετασεισμική δραστηριότητα.

Το επίκεντρο, προσδιορίζεται στην θαλάσσια περιοχή ανάμεσα στις δυτικές ακτές της Ρόδου και της Χάλκης. Σε δηλώσεις που έκανε χθες μιλώντας στη «Ροδιακή» ο καθηγητής Γεωλογίας του Πανεπιστημίου Αθηνών κ. Ευθύμιος Λέκκας, επισήμανε ότι από τα στοιχεία που συγκεντρώθηκαν και αναλύθηκαν στην συνέχεια, προέκυψε ότι ο χώρος που εκδηλώθηκε ο σεισμός, είναι γνωστός για την υψηλή σεισμικότητά του. Τόνισε επίσης ότι την τελευταία πενταετία, έχουν εκδηλωθεί από τον ίδιο χώρο άλλες 5 σεισμικές δονήσεις, παρόμοιου μεγέθους.

Ο ίδιος επισήμανε ότι πρόκειται για μια ευαίσθητη περιοχή, σε ό,τι αφορά την σεισμικότητα, αλλά υπογράμμισε ότι από τα στοιχεία που έχουν αξιολογηθεί μέχρι σήμερα, δεν υπάρχει ιδιαίτερη ανησυχία, καθώς το φαινόμενο δεν αναμένεται να έχει άλλη εξέλιξη.

Ο σεισμός, έγινε ελάχιστα αισθητός στην πόλη της Ρόδου, αλλά κατάφερε ν' ανησυχήσει τους κατοίκους του δημοτικού διαμερίσματος Έμπωνας (στον Δήμο Αταβύρου) όπου έγινε ιδιαίτερα αισθητός, χωρίς ευτυχώς να προκληθούν ζημιές. Ο σεισμός που διήρκεσε ελάχιστα δευτερόλεπτα έγινε αισθητός επίσης και στους κατοίκους της Χάλκης.

Για αντιμετώπιση παλιρροϊκών κυμάτων

Σύμβαση Νομαρχίας με το Αστεροσκοπείο

Συνεδριάζει το Νομαρχιακό Συμβούλιο

Προγραμματική σύμβαση με το Εθνικό Αστεροσκοπείο Αθηνών πρόκειται να συνάψει η νομαρχία Δωδεκανήσου με σκοπό να διερευνηθούν επιστημονικά οι κίνδυνοι και οι επιπτώσεις από τα παλιρροϊκά κύματα στο νησί της Ρόδου, σε περίπτωση σεισμού.

Πρόκειται για μία μελέτη που αφορά τα γνωστά κύματα τσουνάμι (όπως λέγονται) θέμα που κατά καιρούς έχει συζητηθεί ως πιθανό ενδεχόμενο. Η μελέτη, η χρησιμότητα της οποίας είναι ευνόητη πρόκειται να γίνει από τον γνωστό καθηγητή κ. Γεράσιμο Παπαδόπουλο, στο πλαίσιο της προγραμματικής σύμβασης, το ύψος της οποίας ανέρχεται σε 28.628 ευρώ. Για τη σύμβαση αυτή καλείται να πάρει απόφαση η νομαρχιακή επιτροπή, η οποία πρόκειται να συνεδριάσει την Πέμπτη (αύριο).

Στη συγκεκριμένη συνεδρίαση πρόκειται επίσης να συζητηθούν και αρκετά άλλα θέματα, μεταξύ των οποίων και η μελέτη περιβαλλοντικών επιπτώσεων **για την κατασκευή δύο ξενοδοχειακών μονάδων στο Πλημμύρι από την εταιρία ALDIANA A.E.,** θέμα για το οποίο έχουν εκδηλωθεί αντιδράσεις. Ειδικότερα, τα θέματα που θα απασχολήσουν τα μέλη της νομαρχιακής επιτροπής είναι τα εξής:

• Εγκριση μελέτης και δημοπράτηση του έργου "Ολοκλήρωση επαρχιακής οδού Λάερμα Θάρρι", προϋπ. 110.000,00 ευρώ

• Εγκριση μελέτης και δημοπράτηση του έργου "Αποκατάσταση καθιζήσεων στον αύλειο χώρο του σχολείου Εμπωνας Ρόδου", προϋπ. 20.500,00 ευρώ.

• Εγκριση πρακτικών δημοπρασίας του έργου "Βιοκλιματικό σχολικό κτίριο Γυμνασίου Αφάντου - Οικοδομικές εργασίες και Η/Μ εγκαταστάσεις", προϋπ. 1.430.000.000 δρχ.

• Εγκριση πρακτικών δημοπρασίας του έργου "Τοιχείο Αντιστήριξης επαρχιακής οδού Απόλλωνα - Διακλάδωση Σάλακος - Εμπωνα", προϋπ. 7.630,22 ευρώ.

• Εγκριση πρακτικών δημοπρασίας του έργου "Διευθέτηση τμήματος χειμάρρου Κηπηριώνα", προϋπ. 146.735,14 ευρώ.

• Εγκριση πρακτικών δημοπρασίας του έργου "Αποκατάσταση φθορών στο επαρχιακό οδικό δίκτυο νήσου Ρόδου", προϋπ. 155.000,00 ευρώ.

• Εγκριση πρακτικών αξιολόγησης προσφορών για την προμήθεια τεσσάρων (4) προκατασκευασμένων αιθουσών για τις ανάγκες των Γυμνασίων Παραδεισίου, Χάλκης και Δημοτικού Σχολείου Μαλώνας, προϋπ. 90.400,00 ευρώ.

• Εγκριση χορήγησης παράτασης προθεσμίας του έργου "Ολοκλήρωση οδού Απόλλωνα - Προφήτης Ηλίας β' φάση".

• Εγκριση 1ου λογ/σμού του έργου "Ηλεκτροφωτισμός Γηπέδου Μπάσκετ Δωριεύς".

• Εγκριση 1ου Λογ/σμού του έργου "Πλακόστρωση προβλήτας λιμένα Αγ. Μαρίνας Ν. Λέρου".

• Εγκριση 1ου λογ/σμού του έργου "Βιοκλιματικό σχολικό κτίριο Γυμνασίου Δήμου Ιαλυσού".

• Εγκριση 1ου ΑΠ και 1ου ΠΚΤΜΝΕ του έργου "Ασφαλτόστρωση οδών Καρπάθου".

• Ψήφιση διαφόρων πιστώσεων της Ν.Α. Δωδ/σου.

• Εγκριση διακήρυξης προμήθειας επίπλων γραφείων για τη Ν.Α. Δωδ/σου, προϋπ. 44.000,00 ευρώ.

• Εγκριση πρακτικών πρόχειρου διαγωνισμού για την προμήθεια ανταλλακτικών Η/Υ για χρήση στη Ν.Α. Δωδ/σου.

• Εγκριση 1ου Λογ/σμού του έργου "Επισκευή - Συντήρηση επαρχιακής οδού Λαχανιάς - Μεσαναγρού".

• Υπογραφή προγραμματικής σύμβασης μεταξύ Ν.Α. Δωδ/σου και Εθνικού Αστεροσκοπείου Αθηνών με θέμα "Ο κίνδυνος από σεισμικά παλιρροϊκά κύματα στην ακτογραμμή της πόλης Ρόδου", προϋπ. 28.628,00 ευρώ.

• Εγκριση μελέτης περιβαλλοντικών επιπτώσεων υφιστάμενης ξενοδοχειακής μονάδας τύπου επιπλωμένων διαμερισμάτων Γ' τάξης δυναμικότητας 49 κλινών ιδιοκτησίας Δέσποινας Σπάρταλη στην περιοχή Πεύκοι δήμου Λινδίων.

• Εγκριση μελέτης περιβαλλοντικών επιπτώσεων του έργου "Ιδρυση ξενοδοχειακής μονάδας κλασικού τύπου Α' τάξης δυναμικότητας 200 κλινών ιδιοκτησίας ΞΕΤΕ Παλατσίδης στην περιοχή Λημνάρα Μαρμάρι Δήμου Δικαίου Κω.

• Εγκριση μελέτης περιβαλλοντικών επιπτώσεων του έργου "Εκσυγχρονισμός μονάδας αποθήκευσης υγρών καυσίμων της εταιρίας ΕΚΟ ΕΛΔΑ ΑΒΕΕ στη θέση ΡΟΔΙΑ δήμου Ρόδου.

• Εγκριση μελέτης περιβαλλοντικών επιπτώσεων του έργου "Επέκταση υφιστάμενης ξενοδοχειακής μονάδας Γ' τάξης δυναμικότητας 30 κλινών κατά 20 κλίνες ιδιοκτησίας Γεωργίου Χατζηστέργου στην περιοχή Μαρμάρι δήμου Δικαίου Κω.

• Εγκριση μελέτης περιβαλλοντικών επιπτώσεων του έργου "Ιδρυση και λειτουργία ξενοδοχείου Α' τάξης δυναμικότητας 500 κλινών στη θέση Πλημμύρι του δήμου Νότιας Ρόδου εντός γηπέδου εμβαδού 164.295,00 τετραγ. μέτρα κατά εμβαδομέτρηση (κατά τίτλο 160.383,00 τ.μ.) ιδιοκτησίας ALDIANA A.E.

• Εγκριση μελέτης περιβαλλοντικών επιπτώσεων του έργου "Ιδρυση και λειτουργία ξενοδοχείου Α' τάξης δυναμικότητας 250 κλινών στη θέση Πλημμύρι του δήμου Νότιας Ρόδου εντός γηπέδου εμβαδού 68.573,00 τετραγ. μέτρα κατά εμβαδομέτρηση (κατά τίτλο 66.617,00 τ.μ.) ιδιοκτησίας ALDIANA A.E.



- **Θέρμανση πετρελαίου**
  Λέβητες χαλύβδινοι, μαντεμένιοι. Σώματα πάνελ-αλουμινίου. Ατομικές θερμάνσεις.
- **Θέρμανση ηλεκτρική**
  Θερμοπομποί **EL-NOR**. 20 χρόνια πρώτοι στη Ρόδο, θερμαίνουν εκατοντάδες κατοικίες και επαγγελματικούς χώρους
- **Κλιματιστικά:**
  Θέρμανση - ψύξη. Όλες οι κορυφαίες μάρκες στις χαμηλότερες τιμές.
- **Δωρεάν μελέτη - επίβλεψη**
  Ακόμη και για τον πιο μικρό χώρο και δωρεάν μεταφορά.
- **Άμεση εγκατάσταση**
  από ειδικευμένο προσωπικό με προσοχή στη λεπτομέρεια
- **Γραπτή εγγύηση** καλής λειτουργίας και πλήρης τεχνική υποστήριξη.
- **Διπλή πιστοποίηση ποιότητας**
  από την εταιρεία μας και το δίκτυο τεχνικών καταστημάτων **Διαθερμική.**
- **Ειδικές λύσεις**
  για ξενοδοχεία και επαγγελματικούς χώρους.



Καλέστε αμέσως το 76100 για υπεύθυνη ενημέρωση

ΒΟΥΤΥΡΑΚΗΣ Ι.Χ. Ε.Π.Ε. • ΔΩΔ. ΝΕΟΛΑΙΑΣ 16 - ΡΟΔΟΣ -ΤΗΛ. ΚΕΝΤΡΟ: 0241/76100

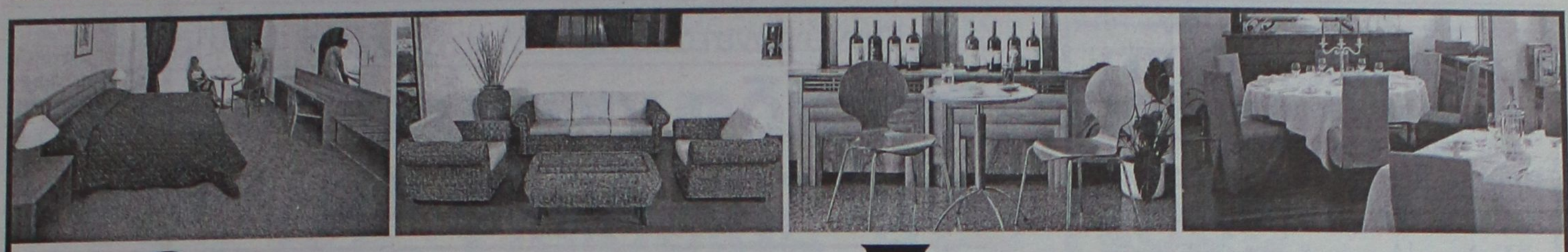

Ολοκληρωμενες Προτασεις Επαγγελματικης Επιπλωσης με την Αξιοπιστια της Gautier

Η Gautier Contract Business, είναι το ειδικό τμήμα της παγκοσμίου φήμης Γαλλικής εταιρείας επίπλων Gautier, που ασχολείται αποκλειστικά με την ολοκληρωμένη κάλυψη των αναγκών των ξενοδοχειακών επιχειρήσεων _ επαγγελματικών χώρων σε έπιπλα, συναφή είδη εξοπλισμού και διακοσμητικά αξεσουάρ. Με παρουσία σε 35 χώρες, τρία εργοστάσια στη Γαλλία _ εξιδικευμένους συνεργάτες ανά τον κόσμο για συμπληρωματικά προιόντα, η Gautier εφαρμόζει κάθετη παραγωγή, ελέγχοντας έτσι κάθε στάδιο της δημιουργίας του προιόντος μέσα στα εργοστάσια της, με ποιότητα πιστοποιημένη κατά ISO 9001.

Τώρα και στη Ρόδο, σε ένα νέο πενταόροφο κατάστημα 2,000 τμ, οι επαγγελματίες έχουν τη δυνατότητα να αξιολογήσουν:

* 20 έτοιμες, ολοκληρωμένες προτάσεις για δωμάτια, family room, σουίτες, _ ενοικιαζόμενα δωμάτια
* Επιπλα για το Lobby, το Εστιατόριο, το Bar, το Pool Restaurant, τις πισίνες _ κήπους, τα γραφεία στελεχών και τους συνεδριακούς χώρους.
* Επαγγελματικά ορθοπεδικά στρώματα _ υποστρώματα
* Κουρτίνες
* Κλινοσκεπάσματα
* Φωτιστικά
* Διακοσμητικούς πίνακες
* Επαγγελματικά δάπεδα _ πλακάκια εισαγωγής

Βασικό σημείο διαφοροποίησης της Gautier είναι ότι δεν διαθέτει μόνο τα έπιπλα, αλλά με βάση τη διεθνή εμπειρία της δημιουργεί ένα πλήρες και ομοιογενές σε αισθητική σύνολο προτάσεων _ προιόντων που σκοπό έχουν την απόλυτη αρμονία και την αισθητική ομοιογένεια.

Ανάμεσα στις πρωτοποριακές ΔΩΡΕΑΝ υπηρεσίες της Gautier Contract Business περιλαμβάνονται:

* Η πλήρης διακοσμητική μελέτη των υπο διαμόρφωση χώρων από την ομάδα διακοσμητών της Gautier

* Η δυνατότητα διαμόρφωσης δωματίου-πιλότου, στην περίπτωση παραγγελίας ικανών ποσοτήτων

* Η υλοποίηση προτάσεων του αρχιτέκτονα - διακοσμητή της επιχείρησης σας, στην περίπτωση κατά την οποία οι ποσότητες προς παραγγελία το επιτρέπουν, έτσι ώστε να επιτευχθούν οικονομίες κλίμακας.

* Εξασφαλισμένη συνεχής υποστήριξη _ παρακαταθήκη.

* Διακανονισμό ανάλογα με τις ανάγκες του πελάτη.

* Δωρεάν συντήρηση για πέντε χρόνια

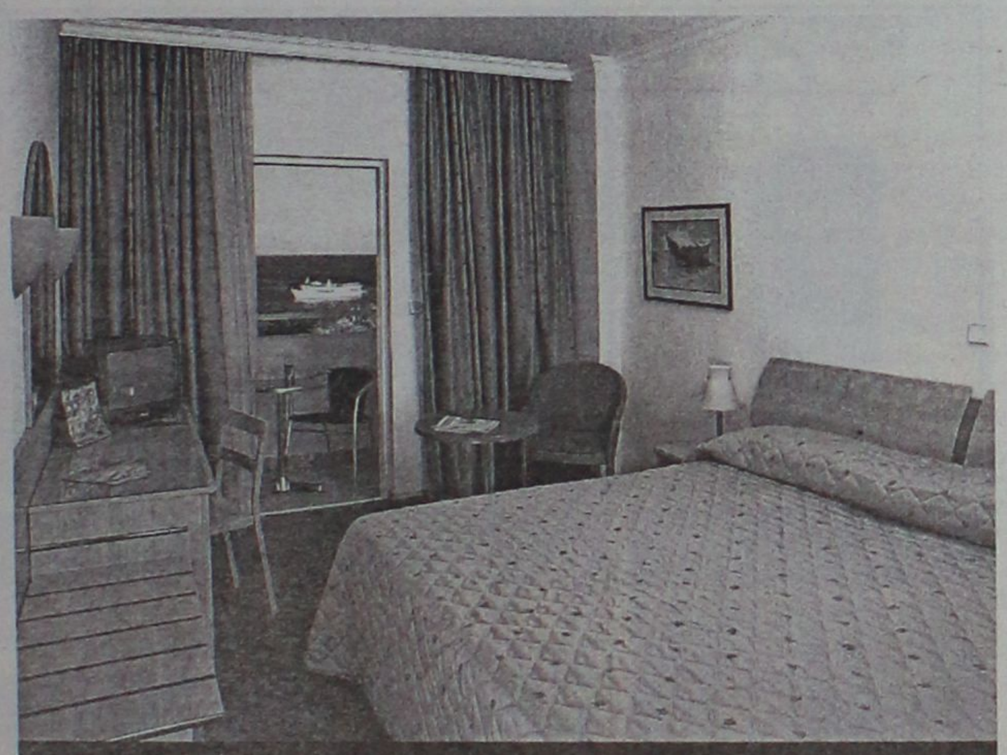

Η Εσπέρια Α.Ε. για το ξενοδοχείο Esperides Beach Hotel ανάθεσε στη Gautier τη διακοσμητική μελέτη & την προμήθεια επίπλων και διακοσμητικών αξεσουάρ για την ανακαίνιση 220 δωματίων.

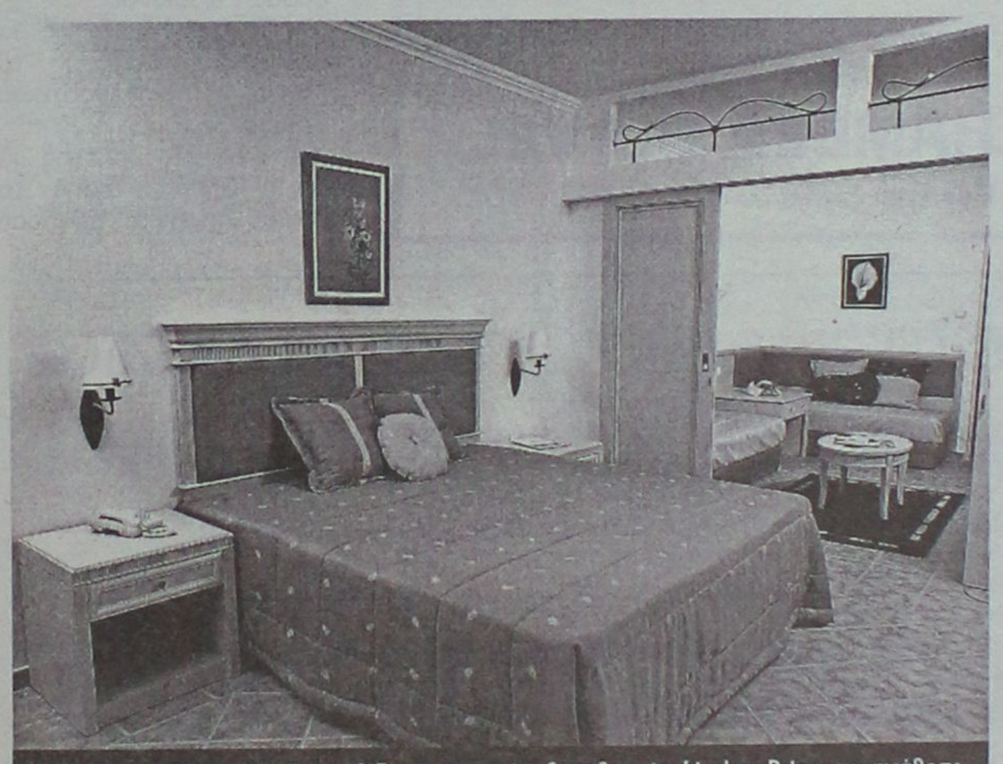

Η Ιωάννης Χατζηλαζάρου Α.Ε., για το νέο ξενοδοχείο Lindos Princess ανάθεσε στη Gautier την προμήθεια των διακοσμητικών αξεσουάρ για το σύνολο των δωματίων και την προμήθεια των επίπλων για 172 δωμάτια βάσει μελέτης & επίβλεψης του αρχιτεκτονικού γραφείου Κωνσταντινίδης-Χατζηκωνσταντίνου.

Market Plan+Τσιριγκάς

Ξενοδοχεία και self catered apartments της Αττικής, της Ρόδου, της Κώ, της Ζακύνθου και της Κρήτης έχουν ήδη εμπιστευθεί το όνομα και την συνέπεια της Gautier. Ανάμεσα στις επιχειρήσεις της Ρόδου συμπεριλαμβάνονται οι παρακάτω: Lindos Princess, Esperides Beach, Rodos Palladium, Doreta Beach, Sun Beach, Forum Hotel, Pefki Hotel, Emerald Apartments, Memphis Hotel, Fotiou Apartments.



Λεωφ. Καλιθέας 1,
851 00 Ρόδος, Τηλ./Fax: 02410 20187

GAUTIER
CONTRACT BUSINESS



ALHAMBRA TRAVEL

Φανταστικές 3ήμερες, 4ήμερες και 7ήμερες κρουαζιέρες με τα υπερπολυτελή κρουαζιερόπλοια της *ROYAL OLYMPIC CRUISES*

Πολυτέλεια-διασκέδαση-μοναδικό service σε όλες τις θέσεις

ΑΝΑΧΩΡΗΣΕΙΣ ΑΠΟ ΑΡΧΕΣ ΜΑΡΤΙΟΥ

ΑΠΟ ΡΟΔΟ ΚΑΘΕ ΤΕΤΑΡΤΗ ΓΙΑ ΤΙΣ ΤΡΙΗΜΕΡΕΣ ΚΑΙ ΕΠΤΑΗΜΕΡΕΣ ΚΑΙ ΚΑΘΕ ΣΑΒΒΑΤΟ ΓΙΑ ΤΙΣ ΤΕΤΡΑΗΜΕΡΕΣ.

ΕΙΔΙΚΕΣ ΤΙΜΕΣ ΓΙΑ ΕΛΛΗΝΕΣ ΑΠΟ EURO 299 ΤΟ ΑΤΟΜΟ

ΑΠΟ ΠΕΙΡΑΙΑ ΑΝΑΧΩΡΗΣΗ ΚΑΘΕ ΠΑΡΑΣΚΕΥΗ ΜΕ ΤΟ ΝΕΟΤΕΥΚΤΟ OLYMPIA EXPLORER ΜΕ ΕΠΙΣΚΕΨΗ ΚΕΡΚΥΡΑ, ΒΕΝΕΤΙΑ, ΝΤΟΥΜΠΡΟΒΝΙΚ, ΚΑΤΑΚΟΛΟ, ΚΩΝΣΤΑΝΤΙΝΟΥΠΟΛΗ, ΜΥΚΟΝΟ ΚΑΙ ΣΑΝΤΟΡΙΝΗ

ΦΑΝΤΑΣΤΙΚΗ ΠΑΣΧΑΛΙΝΗ ΚΡΟΥΑΖΙΕΡΑ!!!

ΤΟ ΠΡΑΚΤΟΡΕΙΟ ΜΑΣ ΔΙΟΡΓΑΝΩΝΕΙ ΜΟΝΑΔΙΚΗ ΠΑΣΧΑΛΙΝΗ ΚΡΟΥΑΖΙΕΡΑ ΜΕ ΑΝΑΧΩΡΗΣΗ ΑΠΟ ΡΟΔΟ 1/5 ΚΑΙ ΕΠΙΣΤΡΟΦΗ 8/5 ΜΕ ΕΠΙΣΚΕΨΗ ΗΡΑΚΛΕΙΟ, ΠΕΙΡΑΙΑ, ΚΩΝΣΤΑΝΤΙΝΟΥΠΟΛΗ, ΚΟΥΣΑΝΤΑΣΙ ΜΥΚΟΝΟ

Πληροφορίες

ALHAMBRA TRAVEL

Αλεξ. Παπάγου 23. Τηλ. 37052, 25698 ΡΟΔΟΣ

Οργανώνεται στις 4 Μαρτίου στο Φαληράκι

Ημερίδα για τον τουρισμό από τον Δήμο Καλλιθέας

Συνεδριάζει την Παρασκευή το Δημοτικό Συμβούλιο

Ημερίδα για τον τουρισμό στο Φαληράκι και στην ευρύτερη περιοχή προγραμματίζει ο δήμος Καλλιθέας. Στην ημερίδα αυτή, που θα γίνει στις 4 Μαρτίου, θα κληθούν εκπρόσωποι όλων των επαγγελματικών κλάδων, των φορέων, των υπηρεσιών κ.λπ. με σκοπό να συζητηθούν τα κακώς κείμενα που συμβαίνουν κάθε καλοκαίρι.

Η διοργάνωση της ημερίδας, θα αποτελέσει αντικείμενο της συνεδρίασης του δημοτικού συμβουλίου, που θα πραγματοποιηθεί την ερχόμενη Παρασκευή. Στην ίδια συνεδρίαση θα συζητηθούν αρκετά θέματα και συγκεκριμένα τα εξής:

• Έγκριση πρακτικών αξιολόγησης προσφορών προμήθειας ημιφορτηγού αυτοκινήτου.

• Έγκριση πρακτικών αξιολόγησης προσφορών προμήθειας Κάδων.

• Έγκριση μελέτης και όρων δημοπράτησης κατασκευής αρδευτικών δικτύων Δήμου (Ψίνθου).

• Έγκριση μελέτης και όρων δημοπράτησης σήμανσης κεντρικών οδών (ανακλαστήρων).

• Εγκριση μελέτης και όρων δημοπράτησης του έργου (ασφαλτόστρωση δρόμων Καλυθιών).

• Έγκριση μελέτης και όρων δημοπράτησης του έργου "ασφαλτόστρωση δρόμων Κοσκινού".

• Έγκριση μελέτης και όρων δημοπράτησης του έργου "ασφαλτόστρωση δρόμων Ψίνθου".

• Έγκριση μελέτης και όρων δημοπράτησης του έργου παροχές σύνδεσης δικτύων πλατείας Καλυθιών.

• Έγκριση μελέτης και όρων δημοπράτησης του έργου "Τσιμεντόστρωση δρόμου περιοχής Αλώνια Ψίνθου".

• Πρόσκληση ενδιαφέροντος για την σύνταξη μελέτης (Ν. 716) "Κατασκευή εξατάξιου δημοτικού σχολείου και Νηπιαγωγείου Καλυθιών".

• Εκχώρηση της δεξαμενής Κοσκινού (περιοχή Πεζούλα) των εσωτερικών και εξωτερικών δικτύων καθώς επίσης και της γεώτρησης (περιοχή Λάγγωνα) Κοσκινού, στην ΔΕΥΑΚ.

• Σύσταση επιτροπής για την αγορά ακινήτων.

• Έκφραση γνώμης επί της αιτήσεως του ιδιώτη (Φωταρά Βασιλείου) για αποχαρακτηρισμό τμήματος δρόμου.

• Έγκριση μελέτης των όρων δημοπράτησης του έργου "Πλακοστρώσεις Καλυθιών".

• Έγκριση 2ου λογαριασμού του έργου "διαμόρφωση χώρου επίδειξης ψαριού Γκιζάνι στην Ψίνθο".

• Έγκριση 1ου ΑΠΕ του έργου "ασφαλτόστρωση δρόμων εκτός οικισμού Καλυθιών" δήμου Καλλιθέας.

• Καθορισμός χώρων διαφήμισης.

• Έγκριση πρακτικού επιτροπής για την προμήθεια ρούχων.

• Αξιολόγηση μελετητών για την σύνταξη μελέτης του Αθλητικού Κέντρου Φαληρακίου.

• 73.289.90 ΕΥΡΩ από ΥΠΕΣΔΑ για αποκατάσταση ζημιών από πλημμύρες.

• 600.000 δρχ. για Ν/Σ Κοσκινού.

• 600.000 δρχ. για Ν/Σ Καλυθιών.

• Έγκριση απολογισμού Σχολικής Επιτροπής Γυμνασίου.

• Ανάθεση στην Αστική μη κερδοσκοπική εταιρεία

- Της συνέχισης των προγραμμάτων:

ECO-BUDGET
DESTINY
XENIOS

- Της συνέχισης των προγραμμάτων φύλαξης των παιδιών στους Παιδικούς Σταθμούς Παλατάκι-Ουράνιο Τόξο-Ζουζουνάκια και Γελαστό πορτοκάλι.

• Έγκριση πίστωσης για την κάλυψη δικαστικών εξόδων ως συνημμένα πινάκια δικηγόρων Μ. Καταβενάκη-Ι. Κουμπιάδη.

• Έγκριση ποσού 350, 55 ΕΥΡΩ για την κάλυψη της δαπάνης για την εισαγωγική εκπαίδευση υπαλλήλων του δήμου.

• Αίτηση του Α.Σ. Άσμα Ίκαρος για οικονομική ενίσχυση (αγώνες Μότο Κρος).

• Διοργάνωση ημερίδας για το Φαληράκι για την Τουριστική Ανάπτυξη του Δήμου.

• Αποστολή στην Κάλβια της Ισπανίας για την υπογραφή μνημονίου συνεργασίας.

COMPUTER & ART STUDIES COLLEGE

ΕΡΓΑΣΤΗΡΙΑ ΕΛΕΥΘΕΡΩΝ ΣΠΟΥΔΩΝ

Σε σύντομο χρόνο παρέχουν αποτελεσματική επιμόρφωση και ανταγωνιστικά εφόδια στην αγορά εργασίας

ΤΜΗΜΑΤΑ ΤΑΧΥΡΡΥΘΜΗΣ ΕΚΠΑΙΔΕΥΣΗΣ



Απευθύνονται σε

- ΕΝΗΛΙΚΕΣ
- ΦΟΙΤΗΤΕΣ
- ΜΑΘΗΤΕΣ ΓΥΜΝΑΣΙΟΥ - ΛΥΚΕΙΟΥ
- ΠΑΙΔΙΑ ΠΡΟΣΧΟΛΙΚΗΣ ΗΛΙΚΙΑΣ

ΔΙΔΑΣΚΟΝΤΑΙ



- ΧΡΗΣΗ Η/Υ & INTERNET
- ΕΠΑΓΓΕΛΜΑΤΙΚΟ ΜΑΚΙΓΙΑΖ
- ΜΑΝΙΚΙΟΥΡ - ΠΕΝΤΙΚΙΟΥΡ





- ΚΟΠΤΙΚΗ - ΡΑΠΤΙΚΗ (ΜΟΝΤΕΛΙΣΤ)



ΕΝΑΣ ΝΕΟΣ ΦΟΡΕΑΣ ΕΚΠΑΙΔΕΥΣΗΣ

ΠΛΗΡΟΦΟΡΙΕΣ: Θεσσαλονικης 18 - Ροδος
Τηλ. 0241 60554 / 38311



Off road, είναι όπου σου αρέσει!

MITSUBISHI PAJERO PININ

1.8 & 2.0 κυβικά

Νέο 5θυρο Mitsubishi Pajero Pinin 4X4. Ένα καθαρόαιμο Pajero για δυναμικές διαδρομές μέσα και έξω από την πόλη. Με design Pininfarina, που κερδίζει σε εντυπώσεις, και με 2.000 κ.εκ. και το Super Select 4, το πρωτοποριακό του σύστημα μετάδοσης, που κερδίζουν σε επιδόσεις, το νέο Mitsubishi Pajero Pinin, όπως και κάθε Pajero άλλωστε, κυριαρχεί απόλυτα. Νέο Mitsubishi Pajero Pinin: Κερδίζεις... όπου σου αρέσει!

Χαράξτε το δικό σας δρόμο

MITSUBISHI MOTORS

ΔΩΡΕΑΝ ΕΤΗΣΙΑ ΑΣΦΑΛΙΣΤΙΚΗ ΚΑΛΥΨΗ: ΟΔΙΚΗΣ ΠΡΟΣΤΑΣΙΑΣ, ΙΑΤΡΙΚΗΣ ΚΑΙ ΠΡΟΣΩΠΙΚΗΣ ΒΟΗΘΕΙΑΣ ΟΔΗΓΟΥ ΚΑΙ ΕΠΙΒΑΤΩΝ ΑΠΟ ΤΗΝ INTERAMERICAN

Θ. και Ι. ΚΑΛΛΙΓΑΣ ΑΕΒΕ

Λεωφ. Λίνδου 138 • Τηλ. 02410 67440-1 • FAX: 02410 68462

email: kaligcar@otenet.gr

1° ΧΡΗΜΑΤΟΔΟΤΙΚΟ ΠΡΟΓΡΑΜΜΑ		2° ΧΡΗΜΑΤΟΔΟΤΙΚΟ ΠΡΟΓΡΑΜΜΑ	
0,58%	σταθερό μηνιαίο επιτόκιο 0% προκαταβολή 72 δόσεις	0,75%	σταθερό μηνιαίο επιτόκιο 0% προκαταβολή 1η δόση σε 12 μήνες ΑΤΟΚΑ 72 δόσεις

Ψήφισμα διαμαρτυρίας του Νομαρχιακού Συμβουλίου

Πλήρης η υποβάθμιση της Παιδείας στο Νομό

"Η πολιτική που ασκείται από την κυβέρνηση επιτείνει τις ανισότητες στη μόρφωση των παιδιών μας"!

Την αλλοπρόσαλλη πολιτική της κυβέρνησης στο θέμα της εκπαίδευσης στα Δωδεκάνησα καταγγέλλει το νομαρχιακό συμβούλιο με ομόφωνο ψήφισμά του.

Η πολιτική που ασκείται, αναφέρει το νομαρχιακό συμβούλιο, επιτείνει τις ανισότητες στην μόρφωση των παιδιών μας, γεγονός που ανταποκρίνεται στην αλήθεια.

Η Δωδεκάνησος αδικείται κατάφορα από τις δυσλειτουργίες και τους πειραματισμούς των αρμοδίων του υπουργείου Παιδείας.

Το ψήφισμα του νομαρχιακού συμβουλίου (η έκδοσή του είχε αποφασιστεί στη συνεδρίαση της 31ης Ιανουαρίου) έχει αποδέκτες τον υπουργό Παιδείας κ. Π. Ευθυμίου, τον περιφερειάρχη Νοτίου Αιγαίου και τους 4 βουλευτές του νομού.

Μέσα από αυτό καταγράφεται η αγωνία της δωδεκανησιακής κοινωνίας για την κατάσταση που επικρατεί και τα προβλήματα που υπάρχουν, τα οποία δυστυχώς έχουν παγιωθεί και θεωρούνται δεδομένα.

Ειδικότερα στο ψήφισμα διαμαρτυρίας αναφέρονται τα εξής:

«Το Νομαρχιακό Συμβούλιο της Νομαρχιακής Αυτοδιοίκησης Δωδεκανήσου, ιδιαίτερα ευαίσθητο σε θέματα παιδείας και έχοντας υπόψη του τις θέσεις που διατυπώθηκαν από τους τοπικούς συνδικαλιστικούς φορείς επί του εκπαιδευτικού ζητήματος, των σοβαρών προβλημάτων στο χώρο της εκπαίδευσης, που σε τοπικό επίπεδο μεγεθύνονται λόγω της νησιωτικής ιδιαιτερότητας του Νομού και των εργασιακών αιτημάτων των εκπαιδευτικών ομόφωνα εκφράζει την έντονη δυσαρέσκεια και ανησυχία του για την κακή λειτουργία του εκπαιδευτικού συστήματος.

Το Νομαρχιακό Συμβούλιο, διερμηνεύοντας τα αισθήματα τόσο των εκπαιδευτικών, των γονέων, όσο και των μαθητών για την καθημερινή πραγματικότητα που βιώνουν, καταγράφει και θέτει υπόψη της ηγεσίας του υπουργείου Παιδείας τα εξής:

❶ Οι ελλείψεις σε εκπαιδευτικό προσωπικό και η αδυναμία έγκαιρης κάλυψης των κενών των σχολικών μονάδων αποτελούν βασικούς παράγοντες υποβάθμισης της Δημόσιας Δωρεάν Παιδείας και της απρόσκοπτης λειτουργίας των σχολείων μας. Για παράδειγμα στο νομό Δωδ/σου μέχρι σήμερα 31-1-2002, εξακολουθούν να υπάρχουν: 20 κενά εκπαιδευτικών Φυσικής Αγωγής, 7 κενά Αγγλικής γλωσσας, 10 κενά Μουσικής στην Α/βάθμια Εκπαίδευση και 27 κενά διαφόρων ειδικοτήτων, εκπαιδευτικών στην Β/θμια Εκπαίδευση.

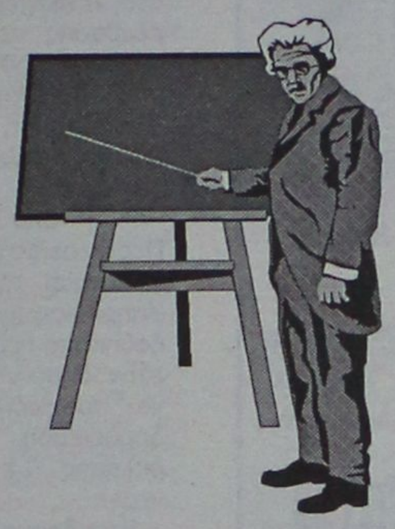

❷ Σύμφωνα με το νόμο (Ν. 1566/85, άρθρο 17, παρ.1) ο αναπληρωτής εκπαιδευτικός προσλαμβάνεται κατά τη διάρκεια του διδακτικού έτους για την κάλυψη εκτάκτων αναγκών λειτουργίας των σχολείων. Η τακτική του υπουργείου Παιδείας να καλύπτει τα κενά στην περιοχή μας με την πρόσληψη μεγάλου αριθμού αναπληρωτών, δε δικαιολογείται και δημιουργεί σοβαρά προβλήματα στην οργάνωση της σχολικής ζωής, στην απρόσκοπτη διεξαγωγή του εκπαιδευτικού έργου, στους μαθητές που αλλάζουν συνεχώς εκπαιδευτικούς και στους ίδιους τους εκπαιδευτικούς που αναγκάζονται να περιφέρονται ανά την επικράτεια χωρίς τη δυνατότητα να προβούν στοιχειωδώς σε οικογενειακό προγραμματισμό. Είναι σαφές πως βασική επιδίωξη της πολιτείας πρέπει να είναι η κάλυψη όλων των κενών με την πρόσληψη μονίμου εκπαιδευτικού προσωπικού και η πρόσληψη των ελαχίστων αναπληρωτών θα πρέπει να πραγματοποιείται εγκαίρως και πάντως πριν την έναρξη της νέας σχολικής χρονιάς.

❸ Παρά τις διαβεβαιώσεις του υπουργείου Παιδείας, για την έγκαιρη τοποθέτηση εκπαιδευτικών διαπιστώνουμε πως η κατάσταση χρόνο με το χρόνο χειροτερεύει. Φέτος παρατηρήθηκε το θλιβερό φαινόμενο της απώλειας χιλιάδων ωρών διδασκαλίας αφού 4 μήνες μετά την έναρξη της σχολικής χρονιάς δεν έγινε δυνατή η πλήρωση θέσεων εκπαιδευτικών διαφόρων ειδικοτήτων. Ιδιαίτερα στα Τεχνικά Επαγγελματικά Εκπαιδευτήρια θεωρούμε ατυχή τουλάχιστον την εγκύκλιο του υπουργείου να επιχειρείται η κάλυψη των κενών με πρόσληψη μεγάλου αριθμού ωρομισθίων. Το αποτέλεσμα είναι να υπολειτουργούν τα ΤΕΕ, να καλλιεργείται κλίμα χαλαρότητας μεταξύ των μαθητών και εκνευρισμού μεταξύ των εκπαιδευτικών. Θεωρούμε απαράδεκτο το θεσμό του ωρομισθίου εκπαιδευτικού και ζητάμε την κατάργησή του. Ειδικά στην περιοχή μας είναι και ανέφικτο να επιχειρείται η πρόσληψη ωρομισθίων εκτός των άλλων και εξ' αιτίας του αυξημένου κόστους ζωής και μετακίνησης. Οι μηνιαίες αποδοχές ενός ωρομισθίου είναι γνωστό πως δεν καλύπτουν τις βασικές βιοτικές του ανάγκες. Το πρόβλημα επιτείνεται και εξαιτίας της αδικαιολόγητης και απαράδεκτης πρακτικής που ακολουθεί η πολιτεία να πληρώνονται οι ωρομίσθιοι με μεγάλη καθυστέρηση.

❹ Η Τεχνική Επαγγελματική Εκπαίδευση πρέπει να αναβαθμιστεί άμεσα με προοπτική την ουσιαστική και τυπική ένταξή της στη λυκειακή βαθμίδα. Η ΤΕΕ πρέπει να αποτελεί ελκυστική εναλλακτική εκπαιδευτική πρόταση και αποτελεσματική επένδυση για την τεχνολογική ανάπτυξη της χώρας.

❺ Οσον αφορά το εργασιακό καθεστώς και το επαγγελματικό μέλλον των αναπληρωτών εκπαιδευτικών θεωρούμε πως η πολιτεία πρέπει να τους αναγνωρίσει την προσφορά τους στη δημόσια εκπαίδευση και να λάβει υπόψη την εκπαιδευτική εμπειρία που έχουν αποκτήσει. Η συνεχιζόμενη ταλαιπωρία τόσων εκπαιδευτικών είναι άδικη, ανορθολογική και δηλώνει αδυναμία προγραμματισμού και άσκησης πραγματικά αναπτυξιακής πολιτικής εκ μέρους του υπουργείου και στον ευαίσθητο χώρο της παιδείας.

Το Νομαρχιακό Συμβούλιο θεωρεί πως οι βασικοί άξονες του διεκδικητικού πλαισίου των αναπληρωτών όπως κατατέθηκαν με υπόμνημα στο Νομάρχη Δωδεκανήσου, στις 30 Ιανουαρίου 2002, αποτελούν απόλυτα ρεαλιστική βάση διαλόγου με το υπουργείο Παιδείας για την επίλυση του προβλήματος. Οι άξονες αυτοί έχουν ως εξής:

- Να προβλέπεται η επαγγελματική εξέλιξη και ο μόνιμος διορισμός των αναπληρωτών μέσα από ένα αξιόπιστο σύστημα επιλογής εκπαιδευτικών, που θα έχει ως κριτήριο την προϋπηρεσία εκάστου στη Δημόσια Εκπαίδευση.

- Να ολοκληρωθεί ο διορισμός των αναπληρωτών του άρθρου 138, Ν. 2725/1999 σε κενές οργανικές θέσεις της Δημόσιας Εκπαίδευσης εντός του 2003.

- Να αναγνωρίζονται και στους αναπληρωτές πλήρη εργασιακά, ασφαλιστικά, και συνταξιοδοτικά δικαιώματα και για όλους τους μήνες του χρόνου.

❻ Τα προβλήματα παιδείας όπως προαναφέραμε λαμβάνουν ιδιαίτερες διαστάσεις σε παραμεθόριες και προβληματικές περιοχές όπως η Δωδεκάνησος όπου και λόγοι εθνικοί επιβάλλουν την άμεση ενεργοποίηση και αποτελεσματική αντιμετώπισή τους με οποιοδήποτε υλικό κόστος.

Το Ν.Σ. θεωρεί ότι τα σοβαρά προβλήματα στο χώρο της εκπαίδευσης οφείλονται κυρίως στις ανεπαρκείς δαπάνες, στις συνεχείς αλλαγές στο εκπαιδευτικό σύστημα που πραγματοποιούνται χωρίς συγκεκριμένο στόχο και αποτελεσματικό σχεδιασμό που στο Νομό Δωδ/σου γίνονται εντονότερα, λόγω της εκτεταμένης νησιωτικής ενδοχώρας, της απόστασης από την πρωτεύουσα του κράτους και της συγκεντρωτικής διοικητικής δομής.

Μετά τα παραπάνω, το Νομαρχιακό Συμβούλιο ζητά από τον υπουργό Παιδείας να προχωρήσει άμεσα, μέσα από διαδικασία διαλόγου, στην υιοθέτηση των αιτημάτων των αναπληρωτών εκπαιδευτικών (που σήμερα αποτελούν το 15% του ενεργού εκπαιδευτικού δυναμικού της χώρας) και στο διορισμό του απαιτούμενου διδακτικού προσωπικού για την κάλυψη όλων των κενών θέσεων των σχολείων Α/θμιας και Β/θμιας Εκπ/σης, κρίνοντας ότι η διαιώνιση των σοβαρών αυτών προβλημάτων και η πολιτική επιλογή της αποσπασματικής αντιμετώπισής τους, αποδυναμώνει το κύρος της δημόσιας εκπαίδευσης, των εκπαιδευτικών θεσμών και επιτείνει τις ανισότητες στη μόρφωση των παιδιών μας, ιδιαίτερα στη νησιωτική παραμεθόριο περιοχή μας».

Για να δώσουμε
αυθεντική παραδοσιακή
γεύση στις οικογενειακές σας στιγμές
και όχι μόνο, φτιάξαμε τα

"Μελένια"

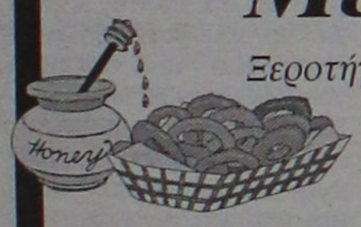

Ξεροτήγανα - Τακάκια - Σταφιδωτά - Καλτσούνια
Μοσχοπούγγια - Γλυκά κουταλιού κ.ά.

Ολα χειροποίητα με τα αγνότερα υλικά.

Δεχόμαστε παραγγελίες
για γάμους, βαφτίσεις και
κάθε είδους κοινωνική εκδήλωση.

Τηλ. **0246 0 22076**, Πλατεία Σαλάκου

Σαββατοκύριακα στον Προφήτη Ηλία



Αυτό το Σαββατοκύριακο κάντε κάτι το διαφορετικό! Ελάτε στις εγκαταστάσεις των παιδικών κατασκηνώσεων στον Προφήτη Ηλία και γνωρίστε μια άλλη Ρόδο! Σε 800 μέτρα υψόμετρο και μέσα στο δάσος χαρείτε την επαφή με τη φύση και ταυτόχρονα απολαύστε στο εστιατόριό μας ποικιλία ορεκτικών, καθώς και κρεάτων ψημένων στα κάρβουνα. Ανοιχτά κάθε Σαββατοκύριακο. Για πληροφορίες - κρατήσεις στο **0246 0 22189** ή στο **0944 143512**

ΔΙΑΔΗΜΟΤΙΚΗ ΕΠΙΧΕΙΡΗΣΗ ΚΑΤΑΣΚΗΝΩΣΕΩΝ ΠΡΟΦΗΤΗ ΗΛΙΑ



Η εμπειρία μας και η αφοσίωση στη λεπτομέρεια αποτελουν εγγύηση για την απόλυτη επιτυχία ωστε να μείνουν ανεξίτηλες στη μνήμη τη δική σας και των καλεσμένων σας.....

ΧΟΡΟΕΣΠΕΡΙΔΕΣ - ΓΑΜΟΙ - CATERING - ΠΑΙΔΙΚΑ ΠΑΡΤΥ



ΞΕΝΟΔΟΧΕΙΟ SOFITEL CAPSIS
ΡΟΔΟΥ
Για Πληροφορίες 25-015 & 20919 (09.00 - 17.00)

CAPSIS
Conference Centers
& Resort Hotels

AUDIO CLUB
For Serious Ears
KENWOOD
CAR AUDIO SYSTEMS
Όλη η γκάμα της KENWOOD στις καλύτερες τιμές!
PHASE LINEAR
Τώρα και τα παγκοσμίους φήμης Phase linear σε Ενισχυτές-Ηχεία
Ο % προκαταβολή έως 36 άτοκες δόσεις
AUDIO CLUB
Επίσημος αντιπρόσωπος της
SOUND HELLAS
πλαίσιο
Μιχ. Πετρίδη & Πειραιώς 1 Ρόδος τηλ. 21533

ΕΣΤΙΑΤΟΡΙΟ
Τάσος
Το σωστό σημείο απόλαυσης ΚΑΙ τον χειμώνα!
Αν η ματιά σας χάνεται στο γαλάζιο.
Αν η γεύση σας πλημμυρίζει απόλαυση.
Τότε μάλλον βρίσκεστε στο σωστό σημείο!
Το εστιατόριο Τάσος προσφέρει σε σας και την παρέα σας, εκλεκτά θαλασσινά, κρεατικά και τα γνωστά υπέροχα πιάτα του.
Κάθε Παρασκευή, Σαββάτο, Κυριακή και αργίες.
Ο ανακαινισμένος χώρος του, προσφέρεται για βαπτίσεις και όλες τις κοινωνικές σας εκδηλώσεις.
Παραλία Στεγνά - Αρχάγγελος - Τηλ.: 0244/22935, 22264

Αισθητικές παρεμβάσεις από το Δήμο

Υπόγεια όλα τα δίκτυα οργανισμών στη Λίνδο

Κεντρική κεραία τηλεοράσεως για όλο τον οικισμό και πλακόστρωση όλων των δρόμων

Υπόγεια πρόκειται να γίνουν όλα τα δίκτυα κοινωφελών οργανισμών στην Λίνδο (ΟΤΕ-ΔΕΗ) ενώ πρόκειται να κατασκευαστεί και κοινό δίκτυο τηλεοπτικής λήψης με αποτέλεσμα να εξυπηρετούνται όλοι οι κάτοικοι του οικισμού από μια κεραία.

Η παρέμβαση αυτή, που είναι ιδιαίτερης αισθητικής σημασίας σ' έναν οικισμό όπως η Λίνδος, εντάσσεται στο γενικότερο πλαίσιο παρέμβασης που αφορά την υπογειοποίηση των δικτύων υποδομής, την κυκλοφοριακή οργάνωση και την ανάδειξη των κοινοχρήστων χώρων.

Ηδη από πλευράς Περιφέρειας Νοτίου Αιγαίου και της Ειδικής Υπηρεσίας Διαχείρισης, δόθηκε το πράσινο φως στον δήμο Λίνδου για να προχωρήσει στην δημοσίευση της πρόσκλησης ενδιαφέροντος.

Ετσι δρομολογείται η εξέλιξη του έργου, αναφέρει σε ανακοίνωσή του ο δήμος Λινδίων, που επισημαίνει ότι το φυσικό αντικείμενο και οι στόχοι είναι οι εξής:

• Βελτίωση, επέκταση, διαχωρισμός του δικτύου αποχέτευσης σε ομβρίων-ακάθαρτων (το υπάρχον είναι παντορροϊκό/μεικτό).

• Ενίσχυση, βελτίωση, επέκταση του δικτύου ύδρευσης και εγκατάσταση κρουνών πυρόσβεσης σε επίκαιρες θέσεις του οικισμού.

• Υπογειοποίηση όλων των δικτύων των οργανισμών κοινής ωφέλειας (ΟΤΕ-ΔΕΗ διότι τα υπάρχοντα δίκτυα είναι επιτοίχεια).

• Κατασκευή δικτύου τηλεοπτικής λήψης με κοινή κεντρική κεραία (προκειμένου να αφαιρεθούν οι κεραίες από τις στέγες των κτισμάτων).

• Επίστρωση όλων των οδών με φυσικούς σχιστόλιθους (σε μορφή πλακών ή φυσικών κυβολίθων) με συνδυασμένη χρήση βοτσάλλων και μαρμάρων.

• Διαμόρφωση/ανάδειξη κοινοχρήστων χώρων.

• Βελτίωση των οδών προσπέλασης προς τον οικισμό και την παραλία.

• Οργάνωση της κυκλοφορίας οχημάτων και πεζών και της στάθμευσης (οχημάτων).

• Σημειακές αισθητικές παρεμβάσεις.

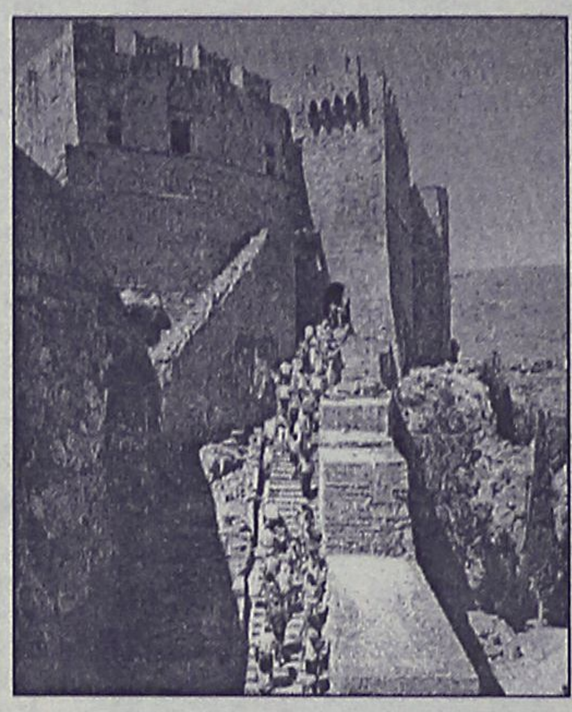

• Δημιουργία δικτύου πρότυπης πληροφοριακής σήμανσης.

• Φυτεύσεις.

• Φωτισμοί (οδικός και προβολής/ανάδειξης μνημείων, χώρων και σημείων).

Οι ειδικές μελέτες που προβλέπεται να εκπονηθούν είναι:

• Γενικής Χωροταξίας και Οργάνωσης.

• Ειδικών διαμορφώσεων.

• Ενίσχυσης, επέκτασης, βελτίωσης και οργάνωσης λειτουργίας του δικτύου αποχέτευσης σε χωριστικό.

• Ενίσχυσης επέκτασης δικτύου ύδρευσης και πυρασφάλειας.

• Κυκλοφορίας οχημάτων και οργάνωσης των χώρων στάθμευσης (με βάση τις κατευθύνσεις της προκαταρκτικής μελέτης των καθηγητών Γ. Φραντζεσκάκη-Κ. Βογιατζή).

• Φωτισμού οδών, κοινοχρήστων χώρων, μνημείων κ.λπ.

• Φυτεύσεων (δενδροστοιχίες, βραχόκηποι κ.λπ.)

• Εικαστικών παρεμβάσεων (γλυπτά, αγάλματα, μικρά μνημεία κ.λπ.)

• Δημιουργίας δικτύου πληροφοριακής σήμανσης και ροής πεζών.

Με το ως άνω έργο του οποίου, μετά το πέρας και τις εγκρίσεις (αδειοδότησης της μελέτης, η υλοποίηση θα απαιτήσει δύο έως τρία χρόνια, θα τεθούν οι βάσεις για την μελετημένη και οργανωμένη λειτουργία του οικισμού, έτσι όπως αρμόζει στον ιστορικό/διατηρητέο οικισμό της Λίνδου που αποτελεί παρακαταθήκη για την πρόοδο και την ευημερία όχι μόνον του Δήμου Λινδίων και των δημοτών του, αλλά για το νησί της Ρόδου και τον νομό μας.

Το ως άνω έργο αποτελεί θεμελιώδη προγραμματική επιλογή της δημοτικής αρχής και το πρώτο Τεχνικό Δελτίο του κατετέθη στην Περιφέρεια τον Νοέμβριο του 1998 (πριν ακόμη αναλάβει καθήκοντα).

Η καθυστέρηση όμως έγκρισης τόσον του Γ' ΚΠΣ συνολικά για την χώρα, όσο και του Περιφερειακού Επιχειρησιακού Προγράμματος ΠΕΠ για το Νότιο Αιγαίο (εγκρίθηκε μόλις τον Απρίλιο του 2001) καθώς και η προβλεπόμενη σύσταση της Ειδικής Υπηρεσίας Διαχείρισης (ΕΥΔ) για την ροή του προγράμματος, επέφεραν την καθυστέρηση και στο εν λόγω έργο, παρά την ετοιμότητα της δημοτικής αρχής, η οποία συνέταξε και την πρώτη πρόσκληση ενδιαφέροντος από τον Δεκέμβριο του 1999.

Συνεδριάζει το Δ.Σ. Πεταλούδων

Θέματα που αφορούν κυρίως την Κοιλάδα των Πεταλούδων αλλά και γενικότερα ζητήματα που απασχολούν τον δήμο, πρόκειται να απασχολήσουν το δημοτικό συμβούλιο Πεταλούδων, στην συνεδρίαση που έχει προγραμματιστεί για την ερχόμενη Παρασκευή 22 Φεβρουαρίου.

Συγκεκριμένα, σύμφωνα με την ημερήσια διάταξη τα θέματα που θα απασχολήσουν το δημοτικό συμβούλιο είναι τα εξής:

• Σύναψη προγραμματικής σύμβασης με την Επιχείρηση Πεταλούδων του δήμου μας.

• Καθορισμός τιμής εισιτηρίων εισόδου στην Κοιλάδα Πεταλούδων.

• Ορισμός υπαλλήλου για την θεώρηση τιμοκαταλόγων ξενοδοχείων της περιφέρειας του Δήμου μας.

• Έγκριση μελέτης "Γεωτεχνική μελέτη Βιολογικού Καθαρισμού Κρεμαστής Δήμου Πεταλούδων".

• Οικονομική επιχορήγηση Νομικών προσώπων Δημοσίου Δικαίου του Δήμου μας.

• Οικονομική ενίσχυση Συλλόγων και Σωματείων του Δήμου μας.

• Ψήφιση πίστωσης για την φιλοξενία καθηγητών του Πανεπιστημίου Πατρών για σύνταξη μελέτης για την αξιοποίηση του κτήματος Καλαμώνα.

• Έγκριση βασικών αξόνων-επιλογών και κατευθύνσεων για την σύνταξη κατάθεση της πρότασης και των τεχνικών δελτίων έργων και υποέργων για το επιχειρησιακό πρόγραμμα "Περιβάλλον" του ΥΠΕΧΩΔΕ.

• Εξέταση αιτήματος Ιωάννη Κίκα για κατεδάφιση παλαιάς δεξαμενής στο Δημοτικό Διαμέρισμα Μαριτσών.

Τα σχέδια του Δ.Σ. του ΧΑΑ

Προς διαπραγμάτευση μετοχών 3 ταχυτήτων

Μυστική σύσκεψη στη Σοφοκλέους

Μυστική σύσκεψη για θεματικές αλλαγές που θα φέρουν τα "πάνω κάτω" στον τρόπο λειτουργίας του Χρηματιστηρίου Αξιων Αθηνών, έγινε τη Δευτέρα στο γραφείο του προέδρου του ΧΑΑ, Παναγιώτη Αλεξάκη, με τη συμμετοχή παραγόντων της αγοράς.

Όπως αναφέρει η Ημερησία, η διοίκηση του ΧΑΑ παρουσίασε σε φορείς της αγοράς (ΣΜΕΧΑ, Ένωση Θεσμικών Επενδυτών κ.ά.) μελέτη για τον τρόπο με τον οποίο διαπραγματεύονται οι μετοχές σε μεγάλα διεθνή χρηματιστήρια, στο Μιλάνο, τη Ζυρίχη, τη Φραγκφούρτη και το Παρίσι, καθώς επίσης και για τον τρόπο κατηγοριοποίησής τους. Από τη μελέτη αυτή θα επιχειρηθούν η εξαγωγή συμπερασμάτων και η υιοθέτηση ενός σχετικού μοντέλου.

Στόχος της διοίκησης του ΧΑΑ είναι να υπάρξει μια νέα κατηγοριοποίηση μετοχών με βάση την εμπορευσιμότητά τους, ώστε να είναι δυνατή η με κάθε τρόπο αποφυγή της χειραγώγησης των τιμών των μετοχών, ιδιαίτερα σε περιόδους χαμηλών συναλλαγών.

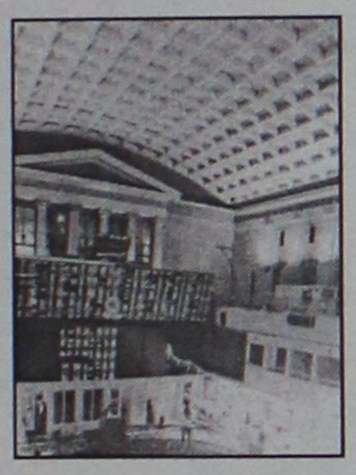

Μολονότι η χθεσινή συζήτηση είναι η πρώτη μιας σειράς τέτοιων συζητήσεων που θα ακολουθήσουν με τους φορείς της αγοράς, εντούτοις φαίνεται ότι στις προθέσεις της διοίκησης του ΧΑΑ είναι να εφαρμοστούν διεθνή πρότυπα που προβλέπουν τη διαμόρφωση τριών ή και περισσότερων ταχυτήτων όσον αφορά στη διαπραγμάτευση των μετοχών στη Σοφοκλέους.

Στην πρώτη κατηγορία αναμένεται να ανήκουν τα blue chips με αδιαμφισβήτητη εμπορευσιμότητα, ενώ στη δεύτερη ταχύτητα-κατηγορία θα ανήκει η συντριπτική πλειοψηφία των μετοχών του ελληνικού χρηματιστηρίου. Τρίτη κατηγορία θα είναι οι μετοχές που θα διαπραγματεύονται με τη διαδικασία της δημοπρασίας (call auction), δηλαδή η διαπραγμάτευσή τους θα γίνεται μαζικά σε συγκεκριμένες χρονικές στιγμές που θα ορίζει το χρηματιστήριο.

Κόκκινη γραμμή μεταξύ όλων των κατηγοριών αλλά κυρίως μεταξύ της δεύτερης και της τρίτης θα είναι ο ειδικός διαπραγματευτής, ο οποίος στις διεθνείς αγορές φαίνεται να είναι επιβεβλημένος σε όσες μετοχές διαπραγματεύονται μέσω δημοπρασιών. Όμως, η έμμεση επιβολή του ειδικού διαπραγματευτή στις διεθνείς αγορές προκύπτει και προκειμένου οι μετοχές να μην πέσουν από τη δεύτερη στην τρίτη κατηγορία.

Το όλο θέμα, καθώς δεν είναι καθόλου ξεκάθαρο στους φορείς της αγοράς, φαίνεται να προκαλεί ιδιαίτερη σύγχυση αλλά και πιθανές αντιδράσεις.

Ζητούμενο αποτελεί η υψηλή εμπορευσιμότητα, που για να επιτευχθεί απαιτείται ρευστότητα, την οποία μόνο ο market maker μπορεί αποτελεσματικά να διασφαλίσει κατά την άποψη τουλάχιστον των χρηματιστηριακών αρχών. Έτσι, με τον έναν ή τον άλλον τρόπο φαίνεται ότι θα επιχειρηθεί η υποχρεωτική επιβολή του θεσμού.

ΑΝΑΚΟΙΝΩΣΗ ΤΟΥ ΧΑΑ

Το ΧΑΑ σε ανακοίνωσή του την Τρίτη, αναφερόμενο σε δημοσίευμα της Ναυτεμπορικής για τις κυοφορούμενες αλλαγές στην ελληνική κεφαλαιαγορά, διαψεύδει «ως παντελώς ψευδείς και ανυπόστατες τις "πληροφορίες" του δημοσιεύματος ότι "βγαίνουν εκτός συνεχούς διαπραγμάτευσης οι περισσότερες μετοχές", περί "αντιδράσεων των παρευρισκομένων στη χθεσινή συνεδρίαση", αλλά και τις άλλες εκφράσεις που χρησιμοποιεί περί "ολέθρου εισηγμένων εταιρειών' και άλλα».

«Αντίθετα», προστίθεται στην ανακοίνωση, «όλοι οι παρευρισκόμενοι σε πνεύμα συνεργασίας ζήτησαν η εξέταση του θέματος της αναγνωρισιμότητας της αγοράς να προχωρήσει, και να διερευνηθούν οι διάφορες προτάσεις, καθώς και οι συνολικές θετικές επιπτώσεις τους για την αγορά. Μάλιστα, τέθηκε ως αρχή στη συνάντηση ότι τα διάφορα σχέδια εξετάζονται, προκειμένου να ωφελήσουν το σύνολο της αγοράς και όχι επιλεκτικά κάποιες εταιρείες, όπως σημειώνει το δημοσίευμα».

Η δίωξη κατά του Σ. Κόκκαλη ρυμούλκησε προς τα κάτω το ΧΑΑ

Κάθε μέρα πάει...χειρότερα!

Σημαντική υποχώρηση του γενικού δείκτη κατά 1,74%

Η ανακοίνωση της δικαστικής δίωξης κατά του επιχειρηματία κ. Σ. Κόκκαλη λειτούργησε αρνητικά στην ήδη εύθραυστη ψυχολογία της χρηματιστηριακής αγοράς και οδήγησε τον βασικό χρηματιστηριακό δείκτη σε νέα σημαντική υποχώρηση και στα χαμηλότερα επίπεδα από τα τέλη του περασμένου Οκτωβρίου. Η πληροφορία για τη δικαστική δίωξη έφθασε στη Σοφοκλέους την ώρα που η αγορά είχε σταθεροποιηθεί κοντά στα επίπεδα του χθεσινού κλεισίματος, με αποτέλεσμα να εκδηλωθούν μαζικές πωλήσεις στις μετοχές εταιρειών συμφερόντων του κ. Κόκκαλη.

Στο επίκεντρο των ρευστοποιήσεων βρέθηκαν οι μετοχές της Ιντρακόμ (-16,16% με 2.196.761 τεμάχια), Intralot (-9,47% με 557.968 τεμάχια) και Ιντρακόμ Κατασκευές (-11,20% με 482.020 τεμάχια). Επίσης σημαντικές πιέσεις δέχθηκαν μετοχές εταιρειών που έχει συμμετοχές ο όμιλος Ιντρακόμ και συγκεκριμένα η μετοχή της εταιρείας Κέκροψ (ποσοστό συμμετοχής 21,4%), η τιμή της οποίας υποχώρησε κατά 11,98%, της Unibrain (ποσοστό συμμετοχής 32%) που υποχώρησε κατά 8,09%, ενώ πιέσεις δέχθηκε και η Panafon (ποσοστό συμμετοχής 9%), η οποία υποχώρησε κατά 4,28%.

Τεχνικά τα επίπεδα των 2.420 μονάδων αποτελούν σημείο στήριξης της αγοράς και επόμενο είναι οι 2.380 μονάδες, επίπεδα στα οποία βρισκόταν για τελευταία φορά ο γενικός δείκτης τιμών στη συνεδρίαση της 30ης Οκτωβρίου 2001.

Ο Γενικός Δείκτης Τιμών έκλεισε στις 2.418,11 μονάδες έναντι 2.461,01 μονάδων της προηγουμένης μέρας, καταγράφοντας υποχώρηση 42,9 μονάδων ή σε ποσοστό 1,74 %, ενώ στη διάρκεια των συναλλαγών κατέγραψε κατώτερη τιμή στις 2.414,70 μονάδες, όταν κατέγραφε πτώση έως και 1,88%.

Ο δείκτης FTSE/ASE 20 έκλεισε σε στις 1.315,32 μονάδες, σημειώνοντας απώλειες σε ποσοστό 1,48%, ενώ ο δείκτης FTSE/ASE 40 έκλεισε στις 266,99 μονάδες, σημειώνοντας απώλειες κατά 2,17%. Ο δείκτης FTSE/ASE SMALLCAP 80 έκλεισε στις 784,02 μονάδες, καταγράφοντας απώλειες σε ποσοστό 1,75%.

Οι επιμέρους δείκτες διαμορφώθηκαν ως εξής:

Τραπεζικός:	4.378,08	-0,98%
Τηλεπικοινωνιών:	1.090,74	-1,47%
Ασφαλειών:	1.601,63	-1,15%
Επενδύσεων:	704,19	-1,23%
Κατασκευαστικών:	1.155,59	-1,94%
Βιομηχανιών:	1.445,00	-2,39%
Συμμετοχών:	2.259,54	-2,53%
Βασικών Μετάλλων:	793,06	-0,81%
Μη Μεταλλικών Ορυκτών:	1.019,75	-1,02%
Εκδόσεις- εκτυπώσεις:	406,82	-3,22%
Κλωστοϋφαντουργίας:	796,44	-2,06%
Λιανικού Εμπορίου:	770,08	+0,29%
Πληροφορικής:	790,42	-4,86%
Ειδών Λύσεων Πληροφορικής:	513,75	-3,55%
Χονδρικό εμπόριο:	625,75	-2,69%
Τρόφιμα- ποτά:	768,83	-0,90%
Παράλληλη Αγορά:	242,89	-2,67%

Από τις μετοχές που διακινήθηκαν, 31 κινήθηκαν ανοδικά, 305 καθοδικά, ενώ η τιμή 36 μετοχών παρέμεινε αμετάβλητη.

Τη μεγαλύτερη ποσοστιαία άνοδο σημείωσαν οι μετοχές των εταιρειών:

Ξιφίας (Π) +17,79%, ΑΒ Βασιλόπουλος (Κ) +7,25%, Κυλινδρόμυλοι Παπαφίλη +5,08%, Αφοί Κορδέλου +3,76%, Ευρωπαϊκή Πίστη (Κ) +3,43%, Βαλκάν Εξπόρτ (Κ) +2,22%, Δρομέας +2,15%, Τιτάν (Π) +1,88%, Χαϊδεμένος +1,68%,

Πλαστικά Κρήτης +1,57%.

Αντιθέτως τις μεγαλύτερες απώλειες σημείωσαν οι μετοχές των εταιρειών: Ιντρακόμ -16,16%, Κέκροπας -11,98%, Ιντρακόμ Κατασκευές -11,20%, Ανέκ (Πο'96) -10,77%, Ατέμκε -10,43%, Χατζηκρανιώτης -9,69%, Ιντραλότ -9,47%, Unibrain -8,09%, Spider -7,75%, Γκάλης -6,86%.

Ο όγκος των συναλλαγών ανήλθε στα 154,69 εκατ. ευρώ ή 52,71 δισ. δρχ., εκ των οποίων τα 3,90 εκατ. ευρώ αφορούσαν προσυμφωνημένες συναλλαγές.

Τη μεγαλύτερη συναλλακτική δραστηριότητα σημείωσαν οι μετοχές των εταιρειών: Ιντρακόμ με 22,73 εκατ. ευρώ, Ιντραλότ με 9,65 εκατ. ευρώ, Δίας Ιχθυοκαλλιέργειες με 8,03 εκατ. ευρώ, Alpha Bank με 7,99 εκατ. και ΟΤΕ με 7,51 εκατ. ευρώ.

Η τιμή των μετοχών του δείκτη MSCI έκλεισε ως εξής:

Alpha Bank:	17,80
Coca Cola:	15,48
Eurobank:	14,20
Panafon:	5,82
Αλουμίνιο Ελλάδος:	34,16
Βιοχάλκο:	8,64
ΔΟΛ:	4,08
Εθνική:	24,62
ΕΛΠΕ:	6,10
Ελληνική Τεχνοδομική:	6,06
Εμπορική:	35,28
Επιχειρήσεις Αττικής:	4,18
ΕΥΔΑΠ:	6,14
Ιντρακόμ:	9,86
ΚΑΕ:	9,08
Μαϊλλης :	5,02
ΟΤΕ:	17,02
Τεχνική Ολυμπιακή	2,90
Παπαστράτος:	14,84
Πειραιώς:	8,88
Τιτάν:	39,52
Motor Oil:	7,58
Folli-Follie:	21,70
Fourlis:	4,20



Καλυπτόμενοι κίνδυνοι

Βύθιση, προσάραξη, πρόσκρουση, εκβολή, φωτιά, έκρηξη, πειρατεία, κεραυνός, κακόβουλες πράξεις, κλοπή ολική ή μερική, καλύψεις δαπανών ανέλκυσης ή μετακίνησης του σκάφους σε περίπτωση ναυαγίου.

ΑΙΓΑΙΟΝ ΑΣΦΑΛΙΣΤΙΚΗ ΕΤΑΙΡΕΙΑ

Σε συνεργασία με τον κ. Χριστοδούλου Χρήστο Ερυθρού Σταυρού 2-Ρόδος τηλ. 75701

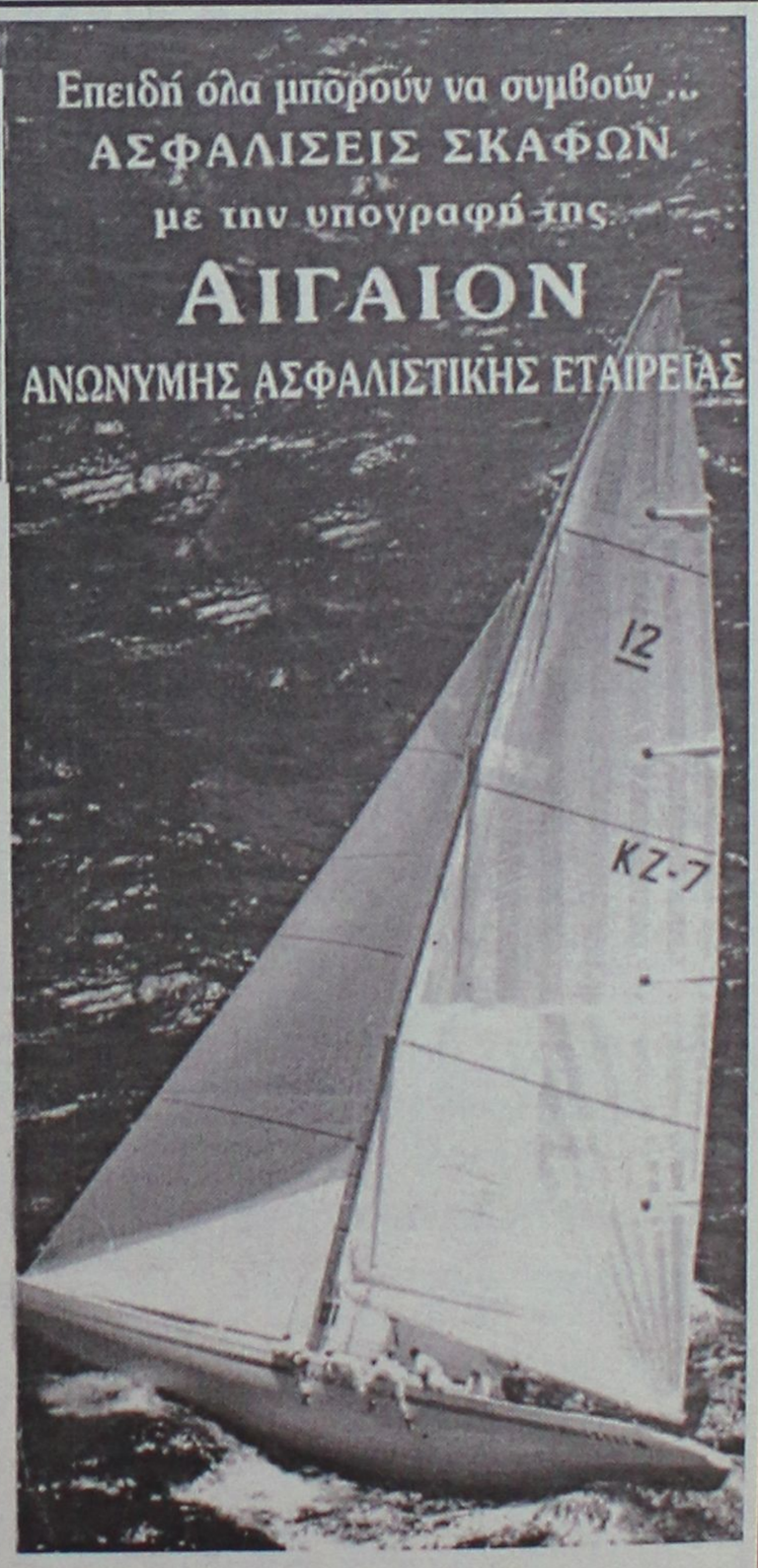

ΑΙΓΑΙΟΝ ΑΝΩΝΥΜΗ ΑΣΦΑΛΙΣΤΙΚΗ ΕΤΑΙΡΕΙΑ

ΑΣΦΑΛΙΣΤΙΚΕΣ ΚΑΛΥΨΕΙΣ ΖΩΗΣ & ΥΓΕΙΑΣ
ΣΥΝΤΑΞΙΟΔΟΤΙΚΗ ΕΞΑΣΦΑΛΙΣΗ



Τι προσδοκίες έχετε στη ζωή σας;

Οι προσδοκίες για τη ζωή και το μέλλον σας είναι σύνθετες.
Στην ALICO AIG Life έχουμε δημιουργήσει παράδοση
με την ικανότητά μας να αναλύουμε τις ασφαλιστικές σας ανάγκες
και να τις καλύπτουμε αξιόπιστα.
Με βάση τη διεθνή τεχνογνωσία και την τεράστια ελληνική εμπειρία μας,
προδιαγράφουμε τον κόσμο σιγουριάς της «αυριανής ημέρας»
για σας και για την οικογένειά σας.

Επικοινωνήστε με ένα Ασφαλιστικό Σύμβουλο της ALICO AIG Life.
Θα απαντήσει με τον ιδανικό τρόπο στις προσδοκίες σας!

ΚΟΡΥΦΑΙΑ ΑΣΦΑΛΙΣΤΙΚΗ ΔΥΝΑΜΗ ΣΤΟΝ ΚΟΣΜΟ
No 1 ΔΙΕΘΝΗΣ ΑΣΦΑΛΙΣΤΙΚΗ ΕΤΑΙΡΙΑ ΖΩΗΣ ΣΤΗΝ ΕΛΛΑΔΑ

ALICO AIG Life
Η ΑΣΦΑΛΕΙΑ ΤΗΣ ΖΩΗΣ ΣΑΣ

ΓΡΑΦΕΙΟ ΡΟΔΟΥ: Ερυθρού Σταυρού 2 • Τηλ: (0241) 26.722

safe Security Access Fire Equipments

ΗΛΕΚΤΡΟΛΟΓΙΚΟ ΥΛΙΚΟ
ΕΦΑΡΜΟΓΕΣ ΑΥΤΟΜΑΤΙΣΜΩΝ BUS

ΣΥΣΤΗΜΑΤΑ ΠΥΡΑΣΦΑΛΕΙΑΣ
ΠΥΡΑΝΙΧΝΕΥΣΗ - ΚΑΤΑΣΒΕΣΕΙΣ
ΠΥΡΟΣΒΕΣΤΙΚΟ ΥΛΙΚΟ ΚΑΙ ΕΦΑΡΜΟΓΕΣ

ΠΥΡΑΝΤΟΧΕΣ ΠΟΡΤΕΣ
ΜΕΤΑΛΙΚΕΣ - ΞΥΛΙΝΕΣ
ΘΩΡΑΚΙΣΜΕΝΕΣ - ΥΑΛΟΠΙΝΑΚΑ

ΣΥΣΤΗΜΑΤΑ ΠΑΡΑΚΟΛΟΥΘΗΣΗΣ
ΚΛΕΙΣΤΟ ΚΥΚΛΩΜΑ ΤΗΛΕΟΡΑΣΗΣ
ΠΟΛΥΠΛΕΞΙΑ - ΚΑΤΑΓΡΑΦΗ HARD DISC
ΤΗΛΕΜΕΤΑΔΟΣΗ ΕΙΚΟΝΑΣ

ΣΥΣΤΗΜΑΤΑ ΑΣΦΑΛΕΙΑΣ
ΣΥΝΑΓΕΡΜΟΙ
ΕΛΕΓΧΟΣ ΠΡΟΣΒΑΣΗΣ (ACCESS)
ΑΝΤΙΚΛΕΠΤΙΚΕΣ ΜΠΑΡΕΣ

ΑΥΤΟΜΑΤΕΣ ΠΟΡΤΕΣ
ΓΚΑΡΑΖΟΠΟΡΤΕΣ
ΜΗΧΑΝΙΣΜΟΙ ΣΥΡΟΜΕΝΩΝ - ΑΝΟΙΓΟΜΕΝΩΝ ΠΟΡΤΩΝ
ΜΠΑΡΕΣ - ΤΗΛΕΧΕΙΡΙΣΜΟΙ

ΧΡΗΜΑΤΟΚΙΒΩΤΙΑ
ΟΙΚΙΑΣ - ΧΡΥΣΟΧΟΕΙΩΝ
ΘΥΡΙΔΕΣ ΞΕΝΟΔΟΧΕΙΩΝ

S.A.F.E. - Δ. ΚΑΨΑΣΚΗΣ & ΣΙΑ Ο.Ε.
ΦΙΛ. ΕΝΩΣΗΣ ΔΩΔ/ΣΙΩΝ 15 & ΑΝΑΣΤΑΣΙΑΔΗ
85100 ΡΟΔΟΣ
ΤΗΛ: 70321 - 70322 , FAX: 70326
E-MAIL : SAFE_RHODES @ YAHOO.GR

Με σκοπό τη μείωση των τροχαίων και την αύξηση του επιπέδου οδικής ασφάλειας

Ηλεκτρονικές συσκευές για τους απρόσεκτους οδηγούς

Με την πίστωση των 5 εκ. δρχ. του Ν.Σ. και τη συνδρομή της ΤΕΚΔ, η Τροχαία θα εφοδιαστεί με την πρώτη συσκευή πάνω σε τρίποδα, ενώ θα ακολουθήσουν κι άλλες σε στήλους

Αρκετά σύντομα και η Ρόδος θα εφοδιαστεί με τις ειδικές ηλεκτρονικές συσκευές που χρησιμοποιούνται για τη βεβαίωση παραβάσεων του Κώδικα Οδικής Κυκλοφορίας.

Στην τελευταία του συνεδρίαση το Νομαρχιακό Συμβούλιο Δωδ/σου συζήτησε το θέμα και αποφάσισε την έγκριση πίστωσης **5 εκ. δρχ**, για το σκοπό αυτό.

Φυσικά αρμόδια αρχή για την υλοποίηση της απόφασης αυτής είναι το **Τμήμα Τροχαίας Ρόδου**, το οποίο σε πρώτο στάδιο θα αναλάβει την τοποθέτηση και λειτουργία μίας τέτοιας συσκευής.

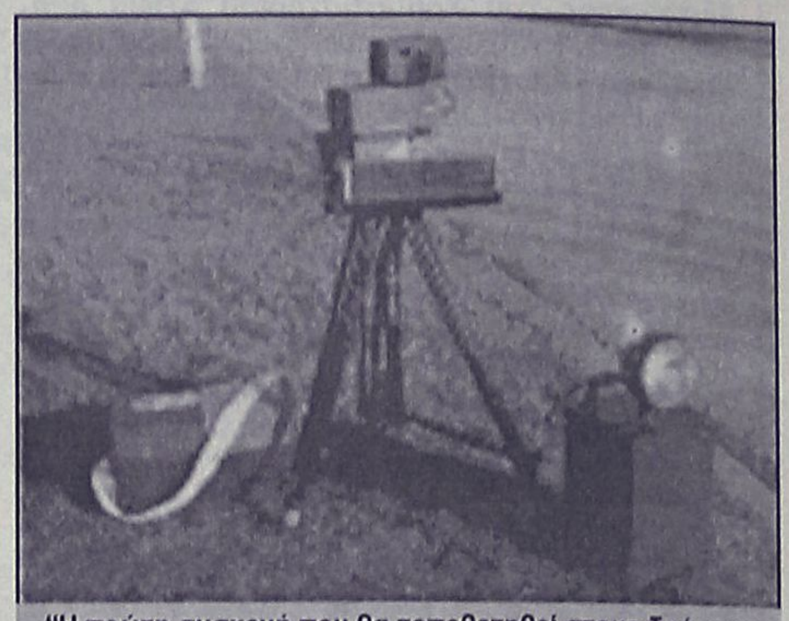

"Η πρώτη συσκευή που θα τοποθετηθεί στους δρόμους της Ρόδου

Η ΣΥΣΚΕΥΗ

Μάλιστα ο διοικητής της, **Παρ. Μήτσης** επισημαίνει ότι η προμήθεια και εγκατάσταση μίας τέτοιας συσκευής θα συμβάλει αποφασιστικά στη μείωση των τροχαίων ατυχημάτων και στην αύξηση του επιπέδου οδικής ασφάλειας που αποτελεί πρωταρχικό στόχο της πολιτείας σύμφωνα με το στρατηγικό σχέδιο οδικής ασφάλειας **"Καθ' οδόν 2001-2005"** στο οποίο συμμετέχουν 6 υπουργεία: Εσωτερικών, Δημόσιας Τάξης, Υγείας, ΠΕΧΩΔΕ, ΥΠΕΘΟ, και Μεταφορών.

Αρχικά, ο **κ. Μήτσης** ζήτησε τη συνδρομή της **Ν.Α Δωδ/σου**, ενώ σχετικό αίτημα για συμμετοχή στα έξοδα αγοράς της πρώτης συσκευής, υπέβαλε και στην **ΤΕΔΚ Δωδ/σου**, από την οποία και αναμένει την απάντηση. Το κόστος της ανέρχεται σε περίπου 12 εκ. δρχ.

Σημειώνεται ότι το **Τμήμα Τροχαίας Ρόδου** θα εφοδιαστεί αρχικά με μία συσκευή που θα τοποθετείται σε **τρίποδα,** και θα εγκαθίσταται σε διάφορα σημεία των δρόμων. Ουσιαστικά θα αποτελείται από φωτογραφική μηχανή που θα φωτογραφίζει τα διερχόμενα οχήματα και η οποία θα βρίσκεται υπό την επίβλεψη αστυνομικών οργάνων.

Για την τοποθέτησή της, η **Ν.Α Δωδ/σου** θα συντάξει σχετική μελέτη ως αρμόδια αρχή για τις επαρχιακές οδούς, η οποία θα αποσταλεί στην **Αστυνομική Διεύθυνση** για έγκριση.

ΚΑΙ ΣΕ ΣΤΥΛΟΥΣ

Πάντως όπως δήλωσε στη "Ρ" ο διοικητής της **Τροχαίας Ρόδου** στο άμεσο μέλλον, μελετάται η προμήθεια και άλλων συσκευών που ναι μεν θα παίξουν τον ίδιο ρόλο, θα έχουν όμως διαφορετική μορφή.

Πρόκειται για κάμερες που θα βρίσκονται τοποθετημένες μεσα σε μικρά κιβώτια τα οποία όμως θα στηρίζονται σε στήλους. Αυτές οι κατασκευές θα είναι σταθερές σε κάποια σημεία των δρόμων, όμως δεν θα είναι όλα τα κιβώτια εφοδιασμένα με κάμερες. Ο διερχόμενος οδηγός δεν θα μπορεί να διακρίνει **σε πιό απ' όλα τα κιβώτια υπάρχει κάμερα** που καταγράφει τις κινήσεις των οχημάτων, και έτσι θα είναι πιό προσεκτικός στην οδήγηση.

"Σκοπός μας δεν είναι να βεβαιώνουμε πρόστιμα αλλά να αναγκάσουμε τους οδηγούς να προσέχουν όταν οδηγούν, ακόμα κ αι με το φόβο της παρακολούθησης από κάμερες" τόνισε ο **κ. Μήτσης**.

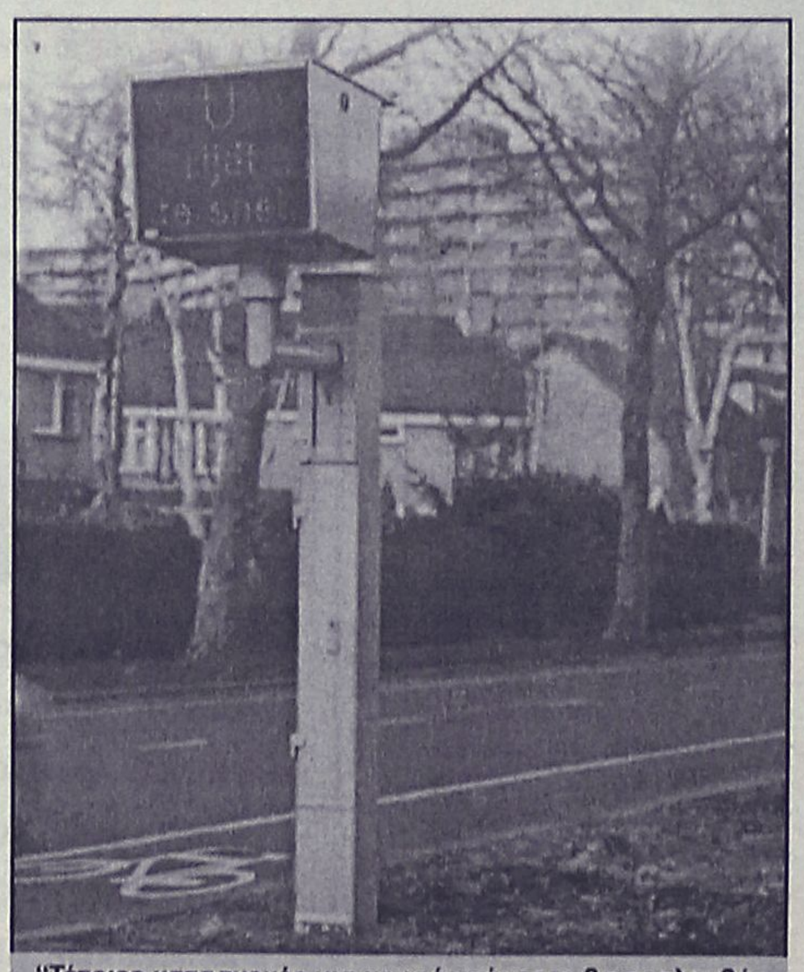

"Τέτοιες κατασκευές για κρυφές κάμερες θα ακολουθήσουν"

ΟΙΔΗΜΟΙ

Πάντως ο διοικητής της Τροχαίας επεσήμανε μεταξύ άλλων ότι λόγω του μεγάλου κόστους των συσκευών, θα πρέπει να συμβάλλουν στην αγορά τους ο **τοπικές κοινωνίες**. Για παράδειγμα εκτός από την Περιφέρεια, οι δήμοι θα μπορούσαν να συνεισφέρουν σημαντικά στο θέμα, προχωρώντας για παράδειγμα στην κατασκευή των στύλων που απαιτούνται για να "υποδεχτούν" το κουτί που θα "στεγάσει" την κρυφή κάμερα.

Οταν το ζήτημα προχωρήσει θα έρθει στη **Ρόδο** ο αρμόδιος προμηθευτής των συσκευών για να εξηγήσει τις λεπτομέρειες λειτουργίας τους. Τονίζεται ότι υπάρχουν συσκευές που καταγράφουν την ταχύτητα των οχημάτων, την παραβίαση ερυθρού σηματοδότη, τη παράνομη είσοδο σε πεζόδρομο, δακτύλιο κλπ.

Οι φωτογραφίες και τα ειδικά αρχεία θα διατηρούνται σε ψηφιακή μορφή στο αρχείο της Τροχαίας, για χρονικό διάστημα ανάλογα με το είδος της παράβασης.



ΡΟΔΙΑΚΗ ΑΘΛΗΤΙΚΗ ΡΟΔΙΑΚΗ

ΤΕΤΑΡΤΗ
20 ΦΕΒΡΟΥΑΡΙΟΥ 2002

ΠΡΟΛΟΓΟΣ ΤΟΥ ΓΥΡΟΥ



Αρχίζει σήμερα ο 8ος Διεθνής Ποδηλατικός Γύρος

ΣΕΛ. 31

ΝΙΚΗΦΟΡΟ ΠΕΡΑΣΜΑ



Στοχεύουν σήμερα οι Μικτές Δωδεκανήσου κόντρα στο Λασίθι. Οι Παίδες παίζουν στις 11.00 και οι Νέοι στις 13.00

ΣΕΛ. 16

ΤΟΠΙΚΟ ΠΟΔΟΣΦΑΙΡΟ

Για τρίποντα...

• *ΟΙ ΜΙΚΤΕΣ ΜΑΣ ΣΗΜΕΡΑ ΚΟΝΤΡΑ ΣΤΟ ΛΑΣΙΘΙ*

Στον Αγιο Νικόλαο αγωνίζονται σήμερα οι μικτές ομάδες της Δωδεκανήσου για το οικείο πρωτάθλημα..

Νέοι και Παίδες έχουν μοναδικό στόχο τη νίκη. Οι μεν πρώτοι, για να διατηρηθούν στην κορυφή του βαθμολογικού πίνακα, οι δε Παίδες για να διατηρήσουν τις ελπίδες τους για πρόκριση, που μετά την ήττα από τα Χανιά φαντάζει δύσκολη.

Ο αγώνας των Παίδων θ' αρχίσει στις 11.00 και των Νέων στις 13.00. Στιγμιότυπα των αγώνων θα μεταδοθούν από τον TOP FM.

Ο **Μιχάλης Δράκος** έχει συμπεριλάβει στην αποστολή τους πιο κάτω:

ΜΙΚΤΗ ΠΑΙΔΩΝ:



Η Μικτή Νέων θα επιδιώξει την παραμονή στην κορυφή

Αγγελάκης Γιωργ., Αγγελόπουλος Παν., Αθανασίου Παντ., Γκαΐδας Δημ., Κασσανής Χρυσ., Καραγιάννης Δημ., Καππάκας Αντ., Κατσιδώνης Μιχ., Μπρουζούλης Ηροδ., Πετρίδενας Σαβ., Πιζήμολας Στεργ., Τσαλώλης Νικ., Τριπολίτης Ελευθ., Τσαγκαράκης Βασ., Τσοπανάκης Λουκ., Χατζηνικόλας Κων/νος, Χατζηφούντας Χρ., Χατζημανώλης Ιωάν.

ΜΙΚΤΗ ΝΕΩΝ:

Κεφάλας Μιχ., Κεφαλιανός Εμ., Αμπελάς Σταμ., Διακίδης Γεωργ., Διακονοστάσης Σαβ., Μαθιός Παν., Μαχλής Μιχ., Μαυρής Μην., Μαριάς Κυρ., Μήτρου Νεκτ., Καρτάλης Γιωρ., Παπαδημήτρης Εμμαν., Πλακέντης Γεωρ., Σάββενας Γιωρ., Φράγκος Νικ., Φρατζής Νικ., Φλεβάρης Μιχ., Μακρυδημήτρης Διον.

Την αποστολή συνόδευσαν εκτός από τους δύο ενωσιακούς προπονητές, **Δράκο, Μποσγανά** και τον φροντιστή, ο πρόεδρος της Τεχνικής Επιτροπής Δημ. Τσοπανάκης, ο αντιπρόεδρος της ΕΠΣΔ Παρασκ. Σάββενας, ο γιατρός Σάββας Καλαθενός, το μέλος της ΤΕΔ Αντώνης Σαββάκης και το μέλος της Επιτροπής Τύπου και Δημοσίων Σχέσεων Δημ. Δραγάτης.

Τουρνουά Βετεράνων στην Κάλυμνο

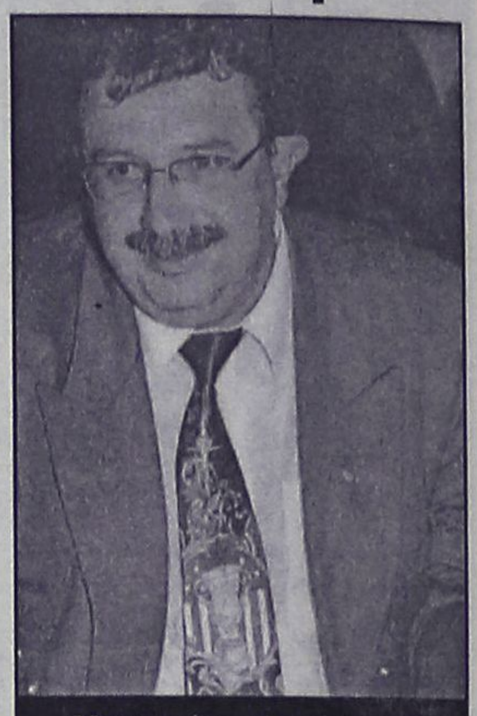

Μπαριανάκης: Ο πρόεδρος του ΝΑΟΔ πέρσι το υποσχέθηκε και φέτος κράτησε την υπόσχεσή του

Καθιερώνεται πλέον το τουρνουά παλαιμάχων ποδοσφαιριστών. Πέρσι έγινε στο Δημοτικό γήπεδο Αρχαγγέλου, με τη συμμετοχή Ρόδου, Καλύμνου, Καρπάθου και Αρχαγγέλου.

Φέτος το τουρνουά θα γίνει στις 7 Μαρτίου στο γήπεδο Καλύμνου με τη συμμετοχή τεσσάρων ομάδων.

Των βετεράνων Ρόδου, της Καλύμνου, της Καρπάθου και της Λέρου.

Το τουρνουά διοργανώνεται από τον ΝΑΟΔ και τον Σύνδεσμο Βετεράνων ποδοσφαιριστών Ρόδου - Διαγόρα στα πλαίσια των εορταστικών εκδηλώσεων για την Ενσωμάτωση της Δωδεκανήσου με την Ελλάδα.

Ο ΝΑΟΔ σ' αυτό το τουρνουά θα τιμήσει τους παλαίμαχους ποδοσφαιριστές του Καλυμνιακού της δεκαετίας 1950-60.

Να σημειωθεί ότι πέρσι ο πρόεδρος του ΝΑΟΔ **Μιχάλης Μπαριανάκης** είχε υποσχεθεί πως θα καθιερωθεί αυτό το τουρνουά και φέτος το κάνει πράξη.

Με φροντιστήρια ο ΔΟΝΑ στο μίνι ποδόσφαιρο

Τουρνουά 5Χ5 θα διοργανώσει ο Δημοτικός Οργανισμός Νεολαίας Αθλησης του δήμου Ροδίων, με την συμμετοχή των φροντιστηρίων ξένων γλωσσών της Ρόδου.

Οι αγώνες θα γίνουν στα δύο δημοτικά γήπεδα (Πανεπιστήμιο Αιγαίου) και αναμένεται να πάρουν μέρος περισσότερα από 250 παιδιά. Το τουρνουά έχει προγραμματιστεί να γίνει στις 10 Μαρτίου και αναμένεται να σημειώσει μεγάλη επιτυχία, αφού το μίνι ποδόσφαιρο προσελκύει καθημερινά όλο και περισσότερα παιδιά.

Πρωτάθλημα Ενώσεων

ΝΕΟΙ

1η αγωνιστική

Λασίθι-Ηράκλεισ	3-3
Χανιά-Δωδ/σος	0-1
Ρεπό το Ρέθυμνο	

2η αγωνιστική

Δωδ/σος-Λασίθι	5-1
Ηράκλειο-Ρέθυμνο	3-0
Ρεπό τα Χανιά	

3η αγωνιστική

Ρέθυμνο-Δωδ/σος	0-2
Λασίθι-Χανιά	0-3
Ρεπό το Ηράκλειο	

4η αγωνιστική

Χανιά-Ρέθυμνο	3-1
Δωδ/νησος-Ηράκλειο	0-0
Ρεπό το Λασίθι	

5η αγωνιστική

Ρέθυμνο-Λασίθι	0-3
Ηράκλειο-Χανιά	2-1
Ρεπό η Δωδ/σος	

6η αγωνιστική

Ηράκλειο-Λασίθι	2-1
Δωδ/σος-Χανιά	4-0
Ρεπό το Ρέθυμνο	

7η αγωνιστική
Λασίθι - Δωδεκάνησος
Ρέθυμνο - Ηράκλειο
Ρεπό τα Χανιά

ΒΑΘΜΟΛΟΓΙΑ

Α.Α.	ΟΜΑΔΕΣ	ΒΑΘ.	ΑΓ.	ΤΕΡ.
1.	Δωδ/σος	13	5	12-1
2.	Ηράκλειο	11	5	10-5
3.	Χανιά	6	5	7-10
4.	Λασίθι	4	5	8-13
5.	Ρέθυμνο	0	4	1-11

ΠΑΙΔΕΣ

1η αγωνιστική

Λασίθι-Ηράκλειο	1-5
Χανιά-Δωδ/σος	1-1
Ρεπό το Ρέθυμνο	

2η αγωνιστική

Δωδ/σος-Λασίθι	4-0
Ηράκλειο-Ρέθυμνο	8-0
Ρεπό τα Χανιά	

3η αγωνιστική

Ρέθυμνο-Δωδ/σος	0-3
Λασίθι-Χανιά	1-5
Ρεπό το Ηράκλειο	

4η αγωνιστική (3/1)

Χανιά-Ρέθυμνο	1-2
Δωδ/νησος-Ηράκλειο	0-2
Ρεπό το Λασίθι	

5η αγωνιστική

Ρέθυμνο-Λασίθι	4-0
Ηράκλειο-Χανιά	3-1
Ρεπό η Δωδ/σος	

6η αγωνιστική

Ηράκλειο-Λασίθι	3-0
Δωδ/σος-Χανιά	1-3
Ρεπό το Ρέθυμνο	

7η αγωνιστική
Λασίθι - Δωδεκάνησος
Ρέθυμνο - Ηράκλειο
Ρεπό τα Χανιά

ΒΑΘΜΟΛΟΓΙΑ

Α.Α.	ΟΜΑΔΕΣ	ΒΑΘ.	ΑΓ.	ΤΕΡ.
1.	Ηράκλειο	15	5	21-2
2.	Χανιά	7	5	11-8
3.	Δωδ/σος	7	5	9-6
4.	Ρέθυμνο	6	4	6-12
5.	Λασίθι	0	5	2-21



ΕΘΝΙΚΗ ΕΡΑΣΙΤΕΧΝΙΚΗ

Κρίσιμη τετράδα...

- *ΠΡΟΣΦΕΡΟΝΤΑΙ ΓΙΑ ΣΥΓΚΟΜΙΔΗ ΒΑΘΜΩΝ ΤΑ ΕΠΟΜΕΝΑ ΠΑΙΧΝΙΔΙΑ ΓΙΑ ΤΟΝ ΑΠΟΛΛΩΝΑ ΚΑΛΥΘΙΩΝ*
- *ΓΥΡΙΖΟΥΝ ΧΑΤΖΗΣΤΑΜΑΤΗΣ-ΣΑΛΑΜΑΣΤΡΑΚΗΣ*
- *ΜΕ ΕΚΔΡΟΜΕΙΣ Η ΡΟΔΙΤΙΚΗ ΟΜΑΔΑ ΣΤΗ ΜΥΤΙΛΗΝΗ*



Ιδιαίτερα σοβαρή κρίνεται η τετράδα αγώνων που ακολουθεί για τον Απόλλωνα Καλυθιών. Η ομάδα του **Γιώργου Τανίδη**, που θέλει να επιστρέψει στις επιτυχίες έχει θέσει σαν στόχο της την συγκομιδή τουλάχιστον δέκα βαθμών στα ματς που ακολουθούν.

Ο Απόλλων αντιμετωπίζει την Κυριακή στη Μυτιλήνη τον δυνατό Αιολικό και ακολούθως θα παίξει:

- Με την ΑΕ Χερσονήσου εντός έδρας.
- Με τον Κισσαμικό εκτός και
- Στη συνέχεια θα υποδεχθεί τον Ατρόμητο Π. στις Καλυθιές.

Είναι μια τετράδα αγώνων η οποία μπορεί ν' αποφέρει σημαντικούς βαθμούς στον Απόλλωνα και να τον απομακρύνει από τις τελευταίες θέσεις. Στον αγωνιστικό τομέα τώρα ο **Γιώργος Τανίδης** αντιμετωπίζει προβλήματα εξαιτίας καρτών αλλά και τραυματισμών.

Το ευχάριστο για τον προπονητή του Απόλλωνα Καλυθιών είναι πως επανέρχονται οι **Γιάννης Χατζηστα-μάτης** και **Γιώργος Σαλαμαστράκης.** Μοναδικός απών εξαιτίας κίτρινων καρτών αλλά και τραυματισμού είναι ο **Γιώργος Χατζηπέτρος.**

Τραυματίες παραμένουν ακόμη οι **Γιάννης Αρχοντούλης** και **Κώστας Δημητριάδης.**

Στο ματς της Μυτιλήνης πρέπει να σημειωθεί πως ο Απόλλων θα 'χει την συμπαράσταση περίπου πενήντα εκδρομέων που θα συνδυάσουν στη Λέσβο το ματς της αγαπημένης τους ομάδας με το προσκήνυμα στον Άγιο Ραφαήλ.

Δεν αλλάζει ο στόχος

- *"Στο τέλος θα κάνουμε ταμείο" λέει ο γεν. αρχηγός Μιχάλης Χατζηβαλσάμης*
- *Πρόβλημα συγκρότησης ικανής ενδεκάδας αντιμετωπίζει ο Δημ. Δοξάκης*

Στην Ιαλυσό δεν το βάζουν κάτω. Μπορεί να γνώρισαν βαρειά ήττα απ' τον Αιολικό (1-3), μπορεί να έχασαν τον προπονητή τους οι "ερυθροκίτρινοι", μπορεί να βρέθηκαν επτά βαθμούς πίσω απ' τη γραμμή παραμονής, αλλά δεν το βάζουν κάτω.

"Θα παίζουμε όσο καλύτερα γίνεται σε κάθε παιχνίδι και στο τέλος θα κάνουμε ταμείο. Απώτερος στόχος είναι η παραμονή στην κατηγορία" τόνισε χθες χαρακτηριστικά ο γενικός αρχηγός του Ιαλύσου **Μιχάλης Χατζηβαλσάμης.**

Το μόνο δυσάρεστο στην όλη ιστορία τόνιζαν χθες οι ιθύνοντες του Ιάλυσου είναι πως "πίκραναν τους φιλάθλους τους" που σημειωτέον είχαν αρχίσει σιγά-σιγά να πυκνώνουν τις τάξεις τους στο "Οικονομίδειο".

Όπως σχετικά έγινε γνωστό οι ποδοσφαιριστές αναμένεται σήμερα να δώσουν στη δημοσιότητα επιστολή με την οποία θα ζητούν οι ίδιοι συγνώμη από τον κόσμο τους.

Αγωνιστικά τα προβλήματα πάντως εξακολουθούν:

- Από κάρτες δεν μπορούν ν' αγωνισθούν ακόμη πλην του **Γιάννη Ζωάννου** και οι **Βαγγέλης Ράϊος** και **Μιχάλης Κοσμάς.**
- Στον πίνακα των τραυματιών είναι οι **Γιώργος Ράϊος, Χάρης Μοσχής** και **Γιώργος Πετράκης.**
- Απ' ότι καταλαβαίνει κανείς ο **Δημήτρης Δοξάκης** έχει σοβαρό πρόβλημα συγκρότησης ικανής ενδεκάδας αλλά πολλοί είναι εκείνοι που πιστεύουν πως "ήρθε η ώρα των μικρών να δείξουν το ταλέντο τους".

TRAVEL EMMANUEL

ΘΕΛΕΤΕ ΟΙ ΔΙΑΚΟΠΕΣ ΣΑΣ ΝΑ ΣΥΝΔΥΑΣΘΟΥΝ ΦΘΗΝΑ ΚΑΙ ΠΟΙΟΤΙΚΑ:

EMMANUEL TRAVEL

ΘΕΛΕΤΕ ΝΑ ΤΑΞΙΔΕΨΕΤΕ ΜΕ ΑΣΦΑΛΕΙΑ ΚΑΙ ΦΘΗΝΑ...

EMMANUEL TRAVEL

ΕΙΜΑΣΤΕ ΠΑΝΤΑ ΣΤΗΝ ΔΙΑΘΕΣΗ ΣΑΣ ΓΙΑ ΤΗΝ ΚΑΛΥΤΕΡΗ ΕΞΥΠΗΡΕΤΗΣΗ ΣΑΣ.
ΦΘΗΝΕΣ ΤΙΜΕΣ ΓΙΑ ΕΥΡΩΠΗ ΣΕ ΣΥΝΕΡΓΑΣΙΑ ΜΕ ΤΙΣ ΚΑΛΥΤΕΡΕΣ ΑΕΡΟΠΟΡΙΚΕΣ ΤΣΑΡΤΕΡ ΕΤΑΙΡΕΙΕΣ

ΕΙΣΙΤΗΡΙΑ ΠΛΟΙΩΝ 20% ΕΚΠΤΩΣΗ ΓΙΑ ΕΙΣΙΤΗΡΙΑ ΜΕΤ' ΕΠΙΣΤΡΟΦΗΣ

ΕΙΣΙΤΗΡΙΑ ΟΛΥΜΠΙΑΚΗΣ-ΕΙΔΙΚΕΣ ΤΙΜΕΣ ΓΙΑ ΝΕΟΥΣ ΚΑΙ ΥΠΕΡΗΛΙΚΕΣ-ΟΙΚΟΓΕΝΕΙΑΚΕΣ ΠΡΟΣΦΟΡΕΣ

ΚΡΑΤΗΣΕΙΣ ΞΕΝΟΔΟΧΕΙΩΝ
ΕΚΔΟΣΕΙΣ ΔΙΑΒΑΤΗΡΙΩΝ
ΕΚΔΡΟΜΕΣ ΓΙΑ ΟΛΟ ΤΟΝ ΚΟΣΜΟ

ΠΑΝΤΑ ΚΟΝΤΑ ΣΑΣ ΓΙΑ ΤΗΝ ΚΑΛΥΤΕΡΗ ΕΞΥΠΗΡΕΤΗΣΗ ΣΑΣ

ΠΛΗΡΟΦΟΡΙΕΣ
ΤΗΛ: 93630-93625-94385
FAX: 91748
ΙΕΡΟΥ ΛΟΧΟΥ 1 ΙΑΛΥΣΟΣ ΡΟΔΟΣ
ΥΠΕΥΘΥΝΟΣ: ΜΑΝΩΛΗΣ ΜΑΧΑΙΡΑΚΗΣ



ΕΘΝΙΚΗ ΕΡΑΣΙΤΕΧΝΙΚΗ

Ηρεμία στη Ρόδο

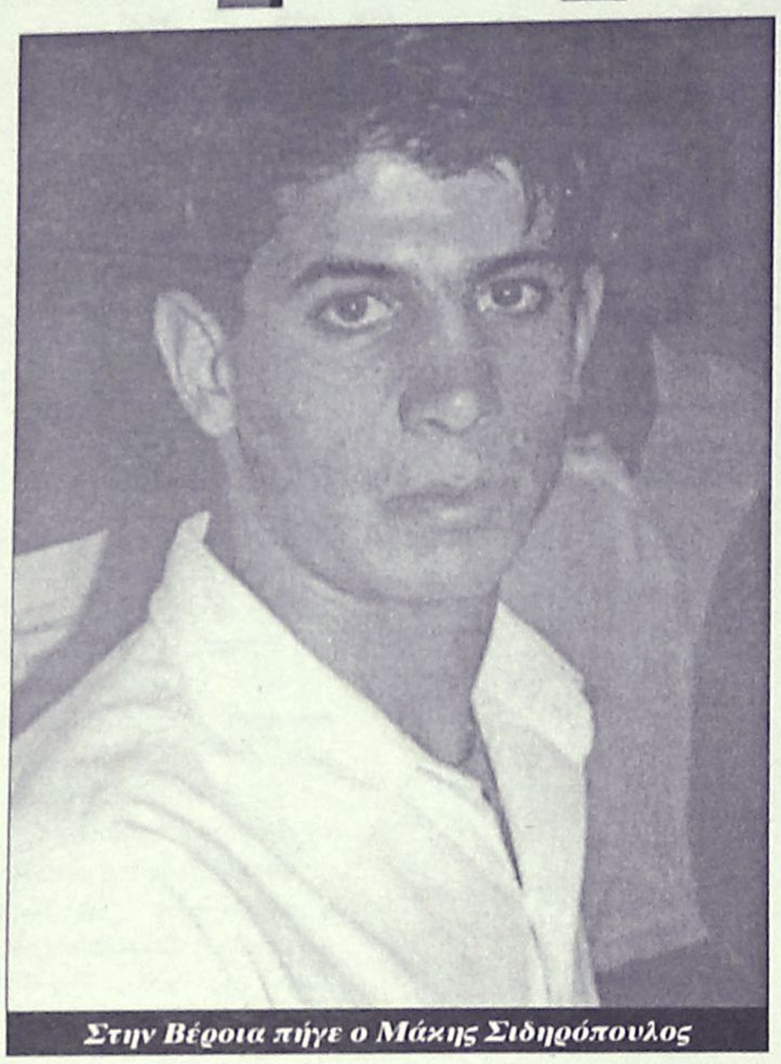

Στην Βέροια πήγε ο Μάκης Σιδηρόπουλος

- *ΚΑΛ. ΔΙΑΚΟΓΕΩΡΓΙΟΥ: "ΤΕΤΟΙΑ ΓΕΓΟΝΟΤΑ ΑΠΟΒΑΙΝΟΥΝ ΕΙΣ ΒΑΡΟΣ ΤΗΣ ΟΜΑΔΟΣ"*
- *ΑΠΟΝΤΕΣ ΧΘΕΣ ΔΗΜΗΤΡΗΣ ΣΚΟΥΝΑΣ ΚΑΙ ΜΑΚΗΣ ΣΙΔΗΡΟΠΟΥΛΟΣ*

Ηρεμία επικράτησε χθες στο στρατόπεδο της ομάδας της Ρόδου που ξεκίνησε την προετοιμασία της για τον Κυριακάτικο αγώνα με τον Ερμή Κορυδαλλού στο Εθνικό Στάδιο.

Τα όποια "επεισόδια" στην ανάπαυλα του παιχνιδιού των Καμινίων είδαν αυτές τις μέρες το φως της δημοσιότητας περνούν στο περιθώριο αφού προέχει, η διατήρηση του καλού κλίματος και η απρόσκοπτη συνέχιση της πορείας προς την επίτευξη του στόχου, που δεν είναι άλλος από την άνοδο στην Γ' Εθνική Κατηγορία.

Ο ΠΡΟΕΔΡΟΣ ΤΟΥ ΔΟΝΑ

Ο Πρόεδρος του ΔΟΝΑ ζει από κοντά τον τελευταίο καιρό τα τεκταινόμενα στον χώρο της ομάδας. Ο Κάλλιστος Διακογεωργίου παρακολούθησε από την εξέδρα το "άτυχο" παιχνίδι της ομάδας της Ρόδου κι έχει κάθε λόγο να εκφέρει τη γνώμη του: "Δεν ήμουν παρών στο γεγονός. Όμως μαθαίνοντας το με λυπεί ιδιαίτερα και βαίνει σε βάρος της ομάδας. Δεν αρκεί σε μια ομάδα μόνο η ύπαρξη του στόχου του πρωταθλητισμού. Για να επιτευχθεί κάτι τέτοιο χρειάζεται και σοβαρότητα, εντός και εκτός αγωνιστικών χώρων από την πλευρά των ποδοσφαιριστών. Όχι δηλαδή να είναι μόνο η Διοίκηση εντάξει στις υποχρεώσεις της, αλλά και οι παίκτες μέσα κι έξω από το γήπεδο. Ας μην δώσουμε όμως αυτή τη στιγμή περισσότερη συνέχεια γιατί η δικαίωση της περίπτωσης κάνει κακό".

ΑΠΩΝ Ο ΣΙΔΗΡΟΠΟΥΛΟΣ

Η χθεσινή προπόνηση της ομάδας της Ρόδου έγινε υπό τις οδηγίες του Μιχάλη Χαρίτου του γυμναστή της ομάδας, αφού ο Δημήτρης Σκούνας αναμένεται σήμερα στη Ρόδο.

Αξιοσημείωτη πάντως είναι η απουσία του Μάκη Σιδηρόπουλου που πήγε στη Βέροια να τακτοποιήσει μια προσωπική του υπόθεση.



Ο Κάλλιστος Διακογεωργίου ζητά να μη δοθεί συνέχεια.

Paradise Gym

ενα περιβάλλον αρμονίας & ομορφιάς για να ξαναβρείτε τη φόρμα και τη ξωντάνια σας

ΓΥΜΝΑΣΤΙΚΗ – ΘΑΛΑΣΣΟΘΕΡΑΠΕΙΑ –ΑΕΡΟΜΠΙΚ
ΚΑΡΑΤΕ – ΧΑΜΑΜ – ΣΑΟΥΝΑ – ΥΔΡΟΜΑΣΑΖ
ΜΑΣΑΖ – ΡΕΦΛΕΞΟΛΟΓΙΑ – ΚΛΕΙΣΤΗ ΠΙΣΙΝΑ

ΠΡΟΣΦΟΡΕΣ

ΣΥΝΔΡΟΜΕΣ ΓΙΑ
3 ΜΗΝΕΣ 161.40 € 55.000 ΔΡΧ
6 ΜΗΝΕΣ 264.13 € 90.000 ΔΡΧ
12 ΜΗΝΕΣ 411 € 140.000ΔΡΧ

ΠΡΟΣΦΟΡΑ 10 ΘΑΛΑΣΣΟΘΕΡΑΠΕΙΕΣ
206 € 70.000 ΔΡΧ

10 ΜΑΣΑΖ ΑΡΩΜΑΤΟΘΕΡΑΠΕΙΑΣ
147 € 50.000 ΔΡΧ

ΔΕΚΤΕΣ ΠΙΣΤΩΤΙΚΕΣ ΚΑΡΤΕΣ VISA (10 ΑΤΟΚΕΣ ΔΟΣΕΙΣ)

TEST PRODIET

ΑΝΟΙΧΤΟ ΚΑΙ ΤΟΝ ΧΕΙΜΩΝΑ – PARADISE ROYAL MARE ΤΗΛ. 62481 - ΓΥΜΝΑΣΤΗΣ: ΤΙΜΟΛΕΩΝ ΧΡΙΣΤΟΔΟΥΛΟΥ

ΜΙΚΡΕΣ Αγγελίες

Για τις αγγελίες σας, απευθύνεσθε στα γραφεία μας ή στα τηλέφωνα: 22210, 75230

ΟΙ ΑΓΓΕΛΙΕΣ ΤΗΣ ΡΟΔΙΑΚΗΣ παρουσιάζονται και στο site www.anaggelies.gr

ενοικιάσεις ακινήτων & επιχειρήσεων

ΚΑΤΑΣΤΗΜΑΤΑ στην Λίνδο. Πληρ. Ελληνοκτηματική, Πέτρος Πρεζεράκος. Τηλ. 02410/33866 και 0932/468026. ΑΕ44054

ΑΠΟΘΗΚΗ, ισόγεια 200 τ.μ. με πατάρι, 70 τ.μ. τουαλέτα κ.λπ. Οδός Λονδίνου και Βιέννης 1-Ροδίνι. Πληρ. τηλ. 02410/33909. ΑΕ44047

ΕΝΟΙΚΙΑΖΟΝΤΑΙ: ι) Γκαρσονιέρα στην περιοχή Μητροπόλεως, επιπλωμένη έως 30 Ιουνίου και ιι) Διαμέρισμα δυάρι επιπλωμένο στον Χ"αγγέλου έως 30 Ιουνίου. Πληρ. τηλ. 02410/29362 και 02410/29452. ΑΕ44046

ΔΙΑΜΕΡΙΣΜΑ, 100 τ.μ. αποτελούμενο από σαλόνι, κουζίνα, μπάνιο, 3 υπνοδωμάτια και αυτόνομη θέρμανση πετρέλαιο. Πληρ. τηλ. 0973/805591. ΑΕ44045

ΔΙΑΜΕΡΙΣΜΑΤΑΚΙ, ΕΠΙΠΛΩΜΕΝΟ ΣΤΟ ΚΕΝΤΡΟ ΤΗΣ ΠΟΛΗΣ, ΜΕΧΡΙ ΤΕΛΟΥΣ ΙΟΥΝΙΟΥ '02. ΠΛΗΡ. ΤΗΛ. 02410/38932. ΠΕ44044

ΕΝΟΙΚΙΑΖΕΤΑΙ, ισόγεια αποθήκη με W.C. 70 τ.μ. κατάλληλη για οποιαδήποτε χρήση. Πληρ. τηλ. 20949 και 37735, κιν. 0932/326055. ΑΕ44043

ΔΙΑΜΕΡΙΣΜΑ, πλήρως επιπλωμένο τριών υπνοδωματίων, δύο μπάνια, αυτόνομη θέρμανση, ηλιακό θερμοσίφωνο και ασανσέρ. Πληρ. τηλ. 20949 και 37735, κιν. 0932/326055. ΑΕ44042

ΚΑΤΑΣΤΗΜΑ, κατάλληλο και για γραφείο στην οδό Ατταβύρου 44, Ροδίνι, 40 τ.μ. Πληρ. στο τηλ. 20110 και 0944/343699. ΑΕ44041

ΣΠΙΤΙ στην Μιχαήλ Πετρίδη, ενοίκιο 380 Ευρώ. Πληρ. στο τηλ. 02410/42090. ΑΕ44040

ΔΙΑΜΕΡΙΣΜΑ, επιπλωμένο στην Κεντρική πλατεία του Παραδεισίου, στον Α' όροφο (μονοκατοικία με ισόγειο και Α' όροφο), με δύο υπνοδωμάτια-καθιστικό, κουζίνα, μπάνιο, ηλιακό θερμοσίφωνα, θέρμανση σε 3 χώρους, τηλ. 02410/81175. ΑΕ44039

ΕΝΟΙΚΙΑΖΟΝΤΑΙ: 1) Στην οδό Αθηνών 95 χώρος κατάλληλος για γραφείο ή κατάστημα, 2) υπόγεια αποθήκη με ράμπα στην ίδια οδό 95 τ.μ. και με τηλεχειριζόμενη πόρτα. Τηλ. Ρόδος 02410/20158, 0241074329, Λαχανιά 02440/46000, κινητό 0946/912565. ΑΕ44038

ΔΙΑΜΕΡΙΣΜΑΤΑ επιπλωμένα στο κέντρο της πόλης, περιοχή Νιοχώρι, επιπλωμένα, με ψυγείο, κουζίνα, ατομικό μπάνιο. Πληρ. τηλ. 02410 26526, κ. Νίκο. ΑΕ44016

ΔΥΑΡΙΑ διαμερίσματα, πλήρως επιπλωμένα, με TV, κοντά στην παραλία Ιαλυσού, με το μήνα, κατάλληλα και για ξεναγούς. Πληρ. τηλ. 0944 460285 ΑΕ44010

ΔΙΑΜΕΡΙΣΜΑ ισόγειο, επί της Αννης Μαρίας και Μουσών γωνία, 3 υπνοδωμάτια, σαλόνι, κουζίνα, μπάνιο, 100 τ.μ. με κήπο. Πληρ. τηλ. 02410 30691 ΑΕ44015

ΔΙΑΜΕΡΙΣΜΑ 110 τ.μ. με κεντρική θέρμανση, πλήρως εξοπλισμένο, σε άριστη κατάσταση, στην περιοχή Αφάντου. Πληρ. τηλ. 02410 52678 ΑΕ44017

ΔΥΟ ΚΑΤΑΣΤΗΜΑΤΑ στη Θολό, 84 τ.μ. και 40 τ.μ. αντίστοιχα. Πληρ. τηλ. 02410 63809, κα Δήμητρα. ΑΕ44018

ΚΑΤΑΣΤΗΜΑ 35 τ.μ. με υπόγειο 35 τ.μ. και ημιόροφο 15 τ.μ., στα 100 Μαγαζιά, εντός στοάς. Πληρ. τηλ. 0945 482204 ΑΕ44020

ΔΥΑΡΙ διαμέρισμα στην Αθήνα (περιοχή Αμπελοκήπων), δίπλα στο σταθμό ΜΕΤΡΟ, κατάλληλο για φοιτητές. Πληρ. τηλ. 02410 61340 από 14.00-22.00, 0946 282373 ΑΕ44019

ΓΚΑΡΣΟΝΙΕΡΑ ΕΠΙΠΛΩΜΕΝΗ ΣΤΗΝ ΠΕΡΙΟΧΗ ΨΑΡΟΠΟΥΛΑΣ. ΕΝΟΙΚΙΟ 250 ΕΥΡΩ ΤΟ ΜΗΝΑ. ΠΛΗΡ. ΤΗΛ. 0974 096627 ΠΕ44021

ΔΙΑΜΕΡΙΣΜΑ 55 τ.μ. με ηλιακό θερμοσίφωνο στην Ιξιά, για ετήσια μίσθωση, κατάλληλο για δύο άτομα. Ενοίκιο 75.000 δρχ. Πληρ. τηλ. 02410 93902 ΑΕ44011

ΔΩΜΑΤΙΑ, με δύο κρεβάτια, ενοικιάζονται επί της πρώην Χαραλάμπου Μούσχου νυν Νικολάου Μαυρή, περιοχή Αγίου Νικολάου, τιμή 60.000 δρχ. Πληρ. τηλ. 0241076702 και 0945/276839, ώρες από 14.00 έως 21.00. ΑΕ44000

ΑΠΟΘΗΚΗ, 700 Τ.Μ. ΕΠΙ ΤΗΣ ΛΕΩΦ. ΡΟΔΟΥ-ΚΑΛΛΙΘΕΑΣ. ΠΛΗΡ. ΤΗΛ. 02410-24967 ΑΠΟ 10.00 ΕΩΣ 14.00. ΠΕ44001

STUDIO μεγάλο επιπλωμένο, με δική του τουαλέτα, κουζινάκι, ψυγείο, ηλιακούς θερμοσίφωνες, με πανοραμική θέα, στα Κοσκινού. Επίσης, ενοικιάζεται **ΚΑΤΑΣΤΗΜΑ** 75 τ.μ. σε κεντρική οδό. Πληρ. τηλ. 02410/60235. ΑΕ43990

ΑΠΟΘΗΚΗ 80 τ.μ. στ' Ασγούρου με ελεύθερο πάρκιν και μεγάλη αυλή. Πληρ. τηλ. 24751. ΑΕ43987

ΑΠΟΘΗΚΗ 400 τ.μ. στην περιοχή Ικαρος, οδός Ταρσού 2, Ρόδος. Πληρ. τηλ. 0944/361926. ΑΕ43986

ΕΠΙΠΛΩΜΕΝΑ ΔΩΜΑΤΙΑ στο Ροδίνι. Πληρ. τηλ. 02410/62424, 0244/051337. ΑΕ43984

ΚΑΤΑΣΤΗΜΑ στη Σκεύου Ζερβού περιοχή "Ψαροπούλα" 56 τ.μ. κατάλληλο για Πρακτορείο, Κομμωτήριο, Ιατρείο, Εμπορεία τουριστικών ειδών και άλλες επιχειρήσεις. Πληρ. ΡΟΔΙΑΚΗ ΚΤΗΜΑΤΙΚΗ Ανέστης και Σάββας Σαββαΐδης, τηλ. 26281, 45476, 0944/243452, 0944/421015. ΑΕ43970

ΔΙΑΜΕΡΙΣΜΑ 100 τ.μ., ισόγειο με 2 υπνοδωμάτια στην περιοχή Ζέφυρος πλησίον στη ΔΟΥ Ρόδου, κατάλληλο και για λογιστικό γραφείο. Πληρ. τηλ. 35961, ώρες 09.00-14.00. ΑΕ43989

ΓΡΑΦΕΙΟ 115 τ.μ. β' ορόφου κεντρικό στην οδό Λοχ. Φανουράκη με μηνιαίο μίσθωμα 250.000 δρχ. Πληρ. ΡΟΔΙΑΚΗ ΚΤΗΜΑΤΙΚΗ Ανέστης και Σάββας Σαββαΐδης, τηλ. 26281, 35476, 0944/243452, 0944/421015. ΑΕ43983

ΔΙΑΜΕΡΙΣΜΑ β' ορόφου 110 τ.μ. στην οδό Αμμοχώστου-Λοχαγού Φανουράκη γωνία με μηνιαίο μίσθωμα 200.000 δρχ. Πληρ. ΡΟΔΙΑΚΗ ΚΤΗΜΑΤΙΚΗ, τηλ. 26281, 35476, 0944/243452, 0944/421015. ΑΕ43979

ΣΤΗΝ ΘΕΣΣΑΛΟΝΙΚΗ ΔΙΠΛΑ ΣΤΑ ΠΑΝΕΠΙΣΤΗΜΙΑ ΕΝΟΙΚΙΑΖΕΤΑΙ ΔΙΑΜΕΡΙΣΜΑ ΚΑΤΑΛΛΗΛΟ ΓΙΑ ΦΟΙΤΗΤΕΣ-ΤΡΙΕΣ 2 ΔΚΜΠ ΜΕ 2 Α/C ΘΕΡΜΑΝΣΗ, ΨΥΞΗ ΠΛΗΡΩΣ ΑΝΑΚΑΙΝΙΣΜΕΝΟ. ΤΙΜΗ 400 ΕΥΡΩ. ΠΛΗΡ. ΤΗΛ. 097/7990950. ΠΕ43988

ΔΙΑΜΕΡΙΣΜΑ επί της Πατριάρχου Αθηναγόρα 11 των 107 τ.μ. επιπλωμένο πλήρες. Πληρ. τηλ. 32450, 36080, 094/2424884. ΑΕ43960

STUDIOS 30 Τ.Μ. ΕΠΙ ΤΗΣ ΑΛΕΞ. ΔΙΑΚΟΥ, ΚΑΤΑΛΛΗΛΟ ΓΙΑ ΓΡΑΦΕΙΟ ΚΑΙ ΥΠΟΓΕΙΟΣ ΧΩΡΟΣ 40 Τ.Μ. ΚΑΤΑΛΛΗΛΟΣ ΓΙΑ ΕΠΑΓΓΕΛΜΑΤΙΚΗ ΧΡΗΣΗ. ΠΛΗΡ. ΤΗΛ. 32225. ΠΕ43941

ΟΡΟΦΟΔΙΑΜΕΡΙΣΜΑ κεντρικότατο 200 τ.μ., 1 υπνοδωμάτια 1 λουτρό και 1 W.C. 90 τ.μ., σαλοτραπεζαρία, κουζίνα, συνεχόμενη μεγάλη βεράντα και κουζινάκι. Κατάλληλο για επαγγελματική στέγη. Μόνο σοβαρές προτάσεις. Πληρ. τηλ. 0946/234863. ΑΕ43958

ΚΑΤΑΣΤΗΜΑ 35 τ.μ. στο Ροδίνι οδός Οσλο 14 και Λισσαβώνος γωνία. Πληρ. τηλ. 02410/68103. ΑΕ43959

ΔΙΑΜΕΡΙΣΜΑ 50 Τ.Μ. ΣΤΟ ΧΑΡΑΚΙ ΤΗΣ ΜΑΛΩΝΑΣ ΜΠΡΟΣΤΑ ΣΤΟ ΚΥΜΑ ΕΠΙΠΛΩΜΕΝΟ ΜΕ ΕΝΑ ΥΠΝΟΔΩΜΑΤΙΟ ΑΠΟΚΛΕΙΣΤΙΚΗ ΧΡΗΣΗ ΑΥΛΗΣ ΚΑΙ ΚΛΙΜΑΤΙΣΜΟ. ΕΤΗΣΙΟ ΜΙΣΘΩΜΑ 5282,47 ΕΥΡΩ Ή 1.800.000 ΔΡΧ. ΔΙΑΤΙΘΕΤΑΙ ΑΠΟ 1/7/2002. ΠΛΗΡ. ΕΥΡΩΚΤΗΜΑΤΙΚΗ Ι.Κ΄Μ. ΕΥΣΤΑΘΙΟΥ, ΕΘΝ. ΑΝΤΙΣΤΑΣΕΩΣ 83, ΤΗΛ. 02410/73819, 74917, 0944/374546. ΠΕ43944

ΔΙΑΜΕΡΙΣΜΑΤΑ δυαράκια, ηλιόλουστα διαμπερή (υπνοδωμάτιο, σαλόνι, κουζίνα) σε καινούργια οικοδομή πολυτελούς κατασκευής επί της Αθηνών 112. Πληρ. τηλ. 093/7675409, 02410/23690. ΑΕ43957

ΙΣΟΓΕΙΟ 95 τ.μ. με 2 υπνοδωμάτια, σαλόνι, κουζίνα και μπάνιο, επιπλωμένο στην περιοχή Αγ. Γεωργίου, Μητρόπολη. Πληρ. τηλ. 22201 πρωί, 20240 απόγευμα. ΑΕ43942

ΓΚΑΡΣΟΝΙΕΡΑ επιπλωμένη (καινούργια) στην Ανάληψη. Πληρ. τηλ. 097/3694244. ΑΕ43943

10 STUDIOS στην Κρεμαστή, πλήρως επιπλωμένα σε ήσυχο και φυσικό περιβάλλον με κήπο, γρασίδι, μπαλκόνια, ντους, WC, ηλιακούς, άνετο πάρκινγκ με 40.000 δρχ το μήνα. Πληρ. τηλ. 0937606824, 0241048038, 95487 ΑΕ43921

ΓΚΑΡΣΟΝΙΕΡΑ επιπλωμένη σε ήσυχη περιοχή της Ρόδου με ψυγείο, ηλεκτρική κουζίνα, ηλεκτρικό καλοριφέρ, έγχρωμη τηλεόραση, διπλό κρεβάτι και όλο το νοικοκυριό του σπιτιού. Ενοίκιο 48.000 δρχ. Προτιμούνται στρατιωτικοί, εκπαιδευτικοί, ή εργένηδες. Αποκλείονται αλλοδαποί. Πληρ. τηλ. 0241065122, 0946278872 ΑΕ43922

ΔΙΑΜΕΡΙΣΜΑ 40 τ.μ. (ενός υπνοδωματίου, σαλόνι, κουζίνα, WC), πλήρως επιπλωμένο στην περιοχή Ανάληψης. Πληρ. τηλ. 0241073284 ΑΕ43923

ΤΡΙΑΡΙ διαμέρισμα πλήρως επιπλωμένο, 120 τ.μ. στο κέντρο της πόλης, επί της 25ης Μαρτίου, στον 2ο όροφο, με θέρμανση και ασανσέρ. Πληρ. τηλ. 0946 061308 ΑΕ43928

ΚΑΤΑΣΤΗΜΑ εστιατόριο-bar στην Ιαλυσό πλήρες εξοπλισμένο για χρήση. Πληρ. τηλ. 0945/949397, 0945/141714. ΑΕ43872

ΚΑΤΑΣΤΗΜΑ, 65 Τ.Μ. ΣΤΗΝ ΟΔΟ ΜΑΡΚΟΥ ΚΛΑΔΑΚΗ 13 (ΑΝΑΛΗΨΗ). ΠΛΗΡ. ΤΗΛ. 0241023229.

ΔΙΑΜΕΡΙΣΜΑ, ισόγειο 60 τ.μ. στην Ιξιά, 90.000 ενοίκιο όχι αλλοδαποί, προτιμούνται στρατιωτικοί, εκπαιδευτικοί. Πληρ. τηλ. 92789. πρωί, 91472 απόγευμα. ΑΕ43747

ΕΠΙΠΛΩΜΕΝΑ ΔΩΜΑΤΙΑ, μικρά-μεγάλα, στο κέντρο της πόλης. Για πληρ. 4-9 μ.μ. στο τηλ. 0241021172. ΑΕ43895

ΔΩΜΑΤΙΑ επιπλωμένα επί της οδού Κυρά της Ρω 13, Ροδίνι. Πληρ. τηλ. 02410/21087. ΑΕ43873

ΜΕΖΟΝΕΤΑ ΣΕ ΑΛΛΟΔΑΠΟΥΣ. ΕΝΟΙΚΙΟ 200.000 ΔΡΧ. ΓΙΑ 4 ΑΤΟΜΑ. ΠΛΗΡ. ΤΗΛ. 02410/78569.

ΓΚΑΡΣΟΝΙΕΡΑ αποτελούμενη από ένα κυρίως δωμάτιο, προθάλαμο, WC και μπαλκόνι, κατάλληλη μόνο για επαγγελματική χρήση (γραφείο, ιατρείο κ.λπ.) στην οδό Κων/νου Παλαιολόγου 105 (Πάρκο Αγίου Ιωάννου) στον 1ο όροφο. Πληρ. κυρία Ευαγγελία, τηλ. 02140/81540, 82400. ΧΑΕ07021

ΚΑΤΑΣΤΗΜΑ, 35 τ.μ. έναντι εισόδου Ηλέκτρα Παλλάς, στην παραλία Ιαλυσού με χώρο αυλής κατάλληλο για κάθε τουριστική χρήση. Ενοίκιο 50.000 δρχ. Πληρ. τηλ. 37624 και 0946-234678. ΑΕ43807

TOP PROPERTIES

GEORGIOS S. PIPINOS

ΓΕΩΡΓΙΟΣ Σ. ΠΙΠΙΝΟΣ

ΣΥΜΒΟΥΛΟΙ ΚΑΙ ΕΚΤΙΜΗΤΕΣ ΑΚΙΝΗΤΩΝ

REAL ESTATE AGENCY

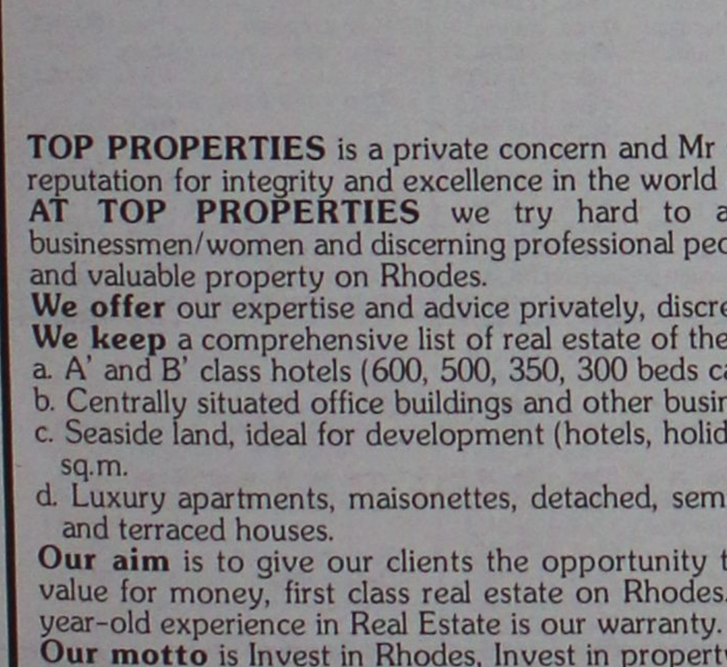

Η "**TOP PROPERTIES**" είναι ατομική επιχείρηση και ανήκει εξ ολοκλήρου στον κ. Γεώργιο Πιπίνο, που από το 1971 ασχολείται αποκλειστικά και μόνο με επενδύσεις και REAL ESTATE, στο νησί της Ρόδου, καθώς και στην ευρύτερη περιοχή της Δωδεκανήσου.

ΑΠΕΥΘΥΝΟΜΑΣΤΕ: Στους **σοβαρούς, απαιτητικούς και επιλεκτικούς** επενδυτές-επιχειρηματίες-ελεύθερους επαγγελματίες, Ελληνες και ξένους, υψηλού εισοδηματικού επιπέδου, που ενδιαφέρονται να κάνουν μια σοβαρή επένδυση προβολής στο νησί της Ρόδου.

ΠΡΟΣΦΕΡΟΥΜΕ: Α) Υπηρεσίες και πληροφορίες που γίνονται σε προσωπικό επίπεδο με εχεμύθεια, διακριτικότητα και σοβαρότητα.
Β) μεγάλη γκάμα υψηλής ποιότητας, ακινήτων, όπως:1) Ξενοδοχεία Α' και Β' κατηγορίας των 600-500-350-300 κλινών, 2) Κεντρικά αστικά ακίνητα κατάλληλα για Τράπεζες-καταστήματα-γραφεία, 3) Παραλιακές εκτάσεις, κατάλληλες για τουριστικές επενδύσεις των 150.000-100.00-70.00-50.000-36.000 τ.μ. και 4) Διαμερίσματα και μεζονέτες προβολής.

ΣΤΟΧΟΣ ΜΑΣ ΕΙΝΑΙ: Να προσφέρουμε στο αγοραστικό μας κοινό υψηλής ποιότητας ακίνητα και ευκαιρίες στο νησί της Ρόδου. Ητριακονταετής και πλέον πείρα μας στον τομέα αυτό αποτελεί εγγύηση.

ΣΥΝΘΗΜΑ ΜΑΣ ΕΙΝΑΙ: Επενδύστε στη ΡΟΔΟ ΤΩΡΑ, σε ακίνητα που ΑΝΤΕΧΟΥΝ ΣΤΟ ΧΡΟΝΟ

Γεώργιος Σ. Πιπίνος
ΜΕΣΙΤΗΣ ΑΣΤΙΚΩΝ ΣΥΜΒΑΣΕΩΝ
Γιατί εμείς γνωρίζουμε καλύτερα!

TOP PROPERTIES is a private concern and Mr George S. Pipinos, its owner, has carved, over the years a reputation for integrity and excellence in the world of Real Estate in the Dodecanese.
AT TOP PROPERTIES we try hard to attract important and selective investors high calibre businessmen/women and discerning professional people, both Greek and foreign, who wish to acquire sabstantial and valuable property on Rhodes.
We offer our expertise and advice privately, discreetly and in strict confidence.
We keep a comprehensive list of real estate of the highest specifications
a. A' and B' class hotels (600, 500, 350, 300 beds capacity)
b. Centrally situated office buildings and other business premises.
c. Seaside land, ideal for development (hotels, holiday resorts, etc), of 150.000, 100.00, 70.000, 50.000, 36.000 sq.m.
d. Luxury apartments, maisonettes, detached, semi-detached and terraced houses.
Our aim is to give our clients the opportunity to Qcquire value for money, first class real estate on Rhodes. Our 30-year-old experience in Real Estate is our warranty.
Our motto is Invest in Rhodes, Invest in property, It stands the test of time.



TOP PROPERTIES
and George Pipinos
Because we know best

ΚΕΝΝΕΝΤΥ 38, ΡΟΔΟΣ, 85 100, ΤΗΛ. (0241) 23895, 38243, κιν. (094)-4-676003 FAX: (0241) 20883
38 KENNEDY STR., RHODES, 85 100, TEL. (0241) 23895, 38243, mob. (094)-4-676003 FAX: (0241) 20883

ΕΝΟΙΚΙΑΣΕΙΣ

συνέχεια από την προηγούμενη

ΙΣΟΓΕΙΟ 70 τ.μ. στην Ιωάν. Καζούλη για γραφείο-ιατρείο-επαγγελματική στέγη. Πληρ. τηλ. 32902. ΑΕ42425

ΚΑΤΑΣΤΗΜΑ, κατάλληλο για επιχείριση Μίνι Μάρκετ ή άλλο είδος στην τουριστική-ξενοδοχειακή περιοχή Νεοχωρίου Ρόδου. Πληρ. στο τηλ. 31775. ΑΕ43809

ΓΚΑΡΣΟΝΙΕΡΕΣ, επιπλωμένες στην Κρεμαστή. Πληρ. τηλ. 0944100186. ΑΕ43811

2ΑΡΙ επιπλωμένο στον Αγ. Νικόλαο. Πληρ. τηλ. 02410/75193 και 0945889939. ΑΕ43676

ΔΙΑΜΕΡΙΣΜΑ, επί της οδού Θεμ. Σοφούλη 92, 2 υπνοδωματίων, σαλοτραπεζαρία, με βοηθητικούς χώρους και κεντρική θέρμανση. Πληρ. εντός. ΑΕ43576

ΓΚΑΡΣΟΝΙΕΡΕΣ 4 ΚΑΙΝΟΥΡΓΙΕΣ ΠΛΗΡΩΣ ΕΞΟΠΛΙΣΜΕΝΕΣ ΚΑΙ ΕΠΙΠΛΩΜΕΝΕΣ (AIR-CONDITION, TV Κ.ΛΠ.). ΠΛΗΡ. ΤΗΛ. 097/4568822, 65858 (ΑΠΟΓΕΥΜΑΤΙΝΑ). ΠΕ43463

ΣΤΟΥΝΤΙΟΣ επί της Δηλιπεράκη 58 και Γρίβα στο Νιοχώρι 800 μέτρα από το Πανεπιστήμιο. Ιδανικά για φοιτητές. Πληρ. τηλ. 02410/33596 (7-10 μ.μ.) ή 0944/353206. ΑΕ43748

ΔΥΟΡΟΦΗ κατοικία στην Κρεμαστή, οδός Παπαγιάννη 49, με δύο υπνοδωμάτια και με υπόγειο κατάλληλη για σοβαρή οικογένεια ή ανδρόγυνο νέων ανθρώπων. Πληρ. τηλ. 02410-22377, 02410-43941 και 02410-61285 κ. Σπύρο. ΑΕ43574

PUB-ΚΑΦΕΤΕΡΙΑ στο τουριστικό κέντρο-πλησίον νέου καζίνο. Πλήρως εξοπλισμένη ανακαινισμένη, η καλύτερη στο είδος της. Συμβόλαιο 12ετές. Συζητείται και η πώλησις. Πληροφορίες άλλες δεν θα δοθούν στο τηλέφωνο. Πληρ. για συνεννόηση τηλ. 78392, 0977/339669, 0937/304208 μετά τις 12 το μεσημέρι. ΧΑΕ1501

STUDIOS, επιπλωμένα στην οδό Αρκαδίου 14-Ψαροπούλα. Πληρ. τηλ. 25710.

ΓΚΑΡΣΟΝΙΕΡΕΣ 4 ΚΑΙΝΟΥΡΓΙΕΣ ΠΛΗΡΩΣ ΕΞΟΠΛΙΣΜΕΝΕΣ ΚΑΙ ΕΠΙΠΛΩΜΕΝΕΣ (AIR-CONDITION, TV Κ.ΛΠ.). ΠΛΗΡ. ΤΗΛ. 097/4568822, 65858 (ΑΠΟΓΕΥΜΑΤΙΝΑ). ΠΕ43463

ΚΑΤΑΣΤΗΜΑ 75 τ.μ. με βιτρίνα 6,50 μ. σε εμπορικό δρόμο της Παλιάς Πόλης της Ρόδου. Πληρ. τηλ. 09.44.88.11.22 και 37.753 ΧΑΕ111

ΔΙΑΜΕΡΙΣΜΑΤΑ 50 τ.μ. στην Ιαλυσό πλήρως εξοπλισμένα. Πληρ. τηλ. 0945/151833, 92772, 96497. Rent appartment fully furnished 50 m² Ialissos. Tel. 96497. ΑΕ43336

STUDIOS ΜΕ ΤΟ ΜΗΝΑ Η ΤΗΝ ΗΜΕΡΑ ΠΛΗΡΩΣ ΕΠΙΠΛΩΜΕΝΑ ΜΕ ΠΟΛΥΚΟΥΖΙΝΑΚΙ, ΨΥΓΕΙΟ, ΝΤΟΥΖ, W.C., ΤΗΛΕΦΩΝΟ, ΜΠΑΛΚΟΝΙ, ΖΕΣΤΟ ΝΕΡΟ ΕΠΙ 24ΩΡΟΥ ΒΑΣΕΩΣ ΣΤΗΝ ΠΙΟ ΗΣΥΧΗ ΠΕΡΙΟΧΗ ΤΗΣ ΠΟΛΗΣ (ΠΕΡΙΟΧΗ ΔΑΣΚΑΛΩΝ), ΟΔΟΣ ΜΑΝΩΛΗ ΠΑΠΑΜΑΝΩΛΗ ΑΡΙΘΜ. 12, ΚΑΘΕΤΟΣ ΕΠΙ ΤΗΣ ΣΤΕΛΙΟΥ ΚΩΤΙΑΔΗ. ΠΛΗΡ. ΤΗΛ. 37244.

ΚΑΤΑΣΤΗΜΑ 55 τ.μ. κατάλληλο και για ιατρείο, κομμωτήριο, φροντιστήριο, γραφείο με ύψος 6 μ. για επισκευ και παταριού, οδός Στεφ. Καζούλη και Πελοποννήσου 2 (δεξιά Εμπορ. Κέντρου Φώκιαλη). Πληρ. τηλ. 26141. ΑΕ43350

πωλήσεις ακινήτων & επιχειρησεων

ΙΣΟΓΕΙΟ, διαμέρισμα 95 τ.μ. με 3 υπνοδωμάτια και αποθήκη σε καλή κατάσταση, στην οδό Σωτήρος. Δεκτά δάνεια. ΑΙΓΑΙΟΚΤΗΜΑΤΙΚΗ, τηλ. 22943 και 28838. ΑΟ44066

ΠΩΛΟΥΝΤΑΙ: 1) Μικρό διαμέρισμα, γκαρσονιέρα 30 τ.μ. οδός Ορφανίδου, Ψαροπούλα, 3ος όροφος με θέα την θάλασσα και με ασανσέρ. Τιμή 15.000.000 δρχ. ετοιμοπαράδοτη (κενή). 2) Οικόπεδο δύο στρεμμάτων εντός Ζώνης στα Τριάντα κοντά στο Λύκειο. Κατάλληλο για βίλα, με θέα την θάλασσα. Τιμή 32.000.000 δρχ. Πληρ. κ. Καργάκο Νίκο, Θ. Σοφούλη 59. Πληρ. τηλ. 30397 και 0946/049179. ΑΟ44065

ΕΠΙΧΕΙΡΗΣΗ, επί της οδού Γρίβα. Πληροφορίες στο τηλ. 0937/881295. ΑΟ44064

ΟΙΚΟΠΕΔΟ, 1.500 τ.μ. εντός σχεδίου στην περιοχή Σορωνής. Τιμή 10.000.000 δρχ. (Ευρώ 29.347). Πληρ. Ελληνοκτηματική, Πέτρος Πρεζεράκος. Τηλ. 02410/33866 και 0932/468026. ΑΟ44063

ΒΙΟΤΕΧΝΙΚΟ, κτίριο 2.000 τ.μ. σε κομβικό σημείο στην περιοχή Ρόδου. Πληρ. Ελληνοκτηματική, Πέτρος Πρεζεράκος. Τηλ. 02410/33866 και 0932/468026. ΑΟ44062

ΕΠΙΧΕΙΡΗΣΗ, τουριστική στο κέντρο της πόλης. Πληρ. Ελληνοκτηματική, Πέτρος Πρεζεράκος. Τηλ. 02410/33866 και 0932/468026. ΑΟ44058

ΚΑΤΑΣΤΗΜΑΤΑ, στην περιοχή Ιαλυσού. Πληρ. Ελληνοκτηματική, Πέτρος Πρεζεράκος. Τηλ. 02410/33866 και 0932/468026. ΑΟ44061

ΜΕΖΟΝΕΤΕΣ, 160 τ.μ. στην περιοχή Ιαλυσού. Πληρ. Ελληνοκτηματική, Πέτρος Πρεζεράκος. Τηλ. 02410/33866 και 0932/468026. ΑΟ44056

ΠΩΛΕΙΤΑΙ

ημιτελής μονοκατοικία σε 1 στρέμμα οικόπεδο, στην περιοχή Ασγούρου, σε προνομιακή θέση με υπέροχη θέα.

Πληρ. τηλ. 0944/647163

ΠΩΛΟΥΝΤΑΙ

από ιδιοκτήτη

οικόπεδα στο Γεννάδι 400 μ. από τη θάλασσα:

1. Εντός οικισμού δίπλα από το χωριό, σε ύψωμα, πανοραμικό με δρόμο 5μ., 1000 τ.μ. με κάλυψη δόμησης 600 τ.μ.

2. Εντός οικισμού δίπλα από το χωριό, σε ύψωμα, πανοραμικό με δρόμο 5μ., 2000 τ.μ., με κάλυψη δόμησης 1200 τ.μ.

3. 4 οικόπεδα των 4.000 τ.μ. τετραγωνισμένα, με νερό και δρόμο, 1500 μ. μετά το χωριό και 500 μ. από τη θάλασσα.

Πληρ. τηλ. 0944 522149, 02410 32589

ΤΣΑΜΠΙΚΟΣ ΤΣΑΚΙΡΗΣ
ΠΟΛΙΤΙΚΟΣ ΜΗΧ/ΚΟΣ
ΕΡΓΟΛΗΠΤΗΣ ΔΗΜΟΣΙΩΝ ΕΡΓΩΝ
Ατταβύρου 56, Ρόδος

ΠΩΛΟΥΝΤΑΙ

1. Μεζονέτες 150 τ.μ., 200 τ.μ., κατασκευής μας, επί της οδού Ευρώπης (τομέας π, Καρακόνερο)

2. Οροφοδιαμερίσματα 76 τ.μ. σε μικρή τριόφορη οικοδομή επί της οδού Συρακουσών (Καρακόνερο).

ΤΗΛ. 02410 35139

ΚΤΗΜΑΤΟΜΕΣΙΤΙΚΟ ΓΡΑΦΕΙΟ

ΕΥΡΩΚΤΗΜΑΤΙΚΗ

ΕΥΣΤΑΘΙΟΥ

ΜΕΣΙΤΕΣ ΣΥΜΒΟΥΛΟΙ ΜΕΛΕΤΗΤΕΣ

αγορές, πωλήσεις, εκτιμήσεις, αντιπαροχές, μισθώσεις ακινήτων, επενδυτικές προτάσεις, αρχιτεκτονικές μελέτες

ΞΕΝΟΔΟΧΕΙΑ - ΠΑΡΑΛΙΑΚΕΣ ΕΚΤΑΣΕΙΣ - ΚΕΝΤΡΙΚΑ ΑΚΙΝΗΤΑ - ΟΙΚΟΠΕΔΑ - ΜΟΝΟΚΑΤΟΙΚΙΕΣ - ΔΙΑΜΕΡΙΣΜΑΤΑ - ΑΓΡΟΤΕΜΑΧΙΑ

ΜΟΝΟΚΑΤΟΙΚΙΕΣ-ΜΑΙΖΟΝΕΤΕΣ

	ΔΡΑΧΜΕΣ	ΕΥΡΩ - €
120τ.μ.-Ροδίνι σε 300τ.μ. οικόπ.	74εκ.	217.168,0
145τ.μ.-Μόντε Σμιθ σε 200τ.μ. οικόπ.	90εκ.	264.123,2
168τ.μ.-Μόντε Σμιθ σε 400τ.μ. οικόπ.	120εκ.	352.164,3
180τ.μ.-Ανάληψη (ημιτελής)	55εκ.	161.408,6
180τ.μ.-Ροδίνι σε 210τ.μ. οικόπ.	85εκ.	249.449,7
112τ.μ.-Ιαλυσός σε 297τ.μ. οικόπ.	67εκ.	196.625,0
118τ.μ.-Ιαλυσός σε 238τ.μ. οικόπ.	68εκ.	199.559,7
120τ.μ.-Ιαλυσός σε 300τ.μ. οικόπ.	70εκ.	205.429,2
150τ.μ.-Ιαλυσός σε 1000τ.μ. οικόπ.	90εκ.	264.123,2
153τ.μ.-Ιαλυσός σε 377τ.μ. οικόπ.	75εκ.	220.102,7
155τ.μ.-Ιαλυσός σε 1000τ.μ. οικόπ.	93εκ.	272.927,3
180τ.μ.-Ιαλυσός σε 300τ.μ. οικόπ.	85εκ.	249.449,7
190τ.μ.-Ιαλυσός σε 2000τ.μ. οικόπ.(μπετά)	45εκ.	132.061,6
200τ.μ.-Ιαλυσός σε 1000τ.μ. οικόπ.	95εκ.	278.796,7
200τ.μ.-Ιαλυσός σε 400τ.μ. οικόπ.	85εκ.	249.449,7
154τ.μ.-Κοσκινού σε 300τ.μ. οικόπ.	78εκ.	228.906,8
170τ.μ.-Κοσκινού σε 4000τ.μ. οικόπ.	170εκ.	498.899,4
180τ.μ.-Κοσκινού (ημιτελής)	36εκ.	105.649,3
210τ.μ.-Κοσκινού (μπετά) σε 600τ.μ. οικ.	35εκ.	102.714,6
240τ.μ.-Κοσκινού σε 1000τ.μ. οικόπ.	120εκ.	352.164,3
160τ.μ.-Ασγούρου σε 2000τ.μ. οικόπ.	60εκ.	176.082,1
255τ.μ.-Ασγούρου σε 1450τ.μ. οικόπ.	60εκ.	176.082,1
175τ.μ.-Κρεμαστή σε 2725τ.μ.οικ.(εντόςοικισμ.)	210εκ.	616.287,6
60τ.μ.-Μαλώνα σε 75τ.μ. οικόπ.	8εκ.	23.477,6
80τ.μ.-Μαλώνα σε 110τ.μ οικόπ.	17εκ.	49.889,9
140τ.μ.-Μαλώνα σε 290τ.μ. οικόπ.	45εκ.	132.061,6
80τ.μ.-Πυλώνα σε 2000τ.μ. οικόπ.	28εκ.	82.171,6
120τ.μ.-Πυλώνα σε 1000τ.μ. οικόπ.	70εκ.	205.429,2
330τ.μ.-Πυλώνα σε 1500τ.μ. οικόπ.	120εκ.	352.164,3
100τ.μ.-Γεννάδι σε 210τ.μ. οικόπ.	32εκ.	93.910,4
120τ.μ.-Γεννάδι σε 700τ.μ. οικόπ.	65εκ.	190.755,6
140τ.μ.-Γεννάδι σε 1000τ.μ. οικόπ.(κύμα)	85εκ.	249.449,7
140τ.μ.-Γεννάδι σε 1000τ.μ. οικόπ.	80εκ.	234.776,2
155τ.μ.-Γεννάδι σε 400τ.μ. οικόπ.(ημπελ.)	55εκ.	161.408,6
200τ.μ.-Γεννάδι σε 4000τ.μ. οικόπ.(κύμα)	200εκ.	586.940,5
130τ.μ.-Λαχανιά σε 1266τ.μ. οικόπ.(κύμα)	75εκ.	220.102,7
140τ.μ.-Λαχανιά σε 1000τ.μ. οικόπ.(κύμα)	85εκ.	249.449,7
157τ.μ.-Λαχανιά σε 1200τ.μ. οικόπ.(κύμα)	87εκ.	255.319,1
65τ.μ.-Κιοτάρι σε 1000τ.μ. οικόπ.	26εκ.	76.302,2

ΟΙΚΟΠΕΔΑ

	ΔΡΑΧΜΕΣ	ΕΥΡΩ - €
ΡΟΔΟΣ		
180τ.μ. στους Δασκάλους Σ.Δ.=1,2	25εκ.	73.367,5
241τ.μ. στη Σμύρνης	18εκ.	52.824,6
300τ.μ. στον συν/μό Απόλλων Σ.Δ.=0,6	21εκ.	61.628,7
381τ.μ. στην Λονδίνου Σ.Δ.=0,8	30εκ.	88.041,0
558τ.μ. στην Λίνδου Σ.Δ,=0,8	62εκ.	181.951,5
632τ.μ. στη Φιλερήμου	53εκ.	155.539,2
ΚΟΣΚΙΝΟΥ		
2100τ.μ. στη Ρόδου-Λίνδου με αδ.οικ.	60εκ.	176.082,1
2100τ.μ. στη θέση Πέζουλας με αδ.οικ.	32εκ.	93.910,4
2000τ.μ. στη θέση Πέζουλας με αδ.οικ.	26εκ.	76.302,2
2400τ.μ. στη θέση Αγ. Ιωάννης	43εκ.	126.192,2
4000τ.μ. στη θέση Ξηρόκαμπος	60εκ.	176.082,1
4000τ.μ. στη θέση Πέζουλας	52εκ.	152.604,5
4000τ.μ. Πανοραμικό	60εκ.	176.082,1
4000τ.μ. στη θέση Πέζουλας	60εκ.	176.082,1
4000τ.μ. στη Ρόδου-Λίνδου με αδ.οικ.	85εκ.	249.449,7
4000τ.μ. στο Φυτώριο	37εκ.	108.584,0
4500τ.μ. στην επαρχιακή οδό	90εκ.	264.123,2
8570τ.μ. επί της Ρόδου-Λίνδου (Ταιρι)	129εκ.	378.576,6
9700τ.μ. επί της Ρόδου-Λίνδου	250εκ.	733.675,7
ΑΣΓΟΥΡΟΥ		
4000τ.μ. στην επαρχ.οδό	80εκ.	176.082,1
4000τ.μ. στην Αγ. Βαρβάρα	38εκ.	111.518,7
4000τ.μ. με βιστεχνική άδεια	47εκ.	234.776,2
4200τ.μ. στην παρ. Αγγ. Σικελιανού	65εκ.	137.931,0
ΑΦΑΝΤΟΥ		
360τ.μ. εντός οικισμού	12εκ.	35.216,4
2340τ.μ. στα Κολύμπια επί της Εθν.οδού	31εκ.	90.975,7
4780τ.μ. στον παραλ.δρόμο προς Κολύμπια	29εκ.	85.106,3
5000τ.μ. επί της Εθν. Οδού & επί της Γέφυρας	150εκ.	440.205,4
5751τ.μ. στα Κολύμπια επί της οδού Ευκαλύπτων	50εκ.	146.735,1
ΙΑΛΥΣΟΣ		
300τ.μ. κοντά στον Μαρινόπουλο Σ.Δ,=0,4	18εκ.	52.824,6
2000τ.μ. επί της Λεωφ. Ρόδου-Κρεμαστής	70εκ.	205.429,2
2000τ.μ. στη θέση Βουνάρα με αδ.οικόδ.	40εκ.	117.388,1
2000τ.μ. στη θέση Βουνάρα Μάσχου	38εκ.	111.518,7
4000τ.μ. στους προποδ. Φιλερήμου	50εκ.	88.041,0
8700τ.μ. στο Κανδυλί	30εκ.	281.731,4

ΔΙΑΜΕΡΙΣΜΑΤΑ

	ΔΡΑΧΜΕΣ	ΕΥΡΩ - €
35τ.μ. στους Δασκάλους	15εκ.	44.020,5
48τ.μ. στο Αραπάκι	21εκ.	61.628,7
60τ.μ. στο Ροδίνι	27εκ.	79.236,9
72τ.μ. στην Ιξιά	25εκ.	73.367,5
74τ.μ. στην Ανάληψη	35εκ.	102.714,6
75τ.μ. στο Καρακόνερο	41εκ.	120.322,8
80τ.μ. στην Ιξιά	42εκ.	123.257,5
80τ.μ. στο Ροδίνι	34εκ.	99.779,9
82τ.μ. στο Ζέφυρος	36εκ.	105.649,3
83τ.μ. στο Ροδίνι	37εκ.	108.584,0
88τ.μ. στην Ιξιά	30εκ.	88.041,0
90τ.μ. στη Ψαροπούλα	46εκ.	134.996,3
90τ.μ. στους Δασκάλους(ημιτελ.)	21εκ.	61.628,7
90τ.μ. στη Ψαροπούλα	49εκ.	143.800,4
90τ.μ. στην Ανάληψη	38εκ.	111.518,7
92τ.μ. στην Ιξιά	43εκ.	126.192,2
94τ.μ. στο Ζέφυρος	40εκ.	117.388,1
96τ.μ. στο Καρακόνερο	43εκ.	126.192,2
98τ.μ. στο Ζέφυρος	40εκ.	117.388,1
103τ.μ. στο Ροδίνι	46εκ.	134.996,3
108τ.μ. στον Αγ. Νικόλαο	28εκ.	82.171,6
110τ.μ. στον Αγ. Γεώργιο	25εκ.	73.367,5
114τ.μ. στους Δασκάλους	63εκ.	184.886,2
118τ.μ. στο Αραπάκι	51εκ.	149.669,8
118τ.μ. στο Ζέφυρος	53εκ.	155.539,2
120τ.μ. στην Ιξιά	30εκ.	88.041,0
123τ.μ. στο Αραπάκι	52εκ.	152.604,5
123τ.μ. στο Ροδίνι	55εκ.	161.408,6
123τ.μ. στην Ανάληψη	55εκ.	161.408,6
125τ.μ. στο Ροδίνι	56εκ.	164.343,3
125τ.μ. στην Ιξιά	53εκ.	155.539,2
128τ.μ. στο Καρακόνερο	58εκ.	170.212,7
128τ.μ. στον Αγ. Ιωάννη	71εκ.	208.363,9
128τ.μ. στην Ανάληψη	61εκ.	179.016,8
134τ.μ. στη Ψαροπούλα	38εκ.	111.518,7
135τ.μ. στη Ψαροπούλα	75εκ.	220.102,7
136τ.μ. στην Ανάληψη	21εκ.	61.628,7
162τ.μ. στους Αγ. Αναργύρους	40εκ.	117.388,1
180τ.μ. στον Αγ. Νικόλαο	65εκ.	190.755,6

ΚΑΤΑΣΤΗΜΑΤΑ ΓΡΑΦΕΙΑ

	ΔΡΑΧΜΕΣ	ΕΥΡΩ - €
30τ.μ. στο Φαληράκι	35εκ.	102.714,6
30τ.μ. στο Φαληράκι με 30τ.μ. υπόγειο	75εκ.	220.102,7
30τ.μ. στην ακτή Μιαούλη	80εκ.	234.776,2
32τ.μ. στον Αρχάγγελο (κέντρο)	19εκ.	55.759,3
39τ.μ. στη Γαριβάλδη	13εκ.	38.151,1
43τ.μ. στη Σωκράτους	240εκ.	704.328,6
45τ.μ. στο Φαληράκι με αντίστοιχο υπόγειο & 45τ.μ. όροφο	95εκ.	278.796,7
48τ.μ. στο κέντρο πόλεως	100εκ.	293.470,2
50τ.μ. στην Αλεξ. Διάκου	50εκ.	146.735,1
50τ.μ. στην Καρπάθου	65εκ.	190.755,6
50τ.μ. στο εμπορικό Κέντρο Φώκιαλη	18εκ.	52.824,6
50τ.μ. στην Θεσσαλονίκης	21εκ.	61.628,7
60τ.μ. στην Αλ. Διάκου	65εκ.	190.755,6
65τ.μ. στον Αρχάγγελο (Κέντρο)	38εκ.	111.518,7
95τ.μ. στην Παλιά Πόλη σε 287τ.μ. οικ.	170εκ.	498.899,4
97τ.μ. στην 28ης Οκτωβρίου ισόγειο	38εκ.	111.518,7
115τ.μ. στην Καποδιστρίου	50εκ.	146.735,1
125τ.μ. στην Ιαλυσό - Λεωφ.Ηρακλειδών.	53εκ.	155.539,2
127τ.μ. στη Σκεύου Ζερβού	37εκ.	108.584,0
160τ.μ. στην Αγίου Φανουρίου	90εκ.	264.123,2

ΖΗΤΟΥΝΤΑΙ ΔΙΑΜΕΡΙΣΜΑΤΑ, ΚΑΤΑΣΤΗΜΑΤΑ, ΟΙΚΟΠΕΔΑ ΕΝΤΟΣ Ή ΕΚΤΟΣ ΠΟΛΕΩΣ, ΟΙΚΟΠΕΔΑ ΓΙΑ ΠΩΛΗΣΗ - ΑΝΤΙΠΑΡΟΧΗ, ΔΑΝΕΙΑ ΔΕΚΤΑ, ΕΥΚΟΛΙΕΣ ΠΛΗΡΩΜΗΣ

ΕΥΡΩΚΤΗΜΑΤΙΚΗ
η ακίνητη αξία σας

Εθνικής Αντίστασης 83 (πρώην Άννης Μαρίας) δίπλα στην ALPHA BANK
Τηλ.02410 73819,74917 Κιν. 0944/374546, 0945/292030 FAX.02410 38641

ΙΩΑΝΝΗΣ & ΜΙΧΑΛΗΣ ΕΥΣΤΑΘΙΟΥ

πωλησεις

συνέχεια από την προηγούμενη

ΟΙΚΟΠΕΔΟ, 6.500 τ.μ. εφαπτόμενο της επαρχιακής οδού στην περιοχή κάτω Καλαμώνα. Τιμή 30.000.000 δρχ. (Ευρώ 88.000). Πληρ. Ελληνοκτηματική, Πέτρος Πρεζεράκος. Τηλ. 02410/33866 και 0932/468026.
ΑΟ44060

ΟΙΚΟΠΕΔΟ, 4.000 τ.μ. στην περιοχή Αφάντου κοντά στην παραλία. Τιμή 50.000.000 δρχ. (Ευρώ 146.735). Πληρ. Ελληνοκτηματική, Πέτρος Πρεζεράκος. Τηλ. 02410/33866 και 0932/468026.
ΑΟ44059

ΕΠΙΧΕΙΡΗΣΗ, ρουχισμού, επικερδής και με σταθερή πελατεία, λόγω αναχώρησης. Πληρ. Ελληνοκτηματική, Πέτρος Πρεζεράκος. Τηλ. 02410/33866 και 0932/468026.
ΑΟ44057

ΔΙΑΜΕΡΙΣΜΑ, 1ου ορόφου 121 τ.μ. στην περιοχή Ιξιάς, πολυτελούς κατασκευής με τζάκι, αυτόνομη θέρμανση και αποκλειστικό χώρο στάθμευσης 60 τ.μ. Τιμή 53.000.000 δρχ. (Ευρώ 152.604). Πληρ. Ελληνοκτηματική, Πέτρος Πρεζεράκος. Τηλ. 02410/33866 και 0932/468026.
ΑΟ44055

ΔΙΑΜΕΡΙΣΜΑ, 38 τ.μ. στους δασκάλους. Τιμή 11.500.000 δρχ. (Ευρώ 33.749). Πληρ. Ελληνοκτηματική, Πέτρος Πρεζεράκος. Τηλ. 02410/33866 και 0932/468026.
ΑΟ44053

ΖΗΤΟΥΝΤΑΙ: α) διαμερίσματα ή μεζονέτες στις περιοχές πόλεως Ρόδου Ιαλυσού, Ιξιάς, Κοσκινού και β) οικόπεδα προς πώληση ή αντιπαροχή στις περιοχές πόλεως Ρόδου, Ιαλυσού, Ιξιάς, Κοσκινού, Αφάντου και Ν. Ρόδου. Πληρ. Ελληνοκτηματική, Πέτρος Πρεζεράκος. Τηλ. 02410/33866 και 0932/468026.
ΑΟ44052

ΔΙΑΜΕΡΙΣΜΑΤΑ, καινούργια αρίστης κατασκευής στο Ροδίνι από 420.000 δρχ./τ.μ. (Ευρώ 1.233/τ.μ.). Πληρ. Ελληνοκτηματική, Πέτρος Πρεζεράκος. Τηλ. 02410/33866 και 0932/468026.
ΑΟ44051

ΑΚΙΝΗΤΟ, αποτελούμενο από 6 γκαρσονιέρες πλήρως επιπλωμένες στον οικισμό Καστελλοριζιών. Τιμή 50.000.000 δρχ. (Ευρώ 146.735). Πληρ. Ελληνοκτηματική, Πέτρος Πρεζεράκος. Τηλ. 02410/33866 και 0932/468026.
ΑΟ44050

ΔΙΑΜΕΡΙΣΜΑ, ισόγειο 75 τ.μ. στο Ροδίνι. Τιμή 24.000.000 δρχ. (Ευρώ 70.432). Πληρ. Ελληνοκτηματική, Πέτρος Πρεζεράκος. Τηλ. 02410/33866 και 0932/468026.
ΑΟ44049

ΕΠΙΧΕΙΡΗΣΗ ΚΑΦΕ-ΜΠΑΡ-ΙΝΤΕΡΝΕΤ ΣΤΟ ΚΕΝΤΡΟ ΤΗΣ ΡΟΔΟΥ, ΜΕ ΤΡΙΕΤΗ ΣΤΑΘΕΡΗ ΠΕΛΑΤΕΙΑ, ΓΙΑ ΛΟΓΟΥΣ ΥΓΕΙΑΣ. ΔΕΚΤΟΣ ΚΑΙ ΣΥΝΕΤΑΙΡΟΣ ΠΟΥ ΝΑ ΜΠΟΡΕΙ ΝΑ ΠΡΟΣΦΕΡΕΙ ΜΕΤΡΗΤΑ ΚΑΙ ΕΡΓΑΣΙΑ. ΠΛΗΡ. ΤΗΛ. 0932/924021.
ΠΟ44048

ΕΥΚΑΙΡΙΑ. Μόνο για λίγες μέρες πωλείται διαμέρισμα 100 τ.μ. με 3 υπνοδωμάτια σε καλή κατάσταση α' ορόφου στη Μητρόπολη, μόνο 29.000.000 δρχ. Πληρ. ΑΙΓΑΙΟΚΤΗΜΑΤΙΚΗ, τηλ. 02410 22943, 28838
ΑΟ44022

ΕΠΙΧΕΙΡΗΣΗ, τουριστικών ειδών θαλάσσης, κοντά σε παραλία. Λογική τιμή. Πληρ. τηλ. 02410/33254 και 28380.
ΑΟ44003

ΟΙΚΟΠΕΔΟ, στην περιοχή Κιοτάρι Ρόδου, 5 στρεμμάτων, με θέα τη θάλασσα και σε απόσταση 100 μέτρων από τον κεντρικό δρόμο, σε τιμή ευκαιρίας. Πληρ. τηλ. 0944/519778.
ΑΟ44002

ΠΩΛΟΥΝΤΑΙ

1. Από ιδιοκτήτη σε οικοδομή δύο διαμερισμάτων οροφοδιαμερίσματα των 150 τ.μ. λουξ κατασκευής. Επίσης ισόγειος χώρος 100 τ.μ. κατάλληλος για επαγγελματική χρήση, επί της οδού Καμείρου Ρόδου.
2. Στα Κοσκινού οροφοδιαμερισμα 100 τ.μ., τριών υπνοδωματίων και δύο μπάνια. Επίσης διαμέρισμα των 55 τ.μ. με δύο υπνοδωμάτια, ένα μπάνιο, λουξ κατασκευής.

Μιχάλης Φωτάκης

Τηλ.: 20949-37735, κιν. 0932/326055

ΕΥΚΑΙΡΙΑ
ΠΩΛΟΥΝΤΑΙ–ΕΥΚΑΙΡΙΕΣ

- Ασγούρου-Μεζονέτα 350 τ.μ. 125.000.000
- Ασγούρου-Οικόπεδο 500 τ.μ. εντός οικισμού 22.000.000
- Τριάντα-Οικόπεδο σε κεντρικό δρόμο 2 στρέμματα 33.000.000
- Παστίδα-Οικόπεδο 2 στρέμματα, με άδεια οικοδομής, 200 τ.μ. 10.000.000, κεντρικό δρόμο αεροδρομίου
- Παραδείσι-Σε κεντρικό δρόμο 200 μέτρα από την θάλασσα, 1.400 τ.μ. οικοδομήσιμο 9.000.000
- Διμυλιά-Σε κεντρικό δρόμο 7 στρέμματα, με πρόσοψη 80 μέτρα 12.000.000
- Αφάντου-Στο στάδιο από πάνω με απεριόριστη θέα, 2 στρέμματα, με άδεια οικοδομής 200 τ.μ. 16.000.000
- Παραλιακά οικόπεδα στα Αφάντου 6.000.000 ανά στρέμμα
- Αφάντου-Θέση Τραπέζια 3 στρέμματα, με άδεια οικοδομής, 200 τ.μ. 15.000.000
- Κιοτάρι-200 μέτρα από την θάλασσα 1.400 τ.μ. με άδεια οικοδομής 100 τ.μ. 15.000.000
- Σύμη-2,5 στρέμματα στους Μύλους, οικοδομήσιμο με απεριόριστη θέα 90.000.000

Πληρ. τηλ. 26805-51024,
κιν. 0945-406562 fax: 51077
ΖΗΤΟΥΝΤΑΙ ΟΙΚΟΠΕΔΑ και ΣΠΙΤΙΑ
ΔΑΝΕΙΑ ΔΕΚΤΑ
Γ.Ν. ΔΡΑΚΟΣ

ΡΟΔΙΑΚΗ ΚΤΗΜΑΤΙΚΗ

ΣΥΜΒΟΥΛΟΙ & ΕΚΤΙΜΗΤΕΣ ΑΚΙΝΗΤΩΝ — ΚΤΗΜΑΤΟΜΕΣΙΤΙΚΟ ΓΡΑΦΕΙΟ από το 1983

ΠΩΛΟΥΝΤΑΙ 4 ΜΟΝΑΔΙΚΑ ΟΙΚΟΠΕΔΑ ΤΩΝ 4,450 τ.μ.
ΣΤΗΝ ΠΕΡΙΦΕΡΕΙΑ ΚΟΣΚΙΝΟΥ

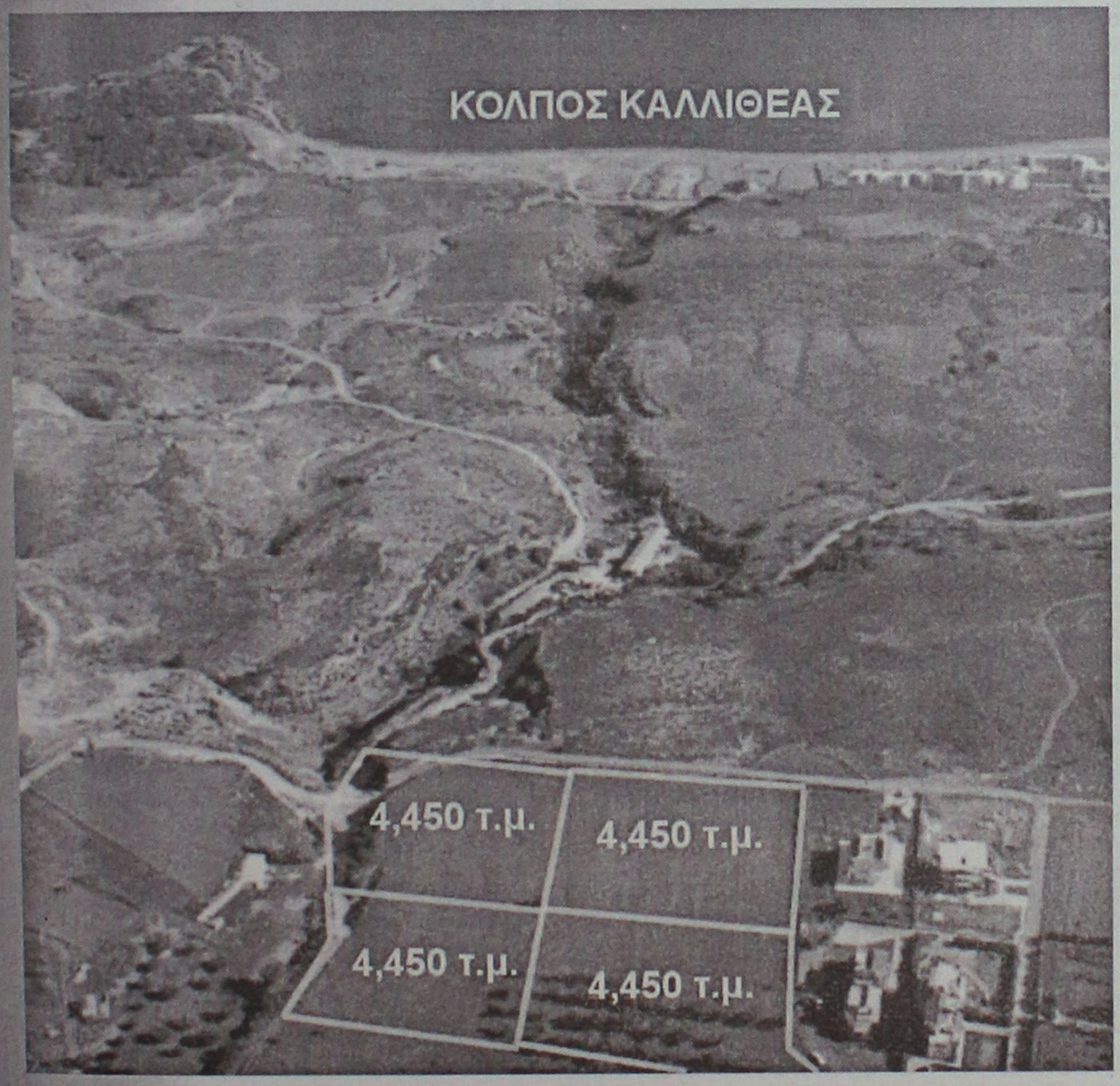

ΑΠΟΚΛΕΙΣΤΙΚΗ ΔΙΑΘΕΣΗ

ΑΝΕΣΤΗΣ & ΣΑΒΒΑΣ ΣΑΒΒΑΪΔΗΣ

Μέγαρο Κιοσόγλου, 3ος όροφος
Εθελοντών Δωδεκανησίων 29
ΡΟΔΟΣ

tel: 26281 & 35476 fax: 34663
cel: 0944-421015 & 0944-243452
e-mail: savvaidis@rho.forthnet.gr

FIABCI

ΠΩΛΕΙΤΑΙ

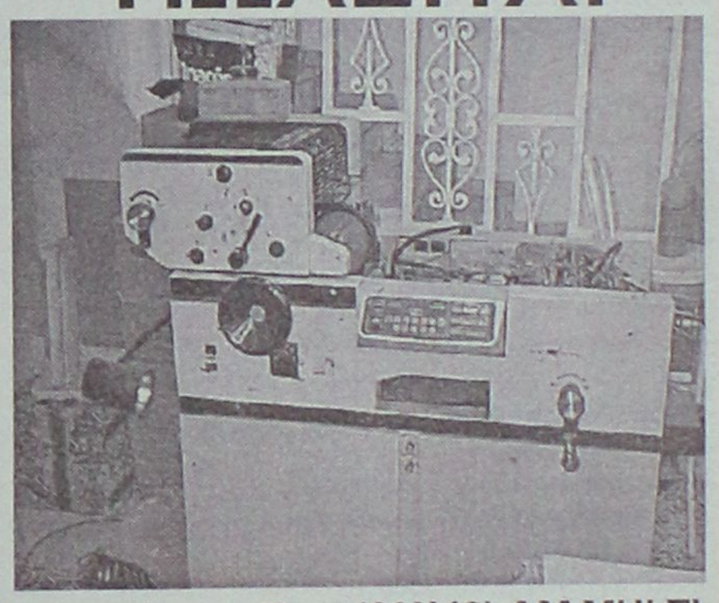

πιεστήριο offset (29X42) AM MULTI
τιμή 1.500.000 δρχ.
Πληρ. Τηλ. 0937756878

ΚΤΗΜΑΤΟΜΕΣΙΤΙΚΟ ΓΡΑΦΕΙΟ
ΖΑΦΕΙΡΗΣ Μ. ΚΑΡΑΓΙΑΝΝΗΣ Δ. Ο.Ε.

Πωλήσεις ακινήτων. Τηλ. (60380-60381)
17.00-20.00 μ.μ. Δευτέρα-Παρασκευή)

ΔΗΜΟΣ ΑΦΑΝΤΟΥ

- *6.120 τ.μ. (Περιοχή Καστελλάνο): 15.500.000 δρχ. ή 45487,89 €*
- *5.000 τ.μ. (Παραλία Αφάντου): 45.000.000 δρχ. ή 132061,63 €*
- *1.600 τ.μ. (Παραλία Αφάντου): 12.000.000 δρχ. ή 35216,43 €*
- *6.450 τ.μ. (Παραλία Αφάντου): 51.600.000 δρχ. ή 151430,67 €*
- *2.500 τ.μ. (Περιοχή Λίππινοι): 12.500.000 δρχ. ή 36683,79 €*
- *540 τ.μ. (Περιοχή Λίππινοι): 3.200.000 δρχ. ή 9391,05 €*
- *5.800 τ.μ. (Περιοχή Τραπέζια): 25.000.000 δρχ. ή 73367,57 €*
- *(1/2) 5.080 τ.μ. (Με ελαιόδεντρα): 6.500.000 δρχ. ή 19075,57 €*
- *4.500 τ.μ.: αγροτεμάχιο 16.500.000 δρχ. ή 48422,60 €*

ΚΟΛΥΜΠΙΑ

- *5.000 τ.μ.: 37.000.000 δρχ. ή 108584,01 €*
- *4.969 τ.μ.: 30.000.000 δρχ. ή 88041,09 €*

ΨΙΝΘΟΣ

- *22.400 τ.μ. (Με 200 ελαιόδενδρα): 18.000.000 δρχ. ή 52824,65 €*

πωλησεις

συνέχεια από την προηγούμενη

ΠΩΛΕΙΤΑΙ ΔΙΑΜΕΡΙΣΜΑ: Στη Θεμ. Σοφούλη-Σ. Παυλίδη προνομιακό οροφοδιαμέρισμα, ισόγειο υπερυψωμένο 90 τ.μ. σε τριόροφη οικοδομή 3 υπνοδωματίων πολυτελούς κατασκευής με αυτόνομη θέρμανση ασανσέρ κουφώματα κουζίνα, κυρία είσοδο παροπλισμένη ασφαλείας και λοιπά αρίστης ποιότητας. Διαθέτει στεγασμένο γκαράζ στο υπόγειο με αποθήκη 11 τ.μ. 42.000.000 δρχ. Πληρ. ΡΟΔΙΑΚΗ ΚΤΗΜΑΤΙΚΗ Ανέστης και Σάββας Σαββαΐδης, τηλ. 26281, 35476, 0944/243452, 0944/421015.
ΑΟ43976

ΟΙΚΟΠΕΔΟ 4.250 τ.μ. πάνω στη λεωφόρο στο Γεννάδι, 500 μ. από τη θάλασσα, τιμή 25.000.000 δρχ. Επίσης 4.100 τ.μ. στο Γεννάδι, 200 μ. από τη θάλασσα, 27.000.000 δρχ. Πληρ. ΑΙΓΑΙΟΚΤΗΜΑΤΙΚΗ, τηλ. 02410 22943, 28838
ΑΟ44023

ΣΥΝΕΡΓΕΙΟ ΑΥΤΟΚΙΝΗΤΩΝ πλήρες εξοπλισμένο. Σε τιμή ευκαιρίας. Πληρ. τηλ. 36080, 32450, 094/2424884.
ΑΟ43991

ΠΩΛΟΥΝΤΑΙ ΔΙΑΜΕΡΙΣΜΑΤΑ: 1) Ροδίνι: α) Παρισίων 112 τ.μ. α' και β' ορόφου 46.000.000 δρχ., β) Στοκχόλμης (Ροδίνι) 131 τ.μ. γ' ορόφου 53.000.000 αρίστης κατασκευής, 87 τ.μ. β' ορόφου 35.000.000 δρχ., 49 τ.μ. β ' ορόφου 22.000.000 δρχ., 112 τ.μ. γ' ορόφου 46.000.000 δρχ., 2) Στη περιοχή Ιξιάς υπό ανέγερση 94, 102, 117 τ.μ. λουξ κατασκευής με αυτόνομη θέρμανση ασανσέρ και πάρκιν 447.000 ανά τ.μ., 3) Στην Ανάληψη: α) 84 τ.μ. ισόγειο υπερυψωμένο 31.000.000 δρχ., β) 117 τ.μ. με γκαράζ α' ορόφου 49.000.000 δρχ., γ) στην Αθηνών 135 τ.μ., 4) Στο Ροδίνι 105 τ.μ. β' ορόφου 41.000.000 δρχ., 5) Στη Μητρόπολη ισόγειο 125 τ.μ. 26.000.000 δρχ., 6) Στην Ιξιά 84 τ.μ. α' ορόφου 32.000.000 δρχ., 7) Τριάντα: α) Στη παραλία σε διόροφη κατοικία ισόγειο διαμέρισμα 110 τ.μ. με οικόπεδο 250 τ.μ. αποκλειστικής χρήσης λουξ κατασκευής ανεξάρτητο σε οικοδομή, β) περιοχή "Συρινέλλες" 45 τ.μ. α', β' ορόφου νεόκτιστα αρίστης κατασκευής 55.000.000 δρχ. και διαέρισμα α' ορόφου με τις ίδιες προδιαγραφές και οικόπεδο 250 τ.μ. αποκλειστικής χρήσης 60.000.000 δρχ. με θέα τη θάλασσα, γ) στην οδό Σωτήρος 120 τ.μ. β' ορόφου 32.000.000 δρχ. Πληρ. ΡΟΔΙΑΚΗ ΚΤΗΜΑΤΙΚΗ Ανέστης και Σάββας Σαββαΐδης, τηλ. 26281, 35476, 0944/243452, 0944/421015.
ΑΟ43971

ΠΩΛΟΥΝΤΑΙ ΟΙΚΟΠΕΔΑ ΕΝΤΟΣ ΠΟΛΕΩΣ ΡΟΔΟΥ: 1) Στο Μόντε Σμιθ οικόπεδο 860 τ.μ. εντός σχεδίου άρτιο και οικοδομήσιμο με πανοραμική θέση κατάλληλο για μονοκατοικία, 2) Περιοχή Μιχαήλ Πετρίδη 200 τ.μ. 25.000.000 δρχ. Πληρ. ΡΟΔΙΑΚΗ ΚΤΗΜΑΤΙΚΗ Ανέστης και Σάββας Σαββαΐδης, τηλ. 26281, 35476, 0944/243452, 0944/421015.
ΑΟ43972

ΠΩΛΟΥΝΤΑΙ ΜΟΝΟΚΑΤΟΙΚΙΕΣ: 1) Στα Τριάντα πλησίον οικισμού μονοκατοικίες πολυτελούς κατασκευής με καλοριφέρ τζάκι κουφώματα με διπλά τζάμια ανεξάρτητες με αυλή: α) Οικοδομή 120 τ.μ. και οικόπεδο 234 τ.μ., β) Οικοδομή 170 τ.μ. και οικόπεδο 344 τ.μ., γ) Οικοδομή 180 τ.μ. και οικόπεδο 344 τ.μ., 2) Στα Τριάντα στη παραλία μονοκατοικίες πολυτελούς κατασκευής: α) Οικοδομή διόροφη 150 τ.μ. και οικόπεδο 400 τ.μ., β) Διόροφη οικοδομή 120 τ.μ. και οικόπεδο 402 τ.μ., γ) Διόροφη οικοδομή 140 τ.μ. και οικόπεδο 465 τ.μ., 3) Στη περιοχή Παπαλουκά 280 τ.μ. 75.000.000 δρχ. σε μπετά με πανοραμική θέα, 4) Στα Τριάντα 180 τ.μ. σε μπετά σε οικόπεδο 675 τ.μ. 55.000.000 δρχ., 5) Στη Πίνδου 254 τ.μ. σε οικόπεδο 584 τ.μ. Πληρ. ΡΟΔΙΑΚΗ ΚΤΗΜΑΤΙΚΗ Ανέστης και Σάββας Σαββαΐδης, τηλ. 26281, 35476, 0944/243452, 0944/421015.
ΑΟ43974

ΜΟΝΟΚΑΤΟΙΚΙΑ στη Αγ. Αναστασία 200 τ.μ. διόροφη σε οικόπεδο 260 τ.μ. σε αρίστη κατάσταση (7 δωματίων) με εξτρά δόμηση 50 τ.μ. Πληρ. ΑΙΓΑΙΟΚΤΗΜΑΤΙΚΗ, τηλ. 22943, 28838.
ΑΟ43961

ΠΩΛΟΥΝΤΑΙ ΚΑΤΑΣΤΗΜΑΤΑ: 1) Κατάστημα κεντρικό 30 τ.μ. με υπόγειο 30 τ.μ. Δεκτές σοβαρές προτάσεις, 2) Ανθούλα Ζερβού, Ψαροπούλα κατάστημα γωνιακό 55 τ.μ. 56.000.000 δρχ., 3) Στη Π. Πόλη κεντρικότατα 65, 86 τ.μ., 4) Αλεξ Διάκου 75 τ.μ., 65) Στη Σωκράτους 65 τ.μ. Πληρ. ΡΟΔΙΑΚΗ ΚΤΗΜΑΤΙΚΗ Ανέστης και Σάββας Σαββαΐδης, τηλ. 26281, 35476, 0944/243452, 0944/421015.
ΑΟ43973

ΠΩΛΟΥΝΤΑΙ ΠΑΡΑΔΟΣΙΑΚΑ ΣΠΙΤΙΑ: Στη Παλιά Πόλη 150, 160 τ.μ. σε τιμές λογικές Πληρ. ΡΟΔΙΑΚΗ ΚΤΗΜΑΤΙΚΗ Ανέστης και Σάββας Σαββαΐδης, τηλ. 26281, 35476, 0944/243452, 0944/421015.
ΑΟ43975

ΖΗΤΟΥΝΤΑΙ: 1) Οικόπεδα άρτια και οικοδομήσιμα εντός ή εκτός σχεδίου πόλεως στις περιοχές πόλεως Ρόδου, Τριάντα, Ιξιάς, Κοσκινού, Φαληράκι για εργολαβική αντιπαροχή ή για αγορά, 2) Διαμερίσματα στη πόλη της Ρόδου σε διάφορες περιοχές στα Τριάντα, Ιξιά και Κοσκινού. Πληρ. ΡΟΔΙΑΚΗ ΚΤΗΜΑΤΙΚΗ Ανέστης και Σάββας Σαββαΐδης, τηλ. 26281, 35476, 0944/243452, 0944/421015.
ΑΟ43977

Από ιδιοκτήτη πωλείται στο Ανω Ροδίνι, σε άριστη κατάσταση **3άρι διαμέρισμα** α' ορόφου 94 τ.μ., με μεγάλες βεράντες, στη πρόσοψη μικρής πολυκατοικίας συνδεδεμένης με το αποχετευτικό της ΔΕΥΑΡ. Τιμή 38.000.000 δρχ. Πληρ. τηλ. 02410/62547 μετά τις 16.00.
ΑΟ43945

ΠΩΛΕΙΤΑΙ ΜΕΖΟΝΕΤΑ: 1) Στους Τρεις κοντά στο εκκλησάκι σε μπετά μικτής επιφανείας 299 τ.μ. 34.000.000 δρχ. και αποπερατωμένη 74.000.000 δρχ., 2) Μεζονέτα στη προέκταση Θ. Σοφούλη 139 τ.μ. 43.000.000 δρχ. Πληρ. ΡΟΔΙΑΚΗ ΚΤΗΜΑΤΙΚΗ Ανέστης και Σάββας Σαββαΐδης, τηλ. 26281, 35476, 0944/243452, 0944/421015.
ΑΟ43978

ΠΩΛΕΙΤΑΙ ΣΥΝΕΤΑΙΡΙΣΤΙΚΗ ΜΕΡΙΔΑ: 1) Του Οικοδομικού Συνεταιρισμού "Η Ενωση" στη περιοχή Καναμάτ έναντι Μαρινόπουλου στην οποία αντιστοιχεί οικόπεδο 400 τ.μ. με συντελεστή δόμησης 0,6 (ανέγερση κατοικίας 240 τ.μ. συν το υπόγειό του), 2) Του Οικοδομικού Συνεταιρισμού Τραπεζικών παραπλεύρως ξενοδοχείου Καψή στην οποία αντιστοιχεί οικόπεδο 400 τ.μ. με συντελεστή δόμησης 0,6 (Ανέγερση κατοικίας 240 τ.μ. συν το υπόγειό της). Πληρ. ΡΟΔΙΑΚΗ ΚΤΗΜΑΤΙΚΗ Ανέστης και Σάββας Σαββαΐδης, τηλ. 26281, 35476, 0944/243452, 0944/421015.
ΑΟ43980

ΟΙΚΟΠΕΔΟ 551 τ.μ. Σ.Δ. 1,2, οδός Σμύρνης, 70.000.000 δρχ. (γωνιακό). Πληρ. ΑΙΓΑΙΟΚΤΗΜΑΤΙΚΗ, τηλ. 22943, 28838.
ΑΟ43946

ΑΠΟΘΗΚΗ 300 τ.μ. αντιπλημμυρική, με ράμπα εντός πόλεως. Πληρ. τηλ. 02410/24967, 10.00-14.00.ΑΟ43947

ΣΥΝΕΤΑΙΡΟΣ, για αγορά κτιριακού χώρου, με προοπτική στέγασης επιχείρησης, αποθήκης ή ακόμα και κατοικίας. Πληρ. τηλ. 0936495244, ή (02410)62664.
ΑΟ43911

ΠΩΛΟΥΝΤΑΙ ΚΤΙΡΙΑ: 1) Στο Μαντράκι 90, 495, 840 και 1.213 τ.μ., 2) Στην Αλεξ. Διάκου 342 τ.μ., 3) Στην Παλιά Πόλη 400 τ.μ. Πληρ. ΡΟΔΙΑΚΗ ΚΤΗΜΑΤΙΚΗ Ανέστης και Σάββας Σαββαΐδης, τηλ. 26281, 35476, 0944/243452, 0944/421015.
ΑΟ43982

ΠΩΛΟΥΝΤΑΙ ΟΙΚΟΠΕΔΑ: 1) Στα Κοσκινού οικόπεδα: α) Επιφανείας 4.450 τ.μ. 45.000.000 δρχ. και β) επιφανείας 4.000 τ.μ. 40.000.000 δρχ. με πανοραμική θέα τη θάλασσα, γ) στην Ιξιά περιοχή Μίρα Μάρε 2.000 τ.μ. 45.000.000 δρχ. στο Κανδυλί 4.000 τ.μ. 32.000.000 δρχ. και στη Λεωφ. Τριάντα-Κρεμαστής 3.078 τ.μ. 55.000.000 δρχ., 2) Στη Λίνδο οικόπεδα στη Ψάρτο 4.000 τ.μ. 25.000.000 δρχ., 10.910 τ.μ. 66.000.000 δρχ. και στους Πεύκους 28.000 παραλιακό στο "κύμμα". Πληρ. ΡΟΔΙΑΚΗ ΚΤΗΜΑΤΙΚΗ Ανέστης και Σάββας Σαββαΐδης, τηλ. 26281, 35476, 0944/243452, 0944/421015.
ΑΟ43981

ΕΠΙΧΕΙΡΗΣΗ στο Φαληράκι με ή χωρίς εξοπλισμό. Πληρ. τηλ. 0945/375797, 0944/470846.
ΑΟ43962

ΔΥΑΡΙ ΔΙΑΜΕΡΙΣΜΑ 3ου ορόφου, με ασανσέρ και θέα (3 ετών), νοικιασμένο με ενοίκιο 110.000 δρχ. Τιμή 23.500.000 δρχ. Δίνεται πλήρως επιπλωμένο (δυνατότητα και χωρίς έπιπλα, υπό συζήτηση). Πληρ. τηλ. 0241022943, 28838, ΑΙΓΑΙΟΚΤΗΜΑΤΙΚΗ.
ΑΟ43931



ΚΤΗΜΑΤΟΜΕΣΙΤΙΚΟ ΓΡΑΦΕΙΟ

ΑΙΓΑΙΟΚΤΗΜΑΤΙΚΗ

ΠΩΛΟΥΝΤΑΙ

- ΔΙΑΜΕΡΙΣΜΑΤΑ-ΜΟΝΟΚΑΤΟΙΚΙΕΣ

- (ΔΔ)=ΔΑΝΕΙΑ ΔΕΚΤΑ

- 35 τ.μ. καινούργιο Δασκάλους 42.553 €-14.500 εκ.
- 45 τ.μ. (ισ.) με αυλή καινούργιο Κοσκινού 14 εκ. - 41.085€
- 55 τ.μ. (2 υπν.) καινούργιο Ροδίνι 22 εκ. - 64.563€ (ΔΔ)
- 55 τ.μ. καινούργιο Αθηνών 74.247 €-25.300 εκ. (ΔΔ)
- 48 τ.μ. διόροφο Αγ. Φανουρίου Π. Πόλη 8 εκ. (ΔΔ)-26.412 €
- 57 τ.μ. Αθηνών (3 ετών) με θέα, 22,5 εκ.-66.038 €
- 62 τ.μ. λουξ ρετιρέ στην Απ. Παύλου 30 εκ.-88.041 €
- 70 τ.μ. μον/κία, Κρεμαστή, 35 εκ. 102.714 € (παρ/κό).
- 70 τ.μ. καινούργιο Ιαλυσό 25 εκ. (Δ.Δ.) - 73.367 €
- 80 τ.μ. Αθηνών (3 ετών) 30 εκ. (ΔΔ)-88.041€
- 83 τ.μ. καινούργιο, Καρακόνερο 36 εκ.-105.649€ (ΔΔ)
- 85 τ.μ. Στ. Κωτιάδη, β' ορ. 26 εκ.-76.302 € (ΔΔ)
- 86 τ.μ.καιν/ργιο Ροδίνι 36 εκ. 105.650 € (ΔΔ)
- 89 τ.μ. (ισ.) σε μπετά στην Ενόπλων Δυνάμεων 16 εκ. - 46.955 € (ΔΔ)
- 90 τ.μ. μον/κία διόροφη Παραδείσι με τζάκι 22 εκ. - 64.563 € (ΔΔ)
- 95 τ.μ. (3 υπν.) Σωτήρος 24 εκ. (Δ.Δ.) 70.432 €
- 95τ.μ. καινούργιο Αθηνών 128.246 €-43.700 εκ. (ΔΔ)
- 100 τ.μ. (3 υπν.) Μητρόπολη 93.910 €-32 εκ. (ΔΔ)
- 100 τ.μ. καινούργιο, Ιαλυσό, 36 εκ.-105.649€ (ΔΔ)
- 117 τ.μ. καινούργιο Γεωργ. Παπανδρέου με γκαράζ 25 μ. 51 εκ., (ΔΔ)- 137,931 €
- 45 τ.μ. και 117 τ.μ. (2 διαμ.) α' ορ. στο σοβά Δασκάλους 41 εκ. (και τα 2), 120,322 €
- 115 τ.μ. ισόγειο καινούργιο, Πειραιώς (3 υπν.), 45 εκ.-132.061€ (ΔΔ)
- 114 τ.μ. ρετιρέ Στοκχόλμης 45 εκ.-132.061 €
- 115 τ.μ. ρετιρέ Σμύρνης 134.996 €-46 εκ.
- 117 τ.μ. σε σοβά Δασκάλους 102.714 €-35 εκ. μετρητοίς
- 120 τ.μ. Αθηνών καινούργιο 161.408 €-55 εκ. (ΔΔ)
- 134 τ.μ. ρετιρέ Στοκχόλμης 54 εκ. 158.473 €
- 145 τ.μ. Στ. Ζήση 40 εκ.- 117.388 € (ΔΔ)
- 155 τ.μ. μεζ/τα Αισχύνη 63 εκ. (ΔΔ)
- 158 τ.μ. μεζ/τα σε μπετά Ιξιά 36 εκ.-105.649 €
- 160 τ.μ. διαμ. σε μπετά στους Δασκάλους 34 εκ. (μετρητά)-οροφ/σμα 93.910 €
- 230 τ.μ. Κοσκινού (μον/κία) καινούργιο 1 στρ. οικ. 120 εκ.-352.164 € (ΔΔ)
- 230 τ.μ. παραδοσιακό αρχοντικό, εντός της πόλεως, 72 εκ.-211.225 €
- 270 τ.μ. (3ορ. Χ90τ.μ.) κτίριο σε μπετά Ασγούρου, 40 εκ. (ΔΑ) 117.388 €
- 270 τ.μ. βίλλα στο σοβά σε 4 στρ. Τσαΐρι 100 εκ. - 293.470 €
- 340 τ.μ.ημιτελής μεζονέτα Ασγούρου σε Ιστρ. 60 εκ.-176.082 €
- 550 τ.μ. μον/κία Παστίδα 7 στρ. 170 εκ. 498.899 € (ΔΔ)

ΚΑΤΑΣΤΗΜΑΤΑ

- 30 τ.μ. Εμπ/κο κέντρο Βράχο Ιαλυσό 20 εκ. - 58,694 €
- 31 τ.μ. Καμείρου 14 εκ. - 41.085 € (ΔΔ)
- 39 τ.μ. Αγ. Αναστασία 12 εκ.-35.216 €
- 90 τ.μ. Νιοχώρι, 63 εκ. - 184.886 € (ΔΔ)
- 140 τ.μ. (απ) πλησίον Αννης Μαρίας 28 εκ. (ΔΔ) 82.171 €
- 175 τ.μ. Λεωφ. Ρόδου-Λίνδου 60 εκ.-176.082 €
- 180 τ.μ. αποθήκη Ροδίνι 132.061 €-45 εκ.
- 200 τ.μ. με 200 υπ. (και ορ. άδεια) σε μπετά στο Μήδεια 80 εκ.-234.776 €
- 324 τ.μ.(κτίριο έχει και διαμέρισμα, κατ/μα) στους Δασκάλους 337.490 €-115 εκ.
- 2 κατ/τα στο Μανδράκι
- ΕΝΟΙΚ/ΤΑΙ ΚΤΙΡΙΟ ΣΤΟ GRAND HOTEL 300Τ.Μ.
- 900 τ.μ. κτίριο στο Μήδεια

ΟΙΚΟΠΕΔΑ

- 261 τ.μ. Αισχύνης (ΣΔ 0,8) 18 εκ.-58.694 €
- 400 τ.μ. Δ. Αναστασιάδη (ΣΔ 1) 50 εκ.-146,735 €
- 500 τ.μ. Μίρα Μάρε (Σ.Δ. 0,8), 45 εκ.-132.016 €
- 680 τ.μ. Πειραιώς 176.082 €-60 εκ.
- 1000 τ.μ. (ΣΔ 0,8) πάροδος Μιχ. Πετρίδη 80 εκ.-264.123 €
- 1.054 τ.μ. (ΣΔ 0,4) Βράχο Ιαλυσού 55 εκ.-146.735 €
- 1.230 τ.μ. Κοσκινού 50% κάλυψη, 40 εκ.-117.388 €
- 4 στρεμ. στα Νερά Καλλιθέας 60 εκ.-176.082 €
- 4.835 τ.μ. Καλιθέα Κοσκινού102.714 €-35 εκ. (ΔΔ)
- 14 στρ. Τσαΐρι 176.082 €- 60 εκ.

ΖΗΤΟΥΝΤΑΙ ΜΕΤΑΧΕΙΡΙΣΜΕΝΑ ΔΙΑΜΕΡΙΣΜΑΤΑ - ΑΜΕΣΗ ΠΩΛΗΣΗ

ΑΝΑΛΑΜΒΑΝΟΥΜΕ ΤΗΝ ΕΝΟΙΚΙΑΣΗ ΤΟΥ ΔΙΑΜΕΡΙΣΜΑΤΟΣ ΣΑΣ ΣΕ ΠΟΛΥ ΣΥΝΤΟΜΟ ΧΡΟΝΙΚΟ ΔΙΑΣΤΗΜΑ

ΡΕΝΑ ΒΑΖΟΥΚΟΥ

(ΜΕΣΙΤΗΣ ΑΣΤΙΚΩΝ ΣΥΜΒΑΣΕΩΝ)

ΔΙΕΥΘ. ΓΡΑΦΕΙΟΥ ΔΗΜ. ΘΕΟΔΩΡΑΚΗ 3

9-1 το πρωί και 6.30-9 απ/τα

Δευτέρας-Πέμπτης εκτός Σαβ. και Κυρ.

Τηλ. (0241) 22943-28838 FAX: 28838

email.vazoukou@otenet.gr.

ΡΟΔΟΣ

ΠΩΛΗΣΕΙΣ ΑΚΙΝΗΤΩΝ

◆ ΔΙΑΜΕΡΙΣΜΑΤΑ

- 2άρια ετοιμοπαράδοτα, λουξ κατασκευής, 23.500.000 δρχ.
- Αγ. Αναργύρους 162 τ.μ. 40.000.000 δρχ.
- Ροδίνι 85 τ.μ. 35.000.000 δρχ.
- Ατταβύρου 86 τ.μ. 35.000.000 δρχ.
- Ροδίνι 115 τ.μ. λουξ κατασκευής
- Ιξιά 75 τ.μ., 20.000.000 δρχ.
- Ροδίνι 135 τ.μ. λουξ κατασκευής
- Ροδίνι 114 τ.μ. 48.000.000 δρχ. λουξ κατασκευής
- Κορδικτώνος 80 τ.μ. 26.000.000 δρχ.
- Ροδίνι 81 τ.μ. 30.000.000 δρχ.
- Ροδίνι 50 τ.μ. και 60 τ.μ.
- Ροδίνι 114 τ.μ.
- Καρακόνερο 90 τ.μ. καινούργιο
- Καρακόνερο 117 τ.μ. καινούργιο
- Ροδίνι 86 τ.μ. καινούργιο
- Ανάληψη 90 τ.μ. καινούργιο

◆ ΗΜΙΤΕΛΗ ΔΙΑΜΕΡΙΣΜΑΤΑ

- Στρατηγού Ζήση οικοδομίσιμη ταράτσα 96 τ.μ. 10.000.000 δρχ.
- 100 τ.μ. 20.000.000 δρχ. Αταβύρου
- 60 τ.μ. 12.000.000 δρχ. Αταβύρου
- 160 τ.μ. 32.000.000 δρχ. Αταβύρου
- Κοσκινού 145 τ.μ., 22.000.000 δρχ. (μπετά)

◆ ΜΕΖΟΝΕΤΕΣ-ΜΟΝΟΚΑΤΟΙΚΙΕΣ

- 130 τ.μ. με αυλή επιπλωμένη 18.000.000 δρχ στο Γεννάδι.
- Κοσκινού 195 τ.μ., 35.000.000 δρχ. (κτισμένη)
- Μεζονέτα 155 τ.μ. 55.000.000 δρχ. - Δασκάλους
- Μονοκατοικία 70 τ.μ., 17.000.000 δρχ. Κορδιγκτώνος
- 2 παλιές μονοκατοικίες στα Κοσκινού, 14.000.000 δρχ.
- ΣΥΜΗ:Διόροφη κατοικία 70 τ.μ. με στέρνα 50.000.000 δρχ.
- Μεζονέτα στο Ροδίνι, 130 τ.μ. 48.000.000 δρχ. θέση πάρκινγκ και κήπο

◆ ΟΙΚΟΠΕΔΑ

- Ιαλυσός 1200 τ.μ., 44.000.000 δρχ.
- Τσαΐρι 7στρ., 25.000.000 δρχ.
- Κιοτάρι πάνω στο κύμα 5 στρ.
- Σορωνή 1850 τ.μ. οικοδομήσιμο 15.000.000 δρχ. επί της λεωφόρου
- Μαριτσά 2 στρ., 17.000.000 δρχ.
- Κατταβιά 650 τ.μ. 3.000.000 δρχ.
- Οικόπεδα εντός σχεδίου στο Γεννάδι από 2.500.000 δρχ.
- Γεννάδι 2.000 τ.μ. πάνω στο κύμα

◆ ΑΠΟΘΗΚΕΣ

- Αποθήκη σχεδόν ισόγεια 250 τ.μ. 20.000.000 δρχ.

◆ ΚΑΤΑΣΤΗΜΑΤΑ

- Μαγαζί στη Νέα Αγορά 30.000.000 δρχ.
- Επιχείρηση στην οδό Ηρώων Πολυτεχνείου
- Πωλείται επιχείρηση -αναψυκτήριο

◆ ΚΤΗΜΑΤΑ

- Κατταβιά Αγ. Γιώργης 4800 τ.μ. 6.000.000 δρχ.
- Λαχανιά, 2 στρ. οικοδομίσιμο 3.000.000 δρχ.
- Σάλακος 10 στρέμματα
- Χωράφι 8 στρ. στο Παραδείσι 60.000.000 δρχ.
- Χωράφι 4 στρ. στην Παστίδα 18.000.00 δρχ.
- Χωράφι 5.700 στρ. στα Κολύμπια, 15.000.000 δρχ.
- Χωράφι 8.800 στρ. στα Κολύμπια 50.000.000 δρχ.
- Παραδείσι 1.500 στρ. 10.000.000 δρχ.
- Κατταβιά 1000 τ.μ. άρτιο και οικοδομήσιμο με φως, νερό, 2.500.000 δρχ.
- Καντηλί 5.200 μ. 27.000.000 δρχ.
- Πλημμύρι 1520 στρ. πάνω στην θάλασσα, τιμή 6.000.000 δρχ.
- Πλημμύρι 1.640τ.μ. 4.000.000 δρχ. οικοδομήσιμο
- Πλημμύρι 3.240τ.μ. 3.000.000 δρχ.
- Λαχανιά 4.700 τ.μ. 16.000.000 δρχ. οικοδομήσιμο
- 10 στρ. Κιοτάρι, νερό, ρεύμα 12.000.000 δρχ.
- Λαχανιά 100 στρ. πάνω στην θάλασσα
- Λαχανιά 45 στρ. 2500 δρχ./μέτρο
- Κατταβιά 2.500 τ.μ. πάνω στο δρόμο οικοδομήσιμο, 3.000.000 δρχ.
- Λάρδος 7 στρ. 12.000.000 δρχ.
- Κιοτάρι 4 στρ. 4.000.000 δρχ.
- Λαχανιά 750 τ.μ., 8.500.000 δρχ.στο χωριό
- Γεννάδι 20 στρ. ρεύμα-νερό 20.000.000 δρχ.
- Κιοτάρι 7 στρ. με νερό-ρεύμα 8.000.000 δρχ.
- Λαχανιά 4 στρ. 300 μέτρα από τη θάλασσα 8.000.000 δρχ.
- Γεννάδι 24 στρ. 24.000.000 δρχ.
- Γεννάδι 1.100 τ.μ. 1.500.000 δρχ.
- Κατταβιά 10 στρ. 10.000.000 δρχ.
- Πλημμυρι 12 στρ. με φως, νερό, 12.000.000 δρχ.
- Κατταβιά 4.000 τ.μ. 2.000.000 δρχ.
- Κιοτάρι 4.000 τ.μ. κοντά στο κεντρικό δρόμο
- Πλημμύρι 5.500 τ.μ. 6.500.000 δρχ.
- Πεύκους 200 στρ. προς 5.000 το τ.μ., παραθαλάσσιο
- Κατταβιά 700 τ.μ. προς 500 χιλ.
- Γεννάδι στη λεωφόρο 4.000 τ.μ., 12.000.000 δρχ.

➪ Πωλούνται αποθήκες και βιοτεχνικοί χώροι.

- **ΔΑΝΕΙΑ ΔΕΚΤΑ - ΕΥΚΟΛΙΕΣ ΠΛΗΡΩΜΗΣ**
- **ΖΗΤΟΥΝΤΑΙ ΟΙΚΟΠΕΔΑ ΠΡΟΣ ΑΓΟΡΑ - ΚΤΗΜΑΤΑ ΚΑΙ ΔΙΑΜΕΡΙΣΜΑΤΑ**

ΣΤΑΜΑΤΗΣ ΜΑΝΩΛΑΚΟΣ

ΩΡΕΣ ΓΡΑΦΕΙΟΥ 8.30-1.00 π.μ. και 5-8 μ.μ.

ΔΗΜ. ΑΝΑΣΤΑΣΙΑΔΗ 45 (παραπλεύρως ΥΠΕΡΑΓΟΡΑΣ ΠΑΠΑΚΥΡΙΑΚΟΥ-ΣΥΝΟΙΚΙΑ ΔΑΣΚΑΛΩΝ) Τηλέφωνα: 23815-78275

πωλήσεις

τυνέχεια από την προηγούμενη

ΝΕΟ! Πωλείται κτήμα 4860 τ.μ. αντικειμενικής αξίας 71.300 Ευρώ με άδεια οικοδομής στο Κιοτάρι 250 μέτρα από τη θάλασσα με εξαιρετική θέα. Πληρ. κ. Γιώργο τηλ. 0944475209. ΑΟ43817

ΔΥΟ ΟΙΚΟΠΕΔΑ 3.320 τ.μ. και 1.000 τ.μ. στο Γεννάδι, με άδεια οικοδομής. Πληρ. τηλ. 0944 647163 ΑΟ43933

ΔΙΑΜΕΡΙΣΜΑ 104 τ.μ. διαμπερές με αυλή, ημιυπόγειο, προσοχή όχι υπόγειο, περιοχή Δασκάλων από ιδιώτη. Πληρ. τηλ. 75642 (από 5 μ.μ-10 μ.μ.) ή 0946979977. ΑΟ43905

ΔΙΑΜΕΡΙΣΜΑ, 2άρι επί της Σωτήρος 62 Β στην Ιξιά. Πληρ. τηλ. (02410)96891 και 0974594172. ΑΟ43854

ΠΩΛΟΥΝΤΑΙ ΑΓΡΟΚΤΗΜΑΤΑ: 1) Στον Καλαμώνα 7400 τ.μ. αξίας 10.000.000 δρχ. ή 29.347 ευρώ, 2) Στον Καλαμώνα 8160 τ.μ. αξίας 6.000.000 δρχ. ή 17.608,2 ευρώ, 3) Στη Δαματριά 3200 τ.μ. με 50 ελαιόδενδρα, αξίας 55.000.000 δρχ. ή 161.408,6 ευρώ, 4) Στη Σάλακο 9400 τ.μ. με ελαιόδεντρα αξίας 16.000.000 δρχ. ή 46.955,2 ευρώ, 5) Στις Φάνες 2500 τ.μ. αξίας 3.700.000 δρχ. ή 10.858,4 ευρώ. Πληρ. τηλ. 02410 73819, 74917, 0944374546, 0945292030 , "ΕΥΡΩΚΤΗΜΑΤΙΚΗ" , Ιωάννης και Μιχάλης Ευσταθίου. ΑΟ43787

ΔΙΑΜΕΡΙΣΜΑ 80 τ.μ. 3 ετών στην Αθηνών με ηλιακό θερμοσίφωνα, κεντρική θέρμανση, 30.000.000 δρχ. Δάνεια δεκτά. Πληρ. ΑΙΓΑΙΟΚΤΗΜΑΤΙΚΗ, τηλ. 22943, 28838. ΑΟ43841

ΜΟΝΟΚΑΤΟΙΚΙΑ ΔΙΩΡΟΦΗ 75 Τ.Μ. ΣΤΟ ΜΟΥΡΑΓΙΟ ΤΟΥ ΝΗΣΙΟΥ ΣΥΜΗΣ, ΣΕ ΚΑΛΗ ΚΑΤΑΣΤΑΣΗ. ΠΛΗΡ. ΤΗΛ. 91372, 0246/72309. ΠΟ43815

ΠΩΛΟΥΝΤΑΙ ΑΠΟΘΗΚΕΣ: 1) 118 τ.μ. ισόγεια στην Ανάληψη, 15.000.000 δρχ. ή 44.020,5 ευρώ, 2) 260 τ.μ. ισόγεια στο Ροδίνι, 45.000.000 δρχ. ή 132.061,6 ευρώ, 3) 250 τ.μ. ισόγεια στην Ανάληψη 40.000.000 δρχ. ή 117.388,1 ευρώ, 4) 160 τ.μ. στα Ασγούρου, 35.000.000 δρχ. ή 102.714,6 ευρώ, 5) 320 τ.μ. στα Ασγούρου 40.000.000 δρχ. ή 117.381,1 ευρώ. Πληρ. τηλ. 02410 73819, 74917, 0944374546, 0945292030 , "ΕΥΡΩΚΤΗΜΑΤΙΚΗ" , Ιωάννης και Μιχάλης Ευσταθίου. ΑΟ43786

ΔΙΑΜΕΡΙΣΜΑ, 100 τ.μ. με 3 υπνοδωμάτια στην Μητρόπολη α' ορόφου 33.000.000 δρχ. Επίσης 4 ετών διαμέρισμα λουξ 80 τ.μ. στην Αθηνών. 31.000.000 δρχ. Δάνεια δεκτά. Αιγαιοκτηματική τηλ. 22943 και 28838. ΑΟ43691

ΠΩΛΟΥΝΤΑΙ ΒΙΟΤΕΧΝΙΚΑ ΚΤΙΡΙΑ: 1) 1800 τ.μ. στο Λαδικό 180.000.000 δρχ. ή 528.246,5 ευρώ, 2) 2500 τ.μ. στη λεωφόρο Καλλιθέας, 350.000.000 δρχ. ή 1.027.146 ευρώ. Πληρ. τηλ. 02410 73819, 74917, 0944374546, 0945292030, "ΕΥΡΩΚΤΗΜΑΤΙΚΗ", Ιωάννης και Μιχάλης Ευσταθίου. ΑΟ43784

ΕΠΙΧΕΙΡΗΣΗ είδη περιπτέρου-ψιλικά περιοχή Ψαροπούλα, 28ης Οκτωβρίου 53. Πληρ. τηλ. 02410/29848. ΑΟ43753

ΟΙΚΟΠΕΔΑ ΕΝΤΟΣ ΠΟΛΕΩΣ ΡΟΔΟΥ: 1) Στο Μόντε Σμιθ οικόπεδο 860 τ.μ. εντός σχεδίου άρτιο και οικοδομήσιμο με πανοραμική θέση κατάλληλο για μονοκατοικία, 2) Περιοχή Μηδειας 1.000 τ.μ. με συντελεστή δόμησης 0,8 80.000.000 δρχ., 3) Περιοχή Μιχαήλ Πετρίδη 200 τ.μ. 25.000.000 δρχ. Πληρ. ΡΟΔΙΑΚΗ ΚΤΗΜΑΤΙΚΗ Ανέστης & Σάββας Σαββαΐδης, τηλ. 26281, 35476, 0944/243452, 0944/421015. ΑΟ43407

ΔΙΑΜΕΡΙΣΜΑ στην Ιξιά 75 τ.μ. 20.000.000 δρχ. Πληρ. Σταμάτης Μανωλάκος, τηλ. 23815, 0944/698056. ΑΟ43357

ΜΟΝΟΚΑΤΟΙΚΙΑ 100 Τ.Μ. ΜΕ ΑΥΛΗ ΣΤΟ ΚΕΝΤΡΟ ΤΗΣ ΠΑΣΤΙΔΑΣ, ΤΙΜΗ 14.000.000 ΔΡΧ. ΠΛΗΡ. ΤΗΛ. 02410/47592, 0944/180092. ΠΟ43816

ΠΩΛΟΥΝΤΑΙ ΔΙΑΜΕΡΙΣΜΑΤΑ: 1) 35 τ.μ. στην Ιξιά 8.500.000 δρχ. ή 24.944,9 ευρώ, 2) 75 τ.μ. στην Ιξιά 25.000.000 δρχ. ή 73.367,5 ευρώ, 3) 75 τ.μ. στην Ιξιά 25.000.000 δρχ. ή 73.367,5 ευρώ. Πληρ. τηλ. 02410 73819, 74917, 0944374546, 0945292030 , "ΕΥΡΩΚΤΗΜΑΤΙΚΗ", Ιωάννης και Μιχάλης Ευσταθίου. ΑΟ43783

ΠΩΛΟΥΝΤΑΙ ΠΑΡΑΔΟΣΙΑΚΕΣ ΚΑΤΟΙΚΙΕΣ: 1) Στο Γεννάδι, πλήρως ανακαινισμένη 90 τ.μ. με αυλή αξίας 20.000.000 δρχ. ή 58.694 ευρώ, 2) Στο Γεννάδι, πλήρως ανακαινισμένη 25.000.000 δρχ. ή 73.367,5 ευρώ, 3) Στα Κοσκινού, 94 τ.μ. με 71 τ.μ. αυλή αξίας 16.000.000 δρχ. ή 46.955,2 ευρώ, 4) Στη Λάρδο, 95 τ.μ. ανακαινισμένη αξίας 12.000.000 δρχ. ή 35.216,4 ευρώ, 5) Στην Απολακκιά, πλήρως ανακαινισμένη, 15.000.000 δρχ. ή 44.020,5 ευρώ, 6) Στο Παραδείσι, 80 τ.μ. αξίας 8.000.000 δρχ. Πληρ. τηλ. 02410 73819, 74917, 0944374546, 0945292030 , "ΕΥΡΩΚΤΗΜΑΤΙΚΗ", Ιωάννης και Μιχάλης Ευσταθίου. ΑΟ43785

ΠΩΛΟΥΝΤΑΙ ΟΙΚΟΠΕΔΑ: 1) Στις Φάνες 8500 τ.μ. κοντά στην παραλία, 38.000.000 δρχ., 111.518,7 ευρώ, 2) Στην Παστίδα 4000 τ.μ. εκτός σχεδίου προς Φιλέρημο, 24.000.000 δρχ. ή 70.432,8 ευρώ, 3) Στην Παστίδα 1070 τ.μ. εντός σχεδίου αξίας 20.000.000 δρχ. ή 58.694 ευρώ, 4) Στην Παστίδα 1900 τ.μ. εντός σχεδίου αξίας 20.000.000 δρχ. ή 58.694 ευρώ, 5) Στην Παστίδα 4000 τ.μ. εκτός σχεδίου αξίας 20.000.000 δρχ. ή 58.694 ευρώ, 6) Στο Πλημμύρι, 4000 τ.μ. εκτός σχεδίου αξίας 16.000.000 δρχ. ή 46.955,2 ευρώ, 7) Στο Τσαΐρι 5700 τ.μ. με άδεια οικοδομής αξίας 25.000.000 δρχ. ή 73.377,5 ευρώ, 8) Στο Τσαΐρι 2800 τ.μ. εκτός σχεδίου, 16.000.000 δρχ. ή 46.955,2 ευρώ, 9) Στ' Αφάντου 4500 τ.μ. εκτός σχεδίου προς την παραλία αξίας 40.000.000 δρχ. ή 117.388,1 ευρώ, 10) Στους Πεύκους 12000 τ.μ. παραλιακό, αξίας 168.000.000 δρχ. ή 493.030 ευρώ., 11) Στους Πεύκους 7000 τ.μ. παραλιακό αξίας 84.000.000 δρχ. ή 246.515 ευρώ, 12) Στα Κολύμπια 2300 τ.μ. επί της Ρόδου - Λίνδου αξίας 30.000.000 δρχ. ή 88.041 ευρώ, 13) Στα Κολύμπια 5700 τ.μ. επί της οδού Ευκαλύπτων αξίας 50.000.000 δρχ. ή 146.735,1 ευρώ, 14) Στα Μαριτσά 900 τ.μ. με άδεια οικοδομής 13.000.000 δρχ. ή 38.151,1 ευρώ, 15) Στον Αρχάγγελο 254 τ.μ. εντός σχεδίου αξίας 4.000.000 δρχ. ή 11.738,8 ευρώ, 16) Στον Αρχάγγελο 790 τ.μ. εντός σχεδίου αξίας 8.000.000 δρχ. ή 23.477,6 ευρώ, 17) Στην Κάμειρο Σκάλα 4300 τ.μ. επί της παραλιακής οδού, αξίας 43.000.000 δρχ. ή 126.192,2 ευρώ, 18) Στην Κάμειρο Σκάλα 50.000 τ.μ. πανοραμικό αξίας 350.000.000 δρχ. ή 1.027.146 ευρώ, 19) Στην Σορωνή 5000 τ.μ. παραλιακό αξίας 15.000.000 δρχ. ή 44.020,5 ευρώ, 20) Στην Σορωνή 4000 τ.μ. παραλιακό με 120 τ.μ. κτίσμα, αξίας 28.000.000 δρχ. ή 82.171,6 ευρώ, 21) Στη Σορωνή 5100 τ.μ. επί της λεωφόρου Ρόδου - Καμείρου, αξίας 10.000.000 δρχ. ή 29.347 ευρώ. Πληρ. τηλ. 02410 73819, 74917, 0944374546, 0945292030, "ΕΥΡΩΚΤΗΜΑΤΙΚΗ", Ιωάννης και Μιχάλης Ευσταθίου. ΑΟ43788

ΚΤΗΜΑΤΙΚΗ ΑΝΑΚΟΙΝΩΣΗ: Θέλετε να πουλήσετε το οικόπεδό σας, το διαμέρισμά σας, το αγρόκτημά σας, τη μεζονέτα σας, το κατάστημά σας; Τότε ελάτε σε μας. Αν συμφωνήσουμε στο ποσό, θα το αγοράσουμε αμέσως. Πληρ. κ. Νίκος Καργάκος τηλ. 30397 κιν. 0946049179 Θεμ. Σοφούλη 59 στα Φανάρια. ΑΟ43654

ΟΡΟΦΟΔΙΑΜΕΡΙΣΜΑ, σε οικοδομή με 2 διαμερίσματα στον όροφο. Το διαμέρισμα είναι στους σοβάδες 118 τ.μ., μεγάλες βεράντες, 3 υπνοδωμάτια. Δίνεται μαζί και ο αέρας, στην οδό Παπαχριστοδούλου, συν. Καθηγητών. Τιμή μετρητοίς: 35.000.000 δρχ. Πληρ. κον Βασίλη 02410-77216. ΑΟ43567

ΟΙΚΟΠΕΔΟ στο Γεννάδι 750 τ.μ., άρτιο οικοδομήσιμο, πάνω στο δρόμο μετά τον Αη Γιώργη, 7.500.000 δρχ. Πληρ. τηλ. 097/3523832. ΑΟ43663

ΤΟΥΡΙΣΤΙΚΟ ΚΑΤΑΣΤΗΜΑ ΣΤΗΝ ΠΑΛΙΑ ΠΟΛΗ, ΜΕ ΠΛΗΡΕΣ ΕΞΟΠΛΙΣΜΟ. ΠΛΗΡ. ΤΗΛ. 0977/006428. ΠΟ43561

ΕΥΚΑΙΡΙΕΣ: ΠΩΛΟΥΝΤΑΙ ΔΙΑΜΕΡΙΣΜΑΤΑ λουξ κατασκευής 80 τ.μ. 27.000.000 δρχ. και 100 τ.μ. 35.000.000 δρχ. Πληρ. Σταμάτης Μανωλάκος, τηλ. 23815, 0944/698056. ΑΟ43357

ΟΡΟΦΟΣ που αποτελείται από 2 διαμερίσματα των 47 τ.μ. και 117 τ.μ. στους Δασκάλους σε πιτσιλιστό σοβά. Τιμή 41.000.000 δρχ. με δυνατότητα να δοθούν άλλα 117 τμ. διαμέρισμα σε μπετά συνολικής επιφανείας 279 τ.μ. Πληρ. ΑΙΓΑΙΟΚΤΗΜΑΤΙΚΗ, τηλ. 22943, 28838. ΑΟ43413

ΓΡΑΦΕΙΟ επί της οδού Εθν. Μακαρίου 35, εμβαδού 34 τ.μ. Πληρ. τηλ. 21317 και κινητό 0945-996162 ΧΑΟ151

ΕΠΙΧΕΙΡΗΣΗ ΕΣΤΙΑΤΟΡΙΟΥ πλήρως εξοπλισμένη σε κεντρικότατο δρόμο στο τουριστικό κέντρο της πόλης. Πληρ. τηλ. 0944/185921, καθημερινά 10 π.μ.-10 μ.μ. ΑΟ43185

ΠΡΑΓΜΑΤΙΚΗ ΕΥΚΑΙΡΙΑ ΣΤΟ ΓΕΝΝΑΔΙ. ΟΙΚΟΠΕΔΟ 2.120 Μ. ΜΕ ΠΛΗΡΩΜΕΝΗ ΕΤΟΙΜΗ ΑΔΕΙΑ ΟΙΚΟΔΟΜΗΣ 212 ΜΕΤΡΑ, ΠΕΡΙΦΡΑΓΜΕΝΟ ΜΕ ΜΑΝΤΡΑ, ΕΓΚΑΤΑΣΤΑΣΗ ΦΩΣ, ΝΕΡΟ ΚΑΙ ΜΕ ΔΕΝΔΡΑ, ΜΕ ΥΠΑΡΧΟΝ ΚΤΙΣΜΑ ΑΠΟΘΗΚΗ 50 Μ. ΠΩΛΕΙΤΑΙ 20.000.000 ΜΕΤΡΗΤΑ. ΔΕΚΤΟΣ ΚΑΙ ΔΙΑΚΑΝΟΝΙΣΜΟΣ ΠΛΗΡ. ΤΗΛ. 31093, ΩΡΕΣ ΙΑΤΡΕΙΟΥ ΧΠΟ522

ΠΩΛΟΥΝΤΑΙ: α) Οικόπεδο 850 μέτρων (οικοδομήσιμο εντός οικισμού), β) Ελαιώνας 4 στρεμμάτων, γ) Αγρός 22 στρεμμάτων. Τα δύο ως άνω δεικνύονται για αγροτικούς ή βιοτεχνικούς σκοπούς. Πληρ. τηλ. 96384 από 3 μ.μ. ΧΠΟ200

ΑΓΡΟΚΤΗΜΑ από ιδιώτη, στους πρόποδες Φιλερήμου (Παστίδα), 6 στρέμματα με ελαιόδεντρα, λεμονιές, συκιές, κοινοτικό δρόμο με άσφαλτο, ρεύμα, νερό. Τιμή ανά στρέμμα 8 εκατομμύρια. Πληρ. τηλ. 20851, 26113. ΑΟ43383

ΚΑΤΑΣΤΗΜΑΤΑ ΕΤΟΙΜΟΠΑΡΑΔΟΤΑ ΣΤΟ ΜΕΓΑΛΥΤΕΡΟ ΣΥΓΚΡΟΤΗΜΑ ΚΑΤΑΣΤΗΜΑΤΩΝ ΣΤΗΝ ΠΑΡΑΛΙΑΚΗ ΛΕΩΦΟΡΟ ΙΑΛΥΣΟΥ ΑΠ' ΕΥΘΕΙΑΣ ΑΠΟ ΤΟΝ ΚΑΤΑΣΚΕΥΑΣΤΗ ΠΟΛ. ΜΗΧΑΝΙΚΟ ΣΤΕΛΙΟ ΜΑΚΕΣΤΑ. ΕΞΑΣΦΑΛΙΣΗ ΔΑΝΕΙΟΥ, ΕΥΚΟΛΙΕΣ ΠΛΗΡΩΜΗΣ. ΑΠΟ 10.350.000 ΔΡΧ. ΠΛΗΡ. ΤΗΛ. 21347 ΧΠΟ205

πωλήσεις αυτοκινήτων & μοτοσικλετων

ΑΥΤΟΚΙΝΗΤΟ, DAIHATSU-GUORE, μοντέλο 1981, δραχμές 160.000 (Ευρώ 470). Δεκτός έλεγχος. Τηλ. 02410/81175. ΑΑ44067

ΜΗΧΑΝΗ, YAMAHA VIRACO, μοντ. '96 σε άριστη κατάσταση. Πληρ. τηλ. 0938/391035. ΑΑ44005

SEAT IBIZA μοντέλο '93, 1.300 κυβικά σε αρίστη κατάσταση. Πληρ. τηλ. 0946/705465. ΑΑ43964

ΖΗΤΑΩ, ν' αγοράσω GILLERA RUNNER ή PIAGGIO από 50 cc έως 120 cc μεταχειρισμένο σε καλή κατάσταση. Πληρ. τηλ. 0938/993909. ΑΑ44004

NISSAN SUNNY, ΜΟΝΤΕΛΟ 1987, ΣΕ ΚΑΛΗ ΚΑΤΑΣΤΑΣΗ ΚΑΙ ΠΡΟΣΙΤΗ ΤΙΜΗ. ΠΛΗΡ. ΤΗΛ. 02410/63453, 0944/738394. ΠΑ43890

GILERA FXR μηχανή 180 ενός χρόνου σε τιμή ευκαιρίας με ευκολίες πληρωμής λόγω αναχώρησης. Πληρ. τηλ. 093/7750426. ΑΑ43985

VW TAPO φορτηγάκι πετρέλαιο, Οκτώβριο '94, με 89.000 χλμ. Πληρ. τηλ. 65237, 39331. ΑΑ43963

Από Εμπορική επιχείρηση πωλούνται δύο αυτοκίνητα φορτηγά και ένα ανυψωτικό (μηχάνημα κλαρκ). Πληρ. τηλ. 02410/78906 (9.00-15.00). ΑΑ43992

ΜΗΧΑΝΑΚΙ PEUGEOT FIGHT 100 c.c. χρώματος ασημί, σε πολύ καλή κατάσταση. Τιμή 1.170 ευρώ. Πληρ. τηλ. 02410/43350, 093/8854936. ΑΑ43948

ΚΛΟΥΒΑ, πετράλαιο, κλειστή από Γερμανία εκτελωνισμένη τύπου Φολκσβάγκεν. Πληρ. τηλ. 02460/22378 και 0973834884. ΑΑ43913

ΚΤΗΜΑΤΟΜΕΣΙΤΙΚΟ ΓΡΑΦΕΙΟ - REAL ESTATE AGENCY

ΕΚΤΙΜΗΣΕΙΣ-ΑΓΟΡΕΣ-ΠΩΛΗΣΕΙΣ
ΚΑΤΑΣΤΗΜΑΤΑ
ΟΙΚΟΠΕΔΑ-ΧΩΡΑΦΙΑ
ΚΤΗΜΑΤΙΚΕΣ-ΣΥΜΒΟΥΛΕΣ
ΕΝΟΙΚΙΑΣΕΙΣ-ΔΙΑΧΕΙΡΙΣΕΙΣ
ΣΠΙΤΙΑ-ΔΙΑΜΕΡΙΣΜΑΤΑ

Vitzileos

ΜΑΡΙΟΣ Κ. ΒΙΤΖΗΛΑΙΟΣ
Μεσίτης Αστικών Συμβάσεων - Real Estate Agent

Εθν. Μακαρίου 45 - 3ος όροφος
Τηλ.: 0241-24900 25545.
Fax: 25544 Κιν.: 0932-704919

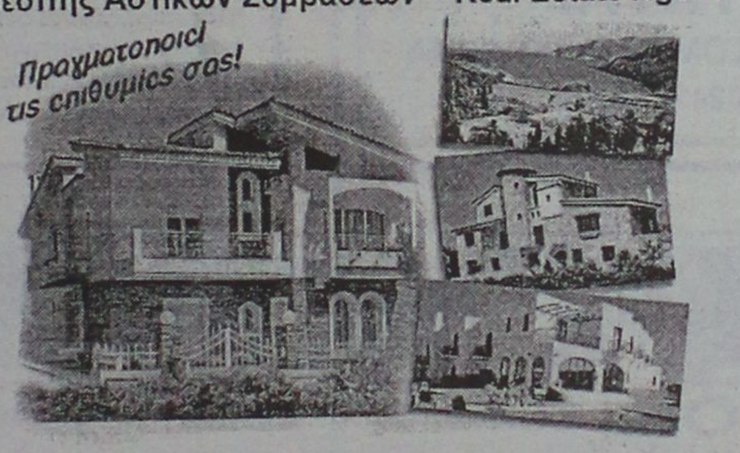

ΚΑΤΑΣΤΗΜΑΤΑ, ΓΡΑΦΕΙΑ, ΕΠΙΧΕΙΡΗΣΕΙΣ

	ΔΡΧ.	ΕΥΡ
Επιχείρηση-Πλυντήρια-Στεγνωτήρια σε πλήρη λειτουργία	7.000.000	20.543
Επιχείρηση τουριστικό μαγαζί στη Ψαροπούλα	15.000.000	44.021
Κατάστημα 20 τ.μ. στο Φαληράκι	40.000.000	117.388
Κατάστημα 31 τ.μ. στη Διαγοριδών	16.000.000	46.955
Κατάστημα 45 τ.μ. ισόγ. και 90 τ.μ. υπόγ. στο Καρακόνερο	30.000.000	88.041
Κατάστημα 50 τ.μ. κοντά στο Μανδράκι	100.000.000	293.470
Κατάστημα 60 τ.μ. με 250 τ.μ. αυλή στο Πρασονήσι	70.000.000	205.429
Εστιατόριο διώροφ. 115 και 115 τ.μ. στη Π. Πόλη	60.000.000	176.082
Κατάστημα 140+140+132 τ.μ. ανά όροφο στην Ορφανίδου	75.000.000	220.103
Κατάστημα 300 τ.μ. σε οικόπ. 1000 τ.μ. στη Παστίδα	50.000.000	146.735
Κατάστημα 900 τ.μ. (ανά 300 τ.μ. υπόγ, ισόγ, όροφ) στα Κοσκινού	200.000.000	586.940
Επιχείρηση και ακίνητο 856 τ.μ. με πάρκιν κοντά στο πανεπιστ.	125.000.000	366.837
Εργοστάσιο 1000 τ.μ. σε οικόπ. 6400 τ.μ. στον Καλαμώνα	180.000.000	528.247
Ακίνητο 1155 τ.μ. σε οικόπ., 817 τ.μ. στο κέντρο της πόλης	360.000.000	1.056.494
20 στούντιος (ενοικιασμ.) και μαγαζί 100 τ.μ.-έξυπνη επένδυση	200.000.000	586.940
Ξενοδοχείο Α! κατηγ. 120 κλ. σε οικόπ., 4725 τ.μ. στην Ιαλυσό		
Ξενοδοχείο Β! κατηγ. 72 κλ και δισκοθήκη στη πόλη	300.000.000	880.411
Κατάστημα 180 τ.μ. και 500 τ.μ. στη παραλία Ιαλυσού	50.000.000	146.735

ΔΙΑΜΕΡΙΣΜΑΤΑ

40 τ.μ. στην Ιξιά κοντά στη θάλασσα	11.000.000	32.282
50 τ.μ. στο Γεννάδι με δύο υπνοδ. και θέα	15.000.000	44.020
58 τ.μ. στο Παραδείσι	13.000.000	38.151
70 τ.μ. στο Καρακόνερο	28.000.000	82.172
85 τ.μ. στους Δασκάλους	25.000.000	73.368
88 τ.μ. περιοχή Αν. Μαρίας	35.000.000	102.715
96 τ.μ. στην Ιξιά	43.000.000	126.192
100 τ.μ. στα Τριάντα, ισόγειο	19.000.000	55.760
108 τ.μ. στην Ανάληψη	31.000.000	90.976
110 τ.μ. στα Κοσκινού, σούπερ λουξ	35.000.000	96.845
114 τ.μ. στο Καζίνο κοντά, παραδοσιακό	40.000.000	117.388
120 τ.μ. στην Ιξιά	30.000.000	88.041
120 τ.μ. περιοχή Αν. Μαρίας	48.000.000	140.866
130 τ.μ. περιοχή Αν. Μαρίας	52.000.000	152.605
130 τ.μ. στο Καρακόνερο	52.000.000	152.605
200 τ.μ. στο Μόντε Σμιθ, διατηρητέο	80.000.000	234.776
210 τ.μ. στα Κοσκινού, σούπερ λουξ	75.000.000	220.103

ΜΕΖΟΝΕΤΕΣ-ΜΟΝΟΚΑΤΟΙΚΙΕΣ

	ΔΡΧ.	ΕΥΡ
60 τ.μ. διόροφη μονοκ. επιπλωμένη στην Παλιά Πόλη	30.000.000	88.041
68 τ.μ. μονοκατ. με αυλή 90 τ.μ. στα Μαριτσά	18.000.000	52.825
80 τ.μ. μεζονέτα με οικόπεδο στους Καστελοριζιούς	20.000.000	58.695
90 τ.μ. διόροφη μονοκατ.+30 τ.μ. αυλή στην Παλιά Πόλη	26.000.000	76.302
115 τ.μ. μεζονέτα σε μπετά με 1.000 τ.μ. οικόπεδο στα Αφάντου	16.000.000	52.825
119 τ.μ. διόροφ. μονοκ. με 27 τ.μ. αυλή στη Π. Πόλη	20.000.000	58.695
120 τ.μ. μεζονέτα στο Μήδεια	40.000.000	117.388
120 τ.μ. διόρ. μονοκ. με αυλή στη Π. Πόλη κοντά στο Καστέλο	120.000.000	352.164
130 τ.μ. μεζονέτα σε σοβάδες με οικοπ. 300 τ.μ. στα Τριάντα	42.000.000	123.258
135 τ.μ. μονοκ. με κήπο 700 τ.μ. στα Κρητικά	60.000.000	176.082
150 τ.μ. μονοκ. σε κτήμα 18 στρ. στο Καλαμώνα	90.000.000	264.123
160 τ.μ. μεζονετ. σε μπετά στα Τριάντα	34.000.000	99.780
170 τ.μ. μονοκ. με αυλή στη Π. Πόλη	23.000.000	67.498
2 μεζονετ. των 170 τ.μ. έκαστη και διαμερ. 120 τ.μ. σε οικόπ. 2.500 τ.μ. στη Παστίδα	125.000.000	366.838
170 τ.μ. διόρ. μονοκατ. διατηρ. και 237 τ.μ. στη Λέρο		
180 τ.μ. μονοκ. σε οικοπ. 750 τ.μ. με θέα στο Γεννάδι	45.000.000	132.062
187 τ.μ. βίλα σε οικοπ. 4780 τ.μ. στη Παστίδα	100.000.000	293.470
200 τ.μ. μεζονέτ. ημιτελής στα Καλαβάρδα	39.000.000	85.106
230 τ.μ. βίλα σε οικόπεδο 7.700 τ.μ. και γεώτρηση στην Λάρδο	120.000.000	352.164
252 τ.μ. μονοκ. στη Π. Πόλη κοντά στο Καστέλο	35.000.000	102.714.
300 τ.μ. βίλα σε 4 στρ., με γκαράζ στις Καλυθιές	100.000.000	293.470
320 τ.μ. βίλα σε 4 στρ. στα Τριάντα	110.000.000	322.817
5 μονοκατ. διατηρ. συνολ. επιφάν. 340 τ.μ. στο Μόντε Σμιθ	160.000.000	469.553

ΟΙΚΟΠΕΔΑ

150 τ.μ. με Σ.Δ. 0,6 στους Δασκάλους	8.000.000	23.478
412 τ.μ. με Σ.Δ. 1.20 στον Αγ. Νικόλαο	65.000.000	190.755
750 τ.μ. εντός σχεδίου στο Γεννάδι	6.000.000	20.445
1.450 τ.μ. εντός οικισμού, στα Μαριτσά	9.000.000	20.412
2.100 τ.μ. στην Ιξιά	45.000.000	132.062
2.200 τ.μ. στα Μαριτσά	20.000.000	58.694
2.500 τ.μ. στο δρόμο Ελαιώνας-Φουρνάκι στο Γεννάδι	5.000.000	14.674
3.080 τ.μ. στο Πλημύρι	8.000.000	23.478
4.060 τ.μ. πίσω από ΔΕΥΑΡ	60.000.000	176.082
4.000 τ.μ. κοντά στο Βερόπουλο με φανταστική θέα	60.000.000	176.082
4.000 τ.μ. στη Παστίδα	19.000.000	55.760
4.250 τ.μ. στο Γεννάδι (διασταύρωση)	30.000.000	88.041
4.400 τ.μ. στην Κρεμαστή	26.000.000	76.302
5.000 τ.μ. στα Μαριτσά	15.000.000	44.020
5.000 τ.μ. στ' Αφάντου	35.000.000	102.715.
5.085 τ.μ. στα Κοσκινού	35.000.000	102.715
5.500 τ.μ. κοντά στην θάλασσα στο Γεννάδι	40.000.000	117.388
6.000 τ.μ. με αποθήκη στην Παστίδα	49.000.000	143.800
6.500 τ.μ. στην Λεωφόρο Ρόδος-Κρεμαστή	120.000.000	352.164
6.500 τ.μ. κοντά στη θάλασσα προνομιακό στο Φαληράκι	170.000.000	498.900
6.720 τ.μ. στο Θόλαρο-Παραδείσι	28.000.000	82.172
7.750 τ.μ. στο δρόμο προς τη θάλασσα στα Κολύμπια	80.000.000	234.776
8.000 τ.μ. στο Φαληράκι	56.000.000	143.800
8.500 τ.μ. στη παραλία Αφάντου	51.000.000	149.670
8.800 τ.μ. στα Κοσκινού	70.000.000	205.430
9.345 τ.μ. με θέα στα Ασγούρου	69.000.000	202.495
12.000 τ.μ. πάνω στο κύμα στα Αφάντου	176.000.000	516.508
13.000 τ.μ. στα Μαριτσά	37.000.000	108.584
15.000 τ.μ. στα Ασγούρου	45.000.000	132.062
15.000 τ.μ.με θέα στη θάλασσα στη Πάρο	25.000.000	73.368
15.300 τ.μ. στο Πλημύρι	60.000.000	176.082
25.000 τ.μ. στα Καλαβάρδα	100.000.000	293.470
30.000 τ.μ. στη παραλία Αφάντου	360.000.000	1.056.493
30.000 τ.μ. στο Τσαΐρι	120.000.000	352.160
32.000 τ.μ. πάνω στο κύμα στην Θολό	200.000.000	586.940
38.000 τ.μ. πάνω στο κύμα στο Γεννάδι	646.000.000	1.895.818
46.000 τ.μ. στο Τσαΐρι	138.000.000	405.000
50.000 τ.μ. στο Τσαΐρι	125.000.000	366.838

ΖΗΤΟΥΝΤΑΙ:
ΚΑΤΑΣΤΗΜΑΤΑ ΟΙΚΟΠΕΔΑ ΔΙΑΜΕΡΙΣΜΑΤΑ ΕΝΤΟΣ-ΕΚΤΟΣ ΠΟΛΕΩΣ ΚΑΘΩΣ ΚΑΙ ΟΙΚΟΠΕΔΑ ΓΙΑ ΑΝΤΙΠΑΡΟΧΗ
ΔΑΝΕΙΑ ΔΕΚΤΑ- ΕΥΚΟΛΙΕΣ ΠΛΗΡΩΜΗΣ

αυτοκίνητα

συνέχεια από την προηγούμενη

HYUNDAI COUPE χρώματος μπορντώ, μοντέλο Οκτώβριος 2001 με 5.000 χλμ., ABS, δερμάτινο σαλόνι, αεροτομή, A/C, καινούργιο σε πολύ καλή τιμή. Πληρ. τηλ. 0974054443 κο Δημήτρη
ΑΑ43287

FORD ESCORT CABRIO μοντέλο '92 σε άριστη κατάσταση και πολύ καλή τιμή. Πληρ. τηλ. 093/7610699.
ΑΑ43729

AUTO HELLAS-HERTZ-ΠΩΛΟΥΝΤΑΙ ΤΑ ΚΑΤΩΘΙ ΑΥΤΟΚΙΝΗΤΑ ΣΕ ΑΡΙΣΤΗ ΚΑΤΑΣΤΑΣΗ ΚΑΙ ΠΡΟΣΙΤΕΣ ΤΙΜΕΣ: FIAT SEIC MOD 2000, FIAT PUNTO MOD 1999, OPEL CORSA A/C MOD 2000, NISSAN MICRA A/C MOD 2000, H. ACCENT A/CH MOD 1999, FORD FOCUS A/CH MOD 2000, SUZU. SAMURAI 1,3 MOD 1999, KIA SPORTAGE 2,0 MOD 1999 (HARD TOP), NISSAN SERENA 8ΘΕΣΙΟ MOD 1999, SEAT ALHAMBRA 7ΘΕΣΙΟ MOD 1998. ΓΙΝΟΝΤΑΙ ΚΑΙ ΕΥΚΟΛΙΕΣ ΠΛΗΡΩΜΗΣ (20% ΠΡΟΚΑΤΑΒΟΛΗ). ΠΛΗΡ. ΤΗΛ. 25888, 98200. ΠΑ43768

ΤΟΥΟΤΑ ΚΛΟΥΒΑ 1.600 c.c. ΤΟΥ '80, 85.000 ΧΛΜ. ΣΕ ΚΑΛΗ ΚΑΤΑΣΤΑΣΗ. ΠΛΗΡ. ΤΗΛ. 61169 ΠΡΩΙ, 76565 ΑΠΟΓΕΥΜΑ. ΠΑ43728

ΧΤ ΥΑΜΑΗΑ 500 ΜΟΝΤ. ΤΕΛΟΣ '96 ΣΕ ΑΡΙΣΤΗ ΚΑΤΑΣΤΑΣΗ. ΠΛΗΡ. ΤΗΛ. 0942200188
ΧΠΑ1312

ΕΝΟΙΚΙΑΖΟΝΤΑΙ αυτοκίνητα καθημερινά ή και με το μήνα σε πολύ καλές τιμές. Πληρ. τηλ. 86230, 0937274897 ΑΑ42515

RENAULT 19 CABRIO με full extra. Πληρ. τηλ. 81377, 0977/006428, κ. Δημήτρη.
ΑΑ43562

FIAT PUNTO CABRIO ΜΟΝΤΕΛΟ 94 1,3 ΛΕΥΚΟ 75000 ΧΙΛΙΟΜΕΤΡΑ, EXTRAS. ΤΙΜΗ 2.400.000. ΠΛΗΡ. ΤΗΛ. 87006, 10.00-13.00 Ή 18.00-22.00
ΧΠΑ841

ΠΩΛΟΥΝΤΑΙ ΜΕΤΑΧΕΙΡΙΣΜΕΝΑ ΦΟΡΤΗΓΑ ΑΥΤΟΚΙΝΗΤΑ ΕΙΣΑΓΩΓΗΣ ΟΛΩΝ ΤΩΝ ΤΥΠΩΝ, ΓΙΑ ΑΓΡΟΤΙΚΗ ΚΑΙ ΕΠΑΓΓΕΛΜΑΤΙΚΗ ΧΡΗΣΗ, ΚΑΘΩΣ ΚΑΙ Ι.Χ. ΕΠΙΒΑΤΙΚΑ. ΕΤΟΙΜΟΠΑΡΑΔΟΤΑ Ή ΚΑΤΟΠΙΝ ΠΑΡΑΓΓΕΛΙΑΣ. ΠΑΡΕΧΟΥΜΕ ΓΡΑΠΤΗ ΕΓΓΥΗΣΗ ΕΝΟΣ ΧΡΟΝΟΥ. ΕΙΣΑΓΩΓΕΙΣ ΜΕΤΑΧΕΙΡΙΣΜΕΝΩΝ ΑΥΤΟΚΙΝΗΤΩΝ "Δ. ΜΠΟΥΝΤΟΥΡΗΣ-Ε. ΠΑΠΑΠΟΣΤΟΛΟΥ Ο.Ε.". ΕΚΘΕΣΗ: ΕΘΝΙΚΗ ΟΔΟΣ ΛΑΡΙΣΑΣ-ΙΩΑΝΝΙΝΩΝ ΤΡΙΚΑΛΑ ΘΕΣΣΑΛΙΑΣ. ΤΗΛ. 0431-74709 ΦΑΞ 0431-27008 ΚΙΝ. 0974456200-0977395269.
ΧΠΑ112

εργασιες

ΠΩΛΗΤΕΣ, έμπειρους, από την εταιρεία Ε. Τατάκης και Υιοί Α.Ε. Βιογραφικά: στο Fax: (02410)33660. Τηλ. (02410)25342, 33666, 29930, e-mail: tatakis@hellasnet.gr.
ΑΖ44074

ΝΕΟΙ, με άδεια αυτοκινήτου και δικύκλου, από το ανθοπωλείο "Νάρκισσος", με γνώσεις P.C. και αγγλικά. Πληρ. από 10-12 π.μ. στο τηλ. 02410/25514 οδός Αμμοχώστου 21.
ΑΖ44073

ΨΗΣΤΕΣ, ΓΙΑ ΝΥΧΤΕΡΙΝΟ ΩΡΑΡΙΟ ΑΠΟ FAST FOOD ΣΤΟ ΦΑΛΗΡΑΚΙ ΓΙΑ ΤΗΝ ΚΑΛΟΚΑΙΡΙΝΗ ΣΑΙΖΟΝ. ΘΑ ΠΡΟΤΙΜΗΘΟΥΝ ΟΣΟΙ ΕΧΟΥΝ ΠΡΟΫΠΗΡΕΣΙΑ. ΠΛΗΡ. ΤΗΛ. 0946/162961.
ΠΖ44072

ΠΩΛΗΤΗΣ-ΤΡΙΑ, από επιχείρηση ποτών, αναψυκτικών για στελέχωση του δικτύου πωλήσεων. Πληρ. τηλ. 02410/62965 και 02410/62698.
ΑΖ44071

ΓΥΜΝΑΣΤΡΙΑ, για απασχόληση από 17.00 έως 22.00. Πληρ. τηλ 0945/204400. ΑΖ44070

ΜΑΓΕΙΡΑΣ πεπειραμένος για εστιατόριο εντός πόλεως. Προϋπηρεσία σε εστιατόριο απαραίτητη. Πληρ. τηλ. 02410 30691
ΑΖ44024

ΠΩΛΗΤΡΙΑ με πείρα για τουριστικό κατάστημα ενδυμάτων στην Παλιά Πόλη. Πληρ. τηλ. 02410 34605, 31476
ΑΖ44025

ΥΠΑΛΛΗΛΟΙ άνδρες και γυναίκες που να γνωρίζουν γερμανικά και ει δυνατόν Αγγλικά, για να εργαστούν σε καφετέρια πολυτελείας στο Εμπορικό Κέντρο "ΕΣΠΕΡΟΣ". Πληρ. τηλ. 02410 87817, 0944 566977
ΑΖ44026

ΑΠΟ ΤΕΧΝΙΚΗ ΕΤΑΙΡΕΙΑ ζητείται συνεργάτιδα ή υπάλληλος, μηχανικός ή τεχνολόγος. Απαραίτητη εμπειρία στη χρήση Η/Υ και μεταφορικό μέσο. Αποδοχές αναλόγως προσόντων. Πληρ. τηλ. 02410 35139, 0932 481521 ΑΖ44027

ΑΠΟ ΤΟ ΕΣΤΙΑΤΟΡΙΟ ΜΑΡΙΑ'Σ ΣΤΗΝ ΝΕΑ ΑΓΟΡΑ ΖΗΤΕΙΤΑΙ ΚΥΡΙΑ ΓΙΑ ΤΗΝ ΚΟΥΖΙΝΑ, ΚΑΘΩΣ ΚΑΙ ΠΕΠΕΙΡΑΜΕΝΟΣ ΣΕΡΒΙΤΟΡΟΣ (ΟΧΙ ΑΛΛΟΔΑΠΟΙ). ΠΛΗΡ. ΤΗΛ. 02410 20853 ΠΖ44028

ΚΟΠΕΛΕΣ για barwoman σε κλαμπ εντός Ρόδου. Πληρ. τηλ. 0945 664447, 02410 77731 ΑΖ44029

Από το MARATHON RENT-A-CAR περιοχή Νότιας Ρόδου, **ΖΗΤΟΥΝΤΑΙ υπεύθυνοι γραφείων** με γνώσεις Γερμανικών, Αγγλικών κατ' ελάχιστον, σε ικανοποιητικό βαθμό. Μισθός υψηλός και αναλόγως προσόντων, καθώς και **υπάλληλοι** με άδεια οδηγήσεως. Πληρ. τηλ. 0932 702606
ΑΖ44031

ΟΙΚΙΑΚΗ ΒΟΗΘΟΣ εσωτερική, που να καταλαβαίνει και να μιλάει Ελληνικά. Πληρ. τηλ. 0974 063607
ΑΖ44013

ΑΡΤΟΠΟΙΟΣ από την βιοτεχνία άρτου Ασγούρου Ρόδου. Πληρ. τηλ. 02410/66430, 02410/64650.
ΑΖ43994

Για εστιατόριο-ψαροταβέρνα στο Φαληράκι **ζητούνται: 1) Σερβιτόρος** με προυπηρεσία και γνώσεις ξένων γλωσσών, **2) Κυρίες** για την κουζίνα. Πληρ. τηλ. 69484, 093/6716594.
ΑΖ43968

ΑΠΟ ΕΠΙΧΕΙΡΗΣΗ ΣΤΗΝ ΠΑΛΙΑ ΠΟΛΗ ΖΗΤΟΥΝΤΑΙ: 1) ΠΩΛΗΤΡΙΕΣ ΠΟΥ ΝΑ ΓΝΩΡΙΖΟΥΝ ΤΟΥΛΑΧΙΣΤΟΝ ΑΓΓΛΙΚΑ Ή ΓΕΡΜΑΝΙΚΑ ΓΙΑ ΤΟΥΡΙΣΤΙΚΟ ΚΑΤΑΣΤΗΜΑ. 2) ΣΕΡΒΙΤΟΡΟΣ ΚΑΙ ΒΟΗΘΟΣ ΣΕΡΒΙΤΟΡΟΥ ΓΙΑ ΤΗΝ ΣΑΙΖΟΝ. ΠΛΗΡ. ΕΝΤΟΣ SOCRATOUS GARDEN, ΣΩΚΡΑΤΟΥΣ 124, ΤΗΛ. 02410 76955
ΠΖ44012

ΓΡΑΦΙΣΤΡΙΑ, με γνώσεις PC και MAC στα προγράμματα COREL DRAW-PHOTOSHOP-ILLUSTRATOR -QUARK EXPRESS, για πλήρη απασχόληση. Πληρ. τηλ. 0946/506503.

ΖΗΤΕΙΤΑΙ Α' ΚΑΙ Β' ΜΑΓΕΙΡΑΣ ΓΙΑ ΕΣΤΙΑΤΟΡΙΟ ΣΤΟΥΣ ΠΕΥΚΟΥΣ - ΛΑΡΔΟΥ. ΜΙΣΘΟΣ ΙΚΑΝΟΠΟΙΗΤΙΚΟΣ. ΜΟΝΟ ΕΠΑΓΓΕΛΜΑΤΙΕΣ. ΠΛΗΡ. ΤΗΛ. 02440 44483
ΠΖ44030

ΚΟΠΕΛΑ ΩΣ ΠΩΛΗΤΡΙΑ ΚΑΤΑ ΠΡΟΤΙΜΗΣΗ ΕΛΛΗΝΟΑΥΣΤΡΑΛΕΖΑ-ΕΛΛΗΝΟΑΜΕΡΙΚΑΝΙΔΑ Ή ΕΛΛΗΝΟΚΑΝΑΔΕΖΑ ΓΙΑ ΝΑ ΕΡΓΑΣΘΕΙ ΣΕ ΤΟΥΡΙΣΤΙΚΟ ΚΑΤΑΣΤΗΜΑ ΚΕΝΤΗΜΑΤΩΝ ΣΤΗΝ ΠΑΛΙΑ ΠΟΛΗ. ΠΛΗΡ. ΤΗΛ. 35327, 39050 ΠΡΩΙΝΕΣ ΩΡΕΣ. ΠΖ43952

ΑΙΣΘΗΤΙΚΟΣ ΜΕ ΑΔΕΙΑ ΑΣΚΗΣΕΩΣ ΕΠΑΓΓΕΛΜΑΤΟΣ ΖΗΤΕΙ ΣΥΝΕΡΓΑΣΙΑ. ΠΛΗΡ. ΤΗΛ. 0945/585253.
ΠΖ43954

ΥΠΑΛΛΗΛΟΣ να εργασθεί σε τουριστικό κατάστημα στο Φαληράκι, ώρες ωραρίου 4 μ.μ.-11.30 μ.μ. Πληρ. τηλ. 02410/75339. ΑΖ43993

ΟΔΗΓΟΙ-ΠΩΛΗΤΕΣ και πωλητές με δίπλωμα γ' κατηγορίας και σχετική πείρα για να εργασθούν σε είδη κατεψυγμένων και νωπών προϊόντων. Πληρ. τηλ. 69441, 0944/732168.
ΑΖ43967

ΥΠΑΛΛΗΛΟΣ σε βιβλιοχαρτοπωλείο για μόνιμη εργασία. Πληρ. τηλ. 02410/70270. ΑΖ43966

ΜΠΑΡΜΑΝ ΚΑΙ ΣΕΡΒΙΤΟΡΟΣ-ΣΕΡΒΙΤΟΡΑ για καφετέρια στο Μανδράκι. Πληρ. τηλ. 02410/38879.

Το Φροντιστήριο ΠΥΘΑΓΟΡΑΣ

ΖΗΤΑ

Καθηγητή ή Καθηγήτρια για τα μαθήματα:
1. Τεχνολογία Επικοινωνιών - Β' λυκείου
2. Ανάπτυξη Εφαρμογών σε προγραμματιστικό περιβάλλον - Γ' λυκείου

Αποστολή βιογραφικού σημειώματος
ΣΤΕΛΙΟΥ ΚΩΤΙΑΔΗ 2 - ΡΟΔΟΣ
ΤΗΛ.: 02410 29593 • FAX: 76101

ΤΟ ΞΕΝΟΔΟΧΕΙΟ BELVEDERE

ΖΗΤΑ

Νεαρές κοπέλες για τις κάτωθι θέσεις:
1. Ταμπλίστα, απόφοιτη Λυκείου, για βραδυνή ημιαπασχόληση.
2. Βοηθό σερβιτόρου

Πληρ. τηλ. 02410 89000, πρωινές ώρες

Το ξενοδοχείο CACTUS HOTEL
(εντός πόλεως)

Ζητεί το ακόλουθο προσωπικό
- RECEPTIONIST (έως 35 ετών, με γνώσεις Unidata)
- ΝΥΧΤΕΡΙΝΟΣ RECEPTIONIST
- ΜΠΑΡΜΑΝ - POOL SNACK BAR έως 35 χρονών
- ΑΠΟΘΗΚΑΡΙΟΣ για μερική απασχόληση
- ΚΑΜΑΡΙΕΡΕΣ
- ΛΑΝΤΖΙΕΡΑ
- Κυρία υπεύθυνη για το μπουφέ / πρωινά

Για υποβολή βιογραφικών και αιτήσεων οι ενδιαφερόμενοι μπορούν να απευθύνονται στην κ. **Χρυσάνθου, Δευτ - Παρ., τηλ. 02410 26100**

Pizza Hut

ΖΗΤΟΥΝΤΑΙ

ΣΕΡΒΙΤΟΡΟΙ και ΑΤΟΜΑ ΓΙΑ ΚΟΥΖΙΝΑ

Πληρ. τηλ. 02410/78570

Groupe **Carrefour**

Η Carrefour Μαρινόπουλος, μέλος του πολυεθνικού ομίλου Carrefour ο οποίος λειτουργεί σε 27 χώρες στην Ευρώπη, Ασία και Λατ. Αμερική, με περισσότερα από 9.000 σημεία πώλησης (Υπερμάρκετ, Σουπερμάρκετ, Hard Discount, Frozen Foods) και απασχολεί 320.000 άτομα, επιθυμεί να προσλάβει:

Για τα Σουπερμάρκετ ΜΑΡΙΝΟΠΟΥΛΟΣ της Ρόδου

ΔΙΑΚΟΣΜΗΤΗ/ΤΡΙΑ

Ο κάτοχος της θέσης φροντίζει για την δημιουργία και υλοποίηση ειδικών θεμάτων, ενεργειών προώθησης με τα αντίστοιχα σκηνικά, την προώθηση περιοδικού, την κατασκευή των πινακιδίων στο εσωτερικό και εξωτερικό του καταστήματος και την άριστη αισθητική εικόνα του καταστήματος.

Απαραίτητα Προσόντα:
- Εμπειρία σε στήσιμο βιτρίνας καταστήματος ή σκηνικών θεάτρου
- Πτυχίο διακοσμητή ή γραφίστα
- Μεγάλη δημιουργικότητα και αισθητική χώρο

Παρακαλούνται οι ενδιαφερόμενοι να καταθέσουν **ΑΜΕΣΑ** Βιογραφικό Σημείωμα με πρόσφατη φωτογραφία στα καταστήματα **ΜΑΡΙΝΟΠΟΥΛΟΣ** περιοχών **Καλλιθέας, Τσαλδάρη** και **Ιαλυσού.**

ΚΤΗΜΑΤΟΜΕΣΙΤΙΚΟ ΓΡΑΦΕΙΟ

ΕΥΡΩΚΤΗΜΑΤΙΚΗ

ΕΥΣΤΑΘΙΟΥ

ΜΕΣΙΤΕΣ ΣΥΜΒΟΥΛΟΙ ΜΕΛΕΤΗΤΕΣ



ΠΩΛΟΥΝΤΑΙ ΔΙΑΜΕΡΙΣΜΑΤΑ ΣΕ ΝΕΑ ΤΕΤΡΑΟΡΟΦΗ ΟΙΚΟΔΟΜΗ ΜΕ ΠΥΛΩΤΗ, ΣΤΟ ΡΟΔΙΝΙ

Η ΟΙΚΟΔΟΜΗ ΔΙΑΘΕΤΕΙ:
- **7 ΔΙΑΜΕΡΙΣΜΑΤΑ** ΤΩΝ 83 Τ.Μ. & 101 Τ.Μ.
- ΧΩΡΟ ΠΡΑΣΙΝΟΥ
- ΥΔΡΑΥΛΙΚΟ ΑΝΕΛΚΥΣΤΗΡΑ 8 ΑΤΟΜΩΝ
- ΘΕΣΗ ΣΤΑΥΘΜΕΥΣΗΣ ΓΙΑ ΚΑΘΕ ΔΙΑΜΕΡΙΣΜΑ
- ΠΡΟΣΒΑΣΗ ΑΤΟΜΩΝ ΜΕ ΕΙΔΙΚΕΣ ΑΝΑΓΚΕΣ
- ΠΛΗΡΗ ΘΕΡΜΑΝΣΗ

ΑΠΟΚΛΕΙΣΤΙΚΗ ΔΙΑΘΕΣΗ
Πληροφορίες

ΕΥΡΩΚΤΗΜΑΤΙΚΗ
Η ακίνητη αξία σας

Εθνικής Αντίστασης 83 (πρώην Άννης Μαρίας) δίπλα στην ALPHA BANK
Τηλ. 02410 73819,74917 κιν. 0944/374546, 0945/292030 FAX 02410 38641

ΙΩΑΝΝΗΣ & ΜΙΧΑΛΗΣ ΕΥΣΤΑΘΙΟΥ

ΖΗΤΟΥΝΤΑΙ

Filerimos Hotel Apartments Bungalows Studios

- Υπάλληλοι υποδοχής με γνώσεις αγγλικής και γερμανικής γλώσσας.
- Λογιστής απόφοιτος ΤΕΙ.
- Υπάλληλοι Σ. Μάρκετ.
- Καμαριέρες.
- Βοηθοί σερβιτόρες.

Για τις ως άνω ειδικότητες οι ενδιαφερόμενοι θα απευθύνονται στην κ. Λία Καμπουράκη 9 π.μ. έως 1 το μεσημέρι στο τηλ. 02410/92510

MISTRAL HOTEL

Το ξενοδοχείο Mistral στα Κολύμπια

ΖΗΤΑ

ΥΠΑΛΛΗΛΟ ΥΠΟΔΟΧΗΣ

Απόφοιτο/η Τουριστικής Σχολής με τουλάχιστον 2 χρόνια προϋπηρεσία.
Προσόντα: Να γνωρίζει κρατήσεις με Η/Υ, άριστη γνώση της γερμανικής και αγγλικής γλώσσας, γνώσεις ιταλικής και γαλλικής γλώσσας.
Αποδοχές: Μισθός βάση νόμου.
Παρακαλούνται οι υποψήφιοι
Να προσκομίζουν τα βιογραφικά τους με μια φωτογραφία τους.

Η συνέντευξη θα γίνεται μόνο κατόπιν ραντεβού Πληρ. τηλ. 02410/56350 (ώρες επικοινωνίας καθημερινά 9.00-14.30) Π. Κεσίσογλου

Το γραφείο γενικού τουρισμού

ELAFOS REISEN
ΖΗΤΕΙ

συνεργάτες
για στελέχωση υποκαταστημάτων.
Απαραίτητη προϋπόθεση η άριστη γνώση της γερμανικής και καλή γνώση αγγλικής γλώσσας.
Θα ληφθεί υπόψη η προϋπηρεσία σε Τουριστικό Γραφείο

Οι ενδιαφερόμενοι παρακαλούνται να επικοινωνήσουν στα τηλ. 02410/66543-5, ώρες γραφείου

★★★★★
RODOS PALACE
Resort Hotel • Convention Center

Το μεγαλύτερο ξενοδοχειακό συγκρότημα της Ρόδου ζητεί το ακόλουθο προσωπικό:

- **Υπαλλήλους Υποδοχής**
  Γνώσεις Αγγλικών, Γερμανικών, με ανάλογη προϋπηρεσία
- **Προϊσταμένη Ορόφων**
  Με ανάλογη προϋπηρεσία σε ξενοδοχεία πολυτελείας

Οι ενδιαφερόμενοι για τις ανωτέρω θέσεις μπορούν να στείλουν ένα βιογραφικό τους σημείωμα με μία πρόσφατη φωτογραφία στην Διεύθυνση της εταιρείας υπ' όψιν Κου Π. Ρούμπη

Επίσης ζητούνται:
- Μάγειροι Α', Β' & βοηθοί
- Μπουφετζήδες Α' & Β'
- Σερβιτόροι & βοηθοί
- Μπάρμεν Α' & Β'
- Hostess
- Νυχτερινός Receptionist
- Γκρουμ
- Καμαριέρες
- Καθαρίστριες
- Κομμώτρια
- Θυρωρός
- Αποθηκάριος με ανάλογη προϋπηρεσία και γνώσεις Η/Υ
- Συντηρητές (Ηλεκτρολόγοι, Υδραυλικοί)

Για τις ανωτέρω ειδικότητες οι ενδιαφερόμενοι μπορούν να απευθύνονται καθημερινά από 09.00 - 15.00 στον προσωπάρχη του ξενοδοχείου και στη διεύθυνση:

Ξενοδοχείο Ρόδος Παλάς
Λεωφ. Ιαλυσού, Τ.Θ. 121, Ιξιά, Ρόδος
Τηλ. 02410 97235, Fax: 02410 25350

AZ43965

εργασια

συνέχεια από την προηγούμενη

ΓΥΜΝΑΣΤΗΣ Ή ΓΥΜΝΑΣΤΡΙΑ για απασχόληση σε γυμναστήριο. Πληρ. τηλ. 02410/73712. AZ43955

ΦΥΣΙΟΘΕΡΑΠΕΥΤΗΣ Ή ΦΥΣΙΟΘΕΡΑΠΕΥΤΡΙΑ για απασχόληση σε γυμναστήριο. Πληρ. τηλ. 02410/73712. AZ43950

Διεθνής εταιρεία με παγκόσμια προϊόντα, **ζητάει** για την εκπροσώπησή της στην περιοχή, **άτομα** ικανά δραστήρια άνω των 30 ετών, συνδεόμενα έμμεσα ή άμεσα με τον κλάδο διατροφικών προϊόντων (εμπορικοί αντιπρόσωποι, γυμναστές, φυσιοθεραπευτές, ιατρικοί επισκέπτες κ.λπ.) με εξαιρετικούς όρους μόνιμης συνεργασίας. Αμοιβές, προοπτικές, σταδιοδρομία. Πληρ. τηλ. 010/8259485, fax. 010/8832883 Αθήνα. AZ43949

Από εταιρεία διακίνησης μπύρας- ποτών και αναψυκτικών **ζητείται οδηγός** με δίπλωμα γ' κατηγορίας. Πληρ. τηλ. 02410/62752, 62850. AZ43951

ΚΟΜΜΩΤΡΙΑ πεπειραμένη, σε κομμωτήριο στην περιοχή της Ανάληψης. Μισθός ικανοποιητικός. Πληρ. τηλ. 02410 66158 AZ43916

ΚΟΠΕΛΑ για τουριστικό κατάστημα στην περιοχή Πεύκοι - Λίνδο, που να γνωρίζει Αγγλικά. Πληρ. τηλ. 02410 35861, 0944 395913 AZ43917

ΝΕΑΡΑ ΑΤΟΜΑ για αναψυκτήριο-κρεπερί στην Παλιά Πόλη: Κρεπαδόρος, σερβιτόρος, μπάρμαν που να μιλούν τουλάχιστον 1 ξένη γλώσσα. Προτιμούνται άτομα με πείρα. Πληρ. τηλ. 0944/613524, 0944/504460. AZ43999

ΖΗΤΕΙΤΑΙ κοπέλα εμφανίσιμη για να εργαστεί σε κατάστημα ηλεκτρονικών παιχνιδιών (VIDEO GAMES) στη Ρόδο και στην Κω. Μισθός ικανοποιητικός και bonus. Πληρ. τηλ. 25050, 0945314090 XAZ481

ΚΥΡΙΕΣ με όρεξη για δουλειά που θα ήθελαν να κερδίζουν έως και 500.000 δρχ. το μήνα, με ελεύθερο ωράριο εργασίας. Προσφέρονται δωρεάν κατάλογοι λευκών ειδών και μεγάλη υποστήριξη από την εταιρεία μας. Πληρ. κ. Γιώργος στο τηλ. 0946/595500 ή 37384. AZ42605

ΠΩΛΗΤΡΙΕΣ από τη BOUTIQUE COLLECTION (Κ. Παλαιολόγου 9). Πληρ. τηλ. 37203. AZ43823

ΑΠΟ ΠΛΑΥΝΤΗΡΙΟ ΙΜΑΤΙΣΜΟΥ, ζητείται προσωπικό για τη νέα σαιζόν. 1) Οδηγοί εργάτες με δίπλωμα Γ' κατηγορίας. 2) Κοπέλες για εργασία. Πληρ. τηλ. 0241092743, από 8.30 π.μ.-13.00 μ.μ. AZ43824

ΑΠΟ ΕΠΙΧΕΙΡΗΣΗ ΕΙΔΩΝ ΥΓΙΕΙΝΗΣ ΖΗΤΕΙΤΑΙ ΚΥΡΙΑ Ή ΔΕΣΠΟΙΝΙΔΑ ΜΕ ΓΝΩΣΕΙΣ ΚΑΙ ΠΕΙΡΑ MARKETING. ΑΠΟΣΤΕΙΛΑΤΕ ΒΙΟΓΡΑΦΙΚΟ ΣΗΜΕΙΩΜΑ ΣΤΟ FAX. 02410 34082. ΤΗΛ. ΕΠΙΚΟΙΝΩΝΙΑΣ 02410 29350/31013 ΠΖ43789

ΠΡΟΣΩΠΙΚΟ για σούπερ μάρκετ στην Αρχάγγελο. Πληρ. τηλ. 0244022676 AZ43653

Από εστιατόριο στην Παλιά Πόλη **ζητείται** για την τουριστική σαιζόν 2002 **Σερβιτόρος** πεπειραμένος με προυπηρεσία στην Παλιά Πόλη, με γνώσεις ξένων γλωσσών, για τη θέση του μαιτρ. Θα προτιμηθεί υπεύθυνος νέος, δραστήριος. Θα υπάρξει πακέτο αποδοχών με bonus. Πληρ. τηλ. 02410 74402, 02410 25186, ώρες επικοινωνίας 11.00-13.00 και 19.00-21.00 , κ. Γιώργος. AZ43794

Γνωστή εταιρεία διακίνησης μπύρας-ποτών και απορρυπαντικών **ζητεί πωλητές-πωλήτριες** μέχρι 40 ετών. Προσφέρονται μισθός και ποσοστά. Πληρ. τηλ. 66227, 66228 ώρες 08.00-15.00.

ΗΛΕΚΤΡΟΛΟΓΟΙ (τεχνίτες-βοηθοί) με σχετική εμπειρία σε κτιριακές εγκαταστάσεις. Πληρ. τηλ. 094/6683824. AZ43196

Από εστιατόριο στην Παλιά Πόλη **ζητούνται** για την τουριστική σαιζόν 2002 οι κάτωθι ειδικότητες: α) **Σερβιτόρος**, β) **Βοηθός σερβιτόρου**, απαραίτητη διετής προϋπηρεσία, γ) **Ταμίας** για πρωινή ή απογευματινή απασχόληση. Πληρ. τηλ. 02410 74402, 02410 25186, ώρες επικοινωνίας 11.00-13.00 & 19.00-21.00, κ. Γιώργος AZ43795

Από μεγάλη εταιρεία διακίνησης μπύρας-ποτών και απορρυπαντικών, **ζητείται οδηγός** με επαγγελματικό δίπλωμα, γνώστης της αγοράς της Ρόδου, ηλικίας μέχρι 40 ετών. Προσφέρονται μισθός και ποσοστά. Πληρ. τηλ. 66227, 66228 ώρες 08.00-15.00.

Ζητείται άτομο ηλικίας μέχρι 30 ετών, εκπληρωμένες στρατιωτικές υποχρεώσεις και να έχει δίπλωμα οδήγησης, από εταιρεία διακίνησης μπύρας και απορρυπαντικών για **βοηθός αποθηκάριου**. Πληρ. τηλ. 66227, 66228 ώρες 08.00-15.00.

μαθηματα

ΦΟΙΤΗΤΡΙΑ, παραδίδει μαθήματα σε παιδιά Δημοτικού. Τιμή 6 Ευρώ την ώρα. Πληρ. τηλ. 0974/210734 Μάγδα. AM44009

ΦΟΙΤΗΤΡΙΑ, παραδίδει μαθήματα σε παιδιά Δημοτικού και Μαθηματικά-Φυσική-Χημεία σε παιδιά Γυμνασίου. Τιμή 5 Ευρώ την ώρα. Πληρ. τηλ. 0944/218409 Μαρία. AM44008

ΓΕΡΜΑΝΟΦΩΝΟΣ που μιλά και γράφει άριστα τα Γερμανικά, Ζητά εργασία σε ξενοδοχείο, γραφ. τουρισμού ή ενοικιάσεις αυτοκινήτων. Παρακαλώ να διατίθεται και στέγη. Πληρ. τηλ. 0938/993909. AM44007

ΚΑΘΗΓΗΤΗΣ με πολυετή πείρα στην Ελλάδα και τις ΗΠΑ παραδίδει ιδιαίτερα μαθήματα μαθηματικών, φυσικής και χημείας σε μαθητές γυμνασίου και λυκείου. Πληρ. τηλ. 097/2723870 AM43937

ΦΙΛΟΛΟΓΟΣ ΚΑΘΗΓΗΤΡΙΑ ΠΤΥΧΙΟΥΧΟΣ ΑΡΙΣΤΟΤΕΛΕΙΟΥ ΠΑΝΕΠΙΣΤΗΜΙΟΥ ΘΕΣΣΑΛΟΝΙΚΗΣ, ΠΑΡΑΔΙΔΕΙ ΙΔΙΑΙΤΕΡΑ ΜΑΘΗΜΑΤΑ ΣΕ ΜΑΘΗΤΕΣ ΓΥΜΝΑΣΙΟΥ - ΛΥΚΕΙΟΥ. ΤΙΜΕΣ ΠΡΟΣΙΤΕΣ, ΣΥΣΤΗΜΑΤΙΚΗ ΕΝΗΜΕΡΩΣΗ ΓΟΝΕΩΝ. ΠΛΗΡ. ΤΗΛ. 22428 ΚΑΙ 0937803323 (ΚΙΝΗΤΟ) ΧΠΜ291

ΜΑΘΗΜΑΤΙΚΟΣ παραδίδει μαθήματα

KRESTEN PALACE HOTEL
6ο χλμ. Λεωφόρου Ρόδου-Καλλιθέας

ΖΗΤΑ
ΠΩΛΗΤΡΙΑ
για το Τουριστικό Κατάστημα

Απαραίτητα προσόντα: Γνώσεις ξένων γλωσσών και ανάλογη προϋπηρεσία

Πληρ. - Αιτήσεις (με πρόσφατη φωτογραφία) στο Ξενοδοχείο Καθημερινά: από 10.00-12.00, τηλ. 02410/62714, fax. 02410/65976, Τ.Θ. 4088

Η αλυσίδα καταστημάτων ηλεκτρικών ειδών CLUB ELECTRIC

ΖΗΤΑ
ΠΩΛΗΤΕΣ
Πλήρους απασχόλησης

Απαιτούμενα προσόντα: Απόφοιτοι λυκείου, ηλικία έως 35 ετών, γνώση χειρισμού Η/Υ επιθυμητή, σχετική προϋπηρεσία επιθυμητή.
Παρέχονται: Μισθός, bonus, ασφάλιση, εκπαίδευση, προοπτικές εξέλιξης.

Οι ενδιαφερόμενοι παρακαλούνται όπως αποστείλουν τα βιογραφικά τους σημειώματα στο Fax. 02410/39612, τηλ. 02410/21189

κεφάλαιο
Κτηματομεσιτικό - Συμβουλευτικό Γραφείο

ΔΙΑΜΕΡΙΣΜΑΤΑ ΠΩΛΟΥΝΤΑΙ

- ❑ 35 τ.μ , 1ου, καινούρια γκαρσονιέρα, Δασκάλους, 14, 5εκ-42.553 €
- ❑ 40 τ.μ, υπερυψωμένη ημιυπόγεια καινούρια γκαρσονιέρα Ιξιά,12εκ-35.216 €
- ❑ 52 τ.μ., 1ου, 1 υπν/τιου κανούργιο, Ιξιά, 17 εκ.-49.889 €
- ❑ 66 τ.μ., ισόγειο, 1 υπν/τιου, αυλή, καινούργιο, πολυτελές, Ροδίνι, 27,5 εκ.-80.704 €
- ❑70 τ.μ,1ου, 2 υπν/τιων καινούριο Ιξιά 25εκ-73.367 €
- ❑ 87 τ.μ. 1ου, 2 υπν/τιων, γκαράζ, καινούργιο, πολυτελές, Ροδίνι, 37,5 εκ.-110.051 €
- ❑96 τ.μ , 1ου, 2 υπν/τιων Δασκάλους, 35εκ-102.714 €
- ❑ 98 τ.μ., 1ου, 2 υπν/τιων, γκαράζ, καινούργιο, πολυτελές Ιξιά, 42 εκ.-123.257 €
- ❑106 τ.μ,1ου, 3 υπν/τίων Ιξιά, 39 εκ-114.453 €
- ❑ 130 τ.μ., 1ου, 3 υπν/τιων, γκαράζ, καινούργιο, πολυτελές Ιξιά, 54 εκ.-158.473 €
- ❑ Συγκρότημα στα μπετά 3 ορόφων των 105 τ.μ έκαστος, Καρακόνερο 45 εκ-132.061 €
- ❑ Συγκρότημα με 4 -3αρια των 70 τ.μ, συν μια γκαρσονιέρα Αφάντου 77 εκ-225.972 €

ΜΕΖΟΝΕΤΕΣ- ΜΟΝ/ΚΙΕΣ ΠΩΛΟΥΝΤΑΙ

130 τ.μ, μεζονέτα, 3 υπν/τιων Τριάντα, 42εκ -123.257€

- ❑ 138 τ.μ, μεζονέτα, 3 υπν/τιων, αυλή, Ροδίνι 47εκ-137.931 €
- ❑145 τ.μ, μεζονέτα, μαρμαροσοβά , αυλή Τριάντα, 38εκ-115.518 €
- ❑145 τ.μ. μεζονέτα, καινούρια,Τριάντα, 55εκ-161.408 €
- ❑ 200 τ.μ, μεζονέτα, ,3 υπν/τιων, αυλή, πάρκινγκ Κοσκινού 68εκ-199.559 €
- ❑ 230 τ.μ, μον/κία, μπετά Πεύκους, 50εκ-146.735 €

ΟΙΚΟΠΕΔΑ ΠΩΛΟΥΝΤΑΙ

- ❑ 96 τ.μ., αέρινη στήλη, δόμηση 96 τ.μ., Καναδά 7,5 εκ.-22.010 €
- ❑ 300 τ.μ., δόμηση 300 τ.μ Παστίδα 9εκ-26.412 €
- ❑ 300 τ.μ., δόμηση 300 τ.μ Τριάντα 20εκ-58.694 €
- ❑ 400 τ.μ., δόμηση 380 τ.μ Τριάντα 22 εκ.-64.563 €
- ❑ 590 τ.μ δόμηση 0.8 Ρόδου-Λίνδου 65εκ-190.755 €
- ❑ 600 τ.μ., δόμηση 600 τ.μ Τριάντα 40εκ-117.388 €
- ❑1.000 τ.μ Ανάληψη,0.8ΣΔ 80εκ-234.776 €
- ❑ 1.000 τ.μ ,δόμηση 100 τ.μ,Βουνάρα 16εκ-46.955 €
- ❑ 2.000 τ.μ ,δόμηση 200 τ.μ, Βουνάρα 32 εκ-93.910 €
- ❑ 3.500 τ.μ Φαληράκι 25εκ-73.367 €
- ❑ 4.000 τ.μ Τρείς-Κανδυλί 16 εκ-46.955 €
- ❑ 4.000 τ.μ, θέα, Παστίδα 26 εκ-76.302 €
- ❑ 4.300 τ.μ, Κολύμπια 24 εκ-70.432 €
- ❑5.240 τ.μ Αφάντου παραλία 40 εκ-117.388 €
- ❑ 5.500 τ.μ ,Κολύμπια 15 εκ-44.020 €
- ❑6.500 τ.μ, Κολύμπια 57 εκ-167.278 €
- ❑ 9.000 τ.μ, Κολύμπια 50 εκ-146.735 €
- ❑ 15.000, τ.μ., Κανδυλί 50 εκ-146.735 €

ΕΠΙΧΕΙΡΗΣΕΙΣ & ΕΠΑΓΓΕΛΜΑΤΙΚΟΙ ΧΩΡΟΙ

- ❑ Κατάστημα 23 τ.μ Ανάληψη, μπετά 7 εκ-20.542 €
- ❑ Κατάστημα 35 τ.μ Ανάληψη, μπετά 11 εκ-32.281 €
- ❑Κατάστημα 40 τ.μ σύν 50 τ.μ υπόγειο Ατταβύρου 20 εκ-58.694 €
- ❑Κατάστημα 64 τ.μ Μ.Πετρίδη 32 εκ-93.910 €
- ❑Κατάστημα-αποθήκη 140 τ.μ αυλή 300 τ.μ, Ανάληψη 32 εκ-93.910 €
- ❑Κατάστημα 145 τ.μ μπετά αυλή, Ροδίνι 26,5 εκ-77.769 €
- ❑ Αποθήκη 90 τ.μ., ράμπα Ανάληψη 14 εκ-41.085 €
- ❑ Αποθήκη 270 τ.μ., ράμπα Ανάληψη 40 εκ-117.388 €

Exclusive Properties

- ❑Οικοδομικό συγκρότημα 4 οικιών 1 καταστήματος, Παλιά πόλη , 277 τ.μ 100 εκ-293.470 €
- ❑Οικοδομικό συγκρότημα 1000 τ.μ, 2 ορόφων Ψαροπούλα 320 εκ-939.104 €

ΖΗΤΟΥΝΤΑΙ ΚΑΤΟΙΚΙΕΣ & ΟΙΚΟΠΕΔΑ ΕΝΤΟΣ & ΕΚΤΟΣ ΠΟΛΕΩΣ

ΤΣΟΥΡΟΥΝΑΚΗΣ Ι. ΑΝΤΩΝΙΟΣ (B.Sc.-MKT)

ΤΗΛ.:60060 (3 γραμμές) FAX: 60062
ΚΙΝ.:0945 949882
e-mail: kefaleo@rho.forthnet.gr

Γ. Σεφέρη 12
(παραπλεύρως ΜΗΔΕΙΑ)
Ρόδος

www.e-kefaleo.com

ΖΗΤΕΙΤΑΙ

Βρεφονηπιοκόμος για καλοκαιρινή απασχόληση σε παιδικό σταθμό.

Πληρ. τηλ. 02410-24848

ΖΗΤΟΥΝΤΑΙ

ΠΩΛΗΤΡΙΕΣ

για τουριστικό κατάστημα εντός πόλεως.
Ωράριο συνεχές.
Μισθός 240.000 καθαρά.

Πληρ. τηλ. 74721

ΖΗΤΟΥΝΤΑΙ

ΠΩΛΗΤΡΙΕΣ

από κατάστημα χρυσοχοΐας, να ομιλούν πολύ καλά μια τουλάχιστον ξένη γλώσσα Γερμανικά ή Σουηδικά ή Φιλανδικά.

GESUCHT WERDEN

DEUTSCH SPRACHIGE VERKAUFERINNEN FUR JUWELIERGESCHAFTE.

HALUTAAN

SUOMEA PUHUVIA MYYJIA KULTASEPANLIIKKEESEEN

Πληρ. τηλ. 60110, από 10.00-12.00 π.μ.

ΚΑΘΗΓΗΤΡΙΑ ΠΤΥΧΙΟΥΧΟΣ ΕΛΛΗΝΙΚΟΥ ΩΔΕΙΟΥ

ΠΑΡΑΔΙΔΕΙ

μαθήματα κατ' οίκον αρμόνιου θεωρίας και αρμονίας

Πληρ. τηλ. 0241075128

L ΣΧΟΛΗ ΟΔΗΓΩΝ

ΠΟΡΤΣΕΛΛΗΣ ΣΤΕΦΑΝΟΣ

Διπλ. εκπαιδευτής υποψηφίων οδηγών μέλος της Ε.Σ.Ο.Ρ. Ο.Ε.



- Διπλώματα αυτοκινήτου, μοτοσικλέτας, φορτηγού, λεωφορείου, νταλίκας
- Αναθεωρήσεις ληγμένων αδειών
- Θεωρητικά μαθήματα ΚΟΚ και Μηχανολογίας
- Μετατροπές ξένων διπλωμάτων σε ελληνικά
- Διπλώματα αυτόματου αυτοκινήτου

ΝΕΑ ΔΙΕΥΘΥΝΣΗ: ΕΘΝΙΚΗΣ ΑΝΤΙΣΤΑΣΗΣ 73 (ΠΡΩΗΝ ΑΝΝΗΣ ΜΑΡΙΑΣ)
ΤΗΛ. 34497, 0945463635

L ΣΧΟΛΗ ΟΔΗΓΩΝ ΠΟΤΣΟΥ ΣΩΤΗΡΗ

ΔΙΠΛ. ΕΚΠΑΙΔΕΥΤΗΣ ΥΠΟΨΗΦΙΩΝ ΟΔΗΓΩΝ.
ΔΙΠΛΩΜΑΤΑ Α - Β - Γ - Δ - Ε



- ★ **Αναλαμβάνουμε την έκδοση αδειών οδήγησης όλων των κατηγοριών.**
- ★ **Αναθεωρήσεις Επαγ/κών αδειών.**
- ★ **Τα θεωρητικά μαθήματα όλων των κατηγοριών γίνονται στό σύγχρονο Κέντρο θεωρητικής Εκπαίδευσης Υποψηφίων Οδηγών της Ε.Σ.Ο.Ρ. Ο.Ε. Στην οποία μετέχουμε.**
- ★ **Διαθέτουμε καί Αυτόματο Επιβατηγό.**

Εθνάρχου Μακαρίου 31, 2ος όροφος, ΡΟΔΟΣ
(Ένανα Εθνικής Τράπεζας, πάνω από το κατ/μα "ΡΟΔΙ")
Τηλ. 78070 Κιν. 0945- 567404

ΣΧΟΛΗ ΟΔΗΓΩΝ ΑΥΤΟΚΙΝΗΤΩΝ ΚΑΙ ΜΟΤΟΣΙΚΛΕΤΩΝ

L



ΚΟΥΚΗΣ ΝΙΚΟΛΑΟΣ

εκπαιδευτής

Διπλώματα

- ✓ *Ερασιτεχνικά*
- ✓ *Επαγγελματικά*
- ✓ *Μοτοσικλέτας*
- ✓ *Επεκτάσεις - Αναθεωρήσεις*

ΟΣΛΟ 14-ΡΟΔΟΣ
ΤΗΛ. 02410/60557, 0977/698360
ΠΡ43566

ΑΝΑΚΟΙΝΩΣΗ
ΜΑΘΗΜΑΤΑ
***** Computer *****

DOCDAM COMPUTER

ΕΓΓΡΑΦΕΣ ** ΤΩΡΑ **

Τμήματα για:
Παιδιά - Ενήλικες
Αρχάριους - Μαθητές
Επαγγελματίες

Ανεύρεση Εργασίας
ΠΑΡΕΧΕΤΑΙ ΒΕΒΑΙΩΣΗ
Διδάσκει πτυχιούχος Πανεπιστημίου Αμερικής
ΜΑΝΩΛΗΣ Ι. ΣΟΦΙΛΛΑΣ
Κοδριγκτώνος 91
Τηλ. (0241) 31761

ΜΑΘΗΜΑΤΑ Η/Υ για ενήλικες



Windows, Internet, Email, Word, Excel, Access

ΤΜΗΜΑΤΑ :

- Ταχύρυθμα 6 εβδομάδων
- Τρίμηνα - προετοιμασία για απόκτηση του ECDL
- Ειδικά για επιχειρήσεις

Στο εκπαιδευτικό κέντρο ANOSIS μπορείτε να αποκτήσετε το ECDL το δίπλωμα των υπολογιστών με διεθνή αναγνώριση που αποδεικνύει τις γνώσεις σας στους Η/Υ ...

ECDL
ΠΙΣΤΟΠΟΙΗΜΕΝΟ ΕΞΕΤΑΣΤΙΚΟ ΚΕΝΤΡΟ
Anosis Computer Learning
Τηλ. 78924
Στ. Κωτιάδη 64 Ανάληψη
Κώστας Χατζηδάκης
ΠΤΥΧ. ΠΛΗΡΟΦΟΡΙΚΗΣ ΠΑΝ. ΑΘΗΝΩΝ

ΣΧΟΛΗ ΟΔΗΓΩΝ

L ΚΟΥΣΗ ΠΑΝΤΕΛΗ

- **ΔΙΠΛΩΜΑΤΑ**
- **ΕΡΑΣΙΤΕΧΝΙΚΑ**
- **ΕΠΑΓΓΕΛΜΑΤΙΚΑ**
- **ΜΟΤΟΣΙΚΛΕΤΑΣ**
- **ΜΑΘΗΜΑΤΑ ΘΕΩΡΗΤΙΚΗΣ ΔΙΔΑΣΚΑΛΙΑΣ**



-Επεκτάσεις όλων των κατηγοριών
-Αναθεωρήσεις ληγμένων αδειών
-Μετατροπές ξένων αδειών σε ελληνικές

Οδός Βαλαωρίτου 9
(έναντι HOTEL SEMIRAMIS ΠΙΣΩ ΑΠΟ ΤΟ ΠΑΛΑΙΟ ΝΟΣΟΚΟΜΕΙΟ
e-mail: koysisp@internet.gr

ΕΚΠΑΙΔΕΥΤΙΚΟ ΑΥΤΟΚΙΝΗΤΟ:
TOYOTA YARIS 1300 cc
AIR CONDITIONED
(ΠΡΟΣΟΧΗ): ΜΑΘΗΜΑΤΑ
α. Μοτοσικλέτας μεγάλου κυβισμού από 125 cc έως ανεξαρτήτου
6. Μοτ/τας έως 125 cc
γ. Μοτοποδηλάτου 50 cc
Διαθέτουμε επίσης κι αυτόματες μοτοσικλέτες 125 cc
Πληρ. τηλ.
29157-73820-94777
ΚΑΙ ΑΝΑ ΠΑΣΑ ΣΤΙΓΜΗ ΣΤΑ ΚΙΝΗΤΑ τηλ.
0944/511313-0944/203343

Στην κατηγορία ανεξαρτήτου κυβισμού η εκπαίδευση γίνεται με μοτοσικλέτα 500 cc
Παραλαβή των μαθητών μας και από τις οικίες τους
"Η σωστή και μεθοδική εκπαίδευση στα σύγχρονα οχήματά μας, βάζει γερά θεμέλια για τη δημιουργία ενός καλού νέου οδηγού"

ΠΡΟΣΟΧΗ
Στη σχολή μας παραδίδονται και μαθήματα θεωρητικής διδασκαλίας

ΠΜ40624

ΣΧΟΛΗ ΟΔΗΓΩΝ

L



ΠΥΛΑΡΙΝΟΣ ΗΡΑΚΛΗΣ

Πτυχιούχος Εκπαιδευτής

Διπλώματα

- ✓ *Ερασιτεχνικά*
- ✓ *Επαγγελματικά*
- ✓ *Μοτοσικλέτας*
- ✓ *Επεκτάσεις - Αναθεωρήσεις*

Αγ. Αναστασίας & Π.Π. Γερμανού 40
Εμπορικό Κέντρο Φώκιαλη, α' όροφος
Τηλ. 75270, 0942 445549
ΠΜ43869

διαφορα

ΠΩΛΟΥΝΤΑΙ, περιστρεφόμενες βιτρίνες, μεγάλων διαστάσεων και ράφια. Πληρ. τηλ. 02410/33909.
ΑΔ44068

ΑΠΟ ΤΗΝ ΑΝΤΙΠΡΟΣΩΠΕΙΑ ΑΥΤΟΚΙΝΗΤΩΝ CITROEN-CHRYSLER Γ. και Φ. ΦΩΚΙΑΛΗΣ

ΖΗΤΟΥΝΤΑΙ

Νέοι συνεργάτες για την κάλυψη των παρακάτω θέσεων.
— Γραμματέας-Υποστήριξη πωλήσεων
— Βοηθός γραμματιακής υποστήριξης (μερική απασχόληση)
— Β' Μηχανικός

Απαραίτητα προσόντα: Απόφοιτος Λυκείου, δίπλωμα οδήγησης, καλός χειρισμός της γλώσσας, γνώσεις υπολογιστή, γνώσεις Λογιστικής θα εκτιμηθούν ιδιαίτερα.

Μισθός ικανοποιητικός και Bonus.
Ευχάριστο περιβάλλον και δυνατότητα εξέλιξης.
Πληρ. τηλ. 69800-Κος Στέργος

ΜΕΓΑΛΗ ΕΤΑΙΡΕΙΑ ΠΛΗΡΟΦΟΡΙΚΗΣ

ΖΗΤΑ

Απόφοιτο ΤΕΙ/ΑΕΙ με γνώσεις στους Η/Υ.

Πληρ. τηλ. 0241/25746

ΖΗΤΟΥΝΤΑΙ

Από Εταιρία Εισαγωγών και Εμπορίας επώνυμων οινοπνευματωδών ποτών

Δραστήρια άτομα στους τομείς Marketing, δημοσίων σχέσεων και γνώστες της αγοράς Ρόδου. Μισθός συν bonus.

Πληρ. τηλ. 02410 95787, ώρες 10.00-14.00

Η ΤΡΟΦΟΔΟΤΙΚΗ ΡΟΔΟΥ Α.Ε.

ΖΗΤΕΙ

1. Πωλητές
2. Υπαλλήλους γραφείου

Πληρ. τηλ. 02410/68111, 64440, 60314, ώρες 08.00-16.00

ΠΩΛΕΙΤΑΙ

MERCEDES ELEGAND

με 32.000 χλμ. σε άριστη κατάσταση. Φυλάσσεται σε γκαράζ, στην τιμή 27.880 ευρώ.

Πληρ. τηλ. 02410/34886, 0932/437145

ΞΕΝΑΚΗΣ **Audi**

0% προκαταβολή έως 60 μήνες
1 χρόνος επίσημη εγγύηση

- **PEUGEOT 406** 1.600 c.c., μον. 1997, κλιματισμός, airbag οδηγού, ηλ. παράθυρα, κεντρικό κλείδωμα, ηχητικό σύστημα. **ΤΙΜΗ: 3.200.000**
- **AUDI A4** 1.6 μον. 1997: Κλιματισμός, ABS, 2 Air Bags, ηλεκτρικά παράθυρα, κεντρικό κλείδωμα, ηλεκτρικοί καθρέπτες, ηχητικό σύστημα. **ΤΙΜΗ: 5.900.000**
- **CITROEN XANTIA** 1.800 c.c., μον. 1995: A/C, ABS, Air Bag, ηλεκτρικά παράθυρα, κεντρικό κλείδωμα, ηλεκτρικοί καθρέπτες, συναγερμό, ηχητικό σύστημα. **ΤΙΜΗ: 3.950.000.**
- **LANCIA K** 2.000 c.c., μον. 1995: Κλιματισμός, ABS, ηλεκτρικά παράθυρα, κεντρικό κλείδωμα, ηλεκτρικοί καθρέπτες, σαλόνι alcatra. **ΤΙΜΗ: 4.100.000.**
- **ALFA ROME 146** 1.4 c.c., μον. 1997: Ζάντες αλουμινίου, ηλεκ. παράθυρα και ηχητικό σύστημα. **ΤΙΜΗ: 2.600.000-7.630 €.**

CAR EXPERTS

Ξενάκης
εξουσιοδοτημένος έμπορος
Kosmocar A.E.
Λίνδου 238
Τηλ. 02410/61600
www.ksenakis.gr

ΒΟΥΛΓΑΡΗ
ΒΙΟΜΗΧΑΝΙΑ ΑΠΟΡΡΗΤΙΚΩΝ

ΖΗΤΟΥΝΤΑΙ

ΣΤΕΛΕΧΗ ΓΙΑ ΤΟ ΤΜΗΜΑ ΠΩΛΗΣΕΩΝ

Απαιραίτητα προσόντα:
- Νέοι-ες δραστήριοι-φιλόδοξοι έως 35 ετών
- Απόφοιτοι Λυκείου ΤΕΙ-ΑΕΙ
- Δίπλωμα αυτοκινήτου
- Άνεση στην επικοινωνία και στις δημόσιες σχέσεις

ΠΡΟΣΦΕΡΟΝΤΑΙ:
- Ικανοποιητικό πακέτο αποδοχών
- Αριστες συνθήκες εργασίας

ΤΗΛΕΦΩΝΟ ΕΠΙΚΟΙΝΩΝΙΑΣ: 02410/33647

Ωρες 8 π.μ. - 15 μ.μ.

ΑΠΟ ΤΑ ΚΑΤΑΣΤΗΜΑΤΑ ΠΑΠΠΟΥ

ΖΗΤΟΥΝΤΑΙ

Α) ΠΩΛΗΤΡΙΕΣ και Β) ΒΟΗΘΟΣ ΛΟΓΙΣΤΗ

Πληρ. τηλ. 02410/24286

ΑΣΦΑΛΙΣΤΙΚΑ ΓΡΑΦΕΙΑ ΑΝΘΟΠΟΥΛΟΣ ΚΑΙ ΣΥΝΕΡΓΑΤΕΣ
ΕΚΠΡΟΣΩΠΟΙ ΤΩΝ ΜΕΓΑΛΥΤΕΡΩΝ ΚΑΙ ΕΓΚΥΡΟΤΕΡΩΝ ΑΣΦΑΛΙΣΤΙΚΩΝ ΚΑΙ ΕΠΕΝΔΥΤΙΚΩΝ ΕΤΑΙΡΕΙΩΝ
ALLIANZ-ΑΛΦΑ ΑΣΦΑΛΙΣΤΙΚΗ-ASTRA-GENERALLI-ΑΓΡΟΤΙΚΗ-NC HELLAS-ALPHA TRUST-FIDELITY κ.λπ.

ΖΗΤΑΜΕ

ΣΥΝΕΡΓΑΣΙΑ ΜΕ ΕΠΑΓΓΕΛΜΑΤΙΕΣ ΑΣΦΑΛΙΣΤΕΣ ΚΑΙ ΑΣΦΑΛΙΣΤΡΙΕΣ

ΠΑΡΕΧΟΥΜΕ ΥΨΗΛΑ BONUS ΣΥΝΕΡΓΑΣΙΑΣ

ΚΟΝΤΑ ΜΑΣ ΜΠΟΡΕΙΤΕ ΝΑ ΑΣΦΑΛΙΣΕΤΕ ΚΑΘΕ ΚΙΝΔΥΝΟ

ΣΤ. ΚΑΖΟΥΛΗ 7 ΡΟΔΟΣ 02410/39400

ΑΠΟ ΤΗΝ ΕΤΑΙΡΕΙΑ
ΣΑΝΓΟΥΙΝΓΚ ΧΟΤΕΛΣ ΕΛΛΑΣ Α.Ε.
ξενοδοχεία Sunwing Resort Kallithea & Sungarden, Rhodes, Λεωφόρος Καλλιθέας 5ο χλμ.

ΖΗΤΕΙΤΑΙ

ΥΠΑΛΛΗΛΟΣ

για την τουριστική σαιζόν 2002, με την κάτωθι ειδικότητα:

ΚΑΠΤΑΙΝ-LEAD

Πληροφορίες τηλ. 0241088100

Η εταιρεία ΦΡΟΝΑΣ ΓΕΩΡΓΙΟΣ ΚΑΙ ΣΙΑ Ο.Ε.
Αντιπρόσωπος των εταιρειών BDF NIVEA, ENERGIZER, ΟΜΙΛΟΣ ΣΑΡΑΝΤΗ, ΜΕΛΙΣΣΟΚΟΜΙΚΗ ΑΤΤΙΚΗ, κ.λπ.

ΖΗΤΕΙ

για άμεση πρόσληψη
ΠΩΛΗΤΕΣ-ΠΩΛΗΤΡΙΕΣ,

έως 35 ετών με δίπλωμα αυτοκινήτου.
Προσφέρονται μισθός-bonus-αυτοκίνητο.
Εργασία 12μηνη, προϋπηρεσία στην αγορά των super market θα ληφθεί υπόψιν.

Πληρ. τηλ. 02410/32601, ώρες 08.00-16.00

★★★★★
RODOS PALACE
Resort Hotel • Convention Center

Το πολυτελέστερο Ξενοδοχειακό Συγκρότημα Διακοπών της χώρας (785 δωματίων), με το μεγαλύτερο Διεθνές Συνεδριακό Κέντρο (4000 ατόμων), ζητεί:

ASST. MARKETING & P.R MANAGER

Το εν λόγω στέλεχος που θα επιλεγεί θα κληθεί να ασχοληθεί ενεργά με τη χάραξη και την υλοποίηση της επικοινωνιακής πολιτικής, την επίβλεψη της δημιουργίας σύγχρονου διαφημιστικού υλικού, την προώθηση των πωλήσεων, την έρευνα αγοράς και την δημιουργία αποτελεσματικών δημοσίων σχέσεων με τους πελάτες και τα Μ.Μ.Ε.

Ο/Η ιδανικός υποψήφιος θα πρέπει να είναι έως 30 ετών, απόφοιτος Ελληνικού ή ξένου Πανεπιστημίου ή αναγνωρισμένης Τουριστικής Σχολής και να διαθέτει μεταπτυχιακό τίτλο στο Marketing και την Διοίκηση Ξενοδοχειακών Επιχειρήσεων ή εκτενή εμπειρία στον ευρύτερο χώρο του Marketing Τουριστικών Υπηρεσιών.
Απαραίτητη θεωρείται η άριστη γνώση της Αγγλικής και κατά προτίμηση της Γερμανικής γλώσσας, καθώς επίσης και η χρήση Η/Υ (Word, Excel, Internet κ.λπ.). Οποιαδήποτε επιπλέον προσόντα θα συνεκτιμηθούν στην αξιολόγηση. Η απασχόληση είναι δωδεκάμηνης διάρκειας με έδρα τη Ρόδο.

Οι ενδιαφερόμενοι μπορούν να αποστείλουν το βιογραφικό τους μαζί με μία φωτογραφία στην διεύθυνση:

Λεωφ. Ιαλυσού, Τ.Θ. 121, Ιξιά, Ρόδος 851 00
Fax: 02410 25350 E-mail: info@rodos-palace.gr
Υπ' όψιν Κου Γ. Μπαρμπούτη
Η απόλυτη εχεμύθεια θεωρείται αυτονόητη

διαφορα

συνέχεια από την προηγούμενη

ΕΥΚΑΙΡΙΑ. ΠΩΛΟΥΝΤΑΙ 4 ηχεία Montarbo 100Watt, 200.000 δρχ., 2 ηχεία Dynacord (EV) 400 Watt, 200.000 δρχ., 2 ηχεία JBL αυτοενισχυόμενα σχεδόν καινούργια, 1.200 ευρώ, μικροφωνική (μίκτης) Behringer 16 κανάλια με ενισχυτή Ribbon 250 Watt, 200.000 δρχ. Πληρ. τηλ. 02410 64306, 0946 067096

ΑΔ44036

ΖΗΤΟΥΝΤΑΙ

ΠΩΛΗΤΕΣ-ΠΩΛΗΤΡΙΕΣ για καταστήματα κοσμημάτων στο ΚΙΟΤΑΡΙ. Μισθός και ποσοστά.

Τηλ. 86670-3, κ. Τάκη

ΖΗΤΕΙΤΑΙ

από την OPEL "ΜΑΜΑΛΙΓΚΑΣ ΑΕΒΕ"

ΤΕΧΝΙΚΟΣ ΣΥΜΒΟΥΛΟΣ

ΑΠΑΡΑΙΤΗΤΑ ΠΡΟΣΟΝΤΑ:
1. Εκπληρωμένη στρατιωτική θητεία
2. Γνώσεις Ηλεκτρονικού Υπολογιστή
3. Ευχέρεια στην επικοινωνία
4. Οργανωτική ικανότητα

Τεχνικές γνώσεις δεν είναι απαραίτητες.

Επικοινωνήστε με τον κ. ΜΑΚΡΑ, καθημερινώς από 10.00-14.00 στο τηλ. 02410 61005

ΑΠΟ ΤΟ ΞΕΝΟΔΟΧΕΙΟ LINDIAN VILLAGE ΣΤΗ ΛΑΡΔΟ

ΖΗΤΟΥΝΤΑΙ

1. **RECEPTIONIST** με πολύ καλή γνώση Ιταλικών.
2. **BARMAN Ή BARWOMAN** με ευχέρεια στα Ιταλικά.
3. **ΖΑΧΑΡΟΠΛΑΣΤΗΣ-ΑΡΤΟΠΟΙΟΣ**

Πληροφορίες καθημερινά από 09.30-15.00 στο τηλέφωνο 02440-47369
Αποστολή βιογραφικών στο 02440-47365.

ΤΟΥΡΙΣΤΙΚΗ ΠΑΠΑΒΑΣΙΛΕΙΟΥ Α.Ε.
ΞΕΝΟΔΟΧΕΙΟ BLUE BAY GROUP OF HOTELS ΠΑΡΑΛΙΑ ΙΑΛΥΣΟΥ

ΖΗΤΑ

για την τουριστική περίοδο 2002, προσωπικό των παρακάτω ειδικοτήτων:

1. Υπάλληλοι υποδοχής, με γνώσεις Αγγλικών και Γερμανικών
2. Σερβιτόροι **3. Καμαριέρες**

Παρακαλούνται οι ενδιαφερόμενοι όπως περάσουν από το ξενοδοχείο καθημερινώς 09.00-14.00 για τη συμπλήρωση των αιτήσεων.

ΡΟΔΙΑΚΗ ΚΤΗΜΑΤΙΚΗ

ΣΥΜΒΟΥΛΟΙ & ΕΚΤΙΜΗΤΕΣ ΑΚΙΝΗΤΩΝ — ΚΤΗΜΑΤΟΜΕΣΙΤΙΚΟ ΓΡΑΦΕΙΟ από το 1983

ΠΩΛΟΥΝΤΑΙ ΜΟΝΟΚΑΤΟΙΚΙΕΣ ΣΤΟΥΣ ΤΡΕΙΣ



ΣΕ ΜΠΕΤΑ ΑΠΟ 31.000.000 ΔΡΧ

ΑΝΕΣΤΗΣ & ΣΑΒΒΑΣ ΣΑΒΒΑΪΔΗΣ

tel: 26281 & 35476 cel: 0944-421015 & 0977-433427

Anna Riska GROUP

ΖΗΤΕΙΤΑΙ

ΠΩΛΗΤΡΙΑ ΠΕΠΕΙΡΑΜΕΝΗ
Πληρ. τηλ. 31348

TRISTAR
ΕΤΑΙΡΕΙΑ ΚΛΙΜΑΤΙΣΜΟΥ

ΖΗΤΕΙ

ΤΕΧΝΙΚΟ-ΨΥΚΤΙΚΟ-ΗΛΕΚΤΡΟΛΟΓΟ
Για Service-εγκαταστάσεις-επισκευές κλιματιστικών μηχανημάτων

Απαραίτητη προϋπόθεση: Δίπλωμα Οδήγησης
Για πληροφορίες ή βιογραφικό στην Δ/νση:
Μεγ. Κων/νου 61, Ρόδος
Τηλ. (02410) 77058, 77059

ΤΟ ΞΕΝΟΔΟΧΕΙΟ ΝΗΡΗΪΔΕΣ

ΣΤΑ ΚΟΛΥΜΠΙΑ

ΖΗΤΕΙ

ΠΡΟΣΩΠΙΚΟ ΟΛΩΝ ΤΩΝ ΕΙΔΙΚΟΤΗΤΩΝ

Παρακαλούνται οι ενδιαφερόμενοι να απευθύνονται στο τηλ. 0241056210 ή στο ξενοδοχείο από 09.30-13.00

διαφορα

συνέχεια από την προηγούμενη

ΠΩΛΕΙΤΑΙ, κινητή βιτρίνα ζαχαροπλαστείου TEC FRIGO SNELLE 350 με διαστάσεις 180X60X60 με 6 περιστρεφόμενα ράφια σε άριστη κατάσταση. Τιμή 735 Ευρώ μαζί με Φ.Π.Α. Πληρ. τηλ. 02410/85846 και 0944/687144. ΑΔ44069

ΕΥΚΑΙΡΙΑ! Λόγω αλλαγής αντικειμένου πωλείται **ψυγείο** επαγγελματικό και **ράφια** Σούπερ Μάρκετ. Πληρ. τηλ. 02410 32690 ΑΔ44032

20 ΚΑΡΕΚΛΕΣ για εστιατόριο ή καφετέρια εσωτερικού χώρου, σχεδόν καινούργιες, καθώς και 15 καρέκλες μπαμπού, τύπου Σμύρνης. Πληρ. τηλ. 02410 87817, 0944 566977 ΑΔ44033

ΟΛΟΚΑΙΝΟΥΡΓΙΟΣ ΕΞΟΠΛΙΣΜΟΣ πρατηρίου άρτου, ζαχαρωδών - Mini Market μαζί με ηλεκτρονική ζυγαριά και ετικετογράφο σε ιδιαίτερα συμφέρουσα τιμή. Πληρ. τηλ. 02410 66785, 0945 132850 ΑΔ44034

ΦΟΥΣΚΩΤΟ Bat Falcon 5,37m με μηχανή Evinrude "Fight" 115. Τιμή με διακανονισμό 17.600 ευρώ, τιμή μετρητοίς 14.670 ευρώ. Πληρ. τηλ. 0942 516770 ΑΔ44035

ΚΑΙΝΟΥΡΓΙΑ ΚΟΥΖΙΝΑ BOSCH με κεραμική εστία και αυτοκαθαριζόμενο φούρνο, λόγω αναχώρησης στο εξωτερικό. Επίσης πωλείται ψυγείο whirlpool σχεδόν καινούργιο. Πληρ. τηλ. 38321, 094/4448412. ΑΔ43998

ΦΟΥΡΝΟΣ, αερόθερμος ζαχαροπλαστικής, 4 θέσεων με στόφα. Πληρ. τηλ. 02410/68987 και 02410/35628. ΑΔ44006

ΔΩΔΕΚΑ ΔΙΘΕΣΙΑ ΘΡΑΝΙΑ, μάρκας Production (σκελετός λευκός, καθίσματα κόκκινα), σε πολύ καλή κατάσταση. Πληρ. κ. Ευαγγελία, τηλ. 02410/81540, 82400. ΧΑΔ07022

ΠΩΛΟΥΝΤΑΙ: Σε τιμές ευκαιρίας: 1) Ψυγείο self-service βιτρίνα 3 μέτρων με 3 ντουλάπια από κάτω, 2) Ψυγείο βιτρίνα 1,5 μέτρου αλλαντικών ή και κρεάτων με 2 ντουλάπια από κάτω, 3) Ταμειακή μηχανή ευρώ, μάρκας SAMSUNG. Πληρ. τηλ. 097/7391764. ΑΔ43969

ΤΡΑΠΕΖΙΑ ΚΑΙ ΣΚΑΜΠΩ για μπαρ. Πληρ. τηλ. 81377, 0977/006428, κ. Δημήτρη. ΑΔ43563

ΓΡΑΦΕΙΟ ΓΕΝΙΚΟΥ ΤΟΥΡΙΣΜΟΥ ΣΤΗΝ ΡΟΔΟ

ΖΗΤΑ

ΔΕΣΠΟΙΝΙΔΑ Ή ΚΥΡΙΑ, να γνωρίζει καλά Αγγλικά και Ιταλικά ή Γερμανικά.

Πληροφορίες τηλ. 73221 & 73222, ώρες 10.00-17.00

RODIAN BEACH • RESORT
Managed by Amathus

ΖΗΤΕΙ

για το νέο Health & Recreation Club, που θα λειτουργήσει με την νέα σαιζόν, άτομο πλήρης απασχόλησης, που να αναλάβει το κέντρο και να κατέχει γνώσεις μασάζ:

classic swedish
Back massage
fasce massage
aromatherapy
reflexology
indian head massage

Απαραίτητη γνώση αγγλικής γλώσσας.

Οι ενδιαφερόμενοι καλούνται να απευθυνθούν στην κ. Αρτεμη Χριστοδούλου τηλ. 02410/89928

Billy's Place

ΖΗΤΟΥΝΤΑΙ

1. Μπάρμαν
2. Σερβιτόρος

Απαραίτητα προσόντα:
Καλή γνώση ξένων γλωσσών.
Προϋπηρεσία σε αντίστοιχη θέση, κατά προτίμηση στον ξενοδοχειακό τομέα.
Κάτοικοι ευρύτερης περιοχής Δήμου Πεταλούδων.

Πληρ. τηλ. 0945/432402
(9 το πρωί-2 το μεσημέρι)

RODIAN BEACH • RESORT
Managed by Amathus

AMATHUSIA
CENTRE
INDOOR POOL
HEALTH & FITNESS CLUB

Ζητεί για το νέο Health & Recreation Club, που θα λειτουργήσει με τη νέα σαιζόν, άτομο πλήρους απασχόλησης με ειδικότητα:

αισθητικού

Απαραίτητη γνώση αγγλικής γλώσσας

Οι ενδιαφερόμενες καλούνται να απευθυνθούν στην κα Άρτεμη Χριστοδούλου, τηλέφωνο 02410-89928

Εμπορική Εταιρεία Ξενοδοχειακού Εξοπλισμού

ΖΗΤΑ

Πωλητές - Οδηγούς

Πληρ. τηλ. 02410 70630/1, 9.00 π.μ. έως 2.00 μ.μ.

ΖΗΤΟΥΝΤΑΙ

ΞΕΝΟΔΟΧΕΙΟ ΚΟΛΥΜΠΙΑ ΜΠΗΤΣ

ΖΗΤΑ ΠΡΟΣΩΠΙΚΟ:

- Σερβιτόρους
- Βοηθούς σερβιτόρους
- Βοηθοί σερβιτόροι μπαρ, σνακ μπαρ, καφετέριας
- Καμαριέρες
- Πωλήτριες super market
- Κηπουρός
- Bell boy

Πληρ. τηλ. 56247 κ. Σάσσος, 12.00-14.00

Από την αντιπροσωπεία αυτοκινήτων DAEWOO Αλ. Κούκουρας πωλούνται τα παρακάτω μεταχειρισμένα:

- **BMW 316,** 1600 cc, μοντέλο '94 ανθρακί, Imm., A/C, υδραυλικό τιμόνι, ηλ. παράθυρα, ηλ. καθρ., κεντρ. κλειδ. HiFi, αεροτομή, προβ. ομίχλης, ζάντες αλουμινίου και δερμάτινο σαλόνι. Σε άριστη κατάσταση, τιμή 4.700.000 δρχ.
- **PEUGEOT 405,** 1600 cc, μοντέλο '96, γρανίτης, ABS, A/C, Imm., υδρ. τιμ., ηλ. παράθ., κεντρ. κλειδ. με τηλεχ., HiFi. Σε άριστη κατάσταση: Τιμή 2.600.000 δρχ.
- **CITROEN XANTIA**, 1600 cc, μοντέλο '96, άσπρο, ABS, αερόσακος οδηγού-συνοδηγού, Klima, υδρ. τιμ., ηλ. παράθ., ηλ. καθρ., κεντρ. κλειδ. και HiFi. Σε άριστη κατάσταση. Τιμή 3.350.000 δρχ.
- **FIAT CINQUECENTO,** 900 cc, μοντ. '95, κόκκινο, κεντρ. κλειδί, ηλ. παράθ., HiFi. Σε άριστη κατάσταση. Τιμή 1.200.000 δρχ.
- **FIAT CINQUECENTO**, 900 cc, μοντ. 96, κόκκινο, κεντρ. κλειδ., ηλ. παράθ., ζάντες αλουμινίου, HiFi. Σε άριστη κατάσταση. Τιμή 1.300.000 δρχ.
- **FIAT CINQUECENTO,** 900 CC, μοντ. '95, μπλε, κεντρ. κλειδ., ηλ. παράθ., HiFi. Σε άριστη κατάσταση. Τιμή 1.300.000 δρχ.
- **SEAT IBIZA**, 1200 cc, μοντέλο '93 κόκκινο, Τιμή 1.100.000 δρχ.
- **ALFA ROMEO 147**, κυπαρισσί, μοντέλο 1996, κεντρικό κλείδωμα, ηλ. παράθυρα, υδρ. τιμόνι, αερόσακος οδηγού, ABS, σε άριστη κατάσταση, τιμή 2.450.000 δρχ.

Διακανονισμός: από 12 έως 36 μηνιαίες δόσεις και από 0% προκαταβολή.

Πληρ. τηλ. 02410(0)60100, 65183
ΥΠΕΥΘΥΝΟΣ ΠΩΛΗΣΕΩΝ: κ. Κωστής Βαλεντής



ΕΠΕΝΔΥΤΙΚΕΣ ΠΡΟΤΑΣΕΙΣ

ΡΟΔΙΑΚΗ ΚΤΗΜΑΤΙΚΗ
ΣΥΜΒΟΥΛΟΙ & ΕΚΤΙΜΗΤΕΣ ΑΚΙΝΗΤΩΝ
ΚΤΗΜΑΤΟΜΕΣΙΤΙΚΟ ΓΡΑΦΕΙΟ από το 1983

ΑΚΙΝΗΤΟ ΕΙΣΟΔΗΜΑΤΟΣ ΜΕ ΕΤΗΣΙΑ ΑΠΟΔΟΣΗ 7,68 %

- 2 ΚΤΙΡΙΑ 12 ΕΠΙΠΛΩΜΕΝΩΝ ΔΙΑΜΕΡΙΣΜΑΤΩΝ 50 τ.μ. ΤΟ ΚΑΘΕΝΑ ΜΕ ΙΔΙΩΤΙΚΟ ΚΗΠΟ ΚΑΙ ΒΕΡΑΝΤΑ ΜΙΣΘΩΜΕΝΑ ΟΛΟΚΛΗΡΟ ΤΟ ΕΤΟΣ ΜΕ ΠΛΗΡΟΤΗΤΑ 100%
- ΣΥΝΟΛΙΚΟ ΕΜΒΑΔΟΝ ΚΤΙΡΙΩΝ 652 τ.μ.
- ΟΙΚΟΠΕΔΟ 6,410 τ.μ.
- ΥΠΟΛΟΙΠΟ ΕΓΚΕΚΡΙΜΕΝΗΣ ΟΙΚΟΔΟΜΙΚΗΣ ΑΔΕΙΑΣ 617 τ.μ.
- ΕΤΑΙΡΙΚΗ ΜΟΡΦΗ Α.Ε.
- ΤΟΠΟΘΕΣΙΑ - ΙΞΙΑ ΔΗΜΟΥ ΙΑΛΥΣΟΥ
- ΑΜΕΣΗ ΜΕΤΑΒΙΒΑΣΗ

ΑΠΟΚΛΕΙΣΤΙΚΗ ΔΙΑΘΕΣΗ

ΑΝΕΣΤΗΣ & ΣΑΒΒΑΣ ΣΑΒΒΑΪΔΗΣ
τηλ: 0241-26281 & 35476
cel: 0944–421015

διαφορα

συνέχεια από την προηγούμενη

ΠΩΛΟΥΝΤΑΙ: Κρεβατοκάμαρα, ψυγείο και ένα πλυντήριο πιάτων λόγω αναχώρησης. Πληρ. τηλ. 093/7750426. ΑΔ43997

ΑΝΙΧΝΕΥΤΕΣ ΜΕΤΑΛΛΩΝ ΑΜΕΡΙΚΗΣ, ΑΓΓΛΙΑΣ. ΑΞΙΟΠΙΣΤΟΙ, ΕΙΔΙΚΟΙ ΓΙΑ ΒΑΘΟΣ, ΔΙΑΧΩΡΙΣΜΟ. ΓΝΩΡΙΣΤΕ ΤΑ ΚΑΙΝΟΥΡΓΙΑ TESORO, SUPERSCAN MK2 ΜΕ ΤΕΛΑΡΟ 1Χ1μ., 1,5Χ1,5μ., 2Χ2μ. ΒΑΘΟΣ ΕΩΣ 8 ΜΕΤΡΑ. ΓΡΑΠΤΗ ΕΓΓΥΗΣΗ ΒΑΘΟΥΣ. 36 ΔΟΣΕΙΣ. ΠΛΗΡ. ΤΗΛ. 0310-286577, 0977 270437 ΠΔ4644

ΔΙΑΦΟΡΑ ΕΠΙΠΛΑ αντίκες από ιδιώτη, όπως κονσόλα σκαλιστή 150 χρόνων με καθρέπτη, μόνο 2.934 ευρώ ή 1.000.000 δρχ. Πληρ. τηλ. 0944/353206. ΑΔ43764

ΠΩΛΟΥΝΤΑΙ επαγγελματικοί κοπτοράπτες, γαζωτικές μηχανές και διάφορα είδη βιοτεχνικής ενδυμασίας. Πληρ. τηλ. 0942233795. ΑΔ43493

ΠΩΛΟΥΝΤΑΙ: ΤΗΛΕΟΡΑΣΗ GOLDSTAR "14, βίντεο SHARP, κεραία SATELITE UNIVERLA, MINI STEREO COBACT DISC GOLDSTAR, κιθάρα YAMAHA όλα μαζί 150.000 δρχ. Πληρ. τηλ. 093/2834868 κ. Κρέσνιγκ. ΑΔ43473

ΠΩΛΟΥΝΤΑΙ-ΜΙΚΡΟΕΠΙΠΛΑ: Παπουτσοθήκες, συρταριέρες, τραπέζια, καρέκλες, κρεβάτια, στρώματα, ντουλάπες, κρυσταλιέρες, σύνθετα, ροτόντες, καλόγηροι, σαλόνια, καναπέδες, ντιβανομπάουλα κ.ά. σε χαμηλές τιμές. Θα μας βρείτε στο 5ο χλμ. Ρόδου-Λίνδου στην Πλατής-Ροδοχρώμ. Πληρ. τηλ. 65065, 62037 από 8 -14.30, απόγευμα 6-8. ΑΔ43361

ΕΞΟΠΛΙΣΜΟΣ ΚΟΜΜΩΤΗΡΙΟΥ σε άριστη κατάσταση, σε τιμή ευκαιρίας. Πληρ. τηλ. 27778, 25274. ΑΔ413389

προσφορες εργασιας

ΑΛΛΟΔΑΠΗ από Βουλγαρία ζητά να εργαστεί σε ηλικιωμένους, σε σπίτι ή παιδιά. Πληρ. τηλ. 0944 324718 ΑΡ44037

ΚΥΡΙΑ, αναλαμβάνει να φροντίζει ηλικιωμένους. Πληρ. τηλ. 33531-36138. ΑΡ43822

ΚΥΡΙΑ αξιοπρεπής μεσήλικος **ζητάει εργασία** προς φύλαξη παιδιών ή ηλικιωμένων. Πληρ. τηλ. 097/3895811. ΑΡ43996

ΝΕΟΣ που γνωρίζει καλά την τέχνη του σιδερά-αλουμινά **ζητά** ανάλογη εργασία. Πληρ. τηλ. 0946/403621. ΑΡ43953

ΛΟΓΙΣΤΗΣ-ΦΟΡΟΤΕΧΝΙΚΟΣ αναλαμβάνει τη τήρηση βιβλίων β' και γ' κατηγορίας καθώς και την υποβολή φορολογικών δηλώσεων. Πληρ. τηλ. 02410/93558, 0944/377300. ΑΡ43845

ΚΥΡΙΑ, με συστάσεις και πείρα ζητά εργασία για περιποίηση ηλικιωμένων ή ως οικιακή βοηθός. Πληρ. τηλ. 02410-35689 και 0241092683, ώρες 10.00-14.00 και 17.00-21.00. ΑΡ43825

ΜΑΓΕΙΡΑΣ 40 χρόνων από την Βουλγαρία **ζητά εργασία** με γνώσεις διεθνής και ελληνικής κουζίνας, Αγγλικά και Γερμανικά με 10 χρόνια προϋπηρεσία στην Κύπρο, Ελλάδα, Γερμανία. Πληρ. τηλ. 0977/967621. ΑΡ43995

ΠΩΛΕΙΤΑΙ

δισκοπρίονο RYOBI BT-3000 ολοκαίνουργιο με δυνατότητες γωνιάστρας επιτραπέζιο 300.000 δρχ. Ευκαιρία.

Πληρ. τηλ. 0241064306-0946067096



Τηλ. 0241-90005
Κινητό 0945 200430

ΗΛΙΑΚΑ ΘΕΡΜΑΝΣΗ ΥΔΡΑΥΛΙΚΑ

ΡΟΔΟΘΕΡΜ

ΝΕΡΟ!

ΒΡΕΙΤΕ ΝΕΡΟ

Ραδιοαισθητικός, αναλαμβάνει την ανεύρεση υδάτινων πόρων στο χώρο σας έναντι αμοιβής. Διαθέτουμε μηχανήματα για την διάνοιξη γεωτρήσεων και ανόρυξη νερού.

ΕΡΓΑΣΙΑ ΕΓΓΥΗΜΕΝΗ.

ΤΙΜΕΣ ΛΟΓΙΚΕΣ.

Πληρ. τηλ. 0945-981382

βραδινές ώρες

ΠΡ42081

ΥΔΡΑΥΛΙΚΟΣ

ΑΝΑΛΑΜΒΑΝΟΥΜΕ

ΠΑΣΗΣ ΦΥΣΕΩΣ

ΥΔΡΑΥΛΙΚΕΣ ΕΓΚΑΤΑΣΤΑΣΕΙΣ, ΕΠΙΣΚΕΥΕΣ,

ΞΕΒΟΥΛΩΜΑΤΑ

Ο ΓΙΩΡΓΟΣ

Πληρ. τηλ. 61761, 0938011515

ΠΡ43681

Cleaning Pro



πλένουμε & φυλάμε:

- ΧΑΛΙΑ - ΜΟΚΕΤΕΣ - ΦΛΟΚΑΤΕΣ
- ΠΑΠΛΩΜΑΤΑ - ΚΟΥΒΕΡΤΕΣ

Τηλ: 02410 60585

ΝΕΕΣ ΕΓΚΑΤ/ΣΕΙΣ: ΝΙΚΗΦ. ΒΡΕΤΤΑΚΟΥ - ΑΣΓΟΥΡΟΥ

DYNAMIC STICK

ΒΙΟΤΕΧΝΙΑ ΚΟΛΛΑΣ ΠΛΑΚΙΔΙΩΝ

ΕΛΕΝΑΣ ΜΙΧΑΗΛ

ΤΗΛ. ΠΑΡΑΓΓΕΛΙΩΝ (02410) 40054, 0944/755214
Δήμος Καμείρου

Εχετε πρόβλημα με τα παλιά σας αλουμίνια;

- **Τα επισκευάζω ή τα αντικαθιστώ με καινούργια**

ΚΑΤΑΣΚΕΥΕΣ ΑΛΟΥΜΙΝΙΟΥ ΚΑΙ ΣΙΔΗΡΟΥ

"Ο ΓΙΩΡΓΟΣ"

Πληρ. τηλ. 39747, 0944999655

ΠΡ43682

ΟΡΓΑΝΟΠΟΙΕΙΟ

ΤΟ ΟΡΓΑΝΟΠΟΙΕΙΟ ΠΟΥ ΠΑΝΤΑ ΘΕΛΕΙ ΝΑ ΠΡΩΤΟΠΟΡΕΙ ..... ΚΑΤΑΣΚΕΥΑΣΕ .....



Η ΠΗΓΗ ΓΙΑ ΤΑ ΜΟΥΣΙΚΑ ΟΡΓΑΝΑ
ΕΜΕΙΣ ΚΑΤΑΣΚΕΥΑΖΟΥΜΕ .....
ΕΜΕΙΣ ΕΠΙΣΚΕΥΑΖΟΥΜΕ .....
ΚΑΙ ΑΣΕ ΤΟΥΣ ΑΛΛΟΥΣ .....
ΝΑ ΨΑΧΝΟΝΤΑΙ .....

"ΟΡΓΑΝΟΠΟΙΕΙΟ"
ΒΑΣΙΛΗΣ ΠΑΥΛΑΚΗΣ
ΑΘΗΝΩΝ 18 - ΑΝΑΛΗΨΗ ΡΟΔΟΣ
ΤΗΛ. 0241-64306 ΚΙΝ. 0946-067096
email: vasilispavlakis@yahoo.gr

ΑΝΑΛΑΜΒΑΝΟΥΜΕ

την ανέγερση της οικοδομής σας
σε μπετά ή τελειωμένη με αντάλλαγμα
οικοπέδου οικοδομήσιμου

ΖΩΤΑΛΗΣ
Πληρ. τηλ. 0945/805032, 0944/545544, 25849, fax. 32130

ΚΟΥΡΑΣΤΗΚΑΤΕ ΝΑ ΨΑΧΝΕΤΕ ΤΕΧΝΙΤΕΣ ΓΙΑ ΤΟ ΠΡΟΒΛΗΜΑ ΤΟΥ ΣΠΙΤΙΟΥ ΣΑΣ; Η ΛΥΣΗ ΓΙΑ ΣΑΣ ΕΙΜΑΣΤΕ ΕΜΕΙΣ

ΤΑ ΣΥΝΕΡΓΕΙΑ

- Αλουμίνια EUROPA και Σίδερα
- Υδραυλικός-Θέρμανση-Αποφράξεις
- Ελαιοχρωματιστής-Μονώσεις
- Ηλεκτρολόγος
- Ψυκτικός
- Μαραγκός
- Σκεπές
- Πλακατζής
- Τζακάδες
- Κτισίματα-Σοβάδες
- Κλειδαράς
- Καλουπατζής-Μπετατζής
- Διαμαντοτρυποκοπτική
- Κι όλες τις τεχνικές εργασίες

Το γραφείο μας λειτουργεί 24 ώρες το 24ωρο για την καλύτερη εξυπηρέτηση σας!

Γ. ΣΕΦΕΡΗ 135, ΡΟΔΟΣ 85100
ΤΗΛ. 02410/60888

ΠΡ43565

ΚΤΗΜΑΤΟΜΕΣΙΤΙΚΟ ΓΡΑΦΕΙΟ

ΕΥΡΩΚΤΗΜΑΤΙΚΗ

ΕΥΣΤΑΘΙΟΥ

ΜΕΣΙΤΕΣ ΣΥΜΒΟΥΛΟΙ ΜΕΛΕΤΗΤΕΣ

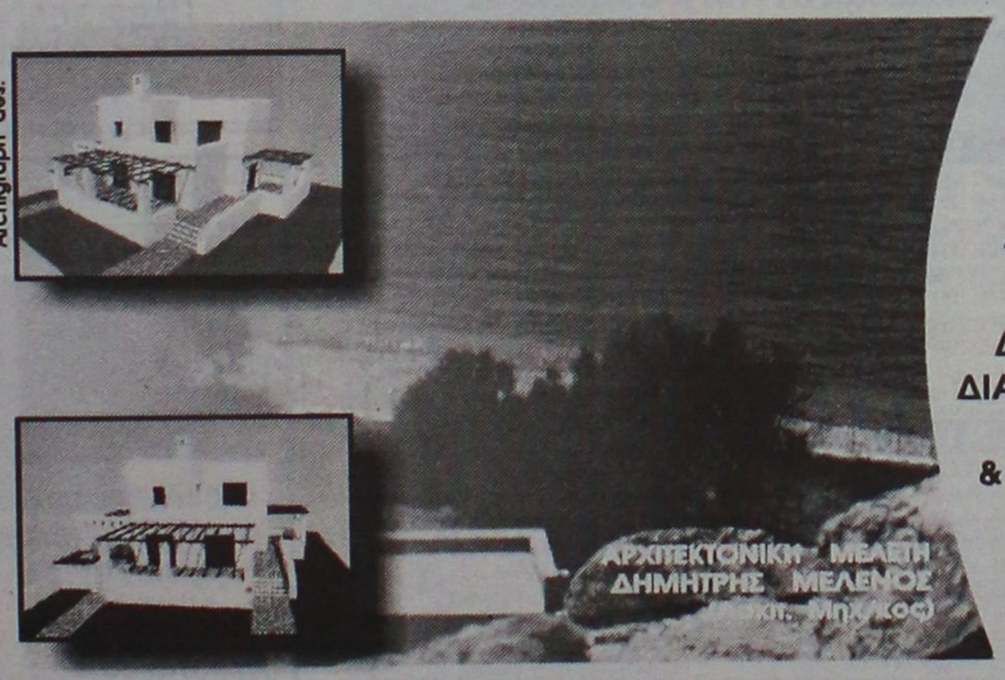

ΠΩΛΟΥΝΤΑΙ ΜΟΝΟΚΑΤΟΙΚΙΕΣ ΣΕ ΟΙΚΟΠΕΔΑ ΣΤΟ ΚΥΜΑ, ΣΤΗΝ ΠΑΡΑΛΙΑΚΗ ΖΩΝΗ ΤΗΣ ΛΑΧΑΝΙΑΣ (ΘΕΣΗ ΣΑΛΑΜΙΝΑ)

ΚΑΘΕ ΜΟΝΟΚΑΤΟΙΚΙΑ ΑΝΑΠΤΥΣΣΕΤΑΙ ΣΕ ΔΥΟ ΟΡΟΦΟΥΣ, ΚΑΤΑΛΑΜΒΑΝΕΙ ΧΩΡΟ 100 Τ.Μ., ΔΙΑΘΕΤΕΙ ΣΑΛΟΝΙ, ΚΟΥΖΙΝΑ ,ΤΡΙΑ ΥΠΝΟΔΩΜΑΤΙΑ, ΔΥΟ ΜΠΑΝΙΑ, ΑΠΟΘΗΚΕΥΤΙΚΟ ΧΩΡΟ, & ΟΙΚΟΔΟΜΕΙΤΑΙ ΜΕΣΑ ΣΕ ΟΙΚΟΠΕΔΟ 900 Τ.Μ.

ΜΕ ΟΡΙΟ ΤΟΝ ΑΙΓΙΑΛΟ . . .

ΑΞΙΑ 80.000.000 ΔΡΧ - 243.776,2 €

ΑΠΟΚΛΕΙΣΤΙΚΗ ΔΙΑΘΕΣΗ
Πληροφορίες

Εθνικής Αντίστασης 83 (πρώην Άννης Μαρίας) δίπλα στην ALPHA BANK
Τηλ. 02410 73819,74917 ΚΙΝ. 0944/374546, 0945/292030 FAX 02410 38641

ΕΥΡΩΚΤΗΜΑΤΙΚΗ
Η ακίνητη αξία σας

ΙΩΑΝΝΗΣ & ΜΙΧΑΛΗΣ ΕΥΣΤΑΘΙΟΥ

ΕΧΕΤΕ ΠΡΟΒΛΗΜΑΤΑ;
ΔΟΥΛΕΥΕΤΕ ΚΑΙ ΔΕΝ ΕΧΕΤΕ ΧΡΟΝΟ;

ΕΛΑΤΕ ΝΑ ΣΑΣ ΒΟΗΘΗΣΟΥΜΕ

ΥΠΗΡΕΣΙΕΣ ΓΡΑΜΜΑΤΕΙΑΣ-ΜΕΤΑΦΡΑΣΕΙΣ ΓΙΑ ΟΛΟΥΣ ΤΟΥΣ ΑΛΛΟΔΑΠΟΥΣ

SAKHIBOVA YEVGENIYA

(Μιλάμε Ρώσικα-Ελληνικά)

Δημπεράκη 8, τηλ. 0241070072 κιν. 0945699826

ΤΑ ΜΟΝΑΔΙΚΑ

Βιολογικά Ταπητοκαθαριστήρια Ρόδου

ΚΛΕΟΠΑΤΡΑ & EURO CLEAN CENTER

Εμπιστευθείτε τον καθαρισμό και φύλαξη των ταπήτων στα καθαριστήρια μας

- *Προσφέρουμε άψογο και έμπειρο Βιολογικό Καθαρισμό Ταπήτων*
- *Στεγνό καθαρισμό χειροποίητων χαλιών*
- *Επιτόπου καθαρισμό σε σαλόνια-μοκέτες*
- *Ειδικός καθαρισμός παπλώματα-φλοκάτες*
- *Επισκευές σε όλους τους τύπους ταπήτων*

"Η φύλαξη είναι δωρεάν" για όλο τον χρόνο. παραλαβή-παράδοση κατ' οίκον σε όλη τη Ρόδο.

Υπεύθυνος:
Κουφαλλάκης Σταύρος
Τηλ. 0241-51996,
0945793626 fax 51322
ΠΡ42631

ΤΕΧΝΙΚΟ ΓΡΑΦΕΙΟ
ΑΝΑΣΤΑΣΗΣ ΒΑΡΕΛΗΣ

ΑΡΧΙΤΕΚΤΟΝΑΣ

Αναλαμβάνει:
- Τη μελέτη
- Την επίβλεψη
- Την κατασκευή
- Την υποβολή δικαιολογητικών στην **ΔΕΥΑΡ** για την σύνδεσή σας με το **ΑΠΟΧΕΤΕΥΤΙΚΟ ΔΙΚΤΥΟ**

Αμεση εξυπηρέτηση
Καλή δουλειά
Οικονομικές λύσεις

για κάθε πληροφορία σας:
ΓΡΑΦΕΙΟ:
Μαδρίτης 20, Ρόδος

Τηλ. 0241-0-61502
κιν. 0977-305126
ΠΡ43099

ΑΠΟΦΡΑΞΕΙΣ

ΔΩΔΕΚΑΝΗΣΙΑΚΕΣ ΑΠΟΦΡΑΞΕΙΣ "ΚΟΛΟΣΣΟΣ"



ΑΠΟΦΡΑΞΕΙΣ ΚΑΘΑΡΙΣΜΟΙ ΑΠΟΧΕΤΕΥΣΕΩΝ & ΒΟΘΡΩΝ

Αναλαμβάνουμε πάσης φύσεως αποφράξεις οποιουδήποτε μήκους και πλάτους
Αναλαμβάνουμε καθαρισμούς αποχετευτικών αγωγών ΔΗΜΩΝ, ΞΕΝ/ΧΕΙΩΝ στρατιωτικών μονάδων ΣΠΙΤΙΩΝ, ΠΟΛΥΚΑΤΟΙΚΙΩΝ καθώς και καθαρισμούς βιολογικών μονάδων με μηχάνημα υψηλής πιέσεως σε όλη την Δωδ/σο

Κ. ΠΗΔΙΑΚΗΣ - Π. ΚΑΣΕΡΗΣ

Πληρ. τηλ. 47915-91881,
κιν. 0944/325234 και 0977/717048

προσφορες

συνέχεια από την προηγούμενη

ΤΩΡΑ ΚΑΙ ΣΤΗ ΡΟΔΟ. ΥΠΗΡΕΣΙΑ ΠΡΟΜΗΘΕΙΑΣ ΠΡΟΣΩΠΙΚΟΥ ΟΙΚΙΑΚΗΣ ΒΟΗΘΕΙΑΣ. HOME CARE. (ΛΑΤΖΙΕΡΕΣ, ΚΑΜΑΡΙΕΡΕΣ, ΝΟΣΟΚΟΜΕΣ, ΣΥΝΟΔΟΥΣ ΓΙΑ ΗΛΙΚΙΩΜΕΝΟΥΣ ΚΑΙ ΑΤΟΜΑ ΜΕ ΕΙΔΙΚΕΣ ΑΝΑΓΚΕΣ, ΟΙΚΙΑΚΕΣ ΒΟΗΘΟΥΣ, ΜΠΕΙΜΠΥ ΣΙΤΕΡ, ΚΑΘΑΡΙΣΤΡΙΕΣ Κ.ΛΠ.). ΟΛΟΚΛΗΡΩΜΕΝΗ ΦΡΟΝΤΙΔΑ ΓΙΑ ΤΟ ΣΠΙΤΙ ΚΑΙ ΚΑΘΕ ΕΠΙΧΕΙΡΗΣΗ. ΜΗΤΡΟΠΟΛΕΩΣ 114. ΤΗΛ. 23478 ΩΡΕΣ 9.00-14.00 ΚΑΙ 18.00-21.00 ΚΑΙ ΣΤΟ 0972220890
ΠΡ43227

ΕΛΑΙΟΧΡΩΜΑΤΙΣΜΟΙ. ΑΝΑΛΑΜΒΑΝΟΥΜΕ ΠΑΝΤΟΣ ΕΙΔΟΥΣ ΕΛΑΙΟΧΡΩΜΑΤΙΣΜΟΥΣ ΣΕ ΠΟΛΥ ΛΟΓΙΚΕΣ ΤΙΜΕΣ. ΠΛΗΡ. ΤΗΛ. 93677,0936360327
ΧΠΡ1561

ΤΑΠΗΤΟΚΑΘΑΡΙΣΤΗΡΙΟ Ο ΔΡΑΚΟΣ

Αναλαμβάνουμε υπεύθυνα
καθαρισμός και φύλαξη
χαλιά • μοκέτες • φλοκάτες
Ειδικός καθαρισμός μεταξωτών
και χειροποίητων χαλιών
Επί τόπου καθαρισμοί
μοκετών • σαλονιών • πούλμαν
με 20ετή πείρα
Πληρ. τηλ. 26805, 51024, 097/4208020

ΑΠΟΦΡΑΞΕΙΣ-ΚΑΘΑΡΙΣΜΟΙ





ΑΠΟΦΡΑΞΕΙΣ
ΚΑΘΑΡΙΣΜΟΙ
ΣΥΝΤΗΡΗΣΕΙΣ
ΑΠΟΧΕΤΕΥΣΕΩΝ-ΕΠΙΦΑΝΕΙΩΝ-ΚΤΙΡΙΩΝ-ΠΛΟΙΩΝ-ΒΙΟΛΟΓΙΚΩΝ

Αναλαμβάνουμε ξενοδοχεία, Δήμους, πολ/κίες κ.λπ. Αντληση πετρελαιοειδών από πλοία καθώς και λιποσυλλεκτών και βιολογικών. ΜΕ ΜΟΝΑΔΙΚΑ ΣΕ ΥΨΟΣ ΠΙΕΣΗΣ ΚΑΙ ΑΝΑΡΡΟΦΗΣΗΣ. ΥΠΕΡΣΥΓΧΡΟΝΑ ΜΗΧΑΝΗΜΑΤΑ ΥΔΡΟΒΟΛΗΣ ΣΕ ΟΛΗ ΤΗ ΔΩΔΕΚΑΝΗΣΟ

ΟΛΟ ΤΟ 24ωρο

ΒΑΡΔΕΛΛΗ Μ. -ΚΡΑΣΟΠΟΥΛΟΣ Δ. Ο.Ε.

Τηλ. 35555, Fax: 96516, Κιν. 0944/395999

e-mail:metropontikas@excite.com.

ΣΤΙΣ ΠΙΟ ΧΑΜΗΛΕΣ ΤΙΜΕΣ

ΔΩΣΕ ΣΤΥΛ ΣΤΟ ΚΙΝΗΤΟ ΣΟΥ

NEO 5.000 ΛΟΓΟΤΥΠΑ ΚΑΙ ΜΕΛΩΔΙΕΣ για ένα κινητό μοδάτο!

www.rollingtones.gr

LOGOS-ΛΟΓΟΤΥΠΑ

10100134	10250031	11550040	11550064	10450013	10750246	10450093
10750023	11300053	11550014	11400144	10150041	10750143	10100163
10150170	10100058	11400150	10800084	11500018	10450060	10100336
10850015	10800024					
10750042	11000032	30700019	30700045	31000020	30100161	31000043

ΕΙΚΟΝΟΜΗΝΥΜΑΤΑ

RINGTONES-ΜΕΛΩΔΙΕΣ

ΕΛΛΗΝΙΚΕΣ ΕΠΙΤΥΧΙΕΣ

60600004 Αντίζελα Δημητρίου - Μαύρη λίστα
60600017 Νίκος Κουρκούλης - Τόσα δειλινά
60600029 Γιάννης Πλούταρχος - Υπήρχαν όρκοι
60600036 Νότης Σφακιανάκης - Μετανοιώνω
60600019 Λάμπης Λιβιεράτος - Λάμπεις
60600010 Στέλλα Γεωργιάδου - Εχω κακό σκοπό
60600027 Γιάννης Πλούταρχος - Φυσάει πολύ
60600025 Λευτέρης Πανταζής - Με σένα
60600049 Αννα Βίσση - Κραυγή
60600047 Δέσποινα Βανδή - Υποφέρω
60100012 Εθνικός Υμνος

ΤΟΡ ΣΕ ΖΗΤΗΣΗ ΣΤΗΝ ΕΥΡΩΠΗ

60500006 Angel - Shaggy
60500008 Butterfly - Crazytown
60500004 It's raining men - Geri Halliwell
60500032 Thank you - Dido
60500031 Supergirl - Reamonn

Τα πιό κουτά λογοκριμένα ερωτικά λογότυπα βρίσκονται στους κωδικούς: 11200053, 11200072, 11200073, 11200074, 11200082, 11200085, 11200124, 11200128, 11200132, 11200133, 11200135, 11200139, 11200143, 11200144, 11200147.
Ερωτικά εικονομηνύματα στους κωδικούς: 31000008, 31000016, 31000019, 31000035, 31000036, 31000044, 31000045, 31000046, 31000049, 31000053, 31000055, 31000061, 31000063.

1. Διάλεξε το Logo ή το Ringtone που σου ταιριάζει.
2. Κάλεσε τη γραμμή παραγγελίας.
3. Ακολούθησε τις οδηγίες και στον σου ζητηθεί βάλε τον διψήφιο κωδικό.
4. Το Logo ή το Ringtone θα σταλεί στο κινητό σου.

...κάλεσε από το σταθερό σου τηλέφωνο
090 214 507

Για περισσότερα Logos και Ringtones μπείτε μας μεσα στο Internet στο: www.rollingtones.gr
Lexitel 86 δρχ./15", < 0.25/15" + Φ.Π.Α. Τ.Θ. 31210

Διαθέσιμα λογότυπα για NOKIA 3210-3310-3330-6110-6130-6150-6210-6250-7110-8210-8810-8850-8890-9110-9110i. Μελωδίες για NOKIA, MOTOROLA, SAGEM. Περισσότερες πληροφορίες για τα κινητά τα οποία υποστηρίζουν λογότυπα και εικονομηνύματα στο www.rollingtones.gr

---

ΕΚΤΕΛΟΥΝΤΑΙ ΑΓΡΟΤΙΚΕΣ ΕΡΓΑΣΙΕΣ

Μονόυνο. Τρίυνο

Πληρ. τηλ. 0945/403862

ΗΛΕΚΤΡΟΛΟΓΟΣ ΜΗΧΑΝΙΚΟΣ Τ.Ε. ΑΝΑΛΑΜΒΑΝΕΙ

- Νέες εγκαταστάσεις
- Επεκτάσεις, Μετατροπές
- Βλάβες

Ξενοδοχείων-Καταστημάτων-Πολυκατοικιών-Διαμερισμάτων

Πληρ. τηλ. 68608, 0932/242625

ΠΟΛΙΤΙΚΟΣ ΜΗΧΑΝΙΚΟΣ

ΑΝΑΛΑΜΒΑΝΕΙ

- Μελέτες σύνδεσης οικοδομών με το αποχετευτικό δίκτυο της Δ.Ε.Υ.Α.Ρ.
- Μελέτες θερμομόνωσης, παθητικής πυροπροστασίας
- Σχεδίαση σε AUTOCAD αρχιτεκτονικών σχεδίων.

Τιμές λογικές
Πληρ. τηλ.
02410-28394— 0972-493338
ΠΡ41981

ΣΥΝΤΗΡΗΣΕΙΣ ΚΟΥΦΩΜΑΤΩΝ ΑΛΟΥΜΙΝΙΟΥ

Εχετε πρόβλημα με τα κουφώματα σπιτιού ή της επιχείρησής σας; Το ειδικό συνεργείο μας αναλαμβάνει τις συντηρήσεις κουφωμάτων αλουμινίου υπεύθυνα και σε λογικές τιμές.

25ετή πείρα
Πληρ. τηλ.
90618 κ. Αλέκος
ΧΠΡ411

"ΑΠΟΦΡΑΞΕΙΣ" "Η ΜΑΡΙΑ"

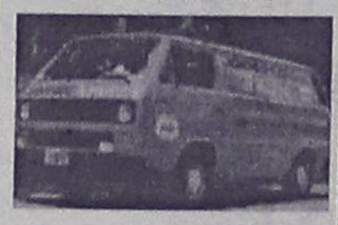

ΑΠΟΦΡΑΞΕΙΣ ΠΑΝΤΟΣ ΤΥΠΟΥ ΑΠΟΧΕΤΕΥΣΕΩΝ

ΞΕΝ/ΩΝ, ΕΣΤ/ΩΝ
ΣΤΡΑΤΟΠΕΔΩΝ
ΠΟΛ/ΚΙΩΝ
ΟΙΚΙΩΝ ΜΕ ΜΗΧΑΝΗΜΑ ΥΨΗΛΗΣ ΠΙΕΣΕΩΣ ΥΔΡΟΒΟΛΗΣ
ΑΜΕΣΗ ΕΞΥΠΗΡΕΤΗΣΗ
ΟΛΟ ΤΟ 24ΩΡΟ

Πληρ. τηλ. 94750 και 0241-35555, 0977/257441.

ΕΡΓΟΛΑΒΟΣ ΜΑΣΤΟΡΑΣ ΚΩΝΣΤΑΝΤΙΝΟΣ

ΤΙΜΕΣ ΛΟΓΙΚΕΣ

αναλαμβάνω γενικές κατασκευές κτιρίων, αναπαλαιώσεις, σοβατίσματα, χτισίματα, γκρεμίσματα βαψίματα, μάρμαρα, γυαλίσματα, πλακάκια, περιφράξεις οικοπέδων, κατασκευές, μελέτες για σοφίτες, ξυλοκατασκευές, τοποθέτηση κεραμίδια.

ΓΙΑ ΟΛΗ ΤΗ ΔΩΔΕΚΑΝΗΣΟ

Πληρ. τηλ. 27255, 0944-823925 όλο το 24ωρο
ΠΡ43390

ΑΓΟΡΑΖΩ

ΧΡΥΣΑΦΙΚΑ
ΚΟΣΜΗΜΑΤΑ
ΝΟΜΙΣΜΑΤΑ
ΧΡΥΣΑ ΔΟΝΤΙΑ
ΜΕΤΟΧΕΣ
ΩΡΟΛΟΓΙΑ
ΑΝΤΙΚΕΣ

Δάνεια επί ενεχύρω

«ΜΠΑΜΠΗΣ»

Δημ. Θεοδωράκη 15
(1ος όροφος)
ΡΟΔΟΣ
ΧΠΡ407

ΤΕΧΝΙΚΟ ΓΡΑΦΕΙΟ

Αναλαμβάνει

- Μελέτες για σύνδεση οικοδομών με το **αποχετευτικό δίκτυο Δ.Ε.Υ.Α.Ρ.**
- Αδειες λειτουργίας καταστημάτων
- Ηλεκτροδοτήσεις κτιρίων.

Υπεύθυνος:
Μιχάλης Μαυρομάγουλος
Αρχιτέκτονας Μηχανικός
Στεφάνου Καζούλη 14
Ρόδος
Τηλ. 0241-27040, κιν. 0974041051
ΧΠΡ411

ΤΑΠΗΤΟΚΑΘΑΡΙΣΤΗΡΙΟ ART CLEAN EXPRESS

Αναλαμβάνουμε υπεύθυνα:
- ✓ Ξηρό καθαρισμό
- ✓ Πλύσιμο-απολύμανση
- ✓ Φύλαξη
- ✓ Επιδιόρθωση ταπήτων
- ✓ Αδιαβροχοποιήσεις

Ειδικός καθαρισμός μεταξωτών και χειροποίητων χαλιών
Παραλαβή-παράδοση κατ' οίκον
Εγγυημένη συνεργασία
Επί τόπου καθαρισμοί μοκετών-σαλονιών
Τηλ. 94815, κιν. 0944 350247, 0800400400
Τηλ. χωρίς χρέωση
Με την υπογραφή Αλαφάκης

ΠΟΔΗΛΑΣΙΑ

Λάβετε θέσεις...

- *ΞΕΚΙΝΑΕΙ ΣΗΜΕΡΑ ΟΥΣΙΑΣΤΙΚΑ Ο ΟΓΔΟΟΣ ΔΙΕΘΝΗΣ ΠΟΔΗΛΑΤΙΚΟΣ ΓΥΡΟΣ ΠΟΥ ΔΙΟΡΓΑΝΩΝΟΥΝ ΙΒΙΣΚΟΣ-ΠΡΟΤΟΥΡ-ΕΟΠ ΚΑΙ ΔΗΜΟΣ ΡΟΔΙΩΝ*
- *ΤΗ ΣΗΜΕΡΙΝΗ ΜΕΡΑ ΔΙΑΛΕΞΑΝ ΓΙΑ ΝΑ ΔΟΘΕΙ Η ΣΥΝΕΝΤΕΥΞΗ ΤΥΠΟΥ ΟΙ ΔΙΟΡΓΑΝΩΤΕΣ*

Ξεκινάει σήμερα ουσιαστικά ο όγδοος διεθνής ποδηλατικός γύρος που διοργανώνει ο ποδηλατικός Όμιλος Ρόδου "Ιβίσκος" σε συνεργασία με τον Οργανισμό προώθησης Ροδιακού Τουρισμού και τον ΔΟΝΑ της Ρόδου και θα διαρκέσει μέχρι τις 24 Φεβρουαρίου. Ο αγώνας είναι ενταγμένος στο ημερολόγιο της Διεθνούς Ομοσπονδίας Ποδηλασίας της UCI στην κατηγορία 2,3.

- Την Δευτέρα έγιναν οι τελευταίες προετοιμασίες

- Ενώ χθες το πρωί έγινε ο έλεγχος των δηλώσεων συμμετοχής και το μοίρασμα των αριθμών στις ομάδες. Το απόγευμα στις 19.00 έγινε στο "ΑΚΤΑΙΟΝ" το τεχνικό συνέδριο.

ΣΗΜΕΡΑ

Σήμερα στις 11.00 διεξάγεται στην πόλη μας ο πρόλογος σε απόσταση 3,4 km.

Στον αγώνα που ουσιαστικά ξεκινάει σήμερα θα πάρουν μέρος 12 γνωστές ποδηλατικές ομάδες απ' όλη την Ευρώπη. Ήτοι:

Πρόκειται για τις ομάδες Α΄ κατηγορίας: Mapei-Quick Step (Ιταλία), Team CSC Tiscali (Δανία), Team Coast (Γερμανία), Β΄ Κατηγορίας: Team Cologne (Γερμανία), Team Nurneberger Versicherung (Γερμανία), Marlux Ville De Charleroi (Βέλγιο), Pertuthina Ptuj-Krka Telekom (Σλοβενία), Palmans-Collstrop (Βέλγιο), Bankgiroloterij-Batavus (Ολλανδία), Landbouwkrediet-Colnago (Βέλγιο), Team Malarenergi (Σουηδία) και εθνική Καζακστάν.



Παίρνουν στις 11 θέση στην αφετηρία για τον πρόλογο οι ποδηλάτες

Σημειώνεται πως η Εθνική Ρωσίας "κόλλησε" στο Αμστερνταμ λόγω προβλήματος με τις βίζες. Κομισάριος του αγώνα θα είναι ο Σλοβένος Πήτερ Τζούντεζ.

Ο ΚΑΝΤΣΕΛΑΡΑ

Με την κίτρινη φανέλλα του γύρου θ' αγωνισθεί στο ατομικό χρονόμετρο ο περσινός νικητής Φάμπιαν Καντσελάρα. Ο Ελβετός ποδηλάτης της Ιταλικής Mapei-Quick Step σύμφωνα με τους κανονισμούς της παγκόσμιας ομοσπονδίας θα είναι αυτός που θα κλείσει το πρόγραμμα της σημερινής πρεμιέρας.

ΟΙ ΔΙΕΘΝΕΙΣ

Στο μεταξύ ο ομοσπονδιακός προπονητής Γιώργος Λεβεντάκης, ανακοίνωσε τους αθλητές, που θα αποτελέσουν την εθνική μας.

Πρόκειται για τους Βασίλη Αναστόπουλο, Ελπι Ποτουρίδη, Μάρκο Μωραϊτάκη, Πελοπίδα Μαργαρώνη, Δημήτρη Δημητρακόπουλο και Μανώλη Κωτούλα, ενώ την εθνική Νέων απαρτίζουν οι Γιάννης Ταμουρίδης, Μηνάς Μαλάτος, Γιώργος Μαθιουλάκης, Γιώργος Νίνος, Γιάννης Τσακουρίδης και Γιώργος Τέντσος.

ΤΟ ΑΥΡΙΑΝΟ ΕΤΑΠ

Αύριο 21 Φεβρουαρίου θα διεξαχθεί το πρώτο ΕΤΑΠ (136,4 χλμ), στη διαδρομή: Ρόδος -Ασγούρου-Φαληράκι-Αφάντου-Αρχάγγελος-Χαράκι-Κάλαθος-Πυλώνα-Λάρδος-Ασκληπειό-Γεννάδι-Βάτι- Απολλακιά-Μονολίθος-Σιάνα-Κρητηνία-Μανδρικό-Καλαβάρδα-Φάνες-Σορωνή-Θεολόγος-Παραδείσι-Κρεμαστή-Ιαλυσός-Ρόδος.

ΚΑΛΕΣΜΑ ΤΟΥ ΔΟΑ ΑΡΧΑΓΓΕΛΟΥ

Σε σχετικό κάλεσμα ο ΔΟΑ Αρχαγγέλου αναφέρει χαρακτηριστικά τα εξής:

"Ο ΔΟΑ Αρχαγγέλου, από την ημέρα της ίδρυσής του προσπαθεί να βρίσκεται όσο πιο κοντά γίνεται σε όλα τα αθλήματα, χωρίς διακρίσεις, αλλά και κοντά σε όλα τα αθλητικά γεγονότα, μικρά και μεγάλα που λαμβάνουν χώρα στο πανέμορφο νησί μας.

Ο Διεθνής ποδηλατικός γύρος Ρόδου, είναι ένα σημαντικότατο αθλητικό γεγονός που παίρνουν μέρος ποδηλάτες παγκοσμίου κλάσεων και η Ρόδος θα βρεθεί στο επίκεντρο της παγκόσμιας ποδηλασίας.

Ο ΔΟΑ Αρχαγγέλου σαν Οργανισμός που υπηρετεί τον αθλητισμό, δεν θα μπορούσε να μείνει αμέτοχος, σ' αυτό το μεγάλο αθλητικό γεγονός.

Συνεργασθήκαμε με όλους τους διευθυντές των Δημοτικών Σχολείων του Δήμου μας και ετοιμάσαμε μια υποδοχή-φιέστα-γιορτή.

Σκοπός μας είναι να υποδεχτούμε αυτούς τους παγκόσμιους αθλητές, να τους κάνουμε να νιώσουν την ελληνική φιλοξενία όσο πιο θερμά γίνεται, να καταλάβουν ότι σ' αυτό τον δύσκολο αγώνα τους, υπάρχουν άτομα γύρω τους που θα τους εμψυχώνουν και θα τους προτρέπουν.

Σκοπός μας επίσης είναι, τα δικά μας παιδιά να δουν από κοντά αυτό το πανέμορφο άθλημα που λέγεται ποδηλασία.

Καλούμε όλο τον κόσμο του Δήμου Αρχαγγέλου, την Πέμπτη 21-2-2002 και ώρα 9.15 να βρίσκεται στο προπονητήριο της Λειβάδας, για να χειροκροτήσουμε όλοι μαζί τη μεγάλη αυτή προσπάθεια των αθλητών και να τους δείξουμε ότι είμαστε κοντά τους.

Ο δήμαρχος και πρόεδρος ΔΟΑ Αρχαγγέλου Κολιάδης Θεοδόσης"

Η ΣΥΝΕΝΤΕΥΞΗ ΤΥΠΟΥ

Η ενημέρωση προς όλους τους συντάκτες θα γίνει καλύτερα, έστω και καθυστερημένα σήμερα στη συνέντευξη Τύπου που θα δοθεί στην αίθουσα συνεδριάσεων του Δημοτικού Συμβουλίου στις 13.00 (Σ.Σ.: Την ημέρα που ξεκινάει μιά διοργάνωση δεν δίδεται συνέντευξη Τύπου. Αυτό γίνεται πολύ πριν).


Delta

ΔΙΑΜΑΝΤΕ ΕΡΓΑΛΕΙΑ
ΚΟΦΤΗ ΧΕΙΡΟΣ
6ο χλμ.Ρόδου Λίνδου
Συγκρότημα Μανουσέλη
ΔΙΑΤΡΗΤΙΚΑ
ΔΙΑΜΑΝΤΟΤΡΥΠΟΤΕΧΝΙΚΗ ΡΟΔΟΥ

ΑΔΑΜΑΝΤΟΦΟΡΟΙ ΔΙΣΚΟΙ ΚΟΠΗΣ ΓΙΑ ΓΡΑΝΙΤΗ, ΜΑΡΜΑΡΟ ΤΟΥΒΛΟ κ.τ.λ.

ΑΡΜΟΚΟΦΤΕΣ
ΤΡΥΠΑΜΕ
ΚΟΒΟΥΜΕ
ΣΠΑΜΕ

ΧΩΡΙΣ ΣΚΟΝΕΣ
ΡΩΓΜΕΣ
ΜΕΡΕΜΕΤΙΑ
ΠΩΛΗΣΕΙΣ
&
ΕΚΤΕΛΕΣΕΙΣ ΕΡΓΑΣΙΩΝ
Η ΠΟΛΥΧΡΟΝΗ ΜΑΣ ΠΕΙΡΑ ΣΤΟ ΕΞΩΤΕΡΙΚΟ ΜΑΣ ΔΙΝΕΙ ΤΗ ΔΥΝΑΤΟΤΗΤΑ ΝΑ ΒΡΙΣΚΟΥΜΕ ΛΥΣΗ ΕΚΕΙ ΠΟΥ ΟΙ ΑΛΛΟΙ ΣΗΚΩΝΟΥΝ ΤΑ ΧΕΡΙΑ ΨΗΛΑ!
ΤΗΛΕΦΩΝΗΣΤΕ ΜΑΣ
(0241) 69022 - 77986
ΚΙΝΗΤΟ: 0944 380562
ΥΠΕΥΘΥΝΟΣ
Μαρκος Τσεσμετζής


Η Διακόσμηση λέει ναι!
Εσείς θα πείτε όχι;
ΔΕΝ ΕΙΝΑΙ ΔΥΝΑΤΟΝ
Πού;
Στους μοναδικούς χειροποίητους πίνακες ζωγραφικής! Καθρέπτες
ΒΙΤΡΩ
που ανεβάζουν την αξία του χώρου σας και κάνετε και σωστή τοποθέτηση.
Φτιάχνουν με μεράκι
Η ΡΟΔΟΥΛΑ & ο ΑΡΤΑΝ
Λίστες γάμου
Μιχ. Πετρίδη 96 κοντά στο ΜΗΔΕΙΑ
Τηλ. 62552 - 61483

ΝΤΕΤΕΚΤΙΒΣ
30 ΧΡΟΝΙΑ ΜΟΝΙΜΑ ΚΑΙ ΣΤΗ ΡΟΔΟ
35354 - 28780
Π.Π. ΓΕΡΜΑΝΟΥ 6 (ΠΛ. ΦΩΚΙΑΛΗ)
- Η ΛΥΣΗ!!!
ΣΕ ΚΑΘΕ ΣΑΣ ΠΡΟΒΛΗΜΑ
EXPRESS SECURITY

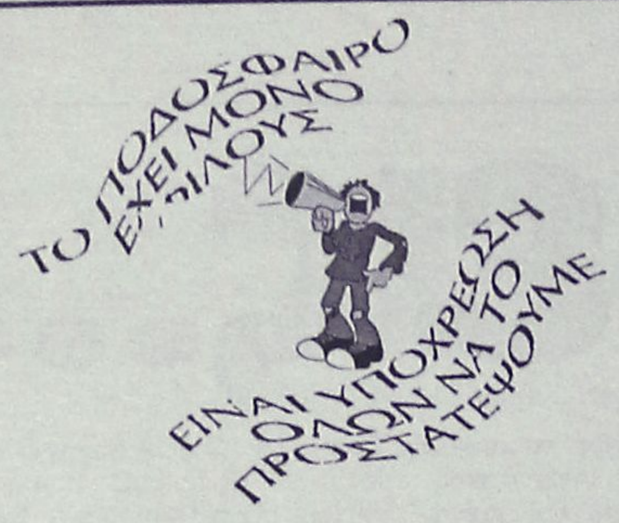



Ποινική δίωξη στον Σωκράτη Κόκκαλη!

• Για τέσσερα κακουργήματα. Φέρεται να είχε προσληφθεί από την Στάζι!

Περιπέτειες με τη δικαιοσύνη για τον Σωκράτη Κόκκαλη, αφού του ασκήθηκε ποινική δίωξη για τέσσερα κακουργήματα και δύο πλημμελήματα από τον εισαγγελέα πρωτοδικών Δημήτρη Παπαγγελόπουλο, έπειτα από έρευνα που διεξήχθη με βάση τις καταγγελίες του βουλευτή της Νέας Δημοκρατίας , Πάνου Καμμένου.

Σύμφωνα μάλιστα με τις πρώτες πληροφορίες, η δίωξη που ασκήθηκε στον πρόεδρο του Ολυμπιακού είναι αποτέλεσμα της μελέτης του φακέλου που είχε καταθέσει ο κ. Καμμένος και αφορούσε έγγραφα από τα αρχεία της Στάζι. Ο κ. Κόκκαλης κατηγορείται για κατασκοπεία, απάτη, υπεξαίρεση χρημάτων και νομιμοποίηση εσόδων από παράνομη δραστηριότητα (όλα κακουργήματα), αλλά και για το πλημμέλημα της ενεργητικής και παθητικής δωροδοκίας. Ο φάκελος που σχηματίστηκε θα διαβιβαστεί σε τακτικό ανακριτή για τη διενέργεια κύριας ανάκρισης. Ο Σωκράτης Κόκκαλης φέρεται να είχε προσληφθεί από την Στάζι με σκοπό μέσω επιχειρηματικών δραστηριοτήτων του να υποκλέψει τεχνολογικά στοιχεία δυτικών χωρών για λογαριασμό χωρών του τότε ανατολικού μπλοκ, αλλά και ότι δωροδόκησε μέλος της Ολυμπιακής επιτροπής της Ρωσίας, με σκοπό εταιρεία του να αναλάβει τη διοργάνωση του ρωσικού ΛΟΤΤΟ. Οπως ήταν αναμενόμενο, οι παραπάνω εξελίξεις έφεραν "αναστάτωση" στο Χρηματιστήριο, με το γενικό δείκτη να παρουσιάζει πτώση 1,74 και να κλείνει στις 2418.11 μονάδες. Οι μετοχές του κ. Κόκκαλη παρουσίασαν μεγάλη πτώση. Αναλυτικά: ΙΝΤΡΑΚΟΜ (-16,6), ΙΝΤΡΑΛΟΤ (-9,47), ΙΝΤΡΑΚΟΜ Κατασκευές (-11,20)

Κυριακές ...από τα παλιά

Το εφετινό Πρωτάθλημα είναι γενικά πιο ανταγωνιστικό και, μοιραία, πιο εμπορικό. Είναι χαρακτηριστικό ότι, εκτός από τον Εθνικό Αστέρα, όλες οι υπόλοιπες ομάδες που έπαιζαν και πέρσι στην κατηγορία, έχουν ανεβασμένο αριθμό εισιτηρίων. Ειδικά οι ομάδες που διεκδικούν τον ...απαγορευμένο μέχρι πέρσι τίτλο του Πρωταθλητή (ΑΕΚ, Παναθηναϊκός, ΠΑΟΚ) παρουσιάζουν από τέσσερις έως πέντε χιλιάδες εισιτήρια άνοδο σε σχέση με τον τελικό περσινό μέσο όρο τους. Και όπως όλα δείχνουν, με το Πρωτάθλημα να «φουντώνει» αντί να ξεκαθαρίζει, οι μέσοι όροι μάλλον θα αυξηθούν παρά θα μειωθούν.

Η περασμένη Κυριακή ήταν η κορυφαία των 16. Με συνολικό αριθμό εισιτηρίων 70.173, δηλαδή κάτι περισσότερο από δέκα χιλιάδες σε κάθε γήπεδο, η συγκεκριμένη αγωνιστική θύμισε άλλες εποχές του ποδοσφαίρου μας. Βέβαια, τα μισά και πλέον εισιτήρια κόπηκαν στο ΟΑΚΑ, αλλά αυτό δε μειώνει σε τίποτα την εμπορικότητα της αγωνιστικής. Οταν σε ματς Παναθηναικού-Ακράτητου κόβονται 15.606 εισιτήρια και

Η ΑΕΚ έχει νιώσει τη βοήθεια του κόσμου της στην Ξάνθη, στον αγώνα της τοπικής ομάδας με την ΑΕΚ, παρουσιάζεται πληρότητα κοντά στο 80% της χωρητικότητας του γηπέδου, τότε μιλάμε για ένα Πρωτάθλημα σαφώς πιο εμπορικό εδώ και πολλά χρόνια.

Η δεύτερη πιο εμπορική αγωνιστική ήταν η τελευταία του πρώτου γύρου με με 63.030 εισιτήρια. Ηταν οι αγώνες ΠΑΟΚ-ΑΕΚ, Ολυμπιακού-Αρη και Παναθηναϊκού-Εθνικού Αστέρα αλλά και μια ηλιόλουστη Κυριακή. Είναι απαραίτητο αυτό το στοιχείο. Αν ο καιρός είχε βοηθήσει στο διάστημα Νοεμβρίου-Δεκεμβρίου, θα είχαμε ακόμα καλύτερα αποτελέσματα. Είδαμε όμως ένα ντέρμπι ΑΕΚ-Παναθηναϊκού να διεξάγεται στις 9.15 σε μια από τις χειρότερες μέρες του χειμώνα και με τον ALPHA να μεταδίδει ελεύθερα τον αγώνα, χωρίς αποκωδικοποιητές ακόμα. Υπ αυτές τις συνθήκες και με δεδομένο ότι οι δύο ομάδες προέρχονταν από αποτυχίες, τα 13.169 εισιτήρια ήταν ...άθλος.

Υποψηφιότητα του Πλατινί στην ΟΥΕΦΑ

Ο Μισέλ Πλατινί κατέθεσε και επίσημα την υποψηφιότητά του για μία θέση στην εκτελεστική επιτροπή της UEFA, όπως έγινε γνωστο σήμερα από το περιβάλλον του αντιπροέδρου της γαλλικής ομοσπονδίας και συμβούλου του προέδρου της FIFA, Σεπ Μπλάτερ. Στην γενική συνέλευση της ευρωπαικής ποδοσφαιρικής ομοσπονδίας που θα γίνει 25 Απριλίου στη Στοκχόλμη θα καλυφθούν τέσσερις θέσεις της εκτελεστικής επιτροπής που έχουν διάρκεια 4 χρόνων και μία ακόμη για δύο μόνο χρόνια. Η προθεσμία για την υποβολή υποψηφιοτήτων είναι η 25η Φεβρουαρίου. Η κάλυψη της θέσης στην εκτελεστική επιτροπή για το διάστημα των δύο χρόνων, προέκυψε μετά την παραίτηση του Γάλλου Κλοντ Σιμονέ, προέδρου της ομοσπονδίας της χώρας του. Ο Σιμονέ παραιτήθηκε προκειμένου να μπορεί να θέσει υποψηφιότητα για την εκτελεστική επιτροπή ο Μισέλ Πλατινί.

ΑΝΤΙΟ ΤΟΥ ΝΤΙ ΜΑΤΕΟ

Πάλεψε σκληρά για 18 μήνες, όμως ο Ρομπέρτο Ντι Ματέο το πήρε απόφαση... Η ποδοσφαιρική του καριέρα τελείωσε πρόωρα και σήμερα ο ίδιος ανακοίνωσε την αποχώρησή του από την ενεργό δράση.

«Ακόμη δεν έχω ξεπεράσει τον τραυματισμό μου και δυστυχώς πρέπει να αντικρίσω κατάματα την αλήθεια. Η καριέρα μου ολοκληρώθηκε_ είπε ο 31χρονος Ιταλός, στην επίσημη ιστοσελίδα της Τσέλσι, της ομάδας στην οποία έμελε να «κρεμάσει_ τα παπούτσια του. Ο χρόνος σταμάτησε για τον Ντι Ματέο τον Σεπτέμβριο του 2000, όταν υπέστη συντριπτικό κάταγμα στον αγώνα του κυπέλλου ΟΥΕΦΑ εναντίον της Σεντ Γκάλεν. Υποβλήθηκε σε συνεχείς χειρουργικές επεμβάσεις, όμως το πρόβλημά του δεν αποκαταστάθηκε κι έτσι είχε ακριβώς την ίδια τύχη με τον συμπαίκτη και συμπατριώτη του, Τζίτζι Καζιράγκι, που αναγκάστηκε πριν από δύο χρόνια να τα «παρατήσει_.

«Είμαστε συγκλονισμένοι από αυτό το νέο_ είπε ο γενικός διευθυντής της Τσέλσι, Κόλιν Χάτσινσον. «Ο Ρομπέρτο πέρασε δύσκολες στιγμές με τις διαδοχικές εγχειρήσεις και τελικά αναγκάστηκε να εγκαταλείψει τα γήπεδα. Θα έχει όμως πάντα μια ξεχωριστή θέση στην ιστορία της Τσέλσι".

Πράγματι, ο Ντι Ματέο θα μείνει στην ιστορία, εκτός των άλλων, ως ο άνθρωπος που πέτυχε το πιο γρήγορο γκολ σε τελικό κυπέλλου Αγγλίας. Επίτευγμα που είχε σημειωθεί όταν το 1997 σκόραρε στο 43ο δευτερόλεπτο του τελικού με τη Μίντλεσμπρο, στον οποίο η Τσέλσι πήρε τη νίκη με 2-0.

Μαγνήτης για τους θεατές τα μεγάλα ονόματα

Ενα «μίνι" παγκόσμιο πρωτάθλημα θα διεξαχθεί αύριο στο Στάδιο Ειρήνης και Φιλίας. Τα αστέρια που θα λάβουν μέρος στο μίτινγκ «Αθήνα 2002" υπόσχονται μοναδικό θέαμα και υψηλές επιδόσεις και ζητούν κάτι απλό: την παρουσία του κόσμου στις κερκίδες του φαληρικού σταδίου. Σήμερα έγινε η καθιερωμένη συνέντευξη Τύπου, όπου την παράσταση έκλεψαν οι δύο «αυτοκράτειρες" του άλματος επί κοντώ. Η «υποψία" για παγκόσμιο ρεκόρ στην μεγάλη κόντρα Στέισι Ντραγκίλα-Σβετλάνα Φεοφάνοβα αποτελεί «μαγνήτη" για τους φιλάθλους, όπως άλλωστε και η παρουσία πολλών άλλων μεγάλων προσοπικοτήτων του παγκόσμιου κλασικού αθλητισμού. Οπως για παράδειγμα της Ζάνα Πιντούσεβιτς-Μπλοκ (επίσης παρούσα στη συνέντευξη), της γυναίκας που ανάγκασε σε «υπόκλιση" της Μάριον Τζόουνς. «Το φετινό μίτινγκ, που διοργανώνεται για πέμπτη χρονιά, συνδυάζεται με τα 50 χρόνια από την ίδρυση της IAAF. Συνολικά 97 ξένοι αθλητές, οι περισσότεροι πρώτης γραμμής, θα προσφέρουν θέαμα στους φιλάθλους, μαζί φυσικά με τους Ελληνες πρωταθλητές. Είμαι βέβαιος ότι το «Αθήνα 2002" θα στεφθεί με απόλυτη επιτυχία σε οργανωτικό και αγωνιστικό επίπεδο" είπε ο πρόεδρος του ΣΕΓΑΣ, Βασίλης Σεβαστής. Τους Ελληνες αθλητές εκπροσώπησε ο Λάμπρος Παπακώστας, ο οποίος τόνισε: «Είναι μια πολύ σημαντική διοργάνωση. Εμείς στηρίζαμε και πάντα θα στηρίζουμε τέτοια μίτινγκ, αφού το θεωρούμε απαραίτητο ενόψει του 2004. Το επίπεδο θα είναι υψηλό και ο συναγωνισμός θα φέρει μεγάλες επιδόσεις. Σ΄αυτό θα βοηθήσουν και οι φίλαθλοι, αφού θέλουμε το στάδιο γεμάτο". Αισιόδοξος ήταν και ο ομοσπονδιακός προπονητής Οδυσσέας Παπατώλης: «Εύχομαι κάθε επιτυχία και –αν όχι παγκόσμιο ρεκόρ- κορυφαίες επιδόσεις. Με τους αθλητές που μετέχουν, είμαι σίγουρος για την επιτυχία του μίτινγκ".

Βουλή-Ενημέρωση από Ολυμπιονίκες

Για την προετοιμασία τους ενόψει των Ολυμπιακών Αγώνων του 2004, αλλά και τα προβλήματα που αντιμετωπίζουν, ενημέρωσαν χθες Ολυμπιονίκες μας και προπονητές τους την Επιτροπή Μορφωτικών Υποθέσεων της Βουλής, στη σημερινή συνεδρίασή της που έγινε σε κλίμα ενότητας. Η έλλειψη κατάλληλων προπονητικών χώρων, αξιόλογου Εργομετρικού Κέντρου και πλήρους ιατροφαρμακευτικής περίθαλψης ήταν τα κυριότερα προβλήματα που επεσήμαναν οι Ολυμπιονίκες μας, ενώ ζήτησαν τα χρήματα της επιχορήγησης από την Πολιτεία να πηγαίνουν κατ΄ ευθείαν στους ίδιους και όχι να τα παίρνουν μέσω των Ομοσπονδιών. Οι εκπρόσωποι της Πολιτείας υπογράμμισαν, από την πλευρά τους, ότι γίνεται κάθε δυνατή προσπάθεια για την απρόσκοπτη προετοιμασία των Ελλήνων αθλητών ενόψει του 2004. Στη συνεδρίαση παραβρέθηκαν οι Ολυμπιονίκες μας Κώστας Κεντέρης, Μιχάλης Μουρούτσος, Κατερίνα Θάνου, Νίκη Μπακογιάννη, Νίκη Ξάνθου και οι προπονητές Χρήστος Τζέκος, Αντώνης Παπαδημητρίου, Δημήτρης Χατζόπουλος και Αντώνης Κουτσογιαννόπουλος. Ο υπουργός Πολιτισμού, Ευάγγελος Βενιζέλος, τόνισε, μεταξύ άλλων, ότι το κονδύλι για την Ολυμπιακή προετοιμασία το 2001 ήταν 2δις 600 εκατομμύρια δραχμές, ενώ το 2002 ανέρχεται σε 5 δις. Επεσήμανε ακόμη, ότι δεν υπάρχουν πρβλήματα στην Ολυμπιακή προετοιμασία, ενώ πρόσθεσε πως η χώρ μας θέλει "καθαρούς" Ολυμπιακούς Αγώνες, χωρίς ντόπινγκ. Ο Χρήστος Τζέκος υποστήριξε, ότι το πριμ που παίρνει ένας "χρυσός" Ολυμπιονίκης δεν επαρκεί για να αγοράσει ένα σπίτι, ενώ συμπλήρωσε, πως ο δεύτερος και ο τρίτος δεν μπορούν να αγοράσουν ούτε γκαρσονιέρα. Παράλληλα, χαρακτήρισε υπέρογκη την φορολόγηση των πριμ των Ολυμπιονικών, ενώ ζήτησε να υπάρχουν καλύτερες συνθήκες τόσο για την προπόνησή τους, όσο και για την διαμονή τους. Ο Κώστας Κεντέρης τόνισε, μεταξύ άλλων, ότι αναγκάστηκε να έλθει στην Αθήνα, από την Θεσσαλονίκη, για προπονήσεις, αφού στην συμπρωτεύουσα δεν υπάρχουν οι κατάλληλες υποδομές, ενώ υπογράμμισε, ότι από το 1992 μέχρι τον Μάρτιο του 2000 δεν είχε αλλάξει τίποτε στις εγκαταστάσεις του Καυταντζόγλειου. Η Κατερίνα Θάνου επεσήμανε, από την πλευρά της, πως θα πρέπει στο διάστημα που απομένει για την έναρξη των Ολυμπιακών Αγώνων να γίνει προσπάθεια, ώστε να πειστούν οι Ελληνες να γεμίσουν τα στάδια και να γίνουν εθελοντές, ενώ ζήτησε να υπάρχει καλύτερη ιατροφαρμακευτική περίθαλψη για τους αθλητές. Οσον αφορά στη Νίκη Μπακογιάννη υποστήριξε, ότι η έλλειψη κατάλληλου Εργομετρικού Κέντρου αναγκάζει πολλούς αθλητές να πηγαίνουν στο εξωτερικό, ενώ ζήτησε τα χρήματα από τις επιχορηγήσεις της Πολιτείας να πηγαίνουν κατ΄ ευθείαν στους αθλητές. Στο σημείο αυτό ο πρόεδρος της Επιτροπής Μορφωτικών Υποθέσεων, Γιώργος Λιάνης, σχολίασε χαρακτηριστικά:"Οταν ανακοινώθηκαν οι προϋπολογισμοί, οι Ομοσπονδίες ήταν χαρούμενες και οι αθλητές λυπημένοι".

ΑΝΕΚΔΟΤΟ

Ήταν κάποιος που έπρεπε να διασχίσει ένα κομμάτι ερήμου για να πάει από μια πόλη σε μια άλλη. Εκεί που οδηγούσε το τζιπ του κάτω από τον καυτό ήλιο, βλέπει να βγαίνουν καπνοί από το καπώ του αυτοκινήτου. Σταματάει, ανοίγει το καπώ και βλέπει ότι πλέον το τζιπ τα έχει φτύσει. Προσπαθεί να κάνει κάτι, αλλά τίποτα... Τον πιάνει απελπισία, αφού βρίσκεται στη μέση του πουθενά και δε μπορεί να ζητήσει βοήθεια και κάθεται δίπλα στο τζιπ ανάβοντας ένα τσιγάρο. Εκεί που καπνίζει, βλέπει από μακριά μια άσπρη φιγούρα να έρχεται προς το μέρος του. Δεν δίνει σημασία... Μετά από λίγο βλέπει ότι αυτή η φιγούρα είναι ένα άσπρο άλογο που ερχόταν καλπάζοντας προς το μέρος του. Τρελάθηκε! Ένα άλογο στη μέση της ερήμου! Μάλλον θα τον πείραξε ο ήλιος, σκέφτηκε. Δεν έδωσε σημασία... Σε δυο λεπτά περνάει το άσπρο άλογο από μπροστά του και φρενάρει απότομα...

- "Ρε μαλάκα τι περιμένεις εδώ;" ρωτάει το άλογο. Ο φίλος μας παθαίνει πλάκα, θα είμαι πολύ άρρωστος!

- "Ρε πλίθιε τι αγαλμάτωσες έτσι; Σε σένα μιλάω!" Ξαναλέει το άλογο.

- "Εεεε. . Μμμ. . Έχω πρόβλημα με το αυτοκίνητο", απαντά ο άνθρωπός.

- "Τι' αυτό σκας; Άνοιξε το καπώ να δούμε τι έχει, γράγορα!" Λέει το άλογο.

Ο τύπος τρελαμένος δεν ξέρει τι να πει. Ανοίγει το καπώ και βλέπει το άλογο να κόβει να δένει καλώδια, να βιδώνει να ξεβιδώνει και μετά από 5 λεπτά γυρνά στον τύπο και του λέει:

- "Άντε θρε μαλάκα, τίποτα δεν είχες! Βάλε μπρος και φύγε! Εγώ το έφτιαξα πρόχειρα, πήγαινε και σε κανένα συνεργείο μόλις φτάσεις στην πόλη, και έφυγε και πάλι καλπάζοντας."

Ο τύπος τρελαμένος μπαίνει στο τζιπ και βλέπει ότι πράγματι πήρε μπρος. Πατάει γκάζι και εξαφανίζεται.

Μόλις φτάνει στην πόλη πάει αμέσως σε ένα συνεργείο και διηγείται στο μάστορα την ιστορία του...

- "Ήταν που λες ένα άλογο που μου το έφτιαξε στην έρημο."

Ο μάστορας ατάραχος ακούει.

- "Σου λέω ένα άλογο μου το έφτιαξε, δεν είναι τρελό;"

Και πάλι ο μάστορας ατάραχος...

- "Ρε θα με τρελάνεις; Ένα άλογο το έφτιαξε σου λέω δεν τρελαίνεσαι;"

- "Δε μου λες ρε φιλάρα; Το άλογο ήταν άσπρο ή μαύρο;" Ρωτάει ο μάστορας.

- "Άσπρο", απαντά ο τύπος.

- "Πωπω κωλοφαρδία φιλαράκα! Καλά μιλάμε είσαι πολύ τυχερός. Κυκλοφοράει στην έρημο και ένα μαύρο που δεν ξέρει από αυτοκίνητα!"



Αγκαθι

●●● Από εφτά έμειναν πέντε. Ακόμα και η μοίρα κόντρα στην Παπαζαχαρίου. Ο Τσάο δεν πήγε να τρέξει κι ο μπαρίστας είχε να αντιμετωπίσει τις ...κατάρες. Προπονημένος αλλά έμεινε από ...λάδια. Οπως ακριβώς ο μεγάλος πριν δύο χρόνια!

●●● *Αυτό θα πει γκαντεμιά με τα όλα της. Φωνάζεις, κάνεις, δείχνεις και στο τέλος και η ...φύση σου πάει κόντρα!*

●●● Ακουσα τον μπαρίστα που έλεγε για τον κρύο ιδρώτα που τον έλουσε και αναρωτήθηκα, μήπως ήταν "μαστουρομένος";

●●● *Εσκασε χθες το μπαμ με την Στάζι (διαβάστε δίπλα), αλλά ένας φίλος μου καλά ενημερωμένος μου είπε πως αυτό είναι το πρώτο μπαμ και σε λίγο θα ακολουθήσουν ...ομοβροντίες. Και όχι μόνο για τον Κόκκα, αλλά και γι' άλλους που ήταν... δίπλα του!*

●●● Μέχρι το τέλος του μήνα μου είπε να έχω υπομονή, γιατί μάλλον θα γίνει ο κόσμος άνω-κάτω. Του ποδοσφαίρου φυσικά.

●●● *Έβλεπα στο γυαλί για την ενημέρωση του γύρου. Ολοι δορυφορικά θα μας βλέπουν. Εμείς που θα μας ...βλέπουμε δεν κατάλαβα...*

●●● Πώς δεν έχουν πάρει χαμπάρι οι κυβερνητικοί τον Χρ. Ψ. Λή. Με την μια θα τον έπαιρναν για κυβερνητικό εκπρόσωπο. Όλα τα διαψεύδει. Τύφλα νάχει μπροστά του ο Πρωτόπαπας. Έχουν και το ίδιο ...καλούπι! Κοντόχοντρο...

●●● *Τί έγινε εκεί στο μπάσκετ; Έχουν βρει τελικά το σεξουαλικό όργανο που έψαχναν; Αν δεν τα κατάφεραν να τους πάρουμε κανένα έτοιμο!*

●●● Δεν πιστεύω οι διαιτητές να κάνουν αποχή, επειδή έμειναν... πέντε; Ο κόσμος ψοφάει για τοπικό.

ΤΟΠΙΚΟ ΜΠΑΣΚΕΤ

Το απόλυτο ξεγύμνωμα!

• ΜΕ ΜΙΑ ΑΠΛΗ ΑΝΑΓΝΩΣΗ ΤΩΝ ΑΡΘΡΩΝ ΤΟΥ ΚΑΝΟΝΙΣΜΟΥ ΤΗΣ ΕΟΚ ΕΠΙΒΕΒΑΙΩΘΗΚΕ ΧΘΕΣ Η ΠΡΩΤΟΦΑΝΗΣ "ΠΑΤΑΤΑ" ΤΗΣ ΠΕΙΘΑΡΧΙΚΗΣ ΕΠΙΤΡΟΠΗΣ ΠΟΥ ΕΚΘΕΤΕΙ ΟΛΟΚΛΗΡΗ ΤΗΝ Τ.Ε. ΕΟΚ ΠΟΥ ΕΠΙΚΥΡΩΣΕ!

• ΑΝΤΙ ΝΑ ΑΣΧΟΛΗΘΕΙ ΜΕ ΤΗΝ ΟΥΣΙΑ ΚΑΙ ΝΑ ΖΗΤΗΣΕΙ ΠΑΡΑΙΤΗΣΕΙΣ, Ο ΠΡΟΕΔΡΟΣ ΤΗΣ Τ.Ε. ΠΡΟΤΙΜΗΣΕ ΝΑ ΕΠΙΠΛΗΞΕΙ ΤΟΝ ΠΡΟΕΔΡΟ ΤΟΥ Σ.Δ.Κ.Δ. ΓΙΑ ΤΗΝ ΔΙΑΡΡΟΗ ΤΗΣ ΓΚΑΦΑΣ ΣΤΟΝ ΤΥΠΟ!

Πέρα από κάθε εμφιβολία, ένα από τα πλέον αποκαλυπτικά σημεία της χθεσινής συνεδρίασης της Τ.Ε. ΕΟΚ Δωδεκανήσου ήταν η στιγμή που άνοιξε το θέμα της τιμωρίας του αθλητή του Διαγόρα **Αναστάσιου Μπέλη**, ο οποίος όπως αναφέρεται στο Φ.Α. της συνάντησης των εφηβικών ομάδων του ΠΑΟ Διαγόρα με τον Κολοσσό έβρισε τον διαιτητή!

Την προηγούμενη εβδομάδα η "Α.Ρ.", έφερε στο φως της δημοσιότητας της απόφασης της Πειθαρχικής επιτροπής της Τ.Ε. ΕΟΚ να τιμωρήσει τον παίκτη με την ποινή της μίας αγωνιστικής αποκλεισμού από τους αγώνες του πρωταθλήματος.

Η συγκεκριμένη απόφαση προκάλεσε την έντονη αντίδραση του Συνδέσμου των διαιτητών που υποστήριξε πως το μέγεθος της ποινής αλλά και το σκεπτικό στο οποίο στηρίχθηκε η απόφαση ήταν ούτε λίγο, ούτε πολύ, άσχετα με τον κανονισμό!

Το όλο ζήτημα έπεσε στο τραπέζι της συζήτησης από τον πρόεδρο του ΣΔΚΔ **Δημήτρη Κουνελλέ** και η κατάληξη έφερε τους παριστάμενους στην συνεδρίαση σε κατάσταση πρωτοφανούς αμηχανίας -καθώς αποδείχτηκε πως επρόκειτο για μία εκπληκτική και άνευ προηγουμένου γκέλα!

Μόλις θίχτηκε το όλο θέμα το μέλος της Π.Ε. **Νίκος Μαχτής** προσπάθησε να αμβλύνει τις εντυπώσεις τονίζοντας πως το επίμαχο έγγραφο με την διατύπωση της απόφασης είχε τον χαρακτήρα της εισήγησης προς το Δ.Σ. της Τ.Ε. ΕΟΚ και πώς δεν υπήρξε η σχετική επικύρωση για να θεωρηθεί η απόφαση οριστική και επίσημη.

Η διάψευση ήρθε από τον ίδιο τον **Δημήτρη Κουνελλέ**, που παρουσίασε τα φαξ που έφτασαν στον σύνδεσμο και τα οποία δεν ήταν τίποτα άλλο από τα επικυρωμένα από το Δ.Σ. έγγραφα, ενώ από τα ίδια τα πρακτικά της Τ.Ε. προέκυψε πως πράγματι η Τ.Ε. ΕΟΚ έδωσε με την σφραγίδα της επίσημο χαρακτήρα στην πρωτοφανή απόφαση της Πειθαρχικής της επιτροπής!

Μάλιστα, μία απλή ανάγνωση των άρθρων του κανονισμού της ΕΟΚ φανέρωσε το μέγεθος της προχειρότητας με την οποία λειτούργησε η Π.Ε. που εξέθεσε όχι μόνο την ίδια, αλλά ολόκληρο το διοικητικό συμβούλιο. Παρά το γεγονός ότι στο φύλλο αγώνα γράφεται ξεκάθαρα πως ο **Μπέλης** υπέπεσε στο παράπτωμα της εξύβρισης του διαιτητή, τα μέλη της Π.Ε. έψαξαν στο άρθρο που αναφέρεται στην... ανάρμοστη συμπεριφορά!

Εκεί γίνεται λόγος περί εξύβρισης, με την διαφορά ότι αυτή αφορά αντίπαλο παίκτη και όχι διαιτητή.

Αυτή η... λεπτομέρεια, λοιπόν, δεν υπέπεσε στην αντίληψη της Π.Ε. Εκτός αυτού, ο **Δημήτρης Κουνελλές** ρώτησε ποιός ήταν ο λόγος που στην διατύπωση της απόφασης χρησιμοποιήθηκε το άρθρο 71 του κανονισμού. Αυτό δηλαδή, που κάνει λόγο για τιμωρία από 16 έως 24 αγωνιστικές!!!

Οπως αποδείχτηκε, η απόφαση αυτή ήταν εντελώς, αλλοπρόσαλλη και η μοναδική λογική εξέλιξη που μπορεί να δοθεί είναι ότι ελήφθη κυριολεκτικά "στο πόδι" χωρίς να γίνει η στοιχειώδης ανάγνωση του κανονισμού. Κανένας από τους παριστάμενους στην χθεσινή συνεδρίαση δεν βρήκε κάποια πειστική απάντηση να δικαιολογήσει τα αδικαιολόγητα. Πόσο, μάλλον, όταν το ίδιο το Δ.Σ. επικύρωσε χωρίς να μπει στον κόπο να εξετάσει ένα τέτοιο ανεπανάληπτο πόρισμα.

Οπως γίνεται εύκολα αντιληπτό, το μέγεθος της "πατάτας" γεννά ένα τεράστιο ερωτηματικό για τον τρόπο λειτουργίας, την αποτελεσματικότητα και την επάρκεια της Π.Ε., που διαδραματίζει έναν ευαίσθητο και καθοριστικό ρόλο. Βέβαια, αντί να ασχοληθεί με την ουσία του ζητήματος, που εκθέτει ολόκληρη την Τοπική επιτροπή, ο πρόεδρός της **Θεοδόσης Κολιάδης** προτίμησε να... επιπλήξει τον **Δημήτρη Κουνελλέ** για τη διαρροή του θέματος στον Τύπο. Αυτή ήταν που απ' ότι φαίνεται ενόχλησε.

Σε ότι, δε, έχει να κάνει με τους δύο διαιτητές του αγώνα Διαγόρας-Κολοσσός, **Κουνελλέ Η.** και **Κουνελλέ Ν.**, παραπέμπονται στην πειθαρχική επιτροπή του συνδέσμου τους καθώς δεν απέστειλαν ως όφειλαν την αναφορά τους για την συμπεριφορά του **Μπέλη**. Το όλο θέμα θα επανεξεταστεί από την Τοπική Επιτροπή...

Καταγγελία Κλεόβουλου

• Οι Λινδιακοί κατήγγειλαν ότι στο παιχνίδι της Β' ανδρών ανάμεσα στους "συγγενείς" Σταυρό και Ευέλπι χρησιμοποιήθηκαν... περαστικοί για να συμπληρωθούν πεντάδες!

Ενδεικτικό της κατάστασης που επικρατεί στον χώρο του τοπικού μπάσκετ αποτελεί η καταγγελία του Κλεόβουλου για το παιχνίδι του πρωταθλήματος ανδρών της Β' κατηγορίας ανάμεσα στον Σταυρό και τον Ευέλπι Ψίνθου.

Οι Λινδιακοί υποστηρίζουν πως οι δύο ομάδες δεν συμπλήρωναν τον απαραίτητο αριθμό παικτών και πως χρησιμοποίησαν δύο ουσιαστικά ...περαστικούς που φυσικά δεν είχαν δελτίο! Το Φ.Α. συμπληρώθηκε κανονικά, καθώς όπως καταγγέλθηκε και επιβεβαιώθηκε από το μέλος της Τ.Ε. ΕΟΚ **Νίκο Μαχτή**, οι δύο διαιτητές **Μυροφόρος** και **Αρνάς** δεν "έψαξαν" καθώς τα δύο σωματεία θέλησαν να παίξουν με τους συγκεκριμένους όρους. Ποιό είναι το λεπτό σημείο της όλης υπόθεσης; Σταυρός και Ευέλπις έχουν τον ίδιο πρόεδρο και τον ίδιο προπονητή!!!

Οι δύο διαιτητές έχουν ήδη παραπεμφθεί από τον σύνδεσμό τους, ενώ ο πρώτος διαιτητής, **Μυροφόρος**, θα κληθεί στην επόμενη συνεδρίαση της Τ.Ε. ΕΟΚ να δώσει διευκρινίσεις.

Παραίτηση Μελλίνη!

• Ο πρόεδρος του Ιβίσκου δηλώνει αποφασισμένος να εγκαταλείψει το μπάσκετ με αφορμή την χθεσινή καταγγελία στην Τ.Ε. ΕΟΚ του διαιτητή Γιάννη Στάλα!

Στα πρόθυρα της παραίτησης από την θέση του προέδρου του Ιβίσκου βρίσκεται ο **Μιχάλης Μελλίνης!** Αφορμή στάθηκε η χθεσινή του διαμάχη με τον διαιτητή **Γιάννη Στάλα,** ο οποίος παρουσίασε στην συνεδρίαση της ΤΕ ΕΟΚ την καταγγελία του που περιγράφει ένα περιστατικό, που όπως υποστηρίζει, συνέβη κατά τη διάρκεια του πρόσφατου αγώνα των εφηβικών ομάδων του Ιβίσκου και του Δωριέα.

Σύμφωνα με τον **Στάλα**, ως γιατρός αγώνα είχε υπογράψει ο προπονητής του Δωριέα Βενέτης Θωμίδης και όταν λίγο πριν από το τέλος της συνάντησης χτύπησε στο φρύδι, ένα νεαρός αθλητής ο γιατρός του Ιβίσκου **Γιάννης Καζουλάκης** έκανε την κίνηση να σηκωθεί και να κινηθεί προς το μέρος του αθλητή, ωστόσο συγκρατήθηκε από τον πρόεδρο του σωματείου με τις λέξεις "κάτσε κάτω". Τόσο ο **Μελλίνης,** όσο και ο **Καζουλάκης** διέψευσε την καταγγελία, με τον τελευταίο να διευκρινίζει πως δεν πλησσε τον παίκτη διότι έκρινε πως δεν επρόκειτο για κάτι το σοβαρό.

Μάλιστα, ο **Μελλίνης** καταλόγισε στον Στάλα εμπάθεια προς τον σωματείο του και ζήτησε από τον **Δημήτρη Κουνελέ** να εξαιρεθεί ο συγκεκριμένος διαιτητής, από τους αγώνες του Ιβίσκου. Από την πλευρά του, ο **Γιάννης Στάλας** υπεραμύνθηκε των θεσεών του.

Χαρακτήρισε τον **Μελλίνη** "νέο στον χώρο" και έκανε λόγο για περιστατικά που ο πρόεδρος του Ιβίσκου καταφέρθηκε εναντίον των διαιτητών με βαρύτατους χρακτηρισμούς.

Μάλιστα κατέθεσε και μια δεύτερη καταγγελία βάσει της οποίας ο Ιβίσκος φέρεται να έχει χρησιμοποιήσει αθλήτριες χωρίς δελτίο του σωματείου σε αγώνες κορασίδων!

Η αντίδραση του προέδρου του Ιβίσκου ήρθε χθες το απόγευμα, όταν με δηλώσεις του στην "Α.Ρ." έκανε λόγο για παραίτηση!

"Κρίμα που ασχολούμαι, δίνω τα λεφτά μου τον χρόνο μου και μένω μακριά από την οικογενειά μου. Ντρέπομαι που ασχολήθηκα μ' αυτόν τον χώρο. Κρίμα. Αυτός ο χαφιεδισμός και η χολή μ' έχει ενοχλήσει αφάνταστα. Παραιτούμαι από την προεδρία του Ιβίσκου", τόνισε ο **Μιχάλης Μελλίνης!**

ΤΟ ΘΕΜΑ ΤΩΝ ΓΙΑΤΡΩΝ

Πάντως, με αφορμή την καταγγελία του **Γιάννη Στάλα,** ο **Γιάννης Καζουλάκης,** αφού διέψευσε, έθιξε το θάμα της ιατρικής παρουσίας στους αγώνες, με το αίτημα να μην υπογραφούν στη Φ.Α. ως γιατροί αυτοί που πολύ απλά δεν είναι γιατροί.

Έτσι σε περίπτωση που σε κάποιο παιχνίδι δεν υπάρχει γιατρός θα τοποθετείται η σημείωση " ο αγώνας διεξάγεται με ευθύνη του γηπεδούχου σωματείου". Πρακτικά, λοιπόν, δεν άλλαξε τίποτα σε σχέση με αυτό που ίσχυε τα προηγούμενα χρονιά. Η ΤΕ ΕΟΚ άφησε ελαστικότητα και επιτρέπει ακόμα και στους γυμναστές να μπαίνουν υπεύθυνοι με το σκεπτικό ότι έχουν γνώση των πρώτων βοηθειών και δεν ζητάει ούτε την επίδειξη κάποιου πιστοποιητικού που να αποδεικνύει της απαραίτητες γνώσεις.

PRO-SPORT
UMBRO STORE
UMBRO®
Only Football
ΕΞΟΥΣΙΟΔΟΤΗΜΕΝΟ ΚΑΤΑΣΤΗΜΑ
ΟΛΑ ΤΑ ΑΥΘΕΝΤΙΚΑ ΕΙΔΗ ΡΟΥΧΙΣΜΟΥ ΤΟΥ ΟΛΥΜΠΙΑΚΟΥ
Εθν. Μακαρίου 24 (Στοά Τσουβαλά), τηλ. 23705
Λεωφ. Δημοκρατίας (Παραδείσι), τηλ. 81288

RESTAURANT - TABERNA
ΚΑΣΤΕΛΛΑ
Αμερικής 111, Ρόδος • Τηλ. 29736
παραμένει και μετά το μεσονύκτιο ανοικτά κοντά σας μέχρι τις 6 το πρωί με σούπες και διάφορα φαγητά.
ΤΗΛ. 29736

ΟΥΣΙΕΣ
και οινοπνεύματα
ΚΑΛΟ ΧΕΙΜΩΝΑ
με ουσίες και οινοπνεύματα
Ολες οι κοινωνικές εκδηλώσεις, μέχρι 160 άτομα
ΛΙΝΔΟΥ & ΒΡΥΞΕΛΛΩΝ 211
(πίσω από τη ΔΕΥΑΡ), στο Ροδίνι
ΤΗΛ. 67674 • Κιν. 0937-197602

ΜΠΑΣΚΕΤ

Δεν αλλάζει η φιλοσοφία

- *ΜΠΟΡΕΙ ΝΑ ΑΝΤΙΜΕΤΩΠΙΖΕΙ ΤΗΝ ΚΥΡΙΑΚΗ ΤΗΝ ΟΥΡΑΓΟ ΓΛΥΦΑΔΑ, ΩΣΤΟΣΟ Ο ΚΟΛΟΣΣΟΣ ΔΕΝ ΧΑΛΑΡΩΝΕΙ ΣΤΟ ΠΑΡΑΜΙΚΡΟ ΤΟΥΣ ΡΥΘΜΟΥΣ ΤΗΣ ΠΡΟΕΤΟΙΜΑΣΙΑΣ ΤΟΥ*
- *ΟΛΟ ΤΟΝ ΧΡΟΝΟ ΣΤΗ ΔΙΑΘΕΣΗ ΤΟΥ ΝΑ ΑΠΟΘΕΡΑΠΕΥΤΕΙ ΘΑ ΕΧΕΙ Ο ΘΩΜΑΣ ΜΠΕΛΑΓΙΑΣ ΚΑΘΩΣ Ο ΧΑΡΗΣ ΠΑΠΑΖΟΓΛΟΥ ΤΟΝ ΘΕΛΕΙ ΑΠΟΛΥΤΑ ΥΓΙΗ ΤΟΥ ΧΡΟΝΟΥ*

Μία από τις πλέον σημαντικές βάσεις στις οποίες στηρίζεται το φετινό οικοδόμημα του Κολοσσού είναι η επαγγελματική νοοτροπία που δεν ξεχωρίζει τους αντιπάλους σε υπολογίσιμους και αμελητέους, αλλά αντίθετα προσαρμόζει με απόλυτη σοβαρότητα την προετοιμασία στις ιδιαίτερες συνθήκες της κάθε αναμέτρησης.

Πρόκειται για μία πραγματικότητα που δεν αλλάζει ούτε τώρα, που το πρωτάθλημα έχει κριθεί. Την ερχόμενη Κυριακή οι "θαλασσί" υποδέχονται στο Βενετόκλειο Κλειστό Γυμναστήριο την ουραγό Γλυφάδα, όμως για άλλη μία φορά η τακτική είναι αυτή που θα απορροφήσει τον περισσότερο χρόνο των προπονήσεων που θα γίνουν μέχρι το Σάββατο.

Είναι δεδομένο, λοιπόν, πως και τούτη την εβδομάδα οι παίκτες θα κληθούν να λάβουν θέσεις μπροστά στις τηλεοπτικές οθόνες και να παρακολουθήσουν εικόνες από πρόσφατους αγώνες της Γλυφάδας, ενώ θα δουλέψουν βάσει των στατιστικών στοιχείων που βρίσκονται στην διάθεση του **Χάρη Παπάζογλου**. Ουσιαστικά, η μοναδική διαφοροποίηση που παρατηρείται στον τρόπο της προπόνησης έχει να κάνει με μία μεγαλύτερη στροφή στην προσπάθεια για την βελτίωση της ατομικής τεχνικής.

Οι "θαλασσί" επέστρεψαν στο παρκέ του Βενετοκλείου χθες το απόγευμα, όμως όχι όλοι. Απουσίασαν ο τραυματίας **Μπελάγιας** και ο **Κουγιός**, ο οποίος ήταν αδιάθετος ωστόσο σήμερα αναμένεται να τεθεί ξανά στην διάθεση του προπονητή του.

Ο ΜΠΕΛΑΓΙΑΣ

Μόνο βιαστικός δεν θα είναι ο Κολοσσός σε ότι αφορά την επιστροφή του **Θωμά Μπελάγια** στις αγωνιστικές του υποχρεώσεις. Ο έμπειρος αθλητής αντιμετωπίζει πρόβλημα κήλης δίσκου, κάτι που πιστοποιήθηκε και στις πρόσφατες εξετάσεις που έκανε στην Αθήνα. Τουλάχιστον προς το παρόν ακολουθεί θεραπευτική αγωγή, κάτι που μάλλον δεν πρόκειται να αλλάξει.

Τόσο ο **Χάρης Παπάζογλου**, όσο και το ιατρικό επιτελείο του Κολοσσού έκριναν πως δεν υπάρχει κανένας λόγος να πιεστεί ο παίκτης, που θα έχει όλον το χρόνο στη διάθεσή του, καθώς ο προπονητής του τον θέλει πανέτοιμο για του χρόνου.

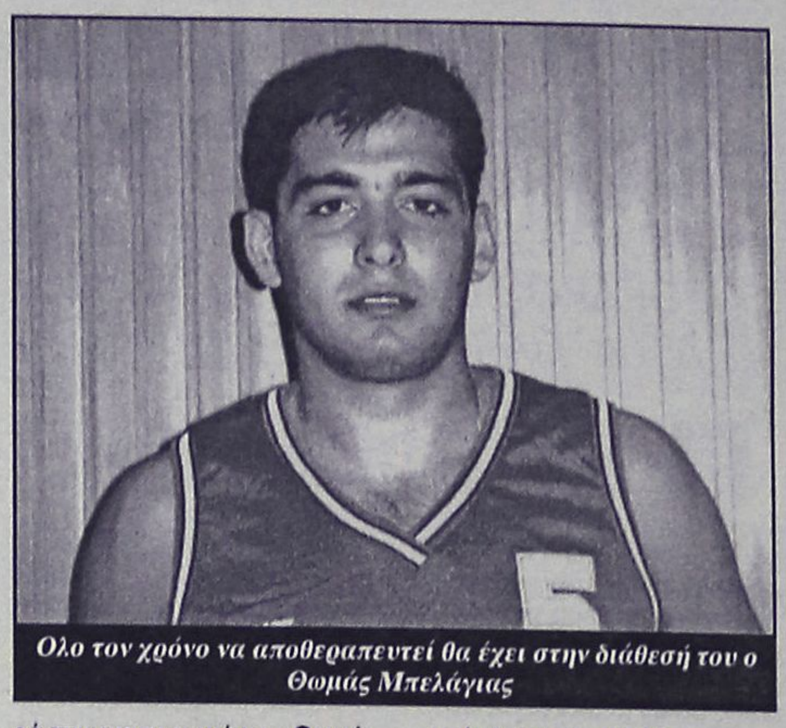

Ολο τον χρόνο να αποθεραπευτεί θα έχει στην διάθεσή του ο Θωμάς Μπελάγιας

Ο μόνιμος πονοκέφαλος

- *Μόλις τέσσερις παίκτες έδωσαν το παρόν στην χθεσινή προπόνηση του Ιάλυσου*
- *Απέφυγε τα χειρότερα, όπως όλα δείχνουν, ο Παναγιώτης Παπακώστας. Η συμμετοχή του όμως στον αγώνα με τα Χανιά παραμένει εξαιρετικά αμφίβολη*

Με τα γνωστά προβλήματα ξεκίνησε χθες η προετοιμασία του Ιάλυσου ενόψει του ιδιαίτερα σημαντικού εκτός έδρας αγώνα της Κυριακής κόντρα στα Χανιά.

Ισως και ο ίδιος ο όρος της προετοιμασίας να είναι αδόκιμος, καθώς όταν στην διάθεση του προπονητή βρίσκονται μόνο τέσσερις παίκτες, μπορεί να γίνεται λόγος μόνο για μία ελλειπέστατη προπόνηση.

Χθες, λοιπόν, ο **Γιώργος Διάνας** βρέθηκε στην γνώριμη γι' αυτόν δυσάρεστη θέση να μετράει τις απουσίες των στρατευμένων καθώς και των τραυματιών **Μπίλια** και **Παπακώστα**.



Συνολικά τέσσερις παίκτες μέτρησε στην χθεσινή προπόνηση ο Γιώργος Διάνας

Ευτυχώς ο πρώτος αναμένεται να επιστρέψει στις υποχρεώσεις του ίσως και σήμερα, καθώς έχει ολοκληρώσει το πρόγραμμα της αποθεραπείας του. Δυστυχώς στην περίπτωση του δεύτερου το τοπίο παραμένει εξαιρετικά θολό, αν και τα μηνύματα είναι λιγότερο απαισιόδοξα απ' ότι ήταν προχθές. Η τελευταία εξέταση στην οποία υποβλήθηκε ο **Παπακώστας** έδειξε πως ευτυχώς ο τραυματισμός του στον αστράγαλο δεν αφορά το σημείο στο οποίο είχε χειρουργηθεί το καλοκαίρι. Βρίσκεται, όμως, στην ίδια περιοχή, ενώ η σοβαρότητά του αναμενόταν να διαπιστωθεί αργά χθες το βράδυ. Οποια κι' αν είναι η διάγνωση, πάντως και με δεδομένο ότι ο **Παναγιώτης Παπακώστας** πονάει, η συμμετοχή του στον αγώνα με τα Χανιά θεωρείται ως εξαιρετικά αμφίβολη.

Σε μία τέτοια περίπτωση το πλήγμα θα είναι σοβαρό, από την στιγμή που το συγκεκριμένο παιχνίδι χαρακτηρίστηκε ως ένα από τα κλειδιά της σωτηρίας.

ΑΙΓΑΙΟΝ

ΑΝΩΝΥΜΗ ΑΣΦΑΛΙΣΤΙΚΗ ΕΤΑΙΡΕΙΑ

ΑΣΦΑΛΙΣΤΡΑ ΟΧΗΜΑΤΩΝ

ΕΙΧ		ΦΙΧ		ΦΙΧ. ΑΓΡΟΤ	
ΙΠΠΟΙ	ΚΟΣΤΟΣ	ΙΠΠΟΙ	ΚΟΣΤΟΣ	ΙΠΠΟΙ	ΚΟΣΤΟΣ
1-6	63,53€	1-10	95,74€	1-10	62,22€
7-8	68,92€	11-15	119,39€	11-15	76,30€
9-10	81,12€	16-20	132,53€	16-20	84,18€
11-12	84,15€	21-30	144,09€	21-30	90,70€
13-14	94,37€	31-40	150,39€	31-40	96,79€
15-20	107,98€	41-55	168,78€	41-55	102,76€
21-25	116,74€	56-75	194,84€	56-75	125,63€
26-30	119,33€	76 και άνω	215,85€	76 και άνω	139,22€
34-40	121,23€				
41 και άνω	124,18€				

Ασφάλιστρα στο Β/Μ 04, 6ΜΗΝΟ, με τις εξής καλύψεις: Προσωπικό ατύχημα οδηγού (για **14.673,51**€ ή 5.000.000 δρχ) και φυσικά καιρικά φαινόμενα και σεισμό (για **2.934,70**€ ή 1.000.000 δρχ.)

ΔΩΡΕΑΝ ΦΡΟΝΤΙΔΑ ΚΑΙ ΟΔΙΚΗ ΒΟΗΘΕΙΑ ΑΠΟ ΑΤΥΧΗΜΑ

Μ' ΕΜΑΣ ΟΛΟΙ ΚΑΙ ΟΛΑ ΜΠΟΡΟΥΝ ΝΑ ΕΙΝΑΙ ΑΣΦΑΛΗ

ΑΙΓΑΙΟΝ ΑΝΩΝΥΜΗ ΑΣΦΑΛΙΣΤΙΚΗ

ΕΡΥΘΡΟΥ ΣΤΑΥΡΟΥ 2

ΤΗΛ. 26722, 75701

TV

2.00 μ.μ.: Χειμερινή Ολυμπιάδα: Εκπομπή ΝΕΤ
3.00 μ.μ.: Ιταλικό πρωτάθλημα ποδοσφαίρου: Μπρέσια-Ρόμα (Ε) ALPHA SPORTS 2
3. 00 μ.μ.: Ιταλικό πρωτάθλημα ποδοσφαίρου : Γιουβέντους-Φιορεντίνα (Ε) ALPHA SPORTS 1
5.00 μ.μ.: Μπάσκετ (Α1): Ολυμπιακός-ΠΑΟΚ (Ζ) Σ. ΣΠΟΡΤ
5.00 μ.μ.: Ελληνικό πρωτάθλημα ποδοσφαίρου: Ολυμπιακός-ΠΑΟΚ (Ε) ALPHA SPORTS 2
5.00 μ.μ.: Χειμερινή Ολυμπιάδα: Στιγμιότυπα (Μ) ΕΤ-3
5.30 μ.μ.: Στίβος: Διεθνές μίτινγκ κλειστού (Ζ) ΕΤ-1
7.00 μ.μ.: Βόλεϊ (Τσάμπιονς Λιγκ): Ολυμπιακός-Λουζίνσκι (Ζ) ALPHA SPORTS 2
7.00 μ.μ.: Χειμερινή Ολυμπιάδα: Καλλιτεχνικό πατινάζ γυναικών-σύντομο πρόγραμμα (Μ) ΝΕΤ
7.00 μ.μ.: Μπάσκετ (Α1): Ιωνικός Ν.Φ.-Παναθηναϊκός (Ζ) Σ. ΣΠΟΡΤ
7.30 μ.μ.: Μπάσκετ (Α1): ΑΕΚ-Πανιώνιος (Ζ) Σ. ΣΠΟΡΤ 2
7.50 μ.μ.: Κλήρωση ΛΟΤΤΟ-ΠΡΟΤΟ ΕΤ-1
9.00 μ.μ.: Βόλεϊ (Τσάμπιονς Λιγκ): Τουρ-Ηρακλής (Ζ) ΕΤ-3
9.00 μ.μ.: Χειμερινή Ολυμπιάδα: Περίληψη-διάφορα σπορ (Μ) ΕΤ-1
9.15 μ.μ.: Pregame show (εκπομπή για το Τσάμπιονς Λιγκ) MEGA
9.45 μ.μ.: Ποδόσφαιρο (Τσάμπιονς Λιγκ): Μπαρτσελόνα-Ρόμα (Ζ) MEGA
9.45 μ.μ.: Ποδόσφαιρο (Τσάμπιονς Λιγκ): Ναντ-Μάντσεστερ Γ. (Ζ) Σ. ΣΠΟΡΤ
10.00 μ.μ.: Χειμερινή Ολυμπιάδα: Σλάλομ γυναικών (Ζ) ΕΤ-1
11.45 μ.μ.: Ποδόσφαιρο (Τσάμπιονς Λιγκ): Μποαβίστα-Μπάγερν (Μ) Σ. ΣΠΟΡΤ
12.10 π.μ.: Σούπερ μπάλα MEGA
1.45 π.μ.: Ισπανικό πρωτάθλημα ποδοσφαίρου: Φάσεις και γκολ από τα ματς της 26ης μέρας Σ. ΣΠΟΡΤ
2.00 π.μ.: Βραζιλιάνικο πρωτάθλημα ποδοσφαίρου: Φλαμ,έγκο-Σάο Πάολο (Ε) Σ. ΣΠΟΡΤ 2

ΤΑΒΕΡΝΑ
ΤΟ ΚΑΠΗΛΕΙΟ

*Κοντά σας κάθε Παρασκευή - Σάββατο και εορτές, συντροφιά με τον **Στέργο Δούκα**, την **Μαριάνθη** και την ορχήστρα μας σε νησιώτικο - λαϊκό και ρεμπέτικο πρόγραμμα. Ποικιλία μεζέδων, ντόπιων κρεάτων και κρασιών. Η αίθουσά μας διατίθεται για κάθε είδους κοινωνικές εκδηλώσεις μέχρι 120 άτομα.*

Σωτήρος 47, Ιξιά, Ιαλυσός
Τηλ. κρατήσεων 91835 & 0945-769958

Ο χώρος κλιματίζεται

ΚΛΕΙΣΤΟΙ ΣΗΜΕΡΑ ΟΙ ΔΡΟΜΟΙ

Ιδιαίτερη προσοχή και κατανόηση θα πρέπει να επιδείξουν οι οδηγοί από σήμερα μέχρι και την Κυριακή, λόγω του 8ου Ποδηλατικού Γύρου που θα διεξαχθεί στη Ρόδο.

Θα υπάρξουν αλλαγές στην κυκλοφορία, και απαγόρευση εισόδου οχημάτων σε κάποιους δρόμους.

Για το σκοπό αυτό, εξεδόθη από την Αστυνομική Δ/νση Δωδ/σου η ακόλουθη ανακοίνωση:

• Από το Τμήμα Τροχαίας Ρόδου και την Δημοτική Αστυνομία Ρόδου ανακοινώνεται ότι ο φετινός ποδηλατικός γύρος Ρόδου θα διεξαχθεί από 20 έως 24 Φεβρουαρίου.

• Οι ποδηλάτες θα έχουν ως αφετηρία και τερματισμό την παραλιακή λεωφόρο έξω από το ΑΚΤΑΙΟΝ.

• Κατά τη διάρκεια των αγώνων αναγκαστικά θα υπάρξουν διάφορες κυκλοφοριακές ρυθμίσεις ενώ σταδιακά θα απαγορεύεται η κυκλοφορία οχημάτων σε ορισμένους δρόμους.

• Παρακαλούνται οι φίλοι οδηγοί να δείξουν την απαραίτητη κατανόηση και να συνεργάζονται με τους Τροχονόμους, σεβόμενοι τα σήματα Τροχαίας για την αποφυγή ατυχημάτων.

Στο κτίριο του Χειροτεχνικού κέντρου

Συνεδρίασε το ΤΕΕ

Συνάντηση με την γεν. γραμματέα κ. Τόνια Μοροπούλου και συζήτηση εφ' όλης της ύλης

Στο κτίριο του Χειροτεχνικού Κέντρου συνεδρίασε προχθές το βράδυ η διοικητική επιτροπή του Επιμελητηρίου Δωδεκανήσου.

Το Χειροτεχνικό Κέντρο ιδρύθηκε και λειτουργεί με την συνδρομή του Επιμελητηρίου και στην διάρκεια της συνεδρίασης τα μέλη της διοικητικής επιτροπής ενημερώθηκαν για τις δραστηριότητες και το πρόγραμμα δράσης που βρίσκεται σε εξέλιξη.

Ξεναγήθηκαν επίσης στους χώρους και στα εργαστήρια του κέντρου όπου γίνεται σημαντική δουλειά και εξέφρασαν για τον λόγο αυτό την ικανοποίησή τους, επισημαίνοντας την ανάγκη προβολής του έργου αυτού και την περαιτέρω ανάπτυξή του.

Στις κατευθύνσεις αυτές θα συμβάλλει το Επιμελητήριο Δωδεκανήσου. Στην διάρκεια της συνεδρίασης συζητήθηκαν και άλλα θέματα που απασχολούν τις παραγωγικές τάξεις της Δωδεκανήσου.

ΣΥΝΑΝΤΗΣΗ ΜΕ ΤΗΝ κ. ΜΟΡΟΠΟΥΛΟΥ

Ιδιαίτερα εποικοδομητική



και θετική ήταν η συνάντηση που είχε την Κυριακή βράδυ η διοικούσα επιτροπή του ΤΕΕ Δωδεκανήσου με την γενική γραμματέα του ΤΕΕ κ. Τόνια Μοροπούλου.

Στην διάρκειά της συζητήθηκαν αρκετά θέματα που απασχολούν τους μηχανικούς και γενικότερα ζητήματα για την λειτουργία και τον ρόλο του Τεχνικού Επιμελητηρίου.

Τόσο η κ. Μοροοπούλου όσο και τα μέλη της διοικούσας επιτροπής επεσήμαναν την ανάγκη να υπάρχει στενότερη συνεργασία του κεντρικού ΤΕΕ με τα περιφερειακά τμήματα σε όλα τα επίπεδα δραστηριοτήτων.

Στο πλαίσιο αυτό συζητήθηκε και η ανάπτυξη πιλοτικής δραστηριότητας από το Τμήμα Δωδεκανήσου, με την συνδρομή του κεντρικού ΤΕΕ για την δημιουργία συστήματος λήψης αποφάσεων για τεχνικά έργα, μέσω της Τράπεζας πληροφοριών του ΤΕΕ και σε συνεργασία με την Τοπική Αυτοδιοίκηση.

Αποφασίστηκε να υπάρξει πιο στενή συνεργασία μεταξύ του τμήματος Δωδεκανήσου και του Κεντρικού ΤΕΕ τόσο για το θέμα αυτό όσο και γενικότερα για τους τομείς δραστηριοτήτων του Επιμελητηρίου.

• Την Δευτέρα πρωί αντιπροσωπεία της διοικούσας επιτροπής του ΤΕΕ Δωδεκανήσου συναντήθηκε με την προϊσταμένη της Εφορείας Βυζαντινών Αρχαιτήτων κ. Μ. Μιχαηλίδου.

Αντικείμενο της συνάντησης ήταν θέματα κοινού ενδιαφέροντος και κυρίως ζητήματα συνεργασίας των μελών του ΤΕΕ με την υπηρεσία.

Συζητήθηκε επίσης η συνεργασία ΤΕΕ-Αρχαιολογίας σε θέματα επιστημονικού ενδιαφέροντος.

Η συνάντηση εντάσσεται στο πλαίσιο πολιτικής του ΤΕΕ που προβλέπει συναντήσεις και συνεργασίες με υπηρεσίες και φορείς για ζητήματα που αφορούν είτε τους μηχανικούς ειδικότερα είτε τα προβλήματα του τόπου γενικότερα.

ΝΤΕΤΕΚΤΙΒΣ

Συνταξιούχος Αστυνομικός Ασφάλειας
ΑΝΑΛΑΜΒΑΝΟΥΜΕ
Υποθέσεις ανηλίκων, οικογενειακές, προσωπικές κ.τλ.
ΔΙΑΘΕΤΟΥΜΕ ΤΑ ΠΛΕΟΝ ΣΥΓΧΡΟΝΑ ΟΠΤΙΚΟΑΚΟΥΣΤΙΚΑ ΣΥΣΤΗΜΑΤΑ
100% ΕΧΕΜΥΘΕΙΑ
ΡΩΜΗΣ 22 - ΡΟΔΙΝΙ • ΤΗΛ. 0241 0 68985
Κιν. 094 6997967

ΑΝ ΘΕΛΕΤΕ ΝΑ ΤΑΞΙΔΕΨΕΤΕ
ΠΡΑΚΤΟΡΕΙΟ ΓΕΝΙΚΟΥ ΤΟΥΡΙΣΜΟΥ

LET'S GO TRAVEL

• **ΑΕΡΟΠΟΡΙΚΑ ΕΙΣΙΤΗΡΙΑ ΕΣΩΤΕΡΙΚΟΥ & ΕΞΩΤΕΡΙΚΟΥ**
★★★
• **ΑΚΤΟΠΛΟΪΚΑ ΕΙΣΙΤΗΡΙΑ**
★★★
• **ΚΡΑΤΗΣΕΙΣ ΞΕΝΟΔΟΧΕΙΩΝ**
★★★
• **ΕΝΟΙΚΙΑΣΕΙΣ ΑΥΤΟΚΙΝΗΤΩΝ**
★★★
• **ΕΚΔΟΣΕΙΣ ΔΙΑΒΑΤΗΡΙΩΝ & VISA**

ΤΩΡΑ
ΤΑΞΙΔΕΨΤΕ ΣΕ ΟΛΕΣ ΤΙΣ ΕΥΡΩΠΑΪΚΕΣ ΠΟΛΕΙΣ ΜΕ ΕΠΙΣΤΡΟΦΗ ΜΟΝΟ ΜΕ
199* ΕΥΡΩ!!!

** Δεν περιλαμβάνονται οι φόροι αεροδρομίων*

ΕΠΙΣΗΣ:
ΠΑΡΑΔΟΣΗ ΕΙΣΙΤΗΡΙΩΝ ΣΤΟ ΣΠΙΤΙ ΣΑΣ ΜΕ ΕΝΑ ΜΟΝΟ ΤΗΛΕΦΩΝΗΜΑ

ΠΕΡΝΟΥ 143 - ΑΦΑΝΤΟΥ
ΤΗΛ. : 0241 0 51186
FAX: 0241 0 51187

Pellos Travel

ΚΩΝΣΤΑΝΤΙΝΟΥΠΟΛΗ ΚΥΡΙΑΚΗ ΤΗΣ ΟΡΘΟΔΟΞΙΑΣ
6ΗΜΕΡΗ ΕΚΔΡΟΜΗ

ΡΟΔΟΣ – ΜΑΡΜΑΡΙΣ – ΕΦΕΣΣΟΣ – ΣΜΥΡΝΗ – ΠΡΟΥΣΑ – ΚΩΝΣΤΑΝΤΙΝΟΥΠΟΛΗ – ΠΡΙΓΚΗΠΟΝΝΗΣΑ – ΚΡΟΥΑΖΙΕΡΑ ΘΑΛΑΣΣΑ ΤΟΥ ΜΑΡΜΑΡΑ – ΣΜΥΡΝΗ – ΜΑΡΜΑΡΙΣ – ΡΟΔΟΣ

Από 22/03/02-27/03/02

- **ΠΑΡΑΣΚΕΥΗ 22/03:** Αναχώρηση Ρόδο για Μαρμαρίς. Αφιξη στο Μαρμαρίς. Επιβίβαση σε πούλμαν και αναχώρηση για Εφεσσο. Αφιξη στην Εφεσσο (Ξενάγηση - Αρχαιολογικοί χώροι). Αναχώρηση και άφιξη στη Σμύρνη. Τακτοποίηση στο Ξ/Δ. Δείπνο. Διαν/ση.
- **ΣΑΒΒΑΤΟ 23/03:** Πρωινό στο Ξ/Δ. Αναχώρηση για Προύσα. Αφιξη στην πόλη της Προύσας το μεσημέρι. Ψώνια στην αγορά της Προύσας που φημίζεται για τα μεταξωτά της. Το απόγευμα αναχώρηση για Κωνσταντινούπολη. Αφιξη στην Κωνσταντινούπολη το βράδυ. Τακτοποίηση σε Ξ/Δ. Δείπνο. Διαν/ση.
- **ΚΥΡΙΑΚΗ 24/03:** Πρωινό στο Ξ/Δ. Επίσκεψη στην Αγία Σοφία-Μπλε Τζαμί - Υδραγωγείο Ιουστινιανού. Επίσκεψη στο Φανάρι (Ορθόδοξο Πατριαρχείο) - Παναγία Βλαχερνών - Παναγία Μπαλουκλή. Απόγευμα ελεύθερο για ψώνια. Δείπνο στο Ξ/Δ. Διανυκτέρευση.
- **ΔΕΥΤΕΡΑ 25/03:** Πρωινό στο Ξ/Δ. Ελεύθερη μέρα για ψώνια. Πριγκηπόννησα - Χάλκη. Απόγευμα φαγητό. Βράδυ προαιρετική διασκέδαση με Oriental show. Δείπνο. Διανυκτέρευση.
- **ΤΡΙΤΗ 26/03:** Πρωινό στο Ξ/Δ. Κρουαζιέρα θάλασσα του Μαρμαρά. Αναχώρηση για Σμύρνη. Αφιξη στη Σμύρνη το απόγευμα. Επίσκεψη στην αγορά για ψώνια. Τακτοποίηση στο Ξ/Δ. Δείπνο. Διαν/ση.
- **ΤΕΤΑΡΤΗ 27/03:** Πρωινό στο Ξ/Δ. Επιβίβαση σε πούλμαν και αναχώρηση για Μαρμαρίς. Αφιξη στο Μαρμαρίς. Ελεύθερος χρόνος για ψώνια. Αναχώρηση για Ρόδο. Αφιξη στη Ρόδο. Τέλος εκδρομής.

Στην εκδρομή ΠΕΡΙΛΑΜΒΑΝΟΝΤΑΙ:

*•1. Εισιτήρια πλοίου Ρόδος - Μαρμαρίς - Ρόδος • 2. Ξεναγήσεις-Ξεναγήσεις • 3. Μεταφορές με κλιματιζόμενα πούλμαν • 4. Ξ/Δ με πρωινό - Φαγητό 3*** • 5. Συνοδός γραφείου • 6. Ταξιδιωτική ασφάλεια • Ταξιδιωτική τσάντα*

ΤΙΜΗ ΚΑΤ' ΑΤΟΜΟ δρχ. 109.000 ή σε Euro 319.90

ΠΕΡΙΛΑΜΒΑΝΟΝΤΑΙ Φόροι Εισόδου - Εξόδου

ΔΕΝ ΠΕΡΙΛΑΜΒΑΝΟΝΤΑΙ: Εισιτήρια κρουαζιέρας Μαρμαρά - Πριγκηπόνησα - Αρχαιολογικοί χώροι

Για περισσότερες πληροφορίες και κρατήσεις:

Pellos Travel
ΛΕΩΦΟΡΟΣ ΚΑΛΛΙΘΕΑΣ 125, ΦΑΛΗΡΑΚΙ ΡΟΔΟΣ
ΤΗΛ.: 0241 0 87615, 86298 • Fax: 0241 0 87616
Website: www.pellostravel.gr & www.ps-rhodes.com
E-mail: pellostravel@hellasnet.gr

ΟΙ ΘΕΡΑΠΕΥΤΙΚΕΣ ΙΔΙΟΤΗΤΕΣ ΤΟΥ ΒΑΣΙΛΙΚΟΥ ΠΟΛΤΟΥ

Θα ενθυμούνται οι παλιοί αναγνώστες της εφημερίδας μας τις θεραπευτικές ιδιότητες του βασιλικού πολτού στην τρίτη κυρίως ηλικία. Κάποιοι, που ασφαλώς ικανοποιήθηκαν από τη χρησιμοποίησή του, ζήτησαν να τους ενημερώσουμε εάν μπορούν και από πού να προμηθευτούν τον βασιλικό αυτό πολτό και τους δίνουμε πιο κάτω σχετικές πληροφορίες.

ΒΑΣΙΛΙΚΟΣ ΠΟΛΤΟΣ ΚΙΝΑΣ
(Chinese Royal Jelly)

Υψηλής δραστικότητας. Στη φύση υπάρχουν 11 μεταλλικά άλατα και ο Β.Π. τα περιέχει όλα (Νάτριο-Κάλιο-Σίδηρο-Χρώμιο-Νικέλιο-Χαλκό-Ασβέστιο-Φώσφορο-Μαγνήσιο-Πυρίτιο). Επίσης, περιέχει, Βιταμίνες-Πρωτεΐνες-Ενζυμα-Αμινοξέα και Εστέρες. Ενδείκνυται για μεταγχειρητικές καταστάσεις, γηριατρικές παθήσεις, χοληστερίνη, δυσκοιλιότητα, υπόταση, αρθριτικά συνάχι, ατονία, κλιμακτήριο κ.λπ. Ο μοναδικός Β.Π. εμπλουτισμένος με το βότανο Σισάδρα, **που βελτιώνει το αναπνευστικό** (βρογχικά-δύσπνοια), έχοντας την μεγαλύτερη περιεκτικότητα. Επίσης διαθέτουμε το περίφημο βότανο GINSENG (ΡΙΖΑ ΤΗΣ ΖΩΗΣ) σε σφραγισμένα φακελάκια μιας χρήσεως, ούτως ώστε η δράση του να είναι σίγουρη 100% για το **άγχος** και το **κυκλοφοριακό** (είναι και διεγερτικό).

Αποστέλλεται με αντικαταβολή
ΔΗΜ. ΠΗΛΙΟΥΣΗΣ
Ευελπίδων 45-Κυψέλη-11362 Αθήνα
Τηλ. (010) 8835520-8641.498
Εγκεκριμένο από τον ΕΟΦ

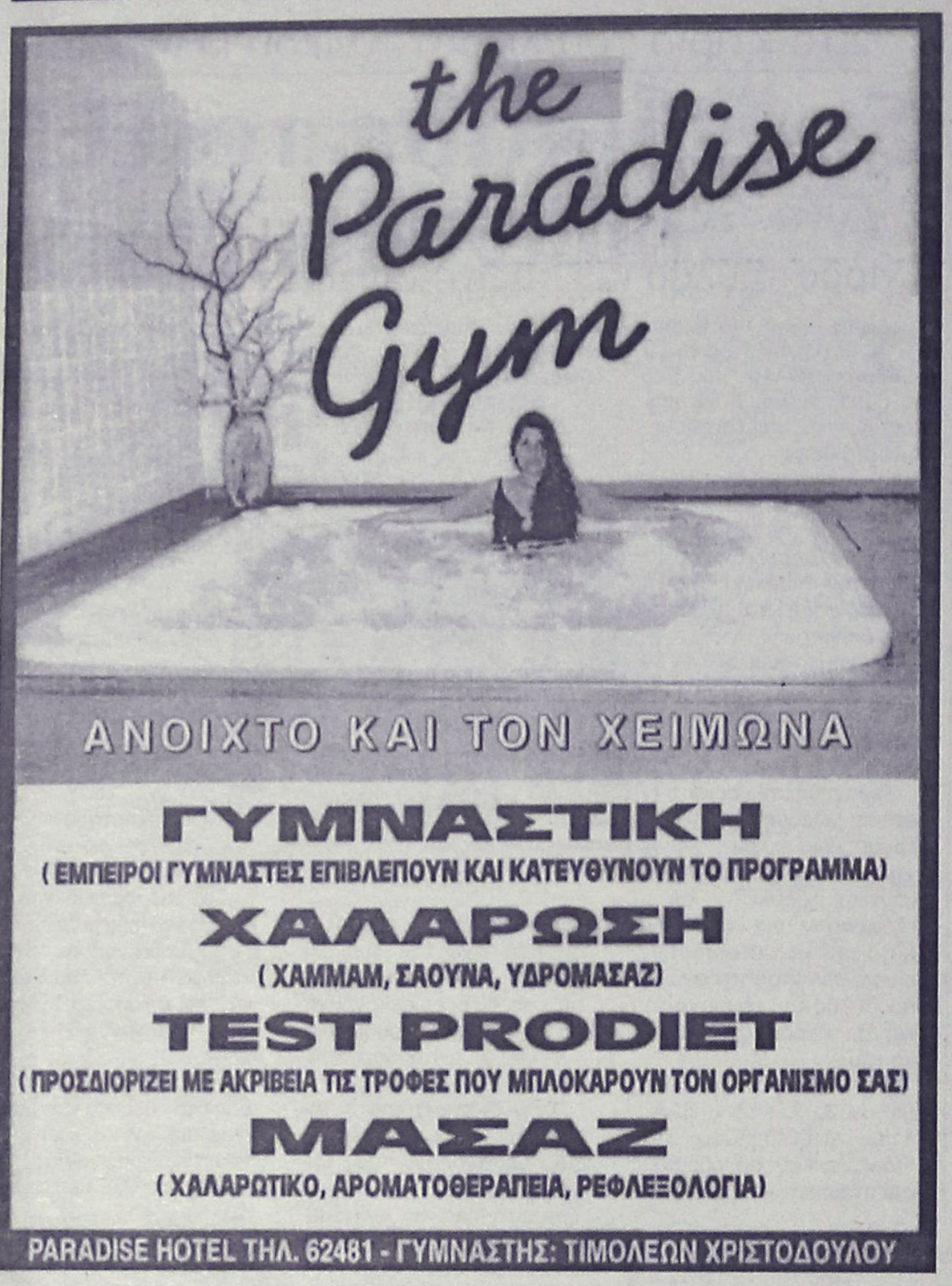

δημιουργίες cair

ΡΟΔΟΣ 2400 Λευκός ξηρός ΟΠΑΠ
ΑΡΧΟΝΤΙΚΟ Ερυθρός ξηρός
Δωδεκανησιακός τοπικός

Δύο αντιπροσωπευτικά κρασιά της ΚΑΪΡ Α.Ε., που αποδεικνύουν για άλλη μια φορά την αναμφισβήτητη ικανότητα της Δωδεκανησιακής Εταιρείας να παράγει υψηλής ποιότητας προϊόντα. Ικανότητα που επιβεβαιώνεται από την πρόσφατη παρουσίαση του μοναδικού στην ελληνική αγορά συλλεκτικού αφρώδους CAIR ROSE RESERVE 10 ετών, σε περιορισμένο αριθμό φιαλών και ποιότητα που συναντάται στην πλούσια γκάμα των διεθνώς αναγνωρισμένων προϊόντων της, όπως RODOS 2400 λευκό ξηρό, VQPRD (χρυσό στο Μιλάνο), ΜΟΣΧΑΤΟΣ ΡΟΔΟΥ ΟΠΕ (χρυσό στο Μιλάνο), MOULIN λευκό ξηρό (χρυσό στις Βρυξέλλες), MOULIN ροζέ ημίξηρο (χρυσό σε Μπορντό και Μιλάνο), CAIR φυσικός αφρώδης (χρυσά μετάλλια σε Μιλάνο και Monde Selection).

Εγγύηση

C·A·I·R

Επιλεγμένοι οίνοι ποιότητας

CAIR Δαβάκη - Πίνδου 65,
Ν. Φάληρο, τηλ.: 4813876, 4813125
fax: 4814695.
2ης χλμ. Ρόδου - Λίνδου, Ρόδος
τηλ.: 0241/68770-3 fax: 0241/62575.



Μια προπολεμική ελληνο-ιταλική αερομαχία...

Γράφει ο **Γιώτης Παπαθανάσης**

Μέχρι τις αρχές της δεκαετίας του 1930 η περιοχή που επεκτείνετε από το Εθνικό Θέατρο μέχρι την παραλία του GRAND HOTEL και από την πίσω πλευρά της καθολικής εκκλησίας SANTA MARIA, τα τελευταία νιοχωρίτικα σπίτια, το περιβόλι του τούρκου περιβολάρη Μεμίχι με τις δυό γυναίκες του και τα δύο παιδιά του (που τροφοδοτούσε τους νιοχωρίτες με τα φρέσκα ευωδιασμένα και εύγευστα κηπουρικά του) και μέχρι την παραλία του ξενοδοχείου των Ρόδων (ο χώρος που είναι κτισμένο το ξενοδοχείο των Ρόδων ήταν το παλιό καθολικό νεκροταφείο) ήταν μια αμμώδης σχεδόν ακατοίκητη αλάνα. Τα μόνα κτίσματα ήταν το σπίτι του Τούρκου φαροφύλακα, εκεί που κτίσθηκε το υδροβιολογικό Ινστιτούτο, ο πύργος του αρμένη στη θέση του σημερινού Ιβίσκου, οι στάβλοι των αμαξάδων Αχιολά και Μπότση και το κτίριο του αγγλικού τηλεγράφου. Σ' αυτόν σχεδόν τον έρημο χώρο τα νιοχωριτάκια έπαιζαν τα διάφορα παιχνίδια τους, όπως ποδόσφαιρο με τις πάνινες μπάλλες από σφιχτοδεμένα κουβάρια από λωρίδες πανί και άλλα εποχιακά παιχνίδια όπως, κρυφτός, κλέφτες ζαφτιέδες, βαρελάκια, μακριά γαϊδούρα, σβούρες κολοπατσάδες, μονά ζυγά με τα κουκούτσια του καϊσιού, μπούκο, ντάλια, κουτσό, αμάδες και τόσα άλλα παιδικά παιχνίδια που εξετόπισαν τα σημερινά ηλεκτρονικά που έκλεισαν τα παιδιά μας στα σπίτια μας. Εκεί γινόντουσαν επίσης οι πετροπόλεμοι με τα οδυνηρά καμιά φορά αποτελέσματά τους. Την εποχή του καρναβαλιού ήταν ο προσφιλής χώρος για μικρούς και μεγάλους για να αμολάνε τους χαρταετούς τους. Οι χαρταετοί ήταν δύο ειδών. Τα ευέλικτα παιχνιδιάρικα ευκίνητα τσερκένια και τα εξάγωνα δυσκίνητα εξάγωνα φεγγάρια. Τα τσερκένια δεν πήγαιναν πολύ ψηλά. Οι ιδιοκτήτες τους, με κατάλληλους χειρισμούς τα έκαναν να κάνουν κουτρουβάλες και βουτιές πότε δεξιά και πότε αριστερά παραβγαίνοντας μεταξύ τους στους πιο θεαματικούς ελιγμούς. Σε αντίθεση, τα φεγγάρια που πήγαιναν πολύ πιο ψηλά παρέμεναν σχεδόν ακίνητα μοιάζοντας με παχουλές χανούμισσες καθισμένες σταυροπόδι στο μεντέρι τους. Το χάρτινο ντύσιμο των χαρταετών πρόδιδε και την ταυτότητα του ιδιοκτήτου. Οι κόκκινοι με το μισοφέγγαρο ανήκαν σε τουρκάκια του νιοχωριού ή της παλιάς πόλης. Εκείνα με την πεντάλφα. (το άστρο του Δαβίδ) σε εβραιόπουλα. Εκείνα όμως που υπερείχαν σε αριθμό ήταν εκείνα με την ιταλική τρίχρωμη σημαία η με διάφορα σύμβολα του φασισμού. Κάτι που να θυμίζει Ελλάδα δεν υπήρχε. Κάθε τόσο γινόντουσαν και αγώνες δεξιοτεχνίας μέχρι τελικής αχρήστευσης και πτώσης του αντιπάλου. Σ' αυτές τις αερομαχίες πάντα νικητές έβγαιναν εκείνοι με τα ιταλικά χρώματα.

Ο Κωστής ένα ζωηρό ανήσυχο ριψοκίνδυνο και φανατικό νιοχωριτάκι, περίπου 12 χρονών από τις οικονομίες του και κρυφά ακόμη και από τους δικούς του έφτιασε έναν αετό που τον έντυσε με τα εθνικά μας χρώματα. Άσπρες και γαλανές χάρτινες γυαλιστερές λωρίδες και του έκανε και μια πλούσια ουρά πλουμισμένη με άσπρες και γαλάζιες χάρτινες κορδέλες. Ένα απόγευμα παρακολουθούσε από το δώμα του σπιτιού τους που βρισκόταν κοντά στο πεδίο διεξαγωγής των αγώνων και καραδοκούσε την κατάλληλη στιγμή για να πάρει μέρος και αυτός στους αγώνες. Όταν αντελήφθη, ότι όπως συνήθως, τελικός νικητής της ημέρας θα ήταν πάλι ένα ωραίο παιχνιδιάρικο τρίχρωμο τσερκένη με τα χρώματα της ιταλικής σημαίας, αποφάσισε να αντιδράσει. Έτρεξε πήρε τον χαρταετό του που τον έκρυβε κάτω από το κρεβάτι του κρυφά από την μητέρα και τ' αδέλφια του, πήγε στην αλάνα και αμόλησε τον χαρταετό του με υπερηφάνεια, προκαλώντας τον εχθρικό χαρταετό να του επιτεθεί. Οι θεατές αυτόματα μοιράστηκαν σε δύο ομάδες. Οι σμυρνιοί, αρχιμάστορες στο πέταγμα του χαρταετού, ιταλοί, τουρκάκια και εβραιόπουλα, που ενεθάρρυναν τον χειριστή του τρίχρωμου χαρταετού να επιτεθεί και να εξουδετερώσει την πρόκληση του αυθάδη παρείσακτου χαρταετού του Κωστή. Στην αρχή ο ιδιοκτήτης του τρίχρωμου χαρταετού αγνόησε την παρουσία του αντιπάλου. Αναγκάστηκε όμως με τις προτροπές της ομάδος του να μπει στη μάχη για την κατατρόπωση του αντιπάλου. Η αχίλλειος φτέρνα του χαρταετού είναι το βάρος της ουράς του. Οταν για οποιοδήποτε λόγο μαδήσει η ουρά του, χάνει την ευλυγισία και ευστάθειά του και τελικά αδυνατεί να σταθεί όρθιος και αχρηστεύεται.

Στον αγώνα ο κάθε αντίπαλος προσπαθεί με τους ελιγμούς του να μαδήσει την ουρά του αντιπάλου (να πάρει μυρωδιά) μέχρις ότου να τον καταστήσει ανίκανο να πετά με τελικό αποτέλεσμα να πέσει κάτω και να αχρηστευθεί.

Τα χειροκροτήματα και επευφημίες πότε από τη μια ομάδα και πότε από την άλλη ανταλλάσσονταν συνεχώς. Ο χαρταετός του Κωστή πιο μικρός από εκείνον του αντίπαλου τα κατάφερνε κάθε τόσο με μια βουτιά να παίρνει και λίγη μυρωδιά από την ουρά του αντίπαλου, μέχρι που τελικά τον έκαμε ανίκανο να πετά με κατάληξη να προσγειωθεί άχρηστος. Οι επευφημίες, τα ζήτω και τα χειροκροτήματα υπέρ του Κωστή δυσαρέστησαν και αγανάκτησαν τους οπαδούς του τρίχρωμου γιατί αντελήφθησαν τη σημασία της νίκης του αετού του Κωστή, τον οποίο σαν νέο Ολυμπιονίκη Διαγόρα τον συνόδευσαν οι φίλοι του με ζητωκραυγές στους ώμους τους μέχρι το σπίτι τους.

Το κατόρθωμα του τολμηρού ελληνόπουλου διαδόθηκε αστραπιαία σ' όλη την πόλη γεμίζοντας τους ρωμιούς του Νιοχωριού από κρυφή εθνική υπερηφάνεια και ειρωνικά σχόλια σε βάρος των ιταλών φανφαρόνων.

Το ίδιο βράδυ αργά, ενώ η οικογένεια του Κωστή κοιμόταν κάποιος κτύπησε την πόρτα του σπιτιού του. Φοβισμένη η μητέρα του Κωστή για τον αναπάντεχο βραδυνό επισκέπτη άνοιξε την πόρτα και αντίκρυσε το βλοσερό βλέμμα ενός καραμπινιέρη ο οποίος μπήκε στο σπίτι με συνωμοτικό τρόπο και έκλεισε την πόρτα πίσω του. Μετά, της ζήτησε να φέρει τον Κωστή γιατί ήθελε να του κάμει κάποιες ερωτήσεις. Εκείνη γνωρίζοντας τον ζωηρό χαρακτήρα του παιδιού της φοβήθηκε ότι κάτι θα έχει σκαρώσει ο μικρός και τον κυνηγούσε η αστυνομία. Τον σήκωσε από το κρεβάτι του και του είπε ότι τον ζητούσε ένας καραμπινιέρης. Μισοκοιμισμένος πήγε στο δωμάτιο που βρισκόταν ο αστυφύλακας που τον παρατηρούσε με το αυστηρό βλέμμα του. Στην αρχή ο χωροφύλακας προσπάθησε να αποσπάσει την ομολογία ότι κάποιοι τον παρότρυναν να προβεί σ' αυτήν την πράξη που συνιστούσε μια προσβολή στην Ιταλική σημαία. Αφού επείσθη πως η πρωτοβουλία ήταν του νεαρού του είπε να μην προβαίνει σε πράξεις που θίγουν το γόητρο της Ιταλίας και τον διέταξε να φέρει αμέσως τον χαρταετό του. Ο πονηρός Κωστής, σκέφτηκε προς στιγμή να ξεγελάσει τον μακαρονά αντί να φέρει το δικό του χαρταετό, που είχε κρυμμένο βαθιά κάτω από το κρεβάτι του ξεκρέμασε από τον τοίχο του δωματίου τους ένα πολύχρωμο χαρταετό του αδελφού του και τον προσέφερε στον ιταλό χωροφύλακα. Εκείνος έξαλλος γιατί αντελήφθη την πονηριά του νεαρού, τον τράβηξε από το αυτί του έδωσε ένα ισχυρό χαστούκι και του είπε να φέρει γρήγορα τον άλλο χαρταετό με την βρώμικη σημαία του. Ο Κωστής με σκυμμένο το κεφάλι γύρισε κρατώντας τον χαρταετό του σφιχταγκαλιασμένο στο στήθος με τα δύο, χέρια του. Ο φανατισμένος Ιταλός απέσπασε βίαια τον μισητό χαρταετό από την αγκαλιά του Κωστή τον ξέσχισε, τον έκανε κομματάκια, μετά τον έριξε κάτω και τον ποδοπάτησε, μπροστά στα τρομαγμένα και δακρυσμένα μάτια του παιδιού. Μετά πληροφόρησε τη μητέρα του Κωστή και εκείνον να προσέξουν να μην πουν σε κανένα για την επίσκεψή του και για όσα συνέβησαν εκείνο το βράδυ, γιατί αν η αστυνομία το επληροφορείτο θα είχαν σοβαρές κυρώσεις όλη η οικογένεια.

Ούτε η χήρα μητέρα του Κωστή που ξενοδούλευε για να μεγαλώσει τα παιδιά της, ούτε, τα παιδιά τόλμησαν να εμπιστευθούν σε κανένα το μυστικό τους. Το εφτασφράγισμο μυστικό μου το εμπιστεύθηκε, έφηβος πια ο Κωστής, μετά τον θάνατο της μητέρας του, οπότε δεν φοβόταν πια πιθανά αντίποινα γιατί οι Ιταλοί είχαν πια ρεζιλευτεί στο Αλβανικό μέτωπο και η ημέρα της λευτεριάς δεν θάργιζε πια νάρθει.

Πάντα με υγείαν...

Μακροζωία και φύλο

Είναι γνωστό πως οι γυναίκες σε όλες τις πολιτισμένες χώρες ζουν, κατά μέσο όρο, τέσσερα ως δέκα χρόνια περισσότερο από τους άνδρες. Εξάλλου, μια ματιά στον ζωντανό πληθυσμό που διακινείται καθημερινά στα διάφορα κοιμητήρια, αποκαλύπτει ότι οι χήρες που θρηνούν το μακαρίτη, σε σύγκριση με τους χήρους που «επισκέπτονται» τις συμβίες τους που έχουν εκδημήσει προς Κύριον, είναι, τουλάχιστο 10 : 1. Όσο όμως το φαινόμενο είναι γνωστό και αναμφισβήτητο, άλλο τόσο δύσκολη και πολύπλοκη είναι η ερμηνεία του. Με τη μελέτη και την ερμηνεία του φαινομένου ασχολήθηκε παλαιότερα συνέδριο του Εθνικού Ιδρύματος για τη Γήρανση, των Η.Π.Α., με αποτέλεσμα να διαπιστωθεί, για μια ακόμη φορά, ότι το αποκαλούμενο «ασθενές φύλο» είναι στην πραγματικότητα το βιολογικά επικρατέστερο και ανθεκτικότερο για ολόκληρη τη διάρκεια της ζωής.

Οι διαφορές αρχίζουν να αναφαίνονται από τη στιγμή της σύλληψης, κατά την οποία η σχέση του αριθμού των αρρένων προς τα θήλεα είναι 115 προς 100. Μέσα σε εννιά όμως μήνες, κατά τον τοκετό, η πλεονεκτική αυτή θέση του αρσενικού περιορίζεται στα 105 προς 100, γιατί τα περισσότερα ατυχήματα κατά τη διάρκεια της εμβρυϊκής ζωής, που καταλήγουν στο θάνατο του εμβρύου, αφορούν κατά πολύ μεγαλύτερο ποσοστό τα αρσενικά έμβρυα.

Στο συνέδριο, μεταξύ άλλων, αναφέρθηκε πως «η ενδομήτρια ζωή είναι μια ζούγκλα - η πλέον κατάλληλη περίοδος για Φυσική Επιλογή».

Αλλά αυτό το κακό δεν σταματά ως εδώ. Τα αρσενικά εμφανίζουν μεγαλύτερη νεογνική και παιδική θνησιμότητα, που επεκτείνεται προς την εφηβική και τη νεανική ηλικία, με αποτέλεσμα η αριθμητική σχέση μεταξύ των δύο φύλων να εξισώνεται (100:100) στην ηλικία των 30 περίπου ετών. Τελικά, στην ηλικία των 65ετών, εξακολουθούν να επιβιώνουν τα 84% των γυναικών, σε σύγκριση προς τα 70% μόνο των ανδρών!

Από στατιστική ανάλυση προκύπτει ότι η σχέση θνησιμότητας αρρένων : θηλέων αρχίζει από 3,9:1 με αίτια θανάτου την ανθρωποκτονία, και ελαττώνεται προοδευτικά, με αίτια θανάτου τον καρκίνο του πνεύμονα, την αυτοκτονία, τις νόσους των πνευμόνων, τα ατυχήματα, την κίρρωση του ήπατος και την καρδιοπάθεια, όπου η σχέση αυτή περιορίζεται στα 2 : 1.

Εκτός όμως από όλα αυτά, φαίνεται ότι το αρσενικό είναι άτομο υψηλού κινδύνου από τη ίδια τη φύση του. Αυτό προκύπτει από μια ενδιαφέρουσα μελέτη, που προέρχεται από το Πανεπιστήμιο John Hopkins, και αφορά το χρωμόσωμα «Υ».

Στα πλαίσια αυτής της μελέτης ανακαλύφθηκε μια οικογένεια όπου από το χρωμόσωμα Υ (που βρίσκεται στα κύτταρα μόνο των αρσενικών), ελλείπει το μακρύ του σκέλος. Από σύγκριση της ηλικίας θανάτου όλων των μελών αυτής της οικογένειας και άλλων δύο ανάλογων οικογενειών, από την ίδια περιοχή, για τις τέσσερις προηγούμενες γενεές, προέκυψαν τα ακόλουθα:

1) Στις άλλες δυο οικογένειες, οι γυναίκες πέθαιναν γύρω στα 75 τους χρόνια και οι άντρες 5 - 6 χρόνια νωρίτερα.

2) Στην οικογένεια με το ελαττωματικό χρωμόσωμα Υ, οι γυναίκες έζησαν κατά μέσο όρο 77,4 χρόνια , ενώ οι 14 άντρες, που διερευνήθηκε το ιστορικό τους, έζησαν, κατά μέσο όρο 82, 3 χρόνια.

Βέβαια, τότε δεν ήταν ακόμα γνωστό ποια είναι τα γονίδια που εντοπίζονται στο μακρύ σκέλος του χρωμόσωμου «Υ», που ελλείπει σ' αυτή την περίπτωση, και με ποιο τρόπο η απουσία τους συντελεί στη μακροβιότητα. Σήμερα όμως, με τη συμπλήρωση της χαρτογράφησης του γενετικού κώδικα (γενώμης), και με λίγη τύχη, είναι δυνατό, σε σχετικά σύντομο χρονικό διάστημα, να είμαστε σε θέση να ξέρουμε γιατί ο σκύλος φυσιολογικά ζει 15 ως 20 χρόνια, ο αρουραίος γύρω στα 4 χρόνια, ο άνθρωπος γύρω στα 70-80 χρόνια, κ.ο.κ.

Εξάλλου, με τη βοήθεια της γενετικής μηχανικής, δεν είναι καθόλου απίθανο, στο λίαν προσεχές μέλλον να παρακαμφθεί το φράγμα της φυσικής επιλογής και να σχεδιαστούν όντα στα οποία η διαδικασία της γήρανσης να προχωρεί με εξαιρετικά βραδύ ρυθμό, και να ολοκληρώνεται σε αιώνες αντί σε δεκαετίες, είτε και -γιατί όχι; - να μην υφίσταται καμιά τέτοια διαδικασία!

Πηγή:www.Flash.gr

ΙΑΤΡΙΚΗ ΑΝΑΚΟΙΝΩΣΗ
Ο ιατρός
ΠΕΡΙΚΛΗΣ Ε. ΠΑΠΠΑΣ
ΑΓΓΕΙΟΧΕΙΡΟΥΡΓΟΣ
Αγγειολογικό Εργαστήριο
Δέχεται:
Με ραντεβού στο ιατρείο του:
Π. Μελά 27-2ος όροφος
Τηλ. 75948 κιν. 0972016170

ΚΕΝΤΡΟ ΕΦΑΡΜΟΓΩΝ ΕΡΓΟΘΕΡΑΠΕΙΑΣ/ΛΟΓΟΘΕΡΑΠΕΙΑΣ-ΕΚΠΑΙΔΕΥΣΗ ΠΑΙΔΙΩΝ ΜΕ ΕΙΔΙΚΕΣ ΑΝΑΓΚΕΣ
Αναπτυξιακή καθυστέρηση, ψυχοκινητική καθυστέρηση νοητική υστέρηση, εγκεφαλική παράλυση, αυτισμός μαθησιακές δυσκολίες, διαταραχές συγκέντρωσης Υπερκινητικότητα, αισθητηριακές διαταραχές προβλήματα άρθρωσης-Λόγου-Ομιλίας-Φωνής
ΜΠΑΔΑΝΗΣ ΚΩΝ/ΝΟΣ
Εργοθεραπευτής Πτυχιούχος Θεραπευτής των Μεθόδων BOBATH N.D.T. PORTAGE ΑΙΣΘΗΤΗΡΙΑΚΗΣ- ΟΛΟΚΛΗΡΩΣΗΣ
ΓΕΩΡΓΙΛΟΠΟΥΛΟΥ ΑΘΑΝΑΣΙΑ Λογοθεραπεύτρια-Λογοπαθολόγος Ακουολόγος BA. APP S/POST GRAD DIP LA TROBE UNIVERSITY, ΜΕΛΒΟΥΡΝΗ- ΑΥΣΤΡΑΛΙΑ
ΚΕΝΕΝΤΥ 31 Τ.Κ. 85100 ΡΟΔΟΣ-ΤΗΛ. 0241031366

ΙΑΤΡΙΚΗ ΑΝΑΚΟΙΝΩΣΗ
Ο ιατρός
ΓΕΩΡΓΙΟΣ Ν. ΓΕΩΡΓΙΑΔΗΣ
ΕΙΔΙΚΟΣ ΚΑΡΔΙΟΛΟΓΟΣ
δέχεται το ιατρείο του **ΑΛΕΞ. ΔΙΑΚΟΥ 53-ισόγειο (Πλησίον Πλατ. Ψαροπούλας)**, από Δευτέρα έως Παρασκευή 09.30-13.00 και 17.30-20.00. Τετάρτη απόγευμα κλειστά.
Ταμεία: Τ.Α.Ξ.Υ.-ΟΓΑ-ΤΥΔΚΥ-ΔΗΜΟΣΙΟΥ-Δ/ΝΣΗ ΣΥΓΚΟΙΝΩΝΙΩΝ *(Για υποψήφιους οδηγούς)*
Τηλέφωνο: 0241036827-κιν. 0932806505

ΛΟΓΟΘΕΡΑΠΕΥΤΡΙΑ
απόφοιτος πανεπιστήμιου πατρών
παραδίδει μαθήματα κατ' οίκον σε παιδιά που παρουσιάζουν:
δυσλεξία, μαθησιακές δυσκολίες, προβλήματα άρθρωσης, βαρηκοΐα, νοητική στέρηση, αυτισμό, εγκεφαλική πάρεση και σύνδρομο Down
Πληρ. Τηλ. 61184, κιν.: 0932920345

ΙΑΤΡΙΚΗ ΑΝΑΚΟΙΝΩΣΗ
Ο ιατρός
ΙΩΑΝΝΗΣ ΟΡΦΑΝΟΣ
ΧΕΙΡΟΥΡΓΟΣ ΟΡΘΟΠΑΙΔΙΚΟΣ
Μέλος του Κολεγίου Ελλήνων Ορθοπαιδικών Χειρουργών
Δέχεται:
Στο ιατρείο του
Παύλου Μελά 40-1ος όροφος
Δευτέρα-Παρασκευή 08.30-13.00 και 17.00-20.30
Σάββατο με ραντεβού
Τηλ. 33323, κινητό 0944373616

ΙΑΤΡΙΚΗ ΑΝΑΚΟΙΝΩΣΗ
Ο ιατρός
ΕΥΑΓΓΕΛΟΣ ΑΝΤ. ΑΓΓΕΛΟΥ
ΜΙΚΡΟΒΙΟΛΟΓΟΣ-Β ΙΟΠΑΘΟΛΟΓΟΣ
Δέχεται:
Στο ιατρείο του
Ιερού Λόχου 11
Δευτέρα-Παρασκευή 07.00-12.30 και
17.30-19.30 μ.μ
Τηλ. ιατρείου 02410-41311Fax:02410-43310

ΙΑΤΡΙΚΗ ΑΝΑΚΟΙΝΩΣΗ
Ο ιατρός
ΣΤΑΜΑΤΗΣ Μ. ΜΑΓΚΑΦΑΣ
ΠΑΙΔΙΑΤΡΟΣ
Δέχεται:
Στο ιατρείο του
ΕΡΥΘΡΟΥ ΣΤΑΥΡΟΥ 2 - ΚΡΕΜΑΣΤΗ
Δευτέρα-Παρασκευή 9 π.μ.-1 μ.μ. και 5.30 μ.μ.-8.30 μ.μ.
Τηλ. Ιατρ.: 02410-96960 κιν. 0937-534443

ΙΑΤΡΙΚΗ ΑΝΑΚΟΙΝΩΣΗ
Ο ιατρός
ΧΑΛΟΥΔΗΣ Α. ΠΑΝΤΕΛΗΣ
ΕΙΔΙΚΟΣ ΑΙΜΑΤΟΛΟΓΟΣ
Δέχεται:
Με ραντεβού στο ιατρείο του:
Π. Μελά 27-2ος όροφος
Τηλ. 75716 κιν. 0973314391

INEMA
ΙΑΤΡΙΚΟΣ & ΝΟΣΟΚΟΜΕΙΑΚΟΣ ΕΞΟΠΛΙΣΜΟΣ
13 ΧΡΟΝΙΑ ΕΜΠΕΙΡΙΑΣ
ΠΙΣΤΟΠΟΙΗΣΗ ΠΟΙΟΤΗΤΑΣ ISO 9002 EN 46002 E3/833
ΛΕΜΕΣΣΟΥ 2 ΡΟΔΟΣ ΤΗΛ.32238 – FAX 28484

ΑΝΑΠΗΡΙΚΑ ΚΑΡΟΤΣΙΑ – ΒΑΔΙΣΤΙΚΑ ΒΟΗΘΗΜΑΤΑ – ΟΡΘΟΠΕΔΙΚΑ ΕΙΔΗ – ΜΠΛΟΥΖΕΣ ΙΑΤΡΙΚΕΣ– ΚΑΛΤΣΕΣ ΦΛΕΒΙΤΙΔΑΣ – ΠΕΛΜΑΤΑ – ΟΡΘΟΠΕΔΙΚΑ ΜΑΞΙΛΑΡΙΑ – ΚΡΕΒΑΤΙΑ ΝΟΣΟΚΟΜΕΙΑΚΑ – ΙΑΤΡΙΚΟΣ ΕΞΟΠΛΙΣΜΟΣ ΚΑΙ ΑΝΑΛΩΣΙΜΑ – ΟΡΓΑΝΑ ΧΗΜΕΙΟΥ ΚΑΙ ΚΑΘΕ ΑΛΛΟ ΕΙΔΟΣ ΓΙΑ ΚΑΤ ΟΙΚΟ ΝΟΣΗΛΕΙΑ .

ΝΤΟΡΑ ΚΩΝΣΤΑΝΤΙΝΟΠΟΥΛΟΥ
ΨΥΧΟΛΟΓΟΣ
Πτυχιούχος του Πανεπιστημίου της Καλιφόρνιας-Λος Αντζελες (UCLA)-Μεταπτυχιακές σπουδές στο Pepperdine University-Malibu California.
➤ Αμεση ψυχολογική υποστήριξη και επαγγελματική φροντίδα από έμπειρη Ψυχολόγο και Οικογενειακή Σύμβουλο.
➤ Η σωστή θεραπευτική σχέση μπορεί να επιφέρει ρεαλιστικές λύσεις για πραγματικά προβλήματα σε θέματα: μοναξιάς, μελαγχολίας, στρες, ανυπομονησίας, φοβίας, εθισμού, οικογενειακών σχέσεων, διαζυγίου, κακομεταχείρισης, συναισθηματικών δυσκολιών, αυτοπεποίθησης, ανασφάλειες, μεταβατικά στάδια ζωής, βουλιμίας, ανορεξίας, απώλειας, πένθους.
Τηλεφωνείστε στα τηλέφωνα:
35163 και 0944/980550
για ραντεβού και άμεση εξυπηρέτηση.
Διεύθυνση: Καρίας 1
Περιοχή Ροδίνι - Ρόδος

Εργαστήριο Κλινικής Ψυχολογίας
ΧΡΙΣΤΙΝΑ ΣΑΒΒΑΚΗ-ΓΚΡΑΝΖΑΝ
Κλινική Ψυχολόγος-Ψυχοπαθολόγος (DESS)
- Πτυχιούχος του Πανεπιστημίου Nancy Γαλλίας
- Μεταπτυχιακή ειδίκευση (DESS) στην Κλινική Ψυχολογία Ενηλίκου, Εφήβου και Παιδιού στο Πανεπιστήμιο Reims Γαλλίας

Για τον ενήλικο
- Ψυχοδιαγνωστική
- Ψυχολογική υποστήριξη
- Ατομική και οικογενειακή συνέντευξη
- Ψυχοθεραπεία αναλυτικής εμπνεύσεως

Για το παιδί
- Αξιολόγηση προσωπικότητας (τεστ νοημοσύνης, προβολής)
- Διάγνωση μαθησιακών δυσκολιών και συμπεριφορικών διαταραχών
- Συμβουλευτική επαγγελματικού προσανατολισμού
- Ψυχοθεραπεία μέσω παιχνιδιού και εικαστικών

Δέχεται με ραντεβού
Εθνικής Αντίστασης 15
Τηλ.: 77350-Κιν. 0937684251

HELLAS SERVICE
ΤΗΛ. 1057
η μοναδική με τις χαμηλότερες τιμές και τις περισσότερες πληροφορίες!!!
✓ ΟΔΙΚΗ ΕΞΥΠΗΡΕΤΗΣΗ Σ'ΟΛΗ ΤΗΝ ΕΛΛΑΔΑ, ΟΛΟ ΤΟ 24ΩΡΟ
✓ 3 SERVICE (ΑΛΛΑΓΗ ΠΛΑΤΙΝΕΣ, ΜΠΟΥΖΙ, ΛΑΔΙΑ, ΦΙΛΤΡΑ, ΒΑΛΒΟΛΙΝΕΣ)
✓ 2 ΗΛΕΚΤΡΟΝΙΚΟΥΣ - ΗΛΕΚΤΡΟΛΟΓΙΚΟΥΣ ΕΛΕΓΧΟΥΣ
✓ 2 ΖΥΓΟΣΤΑΘΜΙΣΕΙΣ
✓ 2 ΓΕΝΙΚΟΥΣ ΟΠΤΙΚΟΥΣ ΕΛΕΓΧΟΥΣ
✓ 1 ΕΥΘΥΓΡΑΜΜΙΣΗ
✓ ΕΚΠΤΩΤΙΚΗ ΚΑΡΤΑ "HELLAS CARD"
ΜΟΝΟ ΜΕ 17.500 δρχ. ΕΤΗΣΙΩΣ!!!

Pellos Travel
ΑΤΜΟΠΛΟΪΚΑ ΚΑΙ ΑΕΡΟΠΟΡΙΚΑ
ΕΙΣΙΤΗΡΙΑ ΕΣΩΤΕΡΙΚΟΥ – ΕΞΩΤΕΡΙΚΟΥ
Η ΠΑΡΑΔΟΣΗ ΣΤΟ ΣΠΙΤΙ ΣΑΣ
ΤΗΛ. 0241 87615, 86298 • FAX: 0241 87616
E-mail: pellostravel@hellasnet.gr

Διοργανώνουν αύριο ο Φιλοζωικός Σύλλογος και ο ΠΟΔΡ

Συναυλία στο Εθνικό

Με τους Μεμνουνέ Κιασίμ και Pascal Vigneran

Συναυλία με την Μεμνουνέ Κιασίμ στο πιάνο και στο Pascal Vigneran στην τρομπέτα διοργανώνει αύριο, Πέμπτη 21 Φεβρουαρίου, στις 8.30 μ.μ., στο Εθνικό Θέατρο Ρόδου, ο Φιλοζωικός Σύλλογος Ρόδου με την στήριξη του Πολιτιστικού Οργανισμού του Δήμου Ροδίων.

Το πρόγραμμα που θα παρουσιασθεί έχει ως εξής:

Δύο πράσινες στάλες φωτιάς σε μουσική Μεμνουνέ Κιασίμ.

Ένα απλό κι ερωτικό έργο χωρισμένο σε τρία μέρη.

Μέσα από τις χορδές του πιάνου, τα όργανα που συνοδεύουν τους διαλόγους αλλά και οι ηχητικές υποκρούσεις δανεισμένες από την φύση, συνθέτουν τη μελωδία της καρδιάς, α΄ μέρος 6:15, β΄ μέρος 7.36, γ΄ μέρος 11.34

The phantom of the opera (το φάντασμα της όπερας) σε μουσική Andrew Lloyd Webber.

1. Think of me 2. Angel of music 3. The phantom of the opera 4. The music of the night 5. Prima Donna 6. All ask of you 7. Masguerade 8. Wishing you were somehow here again 9. The point of no return.

Η πρώτη ιστορία που γράφτηκε για το φάντασμα της όπερας ήταν από τον Γάλλο, Gaston Leroux, το 1911. Το βιβλίο του έγινε διάσημο και το 1925 γυρίστηκε σε αμερικανική βουβή ταινία με πρωταγωνιστή τον Lon Claney. Από τότε έχει αγαπηθεί από το κοινό επανειλημμένως μέσω μιούζικαλ, μουσικών παραστάσεων, ταινιών κ.τλ.

Είναι ένα έργο που μέσα από την ιστορία του και την υπέροχη μουσική του μεγάλου συνθέτη Andrew Lloyd Webber αγγίζει τις καρδιές των ανθρώπων. Στην Αμερική δεν έπαψε να ανεβαίνει κάθε νύκτα επί 17 χρόνια!

Πίσω από την μάσκα του Φαντάσματος κρύβεται η ψυχή όλων μας. Η ψυχή εκείνων που ζούν μέσα στο φόβο αλλά απεγνωσμένα γυρεύουν την αγάπη! Την αγάπη και την γαλήνη της ψυχής. Τελικά ποιός είναι ο άνθρωπος πίσω από την μάσκα.

Λίγα λόγια για τους ίδιους τους καλλιτέχνες: Η Μεμνουνέ Κιασίμ είναι Ρόδια καλλιτέχνης, ευρέως γνωστή στο ελληνικό και ξένο κοινό αφού έχει περισσότερες από 200 εμφανίσεις στο ενεργητικό της. Αριστούχος μουσικός, αποφοίτησε από το Αττικό Ωδείο Αθήνας.

Σήμερα δοκιμάζει τον εαυτό της όχι μόνο ως ερμηνεύτρια αλλά και ως συνθέτης έχοντας ήδη κυκλοφορήσει το πρώτο της CD Σινγκλ.

Ο Pascal Vigneran έχει πάνω από 15 ηχογραφήσεις αφιερώμενες στη γαλλική σύγχρονη κλασσική και μπαρόκ μουσική. Σήμερα είναι καθηγητής τρομπέτας στην Ecole Normal De Mysigue de Paris.

Αφιέρωμα στην έκθεση Μο.Τέ.Ρ.1

Με χαρά και έκπληξη είδαμε την περασμένη Κυριακή (17/2) στο τηλεοπτικό κανάλι Alpha, δύο αφιερώματα στην διοργάνωση της Δημοτικής Πινακοθήκης Ρόδου, Μο.Τέ.Ρ. 1. Στην πρωινή ζώνη αλλά και στο μεσημεριανό δελτίο ειδήσεων του σταθμού, προβλήθηκε εκτενές ρεπορτάζ για την διοργάνωση με αποσπάσματα από το CD-Rom και τα ονόματα και έργα των 9 ζωγράφων, αλλά και από το βίντεο-κλιπ που γυρίστηκε κατά τη διάρκεια των εγκαινίων της ομαδικής έκθεσης. Είναι –αν δεν κάνουμε λάθος- η πρώτη φορά που τηλεοπτικός σταθμός της πρωτεύουσας καλύπτει εικαστική διοργάνωση του νησιού μας! Επιπλέον, οι πιο σημαντικές καθημερινές και κυριακάτικες εφημερίδες της χώρας έχουν γράψει αναλυτικά άρθρα για αυτή την σπουδαία κίνηση. Η «Ροδιακή», χορηγός επικοινωνίας του Μο.Τέ.Ρ, επιβραβεύει τον πρόεδρο και το επιστημονικό προσωπικό της Πινακοθήκης για το καλοσχεδιασμένο πρόγραμμα.



Εδώ θα πρέπει να υπενθυμίσουμε ότι μέχρι την 1η Μαρτίου εκθέτει τα έργα της (ζωγραφική σε γυαλί) η Μαρία Ανεζιά, ενώ σειρά έχουν οι: Άγγελος Σπάρταλης (2-15 Μαρτίου), Ειρήνη Βαζούκου (16-29 Μαρτίου), Κατερίνα Παζούρου (30 Μαρτίου-12 Απρίλη) και τέλος, Παναγιώτης Μπερεδήμας (13-26 Απρίλη). Το καθημερινό ωράριο λειτουργίας είναι 10.00-14.00 & 18.00-21.00.

"ASSOS"
ΧΩΜΑΤΟΥΡΓΙΚΗ
ΕΙΔΙΚΑ ΚΟΝΤΕΪΝΕΡ ΓΙΑ ΑΠΟΚΟΜΙΔΗ ΜΠΑΖΩΝ
ΧΟΑΝΕΣ ΜΠΑΖΩΝ ΓΙΑ ΟΙΚΟΔΟΜΕΣ
και ακόμα ΦΟΡΤΩΤΑΚΙ ΓΙΑ ΑΜΕΣΗ ΑΠΟΚΟΜΙΔΗ ΜΠΑΖΩΝ
ΠΑΠΑΚΩΝΣΤΑΝΤΙΝΟΥ ΕΜ. - ΜΑΧΛΗΣ ΣΤΑΜ. Ο.Ε.
ΤΗΛ. (02410) 81375-91349, 094.4572380-094.6284523 • FAX: (02410) 81029
16ο χλμ. Ρόδου - Καμείρου, Παραδείσι

Δ·Α·Ν·Ε· SEA LINE
ΔΩΔΕΚΑΝΗΣΙΑΚΗ ΑΝΩΝΥΜΗ ΝΑΥΤΙΛΙΑΚΗ ΕΤΑΙΡΙΑ
ΔΡΟΜΟΛΟΓΙΑ ΑΠΟ 01.02.2002 έως 28.02.2002
ΑΝΑΧΩΡΗΣΗ ΑΠΟ ΡΟΔΟ

ΗΜ/ΝΙΑ		ΠΛΟΙΟ	ΩΡΑ	ΠΡΟΟΡΙΣΜΟΣ
01.02	ΠΑΡ	ΠΑΤΜΟΣ	15.00	ΚΩ-ΚΑΛΥΜΝΟ-ΛΕΡΟ-ΠΑΤΜΟ-ΠΕΙΡΑΙΑ
02.02	ΣΑΒ	ΔΙΑΓΟΡΑΣ	15.00	ΚΩ-ΚΑΛΥΜΝΟ-ΛΕΡΟ-ΠΑΤΜΟ-ΠΕΙΡΑΙΑ
03.02	ΚΥΡ	ΠΑΤΜΟΣ	15.00	ΚΩ-ΚΑΛΥΜΝΟ-ΛΕΡΟ-ΠΑΤΜΟ-ΠΕΙΡΑΙΑ
04.02	ΔΕΥ	-	-	-
05.02	ΤΡΙ	ΔΙΑΓΟΡΑΣ	18.00	ΚΩ-ΠΕΙΡΑΙΑ
06.02	ΤΕΤ	ΠΑΤΜΟΣ	15.00	ΣΥΜΗ-ΤΗΛΟ-ΚΩ-ΚΑΛ.-ΛΕΡΟ-ΠΑΤΜΟ-ΠΕΙΡΑΙΑ
07.02	ΠΕΜ	ΔΙΑΓΟΡΑΣ	18.00	ΠΕΙΡΑΙΑ
08.02	ΠΑΡ	ΠΑΤΜΟΣ	15.00	ΚΩ-ΚΑΛΥΜΝΟ-ΛΕΡΟ-ΠΑΤΜΟ-ΠΕΙΡΑΙΑ
09.02	ΣΑΒ	ΔΙΑΓΟΡΑΣ	15.00	ΚΩ-ΚΑΛΥΜΝΟ-ΛΕΡΟ-ΠΑΤΜΟ-ΠΕΙΡΑΙΑ
10.02	ΚΥΡ	ΠΑΤΜΟΣ	15.00	ΚΩ-ΚΑΛΥΜΝΟ-ΛΕΡΟ-ΠΑΤΜΟ-ΠΕΙΡΑΙΑ
11.02	ΔΕΥ	-	-	-
12.02	ΤΡΙ	ΔΙΑΓΟΡΑΣ	18.00	ΚΩ-ΠΕΙΡΑΙΑ
13.02	ΤΕΤ	ΠΑΤΜΟΣ	15.00	ΣΥΜΗ-ΤΗΛΟ-ΚΩ-ΚΑΛ.-ΛΕΡΟ-ΠΑΤΜΟ-ΠΕΙΡΑΙΑ
14.02	ΠΕΜ	ΔΙΑΓΟΡΑΣ	18.00	ΠΕΙΡΑΙΑ
15.02	ΠΑΡ	ΠΑΤΜΟΣ	15.00	ΚΩ-ΚΑΛΥΜΝΟ-ΛΕΡΟ-ΠΑΤΜΟ-ΠΕΙΡΑΙΑ
16.02	ΣΑΒ	ΔΙΑΓΟΡΑΣ	15.00	ΚΩ-ΚΑΛΥΜΝΟ-ΛΕΡΟ-ΠΑΤΜΟ-ΠΕΙΡΑΙΑ
17.02	ΚΥΡ	ΠΑΤΜΟΣ	15.00	ΚΩ-ΚΑΛΥΜΝΟ-ΛΕΡΟ-ΠΑΤΜΟ-ΠΕΙΡΑΙΑ
18.02	ΔΕΥ	-	-	-
19.02	ΤΡΙ	ΔΙΑΓΟΡΑΣ	18.00	ΚΩ-ΠΕΙΡΑΙΑ
20.02	ΤΕΤ	ΠΑΤΜΟΣ	15.00	ΣΥΜΗ-ΤΗΛΟ-ΚΩ-ΚΑΛ.-ΛΕΡΟ-ΠΑΤΜΟ-ΠΕΙΡΑΙΑ
21.02	ΠΕΜ	ΔΙΑΓΟΡΑΣ	18.00	ΠΕΙΡΑΙΑ
22.02	ΠΑΡ	ΠΑΤΜΟΣ	15.00	ΚΩ-ΚΑΛΥΜΝΟ-ΛΕΡΟ-ΠΑΤΜΟ-ΠΕΙΡΑΙΑ
23.02	ΣΑΒ	ΔΙΑΓΟΡΑΣ	15.00	ΚΩ-ΚΑΛΥΜΝΟ-ΛΕΡΟ-ΠΑΤΜΟ-ΠΕΙΡΑΙΑ
24.02	ΚΥΡ	ΠΑΤΜΟΣ	15.00	ΚΩ-ΚΑΛΥΜΝΟ-ΛΕΡΟ-ΠΑΤΜΟ-ΠΕΙΡΑΙΑ
25.02	ΔΕΥ	-	-	-
26.02	ΤΡΙ	ΔΙΑΓΟΡΑΣ	18.00	ΚΩ-ΠΕΙΡΑΙΑ
27.02	ΤΕΤ	ΠΑΤΜΟΣ	15.00	ΣΥΜΗ-ΤΗΛΟ-ΚΩ-ΚΑΛ.-ΛΕΡΟ-ΠΑΤΜΟ-ΠΕΙΡΑΙΑ
28.02	ΠΕΜ	ΔΙΑΓΟΡΑΣ	18.00	ΠΕΙΡΑΙΑ

Δ·Α·Ν·Ε· SEA LINE
ΔΩΔΕΚΑΝΗΣΙΑΚΗ ΑΝΩΝΥΜΗ ΝΑΥΤΙΛΙΑΚΗ ΕΤΑΙΡΙΑ
ΓΡΑΦΕΙΑ ΡΟΔΟΥ: Κρατήσεις-Πληροφορίες: (0241) 43150 (10 γραμμές)
Διοικητικές Υπηρεσίες: (0241) 43110, 43112, FAX: (0241) 43120
ΓΡΑΦΕΙΑ ΠΕΙΡΑΙΑ: Κρατήσεις-Πληροφορίες: 0801-500500, (01) 4529360
Διοικητικές Υπηρεσίες: (01) 4529330, FAX: (01) 4293493
email: dane@otenet.gr

Νέα Σελίδα...

Του Λουκά Βελιδάκη
e-mail:
neaselida@hotmail.com

Ο αξεπέραστος κ. Μπους

Πολλοί αποφαίνονται ότι έχουμε τους ηγέτες που μας αξίζουν. Αλλωστε εμείς τους εκλέγουμε. Οι αμερικανοί (θέλοντας και μη όλος ο πλανήτης) έχουν για ηγέτη τον Τζορτζ Ντάμπλγιου Μπους. Εχουν ειπωθεί πολλά για την καλαισθησία κι τη νοημοσύνη των αμερικανών. Μεγαλώνουν με Ντίσνεϊλαντ και Μακντόναλντς. Καλά κάνουν!.. Εχουν και πρόεδρο ολκής τώρα. Τον κ. Τζορτζ...

Ο Μπους με λίγο περισσότερο από ένα χρόνο στο προεδρικό θώκο των ΗΠΑ έχει κατορθώσει να γίνει ...διάσημος για τις γκάφες και τις αξεπέραστες ατάκες του. Στις σελίδες του Διαδικτύου υπάρχει ένα τεράστιο απάνθισμα από αυτές.

Το πιο πρόσφατο κατόρθωμά του πραγματοποιήθηκε πριν από δύο ημέρες ενόσω βρισκόταν σε επίσημη επίσκεψη στην Ιαπωνία. Μετά από συνάντηση που είχε με τον Ιάπωνα πρωθυπουργό Τζ. Κοϊζούμι δήλωσε ότι μίλησαν για το ζήτημα της υποτίμησης, θέλοντας να πει το ζήτημα του αποπληθωρισμού. Η λεκτική γκάφα του Μπους αναστάτωσε τα διεθνή χρηματιστήρια και τις αγορές καθώς θεωρήθηκε ότι το γεν θα υποτιμηθεί... Ο Μπους παρέμεινε ατάραχος!

Δεν είναι λίγοι αυτοί που ...κακοπροαίρετα δηλώνουν ότι πρόκειται για τον πιο ηλίθιο πρόεδρο που πέρασε ποτέ. Και έχει μόνο ένα χρόνο στο τιμόνι. Ο Μπους αποτιμώντας τον πρώτο χρόνο του στην εξουσία δήλωσε ότι "όλα για όλα, ήταν μια υπέροχη χρονιά για τη Λώρα και 'μένα"...

Αξιομνημόνευτες ατάκες του Ντάμπλγιου υπάρχουν πολλές. Η στήλη σταχυολόγησε μερικές και τις δημοσιεύει... δίχως ίχνος υπονοούμενου!..

"Οι επιθέσεις αυτοκτονίας έχουν αυξηθεί. Υπάρχουν πάρα πολλές από αυτές". 15 Αυγούστου 2001.

"Μια από τις ενδιαφέρουσες πρωτοβουλίες που πήραμε στην Ουάσιγκτον είναι ότι πήραμε αυτές τις βρυκολακοειδείς συσκευές. Ο βρυκόλακας είναι ένα κυψελοειδές που τοποθετείς στον τείχο για να φορτίσεις το κινητό σου τηλέφωνο", 14 Αυγούστου 2001. (Προφανώς κατά τον περασμένο Αύγουστο ο Τζορτζ είχε μεγάλη έμπνευση).

Την ίδια περίοδο ο Τζορτζ αναφέρθηκε και στο θέμα της Μέσης Ανατολής. Δήλωσε: "η διοίκησή μου έχει προσκαλέσει όλους τους ηγέτες της Μέσης Ανατολής να κάνουν ο,τιδήποτε μπορούν για να σταματήσει η βία, να πουν στα διάφορα κόμματα που εμπλέκονται ότι η ειρήνη δεν θα συμβεί ποτέ". Ο Τζορτζ είναι γνωστός για τις γνώσεις του στη διπλωματία...

Ερωτώμενος από δημοσιογράφο κατά την προεκλογική περίοδο πως σχολιάζει την κατάσταση στο Πακιστάν αγνοούσε το όνομα του στρατηγού Μουσάραφ. Μετά έγινε σύμμαχός του στον "πόλεμο εναντίον της τρομοκρατίας". Αραγε το γνωρίζει τώρα;



Ο Μπους έχει τη δική του εκδοχή περί του Λευκού Οίκου. Οταν ένας πιτσιρίκος από την Αγγλία τον ρώτησε πως είναι ο Λευκός Οίκος, ο Τζορτζ απάντησε... "είναι λευκός"!..

Εχει και ισχυρή θεωρητική σκέψη, που παραπέμπει σε σαιξπηρικούς διαλόγους. "Γνωρίζω τι πιστεύω. Και θα συνεχίζω να διατυπώνω τι πιστεύω και τι πιστεύω -πιστεύω ότι αυτό που πιστεύω είναι σωστό". Ετσι το είπε, πιστέψτε με...

Η ιστορία με το πρέτσελ είναι γνωστή. Ο πλανητάρχης απολάμβανε τη θαλπωρή της οικίας του καθισμένος αναπαυτικά σε μια πολυθρόνα και τρώγοντας πρέτσελ παρακολουθούσε τηλεόραση. Στραβοκατάπιε, όμως, με συνέπεια να χάσει τις αισθήσεις του και να αποκτήσει μια πιο μάτσο εμφάνιση με το μόλωπα πάνω από το αριστερό του μάγουλο. Οταν ερωτήθηκε για το περιστατικό δήλωσε ευθαρσώς ότι έπρεπε να ακούει τη μητέρα του και να μασάει το φαγητό του καλύτερα. Παλιόπαιδο Τζορτζ...

Πίσω στα διπλωματικά του επιτεύγματα, που είναι και το φόρτε του. Μετά από συνάντηση που είχε με το Ρώσο πρόεδρο Βλαντιμίρ Πούτιν δήλωσε: "Είδατε τον πρόεδρο χθες. Πιστεύω ότι ήταν πολύ μπροστάρης, όπως λένε οι αποχρώντες διπλωματικοί κύκλοι". Για την ίδια συνάντηση δήλωσε επίσης: "Ξεκαθάρισα στον πρόεδρο Πούτιν ότι είναι σημαντικό να σκεφθούμε πέρα των περασμένων ημερών όταν είχαμε την υπόνοια ότι αν ανατινάξει ο ένας τον άλλο, ο κόσμος θα είναι πιο ασφαλής"... Σωστός ο Τζορτζ!

Πάντως είναι περήφανος και για τον αδελφό του. Γιατί; "Είμαι ευτυχής διότι ο αδελφός μου ο Τζεμπ νοιάζεται επίσης για το ημισφαίριο". Πώς είπατε;

Η δική του αντίληψη για τον κόσμο είναι η εξής: "είναι ακόμα ένας επικίνδυνος κόσμος. Είναι ένας κόσμος με τρελούς, αβεβαιότητα και μελλοντικές πνευματικές ήττες"... Και θα συνεισφέρετε και εσείς κ. Πρόεδρε!..

Αυτός ο πνευματικός ηγέτης είναι πράγματι ένας θησαυρός διανόησης. Οταν ρωτήθηκε για τις αναγνωστικές του συνήθειες, απάντησε "διαβάζω εφημερίδες".

Οταν Σλοβάκος δημοσιογράφος τον ρώτησε περί Σλοβακίας ο Τζορτζ αποφάνθηκε ότι "το μόνο πράγμα που γνωρίζω για τη Σλοβακία είναι αυτό που 'μαθα από πρώτο χέρι μετά τη συνάντηση που είχα με τον υπουργό Εξωτερικών αυτής της χώρας". Είχε συναντηθεί με τον πρωθυπουργό...

Για να καταγράψει κάποιος όλες τις γκάφες και τις λεκτικές ακροβασίες του προέδρου Μπους χρειάζονται παραπάνω από τις 48 σελίδες της Ροδιακής. Απλά πήραμε μια γεύση εν αναμονή των υπολοίπων που αναπόφευκτα θα έρθουν. Thank you Mr. Bush!..





Ποινική δίωξη για τέσσερα κακουργήματα και δύο πλημμελήματα

Δίωξη κατά Σωκράτη Κόκκαλη

Ο ίδιος μίλησε για "εντεταλμένο πόλεμο" εναντίον του

Ποινική δίωξη για τέσσερα κακουργήματα και δύο πλημμελήματα εις βάρος του Σωκράτη Κόκκαλη άσκησε χθες ο εισαγγελέας, Δημήτρης Παπαγγελόπουλος, έπειτα από την έρευνα που διεξήχθη με βάση τις καταγγελίες του βουλευτή της ΝΔ, Πάνου Καμμένου. Η μία από τις κακουργηματικές κατηγορίες, ανέφερε ο τηλεοπτικός σταθμός Star, αφορά σε υπόθεση κατασκοπίας και αυτή είναι η πρώτη φορά που διώκεται Έλληνας πολίτης γι' αυτό το αδίκημα.

Όπως μετέδωσε η ίδια πηγή, ο κ. Κόκκαλης φέρεται να είχε μισθωθεί από τις μυστικές υπηρεσίες της πρώην Ανατολικής Γερμανίας για να υποκλέψει τεχνογνωσία δυτικού τύπου και να την αποστείλλει πίσω στη χώρα.

Η δίωξη ασκήθηκε στον επιχειρηματία έπειτα από μελέτη του φακέλου που είχε καταθέσει ο βουλευτής της Νέας Δημοκρατίας και από έγγραφα που περιέχονται στα αρχεία της Στάζι.

Επίσης, ο κ. Κόκκαλης κατηγορείται για τα κακουργηματικά αδικήματα της απάτης, της υπεξαίρεσης χρημάτων και της νομιμοποίησης εσόδων από παράνομη δραστηριότητα και για το πλημμέλημα της ενεργητικής και παθητικής δωροδοκίας.

Μετά τη γνωστοποίηση της δίωξης, η μετοχή της Intracom «κλείδωσε» στο limit down, ενώ η μετοχή της Intralot σημείωσε απώλειες έως και 11%. Η Intracom τελικά έκλεισε με απώλειες 16,16% στα 9,86 ευρώ και η Intralot βρέθηκε χαμηλότερα κατά 9,47% στα 16,82 ευρώ.

ΓΙΑ «ΕΝΤΕΤΑΛΜΕΝΟ ΠΟΛΕΜΟ» ΕΝΑΝΤΙΟΝ ΤΟΥ ΜΙΛΑ Ο Σ. ΚΟΚΚΑΛΗΣ

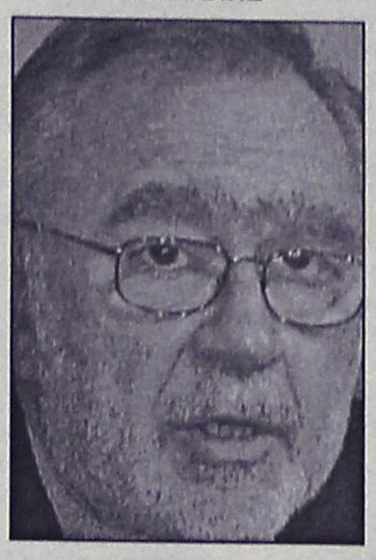

Σχετικά με την ποινική δίωξη που άσκησε ο εισαγγελέας Πρωτοδικών, ο πρόεδρος της Intracom έκανε λόγο για «γνωστούς κύκλους» που «ειδικεύονται σε έναν εντεταλμένο πόλεμο εναντίον μου» και οι οποίοι «πρωταγωνιστούν, υπό τη μορφή δήθεν "πληροφοριοδοτών" και "ανιχνευτών" της αλήθειας, σε μία νέα ποινική δίωξη που ασκήθηκε για κατηγορίες παντελώς αστήριχτες».

«Είναι δε, η πολλοστή φορά που το πράττουν, αφού έως σήμερα έχω κατηγορηθεί για παρόμοιες με τη σημερινή ποινική δίωξη πράξεις, κατόπιν ιδίου τύπου διώξεων εναντίον μου, οι οποίες όλες κατέρρευσαν ενώπιον της τακτικής Δικαιοσύνης. Δηλώνω προς πάσα κατεύθυνση, ότι το ίδιο θα συμβεί και σε αυτήν την περίπτωση, διότι απλούστατα ουδεμία ανάμειξη είχα ή έχω σε ποιουδήποτε είδους αξιόποινες πράξεις», δήλωσε ο Σ.Κόκκαλης.

Δηλώνω επίσης, με αφορμή την κατηγορία περί δήθεν κατασκοπίας, η οποία με θίγει βαθύτατα ως άνθρωπο και ως Έλληνα πολίτη και βέβαια έχει ήδη εκτοξευθεί από τον ίδιο πολιτικό παλαιότερα και εξεταστεί από τις δικαστικές αρχές, ότι θα στραφώ κατά οποιουδήποτε προσώπου ευθύνεται για την -για άλλη μία φορά- σπίλωση του ονόματος και της τιμής μου, καθώς και για την επιγενόμενη βλάβη των επιχειρηματικών δραστηριοτήτων ενός πρωτοποριακού Ομίλου επιχειρήσεων», κατέληξε.

Συνεχίζουν τα ανοίγματα Λαλιώτη

Σειρά πήρε το ΚΕΠ

Όλοι στο ΠΑΣΟΚ δέχονται πως η Ελλάδα είναι ώριμη να αποκτήσει σχήματα συνασπισμού, εκτιμά ο Κώστας Λαλιώτης και, μετά την επίσκεψή του, χθες, στο Μαξίμου, τόνισε ότι ο Δ. Αβραμόπουλος έχει θετική στάση για το ενδεχόμενο συνεργασίας.

Εξερχόμενος της συνάντησης με τον πρωθυπουργό, Κώστα Σημίτη, με τον οποίο συζήτησε το άνοιγμα εν όψει εκλογών, ο γραμματέας του ΠΑΣΟΚ τόνισε ότι η συζήτηση με τα κόμματα της Αριστεράς πρέπει να συνεχιστεί και να αποδώσει και κατέθεσε την πίστη πως «είμαστε στην αρχή ενός κρίσιμου διαλόγου».

«Η πρότασή μου αποτελεί μια πρόσκληση και μια



πρόκληση προς όλα τα κόμματα» είπε, διευκρινίζοντας ότι δεν αναφέρεται μόνο στις ηγεσίες των κομμάτων, αλλά και «στον ελληνικό λαό, στους Έλληνες πολίτες, στους δημοκράτες και προοδευτικούς πολίτες, οι οποίοι θέλουν να διαδραματίσουν ενεργό ρόλο σε ένα κίνημα ανανέωσης, δημοκρατίας, εκσυγχρονισμού, μεταρρυθμίσεων και αλλαγών στην Ελλάδα».

Ερωτηθείς σχετικά, αναφέρθηκε και στο ενδεχόμενο συνεργασίας με τον Δημήτρη Αβραμόπουλο: «Έχει μία θετική στάση» τόνισε και πρόσθεσε: «Θεωρεί ότι οι κυβερνήσεις συνεργασίας είναι πιο κοντά στα προβλήματα του τόπου και είναι λύσεις που συνδέονται με μελλοντικές προοπτικές».

Η κυβέρνηση στηρίζει τον Γ. Πασχαλίδη

Η δυσάρεστη οσμή των "φρούτων"

Διχογνωμίες στη Νέα Δημοκρατία

Ο κ. Πασχαλίδης είναι υπουργός, επομένως συνεχίζει να έχει όλη τη στήριξη και την εμπιστοσύνη του πρωθυπουργού, τόνισε χθες ο κυβερνητικός εκπρόσωπος, Χρήστος Πρωτόπαπας, και επανέλαβε ότι σύντομα η κυβέρνηση θα εξαγγείλει μέτρα για την αντιμετώπιση της διαφθοράς. Στη Νέα Δημοκρατία, η Ντόρα Μπακογιάννη ζήτησε την πλήρη απαγόρευση των παιγνιομηχανών_ ωστόσο, ο Γ.Σουφλιάς και ο Θ.Ρουσόπουλος διαφοροποιήθηκαν αισθητά από τη θέση της βουλευτού.

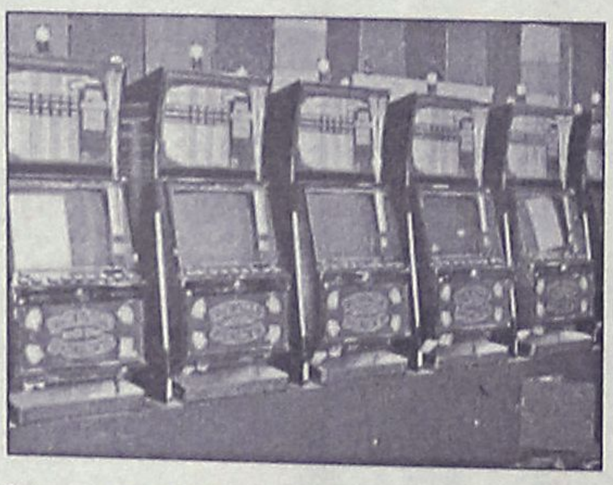

Ο κυβερνητικός εκπρόσωπος επισήμανε ότι για την αντιμετώπιση του φαινομένου της διαφθοράς απαιτείται η συνεργασία όλων των κομμάτων. «Πρέπει να είμαστε ιδιαίτερα προσεκτικοί και να μην δημιουργούμε εντυπώσεις με αυθαίρετους ισχυρισμούς ή σημειολογικές παρατηρήσεις» τόνισε ο κ. Πρωτόπαπας.

Προσέθεσε ότι όσοι επιχειρούν να συνδέσουν τις υποθέσεις παράνομου τζόγου με το ΠΑΣΟΚ, θα πρέπει να λάβουν υπόψη τους ότι ορισμένα κρούσματα υπήρξαν με την ανοχή δημοτικών αρχόντων που εξελέγησαν με τη ΝΔ και όχι με το ΠΑΣΟΚ, όπως δηλαδή στην Πάτρα και τα Γιαννιτσά.

Σχολιάζοντας τη δήλωση του Μιλτιάδη Έβερτ, ο οποίος ζήτησε από τον κ. Πασχαλίδη να παραιτηθεί για το καλό του, απάντησε ότι «ας μας επιτραπεί να φροντίζουμε εμείς για το καλό των στελεχών μας, γιατί το γνωρίζουμε καλύτερα».

ΔΙΑΦΟΡΕΤΙΚΕΣ ΑΠΟΨΕΙΣ ΣΤΗ ΝΔ

Στη Ρηγίλης τα πράγματα είναι λίγο θολά, καθώς η Ντόρα Μπακογιάννη ζήτησε την πλήρη απαγόρευση των παιγνιομηχανών -αλλά ο Γιώργος Σουφλιάς και ο εκπρόσωπος Τύπου του κόμματος, Θόδωρος Ρουσόπουλος, δεν συμφώνησαν με την προσέγγιση της βουλευτού.

«Η ουσία του πράγματος είναι ότι στην Ελλάδα έχουμε μεγάλο έλλειμμα ουσιαστικού ελέγχου. Αν πρόκειται να εφαρμόσουμε την πολιτική ότι 'πονάει χέρι, κόψει χέρι' για όλα τα θέματα, τότε δεν θα είμαστε μία σωστή κοινωνία. Το ζητούμενο είναι να σταματήσει η διαφθορά και, ταυτόχρονα, να γίνεται έλεγχος από τον οποίο πηγάζουν τα κίνητρα τα αντικίνητρα και οι κυρώσεις» τόνισε ο κ. Σουφλιάς.

Αναφερόμενος στο θέμα με τα μηχανήματα ηλεκτρονικού τζόγου, ο κ. Ρουσόπουλος τόνισε την ανάγκη να γίνουν αυστηροί, σαρωτικοί έλεγχοι από το ΣΔΟΕ και από την Αστυνομία. Προσέθεσε ότι θα ήταν υπέρ της πλήρους κατάργησης αυτών των μηχανημάτων, «εάν δεχθώ ότι το κράτος δεν μπορεί να εγγυηθεί τα στοιχειώδη, δηλαδή την τήρηση του θεσμικού πλαισίου, το οποίο έχει αποφασίσει η Βουλή των Ελλήνων». Υπογράμμισε όμως ότι «πιστεύω ότι το κράτος μπορεί και πρέπει να εγγυηθεί αυτά τα οποία ψηφίζει η Βουλή».



Το Δημοτικό Συμβούλιο ενέκρινε μελέτες

Σημαντικά έργα στον Αρχάγγελο

Σημαντικά αναπτυξιακά έργα πρόκειται να ξεκινήσουν στο Δήμο Αρχαγγέλου.

Από το Δημοτικό Συμβούλιο εγκρίθηκαν οι μελέτες σημαντικών έργων.

Συγκεκριμένα:

Εγκρίθηκε η οριστική μελέτη έργων Α' Φάσης αντιπλημμυρικής προστασίας προϋπολογισμού 925.000.000 δρχ.

Ένα έργο ζωτικής σημασίας για τον Δήμο Αρχαγγέλου που ξεκίνησε από την προηγούμενη Δημ. Αρχή σε επίπεδο προκαταρκτικής μελέτης και ολοκληρώθηκε από την σημερινή Δημοτική Αρχή, ύστερα από τις επίμονες προσπάθειες της παρούσας Δημοτικής Αρχής και του Δημάρχου προσωπικά.

Το έργο εγκρίθηκε μετά



την σύνταξη 7 απαραίτητων υπομελετών.

Εγκρίθηκε η ανάπλαση της πλατείας Μακαρενής στο Δ.Δ. Μαλώνας, έργο προϋπολογισμού 193.388,00 ευρώ.

Εγκρίθηκε η μελέτη και ο καθορισμός όρων δημοπράτησης του έργου Επέκταση ηλεκτροφωτισμού εντός οικισμού Αρχαγγέλου, έργο προϋπολογισμού 163.481,00 ευρώ.

Εγκρίθηκε η μελέτη του ηλεκτροφωτισμού του δρόμου προς την παραλία Τσαμπίκα.

Ξεκινούν επίσης εντός του μηνός Φεβρουαρίου η επικάλυψη του χειμμάρου Μαγκαφά και ο ηλεκτροφωτισμός του δρόμου προς την παραλία Στεγνά.

Τέλος εντός των ημερών γίνεται η δημοπράτηση ενός λεωφορείου 40 θέσεων προϋπολογισμού 146.700 ευρώ καθώς και τριών ημιφορτηγών και ενός Τζιπ.

Σεμινάριο βιωματικού χαρακτήρα από το Κέντρο Πρόληψης "Δημιουργία"

Το Κέντρο Πρόληψης «Δημιουργία» στα πλαίσια των προγραμμάτων του που αφορούν στην προαγωγή της Υγείας και σε συνεργασία με το Αθηναϊκό Κέντρο Μελέτης του Ανθρώπου (ΑΚΜΑ), πραγματοποιεί Σεμινάριο βιωματικού χαρακτήρα που απευθύνεται σε Επαγγελματίες από τον χώρο του Αθλητισμού (Γυμναστές, Προπονητές κ.α.).

Στόχος του Σεμιναρίου είναι η ενίσχυση του παιδαγωγικού ρόλου του Υπεύθυνου της φυσικής αγωγής, ώστε να προάγει όχι μόνο την σωματική αλλά και την Ψυχική Υγεία των νέων στους οποίους απευθύνεται.

Το Σεμινάριο θα διαρκέσει από τον Μάρτιο έως και τον Απρίλιο του 2002, διάστημα στο οποίο θα πραγματοποιηθούν δύο τετράωρες συναντήσεις με συχνότητα μία φορά τον μήνα, συνολικής διάρκειας οκτώ ωρών.

Οι ενδιαφερόμενοι μπορούν να δηλώνουν συμμετοχή στο Κέντρο Πρόληψης «Δημιουργία», στην κ. Πτηνοπούλου Σοφία (Στέλεχος Πρόληψης), στο τηλέφωνο 0241077205 και fax 0241033857 από Δευτέρα έως Παρασκευή και ώρα 09:00-13:00.

Οι δηλώσεις συμμετοχής θα γίνονται δεκτές μέχρι και την Παρασκευή 15 Μαρτίου 2002.

Κίνδυνος απώλειας κοινοτικών ενισχύσεων

Τον κίνδυνο απώλειας κοινοτικών ενισχύσεων και προγραμμάτων από τις αγωνιστικές κινητοποιήσεις που έχουν εξαγγείλει οι γεωπόνοι και στην περιοχή της Δωδεκανήσου, επισημαίνει σε ανακοίνωση που εξέδωσε χθες ο πρόεδρος της Γεωργοένωσης κ. Σάββας Γιαννίκης.

Ο ίδιος, καλεί με σχετικό έγγραφο που απέστειλε στον Υπουργό Γεωργίας κ. Γ. Δρυ, να προχωρήσει άμεσα στην ικανοποίηση των δίκαιων αιτημάτων των Γεωτεχνικών υπαλλήλων, και τονίζει συγκεκριμένα:

«Η ΕΑΣ Δωδεκανήσου, θεωρεί σκόπιμο να σας πληροφορήσει για τις μεγάλες δυσχέρειες που αντιμετωπίζει ο αγροτικός πληθυσμός του νομού μας, από την απόφαση των Γεωπόνων Δημοσίων Υπαλλήλων να απέχουν από την υλοποίηση κάθε Εθνικού και Κοινοτικού Προγράμματος.

Οι προκηρυχθείσες δε απεργιακές κινητοποιήσεις των Γεωτεχνικών Δημοσίων Υπαλλήλων από τις 28 Φεβρουαρίου, θα επιτείνει τα ήδη δημιουργηθέντα προβλήματα, με κίνδυνο την απώλεια κοινοτικών ενισχύσεων. Παρακαλούμε για την ικανοποίηση των αιτημάτων των Γεωτεχνικών υπαλλήλων, που και από την πλευρά μας θεωρούμε απολύτως δίκαια».

Σύλληψη 38χρονου για χρήση χασίς

Έναν 38χρονο δημόσιο υπάλληλο συνέλαβαν προχθές το μεσημέρι στη Λέρο, άνδρες του Αστυνομικού Τμήματος του νησιού.

Συγκεκριμένα στην περιοχή Μύλοι συνελήφθη ο Αντώνιος Καραντάνης του Μικέ, επειδή σε έλεγχο που έκαναν οι αστυνομικοί στο αυτοκίνητό του, βρήκαν ποσότητα 1,4 γραμ. ακατέργαστης κάνναβης.



Στη συνέχεια ακολούθησε έρευνα και στο σπίτι του, στο πλαίσιο της οποίας ο Καραντάνης παρέδωσε κι άλλη ποσότητα ακατέργαστης κάνναβης βάρους 1,265 γρμ. την οποία είχε κρυμμένη σε αποθήκη. Επίσης παρέδωσε και μία ηλεκτρονική ζυγαριά.

Πενθεί η Λέρος για το χαμό 20χρονης

Μια νεαρή φοιτήτρια έχασε προχτές τη ζωή της στη Λέρο, βυθίζοντας στο πένθος όλη την κοινωνία του νησιού.

Πρόκειται για την Αναστασία Καζάνη του Χαραλάμπους 20 ετών, η οποία στις 2 το μεσημέρι, τραυματίστηκε σοβαρά στο Λακκί, όταν η δίκυκλη μοτοσικλέτα που οδηγούσε ανετράπη.

Η άτυχη φοιτήτρια μεταφέρθηκε αρχικά στο Νοσοκομείο Λέρου όμως λόγω της σοβαρότητας της κατάστασής της κρίθηκε αναγκαία η μεταφορά της σε νοσοκομείο της Αθήνας.

Αμέσως οι αρχές προέβησαν στις απαραίτητες διαδικασίες για να μεταφέρει την νεαρή ελικόπτερο του ΕΚΑΒ, στην πρωτεύουσα, όμως κατά τη μεταφορά της στο αεροδρόμιο άφησε την τελευταία της πνοή.

Με σεμινάριο και εορταστική εκδήλωση

Τα 40 χρόνια του εορτάζει το Σωματείο Διπλωματούχων Ξεναγών

Την Πέμπτη το σεμινάριο στο "Ακταίον"

Το ετήσιο επιμορφωτικό του σεμινάριο πραγματοποιεί το Σωματειό Διπλωματούχων Ξεναγών με αφορμή την Παγκόσμια Ημέρα Ξεναγών και τη συμπλήρωση 40 ετών από την ίδρυση του σωματείου.

Το σωματείο επίσης οργανώνει εορταστική εκδήλωση την ερχόμενη Παρασκευή στις 19.00 μ.μ. στην αίθουσα του "Ακταίον".

Κεντρική ομιλήτρια σε αυτή την εκδήλωση είναι η κ. Φωτεινή Τομαή-Κωνσταντοπούλου, προϊσταμένη της Υπηρεσίας του Διπλωματικού και Ιστορικού Αρχείου του υπουργείου Εξωτερικών. Η κ. Τομαή-Κωνσταντοπούλου θα αναπτύξει το θέμα: "Προσπάθεια αφελληνισμού των Δωδεκανησίων στο διάστημα της Ιταλικής κατοχής. Διπλωματικές ενέργειες και πολιτική των ελληνικών κυβερνήσεων το ίδιο διάστημα".

Επίσης ανακοινώθηκε το πρόγραμμα του σεμιναρίου:

Πέμπτη 21.02.02-Αίθουσα "ΑΚΤΑΙΟΝ".

09.30-10.00: Κοπή βασιλόπιτας.

10.00-11.00: "Τοπική Αυτοδιοίκηση και Τουρισμός".

Ομιλητής: Αντώνης Χατζηιωάννου, αντιδήμαρχος Λινδίων και μέλος της Δ.Ε. της ΤΕΔΚΔ.

11.00-12.00: "Αποκαταστάσεις στην Μεσαιωνική Πόλη της Ρόδου".

Ομιλήτρια: Άννα Παρασκευοπούλου, προϊσταμένη του Γραφείου Μεσαιωνικής Πόλης του Δήμου ρόδου.

12.00-13.00: "Η συμβολή της Αρχαιομετρίας στον πολιτισμικό τουρισμό".

Ομιλητής: Γιάννης Λυριτζής, καθηγητής Αρχαιομετρίας στο Πανεπιστήμιο Αιγαίου και διευθυντής του Εργαστηρίου Αρχαιομετρίας στο Τμήμα Μεσογειακών Σπουδών.

Παρασκευή 22.02.02-Αίθουσα "Ακταίον".

10.00-11.00: "Εργασιακές σχέσεις ξεναγών".

Ομιλήτρια: Μαρία Ντότσικα, διδάκτωρ του Εργαστικού Δικαίου, επισκέπτης καθηγήτρια στο Πανεπιστήμιο Αιγαίου, νομική σύμβουλος της Π.Ο.Ξ.Ε.Ν.

11.30-13.00: "Ο υδροβιολογικός σταθμός Ρόδου, λειτουργία και δραστηριότητες".

Ομιλητής: Ανδρέας Σιούλας, διευθυντής Υ.Σ. Ρόδου.

"Η εφαρμογή μέτρων διαχείρισης για την προστασία του απειλούμενου ενδημικού ψαριού γκιζάνι".

Ομιλήτρια: Μαριολίνα Φωκά, ιχθυολόγος.

Σάββατο 23.02.02-Μονή Αγίου Γεωργίου (Χ. Μεντρεσέ)

10.00-11.00: "Στοχεία βυζαντινής μουσικής".

Ομιλητής: Μανώλης Θεουλάκης, ιεροψάλτης-Πρόεδρος Συλλόγου Ιεροψαλτών Ρόδου. Από ομάδα ιεροψαλτών, θα αποδοθούν ορισμένοι ύμνοι της βυζαντινής εκκλησιαστικής μουσικής.

11.00-12.00: "Κρατική εξουσία και αυτοδιοίκηση στα Δωδεκάνησα την περίοδο της Ιπποτοκρατίας".

Ομιλητής: Ηλίας Κόλλιας, πρώην Έφορος Βυζαντινών Αρχαιοτήτων.



ΜΕΤΡΟΠΟΛ
ALPHA ODEON
Πρόγραμμα εβδομάδας από 15/2/2002 έως 21/2/2002
Πληροφορίες - Κρατήσεις : 02410-28400, από 3:30 μμ

Αίθουσα 2
ΚΩΔΙΚΟΣ: ENIGMA

Το απόλυτο κατασκοπευτικό θρίλερ της χρονιάς με την Κίτ Γουίνσλετ ("Τιτανικός")!
Κάθε μέρα 5:30, 8:00 και 10:30 μμ

ΕΠΙΧΕΙΡΗΣΗ ΚΛΕΟΠΑΤΡΑ
Η νέα απίθανη κωμική περιπέτεια των δύο θεότρελων Γαλατών.....
Κάθε μέρα 6, 8:15 και 10:30 μμ
ΕΙΔΙΚΗ ΠΡΟΒΟΛΗ ΣΑΒΒΑΤΟ-ΚΥΡΙΑΚΗ ΩΡΑ 4:00



Μια πανέξυπνη αστυνομική κωμωδία με τον Γούντι Άλεν!
Κάθε μέρα 8:00 και 10:15 μμ
Αίθουσα 3
Η ΚΑΤΑΡΑ ΤΟΥ ΠΡΑΣΙΝΟΥ ΣΚΟΡΠΙΟΥ


Μια ανεπανάληπτη κινηματογραφική εμπειρία !
Αίθουσα 3
Κάθε μέρα 6:00 μμ
ΤΑΞΙΔΙΑΡΙΚΑ ΠΟΥΛΙΑ
ΕΙΔΙΚΗ ΠΡΟΒΟΛΗ ΣΑΒΒΑΤΟ-ΚΥΡΙΑΚΗ ΩΡΑ 4:00

Και.. **Η ΧΑΜΕΝΗ ΑΤΛΑΝΤΙΔΑ**
Αίθουσα 2
Σάββατο και Κυριακή στις 4:00 μμ
Στα ελληνικά

Zorpidis
ΤΟΥΡΙΣΤΙΚΟΣ ΟΡΓΑΝΙΣΜΟΣ
L.A.N.E.
ΚΕΝΤΡΙΚΟ ΠΡΑΚΤΟΡΕΙΟ ΡΟΔΟΥ
Σ Τ Ε Φ Α Ν Α Κ Η

ΟΜΑΔΙΚΑ ΤΑΞΙΔΙΑ

ΜΟΝΑΔΙΚΕΣ ΠΡΟΣΦΟΡΕΣ ΜΕ ΕΓΓΥΗΜΕΝΕΣ

ΑΝΑΧΩΡΗΣΕΙΣ ΚΑΘΕ ΕΒΔΟΜΑΔΑ

- **ΠΑΡΙΣΙ-ΝΤΙΣΝΕΪ-ΒΕΡΣΑΛΙΕΣ,** 4 ημέρες, κάθε Σάββατο
- **ΠΑΡΙΣΙ-ΝΤΙΣΝΕΪ-ΒΕΡΣΑΛΙΕΣ,** 5 ημέρες, κάθε Τρίτη
- **ΡΩΜΗ,** 4 ημέρες, κάθε Σάββατο
- **ΡΩΜΗ,** 5 ημέρες, κάθε Τρίτη
- **ΛΟΝΔΙΝΟ,** 4 ημέρες, κάθε Σάββατο
- **ΠΡΑΓΑ,** 4 ημέρες, κάθε Σάββατο
- **ΒΙΕΝΝΗ,** 4 ημέρες, κάθε Παρασκευή
- **ΤΕΝΕΡΙΦΗ,** 8 ημέρες, κάθε Παρασκευή
- **ΚΩΝΣΤΑΝΤΙΝΟΥΠΟΛΗ αεροπ.,** 4 ημέρες, κάθε Πέμπτη
- **ΙΤΑΛΙΚΟ ΠΑΝΟΡΑΜΑ οδικώς,** 7 ημέρες, κάθε Δευτέρα
- **ΒΙΕΝΝΗ-ΠΡΑΓΑ οδικώς,** 7 ημέρες, κάθε Δευτέρα
- **ΚΩΝΣΤΑΝΤΙΝΟΥΠΟΛΗ οδικώς,** 4 ημέρες, κάθε Πέμπτη βράδυ
- **ΚΩΝΣΤΑΝΤΙΝΟΥΠΟΛΗ-ΠΡΟΥΣΣΑ οδικώς,** 5 ημέρες, κάθε Σάββατο

ΚΡΑΤΗΣΕΙΣ ΞΕΝΟΔΟΧΕΙΩΝ σε όλη την Ελλάδα
ΑΕΡΟΠΟΡΙΚΑ ΕΙΣΙΤΗΡΙΑ
ΑΚΤΟΠΛΟΪΚΑ ΕΙΣΙΤΗΡΙΑ
ΕΝΟΙΚΙΑΣΕΙΣ ΑΥΤΟΚΙΝΗΤΩΝ

Γ/Β ΙΕΡΑΠΕΤΡΑ - Γ/Β Β. ΚΟΡΝΑΡΟΣ
Αναχωρήσεις από Ρόδο μέχρι 31/10 κάθε Τρίτη - Τετάρτη - Κυριακή στις 04.30

ΑΛΕΞ. ΔΙΑΚΟΥ 38, 85100 ΡΟΔΟΣ
Τηλ.: (0241) 20625, 30054, 33603, 33607-Fax: 26745

Cine Mania

ΕΠΙΜΕΛΕΙΑ: *Κυριακή Πετρίδου*

CINENEWS

Αμερικάνικο box-office

Η ταινία "Τζον Κιου" στην οποία πρωταγωνιστεί ο Ντένζελ Ουάσινγκτον ο οποίος είναι υποψήφιος για το Οσκαρ Α' ανδρικού ρόλου για την ερμηνεία του στην ταινία "Training Day" (σ.σ. θα τη δούμε στη Ρόδο από 8 Μαρτίου από το "Παλλάς 5 cinemas center), βρίσκεται αυτή την περίοδο στην κορυφή του αμερικάνικου box-office με 20,6 εκατομμύρια δολάρια για το περασμένο Σαββατοκύριακο.

Στην ταινία, ο Ντένζελ Ουάσινγκτον υποδύεται έναν απελπισμένο πατέρα που κρατά ομήρους γιατρούς και ασθενείς ενός νοσοκομείου επειδή η ασφαλιστική του εταιρία αρνείται να πληρώσει τα έξοδα για τη χειρουργική επέμβαση καρδιάς στο γιο του.

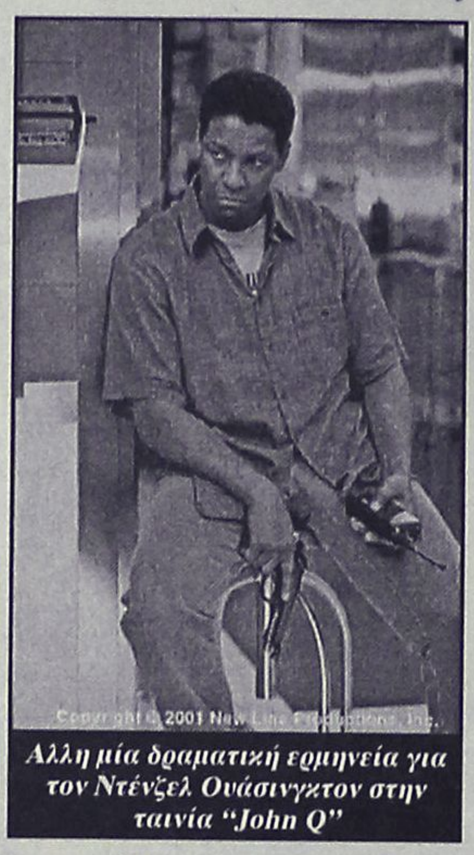

Αλλη μία δραματική ερμηνεία για τον Ντένζελ Ουάσινγκτον στην ταινία "John Q"

Στη δεύτερη θέση, βρέθηκε η ταινία **"crossroads"** με πρωταγωνίστρια τη Μπρίτνεϊ Σπίαρς, κάνοντας εισπράξεις **14,6 εκατομμυρίων δολαρίων.** Στην τρίτη θέση του αμερικάνικου box-office βρίσκεται η ταινία **"Η Επιστροφή στη χώρα του "Ποτέ",** παραγωγής των στούντιο Ντίσνεϊ **με 11,8 εκατομμύρια δολάρια εισπράξεις** και ακολουθεί η ταινία **"Collateral Damage" με τον Αρνολντ Σβαρτζενέιγκερ με 9 εκατομμύρια δολάρια. Η τελευταία θα κάνει πρεμιέρα στη Ρόδο την ερχόμενη Παρασκευή 22 Φεβρουαρίου, από το "Παλλάς", σε πρώτη πανελλήνια προβολή.**

Νωρίτερα, στα τέλη Ιανουαρίου, και πριν κάνει πρεμιέρα το **"Τζον Κιου",** μία από τις πιο "δυνατές"- όπως δείχνουν όλα-ταινίες της χρονιάς, που "παίζει" και στα Οσκαρ, **εκτόπισε τον "Αρχοντα των Δαχτυλιδιών" από την πρώτη θέση του αμερικάνικου box-office:**

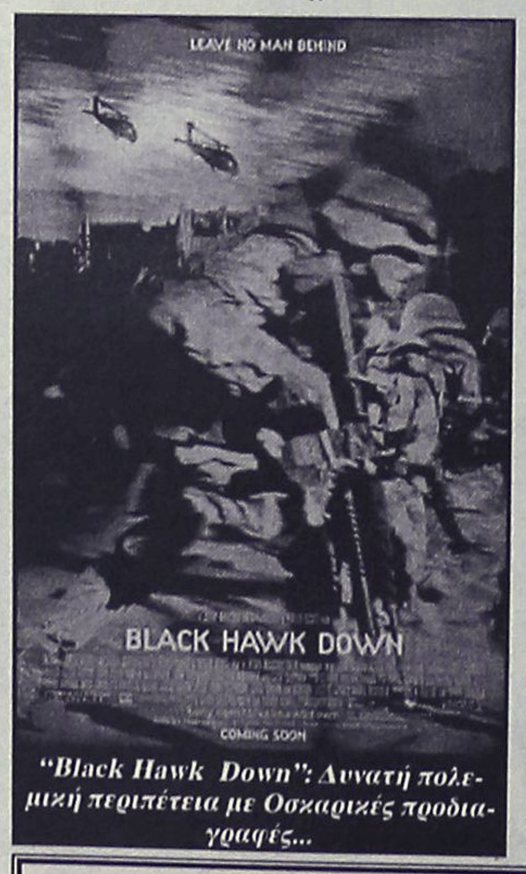

"Black Hawk Down": Δυνατή πολεμική περιπέτεια με Οσκαρικές προδιαγραφές...

Πρόκειται για το **"Black Hawk Down"** του **Ρίντλεϊ Σκοτ** ο οποίος, μάλιστα, είναι υποψήφιος για το Οσκαρ σκηνοθεσίας για τη συγκεκριμένη ταινία η οποία **θα κάνει πρεμιέρα στη Ρόδο την 1η Μαρτίου, σε πρώτη πανελλήνια προβολή, από το "Μετροπόλ Alpha Odeon".**

Η ταινία είναι μια πολεμική περιπέτεια έντονης δράσης που περιγράφει τη ριψοκίνδυνη αποστολή μιας μονάδας των ειδικών δυνάμεων των ΗΠΑ στη Σομαλία.

ΠΟΛΙΤΙΣΤΙΚΟΣ ΟΡΓΑΝΙΣΜΟΣ ΔΗΜΟΥ ΡΟΔΙΩΝ
ΚΙΝ/ΚΗ ΕΤΑΙΡΕΙΑ ΡΟΔΟΥ "ΘΕΑΣΙΣ"
Κινηματογράφος "ΔΗΜΟΤΙΚΟ"
Βραδιές κινηματογράφου
ΠΕΜΠΤΗ 21 ΦΕΒΡΟΥΑΡΙΟΥ 2002
Τίτλος έργου: "Η τελετή (Gishiki)
του Ναγκίσα Οσίμα
Στα πλαίσια του αφιερώματος στους Γιαπωνέζους σκηνοθέτες
Ωρα προβολής: 9.00 μ.μ.

Γίνε τώρα μέλος του ΠΑΛΛΑΣ 5 CINEMAS CENTER και απόλαυσε προνόμια!
www.cinemapallas.gr
ΠΑΛΛΑΣ 5 CINEMAS CENTER
ΠΡΟΓΡΑΜΜΑ ΕΒΔΟΜΑΔΑΣ
15/02/2002 έως 21/02/2002

ΑΙΘΟΥΣΑ 5 & 2
ΠΑΙΧΝΙΔΙ ΚΑΤΑΣΚΟΠΩΝ / SPY GAME
Καταιγιστική κατασκοπική περιπέτεια σε Πρώτη Πανελλήνια Προβολή! Δεν έχει σημασία πως παίζεις εσύ το παιχνίδι... αλλά πως παίζει εσένα το παιχνίδι!
ΠΡΩΤΑΓΩΝΙΣΤΟΥΝ: BRAD PITT, ROBERT REDFORD


ΑΙΘΟΥΣΑ 5 Ώρες Έναρξης: 16:50, 19:50, 22:40
ΑΙΘΟΥΣΑ 2 Ώρες Έναρξης: 18:25, 21:15

ΑΙΘΟΥΣΑ 1

ΕΠΙΣΚΕΠΤΗΣ ΑΠΟ ΤΗ ΚΟΛΑΣΗ / FROM HELL
...μόνο ο θρύλος θα επιβιώσει!!!
ΠΡΩΤΑΓΩΝΙΣΤΟΥΝ: JOHNNY DEPP, HEATHER GRAHAM
Καθε ημέρα / Ώρες Έναρξης: 17:20, 19:50, 22:20

ΑΙΘΟΥΣΑ 3
Η ΣΥΜΜΟΡΙΑ ΤΩΝ 11 / OCEANS 11
3 Καζίνο, 11 άντρες, 150 εκατομμύρια δολλάρια. Έτοιμοι για το μεγάλο κόλπο;
Όλα τα μεγάλα αστέρια του Χόλυγουντ συγκεντρωμένα σε μια περιπέτεια που δεν πρέπει να χάσετε!
ΠΡΩΤΑΓΩΝΙΣΤΟΥΝ: GEORGE CLOONEY, BRAD PITT, MATT DAMON, ANDY GARCIA, JULIA ROBERTS


Κάθε ημέρα / Ώρες Έναρξης: 17:10, 19:50

ΑΙΘΟΥΣΑ 3


VANILLA SKY
Αγάπη, Μίσος, Όνειρα, Ζωή, Δουλειά, Παιχνίδι, Φιλία, Σεξ... Ξεχάστε οτι γνωρίζατε!
ΠΡΩΤΑΓΩΝΙΣΤΟΥΝ: TOM CRUISE, PENELOPE CRUZ, KURT RUSSELL, KAMERON DIAZ
Καθε ημέρα / Ώρες Έναρξης: 22:30

ΑΙΘΟΥΣΑ 4
KATE & LEOPOLD
Θα ήταν τέλειοι ο ένας για τον αλλον... αν ζούσαν τον ίδιο αιώνα!
Μια ερωτική ιστορία 100 ετών!
ΠΡΩΤΑΓΩΝΙΣΤΟΥΝ: MEG RYAN, HUGH JACKMAN
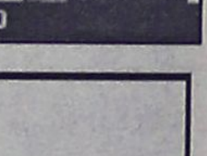

Κάθε ημέρα / Ώρες Έναρξης: 17:30, 20:00, 22:30

TRAVEL EMMANUEL
ΘΕΛΕΤΕ ΟΙ ΔΙΑΚΟΠΕΣ ΣΑΣ ΝΑ ΣΥΝΔΥΑΣΘΟΥΝ ΦΘΗΝΑ ΚΑΙ ΠΟΙΟΤΙΚΑ:
EMMANUEL TRAVEL
ΘΕΛΕΤΕ ΝΑ ΤΑΞΙΔΕΨΕΤΕ ΜΕ ΑΣΦΑΛΕΙΑ ΚΑΙ ΦΘΗΝΑ...
EMMANUEL TRAVEL
ΕΙΜΑΣΤΕ ΠΑΝΤΑ ΣΤΗΝ ΔΙΑΘΕΣΗ ΣΑΣ ΓΙΑ ΤΗΝ ΚΑΛΥΤΕΡΗ ΕΞΥΠΗΡΕΤΗΣΗ ΣΑΣ.
ΦΘΗΝΕΣ ΤΙΜΕΣ ΓΙΑ ΕΥΡΩΠΗ ΣΕ ΣΥΝΕΡΓΑΣΙΑ ΜΕ ΤΙΣ ΚΑΛΥΤΕΡΕΣ ΑΕΡΟΠΟΡΙΚΕΣ ΤΣΑΡΤΕΡ ΕΤΑΙΡΕΙΕΣ

ΕΙΣΙΤΗΡΙΑ ΠΛΟΙΩΝ 20% ΕΚΠΤΩΣΗ ΓΙΑ ΕΙΣΙΤΗΡΙΑ ΜΕΤ' ΕΠΙΣΤΡΟΦΗΣ

ΕΙΣΙΤΗΡΙΑ ΟΛΥΜΠΙΑΚΗΣ-ΕΙΔΙΚΕΣ ΤΙΜΕΣ ΓΙΑ ΝΕΟΥΣ ΚΑΙ ΥΠΕΡΗΛΙΚΕΣ-ΟΙΚΟΓΕΝΕΙΑΚΕΣ ΠΡΟΣΦΟΡΕΣ

ΚΡΑΤΗΣΕΙΣ ΞΕΝΟΔΟΧΕΙΩΝ
ΕΚΔΟΣΕΙΣ ΔΙΑΒΑΤΗΡΙΩΝ
ΕΚΔΡΟΜΕΣ ΓΙΑ ΟΛΟ ΤΟΝ ΚΟΣΜΟ

ΠΑΝΤΑ ΚΟΝΤΑ ΣΑΣ ΓΙΑ ΤΗΝ ΚΑΛΥΤΕΡΗ ΕΞΥΠΗΡΕΤΗΣΗ ΣΑΣ

ΠΛΗΡΟΦΟΡΙΕΣ
ΤΗΛ: 93630-93625-94385
FAX: 91748
ΙΕΡΟΥ ΛΟΧΟΥ 1 ΙΑΛΥΣΟΣ ΡΟΔΟΣ
ΥΠΕΥΘΥΝΟΣ: ΜΑΝΩΛΗΣ ΜΑΧΑΙΡΑΚΗΣ

Άρτος (;) Θεάματα (;)...

... Και τηλεόραση (όπως λέμε τηλοψία...)

STAR

06.05 Παιδικό πρόγραμμα
07.57 Ειδήσεις
08.00 Μέρα με τη μέρα
10.00 Λόγια Starata.
11.55 Η υγεία κτίζεται κάθε μέρα
12.00 Διαπλεκόμενοι (Ε) Σατιρική εκπομπή.
13.00 Ειδήσεις
14.00 Σαν χειμωνιάτικη λιακάδα (Ε) Ερωτική-δραματική σειρά.
15.00 Αιμιλία, μια ακατάμαχητη γυναίκα. Δραματική σειρά.
16.00 Αγάπη και αίμα. Δραματική σειρά.
17.00 Σαμπρίνα, το κορίτσι της αγάπης.
18.00 Ειδήσεις
19.15 Σίκουεστ
20.00 Ζίνα.
21.00 Δροσουλίτες. Ερωτική κομεντί. Παίζουν: Πέτρος Φιλιππίδης, Ρένια Λουιζίδου, Ελένη Καστάνη, Γιώργος Λέφας, Γιώργος Γαλίτης, Γιώργος Χαραλαμπίδης.
22.00 Εν Ιορδάνη. Κοινωνική σειρά. Παίζουν: Βάνα Μπάρμπα, Ιωσήφ Πολυζωίδης.
23.00 Ξένη ταινία.
24.00 Ειδήσεις
00.15 Ξένη ταινία (Συν).
02.15 Ξένη ταινία
04.30 Προφάιλερ.
05.30 Αστέρια στο πεντάγραμμο

ALTER

06.00 Alter clips
06.50 Ο Όγκι και οι κατσαρίδες.
08.15 Alter υγεία
08.30 Ειδήσεις
09.30 Μήτσι-Χώστα (Ε)
10.30 Ελληνική ταινία
12.00 Αντζέλικα το κορίτσι του πάθους
13.00 Ειδήσεις
14.00 Τόλμη και γοητεία
14.30 Γιάγκο
15.30 Γυάλινος τοίχος
17.30 Ελληνική ταινία
19.15 Ειδήσεις
21.00 Ξένη ταινία. «Κάρολος και Νταϊάνα: Ο προδομένος έρωτας». Ρομαντικό δράμα. Παίζουν: Ντέιβιντ Κίλτερ, Κάθριν Οξενμπεργκ
23.00 Τετ-α-τετ
01.15 Ειδήσεις
01.30 Ξένη ταινία.
02.45 Alter clips

Μο.Τέ.Ρ.1
Μοντέρνα Τέχνη στη Ρόδο
Δημοτική Πινακοθήκη Ρόδου
από 24 Νοεμβρίου 2001 έως 26 Απριλίου 2002
9 καλλιτέχνες - 10 εκθέσεις
140 συνεχόμενες ημέρες ζωγραφικής

24	Νοεμβρίου	Εγκαίνια διοργάνωσης με την ομαδική έκθεση των 9 καλλιτεχνών που μετέχουν.
8	Δεκεμβρίου	Κιούρη
5	Ιανουαρίου	Maani
19	Ιανουαρίου	Newberry
2	Φεβρουαρίου	Μαρινοπούλου
16	Φεβρουαρίου	Ανεζιά
2	Μαρτίου	Σπάρταλης
16	Μαρτίου	Βαζούκου
30	Μαρτίου	Παζούρου
13	Απριλίου	Μπερεδήμας

www.moter1.gr
Κοινό ωράριο για όλες τις εκθέσεις:
Εγκαίνια 19:00 Καθημερινά 10:00-14:00 & 18:00-21:00
ΠΑΡΑΡΤΗΜΑ ΠΙΝΑΚΟΘΗΚΗΣ
Παλιό Συσσίτιο, Σωκράτους 179, Παλιά Πόλη
(Το καφέ «Παλιό Συσσίτιο» θα παραμένει ανοικτό)
κύριος χορηγός: ΡΟΔΩΝ Α.Ε.
Με την υποστήριξη της Συνεταιριστικής Τράπεζας Δωδεκανήσου και της Κ.Α.Ι.Ρ., Χορηγοί επικοινωνίας: ΡΟΔΙΑΚΗ, Ράδιο Λυχνάρι, Ε.Ρ.Α.

ΕΤ-1

06.45 Πινόκιο
07.15 Ξυπνήστε!
08.00 Μέλι-γάλα
10.00 Αννα, η κυρίαρχος του παιχνιδιού
11.00 Μαριάννα ένας αγνός έρωτας
12.00 Είσαι το πεπρωμένο μου
13.00 Οι αταίριαστοι
13.50 Ειδήσεις
14.00 Οι αταίριαστοι
15.00 Το γατόσκυλο
15.30 Οι ατρόμητοι
16.30 Ποπ και πάμε
17.00 Ειδήσεις-καιρός
17.30 Διεθνές meeting κλειστού στίβου
20.15 Κλήρωση ΛΟΤΤΟ
20.25 Συνεικόνες
20.30 Στα φτερά του έρωτα
21.00 Χειμερινοί Ολυμπιακοί αγώνες
23.00 Ειδήσεις
23.30 Στάνλεϊ και Αϊρις
01.15 Στη ζώνη του λυκόφωτος
02.00 Χειμερινοί Ολύμπιακοι αγώνες.
03.00 www.άνθρωποι.gr.

ΝΕΤ

06.00 Ετσι έχουν τα πράγματα
07.00 Πρώτη ματιά
10.00 Mediterraneo
11.00 Γιορτές του κόσμου
11.30 Θαλάσσιος κόσμος της Ισπανίας
12.00 Αποστολές
13.00 Ειδήσεις
13.45 Φύση και πρωταθλητές
14.00 Sold Lake 2002
15.00 Ειδήσεις
16.00 Συν και πλην
18.00 Ειδήσεις
19.00 Χειμερινοί Ολυμπιακοί αγώνες
21.00 Ειδήσεις
22.00 Πρωταγωνιστές. Ενημερωτική εκπομπή με τον Σταύρο Θεοδωράκη.
23.00 Οι μουσικοί του κόσμου
24.00 Ειδήσεις
00.30 Κτίρια, γέφυρες και σήραγγες

ΕΤ-3

08.01 Το μιούζικαλ του Χόλιγουντ
08.30 Ο κόσμος στο επίκεντρο
09.00 Χθες και σήμερα
09.30 Η άλλη μέρα
11.00 Στη χώρα των θαυμάτων
12.00 Πρόκληση
12.30 Πασίφι
13.00 Ντοκιμαντέρ
13.30 Ντοκιμαντέρ
13.45 Μισέλ με μπεσαμέλ
14.00 Η υγεία σήμερα
14.30 Design forever
15.00 Ειδήσεις
15.25 Μακρινές φιλίες
15.30 Με μια τρίτη ματιά
17.00 Salt Lake 2002
18.30 Αθλητικό ημίωρο
19.00 Περίμετρος
19.30 Στην υδρόγειο
20.00 Δικαιώματα και αδικίες
20.30 Ειδήσεις
21.30 Η οδός των υδάτων
22.30 Ντοκιμαντέρ
23.00 Αληθινά σενάρια
24.00 Ειδήσεις
00.20 Ξένη ταινία
02.00 Με μια τρίτη ματιά (Ε)
03.00 Τέρμιναλ 3 (Ε)

FILMNET

05.05 Ξένη ταινία. «Σειρήνες»
06.45 Ξένη ταινία.
08.10 E! Entertainment
08.25 Τα αστέρια της πόλης.
08.55 Ξένη ταινία. «Οργισμένη καταδίωξη»
10.25 Ξένη ταινία. «Ενας άντρας με τιμή»
12.05 Ξένη ταινία. «Ολα για την αγάπη».
13.35 Στα παρασκήνια του Χόλιγουντ
14.05 Ξένηταινία.«Ο άνθρωπος των δύο αιώνων»
16.20 Ξένη ταινία.«Ο ηγέτης».
18.30 Σκοτεινή απειλή
20.00 Η μεγάλη οθόνη
20.30 E! Entertainment
21.00 Ξένηταινία.«Ο ξυπόλητος Τζο»
23.00 Sex and the city
23.30 Videofashion
24.00 Ξένη ταινία.
02.00 Ξένη ταινία.
04.20 Ξένη ταινία καπνός».

SUPER SPORT

17.00 Μπάσκετ
19.00 Μπάσκετ
21.00 Πυγμαχία
21.45 Τσάμπιονς Λινγκ
23.45 Τσάμπιονς Λινγκ
01.45 Ισπανικό ποδόσφαιρο
02.45 Γερμανικό ποδόσφαιρο
03.45 Πορτογαλικό ποδόσφαιρο
04.30 Βραζιλιάνικο ποδόσφαιρο
06.10 Winter-X-games.

TEMPO

06.00 Ο,τι ξημερώσει
08.00 Πρώτη ύλη.
10.00 Αποχρώσεις
13.00 Ειδήσεις
14.00 Γλυκιά Λουτσία
14.45 Maximalistes
15.15 Αγνωστες λέξεις
16.30 Safe chef
17.45 Ελληνική ταινία
19.25 Ειδήσεις
21.00 Maximalistes
21.30 Ξένη ταινία
23.30 Ξένη ταινία
24.00 Ειδήσεις
00.15 Ξένη ταινία (συν).
01.30 Μουσικές επιλογές

MEGA

05.55 Δελτίο ειδήσεων στη νοηματική γλώσσα
06.00 Πρώτη έκδοση. Ενημερωτική εκπομπή με τους Χρήστο Βασιλόπουλο, Ρένια Τσιτσιμπίκου.
08.00 Σήμερα με την Αννα. Ενημερωτική εκπομπή με την Αννα Παναγιωταρέα.
10.00 Σαν στο σπίτι σας. Ψυχαγωγική-ενημερωτική εκπομπή με τη Μαρία Μπακοδήμου και τον Φώτη Σεργουλόπουλο.
13.10 Σε πρώτο πλάνο
14.00 Ειδήσεις
15.00 Στην κουζίνα ολοταχώς. Διασκεδαστικό παιχνίδι μαγειρικής με τον Ηλία Μαμαλάκη.
15.45 Η ζωή μας μιά βόλτα
17.00 Ματιές στα γεγονότα
17.10 Για μια θέση στον ήλιο
17.50 Απαγορευμένη αγάπη. Καθημερινή δραματική σειρά. Παίζουν: Κώστας Αρζόγλου, Νικήτας Τσακίρογλου, Τιτίκα Βλαχοπούλου, Τατιάνα Λύγαρη
18.40 Ποιός θέλει να γίνει εκατομμυριούχος; Τηλεπαιχνίδι που παρουσιάζει ο Σπύρος Παπαδόπουλος
19.30 Τα γεγονότα στις οκτώ
21.00 Σούπερ μπάλα
21.45 Μπαρτσελόνα-Ρόμα
23.45 Τελευταία γεγονότα
23.50 Σούπερ μπάλα
02.00 V.I.P. (Ε)
03.00 Σπίτι μου, σπιτάκι μου
03.30 Τηλεμάρκετινγκ
04.00 Fashion TV.

ANT-1

06.10 Οι εργένηδες
06.45 Πριν το σχολείο
06.55 Ειδήσεις στη νοηματική γλώσσα
07.00 Καλημέρα Ελλάδα Καθημερινή ενημερωτική εκπομπή
10.00 Πρωινός καφές. Ψυχαγωγική-ενημερωτική εκπομπή με την Ελένη Μενεγάκη.
13.10 Super game
13.15 Σοφία ορθή (Ε) Κωμική σειρά.
14.00 Τα νέα του ΑΝΤ-1
14.50 Χρήμα και χρηματιστήριο
15.00 Και οι παντρεμένοι έχουν ψυχή (Ε) Κωμική σειρά.
16.00 Super game
16.05 Εγκλήματα (Ε)
16.55 Super game
17.00 Καλημέρα ζωή. Κοινωνική σειρά. Παίζουν: Γιώργος Βασιλείου, Μίνα Χειμώνα, Μυρτώ Πισπινή, Νίκος Παπαδόπουλος.
17.50 Τα νέα του ΑΝΤ1
18.00 Θησαυροφυλάκιο
18.45 Η λάμψη. Κοινωνική σειρά.
19.30 Ειδήσεις
21.00 Μ.Π.Α.Μ (Μην Προχωράς Ανυποψιάστος Μεγάλε)
21.45 Ελληνική ταινία. «Το πιο λαμπρό μπουζούκι». Κωμωδία. Παίζουν: Κώστας Βουτσάς, Ξένια Καλογεροπούλου, Αννα Ματζουράνη, Θόδωρος Εξαρχος.
23.30 Με τα μάτια της Ελλης. Ενημερωτική εκπομπή με την Ελλη Στάη.
00.50 Νυχτερινές ειδήσεις
01.10 Εξωγήινη απειλή. Σειρά επιστημονικής φαντασίας.
02.15 Ανατομία ενός εγκλήματος
03.15 Ξένη ταινία. «Τούλσα».
04.40 Τηλεμάρκετινγκ
05.20 Οι δύο ορφανές (Ε). Κωμική σειρά

ALPHA

06.00 Ειδήσεις
07.00 Πανόραμα. Ενημερωτική εκπομπή με τον Γιώργο Οικονομέα.
10.00 Καλώς τους! Παρουσιάζει η Ρούλα Κορομηλά.
13.00 Ολα για την αγάπη. (Ε)
14.00 Ειδήσεις
15.00 Life slyle news. Ψυχαγωγική εκπομπή με την Εύη Φραγκάκη και τον Γιάννη Σειτπέκολο.
15.45 Απευθείας. Ενημερωτική εκπομπή με τον Γιώργο Λιάγκα.
16.45 Μπορώ. Ενημερωτική εκπομπή με την Αννα Δρούζα.
18.45 Κάτω από την Ακρόπολη. Κοινωνική σειρά. Παίζουν: Γιάννης Βόγλης, Νίκος Γαλανός, Ελένη Γερασιμίδου κ.ά.
19.30 Ειδήσεις
21.00 Θα σε δω στο πλοίο
22.00 Οι τρεις χήρες
23.00 Twist
24.00 Third watch
01.00 Ειδήσεις
01.15 Νικίτα
02.15 Μπορώ (Ε)
04.00 Κόλαση στον παράδεισο
05.00 Πακίτα
05.00 Πακίτα (Ε)

ΚΗΔΕΙΑ

Τον λατρευτό μας σύζυγο, πατέρα, παππού, αδελφό και θείο

ΦΩΤΗ ΣΠΑΝΟ
ετών 56

κηδεύουμε σήμερα Τετάρτη 20 Φεβρουαρίου 2002 και ώρα 4 μ.μ. από τον Ιερό Ναό Ταξιαρχών Νεκροταφείου Ρόδου.
Η σύζυγος: Ευαγγελία
Τα παιδιά: Παναγιώτης-Κάντια, Σπύρος-Μάγδα, Βασίλης
Τα εγγόνια, τ' αδέλφια, τ' ανήψια και οι λοιποί συγγενείς.

ΜΝΗΜΟΣΥΝΑ

Την 21η μηνός Φεβρουαρίου ημέρα Πέμπτη και ώρα 8 π.μ. εις τον Ιερό Ναό Αγίας Αναστασίας πόλεως Ρόδου, τελούμεν 9μηνο μνημόσυνο υπέρ αναπαύσεως της ψυχής της λατρευτής μας θείας

ΚΛΕΙΩΣ ΜΕΛΑΧΡΙΝΟΥ

Τ' ανήψια: Σάββας-Ειρήνη, Κυριακούλα
Οι λοιποί συγγενείς και φίλοι

Την 21η μηνός Φεβρουαρίου ημέρα Πέμπτη και ώρα 8 π.μ. εις τον Ιερό Ναό Αποστόλου Λουκά Σορωνής, τελούμεν 40ήμερο μνημόσυνο υπέρ αναπαύσεως της ψυχής του λατρευτού μας συζύγου, πατέρα, παππού, αδελφού και θείου

ΑΝΑΣΤΑΣΙΟΥ ΣΑΒΒΑΚΗ

Η σύζυγος: Φλώρα
Τα παιδιά: Κώστας-Χριστίνα, Ιωάννης-Μιράντα, Ηλίας-Μαίρη
Τα εγγόνια, η αδελφή, τ' ανήψια και οι λοιποί συγγενείς



Την 20ή μηνός Φεβρουαρίου ημέρα Τετάρτη και ώρα 8 π.μ. εις τον Ιερό Ναό Ταξιαρχών Μαριτσών, τελούμεν 3μηνο μνημόσυνο υπέρ αναπαύσεως της ψυχής του λατρευτού μας υιού, αδελφού, εγγονού, ανηψιού και εξαδέλφου

ΓΕΩΡΓΙΟΥ Ι. ΓΙΩΡΓΑΡΕΛΛΗ

Οι γονείς: Ιωάννης-Βασιλεία
Οι αδελφές: Ειρήνη, Ασημίνα
Οι παππούδες, οι γιαγιάδες
Οι θείοι, οι θείες, τα εξαδέλφια και οι λοιποί συγγενείς



Την 21η μηνός Φεβρουαρίου ημέρα Πέμπτη και ώρα 8.30 π.μ. εις τον Ιερό Ναό Ταξιαρχών Νεκροταφείου Ρόδου, τελούμεν 40ήμερο μνημόσυνο υπέρ αναπαύσεως της ψυχής της λατρευτής μας συζύγου

ΜΑΡΙΝΑΣ ΧΡΙΣΤΟΦΗ

Ο σύζυγος: Γεώργιος
Και οι λοιποί συγγενείς



Την 21η μηνός Φεβρουαρίου ημέρα Πέμπτη και ώρα 8 π.μ. εις τον Ιερό Ναό Αγίου Νικολάου Ρόδου, τελούμεν 6μηνο μνημόσυνο υπέρ αναπαύσεως της ψυχής της λατρευτής μας μητέρας, γιαγιάς, αδελφής και θείας

ΦΩΤΕΙΝΗΣ ΜΑΓΚΑΦΑ

Τα παιδιά: Σταμάτης-Παρασκευή, Μιχάλης-Αικατερίνη, Βασίλης-Θεοδώρα, Μερκούριος-Βούλα, Μαίρη-Γιάννης
Τα εγγόνια, τα αδέλφια, τα ανήψια και οι λοιποί συγγενείς



Την 21η μηνός Φεβρουαρίου ημέρα Πέμπτη και ώρα 7.30 π.μ. εις τον Ιερό Ναό Ταξιαρχών Νεκροταφείου Ρόδου, τελούμεν 40ήμερο μνημόσυνο υπέρ αναπαύσεως της ψυχής της λατρευτής μας μητέρας και γιαγιάς

ΕΛΕΥΘΕΡΙΑΣ ΓΙΑΝΝΙΚΟΥ

Τα παιδιά: Μιχαήλ-Αννα
Τα εγγόνια: Ελευθερία-Φώτης, Σοφία-Βασίλης, Ηλίας
Και οι λοιποί συγγενείς

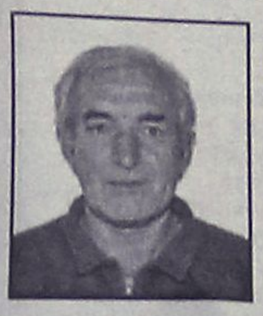

Την 21η μηνός Φεβρουαρίου ημέρα Πέμπτη και ώρα 8 π.μ. εις τον Ιερό Ναό Κοιμήσεως Θεοτόκου Κρεμαστής, τελούμεν 40ήμερο μνημόσυνο υπέρ αναπαύσεως της ψυχής του λατρευτού μας υιού, συζύγου, πατέρα, παππού, αδελφού και θείου

ΙΩΑΝΝΗ ΚΑΡΑΓΙΑΝΝΗ

Η μητέρα: Στεριανή
Η σύζυγος: Μαρία
Τα παιδιά: Χρήστος, Ευαγγελία-Χρήστος
Τα εγγόνια: Γιώργος, Μαρία-Ιωάννα
Τα αδέλφια, τ' ανήψια και οι λοιποί συγγενείς



Την 21η μηνός Φεβρουαρίου ημέρα Πέμπτη και ώρα 8 π.μ. εις τον Ιερό Ναό Αγίου Λουκά Σορωνής, τελούμεν 40ήμερο μνημόσυνο υπέρ αναπαύσεως της ψυχής του λατρευτού μας συζύγου, πατέρα, παππού, αδελφού και θείου

ΜΙΧΑΗΛ ΔΙΑΚΟΛΑΜΠΡΙΑΝΟΥ

Η σύζυγος: Φωτεινή
Τα παιδιά: Κατερίνα-Μιχάλης, Δέσποινα-Γιάννης, Στέφανος
Τα εγγόνια, τ' αδέλφια, τ' ανήψια και οι λοιποί συγγενείς



Την 22α μηνός Φεβρουαρίου ημέρα Παρασκευή και ώρα 8 π.μ. εις τον Ιερό Ναό Ταξιαρχών Νεκροταφείου Ρόδου, τελούμεν 4ετές μνημόσυνο υπέρ αναπαύσεως της ψυχής του λατρευτού μας συζύγου, πατέρα και παππού

ΑΡΓΥΡΗ Χ. ΘΕΟΧΑΡΗ

Η σύζυγος: Φωτεινή
Τα παιδιά: Φαίδρα-Κώστας Σαρρή, Ζωή-Δημήτρης Παπαδοπούλου, Χρύσανθος-Αγγελική Θεοχάρη, Μιχάλης Θεοχάρης
Τα εγγόνια, τ' ανήψια και οι λοιποί συγγενείς



Την 23η μηνός Φεβρουαρίου ημέρα Σάββατο και ώρα 8.30 π.μ. εις τον Ιερό Ναό Αγίας Ειρήνης Ορφανοτροφείου Θηλέων Ρόδου, τελούμεν ετήσιο μνημόσυνο υπέρ αναπαύσεως της ψυχής του λατρευτού μας συζύγου, πατέρα, αδελφού και θείου

ΔΗΜΗΤΡΙΟΥ ΣΤ. ΚΑΤΣΑΡΑ

Η σύζυγος: Ανίτα
Τα παιδιά: Μαντελέν, Σταύρος
Τ' αδέλφια: Βασίλης-Ρένα
Τ' ανήψια και οι λοιποί συγγενείς



Την 24η μηνός Φεβρουαρίου ημέρα Κυριακή και ώρα 8.30 π.μ. εις τον Ιερό Ναό Ταξιαρχών Νεκροταφείου Ρόδου, τελούμεν 6μηνο μνημόσυνο υπέρ αναπαύσεως της ψυχής της λατρευτής μας μητέρας και γιαγιάς

ΕΙΡΗΝΗΣ ΠΑΣΤΡΙΚΟΥ

Τα παιδιά: Αννα, Ελευθέριος-Μιχαλίτσα, Νικόλαος-Σταυρωσία, Βασίλειος-Δέσποινα Ξανθού
Τα εγγόνια, τ' ανήψια και οι λοιποί συγγενείς



Την 28η μηνός Φεβρουαρίου ημέρα Πέμπτη και ώρα 8 π.μ. εις τον Ιερό Ναό Αγίας Ειρήνης Ορφανοτροφείου Θηλέων, τελούμεν 9μηνο μνημόσυνο υπέρ αναπαύσεως της ψυχής του λατρευτού μας συζύγου, πατέρα, παππού, αδελφού και θείου

ΜΙΧΑΗΛ ΚΑΛΑΦΑΤΗ

Η σύζυγος: Αικατερίνη
Τα παιδιά: Μαριγώ-Γαβριήλ, Ιωάννης-Δέσποινα, Δικαία
Ο αδελφός: Φώτης-Κόμισσα Καλαφάτη
Τα εγγόνια, τα δισέγγονα, τ' ανήψια και οι λοιποί συγγενείς

ΕΥΧΑΡΙΣΤΗΡΙΟ ΠΕΝΘΟΥΣ

Το πιο πολύτιμο δώρο που μπορείς να κάνεις σε μια ψυχή, είναι να ετοιμάσεις αναμνήσεις που θα την προστατεύουν στην υπόλοιπη ζωή.
Ο Νίκος το πέτυχε.
Σε όλους εσάς που πονέσατε μαζί μας για τον άδικο χαμό του "ΕΥΧΑΡΙΣΤΩ".

Να είστε "ΠΑΝΤΑ ΚΑΛΑ"
Φαίδρα Μπουτσιούκη
Γιάννης-Εύη Μπουτσιούκη

ΣΥΛΛΥΠΗΤΗΡΙΑ

Εκφράζουμε τα θερμά μας συλλυπητήρια στην οικογένεια του συναδέλφου μας **ΦΩΤΗ ΣΠΑΝΟΥ** ο οποίος απεβίωσε ξαφνικά και ευχόμαστε να είναι ελαφρύ το χώμα που θα τον σκεπάσει.

Οι συνάδελφοί του στο ΕΚΑΒ

ΓΕΝΙΚΟ ΕΠΙΤΕΛΕΙΟ ΣΤΡΑΤΟΥ 80 ΑΔΤΕ

ΔΙΑΚΗΡΥΞΗ

Ανακοινώνεται ότι, την 27 Μαρτίου 2002, ημέρα Τετάρτη και ώρα 10.00 στη ΛΕΘ Κω θα διενεργηθεί Δημόσιος Μειοδοτικός Διαγωνισμός, με ενσφράγιστες έγγραφες προσφορές, με τη δυνατότητα να συνεχισθεί με προφορικές προσφορές για την ανάδειξη Προμηθευτή (-ων) που θα εγκαταστήσει "INTERNET CAFE" σε μονάδες της 80 ΑΔΤΕ (Ν. Κω).
Πληροφορίες κάθε εργάσιμη ημέρα και ώρα στα τηλ. 0242-022380 και 025355, εσωτ. 6415 80 ΑΔΤΕ/4ΕΓ/3.

Εκ της Στρατιωτικής Υπηρεσίας

ΔΗΜΟΣ ΡΟΔΙΩΝ
ΓΡΑΦΕΙΟ ΛΟΓΙΣΤΗΡΙΟΥ

ΔΩΡΕΕΣ

Το Δωδεκανησιακό Ιδρυμα Υποτροφιών ευχαριστεί τους υπαλλήλους Δ/νσης Τεχνικών Υπηρεσιών Δήμου Ροδίων
1) για δωρεά 100,00 € στη μνήμη της **Καλλιόπης Χριστοδούλου**
2) οικογ. Θωμαΐδη Ιωάννη δωρεά 45,00 € στη μνήμη **Καρύδη Δημητρίου.**

ΕΛΛΗΝΙΚΗ ΔΗΜΟΚΡΑΤΙΑ
ΔΗΜΟΣ ΚΩ

ΔΙΑΚΗΡΥΞΗ

Ο Δήμαρχος Κω,
Διακηρύσσει ότι εκτίθεται σε επαναληπτικό ανοικτό διαγωνισμό με σφραγισμένες προσφορές σύμφωνα με τις διατάξεις του Π.Δ/τος 28/80 για την προμήθεια υλικών για την μελέτη θέρμανσης του έργου Ηλεκτρομηχανολογικές εγκαταστάσεις στο υποκατάστημα ΙΚΑ Κω: Περιλαμβάνει τα κάτωθι υλικά:
Λέβητες
Καυστήρες
Κυκλοφορητές-αντλίες
Θερμαντήρες νερού
Δεξαμενή καυσίμου
Θερμαντικά σώματα
Ο διαγωνισμός θα διεξαχθεί στις 2 Φεβρουαρίου 2002, ημέρα Πέμπτη και ώρα 12 μ. ενώπιον της Επιτροπής Δημοπρασίας του Δήμου της Κω, επί της οδού Ακτής Κουντουριώτη αριθμ. 7 Αίθουσα Δημάρχου. Πληροφορίες στις Τεχνικές Υπηρεσίες του Δήμου Κω (Σκεύου Ζερβού 40), τηλ. 26363-25167, fax 26362 κ. Μιχάλη Φρατζάκη.

Ο Δήμαρχος Κω
Μιλτιάδης Φάκκος

ΕΛΛΗΝΙΚΗ ΔΗΜΟΚΡΑΤΙΑ
ΠΕΡΙΦΕΡΕΙΑ ΝΟΤΙΟΥ ΑΙΓΑΙΟΥ
ΝΟΜΟΣ ΔΩΔΕΚΑΝΗΣΟΥ
ΔΗΜΟΣ ΚΑΛΛΙΘΕΑΣ

ΔΙΑΚΗΡΥΞΗ ΑΝΟΙΚΤΟΥ ΔΙΑΓΩΝΙΣΜΟΥ

Ο Δήμαρχος Καλλιθέας προκηρύσσει Ανοικτό Διαγωνισμό με σφραγισμένες προσφορές για την "Προμήθεια Γάλακτος για το προσωπικό του Δήμου".
Η διενέργεια του διαγωνισμού και η εκτέλεση της προμήθειας θα γίνουν σύμφωνα με την 11389/23-3-93 απόφαση (Ενιαίος Κανονισμός Προμηθειών ΟΤΑ) όπως τροποποιήθηκε και ισχύει και του Ν. 2286/95 και του Π.Δ. 394/96.
Στοιχεία της σύμβασης που θα προσαρτηθούν σ' αυτήν κατά σειρά ισχύος είναι:
α) το συμφωνητικό της προμήθειας,
β) η Διακήρυξη του Διαγωνισμού,
γ) Η Γενική Συγγραφή Υποχρεώσεων, δ) η Ειδική Συγγραφή Υποχρεώσεων, ε) η Τεχνική Εκθεση της μελέτης.
Η προϋπολογισθείσα ενδεικτική δαπάνη της προμήθειας ανέρχεται στο ποσό των 25.880, Euro συμπεριλαμβανόμενου του Φ.Π.Α. και θα χρηματοδοτηθεί από ΙΠ 2002.
Ο διαγωνισμός θα γίνει στο Δημοτικό Κατάστημα Καλλιθέας και από την αρμόδια Επιτροποή την 15-03-2002 ημέρα Παρασκευή και ώρα 10.00 π.μ. έως 11.00 π.μ.
Στον διαγωνισμό γίνονται δεκτοί αναγνωρισμένοι παρασκευαστές ή προμηθευτές ή αντιπρόσωποι και έμποροι του δημοπρατούμενου αντικειμένου εγγεγραμμένοι στο Επιμελητήριό τους ή στην επαγγελματική τους οργάνωση.
Για περισσότερες πληροφορίες οι ενδιαφερόμενοι μπορούν να απευθύνονται στα γραφεία της Τεχνικής Υπηρεσίας του Δήμου Καλλιθέας τηλ. (02410) 60640, 60636, 60638 κατά τις εργάσιμες ημέρες και ώρες.

Ο Δήμαρχος
Ιωάννης Ιατρίδης

ΖΗΤΑΕΙ ΒΟΗΘΕΙΑ

Η κα **Σοφία Στρατή** μητέρα τεσσάρων ανήλικων ορφανών παιδιών παρακαλεί όσους έχουν τη δυνατότητα να της συμπαρασταθούν οικονομικά ώστε να μπορέσει η κόρη της Μαγδαληνή, 14 ετών, να κάνει την 2η κατά σειρά εγχείρηση στην καρδιά της στο Νοσοκομείο Παίδων Αγία Σοφία. Για τον σκοπό αυτό έχει ανοιχτεί λογαριασμός στην **Εμπορική Τράπεζα αρ. λογ. 49533985.**

ΧΕΝ ΡΟΔΟΥ

ΑΝΑΚΟΙΝΩΣΗ

Στις **24 Φεβρουαρίου,** ημέρα **Κυριακή,** αρχή του Τριωδίου, η ΧΕΝ οργανώνει εκπαιδευτική -ψυχαγωγική εκδρομή στον Άγιο Γεώργιο Βάρδα στην Αρνίθα και στο φράγμα Γαδουρά-Απολακκιάς
Συνοδός θα είναι ο αρχαιολόγος κ. Γ. Βολονάκης.
Επίσης κατά τη διαδρομή θα γίνει επίσκεψη στη "ΜΕΛΙΣΣΟΚΟΜΙΚΗ ΔΩΔ/ΣΟΥ".
Για δηλώσεις συμμετοχής, λόγω περιορισμένων θέσεων, τηλεφωνήστε μέχρι και την **Παρασκευή 22/2 στην κ. Ρίτα Λιβιεράτου τηλ. 90256.**
Ώρα αναχώρησης λεωφορείου **8,30 πρωί** από την πλατεία του Σαν. Φραγκίσκου.

Το Δ.Σ.

ΕΛΛΗΝΙΚΗ ΔΗΜΟΚΡΑΤΙΑ
ΥΠΟΥΡΓΕΙΟ ΥΓΕΙΑΣ-ΠΡΟΝΟΙΑΣ
ΘΕΡΑΠΕΥΤΗΡΙΟ Χ.Π. ΠΑΙΔΩΝ ΔΩΔ/ΣΟΥ
"Ο ΑΓΙΟΣ ΑΝΔΡΕΑΣ"
Ν.Π.Δ.Δ.

ΕΥΧΑΡΙΣΤΗΡΙΟ

Τα παιδιά του Θ.Χ.Π.Π. "Ο ΑΓΙΟΣ ΑΝΔΡΕΑΣ", ο πρόεδρος, το Δ.Σ., η Διεύθυνση και οι εργαζόμενοι αισθάνονται την υποχρέωση να ευχαριστήσουν δημόσια την εταιρία τηλεπικοινωνιών **"VODAFON" για τη δωρεά των 2.000.000 δραχμών (5.869 ΕΥΡΩ)** για τις ανάγκες του ιδρύματος.

Ο πρόεδρος Δ.Σ.
Τεχνίτης Μιχαήλ

ΠΡΕΠΕΙ ΝΑ ΠΑΕΙ ΣΤΗΝ ΑΜΕΡΙΚΗ

Προκειμένου να βοηθηθεί 5χρονο αγοράκι που πάσχει από στεφανιαία νόσο και ζει με βηματοδότη, ζητά βοήθεια να μεταβεί επειγόντως στην Αμερική για να κάνει επέμβαση. Το ποσό είναι πολύ μεγάλο κι οι γονείς του που είναι Ροδίτες δεν μπορούν να ανταπεξέλθουν στα έξοδα γιατί έχουν άλλα δύο μικρά παιδιά. Βασιζόμενοι εις τα φιλανθρωπικά αισθήματά σας, παρακαλούμε για τον σκοπό αυτό έχει ανοιχθεί ειδικός λογαριασμός στην Εθνική Τράπεζα.

(Αρ. λογ. 383/494243-41
όπου μπορείτε να καταθέσετε).
Ευχαριστούμε!

ΣΩΜΑΤΕΙΟ ΕΡΓΑΤΟΤΕΧΝΙΤΩΝ ΟΙΚΟΔΟΜΩΝ & ΣΥΝΑΦΩΝ ΕΠΑΓΓΕΛΜΑΤΩΝ ΡΟΔΟΥ

ΠΡΟΣΚΛΗΣΗ

Συνάδελφοι,
Η Διοίκηση του Σωματείου μας σας καλεί σε Γενική Συνέλευση στις **20-2-02, ημέρα Τετάρτη και ώρα 6 μ.μ.** στην αίθουσα του Εργατ/κού Κέντρου Ρόδου (οδός Στεφάνου Καζούλη 30) με τα παρακάτω θέματα ημερήσιας διάταξης:

1. Εκλογή Εφορευτικής Επιτροπής
2. Επιλογή Εκπροσώπησης
3. Διοικητικός Απολογισμός 2001
4. Οικονομικός Απολογισμός 2001
5. Προϋπολογισμός 2002
6. Κοπή πίτας

Η παρουσία όλων είναι απαραίτητη

Η ΔΙΟΙΚΗΣΗ ΤΟΥ ΣΩΜΑΤΕΙΟΥ

Ο Σύλλογος των Φίλων του Χορού
σε συνεργασία
με το ταξιωδιωτικό
γραφείο



TravelTrek

σας προσκαλούν στην 6ήμερη, αεροπορική εκδρομή που διοργανώνουν στα **"Βήματα του Βιεννέζικου Βαλς"** στις 07 Μαρτίου 2002

Τιμή κατ' άτομο από 645 ευρώ.

Τηλέφωνα κρατήσεων:
Αλεξάνδρου Διάκου 46, 1ος ορ. 85 100 Ρόδος, Δωδεκάνησα
τηλ. 02410 75894/5 fax 0241030383
e-mail:traveltrek@rho.forthnet.gr
και στα γραφεία του Συλλόγου 32832

ΕΛΛΗΝΙΚΗ ΔΗΜΟΚΡΑΤΙΑ
ΥΠΟΥΡΓΕΙΟ ΥΓΕΙΑΣ-ΠΡΟΝΟΙΑΣ
ΘΕΡΑΠΕΥΤΗΡΙΟ Χ.Π. ΠΑΙΔΩΝ ΔΩΔ/ΣΟΥ "Ο ΑΓΙΟΣ ΑΝΔΡΕΑΣ"
Ν.Π.Δ.Δ.

ΕΥΧΑΡΙΣΤΗΡΙΟ

Κατέθεσαν εις μνήμη **Μιχαήλ Βαλσάμη** του Σάββα τα παρακάτω ποσά οι:

1. Οικογένεια Παναγιώτη Παπασταμάτη 30 Ευρώ
2. Οικογένεις Μαντά Μιχαήλ 30 Ευρώ
3. Οικογένεια Κουντουδιού Σταύρου 88,041 Ευρώ
4. Οικογένεια Παπασταματίου Σεβαστή 58,694 Ευρώ
5. Οικογένεια Ερήνη Αντώνη 20 Ευρώ
6. Οικογένεια Βλάχου Βλάση 50 Ευρώ
7. Οικογένεια Γιαννακάκη Νικολάου 40 Ευρώ
8. Οικογένεια Παπασταμάτη Παναγιώτη 70 Ευρώ
9. Οικογένεια Ειρήνης Βαλσάμη 50 Ευρώ
10. Οικογένεια Περικλή Ζερβάνου 44,02 Ευρώ
11. Τσέλιος ΑΕ 60 Ευρώ
12. Οικογένεια Κ. Παλιούρη 60 Ευρώ
13. Οικογένεια Μιχαήλ Σκάρου 40 Ευρώ
14. Οικογένεια Βρούχου Γλυνού-Μπρατιτζή 30 Ευρώ
15. Οικογένεια Κούκουλα 60 Ευρώ
16. Οικογένεια Γκοτζογιάννη Ελένης και Ειρήνης Παπασταμάτη 60 Ευρώ
17. Οικογένεια Α. Κώτση 45 Ευρώ
18. Οικογένεια Καρανίκη Κώστα 100 Ευρώ
19. ΤΣΕΛΙΟΣ ΑΕ δωρεά 120 Ευρώ εις μνήμη **Κορνηλίας Τσακμάκη** και **Εμμανουήλ Τριγένη**
20. Οικογένεια Κ. Παλιούρη δωρεά 120 Ευρώ εις μνήμη **Γεωργαλίδη Δημητρίοιυ** και **Καλλιρόης Νικάνδρου**
21. Εργαζόμενοι COCA-COLA δωρεά 88,041 Ευρώ εις μνήμη **Μαλώτρα Μαρίας.**
22. Οικογένεια Ατσικνούδα Νικολάου δωρεά 430,43 εις μνήμη **Νικολάου Χριστοφή**
23. Υπάλληλοι Εμπορικής Τράπεζας δωρεά 65 Ευρώ
24. Σύνδεσμος Διαιτητών Καλαθοσφαίρισης Δωδ/σου δωρεά 117 Ευρώ εις μνήμη **Νικολάου Τριανταφύλλου** και **Τσερόνη Ι.**
25. Οικογένεια Τριγένη Τσαμπίκου και Αντώνη δωρεά 60 Ευρώ εις μνήμη **Χριστίνας Αμπελά**
26. Οικογένεια Ηλία Κωτιάδη δωρεά 60 Ευρώ εις μνήμη **Γεωργαλίδη Δημήτρη**
27. Οικογένεια Μηνά Σκευοφύλακα δωρεά 30 Ευρώ εις μνήμη **Καλλιρόης Παλιούρη-Νικάνδρου**
28. Κατάστημα αφορολόγητων αεροδρομίου Ηρακλείου δωρεά 60 Ευρώ
29. Κατάστημα αφορολόγητων αεροδρομίου Σάμου δωρεά 60 Ευρώ
30. Κατάστημα αφορολόγητων αεροδρομίου Ρόδου δωρεά 300 Ευρώ
31. Οικογένεια Ευσταθίου Χαραλάμπους δωρεά 60 Ευρώ εις μνήμη **Νικολάου Δράκου**
32. Οικογένεια Σκουμπουρδή Δημητρίου δωρεά 29,35 Ευρώ εις μνήμη **Θωμά Στίμμα**
33. Οικογένεια Μελλίνη Μιχαήλ δωρεά 29,35 Ευρώ εις μνήμη **Θωμά Στίμμα**
34. Οικογένεια Παμπάκα Σωτηρίου δωρεά 30 Ευρώ εις μνήμη **Ευαγγελίας Μπιλιά**
35. Σύλλογος Υπαλλήλων Εθνικής Τράπεζας Δωδ/σου δωρεά 150 Ευρώ εις μνήμη **Μαυροειδή Παναγιώτη**
36. Οικογένεια Κωστάκη Εμμανουήλ δωρεά 60 Ευρώ εις μνήμη **Δράκου Νικολάου**
37. Οικογένεια Μοσχή Στέργου και Ευτυχίας δωρεά 117,38 Ευρώ εις μνήμη **Μοσχή Μόσχου**
38. Οικογένεια Αικατερίνης Χατζηγεωργίου δωρεά 293,47 Ευρώ εις μνήμη **Παπανικολάου Κων/νου** του Νικολάου
39. Οικογένεια Μαρίας Ιωαννίδου δωρεά 117,39 Ευρώ
40. Οικογένεια Βασιλείου Καραγιάννη δωρεά 586,94 Ευρώ εις μνήμη Σταύρου και Αγγελικής Αυγουστάκη
41. Α.Σ. ΚΟΛΟΣΣΟΥ Ρόδου δωρεά 440,21 Ευρώ
42. Οικογένεια Ευαγγελίας Αβδελή και Αννας Καριτσά δωρεά 557,59 Ευρώ εις μνήμη **Αρχιμανδρίτου Κων/νου Αβδελή**
43. Σωματείο Εργαζομένων COCA-COLA δωρεά 45 Ευρώ εις μνήμη **Μώρου Μαρίνου.**

Το Δ.Σ. και οι εργαζόμενοι του Θ.Χ.Π.Π. "Ο ΑΓΙΟΣ ΑΝΔΡΕΑΣ" ευχαριστεί θερμά τους παραπάνω δωρητές εκ μέρους των φιλοξενούμενων παιδιών του.

Ο πρόεδρος
Τεχνίτης Μιχαήλ

ΠΟΛΙΤΙΣΤΙΚΟΣ ΣΥΛΛΟΓΟΣ ΓΥΝΑΙΚΩΝ ΡΟΔΟΥ

ΑΝΑΚΟΙΝΩΣΗ

Στις 13-2-2002 έλαβαν χώρα αρχαιρεσίες για την ανάδειξη του Δ.Σ. του Πολιτιστικού Συλλόγου Γυναικών Ρόδου.
Το νέο Δ.Σ. απαρτίζεται από τις κάτωθι:
Πρόεδρος: Καραγιάννη Εύη
Πρώτη Αντιπρόεδρος: Μαρτίνη Ερμιόνη
Δεύτερη Αντιπρόεδρος: Πάππου Χρυσάνθη
Τρίτη Αντιπρόεδρος: Βασιλάκη Ρίτα
Γενική Γραμματέας: Γιμούκη Ρίτσα
Ειδική Γραμματέας: Σταυρούλη Βάσω
Ταμίας: Μαμιού Πίτσα
Βοηθοί Ταμία: Μιχαλάκη-Γκύνη Αντιγόνη, Ζαγοριανού Μαρία
Κοσμήτωρ: Φώκιαλη Αναστασία
Υπεύθυνη υλικού: Σαλαχούρη Αννα
Εφοροι: Παπαβασιλείου Μένη, Πολυχρόνη-Θεοδώρου Στέλλα, Ιωάννου Μίτση
Υπεύθυνη Τύπου: Χατζημιχάλη Ανθούλα
Υπεύθυνη δημοσίων σχέσεων: Μηναΐδη Λη
Υπεύθυνες εκδηλώσεων: Μαντζόν Αλεξάνδρα, Συρτσάκου Πελαγία
Υπεύθυνες Ροδίτικου Σπιτιού: Σουλούνια Ευφημία, Μπρανκίτσιο Κίτσα

Η πρόεδρος **Η Γραμματέας**

ΑΝΑΚΟΙΝΩΣΗ

Προς Αισθητικούς Ρόδου

Παρακαλούμε όπως μέχρι και τις **22.2.02 προσέλθετε στο Τμήμα Υγείας Ρόδου** που στεγάζεται στο κτίριο Εφορίας 3ος όροφος στο Ζέφυρος, στο γραφείο της κας **Νταλαρή Βασιλικής.**
Όλες οι κάτοχοι άδειας ασκήσεως επαγγέλματος Αισθητικού να προσκομίσετε τις ανωτέρω άδειες σας έτσι ώστε να προβούμε στις ανάλογες διαδικασίες για τα συμφέροντά μας.

ΣΗΜΕΙΩΣΗ: *Οσες δεν προσέλθουν θα καταχωρηθούν στις μη νόμιμες.*
Οι εκπρόσωποι Αισθητικών Ρόδου

ΕΛΛΗΝΙΚΗ ΔΗΜΟΚΡΑΤΙΑ
ΠΕΡΙΦΕΡΕΙΑ ΝΟΤΙΟΥ ΑΙΓΑΙΟΥ
Α' ΔΗΜΟΤΙΚΟΣ ΠΑΙΔΙΚΟΣ ΣΤΑΘΜΟΣ ΔΗΜΟΥ ΡΟΔΟΥ

ΠΡΟΣΚΛΗΣΗ ΕΝΔΙΑΦΕΡΟΝΤΟΣ

Ο Α' Δημοτικός Παιδικός Σταθμός Δήμου Ρόδου ύστερα από την υπ' αριθμ. 2/14-2-02 απόφαση του Διοικητικού Συμβουλίου προκηρύσσει πρόχειρο διαγωνισμό για την ανάδειξη χορηγητών τροφίμων για το οικ. έτος 2002 και καλεί τους ενδιαφερόμενους όπως προσκομίσουν προσφορές με έκπτωση επί τοις εκατό (%) μέχρι την Δευτέρα 25 Φεβρουαρίου 2002 για τα κάτωθι είδη:

1. Είδη παντοπωλείου
2. Είδη οπωροπωλείου
3. Είδη κρεοπωλείου
4. Είδη αρτοποιείου
5. Είδη ιχθυοπωλείου

Πληροφορίες στο γραφείο του Α' Δημοτικού Παιδικού Σταθμού Δήμου Ρόδου οδός Αγίου Νικολάου 45 τηλ. 0241022646 κ. Ζαχαρόπουλο Βασίλειο.

Η πρόεδρος
Καρπαθίου Ευτέρπη

ΔΩΡΕΑΝ ΞΕΝΑΓΗΣΗ ΤΩΝ ΜΕΛΩΝ ΤΟΥ ΣΥΝΔΕΣΜΟΥ ΙΔΙΟΚΤΗΤΩΝ ΤΑΞΙ ΡΟΔΟΥ

(Κυριακή 24 Φεβρουαρίου, Ώρα 10.30'
Συνάντηση: Σταθμός Ταξί-Μανδράκι)

Μετά τις τρείς προηγούμενες ξεναγήσεις μας και λόγω της μεγάλης συρροής μελών μας και απίστευτης επιτυχίας, διοργανώνουμε ΜΟΝΟΝ για τα μέλη μας: Ξενάγηση στην Ιπποτική, άγνωστη Ρόδο μας.
Επισκέψεις και ιστορία: Τάφρου, Κανονιών, Τειχών, Πυλών, Υδραγωγείων, Σηράγγων, Προμαχώνων, Ιστορία Κολοσσού, Ιδρυση των Τριών Κρατών του Σμαραγδένιου νησιού μας. Στρατόπεδα Ελλήνων Αιχμαλώτων, Οικόσημα, Ιππότες, Εχθροί, Πολιορκίες, Σεισμοί, Κατακλυσμοί, Εκπλήξεις, Δώρα!
Μια θαυμάσια εκδρομή ΜΟΝΟΝ για τους Ταξιτζήδες
Την ξενάγηση και το αριστουργηματικό βιβλίο ΡΟΔΟΓΝΩΣΙΑ (Πατριδογνωσία Ρόδου) χαρίζει με υπογραφή και αγάπη ο συμπολίτης μας Ροδολάτρης Συγγραφέας:

ΘΕΟΦΑΝΗΣ ΜΠΟΓΙΑΝΟΣ

Για το Σύνδεσμο Ιδιοκτητών Ταξί Ρόδου

Ο πρόεδρος **Ο Γ.Γ.**
Αθανάσιος Χατζηγεωργίου **Αντώνιος Αμβροσιάδης**

ΠΡΟΤΥΠΟ ΚΕΝΤΡΟ ΤΗΛΕΦΩΝΙΑΣ

ΠΡΟΣΦΟΡΑ

Τηλεφωνικών κέντρων PANASONIC–SAMSUNG

- ΜΕ ΞΕΝΟΔΟΧΕΙΑΚΟ ΠΡΟΓΡΑΜΜΑ
- ΜΕ 100.000 ΠΡΟΚΑΤΑΒΟΛΗ ΣΥΝ ΦΠΑ ΤΙΜΟΛΟΓΙΟΥ ΚΑΙ ΕΞΟΦΛΗΣΗ ΣΕ 12 ΔΟΣΕΙΣ

ΧΩΡΗΤΙΚΟΤΗΤΑ

• 3 γραμμές ΟΤΕ 8 εσωτερικά	35.000 το μήνα
• 3 γραμμές ΟΤΕ 16 εσωτερικά	50.000 το μήνα
• 6 γραμμές ΟΤΕ 24 εσωτερικά	70.000 το μήνα
• 4 γραμμές ΟΤΕ 33 εσωτερικά	90.000 το μήνα

ΠΕΡΙΛΑΜΒΑΝΟΥΝ

✔ Τηλ. Κέντρο PANASONIC -SAMSUG
✔ Τηλεφωνικές συσκευές με πληκτρολόγιο ψηφιακές
✔ Συσκευή τηλεφωνήτριας
✔ Εκτυπωτής σειριακός
✔ Αντικεραυνική προστασία ΟΤΕ & ΔΕΗ
✔ Εγκατάσταση σε έτοιμο δίκτυο
✔ Προγραμματισμός & εκπαίδευση της τηλεφωνήτριας
✔ 12 μήνες Service δωρεάν
✔ 10 χρόνια τεχνική υποστήριξη

ΑΦΟΙ ΣΚΟΡΔΗ Ο.Ε.
Βενετοκλέων 3 και Καναδά
τηλ. 75666 fax: 70499 Ρόδος

ΤΖΑΚΙΑ

ΤΖΑΚΙΑ ΤΖΟΤΖΟΛΗΣ ΤΑΣΟΣ

ΤΖΑΚΙΑ
ΜΑΝΤΕΜΕΝΙΑ • ΑΠΛΑ • ΑΕΡΟΘΕΡΜΑ • ΜΕ ΤΖΑΜΙΑ ΚΑΙ ΠΟΡΤΕΣ • ΜΕ ΠΥΡΟΤΟΥΒΛΑ

ΣΟΜΠΕΣ ΜΕ ΞΥΛΑ
ΜΕΓΑΛΗ ΠΟΙΚΙΛΙΑ ΜΟΝΤΕΛΩΝ

ΑΞΕΣΟΥΑΡ ΤΖΑΚΙΩΝ
ΣΚΑΡΕΣ • ΣΙΤΕΣ • ΚΡΕΜΑΝΤΑΛΑΔΕΣ

ΦΟΥΡΝΑΚΙΑ ΚΑΙ ΨΗΣΤΑΡΙΕΣ
ΣΕ ΠΟΛΛΑ ΣΧΕΔΙΑ ΚΑΙ ΜΕΓΕΘΗ

ΚΑΘΑΡΙΣΜΟΙ ΚΑΙ ΣΕΡΒΙΣ ΤΖΑΚΙΩΝ

ΚΟΛΥΜΠΙΑ, ΕΝΑΝΤΙ ΚΑΙ ΠΑΡΑΠΛΕΥΡΩΣ ΙΔΡΥΜΑΤΟΣ

ΚΥΡΙΑΚΕΣ ΑΝΟΙΚΤΑ 11–4

Τηλέφωνο (0241) 56275, κιν. 0942/255848,
τηλ. Fax: 56317, 85103 Κολύμπια, Ρόδος



Ρόδος: είχῃ καὶ ὡς ἔτυχε...

... Παραμύθια και παραμυθάδες στα νησιά του Αιγαίου



Η κα **Μαριάνθη Καπλάνογλου** είναι λέκτορας στα Παιδαγωγικά Τμήματα της Ρόδου στο Πανεπιστήμιο Αιγαίου, όπου διδάσκει λαογραφία και βαλκανικό πολιτισμό, καθώς επίσης και συγγραφέας παιδικών βιβλίων.

Στην νέα της μελέτη **"Παραμύθι και αφήγηση στην Ελλάδα: Μια παλιά τέχνη σε μια νέα εποχή"** που εξέδωσε πρόσφατα ο **"Πατάκης"** (σελ. 440, τιμή: 35 €) ερευνά το παράδειγμα των αφηγητών από τα νησιά του Αιγαίου και από τις προσφυγικές κοινότητες των μικρασιατών Ελλήνων.

... Οι "Δυνάμεις του Αιγαίου"

"Επειτα από δεκατρία χρόνια οι **"Δυνάμεις του Αιγαίου"**, το συγκρότημα που κυκλοφόρησε τον τελευταίο του δίσκο το 1989, επανενώνονται για να κυκλοφορήσουν το τέταρτο άλμπουμ



Χρήστος Μποκόρος: "Το φως της Πάτμου"

τους. Τα μέλη του γκρουπ, μονάδες ο καθένας στο χώρο του, μετά το τέλος της δεκαετίας του '80 παρουσίασαν προσωπικό έργο στους τομείς της σύνθεσης, μελέτης, παραγωγής και παρουσίασης τραγουδιών και μουσικών θεμάτων.

Πρόκειται για τους **Γιάννη Ζευγόλη, Μιχάλη Κλαπάκη, Νίκο Γράψα, Χρίστο Τσιαμούλη** και **Πέτρο Ταμπούρη**, οι οποίοι πιο ώριμοι από ποτέ ανταλλάσσουν τις μουσικές τους εμπειρίες μέσα από καινούργια τραγούδια, αλλά και από παλιά και αγαπημένα λαϊκά, παραδοσιακά. Το καινούργιο τους άλμπουμ θα κυκλοφορήσει από τη Lyra στις αρχές Μαρτίου.

Στόχος και των πέντε... **"Δυνάμεων του Αιγαίου"** είναι να παραμείνουν αυτόνομοι, παίζοντας μουσική που θα επιλέγουν οι ίδιοι, χωρίς να τους απασχολούν οι κανόνες της εμπορικότητας, αλλά η απόλαυση της μουσικής πράξης.

... Noel Baba Turk- Ο Αγιος Νικόλαος είναι Τούρκος



Είναι γνωστό ότι τα τελευταία χρόνια όλο και περισσότερο οι γείτονες ισχυρίζονται ότι οι πάντες και τα πάντα έχουν τουρκική προέλευση και **"θούλλα"**. Μεταξύ αυτών των "τυχερών" και ο **Αγιος Νικόλαος, ο επίσκοπος Μύρων!**

"Σύμφωνα με έρευνες του Τούρκου αρχιτέκτονα Ερντογάν Βαττά στο Βατικανό, στα πανεπιστήμια του Βουκουρεστίου, Γκότινγκεν και Χαϊδελβέργης και ο Αγιος Νικόλαος ήταν... Τούρκος (Σαμπάχ 28.12.1995).

Ο Βαττά ισχυρίζεται ότι ο Αγιος ονομαζόταν Σαρί Σαλτούκ όταν σε ηλικία 4 ετών η οικογένειά του ασπάστηκε το χριστιανισμό και του έδωσε το όνομα "Νικόλαος".

... Κωδικοποίηση της Τουριστικής Νομοθεσίας

Με απόφαση του υφυπουργού Ανάπτυξης ο Κώος καθηγητής της Νομικής Σχολής του Πανεπιστημίου Θεσσαλονίκης **Αχιλλέας Κουτσουράδης**, ορίστηκε πρόεδρος της ειδικής επιτροπής που θα ασχοληθεί με την **κωδικοποίηση** της διάσπαρτης **τουριστικής νομοθεσίας.**

Στην επιτροπή αυτή συμμετέχουν στελέχη του ΕΟΤ, του Ξενοδοχειακού Επιμελητηρίου και του Νομικού Συμβουλίου του Κράτους.

... Από το ροδίτικο κανάλι TV-7, στον Αντένα

Πολλοί την θυμούνται ακόμη σαν εκφωνήτρια ειδήσεων στο ροδίτικο κανάλι **TV-7**, στα μέσα της τελευταίας δεκαετίας του... περασμένου αιώνα.

Τώρα συχνά-πυκνά την βλέπουμε από τον **Αντένα,** στις ειδήσεις ή τις ενημερωτικές εκπομπές του αθηναϊκού καναλιού.

Ο λόγος για την **Ουρανία Θρασκιά**, που κατάγεται από την Θεσσαλονίκη, πέρασε, όμως, αρκετά χρόνια στην πόλη μας, αφού ήταν φοιτήτρια στα Παιδαγωγικά Τμήματα του Πανεπιστημίου του Αιγαίου.

ΜΕΡΙΚΕΣ ΦΟΡΕΣ ΓΙΑ ΝΑ ΑΡΕΣΕΙΣ ΠΡΕΠΕΙ ΝΑ ΦΤΑΣΕΙΣ ΣΤΑ ....ΆΚΡΑ!!



- ΠΡΟΣΘΕΤΙΚΗ ΝΥΧΙΩΝ ΜΕΤΑΞΙ-ΑΚΡΥΛΙΚΟ
- ΜΑΝΙΚΙΟΥΡ-ΠΕΝΤΙΚΙΟΥΡ ΑΝΑΝΕΩΣΗΣ
- ΟΡΘΟΝΥΧΙΑ (ποναμενα γυρτα νυχια)
- ΣΚΛΗΡΥΝΣΗ ΦΥΣΙΚΩΝ ΝΥΧΙΩΝ
- ΛΕΥΚΑΝΣΗ ΝΥΧΙΩΝ (χερια-ποδια)
- ΦΡΥΔΙΑ - ΒΛΕΦΑΡΙΔΕΣ
- ΜΟΝΙΜΟ ΓΑΛΛΙΚΟ
- MONIMA DESIGNS
- ΑΠΟΤΡΙΧΩΣΗ

BEAUTY NAILS BN RHODES



ΑΝ ΤΟ ΖΗΤΟΥΜΕΝΟ ΣΑΣ ΕΙΝΑΙ Η *ΑΚΡΑ ...ΠΟΛΥΤΕΛΕΙΑ*

BEAUTY NAILS - STUDIO ΑΙΣΘΗΤΙΚΗΣ ΝΥΧΙΩΝ
ΕΜΠΟΡΙΚΟ ΚΕΝΤΡΟ ΦΩΚΙΑΛΗ-ΑΓ. ΑΝΑΣΤΑΣΙΑΣ 40-ΤΗΛ. 70660-ΚΙΝ. 0944 520887

ΡΟΔΟΤΡΥΠΟΚΟΠΤΙΚΗ Ο.Ε.
ΚΟΥΛΙΑΝΟΣ ΔΗΜΗΤΡΙΟΣ & ΣΙΑ Ο.Ε.
ΚΟΛΟΚΟΤΡΩΝΗ 66 ΡΟΔΟΣ ΤΗΛ. & FAX: 0241/77257 ΚΙΝ.: 0932/732331

ΤΡΥΠΑΜΕ - ΚΟΒΟΥΜΕ - ΣΠΑΜΕ

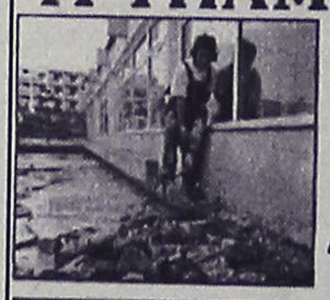

ΜΠΕΤΑ - ΤΟΥΒΛΑ - ΤΣΙΜΕΝΤΟΛΙΘΟΥΣ - ΠΑΤΩΜΑΤΑ, ΠΕΤΡΕΣ ΧΩΡΙΣ ΟΡΙΟ ΠΑΧΟΥΣ

ΧΩΡΙΣ ΔΟΝΗΣΕΙΣ - ΡΩΓΜΕΣ - ΣΚΟΝΕΣ



ΕΡΓΑΣΙΕΣ:
ΑΝΟΙΓΟΥΜΕ ΠΟΡΤΕΣ - ΠΑΡΑΘΥΡΑ
ΚΑΝΑΛΙΑ ΣΕ ΠΑΤΩΜΑΤΑ ΓΙΑ ΥΔΡΑΥΛΙΚΟΥΣ & ΗΛΕΚΤΡΟΛΟΓΟΥΣ
ΤΡΥΠΕΣ ΔΙΑΦΟΡΩΝ ΜΕΓΕΘΩΝ & ΚΥΚΛΙΚΑ ΑΝΟΙΓΜΑΤΑ ΓΙΑ ΣΚΑΛΕΣ
ΕΠΙΣΗΣ ΓΙΝΟΝΤΑΙ ΚΟΠΕΣ ΣΕ ΤΟΙΧΟΥΣ ΑΠΟ ΠΕΤΡΑ & ΑΝΑΣΤΗΛΩΣΕΙΣ ΜΕ ΜΠΕΤΟ Η ΣΙΔΗΡΟΚΑΤΑΣΚΕΥΗ

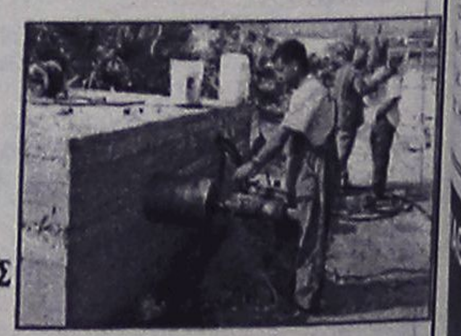

ΣΤΙΣ ΕΡΓΑΣΙΕΣ ΜΑΣ ΣΥΜΠΕΡΙΛΑΜΒΑΝΕΤΑΙ Η ΜΕΤΑΦΟΡΑ ΜΠΑΖΩΝ
Ολες οι εργασίες είναι με την σύγχρονη μέθοδο έγχυσης νερού προς αποφυγή σκόνης

(εκ)πολιτισμικά παίγνια



Γράφει ο Κωστής Νικολάκης

Χρήστος Μπόκορος

Το ανέσπερο φως της Πάτμου

"Κοίταγα τα κατράνια, τα ξύλα που 'φερναν παλιά απ' την απέναντι στερά για να στεριώσουν τα κτίρια του νησιού, κι είδα ό,τι ξέμεινε απ' το μακρινό τους φως.

Μοσχοβολούσε η σκοτεινή του μνήμη. Μικρά παράθυρα ίσα κεφάλι ανθρώπου. Και στον περίβολο των λίγων καρποφόρων ξανά το φως. Υπαίθριο, κι οι μέλισσες να το βουίζουν φτιάχνοντας μέλι και κερί για να το ξανάψουν.

Ούτε θεός ούτ' άγιος. Μόνο το φως τους έχυναν να ξεχειλίζει ο τόπος, περίκλειστος με πέλαγο για ν' αποθέτει ολονυχτίς δροσούλα κι όσα απ' τα βασανισμένα ξύλα των καραβιών του δεν βουλιάξανε, καταγής, φορτωμένα μ' αγγίγματα και -πάλι- φως. Αχ και να μπορούσα να σ' το δείξω!

Αγγελικό και μαύρο και μεσ' στο μαύρο ... κοιμούνται δέντρα και πουλιά».

(Χρήστος Μπόκορος: "Πάτμος, άνοιγμα στο φως και στο σκοτάδι").

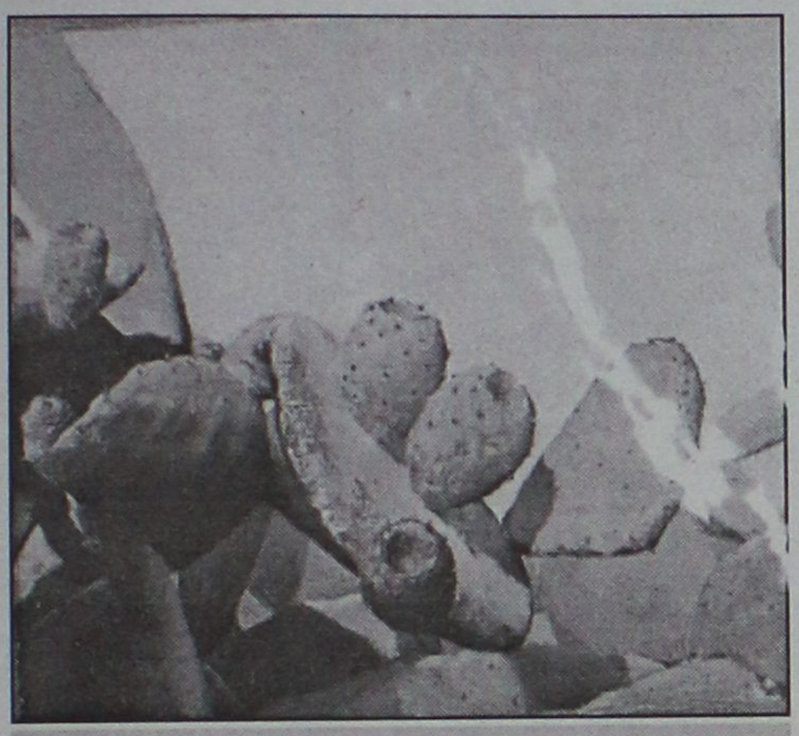

Χρήστος Μπόκορος: "Φραγκοσυκιά", από το "Φως της Πάτμου"



Χρήστος Μπόκορος: "Συκιά", από το "Φως της Πάτμου"

Στο φετινό της ημερολόγιο η εταιρία των **τσιμέντων ΑΓΕΤ-Ηρακλής** παραθέτει 15 ζωγραφικούς πίνακες του **Χρήστου Μπόκορου,** ενός από τους πλέον καταξιωμένους, ποιητικούς και στοχαστικούς ζωγράφους των ημέρων μας, ο οποίος ζωγράφισε πάνω σε παλιά ξεθωριασμένα μαδέρια που βρήκε στην Πάτμο- *"τίμια ξύλα"* τα ονομάζει η τεχνοκριτικός **Μαρίνα Λαμπράκη-Πλάκα** -τις αρχέτυπες εικόνες του: Το καταλυτικό ιερό φως και τα φυτά του ξερού νησιώτικου τοπίου της νήσου της **"Αποκάλυψης"**, όπως κλαδιά ελιάς, ροδιάς, φραγκοσυκιάς ή αμπελιού.

Για τους 15 πίνακες ζωγραφικής που συνθέτουν το έργο **"Πάτμος: άνοιγμα στο φως και στο σκοτάδι"**, ο **Χρήστος Μπόκορος** σημειώνει:

"Κοίταγα τα ξύλα κι είδα ό,τι ξέμεινε απ' το παλιό τους φως. Μοσχοβολούσε η παλιά τους μνήμη. Μικρά παράθυρα και στον περίβολο ξανά το φως..."

• Τα τίμια ξύλα της Πάτμου

Προλογίζοντας την έκδοση της **ΑΓΕΤ-Ηρακλής** η τεχνοκριτικός **Λαμπράκη-Πλάκα**, επισημαίνει:

"Η ζωγραφική του Χρήστου Μπόκορου *μπορεί εύκολα να ξεγελάσει ένα φευγαλέο βλέμμα: γερασμένα ξύλα όπου ακουμπούν απλά γνώριμα αντικείμενα, ζωγραφισμένα με την ακρίβεια μιας παλιάς λησμονημένης τεχνουργίας. Η φαινομενική αυτή απλότητα είναι μια έντεχνη φρεναπάτη.*

Η ποιητική του Μπόκορου *τον υποχρεώνει να κλείσει έξω από το εργαστήριό του τον φρενήρη ρυθμό της εποχής μας. Η ίδια η αργοβάδιστη τεχνική του αιχμαλωτίζει το χρόνο ενσωματώνοντας τη διάρκεια. Γιατί ο χρόνος βρίσκεται στο επίκεντρο της θεματικής του Μπόκορου. Ο χρόνος, όχι ως μαθητική έννοια, αλλά ως βίωμα ανθρώπινο. Μέτρο του ανθρώπινου χρόνου είναι η φθορά και ελιξίριο της φθοράς είναι η μνήμη. Γι' αυτό ο ζωγράφος αναζητεί επίμονα παλιά γερασμένα ξύλα που φέρουν έκτυπα τα σημάδια μιας μακρόχρονης χρήσης: θαλάσσια ξύλα, λείψανα [illegible] σπαράγματα [illegible] εργαλείων, απόμ[illegible] σκεύη νοικοκυριών δια[illegible] ανάμεσα στις ρυτ[illegible] τους κάτι από τη θέρμη των χεριών που τα άγγιξαν κάποτε.*

Πάνω σε αυτά τα "τίμια ξύλα', [illegible] λειτουργούν σαν τράπεζες προσφορών, ο ζωγράφος [illegible]α αποθέσει τις αρχέτυπες [illegible]κόνες του: ένα κλαδί ελιάς, ένα αναμμένο καντήλι, ένα ακοίμητο φως, ένα ψωμί, ένα πρόσφορο, ένα αυγό. Πράγματα οικεία που γίνονται ανοίκεια, φορτίζονται με άλλο νόημα, αποκτούν συμβολικές προεκτάσεις. Ο τρόπος που απεικονίζονται, χωρίς προοπτικά τεχνάσματα, ακουμπισμένα πάνω στα φθαρμένα ξύλα, τους προσδίδει μια ιερότητα. Αν τα κουρασμένα ξύλα παραπέμπουν στη φθορά, τα αληθοφανή είδωλα των πραγμάτων που ακουμπούν πάνω τους μιλούν για τη συνέχεια, τη διάρκεια, τη μνήμη. Γιατί εξισώνεται με το θάνατο. Και η τέχνη είναι η κιβωτός της μνήμης.

Τα έργα του Μπόκορου *προτείνουν μετωνυμικές εικόνες του ανέσπερου ελληνικού φωτός. Μεταμορφώσεις του φωτός. Από το μελισσοκέρι της λατρείας και της μνήμης ως τον κήπο του φωτός με τις ολάνθιστες φλόγες. Και από το φως που διαφέγγει πίσω από ένα πέτασμα ως τη φωτοχυσία που ξεχειλίζει από το πλαίσιο. Η συκιά, η φραγκοσυκιά, η άμπελος, η ροδιά, όπως ξετυλίγουν τα ριγηλά τους φύλλα και τους γλυκούς καρπούς τους στο φως του ήλιου, όπως προβάλλονται πάνω στο καταγάλαζο ατλάζι τ' ουρανού, δεν είναι παρά η μετωνυμική εικόνα του ελληνικού φωτός σ' ένα νησί του Αιγαίου. Ο μηνίσκος της σελήνης που ταξιδεύει στο σκοτεινό μπλέ τ' ουρανού διατηρεί τη μνήμη και την υπόσχεση μιας ακόμη λαμπρής μέρας...".*

ΚΑΘΗΜΕΡΙΝΑ ΟΛΑ ΤΑ ΝΕΑ ΤΗΣ ΔΩΔΕΚΑΝΗΣΟΥ ΣΤΟ INTERNET

www.rodiaki.gr

«ΡΟΔΙΑΚΗ» ΑΠΟ ΤΟ 1915

ΦΛΑΣ ΣΤΟ ΠΑΡΕΛΘΟΝ


ΡΟΔΙΑΚΗ

PERIODICO SETTIMANALE

ΕΒΔΟΜΑΔΙΑΙΑ ΠΟΛΙΤΙΚΗ ΚΑΙ ΕΙΔΗΣΕΩΝ ΕΦΗΜΕΡΙΣ

ΡΟΔΙΑΚΗ 16 ΜΑΡΤΙΟΥ 1917
ΑΡΙΘΜΟΣ ΦΥΛΛΟΥ 80

Ο ΠΛΗΘΥΣΜΟΣ ΤΗΣ ΠΟΛΕΩΣ ΜΑΣ

Συμφώνως προς την τελευταίαν απογραφή, ην διενήργησε το Δημαρχείο μας δια τον καταρτισμόν του βιβλίου απογραφής η πόλις μας περιλαμβάνει εν όλω 2.781 οικογενείας, αίτινες αντιπροσωπεύουσι 12.525 κατοίκους.

Κατά θρησκεύματα διαιρούνται ως εξής:
- Τούρκοι οικογενείαι 1200, κάτοικοι 4.935
- Ορθόδοξοι οικογένειαι 914, κάτοικοι 4.037
- Ισραηλίται οικογένειαι 632, κάτοικοι 3.298
- Ευρωπαίοι οικογένειαι 35, κάτοικοι 252
(Εξαιρουμένων των στρατιωτικών)
Εν όλω οικογένειαι 2.781, κάτοικοι 12.525.

Λαμβανομένου δε υπ' όψιν ότι η απογραφή αύτη εγένετο μετά της μεγαλυτέρας φροντίδος και της δυνατής ακριβείας συμφώνως προς το νεώτερον σύστημα το εν χρήσει εν Ιταλία, τα αποτελέσματα της απογραφής ταύτης δέον να θεωρηθώσιν ασφαλέστατα.

ΑΙ ΣΧΟΛΑΙ ΕΙΣ ΤΟΝ ΚΙΝΗΜΑΤΟΓΡΑΦΟΝ

Το απόγευμα του παρελθόντος Σαββάτου αι ανώτεραι τάξεις των παρ' ημίν Σχολών, του τε Παρθεναγωγείου και της Αστικής και της Αμαραντείου ως και άπαντες οι μαθηταί του Γυμνασίου συνοδευόμενοι υπό των διδασκάλων και καθηγητών αυτών μετέβησαν εις το κατάστημα του κινηματογράφου και παρέστησαν εις την προβολήν των εικόνων πολέμου, όστις διεξάγεται επί του Ιταλικού μετώπου υπό των γενναίων ιταλικών στρατευμένων.

Την εξήγησιν των προβαλλομένων εικόνων έκαμεν ο επιθεωρητής των Ελληνικών Δημοτικών Σχολών κ. Γ. Τηλιακός.

(Σ.Σ. Η Ροδιακή εκδιδόταν τότε υπό το καθεστώς Ιταλικής λογοκρισίας. Διατηρείται επίσης η γλώσσα και τα τοπωνύμια που υπάρχαν στις αρχές του αιώνα).

ΒΙΟΤΕΧΝΙΑ ΚΟΡΝΙΖΩΝ

ΤΣΑΜΠΙΚΑΚΗΣ
ΚΑΤΑΣΚΕΥΕΣ ΠΑΝΤΟΣ ΕΙΔΟΥΣ ΚΟΡΝΙΖΩΝ

* ΓΙΑ ΚΕΝΤΗΜΑΤΑ
* ΠΙΝΑΚΕΣ ΖΩΓΡΑΦΙΚΗΣ
* ΠΟΣΤΕΡ * ΦΩΤΟΓΡΑΦΟΘΗΚΗ
* ΔΙΠΛΩΜΑΤΑ * ΚΑΘΡΕΠΤΕΣ

ΑΜΕΣΗ ΠΑΡΑΔΟΣΗ

ΑΝΑΛΑΜΒΑΝΟΥΜΕ ΚΑΙ ΞΕΝΟΔΟΧΕΙΑ

ΝΗΡΗΙΔΩΝ 3-5, ΚΡΕΜΑΣΤΗ
ΤΗΛ. 95868, 95869

Αντίλαλοι

πολιτικοί και άλλοι...

ΕΤΣΙ ΕΠΙΒΙΩΝΟΥΝ

Συνεννόηση "μπουζούκι" ήταν όπως φαίνεται αυτή που έκαναν οι εκπρόσωποι των φορέων του νομού μας, στο πλαίσιο της συνάντησης που...επεδιώξαν να κάνουν με τον Υπουργό Εμπορικής Ναυτιλίας!

Εδώ υπουργός, εκεί υπουργός που είναι ο υπουργός;

Να, αυτά τα μπερδέματα είναι που βλέπουν **οι εκάστοτε "καρεκλάτοι"** (που λέει και ο δήμαρχος της Σύμης) και μπορούν να επιβιώνουν ανενόχλητα!

Μιχ.Μ.

ΤΟ ΖΩΝΑΡΙ ΓΙΑ ΚΑΥΓΑ

Συγκροτημένη εμφάνιση **σκοπεύει να κάνει** στην σημερινή συνεδρίαση του δημοτικού συμβουλίου Ρόδου η παράταξη Χατζηευθυμίου-Μοράρη και...μπορεί να ανάψουν και τα αίματα!

Μπορεί ο δήμαρχος κ. Γιαννόπουλος να θεωρεί ότι **δεν είναι καιρός** για αντιπαραθέσεις αλλά τόσο σύμβουλοι της παράταξής του όσο και σύμβουλοι που συμμετέχουν στο νέο σχήμα είναι...έτοιμοι για αντιπαραθέσεις.

Για να μη πούμε ότι έχουν λύσει και **το ζωνάρι τους για καυγά** (ορισμένοι τουλάχιστον).

Λ.Μ.



ΛΙΓΟΤΕΡΑ ΧΡΗΜΑΤΑ

Η πολιτική που αντιμετωπίσαμε στην διάρκεια της θητείας μας ήταν **περικοπή και μόνο περικοπή εσόδων,** τόνισε χθες ο νομάρχης κ. Σ. Καραγιάννης, παραθέτοντας και συγκριτικά στοιχεία για να τεκμηριώσει τους ισχυρισμούς του.

"Όταν μιλάνε οι αριθμοί τα σχόλια περισσεύουν" τόνισε χαρακτηριστικά αφού προκύπτει ότι εισέρρευσαν λιγότερα χρήματα στην δική του θητεία, σε σύγκριση με το προηγούμενο χρονικό διάστημα.

Και βεβαίως έτσι είναι αλλά...μήπως υπάρχουν ευθύνες και στο γεγονός ότι δεν έγιναν **οι ενέργειες που έπρεπε** για να έρθουν χρήματα;

Τρικλοποδιές υπήρξαν αλλά...μήπως φταίνε κι άλλοι;

Λ.Μ.

ΣΤΗ...ΦΑΚΑ

Τρύπωσε...ποντικός άραγε στις αποθήκες υλικών της ΔΕΗ στη Ρόδο ή μήπως **οι αποκλίσεις που...εντόπισαν** οι καμικάζι της επιχείρησης που ήρθαν στο νησί μας **τις προηγούμενες μέρες,** οφείλονται σε...λογιστικές αποκλίσεις;

Αν πάντως οι...πληροφορίες που ακούγονται καθημερινά σε σχέση με αυτή την υπόθεση ευσταθούν, **τότε το μήκος των καλωδίων** που εξαφανίστηκαν μπορεί ίσως να φθάσει μέχρι και την Αθήνα!

Μιχ.Μ.

ΑΠΟΧΩΡΗΣΕΙΣ



Φαίνεται ότι στον Δήμο Πεταλούδων είναι ή του ύψους ή τους βάθους.

Εκεί που στις προηγούμενες εκλογές είχαν στριμωχτεί **πρωτοκλασάτα στελέχη** και στους δύο συνδυασμούς, τώρα συμβαίνει το αντίθετο.

Οι μισοί σχεδόν **από τους σημερινούς** δημοτικούς συμβούλους είτε το έχουν αποφασίσει, είτε το συζητούν ακόμα να μην είναι υποψήφιοι στις ερχόμενες εκλογές.

Κάτι συμβαίνει προφανώς...

Λ.Μ.

ΤΟ ΜΟΤΕΡ 1

Η ομολογουμένως επιτυχής διοργάνωση της Δημοτικής Πινακοθήκης Ρόδου **ΜΟΤΕΡ 1,** ξεπέρασε τα όρια του νησιού και παρουσιάστηκε από μέσα ενημέρωσης πανελλαδικής εμβέλειας. Όπως έγινε γνωστό ο **ALPHA** αφιέρωσε αρκετό χρόνο για το πολιτιστικό αυτό γεγονός, σε πρωινή εκπομπή του και σε μεσημεριανό δελτίο ειδήσεων!

Και εις άλλα πολλά...

Β.Μ.

ΚΑΙ...ΕΞΑΓΩΓΗ!

Φαίνεται ότι στην Δωδεκάνησο έχουμε **αρκετούς πολιτικούς** και έχουμε αρχίσει να κάνουμε και..."εξαγωγή".

Το λέμε αυτό διότι όπως διαβάσαμε μεταξύ αυτών που συζητιούνται για την θέση **του δημάρχου Ηρακλείου** είναι και ο συμπατριώτης μας (από την Κω) **κ. Μάρκος Καραναστάσης,** πρόεδρος των ΤΕΙ Ηρακλείου.

Γιατί όχι;

Λ.Μ.

ΤΑ ΠΕΖΟΔΡΟΜΙΑ

Είναι τοις πάσοις γνωστό ότι όπου τρείς Έλληνες υπάρχουν 5 γνώμες...Έτσι λοιπόν εξηγείται η ποικιλομορφία των πεζοδρομίων της πόλης μας. Όπως φαίνεται δεν μπορούσαν οι υπεύθυνοι να καταλήξουν σ' ένα σχέδιο και έτσι αποφάσισαν **ο κάθε δρόμος να είναι και διαφορετικός** ώστε όλοι να μείνουν ικανοποιημένοι. Εμείς όμως, οι απλοί πολίτες είμαστε υποχρεωμένοι να αντέξουμε το αποτέλεσμα!

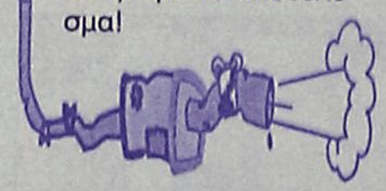

Η ΠΡΟΣΠΑΘΕΙΑ ΣΠΙΛΩΣΗΣ

Μπορεί να γίνεται ετεροχρονισμένα γνωστό, όμως αξίζει ν' αναφερθεί.

Από τους πρώτους που αντέδρασαν στην γνωστή επίθεση με τα φρουτάκια που δέχθηκε ο πρόεδρος της Δημοκρατίας κ. Κ. Στεφανόπουλος ήταν ο νομάρχης **κ. Σ. Καραγιάννης** ο οποίος σε επιστολή που έστειλε στις 4 Φεβρουαρίου τόνιζε τα εξής:

"Εξοχότατε,

Επιστρέψτε μου να σας μεταφέρω τον αποτροπιασμό του Δωδεκανησιακού λαού για την αήθη προσπάθεια σπίλωσης της ακέραιης προσωπικότητάς σας.

Να είστε σίγουρος πως η αγάπη του λαού σαν ασπίδα περιβάλλει και προστατεύει το πρόσωπό σας και τους θεσμούς που υπηρετείτε". **Λ.Μ.**

μεζεδοπωλείον
παλιά ιστορία
μοναδικό στο είδος του!
ξεχωριστό στη γεύση



Η "παλιά ιστορία"
συνεχίζοντας την παράδοση,
θα είναι κοντά σας κι αυτό το
χειμώνα καθημερινά εκτός Κυριακής
Μητροπόλεως 108 & Δενδρινού γωνία
Για κρατήσεις 0241-32421

Villagio
ΟΛΟΗΜΕΡΕΣ ΓΕΥΣΕΙΣ
ΠΟΛΥΜΟΡΦΙΚΗ ΚΟΥΖΙΝΑ
Croissanterie • Coffee Bar • Εστιατόριο "a la carte"
Μεσημεριανό "self service" • Delivery • Take away



ΑΝΟΙΧΤΑ από 12.00 έως 18.00 (self service)
18.00 έως 24.00 (a la carte)

DELIVERY προσεχώς

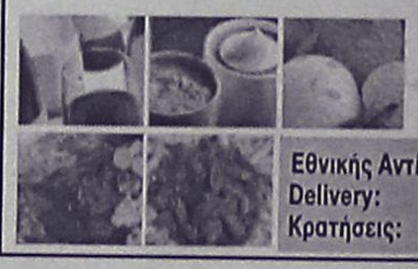

Εθνικής Αντίστασης 38 Α, 851 00 Ρόδος
Delivery: 02410 77771
Κρατήσεις: 02410 77772

ΛΕΣΧΗ LIONS RODOY
ΠΡΟΣΚΛΗΣΗ ΣΕ ΧΟΡΟ!
Η Λέσχη Lions Ρόδου σας προσκαλεί στον ετήσιο χορό της, με πλούσιο δείπνο, μουσική και χορό από περασμένες αξέχαστες εποχές μέχρι και σήμερα
ΗΜΕΡΟΜΗΝΙΑ: **23 Φεβρουαρίου 2002**
Ώρα: **21.00**
ΞΕΝΟΔΟΧΕΙΟ: **RODOS PALACE**
ΕΝΔΥΜΑ: **ΒΡΑΔΥΝΟ**
Τιμή κατ' άτομο 35 ε
Το κρασί συμπεριλαμβάνεται στο μενού
Προσκλήσεις-κρατήσεις L. Ελ. Βογιατζή, Ξεν. SAVOY, τηλ. 0241020721
ΤΑ ΕΣΟΔΑ ΤΗΣ ΕΚΔΗΛΩΣΗΣ ΘΑ ΔΙΑΤΕΘΟΥΝ ΓΙΑ ΤΗΝ ΚΑΤΑΣΚΕΥΗ ΤΟΥ ΑΓΑΛΜΑΤΟΣ ΤΟΥ ΔΙΑΓΟΡΑ
Σε κάθε κυρία δώρο-έκπληξη, προσφορά της Εταιρίας Fresh Line

ΠΩΛΟΥΝΤΑΙ 1) Μονοκατοικίες έναντι ΒΡΑΧΟΥ στην Ιαλυσό, 140τ.μ. έως 150τ.μ. σε μπετά ή ημιτελή ή τελειωμένες με οικόπεδο 450τ.μ.
2) Διαμερίσματα 115τ.μ. με κήπο, περιοχή ΒΡΑΧΟΥ Ιαλυσού.
3) Μονοκατοικίες στην ΙΞΙΑ έναντι MIRA MARE, 140τ.μ. και 150τ.μ. με κήπο και γκαράζ εσωτερικό
Πληρ. κ. ΓΙΩΡΓΟ ΙΩΑΝΝΙΔΗ
Τηλ. 21714, 22307 - κιν. 0932296983

ΕΝΟΙΚΙΑΖΕΤΑΙ
κατάστημα 140 τ.μ.
σε ξενοδοχειακή περιοχή
(όπισθεν ξενοδ. BLUE SKY - Ανθ. Ζερβού) για οποιαδήποτε επαγγελματική χρήση.
Πληρ. τηλ. 21714 - κιν. 0932296983

ΠΩΛΟΥΝΤΑΙ: Διαμερίσματα πολυτελούς κατασκευής με θέρμανση, τζάκι, υδρ. ασανσέρ και μεγάλους χώρους στάθμευσης επί της Απολ. Ροδίου στην Ιξιά (50 μ. από τη Λεωφόρο Ηρακλειδών).
ΠΩΛΕΙΤΑΙ: Μεζονέτα 220 τ.μ. με θέρμανση, τζάκι επί της Απολ. Ροδίου στην Ιξιά.
ΕΝΟΙΚΙΑΖΟΝΤΑΙ: Καταστήματα από 26 τ.μ. έως 86 τ.μ. (6μ. ύψος) επί της Ανθ. Ζερβού στην Ψαροπούλα.
ΕΝΟΙΚΙΑΖΕΤΑΙ: Κατάστημα 165 τ.μ. στα Τριάντα επί της οδού Τριαντών (20 μ. από τον σταθμό ταξί) με άνετο περιβάλλοντα χώρο και θέσεις στάθμευσης.
Πληροφορίες: Κτιριοδομή Ο.Ε.
Τηλ. 36604-24208, κιν. 0944-338277