ΕΤΟΙΜΑΣΤΕΙΤΕ ΕΡΧΕΤΑΙ ...

Η ΡΟΔΙΑΚΗ

ΗΜΕΡΗΣΙΑ ΠΡΩΙΝΗ ΕΦΗΜΕΡΙΔΑ ΤΗΣ ΡΟΔΟΥ

ΠΕΜΠΤΗ
21 ΦΕΒΡΟΥΑΡΙΟΥ 2002
ΑΡ. ΦΥΛΛΟΥ 17.028
ΤΙΜΗ 0,70 ΕΥΡΩ
238,5 ΔΡΧ.

ΓΙΑ ΝΑ ΜΗΝ ΕΝΤΑΧΘΟΥΝ ΣΤΗΝ ΑΓΟΝΗ ΓΡΑΜΜΗ

Νεκρώνουν τρία ζωντανά νησιά!

ΓΕΝΙΚΗ ΑΠΕΡΓΙΑ ΣΕ ΛΕΡΟ, ΠΑΤΜΟ ΚΑΙ ΚΑΛΥΜΝΟ



Δεν πείθουν τις τοπικές αρχές και τις τοπικές κοινωνίες οι διαβεβαιώσεις του υπουργού Ναυτιλίας ότι κανένα νησί δεν θα μείνει χωρίς καράβια. Το ζητούμενο είναι τί είδους καράβια θα δρομολογηθούν και πώς κάποια δρομολόγια θα εκτελούνται για την εξυπηρέτησή τους χειμώνα-καλοκαίρι. Το μόνο βέβαιο είναι ότι αυτό το φλέγον και χρόνιο πρόβλημα πάει από το κακό στο χειρότερο!

ΣΕΛΙΔΑ 3

Συνεχίζουν οι γιατροί του ΙΚΑ!

● Παρά τη δικαστική απόφαση εξήγγειλαν χθες και νέες απεργίες.

ΣΕΛΙΔΑ 6

Η διαπλοκή δεν είναι είδος αυτοφυές, "κάποιοι" την καλλιέργησαν

ΦΡΟΥΤΑΚΙΑ και ποιοί τα "πότισαν"

Γνωμάτευση ντοκουμέντο, από το νομικό σύμβουλο του Δήμου κ. Θ. Παπαγεωργίου

ΑΜΕΣΩΣ ΚΛΕΙΣΙΜΟ ΜΕ ΚΑΘΕ ΠΑΡΑΒΑΣΗ



Αποκάλυψη ιδιαίτερης σημασίας δείχνει ποιοί παρασκεύασαν το δρόμο για τη μάστιγα

ΑΠΟΦΑΣΙΖΕΤΑΙ ΟΡΙΣΤΙΚΟ ΣΦΡΑΓΙΣΜΑ;

Στην ουσία πρόκειται για μία αποκάλυψη ιδιαίτερης σημασίας αφού αποδεικνύεται ότι το υπουργείο Οικονομικών αυθαίρετα όπως χαρακτηρίζεται, παραποίησε γνωμοδότηση της Γνωμοδοτικής Επιτροπής Παιγνίων με αποτέλεσμα να ανοίξουν περισσότερα «παραθυράκια» για την απρόσκοπτη ανάπτυξη του ηλεκτρονικού τζόγου. Πρόκειται για ντοκουμέντο διαπλοκής που μάλλον δεν θα περιοριστεί στα στενά όρια της Ρόδου ή της Δωδεκανήσου, αλλά θα αποτελέσει αντικείμενο πανελλήνιου ενδιαφέροντος. Μέσα από την γνωμάτευση του κ. Παπαγεωργίου παρουσιάζεται όλο το κύκλωμα διαπλοκής.

ΣΕΛΙΔΑ 4

Ο ΜΕΓΑΛΥΤΕΡΟΣ ΣΤΗΝ ΕΥΡΩΠΑΪΚΗ ΕΝΩΣΗ



Πληθωρισμό στο 4,8% έφερε η ακρίβεια!

Εντονες ανησυχίες προκλήθηκαν στους αρμόδιους, καθώς υπάρχουν φόβοι να γίνει η κατάσταση ανεξέλεγκτη.

ΣΕΛΙΔΑ 45

ΜΕΤΑΞΥ ΤΩΝ ΑΛΛΩΝ ΧΩΡΩΝ ΤΗΣ ΜΕΣΟΓΕΙΟΥ



Χάνουμε έδαφος στον τουρισμό

Μεγαλώνει η διαφορά υπέρ της Ισπανίας, της Ιταλίας και της Πορτογαλίας. Ανακάμπτει δε και η Τουρκία, σύμφωνα με στοιχεία του Ινστιτούτου Τουριστικών Μελετών.

ΣΕΛΙΔΑ 11

ΜΠΑΜΠΗΣ ΣΑΡΡΗΣ

Πολύ σοβαρό το θέμα του ΟΤΕ

Οι συνδρομητές του Οργανισμού θα πληρώσουν ακριβά την συνεχώς συρρικνούμενη δύναμη του προσωπικού στη Ρόδο.

ΣΕΛΙΔΑ 5

Και νέα μαρτυρία για τα πετρέλαια!

ΣΥΝΕΧΙΖΕΤΑΙ ΤΟ ΣΗΡΙΑΛ



Οποτε οι Αμερικάνοι θελήσουν, τα κοιτάσματα στην περιοχή της Δωδεκανήσου θα ανακαλυφθούν, δήλωσε χθες με νόημα ο κ. Ευάγγελος Κουλουμπής, πρώην υπουργός Ενέργειας.

ΣΕΛΙΔΑ 7



Νεκρός 23χρονος

● *Προσέκρουσε με ΙΧ σε τοίχο.*

ΣΕΛ. 5

TABOO

ΑΝΟΙΚΤΑ
ΠΕΜΠΤΗ-ΠΑΡΑΣΚΕΥΗ & ΣΑΒΒΑΤΟ

Σε ατμόσφαιρα υψηλής αισθητικής και με σημασία στη λεπτομέρεια, φροντίζουμε η διασκέδαση σας να είναι μία μοναδική εμπειρία!!!

Τραγουδούν : Αννυ Ρήγου
Αντώνης Ροδίτης
Νεκτάριος Βάσιλας
Μαρία Στεφανάκη
Τάκης Βυζαντινός
Λαμπρινή

ΖΩΝΤΑΝΗ!!! ΕΛΛΗΝΙΚΗ ΜΟΥΣΙΚΗ
25ης Μαρτίου 2

Reserve τηλ.0241 0 32632, 0241 0 76072

* ΚΟΥΡΤΙΝΟΞΥΛΑ - ΚΟΥΡΤΙΝΟΒΕΡΓΕΣ
* ΣΤΟΡΙΑ - μεταλλικά-ξύλινα-υφασμάτινες
* ΚΟΡΝΙΖΕΣ πινάκων ΙΤΑΛΙΑΣ
* ΚΟΥΝΟΥΠΙΕΡΕΣ αυτόματες * ΠΑΡΚΕ υψηλής αντοχής

ΑΤΣΑΣ Α.Σ. εμπ. κεν. ΜΗΔΕΙΑ 63602-66339

ΚΑΤΑΣΤΗΜΑΤΑ ΥΠΟΔΗΜΑΤΩΝ
ΒΕΝΤΕΤΑ
Τελευταίο 10ήμερο εκπτώσεων .
ΟΛΑ
50%
1) ΤΑΡΠΟΝ ΣΠΡΙΝΓΚΣ 16 2) ΔΙΑΓΟΡΙΔΩΝ 13
Τηλ. 02410-26847-22402-ΡΟΔΟΣ

ΗΜΕΡΟΛΟΓΙΟ

Πέμπτη 21 Φεβρουαρίου 2002
Τιμοθέου οσίου, Ευσταθίου πατρ. Αναοχείας.
Ανατολή ηλίου: 07.08'
Δύση ηλίου:18.10'
Σελήνη 10 ημερών

ΦΑΡΜΑΚΕΙΑ

Σήμερα διημερεύει το φαρμακείο του Καζουλλάκη Ιπποκρ. στην Ερ. Σταυρού και Αλ. Διάκου 61 και διανυκτερεύει το φαρμακείο της Αλαβέρα Ειρήνης στην οδό Καναδά 140

ΒΕΝΖΙΝΑΔΙΚΑ

Σήμερα διανυκτερεύουν τα βενζινάδικα: Γκανάκης Αλεξ. (Αυστραλίας), Σαμουράκης Α. (Λ. Καλλιθέας), Τοδουλάκης Γεώργιος (Ιαλυσός), Κοντομανώλης Εμμαν. (Κρεμαστή), Φλασκάκης Κ. (Εμπωνα), Πιτροπάκη Μ. (Καλαβάρδα), Παπαοικονόμου Μ. (Αφάντου) και Οίκουτας Μ. (Αρχάγγελος)

ΛΑΪΚΕΣ ΑΓΟΡΕΣ

Τετάρτη : στο Δημοτικό Νεκροταφείο
Πέμπτη: στην οδό Βύρωνος
Παρασκευή: στην οδό Πτολεμαίων (Ανάληψη)
Σάββατο: στο Δημοτικό Νεκροταφείο.

ΔΡΟΜΟΛΟΓΙΑ ΠΛΟΙΩΝ

Σήμερα αναχωρεί το "ΔΙΑΓΟΡΑΣ" στις 18.00 για Πειραιά.

ΑΕΡΟΠΟΡΙΚΑ ΔΡΟΜΟΛΟΓΙΑ

ΟΛΥΜΠΙΑΚΗ ΑΕΡΟΠΟΡΙΑ

ΑΠΟ ΡΟΔΟ-ΑΘΗΝΑ
- Καθημερινά 07.00, 10.25, 20.55
- Τετάρτη 14.00
- Καθημερινά πλην Τετάρτης 17.20
- Καθημερινά πλην Κυριακής 23.40
- Δευτέρα 00.10.

ΑΠΟ ΑΘΗΝΑ-ΡΟΔΟ
- Καθημερινά 05.20, 08.45, 19.15
- Τετάρτη 12.20
- Καθημερινά πλην Τετάρτης 15.40
- Καθημερινά πλην Κυριακής 22.00
- Κυριακή 22.30

ΑΠΟ ΡΟΔΟ-ΘΕΣΣΑΛΟΝΙΚΗ
- Δευτέρα 14.30
- Παρασκευή-Κυριακή 12.40.

ΑΠΟ ΡΟΔΟ-ΗΡΑΚΛΕΙΟ
- Παρασκευή-Κυριακή 09.45.

ΑΠΟ ΡΟΔΟ-ΚΑΡΠΑΘΟ
- Τρίτη-Πέμπτη-Σάββατο 09.45
- Δευτέρα-Τετάρτη-Παρασκευή-Κυριακή 10.30
- Δευτέρα-Κυριακή 12.40
- Τετάρτη-Παρασκευή (ν) έως 22/9 12.40
- Πέμπτη από 23/9 12.40
- Τρίτη-Παρασκευή (ν) από 23/9 12.40
- Τρίτη-Σάββατο έως 22/9 14.15
- Πέμπτη έως 22/9 14.15.

ΑΠΟ ΡΟΔΟ-ΚΑΣΟ
- Δευτέρα-Κυριακή (κ) 12.40
- Τετάρτη-Παρασκευή έως 22/9 12.40
- Πέμπτη (κ) από 23/9 12.40
- Τρίτη-Παρασκευή από 23/9 12.40
- Πέμπτη (κ) έως 22/9 14.15.

ΑΠΟ ΡΟΔΟ-ΚΑΣΤΕΛΟΡΙΖΟ
- Τετάρτη-Παρασκευή-Κυριακή 08.10
- Δευτέρα έως 22/9 08.10
- Τρίτη-Πέμπτη-Σάββατο έως 22/9 11.55.

AEGEAN AIRLINES & CRONUS

ΑΠΟ ΡΟΔΟ-ΑΘΗΝΑ
08.25 (Α3 201) καθημερινά, 14.10 (Α3 211) καθημερινά, 15.50 (Α3 213) Τρ-Πε-Πα-Κυ., 18.45 (Α3 216) καθημερινά.

ΑΠΟ ΑΘΗΝΑ-ΡΟΔΟ
06.45 (Α3 200) καθημερινά, 10.00 (Α3 204) Τρ-Πε-Πα-Κυ., 12.35 (Α3 210) καθημερινά, 17.05 (Α3 216) καθημερινά

ΑΠΟ ΡΟΔΟ-ΗΡΑΚΛΕΙΟ
19.00 (Α3765) Δε-Τε-Πα-Κυ

ΑΠΟ ΗΡΑΚΛΕΙΟ-ΡΟΔΟ
17.20 (Α3 764) Δε-Τε-Πα-Κυ

ΑΠΟ ΡΟΔΟ-ΘΕΣΣΑΛΟΝΙΚΗ
11.40 (Α3 721) Τρ-Πε-Πα-Κυ.

ΑΠΟ ΘΕΣΣΑΛΟΝΙΚΗ-ΡΟΔΟ
13.45 (Α3 722) Τρ-Πε-Πα-Κυ

Επώνυμον το ανώνυμον...

Ελληνική επιχείρηση "καθαρά χέρια"

Η δίωξη κατά του επιχειρηματία και προέδρου του Ολυμπιακού, Σωκράτη Κόκκαλη, βάζει βόμβα στα θεμέλια της οικονομικής και πολιτικής ζωής. Ελπίζουμε οι εισαγγελικές αρχές που απήγγειλαν τις βαρύτατες κατηγορίες για κατασκοπεία, ξέπλυμα βρώμικου χρήματος και δωροδοκία να έχουν συνειδητοποιήσει το μέγεθος της ευθύνης που αναλαμβάνουν. Η ελληνική επιχείρηση «καθαρά χέρια», αν πρόκειται να ξεκινήσει συστηματικά, θα πρέπει να βάλει βαθιά το μαχαίρι στο κόκκαλο.

Τις τελευταίες μέρες παρακολουθούμε την επιχείρηση «φρουτάκια» υπό μορφή τηλεοπτικού σίριαλ με την εμπλοκή πολιτικών προσώπων και δημοτικών αρχόντων. Στην κοινή γνώμη υπάρχει η αίσθηση ότι στο παρασκήνιο εξελίσσεται ένας βρώμικος πόλεμος αντιμαχόμενων συμφερόντων που, εκτός των άλλων, έχουν στόχο την αναδιάταξη του πολιτικού σκηνικού.

Το παιχνίδι αυτό είναι ιδιαίτερα επικίνδυνο όταν αφορά μικροεπενδυτές που χάνουν τις περιουσίες τους στο Χρηματιστήριο, εργαζόμενους που κινδυνεύουν να μείνουν άνεργοι, πολιτικούς που σπιλώνονται και επιχειρηματίες των οποίων οι δραστηριότητες ποινικοποιούνται.

Για το σκηνικό αυτό υπεύθυνη είναι η αδύναμη κυβέρνηση Σημίτη. Η εκτελεστική εξουσία είναι σε σύγχυση, η νομοθετική αποδυναμωμένη, οπότε απομένει μόνο η δικαστική.

Εμπιστευόμαστε την ελληνική Δικαιοσύνη για να ξεκαθαρίσει το αμαρτωλό τοπίο. Να τη στηρίξουμε όλοι και να μην προσπαθήσουμε να την εμπλέξουμε στα παιχνίδια παρασκηνίου. Η ώρα των εισαγγελέων και των δικαστών είναι ώρα ευθύνης. Όπως είναι ώρες ευθύνης για όσους θέλουν τη δημόσια ζωή σε συνθήκες διαφάνειας.

Επιζήμιος "γιαλαντζί" εκσυγχρονισμός

Τα ναυάγια των ιδιωτικοποιήσεων της «Ολυμπιακής», της «Softex» καθώς και της συγχώνευσης «ALPHA»-«Εθνικής», αποδεικνύουν κάτι που φωνάζουμε για πολλά χρόνια: Αφού το ΠΑΣΟΚ δεν κατέχει το... «σπορ», γιατί προσπαθεί να μας πείσει ότι ξέρει την ελεύθερη αγορά και τους κανόνες της; Γιατί επιχειρεί μία μεταρρύθμιση, στην οποία δεν πίστεψε ούτε το ίδιο ούτε τα στελέχη του; Αυτός ο «γιαλαντζί» εκσυγχρονισμός του κ. Σημίτη δεν είναι μόνο επιζήμιος για την εθνική οικονομία. Είναι και για την τσέπη μας. Αλήθεια, ποιός θα «χαρίσει» στη χώρα τα δεκατρία χρόνια που έχασε από τότε που ο Μητσοτάκης τόλμησε, χωρίς να το πετύχει, να αλλάξει δομές και κατεστημένα; Αλήθεια, ποιός από τους συνδικαλιστές των πεζοδρομίων του '90, πολλοί εκ των οποίων σήμερα αναχωρούν από το σπίτι τους με υπουργικό αυτοκίνητο συνοδεία ΖΗΤΑδων, θα ζητήσει συγνώμη από τον ελληνικό λαό για τ ν κλοπή δέκα ετών από την ανάπτυξη της εθνικής οικονομ ; Και ακόμη: Ποιός θα αναλάβει να πληρώσει τα «σπασμέ α» μετά το ναυάγιο της Ολυμπιακής;



ΔΕΧΟΝΤΑΙ ΤΟ ΚΟΙΝΟ

Ο Νομάρχης δέχεται το κοινό κάθε Τρίτη και Πέμπτη από 11.00-13.00.
Ο Δήμαρχος Ροδίων δέχεται ύστερα από συνεννόηση.
Ο αντινομάρχης Δωδεκανήσου κ. Νικόλαος Τατάκης δέχεται το κοινό κάθε Τρίτη και Πέμπτη από 10.00 π.μ.-12 μ.μ.

ΤΑΞΙ

ΡΑΔΙΟ ΤΑΞΙ: 0241-0-64712, 0241-0-64790

ΧΡΗΣΙΜΑ ΤΗΛΕΦΩΝΑ

ΝΟΣΟΚΟΜΕΙΟ:	0241-0-80000
ΑΜΕΣΗ ΔΡΑΣΗ ΠΥΡ/ΚΗΣ:	199
ΛΙΜΕΝΑΡΧΕΙΟ:	0241-0-22220, 0241-0-27695
ΒΛΑΒΕΣ Δ.Ε.Η.:	125
ΒΛΑΒΕΣ Ο.Τ.Ε.:	121
ΑΜΕΣΗ ΔΡΑΣΗ:	100
ΒΛΑΒΕΣ ΥΔΡΕΥΣΗΣ:	0241-0-068750, 0241-0-68755
ΝΟΜΑΡΧΙΑ:	0241-0-46502
ΠΕΡ/ΚΗ Δ/ΝΣΗ	0241-0-38174
ΔΗΜΟΣ:	0241-0-46200
ΔΗΜ. ΕΠΙΧ. ΚΑΘΑΡ.	0241-0-77600
ΥΠΗΡ. ΑΠΟΚΟΜΙΔΗΣ:	0241-0-61057
ΤΡΟΧΑΙΑ:	0241-0-26480
ΠΛΗΡΟΦ. Ο.Τ.Ε:	131
ΔΕΛΤΙΟ ΚΑΙΡΟΥ:	149
ΛΑΧΕΙΑ:	111
ΠΡΟΠΟ - ΛΟΤΤΟ:	111
ΡΟΔΑ:	0241-0-27462
ΚΤΕΛ:	0241-0-27706
Ο.Α.Ε.Δ.:	0241-0-23265
Ι.Κ.Α.:	0241-0-64912
ΤΑΞ.Υ.:	0241-0-68701, 0241-0-68702
ΟΛΥΜΠΙΑΚΗ:	0241-0-24555
Δ.Α.Ν.Ε.:	0241-0-43150
ΕΡΓΑΤ. ΚΕΝΤΡΟ:	0241-0-24730
CRONUS AIRLINES	0241-0-25444
AEGEAN AIRLINES	0241-0-98345

ΚΤΕΟ

• Από 1/1/2002 έως 30/6/2002 παντός είδος οχήματα **με συνδυασμό γραμμάτων ΡΟΑ5000-9999.** Επίσης θα ελέγχονται τα οχήματα που η καταλληλότητά τους λήγει αυτές τις εβδομάδες και οχήματα ανάριθμα εισαγωγής.

ΤΙΜΕΣ ΣΥΝΑΛΛΑΓΜΑΤΟΣ

ΔΟΛΛΑΡΙΟ Η.Π.Α	0,8701	0,8683
ΛΙΡΑ ΑΓΓΛΙΑΣ	0,61071	0,60949
ΚΟΡΩΝΑ ΔΑΝΙΑΣ	7,4375	7,4227
ΚΟΡΩΝΑ ΣΟΥΗΔΙΑΣ	9,2014	9,183
ΓΙΕΝ ΙΑΠΩΝΙΑΣ	116,42	116,18
ΦΡΑΓΚΟ ΕΛΒΕΤΙΑΣ	1,4801	1,4771
ΚΟΡΩΝΑ ΝΟΡΒΗΓΙΑΣ	7,7562	7,7408
ΛΙΡΑ ΚΥΠΡΟΥ	0,57705	0,57589
ΔΟΛΛΑΡΙΟ ΚΑΝΑΔΑ	1,3828	1,38
ΔΟΛΛΑΡΙΟ ΑΥΣΤΡΑΛΙΑΣ	1,6847	1,6813

Η ΡΟΔΙΑΚΗ
Ημερήσια Εφημερίδα της Ρόδου
Έτος Ιδρύσεως 1915
ΙΔΡΥΤΗΣ
ΕΜΜ. ΚΑΛΑΜΠΙΧΗΣ

ΙΔΙΟΚΤΗΣΙΑ – ΕΚΔΟΣΗ
ΥΙΟΙ Σ. ΤΣΟΠΑΝΑΚΗ
Η. ΚΩΤΙΑΔΗΣ Ο.Ε.

ΔΙΕΥΘΥΝΤΗΣ
ΑΘ. ΜΑΡΑΣΙΩΤΗΣ

ΣΥΝΤΑΞΗ
Λουκάς Μαστής
Μιχάλης Μαστής
ΑΘΛΗΤΙΚΑ
Μανόλης Μπάτης,
Νικήτας Κουσκούσης
Τηλ.: 0241-0-30831
ΓΡΑΦΕΙΑ ΣΥΝΤΑΞΗΣ
Μάρκου Μαλλιαράκη 9
Τηλ.0241-0- 24610, 0241-0-30865, 0241-0-75640
Fax (02410) 75641
ΛΟΓΙΣΤΗΡΙΟ – ΔΙΑΦΗΜΙΣΕΙΣ
Νέα Αγορά 53
Τηλ. 0241-0-22210
0241-0-75230
Fax (02410) 22471
http://WWW.rodiaki.gr.
Email: tsopd@otenet.gr & irodiaki@otenet.gr

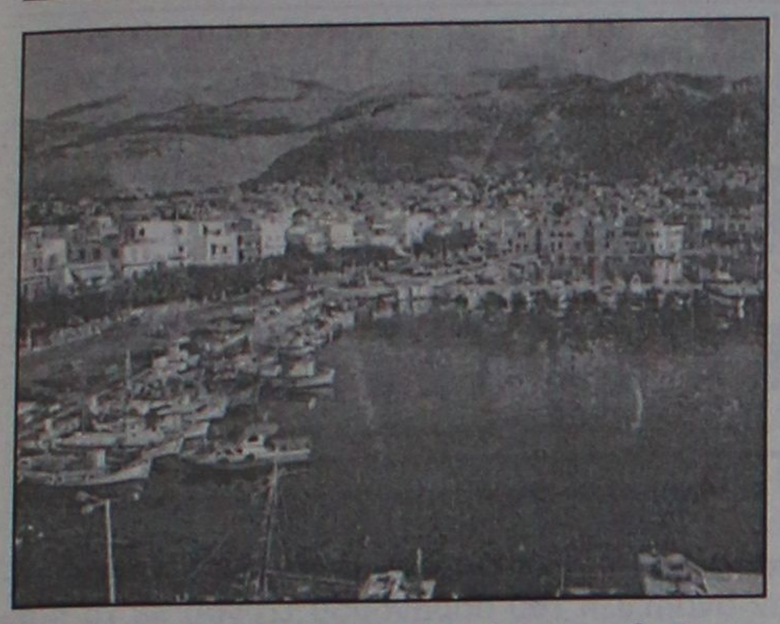

Για τα ακτοπλοϊκά δρομολόγια

«Νεκρώνουν» Πάτμος, Λέρος και Κάλυμνος

Κλείνουν σχολεία, καταστήματα, δημοτικές υπηρεσίες

Σε καθολική απεργία προχωρούν σήμερα οι κάτοικοι της Καλύμνου, της Λέρου και της Πάτμου ως ένδειξη διαμαρτυρίας για την κατάσταση που έχει αρχίσει να διαμορφώνεται στις ακτοπλοϊκές γραμμές, εις βάρος των μικρών ακριτικών νησιών της Δωδεκανήσου. Τα πάντα θα νεκρώσουν... Σχολεία, δημόσιες υπηρεσίες και καταστήματα.

Σύμφωνα με τους φορείς των τριών νησιών, η ψήφιση του Νόμου 2932 (κατά τη θητεία του υπουργού Εμπορικής Ναυτιλίας Χρήστου Παπουτσή) ακυρώνει την εθνική σημασία των νησιών, υποτιμά τις ανάγκες των ακριτών και τορπιλίζει κάθε προσπάθεια για ανάπτυξη του τόπου, αφού αναδιαρθρώνει τις ακτοπλοϊκές γραμμές με μοναδικό κριτήριο την ασυδοσία των εφοπλιστών.

Οπως δήλωσε ο Αγγελος Καλαθιανάκης, πρόεδρος του Εμπορικού Συλλόγου Καλύμνου και μέλος της Συντονιστικής Επιτροπής Σωματείων και Συλλόγων του νησιού, αυτή τη στιγμή υφίσταται το καθεστώς των άγονων δρόμων. Εμείς ζητάμε να συμπεριληφθούν η Λέρος, η Κάλυμνος και η Πάτμος στη γραμμή κορμού της Δωδεκανήσου, η οποία σήμερα περιλαμβάνει μόνο την Κω και τη Ρόδο, και θέλουμε η γραμμή αυτή να εξυπηρετείται από ποιοτικότερα πλοία και πιο ασφαλή".

Ο Νόμος Παπουτσή έρχεται να χειροτερέψει το ακτοπλοϊκό καθεστώς, που έτσι κι αλλιώς ήταν ανεπαρκέστατο, καθώς εφαρμόζεται η ελεύθερη δρομολόγηση των πλοίων, σύμφωνα με την οποία οι εφοπλιστές κατηγοριοποιούν τις γραμμές και πετάνε εκτός δρομολόγησης τα εν λόγω νησιά.

Υπενθυμίζεται ότι μετά τη συνέντευξη Τύπου που παραχώρησε στις 6 Φεβρουαρίου ο νυν υπουργός Εμπορικής Ναυτιλίας Γιώργος Ανωμερίτης έγινε γνωστό ότι οι κάτοικοι 26 νησιών του Αιγαίου θα αντιμετωπίσουν μεγάλες δυσκολίες στην επικοινωνία τους με την υπόλοιπη Ελλάδα, καθώς οι εφοπλιστές δεν έδειξαν ενδιαφέρον να δρομολογήσουν πλοία απευθείας σε αυτές τις γραμμές.

ΤΑ 26 ΝΗΣΙΑ

Τα νησιά αυτά είναι η Πάτμος, η Κάλυμνος, η Λέρος, οι Λειψοί, η Αστυπάλαια, η Νίσυρος, η Κάσος, η Κάρπαθος, η Τήλος, η Σύμη, η Κίμωλος, η Φολέγανδρος, η Σίκινος, η Θηρασιά, η Ανάφη, η Δονούσα, η Αμοργός, τα Κουφονήσια, η Σχοινούσα, η Ηράκλεια, οι Φούρνοι, τα Ψαρά, η Σαμοθράκη, η Λήμνος και το Καστελόριζο. Ωστόσο αναμένεται στις 15 Ιουνίου να πραγματοποιηθεί μειοδοτικός διαγωνισμός για όσους θέλουν να πραγματοποιήσουν αυτά τα δρομολόγια έναντι επιδοτήσεων.

ΟΙ ΔΗΜΑΡΧΟΙ

Προχθές οι δήμαρχοι Λέρου Ιωάννης Αντάρτης και Πάτμου Ματθαίος Μελλιανός καθώς και ο έπαρχος Καλύμνου Σακελλάριος Ζερβός είχαν συνάντηση με τον υπουργό, ο οποίος προσπάθησε να τους καθησυχάσει αναφέροντας ότι κανένα νησί δεν πρόκειται να μείνει συγκοινωνιακά ακάλυπτο. "Μια ζωή περιμένουμε να βελτιωθούν οι συγκοινωνιακές γραμμές των νησιών μας. Γιατί να έχουμε πλοία β' κατηγορίας; Ο νόμος που έχει ψηφιστεί ευνοεί στην πραγματικότητα τους εφοπλιστές, ενώ χρόνια κάνουμε προσπάθειες για να επιτύχουμε ένα θετικό αποτέλεσμα", επισημαίνει ο κ. Ιωάν. Αντάρτης.

Η απεργία θα γίνει με αφορμή την σημερινή συνάντηση που θα έχουν οι δήμαρχοι των τριών νησιών με τον Γ. Ανωμερίτη, παρουσία του νομάρχη Δωδεκανήσου.

Ο έπαρχος Καλύμνου Σάκης Ζερβός τάχθηκε χθες υπέρ της απελευθέρωσης των ακτοπλοϊκών συγκοινωνιών, ζήτησε ωστόσο, τη διορθωτική παρέμβαση του υπουργείου Ναυτιλίας, για να μην υπάρξουν όροι πλήρους απελευθέρωσης και να αποφευχθεί ο κίνδυνος να μείνουν τα νησιά χωρίς συγκοινωνία. Πρότεινε επίσης να χαρακτηριστεί ως κύρια γραμμή το δρομολόγιο που περιλαμβάνει στάσεις στα περισσότερα από τα νησιά και, ως δευτερεύουσα, η απευθείας γραμμή από Πειραιά για Ρόδο, η οποία θα πρέπει να δοθεί -όπως είπε- στους ακτοπλόους που θα αναλάβουν το δρομολόγιο "κορμό". Τόνισε επίσης ότι την κύρια γραμμή θα πρέπει να εκτελούν καινούργια καράβια, που θα εξασφαλίζουν όχι μόνο την ασφάλεια αλλά και την άνεση και την ποιότητα του ταξιδιού.

Η Χαριλάου Τρικούπη έχει το πάνω χέρι

Στις αρχές Μαρτίου το γκάλοπ του ΠΑΣΟΚ

Και αναλόγως οι εσωκομματικές διαδικασίες...

Στις αρχές Μαρτίου πρόκειται να διεξαχθεί σύμφωνα με πληροφορίες η δημοσκόπηση του ΠΑΣΟΚ για την επιλογή του υποψήφιου νομάρχη. Η δημοσκόπηση θα διεξαχθεί από μεγάλη εταιρεία με την οποία συνεργάζεται το ΠΑΣΟΚ και τα αποτελέσματά του θα ανακοινωθούν πρώτα στους τρεις μνηστήρες, τους κ.κ. Φ. Κωστόπουλο, Γ. Μαχαιρίδη και Στ. Κουσουρνά, οι οποίοι για ευνόητους λόγους βρίσκονται σε αναμμένα κάρβουνα.

Η δημοσκόπηση θα αφορά όλα τα νησιά της Δωδεκανήσου σε μια προσπάθεια να καταγραφεί αντικειμενικά η άποψη της τοπικής κοινωνίας, για το ποιός από τους τρεις είναι κατάλληλος για νομάρχης και έχει δυνατότητες νίκης απέναντι στον κ. Σ. Καραγιάννη.

Τα δύσκολα πάντως για το ΠΑΣΟΚ, που θεωρητικά τουλάχιστον στοχεύει στην μία μόνο υποψηφιότητα, ξεκινούν μόλις τελειώσει η δημοσκόπηση.

Αν βεβαίως σ' αυτήν είναι ξεκαθαρισμένη η υπεροχή ενός από τους τρεις, ίσως τελικά τα πράγματα να είναι εύκολα, από την άποψη ότι τα ανώτερα κομματικά στελέχη θα ασκήσουν πιέσεις στους άλλους δύο να αποσυρθούν αλλά και να συμπαραταχθούν με τον πρώτο.

Σε αντίθετη περίπτωση αν δηλαδή οι δύο ή οι τρεις μνηστήρες έχουν τα ίδια ποσοστά τότε... θα μπουν στο παιχνίδι οι εσωκομματικές διαδικασίες για τις



οποίες δεν χωράνε προβλέψεις, αφού το πιθανότερο είναι ότι θα περιπλέξουν τα πράγματα.

Τόσο πάντως από την πλευρά του κ. Μαχαιρίδη όσο και από την πλευρά του κ. Κωστόπουλου εκφράζεται συγκρατημένη αισιοδοξία για το αποτέλεσμα της δημοσκόπησης, αφού πρόκειται για προβεβλημένα στελέχη που έχουν συγκριτικό πλεονέκτημα έναντι του τρίτου μνηστήρα κ. Στ. Κουσουρνά ο οποίος φαίνεται να διαθέτει ισχυρά ερείσματα στην κομματική βάση.

Στο ΠΑΣΟΚ πάντως πολλοί είναι αυτοί που... προσεύχονται να πάρει ξεκάθαρα κεφάλι από την δημοσκόπηση ένας μόνο υποψήφιος, φοβούμενοι ότι σε αντίθετη περίπτωση το κουβάρι θα περιπλεχθεί ακόμα

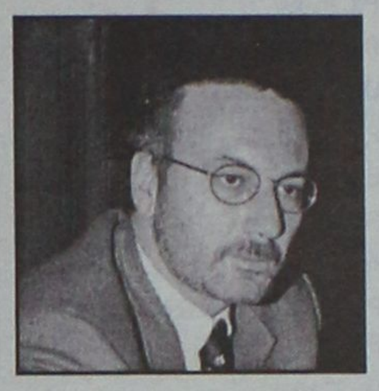

περισσότερο.

Καλώς εχόντων των πραγμάτων η δημοσκόπηση θα έχει ολοκληρωθεί στις 10 Μαρτίου και σχεδόν αμέσως οι τρεις μνηστήρες με τους βουλευτές και τους γραμματείς των δύο νομαρχιακών επιτροπών θα κληθούν στην Αθήνα.

Στην σύσκεψη αυτή θα ανακοινωθούν τα όποια αποτελέσματα και θα αποφασιστεί τι θα γίνει στην συνέχεια.

Σύμφωνα με πληροφορίες το ΠΑΣΟΚ έχει ήδη θέσει το θέμα της νομαρχίας Δωδεκανήσου σε προτεραιότητα διότι εκτιμούν οι κομματικοί παράγοντες ότι είναι από τις λίγες νομαρχίες που έχει πιθανότητες να κερδίσει. Η εκτίμηση αυτή όμως, μάλλον θεωρείται αυθαίρετη, αφού η εκ νέου



υποψηφιότητα του νυν νομάρχη κ. Σάββα Καραγιάννη είναι ισχυρή, σύμφωνα με πιο αντικειμενικές εκτιμήσεις.

Ακόμα και μ' έναν υποψήφιο το ΠΑΣΟΚ απλώς θα το παλέψει, εκτιμούν οι αναλύοντες τα πολιτικά τεκταινόμενα, με βάση διαμορφωμένες συνθήκες.

Το αργότερο πάντως ως το τέλος Μαρτίου το σκηνικό σε ό,τι αφορά το ΠΑΣΟΚ θα έχει ξεκαθαρίσει.

Danezis

ΧΕΙΡΟΠΟΙΗΤΑ ΧΑΛΙΑ • ΧΑΛΙΑ ΜΗΧΑΝΗΣ
ΜΟΚΕΤΕΣ • ΠΕΡΣΙΔΕΣ • ΞΥΛΙΝΑ ΔΑΠΕΔΑ

ΓΙΟΡΤΑΖΟΥΜΕ 50 χρόνια Βιοκαρπέτ

ΚΑΙ..."ΣΒΗΝΟΥΜΕ" ΤΙΣ ΤΙΜΕΣ!

-50% ΧΑΛΙΑ ΜΗΧΑΝΗΣ	-50% ΧΑΛΙΑ ΜΗΧΑΝΗΣ	-30% ΧΕΙΡΟΠΟΙΗΤΑ
SAHARA	IRIS	GABBEH
RUBIA	KNOSSOS	PERSIAN DES SILK
OASIS	KABUL	BOKHARA
VELVET	ORIAN	NAIN

Εξόφληση ΣΕΠΤΕΜΒΡΙΟΣ 2002
ΔΕΚΤΕΣ ΠΙΣΤΩΤΙΚΕΣ ΚΑΡΤΕΣ

Καρπάθου 21-23 (πεζόδρομος Μαντράκι)
ΤΗΛ.: 02410 30976

ΠΡΑΚΤΟΡΕΙΟ ΤΑΞΙΔΙΩΝ
ΣΑΒΒΑΣ ΣΑΗΣ
ΦΘΗΝΑ ΑΕΡΟΠΟΡΙΚΑ ΕΙΣΙΤΗΡΙΑ ΓΙΑ ΟΛΟ ΤΟΝ ΚΟΣΜΟ

Με την ευκαιρία της λειτουργίας του νέου μας πρακτορείου στην οδό Τάρπον Σπρίνγκς 42 (δίπλα στην Τράπεζα Πίστεως)

ΠΡΟΣΦΕΡΟΥΜΕ

τα φθηνότερα αεροπορικά εισιτήρια για όλο τον κόσμο με όλες τις αεροπορικές εταιρίες.

ΠΡΟΣΟΧΗ Πληροφορίες δεν δίδονται από το τηλέφωνο μόνο προσωπική παρουσία σας

ΑΚΟΜΗ ΣΑΣ ΠΑΙΡΝΟΥΜΕ

ΒΙΖΑ επισκέπτου για ΑΜΕΡΙΚΗ σε μία εβδομάδα.
ΒΙΖΑ επισκέπτου για ΑΥΣΤΡΑΛΙΑ σε μία μέρα
Εκδοση διαβατηρίων
Εκδοση αδειών αυτοκινήτων

ΞΕΝΟΔΟΧΕΙΑ ΣΤΗΝ ΑΘΗΝΑ

PRESIDENT Α' ΚΑΤΗΓΟΡΙΑΣ Λεωφόρος Κηφισίας

Μονόκλινο	10.300 ΔΡΧ. (€30)	ΜΕ ΠΡΩΙΝΟ έως 31/3
Δίκλινο για μονόκλ.	11.300 ΔΡΧ. (€33)	«
Δίκλινο	13.300 ΔΡΧ. (€39)	«
Τρίκλινο	16.300 ΔΡΧ. (€48)	«

ESPERIA HOTEL Α' ΚΑΤΗΓΟΡΙΑΣ Σταδίου 22

Μονόκλινο	24.000 ΔΡΧ. (€70)	ΜΕ ΠΡΩΙΝΟ έως 31/3
Δίκλινο	26.600 ΔΡΧ. (€78)	«
Τρίκλινο	30.000 ΔΡΧ. (€88)	«

ELECTRA HOTEL Α' ΚΑΤΗΓΟΡΙΑΣ Ερμού 5

Μονόκλινο	26.900 ΔΡΧ. (€79)	ΜΕ ΠΡΩΙΝΟ έως 10/3
Δίκλινο	31.700 ΔΡΧ. (€93)	«
Τρίκλινο	37.200 ΔΡΧ. (€109)	«

TITANIA HOTEL Πανεπιστημίου 52 (ΣΥΝΤΑΓΜΑ-ΟΜΟΝΟΙΑ)

Μονόκλινο	24.500 ΔΡΧ. (€72)	ΜΕ ΑΜΕΡ. ΠΡ. έως 31/3
Δίκλινο	28.500 ΔΡΧ. (€84)	«
Τρίκλινο	33.000 ΔΡΧ. (€97)	«

DORIA HOTEL Β' ΚΑΤΗΓΟΡΙΑΣ Πειραιώς 15-17 (κοντά στην Ομόνοια)

Μονόκλινο	14.300 ΔΡΧ. (€42)	ΜΕ ΠΡΩΙΝΟ έως 31/3
Δίκλινο	16.000 ΔΡΧ. (€47)	«
Τρίκλινο	21.800 ΔΡΧ. (€64)	«

GRAND HOTEL Β' ΚΑΤΗΓΟΡΙΑΣ Πατησίων & Βερανζέρου 10

Μονόκλινο	13.000 ΔΡΧ. (€39)
Δίκλινο	17.300 ΔΡΧ. (€51)
Τρίκλινο	19.500 ΔΡΧ. (€57)

ΒΕΡΓΙΝΑ Β' ΚΑΤΗΓΟΡΙΑΣ Θεσσαλονίκη (κεντρικό)

Μονόκλινο	19.000 ΔΡΧ. (€55,76)
Δίκλινο	24.000 ΔΡΧ. (€70,43)
Τρίκλινο	29.000 ΔΡΧ. (€85,11)

ZAFOLIA HOTEL Α' ΚΑΤΗΓΟΡΙΑΣ Λεωφ. Αλεξάνδρας 87

Μονόκλινο	28.600 ΔΡΧ. (€84)	έως 31/3
Δίκλινο	30.600 ΔΡΧ. (€90)	«
Τρίκλινο	36.800 ΔΡΧ. (€108)	«

BEST WESTERN ILISIA Α' ΚΑΤΗΓΟΡΙΑΣ Μιχαλακοπούλου

Μονόκλινο	18.400 ΔΡΧ. (€54)
Δίκλινο για μονόκλ.	19.800 ΔΡΧ. (€58)
Δίκλινο	22.200 ΔΡΧ. (€65)
Τρίκλινο	26.300 ΔΡΧ. (€77)

PARTHENON HOTEL Α' ΚΑΤΗΓΟΡΙΑΣ Περιοχή Μακρυγιάννη

Μονόκλινο	18.500 ΔΡΧ. (€55)	ΜΕ ΠΡΩΙΝΟ έως 31/3
Δίκλινο	21.000 ΔΡΧ. (€62)	«
Τρίκλινο	28.000 ΔΡΧ. (€82)	

OLYMPIC PALACE Α ' ΚΑΤΗΓΟΡΙΑΣ Φιλελλήνων - Σύνταγμα

Μονόκλινο	17.700 ΔΡΧ. (€52)
Δίκλινο	21.100 ΔΡΧ. (€62)
Τρίκλινο	26.300 ΔΡΧ. (€77)

ST. GEORGE LYKABETTUS ΚΑΤΗΓΟΡΙΑΣ LUX

Μονόκλινο	35.000 ΔΡΧ. (€103)	χωρίς Β/Β έως 28/12
Δίκλινο	35.000 ΔΡΧ. (€103)	«

ΞΕΝΟΔΟΧΕΙΟ ASTOR (Σύνταγμα)

Μονόκλινο	12.600 ΔΡΧ. (€37)	ΜΕ ΠΡΩΙΝΟ έως 31/3
Δίκλινο	16.700 ΔΡΧ. (€49)	
Τρίκλινο	20.100 ΔΡΧ. (€59)	«

ΣΑΣ ΣΥΜΦΕΡΕΙ ΠΡΙΝ ΚΛΕΙΣΕΤΕ ΟΠΟΥΔΗΠΟΤΕ ΝΑ ΜΑΣ ΕΠΙΣΚΕΦΘΕΙΤΕ

ΠΡΑΚΤΟΡΕΙΟ ΤΑΞΙΔΙΩΝ
ΣΑΒΒΑΣ ΣΑΗΣ
ΤΑΡΠΟΝ ΣΠΡΙΝΓΚΣ 42 (δίπλα στην Τραπ. Πίστεως) · **Τηλ. 39781-3**

Από το νομικό σύμβουλο του Δήμου Ρόδου κ. Θ. Παπαγεωργίου

Ντοκουμέντο για τα «φρουτάκια»!

Η διαπλοκή είναι δημιούργημα εκείνων που ψήφισαν το νόμο

Γνωμάτευση-ντοκουμέντο από την οποία προκύπτει εμπλοκή και διαπλοκή κυβερνητικών παραγόντων με τους έχοντες συμφέροντα από την ανάπτυξη του παράνομου τζόγου με τα ηλεκτρονικά μηχανήματα (τα γνωστά "φρουτάκια") κατέθεσε χθες το μεσημέρι στον δήμαρχο Ρόδου κ. Γ. Γιαννόπουλο, ο νομικός σύμβουλος του δήμου κ. Θ. Παπαγεωργίου.

Στην ουσία πρόκειται για μία αποκάλυψη ιδιαίτερης σημασίας αφού αποδεικνύεται ότι το υπουργείο Οικονομικών αυθαίρετα όπως χαρακτηρίζεται, παραποίησε γνωμοδότηση της Γνωμοδοτικής Επιτροπής Παιχνίων με αποτέλεσμα να ανοίξουν περισσότερα "παραθυράκια" για την απρόσκοπτη ανάπτυξη του ηλεκτρονικού τζόγου.

Πρόκειται για ντοκουμέντο διαπλοκής που μάλλον δεν θα περιοριστεί στα στενά όρια της Ρόδου ή της Δωδεκανήσου, αλλά θα αποτελέσει αντικείμενο πανελλήνιου ενδιαφέροντος.

Μέσα από την γνωμάτευση του κ. Παπαγεωργίου παρουσιάζεται όλο το κύκλωμα διαπλοκής που υπάρχει γύρω από τον ηλεκτρονικό τζόγο και κυρίως οι ευθύνες της κυβέρνησης που τελευταίο χρονικό διάστημα προσπαθώντας να αποκρούσει τις αποκαλύψεις που γίνονται (από τον κ. Μ. Τριανταφυλλόπουλο κ.ά.) ισχυρίζεται ότι... δεν ήξερε τίποτα!

Ο κ. Παπαγεωργίου αποκαλύπτει στη γνωμοδότησή του ότι **ενώ η Γνωμοδοτική Επιτροπή Παιγνίων είχε αποδεχθεί ότι συγκεκριμένα είδη ηλεκτρονικών παιχνιδιών (δήθεν αθώα) είναι μετατρέψιμα με μηχανήματα τζόγου, το υπουργείο Οικονομικών με εγκύκλιο που υπογράφει ο πρώην γραμματέας κ. Αλαμάνος αποσιωπεί αυτή την επιφύλαξη** και επεκτείνει την γνωμοδότηση και σε θέματα που δεν γνωμοδότησε η επιτροπή για να υπάρχει προφανώς... μεγαλύτερη ελευθερία κινήσεων.

Η γνωμοδότηση της επιτροπής βγήκε στις 19 Σεπτεμβρίου του 2001 και βάση αυτής ακολούθησε εγκύκλιος στις 19 Νοεμβρίου του 2002 η οποία προσφάτως (στις 1 Φεβρουαρίου) κοινοποιήθηκε μέσω Περιφέρειας Νοτίου Αιγαίου στον δήμο Ρόδου (σ.σ. προφανώς κάποιοι δεν πτοούνται ούτε από την πανελλήνια κατακραυγή που υπάρχει για τα φρουτάκια).

Ο κ. Παπαγεωργίου στο έγγραφο που κατέθεσε χθες στον δήμαρχο κ. Γ. Γιαννόπουλο, το οποίο έστειλε παράλληλα στην δημαρχιακή επιτροπή, στην διεύθυνση Πολεοδομίας στην δημοτική αστυνομία και στους αντιδημάρχους, **αναφέρει ότι η συγκεκριμένη εγκύκλιος δεν πρέπει να γίνει δεκτή**, άποψη που σύμφωνα με πληροφορίες ενστερνίζεται και η δημοτική αρχή Ρόδου.



Τονίζει επίσης ο κ. Παπαγεωργίου ότι σε όσα καταστήματα διαπιστώνονται παραβάσεις **θα πρέπει να κλείνονται αυτεπάγγελτα** λόγω αυθαίρετης επέκτασης και ουσιώδους τροποποίησης των υγειονομικών όρων και συνθηκών λειτουργίας.

Η ΓΝΩΜΟΔΟΤΗΣΗ

Η γνωμοδότηση του κ. Παπαγεωργίου αναφέρει τα εξής:

«Σύμφωνα με το έγγραφο-εγκύκλιο Α.Π. Πολ. 1261/1106850/1432/Τ.Ε.Φ./19-11-2001 του Υπουργείου Οικονομικών, που κοινοποιήθηκε με το Α.Π. 1666/1-2-2002 έγγραφο της Περιφ. Ν. Αιγαίου (ΑΠ εισ. 1831/11-2-2002), γνωστοποιήθηκαν τα εξής:

Η Γνωμοδοτική Επιτροπή Παιγνίων του Υπουργείου Οικονομικών, με την υπ' αριθμ. 218/19-9-2001 γνωμοδότηση-εισήγησή της, εξαιρεί από τις διατάξεις "ψυχαγωγικών τεχνικών παιγνίων", τα παίγνια "BASKETINO", "BASKETBALL" και "DISCO DE LUX" και "κάθε άλλο παιγνιομηχάνημα στο οποίο διεξάγεται παίγνιο με τον ίδιο ακριβώς τρόπο, ανεξάρτητα από την ονομασία του".

Γνώμη μας είναι ότι δεν πρέπει να γίνει δεκτή η εγκύκλιος που περιέχεται στο παραπάνω έγγραφο του Υπουργείου Οικονομικών. Ειδικότερα όπως τις τελευταίες ημέρες έχει γίνει πλέον από τα Μ.Μ.Ε. κοινώς γνωστό, τα κάθε είδους παιγνιομηχανήματα αυθαίρετα μετατρέπονται και λειτουργούν από τεχνικά σε τυχερά, με όλες τις σοβαρές κοινωνικές συνέπειες που οι ενέργειες αυτές επιφέρουν στο κοινωνικό σύνολο και στο δημόσιο συμφέρον.

Αλλωστε όπως επισημαίνεται στο ίδιο το κείμενο της προαναφερόμενης γνωμοδότησης της Γνωμοδοτικής Επιτροπής Παιγνίων, στη γνωμοδότηση δεν εμπίπτουν μηχανήματα τα οποία φέρουν μεν τις ονομασίες των παραπάνω μηχανημάτων, πλην όμως διεξάγονται με διαφορετικό από τον (προβλεπόμενο) περιγραφόμενο τρόπο.

Από την επιφύλαξη αυτή προκύπτει ότι και η ίδια η Επιτροπή αποδέχεται ότι τα παίγνια αυτά είναι μετατρέψιμα. Ομως η επιφύλαξη αυτή της Επιτροπής όχι μόνο αποσιωπήθηκε στο προαναφερόμενο έγγραφο-εγκύκλιο του Υπουργείου Οικονομικών, αλλά αυθαίρετα κατά την γνώμη μας, κοινοποιώντας τη γνωμοδότηση η εγκύκλιος επεκτάθηκε και σε θέματα που δεν γνωμοδότησε η Επιτροπή. Συγκεκριμένα, κατά την αυθαίρετη επέκταση της εγκυκλίου, δεν θα υπάγονται στις διατάξεις τεχνικών παιγνίων (δηλ. απελευθερώνονται) και άλλα είδη παιγνιομηχανημάτων, που ανεξάρτητα από την ονομασία τους, διεξάγονται με τον ίδιο ακριβώς τρόπο όπως των αναφερομένων στην αρχή τριών (3) παιγνίων.

Συνεπώς, σύμφωνα με όλα τα παραπάνω, πέρα από την απόφαση που έλαβε η Δημαρχιακή Επιτροπή για την αναστολή έκδοσης νέων αδειών τεχνικών παιγνίων, έχουμε την άποψη ότι οι έλεγχοι των καταστημάτων που διατηρούν κάθε είδους τεχνικά παίγνια, ανεξάρτητα από την ονομασία τους, πρέπει να συνεχισθούν εντατικά, εφαρμόζοντας άμεσα τις κείμενες διατάξεις.

Οι κυρώσεις δεν πρέπει κατά τη γνώμη μας να περιορίζονται μόνο στην αφαίρεση των αδειών τεχνικών παιγνίων όπου διαπιστώνεται οποιαδήποτε παράβαση, (μετατροπή σε τυχερό, ή υπέρβαση αριθμού μηχανημάτων, ή έλλειψη φορολογικού σήματος-τέλους κ.λπ.), αλλά επί πλέον και σε αυτεπάγγελτο κλείσιμο των ίδιων των καταστημάτων στα οποία βρίσκονται τα μηχανήματα, λόγω αυθαίρετης επέκτασης και ουσιώδους τροποποίησης των υγειονομικών όρων και συνθηκών λειτουργίας (άρθρο 6, παρ. 5 και 9 της ΑΙΒ/8577/1983 Απόφασης του Υπουργείου Υγείας και Πρόνοιας)».

Θα τεθεί τέλος στη λειτουργία τους;

Η Κυβερνητική Επιτροπή που συνέρχεται σήμερα μέσα στο βαρύ κλίμα που έχουν δημιουργήσει οι αλλεπάλληλες αποκαλύψεις για τα φρουτάκια, αποφασίζει να τεθεί τέλος στη λειτουργία τους. Οι αρχικές σκέψεις για τον έλεγχο των ηλεκτρονικών αυτών παιχνιδιών, με τρόπο που να αποτελούν πηγή εσόδων για το Δημόσιο, εγκαταλείπονται. Εγκαταλείπεται επίσης η σκέψη για την υπό όρους λειτουργία αυτών των παιχνιδιών -π.χ. σε ειδικά διαμορφωμένους απομονωμένους χώρους, στα καταστήματα που τα φιλοξενούν.

Οπως έγινε γνωστό χθες από έγκυρες πηγές, η κυβέρνηση, προκειμένου να προλάβει νέα παρατράγουδα γύρω από τον ηλεκτρονικό τζόγο, κατέληξε στην απόφαση να αποσυρθούν όλα τα τεχνικά ηλεκτρονικά παιχνίδια που μπορεί να μετατραπούν σε τυχερά. Τα παιχνίδια αυτά θα υπάρχουν μόνο στα καζίνα που λειτουργούν νόμιμα και πουθενά αλλού. Μάλιστα θα θεσπιστούν βαριές ποινές για όσους επιχειρήσουν να λειτουργήσουν παράνομα τα παιχνίδια αυτά.

Ορατά τα προβλήματα και η ταλαιπωρία των συνδρομητών

Ιδιαίτερα σοβαρό το θέμα του ΟΤΕ Ρόδου!

Ο κόσμος θα πληρώσει το κόστος των ελλείψεων, δηλώνει ο ΓΓ του Εργατικού Κέντρου κ. Μ. Σαρρής

Σε βάρος των συνδρομητών και της ποιότητας των τηλεπικοινωνιών του νομού μας, αναμένεται να αποβεί μέσα στο επόμενο χρονικό διάστημα, η συρρίκνωση του προσωπικού στον ΟΤΕ, όπως επισήμανε χθες ο γενικός γραμματέας του Εργατικού Κέντρου της Ρόδου κ. Μπάμπης Σαρρής.

Ο κ. Σαρρής, αναφορικά με το θέμα αυτό υπογράμμισε ότι η κατάσταση αξιολογείται ως ιδιαίτερα σοβαρή και ότι πρέπει να γίνουν άμεσα όλες οι απαιτούμενες ενέργειες, με την στήριξη και των τοπικών φορέων, έτσι ώστε να καλυφθούν άμεσα όλες οι ανάγκες που προκύπτουν σε προσωπικό στον ΟΤΕ του νομού μας.

Ο ίδιος, ξεκαθάρισε πάντως ότι δεν θα πρέπει να μιλάμε για εξαιρετικά επικίνδυνες καταστάσεις (που θα πανικοβάλουν επιχειρηματίες και συνδρομητές) αλλά ωστόσο θα πρέπει να θεωρείται βέβαιο ότι οι **συνδρομητές θα... πληρώσουν το κόστος των ελλείψεων σε προσωπικό με μεγάλες καθυστερήσεις στον χρόνο αποκατάστασης βλαβών ή σε παροχή άλλων υπηρεσιών που μέχρι σήμερα θεωρείται ότι τακτοποιούνται μέσα σε ελάχιστο χρονικό διάστημα**.

Σημειώνεται ότι από τα στοιχεία που έδωσαν χθες στην δημοσιότητα οι συνδικαλιστές του



ΟΤΕ στην Δωδεκάνησο, προέκυψε ότι την τελευταία πενταετία, οι θέσεις του προσωπικού μειώθηκαν κατά 120 τουλάχιστον άτομα (συνταξιοδοτήσεις, εθελούσια έξοδο κλπ) χωρίς ωστόσο μέσα σε αυτό το διάστημα να προσληφθεί αντίστοιχος αριθμός προσωπικού.

Το πρόβλημα των κενών θέσεων υπαλλήλων, αφορά σχεδόν όλες τις δημόσιες υπηρεσίες, τους δημόσιους οργανισμούς και τα ασφαλιστικά ιδρύματα της περιοχής μας, γεγονός που προβληματίζει έντονα, αφού τις συνέπειες από αυτές τις ελλείψεις, πληρώνουν σε κάθε περίπτωση οι κάτοικοι των νησιών μας.

Οι τραγικές ελλείψεις στο νοσοκομείο της Ρόδου, σε ό,τι αφορά το νοσηλευτικό προσωπικό, οι ελλείψεις στο ΙΚΑ αντίστοιχα, οι κενές θέσεις **στον ΟΤΕ, τη ΔΕΗ και άλλους αντίστοιχους οργανισμούς, η έλλειψη στελεχών από την Δημόσια Οικονομική Εφορία και οι εκατοντάδες άλλες κενές θέσεις που έχουν προκύψει τα τελευταία χρόνια** στον ευρύτερο δημόσιο τομέα, δυσχεραίνουν στην κυριολεξία την ποιότητα της καθημερινής ζωής των χιλιάδων κατοίκων των νησιών μας, αλλά αντίστοιχα δημιουργούν και απροσδιόριστα επικίνδυνες συνθήκες.

Ουσιαστικά η όλη κατάσταση υποβαθμίζει σημαντικά την περιοχή της Δωδεκανήσου, σε σχέση με άλλες περιοχές της χώρας, όπου στην κυριολεξία δεν... περισσεύουν καρέκλες για να καθίσουν και να εργαστούν οι προσληφθέντες σε όλους τους τομείς του δημόσιου τομέα.

Το βράδυ της Τρίτης στην Κρεμαστή

Σκοτώθηκε 23χρονος σε τροχαίο δυστύχημα

Το αυτοκίνητό του έπεσε σε τοίχο

Τραγικό θάνατο βρήκε προχθές αργά το βράδυ, ένας ακόμη νεαρός οδηγός, όταν κάτω από αδιευκρίνιστες συνθήκες έχασε τον έλεγχο του αυτοκινήτου που οδηγούσε, με αποτέλεσμα να τραυματιστεί θανάσιμα.



Πρόκειται για τον Νανούλη Χρήστο του Κωνσταντίνου, 23 μόλις ετών, ιδιωτικό υπάλληλο που κατοικούσε στην Κρεμαστή. Το δυστύχημα, σημειώθηκε αργά το βράδυ της Τρίτης, στο 2ο χιλιόμετρο της Επαρχιακής Οδού Κρεμαστής – Μαριτσών, κοντά στο κλειστό Γυμναστήριο της Κρεμαστής.

Από τα πρώτα στοιχεία που συγκέντρωσαν οι αρμόδιες αρχές, προκύπτει ότι ο άτυχος 23χρονος, κινούνταν με μεγάλη ταχύτητα στο συγκεκριμένο σημείο, με αποτέλεσμα στην απότομη στροφή που υπήρχε στο συγκεκριμένο σημείο, να χάσει τον έλεγχο του οχήματος, να βγει από τον δρόμο και αφού ανετράπη στην συνέχεια προσέκρουσε σε σταθερό σημείο.

Από την άμορφη μάζα σιδηρικών στην οποία είχε μετατραπεί το αυτοκίνητο, ανασύρθηκε βαρύτατα τραυματισμένος λίγα λεπτά αργότερα από διερχόμενους οδηγούς, ο άτυχος 23χρονος.

Ασθενοφόρο του ΕΚΑΒ που έφθασε επιτόπου, τον μετέφερε στο νοσοκομείο της Ρόδου, όπου παρά τις σχετικές προσπάθειες των γιατρών να τον κρατήσουν στη ζωή, εξέπνευσε λίγη ώρα αργότερα.

Σημειώνεται ότι ήταν το δεύτερο θανατηφόρο τροχαίο ατύχημα στο νομό μας, μέσα σε χρονικό διάστημα μόλις 24ωρών. Προχθές το πρωί, στη Λέρο μια 19χρονη φοιτήτρια που οδηγούσε μοτοσικλέτα, τραυματίστηκε σοβαρά και εξέπνευσε πριν το ΕΚΑΒ προλάβει να την μεταφέρει σε εξειδικευμένο νοσοκομείο.

Προανάκριση για τις συνθήκες κάτω από τις οποίες σημειώθηκε το νέο θανατηφόρο ατύχημα στην περιοχή της Κρεμαστής, ανέλαβε και διενεργεί ήδη το αρμόδιο αστυνομικό τμήμα της περιοχής.

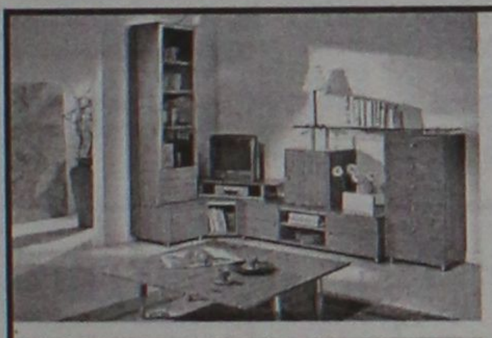









Η Gautier Αλλαξε τα δεδομένα στη Ροδίτικη αγορά επίπλου...

ΕΣΕΙΣ μπορείτε να αλλάξετε τη ζωή σας στο σπίτι!

«Δεν περιμέναμε τόσο μεγάλη ποικιλία επίπλων»
«Ηταν κάτι που έλλειπε από τη Ρόδο»
«Νομίζαμε ότι μόνο στην Αθήνα θα βρίσκαμε τέτοια ποικιλία & ποιότητα»
«Οι τιμές σας είναι πραγματικά προσπές»

Αυτά είναι μερικά από τα σχόλια που ακούσαμε από πελάτες μας στον πρώτο μήνα λειτουργίας του νέου χώρου της Gautier στη Ρόδο.

Επισκευθείτε και εσείς τη νέα έκθεση επίπλων GAUTIER στη Λεωφόρο Καλλιθέας 1. Σε ένα χώρο 2,500 τμ σε πέντε ορόφους θα βρείτε τη μεγαλύτερη ποικιλία από πραγματικά ξεχωριστά έπιπλα & ολοκληρωμένες συνθέσεις για το καθιστικό, την τραπεζαρία, την κρεβατοκάμαρα, το παιδικό δωμάτιο, το γραφείο αλλά και τον επαγγελματικό χώρο.
Επιπλα μοντέρνα, νεοκλασσικά και κλασσικά, που έχουν την ικανότητα όχι απλά να ταιριάζουν σε χώρους ...αλλά να αλλάξουν τη ζωή σας!



ΝΕΕΣ ΠΡΟΣΦΟΡΕΣ ΓΝΩΡΙΜΙΑΣ ΕΩΣ ΚΑΙ -30%

GAUTIER
ΕΠΩΝΥΜΟ ΕΠΙΠΛΟ
MADE IN FRANCE

Λεωφ. Καλιθέας 1, 851 00 Ρόδος, Τηλ./Fax: 20187



Market Plan + Τσιριγκας

Το κερματοτηλέφωνο που σας πληρώνει!!!



ΔΩΡΟ ΠΡΟΣ ΤΟΥΣ 2.800 ΑΞΙΟΤΙΜΟΥΣ ΠΕΛΑΤΕΣ ΜΑΣ Η ΑΥΤΟΜΑΤΗ ΑΛΛΑΓΗ ΣΕ ΕΥΡΩ ΤΟΝ ΦΕΒΡΟΥΑΡΙΟ

Το μόνο που δέχεται EURO και προσαρμόζεται αυτόματα με τα νέα δεκαψήφια νούμερα του ΟΤΕ

10.000 δρχ. το μήνα 1η δόση μετά από 6 μήνες

Διαθέτει σύστημα άμεσης διάγνωσης και επιδιορθώσεις βλαβών
Αλλάζει χρεώσεις αυτόματα κάθε φορά που τις αλλάζει ο ΟΤΕ
Εχει αναγνώριση κλήσης σε μεγάλη οθόνη
Επιστρέφει το νόμισμα αν δεν είναι εγκεκριμένο
Καθοδηγεί τον χρήστη με οδηγίες
Είναι εγκεκριμένο από την Εθνική Επιτροπή Τηλεπικοινωνιών
Είναι ανθεκτικό-ευέλικτο-με άμεσο service, και τοποθετείται εύκολα

Αντιπροσωπεία Νοτίου Αιγαίου
ΑΤΤΑΒΥΡΟΥ 46 ΡΟΔΟΣ • ΤΗΛ. 080137733
e-mail: sfiakis@payphone.gr http://www.payphone.gr

PayPHONE ΣΦΑΚΗΣ ΤΗΛΕΠΙΚΟΙΝΩΝΙΕΣ

Sigma

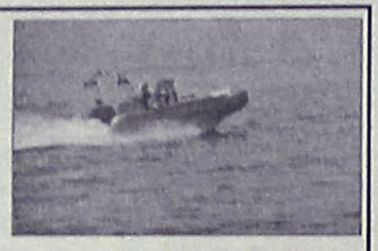

ΧΑΡΕΙΤΕ ΤΗ ΘΑΛΑΣΣΑ ΜΕ ΑΣΦΑΛΕΙΑ

ΑΣΦΑΛΙΣΤΡΑ ΑΣΤΙΚΗΣ ΕΥΘΥΝΗΣ ΣΚΑΦΩΝ

ΙΠΠΟΔΥΝΑΜΗ	ΜΗΝΙΑΙΑ €	ΣΑΙΖΟΝ €
0-50 HP	7,83	56,4
51-100 HP	9,58	69,0
101-200 HP	10,33	74,4
201 και άνω	11,75	84,6

ΥΠΕΥΘΥΝΟΣ: Παντελής Σανσόγλου

Αντιπροσωπείες Ασφαλιστικών Εταιρειών
Αννης Μαρίας & Καζαντζάκη 2
Τηλ. (02410) 31468 • FAX: (02410) 33644

A.N.A FERRIES

ΔΡΟΜΟΛΟΓΙΑ ΠΛΟΙΩΝ
ΚΑΘΗΜΕΡΙΝΑ ΑΠΟ ΝΗΣΙΑ ΠΡΟΣ ΠΕΙΡΑΙΑ

ΣΑΒΒΑΤΟ	16.02.02	ΡΟΔΑΝΘΗ	18.00	ΚΩ-ΚΑΛΥΜΝΟ-ΠΕΙΡΑΙΑ
ΚΥΡΙΑΚΗ	17.02.02	—	—	—
ΔΕΥΤΕΡΑ	18.02.02	ΔΗΜΗΤΡΟΥΛΑ	16.00	ΣΥΜΗ-ΤΗΛΟ-ΝΙΣΥΡΟ-ΚΩ-ΚΑΛΥΜΝΟ-ΛΕΡΟ-ΠΑΤΜΟ-ΠΕΙΡΑΙΑ
ΤΡΙΤΗ	19.02.02	ΡΟΔΑΝΘΗ	16.00	ΚΩ-ΚΑΛΥΜΝΟ-ΛΕΡΟ-ΠΑΤΜΟ-ΠΕΙΡΑΙΑ
ΤΕΤΑΡΤΗ	20.02.02	ΔΗΜΗΤΡΟΥΛΑ	11.30	ΚΑΣΤΕΛΛΟΡΙΖΟ
		ΔΗΜΗΤΡΟΥΛΑ	21.00	ΚΩ-ΚΑΛΥΜΝΟ-ΑΣΤΥΠΑΛΑΙΑ-ΑΙΓΙΑΛΗ-ΚΑΤΑΠΟΛΑ-ΠΕΙΡΑΙΑ
ΠΕΜΠΤΗ	21.02.02	ΡΟΔΑΝΘΗ	16.00	ΚΩ-ΚΑΛΥΜΝΟ-ΛΕΡΟ-ΠΑΤΜΟ-ΠΕΙΡΑΙΑ
ΠΑΡΑΣΚ.	22.02.02	ΔΗΜΗΤΡΟΥΛΑ	21.00	ΣΥΜΗ-ΤΗΛΟ-ΝΙΣΥΡΟ-ΚΩ-ΚΑΛΥΜΝΟ-ΑΣΤΥΠΑΛΑΙΑ-ΝΑΞΟ-ΠΑΡΟ-ΣΥΡΟ-ΠΕΙΡΑΙΑ
ΣΑΒΒΑΤΟ	23.02.02	ΡΟΔΑΝΘΗ	07.30	ΚΑΣΤΕΛΛΟΡΙΖΟ
		ΡΟΔΑΝΘΗ	18.00	ΚΩ-ΚΑΛΥΜΝΟ-ΠΕΙΡΑΙΑ
ΚΥΡΙΑΚΗ	24.02.02	—	—	—

Πληροφορίες: τηλ. 35066-30406-36170-28597 • FAX: 39839
Και στον ταξιδιωτικό σας πράκτορα

ΔΙΑΜΑΡΤΥΡΙΑ ΓΟΝΕΩΝ

Την οργή των γονέων, των μαθητών αλλά και των εκπαιδευτικών του 1ου Δημοτικού Σχολείου της Ρόδου, προκάλεσε χθες το πρωί η ενέργεια άκρως ανόητων δραστών, που προξένησαν ζημιές στην κεντρική είσοδο του σχολείου!

Το κτιριακό συγκρότημα, έχει ανακαινιστεί πρόσφατα και αποτελεί στολίδι για την περιοχή, ωστόσο όμως το τελευταίο διάστημα έχει μπει όπως όλα δείχνουν στο στόχαστρο ανόητων που επιχειρούν τις βραδινές κυρίως ώρες να προκαλέσουν ζημιές.

Ο διευθυντής του σχολικού συγκροτήματος κ. Γιάννης Κωνσταντάρος, κατήγγειλε χθες το γεγονός στις αρμόδιες αστυνομικές αρχές, οι οποίες και αναμένεται να διενεργήσουν έρευνες για τον εντοπισμό των δραστών.

Εξαιτίας αντίστοιχων αυξημένων κρουσμάτων που παρουσιάζονται το τελευταίο διάστημα σε πολλά από τα σχολικά συγκροτήματα της πόλεως Ρόδου, εκπρόσωποι του συλλόγου γονέων αναμένεται να ζητήσουν από τις αρμόδιες αστυνομικές αρχές την περιστασιακή φρούρηση των σχολικών μονάδων, ιδιαίτερα τις μεταμεσονύκτιες ώρες, για την αποτροπή παρόμοιων φαινομένων.

ΑΘΩΩΘΗΚΕ ΠΥΡΟΣΒΕΣΤΗΣ

Αθωώθηκαν χθες από το Τριμελές Πλημμελειοδικείο της Ρόδου τα δύο αδέλφια (ο ένας εκ των οποίων υπηρετούσε στο Πυροσβεστικό Σώμα) που είχαν κατηγορηθεί για εμπλοκή σε υπόθεση ναρκωτικών, τον περασμένο Σεπτέμβριο. Πρόκειται για τους Διμέλλη Ευστάθιο του Παντελεήμονα και Διμέλλη Μιχαήλ αντίστοιχα, οι οποίοι είχαν συλληφθεί από τους αστυνομικούς στις 23 Σεπτεμβρίου 2001. Αρχικά, είχε συλληφθεί ο Ευστάθιος Διμέλλης που στην διαδικασία της προανάκρισης είχε ομολογήσει ότι είχε προμηθευτεί την ποσότητα από τον αδελφό του, ο οποίος υπηρετούσε στο Πυροσβεστικό Σώμα. Λίγες μέρες αργότερα, με απόφαση του αρχηγού του Πυροσβεστικού Σώματος, διατάχθηκε αμέσως ΕΔΕ και ο 25χρονος τέθηκε σε διαθεσιμότητα δύο μηνών. Χθες το αρμόδιο δικαστήριο, αθώωσε και τα δύο αδέλφια, αφού προηγουμένως εξέτασε και αξιολόγησε όλα τα στοιχεία. Συνήγορος υπεράσπισης ήταν ο δικηγόρος κ. Αναστάσιος Διάκος.

Παρά τη χθεσινή απόφαση του Δικαστηρίου

Συνέχεια της απεργίας των γιατρών του ΙΚΑ!

Κινητοποιήσεις και από γεωπόνους, κτηνίατρους, γεωλόγους και αρχαιολόγους

Παράνομη και καταχρηστική έκρινε (όπως αναμένονταν) το Μονομελές Πρωτοδικείο Αθηνών την απεργία που κήρυξε η Ομοσπονδία Εργαζομένων Γιατρών του ΙΚΑ με κύριο αίτημα τη μονιμοποίηση συμβασιούχων γιατρών.

Το δικαστήριο έκανε δεκτή προσφυγή της διοίκησης του Ιδρύματος του ΙΚΑ που συζητήθηκε χθες αλλά ωστόσο οι γιατροί, αναμένεται να συνεχίσουν τις κινητοποιήσεις τους, καθώς καλύπτονται από την τετραήμερη απεργία που έχει κηρύξει η ΑΔΕΔΥ.

Κατά την διάρκεια της χθεσινής μέρας πάντως, το ποσοστό συμμετοχής των γιατρών του ΙΚΑ στη Ρόδο, παρέμεινε σε υψηλότατα επίπεδα: Το 75% των γιατρών, απείχαν από τα καθήκοντά τους, συμμετέχοντας έτσι στην απεργιακή κινητοποίηση του κλάδου τους. Το προσωπικό ασφαλείας πάντως, εξυπηρέτησε όλα τα επείγοντα και έκτακτα περιστατικά.

Σήμερα, αναμένεται να συνεδριάσει εκτάκτως η διοίκηση της Ομοσπονδίας των γιατρών του ΙΚΑ, για να αποφασίσει πως θα κλιμακώσει τις αγωνιστικές κινητοποιήσεις για το αμέσως επόμενο χρονικό διάστημα. Πάντως η απεργία των γιατρών του ΙΚΑ καλύπτεται από την τετραήμερη απεργία που κήρυξε η ΑΔΕΔΥ.



ΕΤΟΙΜΑΖΟΝΤΑΙ ΟΙ ΓΕΩΠΟΝΟΙ

Σε δυναμικές κινητοποιήσεις, ετοιμάζονται να προχωρήσουν μέσα στις αμέσως επόμενες μέρες οι γεωπόνοι, οι κτηνίατροι, οι γεωλόγοι, οι ιχθυολόγοι και οι δασολόγοι που απασχολούνται στον δημόσιο τομέα, διεκδικώντας έτσι μια δίκαιη λύση σε ό,τι αφορά την περικοπή του ειδικού επιδόματος που αποφάσισε σε βάρος τους το αρμόδιο Υπουργείο. Η συμμετοχή των γεωτεχνικών στην απεργιακή αυτή κινητοποίηση αναμένεται να δημιουργήσει σοβαρά προβλήματα και στην περιοχή της Δωδεκανήσου, καθώς πέρα από την αποχή των στελεχών – επιστημόνων από τα καθήκοντά τους, υπάρχει παράλληλα και **κίνδυνος απώλειας κοινοτικών ενισχύσεων και προγραμμάτων(!)** όπως επισημαίνει σε ανακοίνωση που εξέδωσε χθες ο πρόεδρος της Γεωργοένωσης κ. Σάββας Γιαννίκης.

Ο ίδιος, κάλεσε με σχετικό έγγραφο που απέστειλε στον υπουργό Γεωργίας κ. Γ. Δρυ, να προχωρήσει άμεσα στην ικανοποίηση των δίκαιων αιτημάτων των Γεωτεχνικών υπαλλήλων.

Οι απεργιακές κινητοποιήσεις ξεκινούν στις 28 Φεβρουαρίου και ανάλογα με την στάση που θα τηρήσει το αρμόδιο υπουργείο αναμένεται να καθοριστεί και η στάση των στελεχών του κλάδου.Ο πρόεδρος των Γεωπόνων δημοσίων υπαλλήλων, της περιοχής μας, πάντως κ. Νίκος Ταταράκης, σε δηλώσεις που έκανε χθες, επισήμανε ότι ο κλάδος των γεωπόνων του Δημοσίου και των γεωτεχνικών αντίστοιχα, είναι υποβαθμισμένος οικονομικά σε σχέση με τις αμοιβές των υπολοίπων δημοσίων υπαλλήλων και υπογράμμισε ότι για αυτή την αδικία αποφασίστηκε να προχωρήσουν σε απεργιακές κινητοποιήσεις.

Λήγει η προθεσμία υποβολής των αιτήσεων στη Τράπεζα Δωδ/σου

Την ερχόμενη Τετάρτη 27 Φεβρουαρίου λήγει η προθεσμία υποβολής αιτήσεων που έχει δοθεί στους ενδιαφερόμενους για την κάλυψη των 4 θέσεων που έχει προκηρύξει με διαγωνισμό η Τράπεζα Δωδεκανήσου.

Οι θέσεις, αφορούν πτυχιούχους ΑΕΙ και ΤΕΙ, Οικονομικής και Πληροφορικής κατεύθυνσης, καθώς επίσης μια μία θέση αποφοίτου ΙΕΚ με ειδίκευση στην πληροφορική.

Οι ενδιαφερόμενοι, που διαθέτουν τα τυπικά προσόντα όπως προσδιορίζονται στην προκήρυξη, θα πρέπει να τα καταθέσουν στο κεντρικό υποκατάστημα της Τράπεζας Δωδεκανήσου.

Αξίζει να σημειωθεί ότι η επιλογή θα γίνει από εξειδικευμένη εταιρία αξιολόγησης προσωπικού και θα βασιστεί σε γραπτές και προσωπικές συνεντεύξεις των υποψηφίων.

Για μοντέρνο νεανικό γυναικείο ντύσιμο
Ελάτε στο νέο μας κατάστημα

ELIOYLA

με τα επώνυμα ρούχα

GIANNI RODINI ®

INTERNATIONAL

Δημητρίου Θέμελη 75 (πεζόδρομος)
Τηλέφωνο 33606

ΚΟΜΜΩΤΗΡΙΟ UNISEX

Natural Beauty



Χτενίσματα αέρινα, φίνα...
Χτενίσματα με άποψη. Νέες κουπ με στυλ και προσθετική μαλλιών με τη γνωστή υπογραφή της Μαρίας

& κατόπιν ραντεβού
ανοικτά από τις 9.00 έως 17.00

Επίσης για τα μικρά παιδιά ένα ευχάριστο κούρεμα μέσα στο παιδικό αυτοκινητάκι

Παφιάκη Μαρία

Στη νέα διεύθυνση: Ακραμίτου 16, Ρόδος Τηλ. 32161
(παλιά διεύθυνση: προέκταση Αννης Μαρίας)

Από τον πρώην υπουργό Ενέργειας και Βιομηχανίας κ. Κουλουμπή

Και νέα μαρτυρία για τα πετρέλαια

"Οταν η Αμερική θελήσει να ανακαλυφθούν τα κοιτάσματα στη Δωδεκάνησο, είναι βέβαιο ότι θα βρεθούν"

"Οταν η Αμερική θελήσει να ανακαλυφθούν κοιτάσματα πετρελαίου στα Δωδεκάνησα θα ανακαλυφθούν", δήλωσε ο πρώην υπουργός Ενέργειας Ευάγγελος Κουλουμπής συμμεριζόμενος την άποψη ότι στην περιοχή μας υπάρχει πολύ μεγάλη πιθανότητα να υπάρχει μαύρος χρυσός σύμφωνα με τις έρευνες γεωφυσικές και σεισμικές που διενήργησε για λογαριασμό του ελληνικού δημοσίου η γαλλική εταιρεία Becip σε διάφορα σημεία του Αιγαίου.

Οι έρευνες, όπως λέει ο κ. Κουλουμπής που "πέρασε" από όλα τα τεχνικά υπουργεία επί κλυβερνήσεων ΠΑΣΟΚ σταμάτησαν λόγω των γνωστών διεκδικήσεων από την πλευρά της Τουρκίας. Μιλώντας στην ΕΡΑ Ρόδου και στη δημοσιογράφο Ρένα Βενιανάκη ο πρώην υπουργός επιβεβαίωσε τα όσα έχουν γραφτεί παλαιότερα, αλλά και πρόσφατα γύρω από την ύπαρξη σημαντικών κοιτασμάτων πετρελαίου τόσο σε δύο περιοχές του Βορείου Αιγαίου όσο και στο Νότιο, κυρίως ανάμεσα σε Ρόδο - Καστελλόριζο και Ρόδο - Κω.

Μεταξύ άλλων ανέφερε: "Το θέμα είναι πάγιο. Ελληνες και ξένοι επιστήμονες πιστεύουν ότι υπάρχουν σημαντικά κοιτάσματα στον ελληνικό χώρο. Και εγώ ως υπουργός Ενέργειας έκανα εκτεταμένες έρευνες κυρίως στο Ιόνιο, λιγότερο στο Αιγαίο, λόγω των γνωστών προβλημάτων που έχουμε με τους Τούρκους. Δυστυχώς ενώ είχαμε σίγουρες προβλέψεις για μια περιοχή της Ζακύνθου και στους Παξούς βρήκαμε ένα μικρό κοίτασμα 1000 βαρελιών την ημέρα στο Κατάκολο.

Το μόνο κοίτασμα που έχουμε εκμεταλλευτεί είναι αυτό του Πρινού που μας έδινε το 10% της κατανάλωσης μας. Στο Αιγαίο για το οποίο με ρωτάτε έχουμε δύο περιοχές που είμαστε σίγουροι ότι έχουμε πετρέλαιο.

Για την περιοχή της Δωδ/σου που μου λέτε, θυμάμαι ότι για λογαριασμό της ΔΕΠ έγινε μελέτη σε όλο το Αιγαίο που δείχνει ότι υπάρχουν ενδιαφέρουσες περιοχές για πετρέλαιο και στο Νότιο Αιγαίο. Η ΔΕΠ με εντολή της κυβέρνησης δεν προχώρησε σε άλλες έρευνες στο Αιγαίο για ευνόητους λόγους. Ομως οι δύο περιοχές που είναι σίγουρες ότι έχουν πετρέλαιο, η μια ανατολικά της Θάσου, η περιοχή του "Μπάμπουρα", φθάσαμε να βάλουμε και γεωτρύπανο. Ξέρουμε ότι έχουμε περίπου 120 με 200 εκατομμύρια βαρέλια που μπορούμε να πάρουμε. Αυτό σημαίνει ότι αν τα αξιοποιούσαμε θα εξασφαλίζαμε το 40% της κατανάλωσής μας.

Δυστυχώς η περιοχή "Μπάμπουρα" είναι σε αμφισβητούμενη περιοχή είναι μεταξύ 6 και 12 μιλίων και η κυβέρνηση αποφάσισε να αναστείλει την εξόρυξη του πετρελαίου με την προοπτική όταν τα βρούμε με τους Τούρκους, σε πιο ομαλές εποχές, να πάμε και να το αντλήσουμε. Μια άλλη περιοχή που έχει μεγάλες πιθανότητες να διαθέτει πετρέλαιο είναι μεταξύ Λήμνου και Μυτιλήνης. Από το 1972 το ελληνικό δημόσιο είχε υπογράψει σύμβαση έρευνας με μια ξένη εταιρεία για την εύρεση και εκμετάλλευση πετρελαίου. Την εταιρεία αυτή αγόρασε ο Τζον Αθενς. Σας είπα όμως ότι όλες αυτές οι έρευνες έχουν ανασταλεί για ευνόητους λόγους".

Για την περιοχή της Δωδ/σου ο κ. Ευάγγελος Κουλουμπής δήλωσε τα εξής: "Η γαλλική εταιρεία Becip είχε κάνει εκτεταμένες έρευνες. Πρέπει να σας πω ότι για να βρούμε πετρέλαιο έχουμε τρεις φάσεις: η πρώτη είναι οι γεωφυσικές έρευνες, η δεύτερη οι σεισμικές έρευνες -κάνουμε δηλαδή στις ενδιαφέρουσες κοιλότητες μικροσεισμούς- και η τρίτη η πλέον σίγουρη είναι το γεωτρύπανο. Στη Δωδ/σο έχουν γίνει οι δύο πρώτες φάσεις, δεν έχει δηλαδή χρησιμοποιηθεί γεωτρύπανο και γι' αυτό οι προβλέψεις μας είναι λίγο επικίνδυνες. Ομως θα πρέπει να σας πω ότι η μελέτη της Becip δίνει σημαντικές πιθανότητες να υπάρχουν πετρέλαια".

Ο πρώην υπουργός έκανε αναφορά στις συμφωνίες της Βέρνης 1976 μεταξύ Καραμανλή και Ετσεβίτ και της Βουλιαγμένης μεταξύ Παπανδρέου και Οζάλ, για τις οποίες υπάρχει ο τουρκικός ισχυρισμός ότι αναφέρονται και στα πετρέλαια και μάλιστα ότι δεν επιτρέπουν τις σχετικές έρευνες. "Η Ελλάδα απ' ότι ξέρω, τόνισε ο κ. Κουλουμπής, δεν δέχεται την ύπαρξη αυτών των συμφωνιών. Βέβαια καμιά ελληνική κυβέρνηση δεν το διακινδυνεύει αν πριν δεν ομαλοποιηθούν οι μεταξύ μας σχέσεις".

Σε ερώτηση για τον εντοπισμό κηλίδων πετρελαίου από αμερικανικούς δορυφόρους ο κ. Κουλουμπής ήταν αρκετά κατατοπιστικός: "Πιστεύω ότι με τα δορυφορικά συστήματα ξέρουν που υπάρχει πετρέλαιο, τις ποσότητες, την ακριβή θέση, τα πάντα.

Σας θυμίζω ότι το 1970 έλεγαν ότι τα παγκόσμια αποθέματα θα τελείωναν το 1995-2000. Το 2000 το πήγαν στο 2040 με την ανακάλυψη νέων κοιτασμάτων και να 'στε σίγουροι ότι το 2040 θα μιλάνε για το 2100. Είναι μεγάλα τα συμφέροντα και η Αμερική καταλαβαίνει πότε θα "ανακαλυφθούν" τα κοιτάσματα για να τα εκμεταλλευθεί.

Κληθείς να σχολιάσει την κατηγορηματική άποψη γνωστών γεωλόγων, ότι δηλαδή αποκλείεται να υπάρχει πετρέλαιο στο Νότιο Αιγαίο ο κ. Κουλουμπής ήταν άκρως αποκαλυπτικός: "Ας μην είναι τόσο κατηγορηματικοί. Ας κάνουμε υπομονή και όταν η Αμερική θέλει να ανακαλυφθούν κοιτάσματα πετρελαίου θα ανακαλυφθούν. Αλλιώτικα θα πάμε πολύ αργότερα".

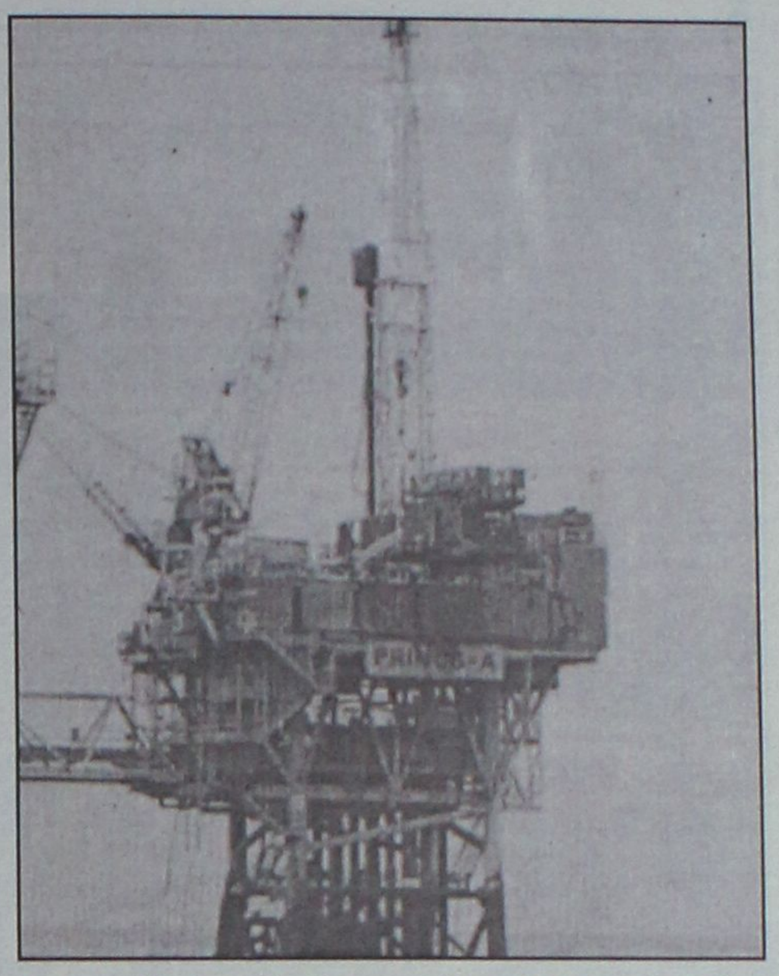

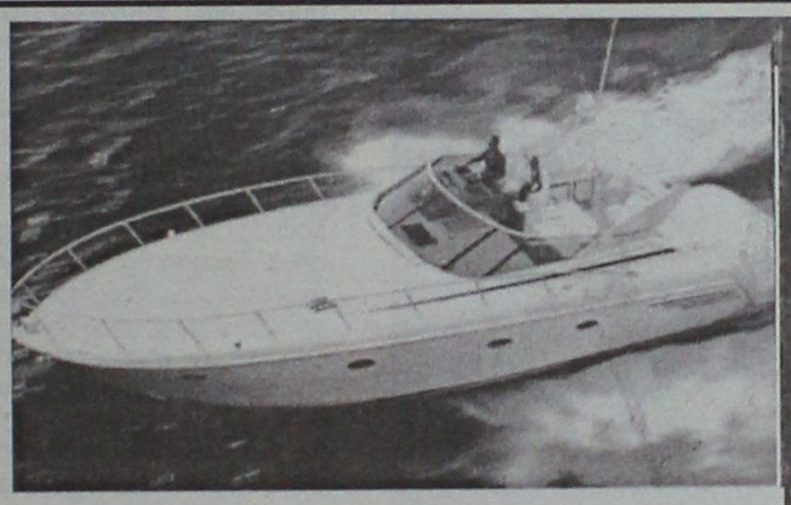

Καλυπτόμενοι κίνδυνοι

Βύθιση, προσάραξη, πρόσκρουση, εκβολή, φωτιά, έκρηξη, πειρατεία, κεραυνός, κακόβουλες πράξεις, κλοπή ολική ή μερική, καλύψεις δαπανών ανέλκυσης ή μετακίνησης του σκάφους σε περίπτωση ναυαγίου.

ΑΙΓΑΙΟΝ ΑΣΦΑΛΙΣΤΙΚΗ ΕΤΑΙΡΕΙΑ

Σε συνεργασία με τον κ. Χριστοδούλου Χρήστο Ερυθρού Σταυρού 2-Ρόδος τηλ. 75701



ΑΙΓΑΙΟΝ ΑΝΩΝΥΜΗ ΑΣΦΑΛΙΣΤΙΚΗ ΕΤΑΙΡΕΙΑ

MEDITERANNEO

PIANO RESTAURANT

Γαστρονομικές απολαύσεις με την συνοδεία υπέροχης μουσικής σ' ένα πραγματικά ξεστό και φιλικό περιβάλλον.

Ανοιχτά κάθε **ΠΑΡΑΣΚΕΥΗ-ΣΑΒΒΑΤΟ-ΚΥΡΙΑΚΗ από τις 18.00 μ.μ. μέχρι αργά το βράδυ**

Ο **Γιώργος Χατζηαντώνης** στο πιάνο με την **Ελεονόρα Ραΐδου** θα σας διασκεδάζουν κάθε Παρασκευή - Σάββατο και Κυριακή

Περνού 139 Αφάντου
ΤΗΛΕΦΩΝΟ ΡΕΖΕΡΒΕ: 0241 052677



Κουφώματα **KUNSTSTOFF**. Αξεπέραστη θερμομόνωση, υψηλή ηχομόνωση, απεριόριστη αντοχή στο χρόνο πάνω από **60 πιστοποιητικά ποιότητας**, μέχρι και **48 δόσεις**. Υπεροχή **KUNSTSTOFF** θα πει υπέροχη ζωή!

KUNSTSTOFF®
www.kunststoff.gr
casaviva
Λεωφ.Ελευθερίας 2Α, 85104 Κρεμαστή Ρόδος Τηλ. 95076, Fax.93775

Κεντρική Θέρμανση



- **Θέρμανση πετρελαίου**
  Λέβητες χαλύβδινοι, μαντεμένιοι. Σώματα πάνελ-αλουμινίου. Ατομικές θερμάνσεις.
- **Θέρμανση ηλεκτρική**
  Θερμοπομποί **EL-NOR**. 20 χρόνια πρώτοι στη Ρόδο, θερμαίνουν εκατοντάδες κατοικίες και επαγγελματικούς χώρους
- **Κλιματιστικά:**
  Θέρμανση - ψύξη. Όλες οι κορυφαίες μάρκες στις χαμηλότερες τιμές.
- **Δωρεάν μελέτη - επίβλεψη**
  Ακόμη και για τον πιο μικρό χώρο και δωρεάν μεταφορά.
- **Άμεση εγκατάσταση**
  από ειδικευμένο προσωπικό με προσοχή στη λεπτομέρεια
- **Γραπτή εγγύηση** καλής λειτουργίας και πλήρης τεχνική υποστήριξη.
- **Διπλή πιστοποίηση ποιότητας**
  από την εταιρεία μας και το δίκτυο τεχνικών καταστημάτων **Διαθερμική.**
- **Ειδικές λύσεις**
  για ξενοδοχεία και επαγγελματικούς χώρους.



Καλέστε αμέσως το 76100 για υπεύθυνη ενημέρωση

ΒΟΥΤΥΡΑΚΗΣ Ι.Χ. Ε.Π.Ε. • ΔΩΔ. ΝΕΟΛΑΙΑΣ 16 - ΡΟΔΟΣ -ΤΗΛ. ΚΕΝΤΡΟ: 0241/76100

Γιατί πρέπει τα κόμματα να καπελώνουν τα πάντα;

Είναι καιρός τώρα που αποφεύγω την πρόκληση ν' ασχοληθώ με θέματα τα οποία άπτονται της πολιτικής και ο λόγος είναι να μην παρεξηγηθώ με την σκέψη ότι αυτά δεν άπτονται της ιδιότητάς μου σαν δικηγόρου.

Και ο κίνδυνος είναι να πούνε μερικοί αναγνώστες μου ότι ασχολούμαι με θέματα αλλότρια επειδή κάτι έχω κατά νου, ή υποκρύπτω ενδιάθετες μελλοντικές σκέψεις μου.

Ανυπόκριτα η απάντηση είναι ότι το ενδιαφέρον μου απορρέει μόνο από την ιδιότητά μου ως απλού πολίτη αυτής της χώρας, αυτού του τόπου που μαζί με πολλούς από σας είναι πάρα πολλές φορές που προβληματιζόμαστε για όσα συμβαίνουν γύρω μας.

Προκειμένου να αποφύγω τον κίνδυνο παρεξηγήσεως, απέφυγα τότε να εκφράσω την άποψή μου ότι τέλος πάντων κατά την αναθεώρηση του Συντάγματος δεν θάπρεπε να προβλεφθεί ο ακριβής αριθμός των εκλεγομένων βουλευτών αντί του ανοικτού αριθμού από 150-300;

Απέφυγα την πρόκληση να εκφράσω τότε την άποψή μου ότι θάπρεπε να σταματήσει η παραγωγή επαγγελματιών βουλευτών δια της προβλέψεως της δυνατότητας προσφοράς για δύο ή άντε το πολύ τρείς τετραετίες. Η ιδιότητα του βουλευτή αποτελεί για μένα την ύψιστη τιμητική διάκριση και την ύψιστη αποστολή, της υπηρετήσεως του Εθνους και της κοινωνίας. Είναι πάνω απ' όλα τιμητική θέση και θέση μόνο προσφοράς, όμως η κάθε προσφορά εκ των πραγμάτων εξαντλείται και θάπρεπε τέλος πάντων να θεσμοθετηθεί χρονικός περιορισμός ως προς την προσφορά αυτή.

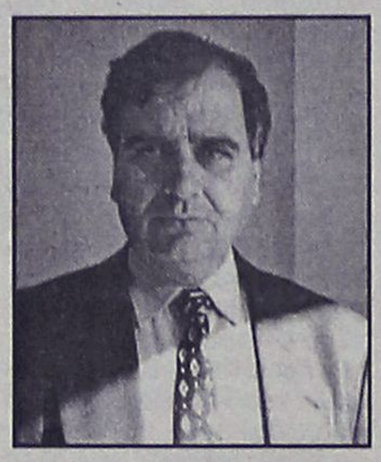

Του Κ. ΣΑΡΡΗ, δικηγόρου

Επί τέλους και οι προσφέροντες κάποτε θα πρέπει να ξεκουράζονται από το μεγάλο αυτό βάρος με το οποίο είναι επιφορτισμένοι. Είναι και τόσα άλλα που θα μπορούσαν ν' αναφερθουν σχετικά με τις αποζημιώσεις, αυξήσεις αποζημιώσεων, έξοδα παραστάσεων, διορισμούς υπαλλήλων τα οποία όμως αποφεύγω όχι επειδή ψηφίζονται πάντοτε στην Βουλή ομόφωνα, αλλά επειδή δεν τα θεωρώ ως πρωταρχικής σημασίας. Θεωρώ πρώτιστης σημασίας το γεγονός ότι υπάρχουν κατ' ουσίαν οι ισόβιοι βουλευτές, ενώ κατά την δική μου άποψη δεν θάπρεπε να υπάρχουν.

Απέφυγα επίσης την πρόκληση ότι επί τόσο καιρό οι Νομαρχιακές Επιτροπές των κομμάτων ασχολούνται με το ποιος θα είναι υποψήφιος ή όχι Δήμαρχος ή Νομάρχης. Τα πάντα θα πρέπει να περάσουν μέσα από τις Νομαρχιακές διότι αυτές φαίνεται είναι οι μόνες ικανές να επιλέξουν το ποιός θάναι υποψήφιος και στις περισσότερες περιπτώσεις ο Νομάρχης ή ο Δήμαρχος. Βλέπω και παρακολουθώ επί τόσο καιρό ποιόν θα επιλέξει λέει η Νομαρχιακή Επιτροπή συγκεκριμένου κόμματος από τους τρείς φερόμενους ως υποψηφίους, ποιον κομματικό υποψήφιο θα προτείνει ή θα στηρίξει το άλλο κόμμα και ποιόν τελικά θα επιλέξουν οι κεντρικές επιτροπές των κομμάτων από την Αθήνα. Τα πάντα παίζονται στον κομματικό βωμό ποιό κόμμα θα βγάλει τους περισσότερους Νομάρχες ή Δημάρχους, για να δημιουργήσουν στην συνέχεια το κατάλληλο κλίμα για τις βουλευτικές εκλογές. Τα κόμματα έχουν ποδηγετήσει τις κοινωνίες προς την κατεύθυνση αυτή, ούτως ώστε όλα να διακινούνται μέσω των κομμάτων, κομματικές δηλαδή εξαρτήσεις και πελατειακές σχέσεις πρέπει να δημιουργηθούν. Μη κατέβεις καϋμένε υποψήφιε χωρίς κομματική υποστήριξη διότι εκ προοιμίου έχεις χάσει το παιχνίδι, το κόμμα λένε, ο κομματικός μηχανισμός θα στηρίξει τον δικό του υποψήφιο. Και αφού χρειαστεί κάποιος κομματικός υποψήφιος στην συνέχεια πρέπει να το παίξει κομματικός ανεξάρτητος γι' αυτό βάζει και υποψηφίους συμβούλους και από άλλους κομματικούς χώρους ούτως ώστε να μπορεί να πει στους ψηφοφόρους πάρε ό,τι θέλεις, έχω μέσα υποψηφίους απ' όλα τα κόμματα. Και ενώ μέχρι την ημέρα των εκλογών όλοι εμφανίζονται αν και κομματικά χρησμένοι, ως ανεξάρτητοι, μετά τις εκλογές το κάθε κόμμα επιχαίρει διότι επέλεξε στον τάδε Δήμο ή την τάδε Νομαρχία τους δικούς του υποψήφιους. Ποιός νοιάζεται αν αυτός ο κομματικός υποψήφιος ή εκλεγείς μπορεί να υπηρετήσει την κοινωνία και αν μπορεί να ανταποκριθεί στις υποχρεώσεις τις οποίες ανέλαβε. Και δεν είναι μόνο η επιλογή των υποψηφίων από τους κομματικούς μηχανισμούς, τους οποίους υποψήφιους οδηγούν πολλές φορές και στην μεταξύ τους σύγκρουση. Είναι και η τοποθέτηση, η κριτική και πολλές φορές η υποβάθμιση η οποία επιχειρείται σε βάρος υποψηφίων οι οποίοι ενώ έχουν εκπεφρασμένες πολιτικές ιδεολογίες, παρά ταύτα επιχειρούν να κατέλθουν στις εκλογες και να δοκιμαστούν ως ανεξάρτητοι, έξω και πέραν από κάθε κομματική στήριξη και δέσμευση.

Είναι λένε μερικοί το πλέον ευτράπελο, το γεγονός ότι δύο άνθρωποι θέλησαν να δηλώσουν ότι είναι υποψήφιοι χωρίς την στήριξη των κομματικών μηχανισμών, μάλιστα δε τα κόμματα απειλούν ότι θα επιβάλουν τις νόμιμες κυρώσεις στους κομματικούς ανταρσίες. Ο καθένας έχει το δικαίωμα νάχει την δική του θέση ή τοποθέτηση για οποιονδήποτε των υποψηφίων, δεν νομίζω όμως ότι έχει κανείς το δικαίωμα να αναφέρεται χλευαστικά για οποιονδήποτε υποψήφιο, όποια κομματική ιδιότητα και αν έχει, όταν μάλιστα κατά την γνώμη μου αυτήν την θυμάται μόνο ως προς την επιλογή των υποψηφίων.

Δεν υπήρχαν άλλα προβλήματα στην κοινωνία μας τόσο καιρό για να υπάρξει το ενδιαφέρον και η επίλυσή τους και το μόνο που μας ενδιαφέρει είναι ποιός θάναι ο κομματικός υποψήφιος και όχι μόνο αυτό, αλλά ο έτερος που δεν τυγχάνει της στήριξης του κόμματος είναι μόνο προς χλεύη; Αυτά και τόσα άλλα σκέφτονται και πράττουν τα κόμματα, εμείς όμως τί κάνουμε, γιατί πρέπει να παραμένουμε απλοί θεατές ή άντε το πολύ χειροκροτητές των όσων συμβαίνουν γύρω μας. Χρειάζονται οι κομματικοί υποψήφιοι για τους μικρούς Δήμους ή τις Νομαρχίες;

Δεν θα πρέπει επί τέλους όλοι έμπρακτα να αντιδράσουμε στις μεθοδεύσεις αυτές των κομμάτων, το να θέτουν τους υποψηφίους κάτω από τους κομματικούς μηχανισμούς; Δεν έχουν οι τοπικές κοινωνίες την ικανότητα να κρίνουν, να αξιολογήσουν και να επιλέξουν τελικά τους υποψηφίους τους οποίους.θεωρούν ως τους πλέον κατάλληλους να τις διοικήσουν; Δεν θάναι προς το συμφέρον των τοπικών κοινωνιών η απεμπλοκή τους απ' αυτές τις διαδικασίες, ότι για νάσαι υποψήφιος και νάχεις προοπτική και επιτυχία στη διαδικασία εκλογής πρέπει να είσαι κομματικός, άλλως η προσπάθειά σου θα μείνει ατελέσφορη; Οφείλω να ομολογήσω ότι ο επιχειρηθείς χλευασμός δύο καταξιωμένων πολιτών, υπήρξε το ερέθισμά μου για να εκφράσω τις παραπάνω σκέψεις και προβληματισμούς μου.

Εάν κανείς κομματικός ή μη παρά ταύτα διερωτηθεί με το γνωστό τρόπο και εσένα "τί σε νοιάζει" η απάντηση είναι με νοιάζει και θα πρέπει να μας νοιάζει όλους για όλα όσα συμβαίνουν γύρω μας. Επί τέλους οι κομματικοί άρχοντες των Αθηνών, αυτοί που βρίσκονται στα κέντρα λήψεως των αποφάσεων, έχουν πολλά άλλα και μάλιστα πολύ σοβαρά θέματα ν' ασχοληθούν. Ας αφήσουν και εμάς, εννοώ τις μικρές κοινωνίες να αποφασίσουμε με αξιολογικά και όχι κομματικά κριτήρια ποιοί είναι οι ικανοί να διοικήσουν τους Δήμους ή την Νομαρχία, και στις μικρές κοινωνίες όλοι λίγο πολύ μεταξύ μας γνωριζόμαστε. Για την άρση δε της οποιασδήποτε καχυποψίας οφείλω να δηλώσω ότι η πίστη μου στα δημοκρατικά ιδεώδη είναι σταθερή, αταλάντευτη και απαρέγκλιτη.

Για μια ακόμη φορά στις 20 Απριλίου

Συνέρχεται το Νομαρχιακό Συμβούλιο Εφήβων Δωδ/σου

Θα πάρουν μέρος μαθητές απ' όλα τα Λύκεια του Νομού μας • Ποιά θέματα θα συζητηθούν

Πραγματοποιήθηκε χθες στη Νομαρχία η πρώτη συνάντηση της επιτροπής, η οποία συγκροτήθηκε για να λειτουργήσει για δεύτερη χρονιά το Νομαρχιακό Συμβούλιο Εφήβων.

Η πρωτοβουλία της υλοποίησης παλαιάς απόφασης του Νομαρχιακού Συμβουλίου ανήκει στον κ. Μπαριανάκη Μιχάλη, νομαρχιακό σύμβουλο και πρόεδρο του ΝΑΟΔ.

Παρόντες στη σύσκεψη ήταν:

1. Μπαριανάκης Μιχάλης
2. Σωτρίλης Θωμάς, πρόεδρος Ν.Σ.
3. Μαυρόπουλος Τάσος, προϊστάμενος Β' βάθμιας εκπαίδευσης.
4. Μπονιάτης Στέφανος, νομαρχιακός σύμβουλος και πρόεδρος Νομ. Επιτροπής Παιδείας
5. Παπακωνσταντίνου Παναγιώτης, νομαρχιακός σύμβουλος
6. Κατταβενός Μιχάλης, σχολικός σύμβουλος Α' βάθμιας εκπαίδευσης.
7. Ράπτης Νικος, πρόεδρος δασκάλων και νηπιαγωγών Ρόδου
8. Καραγιάννης Βασίλης, πρόεδρος ΕΛΜΕ Ρόδου
9. Καρατάσος Στυλιανός, εκπρόσωπος των φοιτητών Παν. Αιγαίου
10. Παπαεμμανουήλ Νίκος, δ/ντής του γραφείου ΝΑΟΔ.

Σκοπός της σύσκεψης ήταν να οριστικοποιηθεί ημερομηνία λειτουργίας του νομ. συμβουλίου Εφήβων και ορισμός των θεμάτων των εισηγήσεων.



Ο πρόεδρος του Ν.Σ. κ. Σωτρίλης καλωσόρισε όλα τα μέλη και τα ευχαρίστησε για την αποδοχή της πρόσκλησης.

Ενημέρωσε τα μέλη ότι για δεύτερη φορά επιχειρείται η λειτουργία των νομ. συμβουλίων Εφήβων και αυτό χάρη στην πρωτοβουλία του προέδρου του ΝΑΟΔ κ. Μιχάλη Μπαριανάκη, που αναλαμβάνει τη δαπάνη της εκδήλωσης αυτής.

Στη συνέχεια πήρε το λόγο ο κ. Μπαριανάκης ο οποίος με τη σειρά του ευχαρίστησε όλα τα μέλη της επιτροπής και ζήτησε από τον προϊστάμενο Β' βάθμιας εκπαίδευσης Δωδεκανήσου κ. Μαυρόπουλο να βοηθήσει προς αυτή την κατεύθυνση ενημερώνοντας τους Λυκειάρχες και Δ/ντές ΤΕΕ και τα 15μελή Συμβούλια των μαθητών. Μετά από διαλογική συζήτηση, όπου όλα τα μέλη εξέφρασαν την άποψή τους αποφασίστηκαν τα εξής:

1. Ολα τα Λύκεια του νομού Δωδεκανήσου να εκπροσωπηθούν από ένα (1) ή από δύο (2) μαθητές ανάλογα με τον αριθμό των μαθητών που φοιτούν.

2. Τα θέματα που μπορούν να διαπραγματευθούν και να κάνουν εισηγήσεις είναι:

Α) Πληροφόρηση - Πληροφορική - Νέες Τεχνολογίες - Μέσα Μαζικής Ενημέρωσης

Β) Τουρισμός της Δωδεκανήσου - Ανάπτυξη και Προοπτική.

Ως ημερομηνία λειτουργίας ορίζεται η 20ή Απριλίου 2002 ημέρα Σάββατο. Αποφασίστηκε επίσης τα παιδιά να παρακολουθήσουν ένα Νομαρχιακό Συμβούλιο, και για το σκοπό αυτό ορίστηκε ημέρα συνεδρίασης του Ν.Σ. η 19 Απριλίου ημέρα Παρασκευή.

Συμπερασματικά μπορούμε να πούμε ότι η προσπάθεια αυτή είναι σημαντική για το λόγο ότι προετοιμάζουμε τα παιδιά να συμμετάσχουν στα κοινά και να εκφράζουν πολιτικό λόγο. Μόνο έτσι θα ενεργοποιηθούν να παίρνουν μέρος στο κοινωνικό γίγνεσθαι του τόπου μας.



Ενώ εκτελούσε εργασίες στο λιμάνι

Βούλιαξε εκσκαφέας στο λιμάνι Ακαντιάς!

Συνεχιζόταν μέχρι αργά χθες η προσπάθεια ανέλκυσής του

Μεγάλες προσπάθειες κατέβαλαν οι εργαζόμενοι στο εργοτάξιο της Ακαντιάς για να τραβήξουν έξω το όχημα τύπου εκσκαφέα (το οποίο ζυγίζει 20 τόνους) που βυθίστηκε κατά το ήμισυ πραγματοποιώντας έργα στο λιμάνι της Ακαντιάς.

Μέχρι χθες αργά το απόγευμα οι εργαζόμενοι με τη συνδρομή τριών μεγάλων οχημάτων (μπουλντόζες και εκσκαφέας) δεν είχαν κατορθώσει να τραβήξουν έξω από το βούρκο το όχημα.

Τη στιγμή που υποχώρησε η μπάρα, εργάτης βρισκόταν μέσα στον εκσκαφέα χωρίς ευτυχώς να πάθει το παραμικρό. Αλλωστε το όχημα άρχισε να βυθίζεται σταδιακά λόγω του μεγάλου βάρους του. Το έδαφος υποχώρησε διότι το συγκεκριμένο σημείο είχε μετατραπεί σε βούρκο και δεν άντεξε το βάρος του οχήματος.

Το σημείο που πραγματοποιούντο οι εργασίες είχε μετατραπεί χθες το απόγευμα σε λαϊκό θέαμα, καθώς πολλοί περαστικοί σταμάτησαν επί τόπου τα αυτοκίνητά τους για να παρακολουθήσουν τις εργασίες με συνέπεια να κληθεί η Τροχαία.

Παρέμβαση Αριστ. Παυλίδη στον υπουργό Δικαιοσύνης

Κατά τη συζήτηση ενώπιον της αρμόδιας Κοινοβουλευτικής Επιτροπής του Νομοσχεδίου του υπουργείου Δικαιοσύνης για την "Κατάσταση Δικαστικών Λειτουργών και Δικαστικών Υπαλλήλων" ο βουλευτής κ. Α. Παυλίδης παρουσίασε στον υπουργό Δικαιοσύνης, από τον οποίο εζήτησε άμεση παρέμβασή του, τα εξής θέματα:

"Για την ταχύτερη απονομή δικαιοσύνης στο νησιωτικό μας σύμπλεγμα είναι ανάγκη:

1. Να πληρωθούν οι κενές θέσεις ειρηνοδικών, προ πάντων στα μικρά νησιά.

2. Να συμπληρωθούν οι κενές ή να συσταθούν θέσεις δικαστών, όσο και δικαστικών υπαλλήλων, κυρίως στα Πρωτοδικεία Ρόδου και Κω καθώς και στο Εφετείο Ρόδου.

3. Να γίνει άμεση επέμβαση για να επισπευθούν οι διαδικασίες για να υλοποιηθούν οι αποφάσεις επιλύσεως του κτιριακού προβλήματος, τόσο στην Ρόδο, όσο και στην Κω. Το ΤΑΧΔΙΚ έχει την οικονομική δυνατότητα να χρηματοδοτήσει οποιεσδήποτε λύσεις.

4. Και τέλος, η κατά καιρούς ανακοινωθείσα σύσταση 2ας θέσεως συμβολαιογράφου στην Κάρπαθο να πραγματοποιηθεί χωρίς άλλη καθυστέρηση.

Τα ανωτέρω εφ' όσον προωθηθούν άμεσα, να συμβάλλουν στην αποδοτικότερη απονομή δικαιοσύνης και θα μειώσουν την ταλαιπωρία των συμπατριωτών μου οι οποίοι αναγκάζονται να ταξιδεύουν από νησί σε νησί προσφεύγοντας σ' αυτήν".

Οι περιοδικές δηλώσεις του Δημοτικού Φόρου

Η υποβολή περιοδικών δηλώσεων του Δημοτικού Φόρου Δωδεκανήσου (ΔΗΦΟΔΩ) είναι υποχρεωτική ακόμα και σε περίπτωση που οι δηλώσεις είναι μηδενικές.

Αυτό επισημαίνει σε ανακοίνωση που εξέδωσε χθες ο διευθυντής Οικονομικών Υπηρεσιών του δήμου Ρόδου κ. Ηλ. Λέργος, ο οποίος ειδικότερα τονίζει τα εξής:

"Ενημερώνουμε τους υπόχρεους υποβολής δηλώσεων για Δημοτικό Φόρο Δωδεκανήσου ότι από το τρεχόν έτος και εφεξής, σύμφωνα με τον Ν. 2214/94, πρέπει να υποβάλλουν την ανάλογη περιοδική δήλωση ανεξαρτήτως υποχρέωσης καταβολής ή όχι (δηλαδή ακόμη και σε περίπτωση μηδενικής καταβολής).

Η παραπάνω διαδικασία όχι μόνον είναι υποχρεωτική από την κείμενη νομοθεσία, αλλά και απαραίτητη για την ομαλή συνεργασία και διασταύρωση των στοιχείων με το σύστημα TAXIS ώστε να υπάρχει ισονομία και καθεστώς υγιούς ανταγωνισμού στην αγορά".

Zorpidis
ΤΟΥΡΙΣΤΙΚΟΣ ΟΡΓΑΝΙΣΜΟΣ

L.A.N.E.
ΚΕΝΤΡΙΚΟ ΠΡΑΚΤΟΡΕΙΟ ΡΟΔΟΥ
ΣΤΕΦΑΝΑΚΗ

ΟΜΑΔΙΚΑ ΤΑΞΙΔΙΑ

ΜΟΝΑΔΙΚΕΣ ΠΡΟΣΦΟΡΕΣ ΜΕ ΕΓΓΥΗΜΕΝΕΣ

ΑΝΑΧΩΡΗΣΕΙΣ ΚΑΘΕ ΕΒΔΟΜΑΔΑ

- ΠΑΡΙΣΙ-ΝΤΙΣΝΕΪ-ΒΕΡΣΑΛΙΕΣ, 4 ημέρες, κάθε Σάββατο
- ΠΑΡΙΣΙ-ΝΤΙΣΝΕΪ-ΒΕΡΣΑΛΙΕΣ, 5 ημέρες, κάθε Τρίτη
- ΡΩΜΗ, 4 ημέρες, κάθε Σάββατο
- ΡΩΜΗ, 5 ημέρες, κάθε Τρίτη
- ΛΟΝΔΙΝΟ, 4 ημέρες, κάθε Σάββατο
- ΠΡΑΓΑ, 4 ημέρες, κάθε Σάββατο
- ΒΙΕΝΝΗ, 4 ημέρες, κάθε Παρασκευή
- ΤΕΝΕΡΙΦΗ, 8 ημέρες, κάθε Παρασκευή
- ΚΩΝΣΤΑΝΤΙΝΟΥΠΟΛΗ αεροπ., 4 ημέρες, κάθε Πέμπτη
- ΙΤΑΛΙΚΟ ΠΑΝΟΡΑΜΑ οδικώς, 7 ημέρες, κάθε Δευτέρα
- ΒΙΕΝΝΗ-ΠΡΑΓΑ οδικώς, 7 ημέρες, κάθε Δευτέρα
- ΚΩΝΣΤΑΝΤΙΝΟΥΠΟΛΗ οδικώς, 4 ημέρες, κάθε Πέμπτη βράδυ
- ΚΩΝΣΤΑΝΤΙΝΟΥΠΟΛΗ-ΠΡΟΥΣΣΑ οδικώς, 5 ημέρες, κάθε Σάββατο

ΚΡΑΤΗΣΕΙΣ ΞΕΝΟΔΟΧΕΙΩΝ σε όλη την Ελλάδα

ΑΕΡΟΠΟΡΙΚΑ ΕΙΣΙΤΗΡΙΑ

ΑΚΤΟΠΛΟΪΚΑ ΕΙΣΙΤΗΡΙΑ

ΕΝΟΙΚΙΑΣΕΙΣ ΑΥΤΟΚΙΝΗΤΩΝ

F/B ΙΕΡΑΠΕΤΡΑ - F/B Β. ΚΟΡΝΑΡΟΣ
Αναχωρήσεις από Ρόδο μέχρι 31/10 κάθε Τρίτη - Τετάρτη - Κυριακή στις 04.30

ΑΛΕΞ. ΔΙΑΚΟΥ 38, 85100 ΡΟΔΟΣ
Τηλ.: (0241) 20625, 30054, 33603, 33607-Fax: 26745

ΚΑΡΝΑΒΑΛΙ ΠΑΤΡΑΣ

ΕΞΑΗΜΕΡΗ ΕΚΔΡΟΜΗ

ΑΝΑΧΩΡΗΣΗ από Ρόδο

14/03/02 απόγευμα

ΕΠΙΣΤΡΟΦΗ από Ρόδο

19/03/02 πρωί

μόνο 290 ευρώ

ΠΕΡΙΛΑΜΒΑΝΟΝΤΑΙ:

1. Ακτοπλοϊκά εισιτήρια Ρόδο - Πειραιά - Ρόδο σε τετράκλινες εσωτερικές καμπίνες.
2. Ξενοδοχείο α' κατηγορίας με πρωινό και ένα φαγητό την ημέρα (ημιδιατροφή) στα Νιφορέικα Πάτρας.
3. Πολυτελές πούλμαν με το οποίο θα κάνουμε όλες τις διαδρομές - εκδρομές και μεταφορές μας στο Καρναβάλι της Πάτρας, βάσει του προγράμματος.
4. Συνοδός της εκδρομής ο Κυριάκος Μαχαιράκης

Πληροφορίες - Εγγραφές

PLANET HOLIDAYS

Γαλλίας 6 - Ρόδος

Τηλ. 02410-35720,

02410-35721

ALHAMBRA TRAVEL
Φανταστικές 3ήμερες, 4ήμερες και 7ήμερες κρουαζιέρες με τα υπερπολυτελή κρουαζιερόπλοια της ROYAL OLYMPIC CRUISES
Πολυτέλεια-διασκέδαση-μοναδικό service σε όλες τις θέσεις
ΑΝΑΧΩΡΗΣΕΙΣ ΑΠΟ ΑΡΧΕΣ ΜΑΡΤΙΟΥ
ΑΠΟ ΡΟΔΟ ΚΑΘΕ ΤΕΤΑΡΤΗ ΓΙΑ ΤΙΣ ΤΡΙΗΜΕΡΕΣ ΚΑΙ ΕΠΤΑΗΜΕΡΕΣ ΚΑΙ ΚΑΘΕ ΣΑΒΒΑΤΟ ΓΙΑ ΤΙΣ ΤΕΤΡΑΗΜΕΡΕΣ.
ΕΙΔΙΚΕΣ ΤΙΜΕΣ ΓΙΑ ΕΛΛΗΝΕΣ ΑΠΟ EURO 299 ΤΟ ΑΤΟΜΟ
ΑΠΟ ΠΕΙΡΑΙΑ ΑΝΑΧΩΡΗΣΗ ΚΑΘΕ ΠΑΡΑΣΚΕΥΗ ΜΕ ΤΟ ΝΕΟΤΕΥΚΤΟ OLYMPIA EXPLORER ΜΕ ΕΠΙΣΚΕΨΗ ΚΕΡΚΥΡΑ, ΒΕΝΕΤΙΑ, ΝΤΟΥΜΠΡΟΒΝΙΚ, ΚΑΤΑΚΟΛΟ, ΚΩΝΣΤΑΝΤΙΝΟΥΠΟΛΗ, ΜΥΚΟΝΟ ΚΑΙ ΣΑΝΤΟΡΙΝΗ
ΦΑΝΤΑΣΤΙΚΗ ΠΑΣΧΑΛΙΝΗ ΚΡΟΥΑΖΙΕΡΑ!!!
ΤΟ ΠΡΑΚΤΟΡΕΙΟ ΜΑΣ ΔΙΟΡΓΑΝΩΝΕΙ ΜΟΝΑΔΙΚΗ ΠΑΣΧΑΛΙΝΗ ΚΡΟΥΑΖΙΕΡΑ ΜΕ ΑΝΑΧΩΡΗΣΗ ΑΠΟ ΡΟΔΟ 1/5 ΚΑΙ ΕΠΙΣΤΡΟΦΗ 8/5 ΜΕ ΕΠΙΣΚΕΨΗ ΗΡΑΚΛΕΙΟ, ΠΕΙΡΑΙΑ, ΚΩΝΣΤΑΝΤΙΝΟΥΠΟΛΗ, ΚΟΥΣΑΝΤΑΣΙ ΜΥΚΟΝΟ
Πληροφορίες
ALHAMBRA TRAVEL
Αλεξ. Παπάγου 23. Τηλ.. 37052, 25698 ΡΟΔΟΣ

Στη συνεδρίαση του ΧΑΑ υπό την σκιά της δίωξης κατά Κόκκαλη

Κλυδωνισμοί αλλά όχι μεγάλης έντασης, χθες

Πάντως ο γενικός δείκτης έκλεισε για 13η φορά σε χαμηλότερα επίπεδα σημειώνοντας πτώση 0,37%

Η αγορά, προς το κλείσιμο της χθεσινής συνεδρίασης, έδειξε ότι έχει απορροφήσει σε μεγάλο βαθμό τους κλυδωνισμούς που προκάλεσε η δικαστική δίωξη κατά του επιχειρηματία κ. Σ. Κόκκαλη και έτσι οι τιμές αρκετών μετοχών βελτίωσαν την αρχική τους θέση, ενώ καλύτερη εικόνα παρουσίασαν μετοχές της μικρής κεφαλαιοποίησης.

Πάντως ο γενικός δείκτης έκλεισε σε χαμηλότερα επίπεδα, ενώ από τις αρχές του τρέχοντος μηνός η αγορά προσμετρά 13 πτωτικές συνεδριάσεις και μία μόλις ανοδική (με άνοδο μόλις 0,01%), γεγονός που έχει να συμβεί στη Σοφοκλέους εδώ και μία δεκαετία. Από τις αρχές του Φεβρουαρίου ο βασικός χρηματιστηριακός δείκτης καταγράφει απώλειες 7,22%, ενώ από τις αρχές του τρέχοντος έτους οι απώλειες κυμαίνονται στο 7,03%.

Σημάδια ανάκαμψης έδειξαν οι μετοχές των εταιρειών του ομίλου Ιντρακόμ, αλλά και αυτές στις οποίες συμμετέχει ο όμιλος (Ιντρακόμ + 0,81% με 1.930.225 τεμάχια, Ιντραλότ +5,71%, Ιντρακόμ Κατασκευές +0,47%, Κέκροψ +3,04% και Unibrain +3,23%). Εξαίρεση απετέλεσε η μετοχή της Panafon, στην οποία ο όμιλος συμμετέχει κατά περίπου 9%, η τιμή της οποίας έκλεισε με πτώση 2,06%, διακινώντας 1.099.632 τεμάχια.

Γενικός Δείκτης Τιμών έκλεισε στις 2.409,26 μονάδες έναντι 2.418,11 μονάδων της προηγουμένης μέρας, καταγράφοντας υποχώρηση 8,85 μονάδων ή σε ποσοστό 0,37%.

Η αγορά στη διάρκεια των συναλλαγών βρήκε υποστήριξη στα επίπεδα υποστήριξης των 2.380 μονάδων, μετά τη χθεσινή διάσπαση των 2.420 μονάδων και οι αναλυτές αναμένουν μία τεχνική ανοδική αντίδραση στην αυριανή συνεδρίαση. Ο βασικός χρηματιστηριακός δείκτης κυμάνθηκε σε εύρος διακύμανσης 43,58 μονάδων, καταγράφοντας ανώτερη τιμή στα επίπεδα των 2.432,95 μονάδων, όταν σημείωνε άνοδο έως και 0,61% και κατώτερη στις 2.389,37 μονάδες, όταν υποχωρούσε σε ποσοστό 1,19%.

Ο δείκτης FTSE/ASE 20 έκλεισε στις 1.311,25 μονάδες, σημειώνοντας υποχώρηση σε ποσοστό 0,31%, ενώ ο δείκτης FTSE/ASE 40 έκλεισε στις 266,08 μονάδες, σημειώνοντας πτώση κατά 0,34%. Ο δείκτης FTSE/ASE SMALLCAP 80 έκλεισε στις 786,52 μονάδες, καταγράφοντας άνοδο σε ποσοστό 0,32%.

Από τις 358 μετοχές που διακινήθηκαν, 177 κινήθηκαν ανοδικά, 135 καθοδικά, ενώ η τιμή 46 μετοχών παρέμεινε αμετάβλητη.

Τη μεγαλύτερη ποσοστιαία άνοδο σημείωσαν οι μετοχές των εταιρειών: SexForm +12,00%, Ξιφίας (π) +11,68%, Ιντεάλ (π) +10,53%, Λανακάμ (π) +10,29%, Εγνατία (π) +8,67%, ΑΝΕΚ (πο) +7,76%, Επίλεκτος +7,32%, Τασόγλου +7,22%, Χάλυψ (κ) +6,87% και Περσεύς +6,77%.

Αντιθέτως τις μεγαλύτερες απώλειες σημείωσαν οι μετοχές των εταιρειών: Ελφίκο (κ) -7,49%, Μπουτάρης (π) -6,25%, Ρόκας (π) -4,56%, Επιχειρήσεις Ραρνασσός -4,55%, PC Systems -3,77%, Κλαουδάτος -3,76%, Μέτκα -3,64%, Ξυλεμπορία (π) -3,31%, Ακτωρ -2,99%, CPI -2,94%.

Οι επιμέρους δείκτες διαμορφώθηκαν ως εξής:		
Τραπεζικός:	4.362,92	-0,35%
Τηλεπικοινωνιών:	1.084,70	-0,55%
Ασφαλειών:	1.592,25	-0,59%
Επενδύσεων:	700,76	-0,49%
Κατασκευαστικών:	1.147,09	-0,74%
Βιομηχανιών:	1.449,96	+0,34%
Συμμετοχών:	2.237,68	-0,97%
Βασικών Μετάλλων:	795,72	+0,34%
Μη Μεταλλικών Ορυκτών:	1.023,56	+0,37%
Εκδόσεις- εκτυπώσεις:	407,34	+0,13%
Κλωστοϋφαντουργίας:	806,87	+1,31%
Λιανικού Εμπορίου:	776,86	+0,88%
Πληροφορικής:	800,23	+1,24%
Ειδών Λύσεων Πληροφορικής:	522,66	+1,73%
Χονδρικό εμπόριο:	628,54	+0,45%
Τρόφιμα- ποτά:	765,89	-0,38%
Παράλληλη Αγορά:	247,29	+1,81%

Ο όγκος των συναλλαγών ανήλθε στα 114,374 εκατ. ευρώ ή 38,973 δισ. δρχ., εκ των οποίων τα 0,68 εκατ. ευρώ αφορούσαν προσυμφωνημένες συναλλαγές.

Τη μεγαλύτερη συναλλακτική δραστηριότητα , σημείωσαν οι μετοχές των εταιρειών: Ιντρακόμ με 18,51 εκατ.ευρώ, Alpha Bank με 8,48 εκατ., SexForm με 7,51 εκατ., Panafon με 6,30, Intralot με 6,24 εκατ. και ΟΤΕ με 3,44 εκατ. ευρώ.

Η τιμή των μετοχών του δείκτη MSCI έκλεισε ως εξής:

Alpha Bank:	17,76
Coca Cola:	15,54
Eurobank:	14,16
Panafon	: 5,70
Αλουμίνιο Ελλάδος:	34,04
Βιοχάλκο:	8,52
ΔΟΛ:	4,10
Εθνική:	24,54
ΕΛΠΕ:	6,10
Ελληνική Τεχνοδομική:	5,96
Εμπορική:	35,24
Επιχειρήσεις Αττικής:	4,14
ΕΥΔΑΠ:	6,16
Ιντρακόμ:	9,94
ΚΑΕ:	9,16
Μαϊλλης :	5,10
ΟΤΕ:	17,10
Τεχνική Ολυμπιακή:	2,94
Παπαστράτος:	14,84
Πειραιώς:	8,76
Τιτάν:	39,60
Motor Oil:	7,62
Folli-Follie:	21,86
Fourlis:	4,22

COMPUTER & ART STUDIES COLLEGE
ΕΡΓΑΣΤΗΡΙΑ ΕΛΕΥΘΕΡΩΝ ΣΠΟΥΔΩΝ
Σε σύντομο χρόνο παρέχουν αποτελεσματική επιμόρφωση και ανταγωνιστικά εφόδια στην αγορά εργασίας
ΤΜΗΜΑΤΑ ΤΑΧΥΡΡΥΘΜΗΣ ΕΚΠΑΙΔΕΥΣΗΣ
Απευθύνονται σε
• ΕΝΗΛΙΚΕΣ
• ΦΟΙΤΗΤΕΣ
• ΜΑΘΗΤΕΣ ΓΥΜΝΑΣΙΟΥ - ΛΥΚΕΙΟΥ
• ΠΑΙΔΙΑ ΠΡΟΣΧΟΛΙΚΗΣ ΗΛΙΚΙΑΣ
ΔΙΔΑΣΚΟΝΤΑΙ
• ΧΡΗΣΗ Η/Υ & INTERNET
• ΕΠΑΓΓΕΛΜΑΤΙΚΟ ΜΑΚΙΓΙΑΖ
• ΜΑΝΙΚΙΟΥΡ - ΠΕΝΤΙΚΙΟΥΡ
• ΚΟΠΤΙΚΗ - ΡΑΠΤΙΚΗ (ΜΟΝΤΕΛΙΣΤ)
ΕΝΑΣ ΝΕΟΣ ΦΟΡΕΑΣ ΕΚΠΑΙΔΕΥΣΗΣ
ΠΛΗΡΟΦΟΡΙΕΣ: Θεσσαλονικης 18 - Ροδος
Τηλ. 0241 60554 / 38311

PARIS DAKKAR Winner 2001 MITSUBISHI PAJERO
Off road, είναι όπου σου αρέσει!
MITSUBISHI PAJERO PININ
1.8 & 2.0 κυβικά
Νέο 5θυρο Mitsubishi Pajero Pinin 4X4. Ένα καθαράαιμο Pajero για δυναμικές διαδρομές μέσα και έξω από την πόλη. Με design Pininfarina, που κερδίζει σε εντυπώσεις, και με 2.000 κ.εκ. και το Super Select 4, το πρωτοποριακό του σύστημα μετάδοσης, που κερδίζουν σε επιδόσεις, το νέο Mitsubishi Pajero Pinin, όπως και κάθε Pajero άλλωστε, κυριαρχεί απόλυτα.
Νέο Mitsubishi Pajero Pinin: Κερδίζεις... όπου σου αρέσει!
Χαράξτε το δικό σας δρόμο
MITSUBISHI MOTORS
ΔΩΡΕΑΝ ΕΤΗΣΙΑ ΑΣΦΑΛΙΣΤΙΚΗ ΚΑΛΥΨΗ: ΟΛΙΚΗΣ ΠΡΟΣΤΑΣΙΑΣ, ΙΑΤΡΙΚΗΣ ΚΑΙ ΠΡΟΣΩΠΙΚΗΣ ΒΟΗΘΕΙΑΣ ΟΔΗΓΟΥ ΚΑΙ ΕΠΙΒΑΤΩΝ ΑΠΟ ΤΗΝ INTERAMERICAN
Θ. και Ι. ΚΑΛΛΙΓΑΣ ΑΕΒΕ
Λεωφ. Λίνδου 138 • Τηλ. 02410 67440-1 • FAX: 02410 68462
email: kaligcar@otenet.gr
1° ΧΡΗΜΑΤΟΔΟΤΙΚΟ ΠΡΟΓΡΑΜΜΑ: 0,58% σταθερό μηνιαίο επιτόκιο, 0% προκαταβολή, 72 δόσεις
2° ΧΡΗΜΑΤΟΔΟΤΙΚΟ ΠΡΟΓΡΑΜΜΑ: 0,75% σταθερό μηνιαίο επιτόκιο, 0% προκαταβολή, 1η δόση σε 12 μήνες ΑΤΟΚΑ, 72 δόσεις

Αντιδρούν οι ξενοδόχοι

Κόντρες για τον αγροτουρισμό

Διαμάχη για το πρόγραμμα "Leader"

Σκληρή κόντρα φαίνεται να ξεκίνησε μεταξύ του Ξενοδοχειακού Επιμελητηρίου και του υπουργείου Γεωργίας, με αφορμή τα προγράμματα του Leader για τον αγροτουρισμό.

Ετσι την ίδια ώρα που ο ειδικός γραμματέας του υπουργείου Ξενοφών Λουράντος κήρυττε την έναρξη της πρώτης συνεδρίασης της Επιτροπής Παρακολούθησης του Επιχειρηματικού Προγράμματος Leader + (Leader plus) ο πρόεδρος του ΞΕΕ Αριστοτέλης Διβάνης ασκούσε έντονη κριτική προς το υπουργείο, το οποίο κατηγόρησε ότι μέσω του προγράμματος προωθεί τον αγροτουρισμό εις βάρος των ξενοδοχείων.

Δήλωσε μάλιστα κατηγορηματικά ότι το ΞΕΕ δεν αποδέχεται τη συμμετοχή στην Επιτροπή Παρακολούθησης, για να μη νομιμοποιήσει το πρόγραμμα αυτό με την παρουσία του.

ΔΩΜΑΤΙΑ

Με έγγραφο που απέστειλε ο κ. Διβάνης επισημαίνει ότι το υπουργείο Γεωργίας ακολουθεί τη δική του πολιτική και αγνοεί το αρμόδιο για τον τουρισμό υπουργείο Ανάπτυξης, καθώς και τους τουριστικούς φορείς, με αποτέλεσμα να δημιουργούνται καταλύματα τύπου ενοικιαζόμενων δωματίων χωρίς προδιαγραφές αλλά με υψηλές επιδοτήσεις, χωρίς στοιχειώδη χωροταξικό σχεδιασμό και σε περιοχές μεγάλης συγκέντρωσης τουριστικών δραστηριοτήτων, όπως οι παραθαλάσσιες ζώνες της ηπειρωτικής και της νησιωτικής χώρας.

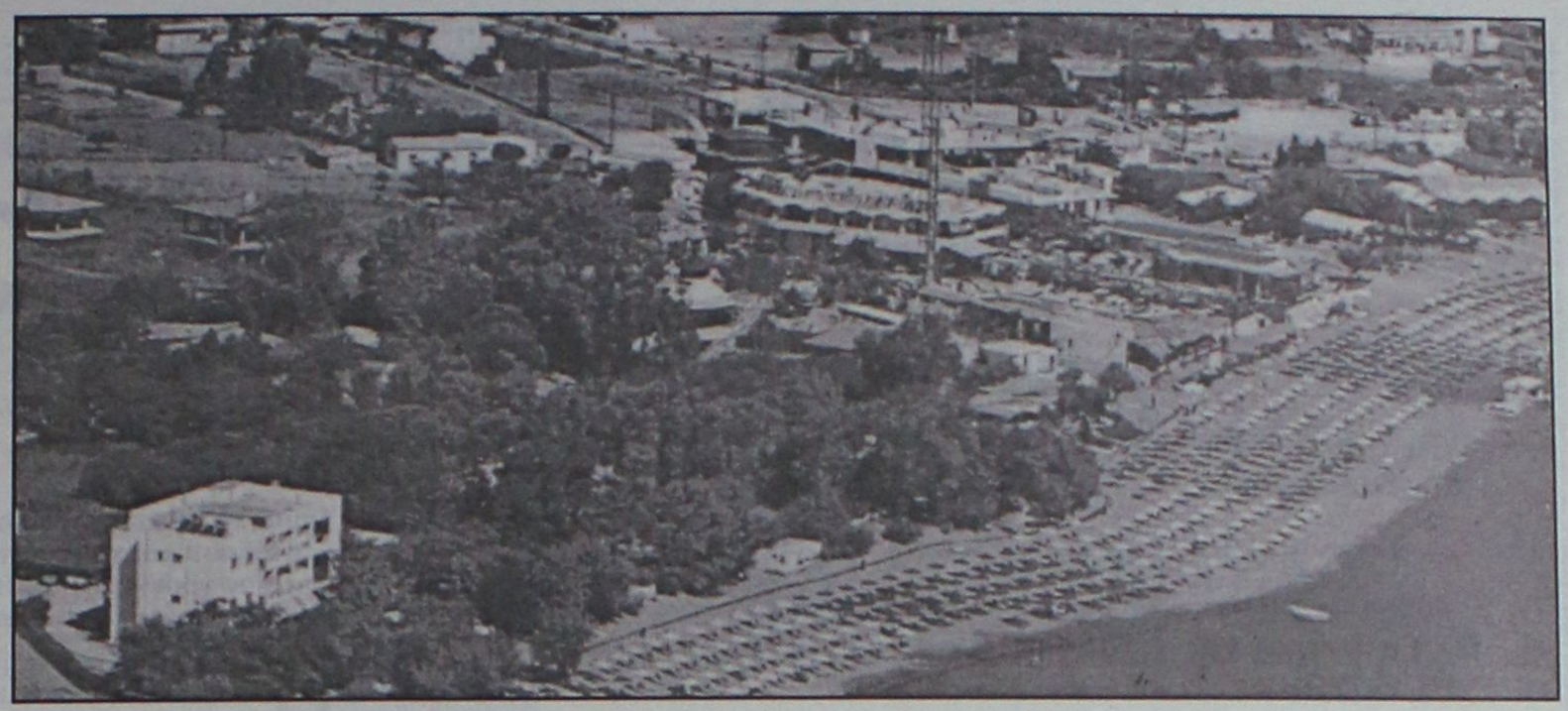

Τα καταλύματα αυτά, σύμφωνα με τα όσα υποστηρίζει ον κ. Διβάνης, είναι χαμηλών απαιτήσεων, αμφιβόλου βιωσιμότητας και σίγουρα δεν προάγουν τον ελληνικό τουρισμό.

Καμπανάκι από το Ινστιτούτο Τουριστικών Ερευνών

Φθίνουσα η πορεία του τουρισμού μας

Υστερούμε ακόμη έναντι Ισπανίας, Ιταλίας και Πορτογαλίας

Αν και οι αφίξεις τουριστών στην Ελλάδα έχουν σημειώσει μακροχρόνια ανοδική πορεία, περισσότερο στη δεκαετία του '80 και λιγότερο στη δεκαετία του '90, το μερίδιο της χώρας στον ευρωπαϊκό και διεθνή τουρισμό τείνει να μειωθεί τα τελευταία χρόνια. Η επιδείνωση της ανταγωνιστικότητας του ελληνικού τουρισμού εξηγείται είτε σε επίπεδο τιμής υπηρεσιών είτε ολικής ποιότητας είτε, συνδυασμένα, της σχέσης τιμής/ποιότητας (value for money). Αυτό επισημαίνεται στην τελευταία μελέτη του Ινστιτούτου Τουριστικών Ερευνών και Προβλέψεων (ΙΤΕΠ) που δόθηκε στη δημοσιότητα.

Η μελέτη (που συνέγραψε για λογαριασμό του ΙΤΕΠ ο καθηγητής Β. Πατσουράτης και έχει τίτλο "Η ανταγωνιστικότητα του ελληνικού τουριστικού τομέα") διαπιστώνει ότι η Ελλάδα απειλείται τουριστικά από τις άλλες μεσογειακές χώρες, τόσο όσες είναι εντός ΕΕ (Ιταλία, Πορτογαλία, Ισπανία) όσο και τις εκτός ΕΕ (Τουρκία, Ισραήλ, Κροατία, Αίγυπτο, Κύπρο κ.α.), ειδικά τις τελευταίες που προσφέρουν αρκετά παρόμοιο τουριστικό προϊόν με χαμηλότερες τιμές. Εντός ΕΕ η Ελλάδα αντιμετωπίζει το μεγαλύτερο ανταγωνισμό από την Ισπανία. Η χώρα μας υπερτερεί έναντι των υπολοίπων κυρίως ως προς τους φυσικούς πόρους και την αρχαιολογική πολιτιστική κληρονομιά.

Αλλες διαπιστώσεις της μελέτης του ΙΤΕΠ:

- Το μέσο μέγεθος των ελληνικών καταλυμάτων (76 κλίνες) κρίνεται μικρό (στην Ισπανία και την Πορτογαλία π.χ. είναι 130).

- Η χρηματοδοτική διάρθρωση των ελληνικών ξενοδοχείων θεωρείται ανορθολογική (ανεπάρκεια ιδίων κεφαλαίων, μεγάλος τραπεζικός δανεισμός).

- Το επίπεδο του τουριστικού μάνατζμεντ στην Ελλάδα κρίνεται χαμηλό.

- Ενα μεγάλο μέρος του ανθρώπινου τουριστικού δυναμικού έχει ανεπαρκή τουριστική επαγγελματική συνείδηση και εξειδίκευση.

- Το ελληνικό τουριστικό προϊόν επιβαρύνεται -έναντι όλων των ανταγωνιστριών χωρών- με το μεγαλύτερο φορολογικό βάρος.

- Παρά την πτώση των επιτοκίων αυτά παραμένουν κατά 1,6 - 2,2 μονάδες υψηλότερα από το μέσο όρο στην ευρωζώνη.

- Η Ελλάδα μειονεκτεί έναντι των εταίρων της στην ΕΕ όσον αφορά το μοναδιαίο κόστος εργασίας.

- Από πλευράς κόστους ζωής η Ελλάδα βρίσκεται περίπου στην ίδια θέση με την Πορτογαλία, ενώ και οι δύο υπερέχουν ελφρά έναντι της Ισπανίας και σημαντικά έναντι της Γαλλίας και της Ιταλίας.

- Τα ελληνικά κέντρα υποδοχής (λιμάνια, σιδηροδρομικοί σταθμοί, αεροδρόμια κ.α.) συνεχίζουν να προσφέρουν χαμηλού επιπέδου υπηρεσίες.

- Η ποιότητα των ελληνικών καταλυμάτων στις υψηλές κυρίως κατηγορίες θεωρείται ικανοποιητική.

Η Ελλάδα υστερεί έναντι Ισπανίας, Πορτογαλίας και Ιταλίας λόγω της μεγαλύτερης γεωγραφικής απόστασης της από τις μεγαλύτερες χώρες πρόέλευσης τουριστών (Βρετανία, Γερμανία, Γαλλία κλπ). Η χώρα είναι ιδιαίτερα εξαρτημένη από τους tour operators, αφού το 75-80% των τουριστών έρχεται στην Ελλάδα αεροπορικά, κυρίως με πτήσεις τσάρτερ.

Η μελέτη, μεταξύ άλλων ,προτείνει τέσσερις στρατηγικούς στόχους για τον ελληνικό τουρισμό: Βελτίωση ποιότητας υπηρεσιών - Προώθηση πολιτιστικής κληρονομιάς - Μείωση εποχικότητας - Υλοποίηση ολοκληρωμένης αναπτυξιακής τουριστικής πολιτικής.

Για να δώσουμε
αυθεντική παραδοσιακή
γεύση στις οικογενειακές σας στιγμές
και όχι μόνο, φτιάξαμε τα

"Μελένια"



Ξεροτήγανα - Τακάκια - Σταφιδωτά - Καλτσούνια Μοσχοπούγγια - Γλυκά κουταλιού κ.ά.

Ολα χειροποίητα με τα αγνότερα υλικά.

Δεχόμαστε παραγγελίες για γάμους, βαφτίσεις και κάθε είδους κοινωνική εκδήλωση.

Τηλ. **0246 0 22076**, Πλατεία Σαλάκου

Σαββατοκύριακα στον Προφήτη Ηλία



Αυτό το Σαββατοκύριακο κάντε κάτι το διαφορετικό! Ελάτε στις εγκαταστάσεις των παιδικών κατασκηνώσεων στον Προφήτη Ηλία και γνωρίστε μια άλλη Ρόδο! Σε 800 μέτρα υψόμετρο και μέσα στο δάσος χαρείτε την επαφή με τη φύση και ταυτόχρονα απολαύστε στο εστιατόριό μας ποικιλία ορεκτικών, καθώς και κρεάτων ψημένων στα κάρβουνα. Ανοιχτά κάθε Σαββατοκύριακο. Για πληροφορίες - κρατήσεις στο **0246 0 22189** *ή στο* **0944 143512**

ΔΙΑΔΗΜΟΤΙΚΗ ΕΠΙΧΕΙΡΗΣΗ ΚΑΤΑΣΚΗΝΩΣΕΩΝ ΠΡΟΦΗΤΗ ΗΛΙΑ



Η εμπειρία μας και η αφοσίωση στη λεπτομέρεια αποτελουν εγγύηση για την απόλυτη επιτυχία ωστε να μείνουν ανεξίτηλες στη μνήμη τη δική σας και των καλεσμένων σας.....

ΧΟΡΟΕΣΠΕΡΙΔΕΣ - ΓΑΜΟΙ - CATERING - ΠΑΙΔΙΚΑ ΠΑΡΤΥ



ΞΕΝΟΔΟΧΕΙΟ SOFITEL CAPSIS ΡΟΔΟΥ
Για Πληροφορίες 25-015 & 20919 (09.00 - 17.00)

CAPSIS
Conference Centers & Resort Hotels

AUDIO CLUB
For Serious Ears

KENWOOD
CAR AUDIO SYSTEMS
Ολη η γκάμα της KENWOOD στις καλύτερες τιμές!

PHASE LINEAR
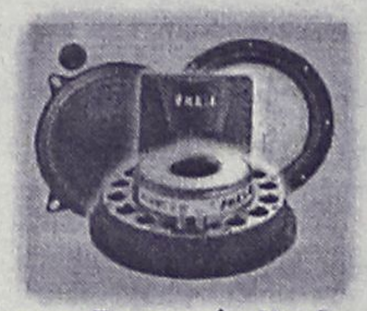
Τώρα και τα παγκοσμίους φήμης Phase linear σε Ενισχυτές-Ηχεία



ΕΣΤΙΑΤΟΡΙΟ
Τάσος

Το σωστό σημείο απόλαυσης ΚΑΙ τον χειμώνα!

Αν η ματιά σας χάνεται στο γαλάζιο.
Αν η γεύση σας πλημμυρίζει απόλαυση.
Τότε μάλλον βρίσκεστε στο σωστό σημείο!

Το εστιατόριο Τάσος προσφέρει σε σας και την παρέα σας, εκλεκτά θαλασσινά, κρεατικά και τα γνωστά υπέροχα πιάτα του.

Κάθε Παρασκευή, Σαββάτο, Κυριακή και αργίες.

Ο ανακαινισμένος χώρος του, προσφέρεται για βαπτίσεις και όλες τις κοινωνικές σας εκδηλώσεις.

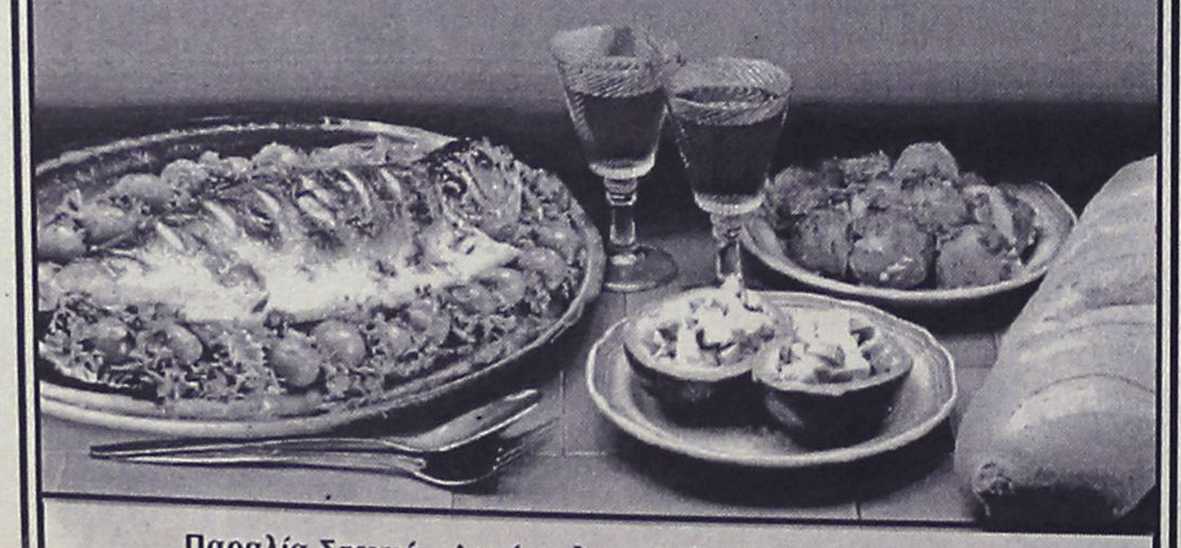

Παραλία Στεγνά - Αρχάγγελος - Τηλ.: 0244/22935, 22264

Χρονολογείται πριν από 2.900 χρόνια!

Αρχαίο μπετόν στη Κάμιρο!

Και καλύτερο από το παραγόμενο σήμερα!

Τσιμέντο, η ποιότητα του οποίου συναγωνίζεται την σημερινή είχαν καταφέρει να φτιάξουν και χρησιμοποιούσαν οι κάτοικοι της αρχαίας Ρόδου, πριν από 2900 και πλέον χρόνια! Πρόκειται για ανακάλυψη ιδιαίτερης σημασίας που τεκμηριώνεται επιστημονικά από αναλύσεις που έγιναν πριν μερικά χρόνια.

Η ανακάλυψη έγινε στην αρχαία Κάμιρο, αλλά φαίνεται να μην είναι ευρύτερα γνωστή, παρά το γεγονός ότι έχουν γίνει σχετικές δημοσιεύσεις και ανακοινώσεις. Συγκεκριμένα στην ακρόπολη της αρχαίας Καμίρου πλησίον του ναού της Αθηνάς Καμιράδος βρίσκεται αρχαία δεξαμενή χωρητικότητας 600 κυβικών μέτρων. Η δεξαμενή αυτή, υπολογίζεται ότι κατασκευάστηκε το 900 π.Χ. και είναι φτιαγμένη από ένα υλικό σκληρό και αδιάβροχο.

Το υλικό αυτό πριν αρκετά χρόνια προκάλεσε ενδιαφέρον του επίτιμου διευθυντή του τέως υπουργείου Δημοσίων Εργων κ. Ευστάθιου Ευσταθιάδη, ο οποίος πήρε δείγματα και έκανε χημικές αναλύσεις.

Οπως διαπίστωσε ο κ. Ευσταθιάδης πρόκειται για ένα μίγμα αδρανούς υλικού το οποίο συνιστά έναν τύπο σκυροδέματος (τσιμέντου) που ελάχιστα διαφέρει από το σημερινό! Ο κ. Ευσταθιάδης μάλιστα συνέγραψε και ειδική μονογραφία για το θέμα παραθέτοντας πληθώρα ιστορικών, τεχνικών και χημικών πληροφοριών. Για την ανακάλυψη αυτή ο κ. Ευσταθιάδης σε συνέντευξη που είχε παραχωρήσει στο περιοδικό "Δαυλός" είχε τονίσει μεταξύ άλλων τα εξής:

ΣΥΝΤ.: Θα ήθελα να μας πήτε κ. Ευσταθιάδη, εάν υφίστανται διαφορές μεταξύ του σκυροδέματος που ανακαλύψατε στην Κάμιρο και του σημερινού εν χρήσει μπετόν.

Ε.Ε.: Ουσιαστικά δεν έχουν καμμία απολύτως διαφορά. Η τεχνολογία του σημερινού μπετόν, που χρησιμοποιείται στα οποιαδήποτε έργα, οικοδομές, λιμάνια, γέφυρες, αεροδρόμια κ.τ.λ. είναι ακριβώς η ίδια μ' αυτήν του αρχαίου ελληνικού μπετόν. Μια μικρή ωστόσο αλλά αξιοπρόσεκτη και σημαντική υπέρ του αρχαίου ελληνικού σκυροδέματος διαφορά είναι ότι οι αρχαίοι πρόσεξαν να δώσουν στη τσιμέντινη μεμβράνη, που παρεμβάλλεται μεταξύ όλων των κόκκων της συνθέσεως του μπετόν, λίγο μεγαλύτερο πάχος απ' ό,τι βλέπει κανείς στο σημερινό μπετόν. Αυτό αποτελεί μια από τις αποδείξεις της σοφίας των αρχαίων Ελλήνων μηχανικών.

ΣΥΝΤ.: Εκτός από το συγκεκριμένο δείγμα της Καμίρου ενδέχεται το σκυρόδεμα να ήταν γνωστό και εν χρήσει και σε άλλα μέρη του ελλαδικού χώρου;

Ε.Ε.: Είχα παρακαλέσει το υπουργείο Πολιτισμού να μου υποδείξει θέσεις κι άλλων αρχαίων κατασκευών, κυρίως δεξαμενών. Πράγματι μου είχε στείλει έναν πίνακα με υπάρχουσες δεξαμενές και σε άλλα μέρη του ελλαδικού χώρου. Η διατήρηση όμως της στεγανοποιήσεως αυτών των κατασκευών δεν είναι τόσο καλή, όσο αυτή της προτύπου κατασκευής της Καμίρου.

ΣΥΝΤ.: Γνωρίζουμε, κ. Ευσταθιάδη, ότι το τσιμέντο είναι εφεύρεση των τελευταίων εκατό ετών από τους Αγγλους. Πως συνέβαινε οι αρχαίοι Ελληνες να γνωρίζουν ένα πανομοιότυπο υλικό στην εποχή τους;

Ε.Ε.: Οι τεχνικοί είχαν την σοφία, παράλληλα με όλες τις άλλες φιλοσοφικές τοποθετήσεις τους, να παρατηρήσουν ότι το χώμα της Σαντορίνης, που είχε βγεί από το ηφαίστειο, έχει ιδιαίτερες ιδιότητες που το κάνουν να διαφέρει από όλα τα άλλα γνωστά ανά τον ελλαδικό χώρο εδάφη. Πειραματίστηκαν επάνω σ' αυτό, αφού τους κίνησε την περιέργεια, και κατέληξαν όχι μόνο να το χρησιμοποιούν αναμιγνύοντάς το με τον ασβέστη, ο οποίος τους ήταν ήδη από παλαιότερα γνωστός, αλλά και να παράγουν μια "λάσπη" ή οποία άντεχε περισσότερο στο νερό και μπορούσε να πήξει μέσα σ' αυτό, σε αντίθεση με άλλα κοιτάσματα από φυσική άμμο και ασβέστη. Αλλά εν συνεχεία, αφού επεξέτειναν τις μελέτες τους, διαπίστωσαν ότι το λεπτότατο υλικό της "θηραϊκής γης", που υφίσταται σε πολύ μικρό ποσοστό, ίσως κάτω του 20% είναι και το πλέον ουσιώδες. Γι' αυτό το λόγο επενόησαν κάποια γνωστή μόνο σ' αυτούς μέθοδο την οποία εφήρμοσαν σε εκτεταμένη κλίμακα για την παραγωγή των γεωδών χρωστικών υλών, τις οποίες χρησιμοποιούσαν για τη βαφή και ζωγραφική των αρχαίων ελληνικών αγγείων. Κατασκεύαζαν έτσι αυτά τα απαράμιλλα έργα τέχνης, η αντοχή των οποίων ακόμα και μέσα στη θάλασσα με την πάροδο όχι απλώς αιώνων αλλά χιλιετιών παραμένει αναλλοίωτη.

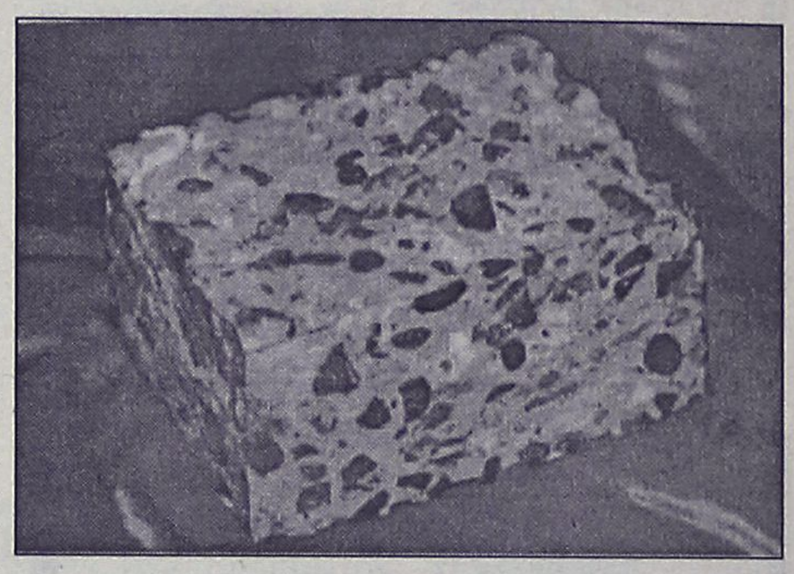

Το τεμάχιο αυτό του αρχαίου σκυροδέματος από τη δεξαμενή της Καμίρου απεκόπη για περαιτέρω μελέτη από τον κ. Ευστ. Ευσταθιάδη και φυλάσσεται έως σήμερα επιμελώς από τον ίδιο. (Φωτογραφία Ευστ. Ευσταθιάδη).

ΣΥΝΤ.: Είναι γνωστό, ότι η παρασκευή τσιμέντου σήμερα προϋποθέτει την καύση των συστατικών σε καμίνους. Αυτό συνέβαινε και τότε;

Ε.Ε.: Σε ό,τι αφορά στην παραγωγή, η διαφορά με το σημερινό τσιμέντο είναι, ότι σε όλη την υφήλιο παρασκευάζεται μέσα σε απλές καμίνους, στις οποίες προσθέτουν το μίγμα των πρώτων υλών, το οποίο ψήνεται εκεί, ενώ στην αρχαία Ελλάδα θεωρώ ότι χρησιμοποιούσαν διπλές καμίνους. Η μία εξ αυτών δεν ήταν άλλη από το ηφαίστειο, όπου στα έγκατα της γης ψηνόταν το φυσικό γεώδες υλικό, που κατόπιν χρησιμοποιούσαν ως πρώτη ύλη, για να παρασκευάσουν το τσιμέντο.

Το δεύτερο καμίνι ήταν το τεχνητό, όπου έψηναν τον ασβεστόλιθο και έβγαζαν ασβέστη. Σε συνδυασμό τώρα της μεθόδου της "υδαταιώρισης" του επεξεργασμένου υλικού του ηφαιστείου, της ανάμιξής δηλαδή θηραϊκής γης με νερό και της αφαίρεσης του νερού μετά από εικοσιτετράωρη καθίζηση, πετύχαιναν τη λήψη του ανωτάτου στρώματος της στάθμης, που αποτελεί και το ένα συστατικό του τσιμέντου. Το δεύτερο συστατικό, όπως είπαμε, ήταν ο ασβέστης, που ψηνόταν σε δεύτερο καμίνι. Τα δύο αυτά υλικά σε ωρισμένη αναλογία μεταξύ τους και με την προσθήκη νερού δίνουν ένα κράμα, που έχει τις ίδιες χημικές ιδιότητες με το σημερινό τσιμέντο "Portland". Επομένως η μόνη διαφορά του αρχαίου με το σημερινό τσιμέντο είναι, ότι το πρώτο παρήγετο με βάση την εμπνευσμένη τεχνολογία των αρχαίων Ελλήνων τεχνικών.



Οινοποιητική παράδοση από
τον καιρό των ιπποτών και των κάστρων



Διασφαλισμένη ποιότητα από την πρώτη φιάλη



Ακριβά μυστικά αμπελουργίας πίσω από μια ετικέτα
Αθήρι, οίνος ευγενικής καταγωγής.

si énorasis

ΟΙΝΟΘΗΚΗ
EMERY

Αυστραλίας 28, Ρόδος 85100, Τηλ.: (0241) 29111, 22715, Fax: (0241) 22716
EMERY ΟΙΝΟΙ ΠΟΤΑ ΑΕΒΕ

ΑΣΦΑΛΙΣΤΙΚΕΣ ΚΑΛΥΨΕΙΣ ΖΩΗΣ & ΥΓΕΙΑΣ
ΣΥΝΤΑΞΙΟΔΟΤΙΚΗ ΕΞΑΣΦΑΛΙΣΗ



Τι προσδοκίες έχετε στη ζωή σας;

Οι προσδοκίες για τη ζωή και το μέλλον σας είναι σύνθετες.
Στην ALICO AIG Life έχουμε δημιουργήσει παράδοση
με την ικανότητά μας να αναλύουμε τις ασφαλιστικές σας ανάγκες
και να τις καλύπτουμε αξιόπιστα.
Με βάση τη διεθνή τεχνογνωσία και την τεράστια ελληνική εμπειρία μας,
προδιαγράφουμε τον κόσμο σιγουριάς της «αυριανής ημέρας»
για σας και για την οικογένειά σας.

Επικοινωνήστε με ένα Ασφαλιστικό Σύμβουλο της ALICO AIG Life.
Θα απαντήσει με τον ιδανικό τρόπο στις προσδοκίες σας!

ΚΟΡΥΦΑΙΑ ΑΣΦΑΛΙΣΤΙΚΗ ΔΥΝΑΜΗ ΣΤΟΝ ΚΟΣΜΟ
No 1 ΔΙΕΘΝΗΣ ΑΣΦΑΛΙΣΤΙΚΗ ΕΤΑΙΡΙΑ ΖΩΗΣ ΣΤΗΝ ΕΛΛΑΔΑ

ALICO AIG Life
Η ΑΣΦΑΛΕΙΑ ΤΗΣ ΖΩΗΣ ΣΑΣ

ΓΡΑΦΕΙΟ ΡΟΔΟΥ: Ερυθρού Σταυρού 2 • Τηλ: (0241) 26.722

s.a.f.e. Security Access Fire Equipments

ΗΛΕΚΤΡΟΛΟΓΙΚΟ ΥΛΙΚΟ
ΕΦΑΡΜΟΓΕΣ ΑΥΤΟΜΑΤΙΣΜΩΝ BUS

ΣΥΣΤΗΜΑΤΑ ΠΥΡΑΣΦΑΛΕΙΑΣ
ΠΥΡΑΝΙΧΝΕΥΣΗ - ΚΑΤΑΣΒΕΣΕΙΣ
ΠΥΡΟΣΒΕΣΤΙΚΟ ΥΛΙΚΟ ΚΑΙ ΕΦΑΡΜΟΓΕΣ

ΠΥΡΑΝΤΟΧΕΣ ΠΟΡΤΕΣ
ΜΕΤΑΛΙΚΕΣ - ΞΥΛΙΝΕΣ
ΘΩΡΑΚΙΣΜΕΝΕΣ - ΥΑΛΟΠΙΝΑΚΑ

ΣΥΣΤΗΜΑΤΑ ΠΑΡΑΚΟΛΟΥΘΗΣΗΣ
ΚΛΕΙΣΤΟ ΚΥΚΛΩΜΑ ΤΗΛΕΟΡΑΣΗΣ
ΠΟΛΥΠΛΕΞΙΑ - ΚΑΤΑΓΡΑΦΗ HARD DISC
ΤΗΛΕΜΕΤΑΔΟΣΗ ΕΙΚΟΝΑΣ

ΣΥΣΤΗΜΑΤΑ ΑΣΦΑΛΕΙΑΣ
ΣΥΝΑΓΕΡΜΟΙ
ΕΛΕΓΧΟΣ ΠΡΟΣΒΑΣΗΣ (ACCESS)
ΑΝΤΙΚΛΕΠΤΙΚΕΣ ΜΠΑΡΕΣ

ΑΥΤΟΜΑΤΕΣ ΠΟΡΤΕΣ
ΓΚΑΡΑΖΟΠΟΡΤΕΣ
ΜΗΧΑΝΙΣΜΟΙ ΣΥΡΟΜΕΝΩΝ - ΑΝΟΙΓΟΜΕΝΩΝ ΠΟΡΤΩΝ
ΜΠΑΡΕΣ - ΤΗΛΕΧΕΙΡΙΣΜΟΙ

ΧΡΗΜΑΤΟΚΙΒΩΤΙΑ
ΟΙΚΙΑΣ - ΧΡΥΣΟΧΟΕΙΩΝ
ΘΥΡΙΔΕΣ ΞΕΝΟΔΟΧΕΙΩΝ

S.A.F.E. - Δ. ΚΑΨΑΣΚΗΣ & ΣΙΑ Ο.Ε.
ΦΙΛ. ΕΝΩΣΗΣ ΔΩΔ/ΣΙΩΝ 15 & ΑΝΑΣΤΑΣΙΑΔΗ
85100 ΡΟΔΟΣ
ΤΗΛ: 70321 - 70322 , FAX: 70326
E-MAIL : SAFE_RHODES @ YAHOO.GR

Θα δοθούν στο πλαίσιο γιορτής την Κυριακή στο Εθνικό Θέατρο

Χάλκινα μετάλλια για 199 εθελοντές αιμοδότες της Ρόδου

Πρόκειται για την ετήσια αιμοδοτική γιορτή που καθιερώνεται μετά από ομόφωνη απόφαση του ΔΣ Ροδίων, σε συνεργασία με το Σύλλογο Εθελοντών Αιμοδοτών Ρόδου

Η πρώτη ετήσια γιορτή αιμοδοσίας είναι πια γεγονός για την πόλη της Ρόδου, μετά την ομόφωνη απόφαση που πήρε το Δημοτικό Συμβούλιο στη συνεδρίαση του προηγούμενου μήνα.

Σύμφωνα με όσα έγιναν γνωστά, ο **Δήμος Ροδίων** σε συνεργασία με το **Σύλλογο Εθελοντών Αιμοδοτών Ρόδου** αποφάσισαν να πραγματοποιήσουν τη γιορτή, την ερχόμενη **Κυριακή 24 Φεβρουαρίου**. .

Το πρωί θα πραγματοποιηθεί δοξολογία στον **Ευαγγελισμό** και θα ακολουθήσει η βράβευση **199 εθελοντών αιμοδοτών** από την πόλη της Ρόδου στο Εθνικό Θέατρο.

Η ΑΠΟΦΑΣΗ

Πρόκειται ουσιαστικά για την υλοποίηση της απόφασης του δ.σ. σύμφωνα με την οποία, καθιερώνεται και θεσμοθετείται από το **Δήμο Ροδίων ετήσια αιμοδοτική γιορτή** υπό την αιγίδα του **ΔΟΠ** και βάση του προγράμματος του συλλόγου εθελοντών αιμοδοτών, κατά τη διάρκεια της οποίας θα βραβεύονται οι εθελοντές αιμοδότες με ειδικά διάσημα και επαίνους που έχει στη διάθεσή του το υπουργείο.

Παράλληλα αποφασίστηκε να εξεταστεί από τη Επιτροπή Ονοματοθεσιών του δημου, η ονομασία οδού της πόλης σε οδό: **"Εθελοντών Αιμοδοτών Ρόδου"** και να απονεμηθεί τιμητική διάκριση στο δ.σ. του συλλόγου Αιμοδοτών για λογαριασμό του **"Ανωνύμου Αιμοδότη"**.

Αξίζει να σημειωθεί ότι **όλα τα μέλη του δημοτικού συμβουλίου Ροδίων ενεγράφησαν ως εθελοντές αιμοδότες.**

Η ΠΟΡΤΗ

Στο πλαίσιο της γιορτής θα απευθύνουν χαιρετισμό ο πρόεδρος του συλλόγου **Μιχ. Χαρτοφύλης**, ο **δήμαρχος Ροδίων** και η πρόεδρος του ΠΕΣΥ **Ι. Αρσενοπούλου**, ενώ θα μοιραστούν **χάλκινα μετάλλια** σε 199 κατοίκους της πόλης της Ρόδου οι οποίοι **ξεπέρασαν τις δέκα εθελοντικές αιμοδοσίες**.

Διευκρινίζεται ότι τα ονόματα αυτών που θα βραβευθούν την Κυριακή ανακοινώθηκαν από την **αιμοδοσία** του νοσοκομείου μας, ενώ αφορούν μόνο εθελοντικές αιμοδοσίες και όχι αιμοδοσίες για συγγενικά πρόσωπα ή ασθενείς με άμεση ανάγκη.

Φυσικά δεν είναι οι μοναδικοί που θα βραβευθούν. Θα ακολουθήσει η βράβευση και άλλων εθελοντών αιμοδοτών, σε ανάλογη γιορτή που θα γίνει τον επόμενο χρόνο.

Η φετινή γιορτή θα κλείσει με ένα μικρό γλέντι για τους βραβευμένους αιμοδότες στο **Ροδίνι.**

ΟΙ ΑΙΜΟΔΟΤΕΣ

Οι εθελοντές αιμοδότες που θα βραβευθούν είναι οι:

Αγιακάτσικας Εμμ., Αναπολιτάνος Αθαν., Αργύρης Νικόλαος, Αρνιθενός Κυριάκος, Αρνουή Σαμέρ, Αφεντούλης Αγαπητός, Αφεντούλης Νικόλαος, Βαγιανάκης Εμμ., Βαΐτσης Γρηγόρης, Βαλσαμής Πέτρος, Βαρβάτος Ιωάννης, Βασιλαράκης Ηλίας, Βασταρδής Νικόλαος, Βενετούλης Μιχ., Βιντσέντζος Πανορμίτης, Βιτζηλαίος Μάριος, Βλαστός Μιχαήλ, Βογιατζής Σωτήρης, Βογιατζής Γεώργιος, Βομβύλας Αθανάσιος, Βούλγαρης Κάρολος, Γαλανάκης Μανώλης, Γενναδενός Ιωάννης, Γιακουμή Γεωργία, Γιαλός Αλέξανδρος, Γιαννακίδης Σωτήρης, Γιαννάς Τριαντάφυλλος, Γιαννέζος Ιωάννης, Γκόγου Στέλλα, Γκορίτσας Αγγελος, Γλεντή Ελένη, Γραίνος Ιωάννης, Γραμματικός Βασ., Γραμματικού Μαρία, Δελούδης Ι., Δημητραδιού Εμμ., Δημητράκης Σάββας, Διακαντώνης Νικ., Διάκουλας Απόστολος, Διαμαντής Κων/νος, Διασυνός Δημ., Δρακάκης Θεόδωρος, Ευσταθίου Ιωάννης, Ζαρίφης Νίκος, Ζαχαριάδης Πανορμίτης, Ζήφια Μαρία, Ζωΐδης Μιχαήλ, Ζόρζος Δημ., Θεοδωρόπουλος Δημ., Ιωαννίδης Επαμεινώνδας, Καβάσιλα Κων/να, Καθοπούλης Σακελλάρης, Καλανδράνης Αντώνης, Καλανδρώνης Γεώργιος, Καλέρης Παναγιώτης Καλλιστής Γεώργιος, Καλογερής Γεώργιος, Καπακλή Κεμαλιέ, Καράβελλας Γεώργιος, Καραβέλη Ελένη, Καραγιάννη Καλλιόπη, Καραγιάννης Στέλιος, Καράκλης Παναγιώτης, Καρανικόλας Νικόλαος, Καρράς Αρτέμιος, Καρυδάκης Γεώργιος, Κασάπης Πανορμίτης, Καστάνου Μαρία, Καστρουνή Ελευθερία, Καστρουνής Ελευθέριος, Κατίκας Γεώργιος, Κατσίκας Αθανάσιος, Καφετζάκης Ελευθέρ., Κέπερης Βαγιανός, Κεχαγιάς Δημήτριος, Κουγιός Βασίλης, Κουγιός Κων/νος, Κουγιός Νικόλαος, Κουκιάς Στέργος, Κουμπιάδου Ελισάβετ, Κουντούρης Κώστας, Κουρμαδιάς Παναγιώτης, Κουσουρνάς Μιχάλης, Κουτσομανώλης Ιωαν., Κουτσουδάκης Παναγιώτης, Κρασσάς Ανδρέας, Κράτση Σταυρούλα, Κωνσταντάκης Παναγ., Λάνδρος Κων/νος, Λεβεντέρης Νικήτας, Λέριος Παύλος, Λίτσας Στέφανος, Λυδάκης Μανώλης, Μάγος Γεώργιος, Μαγριπλής Ιωάννης, Μακρής Γεώργιος, Μαλάμης Κων/νος, Μανιώρη Ειρήνη, Μανωλάκης Βασίλης, Μανωλάς Βασίλης, Μαργαρίτη- Στεργάκη Τσαμπ., Μαρκιού Ιωαν., Μάρκου Νίκανδρος, Μαστροβασίλης Κων/νος, Μαστροβασίλης Θέμελης, Μάτσης Γεώργιος, Μάτσης Γεώργιος, Μέγγιος Βασίλειος, Μηλιώνης Γεώργιος, Μίγκλης Σταύρος, Μιχαήλου Νικόλαος, Μοναξιός Μιχάλης, Μπαρμπαντώνης Αντών., Μπότση Ελευθερία, Νερατζάκης Αρίστιππος, Νικολάου Ιορδάνης, Νικολίτση Σεβαστή, Νικολίτσης Ελευθέριος, Νικολουδάκης Γεώργιος, Νούτσος Παναγιώτης, Ντουρουκαλής Χαλι, Ξανθός Βασ., Οικονόμου Νικόλαος, Παπαδόπουλος Δημ., Παπαεμμανουήλ Παρασκευάς, Παπαθεοδωράκης Εμμανουήλ, Παπαϊωάννου Ηλίας, Παμπίδου Εμμ., Παπακαλοδούκας Εμμ., Παπανικόλας Νικόλαος, Παπαστεργίου Σωτήρης, Παραπονιάρης Νικόλαος, Παρασκευάς Λάζαρος, Πατέρας Παναγιώτης, Πατούνας Ιωάννης, Πεζουβανάκης Σταύρος, Περιβολάρης Ευάγγελος, Πίσκας Ελευθέριος, Πισσάκας Σωτήρης, Πολυχρόνης Διαμαντής, Πουλής Αλέξανδρος, Πυθαρούλης Ζαχαρίας, Ροδίτης Αναστάσιος, Σαββάκη Ειρήνη, Σαββάκης Θωμάς, Σαββάκης Ιωάννης, Σαλβάρης Στυλιανός, Σαλβάρης Χρήστος, Σαμαράς Τσαμπίκος, Σαρατσιώτης Γεώργιος, Σαρικάς Αντώνης, Σαρμουσάκης Γεώργιος, Σαρρής Αλέξανδρος, Σοκοράφος Μιχαήλ, Σορδάκης Γεώργιος, Σούλης Ανδρέας, Σπάρταλης Ευάγγελος, Σπύρου Παναγιώτης, Σπύρου Χαρίκλεια, Σταυρίδου Αικατερίνη, Στούππος Μιχάλης, Στουραίτης Ιωάννης, Σφήκας Σάββας, Τερζάκης Σπύρος, Τζαμπέρης Μιχαήλ, Τζέλλος Ευάγγελος, Τοκούζης Γεώργιος, Τουρατσίδης Δημ., Τριανταφύλλου Σάββας, Τριανταφύλλου Τριαντ., Τρούλης Νικ., Τσαβαρής Ιωάννης, Τσακίρης Κων/νος, Τσαλαχούρης Εμμ., Τσάταρος Νομικός, Τσίκης Νικόλαος, Τύπου Ιωάννης, Φερεντίνος Ελευθέριος, Φουσιάνη Αικατερίνη, Φύλλη Ελένη, Χατζηκαντής Μιχάλης, Χαϊδούδης Στέλιος, Χαριστής Ιωάννης, Χαρτοφύλακας Κων/νος, Χαρτοφύλη Ελένη, Χαρτοφύλης Μιχάλης, Χατζαντώνης Ιάκωβος, Χατζηδημητρίου Ιω., Χατζηελευθέρης Μιχάλης, Χατζηπέτρος Νικόλαος, Χατζηπέτρου Μιχαήλ, Χατζησάββας Δημήτριος, Χούλης Σταύρος, Χρήστου Γεώργιος, Χριστοδούλου Γεώργιος, Χριστοφακάκης Παντελής, Χριστοφοράκης Μιχάλης, Χρόνης Κων/νος.

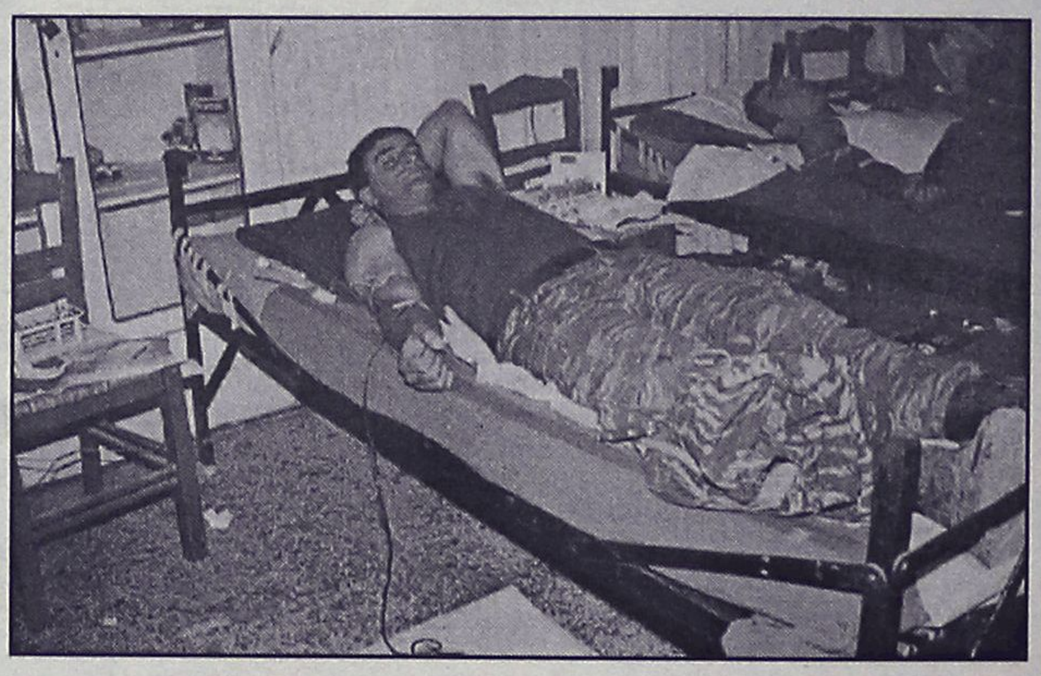

ΡΟΔΙΑΚΗ ΑΘΛΗΤΙΚΗ

ΠΕΜΠΤΗ
21 ΦΕΒΡΟΥΑΡΙΟΥ 2002

ΕΠΕΣΤΡΕΨΕ ΝΙΚΗΤΗΣ



Ο περσινός νικητής του γύρου Φάμπιο Καντσελάρα της Ιταλικής Μαπέϊ κέρδισε στον Γύρο

ΣΕΛ. 31

ΠΡΩΤΟΣ ΕΛΛΗΝΑΣ

Ο ΤΑΜΟΥΡΙΔΗΣ

ΒΗΜΑ ΠΡΟΚΡΙΣΗΣ

Έστω και δύσκολα η Νέων κέρδισε 1-0 το Λασίθι και εκμεταλλεύτηκε το στραβοπάτημα του Ηρακλείου. Οι Παίδες 3-1 και βρίσκονται στην δεύτερη θέση.

ΣΕΛ. 16



ΠΡΩΤΑΘΛΗΜΑ ΕΝΩΣΕΩΝ

Προτίμησαν την αγωνία

- *ΑΝ ΚΑΙ ΗΤΑΝ ΠΟΛΥ ΚΑΛΥΤΕΡΕΣ, ΟΙ ΜΙΚΤΕΣ ΜΑΣ ΟΜΑΔΕΣ ΕΚΑΝΑΝ ΤΑ ΕΥΚΟΛΑ ΔΥΣΚΟΛΑ ΣΤΟ ΛΑΣΙΘΙ, ΩΣΤΟΣΟ ΤΕΛΟΣ ΚΑΛΟ, ΟΛΑ ΚΑΛΑ*
- *ΟΙ ΠΑΙΔΕΣ ΠΗΡΑΝ ΣΤΙΣ ΚΑΘΥΣΤΕΡΗΣΕΙΣ ΤΟΥΣ ΒΑΘΜΟΥΣ ΤΗΣ ΝΙΚΗΣ ΜΕ 1-3, ΟΙ ΝΕΟΙ ΕΠΙΚΡΑΤΗΣΑΝ ΜΕ 0-1*



Ο Γιώργος Καρτάλης, πέτυχε το χρυσό γκολ

Βαρύτερο ήταν το αεροπλάνο της επιστροφής των αντιπροσωπευτικών μας συγκροτημάτων Παίδων και Νέων καθώς η επίσκεψη στο Λασίθι και η κόντρα με τις αντίστοιχες μικτές ομάδες της εκεί Ενωσης γέμισε της αποσκευές με το απόλυτο των βαθμών αλλά και των δυσάρεστων εμπειριών! Λογικά, στην επόμενη προπόνηση του Εθνικού Σταδίου της Ρόδου τα παιδιά μας θα αναφωνήσουν με ανακούφιση "σπίτι μου, σπιτάκι μου", καθώς χθες βρέθηκαν στην δυσάρεστη θέση να νιώσουν στο πετσί τους την ίδια την υποβάθμιση του θεσμού.

Κι' αυτό γιατί οι εγκαταστάσεις του γηπέδου του Καλού Χωριού, όπου διεξήχθησαν οι αγώνες, ήταν απαράδεκτες έως άθλιες και σίγουρα ακατάλληλες για να φιλοξενήσουν επίσημα παιχνίδια της συγκεκριμένης διοργάνωσης.

Οι διαστάσεις του γηπέδου ήταν μικρές, η ποιότητα του αγωνιστικού χώρου τέτοια που θα απέτρεπε ακόμη και τα συμπαθή τετράποδα να βοσκήσουν, ενώ για τα αποδυτήρια ούτε λόγος να γίνεται. Μικρά, βρώμικα και σε κατάσταση διάλυσης.

Τα παιδιά της μικτής Δωδεκανήσου, πάντως, ξεπέρασαν τις δυσκολίες και τις αντιξοότητες, στάθηκαν αρκετά καλά στα παιχνίδια τους και έφτασαν σε πολύτιμες, μα ταυτόχρονα και αγχωτικές νίκες.

ΟΙ ΠΑΙΔΕΣ

Φαίνεται πως οι ποδοσφαιριστές της ομάδας των παίδων ήθελαν να... βασανίσουν το τεχνικό επιτελείο της ΕΠΣΔ, καθώς επέλεξαν τις καθυστερήσεις του αγώνα για να "καθαρίσουν" την υπόθεση της επιτυχίας με 1-3.

Παρά το γεγονός ότι αιφνιδιάστηκαν στο 12' από τον **Πυθαρούλη**.(εκμεταλλεύτηκε με προβολή φάουλ του **Φαγά**), οι παίκτες του **Μιχάλη Δράκου** κατάφεραν να ισοφαρίσουν στο 20' με κοντινή κεφαλιά του **Κατσιδώνη**. Από εκεί και πέρα, όμως, η εξέλιξη του αγώνα μαρτυρούσε πως οι Δωδεκανήσιοι έπεσαν πάνω σ' έναν αόρατο τοίχο, καθώς παρά το γεγονός ότι είχαν τον απόλυτο έλεγχο που τους επέτρεπε να φτάνουν με άνεση στο ύψος της αντίπαλης περιοχής, η ευκαιρία ερχόταν σπάνια λόγω της κακής επιλογής στην τελική μπαλιά και στην τελική προσπάθεια.

Το καθαρό μυαλό "κρυβόταν" κάπου εκεί μέσα στην αντίπαλη περιοχή και ο παίκτης που έμελλε να το "ξετρυπώσει" έστω και στο... παρά πέντε του παραπέντε ήταν ο **Πιζήμολας**.

Ηταν το 82ό λεπτό, δηλαδή το δεύτερο λεπτό των καθυστερήσεων, όταν ο νεαρός επιχείρησε δύο διαδοχικά σουτ που αποκρούστηκαν εκπληκτικά από τον **Ταρτάλα**.

Το τρίτο συνεχόμενο, όμως, ήταν το φαρμακερό. Η μπάλα κατευθύνθηκε στην δεξιά γωνία του τερματοφύλακα των γηπεδούχων που τούτη τη φορά δεν κατάφερε να σταματήσει τον **Πιζήμολα** ούτε δύο λεπτά αργότερα ((84'), όταν διαμορφώθηκε το τελικό 1-3 με ωραίο δυνατό σουτ μέσα από την μεγάλη περιοχή.

Κορυφαίοι της Μικτής μας ήταν οι **Αθανασίου, Κατσιδώνης, Χαυζηφούντας** και **Πιζήμολας**, ενώ από πλευράς Λασιθίου άρεσαν οι **Κοκολάκης** και **Λεμπιδάκης**.

Καλή ήταν η διαιτησία των **Χανιωτάκη, Κυριακάκη** και **Βασίλογλου** από τον σύνδεσμο του Ηρακλείου.

Οι συνθέσεις:

ΛΑΣΙΘΙ: *Ταρτάλας, Πυθαρούλης, Πετράκης Εμ., Φανουράκης, Κοκολάκης, Φαγάς, Μουλιαμπάκης, Πετράκης Ελ., Αρσενίου, Λεμπιδάκης, Λιλιμπάκης.*

ΔΩΔΕΚΑΝΗΣΑ: *Καραγιάννης, Αγγελάκης, Μπρουζούλης, Χατζημανώλης (20' λ.τ. Γκάϊδας), Αθανασίου, Κατσιδώνης, Πετρίδενας (69' Τσοπανάκης), Χατζηφούντας, Πιζήμολας, Χατζηνικόλας (62' λ.τ. Καππάκας), Τσαλώλης.*

ΟΙ ΝΕΟΙ

Η έλλειψη καθαρού μυαλού στην τελική προσπάθεια συντρόφευσε και την ομάδα των Νέων μας, ωστόσο τουλάχιστον στην δική τους περίπτωση το μοναδικό γκολ που έκρινε την συνάντηση ήρθε από τον **Καρτάλη** στο 44' (δυνατό διαγώνιο σουτ έξω από την περιοχή μετά από πάσα του **Αμπελά**), επομένως το όποιο άγχος περιορίστηκε στο κυνήγι της επίτευξης ενός δεύτερου τέρματος που θα "καθάριζε" την ρευστότητα του 0-1.

Αυτό δεν ήρθε ποτέ, παρά την θαυμάσια κυκλοφορία της μπάλας και τις προϋποθέσεις που δημιουργούσαν πολύ συχνά οι παίκτες του αντιπροσωπευτικού μας συγκροτήματος.

Κορυφαίοι της Μικτής μας ήταν οι **Διακίδης, Παπαδημήτρης, Αμπελάς** και **Μαθιός**, ενώ από πλευράς Λασιθίου άρεσαν οι **Ματθαιάκης Σαμπιωτάκης** και **Θεοδωράκης**.

Καλή ήταν η διαιτησία των **Κυριακάκη, Χανιωτάκη** και **Βασίλογλου.**

Οι συνθέσεις:

ΛΑΣΙΘΙ: *Καρτσάκης, Ματθαιάκης, Λιλιμπάκης (66' Πάγκαλος), Λουκάκης, Σαμπιωτάκης, Εικοσιπεντάκης, Θεοδωράκης, Βάλαρης, Παπαδάκης, Γεωργουλάκης, Τούντας.*

ΔΩΔΕΚΑΝΗΣΑ: *Κεφάλας, Διακίδης, Διακαναστάσης Μαυρής, Παπαδημήτρης, Μακρυδημήτρης, Μάχλης (89' Μήτρου), Αμπελάς, Φράγκος (86' Μαριάς), Μαθιός, Καρτάλης (74' Πλαγγέντης).*

Πρωτάθλημα Ενώσεων

ΝΕΟΙ

1η αγωνιστική

Λασίθι-Ηράκλειο	3-3
Χανιά-Δωδ/σος	0-1
Ρεπό το Ρέθυμνο	

2η αγωνιστική

Δωδ/σος-Λασίθι *	5-1
Ηράκλειο-Ρέθυμνο	3-0
Ρεπό τα Χανιά	

3η αγωνιστική

Ρέθυμνο-Δωδ/σος	0-2
Λασίθι-Χανιά	0-3
Ρεπό το Ηράκλειο	

4η αγωνιστική

Χανιά-Ρέθυμνο	3-1
Δωδ/νησος-Ηράκλειο	0-0
Ρεπό το Λασίθι	

5η αγωνιστική

Ρέθυμνο-Λασίθι	0-3
Ηράκλειο-Χανιά	2-1
Ρεπό η Δωδ/σος	

6η αγωνιστική

Ηράκλειο-Λασίθι	2-1
Δωδ/σος-Χανιά	4-0
Ρεπό το Ρέθυμνο	

7η αγωνιστική

Λασίθι - Δωδεκάνησος	0-1
Ρέθυμνο - Ηράκλειο	1-1
Ρεπό τα Χανιά	

8η αγωνιστική

Δωδεκάνησος-Ρέθυμνο
Χανιά-Λασίθι
Ρεπό το Ηράκλειο

ΒΑΘΜΟΛΟΓΙΑ

Α.Α.	ΟΜΑΔΕΣ	ΒΑΘ.	ΑΓ.	ΤΕΡ.
1.	Δωδ/σος	16	6	13-1
2.	Ηράκλειο	12	6	11-6
3.	Χανιά	6	5	7-10
4.	Λασίθι	4	6	8-14
5.	Ρέθυμνο	1	5	2-12

ΠΑΙΔΕΣ

1η αγωνιστική

Λασίθι-Ηράκλειο	1-5
Χανιά-Δωδ/σος	1-1
Ρεπό το Ρέθυμνο	

2η αγωνιστική

Δωδ/σος-Λασίθι	4-0
Ηράκλειο-Ρέθυμνο	8-0
Ρεπό τα Χανιά	

3η αγωνιστική

Ρέθυμνο-Δωδ/σος	0-3
Λασίθι-Χανιά	1-5
Ρεπό το Ηράκλειο	

4η αγωνιστική (3/1)

Χανιά-Ρέθυμνο	1-2
Δωδ/νησος-Ηράκλειο	0-2
Ρεπό το Λασίθι	

5η αγωνιστική

Ρέθυμνο-Λασίθι	4-0
Ηράκλειο-Χανιά	3-1
Ρεπό η Δωδ/σος	

6η αγωνιστική

Ηράκλειο-Λασίθι	3-0
Δωδ/σος-Χανιά	1-3
Ρεπό το Ρέθυμνο	

7η αγωνιστική

Λασίθι - Δωδεκάνησος	1-3
Ρέθυμνο - Ηράκλειο	0-1
Ρεπό τα Χανιά	

8η αγωνιστική

Δωδεκάνησος-Ρέθυμνο
Χανιά-Λασίθι
Ρεπό το Ηράκλειο

ΒΑΘΜΟΛΟΓΙΑ

Α.Α.	ΟΜΑΔΕΣ	ΒΑΘ.	ΑΓ.	ΤΕΡ.
1.	Ηράκλειο	15	5	21-2
2.	Δωδ/σος	10	6	12-7
3.	Χανιά	7	5	11-8
4.	Ρέθυμνο	6	5	6-13
5.	Λασίθι	0	6	3-24



ΕΘΝΙΚΗ ΕΡΑΣΙΤΕΧΝΙΚΗ

Εξοφλήθηκαν όλοι...

- *Η ΔΙΟΙΚΗΣΗ ΤΩΝ "ΠΡΑΣΙΝΩΝ" ΠΛΗΡΩΣΕ ΧΘΕΣ ΤΟΥΣ ΠΟΔΟΣΦΑΙΡΙΣΤΕΣ*
- *ΤΟΥΣ ΜΙΛΗΣΑΝ ΣΤΑ ΑΠΟΔΥΤΗΡΙΑ ΓΙΩΡΓΟΣ ΠΑΠΑΪΩΑΝΝΟΥ ΚΑΙ ΔΗΜΗΤΡΗΣ ΣΚΟΥΝΑΣ*
- *ΣΗΜΕΡΑ ΕΠΙΣΤΡΕΦΕΙ Ο ΜΑΚΗΣ ΣΙΔΗΡΟΠΟΥΛΟΣ*

Επιχείρηση "αποκατάσταση της ηρεμίας" στο στρατόπεδο της Ρόδου ξεκίνησε από χθες, με απώτερο σκοπό να επανέλθει η ομάδα στο δρόμο των επιτυχιών αρχής γενομένης από το παιχνίδι της Κυριακής με τον Ερμή Κορυδαλλού.

Λίγο πριν την χθεσινή προπόνηση μίλησαν στους παίκτες της ομάδας, τόσο ο πρόεδρος των "πρασίνων" **Γιώργος Παπαϊωάννου** όσο και ο προπονητής **Δημήτρης Σκούνας**. Οι ομιλίες των δύο ανδρών περιεστράφησαν κυρίως στα συμβάντα του αγώνα με τον Ατρόμητο Πειραιά αλλά και στο τι μέλλει γενέσθαι από δω και πέρα.

- Ο πρόεδρος **Γιώργος Παπαϊωάννου** ζήτησε απ' τους παίκτες του "να ξεχάσουν ό,τι συνέβη και ν' αφοσιωθούν με περισσότερο ζήλο στο έργο τους που δεν είναι άλλο από το ν' ανεβάσουν την ομάδα στην πιο πάνω κατηγορία".

- Ο **Δημήτρης Σκούνας** επέστρεψε χθες από την Θεσσαλονίκη όπου απουσίαζε για οικογενειακό του πρόβλημα. Ο τεχνικός της Ρόδου μιλώντας στους παίκτες του αναφέρθηκε στα λάθη που έγιναν στο ματς με τον Ατρόμητο και τους ζήτησε να μην επαναληφθεί το μεμονωμένο γεγονός. "Φταίμε όλοι για την ήττα" τους τόνισε μεταξύ άλλων.

ΕΞΟΦΛΗΘΗΚΑΝ

Στα αξιοσημείωτα της χθεσινής συνεύρεσης πάντως είναι το γεγονός της εξόφλησης των παικτών σε όλα κάτι που σημαίνει πως η Διοίκηση για μια ακόμη φορά έκανε το καθήκον της απέναντι στους ποδοσφαιριστές.

Από την αγωνιστική πλευρά τώρα ο **Μάκης Σιδηρόπουλος** έκανε προπόνηση χθες στη Βέροια, αφού προσωπικοί λόγοι τον ανάγκασαν να βρεθεί για ένα διήμερο στη Μακεδονική πόλη.



Στα πόδια τους η άνοδος (ΒΙΚΤΩΡ - ΦΩΤΟ ΜΑΡΚΕΤ - ΙΑΛΥΣΟΣ)

Φιλική νίκη

- *Στο χθεσινό φιλικό παιχνίδι ο Ιάλυσος 5-3 τον Δία*
- *Τρία γκολ σημείωσε ο νεαποκτηθείς Γιώργος Πετράκης*

Ενα ακόμα τεστ έδωσε στο γήπεδό του ο Ιάλυσος. Παρά τις ελλείψεις τραυματιών παικτών (**Ν. Ψαρράς - Β. και Γ. Ράιος, Χατζηκαλημέρης** κ.ά.) οι "ερυθροκίτρινοι" μπόρεσαν και κέρδισαν το αξιόμαχο συγκρότημα του Δία με 5-3. Ο **Δημήτρης Δοξάκης** χρησιμοποίησε όσους παίκτες είχε στη διάθεσή του τους οποίους θέλησε να "τεστάρει' σ' ένα ακόμα φιλικό παιχνίδι, λίγο πριν το ταξίδι στα Μέγαρα και τον αγώνα με τον Βύζαντα.

Από την άλλη πλευρά ο Ζευς παίζοντας ελεύθερα ήταν ιδιαίτερα εντυπωσιακός, σκοράροντας τρεις φορές και προηγούμενος μέχρι το 89' με 2-3 (!). Οι νεαροί παίκτες των "ερυθροκίτρινων" πάντως τα πήγαν καλά κι έδειξαν ότι μπορούν να προσφέρουν και τώρα και στο μέλλον. Ο χορός των τερμάτων:

Στο 20' ο **Βαρδόπουλος** έκανε για το Δία το 0-1 ανοίγοντας το σκορ.

Ο Ιάλυσος ισοφάρισε στο 30' με εύστοχο κτύπημα πέναλτι του **Πετράκη** σε 1-1.

Το 1-2 πέτυχε στο 33' πάλι ο **Βαρδόπουλος** για να ισοφαρίσει στο 38' σε 2-2 ο **Σάββενας.**

Το τέλος του αγώνα ήταν ιδιαίτερα ενδιαφέρον αφού στο διάστημα 89'-93' σημειώθηκαν τέσσερα τέρματα. Ητοι:

- Στο 89' ο **Καβουκλής** έγραψε για τον Δία το 2-3. Ισοφάρισε στο 90' ο **Πετράκης** σε 3-3 για να πετύχει το 4-3 στο 92' ο **Σρίντιτς** και να κλείσει το σκορ στο 93' πάλι ο **Πετράκης** (5-3). Διαιτήτευσε ο **Θόδωρος Κουράνος.** Οι ομάδες:

ΙΑΛΥΣΟΣ: *Κοκκώνης, Κυριαζής (50' Ζωάννου), Σειρεκίδης (50' Κοσμάς), Ψαρράς Χ., Δανάς (75' Μπράτιτσης), Σάββενας (50' Μοσχής), Εμίρογλου (46' Κούτρας), Γιαλλούσης (65' Πατρός), Πετράκης, Ζουρούδης (60' Γρηγοράς), Σρίντιτς.*

ΖΕΥΣ: *Μαχραμάς, Γκινής, Μαντικός (Φακάς), Πακάκης, Καραβόλιας, Κανάκης, Παππάς (Καβουκλής), Πεστλίκης (Κριστιάν), Βαρδόπουλος (Τσεκούρης), Αργυρός, Γεωργούδης.*

TRAVEL EMMANUEL

ΘΕΛΕΤΕ ΟΙ ΔΙΑΚΟΠΕΣ ΣΑΣ ΝΑ ΣΥΝΔΥΑΣΘΟΥΝ ΦΘΗΝΑ ΚΑΙ ΠΟΙΟΤΙΚΑ:

EMMANUEL TRAVEL

ΘΕΛΕΤΕ ΝΑ ΤΑΞΙΔΕΨΕΤΕ ΜΕ ΑΣΦΑΛΕΙΑ ΚΑΙ ΦΘΗΝΑ...

EMMANUEL TRAVEL

ΕΙΜΑΣΤΕ ΠΑΝΤΑ ΣΤΗΝ ΔΙΑΘΕΣΗ ΣΑΣ ΓΙΑ ΤΗΝ ΚΑΛΥΤΕΡΗ ΕΞΥΠΗΡΕΤΗΣΗ ΣΑΣ.
ΦΘΗΝΕΣ ΤΙΜΕΣ ΓΙΑ ΕΥΡΩΠΗ ΣΕ ΣΥΝΕΡΓΑΣΙΑ ΜΕ ΤΙΣ ΚΑΛΥΤΕΡΕΣ ΑΕΡΟΠΟΡΙΚΕΣ ΤΣΑΡΤΕΡ ΕΤΑΙΡΕΙΕΣ

ΕΙΣΙΤΗΡΙΑ ΠΛΟΙΩΝ 20% ΕΚΠΤΩΣΗ ΓΙΑ ΕΙΣΙΤΗΡΙΑ ΜΕΤ' ΕΠΙΣΤΡΟΦΗΣ

ΕΙΣΙΤΗΡΙΑ ΟΛΥΜΠΙΑΚΗΣ-ΕΙΔΙΚΕΣ ΤΙΜΕΣ ΓΙΑ ΝΕΟΥΣ ΚΑΙ ΥΠΕΡΗΛΙΚΕΣ-ΟΙΚΟΓΕΝΕΙΑΚΕΣ ΠΡΟΣΦΟΡΕΣ

ΚΡΑΤΗΣΕΙΣ ΞΕΝΟΔΟΧΕΙΩΝ
ΕΚΔΟΣΕΙΣ ΔΙΑΒΑΤΗΡΙΩΝ
ΕΚΔΡΟΜΕΣ ΓΙΑ ΟΛΟ ΤΟΝ ΚΟΣΜΟ

ΠΑΝΤΑ ΚΟΝΤΑ ΣΑΣ ΓΙΑ ΤΗΝ ΚΑΛΥΤΕΡΗ ΕΞΥΠΗΡΕΤΗΣΗ ΣΑΣ

ΠΛΗΡΟΦΟΡΙΕΣ
ΤΗΛ: 93630-93625-94385
FAX: 91748
ΙΕΡΟΥ ΛΟΧΟΥ 1 ΙΑΛΥΣΟΣ ΡΟΔΟΣ
ΥΠΕΥΘΥΝΟΣ: ΜΑΝΩΛΗΣ ΜΑΧΑΙΡΑΚΗΣ



ΕΘΝΙΚΗ ΕΡΑΣΙΤΕΧΝΙΚΗ

Αισιοδοξία στον Απόλλωνα

- *ΕΝ ΟΨΕΙ ΤΟΥ ΔΥΣΚΟΛΟΥ ΕΚΤΟΣ ΕΔΡΑΣ ΑΓΩΝΑ ΣΤΗ ΜΥΤΙΛΗΝΗ ΚΟΝΤΡΑ ΣΤΟΝ ΑΙΟΛΙΚΟ*
- *"ΠΟΝΕΣΑΝ" ΣΤΗΝ ΠΡΟΠΟΝΗΣΗ ΠΟΛΥΧΡΟΝΙΟΥ-ΚΥΠΡΙΩΤΗΣ*

Πρέπει να πάρει βαθμό και βαθμούς αν μπορεί στη Μυτιλήνη ο Απόλλων Καλυθιών. Η Ροδίτικη ομάδα έχει σαν στόχο να προσπεράσει στον βαθμολογικό πίνακα κάποιες ομάδες ούτως ώστε να μην αντιμετωπίσει τον κίνδυνο αλλαγής στην προκήρυξη. Είναι κάτι που δυστυχώς μπορεί να συμβεί αφού....δυστυχώς στην Ελλάδα ζούμε!!! Ο Απόλλωνας έχει σαν πρώτο εμπόδιο τον Αιολικό που είναι καλή ομάδα και θα πρέπει να τον αντιμετωπίσει στην έδρα του.



Ενοχλήσεις αισθανεται ο Πολυχρονίου και είναι αμφίβολη η συμμετοχή του στον αγώνα της Μυτιλήνης (ΒΙΚΤΩΡ-ΦΩΤΟ ΜΑΡΚΕΤ-ΙΑΛΥΣΟΣ)

Ο **Γιώργος Τανίδης** πάντως αισιοδοξεί:

"Λόγω της φύσης μου αισιοδοξώ αλλά σ' αυτή την περίπτωση υπάρχει πάντα ένα αλλά... Στην άμυνα σίγουρα θάμαστε καλύτεροι. Για την επίθεση θα "μετρηθούμε" την Παρασκευή".

Στον αγωνιστικό τομέα τα προβλήματα πάντως εξακολουθούν να υφίστανται:

- Ο **Γιάννης Χ"σταμάτης** επανέρχεται αφού εξέτισε την ποινή του, ενώ δεν συμβαίνει το ίδιο με τον **Γιώργο Σαλαμαστράκη** που έχει έξι κίτρινες κάρτες κι όχι τρείς όπως αρχικά τονίσθηκε.

- Ο **Γιώργος Χ"πέτρος** έτρεξε χθες μόνος του, αλλά οφείλει μια ακόμα αγωνιστική ενώ

- Μόνοι τους προπονήθηκαν χθες οι **Μιχάλης Κυπριώτης** και **Κώστας Πολυχρονίου.** Από την τελευταία προπόνηση της Παρασκευής θα φανεί κατά πόσου θα μπορέσουν ν' αγωνισθούν στη Μυτιλήνη.

- **Γιάννης Αρχοντούλης, Κώστας Δημητριάδης** και **Πλύγκος** ξεκίνησαν να τρέχουν μόνοι τους αλλά μάλλον δεν προλαβαίνουν την αποστολή για την Μυτιλήνη.

Σε Ολυμπιακό-ΠΑΟ

- *Παρατηρητές διαιτησίας οι Αργυρίου-Καλαθενός αντίστοιχα*
- *Στη Ριζούπολη ο Σταυρος Πηδιάκης*
- *Αθηναίοι διαιτητές στην Εθνική Ερασιτεχνική*

Παρατηρητές διαιτησίας στους "μεγάλους" βγήκαν οι **Παντελής Αργυρίου** και **Μιχάλης Καλαθενός.** Συγκεκριμένα:

- Ο πρώτος θα παρατηρήσει τον **Μεσσήνιο Τσικίνη** στον αγώνα του Ιωνικού με τον Ολυμπιακό.

- Ενώ ο τελευταίος θα δει τον αγώνα Παναχαϊκής-Παναθηναϊκός παρατηρώντας τον **Δραμινό Ευθυμιάδη.**

-ΣΤΗ ΡΙΖΟΥΠΟΛΗ Ο ΠΗΔΙΑΚΗΣ-

Στον χώρο της Β' εθνικής τώρα. Ο **Σταύρος Πηδιάκης** θα είναι ο πρώτος βοηθός του κ. **Μοιραδωράκη** από τον Σύνδεσμο του Πειραιά Δεύτερος βοηθός διαιτητή θα είναι ο κ. **Λελόπουλος** από την Θεσσαλονίκη και τέταρτος διαιτητής θα είναι ο κ. **Δημητριάδης** απ' τη Χαλκιδική.

-ΑΘΗΝΑΙΟΙ ΣΤΗ Δ' ΕΘΝΙΚΗ-

Αθηναίοι θα είναι οι διαιτητές στα παιχνίδια και των τριών εκπροσώπων μας στην Εθνική Ερασιτεχνική κατηγορία.

Πιο αναλυτικά:

Αιολικός-Απόλλων Καλυθίων
ΔΙΑΙΤΗΤΗΣ: **Α. Σιδέρης**
ΒΟΗΘΟΙ: Σ. **Μάνταλος, Π. Γουναρίδης** (Αθήνας)
4ος ΔΙΑΙΤΗΤΗΣ: **Π. Ασμάνης** (Λέσβου)
ΠΑΡΑΤΗΡΗΤΗΣ: **Μ. Βρατσάνος** (Λέσβου)

Βύζας-Ιάλυσος
ΔΙΑΙΤΗΤΗΣ: **Η. Τσέκερης**
ΒΟΗΘΟΙ: **Ε. Γλαβάς, Ν. Λαμπρόπουλος** (Αθήνας)
4ος ΔΙΑΙΤΗΤΗΣ: **Σ. Ζερβός** (Αθήνας)
ΠΑΡΑΤΗΡΗΤΗΣ: **Π. Ανδριόπουλος** (Αχαΐας)

Ολυμπιακός Χερσονήσου-Χαλκίδα
ΔΙΑΙΤΗΤΗΣ: **Γ. Παντώστης**
ΒΟΗΘΟΙ: **Δ. Τίκας, Ο. Σεριάν** (Αθήνας)
4ος ΔΙΑΙΤΗΤΗΣ: **Ν. Πατσάκης** (Χανίων)
ΠΑΡΑΤΗΡΗΤΗΣ: **Π. Γιαννακάκης** (Χανίων)

Επαμεινώνδας-Ατσαλένιος
ΔΙΑΙΤΗΤΗΣ: **Δ. Γκόλιας**
ΒΟΗΘΟΙ: **Γ. Δαλούκας, Α. Πρώιας** (Θεσσαλίας)
4ος ΔΙΑΙΤΗΤΗΣ: **Α. Βασιλείου** (Θεσσαλίας)
ΠΑΡΑΤΗΡΗΤΗΣ: **Δ. Κοσικίδης** (Αθήνας)

Κισσαμικός-ΑΟ Μάνης
ΔΙΑΙΤΗΤΗΣ: **Γ. Καραλάκης**
ΒΟΗΘΟΙ: **Κ. Πακιουφάκης, Π. Φραγκουδάκης** (Λασιθίου)
4ος ΔΙΑΙΤΗΤΗΣ: **Α. Λουτσέτης** (Λασιθίου)
ΠΑΡΑΤΗΡΗΤΗΣ: **Μ. Χιντιράκης** (Ηρακλείου)

Εργοτέλης-Λεβαδειακός
ΔΙΑΙΤΗΤΗΣ: **Χ. Καρατζάς**
ΒΟΗΘΟΙ: **Η. Αρκουμάνης, Σ. Καλάθρια** (Αθήνας)
4ος ΔΙΑΙΤΗΤΗΣ: **Γ. Λέττας** (Χανίων)
ΠΑΡΑΤΗΡΗΤΗΣ: **Σ. Σκάνδαλος** (Αθήνας)

Ατρόμητος Πειραιά-Κερατσίνι
ΔΙΑΙΤΗΤΗΣ: **Χ. Αποστολίδης**
ΒΟΗΘΟΙ: **Μ. Μπασιάρας, Σ. Πιτσιόλας** (Πειραιά)
4ος ΔΙΑΙΤΗΤΗΣ: **Ν. Ποτόγλου** (Πειραιά)
ΠΑΡΑΤΗΡΗΤΗΣ: **Φ. Αρμάος** (Αθήνας)

Ρόδος-Ερμής Κορυδαλλού
ΔΙΑΙΤΗΤΗΣ: **Κ. Φιλιππίδης**
ΒΟΗΘΟΙ: **Α. Χατζηδημητρίου, Α. Παππάς** (Αθήνας)
4ος ΔΙΑΙΤΗΤΗΣ: **Β. Κατέρης** (Δωδεκανήσου)
ΠΑΡΑΤΗΡΗΤΗΣ: **Ν. Σακελλαρίδης** (Δωδεκανήσου)

Paradise Gym

ενα περιβάλλον αρμονίας & ομορφιάς για να ξαναβρείτε τη φόρμα και τηξωντάνια σας

ΓΥΜΝΑΣΤΙΚΗ – ΘΑΛΑΣΣΟΘΕΡΑΠΕΙΑ –ΑΕΡΟΜΠΙΚ
ΚΑΡΑΤΕ – ΧΑΜΑΜ – ΣΑΟΥΝΑ – ΥΔΡΟΜΑΣΑΖ
ΜΑΣΑΖ – ΡΕΦΛΕΞΟΛΟΓΙΑ – ΚΛΕΙΣΤΗ ΠΙΣΙΝΑ

ΠΡΟΣΦΟΡΕΣ

ΣΥΝΔΡΟΜΕΣ ΓΙΑ
3 ΜΗΝΕΣ 161.40 € 55.000 ΔΡΧ
6 ΜΗΝΕΣ 264.13 € 90.000 ΔΡΧ
12 ΜΗΝΕΣ 411 € 140.000ΔΡΧ

ΠΡΟΣΦΟΡΑ 10
ΘΑΛΑΣΣΟΘΕΡΑΠΕΙΕΣ
206 € 70.000 ΔΡΧ

10 ΜΑΣΑΖ
ΑΡΩΜΑΤΟΘΕΡΑΠΕΙΑΣ
147 € 50.000 ΔΡΧ

ΔΕΚΤΕΣ ΠΙΣΤΩΤΙΚΕΣ ΚΑΡΤΕΣ VISA (10 ΑΤΟΚΕΣ ΔΟΣΕΙΣ)

TEST PRODIET

ΑΝΟΙΧΤΟ ΚΑΙ ΤΟΝ ΧΕΙΜΩΝΑ – PARADISE ROYAL MARE ΤΗΛ. 62481 - ΓΥΜΝΑΣΤΗΣ: ΤΙΜΟΛΕΩΝ ΧΡΙΣΤΟΔΟΥΛΟΥ

ΜΙΚΡΕΣ Αγγελίες

Για τις αγγελίες σας, απευθύνεσθε στα γραφεία μας ή στα τηλέφωνα: 22210, 75230

ΟΙ ΑΓΓΕΛΙΕΣ ΤΗΣ ΡΟΔΙΑΚΗΣ παρουσιάζονται και στο site www.anaggelies.gr

ενοικιασεις ακινητων & επιχειρησεων

ΔΙΑΜΕΡΙΣΜΑ μικρό επιπλωμένο στην Ανάληψη 110.000 δρχ. Πληρ. τηλ. 30069. ΑΕ44081

ΑΠΟΘΗΚΗ 220 τ.μ. επί της Γρηγορίου Ε' 69 απέναντι από τα ποδήλατα Γεωργαρά. Πληρ. τηλ. 02410 23646, 0944 373710. ΑΕ44080

ΚΑΤΑΣΤΗΜΑΤΑ στην Λίνδο. Πληρ. Ελληνοκτηματική, Πέτρος Πρεζεράκος. Τηλ. 02410/33866 και 0932/468026.ΑΕ44054

ΚΤΙΡΙΟ ΔΙΟΡΟΦΟ ολόκληρο νεόκτιστο στην Κάρπαθο σε τουριστική περιοχή του Δήμου Καρπάθου πάνω στην Επαρχιακή οδό και πάνω στη θάλασσα (ισόγειο, 1ος όροφος και υπόγειο) επιφάνειας 500 τ.μ. περίπου κάθε όροφος, κατάλληλο για οποιαδήποτε χρήση Super Market, εστιατόριο, ζαχαροπλαστείο, bar κ.λπ. ή ενοικιάζονται και μεμονωμένα δηλαδή 2 καταστήματα ψηλοτάβανα προς τον δρόμο, επιφάνειας 78 τ.μ. το καθένα και 1 κατάστημα ψηλοτάβανο των 88 τ.μ. που διαθέτουν μπροστά τους πρασιά μήκους 26 τ.μ. και πλάτους 6 μ. καθως και 2 καταστήματα ψηλοτάβανα με θέα την θάλασσα 182 τ.μ. και 86 τ.μ. αντίστοιχα το καθένα. Επίσης ενοικιάζεται μεμονωμένα, ολόκληρος ο 1ος όροφος επιφάνειας 500 τ.μ. με 4 W.C. και απεριόριστη θέα προς την θάλασσα κατάλληλο για καφετέρια, εστιατόριο κ.λπ. Το κτίριο διαθέτει ολόκληρο το υπόγειο για Parking. Πληρ. τηλ. 0245023329 καθημερινά ώρες γραφείου. ΑΕ44078

ΕΣΤΙΑΤΟΡΙΟ ΠΩΛΕΙΤΑΙ ή ΕΝΟΙΚΙΑΖΕΤΑΙ με τον εξοπλισμό στο Φαληράκι κοντά στην παραλία. Πληρ. τηλ. 0937532892 ΑΕ44077

ΕΝΟΙΚΙΑΖΟΝΤΑΙ α) επιπλωμένες γκαρσονιέρες στην Ιξιά, β) καινούργια πολυτελή 2άρια με θέρμανση στη Κρεμαστή. Πληρ. τηλ. 23171-96683 ΑΕ44076

ΔΙΑΜΕΡΙΣΜΑ 2 υπνοδωματίων και λοιπών χώρων στη περιοχή Δασκάλων (έναντι πάρκου) οδός Ζαχαρία Παπαζαχαρίου. Πληρ. τηλ. 0241036176, 02410 75672. ΑΕ44075

ΑΠΟΘΗΚΗ, ισόγεια 200 τ.μ. με πατάρι, 70 τ.μ. τουαλέτα κ.λπ. Οδός Λονδίνου και Βιέννης 1-Ροδίνι. Πληρ. τηλ. 02410/33909. ΑΕ44047

ΕΝΟΙΚΙΑΖΟΝΤΑΙ: ι) Γκαρσονιέρα στην περιοχή Μητροπόλεως, επιπλωμένη έως 30 Ιουνίου και ιι) Διαμέρισμα δυάρι επιπλωμένο στον Χ"αγγέλου έως 30 Ιουνίου. Πληρ. τηλ. 02410/29362 και 02410/29452. ΑΕ44046

ΔΙΑΜΕΡΙΣΜΑ, 100 τ.μ. αποτελούμενο από σαλόνι, κουζίνα, μπάνιο, 3 υπνοδωμάτια και αυτόνομη θέρμανση πετρέλαιο. Πληρ. 0973/805591. ΑΕ44045

ΔΙΑΜΕΡΙΣΜΑΤΑΚΙ, ΕΠΙΠΛΩΜΕΝΟ ΣΤΟ ΚΕΝΤΡΟ ΤΗΣ ΠΟΛΗΣ, ΜΕΧΡΙ ΤΕΛΟΥΣ ΙΟΥΝΙΟΥ '02. ΠΛΗΡ. ΤΗΛ. 02410/38932. ΠΕ44044

ΕΝΟΙΚΙΑΖΕΤΑΙ, ισόγεια αποθήκη με W.C. 70 τ.μ. κατάλληλη για οποιαδήποτε χρήση. Πληρ. τηλ. 20949 και 37735, κιν. 0932/326055. ΑΕ44043

ΔΙΑΜΕΡΙΣΜΑ, πλήρως επιπλωμένο τριών υπνοδωματίων, δύο μπάνια, αυτόνομη θέρμανση, ηλιακό θερμοσίφωνο και ασανσέρ. Πληρ. τηλ. 20949 και 37735, κιν. 0932/326055. ΑΕ44042

ΚΑΤΑΣΤΗΜΑ, κατάλληλο και για γραφείο στην οδό Ατταβύρου 44, Ροδίνι, 40 τ.μ. Πληρ. στο τηλ. 20110 και 0944/343699. ΑΕ44041

ΣΠΙΤΙ στην Μιχαήλ Πετρίδη, ενοίκιο 380 Ευρώ. Πληρ. στο τηλ. 02410/42090. ΑΕ44040

ΔΙΑΜΕΡΙΣΜΑ, επιπλωμένο στην Κεντρική πλατεία του Παραδεισίου, στον Α' όροφο (μονοκατοικία με ισόγειο και Α' όροφο), με δύο υπνοδωμάτια-καθιστικό, κουζίνα, μπάνιο, ηλιακό θερμοσίφωνα, θέρμανση σε 3 χώρους, τηλ. 02410/81175. ΑΕ44039

ΕΝΟΙΚΙΑΖΟΝΤΑΙ: 1) Στην οδό Αθηνών 95 χώρος κατάλληλος για γραφείο ή κατάστημα, 2) υπόγεια αποθήκη με ράμπα στην ίδια οδό 95 τ.μ. και με τηλεχειριζόμενη πόρτα. Τηλ. Ρόδος 02410/20158, 0241074329, Λαχανιά 02440/46000, κινητό 0946/912565. ΑΕ44038

ΔΙΑΜΕΡΙΣΜΑΤΑ επιπλωμένα στο κέντρο της πόλης, περιοχή Νιοχώρι, επιπλωμένα, με ψυγείο, κουζίνα, ατομικό μπάνιο. Πληρ. τηλ. 02410 26526, κ. Νίκο. ΑΕ44016

ΔΥΑΡΙΑ διαμερίσματα, πλήρως επιπλωμένα, με TV, κοντά στην παραλία Ιαλυσού, με το μήνα, κατάλληλα και για ξεναγούς. Πληρ. τηλ. 0944 460285 ΑΕ44010

ΔΙΑΜΕΡΙΣΜΑ ισόγειο, επί της Αννης Μαρίας και Μουσών γωνία, 3 υπνοδωμάτια, σαλόνι, κουζίνα, μπάνιο, 100 τ.μ. με κήπο. Πληρ. τηλ. 02410 30691 ΑΕ44015

ΔΙΑΜΕΡΙΣΜΑ 110 τ.μ. με κεντρική θέρμανση, πλήρως εξοπλισμένο, σε άριστη κατάσταση, στην περιοχή Αφάντου. Πληρ. τηλ. 02410 52678 ΑΕ44017

ΔΥΟ ΚΑΤΑΣΤΗΜΑΤΑ στη Θολό, 84 τ.μ. και 40 τ.μ. αντίστοιχα. Πληρ. τηλ. 02410 63809, κα Δήμητρα. ΑΕ44018

ΚΑΤΑΣΤΗΜΑ 35 τ.μ. με υπόγειο 35 τ.μ. και ημιόροφο 15 τ.μ., στα 100 Μαγαζιά, εντός στοάς. Πληρ. τηλ. 0945 482204 ΑΕ44020

ΔΥΑΡΙ διαμέρισμα στην Αθήνα (περιοχή Αμπελοκήπων), δίπλα στο σταθμό ΜΕΤΡΟ, κατάλληλο για φοιτητές. Πληρ. τηλ. 02410 61340 από 14.00-22.00, 0946 282373 ΑΕ44019

ΓΚΑΡΣΟΝΙΕΡΑ ΕΠΙΠΛΩΜΕΝΗ ΣΤΗΝ ΠΕΡΙΟΧΗ ΨΑΡΟΠΟΥΛΑΣ. ΕΝΟΙΚΙΟ 250 ΕΥΡΩ ΤΟ ΜΗΝΑ. ΠΛΗΡ. ΤΗΛ. 0974 096627 ΠΕ44021

ΔΙΑΜΕΡΙΣΜΑ 55 τ.μ. με ηλιακό θερμοσίφωνο στην Ιξιά, για ετήσια μίσθωση, κατάλληλο για δύο άτομα. Ενοίκιο 75.000 δρχ. Πληρ. τηλ. 02410 93902 ΑΕ44011

ΔΩΜΑΤΙΑ, με δύο κρεβάτια, ενοικιάζονται επί της πρώην Χαραλάμπου Μούσχου νυν Νικολάου Μαυρή, περιοχή Αγίου Νικολάου, τιμή 60.000 δρχ. Πληρ. τηλ. 0241076702 και 0945/276839, ώρες από 14.00 έως 21.00. ΑΕ44000

ΑΠΟΘΗΚΗ, 700 Τ.Μ. ΕΠΙ ΤΗΣ ΛΕΩΦ. ΡΟΔΟΥ-ΚΑΛΛΙΘΕΑΣ. ΠΛΗΡ. ΤΗΛ. 02410-24967 ΑΠΟ 10.00 ΕΩΣ 14.00. ΠΕ44001

STUDIO μεγάλο επιπλωμένο, με δική του τουαλέτα, κουζινάκι, ψυγείο, ηλιακούς θερμοσίφωνες, με πανοραμική θέα, στα Κοσκινού. Επίσης, ενοικιάζεται **ΚΑΤΑΣΤΗΜΑ** 75 τ.μ. σε κεντρική οδό. Πληρ. τηλ. 02410/60235. ΑΕ43990

ΑΠΟΘΗΚΗ 80 τ.μ. στ' Ασγούρου με ελεύθερο πάρκιν και μεγάλη αυλή. Πληρ. τηλ. 24751. ΑΕ43987

ΑΠΟΘΗΚΗ 400 τ.μ. στην περιοχή Ικαρος, οδός Ταρσού 2, Ρόδος. Πληρ. τηλ. 0944/361926. ΑΕ43986

ΕΠΙΠΛΩΜΕΝΑ ΔΩΜΑΤΙΑ στο Ροδίνι. Πληρ. τηλ. 02410/62424, 0244/051337. ΑΕ43984

ΚΑΤΑΣΤΗΜΑ στη Σκεύου Ζερβού περιοχή "Ψαροπούλα" 56 τ.μ. κατάλληλο για Πρακτορείο, Κομμωτήριο, Ιατρείο, Εμπορεία τουριστικών ειδών και άλλες επιχειρήσεις. Πληρ. ΡΟΔΙΑΚΗ ΚΤΗΜΑΤΙΚΗ Ανέστης και Σάββας Σαββαΐδης, τηλ. 26281, 45476, 0944/243452, 0944/421015. ΑΕ43970

ΔΙΑΜΕΡΙΣΜΑ 100 τ.μ., ισόγειο με 2 υπνοδωμάτια στην περιοχή Ζέφυρος πλησίον στη ΔΟΥ Ρόδου, κατάλληλο και για λογιστικό γραφείο. Πληρ. τηλ. 35961, ώρες 09.00-14.00. ΑΕ43989

ΓΡΑΦΕΙΟ 115 τ.μ. β' ορόφου κεντρικό στην οδό Λοχ. Φανουράκη με μηνιαίο μίσθωμα 250.000 δρχ. Πληρ. ΡΟΔΙΑΚΗ ΚΤΗΜΑΤΙΚΗ Ανέστης και Σάββας Σαββαΐδης, τηλ. 26281, 35476, 0944/243452, 0944/421015. ΑΕ43983

ΔΙΑΜΕΡΙΣΜΑ β' ορόφου 110 τ.μ. στην οδό Αμμοχώστου-Λοχαγού Φανουράκη γωνία με μηνιαίο μίσθωμα 200.000 δρχ. Πληρ. ΡΟΔΙΑΚΗ ΚΤΗΜΑΤΙΚΗ, τηλ. 26281, 35476, 0944/243452, 0944/421015. ΑΕ43979

ΣΤΗΝ ΘΕΣΣΑΛΟΝΙΚΗ ΔΙΠΛΑ ΣΤΑ ΠΑΝΕΠΙΣΤΗΜΙΑ ΕΝΟΙΚΙΑΖΕΤΑΙ ΔΙΑΜΕΡΙΣΜΑ ΚΑΤΑΛΛΗΛΟ ΓΙΑ ΦΟΙΤΗΤΕΣ-ΤΡΙΕΣ 2 ΔΚΜΠ ΜΕ 2 Α/C ΘΕΡΜΑΝΣΗ, ΨΥΞΗ ΠΛΗΡΩΣ ΑΝΑΚΑΙΝΙΣΜΕΝΟ. ΤΙΜΗ 400 ΕΥΡΩ. ΠΛΗΡ. ΤΗΛ. 097/7990950. ΠΕ43988

ΔΙΑΜΕΡΙΣΜΑ επί της Πατριάρχου Αθηναγόρα 11 των 107 τ.μ. επιπλωμένο πλήρες. Πληρ. τηλ. 32450, 36080, 094/2424884. ΑΕ43960

ΟΡΟΦΟΔΙΑΜΕΡΙΣΜΑ κεντρικότατο 200 τ.μ., 1 υπνοδωμάτια 1 λουτρό κατ 1 W.C. 90 τ.μ., σαλοτραπεζαρία, κουζίνα, συνεχόμενη μεγάλη βεράντα και κουζινάκι. Κατάλληλο για επαγγελματική στέγη. Μόνο σοβαρές προτάσεις. Πληρ. τηλ. 0946/234863. ΑΕ43958

ΚΑΤΑΣΤΗΜΑ 35 τ.μ. στο Ροδίνι οδός Οσλο 14 και Λισσαβώνος γωνία. Πληρ. τηλ. 02410/68103. ΑΕ43959

ΔΙΑΜΕΡΙΣΜΑ 50 Τ.Μ. ΣΤΟ ΧΑΡΑΚΙ ΤΗΣ ΜΑΛΩΝΑΣ ΜΠΡΟΣΤΑ ΣΤΟ ΚΥΜΑ ΕΠΙΠΛΩΜΕΝΟ ΜΕ ΕΝΑ ΥΠΝΟΔΩΜΑΤΙΟ ΑΠΟΚΛΕΙΣΤΙΚΗ ΧΡΗΣΗ ΑΥΛΗΣ ΚΑΙ ΚΛΙΜΑΤΙΣΜΟ. ΕΤΗΣΙΟ ΜΙΣΘΩΜΑ 5282,47 ΕΥΡΩ Ή 1.800.000 ΔΡΧ. ΔΙΑΤΙΘΕΤΑΙ ΑΠΟ 1/7/2002. ΠΛΗΡ. ΕΥΡΩΚΤΗΜΑΤΙΚΗ Ι.Κ΄Μ. ΕΥΣΤΑΘΙΟΥ, ΕΘΝ. ΑΝΤΙΣΤΑΣΕΩΣ 83, ΤΗΛ. 02410/73819, 74917, 0944/374546. ΠΕ43944

ΔΙΑΜΕΡΙΣΜΑΤΑ δυαράκια, ηλιόλουστα διαμπερή (υπνοδωμάτιο, σαλόνι, κουζίνα) σε καινούργια οικοδομή πολυτελούς κατασκευής επί της Αθηνών 112. Πληρ. τηλ. 093/7675409, 02410/23690. ΑΕ43957

ΙΣΟΓΕΙΟ 95 τ.μ. με 2 υπνοδωμάτια, σαλόνι, κουζίνα και μπάνιο, επιπλωμένο στην περιοχή Αγ. Γεωργίου, Μητρόπολη. Πληρ. τηλ. 22201 πρωί, 20240 απόγευμα. ΑΕ43942

10 STUDIOS στην Κρεμαστή, πλήρως επιπλωμένα σε ήσυχο και φυσικό περιβάλλον με κήπο, γρασίδι, μπαλκόνια, ντους, WC, ηλιακούς, άνετο πάρκινγκ με 40.000 δρχ το μήνα. Πληρ. τηλ. 0937606824, 0241048038, 95487 ΑΕ43921

ΓΚΑΡΣΟΝΙΕΡΑ επιπλωμένη σε ήσυχη περιοχή της Ρόδου με ψυγείο, ηλεκτρική κουζίνα, ηλεκτρικό καλοριφέρ, έγχρωμη τηλεόραση, διπλό κρεβάτι και όλο το νοικοκυριό του σπιτιού. Ενοίκιο 48.000 δρχ. Προτιμούνται στρατιωτικοί, εκπαιδευτικοί, ή εργένηδες. Αποκλείονται αλλοδαποί. Πληρ. τηλ. 0241065122, 0946278872 ΑΕ43922

ΔΙΑΜΕΡΙΣΜΑ 40 τ.μ. (ενός υπνοδωματίου, σαλόνι, κουζίνα, WC), πλήρως επιπλωμένο στην περιοχή Ανάληψης. Πληρ. τηλ. 0241073284 ΑΕ43923

ΤΡΙΑΡΙ διαμέρισμα πλήρως επιπλωμένο, 120 τ.μ. στο κέντρο της πόλης, επί της 25ης Μαρτίου, στον 2ο όροφο, με θέρμανση και ασανσέρ. Πληρ. τηλ. 0946 061308 ΑΕ43928

ΚΑΤΑΣΤΗΜΑ εστιατόριο-bar στην Ιαλυσό πλήρες εξοπλισμένο για χρήση. Πληρ. τηλ. 0945/949397, 0945/141714. ΑΕ43872

ΚΑΤΑΣΤΗΜΑ, 65 Τ.Μ. ΣΤΗΝ ΟΔΟ ΜΑΡΚΟΥ ΚΛΑΔΑΚΗ 13 (ΑΝΑΛΗΨΗ). ΠΛΗΡ. ΤΗΛ. 0241023229.

ΔΙΑΜΕΡΙΣΜΑ, ισόγειο 60 τ.μ. στην Ιξιά, 90.000 ενοίκιο όχι αλλοδαποί, προτιμούνται στρατιωτικοί, εκπαιδευτικοί. Πληρ. τηλ. 92789. πρωί, 91472 απόγευμα. ΑΕ43747

ΕΠΙΠΛΩΜΕΝΑ ΔΩΜΑΤΙΑ, μικρά-μεγάλα, στο κέντρο της πόλης. Για πληρ. 4-9 μ.μ. στο τηλ. 0241021172. ΑΕ43895

ΔΩΜΑΤΙΑ επιπλωμένα επί της οδού Κυρά της Ρω 13, Ροδίνι. Πληρ. τηλ. 02410/21087. ΑΕ43873

ΜΕΖΟΝΕΤΑ ΣΕ ΑΛΛΟΔΑΠΟΥΣ. ΕΝΟΙΚΙΟ 200.000 ΔΡΧ. ΓΙΑ 4 ΑΤΟΜΑ. ΠΛΗΡ. ΤΗΛ. 02410/78569.

ΓΚΑΡΣΟΝΙΕΡΑ αποτελούμενη από ένα κυρίως δωμάτιο, προθάλαμο, WC και μπαλκόνι, κατάλληλη μόνο για επαγγελματική χρήση (γραφείο, ιατρείο κ.λπ.) στην οδό Κων/νου Παλαιολόγου 105 (Πάρκο Αγίου Ιωάννου) στον 1ο όροφο. Πληρ. κυρία Ευαγγελία, τηλ. 02140/81540, 82400. ΧΑΕ07021

ΙΣΟΓΕΙΟ 70 τ.μ. στην Ιωάν. Καζούλη για γραφείο-ιατρείο-επαγγελματική στέγη. Πληρ. τηλ. 32902. ΑΕ42425

ΚΑΤΑΣΤΗΜΑ, κατάλληλο για επιχείριση Μίνι Μάρκετ ή άλλο είδος στην τουριστική-ξενοδοχειακή περιοχή Νεοχωρίου Ρόδου. Πληρ. στο τηλ. 31775. ΑΕ43809

ΔΙΑΜΕΡΙΣΜΑ, επί της οδού Θεμ. Σοφούλη 92, 2 υπνοδωματίων, σαλοτραπεζαρία, με βοηθητικούς χώρους και κεντρική θέρμανση. Πληρ. εντός. ΑΕ43576

TOP PROPERTIES

GEORGIOS S. PIPINOS

ΓΕΩΡΓΙΟΣ Σ. ΠΙΠΙΝΟΣ

ΣΥΜΒΟΥΛΟΙ ΚΑΙ ΕΚΤΙΜΗΤΕΣ ΑΚΙΝΗΤΩΝ

REAL ESTATE AGENCY



Η "**TOP PROPERTIES**" είναι ατομική επιχείρηση και ανήκει εξ ολοκλήρου στον κ. Γεώργιο Πιπίνο, που από το 1971 ασχολείται αποκλειστικά και μόνο με επενδύσεις και REAL ESTATE, στο νησί της Ρόδου, καθώς και στην ευρύτερη περιοχή της Δωδεκανήσου.

ΑΠΕΥΘΥΝΟΜΑΣΤΕ: Στους **σοβαρούς, απαιτητικούς και επιλεκτικούς** επενδυτές-επιχειρηματίες-ελεύθερους επαγγελματίες, Ελληνες και ξένους, υψηλού εισοδηματικού επιπέδου, που ενδιαφέρονται να κάνουν μια σοβαρή επένδυση προβολής στο νησί της Ρόδου.

ΠΡΟΣΦΕΡΟΥΜΕ: Α) Υπηρεσίες και πληροφορίες που γίνονται σε προσωπικό επίπεδο με εχεμύθεια, διακριτικότητα και σοβαρότητα.
Β) μεγάλη γκάμα υψηλής ποιότητας, ακινήτων, όπως:1) Ξενοδοχεία Α' και Β' κατηγορίας των 600-500-350-300 κλινών, 2) Κεντρικά αστικά ακίνητα κατάλληλα για Τράπεζες-καταστήματα-γραφεία, 3) Παραλιακές εκτάσεις, κατάλληλες για τουριστικές επενδύσεις των 150.000-100.00-70.00-50.000-36.000 τ.μ. και 4) Διαμερίσματα και μεζονέτες προβολής.

ΣΤΟΧΟΣ ΜΑΣ ΕΙΝΑΙ: Να προσφέρουμε στο αγοραστικό μας κοινό υψηλής ποιότητας ακίνητα και ευκαιρίες στο νησί της Ρόδου. Ητριακονταετής και πλέον πείρα μας στον τομέα αυτό αποτελεί εγγύηση.

ΣΥΝΘΗΜΑ ΜΑΣ ΕΙΝΑΙ: Επενδύστε στη ΡΟΔΟ ΤΩΡΑ, σε ακίνητα που ΑΝΤΕΧΟΥΝ ΣΤΟ ΧΡΟΝΟ

Γεώργιος Σ. Πιπίνος
ΜΕΣΙΤΗΣ ΑΣΤΙΚΩΝ ΣΥΜΒΑΣΕΩΝ
Γιατί εμείς γνωρίζουμε καλύτερα!

TOP PROPERTIES is a private concern and Mr George S. Pipinos, its owner, has carved, over the years a reputation for integrity and excellence in the world of Real Estate in the Dodecanese.
AT TOP PROPERTIES we try hard to attract important and selective investors high calibre businessmen/women and discerning professional people, both Greek and foreign, who wish to acquire sabstantial and valuable property on Rhodes.
We offer our expertise and advice privately, discreetly and in strict confidence.
We keep a comprehensive list of real estate of the highest specifications
a. A' and B' class hotels (600, 500, 350, 300 beds capacity)
b. Centrally situated office buildings and other business premises.
c. Seaside land, ideal for development (hotels, holiday resorts, etc), of 150.000, 100.00, 70.000, 50.000, 36.000 sq.m.
d. Luxury apartments, maisonettes, detached, semi-detached and terraced houses.
Our aim is to give our clients the opportunity to Qcquire value for money, first class real estate on Rhodes. Our 30-year-old experience in Real Estate is our warranty.
Our motto is Invest in Rhodes, Invest in property, It stands the test of time.

TOP PROPERTIES
and George Pipinos
Because we know best



ΚΕΝΝΕΝΤΥ 38, ΡΟΔΟΣ, 85 100, ΤΗΛ. (0241) 23895, 38243, κιν. (094)-4-676003 FAX: (0241) 20883
38 KENNEDY STR., RHODES, 85 100, TEL. (0241) 23895, 38243, mob. (094)-4-676003 FAX: (0241) 20883

ΕΝΟΙΚΙΑΣΕΙΣ

συνέχεια από την προηγούμενη

ΓΚΑΡΣΟΝΙΕΡΕΣ, επιπλωμένες στην Κρεμαστή. Πληρ. τηλ. 0944100186. ΑΕ43811

ΓΚΑΡΣΟΝΙΕΡΕΣ 4 ΚΑΙΝΟΥΡΓΙΕΣ ΠΛΗΡΩΣ ΕΞΟΠΛΙΣΜΕΝΕΣ ΚΑΙ ΕΠΙΠΛΩΜΕΝΕΣ (AIR-CONDITION, TV Κ.ΛΠ.). ΠΛΗΡ. ΤΗΛ. 097/4568822, 65858 (ΑΠΟΓΕΥΜΑΤΙΝΑ). ΠΕ43463

ΣΤΟΥΝΤΙΟΣ επί της Δηλιπεράκη 58 και Γρίβα στο Νιοχώρι 800 μέτρα από το Πανεπιστήμιο. Ιδανικά για φοιτητές. Πληρ. τηλ. 02410/33596 (7-10 μ.μ.) ή 0944/353206. ΑΕ43748

ΔΥΟΡΟΦΗ κατοικία στην Κρεμαστή, οδός Παπαγιάννη 49, με δυο υπνοδωμάτια και με υπόγειο κατάλληλη για σοβαρή οικογένεια ή ανδρόγυνο νέων ανθρώπων. Πληρ. τηλ. 02410-22377, 02410-43941 και 02410-61285 κ. Σπύρο. ΑΕ43574

PUB-ΚΑΦΕΤΕΡΙΑ στο τουριστικό κέντρο πλησίον νέου καζίνο. Πλήρως εξοπλισμένη ανακαινισμένη, η καλύτερη στο είδος της. Συμβόλαιο 12ετές. Συζητείται και η πώλησις. Πληροφορίες άλλες δεν θα δοθούν στο τηλέφωνο. Πληρ. για συνεννόηση τηλ. 78392, 0977/339669, 0937/304208 μετά τις 12 το μεσημέρι. ΧΑΕ1501

STUDIOS, επιπλωμένα στην οδό Αρκαδίου 14-Ψαροπούλα. Πληρ. τηλ. 25710.

ΓΚΑΡΣΟΝΙΕΡΕΣ 4 ΚΑΙΝΟΥΡΓΙΕΣ ΠΛΗΡΩΣ ΕΞΟΠΛΙΣΜΕΝΕΣ ΚΑΙ ΕΠΙΠΛΩΜΕΝΕΣ (AIR-CONDITION, TV Κ.ΛΠ.). ΠΛΗΡ. ΤΗΛ. 097/4568822, 65858 (ΑΠΟΓΕΥΜΑΤΙΝΑ). ΠΕ43463

ΚΑΤΑΣΤΗΜΑ 75 τ.μ. με βιτρίνα 6,50 μ. σε εμπορικό δρόμο της Παλιάς Πόλης της Ρόδου. Πληρ. τηλ. 09.44.88.11.22 και 37.753 ΧΑΕ111

STUDIOS ΜΕ ΤΟ ΜΗΝΑ Η ΤΗΝ ΗΜΕΡΑ ΠΛΗΡΩΣ ΕΠΙΠΛΩΜΕΝΑ ΜΕ ΠΟΛΥΚΟΥΖΙΝΑΚΙ, ΨΥΓΕΙΟ, ΝΤΟΥΖ, W.C., ΤΗΛΕΦΩΝΟ, ΜΠΑΛΚΟΝΙ, ΖΕΣΤΟ ΝΕΡΟ ΕΠΙ 24ΩΡΟΥ ΒΑΣΕΩΣ ΣΤΗΝ ΠΙΟ ΗΣΥΧΗ ΠΕΡΙΟΧΗ ΤΗΣ ΠΟΛΗΣ (ΠΕΡΙΟΧΗ ΔΑΣΚΑΛΩΝ), ΟΔΟΣ ΜΑΝΩΛΗ ΠΑΠΑΜΑΝΩΛΗ ΑΡΙΘΜ. 12, ΚΑΘΕΤΟΣ ΕΠΙ ΤΗΣ ΣΤΕΛΙΟΥ ΚΩΤΙΑΔΗ. ΠΛΗΡ. ΤΗΛ. 37244.

πωλήσεις ακινήτων & επιχειρήσεων

ΕΠΙΧΕΙΡΗΣΗ στο Μαντράκι με ή χωρίς το εμπόρευμα λόγω φόρτου εργασίας. Δεκτές προσφορές μέχρι και τη Δευτέρα 25 Φεβρουαρίου. Σε τιμή ευκαιρίας. Πληρ. τηλ. 34490 (πρωί) και 0942424139 (απόγευμα). ΑΟ44079

ΙΣΟΓΕΙΟ, διαμέρισμα 95 τ.μ. με 3 υπνοδωμάτια και αποθήκη σε καλή κατάσταση, στην οδό Σωτήρος. Τιμή 24.000.000 δρχ. Δεκτά δάνεια. ΑΙΓΑΙΟΚΤΗΜΑΤΙΚΗ, τηλ. 22943 και 28838. ΑΟ44066

ΠΩΛΟΥΝΤΑΙ: 1) Μικρό διαμέρισμα, γκαρσονιέρα 30 τ.μ. οδός Ορφανίδου, Ψαροπούλα, 3ος όροφος με θέα την θάλασσα και με ασανσέρ. Τιμή 15.000.000 δρχ. ετοιμοπαράδοτη (κενή). 2) Οικόπεδο δύο στρεμμάτων εντός Ζώνης στα Τριάντα κοντά στο Λύκειο. Κατάλληλο για βίλα, με θέα την θάλασσα. Τιμή 32.000.000 δρχ. Πληρ. κ. Καργάκο Νίκο, Θ. Σοφούλη 59. Πληρ. τηλ. 30397 και 0946/049179. ΑΟ44065

ΕΠΙΧΕΙΡΗΣΗ, επί της οδού Γρίβα. Πληροφορίες στο τηλ. 0937/881295, 0109270414. ΑΟ44064

ΟΙΚΟΠΕΔΟ, 1.500 τ.μ. εντός σχεδίου στην περιοχή Σορωνής. Τιμή 10.000.000 δρχ. (Ευρώ 29.347). Πληρ. Ελληνοκτηματική, Πέτρος Πρεζεράκος. Τηλ. 02410/33866 και 0932/468026. ΑΟ44063

ΒΙΟΤΕΧΝΙΚΟ, κτίριο 2.000 τ.μ. σε κομβικό σημείο στην περιοχή Ρόδου. Πληρ. Ελληνοκτηματική, Πέτρος Πρεζεράκος. Τηλ. 02410/33866 και 0932/468026. ΑΟ44062

ΕΠΙΧΕΙΡΗΣΗ, τουριστική στο κέντρο της πόλης. Πληρ. Ελληνοκτηματική, Πέτρος Πρεζεράκος. Τηλ. 02410/33866 και 0932/468026. ΑΟ44058

ΚΑΤΑΣΤΗΜΑΤΑ, στην περιοχή Ιαλυσού. Πληρ. Ελληνοκτηματική, Πέτρος Πρεζεράκος. Τηλ. 02410/33866 και 0932/468026. ΑΟ44061

ΜΕΖΟΝΕΤΕΣ, 160 τ.μ. στην περιοχή Ιαλυσού. Πληρ. Ελληνοκτηματική, Πέτρος Πρεζεράκος. Τηλ. 02410/33866 και 0932/468026. ΑΟ44056

ΟΙΚΟΠΕΔΟ, 6.500 τ.μ. εφαπτόμενο της επαρχιακής οδού στην περιοχή κάτω Καλαμώνα. Τιμή 30.000.000 δρχ. (Ευρώ 88.000). Πληρ. Ελληνοκτηματική, Πέτρος Πρεζεράκος. Τηλ. 02410/33866 και 0932/468026. ΑΟ44060

ΟΙΚΟΠΕΔΟ, 4.000 τ.μ. στην περιοχή Αφάντου κοντά στην παραλία. Τιμή 50.000.000 δρχ. (Ευρώ 146.735). Πληρ. Ελληνοκτηματική, Πέτρος Πρεζεράκος. Τηλ. 02410/33866 και 0932/468026. ΑΟ44059

ΕΠΙΧΕΙΡΗΣΗ, ρουχισμού, επικερδής και με σταθερή πελατεία, λόγω αναχώρησης. Πληρ. Ελληνοκτηματική, Πέτρος Πρεζεράκος. Τηλ. 02410/33866 και 0932/468026. ΑΟ44057

ΔΙΑΜΕΡΙΣΜΑ, 1ου ορόφου 121 τ.μ. στην περιοχή Ιξιάς, πολυτελούς κατασκευής με τζάκι, αυτόνομη θέρμανση και αποκλειστικό χώρο στάθμευσης 60 τ.μ. Τιμή 53.000.000 δρχ. (Ευρώ 152.604). Πληρ. Ελληνοκτηματική, Πέτρος Πρεζεράκος. Τηλ. 02410/33866 και 0932/468026. ΑΟ44055

ΔΙΑΜΕΡΙΣΜΑ, 38 τ.μ. στους δασκάλους. Τιμή 11.500.000 δρχ. (Ευρώ 33.749). Πληρ. Ελληνοκτηματική, Πέτρος Πρεζεράκος. Τηλ. 02410/33866 και 0932/468026. ΑΟ44053

ΖΗΤΟΥΝΤΑΙ: α) διαμερίσματα ή μεζονέτες στις περιοχές πόλεως Ρόδου Ιαλυσού, Ιξιάς, Κοσκινού και β) οικόπεδα προς πώληση ή αντιπαροχή στις περιοχές πόλεως Ρόδου, Ιαλυσού, Ιξιάς, Κοσκινού, Αφάντου και Ν. Ρόδου. Πληρ. Ελληνοκτηματική, Πέτρος Πρεζεράκος. Τηλ. 02410/33866 και 0932/468026. ΑΟ44052

ΔΙΑΜΕΡΙΣΜΑΤΑ, καινούργια αρίστης κατασκευής στο Ροδίνι από 420.000 δρχ./τ.μ. (Ευρώ 1.233/τ.μ.). Πληρ. Ελληνοκτηματική, Πέτρος Πρεζεράκος. Τηλ. 02410/33866 και 0932/468026. ΑΟ44051

ΑΚΙΝΗΤΟ, αποτελούμενο από 6 γκαρσονιέρες πλήρως επιπλωμένες στον οικισμό Καστελλοριζιών. Τιμή 50.000.000 δρχ. (Ευρώ 146.735). Πληρ. Ελληνοκτηματική, Πέτρος Πρεζεράκος. Τηλ. 02410/33866 και 0932/468026. ΑΟ44050

ΠΩΛΕΙΤΑΙ

ημιτελής μονοκατοικία σε 1 στρέμμα οικόπεδο, στην περιοχή Ασγούρου, σε προνομιακή θέση με υπέροχη θέα.

Πληρ. τηλ. 0944/647163

ΠΩΛΟΥΝΤΑΙ

από ιδιοκτήτη

οικόπεδα στο Γεννάδι 400 μ. από τη θάλασσα:

1. Εντός οικισμού δίπλα από το χωριό, σε ύψωμα, πανοραμικό με δρόμο 5μ., 1000 τ.μ. με κάλυψη δόμησης 600 τ.μ.

2. Εντός οικισμού δίπλα από το χωριό, σε ύψωμα, πανοραμικό με δρόμο 5μ., 2000 τ.μ., με κάλυψη δόμησης 1200 τ.μ.

3. 4 οικόπεδα των 4.000 τ.μ. τετραγωνισμένα, με νερό και δρόμο, 1500 μ. μετά το χωριό και 500 μ. από τη θάλασσα.

Πληρ. τηλ. 0944 522149, 02410 32589

ΤΣΑΜΠΙΚΟΣ ΤΣΑΚΙΡΗΣ
ΠΟΛΙΤΙΚΟΣ ΜΗΧ/ΚΟΣ
ΕΡΓΟΛΗΠΤΗΣ ΔΗΜΟΣΙΩΝ ΕΡΓΩΝ
Ατταβύρου 56, Ρόδος

ΠΩΛΟΥΝΤΑΙ

1. Μεζονέτες 150 τ.μ., 200 τ.μ., κατασκευής μας, επί της οδού Ευρώπης (τομέας π, Καρακόνερο)

2. Οροφοδιαμερίσματα 76 τ.μ. σε μικρή τριόφορη οικοδομή επί της οδού Συρακουσών (Καρακόνερο).

ΤΗΛ. 02410 35139

ΚΤΗΜΑΤΟΜΕΣΙΤΙΚΟ ΓΡΑΦΕΙΟ

ΕΥΡΩΚΤΗΜΑΤΙΚΗ

ΕΥΣΤΑΘΙΟΥ

ΜΕΣΙΤΕΣ ΣΥΜΒΟΥΛΟΙ ΜΕΛΕΤΗΤΕΣ

αγορές, πωλήσεις, εκτιμήσεις, αντιπαροχές, μισθώσεις ακινήτων, επενδυτικές προτάσεις, αρχιτεκτονικές μελέτες

ΞΕΝΟΔΟΧΕΙΑ - ΠΑΡΑΛΙΑΚΕΣ ΕΚΤΑΣΕΙΣ - ΚΕΝΤΡΙΚΑ ΑΚΙΝΗΤΑ - ΟΙΚΟΠΕΔΑ - ΜΟΝΟΚΑΤΟΙΚΙΕΣ - ΔΙΑΜΕΡΙΣΜΑΤΑ - ΑΓΡΟΤΕΜΑΧΙΑ

ΜΟΝΟΚΑΤΟΙΚΙΕΣ-ΜΑΙΖΟΝΕΤΕΣ

	ΔΡΑΧΜΕΣ	ΕΥΡΩ - €
120τ.μ.-Ροδίνι σε 300τ.μ. οικόπ.	74εκ.	217.168,0
145τ.μ.-Μόντε Σμιθ σε 200τ.μ. οικόπ.	90εκ.	264.123,2
168τ.μ.-Μόντε Σμιθ σε 400τ.μ. οικόπ.	120εκ.	352.164,3
180τ.μ.-Ανάληψη (ημιτελής)	55εκ.	161.408,6
180τ.μ.-Ροδίνι σε 210τ.μ. οικόπ.	85εκ.	249.449,7
112τ.μ.-Ιαλυσός σε 297τ.μ. οικόπ.	67εκ.	196.625,0
118τ.μ.-Ιαλυσός σε 238τ.μ. οικόπ.	68εκ.	199.559,7
120τ.μ.-Ιαλυσός σε 300τ.μ. οικόπ.	70εκ.	205.429,2
150τ.μ.-Ιαλυσός σε 1000τ.μ. οικόπ.	90εκ.	264.123,2
153τ.μ.-Ιαλυσός σε 377τ.μ. οικόπ.	75εκ.	220.102,7
155τ.μ.-Ιαλυσός σε 1000τ.μ. οικόπ.	93εκ.	272.927,3
180τ.μ.-Ιαλυσός σε 300τ.μ. οικόπ.	85εκ.	249.449,7
190τ.μ.-Ιαλυσός σε 2000τ.μ. οικόπ.(μπετά)	45εκ.	132.061,6
200τ.μ.-Ιαλυσός σε 1000τ.μ. οικόπ.	95εκ.	278.796,7
200τ.μ.-Ιαλυσός σε 400τ.μ. οικόπ.	85εκ.	249.449,7
154τ.μ.-Κοσκινού σε 300τ.μ. οικόπ.	78εκ.	228.906,8
170τ.μ.-Κοσκινού σε 4000τ.μ. οικόπ.	170εκ.	498.899,4
180τ.μ.-Κοσκινού (ημιτελής)	36εκ.	105.649,3
210τ.μ.-Κοσκινού (μπετά) σε 600τ.μ. οικ.	35εκ.	102.714,6
240τ.μ.-Κοσκινού σε 1000τ.μ. οικόπ.	120εκ.	352.164,3
160τ.μ.-Ασγούρου σε 2000τ.μ. οικόπ.	60εκ.	176.082,1
255τ.μ.-Ασγούρου σε 1450τ.μ. οικόπ.	60εκ.	176.082,1
175τ.μ.-Κρεμαστή σε 2725τ.μ.οικ.(εντόςοικισμ.)	210εκ.	616.287,6
60τ.μ.-Μαλώνα σε 75τ.μ. οικόπ.	8εκ.	23.477,6
80τ.μ.-Μαλώνα σε 110τ.μ οικόπ.	17εκ.	49.889,9
140τ.μ.-Μαλώνα σε 290τ.μ. οικόπ.	45εκ.	132.061,6
80τ.μ.-Πυλώνα σε 2000τ.μ. οικόπ.	28εκ.	82.171,6
120τ.μ.-Πυλώνα σε 1000τ.μ. οικόπ.	70εκ.	205.429,2
330τ.μ.-Πυλώνα σε 1500τ.μ. οικόπ.	120εκ.	352.164,3
100τ.μ.-Γεννάδι σε 210τ.μ. οικόπ.	32εκ.	93.910,4
120τ.μ.-Γεννάδι σε 700τ.μ. οικόπ.	65εκ.	190.755,6
140τ.μ.-Γεννάδι σε 1000τ.μ. οικόπ.(κύμα)	85εκ.	249.449,7
140τ.μ.-Γεννάδι σε 1000τ.μ. οικόπ.	80εκ.	234.776,2
155τ.μ.-Γεννάδι σε 400τ.μ. οικόπ.(ημπελ.)	55εκ.	161.408,6
200τ.μ.-Γεννάδι σε 4000τ.μ. οικόπ.(κύμα)	200εκ.	586.940,5
130τ.μ.-Λαχανιά σε 1266τ.μ. οικόπ.(κύμα)	75εκ.	220.102,7
140τ.μ.-Λαχανιά σε 1000τ.μ. οικόπ.(κύμα)	85εκ.	249.449,7
157τ.μ.-Λαχανιά σε 1200τ.μ. οικόπ.(κύμα)	87εκ.	255.319,1
65τ.μ.-Κιοτάρι σε 1000τ.μ. οικόπ.	26εκ.	76.302,2

ΟΙΚΟΠΕΔΑ

	ΔΡΑΧΜΕΣ	ΕΥΡΩ - €
ΡΟΔΟΣ		
180τ.μ. στους Δασκάλους Σ.Δ.=1,2	25εκ.	73.367,5
241τ.μ. στη Σμύρνης	18εκ.	52.824,6
300τ.μ. στον συν/μό Απόλλων Σ.Δ.=0,6	21εκ.	61.628,7
381τ.μ. στην Λονδίνου Σ.Δ.=0,8	30εκ.	88.041,0
558τ.μ. στην Λίνδου Σ.Δ.=0,8	62εκ.	181.951,5
632τ.μ. στη Φιλερήμου	53εκ.	155.539,2
ΚΟΣΚΙΝΟΥ		
2100τ.μ. στη Ρόδου-Λίνδου με αδ.οικ.	60εκ.	176.082,1
2100τ.μ. στη θέση Πέζουλας με αδ.οικ.	32εκ.	93.910,4
2000τ.μ. στη θέση Πέζουλας με αδ.οικ.	26εκ.	76.302,2
2400τ.μ. στη θέση Αγ. Ιωάννης	43εκ.	126.192,2
4000τ.μ. στη θέση Ξηρόκαμπος	60εκ.	176.082,1
4000τ.μ. στη θέση Πέζουλας	52εκ.	152.604,5
4000τ.μ. Πανοραμικό	60εκ.	176.082,1
4000τ.μ. στη θέση Πέζουλας	60εκ.	176.082,1
4000τ.μ. στη Ρόδου-Λίνδου με αδ.οικ.	85εκ.	249.449,7
4000τ.μ. στο Φυτώριο	37εκ.	108.584,0
4500τ.μ. στην επαρχιακή οδό	90εκ.	264.123,2
8570τ.μ. επί της Ρόδου-Λίνδου (Ταιρι)	129εκ.	378.576,6
9700τ.μ. επί της Ρόδου-Λίνδου	250εκ.	733.675,7
ΑΣΓΟΥΡΟΥ		
4000τ.μ. στην επαρχ.οδό	80εκ.	176.082,1
4000τ.μ. στην Αγ. Βαρβάρα	38εκ.	111.518,7
4000τ.μ. με βιοτεχνική άδεια	47εκ.	234.776,2
4200τ.μ. στην παρ. Αγγ. Σικελιανού	65εκ.	137.931,0
ΑΦΑΝΤΟΥ		
360τ.μ. εντός οικισμού	12εκ.	35.216,4
2340τ.μ. στα Κολύμπια επί της Εθν.οδού	31εκ.	90.975,7
4780τ.μ. στον παραλ.δρόμο προς Κολύμπια	29εκ.	85.106,3
5000τ.μ. επί της Εθν. Οδού & επί της Γέφυρας	150εκ.	440.205,4
5751τ.μ. στα Κολύμπια επί της οδού Ευκαλύπτων	50εκ.	146.735,1
ΙΑΛΥΣΟΣ		
300τ.μ. κοντά στον Μαρινόπουλο Σ.Δ.=0,4	18εκ.	52.824,6
2000τ.μ. επί της Λεωφ. Ρόδου-Κρεμαστής	70εκ.	205.429,2
2000τ.μ. στη θέση Βουνάρα με αδ.οικόδ.	40εκ.	117.388,1
2000τ.μ. στη θέση Βουνάρα Μάσχου	38εκ.	111.518,7
4000τ.μ. στους προποδ. Φιλερήμου	50εκ.	88.041,0
8700τ.μ. στο Κανδυλί	30εκ.	281.731,4

ΔΙΑΜΕΡΙΣΜΑΤΑ

	ΔΡΑΧΜΕΣ	ΕΥΡΩ - €
35τ.μ. στους Δασκάλους	15εκ.	44.020,5
48τ.μ. στο Αραπάκι	21εκ.	61.628,7
60τ.μ. στο Ροδίνι	27εκ.	79.236,9
72τ.μ. στην Ιξιά	25εκ.	73.367,5
74τ.μ. στην Ανάληψη	35εκ.	102.714,6
75τ.μ. στο Καρακόνερο	41εκ.	120.322,8
80τ.μ. στην Ιξιά	42εκ.	123.257,5
80τ.μ. στο Ροδίνι	34εκ.	99.779,9
82τ.μ. στο Ζέφυρος	36εκ.	105.649,3
83τ.μ. στο Ροδίνι	37εκ.	108.584,0
88τ.μ. στην Ιξιά	30εκ.	88.041,0
90τ.μ. στη Ψαροπούλα	46εκ.	134.996,3
90τ.μ. στους Δασκάλους(ημιτελ.)	21εκ.	61.628,7
90τ.μ. στη Ψαροπούλα	49εκ.	143.800,4
90τ.μ. στην Ανάληψη	38εκ.	111.518,7
92τ.μ. στην Ιξιά	43εκ.	126.192,2
94τ.μ. στο Ζέφυρος	40εκ.	117.388,1
96τ.μ. στο Καρακόνερο	43εκ.	126.192,2
98τ.μ. στο Ζέφυρος	40εκ.	117.388,1
103τ.μ. στο Ροδίνι	46εκ.	134.996,3
108τ.μ. στον Αγ. Νικόλαο	28εκ.	82.171,6
110τ.μ. στον Αγ. Γεώργιο	25εκ.	73.367,5
114τ.μ. στους Δασκάλους	63εκ.	184.886,2
118τ.μ. στο Αραπάκι	51εκ.	149.669,8
118τ.μ. στο Ζέφυρος	53εκ.	155.539,2
120τ.μ. στην Ιξιά	30εκ.	88.041,0
123τ.μ. στο Αραπάκι	52εκ.	152.604,5
123τ.μ. στο Ροδίνι	55εκ.	161.408,6
123τ.μ. στην Ανάληψη	55εκ.	161.408,6
125τ.μ. στο Ροδίνι	56εκ.	164.343,3
125τ.μ. στην Ιξιά	53εκ.	155.539,2
128τ.μ. στο Καρακόνερο	58εκ.	170.212,7
128τ.μ. στον Αγ. Ιωάννη	71εκ.	208.363,9
128τ.μ. στην Ανάληψη	61εκ.	179.016,8
134τ.μ στη Ψαροπούλα	38εκ.	111.518,7
135τ.μ. στη Ψαροπούλα	75εκ.	220.102,7
136τ.μ. στην Ανάληψη	21εκ.	61.628,7
162τ.μ. στους Αγ. Αναργύρους	40εκ.	117.388,1
180τ.μ. στον Αγ. Νικόλαο	65εκ.	190.755,6

ΚΑΤΑΣΤΗΜΑΤΑ ΓΡΑΦΕΙΑ

	ΔΡΑΧΜΕΣ	ΕΥΡΩ - €
30τ.μ. στο Φαληράκι	35εκ.	102.714,6
30τ.μ. στο Φαληράκι με 30τ.μ. υπόγειο	75εκ.	220.102,7
30τ.μ. στην ακτή Μιαούλη	80εκ.	234.776,2
32τ.μ. στον Αρχάγγελο (κέντρο)	19εκ.	55.759,3
39τ.μ. στη Γαριβάλδη	13εκ.	38.151,1
43τ.μ. στη Σωκράτους	240εκ.	704.328,6
45τ.μ. στο Φαληράκι με αντίστοιχο υπόγειο & 45τ.μ. όροφο	95εκ.	278.796,7
48τ.μ. στο κέντρο πόλεως	100εκ.	293.470,2
50τ.μ. στην Αλεξ. Διάκου	50εκ.	146.735,1
50τ.μ. στην Καρπάθου	65εκ.	190.755,6
50τ.μ. στο εμπορικό Κέντρο Φώκιαλη	18εκ.	52.824,6
50τ.μ. στην Θεσσαλονίκης	21εκ.	61.628,7
60τ.μ. στην Αλ. Διάκου	65εκ.	190.755,6
65τ.μ. στον Αρχάγγελο (Κέντρο)	38εκ.	111.518,7
95τ.μ. στην Παλιά Πόλη σε 287τ.μ. οικ.	170εκ.	498.899,4
97τ.μ. στην 28ης Οκτωβρίου ισόγειο	38εκ.	111.518,7
115τ.μ. στην Καποδιστρίου	50εκ.	146.735,1
125τ.μ. στην Ιαλυσό - Λεωφ.Ηρακλειδών.	53εκ.	155.539,2
127τ.μ. στη Σκεύου Ζερβού	37εκ.	108.584,0
160τ.μ. στην Αγίου Φανουρίου	90εκ.	264.123,2

ΖΗΤΟΥΝΤΑΙ ΔΙΑΜΕΡΙΣΜΑΤΑ, ΚΑΤΑΣΤΗΜΑΤΑ, ΟΙΚΟΠΕΔΑ ΕΝΤΟΣ Ή ΕΚΤΟΣ ΠΟΛΕΩΣ, ΟΙΚΟΠΕΔΑ ΓΙΑ ΠΩΛΗΣΗ - ΑΝΤΙΠΑΡΟΧΗ, ΔΑΝΕΙΑ ΔΕΚΤΑ, ΕΥΚΟΛΙΕΣ ΠΛΗΡΩΜΗΣ

ΕΥΡΩΚΤΗΜΑΤΙΚΗ
η ακίνητη αξία σας

Εθνικής Αντίστασης 83 (πρώην Άννης Μαρίας) δίπλα στην ALPHA BANK
Τηλ.02410 73819,74917 Κιν. 0944/374546, 0945/292030 FAX.02410 38641

ΙΩΑΝΝΗΣ & ΜΙΧΑΛΗΣ ΕΥΣΤΑΘΙΟΥ

πωλησεις

συνέχεια από την προηγούμενη

ΔΙΑΜΕΡΙΣΜΑ, ισόγειο 75 τ.μ. στο Ροδίνι. Τιμή 24.000.000 δρχ. (Ευρώ 70.432). Πληρ. Ελληνοκτηματική, Πέτρος Πρεζεράκος. Τηλ. 02410/33866 και 0932/468026. ΑΟ44049

ΕΠΙΧΕΙΡΗΣΗ ΚΑΦΕ-ΜΠΑΡ-ΙΝΤΕΡΝΕΤ ΣΤΟ ΚΕΝΤΡΟ ΤΗΣ ΡΟΔΟΥ, ΜΕ ΤΡΙΕΤΗ ΣΤΑΘΕΡΗ ΠΕΛΑΤΕΙΑ, ΓΙΑ ΛΟΓΟΥΣ ΥΓΕΙΑΣ. ΔΕΚΤΟΣ ΚΑΙ ΣΥΝΕΤΑΙΡΟΣ ΠΟΥ ΝΑ ΜΠΟΡΕΙ ΝΑ ΠΡΟΣΦΕΡΕΙ ΜΕΤΡΗΤΑ ΚΑΙ ΕΡΓΑΣΙΑ. ΠΛΗΡ. ΤΗΛ. 0932/924021. ΠΟ44048

ΕΥΚΑΙΡΙΑ. Μόνο για λίγες μέρες πωλείται διαμέρισμα 100 τ.μ. με 3 υπνοδωμάτια σε καλή κατάσταση α' ορόφου στη Μητρόπολη, μόνο 29.000.000 δρχ. Πληρ. ΑΙΓΑΙΟΚΤΗΜΑΤΙΚΗ, τηλ. 02410 22943, 28838 ΑΟ44022

ΕΠΙΧΕΙΡΗΣΗ, τουριστικών ειδών θαλάσσης, κοντά σε παραλία. Λογική τιμή. Πληρ. τηλ. 02410/33254 και 28380. ΑΟ44003

ΟΙΚΟΠΕΔΟ, στην περιοχή Κιοτάρι Ρόδου, 5 στρεμμάτων, με θέα τη θάλασσα και σε απόσταση 100 μέτρων από τον κεντρικό δρόμο, σε τιμή ευκαιρίας. Πληρ. τηλ. 0944/519778. ΑΟ44002

ΠΩΛΕΙΤΑΙ ΔΙΑΜΕΡΙΣΜΑ: Στη Θεμ. Σοφούλη-Σ. Παυλίδη προνομιακό οροφοδιαμέρισμα, ισόγειο υπερυψωμένο 90 τ.μ. σε τριόροφη οικοδομή 3 υπνοδωματίων πολυτελούς κατασκευής με αυτόνομη θέρμανση ασανσέρ κουφώματα κουζίνα, κυρία είσοδο παροπλισμένη ασφαλείας και λοιπά αρίστης ποιότητας. Διαθέτει στεγασμένο γκαράζ στο υπόγειο με αποθήκη 11 τ.μ. 42.000.000 δρχ. Πληρ. ΡΟΔΙΑΚΗ ΚΤΗΜΑΤΙΚΗ Ανέστης και Σάββας Σαββαΐδης, τηλ. 26281, 35476, 0944/243452, 0944/421015. ΑΟ43976

ΣΥΝΕΡΓΕΙΟ ΑΥΤΟΚΙΝΗΤΩΝ πλήρες εξοπλισμένο. Σε τιμή ευκαιρίας. Πληρ. τηλ. 36080, 32450, 094/2424884. ΑΟ43991

ΠΩΛΟΥΝΤΑΙ ΔΙΑΜΕΡΙΣΜΑΤΑ: 1) Ροδίνι: α) Παρισίων 112 τ.μ. α' και β' ορόφου 46.000.000 δρχ., β) Στοκχόλμης (Ροδίνι) 131 τ.μ. γ' ορόφου 53.000.000 αρίστης κατασκευής, 87 τ.μ. β' ορόφου 35.000.000 δρχ., 49 τ.μ. β ' ορόφου 22.000.000 δρχ., 112 τ.μ. γ' ορόφου 46.000.000 δρχ., 2) Στη περιοχή Ιξιάς υπό ανέγερση 94, 102, 117 τ.μ. λουξ κατασκευής με αυτόνομη θέρμανση ασανσέρ και πάρκιν 447.000 ανά τ.μ., 3) Στην Ανάληψη: α) 84 τ.μ. ισόγειο υπερυψωμένο 31.000.000 δρχ., β) 117 τ.μ. με γκαράζ α' ορόφου 49.000.000 δρχ., γ) στην Αθηνών 135 τ.μ., 4) Στο Ροδίνι 105 τ.μ. β' ορόφου 41.000.000 δρχ., 5) Στη Μητρόπολη ισόγειο 125 τ.μ. 26.000.000 δρχ., 6) Στην Ιξιά 84 τ.μ. α' ορόφου 32.000.000 δρχ., 7) Τριάντα: α) Στη παραλία σε διόροφη κατοικία ισόγειο διαμέρισμα 110 τ.μ. με οικόπεδο 250 τ.μ. αποκλειστικής χρήσης λουξ κατασκευής ανεξάρτητο σε οικοδομή, β) περιοχή "Συρινέλλες" 45 τ.μ. α', β' ορόφου νεόκτιστα αρίστης κατασκευής 55.000.000 δρχ. και διαέρισμα α' ορόφου με τις ίδιες προδιαγραφές και οικόπεδο 250 τ.μ. αποκλειστικής χρήσης 60.000.000 δρχ. με θέα τη θάλασσα, γ) στην οδό Σωτήρος 120 τ.μ. β' ορόφου 32.000.000 δρχ. Πληρ. ΡΟΔΙΑΚΗ ΚΤΗΜΑΤΙΚΗ Ανέστης και Σάββας Σαββαΐδης, τηλ. 26281, 35476, 0944/243452, 0944/421015. ΑΟ43971

ΟΙΚΟΠΕΔΟ 4.250 τ.μ. πάνω στη λεωφόρο στο Γεννάδι, 500 μ. από τη θάλασσα, τιμή 25.000.000 δρχ. Επίσης 4.100 τ.μ. στο Γεννάδι, 200 μ. από τη θάλασσα, 27.000.000 δρχ. Πληρ. ΑΙΓΑΙΟΚΤΗΜΑΤΙΚΗ, τηλ. 02410 22943, 28838 ΑΟ44023

ΠΩΛΟΥΝΤΑΙ ΟΙΚΟΠΕΔΑ ΕΝΤΟΣ ΠΟΛΕΩΣ ΡΟΔΟΥ: 1) Στο Μόντε Σμιθ οικόπεδο 860 τ.μ. εντός σχεδίου άρτιο και οικοδομήσιμο με πανοραμική θέση κατάλληλο για μονοκατοικία, 2) Περιοχή Μιχαήλ Πετρίδη 200 τ.μ. 25.000.000 δρχ. Πληρ. ΡΟΔΙΑΚΗ ΚΤΗΜΑΤΙΚΗ Ανέστης και Σάββας Σαββαΐδης, τηλ. 26281, 35476, 0944/243452, 0944/421015. ΑΟ43972

ΠΩΛΟΥΝΤΑΙ ΚΤΙΡΙΑ: 1) Στο Μαντράκι 90, 495, 840 και 1.213 τ.μ., 2) Στην Αλεξ. Διάκου 342 τ.μ., 3) Στην Παλιά Πόλη 400 τ.μ. Πληρ. ΡΟΔΙΑΚΗ ΚΤΗΜΑΤΙΚΗ Ανέστης και Σάββας Σαββαΐδης, τηλ. 26281, 35476, 0944/243452, 0944/421015. ΑΟ43982

ΠΩΛΟΥΝΤΑΙ

1. Από ιδιοκτήτη σε οικοδομή δύο διαμερισμάτων οροφοδιαμερίσματα των 150 τ.μ. λουξ κατασκευής. Επίσης ισόγειος χώρος 100 τ.μ. κατάλληλος για επαγγελματική χρήση, επί της οδού Καμείρου Ρόδου.
2. Στα Κοσκινού οροφοδιαμερίσμα 100 τ.μ., τριών υπνοδωματίων και δύο μπάνια. Επίσης διαμέρισμα των 55 τ.μ. με δύο υπνοδωμάτια, ένα μπάνιο, λουξ, κατασκευής.

Μιχάλης Φωτάκης

Τηλ.: 20949-37735, κιν. 0932/326055

ΕΥΚΑΙΡΙΑ
ΠΩΛΟΥΝΤΑΙ–ΕΥΚΑΙΡΙΕΣ

- Ασγούρου-Μεζονέτα 350 τ.μ. 125.000.000
- Ασγούρου-Οικόπεδο 500 τ.μ. εντός οικισμού 22.000.000
- Τριάντα-Οικόπεδο σε κεντρικό δρόμο 2 στρέμματα 33.000.000
- Παστίδα-Οικόπεδο 2 στρέμματα, με άδεια οικοδομής, 200 τ.μ. 10.000.000, κεντρικό δρόμο αεροδρομίου
- Παραδείσι-Σε κεντρικό δρόμο 200 μέτρα από την θάλασσα, 1.400 τ.μ. οικοδομήσιμο 9.000.000
- Διμυλιά-Σε κεντρικό δρόμο 7 στρέμματα, με πρόσοψη 80 μέτρα 12.000.000
- Αφάντου-Στο στάδιο από πάνω με απεριόριστη θέα, 2 στρέμματα, με άδεια οικοδομής 200 τ.μ. 16.000.000
- Παραλιακά οικόπεδα στα Αφάντου 6.000.000 ανά στρέμμα
- Αφάντου-Θέση Τραπέζια 3 στρέμματα, με άδεια οικοδομής, 200 τ.μ. 15.000.000
- Κιοτάρι-200 μέτρα από την θάλασσα 1.400 τ.μ. με άδεια οικοδομής 100 τ.μ. 15.000.000
- Σύμη-2,5 στρέμματα στους Μύλους, οικοδομήσιμο με απεριόριστη θέα 90.000.000

Πληρ. τηλ. 26805-51024,
κιν. 0945-406562 fax: 51077
ΖΗΤΟΥΝΤΑΙ ΟΙΚΟΠΕΔΑ και ΣΠΙΤΙΑ
ΔΑΝΕΙΑ ΔΕΚΤΑ
Γ.Ν. ΔΡΑΚΟΣ

ΡΟΔΙΑΚΗ ΚΤΗΜΑΤΙΚΗ
Rhodes Real Estate
ΣΥΜΒΟΥΛΟΙ & ΕΚΤΙΜΗΤΕΣ ΑΚΙΝΗΤΩΝ ΚΤΗΜΑΤΟΜΕΣΙΤΙΚΟ ΓΡΑΦΕΙΟ από το 1983

ΠΩΛΟΥΝΤΑΙ 4 ΜΟΝΑΔΙΚΑ ΟΙΚΟΠΕΔΑ ΤΩΝ 4,450 τ.μ.
ΣΤΗΝ ΠΕΡΙΦΕΡΕΙΑ ΚΟΣΚΙΝΟΥ

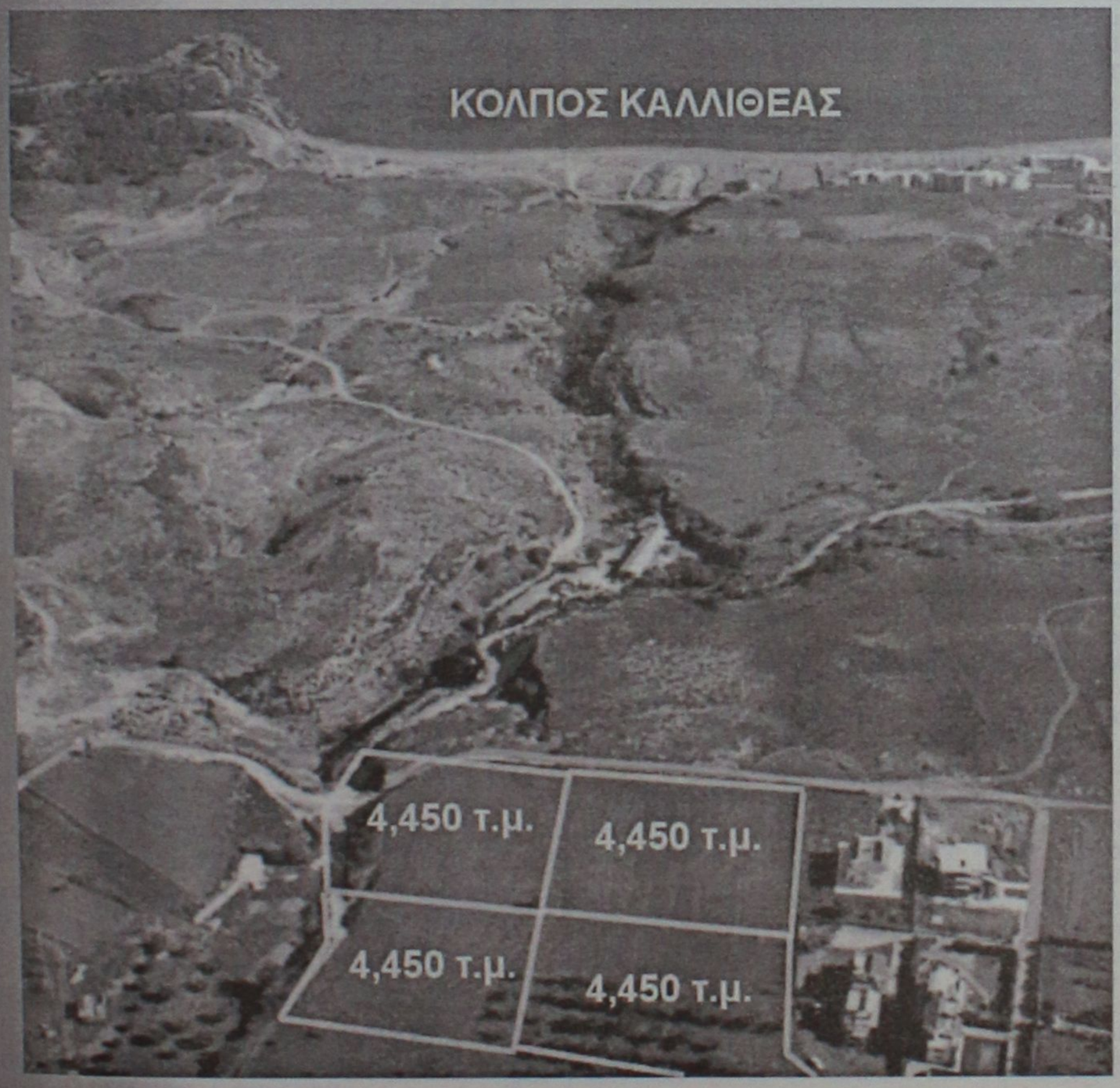

ΑΠΟΚΛΕΙΣΤΙΚΗ ΔΙΑΘΕΣΗ

ΑΝΕΣΤΗΣ & ΣΑΒΒΑΣ ΣΑΒΒΑΪΔΗΣ

Μέγαρο Κιοσόγλου, 3ος όροφος
Εθελοντών Δωδεκανησίων 29
ΡΟΔΟΣ

tel: 26281 & 35476 fax: 34663
cel: 0944-421015 & 0944-243452
e-mail: savvaidis@rho.forthnet.gr

F.I.A.B.C.I.

ΠΩΛΕΙΤΑΙ



πιεστήριο offset (29X42) AM MULTI
τιμή 1.500.000 δρχ.
Πληρ. Τηλ. 0937756878

ΚΤΗΜΑΤΟΜΕΣΙΤΙΚΟ ΓΡΑΦΕΙΟ
ΖΑΦΕΙΡΗΣ Μ. ΚΑΡΑΓΙΑΝΝΗΣ Δ. Ο.Ε.

Πωλήσεις ακινήτων. Τηλ. (60380-60381)
17.00-20.00 μ.μ. Δευτέρα-Παρασκευή)

ΔΗΜΟΣ ΑΦΑΝΤΟΥ

- *6.120 τ.μ. (Περιοχή Καστελλάνο): 15.500.000 δρχ. ή 45487,89 €*
- *5.000 τ.μ. (Παραλία Αφάντου): 45.000.000 δρχ. ή 132061,63 €*
- *1.600 τ.μ. (Παραλία Αφάντου): 12.000.000 δρχ. ή 35216,43 €*
- *6.450 τ.μ. (Παραλία Αφάντου): 51.600.000 δρχ. ή 151430,67 €*
- *2.500 τ.μ. (Περιοχή Λίππινοι): 12.500.000 δρχ. ή 36683,79 €*
- *540 τ.μ. (Περιοχή Λίππινοι): 3.200.000 δρχ. ή 9391,05 €*
- *5.800 τ.μ. (Περιοχή Τραπέζια): 25.000.000 δρχ. ή 73367,57 €*
- *(1/2) 5.080 τ.μ. (Με ελαιόδεντρα): 6.500.000 δρχ. ή 19075,57 €*
- *4.500 τ.μ.: αγροτεμάχιο 16.500.000 δρχ. ή 48422,60 €*

ΚΟΛΥΜΠΙΑ

- *5.000 τ.μ.: 37.000.000 δρχ. ή 108584,01 €*
- *4.969 τ.μ.: 30.000.000 δρχ. ή 88041,09 €*

ΨΙΝΘΟΣ

- *22.400 τ.μ. (Με 200 ελαιόδενδρα): 18.000.000 δρχ. ή 52824,65 €*

πωλησεις

συνέχεια από την προηγούμενη

ΠΩΛΟΥΝΤΑΙ ΜΟΝΟΚΑΤΟΙΚΙΕΣ: 1) Στα Τριάντα πλησίον οικισμού μονοκατοικίες πολυτελούς κατασκευης με καλοριφέρ τζάκι κουφώματα με διπλά τζάμια ανεξάρτητες με αυλή: α) Οικοδομή 120 τ.μ. και οικόπεδο 234 τ.μ., β) Οικοδομή 170 τ.μ. και οικόπεδο 344 τ.μ., γ) Οικοδομή 180 τ.μ. και οικόπεδο 344 τ.μ., 2) Στα Τριάντα στη παραλία μονοκατοικίες πολυτελούς κατασκευης: α) Οικοδομή διόροφη 150 τ.μ. και οικόπεδο 400 τ.μ., β) Διόροφη οικοδομή 120 τ.μ. και οικόπεδο 402 τ.μ., γ) Διόροφη οικοδομή 140 τ.μ. και οικόπεδο 465 τ.μ., 3) Στη περιοχή Παπαλουκά 280 τ.μ. 75.000.000 δρχ. σε μπετά με πανοραμική θέα. 4) Στα Τριάντα 180 τ.μ. σε μπετά σε οικόπεδο 675 τ.μ. 55.000.000 δρχ., 5) Στη Πίνδου 254 τ.μ. σε οικόπεδο 584 τ.μ. Πληρ. ΡΟΔΙΑΚΗ ΚΤΗΜΑΤΙΚΗ Ανέστης και Σαββας Σαββαΐδης, τηλ. 26281, 35476, 0944/243452, 0944/421015. ΑΟ43974

ΜΟΝΟΚΑΤΟΙΚΙΑ στη Αγ. Αναστασία 200 τ.μ. διόροφη σε οικόπεδο 260 τ.μ. σε αρίστη κατάσταση (7 δωματίων) με εξτρα δόμηση 50 τ.μ. Πληρ. ΑΙΓΑΙΟΚΤΗΜΑΤΙΚΗ, τηλ. 22943, 28838. ΑΟ43961

ΠΩΛΟΥΝΤΑΙ ΚΑΤΑΣΤΗΜΑΤΑ: 1) Κατάστημα κεντρικό 30 τ.μ. με υπόγειο 30 τ.μ. Δεκτές σοβαρες προτάσεις, 2) Ανθούλα Ζερβού, Ψαροπούλα κατάστημα γωνιακό 55 τ.μ. 56.000.000 δρχ., 3) Στη Π. Πόλη κεντρικότατα 65, 86 τ.μ., 4) Αλεξ Διάκου 75 τ.μ., 65) Στη Σωκράτους 65 τ.μ. Πληρ. ΡΟΔΙΑΚΗ ΚΤΗΜΑΤΙΚΗ Ανέστης και Σάββας Σαββαΐδης, τηλ. 26281, 35476, 0944/243452, 0944/421015. ΑΟ43973

ΠΩΛΟΥΝΤΑΙ ΠΑΡΑΔΟΣΙΑΚΑ ΣΠΙΤΙΑ: Στη Παλιά Πόλη 150, 160 τ.μ. σε τιμές λογικές Πληρ. ΡΟΔΙΑΚΗ ΚΤΗΜΑΤΙΚΗ Ανέστης και Σάββας Σαββαΐδης, τηλ. 26281, 35476, 0944/243452, 0944/421015. ΑΟ43975

ΖΗΤΟΥΝΤΑΙ: 1) Οικόπεδα άρτια και οικοδομήσιμα εντός ή εκτός σχεδίου πόλεως στις περιοχές πόλεως Ρόδου, Τριάντα, Ιξιάς, Κοσκινού, Φαληράκι για εργολαβική αντιπαροχή ή για αγορά, 2) Διαμερίσματα στη πόλη της Ρόδου σε διάφορες περιοχές στα Τριάντα, Ιξιά και Κοσκινού. Πληρ. ΡΟΔΙΑΚΗ ΚΤΗΜΑΤΙΚΗ Ανέστης και Σάββας Σαββαΐδης, τηλ. 26281, 35476, 0944/243452, 0944/421015. ΑΟ43977

ΠΩΛΕΙΤΑΙ ΜΕΖΟΝΕΤΑ: 1) Στους Τρεις κοντά στο εκκλησάκι σε μπετά μικτής επιφανείας 299 τ.μ. 34.000.000 δρχ. και απεπερατωμένη 74.000.000 δρχ., 2) Μεζονέτα στη προέκταση Θ. Σοφούλη 139 τ.μ. 43.000.000 δρχ. Πληρ. ΡΟΔΙΑΚΗ ΚΤΗΜΑΤΙΚΗ Ανέστης και Σάββας Σαββαΐδης, τηλ. 26281, 35476, 0944/243452, 0944/421015. ΑΟ43978

ΠΩΛΕΙΤΑΙ ΣΥΝΕΤΑΙΡΙΣΤΙΚΗ ΜΕΡΙΔΑ: 1) Του Οικοδομικού Συνεταιρισμού "Η Ενωση" στη περιοχή Καναμάτ έναντι Μαρινόπουλου στην οποία αντιστοιχεί οικόπεδο 400 τ.μ. με συντελεστή δόμησης 0,6 (ανέγερση κατοικίας 240 τ.μ. συν το υπόγειό του), 2) Του Οικοδομικού Συνεταιρισμού Τραπεζικών παραπλεύρως ξενοδοχείου Καψή στην οποία αντιστοιχεί οικόπεδο 400 τ.μ. με συντελεστή δόμησης 0,6 (Ανέγερση κατοικίας 240 τ.μ. συν το υπόγειό της). Πληρ. ΡΟΔΙΑΚΗ ΚΤΗΜΑΤΙΚΗ Ανέστης και Σάββας Σαββαΐδης, τηλ. 26281, 35476, 0944/243452, 0944/421015. ΑΟ43980

ΠΩΛΟΥΝΤΑΙ ΟΙΚΟΠΕΔΑ: 1) Στα Κοσκινού οικόπεδα: α) Επιφανείας 4.450 τ.μ. 45.000.000 δρχ. και β) επιφανείας 4.000 τ.μ. 40.000.000 δρχ. με πανοραμική θέα τη θάλασσα, γ) στην Ιξια περιοχή Μίρα Μαρε 2.000 τ.μ. 45.000.000 δρχ. στο Καντυλί 4.000 τ.μ. 32.000.000 δρχ. και στη Λεωφ. Τριάντα-Κρεμαστής 3.078 τ.μ. 55.000.000 δρχ., 2) Στη Λίνδο οικόπεδα στη Ψάρτο 4.000 τ.μ. 25.000.000 δρχ., 10.910 τ.μ. 66.000.000 δρχ. και στους Πεύκους 28.000 παραλιακό στο "κύμμα". Πληρ. ΡΟΔΙΑΚΗ ΚΤΗΜΑΤΙΚΗ Ανέστης και Σάββας Σαββαΐδης, τηλ. 26281, 35476, 0944/243452, 0944/421015. ΑΟ43981

ΕΠΙΧΕΙΡΗΣΗ στο Φαληράκι με ή χωρίς εξοπλισμό. Πληρ. τηλ. 0945/375797, 0944/470846. ΑΟ43962

ΔΥΑΡΙ ΔΙΑΜΕΡΙΣΜΑ 3ου ορόφου, με ασανσέρ και θέα (3 ετών), νοικιασμένο με ενοίκιο 110.000 δρχ. Τιμή 23.500.000 δρχ. Δίνεται πλήρως επιπλωμένο (δυνατότητα και χωρίς έπιπλα, υπό συζήτηση). Πληρ. τηλ. 0241022943, 28838, ΑΙΓΑΙΟΚΤΗΜΑΤΙΚΗ. ΑΟ43931

ΔΥΟ ΟΙΚΟΠΕΔΑ 3.320 τ.μ. και 1.000 τ.μ. στο Γεννάδι, με άδεια οικοδομής. Πληρ. τηλ. 0944 647163 ΑΟ43933

ΔΙΑΜΕΡΙΣΜΑ, 2άρι επί της Σωτήρος 62 Β στην Ιξιά. Πληρ. τηλ. (02410)96891 και 0974594172. ΑΟ43854

ΠΩΛΟΥΝΤΑΙ ΑΓΡΟΚΤΗΜΑΤΑ: 1) Στον Καλαμώνα 7400 τ.μ. αξίας 10.000.000 δρχ. ή 29.347 ευρώ, 2) Στον Καλαμώνα 8160 τ.μ. αξίας 6.000.000 δρχ. ή 17.608,2 ευρώ, 3) Στη Δαματριά 3200 τ.μ. με 50 ελαιόδενδρα, αξίας 55.000.000 δρχ. ή 161.408,6 ευρώ, 4) Στη Σαλακο 9400 τ.μ. με ελαιόδεντρα αξίας 16.000.000 δρχ. ή 46.955,2 ευρώ, 5) Στις Φάνες 2500 τ.μ. αξίας 3.700.000 δρχ. ή 10.858,4 ευρώ. Πληρ. τηλ. 02410 73819, 74917, 0944374546, 0945292030 , "ΕΥΡΩΚΤΗΜΑΤΙΚΗ" , Ιωάννης και Μιχάλης Ευσταθίου. ΑΟ43787

ΔΙΑΜΕΡΙΣΜΑ 80 τ.μ. 3 ετών στην Αθηνών με ηλιακό θερμοσίφωνα, κεντρική θέρμανση, 30.000.000 δρχ. Δάνεια δεκτά. Πληρ. ΑΙΓΑΙΟΚΤΗΜΑΤΙΚΗ, τηλ. 22943, 28838. ΑΟ43841

ΜΟΝΟΚΑΤΟΙΚΙΑ ΔΙΩΡΟΦΗ 75 Τ.Μ. ΣΤΟ ΜΟΥΡΑΓΙΟ ΤΟΥ ΝΗΣΙΟΥ ΣΥΜΗΣ, ΣΕ ΚΑΛΗ ΚΑΤΑΣΤΑΣΗ. ΠΛΗΡ. ΤΗΛ. 91372, 0246/72309. ΠΟ43815

ΟΙΚΟΠΕΔΑ ΕΝΤΟΣ ΠΟΛΕΩΣ ΡΟΔΟΥ: 1) Στο Μόντε Σμιθ οικόπεδο 860 τ.μ. εντός σχεδίου άρτιο και οικοδομήσιμο με πανοραμική θέση κατάλληλο για μονοκατοικία, 2) Περιοχή Μήδειας 1.000 τ.μ. με συντελεστή δόμησης 0,8 80.000.000 δρχ., 3) Περιοχή Μιχαήλ Πετρίδη 200 τ.μ. 25.000.000 δρχ. Πληρ. ΡΟΔΙΑΚΗ ΚΤΗΜΑΤΙΚΗ Ανέστης & Σάββας Σαββαΐδης, τηλ. 26281, 35476, 0944/243452, 0944/421015. ΑΟ43407

ΠΩΛΟΥΝΤΑΙ ΑΠΟΘΗΚΕΣ: 1) 118 τ.μ. ισόγεια στην Ανάληψη, 15.000.000 δρχ. ή 44.020,5 ευρώ, 2) 260 τ.μ. ισόγεια στο Ροδίνι, 45.000.000 δρχ. ή 132.061,6 ευρώ, 3) 250 τ.μ. ισόγεια στην Ανάληψη 40.000.000 δρχ. ή 117.388,1 ευρώ, 4) 160 τ.μ. στα Ασγούρου, 35.000.000 δρχ. ή 102.714,6 ευρώ, 5) 320 τ.μ. στα Ασγούρου 40.000.000 δρχ. ή 117.381,1 ευρώ. Πληρ. τηλ. 02410 73819, 74917, 0944374546, 0945292030 , "ΕΥΡΩΚΤΗΜΑΤΙΚΗ" , Ιωάννης και Μιχάλης Ευσταθίου. ΑΟ43786

ΔΙΑΜΕΡΙΣΜΑ, 100 τ.μ. με 3 υπνοδωμάτια στην Μητρόπολη α' ορόφου 33.000.000 δρχ. Επίσης 4 ετών διαμέρισμα λουξ 80 τ.μ. στην Αθηνών. 31.000.000 δρχ. Δάνεια δεκτά. Αιγαιοκτηματική τηλ. 22943 και 28838. ΑΟ43691

ΕΠΙΧΕΙΡΗΣΗ είδη περιπτέρου-ψιλικά περιοχή Ψαροπούλα, 28ης Οκτωβρίου 53. Πληρ. τηλ. 02410/29848. ΑΟ43753

ΔΙΑΜΕΡΙΣΜΑ στην Ιξιά 75 τ.μ. 20.000.000 δρχ. Πληρ. Σταμάτης Μανωλάκος, τηλ. 23815, 0944/698056. ΑΟ43357

ΜΟΝΟΚΑΤΟΙΚΙΑ 100 Τ.Μ. ΜΕ ΑΥΛΗ ΣΤΟ ΚΕΝΤΡΟ ΤΗΣ ΠΑΣΤΙΔΑΣ, ΤΙΜΗ 14.000.000 ΔΡΧ. ΠΛΗΡ. ΤΗΛ. 02410/47592, 0944/180092. ΠΟ43816

ΠΩΛΟΥΝΤΑΙ ΔΙΑΜΕΡΙΣΜΑΤΑ: 1) 35 τ.μ. στην Ιξιά 8.500.000 δρχ. ή 24.944,9 ευρώ, 2) 75 τ.μ. στην Ιξιά 25.000.000 δρχ. ή 73.367,5 ευρώ, 3) 75 τ.μ. στην Ιξιά 25.000.000 δρχ. ή 73.367,5 ευρώ. Πληρ. τηλ. 02410 73819, 74917, 0944374546, 0945292030 , "ΕΥΡΩΚΤΗΜΑΤΙΚΗ", Ιωάννης και Μιχάλης Ευσταθίου. ΑΟ43783

ΠΩΛΟΥΝΤΑΙ ΟΙΚΟΠΕΔΑ: 1) Στις Φάνες 8500 τ.μ. κοντά στην παραλία, 38.000.000 δρχ., 111.518,7 ευρώ, 2) Στην Παστίδα 4000 τ.μ. εκτός σχεδίου προς Φιλέρημο, 24.000.000 δρχ. ή 70.432,8 ευρώ, 3) Στην Παστίδα 1070 τ.μ. εντός σχεδίου αξίας 20.000.000 δρχ. ή 58.694 ευρώ, 4) Στην Παστίδα 1900 τ.μ. εντός σχεδίου αξίας 20.000.000 δρχ. ή 58.694 ευρώ, 5) Στην Παστίδα 4000 τ.μ. εκτός σχεδίου αξίας 20.000.000 δρχ. ή 58.694 ευρώ, 6) Στο Πλημμύρι, 4000 τ.μ. εκτός σχεδίου αξίας 16.000.000 δρχ. ή 46.955,2 ευρώ, 7) Στο Τσαΐρι 5700 τ.μ. με άδεια οικοδομής αξίας 25.000.000 δρχ. ή 73.377,5 ευρώ, 8) Στο Τσαΐρι 2800 τ.μ. εκτός σχεδίου, 16.000.000 δρχ. ή 46.955,2 ευρώ, 9) Στ' Αφάντου 4500 τ.μ. εκτός σχεδίου προς την παραλία αξίας 40.000.000 δρχ. ή 117.388,1 ευρώ, 10) Στους Πευκους 12000 τ.μ. παραλιακό, αξίας 168.000.000 δρχ. ή 493.030 ευρώ., 11) Στους Πεύκους 7000 τ.μ. παραλιακό αξίας 84.000.000 δρχ. ή 246.515 ευρώ, 12) Στα Κολύμπια 2300 τ.μ. επί της Ρόδου - Λίνδου αξίας 30.000.000 δρχ. ή 88.041 ευρώ, 13) Στα Κολύμπια 5700 τ.μ. επί της οδού Ευκαλύπτων αξίας 50.000.000 δρχ. ή 146.735,1 ευρώ, 14) Στα Μαριτσά 900 τ.μ. με άδεια οικοδομής 13.000.000 δρχ. ή 38.151,1 ευρώ, 15) Στον Αρχάγγελο 254 τ.μ. εντός σχεδίου αξίας 4.000.000 δρχ. ή 11.738,8 ευρώ, 16) Στον Αρχάγγελο 790 τ.μ. εντός σχεδίου αξίας 8.000.000 δρχ. ή 23.477,6 ευρώ, 17) Στην Κάμειρο Σκάλα 4300 τ.μ. επί της παραλιακής οδού, αξίας 43.000.000 δρχ. ή 126.192,2 ευρώ, 18) Στην Κάμειρο Σκάλα 50.000 τ.μ. πανοραμικό αξίας 350.000.000 δρχ. ή 1.027.146 ευρώ, 19) Στην Σορωνή 5000 τ.μ. παραλιακό αξίας 15.000.000 δρχ. ή 44.020,5 ευρώ, 20) Στην Σορωνή 4000 τ.μ. παραλιακό με 120 τ.μ. κτίσμα, αξίας 28.000.000 δρχ. ή 82.171,6 ευρώ, 21) Στη Σορωνή 5100 τ.μ. επί της λεωφόρου Ρόδου - Καμείρου, αξίας 10.000.000 δρχ. ή 29.347 ευρώ. Πληρ. τηλ. 02410 73819, 74917, 0944374546, 0945292030, "ΕΥΡΩΚΤΗΜΑΤΙΚΗ", Ιωάννης και Μιχάλης Ευσταθίου. ΑΟ43788



ΚΤΗΜΑΤΟΜΕΣΙΤΙΚΟ ΓΡΑΦΕΙΟ
ΑΙΓΑΙΟΚΤΗΜΑΤΙΚΗ
ΠΩΛΟΥΝΤΑΙ
- ΔΙΑΜΕΡΙΣΜΑΤΑ-ΜΟΝΟΚΑΤΟΙΚΙΕΣ
- (ΔΔ)=ΔΑΝΕΙΑ ΔΕΚΤΑ

- 35 τ.μ. καινούργιο Δασκάλους 42.553 €-14.500 εκ.
- 45 τ.μ. (ισ.) με αυλή καινούργιο Κοσκινού 14 εκ. - 41.085€
- 55 τ.μ. (2 υπν.) καινούργιο Ροδίνι 22 εκ. - 64.563€ (ΔΔ)
- 55 τ.μ. καινούργιο Αθηνών 74.247 €-25.300 εκ. (ΔΔ)
- 48 τ.μ. διόροφο Αγ. Φανουρίου Π. Πόλη 8 εκ. (ΔΔ)-26.412 €
- 57 τ.μ. Αθηνών (3 ετών) με θέα, 22,5 εκ.-66.038 €
- 62 τ.μ. λουξ ρετιρέ στην Απ. Παύλου 30 εκ.-88.041 €
- 70 τ.μ. μον/κία, Κρεμαστή, 35 εκ. 102.714 € (παρ/κό).
- 70 τ.μ. καινούργιο ιαλυσό 25 εκ. (Δ.Δ.) - 73.367 €
- 80 τ.μ. Αθηνών (3 ετών) 30 εκ. (ΔΔ)-88.041€
- 83 τ.μ. καινούργιο, Καρακόνερο 36 εκ.-105.649€ (ΔΔ)
- 85 τ.μ. Στ. Κωτιάδη, β' ορ. 26 εκ.-76.302 € (ΔΔ)
- 86 τ.μ.καιν/ργιο Ροδίνι 36 εκ. 105.650 € (ΔΔ)
- 89 τ.μ. (ισ.) σε μπετά στην Ενόπλων Δυνάμεων 16 εκ. - 46.955 € (ΔΔ)
- 90 τ.μ. μον/κία διόροφη Παραδείσι με τζάκι 22 εκ. - 64.563 € (ΔΔ)
- 95 τ.μ. (3 υπν.) Σωτήρος 24 εκ. (Δ.Δ.) 70.432 €
- 95τ.μ. καινούργιο Αθηνών 128.246 €-43.700 εκ. (ΔΔ)
- 100 τ.μ. (3 υπν.) Μητρόπολη 93.910 €-32 εκ. (ΔΔ)
- 100 τ.μ. καινούργιο, Ιαλυσό, 36 εκ.-105.649€ (ΔΔ)
- 117 τ.μ. καινούργιο Γεωργ. Παπανδρέου με γκαράζ 25 μ. 51 εκ., (ΔΔ)- 137,931 €
- 45 τ.μ. και 117 τ.μ. (2 διαμ.) α' ορ. στο σοβά Δασκάλους 41 εκ. (και τα 2), 120,322 €
- 115 τ.μ. ισόγειο καινούργιο, Πειραιώς (3 υπν.), 45 εκ.-132.061€ (ΔΔ)
- 114 τ.μ. ρετιρέ Στοκχόλμης 45 εκ.-132.061 €
- 115 τ.μ. ρετιρέ Σμύρνης 134.996 €-46 εκ.
- 117 τ.μ. σε σοβά Δασκάλους 102.714 €-35 εκ. μετρητοίς
- 120 τ.μ. Αθηνών καινούργιο 161.408 €-55 εκ. (ΔΔ)
- 134 τ.μ. ρετιρέ Στοκχόλμης 54 εκ. 158.473 €
- 145 τ.μ. Στ. Ζήση 40 εκ.- 117.388 € (ΔΔ)
- 155 τ.μ. μεζ/τα Αισχύνη 63 εκ. (ΔΔ)
- 158 τ.μ. μεζ/τα σε μπετά Ιξιά 36 εκ.-105.649 €
- 160 τ.μ. διαμ. σε μπετά στους Δασκάλους 34 εκ. (μετρητά)-οροφ/σμα 93.910 €
- 230 τ.μ. Κοσκινού (μον/κία) καινούργιο 1 στρ. οικ. 120 εκ.-352.164 € (ΔΔ)
- 230 τ.μ. παραδοσιακό αρχοντικό, εντός της πόλεως, 72 εκ.-211.225 €
- 270 τ.μ. (3ορ. Χ90τ.μ.) κτίριο σε μπετά Ασγούρου, 40 εκ. (ΔΑ) 117.388 €
- 270 τ.μ. βίλλα στο σοβά σε 4 στρ. Τσαΐρι 100 εκ. - 293.470 €
- 340 τ.μ.ημιτελής μεζονέτα Ασγούρου σε Ιστρ. 60 εκ.-176.082 €
- 550 τ.μ. μον/κία Παστίδα 7 στρ. 170 εκ. 498.899 € (ΔΔ)

ΚΑΤΑΣΤΗΜΑΤΑ
- 30 τ.μ. Εμπ/κο κέντρο Βράχο Ιαλυσό 20 εκ. - 58,694 €
- 31 τ.μ. Καμείρου 14 εκ. - 41.085 € (ΔΔ)
- 39 τ.μ. Αγ. Αναστασία 12 εκ.-35.216 €
- 90 τ.μ. Νιοχώρι, 63 εκ. - 184.886 € (ΔΔ)
- 140 τ.μ. (απ) πλησίον Αννης Μαρίας 28 εκ. (ΔΔ) 82.171 €
- 175 τ.μ. Λεωφ. Ρόδου-Λίνδου 60 εκ.-176.082 €
- 180 τ.μ. αποθήκη Ροδίνι 132.061 €-45 εκ.
- 200 τ.μ. με 200 υπ. (και ορ. άδεια) σε μπετά στο Μήδεια 80 εκ.-234.776 €
- 324 τ.μ.(κτίριο έχει και διαμέρισμα, κατ/μα) στους Δασκάλους 337.490 €-115 εκ.
- 2 κατ/τα στο Μανδράκι
- ΕΝΟΙΚ/ΤΑΙ ΚΤΙΡΙΟ ΣΤΟ GRAND HOTEL 300Τ.Μ.
- 900 τ.μ. κτίριο στο Μήδεια

ΟΙΚΟΠΕΔΑ
- 261 τ.μ. Αισχύνης (ΣΔ 0,8) 18 εκ.-58.694 €
- 400 τ.μ. Δ. Αναστασιάδη (ΣΔ 1) 50 εκ.-146,735 €
- 500 τ.μ. Μίρα Μάρε (Σ.Δ. 0,8), 45 εκ.-132.016 €
- 680 τ.μ. Πειραιώς 176.082 €-60 εκ.
- 1000 τ.μ. (ΣΔ 0,8) πάροδος Μιχ. Πετρίδη 80 εκ.-264.123 €
- 1.054 τ.μ. (ΣΔ 0,4) Βράχο Ιαλυσού 55 εκ.-146.735 €
- 1.230 τ.μ. Κοσκινού 50% κάλυψη, 40 εκ.-117.388 €
- 4 στρεμ. στα Νερά Καλλιθέας 60 εκ.-176.082 €
- 4.835 τ.μ. Καλιθέα Κοσκινού102.714 €-35 εκ. (ΔΔ)
- 14 στρ. Τσαΐρι 176.082 €- 60 εκ.

ΖΗΤΟΥΝΤΑΙ ΜΕΤΑΧΕΙΡΙΣΜΕΝΑ ΔΙΑΜΕΡΙΣΜΑΤΑ - ΑΜΕΣΗ ΠΩΛΗΣΗ

ΑΝΑΛΑΜΒΑΝΟΥΜΕ ΤΗΝ ΕΝΟΙΚΙΑΣΗ ΤΟΥ ΔΙΑΜΕΡΙΣΜΑΤΟΣ ΣΑΣ ΣΕ ΠΟΛΥ ΣΥΝΤΟΜΟ ΧΡΟΝΙΚΟ ΔΙΑΣΤΗΜΑ

ΡΕΝΑ ΒΑΖΟΥΚΟΥ
(ΜΕΣΙΤΗΣ ΑΣΤΙΚΩΝ ΣΥΜΒΑΣΕΩΝ)
ΔΙΕΥΘ. ΓΡΑΦΕΙΟΥ ΔΗΜ. ΘΕΟΔΩΡΑΚΗ 3
9-1 το πρωί και 6.30-9 απ/τα
Δευτέρας-Πέμπτης εκτός Σαβ. και Κυρ.
Τηλ. (0241) 22943-28838 FAX: 28838
email.vazoukou@otenet.gr.
ΡΟΔΟΣ

ΠΩΛΗΣΕΙΣ ΑΚΙΝΗΤΩΝ

◆ **ΔΙΑΜΕΡΙΣΜΑΤΑ**
- 2άρια ετοιμοπαράδοτα, λουξ κατασκευής, 23.500.000 δρχ.
- Αγ. Αναργύρους 162 τ.μ. 40.000.000 δρχ.
- Ροδίνι 85 τ.μ. 35.000.000 δρχ.
- Ατταβύρου 86 τ.μ. 35.000.000 δρχ.
- Ροδίνι 115 τ.μ. λουξ κατασκευής
- Ιξιά 75 τ.μ., 20.000.000 δρχ.
- Ροδίνι 135 τ.μ. λουξ κατασκευής
- Ροδίνι 114 τ.μ. 48.000.000 δρχ. λουξ κατασκευής
- Κορδικτώνος 80 τ.μ. 26.000.000 δρχ.
- Ροδίνι 81 τ.μ. 30.000.000 δρχ.
- Ροδίνι 50 τ.μ. και 60 τ.μ.
- Ροδίνι 114 τ.μ.
- Καρακόνερο 90 τ.μ. καινούργιο
- Καρακόνερο 117 τ.μ. καινούργιο
- Ροδίνι 86 τ.μ. καινούργιο
- Ανάληψη 90 τ.μ. καινούργιο

◆ **ΗΜΙΤΕΛΗ ΔΙΑΜΕΡΙΣΜΑΤΑ**
- Στρατηγού Ζήση οικοδομίσιμη ταράτσα 96 τ.μ. 10.000.000 δρχ.
- 100 τ.μ. 20.000.000 δρχ. Αταβύρου
- 60 τ.μ. 12.000.000 δρχ. Αταβύρου
- 160 τ.μ. 32.000.000 δρχ. Αταβύρου
- Κοσκινού 145 τ.μ., 22.000.000 δρχ. (μπετά)

◆ **ΜΕΖΟΝΕΤΕΣ-ΜΟΝΟΚΑΤΟΙΚΙΕΣ**
- 130 τ.μ. με αυλή επιπλωμένη 18.000.000 δρχ στο Γεννάδι.
- Κοσκινού 195 τ.μ., 35.000.000 δρχ. (κτισμένη)
- Μεζονέτα 155 τ.μ. 55.000.000 δρχ. - Δασκάλους
- Μονοκατοικία 70 τ.μ., 17.000.000 δρχ. Κορδιγκτώνος
- 2 παλιές μονοκατοικίες στα Κοσκινού, 14.000.000 δρχ.
- ΣΥΜΗ:Διόροφη κατοικία 70 τ.μ. με στέρνα 50.000.000 δρχ.
- Μεζονέτα στο Ροδίνι, 130 τ.μ. 48.000.000 δρχ. θέση πάρκινγκ και κήπο

◆ **ΟΙΚΟΠΕΔΑ**
- Ιάλυσός 1200 τ.μ., 44.000.000 δρχ.
- Τσαΐρι 7στρ., 25.000.000 δρχ.
- Κιοτάρι πάνω στο κύμα 5 στρ.
- Σορωνή 1850 τ.μ. οικοδομήσιμο 15.000.000 δρχ. επί της λεωφόρου
- Μαριτσά 2 στρ., 17.000.000 δρχ.
- Κατταβιά 650 τ.μ. 3.000.000 δρχ.
- Οικόπεδα εντός σχεδίου στο Γεννάδι από 2.500.000 δρχ.
- Γεννάδι 2.000 τ.μ. πάνω στο κύμα

◆ **ΑΠΟΘΗΚΕΣ**
- Αποθήκη σχεδόν ισόγεια 250 τ.μ. 20.000.000 δρχ.

◆ **ΚΑΤΑΣΤΗΜΑΤΑ**
- Μαγαζί στη Νέα Αγορά 30.000.000 δρχ.
- Επιχείρηση στην οδό Ηρώων Πολυτεχνείου
- Πωλείται επιχείρηση -αναψυκτήριο

◆ **ΚΤΗΜΑΤΑ**
- Κατταβιά Αγ. Γιώργης 4800 τ.μ. 6.000.000 δρχ.
- Λαχανιά, 2 στρ. οικοδομίσιμο 3.000.000 δρχ.
- Σάλακος 10 στρέμματα
- Χωράφι 8 στρ. στο Παραδείσι 60.000.000 δρχ.
- Χωράφι 4 στρ. στην Παστίδα 18.000.00 δρχ.
- Χωράφι 5.700 στρ. στα Κολύμπια, 15.000.000 δρχ.
- Χωράφι 8.800 στρ. στα Κολύμπια 50.000.000 δρχ.
- Παραδείσι 1.500 στρ. 10.000.000 δρχ.
- Κατταβιά 1000 τ.μ. άρτιο και οικοδομήσιμο με φως, νερό, 2.500.000 δρχ.
- Καντηλί 5.200 μ. 27.000.000 δρχ.
- Πλημμύρι 1520 στρ. πάνω στην θάλασσα, τιμή 6.000.000 δρχ.
- Πλημμύρι 1.640τ.μ. 4.000.000 δρχ. οικοδομήσιμο
- Πλημμύρι 3.240τ.μ. 3.000.000 δρχ.
- Λαχανιά 4.700 τ.μ. 16.000.000 δρχ. οικοδομήσιμο
- 10 στρ. Κιοτάρι, νερό, ρεύμα 12.000.000 δρχ.
- Λαχανιά 100 στρ. πάνω στην θάλασσα
- Λαχανιά 45 στρ. 2500 δρχ./μέτρο
- Κατταβιά 2.500 τ.μ. πάνω στο δρόμο οικοδομήσιμο, 3.000.000 δρχ.
- Λάρδος 7 στρ. 12.000.000 δρχ.
- Κιοτάρι 4 στρ. 4.000.000 δρχ.
- Λαχανιά 750 τ.μ., 8.500.000 δρχ.στο χωριό
- Γεννάδι 20 στρ. ρεύμα-νερό 20.000.000 δρχ.
- Κιοτάρι 7 στρ. με νερό-ρεύμα 8.000.000 δρχ.
- Λαχανιά 4 στρ. 300 μέτρα από τη θάλασσα 8.000.000 δρχ.
- Γεννάδι 24 στρ. 24.000.000 δρχ.
- Γεννάδι 1.100 τ.μ. 1.500.000 δρχ.
- Κατταβιά 10 στρ. 10.000.000 δρχ.
- Πλημμυρι 12 στρ. με φως, νερό, 12.000.000 δρχ.
- Κατταβιά 4.000 τ.μ. 2.000.000 δρχ.
- Κιοτάρι 4.000 τ.μ. κοντά στο κεντρικό δρόμο
- Πλημμύρι 5.500 τ.μ. 6.500.000 δρχ.
- Πεύκους 200 στρ. προς 5.000 το τ.μ., παραθαλάσσιο
- Κατταβιά 700 τ.μ. προς 500 χιλ.
- Γεννάδι στη λεωφόρο 4.000 τ.μ., 12.000.000 δρχ.

➪ Πωλούνται αποθήκες και βιοτεχνικοί χώροι.

- **ΔΑΝΕΙΑ ΔΕΚΤΑ - ΕΥΚΟΛΙΕΣ ΠΛΗΡΩΜΗΣ**
- **ΖΗΤΟΥΝΤΑΙ ΟΙΚΟΠΕΔΑ ΠΡΟΣ ΑΓΟΡΑ - ΚΤΗΜΑΤΑ ΚΑΙ ΔΙΑΜΕΡΙΣΜΑΤΑ**

ΣΤΑΜΑΤΗΣ ΜΑΝΩΛΑΚΟΣ

ΩΡΕΣ ΓΡΑΦΕΙΟΥ 8.30-1.00 π.μ. και 5-8 μ.μ.

ΔΗΜ. ΑΝΑΣΤΑΣΙΑΔΗ 45 (παραπλεύρως ΥΠΕΡΑΓΟΡΑΣ ΠΑΠΑΚΥΡΙΑΚΟΥ-ΣΥΝΟΙΚΙΑ ΔΑΣΚΑΛΩΝ) Τηλέφωνα: 23815-78275

πωλήσεις

συνέχεια από την προηγούμενη

ΠΩΛΟΥΝΤΑΙ ΠΑΡΑΔΟΣΙΑΚΕΣ ΚΑΤΟΙΚΙΕΣ: 1) Στο Γενναδι, πλήρως ανακαινισμένη 90 τ.μ. με αυλή αξίας 20.000.000 δρχ. ή 58.694 ευρω, 2) Στο Γενναδι, πλήρως ανακαινισμένη 25.000.000 δρχ. ή 73.367,5 ευρώ, 3) Στα Κοσκινού, 94 τ.μ. με 71 τ.μ. αυλή αξίας 16.000.000 δρχ. ή 46.955,2 ευρώ, 4) Στη Λάρδο, 95 τ.μ. ανακαινισμένη αξίας 12.000.000 δρχ. ή 35.216,4 ευρώ, 5) Στην Απολακκιά, πλήρως ανακαινισμένη, 15.000.000 δρχ. ή 44.020,5 ευρώ, 6) Στο Παραδείσι, 80 τ.μ. αξίας 8.000.000 δρχ. Πληρ. τηλ. 02410 73819, 74917, 0944374546, 0945292030, "ΕΥΡΩΚΤΗΜΑΤΙΚΗ", Ιωάννης και Μιχάλης Ευσταθίου. ΑΟ43785

ΚΤΗΜΑΤΙΚΗ ΑΝΑΚΟΙΝΩΣΗ: Θέλετε να πουλήσετε το οικόπεδό σας, το διαμέρισμά σας, το αγρόκτημά σας, τη μεζονέτα σας, το κατάστημά σας; Τότε ελάτε σε μας. Αν συμφωνήσουμε στο ποσό, θα το αγοράσουμε αμέσως. Πληρ. κ. Νίκος Καργάκος τηλ. 30397 κιν. 0946049179 Θεμ. Σοφούλη 59 στα Φαναρια. ΑΟ43654

ΟΡΟΦΟΔΙΑΜΕΡΙΣΜΑ, σε οικοδομή με 2 διαμερίσματα στον όροφο. Το διαμέρισμα είναι στους σοβάδες 118 τ.μ., μεγάλες βεράντες, 3 υπνοδωμάτια. Δίνεται μαζί και ο αέρας, στην οδό Παπαχριστοδούλου, συν. Καθηγητών. Τιμή μετρητοίς: 35.000.000 δρχ. Πληρ. κον Βασίλη 02410-77216. ΑΟ43567

ΟΙΚΟΠΕΔΟ στο Γεννάδι 750 τ.μ., άρτιο οικοδομήσιμο, πάνω στο δρόμο μετά τον Αη Γιωργη, 7.500.000 δρχ. Πληρ. τηλ. 097/3523832. ΑΟ43663

ΤΟΥΡΙΣΤΙΚΟ ΚΑΤΑΣΤΗΜΑ ΣΤΗΝ ΠΑΛΙΑ ΠΟΛΗ, ΜΕ ΠΛΗΡΕΣ ΕΞΟΠΛΙΣΜΟ. ΠΛΗΡ. ΤΗΛ. 0977/006428. ΠΟ43561

ΕΥΚΑΙΡΙΕΣ: ΠΩΛΟΥΝΤΑΙ ΔΙΑΜΕΡΙΣΜΑΤΑ λουξ κατασκευής 80 τ.μ. 27.000.000 δρχ. και 100 τ.μ. 35.000.000 δρχ. Πληρ. Σταμάτης Μανωλάκος, τηλ. 23815, 0944/698056. ΑΟ43357

ΟΡΟΦΟΣ που αποτελείται από 2 διαμερίσματα των 47 τ.μ. και 117 τ.μ. στους Δασκάλους σε πιτσιλιστό σοβά. Τιμή 41.000.000 δρχ. με δυνατότητα να δοθούν άλλα 117 τμ. διαμέρισμα σε μπετά συνολικής επιφανείας 279 τ.μ. Πληρ. ΑΙΓΑΙΟΚΤΗΜΑΤΙΚΗ, τηλ. 22943, 28838. ΑΟ43413

ΓΡΑΦΕΙΟ επί της οδού Εθν. Μακαρίου 35, εμβαδού 34 τ.μ. Πληρ. τηλ. 21317 και κινητό 0945-996162 ΧΑΟ151

ΠΩΛΟΥΝΤΑΙ ΒΙΟΤΕΧΝΙΚΑ ΚΤΙΡΙΑ: 1) 1800 τ.μ. στο Λαδικό 180.000.000 δρχ. ή 528.246,5 ευρώ, 2) 2500 τ.μ. στη λεωφόρο Καλλιθέας, 350.000.000 δρχ. ή 1.027.146 ευρώ. Πληρ. τηλ. 02410 73819, 74917, 0944374546, 0945292030, "ΕΥΡΩΚΤΗΜΑΤΙΚΗ", Ιωάννης και Μιχάλης Ευσταθίου. ΑΟ43784

ΕΠΙΧΕΙΡΗΣΗ ΕΣΤΙΑΤΟΡΙΟΥ πλήρως εξοπλισμένη σε κεντρικότατο δρόμο στο τουριστικό κέντρο της πόλης. Πληρ. τηλ. 0944/185921, καθημερινά 10 π.μ.-10 μ.μ. ΑΟ43185

ΠΡΑΓΜΑΤΙΚΗ ΕΥΚΑΙΡΙΑ ΣΤΟ ΓΕΝΝΑΔΙ. ΟΙΚΟΠΕΔΟ 2.120 Μ. ΜΕ ΠΛΗΡΩΜΕΝΗ ΕΤΟΙΜΗ ΑΔΕΙΑ ΟΙΚΟΔΟΜΗΣ 212 ΜΕΤΡΑ, ΠΕΡΙΦΡΑΓΜΕΝΟ ΜΕ ΜΑΝΤΡΑ, ΕΓΚΑΤΑΣΤΑΣΗ ΦΩΣ, ΝΕΡΟ ΚΑΙ ΜΕ ΔΕΝΔΡΑ, ΜΕ ΥΠΑΡΧΟΝ ΚΤΙΣΜΑ ΑΠΟΘΗΚΗ 50 Μ. ΠΩΛΕΙΤΑΙ 20.000.000 ΜΕΤΡΗΤΑ. ΔΕΚΤΟΣ ΚΑΙ ΔΙΑΚΑΝΟΝΙΣΜΟΣ ΠΛΗΡ. ΤΗΛ. 31093, ΩΡΕΣ ΙΑΤΡΕΙΟΥ ΧΠΟ522

ΠΩΛΟΥΝΤΑΙ: α) Οικόπεδο 850 μέτρων (οικοδομήσιμο εντός οικισμού), β) Ελαιώνας 4 στρεμμάτων, γ) Αγρός 22 στρεμμάτων. Τα δυο ως άνω δεικνύονται για αγροτικούς ή βιοτεχνικούς σκοπούς. Πληρ. τηλ. 96384 από 3 μ.μ. ΧΠΟ200

ΚΑΤΑΣΤΗΜΑΤΑ ΕΤΟΙΜΟΠΑΡΑΔΟΤΑ ΣΤΟ ΜΕΓΑΛΥΤΕΡΟ ΣΥΓΚΡΟΤΗΜΑ ΚΑΤΑΣΤΗΜΑΤΩΝ ΣΤΗΝ ΠΑΡΑΛΙΑΚΗ ΛΕΩΦΟΡΟ ΙΑΛΥΣΟΥ ΑΠ' ΕΥΘΕΙΑΣ ΑΠΟ ΤΟΝ ΚΑΤΑΣΚΕΥΑΣΤΗ ΠΟΛ. ΜΗΧΑΝΙΚΟ ΣΤΕΛΙΟ ΜΑΚΕΣΤΑ. ΕΞΑΣΦΑΛΙΣΗ ΔΑΝΕΙΟΥ, ΕΥΚΟΛΙΕΣ ΠΛΗΡΩΜΗΣ. ΑΠΟ 10.350.000 ΔΡΧ. ΠΛΗΡ. ΤΗΛ. 21347 ΧΠΟ205



ΜΗΧΑΝΑΚΙ, Honda Lead 50 cc σε άριστη κατάσταση, 150.000 δρχ. (440 Ευρώ). Πληροφορίες στο τηλέφωνο 0944177253. ΑΑ44087

ΑΥΤΟΚΙΝΗΤΟ, DAIHATSU-GUORE, μοντέλο 1981, δραχμές 160.000 (Ευρώ 470). Δεκτός έλεγχος. Τηλ. 02410/81175. ΑΑ44067

ΜΗΧΑΝΗ, YAMAHA VIRACO, μοντ. '96 σε άριστη κατάσταση. Πληρ. τηλ. 0938/391035. ΑΑ44005

SEAT IBIZA μοντέλο '93, 1.300 κυβικά σε αρίστη κατάσταση. Πληρ. τηλ. 0946/705465. ΑΑ43964

ΖΗΤΑΩ, ν' αγοράσω GILLERA RUNNER ή PIAGGIO από 50 cc έως 120 cc μεταχειρισμένο σε καλή κατάσταση. Πληρ. τηλ. 0938/993909. ΑΑ44004

NISSAN SUNNY, ΜΟΝΤΕΛΟ 1987, ΣΕ ΚΑΛΗ ΚΑΤΑΣΤΑΣΗ ΚΑΙ ΠΡΟΣΙΤΗ ΤΙΜΗ. ΠΛΗΡ. ΤΗΛ. 02410/63453, 0944/738394. ΠΑ43890

GILERA FXR μηχανή 180 ενός χρόνου σε τιμή ευκαιρίας με ευκολίες πληρωμής λόγω αναχώρησης. Πληρ. τηλ. 093/7750426. ΑΑ43985

VW TAPO φορτηγάκι πετρέλαιο, Οκτώβριο '94, με 89.000 χλμ. Πληρ. τηλ. 65237, 39331. ΑΑ43963

Από Εμπορική επιχείρηση πωλούνται δύο αυτοκίνητα φορτηγά και ένα ανυψωτικό (μηχάνημα κλαρκ). Πληρ. τηλ. 02410/78906 (9.00-15.00). ΑΑ43992

ΜΗΧΑΝΑΚΙ PEUGEOT FIGHT 100 c.c. χρώματος ασημί, σε πολύ καλή κατάσταση. Τιμή 1.170 ευρώ. Πληρ. τηλ. 02410/43350, 093/8854936. ΑΑ43948

ΚΛΟΥΒΑ, πετράλαιο, κλειστή από Γερμανία εκτελωνισμένη τύπου Φολκεβάγκεν. Πληρ. τηλ. 02460/22378 και 0973834884. ΑΑ43913

HYUNDAI COUPE χρώματος μπορντώ, μοντέλο Οκτώβριος 2001 με 5.000 χλμ., ABS, δερμάτινο σαλόνι, αεροτομή, A/C, καινούργιο σε πολύ καλή τιμή. Πληρ. τηλ. 0974054443 κο Δημήτρη ΑΑ43287

FORD ESCORT CABRIO μοντέλο '92 σε άριστη κατάσταση και πολύ καλή τιμή. Πληρ. τηλ. 093/7610699. ΑΑ43729

AUTO HELLAS-HERTZ-ΠΩΛΟΥΝΤΑΙ ΤΑ ΚΑΤΩΘΙ ΑΥΤΟΚΙΝΗΤΑ ΣΕ ΑΡΙΣΤΗ ΚΑΤΑΣΤΑΣΗ ΚΑΙ ΠΡΟΣΙΤΕΣ ΤΙΜΕΣ: FIAT SEIC MOD 2000, FIAT PUNTO MOD 1999, OPEL CORSA A/C MOD 2000, NISSAN MICRA A/C MOD 2000, H. ACCENT A/CH MOD 1999, FORD FOCUS A/CH MOD 2000, SUZU. SAMURAI 1,3 MOD 1999, KIA SPORTAGE 2,0 MOD 1999 (HARD TOP), NISSAN SERENA 8ΘΕΣΙΟ MOD 1999, SEAT ALHAMBRA 7ΘΕΣΙΟ MOD 1998. ΓΙΝΟΝΤΑΙ ΚΑΙ ΕΥΚΟΛΙΕΣ ΠΛΗΡΩΜΗΣ (20% ΠΡΟΚΑΤΑΒΟΛΗ). ΠΛΗΡ. ΤΗΛ. 25888, 98200. ΠΑ43768

ΤΟΥΟΤΑ ΚΛΟΥΒΑ 1.600 c.c. ΤΟΥ '80, 85.000 ΧΛΜ. ΣΕ ΚΑΛΗ ΚΑΤΑΣΤΑΣΗ. ΠΛΗΡ. ΤΗΛ. 61169 ΠΡΩΙ, 76565 ΑΠΟΓΕΥΜΑ. ΠΑ43728

ΧΤ ΥΑΜΑΗΑ 500 ΜΟΝΤ. ΤΕΛΟΣ '96 ΣΕ ΑΡΙΣΤΗ ΚΑΤΑΣΤΑΣΗ. ΠΛΗΡ. ΤΗΛ. 0942200188 ΧΠΑ1312

ΕΝΟΙΚΙΑΖΟΝΤΑΙ αυτοκίνητα καθημερινά ή και με το μήνα σε πολύ καλές τιμές. Πληρ. τηλ. 86230, 0937274897 ΑΑ42515

Από μεγάλη εταιρεία

ΖΗΤΕΙΤΑΙ

Γραμματεύς-λογίστρια (πτυχιούχος ΤΕΙ), τυχόν προϋπηρεσία θα συνεκτιμηθεί.

Παρακαλείσθε να αποστείλετε σύντομο βιογραφικό σημείωμα στη διεύθυνση Εθνάρχου Μακαρίου 45. Υπ' όψιν κυρίου Καράβα Σταμάτη

ΖΗΤΕΙΤΑΙ
ΜΠΑΡΜΑΝ

και Σερβιτόρα
Για το Christos' Carden
Πληρ. τηλ. 02410 34191-32144
μετά τις 8 μ.μ.

ΕΥΚΑΙΡΙΑ–ΠΩΛΕΙΤΑΙ

για επαγγελματίες επώνυμο αναψυκτήριο στο κέντρο της πόλης (Μαντράκι). Με προεργασία 28 χρόνων, λόγω συνταξιοδότησης σε τιμή ευκαιρίας.

Πληρ. τηλ. 21807 (πρωί), 26294 (απόγευμα)

Το γραφείο παραγωγής της ΕΘΝΙΚΗΣ ΑΣΦΑΛΙΣΤΙΚΗΣ

ΖΗΤΑ

άτομα ηλικίας 23-40, για να στελεχώσει το νέο τμήμα πωλήσεων χρηματοοικονομικών προϊόντων του ομίλου της Εθνικής Τράπεζας της Ελλάδος Α.Ε.

Πληρ.-βιογραφικά στη διεύθυνση της Εθνικής Ασφαλιστικής στη Σ. Βενιζέλου 1 τηλ. 38338-36274
Υπόψιν κ. Τριανταφύλλου

Η αλυσίδα καταστημάτων ηλεκτρικών ειδών CLUB ELECTRIC

ΖΗΤΑ
ΠΩΛΗΤΕΣ

Πλήρους απασχόλησης

Απαιτούμενα προσόντα: Απόφοιτοι λυκείου, ηλικία έως 35 ετών, γνώση χειρισμού Η/Υ επιθυμητή, σχετική προϋπηρεσία επιθυμητή.
Παρέχονται: Μισθός, bonus, ασφάλιση, εκπαίδευση, προοπτικές εξέλιξης.

Οι ενδιαφερόμενοι παρακαλούνται όπως αποστείλουν τα βιογραφικά τους σημειώματα στο Fax. 02410/39612, τηλ. 02410/21189

ΚΤΗΜΑΤΟΜΕΣΙΤΙΚΟ ΓΡΑΦΕΙΟ - REAL ESTATE AGENCY

ΕΚΤΙΜΗΣΕΙΣ-ΑΓΟΡΕΣ-ΠΩΛΗΣΕΙΣ
ΚΑΤΑΣΤΗΜΑΤΑ
ΟΙΚΟΠΕΔΑ-ΧΩΡΑΦΙΑ
ΚΤΗΜΑΤΙΚΕΣ-ΣΥΜΒΟΥΛΕΣ
ΕΝΟΙΚΙΑΣΕΙΣ-ΔΙΑΧΕΙΡΙΣΕΙΣ
ΣΠΙΤΙΑ-ΔΙΑΜΕΡΙΣΜΑΤΑ

Vitzileos
ΜΑΡΙΟΣ Κ. ΒΙΤΖΗΛΑΙΟΣ
Μεσίτης Αστικών Συμβάσεων - Real Estate Agent

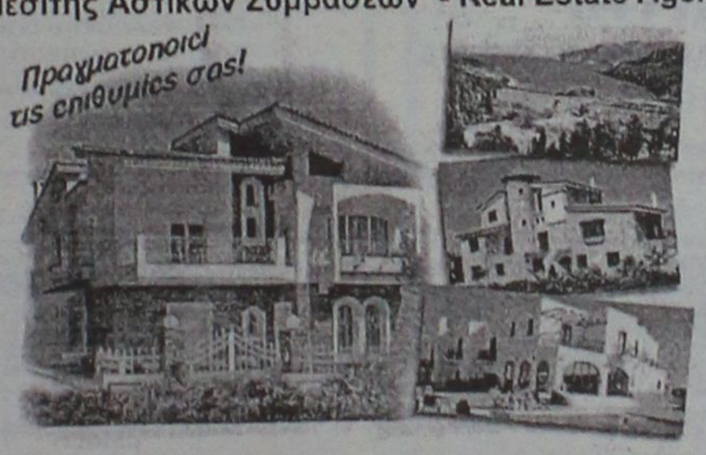

Εθν. Μακαρίου 45 - 3ος όροφος
Τηλ.: 0241-24900 25545.
Fax: 25544 Κιν.: 0932-704919

ΚΑΤΑΣΤΗΜΑΤΑ, ΓΡΑΦΕΙΑ, ΕΠΙΧΕΙΡΗΣΕΙΣ

	ΔΡΧ.	ΕΥΡ
Επιχείρηση-Πλυντήρια-Στεγνωτήρια σε πλήρη λειτουργία	7.000.000	20.543
Επιχείρηση τουριστικό μαγαζί στη Ψαροπούλα	15.000.000	44.021
Κατάστημα 20 τ.μ. στο Φαληράκι	40.000.000	117.388
Κατάστημα 31 τ.μ. στη Διαγοριδών	16.000.000	46.955
Κατάστημα 45 τ.μ. ισόγ. και 90 τ.μ. υπόγ. στο Καρακόνερο	30.000.000	88.041
Κατάστημα 50 τ.μ. κοντά στο Μανδράκι	100.000.000	293.470
Κατάστημα 60 τ.μ. με 250 τ.μ. αυλή στο Πρασονήσι	70.000.000	205.429
Εστιατόριο διώροφ. 115 και 115 τ.μ. στη Π. Πόλη	60.000.000	176.082
Κατάστημα 140+140+132 τ.μ. ανά όροφο στην Ορφανίδου	75.000.000	220.103
Κατάστημα 300 τ.μ. σε οικόπ. 1000 τ.μ. στη Παστίδα	50.000.000	146.735
Κατάστημα 900 τ.μ. (ανά 300 τ.μ. υπόγ, ισόγ, όροφ) στα Κοσκινού	200.000.000	586.940
Επιχείρηση και ακίνητο 856 τ.μ. με πάρκιν κοντά στο πανεπιστ.	125.000.000	366.837
Εργοστάσιο 1000 τ.μ. σε οικόπ. 6400 τ.μ. στον Καλαμώνα	180.000.000	528.247
Ακίνητο 1155 τ.μ. σε οικόπ., 817 τ.μ. στο κέντρο της πόλης	360.000.000	1.056.494
20 στούντιος (ενοικιασμ.) και μαγαζί 100 τ.μ.-έξυπνη επένδυση	200.000.000	586.940
Ξενοδοχείο Α! κατηγ. 120 κλ. σε οικόπ., 4725 τ.μ. στην Ιαλυσό		
Ξενοδοχείο Β! κατηγ. 72 κλ και δισκοθήκη στη πόλη	300.000.000	880.411
Κατάστημα 180 τ.μ. και 500 τ.μ. στη παραλία Ιαλυσού	50.000.000	146.735

ΔΙΑΜΕΡΙΣΜΑΤΑ

40 τ.μ. στην Ιξιά κοντά στη θάλασσα	11.000.000	32.282
50 τ.μ. στο Γεννάδι με δύο υπνοδ. και θέα	15.000.000	44.020
58 τ.μ. στο Παραδείσι	13.000.000	38.151
70 τ.μ. στο Καρακόνερο	28.000.000	82.172
85 τ.μ. στους Δασκάλους	25.000.000	73.368
88 τ.μ. περιοχή Αν. Μαρίας	35.000.000	102.715
96 τ.μ. στην Ιξιά	43.000.000	126.192
100 τ.μ. στα Τριάντα, ισόγειο	19.000.000	55.760
108 τ.μ. στην Ανάληψη	31.000.000	90.976
110 τ.μ. στα Κοσκινού, σούπερ λουξ	35.000.000	96.845
114 τ.μ. στο Καζίνο κοντά, παραδοσιακό	40.000.000	117.388
120 τ.μ. στην Ιξιά	30.000.000	88.041
120 τ.μ. περιοχή Αν. Μαρίας	48.000.000	140.866
130 τ.μ. περιοχή Αν. Μαρίας	52.000.000	152.605
130 τ.μ. στο Καρακόνερο	52.000.000	152.605
200 τ.μ. στο Μόντε Σμιθ, διατηρητέο	80.000.000	234.776
210 τ.μ. στα Κοσκινού, σούπερ λουξ	75.000.000	220.103

ΜΕΖΟΝΕΤΕΣ-ΜΟΝΟΚΑΤΟΙΚΙΕΣ

	ΔΡΧ.	ΕΥΡ
60 τ.μ. διόροφη μονοκ. επιπλωμένη στην Παλιά Πόλη	30.000.000	88.041
68 τ.μ. μονοκατ. με αυλή 90 τ.μ. στα Μαριτσά	18.000.000	52.825
80 τ.μ. μεζονέτα με οικόπεδο στους Καστελοριζιούς	20.000.000	58.695
90 τ.μ. διόροφη μονοκατ.+30 τ.μ. αυλή στην Παλιά Πόλη	26.000.000	76.302
115 τ.μ. μεζονέτα σε μπετά με 1.000 τ.μ. οικόπεδο στα Αφάντου	16.000.000	52.825
119 τ.μ. διόροφ. μονοκ. με 27 τ.μ. αυλή στη Π. Πόλη	20.000.000	58.695
120 τ.μ. μεζονέτα στο Μήδεια	40.000.000	117.388
120 τ.μ. διόρ. μονοκ. με αυλή στη Π. Πόλη κοντά στο Καστέλο	120.000.000	352.164
130 τ.μ. μεζονέτα σε σοβάδες με οικοπ. 300 τ.μ. στα Τριάντα	42.000.000	123.258
135 τ.μ. μονοκ. με κήπο 700 τ.μ. στα Κρητικά	60.000.000	176.082
150 τ.μ. μονοκ. σε κτήμα 18 στρ. στο Καλαμώνα	90.000.000	264.123
160 τ.μ. μεζονετ. σε μπετά στα Τριάντα	34.000.000	99.780
170 τ.μ. μονοκ. με αυλή στη Π. Πόλη	23.000.000	67.498
2 μεζονετ. των 170 τ.μ. έκαστη και διαμερ. 120 τ.μ. σε οικόπ. 2.500 τ.μ. στη Παστίδα	125.000.000	366.838
170 τ.μ. διόρ. μονοκατ. διατηρ. και 237 τ.μ. στη Λέρο		
180 τ.μ. μονοκ. σε οικοπ. 750 τ.μ. με θέα στο Γεννάδι	45.000.000	132.062
187 τ.μ. βίλα σε οικοπ. 4780 τ.μ. στη Παστίδα	100.000.000	293.470
200 τ.μ. μεζονέτ. ημιτελής στα Καλαβάρδα	39.000.000	85.106
230 τ.μ. βίλα σε οικόπεδο 7.700 τ.μ. και γεώτρηση στην Λάρδο	120.000.000	352.164
252 τ.μ. μονοκ. στη Π. Πόλη κοντά στο Καστέλο	35.000.000	102.714.
300 τ.μ. βίλα σε 4 στρ., με γκαράζ στις Καλυθιές	100.000.000	293.470
320 τ.μ. βίλα σε 4 στρ. στα Τριάντα	110.000.000	322.817
5 μονοκατ. διατηρ. συνολ. επιφάν. 340 τ.μ. στο Μόντε Σμιθ	160.000.000	469.553

ΟΙΚΟΠΕΔΑ

150 τ.μ. με Σ.Δ. 0,6 στους Δασκάλους	8.000.000	23.478
412 τ.μ. με Σ.Δ. 1.20 στον Αγ. Νικόλαο	65.000.000	190.755
750 τ.μ. εντός σχεδίου στο Γεννάδι	6.000.000	20.445
1.450 τ.μ. εντός οικισμού, στα Μαριτσά	9.000.000	20.412
2.100 τ.μ. στην Ιξιά	45.000.000	132.062
2.200 τ.μ. στα Μαριτσά	20.000.000	58.694
2.500 τ.μ. στο δρόμο Ελαιώνας-Φουρνάκι στο Γεννάδι	5.000.000	14.674
3.080 τ.μ. στο Πλημύρι	8.000.000	23.478
4.060 τ.μ. πίσω από ΔΕΥΑΡ	60.000.000	176.082
4.000 τ.μ. κοντά στο Βερόπουλο με φανταστική θέα	60.000.000	176.082
4.000 τ.μ. στη Παστίδα	19.000.000	55.760
4.250 τ.μ. στο Γεννάδι (διασταύρωση)	30.000.000	88.041
4.400 τ.μ. στην Κρεμαστή	26.000.000	76.302
5.000 τ.μ. στα Μαριτσά	15.000.000	44.020
5.000 τ.μ. στ' Αφάντου	35.000.000	102.715.
5.085 τ.μ. στα Κοσκινού	35.000.000	102.715
5.500 τ.μ. κοντά στην θάλασσα στο Γεννάδι	40.000.000	117.388
6.000 τ.μ. με αποθήκη στην Παστίδα	49.000.000	143.800
6.500 τ.μ. στην Λεωφόρο Ρόδος-Κρεμαστή	120.000.000	362.164
6.500 τ.μ. κοντά στη θάλασσα προνομιακό στο Φαληράκι	170.000.000	498.900
6.720 τ.μ. στο Θόλαρο-Παραδείσι	28.000.000	82.172
7.750 τ.μ. στο δρόμο προς τη θάλασσα στα Καλύμπια	80.000.000	234.776
8.000 τ.μ. στο Φαληράκι	56.000.000	143.800
8.500 τ.μ. στη παραλία Αφάντου	51.000.000	149.670
8.800 τ.μ. στα Κοσκινού	70.000.000	205.430
9.345 τ.μ. με θέα στα Ασγούρου	69.000.000	202.495
12.000 τ.μ. πάνω στο κύμα στα Αφάντου	176.000.000	516.508
13.000 τ.μ. στα Μαριτσά	37.000.000	108.584
15.000 τ.μ. στα Ασγούρου	45.000.000	132.062
15.000 τ.μ.με θέα στη θάλασσα στη Πάρο	25.000.000	73.368
15.300 τ.μ. στο Πλημύρι	60.000.000	176.082
25.000 τ.μ. στα Καλαβάρδα	100.000.000	293.470
30.000 τ.μ. στη παραλία Αφάντου	360.000.000	1.056.493
30.000 τ.μ. στο Τσαΐρι	120.000.000	352.160
32.000 τ.μ. πάνω στο κύμα στην Θολό	200.000.000	586.940
38.000 τ.μ. πάνω στο κύμα στο Γεννάδι	646.000.000	1.895.818
46.000 τ.μ. στο Τσαΐρι	138.000.000	405.000
50.000 τ.μ. στο Τσαΐρι	125.000.000	366.838

ΖΗΤΟΥΝΤΑΙ:
ΚΑΤΑΣΤΗΜΑΤΑ ΟΙΚΟΠΕΔΑ ΔΙΑΜΕΡΙΣΜΑΤΑ ΕΝΤΟΣ-ΕΚΤΟΣ ΠΟΛΕΩΣ ΚΑΘΩΣ ΚΑΙ ΟΙΚΟΠΕΔΑ ΓΙΑ ΑΝΤΙΠΑΡΟΧΗ
ΔΑΝΕΙΑ ΔΕΚΤΑ- ΕΥΚΟΛΙΕΣ ΠΛΗΡΩΜΗΣ

εργασια

συνέχεια από την προηγούμενη

RENAULT 19 CABRIO με full extra. Πληρ. τηλ. 81377, 0977/006428, κ. Δημήτρη. ΑΑ43562

FIAT PUNTO CABRIO ΜΟΝΤΕΛΟ 94 1,3 ΛΕΥΚΟ 75000 ΧΙΛΙΟΜΕΤΡΑ, EXTRAS. ΤΙΜΗ 2.400.000. ΠΛΗΡ. ΤΗΛ. 87006, 10.00-13.00 Η 18.00-22.00 ΧΠΑ841

ΠΩΛΟΥΝΤΑΙ ΜΕΤΑΧΕΙΡΙΣΜΕΝΑ ΦΟΡΤΗΓΑ ΑΥΤΟΚΙΝΗΤΑ ΕΙΣΑΓΩΓΗΣ ΟΛΩΝ ΤΩΝ ΤΥΠΩΝ, ΓΙΑ ΑΓΡΟΤΙΚΗ ΚΑΙ ΕΠΑΓΓΕΛΜΑΤΙΚΗ ΧΡΗΣΗ, ΚΑΘΩΣ ΚΑΙ Ι.Χ. ΕΠΙΒΑΤΙΚΑ. ΕΤΟΙΜΟΠΑΡΑΔΟΤΑ Ή ΚΑΤΟΠΙΝ ΠΑΡΑΓΓΕΛΙΑΣ. ΠΑΡΕΧΟΥΜΕ ΓΡΑΠΤΗ ΕΓΓΥΗΣΗ ΕΝΟΣ ΧΡΟΝΟΥ. ΕΙΣΑΓΩΓΕΙΣ ΜΕΤΑΧΕΙΡΙΣΜΕΝΩΝ ΑΥΤΟΚΙΝΗΤΩΝ " Δ. ΜΠΟΥΝΤΟΥΡΗΣ-Ε. ΠΑΠΑΠΟΣΤΟΛΟΥ Ο.Ε.". ΕΚΘΕΣΗ: ΕΘΝΙΚΗ ΟΔΟΣ ΛΑΡΙΣΑΣ-ΙΩΑΝΝΙΝΩΝ ΤΡΙΚΑΛΑ ΘΕΣΣΑΛΙΑΣ. ΤΗΛ. 0431-74709 ΦΑΞ 0431-27008 ΚΙΝ. 0974456200-0977395269. ΧΠΑ112

εργασιες

ΜΑΓΕΙΡΑΣ και μαγείρισσα στο ΜΑΚ-ΜΑΚ. Πληρ. τηλ. 37574. ΑΖ44085

STATION MANAGER ΑΠΟ ΤΗΝ ΕΤΑΙΡΕΙΑ THRIFTY CAR RENTAL. ΠΛΗΡ. ΤΗΛ. 0241096542 ΠΖ44084

ΠΩΛΗΤΕΣ, έμπειρους, από την εταιρεία Ε. Τατάκης και Υιοί Α.Ε. Βιογραφικά: στο Fax: (02410)33660. Τηλ. (02410)25342, 33666, 29930, e-mail: tatakis@hellasnet.gr. ΑΖ44074

ΝΕΟΙ, με άδεια αυτοκινήτου και δικύκλου, από το ανθοπωλείο "Νάρκισσος", με γνώσεις P.C. και αγγλικά. Πληρ. από 10-12 π.μ. στο τηλ. 02410/25514 οδός Αμμοχώστου 21. ΑΖ44073

ΨΗΣΤΕΣ, ΓΙΑ ΝΥΧΤΕΡΙΝΟ ΩΡΑΡΙΟ ΑΠΟ FAST FOOD ΣΤΟ ΦΑΛΗΡΑΚΙ ΓΙΑ ΤΗΝ ΚΑΛΟΚΑΙΡΙΝΗ ΣΑΙΖΟΝ. ΘΑ ΠΡΟΤΙΜΗΘΟΥΝ ΟΣΟΙ ΕΧΟΥΝ ΠΡΟΫΠΗΡΕΣΙΑ. ΠΛΗΡ. ΤΗΛ. 0946/162961. ΠΖ44072

ΠΩΛΗΤΗΣ-ΤΡΙΑ, από επιχείρηση ποτών, αναψυκτικών για στελέχωση του δικτύου πωλήσεων. Πληρ. τηλ. 02410/62965 και 02410/62698. ΑΖ44071

ΓΥΜΝΑΣΤΡΙΑ, για απασχόληση από 17.00 έως 22.00. Πληρ. τηλ. 0945/204400. ΑΖ44070

ΜΑΓΕΙΡΑΣ πεπειραμένος για εστιατόριο εντός πόλεως. Προϋπηρεσία σε εστιατόριο απαραίτητη. Πληρ. τηλ. 02410 30691 ΑΖ44024

ΠΩΛΗΤΡΙΑ με πείρα για τουριστικό κατάστημα ενδυμάτων στην Παλιά Πόλη. Πληρ. τηλ. 02410 34605, 31476 ΑΖ44025

ΥΠΑΛΛΗΛΟΙ άνδρες και γυναίκες που να γνωρίζουν γερμανικά και ει δυνατόν Αγγλικά, για να εργαστούν σε καφετέρια πολυτελείας στο Εμπορικό Κέντρο "ΕΣΠΕΡΟΣ". Πληρ. τηλ. 02410 87817, 0944 566977 ΑΖ44026

ΑΠΟ ΤΕΧΝΙΚΗ ΕΤΑΙΡΕΙΑ ζητείται συνεργάτιδα ή υπάλληλος, μηχανικός ή τεχνολόγος. Απαραίτητη εμπειρία στη χρήση Η/Υ και μεταφορικό μέσο. Αποδοχές αναλόγως προσόντων. Πληρ. τηλ. 02410 35139, 0932 481521 ΑΖ44027

ΑΠΟ ΤΟ ΕΣΤΙΑΤΟΡΙΟ ΜΑΡΙΑ'Σ ΣΤΗΝ ΝΕΑ ΑΓΟΡΑ ΖΗΤΕΙΤΑΙ ΚΥΡΙΑ ΓΙΑ ΤΗΝ ΚΟΥΖΙΝΑ, ΚΑΘΩΣ ΚΑΙ ΠΕΠΕΙΡΑΜΕΝΟΣ ΣΕΡΒΙΤΟΡΟΣ (ΟΧΙ ΑΛΛΟΔΑΠΟΙ). ΠΛΗΡ. ΤΗΛ. 02410 20853 ΠΖ44028

ΚΟΠΕΛΛΕΣ για barwoman σε κλαμπ εντός Ρόδου. Πληρ. τηλ. 0945 664447, 02410 77731 ΑΖ44029

Από το MARATHON RENT-A-CAR περιοχή Νότιας Ρόδου, **ΖΗΤΟΥΝΤΑΙ υπεύθυνοι γραφείων** με γνώσεις Γερμανικών, Αγγλικών κατ' ελάχιστον, σε ικανοποιητικό βαθμό. Μισθός υψηλός και αναλόγως προσόντων, καθώς και **υπάλληλοι** με άδεια οδηγήσεως. Πληρ. τηλ. 0932 702606 ΑΖ44031

ΟΙΚΙΑΚΗ ΒΟΗΘΟΣ εσωτερική, που να καταλαβαίνει και να μιλάει Ελληνικά. Πληρ. τηλ. 0974 063607 ΑΖ44013

ΑΡΤΟΠΟΙΟΣ από την βιοτεχνία άρτου Αγαύρου Ρόδου. Πληρ. τηλ. 02410/66430, 02410/64650. ΑΖ43994

Για εστιατόριο-ψαροταβέρνα στο Φαληράκι **ζητούνται: 1) Σερβιτόρος** με προυπηρεσία και γνώσεις ξένων γλωσσών, **2) Κυρίες** για την κουζίνα. Πληρ. τηλ. 69484, 093/6716594. ΑΖ43968

ΑΠΟ ΕΠΙΧΕΙΡΗΣΗ ΣΤΗΝ ΠΑΛΙΑ ΠΟΛΗ ΖΗΤΟΥΝΤΑΙ: 1) ΠΩΛΗΤΡΙΕΣ ΠΟΥ ΝΑ ΓΝΩΡΙΖΟΥΝ ΤΟΥΛΑΧΙΣΤΟΝ ΑΓΓΛΙΚΑ Η ΓΕΡΜΑΝΙΚΑ ΓΙΑ ΤΟΥΡΙΣΤΙΚΟ ΚΑΤΑΣΤΗΜΑ. 2) ΣΕΡΒΙΤΟΡΟΣ ΚΑΙ ΒΟΗΘΟΣ ΣΕΡΒΙΤΟΡΟΥ ΓΙΑ ΤΗΝ ΣΑΙΖΟΝ. ΠΛΗΡ. ΕΝΤΟΣ SOCRATOUS GARDEN, ΣΩΚΡΑΤΟΥΣ 124, ΤΗΛ. 02410 76955 ΠΖ44012

ΓΡΑΦΙΣΤΡΙΑ, με γνώσεις PC και MAC στα προγράμματα COREL DRAW-PHOTOSHOP-ILLU-STRATOR -QUARK EXPRESS, για πλήρη απασχόληση. Πληρ. τηλ. 0946/506503.

ΖΗΤΕΙΤΑΙ Α' ΚΑΙ Β' ΜΑΓΕΙΡΑΣ ΓΙΑ ΕΣΤΙΑΤΟΡΙΟ ΣΤΟΥΣ ΠΕΥΚΟΥΣ - ΛΑΡΔΟΥ. ΜΙΣΘΟΣ ΙΚΑΝΟΠΟΙΗΤΙΚΟΣ. ΜΟΝΟ ΕΠΑΓΓΕΛΜΑΤΙΕΣ. ΠΛΗΡ. ΤΗΛ. 02440 44483 ΠΖ44030

Το γραφείο γενικού τουρισμού

ELAFOS REISEN

ΖΗΤΕΙ

συνεργάτες

για στελέχωση υποκαταστημάτων.
Απαραίτητη προϋπόθεση η άριστη γνώση της γερμανικής και καλή γνώση αγγλικής γλώσσας.
Θα ληφθεί υπόψη η προϋπηρεσία σε Τουριστικό Γραφείο

Οι ενδιαφερόμενοι παρακαλούνται να επικοινωνήσουν στα τηλ. 02410/66543-5, ώρες γραφείου
Υπεύθυνος κ. Χατζημιχάλης Μιχάλης

Το ξενοδοχείο CACTUS HOTEL

(εντός πόλεως)

Ζητεί το ακόλουθο προσωπικό

- RECEPTIONIST (έως 35 ετών, με γνώσεις Unidata)
- ΝΥΧΤΕΡΙΝΟΣ RECEPTIONIST
- ΜΠΑΡΜΑΝ - POOL SNACK BAR έως 35 χρονών
- ΑΠΟΘΗΚΑΡΙΟΣ για μερική απασχόληση
- ΚΑΜΑΡΙΕΡΕΣ
- ΛΑΝΤΖΙΕΡΑ
- Κυρία υπεύθυνη για το μπουφέ / πρωινά

Για υποβολή βιογραφικών και αιτήσεων οι ενδιαφερόμενοι μπορούν να απευθύνονται στην κ. **Χρυσάνθου, Δευτ - Παρ., τηλ. 02410 26100**

Pizza Hut

ΖΗΤΟΥΝΤΑΙ

ΣΕΡΒΙΤΟΡΟΙ και ΑΤΟΜΑ ΓΙΑ ΚΟΥΖΙΝΑ

Πληρ. τηλ. 02410/78570

ΚΟΠΕΛΑ ΩΣ ΠΩΛΗΤΡΙΑ ΚΑΤΑ ΠΡΟΤΙΜΗΣΗ ΕΛΛΗΝΟΑΥΣΤΡΑΛΕΖΑ-ΕΛΛΗΝΟΑΜΕΡΙΚΑΝΙΔΑ Ή ΕΛΛΗΝΟΚΑΝΑΔΕΖΑ ΓΙΑ ΝΑ ΕΡΓΑΣΘΕΙ ΣΕ ΤΟΥΡΙΣΤΙΚΟ ΚΑΤΑΣΤΗΜΑ ΚΕΝΤΗΜΑΤΩΝ ΣΤΗΝ ΠΑΛΙΑ ΠΟΛΗ. ΠΛΗΡ. ΤΗΛ. 35327, 39050 ΠΡΩΙΝΕΣ ΩΡΕΣ. ΠΖ43952

ΑΙΣΘΗΤΙΚΟΣ ΜΕ ΑΔΕΙΑ ΑΣΚΗΣΕΩΣ ΕΠΑΓΓΕΛΜΑΤΟΣ ΖΗΤΕΙ ΣΥΝΕΡΓΑΣΙΑ. ΠΛΗΡ. ΤΗΛ. 0945/585253. ΠΖ43954

ΥΠΑΛΛΗΛΟΣ να εργασθεί σε τουριστικό κατάστημα στο Φαληράκι, ώρες ωραρίου 4 μ.μ.-11.30 μ.μ. Πληρ. τηλ. 02410/75339. ΑΖ43993

ΟΔΗΓΟΙ-ΠΩΛΗΤΕΣ και πωλητές με δίπλωμα γ' κατηγορίας και σχετική πείρα για να εργασθούν σε είδη κατεψυγμένων και νωπών προιόντων. Πληρ. τηλ. 69441, 0944/732168. ΑΖ43967

ΥΠΑΛΛΗΛΟΣ σε βιβλιοχαρτοπωλείο για μόνιμη εργασία. Πληρ. τηλ. 02410/70270. ΑΖ43966

ΜΠΑΡΜΑΝ ΚΑΙ ΣΕΡΒΙΤΟΡΟΣ-ΣΕΡΒΙΤΟΡΑ για καφετέρια στο Μανδράκι. Πληρ. τηλ. 02410/38879. ΑΖ43965

Από εταιρεία διακίνησης μπύρας- ποτών και αναψυκτικών **ζητείται οδηγός** με δίπλωμα γ' κατηγορίας. Πληρ. τηλ. 02410/62752, 62850. ΑΖ43951

ΚΟΜΜΩΤΡΙΑ πεπειραμένη, σε κομμωτήριο στην περιοχή της Ανάληψης. Μισθός ικανοποιητικός. Πληρ. τηλ. 02410 66158 ΑΖ43916

Το Φροντιστήριο ΠΥΘΑΓΟΡΑΣ

ΖΗΤΑ

Καθηγητή ή Καθηγήτρια για τα μαθήματα:

1. Τεχνολογία Επικοινωνιών - Β' λυκείου
2. Ανάπτυξη Εφαρμογών σε προγραμματιστικό περιβάλλον - Γ' λυκείου

Αποστολή βιογραφικού σημειώματος
ΣΤΕΛΙΟΥ ΚΩΤΙΑΔΗ 2 - ΡΟΔΟΣ
ΤΗΛ.: 02410 29593 • FAX: 76101

ΤΟ ΞΕΝΟΔΟΧΕΙΟ BELVEDERE

ΖΗΤΑ

Νεαρές κοπέλες για τις κάτωθι θέσεις:

1. Ταμπλίστα, απόφοιτη Λυκείου, για βραδυνή ημιαπασχόληση.
2. Βοηθό σερβιτόρου

Πληρ. τηλ. 02410 89000, πρωινές ώρες

Groupe **Carrefour**

Η Carrefour Μαρινόπουλος, μέλος του πολυεθνικού ομίλου Carrefour ο οποίος λειτουργεί σε 27 χώρες στην Ευρώπη, Ασία και Λατ. Αμερική, με περισσότερα από 9.000 σημεία πώλησης (Υπερμάρκετ, Σουπερμάρκετ, Hard Discount, Frozen Foods) και απασχολεί 320.000 άτομα, επιθυμεί να προσλάβει:

Για τα Σουπερμάρκετ ΜΑΡΙΝΟΠΟΥΛΟΣ της Ρόδου

ΔΙΑΚΟΣΜΗΤΗ/ΤΡΙΑ

Ο κάτοχος της θέσης φροντίζει για την δημιουργία και υλοποίηση ειδικών θεμάτων, ενεργειών προώθησης με τα αντίστοιχα σκηνικά, την προώθηση περιοδικού, την κατασκευή των πινακιδίων στο εσωτερικό και εξωτερικό του καταστήματος και την άριστη αισθητική εικόνα του καταστήματος.

Απαραίτητα Προσόντα:

- Εμπειρία σε στήσιμο βιτρίνας καταστήματος ή σκηνικών θεάτρου
- Πτυχίο διακοσμητή ή γραφίστα
- Μεγάλη δημιουργικότητα και αισθητική χώρο

Παρακαλούνται οι ενδιαφερόμενοι να καταθέσουν **ΑΜΕΣΑ** Βιογραφικό Σημείωμα με πρόσφατη φωτογραφία στα καταστήματα **ΜΑΡΙΝΟΠΟΥΛΟΣ** περιοχών **Καλλιθέας, Τσαλδάρη** και **Ιαλυσού.**

ΚΤΗΜΑΤΟΜΕΣΙΤΙΚΟ ΓΡΑΦΕΙΟ

ΕΥΡΩΚΤΗΜΑΤΙΚΗ

ΕΥΣΤΑΘΙΟΥ

ΜΕΣΙΤΕΣ ΣΥΜΒΟΥΛΟΙ ΜΕΛΕΤΗΤΕΣ



ΠΩΛΟΥΝΤΑΙ ΔΙΑΜΕΡΙΣΜΑΤΑ ΣΕ ΝΕΑ ΤΕΤΡΑΟΡΟΦΗ ΟΙΚΟΔΟΜΗ ΜΕ ΠΥΛΩΤΗ, ΣΤΟ ΡΟΔΙΝΙ

Η ΟΙΚΟΔΟΜΗ ΔΙΑΘΕΤΕΙ :

- **7 ΔΙΑΜΕΡΙΣΜΑΤΑ** ΤΩΝ 83 Τ.Μ. & 101 Τ.Μ.
- ΧΩΡΟ ΠΡΑΣΙΝΟΥ
- ΥΔΡΑΥΛΙΚΟ ΑΝΕΛΚΥΣΤΗΡΑ 8 ΑΤΟΜΩΝ
- ΘΕΣΗ ΣΤΑΥΘΜΕΥΣΗΣ ΓΙΑ ΚΑΘΕ ΔΙΑΜΕΡΙΣΜΑ
- ΠΡΟΣΒΑΣΗ ΑΤΟΜΩΝ ΜΕ ΕΙΔΙΚΕΣ ΑΝΑΓΚΕΣ
- ΠΛΗΡΗ ΘΕΡΜΑΝΣΗ

ΑΠΟΚΛΕΙΣΤΙΚΗ ΔΙΑΘΕΣΗ
Πληροφορίες

ΕΥΡΩΚΤΗΜΑΤΙΚΗ
Η ακίνητη αξία σας

Εθνικής Αντίστασης 83 (πρώην Άννης Μαρίας) δίπλα στην ALPHA BANK
Τηλ. 02410 73819,74917 κιν. 0944/374546, 0945/292030 FAX 02410 38641

ΙΩΑΝΝΗΣ & ΜΙΧΑΛΗΣ ΕΥΣΤΑΘΙΟΥ

ΖΗΤΕΙΤΑΙ

Μόνο συνέταιρος για εστιατόριο.

Πληρ. τηλ. 31680

Από την αντιπροσωπεία αυτοκινήτων DAEWOO Αλ. Κούκουρας πωλούνται τα παρακάτω μεταχειρισμένα:

• **BMW 316,** 1600 cc, μοντέλο '94 ανθρακί, Imm., A/C, υδραυλικό τιμόνι, ηλ. παράθυρα, ηλ. καθρ., κεντρ. κλειδ. HiFi, αεροτομή, προβ. ομίχλης, ζάντες αλουμινίου και δερμάτινο σαλόνι. Σε άριστη κατάσταση, τιμή 4.700.000 δρχ.

• **PEUGEOT 405,** 1600 cc, μοντέλο '96, γρανίτης, ABS, A/C, Imm., υδρ. τιμ., ηλ. παράθ., κεντρ. κλειδ. με τηλεχ., HiFi. Σε άριστη κατάσταση: Τιμή 2.600.000 δρχ.

• **CITROEN XANTIA**, 1600 cc, μοντέλο '96, άσπρο, ABS, αερόσακος οδηγού-συνοδηγού, Klima, υδρ. τιμ., ηλ. παράθ., ηλ. καθρ., κεντρ. κλειδ. και HiFi. Σε άριστη κατάσταση. Τιμή 3.350.000 δρχ.

• **FIAT CINQUECENTO,** 900 cc, μοντ. '95, κόκκινο, κεντρ. κλειδί, ηλ. παράθ., HiFi. Σε άριστη κατάσταση. Τιμή 1.200.000 δρχ.

• **FIAT CINQUECENTO**, 900 cc, μοντ. 96, κόκκινο, κεντρ. κλειδ., ηλ. παράθ., ζάντες αλουμινίου, HiFi. Σε άριστη κατάσταση. Τιμή 1.300.000 δρχ.

• **FIAT CINQUECENTO,** 900 CC, μοντ. '95, μπλε, κεντρ. κλειδ., ηλ. παράθ., HiFi. Σε άριστη κατάσταση. Τιμή 1.300.000 δρχ.

• **SEAT IBIZA**, 1200 cc, μοντέλο '93 κόκκινο, Τιμή 1.100.000 δρχ.

• **ALFA ROMEO 147**, κυπαρισσί, μοντέλο 1996, κεντρικό κλείδωμα, ηλ. παράθυρα, υδρ. τιμόνι, αερόσακος οδηγού, ABS, σε άριστη κατάσταση, τιμή 2.450.000 δρχ.

Διακανονισμός: από 12 έως 36 μηνιαίες δόσεις και από 0% προκαταβολή.

Πληρ. τηλ. 02410(0)60100, 65183
ΥΠΕΥΘΥΝΟΣ ΠΩΛΗΣΕΩΝ: κ. Κωστής Βαλεντής

rp
★★★★★
RODOS PALACE
Resort.Hotel • Convention Center

Το μεγαλύτερο ξενοδοχειακό συγκρότημα της Ρόδου ζητεί το ακόλουθο προσωπικό:

- Υπαλλήλους Υποδοχής
  Γνώστες Αγγλικών, Γερμανικών, με ανάλογη προϋπηρεσία
- Προϊσταμένη Ορόφων
  Με ανάλογη προϋπηρεσία σε ξενοδοχεία πολυτελείας

Οι ενδιαφερόμενοι για τις ανωτέρω θέσεις μπορούν να στείλουν ένα βιογραφικό τους σημείωμα με μία πρόσφατη φωτογραφία στην Διεύθυνση της εταιρείας υπ' όψιν Κου Π. Ρούμπη

Επίσης ζητούνται:
- Μάγειροι Α', Β' & βοηθοί
- Μπουφετζήδες Α' & Β'
- Σερβιτόροι & βοηθοί
- Μπάρμεν Α' & Β'
- Hostess
- Νυχτερινός Receptionist
- Γκρουμ
- Καμαριέρες
- Καθαρίστριες
- Κομμώτρια
- Θυρωρός
- Αποθηκάριος με ανάλογη προϋπηρεσία και γνώσεις Η/Υ
- Συντηρητές (Ηλεκτρολόγοι, Υδραυλικοί)

Για τις ανωτέρω ειδικότητες οι ενδιαφερόμενοι μπορούν να απευθύνονται καθημερινά από 09.00 - 15.00 στον προσωπάρχη του ξενοδοχείου και στη διεύθυνση:

Ξενοδοχείο Ρόδος Παλάς
Λεωφ. Ιαλυσού, Τ.Θ. 121, Ιξιά, Ρόδος
Τηλ. 02410 97235, Fax: 02410 25350

εργασιες

συνέχεια από την προηγούμενη

ΚΟΠΕΛΑ για τουριστικό κατάστημα στην περιοχή Πεύκοι - Λίνδο, που να γνωρίζει Αγγλικά. Πληρ. τηλ. 02410 35861, 0944 395913 AZ43917

ΝΕΑΡΑ ΑΤΟΜΑ για αναψυκτήριο-κρεπερί στην Παλιά Πόλη: Κρεπαδόρος, σερβιτόρος, μπάρμαν που να μιλούν τουλάχιστον 1 ξένη γλώσσα. Προτιμούνται άτομα με πείρα. Πληρ. τηλ. 0944/613524, 0944/504460. AZ43999

ΖΗΤΕΙΤΑΙ κοπέλα εμφανίσιμη για να εργαστεί σε κατάστημα ηλεκτρονικών παιχνιδιών (VIDEO GAMES) στη Ρόδο και στην Κω. Μισθός ικανοποιητικός και bonus. Πληρ. τηλ. 25050, 0945314090 XAZ481

ΚΥΡΙΕΣ με όρεξη για δουλειά που θα ήθελαν να κερδίζουν έως και 500.000 δρχ. το μήνα, με ελεύθερο ωράριο εργασίας. Προσφέρονται δωρεάν κατάλογοι λευκών ειδών και μεγάλη υποστήριξη από την εταιρεία μας. Πληρ. κ. Γιώργος στο τηλ. 0946/595500 ή 37384. AZ42605

ΠΩΛΗΤΡΙΕΣ από τη BOUTIQUE COLLECTION (Κ. Παλαιολόγου 9). Πληρ. τηλ. 37203. AZ43823

ΑΠΟ ΠΛΥΝΤΗΡΙΟ ΙΜΑΤΙΣΜΟΥ, ζητείται προσωπικό για τη νέα σαιζόν. 1) Οδηγοί εργάτες με δίπλωμα Γ' κατηγορίας. 2) Κοπέλες για εργασία. Πληρ. τηλ. 0241092743, από 8.30 π.μ.-13.00 μ.μ. AZ43824

ΠΡΟΣΩΠΙΚΟ για σούπερ μάρκετ στην Αρχάγγελο. Πληρ. τηλ. 0244022676 AZ43653

Από εστιατόριο στην Παλιά Πόλη **ζητείται** για την τουριστική σαιζόν 2002 **Σερβιτόρος** πεπειραμένος με προυπηρεσία στην Παλιά Πόλη, με γνώσεις ξένων γλωσσών, για τη θέση του μαιτρ. Θα προτιμηθεί υπεύθυνος νέος, δραστήριος. Θα υπάρξει πακέτο αποδοχών με bonus. Πληρ. τηλ. 02410 74402, 02410 25186, ώρες επικοινωνίας 11.00-13.00 και 19.00-21.00 , κ. Γιώργος. AZ43794

Γνωστή εταιρεία διακίνησης μπύρας-ποτών και απορρυπαντικών **ζητεί πωλητές-πωλήτριες** μέχρι 40 ετών. Προσφέρονται μισθός και ποσοστά. Πληρ. τηλ. 66227, 66228 ώρες 08.00-15.00.

ΗΛΕΚΤΡΟΛΟΓΟΙ (τεχνίτες-βοηθοί) με σχετική εμπειρία σε κτιριακές εγκαταστάσεις. Πληρ. τηλ. 094/6683824. AZ43196

Από εστιατόριο στην Παλιά Πόλη **ζητούνται** για την τουριστική σαιζόν 2002 οι κάτωθι ειδικότητες: α) **Σερβιτόρος**, β) **Βοηθός σερβιτόρου**, απαραίτητη διετής προϋπηρεσία, γ) **Ταμίας** για πρωινή ή απογευματινή απασχόληση. Πληρ. τηλ. 02410 74402, 02410 25186, ώρες επικοινωνίας 11.00-13.00 & 19.00-21.00, κ. Γιώργος AZ43795

Από μεγάλη εταιρεία διακίνησης μπύρας-ποτών και απορρυπαντικών, **ζητείται οδηγός** με επαγγελματικό δίπλωμα, γνώστης της αγοράς της Ρόδου, ηλικίας μέχρι 40 ετών. Προσφέρονται μισθός και ποσοστά. Πληρ. τηλ. 66227, 66228 ώρες 08.00-15.00.

Ζητείται άτομο ηλικίας μέχρι 30 ετών, εκπληρωμένες στρατιωτικές υποχρεώσεις και να έχει δίπλωμα οδήγησης, από εταιρεία διακίνησης μπύρας και απορρυπαντικών για **βοηθός αποθηκάριου.** Πληρ. τηλ. 66227, 66228 ώρες 08.00-15.00.

μαθηματα

ΑΓΓΛΙΚΑ και **ΓΑΛΛΙΚΑ** ιδιαίτερα μαθήματα παραδίδονται κατ' οίκον από έμπειρο καθηγητή απόφοιτο Καναδικού Πανεπιστημίου. Πληρ. τηλ. 0241064079 AM44083

ΓΕΡΜΑΝΙΚΑ όλων των επιπέδων παραδίδει έμπειρη καθηγήτρια. Υπεύθυνη προετοιμασία για διπλώματα GOETHE για γερμανική φιλολογία-εξειδικευμένα. μαθήματα για ξενοδοχοϋπαλλήλους. Πληρ. τηλ. 0241024778/0973041229. AM44084

ΦΟΙΤΗΤΡΙΑ, παραδίδει μαθήματα σε παιδιά Δημοτικού. Τιμή 6 Ευρώ την ώρα. Πληρ. τηλ. 0974/210734 Μάγδα. AM44009

ΦΟΙΤΗΤΡΙΑ, παραδίδει μαθήματα σε παιδιά Δημοτικού και Μαθηματικά-Φυσική-Χημεία σε παιδιά Γυμνασίου. Τιμή 5 Ευρώ την ώρα. Πληρ. τηλ. 0944/218409 Μαρία. AM44008

ΓΕΡΜΑΝΟΦΩΝΟΣ που μιλά και γράφει άριστα τα Γερμανικά, Ζητά εργασία σε ξενοδοχείο, γραφ. τουρισμού ή ενοικιάσεις αυτοκινήτων. Παρακαλώ να διατίθεται και στέγη. Πληρ. τηλ. 0938/993909. AM44007

ΚΑΘΗΓΗΤΗΣ με πολυετή πείρα στην Ελλάδα και τις ΗΠΑ παραδίδει ιδιαίτερα μαθήματα μαθηματικών, φυσικής και χημείας σε μαθητές γυμνασίου και λυκείου. Πληρ. τηλ. 097/2723870 AM43937

ΦΙΛΟΛΟΓΟΣ ΚΑΘΗΓΗΤΡΙΑ ΠΤΥΧΙΟΥΧΟΣ ΑΡΙΣΤΟΤΕΛΕΙΟΥ ΠΑΝΕΠΙΣΤΗΜΙΟΥ ΘΕΣΣΑΛΟΝΙΚΗΣ, ΠΑΡΑΔΙΔΕΙ ΙΔΙΑΙΤΕΡΑ ΜΑΘΗΜΑΤΑ ΣΕ ΜΑΘΗΤΕΣ ΓΥΜΝΑΣΙΟΥ - ΛΥΚΕΙΟΥ. ΤΙΜΕΣ ΠΡΟΣΙΤΕΣ, ΣΥΣΤΗΜΑΤΙΚΗ ΕΝΗΜΕΡΩΣΗ ΓΟΝΕΩΝ. ΠΛΗΡ. ΤΗΛ. 22428 ΚΑΙ 0937803323 (ΚΙΝΗΤΟ) ΧΠΜ291

ΜΑΘΗΜΑΤΙΚΟΣ παραδίδει μαθήματα σε μαθητές Γυμνασίου-Λυκείου. Πληρ. τηλ. 02410/37914, 0946/214823. AM43544

ΚΑΘΗΓΗΤΡΙΑ, με πολυετή πείρα και αξιοσημείωτες επιτυχίες παραδίδει κατ' οίκον ιδιαίτερα μαθήματα Αγγλικών και Ιταλικών σε μαθητές όλων των επιπέδων. Προετοιμασία για εξετάσεις First Certificate in English και Cambridge Proficiency. Τιμές προσιτές. Πληρ. κ. Βιδινιώτη, τηλ. 0946658576 και 0241023870. AM43893

ΟΙΚΟΔΙΔΑΣΚΑΛΕΙΟ Αγγλικών, Μαγκαφά Ειρήνη. Εχοντας την Αγγλική ως μητρική γλώσσα και πολύχρονη πείρα, παραδίδονται μαθήματα για όλα τα επίπεδα σε διμελή-τριμελή τμήματα ή και ιδιαίτερα. Πληρ. τηλ. 64202 και 61512. AM43697

διαφορα

ΠΟΜΟΛΟΚΛΕΙΔΑΡΙΕΣ για δωμάτιο-μπάνιο ξενοδοχείου YALE MASTER-KEY χρήση. Πληρ. τηλ.-fax: 0241040218 ΑΔ44086

ΠΩΛΟΥΝΤΑΙ, περιστρεφόμενες βιτρίνες, μεγάλων διαστάσεων και ράφια. Πληρ. τηλ. 02410/33909. ΑΔ44068

ΕΥΚΑΙΡΙΑ. ΠΩΛΟΥΝΤΑΙ 4 ηχεία Montarbo 100Watt, 200.000 δρχ., 2 ηχεία Dynacord (EV) 400 Watt, 200.000 δρχ., 2 ηχεία JBL αυτοενισχυόμενα σχεδόν καινούργια, 1.200 ευρώ, μικροφωνική (μίκτης) Behringer 16 κανάλια με ενισχυτή Ribbon 250 Watt, 200.000 δρχ. Πληρ. τηλ. 02410 64306, 0946 067096 ΑΔ44036

ΕΥΚΑΙΡΙΑ! Λόγω αλλαγής αντικειμένου πωλείται **ψυγείο** επαγγελματικό και **ράφια** Σούπερ-Μάρκετ. Πληρ. τηλ. 02410 32690 ΑΔ44032

20 ΚΑΡΕΚΛΕΣ για εστιατόριο ή καφετέρια εσωτερικού χώρου, σχεδόν καινούργιες, καθώς και 15 καρέκλες μπαμπού, τύπου Σμύρνης. Πληρ. τηλ. 02410 87817, 0944 566977 ΑΔ44033

ΠΩΛΟΥΝΤΑΙ: Σε τιμές ευκαιρίας: 1) Ψυγείο self-service βιτρίνα 3 μέτρων με 3 ντουλάπια από κάτω, 2) Ψυγείο βιτρίνα 1,5 μέτρου αλλαντικών ή και κρεάτων με 2 ντουλάπια από κάτω, 3) Ταμειακή μηχανή ευρώ, μάρκας SAMSUNG. Πληρ. τηλ. 097/7391764. ΑΔ43969

ΠΩΛΕΙΤΑΙ, κινητή βιτρίνα ζαχαροπλαστείου TEC FRIGO SNELLE 350 με διαστάσεις 180X60X60 με 6 περιστρεφόμενα ράφια σε άριστη κατάσταση. Τιμή 735 Ευρώ μαζί με Φ.Π.Α. Πληρ. τηλ. 02410/85846 και 0944/687144. ΑΔ44069

RODIAN
BEACH • RESORT
RHODES • GREECE
Managed by Amathus
AMATHUSIA
CENTRE
INDOOR POOL
HEALTH & FITNESS CLUB

Ζητεί για το νέο Health & Recreation Club, που θα λειτουργήσει με τη νέα σαιζόν, άτομο πλήρους απασχόλησης με ειδικότητα:

αισθητικού

Απαραίτητη γνώση αγγλικής γλώσσας

Οι ενδιαφερόμενες καλούνται να απευθυνθούν στην κα Άρτεμη Χριστοδούλου, τηλέφωνο 02410-89928

κεφάλαιο
Κτηματομεσιτικό - Συμβουλευτικό Γραφείο

ΔΙΑΜΕΡΙΣΜΑΤΑ ΠΩΛΟΥΝΤΑΙ

❑ 35 τ.μ , 1ου, καινούρια γκαρσονιέρα, Δασκάλους, 14, 5εκ-42.553 €

❑ 40 τ.μ, υπερυψωμένη ημιυπόγεια καινούρια γκαρσονιέρα Ιξιά,12εκ-35.216 €

❑ 52 τ.μ., 1ου, 1 υπν/τιου κανούργιο, Ιξιά, 17 εκ.-49.889 €

❑ 66 τ.μ., ισόγειο, 1 υπν/τιου, αυλή, καινούργιο, πολυτελές, Ροδίνι, 27,5 εκ.-80.704 €

❑70 τ.μ,1ου, 2 υπν/τιων καινούριο Ιξιά 25εκ-73.367 €

❑ 87 τ.μ. 1ου, 2 υπν/τιων, γκαράζ, καινούργιο, πολυτελές, Ροδίνι, 37,5 εκ.-110.051 €

❑96 τ.μ , 1ου, 2 υπν/τιων Δασκάλους, 35εκ-102.714 €

❑ 98 τ.μ., 1ου, 2 υπν/τιων, γκαράζ, καινούργιο, πολυτελές Ιξιά, 42 εκ.-123.257 €

❑106 τ.μ,1ου, 3 υπν/τίων Ιξιά, 39 εκ-114.453 €

❑ 130 τ.μ., 1ου, 3 υπν/τιων, γκαράζ, καινούργιο, πολυτελές Ιξιά, 54 εκ.-158.473 €

❑ Συγκρότημα στα μπετά 3 ορόφων των 105 τ.μ έκαστος, Καρακόνερο 45 εκ-132.061 €

❑ Συγκρότημα με 4 -3αρια των 70 τ.μ, συν μια γκαρσονιέρα Αφάντου 77εκ-225.972 €

ΜΕΖΟΝΕΤΕΣ- ΜΟΝ/ΚΙΕΣ ΠΩΛΟΥΝΤΑΙ

130 τ.μ, μεζονέτα, 3 υπν/τιων Τριάντα, 42εκ - 123.257€

❑ 138 τ.μ, μεζονέτα, 3 υπν/τιων, αυλή, Ροδίνι 47εκ-137.931 €

❑145 τ.μ, μεζονέτα, μαρμαροσοβά , αυλή Τριάντα, 38εκ-115.518 €

❑145 τ.μ. μεζονέτα, καινούρια,Τριάντα, 55εκ-161.408 €

❑ 200 τ.μ, μεζονέτα, ,3 υπν/τιων, αυλή, πάρκινγκ Κοσκινού 68εκ-199.559 €

❑ 230 τ.μ, μον/κία, μπετά Πεύκους, 50εκ-146.735 €

ΟΙΚΟΠΕΔΑ ΠΩΛΟΥΝΤΑΙ

❑ 96 τ.μ., αέρινη στήλη, δόμηση 96 τ.μ., Καναδά 7,5 εκ.-22.010 €

❑ 300 τ.μ., δόμηση 300 τ.μ Παστίδα 9εκ-26.412 €

❑ 300 τ.μ., δόμηση 300 τ.μ Τριάντα 20εκ-58.694 €

❑ 400 τ.μ., δόμηση 380 τ.μ Τριάντα 22 εκ.-64.563 €

❑ 590 τ.μ δόμηση 0.8 Ρόδου-Λίνδου 65εκ-190.755 €

❑ 600 τ.μ., δόμηση 600 τ.μ Τριάντα 40εκ-117.388 €

❑1.000 τ.μ Ανάληψη,0.8ΣΔ 80εκ-234.776 €

❑ 1.000 τ.μ ,δόμηση 100 τ.μ,Βουνάρα 16εκ-46.955 €

❑ 2.000 τ.μ ,δόμηση 200 τ.μ, Βουνάρα 32 εκ-93.910 €

❑ 3.500 τ.μ Φαληράκι 25εκ-73.367 €

❑ 4.000 τ.μ Τρείς-Κανδυλί 16 εκ-46.955 €

❑ 4.000 τ.μ, θέα, Παστίδα 26 εκ-76.302 €

❑ 4.300 τ.μ, Κολύμπια 24 εκ-70.432 €

❑5.240 τ.μ Αφάντου παραλία 40 εκ-117.388 €

❑ 5.500 τ.μ ,Κολύμπια 15 εκ-44.020 €

❑6.500 τ.μ, Κολύμπια 57 εκ-167.278 €

❑ 9.000 τ.μ, Κολύμπια 50 εκ-146.735 €

❑ 15.000, τ.μ., Κανδυλί 50 εκ-146.735 €

ΕΠΙΧΕΙΡΗΣΕΙΣ & ΕΠΑΓΓΕΛΜΑΤΙΚΟΙ ΧΩΡΟΙ

❑ Κατάστημα 23 τ.μ Ανάληψη, μπετά 7 εκ-20.542 €

❑ Κατάστημα 35 τ.μ Ανάληψη, μπετά 11 εκ-32.281 €

❑Κατάστημα 40 τ.μ σύν 50 τ.μ υπόγειο Ατταβύρου 20 εκ-58.694 €

❑Κατάστημα 64 τ.μ Μ.Πετρίδη 32 εκ-93.910 €

❑Κατάστημα-αποθήκη 140 τ.μ αυλή 300 τ.μ, Ανάληψη 32 εκ-93.910 €

❑Κατάστημα 145 τ.μ μπετά αυλή, Ροδίνι 26,5 εκ-77.769 €

❑ Αποθήκη 90 τ.μ., ράμπα Ανάληψη 14 εκ-41.085 €

❑ Αποθήκη 270 τ.μ., ράμπα Ανάληψη 40 εκ-117.388 €

Exclusive Properties

❑Οικοδομικό συγκρότημα 4 οικιών 1 καταστήματος, Παλιά πόλη , 277 τ.μ 100 εκ-293.470 €

❑Οικοδομικό συγκρότημα 1000 τ.μ, 2 ορόφων Ψαροπούλα 320 εκ-939.104 €

ΖΗΤΟΥΝΤΑΙ ΚΑΤΟΙΚΙΕΣ & ΟΙΚΟΠΕΔΑ ΕΝΤΟΣ & ΕΚΤΟΣ ΠΟΛΕΩΣ

ΤΣΟΥΡΟΥΝΑΚΗΣ Ι. ΑΝΤΩΝΙΟΣ (B.Sc.-MKT)

ΤΗΛ.:60060 (3 γραμμές) FAX: 60062
ΚΙΝ.:0945 949882
e-mail: kefaleo@rho.forthnet.gr

Γ. Σεφέρη 12
(παραπλεύρως ΜΗΔΕΙΑ)
Ρόδος

www.e-kefaleo.com

ΖΗΤΕΙΤΑΙ

Βρεφονηπιοκόμος για καλοκαιρινή απασχόληση σε παιδικό σταθμό.

Πληρ. τηλ. 02410-24848

ΖΗΤΟΥΝΤΑΙ

ΠΩΛΗΤΡΙΕΣ

για τουριστικό κατάστημα εντός πόλεως.
Ωράριο συνεχές.
Μισθός 240.000 καθαρά.

Πληρ. τηλ. 74721

ΖΗΤΟΥΝΤΑΙ

ΠΩΛΗΤΡΙΕΣ

από κατάστημα χρυσοχοΐας, να ομιλούν πολύ καλά μια τουλάχιστον ξένη γλώσσα Γερμανικά ή Σουηδικά ή Φιλανδικά.

GESUCHT WERDEN

DEUTSCH SPRACHIGE VERKAUFERINNEN FUR JUWELIERGESCHAFTE.

HALUTAAN

SUOMEA PUHUVIA MYYJIA KULTASEPANLIIKKEESEEN

Πληρ. τηλ. 60110, από 10.00-12.00 π.μ.

ΚΑΘΗΓΗΤΡΙΑ ΠΤΥΧΙΟΥΧΟΣ ΕΛΛΗΝΙΚΟΥ ΩΔΕΙΟΥ

ΠΑΡΑΔΙΔΕΙ

μαθήματα κατ' οίκον αρμόνιου θεωρίας και αρμονίας

Πληρ. τηλ. 0241075128

L ΣΧΟΛΗ ΟΔΗΓΩΝ

ΠΟΡΤΣΕΛΛΗΣ ΣΤΕΦΑΝΟΣ

Διπλ. εκπαιδευτής υποψηφίων οδηγών μέλος της Ε.Σ.Ο.Ρ. Ο.Ε.



- Διπλώματα αυτοκινήτου, μοτοσικλέτας,φορτηγού, λεωφορείου, νταλίκας
- Αναθεωρήσεις ληγμένων αδειών
- Θεωρητικά μαθήματα ΚΟΚ και Μηχανολογίας
- Μετατροπές ξένων διπλωμάτων σε ελληνικά
- Διπλώματα αυτόματου αυτοκινήτου

ΝΕΑ ΔΙΕΥΘΥΝΣΗ: ΕΘΝΙΚΗΣ ΑΝΤΙΣΤΑΣΗΣ 73 (ΠΡΩΗΝ ΑΝΝΗΣ ΜΑΡΙΑΣ)
ΤΗΛ. 34497, 0945463635

ΣΧΟΛΗ ΟΔΗΓΩΝ ΠΟΤΣΟΥ ΣΩΤΗΡΗ

L

ΔΙΠΛ. ΕΚΠΑΙΔΕΥΤΗΣ ΥΠΟΨΗΦΙΩΝ ΟΔΗΓΩΝ.
ΔΙΠΛΩΜΑΤΑ Α - Β - Γ - Δ - Ε

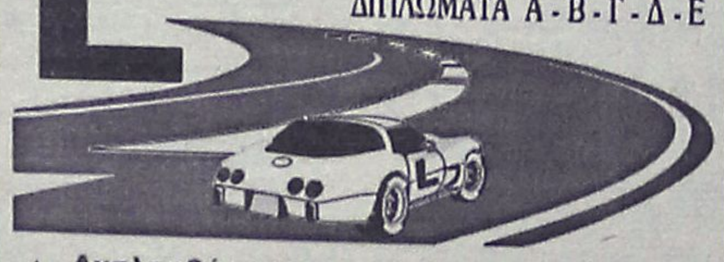

- ★ **Αναλαμβάνουμε την έκδοση αδειών οδήγησης όλων των κατηγοριών.**
- ★ **Αναθεωρήσεις Επαγ/κών αδειών.**
- ★ **Τα θεωρητικά μαθήματα όλων των κατηγοριών γίνονται στό σύγχρονο Κέντρο θεωρητικής Εκπαίδευσης Υποψηφίων Οδηγών της Ε.Σ.Ο.Ρ. Ο.Ε. Στην οποία μετέχουμε.**
- ★ **Διαθέτουμε καί Αυτόματο Επιβατηγό.**

Εθνάρχου Μακαρίου 31, 2ος όροφος, ΡΟΔΟΣ
(Ενάντι Εθνικής Τράπεζας, πάνω από το κατ/μα "ΡΟΔΙ")
Τηλ. 78070 Κιν. 0945- 567404

διαφορα

συνέχεια από την προηγούμενη

ΟΛΟΚΑΙΝΟΥΡΓΙΟΣ ΕΞΟΠΛΙΣΜΟΣ πρατηρίου άρτου, ζαχαρωδών - Mini Market μαζί με ηλεκτρονική ζυγαριά και ετικετογράφο σε ιδιαίτερα συμφέρουσα τιμή. Πληρ. τηλ. 02410 66785, 0945 132850 ΑΔ44034

ΦΟΥΣΚΩΤΟ Bat Falcon 5,37m με μηχανή Evinrude "Fight" 115. Τιμή με διακανονισμό 17.600 ευρώ, τιμή μετρητοίς 14.670 ευρώ. Πληρ. τηλ. 0942 516770ΑΔ44035

ΚΑΙΝΟΥΡΓΙΑ ΚΟΥΖΙΝΑ BOSCH με κεραμική εστία και αυτοκαθαριζόμενο φούρνο, λόγω αναχώρησης στο εξωτερικό. Επίσης πωλείται ψυγείο whirlpool σχεδόν καινούργιο. Πληρ. τηλ. 38321, 094/4448412. ΑΔ43998

ΦΟΥΡΝΟΣ, αερόθερμος ζαχαροπλαστικής, 4 θέσεων με στόφα. Πληρ. τηλ. 02410/68987 και 02410/35628.ΑΔ44006

ΣΧΟΛΗ ΟΔΗΓΩΝ

L

ΚΟΥΚΗΣ ΝΙΚΟΛΑΟΣ

εκπαιδευτής

Διπλώματα

- ✓ *Ερασιτεχνικά*
- ✓ *Επαγγελματικά*
- ✓ *Μοτοσικλέτας*
- ✓ *Επεκτάσεις - Αναθεωρήσεις*

ΟΣΛΟ 14-ΡΟΔΟΣ
ΤΗΛ. 02410/60557,
0977/698360
ΠΡ43566

ΑΝΑΚΟΙΝΩΣΗ
ΜΑΘΗΜΑΤΑ
***** Computer *****

PCGRAM COMPUTER PM

ΕΓΓΡΑΦΕΣ
***** ΤΩΡΑ *****

Τμήματα για:
Παιδιά - Ενήλικες
Αρχάριους - Μαθητές
Επαγγελματίες

Ανεύρεση Εργασίας

ΠΑΡΕΧΕΤΑΙ ΒΕΒΑΙΩΣΗ
Διδάσκει πτυχιούχος Πανεπιστημίου Αμερικής
ΜΑΝΩΛΗΣ Ι. ΣΟΦΙΛΛΑΣ
Κοδριγκτώνος 91
Τηλ. (0241) 31761

ΜΑΘΗΜΑΤΑ Η/Υ
για ενήλικες



Windows, Internet, Email, Word, Excel, Access

ΤΜΗΜΑΤΑ :

- Ταχύρυθμά 6 εβδομάδων
- Τρίμηνα - προετοιμασία για απόκτηση του ECDL
- Ειδικά για επιχειρήσεις

Στο εκπαιδευτικό κέντρο ANOSIS μπορείτε να αποκτήσετε το ECDL το δίπλωμα των υπολογιστών με διεθνή αναγνώριση που αποδεικνύει τις γνώσεις σας στους Η/Υ ...

ECDL

ΠΙΣΤΟΠΟΙΗΜΕΝΟ ΕΞΕΤΑΣΤΙΚΟ ΚΕΝΤΡΟ

Anosis Computer Learning

Τηλ. 78924
Στ. Κωτιάδη 64 Ανάληψη

Κώστας Χατζηδάκης
ΠΤΥΧ. ΠΛΗΡΟΦΟΡΙΚΗΣ ΠΑΝ. ΑΘΗΝΩΝ

ΣΧΟΛΗ ΟΔΗΓΩΝ

L



ΠΥΛΑΡΙΝΟΣ ΗΡΑΚΛΗΣ

Πτυχιούχος Εκπαιδευτής

Διπλώματα

- ✓ *Ερασιτεχνικά*
- ✓ *Επαγγελματικά*
- ✓ *Μοτοσικλέτας*
- ✓ *Επεκτάσεις - Αναθεωρήσεις*

Αγ. Αναστασίας & Π.Π. Γερμανού 40
Εμπορικό Κέντρο Φώκιαλη, α' όροφος
Τηλ. 75270, 0942 445549
ΠΜ43869

ΣΧΟΛΗ ΟΔΗΓΩΝ

L ΚΟΥΣΗ ΠΑΝΤΕΛΗ

- **ΔΙΠΛΩΜΑΤΑ**
- **ΕΡΑΣΙΤΕΧΝΙΚΑ**
- **ΕΠΑΓΓΕΛΜΑΤΙΚΑ**
- **ΜΟΤΟΣΙΚΛΕΤΑΣ**
- **ΜΑΘΗΜΑΤΑ ΘΕΩΡΗΤΙΚΗΣ ΔΙΔΑΣΚΑΛΙΑΣ**



-Επεκτάσεις όλων των κατηγοριών
-Αναθεωρήσεις ληγμένων αδειών
-Μετατροπές ξένων αδειών σε ελληνικές

Οδός Βαλαωρίτου 9
(έναντι HOTEL SEMIRAMIS ΠΙΣΩ ΑΠΟ ΤΟ ΠΑΛΑΙΟ ΝΟΣΟΚΟΜΕΙΟ
e-mail: koysisp@internet.gr

ΕΚΠΑΙΔΕΥΤΙΚΟ ΑΥΤΟΚΙΝΗΤΟ:
TOYOTA YARIS 1300 cc
AIR CONDITIONED
(ΠΡΟΣΟΧΗ): ΜΑΘΗΜΑΤΑ
α. Μοτοσικλέτας μεγάλου κυβισμού από 125 cc έως ανεξαρτήτου
6. Μοτ/τας έως 125 cc
γ. Μοτοποδηλάτου 50 cc
Διαθέτουμε επίσης κι αυτόματες μοτοσικλέτες 125 cc

Πληρ. τηλ.
29157-73820-94777
ΚΑΙ ΑΝΑ ΠΑΣΑ ΣΤΙΓΜΗ
ΣΤΑ ΚΙΝΗΤΑ τηλ.
0944/511313-0944/203343

Στην κατηγορία ανεξαρτήτου κυβισμού η εκπαίδευση γίνεται με μοτοσικλέτα 500 cc
Παραλαβή των μαθητών μας και από τις οικίες τους
"Η σωστή και μεθοδική εκπαίδευση στα σύγχρονα οχήματά μας, βάζει γερά θεμέλια για τη δημιουργία ενός καλού νέου οδηγού"

ΠΡΟΣΟΧΗ
Στη σχολή μας παραδίδονται και μαθήματα θεωρητικής διδασκαλίας

ΠΜ40624

Από την εταιρεία ΝΙΚΑΣ

ΖΗΤΕΙΤΑΙ

Οδηγός-διανομέας κάτοχος διπλώματος γ' επαγγελματικής κατηγορίας (ηλικίας έως 35 ετών).

Πληρ. τηλ. 02410/87650

ΑΠΟ ΤΗΝ ΑΝΤΙΠΡΟΣΩΠΕΙΑ ΑΥΤΟΚΙΝΗΤΩΝ CITROEN-CHRYSLER Γ. και Φ. ΦΩΚΙΑΛΗΣ

ΖΗΤΟΥΝΤΑΙ

Νέοι συνεργάτες για την κάλυψη των παρακάτω θέσεων.
— Γραμματέας-Υποστήριξη πωλήσεων
— Βοηθός γραμματιακής υποστήριξης (μερική απασχόληση)
— Β' Μηχανικός

Απαραίτητα προσόντα: Απόφοιτος Λυκείου, δίπλωμα οδήγησης, καλός χειρισμός της γλώσσας, γνώσεις υπολογιστή, γνώσεις Λογιστικής θα εκτιμηθούν ιδιαίτερα.

Μισθός ικανοποιητικός και Bonus.
Ευχάριστο περιβάλλον και δυνατότητα εξέλιξης.
Πληρ. τηλ. 69800-Κος Στέργος

ΜΕΓΑΛΗ ΕΤΑΙΡΕΙΑ ΠΛΗΡΟΦΟΡΙΚΗΣ

ΖΗΤΑ

Απόφοιτο ΤΕΙ/ΑΕΙ με γνώσεις στους Η/Υ.

Πληρ. τηλ. 0241/25746

ΖΗΤΟΥΝΤΑΙ

Από Εταιρία Εισαγωγών και Εμπορίας επώνυμων οινοπνευματωδών ποτών

Δραστήρια άτομα στους τομείς Marketing, δημοσίων σχέσεων και γνώστες της αγοράς Ρόδου. Μισθός συν bonus.

Πληρ. τηλ. 02410 95787, ώρες 10.00-14.00

ΠΩΛΕΙΤΑΙ

MERCEDES ELEGAND

με 32.000 χλμ. σε άριστη κατάσταση. Φυλάσσεται σε γκαράζ, στην τιμή 27.880 ευρώ.

Πληρ. τηλ. 02410/34886, 0932/437145

ΞΕΝΑΚΗΣ **Audi**

0% προκαταβολή έως 60 μήνες
1 χρόνος επίσημη εγγύηση

CAR EXPERTS

- **AUDI A4** 1.6 μον. 1997: Κλιματισμός, ABS, 2 Air Bags, ηλεκτρικά παράθυρα, κεντρικό κλείδωμα, ηλεκτρικοί καθρέπτες, ηχητικό σύστημα. **ΤΙΜΗ: 5.900.000**
- **CITROEN XANTIA** 1.800 c.c., μον. 1995: A/C, ABS, Air Bag, ηλεκτρικά παράθυρα, κεντρικό κλείδωμα, ηλεκτρικοί καθρέπτες, συναγερμό, ηχητικό σύστημα. **ΤΙΜΗ: 3.950.000.**
- **LANCIA K** 2.000 c.c., μον. 1995: Κλιματισμός, ABS, ηλεκτρικά παράθυρα, κεντρικό κλείδωμα, ηλεκτρικοί καθρέπτες, σαλόνι alcatra. **ΤΙΜΗ: 4.100.000.**
- **ALFA ROME 146** 1.4 c.c., μον. 1997: Ζάντες αλουμινίου, ηλεκ. παράθυρα και ηχητικό σύστημα. **ΤΙΜΗ: 2.600.000-7.630 €.**

Ξενάκης
εξουσιοδοτημένος έμπορος
Kosmocar A.E.
Λίνδου 238
Τηλ. 02410/61600
www.xenakisautos.gr

ΒΟΥΛΓΑΡΗ
ΒΙΟΜΗΧΑΝΙΑ ΑΠΟΡΡΥΠΑΝΤΙΚΩΝ

ΖΗΤΟΥΝΤΑΙ

ΣΤΕΛΕΧΗ ΓΙΑ ΤΟ ΤΜΗΜΑ ΠΩΛΗΣΕΩΝ

Απαιραίτητα προσόντα:
- Νέοι-ες δραστήριοι-φιλόδοξοι έως 35 ετών
- Απόφοιτοι Λυκείου ΤΕΙ-ΑΕΙ
- Δίπλωμα αυτοκινήτου
- Άνεση στην επικοινωνία και στις δημόσιες σχέσεις

ΠΡΟΣΦΕΡΟΝΤΑΙ:
- Ικανοποιητικό πακέτο αποδοχών
- Αριστες συνθήκες εργασίας

ΤΗΛΕΦΩΝΟ ΕΠΙΚΟΙΝΩΝΙΑΣ: 02410/33647
Ωρες 8 π.μ. - 15 μ.μ.

ΑΠΟ ΤΑ ΚΑΤΑΣΤΗΜΑΤΑ ΠΑΠΠΟΥ

ΖΗΤΟΥΝΤΑΙ

Α) ΠΩΛΗΤΡΙΕΣ και Β) ΒΟΗΘΟΣ ΛΟΓΙΣΤΗ

Πληρ. τηλ. 02410/24286

ΑΣΦΑΛΙΣΤΙΚΑ ΓΡΑΦΕΙΑ ΑΝΘΟΠΟΥΛΟΣ ΚΑΙ ΣΥΝΕΡΓΑΤΕΣ
ΕΚΠΡΟΣΩΠΟΙ ΤΩΝ ΜΕΓΑΛΥΤΕΡΩΝ ΚΑΙ ΕΓΚΥΡΟΤΕΡΩΝ ΑΣΦΑΛΙΣΤΙΚΩΝ ΚΑΙ ΕΠΕΝΔΥΤΙΚΩΝ ΕΤΑΙΡΕΙΩΝ
ALLIANZ-ΑΛΦΑ ΑΣΦΑΛΙΣΤΙΚΗ-ASTRA-GENERALLI-ΑΓΡΟΤΙΚΗ-NC HELLAS-ALPHA TRUST-FIDELITY κ.λπ.

ΖΗΤΑΜΕ

ΣΥΝΕΡΓΑΣΙΑ ΜΕ ΕΠΑΓΓΕΛΜΑΤΙΕΣ ΑΣΦΑΛΙΣΤΕΣ ΚΑΙ ΑΣΦΑΛΙΣΤΡΙΕΣ

ΠΑΡΕΧΟΥΜΕ ΥΨΗΛΑ BONUS ΣΥΝΕΡΓΑΣΙΑΣ

ΚΟΝΤΑ ΜΑΣ ΜΠΟΡΕΙΤΕ ΝΑ ΑΣΦΑΛΙΣΕΤΕ ΚΑΘΕ ΚΙΝΔΥΝΟ

ΣΤ. ΚΑΖΟΥΛΗ 7 ΡΟΔΟΣ 02410/39400

ΑΠΟ ΤΗΝ ΕΤΑΙΡΕΙΑ
ΣΑΝΓΟΥΙΝΓΚ ΧΟΤΕΛΣ ΕΛΛΑΣ Α.Ε.
ξενοδοχεία Sunwing Resort Kallithea & Sungarden, Rhodes, Λεωφόρος Καλλιθέας 5ο χλμ.

ΖΗΤΕΙΤΑΙ

ΥΠΑΛΛΗΛΟΣ
για την τουριστική σαιζόν 2002, με την κάτωθι ειδικότητα:
ΚΑΠΤΑΙΝ-LEAD

Πληροφορίες τηλ. 0241088100

Η εταιρεία ΦΡΟΝΑΣ ΓΕΩΡΓΙΟΣ ΚΑΙ ΣΙΑ Ο.Ε.
Αντιπρόσωπος των εταιρειών BDF NIVEA, ENERGIZER, ΟΜΙΛΟΣ ΣΑΡΑΝΤΗ, ΜΕΛΙΣΣΟΚΟΜΙΚΗ ΑΤΤΙΚΗ, κ.λπ.

ΖΗΤΕΙ

για άμεση πρόσληψη
ΠΩΛΗΤΕΣ-ΠΩΛΗΤΡΙΕΣ,
έως 35 ετών με δίπλωμα αυτοκινήτου.
Προσφέρονται μισθός-bonus-αυτοκίνητο.
Εργασία 12μηνη, προϋπηρεσία στην αγορά των super market θα ληφθεί υπόψιν.

Πληρ. τηλ. 02410/32601, ώρες 08.00-16.00

---

rp
★★★★★
RODOS PALACE
Resort Hotel • Convention Center

Το πολυτελέστερο Ξενοδοχειακό Συγκρότημα Διακοπών της χώρας (785 δωματίων), με το μεγαλύτερο Διεθνές Συνεδριακό Κέντρο (4000 ατόμων), ζητεί:

ASST. MARKETING & P.R MANAGER

Το εν λόγω στέλεχος που θα επιλεγεί θα κληθεί να ασχοληθεί ενεργά με τα χάραξη και την υλοποίηση της επικοινωνιακής πολιτικής, την επίβλεψη της δημιουργίας σύγχρονου διαφημιστικού υλικού, την προώθηση των πωλήσεων, την έρευνα αγοράς και την δημιουργία αποτελεσματικών δημοσίων σχέσεων με τους πελάτες και τα Μ.Μ.Ε.

Ο/Η ιδανικός υποψήφιος θα πρέπει να είναι έως 30 ετών, απόφοιτος Ελληνικού ή ξένου Πανεπιστημίου ή αναγνωρισμένης Τουριστικής Σχολής και να διαθέτει μεταπτυχιακό τίτλο στο Marketing και την Διοίκηση Ξενοδοχειακών Επιχειρήσεων ή εκτενή εμπειρία στον ευρύτερο χώρο του Marketing Τουριστικών Υπηρεσιών.
Απαραίτητη θεωρείται η άριστη γνώση της Αγγλικής και κατά προτίμηση της Γερμανικής γλώσσας, καθώς επίσης και η χρήση Η/Υ (Word, Excel, Internet κ.λπ.). Οποιαδήποτε επιπλέον προσόντα θα συνεκτιμηθούν στην αξιολόγηση. Η απασχόληση είναι δωδεκάμηνης διάρκειας με έδρα τη Ρόδο.

Οι ενδιαφερόμενοι μπορούν να αποστείλουν το βιογραφικό τους μαζί με μία φωτογραφία στην διεύθυνση:

Λεωφ. Ιαλυσού, Τ.Θ. 121, Ιξιά, Ρόδος 851 00
Fax: 02410 25350 E-mail: info@rodos-palace.gr
Υπ' όψιν Κου Γ. Μπαρμπούτη
Η απόλυτη εχεμύθεια θεωρείται αυτονόητη

ΡΟΔΙΑΚΗ ΚΤΗΜΑΤΙΚΗ

ΣΥΜΒΟΥΛΟΙ & ΕΚΤΙΜΗΤΕΣ ΑΚΙΝΗΤΩΝ — ΚΤΗΜΑΤΟΜΕΣΙΤΙΚΟ ΓΡΑΦΕΙΟ από το 1983

ΠΩΛΟΥΝΤΑΙ ΜΟΝΟΚΑΤΟΙΚΙΕΣ ΣΤΟΥΣ ΤΡΕΙΣ



ΣΕ ΜΠΕΤΑ ΑΠΟ 31.000.000 ΔΡΧ

ΑΝΕΣΤΗΣ & ΣΑΒΒΑΣ ΣΑΒΒΑΪΔΗΣ

tel: 26281 & 35476 cel: 0944-421015 & 0977-433427

ΖΗΤΟΥΝΤΑΙ

ΠΩΛΗΤΕΣ-ΠΩΛΗΤΡΙΕΣ για καταστήματα κοσμημάτων στο ΚΙΟΤΑΡΙ. Μισθός και ποσοστά.

Τηλ. 86670-3, κ. Τάκη

ΖΗΤΕΙΤΑΙ

από την OPEL "ΜΑΜΑΛΙΓΚΑΣ ΑΕΒΕ"

ΤΕΧΝΙΚΟΣ ΣΥΜΒΟΥΛΟΣ

ΑΠΑΡΑΙΤΗΤΑ ΠΡΟΣΟΝΤΑ:
1. Εκπληρωμένη στρατιωτική θητεία
2. Γνώσεις Ηλεκτρονικού Υπολογιστή
3. Ευχέρεια στην επικοινωνία
4. Οργανωτική ικανότητα

Τεχνικές γνώσεις δεν είναι απαραίτητες.

Επικοινωνήστε με τον κ. ΜΑΚΡΑ, καθημερινώς από 10.00-14.00 στο τηλ. 02410 61005

ΑΠΟ ΤΟ ΞΕΝΟΔΟΧΕΙΟ LINDIAN VILLAGE ΣΤΗ ΛΑΡΔΟ

ΖΗΤΟΥΝΤΑΙ

1. **RECEPTIONIST** με πολύ καλή γνώση Ιταλικών.
2. **BARMAN Ή BARWOMAN** με ευχέρεια στα Ιταλικά.
3. **ΖΑΧΑΡΟΠΛΑΣΤΗΣ-ΑΡΤΟΠΟΙΟΣ**

Πληροφορίες καθημερινά από 09.30-15.00 στο τηλέφωνο 02440-47369
Αποστολή βιογραφικών στο 02440-47365.

ΤΟΥΡΙΣΤΙΚΗ ΠΑΠΑΒΑΣΙΛΕΙΟΥ Α.Ε.
ΞΕΝΟΔΟΧΕΙΟ BLUE BAY GROUP OF HOTELS ΠΑΡΑΛΙΑ ΙΑΛΥΣΟΥ

ΖΗΤΑ

για την τουριστική περίοδο 2002, προσωπικό των παρακάτω ειδικοτήτων:

1. Υπάλληλοι υποδοχής, με γνώσεις Αγγλικών και Γερμανικών
2. Σερβιτόροι **3. Καμαριέρες**

Παρακαλούνται οι ενδιαφερόμενοι όπως περάσουν από το ξενοδοχείο καθημερινώς 09.00-14.00 για τη συμπλήρωση των αιτήσεων.

Anna Riska GROUP

ΖΗΤΕΙΤΑΙ

ΠΩΛΗΤΡΙΑ ΠΕΠΕΙΡΑΜΕΝΗ
Πληρ. τηλ. 31348

TRISTAR
ΕΤΑΙΡΕΙΑ ΚΛΙΜΑΤΙΣΜΟΥ

ΖΗΤΕΙ

ΤΕΧΝΙΚΟ-ΨΥΚΤΙΚΟ-ΗΛΕΚΤΡΟΛΟΓΟ
Για Service-εγκαταστάσεις-επισκευές κλιματιστικών μηχανημάτων

Απαραίτητη προϋπόθεση: Δίπλωμα Οδήγησης
Για πληροφορίες ή βιογραφικό στην Δ/νση:
Μεγ. Κων/νου 61, Ρόδος
Τηλ. (02410) 77058, 77059

ΤΟ ΞΕΝΟΔΟΧΕΙΟ ΝΗΡΗΪΔΕΣ

ΣΤΑ ΚΟΛΥΜΠΙΑ

ΖΗΤΕΙ

ΠΡΟΣΩΠΙΚΟ ΟΛΩΝ ΤΩΝ ΕΙΔΙΚΟΤΗΤΩΝ

Παρακαλούνται οι ενδιαφερόμενοι να απευθύνονται στο τηλ. 0241056210 ή στο ξενοδοχείο από 09.30-13.00

ΠΩΛΕΙΤΑΙ

Fiat seicento σε τιμή ευκαιρίας, χρώματος κίτρινου.

Πληρ. τηλ. 21807 (πρωί), 26294 (απόγευμα)

Billy's Place

ΖΗΤΟΥΝΤΑΙ

1. Μπάρμαν
2. Σερβιτόρος

Απαραίτητα προσόντα:
Καλή γνώση ξένων γλωσσών.
Προϋπηρεσία σε αντίστοιχη θέση, κατά προτίμηση στον ξενοδοχειακό τομέα.
Κάτοικοι ευρύτερης περιοχής Δήμου Πεταλούδων.

Πληρ. τηλ. 0945/432402
(9 το πρωί-2 το μεσημέρι)

ΓΡΑΦΕΙΟ ΓΕΝΙΚΟΥ ΤΟΥΡΙΣΜΟΥ ΣΤΗΝ ΡΟΔΟ

ΖΗΤΑ

ΔΕΣΠΟΙΝΙΔΑ Ή ΚΥΡΙΑ, να γνωρίζει καλά Αγγλικά και Ιταλικά ή Γερμανικά.

Πληροφορίες τηλ. 73221 & 73222, ώρες 10.00-17.00

RODIAN BEACH • RESORT Managed by Amathus

ΖΗΤΕΙ

για το νέο Health & Recreation Club, που θα λειτουργήσει με την νέα σαιζόν, άτομο πλήρης απασχόλησης, που να αναλάβει το κέντρο και να κατέχει γνώσεις μασάζ:

classic swedish
Back massage
fasce massage
aromatherapy
reflexology
indian head massage

Απαραίτητη γνώση αγγλικής γλώσσας.

Οι ενδιαφερόμενοι καλούνται να απευθυνθούν στην κ. Αρτεμη Χριστοδούλου τηλ. 02410/89928

διαφορα

συνέχεια από την προηγούμενη

ΔΩΔΕΚΑ ΔΙΘΕΣΙΑ ΘΡΑΝΙΑ, μάρκας Production (σκελετός λευκός, καθίσματα κόκκινα), σε πολύ καλή κατάσταση. Πληρ. κ. Ευαγγελία, τηλ. 02410/81540, 82400. ΧΑΔ07022

ΤΡΑΠΕΖΙΑ ΚΑΙ ΣΚΑΜΠΩ για μπαρ. Πληρ. τηλ. 81377, 0977/006428, κ. Δημήτρη. ΑΔ43563

ΠΩΛΟΥΝΤΑΙ: Κρεβατοκάμαρα, ψυγείο και ένα πλυντήριο πιάτων λόγω αναχώρησης. Πληρ. τηλ. 093/7750426. ΑΔ43997

ΑΝΙΧΝΕΥΤΕΣ ΜΕΤΑΛΛΩΝ ΑΜΕΡΙΚΗΣ, ΑΓΓΛΙΑΣ. ΑΞΙΟΠΙΣΤΟΙ, ΕΙΔΙΚΟΙ ΓΙΑ ΒΑΘΟΣ, ΔΙΑΧΩΡΙΣΜΟ. ΓΝΩΡΙΣΤΕ ΤΑ ΚΑΙΝΟΥΡΓΙΑ TESORO, SUPERSCAN MK2 ΜΕ ΤΕΛΑΡΟ 1Χ1μ., 1,5Χ1,5μ., 2Χ2μ. ΒΑΘΟΣ ΕΩΣ 8 ΜΕΤΡΑ. ΓΡΑΠΤΗ ΕΓΓΥΗΣΗ ΒΑΘΟΥΣ. 36 ΔΟΣΕΙΣ. ΠΛΗΡ. ΤΗΛ. 0310-286577, 0977 270437 ΠΔ4644

ΔΙΑΦΟΡΑ ΕΠΙΠΛΑ αντίκες από ιδιώτη, όπως κονσόλα σκαλιστή 150 χρόνων με καθρέπτη, μόνο 2.934 ευρώ ή 1.000.000 δρχ. Πληρ. τηλ. 0944/353206. ΑΔ43764

ΠΩΛΟΥΝΤΑΙ επαγγελματικοί κοπτοράπτες, γαζωτικές μηχανές και διάφορα είδη βιοτεχνικής ενδυμασίας. Πληρ. τηλ. 0942233795. ΑΔ43493

ΠΩΛΟΥΝΤΑΙ: ΤΗΛΕΟΡΑΣΗ GOLDSTAR "14, βίντεο SHARP, κεραία SATELITE UNIVERLA, MINI STEREO COBACT DISC GOLDSTAR, κιθάρα YAMAHA όλα μαζί 150.000 δρχ. Πληρ. τηλ. 093/2834868 κ. Κρέσνιγκ. ΑΔ43473

ΠΩΛΟΥΝΤΑΙ-ΜΙΚΡΟΕΠΙΠΛΑ: Παπουτσοθήκες, συρταριέρες, τραπέζια, καρέκλες, κρεβάτια, στρώματα, ντουλάπες, κρυσταλιέρες, σύνθετα, ροτόντες, καλόγηροι, σαλόνια, καναπέδες, ντιβανομπάουλα κ.ά. σε χαμηλές τιμές. Θα μας βρείτε στο 5ο χλμ. Ρόδου-Λίνδου στην Πλατής-Ροδοχρώμ. Πληρ. τηλ. 65065, 62037 από 8 -14.30, απόγευμα 6-8. ΑΔ43361

ΕΞΟΠΛΙΣΜΟΣ ΚΟΜΜΩΤΗΡΙΟΥ σε άριστη κατάσταση, σε τιμή ευκαιρίας. Πληρ. τηλ. 27778, 25274. ΑΔ413389

προσφορες εργασιας

ΑΛΛΟΔΑΠΗ από Βουλγαρία ζητά να εργαστεί σε ηλικιωμένους, σε σπίτι ή παιδιά. Πληρ. τηλ. 0944 324718 ΑΡ44037

ΚΥΡΙΑ, αναλαμβάνει να φροντίζει ηλικιωμένους. Πληρ. τηλ. 33531-36138. ΑΡ43822

ΝΕΟΣ που γνωρίζει καλά την τέχνη του σιδερά-αλουμινά **ζητά** ανάλογη εργασία. Πληρ. τηλ. 0946/403621. ΑΡ43953

ΛΟΓΙΣΤΗΣ-ΦΟΡΟΤΕΧΝΙΚΟΣ αναλαμβάνει τη τήρηση βιβλίων β' και γ' κατηγορίας καθώς και την υποβολή φορολογικών δηλώσεων. Πληρ. τηλ. 02410/93558, 0944/377300. ΑΡ43845

ΚΥΡΙΑ, με συστάσεις και πείρα ζητά εργασία για περιποίηση ηλικιωμένων ή ως οικιακή βοηθός. Πληρ. τηλ. 02410-35689 και 0241092683, ώρες 10.00-14.00 και 17.00-21.00. ΑΡ43825

ΜΑΓΕΙΡΑΣ 40 χρόνων από την Βουλγαρία **ζητά εργασία** με γνώσεις διεθνής και ελληνικής κουζίνας, Αγγλικά και Γερμανικά με 10 χρόνια προϋπηρεσία στην Κύπρο, Ελλάδα, Γερμανία. Πληρ. τηλ. 0977/967621. ΑΡ43995

ΕΛΑΙΟΧΡΩΜΑΤΙΣΜΟΙ. ΑΝΑΛΑΜΒΑΝΟΥΜΕ ΠΑΝΤΟΣ ΕΙΔΟΥΣ ΕΛΑΙΟΧΡΩΜΑΤΙΣΜΟΥΣ ΣΕ ΠΟΛΥ ΛΟΓΙΚΕΣ ΤΙΜΕΣ. ΠΛΗΡ. ΤΗΛ. 93677,0936360327 ΧΠΡ1561

Mistral Hotel

Το ξενοδοχείο Mistral στα Κολύμπια

ΖΗΤΑ

ΥΠΑΛΛΗΛΟ ΥΠΟΔΟΧΗΣ

Απόφοιτο/η Τουριστικής Σχολής με τουλάχιστον 2 χρόνια προϋπηρεσία.
Προσόντα: Να γνωρίζει κρατήσεις με Η/Υ, άριστη γνώση της γερμανικής και αγγλικής γλώσσας, γνώσεις ιταλικής και γαλλικής γλώσσας.
Αποδοχές: Μισθός βάση νόμου.
Παρακαλούνται οι υποψήφιοι
Να προσκομίζουν τα βιογραφικά τους με μια φωτογραφία τους.
Η συνέντευξη θα γίνεται μόνο κατόπιν ραντεβού
Πληρ. τηλ. 02410/56350 (ώρες επικοινωνίας καθημερινά 9.00-14.30) Π. Κεσίσογλου

PERFETTI van Melle ΕΛΛΑΣ

ΖΗΤΕΙ

ΠΩΛΗΤΕΣ-MERCHADIZERS
ΓΙΑ ΜΟΝΙΜΗ ΑΠΑΣΧΟΛΗΣΗ
για την περιοχή Δωδεκανήσου

ΖΗΤΟΥΝΤΑΙ:

- Όρεξη για δουλειά
- Υπευθυνότητα
- Δυνατότητα ταξιδιών
- Δίπλωμα οδήγησης
- Ηλικία έως 30 ετών
- Απολυτήριο Λυκείου

ΠΡΟΣΦΕΡΟΝΤΑΙ:

- Μισθός - Bonus & Prim
- Αυτοκίνητο εταιρείας
- Εκπαίδευση
- Ευχάριστο περιβάλλον
- Πρόσθετη ιατροφαρμακευτική ασφάλιση
- Πλήρη κάλυψη εξόδων - κίνησης
- Δυνατότητα εξέλιξης

Προϋπηρεσία όχι απαραίτητη.

ΒΙΟΓΡΑΦΙΚΟ στο fax 0810314348
υπ' όψιν κ. Θεοδώρου
Πληροφορίες: 0945 890058 ή 0810 313477,
κ. Μπαλούκο
Email: Baloukos_n@gr.pvmgrp.com

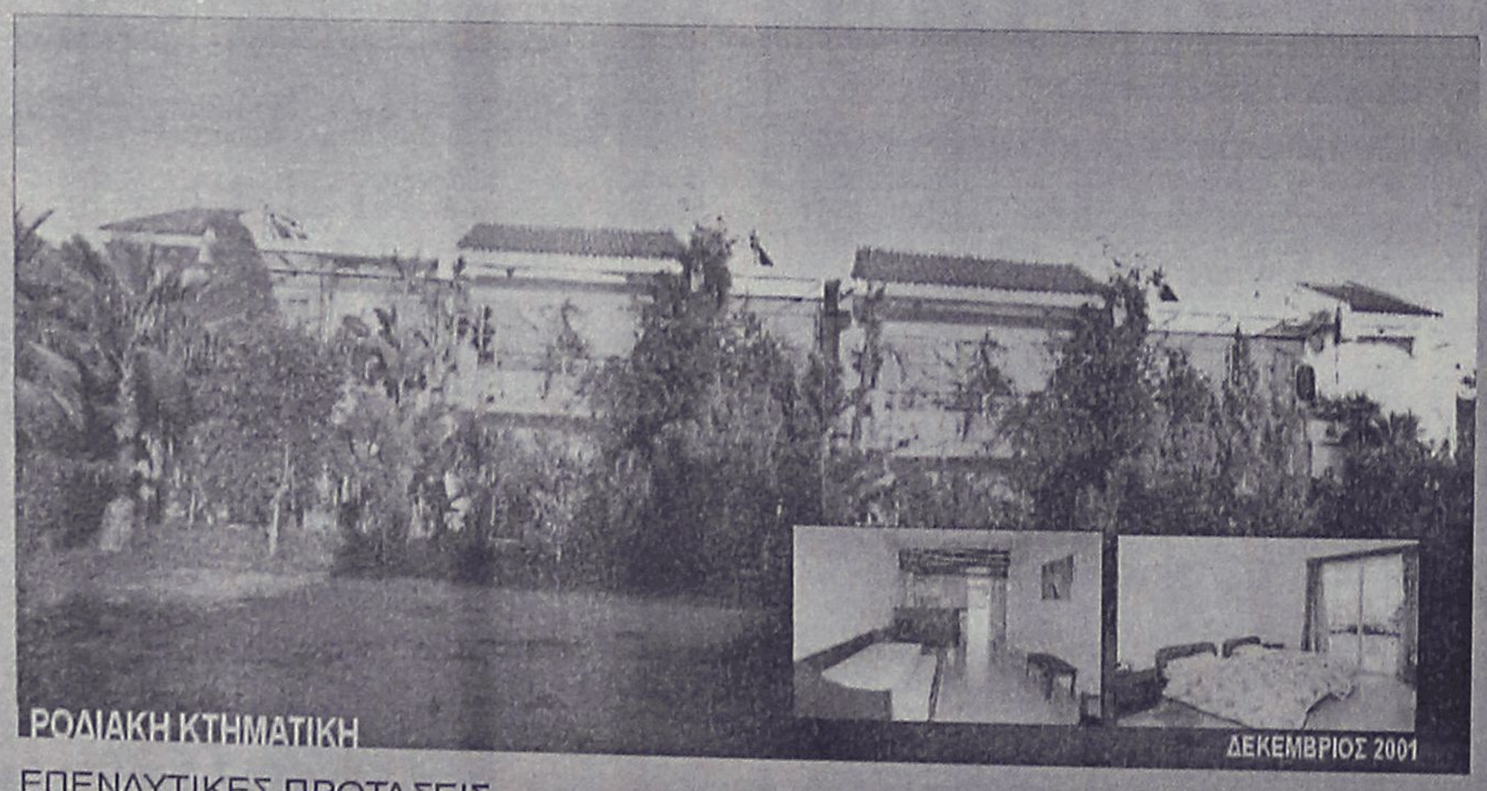

ΕΠΕΝΔΥΤΙΚΕΣ ΠΡΟΤΑΣΕΙΣ

ΑΚΙΝΗΤΟ ΕΙΣΟΔΗΜΑΤΟΣ ΜΕ ΕΤΗΣΙΑ ΑΠΟΔΟΣΗ 7,68 %

- 2 ΚΤΙΡΙΑ 12 ΕΠΙΠΛΩΜΕΝΩΝ ΔΙΑΜΕΡΙΣΜΑΤΩΝ 50 τ.μ. ΤΟ ΚΑΘΕΝΑ ΜΕ ΙΔΙΩΤΙΚΟ ΚΗΠΟ ΚΑΙ ΒΕΡΑΝΤΑ ΜΙΣΘΩΜΕΝΑ ΟΛΟΚΛΗΡΟ ΤΟ ΕΤΟΣ ΜΕ ΠΛΗΡΟΤΗΤΑ 100%
- ΣΥΝΟΛΙΚΟ ΕΜΒΑΔΟΝ ΚΤΙΡΙΩΝ 652 τ.μ.
- ΟΙΚΟΠΕΔΟ 6,410 τ.μ.
- ΥΠΟΛΟΙΠΟ ΕΓΚΕΚΡΙΜΕΝΗΣ ΟΙΚΟΔΟΜΙΚΗΣ ΑΔΕΙΑΣ 617 τ.μ.
- ΕΤΑΙΡΙΚΗ ΜΟΡΦΗ Α.Ε.
- ΤΟΠΟΘΕΣΙΑ - ΙΞΙΑ ΔΗΜΟΥ ΙΑΛΥΣΟΥ
- ΑΜΕΣΗ ΜΕΤΑΒΙΒΑΣΗ

ΑΠΟΚΛΕΙΣΤΙΚΗ ΔΙΑΘΕΣΗ

ΑΝΕΣΤΗΣ & ΣΑΒΒΑΣ ΣΑΒΒΑΪΔΗΣ
τηλ: 0241-26281 & 35476
cel: 0944–421015

ΡΟΔΙΑΚΗ ΚΤΗΜΑΤΙΚΗ
ΣΥΜΒΟΥΛΟΙ & ΕΚΤΙΜΗΤΕΣ ΑΚΙΝΗΤΩΝ
ΚΤΗΜΑΤΟΜΕΣΙΤΙΚΟ ΓΡΑΦΕΙΟ από το 1983

ΕΧΕΤΕ ΠΡΟΒΛΗΜΑΤΑ;

ΔΟΥΛΕΥΕΤΕ ΚΑΙ ΔΕΝ ΕΧΕΤΕ ΧΡΟΝΟ;

ΕΛΑΤΕ ΝΑ ΣΑΣ ΒΟΗΘΗΣΟΥΜΕ

ΥΠΗΡΕΣΙΕΣ ΓΡΑΜΜΑΤΕΙΑΣ-ΜΕΤΑΦΡΑΣΕΙΣ ΓΙΑ ΟΛΟΥΣ ΤΟΥΣ ΑΛΛΟΔΑΠΟΥΣ

SAKHIBOVA YEVGENIYA

(Μιλάμε Ρώσικα-Ελληνικά)

Δηλμπεράκη 8, τηλ. 0241070072 κιν. 0945699826

ΠΩΛΟΥΝΤΑΙ

Σε πολύ συμφέρουσες τιμές, λόγω μετοικεσίας, τα κάτωθι έπιπλα (μεμονωμένα ή και όλα μαζί σε ακόμη καλύτερη τιμή), όλα χειροποίητα, μασίφ και σε άριστη κατάσταση.

1. Σύνθετο "παλίσανδρος" (σε 4 κομμάτια) 1.996 Ευρώ (δρχ. 680.000)
2. Σύνθετο "σουηδικό" (σε 5 κομμάτια) 1.614 Ευρώ (δρχ. 550.000)
3. Βιβλιοθήκη "σουηδικό" (σε 2 κομμάτια) 1.174 Ευρώ (δρχ. 400.000)
4. Σαλόνι ιταλικό (καναπές, 2 πολυθρόνες, 4 τραπεζάκια καρυδιά) 2.113 Ευρώ (δρχ. 720.000)
5. Καναπές μ' αναπτυσσόμενο διπλό κρεβάτι (γαλλικός μηχ/σμός) 587 Ευρώ (δρχ. 200.000)
6. Έπιπλο τηλεοράσεως "καρυδιά" 293 Ευρώ (δρχ. 100.000)
7. Βιτρίνα, γκαρνταρόμπα & διαχωριστικό χώρου "καρυδιά" 2.113 Ευρώ (δρχ. 720.000).
8. Πιάνο με πόδια, πολωνικό χειροποίητο σοπέν LEGNICA, αχρησιμοποίητο, μαζί με το περιστρεφόμενο σκαμπώ 2.143 Ευρώ (δρχ. 730.000).

Πληρ. μόνο για σοβαρώς ενδιαφερομένους στο τηλέφωνο 63204 μεταξύ 10.00-13.00

ΤΩΡΑ ΚΑΙ ΣΤΗ ΡΟΔΟ

ΥΠΗΡΕΣΙΑ ΠΡΟΜΗΘΕΙΑΣ ΠΡΟΣΩΠΙΚΟΥ ΟΙΚΙΑΚΗΣ ΒΟΗΘΕΙΑΣ.

HOME CARE. (ΛΑΤΖΙΕΡΕΣ, ΚΑΜΑΡΙΕΡΕΣ, ΝΟΣΟΚΟΜΕΣ, ΣΥΝΟΔΟΥΣ ΓΙΑ ΗΛΙΚΙΩΜΕΝΟΥΣ ΚΑΙ ΑΤΟΜΑ ΜΕ ΕΙΔΙΚΕΣ ΑΝΑΓΚΕΣ, ΟΙΚΙΑΚΕΣ ΒΟΗΘΟΥΣ, ΜΠΕΪΜΠΥ ΣΙΤΕΡ, ΚΑΘΑΡΙΣΤΡΙΕΣ Κ.ΛΠ.). ΟΛΟΚΛΗΡΩΜΕΝΗ ΦΡΟΝΤΙΔΑ ΓΙΑ ΤΟ ΣΠΙΤΙ ΚΑΙ ΚΑΘΕ ΕΠΙΧΕΙΡΗΣΗ. ΜΗΤΡΟΠΟΛΕΩΣ 114. **ΤΗΛ. 23478**

ΩΡΕΣ 9.00-14.00 ΚΑΙ 18.00-21.00 ΚΑΙ ΣΤΟ 0972220890

ΝΕΡΟ!

ΒΡΕΙΤΕ ΝΕΡΟ

Ραδιοαισθητικός, αναλαμβάνει την ανεύρεση υδάτινων πόρων στο χώρο σας έναντι αμοιβής. Διαθέτουμε μηχανήματα για την διάνοιξη γεωτρήσεων και ανόρυξη νερού.

ΕΡΓΑΣΙΑ ΕΓΓΥΗΜΕΝΗ. ΤΙΜΕΣ ΛΟΓΙΚΕΣ.

Πληρ. τηλ. 0945-981382

βραδινές ώρες

ΠΡ42081

ΥΔΡΑΥΛΙΚΟΣ

ΑΝΑΛΑΜΒΑΝΟΥΜΕ

ΠΑΣΗΣ ΦΥΣΕΩΣ ΥΔΡΑΥΛΙΚΕΣ ΕΓΚΑΤΑΣΤΑΣΕΙΣ, ΕΠΙΣΚΕΥΕΣ, ΞΕΒΟΥΛΩΜΑΤΑ

Ο ΓΙΩΡΓΟΣ

Πληρ. τηλ. 61761, 0938011515

ΠΡ43681

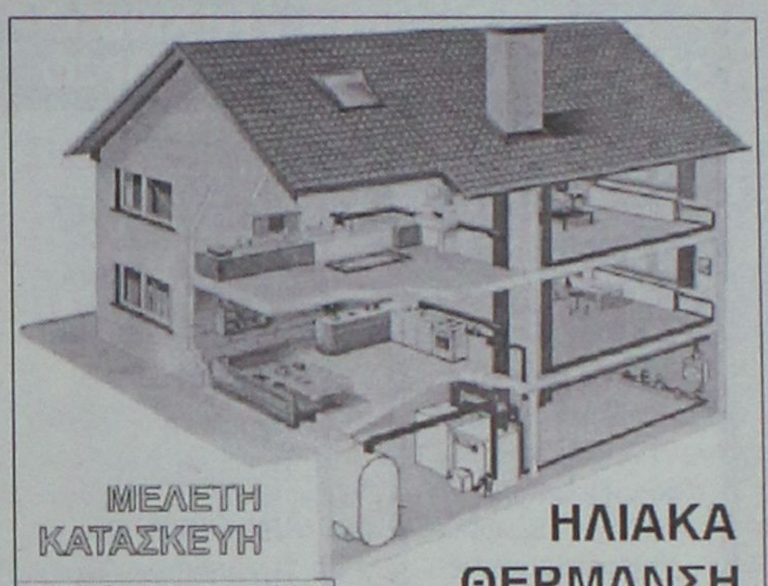

ΜΕΛΕΤΗ ΚΑΤΑΣΚΕΥΗ

ΗΛΙΑΚΑ ΘΕΡΜΑΝΣΗ ΥΔΡΑΥΛΙΚΑ

Τηλ. 0241-90005
Κινητό 0945 200430

ΡΟΔΟΘΕΡΜ

ΟΡΓΑΝΟΠΟΙΕΙΟ

ΤΟ ΟΡΓΑΝΟΠΟΙΕΙΟ ΠΟΥ ΠΑΝΤΑ ΘΕΛΕΙ ΝΑ ΠΡΩΤΟΠΟΡΕΙ ..... ΚΑΤΑΣΚΕΥΑΣΕ .....



Η ΠΗΓΗ ΓΙΑ ΤΑ ΜΟΥΣΙΚΑ ΟΡΓΑΝΑ
ΕΜΕΙΣ ΚΑΤΑΣΚΕΥΑΖΟΥΜΕ .....
ΕΜΕΙΣ ΕΠΙΣΚΕΥΑΖΟΥΜΕ .....
ΚΑΙ ΑΣΕ ΤΟΥΣ ΑΛΛΟΥΣ .....
ΝΑ ΨΑΧΝΟΝΤΑΙ .....

"ΟΡΓΑΝΟΠΟΙΕΙΟ"
ΒΑΣΙΛΗΣ ΠΑΥΛΑΚΗΣ
ΑΘΗΝΩΝ 18 - ΑΝΑΛΗΨΗ ΡΟΔΟΣ
ΤΗΛ. 0241-64306 ΚΙΝ. 0946-067096
email: vasilispavlakis@yahoo.gr

Cleaning Pro

πλένουμε & φυλάμε:

- ΧΑΛΙΑ - ΜΟΚΕΤΕΣ - ΦΛΟΚΑΤΕΣ
- ΠΑΠΛΩΜΑΤΑ - ΚΟΥΒΕΡΤΕΣ



Τηλ: 02410 60585

ΝΕΕΣ ΕΓΚΑΤ/ΣΕΙΣ: ΝΙΚΗΦ. ΒΡΕΤΤΑΚΟΥ - ΑΣΓΟΥΡΟΥ

DYNAMIC STICK

ΒΙΟΤΕΧΝΙΑ ΚΟΛΛΑΣ ΠΛΑΚΙΔΙΩΝ

ΕΛΕΝΑΣ ΜΙΧΑΗΛ

ΤΗΛ. ΠΑΡΑΓΓΕΛΙΩΝ (02410) 40054, 0944/755214
Δήμος Καμείρου

Εχετε πρόβλημα με τα παλιά σας αλουμίνια;

- Τα επισκευάζω ή τα αντικαθιστώ με καινούργια

ΚΑΤΑΣΚΕΥΕΣ ΑΛΟΥΜΙΝΙΟΥ ΚΑΙ ΣΙΔΗΡΟΥ

"Ο ΓΙΩΡΓΟΣ"

Πληρ. τηλ. 39747, 0944999655

ΠΡ43682

ΚΟΥΡΑΣΤΗΚΑΤΕ ΝΑ ΨΑΧΝΕΤΕ ΤΕΧΝΙΤΕΣ ΓΙΑ ΤΟ ΠΡΟΒΛΗΜΑ ΤΟΥ ΣΠΙΤΙΟΥ ΣΑΣ; Η ΛΥΣΗ ΓΙΑ ΣΑΣ ΕΙΜΑΣΤΕ ΕΜΕΙΣ

ΤΑ ΣΥΝΕΡΓΕΙΑ

- Αλουμίνια EUROPA και Σίδερα
- Υδραυλικός-Θέρμανση-Αποφράξεις
- Ελαιοχρωματιστής-Μονώσεις
- Ηλεκτρολόγος
- Ψυκτικός
- Μαραγκός
- Σκεπές
- Πλακατζής
- Τζακάδες
- Κτισίματα-Σοβάδες
- Κλειδαράς
- Καλουπατζής-Μπετατζής
- Διαμαντοτρυποκοπτική
- Κι όλες τις τεχνικές εργασίες

Το γραφείο μας λειτουργεί 24 ώρες το 24ωρο για την καλύτερη εξυπηρέτηση σας!

Γ. ΣΕΦΕΡΗ 135, ΡΟΔΟΣ 85100
ΤΗΛ. 02410/60888

ΠΡ43565

ΚΤΗΜΑΤΟΜΕΣΙΤΙΚΟ ΓΡΑΦΕΙΟ

ΕΥΡΩΚΤΗΜΑΤΙΚΗ

ΕΥΣΤΑΘΙΟΥ

ΜΕΣΙΤΕΣ ΣΥΜΒΟΥΛΟΙ ΜΕΛΕΤΗΤΕΣ

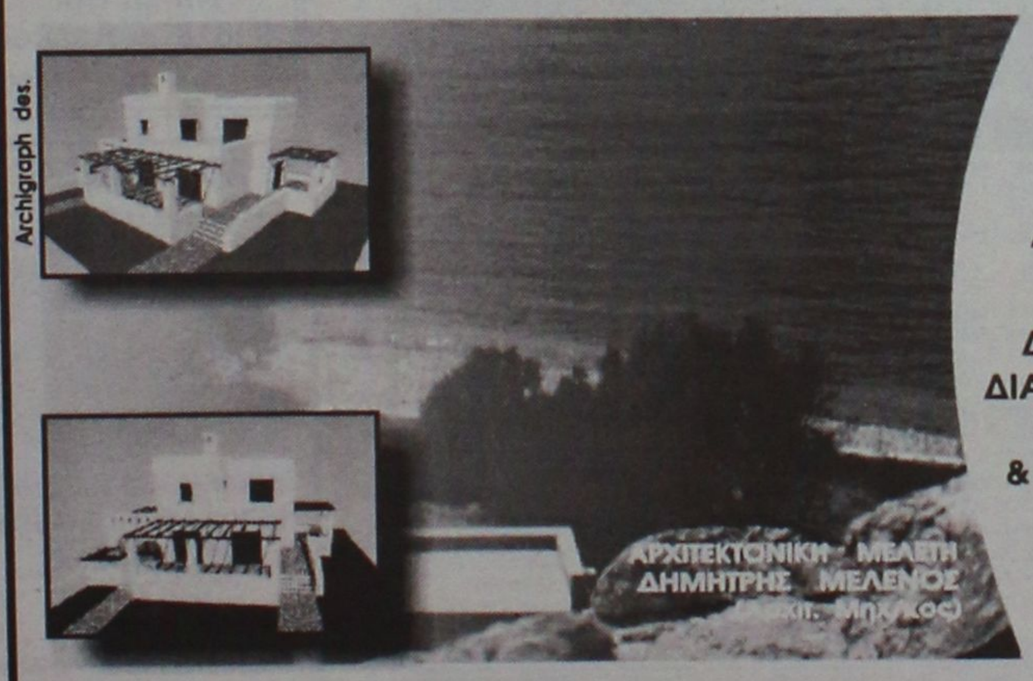

ΠΩΛΟΥΝΤΑΙ ΜΟΝΟΚΑΤΟΙΚΙΕΣ ΣΕ ΟΙΚΟΠΕΔΑ ΣΤΟ ΚΥΜΑ, ΣΤΗΝ ΠΑΡΑΛΙΑΚΗ ΖΩΝΗ ΤΗΣ ΛΑΧΑΝΙΑΣ (ΘΕΣΗ ΣΑΛΑΜΙΝΑ)

ΚΑΘΕ ΜΟΝΟΚΑΤΟΙΚΙΑ ΑΝΑΠΤΥΣΣΕΤΑΙ ΣΕ ΔΥΟ ΟΡΟΦΟΥΣ, ΚΑΤΑΛΑΜΒΑΝΕΙ ΧΩΡΟ 100 Τ.Μ., ΔΙΑΘΕΤΕΙ ΣΑΛΟΝΙ, ΚΟΥΖΙΝΑ ,ΤΡΙΑ ΥΠΝΟΔΩΜΑΤΙΑ, ΔΥΟ ΜΠΑΝΙΑ, ΑΠΟΘΗΚΕΥΤΙΚΟ ΧΩΡΟ, & ΟΙΚΟΔΟΜΕΙΤΑΙ ΜΕΣΑ ΣΕ ΟΙΚΟΠΕΔΟ 900 Τ.Μ.

ΜΕ ΟΡΙΟ ΤΟΝ ΑΙΓΙΑΛΟ . . .

ΑΞΙΑ 80.000.000 ΔΡΧ - 243.776,2 €

ΑΠΟΚΛΕΙΣΤΙΚΗ ΔΙΑΘΕΣΗ
Πληροφορίες

Εθνικής Αντίστασης 83 (πρώην Άννης Μαρίας) δίπλα στην ALPHA BANK
Τηλ. 02410 73819,74917 κιν. 0944/374546, 0945/292030 FAX 02410 38641

ΕΥΡΩΚΤΗΜΑΤΙΚΗ
Η ακίνητη αξία σας

ΙΩΑΝΝΗΣ & ΜΙΧΑΛΗΣ ΕΥΣΤΑΘΙΟΥ

ΕΚΚΕΝΩΣΕΙΣ ΒΟΘΡΩΝ



ΑΡΓΥΡΟΥ ΣΤΑΜΑΤΗΣ
ΤΙΜΕΣ ΑΣΥΝΑΓΩΝΙΣΤΕΣ
Τηλ. 85246-85071
κιν. 0937/219125 και 0977/595408

ΤΑ ΜΟΝΑΔΙΚΑ Βιολογικά Ταπητοκαθαριστήρια Ρόδου

ΚΛΕΟΠΑΤΡΑ & EURO CLEAN CENTER

Εμπιστευθείτε τον καθαρισμό και φύλαξη των ταπήτων στα καθαριστήρια μας

- *Προσφέρουμε άψογο και έμπειρο Βιολογικό Καθαρισμό Ταπήτων*
- *Στεγνό καθαρισμό χειροποίητων χαλιών*
- *Επιτόπου καθαρισμό σε σαλόνια-μοκέτες*
- *Ειδικός καθαρισμός παπλώματα-φλοκάτες*
- *Επισκευές σε όλους τους τύπους ταπήτων*

"Η φύλαξη είναι δωρεάν" για όλο τον χρόνο. παραλαβή-παράδοση κατ' οίκον σε όλη τη Ρόδο.

Υπεύθυνος:
Κουφαλλάκης Σταύρος
Τηλ. 0241-51996,
0945793626 fax 51322
ΠΡ42631

ΤΕΧΝΙΚΟ ΓΡΑΦΕΙΟ

ΑΝΑΣΤΑΣΗΣ ΒΑΡΕΛΗΣ
ΑΡΧΙΤΕΚΤΟΝΑΣ

Αναλαμβάνει:
- Τη μελέτη
- Την επίβλεψη
- Την κατασκευή
- Την υποβολή δικαιολογητικών στην **ΔΕΥΑΡ** για την σύνδεσή σας με το **ΑΠΟΧΕΤΕΥΤΙΚΟ ΔΙΚΤΥΟ**

Αμεση εξυπηρέτηση
Καλή δουλειά
Οικονομικές λύσεις

για κάθε πληροφορία σας:
ΓΡΑΦΕΙΟ:
Μαδρίτης 20, Ρόδος

Τηλ. 0241-0-61502
κιν. 0977-305126
ΠΡ43099

ΑΠΟΦΡΑΞΕΙΣ

ΔΩΔΕΚΑΝΗΣΙΑΚΕΣ ΑΠΟΦΡΑΞΕΙΣ



"ΚΟΛΟΣΣΟΣ"
ΑΠΟΦΡΑΞΕΙΣ ΚΑΘΑΡΙΣΜΟΙ
ΑΠΟΧΕΤΕΥΣΕΩΝ & ΒΟΘΡΩΝ



Αναλαμβάνουμε πάσης φύσεως αποφράξεις οποιουδήποτε μήκους και πλάτους
Αναλαμβάνουμε καθαρισμούς αποχετευτικών αγωγών ΔΗΜΩΝ, ΞΕΝ/ΧΕΙΩΝ στρατιωτικών μονάδων ΣΠΙΤΙΩΝ, ΠΟΛΥΚΑΤΟΙΚΙΩΝ καθώς και καθαρισμούς βιολογικών μονάδων με μηχάνημα υψηλής πιέσεως σε όλη την Δωδ/σο

Κ. ΠΗΔΙΑΚΗΣ - Π. ΚΑΣΕΡΗΣ
Πληρ. τηλ. 47915-91881,
κιν. 0944/325234 και 0977/717048

ΠΩΛΕΙΤΑΙ

δισκοπρίονο RYOBI BT-3000 ολοκαίνουργιο με δυνατότητες γωνιάστρας επιτραπέζιο 300.000 δρχ. Ευκαιρία.

Πληρ. τηλ. 0241064306-0946067096

ΤΑΠΗΤΟΚΑΘΑΡΙΣΤΗΡΙΟ Ο ΔΡΑΚΟΣ

Αναλαμβάνουμε υπεύθυνα καθαρισμός και φύλαξη
χαλιά • μοκέτες • φλοκάτες
Ειδικός καθαρισμός μεταξωτών και χειροποίητων χαλιών Επί τόπου καθαρισμοί
μοκετών • σαλονιών • πούλμαν
με 20ετή πείρα
Πληρ. τηλ. 26805, 51024, 097/4208020

ΑΠΟΦΡΑΞΕΙΣ-ΚΑΘΑΡΙΣΜΟΙ





ΑΠΟΦΡΑΞΕΙΣ
ΚΑΘΑΡΙΣΜΟΙ
ΣΥΝΤΗΡΗΣΕΙΣ
ΑΠΟΧΕΤΕΥΣΕΩΝ-ΕΠΙΦΑΝΕΙΩΝ-ΚΤΙΡΙΩΝ-ΠΛΟΙΩΝ-ΒΙΟΛΟΓΙΚΩΝ

Αναλαμβάνουμε ξενοδοχεία, Δήμους, πολ/κίες κ.λπ. Αντληση πετρελαιοειδών από πλοία καθώς και λιποσυλλεκτών και βιολογικών. ΜΕ ΜΟΝΑΔΙΚΑ ΣΕ ΥΨΟΣ ΠΙΕΣΗΣ ΚΑΙ ΑΝΑΡΡΟΦΗΣΗΣ. ΥΠΕΡΣΥΓΧΡΟΝΑ ΜΗΧΑΝΗΜΑΤΑ ΥΔΡΟΒΟΛΗΣ ΣΕ ΟΛΗ ΤΗ ΔΩΔΕΚΑΝΗΣΟ

ΟΛΟ ΤΟ 24ωρο
ΒΑΡΔΕΛΛΗ Μ. -ΚΡΑΣΟΠΟΥΛΟΣ Δ. Ο.Ε.
Τηλ. 35555, Fax: 96516, Κιν. 0944/395999
e-mail:metropontikas@excite.com.
ΣΤΙΣ ΠΙΟ ΧΑΜΗΛΕΣ ΤΙΜΕΣ

ΔΩΣΕ ΣΤΥΛ ΣΤΟ ΚΙΝΗΤΟ ΣΟΥ

NEO 5.000 ΛΟΓΟΤΥΠΑ ΚΑΙ ΜΕΛΩΔΙΕΣ για ένα κινητό μοδάτο!
www.rollingtones.gr

LOGOS-ΛΟΓΟΤΥΠΑ

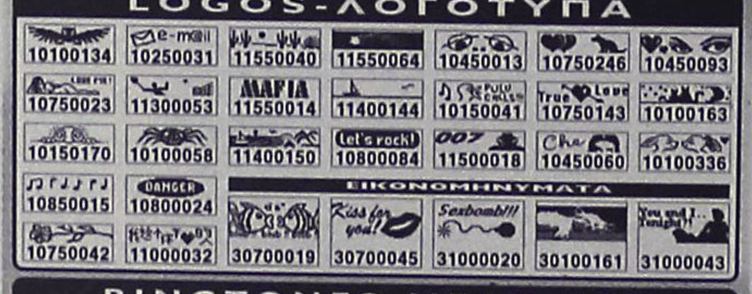

RINGTONES-ΜΕΛΩΔΙΕΣ

ΕΛΛΗΝΙΚΕΣ ΕΠΙΤΥΧΙΕΣ			
60600004	Αντζελα Δημητρίου - Μαύρη Λίστα	60600049	Αννα Βίσση - Κραυγή
60600017	Νίκος Κουρκούλης - Τόσα δειλινά	60600047	Δέσποινα Βανδή - Υποφέρω
60600029	Γιάννης Πλούταρχος - Υπήρχαν όρκοι	60100012	Εθνικός Υμνος
60600036	Νότης Σφακιανάκης - Μετανοιώνω	ΤΟΡ ΣΕ ΖΗΤΗΣΗ ΣΤΗΝ ΕΥΡΩΠΗ	
60600019	Λάμπης Λιβιεράτος - Λάμπεις	60500006	Angel - Shaggy
60600010	Στέλλα Γεωργιάδου - Εχω κακό σκοπό	60500008	Butterfly - Crazytown
60600027	Γιάννης Πλούταρχος - Φυσάει πολύ	60500004	It's raining men - Geri Halliwell
60600025	Λευτέρης Πανταζής - Με σένα	60500032	Thank you - Dido
		60500031	Supergirl - Reamonn

Τα πιό κουτά λογοκαμήνα ερωτικά λογότυπα βρίσκονται στους κωδικούς: 11200053, 11200072, 11200073, 11200074, 11200082, 11200085, 11200124, 11200128, 11200132, 11200133, 11200135, 11200139, 11200143, 11200144, 11200147. Ερωτικά εικονομηνύματα στους κωδικούς: 31000008, 31000016, 31000019, 31000035, 31000036, 31000044, 31000045, 31000046, 31000049, 31000053, 31000055, 31000061, 31000063.

1. Διάλεξε το Logo ή το Ringtone που σου ταιριάζει.
2. Κάλεσε τη γραμμή παραγγελίας.
3. Ακολούθησε τις οδηγίες και στην σου ζητηθεί βάλε τον διψήφιο κωδικό.
4. Το Logo ή το Ringtone θα σταλεί στο κινητό σου.

...κάλεσε από το σταθερό σου τηλέφωνο
090 214 507
Για περισσότερα Logos και Ringtones μπές μας μεσα στο Internet site: www.rollingtones.gr
Lextel 86 δρχ./15", € 0.25/15"+Φ.Π.Α. Τ.Θ. 31730

Διαθέσιμα λογότυπα για NOKIA 3210-3310-3330-6110-6130-6150-6210-6250-7110-8210-8810-8850-8890-9110-9110i. Μελωδίες για NOKIA, MOTOROLA, SAGEM. Περισσότερες πληροφορίες για τα κινητά τα οποία υποστηρίζουν λογότυπα και εικονομηνύματα στο www.rollingtones.gr

---

ΕΚΤΕΛΟΥΝΤΑΙ ΑΓΡΟΤΙΚΕΣ ΕΡΓΑΣΙΕΣ

Μονόυνο. Τρίυνο

Πληρ. τηλ. 0945/403862

ΗΛΕΚΤΡΟΛΟΓΟΣ ΜΗΧΑΝΙΚΟΣ Τ.Ε. ΑΝΑΛΑΜΒΑΝΕΙ

- **Νέες εγκαταστάσεις**
- **Επεκτάσεις, Μετατροπές**
- **Βλάβες**

Ξενοδοχείων-Καταστημάτων-Πολυκατοικιών-Διαμερισμάτων

Πληρ. τηλ. 68608, 0932/242625

ΠΟΛΙΤΙΚΟΣ ΜΗΧΑΝΙΚΟΣ ΑΝΑΛΑΜΒΑΝΕΙ

- Μελέτες σύνδεσης οικοδομών με το αποχετευτικό δίκτυο της Δ.Ε.Υ.Α.Ρ.
- Μελέτες θερμομόνωσης, παθητικής πυροπροστασίας
- Σχεδίαση σε AUTOCAD αρχιτεκτονικών σχεδίων.

Τιμές λογικές
Πληρ. τηλ.
02410-28394— 0972-493338
ΠΡ41981

ΣΥΝΤΗΡΗΣΕΙΣ ΚΟΥΦΩΜΑΤΩΝ ΑΛΟΥΜΙΝΙΟΥ

Εχετε πρόβλημα με τα κουφώματα σπιτιού ή της επιχείρησής σας; Το ειδικό συνεργείο μας αναλαμβάνει τις συντηρήσεις κουφωμάτων αλουμινίου υπεύθυνα και σε λογικές τιμές.
25ετή πείρα
Πληρ. τηλ.
90618 κ. Αλέκος
ΧΠΡ411

"ΑΠΟΦΡΑΞΕΙΣ" "Η ΜΑΡΙΑ"



ΑΠΟΦΡΑΞΕΙΣ ΠΑΝΤΟΣ ΤΥΠΟΥ ΑΠΟΧΕΤΕΥΣΕΩΝ
ΞΕΝ/ΩΝ, ΕΣΤ/ΩΝ ΣΤΡΑΤΟΠΕΔΩΝ ΠΟΛ/ΚΙΩΝ ΟΙΚΙΩΝ ΜΕ ΜΗΧΑΝΗΜΑ ΥΨΗΛΗΣ ΠΙΕΣΕΩΣ ΥΔΡΟΒΟΛΗΣ
ΑΜΕΣΗ ΕΞΥΠΗΡΕΤΗΣΗ ΟΛΟ ΤΟ 24ΩΡΟ
Πληρ. τηλ. 94750 και 0241-35555, 0977/257441.

ΕΡΓΟΛΑΒΟΣ ΜΑΣΤΟΡΑΣ ΚΩΝΣΤΑΝΤΙΝΟΣ

ΤΙΜΕΣ ΛΟΓΙΚΕΣ

αναλαμβάνω γενικές κατασκευές κτιρίων, αναπαλαιώσεις, σοβατίσματα, χτισίματα, γκρεμίσματα βαψίματα, μάρμαρα, γιαλίσματα, πλακάκια, περιφράξεις οικοπέδων, κατασκευές, μελέτες για σοφίτες, ξυλοκατασκευές, τοποθέτηση κεραμίδια.

ΓΙΑ ΟΛΗ ΤΗ ΔΩΔΕΚΑΝΗΣΟ
Πληρ. τηλ. 27255, 0944-823925
όλο το 24ωρο
ΠΡ43390

ΑΓΟΡΑΖΩ

ΧΡΥΣΑΦΙΚΑ
ΚΟΣΜΗΜΑΤΑ
ΝΟΜΙΣΜΑΤΑ
ΧΡΥΣΑ ΔΟΝΤΙΑ
ΜΕΤΟΧΕΣ
ΩΡΟΛΟΓΙΑ
ΑΝΤΙΚΕΣ

Δάνεια επί ενεχύρω
«ΜΠΑΜΠΗΣ»
Δημ. Θεοδωράκη 15
(1ος όροφος)
ΡΟΔΟΣ
ΧΠΡ407

ΤΕΧΝΙΚΟ ΓΡΑΦΕΙΟ

Αναλαμβάνει
- Μελέτες για σύνδεση οικοδομών με το **αποχετευτικό δίκτυο Δ.Ε.Υ.Α.Ρ.**
- Αδειες λειτουργίας καταστημάτων
- Ηλεκτροδοτήσεις κτιρίων.

Υπεύθυνος:
Μιχάλης Μαυρομάγουλος
Αρχιτέκτονας Μηχανικός
Στεφάνου Καζούλη 14
Ρόδος
Τηλ. 0241-27040, κιν. 0974041051
ΧΠΡ411

ΤΑΠΗΤΟΚΑΘΑΡΙΣΤΗΡΙΟ ART CLEAN EXPRESS

Αναλαμβάνουμε υπεύθυνα:
- ✓ Ξηρό καθαρισμό
- ✓ Πλύσιμο-απολύμανση
- ✓ Φύλαξη
- ✓ Επιδιόρθωση ταπήτων
- ✓ Αδιαβροχοποιήσεις

Ειδικός καθαρισμός μεταξωτών και χειροποίητων χαλιών
Παραλαβή-παράδοση κατ' οίκον
Εγγυημένη συνεργασία
Επί τόπου καθαρισμοί μοκετών-σαλονιών
Τηλ. 94815, κιν. 0944 350247, 0800400400
Τηλ. χωρίς χρέωση
Με την υπογραφή Αλαφάκης

ΠΟΔΗΛΑΣΙΑ

Και πάλι Καντσελάρα...

• Ο ΠΕΡΣΙΝΟΣ ΝΙΚΗΤΗΣ ΚΕΡΔΙΣΕ ΤΟΝ ΠΡΟΛΟΓΟ ΤΟΥ 8ου ΠΟΔΗΛΑΤΙΚΟΥ ΓΥΡΟΥ

Ο περσινός νικητής Φαμπιάν Καντσελάρα, λειτουργώντας ως ένα καλοκουρδισμένο ελβετικό ρολόι, ήταν συνεπής σ' ένα ακόμη ραντεβού με την κίτρινη φανέλλα. Ο Ελβετός παγκόσμιος πρωταθλητής στους έφηβους, κατέκτησε την πρώτη θέση στον πρόλογο (ατομική χρονομέτρηση), ο οποίος άνοιξε την αυλαία του 8ου ποδηλατικού γύρου Ρόδου, που διοργανώνουν απο κοινού ο Δήμος Ροδίων – ΔΟΝΑ, ο Οργανισμός Προώθησης Ροδιακού Τουρισμού (ΠΡΟΤΟΥΡ) και ο Ποδηλατικός Ομιλος «Ιβίσκος».

Ο Καντσελάρα, ο οποίος ανήκει στην Ιταλική Mapei Quick Step κάλυψε την απόσταση των 3,4 χιλιομέτρων σε τέσσερα λεπτά , τρέχοντας με μέση ωριαία ταχύτητα 51 χιλιόμετρα την ώρα, επιβεβαιώνοντας τα προγνωστικά που τον θέλουν να είναι ένας απο τους πρωταγωνιστές του φετινού γύρου.



Ο Γιάννης Τσακουρίδης ήταν χθες ο καλύτερος Ελληνας. Βρέθηκε στην 31η θέση

«Ελπίζω όπως και πέρσι να είμαι εγώ ο νικητής και να επιστρέψω στην πατρίδα μου με την κιτρίνη φανέλα. Αισθάνομαι ικανοποιημένος, διότι, παρά τον αντίθετο άνεμο, βελτίωσα την επίδοσή μου. Λόγω της συμμετοχής αρκετών παγκόσμιων πρωταθλητών το ενδιαφέρον του κόσμου θα διατηρηθεί μέχρι και την τελευταία στιγμή, παρά το γεγονός, ότι η κατηγορία 2,3 είναι αρκετά δύσκολη», υποστήριξε ο Ελβετός.

Στην δεύτερη θέση βρέθηκε ο Μαρκ Στρέλ (Landbouwkrediet-Colango, Β' κατηγορίας) με χρόνο 4'06"(23) και στην τρίτη ο Μίκαελ Ρότζερς (Mapei Quick Step) με 4'06"(53). Ο Καντσελάρα στο σημερινό (Πέμπτη) 1ο ετάπ (εκκίνηση 09.30: Ρόδος- Γεννάδι-Απολακκιά-Ρόδος, 160χλμ.) θα φορέσει την κίτρινη φανέλα και ο Γερμανός Σίνκεβιτζ, επίσης της Mapei Quick Step, την λευκή.

Την καλύτερη εμφάνιση από ελληνικής πλευράς πραγματοποίησε ο Γιάννης Τσακουρίδης. Ο πρωταθλητής της εθνικής νέων κάλυψε την απόσταση σε 4'17"(31) και κατετάγη 31ος.

ΣΥΝΕΝΤΕΥΞΗ ΤΥΠΟΥ

Τις προοπτικές και το κοινωνικό μήνυμα που στέλνει ο 8ος γύρος Ρόδου ανέπτυξε ο δήμαρχος Ροδίων, κ. Γιώργος Γιαννόπουλος στην χθεσινή (Τετάρτη) συνέντευξη Τύπου, ο οποίος μεταξύ άλλων τόνισε:

«Η διεξαγωγή του 8ου Ποδηλατικού γύρου αποτελεί για μας ένα κερδισμένο στοίχημα. Ολος ο κόσμος βλέπει, πλέον, ότι οι κόποι μιας μακρόχρονης προσπάθειας, η οποία αποβλέπει στο να καθιερωθεί το νησί μας ως τόπος μεγάλων αθλητικών διοργανώσεων, έχουν αρχίσει να επιβραβεύονται. Δημιουργούμε τα πρότυπα για τα μικρά παιδιά, τους μελλοντικούς πρωταθλητές, αξιοποιούμε την τεράστια γνώση και υποδομή μας, αναβαθμίζουμε την ποιότητα ζωής μας. Και δεν εφησυχάζουμε...



Ο δήμαρχος Ροδίων Γιώργος Γιαννόπουλος εν μέσω των κ.κ. Διακογεωργίου και Παλογιαννίδη στη χθεσινή συνέντευξη Τύπου

ο πρόεδρος του ΔΟΝΑ Κάλλιστος Διακογεωργίου υποστήριξε: «Η Ρόδος γίνεται για μια ακόμη φορά το κέντρο του Αθλητισμού. Το μήνυμα το στέλνουμε παντού ενόψει των Ολυμπιακών Αγώνων. Πιστεύω ότι θα έρθουν πολλές εθνικές ομάδες στο νησί για προετοιμασία ενόψει του 2004. Η χώρα μας θα είναι έτοιμη να τους διοργανώσει. Ευχαριστώ όλους αυτούς που αγκάλιασαν το γύρο και πρέπει να πώ ότι ανήκει και σε αυτούς η μέχρι τώρα επιτυχία. Είμαι πεισμένος ότι ο γύρος θα είναι ο καλύτερος που έχει διοργανώσει ποτέ το νησί".



Καντσελάρα-Στρελ και Ρότζερς την ώρα της απονομής

Το κοινωνικό μήνυμα που θα περάσουν με την ευγενή άμιλλα και το «ευ αγωνίζεσθαι» οι 120 επαγγελματίες, στην πλειοψηφία τους, ποδηλάτες, είναι η παρακαταθήκη μας! Και μάλιστα σ' ένα τόπο που θεωρείται η κοιτίδα της ποδηλασίας.

Το 2004 βρίσκεται προ των πυλών. Η Ρόδος με την διεξαγωγή του 8ου διεθνούς ποδηλατικού γύρου βάζει ένα ακόμη λιθαράκι, στην τεράστια προσπάθεια της χώρας μας για το μεγάλο όραμα των Ολυμπιακών Αγώνων. Για να είμαστε όλοι κερδισμένοι!».

Στην σύνέντευξη Τύπου

Delta
ΔΙΑΜΑΝΤΕ ΕΡΓΑΛΕΙΑ
ΚΟΦΤΗ ΧΕΙΡΟΣ
6ο χλμ.Ρόδου Λίνδου
Συγκρότημα Μανουσέλη
ΔΙΑΤΡΗΤΙΚΑ
ΔΙΑΜΑΝΤΟΤΡΥΠΟΤΕΧΝΙΚΗ ΡΟΔΟΥ
ΔΑΔΑΜΑΝΤΟΦΟΡΟΙ ΔΙΣΚΟΙ ΚΟΠΗΣ ΓΙΑ ΓΡΑΝΙΤΗ, ΜΑΡΜΑΡΟ ΤΟΥΒΛΟ κ.τ.λ.
ΑΡΜΟΚΟΦΤΕΣ
ΤΡΥΠΑΜΕ
ΚΟΒΟΥΜΕ
ΣΠΑΜΕ
ΧΩΡΙΣ ΣΚΟΝΕΣ
ΡΩΓΜΕΣ
ΜΕΡΕΜΕΤΙΑ
ΠΩΛΗΣΕΙΣ
&
ΕΚΤΕΛΕΣΕΙΣ ΕΡΓΑΣΙΩΝ
Η ΠΟΛΥΧΡΟΝΗ ΜΑΣ ΠΕΙΡΑ ΣΤΟ ΕΞΩΤΕΡΙΚΟ ΜΑΣ ΔΙΝΕΙ ΤΗ ΔΥΝΑΤΟΤΗΤΑ ΝΑ ΒΡΙΣΚΟΥΜΕ ΛΥΣΗ ΕΚΕΙ ΠΟΥ ΟΙ ΑΛΛΟΙ ΣΗΚΩΝΟΥΝ ΤΑ ΧΕΡΙΑ ΨΗΛΑ!
ΤΗΛΕΦΩΝΗΣΤΕ ΜΑΣ
(0241) 69022 - 77986
ΚΙΝΗΤΟ: 0944 380562
ΥΠΕΥΘΥΝΟΣ
Μαρκος Τσεσμετζής

ΝΤΕΤΕΚΤΙΒΣ
30 ΧΡΟΝΙΑ ΜΟΝΙΜΑ ΚΑΙ ΣΤΗ ΡΟΔΟ
35354 - 28780
Π.Π. ΓΕΡΜΑΝΟΥ 6 (ΠΛ. ΦΩΚΙΑΛΗ)
Η ΛΥΣΗ!!!
ΣΕ ΚΑΘΕ ΣΑΣ ΠΡΟΒΛΗΜΑ
EXPRESS SECURITY

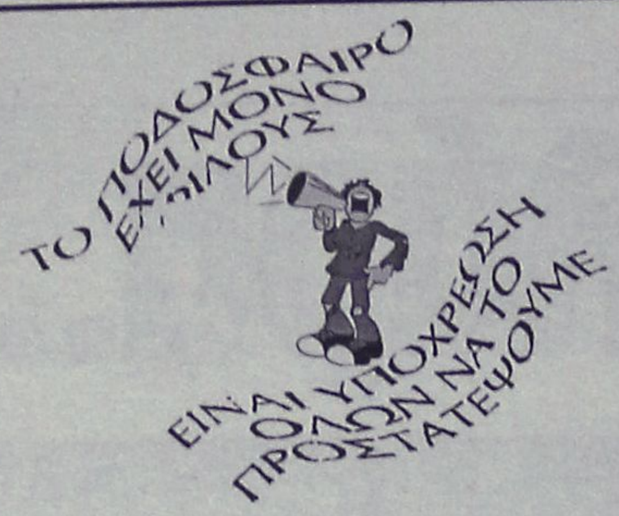

Χωρίς όρια...

Σάββατο η πίτα του ΡΟΑ

Ο Ρ.Ο.Α. ανακοινώνει ότι το Σάββατο 02/03/2002 θα πραγματοποιήσει την ετήσια κοπή της Βασιλόπιτας. Συγκεκριμένα στις 12:00 θα υπάρξει εκδήλωση στις εγκαταστάσεις του ομίλου για τα μικρά σε ηλικία μέλη (κάτω των 12), κατά την οποία θα υπάρξουν και δώρα για τους μικρούς φίλους του αθλήματος.

Στη συνέχεια στις 18:00 θα γίνει η κοπή της πίτας και η γενική συνέλευση της χρονιάς που πέρασε.

Διαστημικές ιστορίες

Τα τεράστια μέτρα ασφαλείας που έχουν παρθεί στο Σολτ Λέικ Σίτι, με αφορμή τους Χειμερινούς Ολυμπιακούς Αγώνες, ενδέχεται να τεθούν αύριο σε δοκιμασία, όταν (ή αν) καταφθάσει στην αμερικανική πόλη μια «αντιπροσωπεία_ με έναν... ασυνήθιστο τρόπο. Και αυτό γιατί, σύμφωνα με μια γυναίκα, η οποία ισχυρίζεται ότι έχει δεχτεί πολλές φορές επισκέψεις από εξωγήινους, διαγαλαξιακοί «επισκέπτες_ αναμένονται νωρίς αύριο το απόγευμα στην πόλη της Γιούτα.

Δια του λόγου το αληθές, η Βικτόρια Λίλιενκβιστ από το Φοίνιξ της Αριζόνα δηλώνει ότι «η Αδελφότητα του Φωτός θα κάνει γνωστή την παρουσία της την Πέμπτη, 21 Φεβρουαρίου, πάνω από την Ολυμπιακή πόλη. Η εν λόγω κυρία, από τη στιγμή που πάτησε το πόδι της στη Γιούτα, εδώ και μια εβδομάδα, μιλάει σε δημοσιογράφους -και όποιον άλλον θέλει να ακούσει- για την πρόβλεψή της, περί φιλικής επίσκεψης από ταξιδιώτες του διαστήματος.

Δεν του έδωσαν σημασία

Έκπληξη προκάλεσε το γεγονός πως οι διοργανωτές του ποδηλατικού γύρου δεν έδωσαν σημασία στον πρόεδρο του ΝΑΟΔ **Μιχάλη Μπαριανάκη.**

Ο πρώτος στην τάξη αθλητικός παράγοντας του νομού μας πήγε στον χθεσινό πρόλογο του γύρου, αλλά δεν του έδωσαν σημασία, ούτε ο **Βογιατζής** ούτε ο Παλογιαννίδης.

Βλέποντας την στάση τους, ο εκπρόσωπος της Νομαρχίας, έφυγε, αλλά αρνήθηκε να σχολιάσει το γεγονός.

"Καμπάνα" στον Ο.Φ. Ιστρίου

Η ΕΠΣΔ κατά την χθεσινή της συνεδρίαση αποφάσισε να τιμωρήσει την ομάδα του ΟΦ Ιστρίου με ένα μήνα αποβολή από το πρωτάθλημα της Γ' κατηγορίας, και 5 αγωνιστικές τιμωρία το γήπεδό της, για επεισόδια (ξυλοδαρμό) που έγιναν σε βάρος του διαιτητή Διαμαντέα στον αγώνα ΟΦ Ιστρίου-Ασπίδα Σαλάκου στο γήπεδο Κοσκινού.

Δεν χάνεται η έκτη θέση

Η νίκη του Παναθηναϊκού στην Πράγα έφερε ακόμη πιο κοντά την Ελλάδα στην έκτη θέση της βαθμολογίας της ΟΥΕΦΑ. Η χώρα μας έφθασε τους 34.366 βαθμούς και αύξησε στους 3,701 πόντους την διαφορά από την έβδομη Ολλανδία (30.665).

Αυτό σημαίνει πως εκτός συγκλονιστικού απροόπτου από την περίοδο 2003-2004 η Ελλάδα θα έχει τρεις ομάδες στο τσάμπιονς λιγκ (δυο απευθείας στους ομίλους και μια στον τρίτο προκριματικό γύρο) και τρεις στο ΟΥΕΦΑ! Για να ανατραπεί η κατάσταση θα πρέπει οι Ολλανδοί να καλύψουν αγωνιστικά 23 βαθμούς. Αυτό σημαίνει πως ο Παναθηναϊκός θα πρέπει να μην πάρει άλλο βαθμό και να αποκλεισθεί από την συνέχεια της διοργάνωσης και η ΑΕΚ να μείνει εκτός ΟΥΕΦΑ με δύο ήττες από την Ιντερ.

Παράλληλα θα πρέπει η Ολλανδία να δει τις Αϊντχόβεν και Φέγενορντ να φθάσουν τις 11 νίκες και μια ισοπαλία. Δηλαδή δυο ομάδες τους να φθάσουν στα ημιτελικά μόνο με νίκες (4 στον Δ γύρο και 4 στα προημιτελικά συν τους 4 πόντους του μπόνους) και εκεί θα πρέπει να μαζέψουν άλλους τρεις πόντους! Κάτι το όχι εύκολο αφού δεν αποκλείεται και από αυτόν τον γύρο (Δ) αμφότερες να μείνουν εκτός. Η Αϊντχόβεν αντιμετωπίζει τη Λιντς και η Φέγενορντ τη Ρεϊντζερς.

Η Ρόντα (τρίτη εκπρόσωπος στο ΟΥΕΦΑ) μετά την ήττα της εντός έδρας από την Μίλαν (0-1) είπε ουσιαστικά αντίο στη διοργάνωση.

Στην 8η θέση είναι η Τουρκία με 27.975 βαθμούς και με μόνο τη Γαλατάσεραϊ να συνεχίζει στο τσάμπιονς λιγκ. Για να μας ξεπεράσουν θα πρέπει να φθάσει ως τον τελικό μόνο με νίκες!

Κίνδυνος από την Ρωσία δεν υπάρχει πλέον αφού έχουν αποκλεισθεί και οι έξι εκπρόσωποί της στις ευρωπαϊκές διοργανώσεις.

Η ΒΑΘΜΟΛΟΓΙΑ
ΧΩΡΑ-ΒΑΘΜΟΙ-ΟΜΑΔΕΣ

1. Ισπανία 63.895- 4/ 7 *
2. Ιταλία 55.525- 5/ 7
3. Αγγλία 51.887- 4/ 7
4. Γερμανία 48.703- 3/ 7
5. Γαλλία 41.727- 3/ 8
6. Ελλάδα 34.366- 2/ 4
7. Ολλανδία 30.665- 3/ 6
8. Τουρκία 27.975- 1/ 4
9. Ρωσία 27.291- 0/ 6
10. Πορτογαλία 27.249- 2/ 4

*Η αναφορά γίνεται στις ομάδες που έχουν απομείνει σε κάθε χώρα και στον αριθμό με τον οποίο είχαν αρχίσει τις διοργανώσεις. Δηλαδή η Ισπανία συνεχίζει με 4 ομάδες (Ρεάλ, Μπαρτσελόνα, Λα Κορούνια και Βαλένθια) ενώ άρχισε με 7 φέτος τα κύπελλα Ευρώπης (συν Θέλτα, Μαγιόρκα και Σαραγόσα)

**Οι τρεις πρώτες χώρες (1-3) βγάζουν τέσσερις ομάδες στο τσάμπιονς λιγκ, οι χώρες 4-6 από τρεις και εκείνες των θέσεων 7-9 από δύο.

Ανέλαβε ανακριτής

Ο τέταρτος ειδικός ανακριτής κ. Γιώργος Πουρνάρας ανέλαβε τη διενέργεια κύριας ανάκρισης για την υπόθεση που αφορά τον επιχειρηματία Σωκράτη Κόκκαλη. Εναντίον του κ. Κόκκαλη ασκήθηκε προχθές ποινική δίωξη για τα αδικήματα της κατασκοπείας, της απάτης, της υπεξαίρεσης, της νομιμοποίησης εσόδων απο παράνομη δραστηριότητα, της ενεργητικής δωροδοκίας, που δικάζεται σε βαθμό κακουργήματος καθώς ο εισαγγελέας Δημήτρης Παπαγγελόπουλος έκρινε οτι διαπράχθηκε με τις επιβαρυντικές περιστάσεις του νόμου 1608/50 περί καταχραστών του Δημοσίου, καθώς και για παθητική δωροδοκία.

Η δικογραφία αφορά τις σχέσεις που καταγγέλλεται οτι είχε ο κ. Κόκκαλης με τη "Στάζι" αλλά και καταγγελίες που ερευνήθηκαν απο τον εισαγγελέα σχετικά με την ανάθεση του έργου του ρωσικού ΛΟΤΤΟ.

Ο κ. Πουρνάρας αναμένεται σύντομα να ξεκινήσει την ανάκριση με τις καταθέσεις των μαρτύρων που εξέτασε στο πλαίσιο της έρευνάς του ο κ. Παπαγγελόπουλος, οι οποίοι υπολογίζονται σε 35.

Μεγάλα ονόματα στην Αθήνα

Μεγάλα ονόματα του παγκοσμίου αθλητισμού πρόκειται να συμμετάσχουν στο βαλκανικό πρωτάθλημα κλειστού στίβου που θα γίνει το Σάββατο, στο Στάδιο Ειρήνης και Φιλίας. Η ρουμανική ομάδα θα έχει στη σύνθεσή της

την "χάλκινη" Ολυμπιονίκη του Σίδνεϊ στο ύψος, Οάνα Παντελίμον και την Ελενα Ιαγκάρ στα 1.500μ. Ερχεται επίσης και ο παγκόσμιος πρωταθλητής εφήβων στο τριπλούν Πούνγκα, με ατομικό ρεκόρ 17.04, που είχε πάρει την πέμπτη θέση στο παγκόσμιο κλειστού του Μαεμπάσι. Στο ίδιο αγώνισμα, στις γυναίκες, θα έλθει η Αντζελίνα Γκαβρίλα, με ατομικό ρεκόρ 14.71, ενώ στη σφαιροβολία για μια ακόμη χρονιά θα πάρει μέρος ο Γκεόργκι Γκούσετ, που ήταν έβδομος στο παγκόμσιο πρωτάθλημα της Σεβίλλης.

Παράλληλα, από την ομάδα της Βοσνίας ξεχωρίζει ο Ελβιρ Χρέμιτς,

ο άλτης του ύψους που είχε πάρει την έκτη θέση στους Ολυμπιακούς Αγώνες του Σίδνεϊ ενώ πέρσι είχε επιδοση 2.31μ. Με την τουρκική ομάδα, μετέχει η άλτρια του ύψους Ακσέλ Γκουρκάν, που πρόσφατα έκανε επίδοση 1.90μ, ενώ στο ίδιο αγώνισμα στους άνδρες αγωνίζεται ο Μετίν Ντουρμουσόγλου 2.24μ φέτος.

Οι Γιουγκοσλάβοι στέλνουν τον πρωταθλητή του ύψους Ντέγιαν Βρελιάκοβιτς, που έχει ατομικό ρεκόρ 2.35μ και την πρωταθλήτρια του τριπλούν Μαρίζα Μαρτίνοβιτς (14.06μ). Με δυνατή ομάδα θα πάρει μέρος στους αγώνες και η Βουλγαρία. Το μεγάλο αστέρι της είναι η Τάνια Κόλεβα, πέμπτη στο επί κοντώ στο παγκόσμιο κλειστού στίβου στη Λισαβόνα, με ατομικό ρεκόρ 4.43μ. Ακόμη, στην Αθήνα θα έλθει και ο "ασημένιος" στο τριπλούν (στη Σεβίλλη), Ρόστισλαβ Ντιμιτρόφ.

Να σημειωθεί ακόμη, ότι η ελληνική ομάδα θα συγκροτηθεί μετά το διεθνές μίτινγκ κλειστού στίβου "Αθήνα 2002".

ΑΝΕΚΔΟΤΟ

Το τεράστιο πετρελαιοφόρο διασχίζει τον ωκεανό. Το ταξίδι είναι πολυήμερο και στο τυπικά ανδρικό πλήρωμα υπάρχει αυτή τη φορά και μια γυναίκα. Η παρουσία της δεσποινίδας - ασυνήθιστη καθώς είναι - έχει δημιουργήσει περίεργες καταστάσεις...

Τις πρώτες μέρες όλα κυλάνε ήρεμα, ο αντρικός πληθυσμός ήρεμος κι ευγενικός.

Τις επόμενες μέρες κάποιοι μικρό-εκνευρισμοί. Έχει μπει η τρίτη εβδομάδα και τα πρώτα ξεσπάσματα προμηνύουν θύελλα...

Την κατάσταση προσπαθεί να προλάβει ο πλοίαρχος. Μαζεύει τα αρσενικά μέλη του πληρώματος και τους λέει:

"Κύριοι, μετά από τόσες μέρες η κυρία αισθάνεται ανία και για να σας φύγει ο πειρασμός που είναι μόνη της αποφάσισα να τη φλερτάρω εγώ σαν πλοίαρχος."

"Τι !", πετάγεται ο θερμόαιμος Ιταλός, "υπάρχει Ιταλός επάνω στο πλοίο και θα δοκιμάσει άλλος να φλερτάρει; Δεν θα είστε καλά!"

"Κύριοι, σας παρακαλώ", πετάγεται ο Γάλλος, "το φλερτ, ως γνωστόν, είναι ειδικότητα των Γάλλων." Ο καβγάς δεν αργεί να ανάψει. Κάθε ένας, για τους δικούς του λόγους υποστηρίζει ότι το φλερτάρισμα είναι προσωπική του υπόθεση. Σ' όλο αυτό το διάστημα ο Έλληνας, αδιάφορος, μασουλάει πασατέμπο και αγναντεύει το πέλαγος. Εκνευρισμένος ο πλοίαρχος του φωνάζει: "Εσύ δεν ενδιαφέρεσαι να φλερτάρεις την κυρία;" "Τι να σας πω κύριε πλοίαρχε, τρεις εβδομάδες τώρα την πη*ω. Αν θέλετε όμως τη φλερτάρω κιόλας.**



Αγκαθι

●●● **Τα καλύτερα τα έχουμε μπροστά μας. Τα μαγειρέματα καλά κρατούν εκεί στη Συγγρού και οι εξελίξεις σε λίγο θα προλαβαίνουν και το φράγμα του... ήχου!**

●●● *Μιλούσα χθες μ' ένα έμπειρο δημοσιογράφο, ο οποίος μου είπε χαρακτηριστικά: Για να κρατηθούν στην διοίκηση θα πρέπει να συμβεί κάποια τρομακτική εξέλιξη και δεν την βλέπω.*

●●● **Μάλιστα μου έχει κάνει και προγνωστικά. Αν στην χειρότερη περίπτωση ο Λύσσα μείνει με 13 απ' τις 18 και ο Μητρό έχει 11, τους έχουν ρίξει. Τις άλλες ενώσεις θα τις βρουν εύκολα...**

●●● *Μου τόνισε πως ο Κόκκα έχει να ασχοληθεί πλέον με τον εαυτό του και δεν τον βλέπει να ανακατεύεται για αρκετό διάστημα.*

●●● **Πολύς θόρυβος γι ατο επεισόδιο στο Ρέντη, αν και ο κυβερνητικός εκπρόσωπος Χρ. Ψ. Λη συνεχίζει να διαψεύδει. Το επεισόδιο έγινε και μέσα και έξω από τα αποδυτήρια και τον αγωνιστικό χώρο και κλείνει εδώ.**

●●● *Και για να σας ενημερώσω σωστά, τα ελάφια δεν πρέπει να φοβούνται τους Μεγαρίτες. Να τρέμουν τους Χαλκιδαίους, γιατί όπως με ενημέρωσε πολύ καλά πληροφορημένος της κατηγορίας, έρριξαν από τώρα το... καινούργιο νόμισμα μέχρι το τέλος. Φουλάρουν άσχημα...*

●●● **Το εύκολο πρόγραμμα δεν φθάνει γιατί από δω και πέρα η σούπα βγαίνει ανάλογα με τον μάγειρα. Από χορτόσουπα, μέχρι γλαρόσουπα. Τα προγράμματα είναι για την αρχή...**

●●● *Άντε καλημέρα σας και προσοχή στο στομάχι, μη σας κάτσω γιατί είμαι δυσκολοχώνευτος...*

ΡΕΠΟΡΤΑΖ

Νομαρχιακό συμβούλιο Εφήβων

• ΩΣ ΗΜΕΡΟΜΗΝΙΑ ΛΕΙΤΟΥΡΓΙΑΣ ΟΡΙΣΘΗΚΕ Η 21η ΑΠΡΙΛΙΟΥ 2002

Πραγματοποιήθηκε χθες Νομαρχία η πρώτη συνάντηση της επιτροπής, η οποία συγκροτήθηκε για να λειτουργήσει για δεύτερη χρονιά το Νομαρχιακό συμβούλιο Εφήβων.

Η πρωτοβουλία της υλοποίησης παλαιάς απόφασης του Νομαρχιακού Συμβουλίου ανήκει στον κ. **Μπαριανάκη Μιχάλη**, νομαρχιακό σύμβουλο και πρόεδρο του Ν.Α.Ο.Δ.

Παρόντες στη σύσκεψη ήταν:

1. **Μπαριανάκης Μιχάλης**
2. **Σωτρίλης Θωμάς**, πρόεδρος Ν.Σ.
3. **Μαυρόπουλος Τάσος**, προϊστάμενος Β'θμιας εκπαίδευσης.
4. **Μπονιάτης Στέφανος**, Νομαρχιακός Σύμβουλος και Πρόεδρος Νομ. Επιτροπής Παιδείας
5. **Παπακωνσταντίνου Παναγιώτης**, Νομαρχιακός Σύμβουλος
6. **Κατταβενός Μιχάλης**, σχολικός σύμβουλος Α' βάθμιας εκπαίδευσης.
7. **Ράπτης Νίκος**, πρόεδρος δασκάλων και νηπιαγωγών Ρόδου.
8. **Καραγιάννης Βασίλης**, πρόεδρος ΕΛΜΕ Ρόδου.
9. **Καρατάσος Στυλιανός**, εκπρόσωπος των φοιτητών Παν. Αιγαίου.
10. **Παπαεμμανουήλ Νίκος**, Δ/ντής του Γραφείου Ν.Α.Ο.Δ.

Σκοπός της σύσκεψης ήταν να οριστικοποιηθεί ημερομηνία λειτουργίας του Ν. συμβουλίου Εφήβων και ορισμός των θεμάτων των εισηγήσεων.

Ο Πρόεδρος του Ν.Σ. κ. **Σωτρίλης** καλωσόρισε όλα τα μέλη και τα ευχαρίστησε για την αποδοχή της πρόσκλησης.

Ενημέρωσε τα μέλη ότι για δεύτερη φορά επιχειρείται η λειτουργία των Νομ. Συμβουλίου Εφήβων και αυτό χάρη στην πρωτοβουλία του προέδρου του Ν.Α.Ο.Δ. κ. **Μιχάλη Μπαριανάκη**, που αναλαμβάνει τη δαπάνη της εκδήλωσης αυτής.

Συνέχεια πήρε τον λόγο ο κ. **Μπαριανάκης**, ο οποίος με τη σειρά του ευχαρίστησε όλα τα μέλη της επιτροπής και ζήτησε από τον προϊστάμενο Β'θμιας εκπαίδευσης Δωδεκανήσου κ. **Μαυρόπουλο** να βοηθήσει προς αυτή την κατεύθυνση ενημερώνοντας τους Λυκειάρχες και Δ/ντές Τ.Ε.Ε. και τα 15μελή Συμβούλια των μαθητών. Μετά από διαλογική συζήτηση, όπου όλα τα μέλη εξέφρασαν την άποψή τους αποφασίστηκαν τα εξής:

1. Ολα τα Λύκεια του Νομού Δωδεκανήσου να εκπροσωπηθούν από ένα (1) ή από δύο (2) μαθητές ανάλογα με τον αριθμό των μαθητών που φοιτούν.

2. Τα θέματα που μπορούν να διαπραγματευθούν και να κάνουν εισηγήσεις είναι: Α) πληροφόρηση-Πληροφορική-Νέες Τεχνολογίες-Μέσα Μαζικής Ενημέρωσης. Β) Τουρισμός της Δωδεκανήσου-Ανάπτυξη και Προοπτική.

Ως ημερομηνία λειτουργίας ορίζεται η 21η Απριλίου 2002 ημέρα Κυριακή.

Αποφασίστηκε επίσης τα παιδιά να παρακολουθήσουν ένα Νομαρχιακό Συμβούλιο, και για το σκοπό αυτό ορίστηκε ημέρα συνεδρίασης του Ν.Σ. η 19 Απριλίου 2002 ημέρα Παρασκευή.

Συμπερασματικά μπορούμε να πούμε ότι η προσπάθεια αυτή είναι σημαντική για το λόγο ότι προετοιμάζουμε τα παιδιά να συμμετάσχουν στα κοινά και να εκφράζουν πολιτικό λόγο.

Μόνο έτσι θα ενεργοποιηθούν να παίρνουν μέρος στο κοινωνικό γίνεσθαι του τόπου μας.

ΣΥΓΧΑΡΗΤΗΡΙΑ ΤΟΥ ΝΑΟΔ ΣΤΟΝ ΓΑΣ "ΥΓΕΙΑ"

Συγχαρητήριο τηλεγράφημα στον ΓΑΣ "Υγεία" απέστειλε ο Νομαρχιακός Αθλητικός Οργανισμός Δωδεκανήσου για την έκτη θέση που κατέλαβε στο Πανελλήνιο πρωτάθλημα κλειστού στίβου. Αναλυτικά στο τηλεγράφημα αναγράφονται τα εξής:

«Κύριε Πρόεδρε,

Ο Νομαρχιακός Αθλητικός Οργανισμός Δωδεκανήσου (Ν.Α.Ο.Δ.) εκφράζει τα θερμά του συγχαρητήρια για την κατάκτηση της 6ης θέσης ανάμεσα σε 400 σωματεία που έλαβαν μέρος στο πανελλήνιο κλειστό πρωτάθλημα στίβου ανδρών και γυναικών, που έγινε στον Πειραιά.

Η σπουδαία αυτή αθλητική κατάκτηση καταγράφεται στην ιστορία του Δωδεκανησιακού στίβου και γεμίζει περηφάνια όλο τον αθλητικό κόσμο.

Αξίζουν συγχαρητήρια σ' όλους όσους βοήθησαν για να βρεθεί το ΓΑΣ Υγεία στα ανώτερα σαλόνια του πανελλήνιου στιβικού αθλητισμού. Η κατάκτηση αυτή δεν είναι τυχαία. Είναι αποτέλεσμα σκληρής και συστηματικής δουλειάς από τους προπονητές αθλητές και παράγοντες του σωματείου που δεν μας ξάφνιασε, αλλά απλώς επιβεβαίωσε του λόγου το αληθές. Ο Ν.Α.Ο.Δ. θα είναι πάντα κοντά στις προσπάθειες αυτές, που προβάλλουν τον τόπο μας στο χώρο του Αθλητισμού και χαρίζουν στιγμές συγκίνησης σ' όλους μας.

Για το Δ. Συμβούλιο
Ο Πρόεδρος
Μιχάλης Μπαριανάκης
Νομαρχιακός σύμβουλος».

Η 6Η ΘΕΣΗ

Οι αθλητές του "Υγεία" όπως είναι γνωστό κατέκτησαν την 6η θέση. Το αργυρό μετάλλιο του Βαλκανιονίκη **Νεκτάριο Γιαλλουράκη** στο έπταθλο σ' αυτούς τους αγώνες, ήταν η αρχή, και ακολούθησε του **Μιχάλη Περάκη**. Ο **Περάκης** με χρόνο 6.71 κατέρριψε το ατομικό του ρεκόρ, τερμάτισε πίσω από τον χρυσό **Γκαβέλα** και άφησε πίσω του προς έκπληξη όλων τον **Παπαδιά**, τον **Παυλακάκη**, και άλλους. Στους ίδιους αγώνες ο αθλητής **Κώστας Χ"χριστοδούλου** στα 60 μ. εμπόδια έλαβε την 5η θέση. Την 7η η σκυτάλη με τους **Χαβιαρά-Καστρουνή-Κουρμαδιά-Μαρκόπουλο**.

Την 8η στα 1.500 μ. ο **Πανορμίτης Κουρμαδιάς** και τη 12η ο **Κώστας Κακούσιος** στα 200 μ.

Και εις ανώτερα...

Συνέδριο για γυμναστές

• Το διοργανώνει η ΠΕΠΦΑ 31/5 με 2/6

Η Πανελλήνια Ενωση Πτυχιούχων Φυσικής Αγωγής και Αθλητισμού (Π.Ε.Π.Φ.Α.) διοργανώνει την 31η Μαΐου και 1-2 Ιουνίου 2002, το 6ο Πανελλήνιο Συνέδριο Πτυχιούχων Φυσικής Αγωγής και Αθλητισμού, με κεντρικό θέμα: "Το Παρόν και το Μέλλον της Επιστήμης και των Πτυχιούχων Φυσικής Αγωγής".

Το συνέδριο περιλαμβάνει: ειδικές εισηγήσεις, στρογγυλές τράπεζες, ελεύθερες ανακοινώσεις, ειδικά σεμινάρια, posters.

ΒΑΣΙΚΕΣ ΘΕΜΑΤΙΚΕΣ ΕΝΟΤΗΤΕΣ ΤΟΥ ΣΥΝΕΔΡΙΟΥ

1. Ολυμπιακοί Αγώνες 2004-Πολιστική Ολυμπιάδα-Παραολυμπιακοί αγώνες.
2. Σχολική φυσική αγωγή-προσχολική αγωγή-Ολυμπιακή παιδεία στα σχολεία.
3. Αθλητιατρική-άσκηση και υγεία.
4. Αθλητισμός και αναψυχή.
5. Μουσικοκινητική αγωγή.
6. Μεταπτυχιακά προγράμματα.
7. Προοπτικές πτυχιούχων φυσικής αγωγής.

ΤΟΠΟΣ ΔΙΕΞΑΓΩΓΗΣ: Αθήνα-Ξενοδοχείο L. Marriott

ΠΛΗΡΟΦΟΡΙΕΣ:

Για πληροφορίες μπορείτε να:

Α) Επικοινωνείτε καθημερινά με τη γραμματεία του συνεδρίου στο τηλ.: 010/3221104 (4.00-6.30).

Β) Επισκεφθείτε τη σελίδα της Π.Ε.Π.Φ.Α. στο διαδίκτυο: www.pepfa.gr

Γ) Επικοινωνείτε με το γραφείο φυσικής αγωγής στα τηλ. 0241/055851-4.

Στο Νο 294 ο Πέππας

• Παραμένει σταθερός στην κατάταξη της ΑΤΡ

Στο Νο 294 παραμένει ο **Σόλωνας Πέππας** όσον αφορά την παγκόσμια κατάταξη της ΑΤΡ. Ο Ροδίτης τεννίστας θέλει ν' ανέβει ψηλότερα μέσα απ' τις συμμετοχές του σε διεθνή τουρνουά.

Ο **Βασίλης Μαζαράκης** εξακολουθεί να αποτελεί τον υψηλότερα κατεταγμένο Ελληνα τενίστα όσον αφορά την κατάταξη των ανδρών. Βρίσκεται στο Νο 176, παρά την αποχή του το τελευταίο 10ήμερο από τους αγώνες λόγω τραυματισμού. Ακολουθούν ο **Κωνσταντίνος Οικονομίδης** στο Νο 256, ο **Σόλωνας Πέππας** στο Νο 294, ο **Νίκος Ροβάς** στο Νο 642, ο **Τάσος Βασιλειάδης** στο Νο 707 και ο **Αλέξανδρος Γιακούποβιτς** στο Νο 819. Δύο Ελληνες δοκίμασαν τις δυνάμεις τους στα προκριματικά τουρνουά 10.000 δολαρίων στο Ισραήλ. Ο **Λευτέρης Αλεξίου** πέρασε μπάι στον α' γύρο, επικράτησε του Ισραηλινού **Ελάντ Στερν** με 6-4, 6-0 και αποκλείστηκε στον γ' γύρο από τον Γάλλο **Αρνό λε Κλερκ** με 6-0, 6-3, ενώ ο **Αντώνης Καλαϊτζάκης** έχασε στον α' γύρο από τον Γάλλο **Πολ Ναβάρο** με 6-1, 6-2.

Τέσσερα ματς βόλλεϋ

• Το τριήμερο που ακολουθεί τρία ματς για το ανδρικό κι ένα για το παιδικό

Τέσσερα παιχνίδια βόλλεϋ διεξάγονται το τριήμερο που ακολουθεί. Τρία για το ανδρικό πρωτάθλημα κι ένα για το παιδικό.

Αναλυτικά το πρόγραμμα των αγώνων έχει ως εξής:

ΠΑΡΑΣΚΕΥΗ 22/2
Κρεμαστή (20.30): Κλεάνθης-Διαγόρας (Ανδρικό)
ΣΑΒΒΑΤΟ 23/2
Κλειστό Διαγόρα (17.00): Ροδιακός-Ηλιος (Παιδικό)
ΚΥΡΙΑΚΗ 24/2
Βενετόκλειο (19.00): Διαγόρας-Ροδιακός (Ανδρικό)
Ιαλυσός (19.00): Ηλιος-Κλεάνθης (Ανδρικό)

PRO-SPORT
UMBRO STORE
UMBRO
Only Football
ΕΞΟΥΣΙΟΔΟΤΗΜΕΝΟ ΚΑΤΑΣΤΗΜΑ
ΟΛΑ ΤΑ ΑΥΘΕΝΤΙΚΑ ΕΙΔΗ ΡΟΥΧΙΣΜΟΥ ΤΟΥ ΟΛΥΜΠΙΑΚΟΥ
Εθν. Μακαρίου 24 (Στοά Τσουβαλά), τηλ. 23705
Λεωφ. Δημοκρατίας (Παραδείσι), τηλ. 81288

RESTAURANT - TAVERNA
ΚΑΣΤΕΛΛΑ
Αμερικής 111, Ρόδος • Τηλ. 29736
παραμένει και μετά το μεσονύκτιο
ανοικτά κοντά σας μέχρι τις
6 το πρωί με σούπες και
διάφορα φαγητά.
ΤΗΛ. 29736

ΟΥΣΙΕΣ
και οινοπνεύματα
ΚΑΛΟ ΧΕΙΜΩΝΑ
με ουσίες
και οινοπνεύματα
Ολες οι κοινωνικές εκδηλώσεις, μέχρι 160 άτομα
ΛΙΝΔΟΥ & ΒΡΥΞΕΛΛΩΝ 211
(πίσω από τη ΔΕΥΑΡ), στο Ροδίνι
ΤΗΛ. 67674 • Κιν. 0937-197602

ΜΠΑΣΚΕΤ

Αποφάσισε να δράσει

• ΤΡΙΜΕΛΗ ΕΠΙΤΡΟΠΗ ΠΟΥ ΘΑ ΔΙΕΡΕΥΝΗΣΕΙ ΤΙΣ ΚΑΤΑΓΓΕΛΙΕΣ ΤΟΥ ΔΙΑΙΤΗΤΗ ΣΤΑΛΛΑ ΠΕΡΙ... "ΠΟΛΥΘΕΣΙΤΩΝ" ΠΑΙΚΤΩΝ ΟΡΙΣΕ Η ΤΕ ΕΟΚ ΔΩΔΕΚΑΝΗΣΟΥ

Με ένα "καυτό" ζήτημα το οποίο κυκλοφορεί στην μπασκετική "πιάτσα" με την μορφή της φημολογίας που αγγίζει τα όρια του... κοινού μυστικού αποφάσισε να ασχοληθεί η Τοπική Επιτροπή ΕΟΚ Δωδεκανήσου. Δεν είναι λίγες οι φορές που ακούστηκε έντονα πως ορισμένες ομάδες χρησιμοποίησαν αθλητές ή αθλήτριες που ανήκουν σε διαφορετικούς συλλόγους, με την διαφορά πως κανένας από τους ενδιαφερόμενους δεν προχώρησε ποτέ σε επίσημη καταγγελία, προσκομίζοντας τα απαραίτητα στοιχεία.

Ο άνθρωπος που έφερε επισήμως το θέμα στο τραπέζι της Τοπικής Επιτροπής με την μορφή της επίσημης καταγγελίας είναι ο διαιτητής **Γιάννης Στάλλας,** που ανάγκασε την ΤΕ ΕΟΚ να συγκροτήσει τριμελή επιτροπή που θα διερευνήσει το ζήτημα.

Η σχετική ανακοίνωση της Τοπικής Επιτροπής, μέσα στην οποία συμπεριλαμβάνονται και οι τελευταίες της αποφάσεις, έχει ως εξής:

"Μετά από έγγραφη καταγγελία του διαιτητή του Συνδέσμου Δωδεκανήσου **Γιάννη Στάλλα,** ότι ομάδες χρησιμοποιούν αθλητές και αθλήτριες από διαφορετικούς συλλόγους σε επίσημα παιχνίδια, η Τοπική Επιτροπή Μπάσκετ όρισε τριμελή επιτροπή, αποτελούμενη από τους κ. **Νίκο Κορναρόπουλο, Αλέκο Μπεκιάρη και Φιλήμονα Χατζηαντωνίου,** προκειμένου να ερευνήσει το όλο θέμα.

Στην Πειθαρχική Επιτροπή παραπέμφθηκε ο αθλητής του Ιβίσκου **Κάνιντα Μπούι Πατρίκ,** διότι στον αγώνα Δωριέα-Ιβίσκου (εφήβων) εξύβρισε τον προπονητή του Δωριέα κ. **Βενέτη Θωμίδη.** Επίσης παραπέμφθηκαν ο παίκτης του Ηρακλή Λάρδου κ. **Γιάννης Τσέρκης** και ο διαιτητής κ. **Στέλιος Βιτζηλαίος.**

Εξάλλου, η Πειθαρχική Επιτροπή θα επανεξετάσει το θέμα της ποινής του αθλητή του ΠΑΟ Διαγόρα **Αναστάσιου Μπελή.**

Από την ΤΕ Μπάσκετ καλούνται σε απολογία οι διαιτητές της συνάντησης Σταυρού Καλυθιών-Εύελπι Ψίνθου (Β' κατηγορίας ανδρών) κ. **Δημήτρης Μυροφόρος** και **Αναστάσιος Αρνάς** μετά από καταγγελία του Κλεόβουλου Λίνδου ότι στον αγώνα χρησιμοποιήθηκαν παίκτες άλλων ομάδων, για τη συμπλήρωση των πεντάδων. Επίσης, καλείται σε απολογία ο αθλητής του Ηρακλή Λάρδου **Μάκης Δούβαλης** για τα όσα κατήγγειλε ο διαιτητής κ. **Μανόλης Ευσταθίου,** σχετικά με "λεγόμενα" του πρώτου σε βάρος άλλου διαιτητή".

Το ενδιαφέρον στο Βενετόκλειο

• Το παιχνίδι ανδρών ανάμεσα στον Ιβίσκο και τον Ηρακλή Λάρδου ξεχωρίζει στο πρόγραμμα των τοπικών αγώνων μπάσκετ

Αρκετά είναι τα παιχνίδια που θα διεξαχθούν το ερχόμενο Σαββατοκύριακο για τα τοπικά πρωταθλήματα μπάσκετ και πέρα από κάθε αμφιβολία, αυτό που ξεχωρίζει θα φιλοξενηθεί το Σάββατο στο παρκέ του Βενετοκλείου Κλειστού Γυμναστηρίου και αφορά τις ανδρικές ομάδες του Ιβίσκου και του Ηρακλή Λάρδου.

Το πρόγραμμα έχει ως εξής:

ΣΑΒΒΑΤΟ

- Στις 13.00 στο Κλειστό Διαγόρα Διαγόρας-Ηλιος (Κορασίδες)
- Στις 15.00 στο Κλειστό Διαγόρα Διαγόρας-Ευέλπις (Γυναίκες)
- Στις 13.00 στο Βενετόκλειο Νίκη Ρόδος-Ιβίσκος (Κορασίδες)
- Στις 16.00 στα Κοσκινού Διγενής-Διαγόρας (Α' ανδρών)
- Στις 19.00 στο Βενετόκλειο Ιβίσκος-Ηρακλής Λαρ. (Α' ανδρών)

ΚΥΡΙΑΚΗ

- Στις 11.00 στην Λίνδο Κλεόβουλος-Εύελπις (Β' ανδρών)
- Στις 13.00 στη Λάρδο Ηραλής Λαρ.-Κολοσσός (Παίδες)
- Στις 14.30 στο Βενετόκλειο Παντηλιακός-Διγενής (Παίδες)
- Στις 16.00 στο Κλειστό Διαγόρα Διαγόρας-Αγ. Νικόλαος (Παίδες)
- Στις 19.00 στην Κρεμαστή Σταυρός-Αρχάγγελος (Β' ανδρών)

ΠΕΜΠΤΗ

- Στις 20.30 στην Ιαλυσό Ηλιος-Ιάλυσος (Κορασίδες)

ΤΑ ΝΗΣΙΑ

ΣΑΒΒΑΤΟ

- Στις 13.00 στην Κέφαλο Αίολος-Ιπποκράτης (Παίδες)
- Στις 16.00 στο Πυλί ΑΕ Δικαίου-ΕΑΚΑ (Παίδες)

ΚΥΡΙΑΚΗ

- Στις 12.00 στην Κάλυμνο ΕΑΚΑ-Ιπποκράτης (Α' ανδρών)

"Κυανέρυθρη" κοπή πίτας

• Θα πραγματοποιηθεί το Σάββατο στο Κλειστό του Διαγόρα, ενώ θα προηγηθεί εσωτερικό τουρνουά

Το ερχόμενο Σάββατο στις 12 το μεσημέρι θα πραγματοποιηθεί στο Κλειστό Γυμναστήριο του Διαγόρα η κοπή της πρωτοχρονιάτικης πίτας του τμήματος μπάσκετ του συλλόγου.

Στο περιθώριο της εκδήλωσης θα διεξαχθούν εσωτερικοί αγώνες μεταξύ των τμημάτων υποδομής, που θα ξεκινήσουν στις 10 το πρωί.

Νοκ άουτ ο Παπακώστας

• Δεν προλαβαίνει να αποθεραπευτεί και δεν θα ακολουθήσει την αποστολή του Ιάλυσου στα Χανιά

Οριστικά χωρίς τον **Παναγιώτη Παπακώστα** θα αντιμετωπίσει την Κυριακή στην Κρήτη ο Ιάλυσος τα Χανιά! Ο έμπειρος πλέϊ μέϊκερ δεν προλαβαίνει να αποθεραπευτεί, ενώ χρειάζεται ξεκούραση. Πάντως, υπάρχει και το θετικό μήνυμα από την όλη υπόθεση. Ο τραυματισμός δεν είναι τόσο σοβαρός όπως τον περιέγραφαν οι αρχικοί φόβοι και θεωρείται βέβαιο πως ο **Παπακώστας** θα επιστρέψει στις προπονήσεις την επόμενη εβδομάδα.

Αμφίβολη θεωρείται και η συμμετοχή του ανέτοιμου **Χρήστου Μπίλια,** ωστόσο ο τελευταίος θα ακολουθήσει κανονικά την αποστολή για να χρησιμοποιηθεί όταν αυτό κριθεί αναγκαίο.

Δυστυχώς, οι τραυματίες και οι στρατευμένοι έδεσαν χθες ξανά τα χέρια του προπονητή **Γιώργου Διάνα**, που μέτρησε τέσσερα άτομα στην προπόνηση.

Απόλυτη ηρεμία

• Χωρίς προβλήματα συνεχίστηκε χθες η προετοιμασία του Κολοσσού. Στις προπονήσεις επέστρεψε και ο Παντελής Κουγιός

Με ηρεμία κύλησε η χθεσινή μέρα στο στρατόπεδο του Κολοσσού, καθώς η ομάδα συνέχισε χωρίς προβλήματα την προετοιμασία της ενόψει του Κυριακάτικου αγώνα του Βενετοκλείου κόντρα στην Γλυφάδα.

Το παιχνίδι θα ξεκινήσει στις 5 το απόγευμα και ο μόνος αθλητής που δεν έχει στην διάθεσή του ο **Χάρης Παπάζογλου** είναι ο **Θωμάς Μπελάγιας** που συνεχίζει το πρόγραμμα της αποθεραπείας του.

Οι "θαλασσί" δούλεψαν χθες στους τομείς της τακτικής και της ατομικής τεχνικής και ίσως το μοναδικό αξιοσημείωτο είναι ότι ξεπεράστηκε το μίνι πρόβλημα που αντιμετώπιζε ο **Παντελής Κουγιός.** Ο αρχηγός του Κολοσσού δεν προπονήθηκε προχθές, λόγου αδιαθεσίας, όμως από χθες γυμνάζεται κανονικά μαζί με τους υπόλοιπους συμπαίκτες του.



ΑΙΓΑΙΟΝ

ΑΝΩΝΥΜΗ ΑΣΦΑΛΙΣΤΙΚΗ ΕΤΑΙΡΕΙΑ

ΑΣΦΑΛΙΣΤΡΑ ΟΧΗΜΑΤΩΝ

ΕΙΧ		ΦΙΧ		ΦΙΧ. ΑΓΡΟΤ	
ΙΠΠΟΙ	ΚΟΣΤΟΣ	ΙΠΠΟΙ	ΚΟΣΤΟΣ	ΙΠΠΟΙ	ΚΟΣΤΟΣ
1-6	63,53€	1-10	95,74€	1-10	62,22€
7-8	68,92€	11-15	119,39€	11-15	76,30€
9-10	81,12€	16-20	132,53€	16-20	84,18€
11-12	84,15€	21-30	144,09€	21-30	90,70€
13-14	94,37€	31-40	150,39€	31-40	96,79€
15-20	107,98€	41-55	168,78€	41-55	102,76€
21-25	116,74€	56-75	194,84€	56-75	125,63€
26-30	119,33€	76 και άνω	215,85€	76 και άνω	139,22€
34-40	121,23€				
41 και άνω	124,18€				

Ασφάλιστρα στο Β/Μ 04, 6ΜΗΝΟ, με τις εξής καλύψεις: Προσωπικό ατύχημα οδηγού (για **14.673,51** € ή 5.000.000 δρχ) και φυσικά καιρικά φαινόμενα και σεισμό (για **2.934,70** € ή 1.000.000 δρχ.)

ΔΩΡΕΑΝ ΦΡΟΝΤΙΔΑ ΚΑΙ ΟΔΙΚΗ ΒΟΗΘΕΙΑ ΑΠΟ ΑΤΥΧΗΜΑ

Μ' ΕΜΑΣ ΟΛΟΙ ΚΑΙ ΟΛΑ ΜΠΟΡΟΥΝ ΝΑ ΕΙΝΑΙ ΑΣΦΑΛΗ

ΑΙΓΑΙΟΝ ΑΝΩΝΥΜΗ ΑΣΦΑΛΙΣΤΙΚΗ

ΕΡΥΘΡΟΥ ΣΤΑΥΡΟΥ 2

ΤΗΛ. 26722, 75701

TV

12.00 Ποδόσφαιρο (φιλικό): Ολλανδία-Αγγλία (Ε) ALPHA SPORTS 1
1.00 μ.μ.: Χειμερινά σπορ Σ. ΣΠΟΡΤ 2
2.00 μ.μ.: Γερμανικό πρωτάθλημα ποδοσφαίρου Σ. ΣΠΟΡΤ 2
2.00 μ.μ.: Χειμερινή Ολυμπιάδα: Εκπομπή ΝΕΤ
3.00 μ.μ.: Μπάσκετ (Α1): Αγώνας 17ης μέρας (Ε) Σ. ΣΠΟΡΤ 2
3.00 μ.μ.: Ελληνικό πρωτάθλημα ποδοσφαίρου (Γ' εθνική): Κιλκισιακός-Λάρισα (Ζ) ALPHA SPORTS 2
5.00 μ.μ.: Χειμερινή Ολυμπιάδα: Στιγμιότυπα (Μ) ΕΤ-3
6.30 μ.μ.: Αθλητικό ημίωρο ΕΤ-3
7.00 μ.μ.: Ποδόσφαιρο (Τσάμπιονς Λιγκ): Ναντ-Μάντσεστερ Γ. (Ε) Σ. ΣΠΟΡΤ
8.00 μ.μ.: Κλήρωση ΠΡΟΤΟ-Τζόκερ ΕΤ-1
8.00 μ.μ.: Ποδόσφαιρο (κύπελλο ΟΥΕΦΑ): Αϊντχόβεν-Λιντς (Ζ) ALPHA SPORTS 2
8.00 μ.μ.: Μπάσκετ (Α1): Αγώνας 17ης μέρας (Μ) Σ. ΣΠΟΡΤ 2
9.00 μ.μ.: V.I.P. Σ. ΣΠΟΡΤ
9.00 μ.μ.: Χειμερινή Ολυμπιάδα: Περίληψη-διάφορα σπορ (Μ) ΝΕΤ
9.00 μ.μ. (η ώρα ίσως αλλάξει): Ποδόσφαιρο (κύπελλο ΟΥΕΦΑ): Λιλ-Ντόρντμουντ (Ζ) ALTER
10.00 μ.μ.: Χειμερινή Ολυμπιάδα: Γιγαντιαίο σλάλομ ανδρών (Ζ) ΕΤ-1
10.00 μ.μ.: Ποδόσφαιρο (κύπελλο ΟΥΕΦΑ): Ιντερ-ΑΕΚ (Ζ) ALPHA SPORTS 1
10.00 μ.μ. Ποδόσφαιρο (κύπελλο ΟΥΕΦΑ): Ρέιντζερς-Φέγενορντ (Ζ) ALPHA SPORTS 2
10.00 μ.μ.: Βραζιλιάνικο πρωτάθλημα ποδοσφαίρου: Στιγμιότυπα από αγώνες Σ. ΣΠΟΡΤ
10.00 μ.μ.: Ποδόσφαιρο (κύπελλο Βραζιλίας): Φλουμινένσε-Σαμπάιο (Μ) Σ. ΣΠΟΡΤ 2
10.30 μ.μ.: Οι ειδικοί Σ. ΣΠΟΡΤ
11.30 μ.μ.: Οποιος αντέξει Σ. ΣΠΟΡΤ
12.00: Ποδόσφαιρο (κύπελλο ΟΥΕΦΑ): Χάποελ-Πάρμα (Μ) ALPHA SPORTS 12
12.00: Το καφενείο των φιλάθλων ALPHA SPORTS 1

ΤΑΒΕΡΝΑ
ΤΟ ΚΑΠΗΛΕΙΟ
*Κοντά σας κάθε Παρασκευή - Σάββατο και εορτές, συντροφιά με τον **Στέργο Δούκα**, την **Μαριάνθη** και την ορχήστρα μας σε νησιώτικο - λαϊκό και ρεμπέτικο πρόγραμμα. Ποικιλία μεζέδων, ντόπιων κρεάτων και κρασιών. Η αίθουσά μας διατίθεται για κάθε είδους κοινωνικές εκδηλώσεις μέχρι 120 άτομα.*
Σωτήρος 47, Ιξιά, Ιαλυσός
Τηλ. κρατήσεων 91835 & 0945-769958
Ο χώρος κλιματίζεται

ΝΤΕΤΕΚΤΙΒΣ
Συνταξιούχος Αστυνομικός Ασφάλειας
ΑΝΑΛΑΜΒΑΝΟΥΜΕ
Υποθέσεις ανηλίκων, οικογενειακές, προσωπικές κ.τλ.
ΔΙΑΘΕΤΟΥΜΕ ΤΑ ΠΛΕΟΝ ΣΥΓΧΡΟΝΑ ΟΠΤΙΚΟΑΚΟΥΣΤΙΚΑ ΣΥΣΤΗΜΑΤΑ
100% ΕΧΕΜΥΘΕΙΑ
ΡΩΜΗΣ 22 - ΡΟΔΙΝΙ • ΤΗΛ. 0241 0 68985
Κιν. 094 6997967

ΑΝ ΘΕΛΕΤΕ ΝΑ ΤΑΞΙΔΕΨΕΤΕ
ΠΡΑΚΤΟΡΕΙΟ ΓΕΝΙΚΟΥ ΤΟΥΡΙΣΜΟΥ
LET'S GO TRAVEL
• ΑΕΡΟΠΟΡΙΚΑ ΕΙΣΙΤΗΡΙΑ ΕΣΩΤΕΡΙΚΟΥ & ΕΞΩΤΕΡΙΚΟΥ
★★★
• ΑΚΤΟΠΛΟΪΚΑ ΕΙΣΙΤΗΡΙΑ
★★★
• ΚΡΑΤΗΣΕΙΣ ΞΕΝΟΔΟΧΕΙΩΝ
★★★
• ΕΝΟΙΚΙΑΣΕΙΣ ΑΥΤΟΚΙΝΗΤΩΝ
★★★
• ΕΚΔΟΣΕΙΣ ΔΙΑΒΑΤΗΡΙΩΝ & VISA
ΤΩΡΑ
ΤΑΞΙΔΕΨΤΕ ΣΕ ΟΛΕΣ ΤΙΣ ΕΥΡΩΠΑΪΚΕΣ ΠΟΛΕΙΣ ΜΕ ΕΠΙΣΤΡΟΦΗ ΜΟΝΟ ΜΕ
199* ΕΥΡΩ!!!**
** Δεν περιλαμβάνονται οι φόροι αεροδρομίων*
ΕΠΙΣΗΣ:
ΠΑΡΑΔΟΣΗ ΕΙΣΙΤΗΡΙΩΝ ΣΤΟ ΣΠΙΤΙ ΣΑΣ ΜΕ ΕΝΑ ΜΟΝΟ ΤΗΛΕΦΩΝΗΜΑ
ΠΕΡΝΟΥ 143 - ΑΦΑΝΤΟΥ
ΤΗΛ. : 0241 0 51186
FAX: 0241 0 51187

Παρουσιάζεται σήμερα στην Αθήνα

Το βιβλίο-λεύκωμα "Δωδ/σα στις αρχές του 20ού αιώνα"

Το προλογίζει ο Κ. Σκανδαλίδης

Το βιβλίο-λεύκωμα "Δωδεκάνησα στις αρχές του 20ού αιώνα", με κείμενο του Αντώνη Μαΐλλη, είναι η μία από τις δύο νέες εκδόσεις του υπουργείου Αιγαίου που σήμερα, Πέμπτη 21 Φεβρουαρίου, παρουσιάζονται επίσημα, στις 12 το μεσημέρι, στη Στοά του Βιβλίου στην Αθήνα.

Το βιβλίο-λεύκωμα "Δωδεκάνησα στις αρχές του 20ού αιώνα", πρόκειται να προλογίσουν: Ο υπουργός Εσωτερικών Δημόσιας Διοίκησης και Αποκέντρωσης κ. Κώστας Σκανδαλίδης, ο υπουργός Αιγαίου κ. Νίκος Σηφουνάκης, ο διευθυντής του Μουσείου Μπενάκη κ. Α. Δεληβοριάς και ο ιατρός κ. Α.Σ. Μαΐλλης.

Πρόκειται για ένα λεύκωμα το οποίο περιέχει ένα σπάνιο φωτογραφικό υλικό που καταγράφει τα τοπία του Δωδεκανησιακού συμπλέγματος και το οποίο έρχεται πάλι στο προσκήνιο μετά από περίπου ενενήντα χρόνια, χάρη στο συλλεκτικό πάθος του ιατρού-μικροβιολόγου Α. Μαΐλλη.

Το φωτογραφικό λεύκωμα που παρουσιάζεται από το υπουργείο Αιγαίου, εκδόθηκε για πρώτη φορά το 1913 με τίτλο "Le isole dell' Egeo occupate dalle Armi Italiane" και αποτελεί μια εξαιρετική ιστορική μαρτυρία της αρχιτεκτονικής φυσιογνωμίας των νησιών της Δωδεκανήσου.

Αυτή τη φορά το φωτογραφικό υλικό συνοδεύεται από ένα κατατοπιστικό κείμενο του Α. Μαΐλλη για την κοινωνική και οικονομική κατάσταση των Δωδεκανήσων στις αρχές του 20ού αιώνα, καθώς και το σχόλιο του Κωστή Λιόντη για την ιστορία της φωτογραφίας στην Ελλάδα και τις ερμηνευτικές παρατηρήσεις του.

Η άλλη έκδοση που θα παρουσιασθεί σήμερα είναι το βιβλίο-ιστορικό ντοκουμέντο "μια αιχμάλωτη κοινότητα-επιστολές από την Χίο πριν την καταστροφή", της Νίκης Παπαηλιάκη, το οποίο περιλαμβάνει ένα σύνολο διασωθέντων επιστολών των υπό ομηρία δημογερόντων της Χίου από τον Ιούλιο του 1821 έως τον Μάρτιο του 1822.

Pellos Travel
ΚΩΝΣΤΑΝΤΙΝΟΥΠΟΛΗ ΚΥΡΙΑΚΗ ΤΗΣ ΟΡΘΟΔΟΞΙΑΣ
6ΗΜΕΡΗ ΕΚΔΡΟΜΗ
ΡΟΔΟΣ – ΜΑΡΜΑΡΙΣ – ΕΦΕΣΣΟΣ – ΣΜΥΡΝΗ – ΠΡΟΥΣΑ – ΚΩΝΣΤΑΝΤΙΝΟΥΠΟΛΗ – ΠΡΙΓΚΗΠΟΝΝΗΣΑ – ΚΡΟΥΑΖΙΕΡΑ ΘΑΛΑΣΣΑ ΤΟΥ ΜΑΡΜΑΡΑ – ΣΜΥΡΝΗ – ΜΑΡΜΑΡΙΣ – ΡΟΔΟΣ
Από 22/03/02-27/03/02
- **ΠΑΡΑΣΚΕΥΗ 22/03:** Αναχώρηση Ρόδο για Μαρμαρίς. Αφιξη στο Μαρμαρίς. Επιβίβαση σε πούλμαν και αναχώρηση για Εφεσσο. Αφιξη στην Εφεσσο (Ξενάγηση - Αρχαιολογικοί χώροι). Αναχώρηση και άφιξη στη Σμύρνη. Τακτοποίηση στο Ξ/Δ. Δείπνο. Διαν/ση.
- **ΣΑΒΒΑΤΟ 23/03:** Πρωινό στο Ξ/Δ. Αναχώρηση για Προύσα. Αφιξη στην πόλη της Προύσας το μεσημέρι. Ψώνια στην αγορά της Προύσας που φημίζεται για τα μεταξωτά της. Το απόγευμα αναχώρηση για Κωνσταντινούπολη. Αφιξη στην Κωνσταντινούπολη το βράδυ. Τακτοποίηση σε Ξ/Δ. Δείπνο. Διαν/ση.
- **ΚΥΡΙΑΚΗ 24/03:** Πρωινό στο Ξ/Δ. Επίσκεψη στην Αγία Σοφία-Μπλε Τζαμί - Υδραγωγείο Ιουστινιανού. Επίσκεψη στο Φανάρι (Ορθόδοξο Πατριαρχείο) - Παναγία Βλαχερνών - Παναγία Μπαλουκλή. Απόγευμα ελεύθερο για ψώνια. Δείπνο στο Ξ/Δ. Διανυκτέρευση.
- **ΔΕΥΤΕΡΑ 25/03:** Πρωινό στο Ξ/Δ. Ελεύθερη μέρα για ψώνια. Πριγκηπόννησα - Χάλκη. Απόγευμα φαγητό. Βράδυ προαιρετική διασκέδαση με Oriental show. Δείπνο. Διανυκτέρευση.
- **ΤΡΙΤΗ 26/03:** Πρωινό στο Ξ/Δ. Κρουαζιέρα θάλασσα του Μαρμαρά. Αναχώρηση για Σμύρνη. Αφιξη στη Σμύρνη το απόγευμα. Επίσκεψη στην αγορά για ψώνια. Τακτοποίηση στο Ξ/Δ. Δείπνο. Διαν/ση.
- **ΤΕΤΑΡΤΗ 27/03:** Πρωινό στο Ξ/Δ. Επιβίβαση σε πούλμαν και αναχώρηση για Μαρμαρίς. Αφιξη στο Μαρμαρίς. Ελεύθερος χρόνος για ψώνια. Αναχώρηση για Ρόδο. Αφιξη στη Ρόδο. Τέλος εκδρομής.

Στην εκδρομή ΠΕΡΙΛΑΜΒΑΝΟΝΤΑΙ:
*•1. Εισιτήρια πλοίου Ρόδος - Μαρμαρίς - Ρόδος • 2. Ξεναγήσεις-Ξεναγήσεις • 3. Μεταφορές με κλιματιζόμενα πούλμαν • 4. Ξ/Δ με πρωινό - Φαγητό 3*** • 5. Συνοδός γραφείου • 6. Ταξιδιωτική ασφάλεια • Ταξιδιωτική τσάντα*
ΤΙΜΗ ΚΑΤ' ΑΤΟΜΟ δρχ. 109.000 ή σε Euro 319.90
ΠΕΡΙΛΑΜΒΑΝΟΝΤΑΙ Φόροι Εισόδου - Εξόδου
ΔΕΝ ΠΕΡΙΛΑΜΒΑΝΟΝΤΑΙ: Εισιτήρια κρουαζιέρας Μαρμαρά - Πριγκηπόννησα - Αρχαιολογικοί χώροι
Για περισσότερες πληροφορίες και κρατήσεις:
Pellos Travel
ΛΕΩΦΟΡΟΣ ΚΑΛΛΙΘΕΑΣ 125, ΦΑΛΗΡΑΚΙ ΡΟΔΟΣ
ΤΗΛ.: 0241 0 87615, 86298 • Fax: 0241 0 87616
Website: www.pellostravel.gr & www.ps-rhodes.com
E-mail: pellostravel@hellasnet.gr

Απάντηση από το Πανεπιστήμιο για το περιοδικό στα Αγγλικά

Με ανακοίνωση που απέστειλε στη "Ροδιακή" η συντακτική επιτροπή του περιοδικού "Μεσογειακή Αρχαιολογία και Αρχαιομετρία", το οποίο εκδίδεται με πρωτοβουλία του τμήματος Μεσογειακών Σπουδών του Πανεπιστημίου Αιγαίου, διαμαρτύρεται με τη διαφωνία ομάδας αρχαιολόγων με την έκδοση του περιοδικού. Η ανακοίνωση έχει ως εξής:

"Με σχετική έκπληξη διαβάσαμε στην εφημερίδα σας την ανακοίνωση ομάδας αρχαιολόγων της Ρόδου, με την οποία εκφράζουν τη διαφωνία τους σχετικά με την έκδοση του διεθνούς επιστημονικού περιοδικού "Μεσογειακή Αρχαιολογία και Αρχαιομετρία" (Mediterranean Archaeology and Archaeometry, International Journal), που εκδίδεται με πρωτοβουλία του Τμήματος Μεσογειακών Σπουδών και οικονομική υποστήριξη της ΤΕΔΚ Δωδεκανήσου, στην αγγλική γλώσσα. Επειδή πρωταρχικός στόχος μας είναι η μελέτη και προβολή της ιστορικής και πολιτιστικής μας κληρονομιάς, αναλάβαμε την πρωτοποριακή και απαιτητική πρωτοβουλία έκδοσης ενός διεθνούς περιοδικού με έδρα τη Ρόδο, την επιστημονική επιτροπή του οποίου κοσμούν 45 από τους πιο καταξιωμένους Ελληνες και ξένους ερευνητές και ακαδημαϊκούς δασκάλους στον τομέα της Αρχαιολογίας και της Αρχαιομετρίας της περιοχής της Μεσογείου.

Το περιοδικό αυτό προκειμένου να επιτρέψει την επιστημονική ανταλλαγή απόψεων για τους πολιτισμούς της Μεσογείου χρησιμοποιεί, για ευνόητους λόγους, ως μέσο επικοινωνίας την αγγλική.

Δεν θεωρούμε ότι με τον τρόπο αυτό υποβαθμίζονται όλες οι άλλες γνώσεις της περιοχής της Μεσογείου (αραβικά, ισπανικά, ιταλικά, γαλλικά, τουρκικά, εβραϊκά, κλπ.) της ελληνικής συμπεριλαμβανομένης. Οπωσδήποτε οι τεχνικοί και οι οικονομικοί περιορισμοί δεν επιτρέπουν την έκδοση ενός δίγλωσσου, πόσο μάλλον πολύγλωσσου, επιστημονικού περιοδικού όπως αρμόζει στη θεματολογία που επιχειρεί να καλύψει το περιοδικό μας.

Από την άλλη πλευρά, επειδή ακριβώς μέλημά μας, ως ακαδημαϊκής κοινότητας, είναι η καλλιέργεια της ελληνικής για την έρευνα και την επιστήμη αλλά και η δυνατότητα πρόσβασης των συμπολιτών μας στα νεότερα επιστημονικά πορίσματα των κλάδων που υπηρετούμε, έχουμε ήδη προνοήσει να υπάρχει στο Διαδίκτυο εκτενής περίληψη κάθε άρθρου στα ελληνικά. Αυτό έχει ήδη ανακοινωθεί στην ιστοσελίδα του περιοδικού, πράγμα που οι εν λόγω διαφωνούντες παρέλειψαν να το αναφέρουν.

Σε τελική ανάλυση, η προβολή της ιστορικής και πολιτιστικής μας κληρονομιάς δεν ενισχύεται από την αυτόκλητη αναγόρευση ορισμένων ως θεματοφυλάκων της παράδοσης, αλλά πρωτίστως απαιτεί την καλή προαίρεση των εμπλεκόμενων τοπικών φορέων και ατόμων στα θέματα αυτά και τη συστράτευση όλων των σχετικών επιστημόνων, ελληνόφωνων ή μη".

ΟΙ ΘΕΡΑΠΕΥΤΙΚΕΣ ΙΔΙΟΤΗΤΕΣ ΤΟΥ ΒΑΣΙΛΙΚΟΥ ΠΟΛΤΟΥ
Θα ενθυμούνται οι παλιοί αναγνώστες της εφημερίδας μας τις θεραπευτικές ιδιότητες του βασιλικού πολτού στην τρίτη κυρίως ηλικία. Κάποιοι, που ασφαλώς ικανοποιήθηκαν από τη χρησιμοποίησή του, ζήτησαν να τους ενημερώσουμε εάν μπορούν και από πού να προμηθευτούν τον βασιλικό αυτό πολτό και τους δίνουμε πιο κάτω σχετικές πληροφορίες.
ΒΑΣΙΛΙΚΟΣ ΠΟΛΤΟΣ ΚΙΝΑΣ
(Chinese Royal Jelly)
Υψηλής δραστικότητας. Στη φύση υπάρχουν 11 μεταλλικά άλατα και ο Β.Π. τα περιέχει όλα (Νάτριο-Κάλιο-Σίδηρο-Χρώμιο-Νικέλιο-Χαλκό-Ασβέστιο-Φώσφορο-Μαγνήσιο-Πυρίτιο). Επίσης, περιέχει, Βιταμίνες-Πρωτεΐνες-Ενζυμα-Αμινοξέα και Εστέρες. Ενδείκνυται για μεταγχειρητικές καταστάσεις, γηριατρικές παθήσεις, χοληστερίνη, δυσκοιλιότητα, υπόταση, αρθριτικά συνάχι, ατονία, κλιμακτήριο κ.λπ. Ο μοναδικός Β.Π. εμπλουτισμένος με το βότανο Σισάδρα, **που βελτιώνει το αναπνευστικό** (βρογχικά-δύσπνοια), έχοντας την μεγαλύτερη περιεκτικότητα. Επίσης διαθέτουμε το περίφημο βότανο GINSENG (ΡΙΖΑ ΤΗΣ ΖΩΗΣ) σε σφραγισμένα φακελάκια μιας χρήσεως, ούτως ώστε η δράση του να είναι σίγουρη 100% για το **άγχος** και το **κυκλοφοριακό** (είναι και διεγερτικό).
Αποστέλλεται με αντικαταβολή
ΔΗΜ. ΠΗΛΙΟΥΣΗΣ
Ευελπίδων 45-Κυψέλη-11362 Αθήνα
Τηλ. (010) 8835520-8641.498
Εγκεκριμένο από τον ΕΟΦ

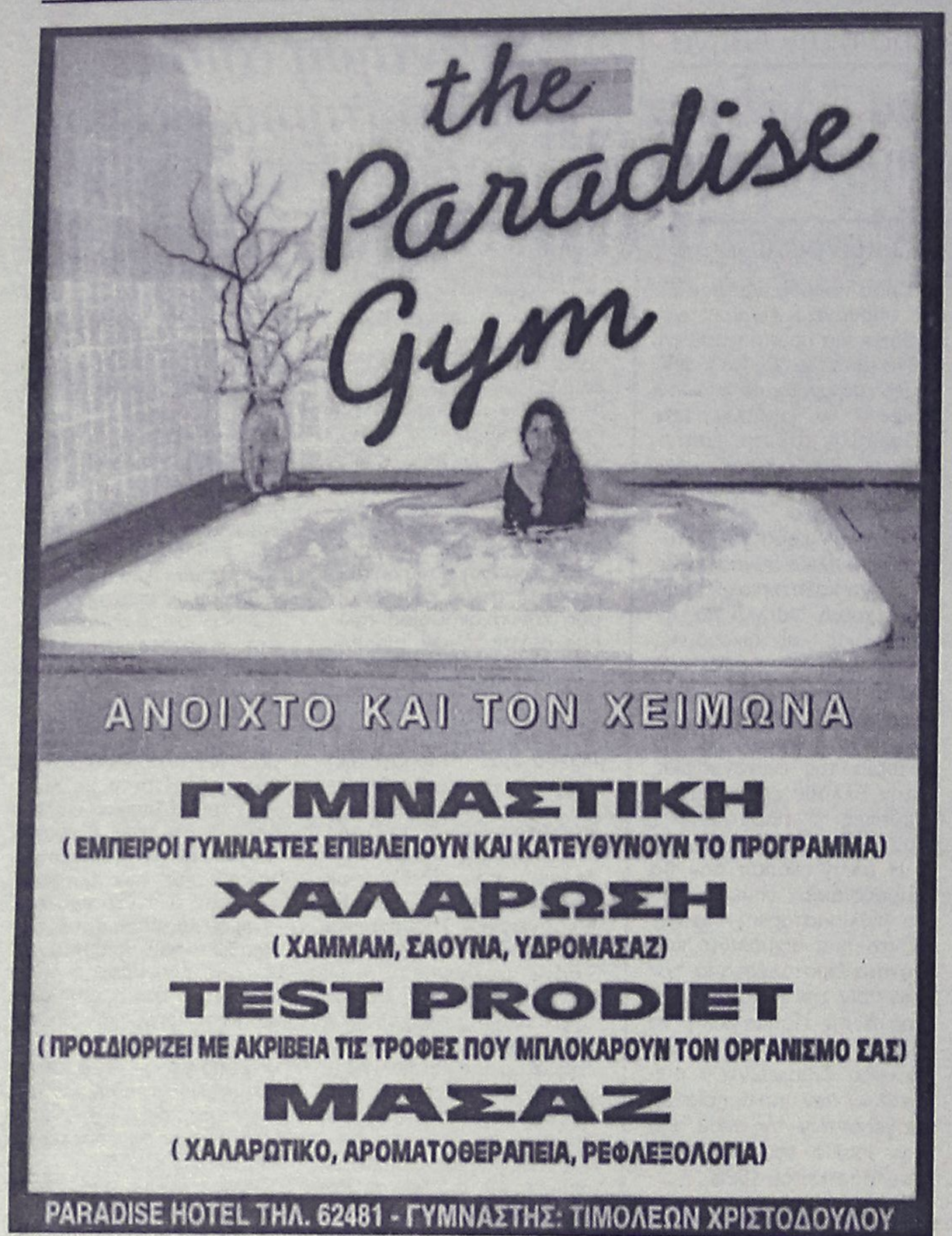

δημιουργίες cair

ΡΟΔΟΣ 2400 Λευκός ξηρός ΟΠΑΠ
ΑΡΧΟΝΤΙΚΟ Ερυθρός ξηρός
Δωδεκανησιακός τοπικός

Δύο αντιπροσωπευτικά κρασιά της ΚΑΪΡ Α.Ε., που αποδεικνύουν για άλλη μια φορά την αναμφισβήτητη ικανότητα της Δωδεκανησιακής Εταιρείας να παράγει υψηλής ποιότητας προϊόντα. Ικανότητα που επιβεβαιώνεται από την πρόσφατη παρουσίαση του μοναδικού στην ελληνική αγορά συλλεκτικού αφρώδους CAIR ROSE RESERVE 10 ετών, σε περιορισμένο αριθμό φιαλών και ποιότητα που συναντάται στην πλούσια γκάμα των διεθνώς αναγνωρισμένων προϊόντων της, όπως RODOS 2400 λευκό ξηρό, VQPRD (χρυσό στο Μιλάνο), ΜΟΣΧΑΤΟΣ ΡΟΔΟΥ ΟΠΕ (χρυσό στο Μιλάνο), MOULIN λευκό ξηρό (χρυσό στις Βρυξέλλες), MOULIN ροζέ ημίξηρο (χρυσό σε Μπορντό και Μιλάνο), CAIR φυσικός αφρώδης (χρυσά μετάλλια σε Μιλάνο και Monde Selection).

Εγγύηση
C·A·I·R
Επιλεγμένοι οίνοι ποιότητας

CAIR Δαβάκη - Πίνδου 65,
Ν. Φάληρο, τηλ.: 4813876,4813125
fax: 4814695.
2ª χλμ. Ρόδου - Λίνδου, Ρόδος
τηλ.: 0241/68770-3 fax: 0241/62575.



Με αφορμή τις εκδηλώσεις για την Ενσωμάτωση

Οι διαδικασίες για την Ενωση της Δωδ/σου με τη Μητέρα Ελλάδα

Τί προηγήθηκε της 7ης Μαρτίου 1948 ημέρα κατά την οποία σφραγίσθηκε η προσάρτηση

Η 7η Μαρτίου 1948, είναι η ημέρα κατά την οποία ολοκληρώθηκαν οι εκδηλώσεις που έγιναν για την ενσωμάτωση της Δωδεκανήσου με την Μητέρα-Πατρίδα, με την πανηγυρική δοξολογία στον Μητροπολιτικό Ναό, με την παρουσία του βασιλέως Παύλου και της ελληνικής κυβέρνησης.

Προτού φθάσουμε όμως στην οριστική λύση του ζητήματος, προηγήθηκαν διάφορες φάσεις τις οποίες θα αναφέρουμε με συντομία.

Την 8η Μαΐου 1945, ο Γερμανός Διοικητής Ρόδου συνταγματάρχης Otto Wagener, μετέβη στην Αγγλοκρατούμενη Σύμη, όπου υπέγραψε την παράδοση της Γερμανικής Φρουράς της Ρόδου, στον Αγγλο Στρατιωτικό Διοικητή. Η γερμανική φρουρά της Ρόδου, υπήρξε η τελευταία γερμανική φρουρά που παρεδόθη κατά τον Β' Παγκόσμιο Πόλεμο. Την 9η Μαΐου 1945, αποβιβάσθηκε στο Μανδράκι αγγλικό στρατιωτικό απόσπασμα το οποίο κατέλαβε τη Ρόδο. Την 15η Μαΐου 1945, επισκέφθηκε τη Ρόδο ο αρχιεπίσκοπος-αντιβασιλέας Δαμασκηνός, ο οποίος μετά την πανηγυρική δοξολογία στον Μητροπολιτικό Ναό, εξεφώνησε, από ειδική εξέδρα στην πλατεία Μητροπόλεως, μνημειώδη ιστορικό πατριωτικό λόγο. Οι Αγγλοι παρέμειναν στη Ρόδο μέχρι την 31η Μαρτίου 1947, οπότε την παρέδωσαν στον Ελληνα στρατιωτικό διοικητή Δωδεκανήσου, ναύαρχο Περικλή Ιωαννίδη.

● Στο μεταξύ, τον Απρίλιο 1946, είχε συνέλθει στο Παρίσι, το Συμβούλιο των Υπουργών των Εξωτερικών των Μεγάλων Δυνάμεων για να αποφασίσουν τη ρύθμιση του μεταπολεμικού κόσμου. Στο Συμβούλιο εκείνο είχε τεθεί και η τύχη της Δωδεκανήσου. Οι εκπρόσωποι των Η.Π.Α., της Αγγλίας και της Γαλλίας, ήσαν σύμφωνοι να παραχωρηθεί στην Ελλάδα, αλλά αντιμετώπιζαν την άρνηση του Ρώσου αντιπροσώπου Μολότωφ, ο οποίος συνέδεε τη λύση του ζητήματός μας, με τη λύση του ζητήματος της Λιβύης, για την οποία ζητούσε να ανατεθεί η εντολή στη Σοβιετική Ενωση.

Αλλά κατά τη συνεδρία του συμβουλίου της 27ης Ιουνίου 1946, συνέβη κάτι το απρόοπτο. Ο υπουργός των Εξωτερικών των Η.Π.Α. James Byrnes, ενθαρρυνθείς από μερικές λεπτομερειακές υποχωρήσεις του Μολότωφ, επί οικονομικών διατάξεων της Ρουμανικής Συνθήκης, επρότεινε στους συναδέλφους του: "Ας συμπληρώσουμε το ικανοποιητικό αυτό απόγευμα με τον διακανονισμό του Δωδεκανησιακού". Προς γενική κατάπληξη όλων των συνέδρων, ο Ρώσος αντιπρόσωπος απάντησε, ότι η Σοβιετική αντιπροσωπεία δεν είχε αντίρρηση στην παραχώρηση αυτή".

● Ο αντιπρόσωπος της Αγγλίας, Bevin, διστάζων δεν ήθελε να πιστεύσει τα αυτιά του, αρώστησε κατά πόσον. ο Μολότωφ με τα όσα είπε εννοούσε ότι η Δωδεκάνησος έπρεπε να παραχωρηθεί στην Ελλάδα και ο Ρώσος αντιπρόσωπος επιβεβαίωσε ότι αυτή ήτο η έννοια της δήλωσής του, και εκάλεσε τους συναδέλφους του να προχωρήσουν στην εξέταση του επόμενου θέματος. Τότε ο αντιπρόσωπος των Η.Π.Α., James Byrnes, ανεφώνησε: "Αφήστε μου ένα ή δύο λεπτά να συνέλθω". Αυτά αναφέρει ο υπουργός των Εξωτερικών των Η.Π.Α. στο βιβλίο του "SPEAKING FRANKLY". (Μιλώντας ειλικρινά).



7 Μαρτίου 1948: Το Υπουργικό Συμβούλιο στην προβλήτα της αποβάθρας Μανδρακίου για να υποδεχθεί τον βασιλέα Παύλο

Την 9η Ιανουαρίου 1948 εδημοσιεύθη στην Εφημερίδα της Κυβερνήσεως ο νόμος 518 "Περί προσαρτήσεως της Δωδεκανήσου εις την Ελλάδα". Ο Νόμος αυτός ημπορεί να χαρακτηρισθεί ως η Ληξιαρχιακή πράξη της Ενώσεως της Δωδεκανήσου με την Ελλάδα. Απέμενε μόνο το τελετουργικό μέρος της Ενώσεως και γι' αυτό ορίσθηκε την 7η Μαρτίου 1948 με Δοξολογία στον Μητροπολιτικό Ναό των Εισοδίων της Θεοτόκου. Στην Δοξολογία εκείνη παρέστη ο βασιλεύς Παύλος με την βασίλισσα Φρειδερίκη και το Υπουργικό Συμβούλιο με επικεφαλής τον αντιπρόεδρο Κων/ντίνο Τσαλδάρη. Στη δοξολογία εχοροστάτησε ο Μητροπολίτης Τιμόθεος, ο από Αυστραλίας, ο οποίος εξεφώνησε ένα εμπνευσμένο πατριωτικό λόγο, ο οποίος άρχιζε:

"Αυτή η ημέρα ην εποίησεν ο Κύριος, αγαλλιασόμεθα και ευφρανθώμεν εν αυτή".

ΕΜΜ. Δ. ΠΑΠΑΪΩΑΝΝΟΥ

Πάντα με υγείαν...

Η μόλυνση από HPV είναι πιθανή από την πρώτη σεξουαλική επαφή

Η πιθανότητα για μία γυναίκα να μολυνθεί από τον ιό των θηλωμάτων του ανθρώπου (ιός που προκαλεί τα κονδυλώματα, ένα από τα πιο συχνά σεξουαλικά μεταδιδόμενα νοσήματα), κατά την διάρκεια της πρώτης σεξουαλικής επαφής είναι ιδιαίτερα αυξημένη, σύμφωνα με έρευνα που δημοσιεύεται στο επιστημονικό περιοδικό International Journal of Obstetrics and Gynaecology.

Είναι γνωστό ότι η συχνή εναλλαγή ερωτικών συντρόφων αυξάνει σημαντικά την πιθανότητα μόλυνσης από τον συγκεκριμένο ιό (HPV). Η συγκεκριμένη έρευνα όμως, η οποία πραγματοποιήθηκε από ερευνητές του Πανεπιστημίου του Manchester, στη Μ. Βρετανία, προσπάθησε να διερευνήσει πόσο διαδεδομένος είναι ο (HPV), σε γυναίκες με μικρή σεξουαλική εμπειρία.

Για το σκοπό αυτό εξετάστηκαν 242 γυναίκες, ηλικίας 15 έως 19 ετών, οι οποίες είχαν ολοκληρωμένη σχέση μόνο με έναν σύντροφο, κατά τη διάρκεια της ερωτικής τους ζωής και είχαν την πρώτη τους ερωτική επαφή τους τελευταίους έξι μήνες, πριν την έναρξη της έρευνας. Τα αποτελέσματα έδειξαν ότι η πιθανότητα για μία γυναίκα να παρουσιάσει λοίμωξη στον τράχηλο οφειλόμενη στον HPV, τρία χρόνια μετά την σεξουαλική επαφή ήταν 46%.

Στο 50% των περιπτώσεων μάλιστα η λοίμωξη εμφανίστηκε τρεις μήνες μετά την πρώτη σεξουαλική επαφή.

Οπως επισημαίνεται στην έρευνα, η μόλυνση από HPV ίσως θα πρέπει να θεωρηθεί ως αναπόφευκτη συνέπεια της σεξουαλικής επαφής. Υπάρχουν σύμφωνα με τους συγγραφείς εκατό διαφορετικοί τύποι του HPV, μεταξύ των οποίων και αυτοί οι οποίοι προκαλούν το κονδυλώματα. Ορισμένα στελέχη μάλιστα έχουν ενοχοποιηθεί και για πρόκληση καρκίνου στον τράχηλο, αν και συνήθως οι λοιμώξεις που προκαλούνται από τον ιό αυτοϊώνται και οι περισσότερες γυναίκες που είναι φορείς του ιού δεν αναπτύσσουν καρκίνο.

Πηγή:www.Flash.gr

Διαβητικό πόδι

Αποτελεί ένα από τα πιο συχνά προβλήματα που απασχολεί τους διαβητικούς αυξάνοντας σημαντικά τη νοσηρότητά τους.

Τι είναι το διαβητικό πόδι;

Αρκετές φορές οι διαβητικοί παρουσιάζουν στην περιοχή των σφυρών και της γάμπας έλκη και μικρές διαβρώσεις. Το φαινόμενο αυτό παρατηρείται συνήθως σε άτομα που πάσχουν πολλά χρόνια από σάκχαρο και δεν το ρυθμίζουν επαρκώς. Ο λόγος της εμφάνισης αυτών των διαβρώσεων είναι η κακή κυκλοφορία του αίματος που παρουσιάζουν οι διαβητικοί και η συνοδός νευροπάθεια. Η κακή αιμάτωση των ιστών αρχικά προκαλεί τροφικές αλλοιώσεις (η πιο χαρακτηριστική είναι η απόπτωση των τριχών του άκρου) ενώ η νευροπάθεια δημιουργεί μειωμένη αισθητικότητα στην περιοχή, με αποτέλεσμα ο διαβητικός να υπόκειται σε μικροτραυματισμούς που δεν τους αντιλαμβάνεται. Ο συνδυασμός αυτών των καταστάσεων είναι η αιτία που δημιουργεί τα έλκη, τα οποία λόγω της κακής αιμάτωσης επουλώνονται δύσκολα. Η όλη εικόνα συνθέτει την οντότητα που καλείται "διαβητικό πόδι".

Πηγή: www.Flash.gr

ΛΟΓΟΘΕΡΑΠΕΥΤΡΙΑ
απόφοιτος πανεπιστήμιου Πατρών
παραδίδει μαθήματα κατ' οίκον σε παιδιά που παρουσιάζουν:
δυσλεξία, μαθησιακές δυσκολίες, προβλήματα άρθρωσης, βαρηκοΐα, νοητική στέρηση, αυτισμό, εγκεφαλική πάρεση και σύνδρομο Down
Πληρ. Τηλ. 61184, κιν.: 0932920345

ΚΕΝΤΡΟ ΕΦΑΡΜΟΓΩΝ ΕΡΓΟΘΕΡΑΠΕΙΑΣ/ΛΟΓΟΘΕΡΑΠΕΙΑΣ-ΕΚΠΑΙΔΕΥΣΗ ΠΑΙΔΙΩΝ ΜΕ ΕΙΔΙΚΕΣ ΑΝΑΓΚΕΣ
Αναπτυξιακή καθυστέρηση, ψυχοκινητική καθυστέρηση νοητική υστέρηση, εγκεφαλική παράλυση, αυτισμός μαθησιακές δυσκολίες, διαταραχές συγκέντρωσης Υπερκινητικότητα, αισθητηριακές διαταραχές προβλήματα άρθρωσης-Λόγου-Ομιλίας-Φωνής
ΜΠΑΔΑΝΗΣ ΚΩΝ/ΝΟΣ
Εργοθεραπευτής Πτυχιούχος Θεραπευτής των Μεθόδων BOBATH N.D.T. PORTAGE ΑΙΣΘΗΤΗΡΙΑΚΗΣ- ΟΛΟΚΛΗΡΩΣΗΣ
ΓΕΩΡΓΙΛΟΠΟΥΛΟΥ ΑΘΑΝΑΣΙΑ Λογοθεραπεύτρια-Λογοπαθολόγος Ακουολόγος BA. APP S/POST GRAD DIP LA TROBE UNIVERSITY, ΜΕΛΒΟΥΡΝΗ- ΑΥΣΤΡΑΛΙΑ
ΚΕΝΕΝΤΥ 31 Τ.Κ. 85100 ΡΟΔΟΣ-ΤΗΛ. 0241031366

ΙΑΤΡΙΚΗ ΑΝΑΚΟΙΝΩΣΗ
Ο ιατρός
ΓΕΩΡΓΙΟΣ Ν. ΓΕΩΡΓΙΑΔΗΣ
ΕΙΔΙΚΟΣ ΚΑΡΔΙΟΛΟΓΟΣ
δέχεται το ιατρείο του **ΑΛΕΞ. ΔΙΑΚΟΥ 53-ισόγειο (Πλησίον Πλατ. Ψαροπούλας)**, από Δευτέρα έως Παρασκευή 09.30-13.00 και 17.30-20.00. Τετάρτη απόγευμα κλειστά.
Ταμεία: Τ.Α.Ξ.Υ.-ΟΓΑ-ΤΥΔΚΥ-ΔΗΜΟΣΙΟΥ-Δ/ΝΣΗ ΣΥΓΚΟΙΝΩΝΙΩΝ *(Για υποψήφιους οδηγούς)*
Τηλέφωνο: 0241036827-κιν. 0932806505

ΙΑΤΡΙΚΗ ΑΝΑΚΟΙΝΩΣΗ
Ο ιατρός
ΣΤΑΜΑΤΗΣ Μ. ΜΑΓΚΑΦΑΣ
ΠΑΙΔΙΑΤΡΟΣ
Δέχεται:
Στο ιατρείο του
ΕΡΥΘΡΟΥ ΣΤΑΥΡΟΥ 2 - ΚΡΕΜΑΣΤΗ
Δευτέρα-Παρασκευή 9 π.μ.-1 μ.μ. και 5.30 μ.μ.-8.30 μ.μ.
Τηλ. Ιατρ.: 02410-96960 κιν. 0937-534443

ΙΑΤΡΙΚΗ ΑΝΑΚΟΙΝΩΣΗ
Ο ιατρός
ΙΩΑΝΝΗΣ ΟΡΦΑΝΟΣ
ΧΕΙΡΟΥΡΓΟΣ ΟΡΘΟΠΑΙΔΙΚΟΣ
Μέλος του Κολεγίου Ελλήνων Ορθοπαιδικών Χειρουργών
Δέχεται:
Στο ιατρείο του
Παύλου Μελά 40-1ος όροφος
Δευτέρα-Παρασκευή 08.30-13.00 και 17.00-20.30
Σάββατο με ραντεβού
Τηλ. 33323, κινητό 0944373616

ΙΑΤΡΙΚΗ ΑΝΑΚΟΙΝΩΣΗ
ΕΥΑΓΓΕΛΟΣ ΑΝΤ. ΑΓΓΕΛΟΥ
ΜΙΚΡΟΒΙΟΛΟΓΟΣ-Β ΙΟΠΑΘΟΛΟΓΟΣ
Δέχεται:
Στο ιατρείο του
Ιερού Λόχου 11
Δευτέρα-Παρασκευή 07.00-12.30 και 17.30-19.30 μ.μ
Τηλ. ιατρείου 02410-43311Fax:02410-43310

ΙΑΤΡΙΚΗ ΑΝΑΚΟΙΝΩΣΗ
Ο ιατρός
ΠΕΡΙΚΛΗΣ Ε. ΠΑΠΠΑΣ
ΑΓΓΕΙΟΧΕΙΡΟΥΡΓΟΣ
Αγγειολογικό Εργαστήριο
Δέχεται:
Με ραντεβού στο ιατρείο του:
Π. Μελά 27-2ος όροφος
Τηλ. 75948 κιν. 0972016170

Εργαστήριο Κλινικής Ψυχολογίας
ΧΡΙΣΤΙΝΑ ΣΑΒΒΑΚΗ-ΓΚΡΑΝΖΑΝ
Κλινική Ψυχολόγος-Ψυχοπαθολόγος (DESS)
- Πτυχιούχος του Πανεπιστημίου Nancy Γαλλίας
- Μεταπτυχιακή ειδίκευση (DESS) στην Κλινική Ψυχολογία Ενηλίκου, Εφήβου και Παιδιού στο Πανεπιστήμιο Reims Γαλλίας

Για τον ενήλικο
- Ψυχοδιαγνωστική
- Ψυχολογική υποστήριξη
- Ατομική και οικογενειακή συνέντευξη
- Ψυχοθεραπεία αναλυτικής εμπνεύσεως

Για το παιδί
- Αξιολόγηση προσωπικότητας (τεστ νοημοσύνης, προβολής)
- Διάγνωση μαθησιακών δυσκολιών και συμπεριφορικών διαταραχών
- Συμβουλευτική επαγγελματικού προσανατολισμού
- Ψυχοθεραπεία μέσω παιχνιδιού και εικαστικών

Δέχεται με ραντεβού
Εθνικής Αντίστασης 15
Τηλ.: 77350-Κιν. 0937684251

ΝΤΟΡΑ ΚΩΝΣΤΑΝΤΙΝΟΠΟΥΛΟΥ
ΨΥΧΟΛΟΓΟΣ
Πτυχιούχος του Πανεπιστημίου της Καλιφόρνιας-Λος Αντζελες (UCLA)-Μεταπτυχιακές σπουδές στο Pepperdine University-Malibu California.
➤ Αμεση ψυχολογική υποστήριξη και επαγγελματική φροντίδα από έμπειρη Ψυχολόγο και Οικογενειακή Σύμβουλο.
➤ Η σωστή θεραπευτική σχέση μπορεί να επιφέρει ρεαλιστικές λύσεις για πραγματικά προβλήματα σε θέματα: μοναξιάς, μελαγχολίας, στρες, ανυπομονησίας, φοβίας, εθισμού, οικογενειακών σχέσεων, διαζυγίου, κακομεταχείρισης, συναισθηματικών δυσκολιών, αυτοπεποίθησης, ανασφάλειες, μεταβατικά στάδια ζωής, βουλιμίας, ανορεξίας, απώλειας, πένθους.
Τηλεφωνείστε στα τηλέφωνα:
35163 και 0944/980550
για ραντεβού και άμεση εξυπηρέτηση.
Διεύθυνση: Καρίας 1
Περιοχή Ροδίνι - Ρόδος

ΙΑΤΡΙΚΗ ΑΝΑΚΟΙΝΩΣΗ
Ο ιατρός
ΧΑΛΟΥΔΗΣ Α. ΠΑΝΤΕΛΗΣ
ΕΙΔΙΚΟΣ ΑΙΜΑΤΟΛΟΓΟΣ
Δέχεται:
Με ραντεβού στο ιατρείο του:
Π. Μελά 27-2ος όροφος
Τηλ. 75716 κιν. 0973314391

HELLAS SERVICE
ΤΗΛ. 1057
η μοναδική με τις χαμηλότερες τιμές και τις περισσότερες πληροφορίες!!!
✓ ΟΔΙΚΗ ΕΞΥΠΗΡΕΤΗΣΗ Σ'ΟΛΗ ΤΗΝ ΕΛΛΑΔΑ, ΟΛΟ ΤΟ 24ΩΡΟ
✓ 3 SERVICE (ΑΛΛΑΓΗ ΠΛΑΤΙΝΕΣ, ΜΠΟΥΖΙ, ΛΑΔΙΑ, ΦΙΛΤΡΑ, ΒΑΛΒΟΛΙΝΕΣ)
✓ 2 ΗΛΕΚΤΡΟΝΙΚΟΥΣ - ΗΛΕΚΤΡΟΛΟΓΙΚΟΥΣ ΕΛΕΓΧΟΥΣ
✓ 2 ΖΥΓΟΣΤΑΘΜΙΣΕΙΣ
✓ 2 ΓΕΝΙΚΟΥΣ ΟΠΤΙΚΟΥΣ ΕΛΕΓΧΟΥΣ
✓ 1 ΕΥΘΥΓΡΑΜΜΙΣΗ
✓ ΕΚΠΤΩΤΙΚΗ ΚΑΡΤΑ "HELLAS CARD"
ΜΟΝΟ ΜΕ 17.500 δρχ. ΕΤΗΣΙΩΣ!!!

Pellos Travel

ΑΤΜΟΠΛΟΪΚΑ ΚΑΙ ΑΕΡΟΠΟΡΙΚΑ

ΕΙΣΙΤΗΡΙΑ ΕΣΩΤΕΡΙΚΟΥ – ΕΞΩΤΕΡΙΚΟΥ
Η ΠΑΡΑΔΟΣΗ ΣΤΟ ΣΠΙΤΙ ΣΑΣ
ΤΗΛ. 0241 87615, 86298 • FAX: 0241 87616
E-mail: pellostravel@hellasnet.gr

Αφιερωμένο αποκλειστικά στον έρωτα

Ενα ευχάριστο απόγευμα

Οργανωτής ο σύλλογος "Το Σπίτι της Ευρώπης"

Οι φίλοι και τα μέλη του Σπιτιού της Ευρώπης πέρασαν ένα πολύ ευχάριστο μουσικό και ποιητικό απόγευμα αφιερωμένο στον Ερωτα, τη Δευτέρα 11 Φεβρουαρίου στο Ξενοδοχείο Γκραντ Οτέλ.

Η εκδήλωση ξεκίνησε με μια πολύ ενδιαφέρουσα ομιλία της αρχαιολόγου κας Μάνις Μιχαηλίδου, διευθύντριας της 4ης Εφορίας Βυζαντινών Αρχαιοτήτων.

Η κα Μιχαηλίδου μίλησε για το μεσαιωνικό έθιμο που τηρούσαν οι ερωτευμένοι στη Ρόδο. Εξήγησε στο κοινό ότι οι ωραιότατες, πολύχρωμες, κεραμικές, εμφιαλωμένες "κούπες" και τα "πινάκια" που χρονολογούνται από τα μέσα του 15ου ως τις αρχές του 16ου αιώνα, "οι κούπες του Ερωτα", ανταλλάσσονταν μεταξύ των ερωτευμένων και των αρραβωνιασμένων σαν εκδήλωση αγάπης.

Οι κούπες αυτές βρέθηκαν σε ανασκαφές στη Μεσαιωνική Πόλη της Ρόδου. Απεικονίζουν κυρίως ένα πρόσωπο άνδρα ή γυναίκας σε προφίλ και μας δίνουν πληροφορίες για τον τρόπο που ντύνονταν και χτενίζονταν οι άνθρωποι την εποχή εκείνη στη Ρόδο.

Οι θαυμάσιες διαφάνειες που έδειξε η ομιλήτρια απέδειξαν ότι ο διάκοσμος και οι ενδυματολογικές συνήθειες της εποχής παραπέμπουν σε αντίστοιχες συνήθειες περιοχών της Β. Ιταλίας.

Στη συνέχεια ο γνωστός οδοντίατρος της πόλης μας τενόρος και Αρχοντας Πρωτοψάλτης της Μητρόπολης Ρόδου κ. Δημήτριος Παπαϊγνατίου, τον οποίο συνόδευσε στο πιάνο η κόρη του, καθηγήτρια μουσικής, κα Κική Σαλαμαστράκη, τραγούδησε γνωστά ιταλικά τραγούδια και με την καταπληκτική φωνή του, ενθουσίασε το κοινό και καταχειροκροτήθηκε.

Το ακροατήριο γοήτευσε η συμμετοχή της επίσης οδοντιάτρου κας Χριστίνας Παπαϊωάννου - Παπακυριακού, η οποία έπαιξε στο πιάνο και τραγούδησε δύο πολύ ωραία και τρυφερά γαλλικά τραγούδια της δεκαετίας του '60.

Η αποδοχή της πρόσκλησης των διοργανωτών από τους τρεις φίλους του Σπιτιού της Ευρώπης, που συμμετείχαν βέβαια αφιλοκερδώς έδωσε την ευκαιρία στο ακροατήριο να απολαύσει το εξαιρετικό ταλέντο τους και τις γνώσεις τους στη μουσική. Ειδικότερα δε απήλαυσε τον κ. Παπαϊγνατίου ο οποίος "απουσίασε" πολλά χρόνια από το κλασικό τραγούδι και απέδειξε ότι η φωνή του διατηρεί όλη τη δύναμη και την ποιότητα ενός ξεχωριστού μετάλλου!

Οι ηθοποιοί του ΔΗ.ΠΕ.ΘΕ. Ρόδου κα Θεώνη Τόπα και κ. Βασίλης Ευαγγελάκης απήγγειλαν ποιήματα αφιερωμένα στον Ερωτα από τη Σαπφώ, το Ασμα Ασμάτων, τα Καταλόγια της Αγάπης, αλλά και τον Ελύτη, τον Σουρή και τον Λασκαράτο.

Το ωραίο αυτό απόγευμα έκλεισε με τη μουσική και το τραγούδι του Ηλία Καρακατσάνη και της Βιργινίας.

ΓΝΩΣΤΟΣ ΘΙΑΣΟΣ ΣΤΗ ΡΟΔΟ

Στα πλαίσια της περιοδείας που κάνει σε όλη την Ελλάδα γνωστός θίασος θα παρουσιάσει και στην πόλη μας την επιθεώρηση "Αρμεγε ευρώ και κούρευε συντάξεις".

Κείμενα: Λάκης Μιχαηλίδης, Βύρων Μακρίδης, Γ. Γεωργίου

Μουσική: Ζακ Ιακωβίδης

Κουστούμια και Σκηνικά: Κάρολος Ρωμούσης

Χορογραφίες: Ολια Στεφανίδου.

Την παράσταση σκηνοθέτησε ο Λ. Μιχαηλίδης και υπηρετούν με μεγάλο κέφι και ταλέντο οι ηθοποιοί: Στάθης Ψάλτης, Μάρθα Καραγιάννη, Κατερίνα Γιουλάκη, Πάνος Χατζηκουτσέλης, Νένα Χρονοπούλου, Σάββας Τάσιου και άλλοι 10 ακόμη ηθοποιοί.

Η παράσταση, μέσα από τα κείμενα των καταξιωμένων συγγραφέων, δίνει την εικόνα της καθημερινότητας και με αρκετό χιούμορ και ευρηματικότητα κρίνει τα κακώς κείμενα των κυβερνώντων.

Ο θεατής θα έχει την ευκαιρία να απολαύσει έναν ανεπανάληπτο Ψάλτη, όπου στο νούμερό του μεταπίπτει από το γέλιο στην διαμαρτυρία και αυστηρή κριτική για την σημερινή κατάσταση στην κοινωνία. Οι παραστάσεις θα δοθούν την Δευτέρα και την Τρίτη.

"ASSOS"
ΧΩΜΑΤΟΥΡΓΙΚΗ

ΕΙΔΙΚΑ ΚΟΝΤΕΪΝΕΡ ΓΙΑ ΑΠΟΚΟΜΙΔΗ ΜΠΑΖΩΝ
ΧΟΑΝΕΣ ΜΠΑΖΩΝ ΓΙΑ ΟΙΚΟΔΟΜΕΣ
και ακόμα ΦΟΡΤΩΤΑΚΙ ΓΙΑ ΑΜΕΣΗ ΑΠΟΚΟΜΙΔΗ ΜΠΑΖΩΝ
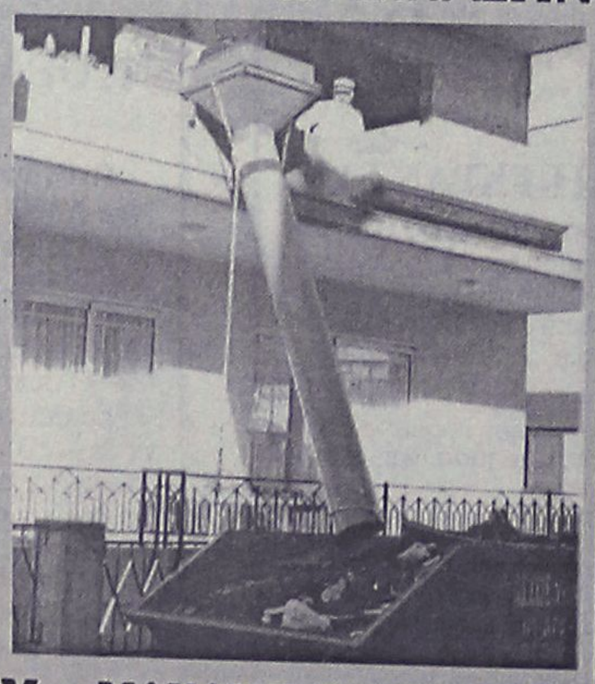
ΠΑΠΑΚΩΝΣΤΑΝΤΙΝΟΥ ΕΜ. - ΜΑΧΛΗΣ ΣΤΑΜ. Ο.Ε.
ΤΗΛ. (02410) 81375-91349, 094.4572380-094.6284523 • FAX: (02410) 81029
16ο χλμ. Ρόδου - Καμείρου, Παραδείσι

Δ·Α·Ν·Ε· SEA LINE
ΔΩΔΕΚΑΝΗΣΙΑΚΗ ΑΝΩΝΥΜΗ ΝΑΥΤΙΛΙΑΚΗ ΕΤΑΙΡΙΑ
ΔΡΟΜΟΛΟΓΙΑ ΑΠΟ 01.02.2002 έως 28.02.2002
ΑΝΑΧΩΡΗΣΗ ΑΠΟ ΡΟΔΟ

ΗΜ/ΝΙΑ		ΠΛΟΙΟ	ΩΡΑ	ΠΡΟΟΡΙΣΜΟΣ
01.02	ΠΑΡ	ΠΑΤΜΟΣ	15.00	ΚΩ-ΚΑΛΥΜΝΟ-ΛΕΡΟ-ΠΑΤΜΟ-ΠΕΙΡΑΙΑ
02.02	ΣΑΒ	ΔΙΑΓΟΡΑΣ	15.00	ΚΩ-ΚΑΛΥΜΝΟ-ΛΕΡΟ-ΠΑΤΜΟ-ΠΕΙΡΑΙΑ
03.02	ΚΥΡ	ΠΑΤΜΟΣ	15.00	ΚΩ-ΚΑΛΥΜΝΟ-ΛΕΡΟ-ΠΑΤΜΟ-ΠΕΙΡΑΙΑ
04.02	ΔΕΥ	-	-	-
05.02	ΤΡΙ	ΔΙΑΓΟΡΑΣ	18.00	ΚΩ-ΠΕΙΡΑΙΑ
06.02	ΤΕΤ	ΠΑΤΜΟΣ	15.00	ΣΥΜΗ-ΤΗΛΟ-ΚΩ-ΚΑΛ.-ΛΕΡΟ-ΠΑΤΜΟ-ΠΕΙΡΑΙΑ
07.02	ΠΕΜ	ΔΙΑΓΟΡΑΣ	18.00	ΠΕΙΡΑΙΑ
08.02	ΠΑΡ	ΠΑΤΜΟΣ	15.00	ΚΩ-ΚΑΛΥΜΝΟ-ΛΕΡΟ-ΠΑΤΜΟ-ΠΕΙΡΑΙΑ
09.02	ΣΑΒ	ΔΙΑΓΟΡΑΣ	15.00	ΚΩ-ΚΑΛΥΜΝΟ-ΛΕΡΟ-ΠΑΤΜΟ-ΠΕΙΡΑΙΑ
10.02	ΚΥΡ	ΠΑΤΜΟΣ	15.00	ΚΩ-ΚΑΛΥΜΝΟ-ΛΕΡΟ-ΠΑΤΜΟ-ΠΕΙΡΑΙΑ
11.02	ΔΕΥ	-	-	-
12.02	ΤΡΙ	ΔΙΑΓΟΡΑΣ	18.00	ΚΩ-ΠΕΙΡΑΙΑ
13.02	ΤΕΤ	ΠΑΤΜΟΣ	15.00	ΣΥΜΗ-ΤΗΛΟ-ΚΩ-ΚΑΛ.-ΛΕΡΟ-ΠΑΤΜΟ-ΠΕΙΡΑΙΑ
14.02	ΠΕΜ	ΔΙΑΓΟΡΑΣ	18.00	ΠΕΙΡΑΙΑ
15.02	ΠΑΡ	ΠΑΤΜΟΣ	15.00	ΚΩ-ΚΑΛΥΜΝΟ-ΛΕΡΟ-ΠΑΤΜΟ-ΠΕΙΡΑΙΑ
16.02	ΣΑΒ	ΔΙΑΓΟΡΑΣ	15.00	ΚΩ-ΚΑΛΥΜΝΟ-ΛΕΡΟ-ΠΑΤΜΟ-ΠΕΙΡΑΙΑ
17.02	ΚΥΡ	ΠΑΤΜΟΣ	15.00	ΚΩ-ΚΑΛΥΜΝΟ-ΛΕΡΟ-ΠΑΤΜΟ-ΠΕΙΡΑΙΑ
18.02	ΔΕΥ	-	-	-
19.02	ΤΡΙ	ΔΙΑΓΟΡΑΣ	18.00	ΚΩ-ΠΕΙΡΑΙΑ
20.02	ΤΕΤ	ΠΑΤΜΟΣ	15.00	ΣΥΜΗ-ΤΗΛΟ-ΚΩ-ΚΑΛ.-ΛΕΡΟ-ΠΑΤΜΟ-ΠΕΙΡΑΙΑ
21.02	ΠΕΜ	ΔΙΑΓΟΡΑΣ	18.00	ΠΕΙΡΑΙΑ
22.02	ΠΑΡ	ΠΑΤΜΟΣ	15.00	ΚΩ-ΚΑΛΥΜΝΟ-ΛΕΡΟ-ΠΑΤΜΟ-ΠΕΙΡΑΙΑ
23.02	ΣΑΒ	ΔΙΑΓΟΡΑΣ	15.00	ΚΩ-ΚΑΛΥΜΝΟ-ΛΕΡΟ-ΠΑΤΜΟ-ΠΕΙΡΑΙΑ
24.02	ΚΥΡ	ΠΑΤΜΟΣ	15.00	ΚΩ-ΚΑΛΥΜΝΟ-ΛΕΡΟ-ΠΑΤΜΟ-ΠΕΙΡΑΙΑ
25.02	ΔΕΥ	-	-	-
26.02	ΤΡΙ	ΔΙΑΓΟΡΑΣ	18.00	ΚΩ-ΠΕΙΡΑΙΑ
27.02	ΤΕΤ	ΠΑΤΜΟΣ	15.00	ΣΥΜΗ-ΤΗΛΟ-ΚΩ-ΚΑΛ.-ΛΕΡΟ-ΠΑΤΜΟ-ΠΕΙΡΑΙΑ
28.02	ΠΕΜ	ΔΙΑΓΟΡΑΣ	18.00	ΠΕΙΡΑΙΑ

Δ·Α·Ν·Ε· SEA LINE
ΔΩΔΕΚΑΝΗΣΙΑΚΗ ΑΝΩΝΥΜΗ ΝΑΥΤΙΛΙΑΚΗ ΕΤΑΙΡΙΑ
ΓΡΑΦΕΙΑ ΡΟΔΟΥ: Κρατήσεις-Πληροφορίες: (0241) 43150 (10 γραμμές)
Διοικητικές Υπηρεσίες: (0241) 43110, 43112, FAX: (0241) 43120
ΓΡΑΦΕΙΑ ΠΕΙΡΑΙΑ: Κρατήσεις-Πληροφορίες: 0801-500500, (01) 4529360
Διοικητικές Υπηρεσίες: (01) 4529330, FAX: (01) 4293493
email: dane@otenet.gr

Νέα Σελίδα...

Του Λουκά Βελιδάκη
e-mail:
neaselida@hotmail.com

Ο πόλεμος για το νερό

Αιτία ακόμα και για πόλεμο ενδέχεται να προκαλέσει το ελλειματικό απόθεμα των υδάτινων πόρων σε όλο τον πλανήτη. Ισως μια πρώτη ανάγνωση προκαλέσει απορία. Το νερό αιτία πολέμου; Το Μακεδονικό Πρακτορείο Ειδήσεων στη διαδικτυακή του σελίδα δημοσιεύει ένα εξαιρετικό αφιέρωμα για το νερό στον πλανήτη. Η στήλη παραθέτει ένα ενδιαφέρον απόσπασμα.

«Τα αποθέματα νερού στον πλανήτη είναι περιορισμένα και οι προβλέψεις για το μέλλον των υδάτινων πόρων στον 21ο αιώνα είναι μάλλον δυσοίωνες.

Το νερό καλύπτει τα δύο τρίτα της επιφάνειας της Γης, αλλά το μεγαλύτερο ποσοστό είναι πάρα πολύ αλμυρό για να χρησιμοποιηθεί. Μόλις το 2,5% περιέχει την κατάλληλη αναλογία άλατος και από αυτό, τα δύο τρίτα είναι εγκλωβισμένα στον πάγο. Από το υπόλοιπο, το 20% βρίσκεται σε απομονωμένες περιοχές, ενώ μόλις το 0,08% είναι κατάλληλο προς κατανάλωση.

Σε έκθεση του περιβαλλοντικού προγράμματος των Ηνωμένων Εθνών- UNEP- του 1999 αναφέρεται ότι 200 επιστήμονες από 50 χώρες

θεωρούν την έλλειψη νερού ως ένα από τα πλέον ανησυχητικά προβλήματα της νέας χιλιετίας.

Το 70% του διαθέσιμου νερού στον πλανήτη χρησιμοποιείται στη γεωργία, αλλά το Παγκόσμιο Συμβούλιο Νερού προειδοποιεί ότι έως το 2020 οι διαθέσιμοι υδάτινοι πόροι δεν θα επαρκούν για να καλύψουν τις ανάγκες της ανθρώπινης κοινωνίας.

Σήμερα, ο ένας στους πέντε ανθρώπους δεν έχει πρόσβαση σε καθαρό, πόσιμο νερό και ένας στους δύο ζει υπό ακατάλληλες συνθήκες υγιεινής, ενώ κάθε ημέρα περισσότερα από 30.000 παιδιά πεθαίνουν πριν συμπληρώσουν το πέμπτο έτος της ζωής τους, από έλλειψη νερού ή φαγητού.

Το πόσιμο νερό τείνει να εξελιχθεί σε είδος εν ανεπαρκεία και οι «Κασσάνδρες» προβλέπουν ότι η κατάσταση θα χειροτερεύσει μέσα στα επόμενα χρόνια. Ηδη, από τα τέλη του προηγούμενου αιώνα, οι ειδικοί προειδοποιούσαν ότι εάν δεν ληφθούν τα κατάλληλα μέτρα, οι επόμενοι πόλεμοι θα γίνουν για το νερό και το πρόβλημα θα είναι εντονότερο στον αναπτυσσόμενο και υποανάπτυκτο κόσμο, όπου ο συνδυασμός της αλματώδους πληθυσμιακής ανάπτυξης, της μόλυνσης και της πενιχρής εκπαίδευσης έχει ήδη δημιουργήσει προβλήματα στον συγκεκριμένο τομέα.

Οι ειδικοί προειδοποιούν ότι θα χρειαστεί μια «επανάσταση» προκειμένου να επιτευχθεί η σωστή διαχείριση των υδάτινων πόρων. Απαιτείται, όπως λένε, η εκμετάλλευση των τεχνολογικών επιτευγμάτων στον συγκεκριμένο τομέα και η σύναψη διμερών συμφωνιών για να αντιμετωπιστούν προβλήματα όπως αυτό των κοινών ποταμών.

Η τεχνολογία στον τομέα της διαχείρισης του νερού έχει αναπτυχθεί σε τέτοιο βαθμό ώστε οι απώλειες να μειώνονται κατά 90%. Το κόστος της όμως είναι τόσο μεγάλο που την καθιστά εφαρμόσιμη μόνο σε χώρες με ανεπτυγμένη οικονομία.

Ενα άλλο μεγάλο πρόβλημα είναι αυτό του διαμοιρασμού των υδάτινων πόρων, όπως για παράδειγμα στην περίπτωση των ποταμών Τίγρη και Ευφράτη. Πρόκειται για μια από τις πλέον δύσκολες πτυχές του προβλήματος, δεδομένου ότι περισσότεροι από 200 ποταμοί μοιράζονται μεταξύ δύο ή περισσότερων χωρών.



ΤΟ ΔΕΥΤΕΡΟ ΠΑΓΚΟΣΜΙΟ ΦΟΡΟΥΜ ΝΕΡΟΥ

Το δεύτερο Παγκόσμιο Φόρουμ Νερού, που πραγματοποιήθηκε τον περασμένο Μάρτιο στην Ολλανδία, έδειξε ότι τα αποθέματα νερού ανά τον κόσμο δεν είναι αρκετά για να καλύψουν τις ανάγκες της ανθρωπότητας στον 21ο αιώνα. «Τα αποθέματα νερού καθώς και τα οικοσυστήματα μέσα στα οποία εντάσσονται βρίσκονται υπό την απειλή της μόλυνσης, της αλόγιστης χρήσης και των έντονων κλιματικών αλλαγών...», αναφέρεται στην τελική διακήρυξη του Φόρουμ και επισημαίνεται παράλληλα ότι σκοπός όλων θα πρέπει να είναι η περιφρούρηση των υδάτινων πόρων του πλανήτη.

Τα συμπεράσματα του Φόρουμ ήταν ιδιαίτερα ανησυχητικά σε ό,τι αφορά στο ενδεχόμενο να ξεσπάσουν νέοι πόλεμοι και συγκρούσεις, με αντικείμενο αυτή τη φορά το νερό. Σύμφωνα με τον ΟΗΕ, οι βασικές διενέξεις στην Αφρική τα επόμενα 25 χρόνια θα έχουν ακριβώς αυτό τον χαρακτήρα.

ΟΙ ΠΡΟΒΛΕΨΕΙΣ ΤΩΝ ΗΝΩΜΕΝΩΝ ΕΘΝΩΝ ΓΙΑ ΤΑ ΕΠΟΜΕΝΑ 25 ΧΡΟΝΙΑ

- 48 χώρες θα αντιμετωπίσουν φαινόμενα έντονης και συνεχούς λειψυδρίας,
- το ήμισυ του πληθυσμού του πλανήτη δεν θα έχει πρόσβαση σε καθαρό, πόσιμο νερό
- οι «περιβαλλοντικοί πρόσφυγες» θα φτάσουν τα 100 εκατομμύρια

Το τρίτο Παγκόσμιο Φόρουμ Νερού θα γίνει στην Ιαπωνία το 2003 και έως τότε η διεθνής κοινότητα θα πρέπει να έχει βρει λύσεις στο μείζον αυτό πρόβλημα, που τείνει να λάβει επιδημικές διαστάσεις σε συγκεκριμένες γωνιές του πλανήτη».

Η πολιτική του νερού στη Μέση Ανατολή

Το νερό είναι η πλέον πολύτιμη φυσική πηγή στη Μέση Ανατολή, πολυτιμότερη ακόμη και του πετρελαίου, του επονομαζόμενου «μαύρου χρυσού».

Η σπανιότητα αυτού του τόσο πολύτιμου φυσικού στοιχείου στην περιοχή έχει οδηγήσει σε συγκρούσεις και εντάσεις και έχει αναχθεί σε στρατηγικό παράγοντα για την επίλυση της αραβο-ισραηλινής διένεξης.

Αίγυπτος: Το Κάιρο προειδοποίησε το 1991 ότι θα καταφύγει έως και στη χρήση βίας προκειμένου να προστατεύσει τα νερά του Νείλου. Η προειδοποίηση αυτή της Αιγύπτου στρέφονταν κυρίως κατά τω γειτόνων της, της Αιθιοπίας και του Σουδάν. Οι ανάγκες της χώρας σε νερό αυξάνονται, όπως άλλωστε και ο πληθυσμός της, που έχει φτάσει αισίως τα 60 εκατομμύρια.

Ισραηλινοί και Παλαιστίνιοι: Ενας από τους βασικότερους παράγοντες της αραβο-ισραηλινής διένεξης είναι το νερό. Η Δυτική Οχθη είναι μια από τις πλουσιότερες σε υδάτινους πόρους περιοχές. Οι Παλαιστίνιοι υποστηρίζουν ότι το Ισραήλ χρησιμοποιεί το 80% του νερού της Δυτικής Οχθης και ζητούν τη δικαιότερη κατανομή του.

Λίβανος: Η Βηρυτός έχει επανειλημμένα κατηγορήσει τους Ισραηλινούς για βλέψεις στο νερό του ποταμού Litani. Αυτός θεωρούνταν από τη λιβανέζικη πλευρά ως ένας από τους βασικούς λόγους που οι Ισραηλινοί διατηρούσαν έως πρόσφατα κατοχική στρατιωτική δύναμη στο Νότιο Λίβανο. Το Ισραήλ, από την πλευρά του, αρνείται ωστόσο κατηγορηματικά τα όσα υποστηρίζει ο Λίβανος.

Συρία: Η Συρία υποστηρίζει παράλληλα ότι οι Ισραηλινοί δεν αποχωρούν από τα Υψίπεδα του Γκολάν- πλατό στρατηγικής σημασίας που κατέλαβε το Ισραήλ κατά τη διάρκεια του πολέμου του αραβο-ισραηλινού πολέμου του 1967- λόγω της επιθυμίας τους να εκμεταλλευτούν τους υδάτινους πόρους της περιοχής.

Τουρκία: Η Τουρκία βρίσκεται στο επίκεντρο ενός από τους πλέον αμφιλεγόμενους «υδάτινους πολέμους» στη Μέση Ανατολή, αυτού της εκμετάλλευσης των νερών του Ευφράτη. Από το 1984, η Τουρκία κατασκευάζει μια σειρά φραγμάτων και υδροηλεκτρικών σταθμών, στο πλαίσιο του φιλόδοξου σχεδίου GAP. Τόσο η Συρία όσο και το Ιράκ έχουν επανειλημμένα εκφράσει τη δυσαρέσκειά τους για τα τουρκικά σχέδια, υποστηρίζοντας ότι τους αποστερούν το νόμιμο δικαίωμά τους στα νερά του ποταμού. Δεδομένης μάλιστα της ταραχώδους σχέσης μεταξύ της Συρίας και της Τουρκίας, το πρόβλημα του νερού αποκτά ιδιαίτερη πολιτική βαρύτητα.





Ειδικός ανακριτής ανέλαβε τη διενέργεια της κύριας ανάκρισης

Η δίωξη Κόκκαλη προκάλεσε πολιτικό αναβρασμό

Πρωτόπαπας: "Κανένας υπαινιγμός για Σημίτη" • Μητσοτάκης: "Προπύργιο η δικαιοσύνη"

Ο τέταρτος ειδικός ανακριτής Γιώργος Πουρνάρας ανέλαβε τη διενέργεια κύριας ανάκρισης για τα πέντε κακουργήματα και το ένα πλημμέλημα που βαρύνουν τον επιχειρηματία Σωκράτη Κόκκαλη. «Η Δικαιοσύνη κάνει τη δουλειά της και δεν χρειάζεται υποβολείς» σχολιάζει ο κυβερνητικός εκπρόσωπος.

Ο ανακριτής, πριν από κάθε ενέργειά του θα μελετήσει τη δικογραφία η οποία, σύμφωνα με Το Βήμα, περιλαμβάνει:

* Αναφορά 40 σελίδων του εισαγγελέα πρωτοδικών Δημήτρη Παπαγγελόπουλου, όπου καταγράφονται τα συμπεράσματα της πολύμηνης έρευνάς του.

* Καταθέσεις μαρτύρων και άλλα έγγραφα που ο εισαγγελέας εντόπισε από άλλες πηγές.

Ο κ. Πουρνάρας αναμένεται σύντομα να ξεκινήσει την ανάκριση με τις καταθέσεις των μαρτύρων, που εξέτασε στο πλαίσιο της έρευνάς του ο κ. Παπαγγελόπουλος, οι οποίοι υπολογίζονται σε 35.

Πρωτόπαπας: Κανένας υπαινιγμός για τον πρωθυπουργό

«Ως προς την εντιμότητα του πρωθυπουργού και τους χειρισμούς του στα δημόσια πράγματα, κανείς υπαινιγμός δεν γίνεται αποδεκτός» τόνισε σήμερα ο κυβερνητικός εκπρόσωπος Χρήστος Πρωτόπαπας απαντώντας σε ερώτηση που υπαινικτικά συσχέτιζε τον πρωθυπουργό με τον Σωκράτη Κόκκαλη.

Αναφορικά με την πρόσφατη συνάντηση που είχε ο πρωθυπουργός με το διωκόμενο σήμερα επιχειρηματία, ο κ. Πρωτόπαπας υπενθύμισε ότι εδώ και καιρό είχε ο ίδιος δημόσια δηλώσει ότι ο πρωθυπουργός θα έκανε σειρά επαφών με επιχειρηματίες και τόνισε ότι «υπάρχουν όρια στις προσωπικές επιθέσεις».

Ως προς την επιχειρηματική δραστηριότητα του Σωκράτη Κόκκαλη και τις συναλλαγές του με το δημόσιο, ο κ. Πρωτόπαπας υπενθύμισε ότι η δραστηριότητα αυτή αναπτύχθηκε μέσα απο διαγωνισμούς που προσφέρουν ένα «σαφές και ασφαλές πλαίσιο,το οποίο ενισχύεται απο την συνδρομή του Ελεγκτικού Συνεδρίου» που παρεμβαίνει όταν πρόκειται για μεγάλες συμβάσεις.

«Η διαδικασία αυτή λοιπόν εξασφαλίζει το αδιάβλητο και το αξιόπιστο των προμηθειών του Δημοσίου» παρατήρησε ο κυβερνητικός εκπρόσωπος και πρόσθεσε ότι η Ελλάδα είναι ένα ευνομούμενο κράτος και ουδείς είναι ένοχος μέχρι αποδείξεως της ενοχής του.

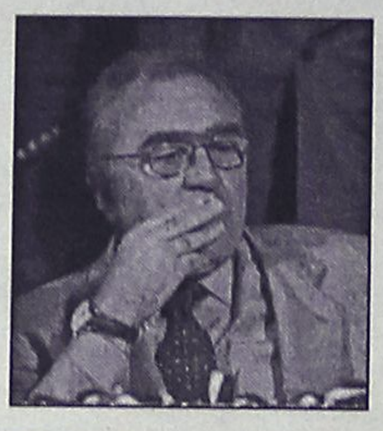

Ως προς αυτό, ο κ. Πρωτόπαπας απάντησε και στη χθεσινή δήλωση της ΝΔ σχολιάζοντας: «Η Δικαιοσύνη κάνει τη δουλειά της και δεν χρειάζεται υποβολείς».

Μητσοτάκης: Η Δικαιοσύνη προπύργιο της Δημοκρατίας

Ο πρώην πρωθυπουργός Κωνσταντίνος Μητσοτάκης ερωτηθείς για την υπόθεση Κόκκαλη δήλωσε: «Εμείς είναι γνωστό ότι τιμούμε και εμπιστευόμαστε την ελληνική Δικαιοσύνη».

Πιστεύω, είπε, ότι εμείς οι πολιτικοί, με πρώτη την κυβέρνηση, πρέπει να την αφήσουμε απερίσπαστη να επιτελέσει το χρέος της όπως προβλέπει το Σύνταγμα. Θα σας έλεγα ακόμη ότι επιβεβαιώνεται πάντοτε ότι η Δικαιοσύνη -όπως ανέφερε η παλιά ρήση- είναι προπύργιο της Δημοκρατίας, πρόσθεσε ο κ.Μητσοτάκης.

Κανένα σχόλιο από τον Καραμανλή

Από την πλευρά του, ο πρόεδρος της ΝΔ Κώστας Καραμανλής αρνήθηκε να σχολιάσει τη δίωξη Κόκκαλη, ερωτηθείς σχετικά μετά τη συνάντηση που είχε το πρωί της Τετάρτης με τον πρωθυπουργό Ζαν Κλοντ Γιούνκερ.

Κ. ΛΑΛΙΩΤΗΣ

Ερωτηθείς σχετικά με την υπόθεση, ο γραμματέας του ΠΑΣΟΚ Κώστας Λαλιώτης δήλωσε σε συνέντευξή του, την Τετάρτη: «Εμείς πιστεύουμε πως είναι αυτονόητο ότι η ανεξάρτητη Δικαιοσύνη έχει χρέος να επιτελέσει το έργο της απερίσπαστα, στο πλαίσιο ενός κράτους δικαίου και μιας ευνομούμενης πολιτείας» και πρόσθεσε: «Σε καμία περίπτωση η άσκηση δίωξης --και νομίζω ότι πρέπει να γίνει σαφές αυτό για λόγους αρχής-- δεν σημαίνει καταδίκη, δεν σημαίνει προκαταβολική ισχύ των κατηγοριών».

ΔΗΛΩΣΕΙΣ

Ο εκπρόσωπος Τύπου της Νέας Δημοκρατίας Θ. Ρουσόπουλος έκανε την Τρίτη την ακόλουθη δήλωση: «Η Δικαιοσύνη καλείται να ερευνήσει μια υπόθεση που αφορά την προάσπιση, όχι μόνο του δημόσιου αλλά και του εθνικού συμφέροντος. Και όλοι, ιδίως δε η κυβέρνηση, οφείλουν να αντιληφθούν ότι η Δικαιοσύνη πρέπει να αφεθεί απερίσπαστη και ανεπηρέαστη, να πράξει το καθήκον της, με πλήρη σεβασμό της ανεξαρτησίας των λειτουργών της».

Απαντώντας στη δήλωση Ρουσόπουλου, ο κυβερνητικός εκπρόσωπος Χρήστος Πρωτόπαπας δήλωσε: «Είναι αυτονόητο ότι η ανεξάρτητη Δικαιοσύνη έχει χρέος να επιτελέσει το έργο της στο πλαίσιο του κράτους δικαίου. Η ΝΔ οφείλει να γνωρίζει ότι η Δικαιοσύνη δεν χρειάζεται προστάτες και πολύ περισσότερο υποβολείς».

«Ας πάψει η κυβέρνηση τους φαρισαισμούς και τα μαθήματα και ας αφήσει απερίσπαστη την ανεξάρτητη Δικαιοσύνη να διαλευκάνει πλήρως την υπόθεση», ανταπάντησε ο Θ. Ρουσόπουλος, προσθέτοντας ότι στο πρόσφατο παρελθόν, η κυβέρνηση «επετέθη συντονισμένα, με ύβρεις και ανεπίτρεπτους χαρακτηρισμούς, κατά των εισαγγελικών λειτουργών».

«Τέτοιες διώξεις δεν βοηθούν καθόλου το ήδη δυσμενές οικονομικό κλίμα στην Ελλάδα», δήλωσε ο Θόδωρος Πάγκαλος.

Σε ανακοίνωσή του, το ΚΚΕ αναφέρει μεταξύ άλλων ότι το πόρισμα «προστίθεται ως ένα ακόμα περιστατικό, σε έναν εξελισσόμενο οικονομικό πόλεμο συμφερόντων, που πιθανόν να έχει και πολιτικές προεκτάσεις».

Ο Συνασπισμός αναφέρει ότι «έχει πάγια θέση το σεβασμό στις διαδικασίες που κινεί η Δικαιοσύνη».

Νομοσχέδιο περί ευθύνης υπουργών

Το νομοσχέδιο περί ευθύνης υπουργών, καθώς και τα νομοσχέδια για τη λειτουργία του Ειδικού Δικαστηρίου και τη συμμόρφωση της δημόσιας διοίκησης στις δικαστικές αποφάσεις θα κατατεθούν τις επόμενες εβδομάδες στη Βουλή, δήλωσε την Τετάρτη ο υπουργός Δικαιοσύνης Φίλιππος Πετσάλνικος, στη διάρκεια της συζήτησης του νομοσχεδίου «για την τροποποίηση του κώδικα του οργανισμού δικαστηρίων και της κατάστασης των δικαστικών λειτουργών, του κώδικα δικαστικών υπαλλήλων και άλλων διατάξεων». Το σχετικό νομοσχέδιο δήλωσαν ότι θα καταψηφίσουν οι εκπρόσωποι του Συνασπισμού Φώτης Κουβέλης και του ΚΚΕ Αντώνης Σκυλλάκος.

Επίμαχη θεωρείται η διάταξη για τη δυνατότητα του δικαστή να προσφεύγει στην Ολομέλεια του Ανώτατου Δικαστικού

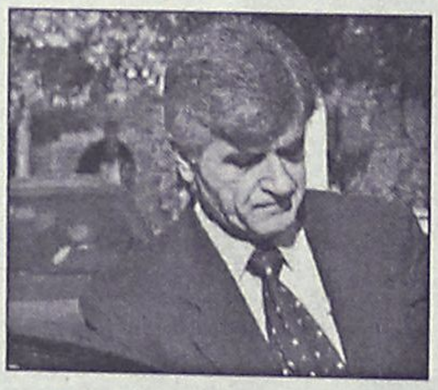

Συμβουλίου με προϋπόθεση ελάχιστο αριθμό ψήφων, την οποία επέκριναν οι εκπρόσωποι του Συνασπισμού, του ΚΚΕ, καθώς και ο Αλέξανδρος Λυκουρέζος από τη ΝΔ.

Επί του θέματος, ο υπουργός Δικαιοσύνης επιφυλάχθηκε να επανεξετάσει τη ρύθμιση μόνο όσον αφορά στις προαγωγές των δικαστών και να εξετάσει κατά πόσο για το θέμα αυτό είναι δυνατή η άμεση προσφυγή στην ολομέλεια του Ανώτατου Δικαστικού Συμβουλίου.

Για το θέμα της συμμετοχής δικαστών στις εφορευτικές επιτροπές κατά τις εκλογές στις συνδικαλιστικές οργανώσεις, ο κ. Πετσάλνικος δήλωσε ότι τελικά θα αλλάξει η διάταξη στο νομοσχέδιο, έτσι ώστε να επιτρέπεται και η συμμετοχή των εν ενεργεία δικαστών. Η συζήτηση θα συνεχιστεί την Τρίτη το απόγευμα με τη συμμετοχή προσώπων της Ένωσης Δικαστών και Εισαγγελέων, της Ομοσπονδίας Δικαστικών Υπαλλήλων και εκπροσώπων των συμβολαιογράφων.

ΔΙΑΧΡΟΝΙΚΕΣ
ΧΕΙΡΟΠΟΙΗΤΕΣ
ΛΕΙΤΟΥΡΓΙΚΕΣ
καρέκλες και τραπέζια
ΡΟΔΟΥ



Στα 46 χρόνια κατασκευαστές...

ΕΓΓΥΗΣΗ Ζωής σε χρώμα που εσείς προτιμάτε (ξύλου, μπλε, πράσινο κ.λπ.), από αθάνατο ξύλο οξιάς εισαγωγής για επαγγελματική και όχι μόνο χρήση. Σε τιμές εργοστασίου χωρίς μεσάζοντες

✆ 0932 410389, Βαγιανάκης Γιάννης
0246 0 22389 • 0246 0 22237

ΕΠΙΣΗΣ ΚΑΤΑΣΚΕΥΑΖΟΥΜΕ ΤΡΑΠΕΖΙΑ ΟΛΩΝ ΤΩΝ ΤΥΠΩΝ ΚΑΙ ΜΕΓΕΘΩΝ

Ο Αβραμόπουλος ανοικτός σε μετεκλογικές συνεργασίες

Απέρριψε το ενδεχόμενο προεκλογικής συνεργασίας του ΚΕΠ με άλλα πολιτικά κόμματα ο Δημήτρης Αβραμόπουλος, σε δηλώσεις που έκανε προς τους δημοσιογράφους. Ερωτηθείς σχετικά χθες ο πρόεδρος του ΚΕΠ τόνισε ότι το κόμμα του, προεκλογικά, θεωρεί «αδιανόητες τις συνεργασίες που είναι αποτέλεσμα διαπραγματεύσεων και



συναλλαγών», όπως είπε χαρακτηριστικά. Ωστόσο, δεν απέκλεισε πιθανές συνεργασίες την επαύριο των εκλογών, σημειώνοντας ότι το μετεκλογικό σκηνικό θα αξιολογηθεί στην ώρα του. «Η στάση μας τότε θα καθοριστεί από το δημόσιο και εθνικό συμφέρον», δήλωσε, διευκρινίζοντας ότι αυτό ισχύει για κάθε πολιτική δύναμη που θα ζητήσει συνεργασία και όχι μόνο για το ΠΑΣΟΚ.

Τραγωδία στην Αίγυπτο

Τρένο σε φονική διαδρομή

Τουλάχιστον 373 οι νεκροί

Τουλάχιστον 373 άνθρωποι έχασαν τη ζωή τους από πυρκαγιά που ξέσπασε σε αμαξοστοιχία η οποία κινούνταν σε απόσταση 70 χιλιομέτρων νότια του Καΐρου. Στα βαγόνια επέβαιναν πολλές οικογένειες που μετέβαιναν στο Αλ Αγιάτ για το Μπαϊράμι.



Τα αίτια της πυρκαγιάς παραμένουν άγνωστα, αλλά εικάζεται ότι προκλήθηκε από έκρηξη φιάλης υγραερίου στο κυλικείο της αμαξοστοιχίας και επεκτάθηκε ραγδαία σε επτά βαγόνια.

Υπολογίζεται ότι το τρένο διήνυσε απόσταση οκτώ χιλιομέτρων φλεγόμενο, αποτρέποντας έτσι τη δυνατότητα άμεσης διαφυγής των επιβατών από τον πύρινο κλοιό.

Εντούτοις, ακόμα και όταν σταμάτησε το τρένο, πολλοί εγκλωβίστηκαν διότι αρκετά παράθυρα ήταν κλειστά με μεταλλικές μπάρες. Τουλάχιστον ένας άνθρωπος βρέθηκε νεκρός ανάμεσα στα προστατευτικά κιγκλιδώματα.

Στην περιοχή της τραγωδίας έχουν καταφτάσει δέκα πυροσβεστικά οχήματα τα οποία κατάφεραν να σβήσουν την πυρκαγιά αρκετή ώρα μετά την εκδήλωσή της. Περίπου 30 ασθενοφόρα που έσπευσαν επί τόπου μετέφεραν σε νοσοκομεία τραυματισμένους επιβάτες. Η πλειονότητα των τραυματιών και των θυμάτων πιστεύεται ότι είναι Αιγύπτιοι.

Ο Σλόμπο μίλησε για κακομεταχείριση

Τη μεσολάβηση του Διεθνούς Δικαστηρίου, ώστε οι ολλανδικές αρχές να επιτρέψουν στη Μίρα Μάρκοβιτς να επισκεφθεί τη Χάγη ζήτησε χθες ο Σλόμπονταν Μιλόσεβιτς. Ο τέως πρόεδρος της Γιουγκοσλαβίας έκανε λόγο για καταπάτηση των δικαιωμάτων του και για κακή μεταχείριση.

Κατά την έναρξη της διαδικασίας που και σήμερα ασχολείται με την εξέταση μαρτύρων, ο Μιλόσεβιτς απευθύνθηκε στον πρόεδρο του δικαστηρίου, Βρετανό Ρίτσαρντ Μέι, για να του γνωστοποιήσει ένα «επείγον αίτημα».

«Είναι μια εντελώς προσωπική υπόθεση. Μου επέτρεψαν να με επισκεφθεί η σύζυγός μου την Πέμπτη

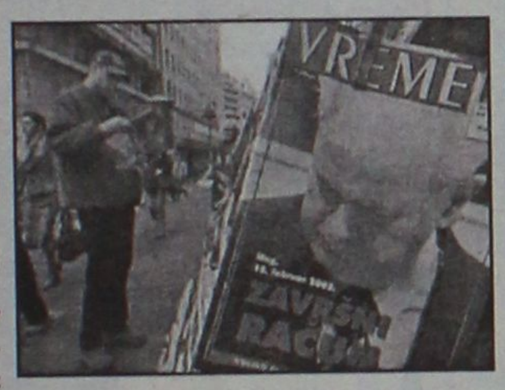

το απόγευμα. Ωστόσο, χθες με ενημέρωσαν ότι το ολλανδικό υπουργείο Εξωτερικών δεν της έδωσε τελικά βίζα. Η κατάσταση αυτή πρέπει να διορθωθεί. Αλλιώς, είμαι απομονωμένος και το θεωρώ καταπάτηση των δικαιωμάτων μου».

Στην απάντησή του ο Βρετανός δικαστής ξεκαθάρισε ότι δεν μπορεί να επηρεάσει τις αποφάσεις του ολλανδικού κράτους, αλλά διαβεβαίωσε τον τέως πρόεδρο ότι θα προωθήσει το αίτημά του.

Η Μίρα Μάρκοβιτς δεν παρακολούθησε τις εργασίες της πρώτης εβδομάδας της δίκης, αλλά επισκεπτόταν συχνά το συζυγό της στη φυλακή από τον περασμένο Ιούνιο, οπότε μεταφέρθηκε στη Χάγη.

Βολές αλά γαλλικά κατά των ΗΠΑ

"Διπλωματία τύπου Τέξας"

Οι ΗΠΑ ασκούν μια εξωτερική πολιτική «τύπου Τέξας», δήλωσε ο Γάλλος υπουργός Συνεργασίας Σαρλ Ζοσελέν, ο οποίος σχολιάζοντας την οργή των ΗΠΑ μετά τις δηλώσεις του Γάλλου υπουργού Εξωτερικών Ιμπέρ Βεντρίν τόνισε ότι οι ΗΠΑ εξοργίστηκαν επειδή ο Βεντρίν «έβαλε το δάχτυλο επί των τύπων των ήλων».

Οι ΗΠΑ έχουν εκφράσει την οργή τους στο Γάλλο πρεσβευτή στην Ουάσινγκτον μετά τις δηλώσεις του Γάλλου υπουργού Εξωτερικών ο οποίος επέκρινε την εξωτερική πολιτική «υπεραπλούστευσης» της Ουάσινγκτον, αναφορικά με την καταπολέμηση του «άξονα του κακού» όπως ο Αμερικανός πρόεδρος χαρακτήρισε πρόσφατα στις εχθρικές προς τις ΗΠΑ χώρες.

Σε συνέντευξή του που δημοσιεύει σήμερα η αραβική εφημερίδα Ασάρκ αλ-Αουσάτ, ο κ. Ζοσελέν σημείωσε ότι υπάρχει κίνδυνος να δούμε την Ουάσινγκτον να δικαιολογεί «την προσφυγή σε ακρότητες και τη χρήση βίας με το δικαίωμα της άσκησης νόμιμης άμυνας», μετά τις τρομοκρατικές επιθέσεις της 11ης Σεπτεμβρίου στις ΗΠΑ.



«Είναι μια διπλωματία 'τύπου Τέξας'. Η Γαλλία θεωρεί ότι η λογική του δικαίου και όχι της ισχύος είναι αυτή που πρέπει να διέπει τις διεθνείς σχέσεις» τόνισε. «Κατανοούμε την οργή των ΗΠΑ μετά τις επιθέσεις της 11ης Σεπτεμβρίου, αλλά οι Αμερικανοί ηγέτες θα πρέπει να την ελέγξουν και να μην επιτρέπουν να κατευθύνει η οργή αυτή την εξωτερική τους πολιτική» παρατήρησε.

Ο κ. Ζοσελέν, αναφερόμενος στην πρόσφατη δήλωση του προέδρου Μπους ότι το Ιράν, το Ιράκ και η Βόρεια Κορέα αποτελούν τον «άξονα του κακού», τόνισε ότι οι ΗΠΑ πρέπει να εντείνουν τις διαβουλεύσεις τους με τους εταίρους τους και να μην επιδιώκουν την απομόνωση ορισμένων χωρών». Στο σημείο αυτό ο Ζοσελέν προειδοποίησε έναντι οποιασδήποτε αμερικανικής στρατιωτικής ενέργειας κατά του Ιράκ.

Το γεράκι που το λέγανε Σαρόν...

Πολεμικά λόγια και πράξεις

Οργίλη παρέμβαση της Ε.Ε.

Με «γρήγορα χτυπήματα μικρής κλίμακας» θα δρουν στο εξής οι ισραηλινές Ένοπλες Δυνάμεις κατά των Παλαιστινίων. Αυτή την απόφαση έλαβε ο Αριέλ Σαρόν χθες μία ημέρα όπου 18 Παλαιστίνιοι έπεφταν νεκροί από ισραηλινά πυρά.

Επειτα από τη συνεδρίαση του ισραηλινού Συμβουλίου Ασφαλείας, ο πρωθυπουργός της χώρας ανήγγειλε πως επιβάλλεται «ένας διαφορετικός τρόπος δράσης» στο στρατιωτικό σκέλος της αντιπαράθεσης. Ο ίδιος ο Σαρόν δεν έδωσε διευκρινίσεις, όμως το έκανε ο εκπρόσωπός του.

Οι Ένοπλες Δυνάμεις του Ισραήλ στρέφονται τώρα από τις εκτεταμένες επιχειρήσεις σε ταχύτατα χτυπήματα χαμηλής κλίμακας, με στόχο να «αποθαρρύνουν τους τρομοκράτες», ανακοίνωσε ο Ραανάν Γκισίν.

Νωρίτερα, ο πρόεδρος του Ισραήλ είχε καταδείξει τη στροφή της πολιτικής, δηλώνοντας ότι «είναι προφανές πως η στρατηγική που είχαμε ως τώρα δεν μπορεί να συνεχιστεί» ισχυρίστηκε ο Μοσέ Κατσάβ.

Ο Γκισίν προανήγγειλε, επίσης, πως ο ισραηλινός στρατός πρόκειται να εντείνει τον αποκλεισμό του Γιασέρ Αραφάτ, απαγορεύοντάς του να δέχεται στο εξής ξένες αντιπροσωπείες στο αρχηγείο του, στη Ραμάλα.

Η άρση του αποκλεισμού θα γίνει υπό έναν όρο, είπε: «Εάν σταματήσει τις τρομοκρατικές δραστηριότητες, εάν δώσει τη σωστή εντολή, μπορεί να συναντήσει οποιονδήποτε στον

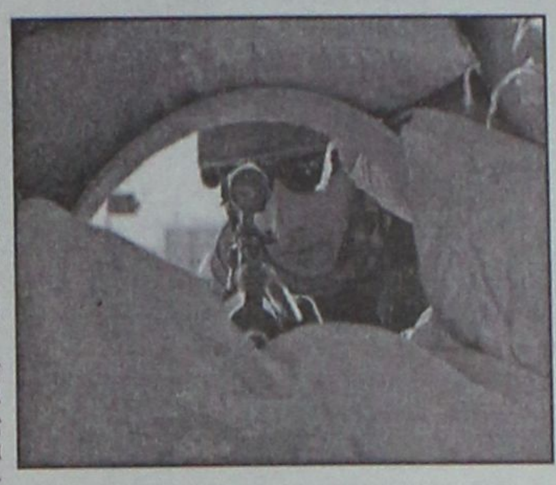

κόσμο επιθυμεί».

Νωρίτερα, το αρχηγείο της Παλαιστινιακής Αρχής γινόταν στόχος των ισραηλινών πυραύλων και ο αρχηγός της παρέμενε μέσα σε αυτό με τα φώτα σβηστά και με τη συντροφιά του στενού επιτελείου του, ανακοίνωσε ένας συνεργάτης του, ο Αχμέντ Αμπέλ Ραχμάν.

Επειτα από την επίθεση, ο Αραφάτ κατήγγειλε με σφοδρότητα την πολιτική των συνεχών χτυπημάτων του Ισραήλ κατά των ομοεθνών του: «Ούτε τα άρματα ούτε τα αεροπλάνα μάς φοβίζουν, δεν θα μας εμποδίσουν από την υλοποίηση των αιτημάτων μας» είπε.

Χθες πάντως, 18 Παλαιστίνιοι έπεφταν νεκροί από ισραηλινά πυρά, σε μία σειρά επεισοδίων στη Δυτική Όχθη και τη Λωρίδα της Γάζας που το Ισραήλ εντάσσει στο πλαίσιο των αντιποίνων για την επίθεση, την Τρίτη, στελεχών των Ταξιαρχιών των Μαρτύρων του Αλ-Ακσά σε οδόφραγμα των ισραηλινών ΕΔ.

Λίγο πριν είχαν χάσει τη ζωή τους 16 άτομα, όλοι Παλαιστίνιοι: τέσσερις στην επίθεση κατά των γραφείων του Αραφάτ στη Γάζα, επτά στη διάρκεια ρίψης όλμων από το Ισραήλ σε φυλάκιο της παλαιστινιακής αστυνομίας στη Ναμπλούς, τρεις σε ανταλλαγή πυρών έξω από τον προσφυγικό οικισμό Μπαλάτα, ένας σε αεροπορική επίθεση στη Ραμάλα και ένας σε επεισόδιο έξω από την πόλη. Δεκαέξι από τα θύματα ήταν αστυνομικοί.

Οργίλη παρέμβαση της ΕΕ

Η συνεχιζόμενη βία στα παλαιστινιακά εδάφη προκάλεσε την παρέμβαση της Ευρωπαϊκής Ένωσης, η οποία δήλωσε προς τις δύο πλευρές τη «μεγάλη αγανάκτησή της εμπρός στη νέα έκρηξη τρομοκρατίας και βίας».



ΜΕΤΡΟΠΟΛ
ALPHA ODEON
Πρόγραμμα εβδομάδας από 15/2/2002 έως 21/2/2002
Πληροφορίες - Κρατήσεις : 02410-28400, από 3:30 μμ

Αίθουσα 2
ΚΩΔΙΚΟΣ: ENIGMA

Το απόλυτο κατασκοπευτικό θρίλερ της χρονιάς με την Κέιτ Γουίνσλετ ("Τιτανικός")!
Κάθε μέρα 5:30, 8:00 και 10:30 μμ

ΕΠΙΧΕΙΡΗΣΗ ΚΛΕΟΠΑΤΡΑ
Η νέα απίθανη κωμική περιπέτεια των δύο θεότρελων Γαλατών.....
Κάθε μέρα 6, 8:15 και 10:30 μμ
ΕΙΔΙΚΗ ΠΡΟΒΟΛΗ ΣΑΒΒΑΤΟ-ΚΥΡΙΑΚΗ ΩΡΑ 4:00

Α Πανευρωπαϊκή προβολή !
Αίθουσα 1


Μια πανέξυπνη αστυνομική κωμωδία με τον Γούντι Άλεν!
Κάθε μέρα 8:00 και 10:15 μμ
Αίθουσα 3
Η ΚΑΤΑΡΑ ΤΟΥ ΠΡΑΣΙΝΟΥ ΣΚΟΡΠΙΟΥ


Μια ανεπανάληπτη κινηματογραφική εμπειρία !
Αίθουσα 3
Κάθε μέρα 6:00 μμ
ΤΑΞΙΔΙΑΡΙΚΑ ΠΟΥΛΙΑ
ΕΙΔΙΚΗ ΠΡΟΒΟΛΗ ΣΑΒΒΑΤΟ-ΚΥΡΙΑΚΗ ΩΡΑ 4:00

Και.. Η ΧΑΜΕΝΗ ΑΤΛΑΝΤΙΔΑ
Αίθουσα 2
Σάββατο και Κυριακή στις 4:00 μμ
Στα ελληνικά

ESCAPE DVD CLUB
ΕΝΟΙΚΙΑΣΕΙΣ - ΠΩΛΗΣΕΙΣ
DVD - PS2 - DC - PC
ΙΩΑΝΝΗΣ ΚΛΑΔΑΚΗΣ
ΚΥΡΑ ΤΗΣ ΡΩ 13,ΡΟΔΙΝΙ • ΤΗΛ. 02410 65847
ΑΠΟΔΡΑΣΤΕ ...ΜΕ ΤΗ ΔΡΑΣΗ ΤΟΥ ESCAPE

Κερδίστε χρόνο κι εξυπηρέτηση
WESTERN UNION | MONEY TRANSFER
The fastest way to send money worldwide.

Αποστολή χρημάτων σ' όλο τον κόσμο μέσα σε λίγα λεπτά!!!
50.000 καταστήματα σε 165 χώρες του κόσμου
είναι έτοιμα να σας εξυπηρετήσουν
σε διευρυμένα ωράρια
Γονείς φοιτητών εξωτερικού εμπιστευθείτε μας
PLANET HOLIDAYS
Δημήτρης Τσοπανάκης
Γαλλίας 6 - Ρόδος - Τηλ. 27327



ΕΠΙΜΕΛΕΙΑ: *Κυριακή Πετρίδου*

Οι ταινίες της Παρασκευής

Τρεις νέες ταινίες, οι δύο σε πρώτη πανελλήνια προβολή, και μία ελληνική, κάνουν πρεμιέρα στη Ρόδο τη νέα κινηματογραφική εβδομάδα που ξεκινάει από αύριο. Συνολικά, στις αίθουσες της Ρόδου, από τις 22 μέχρι και τις 28 Φεβρουαρίου, θα προβάλλονται οκτώ ταινίες. Αναλυτικά:

○ *Από το "ΜΕΤΡΟΠΟΛ Alpha Odeon"*

Δύο νέες ταινίες θα προβάλλονται από το πολυσινεμά την ερχόμενη κινηματογραφική εβδομάδα, η μία σε πρώτη πανελλήνια προβολή. Θα συνεχισθεί η προβολή δύο ακόμη ταινιών. Συγκεκριμένα:

- Κατ' οίκον παρενόχληση (Domestic Disturbance).

Αστυνομικό θρίλερ του Χάρολντ Μπέκερ με τον Τζον Τραβόλτα στον πρωταγωνιστικό ρόλο. Μαζί του η **Τέρι Πόλο** κ.α.

Διαζευγμένος πατέρας συνειδητοποιεί ότι ο πατριός του 11χρονου γιου του δεν είναι αυτό που φαίνεται...

- Δεκαπενταύγουστος

Η πιο ενδιαφέρουσα, κατά τη γνώμη μας, νέα ταινία, είναι αυτό το "ψηφιδωτό" με άξονα τη γιορτή του Δεκαπενταύγουστου, από τον **Κωνσταντίνο Γιάνναρη. Η ταινία συμμετείχε στο διαγωνιστικό τμήμα της 52ης Μπερλινάλε και αποτελεί την πιο πολυσυζητημένη ελληνική ταινία της χρονιάς.**

Πρωταγωνιστούν: **Ελένη Καστάνη, Αμαλία Μουτούση, Αιμίλιος Χειλάκης, Μιχάλης Ιατρόπουλος κ.α.**

- Συνεχίζεται, ακόμη, η προβολή των: **"Αστερίξ και Οβελίξ: Επιχείρηση Κλεοπάτρα" και "Τα ταξιδιάρικα πουλιά"** (σ.σ. το τελευταίο μόνο Σαββατοκύριακο).

○ *Από το "ΠΑΛΛΑΣ 5 Cinemas Center"*

Μία νέα ταινία, σε πρώτη πανελλήνια προβολή, θα προβάλλει αυτή την εβδομάδα ο πολυκινηματογράφος και παράλληλα συνεχίζει την προβολή τριών ακόμη. Συγκεκριμένα:

- Θανάσιμη καταδίωξη (Collateral Damage)

Θεαματική περιπέτεια σε σκηνοθεσία **Αντριου Ντέιβις** (σ.σ. ο δημιουργός του "Φυγά") με τον... συνήθη πρωταγωνιστή των ταινιών του είδους **Αρνολντ Σβαρτζενέιγκερ** σε έναν ρόλο "κομμένο και ραμμένο" στα μέτρα του. Καλοί ηθοποιοί εμφανίζονται στους "δεύτερους" ρόλους, όπως ο **Τζον Τορτούρο** και η **Φραντσέσκα Νέρι.**

Σημειώνεται ότι η ταινία έχει και παρασκήνιο καθώς είναι από εκείνες που έπεσαν "θύματα" των τραγικών γεγονότων της 11ης Σεπτεμβρίου στις ΗΠΑ και η εξοδός της, η οποία ήταν να γίνει πολύ νωρίτερα, αναβλήθηκε, λόγω της θεματολογίας της που σχετίζεται με την τρομοκρατία.

Ο... Αρνι υποδύεται έναν σύζυγο και πατέρα του οποίου η οικογένεια βρίσκει τραγικό θάνατο σε βομβιστική επίθεση τρομοκρατών και ο ίδιος αποφασίζει να πάρει την εκδίκησή του ...

- Ακόμη, συνεχίζεται η προβολή των:

"Επισκέπτες από την κόλαση", "Παιχνίδι κατασκόπων" και "Kate and Leopold".

Κωδικός: enigma (Enigma)

Κατασκοπική περιπέτεια είναι η ταινία αυτή του **Μάικλ Απτεντ** που προβάλλεται για τελευταία ημέρα σήμερα από το "Μετροπόλ Alpha Odeon".

Πρωταγωνιστούν ο **Ντάγκρεϊ Σκοτ** και η **Κέιτ Γουίνσλετ.**

Η γνώμη μας: Ενδιαφέρουσα ταινία που απευθύνεται στους fan του είδους. Πολύ ωραία η αναπαράσταση της εποχής του Β' Παγκοσμίου πολέμου. Κάποιες φορές, βέβαια, παρά την πλοκή και τις ανατροπές που έχει στο τέλος, δεν αποφεύγει την "κοιλιά" με αποτέλεσμα να κουράζει ενώ απαιτεί και ιδιαίτερη προσοχή από τον θεατή για να καταλάβει την εξέλιξή της.

Η υπόθεση: Κατά τη διάρκεια του Β' Παγκοσμίου Πολέμου στη Μεγάλη Βρετανία, τα γερμανικά υποβρύχια αλλάζουν ξαφνικά τον κωδικό επικοινωνίας με το Αρχηγείο τους και μια πομπή εμπορικών πλοίων στον Ατλαντικό κινδυνεύει να γίνει στόχος. Την ίδια ώρα, η ομάδα του Μπέτσλι Παρκ, του μυστικού σταθμού αποκρυπτογράφησης των γερμανικών κωδικών, προσπαθεί να "σπάσει" τον κωδικό "Enigma" με τη βοήθεια ενός μαθηματικού του οποίου η αγαπημένη εξαφανίζεται μυστηριωδώς...

ΠΟΛΙΤΙΣΤΙΚΟΣ ΟΡΓΑΝΙΣΜΟΣ ΔΗΜΟΥ ΡΟΔΙΩΝ
ΚΙΝ/ΚΗ ΕΤΑΙΡΕΙΑ ΡΟΔΟΥ "ΘΕΑΣΙΣ"
Κινηματογράφος "ΔΗΜΟΤΙΚΟ"
Βραδιές κινηματογράφου
ΠΕΜΠΤΗ 21 ΦΕΒΡΟΥΑΡΙΟΥ 2002
Τίτλος έργου: "Η τελετή (Gishiki) του Ναγκίσα Οσίμα
Στα πλαίσια του αφιερώματος στους Γιαπωνέζους σκηνοθέτες
Ωρα προβολής: 9.00 μ.μ.

Γίνε τώρα μέλος του ΠΑΛΛΑΣ 5 CINEMAS CENTER και απόλαυσε προνόμια!
www.cinemapallas.gr
ΠΑΛΛΑΣ 5 CINEMAS CENTER
ΠΡΟΓΡΑΜΜΑ ΕΒΔΟΜΑΔΑΣ
15/02/2002 έως 21/02/2002

ΑΙΘΟΥΣΑ 5 & 2
ΠΑΙΧΝΙΔΙ ΚΑΤΑΣΚΟΠΩΝ / SPY GAME
Καταιγιστική κατασκοπική περιπέτεια σε Πρώτη Πανελλήνια Προβολή! Δεν έχει σημασία πως παίζεις εσύ το παιχνίδι... αλλά πως παίζει εσένα το παιχνίδι!
ΠΡΩΤΑΓΩΝΙΣΤΟΥΝ: BRAD PITT, ROBERT REDFORD

ΑΙΘΟΥΣΑ 5 Ώρες Έναρξης: 16:50, 19:50, 22:40
ΑΙΘΟΥΣΑ 2 Ώρες Έναρξης: 18:25, 21:15

ΑΙΘΟΥΣΑ 1

ΕΠΙΣΚΕΠΤΗΣ ΑΠΟ ΤΗ ΚΟΛΑΣΗ / FROM HELL
...μόνο ο θρύλος θα επιβιώσει!!!
ΠΡΩΤΑΓΩΝΙΣΤΟΥΝ: JOHNNY DEPP, HEATHER GRAHAM
Καθε ημέρα / Ώρες Έναρξης: 17:20, 19:50, 22:20

ΑΙΘΟΥΣΑ 3
Η ΣΥΜΜΟΡΙΑ ΤΩΝ 11 / OCEANS 11
3 Καζίνο, 11 άντρες, 150 εκατομμύρια δολλάρια. Έτοιμοι για το μεγάλο κόλπο;
Όλα τα μεγάλα αστέρια του Χόλυγουντ συγκεντρωμένα σε μια περιπέτεια που δεν πρέπει να χάσετε!
ΠΡΩΤΑΓΩΝΙΣΤΟΥΝ: GEORGE CLOONEY, BRAD PITT, MATT DAMON, ANDY GARCIA, JULIA ROBERTS

Η ΣΥΜΜΟΡΙΑ ΤΩΝ ΕΝΤΕΚΑ
Κάθε ημέρα / Ώρες Έναρξης: 17:10, 19:50

ΑΙΘΟΥΣΑ 3

VANILLA SKY
Αγάπη, Μίσος, Όνειρα, Ζωή, Δουλειά, Παιχνίδι, Φιλία, Σεξ... Ξεχάστε ότι γνωρίζατε!
ΠΡΩΤΑΓΩΝΙΣΤΟΥΝ: TOM CRUISE, PENELOPE CRUZ, KURT RUSSELL, KAMERON DIAZ
Καθε ημέρα / Ώρες Έναρξης: 22:30

ΑΙΘΟΥΣΑ 4
KATE & LEOPOLD
Θα ήταν τέλειοι ο ένας για τον άλλον... αν ζούσαν τον ίδιο αιώνα!
Μια ερωτική ιστορία 100 ετών!
ΠΡΩΤΑΓΩΝΙΣΤΟΥΝ: MEG RYAN, HUGH JACKMAN
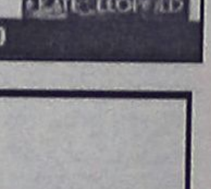
Κάθε ημέρα / Ώρες Έναρξης: 17:30, 20:00, 22:30

TRAVEL EMMANUEL
ΘΕΛΕΤΕ ΟΙ ΔΙΑΚΟΠΕΣ ΣΑΣ ΝΑ ΣΥΝΔΥΑΣΘΟΥΝ ΦΘΗΝΑ ΚΑΙ ΠΟΙΟΤΙΚΑ:
EMMANUEL TRAVEL
ΘΕΛΕΤΕ ΝΑ ΤΑΞΙΔΕΨΕΤΕ ΜΕ ΑΣΦΑΛΕΙΑ ΚΑΙ ΦΘΗΝΑ...
EMMANUEL TRAVEL
ΕΙΜΑΣΤΕ ΠΑΝΤΑ ΣΤΗΝ ΔΙΑΘΕΣΗ ΣΑΣ ΓΙΑ ΤΗΝ ΚΑΛΥΤΕΡΗ ΕΞΥΠΗΡΕΤΗΣΗ ΣΑΣ.
ΦΘΗΝΕΣ ΤΙΜΕΣ ΓΙΑ ΕΥΡΩΠΗ ΣΕ ΣΥΝΕΡΓΑΣΙΑ ΜΕ ΤΙΣ ΚΑΛΥΤΕΡΕΣ ΑΕΡΟΠΟΡΙΚΕΣ ΤΣΑΡΤΕΡ ΕΤΑΙΡΕΙΕΣ

ΕΙΣΙΤΗΡΙΑ ΠΛΟΙΩΝ 20% ΕΚΠΤΩΣΗ ΓΙΑ ΕΙΣΙΤΗΡΙΑ ΜΕΤ' ΕΠΙΣΤΡΟΦΗΣ

ΕΙΣΙΤΗΡΙΑ ΟΛΥΜΠΙΑΚΗΣ-ΕΙΔΙΚΕΣ ΤΙΜΕΣ ΓΙΑ ΝΕΟΥΣ ΚΑΙ ΥΠΕΡΗΛΙΚΕΣ-ΟΙΚΟΓΕΝΕΙΑΚΕΣ ΠΡΟΣΦΟΡΕΣ

ΚΡΑΤΗΣΕΙΣ ΞΕΝΟΔΟΧΕΙΩΝ
ΕΚΔΟΣΕΙΣ ΔΙΑΒΑΤΗΡΙΩΝ
ΕΚΔΡΟΜΕΣ ΓΙΑ ΟΛΟ ΤΟΝ ΚΟΣΜΟ

ΠΑΝΤΑ ΚΟΝΤΑ ΣΑΣ ΓΙΑ ΤΗΝ ΚΑΛΥΤΕΡΗ ΕΞΥΠΗΡΕΤΗΣΗ ΣΑΣ

ΠΛΗΡΟΦΟΡΙΕΣ
ΤΗΛ: 93630-93625-94385
FAX: 91748
ΙΕΡΟΥ ΛΟΧΟΥ 1 ΙΑΛΥΣΟΣ ΡΟΔΟΣ
ΥΠΕΥΘΥΝΟΣ: ΜΑΝΩΛΗΣ ΜΑΧΑΙΡΑΚΗΣ

Άρτος (;) & Θεάματα (;)...

... Και τηλεόραση (όπως λέμε τηλοψία...)

STAR

06.05 **Παιδικό πρόγραμμα**
07.57 **Ειδήσεις**
08.00 **Μέρα με τη μέρα**. Ενημερωτικό-ψυχαγωγικό μαγκαζίνο με την Ειρήνη Νικολοπούλου.
10.00 **Λόγια Σταγιατα**. Ενημερωτική εκπομπή.
11.55 **Ο κόσμος του παιδιού**
12.00 **Διαπλεκόμενοι** (Ε)
13.00 **Ειδήσεις**
14.00 **Σαν χειμωνιάτικη λιακάδα** (Ε) Ερωτική-δραματική σειρά.
15.00 **Αιμιλία, μια ακατάμαχητη γυναίκα**. Δραματική σειρά.
16.00 **Αγάπη και αίμα**.
17.00 **Σαμπρίνα, το κορίτσι της αγάπης**.
18.00 **Ειδήσεις**
19.15 **Σικουέστ**
20.00 **Ζίνα**
21.00 **Ξένη ταινία.** «Ανοικτοί λογαριασμοί». Περιπέτεια. Παίζουν: Μελ Γκίμπσον, Γκρεγκ Χένρι, Μαρία Μπέλο κ.ά.
23.15 **Ξένη ταινία.** «Ζωντανός στόχος». Περιπέτεια.
01.15 **Ειδήσεις**
01.30 **Ανάμεσά μας**
03.00 **Ξένη ταινία.** «Εμας ξένος αναμεσά μας».
04.45 **Χάρι ο απίθανος**
05.30 **Αστέρια στο πεντάγραμμο**

ALTER

06.00 **Alter clips**
06.50 **Alter kinds**
08.15 **Alter υγεία**
08.30 **Ειδήσεις**
09.30 **Μήτσι-Χώστα** (Ε)
10.30 **Ελληνική ταινία.**
12.00 **Αντζέλικα το κορίτσι του πάθους**
13.00 **Ειδήσεις**
14.00 **Τόλμη και γοητεία**
14.30 **Γιάγκο**
15.30 **Γυάλινος τοίχος**
17.30 **Ελληνική ταινία**
19.15 **Ειδήσεις**
21.00 **Μήτσι-Χώστα**
21.45 **Ξένη ταινία**
23.30 **Ειδήσεις**
23.45 **Ξένη ταινία.** «Διαστημικό σεξ».
01.30 **Ξένη ταινία.** «Ο άνθρωπος με τα χίλια πρόσωπα».
04.00 **Alter clips**

Μο.Τέ.Ρ.1
Μοντέρνα Τέχνη στη Ρόδο

Δημοτική Πινακοθήκη Ρόδου

από 24 Νοεμβρίου 2001 έως 26 Απριλίου 2002

9 καλλιτέχνες - 10 εκθέσεις
140 συνεχόμενες ημέρες ζωγραφικής

24	Νοεμβρίου	Εγκαίνια διοργάνωσης με την ομαδική έκθεση των 9 καλλιτεχνών που μετέχουν.
8	Δεκεμβρίου	Κιούρη
5	Ιανουαρίου	Maani
19	Ιανουαρίου	Newberry
2	Φεβρουαρίου	Μαρινοπούλου
16	Φεβρουαρίου	Ανεζιά
2	Μαρτίου	Σπάρταλης
16	Μαρτίου	Βαζούκου
30	Μαρτίου	Παζούρου
13	Απριλίου	Μπερεδήμας

www.moter1.gr

Κοινό ωράριο για όλες τις εκθέσεις:
Εγκαίνια **19:00** Καθημερινά **10:00-14:00** & **18:00-21:00**

ΠΑΡΑΡΤΗΜΑ ΠΙΝΑΚΟΘΗΚΗΣ
Παλιό Συσσίτιο, Σωκράτους 179, Παλιά Πόλη
(Το καφέ «Παλιό Συσσίτιο» θα παραμένει ανοικτό)

κύριος χορηγός: **ΡΟΔΩΝ Α.Ε.**
Με την υποστήριξη της Συνεταιριστικής Τράπεζας Δωδεκανήσου και της Κ.Α.Ι.Ρ. , Χορηγοί επικοινωνίας: ΡΟΔΙΑΚΗ, Ράδιο Λυχνάρι, Ε.Ρ.Α.

ΕΤ 1

06.45 **Πινόκιο**
07.15 **Ξυπνήστε!**
08.00 **Μέλι Γάλα**
09.50 **Αρωμα σαπουνιού**
10.00 **Αννα, η κυρίαρχος του παιχνιδιού**
11.00 **Μαριάννα ένας αγνός έρωτας**
12.00 **Είσαι το πεπρωμένο μου**
13.00 **Οι αταίριαστοι**
13.50 **Ειδήσεις**
14.00 **Οι αταίριαστοι**
15.00 **Το γατόσκυλο**
15.30 **Οι ατρόμητοι**
16.30 **Ποπ και πάμε**
17.00 **Ειδήσεις**
17.30 **Υγιαίνετε**
17.35 **www.άνθρωποι.gr**
19.35 **...Καλύτερη ζωή**
19.40 **Πάμε για χιόνια**
19.45 **Η αλεπού και ο μπούφος**
20.00 **Κλήρωση ΠΡΟΤΟΤΖΟΚΕΡ**
20.10 **Ελληνική σειρά** (συν.)
20.20 **Συνεικόνες**
20.30 **Στα φτερά του έρωτα**
21.00 **Χειμερινοί Ολυμπιακοί αγώνες**
23.00 **Ειδήσεις**
23.30 **Αρθρο 99**
01.10 **Στη ζώνη του λυκόφωτος**
01.50 **Πάμε στοίχημα;**
02.00 **Χειμερινοί Ολυμπιακοί αγώνες.**

NET

06.00 **Ετσι έχουν τα πράγματα**
07.00 **Πρώτη ματιά**
10.00 **Mediterraneo**. Ενημερωτικό μαγκαζίνο.
11.00 **Σπορ και αντοχή**. Ντοκιμαντέρ.
11.30 **Η άγνωστη Αφρική**. Ντοκιμαντέρ.
12.00 **Αποστολές**
13.00 **Ειδήσεις**
13.45 **Φύση και πρωταθλητές** Ντοκιμαντέρ
14.00 **Salt Lake**
15.00 **Ειδήσεις**
16.00 **Συν και πλην**. Ψυχαγωγικό μαγκαζίνο.
18.00 **Ειδήσεις**
19.00 **Πάμε στοίχημα;**
19.05 **Εποχές και συγγραφείς**
19.30 **Κλέφτες**
20.35 **Οι θυσαυροί του κόσμου**
21.00 **Ειδήσεις**
22.00 **Πρωταγωνιστές.**
23.00 **Ρεπορτάζ χωρίς σύνορα**
24.00 **Ειδήσεις**
00.30 **Η εποχή του Υδροχόου.**(Ε)

ΕΤ 3

08.01 **Τα μιούζικαλ του κόσμου**
08.30 **Ο κόσμος στο επίκεντρο**
09.00 **Χθες και σήμερα**
09.30 **Η άλλη μέρα**
11.00 **Βιογραφίες**
11.30 **Θεσσαλονίκης εγκώμιον**
12.00 **Το Αξιον εστί στη Θεσσαλονίκη**
13.00 **Ντοκιμαντέρ**
14.00 **Αληθινά σενάρια**
15.00 **Ειδήσεις**
15.25 **Μακρινές φιλίες**
15.30 **Με μια τρίτη ματιά**
17.00 **Salt Lake 2002**
18.30 **Αθλητικό ημίωρο**
19.00 **Περίμετρος**
19.30 **Στην υδρόγειο**
20.00 **Δικαιώματα και αδικίες**
20.30 **Ειδήσεις**
21.30 **Μακρινές φιλίες**
21.35 **Σινεμάνια**
22.30 **Masters of cinema**
23.30 **Στυλ καφέ**
24.00 **Ειδήσεις**
00.10 **Ξένη ταινία**
02.00 **Με μια τρίτη ματιά** (Ε)
03.30 **Η άλλη μέρα** (Ε)

FILMNET

06.05 **Ξένη ταινία.** «Απελπισμένη και άτυχη»
07.40 **Ξένη ταινία.** «Ανθρωπος δίχως ταυτότητα»
09.15 **Ξένη ταινία.** «Αγγιγμα θανάτου»
11.00 **Ξένη ταινία.** «Το τρένο θα σφυρίξει τρεις φορές»
12.35 **Ξένη ταινία**
14.20 **The movie show**
14.55 **Ξένη ταινία.** «Το καλοκαίρι της ελευθερίας»
16.50 **Ξένη ταινία.** «Τυχαία συνάντηση»
18.40 **Ξένη ταινία.** « Ο βασιλιάς της ερήμου»
20.30 **El Entertainment**
21.00 **Ξένη ταινία.**
23.20 **Ξένη ταινία.**
01.25 **Ξένη ταινία.**
03.05 **Ξένη ταινία.**

SUPER SPORT

17.00 **Super Basket**
18.00 **Μπιλιάρδο**
19.00 **Τσάμπιονς Λινγκ**
21.00 **VIP**
22.00 **Χειμερινά σπορ**
22.30 **The experts**
23.30 **Οποιος αντέξει**
02.30 **Ποδόσφαιρο**
04.30 **Μπάσκετ**
06.30 **Winter X- games**

TEMPO

06.00 **Ο,τι ξημερώσει**
08.00 **Πρώτη ύλη**. Παρουσιάζει ο Νάσος Αθανασίου.
10.00 **Αποχρώσεις**
14.00 **Γλυκιά Λουτσία**
14.45 **Maximalistes**
15.15 **Αγνωστες λέξεις**
16.30 **Safe chef**
17.45 **Ελληνική ταινία.**
19.25 **Ειδήσεις**
21.00 **Ξένη ταινία**
22.45 **Ξένη ταινία**
00.30 **Ειδήσεις**
01.00 **Ξένη ταινία**
02.45 **Μουσικές επιλογές**

MEGA

05.55 **Δελτίο ειδήσεων στη νοηματική γλώσσα**
06.00 **Πρώτη έκδοση.** Ενημερωτική εκπομπή με τους Χρήστο Βασιλόπουλο, Ρένια Τσιτσιμπίκου.
08.00 **Σήμερα με την Αννα**. Ενημερωτική εκπομπή με την Αννα Παναγιωταρέα.
10.00 **Σαν στο σπίτι σας.** Ψυχαγωγική-ενημερωτική εκπομπή με τη Μαρία Μπακοδήμου και τον Φώτη Σεργουλόπουλο.
13.10 **Αλλη το πρωί άλλη το βράδυ** (Ε)
14.00 **Ειδήσεις**
15.00 **Στην κουζίνα ολοταχώς.** Διασκεδαστικό παιχνίδι μαγειρικής με τον Ηλία Μαμαλάκη.
15.45 **Η ζωή μας μια βόλτα**
17.00 **Ματιές στα γεγονότα**
17.10 **Για μια θέση στον ήλιο**
17.50 **Απαγορευμένη αγάπη**. Καθημερινή δραματική σειρά. Παίζουν: Κώστας Αρζόγλου, Νικήτας Τσακίρογλου, Τιτίκα Βλαχοπούλου, Τατιάνα Λύγαρη
18.40 **Ποιός θέλει να γίνει εκατομμυριούχος;** Τηλεπαιχνίδι που παρουσιάζει ο Σπύρος Παπαδόπουλος
19.30 **Τα γεγονότα στις οκτώ**
21.00 **Σ' αγαπώ, μ' αγαπάς**
21.40 **Περί ανέμων και υδάτων**
22.40 **Επιφάνεια**
23.40 **Ανατροπή**
00.15 **Τελευταία γεγονότα**
00.30 **Ανατροπή** (Συν.) .
01.15 **V.I.P**
03.15 **Σπίτι μου σπιτάκι μου**
03.45 **Τηλεμάρκετινγκ**
04.15 **Fashion TV**. Σύνδεση με το δορυφορικό κανάλι που μεταδίδει ρεπορτάζ μόδας.

ANT 1

06.10 **Οι εργένηδες** (Ε)
06.45 **Κινούμενα σχέδια**
06.55 **Ειδήσεις στη νοηματική γλώσσα**
07.00 **Καλημέρα Ελλάδα.**
10.00 **Πρωινός καφές**
13.10 **Super game**
13.15 **Σοφία ορθή** (Ε) . Κωμική σειρά
14.00 **Τα νέα του ANT-1**
14.50 **Χρήμα και χρηματιστήριο**
15.00 **Και οι παντρεμένοι έχουν ψυχή** (Ε). Κωμική σειρά
16.00 **Super game**
16.05 **Εγκλήματα**
16.55 **Super game**
17.00 **Καλημέρα ζωή**. Κοινωνική σειρά. Παίζουν: Γιώργος Βασιλείου, Μίνα Χειμώνα, Μυρτώ Πισπινή, Νίκος Παπαδόπουλος.
17.50 **Τα νέα του ANT1 σε 5'**
18.00 **Θησαυροφυλάκιο.**
18.45 **Η λάμψη.**
19.30 **Ειδήσεις**
21.00 **Βότκα πορτοκάλι.** Ασθηματική- κωμική σειρά. Παίζουν: Κώστας Κόκλας, Ρένος Χαραλαμπίδης, Μαρία Λεκάκη, Τζένη Ιωακειμίδου, Σούλα Αθανασιάδου.
22.00 **Για μια γυναίκα και ένα αυτοκίνητο.** Ερωτική- περιπετειώδης κομεντί. Παίζουν: Πάνος Μιχαλόπουλος, Λίνα Σακκά, Γιώργος Χρανιώτης.
22.55 **Ειδήσεις**
23.00 **Ξένη ταινία.** «Seven». Θρίλερ
01.40 **Ανατομία ενός εγκλήματος**
02.40 **Ξένη ταινία.**
03.40 **Τηλεμάρκετινγκ-Τηλεαγορά**
05.10 **Στη σκιά του χρήματος**

ALPHA

06.00 **Ειδήσεις**
07.00 **Πανόραμα.** Ενημερωτική εκπομπή με τον Γιώργο Οικονομέα.
10.00 **Καλώς τους!** Παρουσιάζει η Ρούλα Κορομηλά.
13.00 **Ολα για την αγάπη.** (Ε)
14.00 **Ειδήσεις**
15.00 **Life slyle news.** Ψυχαγωγική εκπομπή με την Εύη Φραγκάκη και τον Γιάννη Σεμπέκαλο.
15.45 **Απευθείας.** Ενημερωτική εκπομπή με τον Γιώργο Λιάγκα.
16.45 **Μπορώ**. Ενημερωτική εκπομπή με την Αννα Δρούζα.
18.45 **Κάτω από την Ακρόπολη.** Κοινωνική σειρά. Παίζουν: Γιάννης Βόγλης, Νίκος Γαλανός, Ελένη Γερασιμίδου κ.ά.
19.30 **Ειδήσεις**
21.00 **Ελληνική ταινία.** «Ερωτική συμφωνία». Αισθηματική περιπέτεια.
23.00 **Ζούγκλα**
01.00 **Ειδήσεις**
01.15 **Ζούγκλα** (Συν.)
02.15 **Μπορώ**(Ε)
04.00 **Κόλαση στον Παράδεισο** (Ε)
05.00 **Πακίτα** (Ε)

ΜΝΗΜΟΣΥΝΑ

Την 23η μηνός Φεβρουαρίου ημέρα Σάββατο και ώρα 9 π.μ. εις τον Ιερό Ναό Ταξιαρχών Νεκροταφείου Ρόδου, τελούμεν 40ήμερο μνημόσυνο υπέρ αναπαύσεως της ψυχής της λατρευτής μας συζύγου, αδελφής και θείας

ΑΙΚΑΤΕΡΙΝΗΣ ΚΑΣΤΡΟΥΝΗ-ΧΑΤΖΗΔΗΜΗΤΡΙΟΥ

Ο σύζυγος: Σακελλάρης
Τ' αδέλφια, τ' ανήψια και οι λοιποί συγγενείς



Την 22α μηνός Φεβρουαρίου ημέρα Παρασκευή και ώρα 8 π.μ. εις τον Ιερό Ναό Ταξιαρχών Νεκροταφείου Ρόδου, τελούμεν 4ετές μνημόσυνο υπέρ αναπαύσεως της ψυχής του λατρευτού μας συζύγου, πατέρα και παππού

ΑΡΓΥΡΗ Χ. ΘΕΟΧΑΡΗ

Η σύζυγος: Φωτεινή
Τα παιδιά: Φαίδρα-Κώστας Σαρρή, Ζωή-Δημήτρης Παπαδοπούλου, Χρύσανθος-Αγγελική Θεοχάρη, Μιχάλης Θεοχάρης
Τα εγγόνια, τ' ανήψια και οι λοιποί συγγενείς



Την 23η μηνός Φεβρουαρίου ημέρα Σάββατο και ώρα 8 π.μ. εις τον Ιερό Ναό Αγίας Ειρήνης Ορφανοτροφείου Θηλέων τελούμεν 7ετές μνημόσυνο υπέρ αναπαύσεως της ψυχής του λατρευτού μας συζύγου, πατέρα, παππού, αδελφού και θείου

ΚΟΜΝΗΝΟΥ Ι. ΧΑΤΖΗΠΑΠΑ

Η σύζυγος: Χατζήδενα
Τα παιδιά: Γιάγκος, Θεοδοσία-Ηλίας, Ντίνος-Αγγελική
Τα εγγόνια, τ' αδέλφια, τ' ανήψια και οι λοιποί συγγενείς

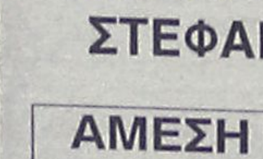

Την 23η μηνός Φεβρουαρίου ημέρα Σάββατο και ώρα 8.30 π.μ. εις τον Ιερό Ναό Αγίας Ειρήνης Ορφανοτροφείου Θηλέων Ρόδου, τελούμεν ετήσιο μνημόσυνο υπέρ αναπαύσεως της ψυχής του λατρευτού μας συζύγου, πατέρα, αδελφού και θείου

ΔΗΜΗΤΡΙΟΥ ΣΤ. ΚΑΤΣΑΡΑ

Η σύζυγος: Ανίτα
Τα παιδιά: Μαντελέν, Σταύρος
Τ' αδέλφια: Βασίλης-Ρένα
Τ' ανήψια και οι λοιποί συγγενείς

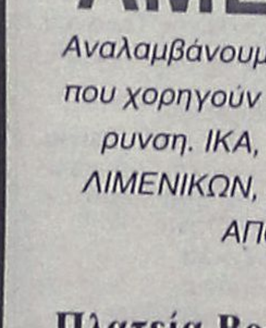

Την 24η μηνός Φεβρουαρίου ημέρα Κυριακή και ώρα 8.30 π.μ. εις τον Ιερό Ναό Ταξιαρχών Νεκροταφείου Ρόδου, τελούμεν 6μηνο μνημόσυνο υπέρ αναπαύσεως της ψυχής της λατρευτής μας μητέρας και γιαγιάς

ΕΙΡΗΝΗΣ ΠΑΣΤΡΙΚΟΥ

Τα παιδιά: Αννα, Ελευθέριος-Μιχαλίτσα, Νικόλαος-Σταυρωσία, Βασίλειος-Δέσποινα Ξανθού
Τα εγγόνια, τ' ανήψια και οι λοιποί συγγενείς

ΓΡΑΦΕΙΟ ΤΕΛΕΤΩΝ & ΜΝΗΜΟΣΥΝΩΝ ΡΟΔΟΥ ΣΤΕΦΑΝΑ-ΣΤΟΛΙΣΜΟΙ

ΑΜΕΣΗ ΕΞΥΠΗΡΕΤΗΣΗ ΟΛΟ ΤΟ 24 ΩΡΟ

"ΑΜΕΡΙΚΑΝΟΥ

Αναλαμβάνουμε την τελετή και με τα έξοδα που χορηγούν τα ταμεία χωρίς καμία επιβάρυνση. ΙΚΑ, ΤΕΒΕ, ΤΑΞΥ, ΔΗΜΟΣΙΟΥ, ΛΙΜΕΝΙΚΩΝ, ΟΓΑ και λοιπά ταμεία. Τους ΑΠΟΡΟΥΣ ΔΩΡΕΑΝ.

Πλατεία Βρούχου στην Μητρόπολη
τηλέφωνα: 28901-33400

Την 24η μηνός Φεβρουαρίου ημέρα Κυριακή και ώρα 8.30 π.μ. εις τον Ιερό Ναό Κοιμήσεως Θεοτόκου Ασκληπιού τελούμεν 40ήμερο μνημόσυνο υπέρ αναπαύσεως της ψυχής του λατρευτού μας συζύγου, πατέρα, υιού, αδελφού και θείου

ΔΗΜΗΤΡΙΟΥ ΓΕΩΡΓΑΛΙΔΗ

Η σύζυγος: Τσαμπίκα
Τα παιδιά: Στεργούλα, Ελένη, Βαλάντα
Η μητέρα: Στεργούλα
Ο αδελφός: Βασίλης
Τ' ανήψια και οι λοιποί συγγενείς

Την 24η μηνός Φεβρουαρίου ημέρα Κυριακή και ώρα 8.30 π.μ. εις τον Ιερό Ναό Αγίου Δημητρίου (παλαιό νεκροταφείο) τελούμεν 6ετές και 2ετές μνημόσυνο υπέρ αναπαύσεως των ψυχών των γονέων μας

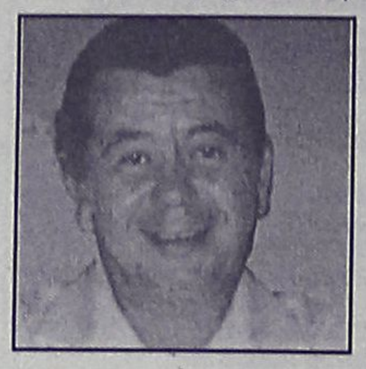



ΘΕΟΔΟΣΙΟΥ ΨΑΡΡΑ **ΔΕΣΠΟΙΝΑΣ ΨΑΡΡΑ**

Τα παιδιά τους: Ιωάννης-Σοφία, Αναστασία-Μένανδρος, Αικατερίνη, Μαρία-Γρηγόρης
Τα εγγόνια και οι λοιποί συγγενείς

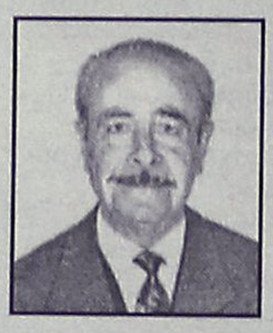

Την 24η μηνός Φεβρουαρίου ημέρα Κυριακή και ώρα 8 π.μ. εις τον Ιερό Ναό Αγίου Νικολάου Ρόδου, τελούμεν 9μηνο μνημόσυνο υπέρ αναπαύσεως της ψυχής του λατρευτού μας συζύγου, πατέρα, παππού, αδελφού και θείου

ΔΗΜΗΤΡΙΟΥ ΜΑΝΩΛΑ

Η σύζυγος: Ειρήνη
Τα παιδιά, τα εγγόνια, τ' ανήψια και οι λοιποί συγγενείς

ΕΛΛΗΝΙΚΗ ΔΗΜΟΚΡΑΤΙΑ
ΠΕΡΙΦΕΡΕΙΑ ΝΟΤΙΟΥ ΑΙΓΑΙΟΥ
Β' ΔΗΜΟΤΙΚΟΣ ΠΑΙΔΙΚΟΣ ΣΤΑΘΜΟΣ
ΔΗΜΟΥ ΡΟΔΟΥ

ΠΕΡΙΛΗΨΗ ΔΙΑΚΗΡΥΞΗΣ

Ο Β' Δημοτικός Παιδικός Σταθμός Δήμου Ροδίων ύστερα από την 9/2002 απόφαση του Διοικητικού Συμβουλίου προκηρύσσει πρόχειρο διαγωνισμό για την ανάδειξη χορηγητών τροφίμων για το οικ. έτος 2002 για τα παρακάτω είδη:

1. Είδη παντοπωλείου
2. Είδη κρεοπωλείου
3. Είδη οπωροπωλείου
4. Είδη αρτοποιείου
5. Είδη ιχθυοπωλείου

Οι ενδιαφερόμενοι παρακαλούνται να προσκομίσουν προσφορά με έκπτωση επί τοις εκατό, μέχρι την Τρίτη 26 Φεβρουαρίου και ώρα 10 π.μ. στο γραφείο του Παιδικού Σταθμού, οδός Χρ. Τσιγάντε κατά τις εργάσιμες ημέρες και ώρες.
Πληροφορίες κ. Τάτη Φωτεινή
Τηλ.: 0241023502

Ο πρόεδρος του Δ.Σ.
Διακογεωργίου Κάλλιστος

ΠΕΡΙΛΗΨΗ ΚΑΤΑΣΤΑΤΙΚΟΥ ΣΩΜΑΤΕΙΟΥ

Με την υπ' αριθμ. 42/2002 απόφαση του Μονομελούς Πρωτοδικείου Κω, ιδρύθηκε σωματείο με την επωνυμία "Σύλλογος Υπαλλήλων Δήμου Δικαίου", εγκρίθηκε το καταστατικό του που αποτελείται από 24 άρθρα με σκοπό το συντονισμό, τη σφυρηλάτηση και τη διασφάλιση της ενότητας των μελών του για τη προστασία, μελέτη και προαγωγή των εργασιακών, οικονομικών, κοινωνικών και γενικότερων συμφερόντων τους ως εργαζομένων καθώς και η ενεργός συμμετοχή τους στο Δήμο Δικαίου Κω.

Κως, 19.2.2002

Ο πληρεξούσιος Δικηγόρος
Αριστείδης Α. Ζαμάγιας

ΔΗΜΟΣΙΑ ΕΠΙΧΕΙΡΗΣΗ ΗΛΕΚΤΡΙΣΜΟΥ ΑΕ

ΑΝΑΚΟΙΝΩΣΗ

Ειδοποιούνται οι κάτοικοι των παρακάτω περιοχών ότι για να εκτελεστούν απαραίτητες τεχνικές εργασίες της ΔΕΗ, θα γίνει διακοπή στις **22-2-02 ημέρα Παρασκευή** ως εξής:

1) Από ώρας 08.00 μέχρι 12.00 στις περιοχές:
Από πλατεία Ιαλυσού και εκατέρωθεν της Λεωφόρου μέχρι το Νυκτερινό κέντρο Μέλοντυ.
2) Από ώρας 10.00 μέχρι 14.00 στην περιοχή Κρητικά.

Αν οι εργασίες τελειώσουν νωρίτερα το ρεύμα θα ξαναδοθεί πριν από τον χρόνο λήξης της διακοπής που αναφέρεται πιο πάνω.
Γι' αυτό το λόγο οι ηλεκτρικές εγκαταστάσεις και τα δίκτυα της ΔΕΗ θα πρέπει να θεωρούνται ότι έχουν συνέχεια ρεύμα.
Ετσι για λόγους ασφαλείας απαγορεύεται η προσέγγιση σε αγωγούς ή άλλα στοιχεία του δικτύου και αν βρίσκονται καταγής γιατί υπάρχει σοβαρός κίνδυνος ατυχήματος.

Από την Δ.Ε.Η.

ΨΗΦΙΣΜΑ

Το Δ.Σ. του Συλλόγου Εργαζομένων στο Γενικό Περιφερειακό Νοσοκομείο Ρόδου με βαθιά οδύνη εκφράζει τον πόνο του και τα συλλυπητήριά του στην οικογένεια του **ΦΩΤΗ ΣΠΑΝΟΥ**, μέλους του Συλλόγου μας, ο οποίος απεβίωσε στις 19-2-2002.
Αφού συνεδρίασε έκτακτα, πήρε ομόφωνα τις αποφάσεις:
1) Να κατατεθεί στεφάνι στη σορό του εκλιπόντος
2) Να παραστεί σύσσωμο στην κηδεία του εκλιπόντος
3) Να δοθεί στην μνήμη του εκλιπόντος, το ποσό των 100 Ε στον Σύλλογο Εθελοντών Αιμοδοτών "Αδελφότης Αίματος και να δημοσιευθεί το παρόν στον τοπικό Τύπο.

Για το Δ.Σ. του Συλλόγου

Η πρόεδρος **Η Γεν. Γραμματέας**
Κ. Μαρμαροκόπου **Ντίνα Ευδοκία**

ΖΗΤΑΕΙ ΒΟΗΘΕΙΑ

Η κα **Σοφία Στρατή** μητέρα τεσσάρων ανήλικων ορφανών παιδιών παρακαλεί όσους έχουν τη δυνατότητα να της συμπαρασταθούν οικονομικά ώστε να μπορέσει η κόρη της Μαγδαληνή, 14 ετών, να κάνει την 2η κατά σειρά εγχείρηση στην καρδιά της στο Νοσοκομείο Παίδων Αγία Σοφία. Για τον σκοπό αυτό έχει ανοιχτεί λογαριασμός στην **Εμπορική Τράπεζα αρ. λογ. 49533985.**

ΠΡΕΠΕΙ ΝΑ ΠΑΕΙ ΣΤΗΝ ΑΜΕΡΙΚΗ

Προκειμένου να βοηθηθεί 5χρονο αγοράκι που πάσχει από στεφανιαία νόσο και ζει με βηματοδότη, ζητά βοήθεια να μεταβεί επειγόντως στην Αμερική για να κάνει επέμβαση. Το ποσό είναι πολύ μεγάλο κι οι γονείς του που είναι Ροδίτες δεν μπορούν να ανταπεξέλθουν στα έξοδα γιατί έχουν άλλα δύο μικρά παιδιά. Βασιζόμενοι εις τα φιλανθρωπικά αισθήματά σας, παρακαλούμε για τον σκοπό αυτό έχει ανοιχθεί ειδικός λογαριασμός στην Εθνική Τράπεζα.

(Αρ. λογ. 383/494243-41
όπου μπορείτε να καταθέσετε).
Ευχαριστούμε!

ΣΥΝΕΤΑΙΡΙΣΤΙΚΗ ΤΡΑΠΕΖΑ ΔΩΔΕΚΑΝΗΣΟΥ ΣΥΝ.Π.Ε.

ΠΡΟΚΗΡΥΞΗ ΠΡΟΣΛΗΨΗΣ ΥΠΑΛΛΗΛΩΝ

Η **ΣΥΝΕΤΑΙΡΙΣΤΙΚΗ ΤΡΑΠΕΖΑ ΔΩΔΕΚΑΝΗΣΟΥ ΣΥΝ.ΠΕ.** ανακοινώνει ότι προκειμένου να προβεί στην πρόσληψη 4 υπαλλήλων για την στελέχωση των υπηρεσιών της στα Καταστήματά της στη Ρόδο, προσκαλεί τους ενδιαφερόμενους που διαθέτουν τα παρακάτω προσόντα να υποβάλουν τις σχετικές αιτήσεις, αφού προμηθευτούν από το Κεντρικό Κατάστημα της Τράπεζας (πλατεία Ακαδημίας) την αναλυτική προκήρυξη του διαγωνισμού.

ΠΡΟΣΟΝΤΑ

ΘΕΣΗ Α & Β: Πτυχίο ΑΕΙ Οικονομικής κατεύθυνσης. Πολύ καλή γνώση μίας ξένης γλώσσας-Χρήση Η/Υ-Ηλικία 32 ετών-Επιθυμητή προϋπηρεσία σε τράπεζες ή άλλους χρηματοπιστωτικούς Οργανισμούς.
ΘΕΣΗ Γ.: Πτυχίο ΑΕΙ ή ΤΕΙ Πληροφορική/Τηλεπικοινωνιών ή θετικής κατεύθυνσης με ειδίκευση στην Πληροφορική/Τηλεπικοινωνίες-Ηλικία έως 32 ετών. Επιθυμητή προϋπηρεσία σε Τράπεζες ή άλλους χρηματοπιστωτικούς οργανισμούς. Απαραίτητη η γνώση της Αγγλικής γλώσσας.
ΘΕΣΗ Δ.: Πτυχίο ΙΕΚ Ιδιωτικού ή Δημοσίου με ειδίκευση στην Πληροφορική/Τηλεπικοινωνίες με ή χωρίς πιστοποίηση. Ηλικία έως 28 ετών. Επιθυμητή προϋπηρεσία σε Τράπεζες ή άλλους Χρηματοπιστωτικούς Οργανισμούς.
Οι αιτήσεις των υποψηφίων θα υποβάλλονται ή θα αποστέλλονται στο Κατάστημα της Συνεταιριστικής Τράπεζας στην Ρόδο (πλατεία Ακαδημίας) κατά τις εργάσιμες ημέρες και ώρες. Προθεσμία υποβολής αιτήσεων μέχρι και Τετάρτη 27 Φεβρουαρίου 2002. Τυχόν αιτήσεις που έχουν υποβληθεί πριν την παρούσα δημοσίευση δεν θα ληφθούν υπόψη.
Για συμπληρωματικές πληροφορίες ή διευκρινήσεις οι ενδιαφερόμενοι μπορούν να απευθύνονται στους κ.κ. Γεωργάκη, Παπαποστόλου, Κορνιλάκη (02410-38600)

Ρόδος, 7 Φεβρουαρίου 2002
Από το Δ.Σ.

Ενώ τον Δεκέμβριο ήταν 3,5%

Στο 4,8% έκλεισε ο πληθωρισμός τον Ιανουάριο!

Ο υψηλότερος στην Ευρωζώνη

Στα βήματα του εθνικού πληθωρισμού κινήθηκε τον Ιανουάριο και ο εναρμονισμένος δείκτης ο οποίος άγγιξε το υψηλότερο σημείο της τελευταίας τριετίας. Όπως ανακοίνωσε η Εθνική Στατιστική Υπηρεσία, τον Ιανουάριο ο εναρμονισμένος πληθωρισμός έκλεισε στο 4,8% έναντι 3,5% που ήταν το Δεκέμβριο του 2001. Με την επίδοση αυτή, η Ελλάδα συγκαταλέγεται μεταξύ των χωρών της ευρωζώνης με τον υψηλότερο πληθωρισμό.

Υπενθυμίζεται ότι ο εθνικός πληθωρισμός είχε διαμορφωθεί τον Ιανουάριο στο 4,4%, κυρίως λόγω των μεγάλων ανατιμήσεων στα οπωρολαχανικά. Ωστόσο, σημαντικές αυξήσεις τιμών καταγράφηκαν και σε άλλες υπηρεσίες και προϊόντα, καθώς, όπως διαπιστώθηκε, οι συμφωνίες κυρίων του υπουργείου Ανάπτυξης και των επιχειρήσεων δεν τηρήθηκαν.

Η άνοδος του πληθωρισμού, προβληματίζει το οικονομικό επιτελείο και την Τράπεζα της Ελλάδος, επειδή συμπίπτει χρονικά με την έναρξη των διαπραγματεύσεων για την υπογραφή της νέας συλλογικής σύμβασης εργασίας.

Τελευταία εβδομάδα για την δραχμή...

Επτά εργάσιμες ημέρες έχουμε, ως τις 28 Φεβρουαρίου, στη διάθεσή μας για να ανταλλάξουμε τις δραχμές με ευρώ στις εμπορικές τράπεζες. Από την 1η Μαρτίου και μετά, οι ανταλλαγές χαρτονομισμάτων δραχμών θα γίνονται μόνο στην Τράπεζα της Ελλάδος και κερμάτων στην ΤτΕ και στις ΔΟΥ.

Η Ενωση Ελληνικών Τραπεζών επισημαίνει ότι καθώς η περίοδος παράλληλης κυκλοφορίας της δραχμής και του ευρώ πλησιάζει και προκειμένου να αποφευχθεί ο συνωστισμός στα ταμεία των τραπεζικών καταστημάτων κατά τις τελευταίες ημέρες του Φεβρουαρίου, καλό θα ήταν οι συναλλασσόμενοι που έχουν στην κατοχή τους τραπεζογραμμάτια και κέρματα σε δραχμές να τα ανταλλάξουν με ευρώ το συντομότερο δυνατό.

ΝΑΥΤΙΛΙΑΚΕΣ ΕΤΑΙΡΙΕΣ:

11 τα αγκάθια στην ακτοπλοΐα

Αν δεν ληφθούν μέτρα ολόκληρο το σύστημα θα χρεοκοπήσει

Τα 11 αγκάθια της ελληνικής ακτοπλοΐας που οδηγούν μαθηματικά τις εταιρείες σε χρεοκοπία επισημαίνει σε επιστολή της προς το Ναυτικό Επιμελητήριο Ελλάδος, η Ενωση Εφοπλιστών Ακτοπλοΐας.

Παράλληλα παραθέτει τις 11 προτάσεις που έχει υποβάλει με υπόμνημα στον ΥΕΝ στις 10 Νοεμβρίου 2001, προκειμένου οι ακτοπλοικές εταιρείες να αποφύγουν το φάσμα της χρεοκοπίας κατέθεσε η Ενωση Εφοπλιστών Ακτοπλοΐας στο ΥΕΝ. Οι Ελληνες ακτοπλόοι «αποκαλύπτονται» μπροστά στα τεράστια προβλήματα που αντιμετωπίζουν και εκπέμπουν για μία ακόμη φορά σήμα κινδύνου.

Αιχμή του δόρατος στο κείμενο των 11 προτάσεων είναι οι αυξήσεις στα ναύλα και η χρηματοδότηση, με χορήγηση κεφαλαίων κίνησης, των εταιρειών ανάλογα με το μέγεθός τους, από τις ελληνικές τράπεζες με εγγύηση του Ελληνικού Δημοσίου, καθώς και το πάγωμα των υποχρεώσεών τους προς το Δημόσιο (ΝΑΤ κ.λπ.).

Θεσμικό πλαίσιο

Η ΕΕΑ στην επιστολή της προς το Ναυτικό Επιμελητήριο Ελλάδος επισημαίνει εκτός από το οικονομικό πρόβλημα και εκείνα που αντιμετωπίζει ο κλάδος και που προκύπτουν από την εφαρμογή του νέουθεσμικού πλαισίου για την απελευθέρωση των εσωτερικών θαλασσίων μεταφορών.

«Με σχετικό προς τον κ. υπουργό Εμπορικής Ναυτιλίας υπόμνημά μας έχουμε επισημάνει αυτές τις διατάξεις που καθιστούν τον κρατικό παρεμβατισμό εντονότερο και γενικά είναι αντίθετες με το κοινοτικό δίκαιο και την ελεύθερη παροχή υπηρεσιών και έχουμε ζητήσει την τροποποίησή τους. Εξάλλου προ του κινδύνου να υποχρεωθούμε στην εφαρμογή αυτών των ανελεύθερων ρυθμίσεων έχουμε προσφύγει τόσο στην Ευρωπαϊκή Επιτροπή στην οποία αναφέρουμε τις συγκεκριμένες διατάξεις που ζητούμε να αποσυρθούν όσο και στο ΣτΕ από το οποίο ζητούμε την ακύρωση των αποφάσεων του ΥΕΝ που εκδόθηκαν σε εφαρμογή διατάξεων του νόμου» επισημαίνει η ΕΕΑ.

ΣΥΓΧΑΡΗΤΗΡΙΟ

Θερμά συγχαρητήρια για την απόκτηση του πτυχίου με άριστα από τη Σχολή Οικονομίας και Εμπορίου του Πανεπιστημίου FEDERICO II Νεάπολης Ιταλίας, στην πολυαγαπημένη ανηψιά μου **Σέβα Σταυριανού,** και στους άξιους γονείς της Μινίτσα και Νικόλαο Σταυριανό (Σχολικό Συμβούλιο Π.Ε. Δ' Περιφέρειας Ρόδου), στην οποία εύχομαι από τα βάθη της καρδιάς μου καλή, λαμπρή σταδιοδρομία και πρόοδο στη ζωή της.

Ο θείος της
Σταυριανός Παναγιώτης

ΣΥΓΧΑΡΗΤΗΡΙΟ

Στην αγαπημένη μας ξαδελφούλα **Πηνελόπη Καλαφατά** του Νικήτα μαθήτρια της Α' τάξης του 3ου Λυκείου Ρόδου, συγχαίρουμε θερμά για την πρόκριση και βράβευσή της στην Εθνική Μαθηματική Ολυμπιάδα "Ο Αρχιμήδης".

Της ευχόμαστε καλή επιτυχία και στη Βαλκανική Μαθηματική Ολυμπιάδα.

Τα ξαδέλφια σου
Νικήτας-Ευγενία Καλαφατά

ΦΙΛΑΝΘΡΩΠΙΚΟΣ ΣΥΛΛΟΓΟΣ ΒΑΤΙΟΥ

ΕΥΧΑΡΙΣΤΗΡΙΟ

Θεωρούμε υποχρέωσή μας να ευχαριστήσουμε τα μέλη και τις φίλες του συλλόγου μας, για την μεγάλη επιτυχία που είχε χάρη σ' αυτές το τσάϊ-μπαζάρ μας στο ξενοδοχείο PARK στις 17/02/2002.

Εκ του Διοικητικού Συμβουλίου

ΣΩΜΑΤΕΙΟ ΕΣΤΙΑΤΟΡΩΝ ΡΟΔΟΥ "Η ΠΡΩΤΟΠΟΡΙΑ"

ΣΩΜΑΤΕΙΟ ΕΣΤΙΑΤΟΡΩΝ ΡΟΔΟΥ "Η ΠΡΩΤΟΠΟΡΙΑ" ΕΤΟΣ ΙΔΡΥΣΗΣ 2001 ΤΗΛ & FAX (0241) 25293 Α.Φ.Μ. 999875265 ΔΗΜΟΣΘΕΝΟΥΣ 5 ΡΟΔΟΣ

ΠΡΟΣΚΛΗΣΗ

Αγαπητοί συνάδελφοι Εστιάτορες της νήσου Ρόδου:

Στην **αίθουσα του Ακταίον στις 25/2/02 ημέρα Δευτέρα και ώρα 6 μ.μ.** οργανώνεται συγκέντρωση του κλάδου μας όπου θα σας ομιλήσει ο πρόεδρός μας και το Δ.Σ. του Σωματείου μας. Επιβάλλεται να δώσετε και εσείς το παρόν, να αναφέρετε τα προβλήματά σας προφορικώς ή γραπτώς και έτσι να προχωρήσουμε στο 1ο Πανροδιακό Συνέδριο στις 21/3/02 ημέρα Πέμπτη ώστε να βγάλουμε τα προβλήματα του κλάδου μας προς τα έξω.

Να μην λείψει κανένας εστιάτορας.

Εκ του Δ.Σ.

ΧΕΝ ΡΟΔΟΥ

ΑΝΑΚΟΙΝΩΣΗ

Στις **24 Φεβρουαρίου,** ημέρα **Κυριακή,** αρχή του Τριωδίου, η ΧΕΝ οργανώνει εκπαιδευτική -ψυχαγωγική εκδρομή στον Άγιο Γεώργιο Βάρδα στην Αρνίθα και στο φράγμα Γαδουρά-Απολακκιάς

Συνοδός θα είναι ο αρχαιολόγος κ. Γ. Βολονάκης.

Επίσης κατά τη διαδρομή θα γίνει επίσκεψη στη "ΜΕΛΙΣΣΟΚΟΜΙΚΗ ΔΩΔ/ΣΟΥ".

Για δηλώσεις συμμετοχής, λόγω περιορισμένων θέσεων, τηλεφωνήστε μέχρι και την **Παρασκευή 22/2 στην κ. Ρίτα Λιβιεράτου τηλ. 90256.**

Ώρα αναχώρησης λεωφορείου **8,30 πρωί** από την πλατεία του Σαν. Φραγκίσκου.

Το Δ.Σ.

Ο Σύλλογος των Φίλων του Χορού
σε συνεργασία
με το ταξιωδιωτικό
γραφείο



TravelTrek

σας προσκαλούν στην 6ήμερη, αεροπορική εκδρομή που διοργανώνουν στα **"Βήματα του Βιεννέζικου Βαλς"** στις 07 Μαρτίου 2002

Τιμή κατ' άτομο από 645 ευρώ.

Τηλέφωνα κρατήσεων:
Αλεξάνδρου Διάκου 46, 1ος ορ. 85 100 Ρόδος, Δωδεκάνησα
τηλ. 02410 75894/5 fax 0241030383
e-mail:traveltrek@rho.forthnet.gr
και στα γραφεία του Συλλόγου 32832

ΑΝΑΚΟΙΝΩΣΗ

Προς Αισθητικούς Ρόδου

Παρακαλούμε όπως μέχρι και τις **22.2.02 προσέλθετε στο Τμήμα Υγείας Ρόδου** που στεγάζεται στο κτίριο Εφορίας 3ος όροφος στο Ζέφυρος, στο γραφείο της κας **Νταλαρή Βασιλικής.**

Όλες οι κάτοχοι άδειας ασκήσεως επαγγέλματος Αισθητικού να προσκομίσετε τις ανωτέρω άδειες σας έτσι ώστε να προβούμε στις ανάλογες διαδικασίες για τα συμφέροντά μας.

ΣΗΜΕΙΩΣΗ: *Οσες δεν προσέλθουν θα καταχωρηθούν στις μη νόμιμες.*

Οι εκπρόσωποι Αισθητικών Ρόδου

ΔΩΡΕΑΝ ΞΕΝΑΓΗΣΗ ΤΩΝ ΜΕΛΩΝ ΤΟΥ ΣΥΝΔΕΣΜΟΥ ΙΔΙΟΚΤΗΤΩΝ ΤΑΞΙ ΡΟΔΟΥ

(Κυριακή 24 Φεβρουαρίου, Ώρα 10.30'
Συνάντηση: Σταθμός Ταξί-Μανδράκι)

Μετά τις τρείς προηγούμενες ξεναγήσεις μας και λόγω της μεγάλης συρροής μελών μας και απίστευτης επιτυχίας, διοργανώνουμε ΜΟΝΟΝ για τα μέλη μας: Ξενάγηση στην Ιπποτική, άγνωστη Ρόδο μας.

Επισκέψεις και ιστορία: Τάφρου, Κανονιών, Τειχών, Πυλών, Υδραγωγείων, Σηράγγων, Προμαχώνων, Ιστορία Κολοσσού, Ιδρυση των Τριών Κρατών του Σμαραγδένιου νησιού μας. Στρατόπεδα Ελλήνων Αιχμαλώτων, Οικόσημα, Ιππότες, Εχθροί, Πολιορκίες, Σεισμοί, Κατακλυσμοί, Εκπλήξεις, Δώρα!

Μια θαυμάσια εκδρομή ΜΟΝΟΝ για τους Ταξιτζήδες

Την ξενάγηση και το αριστουργηματικό βιβλίο ΡΟΔΟΓΝΩΣΙΑ (Πατριδογνωσία Ρόδου) χαρίζει με υπογραφή και αγάπη ο συμπολίτης μας Ροδολάτρης Συγγραφέας:

ΘΕΟΦΑΝΗΣ ΜΠΟΓΙΑΝΟΣ

Για το Σύνδεσμο Ιδιοκτητών Ταξί Ρόδου
Ο πρόεδρος Αθανάσιος Χατζηγεωργίου
Ο Γ.Γ. Αντώνιος Αμβροσιάδης

ΠΛΑΙΣΙΟ διαφημιστική

- Κάρτες
- Προσκλητήρια γάμων-βαπτίσεων
- Σφραγίδες
- Διαφήμιση στον Τύπο

Παπαγιάννη 80 Κρεμαστή
Τηλ. 95584 - 91350
Κιν. 09377-56878

ΠΡΟΤΥΠΟ ΚΕΝΤΡΟ ΤΗΛΕΦΩΝΙΑΣ

ΠΡΟΣΦΟΡΑ

Τηλεφωνικών κέντρων PANASONIC–SAMSUNG

• ΜΕ ΞΕΝΟΔΟΧΕΙΑΚΟ ΠΡΟΓΡΑΜΜΑ
• ΜΕ 100.000 ΠΡΟΚΑΤΑΒΟΛΗ ΣΥΝ ΦΠΑ ΤΙΜΟΛΟΓΙΟΥ ΚΑΙ ΕΞΟΦΛΗΣΗ ΣΕ 12 ΔΟΣΕΙΣ

ΧΩΡΗΤΙΚΟΤΗΤΑ

• 3 γραμμές ΟΤΕ 8 εσωτερικά	35.000 το μήνα
• 3 γραμμές ΟΤΕ 16 εσωτερικά	50.000 το μήνα
• 6 γραμμές ΟΤΕ 24 εσωτερικά	70.000 το μήνα
• 4 γραμμές ΟΤΕ 33 εσωτερικά	90.000 το μήνα

ΠΕΡΙΛΑΜΒΑΝΟΥΝ

✔ Τηλ. Κέντρο PANASONIC -SAMSUG
✔ Τηλεφωνικές συσκευές με πληκτρολόγιο ψηφιακές
✔ Συσκευή τηλεφωνήτριας
✔ Εκτυπωτής σειριακός
✔ Αντικεραυνική προστασία ΟΤΕ & ΔΕΗ
✔ Εγκατάσταση σε έτοιμο δίκτυο
✔ Προγραμματισμός & εκπαίδευση της τηλεφωνήτριας
✔ 12 μήνες Service δωρεάν
✔ 10 χρόνια τεχνική υποστήριξη

ΑΦΟΙ ΣΚΟΡΔΗ Ο.Ε.
Βενετοκλέων 3 και Καναδά
τηλ. 75666 fax: 70499 Ρόδος

ΤΖΑΚΙΑ

ΤΖΑΚΙΑ ΤΖΟΤΖΟΛΗΣ ΤΑΣΟΣ

ΤΖΑΚΙΑ
ΜΑΝΤΕΜΕΝΙΑ • ΑΠΛΑ • ΑΕΡΟΘΕΡΜΑ • ΜΕ ΤΖΑΜΙΑ ΚΑΙ ΠΟΡΤΕΣ • ΜΕ ΠΥΡΟΤΟΥΒΛΑ

ΣΟΜΠΕΣ ΜΕ ΞΥΛΑ
ΜΕΓΑΛΗ ΠΟΙΚΙΛΙΑ ΜΟΝΤΕΛΩΝ

ΑΞΕΣΟΥΑΡ ΤΖΑΚΙΩΝ
ΣΚΑΡΕΣ • ΣΙΤΕΣ • ΚΡΕΜΑΝΤΑΛΑΔΕΣ

ΦΟΥΡΝΑΚΙΑ ΚΑΙ ΨΗΣΤΑΡΙΕΣ
ΣΕ ΠΟΛΛΑ ΣΧΕΔΙΑ ΚΑΙ ΜΕΓΕΘΗ

ΚΑΘΑΡΙΣΜΟΙ ΚΑΙ ΣΕΡΒΙΣ ΤΖΑΚΙΩΝ

ΚΟΛΥΜΠΙΑ, ΕΝΑΝΤΙ ΚΑΙ ΠΑΡΑΠΛΕΥΡΩΣ ΙΔΡΥΜΑΤΟΣ

ΚΥΡΙΑΚΕΣ ΑΝΟΙΚΤΑ 11–4

Τηλέφωνο (0241) 56275, κιν. 0942/255848,
τηλ.. Fax: 56317, 85103 Κολύμπια, Ρόδος



Ρόδος: εἰκῇ καὶ ὡς ἔτυχε...

... Συναυλία με την Μεμνουμέ Κιασίμ και τον Pascal Vigneram

Απόψε το βράδυ στις 8.30, στο Εθνικό Θέατρο, ο **Φιλοζωϊκός Σύλλογος Ρόδου** και ο **ΠΟΔΡ** διοργανώνουν συναυλία με την **Μεμνουμέ Κιασίμ** στο πιάνο και τον **Pascal Vigneram** στην τρομπέτα.

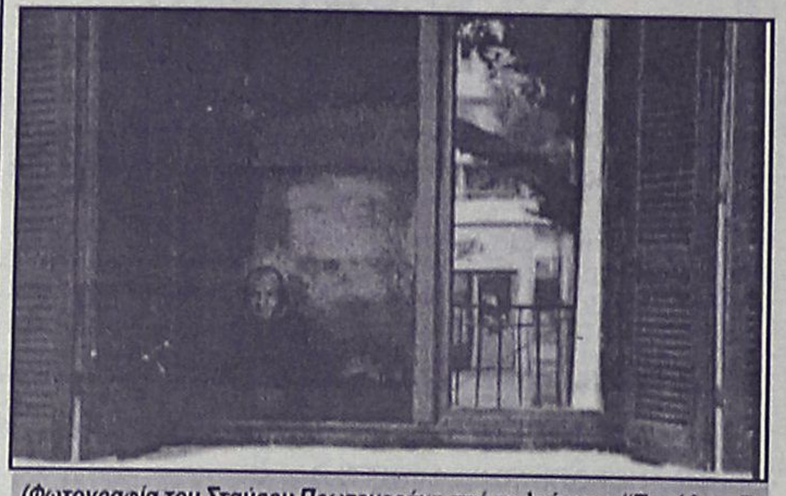

(Φωτογραφία του Σταύρου Πρωτογεράκη από το λεύκωμα "Παράθυρα").

Το πρόγραμμα περιλαμβάνει:
- **"Δύο πράσινες στάλες φωτιάς"**, σύνθεση της πιανίστριας
- **Andrew Lioyd Webber: "Το φάντασμα της όπερας"**.

... Βραδιές κινηματογράφου

Η Κινηματογραφική Εταιρεία Ρόδου "Θέασις", στο πλαίσιο του αφιερώματος στους **Γιαπωνέζους σκηνοθέτες,** παρουσιάζει απόψε το βράδυ στις 9, στο Δημοτικό Θέατρο, την ταινία του **Ναγκίσα Οσίμα "Η Τελετή"**, που γυρίσθηκε το 1971.

"Από το τέλος του πολέμου στη σύγχρονη εποχή, 25 χρόνια της ζωής μιας οικογένειας, των Σακουράντα. Κινούμενο μεταξύ γάμων και θανάτων, αυτό το χρονικό περιγράφει την χαρακτηριστική για τη Γιαπωνέζικη κουλτούρα σύγκρουση των προσδοκιών των ατόμων και των κοινωνικών θεσμών, στους οποίους αυτά είναι υποταγμένα.

Ο Οσίμα στην ταινία αυτή ανακατώνει με μαεστρία τις εμμονές του με τα προβλήματα της χώρας του και την εποχής του".

... Οι Αγώνες στην Αρχαία Ολυμπία

Είναι το πρώτο από τα τέσσερα βιβλία που θα κυκλοφορήσουν από τις εκδόσεις **"Εξάντας"** με θέμα τις ισάριθμες πανελλήνιες αγωνιστικές γιορτές στην Αρχαία Ελλάδα: **τα Ολύμπια, τα Πύθια, τα Νέμεα, και τα Ισθμια.**

Τα βιβλία κυκλοφορούν υπό την αιγίδα της **UNESCO**, περιέχουν πρωτότυπη έγχρωμη εικονογράφηση του **Σπύρου Δερβενιώτη** και απευθύνονται σε παιδιά σχολικής ηλικίας. Εκτός από πληροφορίες για την ιστορία των Αγώνων, την Ολυμπιακή Ιδέα, τον τρόπο τέλεσης των αγωνισμάτων και τους εορτασμούς, τα βιβλία περιέχουν ευχάριστα κουίζ με ερωτήσεις και παιχνίδια, μέσω των οποίων τα παιδιά μπορούν να μαθαίνουν ψυχαγωγούμενα, χρησιμοποιώντας τη φαντασία και το χιούμορ για να συνθέσουν ζωντανές εικόνες των αρχαίων χώρων και των όσων σημαντικών τελούνταν εκεί.

Τα έγχρωμα σκίτσα ζωντανεύουν τη αφήγηση και μεταφέρουν το νεαρό αναγνώστη στον κόσμο και την ατμόσφαιρα της **Αρχαίας Ολυμπίας και των Αγώνων**, ενώ ταυτόχρονα μετατρέπουν το λόγο σε εικόνα, γεγονός που επιτρέπει στο παιδί να ερμηνεύσει με εντελώς σύγχρονο τρόπο τις χρήσιμες πληροφορίες που του παρέχονται και έτσι να απαντήσει με ενδιαφέρον στις ερωτήσεις- παιχνιδια του βιβλίου.

Γιολάντα Χατζή: "ΟΛΥΜΠΙΑ και Ολύμπια", εικονογράφηση: Σπύρος Δερβενιώτης, εκδόσεις "Εξάντας" σελ. 53, Αθήνα 2001, τιμή: 12,21 €



... Απείρου κάλλους

Χθες το μεσημέρι, λόγω των ποδηλατικών αγώνων η κυκλοφορία σε πολλούς δρόμους είχε κλείσει με αποτέλεσμα να αποδιοργανωθούν και τα δρομολόγια των λεωφορείων του ΡΟΔΑ.

Συμπολίτισσά μας που ήθελε να πάει από τα "Πλατανάκια" στους "Αγίους Αποστόλους" τηλεφωνεί στο σταθμαρχείο για να πληροφορηθεί τις αλλαγές που έχουν γίνει στα δρομολόγια και συγκεκριμένα για το από *"που"* θα περάσει και *"πότε"* το λεωφορείο για την "Μέγκαβλη".

— *"Δεν ξέρω κυρία μου"* απαντάνε από το Σταθμαρχείο:

"Τα λεωφορεία πάνε στην ΔΕΗ και γυρνάνε πίσω" συνέχισε. *"Περίμενε, πάντως, στην στάση και κάποτε θα περάσει!"*.

Στις δικαιολογημένες διαμαρτυρίες της *"προνομιούχας"* επιβάτηδας του ΡΟΔΑ, *"ότι δεν είναι κατάσταση αυτή, να μην ξέρουν να δίνουν ακριβείς πληροφορίες"* η απάντηση ήρθε με ολύμπια αταραξία:

"—Τι να σας πω, πάρτε την Τροχαία να σας ενημερώσει!".

...Απηυδισμένη από τόσο εκσυγχρονισμό και *"ποιότητα ζωής"* η φίλη της στήλης, πήρε την απελπισία της και τις *"τσακούλες"* με τις οποίες ήταν φορτωμένη και τράβηκε για το μοναχικό και αναπάντεχο *"ταξίδι"* της, προς το *"Μπέβερλι Χιλς"* της Ρόδου!

ΜΕΡΙΚΕΣ ΦΟΡΕΣ ΓΙΑ ΝΑ ΑΡΕΣΕΙΣ ΠΡΕΠΕΙ ΝΑ ΦΤΑΣΕΙΣ ΣΤΑ ....ΆΚΡΑ!!



- ΠΡΟΣΘΕΤΙΚΗ ΝΥΧΙΩΝ ΜΕΤΑΞΙ-ΑΚΡΥΛΙΚΟ
- ΜΑΝΙΚΙΟΥΡ-ΠΕΝΤΙΚΙΟΥΡ ΑΝΑΝΕΩΣΗΣ
- ΟΡΘΟΝΥΧΙΑ (ΠΟΝΕΜΕΝΑ ΓΥΡΤΑ ΝΥΧΙΑ)
- ΣΚΛΗΡΥΝΣΗ ΦΥΣΙΚΩΝ ΝΥΧΙΩΝ
- ΛΕΥΚΑΝΣΗ ΝΥΧΙΩΝ (ΧΕΡΙΑ-ΠΟΔΙΑ)
- ΦΡΥΔΙΑ - ΒΛΕΦΑΡΙΔΕΣ
- ΜΟΝΙΜΟ ΓΑΛΛΙΚΟ
- MONIMA DESIGNS
- ΑΠΟΤΡΙΧΩΣΗ

BEAUTY NAILS BN RHODES

ΑΝ ΤΟ ΖΗΤΟΥΜΕΝΟ ΣΑΣ ΕΙΝΑΙ Η ΑΚΡΑ ...ΠΟΛΥΤΕΛΕΙΑ

BEAUTY NAILS - STUDIO ΑΙΣΘΗΤΙΚΗΣ ΝΥΧΙΩΝ
ΕΜΠΟΡΙΚΟ ΚΕΝΤΡΟ ΦΩΚΙΑΛΗ-ΑΓ. ΑΝΑΣΤΑΣΙΑΣ 40-ΤΗΛ. 70660-ΚΙΝ. 0944 520887

ΡΟΔΟΤΡΥΠΟΚΟΠΤΙΚΗ Ο.Ε.
ΚΟΥΛΙΑΝΟΣ ΔΗΜΗΤΡΙΟΣ & ΣΙΑ Ο.Ε.
ΚΟΛΟΚΟΤΡΩΝΗ 66 ΡΟΔΟΣ ΤΗΛ. & FAX: 0241/77257 ΚΙΝ.: 0932/732331

ΤΡΥΠΑΜΕ - ΚΟΒΟΥΜΕ - ΣΠΑΜΕ



ΜΠΕΤΑ - ΤΟΥΒΛΑ - ΤΣΙΜΕΝΤΟΛΙΘΟΥΣ - ΠΑΤΩΜΑΤΑ, ΠΕΤΡΕΣ ΧΩΡΙΣ ΟΡΙΟ ΠΑΧΟΥΣ

ΧΩΡΙΣ ΔΟΝΗΣΕΙΣ - ΡΩΓΜΕΣ - ΣΚΟΝΕΣ



ΕΡΓΑΣΙΕΣ:
ΑΝΟΙΓΟΥΜΕ ΠΟΡΤΕΣ - ΠΑΡΑΘΥΡΑ
ΚΑΝΑΛΙΑ ΣΕ ΠΑΤΩΜΑΤΑ ΓΙΑ ΥΔΡΑΥΛΙΚΟΥΣ & ΗΛΕΚΤΡΟΛΟΓΟΥΣ
ΤΡΥΠΕΣ ΔΙΑΦΟΡΩΝ ΜΕΓΕΘΩΝ & ΚΥΚΛΙΚΑ ΑΝΟΙΓΜΑΤΑ ΓΙΑ ΣΚΑΛΕΣ
ΕΠΙΣΗΣ ΓΙΝΟΝΤΑΙ ΚΟΠΕΣ ΣΕ ΤΟΙΧΟΥΣ ΑΠΟ ΠΕΤΡΑ & ΑΝΑΣΤΗΛΩΣΕΙΣ ΜΕ ΜΠΕΤΟ Η ΣΙΔΗΡΟΚΑΤΑΣΚΕΥΗ



ΣΤΙΣ ΕΡΓΑΣΙΕΣ ΜΑΣ ΣΥΜΠΕΡΙΛΑΜΒΑΝΕΤΑΙ Η ΜΕΤΑΦΟΡΑ ΜΠΑΖΩΝ

Ολες οι εργασίες είναι με την σύγχρονη μέθοδο έγχυσης νερού προς αποφυγή σκόνης

(εκ)πολιτισμικά παίγνια



Γράφει ο Κωστής Νικολάκης

Γεμίνος ο Ρόδιος: Το μαθηματικό έργο του

Με το αστρονομικό έργο του Γεμίνου του Ροδίου (1ος αιώνας π.Χ.), που περιλαμβάνεται στο βιβλίο του **"Εισαγωγή εις την Σπουδήν των Ουράνιων Φιανομένων"** που πρόσφατα εξέδωσε ο εκδοτικός οίκος **"Αίθρα"** με επιμέλεια του μαθηματικού **Ευάγγελου Σπανδάγου**, ο οποίος έκανε την μετάγραφή του κειμένου στην νεοελληνική γλώσσα και έγραψε τη εισαγωγή, τις επεξηγήσεις τα σχόλια και τα ιστορικά στοιχεία, έχουμε ήδη ασχοληθεί.

Σήμερα θα μας απασχολήσει το μαθηματικό έργο του **Ρόδιου Γεμίνου** ενώ για τα μαύρα *"παιδευτικά"* μας χάλια μπορείτε να ανατρέξετε στο ένθετο σημείωμα και να πέσετε στην πλέον *μέλανα* απελπισία.

• Το μαθηματικό έργο του Γεμίνου του Ροδίου

*"Ο **Γεμίνος** έγραψε ένα εκτεταμένο μαθηματικό έργο το οποίο αποτελούσαν πολλά βιβλία. Ο τίτλος του έργου αυτού δεν είναι γνωστός. Ο **Πρόκλος** μαρτυρεί τον τίτλο **"Φιλοκαλία"**, ενώ ο **Πάππος** αναφέρει τον τίτλο **"εν τω περί της των μαθηματικών τάξεως"**. Ο **Ευτόκιος**, τέλος, παραπέμπει **"εν τω έκτω της των μαθημάτων θεωρίας"**.*

*Ο τίτλος **"Φιλοκαλία"** ανταποκρίνεται στο απόσπασμα το οποίο δανείζεται ο **Πρόκλος** από τον **Γεμίνο** σχετικά με το διαχωρισμό των μαθηματικών επιστημών στην Αριθμητική, τη Γεωμετρία, τη Μηχανική, την Αστρονομία, την Οπτική, τη Γεωδαισία, την Κανονική (Θεωρητική Μουσική) και τη Λογιστική Πρακτική Αριθμητική). Δεν αρμόζει όμως στα υπόλοιπα αποσπάσματα του **Γεμίνου** που παρουσιάζει πάλι ο **Πρόκλος**. Ο σωστός τίτλος του έργου ήταν μάλλον αυτός που έδωσε ο **Ευτόκιος, "Η των Μαθηματικών θεωρία"**. Η πιθανότερη εκδοχή είναι ότι το έργο αυτό το οποίο είχε σκοπό να δώσει μια ολοκληρωμένη άποψη του συνόλου της επιστήμης των μαθηματικών ήταν στην πραγματικότητα ένα είδος μαθηματικής εγκυκλοπαίδειας και ότι χωριζόταν σ' έναν αξιοσημείωτο αριθμό βιβλίων.*

*Από τα αποσπάσματα και τις αναφορές των προηγούμενων συγγραφέων στο έργο του **Γεμίνου** προκύπτουν τα επόμενα:*

*α) **Ασχολήθηκε με την ταξινόμηση των μαθηματικών επιστημών.** Συγκεκριμένα θεωρεί ότι η μαθηματική διαιρείται σε δύο μέρη. Το μεν ένα μέρος αφορά τα νοητά όντα και διακρίνεται στην Αριθμητική και τη Γεωμετρία, το δε άλλο μέρος, που ασχολείται με τα αισθητά, διακρίνεται σε έξι επιστήμες: την Αστρονομία, τη Μηχανική, την Οπτική, τη Γεωδαισία, τη Θεωρητική Μουσική και την Πρακτική Αριθμητική.*

*β) **Όρισε τη Γεωμετρία, τη Λογιστική (πρακτική Αριθμητική)** και καθόρισε το αντικείμενο της μελέτης τους. Καθόρισε τις αρχές της Γεωμετρίας και τους σκοπούς της Οπτικής. Διέκρινε την Οπτική σε τρεις κλάδους. Τη γνησία Οπτική, την Κατοπτρική και τη Σκηνογραφική.*

*γ) **Παραμόρφωσε κανόνες της οπτικής.** Συγκεκριμένα ότι το φως μεταδίδεται κατά μήκος ευθειών γραμμών ή ακολουθεί τεθλασμένες γραμμές στις περιπτώσεις της ανακλάσεως. Σημείωσε ότι υπάρχει διαφορά μεταξύ της Οπτικής και της θεωρίας τους φωτός. Σύμφωνα με την τελευταία οι ορατές ακτίνες απορρέουν από το μάτι, οι εικόνες των αντικειμένων γίνονται αντιληπτές από τις ακτίνες που εκπέμπονται απ' αυτά προς το μάτι.*

*δ) **Έδωσε την περιπατητική εξήγηση του ονόματος "Μαθηματικά"** προσθέτοντας ότι ο όρος χρησιμοποιήθηκε αρχικά από τους Πυθαγόρειους για την Αριθμητική και τη Γεωμετρία και αργότερα επεκτάθηκε από μεταγενέστερους συγγραφείς για να καλύψει αυτό που ονομάζουμε εφαρμοσμένα μαθηματικά.*

*ε) **Στη Γεωμετρία ο Γεμίνος** ασχολήθηκε πρώτα με τους κανόνες ή τις υποθέσεις (αρχαί, υποθέσεις) και στη συνέχεια με τα λογικά συμπεράσματα, τα θεωρήματα και τα προβλήματα (τα μετά τας αρχάς). Η διάκριση γίνεται μεταξύ των προτάσεων που θεωρούνται ως δεδομένες, αλλά η απόδειξη τους είναι αδύνατη και όσων δεν πρέπει να αποτελούν υποθέσεις, αλλά είναι θέματα για περιγραφή και επίδειξη. Τους κανόνες που συνίστανται σε ορισμούς, αιτήματα κα αξιώματα ο **Γεμίνος** τους έθεσε σε αυστηρή εξέταση κάτω απ' αυτή τη σκοπιά διαχωρίζοντας με προσοχή τα αιτήματα από τα αξιώματα, συζητώντας παράλληλα την γνησιότητα ή όχι, εκείνων που διαμορφώθηκαν από τον **Ευκλείδη** για κάθε κατηγορία".*



Αγαπητέ κ. Νικολάκη,
"Μετά την πρόσφατη τηλεφωνική μας επικοινωνία, επανέρχομαι για να διατυπώσω και γραπτά το παράπονό μου που απορρέει από την αδιαφορία που δείχνουμε ως λαός για την πολύτιμη πολιτιστική μας κληρονομιά.
Οταν (ύστερα από πολλούς αιώνες) εκδόθηκε το βιβλίο **"Εισαγωγή εις τα φαινόμενα"** του μεγάλου τέκνου της Ρόδου **Γεμίνου** (1ος π.Χ. αιώνας), θεωρήσαμε επιβεβλημένο καθήκον να ενημερώσουμε τους εκπροσώπους της τοπικής αυτοδιοικήσεως, καθώς και τους πνευματικούς και εκπαιδευτικούς φορείς όλων των βαθμίδων της Ρόδου. Στείλαμε περίπου 200 (διακόσιες) επιστολές από τις οποίες ένα μέρος αναφερόταν σε δωρεάν προσφορά (ζητούσαμε απλώς επιβεβαίωση των διευθύνσεων). Δυστυχώς μόνο δύο ανταποκρίθηκαν:
το Γυμνάσιο Ιαλυσού και
το Γενικό Αρχείο του νομού Δωδεκανήσου.
Είναι πράγματι λυπηρό **κ. Νικολάκη** να εκδίδεται για πρώτη φορά απο συστάσεως του νεοελληνικού κράτους ένα έργο ενός μεγαλου τέκνου της **Ρόδου** και να σημειώνεται αυτή η εντυπωσιακή αδιαφορία.

φιλικά
Ευάγγελος Σπανδάγος

«ΡΟΔΙΑΚΗ» ΑΠΟ ΤΟ 1915

ΦΛΑΣ ΣΤΟ ΠΑΡΕΛΘΟΝ


ΡΟΔΙΑΚΗ
PERIODICO SETTIMANALE

ΡΟΔΙΑΚΗ 15 ΜΑΡΤΙΟΥ 1918
ΑΡΙΘΜΟΣ ΦΥΛΛΟΥ 131

ΠΑΡΑΓΡΑΦΟΙ

Η πρώτη διανομή του κρέατος υπό του Δημαρχείου, ήτις έλαβε χώραν την παρελθούσαν Κυριακήν, μαρτυρεί ότι ο αξιότιμος Δήμαρχος της, πόλεως μας ουδέποτε επαύσατο μεριμών περί τον όσον τελειότερον εφοδιασμόν των πολιτών.

Ακριβώς δ' έχοντες υπ' όψιν το ενδιαφέρον τούτο του κ. Δημάρχου ελπίζομεν ότι κατά τας προσεχείς διανομάς κρέατος θα αυξηθεί και η μερίς ώστε να επαρκή αύτη προς διατροφήν και του μεγαλύτερου οικογενειάρχου και η ορισθείσα δε τιμή της πωλήσεως είνε αρκετή ώστε ικανοποιή σχετικώς τας απαιτήσεις των ιδιοκτητών των σφαγίων, χωρίς και να επιβαρύνωνται πολύ οι πολίται.

Ητο άλλωστε δίκαιον να ικανοποιηθώσιν εν μέρει οι απαιτήσεις και των ιδιοκτητών των σφαγίων, κατόπιν μάλιστα του υψωμού όστις επήλθε λόγω της καταστάσεως εις όλα τα άλλα είδη τροφίμων και μη.

Και της διανομής δ' αυτής το βάρος ανέλαβε ο δραστήριος Μαρεχιάλλος του Δημαρχείου κ. Ρίβα Φέρμο, όστις τόσον καλώς γνωρίζει να εκτελή όλα τα καθήκοντα, τα οποία του ανατίθενται και τα οποία είναι τόσον δύσκολα κα ουσιαστικά.

Ημείς δραττόμεθα της ευκαιρίας να επαινέσωμεν τον δραστήριον και ευσυνείδητον τούτον εκτελεστήν του καθήκοντας, τα οποία των ανατίθενται και τα οποία είνε τόσον δύσκολα και κοπιαστικά και να τον συστήσωμεν εις την εκτίμησιν και την αγάπην προισταμένων του, ων τόσο καλώς και ευγενώς γνωρίζει να εκτελεί τας εντολάς.

ΕΠΙΣΗΜΟΝ ΔΕΛΤΙΟΝ

Εξεδόθη Κυβερνητικόν Διάταγμα δι' ου ο κ. Αχμέτ Σερίφ Χαζή διωρίζεται αναπληρωματικός δικαστής παρά τω πολιτικώ δικαστήριω Κω εις αντικατάστασιν του κ. Χασάν Μπακκιράκη.

Δια του υπό την αυτήν ημερομηνίαν (15 Μαρτίου) ετέρου τοιούτου γίνεται δεκτή η παραίτησις του ειρηνοδίκου Αστυπάλαιας κ. Μιχ. Αφεντόπουλου ιατρού και αντ' αυτού διορίζεται ο κ. Μιχ. Οικονομίδης.

(Σ.Σ. Η Ροδιακή εκδιδόταν τότε υπό το καθεστώς Ιταλικής λογοκρισίας. Διατηρείται επίσης η γλώσσα και τα τοπωνύμια που υπήρχαν στις αρχές του αιώνα).

ΒΙΟΤΕΧΝΙΑ ΚΟΡΝΙΖΩΝ
ΤΣΑΜΠΙΚΑΚΗΣ
ΚΑΤΑΣΚΕΥΕΣ ΠΑΝΤΟΣ ΕΙΔΟΥΣ ΚΟΡΝΙΖΩΝ
* ΓΙΑ ΚΕΝΤΗΜΑΤΑ
* ΠΙΝΑΚΕΣ ΖΩΓΡΑΦΙΚΗΣ
* ΠΟΣΤΕΡ * ΦΩΤΟΓΡΑΦΟΘΗΚΗ
* ΔΙΠΛΩΜΑΤΑ * ΚΑΘΡΕΠΤΕΣ
ΑΜΕΣΗ ΠΑΡΑΔΟΣΗ
ΑΝΑΛΑΜΒΑΝΟΥΜΕ ΚΑΙ ΞΕΝΟΔΟΧΕΙΑ
ΝΗΡΗΙΔΩΝ 3-5, ΚΡΕΜΑΣΤΗ
ΤΗΛ. 95868, 95869

ΚΑΘΗΜΕΡΙΝΑ ΟΛΑ ΤΑ ΝΕΑ ΤΗΣ ΔΩΔΕΚΑΝΗΣΟΥ ΣΤΟ INTERNET
www.rodiaki.gr

Αντίλαλοι

πολιτικοί και άλλοι...

Κουλοχέρηδες

Προκύπτουν πολύ σοβαρά πράγματα από την γνωμάτευση που κατέθεσε χθες το μεσημέρι στον δήμαρχο Ρόδου, ο νομικός σύμβουλος του δήμου **κ. Θ. Παπαγεωργίου**, για τα τεχνικά παιχνίδια (τους γνωστούς "κουλοχέρηδες").

Το πιο σοβαρό απ' όλα είναι ενώ το υπουργείο Οικονομικών είχε στα χέρια του γνωμάτευση της νομικής του υπηρεσίας **που έλεγε ότι συγκεκριμένοι τύποι παιχνιδιών** δύναται να μετατραπούν σε "κουλοχέρηδες" στην εγκύκλιο του υπουργείου... αναφέρονται άλλα!

Και όχι προφανώς... επειδή δεν κατάλαβαν την γνωμάτευση!

Λ. Μ.

Ο βασιλιάς Καρνάβαλος

Το διαβάσαμε στην εφημερίδα "Σταθμός" της Κω, χωρίς καμία (μα καμία) διάθεση να το αμφισβητήσουμε. Κυκλοφορεί στην αγορά **αποκριάτικο κουστούμι Τσάκας**, το οποίο αναμένεται να σαρώσει στις πωλήσεις. Δύο είναι τα αναγκαία σχόλια επ' αυτού. **Πρώτον**, το θέμα (του Big Brother και των πρωταγωνιστών του) παίρνει επιτέλους την πραγματική του διάσταση που δεν είναι άλλη από την καρναβαλίστικη. **Δεύτερον**, έλεος...



Λ. Β.

Η σύσκεψη

Δηλαδή... αν καταλάβαμε καλά τα κορυφαία τοπικά κομματικά στελέχη της Ν.Δ. θα κληθούν στην Αθήνα **για να αποφασίσουν** τι θα κάνουν στις δημοτικές εκλογές ή... για να τους τραβήξουν τ' αυτί διότι δεν έχουν τις ίδιες απόψεις μεταξύ τους;

Θα μας το εξηγήσει κανένας;

Λ. Μ.

Τι τους ...θέλουν;

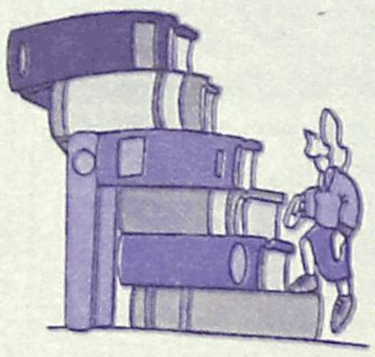

Δεν καταλαβαίνουμε **γιατί... βιάζονται** οι γονείς να καλυφθούν τώρα **οι κενές θέσεις** που υπάρχουν στα σχολεία του νομού μας.

Ας κάνουν ακόμα λίγη... υπομονή!

Σε λίγες εβδομάδες "πιάνουμε" την εορταστική **περίοδο του Πάσχα**, και μετά τί νομίζεται ότι απομένει για τις θερινές διακοπές;

Ας μην ζαλίζουν λοιπόν τους "υπεύθυνους" του **Υπουργείου Παιδείας** και τους παρατρεχάμενούς τους, διότι έχουν κι άλλες δουλειές να κάνουν οι άνθρωποι!

Μιχ. Μ.

Πάει χαμένο

Εδώ και **ένα μήνα έχουν ειδοποιηθεί** οι αρμόδιες υπηρεσίες της ΔΕΥΑΡ για ν' αποκαταστήσουν τη διαρροή **στο δίκτυο ύδρευσης σε περιοχή κοντά** στην οδό Λεμεσού. Οσο τους ...είδαν όμως οι κάτοικοι της περιοχής άλλο τόσο αποκαταστάθηκε και η διαρροή!

Εχουμε **περίσσευμα νερού μήπως** σε αυτή την πόλη και δεν το γνωρίζουμε;

Μιχ. Μ.

Φταίει... η Δωδεκάνησος!

Προς τι η έκπληξη **με το ...αλαλούμ** που επικρατεί με **το συγκοινωνιακό** πρόβλημα στο νομό μας. Είναι **τόσο παλιό** από τότε που... υπάρχει(;) συγκοινωνία!

Απ' ότι φαίνεται για το ότι ακόμα δεν το έχουμε λύσει δεν φταίει κανείς και κυρίως βέβαια **δεν φταίει η Κεντρική Εξουσία.** Μάλλον τελικά **φταίει η Δωδεκάνησος** που... πέφτει κομματάκι μακρυά από το κέντρο και που είναι νησιωτικό σύμπλεγμα με ιδιαιτερότητες!

Κυρ. Π.

"Σερσέ λα φάμ"!



Εννιακόσιες γυναίκες υποψήφιες στις ερχόμενες δημοτικές εκλογές θα πρέπει να εξευρεθούν στους συνδυασμούς που θα "κατέβουν" σε όλους τους Δήμους της Δωδεκανήσου. Κι αυτό επειδή κάποιος... ιθύνους **από το γραφείο του στην Αθήνα** αποφάσισε να ενισχύσει τη γυναικεία συμμετοχή στα κοινά θεσπίζοντας ένα υποχρεωτικό **30%.**

Σ' αυτές τις εκλογές προβλέπεται, εκτός των άλλων, οι υποψήφιοι δήμαρχοι να επιδοθούν σε ένα **αγωνιώδες... "σερσέ λα φάμ"!**

Κυρ. Π.

Αντίθετες απόψεις!

Ηταν δυνατόν να μην μπερδευτεί η κοινή γνώμη τελικά με το θέμα του **πετρελαίου** στο **Αιγαίο;** Δεν μπορεί να υποστηρίζει η μία πλευρά ότι **υπάρχει** πετρέλαιο και η άλλη ότι **δεν υπάρχει** πετρέλαιο! Και φυσικά, είναι αδύνατον να επικρατεί μία ενδιάμεση κατάσταση. Αναρωτιόμαστε λοιπόν όλοι γιατί αυτές οι **εκ διαμέτρου** αντίθετες απόψεις σε ένα θέμα που δεν δικαιολογεί τόσο μεγάλη διάσταση!

Β. Μ.

Πρόταση κατατέθηκε

Αναταραχή έχει προκαλέσει στις τάξεις των Νισυρίων, η πληροφορία που δημοσίευσε η "Ροδιακή" σύμφωνα με την οποία η νομαρχία έχει καταθέσει **πρόταση στην ΔΕΗ** για την ίδρυση μικτής εταιρείας η οποία θα έχει ως αντικείμενο **την ανάπτυξη της γεωθερμίας**.

Κι επειδή πολλά λέγονται, και για να μην λέει ο καθένας ότι θέλει, **όντως έχει κατατεθεί** για συζήτηση τέτοια πρόταση.

Τώρα αν αυτή γίνει δεκτή και προχωρήσει το θέμα είναι... άλλη ιστορία!

Λ. Μ.

μεζεδοπωλείον
παλιά ιστορία
μοναδικό στο είδος του!
ξεχωριστό στη γεύση



Η **"παλιά ιστορία"**
συνεχίζοντας την παράδοση,
θα είναι κοντά σας κι αυτό το
χειμώνα καθημερινά εκτός Κυριακής
Μητροπόλεως 108 & Δενδρινού γωνία
Για κρατήσεις 0241-32421

ΛΕΣΧΗ LIONS RODOY
ΠΡΟΣΚΛΗΣΗ ΣΕ ΧΟΡΟ!

Η Λέοχη Lions Ρόδου σας προσκαλεί στον ετήσιο χορό της, με πλούσιο δείπνο, μουσική και χορό από περασμένες αξέχαστες εποχές μέχρι και σήμερα
ΗΜΕΡΟΜΗΝΙΑ: **23 Φεβρουαρίου 2002**
Ωρα: **21.00**
ΞΕΝΟΔΟΧΕΙΟ: **RODOS PALACE**
ΕΝΔΥΜΑ: **ΒΡΑΔΥΝΟ**
Τιμή κατ' άτομο 35 ε
Το κρασί συμπεριλαμβάνεται στο μενού
Προσκλήσεις-κρατήσεις Λ. Ελ. Βογιατζή, Ξεν. SAVOY, τηλ. 0241020721
ΤΑ ΕΣΟΔΑ ΤΗΣ ΕΚΔΗΛΩΣΗΣ ΘΑ ΔΙΑΤΕΘΟΥΝ ΓΙΑ ΤΗΝ ΚΑΤΑΣΚΕΥΗ ΤΟΥ ΑΓΑΛΜΑΤΟΣ ΤΟΥ ΔΙΑΓΟΡΑ
Σε κάθε κυρία δώρο-έκπληξη, προσφορά της Εταιρίας Fresh Line

ΡΕΣΑΛΤΟ
μουσική σκηνή
ΤΟ "ΡΕΣΑΛΤΟ"
ΤΗΣ ΠΑΛΙΑΣ ΠΟΛΗΣ
ΞΑΝΑ ΚΟΝΤΑ ΣΑΣ

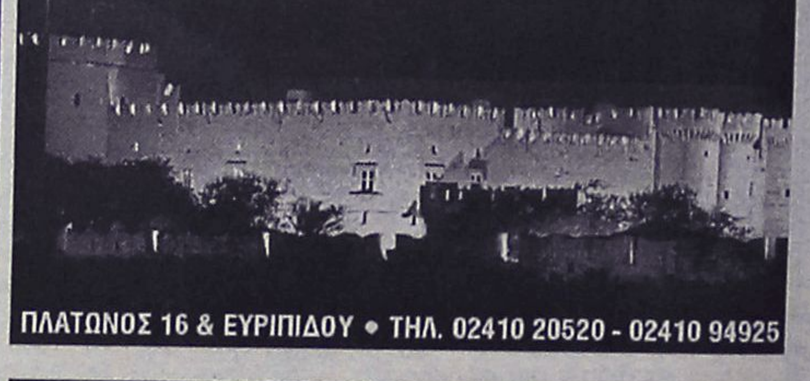

ΠΛΑΤΩΝΟΣ 16 & ΕΥΡΙΠΙΔΟΥ • ΤΗΛ. 02410 20520 - 02410 94925

ΠΩΛΟΥΝΤΑΙ
1) Μονοκατοικίες έναντι ΒΡΑΧΟΥ στην Ιαλυσό, 140τ.μ. έως 150τ.μ. σε μπετά ή ημιτελή ή τελειωμένες με οικόπεδο 450τ.μ.
2) Διαμερίσματα 115τ.μ. με κήπο, περιοχή ΒΡΑΧΟΥ Ιαλυσού.
3) Μονοκατοικίες στην ΙΞΙΑ έναντι MIRA MARE, 140τ.μ. και 150τ.μ. με κήπο και γκαράζ εσωτερικό 40τ.μ.

Πληρ. κ. ΓΙΩΡΓΟ ΙΩΑΝΝΙΔΗ
Τηλ. 21714, 22307 -κιν. 0932296983

ΠΩΛΟΥΝΤΑΙ
1) Μονοκατοικίες στην παραλία Ιαλυσού έναντι Βράχου 120, 140, 150, 170, 180, 200 τ.μ. σε μπετά ή τελειωμένες πολυτελούς κατασκευής, σε οικόπεδο αυτοτελή 400-700 τ.μ.
2) Στην παραλία Ιαλυσού -πλησίον ξενοδοχείου GOLDEN BEACH- πολυτελή διαμερίσματα 112 m2 έκαστο, σε ισόγειο και α' όροφο με ανεξάρτητο κήπο 250 m2.

Πληρ. Γ. Ιωαννίδης
Τηλ. 22307 ή 0932296983

ΠΩΛΟΥΝΤΑΙ: Διαμερίσματα πολυτελούς κατασκευής με θέρμανση, τζάκι, υδρ. ασανσέρ και μεγάλους χώρους στάθμευσης επί της Απολ. Ροδίου στην Ιξιά (50 μ. από τη Λεωφόρο Ηρακλειδών).

ΠΩΛΕΙΤΑΙ: Μεζονέτα 220 τ.μ. με θέρμανση, τζάκι επί της Απολ. Ροδίου στην Ιξιά.

ΕΝΟΙΚΙΑΖΟΝΤΑΙ: Καταστήματα από 26 τ.μ. έως 86 τ.μ. (6μ. ύψος) επί της Ανθ. Ζερβού στην Ψαροπούλα.

ΕΝΟΙΚΙΑΖΕΤΑΙ: Κατάστημα 165 τ.μ. στα Τριάντα επί της οδού Τριαντών (20 μ. από τον σταθμό ταξί) με άνετο περιβάλλοντα χώρο και θέσεις στάθμευσης.

Πληροφορίες: Κτιριοδομή Ο.Ε.
Τηλ. 36604-24208, κιν. 0944-338277