Η ΑΝΔΡΟΜΕΔΑ ΕΡΧΕΤΑΙ ...

Η ΡΟΔΙΑΚΗ

ΗΜΕΡΗΣΙΑ ΠΡΩΙΝΗ ΕΦΗΜΕΡΙΔΑ ΤΗΣ ΡΟΔΟΥ

ΣΑΒΒΑΤΟ
23 ΦΕΒΡΟΥΑΡΙΟΥ 2002
ΑΡ. ΦΥΛΛΟΥ 17.030
ΤΙΜΗ 0,70 ΕΥΡΩ
238,5 ΔΡΧ.

ΕΜΦΑΝΗΣ ΑΡΧΙΣΕ ΝΑ ΓΙΝΕΤΑΙ Η ΔΙΑΣΤΑΣΗ ΑΠΟΨΕΩΝ



Πρόσω ολοταχώς οι κόντρες για τις συγκοινωνίες των νησιών μας

Το θέμα θα συζητηθεί στις 28 Φεβρουαρίου στο Νομαρχιακό Συμβούλιο. Ο νομάρχης καταδίκασε και χθες τις κινητοποιήσεις σε Κάλυμνο, Λέρο και Πάτμο.

ΣΕΛΙΔΑ 5

Ενα αποκαλυπτικό ρεπορτάζ, ράπισμα για κάθε αρμόδιο (;)

ΑΡΑΜΠΑΣ η κρατική μηχανή στη Ρόδο!

Προσπαθεί να λειτουργήσει με πάνω από 2.000 κενές οργανικές θέσεις! ● Εφιαλτική είναι η κατάσταση σε ορισμένες δημόσιες υπηρεσίες

ΑΠΟΓΟΗΤΕΥΤΙΚΗ ΚΑΘΕ ΣΥΓΚΡΙΣΗ ΜΕ ΤΗΝ ΠΡΟΗΓΗΘΕΙΣΑ "ΑΠΟΓΡΑΦΗ" ΤΟ 1995

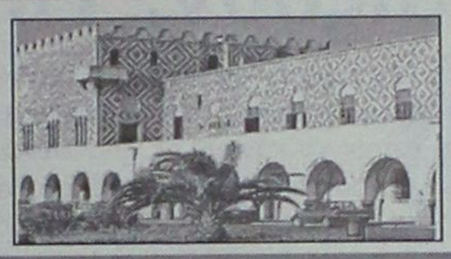

Το κράτος για το μόνο που νοιάζεται, είναι πώς θα επιβάλει νέους φόρους για να εισπράττει περισσότερα. Στη Ρόδο υπάρχουν υπηρεσίες που δεν μπορούν ούτε στοιχειωδώς να ανταποκριθούν στον προορισμό τους. Ετσι και οι υπάλληλοι βρίσκονται στα πρόθυρα νευρικής κρίσης και οι πολίτες εξανίστανται και φυσικά δικαιολογημένα διαμαρτύρονται. Επί χρόνια γίνονται παραστάσεις και διαβήματα, αλλά "φωνή βοώντος εν τη ερήμω"...

ΣΕΛΙΔΑ 3

ΑΠΟ ΤΗ ΔΕΥΤΕΡΑ

Κανονικά το ΙΚΑ

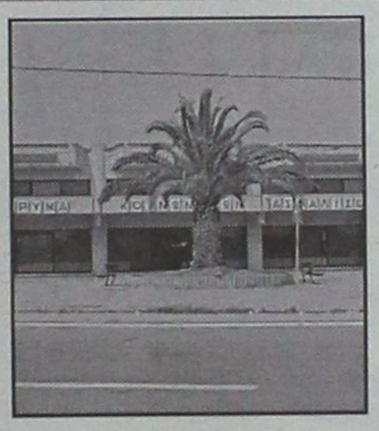

Προσωρινή αναστολή των απεργιακών κινητοποιήσεών τους αποφάσισαν χθες οι γιατροί του Ιδρύματος.

ΣΕΛΙΔΑ 8

ΔΗΛΩΣΕ ΣΤΙΣ ΗΠΑ ΚΑΛΥΜΝΙΟΣ!

Άρπαξαν "φωτιά" για τον τρανσέξουαλ

ΟΡΓΗ ΜΕΤΑΞΥ ΤΩΝ ΚΑΤΟΙΚΩΝ!



Είναι η υπόθεση που συγκλονίζει την Αμερική με πρωταγωνίστρια μιά πρώην γυναίκα, που έγινε άνδρας και από μητέρα, πατέρας. Και σε συνέντευξή του δήλωσε Καλύμνιος.

ΣΕΛΙΔΑ 9



ΣΤΗ ΘΑΛΑΣΣΑ

Επικίνδυνες αποστολές

Σημαντικό και πολύπλευρο το έργο που προσφέρει το Λιμεναρχείο της Ρόδου. Αψευδής μάρτυς τα στοιχεία ενός χρόνου.

ΣΕΛΙΔΑ 10

Το Ρωμαϊκο

η Διασκέδαση συνεχίζεται...
Πάντα με ζωντανή ελληνική μουσική
Πάντα με το καλύτερο πρόγραμμα

ΚΑΘΕ ΠΑΡΑΣΚΕΥΗ & ΣΑΒΒΑΤΟ

ΠΛ. ΚΟΥΝΤΟΥΡΙΩΤΗ 6 (παραλία ΕΛΛΗ)
ΤΗΛΕΦΩΝΟ ΚΡΑΤΗΣΕΩΝ: (02410) 22545

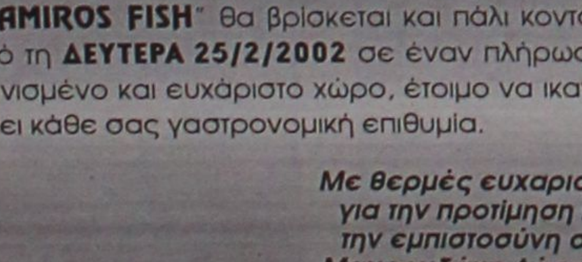

ΜΑΥΡΟΥΔΑΚΗ ΔΕΣΠΟΙΝΑ
ΧΟΝΔΡΙΚΗ - ΛΙΑΝΙΚΗ ΠΩΛΗΣΗ
ΝΩΠΩΝ & ΚΑΤΕΨΥΓΜΕΝΩΝ ΠΡΟΪΟΝΤΩΝ
KAMIROS FISH



ΕΝΗΜΕΡΩΣΗ

Σας πληροφορούμε ότι το δικό σας Ιχθυοπωλείο "KAMIROS FISH" θα βρίσκεται και πάλι κοντά σας από τη ΔΕΥΤΕΡΑ 25/2/2002 σε έναν πλήρως ανακαινισμένο και ευχάριστο χώρο, έτοιμο να ικανοποιήσει κάθε σας γαστρονομική επιθυμία.

Με θερμές ευχαριστίες
για την προτίμηση και
την εμπιστοσύνη σας
Μαυρουδάκη Δέσποινα

ΚΝΙΔΟΥ & ΛΑΟΔΙΚΙΑΣ 1, ΡΟΔΟΣ • ΤΗΛ. 02410 35263

TABOO

ΑΝΟΙΚΤΑ
ΠΕΜΠΤΗ-ΠΑΡΑΣΚΕΥΗ & ΣΑΒΒΑΤΟ

Σε ατμόσφαιρα υψηλής αισθητικής και με σημασία στη λεπτομέρεια, φροντίζουμε η διασκέδαση σας να είναι μία μοναδική εμπειρία!!!

Τραγουδούν : Αννυ Ρήγου
Αντώνης Ροδίτης
Νεκτάριος Βάσιλας
Μαρία Στεφανάκη
Τάκης Βυζαντινός
Λαμπρινή

ΖΩΝΤΑΝΗ!!! ΕΛΛΗΝΙΚΗ ΜΟΥΣΙΚΗ
25ης Μαρτίου 2

Reserve τηλ.0241 0 32632, 0241 0 76072

Συνοδος

Ζωντανή Ελληνική Μουσική

Νυχτερινό Κέντρο ...Πολιτισμού

Παρασκευή & Σάββατο

μαζί για ακόμα ένα "Άγγιγμα ψυχής"

Διασκεδάστε ΤΩΡΑ!
ΜΟΝΟΝ ΕΔΩ μπορείτε!

Πάροδος Σωκράτους 4τ • Παλιά Πόλη • Τηλ. 02410 35995

ΗΜΕΡΟΛΟΓΙΟ

Σάββατο 23 Φεβρουαρίου 2002
Πολυκάρπου επισκ. Σμύρνης, Πολυχρονίου οσίου
Ανατολή ηλίου: 07.06'
Δύση ηλίου:18.12'
Σελήνη 12 ημερών

ΦΑΡΜΑΚΕΙΑ

Σήμερα διημερεύει το φαρμακείο του Πεστλίκη Ηλ. στην οδό Αλεξ. Διάκου 22-24 και διανυκτερεύει το φαρμακείο της Σταματίου Αδελ. στην οδό Σεφέρη 80 (Μάδεια).

ΒΕΝΖΙΝΑΔΙΚΑ

Σήμερα διανυκτερεύουν τα βενζινάδικα: Μιχαήλου Παν. (Χρ. Τσιγάντε), Ντανοβασίλης-Αυγενικός (Γ. Σεφέρη), Κορωναίος Δημ. (Ιαλυσός), Πισσαδάκης Δ. (Παραδείσι), Θεσυλάκης Ι. (Εμπωνα), Σαββάκης Μ. (Θεολόγος), Σαλαμαστράκης (Φαληράκι) και Καλλιθενός Π. (Αρχάγγελος).

ΛΑΪΚΕΣ ΑΓΟΡΕΣ

Τετάρτη: στο Δημοτικό Νεκροταφείο
Πέμπτη: στην οδό Βύρωνος
Παρασκευή: στην οδό Πτολεμαίων (Ανάληψη)
Σάββατο: στο Δημοτικό Νεκροταφείο.

ΔΡΟΜΟΛΟΓΙΑ ΠΛΟΙΩΝ

Σήμερα αναχωρεί το "ΔΙΑΓΟΡΑΣ" στις 15.00 για Κω-Κάλυμνο-Λέρο-Πάτμο-Πειραιά.

ΑΕΡΟΠΟΡΙΚΑ ΔΡΟΜΟΛΟΓΙΑ

ΟΛΥΜΠΙΑΚΗ ΑΕΡΟΠΟΡΙΑ

ΑΠΟ ΡΟΔΟ-ΑΘΗΝΑ
- Καθημερινά 07.00, 10.25, 20.55
- Τετάρτη 14.00
- Καθημερινά πλην Τετάρτης 17.20
- Καθημερινά πλην Κυριακής 23.40
- Δευτέρα 00.10.

ΑΠΟ ΑΘΗΝΑ-ΡΟΔΟ
- Καθημερινά 05.20, 08.45, 19.15
- Τετάρτη 12.20
- Καθημερινά πλην Τετάρτης 15.40
- Καθημερινά πλην Κυριακής 22.00
- Κυριακή 22.30

ΑΠΟ ΡΟΔΟ-ΘΕΣΣΑΛΟΝΙΚΗ
- Δευτέρα 14.30
- Παρασκευή-Κυριακή 12.40.

ΑΠΟ ΡΟΔΟ-ΗΡΑΚΛΕΙΟ
- Παρασκευή-Κυριακή 09.45.

ΑΠΟ ΡΟΔΟ-ΚΑΡΠΑΘΟ
- Τρίτη-Πέμπτη-Σάββατο 09.45
- Δευτέρα-Τετάρτη-Παρασκευή-Κυριακή 10.30
- Δευτέρα-Κυριακή 12.40
- Τετάρτη-Παρασκευή (ν) έως 22/9 12.40
- Πέμπτη από 23/9 12.40
- Τρίτη-Παρασκευή (ν) από 23/9 12.40
- Τρίτη-Σάββατο έως 22/9 14.15
- Πέμπτη έως 22/9 14.15.

ΑΠΟ ΡΟΔΟ-ΚΑΣΟ
- Δευτέρα-Κυριακή (κ) 12.40
- Τετάρτη-Παρασκευή έως 22/9 12.40
- Πέμπτη (κ) από 23/9 12.40
- Τρίτη-Παρασκευή από 23/9 12.40
- Πέμπτη (κ) έως 22/9 14.15.

ΑΠΟ ΡΟΔΟ-ΚΑΣΤΕΛΟΡΙΖΟ
- Τετάρτη-Παρασκευή-Κυριακή 08.10
- Δευτέρα έως 22/9 08.10
- Τρίτη-Πέμπτη-Σάββατο έως 22/9 11.55.

ΑΠΟ ΡΟΔΟΣ-ΧΙΟΣ
- Τρίτη στις 10.40 και Πέμπτη στις 11.45'

ΡΟΔΟΣ-ΜΥΤΙΛΗΝΗ
- Δευτέρα-Τετάρτη στις 09.45, Τρίτη στις 10.40', Πέμπτη στις 10.50' και Σάββατο στις 15.20

ΡΟΔΟΣ ΣΑΜΟΣ
- Τρίτη στις 10.40', Σάββατο στις 15.20

ΡΟΔΟΣ-ΛΗΜΝΟΣ
- Δευτέρα-Τετάρτη στις 09.45', Τρίτη στις 10.40', Πέμπτη στις 10.50' και Σάββατο στις 15.20'

AEGEAN AIRLINES & CRONUS

ΑΠΟ ΡΟΔΟ-ΑΘΗΝΑ
08.25 (Α3 201) καθημερινά, 14.10 (Α3 211) καθημερινά, 15.50 (Α3 213) Τρ-Πε-Πα-Κυ., 18.45 (Α3 216) καθημερινά.

ΑΠΟ ΑΘΗΝΑ-ΡΟΔΟ
06.45 (Α3 200) καθημερινά, 10.00 (Α3 204) Τρ-Πε-Πα-Κυ., 12.35 (Α3 210) καθημερινά, 17.05 (Α3 216) καθημερινά

ΑΠΟ ΡΟΔΟ-ΗΡΑΚΛΕΙΟ
19.00 (Α3765) Δε-Τε-Πα-Κυ

ΑΠΟ ΗΡΑΚΛΕΙΟ-ΡΟΔΟ
17.20 (Α3 764) Δε-Τε-Πα-Κυ

ΑΠΟ ΡΟΔΟ-ΘΕΣΣΑΛΟΝΙΚΗ
11.40 (Α3 721) Τρ-Πε-Πα-Κυ.

ΑΠΟ ΘΕΣΣΑΛΟΝΙΚΗ-ΡΟΔΟ
13.45 (Α3 722) Τρ-Πε-Πα-Κυ

Επώνυμον το ανώνυμον...

Υπεύθυνοι για τη σήψη και τη διαφθορά

Εκπληκτη η κοινή γνώμη παρακολουθεί καταιγισμό γεγονότων και αποκαλύψεων που, στην καλύτερη περίπτωση, απλώς δηλητηριάζουν το δημόσιο βίο, ενώ στη χειρότερη δημιουργούν την αίσθηση μιας όζουσας σήψης. Οπωσδήποτε δε, η ευθύνη δεν μπορεί να αποδοθεί παρά σε αυτούς που κυβερνούν και που έχουν επιτρέψει είτε με την απάθειά τους είτε με την ένοχη σιωπή τους είτε ακόμη και με την παραβατική συμπεριφορά τους, να δημιουργηθεί αυτό το εξαιρετικά νοσηρό κλίμα.

Η κυβέρνηση Σημίτη είναι ένοχη για τις συνθήκες σήψης και για την περιρρέουσα ατμόσφαιρα διαφθοράς, περί της οποίας αντίληψη σαφή έχει πλέον ο ελληνικός λαός. Εξαίρετος "μαθητής" του παναδρεϊκού ΠΑΣΟΚ, εισήγαγε μεθόδους αμβλυμένων ηθικών αντιστάσεων στο δημόσιο βίο και τη διαφθορά στην κρατική μηχανή.

Με την αξιοπιστία της στο ναδίρ, εξ όλων αυτών των λόγων, η κυβέρνηση Σημίτη αδυνατεί να διαχειρισθεί τα τεράστια προβλήματα αυτού του τόπου, όταν μάλιστα η χώρα πρέπει να πραγματοποιήσει όχι απλώς βήματα, αλλά άλματα για να αποβάλει την ιδιότητα του Ευρωπαίου ουραγού. Η κυβέρνηση Σημίτη αποδείχθη διά των ιδίων της των έργων ανίκανη. Αποδεικνύεται και αναξιόπιστη, αλλά και ευάλωτη.

Γιατί παίζουν; Υπάρχει εξήγηση...

Γιατί οι Ελληνες παίζουν με τόση μανία "φρουτάκια" και χάνουν λεφτά με το "τσουβάλι"; Γιατί, ενώ ξέρουν ότι έχουν να κάνουν με απατεώνες, ρισκάρουν και δεν το κουνούν από τα "φρουτοπωλεία" μέχρι να δουν τις οθόνες να γεμίζουν με τις χρυσοφόρες μπανάνες; Η απάντηση είναι απλή: Ο απελπισμένος πιάνεται από τα μαλλιά του.

Είναι που είναι χαμένος για χαμένος γιατί να μη δοκιμάσει την τύχη του;

Το δυστύχημα είναι ότι στην Ελλάδα σήμερα υπάρχουν πολλοί απελπισμένοι.

Ειδικώς μετά την απάτη που διαπράχθηκε στο Χρηματιστήριο εις βάρος 1,5 εκατομμυρίου μικροεπενδυτών.

Χιλιάδες Ελληνες αναζητούν σήμερα μέσα στην αγωνία τους μια μηχανή που να κόβει χρήμα για να αναπληρώσουν τις απώλειες στα εισοδήματά τους.

ΔΕΧΟΝΤΑΙ ΤΟ ΚΟΙΝΟ

Ο Νομάρχης δέχεται το κοινό κάθε Τρίτη και Πέμπτη από 11.00-13.00.
Ο Δήμαρχος Ροδίων δέχεται ύστερα από συνεννόηση.
Ο αντινομάρχης Δωδεκανήσου κ. Νικόλαος Τατάκης δέχεται το κοινό κάθε Τρίτη και Πέμπτη από 10.00 π.μ.-12 μ.μ.

ΤΑΞΙ

ΡΑΔΙΟ ΤΑΞΙ: 0241-0-64712, 0241-0-64790

ΧΡΗΣΙΜΑ ΤΗΛΕΦΩΝΑ

ΝΟΣΟΚΟΜΕΙΟ:	0241-0-80000
ΑΜΕΣΗ ΔΡΑΣΗ ΠΥΡ/ΚΗΣ:	199
ΛΙΜΕΝΑΡΧΕΙΟ:	0241-0-22220, 0241-0-27695
ΒΛΑΒΕΣ Δ.Ε.Η.:	125
ΒΛΑΒΕΣ Ο.Τ.Ε.:	121
ΑΜΕΣΗ ΔΡΑΣΗ:	100
ΒΛΑΒΕΣ ΥΔΡΕΥΣΗΣ:	0241-0-068750, 0241-0-68755
ΝΟΜΑΡΧΙΑ:	0241-0-46502
ΠΕΡ/ΚΗ Δ/ΝΣΗ	0241-0-38174
ΔΗΜΟΣ:	0241-0-46200
ΔΗΜ. ΕΠΙΧ. ΚΑΘΑΡ.	0241-0-77600
ΥΠΗΡ. ΑΠΟΚΟΜΙΔΗΣ:	0241-0-61057
ΤΡΟΧΑΙΑ:	0241-0-26480
ΠΛΗΡΟΦ. Ο.Τ.Ε.:	131
ΔΕΛΤΙΟ ΚΑΙΡΟΥ:	149
ΛΑΧΕΙΑ:	111
ΠΡΟΠΟ - ΛΟΤΤΟ:	111
ΡΟΔΑ:	0241-0-27462
ΚΤΕΛ:	0241-0-27706
Ο.Α.Ε.Δ.:	0241-0-23265
Ι.Κ.Α.:	0241-0-64912
ΤΑΞ.Υ.:	0241-0-68701, 0241-0-68702
ΟΛΥΜΠΙΑΚΗ:	0241-0-24555
Δ.Α.Ν.Ε.:	0241-0-43150
ΕΡΓΑΤ. ΚΕΝΤΡΟ:	0241-0-24730
CRONUS AIRLINES	0241-0-25444
AEGEAN AIRLINES	0241-0-98345

ΚΤΕΟ

• Από 1/1/2002 έως 30/6/2002 παντός είδος οχήματα **με συνδυασμό γραμμάτων ΡΟΑ5000-9999.** Επίσης θα ελέγχονται τα οχήματα που η καταλληλότητά τους λήγει αυτές τις εβδομάδες και οχήματα ανάριθμα εισαγωγής.

ΤΙΜΕΣ ΣΥΝΑΛΛΑΓΜΑΤΟΣ

ΔΟΛΛΑΡΙΟ Η.Π.Α	0,8701	0,8663
ΛΙΡΑ ΑΓΓΛΙΑΣ	0,61071	0,60949
ΚΟΡΩΝΑ ΔΑΝΙΑΣ	7,4375	7,4227
ΚΟΡΩΝΑ ΣΟΥΗΔΙΑΣ	9,2014	9,183
ΓΙΕΝ ΙΑΠΩΝΙΑΣ	116,42	116,18
ΦΡΑΓΚΟ ΕΛΒΕΤΙΑΣ	1,4801	1,4771
ΚΟΡΩΝΑ ΝΟΡΒΗΓΙΑΣ	7,7562	7,7408
ΛΙΡΑ ΚΥΠΡΟΥ	0,57705	0,57589
ΔΟΛΛΑΡΙΟ ΚΑΝΑΔΑ	1,3828	1,38
ΔΟΛΛΑΡΙΟ ΑΥΣΤΡΑΛΙΑΣ	1,6847	1,6813

Η ΡΟΔΙΑΚΗ
Ημερήσια Εφημερίδα της Ρόδου
Έτος Ιδρύσεως 1915
ΙΔΡΥΤΗΣ
ΕΜΜ. ΚΑΛΑΜΠΙΧΗΣ

ΙΔΙΟΚΤΗΣΙΑ – ΕΚΔΟΣΗ
ΥΙΟΙ Σ. ΤΣΟΠΑΝΑΚΗ Η. ΚΩΤΙΑΔΗΣ Ο.Ε.

ΔΙΕΥΘΥΝΤΗΣ
ΑΘ. ΜΑΡΑΣΙΩΤΗΣ

ΣΥΝΤΑΞΗ
Λουκάς Μαστής
Μιχάλης Μαστής
ΑΘΛΗΤΙΚΑ
Μανόλης Μπάτης,
Νικήτας Κουσκούσης
Τηλ.: 0241-0-30831
ΓΡΑΦΕΙΑ ΣΥΝΤΑΞΗΣ
Μάρκου Μαλλιαράκη 9
Τηλ.0241-0- 24610, 0241-0-30865, 0241-0-75640
Fax (02410) 75641
ΛΟΓΙΣΤΗΡΙΟ – ΔΙΑΦΗΜΙΣΕΙΣ
Νέα Αγορά 53
Τηλ. 0241-0-22210
0241-0-75230
Fax (02410) 22471
http://WWW.rodiaki.gr.
Email: tsopd@otenet.gr & irodiaki@otenet.gr

Δεν αντέχουν πλέον ούτε οι δημόσιοι υπάλληλοι, ούτε οι συναλλασσόμενοι πολίτες

Στα όρια γενικής παραλυσίας η κρατική μηχανή στη Δωδ/σο

Πάνω από 2.000 οι κενές θέσεις σε καίριους τομείς της δημόσιας διοίκησης

Ασφυκτιούν, ταλαιπωρούνται και αγανακτούν καθημερινά στη Ρόδο δεκάδες υπάλληλοι υπηρεσιών και χιλιάδες συναλλασσόμενοι, εξαιτίας της τρομακτικής έλλειψης προσωπικού που ολοένα και περισσότερο διευρύνονται, σε υπηρεσίες, οργανισμούς και ασφαλιστικά ταμεία, δημιουργώντας έτσι μεσοπρόθεσμα και μακροπρόθεσμα, άκρως ανησυχητικές συνθήκες στο νησί μας.

ΤΟΜΕΑΣ ΤΗΣ ΥΓΕΙΑΣ, στενάζει στην κυριολεξία από την απογύμνωση του στελεχιακού δυναμικού τα τελευταία χρόνια, καθώς οι ανάγκες των τελευταίων ετών έχουν δημιουργήσει πολύ περισσότερες θέσεις εργασίας, στο Νοσοκομείο, τα Κέντρα Υγείας το ΙΚΑ και άλλα ασφαλιστικά ιδρύματα. Όσα από αυτά δεν έχουν φθάσει να υπολειτουργούν, αγγίζουν οριακές καταστάσεις, με το προσωπικό και τα στελέχη να δοκιμάζουν την αντοχή τους σε καθημερινή βάση και τους ασφαλισμένους αντίστοιχα να φθάνουν στο σημείο να εξευτελίζονται και να ταλαιπωρούνται ψυχικά και σωματικά για κάτι που θα έπρεπε να θεωρείται αυτονόητο.

Πολλοί από τους ασφαλισμένους, που δεν μπορούν να υποστούν και να αντέξουν αυτού του είδους την ταλαιπωρία και τον εξευτελισμό που η πολιτεία τους οδηγεί, έχουν στην κυριολεξία αχρηστεύσει τα βιβλιάρια υγείας τους (δημοσίου, ΙΚΑ κλπ) και προτιμούν να επισκέπτονται ιδιώτες γιατρούς ή ιατρικά κέντρα ακόμα και εκτός Ρόδου, πληρώνοντας έτσι από την τσέπη τους το αντίστοιχο ποσό.

Τους τελευταίους μήνες μάλιστα, που η κατάσταση έχει γίνει στην κυριολεξία ανυπόφορη και σε αρκετές περιπτώσεις τίθεται και εκτός ελέγχου, την λύση να στραφούν σε ιδιωτικούς γιατρούς για να εξυπηρετηθούν, επιλέγουν ολοένα και περισσότεροι συμπολίτες μας, σύμφωνα με τα πρώτα στοιχεία που έχει αρχίσει να συγκεντρώνει η διοίκηση του Εργατικού Κέντρου της Ρόδου με βάση τις μαρτυρίες των αγανακτισμένων εργαζομένων και συνταξιούχων.

ΣΤΟΝ ΕΝΕΡΓΕΙΑΚΟ ΤΟΜΕΑ, τα πράγματα είναι εξίσου τραγικά και επικίνδυνα για το νησί της Ρόδου: Οι μόνοι που αντιλήφθηκαν έγκαιρα και ουσιαστικά το ζήτημα, ήταν οι ίδιοι οι εργαζόμενοι της ΔΕΗ, που από το τέλος του 1990, είχαν επισημάνει προς κάθε κατεύθυνση, ότι με βάση το χρονοδιάγραμμα και την αύξηση της ηλεκτρικής ενέργειας για τη Ρόδο, θα φθάναμε στο 2000 σε οριακά επίπεδα.

Το γνωστό αλαλούμ με την οριοθέτηση νέου εργοστασίου που ακολούθησε και οι γνωστές γραφειοκρατικές εμπλοκές που βιώσαμε όλοι μας, ήταν απλά και μόνο μια ακόμα επιβεβαίωση ότι σε αυτό τον τόπο, τα πάντα λειτουργούν στο... περίπου.

Η ΔΕΗ είχε διαψεύσει επισήμως (κατά την πάγια τακτική της) πριν από 6 περίπου μήνες δημοσίευμα της «Ροδιακής» που ανέφερε ότι η κατάσταση είναι ιδιαίτερα κρίσιμη ενόψει της τουριστικής σεζόν και ότι θα απαιτούνταν η εγκατάσταση νέας μονάδας παραγωγής ηλεκτρικού ρεύματος στη Σορωνή, αλλά μόλις χθες, ο πρόεδρος των εργαζομένων κ. Χατζηαντωνίου σε δηλώσεις που έκανε στον τοπικό ραδιοφωνικό σταθμό Αιγαίο Αντένα, επιβεβαίωσε και την αναγκαιότητα της εγκατάστασης νέας μονάδας στη Σορωνή και την πρόθεση της διεύθυνσης να προχωρήσει άμεσα σε αυτή τη λύση – μονόδρομο, για να αποφευχθούν τα χειρότερα.

Η έλλειψη προσωπικού στη ΔΕΗ (τομέα Ρόδου και εργοστάσιο Σορωνής) είναι επίσης ιδιαίτερα σημαντική. Σε 30 άτομα υπολογίζεται το προσωπικό που πρέπει να προσληφθεί μόνο από τον ΑΗΣ Σορωνής, ενώ ελλείψεις παρουσιάζονται επίσης και στον τεχνικό τομέα της Ρόδου.

Μηχανές και άνθρωποι έφθασαν να απασχολούνται σε οριακό πλέον επίπεδο. Τα οφειλόμενα ρεπό για τους εργαζόμενους, υπολογίζονται ότι ξεπερνούν πλέον τις 7.000 γεγονός που δημιουργεί άκρως επικίνδυνες καταστάσεις για όλους μας.

Σημειώνεται ότι στο εργοστάσιο της ΔΕΗ στη Σορωνή, έχουν συνταξιοδοτηθεί την τελευταία διετία περισσότερα από 15 έμπειρα στελέχη αλλά αντίστοιχα δεν έχει γίνει ούτε μια πρόσληψη μόνιμου προσωπικού.

ΣΤΟΝ ΤΟΜΕΑ ΤΗΣ ΠΑΙΔΕΙΑΣ, εδώ και πολλά χρόνια η Ρόδος και η Δωδεκάνησος γενικότερα, δείχνει ότι έχει εξελιχθεί πλέον στο... παραπεταμένο παιδί της εκάστοτε πολιτικής ηγεσίας του υπουργείου Παιδείας.

Τα κενά σε δασκάλους και καθηγητές, είναι ανυπολόγιστα. Μέχρι το πρώτο δεκαήμερο του Σεπτεμβρίου, δημοτικά γυμνάσια και λύκεια, λειτουργούσαν με το... μισό από το προβλεπόμενο διδακτικό προσωπικό, ενώ λίγο πριν από τις... διακοπές των Χριστουγέννων, γονείς, μαθητές και εκπαιδευτικοί αναγκάστηκαν να απειλήσουν με κινητοποιήσεις για να καλυφθούν κενές θέσεις καθηγητών και δασκάλων που υπήρχαν ακόμη.

Η επίσημη δικαιολογία του Υπουργείου είναι ότι η καθυστέρηση οφείλεται σε διάφορες γραφειοκρατικές διαδικασίες (πίνακες διοριστέων που πρέπει να καταρτιστούν κλπ) Η αλήθεια όμως είναι ότι το κράτος αγνοεί επιδεικτικά την Δωδεκάνησο, εδώ και πολλά χρόνια επιδιώκοντας να... γλιτώσει κονδύλια της τάξης των εκατοντάδων εκατομμυρίων, που αντιστοιχούν στο δίμηνο αυτό του αλαλούμ που συντελείται με την ανοχή όλων μας.

Όλες οι προτάσεις που είχαν κατατεθεί πάντως είτε από την ΕΛΜΕ, είτε από τους εκπροσώπους φορέων είτε και από τον προϊστάμενο Β' Βάθμιας κ. Αναστάσιο Μαυρόπουλο, που αξίζει να σημειωθεί ότι ήταν τεκμηριωμένες και συγκεκριμένες για την επίλυση του προβλήματος αυτού, κατέληξαν στον κάλαθο των αχρήστων του υπουργικού ίσως γραφείου.

ΣΤΟ ΑΕΡΟΔΡΟΜΙΟ, το προσωπικό που απασχολεί η ΟΑ για την εξυπηρέτηση του επιβατικού κοινού και των αεροσκαφών, εδώ και χρόνια είναι αισθητά μειωμένο. Η κατάσταση, καλύπτεται από την πρόσληψη εποχιακού προσωπικού αλ-

Συνέχεια στη σελ. 4

Εφιαλτικές οι συνθήκες και στην Εφορία

ΣΤΗΝ ΕΦΟΡΙΑ, της Ρόδου η έλλειψη προσωπικού που παρουσιάζεται τα τελευταία χρόνια, έχει δημιουργήσει κλίμα και συνθήκες πραγματικού εφιάλτη για οποιονδήποτε από τους φορολογούμενους της περιοχής μας επιχειρήσει να πραγματοποιήσει ακόμη και την πλέον απλή συναλλαγή.



Χαμένος χρόνος, ουρές, ταλαιπωρία, διαξιφισμοί και ένταση, είναι μια από τις πιο ήπιες καθημερινές εικόνες που διαδραματίζονται στους διαδρόμους της Δημόσιας Οικονομικής Υπηρεσίας. Τα επίσημα στοιχεία, δείχνουν ότι στη Ρόδο θα έπρεπε να υπηρετούν για να αντιμετωπίσουν τον αυξημένο όγκο εργασίας, 100 τουλάχιστον στελέχη. Όμως, η Εφορία της Ρόδου λειτουργεί μόλις με 64 άτομα προσωπικό (εξαιρουμένων των αδειών κύησης, των αποσπάσεων κλπ).

Το καλοκαίρι, σύμφωνα με στελέχη της Εφορίας που γνωρίζουν καλά την κατάσταση, όλα θα γίνουν ακόμη χειρότερα. Πολλά στελέχη συμπληρώνουν πενταετία (και δικαιούνται μετάθεσης) και ο αριθμός των υπαλλήλων θα μειωθεί στην καλύτερη περίπτωση στα 55 – 57 άτομα!

Αντίστοιχα, θα κορυφωθεί όμως η ταλαιπωρία των συναλλασσόμενων και των φορολογούμενων, περισσότερο ίσως από οποιαδήποτε άλλη χρονιά.

Σε έρευνα που είχε πραγματοποιήσει η «Ροδιακή» το δεύτερο εξάμηνο του 1995, η κατάσταση συγκριτικά με την σημερινή ήταν πολύ καλύτερη. Τα κενά όπως είχαν υπολογιστεί με βάση το επίσημο οργανόγραμμα των υπηρεσιών, έφθαναν τις 1.350 θέσεις. Σήμερα, υπολογίζεται ότι περιλαμβανομένων και των κενών θέσεων που υπάρχουν στις υπηρεσίες της **Αστυνομίας και του Λιμεναρχείου, τα πραγματικά κενά αυτά, αγγίζουν τις 2.000!**

Κάθε πέρυσι και καλύτερα

Οι πρώτοι που είχαν αντιδράσει και εξακολουθούν να παρακολουθούν και να επισημαίνουν το πρόβλημα πάντως, ήταν οι διοικήσεις του Εργατικού Κέντρου της Ρόδου, κατά την διάρκεια της τελευταίας δεκαετίας.

Οι επισημάνσεις τους όμως, σε σχέση με την ποιότητα της εξυπηρέτησης των πολιτών, που στο μεγαλύτερο μέρος οφείλεται στις κενές θέσεις σε υπηρεσίες και οργανισμούς, κάθε άλλο παρά εισακούστηκαν και ελήφθησαν σοβαρά από τους εκάστοτε αρμόδιους. Και το αποτέλεσμα δεν είναι άλλο από την τραγική, επικίνδυνη και ανυπόφορη κατάσταση που έχει δημιουργηθεί σήμερα για όλους μας.

Danezis

ΧΕΙΡΟΠΟΙΗΤΑ ΧΑΛΙΑ • ΧΑΛΙΑ ΜΗΧΑΝΗΣ
ΜΟΚΕΤΕΣ • ΠΕΡΣΙΔΕΣ • ΞΥΛΙΝΑ ΔΑΠΕΔΑ

ΓΙΟΡΤΑΖΟΥΜΕ 50 χρόνια Βιοκαρπέτ

ΚΑΙ..."ΣΒΗΝΟΥΜΕ" ΤΙΣ ΤΙΜΕΣ!

-50% ΧΑΛΙΑ ΜΗΧΑΝΗΣ	-50% ΧΑΛΙΑ ΜΗΧΑΝΗΣ	-30% ΧΕΙΡΟΠΟΙΗΤΑ
SAHARA	IRIS	GABBEH
RUBIA	KNOSSOS	PERSIAN DES SILK
OASIS	KABUL	BOKHARA
VELVET	ORIAN	NAIN

Εξόφληση ΣΕΠΤΕΜΒΡΙΟΣ 2002
ΔΕΚΤΕΣ ΠΙΣΤΩΤΙΚΕΣ ΚΑΡΤΕΣ

Καρπάθου 21-23 (πεζόδρομος Μαντράκι)
ΤΗΛ.: 02410 30976

ΠΡΑΚΤΟΡΕΙΟ ΤΑΞΙΔΙΩΝ
ΣΑΒΒΑΣ ΣΑΗΣ
ΦΘΗΝΑ ΑΕΡΟΠΟΡΙΚΑ ΕΙΣΙΤΗΡΙΑ ΓΙΑ ΟΛΟ ΤΟΝ ΚΟΣΜΟ

Με την ευκαιρία της λειτουργίας του νέου μας πρακτορείου στην οδό Τάρπον Σπρίνγκς 42 (δίπλα στην Τράπεζα Πίστεως)

ΠΡΟΣΦΕΡΟΥΜΕ

τα φθηνότερα αεροπορικά εισιτήρια για όλο τον κόσμο με όλες τις αεροπορικές εταιρίες.

ΠΡΟΣΟΧΗ Πληροφορίες δεν δίδονται από το τηλέφωνο μόνο προσωπική παρουσία σας

ΑΚΟΜΗ ΣΑΣ ΠΑΙΡΝΟΥΜΕ

ΒΙΖΑ επισκέπτου για ΑΜΕΡΙΚΗ σε μία εβδομάδα.
ΒΙΖΑ επισκέπτου για ΑΥΣΤΡΑΛΙΑ σε μία μέρα
Εκδοση διαβατηρίων
Εκδοση αδειών αυτοκινήτων

ΞΕΝΟΔΟΧΕΙΑ ΣΤΗΝ ΑΘΗΝΑ

PRESIDENT Α' ΚΑΤΗΓΟΡΙΑΣ Λεωφόρος Κηφισίας

Μονόκλινο	10.300 ΔΡΧ. (€30)	ΜΕ ΠΡΩΙΝΟ έως 31/3
Δίκλινο για μονόκλ.	11.300 ΔΡΧ. (€33)	«
Δίκλινο	13.300 ΔΡΧ. (€39)	«
Τρίκλινο	16.300 ΔΡΧ. (€48)	«

ESPERIA HOTEL Α' ΚΑΤΗΓΟΡΙΑΣ Σταδίου 22

Μονόκλινο	24.000 ΔΡΧ. (€70)	ΜΕ ΠΡΩΙΝΟ έως 31/3
Δίκλινο	26.600 ΔΡΧ. (€78)	«
Τρίκλινο	30.000 ΔΡΧ. (€88)	«

ELECTRA HOTEL Α' ΚΑΤΗΓΟΡΙΑΣ Ερμού 5

Μονόκλινο	26.900 ΔΡΧ. (€79)	ΜΕ ΠΡΩΙΝΟ έως 10/3
Δίκλινο	31.700 ΔΡΧ. (€93)	«
Τρίκλινο	37.200 ΔΡΧ. (€109)	«

TITANIA HOTEL Πανεπιστημίου 52 (ΣΥΝΤΑΓΜΑ-ΟΜΟΝΟΙΑ)

Μονόκλινο	24.500 ΔΡΧ. (€72)	ΜΕ ΑΜΕΡ. ΠΡ. έως 31/3
Δίκλινο	28.500 ΔΡΧ. (€84)	«
Τρίκλινο	33.000 ΔΡΧ. (€97)	«

DORIA HOTEL Β' ΚΑΤΗΓΟΡΙΑΣ Πειραιώς 15-17 (κοντά στην Ομόνοια)

Μονόκλινο	14.300 ΔΡΧ. (€42)	ΜΕ ΠΡΩΙΝΟ έως 31/3
Δίκλινο	16.000 ΔΡΧ. (€47)	«
Τρίκλινο	21.800 ΔΡΧ. (€64)	«

GRAND HOTEL Β' ΚΑΤΗΓΟΡΙΑΣ Πατησίων & Βερανζέρου 10

Μονόκλινο	13.000 ΔΡΧ. (€39)
Δίκλινο	17.300 ΔΡΧ. (€51)
Τρίκλινο	19.500 ΔΡΧ. (€57)

ΒΕΡΓΙΝΑ Β' ΚΑΤΗΓΟΡΙΑΣ Θεσσαλονίκη (κεντρικό)

Μονόκλινο	19.000 ΔΡΧ. (€55,76)
Δίκλινο	24.000 ΔΡΧ. (€70,43)
Τρίκλινο	29.000 ΔΡΧ. (€85,11)

ZAFOLIA HOTEL Α' ΚΑΤΗΓΟΡΙΑΣ Λεωφ. Αλεξάνδρας 87

Μονόκλινο	28.600 ΔΡΧ. (€84)	έως 31/3
Δίκλινο	30.600 ΔΡΧ. (€90)	«
Τρίκλινο	36.800 ΔΡΧ. (€108)	«

BEST WESTERN ILISIA Α' ΚΑΤΗΓΟΡΙΑΣ Μιχαλακοπούλου

Μονόκλινο	18.400 ΔΡΧ. (€54)
Δίκλινο για μονόκλ.	19.800 ΔΡΧ. (€58)
Δίκλινο	22.200 ΔΡΧ. (€65)
Τρίκλινο	26.300 ΔΡΧ. (€77)

PARTHENON HOTEL Α' ΚΑΤΗΓΟΡΙΑΣ Περιοχή Μακρυγιάννη

Μονόκλινο	18.500 ΔΡΧ. (€55)	ΜΕ ΠΡΩΙΝΟ έως 31/3
Δίκλινο	21.000 ΔΡΧ. (€62)	«
Τρίκλινο	28.000 ΔΡΧ. (€82)	

OLYMPIC PALACE Α ' ΚΑΤΗΓΟΡΙΑΣ Φιλελλήνων - Σύνταγμα

Μονόκλινο	17.700 ΔΡΧ. (€52)
Δίκλινο	21.100 ΔΡΧ. (€62)
Τρίκλινο	26.300 ΔΡΧ. (€77)

ST. GEORGE LYKABETTUS ΚΑΤΗΓΟΡΙΑΣ LUX

Μονόκλινο	35.000 ΔΡΧ. (€103)	χωρίς Β/Β έως 28/12
Δίκλινο	35.000 ΔΡΧ. (€103)	«

ΞΕΝΟΔΟΧΕΙΟ ASTOR (Σύνταγμα)

Μονόκλινο	12.600 ΔΡΧ. (€37)	ΜΕ ΠΡΩΙΝΟ έως 31/3
Δίκλινο	16.700 ΔΡΧ. (€49)	
Τρίκλινο	20.100 ΔΡΧ. (€59)	«

ΣΑΣ ΣΥΜΦΕΡΕΙ ΠΡΙΝ ΚΛΕΙΣΕΤΕ ΟΠΟΥΔΗΠΟΤΕ ΝΑ ΜΑΣ ΕΠΙΣΚΕΦΘΕΙΤΕ
ΠΡΑΚΤΟΡΕΙΟ ΤΑΞΙΔΙΩΝ
ΣΑΒΒΑΣ ΣΑΗΣ
ΤΑΡΠΟΝ ΣΠΡΙΝΓΚΣ 42 (δίπλα στην Τραπ. Πίστεως) - **Τηλ. 39781-3**

Με τα καινούργια συστήματα του υπουργείου Οικονομικών

Τα "καπέλα" θα γίνονται εισοδήματα προς φορολόγηση

ΕΒΕΔ: νέο καθεστώς αδικιών για τη Δωδεκάνησο

Με συνοπτικές διαδικασίες θα κλείσουν εκκρεμείς φορολογικές υποθέσεις των ετών 1993 - 2001 εμπόρων, βιοτεχνών και επαγγελματιών. Ο υπουργός Οικονομίας και Οικονομικών Νίκος Χριστοδουλάκης, ανακοίνωσε ότι όσοι επιτηδευματίες αποδεχθούν τον τεκμαρτό υπολογισμό του ΦΠΑ (το μέτρο της συνάφειας) και υποβάλουν δήλωση στην εφορία, καταβάλλοντας τον επιπλέον ΦΠΑ, θα κλείνουν αυτόματα οι υποθέσεις ΦΠΑ και εισοδήματος για την τριετία 1999-2001.

Επίσης, ο κ. Χριστοδουλάκης προανήγγειλε ότι το υπουργείο Οικονομικών θα ανακοινώσει νέα ρύθμιση που θα ισχύσει σε ένα μήνα από σήμερα και θα αφορά στο κλείσιμο των ανέλεγκτων υποθέσεων των ετών από το 1993 μέχρι το 1998. Η ρύθμιση θα αφορά 700 χιλιάδες μικρομεσαίους επιχειρηματίες και ελεύθερους επαγγελματίες για τον έλεγχο των οποίων αρμόδιες είναι οι ΔΟΥ.

Για τις μεγάλες και μεσαίες επιχειρήσεις, που ελέγχονται από τα ελεγκτικά κέντρα, δεν θα ισχύσει η ρύθμιση. Πρόκειται για ρύθμιση με την οποία θα καθιερώνονται ορισμένα κριτήρια για τον προσδιορισμό των ακαθάριστων εσόδων των επιχειρήσεων για τις χρήσεις από το 1993 έως το 1998, με βάση τα οποία θα καλούνται να καταβάλουν ένα επιπλέον ποσό φόρου, προκειμένου να κλείσουν οι υποθέσεις τους.

Παράλληλα, ο κ. Χριστοδουλάκης ανακοίνωσε ότι από 1/1/2003 μειώνεται στην πενταετία από 10 χρόνια που είναι σήμερα το χρονικό διάστημα παραγραφής των υποθέσεων των επιχειρήσεων. Οι υποθέσεις των επιχειρήσεων θα ελέγχονται σε διάστημα τριετίας και εφόσον προκύπτουν ενδείξεις φοροδιαφυγής ο έλεγχος θα παρατείνεται μέχρι και την πενταετία.

Ο υπουργός ανακοίνωσε ακόμη ότι σε κάθε εφορία θα τεθούν συγκεκριμένοι στόχοι για την αύξηση των εσόδων της και ότι με βάση αυτούς θα αξιολογείται η απόφαση των προϊσταμένων τους.

Το πώς θα αυξηθούν όμως τα έσοδα, είναι ένα από τα σημεία που προβληματίζουν τους επιχειρηματίες αφού κανείς δεν εγγυάται ότι οι εφορίες θα περιοριστούν μόνο στην πάταξη της φοροδιαφυγής.

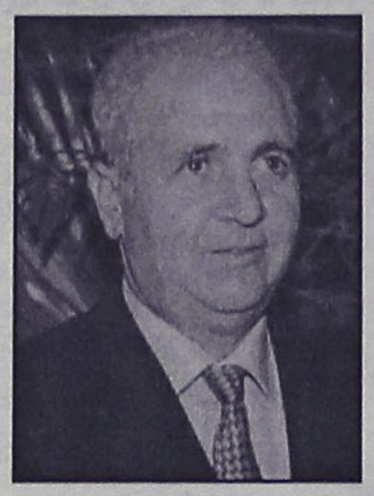

Τις ανακοινώσεις αυτές έκανε ο κ. Χριστοδουλάκης σε ημερίδα που πραγματοποιήθηκε στην Γενική Γραμματεία Πληροφοριακών Συστημάτων του υπουργείου Οικονομικών, στην οποία συμμετείχαν όλοι οι έφοροι της χώρας και είχε αντικείμενο να δοθούν οδηγίες για την καλύτερη παραλαβή των φορολογικών δηλώσεων απο τους φορολογούμενους. Ο κ. Χριστοδουλάκης κάλεσε τους εφόρους προκειμένου να αυξήσουν τα έσοδα, να διεκπεραιώσουν όλες τις υποθέσεις κληρονομιών από το παρελθόν.

Οσον αφορά τη φορολογική μεταρρύθμιση του 2003 ο κ. Χριστοδουλάκης είπε ότι θα αποσκοπεί στο να γίνει το φορολογικό σύστημα ανταγωνιστικότερο, διαφανέστερο και αποτελεσματικότερο και να συγκλίνει με τα φορολογικά συστήματα των άλλων ανεπτυγμένων χωρών της Ευρωπαϊκής Ενωσης.

ΑΝΤΙΔΡΑΣΕΙΣ ΑΠΟ ΤΟ ΕΒΕΔ

Η εξέλιξη πάντως αυτή δεν έχει και ιδιαίτερα θετικές επιπτώσεις για τους επιχειρηματίες της Δωδεκάνησου. Αυτό συμβαίνει, διότι δαπάνες όπως ο δημοτικός φόρος και το μεταφορικό κόστος που δεν υπάρχουν σε άλλες περιοχές της χώρας **μετατρέπονται σε εισοδήματα** με αποτέλεσμα να παρατηρούνται και πάλι οι διαφορές σε επίπεδο πραγματικών και τεκμαρτών εισοδημάτων (που θα υπολογίζονται με τον νόμο 2753/99) και **θα δημιουργούν αδικίες για τις επιχειρήσεις του νομού.**

Ετσι αναμένονται ότι θα συνεχιστούν οι διαμαρτυρίες και οι παρεμβάσεις του Επιμελητηρίου Δωδεκανήσου.

Στα όρια γενικής παραλυσίας η κρατική μηχανή στη Δωδ/σο

Συνέχεια από σελ. 3

λά ωστόσο τα κενά που παρουσιάζονται και η καθυστέρηση είναι σημαντικά αυξημένα.

Τα πράγματα είναι ακόμη χειρότερα για την Υπηρεσία Πολιτικής Αεροπορίας: Σύμφωνα με πληροφορίες που συγκέντρωσε η «Ροδιακή» με βάση και το πρόσφατο οργανόγραμμα της υπηρεσίας, στο αεροδρόμιο της Ρόδου έπρεπε να υπηρετούν κανονικά (στις υπηρεσίες της ΥΠΑ) 167 στελέχη. Σήμερα, μόλις και μετα βίας ο πραγματικός αριθμός αγγίζει τα 117 άτομα που σημαίνει δηλαδή ότι οι απώλειες σε προσωπικό ξεπερνούν το 35%.

Η κάλυψη των κενών θέσεων που υπάρχουν ουσιαστικά δεν θα διευκόλυνε μόνο το προσωπικό της ΥΠΑ που τους θερινούς μήνες κυριολεκτικά δίνει καθημερινή μάχη για την εξυπηρέτηση των χιλιάδων επιβατών, αλλά αντίστοιχα θα διευκόλυνε και θα δημιουργούσε ακόμη καλύτερες συνθήκες ασφαλείας, για τα εκατομμύρια των διακινούμενων επιβατών προς και από το αεροδρόμιο της Ρόδου.

Σύμφωνα με τις ίδιες πληροφορίες, για την κάλυψη των κενών θέσεων στη Ρόδο, τοπικοί φορείς είχαν υποβάλλει συγκεκριμένη πρόταση στην ΥΠΑ για μετάθεση των στελεχών που θα μπορούσαν να αποσπαστούν από το αεροδρόμιο του Ελληνικού στη Ρόδο, αλλά επικράτησε μάλλον, δυστυχώς η γνωστή ρουσφετολογική λογική, και οι άνθρωποι αυτοί που θα μπορούσαν να αξιοποιηθούν σε περιφερειακά αεροδρόμια, βολεύτηκαν σε υπηρεσίες και θέσεις της πρωτεύουσας.

Στον ΟΤΕ, η διάσταση του προβλήματος από την έλλειψη προσωπικού αποτυπώθηκε πρόσφατα με τον πλέον ξεκάθαρο τρόπο από τους εργαζόμενους: Σε ανοικτή επιστολή, πληροφόρησαν όλους μας, ότι την τελευταία τριετία δεν έχει γίνει καμία απολύτως πρόσληψη σε ολόκληρη την Δωδεκάνησο. Ό,τι η κατάσταση θα κινηθεί φέτος σε οριακό σημείο, και ότι σε τελική ανάλυση, οι συνδρομητές – κάτοικοι των νησιών μας, θα είναι εκείνοι που θα υποστούν και πάλι τις όποιες συνέπειες.

ΣΤΟΝ ΟΑΕΔ, οι ουρές που σχηματίζονται όταν οι χιλιάδες ξενοδοχοϋπάλληλοι επισκέπτονται την υπηρεσία, αποτελούν μοναδικό φαινόμενο ίσως σε ολόκληρη τη χώρα. Απερίγραπτη η ταλαιπωρία, απερίγραπτοι και οι διοικούντες όμως, που εδώ και τόσα χρόνια δεν έχουν φροντίσει να στελεχώσουν με το απαραίτητο προσωπικό την υπηρεσία αυτή.

Σύμφωνα με το οργανόγραμμα έπρεπε να υπηρετούν 27 μόνιμα στελέχη. Το μόνιμο προσωπικό όμως σήμερα δεν ξεπερνάει τα 15 άτομα.

ΣΤΙΣ ΥΠΗΡΕΣΙΕΣ ΑΡΧΑΙΟΛΟΓΙΑΣ, η κατάσταση είναι επίσης απερίγραπτη. Παρά τις προσλήψεις που γίνονται την θερινή κυρίως περίοδο από τους εποχιακούς, η κατάσταση έχει φθάσει πια να είναι σχεδόν ανεξέλεγκτη.

Εκατοντάδες ιδιοκτήτες βρίσκονται σε... λίστα αναμονής για να ξεκαθαρίσουν οι ιδιοκτησίες τους όπως προβλέπουν οι σχετικές διατάξεις από την αρχαιολογία, αλλά το προσωπικό που υπάρχει παρά τις φιλότιμες προσπάθειες δεν μπορεί να ανταποκριθεί στις ανάγκες που παρουσιάζονται. Στην ΚΒ Εφορία Αρχαιοτήτων και στην 4η Εφορία έπρεπε να υπηρετούν σύμφωνα με πληροφορίες περισσότερα από 360 άτομα. Οι ελλείψεις που παρουσιάζονται σήμερα, αγγίζουν τα 120 άτομα τουλάχιστον, με αποτέλεσμα η υπηρεσία εκ των πραγμάτων να αποτελεί μόνιμη εστία ταλαιπωρίας για τον μέσο πολίτη.

Με σοβαρές ελλείψεις, που στην ουσία ταλαιπωρούν αφάνταστα σε καθημερινή βάση, λειτουργούν επίσης και άλλες υπηρεσίες με τις οποίες συναλλάσσονται καθημερινά πολίτες του τόπου μας: Διεύθυνση Εργασίας, Διεύθυνση Γεωργίας, Διεύθυνση Πρόνοιας, Υπηρεσία Εγγείων Βελτιώσεων, Διεύθυνση Εμπορίου, ΕΛΤΑ, κ.α είναι μόνο μερικές από τις υπηρεσίες εκείνες που υπάλληλοι και πολίτες που τις επισκέπτονται διαπιστώνουν την σοβαρότητα της κατάστασης στις περισσότερες από τις περιπτώσεις.

Το θέμα έρχεται προς συζήτηση στο Νομαρχιακό Συμβούλιο

Διάσταση απόψεων για το ακτοπλοϊκό

Καταδικάζει τις κινητοποιήσεις με νέες δηλώσεις του ο Νομάρχης ● Στις 28 Φεβρουαρίου η συνεδρίαση

Στο νομαρχιακό συμβούλιο θα συνεχιστεί η άτυπη αντιπαράθεση που υπάρχει σε επίπεδο νομού, αναφορικά με τα ακτοπλοϊκά δρομολόγια που θα ισχύσουν από τον προσεχή Νοέμβριο.

Ενώ όλοι συμφωνούν σε ό,τι αφορά τις γραμμές, τις συνδέσεις κ.λπ. υπάρχει σαφής διάσταση απόψεων για το πώς θα εξελιχθούν τα πράγματα.

Ο νομάρχης κ. Καραγιάννης συγκεκριμένα και οι περισσότεροι τοπικοί παράγοντες εμμέσως πλην σαφώς συνιστούν υπομονή ως τον Ιούνιο που έχει υποσχεθεί να δώσει συνολική λύση το υπουργείο Εμπορικής Ναυτιλίας.

Στον αντίποδα παράγοντες του Βορείου συγκροτήματος προεξάρχοντος του δημάρχου Καλύμνου κ. Διακομιχάλη απαιτούν να δοθεί λύση εδώ και τώρα, θεωρώντας ότι το υπουργείο κινείται σε λάθος κατεύθυνση.

Στο πλαίσιο αυτό θα διεξαχθεί η συζήτηση του θέματος στην συνεδρίαση του νομαρχιακού συμβουλίου στις 28 Φεβρουαρίου.

Επί της ουσίας βέβαια, τίποτα καινούργιο δεν θα προκύψει, όπως δεν προέκυψε και από την προχθεσινή σύσκεψη στο υπουργείο Εμπορικής Ναυτιλίας το αποτέλεσμα της οποίας ήταν μια τρύπα στο νερό!

Αναφορικά με την συνάντηση που έγινε, προέβη σε σχετικές δηλώσεις χθες ο νομάρχης κ. Σ. Καραγιάννης, ενώ την ίδια ώρα στην Κάλυμνο στο πλαίσιο του γενικότερου κλίματος (σ.σ. που δεν είναι άσχετο με τις εκλογές του Οκτώβρη) είχαμε καταλήψεις σχολείων από μαθητές και απόπειρες να καταληφθούν δημόσιες υπηρεσίες.

Στην ουσία με τις δηλώσεις που έκανε χθες ο κ. Καραγιάννης, τάχθηκε ευθέως υπέρ των απόψεων του υπουργείου το οποίο υπόσχεται ότι θα λύσει το πρόβλημα των δρομολογίων μέχρι τον Ιούνιο.

Αποδοκίμασε εξίσου ευθέως τα ψηφίσματα των δημοτικών συμβουλίων Καλύμνου, Λέρου και Πάτμου (δεν ξέρω πως πάρθηκαν τέτοιες αποφάσεις τόνισε χαρακτηριστικά) και αποδοκίμασε τις κινητοποιήσεις που έγιναν στα νησιά επισημαίνοντας ότι δεν είχαν νόημα.

Ο κ. Καραγιάννης ανακοίνωσε επίσης ότι είχε συνάντηση με τον αρχηγό του Λιμενικού Σώματος κ. Συρίγο για το θέμα του καθορισμού των δρομολογίων.

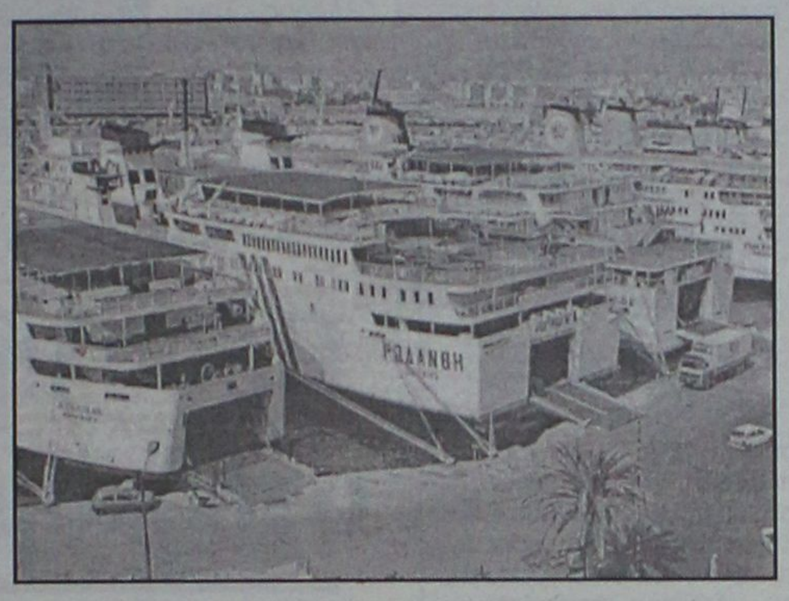

Στην συνεδρίαση της 28ης Φεβρουαρίου το νομαρχιακό συμβούλιο θα ασχοληθεί με τα εξής θέματα:

• Ειδική Χωροταξική Μελέτη Νήσου Ρόδου-Ανάλυση κατευθύνσεων και τροποποίηση όρων δόμησης στο νησί της Ρόδου

• Πορεία υλοποίησης εφαρμογής απελευθέρωσης ακτοπλοϊκών γραμμών

• Ψήφιση κατάρτισης ΠΔΕ της Ν.Α. Δωδ/σου έτους 2002.

• Ψήφιση αναμορφωμένου προϋπολογισμού της Ν.Α. Δωδ/σου οικον. έτους 2002

• Χορήγηση άδειας ίδρυσης υπεραγοράς λιανικού και χονδρικού εμπορίου στην πόλη της Ρόδου από την εταιρεία "MEGA -I & N. ΠΑΠΠΟΥ Ο.Ε.".

• Συμμετοχή της Ν.Α. Δωδ/σου στον υπό σύσταση Κοινωνικό Συνεταιρισμό Περιορισμένης Ευθύνης (Κον. Σ.Π.Ε.) στα πλαίσια της ειδικής δράσης Λέρου-Ψήφιση πίστωσης.

• Έγκριση οργάνωσης από τη Ν.Α. Δωδ/σου του συνεδρίου με θέμα "Η έκθεση της πολιτιστικής κληρονομιάς μας σε κινδύνους του 20ου αιώνα και μέτρα πρόληψης"- ψήφιση πίστωσης.

• Έγκριση οργάνωσης από τη Ν.Α. Δωδ/σου του συνεδρίου με θέμα "Τουρισμός και Προστασία της Μεσογείου", στα πλασία του Παγκόσμιου Έτους Οικολογίας 2002- Ψήφιση πίστωσης.

• Ψήφιση συμπληρωματικής πίστωσης για την οργάνωση του 1ου παγκοσμίου συνεδρίου "Γυναίκες Χωρίς Σύνορα".

• Εγκριση προμήθειας παραδοσιακών στολών από τη Ν.Α. Δωδ/σου για δωρεά αυτών στη Δωδεκανησιακή ομογένεια του Μόντρεαλ, στα πλαίσια των εορταστικών εκδηλώσεων για την Ενσωμάτωση-Ψήφιση πιστωσης.

• Έκδοση ψηφισμάτων:

α) Ψήφισμα διαμαρτυρίας για τους νέους ψηφιακούς χάρτες σχετικά με την κατάργηση συνοριακής γραμμής μεταξύ Ελλάδος και Τουρκίας.

β) Ψήφισμα διαμαρτυρίας για την παραποίηση του μύθου του Ικάρου-Δαίδαλου (Πολυθέαμα "ΙΚΑΡΟΣ"-Πολιτιστική Ολυμπιάδα).

• Ψήφιση πιστώσεων για την κάλυψη εξόδων μετακίνησης και διαμονής των μαθητών και των συνοδών αυτών στην Αθήνα για επίσκεψή τους στη Βουλή των Ελλήνων, των εξής σχολείων: α) Του Ενιαίου Λυκείου Αφάντου, β) Του Καζουλλείου -2ο Ενιαίο Λύκειο Ρόδου και γ) Του 6ου Γυμνασίου Ρόδου.

• Γνωμοδότηση για την τροποποίηση άδειας σκοπιμότητας του Ε/Γ "Σύμη ΙΙ" της ναυτιλιακής εταιρείας ΑΝΕΣ.

• Συμμετοχή -εκπροσώπηση της Ν.Α. Δωδ/σου στις εορταστικές εκδηλώσεις για την Ενσωμάτωση στις 16-3-2002 στο Γουίνσορ του Καναδά.

• Έγκριση μετακίνησης του Βοηθού Νομάρχη κ. Ν. Τατάκη στη Λέρο.



Κουφώματα **KUNSTSTOFF**. Αξεπέραστη θερμομόνωση, υψηλή ηχομόνωση, απεριόριστη αντοχή στο χρόνο πάνω από **60 πιστοποιητικά ποιότητας**, μέχρι και **48 δόσεις**. Υπεροχή **KUNSTSTOFF** θα πει υπέροχη ζωή!

KUNSTSTOFF®
www.kunststoff.gr

casaviva

Λεωφ.Ελευθερίας 2Α, 85104 Κρεμαστή Ρόδος Τηλ. 95076, Fax.93775

Κεμ. the Kemistry of style



Τελευταίες μέρες εκπτώσεων με μεγάλες προσφορές έως και 50%

ΡΟΔΟΣ, Εμπ. Κέντρο Cairo Palace, τηλ. 0241-78327

Το κερματοτηλέφωνο που σας πληρώνει!!!



ΔΩΡΟ ΠΡΟΣ ΤΟΥΣ 2.800 ΑΞΙΟΤΙΜΟΥΣ ΠΕΛΑΤΕΣ ΜΑΣ Η ΑΥΤΟΜΑΤΗ ΑΛΛΑΓΗ ΣΕ ΕΥΡΩ ΤΟΝ ΦΕΒΡΟΥΑΡΙΟ

Το μόνο που δέχεται EURO και προσαρμόζεται αυτόματα με τα νέα δεκαψήφια νούμερα του ΟΤΕ

10.000 δρχ. το μήνα 1η δόση μετά από 6 μήνες

Διαθέτει σύστημα άμεσης διάγνωσης και επιδιορθώσεις βλαβών
Αλλάζει χρεώσεις αυτόματα κάθε φορά που της αλλάζει ο ΟΤΕ
Εχει αναγνώριση κλήσης σε μεγάλη οθόνη
Επιστρέφει το νόμισμα αν δεν είναι εγκεκριμένο
Καθοδηγεί τον χρήστη με οδηγίες
Είναι εγκεκριμένο από την Εθνική Επιτροπή Τηλεπικοινωνιών
Είναι ανθεκτικό-ευέλικτο-με άμεσο service, και τοποθετείται εύκολα

Αντιπροσωπεία Νοτίου Αιγαίου
ΑΤΤΑΒΥΡΟΥ 46 ΡΟΔΟΣ * ΤΗΛ. 080137733
e-mail: sifakis@payphone.gr http:/www.payphone.gr

PayPHONE ΣΙΦΑΚΗΣ ΤΗΛΕΠΙΚΟΙΝΩΝΙΕΣ

Ο υπουργός Εμπορικής Ναυτιλίας και ο Τούρκος πρέσβης

Συζήτησαν και το θέμα της διακίνησης τουριστών...

Επίλυσαν και τα θέματα της λαθρομετανάστευσης

Με τον πρέσβη της Τουρκίας κ. YIGIT ALPOGAN συναντήθηκε ο υπουργός Εμπορικής Ναυτιλίας κ. Γιώργος Ανωμερίτης. Τα κύρια θέματα συζήτησης των δύο πλευρών υπήρξαν: α) Τα θέματα της λαθρομετανάστευσης. β) Η υπογραφή της συμφωνίας για τη διπλή φορολογία στη ναυτιλία. γ) Η προστασία του περιβάλλοντος και η ασφάλεια της ναυσιπλοίας που κινούνται στο Αιγαίο. δ) Η διακίνηση δια θαλάσσης τουριστών. ε) Οι θαλάσσιες συγκοινωνίες μεταξύ Ελλάδος - Τουρκίας και στ) Οι θαλάσσιες μεταφορές μεταξύ λιμένων των δύο χωρών. Ο κ. Γ. Ανωμερίτης προσκάλεσε τον ομόλογό του να επισκεφθεί την Ελλάδα κατά τη διάρκεια των Ποσειδωνίων 2002 και πρότεινε κοινή συνάντηση των Αρχηγών και Επιτελικών στελεχών των Λιμενικών Σωμάτων των δύο χωρών (Coast Guard) μέσα στους επόμενους μήνες για θέματα ασφάλειας και λαθρομετανάστευσης.

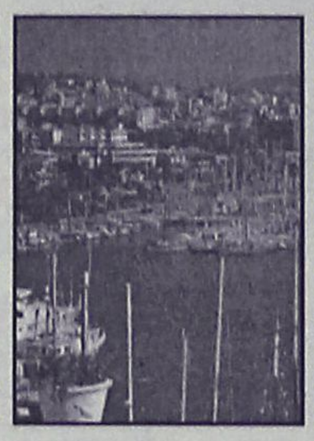

Τα θέματα που συζητήθηκαν αφορούν άμεσα την περιοχή μας με δεδομένη την θέληση των δύο πλευρών να καταργηθεί η βίζα και να αναπτυχθεί η τουριστική ανάπτυξη μεταξύ Ρόδου και Μαρμαρίς και όχι μόνο.

Sigma



ΧΑΡΕΙΤΕ ΤΗ ΘΑΛΑΣΣΑ ΜΕ ΑΣΦΑΛΕΙΑ
ΑΣΦΑΛΙΣΤΡΑ ΑΣΤΙΚΗΣ ΕΥΘΥΝΗΣ ΣΚΑΦΩΝ

ΙΠΠΟΔΥΝΑΜΗ	ΜΗΝΙΑΙΑ €	ΣΑΙΖΟΝ €
0-50 HP	7,83	56,4
51-100 HP	9,58	69,0
101-200 HP	10,33	74,4
201 και άνω	11,75	84,6

ΥΠΕΥΘΥΝΟΣ: Παντελής Σανσόγλου

Αντιπροσωπείες Ασφαλιστικών Εταιρειών Αννης Μαρίας & Καζαντζάκη 2 Τηλ. (02410) 31468 • FAX: (02410) 33644

ΝΕΟ ΓΥΜΝΑΣΙΟ -ΛΥΚΕΙΟ ΣΤΗ ΚΡΕΜΑΣΤΗ

Υπογράφηκε χθες το μεσημέρι στη νομαρχία η σύμβαση για την εγκατάσταση του εργολάβου που θ' αναλάβει την κατασκευή του βιοκλιματικού γυμνασίου - λυκείου στην Κρεμαστή.

Η κατασκευή του σχολικού συγκροτήματος θα κοστίσει 1.350.000.000 δραχμές και αναφερόμενος στο θέμα ο νομάρχης κ. Σάββας Καραγιάννης εξέφρασε την ικανοποίησή του.

Ανακοίνωσε επίσης ότι σύντομα θα ξεκινήσουν οι διαδικασίες για την κατασκευή του βιοκλιματικού σχολικού κτιρίου στ' Αφάντου.

Την ικανοποίησή του για την εξέλιξη εξέφρασε και ο δήμαρχος Πεταλούδων κ. Μιχ. Κορδίνας επισημαίνοντας ότι ευοδώνονται οι προσπάθειες δεκαετιών με την κατασκευή του σύγχρονου αυτού σχολικού συγκροτήματος. Τόνισε επίσης ότι χρειάζεται να γίνει και το Τεχνικό Λύκειο στο Παραδείσι και έδωσε συγχαρητήρια στις υπηρεσίες, τις νομαρχίες και στο νομάρχη.

Μόνο απόφοιτοι Πανεπιστημίων και ΤΕΙ

Προσλήψεις 41 ατόμων στο Νομό Δωδεκανήσου

Αιτήσεις στη Νομαρχία και τα Επαρχεία

Σαρανταένα άτομα Πανεπιστημιακής (ΠΕ) και Τεχνολογικής (ΤΕ) εκπαίδευσης πρόκειται να προσληφθούν στη Δωδεκάνησο για να καλύψουν θέσεις σε διάφορους φορείς που υπάγονται στο υπουργείο Εργασίας και Κοινωνικών Ασφαλίσεων, σύμφωνα με την προκήρυξη του ΑΣΕΠ που εκδόθηκε και αφορά στην πλήρωση με σειρά προτεραιότητας χιλίων διακοσίων ογδόντα τριών (1.283), συνολικώς, θέσεων τακτικού προσωπικού.

Η σχετική προκήρυξη καθώς και τα έντυπα των αιτήσεων συμμετοχής στην εν λόγω διαδικασία, θα διατίθενται στη Νομαρχία, την Περιφέρεια όπως και στα Επαρχεία του Νομού.

Σημειώνεται ότι η προθεσμία υποβολής των αιτήσεων είναι διάρκειας είκοσι ημερών και συγκεκριμένα ξεκινάει από την ερχόμενη Τετάρτη 27 Φεβρουαρίου και λήγει στις 19 Μαρτίου.

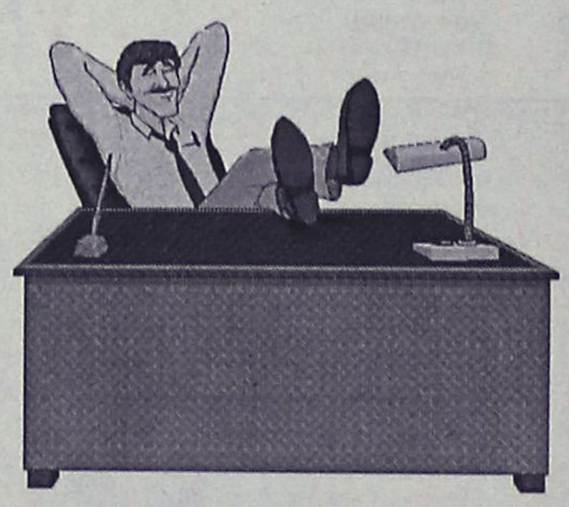

Η αίτηση υποβάλλεται στο ΑΣΕΠ μόνο ταχυδρομικώς με συστημένη επιστολή σε φάκελο μεγέθους Α4 στην ακόλουθη διεύθυνση:

ΑΣΕΠ
(Προκήρυξη 2/1Κ/2002)
Ταχυδρομική θυρίδα 13666
Ταχ/κό Γραφείο Συντάγματος
Αθήνα Τ.Κ. 10301

Οι θέσεις που προκηρύσσονται στη Δωδεκάνησο είναι οι εξής:

Νομαρχία Δωδεκανήσου 13 (ΠΕ) και 12 (ΤΕ), σύνολο: 25.

Επαρχείο Καλύμνου: 4 (ΠΕ) και 1 (ΤΕ), σύνολο: 5.

Επαρχείο Καρπάθου: 4 (ΠΕ).

Επαρχείο Κω: 5 (ΠΕ) και 2 (ΤΕ), σύνολο: 7.

CAN A FERRIES

ΔΡΟΜΟΛΟΓΙΑ ΠΛΟΙΩΝ
ΚΑΘΗΜΕΡΙΝΑ ΑΠΟ ΝΗΣΙΑ ΠΡΟΣ ΠΕΙΡΑΙΑ

ΣΑΒΒΑΤΟ	16.02.02	ΡΟΔΑΝΘΗ	18.00	ΚΩ-ΚΑΛΥΜΝΟ-ΠΕΙΡΑΙΑ
ΚΥΡΙΑΚΗ	17.02.02	—	—	—
ΔΕΥΤΕΡΑ	18.02.02	ΔΗΜΗΤΡΟΥΛΑ	16.00	ΣΥΜΗ-ΤΗΛΟ-ΝΙΣΥΡΟ-ΚΩ-ΚΑΛΥΜΝΟ-ΛΕΡΟ-ΠΑΤΜΟ-ΠΕΙΡΑΙΑ
ΤΡΙΤΗ	19.02.02	ΡΟΔΑΝΘΗ	16.00	ΚΩ-ΚΑΛΥΜΝΟ-ΛΕΡΟ-ΠΑΤΜΟ-ΠΕΙΡΑΙΑ
ΤΕΤΑΡΤΗ	20.02.02	ΔΗΜΗΤΡΟΥΛΑ	11.30	ΚΑΣΤΕΛΛΟΡΙΖΟ
		ΔΗΜΗΤΡΟΥΛΑ	21.00	ΚΩ-ΚΑΛΥΜΝΟ-ΑΣΤΥΠΑΛΑΙΑ-ΑΙΓΙΑΛΗ-ΚΑΤΑΠΟΛΑ-ΠΕΙΡΑΙΑ
ΠΕΜΠΤΗ	21.02.02	ΡΟΔΑΝΘΗ	16.00	ΚΩ-ΚΑΛΥΜΝΟ-ΛΕΡΟ-ΠΑΤΜΟ-ΠΕΙΡΑΙΑ
ΠΑΡΑΣΚ.	22.02.02	ΔΗΜΗΤΡΟΥΛΑ	21.00	ΣΥΜΗ-ΤΗΛΟ-ΝΙΣΥΡΟ-ΚΩ-ΚΑΛΥΜΝΟ-ΑΣΤΥΠΑΛΑΙΑ-ΝΑΞΟ-ΠΑΡΟ-ΣΥΡΟ-ΠΕΙΡΑΙΑ
ΣΑΒΒΑΤΟ	23.02.02	ΡΟΔΑΝΘΗ	07.30	ΚΑΣΤΕΛΛΟΡΙΖΟ
		ΡΟΔΑΝΘΗ	18.00	ΚΩ-ΚΑΛΥΜΝΟ-ΠΕΙΡΑΙΑ
ΚΥΡΙΑΚΗ	24.02.02	—	—	—

Πληροφορίες: τηλ. 35066-30406-36170-28597 • FAX: 39839
Και στον ταξιδιωτικό σας πράκτορα

Για μοντέρνο νεανικό γυναικείο ντύσιμο
Ελάτε στο νέο μας κατάστημα

ELIOYLA

με τα επώνυμα ρούχα

GIANNI RODINI ®
INTERNATIONAL

Δημητρίου Θέμελη 75 (πεζόδρομος)
Τηλέφωνο 33606

ΚΟΜΜΩΤΗΡΙΟ UNISEX
Natural Beauty



Χτενίσματα αέρινα, φίνα...
Χτενίσματα με άποψη. Νέες κουπ με στυλ και προσθετική μαλλιών με τη γνωστή υπογραφή της Μαρίας

& κατόπιν ραντεβού
ανοικτά από τις 9.00 έως 17.00

Επίσης για τα μικρά παιδιά ένα ευχάριστο κούρεμα μέσα στο παιδικό αυτοκινητάκι

Παφιάκη Μαρία

Στη νέα διεύθυνση: Ακραμίτου 16, Ρόδος Τηλ. 32161
(παλιά διεύθυνση: προέκταση Αννης Μαρίας)

Έργα σε δρόμους

Από τη Διεύθυνση Τεχνικών Υπηρεσιών του δήμου έγινε γνωστό ότι το προσεχές πενθήμερο θα εκτελεστούν ασφαλτικές εργασίες στις οδούς Κυρά της Ρω και Αταβύρου.

Στην ίδια ανακοίνωση η Διεύθυνση Τεχνικών Υπηρεσιών ζητά την κατανόηση των πολιτών και επισημαίνεται ότι πρέπει να επιδειχθεί η πρέπουσα προσοχή.

Μαθητές σε στρατόπεδο

Το στρατόπεδο του Οπλαρχηγού Μαυρομιχάλη Ηλία, (95 ΕΑΡΜΕΘ), στην Παστίδα, επισκέφθηκαν χθες 22 Φεβρουαρίου μαθητές του 9ου Δημοτικού Σχολείου Ρόδου.

Κατά τη διάρκεια της επίσκεψής τους αυτής, 4 μαθητές των Γ' και Δ' τάξεων του 9ου Δημοτικού Σχολείου Ρόδου ξεναγήθηκαν και ενημερώθηκαν από τον Διοικητή της Μονάδος.

Ρόδος και Κως πρώτη προτίμηση για τους Ιταλούς τουρίστες

Πάμε καλά στην Ιταλική αγορά

Σε 18 μήνες θα έχει ολοκληρωθεί η κατάταξη των ξενοδοχείων

Στην πρώτη προτίμηση των Ιταλών τουριστών για τις διακοπές τους βρίσκεται φέτος η Κως και η Ρόδος αντίστοιχα, όπως προέκυψε από τις ενδείξεις και τα στοιχεία που συγκέντρωσαν οι αρμόδιοι φορείς τουρισμού στην έκθεση τουρισμού που πραγματοποιείται αυτές τις μέρες στο Μιλάνο υπό την αιγίδα του ΕΟΤ, 23 ΟΤΑ από όλη τη χώρα και αρκετών επιχειρήσεων αντίστοιχα.

Από τα ίδια στοιχεία, αυτά, προκύπτει ότι φέτος, ο αριθμός των Ιταλών τουριστών που θα επισκεφθούν τη χώρα μας, αναμένεται να ξεπεράσει τις 800.000 τουλάχιστον, έναντι των 768.000 τουριστών που είχαν έρθει πέρσι για διακοπές.

Το ενδιαφέρον της ελληνικής αποστολής, επικεφαλής της οποίας ήταν αρχικά ο πρόεδρος του ΕΟΤ και στη συνέχεια ο υφυπουργός Τουρισμού, Δ. Γεωργακόπουλος, αφορούσε τόσο στη διερεύνηση των σχεδίων των τουριστικών οργανισμών για τη φετινή τουριστική κίνηση, όσο και στην πραγματοποίηση μιας σειράς επαφών με την ηγεσία του Ιταλικού Οργανισμού Τουρισμού για τη δημιουργία κοινών τουριστικών και πολιτιστικών προγραμμάτων.

Στο πλαίσιο αυτό, ο ΕΟΤ σε συνεργασία με τα υπουργεία Αιγαίου και Εμπορικής Ναυτιλίας και περιφέρειες της Ιταλίας, αναμένεται να προωθήσουν μια θαλάσσια διαδρομή -«το ταξίδι του Οδυσσέα»- με σταθμούς σε πολλά ελληνικά νησιά.

Σημειώνεται ότι η Ελλάδα διατηρεί την έκτη θέση στην ιταλική αγορά μετά τη Γαλλία, την Ισπανία, την Αγγλία, τη Γερμανία και την Αυστρία. **Στους κύριους προορισμούς που προτιμούν οι Ιταλοί τουρίστες είναι η Κως, η Ρόδος, τα Ιόνια νησιά, η Σαντορίνη, η Μύκονος και η Κρήτη.** Από την άλλη πλευρά για την Ελλάδα η ιταλική αγορά αποτελεί, μετά τη γερμανική και την αγγλική, την τρίτη σημαντικότερη αγορά, με βάση τον αριθμό των αφίξεων και της συμμετοχής της στο σύνολο του εισερχόμενου τουρισμού.

Ο μέσος όρος παραμονής

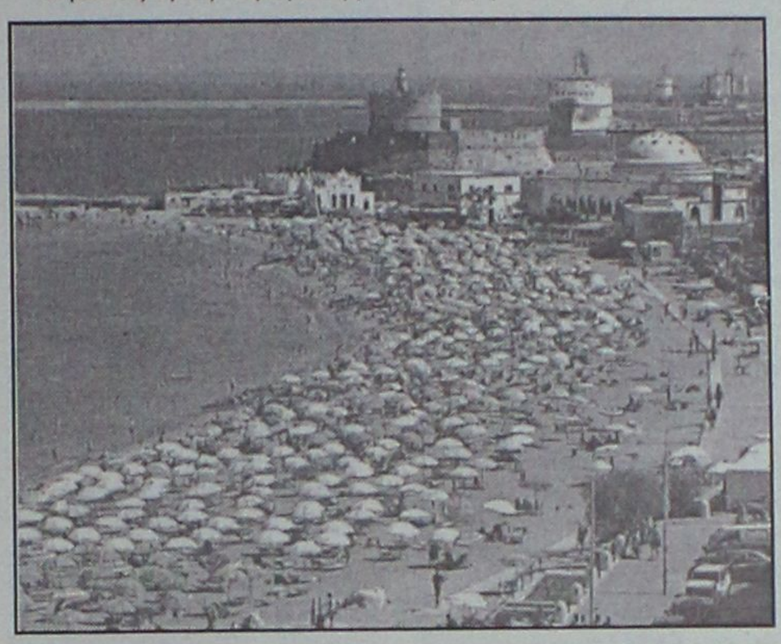

των Ιταλών τουριστών στην Ελλάδα, είναι 10 ήμερες, ενώ η μέση τιμή του κάθε πακέτου που αγοράζει ο κάθε ένας, είναι περίπου 780 ευρώ.

ΣΕ 18 ΜΗΝΕΣ ΤΑ "ΑΣΤΕΡΙΑ"

"Στις άμεσες προτεραιότητες είναι η βελτίωση και ο εκσυγχρονισμός του τουριστικού μας προϊόντος" δήλωσε στο Μιλάνο ο υφυπουργός Ανάπτυξης κ. Δ. Γεωργακόπουλος.

Σε συνέντευξη που έδωσε στους δημοσιογράφους στο πλαίσιο της ΒΙΤ, της παγκόσμιας Εκθεσης Τουρισμού, υπογράμμισε ότι ο εκσυγχρονισμός των εγκαταστάσεων υποδομής και η βελτίωση και ο εμπλουτισμός του ελληνικού τουρισμού αποτελούν έναν από τους βασικούς στόχους.

Ανακοίνωσε επίσης ότι σε χρονικό διάστημα 18 μηνών θα έχει ολοκληρωθεί η διαδικασία ποιοτικού ελέγχου και κατάταξης όλων των ξενοδοχειακών καταλυμάτων στην Ελλάδα με το σύστημα των "αστέρων". Προτεραιότητα είπε πως θα δοθεί και στην ανάπτυξη του θαλάσσιου τουρισμού.

Παράλληλα σημείωσε ότι θα προωθηθούν προγράμματα για τον θεραπευτικό τουρισμό (ιαματικές πηγές), τον θρησκευτικό τουρισμό και τη διάδοση της ελληνικής κουζίνας.

Ο πρόεδρος του ΕΟΤ κ. Γ.Πατέλης εξέφρασε αισιοδοξία όσον αφορά την τουριστική κίνηση της φετινής περιόδου.

Ο κ. Γεωργακόπουλος συναντήθηκε στο Μιλάνο με τον Ιταλό ομόλογο του Στέφανο Στεφάνι, τον πρόεδρο των Ιταλών Τουριστικών Πρακτόρων Τζουζέπε Μποσκοσκούρο κ.α.



Η Διακόσμηση λέει ναι!
Εσείς θα πείτε όχι;
ΔΕΝ ΕΙΝΑΙ ΔΥΝΑΤΟΝ
Πού;
Στους μοναδικούς χειροποίητους πίνακες ζωγραφικής! Καθρέπτες
ΒΙΤΡΩ
που ανεβάζουν την αξία του χώρου σας και κάνετε και σωστή τοποθέτηση.
Φτιάχνουν με μεράκι
Η ΡΟΔΟΥΛΑ & ο ΑΡΤΑΝ
Λίστες γάμου
Μιχ. Πετρίδη 96 κοντά στο ΜΗΔΕΙΑ
Τηλ. 62552 - 61483

MEDITERANNEO
PIANO RESTAURANT
Γαστρονομικές απολαύσεις με την συνοδεία υπέροχης μουσικής
σ' ένα πραγματικά ζεστό και φιλικό περιβάλλον.
Ανοιχτά κάθε ΠΑΡΑΣΚΕΥΗ-ΣΑΒΒΑΤΟ-ΚΥΡΙΑΚΗ από τις 18.00 μ.μ. μέχρι αργά το βράδυ
Ο Γιώργος Χατζηαντώνης στο πιάνο με την Ελεονόρα Ραϊδου θα σας διασκεδάζουν κάθε Παρασκευή - Σάββατο και Κυριακή
Περνού 139 Αφάντου
ΤΗΛΕΦΩΝΟ ΡΕΖΕΡΒΕ: 0241 052677



Καλυπτόμενοι κίνδυνοι
Βύθιση, προσάραξη, πρόσκρουση, εκβολή, φωτιά, έκρηξη, πειρατεία, κεραυνός, κακόβουλες πράξεις, κλοπή ολική ή μερική, καλύψεις δαπανών ανέλκυσης ή μετακίνησης του σκάφους σε περίπτωση ναυαγίου.

ΑΙΓΑΙΟΝ
ΑΣΦΑΛΙΣΤΙΚΗ ΕΤΑΙΡΕΙΑ

Σε συνεργασία με
τον κ. Χριστοδούλου Χρήστο
Ερυθρού Σταυρού 2-Ρόδος
τηλ. 75701



ΑΙΓΑΙΟΝ ΑΝΩΝΥΜΗ ΑΣΦΑΛΙΣΤΙΚΗ ΕΤΑΙΡΕΙΑ

Zorpidis
ΤΟΥΡΙΣΤΙΚΟΣ ΟΡΓΑΝΙΣΜΟΣ
L.A.N.E.
ΚΕΝΤΡΙΚΟ ΠΡΑΚΤΟΡΕΙΟ ΡΟΔΟΥ ΣΤΕΦΑΝΑΚΗ

ΟΜΑΔΙΚΑ ΤΑΞΙΔΙΑ

ΜΟΝΑΔΙΚΕΣ ΠΡΟΣΦΟΡΕΣ ΜΕ ΕΓΓΥΗΜΕΝΕΣ ΑΝΑΧΩΡΗΣΕΙΣ ΚΑΘΕ ΕΒΔΟΜΑΔΑ

- ΠΑΡΙΣΙ-ΝΤΙΣΝΕΪ-ΒΕΡΣΑΛΙΕΣ, 4 ημέρες, κάθε Σάββατο
- ΠΑΡΙΣΙ-ΝΤΙΣΝΕΪ-ΒΕΡΣΑΛΙΕΣ, 5 ημέρες, κάθε Τρίτη
- ΡΩΜΗ, 4 ημέρες, κάθε Σάββατο
- ΡΩΜΗ, 5 ημέρες, κάθε Τρίτη
- ΛΟΝΔΙΝΟ, 4 ημέρες, κάθε Σάββατο
- ΠΡΑΓΑ, 4 ημέρες, κάθε Σάββατο
- ΒΙΕΝΝΗ, 4 ημέρες, κάθε Παρασκευή
- ΤΕΝΕΡΙΦΗ, 8 ημέρες, κάθε Παρασκευή
- ΚΩΝΣΤΑΝΤΙΝΟΥΠΟΛΗ αεροπ., 4 ημέρες, κάθε Πέμπτη
- ΙΤΑΛΙΚΟ ΠΑΝΟΡΑΜΑ οδικώς, 7 ημέρες, κάθε Δευτέρα
- ΒΙΕΝΝΗ-ΠΡΑΓΑ οδικώς, 7 ημέρες, κάθε Δευτέρα
- ΚΩΝΣΤΑΝΤΙΝΟΥΠΟΛΗ οδικώς, 4 ημέρες, κάθε Πέμπτη βράδυ
- ΚΩΝΣΤΑΝΤΙΝΟΥΠΟΛΗ-ΠΡΟΥΣΣΑ οδικώς, 5 ημέρες, κάθε Σάββατο

ΚΡΑΤΗΣΕΙΣ ΞΕΝΟΔΟΧΕΙΩΝ σε όλη την Ελλάδα

ΑΕΡΟΠΟΡΙΚΑ ΕΙΣΙΤΗΡΙΑ

ΑΚΤΟΠΛΟΪΚΑ ΕΙΣΙΤΗΡΙΑ

ΕΝΟΙΚΙΑΣΕΙΣ ΑΥΤΟΚΙΝΗΤΩΝ

F/B ΙΕΡΑΠΕΤΡΑ - F/B Β. ΚΟΡΝΑΡΟΣ
Αναχωρήσεις από Ρόδο μέχρι 31/10 κάθε Τρίτη - Τετάρτη - Κυριακή στις 04.30

ΑΛΕΞ. ΔΙΑΚΟΥ 38, 85100 ΡΟΔΟΣ
Τηλ.: (0241) 20625, 30054, 33603, 33607-Fax: 26745

Χωρίς αναγραφή των λεγόμενων προσωπικών δεδομένων

Έτοιμες οι πρώτες 700 νέου τύπου ταυτότητες

Οι δικαιούχοι πρέπει να παρουσιασθούν στην Υποδ/νση Ασφαλείας

Χωρίς τα... ευαίσθητα προσωπικά δεδομένα στις αστυνομικές τους ταυτότητες, θα κυκλοφορούν σε μερικές εβδομάδες περισσότεροι από 700 συμπολίτες μας, οι οποίοι έχουν καταθέσει τα δικαιολογητικά τους στο αρμόδιο τμήμα της Υποδιεύθυνσης Ασφαλείας Ρόδου.

Ο αριθμός των συμπολιτών μας, που έχει καταθέσει ήδη από τον περασμένο Σεπτέμβριο στις αρμόδιες υπηρεσίες της Αστυνομίας, τα δικαιολογητικά εκείνα που απαιτούνται για την έκδοση του νέου τύπου αστυνομικής ταυτότητας, θεωρείται ιδιαίτερα υψηλός συγκριτικά με άλλες περιοχές της χώρας, και εκτιμάται **ότι θα αυξηθεί κατακόρυφα μέσα στις επόμενες εβδομάδες, καθώς σε εκατοντάδες υπολογίζονται αυτοί που θα σπεύσουν να πραγματοποιήσουν αντίστοιχη διαδικασία**. Οι 700 περίπου ροδίτες που κατέθεσαν τα δικαιολογητικά τους στο αρμόδιο τμήμα της Υποδιεύθυνσης Ασφαλείας Ρόδου, από τις 18 Σεπτεμβρίου 2001 έως και τις 6 Φεβρουαρίου 2002, θα πρέπει απαραίτητα να σπεύσουν από την ερχόμενη Δευτέρα στην γραμματεία της Ασφάλειας, έτσι ώστε **να υπογράψουν τα νέα δελτία τους και να προσκομίσουν έτσι αντίστοιχα την προσωρινή βεβαίωση κατάθεσης που τους έχει δοθεί**.

Στην συνέχεια τα νέα δελτία που θα υπογράψουν οι κάτοχοί τους θα αποσταλούν (μετά την επεξεργασία που προβλέπεται να γίνει σε αυτά) για να υπογραφούν από τον Αστυνομικό Διευθυντή Δωδεκανήσου κ. Χρήστο Χρήστου και οι κάτοχοί τους **θα ειδοποιηθούν μέσα στις επόμενες εβδομάδες για να τα παραλάβουν πλέον.**

Οι ενδιαφερόμενοι θα μπορούν να επικοινωνούν για περισσότερες πληροφορίες στο τηλέφωνο 02410-37655 και να επισκέπτονται το αρμόδιο τμήμα στην Υποδιεύθυνση Ασφαλείας Ρόδου από Δευτέρα έως και Παρασκευή από τις 8 το πρωί έως την 1 μετά το μεσημέρι. Τα νέα έντυπα των αστυνομικών ταυτοτήτων, που **δεν θα περιέχουν πλέον τα... ευαίσθητα προσωπικά δεδομένα**, θα έχουν μικρότερο μέγεθος από αυτά που ίσχυαν μέχρι σήμερα.

Επίσης, δεν θα περιλαμβάνουν το δαχτυλικό αποτύπωμα, δεν θα περιλαμβάνουν το Θρήσκευμα, την ιθαγένεια, το επάγγελμα του κατόχου, ούτε επίσης και το όνομα ή το επίθετο της συζύγου.

Κανονικά το ΙΚΑ από τη Δευτέρα

Κανονικά θα λειτουργήσει τελικά από την ερχόμενη Δευτέρα το ΙΚΑ της Ρόδου, καθώς οι γιατροί του Ιδρύματος αποφάσισαν χθες αργά το μεσημέρι την προσωρινή αναστολή των κινητοποιήσεών τους. Η ολομέλεια της ομοσπονδίας του κλάδου (ΠΟΣΕΥΠΙΚΑ) απηύθυνε πρόταση στην ΑΔΕΔΥ για διακοπή των κινητοποιήσεων, μετά την κήρυξη της απεργίας τους ως καταχρηστικής και την πρόταση του υπουργείου Εργασίας για έναρξη διαλόγου ο οποίος θα διαρκέσει μέχρι τις 20 Μαρτίου.

Όπως επισημαίνουν οι εκπρόσωποι του συνδικαλιστικού κλάδου, «οι γιατροί του ΙΚΑ προσέρχονται στο διάλογο με την ελπίδα ότι οι αρμόδιοι φορείς θα έχουν σαφείς προτάσεις και προθέσεις".

Στην περίπτωση πάντως, που και ο διάλογος και η διαδικασία που θα βρεθεί σε εξέλιξη μεταξύ των γιατρών και της διοίκησης του ΙΚΑ, καθώς επίσης και της πολιτικής ηγεσίας του αρμόδιου υπουργείου, δεν καταλήξει σε θετικό αποτέλεσμα, τότε οι γιατροί είναι αποφασισμένοι να κλιμακώσουν και πάλι σειρά απεργιακών – αγωνιστικών κινητοποιήσεων.



Ελένα και Ορέστης

Μυθιστόρημα

Νίκη Σαλπαδήμου

Μια ματιά μια σαρωτική θύελλα στην καρδιά της, δυο χείλια, μια οδύνη και η ηδονή που τα μεθάει όλα.

Ελένα και Ορέστης. *Ενας έρωτας ανατρεπτικός, σχεδόν απαγορευμένος, ρίχνει τον εικοσάχρονο Ορέστη στη φλογερή αγκαλιά της Ελένας, που χωρίς να το καταλάβει παραδίδεται στη γλυκιά αιχμαλωσία του. Ζουν σαν σε παραίσθηση τη μοναδική ευτυχία του ασυμβίβαστου. Η σχέση τους θα τους σημαδέψει βαθιά και ανεξίτηλα. Με άσβηστα και πάντα νωπά τα σημάδια της ευτυχίας τους θα βαδίσουν τους χωριστούς δρόμους της ζωής τους.*

Μετά από 14 χρόνια ο Ορέστης μ' ένα τηλεφώνημα εισβάλλει ξαφνικά στη μοναχική ζωή της Ελένας και τότε όλα ξαναρχίζουν πάλι απ' τη στιγμή της πρώτης τους συνάντησης.

Ελένα και Ορέστης, *ένα μυθιστόρημα που πίσω απ' τις γραμμές του ο αναγνώστης θ' ανακαλύψει προσωπικές, ανικανοποίητες επιθυμίες του. Ελένα και Ορέστης, δύο αυθεντικοί πρωταγωνιστές σε μια προκλητική ερωτική ιστορία.*

Και μόνο που δήλωσε στις ΗΠΑ ότι είναι Καλυμνιακής καταγωγής

Άρπαξαν "φωτιά" για τον τρανσέξουαλ οι Καλύμνιοι

Θεωρούν ότι προσβάλλει ολόκληρη την τοπική κοινωνία

Αναψε φωτιές μια δήλωση των γονιών του Ελληνα τρανσέξουαλ Μάικλ Καντάρας ότι η οικογένεια κατάγεται από την Κάλυμνο, σύμφωνα με χθεσινό δημοσίευμα αθηναϊκής εφημερίδας. Στο ακριτικό νησί των σφουγγαράδων ο Καντάρας χαρακτηρίζεται "άνθρωπος που χρήζει ψυχοθεραπευτικής παρακολούθησης, και προσβάλλει μια ολόκληρη κοινωνία"

Μάλιστα, απειλούν πως αν έρθει στην Ελλάδα "να μην πατήσει η οικογένεια το πόδι της στην περιοχή". Ωστόσο, η οικογένεια του τρανσέξουαλ Μάικλ Καντάρας συνεχίζει να νιώθει υπερήφανη για την καταγωγή της και δηλώνει περίτρανα ότι το παιδί τους είναι "άντρας" αψηφώντας τα ελληνικά καλυμνιώτικα σχόλια.

"Μπροστάρης" στην "αμυνα" της Καλύμνου, περιοχή που ανέφερε η μητέρα του Μάικλ, Αϊρίν Καντάρας, ως πατρίδα τους, στέκεται ο τοπικός παράγοντας του ακριτικού νησιού Γιώργος Γιαννικουρής, ο οποίος είναι γέννημα θρέμμα Καλύμνιος.

- Κύριε Γιαννικουρή, οι γονείς του Μάικλ σε επικοινωνία που είχαμε μαζί τους, μας είπαν ότι είναι από την Κάλυμνο.

"Λυπάμαι πολύ γι' αυτό. Οποιοσδήποτε ομοφυλόφιλος κάνει επιτέλους ό,τι θέλει; Κατά πόσον εμείς πρέπει να σεβαστούμε τα δικαιώματα αυτών και αυτοί να μη σέβονται το δικαίωμα το δικό μας να τους θεωρούμε παρά φύσιν; Παρά φύσιν δεν είναι; Και μάλιστα εμπλέκουν και το όνομα της Καλύμνου. Γιατί;"

- Δηλαδή, προσβάλλει ο Καντάρας που είπε ότι είναι από την Κάλυμνο;

"Προσβάλλει εμένα και μια ολόκληρη κοινωνία αυτός ο κύριος! Που δεν είναι καν κύριος για μένα".

- Μα έχει αντρική ιδιότητα σύμφωνα με τον αμερικανικό νόμο.

"Μου θυμίζει κάτι τέτοιο το ανέκδοτο με τον Κρητικό "gay".

- Πολλοί ομοφυλόφιλοι στην Ελλάδα τάσσονται υπέρ του δικαιώματος του να διεκδικήσει αυτά που ορίζει ο νόμος,

"Πιστεύω ότι έχουν πρόβλημα όλοι αυτοί. Χρειάζονται ψυχοθεραπευτική ίαση και μεταχείριση οι gay. Ευτυχώς που εδώ στην Κάλυμνο είναι μετρημένοι στα δάχτυλα ενός χειρού. Οι Καλύμνιοι έχουν τρείς ιδιότητες: Ντομπροσύνη, ευθύτητα και θρησκοληψία. Αν οι Καντάρας έρθουν εδώ θα πρέπει να προσέξουν και να μην προκαλέσουν".

Η εφημερίδα μίλησε με την οικογένεια Καντάρας στη Φλόριντα πριν από τις δηλώσεις του κ. Γιαννικουρή. Δηλώσεις που άναψαν τα αίματα, όπως αποδείχθηκε πως είχαν πει: "Είμαστε από δύο νησιά της Ελλάδας. Τη Χίο και την Κάλυμνο. Είμαστε υπερήφανοι γι' αυτό. Οπως και ο γιος μας. Μέχρι τέλους θα υπερασπιστούμε το δικαίωμα του παιδιού μας να πάρει πίσω τα δυο του παιδιά. Δεν μας ενδιαφέρουν οι οποιεσδήποτε αντιδράσεις. Ο Μάικλ είναι άντρας εδώ και 7 χρόνια. Και δεν ντρέπεται γι' αυτό.



Ο Ελληνοαμερικανός τρανσέξουαλ Μάικλ Καντάρας που δήλωσε Καλύμνιος την καταγωγή και προκάλεσε θύελλα αντιδράσεων στο νησί

Θα τακτοποιηθούν εργασιακά και οι φύλακες των σχολικών κτιρίων

Οι φύλακες των σχολικών κτιρίων θα ενταχθούν στη ρύθμιση για τη μοριοδότηση (συμβασιούχων) εργαζομένων στην Τοπική Αυτοδιοίκηση. Αυτό ανέφερε ο υφυπουργός Δημόσιας Διοίκησης Σταύρος Μπένος απαντώντας σε επίκαιρη ερώτηση για τους ανέργους που συμμετέχουν σε διετές πρόγραμμα απόκτησης εργασιακής εμπειρίας και απασχόλησης στη φύλαξη σχολικών κτιρίων.

Πρόσθεσε επίσης ότι οι δήμαρχοι θα πρέπει να προβλέψουν διαχρονικά πια τις υπηρεσίες αυτές κι εμείς θα τους εξοπλίσουμε με το κατάλληλο θεσμικό πλαίσιο, προκειμένου να έχουν τη σχέση εργασίας που οι δήμαρχοι επιθυμούν, ακόμα και την περίπτωση της μονιμοποίησης.



Ο κ. Μπένος διαβεβαίωσε επίσης κατηγορηματικά ότι το πρόγραμμα, που περιλαμβάνει 13μηνη σύμβαση εργασίας θα συνεχιστεί κανονικά ενώ επισήμανε ότι η φύλαξη των σχολείων έχει εξοικονομήσει δισεκατομμύρια στους δήμους από τις ζημιές και τα ατυχήματα που σημειώνονταν πριν.

Σε συνέδριο στην Κύπρο ο κ. Παυλίδης

Στην Κύπρο βρίσκεται από χθες ο βουλευτής Δωδεκανήσου της ΝΔ και πρώην υπουργός κ. Αριστοτέλης Παυλίδης, όπου έλαβε μέρος σε συνέδριο στη Λεμεσό με θέμα την ενταξιακή πορεία της Κύπρου προς την Ευρωπαϊκή Ένωση.

Ο κ. Παυλίδης, παρουσίασε απόψεις τόσο των Νατοϊκών παραγόντων, όσο και της Ευρωπαϊκής Ένωσης τους οποίους συνάντησε κατά τις πρόσφατες επισκέψεις του σε Ουάσιγκτον και Βρυξέλλες.

Διετύπωσε επίσης την άποψη ότι η ένταξη της Κύπρου στην ΕΕ είναι πολύ πιθανό να μην ολοκληρωθεί με λελυμένο το «κυπριακό» αλλά πάντως θα δώσει νέες προοπτικές για την αποδοχή από την Τουρκοκυπριακή πλευρά θέσεων, οι οποίες σήμερα ούτε κάν συζητιούνται. Υπογράμμισε επίσης ότι η ένταξη δεν πρέπει να αντιμετωπίζεται μόνο μέσα από πρίσμα οικονομίστικο, αλλά κύρια μέσα από πρίσμα πολιτικό.

Ο κ. Παυλίδης σημείωσε μεταξύ των άλλων:

«Το παράδειγμα της Ελλάδος, είναι διδακτικό. Και εκείνοι που ήταν αντίθετοι στην ένταξη, σήμερα είναι θιασώτες της Ενωμένης Ευρώπης, της οποίας μπορεί κάποιες απόψεις να μας δυσαρεστούν (και οι οποίες συνήθως διαμορφώνονται λόγω δικής μας ολιγωρίας) όμως φαντάζεται κανείς ποιες θα ήταν εάν απουσιάζαμε τελείως από την αίθουσα των συζητήσεων;

Η Ευρωπαϊκή πορεία της Κύπρου, στηρίζεται από το Ελληνικό Κοινοβούλιο, στο οποίο η ΝΔ πρώτη δήλωσε ότι δεν πρόκειται να κυρώσει συμφωνία διευρύνσεως της Ευρωπαϊκής Ένωσης χωρίς την Κύπρο".

Ο κ. Παυλίδης, θα έχει επίσης, συναντήσεις με κομματικούς και πολιτικούς παράγοντες της Μεγαλονήσου και θα μετάσχει, προσκεκλημένος της Κυπριακής Προεδρίας, σε εκδήλωση κατά την οποία ο Πρόεδρος κ. Γ. Κληρίδης, θα απονείμει τιμητική διάκριση στον Κύπριο τουριστικό επιχειρηματία κ. Ν. Νικολαΐδη για την προσφορά του στην τουριστική συνεργασία Ελλάδας – Κύπρου.

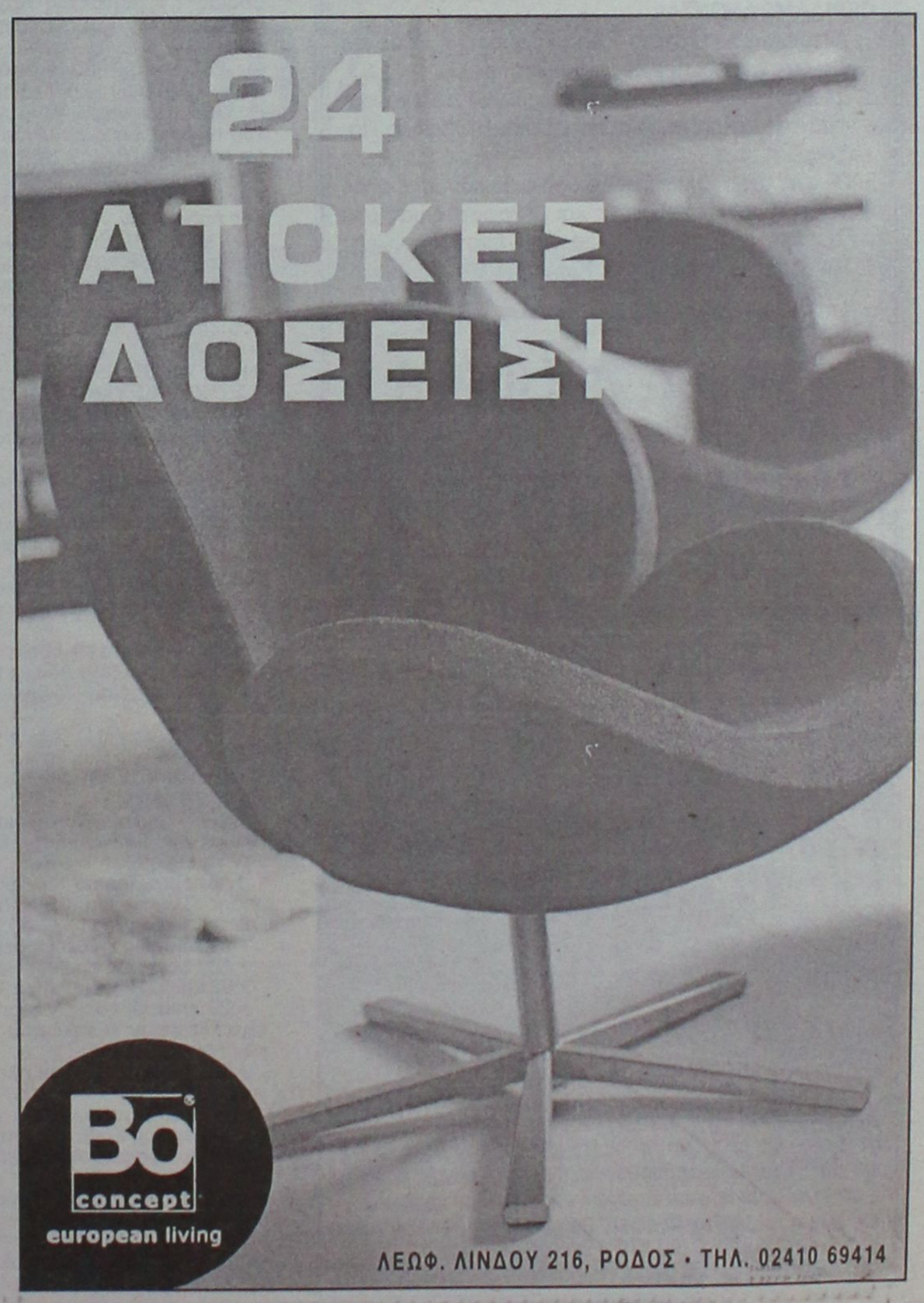

ΚΑΤΣΑΔΟΥΡΟΣ ΤΑΞΙΑΡΧΗΣ
ΠΟΛΙΤΙΚΟΣ ΜΗΧΑΝΙΚΟΣ
ΚΑΤΑΣΚΕΥΕΣ ΔΗΜΟΣΙΩΝ-ΙΔΙΩΤΙΚΩΝ ΕΡΓΩΝ
ΣΤΑΤΙΚΗ ΕΝΙΣΧΥΣΗ - ΑΝΤΙΣΕΙΣΜΙΚΗ ΠΡΟΣΤΑΣΙΑ
ΕΝΙΣΧΥΣΕΙΣ-ΕΠΙΣΚΕΥΕΣ-ΑΝΑΠΑΛΑΙΩΣΕΙΣ ΚΤΙΡΙΩΝ
GUNITE
ΕΚΤΟΞΕΥΟΜΕΝΟ ΣΚΥΡΟΔΕΜΑ
ΕΙΔΙΚΑ & ΓΕΝΙΚΑ ΤΕΧΝΙΚΑ ΕΡΓΑ
ΓΡΗΓ. ΛΑΜΠΡΑΚΗ 39 ΡΟΔΟΣ
ΤΗΛ. (0241) 22940 FAX: 22406 ΚΙΝ.: 093/2336258

Για να δώσουμε
αυθεντική παραδοσιακή
γεύση στις οικογενειακές σας στιγμές
και όχι μόνο, φτιάξαμε τα

"Μελένια"



Ξεροτήγανα - Τακάκια - Σταφιδωτά - Καλτσούνια Μοσχοπούγγια - Γλυκά κουταλιού κ.ά.

Ολα χειροποίητα με τα αγνότερα υλικά.

Δεχόμαστε παραγγελίες για γάμους, βαφτίσεις και κάθε είδους κοινωνική εκδήλωση.

Τηλ. **0246 0 22076**, Πλατεία Σαλάκου



ΚΑΡΝΑΒΑΛΙ ΠΑΤΡΑΣ

ΕΞΑΗΜΕΡΗ ΕΚΔΡΟΜΗ

ΑΝΑΧΩΡΗΣΗ από Ρόδο

14/03/02 απόγευμα

ΕΠΙΣΤΡΟΦΗ από Ρόδο

19/03/02 πρωί

μόνο 290 ευρώ

ΠΕΡΙΛΑΜΒΑΝΟΝΤΑΙ:

1. Ακτοπλοϊκά εισιτήρια Ρόδο - Πειραιά - Ρόδο σε τετράκλινες εσωτερικές καμπίνες.
2. Ξενοδοχείο α' κατηγορίας με πρωινό και ένα φαγητό την ημέρα (ημιδιατροφή) στα Νιφορέικα Πάτρας.
3. Πολυτελές πούλμαν με το οποίο θα κάνουμε όλες τις διαδρομές - εκδρομές και μεταφορές μας στο Καρναβάλι της Πάτρας, βάσει του προγράμματος.
4. Συνοδός της εκδρομής ο **Κυριάκος Μαχαιράκης**

Πληροφορίες - Εγγραφές

PLANET HOLIDAYS

Γαλλίας 6 - Ρόδος
Τηλ. 02410-35720,
02410-35721

Σαββατοκύριακα στον Προφήτη Ηλία



*Αυτό το Σαββατοκύριακο κάντε κάτι το διαφορετικό! Ελάτε στις εγκαταστάσεις των παιδικών κατασκηνώσεων στον Προφήτη Ηλία και γνωρίστε μια άλλη Ρόδο! Σε 800 μέτρα υψόμετρο και μέσα στο δάσος χαρείτε την επαφή με τη φύση και ταυτόχρονα απολαύστε στο εστιατόριό μας ποικιλία ορεκτικών, καθώς και κρεάτων ψημένων στα κάρβουνα. Ανοιχτά κάθε Σαββατοκύριακο. Για πληροφορίες - κρατήσεις στο **0246 0 22189** ή στο **0944 143512***

ΔΙΑΔΗΜΟΤΙΚΗ ΕΠΙΧΕΙΡΗΣΗ ΚΑΤΑΣΚΗΝΩΣΕΩΝ ΠΡΟΦΗΤΗ ΗΛΙΑ

Σε διαρκή δράση βρίσκεται το Λιμεναρχείο της Ρόδου

Και πολλές επικίνδυνες αποστολές στη θάλασσα

Σημαντικό το έργο όλων των υπηρεσιών του

Σε 300 αποστολές αποτροπής παράνομης εισόδου λαθρομεταναστών πήραν μέρος τα δύο περιπολικά του Λιμενικού Σώματος που σταθμεύουν στη Ρόδο, κατά το παρελθόν έτος, σύμφωνα με τα στοιχεία που ανακοίνωσε το Κεντρικό Λιμεναρχείο Ρόδου.

Οι αποστολές αυτές δείχνουν τη διάσταση του προβλήματος που αντιμετωπίζει η περιοχή μας, γεγονός που οδήγησε το Υπουργείο Εμπορικής Ναυτιλίας να εξετάσει το ενδεχόμενο ενίσχυσης του Λιμενικού Σώματος στα ακριτικά νησιά.

Μάλιστα στο πλαίσιο εισήγησης ζητήθηκε η άμεση μετακίνηση στα νησιά μας των περισσοτέρων από τα διαθέσιμα πλωτά σκάφη για την πραγματοποίηση διευρυμένων περιπολιών, ενώ συνδρομή προβλέπεται και από τα 8 αεροσκάφη του Λιμενικού.

Σύμφωνα με τα στοιχεία, από τα πρόστιμα που επιβλήθηκαν συγκεντρώθηκαν περίπου **130.000 ευρώ,** ενώ κατέπλευσαν **768** κρουαζιερόπλοια με ελληνική και ξένη σημαία.

Επίσης έγινε γνωστό ότι σχεδιάζεται η επέκταση και στο νησί της Ρόδου, του Εθνικού Συστήματος Ελέγχου και Διαχείρισης Θαλάσσιας Κυκλοφορίας Πλοίων (VTMIS).

Στα πλαίσια της προσπάθειας που καταβάλλεται για την τήρηση της δημόσιας τάξης και υγείας στους λιμένες και γενικά στους χώρους δικαιοδοσίας της Λιμενικής Αρχής και την παρακολούθηση της τήρησης των Κανονισμών Λιμένα:

• Εκδόθηκαν 220 αποφάσεις επιβολής προστίμων για παραβάσεις των Γενικών Κανονισμών Λιμένα αλλά και του Κώδικα Δημοσίου Ναυτικού Δικαίου και επιβλήθηκαν συνολικά πρόστιμα ύψους 116.683,78 ευρώ.

• Εκδόθηκαν 17 αποφάσεις επιβολής προστίμων για αλιευτικές παραβάσεις και επιβλήθηκαν συνολικά πρόστιμα ύψους 8.217,17 ευρώ.

• Εκδόθηκαν 5 αποφάσεις επιβολής προστίμων για παραβάσεις του Νόμου περί Αιγιαλού και Παραλίας και επιβλήθηκαν συνολικά πρόστιμα ύψους 12.032,28 ευρώ.

ΣΥΝΟΛΙΚΟ ΥΨΟΣ ΕΠΙΒΛΗΘΕΝΤΩΝ ΠΡΟΣΤΙΜΩΝ: 136.933,23 ευρώ

Στον τομέα του θαλάσσιου Τουρισμού:

• Βεβαιώθηκαν 1714 παραβάσεις κ.ο.κ. και επιβλήθηκαν συνολικά πρόστιμα ύψους 55.348,5 ευρώ.

• Εκδόθηκαν 102 άδειες Χειριστών Ταχύπλοων Σκαφών.

• Εκδόθηκαν-ανανεώθηκαν 68 άδειες εκμίσθωσης θαλάσσιων μέσων αναψυχής.

• Εκδόθηκε μία (1) άδεια δύτου.

• Εκδόθηκαν (19) Αδειες Παραμονής και Κυκλοφορίας Ιδιωτικών πλοίων αναψυχής.

• Εκδόθηκαν (4) Αδειες Ναυτικών Πρακτόρων.

• Εκδόθηκαν (8) Αδειες Πηδαλιούχων.

Στον τομέα Ασφάλειας Ναυσιπλοΐας και Επιθεώρησης Πλοίων έγιναν τα εξής:

1. Από το Τοπικό Κλιμάκιο Επιθεώρησης Πλοίων του Κ.Λ.Ρ. διενεργήθηκαν σε πλοία:

• 71 τακτικές επιθεωρήσεις
• 129 έκτακτες επιθεωρήσεις
• 52 επιθεωρήσεις λόγω βλαβών
• 29 επιθεωρήσεις για αποκατάσταση ελλείψεων εξοπλισμού σε ελληνικά πλοία και
• 20 επιθεωρήσεις σε πλοία υπό ξένη σημαία.

2. Εκδόθηκαν συνολικά 47 Πρωτόκολλα Γενικής Επιθεώρησης πλοίων.

Από το Γραφείο Ασφαλείας ανακοινώθηκε ότι:

1. Από άνδρες του Κλιμακίου Ειδικών Αποστολών συνελήφθησαν 22 αλλοδαποί, οι οποίοι στερούνταν άδειες εισόδου και παρανομής στη χώρα μας. Οι ανωτέρω παραδόθηκαν στο Γραφείο Αλλοδαπών της Αστυνομικής Δ/νσης Δωδ/σου για τα περαιτέρω,

2. Στη γραμμή **Ρόδου-Μαρμαρίς Τουρκίας** εκτελέσθηκαν συνολικά **852 δρομολόγια** από ελληνικά πλοία, επιβιβάσθηκαν **100.519** και αποβιβάσθηκαν **97.388** επιβάτες. Επίσης εκτελέσθηκαν 297 δρομολόγια από πλοία σημαίας Τουρκίας επιβιβάσθηκαν 28.430 και αποβιβάσθηκαν 29.421 επιβάτες.

Στο Τμήμα Ναυτολογίας, κατεγράφησαν τα εξής:

• **Επιβατηγά-Ακτοπλοϊκά πλοία:** Στο λιμάνι της Ρόδου κατέπλευσαν 1292 επιβατηγά ακτοπλοϊκά, αποβιβάστηκαν 230.413 επιβάτες, εκφορτώθηκαν 24.275 φορτηγά, 30.885 Ι.Χ. και 7.133 δίκυκλα. Επιβιβάστηκαν 240.704 επιβάτες και φορτώθηκαν 21.267 φορτηγά, 27.365 Ι.Χ. και 6.729 δίκυκλα.

• **Πετρελαιοφόρα:** Κατέπλευσαν 156 δεξαμενόπλοια μεταφέροντας 209.740 τόνους καυσίμων και 768 τόνους υγραερίων.

• **Κρουαζιερόπλοια:** Κατέπλευσαν 768 κρουαζιερόπλοια με ελληνική και ξένη σημαία.

• **Φορτηγά πλοία:** Κατέπλευσαν 534 φορτηγά πλοία μεταφέροντας 92.350 τόνους διαφόρων φορτίων.

Από το Γραφείο Αλιείας



Εκδόθηκαν οι εξής κατηγορίες αδειών:

• Ερασιτεχνικής αλιείας ατομικές: 495
• Επαγγελματικής αλιείας ατομικές: 30
• Ερασιτεχνικής αλιείας σκάφους: 228
• Επαγγελματικής αλιείας σκάφους: 12
• Λεμβολογήσεις: 157
• Μεταβιβάσεις ερασιτεχνικών σκαφών: 135
• Ανανεώσεις ατομικών ερασιτεχνικών αδειών: 115
• Ανανεώσεις ατομικών επαγγελματικών αδειών: 203

Από το Γραφείο Προστασίας θαλάσσιου Περιβάλλοντος

• Διενεργήθηκαν οι εξής έλεγχοι:

α) Σε βιολογικούς σταθμούς πέντε (5) Ξενοδοχειακών μονάδων, όπου βεβαιώθηκαν τέσσερις (4) παραβάσεις, εκ των οποίων εκδόθηκε μία (1) Απόφαση επιβολής προστίμου ύψους **4.402 ευρώ** και ευρίσκονται σε διαδικασία έκδοσης οι υπόλοιπες (3).

β) Σε εννέα (9) παράκτιες εγκαταστάσεις διακίνησης πετρελαιοειδών όπου διαπιστώθηκε η ύπαρξη και η καλή κατάσταση των υλικών απορρύπανσης που πρέπει αυτές να διαθέτουν.

γ) Σε οχτώ (8) ελαιοτριβεία.

• Στα πλαίσια λειτουργίας του συστήματος των δεξαμενών λυμάτων στα Ε/Γ-Τ/Ρ πλοία (ημερόπλοια) που εκτελούν περιηγητικά ταξίδια στις ανατολικές ακτές νήσου Ρόδου, τοποθετήθηκαν μολυβοσφραγίδες στις δεξαμενές λυμάτων τους.

• Απάντληση καυσίμων (27 περίπου τόνοι) από το κατασχεμένο Φ/Γ "WASSIM" με αποτέλεσμα την προστασία του θαλασσίου περιβάλλοντος.

Οσον αφορά τη δραστηριότητα των περιπολικών μέσων αυτή έχει ως εξής:

ΠΛΩΤΟ 146

• Συμμετοχή σε αποτστολές αποτροπής παράνομης εισόδου λαθρομεταμαστών: (148)
• Συμμετοχή σε επιχειρήσεις "Ερευνας & Διάσωσης": (7)
• Συμμετοχή σε Μέτρα Τάξης: (1)
• Φύλαξη πλοίων: (5)
• Συμμετοχή σε αποστολές για εντοπισμό/περιγραφή ρύπανσης στο θαλάσσιο περιβάλλον: (1)
• Συμμετοχή σε γυμνάσιο Προστασίας του θαλάσσιου περιβάλλοντος: (1)
• Μεταφορά προσώπων: (1)
• Μεταφορά ασθενών/τραυματιών από νησιά ή παραλαβή ασθενών από πλοία: (9)
• Διάφοροι έλεγχοι σε πλοία/σκάφη: (24)
• Ελεγχοι για παράνομη αλιεία: (18)
• **Σύνολο ωρών περιπολίας: (776) ώρες**
• **Σύνολο διανυθέντων ναυτικών μιλίων: (8.235) ν.μ.**

ΠΛΩΤΟ 116

• Συμμετοχή σε αποστολές αποτροπής παράνομης εισόδου λαθρομεταναστών: 147
• Ελεγχοι για παράνομη αλιεία: (23)
• Συμμετοχή σε επιχειρήσεις "Ερευνας & Διάσωσης": (6)
• Ελεγχοι για καταγγελίες που αφορούσαν ρίψη φωτιστικών φωτοβολίδων: (2)
• Συμμετοχή σε Μέτρα Τάξης: (12)
• Μεταφορά ασθενών από νησιά: (2)
• Ελεγχοι πλοίων: (11)
• Διάφορες κινήσεις: (11)
• **Σύνολο ωρών περιπολίας: (400) ώρες**
• **Σύνολο διανυθέντων ναυτικών μιλίων: (3.761) ν.μ.**

Το Ναυαγοσωστικό Σκάφος "Ν/Γ 517" ΤΟΥ Κ.Λ.Ρ. κατά τη διάρκεια του 2001, είχε την παρακάτω δραστηριότητα:

• Συμμετοχή σε επιχειρήσεις "Ερευνας & Διάσωσης", οι οποίες αφορούσαν άτομα τα οποία κινδυνεύουν στη θάλασσα: (16) περιπτώσεις εκ των οποίων (5) αφορούσαν αποστολές έρευνας "Ανθρωπος στη θάλασσα", ενώ περισυλλέγησαν σώοι τρείς (3) ναυαγοί.

• Συμμετοχή σε περιπτώσεις ατυχημάτων σε πλοία: ακυβερνησίες πλοίων (3)-προσαράξεις (1)-συνοδείες πλοίων για προληπτικούς λόγους ασφάλειας ναυσιπλοΐας (3). Στα πλαίσια αυτά, εξασφαλίστηκε η ασφαλής αποβίβαση στον προβλήτα, των (68) επιβατών του Ε/Γ-Τ/Ρ "ΔΙΑΓΟΡΑΣ" (Ν.Ρ. 37), που προσάραξε εντός του λιμ. Μανδρακίου.

• Αποστολές για έρευνα σε καταγγελίες που αφορούσαν ρίψη φωτοβολίδων στη θάλασσα: (11)

• Αποστολές αποτροπής παράνομης εισόδου λαθρομεταναστών: (44)

• Μεταφορές ασθενών/ τραυματιών: (5) εκ των οποίων: (3) από ν. Σύμη, (1) από ν. Τήλο και (1) τραυματία από πλοίο.

• **Συνολικός αριθμός ατόμων που κινδύνευσαν: (200) άτομα.**

• **Συνολικός αριθμός ατόμων που απωλέσθηκαν: (1) άτομο.**

• **Συνολικές ώρες αποστολών/ περιπολιών εν πλω: (757) ώρες.**

• **Συνολικός αριθμός διανυθέντων ναυτικών μιλίων: (7.775) ν.μ.**

Επίσης το ΚΛΡ ανακοίνωσε και τα εξής:

• Αυτόματο Ηλεκτρονικό σύστημα ενημέρωσης δρομολογίων με διεπιλογή

Από τον Αύγουστο άρχισε να λειτουργεί το ανωτέρω σύστημα, το οποίο έχει τη δυνατότητα με τη χρήση των πλήκτρων της τηλεφωνικής συσκευής να παρέχει πληροφορίες, που ενδιαφέρουν το κοινό, όπως: δρομολόγια πλοίων, τηλέφωνα ναυτικών πρακτορείων, κ.ά. με σκοπό την καλύτερη και αμεσότερη εξυπηρέτηση του κοινού.

• **Νεκρές θαλάσσιες χελώνες**

Ελήφθη μέριμνα, σε συνεργασία με τον Υδροβιολογικό Σταθμό Ρόδου, για την υγειονομική ταφή πέντε (5) θαλασσίων χελωνών, ενός δελφινιού (1), ενώ εστάλη για περίθαλψη (1) τραυματισμένη χελώνα.

Την ερχόμενη Τρίτη 26 Φεβρουαρίου

Συνεδριάζει το Δημοτ. Συμβούλιο Ιαλυσού

Ποιά θέματα περιλαμβάνονται στην Ημερήσια Διάταξη

Αρκετά θέματα πρόκειται να απασχολήσουν το δημοτικό συμβούλιο Ιαλυσού στην προγραμματισμένη για την ερχόμενη Τρίτη (26 Φεβρουαρίου) συνεδρίασή του.

Ειδικότερα τα θέματα που θα συζητηθούν, σύμφωνα με την ημερήσια διάταξη της συνεδρίασης είναι τα εξής:

1. Εισήγηση Οικονομικών Υπηρεσιών για διαγραφή Τελών Παρεπιδημούντων.
2. Εξέταση και λήψη απόφασης αιτήσεων πολιτών για κατανάλωση νερού.
3. Εγκριση μελέτης και ψήφιση πίστωσης για το έργο "Προμήθεια κάδων απορριμμάτων".
4. Εγκριση μελέτης και ψήφιση πίστωσης για το έργο "Ανάπλαση πλατείας Ράπτη".
5. Λήψη απόφασης για αποδοχή παραχώρησης ακινήτου της Νομαρχιακής Αυτοδιοίκησης Δωδεκανήσου (Φυτωρίου με κτηματολογικά στοιχεία Μερίς 356 γαιών Τριαντών).
6. Αποδοχή χρηματοδότησης του υπουργείου Αιγαίου για κατασκευή πεζοδρομίων (70.000.000 δρχ.)
7. Εγκριση υπερωριακής απασχόλησης προσωπικού (μόνιμο-εποχιακό).
8. Αποδοχή πιστώσεων για λειτουργικές δαπάνες σχολείων.
9. Ψήφιση πίστωσης για εξόφληση τιμολογίων προμηθειών και παροχής υπηρεσιών.
10. Ψήφιση πίστωσης για εξόφληση εξόδων παράστασης Δημοτικού Συμβουλίου.
11. Ψήφιση πίστωσης για μετακινήσεις εκτός έδρας αιρετών-διοικητικών υπαλλήλων.
12. Αναμορφώσεις προϋπολογισμού για ενισχύσεις Κ.Α.
13. Λήψη απόφασης για υποβολή δήλωσης παράστασης πολιτικής αγωγής στην εκκρεμούσα δίκη ενώπιον του 3μελούς Πλημμελειοδικείου Ρόδου της 27ης Φεβρουαρίου 2002.
14. Εγκριση προϋπολογισμών οργανισμών του Δήμου (ΜΕΚΤΟ ΔΟΑΝ ΔΟΠΙ Δ. Βιβλιοθήκης).
15. Εξέταση αίτησης για μετατόπιση αγωγού.
16. Εξόφληση εξόδων παρελθούσης χρήσης ταφής απορριμμάτων.

Το πλωτό πολυιατρείο

Το πρόγραμμα των δρομολογίων που θα εκτελέσει το Πλωτό πολυιατρείο "Δελφίνι Ζωής και Ελπίδας" από 25/2/2002 έως και 1/3/2002 έχει ως εξής:

- Δευτέρα 25/2/2002 Μεγίστη
- Τρίτη 26/2/2002 Σύμη
- Τετάρτη 27/2/2002 Χάλκη
- Πέμπτη 28/2/2002 Πηγάδια (διανυκτέρευση)
- Παρασκευή 1/3/2002 Κάσο

Στα πλαίσια του προληπτικού γυναικολογικού ελέγχου θα είναι δυνατή και η κλινική εξέταση και υπερηχοτομογράφηση μαστού, που είναι υποχρεωτική σε γυναίκες άνω των 35 χρόνων.

Συνεδρίασε χθες η Δημαρχιακή Επιτροπή

Ο ίδιος αριθμός αδειών φέτος σε μικροπωλητές

Μελέτη για τη "σωτηρία" του τζαμιού Ρετζέπ Πασά

Τα δικαιολογητικά για την χορήγηση αδειών σε στάσιμους μικροπωλητές και σε υπαίθριους ζωγράφους, καθόρισε στη χθεσινή συνεδρίασή της η δημαρχιακή επιτροπή Ρόδου, που συνεδρίασε υπό την προεδρία του αντιδημάρχου κ. Μαν. Σαββή.

Στην ίδια συνεδρίαση επαναβεβαιώθηκε παλαιότερη απόφαση για τις θέσεις των στάσιμων μικροπωλητών οι οποίες κατά κατηγορία έχουν ως εξής:

- Τουριστικά είδη και είδη λαϊκής τέχνης στα Πλατανάκια θέσεις 18
- Θαλασσίων σπόγγων στο πάρκο ΤΑΞΙ θέσεις 12
- Ξηρών καρπών θέσεις 6
- Φρούτων-αναψυκτικών θέσεις 2
- Καλαμπόκι-κάστανα-ξηροί καρποί θέση 1
- Πέτρες θαλάσσης και θαλάσσιες παραστάσεις θέση 1
- Εκτύπωση φωτογραφιών σε κούπες πορσελάνης θέση 1

Στην ίδια συνεδρίαση η δημαρχιακή επιτροπή πήρε τις εξής αποφάσεις:

- Ενέκρινε εισήγηση της Διεύθυνσης Μεσαιωνικής Πόλης για ανάθεση της μελέτης υλικών κατασκευής και παθολογίας του τεμένους του Ρετζέπ Πασά στο ΕΚΕΦΕ "Δημόκριτος"-Ινστιτούτο Επιστήμης Υλικών-Εργαστήριο Αρχαιομετρίας.
- Αποφάσισε να στείλει αυστηρές επιστολές-προειδοποιήσεις σε καταστήματα, για τα οποία συντρέχουν λόγοι ανάκλησης των αδειών τους λόγω διαφόρων παραβάσεων.
- Ενέκρινε τους όρους διακήρυξης για την εκτέλεση των έργων:

α) Επισκευή και συντήρηση γυμναστηρίου κτιρίου Προσκόπων.

β) Επισκευή και νέα διαρρύθμιση σε δημοτικά καταστήματα του οικισμού Αγίων Αποστόλων

γ) Εργασίες συντήρησης υπαίθριου εξοπλισμού πόλης.

ΝΕΑ ΚΑΤΑΣΤΗΜΑΤΑ ΚΑΙ ΑΔΕΙΕΣ ΜΟΥΣΙΚΗΣ

Αποφασίστηκε επίσης η χορήγηση αδειών ίδρυσης και λειτουργίας σε προϋπάρχουσα καταστήματα και συγκεκριμένα:

- Στην ΟΕ Κ. και Γ. Κεφαλλιανός για καφετέρια στην οδό Αμμοχώστου.
- Στην Rapo Eneida για κομμωτήριο στην οδό Ανθ. Ζερβού 7
- Στον κ. Αθ. Κελεπούρη για πλυντήρια ρούχων στην οδό Αλ. Διάκου 34
- Στον κ. Κυρ. Φαμήλια για αποθήκη τροφίμων και ποτών στην οδό Θεσσαλονίκης 18
- Στην κ. Αρτ. Μανουσάκη για κυλικείο εντός του Μουσικού γυμνασίου
- Στον κ. Απ. Ψυλόπουλο για παντοπωλείο-οπωροπωλείο-χανοπωλείο στην οδό Τελχίνων 8
- Στην Α.Ε. Μαρίνος για πρατήριο εμφιαλωμένων ποτών στην οδό 28ης Οκτωβρίου 23-25
- Στον κ. Νικ. Καρασάββα για αναψυκτήριο στην οδό Ρίμινι 5

Παράλληλα η δημαρχιακή επιτροπή προέβη **στην ανανέωση 29 αδειών μουσικής.**

ΕΚΠΤΩΣΕΙΣ 15-30%

Υπάρχει καλύτερη...ΛΥΣΗ;

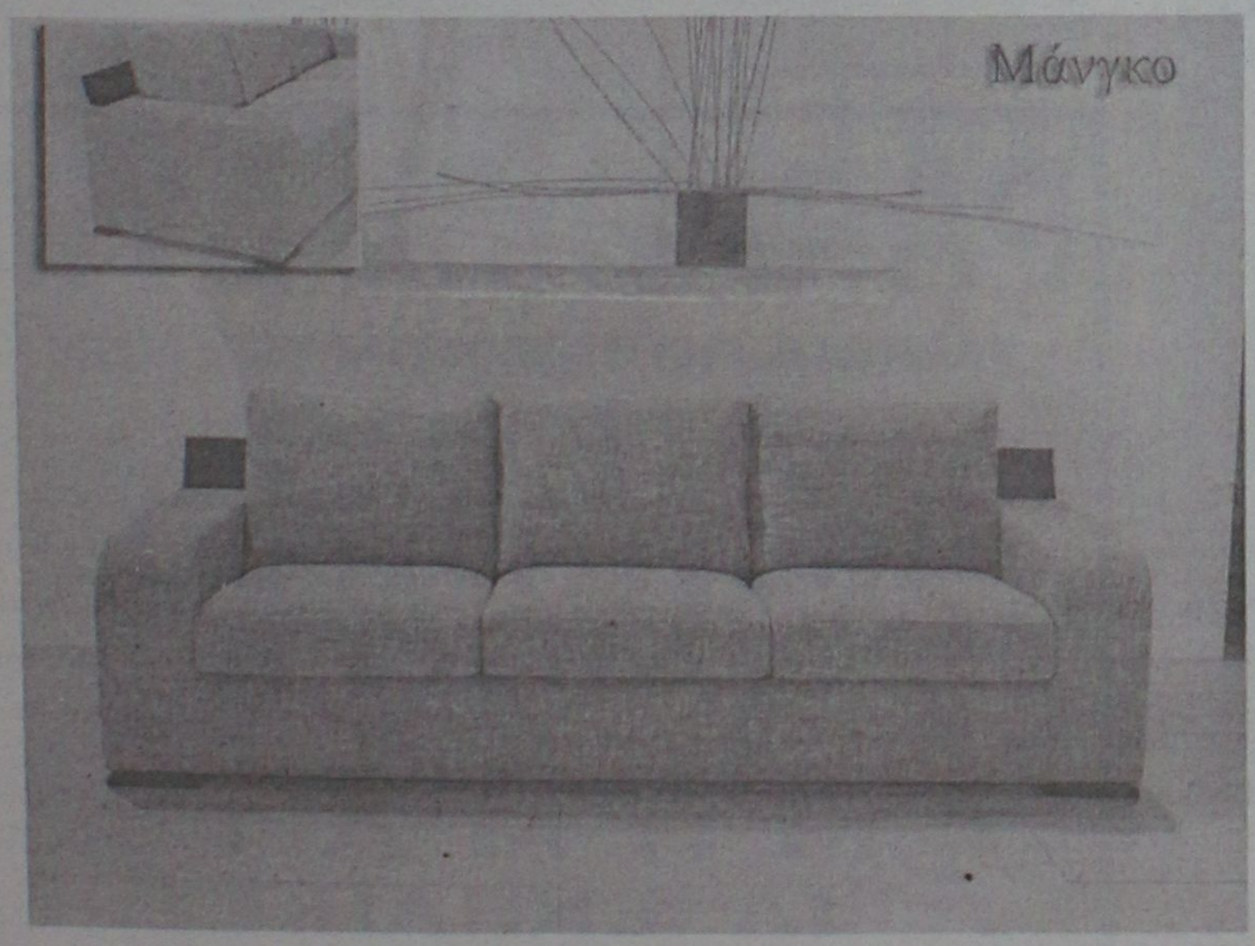

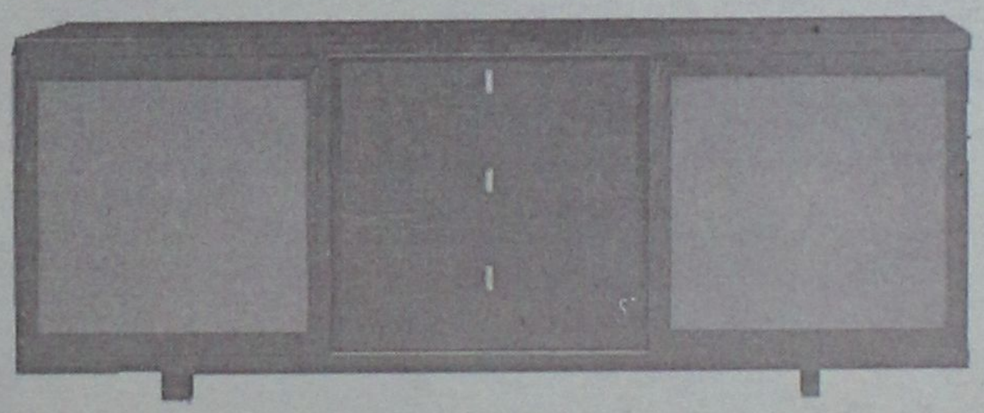



ΛΥΣΗ Α.Ε.Β.Ε.

Η ΛΥΣΗ στο έπιπλο... μία και μοναδική!

Στ. Κωτιάδη 9, Ρόδος Τηλ. (0241) 39911 Fax 39912

AUDIO CLUB
For Serious Ears

KENWOOD
CAR AUDIO SYSTEMS
Ολη η γκάμα της KENWOOD στις καλύτερες τιμές!

PHASE LINEAR

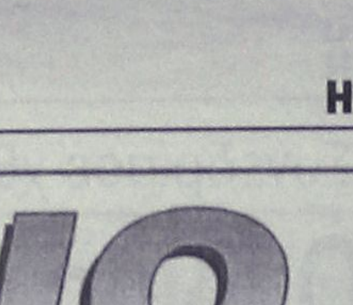

Τώρα και τα παγκοσμίους φήμης Phase linear σε Ενισχυτές-Ηχεία

0 % προκαταβολή έως 36 άτοκες δόσεις

AUDIO CLUB
Επίσημος αντιπρόσωπος της
SOUND HELLAS

πλαίσιο

Μιχ. Πετρίδη & Πειραιώς 1 Ρόδος τηλ. 21533

ΓΙΑ ΤΟ ΔΗΜΟ ΚΑΛΛΙΘΕΑΣ

Ο κ. Ν. Σεβαστάκης υποψήφιος δήμαρχος

Αύριο πρώτη συνάντηση στα Κοσκινού

Προεκλογικές κινήσεις με στόχο την συγκρότηση συνδυασμού που θα αντιπαρατεθεί στο σχήμα Ιατρίδη - Μαντάλη - Ρηνιού, έχουν ξεκινήσει και αναπτύσσονται στο δήμο Καλλιθέας. Στο πλαίσιο αυτό, την ερχόμενη Κυριακή (αύριο) πρόκειται να γίνει συνάντηση παραγόντων του δημοτικού διαμερίσματος Κοσκινού, για να συζητηθεί το θέμα των δημοτικών εκλογών.

Σύμφωνα με πληροφορίες, κυοφορείται η ιδέα να ηγηθεί του σχήματος ο γνωστός τουριστικός επιχειρηματίας κ. Νίκος Σεβαστάκης, ο οποίος φαίνεται να έχει διαβουλεύσεις και με παράγοντες των άλλων δημοτικών διαμερισμάτων.

Είναι μάλιστα πιθανόν στο ίδιο σχήμα να βρίσκεται και ο επικεφαλής της μειοψηφίας του δημοτικού συμβουλίου κ. Σταύρος Πολυχρόνης και άλλοι παράγοντες της περιοχής όπως ο κ. Βασ. Λεβέντης.

Την Κυριακή πρωί πάντως, στην συνάντηση που θα γίνει στα Κοσκινού θα τεθεί επί τάπητος το θέμα και δεν αποκλείεται να παρθούν αποφάσεις.

Την πρωτοβουλία της συνάντησης ανέλαβαν 19 Κοσκινιάτες που υπογράφουν την σχετική πρόσκληση και συγκεκριμένα οι κ.κ. **Νικόλαος Αχιολάς, Κώστας Μανωλάς, Γεώργιος Ισκάς, Αντώνιος Φωταράς, Ιωάννης Χαραλάμπους, Ιωάννης Παγκαδάκης, Δημήτριος Μαχραμάς, Δημήτριος Κακκιός, Αντώνιος Ισκάς, Ελευθέριος Μαντάλης, Αλέκος Δράκου, Ηλίας Ορφανός, Βασίλης Ολυμπίτης, Φώτιος Κακκιός, Νικόλαος Κουμέντης, Φώτιος Σεβαστάκης, Βασίλης Κανιού, Κυριαζής Γουρουνάς και Απόστολος Βλαστός.**

Η πρόσκληση εστάλη σε συγκεκριμένους κατοίκους του δημοτικού διαμερίσματος και επισημαίνονται σ' αυτήν τα εξής:

«Εμείς οι πιο κάτω Κοσκινιάτες -συγχωριανοί σου, που ζούμε καθημερινά και από κοντά τα πράγματα στο δήμο μας και ειδικότερα στο χωριό μας, διαπιστώνουμε ότι η κατάσταση γενικά δεν είναι ευχάριστη.

Η ομόνοια των κατοίκων του τόπου μας παρουσιάζεται τραυματισμένη και οι παραγωγικές δυνάμεις της περιοχής μας δεν έχουν αξιοποιηθεί με τον καλύτερο τρόπο.

Βρισκόμαστε μπροστά σε δημοτικές εκλογές και επιβάλλεται να παρθούν οι σωστές αποφάσεις για περισσότερο αξιοκρατική και αποτελεσματική διοίκηση του δήμου μας.

Είναι, λοιπόν, ανάγκη για άμεσες πρωτοβουλίες. Πρέπει όλοι μαζί να συζητήσουμε τα θέματα που αφορούν όλους μας.

Πιστεύουμε ότι το χωριό μας πρέπει να ξαναβρεί γρήγορα την ομόνοια και συνοχή του. Ενωμένο και σε συνεργασία με τα άλλα δύο χωριά, Καλυθιές και Ψίνθο, να συναποφασίσουν την ευρύτερη χρησιμοποίηση του αξιόλογου ανθρώπινου δυναμικού που σίγουρα έχουν και τα τρία δημοτικά διαμερίσματα του δήμου μας, για παραγωγικότερη διοίκηση.

Αποφασίσαμε λοιπόν, κάτω από το πνεύμα αυτό της ενότητας και χάριν της μεγαλύτερης προόδου του τόπου μας, να καλέσουμε, σε αντιπροσωπευτική βάση, ορισμένα μέλη της κοινωνίας του χωριού μας, σε μια συνάντηση σημασίας για τα πράγματά μας. Εσύ, είσαι ένας από αυτούς τους ανθρώπους του χωριού μας και σε καλούμε να έρθεις στην σπουδαία αυτή συνάντηση που θα γίνει στην αίθουσα εκδηλώσεων του χωριού, που βρίσκεται στην πλατεία, απέναντι από το σχολείο, στις 24/2/2002 και ώρα 11.00 πρωινή.

Η παρουσία σου είναι απαραίτητη και οι απόψεις - προτάσεις σου θα είναι πολύτιμες για ένα καλύτερο μέλλον του δήμου μας και φυσικά του χωριού μας».

ΔΙΑΧΡΟΝΙΚΕΣ
ΧΕΙΡΟΠΟΙΗΤΕΣ
ΛΕΙΤΟΥΡΓΙΚΕΣ
καρέκλες και τραπέζια
ΡΟΔΟΥ

02460-22237
02460-22389



ΒΑΓΙΑΝΑΚΗΣ, Σάλαχος

Στα 46 χρόνια κατασκευαστές...

ΕΓΓΥΗΣΗ Ζωής σε χρώμα που εσείς προτιμάτε (ξύλου, μπλε, πράσινο κ.λπ.), από αθάνατο ξύλο οξιάς εισαγωγής για επαγγελματική και όχι μόνο χρήση. Σε τιμές εργοστασίου χωρίς μεσάζοντες

0932 410389, Βαγιανάκης Γιάννης
0246 0 22389 • 0246 0 22237

ΕΠΙΣΗΣ ΚΑΤΑΣΚΕΥΑΖΟΥΜΕ ΤΡΑΠΕΖΙΑ
ΟΛΩΝ ΤΩΝ ΤΥΠΩΝ ΚΑΙ ΜΕΓΕΘΩΝ

PARADISE GYM
ΤΜΗΜΑ ΠΟΛΕΜΙΚΩΝ ΤΕΧΝΩΝ
AIKIDO
ISSHINRYU
KARATE

ΤΜΗΜΑΤΑ
ΓΙΑ ΕΝΗΛΙΚΕΣ
ΚΑΙ ΠΑΙΔΙΑ

ΣΤΟΝ ΧΩΡΟ ΤΗΣ ΚΛΕΙΣΤΗΣ ΠΙΣΙΝΑΣ
ΓΥΜΝΑΣΤΗΡΙΟ PARADISE GYM
ΕΝΤΟΣ ΞΕΝ. PARADISE - ΤΗΛ.62481 -63350

Στις μικρομεσαίες επιχειρήσεις

Τρία νέα μέτρα για τους φορολογικούς ελέγχους

Ανακοίνωση του κ. Χριστοδουλάκη

Τρία μέτρα για το σύστημα φορολογικού ελέγχου των μικρομεσαίων επιχειρήσεων ανακοίνωσε ο υπουργός Οικονομίας & Οικονομικών Νίκος Χριστοδουλάκης. Αναλυτικότερα:

- Από 1.1.2003 οι τακτικοί φορολογικοί έλεγχοι θα διενεργούνται στις τρεις τελευταίες (νεώτερες) χρήσεις και μόνο εφόσον διαπιστώνονται ουσιαστικές παραβάσεις ελέγχονται ακόμα δυο χρήσεις, δηλαδή ο έλεγχος δεν επεκτείνεται σε καμιά περίπτωση πέραν των πέντε χρήσεων.



- Για όσες επιχειρήσεις υποβάλλουν τις δηλώσεις της "συνάφειας" της τριετίας 1999-2001 για τις διαφορές που προκύπτουν και στο ΦΠΑ και στο εισόδημα με βάση τους προβλεπόμενους προσδιοριστικούς παράγοντες, οι υποθέσεις τους ουσιαστικά περαιώνονται και στο ΦΠΑ και στο εισόδημα. Μόνο για όσες υποθέσεις έχουν υποπέσει σε ουσιαστικές παραβάσεις θα διενεργείται δειγματοληπτικός έλεγχος.

- Οι υποθέσεις των χρήσεων 1998 και παλαιότερων ετών, για τις οποίες τηρήθηκαν βιβλία Α ή Β' κατηγορίας α) Των εμπορικών επιχειρήσεων που έχουν ακαθάριστα έσοδα σε κάθε χρήση μέχρι 50 εκατ. δρχ. και β) Των μικρών επαγγελματικών, μπορούν να περαιώνονται με διαδικασία αυτοελέγχου, παρόμοια με αυτή που προβλέπεται για την τριετία 1999-2001, εφόσον δεν έχουν ανεπίσημα βιβλία και στοιχεία, έκδοση ή χρήση πλαστών ή εικονικών στοιχείων ή απώλεια βιβλίων ή στοιχείων. Το μέτρο αυτό θα εξειδικευθεί μέχρι τέλος Μαρτίου. Με τον τρόπο αυτό δίδεται ουσιαστική λύση στο πρόβλημα των ανέλεγκτων υποθέσεων για 700.000 περίπου μικρές επιχειρήσεις και απελευθερώνονται δυνάμεις στις εφορίες για τον έλεγχο των τρεχουσών υποθέσεων.

Βαρύ ήταν και χθες το κλίμα στο Χρηματιστήριο

Χαμηλό βαρομετρικό !..

Σημαντική υποχώρηση του γενικού δείκτη κατά 1,78%

Βαρύ ήταν και πάλι το κλίμα στη Σοφοκλέους με τον βασικό χρηματιστηριακό δείκτη να υποχωρεί στα χαμηλότερα επίπεδα από τη συνεδρίαση της 19ης του περασμένου Οκτωβρίου.

Η έντονη φημολογία για νέες δικαστικές διώξεις εισηγμένων επιχειρηματιών, αλλά και το αρνητικό κλίμα στα διεθνή χρηματιστήρια καθόρισαν σε σημαντικό βαθμό το κλίμα στην τελευταία συνεδρίαση της εβδομάδος με αποτέλεσμα οι τιμές των μετοχών να καταγράψουν νέα σοβαρή υποχώρηση.

Νέες σημαντικές απώλειες κατέγραψαν οι μετοχές του ομίλου Ιντρακόμ, με τη μετοχή της Ιντρακόμ να υποχωρεί σε ποσοστό 6,71%, της Ιντρακόμ Κατασκευές 8,82%, της Ιντραλότ 2,59%, της Κέκροψ 2,89%, της Unibrain 2,32% και της Panafon 3,23%.

Ο Γενικός Δείκτης Τιμών έκλεισε στις 2.351,66 μονάδες έναντι 2.394,16 μονάδων της προηγουμένης μέρας, καταγράφοντας υποχώρηση 42,50 μονάδων ή σε ποσοστό 1,78%, ενώ στη διάρκεια των συναλλαγών κατέγραψε χαμηλότερη τιμή στις 2.346,88 μονάδες (-1,97%) και υψηλότερη στις 2.388,53 (-0,24%). Σε εβδομαδιαία βάση ο βασικός χρηματιστηριακός δείκτης κατέγραψε απώλειες 5,51%, ενώ από τις αρχές του έτους υποχωρεί σε ποσοστό 9,26%.

Ο δείκτης FTSE/ASE 20 έκλεισε στις 1.281,27 μονάδες, σημειώνοντας πτώση σε ποσοστό 1,73%, ενώ ο δείκτης FTSE/ASE 40 έκλεισε στις 258,59 μονάδες, σημειώνοντας υποχώρηση κατά 2,27%. Ο δείκτης FTSE/ASE SMALLCAP 80 έκλεισε στις 766,35 μονάδες, καταγράφοντας πτώση σε ποσοστό 2,22%.

Οι επιμέρους δείκτες διαμορφώθηκαν ως εξής:

Τραπεζικός:	4.249,55	-2,09%
Τηλεπικοινωνιών:	1.063,26	-1,25%
Ασφαλειών:	1.557,70	-1,47%
Επενδύσεων:	693,39	-1,52%
Κατασκευαστικών:	1.114,46	-2,68%
Βιομηχανιών:	1.419,30	-1,41%
Συμμετοχών:	2.146,80	-3,24%
Βασικών Μετάλλων:	787,85	-0,91%
Μη Μεταλλικών Ορυκτών:	1.021,82	-0,88%
Εκδόσεις- εκτυπώσεις:	389,94	-2,90%
Κλωστουφαντουργίας:	791,70	-1,57%
Λιανικού Εμπορίου:	736,29	-5,01%
Πληροφορικής:	777,84	-1,72%
Ειδών Λύσεων Πληροφορικής:	509,43	-2,25%
Χονδρικό εμπόριο:	601,53	-2,69%
Τρόφιμα- ποτά:	761,09	-0,65%
Παράλληλη Αγορά:	239,61	-2,15%

Από τις 360 μετοχές που διακινήθηκαν, 33 κινήθηκαν ανοδικά, 298 καθοδικά, ενώ η τιμή 29 μετοχών παρέμεινε αμετάβλητη.

Τη μεγαλύτερη ποσοστιαία άνοδο σημείωσαν οι μετοχές των εταιρειών: Μπάρμπα Στάθης (π) +11,71%, Κυλινδρόμυλοι Παπαφίλη +7,66%, Iamda Develompent +5,36%, Plias +3,52%, Moda Bango +3,50%, Ελτον Χημικά +2,65%, Ελληνικές Ιχθυοκαλλιέργειες +2,60%, ΚΡΕΚΑ +2,36%, Μουζάκης (κ) +2,07% και Κυριακούλης +1,86%.

Αντιθέτως τις μεγαλύτερες απώλειες σημείωσαν οι μετοχές των εταιρειών: Βασιλόπουλος (κ) -11,94%, Stabilton (π) -11,90%, Sexform -9,86%, Δίας Ιχθυοκαλλιέργειες -9,09%, Ιντρακόμ Κατασκευές -8,82%, Rilken -8,49%, Χάλυψ (π) -8,48%, Επιχειρήσεις Παρνασσός -8,26%, Ευρωπαϊκή Πίστη (π) -7,47% και Αφοί Κορδέλλου -7,37%. Ο όγκος των συναλλαγών ανήλθε στα 101,21 εκατ. ευρώ ή 34,49 δισ. δρχ., εκ των οποίων τα 3,72 εκατ. ευρώ ήταν προσυμφωνημένες συναλλαγές.

Τη μεγαλύτερη συναλλακτική δραστηριότητα σημείωσαν οι μετοχές των εταιρειών: Ιντρακόμ με 13,56 εκατ. ευρώ, Alpha Bank με 8,21 εκατ., ΟΤΕ με 4,65 εκατ., Sexform με 4,47 εκατ. και ΔΕΗ με 4,16 εκατ. ευρώ.

Η τιμή των μετοχών του δείκτη της Morgan Stanley έκλεισε ως εξής:

Alpha Bank:	17,62
Coca Cola:	15,66
Eurobank:	13,76
Panafon:	5,40
Αλουμίνιο Ελλάδος:	34,44
Βιοχάλκο:	8,24
ΔΟΛ:	3,86
Εθνική:	24,12
ΕΛΠΕ:	5,88
Ελληνική Τεχνοδομική:	5,90
Εμπορική:	33,22
Επιχειρήσεις Αττικής:	3,96
ΕΥΔΑΠ:	6,30
ντρακόμ:	8,62
ΚΑΕ:	8,60
Μαϊλλης :	5,12
ΟΤΕ:	17,04
Τεχνική Ολυμπιακή:	2,87
Παπαστράτος:	14,92
Πειραιώς:	8,50
Τιτάν:	39,56
Motor Oil:	7,66
Folli-Follie:	22,00
Fourlis:	4,14



ΑΣΦΑΛΙΣΤΙΚΕΣ ΚΑΛΥΨΕΙΣ ΖΩΗΣ & ΥΓΕΙΑΣ
ΣΥΝΤΑΞΙΟΔΟΤΙΚΗ ΕΞΑΣΦΑΛΙΣΗ



Τι προσδοκίες έχετε στη ζωή σας;

Οι προσδοκίες για τη ζωή και το μέλλον σας είναι σύνθετες.
Στην ALICO AIG Life έχουμε δημιουργήσει παράδοση
με την ικανότητά μας να αναλύουμε τις ασφαλιστικές σας ανάγκες
και να τις καλύπτουμε αξιόπιστα.
Με βάση τη διεθνή τεχνογνωσία και την τεράστια ελληνική εμπειρία μας,
προδιαγράφουμε τον κόσμο σιγουριάς της «αυριανής ημέρας»
για σας και για την οικογένειά σας.

Επικοινωνήστε με ένα Ασφαλιστικό Σύμβουλο της ALICO AIG Life.
Θα απαντήσει με τον ιδανικό τρόπο στις προσδοκίες σας!

ΚΟΡΥΦΑΙΑ ΑΣΦΑΛΙΣΤΙΚΗ ΔΥΝΑΜΗ ΣΤΟΝ ΚΟΣΜΟ
No 1 ΔΙΕΘΝΗΣ ΑΣΦΑΛΙΣΤΙΚΗ ΕΤΑΙΡΙΑ ΖΩΗΣ ΣΤΗΝ ΕΛΛΑΔΑ

ALICO AIG Life
Η ΑΣΦΑΛΕΙΑ ΤΗΣ ΖΩΗΣ ΣΑΣ

ΓΡΑΦΕΙΟ ΡΟΔΟΥ: Ερυθρού Σταυρού 2 • Τηλ: (0241) 26.722

s.a.f.e. Security Access Fire Equipments

ΗΛΕΚΤΡΟΛΟΓΙΚΟ ΥΛΙΚΟ
ΕΦΑΡΜΟΓΕΣ ΑΥΤΟΜΑΤΙΣΜΩΝ BUS

ΣΥΣΤΗΜΑΤΑ ΠΥΡΑΣΦΑΛΕΙΑΣ
ΠΥΡΑΝΙΧΝΕΥΣΗ - ΚΑΤΑΣΒΕΣΕΙΣ
ΠΥΡΟΣΒΕΣΤΙΚΟ ΥΛΙΚΟ ΚΑΙ ΕΦΑΡΜΟΓΕΣ

ΠΥΡΑΝΤΟΧΕΣ ΠΟΡΤΕΣ
ΜΕΤΑΛΙΚΕΣ - ΞΥΛΙΝΕΣ
ΘΩΡΑΚΙΣΜΕΝΕΣ - ΥΑΛΟΠΙΝΑΚΑ

ΣΥΣΤΗΜΑΤΑ ΠΑΡΑΚΟΛΟΥΘΗΣΗΣ
ΚΛΕΙΣΤΟ ΚΥΚΛΩΜΑ ΤΗΛΕΟΡΑΣΗΣ
ΠΟΛΥΠΛΕΞΙΑ - ΚΑΤΑΓΡΑΦΗ HARD DISC
ΤΗΛΕΜΕΤΑΔΟΣΗ ΕΙΚΟΝΑΣ

ΣΥΣΤΗΜΑΤΑ ΑΣΦΑΛΕΙΑΣ
ΣΥΝΑΓΕΡΜΟΙ
ΕΛΕΓΧΟΣ ΠΡΟΣΒΑΣΗΣ (ACCESS)
ΑΝΤΙΚΛΕΠΤΙΚΕΣ ΜΠΑΡΕΣ

ΑΥΤΟΜΑΤΕΣ ΠΟΡΤΕΣ
ΓΚΑΡΑΖΟΠΟΡΤΕΣ
ΜΗΧΑΝΙΣΜΟΙ ΣΥΡΟΜΕΝΩΝ - ΑΝΟΙΓΟΜΕΝΩΝ ΠΟΡΤΩΝ
ΜΠΑΡΕΣ - ΤΗΛΕΧΕΙΡΙΣΜΟΙ

ΧΡΗΜΑΤΟΚΙΒΩΤΙΑ
ΟΙΚΙΑΣ - ΧΡΥΣΟΧΟΕΙΩΝ
ΘΥΡΙΔΕΣ ΞΕΝΟΔΟΧΕΙΩΝ

S.A.F.E. - Δ. ΚΑΨΑΣΚΗΣ & ΣΙΑ Ο.Ε.
ΦΙΛ. ΕΝΩΣΗΣ ΔΩΔ/ΣΙΩΝ 15 & ΑΝΑΣΤΑΣΙΑΔΗ
85100 ΡΟΔΟΣ
ΤΗΛ: 70321 - 70322 , FAX: 70326
E-MAIL : SAFE_RHODES @ YAHOO.GR

Ολοκληρώθηκε και παραδόθηκε στο δήμο η μελέτη που συνέταξαν υδρογεωλόγοι

Το ΙΓΜΕ προτείνει την άμεση αξιοποίηση της Καλλιθέας

Ο κ. Κούνης και η κ. Βιτωρίου συνιστούν ανεπιφύλακτα και χωρίς χρονοτριβές την αξιοποίηση του υδροφόρου μετώπου μέσα από τις γεωτρήσεις που έγιναν και από άλλες που ίσως χρειαστούν

Ολοκληρώθηκε και παραδόθηκε στο Δήμο Καλλιθέας η υδρογεωλογική μελέτη της Ιαματικής Πηγής Καλλιθέας που εκπονήθηκε από ειδικούς επιστήμονες του ΙΓΜΕ.

Η μελέτη αυτή εκπονήθηκε στα πλαίσια αφ' ενός μεν σχετικής ανάθεσης από τον Δήμο Καλλιθέας Ρόδου, αφ' ετέρου δε των ερευνητικών ανά την Χώρα προγραμμάτων του ινστιτούτου για ιαματικά και ειδικής συστάσεως, εμπορεύσιμα, υπόγεια νερά.

Πραγματοποιήθηκε από τον **Γ.Δ. Κούνη** υδρογεωλόγο και οικονομολόγο και την **Ασ. Κ. Βιτωρίου-Γεωργούλη** υδρογεωλόγο.

Με τελικό σκοπό την επαναλειτουργία των άλλοτε ευρωπαϊκής φήμης Ιαματικών Λουτρών Καλλιθέας, την μεγέθυνσή τους και την δορυφορικά αυτών περαιτέρω ανάπτυξη της περιοχής, η μελέτη εθεσε ως στόχους την **αποκάλυψη του υπόγειου υδατικού δυναμικού** και της ποιότητός του, που θα μπορούσε να στηρίζει ιαματικές χρήσεις, την σχέση του με την **γεωλογική δομή και υδρογεωλογική λειτουργία της ευρύτερης θέσεως**, την απόκριση της ειδικής αυτής υδροφορίας της πηγής και των γεωτρήσεων στις αντλητικές επεμβάσεις.

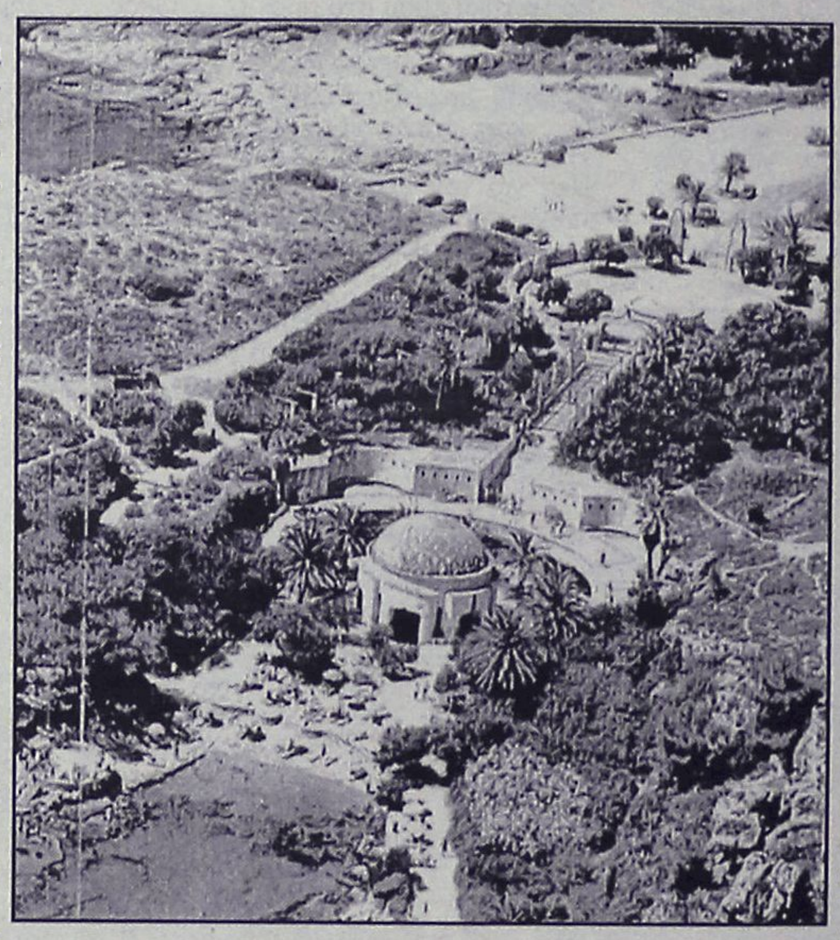

ΤΙ ΕΓΙΝΕ

Για να επιτευχθούν όλα αυτά, πραγματοποιήθηκαν: ερευνητική εργασία υπαίθρου, αξιολόγηση στοιχείων υπαίθρου και μελέτη γραφείου- εργαστηρίου.

Συγκεκριμένα, έγιναν:

- **αναγνώριση** της ευρύτερης περιοχής
- **υδρολιθολογική** και **υδροτεκτονική μελέτη** με αποτύπωση των γεωλογικών σχηματισμών, αξιολόγηση των σχηματισμών και των μεγάλων τεκτονικών στοιχείων, με ερμηνευτική τομογραφία για την υδρογεωλογική λειτουργία του χώρου, με αποτύπωση και αξιολόγηση των ρηγμάτων, με διερεύνηση και αξιολόγηση της ρυπαντικής επιρρέπειας των υδροφορέων και με την πρόκριση θέσεων ανάρυξης γεωτρήσεων
- **αντλητικές δοκιμασίες** πηγής και γεωτρήσεων
- **δειγματοληψίες** και **χημικές αναλύσεις** νερού από την πηγή και τις γεωτρήσεις
- **μελέτη των υδρογεωλογικών στοιχείων** της ευρύτερης περιοχής.

ΣΥΜΠΕΡΑΣΜΑΤΑ

Σύμφωνα με τη μελέτη:

• Η Ιαματική πηγή της **Καλλιθέας** τροφοδοτείται κατα 92% από την όμβρια υδροφορία ρωγματικού, ανθρακικού (ασβεστολιθικού κυρίως) σχηματισμού προς την οποία, υπό υδρογεωλογικώς αδιατάρακτες συνθήκες, διαχέεται και μίγνυται με αυτήν νερό θαλάσσης σε ποσοστό **8%** που ανέρχεται υψηλότερον δι' υδραυλικής κυρίως μεταφοράς κάτω απο προκλητές συνθήκες διαταραχής.

• Η πηγή είναι σημείο ελαφράς σύγκλισης των υπογείων ροών, αφ' ενός μεν λόγω μονόπλευρου και βαθέως σχετικά φραγμού στη ρωγματική υδροφορία από μικρότερης γενικώς περατότητας κλαστικό σχηματισμό, αφ' ετέρου δε λόγω μείζονος ρηξιγενούς διαδρομής της υπόγειας αποστράγγισης του ρωγματικού δικτύου τοπικά εφοδιασμένων κακής λειτουργικότητας πλήρωματα.

• Η τροφοδοτούσα την πηγή ενδορωγματική υδροφορία ευρίσκεται σε πολύ **καλή υδραυλική επικοινωνία με την θαλάσσια μάζα**, ώστε κάτω από φυσικές και προ παντός προκλητές μεταβολές της υδροδυναμικής της κατάστασης να αποκρίνεται καλά και να τροποποιεί άμεσα την ποιότητά της.

• Η τροφοδοτούσα την πηγή ενδορωγματική μετεωρική υδροφορία αναπληρούται ετησίως κατά 171000m3, ισοδύναμα με 20m3/h, και καθώς δεν υπάρχουν απ' αυτήν απολήψεις, ενώ είναι μερικώς μεταγγιζόμενη από το στρωματογραφικώς επικείμενο κλαστικό υδροφόρο σύστημα, χωρίς να προσφέρει ευρήματα μακροχρόνιας μεταβολής της στάθμης της, απορρέει υπογείως σε επιθαλάσσιο μέτωπο 1100m.

• Η θερμοκρασία του νερού της γής τον **Αύγουστο** του 2000 εκυμάνθη μεταξύ 19°C και 20°C και τον **Νοέμβριο** του ίδιου έτους μεταξύ 18,8°C και 19,2°C, στο γενικό δε μέτωπο μεταξύ 18,5°C και 21,5°C, με καλή απάντηση στις μεταβολές της θερμοκρασίας του αέρος. Ετσι, η πηγή και το ευρύτερο μέτωπο της υδροφορίας είναι ψυχρό με θερμοκρασία 20c.

• Πυριγενή όξινα πετρώματα, γεωλογικώς νέα, δεν εμφανίζονται, ούτε δομικώς συμπεραίνονται να υπάρχουν επί των μεγάλων παράκτιων ρηξιγενών ζωνών διάτασης έτσι, ώστε, κατ' αρχήν, δυσκόλως γίνεται δεκτή εντόπιση κατ' αυτάς θερμικών εστιών και γένεση γεωθερμικού εκ του βάθους επάρματος, Τα αλλόχθονα παλαιά γεωλογικώς οφιολιθικά πετρώματα στερούνται της συζητούμενης θερμικής δυνατότητας και αξίας.

• Βεβαία είναι, κατάρχήν, μόνη η φυσιολογική γεωθερμική με το βάθος βαθμίδα, την οποία θα μπορούσε να εκμεταλλευθεί βαθειά γεώτρηση. Τέτοια εκμετάλλευση ουδεμία βεβαίως σχέση θα είχε με την τροφοδοτούσα την πηγή υδροφορία και αφορούσε άλλη, βαθύτερη των 600m, υδροφορία ασβεστολίθων.

ΑΥΡΙΟ Η ΣΥΝΕΧΕΙΑ

ΑΘΛΗΤΙΚΗ ΡΟΔΙΑΚΗ

ΣΑΒΒΑΤΟ
23 ΦΕΒΡΟΥΑΡΙΟΥ 2002

ΕΛΛΗΝΙΚΗ ΣΦΗΝΑ



Ο Βασίλης Αναστόπουλος τρίτος στο 2ο ΕΤΑΠ που κέρδισε και πάλι πάνω στο νήμα ο Ιταλός Μινάλι. ΣΕΛ. 33

ΒΑΡΟΣ ΣΤΗΝ ΤΑΚΤΙΚΗ ΣΤΗΝ ΧΘΕΣΙΝΗ ΠΡΟΠΟΝΗΣΗ ΤΗΣ ΡΟΔΟΥ

ΣΕΛ.18

ΜΕ ΔΕΚΑΤΕΣΣΕΡΙΣ ΠΑΙΚΤΕΣ ΣΤΗΝ ΜΥΤΙΛΗΝΗ Ο ΑΠΟΛΛΩΝ Κ. ΛΟΓΩ ΠΟΛΛΩΝ ΠΡΟΒΛΗΜΑΤΩΝ

ΣΕΛ. 31

ΞΑΝΑ ΣΕΝΤΡΑ

Χρώμα παίρνει το Σαββατοκύριακο με την διεξαγωγή των τοπικών πρωταθλημάτων που είχαν διακοπεί λόγω της αποχής των διαιτητών. Αποσύρεται η Νήσος Ρόδος. Ο Διαγόρας 4-0 την Θύελλα.

ΣΕΛ.17

ΤΟΠΙΚΟ ΠΟΔΟΣΦΑΙΡΟ - Πωλήσεις Ακινήτων Καλ. Διακογεωργίου

Στο ρελαντί... 4-0

Βαρέθηκαν να ...μετράνε!

• *ΕΠΙΒΛΗΤΙΚΟΣ Ο ΔΙΑΓΟΡΑΣ ΕΠΙΒΛΗΘΗΚΕ ΑΝΕΤΑ ΤΗΣ ΘΥΕΛΛΑΣ ΠΥΛΩΝΑΣ ΣΤΟ ΕΘΝΙΚΟ ΣΤΑΔΙΟ*

Σε ρυθμό ρελαντί ο Διαγόρας -ανοίγοντας τον χορό των αγώνων της αγωνιστικής- συνέτριψε την Θύελλα Πυλώνας με 4-0.

Ο **Κώστας Παπαοικονόμου** δεν ρίσκαρε την χρησιμοποίηση βασικών του ποδοσφαιριστών οι οποίοι αισθανόντουσαν ενοχλήσεις σε παλιά τραύματά τους, ενώ ο **Πολυδεύκης Γεωργαλής** μπήκε αλλαγή στο 65' σκοράροντας μάλιστα στο 90'.

Ο Διαγόρας λοιπόν στο δρόμο προς την κατάκτηση του τίτλου πέρασε και τη Θύελλα. Οντας καλύτερος και με διαφορά, έφτασε στον θρίαμβο χωρίς να φορτσάρει. Με καλή κυκλοφορία της μπάλας στον χώρο του κέντρου, οι παίκτες του εύρισκαν διαδρόμους προς τον **Σαββάκη** απειλώντας τον με περισσότερα των τεσσάρων γκολ.

Από την άλλη πλευρά η Θύελλα παρουσιάσθηκε χωρίς τον **Εγγλέζο** στη σύνθεσή της (ήταν τραυματίας στην εξέδρα). Με διπλή ζώνη άμυνας ο **Β. Τσιλιγκρός** προσπάθησε να κρατήσει μακριά από την εστία της ομάδας του τους αντίπαλους επιθετικούς χωρίς να τα καταφέρει βέβαια, αφού την είδε να παραβιάζεται τέσσερις φορές.

Ο Διαγόρας λοιπόν πετυχαίνοντας τέσσερά γκολ, έχοντας δοκάρι και πέναλτι ήταν ο μεγάλος πρωταγωνιστής της χθεσινής συνάντησης.

ΦΑΣΕΙΣ - ΓΚΟΛ

Στο 12' από φάουλ του **Μόσχου**, ο **Κουφομανώλης** πλάσαρε στο οριζόντιο δοκάρι του **Σαββάκη.**

Ενα λεπτό αργότερα (13') ο **Μόσχου** πέρασε όποιον βρήκε μπροστά του κι από πολύ δύσκολη θέση πλάσαρε γράφοντας το 1-0.

Στο 15' ο **Σκυλάς** έδιωξε σε κόρνερ το απευθείας κτύπημα φάουλ του **Φαρμακαλή.**

Στο 26' από μπαλιά του **Κολιάδη** ο **Κουφομανώλης** "τσίμπησε" την μπάλα προ του **Σαββάκη** που τον ανέτρεψε. Ο κ. **Τσαούσης** κατελόγισε αμέσως το πέναλτι το εκτέλεσε ο **Μόσχου** για ν' αποκρούσει στη γωνία του ο **Σαββάκης.**

Στο 38' το σουτ του **Οίκουτα** έφυγε άουτ.

Στο 43' από μπαλιά του **Μόσχου,** ο **Κορνάρος** με δυνατό μονοκόμματο σουτ πέτυχε το 2-0.

Στο 55' ο **Κολιάδης** πρόλαβε την στιγμή του σουτ τον **Οίκουτα** κι η ευκαιρία για την Θύελλα να μειώσει χάθηκε.

Το 3-0 στο 59'. Από μπαλιά του **Κουφομανώλη**, ο **Κορνάρος** πέρασε τον **Σαββάκη,** την κατάλληλη στιγμή πάσσαρε στον **Κολιάδη** που με διπλό πλασέ έστειλε την μπάλα στα δίχτυα.

Το σκορ έκλεισε στο 90'. Ο **Μόσχου** έφυγε από την σέντρα και την κατάλληλη στιγμή γύρισε την μπάλα στον **Γεωργαλή** που σκόραρε από κοντά γράφοντας το τελικό 4-0.

Από τον Διαγόρα διακρίθηκαν ιδιαίτερα οι **Στ. Μοσκιού, Χατζηστρατής και Μόσχου.** Από τη Θύελλα Π. άρεσαν ιδιαίτερα οι **Βασιλάκης, Σεντεμέντες** και **Μωραΐτης.**

Πολύ καλή ήταν η διαιτησία των **Τσαούση, Παπαδόπουλου και Βλαχά.** Οι ομάδες:

ΔΙΑΓΟΡΑΣ: *Σκυλλάς, Πιτσουρδάκης, Αμπελάς (71' Διακάκης), Σταυρίδης, Μοσκιού Στ., Λινάρδος, Κουφομανώλης (65' Γεωργαλής), Χατζηστρατής (75' Φράγκος), Κορνάρος, Μόσχου, Κολιάδης.*

ΘΥΕΛΛΑ Π.: *Σαββάκης, Βασιλάκης, Σεντεμέντες, Γαλανός, Κουτσουμπάρης, Μωραΐτης, Αθανασάς, Φαρμακαλής (48' λ.τ. Ορφανός, 75' λ.τ. Μπουλλάρι), Βαλουκτσίδης (65' Γιαννούρης), Κωνστάντουρας, Οίκουτας.*

Βαρέθηκαν να ...μετράνε!

• *Βροχή συνέχισαν να μπαίνουν τα γκολ και την 4η αγωνιστική του πρωταθλήματος 5Χ5 "Soccer Time"*

Θαυμάσια παιχνίδια πραγματοποιήθηκαν στο πλαίσιο της 4ης αγωνιστικής του Πανελλήνιου Πρωταθλήματος 5Χ5 με την επωνυμία "Soccer Time", που συνεχίζεται στις εγκαταστάσεις του Κέντρου Μίνι Ποδοσφαίρου Ρόδου "Βιτζηλαίος". Τα αποτελέσματα είναι τα ακόλουθα:

Α' ΟΜΙΛΟΣ • 4η αγωνιστική

• Σκιές - Μάντσεστερ: 5-9: *Π. Αργυρίου, Σ. Αργυρίου (2), Διαμαντόπουλος (2), Φρατζής, Π. Μαθιός (4), Γεωργαλλής (3), Μ. Μαθιός*

• Σκουάντρα Ατζούρα - ΔΟΝΑ Ρόδου 5-10: *Τουρνάς, Ορφανός, Αλευρόπουλος (2), Κορουπάκης, Ι. Καρίπης (2),Καβουκλής (3), Σοάρες (4), Μένης*

• Νότια Ρόδος - Καντής 3-13: *Κατσαρός, Παπαγεωργίου, Αλεξίου, Καντής (4), Χ. Καλογήρου (5), Μπαρμπαλιάς (3), Κοιλιάς.*

• Ερμής - Κ.Λ. Ρόδου 3-4: *Κατσανάκος, Ευαγγελόπουλος, Καρπαθάκης, Τσατράλης, Σιδηρόπουλος (3)*

• Σταυρός - Σκουπίδια 2-8: *Κασταμούλας, Χρ. Καρίπης, Σ. Ορφανίδης (2), Χατζηιωαννίδης (3), Φτάκλας (3)*

• Goodfellows - Παρτιζάνοι 4-5: *Κρίγκος (3), Μαυρομούστακος, Μάλε (3), Μπρούνκα (2).*

Β' ΟΜΙΛΟΣ • 4η αγωνιστική

• Famous - Φραπουτσίνο 9-5: *Αμπελάς (4), Καράμπης (4), Καστρουνής, Ζουρούδης, Γκάτσος (2), Μαλλιάκας, Μπιλιάς.*

• Τσαΐρι - Κουρσάροι 1-4: *Κουντουράκης, Κανταρζόγλου, Λιρίμ, Κόκας (2)*

• Lions - Στίλβη 2-9: *Σταματίου, Κώστας (2), Ρούφας, Ζωάνου (2), Παφιάκης (3), Ευσταθίου (3).*

• Ομάδα G - Ανώνυμοι 16-1: *Αναστασόπουλος, Κρανάς (3), Καζάνας, Αγκάς (2), Κωστίδης (5), Χατζηνικόλας (4), Μουκάνης.*

• P.O.K.T.A. - Ντιέγκο Σανς 5-3: *Α. Στάππας (2), Γ. Στάππας (2), Βρανάς, Θεοδοσίου (3).*

• Αντε Γεια - Παλιά Πόλη 2-10: *Χατζής, Οικονόμου, Ν. Διαμαντέας, Γ. Διαμαντέας (2), Δράκωνας, Δανάς, Κοτσιφός, Πετρόπουλος (3).*

ΟΙ ΒΑΘΜΟΛΟΓΙΕΣ (σε 4 αγώνες)

Α' ΟΜΙΛΟΣ

1. Σκουπίδια	26-15	7
-. Παρτιζάνοι	18-13	7
3. Μάντσεστερ	31-18	6
-. ΔΟΝΑ Ρόδου	19-12	6
- Κ.Λ. Ρόδου	17-12	6
6. Good Fellows	22-30	4
7. Καντής	24-19	3
-. Ερμής	18-15	3
-. Σκιές	19-24	3
10. Σταυρός Καλ.	10-21	2
11. Σκουάντρα Ατζούρα	14-24	11
12. Νότια Ρόδος	10-36	0

Β' ΟΜΙΛΟΣ

1. P.O.T.K.A.	25-11	8
-. Κουρσάροι	25-13	8
3. Ομάδα G	43-11	6
-. Στίλβη	31-11	6
-. Παλιά Πόλη	26-15	6
-. Lions	21-13	6
-. P.O.K.T.A.	20-8	6
-. Κουρσάροι	21-12	6
7. Famous	24-18	4
-. Φραπουτσίνο	30-27	4
9. Ντιέγκο Σανς	13-31	0
- Τσαΐρι	5-25	0
- Αντε Γεια	10-42	0
- Ανώνυμοι	10-46	0

Αποσύρεται η Νήσος Ρόδος

• *Με ανακοίνωσή της η ομάδα της Νήσου Ρόδου αποσύρεται από το πρωτάθλημα της γ' κατηγορίας για την μεροληπτική στάση της ΕΠΣΔ*

Ηρωική έξοδο αποφάσισε να κάνει ο **Σταμάτης Μαργιέλλος** από το τοπικό ποδόσφαιρο για να ασχοληθεί με την καινούργια του επιχείρηση.

Ο ιδιόρυθμος προπονητής, γ. γραμ. και ιδιοκτήτης της Νήσου Ρόδου με μια ανακοίνωση που έστειλε σε όσα Μ.Μ.Ε. ήθελε, αναφέρει ότι η ομάδα του δεν θα συμμετάσχει στα υπόλοιπα παιχνίδια των πρωταθλημάτων της ΕΠΣΔ όσο είναι πρόεδρος της Τεχνικής Επιτροπής ο κ. **Τσοπανάκης**, ο οποίος μεροληπτεί στις αποφάσεις του για την ομάδα.

Επειδή, είναι ηλίου φαεινότερο πως ο πρόεδρος της Τεχνικής Επιτροπής δεν πρόκειται να παραιτηθεί, αυτονόητα η Νήσος Ρόδος υποβάλει την δική της παραίτηση. Κι απλά είναι πρόσχημα η παραίτηση **Τσοπανάκη.**

Το πιθανότερο είναι ο κ. **Μαργιέλλος** να έχει άλλες ασχολίες και να μην μπορεί να διαθέτει τον χρόνο του για μια ομάδα που έχει ένα μικρό αριθμό παικτών και δεν συμμετέχει σε εφηβικά και παιδικά πρωταθλήματα.

Μια άλλη εκδοχή είναι να έχει ευοδωθεί η από καιρό προσπάθειά του να "πουλήσει" την ομάδα του Νήσο Ρόδο στον Διγενή, όπως κυκλοφορεί ευρέως στα ποδοσφαιρικά στέκια και με τον τρόπο αυτό θα μπορέσει να περάσει τους παίκτες του εκεί χωρίς να πάρουν χαμπάρι οι γονείς που τον εμπιστεύονται τυφλά.

Το συμπέρασμα από την όλη αυτή ιστορία είναι πως για φέτος η Νήσος Ρόδο κι ο **Μαργιέλλος** δεν θα ξαναπασχολήσουν την ΕΠΣΔ.

Τουρνουά Fair Play

• *Με τη συμμετοχή μαθητών δημοτικών σχολείων*

Στα πλαίσια του προγράμματος Ολυμπιακής Παιδείας που υλοποιείται στα σχολεία της Α' βάθμιας και Β' βάθμιας Εκπαίδευσης ενόψει της διοργάνωσης των Ολυμπιακών Αγώνων το 2004 στην Αθήνα, διοργανώνεται την Κυριακή 24 Φεβρουαρίου στις 10.30 π.μ. τουρνουά Fair Play 5Χ5 με τη συμμετοχή των παρακάτω σχολείων:

- 1ο Δημ. Σχ. Ρόδου
- 2ο Δημ. Σχ. Ρόδου
- Δημ. Σχ. Σγουρού
- 14ο Δημ. Σχ. Ρόδου
- 16ο Δημ. Σχ. Ρόδου

Τόπος διεξαγωγής τού τουρνουά: Προαύλιο 1ου δημ. Σχ. Ρόδου.

Στο τέλος του τουρνουά θα απονεμηθούν αναμνηστικά διπλώματα στους μαθητές που θα συμμετέχουν.

Πρωταθλήματα Προπαίδων - Τζούνιορ

Η ΕΠΟ και συγκεκριμένα η επιτροπή των μικτών ομάδων αποφάσισε να προκηρύξει τα πρωταθλήματα των προπαίδων και τζούνιορ.

Σύμφωνα με όσα έγιναν γνωστά εστάλη ήδη στις ΕΠΣ η απόφαση και ζητείται η δήλωση συμμετοχής το αργότερο μέχρι τις 4 Μαρτίου.

Ανάλογα με τις δηλώσεις συμμετοχής η ΕΠΟ σκέπτεται δύο τρόπους διεξαγωγής των πρωταθλημάτων. Ο ένας είναι να χωρισθούν οι ομάδες σε ομίλους, κι ο άλλος να γίνει τουρνουά. Μάλιστα ο κ. **Κάτρης** έριξε στο τραπέζι την πρόταση να διεξαχθεί το τουρνουά στη Ρόδο, μια πρόταση που την είδαν πολύ θετικά τα άλλα μέλη της επιτροπής.

Στις 14 Μαρτίου, πάντως, εάν έχουμε ομίλους αποφασίσθηκε η κλήρωση των πρωταθλημάτων και στη συνέχεια θα σταλεί στις ΕΠΣ η προκήρυξή τους κι οι ημερομηνίες τέλεσης των αγώνων.



ΤΟΠΙΚΟ ΠΟΔΟΣΦΑΙΡΟ Πωλήσεις Ακινήτων Καλ. Διακογεωργίου

Ποδοσφαιρική πανδαισία

• ΟΛΟΚΛΗΡΗ Η ΔΩΔΕΚΑΝΗΣΟΣ ΠΑΙΖΕΙ ΜΠΑΛΑ ΣΤΟ ΠΛΑΙΣΙΟ ΤΩΝ ΠΡΩΤΑΘΛΗΜΑΤΩΝ ΤΗΣ Α', ΤΗΣ Β' ΚΑΙ ΤΗΣ Γ' ΚΑΤΗΓΟΡΙΑΣ "ΠΩΛΗΣΕΙΣ ΑΚΙΝΗΤΩΝ ΚΑΛΛΙΣΤΟΣ ΔΙΑΚΟΓΕΩΡΓΙΟΥ"

Παιχνίδια για όλα τα γούστα περιλαμβάνουν τα προγράμματα των αγώνων που θα διεξαχθούν σήμερα και αύριο για τα πρωταθλήματα της Α', της Β' και της Γ' κατηγορίας "Πωλήσεις Ακινήτων Κάλλιστος Διακογεωργίου".

Α' ΚΑΤΗΓΟΡΙΑ

ΣΗΜΕΡΑ

• **Ωρα 15.00, Εμπωνα:** Αναγέννηση - Διγενής

Διαιτησία: **Μιχαλάκης, Τσαούσης, Ορφανός**

Παρ. διαιτ.: **Στέργου**

Παρατηρητής: **Κασέρης**

• **Ωρα 15.00, Αγ. Απόστολοι:** Ευαγόρας - Ορφέας

Διαιτησία: **Ζαννετίδης, Πάνος, Παπαδόπουλος**

Παρ. διαιτ.: **Ζαχαριάδης**

Παρατηρητής: **Παπαεμμανουήλ**

• **Ωρα 15.00, Μαλώνα:** Αγ. Γεώργιος - Φοίβος

Διαιτησία: **Φραγκίνης, Κατσιδώνης Β. Κατταβενός**

Παρ. διαιτ.: **Σταματάκης**

Παρατηρητής: **Παπαοικονόμου Κ.**

• **Ωρα 15.00, Αφάντου:** ΑΕΡΑ - Κλεάνθης

Διαιτησία: **Παπανικολάου, Κατσιδώνης Π., Γιαννούλης**

Παρ. διαιτ.: **Χρυσανθής**

Παρατηρητής: **Νικολουδάκης**

ΑΥΡΙΟ

• **Ωρα 11.30, Βάτι:** Διαγόρας Β. - Καλυμνιακός

Διαιτησία: **Τσαούσης, Λάμπρου, Κατσιδώνης Π.**

Παρ. διαιτ.: **Καραμαρίας**

Παρατηρητής: **Χουρδάς**

• **Ωρα 11.30, Μαριτσά:** Ηρακλής Μαρ. - ΑΕ Κως

Διαιτησία: **Τσαγκάρης, Κατέρης, Παπανικολάου**

Παρ. διαιτ.: **Σαββάκης**

Παρατηρητής: **Σάββενας**

• **Ωρα 13.00, Κως:** Ανταγόρας - ΑΕΛ

Διαιτησία: **Πανάτος, Πλάτσης, Κάκκιας**

Παρατηρητής: **Μανιάς**

Β' ΚΑΤΗΓΟΡΙΑ

ΣΗΜΕΡΑ

• **Ωρα 15.00, Κάρπαθος:** Ποσειδών Καρ. - Δόξα Καρ.

Διαιτησία: **Τάτας, Βασιλείου, Βασιλαράκης**

Παρατηρητής: **Σπανός**

• **Ωρα 11.30, Κατταβιά:** Κατταβιά - Νικαγόρας

Διαιτησία: **Κατσιδώνης Β., Κατταβενός, Παπαδόπουλος**

Παρ. διαιτ.: **Κάπρος**

Παρατηρητής: **Χουρδάς**

ΑΥΡΙΟ

• **Ωρα 12.00, Τήλος:** Τήλος - Πυλί

Διαιτησία: **Γιοβάνι, Αλαχιώτης, Φουκαράς**

Παρατηρητής: **Κυπραίος Μ.**

• **Ωρα 15.00, Λίνδος:** Κλεόβουλος - Ζευς

Διαιτησία: **Παπαδόπουλος, Λάμπρου, Συμιακός**

Παρ. διαιτ.: **Χατζημανώλης**

Παρατηρητής: **Ντάκας Σ.**

• **Ωρα 15.00, Μάσσαρι:** Αστέρας Μασ. - Ασπίς Απ.

Διαιτησία: **Πάνος, Μιχαλάκης, Κόκκινος**

Παρ. διαιτ.: **Κάζας**

Παρατηρητής: **Παυλούς**

Γ' ΚΑΤΗΓΟΡΙΑ • 1ος όμιλος

ΣΗΜΕΡΑ

• **Ωρα 15.00, Αρχάγγελος:** Αρχάγγελος ΑΟ-Δαμάγητος (Δημητράς)

Διαιτησία: **Κόκκινος, Βλαχας, Συμιακός**

• **Ωρα 11.00, Κάλαθος** Ταξιάρχης-ΑΟ Σύμης (Σταυριανός)

Διαιτησία: **Γυφτόπουλος, Γιοβάνι, Φουκαράς**

ΑΥΡΙΟ

• **Ωρα 11.00, ΕΑΚ:** Αναγέννηση Ν.Ρ.-Ερμής Καλ. (Μπακαρής)

Διαιτησία: **Ταράλης, Κατταβενός, Σάββενας**

• **Ωρα 15.00, Σάλακος:** Ασπίδα Σαλ.-Πετρώνας (Ντελάκης)

Διαιτησία: **Κατταβενός, Τσαγκάρης, Παπανικολάου.**

2ος όμιλος

ΣΗΜΕΡΑ

• **Ωρα 17.30, Κοσκινού:** Ν. Ρόδος-Δόξα Ψίνθου (Βεργίδης)

Διαιτησία: **Καραχανής, Σάββενας, Κετσές**

ΑΥΡΙΟ

• **Ωρα 15.00, Βάτι:** ΑΕ Μεσαναγρού-Αστέρα Παστ. (Βεργωτής)

Διαιτησία: **Κατσιδώνης Π., Τσαούσης, Ζαννετίδης**

• **Ωρα 11.00, Λυκ. Ιαλυσού:** Ιάλυσος '97-Δήμητρα Δαμ. (Κων/νου)

Διαιτησία: **Κετσές, Ζανετής, Συμιακός**

• **Ωρα 15.00, Λάερμα:** Πολύστρατος-Αλθαιμένης (Σταυριανός)

Διαιτησία: **Ορφανός, Ταράλης, Σάββενας**

Ωρα 11.00, Φάνες: Ευκλής-Δωριέας (Μαστρογιαννάκης)

Διαιτησία: **Βλάχας, Γιαννούλης, Πάνος**

ΟΜΙΛΟΣ ΝΗΣΩΝ

ΣΗΜΕΡΑ

• **Ωρα 12.00, Κως:** ΠΑΟ Κω-Δόξα Λέρου (Γεωργαράς)

Διαιτησία: **Διαμαντέας, Μαχαίρας, Αλαχιώτης**

ΑΥΡΙΟ

• **Ωρα 15.15, Κως:** Ασκληπιός Κω-Δόξα Λέρου (Χατζηζαχαρίου)

Διαιτησία: **Γιαλλούρης, Κάκκιας, Πλάτσης**

• **Ωρα 13.00, Νίσυρος:** Πολυβώτης-ΑΟ Λειψοί (Φιλίππου)

Διαιτησία: **Μαχαίρας, Διαμαντέας, Γυφτόπουλος.**

Η ΕΠΣΔ ΣΥΛΛΥΠΑΤΑΙ

Ο Πρόεδρος και τα μέλη του Δ.Σ. της ΕΠΣ Δωδ/σου συλλυπούνται το ταμία του ΑΣ Ρόδου κ. **Βασίλη Κατσαρά** για τον θάνατο του πατέρα του **Γεωργίου.**

Για το Δ.Σ.

Ο πρόεδρος — **Κλεόβ. Χατζηγεωργίου**

Ο γεν. γραμματέας — **Μιχάλης Βεργωτής**

Παιδικό Πρωτάθλημα

ΣΗΜΕΡΑ

• **Ωρα 11.00, Αγ. Απόστολοι:** Ορφέας - ΑΟ Σύμης **(Δραγάτης)**

• **Ωρα 10.00, Λυκ. Ιαλυσού:** Ιάλυσος '97 - Ευκλής **(Στέργου)**

ΑΥΡΙΟ

• **Ωρα 13.00, Αγ. Απόστολοι:** Διαγόρας - Ζευς **(Ανθούλας)**

• **Ωρα 10.00, ΕΑΚ:** ΑΣ Ρόδος - Ευαγόρας **(Γκιούντιτσε)**

• **Ωρα 11.00, Κρεμαστή:** Φοίβος - Ηλιος **(Γκιούντιτσε)**

• **Ωρα 13.00, Παραδείσι:** Κλεάνθης - Απόλλων Απολ. **(Γκιούντιτσε)**

• **Ωρα 13.00, Καλυθιές:** Σταυρός Καλ. - ΑΕΡΑ **(Δραγάτης)**

Εφηβικό Πρωτάθλημα

1ος ΟΜΙΛΟΣ

ΣΗΜΕΡΑ

Γηπ. ΕΑΚ, ώρα 11.00 Α.Σ Ρόδος-Φοίβος

Γηπ. Αφάντου, ώρα 12.45 ΑΕΡΑ-Κλεάνθης

2ος ΟΜΙΛΟΣ

ΣΗΜΕΡΑ

Γηπ. Ψίνθου, ώρα 12.45 Σταυρός Καλ.-Ζεύς

Δωριέας-Αρχάγγελος αποβλήθηκε ο Αρχάγγελος ΑΟ

Γηπ. Παστίδας, ώρα 15.30 Αστέρας Παστ.-Πετρώνας Αναβάλλεται

Κλήση Μικτών

Από τους Ενωσιακούς προπονητές **Μιχ. Δράκο** και **Γ. Μποσγανά** καλούνται οι κάτωθι ποδοσφαιριστές για προπόνηση, τη Δευτέρα 25-2-2002, στο Εθνικό Στάδιο Ρόδου.

ΠΑΙΔΕΣ, ώρα 14.30

Καρίκης Παναγιώτης, Γκάιδας Δημήτρης (Κλεάνθης), *Νικολός Στέργος* (Απόλλων Καλ.), *Πλάτσης Στέργος - Τσαγκαράκης* (Απόλλων Απολ.), *Πιζήμολας Στέργος* (ΠΑΣ Ασκληπειού), *Αθανασίου Παντελής, Τσοπανάκης Λουκάς* (ΠΑΟ Διαγόρας), *Παστρικός Χάρης, Αγγελάκης Γιώργος, Καλημέρης Κων/νος, Αναστασάκης Αντ., Καρπαθάκης Φαν.* (Διαγόρας Βατ.), *Κασσανής , Αρκουλής Χρήστος* (Αστέρας Παστ.), *Πετρίδενας Σαβ., Τσαλώλης Νίκος, Αγγελόπουλος Παν.* (Ηρακλής Μαρ.), *Κότσος Γιώργος, Κοσμάς Στέργος,* (Ν. Ρόδος), *Κατσιδώνης Μιχ., Καππάκας Αντώνης, Μπακίρης Μιχάλης* (ΑΕΡΑ), *Καραγιάννης Δημήτρης* (Αγ. Γεώργιος), *Χατζηβαλσάμης Σταύρος* (Ιάλυσος '97), *Τριπολίτης Ελευθ.* (Ζευς), *Πεταυράκης Μιχ.* (Ασπίδα Σαλάκου), *Χατζημανώλης Κων.* (Αρης Αρχ.), *Παπαοικονόμου Δημ.* (Πετρώνας), *Χατζημανώλης* (Ποσειδώνας Καρπ.).

ΝΕΟΙ, ώρα 15.30

Νικολός Νίκος (Ερμής Καλ.), *Μπαρμπαντώνης Γιάννης* (Απόλλων Καλ.), *Πέρος Κυριάκος* (Αστέρας Μασ.), *Βαρκάδος Νίκος, Διακοναστάσης Σάββας, Φρατζής Νίκος, Παναγιώτου Β.* (Ευαγόρας), *Χωρίτης Χρ.*(Διαγόρας Βατ.), *Κεφαλάς* (Ν. Ρόδος), *Μάχλης Μιχ.* (Διγενής), *Λιανή Γκίκας, Μαυρής Μηνάς, Καρτάλης, Πατρός* (ΓΑΣ Ιάλυσος), *Μακρηδημήτρης Διον., Μαθιός Παν., Πλακέντης Γ.* (ΑΣ Ρόδος), *Αρφαράς Νίκος, Μήτρου Νεκτ., Καρύδης Λάμπρος, Φλεβάρης Μιχ.* (Φοίβος), *Μαριάς Κυριάκος* (Δόξα Ψίνθου), *Παδημήτρης Μανώλης* (Ηρακλής Μαριτσών), *Αμπελάς Σταμάτης, Δημ., Φράγκος Νίκος* (ΠΑΟ Διαγόρας), *Διακίδης Γιώργος* (ΑΕΡΑ), *Μιχαλάκης Χρ.* (Απόλλων Απολ.) και *Μόσχου* (Πολύστρατος), *Φυλακούρης* (ΑΕΛ), *Γλυκοκάλαμος* (Καλυμνιακός), *Σαλονικιός* (Ζευς), *Κεφαλιανός* (Ασκληπιός Κω).



ΕΘΝΙΚΗ ΕΡΑΣΙΤΕΧΝΙΚΗ

Βάρος στην τακτική

- *ΤΟ ΠΡΩΙ ΓΥΜΝΑΣΘΗΚΑΝ ΟΙ ΠΑΙΚΤΕΣ ΤΗΣ ΡΟΔΟΥ*
- *ΓΥΡΙΣΕ ΚΑΙ ΠΡΟΠΟΝΗΘΗΚΕ Ο ΜΑΚΗΣ ΣΙΔΗΡΟΠΟΥΛΟΣ*

Επιχείρηση "ηρεμία" από χθες στη Ρόδο. Οι πιο ψύχραιμοι ρίχνουν νερό στο κρασί τους μιάς και προέχει πλέον η νίκη επί του Ερμή Κορυδαλλού. Σε τέτοια μάτς οι παίκτες πρέπει νάχουν "καθαρό μυαλό" ούτως ώστε και η νίκη να έλθει και φυσικά μαζί της οι τρείς βαθμοί, αφού αυτό είναι το παν όταν κυνηγάς τον τίτλο και μάλιστα όταν πρέπει αμέσως μετά να φύγουν οι "πράσινοι" εκτός Ρόδου για ματς-ντέρμπυ. Η Ρόδος λοιπόν αύριο στις 15.00 υποδέχεται τον Ερμή Κορυδαλλού με στόχο τη νίκη που πιθανόν να συνοδευθεί από θέαμα εάν βέβαια όλα πάνε καλά. Οι "πράσινοι" προπονήθηκαν χθες το πρωί αφού στο Εθνικό Στάδιο Στάδιο αγωνιζόταν χθες το απόγευμα ο Διαγόρας εναντίον της Θύελλας Πυλώνας. Ο προπονητής της Ρόδου μύησε τους παίκτες του στην τακτική που θ' ακολουθηθεί από τους ποδοσφαιριστές του στο συγκεκριμένο παιχνίδι.

Στην προπόνηση πήρε μέρος κι ο **Μάκης Σιδηρόπουλος** που επέστρεψε από την Βέροια όπου βρέθηκε για προσωπικούς λόγους. Στην προέκταση πάντως της αυριανής συνάντησης της Ρόδου με τον Ερμή Κορ. Διοίκηση, προπονητές και παίκτες καλούν τον κόσμο στο γήπεδο να τους ενισχύσει σ' αυτή τους την προσπάθεια γι' άλλη μιά φορά και ν' αποτελέσει τον "δωδέκατο παίκτη" της Ρόδου.

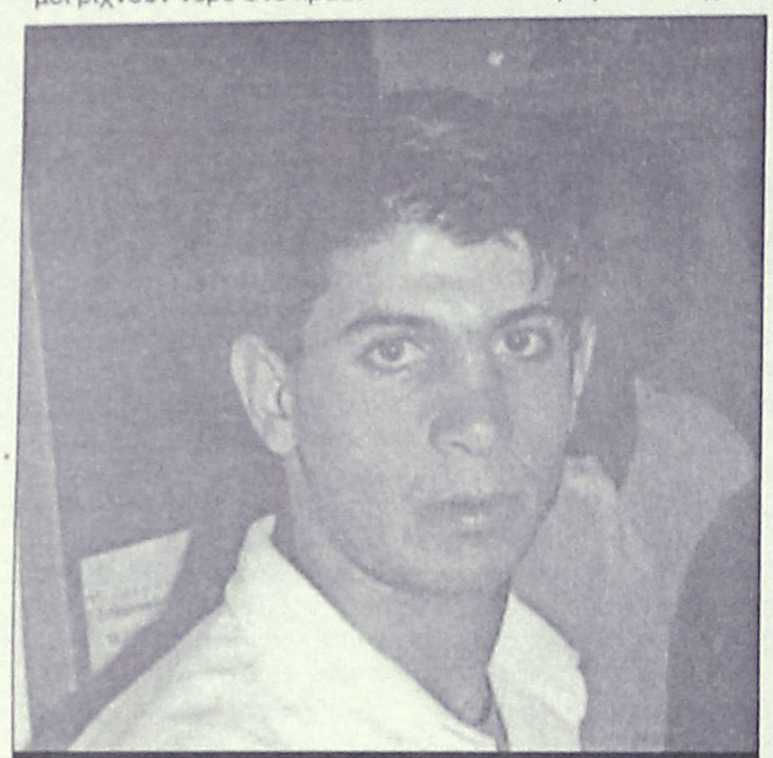

Γύρισε και γυμνάσθηκε ο Μάκης Σιδηρόπουλος (ΒΙΚΤΩΡ-ΦΩΤΟ ΜΑΡΚΕΤ-ΙΑΛΥΣΟΣ)

Σταυρός-Κρήσσες

- *Την Κυριακή στις 14.30 στο γήπεδο Καλυθιών*

Δύο εξ' αναβολής αγώνες θα διεξαχθούν την Κυριακή για το γυναικείο περιφερειακό πρωτάθλημα. Ο ένας θα διεξαχθεί στις 14.30 στο γήπεδο Καλυθιών και σ' αυτόν ο Σταυρός θ' αντιμετωπίσει τις Κρήσσες Ρεθύμνου.

Η ομάδα του **Αποστόλη Στεφανή** χρειάζεται οπωσδήποτε τη νίκη για να ελπίζει στο κυνήγι του τίτλου. Ο προπονητής όμως του Σταυρού θα έχει προβλήματα αφού θ' απουσιάσουν οι **Μπεκίρογλου-Σιέχ** που τραυματίσθηκαν στο παιχνίδι με τον Εθνικό Ελληνορώσων. Αντίθετα υπάρχουν οι πιθανότητες επανόδου της Κοτσάνη που επανήλθε και προπονήθηκε μέσα στην εβδομάδα. Τον αυριανό εξ' αναβολής αγώνα θα διευθύνουν οι **Ε. Κατσιδώνης, Γιαννούλης, Βλαχάς** του Συνδέσμου Δωδεκανήσου.



Paradise Gym

ενα περιβάλλον αρμονίας & ομορφιάς για να ξαναβρείτε τη φόρμα και τη ξαντάνια σας

ΓΥΜΝΑΣΤΙΚΗ – ΘΑΛΑΣΣΟΘΕΡΑΠΕΙΑ –ΑΕΡΟΜΠΙΚ
ΚΑΡΑΤΕ – ΧΑΜΑΜ – ΣΑΟΥΝΑ – ΥΔΡΟΜΑΣΑΖ
ΜΑΣΑΖ – ΡΕΦΛΕΞΟΛΟΓΙΑ – ΚΛΕΙΣΤΗ ΠΙΣΙΝΑ

ΠΡΟΣΦΟΡΕΣ

ΣΥΝΔΡΟΜΕΣ ΓΙΑ
3 ΜΗΝΕΣ 161.40 € 55.000 ΔΡΧ
6 ΜΗΝΕΣ 264.13 € 90.000 ΔΡΧ
12 ΜΗΝΕΣ 411 € 140.000ΔΡΧ

10 ΜΑΣΑΖ
ΑΡΩΜΑΤΟΘΕΡΑΠΕΙΑΣ
147 € 50.000 ΔΡΧ

ΠΡΟΣΦΟΡΑ 10
ΘΑΛΑΣΣΟΘΕΡΑΠΕΙΕΣ
206 € 70.000 ΔΡΧ

ΔΕΚΤΕΣ ΠΙΣΤΩΤΙΚΕΣ ΚΑΡΤΕΣ VISA (10 ΑΤΟΚΕΣ ΔΟΣΕΙΣ)

TEST PRODIET

ΑΝΟΙΧΤΟ ΚΑΙ ΤΟΝ ΧΕΙΜΩΝΑ – PARADISE ROYAL MARE ΤΗΛ. 62481 - ΓΥΜΝΑΣΤΗΣ: ΤΙΜΟΛΕΩΝ ΧΡΙΣΤΟΔΟΥΛΟΥ

ΜΙΚΡΕΣ Αγγελίες

Για τις αγγελίες σας, απευθύνεσθε στα γραφεία μας ή στα τηλέφωνα: 22210, 75230

ΟΙ ΑΓΓΕΛΙΕΣ ΤΗΣ ΡΟΔΙΑΚΗΣ παρουσιάζονται και στο site www.anaggelies.gr

ΕΝΟΙΚΙΑΣΕΙΣ ΑΚΙΝΗΤΩΝ & ΕΠΙΧΕΙΡΗΣΕΩΝ

ΔΩΜΑΤΙΑ, επιπλωμένα, με το μήνα, εντός ξενοδοχείου στην πόλη της Ρόδου. Πληρ. τηλ. 02410/22551/2 και 02410/35652. ΑΕ44108

ΔΙΑΜΕΡΙΣΜΑΤΑ, επιπλωμένα, πλήρως εξοπλισμένα, επί της Λ. Ιαλυσού. Ιαλυσός, τηλ. 02410/35283 και 0944/435744. ΑΕ44107

ΕΠΑΓΓΕΛΜΑΤΙΚΟΣ ΧΩΡΟΣ, 900 τ.μ., 1ος όροφος επί της αρχής της Λ. Καλιθέας-Ρόδου. Πληρ. τηλ. 02410/35283 και 0944435744. ΑΕ44106

ΕΝΟΙΚΙΑΖΕΤΑΙ, στην οδό Αγίας Αναστασίας 71, διαμέρισμα, στο β' όροφο μικρής πολυκατοικίας, (απέναντι από το φούρνο) που αποτελείται από: διάδρομο με μικρό χωλ, κουζίνα-τραπεζαρία, δύο ακόμη κύρια δωμάτια και λουτρο-καμπινέ. Πληρ. στο κινητό τηλ. 0977/749525, μετά τις 2.30 μ.μ. ΑΕ44105

ΚΑΤΑΣΤΗΜΑ, στην Ψαροπούλα, δίπλα στο ξενοδοχείο AGLAIA, Απολλωνίων Αμερικής 27. Πληρ. τηλ. 02410/82236 και 02410/81351. ΑΕ44104

STUDIOS, (δωμάτιο επιπλωμένο), πλήρως εξοπλισμένο, με ηλιακό θερμοσίφωνο στην περιοχή Δασκάλων. Πληρ. τηλ. (02410)34315, από 10.00-15.00, 18.00-21.00. ΑΕ44103

ΔΩΜΑΤΙΟ επιπλωμένο με ψυγείο-κουζινάκι στην οδό Πειραιώς 69. Πληρ. Τηλ. 02410 20081. ΑΕ44088

ΚΑΤΑΣΤΗΜΑ 55 Τ.Μ. ΣΤΟ ΚΙΟΤΑΡΙ ΔΙΠΛΑ ΑΠΟ ΤΟ "ΣΟΦΟΣ ΜΑΡΚΕΤ" ΓΙΑ ΧΡΗΣΗ ΚΡΕΟΠΩΛΕΙΟΥ. ΠΛΗΡ. ΤΗΛ. 02440 47075. ΠΕ44091

ΓΚΑΡΣΙΟΝΕΡΑ πλήρως επιπλωμένη (ψυγείο-κουζίνα, ηλιακό θερμοσίφωνα). Πληρ. Τηλ. 02410 66475, 0945797129. ΑΕ44089

ΕΝΟΙΚΙΑΖΟΝΤΑΙ: α) μαγαζί 85 τ.μ. επί της 28ης Οκτωβρίου αρ. 18, δίπλα στην πλατεία Ακαδημίας, β) διαμέρισμα 100 τ.μ. επί της 28ης Οκτωβρίου αρ. 18 τιμή διαμερίσματος 200.000 δρχ. Πληρ. τηλ. 02410 23544. ΑΕ44090

ΔΙΑΜΕΡΙΣΜΑ μικρό επιπλωμένο στην Αναληψη 110.000 δρχ. Πληρ. τηλ. 30069. ΑΕ44081

ΑΠΟΘΗΚΗ 220 τ.μ. επί της Γρηγορίου Ε' 69 απέναντι από τα ποδήλατα Γεωργαρά. Πληρ. τηλ. 02410 23646, 0944 373710. ΑΕ44080

ΚΑΤΑΣΤΗΜΑΤΑ στην Λίνδο. Πληρ. Ελληνοκτηματική, Πέτρος Πρεζεράκος. Τηλ. 02410/33866 και 0932/468026. ΑΕ44054

ΔΙΑΜΕΡΙΣΜΑ 2 υπνοδωματίων και λοιπών χώρων στη περιοχή Δασκάλων (έναντι πάρκου) οδός Ζαχαρία Παπαζαχαρίου. Πληρ. τηλ. 0241036176, 02410 75672. ΑΕ44075

ΚΤΙΡΙΟ ΔΙΟΡΟΦΟ ολόκληρο νεόκτιστο στην Κάρπαθο σε τουριστική περιοχή του Δήμου Καρπάθου πάνω στην Επαρχιακή οδό και πάνω στη θάλασσα (ισόγειο, 1ος όροφος και υπόγειο) επιφάνειας 500 τ.μ. περίπου κάθε όροφος, κατάλληλο για οποιαδήποτε χρήση Super Market, εστιατόριο, ζαχαροπλαστείο, bar κ.λπ. ή ενοικιάζονται και μεμονωμένα δηλαδή 2 καταστήματα ψηλοτάβανα προς τον δρόμο, επιφάνειας 78 τ.μ. το καθένα και 1 κατάστημα ψηλοτάβανο των 88 τ.μ. που διαθέτουν μπροστά τους πρασιά μήκους 26 τ.μ. και πλάτους 6 μ. καθώς και 2 καταστήματα ψηλοτάβανα με θέα την θάλασσα 182 τ.μ. και 86 τ.μ. αντίστοιχα το καθένα. Επίσης ενοικιάζεται μεμονωμένα, ολόκληρος ο 1ος όροφος επιφάνειας 500 τ.μ. με 4 W.C. και απεριόριστη θέα προς την θάλασσα κατάλληλο για καφετέρια, εστιατόριο κ.λπ. Το κτίριο διαθέτει ολόκληρο το υπόγειο για Parking. Πληρ. τηλ. 0245023329 καθημερινά ώρες γραφείου. ΑΕ44078

ΕΣΤΙΑΤΟΡΙΟ ΠΩΛΕΙΤΑΙ ή ΕΝΟΙΚΙΑΖΕΤΑΙ με τον εξοπλισμό στο Φαληράκι κοντά στην παραλία. Πληρ. τηλ. 0937532892 ΑΕ44077

ΕΝΟΙΚΙΑΖΟΝΤΑΙ α) επιπλωμένες γκαρσονιέρες στην Ιξιά, β) καινούργια πολυτελή 2άρια με θέρμανση στη Κρεμαστή. Πληρ. τηλ. 23171-96683 ΑΕ44076

ΑΠΟΘΗΚΗ, ισόγεια 200 τ.μ. με πατάρι, 70 τ.μ. τουαλέτα κ.λπ. Οδός Λονδίνου και Βιέννης 1-Ροδίνι. Πληρ. τηλ. 02410/33909. ΑΕ44047

ΔΙΑΜΕΡΙΣΜΑ, 100 τ.μ. αποτελούμενο από σαλόνι, κουζίνα, μπάνιο, 3 υπνοδωμάτια και αυτόνομη θέρμανση πετρέλαιο. Πληρ. τηλ. 0973/805591. ΑΕ44045

ΔΙΑΜΕΡΙΣΜΑΤΑΚΙ, ΕΠΙΠΛΩΜΕΝΟ ΣΤΟ ΚΕΝΤΡΟ ΤΗΣ ΠΟΛΗΣ, ΜΕΧΡΙ ΤΕΛΟΥΣ ΙΟΥΝΙΟΥ '02. ΠΛΗΡ. ΤΗΛ. 02410/38932. ΠΕ44044

ΕΝΟΙΚΙΑΖΟΝΤΑΙ: ι) Γκαρσονιέρα στην περιοχή Μητροπόλεως, επιπλωμένη έως 30 Ιουνίου και ιι) Διαμέρισμα δυάρι επιπλωμένο στον Χ"αγγέλου έως 30 Ιουνίου. Πληρ. τηλ. 02410/29362 και 02410/29452. ΑΕ44046

ΕΝΟΙΚΙΑΖΕΤΑΙ, ισόγεια αποθήκη με W.C. 70 τ.μ. κατάλληλη για οποιαδήποτε χρήση. Πληρ. τηλ. 20949 και 37735, κιν. 0932/326055. ΑΕ44043

ΔΙΑΜΕΡΙΣΜΑ, πλήρως επιπλωμένο τριών υπνοδωματίων, δύο μπάνια, αυτόνομη θέρμανση, ηλιακό θερμοσίφωνο και ασανσέρ. Πληρ. τηλ. 20949 και 37735, κιν. 0932/326055. ΑΕ44042

ΚΑΤΑΣΤΗΜΑ, κατάλληλο και για γραφείο στην οδό Ατταβύρου 44, Ροδίνι, 40 τ.μ. Πληρ. στο τηλ. 20110 και 0944/343699. ΑΕ44041

ΣΠΙΤΙ στην Μιχαήλ Πετρίδη, ενοίκιο 380 Ευρώ. Πληρ. στο τηλ. 02410/42090. ΑΕ44040

ΔΙΑΜΕΡΙΣΜΑ, επιπλωμένο στην Κεντρική πλατεία του Παραδεισίου, στον Α' όροφο (μονοκατοικία με ισόγειο και Α' όροφο), με δύο υπνοδωμάτια-καθιστικό, κουζίνα, μπάνιο, ηλιακό θερμοσίφωνα, θέρμανση σε 3 χώρους, τηλ. 02410/81175. ΑΕ44039

ΕΝΟΙΚΙΑΖΟΝΤΑΙ: 1) Στην οδό Αθηνών 95 χώρος κατάλληλος για γραφείο ή κατάστημα, 2) υπόγεια αποθήκη με ράμπα στην ίδια οδό 95 τ.μ. και με τηλεχειριζόμενη πόρτα. Τηλ. Ρόδος 02410/20158, 0241074329, Λαχανιά 02440/46000, κινητό 0946/912565. ΑΕ44038

ΔΙΑΜΕΡΙΣΜΑΤΑ επιπλωμένα στο κέντρο της πόλης, περιοχή Νιοχώρι, επιπλωμένα, με ψυγείο, κουζίνα, ατομικό μπάνιο. Πληρ. τηλ. 02410 26526, κ. Νίκο. ΑΕ44016

ΔΥΑΡΙΑ διαμερίσματα, πλήρως επιπλωμένα, με TV, κοντά στην παραλία Ιαλυσού, με το μήνα, κατάλληλα και για ξεναγούς. Πληρ. τηλ. 0944 460285 ΑΕ44010

ΔΙΑΜΕΡΙΣΜΑ ισόγειο, επί της Αννης Μαρίας και Μουσών γωνία, 3 υπνοδωμάτια, σαλόνι, κουζίνα, μπάνιο, 100 τ.μ. με κήπο. Πληρ. τηλ. 02410 30691 ΑΕ44015

ΔΙΑΜΕΡΙΣΜΑ 110 τ.μ. με κεντρική θέρμανση, πλήρως εξοπλισμένο, σε άριστη κατάσταση, στην περιοχή Αφάντου. Πληρ. τηλ. 02410 52678 ΑΕ44017

ΔΥΟ ΚΑΤΑΣΤΗΜΑΤΑ στη Θολό, 84 τ.μ. και 40 τ.μ. αντίστοιχα. Πληρ. τηλ. 02410 63809, κα Δήμητρα. ΑΕ44018

ΚΑΤΑΣΤΗΜΑ 35 τ.μ. με υπόγειο 35 τ.μ. και ημιόροφο 15 τ.μ., στα 100 Μαγαζιά, εντός στοας. Πληρ. τηλ. 0945 482204 ΑΕ44020

ΔΥΑΡΙ διαμέρισμα στην Αθήνα (περιοχή Αμπελοκήπων), δίπλα στο σταθμό ΜΕΤΡΟ, κατάλληλο για φοιτητές. Πληρ. τηλ. 02410 61340 από 14.00-22.00, 0946 282373 ΑΕ44019

ΓΚΑΡΣΟΝΙΕΡΑ ΕΠΙΠΛΩΜΕΝΗ ΣΤΗΝ ΠΕΡΙΟΧΗ ΨΑΡΟΠΟΥΛΑΣ. ΕΝΟΙΚΙΟ 250 ΕΥΡΩ ΤΟ ΜΗΝΑ. ΠΛΗΡ. ΤΗΛ. 0974 096627 ΠΕ44021

ΔΙΑΜΕΡΙΣΜΑ 55 τ.μ. με ηλιακό θερμοσίφωνο στην Ιξιά, για ετήσια μίσθωση, κατάλληλο για δύο άτομα. Ενοίκιο 75.000 δρχ. Πληρ. τηλ. 02410 93902 ΑΕ44011

ΔΩΜΑΤΙΑ, με δύο κρεβάτια, ενοικιάζονται επί της πρώην Χαραλάμπου Μούσχου νυν Νικολάου Μαυρή, περιοχή Αγίου Νικολάου, τιμή 60.000 δρχ. Πληρ. τηλ. 0241076702 και 0945/276839, ώρες από 14.00 έως 21.00. ΑΕ44000

ΑΠΟΘΗΚΗ, 700 Τ.Μ. ΕΠΙ ΤΗΣ ΛΕΩΦ. ΡΟΔΟΥ-ΚΑΛΛΙΘΕΑΣ. ΠΛΗΡ. ΤΗΛ. 02410-24967 ΑΠΟ 10.00 ΕΩΣ 14.00. ΠΕ44001

ΑΠΟΘΗΚΗ 80 τ.μ. στ' Ασγούρου με ελεύθερο πάρκιν και μεγάλη αυλή. Πληρ. τηλ. 24751. ΑΕ43987

ΑΠΟΘΗΚΗ 400 τ.μ. στην περιοχή Ικαρος, οδός Ταρσού 2, Ρόδος. Πληρ. τηλ. 0944/361926. ΑΕ43986

ΚΤΗΜΑΤΟΜΕΣΙΤΙΚΟ ΓΡΑΦΕΙΟ - REAL ESTATE AGENCY

ΕΚΤΙΜΗΣΕΙΣ-ΑΓΟΡΕΣ-ΠΩΛΗΣΕΙΣ
ΚΑΤΑΣΤΗΜΑΤΑ
ΟΙΚΟΠΕΔΑ-ΧΩΡΑΦΙΑ
ΚΤΗΜΑΤΙΚΕΣ-ΣΥΜΒΟΥΛΕΣ
ΕΝΟΙΚΙΑΣΕΙΣ-ΔΙΑΧΕΙΡΙΣΕΙΣ
ΣΠΙΤΙΑ-ΔΙΑΜΕΡΙΣΜΑΤΑ

Vitzileos
ΜΑΡΙΟΣ Κ. ΒΙΤΖΗΛΑΙΟΣ
Μεσίτης Αστικών Συμβάσεων - Real Estate Agent

Εθν. Μακαρίου 45 - 3ος όροφος
Τηλ.: 0241-24900 25545.
Fax: 25544 Κιν.: 0932-704919

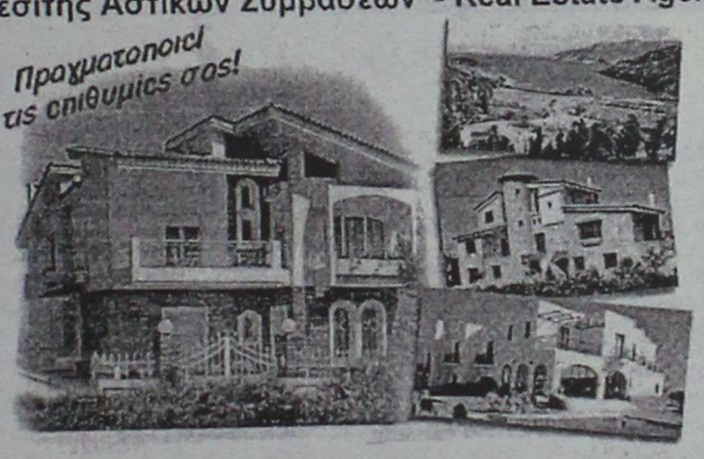

ΚΑΤΑΣΤΗΜΑΤΑ, ΓΡΑΦΕΙΑ, ΕΠΙΧΕΙΡΗΣΕΙΣ

	ΔΡΧ.	ΕΥΡ
Επιχείρηση-Πλυντήρια-Στεγνωτήρια σε πλήρη λειτουργία	7.000.000	20.543
Επιχείρηση τουριστικό μαγαζί στη Ψαροπούλα	15.000.000	44.021
Κατάστημα 20 τ.μ. στο Φαληράκι	40.000.000	117.388
Κατάστημα 31 τ.μ. στη Διαγοριδών	16.000.000	46.955
Κατάστημα 45 τ.μ. ισόγ. και 90 τ.μ. υπόγ. στο Καρακόνερο	30.000.000	88.041
Κατάστημα 50 τ.μ. κοντά στο Μανδράκι	100.000.000	293.470
Κατάστημα 60 τ.μ. με 250 τ.μ. αυλή στο Πρασονήσι	70.000.000	205.429
Εστιατόριο διώροφ. 115 και 115 τ.μ. στη Π. Πόλη	60.000.000	176.082
Κατάστημα 140+140+132 τ.μ. ανά όροφο στην Ορφανίδου	75.000.000	220.103
Κατάστημα 300 τ.μ. σε οικόπ. 1000 τ.μ. στη Παστίδα	50.000.000	146.735
Κατάστημα 900 τ.μ. (ανά 300 τ.μ. υπόγ, ισόγ, όροφ) στα Κοσκινού	200.000.000	586.940
Επιχείρηση και ακίνητο 856 τ.μ. με πάρκιν κοντά στο πανεπιστ.	125.000.000	366.837
Εργοστάσιο 1000 τ.μ. σε οικόπ. 6400 τ.μ. στον Καλαμώνα	180.000.000	528.247
Ακίνητο 1155 τ.μ. σε οικόπ., 817 τ.μ. στο κέντρο της πόλης	360.000.000	1.056.494
20 στούντιος (ενοικιασμ.) και μαγαζί 100 τ.μ.-έξυπνη επένδυση	200.000.000	586.940
Ξενοδοχείο Α! κατηγ. 120 κλ. σε οικόπ., 4725 τ.μ. στην Ιαλυσό		
Ξενοδοχείο Β! κατηγ. 72 κλ και διοικοθήκη στη πόλη	300.000.000	880.411
Κατάστημα 180 τ.μ. και 500 τ.μ. στη παραλία Ιαλυσού	50.000.000	146.735

ΔΙΑΜΕΡΙΣΜΑΤΑ

40 τ.μ. στην Ιξιά κοντά στη θάλασσα	11.000.000	32.282
50 τ.μ. στο Γεννάδι με δύο υπνοδ. και θέα	15.000.000	44.020
58 τ.μ. στο Παραδείσι	13.000.000	38.151
70 τ.μ. στο Καρακόνερο	28.000.000	82.172
85 τ.μ. στους Δασκάλους	25.000.000	73.368
88 τ.μ. περιοχή Αν. Μαρίας	35.000.000	102.715
96 τ.μ. στην Ιξιά	43.000.000	126.192
100 τ.μ. στα Τριάντα, ισόγειο	19.000.000	55.760
108 τ.μ. στην Ανάληψη	31.000.000	90.976
110 τ.μ. στα Κοσκινού, σούπερ λουξ	35.000.000	96.845
114 τ.μ. στο Καζίνο κοντά, παραδοσιακό	40.000.000	117.388
120 τ.μ. στην Ιξιά	30.000.000	88.041
120 τ.μ. περιοχή Αν. Μαρίας	48.000.000	140.866
130 τ.μ. περιοχή Αν. Μαρίας	52.000.000	152.605
130 τ.μ. στο Καρακόνερο	52.000.000	152.605
200 τ.μ. στο Μόντε Σμιθ, διατηρητέο	80.000.000	234.776
210 τ.μ. στα Κοσκινού, σούπερ λουξ	75.000.000	220.103

ΜΕΖΟΝΕΤΕΣ-ΜΟΝΟΚΑΤΟΙΚΙΕΣ

	ΔΡΧ.	ΕΥΡ
60 τ.μ. διόροφη μονοκ. επιπλωμένη στην Παλιά Πόλη	30.000.000	88.041
68 τ.μ. μονοκατ. με αυλή 90 τ.μ. στα Μαριτσά	18.000.000	52.825
80 τ.μ. μεζονέτα με οικόπεδο στους Καστελοριζιούς	20.000.000	58.695
90 τ.μ. διόροφη μονοκατ.+30 τ.μ. αυλή στην Παλιά Πόλη	26.000.000	76.302
115 τ.μ. μεζονέτα σε μπετά με 1.000 τ.μ. οικόπεδο στα Αφάντου	16.000.000	52.825
119 τ.μ. διόροφ. μονοκ. με 27 τ.μ. αυλή στη Π. Πόλη	20.000.000	58.695
120 τ.μ. μεζονέτα στο Μηδεια	40.000.000	117.388
120 τ.μ. διόρ. μονοκ. με αυλή στη Π. Πόλη κοντά στο Καστέλο	120.000.000	352.164
130 τ.μ. μεζονέτα σε σοβάδες με οικοπ. 300 τ.μ. στα Τριάντα	42.000.000	123.258
135 τ.μ. μονοκ. με κήπο 700 τ.μ. στα Κρητικά	60.000.000	176.082
150 τ.μ. μονοκ. σε κτήμα 18 στρ. στο Καλαμώνα	90.000.000	264.123
160 τ.μ. μεζονετ. σε μπετά στα Τριάντα	34.000.000	99.780
170 τ.μ. μονοκ. με αυλή στη Π. Πόλη	23.000.000	67.498
2 μεζονετ. των 170 τ.μ. έκαστη και διαμερ. 120 τ.μ. σε οικόπ. 2.500 τ.μ. στη Παστίδα	125.000.000	366.838
170 τ.μ. διόρ. μονοκατ. διατηρ. και 237 τ.μ. στη Λέρο		
180 τ.μ. μονοκ. σε οικοπ. 750 τ.μ. με θέα στο Γεννάδι	45.000.000	132.062
187 τ.μ. βίλα σε οικοπ. 4780 τ.μ. στη Παστίδα	100.000.000	293.470
200 τ.μ. μεζονέτ. ημιτελής στα Καλαβάρδα	39.000.000	85.106
230 τ.μ. βίλα σε οικόπεδο 7.700 τ.μ. και γεώτρηση στην Λάρδο	120.000.000	352.164
252 τ.μ. μονοκ. στη Π. Πόλη κοντά στο Καστέλο	35.000.000	102.714.
300 τ.μ. βίλα σε 4 στρ., με γκαράζ στις Καλυθιές	100.000.000	293.470
320 τ.μ. βίλα σε 4 στρ. στα Τριάντα	110.000.000	322.817
5 μονοκατ. διατηρ. συνολ. επιφάν. 340 τ.μ. στο Μόντε Σμιθ	160.000.000	469.553

ΟΙΚΟΠΕΔΑ

150 τ.μ. με Σ.Δ. 0,6 στους Δασκάλους	8.000.000	23.478
412 τ.μ. με Σ.Δ. 1.20 στον Αγ. Νικόλαο	65.000.000	190.755
750 τ.μ. εντός σχεδίου στο Γεννάδι	6.000.000	20.445
1.450 τ.μ. εντός οικισμού, στα Μαριτσά	9.000.000	20.412
2.100 τ.μ. στην Ιξιά	45.000.000	132.062
2.200 τ.μ. στα Μαριτσά	20.000.000	58.694
2.500 τ.μ. στο δρόμο Ελαιώνας-Φουρνάκι στο Γεννάδι	5.000.000	14.674
3.080 τ.μ. στο Πλημύρι	8.000.000	23.478
4.060 τ.μ. πίσω από ΔΕΥΑΡ	60.000.000	176.082
4.000 τ.μ. κοντά στο Βερόπουλο με φανταστική θέα	60.000.000	176.082
4.000 τ.μ. στη Παστίδα	19.000.000	55.760
4.250 τ.μ. στο Γεννάδι (διασταύρωση)	30.000.000	88.041
4.400 τ.μ. στην Κρεμαστή	26.000.000	76.302
5.000 τ.μ. στα Μαριτσά	15.000.000	44.020
5.000 τ.μ. στ' Αφάντου	35.000.000	102.715.
5.085 τ.μ. στα Κοσκινού	35.000.000	102.715
5.500 τ.μ. κοντά στην θάλασσα στο Γεννάδι	40.000.000	117.388
6.000 τ.μ. με αποθήκη στην Παστίδα	49.000.000	143.800
6.500 τ.μ. στην Λεωφόρο Ρόδος-Κρεμαστή	120.000.000	352.164
6.500 τ.μ. κοντά στη θάλασσα προνομιακό στο Φαληράκι	170.000.000	498.900
6.720 τ.μ. στο Θόλαρο-Παραδείσι	28.000.000	82.172
7.750 τ.μ. στο δρόμο προς τη θάλασσα στα Καλύμπια	80.000.000	234.776
8.000 τ.μ. στο Φαληράκι	56.000.000	143.800
8.500 τ.μ. στη παραλία Αφάντου	51.000.000	149.670
8.800 τ.μ. στα Κοσκινού	70.000.000	205.430
9.345 τ.μ. με θέα στα Ασγούρου	69.000.000	202.495
12.000 τ.μ. πάνω στο κύμα στα Αφάντου	176.000.000	516.508
13.000 τ.μ. στα Μαριτσά	37.000.000	108.584
15.000 τ.μ. στα Ασγούρου	45.000.000	132.062
15.000 τ.μ.με θέα στη θάλασσα στη Πάρο	25.000.000	73.368
15.300 τ.μ. στο Πλημύρι	60.000.000	176.082
25.000 τ.μ. στα Καλαβάρδα	100.000.000	293.470
30.000 τ.μ. στη παραλία Αφάντου	360.000.000	1.056.493
30.000 τ.μ. στο Τσαΐρι	120.000.000	352.160
32.000 τ.μ. πάνω στο κύμα στην Θολό	200.000.000	586.940
38.000 τ.μ. πάνω στο κύμα στο Γεννάδι	646.000.000	1.895.818
46.000 τ.μ. στο Τσαΐρι	138.000.000	405.000
50.000 τ.μ. στο Τσαΐρι	125.000.000	366.838

ΖΗΤΟΥΝΤΑΙ:
ΚΑΤΑΣΤΗΜΑΤΑ ΟΙΚΟΠΕΔΑ ΔΙΑΜΕΡΙΣΜΑΤΑ
ΕΝΤΟΣ-ΕΚΤΟΣ ΠΟΛΕΩΣ ΚΑΘΩΣ ΚΑΙ
ΟΙΚΟΠΕΔΑ ΓΙΑ ΑΝΤΙΠΑΡΟΧΗ
ΔΑΝΕΙΑ ΔΕΚΤΑ- ΕΥΚΟΛΙΕΣ ΠΛΗΡΩΜΗΣ

ενοικιασεις

συνέχεια από την προηγούμενη

ΔΙΑΜΕΡΙΣΜΑ 50 Τ.Μ. ΣΤΟ ΧΑΡΑΚΙ ΤΗΣ ΜΑΛΩΝΑΣ ΜΠΡΟΣΤΑ ΣΤΟ ΚΥΜΑ ΕΠΙΠΛΩΜΕΝΟ ΜΕ ΕΝΑ ΥΠΝΟΔΩΜΑΤΙΟ ΑΠΟΚΛΕΙΣΤΙΚΗ ΧΡΗΣΗ ΑΥΛΗΣ ΚΑΙ ΚΛΙΜΑΤΙΣΜΟ. ΕΤΗΣΙΟ ΜΙΣΘΩΜΑ 5282,47 ΕΥΡΩ Η 1.800.000 ΔΡΧ. ΔΙΑΤΙΘΕΤΑΙ ΑΠΟ 1/7/2002. ΠΛΗΡ. ΕΥΡΩΚΤΗΜΑΤΙΚΗ Ι.Κ.Μ. ΕΥΣΤΑΘΙΟΥ, ΕΘΝ. ΑΝΤΙΣΤΑΣΕΩΣ 83, ΤΗΛ. 02410/73819, 74917, 0944/374546. ΠΕ43944

10 STUDIOS στην Κρεμαστή, πλήρως επιπλωμένα σε ήσυχο και φυσικό περιβάλλον με κήπο, γρασίδι, μπαλκόνια, ντους, WC, ηλιακούς, άνετο πάρκινγκ με 40.000 δρχ το μήνα. Πληρ. τηλ. 0937606824, 0241048038, 95487 ΑΕ43921

ΔΩΜΑΤΙΑ επιπλωμένα επί της οδού Κυρά της Ρω 13, Ροδίνι. Πληρ. τηλ. 02410/21087. ΑΕ43873

ΜΕΖΟΝΕΤΑ ΣΕ ΑΛΛΟΔΑΠΟΥΣ. ΕΝΟΙΚΙΟ 200.000 ΔΡΧ. ΓΙΑ 4 ΑΤΟΜΑ. ΠΛΗΡ. ΤΗΛ. 02410/78569.

ΚΑΤΑΣΤΗΜΑ εστιατόριο-bar στην Ιαλυσό πλήρες εξοπλισμένο για χρήση. Πληρ. τηλ. 0945/949397, 0945/141714. ΑΕ43872

ΙΣΟΓΕΙΟ 95 τ.μ. με 2 υπνοδωμάτια, σαλόνι, κουζίνα και μπάνιο, επιπλωμένο στην περιοχή Αγ. Γεωργίου, Μητρόπολη. Πληρ. τηλ. 22201 πρωί, 20240 απόγευμα. ΑΕ43942

ΔΙΑΜΕΡΙΣΜΑ 40 τ.μ. (ενός υπνοδωματίου, σαλόνι, κουζίνα, WC), πλήρως επιπλωμένο στην περιοχή Ανάληψης. Πληρ. τηλ. 0241073284, μετά τις 15.00. ΑΕ43923

ΚΑΤΑΣΤΗΜΑ, 65 Τ.Μ. ΣΤΗΝ ΟΔΟ ΜΑΡΚΟΥ ΚΑΛΑΔΑΚΗ 13 (ΑΝΑΛΗΨΗ). ΠΛΗΡ. ΤΗΛ. 0241023229.

ΔΙΑΜΕΡΙΣΜΑ, ισόγειο 60 τ.μ. στην Ιξιά, 90.000 ενοίκιο όχι αλλοδαποί, προτιμούνται στρατιωτικοί, εκπαιδευτικοί. Πληρ. τηλ. 92789. πρωί, 91472 απόγευμα. ΑΕ43747

ΕΠΙΠΛΩΜΕΝΑ ΔΩΜΑΤΙΑ, μικρά-μεγάλα, στο κέντρο της πόλης. Για πληρ. 4-9 μ.μ. στο τηλ. 0241021172. ΑΕ43895

ΓΚΑΡΣΟΝΙΕΡΑ αποτελούμενη από ένα κυρίως δωμάτιο, προθάλαμο, WC και μπαλκόνι, κατάλληλη μόνο για επαγγελματική χρήση (γραφείο, ιατρείο κ.λπ.) στην οδό Κων/νου Παλαιολόγου 105 (Πάρκο Αγίου Ιωάννου) στον 1ο όροφο. Πληρ. κυρία Ευαγγελία, τηλ. 02140/81540, 82400. ΧΑΕ07021

ΙΣΟΓΕΙΟ 70 τ.μ. στην Ιωάν. Καζούλη για γραφείο-ιατρείο-επαγγελματική στέγη. Πληρ. τηλ. 32902. ΑΕ42425

ΚΑΤΑΣΤΗΜΑ, κατάλληλο για επιχείρηση Μίνι Μάρκετ ή άλλο είδος στην τουριστική-ξενοδοχειακή περιοχή Νεοχωρίου Ρόδου. Πληρ. στο τηλ. 31775. ΑΕ43809

ΔΙΑΜΕΡΙΣΜΑ, επί της οδού Θεμ. Σοφούλη 92, 2 υπνοδωματίων, σαλοτραπεζαρία, με βοηθητικούς χώρους και κεντρική θέρμανση. Πληρ. εντός. ΑΕ43576

ΓΚΑΡΣΟΝΙΕΡΕΣ 4 ΚΑΙΝΟΥΡΓΙΕΣ ΠΛΗΡΩΣ ΕΞΟΠΛΙΣΜΕΝΕΣ ΚΑΙ ΕΠΙΠΛΩΜΕΝΕΣ (AIR-CONDITION, TV Κ.ΛΠ.). ΠΛΗΡ. ΤΗΛ. 097/4568822, 65858 (ΑΠΟΓΕΥΜΑΤΙΝΑ). ΠΕ43463

ΣΤΟΥΝΤΙΟΣ επί της Δηλιεράκη 58 και Γρίβα στο Νιοχώρι 800 μέτρα από το Πανεπιστήμιο. Ιδανικά για φοιτητές. Πληρ. τηλ. 02410/33596 (7-10 μ.μ.) ή 0944/353206. ΑΕ43748

ΔΥΟΡΟΦΗ κατοικία στην Κρεμαστή, οδός Παπαγιάννη 49, με δύο υπνοδωμάτια και με υπόγειο κατάλληλη για σοβαρη οικογένεια ή ανδρόγυνο νέων ανθρώπων. Πληρ. τηλ. 02410-22377, 02410-43941 και 02410-61285 κ. Σπύρο. ΑΕ43574

PUB-ΚΑΦΕΤΕΡΙΑ στο τουριστικό κέντρο-πλησίον νέου καζίνο. Πλήρως εξοπλισμένη ανακαινισμένη, η καλύτερη στο είδος της. Συμβόλαιο 12ετές. Συζητείται και η πώλησις. Πληροφορίες άλλες δεν θα δοθούν στο τηλέφωνο. Πληρ. για συνεννόηση τηλ. 78392, 0977/339669, 0937/304208 μετά τις 12 το μεσημέρι. ΧΑΕ1501

ΚΑΤΑΣΤΗΜΑ 75 τ.μ. με βιτρίνα 6,50 μ. σε εμπορικό δρόμο της Παλιάς Πόλης της Ρόδου. Πληρ. τηλ. 09.44.88.11.22 και 37.753 ΧΑΕ111

STUDIOS, επιπλωμένα στην οδό Αρκαδίου 14-Ψαροπούλα. Πληρ. τηλ. 25710.

ΓΚΑΡΣΟΝΙΕΡΕΣ 4 ΚΑΙΝΟΥΡΓΙΕΣ ΠΛΗΡΩΣ ΕΞΟΠΛΙΣΜΕΝΕΣ ΚΑΙ ΕΠΙΠΛΩΜΕΝΕΣ (AIR-CONDITION, TV Κ.ΛΠ.). ΠΛΗΡ. ΤΗΛ. 097/4568822, 65858 (ΑΠΟΓΕΥΜΑΤΙΝΑ). ΠΕ43463

STUDIOS ΜΕ ΤΟ ΜΗΝΑ Η ΤΗΝ ΗΜΕΡΑ ΠΛΗΡΩΣ ΕΠΙΠΛΩΜΕΝΑ ΜΕ ΠΟΛΥΚΟΥΖΙΝΑΚΙ, ΨΥΓΕΙΟ, ΝΤΟΥΖ, W.C., ΤΗΛΕΦΩΝΟ, ΜΠΑΛΚΟΝΙ, ΖΕΣΤΟ ΝΕΡΟ ΕΠΙ 24ΩΡΟΥ ΒΑΣΕΩΣ ΣΤΗΝ ΠΙΟ ΗΣΥΧΗ ΠΕΡΙΟΧΗ ΤΗΣ ΠΟΛΗΣ (ΠΕΡΙΟΧΗ ΔΑΣΚΑΛΩΝ), ΟΔΟΣ ΜΑΝΩΛΗ ΠΑΠΑΜΑΝΩΛΗ ΑΡΙΘΜ. 12, ΚΑΘΕΤΟΣ ΕΠΙ ΤΗΣ ΣΤΕΛΙΟΥ ΚΩΤΙΑΔΗ. ΠΛΗΡ. ΤΗΛ. 37244.

ΠΩΛΟΥΝΤΑΙ
από ιδιοκτήτη

οικόπεδα στο Γεννάδι 400 μ. από τη θάλασσα:
1. Εντός οικισμού δίπλα από το χωριό, σε ύψωμα, πανοραμικό με δρόμο 5μ., 1000 τ.μ. με κάλυψη δόμησης 600 τ.μ.
2. Εντός οικισμού δίπλα από το χωριό, σε ύψωμα, πανοραμικό με δρόμο 5μ., 2000 τ.μ., με κάλυψη δόμησης 1200 τ.μ.
3. 4 οικόπεδα των 4.000 τ.μ. τετραγωνισμένα, με νερό και δρόμο, 1500 μ. μετά το χωριό και 500 μ. από τη θάλασσα.

Πληρ. τηλ. 0944 522149, 02410 32589

πωλησεις ακινητων & επιχειρησεων

ΚΑΤΑΣΤΗΜΑ, κεντρικό, 180 τ.μ. στο Ροδίνι (παλαιοδομικά -αποθήκη), 45.000.000 δρχ. Επίσης 30 τ.μ. κατάστημα σε εμπορικό κέντρο στην Ιαλυσό, 20.000.000 δρχ. ΑΙΓΑΙΟΚΤΗΜΑΤΙΚΗ, τηλ. 22943-28838. ΑΟ44113

ΔΙΑΜΕΡΙΣΜΑ, 77 τ.μ. (2 υπν.), καινούργιο ετοιμοπαράδοτο, με αυλή στα Κοσκινού, λουξ κατασκευής, 26.000.000 δρχ. (μόνο μετρητά). Επίσης 78 τ.μ., ισόγειο μετ/νό καλής κατασκευής, στην Σωτήρος 26.000.000 δρχ. Δάνεια δεκτά. ΑΙΓΑΙΟΚΤΗΜΑΤΙΚΗ, τηλ. 22943-28838. ΑΟ44112

ΖΑΡΙ ΔΙΑΜΕΡΙΣΜΑ, από ιδιοκτήτη στο Ανω Ροδίνι, σε άριστη κατάσταση, α' ορόφου 94 τ.μ., με μεγάλες βεράντες, εντοιχισμένη κουζίνα, air condition, κ.λπ., στην πρόσοψη μικρής πολυκατοικίας, συνδεδεμένης με το αποχετευτικό της ΔΕΥΑΡ. Τιμή 38.000.000 δρχ. Πληρ. τηλ. 02410/62547 μετά τις 16.00. ΑΟ44111

ΕΣΤΙΑΤΟΡΙΟ, εντός πόλεως, πλήρως εξοπλισμένο σε τιμή ευκαιρίας. Πληρ. τηλ. 02410/67871. ΑΟ44110

ΕΠΙΧΕΙΡΗΣΗ ΚΟΜΜΩΤΗΡΙΟΥ, πωλείται-ευκαιρία, επί διατηρητέου κτιρίου στην οδό 28ης Οκτωβρίου 50 (Νιοχώρι), σε χώρο 100,0 τ.μ. πλήρως εξοπλισμένο, με μηνιαίο μίσθωμα 179.000 δρχ./525 ΕΥΡΩ. Πληρ. τηλ. 34176. ΑΟ44109

ΤΣΑΜΠΙΚΟΣ ΤΣΑΚΙΡΗΣ
ΠΟΛΙΤΙΚΟΣ ΜΗΧ/ΚΟΣ
ΕΡΓΟΛΗΠΤΗΣ ΔΗΜΟΣΙΩΝ ΕΡΓΩΝ
Ατταβύρου 56, Ρόδος

ΠΩΛΟΥΝΤΑΙ

1. Μεζονέτες 150 τ.μ., 200 τ.μ., κατασκευής μας, επί της οδού Ευρώπης (τομέας π, Καρακόνερο)
2. Οροφοδιαμερίσματα 76 τ.μ. σε μικρή τριόφορη οικοδομή επί της οδού Συρακουσών (Καρακόνερο).

ΤΗΛ. 02410 35139

ΚΤΗΜΑΤΟΜΕΣΙΤΙΚΟ ΓΡΑΦΕΙΟ

ΕΥΡΩΚΤΗΜΑΤΙΚΗ

ΕΥΣΤΑΘΙΟΥ ΜΕΣΙΤΕΣ ΣΥΜΒΟΥΛΟΙ ΜΕΛΕΤΗΤΕΣ

αγορές, πωλήσεις, εκτιμήσεις, αντιπαροχές, μισθώσεις ακινήτων, επενδυτικές προτάσεις, αρχιτεκτονικές μελέτες
ΞΕΝΟΔΟΧΕΙΑ - ΠΑΡΑΛΙΑΚΕΣ ΕΚΤΑΣΕΙΣ - ΚΕΝΤΡΙΚΑ ΑΚΙΝΗΤΑ - ΟΙΚΟΠΕΔΑ - ΜΟΝΟΚΑΤΟΙΚΙΕΣ - ΔΙΑΜΕΡΙΣΜΑΤΑ - ΑΓΡΟΤΕΜΑΧΙΑ

ΜΟΝΟΚΑΤΟΙΚΙΕΣ-ΜΑΙΖΟΝΕΤΕΣ

	ΔΡΑΧΜΕΣ	ΕΥΡΩ - €
120τ.μ.-Ροδίνι σε 300τ.μ. οικόπ.	74εκ.	217.168,0
145τ.μ.-Μόντε Σμιθ σε 200τ.μ. οικόπ.	90εκ.	264.123,2
168τ.μ.-Μόντε Σμιθ σε 400τ.μ. οικόπ.	120εκ.	352.164,3
180τ.μ.-Ανάληψη (ημιτελής)	55εκ.	161.408,6
180τ.μ.-Ροδίνι σε 210τ.μ. οικόπ.	85εκ.	249.449,7
112τ.μ.-Ιαλυσός σε 297τ.μ. οικόπ.	67εκ.	196.625,0
118τ.μ.-Ιαλυσός σε 238τ.μ. οικόπ.	68εκ.	199.559,7
120τ.μ.-Ιαλυσός σε 300τ.μ. οικόπ.	70εκ.	205.429,2
150τ.μ.-Ιαλυσός σε 1000τ.μ. οικόπ.	90εκ.	264.123,2
153τ.μ.-Ιαλυσός σε 377τ.μ. οικόπ.	75εκ.	220.102,7
155τ.μ.-Ιαλυσός σε 1000τ.μ. οικόπ.	93εκ.	272.927,3
180τ.μ.-Ιαλυσός σε 300τ.μ. οικόπ.	85εκ.	249.449,7
190τ.μ.-Ιαλυσός σε 2000τ.μ. οικόπ.(μπετά)	45εκ.	132.061,6
200τ.μ.-Ιαλυσός σε 1000τ.μ. οικόπ.	95εκ.	278.796,7
200τ.μ.-Ιαλυσός σε 400τ.μ. οικόπ.	85εκ.	249.449,7
154τ.μ.-Κοσκινού σε 300τ.μ. οικόπ.	78εκ.	228.906,8
170τ.μ.-Κοσκινού σε 4000τ.μ. οικόπ.	170εκ.	498.899,4
180τ.μ.-Κοσκινού (ημιτελής)	36εκ.	105.649,3
210τ.μ.-Κοσκινού (μπετά) σε 600τ.μ. οικ.	35εκ.	102.714,6
240τ.μ.-Κοσκινού σε 1000τ.μ. οικόπ.	120εκ.	352.164,3
160τ.μ.-Ασγούρου σε 2000τ.μ. οικόπ.	60εκ.	176.082,1
255τ.μ.-Ασγούρου σε 1450τ.μ. οικόπ.	60εκ.	176.082,1
175τ.μ.-Κρεμαστή σε 2725τ.μ.οικ.(εντόςοικισμ.)	210εκ.	616.287,6
60τ.μ.-Μαλώνα σε 75τ.μ. οικόπ.	8εκ.	23.477,6
80τ.μ.-Μαλώνα σε 110τ.μ οικόπ.	17εκ.	49.889,9
140τ.μ.-Μαλώνα σε 290τ.μ. οικόπ.	45εκ.	132.061,6
80τ.μ.-Πυλώνα σε 2000τ.μ. οικόπ.	28εκ.	82.171,6
120τ.μ.-Πυλώνα σε 1000τ.μ. οικόπ.	70εκ.	205.429,2
330τ.μ.-Πυλώνα σε 1500τ.μ. οικόπ.	120εκ.	352.164,3
100τ.μ.-Γεννάδι σε 210τ.μ. οικόπ.	32εκ.	93.910,4
120τ.μ.-Γεννάδι σε 700τ.μ. οικόπ.	65εκ.	190.755,6
140τ.μ.-Γεννάδι σε 1000τ.μ. οικόπ.(κύμα)	85εκ.	249.449,7
140τ.μ.-Γεννάδι σε 1000τ.μ. οικόπ.	80εκ.	234.776,2
155τ.μ.-Γεννάδι σε 400τ.μ. οικόπ.(ημιτελ.)	55εκ.	161.408,6
200τ.μ.-Γεννάδι σε 4000τ.μ. οικόπ.(κύμα)	200εκ.	586.940,5
130τ.μ.-Λαχανιά σε 1266τ.μ. οικόπ.(κύμα)	75εκ.	220.102,7
140τ.μ.-Λαχανιά σε 1000τ.μ. οικόπ.(κύμα)	85εκ.	249.449,7
157τ.μ.-Λαχανιά σε 1200τ.μ. οικόπ.(κύμα)	87εκ.	255.319,1
65τ.μ.-Κιοτάρι σε 1000τ.μ. οικόπ.	26εκ.	76.302,2

ΟΙΚΟΠΕΔΑ

	ΔΡΑΧΜΕΣ	ΕΥΡΩ - €
ΡΟΔΟΣ		
180τ.μ. στους Δασκάλους Σ.Δ.=1,2	25εκ.	73.367,5
241τ.μ. στη Σμύρνης	18εκ.	52.824,6
300τ.μ. στον συν/μό Απόλλων Σ.Δ.=Ο,6	21εκ.	61.628,7
381τ.μ. στην Λανδίνου Σ.Δ.=0,8	30εκ.	88.041,0
558τ.μ. στην Λίνδου Σ.Δ.=0,8	62εκ.	181.951,5
632τ.μ. στη Φιλερήμου	53εκ.	155.539,2
ΚΟΣΚΙΝΟΥ		
2100τ.μ. στη Ρόδου-Λίνδου με αδ.οικ.	60εκ.	176.082,1
2100τ.μ. στη θέση Πέζουλας με αδ.οικ.	32εκ.	93.910,4
2000τ.μ. στη θέση Πέζουλας με αδ.οικ.	26εκ.	76.302,2
2400τ.μ. στη θέση Αγ. Ιωάννης	43εκ.	126.192,2
4000τ.μ. στη θέση Ξηρόκαμπος	60εκ.	176.082,1
4000τ.μ. στη θέση Πέζουλας	52εκ.	152.604,5
4000τ.μ. Πανοραμικό	60εκ.	176.082,1
4000τ.μ. στη θέση Πέζουλας	60εκ.	176.082,1
4000τ.μ. στη Ρόδου-Λίνδου με αδ.οικ.	85εκ.	249.449,7
4000τ.μ. στο Φυτώριο	37εκ.	108.584,0
4500τ.μ. στην επαρχιακή οδό	90εκ.	264.123,2
8570τ.μ. επί της Ρόδου-Λίνδου (Ταιάρι)	129εκ.	378.576,6
9700τ.μ. επί της Ρόδου-Λίνδου	250εκ.	733.675,7
ΑΣΓΟΥΡΟΥ		
4000τ.μ. στην επαρχ.οδό	80εκ.	176.082,1
4000τ.μ. στην Αγ. Βαρβάρα	38εκ.	111.518,7
4000τ.μ. με βιοτεχνική άδεια	47εκ.	234.776,2
4200τ.μ. στην παρ. Αγγ. Σικελιανού	65εκ.	137.931,0
ΑΦΑΝΤΟΥ		
360τ.μ. εντός οικισμού	12εκ.	35.216,4
2340τ.μ. στα Κολύμπια επί της Εθν.οδού	31εκ.	90.975,7
4780τ.μ. στον παραλ.δρόμο προς Κολύμπια	29εκ.	85.106,3
5000τ.μ. επί της Εθν. Οδού & επί της Γέφυρας	150εκ.	440.205,4
5751τ.μ. στα Κολύμπια επί της οδού Ευκαλύπτων	50εκ.	146.735,1
ΙΑΛΥΣΟΣ		
300τ.μ. κοντά στον Μαρινόπουλο Σ.Δ.=0,4	18εκ.	52.824,6
2000τ.μ. επί της Λεωφ. Ρόδου-Κρεμαστής	70εκ.	205.429,2
2000τ.μ. στη θέση Βουνάρα με αδ.οικόδ.	40εκ.	117.388,1
2000τ.μ. στη θέση Βουνάρα Μάσχου	38εκ.	111.518,7
4000τ.μ. στους προποδ. Φιλερήμου	50εκ.	88.041,0
8700τ.μ. στο Κανδυλί	30εκ.	281.731,4

ΔΙΑΜΕΡΙΣΜΑΤΑ

	ΔΡΑΧΜΕΣ	ΕΥΡΩ - €
35τ.μ. στους Δασκάλους	15εκ.	44.020,5
48τ.μ. στο Αραπάκι	21εκ.	61.628,7
60τ.μ. στο Ροδίνι	27εκ.	79.236,9
72τ.μ. στην Ιξιά	25εκ.	73.367,5
74τ.μ. στην Ανάληψη	35εκ.	102.714,6
75τ.μ. στο Καρακόνερο	41εκ.	120.322,8
80τ.μ. στην Ιξιά	42εκ.	123.257,5
80τ.μ. στο Ροδίνι	34εκ.	99.779,9
82τ.μ. στο Ζέφυρος	36εκ.	105.649,3
83τ.μ. στο Ροδίνι	37εκ.	108.584,0
88τ.μ. στην Ιξιά	30εκ.	88.041,0
90τ.μ. στη Ψαροπούλα	46εκ.	134.996,3
90τ.μ. στους Δασκάλους(ημιτελ.)	21εκ.	61.628,7
90τ.μ. στη Ψαροπούλα	49εκ.	143.800,4
90τ.μ. στην Ανάληψη	38εκ.	111.518,7
92τ.μ. στην Ιξιά	43εκ.	126.192,2
94τ.μ. στο Ζέφυρος	40εκ.	117.388,1
96τ.μ. στο Καρακόνερο	43εκ.	126.192,2
98τ.μ. στο Ζέφυρος	40εκ.	117.388,1
103τ.μ. στο Ροδίνι	46εκ.	134.996,3
108τ.μ. στον Αγ. Νικόλαο	28εκ.	82.171,6
110τ.μ. στον Αγ. Γεώργιο	25εκ.	73.367,5
114τ.μ. στους Δασκάλους	63εκ.	184.886,2
118τ.μ. στο Αραπάκι	51εκ.	149.669,8
118τ.μ. στο Ζέφυρος	53εκ.	155.539,2
120τ.μ. στην Ιξιά	30εκ.	88.041,0
123τ.μ. στο Αραπάκι	52εκ.	152.604,5
123τ.μ. στο Ροδίνι	55εκ.	161.408,6
123τ.μ. στην Ανάληψη	55εκ.	161.408,6
125τ.μ. στο Ροδίνι	56εκ.	164.343,3
125τ.μ. στην Ιξιά	53εκ.	155.539,2
128τ.μ. στο Καρακόνερο	58εκ.	170.212,7
128τ.μ. στον Αγ. Ιωάννη	71εκ.	208.363,9
128τ.μ. στην Ανάληψη	61εκ.	179.016,8
134τ.μ. στη Ψαροπούλα	38εκ.	111.518,7
135τ.μ. στη Ψαροπούλα	75εκ.	220.102,7
136τ.μ. στην Ανάληψη	21εκ.	61.628,7
162τ.μ. στους Αγ. Αναργύρους	40εκ.	117.388,1
180τ.μ. στον Αγ. Νικόλαο	65εκ.	190.755,6

ΚΑΤΑΣΤΗΜΑΤΑ ΓΡΑΦΕΙΑ

	ΔΡΑΧΜΕΣ	ΕΥΡΩ - €
30τ.μ. στο Φαληράκι	35εκ.	102.714,6
30τ.μ. στο Φαληράκι με 30τ.μ. υπόγειο	75εκ.	220.102,7
30τ.μ. στην ακτή Μιαούλη	80εκ.	234.776,2
32τ.μ. στον Αρχάγγελο (κέντρο)	19εκ.	55.759,3
39τ.μ. στη Γαριβάλδη	13εκ.	38.151,1
43τ.μ. στη Σωκράτους	240εκ.	704.328,6
45τ.μ. στο Φαληράκι με αντίστοιχο υπόγειο & 45τ.μ. όροφο	95εκ.	278.796,7
48τ.μ. στο κέντρο πόλεως	100εκ.	293.470,2
50τ.μ. στην Αλεξ. Διάκου	50εκ.	146.735,1
50τ.μ. στην Καρπάθου	65εκ.	190.755,6
50τ.μ. στο εμπορικό Κέντρο Φώκιαλη	18εκ.	52.824,6
50τ.μ. στην Θεσσαλονίκης	21εκ.	61.628,7
60τ.μ. στην Αλ. Διάκου	65εκ.	190.755,6
65τ.μ. στον Αρχάγγελο (Κέντρο)	38εκ.	111.518,7
95τ.μ. στην Παλιά Πόλη σε 287τ.μ. οικ.	170εκ.	498.899,4
97τ.μ. στην 28ης Οκτωβρίου ισόγειο	38εκ.	111.518,7
115τ.μ. στην Καποδιστρίου	50εκ.	146.735,1
125τ.μ. στην Ιαλυσό - Λεωφ.Ηρακλειδών,	53εκ.	155.539,2
127τ.μ. στη Σκεύου Ζερβού	37εκ.	108.584,0
160τ.μ. στην Αγίου Φανουρίου	90εκ.	264.123,2

ΖΗΤΟΥΝΤΑΙ ΔΙΑΜΕΡΙΣΜΑΤΑ, ΚΑΤΑΣΤΗΜΑΤΑ, ΟΙΚΟΠΕΔΑ ΕΝΤΟΣ Ή ΕΚΤΟΣ ΠΟΛΕΩΣ, ΟΙΚΟΠΕΔΑ ΓΙΑ ΠΩΛΗΣΗ - ΑΝΤΙΠΑΡΟΧΗ, ΔΑΝΕΙΑ ΔΕΚΤΑ, ΕΥΚΟΛΙΕΣ ΠΛΗΡΩΜΗΣ

ΕΥΡΩΚΤΗΜΑΤΙΚΗ
η ακίνητη αξία σας

Εθνικής Αντίστασης 83 (πρώην Άννης Μαρίας) δίπλα στην ALPHA BANK
Τηλ.02410 73819,74917 Κιν. 0944/374546, 0945/292030 FAX.02410 38641

ΙΩΑΝΝΗΣ & ΜΙΧΑΛΗΣ ΕΥΣΤΑΘΙΟΥ

πωλησεις

συνέχεια από την προηγούμενη

ΕΣΤΙΑΤΟΡΙΟ πλήρης εξοπλισμένο και έτοιμο να λειτουργήσει σε ιδανική περιοχή της πόλης της Ρόδου. Πληρ. τηλ. 0944653992. ΑΟ44094

ΠΩΛΟΥΝΤΑΙ οικόπεδα εντός οικισμού Παστίδας 1070 τ.μ., 500 τ.μ., αγροτεμάχια άρτια οικοδομήσιμα 4.500 τ.μ., 6000 μ., 30.000 τ.μ. επί της επαρχιακής οδού Αεροδρομίου-Φαληράκι 7.300 τ.μ. στους πρόποδες Φιλερήμου, 10.000 τ.μ. στα Καλαβάρδα κοντά στη θάλασσα και 3.500 μ. δίπλα από το Ξενοδοχείο BLU BAY παραλία Ιαλυσού. Πληρ. τηλ. 02410 47018, 0944182377. ΑΟ44093

ΔΙΑΜΕΡΙΣΜΑ 60 συνολικά τ.μ. στο Αιγάλεω Αττικής 1ου ορόφου κοντά στο Μετρό και στην ιδιόκτητη ταράτσα 40 συνολικά τ.μ. 2ου ορόφου σε διώροφο γωνιακό ακίνητο με αυτόνομη θέρμανση air condition, ηλιακό θερμοσίφωνα, μπόιλερ και τέντες σε άριστη κατάσταση. Κατάλληλο και για επενδύσεις. Τιμή 75.000 Ευρώ. Πληρ. τηλ. 0945446670. ΑΟ44092

ΕΠΙΧΕΙΡΗΣΗ στο Μαντράκι με ή χωρίς το εμπόρευμα λόγω φόρτου εργασίας. Δεκτές προσφορές μέχρι και τη Δευτέρα 25 Φεβρουαρίου. Σε τιμή ευκαιρίας. Πληρ. τηλ. 34490 (πρωί) και 0942424139 (απόγευμα). ΑΟ44079

ΕΠΙΧΕΙΡΗΣΗ, επί της οδού Γρίβα. Πληροφορίες στο τηλ. 0937/881295, 0109270414. ΑΟ44064

ΙΣΟΓΕΙΟ, διαμέρισμα 95 τ.μ. με 3 υπνοδωμάτια και αποθήκη σε καλή κατάσταση, στην οδό Σωτήρος. Τιμή 24.000.000 δρχ. Δεκτά δάνεια. ΑΙΓΑΙΟΚΤΗΜΑΤΙΚΗ, τηλ. 22943 και 28838. ΑΟ44066

ΠΩΛΟΥΝΤΑΙ: 1) Μικρό διαμέρισμα, γκαρσονιέρα 30 τ.μ. οδός Ορφανίδου, Ψαροπούλα, 3ος όροφος με θέα την θάλασσα και με ασανσέρ. Τιμή 15.000.000 δρχ. ετοιμοπαράδοτη (κενή). 2) Οικόπεδο δύο στρεμμάτων εντός Ζώνης στα Τριάντα κοντά στο Λύκειο. Κατάλληλο για βίλα, με θέα την θάλασσα. Τιμή 32.000.000 δρχ. Πληρ. κ. Καργάκο Νίκο, Θ. Σοφούλη 59. Πληρ. τηλ. 30397 και 0946/049179. ΑΟ44065

ΟΙΚΟΠΕΔΟ, 1.500 τ.μ. εντός σχεδίου στην περιοχή Σορωνής. Τιμή 10.000.000 δρχ. (Ευρώ 29.347). Πληρ. Ελληνοκτηματική, Πέτρος Πρεζεράκος. Τηλ. 02410/33866 και 0932/468026. ΑΟ44063

ΒΙΟΤΕΧΝΙΚΟ, κτίριο 2.000 τ.μ. σε κομβικό σημείο στην περιοχή Ρόδου. Πληρ. Ελληνοκτηματική, Πέτρος Πρεζεράκος. Τηλ. 02410/33866 και 0932/468026. ΑΟ44062

ΕΠΙΧΕΙΡΗΣΗ, τουριστική στο κέντρο της πόλης. Πληρ. Ελληνοκτηματική, Πέτρος Πρεζεράκος. Τηλ. 02410/33866 και 0932/468026. ΑΟ44058

ΚΑΤΑΣΤΗΜΑΤΑ, στην περιοχή Ιαλυσού. Πληρ. Ελληνοκτηματική, Πέτρος Πρεζεράκος. Τηλ. 02410/33866 και 0932/468026. ΑΟ44061

ΜΕΖΟΝΕΤΕΣ, 160 τ.μ. στην περιοχή Ιαλυσού. Πληρ. Ελληνοκτηματική, Πέτρος Πρεζεράκος. Τηλ. 02410/33866 και 0932/468026. ΑΟ44056

ΟΙΚΟΠΕΔΟ, 6.500 τ.μ. εφαπτόμενο της επαρχιακής οδού στην περιοχή κάτω Καλαμώνα. Τιμή 30.000.000 δρχ. (Ευρώ 88.000). Πληρ. Ελληνοκτηματική, Πέτρος Πρεζεράκος. Τηλ. 02410/33866 και 0932/468026. ΑΟ44060

ΕΠΙΧΕΙΡΗΣΗ, τουριστικών ειδών θαλάσσης, κοντά σε παραλία. Λογική τιμή. Πληρ. τηλ. 02410/33254 και 28380. ΑΟ44003

ΠΩΛΟΥΝΤΑΙ

1. Από ιδιοκτήτη σε οικοδομή δύο διαμερισμάτων οροφοδιαμερίσματα των 150 τ.μ. λουξ κατασκευής. Επίσης ισόγειος χώρος 100 τ.μ. κατάλληλος για επαγγελματική χρήση, επί της οδού Καμείρου Ρόδου.
2. Στα Κοσκινού οροφοδιαμερίσμα 100 τ.μ., τριών υπνοδωματίων και δύο μπάνια. Επίσης διαμέρισμα των 55 τ.μ. με δύο υπνοδωμάτια, ένα μπάνιο, λουξ, κατασκευής.

Μιχάλης Φωτάκης

Τηλ.: 20949-37735, κιν. 0932/326055

ΕΥΚΑΙΡΙΑ

ΠΩΛΟΥΝΤΑΙ–ΕΥΚΑΙΡΙΕΣ

- Ασγούρου-Μεζονέτα 350 τ.μ. 125.000.000
- Ασγούρου-Οικόπεδο 500 τ.μ. εντός οικισμού 22.000.000
- Τριάντα-Οικόπεδο σε κεντρικό δρόμο 2 στρέμματα 33.000.000
- ΙΞΙΑ, 2άρι διαμέρισμα με AIR CONDIOTION και τηλέφωνα 21.000.000 δρχ.
- Καλυθιές, 90 στρέμματα καλλιεργήσιμα προς 2 εκατομμύρια το στρέμμα.
- Παραδείσι-Σε κεντρικό δρόμο 200 μέτρα από την θάλασσα, 1.400 τ.μ. οικοδομήσιμο 9.000.000
- Διμυλιά-Σε κεντρικό δρόμο 7 στρέμματα, με πρόσοψη 80 μέτρα 12.000.000
- Αφάντου-Στο στάδιο από πάνω με απεριόριστη θέα, 2 στρέμματα, με άδεια οικοδομής 200 τ.μ. 16.000.000
- Παραλιακά οικόπεδα στα Αφάντου 6.000.000 ανά στρέμμα
- Αφάντου-Θέση Τραπέζια 3 στρέμματα, με άδεια οικοδομής, 200 τ.μ. 12.000.000
- Κιοτάρι-200 μέτρα από την θάλασσα 1.400 τ.μ. με άδεια οικοδομής 100 τ.μ. 15.000.000
- Σύμη-2,5 στρέμματα στους Μύλους, οικοδομήσιμο με απεριόριστη θέα 90.000.000

Πληρ. τηλ. 26805-51024,
κιν. 0945-406562 fax: 51077
ΖΗΤΟΥΝΤΑΙ ΟΙΚΟΠΕΔΑ και ΣΠΙΤΙΑ
ΔΑΝΕΙΑ ΔΕΚΤΑ
Γ.Ν. ΔΡΑΚΟΣ

ΡΟΔΙΑΚΗ ΚΤΗΜΑΤΙΚΗ

Rhodes Real Estate

ΣΥΜΒΟΥΛΟΙ & ΕΚΤΙΜΗΤΕΣ ΑΚΙΝΗΤΩΝ ΚΤΗΜΑΤΟΜΕΣΙΤΙΚΟ ΓΡΑΦΕΙΟ από το 1983

ΠΩΛΟΥΝΤΑΙ 4 ΜΟΝΑΔΙΚΑ ΟΙΚΟΠΕΔΑ ΤΩΝ 4,450 τ.μ. ΣΤΗΝ ΠΕΡΙΦΕΡΕΙΑ ΚΟΣΚΙΝΟΥ

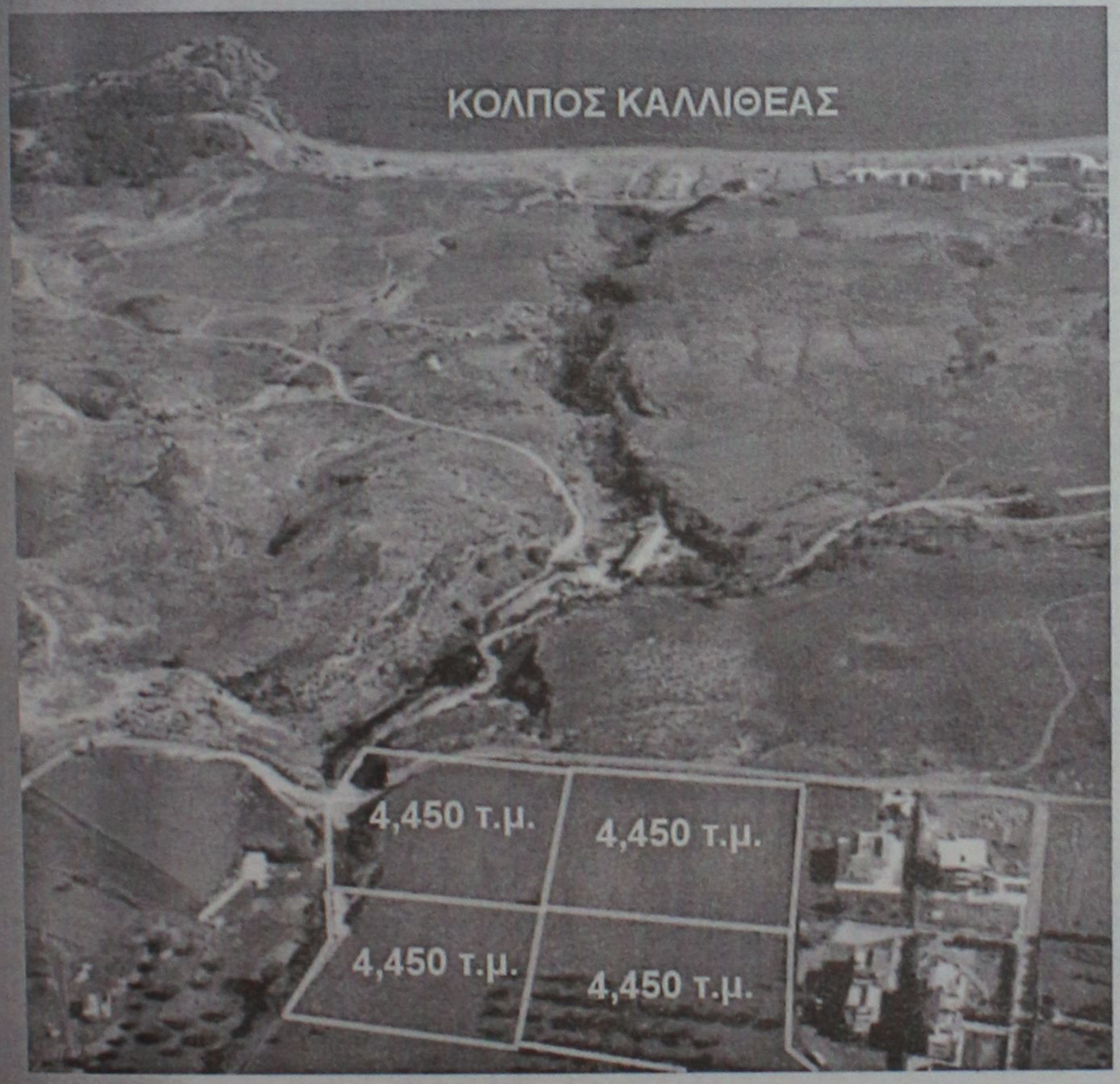

ΑΠΟΚΛΕΙΣΤΙΚΗ ΔΙΑΘΕΣΗ

ΑΝΕΣΤΗΣ & ΣΑΒΒΑΣ ΣΑΒΒΑΪΔΗΣ

Μέγαρο Κιοσόγλου, 3ος όροφος
Εθελοντών Δωδεκανησίων 29
ΡΟΔΟΣ

tel: 26281 & 35476 fax: 34663
cel: 0944-421015 & 0944-243452
e-mail: savvaidis@rho.forthnet.gr

FIABCI

ΠΩΛΕΙΤΑΙ



πιεστήριο offset (29X42) AM MULTI
τιμή 1.500.000 δρχ.
Πληρ. Τηλ. 0937756878

ΚΤΗΜΑΤΟΜΕΣΙΤΙΚΟ ΓΡΑΦΕΙΟ

ΖΑΦΕΙΡΗΣ Μ. ΚΑΡΑΓΙΑΝΝΗΣ Δ. Σ.Ε.

Πωλήσεις ακινήτων. Τηλ. (60380-60381)
17.00-20.00 μ.μ. Δευτέρα-Παρασκευή)

ΔΗΜΟΣ ΑΦΑΝΤΟΥ

- 6.120 τ.μ. (Περιοχή Καστελλάνο): 15.500.000 δρχ. ή 45487,89 €
- 5.000 τ.μ. (Παραλία Αφάντου): 45.000.000 δρχ. ή 132061,63 €
- 1.600 τ.μ. (Παραλία Αφάντου): 12.000.000 δρχ. ή 35216,43 €
- 6.450 τ.μ. (Παραλία Αφάντου): 51.600.000 δρχ. ή 151430,67 €
- 2.500 τ.μ. (Περιοχή Λίππινοι): 12.500.000 δρχ. ή 36683,79 €
- 540 τ.μ. (Περιοχή Λίππινοι): 3.200.000 δρχ. ή 9391,05 €
- 5.800 τ.μ. (Περιοχή Τραπέζια): 25.000.000 δρχ. ή 73367,57 €
- (1/2) 5.080 τ.μ. (Με ελαιόδεντρα): 6.500.000 δρχ. ή 19075,57 €
- 4.500 τ.μ.: αγροτεμάχιο 16.500.000 δρχ. ή 48422,60 €

ΚΟΛΥΜΠΙΑ

- 5.000 τ.μ.: 37.000.000 δρχ. ή 108584,01 €
- 4.969 τ.μ.: 30.000.000 δρχ. ή 88041,09 €

ΨΙΝΘΟΣ

- 22.400 τ.μ. (Με 200 ελαιόδενδρα): 18.000.000 δρχ. ή 52824,65 €

πωλησεις

συνέχεια από την προηγούμενη

ΟΙΚΟΠΕΔΟ, 4.000 τ.μ. στην περιοχή Αφάντου κοντά στην παραλία. Τιμή 50.000.000 δρχ. (Ευρώ 146.735). Πληρ. Ελληνοκτηματική, Πέτρος Πρεζεράκος. Τηλ. 02410/33866 και 0932/468026.
ΑΟ44059

ΕΠΙΧΕΙΡΗΣΗ, ρουχισμού, επικερδής και με σταθερή πελατεία, λόγω αναχώρησης. Πληρ. Ελληνοκτηματική, Πέτρος Πρεζεράκος. Τηλ. 02410/33866 και 0932/468026.
ΑΟ44057

ΔΙΑΜΕΡΙΣΜΑ, 1ου ορόφου 121 τ.μ. στην περιοχή Ιξιάς, πολυτελούς κατασκευής με τζάκι, αυτόνομη θέρμανση και αποκλειστικό χώρο στάθμευσης 60 τ.μ. Τιμή 53.000.000 δρχ. (Ευρώ 152.604). Πληρ. Ελληνοκτηματική, Πέτρος Πρεζεράκος. Τηλ. 02410/33866 και 0932/468026.
ΑΟ44055

ΔΙΑΜΕΡΙΣΜΑ, 38 τ.μ. στους δασκάλους. Τιμή 11.500.000 δρχ. (Ευρώ 33.749). Πληρ. Ελληνοκτηματική, Πέτρος Πρεζεράκος. Τηλ. 02410/33866 και 0932/468026.
ΑΟ44053

ΔΙΑΜΕΡΙΣΜΑΤΑ, καινούργια αρίστης κατασκευής στο Ροδίνι από 420.000 δρχ./τ.μ. (Ευρώ 1.233/τ.μ.). Πληρ. Ελληνοκτηματική, Πέτρος Πρεζεράκος. Τηλ. 02410/33866 και 0932/468026.
ΑΟ44051

ΑΚΙΝΗΤΟ, αποτελούμενο από 6 γκαρσονιέρες πλήρως επιπλωμένες στον οικισμό Καστελλοριζίων. Τιμή 50.000.000 δρχ. (Ευρω 146.735). Πληρ. Ελληνοκτηματική, Πέτρος Πρεζεράκος. Τηλ. 02410/33866 και 0932/468026.
ΑΟ44050

ΔΙΑΜΕΡΙΣΜΑ, ισόγειο 75 τ.μ. στο Ροδίνι. Τιμή 24.000.000 δρχ. (Ευρώ 70.432). Πληρ. Ελληνοκτηματική, Πέτρος Πρεζεράκος. Τηλ. 02410/33866 και 0932/468026.
ΑΟ44049

ΕΠΙΧΕΙΡΗΣΗ ΚΑΦΕ-ΜΠΑΡ-ΙΝΤΕΡΝΕΤ ΣΤΟ ΚΕΝΤΡΟ ΤΗΣ ΡΟΔΟΥ, ΜΕ ΤΡΙΕΤΗ ΣΤΑΘΕΡΗ ΠΕΛΑΤΕΙΑ, ΓΙΑ ΛΟΓΟΥΣ ΥΓΕΙΑΣ. ΔΕΚΤΟΣ ΚΑΙ ΣΥΝΕΤΑΙΡΟΣ ΠΟΥ ΝΑ ΜΠΟΡΕΙ ΝΑ ΠΡΟΣΦΕΡΕΙ ΜΕΤΡΗΤΑ ΚΑΙ ΕΡΓΑΣΙΑ. ΠΛΗΡ. ΤΗΛ. 0932/924021.
ΠΟ44048

ΕΥΚΑΙΡΙΑ. Μόνο για λίγες μέρες πωλείται διαμέρισμα 100 τ.μ. με 3 υπνοδωμάτια σε καλή κατάσταση α' ορόφου στη Μητρόπολη, μόνο 29.000.000 δρχ. Πληρ. ΑΙΓΑΙΟΚΤΗΜΑΤΙΚΗ, τηλ. 02410 22943, 28838
ΑΟ44022

ΟΙΚΟΠΕΔΟ, στην περιοχή Κιοτάρι Ρόδου, 5 στρεμμάτων, με θέα τη θάλασσα και σε απόσταση 100 μέτρων από τον κεντρικό δρόμο, σε τιμή ευκαιρίας. Πληρ. τηλ. 0944/519778.
ΑΟ44002

ΖΗΤΟΥΝΤΑΙ: α) διαμερίσματα ή μεζονέτες στις περιοχές πόλεως Ρόδου Ιαλυσού, Ιξιάς, Κοσκινού και β) οικόπεδα προς πωληση ή αντιπαροχή στις περιοχές πόλεως Ρόδου, Ιαλυσού, Ιξιάς, Κοσκινού, Αφάντου και Ν. Ρόδου. Πληρ. Ελληνοκτηματική, Πέτρος Πρεζεράκος. Τηλ. 02410/33866 και 0932/468026.
ΑΟ44052

ΟΙΚΟΠΕΔΟ 4.250 τ.μ. πάνω στη λεωφόρο στο Γεννάδι, 500 μ. από τη θάλασσα, τιμή 25.000.000 δρχ. Επίσης 4.100 τ.μ. στο Γεννάδι, 200 μ. από τη θάλασσα, 27.000.000 δρχ. Πληρ. ΑΙΓΑΙΟΚΤΗΜΑΤΙΚΗ, τηλ. 02410 22943, 28838
ΑΟ44023

ΜΟΝΟΚΑΤΟΙΚΙΑ στη Αγ. Αναστασία 200 τ.μ. διόροφη σε οικόπεδο 260 τ.μ. σε αρίστη κατάσταση (7 δωματίων) με εξτρά δόμηση 50 τ.μ. Πληρ. ΑΙΓΑΙΟΚΤΗΜΑΤΙΚΗ, τηλ. 22943, 28838.
ΑΟ43961

ΕΠΙΧΕΙΡΗΣΗ στο Φαληράκι με ή χωρίς εξοπλισμό. Πληρ. τηλ. 0945/375797, 0944/470846.
ΑΟ43962

Hilton
Rhodes Resort

The Hilton Rhodes Resort is seeking to recruit a:
HUMAN RESOURCES ADMINISTRATOR
(Ref. HRA)

Qualifications:
- At least 2 years of experience in similar position
- Fluency in written and verbal English and Greek lanuguage
- Good knowledge of MS Office

Our Company offers:
- Excellent working environment
- Competitive remuneration package
- Modern training and development programmes

Those interested should send their CV (stating the ref. of the position on the envelope) until February 25, 2002 under the attention of the Human Resources Department to the following address:

Hilton Rhodes Resort
Leoforos Ialyssou Ixia
85100, Rhodos

Or fax it to the number: (0241) 0 76690
E-mail address: hrd_rhodes@Hilton.com

ΔΥΑΡΙ ΔΙΑΜΕΡΙΣΜΑ 3ου ορόφου, με ασανσέρ και θέα (3 ετών), νοικιασμένο με ενοίκιο 110.000 δρχ. Τιμή 23.500.000 δρχ. Δίνεται πλήρως επιπλωμένο (δυνατότητα και χωρίς έπιπλα, υπό συζήτηση). Πληρ. τηλ. 0241022943, 28838, ΑΙΓΑΙΟΚΤΗΜΑΤΙΚΗ.
ΑΟ43931

ΔΙΑΜΕΡΙΣΜΑ, 2άρι επί της Σωτήρος 62 Β στην Ιξιά. Πληρ. τηλ. (02410)96891 και 0974594172.
ΑΟ43854

ΠΩΛΟΥΝΤΑΙ ΑΓΡΟΚΤΗΜΑΤΑ: 1) Στον Καλαμώνα 7400 τ.μ. αξίας 10.000.000 δρχ. ή 29.347 ευρω, 2) Στον Καλαμώνα 8160 τ.μ. αξίας 6.000.000 δρχ. ή 17.608,2 ευρώ, 3) Στη Δαματρια 3200 τ.μ. με 50 ελαιόδενδρα, αξίας 55.000.000 δρχ. ή 161.408,6 ευρώ, 4) Στη Σάλακο 9400 τ.μ. με ελαιόδεντρα αξίας 16.000.000 δρχ. ή 46.955,2 ευρώ, 5) Στις Φάνες 2500 τ.μ. αξίας 3.700.000 δρχ. ή 10.858,4 ευρώ. Πληρ. τηλ. 02410 73819, 74917, 0944374546, 0945292030, "ΕΥΡΩΚΤΗΜΑΤΙΚΗ", Ιωάννης και Μιχάλης Ευσταθίου.
ΑΟ43787

ΔΙΑΜΕΡΙΣΜΑ 80 τ.μ. 3 ετών στην Αθηνών με ηλιακό θερμοσίφωνα, κεντρική θέρμανση, 30.000.000 δρχ. Δάνεια δεκτά. Πληρ. ΑΙΓΑΙΟΚΤΗΜΑΤΙΚΗ, τηλ. 22943, 28838.
ΑΟ43841

ΔΙΑΜΕΡΙΣΜΑ στην Ιξιά 75 τ.μ. 20.000.000 δρχ. Πληρ. Σταμάτης Μανωλάκος, τηλ. 23815, 0944/698056.
ΑΟ43357



ΚΤΗΜΑΤΟΜΕΣΙΤΙΚΟ ΓΡΑΦΕΙΟ

ΑΙΓΑΙΟΚΤΗΜΑΤΙΚΗ

ΠΩΛΟΥΝΤΑΙ

- ΔΙΑΜΕΡΙΣΜΑΤΑ-ΜΟΝΟΚΑΤΟΙΚΙΕΣ
- (ΔΔ)=ΔΑΝΕΙΑ ΔΕΚΤΑ

- 35 τ.μ. καινούργιο Δασκάλους 42.553 €-14.500 εκ.
- 45 τ.μ. (ισ.) με αυλή καινούργιο Κοσκινού 14 εκ. - 41.085€
- 55 τ.μ. (2 υπν.) καινούργιο Ροδίνι 22 εκ. - 64.563€ (ΔΔ)
- 55 τ.μ. καινούργιο Αθηνών 74.247 €-25.300 εκ. (ΔΔ)
- 48 τ.μ. διόροφο Αγ. Φανουρίου Π. Πόλη 8 εκ. (ΔΔ)-26.412 €
- 57 τ.μ. Αθηνών (3 ετών) με θέα, 22,5 εκ.-66.038 €
- 62 τ.μ. λουξ ρετιρέ στην Απ. Παύλου 30 εκ.-88.041 €
- 70 τ.μ. μον/κία, Κρεμαστή, 35 εκ. 102.714 € (παρ/κό).
- 70 τ.μ. καινούργιο Ιαλυσό 25 εκ. (Δ.Δ.) - 73.367 €
- 80 τ.μ. Αθηνών (3 ετών) 30 εκ. (ΔΔ)-88.041€
- 83 τ.μ. καινούργιο, Καρακόνερο 36 εκ.-105.649€ (ΔΔ)
- 85 τ.μ. Στ. Κωτιάδη, β' ορ. 26 εκ.-76.302 € (ΔΔ)
- 86 τ.μ.καιν/ργιο Ροδίνι 36 εκ. 105.650 € (ΔΔ)
- 89 τ.μ. (ισ.) σε μπετά στην Ενόπλων Δυνάμεων 16 εκ. - 46.955 € (ΔΔ)
- 90 τ.μ. μον/κία διόροφη Παραδείσι με τζάκι 22 εκ. - 64.563 € (ΔΔ)
- 95 τ.μ. (3 υπν.) Σωτήρος 24 εκ. (Δ.Δ.) 70.432 €
- 95τ.μ. καινούργιο Αθηνών 128.246 €-43.700 εκ. (ΔΔ)
- 100 τ.μ. (3 υπν.) Μητρόπολη 93.910 €-32 εκ. (ΔΔ)
- 100 τ.μ. καινούργιο, Ιαλυσό, 36 εκ.-105.649€ (ΔΔ)
- 117 τ.μ. καινούργιο Γεωργ. Παπανδρέου με γκαράζ 25 μ. 51 εκ., (ΔΔ)- 137,931 €
- 45 τ.μ. και 117 τ.μ. (2 διαμ.) α' ορ. στο σοβά Δασκάλους 41 εκ. (και τα 2), 120,322 €
- 115 τ.μ. ισόγειο καινούργιο, Πειραιώς (3 υπν.), 45 εκ.-132.061€ (ΔΔ)
- 114 τ.μ. ρετιρέ Στοκχόλμης 45 εκ.-132.061 €
- 115 τ.μ. ρετιρέ Σμύρνης 134.996 €-46 εκ.
- 117 τ.μ. σε σοβά Δασκάλους 102.714 €-35 εκ. μετρητοίς
- 120 τ.μ. Αθηνών καινούργιο 161.408 €-55 εκ. (ΔΔ)
- 134 τ.μ. ρετιρέ Στοκχόλμης 54 εκ. 158.473 €
- 145 τ.μ. Στ. Ζήση 40 εκ.- 117.388 € (ΔΔ)
- 155 τ.μ. μεζ/τα Αισχύνη 63 εκ. (ΔΔ)
- 158 τ.μ. μεζ/τα σε μπετά Ιξιά 36 εκ.-105.649 €
- 160 τ.μ. διαμ. σε μπετά στους Δασκάλους 34 εκ. (μετρητά)-οροφ/σμα 93.910 €
- 230 τ.μ. Κοσκινού (μον/κία) καινούργιο 1 στρ. οικ. 120 εκ.-352.164 € (ΔΔ)
- 230 τ.μ. παραδοσιακό αρχοντικό, εντός της πόλεως, 72 εκ.-211.225 €
- 270 τ.μ. (3ορ. Χ90τ.μ.) κτίριο σε μπετά Ασγούρου, 40 εκ. (ΔΑ) 117.388 €
- 270 τ.μ. βίλλα στο σοβά σε 4 στρ. Τσαΐρι 100 εκ. - 293.470 €
- 340 τ.μ.ημιτελής μεζονέτα Ασγούρου σε Ιστρ. 60 εκ.-176.082 €
- 550 τ.μ. μον/κία Παστίδα 7 στρ. 170 εκ. 498.899 € (ΔΔ)

ΚΑΤΑΣΤΗΜΑΤΑ

- 30 τ.μ. Εμπ/κο κέντρο Βράχο Ιαλυσό 20 εκ. - 58,694 €
- 31 τ.μ. Καμείρου 14 εκ. - 41.085 € (ΔΔ)
- 39 τ.μ. Αγ. Αναστασία 12 εκ.-35.216 €
- 90 τ.μ. Νιοχώρι, 63 εκ. - 184.886 € (ΔΔ)
- 140 τ.μ. (απ) πλησίον Αννης Μαρίας 28 εκ. (ΔΔ) 82.171 €
- 175 τ.μ. Λεωφ. Ρόδου-Λίνδου 60 εκ.-176.082 €
- 180 τ.μ. αποθήκη Ροδίνι 132.061 €-45 εκ.
- 200 τ.μ. με 200 υπ. (και ορ. άδεια) σε μπετά στο Μήδεια 80 εκ.-234.776 €
- 324 τ.μ.(κτίριο έχει και διαμέρισμα, κατ/μα) στους Δασκάλους 337.490 €-115 εκ.
- 2 κατ/τα στο Μανδράκι
- ΕΝΟΙΚ/ΤΑΙ ΚΤΙΡΙΟ ΣΤΟ GRAND HOTEL 300Τ.Μ.
- 900 τ.μ. κτίριο στο Μήδεια

ΟΙΚΟΠΕΔΑ

- 261 τ.μ. Αισχύνης (ΣΔ 0,8) 18 εκ.-58.694 €
- 400 τ.μ. Δ. Αναστασιάδη (ΣΔ 1) 50 εκ.-146,735 €
- 500 τ.μ. Μίρα Μάρε (Σ.Δ. 0,8), 45 εκ.-132.016 €
- 680 τ.μ. Πειραιώς 176.082 €-60 εκ.
- 1000 τ.μ. (ΣΔ 0,8) πάροδος Μιχ. Πετρίδη 80 εκ.-264.123 €
- 1.054 τ.μ. (ΣΔ 0,4) Βράχο Ιαλυσού 55 εκ.-146.735 €
- 1.230 τ.μ. Κοσκινού 50% κάλυψη, 40 εκ.-117.388 €
- 4 στρεμ. στα Νερά Καλλιθέας 60 εκ.-176.082 €
- 4.835 τ.μ. Καλιθέα Κοσκινού102.714 €-35 εκ. (ΔΔ)
- 14 στρ. Τσαΐρι 176.082 €- 60 εκ.

ΖΗΤΟΥΝΤΑΙ ΜΕΤΑΧΕΙΡΙΣΜΕΝΑ ΔΙΑΜΕΡΙΣΜΑΤΑ - ΑΜΕΣΗ ΠΩΛΗΣΗ

ΑΝΑΛΑΜΒΑΝΟΥΜΕ ΤΗΝ ΕΝΟΙΚΙΑΣΗ ΤΟΥ ΔΙΑΜΕΡΙΣΜΑΤΟΣ ΣΑΣ ΣΕ ΠΟΛΥ ΣΥΝΤΟΜΟ ΧΡΟΝΙΚΟ ΔΙΑΣΤΗΜΑ

ΡΕΝΑ ΒΑΖΟΥΚΟΥ
(ΜΕΣΙΤΗΣ ΑΣΤΙΚΩΝ ΣΥΜΒΑΣΕΩΝ)
ΔΙΕΥΘ. ΓΡΑΦΕΙΟΥ ΔΗΜ. ΘΕΟΔΩΡΑΚΗ 3
9-1 το πρωί και 6.30-9 απ/τα
Δευτέρας-Πέμπτης εκτός Σαβ. και Κυρ.
Τηλ. (0241) 22943-28838 FAX: 28838
email.vazoukou@otenet.gr.
ΡΟΔΟΣ

ΠΩΛΗΣΕΙΣ ΑΚΙΝΗΤΩΝ

◆ ΔΙΑΜΕΡΙΣΜΑΤΑ
- 2άρια ετοιμοπαράδοτα, λουξ κατασκευής, 23.500.000 δρχ.
- Αγ. Αναργύρους 162 τ.μ. 40.000.000 δρχ.
- Ροδίνι 85 τ.μ. 35.000.000 δρχ.
- Ατταβύρου 86 τ.μ. 35.000.000 δρχ.
- Ροδίνι 115 τ.μ. λουξ κατασκευής
- Ιξιά 75 τ.μ., 20.000.000 δρχ.
- Ροδίνι 135 τ.μ. λουξ κατασκευής
- Ροδίνι 114 τ.μ. 48.000.000 δρχ. λουξ κατασκευής
- Κορδικτώνος 80 τ.μ. 26.000.000 δρχ.
- Ροδίνι 81 τ.μ. 30.000.000 δρχ.
- Ροδίνι 50 τ.μ. και 60 τ.μ.
- Ροδίνι 114 τ.μ.
- Καρακόνερο 90 τ.μ. καινούργιο
- Καρακόνερο 117 τ.μ. καινούργιο
- Ροδίνι 86 τ.μ. καινούργιο
- Ανάληψη 90 τ.μ. καινούργιο

◆ ΗΜΙΤΕΛΗ ΔΙΑΜΕΡΙΣΜΑΤΑ
- Στρατηγού Ζήση οικοδομίσιμη ταράτσα 96 τ.μ. 10.000.000 δρχ.
- 100 τ.μ. 20.000.000 δρχ. Αταβύρου
- 60 τ.μ. 12.000.000 δρχ. Αταβύρου
- 160 τ.μ. 32.000.000 δρχ. Αταβύρου
- Κοσκινού 145 τ.μ., 22.000.000 δρχ. (μπετά)

◆ ΜΕΖΟΝΕΤΕΣ-ΜΟΝΟΚΑΤΟΙΚΙΕΣ
- 130 τ.μ. με αυλή επιπλωμένη 18.000.000 δρχ στο Γεννάδι.
- Κοσκινού 195 τ.μ., 35.000.000 δρχ. (κτισμένη)
- Μεζονέτα 155 τ.μ. 55.000.000 δρχ. - Δασκάλους
- Μονοκατοικία 70 τ.μ., 17.000.000 δρχ. Κορδιγκτώνος
- 2 παλιές μονοκατοικίες στα Κοσκινού, 14.000.000 δρχ.
- ΣΥΜΗ:Διόροφη κατοικία 70 τ.μ. με στέρνα 50.000.000 δρχ.
- Μεζονέτα στο Ροδίνι, 130 τ.μ. 48.000.000 δρχ. θέση πάρκινγκ και κήπο

◆ ΟΙΚΟΠΕΔΑ
- Ιαλυσός 1200 τ.μ., 44.000.000 δρχ.
- Τσαΐρι 7στρ., 25.000.000 δρχ.
- Κιοτάρι πάνω στο κύμα 5 στρ.
- Σορωνή 1850 τ.μ. οικοδομήσιμο 15.000.000 δρχ. επί της λεωφόρου
- Μαριτσά 2 στρ., 17.000.000 δρχ.
- Κατταβιά 650 τ.μ. 3.000.000 δρχ.
- Οικόπεδα εντός σχεδίου στο Γεννάδι από 2.500.000 δρχ.
- Γεννάδι 2.000 τ.μ. πάνω στο κύμα

◆ ΑΠΟΘΗΚΕΣ
- Αποθήκη σχεδόν ισόγεια 250 τ.μ. 20.000.000 δρχ.

◆ ΚΑΤΑΣΤΗΜΑΤΑ
- Μαγαζί στη Νέα Αγορά 30.000.000 δρχ.
- Επιχείρηση στην οδό Ηρώων Πολυτεχνείου
- Πωλείται επιχείρηση -αναψυκτήριο

◆ ΚΤΗΜΑΤΑ
- Κατταβιά Αγ. Γιώργης 4800 τ.μ. 6.000.000 δρχ.
- Λαχανιά, 2 στρ. οικοδομίσιμο 3.000.000 δρχ.
- Σάλακος 10 στρέμματα
- Χωράφι 8 στρ. στο Παραδείσι 60.000.000 δρχ.
- Χωράφι 4 στρ. στην Παστίδα 18.000.00 δρχ.
- Χωράφι 5.700 στρ. στα Κολύμπια, 15.000.000 δρχ.
- Χωράφι 8.800 στρ. στα Κολύμπια 50.000.000 δρχ.
- Παραδείσι 1.500 στρ. 10.000.000 δρχ.
- Κατταβιά 1000 τ.μ. άρτιο και οικοδομήσιμο με φως, νερό, 2.500.000 δρχ.
- Καντηλί 5.200 μ. 27.000.000 δρχ.
- Πλημμύρι 1520 στρ. πάνω στην θάλασσα, τιμή 6.000.000 δρχ.
- Πλημμύρι 1.640τ.μ. 4.000.000 δρχ. οικοδομήσιμο
- Πλημμύρι 3.240τ.μ. 3.000.000 δρχ.
- Λαχανιά 4.700 τ.μ. 16.000.000 δρχ. οικοδομήσιμο
- 10 στρ. Κιοτάρι, νερό, ρεύμα 12.000.000 δρχ.
- Λαχανιά 100 στρ. πάνω στην θάλασσα
- Λαχανιά 45 στρ. 2500 δρχ./μέτρο
- Κατταβιά 2.500 τ.μ. πάνω στο δρόμο οικοδομήσιμο, 3.000.000 δρχ.
- Λάρδος 7 στρ. 12.000.000 δρχ.
- Κιοτάρι 4 στρ. 4.000.000 δρχ.
- Λαχανιά 750 τ.μ., 8.500.000 δρχ.στο χωριό
- Γεννάδι 20 στρ. ρεύμα-νερό 20.000.000 δρχ.
- Κιοτάρι 7 στρ. με νερό-ρεύμα 8.000.000 δρχ.
- Λαχανιά 4 στρ. 300 μέτρα από τη θάλασσα 8.000.000 δρχ.
- Γεννάδι 24 στρ. 24.000.000 δρχ.
- Γεννάδι 1.100 τ.μ. 1.500.000 δρχ.
- Κατταβιά 10 στρ. 10.000.000 δρχ.
- Πλημμυρι 12 στρ. με φως, νερό, 12.000.000 δρχ.
- Κατταβιά 4.000 τ.μ. 2.000.000 δρχ.
- Κιοτάρι 4.000 τ.μ. κοντά στο κεντρικό δρόμο
- Πλημμύρι 5.500 τ.μ. 6.500.000 δρχ.
- Πεύκους 200 στρ. προς 5.000 το τ.μ., παραθαλάσσιο
- Κατταβιά 700 τ.μ. προς 500 χιλ.
- Γεννάδι στη λεωφόρο 4.000 τ.μ., 12.000.000 δρχ.

➪ Πωλούνται αποθήκες και βιοτεχνικοί χώροι.

- **ΔΑΝΕΙΑ ΔΕΚΤΑ - ΕΥΚΟΛΙΕΣ ΠΛΗΡΩΜΗΣ**
- **ΖΗΤΟΥΝΤΑΙ ΟΙΚΟΠΕΔΑ ΠΡΟΣ ΑΓΟΡΑ - ΚΤΗΜΑΤΑ ΚΑΙ ΔΙΑΜΕΡΙΣΜΑΤΑ**

ΣΤΑΜΑΤΗΣ ΜΑΝΩΛΑΚΟΣ

ΩΡΕΣ ΓΡΑΦΕΙΟΥ 8.30-1.00 π.μ. και 5-8 μ.μ.

ΔΗΜ. ΑΝΑΣΤΑΣΙΑΔΗ 45 (παραπλεύρως ΥΠΕΡΑΓΟΡΑΣ ΠΑΠΑΚΥΡΙΑΚΟΥ-ΣΥΝΟΙΚΙΑ ΔΑΣΚΑΛΩΝ) Τηλέφωνα: 23815-78275

πωλησεις

συνέχεια από την προηγούμενη

ΔΙΑΜΕΡΙΣΜΑ, 100 τ.μ. με 3 υπνοδωμάτια στην Μητρόπολη α' ορόφου 33.000.000 δρχ. Επίσης 4 ετών διαμέρισμα λουξ 80 τ.μ. στην Αθηνών. 31.000.000 δρχ. Δάνεια δεκτά. Αιγαιοκτηματική τηλ. 22943 και 28838.
ΑΟ43691

ΟΙΚΟΠΕΔΑ ΕΝΤΟΣ ΠΟΛΕΩΣ ΡΟΔΟΥ: 1) Στο Μόντε Σμιθ οικόπεδο 860 τ.μ. εντός σχεδίου άρτιο και οικοδομήσιμο με πανοραμική θέση κατάλληλο για μονοκατοικία, 2) Περιοχή Μηδειας 1.000 τ.μ. με συντελεστή δόμησης 0,8 80.000.000 δρχ., 3) Περιοχη Μιχαήλ Πετρίδη 200 τ.μ. 25.000.000 δρχ. Πληρ. ΡΟΔΙΑΚΗ ΚΤΗΜΑΤΙΚΗ Ανέστης & Σάββας Σαββαΐδης, τηλ. 26281, 35476, 0944/243452, 0944/421015.
ΑΟ43407

ΠΩΛΟΥΝΤΑΙ ΑΠΟΘΗΚΕΣ: 1) 118 τ.μ. ισόγεια στην Ανάληψη, 15.000.000 δρχ. ή 44.020,5 ευρώ, 2) 260 τ.μ. ισόγεια στο Ροδίνι, 45.000.000 δρχ. ή 132.061,6 ευρώ, 3) 250 τ.μ. ισόγεια στην Ανάληψη 40.000.000 δρχ. ή 117.388,1 ευρώ, 4) 160 τ.μ. στα Ασγούρου, 35.000.000 δρχ. ή 102.714,6 ευρώ, 5) 320 τ.μ. στα Ασγούρου 40.000.000 δρχ. ή 117.381,1 ευρώ. Πληρ. τηλ. 02410 73819, 74917, 0944374546, 0945292030 , "ΕΥΡΩΚΤΗΜΑΤΙΚΗ" , Ιωάννης και Μιχάλης Ευσταθίου.
ΑΟ43786

ΕΠΙΧΕΙΡΗΣΗ είδη περιπτέρου-ψιλικά περιοχή Ψαροπούλα, 28ης Οκτωβρίου 53. Πληρ. τηλ. 02410/29848.ΑΟ43753

ΜΟΝΟΚΑΤΟΙΚΙΑ 100 Τ.Μ. ΜΕ ΑΥΛΗ ΣΤΟ ΚΕΝΤΡΟ ΤΗΣ ΠΑΣΤΙΔΑΣ, ΤΙΜΗ 14.000.000 ΔΡΧ. ΠΛΗΡ. ΤΗΛ. 02410/47592, 0944/180092.
ΠΟ43816

ΠΩΛΟΥΝΤΑΙ ΔΙΑΜΕΡΙΣΜΑΤΑ: 1) 35 τ.μ. στην Ιξιά 8.500.000 δρχ. ή 24.944,9 ευρώ, 2) 75 τ.μ. στην Ιξιά 25.000.000 δρχ. ή 73.367,5 ευρώ, 3) 75 τ.μ. στην Ιξιά 25.000.000 δρχ. ή 73.367,5 ευρώ. Πληρ. τηλ. 02410 73819, 74917, 0944374546, 0945292030 , "ΕΥΡΩΚΤΗΜΑΤΙΚΗ", Ιωάννης και Μιχάλης Ευσταθίου.
ΑΟ43783

ΠΩΛΟΥΝΤΑΙ ΟΙΚΟΠΕΔΑ: 1) Στις Φάνες 8500 τ.μ. κοντά στην παραλία, 38.000.000 δρχ., 111.518,7 ευρώ, 2) Στην Παστίδα 4000 τ.μ. εκτός σχεδίου προς Φιλέρημο, 24.000.000 δρχ. ή 70.432,8 ευρώ, 3) Στην Παστίδα 1070 τ.μ. εντός σχεδίου αξίας 20.000.000 δρχ. ή 58.694 ευρώ, 4) Στην Παστίδα 1900 τ.μ. εντός σχεδίου αξίας 20.000.000 δρχ. ή 58.694 ευρώ, 5) Στην Παστίδα 4000 τ.μ. εκτός σχεδίου αξίας 20.000.000 δρχ. ή 58.694 ευρώ, 6) Στο Πλημμύρι, 4000 τ.μ. εκτός σχεδίου αξίας 16.000.000 δρχ. ή 46.955,2 ευρώ, 7) Στο Τσαϊρι 5700 τ.μ. με άδεια οικοδομής αξίας 25.000.000 δρχ. ή 73.377,5 ευρώ, 8) Στο Τσαϊρι 2800 τ.μ. εκτός σχεδίου, 16.000.000 δρχ. ή 46.955,2 ευρώ, 9) Στ' Αφάντου 4500 τ.μ. εκτός σχεδίου προς την παραλία αξίας 40.000.000 δρχ. ή 117.388,1 ευρώ, 10) Στους Πεύκους 12000 τ.μ. παραλιακό, αξίας 168.000.000 δρχ. ή 493.030 ευρώ., 11) Στους Πεύκους 7000 τ.μ. παραλιακό αξίας 84.000.000 δρχ. ή 246.515 ευρώ, 12) Στα Κολύμπια 2300 τ.μ. επί της Ρόδου - Λίνδου αξίας 30.000.000 δρχ. ή 88.041 ευρώ, 13) Στα Κολύμπια 5700 τ.μ. επί της οδού Ευκαλύπτων αξίας 50.000.000 δρχ. ή 146.735,1 ευρώ, 14) Στα Μαριτσά 900 τ.μ. με άδεια οικοδομής 13.000.000 δρχ. ή 38.151,1 ευρώ, 15) Στον Αρχάγγελο 254 τ.μ. εντός σχεδίου αξίας 4.000.000 δρχ. ή 11.738,8 ευρώ, 16) Στον Αρχάγγελο 790 τ.μ. εντός σχεδίου αξίας 8.000.000 δρχ. ή 23.477,6 ευρώ, 17) Στην Κάμειρο Σκάλα 4300 τ.μ. επί της παραλιακής οδού, αξίας 43.000.000 δρχ. ή 126.192,2 ευρώ, 18) Στην Κάμειρο Σκάλα 50.000 τ.μ. πανοραμικό αξίας 350.000.000 δρχ. ή 1.027.146 ευρώ, 19) Στην Σορωνή 5000 τ.μ. παραλιακό αξίας 15.000.000 δρχ. ή 44.020,5 ευρώ, 20) Στην Σορωνή 4000 τ.μ. παραλιακό με 120 τ.μ. κτίσμα, αξίας 28.000.000 δρχ. ή 82.171,6 ευρώ, 21) Στη Σορωνή 5100 τ.μ. επί της λεωφόρου Ρόδου - Καμείρου, αξίας 10.000.000 δρχ. ή 29.347 ευρώ. Πληρ. τηλ. 02410 73819, 74917, 0944374546, 0945292030, "ΕΥΡΩΚΤΗΜΑΤΙΚΗ", Ιωάννης και Μιχάλης Ευσταθίου.
ΑΟ43788

ΠΩΛΟΥΝΤΑΙ ΠΑΡΑΔΟΣΙΑΚΕΣ ΚΑΤΟΙΚΙΕΣ: 1) Στο Γεννάδι, πλήρως ανακαινισμένη 90 τ.μ. με αυλή αξίας 20.000.000 δρχ. ή 58.694 ευρώ, 2) Στο Γεννάδι, πλήρως ανακαινισμένη 25.000.000 δρχ. ή 73.367,5 ευρώ, 3) Στα Κοσκινού, 94 τ.μ. με 71 τ.μ. αυλή αξίας 16.000.000 δρχ. ή 46.955,2 ευρώ, 4) Στη Λάρδο, 95 τ.μ. ανακαινισμένη αξίας 12.000.000 δρχ. ή 35.216,4 ευρώ, 5) Στην Απολακκιά, πλήρως ανακαινισμένη, 15.000.000 δρχ. ή 44.020,5 ευρώ, 6) Στο Παραδείσι, 80 τ.μ. αξίας 8.000.000 δρχ. Πληρ. τηλ. 02410 73819, 74917, 0944374546, 0945292030 , "ΕΥΡΩΚΤΗΜΑΤΙΚΗ", Ιωάννης και Μιχάλης Ευσταθίου.
ΑΟ43785

ΚΤΗΜΑΤΙΚΗ ΑΝΑΚΟΙΝΩΣΗ: Θέλετε να πουλήσετε το οικόπεδό σας, το διαμέρισμά σας, το αγρόκτημά σας, τη μεζονέτα σας, το κατάστημά σας; Τότε ελάτε σε μας. Αν συμφωνήσουμε στο ποσό, θα το αγοράσουμε αμέσως. Πληρ. κ. Νίκος Καργάκος τηλ. 30397 κιν. 0946049179 Θεμ. Σοφούλη 59 στα Φανάρια.
ΑΟ43654

ΟΡΟΦΟΔΙΑΜΕΡΙΣΜΑ, σε οικοδομή με 2 διαμερίσματα στον όροφο. Το διαμέρισμα είναι στους σοβάδες 118 τ.μ., μεγάλες βεράντες, 3 υπνοδωμάτια. Δίνεται μαζί και ο αέρας, στην οδό Παπαχριστοδούλου, συν. Καθηγητών. Τιμή μετρητοίς: 35.000.000 δρχ. Πληρ. κον Βασίλη 02410-77216.
ΑΟ43567

ΟΙΚΟΠΕΔΟ στο Γεννάδι 750 τ.μ., άρτιο οικοδομήσιμο, πάνω στο δρόμο μετά τον Αη Γιώργη, 7.500.000 δρχ. Πληρ. τηλ. 097/3523832.
ΑΟ43663

ΤΟΥΡΙΣΤΙΚΟ ΚΑΤΑΣΤΗΜΑ ΣΤΗΝ ΠΑΛΙΑ ΠΟΛΗ, ΜΕ ΠΛΗΡΕΣ ΕΞΟΠΛΙΣΜΟ. ΠΛΗΡ. ΤΗΛ. 0977/006428.
ΠΟ43561

ΕΥΚΑΙΡΙΕΣ: ΠΩΛΟΥΝΤΑΙ ΔΙΑΜΕΡΙΣΜΑΤΑ λουξ κατασκευής 80 τ.μ. 27.000.000 δρχ. και 100 τ.μ. 35.000.000 δρχ. Πληρ. Σταμάτης Μανωλάκος, τηλ. 23815, 0944/698056.
ΑΟ43357

ΟΡΟΦΟΣ που αποτελείται από 2 διαμερίσματα των 47 τ.μ. και 117 τ.μ. στους Δασκάλους σε πιτσιλιστό σοβά. Τιμή 41.000.000 δρχ. με δυνατότητα να δοθούν άλλα 117 τμ. διαμέρισμα σε μπετά συνολικής επιφανείας 279 τ.μ. Πληρ. ΑΙΓΑΙΟΚΤΗΜΑΤΙΚΗ, τηλ. 22943, 28838.
ΑΟ43413

TOP PROPERTIES

GEORGIOS S. PIPINOS

ΓΕΩΡΓΙΟΣ Σ. ΠΙΠΙΝΟΣ

ΣΥΜΒΟΥΛΟΙ ΚΑΙ ΕΚΤΙΜΗΤΕΣ ΑΚΙΝΗΤΩΝ
REAL ESTATE AGENCY

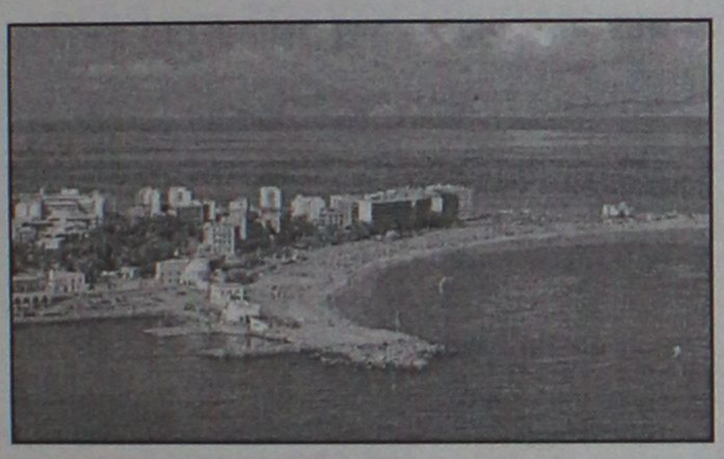

Η "**TOP PROPERTIES**" είναι ατομική επιχείρηση και ανήκει εξ ολοκλήρου στον κ. Γεώργιο Πιπίνο, που από το 1971 ασχολείται αποκλειστικά και μόνο με επενδύσεις και REAL ESTATE, στο νησί της Ρόδου, καθώς και στην ευρύτερη περιοχή της Δωδεκανήσου.

ΑΠΕΥΘΥΝΟΜΑΣΤΕ: Στους **σοβαρούς, απαιτητικούς και επιλεκτικούς** επενδυτές-επιχειρηματίες-ελεύθερους επαγγελματίες, Ελληνες και ξένους, υψηλού εισοδηματικού επιπέδου, που ενδιαφέρονται να κάνουν μια σοβαρή επένδυση προβολής στο νησί της Ρόδου.

ΠΡΟΣΦΕΡΟΥΜΕ: Α) Υπηρεσίες και πληροφορίες που γίνονται σε προσωπικό επίπεδο με εχεμύθεια, διακριτικότητα και σοβαρότητα.
Β) μεγάλη γκάμα υψηλής ποιότητας, ακινήτων, όπως:1) Ξενοδοχεία Α' και Β' κατηγορίας των 600-500-350-300 κλινών, 2) Κεντρικά αστικά ακίνητα κατάλληλα για Τράπεζες-καταστήματα-γραφεία, 3) Παραλιακές εκτάσεις, κατάλληλες για τουριστικές επενδύσεις των 150.000-100.00-70.00-50.000-36.000 τ.μ. και 4) Διαμερίσματα και μεζονέτες προβολής.

ΣΤΟΧΟΣ ΜΑΣ ΕΙΝΑΙ: Να προσφέρουμε στο αγοραστικό μας κοινό υψηλής ποιότητας ακίνητα και ευκαιρίες στο νησί της Ρόδου. Ητριακονταετής και πλέον πείρα μας στον τομέα αυτό αποτελεί εγγύηση.

ΣΥΝΘΗΜΑ ΜΑΣ ΕΙΝΑΙ: Επενδύστε στη ΡΟΔΟ ΤΩΡΑ, σε ακίνητα που ΑΝΤΕΧΟΥΝ ΣΤΟ ΧΡΟΝΟ

Γεώργιος Σ. Πιπίνος
ΜΕΣΙΤΗΣ ΑΣΤΙΚΩΝ ΣΥΜΒΑΣΕΩΝ
Γιατί εμείς γνωρίζουμε καλύτερα!

TOP PROPERTIES is a private concern and Mr George S. Pipinos, its owner, has carved, over the years a reputation for integrity and excellence in the world of Real Estate in the Dodecanese.
AT TOP PROPERTIES we try hard to attract important and selective investors high calibre businessmen/women and discerning professional people, both Greek and foreign, who wish to acquire sabstantial and valuable property on Rhodes.
We offer our expertise and advice privately, discreetly and in strict confidence.
We keep a comprehensive list of real estate of the highest specifications
a. A' and B' class hotels (600, 500, 350, 300 beds capacity)
b. Centrally situated office buildings and other business premises.
c. Seaside land, ideal for development (hotels, holiday resorts, etc), of 150.000, 100.00, 70.000, 50.000, 36.000 sq.m.
d. Luxury apartments, maisonettes, detached, semi-detached and terraced houses.
Our aim is to give our clients the opportunity to Qcquire value for money, first class real estate on Rhodes. Our 30-year-old experience in Real Estate is our warranty.
Our motto is Invest in Rhodes, Invest in property, It stands the test of time.

TOP PROPERTIES
and George Pipinos
Because we know best



KENNENTY 38, ΡΟΔΟΣ, 85 100, ΤΗΛ. (0241) 23895, 38243, κιν. (094)-4-676003 FAX: (0241) 20883
38 KENNEDY STR., RHODES, 85 100, TEL. (0241) 23895, 38243, mob. (094)-4-676003 FAX: (0241) 20883

Η Εταιρεία Β.Α.Π. ΚΟΥΓΙΟΣ ΑΒΕΕ

ανακοινώνει την πρόσληψη Πέντε Πωλητών/ Merchandisers για τη σεζόν 2002. Οι υποψήφιοι πρέπει να έχουν:
Α. Απολυτήριο τουλάχιστον Λυκείου (πτυχίο ΙΕΚ, ΤΕΙ, Α-ΕΙ θα θεωρηθεί επιπλέον προσόν).
Β. Ευχάριστη προσωπικότητα και δυνατότητα επικοινωνίας.
Γ. Ορεξη για δουλειά σε έναν ανταγωνιστικό κλάδο.
Δ. Προυπηρεσία στις πωλήσεις δεν είναι απαραίτητη.
Προσφέρεται:
1. Υψηλός αρχικός μισθός.
2. Μεταφορικό μέσο της εταιρείας.
3. Πλήρης-Ασφάλιση.
4. Δυνατότητα καριέρας στο χώρο των πωλήσεων.

Οι ενδιαφερόμενοι καλούνται να επικοινωνήσουν στο 02410 61434, με τον κ. Αντωνάτο ή την κ. Παπανδρέου από τις 8.00 μέχρι 15.00.

Από Κατάστημα Λευκών Ειδών-Τουριστικό στην Παλιά Πόλη

ΖΗΤΟΥΝΤΑΙ

Κοπέλες για να εργαστούν ως πωλήτριες.
Απαραίτητα προσόντα:
• Ηλικία από 23 έως 40 ετών.
• Γνώση της Αγγλικής καθώς και επιπλέον γλωσσών θα εκτιμηθούν.
• Τυχόν προϋπηρεσία θα ληφθεί υπό όψιν.
Μισθός και ποσοστά αναλόγως προσόντων.

Πληροφορίες τηλ.: 02410-38650/38990,
από 08.00 έως 15.00
Αποστείλατε βιογραφικό σημείωμα στο fax: 02410 38785

Από μεγάλη εταιρεία

ΖΗΤΕΙΤΑΙ

Γραμματεύς-λογίστρια (πτυχιούχος ΤΕΙ), τυχόν προϋπηρεσία θα συνεκτιμηθεί.
Παρακαλείσθε να αποστείλετε σύντομο βιογραφικό σημείωμα στη διεύθυνση Εθνάρχου Μακαρίου 45. Υπ' όψιν κυρίου Καράβα Σταμάτη

ΖΗΤΕΙΤΑΙ
ΜΠΑΡΜΑΝ

και Σερβιτόρα

Για το Christos' Carden

Πληρ. τηλ. 02410 34191-32144

Η αλυσίδα καταστημάτων ηλεκτρικών ειδών CLUB ELECTRIC

ΖΗΤΑ
ΠΩΛΗΤΕΣ

Πλήρους απασχόλησης
Απαιτούμενα προσόντα: Απόφοιτοι λυκείου, ηλικία έως 35 ετών, γνώση χειρισμού Η/Υ επιθυμητή, σχετική προϋπηρεσία επιθυμητή.
Παρέχονται: Μισθός, bonus, ασφάλιση, εκπαίδευση, προοπτικές εξέλιξης.

Οι ενδιαφερόμενοι παρακαλούνται όπως αποστείλουν τα βιογραφικά τους σημειώματα στο Fax. 02410/39612, τηλ. 02410/21189

ΕΥΚΑΙΡΙΑ–ΠΩΛΕΙΤΑΙ

για επαγγελματίες επώνυμο αναψυκτήριο στο κέντρο της πόλης (Μαντράκι). Με προεργασία 28 χρόνων, λόγω συνταξιοδότησης σε τιμή ευκαιρίας.

Πληρ. τηλ. 21807 (πρωί), 26294 (απόγευμα)

Το γραφείο παραγωγής της ΕΘΝΙΚΗΣ ΑΣΦΑΛΙΣΤΙΚΗΣ

ΖΗΤΑ

άτομα ηλικίας 23-40, για να στελεχώσει το νέο τμήμα πωλήσεων χρηματοοικονομικών προιόντων του ομίλου της Εθνικής Τράπεζας της Ελλάδος Α.Ε.
Πληρ.-βιογραφικά στη διεύθυνση της Εθνικής Ασφαλιστικής στη Σ. Βενιζέλου 1 τηλ. 38338-36274
Υπόψιν κ. Τριανταφύλλου

πωλησεις

συνέχεια από την προηγούμενη

ΓΡΑΦΕΙΟ επί της οδού Εθν. Μακαρίου 35, εμβαδού 34 τ.μ. Πληρ. τηλ. 21317 και κινητό 0945-996162 ΧΑΟ151

ΠΩΛΟΥΝΤΑΙ ΒΙΟΤΕΧΝΙΚΑ ΚΤΙΡΙΑ: 1) 1800 τ.μ. στο Λαδικό 180.000.000 δρχ. ή 528.246,5 ευρώ, 2) 2500 τ.μ. στη λεωφόρο Καλλιθέας, 350.000.000 δρχ. ή 1.027.146 ευρώ. Πληρ. τηλ. 02410 73819, 74917, 0944374546, 0945292030, "ΕΥΡΩΚΤΗΜΑΤΙΚΗ", Ιωάννης και Μιχάλης Ευσταθίου. ΑΟ43784

ΕΠΙΧΕΙΡΗΣΗ ΕΣΤΙΑΤΟΡΙΟΥ πλήρως εξοπλισμένη σε κεντρικότατο δρόμο στο τουριστικό κέντρο της πόλης. Πληρ. τηλ. 0944/185921, καθημερινά 10 π.μ.-10 μ.μ. ΑΟ43185

ΠΡΑΓΜΑΤΙΚΗ ΕΥΚΑΙΡΙΑ ΣΤΟ ΓΕΝΝΑΔΙ. ΟΙΚΟΠΕΔΟ 2.120 Μ. ΜΕ ΠΛΗΡΩΜΕΝΗ ΕΤΟΙΜΗ ΑΔΕΙΑ ΟΙΚΟΔΟΜΗΣ 212 ΜΕΤΡΑ, ΠΕΡΙΦΡΑΓΜΕΝΟ ΜΕ ΜΑΝΤΡΑ, ΕΓΚΑΤΑΣΤΑΣΗ ΦΩΣ, ΝΕΡΟ ΚΑΙ ΜΕ ΔΕΝΔΡΑ, ΜΕ ΥΠΑΡΧΟΝ ΚΤΙΣΜΑ ΑΠΟΘΗΚΗ 50 Μ. ΠΩΛΕΙΤΑΙ 20.000.000 ΜΕΤΡΗΤΑ. ΔΕΚΤΟΣ ΚΑΙ ΔΙΑΚΑΝΟΝΙΣΜΟΣ ΠΛΗΡ. ΤΗΛ. 31093, ΩΡΕΣ ΙΑΤΡΕΙΟΥ ΧΠΟ522

ΠΩΛΟΥΝΤΑΙ: α) Οικόπεδο 850 μέτρων (οικοδομήσιμο εντός οικισμού), β) Ελαιώνας 4 στρεμμάτων, γ) Αγρός 22 στρεμμάτων. Τα δύο ως άνω δεικνύονται για αγροτικούς ή βιοτεχνικούς σκοπούς. Πληρ. τηλ. 96384 από 3 μ.μ. ΧΠΟ200

ΚΑΤΑΣΤΗΜΑΤΑ ΕΤΟΙΜΟΠΑΡΑΔΟΤΑ ΣΤΟ ΜΕΓΑΛΥΤΕΡΟ ΣΥΓΚΡΟΤΗΜΑ ΚΑΤΑΣΤΗΜΑΤΩΝ ΣΤΗΝ ΠΑΡΑΛΙΑΚΗ ΛΕΩΦΟΡΟ ΙΑΛΥΣΟΥ ΑΠ' ΕΥΘΕΙΑΣ ΑΠΟ ΤΟΝ ΚΑΤΑΣΚΕΥΑΣΤΗ ΠΟΛ. ΜΗΧΑΝΙΚΟ ΣΤΕΛΙΟ ΜΑΚΕΣΤΑ. ΕΞΑΣΦΑΛΙΣΗ ΔΑΝΕΙΟΥ, ΕΥΚΟΛΙΕΣ ΠΛΗΡΩΜΗΣ. ΑΠΟ 10.350.000 ΔΡΧ. ΠΛΗΡ. ΤΗΛ. 21347 ΧΠΟ205

πωλησεις αυτοκινητων & μοτοσικλετων

ΜΗΧΑΝΗ ΥΑΜΑΗΑ, Virrago 400 c.c., τετράχρονη σε άριστη κατάσταση. Πληρ. τηλ. 02410/63843 και 0972252745. ΑΑ44120

BMW 316i, μαύρη με δερμάτινα καθίσματα, ABS, ηλεκτρικά παράθυρα με 58.000 χλμ. σε άριστη κατάσταση, φυλάσσεται σε γκαράζ. Δεκτός κάθε έλεγχος. Πληρ. τηλ. 02410 67866 (μετά τις 16.00) και 0972 177629. ΑΑ44102

ΑΥΤΟΚΙΝΗΤΟ, DAIHATSU-GUORE, μοντέλο 1981, δραχμές 160.000 (Ευρώ 470). Δεκτός έλεγχος. Τηλ. 02410/81175. ΑΑ44067

ΜΗΧΑΝΗ, YAMAHA VIRACO, μοντ. '96 σε άριστη κατάσταση. Πληρ. τηλ. 0938/391035. ΑΑ44005

SEAT IBIZA μοντέλο '93, 1.300 κυβικά σε άριστη κατάσταση. Πληρ. τηλ. 0946/705465. ΑΑ43964

ΖΗΤΑΩ, ν' αγοράσω GILLERA RUNNER ή PIAGGIO από 50 cc έως 120 cc μεταχειρισμένο σε καλή κατάσταση. Πληρ. τηλ. 0938/993909. ΑΑ44004

NISSAN SUNNY, ΜΟΝΤΕΛΟ 1987, ΣΕ ΚΑΛΗ ΚΑΤΑΣΤΑΣΗ ΚΑΙ ΠΡΟΣΙΤΗ ΤΙΜΗ. ΠΛΗΡ. ΤΗΛ. 02410/63453, 0944/738394. ΠΑ43890

ΜΗΧΑΝΑΚΙ PEUGEOT FIGHT 100 c.c. χρώματος ασημί, σε πολύ καλή κατάσταση. Τιμή 1.170 ευρώ. Πληρ. τηλ. 02410/43350, 093/8854936. ΑΑ43948

FORD ESCORT CABRIO μοντέλο '92 σε άριστη κατάσταση και πολύ καλή τιμή. Πληρ. τηλ. 093/7610699 ΑΑ43729

HYUNDAI COUPE χρώματος μπορντώ, μοντέλο Οκτώβριος 2001 με 5.000 χλμ., ABS, δερμάτινο σαλόνι, αεροτομή, A/C, καινούργιο σε πολύ καλή τιμή. Πληρ. τηλ. 0974054443 κο Δημήτρη ΑΑ43287

AUTO HELLAS-HERTZ-ΠΩΛΟΥΝΤΑΙ ΤΑ ΚΑΤΩΘΙ ΑΥΤΟΚΙΝΗΤΑ ΣΕ ΑΡΙΣΤΗ ΚΑΤΑΣΤΑΣΗ ΚΑΙ ΠΡΟΣΙΤΕΣ ΤΙΜΕΣ: FIAT SEIC MOD 2000, FIAT PUNTO MOD 1999, OPEL CORSA A/C MOD 2000, NISSAN MICRA A/C MOD 2000, H. ACCENT A/CH MOD 1999, FORD FOCUS A/CH MOD 2000, SUZU. SAMURAI 1,3 MOD 1999, KIA SPORTAGE 2,0 MOD 1999 (HARD TOP), NISSAN SERENA 8ΘΕΣΙΟ MOD 1999, SEAT ALHAMBRA 7ΘΕΣΙΟ MOD 1998. ΓΙΝΟΝΤΑΙ ΚΑΙ ΕΥΚΟΛΙΕΣ ΠΛΗΡΩΜΗΣ (20% ΠΡΟΚΑΤΑΒΟΛΗ). ΠΛΗΡ. ΤΗΛ. 25888, 98200. ΠΑ43768

ΤΟΥΟΤΑ ΚΛΟΥΒΑ 1.600 c.c. ΤΟΥ '80, 85.000 ΧΛΜ. ΣΕ ΚΑΛΗ ΚΑΤΑΣΤΑΣΗ. ΠΛΗΡ. ΤΗΛ. 61169 ΠΡΩΙ, 76565 ΑΠΟΓΕΥΜΑ. ΠΑ43728

Το γραφείο γενικού τουρισμού

ELAFOS REISEN

ΖΗΤΕΙ

συνεργάτες

για στελέχωση υποκαταστημάτων.
Απαραίτητη προϋπόθεση η άριστη γνώση της γερμανικής και καλή γνώση αγγλικής γλώσσας.
Θα ληφθεί υπόψη η προϋπηρεσία σε Τουριστικό Γραφείο

Οι ενδιαφερόμενοι παρακαλούνται να επικοινωνήσουν στα τηλ. 02410/66543-5, ώρες γραφείου Υπεύθυνος κ. Χατζημιχάλης Μιχάλης

Το ξενοδοχείο CACTUS HOTEL
Κω 14 (απέναντι από το ενυδρείο)

Ζητεί το ακόλουθο προσωπικό

- RECEPTIONIST έως 35 ετών
- ΝΥΧΤΕΡΙΝΟΣ RECEPTIONIST έως 35 ετών
- Νεαρός για το POOL SNACK BAR έως 35 χρονών
- ΑΠΟΘΗΚΑΡΙΟΣ για πρωινή μερική απασχόληση
- Υπεύθυνη για το μπουφέ/πρωινά έως 35 ετών
- ΠΡΟΪΣΤΑΜΕΝΗ ΟΡΟΦΩΝ με προϋπηρεσία έως 40 ετών

Για υποβολή Βιογραφικών και Αιτήσεων οι ενδιαφερόμενοι μπορούν να απευθύνονται στην κ. Μαρία Χρυσάνθου
Δευτέρα - Παρασκευή 12.00-14.00
Τηλ. 0241-026100-23376

Pizza Hut

ΖΗΤΟΥΝΤΑΙ

ΣΕΡΒΙΤΟΡΟΙ και ΑΤΟΜΑ ΓΙΑ ΚΟΥΖΙΝΑ

Πληρ. τηλ. 02410/78570

ΜΗΧΑΝΑΚΙ HONDA TRANSALP 400 C.C. ΜΟΝΤ. 98 ΣΕ ΑΡΙΣΤΗ ΚΑΤΑΣΤΑΣΗ, ΜΕ ΒΑΛΙΤΣΑΚΙ, ΚΑΙΝΟΥΡΓΙΑ ΕΞΑΤΜΙΣΗ LASER ΚΑΙ ΠΡΟΣΤΑΤΕΥΤΙΚΕΣ ΜΠΑΡΕΣ. ΤΙΜΗ 4.980 ΕΥΡΩ ΜΕΤΡΗΤΟΙΣ. ΠΛΗΡ. ΤΗΛ. 02410 62056. ΠΑ44101

ΜΗΧΑΝΑΚΙ, Honda Lead 50 cc σε άριστη κατάσταση, 150.000 δρχ. (440 Ευρώ). Πληροφορίες στο τηλέφωνο 0944177253. ΑΑ44087

ΧΤ YAMAHA 500 ΜΟΝΤ. ΤΕΛΟΣ '96 ΣΕ ΑΡΙΣΤΗ ΚΑΤΑΣΤΑΣΗ. ΠΛΗΡ. ΤΗΛ. 0942200188 ΧΠΑ1312

FIAT PUNTO CABRIO ΜΟΝΤΕΛΟ 94 1,3 ΛΕΥΚΟ 75000 ΧΙΛΙΟΜΕΤΡΑ, EXTRAS. ΤΙΜΗ 2.400.000. ΠΛΗΡ. ΤΗΛ. 87006, 10.00-13.00 Ή 18.00-22.00 ΧΠΑ841

ΠΩΛΟΥΝΤΑΙ ΜΕΤΑΧΕΙΡΙΣΜΕΝΑ ΦΟΡΤΗΓΑ ΑΥΤΟΚΙΝΗΤΑ ΕΙΣΑΓΩΓΗΣ ΟΛΩΝ ΤΩΝ ΤΥΠΩΝ, ΓΙΑ ΑΓΡΟΤΙΚΗ ΚΑΙ ΕΠΑΓΓΕΛΜΑΤΙΚΗ ΧΡΗΣΗ, ΚΑΘΩΣ ΚΑΙ Ι.Χ. ΕΠΙΒΑΤΙΚΑ. ΕΤΟΙΜΟΠΑΡΑΔΟΤΑ Ή ΚΑΤΟΠΙΝ ΠΑΡΑΓΓΕΛΙΑΣ. ΠΑΡΕΧΟΥΜΕ ΓΡΑΠΤΗ ΕΓΓΥΗΣΗ ΕΝΟΣ ΧΡΟΝΟΥ. ΕΙΣΑΓΩΓΕΙΣ ΜΕΤΑΧΕΙΡΙΣΜΕΝΩΝ ΑΥΤΟΚΙΝΗΤΩΝ " Δ. ΜΠΟΥΝΤΟΥΡΗΣ-Ε. ΠΑΠΑΠΟΣΤΟΛΟΥ Ο.Ε.". ΕΚΘΕΣΗ: ΕΘΝΙΚΗ ΟΔΟΣ ΛΑΡΙΣΑΣ-ΙΩΑΝΝΙΝΩΝ ΤΡΙΚΑΛΑ ΘΕΣΣΑΛΙΑΣ. ΤΗΛ. 0431-74709 ΦΑΞ 0431-27008 ΚΙΝ. 0974456200-0977395269. ΧΠΑ112

ΕΝΟΙΚΙΑΖΟΝΤΑΙ αυτοκίνητα καθημερινά ή και με το μήνα σε πολύ καλές τιμές. Πληρ. τηλ. 86230, 0937274897 ΑΑ42515

RENAULT 19 CABRIO με full extra. Πληρ. τηλ. 81377, 0977/006428, κ. Δημήτρη. ΑΑ43562

εργασιες

Η ΕΤΑΙΡΕΙΑ PROVIL Α.Ε. ΠΟΥ ΔΡΑΣΤΗΡΙΟΠΟΙΕΙΤΑΙ ΣΤΟ ΧΩΡΟ ΤΩΝ ΤΡΟΦΙΜΩΝ ΖΗΤΑ ΣΥΝΕΡΓΑΤΗ ΓΙΑ ΤΗΝ ΣΤΕΛΕΧΩΣΗ ΤΟΥ ΤΜΗΜΑΤΟΣ ΠΩΛΗΣΕΩΝ. ΠΛΗΡ. ΤΗΛ. 0310/795730 Ή ΑΠΟΣΤΕΙΛΑΤΕ ΒΙΟΓΡΑΦΙΚΟ. Τ.Θ. 218 Τ.Κ. 57022. ΠΖ44118

ΓΥΜΝΑΣΤΗΣ, ή γυμνάστρια για απασχόληση σε γυμναστήριο. Πληρ. τηλ. (02410)73712. ΑΖ44117

Το Φροντιστήριο ΠΥΘΑΓΟΡΑΣ

ΖΗΤΑ

Καθηγητή ή Καθηγήτρια για τα μαθήματα:

1. Τεχνολογία Επικοινωνιών - Β' λυκείου
2. Ανάπτυξη Εφαρμογών σε προγραμματιστικό περιβάλλον - Γ' λυκείου

Αποστολή βιογραφικού σημειώματος
ΣΤΕΛΙΟΥ ΚΩΤΙΑΔΗ 2 - ΡΟΔΟΣ
ΤΗΛ.: 02410 29593 • FAX: 76101

Groupe **Carrefour**

Η Carrefour Μαρινόπουλος, μέλος του πολυεθνικού ομίλου Carrefour ο οποίος λειτουργεί σε 27 χώρες στην Ευρώπη, Ασία και Λατ. Αμερική, με περισσότερα από 9.000 σημεία πώλησης (Υπερμάρκετ, Σουπερμάρκετ, Hard Discount, Frozen Foods) και απασχολεί 320.000 άτομα, επιθυμεί να προσλάβει:

Για τα Σουπερμάρκετ ΜΑΡΙΝΟΠΟΥΛΟΣ της Ρόδου

ΔΙΑΚΟΣΜΗΤΗ/ΤΡΙΑ

Ο κάτοχος της θέσης φροντίζει για την δημιουργία και υλοποίηση ειδικών θεμάτων, ενεργειών προώθησης με τα αντίστοιχα σκηνικά, την προώθηση περιοδικού, την κατασκευή των πινακιδίων στο εσωτερικό και εξωτερικό του καταστήματος και την άριστη αισθητική εικόνα του καταστήματος.

Απαραίτητα Προσόντα:
- Εμπειρία σε στήσιμο βιτρίνας καταστήματος ή σκηνικών θεάτρου
- Πτυχίο διακοσμητή ή γραφίστα
- Μεγάλη δημιουργικότητα και αισθητική χώρο

Παρακαλούνται οι ενδιαφερόμενοι να καταθέσουν **ΑΜΕΣΑ** Βιογραφικό Σημείωμα με πρόσφατη φωτογραφία στα καταστήματα **ΜΑΡΙΝΟΠΟΥΛΟΣ** περιοχών **Καλλιθέας, Τσαλδάρη** και **Ιαλυσού.**

ΚΤΗΜΑΤΟΜΕΣΙΤΙΚΟ ΓΡΑΦΕΙΟ

ΕΥΡΩΚΤΗΜΑΤΙΚΗ

ΕΥΣΤΑΘΙΟΥ

ΜΕΣΙΤΕΣ ΣΥΜΒΟΥΛΟΙ ΜΕΛΕΤΗΤΕΣ



ΠΩΛΟΥΝΤΑΙ ΔΙΑΜΕΡΙΣΜΑΤΑ ΣΕ ΝΕΑ ΤΕΤΡΑΟΡΟΦΗ ΟΙΚΟΔΟΜΗ ΜΕ ΠΥΛΩΤΗ, ΣΤΟ ΡΟΔΙΝΙ

Η ΟΙΚΟΔΟΜΗ ΔΙΑΘΕΤΕΙ:
- **7 ΔΙΑΜΕΡΙΣΜΑΤΑ** ΤΩΝ 83 Τ.Μ. & 101 Τ.Μ.
- ΧΩΡΟ ΠΡΑΣΙΝΟΥ
- ΥΔΡΑΥΛΙΚΟ ΑΝΕΛΚΥΣΤΗΡΑ 8 ΑΤΟΜΩΝ
- ΘΕΣΗ ΣΤΑΥΘΜΕΥΣΗΣ ΓΙΑ ΚΑΘΕ ΔΙΑΜΕΡΙΣΜΑ
- ΠΡΟΣΒΑΣΗ ΑΤΟΜΩΝ ΜΕ ΕΙΔΙΚΕΣ ΑΝΑΓΚΕΣ
- ΠΛΗΡΗ ΘΕΡΜΑΝΣΗ

ΑΠΟΚΛΕΙΣΤΙΚΗ ΔΙΑΘΕΣΗ
Πληροφορίες

ΕΥΡΩΚΤΗΜΑΤΙΚΗ
Η ακίνητη αξία σας

Εθνικής Αντίστασης 83 (πρώην Άννης Μαρίας) δίπλα στην ALPHA BANK
Τηλ. 02410 73819,74917 κιν. 0944/374546, 0945/292030 FAX 02410 38641

ΙΩΑΝΝΗΣ & ΜΙΧΑΛΗΣ ΕΥΣΤΑΘΙΟΥ

εργασίες

συνέχεια από την προηγούμενη

ΦΥΣΙΚΟΘΕΡΑΠΕΥΤΗΣ, ή φυσικοθεραπεύτρια για απασχόληση σε γυμναστήριο. Πληρ. τηλ. (02410)73712 AZ44116

ΓΕΡΜΑΝΟΦΩΝΟΣ, για να εργασθεί σε χρυσοχοείο επί της Σωκράτους. Πληρ. τηλ. 02410/64412 και 23967 κον Ηλία. AZ44115

PIZZAIOLLO, πεπειραμένος για πιτσαρία, με ξυλόφουρνο, στη Ρόδο. Πληρ. τηλ. 02410/27435, καλός μισθός. AZ44114

ΞΥΛΟΥΡΓΟΙ - ΕΠΙΠΛΟΠΟΙΟΙ - ΤΕΧΝΙΤΕΣ ΒΟΗΘΟΙ για 12μηνη απασχόληση. Μισθοί ικανοποιητικοί. Πληρ. τηλ. 02410 91212. AZ44095

ΠΩΛΗΤΡΙΑ που να γνωρίζει Αγγλικά-Γερμανικά για κατάστημα τουριστικών στο Φαληράκι. Πληρ. τηλ. 0946 068611. AZ44096

KRESTEN PALACE HOTEL
6ο χλμ. Λεωφόρου Ρόδου-Καλλιθέας

ΖΗΤΑ
ΠΩΛΗΤΡΙΑ
για το Τουριστικό Κατάστημα

Απαραίτητα προσόντα: Γνώσεις ξένων γλωσσών και ανάλογη προϋπηρεσία

Πληρ. - Αιτήσεις (με πρόσφατη φωτογραφία) στο Ξενοδοχείο Καθημερινά: από 10.00-12.00, τηλ. 02410/62714, fax. 02410/65976, Τ.Θ. 4088

ΖΗΤΟΥΝΤΑΙ
ΠΩΛΗΤΡΙΕΣ

από κατάστημα χρυσοχοΐας, να ομιλούν πολύ καλά μια τουλάχιστον ξένη γλώσσα Γερμανικά ή Σουηδικά ή Φιλανδικά.

GESUCHT WERDEN

DEUTSCH SPRACHIGE VERKAUFERINNEN FUR JUWELIERGESCHAFTE.

HALUTAAN

SUOMEA PUHUVIA MYYJIA KULTASEPANLIIKKEESEEN

Πληρ. τηλ. 60110, από 10.00-12.00 π.μ.

ΖΗΤΕΙΤΑΙ
Μόνο συνέταιρος για εστιατόριο.
Πληρ. τηλ. 31680

★★★★★
RODOS PALACE
Resort Hotel • Convention Center

Το μεγαλύτερο ξενοδοχειακό συγκρότημα της Ρόδου ζητεί το ακόλουθο προσωπικό:

- **Υπαλλήλους Υποδοχής**
  Γνώστες Αγγλικών, Γερμανικών, με ανάλογη προϋπηρεσία
- **Προϊσταμένη Ορόφων**
  Με ανάλογη προϋπηρεσία σε ξενοδοχεία πολυτελείας

Οι ενδιαφερόμενοι για τις ανωτέρω θέσεις μπορούν να στείλουν ένα βιογραφικό τους σημείωμα με μία πρόσφατη φωτογραφία στην Διεύθυνση της εταιρείας υπ' όψιν Κου Π. Ρούμπη

Επίσης ζητούνται:
- Μάγειροι Α', Β' & βοηθοί
- Μπουφετζήδες Α' & Β'
- Σερβιτόροι & βοηθοί
- Μπάρμεν Α' & Β'
- Hostess
- Νυχτερινός Receptionist
- Γκρουμ
- Καμαριέρες
- Καθαρίστριες
- Κομμώτρια
- Θυρωρός
- Αποθηκάριος με ανάλογη προϋπηρεσία και γνώσεις Η/Υ
- Συντηρητές (Ηλεκτρολόγοι, Υδραυλικοί)

Για τις ανωτέρω ειδικότητες οι ενδιαφερόμενοι μπορούν να απευθύνονται καθημερινά από 09.00 - 15.00 στον προσωπάρχη του ξενοδοχείου και στη διεύθυνση:

Ξενοδοχείο Ρόδος Παλάς
Λεωφ. Ιαλυσού, Τ.Θ. 121, Ιξιά, Ρόδος
Τηλ. 02410 97235, Fax: 02410 25350

ΚΟΠΕΛΑ νεαρή για να εργασθεί σε καφετέρια στην Κρεμαστή. Πληρ. τηλ. 0946 300902, 11-5 μ.μ. AZ44097

ΠΩΛΗΤΡΙΑ για την μπουτίκ ROUBETI πλατεία Κύπρου. Πληρ. τηλ. 02410 35045. AZ44098

ΚΟΠΕΛΕΣ για καφετέρια με εμπειρία στο SERVIS 12μηνη απασχόληση. Πληρ. τηλ. 02410 33109. AZ44099

ΜΑΓΕΙΡΑΣ και μαγείρισσα στο ΜΑΚΜΑΚ. Πληρ. τηλ. 37574. AZ44085

STATION MANAGER ΑΠΟ ΤΗΝ ΕΤΑΙΡΕΙΑ THRIFTY CAR RENTAL. ΠΛΗΡ. ΤΗΛ. 0241096542 ΠΖ44084

ΠΩΛΗΤΕΣ, έμπειρους, από την εταιρεία Ε. Τατάκης και Υιοί Α.Ε. Βιογραφικά: στο Fax: (02410)33660. Τηλ. (02410)25342, 33666, 29930, e-mail: tatakis@hellasnet.gr. AZ44074

ΝΕΟΙ, με άδεια αυτοκινήτου και δικύκλου, από το ανθοπωλείο "Νάρκισσος", με γνώσεις P.C. και αγγλικά. Πληρ. από 10-12 π.μ. στο τηλ. 02410/25514 οδός Αμμοχώστου 21. AZ44073

ΨΗΣΤΕΣ, ΓΙΑ ΝΥΧΤΕΡΙΝΟ ΩΡΑΡΙΟ ΑΠΟ FAST FOOD ΣΤΟ ΦΑΛΗΡΑΚΙ ΓΙΑ ΤΗΝ ΚΑΛΟΚΑΙΡΙΝΗ ΣΑΙΖΟΝ. ΘΑ ΠΡΟΤΙΜΗΘΟΥΝ ΟΣΟΙ ΕΧΟΥΝ ΠΡΟΫΠΗΡΕΣΙΑ. ΠΛΗΡ. ΤΗΛ. 0946/162961. ΠΖ44072

ΠΩΛΗΤΗΣ-ΤΡΙΑ, από επιχείρηση ποτών, αναψυκτικών για στελέχωση του δικτύου πωλήσεων. Πληρ. τηλ. 02410/62965 και 02410/62698. AZ44071

ΓΥΜΝΑΣΤΡΙΑ, για απασχόληση από 17.00 έως 22.00. Πληρ. τηλ. 0945/204400. AZ44070

ΜΑΓΕΙΡΑΣ πεπειραμένος για εστιατόριο εντός πόλεως. Προϋπηρεσία σε εστιατόριο απαραίτητη. Πληρ. τηλ. 02410 30691 AZ44024

ΠΩΛΗΤΡΙΑ με πείρα για τουριστικό κατάστημα ενδυμάτων στην Παλιά Πόλη. Πληρ. τηλ. 02410 34605, 31476 AZ44025

ΥΠΑΛΛΗΛΟΙ άνδρες και γυναίκες που να γνωρίζουν γερμανικά και ει δυνατόν Αγγλικά, για να εργαστούν σε καφετέρια πολυτελείας στο Εμπορικό Κέντρο "ΕΣΠΕΡΟΣ". Πληρ. τηλ. 02410 87817, 0944 566977 AZ44026

ΑΠΟ ΤΕΧΝΙΚΗ ΕΤΑΙΡΕΙΑ ζητείται συνεργάτιδα ή υπάλληλος, μηχανικός ή τεχνολόγος. Απαραίτητη εμπειρία στη χρήση Η/Υ και μεταφορικό μέσο. Αποδοχές αναλόγως προσόντων. Πληρ. τηλ. 02410 35139, 0932 481521 AZ44027

ΑΠΟ ΤΟ ΕΣΤΙΑΤΟΡΙΟ ΜΑΡΙΑ'Σ ΣΤΗΝ ΝΕΑ ΑΓΟΡΑ ΖΗΤΕΙΤΑΙ ΚΥΡΙΑ ΓΙΑ ΤΗΝ ΚΟΥΖΙΝΑ, ΚΑΘΩΣ ΚΑΙ ΠΕΠΕΙΡΑΜΕΝΟΣ ΣΕΡΒΙΤΟΡΟΣ (ΟΧΙ ΑΛΛΟΔΑΠΟΙ). ΠΛΗΡ. ΤΗΛ. 02410 20853 ΠΖ44028

ΚΟΠΕΛΛΕΣ για barwoman σε κλαμπ εντός Ρόδου. Πληρ. τηλ. 0945 664447, 02410 77731 AZ44029

Από το MARATHON RENT-A-CAR περιοχή Νότιας Ρόδου, **ΖΗΤΟΥΝΤΑΙ υπεύθυνοι γραφείων** με γνώσεις Γερμανικών, Αγγλικών κατ' ελάχιστον, σε ικανοποιητικό βαθμό. Μισθός υψηλός και αναλόγως προσόντων, καθώς και **υπάλληλοι** με άδεια οδηγήσεως. Πληρ. τηλ. 0932 702606 AZ44031

ΟΙΚΙΑΚΗ ΒΟΗΘΟΣ εσωτερική, που να καταλαβαίνει και να μιλάει Ελληνικά. Πληρ. τηλ. 0974 063607 AZ44013

ΑΡΤΟΠΟΙΟΣ από την βιοτεχνία άρτου Ασγούρου Ρόδου. Πληρ. τηλ. 02410/66430, 02410/64650. AZ43994

Για εστιατόριο-ψαροταβέρνα στο Φαληράκι **ζητούνται: 1) Σερβιτόρος** με προϋπηρεσία και γνώσεις ξένων γλωσσών, **2) Κυρίες** για την κουζίνα. Πληρ. τηλ. 69484, 093/6716594. AZ43968

ΑΠΟ ΕΠΙΧΕΙΡΗΣΗ ΣΤΗΝ ΠΑΛΙΑ ΠΟΛΗ ΖΗΤΟΥΝΤΑΙ: 1) ΠΩΛΗΤΡΙΕΣ ΠΟΥ ΝΑ ΓΝΩΡΙΖΟΥΝ ΤΟΥΛΑΧΙΣΤΟΝ ΑΓΓΛΙΚΑ Ή ΓΕΡΜΑΝΙΚΑ ΓΙΑ ΤΟΥΡΙΣΤΙΚΟ ΚΑΤΑΣΤΗΜΑ. 2) ΣΕΡΒΙΤΟΡΟΣ ΚΑΙ ΒΟΗΘΟΣ ΣΕΡΒΙΤΟΡΟΥ ΓΙΑ ΤΗΝ ΣΑΙΖΟΝ. ΠΛΗΡ. ΕΝΤΟΣ SOCRATOUS GARDEN, ΣΩΚΡΑΤΟΥΣ 124, ΤΗΛ. 02410 76955 ΠΖ44012

ΓΡΑΦΙΣΤΡΙΑ, με γνώσεις PC και MAC στα προγράμματα COREL DRAW-PHOTOSHOP-ILLU-STRATOR - QUARK EXPRESS, για πλήρη απασχόληση. Πληρ. τηλ. 0946/506503.

ΖΗΤΕΙΤΑΙ Α' ΚΑΙ Β' ΜΑΓΕΙΡΑΣ ΓΙΑ ΕΣΤΙΑΤΟΡΙΟ ΣΤΟΥΣ ΠΕΥΚΟΥΣ - ΛΑΡΔΟΥ. ΜΙΣΘΟΣ ΙΚΑΝΟΠΟΙΗΤΙΚΟΣ. ΜΟΝΟ ΕΠΑΓΓΕΛΜΑΤΙΕΣ. ΠΛΗΡ. ΤΗΛ. 02440 44483 ΠΖ44030

ΚΟΠΕΛΑ ΩΣ ΠΩΛΗΤΡΙΑ ΚΑΤΑ ΠΡΟΤΙΜΗΣΗ ΕΛΛΗΝΟΑΥΣΤΡΑΛΕΖΑ-ΕΛΛΗΝΟΑΜΕΡΙΚΑΝΙΔΑ Ή ΕΛΛΗΝΟ-

ΚΑΝΑΔΕΖΑ ΓΙΑ ΝΑ ΕΡΓΑΣΘΕΙ ΣΕ ΤΟΥΡΙΣΤΙΚΟ ΚΑΤΑΣΤΗΜΑ ΚΕΝΤΗΜΑΤΩΝ ΣΤΗΝ ΠΑΛΙΑ ΠΟΛΗ. ΠΛΗΡ. ΤΗΛ. 35327, 39050 ΠΡΩΙΝΕΣ ΩΡΕΣ. ΠΖ43952

ΟΔΗΓΟΙ-ΠΩΛΗΤΕΣ και πωλητές με δίπλωμα γ' κατηγορίας και σχετική πείρα για να εργασθούν σε είδη κατεψυγμένων και νωπών προϊόντων. Πληρ. τηλ. 69441, 0944/732168. AZ43967

Από εταιρεία διακίνησης μπύρας- ποτών και αναψυκτικών **ζητείται οδηγός** με δίπλωμα γ' κατηγορίας. Πληρ. τηλ. 02410/62752, 62850. AZ43951

ΚΟΜΜΩΤΡΙΑ πεπειραμένη, σε κομμωτήριο στην περιοχή της Ανάληψης. Μισθός ικανοποιητικός. Πληρ. τηλ. 02410 66158 AZ43916

ΚΟΠΕΛΑ για τουριστικό κατάστημα στην περιοχή Πεύκοι - Λίνδο, που να γνωρίζει Αγγλικά. Πληρ. τηλ. 02410 35861, 0944 395913 AZ43917

ΝΕΑΡΑ ΑΤΟΜΑ για αναψυκτήριο-κρεπερί στην Παλιά Πόλη: Κρεπαδόρος, σερβιτόρος, μπάρμαν που να μιλούν τουλάχιστον 1 ξένη γλώσσα. Προτιμούνται άτομα με πείρα. Πληρ. τηλ. 0944/613524, 0944/504460. AZ43999

ΖΗΤΕΙΤΑΙ κοπέλα εμφανίσιμη για να εργαστεί σε κατάστημα ηλεκτρονικών παιχνιδιών (VIDEO GAMES) στη Ρόδο και στην Κω. Μισθός ικανοποιητικός και bonus. Πληρ. τηλ. 25050, 0945314090 XAZ481

ΚΥΡΙΕΣ με όρεξη για δουλειά που θα ήθελαν να κερδίζουν έως και 500.000 δρχ. το μήνα, με ελεύθερο ωράριο εργασίας. Προσφέρονται δωρεάν κατάλογοι λευκών ειδών και μεγάλη υποστήριξη από την εταιρεία μας. Πληρ. κ. Γιώργος στο τηλ. 0946/595500 ή 37384. AZ42605

Από εστιατόριο στην Παλιά Πόλη **ζητείται** για την τουριστική σαιζόν 2002 **Σερβιτόρος** πεπειραμένος με προϋπηρεσία στην Παλιά Πόλη, με γνώσεις ξένων γλωσσών, για τη θέση του μαιτρ. Θα προτιμηθεί υπεύθυνος νέος, δραστήριος. Θα υπάρξει πακέτο αποδοχών με bonus. Πληρ. τηλ. 02410 74402, 02410 25186, ώρες επικοινωνίας 11.00-13.00 και 19.00-21.00 , κ. Γιώργος. AZ43794

RODIAN
BEACH • RESORT
AMOPIΣ • ΔΡΕΠΑΝΟ
Managed by Louis Hotels
AMATHUSIA
CENTRE
INDOOR POOL
HEALTH & FITNESS CLUB

Ζητεί για το νέο Health & Recreation Club, που θα λειτουργήσει με τη νέα σαιζόν, άτομο πλήρους απασχόλησης με ειδικότητα:

αισθητικού

Απαραίτητη γνώση αγγλικής γλώσσας

Οι ενδιαφερόμενες καλούνται να απευθυνθούν στην κα Άρτεμη Χριστοδούλου, τηλέφωνο 02410-89928

κεφάλαιο
Κτηματομεσιτικό - Συμβουλευτικό Γραφείο

ΔΙΑΜΕΡΙΣΜΑΤΑ ΠΩΛΟΥΝΤΑΙ

- ❑ 35 τ.μ , 1ου, καινούρια γκαρσονιέρα, Δασκάλους, 14, 5εκ-42.553 €
- ❑ 40 τ.μ, υπερυψωμένη ημιυπόγεια καινούρια γκαρσονιέρα Ιξιά,12εκ-35.216 €
- ❑ 52 τ.μ., 1ου, 1 υπν/τιου κανούργιο, Ιξιά, 17 εκ.-49.889 €
- ❑ 66 τ.μ., ισόγειο, 1 υπν/τιου, αυλή, καινούργιο, πολυτελές, Ροδίνι, 27,5 εκ.-80.704 €
- ❑70 τ.μ,1ου, 2 υπν/τιων καινούριο Ιξιά 25εκ-73.367 €
- ❑ 87 τ.μ. 1ου, 2 υπν/τιων, γκαράζ, καινούργιο, πολυτελές, Ροδίνι, 37,5 εκ.-110.051 €
- ❑96 τ.μ , 1ου, 2 υπν/τιων Δασκάλους, 35εκ-102.714 €
- ❑ 98 τ.μ., 1ου, 2 υπν/τιων, γκαράζ, καινούργιο, πολυτελές Ιξιά, 42 εκ.-123.257 €
- ❑106 τ.μ,1ου, 3 υπν/τίων Ιξιά, 39 εκ-114.453 €
- ❑ 130 τ.μ., 1ου, 3 υπν/τιων, γκαράζ, καινούργιο, πολυτελές Ιξιά, 54 εκ.-158.473 €
- ❑ Συγκρότημα στα μπετά 3 ορόφων των 105 τ.μ έκαστος, Καρακόνερο 45 εκ-132.061 €
- ❑ Συγκρότημα με 4 -3αρια των 70 τ.μ, συν μια γκαρσονιέρα Αφάντου 77εκ-225.972 €

ΜΕΖΟΝΕΤΕΣ- ΜΟΝ/ΚΙΕΣ ΠΩΛΟΥΝΤΑΙ

130 τ.μ, μεζονέτα, 3 υπν/τιων Τριάντα, 42εκ - 123.257€
- ❑ 138 τ.μ, μεζονέτα, 3 υπν/τιων, αυλή, Ροδίνι 47εκ-137.931 €
- ❑145 τ.μ, μεζονέτα, μαρμαροσοβά , αυλή Τριάντα, 38εκ-115.518 €
- ❑145 τ.μ. μεζονέτα, καινούρια,Τριάντα, 55εκ-161.408 €
- ❑ 200 τ.μ, μεζονέτα, ,3 υπν/τιων, αυλή, πάρκινγκ Κοσκινού 68εκ-199.559 €
- ❑ 230 τ.μ, μον/κία, μπετά Πεύκους, 50εκ-146.735 €

ΟΙΚΟΠΕΔΑ ΠΩΛΟΥΝΤΑΙ

- ❑ 96 τ.μ., αέρινη στήλη, δόμηση 96 τ.μ., Καναδά 7,5 εκ.-22.010 €
- ❑ 300 τ.μ., δόμηση 300 τ.μ Παστίδα 9εκ-26.412 €
- ❑ 300 τ.μ., δόμηση 300 τ.μ Τριάντα 20εκ-58.694 €
- ❑ 400 τ.μ., δόμηση 380 τ.μ Τριάντα 22 εκ.-64.563 €
- ❑ 590 τ.μ δόμηση 0.8 Ρόδου-Λίνδου 65εκ-190.755 €
- ❑ 600 τ.μ., δόμηση 600 τ.μ Τριάντα 40εκ-117.388 €
- ❑1.000 τ.μ Ανάληψη,0.8ΣΔ 80εκ-234.776 €
- ❑ 1.000 τ.μ ,δόμηση 100 τ.μ,Βουνάρα 16εκ-46.955 €
- ❑ 2.000 τ.μ ,δόμηση 200 τ.μ, Βουνάρα 32 εκ-93.910 €
- ❑ 3.500 τ.μ Φαληράκι 25εκ-73.367 €
- ❑ 4.000 τ.μ Τρείς-Κανδυλί 16 εκ-46.955 €
- ❑ 4.000 τ.μ, θέα, Παστίδα 26 εκ-76.302 €
- ❑ 4.300 τ.μ, Κολύμπια 24 εκ-70.432 €
- ❑5.240 τ.μ Αφάντου παραλία 40 εκ-117.388 €
- ❑ 5.500 τ.μ ,Κολύμπια 15 εκ-44.020 €
- ❑6.500 τ.μ, Κολύμπια 57 εκ-167.278 €
- ❑ 9.000 τ.μ, Κολύμπια 50 εκ-146.735 €
- ❑ 15.000, τ.μ., Κανδυλί 50 εκ-146.735 €

ΕΠΙΧΕΙΡΗΣΕΙΣ & ΕΠΑΓΓΕΛΜΑΤΙΚΟΙ ΧΩΡΟΙ

- ❑ Κατάστημα 23 τ.μ Ανάληψη, μπετά 7 εκ-20.542 €
- ❑ Κατάστημα 35 τ.μ Ανάληψη, μπετά 11 εκ-32.281 €
- ❑Κατάστημα 40 τ.μ σύν 50 τ.μ υπόγειο Ατταβύρου 20 εκ-58.694 €
- ❑Κατάστημα 64 τ.μ Μ.Πετρίδη 32 εκ-93.910 €
- ❑Κατάστημα-αποθήκη 140 τ.μ αυλή 300 τ.μ, Ανάληψη 32 εκ-93.910 €
- ❑Κατάστημα 145 τ.μ μπετά αυλή, Ροδίνι 26,5 εκ-77.769 €
- ❑ Αποθήκη 90 τ.μ., ράμπα Ανάληψη 14 εκ-41.085 €
- ❑ Αποθήκη 270 τ.μ., ράμπα Ανάληψη 40 εκ-117.388 €

Exclusive Properties

- ❑Οικοδομικό συγκρότημα 4 οικιών 1 καταστήματος, Παλιά πόλη , 277 τ.μ 100 εκ-293.470 €
- ❑Οικοδομικό συγκρότημα 1000 τ.μ, 2 ορόφων Ψαροπούλα 320 εκ-939.104 €

ΖΗΤΟΥΝΤΑΙ ΚΑΤΟΙΚΙΕΣ & ΟΙΚΟΠΕΔΑ ΕΝΤΟΣ & ΕΚΤΟΣ ΠΟΛΕΩΣ

ΤΣΟΥΡΟΥΝΑΚΗΣ Ι. ΑΝΤΩΝΙΟΣ (B.Sc.-MKT)

ΤΗΛ.:60060 (3 γραμμές) FAX: 60062
ΚΙΝ.:0945 949882
e-mail: kefaleo@rho.forthnet.gr

Γ. Σεφέρη 12
(παραπλεύρως ΜΗΔΕΙΑ)
Ρόδος

www.e-kefaleo.com

εργασίες

συνέχεια από την προηγούμενη

ΑΠΟ ΠΛΥΝΤΗΡΙΟ ΙΜΑΤΙΣΜΟΥ. ζητείται προσωπικό για τη νέα σαιζόν. 1) Οδηγοί εργάτες με δίπλωμα Γ' κατηγορίας. 2) Κοπέλες για εργασία. Πληρ. τηλ. 0241092743, από 8.30 π.μ.-13.00 μ.μ.

AZ43824

ΤΟ ΚΑΤΑΣΤΗΜΑ

Bo concept

ΡΟΔΟΥ ΖΗΤΑ:

Για άμεση πρόσληψη **νέα,** με τα ακόλουθα προσόντα:

- Άνεση επικοινωνίας, ευχέρεια λόγου, ευχάριστη προσωπικότητα, οργανωτικές ικανότητες.
- Χρήση Η/Υ.
- Προϋπηρεσία, καθώς και γνώσεις σχεδίου ή διακόσμησης θα ληφθούν υπ' όψιν.

Προσφέρουμε άριστο και σύγχρονο περιβάλλον εργασίας καθώς και ανταγωνιστικό πακέτο αποδοχών.

Αποστολή βιογραφικού ή επίσκεψη στο χώρο μας Λ. Λίνδου 216. Πληρ. τηλ. 02410-69414/0945797963.

ΖΗΤΟΥΝΤΑΙ

ΠΩΛΗΤΡΙΕΣ

για τουριστικό κατάστημα εντός πόλεως.
Ωράριο συνεχές.
Μισθός 240.000 καθαρά.

Πληρ. τηλ. 74721

ΚΑΘΗΓΗΤΡΙΑ ΠΤΥΧΙΟΥΧΟΣ ΕΛΛΗΝΙΚΟΥ ΩΔΕΙΟΥ

ΠΑΡΑΔΙΔΕΙ

μαθήματα κατ' οίκον αρμόνιου θεωρίας και αρμονίας

Πληρ. τηλ. 0241075128

ΣΧΟΛΗ ΟΔΗΓΩΝ

ΠΟΡΤΣΕΛΛΗΣ ΣΤΕΦΑΝΟΣ

Διπλ. εκπαιδευτής υποψηφίων οδηγών μέλος της Ε.Σ.Ο.Ρ. Ο.Ε.



- Διπλώματα αυτοκινήτου, μοτοσικλέτας,φορτηγού, λεωφορείου, νταλίκας
- Αναθεωρήσεις ληγμένων αδειών
- Θεωρητικά μαθήματα ΚΟΚ και Μηχανολογίας
- Μετατροπές ξένων διπλωμάτων σε ελληνικά
- Διπλώματα αυτόματου αυτοκινήτου

ΝΕΑ ΔΙΕΥΘΥΝΣΗ: ΕΘΝΙΚΗΣ ΑΝΤΙΣΤΑΣΗΣ 73 (ΠΡΩΗΝ ΑΝΝΗΣ ΜΑΡΙΑΣ)
ΤΗΛ. 34497, 0945463635

ΣΧΟΛΗ ΟΔΗΓΩΝ

ΠΟΤΣΟΥ ΣΩΤΗΡΗ

ΔΙΠΛ. ΕΚΠΑΙΔΕΥΤΗΣ ΥΠΟΨΗΦΙΩΝ ΟΔΗΓΩΝ.

ΔΙΠΛΩΜΑΤΑ Α - Β - Γ - Δ - Ε

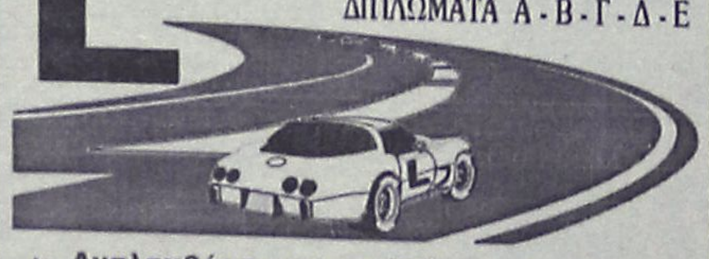

★ **Αναλαμβάνουμε την έκδοση αδειών οδήγησης όλων των κατηγοριών.**

★ **Αναθεωρήσεις Επαγ/κών αδειών.**

★ **Τα θεωρητικά μαθήματα όλων των κατηγοριών γίνονται στό σύγχρονο Κέντρο θεωρητικής Εκπαίδευσης Υποψηφίων Οδηγών της Ε.Σ.Ο.Ρ. Ο.Ε. Στην οποία μετέχουμε.**

★ **Διαθέτουμε καί Αυτόματο Επιβατηγό.**

Εθνάρχου Μακαρίου 31, 2ος όροφος, ΡΟΔΟΣ
(Ένανα Εθνικής Τράπεζας, πάνω από το κατ/μα "ΡΟΔΙ")
Τηλ. 76070 Κιν. 0945- 567404

Από εστιατόριο στην Παλιά Πόλη **ζητούνται** για την τουριστική σαιζόν 2002 οι κάτωθι ειδικότητες: α) **Σερβιτόρος**, β) **Βοηθός σερβιτόρου**, απαραίτητη διετής προϋπηρεσία, γ) **Ταμίας** για πρωινή ή απογευματινή απασχόληση. Πληρ. τηλ. 02410 74402, 02410 25186, ώρες επικοινωνίας 11.00-13.00 & 19.00-21.00, κ. Γιώργος

AZ43795

ΣΧΟΛΗ ΟΔΗΓΩΝ ΑΥΤΟΚΙΝΗΤΩΝ ΚΑΙ ΜΟΤΟΣΙΚΛΕΤΩΝ

L

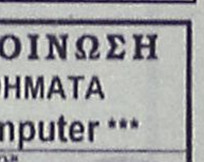

ΚΟΥΚΗΣ ΝΙΚΟΛΑΟΣ

εκπαιδευτής

Διπλώματα

- ✓ *Ερασιτεχνικά*
- ✓ *Επαγγελματικά*
- ✓ *Μοτοσικλέτας*
- ✓ *Επεκτάσεις - Αναθεωρήσεις*

ΟΣΛΟ 14-ΡΟΔΟΣ
ΤΗΛ. 02410/60557, 0977/698360

ΠΡ43566

ΑΝΑΚΟΙΝΩΣΗ

ΜΑΘΗΜΑΤΑ

*** Computer ***

ΕΚΠΑΙΔΕΥΤΗΡΙΟ PUCRAM COMPUTER

ΕΓΓΡΑΦΕΣ

*** ΤΩΡΑ ***

Τμήματα για:
Παιδιά - Ενήλικες
Αρχάριους - Μαθητές
Επαγγελματίες

Ανεύρεση Εργασίας

ΠΑΡΕΧΕΤΑΙ ΒΕΒΑΙΩΣΗ
Διδάσκει πτυχιούχος Πανεπιστημίου Αμερικής
ΜΑΝΩΛΗΣ Ι. ΣΟΦΙΛΛΑΣ

Κοδριγκτώνος 91
Τηλ. (0241) 31761

ΜΑΘΗΜΑΤΑ Η/Υ για ενήλικες



Windows, Internet, Email, Word, Excel, Access

ΤΜΗΜΑΤΑ :

- Τυχύρυθμα 6 εβδομάδων
- Τρίμηνα - προετοιμασία για απόκτηση του ECDL
- Ειδικά για επιχειρήσεις

Στο εκπαιδευτικό κέντρο ANOSIS μπορείτε να αποκτήσετε το ECDL το δίπλωμα των υπολογιστών με διεθνή αναγνώριση που αποδεικνύει τις γνώσεις σας στους Η/Υ ...

ECDL

ΠΙΣΤΟΠΟΙΗΜΕΝΟ ΕΞΕΤΑΣΤΙΚΟ ΚΕΝΤΡΟ

Anosis Computer Learning

Τηλ. 78924
Στ. Κωτιάδη 64 Ανάληψη

Κώστας Χατζηδάκης
ΠΤΥΧ. ΠΛΗΡΟΦΟΡΙΚΗΣ ΠΑΝ. ΑΘΗΝΩΝ

ΠΩΛΗΤΡΙΕΣ από τη BOUTIQUE COLLECTION (Κ. Παλαιολόγου 9). Πληρ. τηλ. 37203.

AZ43823

ΠΡΟΣΩΠΙΚΟ για σούπερ μάρκετ στην Αρχάγγελο. Πληρ. τηλ. 0244022676

AZ43653

ΗΛΕΚΤΡΟΛΟΓΟΙ (τεχνίτες-βοηθοί) με σχετική εμπειρία σε κτιριακές εγκαταστάσεις. Πληρ. τηλ. 094/6683824.

AZ43196

Από μεγάλη εταιρεία διακίνησης μπύρας-ποτών και απορρυπαντικών, **ζητείται οδηγός** με επαγγελματικό δίπλωμα, γνώστης της αγοράς της Ρόδου, ηλικίας μέχρι 40 ετών. Προσφέρονται μισθός και ποσοστά. Πληρ. τηλ. 66227, 66228 ώρες 08.00-15.00.

Γνωστή εταιρεία διακίνησης μπύρας-ποτών και απορρυπαντικών **ζητεί πωλητές-πωλήτριες** μέχρι 40 ετών. Προσφέρονται μισθός και ποσοστά. Πληρ. τηλ. 66227, 66228 ώρες 08.00-15.00.

Ζητείται άτομο ηλικίας μέχρι 30 ετών, εκπληρωμένες στρατιωτικές υποχρεώσεις και να έχει δίπλωμα οδήγησης, από εταιρεία διακίνησης μπύρας και απορρυπαντικών για **βοηθός αποθηκάριου.** Πληρ. τηλ. 66227, 66228 ώρες 08.00-15.00.

ΣΧΟΛΗ ΟΔΗΓΩΝ

L

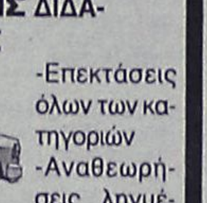

ΠΥΛΑΡΙΝΟΣ ΗΡΑΚΛΗΣ

Πτυχιούχος Εκπαιδευτής

Διπλώματα

- ✓ *Ερασιτεχνικά*
- ✓ *Επαγγελματικά*
- ✓ *Μοτοσικλέτας*
- ✓ *Επεκτάσεις - Αναθεωρήσεις*

Αγ. Αναστασίας & Π.Π. Γερμανού 40
Εμπορικό Κέντρο Φώκιαλη, α' όροφος
Τηλ. 75270, 0942 445549

ΠΜ43869

ΣΧΟΛΗ ΟΔΗΓΩΝ

L **ΚΟΥΣΗ ΠΑΝΤΕΛΗ**

- **ΔΙΠΛΩΜΑΤΑ**
- **ΕΡΑΣΙΤΕΧΝΙΚΑ**
- **ΕΠΑΓΓΕΛΜΑΤΙΚΑ**
- **ΜΟΤΟΣΙΚΛΕΤΑΣ**
- **ΜΑΘΗΜΑΤΑ ΘΕΩΡΗΤΙΚΗΣ ΔΙΔΑΣΚΑΛΙΑΣ**



-Επεκτάσεις όλων των κατηγοριών
-Αναθεωρήσεις ληγμένων αδειών
-Μετατροπές ξένων αδειών σε ελληνικές

Οδός Βαλαωρίτου 9
(έναντι HOTEL SEMIRAMIS ΠΙΣΩ ΑΠΟ ΤΟ ΠΑΛΑΙΟ ΝΟΣΟΚΟΜΕΙΟ
e-mail: koysisp@internet.gr

ΕΚΠΑΙΔΕΥΤΙΚΟ ΑΥΤΟΚΙΝΗΤΟ:
TOYOTA YARIS 1300 cc
AIR CONDITIONED

(ΠΡΟΣΟΧΗ): ΜΑΘΗΜΑΤΑ
α. Μοτοσικλέτας μεγάλου κυβισμού από 125 cc έως ανεξαρτήτου
6. Μοτ/τας έως 125 cc
γ. Μοτοποδηλάτου 50 cc
Διαθέτουμε επίσης κι αυτόματες μοτοσικλέτες 125 cc

Πληρ. τηλ.
29157-73820-94777
ΚΑΙ ΑΝΑ ΠΑΣΑ ΣΤΙΓΜΗ
ΣΤΑ ΚΙΝΗΤΑ τηλ.
0944/511313-0944/203343

Στην κατηγορία ανεξαρτήτου κυβισμού η εκπαίδευση γίνεται με μοτοσικλέτα 500 cc
Παραλαβή των μαθητών μας και από τις οικίες τους
"Η σωστή και μεθοδική εκπαίδευση στα σύγχρονα οχήματά μας, βάζει γερά θεμέλια για τη δημιουργία ενός καλού νέου οδηγού"

ΠΡΟΣΟΧΗ
Στη σχολή μας παραδίδονται και μαθήματα θεωρητικής διδασκαλίας

ΠΜ40624

ΤΟ ΚΑΤΑΣΤΗΜΑ ΕΠΙΠΛΩΝ

INTERNI BY MODA BANGO

ΖΗΤΕΙ

ΥΠΑΛΛΗΛΟ

Απόφοιτο διακοσμητικής σχολής

με πολύ καλή γνώση αγγλικών και ηλεκ/κού υπολογιστή. *Επιπλέον προσόντα θα ληφθούν υπ' όψιν.*

Πληρ. τηλ. 38330, διεύθυνση: Αμμοχώστου 23

Από την εταιρεία ΝΙΚΑΣ

ΖΗΤΕΙΤΑΙ

Οδηγός-διανομέας κάτοχος διπλώματος γ' επαγγελματικής κατηγορίας (ηλικίας έως 35 ετών).

Πληρ. τηλ. 02410/87650

ΜΕΓΑΛΗ ΕΤΑΙΡΕΙΑ ΠΛΗΡΟΦΟΡΙΚΗΣ

ΖΗΤΑ

Απόφοιτο ΤΕΙ/ΑΕΙ με γνώσεις στους **Η/Υ.**

Πληρ. τηλ. 0241/25746

ΖΗΤΟΥΝΤΑΙ

Από Εταιρία Εισαγωγών και Εμπορίας επώνυμων οινοπνευματωδών ποτών

Δραστήρια άτομα στους τομείς Marketing, δημοσίων σχέσεων και γνώστες της αγοράς Ρόδου. Μισθός συν bonus.

Πληρ. τηλ. 02410 95787, ώρες 10.00-14.00

ΠΩΛΕΙΤΑΙ

MERCEDES ELEGAND

με 32.000 χλμ. σε άριστη κατάσταση. Φυλάσσεται σε γκαράζ, στην τιμή 27.880 ευρώ.

Πληρ. τηλ. 02410/34886, 0932/437145

ΞΕΝΑΚΗΣ

Audi

0% προκαταβολή έως 60 μήνες
1 χρόνος επίσημη εγγύηση

CAR EXPERTS

- **AUDI A4** 1.6 μον. 1997: Κλιματισμός, ABS, 2 Air Bags, ηλεκτρικά παράθυρα, κεντρικό κλείδωμα, ηλεκτρικοί καθρέπτες, ηχητικό σύστημα. **ΤΙΜΗ: 5.900.000**
- **CITROEN XANTIA** 1.800 c.c., μον. 1995: A/C, ABS, Air Bag, ηλεκτρικά παράθυρα, κεντρικό κλείδωμα, ηλεκτρικοί καθρέπτες, συναγερμό, ηχητικό σύστημα. **ΤΙΜΗ: 3.950.000.**
- **LANCIA K** 2.000 c.c., μον. 1995: Κλιματισμός, ABS, ηλεκτρικά παράθυρα, κεντρικό κλείδωμα, ηλεκτρικοί καθρέπτες, σαλόνι alcatra. **ΤΙΜΗ: 4.100.000.**
- **ALFA ROME 146** 1.4 c.c., μον. 1997: Ζάντες αλουμινίου, ηλεκ. παράθυρα και ηχητικό σύστημα. **ΤΙΜΗ: 2.600.000-7.630 €.**

Ξενάκης
εξουσιοδοτημένος έμπορος
Kosmocar A.E.
Λίνδου 238
Τηλ. 02410/61600
www.xenakisautos.gr

ΒΟΥΛΓΑΡΗ
ΒΙΟΜΗΧΑΝΙΑ ΑΠΟΡΡΑΝΤΙΚΩΝ

ΖΗΤΟΥΝΤΑΙ

ΣΤΕΛΕΧΗ ΓΙΑ ΤΟ ΤΜΗΜΑ ΠΩΛΗΣΕΩΝ

Απαιραίτητα προσόντα:
- Νέοι-ες δραστήριοι-φιλόδοξοι έως 35 ετών
- Απόφοιτοι Λυκείου ΤΕΙ-ΑΕΙ
- Δίπλωμα αυτοκινήτου
- Άνεση στην επικοινωνία και στις δημόσιες σχέσεις

ΠΡΟΣΦΕΡΟΝΤΑΙ:
- Ικανοποιητικό πακέτο αποδοχών
- Αριστες συνθήκες εργασίας

ΤΗΛΕΦΩΝΟ ΕΠΙΚΟΙΝΩΝΙΑΣ: 02410/33647
Ωρες 8 π.μ. - 15 μ.μ.

ΑΠΟ ΤΑ ΚΑΤΑΣΤΗΜΑΤΑ ΠΑΠΠΟΥ

ΖΗΤΟΥΝΤΑΙ

Α) ΠΩΛΗΤΡΙΕΣ και Β) ΒΟΗΘΟΣ ΛΟΓΙΣΤΗ

Πληρ. τηλ. 02410/24286

ΑΣΦΑΛΙΣΤΙΚΑ ΓΡΑΦΕΙΑ ΑΝΘΟΠΟΥΛΟΣ ΚΑΙ ΣΥΝΕΡΓΑΤΕΣ
ΕΚΠΡΟΣΩΠΟΙ ΤΩΝ ΜΕΓΑΛΥΤΕΡΩΝ ΚΑΙ ΕΓΚΥΡΟΤΕΡΩΝ ΑΣΦΑΛΙΣΤΙΚΩΝ ΚΑΙ ΕΠΕΝΔΥΤΙΚΩΝ ΕΤΑΙΡΕΙΩΝ
ALLIANZ-ΑΛΦΑ ΑΣΦΑΛΙΣΤΙΚΗ-ASTRA-GENERALLI-ΑΓΡΟΤΙΚΗ-NC HELLAS-ALPHA TRUST-FIDELITY κ.λπ.

ΖΗΤΑΜΕ

ΣΥΝΕΡΓΑΣΙΑ ΜΕ ΕΠΑΓΓΕΛΜΑΤΙΕΣ ΑΣΦΑΛΙΣΤΕΣ ΚΑΙ ΑΣΦΑΛΙΣΤΡΙΕΣ

ΠΑΡΕΧΟΥΜΕ ΥΨΗΛΑ BONUS ΣΥΝΕΡΓΑΣΙΑΣ

ΚΟΝΤΑ ΜΑΣ ΜΠΟΡΕΙΤΕ ΝΑ ΑΣΦΑΛΙΣΕΤΕ ΚΑΘΕ ΚΙΝΔΥΝΟ

ΣΤ. ΚΑΖΟΥΛΗ 7 ΡΟΔΟΣ 02410/39400

ΑΠΟ ΤΗΝ ΕΤΑΙΡΕΙΑ
ΣΑΝΓΟΥΙΝΓΚ ΧΟΤΕΛΣ ΕΛΛΑΣ Α.Ε.
ξενοδοχεία Sunwing Resort Kallithea & Sungarden, Rhodes, Λεωφόρος Καλλιθέας 5ο χλμ.

ΖΗΤΕΙΤΑΙ

ΥΠΑΛΛΗΛΟΣ
για την τουριστική σαιζόν 2002, με την κάτωθι ειδικότητα:
ΚΑΠΤΑΙΝ-LEAD

Πληροφορίες τηλ. 0241088100

Η εταιρεία ΦΡΟΝΑΣ ΓΕΩΡΓΙΟΣ ΚΑΙ ΣΙΑ Ο.Ε.
Αντιπρόσωπος των εταιρειών BDF NIVEA, ENERGIZER, ΟΜΙΛΟΣ ΣΑΡΑΝΤΗ, ΜΕΛΙΣΣΟΚΟΜΙΚΗ ΑΤΤΙΚΗ, κ.λπ.

ΖΗΤΕΙ

για άμεση πρόσληψη
ΠΩΛΗΤΕΣ-ΠΩΛΗΤΡΙΕΣ,
έως 35 ετών με δίπλωμα αυτοκινήτου.
Προσφέρονται μισθός-bonus-αυτοκίνητο.
Εργασία 12μηνη, προϋπηρεσία στην αγορά των super market θα ληφθεί υπόψιν.

Πληρ. τηλ. 02410/32601, ώρες 08.00-16.00

★★★★★
RODOS PALACE
Resort Hotel • Convention Center

Το πολυτελέστερο Ξενοδοχειακό Συγκρότημα Διακοπών της χώρας (785 δωματίων), με το μεγαλύτερο Διεθνές Συνεδριακό Κέντρο (4000 ατόμων), ζητεί:

ASST. MARKETING & P.R MANAGER

Το εν λόγω στέλεχος που θα επιλεγεί θα κληθεί να ασχοληθεί ενεργά με τη χάραξη και την υλοποίηση της επικοινωνιακής πολιτικής, την επίβλεψη της δημιουργίας σύγχρονου διαφημιστικού υλικού, την προώθηση των πωλήσεων, την έρευνα αγοράς και την δημιουργία αποτελεσματικών δημοσίων σχέσεων με τους πελάτες και τα Μ.Μ.Ε.

Ο/Η ιδανικός υποψήφιος θα πρέπει να είναι έως 30 ετών, απόφοιτος Ελληνικού ή ξένου Πανεπιστημίου ή αναγνωρισμένης Τουριστικής Σχολής και να διαθέτει μεταπτυχιακό τίτλο στο Marketing και την Διοίκηση Ξενοδοχειακών Επιχειρήσεων ή εκτενή εμπειρία στον ευρύτερο χώρο του Marketing Τουριστικών Υπηρεσιών.
Απαραίτητη θεωρείται η άριστη γνώση της Αγγλικής και κατά προτίμηση της Γερμανικής γλώσσας, καθώς επίσης και η χρήση Η/Υ (Word, Excel, Internet κ.λπ.). Οποιαδήποτε επιπλέον προσόντα θα συνεκτιμηθούν στην αξιολόγηση. Η απασχόληση είναι δωδεκάμηνης διάρκειας με έδρα τη Ρόδο.

Οι ενδιαφερόμενοι μπορούν να αποστείλουν το βιογραφικό τους μαζί με μία φωτογραφία στην διεύθυνση:

Λεωφ. Ιαλυσού, Τ.Θ. 121, Ιξιά, Ρόδος 851 00
Fax: 02410 25350 E-mail: info@rodos-palace.gr
Υπ' όψιν Κου Γ. Μπαρμπούτη
Η απόλυτη εχεμύθεια θεωρείται αυτονόητη

ΡΟΔΙΑΚΗ ΚΤΗΜΑΤΙΚΗ

ΣΥΜΒΟΥΛΟΙ & ΕΚΤΙΜΗΤΕΣ ΑΚΙΝΗΤΩΝ — ΚΤΗΜΑΤΟΜΕΣΙΤΙΚΟ ΓΡΑΦΕΙΟ από το 1983

ΠΩΛΟΥΝΤΑΙ ΜΟΝΟΚΑΤΟΙΚΙΕΣ ΣΤΟΥΣ ΤΡΕΙΣ



ΣΕ ΜΠΕΤΑ ΑΠΟ 31.000.000 ΔΡΧ

ΑΝΕΣΤΗΣ & ΣΑΒΒΑΣ ΣΑΒΒΑΪΔΗΣ

tel: 26281 & 35476 cel: 0944-421015 & 0977-433427

μαθηματα

ΑΓΓΛΙΚΑ και **ΓΑΛΛΙΚΑ** ιδιαίτερα μαθήματα παραδίδονται κατ' οίκον από έμπειρο καθηγητή απόφοιτο Καναδικού Πανεπιστημίου. Πληρ. τηλ. 0241064079
AM44083

ΟΙΚΟΔΙΔΑΣΚΑΛΕΙΟ Αγγλικών, Μαγκαφά Ειρήνη. Εχοντας την Αγγλική ως μητρική γλώσσα και πολύχρονη πείρα, παραδίδονται μαθήματα για όλα τα επίπεδα σε διμελή-τριμελή τμήματα ή και ιδιαίτερα. Πληρ. τηλ. 64202 και 61512.
AM43697

ΓΕΡΜΑΝΙΚΑ όλων των επιπέδων παραδίδει έμπειρη καθηγήτρια. Υπεύθυνη προετοιμασία για διπλώματα GOETHE για γερμανική φιλολογία-εξειδικευμένα. μαθήματα για ξενοδοχοϋπαλλήλους. Πληρ. τηλ. 0241024778/0973041229.
AM44084

ΜΑΘΗΜΑΤΙΚΟΣ παραδίδει μαθήματα σε μαθητές Γυμνασίου-Λυκείου. Πληρ. τηλ. 02410/37914, 0946/214823.
AM43544

ΦΟΙΤΗΤΡΙΑ, παραδίδει μαθήματα σε παιδιά Δημοτικού. Τιμή 6 Ευρώ την ώρα. Πληρ. τηλ. 0974/210734 Μάγδα.
AM44009

ΦΟΙΤΗΤΡΙΑ, παραδίδει μαθήματα σε παιδιά Δημοτικού και Μαθηματικά-Φυσική-Χημεία σε παιδιά Γυμνασίου. Τιμή 5 Ευρω την ώρα. Πληρ. τηλ. 0944/218409 Μαρία.
AM44008

ΓΕΡΜΑΝΟΦΩΝΟΣ που μιλά και γράφει άριστα τα Γερμανικά, Ζητά εργασία σε ξενοδοχείο, γραφ. τουρισμού ή ενοικιάσεις αυτοκινήτων. Παρακαλώ να διατίθεται και στέγη. Πληρ. τηλ. 0938/993909.
AM44007

ΚΑΘΗΓΗΤΗΣ με πολυετή πείρα στην Ελλάδα και τις ΗΠΑ παραδίδει ιδιαίτερα μαθήματα μαθηματικών, φυσικής και χημείας σε μαθητές γυμνασίου και λυκείου. Πληρ. τηλ. 097/2723870
AM43937

ΦΙΛΟΛΟΓΟΣ ΚΑΘΗΓΗΤΡΙΑ ΠΤΥΧΙΟΥΧΟΣ ΑΡΙΣΤΟΤΕΛΕΙΟΥ ΠΑΝΕΠΙΣΤΗΜΙΟΥ ΘΕΣΣΑΛΟΝΙΚΗΣ, ΠΑΡΑΔΙΔΕΙ ΙΔΙΑΙΤΕΡΑ ΜΑΘΗΜΑΤΑ ΣΕ ΜΑΘΗΤΕΣ ΓΥΜΝΑΣΙΟΥ - ΛΥΚΕΙΟΥ. ΤΙΜΕΣ ΠΡΟΣΙΤΕΣ, ΣΥΣΤΗΜΑΤΙΚΗ ΕΝΗΜΕΡΩΣΗ ΓΟΝΕΩΝ. ΠΛΗΡ. ΤΗΛ. 22428 ΚΑΙ 0937803323 (ΚΙΝΗΤΟ) ΧΠΜ291

ΚΑΘΗΓΗΤΡΙΑ, με πολυετή πείρα και αξιοσημείωτες επιτυχίες παραδίδει κατ' οίκον ιδιαίτερα μαθήματα Αγγλικών και Ιταλικών σε μαθητές όλων των επιπέδων. Προετοιμασία για εξετάσεις First Certificate in English και Cambridge Proficiency. Τιμές προσιτές. Πληρ. κ. Βιδινιώτη, τηλ. 0946658576 και 0241023870.
AM43893

διαφορα

ΠΩΛΟΥΝΤΑΙ, σχεδόν καινούργια, λόγω μετακόμισης: Κρεβάτι διπλό, 100 ευρώ (χωρίς στρώμα). Γραφείο χρώματος μπεζ, 60 Ευρώ. Βιβλιοθήκη μικρή μπεζ-κίτρινη, 45 Ευρώ. Επιπλο μπουφέ με 2 ντουλάπια και συρτάρια, 45 Ευρώ. Ψυγείο μικρό, 110 Ευρώ. Πληρ. στο τηλ. 02410/24778 και 0973/041229.
ΑΔ44122

ΠΩΛΟΥΝΤΑΙ, από ξενοδοχειακή επιχείρηση λόγω αλλαγής διακόσμησης: 1) Καρέκλες-τραπέζια εστιατορίου εσωτερικού και εξωτερικού χώρου, σε άριστη κατάσταση. 2) Βιτρίνα INOX, συντήρησης 1,65 μ., 3) Βιτρίνα INOX, συντήρησης 0,85 μ., 4) Μηχανή Καφέ μικτή espresso-φίλτρο. Πληρ. στο τηλ. 02410/34636 πρωινές ώρες κ. Ζερβό.
ΑΔ44121

ΠΩΛΟΥΝΤΑΙ ΞΥΛΑ ΕΛΙΑΣ ΚΟΜΜΕΝΑ ΣΕ ΜΙΚΡΑ ΤΕΜΑΧΙΑ ΓΙΑ ΤΖΑΚΙ. ΠΛΗΡ. ΤΗΛ. 0944 812201. ΠΔ44100

ΖΗΤΟΥΝΤΑΙ

ΠΩΛΗΤΕΣ-ΠΩΛΗΤΡΙΕΣ για καταστήματα κοσμημάτων στο ΚΙΟΤΑΡΙ. Μισθός και ποσοστά.
Τηλ. 86670-3, κ. Τάκη

ΑΠΟ ΤΟ ΞΕΝΟΔΟΧΕΙΟ LINDIAN VILLAGE ΣΤΗ ΛΑΡΔΟ

ΖΗΤΟΥΝΤΑΙ

1. **RECEPTIONIST** με πολύ καλή γνώση Ιταλικών.
2. **BARMAN Ή BARWOMAN** με ευχέρεια στα Ιταλικά.
3. **ΖΑΧΑΡΟΠΛΑΣΤΗΣ-ΑΡΤΟΠΟΙΟΣ**

Πληροφορίες καθημερινά από 09.30-15.00 στο τηλέφωνο 02440-47369
Αποστολή βιογραφικών στο 02440-47365.

ΤΟΥΡΙΣΤΙΚΗ ΠΑΠΑΒΑΣΙΛΕΙΟΥ Α.Ε.
ΞΕΝΟΔΟΧΕΙΟ BLUE BAY GROUP OF HOTELS ΠΑΡΑΛΙΑ ΙΑΛΥΣΟΥ

ΖΗΤΑ

για την τουριστική περίοδο 2002, προσωπικό των παρακάτω ειδικοτήτων:

1. Υπάλληλοι υποδοχής, με γνώσεις Αγγλικών και Γερμανικών
2. Σερβιτόροι **3. Καμαριέρες**

Παρακαλούνται οι ενδιαφερόμενοι όπως περάσουν από το ξενοδοχείο καθημερινώς 09.00-14.00 για τη συμπλήρωση των αιτήσεων.

TRISTAR
ΕΤΑΙΡΕΙΑ ΚΛΙΜΑΤΙΣΜΟΥ

ΖΗΤΕΙ

ΤΕΧΝΙΚΟ-ΨΥΚΤΙΚΟ-ΗΛΕΚΤΡΟΛΟΓΟ
Για Service-εγκαταστάσεις-επισκευές κλιματιστικών μηχανημάτων

Απαραίτητη προϋπόθεση: Δίπλωμα Οδήγησης
Για πληροφορίες ή βιογραφικό στην Δ/νση:
Μεγ. Κων/νου 61, Ρόδος
Τηλ. (02410) 77058, 77059

ΤΟ ΞΕΝΟΔΟΧΕΙΟ ΝΗΡΗΪΔΕΣ
ΣΤΑ ΚΟΛΥΜΠΙΑ

ΖΗΤΕΙ

ΠΡΟΣΩΠΙΚΟ ΟΛΩΝ ΤΩΝ ΕΙΔΙΚΟΤΗΤΩΝ

Παρακαλούνται οι ενδιαφερόμενοι να απευθύνονται στο τηλ. 0241056210 ή στο ξενοδοχείο από 09.30-13.00

ΠΩΛΕΙΤΑΙ

Fiat seicento σε τιμή ευκαιρίας, χρώματος κίτρινου.
Πληρ. τηλ. 21807 (πρωί), 26294 (απόγευμα)

Billy's Place

ΖΗΤΟΥΝΤΑΙ

1. Μπάρμαν
2. Σερβιτόρος

Απαραίτητα προσόντα:
Καλή γνώση ξένων γλωσσών.
Προυπηρεσία σε αντίστοιχη θέση, κατά προτίμηση στον ξενοδοχειακό τομέα.
Κάτοικοι ευρύτερης περιοχής Δήμου Πεταλούδων.

Πληρ. τηλ. 0945/432402
(9 το πρωί-2 το μεσημέρι)

ΓΡΑΦΕΙΟ ΓΕΝΙΚΟΥ ΤΟΥΡΙΣΜΟΥ ΣΤΗΝ ΡΟΔΟ

ΖΗΤΑ

ΔΕΣΠΟΙΝΙΔΑ Ή ΚΥΡΙΑ, να γνωρίζει καλά Αγγλικά και Ιταλικά ή Γερμανικά.

Πληροφορίες τηλ. 73221 & 73222, ώρες 10.00-17.00

RODIAN BEACH • RESORT
Managed by Aquatica

ΖΗΤΕΙ

για το νέο Health & Recreation Club, που θα λειτουργήσει με την νέα σαιζόν, άτομο πλήρης απασχόλησης, που να αναλάβει το κέντρο και να κατέχει γνώσεις μασάζ:
classic swedish
Back massage
fasce massage
aromatherapy
reflexology
indian head massage
Απαραίτητη γνώση αγγλικής γλώσσας.

Οι ενδιαφερόμενοι καλούνται να απευθυνθούν στην κ. Αρτεμη Χριστοδούλου τηλ. 02410/89928

διαφορα

συνέχεια από την προηγούμενη

ΠΟΜΟΛΟΚΛΕΙΔΑΡΙΕΣ για δωματιομπάνιο ξενοδοχείου YALE MASTERKEY χρήση. Πληρ. τηλ.-fax: 0241040218 ΑΔ44086

ΠΩΛΟΥΝΤΑΙ, περιστρεφόμενες βιτρίνες, μεγάλων διαστάσεων και ράφια. Πληρ. τηλ. 02410/33909. ΑΔ44068

ΕΥΚΑΙΡΙΑ. ΠΩΛΟΥΝΤΑΙ 4 ηχεία Montarbo 100Watt, 200.000 δρχ., 2 ηχεία Dynacord (EV) 400 Watt, 200.000 δρχ., 2 ηχεία JBL αυτοενισχυόμενα σχεδόν καινούργια, 1.200 ευρώ, μικροφωνική (μίκτης) Behringer 16 κανάλια με ενισχυτή Ribbon 250 Watt, 200.000 δρχ. Πληρ. τηλ. 02410 64306, 0946 067096 ΑΔ44036

ΕΥΚΑΙΡΙΑ! Λόγω αλλαγής αντικειμένου πωλείται **ψυγείο** επαγγελματικό και **ράφια** Σούπερ Μάρκετ. Πληρ. τηλ. 02410 32690 ΑΔ44032

20 ΚΑΡΕΚΛΕΣ για εστιατόριο ή καφετέρια εσωτερικού χώρου, σχεδόν καινούργιες, καθώς και 15 καρέκλες μπαμπού, τύπου Σμύρνης. Πληρ. τηλ. 02410 87817, 0944 566977 ΑΔ44033

ΠΩΛΟΥΝΤΑΙ: Σε τιμές ευκαιρίας: 1) Ψυγείο self-service βιτρίνα 3 μέτρων με 3 ντουλάπια από κάτω, 2) Ψυγείο βιτρίνα 1,5 μέτρου αλλαντικών ή και κρεάτων με 2 ντουλάπια από κάτω, 3) Ταμειακή μηχανή ευρώ, μάρκας SAMSUNG. Πληρ. τηλ. 097/7391764. ΑΔ43969

ΠΩΛΕΙΤΑΙ, κινητή βιτρίνα ζαχαροπλαστείου TEC FRIGO SNELLE 350 με διαστάσεις 180X60X60 με 6 περιστρεφόμενα ράφια σε άριστη κατάσταση. Τιμή 735 Ευρώ μαζί με Φ.Π.Α. Πληρ. τηλ. 02410/85846 και 0944/687144. ΑΔ44069

ΟΛΟΚΑΙΝΟΥΡΓΙΟΣ ΕΞΟΠΛΙΣΜΟΣ πρατηρίου άρτου, ζαχαρωδών - Mini Market μαζί με ηλεκτρονική ζυγαριά και ετικετογράφο σε ιδιαίτερα συμφέρουσα τιμή. Πληρ. τηλ. 02410 66785, 0945 132850 ΑΔ44034

ΦΟΥΣΚΩΤΟ Bat Falcon 5,37m με μηχανή Evinrude "Fight" 115. Τιμή με διακανονισμό 17.600 ευρώ, τιμή μετρητοίς 14.670 ευρώ. Πληρ. τηλ. 0942 516770 ΑΔ44035

ΦΟΥΡΝΟΣ, αερόθερμος ζαχαροπλαστικής, 4 θέσεων με στόφα. Πληρ. τηλ. 02410/68987 και 02410/35628. ΑΔ44006

ΔΩΔΕΚΑ ΔΙΘΕΣΙΑ ΘΡΑΝΙΑ, μάρκας Production (σκελετός λευκός, καθίσματα κόκκινα), σε πολύ καλή κατάσταση. Πληρ. κ. Ευαγγελία, τηλ. 02410/81540, 82400. ΧΑΔ07022

ΤΡΑΠΕΖΙΑ ΚΑΙ ΣΚΑΜΠΩ για μπαρ. Πληρ. τηλ. 81377, 0977/006428, κ. Δημήτρη. ΑΔ43563

ΑΝΙΧΝΕΥΤΕΣ ΜΕΤΑΛΛΩΝ ΑΜΕΡΙΚΗΣ, ΑΓΓΛΙΑΣ. ΑΞΙΟΠΙΣΤΟΙ, ΕΙΔΙΚΟΙ ΓΙΑ ΒΑΘΟΣ, ΔΙΑΧΩΡΙΣΜΟ. ΓΝΩΡΙΣΤΕ ΤΑ ΚΑΙΝΟΥΡΓΙΑ TESORO, SUPERSCAN ΜΚ2 ΜΕ ΤΕΛΑΡΟ 1Χ1μ., 1,5Χ1,5μ., 2Χ2μ. ΒΑΘΟΣ ΕΩΣ 8 ΜΕΤΡΑ. ΓΡΑΠΤΗ ΕΓΓΥΗΣΗ ΒΑΘΟΥΣ. 36 ΔΟΣΕΙΣ. ΠΛΗΡ. ΤΗΛ. 0310-286577, 0977 270437 ΠΔ4644

ΔΙΑΦΟΡΑ ΕΠΙΠΛΑ αντίκες από ιδιώτη, όπως κονσόλα σκαλιστή 150 χρόνων με καθρέπτη, μόνο 2.934 ευρώ ή 1.000.000 δρχ. Πληρ. τηλ. 0944/353206. ΑΔ43764

ΠΩΛΟΥΝΤΑΙ επαγγελματικοί κοπτοράπτες, γαζωτικές μηχανές και διάφορα είδη βιοτεχνικής ενδυμασίας. Πληρ. τηλ. 0942233795. ΑΔ43493

ΕΞΟΠΛΙΣΜΟΣ ΚΟΜΜΩΤΗΡΙΟΥ σε άριστη κατάσταση, σε τιμή ευκαιρίας. Πληρ. τηλ. 27778, 25274. ΑΔ413389

Mistral hotel

Το ξενοδοχείο Mistral στα Κολύμπια

ΖΗΤΑ

ΥΠΑΛΛΗΛΟ ΥΠΟΔΟΧΗΣ

Απόφοιτο/η Τουριστικής Σχολής με τουλάχιστον 2 χρόνια προϋπηρεσία.
Προσόντα: Να γνωρίζει κρατήσεις με Η/Υ, άριστη γνώση της γερμανικής και αγγλικής γλώσσας, γνώσεις ιταλικής και γαλλικής γλώσσας.
Αποδοχές: Μισθός βάση νόμου.
Παρακαλούνται οι υποψήφιοι
Να προσκομίζουν τα βιογραφικά τους με μια φωτογραφία τους.
Η συνέντευξη θα γίνεται μόνο κατόπιν ραντεβού Πληρ. τηλ. 02410/56350 (ώρες επικοινωνίας καθημερινά 9.00-14.30) Π. Κεσίσογλου

PERFETTI van Melle ΕΛΛΑΣ

ΖΗΤΕΙ

ΠΩΛΗΤΕΣ-MERCHADIZERS
ΓΙΑ ΜΟΝΙΜΗ ΑΠΑΣΧΟΛΗΣΗ
για την περιοχή Δωδεκανήσου

ΖΗΤΟΥΝΤΑΙ:
- Όρεξη για δουλειά
- Υπευθυνότητα
- Δυνατότητα ταξιδιών
- Δίπλωμα οδήγησης
- Ηλικία έως 30 ετών
- Απολυτήριο Λυκείου

ΠΡΟΣΦΕΡΟΝΤΑΙ:
- Μισθός - Bonus & Prim
- Αυτοκίνητο εταιρείας
- Εκπαίδευση
- Ευχάριστο περιβάλλον
- Πρόσθετη ιατροφαρμακευτική ασφάλιση
- Πλήρη κάλυψη εξόδων - κίνησης
- Δυνατότητα εξέλιξης

Προυπηρεσία όχι απαραίτητη.

ΒΙΟΓΡΑΦΙΚΟ στο fax 0810314348
υπ' όψιν κ. Θεοδώρου
Πληροφορίες: 0945 890058 ή 0810 313477,
κ. Μπαλούκο
Email: Baloukos_n@gr.pvmgrp.com



ΕΠΕΝΔΥΤΙΚΕΣ ΠΡΟΤΑΣΕΙΣ

ΡΟΔΙΑΚΗ ΚΤΗΜΑΤΙΚΗ
ΣΥΜΒΟΥΛΟΙ & ΕΚΤΙΜΗΤΕΣ ΑΚΙΝΗΤΩΝ — ΚΤΗΜΑΤΟΜΕΣΙΤΙΚΟ ΓΡΑΦΕΙΟ από το 1983

ΑΚΙΝΗΤΟ ΕΙΣΟΔΗΜΑΤΟΣ
ΜΕ ΕΤΗΣΙΑ ΑΠΟΔΟΣΗ 7,68 %

- 2 ΚΤΙΡΙΑ 12 ΕΠΙΠΛΩΜΕΝΩΝ ΔΙΑΜΕΡΙΣΜΑΤΩΝ 50 τ.μ. ΤΟ ΚΑΘΕΝΑ ΜΕ ΙΔΙΩΤΙΚΟ ΚΗΠΟ ΚΑΙ ΒΕΡΑΝΤΑ ΜΙΣΘΩΜΕΝΑ ΟΛΟΚΛΗΡΟ ΤΟ ΕΤΟΣ ΜΕ ΠΛΗΡΟΤΗΤΑ 100%
- ΣΥΝΟΛΙΚΟ ΕΜΒΑΔΟΝ ΚΤΙΡΙΩΝ 652 τ.μ.
- ΟΙΚΟΠΕΔΟ 6,410 τ.μ.
- ΥΠΟΛΟΙΠΟ ΕΓΚΕΚΡΙΜΕΝΗΣ ΟΙΚΟΔΟΜΙΚΗΣ ΑΔΕΙΑΣ 617 τ.μ.
- ΕΤΑΙΡΙΚΗ ΜΟΡΦΗ Α.Ε.
- ΤΟΠΟΘΕΣΙΑ - ΙΞΙΑ ΔΗΜΟΥ ΙΑΛΥΣΟΥ
- ΑΜΕΣΗ ΜΕΤΑΒΙΒΑΣΗ

ΑΠΟΚΛΕΙΣΤΙΚΗ ΔΙΑΘΕΣΗ

ΑΝΕΣΤΗΣ & ΣΑΒΒΑΣ ΣΑΒΒΑΪΔΗΣ
τηλ: 0241-26281 & 35476
cel: 0944–421015

διαφορα

συνέχεια από την προηγούμενη

ΠΩΛΟΥΝΤΑΙ: ΤΗΛΕΟΡΑΣΗ GOLDSTAR "14, βίντεο SHARP, κεραία SATELITE UNIVERLA, MINI STEREO COBACT DISC GOLDSTAR, κιθάρα YAMAHA όλα μαζί 150.000 δρχ. Πληρ. τηλ. 093/2834868 κ. Κρέσνιγκ.
ΑΔ43473

ΕΧΕΤΕ ΠΡΟΒΛΗΜΑΤΑ;
ΔΟΥΛΕΥΕΤΕ ΚΑΙ ΔΕΝ ΕΧΕΤΕ ΧΡΟΝΟ;

ΕΛΑΤΕ ΝΑ ΣΑΣ ΒΟΗΘΗΣΟΥΜΕ

ΥΠΗΡΕΣΙΕΣ ΓΡΑΜΜΑΤΕΙΑΣ-ΜΕΤΑΦΡΑΣΕΙΣ ΓΙΑ ΟΛΟΥΣ ΤΟΥΣ ΑΛΛΟΔΑΠΟΥΣ

SAKHIBOVA YEVGENIYA
(Μιλάμε Ρώσικα-Ελληνικά)

Δηλμπεράκη 8, τηλ. 0241070072 κιν. 0945699826

ΠΩΛΟΥΝΤΑΙ

Σε πολύ συμφέρουσες τιμές, λόγω μετοικεσίας, τα κάτωθι έπιπλα (μεμονωμένα ή και όλα μαζί σε ακόμη καλύτερη τιμή), όλα χειροποίητα, μασίφ και σε άριστη κατάσταση.

1. Σύνθετο "παλίσανδρος" (σε 4 κομμάτια) 1.996 Ευρώ (δρχ. 680.000)
2. Σύνθετο "σουηδικό" (σε 5 κομμάτια) 1.614 Ευρώ (δρχ. 550.000)
3. Βιβλιοθήκη "σουηδικό" (σε 2 κομμάτια) 1.174 Ευρώ (δρχ. 400.000)
4. Σαλόνι ιταλικό (καναπές, 2 πολυθρόνες, 4 τραπεζάκια καρυδιά) 2.113 Ευρώ (δρχ. 720.000)
5. Καναπές μ' αναπτυσσόμενο διπλό κρεβάτι (γαλλικός μηχ/σμός) 587 Ευρώ (δρχ. 200.000)
6. Έπιπλο τηλεοράσεως "καρυδιά" 293 Ευρώ (δρχ. 100.000)
7. Βιτρίνα, γκαρνταρόμπα & διαχωριστικό χώρου "καρυδιά" 2.113 Ευρώ (δρχ. 720.000).
8. Πιάνο με πόδια, πολωνικό χειροποίητο σοπέν LEGNICA, αχρησιμοποίητο, μαζί με το περιστρεφόμενο σκαμπώ 2.143 Ευρώ (δρχ. 730.000).

Πληρ. μόνο για σοβαρώς ενδιαφερομένους στο τηλέφωνο 63204 μεταξύ 10.00-13.00

ΤΩΡΑ ΚΑΙ ΣΤΗ ΡΟΔΟ
ΥΠΗΡΕΣΙΑ ΠΡΟΜΗΘΕΙΑΣ ΠΡΟΣΩΠΙΚΟΥ ΟΙΚΙΑΚΗΣ ΒΟΗΘΕΙΑΣ.

HOME CARE. (ΛΑΤΖΙΕΡΕΣ, ΚΑΜΑΡΙΕΡΕΣ, ΝΟΣΟΚΟΜΕΣ, ΣΥΝΟΔΟΥΣ ΓΙΑ ΗΛΙΚΙΩΜΕΝΟΥΣ ΚΑΙ ΑΤΟΜΑ ΜΕ ΕΙΔΙΚΕΣ ΑΝΑΓΚΕΣ, ΟΙΚΙΑΚΕΣ ΒΟΗΘΟΥΣ, ΜΠΕΪΜΠΥ ΣΙΤΕΡ, ΚΑΘΑΡΙΣΤΡΙΕΣ Κ.ΛΠ.). ΟΛΟΚΛΗΡΩΜΕΝΗ ΦΡΟΝΤΙΔΑ ΓΙΑ ΤΟ ΣΠΙΤΙ ΚΑΙ ΚΑΘΕ ΕΠΙΧΕΙΡΗΣΗ. ΜΗΤΡΟΠΟΛΕΩΣ 114. **ΤΗΛ. 23478**
ΩΡΕΣ 9.00-14.00 ΚΑΙ 18.00-21.00 ΚΑΙ ΣΤΟ 0972220890

ΝΕΡΟ!
ΒΡΕΙΤΕ ΝΕΡΟ

Ραδιοαισθητικός, αναλαμβάνει την ανεύρεση υδάτινων πόρων στο χώρο σας έναντι αμοιβής. Διαθέτουμε μηχανήματα για την διάνοιξη γεωτρήσεων και ανόρυξη νερού.

ΕΡΓΑΣΙΑ ΕΓΓΥΗΜΕΝΗ. ΤΙΜΕΣ ΛΟΓΙΚΕΣ.
Πληρ. τηλ. 0945-981382
βραδινές ώρες
ΠΡ42081

ΥΔΡΑΥΛΙΚΟΣ

ΑΝΑΛΑΜΒΑΝΟΥΜΕ

ΠΑΣΗΣ ΦΥΣΕΩΣ

ΥΔΡΑΥΛΙΚΕΣ ΕΓΚΑΤΑΣΤΑΣΕΙΣ, ΕΠΙΣΚΕΥΕΣ,

ΞΕΒΟΥΛΩΜΑΤΑ

Ο ΓΙΩΡΓΟΣ

Πληρ. τηλ. 61761, 0938011515

ΠΡ43681

DYNAMIC STICK

ΒΙΟΤΕΧΝΙΑ ΚΟΛΛΑΣ ΠΛΑΚΙΔΙΩΝ

ΕΛΕΝΑΣ ΜΙΧΑΗΛ

ΤΗΛ. ΠΑΡΑΓΓΕΛΙΩΝ (02410) 40054, 0944/755214
Δήμος Καμείρου

Εχετε πρόβλημα με τα παλιά σας αλουμίνια;

- **Τα επισκευάζω ή τα αντικαθιστώ με καινούργια**

ΚΑΤΑΣΚΕΥΕΣ ΑΛΟΥΜΙΝΙΟΥ ΚΑΙ ΣΙΔΗΡΟΥ

"Ο ΓΙΩΡΓΟΣ"
Πληρ. τηλ. 39747, 0944999655
ΠΡ43682

ΟΡΓΑΝΟΠΟΙΕΙΟ

ΤΟ ΟΡΓΑΝΟΠΟΙΕΙΟ ΠΟΥ ΠΑΝΤΑ ΘΕΛΕΙ ΝΑ ΠΡΩΤΟΠΟΡΕΙ .....
ΚΑΤΑΣΚΕΥΑΣΕ .....



Η ΠΗΓΗ ΓΙΑ ΤΑ ΜΟΥΣΙΚΑ ΟΡΓΑΝΑ
ΕΜΕΙΣ ΚΑΤΑΣΚΕΥΑΖΟΥΜΕ .....
ΕΜΕΙΣ ΕΠΙΣΚΕΥΑΖΟΥΜΕ .....
ΚΑΙ ΑΣΕ ΤΟΥΣ ΑΛΛΟΥΣ .....
ΝΑ ΨΑΧΝΟΝΤΑΙ .....

"ΟΡΓΑΝΟΠΟΙΕΙΟ"
ΒΑΣΙΛΗΣ ΠΑΥΛΑΚΗΣ
ΑΘΗΝΩΝ 18 - ΑΝΑΛΗΨΗ ΡΟΔΟΣ
ΤΗΛ. 0241-64306 ΚΙΝ. 0946-067096
email: vasilispavlakis@yahoo.gr

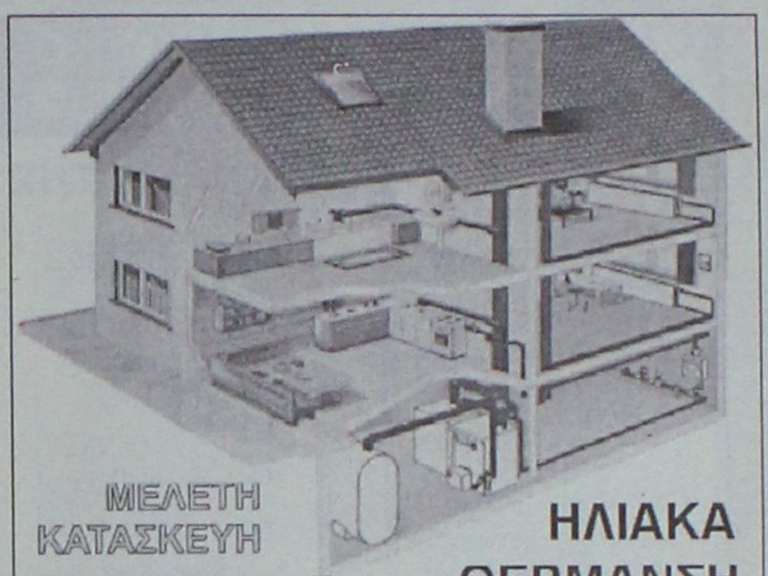

ΜΕΛΕΤΗ ΚΑΤΑΣΚΕΥΗ

Τηλ. 0241-90005
Κινητό 0945 200430

ΗΛΙΑΚΑ ΘΕΡΜΑΝΣΗ ΥΔΡΑΥΛΙΚΑ

ΡΟΔΟΘΕΡΜ

Cleaning Pro

πλένουμε & φυλάμε:



- ΧΑΛΙΑ - ΜΟΚΕΤΕΣ - ΦΛΟΚΑΤΕΣ
- ΠΑΠΛΩΜΑΤΑ - ΚΟΥΒΕΡΤΕΣ

Τηλ: 02410 60585

ΝΕΕΣ ΕΓΚΑΤ/ΣΕΙΣ: ΝΙΚΗΦ. ΒΡΕΤΤΑΚΟΥ - ΑΣΓΟΥΡΟΥ

ΚΟΥΡΑΣΤΗΚΑΤΕ ΝΑ ΨΑΧΝΕΤΕ ΤΕΧΝΙΤΕΣ ΓΙΑ ΤΟ ΠΡΟΒΛΗΜΑ ΤΟΥ ΣΠΙΤΙΟΥ ΣΑΣ; Η ΛΥΣΗ ΓΙΑ ΣΑΣ ΕΙΜΑΣΤΕ ΕΜΕΙΣ

ΤΑ ΣΥΝΕΡΓΕΙΑ

- Αλουμίνια EUROPA και Σίδερα
- Υδραυλικός-Θέρμανση-Αποφράξεις
- Ελαιοχρωματιστής-Μονώσεις
- Ηλεκτρολόγος
- Ψυκτικός
- Μαραγκός
- Σκεπές
- Πλακατζής
- Τζακάδες
- Κτισίματα-Σοβάδες
- Κλειδαράς
- Καλουπατζής-Μπετατζής
- Διαμαντοτρυποκοπτική
- Κι όλες τις τεχνικές εργασίες

Το γραφείο μας λειτουργεί 24 ώρες το 24ωρο για την καλύτερη εξυπηρέτηση σας!
Γ. ΣΕΦΕΡΗ 135, ΡΟΔΟΣ 85100
ΤΗΛ. 02410/60888
ΠΡ43565

ΚΤΗΜΑΤΟΜΕΣΙΤΙΚΟ ΓΡΑΦΕΙΟ

ΕΥΡΩΚΤΗΜΑΤΙΚΗ
ΕΥΣΤΑΘΙΟΥ

ΜΕΣΙΤΕΣ ΣΥΜΒΟΥΛΟΙ ΜΕΛΕΤΗΤΕΣ

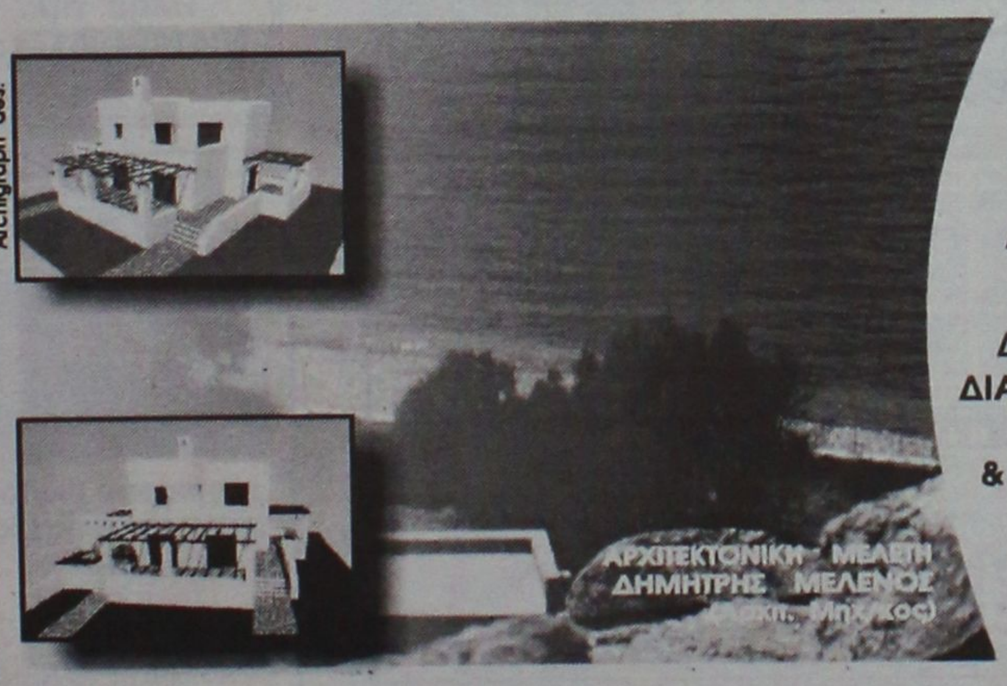

ΠΩΛΟΥΝΤΑΙ ΜΟΝΟΚΑΤΟΙΚΙΕΣ ΣΕ ΟΙΚΟΠΕΔΑ ΣΤΟ ΚΥΜΑ, ΣΤΗΝ ΠΑΡΑΛΙΑΚΗ ΖΩΝΗ ΤΗΣ ΛΑΧΑΝΙΑΣ (ΘΕΣΗ ΣΑΛΑΜΙΝΑ)

ΚΑΘΕ ΜΟΝΟΚΑΤΟΙΚΙΑ ΑΝΑΠΤΥΣΣΕΤΑΙ ΣΕ ΔΥΟ ΟΡΟΦΟΥΣ, ΚΑΤΑΛΑΜΒΑΝΕΙ ΧΩΡΟ 100 Τ.Μ., ΔΙΑΘΕΤΕΙ ΣΑΛΟΝΙ, ΚΟΥΖΙΝΑ ,ΤΡΙΑ ΥΠΝΟΔΩΜΑΤΙΑ, ΔΥΟ ΜΠΑΝΙΑ, ΑΠΟΘΗΚΕΥΤΙΚΟ ΧΩΡΟ, & ΟΙΚΟΔΟΜΕΙΤΑΙ ΜΕΣΑ ΣΕ ΟΙΚΟΠΕΔΟ 900 Τ.Μ.

ΜΕ ΟΡΙΟ ΤΟΝ ΑΙΓΙΑΛΟ . . .

ΑΞΙΑ 80.000.000 ΔΡΧ - 243.776,2 €

ΑΠΟΚΛΕΙΣΤΙΚΗ ΔΙΑΘΕΣΗ
Πληροφορίες

ΕΥΡΩΚΤΗΜΑΤΙΚΗ
Η ακίνητη αξία σας

Εθνικής Αντίστασης 83 (πρώην Άννης Μαρίας) δίπλα στην ALPHA BANK
Τηλ. 02410 73819,74917 κιν. 0944/374546, 0945/292030 FAX 02410 38641

ΙΩΑΝΝΗΣ & ΜΙΧΑΛΗΣ ΕΥΣΤΑΘΙΟΥ

διαφορα

συνέχεια από την προηγούμενη

ΠΩΛΟΥΝΤΑΙ-ΜΙΚΡΟΕΠΙΠΛΑ: Παπουτσοθήκες, συρταριέρες, τραπέζια, καρέκλες, κρεβάτια, στρωματα, ντουλάπες, κρυσταλιέρες, σύνθετα, ροτόντες, καλόγηροι, σαλόνια, καναπέδες, ντιβανομπαουλα κ.α. σε χαμηλές τιμές. Θα μας βρείτε στο 5ο χλμ. Ρόδου-Λίνδου στην Πλατής-Ροδοχρωμ. Πληρ. τηλ. 65065, 62037 από 8 -14.30, απόγευμα 6-8. ΑΔ43361

προσφορες εργασιας

ΔΥΟ ΚΥΡΙΕΣ, 50 ετών, από Ρουμανία που έχουν προϋπηρεσία σε ανάλογα επαγγέλματα, ζητούν εργασία ως λαντζιέρες ή ως καμαριέρες σε ξενοδοχείο ή εστιατόριο, εντός της πόλεως Ρόδου. Πληρ. στο τηλ. 0946106165. ΑΡ44119

ΑΛΛΟΔΑΠΗ από Βουλγαρία ζητά να εργαστεί σε ηλικιωμένους, σε σπίτι ή παιδιά. Πληρ. τηλ. 0944 324718 ΑΡ44037

ΚΥΡΙΑ, αναλαμβάνει να φροντίζει ηλικιωμένους. Πληρ. τηλ. 33531-36138. ΑΡ43822

ΝΕΟΣ που γνωρίζει καλά την τέχνη του σιδερά-αλουμινά **ζητά** ανάλογη εργασία. Πληρ. τηλ. 0946/403621. ΑΡ43953

ΚΥΡΙΑ, με συστάσεις και πείρα ζητά εργασία για περιποίηση ηλικιωμένων ή ως οικιακή βοηθός. Πληρ. τηλ. 02410-35689 και 0241092683, ώρες 10.00-14.00 και 17.00-21.00. ΑΡ43825

ΤΑ ΜΟΝΑΔΙΚΑ Βιολογικά Ταπητοκαθαριστήρια Ρόδου

ΚΛΕΟΠΑΤΡΑ & EURO CLEAN CENTER

Εμπιστευθείτε τον καθαρισμό και φύλαξη των ταπήτων στα καθαριστήρια μας

- *Προσφέρουμε άψογο και έμπειρο Βιολογικό Καθαρισμό Ταπήτων*
- *Στεγνό καθαρισμό χειροποίητων χαλιών*
- *Επιτόπου καθαρισμό σε σαλόνια-μοκέτες*
- *Ειδικός καθαρισμός παπλώματα-φλοκάτες*
- *Επισκευές σε όλους τους τύπους ταπήτων*

"Η φύλαξη είναι δωρεάν" για όλο τον χρόνο. παραλαβή-παράδοση κατ' οίκον σε όλη τη Ρόδο.

Υπεύθυνος: **Κουφαλλάκης Σταύρος**

Τηλ. **0241-51996, 0945793626 fax 51322**

ΠΡ42631

ΤΕΧΝΙΚΟ ΓΡΑΦΕΙΟ

ΑΝΑΣΤΑΣΗΣ ΒΑΡΕΛΗΣ

ΑΡΧΙΤΕΚΤΟΝΑΣ

Αναλαμβάνει:

- Τη μελέτη
- Την επίβλεψη
- Την κατασκευή
- Την υποβολή δικαιολογητικών στην **ΔΕΥΑΡ** για την σύνδεσή σας με το **ΑΠΟΧΕΤΕΥΤΙΚΟ ΔΙΚΤΥΟ**

Αμεση εξυπηρέτηση
Καλή δουλειά
Οικονομικές λύσεις

για κάθε πληροφορία σας:

ΓΡΑΦΕΙΟ:
Μαδρίτης 20, Ρόδος
Τηλ. 0241-0-61502
κιν. 0977-305126

ΠΡ43099

ΑΠΟΦΡΑΞΕΙΣ

ΔΩΔΕΚΑΝΗΣΙΑΚΕΣ ΑΠΟΦΡΑΞΕΙΣ

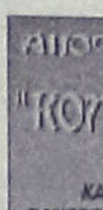

"ΚΟΛΟΣΣΟΣ"

ΑΠΟΦΡΑΞΕΙΣ ΚΑΘΑΡΙΣΜΟΙ ΑΠΟΧΕΤΕΥΣΕΩΝ & ΒΟΘΡΩΝ

Αναλαμβάνουμε πάσης φύσεως αποφράξεις οποιουδήποτε μήκους και πλάτους Αναλαμβάνουμε καθαρισμούς αποχετευτικών αγωγών ΔΗΜΩΝ, ΞΕΝ/ΧΕΙΩΝ στρατιωτικών μονάδων ΣΠΙΤΙΩΝ, ΠΟΛΥΚΑΤΟΙΚΙΩΝ καθώς και καθαρισμούς βιολογικών μονάδων με μηχάνημα υψηλής πιέσεως σε όλη την Δωδ/σο

Κ. ΠΗΔΙΑΚΗΣ - Π. ΚΑΣΕΡΗΣ

Πληρ. τηλ. 47915-91881, κιν. 0944/325234 και 0977/717048

ΤΑΠΗΤΟΚΑΘΑΡΙΣΤΗΡΙΟ Ο ΔΡΑΚΟΣ

Αναλαμβάνουμε υπεύθυνα καθαρισμός και φύλαξη
χαλιά • μοκέτες • φλοκάτες
Ειδικός καθαρισμός μεταξωτών και χειροποίητων χαλιών Επί τόπου καθαρισμοί
μοκετών • σαλονιών • πούλμαν
με 20ετή πείρα

Πληρ. τηλ. 26805, 51024, 097/4208020

ΑΠΟΦΡΑΞΕΙΣ-ΚΑΘΑΡΙΣΜΟΙ

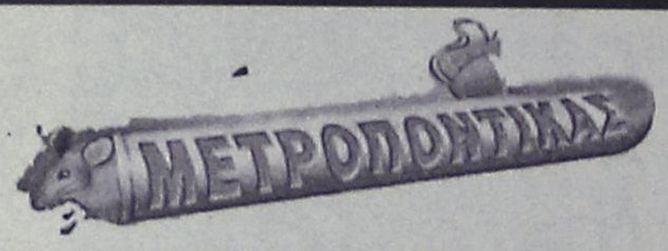



ΑΠΟΦΡΑΞΕΙΣ ΚΑΘΑΡΙΣΜΟΙ ΣΥΝΤΗΡΗΣΕΙΣ ΑΠΟΧΕΤΕΥΣΕΩΝ-ΕΠΙΦΑΝΕΙΩΝ-ΚΤΙΡΙΩΝ-ΠΛΟΙΩΝ-ΒΙΟΛΟΓΙΚΩΝ

Αναλαμβάνουμε ξενοδοχεία, Δήμους, πολ/κίες κ.λπ. Αντληση πετρελαιοειδών από πλοία καθώς και λιποσυλλεκτών και βιολογικών. ΜΕ ΜΟΝΑΔΙΚΑ ΣΕ ΥΨΟΣ ΠΙΕΣΗΣ ΚΑΙ ΑΝΑΡΡΟΦΗΣΗΣ. ΥΠΕΡΣΥΓΧΡΟΝΑ ΜΗΧΑΝΗΜΑΤΑ ΥΔΡΟΒΟΛΗΣ ΣΕ ΟΛΗ ΤΗ ΔΩΔΕΚΑΝΗΣΟ

ΟΛΟ ΤΟ 24ωρο

ΒΑΡΔΕΛΛΗ Μ. -ΚΡΑΣΟΠΟΥΛΟΣ Δ. Ο.Ε.

Τηλ. 35555, Fax: 96516, Κιν. 0944/395999

e-mail:metropontikas@excite.com.

ΣΤΙΣ ΠΙΟ ΧΑΜΗΛΕΣ ΤΙΜΕΣ

ΔΩΣΕ ΣΤΥΛ ΣΤΟ ΚΙΝΗΤΟ ΣΟΥ

NEO 5.000 ΛΟΓΟΤΥΠΑ ΚΑΙ ΜΕΛΩΔΙΕΣ για ένα κινητό μοδάτο!

www.rollingtones.gr



ΕΛΑΙΟΧΡΩΜΑΤΙΣΜΟΙ. ΑΝΑΛΑΜΒΑΝΟΥΜΕ ΠΑΝΤΟΣ ΕΙΔΟΥΣ ΕΛΑΙΟΧΡΩΜΑΤΙΣΜΟΥΣ ΣΕ ΠΟΛΥ ΛΟΓΙΚΕΣ ΤΙΜΕΣ. ΠΛΗΡ. ΤΗΛ. 93677,0936360327
ΧΠΡ1561

ΕΚΤΕΛΟΥΝΤΑΙ ΑΓΡΟΤΙΚΕΣ ΕΡΓΑΣΙΕΣ

Μονόυνο. Τρίυνο

Πληρ. τηλ. 0945/403862

ΗΛΕΚΤΡΟΛΟΓΟΣ ΜΗΧΑΝΙΚΟΣ Τ.Ε. ΑΝΑΛΑΜΒΑΝΕΙ

- **Νέες εγκαταστάσεις**
- **Επεκτάσεις, Μετατροπές**
- **Βλάβες**

Ξενοδοχείων-Καταστημάτων-Πολυκατοικιών-Διαμερισμάτων

Πληρ. τηλ. 68608, 0932/242625

ΠΟΛΙΤΙΚΟΣ ΜΗΧΑΝΙΚΟΣ ΑΝΑΛΑΜΒΑΝΕΙ

- Μελέτες σύνδεσης οικοδομών με το αποχετευτικό δίκτυο της Δ.Ε.Υ.Α.Ρ.
- Μελέτες θερμομόνωσης, παθητικής πυροπροστασίας
- Σχεδίαση σε AUTOCAD αρχιτεκτονικών σχεδίων.

Τιμές λογικές
Πληρ. τηλ.
02410-28394— 0972-493338
ΠΡ41981

ΣΥΝΤΗΡΗΣΕΙΣ ΚΟΥΦΩΜΑΤΩΝ ΑΛΟΥΜΙΝΙΟΥ

Εχετε πρόβλημα με τα κουφώματα σπιτιού ή της επιχείρησής σας; Το ειδικό συνεργείο μας αναλαμβάνει τις συντηρήσεις κουφωμάτων αλουμινίου υπεύθυνα και σε λογικές τιμές.

25ετή πείρα
Πληρ. τηλ.
90618 κ. Αλέκος

ΧΠΡ411

"ΑΠΟΦΡΑΞΕΙΣ" "Η ΜΑΡΙΑ"

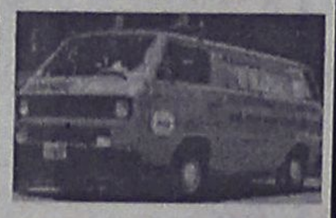

ΑΠΟΦΡΑΞΕΙΣ ΠΑΝΤΟΣ ΤΥΠΟΥ ΑΠΟΧΕΤΕΥΣΕΩΝ

ΞΕΝ/ΩΝ, ΕΣΤ/ΩΝ ΣΤΡΑΤΟΠΕΔΩΝ ΠΟΛ/ΚΙΩΝ ΟΙΚΙΩΝ ΜΕ ΜΗΧΑΝΗΜΑ ΥΨΗΛΗΣ ΠΙΕΣΕΩΣ ΥΔΡΟΒΟΛΗΣ ΑΜΕΣΗ ΕΞΥΠΗΡΕΤΗΣΗ ΟΛΟ ΤΟ 24ΩΡΟ

Πληρ. τηλ. 94750 και 0241-35555, 0977/257441.

ΕΡΓΟΛΑΒΟΣ ΜΑΣΤΟΡΑΣ ΚΩΝΣΤΑΝΤΙΝΟΣ

ΤΙΜΕΣ ΛΟΓΙΚΕΣ

αναλαμβάνω γενικές κατασκευές κτιρίων, αναπαλαιώσεις, σοβατίσματα, χτισίματα, γκρεμίσματα βαψίματα, μάρμαρα, γαλίσματα, πλακάκια, περιφράξεις οικοπέδων, κατασκευές, μελέτες για σοφίτες, ξυλοκατασκευές, τοποθέτηση κεραμίδια.

ΓΙΑ ΟΛΗ ΤΗ ΔΩΔΕΚΑΝΗΣΟ
Πληρ. τηλ. 27255, 0944-823925
όλο το 24ωρο
ΠΡ43390

ΑΓΟΡΑΖΩ

ΧΡΥΣΑΦΙΚΑ
ΚΟΣΜΗΜΑΤΑ
ΝΟΜΙΣΜΑΤΑ
ΧΡΥΣΑ ΔΟΝΤΙΑ
ΜΕΤΟΧΕΣ
ΩΡΟΛΟΓΙΑ
ΑΝΤΙΚΕΣ

Δάνεια επί ενεχύρω

«ΜΠΑΜΠΗΣ»

Δημ. Θεοδωράκη 15
(1ος όροφος)
ΡΟΔΟΣ
ΧΠΡ407

ΤΕΧΝΙΚΟ ΓΡΑΦΕΙΟ

Αναλαμβάνει

- Μελέτες για σύνδεση οικοδομών με το **αποχετευτικό δίκτυο Δ.Ε.Υ.Α.Ρ.**
- Αδειες λειτουργίας καταστημάτων
- Ηλεκτροδοτήσεις κτιρίων.

Υπεύθυνος:
Μιχάλης Μαυρομάγουλος
Αρχιτέκτονας Μηχανικός
Στεφάνου Καζούλη 14
Ρόδος
Τηλ. 0241-27040, κιν. 0974041051
ΧΠΡ411

ΤΑΠΗΤΟΚΑΘΑΡΙΣΤΗΡΙΟ ART CLEAN EXPRESS

Αναλαμβάνουμε υπεύθυνα:

- ✓ Ξηρό καθαρισμό
- ✓ Πλύσιμο-απολύμανση
- ✓ Φύλαξη
- ✓ Επιδιόρθωση ταπήτων
- ✓ Αδιαβροχοποιήσεις

Ειδικός καθαρισμός μεταξωτών και χειροποίητων χαλιών
Παραλαβή-παράδοση κατ' οίκον
Εγγυημένη συνεργασία
Επί τόπου καθαρισμοί μοκετών-σαλονιών
Τηλ. 94815, κιν. 0944 350247, 0800400400
Τηλ. χωρίς χρέωση
Με την υπογραφή Αλαφάκης

ΕΘΝΙΚΗ ΕΡΑΣΙΤΕΧΝΙΚΗ

Δεκατέσσερις με το ζόρι!

• ΠΟΛΛΕΣ ΑΠΟΥΣΙΕΣ ΣΤΟ ΡΟΣΤΕΡ ΤΟΥ ΑΠΟΛΛΩΝΑ ΚΑΛΥΘΙΩΝ ΔΥΟ ΤΙΜΩΡΗΜΕΝΟΙ ΚΑΙ ΤΕΣΣΕΡΙΣ ΤΡΑΥΜΑΤΙΕΣ ΕΚΤΟΣ ΑΠΟΣΤΟΛΗΣ

Είναι δύσκολη η αποστολή του Απόλλωνα Καλυθιών στη Μυτιλήνη. Οι Απολλωνιστές έχουν ν' αντιμετωπίσουν μια από τις πιο δύσκολες αντιπάλους στην Εθνική Ερασιτεχνική και δη όταν αγωνίζεται στην έδρα του. Ο **Γιώργος Τανίδης** έχει να λύσει πολλά προβλήματα που αφορούν τραυματισμούς και τιμωρίες.

- **Γιώργος Σαλαμαστράκης** και **Γιώργος Χ"πέτρος** έχουν να εκτίσουν ακόμα μιά αγωνιστική ποινής και συνεπώς δεν θ' ακολουθήσουν την αποστολή στη Μυτιλήνη.

- Σοβαρά πλήγματα όμως υπάρχουν για τον Απόλλωνα στο χώρο της μεσαίας γραμμής και της επίθεσης. **Μιχάλης Κυπριώτης, Κώστας Δημητριάδης** και **Κώστας Πολυχρονίου** δεν κατάφεραν ούτε χθες να μπουν σε κανονικούς ρυθμούς. Ετσι ο **Γιώργος Τανίδης** τους απέκλεισε της αποστολής όπως και τον **Γιάννη Αρχοντούλη** που ούτε αυτή την Κυριακή θα ντεμπουτάρει με την φανέλα του Απόλλωνα.

Στον **Γιώργο Τανίδη** μένουν δηλαδή ίσα-ίσα δεκατέσσερις ποδοσφαιριστές και απ' αυτούς οι πιθανοί ένδεκα που θα παραταχθούν είναι:

- Ο γκολκήπερ **Αλεξανδρίδης**
- Οι αμυντικοί **Καβουσανάκης, Χ"σταμάτης, Κακλαμάνος**
- Οι μέσοι **Ισκάς, Μπεκιράς, Ράντσιτς, Αυλωνίτης, Σαλπιγκτίδης** και
- Οι επιθετικοί **Καντιμοίρης, Σωτηρόπουλος.**

Στην διάθεσή του ο **Γιώργος Τανίδης** έχει ακόμα τους **Ξύπα, Στογιάνωφ, Κώστα** οι οποίοι και θα χρησιμοποιηθούν ανάλογα με τις δυσκολίες του αγώνα.



Εκτός αποστολής ο Κώστας Πολυχρονίου
(ΒΙΚΤΩΡ-ΦΩΤΟ ΜΑΡΚΕΤ-ΙΑΛΥΣΟΣ)

Ολοι στην αποστολή...

• Με απουσίες ταξιδεύει στα Μέγαρα ο Ιάλυσος για το ματς με τον Βύζαντα

Το παιχνίδι είναι ιδιαίτερα δύσκολο για τον Ιάλυσο. Αύριο στις 15.30 οι "ερυθροκίτρινοι" με τον **Δημήτρη Δοξάκη** στον πάγκο τους παίζουν στα Μέγαρα εναντίον του Βύζαντα με στόχο μιά καλή εμφάνιση...κι ότι προκύψει!

Ο Ιάλυσος έχει προβλήματα. Παρόλα αυτά αισιοδοξεί πως με την καλύτερη δυνατή εμφάνιση, μπορεί κάτι να καταφέρει απέναντι στη φιλόδοξη ομάδα του **Θύμιου Γεωργούλη.** Δύο πρώην ποδοσφαιριστές της "μεγάλης Ρόδου" αντιμέτωποι αυτή τη φορά στους δύο πάγκους.

Ο **Δημήτρης Δοξάκης** συμπεριέλαβε στους δεκαεπτά τους "προβληματικούς" **Κούτρα, Γρηγορά** και **Μοσχή.**

Οι απουσίες παρόλα αυτά είναι πολλές αφού δεν θα ταξιδέψουν στα Μέγαρα οι **Β.** και **Γ. Ράϊος, Κοσμάς** και ο **Ζωάννου.** Στον "υπηρεσιακό προπονητή" απέμειναν δεκαεπτά ποδοσφαιριστές. Απ' αυτούς πιθανότατα ο **Δημήτρης Δοξάκης** να ξεκινήσει:

- Γκολκήπερ τον **Ν. Ψαρρά**
- Στην άμυνα τους **Χ. Ψαρρά, Κούτρα, Κυριαζή, Σεϊρεκίδη**
- Στο κέντρο τους **Δανά, Γρηγορά, Μοσχή, Σάββενα**
- Και στην επίαθεση τους **Πετράκη, Σρίντιτς.**

Στην αποστολή ταξιδεύουν ακόμη οι **Μαυρής, Πατρός, Καρτάλης, Γιαλούσης, Ζουρούδης** και **Κοκκώνης.**

Την δεκατοκτάδα σημειωτέον πως θα συμπλήρωνε ο **Εμίρογλου** αλλά τραυματίσθηκε στη χθεσινή προπόνηση.



Αποφασισμένοι να τα δώσουν όλα οι παίχτες του Δημήτρη Δοξάκη
(ΒΙΚΤΩΡ-ΦΩΤΟ ΜΑΡΚΕΤ-ΙΑΛΥΣΟΣ)

Delta
ΔΙΑΜΑΝΤΕ ΕΡΓΑΛΕΙΑ
ΚΟΦΤΗ ΧΕΙΡΟΣ
6ο χλμ.Ρόδου Λίνδου
Συγκρότημα Μανουσέλη
ΔΙΑΤΡΗΤΙΚΑ
ΔΙΑΜΑΝΤΟΤΡΥΠΟΤΕΧΝΙΚΗ ΡΟΔΟΥ
ΑΔΑΜΑΝΤΟΦΟΡΟΙ ΔΙΣΚΟΙ ΚΟΠΗΣ ΓΙΑ ΓΡΑΝΙΤΗ, ΜΑΡΜΑΡΟ ΤΟΥΒΛΟ κ.τ.λ.
ΑΡΜΟΚΟΦΤΕΣ
ΤΡΥΠΑΜΕ
ΚΟΒΟΥΜΕ
ΣΠΑΜΕ
ΧΩΡΙΣ ΣΚΟΝΕΣ
ΡΩΓΜΕΣ
ΜΕΡΕΜΕΤΙΑ
ΠΩΛΗΣΕΙΣ
&
ΕΚΤΕΛΕΣΕΙΣ ΕΡΓΑΣΙΩΝ
Η ΠΟΛΥΧΡΟΝΗ ΜΑΣ ΠΕΙΡΑ ΣΤΟ ΕΞΩΤΕΡΙΚΟ ΜΑΣ ΔΙΝΕΙ ΤΗ ΔΥΝΑΤΟΤΗΤΑ ΝΑ ΒΡΙΣΚΟΥΜΕ ΛΥΣΗ ΕΚΕΙ ΠΟΥ ΟΙ ΑΛΛΟΙ ΣΗΚΩΝΟΥΝ ΤΑ ΧΕΡΙΑ ΨΗΛΑ!
ΤΗΛΕΦΩΝΗΣΤΕ ΜΑΣ
(0241) 69022 - 77986
ΚΙΝΗΤΟ: 0944 380562
ΥΠΕΥΘΥΝΟΣ
Μαρκος Τσεσμετζής

ΝΤΕΤΕΚΤΙΒΣ
30 ΧΡΟΝΙΑ ΜΟΝΙΜΑ ΚΑΙ ΣΤΗ ΡΟΔΟ
35354 - 28780
Π.Π. ΓΕΡΜΑΝΟΥ 6 (ΠΛ. ΦΩΚΙΑΛΗ)
Η ΛΥΣΗ!!! ΣΕ ΚΑΘΕ ΣΑΣ ΠΡΟΒΛΗΜΑ
EXPRESS SECURITY

TRAVEL
EMMANUEL
ΘΕΛΕΤΕ ΟΙ ΔΙΑΚΟΠΕΣ ΣΑΣ ΝΑ ΣΥΝΔΥΑΣΘΟΥΝ ΦΘΗΝΑ ΚΑΙ ΠΟΙΟΤΙΚΑ:
EMMANUEL TRAVEL
ΘΕΛΕΤΕ ΝΑ ΤΑΞΙΔΕΨΕΤΕ ΜΕ ΑΣΦΑΛΕΙΑ ΚΑΙ ΦΘΗΝΑ...
EMMANUEL TRAVEL
ΕΙΜΑΣΤΕ ΠΑΝΤΑ ΣΤΗΝ ΔΙΑΘΕΣΗ ΣΑΣ ΓΙΑ ΤΗΝ ΚΑΛΥΤΕΡΗ ΕΞΥΠΗΡΕΤΗΣΗ ΣΑΣ.
ΦΘΗΝΕΣ ΤΙΜΕΣ ΓΙΑ ΕΥΡΩΠΗ ΣΕ ΣΥΝΕΡΓΑΣΙΑ ΜΕ ΤΙΣ ΚΑΛΥΤΕΡΕΣ ΑΕΡΟΠΟΡΙΚΕΣ ΤΣΑΡΤΕΡ ΕΤΑΙΡΕΙΕΣ
ΕΙΣΙΤΗΡΙΑ ΠΛΟΙΩΝ 20% ΕΚΠΤΩΣΗ ΓΙΑ ΕΙΣΙΤΗΡΙΑ ΜΕΤ' ΕΠΙΣΤΡΟΦΗΣ
ΕΙΣΙΤΗΡΙΑ ΟΛΥΜΠΙΑΚΗΣ-ΕΙΔΙΚΕΣ ΤΙΜΕΣ ΓΙΑ ΝΕΟΥΣ ΚΑΙ ΥΠΕΡΗΛΙΚΕΣ-ΟΙΚΟΓΕΝΕΙΑΚΕΣ ΠΡΟΣΦΟΡΕΣ
ΚΡΑΤΗΣΕΙΣ ΞΕΝΟΔΟΧΕΙΩΝ
ΕΚΔΟΣΕΙΣ ΔΙΑΒΑΤΗΡΙΩΝ
ΕΚΔΡΟΜΕΣ ΓΙΑ ΟΛΟ ΤΟΝ ΚΟΣΜΟ
ΠΑΝΤΑ ΚΟΝΤΑ ΣΑΣ ΓΙΑ ΤΗΝ ΚΑΛΥΤΕΡΗ ΕΞΥΠΗΡΕΤΗΣΗ ΣΑΣ
ΠΛΗΡΟΦΟΡΙΕΣ
ΤΗΛ: 93630-93625-94385
FAX: 91748
ΙΕΡΟΥ ΛΟΧΟΥ 1 ΙΑΛΥΣΟΣ ΡΟΔΟΣ
ΥΠΕΥΘΥΝΟΣ: ΜΑΝΩΛΗΣ ΜΑΧΑΙΡΑΚΗΣ

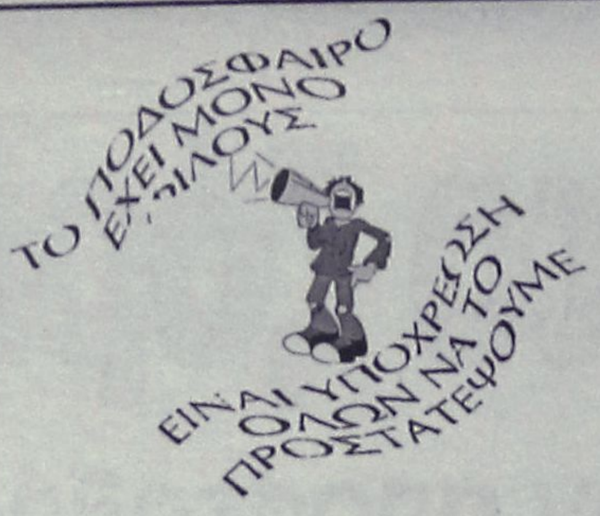



Χωρίς όρια...

Μετά από διακοπή μιας εβδομάδας λόγω αποχής των διαιτητών, το πρωτάθλημα της Α' Δωδεκανήσου επαναρχίζει με τα παιχνίδια της 20ής αγωνιστικής, στα οποία ξεχωρίζει αυτή τη φορά το ντέρμπι στις θέσεις που οδηγούν στον υποβιβασμό, δηλαδή αυτό μεταξύ του Ευαγόρα και του Ορφέα.

Εχοντας κοινό στόχο την παραμονή και κοινή έδρα αυτή των Αγίων Αποστόλων, τα δύο συγκροτήματα της πόλης μας ξέρουν ότι αυτή η αναμέτρηση έχει χαρακτήρα "ζωής ή θανάτου", αφού όποια χάσει θα έχει μείνει πίσω και βαθμολογικά και ψυχολογικά. Ομως ενδιαφέρον παρουσιάζει η συνάντηση ΑΕΡΑ - Κλεάνθη που αυτή τη στιγμή είναι ισόβαθμοι στην δέκατη θέση. Η νικήτρια ομάδα - αν υπάρξει- θα έχει κάνει ένα σπουδαίο βήμα για την εξασφάλιση της σωτηρίας της.

• Στην κορυφή, μόνο ο πρωτοπόρος Διαγόρας είναι γηπεδούχος. Οι τρεις διώκτες του στην βαθμολογία αγωνίζονται και τρεις μακριά από τα σπίτια τους, με την ΑΕ Κω και τον Διγενή να έχουν τις δυσκολότερες αποστολές στα Μαριτσά και Εμπωνα, αντίστοιχα. Ο Φοίβος παίζει με τον Αγ. Γεώργιο που έχει συμπληρώσει μία ντουζίνα από αγωνιστικές χωρίς νίκη (Η τελευταία φορά που είχε πάρει τους 3 β. ήταν την 7η αγωνιστική μέσα στην Κω με τον Ανταγόρα).

Η ΠΡΟΪΣΤΟΡΙΑ

ΔΙΑΓΟΡΑΣ - ΘΥΕΛΛΑ

Πέρυσι που συναντήθηκαν για πρώτη φορά στο Εθνικό μας Στάδιο, ο "γηραιός" είχε πετύχει σαρωτική νίκη με σκορ 5-0. Τα γκολ είχαν σημειώσει οι **Κουφομανώλης** 2 (1π.), **Κορωνιός, Σακκάς, Παπανικολάου.**

ΒΑΤΙ - ΚΑΛΥΜΝΙΑΚΟΣ

Μια νίκη και αυτή για το πρωτάθλημα της Δ' Εθνικής έχουν οι Καλύμνιοι μέσα στο Βάτι. Στα υπόλοιπα (το ένα για τα play off) το συγκρότημα του **Γιάννη Καμπούρη** διατηρεί το αήττητο.

Περ. 92-93 (Δ'): 0-2
Σβύνος, Αγγελόπουλος
Περ. 94-95: 0-0
Περ. 95-96: 1-0
Φαρμακίδης (πεν.)
Περ. 96-97: 5-0
Φ. Μπούρδας 2, Φαρμακίδης, Κρητικός, Παντίδος
Περ. 96-97 (p.o.): 4-1
Λαγογένης 2 (1π.), Καραγιάννης, Παντίδος - Ψαρράς (ο **Ι. Χατζησμάλης** είχε άστοχη εκτέλεση πέναλτι).
Περ. 00-01: 1-0: **Παφιάκης**

ΕΥΑΓΟΡΑΣ-ΟΡΦΕΑΣ

Σαν γηπεδούχος ο Ευαγόρας μόνο μία νίκη έχει σε τέσσερις συναντήσεις κόντρα στον συμπολίτη του Ορφέα.

Περ. 94-95: 0-1: **Αρβανιτάκης**
Περ. 95-96: 4-2
Αγκάς 2, Μαυρομούστακος, Χατζημιχαήλ - Μ. Μαθιός 2.
Περ. 97-98: 0-1: **Μ. Μόσχου**
Περ. 00-01: 2-2
Αγκάς 2 - Τσ. Νικολέττος 2 (1π.)

ΗΡΑΚΛΗΣ-Α.Ε. ΚΩΣ

Μία νίκη έχουν οι Μαριτσενοί κόντρα στους Κώους και αυτή για τα play off

Περ. 96-97: 2-3
Λεντάκης, Μανωλάς (π.) - Παπαϊγνατίου, Χατζηγιαννίδης, Αλεξούδης
Περ. 96-97 (P.O.): 2-0: **Σάρλης 2**
Περ. 99-00: 2-2
Καρίκης, Μανωλάς (π.) - Τόγιακιτς (π.), Μάμμης (άστοχο πέναλτι ο **Χατζηγιαννίδης).**

ΑΝΑΓΕΝΝΗΣΗ-ΔΙΓΕΝΗΣ

Τελευταία φορά που αναμετρήθηκαν ήταν την σαιζόν 99-00 όταν και η ομάδα του Εμπωνα είχε πάρει την νίκη με σκορ 3-0.

Τα γκολ οι **Μ. Πολυχρόνης 2, Παφιάκης**

ΑΓ. ΓΕΩΡΓΙΟΣ-ΦΟΙΒΟΣ

Τρεις φορές βρέθηκαν αντιμέτωπες στις οποίες σημειώθηκαν και τα τρία σημεία.

περ. 95-96: 2-3
Παρούσης, Χατζημανώλης - Φ. Μπούρδας 2, Παρδαλός (αυτογκόλ)
Περ. 98-99 (P.O): 2-1
Κωνστάντουρας 2 (1) - Μάνος
Περ. 99-00: 0-0

ΑΕΡΑ-ΚΛΕΑΝΘΗΣ

Αήττητο είναι το συγκρότημα του Παραδεισίου σε δύο τελευταίες επισκέψεις του στ' Αφάντου.

Περ. 95-96: 1-1
Δ. Καραγιάννης - Φλεβάρης
Περ. 96-97: 1-4
Κ. Καλογήρου - Χριστοφόρου 2, Πιστόλας, Π. Μαθιός.

ΡΑΣΗΤ ΜΑΡΑΣΛΗΣ

ΜΕ ΕΛΠΙΔΕΣ ΓΙΑ ΔΙΑΚΡΙΣΗ

Με τρεις αθλητές αγωνίζεται το Σαββατοκύριακο ο Ροδιακός Ομιλος Kick Boxing - Πυγμαχίας στο Πανελλήνιο πρωτάθλημα.

Ο **Τάσος Μανωλάς** στα 75 κιλά και ο **Βασίλης Κώτης** στα 81 δίνουν τον τρίτο τους αγώνα, ενώ για πρώτη φορά θα αγωνιστεί ο **Κώστας Πίσκας.**

Ο προπονητής **Ρίντα Καντάχ** πιστεύει σε νέες διακρίσεις.

Το εθνόσημο στον Περράκη

• *Ο Ρόδιος σπρίντερ θα πάρει μέρος στους Βαλκανικούς του κλειστού στίβου με το φορμάκι της Εθνικής*

Το 6"68 του **Μιχάλη Περράκη** στο διεθνές τουρνουά Κλειστού Στίβου του ΣΕΦ και η θέση του δεύτερου Ελληνα πίσω απ' τον **Αγγελο Παυλακάκη** του έδωσε την θέση του πρώτου σπρίντερ στην εθνική ομάδα στα 60 μέτρα.

Είναι η καλύτερη επιβράβευση για τον Ροδίτη πρωταθλητή των σπριντ που φαίνεται πως με προπονητή τον **Χρήστο Τσέκο** θα κάνει θαύματα. Πιο αναλυτικά:

Η ελληνική ομάδα για τους Βαλκανικούς Αγώνες κλειστού στίβου που συγκροτήθηκε μετά τη διεξαγωγή του διεθνούς μίτινγκ "Αθήνα 2002" αποτελείται ανά αγώνισμα στην κατηγορία των ανδρών από:



ΠΕΡΡΑΚΗΣ: Ρίχνεται στη μάχη των Βαλκανικών

60μ.: Μιχάλης Περάκης, 200 μ.: **Τάσος Γκούσης,** 400 μ.: **Στέλιος Δημότσιος,** 800 μ.: **Αγγελος Θωμόπουλος,** 1.500 μ.: **Μιχάλης Γιαλεσάκης,** 3.000 μ.: **Τάσος Φράγκος,** 60μ. εμπ.: **Χρήστος Οικονομόπουλος,** Υψος: **Γιώργος Μητράκος,** Επί κοντώ: **Φίλιππος Σγούρος,** Μήκος: **Κώστας Παπαδόπουλος,** Τριπλούν: **Δημήτρης Τσιάμης,** Σφαιροβολία: **Κώστας Κόλλιας.**

Αντίστοιχα στις γυναίκες, η ελληνική ομάδα για τους Βαλκανικούς Αγώνες αποτελείται από:

60 μ.: **Μάγδα Πανταλέων,** 200 μ.: **Μαρίνα Βασαρμίδου,** 400 μ.: **Χριστίνα Χατζή,** 800 μ.: **Μαρία Παπαδοπούλου,** 1.500 μ.: **Μαρία Τσίρμπα,** 3.000 μ.: **Μαρία Πρωτόπαππα,** 60 μ. εμπ.: **Ευαγγελία Νεσούδη,** Υψος: **Μαρία Χοτοκουρίδου,** Επί κοντώ: **Γεωργία Τσιλιγκίρη,** Μήκος: **Παναγιώτα Κουτσιουμάρη,** Τριπλούν: **Χρυσοπηγή Δεβετζή,** Σφαιροβολία: **Ειρήνη Τερζόγλου.**

Θα πρέπει να σημειωθεί ότι εκτός από τους προαναφερόμενους αθλητές και αθλήτριες θα είναι αρκετοί οι Ελληνες πρωταθλητές που αναμένεται να δώσουν το παρών στους αγώνες μετέχοντες εκτός συναγωνισμού στα αγωνίσματά τους.

ΑΝΕΚΔΟΤΟ

Μια φορά ήταν ένας που βρισκόταν σε μια ερημική περιοχή κάπου ανάμεσα σε Αθήνα και Λαμία. Ήταν χειμώνας, έκανε παγωνιά. Έκανε ώτοστοπ για να πάει μέσα στην πόλη. Η ώρα ήταν περασμένες 2:00 τα μεσάνυχτα. Από τα λιγοστά αυτοκίνητα που πέρασαν κανένα δεν σταμάτησε. Τα χέρια του είχαν κοκαλώσει, μελάνιασε από το κρύο.

Καταλάβαινε πως αν δεν σταματήσει κάποιος μέσα σε λίγη ώρα θα έφτανε το τέλος του. Ελπίδες δεν είχε. Σκέφτηκε και είπε ε! αφού θα πεθάνω που θα πεθάνω ας ξαπλώσω στη μέση του δρόμου για να με βρουν. Εκεί που ξάπλωσε, από μακρυά βλέπει ένα αυτοκίνητο να έρχεται με μικρή ταχύτητα, σηκώνεται τρέχει, ανοίγει την πόρτα μπαίνει μέσα.

Ααχ! παράδεισος είναι εδώ. Χίλια ευχαριστώ που σταμα...στα.. Γυρίζει και βλέπει το κάθισμα του οδηγού άδειο. Το τραύλισμα άρχισε να μετατρέπεται σε πανικό όταν το αυτοκίνητο συνέχιζε να προχωράει!

Αμάν το αμάξι είναι στοιχειωμένο! έκανε να ανοίξει την πόρτα να κατέβει αλλά ο τσουχτερός αέρας του άλλαξε το μυαλό. Μπριτς! που θα κατέβω! Στοιχειωμένο, ξεστοιχειωμένο εγώ εδώ θα μείνω. Το αυτοκίνητο εν τω μεταξύ συνέχιζε την πορεία του κανονικά είχε μπει στην εθνική και κάπου αργότερα έστριψε σ' ένα βενζινάδικο πήρε βενζίνη, σε λίγο ανοίγει η πόρτα του οδηγού, και μπαίνει ένας μέσα.



- "Αχ! μη! μη κύριε μπαίνετε σ' αυτό το αμάξι! είναι στοιχειωμένο!"

- "Ποιο στοιχειωμένο ρε μαλάκα! Απ' τα δυόδια το σπρώχνω!"

Αγκαθι

●●● Ξέρω ότι περιμένετε να διαβάσετε τι θα γράψουμε με τον ιστιοφόρο και τα κατορθώματά του.

●●● *Για την εφημερίδα μας αυτό το κεφάλαιο κλείνει για ένα και μοναδικό λόγο, που ελπίζουμε να μην εκληφθεί σαν αδυναμία. Επειδή το πρωτάθλημα περνάει κρίσιμη καμπή και η Ρόδος διεκδικεί την άνοδό της, δεν θέλουμε να δημιουργήσουμε αναταράξεις στις τάξεις του, αν κι' έχουμε νέα στοιχεία στα χέρια μας.*

●●● **Δεν βάζουμε την ουρά στα σκέλια, σαν την διοίκηση της Ρόδου, αλλά βάζουμε πάνω απ' όλα το συμφέρον της ομάδας μας και του ποδοσφαίρου. Γιατί εμείς θα είμαστε εδώ για πάντα κι' αυτός θα φύγει.**

●●● *Ξέρουμε να υπερασπίζουμε τον εαυτό μας και δεν χρειαζόμαστε συμπαραστάτες, όπως θα έπρεπε να γίνει και όπως κάναμε εμείς, όταν ο συγχωρεμένος ακατανόμαστος έκανε φραστική επίθεση σε δημοσιογράφο. Ομως για μας το κεφάλαιο κλείνει εδώ για το συμφέρον όλων όσων μεγάλωσαν και ζουν σ' αυτό εδώ το κέντρο πολιτισμού, από το οποίο αποβάλλεται κάθε ακαλλιέργητο σώμα που παρουσιάζεται.*

●●● **Θα ξεδώσουν όλοι οι αρρωστημένοι με το τοπικό. Ελπίζω με καλό τρόπο. Καλημέρα σας...**

ΠΟΔΗΛΑΣΙΑ

Τρίτος ο Αναστόπουλος

• *ΝΙΚΗΤΗΣ ΓΙΑ ΔΕΥΤΕΡΗ ΣΥΝΕΧΗ ΜΕΡΑ Ο ΙΤΑΛΟΣ ΜΙΝΑΛΙ ΚΑΙ ΔΕΥΤΕΡΟΣ Ο ΣΥΜΠΑΤΡΙΩΤΗΣ ΤΟΥ ΣΕΜΠΑΣΤΙΑΝΟ ΣΚΟΤΙ*

Ελληνικό χρώμα είχε το χθεσινό δεύτερο στάδιο του 8ου ποδηλατικού γύρου Ρόδου, που διοργανώνουν απο κοινού ο Δήμος Ροδίων, ΔΟΝΑ, ο Οργανισμός Προώθησης Ροδιακού Τουρισμού (ΠΡΟΤΟΥΡ) και ο Ποδηλατικός Ομιλος «Ιβίσκος».



Ο Νίκολα Μινάλι και χθες πήρε την πρώτη θέση πάνω στο νήμα

Ο **Βασίλης Αναστόπουλος** κατέλαβε την τρίτη θέση, πραγματοποιώντας ενα θαυμάσιο σπριντ στα τελευταία μέτρα, με αποτέλεσμα να ξεπεράσει ικανότατους αθλητές και να βρεθεί λίγα εκατοστά του μέτρου απο την κορυφή. Εκεί όπου βρέθηκε, για δεύτερη συνεχόμενη μέρα, ο Ιταλός **Νίκολα Μινάλι** (Tacconi Sport • Vini Caldirora) και ο συμπατριώτης του **Σεμπαστάνο Σκότι** (Alexia Alluminio), ο οποίος πήρε την δεύτερη θέση.

Οι έντονες συγκινήσεις δεν έλλειψαν και απο την χθεσινή μέρα. Ενα γκρουπ 113 αθλητών έδινε τη δική του μάχη με το χρονόμετρο και τελικά «έπεσαν» μαζί στην γραμμή του τερματισμού με χρόνο 2ώρες 47'23 και 23". «Είναι η πρώτη φορά που παίρνω τρίτη θέση σε ένα αγώνα 2,3. Η ελληνική ομάδα απέδειξε ότι είναι εδώ. Αύριο είναι το κρισιμότερο εταπ. Πιστεύω ότι θα μπορέσω να κρατηθώ στο γκρουπ των πρώτων. Ο γύρος Ρόδου μας δίνει την δυνατότητα να μετρήσουμε τις δυνάμεις μας απέναντι σε μεγάλους αθλητές», υποστήριξε ο **Αναστόπουλος.**

Στην δυσκολία του σημερινού τρίτου ετάπ, η εκίνηση του οποίου θα δοθεί στις 09.30 και οι ποδηλάτες θα διανύσουν την απόσταση Ρόδος • Αγ. Ισίδωρος • Προφ. Ηλίας-Ρόδος (158χλμ), αναφέρθηκε στις δηλώσεις του και ο Μινάλι. «Θα υπάρχουν πολλές ανηφόρες και αυτό είναι μειονέκτημα για μένα. Θα προσπαθήσω να κρατηθώ μέσα στο πρώτο γκρούπ», τόνισε.

Εμφανώς στεναχωρημένος εμφανίστηκε στην καθιερωμένη συνέντευξη τύπου ο **Σεμπαστιάνο Σκότι**. «Δεν αισθάνομαι καλά αφού έχασα την πρωτιά για 25 εκατοστά. Η ομάδα μου αποτελείται απο νέους επαγγελματίες και θα προσπαθήσουμε για ότι καλύτερο», ανέφερε ο Ιταλός.

Στο πρώτο γκρουπ βρέθηκαν όλοι οι Ελληνες ποδηλάτες. Είναι οι **Γιώργος Νίνος** (32), **Γιάννης Ταμουρίδης** (36), **Πελοπίδας Μαργαρώνης** (63), **Μηνάς Μαλάτος** (78), **Γιώργος Μαθιουλάκης (79), Γιάννης Τσακουρίδης** (81), **Μανώλης Κοτούλας** (88), **Γιώργος Τέντσος (111), Ελπιδοφόρος Ποτουρίδης** (112) και **Δημήτρης Δημητρακόπουλος** (113).

Το πρώτο σπριντ ευθείας κέρδισε ο Βρετανός **Ρότζερ Χάμμαντ** (Palmans-Collstrop), το δεύτερο ο Βέλγος **Στίβεν βαν Μαλντεργεμ** (Landbouwkrediet) και της ανάβασης ο Αυστραλός **Κόρει Σουήτ** (Bankgiroloterij- Batavus).

Στην εκκίνηση βρέθηκαν 118 ποδηλάτες οι οποίοι μέχρι το 90ο χιλιόμετρο ήταν όλοι μαζί. Στην συνέχεια οδήγησαν την κούρσα οι **Μάλντεργκεμ** (Βέλγιο), **Σουήτ και Βαν Ντάικ** (Βέλγιο). Ακολούθως απο το 93ο ξεκόλησε ο **Μάλντεργκεμ,** ο οποίος ήταν επικεφαλής μέχρι το 105ο, όπου τον έφθασε το υπόλοιπο προπορευόμενο γκρούπ. Ωστόσο, στα τελευταία 12 χλμ ολοι οι αθλητές βρέθηκαν μαζί μέχρι τον τερματισμό. Στην γενική κατάταξη προηγείται ο **Φαμπιάν Κατσελάρα** και ακολουθούν ο Αυστραλός **Μάικλ Ρότζερς** της ίδιας ομάδας και ο Βρετανός **Κρίς Νιούτον** (Εθνική Βρετανίας). Πρώτος Ελληνας της γενικής παραμένει ο **Τσακουρίδης** (31), με δεύτερο τον **Αναστόπουλο** (36) και τρίτο τον **Ταμουρίδη** (42).



Οι νικητές του χθεσινού αγώνα Μινάλι, Σκότι, Αναστόπουλος

Ο ΔΟΑΑ συγχαίρει

• *Όλους όσους παρουσίασαν το όμορφο θέαμα του ποδηλατικού γύρου*

Από το Δημοτικό Οργανισμό Αθλησης Αρχαγγέλου δόθηκε στη δημοσιότητα χθες τα παρακάτω συγχαρητήριο, σχετικά με τις εκδηλώσεις που έλαβαν χώρα στην περιοχή Λειβάδα για τον 8ο διεθνή ποδηλατικό γύρο Ρόδου.

"Αποδείχθηκε για μια φορά ακόμη ότι από τη στιγμή που είμαστε ενωμένοι μπορούμε να κάνουμε πολλά, θαυμάσια και υπέροχα πράγματα.

Δείξαμε σε όλους ότι ο αθλητισμός έχει τέτοια δυναμική που δύσκολα μπορεί κάποιος να τον εμποδίσει να συνεχίζει και να προσφέρει αμέτρητες χαρές. Ο ΔΟΑ Αρχαγγέλου απέδειξε ότι είναι και θα είναι, κοντά στα μεγάλα αλλά και μικρά αθλητικά γεγονότα και όταν θα του δίνεται η ευκαιρία θα προσπαθεί να συνεργάζετε με όλους, έτσι ώστε και υπηρεσίες να προσφέρει στον αθλητισμό, αλλά και γνωστόγνωστότερο να κάνουμε το Δήμο μας. Συνεργαστήκαμε με όλα τα δημοτ. διαμερίσματα του δήμου μας και υποδεχθήκαμε τον 8ο διεθνή ποδηλατικό γύρο Ρόδου, όπως αρμόζει σε ένα μεγάλο αθλητικό γεγονός.

Ο γυμναστής του Δήμου μας κ. **Τζαφέρης Γεώργιος,** συνεργάστηκε άψογα με όλους τους δ/θυντές των δημοτικών σχολείων και παρουσίασαν κατά την ταπεινή μας άποψη, πραγματικά μια υποδοχήγιορτή-φιέστα.

Ο δ/ντής Μασάρων κ. **Λέφος Ευάγγελος** (πραγματικός σκηνοθέτης), με τα σκηνικά το αναβίωσε το αρχαίο ελληνικό πνεύμα. Οι συνεργάτες δάσκαλοι κ. **Νικόπουλος Λεωνίδας, Μανιάτης Κων/νος, Μπατά Αναστ. και Τσικρικτσή Αλέξ.,** παρουσίασαν τις αρχαίες πόλεις του νησιού μας και έδειξαν ότι πολιτισμός και αθλητισμός συμβαδίζουν. Ο βωμός έκαιγε συνέχεια, οι αναμένοι πυρσοί ζέσταιναν ατμόσφαιρα και ψυχές και, οι άρπες έπαιζαν τον ολυμπιακό ύμνο.

- Ο δ/ντής Μαλώνας κ. **Ιωάννου Αχιλλέας** θύμισε σε όλους και έστειλε το μήνυμα-σύνθημα ότι η Ελλάδα θα κάνει τους Ολυμπιακούς το 2004, χωρίς καμιά δυσκολία. Ολα τα πανό αλλά και οι ολυμπιακοί κύκλοι που δημιούργησαν οι συνεργάτες δάσκαλοι κ. **Παλπάννης Στέργος, Γωγιάδου Ελσα** και **Συμεωνίδου Σταματίνα** σ' αυτό αποσκοπούσαν.

- Ο δ/ντής του 1ου δημοτικού Αρχαγγέλου κ. **Ψαθάς Μανώλης** και οι δάσκαλοι κ.κ. **Δαμιανού Ελ., Γιάννια Αικατ., Τίρχας Βασ. και Ευφραιμίδης Αν.,** παρέστησαν στην εκδήλωση με 80 και πάνω παιδιά που κρατούσαν ελληνικές σημαίες και έδειξαν ότι η Ελλάδα μας και η Ρόδος μας είναι παντού και πάντοτε παρούσες.

- Ο δ/ντής του 2ου δημοτικού Αρχαγγέλου κ. Φράγκος Εμμ. και οι δάσκαλοι κ.κ. **Λαμπριανού Ανθούλα, Ροσιλοβάσιλας Σ., Τζόκα Ευάγγ., Βασίλογλου Δημ., Ματζάνος Δημ., Τσαούσης Γεώργιος, Τοπκαρά Χρύσα** με 100 παιδιά, παρότρυναν συνεχώς και ενίσχυσαν την προσπάθεια των αθλητών με χειροκροτήματα και ζητωκραυγές και κατά την διάρκεια της διαδρομής τους έραναν με λουλούδια.

Μετά απ' όλα αυτά και ενώ είμαστε συγκεντρωμένοι για τη υποδοχή πάνω από 400 άτομα, ο δήμαρχος και πρόεδρος του ΔΟΑΑ αλλά και όλο το Δ.Σ. του Οργανισμού έδωσαν συγχαρητήρια, πρώτα απ' όλα στα παιδιά των δημοτικών σχολείων που ήταν και οι πρωταγωνιστές της υποδοχής, αλλά και σε όλους τους πολίτες του Δήμου που εντυπωσίασαν με την παρουσία τους και ευχαρίστησε όλους, για την άψογη συμμετοχή στην υποδοχή των αθλητών του 8ου διεθνούς ποδηλατικού γύρου Ρόδου.

Ο δήμαρχος
και πρόεδρος ΔΟΑΑ
Κολιάδης Θεοδόσης"

PRO-SPORT
UMBRO STORE
UMBRO
Only Football
ΕΞΟΥΣΙΟΔΟΤΗΜΕΝΟ ΚΑΤΑΣΤΗΜΑ
ΟΛΑ ΤΑ ΑΥΘΕΝΤΙΚΑ ΕΙΔΗ
ΡΟΥΧΙΣΜΟΥ ΤΟΥ ΟΛΥΜΠΙΑΚΟΥ
Εθν. Μακαρίου 24 (Στοά Τσουβαλά), τηλ. 23705
Λεωφ. Δημοκρατίας (Παραδείσι), τηλ. 81288

Ο ΣΙΕΣ
και οινοπνεύματα
ΚΑΛΟ ΧΕΙΜΩΝΑ
με ουσίες
και οινοπνεύματα
Ολες οι κοινωνικές εκδηλώσεις,
μέχρι 160 άτομα
ΛΙΝΔΟΥ & ΒΡΥΞΕΛΛΩΝ 211
(πίσω από τη ΔΕΥΑΡ), στο Ροδίνι
ΤΗΛ. 67674 • Κιν. 0937-197602

RESTAURANT - TAVERNA
ΚΑΣΤΕΛΛΑ
Αμερικής 111, Ρόδος • Τηλ. 29736
παραμένει και μετά το μεσονύκτιο
ανοικτά κοντά σας μέχρι τις
6 το πρωί με σούπες και
διάφορα φαγητά.
ΤΗΛ. 29736

ΜΠΑΣΚΕΤ

Δουλεύουν για το αύριο

- *ΝΕΟ ΠΡΟΓΡΑΜΜΑ ΠΟΥ ΑΠΟΣΚΟΠΕΙ ΣΤΗΝ ΒΕΛΤΙΩΣΗ ΤΗΣ ΦΥΣΙΚΗΣ ΚΑΤΑΣΤΑΣΗΣ ΑΛΛΑ ΚΑΙ ΤΗΣ ΑΤΟΜΙΚΗΣ ΤΕΧΝΙΚΗΣ ΕΦΑΡΜΟΖΕΙ Ο ΧΑΡΗΣ ΠΑΠΑΖΟΓΛΟΥ*
- *ΤΟ ΘΕΑΜΑ ΕΙΝΑΙ Ο ΣΤΟΧΟΣ ΤΟΥ ΚΟΛΟΣΣΟΥ ΣΤΟ ΑΥΡΙΑΝΟ ΠΑΙΧΝΙΔΙ ΚΟΝΤΡΑ ΣΤΗΝ ΓΛΥΦΑΔΑ*

Την τελαυταία του προπόνηση θα πραγματοποιήσει σήμερα ο Κολοσσός ενόψει του αυριανού αγώνα του Βενετοκλείου Κλειστού Γυμναστηρίου κόντρα στην Γλυφάδα, που θα ξεκινήσει στις 5 το απόγευμα.

Επί της ουσίας, τίποτα δεν άλλαξε σε σχέση με τα όσα ισχύουν από το ξεκίνημα της εβδομάδας.

Οι απουσίες περιορίζονται στον τραυματία **Θωμά Μπελάγια,** η ομάδα είναι πανέτοιμη σε όλους τους τομείς και στόχος της είναι να παίξει αύριο όμορφο και ποιοτικό μπάσκετ που θα ικανοποιήσει τον φίλαθλο κόσμο.

Όπως γίνεται εύκολα αντιληπτό, για τον Κολοσσό δεν είναι η εποχή των μεγάλων ειδήσεων, αν και υπάρχει μια εξέλιξη που έσπασε την ήρεμη και ευχάριστη ρουτίνα. Ο τρόπος της προπόνησης έχει αλλάξει, καθώς πέραν της καθιερωμένης ειδικής προετοιμασίας για το κάθε παιχνίδι ξεχωριστά ο **Χάρης Παπάζογλου** εφαρμόζει κυρίως της πρωινές ώρες ένα νέο πρόγραμμα που έχει δύο πτυχές. Η πρώτη αφορά την προσπάθεια βελτίωσης της φυσικής κατάστασης μέσα από τις ασκήσεις με βάρη και η δεύτερη μία αντίστοιχη προσπάθεια βελτίωσης της ατομικής τεχνικής και μάλιστα προσαρμοσμένη στις αδυναμίες του κάθε αθλητή.

Ντέρμπι με ιδιαιτερότητες

- *Ιβίσκος και Ηρακλής Λαρ. συγκρούονται απόψε στο Βενετόκλειο με φόντο την πρόκριση στα πλέϊ οφ αλλά και τα γεγονότα της προηγούμενης εβδομάδας*

Σήμερα θα ξεκαθαρίσει η τελική κατάταξη στην κορυφή του βαθμολογικού πίνακα του πρωταθλήματος ανδρών της Α' κατηγορίας. Ιβίσκος και Διαγόρας βρίσκονται ήδη με το ενάμιση πόδι στα πλέϊ οφ, ωστόσο ο τρίτος Ηρακλής Λάρδου βλέπει ακόμα ανοιχτό το "παραθυράκι" της πρόκρισης.

Δύο είναι οι ελπίδες του: Αν νικήσει απόψε ο Ηρακλής τον Ιβίσκο με διαφορά μεγαλύτερη των 12 πόντων, θα αφήσει τον αντίπαλό του στα "κρύα του λουτρού".

Έπειτα, υπάρχει το παιχνίδι ανάμεσα στον Διγενή και τον Διαγόρα, στο οποίο οι Λαρδιακοί μάλλον δεν μπορούν να ποντάρουν. Είναι, όμως, κι αυτό ένα παιχνίδι που θα κριθεί στο γήπεδο.

Έτσι, τα βλέμματα των φίλων του μπάσκετ στρέφονται στο μεγάλο παιχνίδι ανάμεσα στον Ιβίσκο και τους Λαρδιακούς, το οποίο θα ξεκινήσει στις 7 το απόγευμα στο Βενετόκλειο Κλειστό Γυμναστήριο.

Μάλιστα, το ενδιαφέρον δεν περιορίζεται μόνο στην βαθμολογική σκοπιμότητα, αλλά μεγαλώνει λόγω των αρκετών ιδαιτεροτήτων που υπάρχουν.

Όπως είχε γράψει πριν από λίγες ημέρες η «Α.Ρ.», ο πρόεδρος του Ιβίσκου τελεί υπό παραίτηση στην οποία φέρεται να επιμένει (το θέμα θα συζητηθεί στην συνεδρίαση του Δ.Σ. του Ιβίσκου την ερχόμενη Δευτέρα), ενώ απαρατήρητο δεν μπορεί να περάσει ούτε το γεγονός ότι το παιχνίδι θα διευθύνουν οι Γιώργος Ξανθός και Ηλίας Κουνελλές. Θυμίζουμε, ότι ο τελευταίος βρίσκεται σε σφοδρή διαμάχη με τον παίκτη του Ηρακλή Γιάννη Τσέρκη.

Αναλυτικά το πρόγραμμα της σημερινής μέρας είναι το ακόλουθο:

Στις 15:00 στο Κλειστό Διαγόρα, Διαγόρας-Εύελπις (Γυναίκες).

Στις 13:00 στο Βενετόκλειο, Νίκη Ρόδου-Ιβίσκος (Κορασίδες').

Στι· 16:00 στα Κοσκινού, Διγενής-Διαγόρας (Α' ανδρών).

Στις 19:00 στο Βενετόκλειο, Ιβίσκος-Ηρακλής Λαρ. (Α' ανρών).

Στις 13:00 στην Κέφαλο, Αίολος-Ιπποκράτης (Παίδες).

Στις 16:00 στο Πυλί, ΑΕ Δικαίου-ΕΑΚΑ (Παίδες).

Πιστοποιήθηκαν οι απουσίες

- *Χωρίς τους Παπακώστα και Μυστιλόγλου και με τον Μπίλια ανέτοιμο ταξίδεψε χθες στα Χανιά ο Ιάλυσος*

Μια μέρα νωρίτερα απ' ότι το συνηθίζουν προτίμησαν να ταξιδέψουν στην Κρήτη τα μέλη της αποστολής του Ιάλυσου.

Οι "ερυθροκίτρινοι" αντιμετωπίζουν αύριο τα Χανιά σ' ένα ιδιαίτερα δύσκολο παιχνίδι που έχει χαρακτηριστεί από τους ίδιους "κλειδί" για την συνέχεια, καθώς εδώ είναι που παρουσιάζεται η μεγάλη ευκαιρία να επιτευχθεί η μία εκτός έδρας νίκη που θα συμβάλει τα μέγιστα στην προσπάθεια της παραμονής.

Βέβαια, έτσι όπως έχουν εξελιχθεί τα πράγματα ο ροδίτικος σύλλογος θα πρέπει να ξεπεράσει για άλλη μία φορά τον εαυτό του για να φθάσει στην επιτυχία.

Ο **Παναγιώτης Παπακώστας** και **Χάρης Μυστιλόγλου** έμειναν στην Ρόδο, ενώ ο **Γιώργος Διάνας** δεν υπολογίζει ούτε και τον **Χρήστο Μπίλια.** Ο αθλητής ναι μεν συμπεριλήφθη στην αποστολή, όμως η μοναδική πιθανότητα να παίξει αφορά την περίπτωση της εξαιρετικής ανάγκης . Ισως η μοναδική ευχάριστη νότα σε σχέση με την σύνθεση της αποστολής έχει να κάνει με την παρουσία του **Γιώργου Μπάκα,** ο οποίος κατάφερε να εξασφαλίσει άδεια.

Οι "ερυθροκίτρινοι" θα προπονηθούν σήμερα στα Χανιά και είναι βέβαιο η επιτυχία στο αυριανό παιχνίδι να εξαρτηθεί από τις αντοχές τους.

Πάθος για την επιτυχία

- *Την Ίριδα Καβάλας αντιμετωπίζει σήμερα στις 3 το απόγευμα στο Βενετόκλειο η «Δωδεκάνησος»*

Η πραγματοποίηση άλλης μίας καλής εμφάνισης που θα συνοδευτεί από νίκη είναι ο στόχος της «Δωδεκανήσου» στο σημερινό παιχνίδι κόντρα στην Ίριδα Καβάλας, που εντάσσεται στο πλαίσιο του πρωταθλήματος της Β' Εθνικής κατηγορίας. Ο αγώνας θα ξεκινήσει στις 3 το απόγευμα στο Βενετόκλειο Κλειστό Γυμναστήριο και οι αθλητές του αντιπροσωπευτικού μας συγκροτήματος ζητούν την συμπαράσταση του κόσμου.

Ο Διαγόρας κόβει πίτα

Την πρωτοχρονιάτικη πίτα του θα κόψει σήμερα στις 12 το μεσημέρι στο Κλειστό του γυμναστήριο το τμήμα μπάσκετ του ΠΑΟ Διαγόρα.

Στο περιθώριο της εκδήλωσης θα διεξαχθούν εσωτερικοί αγώνες μεταξύ των τμημάτων υποδομής, που θα ξεκινήσουν στις 10 το πρωΐ.

TV

1.45 μ.μ.: Πόλο (Α1 ανδρών): Γλυφάδα-ΠΑΟΚ (Ζ) ALPHA SPORTS 1

2.00 μ.μ.: Αγγλικό πρωτάθλημα ποδοσφαίρου: Μάντζεστερ Γ.-Αστον Βίλα (Ζ) Σ. ΣΠΟΡΤ

3.00 μ.μ.: Ελληνικό πρωτάθλημα ποδοσφαίρου (Β' εθνική): Προοδευτική-Καλαμάτα (Ζ) ALPHA SPORTS 2

3.00 μ.μ.: Ελληνικό πρωτάθλημα ποδοσφαίρου (ομάδες νέων): Εθνικός Αστ.-ΑΕΚ (Ζ) ALPHA SPORTS 1

5.00 μ.μ.: Ελληνικό πρωτάθλημα ποδοσφαίρου ποδοσφαίρου: Παναχαϊκή-Παναθηναϊκός (Ζ) ALPHA SPORTS 1

5.00 μ.μ.: Αγγλικό πρωτάθλημα ποδοσφαίρου: Αγώνας 27ης μέρας (Ζ) Σ. ΣΠΟΡΤ

5.00 μ.μ.: Βόλεϊ (Α1): Αγώνας (Ζ) ALPHA SPORTS 2

5.00 μ.μ.: Μπάσκετ (Α1): Πανιώνιος-Άρης (Ζ) Σ. ΣΠΟΡΤ

5.15 μ.μ.: Ολυμπιάδα 2004: Η αντίστροφη μέτρηση ΕΤ-1

5.30 μ.μ.: Βόλεϊ: Τελικός Τελικός φάιναλ-φορ γυναικών (Ζ) ΕΤ-3

6.45 μ.μ.: Μπάσκετ (Α1): ΠΑΟΚ-Ηρακλής (Ζ) ALPHA SPORTS 2

7.00 μ.μ.: Γαλλικό πρωτάθλημα ποδοσφαίρου: Μονπελιέ-Λανς (Ζ) ALPHA SPORTS 1

7.00 μ.μ.:Μπάσκετ (Α1): Νήαρ Ηστ-Ιωνικός Ν.Φ (Ζ) Σ. ΣΠΟΡΤ

7.00 μ.μ.: Αγγλικό πρωτάθλημα ποδοσφαίρου: Αγώνας 27ης μέρας (Μ) Σ. ΣΠΟΡΤ 2

7.00 μ.μ.: Χειμερινή Ολυμπιάδα: Καλλιτεχνικό πατινάζ-επίδειξη (Μ) ΝΕΤ

8.30 μ.μ.: Ολλανδικό πρωτάθλημα ποδοσφαίρου: Αϊντχόβεν-Ουτρέχτη (Ζ) ALPHA SPORTS 1

9.00 μ.μ.: Χειμερινή Ολυμπιάδα: Περίληψη-διάφορα σπορ (Μ) ΕΤ-1

9.00 μ.μ.: Κυπριακό πρωτάθλημα ποδοσφαίρου: Αγώνας 17ης μέρας Σ. ΣΠΟΡΤ

9.30 μ.μ.: Ιταλικό πρωτάθλημα ποδοσφαίρου: Ρόμα - Περούτζια (Ζ) ALPHA Σ. ΣΠΟΡΤ 2

10.00 μ.μ.: Χειμερινή Ολυμπιάδα: Σλάλομ ανδρών (Ζ) ΕΤ-1

10.15 μ.μ.: Ισπανικό πρωτάθλημα ποδοσφαίρου: Ρεάλ-Σαραγόσα (Ζ) Σ.ΣΠΟΡΤ.



ΑΙΓΑΙΟΝ

ΑΝΩΝΥΜΗ ΑΣΦΑΛΙΣΤΙΚΗ ΕΤΑΙΡΕΙΑ

ΑΣΦΑΛΙΣΤΡΑ ΟΧΗΜΑΤΩΝ

ΕΙΧ		ΦΙΧ		ΦΙΧ. ΑΓΡΟΤ	
ΙΠΠΟΙ	ΚΟΣΤΟΣ	ΙΠΠΟΙ	ΚΟΣΤΟΣ	ΙΠΠΟΙ	ΚΟΣΤΟΣ
1-6	63,53€	1-10	95,74€	1-10	62,22€
7-8	68,92€	11-15	119,39€	11-15	76,30€
9-10	81,12€	16-20	132,53€	16-20	84,18€
11-12	84,15€	21-30	144,09€	21-30	90,70€
13-14	94,37€	31-40	150,39€	31-40	96,79€
15-20	107,98€	41-55	168,78€	41-55	102,76€
21-25	116,74€	56-75	194,84€	56-75	125,63€
26-30	119,33€	76 και άνω	215,85€	76 και άνω	139,22€
34-40	121,23€				
41 και άνω	124,18€				

Ασφάλιστρα στο Β/Μ 04, 6ΜΗΝΟ, με τις εξής καλύψεις: Προσωπικό ατύχημα οδηγού (για **14.673,51**€ ή 5.000.000 δρχ) και φυσικά καιρικά φαινόμενα και σεισμό (για **2.934,70**€ ή 1.000.000 δρχ.)

ΔΩΡΕΑΝ ΦΡΟΝΤΙΔΑ ΚΑΙ ΟΔΙΚΗ ΒΟΗΘΕΙΑ ΑΠΟ ΑΤΥΧΗΜΑ

Μ' ΕΜΑΣ ΟΛΟΙ ΚΑΙ ΟΛΑ ΜΠΟΡΟΥΝ ΝΑ ΕΙΝΑΙ ΑΣΦΑΛΗ

ΑΙΓΑΙΟΝ ΑΝΩΝΥΜΗ ΑΣΦΑΛΙΣΤΙΚΗ

ΕΡΥΘΡΟΥ ΣΤΑΥΡΟΥ 2

ΤΗΛ. 26722, 75701

ΤΑΒΕΡΝΑ
ΤΟ ΚΑΠΗΛΕΙΟ
Κοντά σας κάθε Παρασκευή - Σάββατο και εορτές, συντροφιά με τον **Στέργο Δούκα**, την **Μαριάνθη** και την ορχήστρα μας σε νησιώτικο - λαϊκό και ρεμπέτικο πρόγραμμα. Ποικιλία μεζέδων, ντόπιων κρεάτων και κρασιών. Η αίθουσά μας διατίθεται για κάθε είδους κοινωνικές εκδηλώσεις μέχρι 120 άτομα.
Σωτήρος 47, Ιξιά, Ιαλυσός
Τηλ. κρατήσεων 91835 & 0945-769958
Ο χώρος κλιματίζεται

ΝΤΕΤΕΚΤΙΒΣ
Συνταξιούχος Αστυνομικός Ασφάλειας
ΑΝΑΛΑΜΒΑΝΟΥΜΕ
Υποθέσεις ανηλίκων, οικογενειακές, προσωπικές κ.τλ.
ΔΙΑΘΕΤΟΥΜΕ ΤΑ ΠΛΕΟΝ ΣΥΓΧΡΟΝΑ ΟΠΤΙΚΟΑΚΟΥΣΤΙΚΑ ΣΥΣΤΗΜΑΤΑ
100% ΕΧΕΜΥΘΕΙΑ
ΡΩΜΗΣ 22 - ΡΟΔΙΝΙ • ΤΗΛ. 0241 0 68985
Κιν. 094 6997967

ΑΝ ΘΕΛΕΤΕ ΝΑ ΤΑΞΙΔΕΨΕΤΕ
ΠΡΑΚΤΟΡΕΙΟ ΓΕΝΙΚΟΥ ΤΟΥΡΙΣΜΟΥ
LET'S GO TRAVEL
• ΑΕΡΟΠΟΡΙΚΑ ΕΙΣΙΤΗΡΙΑ ΕΣΩΤΕΡΙΚΟΥ & ΕΞΩΤΕΡΙΚΟΥ
★★★
• ΑΚΤΟΠΛΟΪΚΑ ΕΙΣΙΤΗΡΙΑ
★★★
• ΚΡΑΤΗΣΕΙΣ ΞΕΝΟΔΟΧΕΙΩΝ
★★★
• ΕΝΟΙΚΙΑΣΕΙΣ ΑΥΤΟΚΙΝΗΤΩΝ
★★★
• ΕΚΔΟΣΕΙΣ ΔΙΑΒΑΤΗΡΙΩΝ & VISA
ΤΩΡΑ
ΤΑΞΙΔΕΨΤΕ ΣΕ ΟΛΕΣ ΤΙΣ ΕΥΡΩΠΑΪΚΕΣ ΠΟΛΕΙΣ ΜΕ ΕΠΙΣΤΡΟΦΗ ΜΟΝΟ ΜΕ 199* ΕΥΡΩ!!!
* Δεν περιλαμβάνονται οι φόροι αεροδρομίων
ΕΠΙΣΗΣ:
ΠΑΡΑΔΟΣΗ ΕΙΣΙΤΗΡΙΩΝ ΣΤΟ ΣΠΙΤΙ ΣΑΣ ΜΕ ΕΝΑ ΜΟΝΟ ΤΗΛΕΦΩΝΗΜΑ
ΠΕΡΝΟΥ 143 - ΑΦΑΝΤΟΥ
ΤΗΛ. : 0241 0 51186
FAX: 0241 0 51187

Οι Τεχνολόγοι Μηχανικοί για την ίδρυση ΤΕΙ στη Ρόδο

Η Σχολή συντηρητών έργων τέχνης θα προσφέρει πολλά

Χαρακτηρίζουν άριστη την μελέτη σκοπιμότητας

Την ικανοποίησή του για τις προσπάθειες που βρίσκονται σε εξέλιξη και αφορούν την ίδρυση σχολής των ΤΕΙ στην Ρόδο με αντικείμενο την συντήρηση αρχαιοτήτων, εκφράζει σε ανακοίνωσή του το τμήμα Δωδεκανήσου της Επιστημονικής Ενωσης Τεχνολογικής Εκπαίδευσης Μηχανικών (ΕΕΤΕΜ), που ασχολήθηκε με το θέμα αυτό σε πρόσφατη συνεδρίασή του.

Ειδικότερα σε σχετική ανακοίνωση που εκδόθηκε αναφέρονται τα εξής: "Το Περιφερειακό τμήμα Δωδεκανήσου της επιστημονικής Ενωσης Τεχνολογικής Εκπαίδευσης Μηχανικών στην συνεδρίασή του της 19.02.02, συζήτησε μεταξύ άλλων θεμάτων αρμοδιότητάς του και το θέμα ίδρυσης στην Ρόδο τμήματος του ΤΕΙ Κρήτης με αντικείμενο σπουδών την συντήρηση αρχαιοτήτων, έργων τέχνης και Αρχείων τεχνολογικής κατεύθυνσης.

Παρ' ότι δεν ενημερωθήκαμε από κανένα φορέα, με δική μας πρωτοβουλία και με κίνητρο το ενδιαφέρον μας για τον τόπο και την τεχνολογική εκπαίδευση, από την οποία προερχόμεθα, ζητήσαμε και ενημερωθήκαμε για το περιεχόμενο της μελέτης σκοπιμότητας του εν λόγω τμήματος.

Σύμφωνα με τα παρακάτω, τα οποία προβλέπει η μελέτη σκοπιμότητας:

- Το τμήμα θα είναι παράρτημα του ΤΕΙ Κρήτης. Ταιριάζει με την πολιτιστική κληρονομιά της Ρόδου και γενικότερα της Ελλάδας, με εξαιρετικές προοπτικές απασχόλησης των πτυχιούχων του στην αγορά εργασίας.
- Η μελέτη σκοπιμότητας αποτελεί μια σπουδαία εργασία, και προδιαγράφει θεωρητικά τις καλύτερες προοπτικές για γνώση και επαγγελματική σταδιοδρομία.
- Οι υποδομές της Ρόδου είναι επαρκείς και η βούληση των τοπικών φορέων δεδομένη.
- Η ίδρυση του τμήματος θα διευρύνει τις προσφερόμενες θέσεις τριτοβάθμιας εκπαίδευσης, σε τομέα που παρουσιάζει σημαντικό έλλειμμα μεταξύ ζήτησης και προσφοράς.
- Η στελέχωσή του, θα γίνει από προσωπικό υψηλών επιστημονικών προσόντων και με σημαντική διδακτική και ερευνητική εμπειρία διεθνούς κύρους.
- Η διεπιστημονικότητα του προγράμματος της Σχολής, θα επιτυγχάνεται με την διαμόρφωση εκπαιδευτικών ενοτήτων σε συνεργασία με αντίστοιχα τριτοβάθμια ιδρύματα του Εξωτερικού.
- Η χώρα θα εξοικονομίσει σπουδαστικό συνάλλαγμα, που καταβάλλουν πολλοί νέοι σήμερα, στο εξωτερικό για να λάβουν πτυχίο BACHELOR ή MASTER στον συγκεκριμένο κλάδο.
- Η αναγνώριση και προαγωγή της συντήρησης αρχαιοτήτων και έργων τέχνης, ως επιστημονικού-τεχνολογικού κλάδου, αποτελεί βασική προϋπόθεση για την παροχή υψηλού επιπέδου υπηρεσιών σ' αυτόν τον ευαίσθητο τομέα.
- Τα έργα της πολιτιστικής μας κληρονομιάς τόσο σε τοπικό όσο και σε εθνικό επίπεδο, χρειάζονται απόλυτα εξειδικευμένο και άριστα καταρτισμένο επιστημονικό προσωπικό.
- Για να ανταποκρίνονται οι απόφοιτοι στα επαγγελματικά τους χαρακτηριστικά και προδιαγραφές, σύμφωνα πάντα με την μελέτη, θα πρέπει να έχουν καλλιτεχνική τέχνη, και επιστημονική μόρφωση και εκπαίδευση που θα βασίζεται σε σφαιρική παιδεία.
- Η εκπαίδευση των πτυχιούχων θα ολοκληρώνεται με γραπτή μελέτη ή διπλωματική εργασία και θα αναγνωρίζεται ως ισότιμη πανεπιστημιακού πτυχίου.
- Ο πτυχιούχος Μηχανικός-Συντηρητής Αρχαιοτήτων και έργων τέχνης και αρχείων τεχνολογικής εκπαίδευσης, θα είναι άρτια προετοιμασμένος επιστήμονας μηχανικός, που θα κατέχει τις γνώσεις και δεξιότητες που απαιτούνται, σύμφωνα με το πρόγραμμα σπουδών, θα έχει διάθεση για συνεχή ανανέωση, προθυμία, εργατικότητα, ικανότητα, ταλέντο και κινητικότητα.
- Μέχρι σήμερα, αντίστοιχο αντικείμενο εκπαίδευσης προσφέρουν ιδιωτικές σχολές ανώτερης εκπαίδευσης και μόνο το ΤΕΙ Αθηνών σε ανώτατο επίπεδο, έτσι το προτεινόμενο τμήμα θα είναι το δεύτερο με σπουδές ανωτάτου επιπέδου στο σχετικό αντικείμενο.
- Το προτεινόμενο τμήμα και όπως προκύπτει από την μελέτη σκοπιμότητας απαιτεί πλήρη προπτυχιακό τίτλο σπουδών, που μπορεί να οδηγήσει σε αντίστοιχο μεταπτυχιακό τίτλο σπουδών.
- Η ανάδειξη της πολιτιστικής μας κληρονομιάς αποτελεί αντικείμενο επιστημόνων όλων των βαθμίδων εκπαίδευσης.
- Το προτεινόμενο πρόγραμμα σπουδών έχει δομηθεί σε οκτώ διδακτικά εξάμηνα και με τέτοιο τρόπο ώστε να καλύπτεται πλήρως ο διεπιστημονικός και πολύπλευρος χαρακτήρας της συντήρησης Αρχαιοτήτων, έργων τέχνης και αρχείων, με στόχο να φανεί ο τριπλός χαρακτήρας του Συντηρητή, δηλαδή ο επιστημονικός, ο καλλιτεχνικός και ο τεχνολογικός με μεγαλύτερη έμφαση στον τελευταίο.
- Η Διεθνής πρακτική είναι να απονέμεται στους πτυχιούχους ακαδημαϊκός τίτλος σπουδών, τόσο βασικού πτυχίου (B.Sc.) ή αντίστοιχο, όσο και μεταπτυχιακός (M.Sc., Ph.D.) και το ενδιαφέρον της μελέτης εστιάστηκε για το εν λόγω τμήμα σε επίπεδο βασικού πτυχίου. Λαμβάνοντας υπ' όψη μας όλα τα παραπάνω έχουμε την άποψη ότι:
- Είναι τιμή για την Ρόδο η ίδρυση αυτού του τμήματος, γιατί θα προβάλλει την πνευματική και πολιτιστική κληρονομιά της περιοχής σε εθνικό και παγκόσμιο επίπεδο.
- Οφείλουμε να συγχαρούμε την ομάδα σύνταξης της Μελέτης σκοπιμότητας, για τους οραματισμούς και τις προωθημένες σύγχρονες ιδέες της, καθώς και τους τοπικούς φορείς που πρωτοστατούν στην υλοποίηση της προσπάθειας, όπως τη Νομαρχία Δωδεκανήσου, τον Δήμο Ροδίων, την ΤΕΔΚ και το ΤΕΙ Κρήτης.
- Θεωρούμε ότι δεν είναι "Στραβός" (θολός) ο γιαλός, στην ανωτάτη εκπαίδευση, αλλά εμείς "στραβά" (σε θολά νερά) αρμενίζουμε, με ευθύνη κυρίως της Ελληνικής πολιτείας τα τελευταία πενήντα χρόνια.
- Πιστεύουμε ότι μέσα από την προσπάθεια ανάπτυξης της χώρας μας, θα καθιερωθούν τελικά όλες οι αναγκαίες διαβαθμίσεις και συνεργασίες επιστημόνων, και θα ξεπεραστούν τελικά, αργά και επώδυνα για όλους μας οι αντιπαλότητες και οι συντεχνιακοί ανταγωνισμοί.
- Ευχόμαστε το υπό ίδρυση τμήμα ΤΕΙ να μην αποτελέσει στη γέννησή του ή κατά την διάρκεια της εφαρμογής του εκπαιδευτικού του προγράμματος, θύμα εξωτερικών επεμβάσεων διαφόρων κέντρων εξουσίας, και οι απόφοιτοί του να γίνουν κοινωνοί χωρίς περιορισμούς και αγκυλώσεις της γνώσης και άσκησης του επαγγελματικού αντικειμένου τους.

Pellos Travel
ΚΩΝΣΤΑΝΤΙΝΟΥΠΟΛΗ
ΚΥΡΙΑΚΗ ΤΗΣ ΟΡΘΟΔΟΞΙΑΣ
6ΗΜΕΡΗ ΕΚΔΡΟΜΗ
ΡΟΔΟΣ – ΜΑΡΜΑΡΙΣ – ΕΦΕΣΣΟΣ – ΣΜΥΡΝΗ – ΠΡΟΥΣΑ – ΚΩΝΣΤΑΝΤΙΝΟΥΠΟΛΗ – ΠΡΙΓΚΗΠΟΝΝΗΣΑ – ΚΡΟΥΑΖΙΕΡΑ ΘΑΛΑΣΣΑ ΤΟΥ ΜΑΡΜΑΡΑ – ΣΜΥΡΝΗ – ΜΑΡΜΑΡΙΣ – ΡΟΔΟΣ
Από 22/03/02-27/03/02
• ΠΑΡΑΣΚΕΥΗ 22/03: Αναχώρηση Ρόδο για Μαρμαρίς. Αφιξη στο Μαρμαρίς. Επιβίβαση σε πούλμαν και αναχώρηση για Εφεσσο. Αφιξη στην Εφεσσο (Ξενάγηση - Αρχαιολογικοί χώροι). Αναχώρηση και άφιξη στη Σμύρνη. Τακτοποίηση στο Ξ/Δ. Δείπνο. Διαν/ση.
• ΣΑΒΒΑΤΟ 23/03: Πρωινό στο Ξ/Δ. Αναχώρηση για Προύσα. Αφιξη στην πόλη της Προύσας το μεσημέρι. Ψώνια στην αγορά της Προύσας που φημίζεται για τα μεταξωτά της. Το απόγευμα αναχώρηση για Κωνσταντινούπολη. Αφιξη στην Κωνσταντινούπολη το βράδυ. Τακτοποίηση σε Ξ/Δ. Δείπνο. Διαν/ση.
• ΚΥΡΙΑΚΗ 24/03: Πρωινό στο Ξ/Δ. Επίσκεψη στην Αγία Σοφία-Μπλε Τζαμί - Υδραγωγείο Ιουστινιανού. Επίσκεψη στο Φανάρι (Ορθόδοξο Πατριαρχείο) - Παναγία Βλαχερνών - Παναγία Μπαλουκλή. Απόγευμα ελεύθερο για ψώνια. Δείπνο στο Ξ/Δ. Διανυκτέρευση.
• ΔΕΥΤΕΡΑ 25/03: Πρωινό στο Ξ/Δ. Ελεύθερη μέρα για ψώνια. Πριγκηπόννησα - Χάλκη. Απόγευμα φαγητό. Βράδυ προαιρετική διασκέδαση με Oriental show. Δείπνο. Διανυκτέρευση.
• ΤΡΙΤΗ 26/03: Πρωινό στο Ξ/Δ. Κρουαζιέρα θάλασσα του Μαρμαρά. Αναχώρηση για Σμύρνη. Αφιξη στη Σμύρνη το απόγευμα. Επίσκεψη στην αγορά για ψώνια. Τακτοποίηση στο Ξ/Δ. Δείπνο. Διαν/ση.
• ΤΕΤΑΡΤΗ 27/03: Πρωινό στο Ξ/Δ. Επιβίβαση σε πούλμαν και αναχώρηση για Μαρμαρίς. Αφιξη στο Μαρμαρίς. Ελεύθερος χρόνος για ψώνια. Αναχώρηση για Ρόδο. Αφιξη στη Ρόδο. Τέλος εκδρομής.
Στην εκδρομή ΠΕΡΙΛΑΜΒΑΝΟΝΤΑΙ:
•1. Εισιτήρια πλοίου Ρόδος - Μαρμαρίς - Ρόδος • 2. Ξεναγήσεις-Ξεναγήσεις • 3. Μεταφορές με κλιματιζόμενα πούλμαν • 4. Ξ/Δ με πρωινό - Φαγητό 3*** • 5. Συνοδός γραφείου • 6. Ταξιδιωτική ασφάλεια • Ταξιδιωτική τσάντα
ΤΙΜΗ ΚΑΤ' ΑΤΟΜΟ δρχ. 109.000 ή σε Euro 319.90
ΠΕΡΙΛΑΜΒΑΝΟΝΤΑΙ Φόροι Εισόδου - Εξόδου
ΔΕΝ ΠΕΡΙΛΑΜΒΑΝΟΝΤΑΙ: Εισιτήρια κρουαζιέρας Μαρμαρά - Πριγκηπόνησα - Αρχαιολογικοί χώροι
Για περισσότερες πληροφορίες και κρατήσεις:
Pellos Travel
ΛΕΩΦΟΡΟΣ ΚΑΛΛΙΘΕΑΣ 125, ΦΑΛΗΡΑΚΙ ΡΟΔΟΣ
ΤΗΛ.: 0241 0 87615, 86298 • Fax: 0241 0 87616
Website: www.pellostravel.gr & www.ps-rhodes.com
E-mail: pellostravel@hellasnet.gr

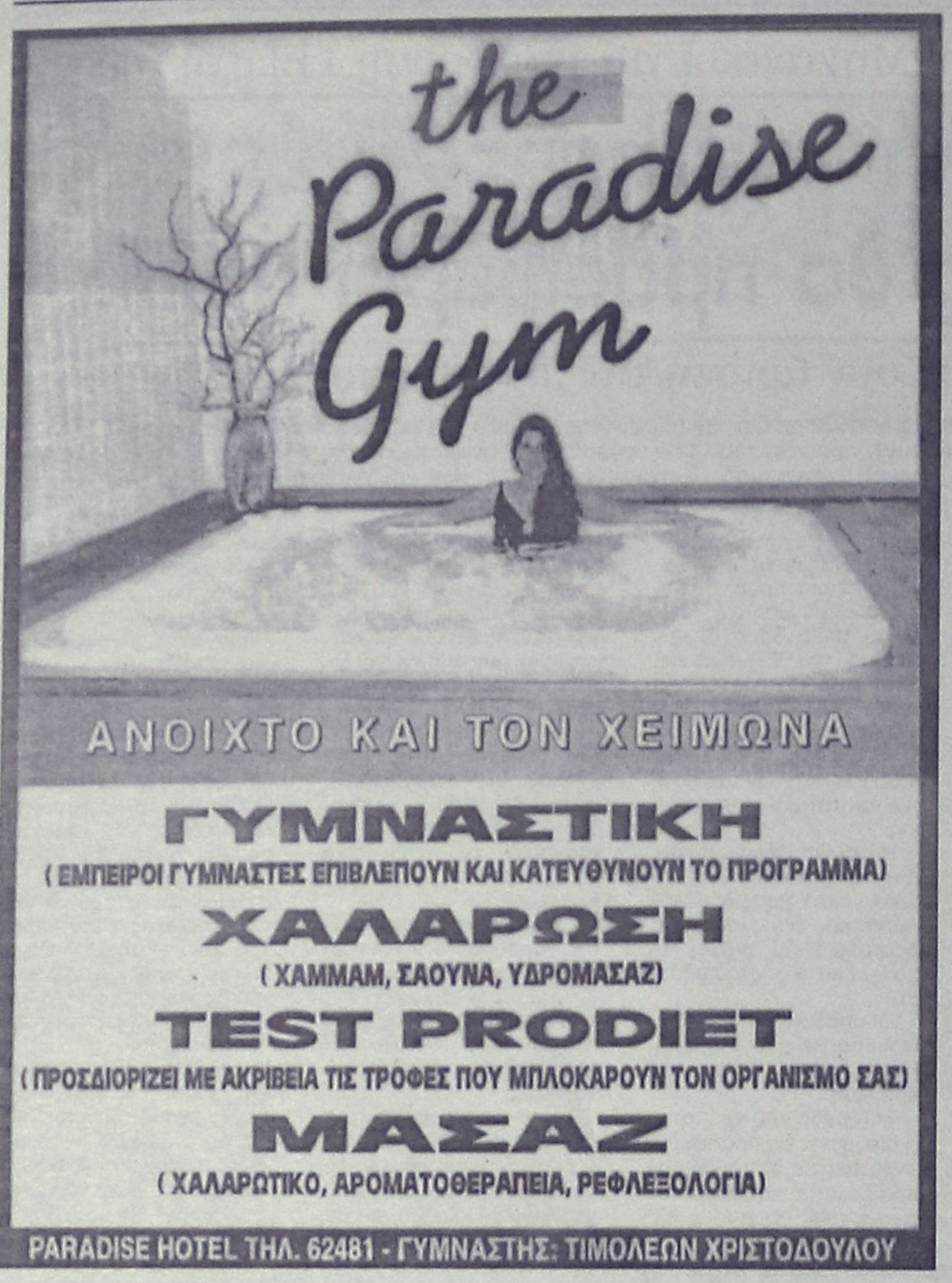

δημιουργίες cair

ΡΟΔΟΣ 2400 Λευκός ξηρός ΟΠΑΠ
ΑΡΧΟΝΤΙΚΟ Ερυθρός ξηρός
Δωδεκανησιακός τοπικός

Δύο αντιπροσωπευτικά κρασιά της ΚΑΪΡ Α.Ε., που αποδεικνύουν για άλλη μια φορά την αναμφισβήτητη ικανότητα της Δωδεκανησιακής Εταιρείας να παράγει υψηλής ποιότητας προϊόντα. Ικανότητα που επιβεβαιώνεται από την πρόσφατη παρουσίαση του μοναδικού στην ελληνική αγορά συλλεκτικού αφρώδους CAIR ROSE RESERVE 10 ετών, σε περιορισμένο αριθμό φιαλών και ποιότητα που συναντάται στην πλούσια γκάμα των διεθνώς αναγνωρισμένων προϊόντων της, όπως RODOS 2400 λευκό ξηρό, VQPRD (χρυσό στο Μιλάνο), ΜΟΣΧΑΤΟΣ ΡΟΔΟΥ ΟΠΕ (χρυσό στο Μιλάνο), MOULIN λευκό ξηρό (χρυσό στις Βρυξέλλες), MOULIN ροζέ ημίξηρο (χρυσό σε Μπορντό και Μιλάνο), CAIR φυσικός αφρώδης (χρυσά μετάλλια σε Μιλάνο και Monde Selection).

Εγγύηση
C·A·I·R
Επιλεγμένοι οίνοι ποιότητας

CAIR Δαβάκη - Πίνδου 65,
Ν. Φάληρο, τηλ.: 4813876,4813125
fax: 4814695.
2η χλμ. Ρόδου - Λίνδου, Ρόδος
τηλ.: 0241/68770-3 fax: 0241/62575.



ΔΕΝ ΥΠΑΡΧΟΥΝ ΠΛΕΟΝ ΑΛΛΑ ΠΕΡΙΘΩΡΙΑ

Βιώσιμη ανάπτυξη, αλλά με σεβασμό στο περιβάλλον και κοινωνική ευαισθησία

ΒΑΡΥΤΑΤΕΣ ΟΙ ΕΠΙΠΤΩΣΕΙΣ ΣΤΟΝ ΑΝΘΡΩΠΟ

Β' ΜΕΡΟΣ

Όταν οι αρνητικές επιπτώσεις άρχισαν να γίνονται αντιληπτές δεν άρχισε αμέσως η εκστρατεία για την αντιμετώπισή τους, κάτι που έπρεπε να γίνει από τις αναπτυγμένες χώρες που αυτές προκάλεσαν τα προβλήματα. Οι λόγοι αυτής της αδράνειας είναι καθαρώς οικονομικοί, αλλά συγχρόνως δεν υπήρξε και συντονισμός για ομαδικής δράση. Τα προβλήματα αυτά δεν μπορούν να αντιμετωπισθούν από μερικές μόνο χώρες, ενώ οι υπόλοιπες θα αδιαφορούν, επειδή αφενός δεν επιτυγχάνεται κανένα σοβαρό αποτέλεσμα και αφετέρου οι δαπάνες που θα κάνουν αυτές οι χώρες ακριβαίνουν τα προϊόντα τους και μειώνουν την ανταγωνιστικότητα τους. Η αντιμετώπισή τους είναι πολύ δύσκολη μέχρι αδύνατη εάν δεν συνειδητοποιήσουμε οι πάντες τους κινδύνους και είμαστε απρόθυμοι να συμβάλουμε και εμείς οι ίδιοι στην αντιμετώπισή τους.

Στο τέλος της δεκαετίας του 80 όλες οι χώρες είχαν αντιληφθεί ότι πρέπει να σταματήσει αυτή η ασύδοτη ανάπτυξη και να αντιμετωπισθούν τα προβλήματα που έχουν ήδη δημιουργηθεί. Οι προβληματισμοί των διαφόρων κυβερνήσεων τέθηκαν στην γενική συνέλευση των Ηνωμένων Εθνών (ΟΗΕ) της 22 Δεκεμβρίου 1989. Ο ΟΗΕ είναι ο μόνος κατάλληλος φορέας που θα μπορούσε να συντονίσει την προσπάθεια η οποία έπρεπε να είναι συλλογική. Στην εισαγωγή της απόφασης 44/228 της γενικής συνέλευσης αναφέρεται ότι τα έθνη του κόσμου ζήτησαν τη σύγκλιση από το ΟΗΕ μιας διάσκεψης που θα έχει ως μοναδικό αντικείμενο το περιβάλλον και την ανάπτυξη. Αποφασίσθηκε η διάσκεψη αυτή να πραγματοποιηθεί από 1-12 Ιουνίου 1992 στο Ρίο ντε Ζανέιρο της Βραζιλίας. Ο ενδιάμεσος χρόνος ήταν απαραίτητος προκειμένου να συσταθούν οι διάφορες επιστημονικές ομάδες και να προετοιμάσουν τις εισηγήσεις τους. Επίσης οι χώρες έπρεπε να συγκεντρώσουν τα απαραίτητα στοιχεία που θα έθεταν υπόψη των επιτροπών και της διάσκεψης. Τα προβλήματα που συζητήθηκαν στη διάσκεψη του Ρίο δεν ήταν μόνο καθαρά τεχνοκρατικά που αφορούσαν μόνο το περιβάλλον αλλά οικονομικά, κοινωνικά, εμπορικά κ.λ.π. τα οποία σε τελική ανάλυση επηρεάζουν το περιβάλλον ή επηρεάζονται από αυτό.



ΑΘ. ΔΗΛΑΝΑ, μηχανολόγου, π. διευθυντή ΔΕΗ Σορωνής

Η διάσκεψη άρχισε τις εργασίες της και παρόλον ότι όλοι έβλεπαν τα αρνητικά αποτελέσματα της ανεξέλεγκτης ανάπτυξης ο δρόμος για την αντιμετώπιση των επιπτώσεων δεν ήταν ανθόσπαρτος. Υπήρχαν αντιρρήσεις κυρίως από τις ΗΠΑ και μερικές άλλες χώρες επειδή τα μέτρα που έπρεπε να ληφθούν έθιγαν κρατικά και ιδιωτικά συμφέροντα.

Μετά από επίπονες συζητήσεις διατυπώθηκε τελικά η ATZENTA 21 που περιλαμβάνει όλα τα θέματα που συζητήθηκαν και δίνει τις κατευθύνσεις δράσεως - πρόγραμμα δράσεως -σε όλους τους τομείς με κύριο στόχο την ανεκτή από το περιβάλλον ανάπτυξη - βιώσιμη ανάπτυξη- και την μείωση των επιπτώσεων από τα περιβαλλοντολογικά, κοινωνικά και οικονομικά προβλήματα που έχουν μέχρι τώρα δημιουργηθεί.

Τι σημαίνει όμως βιώσιμη ανάπτυξη;

Σε εκλαϊκευμένη έκφραση σημαίνει ότι η σημερινή ανάπτυξη πρέπει να γίνεται με μέτρο ώστε οι δραστηριότητές μας να μην καταστρέψουν ούτε το περιβάλλον ούτε να εξαντλήσουν τα πλουτοπαραγωγικά αποθέματα για να μπορούν να επιβιώσουν και οι επόμενες γενεές.

Αυτό το πρόγραμμα δράσεως ισχύει τόσο για τις αναπτυγμένες όσο και για τις υπανάπτυκτες χώρες στο βαθμό που η κάθε χώρα είναι υπεύθυνη για τα προβλήματα. Βασική αρχή αυτού του προγράμματος είναι ότι σε όλους τους τομείς της πολιτικής των κυβερνήσεων λαμβάνονται υπόψη οι περιβαλλοντολογικές απόψεις. Η ATZENTA 21 είναι η έκφραση μιας παγκόσμιας συμφωνίας και πολιτική υποχρέωση σε ανώτατα επίπεδα για συνεργασία στο τομέα του περιβάλλοντος και της ανάπτυξης. Περιλαμβάνει σοβαρές δεσμεύσεις, εκτός των άλλων, για την καταπολέμηση της φτώχειας, για την πληθυσμιακή πολιτική, για την εκπαίδευση, για την διατήρηση και προστασία των πλουτοπαραγωγικών αποθεμάτων (νερό, ορυκτά, ενεργειακά αποθέματα κ.λ.π.), για το εμπόριο και το περιβάλλον, για τα απορρίμματα για τις χημικές ενώσεις, για το κλίμα, για την ενεργειακή πολιτική για την γεωργική πολιτική, για τα δάση, για τις θάλασσες και τους ωκεανούς, ως επίσης για την οικονομική και τεχνολογική συνεργασία μεταξύ των βιομηχανικών και αναπτυσσόμενων χωρών. Η αποτελεσματική της εφαρμογή είναι κυρίως υποχρέωση των κυβερνήσεων οι οποίες πρέπει να εκπονούν σχέδια, να εκδίδουν οδηγίες και προχωρούν σε νομοθετικές ρυθμίσεις που να βοηθούν στην αντιμετώπιση των εθνικών προβλημάτων. Οι προσπάθειες σε εθνικό επίπεδο υποστηρίζονται και συμπληρώνονται από διεθνείς συνεργασίες. Για αυτές τις συνεργασίες καταλυτικό ρόλο παίζει ΟΗΕ. Για το λόγο αυτό έχει συσταθεί η κομισιόν του ΟΗΕ για την βιώσιμη ανάπτυξη που παρακολουθεί την υλοποίηση της ATZENTA 21. Για να επιτευχθούν οι στόχοι της ATZENTA 21 χρειάζονται μεγάλα χρηματικά ποσά με τα οποία πρέπει να ενισχύονται οι αναπτυσσόμενες χώρες για να καλύπτουν τα επιπλέον έξοδά τους λόγω των μέτρων που πρέπει να παίρνουν για την αντιμετώπιση των περιβαλλοντολογικών προβλημάτων και για την επίτευξη βιώσιμης ανάπτυξης. Μεγάλα χρηματικά ποσά είναι επίσης απαραίτητα για τις διεθνείς υπηρεσίες που θα παρακολουθούν και θα δίνουν οδηγίες για την εφαρμογή της ATZENTA 21. Τα χρηματικά αυτά ποσά προσφέρονται κυρίως από τις αναπτυγμένες χώρες στο ειδικό ταμείο του ΟΗΕ που υπάρχει για το σκοπό αυτό. Η ATZENTA 21αποτελείται από 40 κεφάλαια και έχει υπογραφεί από 170 κράτη μέλη του ΟΗΕ.

Στη διάσκεψη του Ρίο υπογράφηκε μια πολύ σπουδαία σύμβαση πλαίσιο για το σοβαρότερο ίσως θέμα που απασχόλησε την διάσκεψη και αυτό είναι το κλίμα. Βάσει της σύμβασης αυτής οι βιομηχανικές χώρες υποχρεώνονται να μειώσουν τις εκπομπές διοξειδίου του άνθρακα και άλλων ρύπων. Δεν θα υπεισέλθω σε λεπτομέρειες ούτε για τα ποσοστά μείωσης ούτε για το πότε πρέπει να υλοποιηθούν. Εκείνο που έχει σημασία είναι ότι οι συμβαλλόμενες χώρες συνέρχονται από το 1995 και μετά μια φορά το χρόνο για 8-10 ημέρες προκειμένου να καταλήξουν σε οριστική υποχρεωτική συμφωνία για τη μείωση των εκπομπών που καταστρέφουν το κλίμα, όχι μόνο ως είχε αρχικά συμφωνηθεί, αλλά και όπως είναι αναγκαίο με τις σημερινές συνθήκες. Τελικά μετά τη σύνοδο του Κιότο που συμφωνήθηκε ένα δεσμευτικό αναλυτικό πρωτόκολλο και μετά από τέσσαρες ακόμα συνόδους Μπουένος Άιρες, Χάγη, Βόννη και Μαρακές οριστικοποιήθηκε το πρωτόκολλο του Κιότο για την προστασία του κλίματος με δεσμευτικούς όρους και ποινές για αυτούς που δεν θα συμμορφωθούν.

Δυστυχώς για το κλίμα οι Αμερικανοί δεν συνυπέγραψαν αφού προηγουμένως αναίρεσαν και τα συμφωνηθέντα στο Κιότο. Μετά τη Βόννη (2000) και το Μαρακές (2001) όπου επετεύχθηκε η οριστική διατύπωση του πρωτοκόλλου του Κιότο αυτό βρίσκεται στην διαδικασία της εγκρίσεως από τα εθνικά κοινοβούλια των χωρών. Υπάρχει έτσι η ελπίδα να μειωθούν οι επιπτώσεις της ασύδοτης ανάπτυξης. Δεν πρέπει όμως να τα περιμένουμε όλα από τον ΟΗΕ και τα κράτη μέλη του. Ο καθένας μας μπορεί και πρέπει να συμβάλει σαυτή την εκστρατεία τόσο για το γενικό όσο και για το προσωπικό του συμφέρον. Έχω γράψει πολλές φορές σε άρθρα μου και αναλυτικά στο βιβλίο μου τους τρόπους που μπορούμε να συμβάλουμε.(μείωση απορριμμάτων οικονομία ενέργειας μεσαίες ταχύτητες με τα αυτοκίνητα κ.λ.π.).

Πάντα με υγείαν....

Thin Prep Pap Test: Μεγαλύτερη διαγνωστική ευαισθησία

Το Thin Prep Pap Test είναι η πρώτη πραγματική βελτίωση του κλασσικού Test Pap (Τεστ Παπανικολάου) από την πρωτοεμφάνιση του πριν από 50 χρόνια. Η μέθοδος Thin Prep έχει εγκριθεί από τον Αμερικανικό Οργανισμό Τροφίμων και Φαρμάκων (FDA) από το 1996. Την νέα μέθοδο και τα πλεονεκτήματα της παρουσίασαν αναλυτικά στην εκπομπή του Flash 961 "Υγεία για Ολους", ο κ. Φώτης Τσούνης, Μαιευτήρας Χειρουργός Γυναικολόγος στο Μαιευτήριο ΙΑΣΩ και ο Επίκουρος Καθηγητής Κυτταρολογίας στο Πανεπιστήμιο Αθηνών και Αντιπρόεδρος της Ελληνικής Κυτταρολογικής Εταιρείας κ. Πέτρος Καρακίτσος. Η λήψη του Thin Prep Pap Test γίνεται με τον ίδιο ακριβώς ανώδυνο τρόπο όπως και το κλασσικό PapTest, τα κύτταρα όμως δεν επιστρώνονται απ? ευθείας στο πλακίδιο, αλλά τοποθετούνται σε φιαλίδιο με μονιμοποιητικό υγρό και ακολουθεί αυτόματη διαδικασία επεξεργασίας τους με ειδικό μηχάνημα.

Τα σημαντικότερο πλεονεκτήματα του Thin Prep Pap Test είναι ότι εξασφαλίζει τη συλλογή όλων των κυττάρων της λήψης και τη σωστή συντήρηση τους, ενώ αντίθετα, στο κλασσικό Test Pap απορρίπτεται η πλειονότητα των κυττάρων με τη σπάτουλα και το βουρτσάκι λήψης.

Στο κλασσικό Pap Test, η απλή επάλειψη των κυττάρων στη γυάλινη πλάκα προκαλεί ακανόνιστη επίστρωση και συχνά δυσκολεύει την αξιολόγηση στο μικροσκόπιο. Αντιθέτως, το Thin Prep Pap Test, προσφέρει επιχρίσματα άριστης ποιότητας, με αποτέλεσμα ο κυτταρολόγος να κάνει ακριβέστερη διάγνωση.

Ακόμη, το Thin Prep Pap Test επιτρέπει τη διενέργεια επιπλέον εξετάσεων, που τυχόν θα χρειαστούν, στο ίδιο δείγμα, χωρίς επαναληπτική επίσκεψη και λήψη.

Εγκυρες πηγές παγκοσμίως , έχουν αποδείξει ότι το Thin Prep Pap Test δίνει ακριβέστερα αποτελέσματα (πάνω από 90%) από ότι το συμβατικό Test Pap. Το Thin Prep Pap Test αποτελεί σήμερα την πιο ευαίσθητη μέθοδο πρόληψης και διάγνωσης αλλοιώσεων του τραχήλου της μήτρας.

Η κυτταρολογική εξέταση τεστ Παπανικολάου ανιχνεύει προκαρκινικές αλλοιώσεις του τραχήλου της μήτρας (σε στάδιο που η θεραπεία είναι ριζική) και έχει καθιερωθεί διεθνώς ως προληπτική εξέταση του καρκίνου του τραχήλου της μήτρας. Εχει δε αποδώσει σημαντικά, όπως διαπιστώνεται από τη σαφή ελάττωση της συχνότητας του διηθητικού καρκίνου του τραχήλου.

Είναι απαραίτητη ακόμα και όταν μια γυναίκα δεν νιώθει ενοχλήσεις, καθώς τα κύτταρα του τραχήλου της μήτρας μπορεί να γίνουν κακοήθη, χωρίς πόνο ή άλλα συμπτώματα και συχνά χωρίς ορατές αλλοιώσεις κατά την απλή γυναικολογική εξέταση.

Το test Pap πρέπει να γίνεται με την έναρξη των σεξουαλικών σχέσεων, (ανεξαρτήτως ηλικίας) και κατόπιν κάθε χρόνο. Το test Pap γίνεται σε ημέρες εκτός εμμήνου ρύσεως και αφού προηγηθεί αποχή από σεξουαλική δραστηριότητα και εσωτερικές πλύσεις του κόλπου για ένα 48ωρο. Είναι μια ανώδυνη εξέταση, που διαρκεί λιγότερο από πέντε λεπτά.

Πηγή:www.Flash.gr

ΙΑΤΡΙΚΗ ΑΝΑΚΟΙΝΩΣΗ
Ο ιατρός
ΓΕΩΡΓΙΟΣ Θ. ΑΡΑΒΑΝΗΣ
Πλαστικός Χειρουργός
• *Αισθητική και Επανορθωτική χειρουργική*
• *Εξάλειψη ρυτίδων με Botox και ενέσιμα εμφυτεύματα*
• *Αναζωογόνηση προσώπου με οξέα φρούτων.*
Διεύθυνση Ιατρείου: Ηρώων Πολυτεχνείου 20-Ρόδος
Τηλέφωνο για ραντεβού: 02410/30377
Κιν. 0932-585437

ΙΑΤΡΙΚΗ ΑΝΑΚΟΙΝΩΣΗ
Ο ιατρός
ΠΕΡΙΚΛΗΣ Ε. ΠΑΠΠΑΣ
ΑΓΓΕΙΟΧΕΙΡΟΥΡΓΟΣ
Αγγειολογικό Εργαστήριο
Δέχεται:
Με ραντεβού στο ιατρείο του:
Π. Μελά 27-2ος όροφος
Τηλ. 75948 κιν. 0972016170

ΙΑΤΡΙΚΗ ΑΝΑΚΟΙΝΩΣΗ
Ο ιατρός
ΕΥΑΓΓΕΛΟΣ ΑΝΤ. ΑΓΓΕΛΟΥ
ΜΙΚΡΟΒΙΟΛΟΓΟΣ-Β ΙΟΠΑΘΟΛΟΓΟΣ
Δέχεται:
Στο ιατρείο του Ιερού Λόχου 11
Δευτέρα-Παρασκευή 07.00-12.30
και 17.30-19.30 μ.μ
Τηλ. ιατρείου 02410-43311Fax:02410-43310

ΙΑΤΡΙΚΗ ΑΝΑΚΟΙΝΩΣΗ
Ο Ιατρός
ΓΕΩΡΓΙΟΣ Ν. ΓΕΩΡΓΙΑΔΗΣ
ΕΙΔΙΚΟΣ ΚΑΡΔΙΟΛΟΓΟΣ
δέχεται το ιατρείο του **ΑΛΕΞ. ΔΙΑΚΟΥ 53-ισόγειο (Πλησίον Πλατ. Ψαροπούλας)**, από Δευτέρα έως Παρασκευή 09.30-13.00 και 17.30-20.00. Τετάρτη απόγευμα κλειστά.
Ταμεία: Τ.Α.Ξ.Υ.-ΟΓΑ-ΤΥΔΚΥ-ΔΗΜΟΣΙΟΥ-Δ/ΝΣΗ ΣΥΓΚΟΙΝΩΝΙΩΝ *(Για υποψήφιους οδηγούς)*
Τηλέφωνο: 0241036827-κιν. 0932806505

ΙΑΤΡΙΚΗ ΑΝΑΚΟΙΝΩΣΗ
Ο ιατρός
ΧΑΛΟΥΔΗΣ Α. ΠΑΝΤΕΛΗΣ
ΕΙΔΙΚΟΣ ΑΙΜΑΤΟΛΟΓΟΣ
Δέχεται:
Με ραντεβού στο ιατρείο του:
Π. Μελά 27-2ος όροφος
Τηλ. 75716 κιν. 0973314391

ΛΟΓΟΘΕΡΑΠΕΥΤΡΙΑ
απόφοιτος πανεπιστήμιου πατρών
παραδίδει μαθήματα κατ' οίκον σε παιδιά που παρουσιάζουν:
δυσλεξία, μαθησιακές δυσκολίες, προβλήματα άρθρωσης, βαρηκοΐα, νοητική στέρηση, αυτισμό, εγκεφαλική πάρεση και σύνδρομο Down
Πληρ. Τηλ. 61184, κιν.: 0932920345

ΚΕΝΤΡΟ ΕΦΑΡΜΟΓΩΝ ΕΡΓΟΘΕΡΑΠΕΙΑΣ/ΛΟΓΟΘΕΡΑΠΕΙΑΣ-ΕΚΠΑΙΔΕΥΣΗ ΠΑΙΔΙΩΝ ΜΕ ΕΙΔΙΚΕΣ ΑΝΑΓΚΕΣ
Αναπτυξιακή καθυστέρηση, ψυχοκινητική καθυστέρηση νοητική υστέρηση, εγκεφαλική παράλυση, αυτισμός μαθησιακές δυσκολίες, διαταραχές συγκέντρωσης Υπερκινητικότητα, αισθητηριακές διαταραχές προβλήματα άρθρωσης-Λόγου-Ομιλίας-Φωνής
ΜΠΑΔΑΝΗΣ ΚΩΝ/ΝΟΣ
Εργοθεραπευτής Πτυχιούχος Θεραπευτής των Μεθόδων BOBATH N.D.T. PORTAGE ΑΙΣΘΗΤΗΡΙΑΚΗΣ- ΟΛΟΚΛΗΡΩΣΗΣ
ΓΕΩΡΓΙΛΟΠΟΥΛΟΥ ΑΘΑΝΑΣΙΑ Λογοθεραπεύτρια-Λογοπαθολόγος Ακουολόγος BA. APP S/POST GRAD DIP LA TROBE UNIVERSITY, ΜΕΛΒΟΥΡΝΗ- ΑΥΣΤΡΑΛΙΑ
ΚΕΝΕΝΤΥ 31 Τ.Κ. 85100 ΡΟΔΟΣ-ΤΗΛ. 0241031366

ΙΑΤΡΙΚΗ ΑΝΑΚΟΙΝΩΣΗ
Ο ιατρός
ΣΤΑΜΑΤΗΣ Μ. ΜΑΓΚΑΦΑΣ
ΠΑΙΔΙΑΤΡΟΣ
Δέχεται:
Στο ιατρείο του
ΕΡΥΘΡΟΥ ΣΤΑΥΡΟΥ 2 - ΚΡΕΜΑΣΤΗ
Δευτέρα-Παρασκευή 9 π.μ.-1 μ.μ. και 5.30 μ.μ.-8.30 μ.μ.
Τηλ. Ιατρ.: 02410-96960 κιν. 0937-534443

ΙΑΤΡΙΚΗ ΑΝΑΚΟΙΝΩΣΗ
Ο ιατρός
ΙΩΑΝΝΗΣ ΟΡΦΑΝΟΣ
ΧΕΙΡΟΥΡΓΟΣ ΟΡΘΟΠΑΙΔΙΚΟΣ
Μέλος του Κολεγίου Ελλήνων Ορθοπαιδικών Χειρουργών
Δέχεται:
Στο ιατρείο του
Παύλου Μελά 40-1ος όροφος
Δευτέρα-Παρασκευή 08.30-13.00 και 17.00-20.30
Σάββατο με ραντεβού
Τηλ. 33323, κινητό 0944373616

ΝΤΟΡΑ ΚΩΝΣΤΑΝΤΙΝΟΠΟΥΛΟΥ
ΨΥΧΟΛΟΓΟΣ
Πτυχιούχος του Πανεπιστημίου της Καλιφόρνιας-Λος Αντζελες (UCLA)-Μεταπτυχιακές σπουδές στο Pepperdine University-Malibu California.
➤ Αμεση ψυχολογική υποστήριξη και επαγγελματική φροντίδα από έμπειρη Ψυχολόγο και Οικογενειακή Σύμβουλο.
➤ Η σωστή θεραπευτική σχέση μπορεί να επιφέρει ρεαλιστικές λύσεις για πραγματικά προβλήματα σε θέματα: μοναξιάς, μελαγχολίας, στρες, ανυπομονησίας, φοβίας, εθισμού, οικογενειακών σχέσεων, διαζυγίου, κακομεταχείρισης, συναισθηματικών δυσκολιών, αυτοπεποίθησης, ανασφάλειες, μεταβατικά στάδια ζωής, βουλιμίας, ανορεξίας, απώλειας, πένθους.
Τηλεφωνείστε στα τηλέφωνα:
35163 και 0944/980550
για ραντεβού και άμεση εξυπηρέτηση.
Διεύθυνση: Καρίας 1
Περιοχή Ροδίνι - Ρόδος

Εργαστήριο Κλινικής Ψυχολογίας
ΧΡΙΣΤΙΝΑ ΣΑΒΒΑΚΗ-ΓΚΡΑΝΖΑΝ
Κλινική Ψυχολόγος-Ψυχοπαθολόγος (DESS)
- Πτυχιούχος του Πανεπιστημίου Nancy Γαλλίας
- Μεταπτυχιακή ειδίκευση (DESS) στην Κλινική Ψυχολογία Ενηλίκου, Εφήβου και Παιδιού στο Πανεπιστήμιο Reims Γαλλίας

Για τον ενήλικο
- Ψυχοδιαγνωστική
- Ψυχολογική υποστήριξη
- Ατομική και οικογενειακή συνέντευξη
- Ψυχοθεραπεία αναλυτικής εμπνεύσεως

Για το παιδί
- Αξιολόγηση προσωπικότητας (τεστ νοημοσύνης, προβολής)
- Διάγνωση μαθησιακών δυσκολιών και συμπεριφορικών διαταραχών
- Συμβουλευτική επαγγελματικού προσανατολισμού
- Ψυχοθεραπεία μέσω παιχνιδιού και εικαστικών

Δέχεται με ραντεβού
Εθνικής Αντίστασης 15
Τηλ.: 77350-Κιν. 0937684251

HELLAS SERVICE

ΤΗΛ. 1057

η μοναδική με τις χαμηλότερες τιμές και τις περισσότερες προσφορές!!!

- ✓ ΟΔΙΚΗ ΕΞΥΠΗΡΕΤΗΣΗ Σ'ΟΛΗ ΤΗΝ ΕΛΛΑΔΑ, ΟΛΟ ΤΟ 24ΩΡΟ
- ✓ 3 SERVICE (ΑΛΛΑΓΗ ΠΛΑΤΙΝΕΣ, ΜΠΟΥΖΙ, ΛΑΔΙΑ, ΦΙΛΤΡΑ, ΒΑΛΒΟΛΙΝΕΣ)
- ✓ 2 ΗΛΕΚΤΡΟΝΙΚΟΥΣ - ΗΛΕΚΤΡΟΛΟΓΙΚΟΥΣ ΕΛΕΓΧΟΥΣ
- ✓ 2 ΖΥΓΟΣΤΑΘΜΙΣΕΙΣ
- ✓ 2 ΓΕΝΙΚΟΥΣ ΟΠΤΙΚΟΥΣ ΕΛΕΓΧΟΥΣ
- ✓ 1 ΕΥΘΥΓΡΑΜΜΙΣΗ
- ✓ ΕΚΠΤΩΤΙΚΗ ΚΑΡΤΑ "HELLAS CARD"

ΜΟΝΟ ΜΕ 17.500 δρχ. 51,36 euro ΕΤΗΣΙΩΣ!!!

Pellos Travel



ΑΤΜΟΠΛΟΪΚΑ ΚΑΙ ΑΕΡΟΠΟΡΙΚΑ



ΕΙΣΙΤΗΡΙΑ ΕΣΩΤΕΡΙΚΟΥ – ΕΞΩΤΕΡΙΚΟΥ

Η ΠΑΡΑΔΟΣΗ ΣΤΟ ΣΠΙΤΙ ΣΑΣ

ΤΗΛ. 0241 87615, 86298 • FAX: 0241 87616
E-mail: pellostravel@hellasnet.gr

"ASSOS"

ΧΩΜΑΤΟΥΡΓΙΚΗ



ΕΙΔΙΚΑ ΚΟΝΤΕΪΝΕΡ ΓΙΑ ΑΠΟΚΟΜΙΔΗ ΜΠΑΖΩΝ

ΧΟΑΝΕΣ ΜΠΑΖΩΝ ΓΙΑ ΟΙΚΟΔΟΜΕΣ

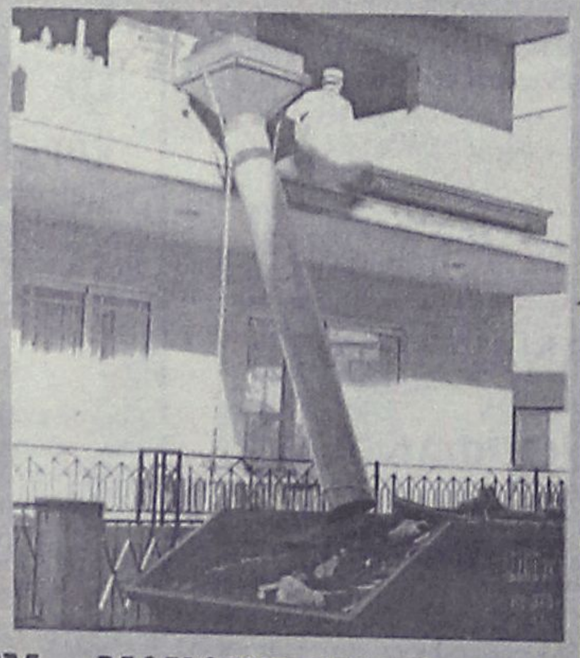

και ακόμα ΦΟΡΤΩΤΑΚΙ ΓΙΑ ΑΜΕΣΗ ΑΠΟΚΟΜΙΔΗ ΜΠΑΖΩΝ

ΠΑΠΑΚΩΝΣΤΑΝΤΙΝΟΥ ΕΜ. - ΜΑΧΛΗΣ ΣΤΑΜ. Ο.Ε.

ΤΗΛ. (02410) 81375-91349, 094.4572380-094.6284523 • FAX: (02410) 81029
16ο χλμ. Ρόδου - Καμείρου, Παραδείσι

ΕΛΛΗΝΙΚΗ ΔΗΜΟΚΡΑΤΙΑ
ΥΠΟΥΡΓΕΙΟ ΕΡΓΑΣΙΑΣ
ΟΡΓΑΝΙΣΜΟΣ ΑΠΑΣΧΟΛΗΣΗΣ ΕΡΓΑΤΙΚΟΥ ΔΥΝΑΜΙΚΟΥ
ΚΕΤΕΚ ΡΟΔΟΥ
ΤΕΕ ΜΑΘΗΤΕΙΑΣ ΡΟΔΟΥ
ΑΡ. ΠΡΩΤ. 206

ΣΥΜΠΛΗΡΩΜΑΤΙΚΗ ΠΕΡΙΛΗΨΗ ΠΡΟΚΗΡΥΞΗΣ ΕΙΔΙΚΟΤΗΤΩΝ ΓΙΑ ΤΗΝ ΠΡΟΣΛΗΨΗ ΩΡΟΜΙΣΘΙΟΥ ΕΚΠΑΙΔΕΥΤΙΚΟΥ ΓΙΡΟΣΩΠΙΚΟΥ ΓΙΑ ΤΟ ΣΧΟΛΙΚΟ ΕΤΟΣ 2001-2002

Ο Οργανισμός Απασχόλησης Εργατικού Δυναμικού, προκειμένου να καλύψει τις ανάγκες των Εκπαιδευτικών Προγραμμάτων του ΤΕΕ Μαθητείας Ρόδου σε ωρομίσθιο εκπαιδευτικό προσωπικό με σύμβαση εξαρτημένης εργασίας ορισμένου χρόνου (άρθρο 3 παρ. 2 και 3 Ν. 2336/95) για το Σχολικό Έτος 2001-2002, καλεί όσους ενδιαφέρονται και πληρούν τις απαραίτητες προϋποθέσεις να υποβάλουν μέχρι 27 Φεβρουαρίου 2002 και ώρα 2 μ.μ., αίτηση με τα απαιτούμενα δικαιολογητικά, όπως προβλέπονται από την 191300/4-7-96 Απόφαση του υπουργού Εργασίας και Κοινωνικών Ασφαλίσεων στο ΚΕΤΕΚ-ΤΕΕ Μαθητείας Ρόδου, για τη δημιουργία πινάκων αξιολόγησης και επιλογής ωρομίσθιου εκπ/κού προσωπικού για τους παρακάτω κλάδους και ειδικότητες, οι οποίοι θα ισχύσουν για ολόκληρο το Σχολικό Έτος 2001-2002.

ΠΕ ΤΡΙΤΟΒΑΘΜΙΑΣ ΕΚΠΑΙΔΕΥΣΗΣ
ΠΕ 12 Μηχανολόγοι Μηχανικοί
ΠΕ 17 Τενχολόγοι Μηχανολόγοι
ΠΕ 18 Αισθητικοί

ΔΙΕΥΚΡΙΝΗΣΕΙΣ

α) Από τους πίνακες αξιολόγησης, που θα συνταχθούν κατά κλάδο και ειδικότητα, θα γίνουν οι προσλήψεις του απαραίτητου ωρομίσθιου εκπ/κού προσωπικού με σειρά προτεραιότητας, ανάλογα με τις ανάγκες του ΤΕΕ Μαθητείας Ρόδου β) Όσοι από τους υποψήφιους υπηρετούσαν στις Εκπαιδευτικές Μονάδες του Οργανισμού με ωριαία αντιμισθία κατά την 29/5/1989 και δεν μονιμοποιήθηκαν, προσλαμβάνονται κατά προτεραιότητα έναντι των άλλων υποψηφίων, όπως ορίζει το άρθρο 3 της 93956/29-5-89 κοινής Υπουργικής Απόφασης, η οποία κυρώθηκε με το άρθρο 27 του Ν. 2190/94. Οι ενδιαφερόμενοι της κατηγορίας αυτής πρέπει να προσκομίσουν και αντίστοιχη βεβαίωση Εκπαιδευτικής Μονάδας του ΟΑΕΔ από την οποία θα αποδεικνύεται ότι υπηρετούσαν ως ωρομίσθιοι εκπαιδευτικοί κατά την 29-5-1989.

Για το πλήρες κείμενο της προκήρυξης καθώς και για την 191300/4-7-96 Απόφαση του Υπουργού Εργασίας και Κοινωνικών Ασφαλίσεων μπορούν να ενημερωθούν οι ενδιαφερόμενοι από τη Γραμματεία του ΟΑΕΔ-ΤΕΕ Μαθητείας Ρόδου, στην οποία μπορούν επίσης να απευθύνονται για περισσότερες πληροφορίες στα τηλέφωνα 0241031077, 78788, 78730.

Υπεύθυνος παραλαβής αιτήσεων: Τσιάρας Ευθύμιος

ΡΟΔΟΣ 22 ΦΕΒΡΟΥΑΡΙΟΥ 2002
Ο ΔΙΕΥΘΥΝΤΗΣ
ΚΩΝ/ΝΟΣ Η. ΑΘΑΝΑΣΙΟΥ

ΠΡΟΣΚΛΗΣΗ

Των μετόχων της Ανωνύμου Εταιρίας με την επωνυμία ΤΕΧΝΕΡ ΑΝΩΝΥΜΗ ΤΕΧΝΙΚΗ ΕΜΠΟΡΙΚΗ ΤΟΥΡΙΣΤΙΚΗ ΕΤΑΙΡΕΙΑ με το διακριτικό τίτλο "ΤΕΧΝΕΡ Α.Ε." στην ετήσια Τακτική Γενική Συνέλευσή τους, την 20//3/2002 ΤΕΧΝΕΡ Α.Ε., ΕΔΡΑ ΡΟΔΟΣ, Μ.Α.Ε. 44601/80/Β/99/48

Σύμφωνα με τον νόμο και το καταστατικό της εταιρίας, και μετά από απόφαση του Διοικητικού Συμβουλίου, καλούνται οι μέτοχοι της εταιρίας μας σε τακτική ετήσια Γενική Συνέλευση στις 20 Μαρτίου 2002, ημέρα Τετάρτη και ώρα 8.00 μ.μ., στην έδρα της εταιρίας μας, οδός Γ. Σεφέρη 108 στη Ρόδο, για να λάβουν αποφάσεις στα εξής θέματα:

1. Έγκριση του ισολογισμού 31/12/2001 των αποτελεσμάτων χρήσης 2001 του πίνακα διάθεσης αποτελεσμάτων και του προσαρτήματος.
2. Υποβολή των εκθέσεων Διοικητικού Συμβουλίου και του ορκωτού λογιστή κ. Νίκου Κ. Τσαμπάζη (ΑΜ/ΣΟΕΛ 17111).
3. Εκλογή ορκωτού ελεγκτή για τη χρήση 2002 και αναπληρωτή ορκτωτού λογιστή.
4. Απαλλαγή του Δ.Σ. και του ορκωτού λογιστή από κάθε ευθύνη αποζημίωσης για τη χρήση 2001.
5. Έγκριση διανομής των κερδών και των φορολογημένων αποθεματικών πρηγούμενης χρήσης.
6. Εγκριση διανομής κερδών χρήσης 2001 και σχηματισμού αποθεματικών.

Οι μέτοχοι που επιθυμούν να μετάσχουν στη Γενκή Συνέλευση οφείλουν να συμμορφωθούν με τις διατάξεις του νόμου και του καταστατικού της Εταιρίας και να προσκομίσουν εμπρόθεσμα τις μετοχές ή να προσκομίσουν τις σχετικές αποδείξεις κατάθεσης αυτών.

Ρόδος 18/2/2002
Ο πρόεδρος
Ραϊσάκης Εμμανουήλ

ΑΠΟΣΠΑΣΜΑ

Της υπ' αρ. 336/200 επαν. κατασχετήριας περίληψης της" δικ. επιμελήτριας Χρυσαφίνας Καρακοπούλου κατοίκου Ρόδου Αμερικής 40 2ος όροφος τηλ. 32100.

Κάνω γνωστό ότι

Στις δέκα τρείς (13) του μήνα Μαρτίου του έτους 2002 ημέρα Τετάρτη και από ώρας 12 μεσημβρινή έως 2 μ.μ. της ίδιας ημέρας στα γραφεία του Δήμου Πεταλούδων και ενώπιον της συμβολαιογράφου Ρόδου Θελξιόπης Χαζίρη κατοίκου Ρόδου γωνία Εθελ. Δωδ/σίων και 25ης Μαρτίου με επίσπευση του Αναστασόπουλου Ιωάννη κατοίκου Αθηνών για ποσό οφειλής 6.254.662 δρχ. σύμφωνα με τις υπ' αρ. 7055/97-9506/99 διαταγές πληρωμής Μονομελούς Πρωτοδικείου Αθηνών θα βγούν στον πλειστηριασμό τα κάτωθι ακίνητα του οφειλέτη Κωνσταντίνου Κυρμιχάλη κατοίκου Θεολόγου των οποίων η περιγραφή έχει ως εξής:

1. Ένα αγρό 128 τ.μ. στη θέση Μάτι Θεολόγου Ρόδου με κτημ. στοιχεία τόμος 7 γαιών Θεολόγου φύλλο 143, μερίδα 185Α φάκελο 1791, με τιμή πρώτης προσφοράς 237.000 δρχ.
2. Ένα αγρό στη θέση Καλαμιώνας Θεολόγου Ρόδου εκτάσεως 2480 τ.μ. με κτημ. Στοιχεία τόμος 5 γαιών Θεολόγου φύλλο 146 μερίδα 203Α φάκελος 1654 και τιμή πρώτης προσφοράς 4.900.000 δρχ. Επί των κατασχεθέντων ακινήτων υπάρχει Υποθήκη υπέρ του Ι. Αναστασόπουλου. Μεσεγγυούχος μέχρι την ημέρα του πλειστηριασμού ορίζεται ο οφειλέτης σύμφωνα με τον Νόμο.

Συντάχθηκε η περίληψη στο γραφείο μου Αμερικής 40 τηλ. 32100

Η Δικ. Επιμελήτρια
Χρυσαφίνα Καρακοπούλου

ΣΩΜΑ ΕΛΛΗΝΙΔΩΝ ΟΔΗΓΩΝ

ΤΟΠΙΚΟ ΤΜΗΜΑ ΡΟΔΟΥ

Σας περιμένουμε
να ξεφαντώσουμε, να χορέψουμε,
να διασκεδάσουμε
σε αποκριάτικους ρυθμούς
στο κέντρο ΟΝΑΡ Αλ. διάκου
(δίπλα στο zax/στείο Τουλίπα)

Την Κυριακή
24 Φεβρουαρίου 2002
ώρα 5.30 μ.μ. - 8 μ.μ.

ΠΡΟΣΚΛΗΣΗ

Ο Σύλλογος Συμιακών "Ο ΓΛΑΥΚΟΣ" καλεί τα μέλη του, την **Κυριακή 24 Φεβρουαρίου 2002** και ώρα από **11.00** έως **13.00** στα γραφεία του συλλόγου, Κων. Υδραίου 45, για την εκλογή νέου Διοικητικού Συμβουλίου και νέας Εξελεγκτικής Επιτροπής.

Ο πρόεδρος
Σωτήρης Ζουρούδης

ΔΩΡΕΑΝ ΞΕΝΑΓΗΣΗ ΤΩΝ ΜΕΛΩΝ ΤΟΥ ΣΥΝΔΕΣΜΟΥ ΙΔΙΟΚΤΗΤΩΝ ΤΑΞΙ ΡΟΔΟΥ

(Κυριακή 24 Φεβρουαρίου, Ώρα 10.30' Συνάντηση: Σταθμός Ταξί-Μανδράκι)

Μετά τις τρείς προηγούμενες ξεναγήσεις μας και λόγω της μεγάλης συρροής μελών μας και απίστευτης επιτυχίας, διοργανώνουμε ΜΟΝΟΝ για τα μέλη μας: Ξενάγηση στην Ιπποτική, άγνωστη Ρόδο μας.

Επισκέψεις και ιστορία: Τάφρου, Κανονιών, Τειχών, Πυλών, Υδραγωγείων, Σηράγγων, Προμαχώνων, Ιστορία Κολοσσού, Ιδρυση των Τριών Κρατών του Σμαραγδένιου νησιού μας. Στρατόπεδα Ελλήνων Αιχμαλώτων, Οικόσημα, Ιππότες, Εχθροί, Πολιορκίες, Σεισμοί, Κατακλυσμοί, Εκπλήξεις, Δώρα!

Μια θαυμάσια εκδρομή ΜΟΝΟΝ για τους Ταξιτζήδες

Την ξενάγηση και το αριστουργηματικό βιβλίο ΡΟΔΟΓΝΩΣΙΑ (Πατριδογνωσία Ρόδου) χαρίζει με υπογραφή και αγάπη ο συμπολίτης μας Ροδολάτρης Συγγραφέας:

ΘΕΟΦΑΝΗΣ ΜΠΟΓΙΑΝΟΣ

Για το Σύνδεσμο Ιδιοκτητών Ταξί Ρόδου

Ο πρόεδρος	**Ο Γ.Γ.**
Αθανάσιος Χατζηγεωργίου	**Αντώνιος Αμβροσιάδης**

Νέα Σελίδα...

Του Λουκά Βελιδάκη
e-mail:
neaselida@hotmail.com

Το πραγματικό ανάστημα του ρεπόρτερ

Το σενάριο όπως ακριβώς εκτυλίχθηκε παραπέμπει σε χολιγουντιανή ταινία περιπέτειας και κατασκοπίας. Μόνο που σε αυτή την περίπτωση το σενάριο ήταν πραγματικό και το τέλος του "έργου" δυσάρεστο. Ο Ντάνιελ Περλ, δημοσιογράφος της γνωστής Wall Street Journal έπεσε νεκρός μετά από μαχαιριά που δέχθηκε στο λαιμό του. Το χέρι που διέπραξε το ειδεχθές έγκλημα ήταν αυτό της διεθνούς τρομοκρατίας. Ο λαιμός ήταν ολόκληρου του Τύπου. Κέρδισε η τρομοκρατία; Οχι. Απλώς ενδυνάμωσε τη θέληση των "τρελών" του Τύπου για ακόμα πιο πλήρη και διεισδυτική καταγραφή των γεγονότων σε σημεία του πλανήτη όπου στο έδαφος ρέει καυτή λάβα.

Στις 23 Ιανουαρίου ο Περλ ευρισκόμενος στο Καράτσι, τη μεγαλύτερη πόλη του Πακιστάν, πραγματοποιούσε έρευνα για το "βομβιστή των παπουτσιών". Εκτιμούσε ότι έχει σχέση με το δίκτυο της Αλ Κάιντα. Με το πρόσχημα της συνέντευξης οι τρομοκράτες τον απήγαγαν. Στέλνοντας e-mail με φωτογραφίες του απαχθέντα με ένα περίστροφο να σημαδεύει το κεφάλι του απαιτούσαν άμεση απελευθέρωση των φυλακισμένων στο Γκουαντανάμο Ταλιμπάν. Εδωσαν προθεσμία ενός 24ωρου. Στη συνέχεια ζήτησαν ένα αστρονομικό ποσό ως λύτρα για την απελευθέρωσή του. Οι μυστικές ενέργειες και διεργασίες των αμερικανών ασφαλώς δεν έγιναν γνωστές. Την περασμένη Τετάρτη δημοσιογράφος εφημερίδας στο Κάρατσι έλαβε μια βιντεοκασέτα.



Περιείχε τις σκηνές της δολοφονίας του Ντάνιελ Περλ. Τρομοκράτης του χαρακώνει στο λαιμό. Μαζί και τον πολιτισμένο κόσμο...

Το ενδιαφέρον του Περλ για τον Αραβικό κόσμο και τη Μέση Ανατολή ξεκίνησε πριν από έξι χρόνια όταν εργαζόταν στα γραφεία της Wall Steet Journal στο Λονδίνο και στο Παρίσι. Εχοντας εργαστεί ως ρεπόρτερ στις ΗΠΑ, την Ευρώπη και την Ασία για 12 χρόνια, τοποθετήθηκε στη Βομβάη πριν από 2 χρόνια για να καλύπτει τα θέματα της Νότιας Ασίας σε καθημερινή βάση.

Η εφημερίδα του τον χαρακτήρισε τέλειο ρεπόρτερ, που συνδίαζε το στοχαστικό πνεύμα με καθαρό μυαλό, έχοντας κερδίσει την εκτίμηση των διευθυντών του από την κάλυψη του αμερικανικού βομβαρδισμού σε θητείες ναρκωτικών στο Σουδάν.

Μετά το χτύπημα της 11ης Σεπτεμβρίου ο Περλ τοποθετήθηκε από τη Βομβάη στο Πακιστάν. Εκεί ξεκίνησε μια έρευνα για το κατά πόσο επηρεάζονται οι στρατιωτικές ισλαμικές ομάδες της περιοχής από τα γεγονότα στο Αφγανιστάν. Οταν εξαφανίστηκε ο Περλ στις 23 Ιανουαρίου, βρισκόταν σε αποστολή και επρόκειτο να συναντήσει ένα πιθανό σύνδεσμο που θα του παρείχε πληροφορίες.

Ο Φάχαντ Νασίμ ένας από τους τέσσερις υπόπτους για την απαγωγή είπε την περασμένη εβδομάδα ότι ο Αχμέντ Ομαρ Σαΐντ Σέιχ, ένας βρετανοθρεμμένος ισλαμιστής στρατιωτικός, ότι δύο μέρες πριν την απαγωγή του ανέφερε ότι σκόπευε να "κτυπήσει" κάποιον αντι-ισλαμιστή και Εβραίο. Ο Περλ ήρθε σε επαφή τη νύχτα της απαγωγής του με τον Αμτζαντ Φαρούκι, ο οποίος του υποσχέθηκε ότι θα του κλείσει ραντεβού με υψηλόβαθμους ισλαμιστές στρατιωτικούς.

Ενας επιχειρηματίας από το Καράτσι, ο οποίος εμπλέκεται στην έρευνα, ο Τζαμίλ Γιουσούφ, δήλωσε ότι συναντήθηκε με τον Περλ λίγο πριν την εξαφάνισή του.

Ο Περλ δέχθηκε δύο τηλεφωνήματα από τον Φαρούκι ενώ βρισκόταν στο γραφείο του Γιουσούφ. Ο Περλ του είπε ότι θα συναντούσε αυτή την "πηγή" σε ένα εστιατόριο του Καράτσι, όμως το προσωπικό δεν θυμόταν το δημοσιογράφο. Ο Φαρούκι σύμφωνα με εκτιμήσεις είναι μέλος του Χαρκάτ Μουτζαχεντίν, μιας απαγορευμένης εξτρεμιστικής ομάδας με δεσμούς με την Αλ Κάιντα. Οι απαγωγείς έστειλαν e-mail αμέσως μετά αιχμαλώτιση του Περλ, κατηγορώντας το δημοσιογράφο ότι διαπράττει κατασκοπία για λογαριασμό της Ισραηλινής Μοσάντ, μια κατηγορία που διαψεύσθηκε από την εφημερίδα του Περλ. Πακιστανοί αναλυτές πιστεύουν ότι η απαγωγή είχε στόχο να πιέσει τον Πρόεδρο Μουσάραφ που υποστήριξε τον αμερικανικό "πόλεμο κατά της τρομοκρατίας" και πάταξε τον περασμένο μήνα τις εξτρεμιστικές ισλαμικές οργανώσεις στο Πακιστάν.

Οπως και να 'χει το σενάριο η πραγματικότητα είναι ότι ένας καλός ρεπόρτερ χάθηκε στο στίβο της μάχης. Καλύπτοντας γεγονότα με μαχητικότητα στα πιο κολασμένα σημεία της γης. Αποδεικνύοντας για ακόμα μια φορά ότι ο φόρος αίματος για αυτή τη δουλειά είναι εξαιρετικά μεγάλος.





Ανοιγμα του Κώστα Καραμανλή

"Τα προβλήματα δεν έχουν χρώμα"

Ανοιγμα σε όλους τους πολίτες από όλες τις κομματικές κατευθύνσεις, εν όψει δημοτικών εκλογών, έκανε χθες ο πρόεδρος της ΝΔ, Κώστας Καραμανλής, μιλώντας στην Παραμυθιά, πρώτο σταθμό της περιοδείας του στη Θεσπρωτία. Ο κ. Καραμανλής τόνισε: «Η μεγάλη επανάσταση και αλλαγή ξεκινά από την εμπιστοσύνη στους πολίτες και τις τοπικές κοινωνίες». Ακόμη, επισήμανε: «Τα προβλήματα των πολιτών δεν έχουν διαφορετικό χρώμα. Σε αυτή την κατεύθυνση, λοιπόν, και μέσα από την αυτοδιοίκηση, εμείς απλώνουμε τα χέρια και ζητούμε να χτίσουμε σχέση εμπιστοσύνης με όλους τους Ελληνες που είναι διατεθειμένοι να δουλέψουν στην ίδια κατεύθυνση μαζί μας. Οχι με αναφορά στο τι μας χώριζε στο χθες, αλλά με αναφορά στις αγωνίες που μας ενώνουν για το αύριο».Αργότερα, ο αρχηγός της αξιωματικής αντιπολίτευσης επισκέφθηκε το Δήμο Φιλιατών και το μεσημέρι μετέβη στο 628 Τάγμα Πεζικού, όπου υπογράμμισε τη στήριξη του κόμματός του στις Ενοπλες Δυνάμεις της χώρας και ζήτησε από την κυβέρνηση νέο μισθολόγιο για τους στρατιωτικούς και αξιοπρεπείς συντάξεις για τους αποστράτους. Ο κ. Καραμανλής επισήμανε ότι σημαντικό στοιχείο για την αποτροπή οποιουδήποτε κινδύνου είναι η οικονομική ανάπτυξη των παραμεθορίων, των ακριτικών μας περιοχών. «Η πολιτεία έχει χρέος να εγγυηθεί προοπτική ανάπτυξης, να βοηθήσει αυτές τις περιοχές να βγουν από την παρακμή και το μαρασμό» είπε.



Σκληρή απάντηση Σημίτη

"Καθαρή πολιτική απέναντι στην εκστρατεία λάσπης και συκοφαντίας"

Στα ζητήματα διαφθοράς που βρίσκονται στην επικαιρότητα αναφέρθηκε χθες μιλώντας στο «Χώρο Τεχνών» της Βέροιας, ο πρωθυπουργός, Κώστας Σημίτης, ενώ εξαπέλυσε επίθεση κατά της Νέας Δημοκρατίας, για την οποία είπε ότι τη στηρίζουν μυστικά ή φανερά κέντρα.

Ο πρωθυπουργός ξεκαθάρισε προς πάσα κατεύθυνση ότι το μόνο συμφέρον που τον δεσμεύει είναι το συμφέρον του τόπου και κανένα άλλο και τόνισε ότι «στην εκστρατεία λάσπης και συκοφαντίας αντιτάσσουμε την καθαρή πολιτική μας, Στην διαπάλη των συμφερόντων αντιτάσσουμε την θεσμική διαφάνεια των διαδικασιών μας».Ο κ. Σημίτης εξαπέλυσε επίθεση κατά της ΝΔ λέγοντας ότι «η αποφυγή δεσμεύσεων, η άρνηση και η απουσία πολιτικής πρότασης που χαρακτηρίζει τη στάση της Νέας Δημοκρατίας δεν προσφέρουν καμιά εγγύηση και καμιά εξασφάλιση. Δεν οδηγούν στην πρόοδο. Δεν μπορούν να κατευθύνουν τις εξελίξεις. Αντίθετα, η στάση τους δυναμώνει την πεποίθηση ότι ο εθνικός στόχος για την ισχυρή κοινωνία και την πιο ισχυρή Ελλάδα, είναι υπόθεση των προοδευτικών δυνάμεων». Μίλησε δε για «τεχνητή ομίχλη έντασης και καχυποψίας η οποία για καιρό αναπαράγεται με δόλο και ιδιοτέλεια» και τόνισε ότι «μιλούν πολλοί και μιλούν για πολύ. Λένε, "είστε η διαπλοκή", λένε "σήψη και διαφθορά", λένε "συμφέροντα συμμαχούν, συμφέροντα πολεμούν". Τους επιστρέφω τα λόγια τους. Οι λέξεις τους είναι ο καθρέφτης τους. Αναγνωρίζω ένα συμφέρον κι αυτό είναι το συμφέρον της χώρας. Κι αυτό το συμφέρον δεν το σέβεται και δεν το τιμά η ηγεσία της ΝΔ και τα κέντρα που την στηρίζουν μυστικά ή φανερά».Συνεχίζοντας ο κ. Σημίτης είπε για το κόμμα της αξιωματικής αντιπολίτευσης ότι «αυτοί είναι διαπλεγμένοι με συμφέροντα που θέλουν να πάνε τον τόπο πίσω,με συμφέροντα που θέλουν να νέμονται την εξουσία,αυτοί είναι που θέλουν να καταργήσουν ό,τι με προσπάθεια κατακτήθηκε για περισσότερη διαφάνεια, για αξιοκρατία, για δίκαιη ανακατανομή του πλούτου που παραγει ο τόπος».Ο πρωθυπουργός αναφέρθηκε στα θέματα της αγροτικής πολιτικής και στις δημοτικές και νομαρχιακές εκλογές. Χαρακτήρισε τις εκλογές στην ΤΑ σταθμό στην προσπάθεια της κυβέρνησης για ισόρροπη ανάπτυξη. Διαβεβαίωσε πως η στήριξη του αγροτικού τομέα, των αγροτικών εισοδημάτων και της απασχόλησης είναι η σταθερή πολιτική της κυβέρνησης και είπε ότι η κυβερνητική αντίδραση ήταν άμεση στο θέμα των ζημιών που προκάλεσαν τα ακραία καιρικά φαινόμενα.«Λάβαμε τις διαβεβαιώσεις της Επιτροπής για την κατανόηση του προβλήματος. Γι' αυτό πιστεύουμε ότι θα εξασφαλίσουμε την έγκριση Ευρωπαικής Επιτροπής για τις αποζημιώσεις. Σε αναμονή της απόφασης αυτής καλούμε και τις νομαρχίες να προνοήσουν ώστε να επισπευσθεί και η εξατομίκευση των ζημιών σε κάθε περιοχή» τόνισε.



Μέριμνα για να μην "φαγωθούν" τα Internet cafe μαζί με τα "φρουτάκια"

Στα προβλήματα που δημιουργούνται σε ειδικές περιπτώσεις -όπως τα Internet Cafe- από την απόφαση της κυβέρνησης να απαγορεύσει τα πάσης φύσεως ηλεκτρονικά παιχνίδια αναφέρθηκε χθες ο κυβερνητικός εκπρόσωπος, Χρήστος Πρωτόπαπας. Ο υπουργός Τύπου τόνισε ότι στις δύο εβδομάδες που μεσολαβούν ωσότου ολοκληρωθεί το σχέδιο επεξεργασίας του νόμου θα γίνουν με ιδιαίτερη προσοχή όλες οι σχετικές διευθετήσεις ώστε να υπάρχει δημόσια πρόσβαση του Ελληνα πολίτη στο Διαδίκτυο, αλλά ταυτόχρονα να προστατεύεται από καταχρηστικά φαινόμενα.Ο κ. Πρωτόπαπας σημείωσε ότι η απόφαση της Κυβερνητικής Επιτροπής διαμόρφωσε το πολιτικό πλαίσιο της κυβερνητικής παρέμβασης, «διότι η τεράστια εξάπλωση των μηχανημάτων ανά τη χώρα καθιστούσε πρακτικά ανέφικτο τον έλεγχο για την εξακρίβωση της μετατροπής τους σε τυχερά παιχνίδια».Ως εκ τούτου, παρατήρησε ο κυβερνητικός εκπρόσωπος, η κυβέρνηση οδηγήθηκε σε πιο αυστηρές λύσεις για την προστασία των συμφερόντων του κοινωνικού συνόλου. Σχολιάζοντας την πληθώρα των απόψεων που είδαν το φως της δημοσιότητας για το θέμα, ο κ. Πρωτόπαπας αναρωτήθηκε γιατί αυτές οι απόψεις δεν είχαν εκφραστεί τις προηγούμενες ημέρες, ενώ δεν παρέλειψε να ασκήσει κριτική στο κόμμα της αξιωματικής αντιπολίτευσης λέγοντας ότι «η Νέα Δημοκρατία εξακολουθεί να μην κάνει καμία πρόταση_ να διατυπώνει κριτική χωρίς να δηλώνει τι πρεσβεύει».Η κριτική της Νέας Δημοκρατίας στις δηλώσεις Πρωτόπαπα ήλθε αργότερα, δια στόματος Θ.Ρουσόπουλου: «Αυτό που πράγματι είναι γεγονός είναι η απουσία συγκροτημένης πολιτικής και η ανικανότητα της κυβέρνησης να εφαρμόσει ακόμη και τους νόμους που έχουν ήδη ψηφιστεί από την Ελληνική Βουλή».«Αυτοί που κυβερνούν την χώρα είκοσι ολόκληρα χρόνια εθελοτυφλούσαν μπροστά στο πρόβλημα των παράνομων τυχερών παιγνίων, με αποτέλεσμα η χώρα να μετατραπεί,με την ανοχή τους σ' ένα Ελ Ντοράντο παράνομου τζόγου» συνέχισε και προσέθεσε ότι η κυβέρνηση, «αφού εξέθρεψε το πρόβλημα σε κοινωνική μάστιγα, ακολουθεί την τακτική του Πόντιου Πιλάτου».



Πρόστιμα στην Ελλάδα από Κομισιόν για ποιότητα νερού

Η Ευρωπαική Επιτροπή αποφάσισε να λάβει μέτρα κατά της Ελλάδας και άλλων επτά χωρών της Ενωσης για μη συμμόρφωση στην κοινοτική νομοθεσία που διέπει την ποιότητα του νερού. Αιχμή, η ανεπαρκής επεξεργασία των λυμάτων στην περιοχή του λεκανοπεδίου. Συγκεκριμένα, η Κομισιόν έλαβε δύο αποφάσεις για την παραπομπή της Ελλάδας στο Ευρωπαικό Δικαστήριο. Η πρώτη αφορά στη μη συμμόρφωση της χώρας με την προθεσμία του 1998, σχετικά με την εγκατάσταση μονάδων τριτογενούς επεξεργασίας των λυμάτων στην περιοχή της Ελευσίνας. Η δεύτερη απόφαση αφορά στην ανεπαρκή επεξεργασία των λυμάτων στην Αθήνα. Παρ' όλο που η πρωτεύουσα θα εφοδιαστεί τελικά με νέα μονάδα επεξεργασίας στην Ψυττάλεια, τα αυστηρότερα μέτρα επεξεργασίας των λυμάτων που απαιτούνται για την προστασία των υδάτων υποδοχής του Σαρωνικού Κόλπου δεν θα αρχίσουν να υλοποιούνται πριν από τα τέλη του 2002.

Επιπλέον, από πρόσφατες μελέτες προκύπτει ότι τα συγκεκριμένα ύδατα είναι ευτροφικά, δηλαδή παρουσιάζουν ραγδαία αύξηση των φυκιών και πτώση των επιπέδων οξυγόνου.

ΔΙΑΧΡΟΝΙΚΕΣ
ΧΕΙΡΟΠΟΙΗΤΕΣ
ΛΕΙΤΟΥΡΓΙΚΕΣ
καρέκλες και τραπέζια
ΡΟΔΟΥ
02460-22237
02460-22389

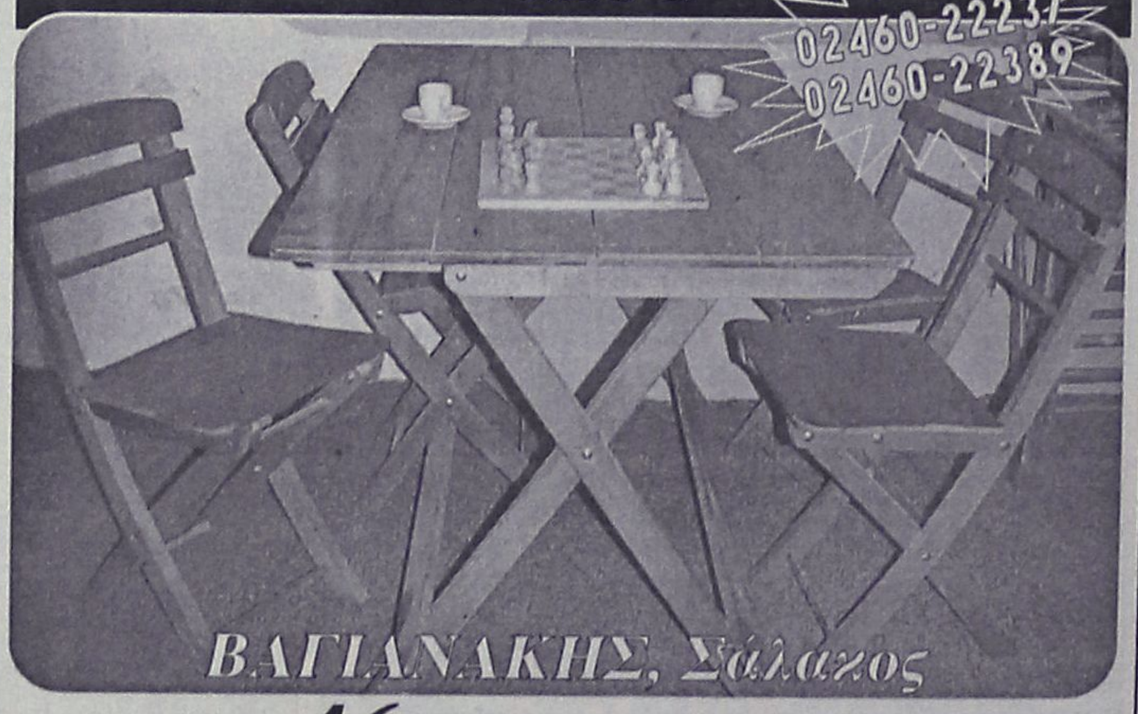

ΒΑΓΙΑΝΑΚΗΣ, Σάλαχος

Στα 46 χρόνια κατασκευαστές...

ΕΓΓΥΗΣΗ Ζωής σε χρώμα που εσείς προτιμάτε (ξύλου, μπλε, πράσινο κ.λπ.), από αθάνατο ξύλο οξιάς εισαγωγής για επαγγελματική και όχι μόνο χρήση. Σε τιμές εργοστασίου χωρίς μεσάζοντες

0932 410389, Βαγιανάκης Γιάννης
0246 0 22389 • 0246 0 22237

ΕΠΙΣΗΣ ΚΑΤΑΣΚΕΥΑΖΟΥΜΕ ΤΡΑΠΕΖΙΑ ΟΛΩΝ ΤΩΝ ΤΥΠΩΝ ΚΑΙ ΜΕΓΕΘΩΝ

Βάρβαρο κτύπημα στον πολιτισμένο κόσμο

Παγκόσμια οργή και κατακραυγή για τη δολοφονία του Περλ

Νεκρός είναι ο 38χρονος Ντάνιελ Περλ, ο δημοσιογράφος της Wall Street Journal που απήχθη στις 23 Ιανουαρίου στο Πακιστάν από ισλαμιστές εξτρεμιστές. Σκοτώθηκε από τα χέρια των απαγωγέων του, ανακοίνωσε την Πέμπτη η αμερικανική εφημερίδα. Οι απαγωγείς του, μάλιστα, απέστειλαν στις πακιστανικές αρχές βιντεοκασέτα με την εκτέλεσή του. Την είδηση του θανάτου του δημοσιογράφου επιβεβαίωσε η αμερικανική πρεσβεία στο Πακιστάν, η οποία «έλαβε στοιχεία» που αποδεικνύουν το θάνατό του. «Ενημερώσαμε την οικογένειά του και της εκφράσαμε τα συλληπητήριά μας» προσθέτει το αμερικανικό υπουργείο Εξωτερικών. «Πλέον πιστεύουμε πως, με βάση αναφορές από το Στέιτ Ντιπάρτμεντ και αστυνομικούς της πακιστανικής επαρχίας Σιντ, ότι ο Ντάνι Περλ σκοτώθηκε από τους απαγωγείς του» αναφέρει η δήλωση του εκδότη της Journal, Πέτερ Καν, και προσθέτει πως «είμαστε συντετριμμένοι από το θάνατό του». «Ο Ντάνι ήταν ένας εξαιρετικός συνάδελφος, ένας μεγάλος ρεπόρτερ και ένας καλός φίλος πολλών εδώ στη Journal. Ο φόνος του είναι μία πράξη βαρβαρότητας, που διακωμωδεί όσα οι απαγωγείς του ισχυρίζονταν ότι πίστευαν. Έλεγαν πως είναι Πακιστανοί εθνικιστές, αλλά οι πράξεις τους κάνουν, ασφαλώς, όλους τους Πακιστανούς πατριώτες να ντρέπονται» συνεχίζει.



ΑΠΟΚΑΛΥΠΤΙΚΟ ΒΙΝΤΕΟ

Πακιστανοί και Αμερικανοί αξιωματούχοι έχουν στα χέρια τους μία βιντεοκασέτα που επιβεβαιώνει το θάνατο του απαχθέντος Περλ και περιέχει σκηνές από τη δολοφονία του, όπως ανακοίνωσε η τοπική κυβέρνηση της πακιστανικής επαρχίας Σιντ. «Στις 21 Φεβρουαρίου, περίπου στις 11 το πρωί λάβαμε μία βιντεοκασέτα. Η κασέτα αυτή περιέχει σκηνές από την αιχμαλωσία του Ντάνιελ Περλ και από τη δολοφονία του από τους απαγωγείς» δήλωσε ο υπουργός Εσωτερικών της επαρχίας, Μουχτάρ Αχμέτ Σεϊχ, προσθέτοντας ότι «η κασέτα φαίνεται πως είναι γνήσια». Στο βίντεο απεικονίζεται ο Αμερικανός δημοσιογράφος να σφαγιάζεται με μαχαίρι από τους απαγωγείς του, την ώρα που μιλά σαν να έδινε συνέντευξη. Το πτώμα του Περλ δεν έχει βρεθεί... Από το Πεκίνο, όπου πραγματοποιεί επίσημη επίσκεψη, ο Αμερικανός πρόεδρος, Τζορτζ Μπους, δήλωσε συντετριμμένος για το θάνατο του Ντάνιελ Περλ, προσθέτοντας ότι αποκηρύσσει τις «βάρβαρες ενέργειες». Ο Περλ είχε απαχθεί στις 23 Ιανουαρίου στο Καράτσι, ενώ επιχειρούσε να πάρει συνέντευξη από τον ηγέτη μιας ριζοσπαστικής μουσουλμανικής ομάδας με υποτιθέμενες διασυνδέσεις με την Αλ Κάιντα και με τον «βομβιστή με το παπούτσι», Ρίτσαρντ Ρίντ. Ο Ντάνιελ Περλ αφήνει πίσω του την (επτά μηνών έγκυο) σύζυγό του, Μαριάν, επίσης δημοσιογράφο, την οποία γνώρισε ενώ εργαζόταν στο Παρίσι για την Wall Street Journal.

Επιφυλακτικοί με το Σαρόν

Πέφτει η δημοτικότητα

Με επιφύλαξη αντιμετωπίζει η πλειονότητα των Ισραηλινών τον τρόπο χειρισμού της παλαιστινιακής Ιντιφάντα από τον πρωθυπουργό τους Αριέλ Σαρόν. Παράλληλα, σε μεγάλο ποσοστό επιθυμούν την απομάκρυνση από την εξουσία του Παλαιστίνιου ηγέτη Γιάσερ Αραφάτ.

Τα παραπάνω στοιχεία προκύπτουν από σφυγμομέτρηση που δημοσιεύεται την Παρασκευή στην εφημερίδα Γεντιότ Αχρονότ. Οι Ισραηλινοί σε ποσοστό 61% δηλώνουν επιφυλακτικοί όσον αφορά στον τρόπο, με τον οποίο ο Σαρόν χειρίζεται την παλαιστινιακή εξέγερση. Μόνον ένα 54% κρίνει τον Σαρόν αξιόπιστο, δηλαδή κατά 10% λιγότεροι από τον περασμένο Ιανουάριο.

Πρόκειται για το χειρότερο ποσοστό που λαμβάνει ο Σαρόν από τον Ιούλιο του 2001, όταν το 77% των Ισραηλινών εξέφραζε την εμπιστοσύνη στο πρόσωπό του.

Ταυτόχρονα, το 42% των Ισραηλινών επιθυμεί την απομάκρυνση του Αραφάτ, έναντι μόνο 18% που θέλει να λήξει ο αποκλεισμός του από τα ισραηλινά άρματα μάχης στη Ραμάλα της Δυτικής Όχθης.

Ωστόσο, οι Ισραηλινοί σε ποσοστό 57% κρίνουν ότι η διάλυση των ισραηλινών οικισμών στη Λωρίδα της Γάζας θα μπορούσε να λειτουργήσει ως παραχώρηση κατά τις ειρηνευτικές συνομιλίες. Επίσης, το 57% πιστεύει ότι ο ισραηλινός στρατός δεν κατάφερε να εξαλείψει τη βία για διπλωματικούς λόγους, ενώ το 26% θεωρεί ότι μια στρατιωτική νίκη είναι αδύνατον να επιτευχθεί σε αυτό το είδος της σύγκρουσης.



Η έρευνα αυτή διενεργήθηκε σε αντιπροσωπευτικό δείγμα 504 ενηλίκων στο Ισραήλ και έχει περιθώριο σφάλματος 4,5%.

Τέλος στο κενό εξουσίας στην Αλβανία

Τερματίζοντας το κενό εξουσίας που διήρκεσε σχεδόν ένα μήνα, το αλβανικό Κοινοβούλιο παρέσχε τα ξημερώματα της Παρασκευής ψήφο εμπιστοσύνης στην κυβέρνηση του Παντελί Μάικο με 81 ψήφους υπέρ και 42 κατά, όπως μετέδωσε το Reuters.

Πολιτικοί αναλυτές εκτιμούν πάντως ότι το ουσιαστικό πρόβλημα -αυτό δηλαδή της αντιπαράθεσης μεταξύ του προέδρου του Σοσιαλιστικού Κόμματος, Φάτος Νάνο, και του παραιτηθέντος πρωθυπουργού Ιλίρ Μέτα- δεν έχει ακόμη επιλυθεί και θα αποτελεί μόνιμη «πληγή» για τα πολιτικά δρώμενα στην Αλβανία.

Για το λόγο αυτό, η νέα κυβέρνηση δεν φαίνεται να επιβιώνει επί μακρόν και το έργο της ενδέχεται να υπομονευτεί εξαιτίας της φιλοδοξίας του Φάτος Νάνο να διεκδικήσει την προεδρία της χώρας στις εκλογές του Ιουνίου, κάτι που ασφαλώς θα προσπαθήσει να αποτρέψει ο Μέτα.

ΤΕΧΝΕΡ Α.Ε.

ΙΣΟΛΟΓΙΣΜΟΣ ΤΗΣ 31ης ΔΕΚΕΜΒΡΙΟΥ 2001 2η ΕΤΑΙΡΙΚΗ ΧΡΗΣΗ (1 ΙΑΝΟΥΑΡΙΟΥ - 31 ΔΕΚΕΜΒΡΙΟΥ 2001) ΑΡ.Μ.ΑΕ 44601/80/Β/99/48

ΕΝΕΡΓΗΤΙΚΟ	Ποσά κλειομένης χρήσεως 2001			Ποσά προηγούμενης χρήσεως 2000		
	Αξία Κτήσεως	Αποσβέσεις	Αναπ/στη αξία	Αξία Κτήσεως	Αποσβέσεις	Αναπ/στη αξία
Β. ΕΞΟΔΑ ΕΓΚΑΤΑΣΤΑΣΕΩΣ						
1. Έξοδα ιδρύσεως & πρώτης εγκ/σεως	2.725.000	822.500	1.902.500	2.725.000	222.500	2.502.500
4. Λοιπά έξοδα εγκαταστάσεως	1.844.989	368.997	1.475.992	1.619.989	92.249	1.527.740
	4.569.989	1.191.497	3.378.492	4.344.989	314.749	4.030.240
Γ. ΠΑΓΙΟ ΕΝΕΡΓΗΤΙΚΟ						
Ι. Ενσώματες ακινητοποιήσεις						
1. Γήπεδα - Οικόπεδα	3.767.883	0	3.767.883	3.767.883	0	3.767.883
3. Κτίρια και τεχνικά έργα	21.653.881	1.341.814	20.312.067	14.840.791	337.506	14.503.285
4. Μηχανήματα - τεχνικές εγκαταστάσεις και λοιπός μηχανολογικός εξοπλισμός	13.252.005	2.527.635	10.724.370	12.202.766	948.421	11.254.345
5. Μεταφορικά μέσα	31.969.138	4.707.753	27.261.385	19.446.705	1.562.812	17.883.893
6. Επιπλα και λοιπός εξοπλισμός	24.765.628	9.974.663	14.790.965	6.023.932	3.936.781	2.087.151
Σύνολο ακινητοποιήσεων (ΓΙ)	95.408.535	18.551.865	76.856.670	56.282.077	6.785.520	49.496.557
ΙΙ. Συμμετοχές και άλλες μακροπρόθεσμες χρηματοοικονομικές απαιτήσεις						
2. Συμμετοχές σε λοιπές επιχειρήσεις		725.000			625.000	
Σύνολο πάγιου ενεργητικού (ΓΙ+ΓΙΙ)		77.581.670			50.121.557	
Δ. ΚΥΚΛΟΦΟΡΟΥΝ ΕΝΕΡΓΗΤΙΚΟ						
ΙΙ. Απαιτήσεις						
5. Βραχ/μες απαιτήσεις κατά συνδ/νων επχ/σεων		33.892.762			10.112.228	
11. Χρεώστες διάφοροι		31.638.997			22.364.817	
		65.531.759			32.477.045	
IV. Διαθέσιμα						
1. Ταμείο		149.255.556			342.185.708	
3. Καταθέσεις όψεως και προθεσμίας		14.982.228			60.477.543	
		164.237.784			402.663.251	
Σύνολο κυκλοφορούντος ενεργητικού (ΔΙΙ+ΔΙV)		229.769.543			435.140.296	
ΓΕΝΙΚΟ ΣΥΝΟΛΟ ΕΝΕΡΓΗΤΙΚΟΥ (Β+Γ+Δ)		310.729.705			489.292.093	

ΠΑΘΗΤΙΚΟ	Ποσά κλειομένης χρήσεως 2001	Ποσά προηγ/νης χρήσεως 2000
Α. ΙΔΙΑ ΚΕΦΑΛΑΙΑ		
Ι. Μετοχικό κεφάλαιο		
1. Καταβλημένο κεφάλαιο (13.000 μετοχές των 10.000 δρχ.)	130.000.000	130.000.000
IV. Αποθεματικά κεφάλαια		
1. Τακτικό αποθεματικό	7.583.778	2.683.778
5. Αφορολόγητα αποθεματικά ειδικών διατάξεων νόμων	33.628.738	20.270.848
	41.212.516	22.954.626
V. Αποτελέσματα εις νέο		
Υπόλοιπο κερδών εις νέον	1.139.440	63.787.789
Σύνολο ιδίων κεφαλαίων (ΑΙ+ΑIV+AV)	172.351.956	216.742.415
Γ. ΥΠΟΧΡΕΩΣΕΙΣ		
Ι. βραχυπρόθεσμες υποχρεώσεις		
1. Προμηθευτές	0	227.763.981
2α. Επιταγές πληρωτέες	50.487.537	0
5. Υποχρεώσεις από φόρους - τέλη	24.167.994	39.439.583
6. Ασφαλιστικοί Οργανισμοί	6.722.218	5.348.114
10. Μερίσματα πληρωτέα	57.000.000	0
Σύνολο υποχρεώσεων (ΓΙ)	138.377.749	272.549.678
ΓΕΝΙΚΟ ΣΥΝΟΛΟ ΠΑΘΗΤΙΚΟΥ (Α+Γ)	310.729.705	489.292.093

Σημείωση: Στη διάρκεια της χρήσεως 2001, με αποφάσεις Έκτακτων Γενικών Συνελεύσεων διανεμήθηκαν στους μετόχους το υπόλοιπο κερδών εις νέο και το φορολογημένο αποθεματικό των τεχνικών επιχειρήσεων. Οι σωστέρω διανομές των αποθεματικών τελούν υπό την έγκριση της Τακτικής Γενικής Συνέλευσης των μετόχων, που θα εγκρίνει τον Ισολογισμό της 31/12/2001.

ΚΑΤΑΣΤΑΣΗ ΛΟΓΑΡΙΑΣΜΟΥ ΑΠΟΤΕΛΕΣΜΑΤΩΝ ΧΡΗΣΕΩΣ
31ης ΔΕΚΕΜΒΡΙΟΥ 2001 (1 ΙΑΝΟΥΑΡΙΟΥ - 31 ΔΕΚΕΜΒΡΙΟΥ 2001)

		Ποσά κλειομένης χρήσεως 2001		Ποσά προηγ/νης χρήσεως 2000
Ι. ΑΠΟΤΕΛΕΣΜΑΤΑ ΕΚΜΕΤΑΛΛΕΥΣΕΩΣ				
Κύκλος εργασιών (πωλήσεις)		801.007.353		745.493.899
Μείον: Κόστος πωλήσεων		438.045.209		374.351.457
Μικτά αποτελέσματα (κέρδη) εκμεταλλεύσεως		362.962.144		371.142.442
Πλέον: Λοιπά έσοδα εκμεταλλεύσεως		0		10.112.228
Σύνολο		362.962.144		381.254.670
ΜΕΙΟΝ 1. Έξοδα διοικητικής λειτουργίας	20.643.618		3.948.118	
3. Έξοδα λειτουργίας διαθέσεως	280.760.289	301.403.907	247.680.161	251.628.279
Μερικά αποτελέσματα (κέρδη) εκμεταλλεύσεως		61.558.237		129.626.391
Πλέον: 1. Έσοδα συμμετοχών		33.892.762		0
Ολικά αποτελέσματα (κέρδη) εκμεταλλεύσεως		95.450.999		129.626.391
ΙΙ. ΠΛΕΟΝ: Έκτακτα Αποτελέσματα				
Μείον: 1. Έκτακτα και ανόργανα έξοδα	50.960		0	
3. Έσοδα προηγουμένων χρήσεων	36.708.220	36.657.260	0	0
Οργανικά και έκτακτα αποτελέσματα (κέρδη)		132.108.259		129.626.391
ΜΕΙΟΝ Σύνολον αποσβέσεων παγίων στοιχείων	12.643.093		7.100.269	
Μείον: Οι από αυτές ενσωμ/νες στο λειτ. κόστος	12.643.093	0	0	7.100.269
ΚΑΘΑΡΑ ΑΠΟΤ/ΤΑ (ΚΕΡΔΗ) ΧΡΗΣΕΩΣ προ φόρων		132.108.259		122.526.122

ΠΙΝΑΚΑΣ ΔΙΑΘΕΣΕΩΣ ΑΠΟΤΕΛΕΣΜΑΤΩΝ

	Ποσά κλειομένης χρήσεως 2001	Ποσά προηγ/νης χρήσεως 2000
Καθαρά αποτ/τα (κέρδη) περιόδου	132.108.259	122.526.122
+ Υπόλοιπο αποτ/των (κερδών) προηγ. χρήσεων	63.787.789	0
+ Αφορ/το αποθ/κό άρθρ. 7 Ν. 2579/98	8.108.339	0
+ Αφορ/το αποθ/κό άρθρ. 3 Ν. 2954/01	12.162.509	0
Σύνολο	216.166.896	122.526.122
Μείον: 1. Φόρος εισοδήματος	35.440.081	35.783.707
1α Φόρος αποθ. άρθρ. 7 Ν. 2579/98	3.243.336	0
1β Φόρος αποθ. άρθρ. 3 Ν. 2954/01	2.128.439	0
Κέρδη προς διάθεση	175.355.040	86.742.415
Η διάθεση των κερδών γίνεται ως εξής:		
1. Τακτικό αποθεματικό	4.900.000	2.683.779
2. Μερίσματα πληρωτέα	57.000.000	0
2β. Μερίσματα από φορολ/ντα αποθεματικά	78.686.862	0
6γ. Αποθ/κά από κέρδη τεχνικών επχ/σεων	33.628.738	20.270.848
8. Υπόλοιπο κερδών εις νέο	1.139.440	63.787.789
	175.355.040	86.742.415

ΡΟΔΟΣ 5 ΦΕΒΡΟΥΑΡΙΟΥ 2002

Ο ΠΡΟΕΔΡΟΣ ΤΟΥ Δ.Σ. ΡΑΪΖΑΚΗΣ ΕΜΜΑΝΟΥΗΛ

Ο ΑΝΤΙΠΡΟΕΔΡΟΣ ΤΟΥ Δ.Σ. ΓΕΡΑΒΕΛΗΣ ΣΑΒΒΑΣ

Ο ΠΡΟΪΣΤΑΜΕΝΟΣ ΤΟΥ ΛΟΓΙΣΤΗΡΙΟΥ ΧΟΥΛΗΣ ΑΛΕΞΑΝΔΡΟΣ

ΠΙΣΤΟΠΟΙΗΤΙΚΟ ΕΛΕΓΧΟΥ ΟΡΚΩΤΟΥ ΕΛΕΓΚΤΗ ΛΟΓΙΣΤΗ
Προς τους κ.κ. Μετόχους της Ανώνυμης Εταιρείας "ΤΕΧΝΕΡ Α.Ε."

Ελέγξαμε τις ανωτέρω Οικονομικές Καταστάσεις καθώς και το σχετικό Προσάρτημα της Ανώνυμης Εταιρείας "ΤΕΧΝΕΡ ΑΕ" της εταιρικής χρήσεως που έληξε την 31η Δεκεμβρίου 2001. Ο έλεγχός μας, έγινε σύμφωνα με τις διατάξεις του άρθρου 37 του κωδ. Ν. 2190/1920 "περί Ανωνύμων Εταιρειών", και τις ελεγκτικές διαδικασίες που κρίναμε κατάλληλες, με βάση τις αρχές και τους κανόνες ελεγκτικής που ακολουθεί το Σώμα Ορκωτών Ελεγκτών Λογιστών και που είναι σύμφωνοι με τις βασικές αρχές των Διεθνών Ελεγκτικών Προτύπων. Τέθηκαν στη διάθεσή μας τα βιβλία και στοιχεία που τηρησε η εταιρεία και μας δόθηκαν οι αναγκαίες για τον έλεγχο πληροφορίες και εξηγήσεις που ζητήσαμε. Η εταιρεία εφάρμοσε ορθά το Γενικό Λογιστικό Σχέδιο. Δεν τροποποιήθηκε η μέθοδος απογραφής σε σχέση με την προηγούμενη χρήση και το κόστος παραγωγής που προκύπτει από τα λογιστικά βιβλία προσδιορίστηκε σύμφωνα με τις παραδεγμένες αρχές λογισμού του κόστους. Επαληθεύσαμε τη συμφωνία του περιεχομένου της εκθέσεως Διαχειρίσεως του Διοικητικού Συμβουλίου προς την Τακτική Γενική Συνέλευση των Μετόχων, με τις σχετικές Οικονομικές Καταστάσεις. Το Προσάρτημα περιλαμβάνει τις πληροφορίες που προβλέπονται από την παράγρ. 1 του άρθρου 43α του Κωδ. Ν. 2190/1920. Από τον παραπάνω έλεγχό μας προέκυψε, ότι τα υπόλοιπα των λογαριασμών "Έσοδα συμμετοχών" και "Έσοδα προηγουμένων χρήσεων" που εμφανίζονται στην κατάσταση λογαριασμού Αποτελεσμάτων χρήσεως, προκύπτουν από βεβαιώσεις Κοινοπραξιών, οι οποίες δεν ελέγχονται από Ορκωτούς Ελεγκτές Λογιστές. Κατά τη γνώμη μας, οι ανωτέρω Οικονομικές Καταστάσεις οι οποίες προκύπτουν από τα βιβλία και στοιχεία της εταιρείας, απεικονίζουν μαζί με το Προσάρτημα, αφού ληφθεί υπόψη η ανωτέρω παρατήρησή μας, καθώς και η σημείωση της εταιρείας κάτω από το Ισολογισμό, την περιουσιακή διάρθρωση και την οικονομική θέση της εταιρείας κατά την 31η Δεκεμβρίου 2001, καθώς και τα αποτελέσματα της χρήσεως που έληξε αυτή την ημερομηνία, βάσει των σχετικών διατάξεων που ισχύουν και λογιστικών αρχών, οι οποίες έχουν γίνει γενικά παραδεκτές και δεν διαφέρουν από εκείνες που η εταιρεία εφάρμοσε στην προηγούμενη χρήση.

BKR ΠΡΟΤΥΠΟΣ ΕΛΕΓΚΤΙΚΗ Α.Ε.
Ορκωτοί Ελεγκτές Λογιστές - Σύμβουλοι Επιχειρήσεων
Ανεξάρτητο μέλος της BKR International

Αθήνα, 13 Φεβρουαρίου 2002
Ο Ορκωτός Ελεγκτής Λογιστής
ΝΙΚΟΣ Κ. ΤΣΑΜΠΑΖΗΣ
ΑΜ/ΣΟΕΛ 17111

ΜΕΤΡΟΠΟΛ
ALPHA ODEON
Πρόγραμμα εβδομάδας από 22/2/2002 έως 28/2/2002
Πληροφορίες - Κρατήσεις : 02410-28400, από 3:30 μμ



Ο εχθρός είναι στο σπίτι...
Αίθουσα 3
Ένα συναρπαστικό θρίλερ με τον Τζον Τραβόλτα!
Α΄ Πανελλήνια προβολή!
Κάθε μέρα 6:15, 8:30 και 10:45 μμ

ΚΑΤ' ΟΙΚΟΝ ΠΑΡΕΝΟΧΛΗΣΗ

Η νέα ταινία του Κωνσταντίνου Γιάνναρη
Αίθουσα 1
Εκεί έξω, ένα θαύμα υπάρχει για όλους...
Κάθε μέρα 5:30, 7:45 και 10:15 μμ



ΔΕΚΑΠΕΝΤΑΥΓΟΥΣΤΟΣ

ΕΠΙΧΕΙΡΗΣΗ ΚΛΕΟΠΑΤΡΑ
Κάθε μέρα 6, 8:15 και 10:30 μμ
ΕΙΔΙΚΗ ΠΡΟΒΟΛΗ ΣΑΒΒΑΤΟ-ΚΥΡΙΑΚΗ ΩΡΑ 4:00
Α Παγκυπριακή προβολή!



ΤΑΞΙΔΙΑΡΙΚΑ ΠΟΥΛΙΑ
Σάββατο και Κυριακή στις 4:00 μμ Αίθουσα 3

ESCAPE DVD CLUB
ΕΝΟΙΚΙΑΣΕΙΣ - ΠΩΛΗΣΕΙΣ
DVD - PS2 - DC - PC
ΙΩΑΝΝΗΣ ΚΛΑΔΑΚΗΣ
ΚΥΡΑ ΤΗΣ ΡΩ 13,ΡΟΔΙΝΙ • ΤΗΛ. 02410 65847
ΑΠΟΔΡΑΣΤΕ ...ΜΕ ΤΗ ΔΡΑΣΗ ΤΟΥ ESCAPE

Κερδίστε χρόνο κι εξυπηρέτηση
WESTERN UNION | MONEY TRANSFER
The fastest way to send money worldwide.



Αποστολή χρημάτων σ' όλο τον κόσμο μέσα σε ***λίγα λεπτά!!!***

50.000 καταστήματα σε 165 χώρες του κόσμου
είναι έτοιμα να σας εξυπηρετήσουν
σε διευρυμένα ωράρια

Γονείς φοιτητών εξωτερικού εμπιστευθείτε μας

PLANET HOLIDAYS
Δημήτρης Τσοπανάκης
Γαλλίας 6 - Ρόδος - Τηλ. 27327

Cinemania

ΕΠΙΜΕΛΕΙΑ: *Κυριακή Πετρίδου*

Επισκέπτες από την κόλαση (From Hell)

Θρίλερ με θέμα μια εκδοχή της ιστορίας του Τζάκ του Αντεροβγάλτη, είναι η ταινία αυτή των Άλμπερτ και Άλεν Χιουζ που προβάλλεται από το "Παλλάς 5 cinemas center".

Η ταινία βασίζεται σε μια σειρά από εμπνευσμένα κόμικς που έγραψε ο **Άλαν Μουρ** και παρουσιάζει μία... λιγότερο διάσημη εκδοχή για την ιστορία του πιο διάσημου σίριαλ-κίλερ. Στους πρωταγωνιστικούς ρόλους βρίσκουμε τους: **Τζόνι Ντεπ, Χέδερ Γκράχαμ, Ίαν Χολμ, Ίαν Ρίτσαρντσον, Κατρίν Κάλτριτζ κ.α.**



Σύμφωνα με τους κριτικούς, η ταινία διαθέτει πολύ πετυχημένη ατμόσφαιρα, αναπαράσταση εποχής και γενικά στήνεται ένα "εφιαλτικό σκηνικό" και ένα "περιβάλλον τρόμου" που υποβάλλει τον θεατή.

Η υπόθεση: Κατά την διάρκεια του φθινοπώρου του έτους 1888, ο απόλυτος τρόμος κυριεύει το Λονδίνο. Μέσα σε χρονικό διάστημα μόλις δέκα εβδομάδων, ένα σίριαλ κίλερ σκοτώνει με φρικιαστικό τρόπο πέντε ιερόδουλες στο Γουάιτσαπελ.

Την υπόθεση καλείται να εξιχνιάσει ο επιθεωρητής της Σκότλαντ Γιαρντ Φρένερικ Αμπερλαΐν. Ο τελευταίος είναι πεπεισμένος ότι ο δολοφόνος έχει γνώσεις χειρουργικής.

Η έρευνα που κάνει, όμως, γρήγορα θα τον οδηγήσει στο παλάτι του Μπάκινχαμ...

(Πηγή:www.flash.gr)

tVictim

Κάποιες ενδιαφέρουσες ταινίες δεν λείπουν από το σημερινό τηλεοπτικό πρόγραμμα. Ξεχωρίζουμε:

"Γκρέϊστουνκ: Ο θρύλος του Ταρζάν, άρχοντα της ζούγκλας" STAR/21.00/124'

Επική δραματική περιπέτεια (1984) σκηνοθετημένη από τον Χιου Χάντσον και με τους Κριστόφ Λαμπέρ και Ιαν Χολμ στους πρωταγωνιστικούς ρόλους. Μαζί τους η Αντι Μακ Ντάουελ. Πρόκειται για κινηματογραφική διασκευή του ομότιτλου λογοτεχνικού έργου του Ενεγκαρ Ράις Μπάροουζ που αναφέρεται, λεπτομερέστατα, στην ιστορία του Ταρζάν. Ο γιος ενός βρετανού λόρδου μεγαλώνει με τα άγρια θηρία της ζούγκλας. Κάποτε αποφασίζει να επιστρέψει στην οικογένειά του...

"Ολέθριος έρωτας" STAR/01.00/93'

Νεανικό ερωτικό θρίλερ (1996) σε σκηνοθεσία Τζέιμς Φόλεϊ και με ανερχόμενα αστέρια του Χόλιγουντ ως πρωταγωνιστές, τον Μαρκ Γουόλμπεργκ και τη Ρις Γουίδερσπουν. Έφηβη ερωτεύεται γοητευτικό τυχοδιώκτη που όμως αποδεικνύεται ιδιαίτερα επικίνδυνος...

ΚΑΤΙ ΑΛΛΟ...

"Τσάρλι" MEGA/00.30/145'

Βιογραφική ταινία (1992) σε σκηνοθεσία του σερ Ρίτσαρντ Ατένμπορο που αναφέρεται στη ζωή και το έργο του Τσάρλι Τσάπλιν.

Τον Σαρλό ερμηνεύει ο Ρόμπερτ Ντάουνι Τζούνιορ τον οποίο πλαισιώνει ο Κέβιν Κλάιν. Το έργο ξεκινάει από τα πρώτα δύσκολα χρόνια του χαρισματικού κωμικού στις φτωχογειτονιές του Λονδίνου μέχρι τη θρυλική καριέρα του στο Χόλιγουντ...

Γίνε τώρα μέλος του ΠΑΛΛΑΣ 5 CINEMAS CENTER και απόλαυσε προνόμια!
www.cinemapallas.gr
ΠΑΛΛΑΣ 5 CINEMAS CENTER
ΠΡΟΓΡΑΜΜΑ ΕΒΔΟΜΑΔΑΣ
22/02/2002 έως 28/02/2002

ΑΙΘΟΥΣΑ 5 & 2



ΘΑΝΑΣΙΜΗ ΚΑΤΑΔΙΩΞΗ
COLLATERAL DAMAGE
Από τον σκηνοθέτη του ΦΥΓΑ σε 1η πανελλήνια προβολή! Η τρομοκρατική ενέργεια δεν ήταν προσωπική του υπόθεση. Η εκδίκησή του όμως θα είναι!
ΠΡΩΤΑΓΩΝΙΣΤΟΥΝ:
ARNOLD SCHWARZENEGGER, FRANCESCA NERI
ΑΙΘΟΥΣΑ 5 Ώρες Έναρξης: 17:30, 20:00, 22:30
ΑΙΘΟΥΣΑ 2 Ώρες Έναρξης: 18:45, 21:15

ΑΙΘΟΥΣΑ 1

ΠΑΙΧΝΙΔΙ ΚΑΤΑΣΚΟΠΩΝ / SPY GAME
Καταιγιστική κατασκοπική περιπέτεια που δεν πρέπει να χάσετε! Δεν έχει σημασία πως παίζεις εσύ το παιχνίδι... αλλά πως παίζει εσένα το παιχνίδι!
ΠΡΩΤΑΓΩΝΙΣΤΟΥΝ: BRAD PITT, ROBERT REDFORD



Κάθε ημέρα / Ώρες Έναρξης: 17:40, 20:10, 22:40

ΑΙΘΟΥΣΑ 3



KATE & LEOPOLD
Θα ήταν τέλειοι ο ένας για τον άλλον... αν ζούσαν τον ίδιο αιώνα! Μια ερωτική ιστορία 100 ετών!
ΠΡΩΤΑΓΩΝΙΣΤΟΥΝ: MEG RYAN, HUGH JACKMAN
Κάθε ημέρα / Ώρες Έναρξης: 17:10, 19:40, 22:10

ΑΙΘΟΥΣΑ 4

ΕΠΙΣΚΕΠΤΗΣ ΑΠΟ ΤΗ ΚΟΛΑΣΗ / FROM HELL
...μόνο ο θρύλος θα επιβιώσει!!!
ΠΡΩΤΑΓΩΝΙΣΤΟΥΝ: JOHNNY DEPP, HEATHER GRAHAM



Κάθε ημέρα / Ώρες Έναρξης: 17:20, 19:50, 22:20

ΜΟΝΟ ΓΙΑ ΤΑ ΜΕΛΗ
Κερδίστε FREE εισιτήρια & αφίσες!!!
Απαντήστε στην ερώτηση:
"Για πόσα Όσκαρ είναι υποψήφια η ταινία "A BEAUTIFUL MIND" στην οποία πρωταγωνιστεί ο Ράσελ Κράου και θα προβληθεί στο Παλλάς την ερχόμενη Παρασκευή";
Οι 10 πρώτοι νικητές της κλήρωσης που θα γίνει την Παρασκευή 01/03/2002 θα κερδίσουν από **1 ΔΩΡΕΑΝ εισιτήριο** για την ταινία **"BEAUTIFUL MIND"**, που θα προβληθεί στο Παλλάς την ερχόμενη εβδομάδα, ενώ οι υπόλοιποι 10 από μια καταπληκτική αφίσα!
Τα ονόματα των τυχερών θα ανακοινωθούν στα ταμεία μας την Παρασκευή 01/03/2002.

Κάθε Παρασκευή, Σάββατο και Κυριακή στις 19:00 διασκεδάστε στους ήχους της μουσικής του guest dj από το Club Prince!

ΧΟΡΗΓΟΙ
NEOTEX ΡΟΔΟΣ · ΕΡΜΗΣ · Villagio · όνειρο · HAPPYLAND KOYZEIN · Cafe Swedco · Luna d'oro ΧΡΥΣΟ ΦΕΓΓΑΡΙ · παλιοθέρης · BERLONI · ΣΠΑΝΟΣ Sala da bagno · ΑΠΟΨΕ ΡΙΤΗΣ · CHINESE BURGER · STRIKE BOWLING CLUB
Για κρατήσεις θέσεων 24475 και 70670 (16:00 - 20:00)
Dimokratias 13, 85100 Rhodes

Άρτος (;) Θεάματα (;)...

... Και τηλεόραση (όπως λέμε τηλοψία...)

STAR

06.00 Παιδικό πρόγραμμα
12.00 Ηρακλής: Οι πρώτες περιπέτειες
12.30 Σουίτ Βάλεϊ Χάι.
13.00 Στη λεωφόρο του Μέλροουζ.
14.00 Ηρακλής.
15.00 Ζίνα. Περιπετειώδης σειρά.
16.00 Ξένη ταινία. «Οι περιπέτειες της Σίντνεϊ Φοξ»
17.00 Ξένη ταινία. «Ο αόρατος άνθρωπος»
18.00 Ειδήσεις
19.15 Λόις και Κλαρκ.
20.15 Τα φιλαράκια.
21.00 Ξένη ταινία. «Γκρέιστοουκ: ο θρύλος του Ταρζάν». Περιπέτεια
23.45 Λάργκο Γουίντς. Κοσμοπολίτικη περιπετειώδης σειρά
00.45 Ειδήσεις
01.00 Ξένη ταινία. «Ολέθριος έρωτας». Θρίλερ.
02.45 Ξένη ταινία. «Μακσέιν». Περιπέτεια, παραγωγής 1994.
05.15 Αστέρια στο πεντάγραμμο

ALTER

06.15 Παιδικό πρόγραμμα
16.45 Mr Bean
17.00 Παρατράγουδα. Ψυχαγωγική εκπομπή που παρουσιάζει η Αννίτα Πάνια
19.15 Ειδήσεις
21.00 Ξένη ταινία. «Τα τρελά Burger». Κωμωδία. Παίζουν: Κελ Μίτσελ, Κέναν Τόμσον κ.ά.
23.00 Mr Bean. Κωμική σειρά, βρετανικής παραγωγής
24.00 Ειδήσεις
00.15 Αργά με τον Νίκο Μαστοράκη. Chat show, με τον Νίκο Μαστοράκη.
02.15 Ξένη ταινία. «Το μεγάλο ψέμα». Κοινωνική ταινία, με τους Τίμοθι Μπούσφιλντ, Λίντσεϊ
04.10 Alter clips

Μο.Τέ.Ρ.1

Μοντέρνα Τέχνη στη Ρόδο

Δημοτική Πινακοθήκη Ρόδου

από 24 Νοεμβρίου 2001 έως 26 Απριλίου 2002

9 καλλιτέχνες - 10 εκθέσεις

140 συνεχόμενες ημέρες ζωγραφικής

24	Νοεμβρίου	Εγκαίνια διοργάνωσης με την ομαδική έκθεση των 9 καλλιτεχνών που μετέχουν.
8	Δεκεμβρίου	Κιούρη
5	Ιανουαρίου	Maani
19	Ιανουαρίου	Newberry
2	Φεβρουαρίου	Μαρινοπούλου
16	Φεβρουαρίου	Ανεζιά
2	Μαρτίου	Σπάρταλης
16	Μαρτίου	Βαζούκου
30	Μαρτίου	Παζούρου
13	Απριλίου	Μπερεδήμας

www.moter1.gr

Κοινό ωράριο για όλες τις εκθέσεις:
Εγκαίνια 19:00 Καθημερινά 10:00-14:00 & 18:00-21:00

ΠΑΡΑΡΤΗΜΑ ΠΙΝΑΚΟΘΗΚΗΣ
Παλιό Συσσίτιο, Σωκράτους 179, Παλιά Πόλη
(Το καφέ «Παλιό Συσσίτιο» θα παραμένει ανοικτό)

κύριος χορηγός: ΡΟΔΩΝ Α.Ε.
Με την υποστήριξη της Συνεταιριστικής Τράπεζας Δωδεκανήσου και της Κ.Α.Ι.Ρ., Χορηγοί επικοινωνίας: ΡΟΔΙΑΚΗ, Ράδιο Λυχνάρι, Ε.Ρ.Α.

ΕΤ 1

08.30 Παιδί TV
13.50 Ειδήσεις
14.00 Ξεριζωμένη γενιά.
17.00 Ειδήσεις
17.15 Ολυμπιάδα 2004... Η αντίστροφη μέτρηση. Εκπομπή που περιγράφει τις προετοιμασίες των αθλητών, της Πολιτείας και της Οργανωτικής Επιτροπής "Αθήνα 2004"
18.00 Βαλκανικό πρωτάθλημα κλειστού στίβου
20.00 Κλήρωση ΛΟΤΤΟ
20.15 Οι καλύτερες λήψεις στα ντοκιμαντέρ φύσης. Χειμερινοί Ολυμπιακοί αγώνες
21.00 Περίληψη. Διάφορα σπορ.
22.00 Σλάλομ ανδρών.
23.00 Ειδήσεις
23.30 Χρυσοί σκούφοι
01.00 Οι εκδικητές
02.00 Χειμερινοί Ολυμιακοί αγώνες
03.00 Καινούρια ζωή
04.00 Αθλητισμός και θέαμα.

NET

08.01 Εκπαιδευτική τηλεόραση
11.00 Κίνδυνος στη Θάλασσα (Ε)
11.30 Η μάχη των φυλών στο ζωικό βασίλειο
12.00 Καυτή άμμος
13.00 Ταξιδεύοντας στην Αρκτική (Ε)
13.30 Με αρετή και τόλμη
14.00 Κοινοβούλιο αιχμής
15.15 Ξένη ταινία. «Καλπασμός προς την νίκη». Περιπέτεια.
17.00 Σπορ στον κόσμο
17.30 Μια χώρα- ένας πρωταθλητής
18.00 Ειδήσεις
18.15 Πολίτης 2000
19.00 Χειμερινοί Ολυμιακοί αγώνες
21.00 Ειδήσεις
22.00 Ξένη ταινία. «Μακριά από το αγριεμένο πλήθος».
24.00 Ειδήσεις
00.15 Ξένη ταινία (Συν.)
00.45 Ξένη ταινία. «Χώμα και νερό». Δράμα.

ΕΤ 3

10.00 Χοντρός- Λιγνός
10.30 Πού είναι η Κέλι;
13.30 Salt Lake 2002
14.30 Ελληνικά τοπία
15.00 Ειδήσεις
15.30 Νόστος.
17.00 Κάθε τόπος και τραγούδι
19.00 Design X-trem
19.30 Jazz essentials
20.00 Κατάσκοποι- ήρωες ή προδότες
20.30 Ειδήσεις
21.00 Καντραπούντο
22.00 Lou Reed- a night with Lou Reed
23.00 Αθλητικό ημίωρο
24.00 Ειδήσεις
00.10 Ξένη ταινία
02.00 Νόστος (Ε)

FILMNET

05.30 Ξένη ταινία.
07.05 Ξενη ταινία.
08.40 Ξένη ταινία. «Κυνηγοί διαμαντιών».
10.20 Ξένη ταινία.
12.20 Ξένη ταινία. «Πέρα από την Αφρική»
15.30 Ξένη ταινία. «Αμλετ»
17.25 Ξένη ταινία
19.00 Τα φιλαράκια
19.30 Τα φιλαράκια
20.00 Τα αστέρια της πόλης
20.30 The movie show
21.00 Ξένηταινία.
22.50 Ξένη ταινία. «Κόμης δράκουλας φυγή από τα Καρπάθια».
00.40 Ξένη ταινία.
02.20 Ξένη ταινία.
04.15 Ξένη ταινία.

SUPER SPORT

15.00 Ελληνικό ποδόσφαιρό
17.00 NHL
19.00 Γερμανικό ποδόσφαιρο
21.00 Ισπανικό ποδόσφαίρου
24.00 VIP
02.00 Πορτογαλικό ποδόσφαιρο
03.00 Γερμανικό πρωτάθλημα ποδοσφαίρου
05.00 Πυγμαχία
06.00 Winter X- games
06.30 Χειμερινά X- Games

TEMPO

08.45 Κινούμενα σχέδια
12.00 Ταρζάν, ο βασιλιάς της ζούγκλας
13.00 Ειδήσεις.
13.45 Black scorpion
14.45 7X Tempo
15.30 Ελληνική ταινία. «Ο κοντός με το παπάκι». Κωμωδία.
17.15 Σαν τα μάτια σας
19.25 Ειδήσεις
21.00 Ξένη ταινία.
22.45 Ψηλά τα χέρια
24.00 Ειδήσεις
00.30 Ξένη ταινία
02.45 Σαν τα μάτια σας (Ε)
05.00 Μουσικές επιλογές

MEGA

08.00 Ο Σόνικ σε νέες περιπέτειες.
08.30 Οι περιπέτειες του Ηρακλή
09.00 Φλίνστοουνς.
09.30 Disney club.
11.00 Ξένη ταινία. «Οι περιπέτειες του Μπέντζι στην Ελλάδα». Κωμωδία
13.00 Mega star.
14.00 Ειδήσεις
14.20 Μαζί. Ενημερωτική εκπομπή με τον Αιμίλιο Λιάτσο
15.45 Traction
16.30 Ελληνική ταινία. «Δύο σε ένα παπούτσι». Κωμωδία. Παίζουν: Νόρα Βαλσάμη, Λάκης Κομνηνός κ.ά.
18.15 Ματιές στα γεγονότα
18.20 Ο πιο αδύναμος κρίκος. Τηλεπαιχνίδι γνώσεων που παρουσιάζει η Ελενα Ακρίτα.
19.30 Κεντρικό δελτίο ειδήσεων
21.00 Ελληνική ταινία. «Η αμαρτία της ομορφιάς». Δραματική ταινία. Παίζουν: Μπέτυ Λιβανού, Νίκος Γαλανός, Λευτέρης Βουρνάς κ.ά.
23.20 Prive
00.15 Τελευταία γεγονότα
00.30 Τσάρλι. Βιογραφική ταινία.
03.00 Ξένη ταινία. «Μια γυναίκα από την Γαλλία». Αισθηματική ταινία
03.15 Ξένη ταινία. «Ζιγκφριντ και Ρόι».

ANT-1

06.10 Οι εργένηδες (Ε) Κωμική σειρά.
06.45 Τηλεμάρκετινγκ-Τηλεαγορά
07.00 Στούντιο με θέα. Ενημερωτική εκπομπή με τον Νίκο Μάνεση.
10.00 Παιδικό πρόγραμμα
12.30 Αλι Μάκμπλι
12.55 Super game
13.00 Σούπερ Σάββατο. Αθλητική εκπομπή που παρουσιάζει ο Μιχάλης Τσώχος
14.00 Τα νέα του ΑΝΤ-1
14.15 Ελληνική σειρά (Ε)
15.15 Σε επτά μέρες
16.15 Ελληνική σειρά (Ε)
17.0 Ελληνική ταινία. «Ενας τρελός τρελός αεροπειρατής». Κωμωδία. Παίζουν: Κώστας Βουτσάς, Καίτη Παπανίκα, Γιάννης Βογιατζής.
18.00 Τα νέα του ΑΝΤΙ σε 5'
18.10 Ελληνική ταινία (Σ)
19.30 Τα νέα του ΑΝΤ1
21.00 Ελληνική ταινία. «Ενας ιππότης για την Βασούλα». Κομεντί. Παίζουν: Τζένη Καρέζη, Φαίδων Γεωργίτσης, Δ. Παπαγιαννόπουλος, Γ. Μιχαλόπουλος.
23.10 Μια φορά στις δεκαπέντε. Μαγνητοσκοπημένη μετάδοση της κωμωδίας που ανέβηκε στο θέατρο "Ακάδημος" το χειμώνα 1999-2000.
24.00 Ειδήσεις
00.15 Θέατρο (Συν.)
01.45 Ανατομία ενός εγκλήματος.
02.45 Ουράνια απειλή.

ALPHA

06.00 Πέρα από τον ορίζοντα. Διεθνή θέματα με την Ντέμη Καραγιάννη και τον Πέτρο Γκάτζια
07.00 Πρωινές διαδρομές. Ενημερωτική εκπομπή.
10.00 7 ημέρες Alpha
11.00 Εκ του σύνεγγυς. Ενημερωτική εκπομπή με τον Γ. Τζανετάκο.
12.00 Ελληνική ταινία. «Ποτέ δεν σε ξέχασα». Αισθηματικό δράμα
14.00 Ειδήσεις
15.00 Απ... Αρετή... τως με τόλμη
16.00 Ελληνική ταινία. «Δίψα για ζωή".
17.45 Κάτω από την Ακρόπολη. Κοινωνική σειρά. Παίζουν: Γιάννης Βόγλης, Νίκος Γαλανός, Ελένη Γερασιμίδου, Παύλος Χαϊκάλης, Δήμητρα Χατούπη, Νίκος Ζιάγκος
19.30 Ειδήσεις
21.00 Ελληνική ταινία. «Θα σε κάνω βασίλισσα». Κωμωδία. Παίζουν: Θανάσης Βέγγος, Νίκη Λινάρδου, Λ. Κωνσταντάρα, Δ. Νικολαΐδη.
23.00 Ελληνική ταινία. «Κουαρτέτο σε τέσσερις κινήσεις». Αισθηματική Περιπέτεια. Παίζουν: Γιώργος Χωραφάς, Θέμις Μπαζάκα.
01.00 Ειδήσεις
01.15 Ξένη ταινία. «Ατενίζοντας το αύριο». Κοινωνική ταινία.
03.15 Talk Show (Ε)

ΚΗΔΕΙΕΣ

Τον λατρευτό μας πατέρα, πάππου, προπάππου και θείο
ΔΗΜΗΤΡΙΟ ΚΥΠΡΙΑΔΗ
ετών 89
θανόντα στη Πάτρα κηδεύουμε την Κυριακή 24 Φεβρουαρίου 2002 και ώρα 4 μ.μ. από τον Ιερό Ναό Ταξιαρχών νεκροταφείου Ρόδου
Τα παιδιά: Ασπασία-Γιώργος Βαρβάρης, Ελένη-Νίκος Γκαβός, Σπύρος-Σέβα, Μιχάλης-Δέσποινα
Τα εγγόνια, τα δισέγγονα, τ' ανήψια και οι λοιποί συγγενείς

Την λατρευτή μας σύζυγο, μητέρα, αδελφή, ξαδέλφη και θεία
ΔΕΣΠΟΙΝΑ ΣΠΙΝΟΥ
θανούσα κηδεύουμε σήμερα Σάββατο 23 Φεβρουαρίου και ώρα 11 π.μ. εις τον Ιερό Ναό Κοιμήσεως Θεοτόκου Κρεμαστής.
Ο σύζυγος: Χαράλαμπος
Τα παιδιά: Χριστίνα, Ελένη, Μιχάλης
Τ' αδέλφια, τα εξαδέλφια και οι λοιποί συγγενείς

ΜΝΗΜΟΣΥΝΑ

Την 23η μηνός Φεβρουαρίου ημέρα Σάββατο και ώρα 9 π.μ. εις τον Ιερό Ναό Ταξιαρχών Νεκροταφείου Ρόδου, τελούμεν 40ήμερο μνημόσυνο υπέρ αναπαύσεως της ψυχής της λατρευτής μας συζύγου, αδελφής και θείας
ΑΙΚΑΤΕΡΙΝΗΣ ΚΑΣΤΡΟΥΝΗ-ΧΑΤΖΗΔΗΜΗΤΡΙΟΥ
Ο σύζυγος: Σακελλάρης
Τ' αδέλφια, τ' ανήψια και οι λοιποί συγγενείς

Την 24η μηνός Φεβρουαρίου ημέρα Κυριακή και ώρα 9 π.μ. εις τον Ιερό Ναό Φανερωμένης (Ιξιάς), τελούμεν 3ετές μνημόσυνο υπέρ αναπαύσεως της ψυχής του λατρευτού μας συζύγου, πατέρα, υιού και αδελφού
ΑΝΑΣΤΑΣΙΟΥ ΚΟΥΤΑΛΙΑΝΟΥ
Η σύζυγος, τα παιδιά, η μητέρα και τ' αδέλφια

Την 24η μηνός Φεβρουαρίου ημέρα Κυριακή και ώρα 9 π.μ. εις τον Ιερό Ναό Κοιμήσεως Θεοτόκου Ασκληπείού, τελούμεν 40ήμερο μνημόσυνο υπέρ αναπαύσεως της ψυχής του λατρευτού μας συζύγου, υιού, πατέρα, αδελφού και θείου
ΔΗΜΗΤΡΙΟΥ ΓΕΩΡΓΑΛΙΔΗ
Η σύζυγος: Τσαμπίκα
Η μητέρα: Στεργούλα
Τα παιδιά: Στεργούλα, Ελένη, Βαλάντα
Ο αδελφός, τ' ανήψια και οι λοιποί συγγενείς

Την 24η μηνός Φεβρουαρίου ημέρα Κυριακή και ώρα 8.30 π.μ. εις τον Ιερό Ναό Μητροπόλεως Ρόδου, τελούμεν 6ετές μνημόσυνο υπέρ αναπαύσεως της ψυχής του λατρευτού μας πατέρα και παππού
ΧΡΗΣΤΟΥ ΤΣΙΡΑΚΟΥ
Τα παιδιά: Τάσος-Νεκταρία
Το εγγόνια και οι λοιποί συγγενείς

Την 25η μηνός Φεβρουαρίου ημέρα Δευτέρα και ώρα 8 π.μ. εις τον Ιερό Ναό Αγίου Γεωργίου Άνω, τελούμεν ετήσιο μνημόσυνο υπέρ αναπαύσεως της ψυχής της λατρευτής μας συζύγου, μητέρας, γιαγιάς, αδελφής και θείας
ΑΙΚΑΤΕΡΙΝΗΣ ΜΟΥΡΑΤΗ
Ο σύζυγος: Κων/νος
Τα παιδιά: Μιχάλης-Αγγέλα
Τα εγγόνα, τ' αδέλφια, τ' ανήψια και οι λοιποί συγγενείς

Την 25η μηνός Φεβρουαρίου ημέρα Δευτέρα και ώρα 8 π.μ. εις τον Ιερό Ναό Αγίου Γεωργίου Άνω, τελούμεν 3ετές μνημόσυνο υπέρ αναπαύσεως της ψυχής του λατρευτού μας συζύγου, αδελφού και θείου
ΒΑΣΙΛΕΙΟΥ ΛΕΜΟΝΑΚΗ
Η σύζυγος: Σοφία
Τ' αδέλφια, τα ανήψια και οι λοιποί συγγενείς

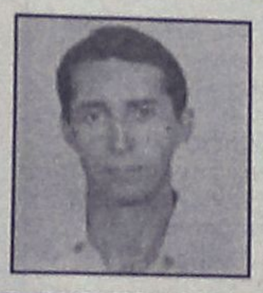

Την 24η μηνός Φεβρουαρίου ημέρα Κυριακή και ώρα 8.30 π.μ. εις τον Ιερό Ναό Σωτήρος Ιξιά Ιαλυσού, τελούμεν 3ετές μνημόσυνο υπέρ αναπαύσεως της ψυχής του λατρευτού μας συζύγου και πατέρα
ΜΕΡΚΟΥΡΙΟΥ ΜΑΝΩΛΙΟΥ
Η σύζυγος: Αγγελική
Το παιδί: Κωνσταντίνος



Την 24η μηνός Φεβρουαρίου ημέρα Κυριακή και ώρα 8.30 π.μ. εις τον Ιερό Ναό Ταξιαρχών Νεκροταφείου Ρόδου, τελούμεν 6μηνο μνημόσυνο υπέρ αναπαύσεως της ψυχής της λατρευτής μας μητέρας και γιαγιάς
ΕΙΡΗΝΗΣ ΠΑΣΤΡΙΚΟΥ
Τα παιδιά: Αννα, Ελευθέριος-Μιχαλίτσα, Νικόλαος-Σταυρωσία, Βασίλειος-Δέσποινα Ξανθού
Τα εγγόνια, τ' ανήψια και οι λοιποί συγγενείς



Την 24η μηνός Φεβρουαρίου ημέρα Κυριακή και ώρα 8.30 π.μ. εις τον Ιερό Ναό Μητροπόλεως Ρόδου, τελούμεν 3ετές μνημόσυνο υπέρ αναπαύσεως της ψυχής της λατρευτής μας μητέρας, γιαγιάς και αδελφής
ΜΑΡΙΑΣ ΤΣΙΡΑΚΟΥ
Τα παιδιά: Τάσος-Νεκταρία
Τ' αδέλφια, το εγγόνι και οι λοιποί συγγενείς



Την 24η μηνός Φεβρουαρίου ημέρα Κυριακή και ώρα 8 π.μ. εις τον Ιερό Ναό Ταξιαρχών (Νεκροταφείου Ρόδου), τελούμεν ετήσιο μνημόσυνο υπέρ αναπαύσεως της ψυχής της λατρευτής μας συζύγου, μητέρας, κόρης, αδελφής και θείας
ΑΙΚΑΤΕΡΙΝΗΣ ΣΑΡΡΗ
Ο σύζυγος: Ευθύμιος
Τα παιδιά: Ειρήνη, Αθηνά, Τσαμπίκα-Παναγιώτης
Η μητέρα: Αργυρώ
Τα αδέλφια, τ' ανήψια και οι λοιποί συγγενείς

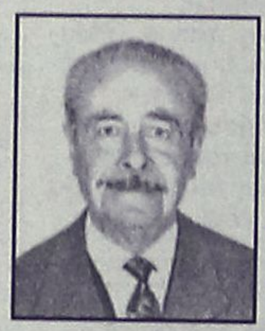

Την 24η μηνός Φεβρουαρίου ημέρα Κυριακή και ώρα 8 π.μ. εις τον Ιερό Ναό Αγίου Νικολάου Ρόδου, τελούμεν 9μηνο μνημόσυνο υπέρ αναπαύσεως της ψυχής του λατρευτού μας συζύγου, πατέρα, παππού, αδελφού και θείου
ΔΗΜΗΤΡΙΟΥ ΜΑΝΩΛΑ
Η σύζυγος: Ειρήνη
Τα παιδιά, τα εγγόνια, τ' ανήψια και οι λοιποί συγγενείς



Την 24η μηνός Φεβρουαρίου ημέρα Κυριακή και ώρα 9 π.μ. εις τον Ιερό Ναό Αγίου Λουκά Σορωνής, τελούμεν 6μηνο μνημόσυνο υπέρ αναπαύσεως της ψυχής του λατρευτού μας συζύγου, πατέρα, υιού και αδελφού
ΛΑΜΠΡΟΥ ΛΑΜΠΡΙΑΝΟΥ
Η σύζυγος:Αγλαΐα
Οι γονείς: Ιων Λαμπριανός- Μαλάμω Ντάτσιου
Τα παιδιά: Κατερίνα, Δημήτρης
Τ' αδέλφια: Μαρία, Γιώργος
και οι λοιποί συγγενείς.



Την 27η μηνός Φεβρουαρίου ημέρα Τετάρτη και ώρα 8.30 π.μ. εις τον Ιερό Ναό Αναλήψεως του Κυρίου στην Ανάληψη, τελούμεν 40ήμερο μνημόσυνο υπέρ αναπαύσεως της ψυχής του λατρευτού μας συζύγου, πατέρα, παππού, αδελφού και θείου
ΓΡΗΓΟΡΙΟΥ ΠΕΛΛΟΥ
(Βαλέριου)
Η σύζυγος: Διονυσία-Μιχαλία
Τα παιδιά: Ελευθερία-Θωμάς, Σάββας-Μαργαρίτα, Γιώργος-Χρυσοβαλάντα
Τα εγγόνια, τ' αδέλφια, τ' ανήψια και οι λοιποί συγγενείς



Την 27η μηνός Φεβρουαρίου ημέρα Τετάρτη και ώρα 8 π.μ. εις τον Ιερό Ναό Ταξιαρχών Νεκροταφείου Ρόδου, τελούμεν 9ήμερο μνημόσυνο υπέρ αναπαύσεως της ψυχής του λατρευτού μας συζύγου, πατέρα, παππού, αδελφού και θείου
ΦΩΤΗ ΣΠΑΝΟΥ
(οδηγού ΕΚΑΒ)
Η σύζυγος: Ευαγγελία
Τα παιδιά: Παναγιώτης-Κάτια, Σπύρος-Σμαράγδη, Βασίλης
Τα εγγόνια, τ' αδέλφια, τ' ανήψια και οι λοιποί συγγενείς



Την 24η μηνός Φεβρουαρίου ημέρα Κυριακή και ώρα 8.30 π.μ. εις τον Ιερό Ναό Κοιμήσεως Θεοτόκου (Σαλάκου), τελούμεν 9ήμερο μνημόσυνο υπέρ αναπαύσεως της ψυχής της λατρευτής μας μητέρας, γιαγιάς, αδελφής και θείας
ΚΩΝΣΤΑΝΤΙΝΑΣ ΣΦΥΡΑΚΗ
Τα παιδιά: Τσαμπίκα-Γιάννης Σπυράκη, Παρασκευή - Σταμάτης Μαγκαφά, Σέβα-Αθηναγόρας Μερκουρίου
Τα εγγόνια, τ' αδέλφια, τ' ανήψια και οι λοιποί συγγενείς



Την 24η μηνός Φεβρουαρίου ημέρα Κυριακή και ώρα 9 π.μ. εις τον Ιερό Ναό Αγίου Δημητρίου Ροδινιού, τελούμεν 3μηνο μνημόσυνο υπέρ αναπαύσεως της ψυχής της λατρευτής μας μητέρας, γιαγιάς και θείας
ΣΤΑΜΑΤΙΑΣ ΝΙΚΗΤΑΡΑ
Τα παιδιά: Μιχάλης-Σεβαστή, Μανώλης-Κατερίνα, Θανάσης-Σταματία, Σπύρος-Δήμητρα, Αντώνης-Μαρία
Τα εγγόνια, τ' ανήψια και οι λοιποί συγγενείς

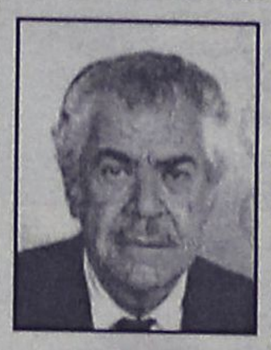

Την 24η μηνός Φεβρουαρίου ημέρα Κυριακή και ώρα 8.30 π.μ. εις τον Ιερό Ναό Αγίου Γεωργίου Λαέρμων, τελούμεν ετήσιο μνημόσυνο υπέρ αναπαύσεως της ψυχής του λατρευτού μας συζύγου, πατέρα, παππού, αδελφού και θείου
ΣΑΒΒΑ ΧΑΤΖΗΚΩΝΣΤΑΝΤΗ
Η σύζυγος: Αναστασία
Τα παιδιά, τα εγγόνια, τ' αδέφλια, τ' ανήψια και οι λοιποί συγγενείς



Την 24η μηνός Φεβρουαρίου ημέρα Κυριακή και ώρα 8 π.μ. εις τον Ιερό Ναό Αγίου Ταξιαρχών Νεκροταφείου Ρόδου, τελούμεν 3ετές μνημόσυνο υπέρ αναπαύσεως της ψυχής του λατρευτού μας συζύγου, πατέρα, αδελφού και θείου
ΑΝΑΣΤΑΣΙΟΥ ΚΑΜΠΟΡΟΓΛΟΥ
Η σύζυγος: Χρυσάνθη
Τα παιδιά: Αλέξανδρος, Βαλασία, Διονυσία-Ιωάννης
Τ' αδέλφια, τ' ανήψια και οι λοιποί συγγενείς

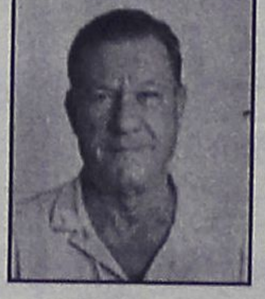

Την 23η μηνός Φεβρουαρίου ημέρα Σάββατο και ώρα 9 π.μ. εις τον Ιερό Ναό Αγίου Δημητρίου παλαιού νεκροταφείου, τελούμεν μνημόσυνο υπέρ αναπαύσεως της ψυχής του λατρευτού μας συζύγου και πατέρα
ΓΕΩΡΓΙΟΥ ΑΝΔΡΕΟΥ
Η σύζυγος: Καλλιόπη
Ο υιός: Ρήγας



Την 24η μηνός Φεβρουαρίου ημέρα Κυριακή και ώρα 8.30 π.μ. εις τον Ιερό Ναό Αγίου Δημητρίου Ρόδου (παλαιό νεκροταφείο), τελούμεν 3ετές μνημόσυνο υπέρ αναπαύσεως της ψυχής του λατρευτού μας συζύγου, πατέρα, παππού, αδελφού και θείου
ΣΤΥΛΙΑΝΟΥ ΧΡΥΣ. ΨΕΛΛΑ
ετών 82
Η σύζυγος: Βαΐτσα
Τα παιδιά: Γραμματική, Αικατερίνη, Αναστασία-Παναγιώτης Πατηνιώτης, Τσαμπίκα, Ιωάννης, Χρυσόστομος, Θεοφάνης-Αθηνά
Τα εγγόνια, τ' αδέφλια, τ' ανήψια και οι λοιποί συγγενείς

Την 24η μηνός Φεβρουαρίου ημέρα Κυριακή και ώρα 8.30 π.μ. εις τον Ιερό Ναό Αγίου Δημητρίου (παλαιό νεκροταφείο) τελούμεν 6ετές και 2ετές μνημόσυνο υπέρ αναπαύσεως των ψυχών των γονέων μας

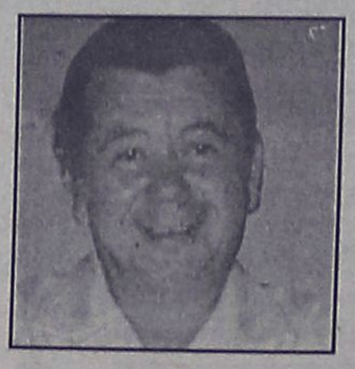

ΘΕΟΔΟΣΙΟΥ ΨΑΡΡΑ



ΔΕΣΠΟΙΝΑΣ ΨΑΡΡΑ

Τα παιδιά τους: Ιωάννης-Σοφία, Αναστασία-Μένανδρος, Αικατερίνη, Μαρία-Γρηγόρης
Τα εγγόνια και οι λοιποί συγγενείς

ΠΟΛΙΤΙΣΤΙΚΟΣ ΟΡΓΑΝΙΣΜΟΣ ΔΗΜΟΥ ΠΕΤΑΛΟΥΔΩΝ

ΑΝΑΚΟΙΝΩΣΗ

Ο Πολιτιστικός Οργανισμός του Δήμου Πεταλούδων, διοργανώνει Καρναβάλι στην Κρεμαστή με διάφορες εορταστικές εκδηλώσεις την περίοδο των Απόκρεων και Μεγάλη Παρέλαση τη τελευταία Κυριακή στις 17 Μαρτίου 2002. Καλεί όλους τους ενδιαφερόμενους που επιθυμούν να λάβουν μέρος στο Καρναβάλι να δηλώσουν συμμετοχή μέχρι τις 8 Μαρτίου 2002. Θα βραβευθεί το καλύτερο άρμα και το καλύτερο πεζοπόρο τμήμα.

Πληροφορίες-Εγγραφές στο γραφείο της Επιτροπής Καρναβαλιού που βρίσκεται στην Κρεμαστή επί της Λ. Ελευθερίας 89, καθημερινά από τις 6 το απόγευμα έως τις 9 το βράδυ.

Επίσης στα γραφεία του Δήμου και στα τηλ. 02410-94665 και 02410-91998, κα Πάχου Αργυρώ από τις 8 το πρωί έως τις 3 το μεσημέρι.

Ο πρόεδρος
Νικόλαος Κουδούνης

ΣΩΜΑΤΕΙΟ ΕΣΤΙΑΤΟΡΩΝ ΡΟΔΟΥ "Η ΠΡΩΤΟΠΟΡΙΑ"

ΣΩΜΑΤΕΙΟ ΕΣΤΙΑΤΟΡΩΝ ΡΟΔΟΥ "Η ΠΡΩΤΟΠΟΡΙΑ" ΕΤΟΣ ΙΔΡΥΣΗΣ 2001 ΤΗΛ. & FAX (0241012293 Α.Φ.Μ 999875265 ΔΗΜΟΣΘΕΝΟΥΣ 5 ΡΟΔΟΣ

ΠΡΟΣΚΛΗΣΗ

Αγαπητοί συνάδελφοι Εστιάτορες της νήσου Ρόδου:
Στην **αίθουσα του Ακταίον στις 25/2/02 ημέρα Δευτέρα και ώρα 6 μ.μ.** οργανώνεται συγκέντρωση του κλάδου μας όπου θα σας ομιλήσει ο πρόεδρός μας και το Δ.Σ. του Σωματείου μας. Επιβάλλεται να δώσετε και εσείς το παρόν, να αναφέρετε τα προβλήματά σας προφορικώς ή γραπτώς και έτσι να προχωρήσουμε στο 1ο Πανροδιακό Συνέδριο στις 21/3/02 ημέρα Πέμπτη ώστε να βγάλουμε τα προβλήματα του κλάδου μας προς τα έξω.
Να μην λείψει κανένας εστιάτορας.

Εκ του Δ.Σ.

Ο Σύλλογος των Φίλων του Χορού
σε συνεργασία
με το ταξιωδιωτικό
γραφείο
TravelTrek
σας προσκαλούν στην 6ήμερη, αεροπορική εκδρομή που διοργανώνουν
στα **"Βήματα του Βιεννέζικου Βαλς"**
στις 07 Μαρτίου 2002

Τιμή κατ' άτομο από 645 ευρώ.

Τηλέφωνα κρατήσεων:
Αλεξάνδρου Διάκου 46, 1ος ορ. 85 100 Ρόδος, Δωδεκάνησα
τηλ. 02410 75894/5 fax 0241030383
e-mail:traveltrek@rho.forthnet.gr
και στα γραφεία του Συλλόγου 32832

Η ΚΡΑΥΓΗ ΤΩΝ ΑΓΓΕΛΩΝ (ΟΡΘΟΔΟΞΟ ΚΕΙΜΕΝΟ)

ΟΙ "ΑΝΑΞΙΟΙ" ΚΑΙ ΟΙ ΑΞΙΟΙ

Ο κ. Λάμπρος Σμαΐλης, έγκριτος δημοσιογράφος και στενός συνεργάτης του Αρχιεπίσκοπου Αθηνών κ. Χριστόδουλου, εδημοσίευσε την επόμενην των προσφάτων αρχιερατικών εκλογών, υπό τον τίτλον "Ανάξιοι" για μητροπολίτες, άξιοι για Αρχιεπίσκοποι" το, ακόλουθον άρθρον εις την εφημερίδα "Απογευματινή":

"Δεν θα πρέπει να είναι καθόλου ευχαριστημένος ο Αρχιεπίσκοπος Χριστόδουλος. Αν θυμάται ακόμη όσα επαγγέλθηκε κατά τον ενθρονιστήριο λόγο του για αξιοκρατία και νέο τρόπο εκλογής των μητροπολιτών, θα πρέπει να αισθάνεται τη μοναξιά από την ήττα, που υπέστη χθες και να συνειδητοποιεί ότι ήρθε η ώρα, για να πάρει γενναίες αποφάσεις.

Το μήνυμα, που έστειλε χθες η Ιεραρχία, πέρα από την αποδυνάμωση του Αρχιεπισκόπου, είναι το ακόλουθο: Για να εκλεγεί κανείς μητροπολίτης, πρέπει:

1. Να υπηρετεί στα κεντρικά γραφεία της Ιεράς Συνόδου στο Κολωνάκι. Να έχει καλές δημόσιες σχέσεις με αρχιερείς και μέσα μαζικής ενημέρωσης. Να έχει στενές σχέσεις με πρόσωπα της εξουσίας (επιχειρηματικής, πολιτικής) και να συμπεριφέρεται ως πολιτευτής ή βουλευτής που ζητεί να υπουργοποιηθεί. Να έχει ισχυρούς προστάτες, που να φιμώνουν και ενίοτε να απειλούν οποιονδήποτε έχει αντίθετη γνώμη για το πρότυπό του και τολμά να την εκφράσει.
2. Να έχει εξασφαλίσει την εύνοια του προκατόχου του, ώστε να παραιτηθεί και να τον υποδείξει ως διάδοχό του. Έτσι, η εκλογή, αντί για "ψήφω κλήρου ή λαού", γίνεται διορισμός και το μητροπολιτικό αξίωμα κληρονομιάς τίτλος που μεταβιβάζεται ως γονική παροχή ή δωρεά.
3. Να μη ακολουθεί τη μοναχική ζωή. Να μη προέρχεται από το Άγιον Όρος.

Αυτά τα τρία "προσόντα", αλλώστε, δεν τα είχαν ούτε ο Αναστάσιος Γιαννουλάτος, ούτε ο Δημήτριος Τρακατέλης. Και γι' αυτό το λόγο η Εκκλησία της Ελλάδος δεν τους έκρινε ικανούς για μητροπολίτες της. Τώρα, όμως και οι δύο διαπρέπουν και κοσμούν την Ορθοδοξία ως Αρχιεπίσκοποι Αλβανίας και Αμερικής, αντίστοιχα. Και όταν έρχονται στην Ελλάδα, ενοχλούν ορισμένους, που είναι προσκολλημένοι στο χθες με τις αναπόφευκτες συγκρίσεις, που γίνονται.

Ας ξαναδιαβάσει ο Αρχιεπίσκοπος κ. Χριστόδουλος τον ενθρονιστήριο λόγο του, που είχε τότε συγκινήσει και που δημιούργησε μεγάλες προσδοκίες για την Εκκλησία. Υπάρχει ακόμη χρόνος, για να υλοποιήσει όσα υποσχέθηκε τον Απρίλιο του 1998. Οι Ορθόδοξοι Έλληνες περιμένουν πολλά από αυτόν και δεν δικαιούται να τους απογοητεύσει. Η Εκκλησία της Ελλάδος δεν έχει την πολυτέλεια να χάσει τους ελάχιστους Αναστασίους και Δημητρίους, που απέμειναν και διακονούν τον πάσχοντα άνθρωπο χωρίς δημόσιες σχέσεις και ισχυρούς φίλους".

ΣΩΜΑΤΕΙΟ ΕΡΓΑΤΟΤΕΧΝΙΤΩΝ ΜΑΓΕΙΡΩΝ ΚΑΙ ΒΟΗΘΩΝ ΜΑΓΕΙΡΩΝ ΡΟΔΟΥ

ΠΡΟΣΚΛΗΣΗ ΓΕΝΙΚΗΣ ΣΥΝΕΛΕΥΣΗΣ

Προς
Ολα τα μέλη του Σωματείου
Συνάδελφοι,
Η Διοίκηση του Σωματείου μας σας καλεί σε Γενική Συνέλευση στις 28/2/2002 ημέρα Πέμπτη και ώρα 4.30 μ.μ. στην αίθουσα του Εργατοϋπαλληλικού Κέντρου Ρόδου, Στεφάνου Καζούλη 30, με τα παρακάτω θέματα:

1) Διοικητικός Απολογισμός από 1/1/2001 μέχρι 21/12/2001.
2) Οικονομικός Απολογισμός (Ισολογισμός και Εκθεση Ελεγκτικής Επιτροπής) χρονικής περιόδου από 1/1/2001 μέχρι 31/12/2001
3) Προϋπολογισμός Οικον. έτους 2002
4) Ενημέρωση για θέματα: ΟΑΕΔ, ΤΑΞΥ
5) Σύμβαση Εργασίας-Διάφορα

Επειδή τα θέματα είναι σοβαρά παρακαλούμε να μην απουσιάσει κανένας από τη Συνέλευση.

Με συναδελφικούς χαιρετισμούς
Ο πρόεδρος
Αγγελίδης Νίκος
Ο Γεν. Γραμματέας
Τσαμ. Παττελάκης

ΕΛΛΗΝΙΚΗ ΔΗΜΟΚΡΑΤΙΑ
ΠΕΡΙΦΕΡΕΙΑ ΝΟΤΙΟΥ ΑΙΓΑΙΟΥ
ΝΟΜΟΣ ΔΩΔΕΚΑΝΗΣΟΥ
ΔΗΜΟΣ ΑΤΑΒΥΡΟΥ

ΠΕΡΙΛΗΨΗ ΔΙΑΚΗΡΥΞΗΣ ΔΗΜΟΠΡΑΣΙΑΣ

Ο Δήμαρχος Αταβύρου, προκηρύσσει ανοικτή δημοπρασία με σφραγισμένες προσφορές με επιμέρους ποσοστά έκπτωσης και έλεγχο ομαλότητας (άρθρο 7 του Π.Δ. 609/1985), για την κατασκευή του έργου **"ΚΑΤΑΣΚΕΥΗ ΤΟΙΧΙΟΥ ΑΝΤΙΣΤΗΡΙΞΗΣ ΟΙΚΙΣΜΟΥ ΜΑΝΔΡΙΚΟΥ"**. Η δημοπρασία θα γινει την **27η του μηνός Μαρτίου** του έτους 2002 ημέρα **Τετάρτη** στο **Δημαρχείο Αταβύρου** από την αρμόδια Επιτροπή. Ωρα έναρξης παραλαβής των προσφορών **10.00 π.μ.** και ώρα λήξης παραλαβής των προσφορών η **11.00 π.μ.**

Η δημοπρασία και η εκτέλεση του έργου θα γίνουν σύμφωνα με τις διατάξεις του Ν. 1418/84 "Δημόσια Εργα και ρυθμίσεις συναφών θεμάτων", όπως ισχύει μετά την τροποποίησή του και τη συμπλήρωσή του από τους νόμους 2229/94, 2308/95, 2338/95, 2372/96, 2940/01 (ΦΕΚ 180Α/6-8-2001) και σύμφωνα με τον Ν. 2576/98 (Φ.Ε.Κ. 25Α/9-2-1998) περί "Βελτίωσης των διαδικασιών για την ανάθεση της κατασκευής των Δημοσίων έργων και άλλες διατάξεις", των εκτελεστικών τους Π.Δ. 609/85 και 472/85 όπως ισχύουν μετά την τροποποίησή τους από τα Π.Δ. 368/94, 285/97, 402/96, 210/97, 218/99 καθώς και την απόφαση Δ 17α/08/16Φ.Ν. 402/10-2-98 (Φ.Ε.Κ. 116Β΄/12-2-98), "Διαδικασία για την ανάδειξη αναδόχου κατασκευής Δημοσίων έργων", όπως αυτή τροποποιήθηκε με την απόφαση Δ17α/10/65/Φ.Ν. 402/24-7-98 (ΦΕΚ 835Β΄/12-8-98), και με τις εγκυκλίους ΥΠΕΧΩΔΕ-ΓΓΔΕ/Δνση Νομοθετικού Συντονισμού και Κωδικοποίησης, Ε27/1998 με αριθμό πρωτ. Δ17α/03/71/Φ.Ν. 402/28-8-1998, Ε16/1999 με αριθμό πρωτ. Δ17α/05/35/Φ.Ν. 402/26-4-1999 και Ε23/2000 με αριθμό πρωτ. Δ17α/05/42/Φ.Ν. 402/2-8-2000 και το Π.Δ. 171/1987 "Οργανα που αποφασίζουν και γνωμοδετούν κ.λπ. και σύμφωνα με τον Ν. 2576/98 (ΦΕΚ Α΄/9-2-98) και η απόφαση Δ17α/08/16/ΦΝ 402/10-2-98 (ΦΕΚ 116Β΄/12-2-98), όπως αυτά ισχύουν κατά την ημέρα της δημοπρατήσεως.

Ο προϋπολογισμός της δαπάνης των δημοπρατούμενων εργασιών ανέρχεται σε **28.103,00 ευρώ** (χωρίς το Φ.Π.Α.) και θα χρηματοδοτηθεί από το **Ε.Π.Τ.Α.**

Προθεσμία για την περάτωση του έργου ορίζεται σε δύο (2) ημερολογιακούς μήνες.

Η εγγύηση για τη συμμετοχή στη δημοπρασία ορίζεται σε 2% επί του προϋπολογισμού της μελέτης δηλαδή σε **(563,00 ευρώ) πεντακόσα εξήντα τρία ευρώ** και βεβαιώνεται με την προσκόμιση ισόποσου γραμματίου του Ταμείου Παρακαταθηκών και Δανείων ή Εγγυητικής Επιστολής ανεγνωρισμένης Τράπεζας ή του Ταμείου Συντάξεως Μηχανικών και Εργοληπτών Δημοσίων Εργων (ΤΣΜΕΔΕ), συντεταγμένη κατά τον ισχύοντα τύπο για το Δημόσιο. Η εγγύηση θα απευθύνεται προς τον **Δήμο Αταβύρου.**

Στη δημοπρασία γίνονται δεκτές Εργοληπτικές Επιχειρήσεις, Ελληνικές ή Αλλοδαπές από Χώρες μέλη της Ε.Ε. και του Ε.Ο.Χ. εγγεγραμμένες στο ΜΕΕΠ.

Παλαιά Κατάταξη
Οδοποιία με τάξη πτυχίου Α ατομικά και άνω
Νέα Κατάταξη (Ν 2940/2001)
Οδοποιία στη Α1 μέχρι Πρώτη τάξη ανεξαρτήτως έδρας, στη Α1 μέχρι Πρώτη τάξη για εργοληπτικές επιχειρήσεις με έδρα το Νομό Δωδεκανήσου και για τις εργοληπτικές επιχειρήσεις με δηλωμένη στη βεβαίωση εγγραφής τους στο ΜΕΕΠ ως 2ου νομού του νομού Δωδεκανήσου.

Τον ανάδοχο του έργου θα βαρύνουν όλες οι νόμιμες κρατήσεις υπέρ του Δημοσίου, τρίτων, εισφορές ΙΚΑ κ.λ.π. Ο φόρος προστιθέμενης αξίας (Φ.Π.Α.) βαρύνει τον κύριο του έργου.

Τα έξοδα δημοσιεύσεως της περίληψης διακήρυξης του μειοδοτικού διαγωνισμού, βαρύνουν τον ανάδοχο του έργου.

Για περισσότερες πληροφορίες οι ενδιαφερόμενοι μπορούν να απευθύνονται στο Δήμο Αταβύρου μέχρι και την προηγούμενη μέρα του διαγωνισμού τις εργάσιμες ημέρες και ώρες στα τηλ: 02460-70310 και 02460-41300.

Ο ΔΗΜΑΡΧΟΣ
Π. ΚΥΡΙΑΚΟΥΛΗΣ

ΣΥΓΧΑΡΗΤΗΡΙΟ

Ο Σύλλογος των Καθηγητών, ο Σύλλογος των Γονέων και το Μαθητικό Συμβούλιο του 3ου Ενιαίου Λυκείου Ρόδου εκφράζουμε θερμά συγχαρητήρια στη μαθήτριά μας της Πρώτης Τάξης, τμήμα Α1 του Λυκείου μας, **Καλαφατά Πηνελόπη του Νικήτα και της Βασιλικής, η οποία συνεχίζει** τις επιτυχίες της στον Πανελλήνιο Διαγωνισμό των Μαθηματικών 2001-02. Αφού διακρίθηκε στην Α' φαση του διαγωνισμού **"ΘΑΛΗΣ"** και πρώτευσε στην πόλη της Ρόδου στη Β' φάση του διαγωνισμού **"ΕΥΚΛΕΙΔΗΣ"** μαζί δε με τη μαθήτρια της **Τρίτης Τάξης του Λυκείου Σορωνής Βασιλική Σαββάκη** εκπροσώπησαν τη Δωδεκάνησο στην Γ' φάση του Πανελλήνιου Διαγωνισμού των Μαθηματικών **"Αρχιμήδης 2001-02"** που έγινε στην Αθήνα στις 16 Φεβρουαρίου.

Στην **Γ΄φάση** η μαθήτριά μας **Πηνελόπη Καλαφατά** έλυσε τα 3 από τα 4 δυσεπίλυτα μαθηματικά προβλήματα και είναι **η μοναδική επιτυχούσα από όλα τα νησιά του Αιγαίου γι αυτό και επελέγη στην Εθνική Ομάδα**, η οποία θα γίνει τον Μάιο στην Κωνσταντινούπολη και στην XLIII Διεθνή Ολυμπιάδα που θα γίνει τον Ιούλιο στη Μεγάλη Βρετανία.

Για την επιτυχία της αυτή βραβεύτηκε από την "Ελληνική Μαθηματική Εταιρεία" με Μετάλλιο και Τιμητικό Δίπλωμα, που είχε την καλοσύνη να αφιερώσει στο Σχολείο μας.

Την ευχαριστούμε θερμά, τη συγχαίρουμε και της ευχόμαστε "καλή επιτυχία και διάκριση" και στην Βαλκανική και στην Διεθνή Μαθηματική Ολυμπιάδα

Ο Διευθυντής 3ου Λ.Ρ
Παναγιώτης Ψαρός
Φιλόλογος
Ο Πρόεδρος του Συλλόγου Γονέων και Κηδεμόνων
Ιωάννης Χούλλης
Ο Πρόεδρος Μαθητικού Συμβουλίου του 3ου Λ.Ρ.
Ιωάννης Γκαβογιάννης

ΡΟΔΙΑΚΗ ΛΕΣΧΗ ΦΙΛΩΝ ΤΟΥ ΓΕΝΙΚΟΥ ΝΟΣΟΚΟΜΕΙΟΥ ΡΟΔΟΥ

ΕΥΧΑΡΙΣΤΗΡΙΟ

Το Διοικητικό Συμβούλιο της "Ροδιακής Λέσχης Φίλων του Γενικού Νοσοκομείου Ρόδου", θεωρεί υποχρέωσή του να εκφράσει και δημοσίως τις ευχαριστίες του για την προσφορά Σας του ενός εκατομμυρίου (1.000.000 δρχ.) στο Ταμείο του, μετέχοντας έτσι στην προσπάθεια που γίνεται για τον εξοπλισμό του Νοσοκομείου με όσο το δυνατόν περισσότερα σύγχρονα μηχανήματα.

Η ευγενής και φιλάνθρωπη αυτή χειρονομία Σας καταδεικνύει τα κοινωνικά σας αισθήματα και είναι απόδειξη ότι στη σημερινή κοινωνία μας υπάρχουν άτομα με αισθήματα αγάπης για τους πάσχοντας συνανθρώπους μας.

Ο Πρόεδρος
Σάββας Μαμαλίγκας
Η Γραμματέας
Αννα Ιωαννίδου Ραϋμόνδου

ΑΛΛΗΛΩΝ ΤΑ ΒΑΡΗ ΒΑΣΤΑΖΕΤΕ

(Απόστολος Παύλος)

ΠΡΟΤΥΠΟ ΚΕΝΤΡΟ ΤΗΛΕΦΩΝΙΑΣ
ΠΡΟΣΦΟΡΑ
Τηλεφωνικών κέντρων
PANASONIC–SAMSUNG
• ΜΕ ΞΕΝΟΔΟΧΕΙΑΚΟ ΠΡΟΓΡΑΜΜΑ
• ΜΕ 100.000 ΠΡΟΚΑΤΑΒΟΛΗ ΣΥΝ ΦΠΑ ΤΙΜΟΛΟΓΙΟΥ ΚΑΙ ΕΞΟΦΛΗΣΗ ΣΕ 12 ΔΟΣΕΙΣ

ΧΩΡΗΤΙΚΟΤΗΤΑ

• 3 γραμμές ΟΤΕ 8 εσωτερικά	35.000 το μήνα
• 3 γραμμές ΟΤΕ 16 εσωτερικά	50.000 το μήνα
• 6 γραμμές ΟΤΕ 24 εσωτερικά	70.000 το μήνα
• 4 γραμμές ΟΤΕ 33 εσωτερικά	90.000 το μήνα

ΠΕΡΙΛΑΜΒΑΝΟΥΝ
✔ Τηλ. Κέντρο PANASONIC -SAMSUG
✔ Τηλεφωνικές συσκευές με πληκτρολόγιο ψηφιακές
✔ Συσκευή τηλεφωνήτριας
✔ Εκτυπωτής σειριακός
✔ Αντικεραυνική προστασία ΟΤΕ & ΔΕΗ
✔ Εγκατάσταση σε έτοιμο δίκτυο
✔ Προγραμματισμός & εκπαίδευση της τηλεφωνήτριας
✔ 12 μήνες Service δωρεάν
✔ 10 χρόνια τεχνική υποστήριξη

ΑΦΟΙ ΣΚΟΡΔΗ Ο.Ε.
Βενετοκλέων 3 και Καναδά
τηλ. 75666 fax: 70499 Ρόδος

ΤΖΑΚΙΑ

ΤΖΑΚΙΑ ΤΖΟΤΖΟΛΗΣ ΤΑΣΟΣ

ΤΖΑΚΙΑ
ΜΑΝΤΕΜΕΝΙΑ • ΑΠΛΑ • ΑΕΡΟΘΕΡΜΑ • ΜΕ ΤΖΑΜΙΑ ΚΑΙ ΠΟΡΤΕΣ • ΜΕ ΠΥΡΟΤΟΥΒΛΑ
ΣΟΜΠΕΣ ΜΕ ΞΥΛΑ
ΜΕΓΑΛΗ ΠΟΙΚΙΛΙΑ ΜΟΝΤΕΛΩΝ
ΑΞΕΣΟΥΑΡ ΤΖΑΚΙΩΝ
ΣΚΑΡΕΣ • ΣΙΤΕΣ • ΚΡΕΜΑΝΤΑΛΑΔΕΣ
ΦΟΥΡΝΑΚΙΑ ΚΑΙ ΨΗΣΤΑΡΙΕΣ
ΣΕ ΠΟΛΛΑ ΣΧΕΔΙΑ ΚΑΙ ΜΕΓΕΘΗ
ΚΑΘΑΡΙΣΜΟΙ ΚΑΙ ΣΕΡΒΙΣ ΤΖΑΚΙΩΝ

ΚΟΛΥΜΠΙΑ, ΕΝΑΝΤΙ ΚΑΙ ΠΑΡΑΠΛΕΥΡΩΣ ΙΔΡΥΜΑΤΟΣ
ΚΥΡΙΑΚΕΣ ΑΝΟΙΚΤΑ 11–4

Τηλέφωνο (0241) 56275, κιν. 0942/255848,
τηλ. Fax: 56317, 85103 Κολύμπια, Ρόδος



Ρόδος: εἰκῇ καὶ ὡς ἔτυχε...

...Μήπως ξέρετε Πατριδογνωσία;

Αύριο, μαζί με το **"Εθνος της Κυριακής"** κυκλοφορεί και το ένθετο **"Πατριδογνωσία"** , που για δεύτερη εβδομάδα είναι αφιερωμένο στα **Δωδεκάνησα**.

Το κύριο μέρος καταλαμβάνει **"Η Ρόδος του Κολοσσού και των Ιπποτών"** και ελπίζουμε ότι αυτή την φορά δεν θα καταλήξουμε, όπως στην προηγούμενη, σε ένα διασκεδαστικό παιχνίδι της ανακάλυψης των "τυπωμένων λαθών" που

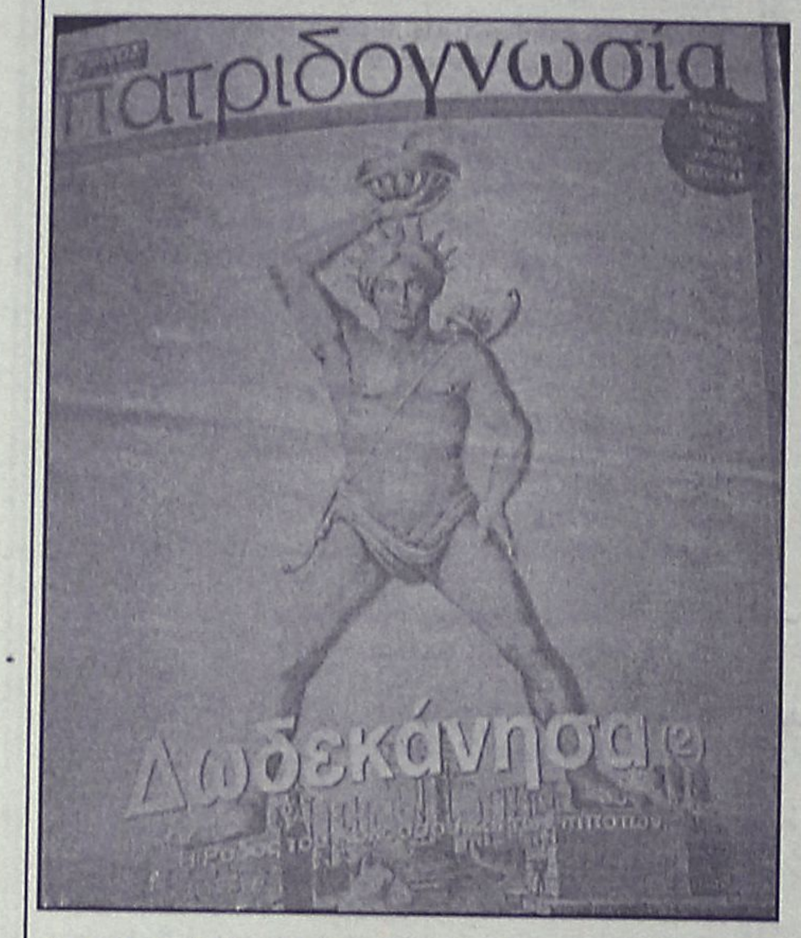

δεν είναι ούτε καν *"κρυμμένα"*, αλλά μπροστά στους οφθαλμούς όλων των αναγνωστών, ως *"μπρόκες"*.

Μικρό παράδειγμα από το προηγούμενο τεύχος:

- *"Νηρέας" (αντί **Νιρέας**) "που έκαψε καρδιές στον "Τρωικό πόλεμο"! (Που καλέ στους φαντάρους;)*
- *"Την Σκάρπαθο των ντόπιων". **Κάρπαθο** την ελέασιν οι ντόπιοι, "Scarpanto" οι Ιταλοί κατακτητές!*
- *"Την Νίσυρο έριξε κατακέφαλα στον Πολυβώτη ο Ποσειδώνας". Εδώ τα μπλέξαμε. Ενα κομμάτι της Κω ήταν!*
- *"Στην Κάρπαθο έζησε ο πρώτος άνθρωπος, ο Ιαπετός..."!*

Και το κλου:

"Στη Ρόδο είδε το φως ο Ποσειδώνας, εκεί μεγάλωσε, εκεί ερωτεύτηκε"!

... Και φυσικά έπεται συνέχεια. Καλή διασκέδαση να 'χουμε!

•••Αβρότητες

Η σκηνή προχθές το μεσημέρι μπροστά από το πρώην "Δημοτικό Ανθοπωλείο".

Ο ένστολος Δημοτικός αστυνόμος περνάει καμαρωτός, κάποιος του φωνάζει από απέναντι *"πότε θα κλείσει ο δρόμος;"* και η απάντηση έρχεται σαν καταπέλτης:

- *"Σε δύο λεφτά ρε, και αν δεν προλάβεις να βγείς νά...!"*,

και ακολούθησε η χαρακτηριστική χειρονομία της επίδειξης, δια της κάθετα διατεταγμένης παλάμης της δεξιάς χειρός, των οργάνων του που είναι στην υπηρεσία της διαιώνισης του ανθρωπίνου είδους.

Ο καταστηματάρχης που τον έβλεπε κάγχασε:

"Ποιά Δημοτική Αστυνομία; Εμείς τραβάμε "γιούργια και ντουγρού" στους αλήστου μνήμης "ζαπτιέδες" και "τσαούσηδες"!

...Οι νόμιμοι κουλοχέρηδες

"Οι κουλοχέρηδες" που καταστρέφουν τον κοινωνικό ιστό σε όλες τις πόλεις με τα χιλιάδες καταστήματα είναι παράνομοι και εκμαυλίζουν συνειδήσεις.



(Σκίτσο του Στάθη, από την "Ελευθεροτυπία")

Εκμαυλίζουν συνειδήσεις, όμως, μόνον έξω από τα καζίνα τα μηχανήματα αυτά και ως διά μαγείας "εξαγνίζονται" μέσα στα καζίνα παρ' ότι επιφέρουν την ίδια καταστροφή;

... Η σχιζοφρένεια - και όχι μόνο- στο αποκορύφωμά της!"

ΜΕΡΙΚΕΣ ΦΟΡΕΣ ΓΙΑ ΝΑ ΑΡΕΣΕΙΣ ΠΡΕΠΕΙ ΝΑ ΦΤΑΣΕΙΣ ΣΤΑ ....ΆΚΡΑ!!



- ΠΡΟΣΘΕΤΙΚΗ ΝΥΧΙΩΝ ΜΕΤΑΞΙ-ΑΚΡΥΛΙΚΟ
- ΜΑΝΙΚΙΟΥΡ-ΠΕΝΤΙΚΙΟΥΡ ΑΝΑΝΕΩΣΗΣ
- ΟΡΘΟΝΥΧΙΑ (ΠΟΝΕΜΕΝΑ ΓΥΡΤΑ ΝΥΧΙΑ)
- ΣΚΛΗΡΥΝΣΗ ΦΥΣΙΚΩΝ ΝΥΧΙΩΝ
- ΛΕΥΚΑΝΣΗ ΝΥΧΙΩΝ (ΧΕΡΙΑ-ΠΟΔΙΑ)
- ΦΡΥΔΙΑ - ΒΛΕΦΑΡΙΔΕΣ
- ΜΟΝΙΜΟ ΓΑΛΛΙΚΟ
- MONIMA DESIGNS
- ΑΠΟΤΡΙΧΩΣΗ

BEAUTY NAILS BN RHODES

ΑΝ ΤΟ ΖΗΤΟΥΜΕΝΟ ΣΑΣ ΕΙΝΑΙ Η ΑΚΡΑ ...ΠΟΛΥΤΕΛΕΙΑ

BEAUTY NAILS - STUDIO ΑΙΣΘΗΤΙΚΗΣ ΝΥΧΙΩΝ
ΕΜΠΟΡΙΚΟ ΚΕΝΤΡΟ ΦΩΚΙΑΛΗ-ΑΓ. ΑΝΑΣΤΑΣΙΑΣ 40-ΤΗΛ. 70660-ΚΙΝ. 0944 520887

ΡΟΔΟΤΡΥΠΟΚΟΠΤΙΚΗ Ο.Ε.
ΚΟΥΛΙΑΝΟΣ ΔΗΜΗΤΡΙΟΣ & ΣΙΑ Ο.Ε.
ΚΟΛΟΚΟΤΡΩΝΗ 66 ΡΟΔΟΣ ΤΗΛ. & FAX: 0241/77257 ΚΙΝ.: 0932/732331

ΤΡΥΠΑΜΕ - ΚΟΒΟΥΜΕ - ΣΠΑΜΕ



ΜΠΕΤΑ - ΤΟΥΒΛΑ - ΤΣΙΜΕΝΤΟΛΙΘΟΥΣ - ΠΑΤΩΜΑΤΑ, ΠΕΤΡΕΣ ΧΩΡΙΣ ΟΡΙΟ ΠΑΧΟΥΣ

ΧΩΡΙΣ ΔΟΝΗΣΕΙΣ - ΡΩΓΜΕΣ - ΣΚΟΝΕΣ



ΕΡΓΑΣΙΕΣ:
ΑΝΟΙΓΟΥΜΕ ΠΟΡΤΕΣ - ΠΑΡΑΘΥΡΑ
ΚΑΝΑΛΙΑ ΣΕ ΠΑΤΩΜΑΤΑ ΓΙΑ ΥΔΡΑΥΛΙΚΟΥΣ & ΗΛΕΚΤΡΟΛΟΓΟΥΣ
ΤΡΥΠΕΣ ΔΙΑΦΟΡΩΝ ΜΕΓΕΘΩΝ
& ΚΥΚΛΙΚΑ ΑΝΟΙΓΜΑΤΑ ΓΙΑ ΣΚΑΛΕΣ
ΕΠΙΣΗΣ ΓΙΝΟΝΤΑΙ ΚΟΠΕΣ ΣΕ ΤΟΙΧΟΥΣ ΑΠΟ ΠΕΤΡΑ & ΑΝΑΣΤΗΛΩΣΕΙΣ ΜΕ ΜΠΕΤΟ Η ΣΙΔΗΡΟΚΑΤΑΣΚΕΥΗ



ΣΤΙΣ ΕΡΓΑΣΙΕΣ ΜΑΣ ΣΥΜΠΕΡΙΛΑΜΒΑΝΕΤΑΙ Η ΜΕΤΑΦΟΡΑ ΜΠΑΖΩΝ
Ολες οι εργασίες είναι με την σύγχρονη μέθοδο έγχυσης νερού προς αποφυγή σκόνης

(εκ)πολιτισμικά παίγνια



Γράφει ο Κωστής Νικολάκης

Ανθολογία Ελληνικού χιούμορ

Από τα Ροδίτικα "Χελιδονίσματα" στα "Εκατόλογα της Αγάπης"

Οι εκδόσεις **"Εξάντας"** στην σειρά **"Αρχαίοι Συγγραφείς- Μαρτυρίες"**, κυκλοφόρησαν πρόσφατα την **"Ανθολογία Ελληνικού Χιούμορ. Από την Αρχαιότητα ως την Βυζαντινή Εποχή"** σε μετάφραση του κ. **Σταύρου Γκιργκένη.**

Η μικρή αυτή ανθολογία του ελληνικού χιούμορ περιλαμβάνει κείμενα από την κλασική, την ελληνιστική και βυζαντινή εποχή. Η επιλογή τους καθώς και τα σχόλια που τα συνοδεύουν έγιναν από τον **Gustav Soyeter** από την πρώτη έκδοση του βιβλίου στα Γερμανικά, το 1961.

Οσον αφορά τα δικά μας "δρώμενα" το βιβλίο αναφέρεται στον **Κώο** μιμογράφο **Ηρώνδα** *("Διδάσκαλος")* στα **"Χελιδονίσματα"**, τα ανοιξιάτικα κάλαντα της Ρόδου, και τα **"Εκατόλογα της αγάπης"**, παρμένα όχι από την έκδοση του Wagner, αλλά από την συνεπτυγμένη μορφή τους των "Hasseling- Pernot.

Υπάρχουν επίσης σ' αυτήν την ανθολογία αποσπάσματα από τον Ομηρο, το Αριστοφάνη, τον Αίσωπο, το Θεόφραστο, το Θεόκριτο, τον Καλλίμαχο, τον Ασκληπιάδη, τον Φίλιππο, τον Λουκιανό, το Διογένη Λαέρτιο, το Αιλιανό, τον Λεόντιο Επίσκοπο, τον Μανουήλ Β' Παλαιολόγο, τον Πρόδρομο, Αινίγματα και Παροιμίες της εποχής.

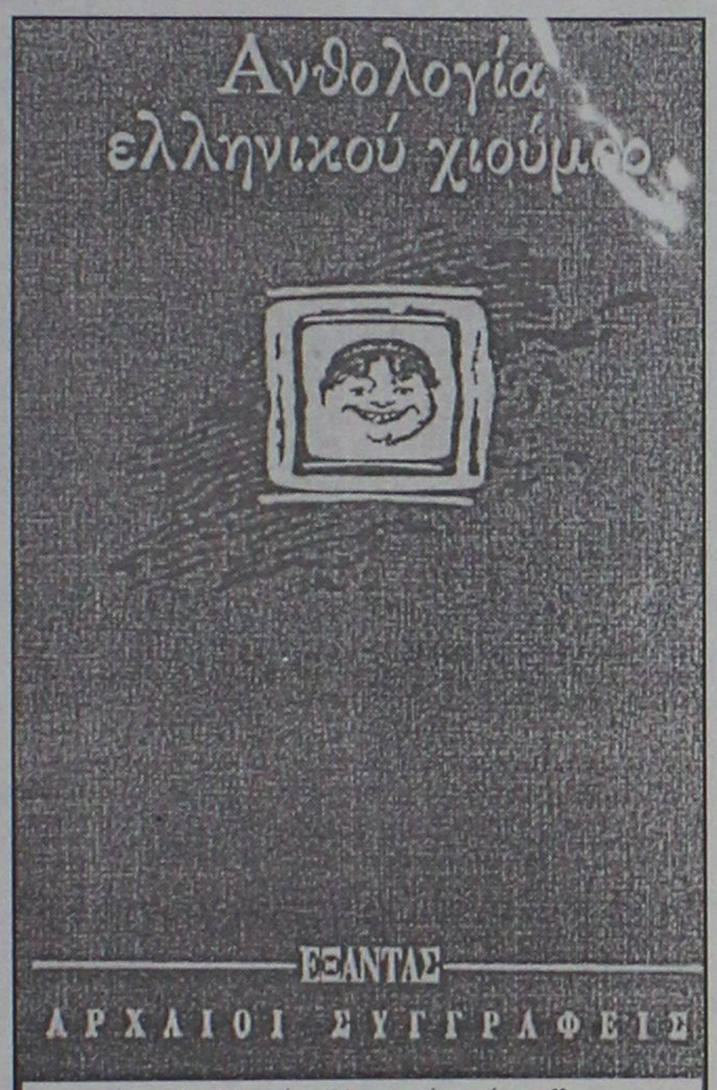

"Ανθολογία ελληνικού χιούμορ.". Από την Αρχαϊκή ως τη Βυζαντινή εποχή", μετάφραση: Σταύρος Γκιργκένης, εκδόσεις "Εξάντας", σελ. 236, Αθήνα 2001, τιμή: 12,48 Ευρώ.

• "Οκτώ κούπες Βενέτικες γεμάτες το φαρμάκι"

"Κανενός άλλου λαού στον κόσμο δεν είμαστε σε θέση να διερευνήσουμε την ιδιαίτερη ανάπτυξη του πνεύματός του, σε τόσο μεγάλη χρονική έκταση και σε τέτοια μεγάλη ποικιλία και αφθονία γραπτών πηγών όσο του Ελληνικού. Ακόμη και για μια εντελώς ιδιαίτερη όψη αυτού του πνεύματος, το χιούμορ, την παρωδία, τη σάτιρα, το κωμικό, τη μιμική φάρσα, με λίγα λόγια εκείνη τη χροιά που ενδύεται η γλωσσική έκφραση για να αποδώσει την αστεία πλευρά της ζωής, ο πλούτος των ελληνικών πηγών μας επιτρέπε ι να ανιχνεύσουμε τις ποικίλες μορφές με τις οποίες απέκτησε υπόσταση.

Σε όλες τις εποχές οι Ελληνες επιδόθηκαν μέσω του κωμικού στοιχείου περισσότερο σε μια οξεία κριτική του κόσμου και της ζωής παρά σε μια απλή, αβλαβή επίδειξη χαριτολογίας. Μεγάλα προτερήματά τους: η ικανότητα να εντοπίζουν τις ατέλειες του κόσμου και των ανθρώπων και η δεξιότητά τους να εκφράζουν τις παρατηρήσεις τους με την πιο εύστοχη κα κατάλληλη γλωσσική μορφή.

Επίσης η προσαρμοστικότητά τους στα ερεθίσματα που τους προσέφερε η γεωγραφική τους θέση μεταξύ Ανατολής και Δύσης, η οποία τους επέτρεψε να αφομοιώσουν δημιουργικά ποικίλα στοιχεία και να επιδράσουν πρωτότυπα (κατά την αρχαιότητα και το Βυζάντιο), αλλά και να δεχτούν πολύτιμες επιδράσεις (στα νεότερα χρόνια) και από τα δύο μεγάλα πνευματικά ημισφαίρια που κατά παράδοση αποτελούν την ανθρώπινη πνευματικότητα".

• "Τα Χελιδονίσματα τη Ανοιξης

"Κλείνοντας την σημερινή μας περιήγηση στο χώρο του Ελληνικού χιούμορ με τα **"Χελιδονίσματα"**, το ανοιξιάτικο τραγουδάκι των παιδιών στη **Ρόδο** που μύθος θέλει να το 'χει γράψει ο σοφός **Κλεόβουλος Λίνδιος.** Τα παιδιά, στις αρχές του Μάρτη, πήγαιναν από σπίτι σε σπίτι τραγουδώντας και ζητώντας δώρα, όπως στα σημερινά καλάντα. Το κείμενο το διέσωσε ο **Αθηναίος** στους **"Δειπνοσοφιστές"** και ο Σταύρος Γκιργκένης το μεταφράζει ως εξής:

"Χελιδόνισμα"

"Το χελιδόνι έφτασε, έφτασε
την καλή άνοιξη έφερε,
του χρόνου την ωραία εποχή.
Στην κοιλιά είναι λευκό
και στη ράχη μαύρο.
Απ' το πλούσιο το σπίτι
τους καρπούς βγάλε αρμαθιές,
το ποτήρι το κρασί,
το καλαθάκι με τυρί.
Για ψωμάκι με αυγο,
για ψωμάκι με σιτάρι,
δεν λέει όχι το χελιδονάκι.
Τι θα γίνει;
Αδειανοί να φύγουμε ή θα δώσεις κάτι;
Αν θα δώσεις, πάει καλά.
Αν δεν δώσεις, δεν θα σταματήσουμε
ως να πάρουμε την πόρτα
ή να πάρουμε τ' ανώφλι
ή από μέσα την κυρία:
Τόσο δα που' ναι μικρούλα,
εύκολα μαζί μας θα 'ρθει.
Αν προσφέρεις κάτι,
να σου φέρει τύχη μεγάλη.
Στο χελιδόνι άνοιξε, άνοιξε.
Γέροντες δεν είμαστε, είμαστε παιδιά".

«ΡΟΔΙΑΚΗ» ΑΠΟ ΤΟ 1915

ΦΛΑΣ ΣΤΟ ΠΑΡΕΛΘΟΝ



ΡΟΔΙΑΚΗ

PERIODICO SETTIMANALE

ΕΝ ΡΟΔΩ
ΠΕΜΠΤΗ 17 ΦΕΒΡΟΥΑΡΙΟΥ 1927
ΑΡΙΘΜ. 833

ΛΙΓ' ΑΠ' ΟΛΑ

Ο καιρός από εβδομάδος εξακολουθεί με ψύχος ασύνηθες διά την νήσον μας.

— Την κορυφήν του Ατταβύρου εστόλισεν η λευκή νύμφη του βορρά, η οποία κάποτε ενθυμείται και ημάς.

— Το θερμόμετρον κατήλθεν μέχρι +30 καίτοι πολλοί διατείνονται ότι εθεάθησαν και πλάκες πάγου εις την επιφάνειαν μερικών ηρεμούντων υδάτων.

— Το ψύχος επιτείνει και ο πνέων κατ' αυτής Β.Α. άνεμος όστις εγείρει και σφοδράν θαλασσοταραχήν.

— Μ' όλην την θαλασσοταραχήν αυτήν η μικρά "Σέριφος" δεν καθυστέρησε καθόλου από το δρομολόγιόν της, το οποίον εξυπηρετεί θαυμάσια.

— Και εκ Καρπάθου αγγέλλεται ότι ενέσκηψε και εκεί σφοδρά τρικυμία και έπεσε πολλή χίων.

— Κατάλευκα επίσης από χιόνι είνε και τα απέναντι βουνά της Μ. Ασίας, ώστε να δικαιολογήσει και το ψύχος που επικρατεί εδώ.

— Και ούτως ο Φλεβάρης μας έδειξε άσχημα τα δόντια του και έκαμε να τρίζουν τα δικά μας...

(Σ.Σ. Η Ροδιακή εκδιδόταν τότε υπό το καθεστώς Ιταλικής λογοκρισίας. Διατηρείται επίσης η γλώσσα και τα τοπωνύμια που υπήρχαν στις αρχές του αιώνα).

ΚΑΘΗΜΕΡΙΝΑ ΟΛΑ ΤΑ ΝΕΑ ΤΗΣ ΔΩΔΕΚΑΝΗΣΟΥ ΣΤΟ INTERNET

www.rodiaki.gr

ΒΙΟΤΕΧΝΙΑ ΚΟΡΝΙΖΩΝ

ΤΣΑΜΠΙΚΑΚΗΣ
ΚΑΤΑΣΚΕΥΕΣ ΠΑΝΤΟΣ ΕΙΔΟΥΣ ΚΟΡΝΙΖΩΝ

* ΓΙΑ ΚΕΝΤΗΜΑΤΑ
* ΠΙΝΑΚΕΣ ΖΩΓΡΑΦΙΚΗΣ
* ΠΟΣΤΕΡ * ΦΩΤΟΓΡΑΦΟΘΗΚΗ
* ΔΙΠΛΩΜΑΤΑ * ΚΑΘΡΕΠΤΕΣ

ΑΜΕΣΗ ΠΑΡΑΔΟΣΗ

ΑΝΑΛΑΜΒΑΝΟΥΜΕ ΚΑΙ ΞΕΝΟΔΟΧΕΙΑ

ΝΗΡΗΙΔΩΝ 3-5, ΚΡΕΜΑΣΤΗ
ΤΗΛ. 95868, 95869

Αντίλαλοι

πολιτικοί και άλλοι...

Δεν το βλέπουν;



Στην νιρβάνα της ευημερίας των αριθμών βρίσκονται οι κυβερνητικοί αρμόδιοι σε ότι αφορά την πορεία της **δωδεκανησιακής οικονομίας** και... αρνούνται να δουν την πραγματικότητα, που για μία ακόμα φορά δεν συμβαδίζει με τα στατιστικά στοιχεία, για να δικαιωθούν προφανώς αυτοί που ισχυρίζονται ότι η στατιστική είναι **η επιστήμη της απάτης.**

Διότι η πραγματικότητα που αποδεικνύεται από τις ακάλυπτες επιταγές, τα χρέη στην Εφορία, στο ΙΚΑ, στο ΤΕΒΕ, κ.λπ. δείχνει ότι **η κατάσταση στην αγορά** πάει από το κακό στο χειρότερο.

Δεν το βλέπουν;

Λ. Μ.

Και ανεπίσημο;

Εκτός από το επίσημο γκάλοπ **του ΠΑΣΟΚ** θα υπάρχει... και ανεπίσημο;

Διότι σύμφωνα με πληροφορίες μία τέτοια δημοσκόπηση ξεκίνησε **την περασμένη βδομάδα** αλλά... αγνοείται και η πατρότητά και η τύχη της.

Η επίσημη πάντως θα ξεκινήσει αρχές Μαρτίου.

Λ. Μ.

Αμαρτωλοί έγιναν οι μισοί ροδίτες τουλάχιστον αυτές τις μέρες! Τέτοιο... θρισίδι που έριξαν εξαιτίας της ποδηλατικής ταλαιπωρίας, ούτε με ...τρεις εξομολογήσεις δεν συγχωρείται!

Μιχ. Μ.

Η άλλη όψη

Μήπως ήρθε η ώρα να βγουν και οι Ροδίτες στους... δρόμους και να διεκδικήσουν μια **πιο αξιοπρεπή επίλυση** του ακτοπλοϊκού μας;

Γιατί δηλαδή θα πρέπει να υποχρεώνονται οι επιβάτες που επιθυμούν να ταξιδέψουν για τον Πειραιά **να θαλασσοδέρνονται για 16 ώρες**, χειμώνα-καλοκαίρι και να μην φθάνουν εκεί **σε 9 ώρες** με δρομολόγιο εξπρές;

Κανείς δεν θέλει την συγκοινωνιακή απομόνωση και **των μικρών μας νησιών**, αλλά αυτό σε καμία περίπτωση δεν πρέπει να συνεχίσει να αποτελεί εκβιαστικό δίλημμα σε βάρος της συντριπτικής πλειοψηφίας των επιβατών αυτού του νομού.

Μιχ. Μ.

Γιατί όχι;

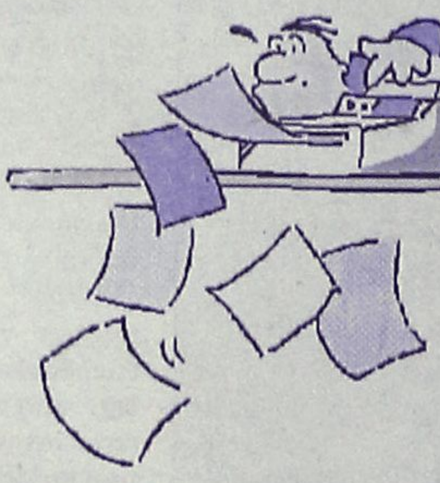

Επειδή όπως φαίνεται τα πράγματα θα είναι πλέον δύσκολα στο δημοτικό συμβούλιο, οι φήμες λένε ότι υπάρχουν σκέψεις **να γίνουν πρωινές** οι συνεδριάσεις.

Ετσι θα έχουν όλοι οι σύμβουλοι τον χρόνο, μέχρι τα μεσάνυχτα να καταθέσουν και ενστάσεις και ερωτήσεις, **να υποστηρίξουν τις απόψεις τους**, κ.λπ.

Γιατί όχι;

Υποτίθεται ότι ο ροδιακός λαός τους έχει εκλέξει για να έχουν λόγο και άποψη σε ότι γίνεται **(ή δεν γίνεται)** στην πόλη της Ρόδου.

Λ. Μ.



Πρόταση ...Παυλίδη

Ακόμα και ο βουλευτής **Α. Παυλίδης** δήλωσε δημόσια, ότι ο υπουργός Εμπορικής Ναυτιλίας **έχει την πρόθεση** να λύσει το ακτοπλοϊκό πρόβλημα, τονίζοντας μάλιστα ότι τα στελέχη του είναι **ικανά** να τον βοηθήσουν σ' αυτό.

Αφού λοιπόν και η αντιπολίτευση συνηγορεί στο να βρεθεί λύση και στηρίζει την ηγεσία του υπουργείου, γιατί ο κ. **Ανωμερίτης** δεν επαναφέρει το θέμα για συζήτηση στη Βουλή όπως προτείνει ο κ. Παυλίδης; Λίγο είναι να καταφέρει να αποδεσμευτεί από τον υπάρχοντα νόμο με τη συναίνεση και των άλλων κομμάτων;

Β. Μ.

Αν εγείρει;

"Δεν πιστεύω ότι η κ. Λ. Τρύπη είχε την αξίωση να της απαντήσω" σχολίασε προχθές στον Αιγαίο-Αντέννα **ο κ. Μιχάλης Μπαλάνος** αναφορικά με την επίθεση που δέχθηκε στην οποία η κ. Τρύπη τον κατηγόρησε ότι **ήταν... εξαφανισμένος** για τρία χρόνια από το δημοτικό συμβούλιο και εμφανίστηκε τώρα.

Κι αν εγείρει αξίωση η κ. Τρύπη... τι θα γίνει;

Λ. Μ.

ΓΕΡΜΑΝΙΚΑ
στα κέντρα ξένων γλωσσών
ΜΕΡΚΟΥΡΗ ΚΟΝΤΟΥ
ΕΠΙΤΥΧΙΕΣ ΜΑΘΗΤΩΝ ΜΑΣ ΤΟ 2001
Στις ΑΝΑΓΝΩΡΙΣΜΕΝΕΣ εξετάσεις του Γερμανικού Ινστιτούτου ΓΚΑΙΤΕ
72 ZERTIFIKAT
14 MITTELSTUFE
5 KLEINES SPRACHDIPLOM!
για μερικούς είναι απλά νούμερα...
για μας ΑΠΟΔΕΙΚΝΥΟΥΝ!
✓Την κορυφαία θέση μας στη γερμανόφωνη εκπαίδευση στη ΡΟΔΟ, ✓την απόλυτη εμπιστοσύνη γονιών και παιδιών στις μεθόδους μας, ✓την αξία της γερμανικής γλώσσας σαν επένδυση ζωής!
Η κατοχύρωση των γνώσεων όλων των παιδιών μ'ένα ΑΝΑΓΝΩΡΙΣΜΕΝΟ πτυχίο γίνεται ΣΕ ΜΑΣ πραγματικότητα
1ο δίδ/ιο: Αγ. Αναργύρων 11α · 2ο δίδ/ιο: Δημ. Αναστασιάδη 47
3ο δίδ/ιο: Παρισίων 1 & Λονδίνου · Τηλ.: (02410) 35289, 23973
Α.Π. ΤΑ.ΕΠ.Υ. 1023765

ΡΕΣΑΛΤΟ
μουσική σκηνή
ΤΟ "ΡΕΣΑΛΤΟ"
ΤΗΣ ΠΑΛΙΑΣ ΠΟΛΗΣ
ΞΑΝΑ ΚΟΝΤΑ ΣΑΣ
ΠΛΑΤΩΝΟΣ 16 & ΕΥΡΙΠΙΔΟΥ • ΤΗΛ. 02410 20520 - 02410 94925

ΤΟ ΠΑΛΑΤΑΚΙ
παιδικός σταθμός νηπιαγωγείο
ΠΡΟΣΚΛΗΣΗ
Σας προσκαλούμε μικρούς και μεγάλους στο αποκριάτικο πάρτυ του σταθμού μας στο ξενοδοχείο **Grand Hotel την Κυριακή 24/2/2002 στις 6.30 μ.μ.**
Μαζί μας θα είναι ο **Ντάμπο** το ελεφαντάκι και ο δεινόσαυρος **Τζίνο**, για να διασκεδάσουν τα παιδιά, με μουσικά και ομαδικά παιχνίδια, παραστάσεις παντομίμας και διαγωνισμό χορού.

μεζεδοπωλείον
παλιά ιστορία
μοναδικό στο είδος του!
ξεχωριστό στη γεύση
Η "παλιά ιστορία"
συνεχίζοντας την παράδοση,
θα είναι κοντά σας κι αυτό το
χειμώνα καθημερινά εκτός Κυριακής
Μητροπόλεως 108 & Δενδρινού γωνία
Για κρατήσεις 0241-32421

ΚΑΤΑΣΤΗΜΑΤΑ ΥΠΟΔΗΜΑΤΩΝ
ΒΕΝΤΕΤΑ
Τελευταίο 10ήμερο εκπτώσεων
ΟΛΑ
50%
1) ΤΑΡΠΟΝ ΣΠΡΙΝΓΚΣ 16 2) ΔΙΑΓΟΡΙΔΩΝ 13
Τηλ. 02410-26847-22402-ΡΟΔΟΣ

ΠΩΛΟΥΝΤΑΙ
1) Μονοκατοικίες στην παραλία Ιαλυσού έναντι Βράχου 120, 140, 150, 170, 180, 200 τ.μ. σε μπετά ή τελειωμένες πολυτελούς κατασκευής, σε οικόπεδο αυτοτελή 400-700 τ.μ.
2) Στην παραλία Ιαλυσού -πλησίον ξενοδοχείου GOLDEN BEACH- πολυτελή διαμερίσματα 112 m2 έκαστο, σε ισόγειο και α' όροφο με ανεξάρτητο κήπο 250 m2.
Πληρ. Γ. Ιωαννίδης
Τηλ. 22307 ή 0932296983