Η ΑΝΔΡΟΜΕΔΑ ΕΡΧΕΤΑΙ ...

Η ΡΟΔΙΑΚΗ

ΚΥΡΙΑΚΗ
24 ΦΕΒΡΟΥΑΡΙΟΥ 2002
ΑΡ. ΦΥΛΛΟΥ 17.031
ΤΙΜΗ 0,70 ΕΥΡΩ

ΗΜΕΡΗΣΙΑ ΠΡΩΙΝΗ ΕΦΗΜΕΡΙΔΑ ΤΗΣ ΡΟΔΟΥ

37,2% Η Ν. ΔΗΜΟΚΡΑΤΙΑ ΕΝΑΝΤΙ 30,9% ΤΟΥ ΠΑΣΟΚ

Μεγαλώνει η διαφορά!

ΣΤΗΝ ΠΑΡΑΣΤΑΣΗ ΝΙΚΗΣ ΤΑ ΠΟΣΟΣΤΑ ΕΙΝΑΙ 54,5% ΕΝΑΝΤΙ 26,4%

• *Νέα δημοσκόπηση της "Μέτρον Ανάλυσις" προκαλεί εντάσεις στο κυβερνών κόμμα*

ΣΕΛ. 5

ΞΕΚΙΝΗΣΑΝ ΟΙ ΔΙΑΔΙΚΑΣΙΕΣ ΑΠΟ ΤΗ ΝΟΜΑΡΧΙΑ

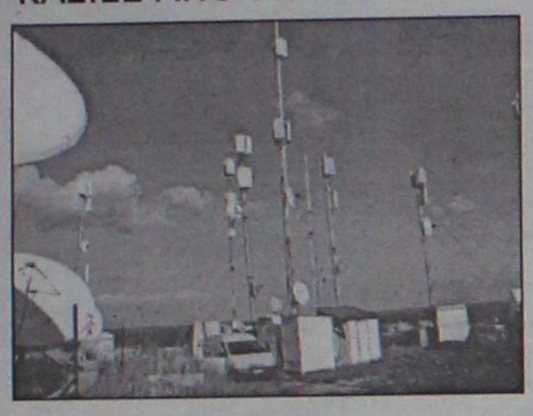

Θα ξηλωθούν οι κεραίες κινητής τηλεφωνίας

Δεν ανταποκρίθηκαν οι εταιρίες στην προθεσμία που έθεσε η Νομαρχία για την προσκόμιση των αδειών τους. Σε εξέλιξη βρίσκεται και η μηνυτήρια αναφορά κατοίκων της οδού Β. Ηπείρου.

ΣΕΛΙΔΑ 7

Δεν ρωτάνε κανέναν οι φεουδάρχες των Τουριστικών Ακινήτων

ΣΤΟ ΣΦΥΡΙ βγαίνει η Τσαμπίκα!

Έτοιμη προς δημοσίευση είναι η προκήρυξη

ΦΩΤΙΑ ΘΑ ΕΙΝΑΙ ΤΟ ΤΙΜΗΜΑ

Η ελληνικά Τουριστικά Ακίνητα θεωρεί ότι πλέον τα χέρια της είναι λυμένα και προχωρεί στη μεγάλη εκποίηση. Για το γκολφ έγινε συζήτηση προχθές στο δημοτικό συμβούλιο Καλλιθέας, ενώ συζητήθηκαν επίσης

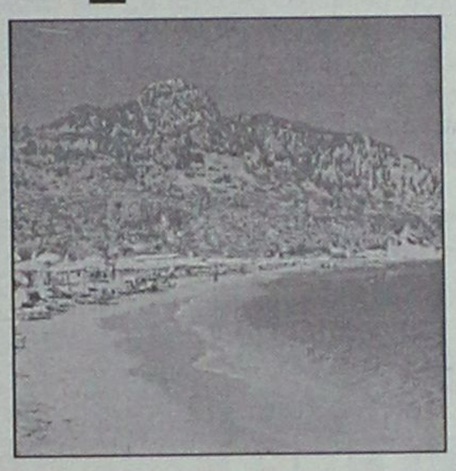

Αρχές Μαρτίου η προκήρυξη για το γκολφ Αφάντου

ΚΑΛΗ ΔΟΥΛΕΙΑ ΣΤΗΝ ΚΑΛΛΙΘΕΑ

και τα έργα στην Καλλιθέα. Συμπληρωματικές πληροφορίες αναφέρουν ότι "κάτι" ετοιμάζεται από τη Κτηματική Εταιρεία του Δημοσίου για το Πρασονήσι. Φαίνεται ότι δεν είναι διατεθειμένη να το βάλει κάτω.

ΣΕΛΙΔΑ 4

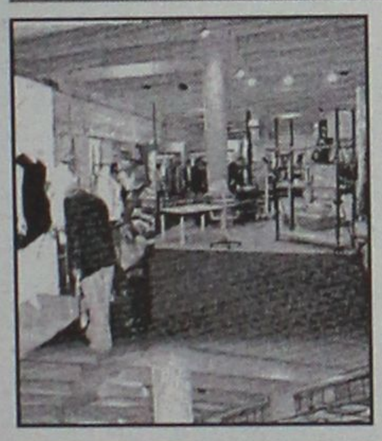

ΠΑΡΑ ΤΙΣ ΕΚΠΤΩΣΕΙΣ

Αγκομαχεί η αγορά...

Οι οικογενειακοί προϋπολογισμοί πνίγονται στις ανελαστικές δαπάνες της καθημερινής επιβίωσης, αλλά και στα δάνεια διαφόρων ειδών.

ΣΕΛΙΔΑ 6

Μια απίστευτη ιστορία

ΣΕΛ 10

ΣΤΟΝ ΠΟΛΕΜΟ ΒΡΙΣΚΟΤΑΝ ΣΕ ΠΗΓΑΔΙ

Σπάνιο χειρόγραφο "έφυγε" στο Ισραήλ!

Άγνωστες οι συνθήκες "διαφυγής" του. Τώρα βρίσκεται στην κατοχή του πανεπιστημίου της Ιερουσαλήμ.

ΣΕΛΙΔΑ 8

ΟΙΚΟΣ ΓΑΜΟΥ ΔΙΑΜΑΝΤΗ

Ματιά... Ερωτας... Υπόσχεση...
Γάμος... Νυφικό... Διαμαντή...

Στην κορυφαία πράξη της ζωής σας
Για τους γάμους του ΜΑΪΟΥ και ΙΟΥΝΙΟΥ, ο Οίκος Γάμου σας προσφέρει ΔΩΡΕΑΝ ΤΟ ΝΥΦΙΚΟ ΣΑΣ
για την πιο ξεχωριστή στιγμή της ζωής σας

Primanovias - Pronovias
La Sposa - St. Patrick - Alexander

ΟΙΚΟΣ ΓΑΜΟΥ ΔΙΑΜΑΝΤΗ
Βενετοκλέων 115•Τηλ./Fax 0241-0-33177

ΜΑΥΡΟΥΔΑΚΗ ΔΕΣΠΟΙΝΑ
ΧΟΝΔΡΙΚΗ - ΛΙΑΝΙΚΗ ΠΩΛΗΣΗ
ΝΩΠΩΝ & ΚΑΤΕΨΥΓΜΕΝΩΝ ΠΡΟΪΟΝΤΩΝ
KAMIROS FISH

ΕΝΗΜΕΡΩΣΗ

Σας πληροφορούμε ότι το δικό σας Ιχθυοπωλείο "KAMIROS FISH" θα βρίσκεται και πάλι κοντά σας από τη ΔΕΥΤΕΡΑ 25/2/2002 σε έναν πλήρως ανακαινισμένο και ευχάριστο χώρο, έτοιμο να ικανοποιήσει κάθε σας γαστρονομική επιθυμία.

Με θερμές ευχαριστίες
για την προτίμηση και
την εμπιστοσύνη σας
Μαυρουδάκη Δέσποινα

ΚΝΙΔΟΥ & ΛΑΟΔΙΚΙΑΣ 1, ΡΟΔΟΣ • ΤΗΛ. 02410 35263

ΣΥΝΕΤΑΙΡΙΣΤΙΚΗ ΤΡΑΠΕΖΑ ΔΩΔΕΚΑΝΗΣΟΥ
η δική μας τράπεζα

Καταναλωτικά Δάνεια έως 9.000 € (3.066.750 δρχ)
χωρίς αποδείξεις αγορών
μόνο από την ΤΡΑΠΕΖΑ ΔΩΔΕΚΑΝΗΣΟΥ
Με τελικό επιτόκιο 10,9 % χωρίς άλλα έξοδα

Ελάτε σήμερα σε ένα από τα 9 καταστήματά μας
ΡΟΔΟΣ - ΚΩΣ - ΚΑΛΥΜΝΟΣ - ΙΑΛΥΣΟΣ - ΑΡΧΑΓΓΕΛΟΣ - ΛΑΡΔΟΣ - ΣΟΡΩΝΗ - ΝΙΣΥΡΟΣ - ΚΑΡΠΑΘΟΣ

ΗΜΕΡΟΛΟΓΙΟ

Κυριακή 24 Φεβρουαρίου 2002
Τελώνου- Φαρισαίου, Α' και Β'
Εόρεση κεφ. Ι. Προδρόμου
Ανατολή ηλίου: 07.04'
Δύση ηλίου:18.13'
Σελήνη 13 ημερών

ΦΑΡΜΑΚΕΙΑ

Σήμερα διημερεύει το φαρμακείο του Παπαλαζάρου Κυρ. στην οδό Καναδά 80 και διανυκτερεύει το φαρμακείο του Πάππου- Σταυρόπουλου στην Ιπλατεία Ακαδημίας.

ΒΕΝΖΙΝΑΔΙΚΑ

Σήμερα διανυκτερεύουν τα βενζινάδικα: Ακρίτας ΕΠΕ (Γ. Σεφέρη), Τσαγκαράκης - Σαλαμαστράκης (Λ. Καλλιθέας), Παναγιωτίδης (Κρεμαστή), Πισσαδάκη (Παραδείσι), Διακοστεργάκης Γ. (Μανδρικό), Κραγιάννης Ευστ. (Σορωνή), Κούτρης Δ. (17ο χλμ. Ρόδου- Λίνδου), και Οίκουτας Μ. (Αρχάγγελος).

ΛΑΪΚΕΣ ΑΓΟΡΕΣ

Τετάρτη: στο Δημοτικό Νεκροταφείο
Πέμπτη: στην οδό Βύρωνος
Παρασκευή: στην οδό Πτολεμαίων (Ανάληψη)
Σάββατο: στο Δημοτικό Νεκροταφείο.

ΔΡΟΜΟΛΟΓΙΑ ΠΛΟΙΩΝ

Σήμερα αναχωρεί το "ΠΑΤΜΟΣ" στις 15.00 για Κω-Κάλυμνο-Λέρο-Πάτμο-Πειραιά.

ΑΕΡΟΠΟΡΙΚΑ ΔΡΟΜΟΛΟΓΙΑ

ΟΛΥΜΠΙΑΚΗ ΑΕΡΟΠΟΡΙΑ

ΑΠΟ ΡΟΔΟ-ΑΘΗΝΑ
- Καθημερινά 07.00, 10.25, 20.55
- Τετάρτη 14.00
- Καθημερινά πλην Τετάρτης 17.20
- Καθημερινά πλην Κυριακής 23.40
- Δευτέρα 00.10.

ΑΠΟ ΑΘΗΝΑ-ΡΟΔΟ
- Καθημερινά 05.20, 08.45, 19.15
- Τετάρτη 12.20
- Καθημερινά πλην Τετάρτης 15.40
- Καθημερινά πλην Κυριακής 22.00
- Κυριακή 22.30

ΑΠΟ ΡΟΔΟ-ΘΕΣΣΑΛΟΝΙΚΗ
- Δευτέρα 14.30
- Παρασκευή-Κυριακή 12.40.

ΑΠΟ ΡΟΔΟ-ΗΡΑΚΛΕΙΟ
- Παρασκευή-Κυριακή 09.45.

ΑΠΟ ΡΟΔΟ-ΚΑΡΠΑΘΟ
- Τρίτη-Πέμπτη-Σάββατο 09.45
- Δευτέρα-Τετάρτη-Παρασκευή-Κυριακή 10.30
- Δευτέρα-Κυριακή 12.40.
- Τετάρτη-Παρασκευή (ν) έως 22/9 12.40
- Πέμπτη από 23/9 12.40
- Τρίτη-Παρασκευή (ν) από 23/9 12.40
- Τρίτη-Σάββατο έως 22/9 14.15
- Πέμπτη έως 22/9 14.15.

ΑΠΟ ΡΟΔΟ-ΚΑΣΟ
- Δευτέρα-Κυριακή (κ) 12.40
- Τετάρτη-Παρασκευή έως 22/9 12.40
- Πέμπτη (κ) από 23/9 12.40
- Τρίτη-Παρασκευή από 23/9 12.40
- Πέμπτη (κ) έως 22/9 14.15.

ΑΠΟ ΡΟΔΟ-ΚΑΣΤΕΛΟΡΙΖΟ
- Τετάρτη-Παρασκευή-Κυριακή 08.10
- Δευτέρα έως 22/9 08.10
- Τρίτη-Πέμπτη-Σάββατο έως 22/9 11.55.

ΑΠΟ ΡΟΔΟΣ-ΧΙΟΣ
- Τρίτη στις 10.40 και Πέμπτη στις 11.45'

ΡΟΔΟΣ-ΜΥΤΙΛΗΝΗ
- Δευτέρα-Τετάρτη στις 09.45, Τρίτη στις 10.40', Πέμπτη στις 10.50' και Σάββατο στις 15.20

ΡΟΔΟΣ ΣΑΜΟΣ
- Τρίτη στις 10.40', Σάββατο στις 15.20

ΡΟΔΟΣ-ΛΗΜΝΟΣ
- Δευτέρα-Τετάρτη στις 09.45', Τρίτη στις 10.40', Πέμπτη στις 10.50' και Σάββατο στις 15.20'

AEGEAN AIRLINES & CRONUS

ΑΠΟ ΡΟΔΟ-ΑΘΗΝΑ
08.25 (A3 201) καθημερινά, 14.10 (A3 211) καθημερινά, 15.50 (A3 213) Τρ-Πε-Πα-Κυ., 18.45 (A3 216) καθημερινά.

ΑΠΟ ΑΘΗΝΑ-ΡΟΔΟ
06.45 (A3 200) καθημερινά, 10.00 (A3 204) Τρ-Πε-Πα-Κυ., 12.35 (A3 210) καθημερινά, 17.05 (A3 216) καθημερινά

ΑΠΟ ΡΟΔΟ-ΗΡΑΚΛΕΙΟ
19.00 (A3765) Δε-Τε-Πα-Κυ

ΑΠΟ ΗΡΑΚΛΕΙΟ-ΡΟΔΟ
17.20 (A3 764) Δε-Τε-Πα-Κυ

ΑΠΟ ΡΟΔΟ-ΘΕΣΣΑΛΟΝΙΚΗ
11.40 (A3 721) Τρ-Πε-Πα-Κυ.

ΑΠΟ ΘΕΣΣΑΛΟΝΙΚΗ-ΡΟΔΟ
13.45 (A3 722) Τρ-Πε-Πα-Κυ.

Επώνυμον το ανώνυμον...

Σαρωτικός ο άνεμος της απαλλαγής

Ο ΠΡΩΘΥΠΟΥΡΓΟΣ Κ. Σημίτης και ο αρχηγός της αξιωματικής αντιπολίτευσης Κ. Καραμανλής περιόδευσαν στην επαρχία. Στη Βόρειο Ελλάδα και οι δύο. Στη Δυτική Μακεδονία ο πρώτος, στην Ηπειρο ο δεύτερος. Αλλά ο μεν πρόεδρος της κυβέρνησης έγινε δεκτός με ψυχρότητα, σε μια κατά παραγγελία και διατεταγμένη υποδοχή, που στηρίχθηκε στον κρατικό μηχανισμό και τους επιστρατευθέντες από αυτόν δημόσιους και δημοτικούς υπαλλήλους. Ενώ ο αρχηγός της Ν.Δ. έτυχε πραγματικά ενθουσιώδους υποδοχής, όπως διαπιστώθηκε εξάλλου από τους τηλεοπτικούς δέκτες. Αυτή η διαφορά υποδοχής των δυο πολιτικών ηγετών σηματοδοτεί τη μεγάλη αλλαγή που επέρχεται στο λαό, υπέρ της Ν.Δ. Αλλαγή που επεσήμανε και ο αρχηγός της φιλελεύθερης παράταξης στις ομιλίες του.

ΠΕΡΑΝ ωστόσο της διαφοράς στην υποδοχή των δύο αρχηγών, υπάρχει και η διαφορά στο περιεχόμενο των ομιλιών τους. Ο λόγος του κ.Σημίτη είναι οξύς, μέχρι εμπρηστικός. Στόχος η συγκράτηση των οπαδών του ΠΑΣΟΚ που εγκαταλείπουν το βυθιζόμενο σκάφος. Ο λόγος του κ. Καραμανλή είναι μετριοπαθής, ήρεμος, σταθερός και πλούσιος σε πολιτικές ιδέες και προτάσεις. Δεν απευθύνεται σε ορισμένους ψηφοφόρους και σε ορισμένες τάξεις αλλά στο σύνολο των Ελλήνων. Και υπόσχεται μεγάλη επανάσταση και αλλαγή. Επανάσταση και αλλαγή στη νοοτροπία της κυνερνήσεως και στην εκ μέρους της άσκηση της εξουσίας.

Ο ΑΝΕΜΟΣ της αλλαγής που πνέει σε όλη την Ελλάδα εκφράζει ασφαλώς τον πόθο του ελληνικού λαού να απαλλαγεί από την πιο αμαρτωλή και πιο αποτυχημένη κυβέρνηση της μεταπολεμικής περιοδού.

Λευκός γάμος με ημερομηνία λήξης

ΠΑΡΑΝΤΑΝ κυνικός προχθές το πρωί στον ΦΛΑΣ ο Μίμης Ανδρουλάκης όταν αναφέρθηκε στο ενδεχόμενο συνεργασίας ΠΑΣΟΚ- Συνασπισμού.

Οπως είπε, το ΠΑΣΟΚ δίνει την εντύπωση ενός άνδρα ο οποίος για να ρίξει μία ωραία γυναίκα στο κρεβάτι για μια βραδιά αρχίζει να της υπόσχεται ότι θα την παντρευτεί. Η συλλογιστική που ανέπτυξε ο Μίμης δεν απέχει πολύ από την κριτική που ασκήσαμε και εμείς στον Κώστα Λαλιώτη. Αυτή η συνεργασία είναι αδύνατη και ατελέσφορη, διότι και τις δύο πλευρές τις ενώνει μόνο ένα συναίσθημα: φόβος!

Το ΠΑΣΟΚ φοβάται ότι η ήττα του θα είναι συντριπτική και αναζητά μαξιλάρι ασφαλείας στο 2,5%-3% του Συνασπισμού. Ο Συνασπισμός πάλι φοβάται ότι δεν θα καταφέρει να μπει στην Βουλή και γι' αυτό προετοιμάζεται για τα χειρότερα. Το πρακτικό αποτέλεσμα μιας τέτοιας συνεργασίας δεν μπορεί παρά να είναι ένα: Η σύναψη ενός γάμου συμφέροντος. Κι όπως γνωρίζουν οι παροικούντες, οι λευκοί γάμοι έχουν ημερομηνία λήξεως: Την επομένη των εκλογών...



ΔΕΧΟΝΤΑΙ ΤΟ ΚΟΙΝΟ

Ο Νομάρχης δέχεται το κοινό κάθε Τρίτη και Πέμπτη από 11.00-13.00.
Ο Δήμαρχος Ροδίων δέχεται ύστερα από συνεννόηση.
Ο αντινομάρχης Δωδεκανήσου κ. Νικόλαος Τατάκης δέχεται το κοινό κάθε Τρίτη και Πέμπτη από 10.00 π.μ.-12 μ.μ.

ΤΑΞΙ

ΡΑΔΙΟ ΤΑΞΙ: 0241-0-64712, 0241-0-64790

ΧΡΗΣΙΜΑ ΤΗΛΕΦΩΝΑ

ΝΟΣΟΚΟΜΕΙΟ:	0241-0-80000
ΑΜΕΣΗ ΔΡΑΣΗ ΠΥΡ/ΚΗΣ:	199
ΛΙΜΕΝΑΡΧΕΙΟ:	0241-0-22220, 0241-0-27695
ΒΛΑΒΕΣ Δ.Ε.Η.:	125
ΒΛΑΒΕΣ Ο.Τ.Ε.:	121
ΑΜΕΣΗ ΔΡΑΣΗ:	100
ΒΛΑΒΕΣ ΥΔΡΕΥΣΗΣ:	0241-0-068750, 0241-0-68755
ΝΟΜΑΡΧΙΑ:	0241-0-46502
ΠΕΡ/ΚΗ Δ/ΝΣΗ	0241-0-38174
ΔΗΜΟΣ:	0241-0-46200
ΔΗΜ. ΕΠΙΧ. ΚΑΘΑΡ.	0241-0-77600
ΥΠΗΡ. ΑΠΟΚΟΜΙΔΗΣ:	0241-0-61057
ΤΡΟΧΑΙΑ:	0241-0-26480
ΠΛΗΡΟΦ. Ο.Τ.Ε:	131
ΔΕΛΤΙΟ ΚΑΙΡΟΥ:	149
ΛΑΧΕΙΑ:	111
ΠΡΟΠΟ - ΛΟΤΤΟ:	111
ΡΟΔΑ:	0241-0-27462
ΚΤΕΛ:	0241-0-27706
Ο.Α.Ε.Δ.:	0241-0-23265
Ι.Κ.Α.:	0241-0-64912
ΤΑΞ.Υ.:	0241-0-68701, 0241-0-68702
ΟΛΥΜΠΙΑΚΗ:	0241-0-24555
Δ.Α.Ν.Ε.:	0241-0-43150
ΕΡΓΑΤ. ΚΕΝΤΡΟ:	0241-0-24730
CRONUS AIRLINES	0241-0-25444
AEGEAN AIRLINES	0241-0-98345

ΚΤΕΟ

• Από 1/1/2002 έως 30/6/2002 παντός είδος οχήματα **με συνδυασμό γραμμάτων ΡΟΑ5000-9999.** Επίσης θα ελέγχονται τα οχήματα που η καταλληλότητά τους λήγει αυτές τις εβδομάδες και οχήματα ανάριθμα εισαγωγής.

ΤΙΜΕΣ ΣΥΝΑΛΛΑΓΜΑΤΟΣ

ΔΟΛΛΑΡΙΟ Η.Π.Α	0,8701	0,8683
ΛΙΡΑ ΑΓΓΛΙΑΣ	0,61071	0,60949
ΚΟΡΩΝΑ ΔΑΝΙΑΣ	7,4375	7,4227
ΚΟΡΩΝΑ ΣΟΥΗΔΙΑΣ	9,2014	9,183
ΓΙΕΝ ΙΑΠΩΝΙΑΣ	116,42	116,18
ΦΡΑΓΚΟ ΕΛΒΕΤΙΑΣ	1,4801	1,4771
ΚΟΡΩΝΑ ΝΟΡΒΗΓΙΑΣ	7,7562	7,7408
ΛΙΡΑ ΚΥΠΡΟΥ	0,57705	0,57589
ΔΟΛΛΑΡΙΟ ΚΑΝΑΔΑ	1,3828	1,38
ΔΟΛΛΑΡΙΟ ΑΥΣΤΡΑΛΙΑΣ	1,6847	1,6813

Η ΡΟΔΙΑΚΗ
Ημερήσια Εφημερίδα της Ρόδου
Ετος Ιδρύσεως 1915
ΙΔΡΥΤΗΣ
ΕΜΜ. ΚΑΛΑΜΠΙΧΗΣ

ΙΔΙΟΚΤΗΣΙΑ – ΕΚΔΟΣΗ
ΥΙΟΙ Σ. ΤΣΟΠΑΝΑΚΗ
Η. ΚΩΤΙΑΔΗΣ Ο.Ε.

ΔΙΕΥΘΥΝΤΗΣ
ΑΘ. ΜΑΡΑΣΙΩΤΗΣ

ΣΥΝΤΑΞΗ
Λουκάς Μαστής
Μιχάλης Μαστής
ΑΘΛΗΤΙΚΑ
Μανόλης Μπάτης,
Νικήτας Κουσκούσης
Τηλ.: 0241-0-30831
ΓΡΑΦΕΙΑ ΣΥΝΤΑΞΗΣ
Μάρκου Μαλλιαράκη 9
Τηλ.0241-0- 24610, 0241-0-30865, 0241-0-75640
Fax (02410) 75641
ΛΟΓΙΣΤΗΡΙΟ – ΔΙΑΦΗΜΙΣΕΙΣ
Νέα Αγορά 53
Τηλ. 0241-0-22210
0241-0-75230
Fax (02410) 22471
http://WWW.rodiaki.gr.
Email: tsopd@otenet.gr & irodiaki@otenet.gr

ΝΕΑ ΕΠΟΧΗ ΣΥΝΑΛΛΑΓΩΝ ΙΚΑ-ΕΡΓΟΔΟΤΩΝ

Ποιός, Πού, Πότε και Πώς, υποβάλλει στο ΙΚΑ Αναλυτική Περιοδική Δήλωση

Α. Υποβάλλουν το Φεβρουάριο και κάθε μήνα:

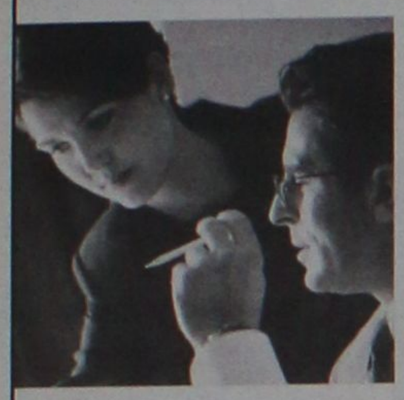

1. Οι Εργοδότες Νομικά Πρόσωπα Ιδιωτικού Δικαίου (ΑΕ, ΟΕ, ΕΕ, ΕΠΕ, κλπ.) και οι Εργοδότες φυσικά πρόσωπα με εποχική λειτουργία.

- Η Αναλυτική Περιοδική Δήλωση (Α.Π.Δ.) υποβάλλεται από την πρώτη ημέρα του μήνα που έπεται της μισθολογικής περιόδου στην οποία αναφέρεται η Α.Π.Δ. και με καταληκτική ημερομηνία μεταξύ 11 και 16 του ίδιου μήνα, ανάλογα με το τελευταίο ψηφίο του Αριθμού Μητρώου Εργοδότη.
- Η Α.Π.Δ. υποβάλλεται υποχρεωτικά είτε μέσω του Διαδικτύου (INTERNET), είτε με μαγνητικό μέσο στο Υποκατάστημα του ΙΚΑ στο οποίο ανήκει η έδρα του Εργοδότη.
- Οι Εργοδότες φυσικά πρόσωπα με εποχική λειτουργία μπορούν να υποβάλλουν την Α.Π.Δ. και σε έντυπη μορφή.



2. Οι Εργοδότες Οικοδομοτεχνικών Έργων.

- Η Α.Π.Δ. Οικοδομοτεχνικών Έργων υποβάλλεται την πρώτη ημέρα του μήνα που έπεται της μισθολογικής περιόδου στην οποία αναφέρεται η Α.Π.Δ. και με καταληκτική ημερομηνία την 10η του ίδιου μήνα, ανεξάρτητα από το τελευταίο ψηφίο του Αριθμού Μητρώου Εργοδότη.
- Η Α.Π.Δ. Δημοσίων Οικοδομοτεχνικών Έργων, με ανάθεση ή εργολαβία και με προϋπολογισμό δαπάνης μεγαλύτερο από 1 εκατ. ΕΥΡΩ, υποβάλλεται υποχρεωτικά είτε μέσω του Διαδικτύου (INTERNET), είτε με μαγνητικό μέσο στο Υποκατάστημα του ΙΚΑ στο οποίο είναι απογεγραμμένο το έργο.
- Οι Εργοδότες Ιδιωτικών Οικοδομοτεχνικών Έργων μπορούν να υποβάλλουν την Α.Π.Δ. και σε έντυπη μορφή.

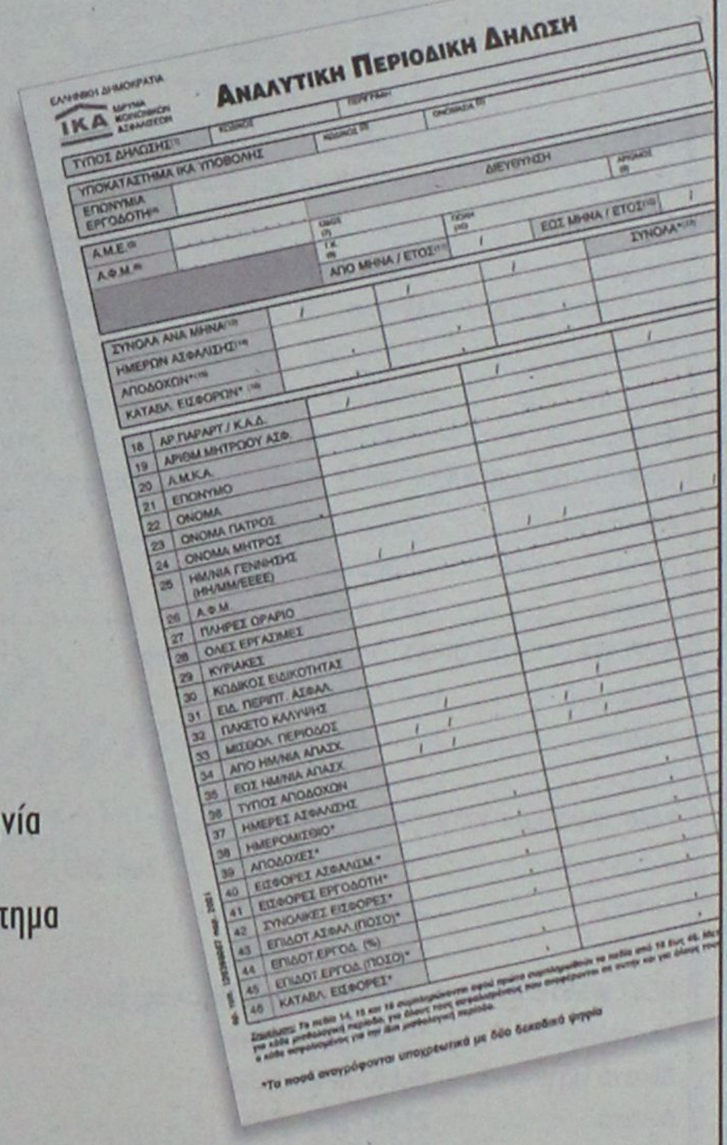
ΕΛΛΗΝΙΚΗ ΔΗΜΟΚΡΑΤΙΑ
ΙΚΑ ΕΤΑΜ ΚΟΙΝΩΝΙΚΩΝ ΑΣΦΑΛΙΣΕΩΝ

ΑΝΑΛΥΤΙΚΗ ΠΕΡΙΟΔΙΚΗ ΔΗΛΩΣΗ

ΤΥΠΟΣ ΔΗΛΩΣΗΣ	
ΥΠΟΚΑΤΑΣΤΗΜΑ ΙΚΑ ΥΠΟΒΟΛΗΣ	ΔΙΕΥΘΥΝΣΗ
ΕΠΩΝΥΜΙΑ ΕΡΓΟΔΟΤΗ	
Α.Μ.Ε.	ΑΠΟ ΜΗΝΑ / ΕΤΟΣ
Α.Φ.Μ.	ΕΩΣ ΜΗΝΑ / ΕΤΟΣ
	ΣΥΝΟΛΑ
ΣΥΝΟΛΑ ΑΝΑ ΜΗΝΑ	
ΗΜΕΡΩΝ ΑΣΦΑΛΙΣΗΣ	
ΑΠΟΔΟΧΩΝ*	
ΚΑΤΑΒΛ. ΕΙΣΦΟΡΩΝ*	

18	ΑΡ. ΠΑΡΑΡΤ. / Κ.Α.Δ.			
19	ΑΡΙΘΜ. ΜΗΤΡΩΟΥ ΑΣΦ.			
20	Α.Μ.Ι.Κ.Α.			
21	ΕΠΩΝΥΜΟ			
22	ΟΝΟΜΑ			
23	ΟΝΟΜΑ ΠΑΤΡΟΣ			
24	ΟΝΟΜΑ ΜΗΤΡΟΣ			
25	ΗΜ/ΝΙΑ ΓΕΝΝΗΣΗΣ (ΗΗ/ΜΜ/ΕΕΕΕ)			
26	Α.Φ.Μ.			
27	ΠΛΗΡΕΣ ΩΡΑΡΙΟ			
28	ΟΛΕΣ ΕΡΓΑΣΙΜΕΣ			
29	ΚΥΡΙΑΚΕΣ			
30	ΚΩΔΙΚΟΣ ΕΙΔΙΚΟΤΗΤΑΣ			
31	ΕΙΔ. ΠΕΡΙΠΤ. ΑΣΦΑΛ.			
32	ΠΑΚΕΤΟ ΚΑΛΥΨΗΣ			
33	ΜΙΣΘΟΛ. ΠΕΡΙΟΔΟΣ			
34	ΑΠΟ ΗΜ/ΝΙΑ ΑΠΑΣΧ.			
35	ΕΩΣ ΗΜ/ΝΙΑ ΑΠΑΣΧ.			
36	ΤΥΠΟΣ ΑΠΟΔΟΧΩΝ			
37	ΗΜΕΡΕΣ ΑΣΦΑΛΙΣΗΣ			
38	ΗΜΕΡΟΜΙΣΘΙΟ*			
39	ΑΠΟΔΟΧΕΣ*			
40	ΕΙΣΦΟΡΕΣ ΑΣΦΑΛΙΣΜ.*			
41	ΕΙΣΦΟΡΕΣ ΕΡΓΟΔΟΤΗ*			
42	ΣΥΝΟΛΙΚΕΣ ΕΙΣΦΟΡΕΣ*			
43	ΕΠΙΔΟΤ. ΑΣΦΑΛ. (ΠΟΣΟ)*			
44	ΕΠΙΔΟΤ. ΕΡΓΟΔ. (%)			
45	ΕΠΙΔΟΤ. ΕΡΓΟΔ. (ΠΟΣΟ)*			
46	ΚΑΤΑΒΛ. ΕΙΣΦΟΡΕΣ*			

*Τα ποσά αναγράφονται υποχρεωτικά με δύο δεκαδικά ψηφία

Β. Υποβάλλουν τον Απρίλιο και κάθε 3μηνο:

1) Το Δημόσιο, τα Ν.Π.Δ.Δ. και οι Οργανισμοί Τοπικής Αυτοδιοίκησης.
2) Οι Εργοδότες που καταβάλλουν εισφορές μόνο για λογαριασμό άλλων Οργανισμών.
3) Οι Εργοδότες φυσικά πρόσωπα με πλήρη λειτουργία.

- Η Α.Π.Δ. υποβάλλεται από την πρώτη ημέρα του μήνα που έπεται του τριμήνου και με καταληκτική ημερομηνία μεταξύ 17 και 22 του ίδιου μήνα, ανάλογα με το τελευταίο ψηφίο του Αριθμού Μητρώου Εργοδότη.
- Η Α.Π.Δ. υποβάλλεται υποχρεωτικά είτε μέσω του Διαδικτύου (INTERNET), είτε με μαγνητικό μέσο στο Υποκατάστημα του ΙΚΑ στο οποίο ανήκει η έδρα του Εργοδότη.
- Οι Εργοδότες φυσικά πρόσωπα με πλήρη λειτουργία μπορούν να υποβάλλουν την Α.Π.Δ. και σε έντυπη μορφή.

ΠΛΗΡΩΜΗ ΑΣΦΑΛΙΣΤΙΚΩΝ ΕΙΣΦΟΡΩΝ

- Οι προθεσμίες καταβολής ασφαλιστικών εισφορών παραμένουν όπως έχουν σήμερα.
- Οι Εργοδότες των οικοδομοτεχνικών έργων εξακολουθούν να καταβάλλουν τις ασφαλιστικές εισφορές αποκλειστικά στα Υποκαταστήματα του ΙΚΑ.
- Οι Εργοδότες στους οποίους έχει αποδοθεί ο νέος δεκαψήφιος Αριθμός Μητρώου Εργοδότη (Α.Μ.Ε.), μπορούν να καταβάλλουν τις ασφαλιστικές εισφορές σε οποιαδήποτε Τράπεζα ή Υποκατάστημα του ΙΚΑ προσκομίζοντας τον Α.Μ.Ε. και τον Α.Φ.Μ. τους. Αντίθετα οι εργοδότες στους οποίους δεν έχει αποδοθεί νέος Α.Μ.Ε. μπορούν να καταβάλλουν τις εισφορές τους μόνο στα Υποκαταστήματα του ΙΚΑ.

Τώρα, κάθε εργοδότης συμπληρώνει την Αναλυτική Περιοδική Δήλωση που καταργεί τα ένσημα.

Περισσότερες πληροφορίες και Αναλυτικές Οδηγίες συμπλήρωσης των Α.Π.Δ. είναι διαθέσιμες στην ιστοσελίδα του ΙΚΑ, www.ika.gr, καθώς και στα Υποκαταστήματα του ΙΚΑ.
Διευκρινίσεις παρέχονται και στο 080011-80001 (χωρίς χρέωση).

ΙΚΑ
Ισχυρή Κοινωνική Ασφάλιση
www.ika.gr

ΠΡΑΚΤΟΡΕΙΟ ΤΑΞΙΔΙΩΝ
ΣΑΒΒΑΣ ΣΑΗΣ
ΦΘΗΝΑ ΑΕΡΟΠΟΡΙΚΑ ΕΙΣΙΤΗΡΙΑ ΓΙΑ ΟΛΟ ΤΟΝ ΚΟΣΜΟ

Με την ευκαιρία της λειτουργίας του νέου μας πρακτορείου στην οδό Τάρπον Σπρίνγκς 42 (δίπλα στην Τράπεζα Πίστεως)

ΠΡΟΣΦΕΡΟΥΜΕ

τα φθηνότερα αεροπορικά εισιτήρια για όλο τον κόσμο με όλες τις αεροπορικές εταιρίες.

ΠΡΟΣΟΧΗ Πληροφορίες δεν δίδονται από το τηλέφωνο μόνο προσωπική παρουσία σας

ΑΚΟΜΗ ΣΑΣ ΠΑΙΡΝΟΥΜΕ

ΒΙΖΑ επισκέπτου για ΑΜΕΡΙΚΗ σε μία εβδομάδα.
ΒΙΖΑ επισκέπτου για ΑΥΣΤΡΑΛΙΑ σε μία μέρα
Εκδοση διαβατηρίων
Εκδοση αδειών αυτοκινήτων

ΞΕΝΟΔΟΧΕΙΑ ΣΤΗΝ ΑΘΗΝΑ

PRESIDENT Α' ΚΑΤΗΓΟΡΙΑΣ Λεωφόρος Κηφισίας

Μονόκλινο	10.300 ΔΡΧ. (€30)	ΜΕ ΠΡΩΙΝΟ έως 31/3
Δίκλινο για μονόκλ.	11.300 ΔΡΧ. (€33)	«
Δίκλινο	13.300 ΔΡΧ. (€39)	«
Τρίκλινο	16.300 ΔΡΧ. (€48)	«

ESPERIA HOTEL Α' ΚΑΤΗΓΟΡΙΑΣ Σταδίου 22

Μονόκλινο	24.000 ΔΡΧ. (€70)	ΜΕ ΠΡΩΙΝΟ έως 31/3
Δίκλινο	26.600 ΔΡΧ. (€78)	«
Τρίκλινο	30.000 ΔΡΧ. (€88)	«

ELECTRA HOTEL Α' ΚΑΤΗΓΟΡΙΑΣ Ερμού 5

Μονόκλινο	26.900 ΔΡΧ. (€79)	ΜΕ ΠΡΩΙΝΟ έως 10/3
Δίκλινο	31.700 ΔΡΧ. (€93)	«
Τρίκλινο	37.200 ΔΡΧ. (€109)	«

TITANIA HOTEL Πανεπιστημίου 52 (ΣΥΝΤΑΓΜΑ-ΟΜΟΝΟΙΑ)

Μονόκλινο	24.500 ΔΡΧ. (€72)	ΜΕ ΑΜΕΡ. ΠΡ. έως 31/3
Δίκλινο	28.500 ΔΡΧ. (€84)	«
Τρίκλινο	33.000 ΔΡΧ. (€97)	«

DORIA HOTEL Β' ΚΑΤΗΓΟΡΙΑΣ Πειραιώς 15-17 (κοντά στην Ομόνοια)

Μονόκλινο	14.300 ΔΡΧ. (€42)	ΜΕ ΠΡΩΙΝΟ έως 31/3
Δίκλινο	16.000 ΔΡΧ. (€47)	«
Τρίκλινο	21.800 ΔΡΧ. (€64)	«

GRAND HOTEL Β' ΚΑΤΗΓΟΡΙΑΣ Πατησίων & Βερανζέρου 10

Μονόκλινο	13.000 ΔΡΧ. (€39)
Δίκλινο	17.300 ΔΡΧ. (€51)
Τρίκλινο	19.500 ΔΡΧ. (€57)

ΒΕΡΓΙΝΑ Β' ΚΑΤΗΓΟΡΙΑΣ Θεσσαλονίκη (κεντρικό)

Μονόκλινο	19.000 ΔΡΧ. (€55,76)
Δίκλινο	24.000 ΔΡΧ. (€70,43)
Τρίκλινο	29.000 ΔΡΧ. (€85,11)

ZAFOLIA HOTEL Α' ΚΑΤΗΓΟΡΙΑΣ Λεωφ. Αλεξάνδρας 87

Μονόκλινο	28.600 ΔΡΧ. (€84)	έως 31/3
Δίκλινο	30.600 ΔΡΧ. (€90)	«
Τρίκλινο	36.800 ΔΡΧ. (€108)	«

BEST WESTERN ILISIA Α' ΚΑΤΗΓΟΡΙΑΣ Μιχαλακοπούλου

Μονόκλινο	18.400 ΔΡΧ. (€54)
Δίκλινο για μονόκλ.	19.800 ΔΡΧ. (€58)
Δίκλινο	22.200 ΔΡΧ. (€65)
Τρίκλινο	26.300 ΔΡΧ. (€77)

PARTHENON HOTEL Α' ΚΑΤΗΓΟΡΙΑΣ Περιοχή Μακρυγιάννη

Μονόκλινο	18.500 ΔΡΧ. (€55)	ΜΕ ΠΡΩΙΝΟ έως 31/3
Δίκλινο	21.000 ΔΡΧ. (€62)	«
Τρίκλινο	28.000 ΔΡΧ. (€82)	

OLYMPIC PALACE Α ' ΚΑΤΗΓΟΡΙΑΣ Φιλελλήνων - Σύνταγμα

Μονόκλινο	17.700 ΔΡΧ. (€52)
Δίκλινο	21.100 ΔΡΧ. (€62)
Τρίκλινο	26.300 ΔΡΧ. (€77)

ST. GEORGE LYKABETTUS ΚΑΤΗΓΟΡΙΑΣ LUX

Μονόκλινο	35.000 ΔΡΧ. (€103)	χωρίς Β/Β έως 28/12
Δίκλινο	35.000 ΔΡΧ. (€103)	«

ΞΕΝΟΔΟΧΕΙΟ ASTOR (Σύνταγμα)

Μονόκλινο	12.600 ΔΡΧ. (€37)	ΜΕ ΠΡΩΙΝΟ έως 31/3
Δίκλινο	16.700 ΔΡΧ. (€49)	
Τρίκλινο	20.100 ΔΡΧ. (€59)	«

ΣΑΣ ΣΥΜΦΕΡΕΙ ΠΡΙΝ ΚΛΕΙΣΕΤΕ ΟΠΟΥΔΗΠΟΤΕ ΝΑ ΜΑΣ ΕΠΙΣΚΕΦΘΕΙΤΕ

ΠΡΑΚΤΟΡΕΙΟ ΤΑΞΙΔΙΩΝ
ΣΑΒΒΑΣ ΣΑΗΣ
ΤΑΡΠΟΝ ΣΠΡΙΝΓΚΣ 42 (δίπλα στην Τραπ. Πίστεως) - **Τηλ. 39781-3**

Δεν ρωτάνε κανέναν οι φεουδάρχες της ΕΤΑ

Η Τσαμπίκα παίρνει σειρά για εκποίηση

Αρχές Μαρτίου η προκήρυξη για το γκολφ, ολοκληρώθηκε και παραδίδεται το πρώτο κομμάτι της Καλλιθέας

Και η περιοχή της Τσαμπίκας μπήκε στο στόχαστρο της Εταιρείας Τουριστικής Ακινήτων (που αντικατέστησε τον ΕΟΤ ως αφεντικό σε προνομιακά ακίνητα) και ήδη βρίσκονται σε εξέλιξη για την αξιοποίησή της δηλαδή την εκποίηση!

Και βεβαίως ούτε... για τα μάτια, οι φεουδάρχες της ΕΤΑ δεν ζήτησαν τις απόψεις των τοπικών φορέων, όπως άλλωστε και στην περίπτωση του Γκολφ Αφάντου, που απεργάζονται επενδυτικά σχέδια και σενάρια ερήμην της τοπικής κοινωνίας και των εκπροσώπων της.

Τόσο για την Τσαμπίκα όσο και το Γκολφ έχει ολοκληρωθεί η πλήρης επεξεργασία στοιχείων από τον χρηματοοικονομικό σύμβουλο Fuji στο πλαίσιο εκπόνησης προγράμματος αξιοποίησης της περιουσίας της ΕΤΑ.

Ειδικότερα, στο αρχικό σχέδιο που παραδόθηκε υπάρχουν πλήρεις φάκελοι για 39 περιουσιακά στοιχεία όπου μεταξύ άλλων, περιλαμβάνονται ανάλυση για τις δυνατότητες αξιοποίησής τους καθώς και επενδυτικές προτάσεις οι οποίες συνδέονται με τις γενικές κατευθύνσεις της τουριστικής πολιτικής.

Ετσι έχουν εξετασθεί δυνατότητες χρηματοδότησης των έργων, για παράδειγμα μέσω του Αναπτυξιακού Νόμου. Επίσης, έχουν εξεταστεί παράμετροι όπως οι ανάγκες του νομού όπου βρίσκεται το περιουσιακό στοιχείο ώστε η αξιοποίησή του είτε να γίνει αυτοδύναμα είτε να

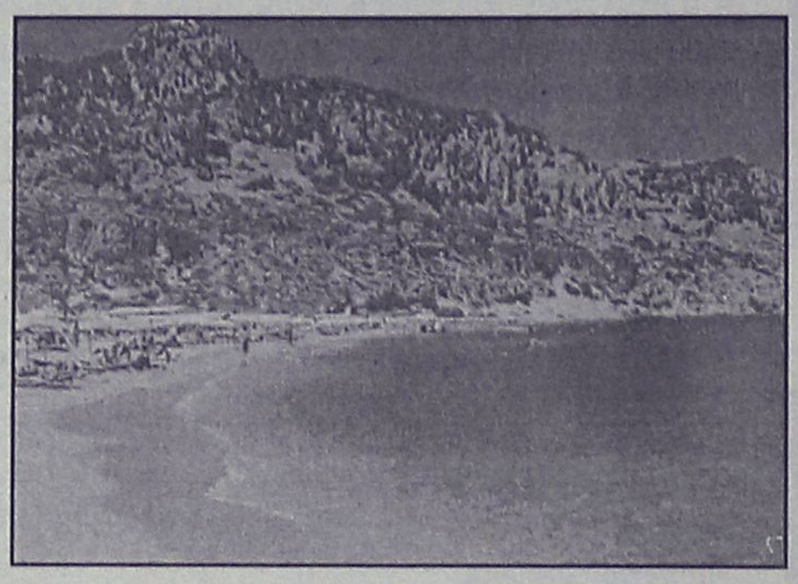

αποτελέσει συμπληρωματικό τμήμα του εν δυνάμει τουριστικού προϊόντος της περιοχής. Σε αυτό θα βοηθήσουν οι μελέτες που έχουν γίνει για οικοτουρι-



σμό, τον θεματικό τουρισμό, τον ιαματικό, τον επαγγελματικό, τον χειμερινό, τον θαλάσσιο, τον παραθεριστικό, για τη σύνδεση τουρισμού και νέων τεχνολογιών.

Βάσει αυτών των μελετών διαμορφώνονται και οι προτάσεις για την αποτελεσματικότερη ανάπτυξη των παραπάνω τουριστικών προϊόντων στα περιουσιακά στοιχεία του χαρτοφύλακα της Ελληνικά Τουριστικά Ακίνητα.

Στο φάκελο με τα 39 ακίνητα περιλαμβάνεται τόσο το Γκολφ Αφάντου, όσο και το κτήμα της Τσαμπίκας όπως χαρακτηριστικά αναφέρεται.

ΤΟ Δ.Σ. ΚΑΛΛΙΘΕΑΣ

Με το θέμα της αξιοποίησης του Γκολφ (που...αξιοποιείται εδώ και 10 χρόνια από μήνα σε μήνα) ασχολήθηκε για μια ακόμα φορά προχθές το βράδυ το δημοτικό συμβούλιο Καλλιθέας.

Συγκεκριμένα **ο δήμαρχος κ. Γ. Ιατρίδης** ανακοίνωσε στους δημοτικούς συμβούλους ότι έχει ανεπισήμως στα χέρια του **τους δύο τόμους με τα πέντε σενάρια** της Fugi για την αξιοποίηση του Γκολφ.

Ανακοίνωσε επίσης ότι η ΕΤΑ προγραμματίζει να βγάλει στον αέρα τον σχετικό διαγωνισμό στις αρχές Μαρτίου, εξέφρασε όμως **έντονες επιφυλάξεις** για το αν θα υπάρξει αυτή η εξέλιξη, επειδή όπως είπε απαιτούνται να γίνουν σύμφωνα με την μελέτη ορισμένες διαδικασίες **όπως η οριοθέτηση αιγιαλού και παραλίας** που απαιτεί αρκετό χρονικό διάστημα.

Οπως ακόμα έκανε γνωστό οι δήμοι Αφάντου και Καλλιθέας αφού αναλύσουν τα σενάρια αξιοποίησης της Fuji θα επιδιώξουν συνάντηση με τον υφυπουργό Ανάπτυξης κ. Δ. Γεωργακόπουλο, για να καταθέσουν τις ενστάσεις και τις απόψεις του.

Τόσο πάντως ο κ. Ιατρίδης όσο και οι δημοτικοί σύμβουλοι Καλλιθέας είναι ιδιαίτερα επιφυλακτικοί για το τί θα γίνει στην συνέχεια.

ΓΙΑ ΤΗΝ ΚΑΛΛΙΘΕΑ

Στην προχθεσινοβραδυνή συνεδρίαση του δημοτικού συμβουλίου Καλλιθέας έγινε επίσης ενημέρωση για τα έργα στο συγκρότημα της Καλλιθέας.

Οπως ανακοινώθηκε σε λίγες μέρες ολοκληρώνεται η εργολαβία (το β' μέρος της πρώτης φάσης) ύψους 150 εκατομμυρίων και παραδίδεται επίσημα το έργο.

Αυτό που μένει αδιευκρίνιστο είναι τί θα γίνει στην συνέχεια, λόγω του καθεστώτος που θέλει να επιβάλει η ΕΤΑ.



Η εμπειρία μας και η αφοσίωση στη λεπτομέρεια αποτελούν εγγύηση για την απόλυτη επιτυχία ωστε να μείνουν ανεξίτηλες στη μνήμη τη δική σας και των καλεσμένων σας.....

ΧΟΡΟΕΣΠΕΡΙΔΕΣ - ΓΑΜΟΙ - CATERING - ΠΑΙΔΙΚΑ ΠΑΡΤΥ

ΞΕΝΟΔΟΧΕΙΟ SOFITEL CAPSIS ΡΟΔΟΥ
Για Πληροφορίες 25-015 & 20919 (09.00 - 17.00)



CAPSIS
Conference Centers & Resort Hotels

Με την τελευταία δημοσκόπηση προηγείται με 37,2% έναντι 30,9% του ΠΑΣΟΚ

Μεγαλώνει η διαφορά υπέρ της Ν.Δ.

Στην παρασταση νίκης παίρνει 54,5%, έναντι 26,4% του κυβερνώντος κόμματος

Το κόμμα της αξιωματικής αντιπολίτευσης προηγείται στην πρόθεση ψήφου με 37,2% (37,5% τον Νοέμβριο) και έπεται το ΠΑΣΟΚ με 30,9% (32,2% τον Νοέμβριο). Κρίσιμο μέγεθος που πρέπει να συνεκτιμηθεί στη δυναμική των δύο κομμάτων είναι και οι μετακινήσεις ψηφοφόρων από και προς τα δύο μεγάλα κόμματα.

Το ισοζύγιο είναι αρνητικό για το ΠΑΣΟΚ. Το 8% των ψηφοφόρων του 2000 του κυβερνώντος κόμματος προτίθεται να υποστηρίξει τη ΝΔ, ενώ μόλις 2,6% των ψηφοφόρων του κόμματος της αξιωματικής αντιπολίτευσης οδεύει προς το ΠΑΣΟΚ. Το μεγάλωμα της ψαλίδας και σε ό,τι αφορά την πρόθεση ψήφου αλλά και την καλούμενη παράσταση νίκης (το 54,5% προβλέπει νίκη της ΝΔ και μόλις το υποδιπλάσιο 26,4% νίκη του ΠΑΣΟΚ) δεν προδικάζει, πάντως, ανεπανόρθωτο ψαλίδισμα των ελπίδων του κυβερνώντος κόμματος. Αξίζει, επίσης, να αναφερθεί πως η δεξαμενή των αναποφάσιστων πληρούται κυρίως από ψηφοφόρους του ΠΑΣΟΚ κατά 36,0% έναντι 11,5% της Νέας Δημοκρατίας.

Στο ερώτημα ποια κυβέρνηση μπορεί να αντιμετωπίσει καλύτερα τα προβλήματα της χώρας, κοινό χαρακτηριστικό αποτελεί το ιδιαίτερα υψηλό ποσοστό εκείνων που απαντούν «καμία», ενώ το ΠΑΣΟΚ φαίνεται να υπερέχει σε «γενικής φύσεως» προβλήματα (οικονομία, εξωτερική πολιτική, Ολυμπιακοί Αγώνες, μεγάλα έργα, Γ' Κοινοτικό Πλαίσιο Στήριξης, εκσυγχρονισμός του κράτους) έναντι της ΝΔ την οποία εμπιστεύεται η κοινή γνώμη στα προβλήματα της λεγόμενης «καθημερινότητας» (Υγεία, Παιδεία, ανεργία, εγκληματικότητα, διαφθορά). Το ερώτημα, λοιπόν, είναι αν το ΠΑΣΟΚ μπορεί να μετατρέψει σε χειροπιαστό αποτέλεσμα για τους πολίτες την υπεροχή του σε ό,τι αφορά τις πολιτικές του για την πορεία της χώρας γενικά, ώστε, κατά το δυνατόν, να μειώσει την «τιμωρό δυσαρέσκεια» των πολιτών.

Τα αποτελέσματα των όποιων «θετικών του παρεμβάσεων» εξανεμίζονται καθώς εισπράττονται ως αναγκαία ακολουθήματα εκτόνωσης μιας ήδη εκδηλωθείσας κοινωνικής διαμαρτυρίας (συμβασιούχοι, «φρουτάκια», απεργία των καθηγητών των ΤΕΙ, απεργία των γιατρών του ΙΚΑ). Δίνει η κυβέρνηση την εντύπωση πως λειτουργεί μάλλον με την ατζέντα της τηλεόρασης παρά με την ατζέντα Σημίτη.

Και ακόμα χειρότερα. Η κυβέρνηση αποδεικνύεται ανίκανη να διαχειριστεί την ατμόσφαιρα αισιοδοξίας που δημιούργησε η επίσημη κυκλοφορία του «ευρώ». Το «δυναμικό αιτούμενο» της πραγματικής σύγκλισης έγινε σκιά στην ομίχλη του «τηλε-διαφθορείου» και υπέστη πολιτική αποβιταμίνωση διά της επέλασης των ηλεκτρονικών φρούτων.

Η ΠΡΟΘΕΣΗ ΨΗΦΟΥ

Η πρόθεση ψήφου κινείται περίπου στα επίπεδα του Νοεμβρίου. Η ΝΔ προηγείται με 37,2% (37,5% τον Νοέμβριο) και ακολουθεί το ΠΑΣΟΚ με 30,9% (32,2% το Νοέμβριο).

Η συσπείρωση της ΝΔ κινείται στο 85,3%, παρουσιάζοντας, συγκριτικά με τον Νοέμβριο, μείωση κατά 3,4%.

Το ΠΑΣΟΚ με συσπείρωση 71,2% παρουσιάζει, επίσης, μείωση της συσπείρωσής του κατά 4,9%.

Η υπεροχή της ΝΔ στην πρόθεση ψήφου οφείλεται κυρίως στους εξής παράγοντες:

Στην αυξημένη συσπείρωσή της, η οποία εξάλλου μεταφράζεται και σε απόλυτη κυριαρχία στον χώρο του εκλογικού σώματος που τοποθετείται στη Δεξιά με πρόθεση ψήφου 88,0%. Επιπλέον την αδιαμφισβήτητη υπεροχή της στον χώρο της Κεντροδεξιάς με πρόθεση ψήφου 68,2%.

Το ΠΑΣΟΚ υπερτερεί στον χώρο του Κέντρου με πρόθεση ψήφου 57,3% και στον χώρο της Κεντροαριστεράς με πρόθεση ψήφου 53,2%. Ωστόσο, και στους δύο αυτούς χώρους παρουσιάζεται αυξημένη «πολιτική προσφορά» (λόγω και της παρουσίας του ΚΕΠ, του ΣΥΝ και του ΔΗΚΚΙ) με συνέπεια να μπορεί να ισοζυγιστεί η υπεροχή του με την απόλυτη κυριαρχία της ΝΔ στον χώρο της Δεξιάς, όπου ουσιαστικά δεν υπάρχει άλλη ισχυρή πολιτική επιλογή.

Το κλίμα όλης της προηγούμενης περιόδου ενίσχυσε και πάλι την παράσταση νίκης για τη ΝΔ.

Σημειώνουμε ότι η παράσταση νίκης δεν αποτελεί πρόβλεψη του εκλογικού αποτελέσματος. Αποτυπώνει, όμως, το κλίμα της συγκυρίας, αφού οι ερωτώμενοι καλούνται να απαντήσουν στο ερώτημα «αν είχαμε σήμερα βουλευτικές εκλογές, ποιο κόμμα θα ερχόταν πρώτο;». Το 54,5% των ερωτηθέντων κατά τη διάρκεια διεξαγωγής της έρευνας, δήλωσαν ότι θα ερχόταν πρώτη η ΝΔ, ενώ το ποσοστό όσων δήλωσαν ότι θα ερχόταν πρώτο το ΠΑΣΟΚ περιορίσθηκε στο 26,4%.

Συγκριτικά με τον Νοέμβριο (λίγο μετά το συνέδριο του ΠΑΣΟΚ και τον ανασχηματισμό), ο βαθμός ικανοποίησης από την κυβέρνηση σημειώνει πτώση κατά 2,7%.

Ο βαθμός ικανοποίησης από την κυβέρνηση στις αγροτικές περιοχές καταγράφει συγκριτικά με τον Νοέμβριο πτώση της τάξης του 0,5% (24,6% έναντι 24,1%). Ο βαθμός ικανοποίησης από την κυβέρνηση μειώνεται κυρίως στις αστικές περιοχές (από 28,3% σε 24,1%).

Η εκλογική υπεροχή του ΠΑΣΟΚ στις αστικές περιοχές όχι μόνο δεν είναι δεδομένη, αλλά αντίθετα εκεί βρίσκεται σήμερα το βασικό του πρόβλημα. Ειδικά σε όσους αναγνωρίζονται κοινωνικά στους μικρομεσαίους, ο βαθμός ικανοποίησης από την κυβέρνηση έχει πέσει από το 27,1% τον Νοέμβριο στο 22,2% σήμερα.

Ωστόσο, στους τομείς που υπερέχει η ΝΔ, τα ποσοστά που καταγράφονται αποτυπώνουν περισσότερο την έντονη αδυναμία του ΠΑΣΟΚ παρά την αυξημένη αποδοχή πολιτικών της ΝΔ



Κουφώματα **KUNSTSTOFF**. Αξεπέραστη θερμομόνωση, υψηλή ηχομόνωση, απεριόριστη αντοχή στο χρόνο πάνω από **60 πιστοποιητικά ποιότητας**, μέχρι και **48 δόσεις**. Υπεροχή **KUNSTSTOFF** θα πει υπέροχη ζωή!

KUNSTSTOFF®
www.kunststoff.gr

casaviva

Λεωφ.Ελευθερίας 2Α, 85104 Κρεμαστή Ρόδος Τηλ. 95076, Fax.93775

Danezis

ΧΕΙΡΟΠΟΙΗΤΑ ΧΑΛΙΑ • ΧΑΛΙΑ ΜΗΧΑΝΗΣ
ΜΟΚΕΤΕΣ • ΠΕΡΣΙΔΕΣ • ΞΥΛΙΝΑ ΔΑΠΕΔΑ

ΓΙΟΡΤΑΖΟΥΜΕ 50α χρόνια Βιοκαρπέτ

ΚΑΙ..."ΣΒΗΝΟΥΜΕ" ΤΙΣ ΤΙΜΕΣ!

-50% ΧΑΛΙΑ ΜΗΧΑΝΗΣ	-50% ΧΑΛΙΑ ΜΗΧΑΝΗΣ	-30% ΧΕΙΡΟΠΟΙΗΤΑ
SAHARA	IRIS	GABBEH
RUBIA	KNOSSOS	PERSIAN DES SILK
OASIS	KABUL	BOKHARA
VELVET	ORIAN	NAIN

Εξόφληση ΣΕΠΤΕΜΒΡΙΟΣ 2002
ΔΕΚΤΕΣ ΠΙΣΤΩΤΙΚΕΣ ΚΑΡΤΕΣ

Καρπάθου 21-23 (πεζόδρομος Μαντράκι)
ΤΗΛ.: **02410 30976**

Στοιχεία του Εμπορικού Συλλόγου Ρόδου μια εβδομάδα πριν από τη λήξη των εκπτώσεων

Αγκομαχεί στον ανήφορο η αγορά!

Δυστοκία στους οικογενειακούς προϋπολογισμούς λόγω των καταναλωτικών δανείων που πήραν πριν από μέρες και ακόμη συνεχίζουν να πληρώνουν

Από άσχημα έως μέτρια κινήθηκε η αγορά το τελευταίο δίμηνο στο νησί της Ρόδου, σύμφωνα με τις εκτιμήσεις των μελών του Εμπορικού Συλλόγου του νησιού μας. Από αύριο οι χειμερινές εκπτώσεις μπαίνουν στην τελική τους ευθεία, καθώς την ερχόμενη Πέμπτη 28 Φεβρουαρίου, λήγει και τυπικά πλέον η περίοδος των εκπτώσεων, η οποία πάντως δεν άφησε καθόλου ικανοποιημένους τους εμπόρους του νησιού μας.



Οι εκτιμήσεις αυτές, προέρχονται από στελέχη της διοίκησης του Εμπορικού Συλλόγου της Ρόδου και βασίζονται στα στοιχεία που συγκεντρώθηκαν το τελευταίο χρονικό διάστημα, μέσα από τις επαφές που είχαν με συναδέλφους τους, συγκριτικά πάντα με αντίστοιχες περιόδους προηγούμενων ετών. Το χρονικό διάστημα των ελάχιστων ημερών που απομένει έως την ερχόμενη Πέμπτη, δείχνει να είναι πολύ μικρό για να ανατρέψει την όποια κατάσταση έχει διαμορφωθεί, ωστόσο όμως οι έμποροι ευελπιστούν ότι η αγοραστική κίνηση από τους καταναλωτές θα αυξηθεί τις τελευταίες μέρες, όπως άλλωστε συμβαίνει κάθε χρόνο στην εκπνοή της προθεσμίας της εκπτωτικής περιόδου.

ΠΕΡΙΟΡΙΣΜΕΝΕΣ ΑΓΟΡΕΣ

Μιλώντας χθες στην «Ροδιακή» ο αντιπρόεδρος του Εμπορικού Συλλόγου της Ρόδου κ. Ευθύμιος Μπόνης, επιβεβαίωσε μεταξύ των άλλων, ότι το τελευταίο δίμηνο ήταν ιδιαίτερα άσχημο σε ό,τι αφορά τις εισπράξεις των εμπόρων του νησιού μας. Ο ίδιος, υπογράμμισε ότι τα στοιχεία αυτά θα επιβεβαιωθούν και επίσημα μέσα από τα στατιστικά στοιχεία του Δημοτικού Φόρου, που αναμένεται να δείξουν κάθετη πτώση του τζίρου για το συγκεκριμένο χρονικό διάστημα (συγκριτικά πάντα με τα προηγούμενα χρόνια) για τα εμπορικά καταστήματα του νησιού μας.

Ο ίδιος, απέδωσε το γεγονός αυτό στην οικονομική ύφεση που πλήττει και την περιοχή μας τα τελευταία χρόνια, στην έλλειψη χρημάτων από τους καταναλωτές, στα προβλήματα του κυκλοφοριακού που παρατηρούνται στο κέντρο της πόλης το τελευταίο δίμηνο καθώς επίσης και στην μη εξοικείωση των καταναλωτών με το νέο νόμισμα.

Ο αντιπρόεδρος του Εμπορικού Συλλόγου της Ρόδου κ. Ευθύμιος Μπόνης, υπογράμμισε επίσης ότι η αγορά του νησιού μας, δύσκολα θα μπορέσει να συνέλθει από αυτή την ύφεση που κυριαρχεί σήμερα, δεδομένου ότι οι καταναλωτές στο σύνολό τους, δύσκολα θα προχωρήσουν σε μαζικές αγορές μέσα στην χρονική περίοδο των επόμενων μηνών.

ΠΛΗΡΩΝΟΥΝ ΤΙΣ ΠΕΡΣΙΝΕΣ ΑΓΟΡΕΣ

Οι έμποροι του νησιού μας, από τα στοιχεία που έχουν συγκεντρωθεί τους τελευταίους μήνες καταλήγουν στο συμπέρασμα ότι οι αγορές από τους ίδιους τους καταναλωτές, περιορίστηκαν μόνο σε αγορές ηλεκτρονικών και ηλεκτρικών ειδών.

Από τα ίδια στοιχεία επίσης, προκύπτει ότι οι δυσχέρειες που παρουσιάζονται στην αγορά, οφείλονται και σε μεγάλο βαθμό τα μεγάλα οικονομικά ανοίγματα που έκαναν με την χρήση δανείων πολλοί από τους καταναλωτές του νησιού μας, τους περασμένους μήνες, αγοράζοντας με κάρτες μέσω των τραπεζών, τα είδη που ήθελαν, τα οποία όμως τώρα καλούνται να εξοφλήσουν τμηματικά τώρα, καταβάλλοντας το αντίτιμο των δόσεων που τους αναλογεί.

Το γεγονός αυτό, φαίνεται ότι έχει περιορίσει στο ελάχιστο την αγοραστική δύναμη των καταναλωτών της Ρόδου, σε συνδυασμό και με την χρονική περίοδο στην οποία βρισκόμαστε, όπου χιλιάδες ξενοδοχοϋπάλληλοι και εργαζόμενοι στον τουριστικό τομέα στη Ρόδο, είναι υποχρεωμένοι να διαβιούν μόνο με το επίδομα ανεργίας που εισπράττουν από τα ταμεία του ΟΑΕΔ και κυμαίνεται στις στα 290 περίπου ευρώ το μήνα.

Έτσι από την πρώτη Μαρτίου η αγορά της Ρόδου θα επανέλθει και πάλι στους φυσιολογικούς της ρυθμούς, όμως έμποροι κι επιχειρηματίες του νησιού μας, εκφράζουν με βεβαιότητα την εκτίμηση ότι το επόμενο δίμηνο θα είναι μια εξαιρετικά δύσκολη χρονική περίοδος, για όλους.

Ευελπιστούν πάντως σε ανάκαμψη ενόψει του μαθητικού τουρισμού και της τουριστικής κίνησης που θα ξεκινήσει μέσα στο χρονικό διάστημα από τις 20 Απριλίου έως και τις 10 Μαΐου αντίστοιχα.





ΑΛΛΑΓΕΣ ΣΤΗΝ ΤΟΠΙΚΗ ΑΥΤΟΔΙΟΙΚΗΣΗ

Αναφερόμενος στο θέμα των αλλαγών στους βαθμούς αυτοδιοίκησης μετά τις νομαρχιακές και τις δημοτικές εκλογές ο κ. Κ. Σκανδαλίδης τόνισε χθες ότι αμέσως μετά από τις εκλογές θα συζητηθεί ποια θα είναι η μορφή που θα πάρει ο Α' και Β' βαθμός και γενικότερα ποια θα είναι η μετεξέλιξη των θεσμών.

Ομως δήλωσε κατηγορηματικά, μακριά από μένα οι καταργήσεις και οι συγχωνεύσεις. Ακόμη για το θέμα των προσλήψεων στους δήμους είπε ότι άμεσα θα γίνουν αλλά με φειδώ και εκεί όπου χρειάζονται όσοι θα προσλαμβάνονται με σύμβαση 8 μηνών, δεν θα μπορούν στη συνέχεια να γίνονται μόνιμοι.

Για το θέμα της λαθρομεταστάσεως είπε ότι το ναυτικό σε συνεργασία με τις διωκτικές αρχές συνεργάζονται ώστε να αποτρέψουν σε πρώτη φάση το κύμα των λαθρομεταναστών και πρόσθεσε ότι αν οι λαθρομετανάστες τελικά αποβιβάζονται στα νησιά, ο γενικός γραμματέας της περιφέρειας με το όργανο το οποίο κατά τόπους υπάρχει και στο οποίο συμμετέχουν Αστυνομία, Λιμεναρχείο φορείς αναλαμβάνουν την σίτιση αλλά και την περίθαλψη των λαθρομεταναστών με ειδικά κονδύλια.

Δεν πρόκειται να κάνει πίσω η Νομαρχία

Θα ξηλωθούν οι κεραίες της κινητής τηλεφωνίας

Δεν απάντησαν οι εταιρείες στην σχετική επιστολή, γεγονός που επισπεύδει τις διαδικασίες

Να ξηλώσει όλες τις κεραίες κινητής τηλεφωνίας που βρίσκονται στην πόλη της Ρόδου είναι αποφασισμένη η νομαρχία Δωδεκανήσου, η οποία σύμφωνα με πληροφορίες έχει ξεκινήσει τις διαδικασίες προς αυτή την κατεύθυνση.

Η εξέλιξη αυτή αναμένεται να οριστικοποιηθεί μέσα στο προσεχές χρονικό διάστημα και ευθύνονται γι' αυτήν οι ίδιες οι εταιρείες κινητής τηλεφωνίας που συμπεριφέρονται ως κράτος εν κράτει!

Στις αρχές του μήνα, το θέμα των κεραιών κινητής τηλεφωνίας είχε αποτελέσει αντικείμενο ευρείας σύσκεψης υπηρεσιακών παραγόντων, που είχε γίνει στη νομαρχία με πρωτοβουλία του νομάρχη κ. Καραγιάννη.

Είχαν κληθεί στην σύσκεψη αυτή και εκπρόσωποι των τριών εταιρειών (KOSMOTE, VODAFON, TELESTET) αλλά ...δεν παρουσιάστηκε κανένας, με την δικαιολογία ότι κλήθηκαν αργά και δεν προλάβαιναν.

Στην σύσκεψη αυτή αποφασίστηκε να ζητήσει επισήμως η νομαρχία από τις τρεις εταιρείες να την ενημερώσουν **σε ποιά σημεία της πόλης έχουν εγκατασταθεί κεραίες κινητής τηλεφωνίας και με ποιές άδειες και διαδικασίες** (δ.σ. για την εγκατάσταση τέτοιων κεραιών όπως αναφέρθηκε στην σύσκεψη απαιτούνται άδειες κ.λπ.).

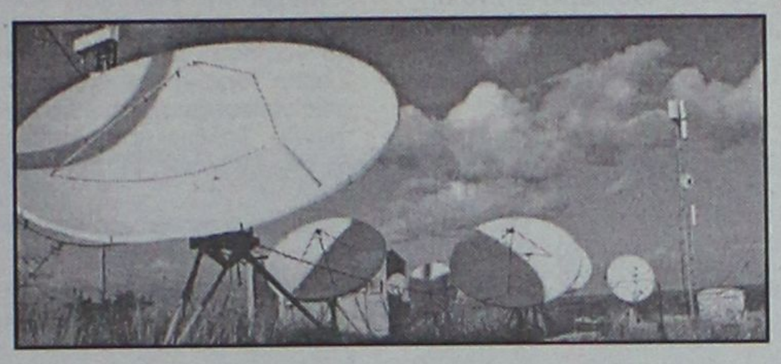

Δόθηκε μάλιστα προθεσμία 10 ημερών για να κατατεθούν αυτές οι άδειες, αλλά και οι τρεις εταιρείες έγραψαν την προτροπή της νομαρχίας... στα παλαιότερα των υποδημάτων τους.

Η μόνη που απάντησε ήταν η εταιρεία Vodafon που ...προκλητικά παρέπεμψε την νομαρχία για ενημέρωση στην Εθνική Επιτροπή Τηλεπικοινωνιών!

Το γεγονός ότι οι εταιρείες δεν απάντησαν, αποδεικνύει αυτό που λίγο-πολύ γνωρίζουν όλοι, ότι δηλαδή έχουν εγκαταστήσει κεραίες χωρίς τις προβλεπόμενες άδειες, όπου γουστάρουν.

Σύμφωνα και με όσα είχαν αποφασιστεί στην σύσκεψη η νομαρχία θα προχωρήσει περαιτέρω, εφαρμόζοντας την σχετική νομοθεσία.

Σύμφωνα με πληροφορίες θα κινήσει την διαδικασία να ξηλώσει αυτές τις κεραίες (ή τέλος πάντων όσες εντόπισαν οι υπηρεσίες της), γεγονός που θα έχει ευνόητες επιπτώσεις και παρατράγουδα.

Οι σχετικές διαδικασίες, φαίνεται να έχουν ήδη ξεκινήσει με βάση τα προβλεπόμενα εκ του νόμου.

Για το ίδιο θέμα, βρίσκεται σε εξέλιξη και μηνυτήρια αναφορά που έχουν καταθέσει στον εισαγγελέα κάτοικοι που διαμένουν στις οδούς Κένεντυ, Β. Ηπείρου, Πίνδου κ.λπ.

Την μηνυτήρια αναφορά την υπογράφουν 500 περίπου κάτοικοι και αναμένεται σύντομα να υπάρξουν και για το θέμα αυτό εξελίξεις.

ΣΤΡΑΤΙΩΤΗΣ ΜΕ ΧΑΣΙΣ

Νέα σύλληψη για ναρκωτικά περιελάμβανε χθες το αστυνομικό δελτίο. Σύμφωνα με όσα ανακοίνωσε η Αστυνομική Δ/νση Δωδ/σου, άνδρες του αστυνομικού τμήματος του αεροδρομίου Ρόδου, συνέλαβαν προχθές στις 7 το απόγευμα έναν στρατιώτη την ώρα που έφτανε στο αεροδρόμιο, προερχόμενος από την Αθήνα. Πρόκειται για το Γεώργιο Λεβεντάκη του Γεωργίου, 21 ετών κάτοικο Αγίων Αναργύρων Αττικής, ο οποίος μετέφερε 25 γραμμάρια χασίς.

ΕΚΛΕΨΕ ΜΟΤΟΠΟΔΗΛΑΤΟ

Βόλτα με κλεμμένο μοτοποδήλατο έκανε στην πόλη της Ρόδου ένας 37χρονος. Πρόκειται για το Γεώργιο Καρανικόλα του Χρήστου, ο οποίος συνελήφθη προχθές το απόγευμα από άνδρες της Υποδιεύθυνσης Ασφαλείας Ρόδου.

Σύμφωνα με όσα ανακοινώθηκαν ο Καρανικόλας, είχε αφαιρέσει το μοτοποδήλατο το μεσημέρι της ίδιας μέρας από το χώρο στάθμευσης του καζίνο της Ρόδου.



Η Διακόσμηση λέει ναι!
Εσείς θα πείτε όχι;
ΔΕΝ ΕΙΝΑΙ ΔΥΝΑΤΟΝ
Πού;
Στους μοναδικούς χειροποίητους πίνακες ζωγραφικής! Καθρέπτες
ΒΙΤΡΩ
που ανεβάζουν την αξία του χώρου σας και κάνετε και σωστή τοποθέτηση.
Φτιάχνουν με μεράκι
Η ΡΟΔΟΥΛΑ & ο ΑΡΤΑΝ
Λίστες γάμου
Μιχ. Πετρίδη 96 κοντά στο ΜΗΔΕΙΑ
Τηλ. 62552 - 61483

MEDITERANNEO
PIANO RESTAURANT
Γαστρονομικές απολαύσεις με την συνοδεία υπέροχης μουσικής σ' ένα πραγματικά ζεστό και φιλικό περιβάλλον.
Ανοιχτά κάθε **ΠΑΡΑΣΚΕΥΗ-ΣΑΒΒΑΤΟ-ΚΥΡΙΑΚΗ από τις 18.00 μ.μ. μέχρι αργά το βράδυ**
Ο **Γιώργος Χατζηαντώνης** στο πιάνο με την **Ελεονόρα Ραΐδου** θα σας διασκεδάζουν κάθε Παρασκευή - Σάββατο και Κυριακή
Περνού 139 Αφάντου
ΤΗΛΕΦΩΝΟ ΡΕΖΕΡΒΕ: 0241 052677



Καλυπτόμενοι κίνδυνοι
Βύθιση, προσάραξη, πρόσκρουση, εκβολή, φωτιά, έκρηξη, πειρατεία, κεραυνός, κακόβουλες πράξεις, κλοπή ολική ή μερική, καλύψεις δαπανών ανέλκυσης ή μετακίνησης του σκάφους σε περίπτωση ναυαγίου.

ΑΙΓΑΙΟΝ ΑΣΦΑΛΙΣΤΙΚΗ ΕΤΑΙΡΕΙΑ

Σε συνεργασία με τον κ. Χριστοδούλου Χρήστο Ερυθρού Σταυρού 2-Ρόδος τηλ. 75701

Επειδή όλα μπορούν να συμβούν ...
ΑΣΦΑΛΙΣΕΙΣ ΣΚΑΦΩΝ
με την υπογραφή της
ΑΙΓΑΙΟΝ
ΑΝΩΝΥΜΗΣ ΑΣΦΑΛΙΣΤΙΚΗΣ ΕΤΑΙΡΕΙΑΣ



ΑΙΓΑΙΟΝ ΑΝΩΝΥΜΗ ΑΣΦΑΛΙΣΤΙΚΗ ΕΤΑΙΡΕΙΑ

Zorpidis
ΤΟΥΡΙΣΤΙΚΟΣ ΟΡΓΑΝΙΣΜΟΣ
L.A.N.E.
ΚΕΝΤΡΙΚΟ ΠΡΑΚΤΟΡΕΙΟ ΡΟΔΟΥ
Σ Τ Ε Φ Α Ν Α Κ Η

ΟΜΑΔΙΚΑ ΤΑΞΙΔΙΑ

ΜΟΝΑΔΙΚΕΣ ΠΡΟΣΦΟΡΕΣ ΜΕ ΕΓΓΥΗΜΕΝΕΣ

ΑΝΑΧΩΡΗΣΕΙΣ ΚΑΘΕ ΕΒΔΟΜΑΔΑ

- ΠΑΡΙΣΙ-ΝΤΙΣΝΕΪ-ΒΕΡΣΑΛΙΕΣ, 4 ημέρες, κάθε Σάββατο
- ΠΑΡΙΣΙ-ΝΤΙΣΝΕΪ-ΒΕΡΣΑΛΙΕΣ, 5 ημέρες, κάθε Τρίτη
- ΡΩΜΗ, 4 ημέρες, κάθε Σάββατο
- ΡΩΜΗ, 5 ημέρες, κάθε Τρίτη
- ΛΟΝΔΙΝΟ, 4 ημέρες, κάθε Σάββατο
- ΠΡΑΓΑ, 4 ημέρες, κάθε Σάββατο
- ΒΙΕΝΝΗ, 4 ημέρες, κάθε Παρασκευή
- ΤΕΝΕΡΙΦΗ, 8 ημέρες, κάθε Παρασκευή
- ΚΩΝΣΤΑΝΤΙΝΟΥΠΟΛΗ αεροπ., 4 ημέρες, κάθε Πέμπτη
- ΙΤΑΛΙΚΟ ΠΑΝΟΡΑΜΑ οδικώς, 7 ημέρες, κάθε Δευτέρα
- ΒΙΕΝΝΗ-ΠΡΑΓΑ οδικώς, 7 ημέρες, κάθε Δευτέρα
- ΚΩΝΣΤΑΝΤΙΝΟΥΠΟΛΗ οδικώς, 4 ημέρες, κάθε Πέμπτη βράδυ
- ΚΩΝΣΤΑΝΤΙΝΟΥΠΟΛΗ-ΠΡΟΥΣΣΑ οδικώς, 5 ημέρες, κάθε Σάββατο

ΚΡΑΤΗΣΕΙΣ ΞΕΝΟΔΟΧΕΙΩΝ σε όλη την ΕΛΛΑΔΑ

ΑΕΡΟΠΟΡΙΚΑ ΕΙΣΙΤΗΡΙΑ

ΑΚΤΟΠΛΟΪΚΑ ΕΙΣΙΤΗΡΙΑ

ΕΝΟΙΚΙΑΣΕΙΣ ΑΥΤΟΚΙΝΗΤΩΝ

F/B ΙΕΡΑΠΕΤΡΑ - F/B Β. ΚΟΡΝΑΡΟΣ
Αναχωρήσεις από Ρόδο μέχρι 31/10 κάθε Τρίτη - Τετάρτη - Κυριακή στις 04.30

ΑΛΕΞ. ΔΙΑΚΟΥ 38, 85100 ΡΟΔΟΣ
Τηλ.: (0241) 20625, 30054, 33603, 33607-Fax: 26745

Εβραϊκό ντοκουμέντο κρυμμένο από τον πόλεμο σε πηγάδι!

«Φυγαδεύτηκε» από την Ρόδο σπάνιο χειρόγραφο

Του 14ου αιώνα, παραδόθηκε στο παν/μιο της Ιερουσαλήμ

Σπάνιο χειρόγραφο που ανήκε στην Εβραική κοινότητα της Ρόδου και που βρισκόταν κρυμμένο στο νησί "φυγαδεύτηκε" στο Ισραήλ και βρίσκεται πλέον στην ιδιοκτησία του Πανεπιστημίου της Ιερουσαλήμ. Το χειρόγραφο αυτό επί χρόνια βρισκόταν κρυμμένο σ' ένα πηγάδι (την περίοδο της Κατοχής) και βεβαίως προκαλούνται ευνόητα ερωτηματικά και απορίες για το πως και γιατί "φυγαδεύτηκε" εκτός Ρόδου και κατά πόσο αυτό είναι νόμιμο.

Πρόκειται συγκεκριμένα για ένα κύλινδρο της Τορά ο οποίος εξετέθη στα πλαίσια της έκθεσης σπανίων χειρογράφων που οργάνωσε το Πανεπιστήμιο της Ιερουσαλήμ από τις 12 Απριλίου ως την 1η Ιουνίου του 2000 με την ευκαιρία της 75ης επετείου της ίδρυσης του.

Το Σεφέρ αυτό, προέρχεται από την Ισπανία και χρονολογείται από τον 14ο-15ο αιώνα και συντηρήθηκε με τις φροντίδες της ειδικής ομάδας του τμήματος Χειρογράφων του Πανεπιστημίου.

Στο νησί μας μεταφέρθηκε τον 16ο αιώνα, πιθανόν από τους απογόνους των εκδιωχθέντων από την Ιερά εξέταση Εβραίων.

Οπως επισημαίνει (στον κατάλογο της έκθεσης) ο κ. Rafthael Weiss διευθυντής του τμήματος παλαιών Χειρογράφων του Πανεπιστημίου της Ιερουσαλήμ, πάνω σ' ένα από τα ξύλινα στηρίγματά του μπορεί κανείς ακόμα να διαβάσει το όνομα του δωρητή "Ιακώβ, υιός του Αβραάμ Μαρ Χαΐμ" απογόνου μιας πολύ γνωστής Σεφαραδίτικης οικογένειας της εποχής.

Μέχρι την εκτόπιση των Εβραίων από την Ρόδο στις 23 Ιουνίου 1944 αυτό το Σέφερ Τορά χρησιμοποιείτο στις λειτουργίες της Συναγωγής Σαλώμ (αυτής που βρίσκεται στην Παλιά Πόλη).

Οι εναπομείναντες Εβραίοι στη Ρόδο το έκρυψαν και στην συνέχεια το παρέδωσαν στο τότε Μουφτή της Ρόδου Σεϊχ Σολιμάν ο οποίος το έκρυψε σ' ένα πηγάδι, για να το παραδώσει μετά τον πόλεμο στην Εβραϊκή κοινότητα.

Οι ειδικοί επιστήμονες που ασχολήθηκαν με την συντήρηση του χειρόγραφου αναφέρουν ότι το πιο σημαντικό στην όλη ιστορία είναι ότι το πιο κατεστραμμένο τμήμα είναι αυτό που αφορά την τελευταία Περασά που διαβάστηκε στις 15 Ιουλίου του 1944, μερικές μέρες πριν την εκτόπιση των Εβραίων από την Ρόδο.

Στο Ισραήλ το χειρόγραφο αυτό έφθασε το 1999 με την έγκριση του Κεντρικού Ισραηλιτικού Συμβουλίου, όπως επισημαίνει ο διευθυντής του τμήματος Χειρογράφων. Το Πανεπιστήμιο μάλιστα για να τιμήσει την μνήμη της Εβραικής Κοινότητας της Ρόδου, επέτρεψε σε ερευνητές και σε φοιτητές την μελέτη του χειρογράφου.

Αδελφοποίηση του Δήμου Καλλιθέας

Με τον Δήμο Κάλβια της Μαγιόρκας, πρόκειται να αδελφοποιηθεί ο δήμος Καλλιθέας, ύστερα από σχετική απόφαση που πήρε προχθές το βράδυ το δημοτικό συμβούλιο. Οπως αποφασίστηκε την 1η Απριλίου αποστολή του δήμου Καλλιθέας, πλαισιωμένη από επιχειρηματίες πρόκειται να επισκεφθεί την Μαγιόρκα και θα έχει σειρά επαφών.

Μεταξύ άλλων, πρόκειται να υπογραφεί μνημόνιο συνεργασίας μεταξύ των δήμων Καλλιθέας και Κάλβια το οποίο θα καλύπτει αρκετούς τομείς κοινού ενδιαφέροντος.

Η αποστολή θα διαρκέσει μία εβδομάδα και θα περιλαμβάνει συναντήσεις επιχειρηματιών, πολιτιστικές εκδηλώσεις κ.λπ.

ΣΤΗΝ ΑΓΚΥΡΑ

Αποστολή του δήμου πρόκειται επίσης να υπάρξει και στην Αγκυρα της Τουρκίας.

Οπως έγινε γνωστό, ο δήμος Καλλιθέας αποδέχθηκε πρόσκληση για να παραστεί στις εκδηλώσεις εορτασμού των 70 χρόνων από την ίδρυση του Πανεπιστημίου Αγκυρας.

Πρόκειται συγκεκριμένα να συμμετάσχει με χορευτικό συγκρότημα του ΜΕΚΤΟ καθώς και με ομάδες του αθλητικού συλλόγου "Σταυρός".



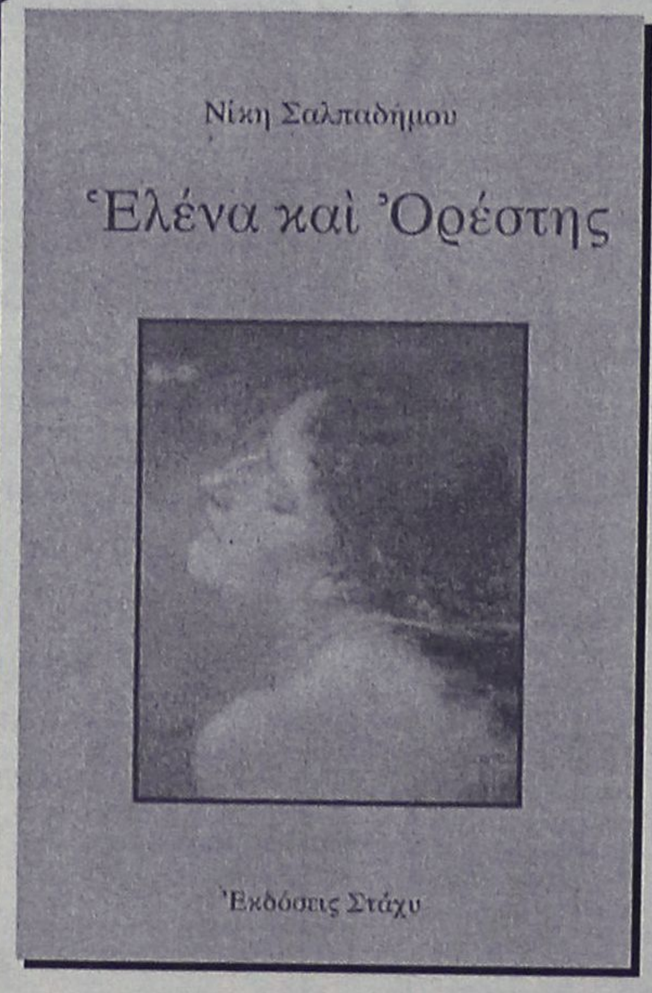

Ελένα και Ορέστης

Μυθιστόρημα

Νίκη Σαλπαδήμου

Μια ματιά μια σαρωτική θύελλα στην καρδιά της, δυο χείλια, μια οδύνη και η ηδονή που τα μεθάει όλα.

Ελένα και Ορέστης. *Ενας έρωτας ανατρεπτικός, σχεδόν απαγορευμένος, ρίχνει τον εικοσάχρονο Ορέστη στη φλογερή αγκαλιά της Ελένας, που χωρίς να το καταλάβει παραδίδεται στη γλυκιά αιχμαλωσία του. Ζουν σαν σε παραίσθηση τη μοναδική ευτυχία του ασυμβίβαστου. Η σχέση τους θα τους σημαδέψει βαθιά και ανεξίτηλα. Με άσβηστα και πάντα νωπά τα σημάδια της ευτυχίας τους θα βαδίσουν τους χωριστούς δρόμους της ζωής τους.*

Μετά από 14 χρόνια ο Ορέστης μ' ένα τηλεφώνημα εισβάλλει ξαφνικά στη μοναχική ζωή της Ελένας και τότε όλα ξαναρχίζουν πάλι απ' τη στιγμή της πρώτης τους συνάντησης.

Ελένα και Ορέστης, *ένα μυθιστόρημα που πίσω απ' τις γραμμές του ο αναγνώστης θ' ανακαλύψει προσωπικές, ανικανοποίητες επιθυμίες του. Ελένα και Ορέστης, δύο αυθεντικοί πρωταγωνιστές σε μια προκλητική ερωτική ιστορία.*

Συζήτηση την Πέμπτη στη συνεδρίαση του Νομαρχιακού Συμβουλίου

21,8 εκατ. ευρώ για έργα από τη Νομαρχία

Ποιά είναι και από ποιές πηγές θα γίνει η χρηματοδότησή τους

Στα 21,8 εκατομμύρια Ευρώ ανέρχονται τα έργα που προγραμματίζει να κατασκευάσει η νομαρχία Δωδεκανήσου κατά το τρέχον έτος.

Στο ύψος αυτό (περίπου 7,5 δισεκατομμύρια δραχμές) ανέρχεται η πρόταση για το πρόγραμμα δημοσίων επενδύσεων του 2002, η οποία θα αποτελέσει αντικείμενο συζήτησης στην προγραμματισμένη για την ερχόμενη Πέμπτη (28 Φεβρουαρίου) συνεδρίαση του νομαρχιακού συμβουλίου.

Ειδικότερα οι πιστώσεις προβλέπεται να διατεθούν στα παρακάτω έργα:

• ΣΑΝΑ 3

— Εργα αξιοποίησης λιμνοδεξαμενών Μεσσαριάς Κω.
— Αξιοποίηση λιμνοδεξαμενής Σκολονίτη Ρόδου.
— Γυμνάσιο Κρεμαστής Ν. Ρόδου.
— Αγορά οικοπέδου Γυμνασίου Κρεμαστής Ν. Ρόδου.
— Κατασκευή βιοκλιματικού σχολικού κτιρίου Γυμνασίου Κρεμαστής Ν. Ρόδου.
— Ηλεκτροδότηση βιοκλιματικού σχολικού κτιρίου Γυμνασίου Κρεμαστής.
— Σύνδεση με δίκτυα ύδρευσης-αποχέτευσης βιοκλιματικού σχολικού κτιρίου Γυμνασίου Κρεμαστής.
— Γυμνάσιο Αφάντου Ν. Ρόδου.
— Κατασκευή βιοκλιματικού σχολικού κτιρίου Γυμνασίου Αφάντου Ν. Ρόδου.
— Ηλεκτροδότηση βιοκλιματικού σχολικού κτιρίου Γυμνασίου Αφάντου Ν. Ρόδου.
— Σύνδεση με δίκτυα ύδρευσης-αποχέτευσης βιοκλιματικού σχολικού κτιρίου Γυμνασίου Αφάντου Ν. Ρόδου.
— Αρχαιολογικές ανασκαφές βιοκλιματικού σχολικού κτιρίου Γυμνασίου Αφάντου Ν. Ρόδου.
— Γυμνάσιο Ιαλυσού Ν. Ρόδου
— Κατασκευή βιοκλιματικού σχολικού κτιρίου Γυμνασίου Ιαλυσού.
— Ηλεκτροδότηση βιοκλιματικού σχολικού κτιρίου Γυμνασίου Ιαλυσού.
— Σύνδεση με δίκτυα ύδρευσης-αποχέτευσης βιοκλιματικού σχολικού κτιρίου Γυμνασίου Ιαλυσού.
— Γυμνάσιο-Λύκειο Αστυπάλαιας
— Κατασκευή βιοκλιματικού σχολικού κτιρίου Γυμνασίου-Λυκείου Αστυπάλαιας.
— Ηλεκτροδότηση βιοκλιματικού σχολικού κτιρίου Γυμνασίου-Λυκείου Αστυπάλαιας.
— Σύνδεση με δίκτυα ύδρευσης-αποχέτευσης βιοκλιματικού σχολικού κτιρίου Γυμνασίου-Λυκείου Αστυπάλαιας.
— 9ο Γυμνάσιο Ρόδου.
— Προσθήκη αιθουσών στο 2ο Λύκειο Ρόδου.
— 5ο Γυμνάσιο Δ. Ρόδου.
— Υδρευση Δ. Κάσου.
— Κατασκευή υδατοδεξαμενής Δ. Κάσου.
— Κατασκευή εσωτερικών και εξωτερικών δικτύων ύδρευσης Δ. Κάσου.
— Βελτίωση επαρχιακής οδού Παραδείσι-Σορωνή.
— Μελέτη παρεμβάσεων για εξοικονόμηση νερού στην περιοχή Σάλακο-Εμπωνας-Κρητηνίας.

• Από τους κεντρικούς αυτοτελείς πόρους (ΚΑΠ) θα χρηματοδοτηθούν τα παρακάτω έργα:

— Εργα και ενέργειες ανάπτυξης του πρωτογενούς τομέα στο νομό.
— Εργα υποδομής μελισσοκομίας Κοιν. Ψίνθου.
— Εργα υποδομής μελισσοκομίας στη Κω.
— Εντοπισμός αποθεμάτων σπόγγων με βιοχημικό και φαρμακευτικό ενδιαφέρον στην ευρύτερη περιοχή της Δωδεκανήσου.
— Βελτίωση ασφαλικού τάπητα επαρχ. οδού Ρόδος-Ιαλυσός.
— Εργα και ενέργειες πολιτιστικής ανάπτυξης του νομού.
— Εργα και ενέργειες αθλητικής ανάπτυξης στο νομό.
— Εργα και ενέργειες προώθησης του τουριστικού προϊόντος στο νομό.
— Δ.Σ. Ασγούρου.
— Ανασκαφικές έρευνες για το σχολικό κτίριο στην οδό Εν. Δυνάμεων.
— Εργα και ενέργειες προαγωγής της υγείας-πρόνοιας μέριμνας και αλληλεγγύης στο νομό.
— Υπηρεσίες ωρίμανσης και παρακολούθησης έργων Γ' ΚΠΣ.
— Μελέτη παράκτιου οικοσυστήματος Ρόδου.
— Προώθηση και υλοποίηση της πολύπλευρης ανάπτυξης του νομού Δωδεκανήσου.
— Ολοκλήρωση διάνοιξης επαρχιακής οδού Κολύμπια-Αρχίπολη περιοχή Στενή (Β' φάση).
— Παρέμβαση στο τμήμα οδού Λίμνη-Αγ. Γεώργιος Πυλίου Κω.
— Κατασκευή δύο γηπέδων μπάσκετ και ενός βόλλεϋ στο χώρο των παιδικών κατασκηνώσεων στα Κολύμπια.
— Αποπεράτωση αποχέτευσης Ολύμπου Καρπάθου.
— Περιτοίχιση και βελτίωση οδού προσπέλασης νεκροταφείου Απολλώνων.
— Επισκευές και προσθήκες στη γέφυρα της Επαρχ. οδού Καλλιθέας-Φαληράκι.
— Μελέτη αποχέτευσης λυμάτων οικισμών νήσου Λέρου.
— Επισκευή συντήρηση τριών κτιρίων ΤΠΟ πρώην Κ.Π.Μ.Α.
— Ανόρυξη υδρευτικών γεωτρήσεων Δήμου Καρπάθου.
— Αγροτικός εξηλεκτρισμός.
— Μελέτη δομής παρακτ. στόλου νήσου Καλύμνου.
— Υποστήριξη συντήρηση λογισμικού ΝΑ
— Προσθήκη αιθουσών στο 1ο Δ.Σ. Πυλίου.
— Επισκευή-συντήρηση επ. οδού Λαχανιά-Μεσαναγρός.
— Συντήρηση οδού από διακλάδωση Βάτι-Απολακκιά προς Προφυλιά-Ιστρίο διακλάδωση Αρνίθας.
— Νησιωτικό πολύκεντρο απασχόλησης και επιχειρηματικότητας Καλύμνου.
— Μεσογειακό ινστιτούτο κινηματογράφου Νισύρου.
— Κατασκευή Σωληνωτού αγωγού στο 9ο χλμ. Λεωφ. Ρόδου-Κρεμαστής.
— Κατασκευή και τοποθέτηση φανών στο νομαρχιακό μέγαρο.
— Ανόρυξη υδρευτικής γεώτρησης στο Δ.Σ. Προφυλιάς Δ.Ν. Ρόδου.
— Οδοποιία Γλυφωνιές Πανορμίτης Ν. Σύμης, συμπλ/κη σύμβαση.
— Τοιχείο αντιστήριξης στην Μαλώνα.
— Οίκος επιχειρηματία.
— Μελέτη-κατασκευή βελτίωσης αναβάθμισης τμήματος Εθν. οδού Ρόδου-Λίνδου από πλατεία Ροδινιού έως Φαληράκι.
— 6ο Δ.Σ. Πλατανίου Κω.
— Επισκευή-συντήρηση 6ου Γυμνασίου Ρόδου.
— Κατασκευή μόνωσης στο 16ο Δημοτικό σχολείο Ρόδου.
— Σήμανση επαρχιακού οδικού δικτύου Ν. Ρόδου (Γ' φάση).
— Βελτίωση οδού Λάερμα-Θάρι.

• Από πιστώσεις του υπουργείου Οικονομικών.

— Επισκευή διώροφου κτιρίου που στεγάζει το τελωνείο και τα ΕΛΤΑ στην περιοχή Πιάτσα μέσα στον οικισμό Χάλκης.
— Συντήρηση πολεοδομικού γραφείου Ρόδου.

• Από πιστώσεις του υπουργείου Υγείας

— Νέο κτίριο κέντρο κοινωνικής υποστήριξης και κατάρτισης ατόμων με ειδικές ανάγκες.
— Στέγαση Κω.
— Εργονομικές διευθετήσεις σε χώρους που στεγάζουν δημόσιες και δημοτικές επιχειρήσεις.

• Από πιστώσεις του υπουργείου Αιγαίου.

— Μελέτες λιμνοδεξαμενών και φραγμάτων Επ. Κάλυμνου προγράμματος INTERREG C.
— Βελτ. συντ. αθλητικών έργων στο νομό.
— Μεταφορά νερού στα άνυδρα νησιά.
— Κατασκευή ελικοδρομίου Αρκιών.

• Από πιστώσεις του ΥΠΕΧΩΔΕ

— Ελεγχος ποιότητας επιφανειακών νερών.
— Αναβάθμιση καθορισμός ακτών έτους 2001.

• Από πιστώσεις Γενικής γραμματείας Αθλητισμού.

— Κατασκευή επιχρισμάτων αποδυτηρίων γηπέδου Δ. Αστυπάλαιας.
— Ηλεκτροφωτισμός γηπέδου μπάσκετ Δωριέα.
— Κατασκευή ελαστικού τάπητα (στίβου 400 μ.) στο ΕΑΚ Καρακόνερο.
— Συντήρηση-βελτίωση αθλητικών εγκαταστάσεων.
— Κατασκευή γηπέδου μπάσκετ Καλυθιών.

• Από πιστώσεις της ΚΕΔ

— Κατασκευή δεξαμενής 150 κυβικών μέτρων στο Βάτι.



— Επισκευή συντήρηση 2ου Νηπιαγωγείου Σύμης.
— Μελέτη διαχείρισης στερεών αποβλήτων Ν. Δωδεκανήσου.
— Αγορά ακινήτου για κατασκευή νέων σφαγείων.
— Κατασκευή σφαγείων Ρόδου.
— Επισκευή-συντήρηση και εξοπλισμός κτιρίων που στεγάζουν τις υπηρεσίες της Ν.Α.
— Επισκευή-συντήρηση εργαστηρίου ΔΥΤΕ Ν.Α.
— Νηπιαγωγείο Εμπωνας
— Αρδευτικά έργα στην περιοχή Μαντρικό Δ. Ατταβύρου.
— Επισκευή-συντήρηση κτιρίου ΥΕΒ.
— Ολοκλήρωση οδού Απόλλωνα-Προφ. Ηλίας (Β' φάση).
— Νηπιαγωγείο Κεφάλου Κω.
— Βελτίωση βατότητας οδών Μεσοχωρίου.
— Βελτίωση οδού Σκάλια-παλιόνησος Ν. Καλύμνου.
— Εργα επαρχίας Καλύμνου.
— Βελτίωση επ' οδού προς θερμές Κω.
— Βελτίωση οδού προς ραντάρ Ν. Κω
— Βελτίωση οδού προ Βαραβώλα Ν. Κω.
— Κατασκευή τεχνικού στη θέση Φωκαλιά Ν. Κω.
— Τοποθέτηση κιγκλιδωμάτων στις περιοχές πόρτες Αντιμάχειας και του κλαμπ Μεντιτεράνε.
— Κάθετη-οριζόντια σήμανση επ. οδού Κως-Κέφαλος.
— Τοιχείο δρόμου Αγ. Νικολάου Κω.
— Παράκαμψη δρόμου περιοχής Λίμνης Κω.
— Αποκ/ση οδοστρώματος στη στροφή Καρδάμαινας.
— Ανάπλαση κόμβων Αντιμάχειας-Α/Δ
— Κυκλοφοριακός κόμβος Σταυρού-Πέραμα Κω.
— Βελτίωση επ. οδού Πυλίου.
— Συντήρηση-επισκευή δρόμου προς Αυλάκι Νισύρου.
— Πολιτιστικά έργα και εκδηλώσεις επαρχείου Κω.
— Επισκευή-συντήρηση χρωματισμοί του ΚΠΜ θηλέων Ρόδου.
— Πλακόστρωση προβλήτας λιμένα Αγ. Μαρίνας Λέρου.
— Εγκατάσταση κεντρικής θέρμανσης στο 2ο Γυμνάσιο Ρόδου (Κεραμεικός).
— Ανόρυξη υδρευτικής γεώτρησης στην Ν. Πάτμο.
— Συμπληρωματικές εργασίες 1ου Δημοτικού σχολείου Ρόδου.
— Επισκευή-συντήρηση δεξαμενών νερού στη Ν. Χάλκη.
— Αναστήλωση (επισκευή) καμπαναριού Δ.Δ. Βατίου και διαμόρφωση-πλακόστρωση δρόμου.
— Προμήθεια προκατασκευασμένων τεσσάρων (4) αιθουσών για τις ανάγκες των σχολείων Παραδεισίου(2)-Χάλκης (1)-Μαλώνας (1).
— Προμήθεια δύο προκατασκευασμένων αιθουσών για τις ανάγκες του αρχείου του ΚΤΕΟ.
— Κατασκευή στεγάστρου και περίφραξη στο ΚΤΕΟ.
— Νηπιαγωγείο Αρχαγγέλου
— Κέντρο υποδομής οικονομικών προσφύγων.
— Επισκευή γέφυρας Απολακκιάς.
— Ολοκλήρωση βελτίωσης οδού Λαέρμα-Θάρι.
— Μελέτη 1ου Δ.Σ. Κω
— Μελέτη κατασκευής ΤΕΕ Πάτμου.
— Βελτίωση βατότητας τμήματος επ. οδού Παστίδα-Καλυθιές (από διαστ. με οδό Α/Δ-αν. ακτές μέχρι Ασβεστοκάμινο Δουκέρη).
— Διευθέτηση τμήματος χειμάρου Κηπηριώνα.
— Ασφαλτόστρωση οδικού δικτύου Ν. Τήλου.
— Αγορά ακινήτου για τις ανάγκες της Ν.Α.

• Από πιστώσεις του Ταμείου Εθνικής Οδοποιίας.

— Κατανάλωση παροχών ηλεκτροδότησης έργων οδοποιίας.
— Συντήρηση οδικού δικτύου Κολύμπια-Αρχίπολη.
— Τοίχος αντιστήριξης Ζιας
— Ασφαλτόστρωση οδών Καρπάθου.
— Οδοποιία Ολύμπου Καρπάθου.
— Βελτίωση οδού Σποά-Αγ. Νικόλαος Ν. Καρπάθου.
— Οδοποιία Κάσου.
— Ασφαλτόστρωση δρόμου από Αγία Μαρίνα προς Κατάρτι Αντιπέρατο Κάσου.
— Επισκευή τοίχου αντιστήριξης δρόμου στην είσοδο της Κρητηνίας.
— Κατασκευή τεχνικού στην επ. οδό Σαλάκου-Εμπωνας (διασταύρωση προς Απόλλωνα).
— Ηλεκτροφωτισμός κόμβου Σιαννών.
— Κατασκευή τοίχου αντιστήριξης και αγωγού ομβρίων υδάτων στην περιοχή Μήδεια Δ. Ρόδου.
— Πλακόστρωση οδών Αγαθονησίου.
— Ηλεκτροφωτισμός Βατίου.
— Συντήρηση-φύτευση-σήμανση οδικού δικτύου Ρόδου-Καμείρου.
— Τοπογράφηση-κτηματογράφηση οδού Τσαίρι-Παστίδα-Βάρη.
— Βελτίωση οδικού δικτύου Νότιας Ρόδου Ρόδου.
— Ασφαλτόστρωση δρόμου προς ιερά μονή Σκιάδι.
— Τοιχείο αντιστήριξης οδού Απόλλωνα-διακλάδωση Αρνίθας.
— Αναλογισμοί βελτίωσης οδ. άξονα Βάτι-Προφυλιά-Ιστρίος.
— Αναλογισμοί βελτ. επ. οδού Κως-Α/Δ (τμήμα από Σταυρού Πέραμα-Πόρτες).
— Συντήρηση επ. οδού Αρχάγγελος-Μαλώνα.
— Αποκατάσταση ζημιών στο οδικό δίκτυο Καρπάθου.
— Αποκατάσταση φθορών στο οδικό δίκτυο νήσου Ρόδου.
— Κατολισθικά φαινόμενα στους Πεύκους.
— Ηλεκτροφωτισμός τμήματος επ. οδού Λάρδος-Κατταβιά.

• Από πιστώσεις του Οργανισμού Σχολικών Κτιρίων.

— Βελτίωση στατικής επάρκειας του 1ου Δημοτικού σχολείου Ρόδου.
— Επισκευές στον οικοδομικό σκελετό και την στέγη του κτιρίου της Αστικής.
— Περίφραξη Λυκείου Πάτμου.
— Τουαλέτες Γυμνασίου Αρχαγγέλου.
— Κατασκευή νέου ισογείου κτιρίου στο Νικολαΐδειο Δημ. σχολείο στην Αγ. Μαρίνα Λέρου.
— Κατασκευή αιθουσών στο υπόγειο του 2ου Λυκείου Ρόδου και αποπεράτωση τουαλέτων.
— Συντήρηση 1ου ΤΕΕ Ρόδου.
— Νηπιαγωγείο Μασσάρων.
— Αποκατάσταση καθιζήσεων στον αύλειο χώρο του σχολείου Εμπωνας.
— Επισκευή συντ/ση κτιρίου και αντ/ση στέγης στο 5ο Γυμνάσιο Ρόδου.

Για να δώσουμε
αυθεντική παραδοσιακή
γεύση στις οικογενειακές σας στιγμές
και όχι μόνο, φτιάξαμε τα

"Μελένια"



Ξεροτήγανα - Τακάκια - Σταφιδωτά - Καλτσούνια Μοσχοπούγγια - Γλυκά κουταλιού κ.ά.

Ολα χειροποίητα με τα αγνότερα υλικά.

Δεχόμαστε παραγγελίες για γάμους. βαφτίσεις και κάθε είδους κοινωνική εκδήλωση.

Τηλ. **0246 0 22076**, Πλατεία Σαλάκου



ΚΑΡΝΑΒΑΛΙ ΠΑΤΡΑΣ

ΕΞΑΗΜΕΡΗ ΕΚΔΡΟΜΗ

ΑΝΑΧΩΡΗΣΗ από Ρόδο

14/03/02 απόγευμα

ΕΠΙΣΤΡΟΦΗ από Ρόδο

19/03/02 πρωί

μόνο 290 ευρώ

ΠΕΡΙΛΑΜΒΑΝΟΝΤΑΙ:

1. Ακτοπλοϊκά εισιτήρια Ρόδο - Πειραιά - Ρόδο σε τετράκλινες εσωτερικές καμπίνες.
2. Ξενοδοχείο α' κατηγορίας με πρωινό και ένα φαγητό την ημέρα (ημιδιατροφή) στα Νιφορέικα Πάτρας.
3. Πολυτελές πούλμαν με το οποίο θα κάνουμε όλες τις διαδρομές - εκδρομές και μεταφορές μας στο Καρναβάλι της Πάτρας, βάσει του προγράμματος.
4. Συνοδός της εκδρομής ο **Κυριάκος Μαχαιράκης**

Πληροφορίες - Εγγραφές

PLANET HOLIDAYS

Γαλλίας 6 - Ρόδος
Τηλ. 02410-35720,
02410-35721

Σαββατοκύριακα στον Προφήτη Ηλία



*Αυτό το Σαββατοκύριακο κάντε κάτι το διαφορετικό! Επιλέξτε στις εγκαταστάσεις των παιδικών κατασκηνώσεων στον Προφήτη Ηλία και γνωρίστε μια άλλη Ρόδο! Σε 800 μέτρα υψόμετρο και μέσα στο δάσος χαρείτε την επαφή με τη φύση και ταυτόχρονα απολαύστε στο εστιατόριό μας ποικιλία ορεκτικών, καθώς και κρεάτων ψημένων στα κάρβουνα. Ανοιχτά κάθε Σαββατοκύριακο. Για πληροφορίες - κρατήσεις στο **0246 0 22189** ή στο **0944 143512***

ΔΙΑΔΗΜΟΤΙΚΗ ΕΠΙΧΕΙΡΗΣΗ ΚΑΤΑΣΚΗΝΩΣΕΩΝ ΠΡΟΦΗΤΗ ΗΛΙΑ

Για εκλογή νέου Δ.Σ.

ΨΗΦΙΖΟΥΝ ΣΗΜΕΡΑ ΟΙ ΔΙΚΗΓΟΡΟΙ

Ενα μόνο ψηφοδέλτιο

Στις κάλπες για τη εκλογή προέδρου και νέου διοικητικού συμβουλίου καλούνται σήμερα οι δικηγόροι της Ρόδου, στο πλαίσιο της εκλογικής διαδικασίας που γίνεται σε όλους του δικηγορικούς συλλόγους της χώρας.

Οι κάλπες θα στηθούν στα γραφεία του Δικηγορικού συλλόγου και θα είναι ανοικτές από τις 7 το πρωί έως τις 6 και 13' το απόγευμα. Δικαίωμα ψήφου έχουν 265 μέλη του Δικηγορικού συλλόγου, που θα εκλέξουν με ξεχωριστό ψηφοδέλτιο τον πρόεδρο και με άλλο τα 8 μέλη του διοικητικού συμβουλίου.

Για την θέση του προέδρου μοναδικός υποψήφιος θα είναι ο νυν πρόεδρος κ. Κων. Σαρρής, που αναμένεται να επανεκλεγεί χωρίς προβλήματα.

Για το διοικητικό συμβούλιο υπάρχουν 11 υποψήφιοι από τους θα εκλεγούν οι 8.

Οι υποψήφιοι (κατα αλφαβητική σειρά) είναι οι εξής: Βασιλειάδης Χάρης-Νεκτάριος, Βεργή Ασημένη, Καρατζαφέρης Ιωάννης, Καρίκης Ευστράτιος, Κουμπιάδης Ιωάννης, Μαυρομμάτης Γεώργιος, Πάππου Αθανασία, Περίδης Βασίλειος, Σάββενας Κωνσταντίνος, Τριαντάφυλλίδης Σταύρος, Φλεβάρης Ιωάννης.

Η θητεία της διοίκησης που θα εκλεγεί θα ξεκινήσει στις 16 Μαρτίου και θα λήξει στις 15 Μαρτίου του 2005.

ΠΑΡΑΛΑΒΗ ΤΑΥΤΟΤΗΤΩΝ

Από την Υποδιεύθυνση Ασφαλείας Ρόδου, θα πρέπει να περάσουν όσοι κατέθεσαν δικαιολογητικά για την έκδοση νέας ταυτότητας το διάστημα από 18 Σεπτεμβρίου 2001, έως 6 Φεβρουαρίου 2002.

Σύμφωνα με ανακοίνωση της Αστυνομικής Δ/νσης Δωδ/σου, οι ενδιαφερόμενοι θα πρέπει να απευθυνθούν στο Γραφείο Ταυτοτήτων για να υπογράψουν τα νέα δελτία ταυτότητάς τους, προσκομίζοντας και την προσωρινή βεβαίωση κατάθεσης, που τους δόθηκε.

Περισσότερες πληροφορίες δίνονται στο τηλέφωνο 02410/37655 από Δευτέρα έως Παρασκευή και από ώρες 08.00 έως 13.00.

Με υπόμνημά τους στις αρμόδιες αρχές

Οκτώ εργαζόμενοι καταγγέλλουν την ΟΑ

Πως περιγράφουν την περιπέτεια που έζησαν

Σε καταγγελία προς το τμήμα κοινωνικής επιθεώρησης Δωδεκανήσου κατά της Ολυμπιακής Αεροπορίας προχώρησαν οκτώ συμπολίτες μας οι οποίοι εργάζονταν ως εποχικοί υπάλληλοι αποσκευών, στο Αεροδρόμιο της Ρόδου τα τελευταία χρόνια.

Το όλο ιστορικό που παρουσιάζεται στην καταγγελία φανερώνει το μεγάλο έλλειμμα οργάνωσης και την κακοδιαχείριση του εθνικού αερομεταφορέα.

Οι καταγγέλλοντες είναι οι Μιχαήλ Κυρής, Ιωάννης Πάσσαρης, Εμμανουήλ Ανθής, Παναγιώτης Κρομμύδας, Ελευθέριος Καφεντζάκης, Στέφανος Στεφανίδης, Σταύρος Παπαναστασίου και Χρήστος Φτάρας.

Στις 16 Δεκεμβρίου οι καταγγέλλοντες ειδοποιήθηκαν από το διευθυντή προσωπικού της Ο.Α. στο αεροδρόμιο της Ρόδου κ. Φ. Μανουσάκη ότι υπάρχει η ανάγκη για δέκα άτομα να μεταβούν για ένα μήνα στο αεροδρόμιο Ελ. Βενιζέλος για την ενίσχυση του προσωπικού λόγω εορτών. Ο κ. Μανουσάκης ενημέρωσε τους οκτώ εργαζόμενους ότι θα λάβουν φύλλο πορείας δύο ημερών και το ποσό των 36.000 δρχ. και ότι η πρόσληψη θα γινόταν στην Αθήνα. Επιπλέον εκτός του μισθού των 250.000 δρχ. θα λάμβαναν επίσης 18.000 δρχ. ημερησίως ως αποζημίωση τροφής, ημερήσιο επίδομα για την εκτός έδρας εργασία και ότι η Ο.Α. θα κάλυπτε τις δαπάνες για ξενοδοχείο, συν ότι όποιος εργαζόταν την ημέρα των Χριστουγέννων και της Πρωτοχρονιάς θα λάμβανε επιπλέον αποζημίωση. Επίσης τους υποσχέθηκε ότι θα υπήρχε έγκαιρη και νομότυπη ενημέρωση του ΟΑΕΔ για να αφαιρεθεί από το επίδομα ανεργίας που ελάμβαναν, μόνο ο χρόνος αυτής της μηνιαίας εκτός έδρας εργασίας.

Οι οκτώ πράγματι μετέβησαν στην Αθήνα αλλά όταν συναντήθηκαν με το γενικό διευθυντή κ. Αραβανή και στη συνέχεια με το διευθυντή προσωπικού κ. Γαλανό βρέθηκαν προ εκπλήξεων.

Τους ανακοίνωσε ότι δικαιούνται μόνο 100.000 δρχ. για ένα μήνα, 3.000 δρχ. ημερησίως για φαγητό και 100.000 δρχ. για έξοδα διαμονής, τα οποία δεν θα έπαιρναν αν έμεναν σε ξενοδοχείο που είχε κανονίσει η Ο.Α. και το πλήρωνε. Επίσης διέψευσε ότι τα ρε-



πό πληρώνονται διπλά.

Οι οκτώ διαμαρτυρήθηκαν και έτσι τους δόθηκε η υπόσχεση ότι θα ερευνηθεί το θέμα ενώ τους διαβεβαίωσαν ότι σε 3-4 ημέρες θα προσληφθούν.

Αρχισαν να εργάζονται κανονικά, ωστόσο εξέλιξη στο θέμα τους δεν υπήρξε. Την 9η ημέρα της εργασίας τραυματίσθηκε ο Μ. Κύρης και όταν οι υπεύθυνοι θέλησαν να τους χορηγήσουν αναρρωτική άδεια, έκπληκτοι διαπίστωσαν ότι δεν φαινόταν πουθενά ως εργαζόμενος, ενώ στα κομπιούτερ φερόταν ως άνεργος που λαμβάνει επίδομα ανεργίας.

Οταν οι υπόλοιποι (οι οποίοι δεν είχαν προσληφθεί επίσης) διαμαρτυρήθηκαν στον κ. Αραβανή, τους είπε ότι η πρόσληψη έπρεπε να γίνει στη Ρόδο και να είχαν πάρει φύλλο πορείας για ένα μήνα και αποζημίωση 540.000 δρχ. Επιπλέον ο ΟΑΕΔ δεν είχε ειδοποιηθεί ακόμα. Οταν του απήντησαν ότι αν δεν τακτοποιηθούν εργασιακά δεν μπορούν να συνεχίσουν εκείνος του είπε "κάντε ότι θέλετε".

Στις 27 Δεκεμβρίου οι επτά πρώτοι πράγματι σταμάτησαν και επέστρεψαν στη Ρόδο. Ο Χ. Φτάρα έμεινε συνολικά 23 μέρες χωρίς να του γίνει πρόσληψη και έτσι αναγκάσθηκε να φύγει.

Στις 11 Ιανουαρίου κλήθηκαν από την Ο.Α. της Ρόδου να υπογράψουν προσλήψεις οι οποίες αφορούσαν πρόσληψη στο αεροδρόμιο Ρόδου από 17-12-01. Το γεγονός ήταν ψευδές καθώς εκείνη την περίοδο δεν εργάζονταν στο αεροδρόμιο. Μάλιστα απειλήθηκαν ότι αν δεν υπογράψουν θα απολυθούν με συνέπεια να αναγκαστούν να υπογράψουν εκτός τον Χ. Φτάρα ο οποίος αρνήθηκε.

Ωστόσο παρά την υπογραφή αυτών των προσλήψεων ούτε... προσελήφθησαν ούτε εκλήθησαν να παράσχουν εργασία.

Σύμφωνα με τους καταγγέλλοντες ο λόγος αυτής της ενέργειας από την ΟΑ. φάνηκε στις 22-1--2002 όταν τους επεδόθηκε η από 4-1-2002 εξώδικη καταγγελία συμβάσεως εργασίας. Οι εργαζόμενοι αναφέρουν ότι η Ο.Α. κατήγγειλε μια ανύπαρκτη σύμβαση εργασίας, ενώ είναι χαρακτηριστικό ότι οι αναγγελίες πρόσληψης στον ΟΑΕΔ φέρουν ημερομηνία 11-1-2002, δηλαδή έπονται κατά επτά ημέρες των από 4-1-2002 εξωδίκων με τις οποίες "καταγγέλθηκαν οι συμβάσεις εργασίας".

Οι καταγγέλλοντες έως σήμερα δεν έχουν αμοιφθεί για τις υπηρεσίες που προσέφεραν στο Ελ. Βενιζέλος, έχουν χάσει το επίδομα ανεργίας και έχουν απολυθεί από την Ο.Α.

Μια υπέροχη βραδιά με τους Σπουδαστές της Α.Σ.Τ.Ε.Ρ.....

Η Ανωτέρα Σχολή Τουριστικής Εκπαίδευσης Ρόδου, σας καλεί στην ετήσια χοροεσπερίδα της «Η βραδιά των Ρόδων», σ΄ένα περιβάλλον με μελωδικούς ήχους και ξεχωριστές γεύσεις το Σάββατο 2 Μαρτίου 2002, και ώρα 20:30 στο ξενοδοχείο «Sofitel Capsis».

Κρατήσεις: 25/02- 01/03, 17:00- 20:00
Τηλ. 02410-28564

ΣΥΜΦΩΝΑ ΜΕ ΠΡΟΒΛΕΨΕΙΣ ΤΗΣ ΕΜΥ

Έρχεται σφοδρό κύμα κακοκαιρίας

ΠΡΟΕΙΔΟΠΟΙΗΣΗ ΤΟΥ ΛΙΜΕΝΑΡΧΕΙΟΥ

Σφοδρό κύμα κακοκαιρίας, αναμένεται να πλήξει σήμερα και αύριο την περιοχή της Δωδεκανήσου σύμφωνα με την πρόγνωση της ΕΜΥ, γεγονός που έχει θέσει από χθες σε πλήρη επιφυλακή, όλες τις αρμόδιες υπηρεσίες στην περιοχή μας.

Σε ανακοίνωση που εξέδωσε χθες το Κεντρικό Λιμεναρχείο της Ρόδου, προειδοποιεί τους ιδιοκτήτες σκαφών που ελλιμενίζονται στους όρμους και τα λιμάνια της περιοχής μας, να μεριμνήσουν άμεσα για την ασφαλή πρόσδεση των σκαφών τους, εξαιτίας των ακραίων καιρικών συνθηκών που θα επικρατήσουν.

Σύμφωνα με το έκτακτο δελτίο πρόγνωσης επικίνδυνων καιρικών φαινομένων, που εκδόθηκε χθες το πρωί, ισχυρές βροχές και καταιγίδες αναμένονταν να εκδηλωθούν χθες αργά το απόγευμα στην περιοχή της Κρήτης. Τα φαινόμενα αυτά, αναμένονταν να επεκταθούν σταδιακά (από σήμερα το πρωί) και στην περιοχή της Δωδεκανήσου. Κύριο χαρακτηριστικό της κακοκαιρίας, αναμένεται να είναι οι ισχυροί άνεμοι που θα ξεπερνούν τα 8 μποφόρ και αντίστοιχα οι ραγδαίες βροχοπτώσεις.

Για το λόγο αυτό σε ετοιμότητα εκτός από το Λιμεναρχείο θα βρίσκονται σήμερα τα τμήματα των ΠΣΕΑ του νομού μας, καθώς επίσης και η Πυροσβεστική Υπηρεσία.

Κατηγορούμενοι 4 Αλβανοί και 2 Αρχιπολενοί

Δικάζονται αύριο για τα επεισόδια στην Αρχίπολη

Ασύλληπτος εξακολουθεί να παραμένει ο "αρχηγός"

Αύριο το πρωί αναμένεται να οδηγηθούν τελικά ενώπιον της δικαιοσύνης οι πρωταγωνιστές του καυγά που σημειώθηκε την προηγούμενη Παρασκευή στην περιοχή της Αρχίπολης, η οποία κατέληξε σε άγριο ξυλοδαρμό μεταξύ ντόπιων και αλβανών και χρειάστηκε η παρέμβαση ισχυρής δύναμης της αστυνομίας για να αποφευχθούν τα χειρότερα.

Ο πρωταγωνιστής στο επεισόδιο, σημειώνεται ότι παραμένει ασύλληπτος ακόμη γεγονός που έχει προκαλέσει δυσμενή σχόλια από την πλευρά των κατοίκων της Αρχίπολης, ενώ η όλη κατάσταση δείχνει να μην έχει ακόμη εκτονωθεί.

Η δίκη είχε προγραμματιστεί να γίνει στην αρχή της προηγούμενης εβδομάδας, αλλά αναβλήθηκε για αύριο καθώς ο ένας από τους Αρχιπολενούς, νοσηλεύονταν ακόμη στο νοσοκομείο της Ρόδου, τραυματισμένος από τα χτυπήματα που δέχθηκε, από την ομάδα των Αλβανών.

Η κατάσταση στην περιοχή, θυμίζει σύμφωνα με τις μαρτυρίες των ίδιων των κατοίκων, καζάνι που βράζει, έτοιμο να εκραγεί, και για τον λόγο αυτό, σε καθημερινή βάση, στην περιοχή υπάρχει διακριτική παρουσία αστυνομικών.

Το θέμα, απασχόλησε έντονα πάντως εκτός από την κοινή γνώμη, και τις τοπικές αρχές και φορείς του Δήμου Αφάντου, όπου με πρωτοβουλία του Δημάρχου κ. Σταύρου Σταυρή, έγινε συνάντηση με τον επικεφαλής διοικητή της αστυνομίας στην ευρύτερη περιοχή κ. Στέργο Σεντονά, κατά την διάρκεια της οποίας εξετάστηκαν με ιδιαίτερη προσοχή και λεπτομέρειες, όλες οι παράμετροι της υπόθεσης, αλλά κυρίως οι ενέργειες που θα πρέπει να ακολουθηθούν για να υπάρξει ουσιαστική εκτόνωση του κλίματος.

Σημειώνεται ότι ενώπιον του δικαστηρίου, εκτός από τους 4 Αλβανούς που έχουν συλληφθεί θα παρουσιαστούν επίσης και οι δύο Αρχιπολενοί, που κατηγορούνται ότι συμμετείχαν στις φασαρίες που έγιναν.

Τόσο οι τοπικές αρχές, όσο και οι ίδιοι οι κάτοικοι της ευρύτερης περιοχής του Δήμου Αφάντου, θεωρούν πάντως την συμπεριφορά της συγκεκριμένης ομάδας των Αλβανών ως εξαιρετικά προκλητική και επισημαίνουν ότι θα πρέπει επιτέλους να αναλάβουν όλες οι αρμόδιες αρχές το μερίδιο της ευθύνης που τους αναλογεί.

Μάρτυρες κατηγορίας σε αυτή την υπόθεση αναμένεται να παραστούν και να καταθέσουν 6 τουλάχιστον άτομα, κάτοικοι της Αρχίπολης, που σύμφωνα με πληροφορίες, είχαν πέσει θύματα ξυλοδαρμού από μέλη της ομάδας των Αλβανών στο παρελθόν και ορισμένοι από τους αυτούς είχαν καταθέσει μάλιστα και σχετικές μηνύσεις στην δικαιοσύνη.

ΑΙΤΗΜΑ ΕΜΠΟΡΩΝ ΣΤΟΝ ΑΝΤΙΝΟΜΑΡΧΗ

Να ρυθμισθεί έγκαιρα το θερινό ωράριο

ΣΥΣΚΕΨΗ ΜΕΣΑ ΣΤΗΝ ΕΒΔΟΜΑΔΑ

Συνάντηση με τον αντινομάρχη κ. Νίκο Τατάκη ζήτησαν οι έμποροι της Ρόδου, προκειμένου έτσι να ρυθμιστεί έγκαιρα φέτος το ζήτημα του ωραρίου λειτουργίας των εμπορικών και των τουριστικών καταστημάτων του νησιού μας.

Η συνάντηση, σύμφωνα με πληροφορίες, αναμένεται να γίνει μέσα στην επόμενη εβδομάδα, με την συμμετοχή των μελών της διοίκησης του Εμπορικού Συλλόγου της Ρόδου, εκπροσώπους του τμήματος Επιθεώρησης Εργασίας και εκπροσώπους του Εργατικού Κέντρου της Ρόδου, έτσι ώστε να εφαρμοστεί κοινά αποδεκτή λύση από όλους τους εμπλεκόμενους.

Το πλέον πιθανό πάντως, είναι να ισχύσει από τις αμέσως επόμενες εβδομάδες, το ωράριο λειτουργίας που ίσχυσε για πέρσι, στην αγορά της Ρόδου, και που στο σύνολό τους άφησε ικανοποιημένους τους εμπόρους, τους τουριστικούς επιχειρηματίες και αντίστοιχα δεν υπήρξαν αντιδράσεις από τους ίδιους τους εργαζόμενους σε σχέση με αυτά που προβλέπονται από την εργατική νομοθεσία και τις σχετικές διατάξεις.

Εξετάζεται επίσης μεταξύ των άλλων, να ισχύσει μικρή παράταση του ωραρίου για ορισμένες κατεξοχήν τουριστικές περιοχές του νησιού μας, και για καταστήματα που δεν απασχολούν προσωπικό, για να διευκολυνθούν έτσι με τον καλύτερο τρόπο οι χιλιάδες τουρίστες που θα βρίσκονται σε λίγους μήνες στο νησί μας για να περάσουν τις διακοπές τους.

ΕΚΠΤΩΣΕΙΣ 15-30%

Υπάρχει καλύτερη...ΛΥΣΗ;

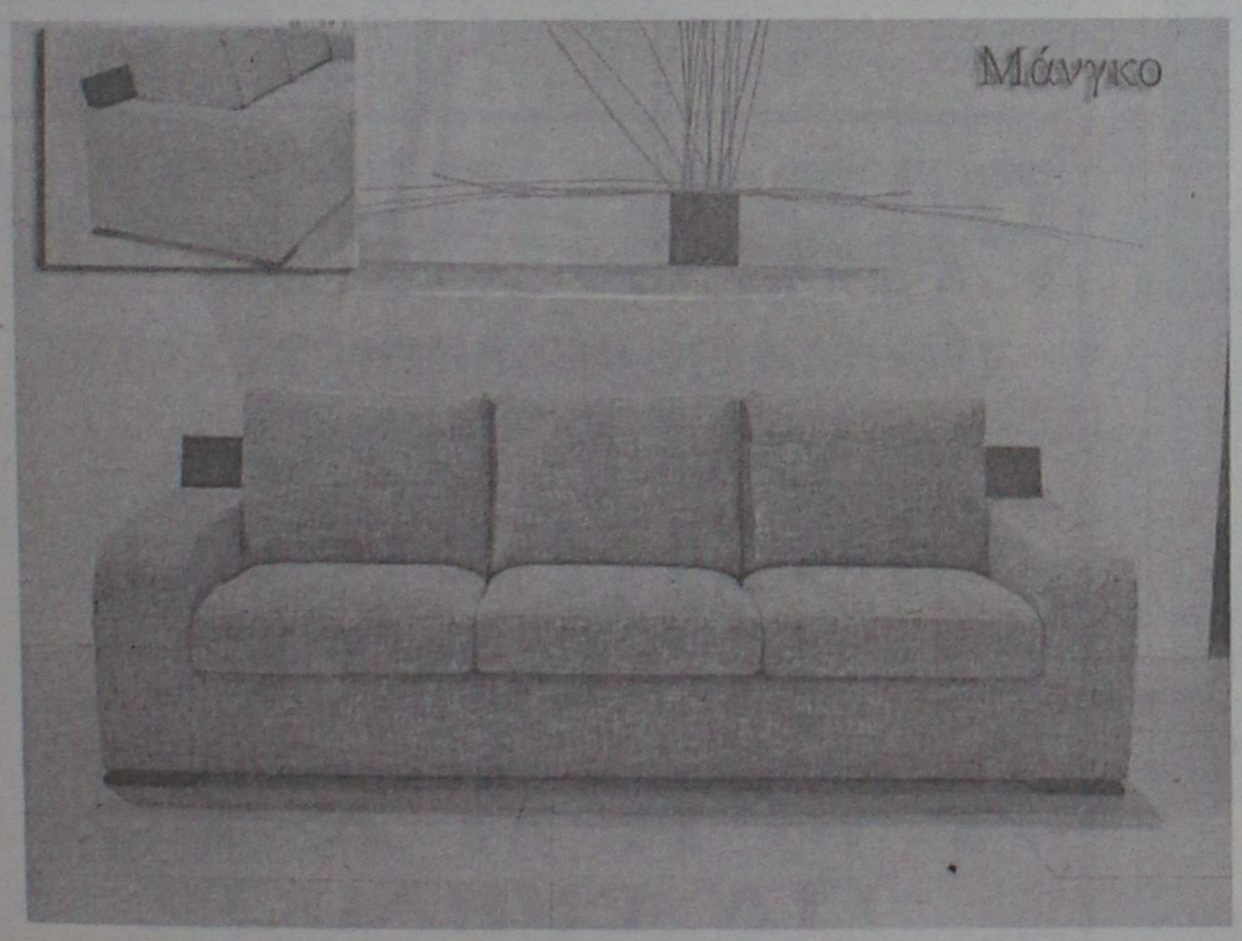

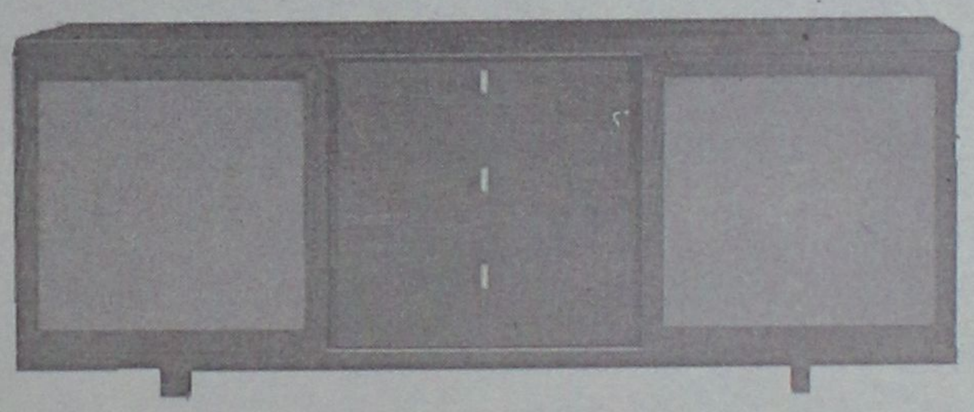



ΛΥΣΗ Α.Ε.Β.Ε.

Η ΛΥΣΗ στο έπιπλο... μία και μοναδική!

Στ. Κωτιάδη 9, Ρόδος Τηλ. (0241) 39911 Fax 39912

AUDIO CLUB
For Serious Ears

KENWOOD
CAR AUDIO SYSTEMS
Ολη η γκάμα της KENWOOD στις καλύτερες τιμές!

PHASE LINEAR

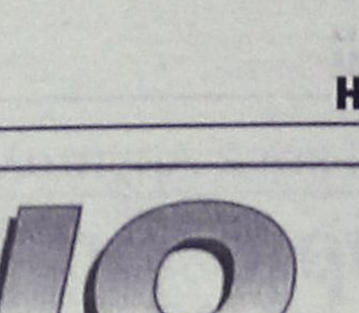

Τώρα και τα παγκοσμίους φήμης Phase linear σε Ενισχυτές-Ηχεία

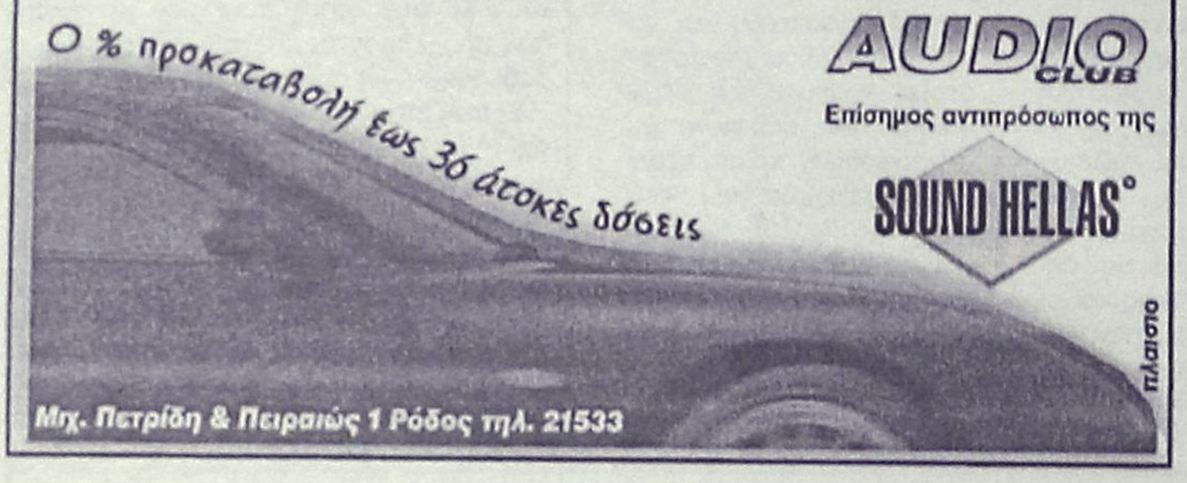

Κάνει τα πάντα για να την διαλύσει!

Σε αποσύνθεση η παράταξη του κ. Μιχ. Κορδίνα

Αποστασιοποιούνται πολλά στελέχη, και φυσικά δεν θα τον ακολουθήσουν στις εκλογές

Στα δύο έχει διχαστεί η παράταξη της πλειοψηφίας του Δήμου των Πεταλούδων, όπως προέκυψε από την συνάντηση που πραγματοποιήθηκε στα μέσα της περασμένης εβδομάδας, με τους συμβούλους και τον επικεφαλής κ. Μιχάλη Κορδίνα. Στην συνάντηση, που όπως αποκαλύπτει η εφημερίδα «Τοπική» διήρκεσε οκτώ ολόκληρες ώρες(!) φάνηκε με τον πλέον ξεκάθαρο τρόπο ότι οι περισσότεροι από τους συμβούλους της σημερινής πλειοψηφίας, δεν δείχνουν προθυμία να ταχθούν ενόψει των επικείμενων δημοτικών εκλογών στο πλευρό του κ. Κορδίνα.

Από τους 15 δημοτικούς συμβούλους που έχει η παράταξη του σημερινού δημάρχου, μόνο οι 5 από αυτούς δήλωσαν πρόθυμοι να συνεχίσουν την συνεργασία μαζί του! Οι 8 όπως φάνηκε μέσα από τις τοποθετήσεις τους, φάνηκε να επιλέγουν δικό τους δρόμο, και οι δύο του ξεκαθάρισαν ότι θα σκεφθούν πολύ πριν αποφασίσουν εάν θα τον στηρίξουν ή όχι. Το βαρύ κλίμα που επικρατεί στην παράταξη της πλειοψηφίας, είναι γνωστό εδώ και πολλούς μήνες, ωστόσο όμως, η προσπάθεια συσπείρωσης της παράταξης που επιχείρησε ο κ. Κορδίνας, φαίνεται να κατέληξε σε αρνητικό για τον ίδιο αποτέλεσμα.

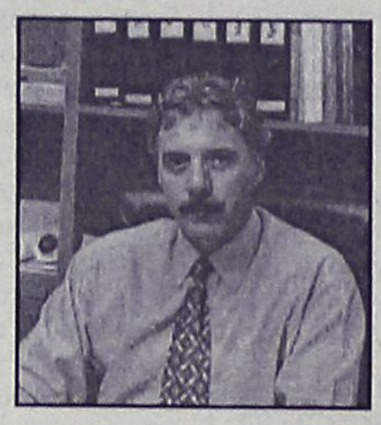

Στοιχείο που φανερώνει ίσως και το ότι ο Δήμαρχος Πεταλούδων ίσως να επιχείρησε να βολιδοσκοπήσει την κατάσταση σε αυτή τη φάση και όχι να... ξεκαθαρίσει τους λογαριασμούς του με τους «αντάρτες» της παράταξης, ήταν και το γεγονός ότι ο ίδιος απέφυγε να κλιμακώσει την κόντρα σε διαδικασία σκληρής κριτικής που δέχθηκε από τα στελέχη του.

Όπως αναφέρει σε ρεπορτάζ η εφημερίδα «Τοπική» αίσθηση προκάλεσε η απόφασή του να «καρατομήσει» εν ψυχρώ τόσο την κ. Κοκκάρη όσο και τον κ. Πάττα, που όπως ανακοίνωσε στους συμβούλους απομακρύνει την πρώτη από την θέση του προέδρου του ΔΟΚΜΕ και τοποθετεί στην θέση της τον δεύτερο. Ο κ. Πάττας ουσιαστικά υποβαθμίζεται δεδομένου ότι ήταν πρόεδρος της επιχείρησης Πεταλούδων έως πρόσφατα και οι σχέσεις του με τον δήμαρχο είχαν φθάσει σε οριακό σημείο, με αφορμή την παρέμβαση που επιχειρήθηκε από τον Δήμαρχο, σε απόφαση που είχε παρθεί από το δ.σ. για επιβολή ποινής σε υπάλληλο της επιχείρησης.

Σύμφωνα με πληροφορίες, την άρνησή τους να στηρίξουν εκ νέου τον κ. Κορδίνα στις επικείμενες δημοτικές εκλογές, εξέφρασαν ανοιχτά οι δημοτικοί σύμβουλοι: Δημόκριτος Παπαδόπουλος, Παντελής Μιχαήλ, Δέσποινα Κοκκάρη, Μαίρη Χατζηαντωνίου, Μανώλης Κωστιού, Κ. Σπάρταλης, Μιχάλης Τεχνίτης και ο κ. Πάττας, ενώ όλα δείχνουν πως σε αυτούς αναμένεται να προστεθεί και ο κ. Μάτσης. Αυτοί που θα στηρίξουν τον κ. Κορδίνα είναι οι κ.κ. Μαλώτρας, Πίσκαπας, Κοντάκη, Αφεντούλης και Κουδούνης, ενώ άγνωστη παραμένει ακόμη η στάση που θα επιλέξει να τηρήσει ο δημοτικός σύμβουλος κ. Δημήτρης Γρηγοριάδης.

ΔΙΑΧΡΟΝΙΚΕΣ
ΧΕΙΡΟΠΟΙΗΤΕΣ
ΛΕΙΤΟΥΡΓΙΚΕΣ
καρέκλες και τραπέζια
ΡΟΔΟΥ



Στα 46 χρόνια κατασκευαστές...

ΕΓΓΥΗΣΗ Ζωής σε χρώμα που εσείς προτιμάτε (ξύλου, μπλε, πράσινο κ.λπ.), από αθάνατο ξύλο οξιάς εισαγωγής για επαγγελματική και όχι μόνο χρήση. Σε τιμές εργοστασίου χωρίς μεσάζοντες

0932 410389, Βαγιανάκης Γιάννης
0246 0 22389 • 0246 0 22237

ΕΠΙΣΗΣ ΚΑΤΑΣΚΕΥΑΖΟΥΜΕ ΤΡΑΠΕΖΙΑ
ΟΛΩΝ ΤΩΝ ΤΥΠΩΝ ΚΑΙ ΜΕΓΕΘΩΝ

PARADISE GYM
ΤΜΗΜΑ ΠΟΛΕΜΙΚΩΝ ΤΕΧΝΩΝ
AIKIDO
ISSHINRYU
KARATE
ΤΜΗΜΑΤΑ
ΓΙΑ ΕΝΗΛΙΚΕΣ
ΚΑΙ ΠΑΙΔΙΑ
ΣΤΟΝ ΧΩΡΟ ΤΗΣ ΚΛΕΙΣΤΗΣ ΠΙΣΙΝΑΣ
ΓΥΜΝΑΣΤΗΡΙΟ PARADISE GYM
ΕΝΤΟΣ ΞΕΝ. PARADISE - ΤΗΛ.62481 -63350

Αγώνας ταχύτητας για την επιβίωση της Ο.Α.

Σειρά από ερωτήματα για το νέο εγχείρημα της κυβέρνησης όσον αφορά στην πολύπαθη Ολυμπιακή Αεροπορία συνεχίζουν να μένουν αναπάντητα, οι εργαζόμενοι οργανώνουν τις πρώτες κινήσεις τους και η αεροπορική αγορά αναμένει με ενδιαφέρον τις εξελίξεις. Δεδομένο θεωρείται ότι η δημιουργία της νέας Ο.Α. και των υπολοίπων εταιρειών περί αυτήν (θυγατρικές και τμήματα δραστηριότητας όπως η επίγεια εξυπηρέτηση και η τεχνική βάση) θα χρειασθούν ένα μεγάλο χρονικό διάστημα.

Η εμπειρία μέχρι σήμερα έχει δείξει ότι τίποτα δεν ολοκληρώνεται εντός των χρονικών πλαισίων που τίθενται, πολύ δε περισσότερο τώρα όπου δεν υπάρχει σαφές χρονοδιάγραμμα και οι κινήσεις που πρέπει να γίνουν είναι πολλές και ποικίλες. Πολλά θα εξαρτηθούν από τη στάση που θα τηρήσουν οι εργαζόμενοι. Αν και τα συνδικάτα της Ο.Α. δεν έχουν πλέον την ίδια δύναμη με αυτή παλιότερα, εξακολουθούν να είναι μια υπολογίσιμη δύναμη στο βαθμό που συνεχίζουν να υφίστανται οι δεσμοί τους με το κυβερνών κόμμα.

Η διοίκηση της Ομοσπονδίας των εργαζομένων (ΟΣΠΑ) στην οποία συμμετέχουν όλοι οι κλάδοι εκτός των πιλότων θα συνεδριάσει την ερχόμενη Τρίτη για να κάνει μια πρώτη εκτίμηση της κατάστασης. Παράλληλα θα ζητηθεί από τον υπουργό Μεταφορών κ. Χρ. Βερελή να ορίσει συνάντηση μαζί τους προκειμένου να διαμορφώσουν μια καλύτερη εικόνα των σχεδίων για τον αερομεταφορέα.

Καθώς η Ολυμπιακή συνδέεται άμεσα με τη λειτουργία του νέου αεροδρομίου ως ο μεγαλύτερος χρήστης, ενώ ως έχουσα το μεγαλύτερο μερίδιο της αγοράς παίζει ένα σημαντικό ρόλο στο αεροπορικό γίγνεσθαι της χώρας μας, με ενδιαφέρον, αν και από διαφορετική σκοπιά ο καθένας, φαίνεται να αναμένουν τις εξελίξεις η εταιρεία του αεροδρομίου και η βασική ανταγωνίστρια εταιρεία, η Aegean.

Από τα συναρμόδια υπουργεία επιχειρείται να προβληθεί ότι το νέο σχέδιο έχει μεγαλύτερες πιθανότητες να πετύχει. Αφενός γιατί έχει σωρευτεί μια πολύτιμη εμπειρία, αφετέρου γιατί τώρα οι όποιοι επενδυτές θα έχουν τη δυνατότητα να εισέλθουν σε μια εταιρεία, αυτή που θα συγκεντρώσει το πτητικό έργο της Ο.Α. (η μητρική εταιρεία, η Αερόπλοια και οι Μακεδονικές) η οποία θα είναι χωρίς χρέη, χωρίς πλεονάζον προσωπικό και απαλλαγμένη από συμβάσεις εργασίας οι οποίες θεωρούνται εκτός πραγματικότητας.

Ο σύμβουλος της κυβέρνησης (CSFB) η σύμβαση του οποίου μάλλον παρατείνεται επ΄ αόριστον, εκτιμάται ότι θα απευθυνθεί σε όλους όσοι κατά τη διάρκεια του διαγωνισμού εκδήλωσαν ενδιαφέρον για την Ο.Α., καθώς και σε άλλους επιχειρηματίες επιχειρώντας να δομήσει ένα κοινοπρακτικό σχήμα, χωρίς να αποκλείεται να επιχειρηθεί και η συμμετοχή στις διαδικασίες και τραπεζών. Το υπουργείο Μεταφορών έχει σπεύσει να τονίσει πάντως ότι όλες οι κινήσεις θα γίνουν με την εταιρεία να βρίσκεται σε λειτουργία.

Σερί 15 συνεχών πτωτικών συνεδριάσεων στο ΧΑΑ

Ένα νέο αρνητικό ρεκόρ!

Πτώση 5,5% του γενικού δείκτη σε εβδομαδιαία βάση

Νέες απώλειες, για τέταρτη συνεχή εβδομάδα, κατέγραψε η Σοφοκλέους. Το "σερί" των 15 συνεχών πτωτικών συνεδριάσεων στις 16 τελευταίες χρηματιστηριακές συνεδριάσεις -εάν εξαιρεθεί η συνεδρίαση της 14ης Φεβρουαρίου με ανεπαίσθητη άνοδο 0,01%- δεν έχει προηγούμενο στην ιστορία του θεσμού, αφού το τελευταίο αρνητικό ρεκόρ ήταν εννέα συνεχείς πτωτικές συνεδριάσεις τον Αύγουστο του 2001.

Ενα αρνητικό ρεκόρ που αντανακλά την παθογένεια της ελληνικής χρηματιστηριακής αγοράς και αποτυπώνει την απαξίωση των χαρτοφυλακίων. Το σκηνικό που διαμορφώνεται στο χρηματιστήριο επηρεάζεται καθοριστικά από το κλίμα σκανδαλολογίας που κυριαρχεί στην πολιτική σκηνή και επιδρά αρνητικά στην οικονομία. Η αγορά βρίσκεται σε υπερπουλημένη ζώνη, αλλά απαιτείται έντονη δραστηριοποίηση των ισχυρών χαρτοφυλακίων για να μπορέσει να αντιδράσει. Οι τιμές πολλών blue chips υποχωρούν σε νέα χαμηλά, χαμηλότερα και από αυτά που κατεγράφησαν κατά την δραματική περίοδο του περασμένου Σεπτεμβρίου.

Το βαρύ κλίμα που έχει δημιουργήσει η εισαγγελική δίωξη κατά του προέδρου της Ιντρακόμ κ. Σωκράτη Κόκκαλη έχει ως αποτέλεσμα ξένα και ελληνικά χαρτοφυλάκια να προχωρούν σε μειώσεις των θέσεών τους, ιδιαίτερα στις μετοχές που συνδέονται με τον μεγαλοεπιχειρηματία.

Η μετοχή της Ιντρακόμ κατέγραψε εβδομαδιαία πτώση 28,64%, της Ιντραλότ 7,99%, της Ιντρακόμ Κατασκευές 25,30%, ενώ αναφορικά με τις μετοχές εταιρειών όπου έχει συμμετοχή ο όμιλος, η Panafon κατέγραψε εβδομαδιαία πτώση 10,30%, η Κέκροψ 13,50% και η Unibrain 10,85%.

Τεχνικά τα ιδιαίτερα υπέρπωλημένα επίπεδα της αγοράς πάντως δικαιολογούν μια πιο δυναμική ανοδική αντίδραση, για την οποία ωστόσο είναι απαραίτητη η αύξηση του όγκου συναλλαγών. Αντιστάσεις συναντώνται στις 2.400 και 2.434 μονάδες, ενώ αντίστοιχα στηρίξεις βρίσκονται στις 2.370 και 2.300 μονάδες.

ΕΒΔΟΜΑΔΙΑΙΑ ΜΕΤΑΒΟΛΗ ΔΕΚΤΩΝ

	ΚΛΕΙΣΙΜΟ 15/2/2002	ΚΛΕΙΣΙΜΟ 22/2/2002	Διαφορά (%)
Γενικός	2.488,78	2.351,66	-5,51%
Ftse/Ase 20	1.353,15	1.281,27	-5,31%
Ftse/Ase 40	276,43	258,59	-6,45%
Small Cap 80	807,70	766,35	-5,12%
Τραπεζικός	4.485,09	4.249,55	-5,25%
Ασφαλειών	1.636,30	1.557,70	-4,80%
Επενδύσεων	720,52	693,39	-3,77%
Βιομηχανικός	1.496,75	1.419,30	-5,17%
Κατασκευών	1.195,17	1.114,46	-6,75%
Συμμετοχών	2.378,68	2.146,80	-9,75%
Βασικών Μετάλλων	804,19	787,85	-2,03%
Είδη Λύσεων Πληροφορικής	535,14	509,43	-4,80%
Εκδόσεων Εκτυπώσεων	423,00	389,94	-7,82%
Κλωστοϋφαντουργίας	820,83	791,70	-3,55%
Λιανικού Εμπορίου	768,16	736,29	-4,15%
Μη Μεταλλικών & Τσιμέντων	1.036,71	1.021,82	-1,44%
Πληροφορικής	840,87	777,84	-7,50%
Τηλεπικοινωνιών	1.115,08	1.063,26	-4,65%
Τροφίμων & Ποτών	779,86	761,09	-2,41%
Χονδρικού Εμπορίου	652,99	601,53	-7,88%
Παράλληλη Αγορά	252,62	239,61	-5,15%

Το ΧΑΑ σε αριθμούς αυτή την εβδομάδα

Σε εβδομαδιαία βάση ο Γενικός Δείκτης Τιμών κατέγραψε πτώση 137,12 μονάδων ή σε ποσοστό 5,51%. Από τις αρχές του 2002 ο Γενικός Δείκτης καταγράφει απώλειες σε ποσοστό 9,26%, ενώ από τις αρχές Φεβρουαρίου σημειώνει πτώση 9,44%.

Ο δείκτης FTSE/ASE 20 έκλεισε την εβδομάδα με πτώση 5,31%, ενώ ο δείκτης FTSE/ASE 40 έκλεισε με πτώση σε ποσοστό 6,45%. Ο δείκτης FTSE/ASE SMALLCAP 80 έκλεισε με υποχώρηση σε ποσοστό 5,12%.

Οι επιμέρους δείκτες διαμορφώθηκαν ως εξής: Τραπεζικός: πτώση 5,25%, Τηλεπικοινωνιών: πτώση 4,65%, Ασφαλειών: πτώση 4,80%, Επενδύσεων: πτώση 3,77%, Κατασκευαστικών: πτώση 6,75%, Βιομηχανιών: πτώση 5,17%, Συμμετοχών: πτώση 9,75%, Βασικών Μετάλλων: πτώση 2,03%, Μη μεταλλικών Ορυκτών: πτώση 1,44%, Εκδόσεων-εκτυπώσεων: πτώση 7,82%, Κλωστοϋφαντουργίας: πτώση 3,55%, Λιανικού Εμπορίου: πτώση 4,15%, Πληροφορικής: πτώση 7,50%, Λύσεων πληροφορικής: πτώση 4,80%, Χονδρικού Εμπορίου: πτώση 7,88%, Τροφίμων & Ποτών: πτώση 2,41%, Παράλληλη Αγορά: πτώση 5,15%.

Ο συνολικός όγκος συναλλαγών την εβδομάδα αυτή ανήλθε στα 564,95 εκατ. ευρώ, ενώ η μέση αξία συναλλαγών διαμορφώθηκε στα 112,99 εκατ. ευρώ έναντι 81,138 εκατ. ευρώ της περασμένης εβδομάδος.



ΑΣΦΑΛΙΣΤΙΚΕΣ ΚΑΛΥΨΕΙΣ ΖΩΗΣ & ΥΓΕΙΑΣ
ΣΥΝΤΑΞΙΟΔΟΤΙΚΗ ΕΞΑΣΦΑΛΙΣΗ



Τι προσδοκίες έχετε στη ζωή σας;

Οι προσδοκίες για τη ζωή και το μέλλον σας είναι σύνθετες.
Στην ALICO AIG Life έχουμε δημιουργήσει παράδοση
με την ικανότητά μας να αναλύουμε τις ασφαλιστικές σας ανάγκες
και να τις καλύπτουμε αξιόπιστα.
Με βάση τη διεθνή τεχνογνωσία και την τεράστια ελληνική εμπειρία μας,
προδιαγράφουμε τον κόσμο σιγουριάς της «αυριανής ημέρας»
για σας και για την οικογένειά σας.

Επικοινωνήστε με ένα Ασφαλιστικό Σύμβουλο της ALICO AIG Life.
Θα απαντήσει με τον ιδανικό τρόπο στις προσδοκίες σας!

ΚΟΡΥΦΑΙΑ ΑΣΦΑΛΙΣΤΙΚΗ ΔΥΝΑΜΗ ΣΤΟΝ ΚΟΣΜΟ
No 1 ΔΙΕΘΝΗΣ ΑΣΦΑΛΙΣΤΙΚΗ ΕΤΑΙΡΙΑ ΖΩΗΣ ΣΤΗΝ ΕΛΛΑΔΑ

ALICO AIG Life
Η ΑΣΦΑΛΕΙΑ ΤΗΣ ΖΩΗΣ ΣΑΣ

ΓΡΑΦΕΙΟ ΡΟΔΟΥ: Ερυθρού Σταυρού 2 • Τηλ: (0241) 26.722

safe Security Access Fire Equipments

ΗΛΕΚΤΡΟΛΟΓΙΚΟ ΥΛΙΚΟ
ΕΦΑΡΜΟΓΕΣ ΑΥΤΟΜΑΤΙΣΜΩΝ BUS

ΣΥΣΤΗΜΑΤΑ ΠΥΡΑΣΦΑΛΕΙΑΣ
ΠΥΡΑΝΙΧΝΕΥΣΗ - ΚΑΤΑΣΒΕΣΕΙΣ
ΠΥΡΟΣΒΕΣΤΙΚΟ ΥΛΙΚΟ ΚΑΙ ΕΦΑΡΜΟΓΕΣ

ΠΥΡΑΝΤΟΧΕΣ ΠΟΡΤΕΣ
ΜΕΤΑΛΙΚΕΣ - ΞΥΛΙΝΕΣ
ΘΩΡΑΚΙΣΜΕΝΕΣ - ΥΑΛΟΠΙΝΑΚΑ

ΣΥΣΤΗΜΑΤΑ ΠΑΡΑΚΟΛΟΥΘΗΣΗΣ
ΚΛΕΙΣΤΟ ΚΥΚΛΩΜΑ ΤΗΛΕΟΡΑΣΗΣ
ΠΟΛΥΠΛΕΞΙΑ - ΚΑΤΑΓΡΑΦΗ HARD DISC
ΤΗΛΕΜΕΤΑΔΟΣΗ ΕΙΚΟΝΑΣ

ΣΥΣΤΗΜΑΤΑ ΑΣΦΑΛΕΙΑΣ
ΣΥΝΑΓΕΡΜΟΙ
ΕΛΕΓΧΟΣ ΠΡΟΣΒΑΣΗΣ (ACCESS)
ΑΝΤΙΚΛΕΠΤΙΚΕΣ ΜΠΑΡΕΣ

ΑΥΤΟΜΑΤΕΣ ΠΟΡΤΕΣ
ΓΚΑΡΑΖΟΠΟΡΤΕΣ
ΜΗΧΑΝΙΣΜΟΙ ΣΥΡΟΜΕΝΩΝ - ΑΝΟΙΓΟΜΕΝΩΝ ΠΟΡΤΩΝ
ΜΠΑΡΕΣ - ΤΗΛΕΧΕΙΡΙΣΜΟΙ

ΧΡΗΜΑΤΟΚΙΒΩΤΙΑ
ΟΙΚΙΑΣ - ΧΡΥΣΟΧΟΕΙΩΝ
ΘΥΡΙΔΕΣ ΞΕΝΟΔΟΧΕΙΩΝ

S.A.F.E. - Δ. ΚΑΨΑΣΚΗΣ & ΣΙΑ Ο.Ε.
ΦΙΛ. ΕΝΩΣΗΣ ΔΩΔ/ΣΙΩΝ 15 & ΑΝΑΣΤΑΣΙΑΔΗ
85100 ΡΟΔΟΣ
ΤΗΛ: 70321 - 70322 , FAX: 70326
E-MAIL : SAFE_RHODES @ YAHOO.GR

Ολοκληρώθηκε και παραδόθηκε στο δήμο η μελέτη που συνέταξαν υδρογεωλόγοι

Το ΙΓΜΕ προτείνει την άμεση αξιοποίηση της Καλλιθέας

Ο κ. Κούνης και η κ. Βιτωρίου συνιστούν ανεπιφύλακτα και χωρίς χρονοτριβές την αξιοποίηση του υδροφόρου μετώπου μέσα από τις γεωτρήσεις που έγιναν και από άλλες που ίσως χρειαστούν

Β' Μέρος- τελευταίο

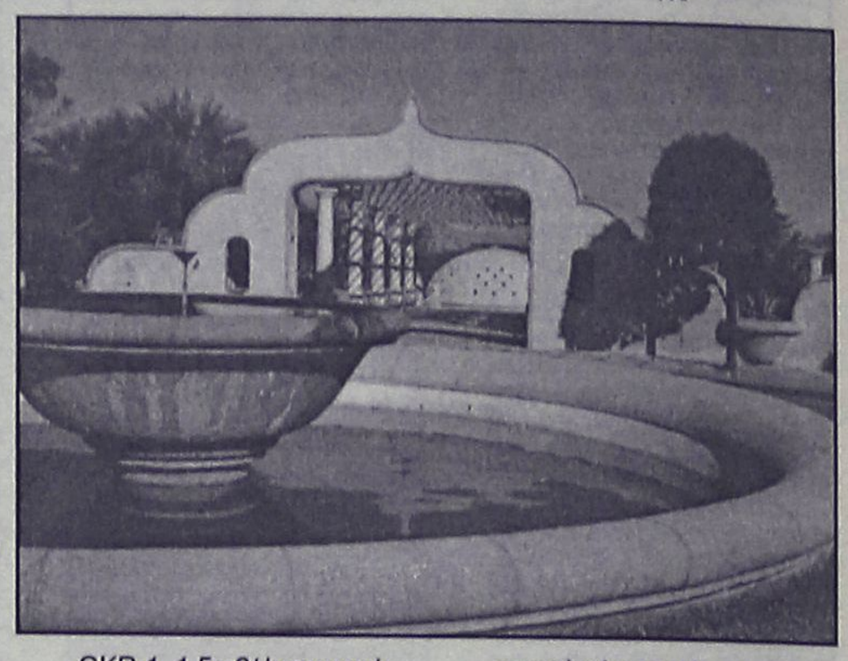

Επίσης οι μελετητές **Γ.Δ. Κούνης** και **Ασ. Κ. Βιτωρίου** διαπίστωσαν επίσης ότι:

• Η καλή υδραυλική συνέχεια στο βάθος με την θαλάσσια μάζα όλων των ανθρακικών σχηματισμών, αμέσως ή ρηξιγενώς, προσθέτει γεωθερμικό μειονέκτημα.

• Το νερό της πηγής και του ευρύτερου μετώπου της τροφοδοτούσης υδροφορίας είναι κυριαρχικώς **χλωριονατριούχο** με θειϊκά και μαγνήσιο, παραλαμβάνει δε το ιοντικό του περιεχόμενο τόσο από το λιθολογικό περιβάλλον της κυκλοφορίας με πλούσια την μαγνησιούχο ορυκτολογική συμμετοχή αλλά και με αυτήν θειούχων ορυκτών σε διασπορά ή τοπικές σωρεύσεις στο πέτρωμα, όσο και, κυρίως, από την θαλάσσια μάζα.

• Το νερό της πηγής υπό αδιατάρακτη στάθμη περιέχει **ιόντα** σε mr/1, περίπου 540 χλώριο, 850 νάτριο, 136 μαγνήσιο, 300 θειϊκά, 30 κάλιο, ενώ υπό άντληση με παροχή 10m3/ h και πτώση στάθμης 0.15m και οι αντίστοιχες τιμές είναι 1670, 920, 143, 243, 27 mg/ l.

• Υπό αντλητικές συνθή - κες με σημειακή πτώση στάθμης της τάξεως των μερικών μέτρων και παροχές 10άδων m3/ h η περιεκτικότητα, σε mg/ 1, στα κυρίαρχα ιόντα της υδροφορίας του ευρύτερου μετώπου ανέρχεται μέχρι: χλώριο 95.000, νάτριο 5.000, κάλιο 195, μαγνήσιο 600, θειϊκά 1.290. Απο βαθύτερες (10άδος/δες μέτρων) αντλήσεις με παροχή 100άδος/ δες m3/ h το ιοντικό περιεχόμενο είναι πλουσιότατο και σχεδόν ισοδύναμο του θαλασσίου.

• Τοπικώς, κατά εκλεκτικές ρηξιγενείς διαδρομές, η υδροφορία φέρεται, πλην των ανωτέρω, εμπλουτισμένη και σε σίδηρο (90mg/1) και ψευδάργυρο (190 mg/1) που μπορεί να παραλαμβάνονται πιθανόν από θειούχα ορυκτά αυξημένης συμμετοχής κατά τις εν λόγω κυκλοφοριακές διαδρομές, όπως της γεώτρησης ΓΚΡ-3.

• Με παροχές περίπου 120m3/ h στη γεώτρηση GKR-1, 1,5m3/ h στη γεώτρηση ΓΚΡ-2 και 15m3/h στη ΓΚΡ-3 και συγκέντρωση χλωριόντων, σε mg/1, 800, 7.350 και 1700 αντιστοίχως, επιτυγχάνεται ποιοτικό αποτέλεσμα ισοδύναμο περίπου αυτού της πηγής υπό αδιατάρακτες συνθήκες και ειδικώτερα το επίπεδο χλωριόντων 1.520mg/1, αλλά με συνολική παροχή του συστήματος γεωτρήσεων 150m3/h.

• Το νερό της πηγής ή/ και των γεωτρήσεων μπορεί να αξιοποιηθεί με το χαμηλό, κατά τα άνω, ιοντικό περιεχόμενο για **ποσιθεραπεία,** ενώ με υψηλότερο για **λουτροθεραπεία, πηλοθεραπεία** κλπ, αφού τα χλωριονατριούχα νερά αναλόγως και του βαθμού ιοντικής συγκεντρώσεως (: υπό-ίσο - υπέρτονα) ασκούν ευεργετική βιολογική δράση στον αθρώπινο οργανισμό, υπό τις επιβαλλόμενες βεβαίως ιατρικές προϋποθέσεις, ιδιαιτέρως δε στο πεπτικό σύστημα (: στόμαχο, έντερο), το ήπαρ και τις χοληφόρους οδούς, το πάγκρεας, δευτερευόντως στην υπέρταση.

• Περιβαλλοντικώς, η συζητούμενη υδροφορία, η πηγή και οι γεωτρήσεις είναι προσοντούχος αφού δεν υπάρχουν ανεπιθύμητες κατεισδύσεις, ανθρωπογενούς ή φυσικής αιτίας, κι ούτε απειλείται με τέτοιες η υδροφορία στο μέλλον.

• Η χρήση συνεπώς του νερού της πηγής και του ευρύτερου μετώπου της υδροφορίας σε **ιαματική αξιοποίηση**, που βασίμως θεωρούμε βέβαιο ότι θα συμπαρασύρει την **ανάπτυξη ολιστικού κέντρου** λουτροθεραπείας, **αναψυχής και δορυφορικών δραστηριοτήτων**, πρέπει να θεωρείται κοινωνικοοικονομικά, τοσό τοπικά όσο και ευρύτερα, ιδέα εκλογής και με προτεραιότητα, όπως εξ' άλλου στο παρελθόν είχε συμβεί με ένταση και λαμπρότητα.

ΠΡΟΤΑΣΕΙΣ

Με βάση όλα τα παραπάνω και επειδή:

• το ιοντικό περιεχόμενο του νερού της πηγής, αλλά και του ευρύτερου μετώπου της ιδιάς υδροφορίας είναι υψηλό και με κατάλληλες, όπως εκθέσαμε, αντλήσεις μπορεί να διαχειρισθεί σε πολύ υψηλότερα επίπεδα και πάντως στα επιθυμητά κατά περίπτωση **ιαματικής χρήσεως.**

• από το ιστορικό της πηγής, αλλά και την κρατούσα στη θεωρία και πράξη άποψη, ότι τα χλωριονατριούχα νερά παράγουν επί του ανθρώπινου οργανισμού **βιολογικές δράσεις**, μετά από φυσικοχημικές μηχανικές διαδικασίες καλά γενικώς εξηγούμενες, **με ιαματικήν ένδειξη και αξίαν επι σωρείας περιπτώσεων**, ενώ και το αυξημένο σ' αυτά περιέχομενο μαγνησίου και θειϊκών προσθέτει στα προσόντα.

• οι ποσότητες του νερού που προσφέρονται από το συγκεκριμένο ερευνηθέν μέτωπο υδροφορίας είναι υπεραρκετές (: της τάξης 100άδος m3/ h) για την στήριξη ιαματικής αξιοποίησης και εκμετάλλευσης

• το κοινωνικοοικονομικό όφελος από μια τέτοια αξιοποίηση προβλέπεται βασίμως υψηλό, αφού και οι λοιποί προς τούτο παράγοντες, είναι ευνοϊκοί (: κλιματολογικοί, περιβαλλοντικοί, ζήτησης των υπηρεσιών, τεχνικής και λοιπής υποδομής κ.ο.κ.).

Οι μελετητές **του Ινστιτούτου Γεωλογικών Μεταλλευτικών Ερευνών,** οι οποίοι ολοκλήρωσαν το έργο τους το **Νοέμβριο του 2001**, προτείνουν **ανεπιφύλακτα και χωρίς χρονοτριβές την αξιοποίηση του υδροφόρου μετώπου μέσα από της γεωτρήσεις που εκτέλεσαν, ή άλλες που εδεχομένως χρειαστούν κατά την εκμετάλλευση.**

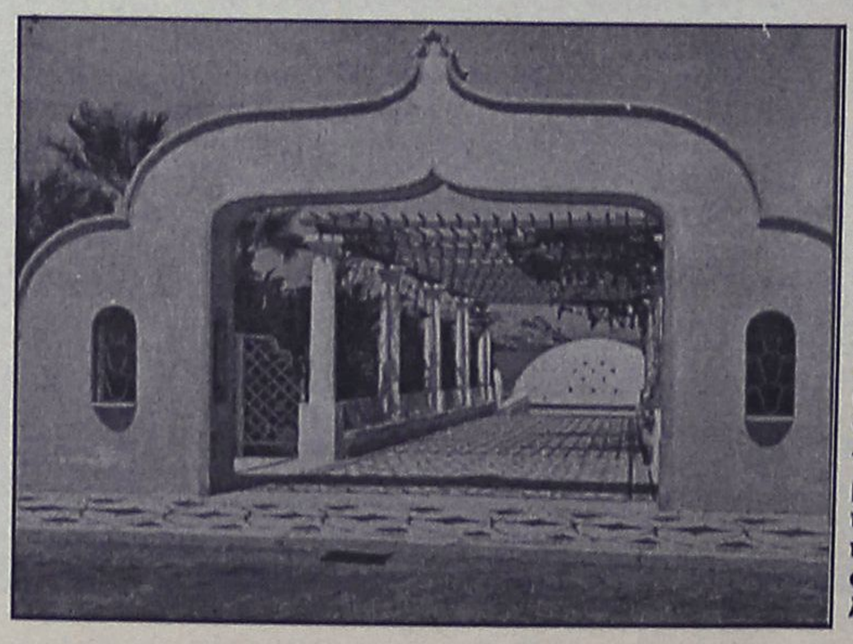

ΡΟΔΙΑΚΗ ΑΘΛΗΤΙΚΗ

ΚΥΡΙΑΚΗ
24 ΦΕΒΡΟΥΑΡΙΟΥ 2002

ΕΠΑΝΟΔΟ ΣΤΙΣ ΝΙΚΕΣ



Η Ρόδος υποδέχεται σήμερα στις 3 μ.μ. τον Ερμή χωρίς περιθώρια απώλειας

ΣΕΛ. 18

ΘΡΙΑΜΒΟΣ ΑΝΑΣΤΟΠΟΥΛΟΥ

Ο Έλληνας πρωταθλητής υπερέβαλε τον εαυτό του στον τερματισμό και κέρδισε στο φίνις το 3ο ΕΤΑΠ του 8ου Διεθνή Ποδηλατικού Γύρου Ρόδου, γνωρίζοντας την αποθέωση. Ο Φαμπιάν Κατσελάρα προηγείται στην γενική βαθμολογία.

ΣΕΛΙΔΑ 33



Ο ΚΟΛΟΣΣΟΣ ΝΙΚΗ ΚΑΙ ΘΕΑΜΑ

ΣΕΛ. 34

ΤΟΠΙΚΟ ΠΟΔΟΣΦΑΙΡΟ - Πωλήσεις Ακινήτων Καλ. Διακογεωργίου

Να διατηρηθεί στο "ρετιρέ"

• ΘΕΛΕΙ ΣΗΜΕΡΑ Ο ΚΛΕΟΒΟΥΛΟΣ ΠΟΥ ΦΙΛΟΞΕΝΕΙ ΣΤΙΣ 3 Μ.Μ. ΤΟΝ ΖΕΥΣ

• ΣΤΑ ΜΑΣΣΑΡΙ Ο ΑΣΤΕΡΑΣ ΑΝΤΙΜΕΤΩΠΙΖΕΙ ΤΗΝ ΑΣΠΙΔΑ ΑΠ. ΕΝΩ ΣΤΗΝ ΤΗΛΟ Η ΟΜΩΝΥΜΗ ΟΜΑΔΑ ΤΟ ΠΥΛΙ

Νίκη που θα τον διατηρήσει στην κορυφή της βαθμολογίας της β' κατηγορίας, θέλει σήμερα ο Κλεόβουλος, που φιλοξενεί στην έδρα του την ομάδα του Ζευς.

Είναι ένα ματς αρκετά ενδιαφέρον καθώς και οι φιλοξενούμενοι επιζητούν το θετικό αποτέλεσμα στην προσπάθεια που κάνουν για να παραμείνουν στην κατηγορία.

Στο ματς του α' γύρου οι δύο ομάδες είχαν αναδειχθεί ισόπαλες 0-0. Στο μεταξύ σήμερα γίνονται άλλα δύο σπουδαία παιχνίδια με τα οποία ολοκληρώνεται η 18η αγωνιστική. Συγκεκριμένα στις 12 το μεσημέρι στην Τήλο, η ομώνυμη ομάδα υποδέχεται την ομάδα του Πυλίου.

Οι γηπεδούχοι είναι αυτοί που "καίγονται" για την νίκη καθώς μετά τις τελευταίες αγωνιστικές βρίσκονται σε μικρή απόσταση από την επικίνδυνη ζώνη. Αντίθετα το Πυλί είναι σε πολύ καλύτερη θέση, αλλά και πάλι δεν είναι αδιάφορο αφού ακόμη δεν έχει εξασφαλισθεί.

Στο α' γύρο το Πυλί είχε κερδίσει με 1-0. Το τελευταίο σημερινό παιχνίδι γίνεται στο γήπεδο Μασσάρων, με τον Αστέρα να υποδέχεται την Ασπίδα Απ.



Τον Ζευς υποδέχεται ο πρωτοπόρος Κλεόβουλος

Οι δύο αντίπαλοι θέλουν τη νίκη για διαφορετικούς λόγους ο καθένας.

Οι Μασσαρενοί προκειμένου να ξεφύγουν από τη ζώνη υποβιβασμού, ενώ οι Απολακκιάτες για να διατηρήσουν την επαφή της με το γκρούπ ανόδου.

Στο α' γύρο η Ασπίδα είχε επικρατήσει με 3-0.

Αναλυτικά τα τρία παιχνίδια:

• **Ωρα 12.00, Τήλος:** Τήλος - Πυλί

Διαιτησία: **Γιοβάνι, Αλαχιώτης, Φουκαράς**

Παρατηρητής: **Κυπραίος Μ.**

• **Ωρα 15.00, Λίνδος:** Κλεόβουλος - Ζευς

Διαιτησία: **Παπαδόπουλος, Λάμπρου, Συμιακός**

Παρ. διαιτ.: **Χατζημανώλης**

Παρατηρητής: **Ντάκας Σ.**

• **Ωρα 15.00, Μάσσαρι:** Αστέρας Μασ. - Ασπίς Απ.

Διαιτησία: **Πάνος, Μιχαλάκης, Κόκκινος**

Παρ. διαιτ.: **Κάζας**

Παρατηρητής: **Παυλούς**

Γ' ΚΑΤΗΓΟΡΙΑ

Στη Σάλακο το ενδιαφέρον

• Η Ασπίδα με νίκη επί του Πετρώνα περνάει στην 2η θέση του α' ομίλου

• Εύκολη ημέρα για Ερμή (εκτός με Αναγέννηση Ρ.) και Ευκλή (εντός με Δωριέα)

Με εννέα συνολικά αγώνες και για τους τρείς ομίλους, συνεχίζεται σήμερα το πρόγραμμα της κατηγορίας. Ξεκινώντας από τον α' όμιλο ο πρωτοπόρος Ερμής φαίνεται να έχει εύκολο πρωινό (θεωρητικά) καθώς θα αντιμετωπίσει στο γήπεδο του Καρακόνερου την Αναγέννηση Ρ.

Το παιχνίδι που ξεχωρίζει γίνεται στο γήπεδο Σαλάκου με την Ασπίδα να υποδέχεται τον Πετρώνα.

Οι γηπεδούχοι με νίκη θα περάσουν στην 2η θέση του ομίλου, εκμεταλλευόμενοι την ήττα του Ηλιου την Παρασκευή από τον Διαγόρα. Περνώντας τώρα στον β' όμιλο, έχουμε τον Ευκλή στις 11 το πρωί να φιλοξενεί στις Φάνες το Δωριέα, όπου εκτός απροόπτου αναμένεται να μην δυσκολευθεί να φτάσει στην κατάκτηση άλλων 3 βαθμών.

Την ίδια ώρα στο γήπεδο του Λυκείου Ιαλυσού, ο Ιάλυσος '97 θα αντιμετωπίσει τη Δήμητρα, ενώ στις 3 μ.μ. στα Λάερμα ο Πολύστρατος θα υποδεχθεί τον Αλθαιμένη και στο Βάτι η Μεσαναγρός τον Αστέρα Π. Τέλος για τον γ' όμιλο ο πρωτοπόρος Ασκληπιός θα φιλοξενήσει τη Δόξα Λ. ενώ στη Νίσυρο ο Πολυβώτης θα υποδεχθεί τους Λειψούς.

Αναλυτικά το πρόγραμμα:

Α' όμιλος (14η αγωνιστική)

• **Ωρα 11.00, ΕΑΚ:** Αναγέννηση Ν.Ρ.-Ερμής Καλ. (Μπακαρής)

Διαιτησία: **Ταράλης, Κατταβενός, Σάββενας**

• **Ωρα 15.00, Σάλακος:** Ασπίδα Σαλ.-Πετρώνας (Ντελάκης)

Διαιτησία: **Κατταβενός, Τσαγκάρης, Παπανικολάου.**

Β' όμιλος (15η αγωνιστική)

• **Ωρα 15.00, Βάτι:** ΑΕ Μεσαναγρού-Αστέρα Παστ. (Βεργωτής)

Διαιτησία: **Κατσιδώνης Π., Τσαούσης, Ζαννετίδης**

• **Ωρα 11.00, Λυκ. Ιαλυσού:** Ιάλυσος '97-Δήμητρα Δαμ. (Κων/νου)

Διαιτησία: **Κετσές, Ζανετής, Συμιακός**

• **Ωρα 15.00, Λάερμα:** Πολύστρατος-Αλθαιμένης (Σταυριανός)

Διαιτησία: **Ορφανός, Ταράλης, Σάββενας**

Ωρα 11.00, Φάνες: Ευκλής-Δωριέας (Μαστρογιαννάκης)

Διαιτησία: **Βλάχας, Γιαννούλης, Πάνος**

Γ' όμιλος (9η αγωνιστική)

• **Ωρα 15.15, Κως:** Ασκληπιός Κω-Δόξα Λέρου (Χατζηζαχαρίου)

Διαιτησία: **Γιαλλούρης, Κάκκιας, Πλάτσης**

ΕΞ' αναβολής

• **Ωρα 13.00, Νίσυρος:** Πολυβώτης-ΑΟ Λειψοί (Φιλίππου)

Διαιτησία: **Μαχαίρας, Διαμαντέας, Γυφτόπουλος.**

Παιδικό Πρωτάθλημα

Τα σημερινά παιχνίδια:

Α' όμιλος

• **Ωρα 13.00, Αγ. Απόστολοι:** Διαγόρας - Ζευς **(Ανθούλας)**

• **Ωρα 10.00, ΕΑΚ:** ΑΣ Ρόδος - Ευαγόρας **(Γκιούντιτσε)**

Β' όμιλος

• **Ωρα 11.00, Κρεμαστή:** Φοίβος - Ηλιος **(Γκιούντιτσε)**

• **Ωρα 13.00, Παραδείσι:** Κλεάνθης - Απόλλων Απολ. **(Γκιούντιτσε)**

Γ' όμιλος

• **Ωρα 13.00, Καλυθιές:** Σταυρός Καλ. - ΑΕΡΑ **(Δραγάτης)**

Κοιμήθηκε...γλυκά

• Εύκολα ο Απόλλων Απ. επικράτησε στο προχθεσινοβραδινό παιχνίδι του Εθνικού με 7-4 και παρέμεινε 3ος

ΑΠΟΛΛΩΝΑ

Χωρίς να αντιμετωπίσει ιδιαίτερα προβλήματα ο Απόλλων Απ. έφτασε σε μια εύκολη νίκη επί του Εθνικού στο ματς που άνοιξε την "αυλαία" της 18ης αγωνιστικής.

Κέρδισε 7-4 από το φως των προβολέων καθώς το παιχνίδι διεξήχθη προχθές Παρασκευή στις 7 μ.μ.. Οι γηπεδούχοι καθάρισαν από το α' ημίχρονο την υπόθεση νίκη αφού έφυγαν για τ' αποδυτήρια έχοντας σημειώσει 4 γκολ. Στην επανάληψη χαλάρωσαν επιτρέποντας στον Εθνικό να δημιουργήσει κάποιες ευκαιρίες και έτσι το σκορ να κλείσει στο 7-4.

Τα γκολ:

10'. Σέντρα του **Π. Γιαννακόπουλου,** ο **Καραμανώλης** με κεφαλιά άνοιξε το σκορ (1-0).

16'. Ο **Καραμανώλης** με ατομική προσπάθεια και πλασέ το 2-0.

24'. Σέντρα του **Κελέσογλου** ο **Καραμανώλης** με σουτ έκανε το 3-0 σημειώνοντας ταυτόχρονα χατ-τρικ.

43'. Ο **Π. Γιαννακόπουλος** με σουτ έξω από την περιοχή έγραψε το 4-0.

50'. Με ωραίο σουτ ο **Κατταβενός** μείωσε σε 4-1.

56'. Νέα ατομική προσπάθεια του **Καραμανώλη** που πέρασε 4 παίκτες και τον τερματοφύλακα γράφοντας το 5-1.

59'. Με κεφαλιά ο **Λυριστής** μείωσε σε 5-2.

62'. Ο **Νισύριος** με σουτ έκανε το 6-2.

66'. Δυνατό σούτ του **Μακαρούνα Ι.** έξω από την περιοχή κατέληξε στα δίχτυα (7-2).

75'. Με μονοκόματο σουτ ο **Κατταβενός,** ύστερα από σέντρα του **Κοσμά** έκανε το 7-3.

87'. Με σουτ έξω από την περιοχή ο **Διακίδης** διαμόρφωσε το τελικό 7-4.

Διακρίθηκαν:

Από τους γηπεδούχους άρεσαν περισσότερο οι **Κελέσογλου, Καραμανώλης** και **Νισύριος,** ενώ από τους φιλοξενούμενους οι **Λυριστής, Κατταβενός.** Χωρίς προβλήματα η διαιτησία των **Σάββενα, Κόκκινου, Πάνου.**

Οι συνθέσεις

ΑΠΟΛΛΩΝ ΑΠ.: *Μιχαλάκης, Μακαρούνας Ι., Χάσταλης Γρ., Λυκάκης, Νισύριος, Κελέσογλου, Καραμανώλης, Γιαννακόπουλος Π., Μακαρούνας Δ. (46' Φλεβάρης), Γιαννακόπουλος Γρ., Χάσταλης Χρ.*

ΕΘΝΙΚΟΣ: *Χ"χριστοδούλου (46' Κωστομοίρης), Διακίδης, Λυριστής, Θυριάκης Γ., Κοιλιάς, Κοσμάς, Π"νθύμου Ι., Κωστίδης, Τσαγγάρης, Θυριάκης Μ., Κατταβενός*



ΤΟΠΙΚΟ ΠΟΔΟΣΦΑΙΡΟ Πωλήσεις Ακινήτων Καλ. Διακογεωργίου

Δύσκολο εμπόδιο

- *ΤΟ ΣΗΜΕΡΙΝΟ ΕΚΤΟΣ ΕΔΡΑΣ ΜΑΤΣ ΣΤΑ ΜΑΡΙΤΣΑ ΓΙΑ ΤΗΝ ΑΕ ΚΩ ΠΟΥ ΚΑΛΕΙΤΑΙ ΝΑ ΞΕΠΕΡΑΣΕΙ ΤΟΝ ΗΡΑΚΛΗ*
- *ΑΓΩΝΑΣ ΑΠΕΛΠΙΣΙΑΣ ΓΙΑ ΤΟΝ ΑΝΤΑΓΟΡΑ ΠΟΥ ΚΑΝΕΙ ΥΣΤΑΤΗ ΠΡΟΣΠΑΘΕΙΑ ΓΙΑ ΝΑ ΠΑΡΑΜΕΙΝΕΙ ΣΤΗΝ ΚΑΤΗΓΟΡΙΑ ΥΠΟΔΕΧΟΜΕΝΟΣ ΣΗΜΕΡΑ ΤΗΝ ΑΕΛ*
- *ΚΛΕΙΝΕΙ Η 20Η ΑΓΩΝΙΣΤΙΚΗ ΣΤΟ ΓΗΠΕΔΟ ΒΑΤΙΟΥ ΜΕ ΤΟΝ ΕΚΕΙ ΔΙΑΓΟΡΑ ΝΑ ΦΙΛΟΞΕΝΕΙ ΤΟΝ ΚΑΛΥΜΝΙΑΚΟ*



Δύσκολο ματς το σημερινό στα Μαριτσά για τους Κώους

Τρία ματς τα οποία συμπληρώνουν το πρόγραμμα της 20ης αγωνιστικής πρόκειται να γίνουν σήμερα, με το παιχνίδι των Μαριτσών να προβάλει ως το πιο ενδιαφέρον.

Εκεί ο δυνατός στην έδρα του Ηρακλής θα φιλοξενήσει την φιλόδοξη ΑΕ Κω, η οποία θέλει μόνο νίκη για να διατηρήσει την απόσταση αναπνοής από την κορυφή.

Και οι δύο ομάδες αναμένεται να παρουσιασθούν σχεδόν χωρίς αγωνιστικά προβλήματα κάτι που προδιαθέτει στο να γίνει καλό παιχνίδι και να προσελκύσει μεγαλύτερο από τον αναμενόμενο αριθμό φιλάθλων.

Βαθμολογικά οι γηπεδούχοι είναι αδιάφοροι καθώς ούτε άνοδο μπορούν να δουν, αλλά ούτε κινδυνεύουν με τυχόν υποβιβασμό.

Στον α' γύρο οι Κώοι είχαν επικρατήσει με 3-1.

Την ίδια ώρα (11:30) στο γήπεδο Βατίου, ο εκεί Διαγόρας θα φιλοξενήσει τον Καλυμνιακό και θέλει τη νίκη την οποία έχει να γευθεί τρεις αγωνιστικές τώρα, κάτι που τον έκανε να υποχωρήσει βαθμολογικά και να βρίσκεται 7 βαθμούς πάνω από την επικίνδυνη ζώνη.

Συνεπώς σήμερα οι Βατενοί θέλουν τους τρεις βαθμούς προκειμένου να αποφύγουν τυχόν περιπέτειες για τη συνέχεια.

Από την άλλη οι Καλύμνιοι έχουν συγκεντρώσει περισσότερους βαθμούς (εννέα πάνω από τη ζώνη) και είναι πιο άνετοι. Εκτός έδρας παρουσιάζονται αδύναμοι, αλλά ωστόσο παλεύουν όλα τα παιχνίδια.

Στον α' γύρο οι Καλύμνιοι είχαν κερδίσει 4-1.

Το τρίτο και τελευταίο σημερινό παιχνίδι γίνεται στην Κω με τον ουραγό της βαθμολογίας Ανταγόρα να αντιμετωπίζει την ΑΕΛ.

Οι γηπεδούχοι κάνουν μια ύστατη προσπάθεια μήπως και μπορέσουν να ανατρέψουν της εις βάρος τους κατάσταση και ν' αλλάξουν τη μοίρα τους, που τους φέρει να βρίσκονται με το ενάμισυ πόδι στη β' κατηγορία.

Οι Λεριοί δεν είναι αδιάφοροι και θέλουν με τη σειρά τους τη νίκη που θα τους απομακρύνει ακόμη περισσότερο από την ζώνη υποβιβασμού.

Στη Λέρο το παιχνίδι του α' γύρου είχε λήξει 2-1 υπέρ της ΑΕΛ.

Τα τρία σημερινά ματς:

• Ώρα 11.30, Βάτι: Διαγόρας Β.-Καλυμνιακός.
Διαιτησία: **Τσαούσης, Λάμπρου, Κατσιδώνης Π.**
Παρ. διαιτ.: **Καραμαρίας.**
Παρατηρητής: **Χουρδάς.**

• Ώρα 11.30, Μαριτσά: Ηρακλής Μαρ.-ΑΕ Κως.
Διαιτησία: **Τσαγκάρης, Κατέρης, Παπανικολάου.**
Παρ. διαιτ.: **Σαββάκης.**
Παρατηρητής: **Σάββενας.**

• Ώρα 13.00, Κως: Ανταγόρας-ΑΕΛ.
Διαιτησία: **Πανάτος, Πλάτσης, Κάκκιας.**
Παρατηρητής: **Μανιάς.**

ΜΙΚΤΕΣ

Ξεκινάει η προετοιμασία

- *Αύριο οι επόμενες προπονήσεις για Νέους και Παίδες, εν όψει Ρεθύμνου*

Την προετοιμασία τους για τα επόμενα εντός έδρας παιχνίδια με τις ομάδες της ΕΠΣ Ρεθύμνου, ξεκινάνε από αύριο οι μικτές ομάδες.

Οι αγώνες αυτοί θα γίνουν σε 10 περίπου ημέρες και πιο συγκεκριμένα στις 6 Μαρτίου.

Οι ενωσιακοί προπονητές **Μιχάλης Δράκος** και **Γιώργος Μποσγανάς** έχουν καλέσει για αύριο τους εξής ποδοσφαιριστές:

ΠΑΙΔΕΣ, ώρα 14.30

Καρίκης Παναγιώτης, Γκάιδας Δημήτρης (Κλεάνθης), Νικολός Στέργος (Απόλλων Καλ.), Πλάτσης Στέργος-Τσαγκαράκης (Απόλλων Απολ.), Πιζήμολας Στέργος (ΠΑΣ Ασκληπειού), Αθανασίου Παντελής, Τσοπανάκης Λουκάς (ΠΑΟ Διαγόρας), Παστρικός Χάρης, Αγγελάκης Γιώργος, Καλημέρης Κων/νος, Αναστασάκης Αντ., Καρπαθάκης Φαν. (Διαγόρας Βατ.), Κασσανής Αρκουλής Χρήστος (Αστέρας Παστ.), Πετρίδενας Σαβ., Τσαλώλης Νίκος, Αγγελόπουλος Παν. (Ηρακλής Μαρ.), Κότσος Γιώργος, Κοσμάς Στέργος (Ν. Ρόδος), Κατσιδώνης Μιχ., Καππάκας Αντώνης, Μπακίρης Μιχάλης (ΑΕΡΑ), Καραγιάννης Δημήτρης (Αγ. Γεώργιος), Χατζηβαλσάμης Σταύρος (Ιάλυσος '97), Τριπολίτης Ελευθ. (Ζευς), Πεταυράκης Μιχ. (Ασπίδα Σαλάκου), Χατζηνικόλας Κων. (Άρης Αρχ.), Παπαοικονόμου Δημ. (Πετρώνας), Χατζημανώλης (Ποσειδώνας Καρπ.).



Νέο προσκλητήριο έχουν δώσει για αύριο στους ποδοσφαιριστές των μικτών οι δύο ενωσιακοί

ΝΕΟΙ, ώρα 15.30

Νικολός Νίκος (Ερμής Καλ.), *Μπαρμπαντώνης Γιάννης* (Απόλλων Καλ.), *Πέρος Κυριάκος* (Αστέρας Μασ.), *Βαρκάδος Νίκος, Διακοναστάσης Σάββας, Φρατζής Νίκος, Παναγιώτου Β.* (Ευαγόρας), *Χωρίτης Χρ.*(Διαγόρας Βατ.), *Κεφαλάς* (Ν. Ρόδος), *Μάχλης Μιχ.* (Διγενής), *Λιανή Γκίκας, Μαυρής Μηνάς, Καρτάλης, Πατρός* (ΓΑΣ Ιάλυσος), *Μακρηδημήτρης Διον., Μαθιός Παν., Πλακέντης Γ.* (ΑΣ Ρόδος), *Αρφαράς Νίκος, Μήτρου Νεκτ., Καρύδης Λάμπρος, Φλεβάρης Μιχ.* (Φοίβος), *Μαριάς Κυριάκος* (Δόξα Ψίνθου), *Παπαδημήτρης Μανώλης* (Ηρακλής Μαριτσών), *Αμπελάς Σταμάτης, Φράγκος Νίκος* (ΠΑΟ Διαγόρας), *Διακίδης Γιώργος* (ΑΕΡΑ), *Μιχαλάκης Χρ.* (Απόλλων Απολ.) *Μόσχου* (Πολύστρατος), *Φυλακούρης* (ΑΕΛ), *Γλυκοκάλαμος* (Καλυμνιακός), *Σαλονικιός* (Ζευς), *Κεφαλιανός* (Ασκληπιός Κω).



ΕΘΝΙΚΗ ΕΡΑΣΙΤΕΧΝΙΚΗ

Επιστροφή στις νίκες

- *Η ΡΟΔΟΣ ΚΟΜΠΛΕ ΥΠΟΔΕΧΕΤΑΙ ΤΟΝ ΕΡΜΗ ΚΟΡΥΔΑΛΛΟΥ ΣΤΙΣ 15.00 ΣΤΟ ΕΘΝΙΚΟ ΣΤΑΔΙΟ*
- *ΑΠΑΡΑΙΤΗΤΗ ΚΑΙ ΣΗΜΕΡΑ Η ΠΑΡΟΥΣΙΑ ΤΟΥ ΚΟΣΜΟΥ*

Σήμερα στις 15.00 η Ρόδος ξεκινάει τον δρόμο της επιστροφής στις επιτυχίες. Η ήττα στα Καμίνια ανήκει στο παρελθόν. Και το απόγευμα στο Εθνικό στάδιο ήρθε η ώρα του Ερμή Κορυδαλλού, βάσει προγράμματος.

Οι "πράσινοι" θέλουν τη νίκη οπωσδήποτε για να πάρουν τρεις βαθμούς και να μείνουν ψηλά βαθμολογικά ή ακόμα και να εκμεταλλευθούν πιθανό στραβοπάτημα των πρωτοπόρων.

Ο προπονητής της ομάδας έχει όλους τους παίκτες στη διάθεσή του και θα παρατάξει το καλύτερο δυνατό σχήμα.

Οι πιθανοί ένδεκα του θ' αγωνισθούν κατά του Ερμή είναι:

- Ο γκολκήπερ **Ροδανάκης .**
- Οι αμυντικοί **Μαλλιάκας, Πάττας, Μπαλής.**
- Οι μέσοι **Σταθόπουλος, Μπιγκό, Ανιάγκμπε, Ροπόκης, Σιδηρόπουλος και**
- Οι επιθετικοί **Λαζάρου, Καντιμοίρης.**

Θέση όμως στην ενδεκάδα διεικδικούν κι άλλοι ποδοσφαιριστές με τις ίδιες πιθανότητες. **Σηφνάκης, Σεβδαλής, Καρίκης,** συγκεντρώνουν το ίδιο ποσοστό πιθανοτήτων για να συμμετάσχουν στο σημερινό παιχνίδι. Διοίκηση, προπονητής και παίκτες τώρα καλούν γι' άλλη μια φορά τον κόσμο κοντά τους. Χρειάζονται την υλική και ηθική συμπαράσταση του κόσμου τους και σ' αυτό το ματς, αφού ο Ερμής Κορυδαλλού βρίσκεται σε δυσχερή βαθμολογική θέση και θάρθει στη ρόδο για να "παλαίψει" για βαθμό και βαθμούς.



Ξεκινάει σήμερα στην ενδεκάδα της Ρόδου ο Εμίλ Μπιγκό



Για νίκη ο Σταυρός

- *Υποδέχεται στις 14.30 τις Κρήσσες Ρεθύμνου*

Εξ αναβολής αγώνα δίνει σήμερα για το γυναικείο περιφερειακό πρωτάθλημα ο Σταυρός Καλυθιών. Αντιμετωπίζει στις 14.30 τι Κρήσσες Ρεθύμνου με στόχο να πετύχει μια ακόμη νίκη.

Ο **Αποστόλης Στεφανής** κατά τα φαινόμενα θα έχει στη διάθεσή του όλες τις παίκτριες εκτός από τις τραυματισμένεες **Μπεκίρογλου-Σιεχ,** ενώ την τελευταία στιγμή θ' αποφασίσει για την ενδεκάδα. Τον σημερινό αγώνα θα διευθύνουν οι **Κατσιδώνης Γιαννούλης, Βλάχας.**

Paradise Gym

ενα περιβάλλον αρμονίας & ομορφιάς για να ξαναβρείτε τη φόρμα και τη ξωντάνια σας

ΓΥΜΝΑΣΤΙΚΗ – ΘΑΛΑΣΣΟΘΕΡΑΠΕΙΑ –ΑΕΡΟΜΠΙΚ
ΚΑΡΑΤΕ – ΧΑΜΑΜ – ΣΑΟΥΝΑ – ΥΔΡΟΜΑΣΑΖ
ΜΑΣΑΖ – ΡΕΦΛΕΞΟΛΟΓΙΑ – ΚΛΕΙΣΤΗ ΠΙΣΙΝΑ

ΠΡΟΣΦΟΡΕΣ

ΣΥΝΔΡΟΜΕΣ ΓΙΑ
3 ΜΗΝΕΣ 161.40 € 55.000 ΔΡΧ
6 ΜΗΝΕΣ 264.13 € 90.000 ΔΡΧ
12 ΜΗΝΕΣ 411 € 140.000ΔΡΧ

10 ΜΑΣΑΖ ΑΡΩΜΑΤΟΘΕΡΑΠΕΙΑΣ
147 € 50.000 ΔΡΧ

ΠΡΟΣΦΟΡΑ 10 ΘΑΛΑΣΣΟΘΕΡΑΠΕΙΕΣ
206 € 70.000 ΔΡΧ

ΔΕΚΤΕΣ ΠΙΣΤΩΤΙΚΕΣ ΚΑΡΤΕΣ VISA (10 ΑΤΟΚΕΣ ΔΟΣΕΙΣ)

TEST PRODIET

ΑΝΟΙΧΤΟ ΚΑΙ ΤΟΝ ΧΕΙΜΩΝΑ – PARADISE ROYAL MARE ΤΗΛ. 62481 - ΓΥΜΝΑΣΤΗΣ: ΤΙΜΟΛΕΩΝ ΧΡΙΣΤΟΔΟΥΛΟΥ

ενοικιασεις ακινητων & επιχειρησεων

ΕΝΟΙΚΙΑΖΟΝΤΑΙ ή ΠΩΛΟΥΝΤΑΙ επί της Αννης Μαρίας στον 1ο όροφο γραφεία 140 τ.μ. και 200 τ.μ. Πληρ. τηλ. 0946150502. ΑΕ44123

ΚΑΤΑΣΤΗΜΑ 45 τ.μ. με πατάρι επί των οδών Ορφανίδου και Ακτής Μιαούλη. Πληρ. τηλ. 02410 77551. ΑΕ44124

ΔΩΜΑΤΙΟ επιπλωμένο με ψυγείο-κουζινάκι στην οδό Πειραιώς 69. Πληρ. Τηλ. 02410 20081.ΑΕ44088

ΕΝΟΙΚΙΑΖΕΤΑΙ ΕΠΙ ΠΛΑΤΕΙΑΣ ΙΠΠΟΚΡΑΤΟΥΣ (ΠΑΛΙΑ ΠΟΛΗ) ΙΣΟΓΕΙΟ ΚΑΤΑΣΤΗΜΑ 55 Τ.Μ. ΠΕΡΙΠΟΥ ΜΕ ΤΟΥΑΛΕΤΑ ΚΑΤΑΛΛΗΛΟ ΓΙΑ CAFE BAR. ΠΛΗΡ. ΤΗΛ. 0973386585 Κ. ΓΙΑΝΝΗ. ΠΕ44127

ΚΑΤΑΣΤΗΜΑ 40 Τ.Μ. ΜΕ ΑΥΛΗ ΣΤΟ ΔΡΟΜΟ ΕΥΚΑΛΥΠΤΩΝ ΣΤΑ ΚΟΛΥΜΠΙΑ ΕΝΤΟΣ ΤΟΥ ΞΕΝ/ΧΕΙΟΥ "ΜΑΡΑΘΩΝ" ΚΑΤΑΛΛΗΛΟ ΓΙΑ SUPER MARKET 'Η ΟΠΟΙΑΔΗΠΟΤΕ ΑΛΛΗ ΧΡΗΣΗ. ΠΛΗΡ. ΤΗΛ. 0944360926. ΠΕ44128

ΔΙΑΜΕΡΙΣΜΑ μικρό επιπλωμένο στην Ανάληψη 110.000 δρχ. Πληρ. τηλ. 30069. ΑΕ44081

STUDIOS επιπλωμένο με ανεξάρτητη είσοδο, σε ήσυχη περιοχή κοντά στο 7ο Γυμνάσιο και στο S/M "ΜΑΡΙΝΟΠΟΥΛΟΣ" Πληρ. τηλ. 02410 90038, 0932748216. ΑΕ44129

ΔΩΜΑΤΙΑ, επιπλωμένα, με το μήνα, εντός ξενοδοχείου στην πόλη της Ρόδου. Πληρ. τηλ. 02410/22551/2 και 02410/35652. ΑΕ44108

STUDIOS καινούργιο με 2 μεγάλες βεράντες βορειοανατολικές. Πλήρως εξοπλισμένο βρίσκεται στον 4ο όροφο στο συνοικισμό δασκάλων (Αλυτρώτων Ελλήνων 9). Πληρ. τηλ. 0241031170, 02410 26822, ώρες 9 π.μ.-1 π.μ. και 5 μ.μ.-9 μ.μ.. ΑΕ44125

ΔΙΑΜΕΡΙΣΜΑΤΑ, επιπλωμένα, πλήρως εξοπλισμένα, επί της Λ. Ιαλυσού. Ιαλυσός, τηλ. 02410/35283 και 0944/435744. ΑΕ44107

ΕΠΑΓΓΕΛΜΑΤΙΚΟΣ ΧΩΡΟΣ, 900 τ.μ., 1ος όροφος επί της αρχής της Λ. Καλλιθέας-Ρόδου. Πληρ. τηλ. 02410/35283 και 0944435744. ΑΕ44106

ΚΑΤΑΣΤΗΜΑ, στην Ψαροπούλα, δίπλα στο ξενοδοχείο AGLAIA, Απολλωνίων Αμερικής 27. Πληρ. τηλ. 02410/82236 και 02410/81351. ΑΕ44104

ΕΝΟΙΚΙΑΖΕΤΑΙ, στην οδό Αγίας Αναστασίας 71, διαμέρισμα, στο β' όροφο μικρής πολυκατοικίας, (απέναντι από το φούρνο) που αποτελείται από: διάδρομο με μικρό χωλ, κουζίνα-τραπεζαρία, δύο ακόμη κύρια δωμάτια και λουτροκαμπινέ. Πληρ. στο κινητό τηλ. 0977/749525, μετά τις 2.30 μ.μ. ΑΕ44105

STUDIOS, (δωμάτιο επιπλωμένο), πλήρως εξοπλισμένο, με ηλιακό θερμοσίφωνο στην περιοχή Δασκάλων. Πληρ. τηλ. (02410)34315, από 10.00-15.00, 18.00-21.00.ΑΕ44103

ΔΙΑΜΕΡΙΣΜΑ 4 κυρίων δωματίων (χωλ-κουζίνα-λουτρό-αποθήκη) στην οδό Γεωργίου Παπανικολάου 14. Πληρ. τηλ. 0241034765-02410 32269. ΑΕ44126

ΣΠΙΤΙ στην Μιχαήλ Πετρίδη, ενοίκιο 380 Ευρώ. Πληρ. στο τηλ. 02410/42090. ΑΕ44040

ΓΚΑΡΣΙΟΝΕΡΑ πλήρως επιπλωμένη (ψυγείο-κουζίνα, ηλιακό θερμοσίφωνα). Πληρ. Τηλ. 02410 66475, 0945797129. ΑΕ44089

ΚΑΤΑΣΤΗΜΑΤΑ στην Λίνδο. Πληρ. Ελληνοκτηματική, Πέτρος Πρεζεράκος. Τηλ. 02410/33866 και 0932/468026. ΑΕ44054

ΕΝΟΙΚΙΑΖΟΝΤΑΙ: α) μαγαζί 85 τ.μ. επί της 28ης Οκτωβρίου αρ. 18, δίπλα στην πλατεία Ακαδημίας, β) διαμέρισμα 100 τ.μ. επί της 28ης Οκτωβρίου αρ. 18 τιμή διαμερίσματος 200.000 δρχ. Πληρ. τηλ. 02410 23544. ΑΕ44090

ΚΑΤΑΣΤΗΜΑ 55 Τ.Μ. ΣΤΟ ΚΙΟΤΑΡΙ ΔΙΠΛΑ ΑΠΟ ΤΟ "ΣΟΦΟΣ ΜΑΡΚΕΤ" ΓΙΑ ΧΡΗΣΗ ΚΡΕΟΠΩΛΕΙΟΥ. ΠΛΗΡ. ΤΗΛ. 02440 47075. ΠΕ44091

ΑΠΟΘΗΚΗ 220 τ.μ. επί της Γρηγορίου Ε' 69 απέναντι από τα ποδήλατα Γεωργαρά. Πληρ. τηλ. 02410 23646, 0944 373710. ΑΕ44080

ΔΙΑΜΕΡΙΣΜΑ 2 υπνοδωματίων και λοιπών χώρων στη περιοχή Δασκάλων (έναντι πάρκου) οδός Ζαχαρία Παπαζαχαρίου. Πληρ. τηλ. 0241036176, 02410 75672. ΑΕ44075

ΕΣΤΙΑΤΟΡΙΟ ΠΩΛΕΙΤΑΙ ή ΕΝΟΙΚΙΑΖΕΤΑΙ με τον εξοπλισμό στο Φαληράκι κοντά στην παραλία. Πληρ. τηλ. 0937532892. ΑΕ44077

ΕΝΟΙΚΙΑΖΟΝΤΑΙ α) επιπλωμένες γκαρσονιέρες στην Ιξιά, β) καινούργια πολυτελή 2άρια με θέρμανση στη Κρεμαστή. Πληρ. τηλ. 23171-96683 ΑΕ44076

ΚΤΙΡΙΟ ΔΙΟΡΟΦΟ ολόκληρο νεόκτιστο στην Κάρπαθο σε τουριστική περιοχή του Δήμου Καρπάθου πάνω στην Επαρχιακή οδό και πάνω στη θάλασσα (ισόγειο, 1ος όροφος και υπόγειο) επιφάνειας 500 τ.μ. περίπου κάθε όροφος, κατάλληλο για οποιαδήποτε χρήση Super Market, εστιατόριο, ζαχαροπλαστείο, bar κ.λπ. ή ενοικιάζονται και μεμονωμένα δηλαδή 2 καταστήματα ψηλοτάβανα προς τον δρόμο, επιφάνειας 78 τ.μ. το καθένα και 1 κατάστημα ψηλοτάβανο των 88 τ.μ. που διαθέτουν μπροστά τους πρασιά μήκους 26 τ.μ. και πλάτους 6 μ. καθώς και 2 καταστήματα ψηλοτάβανα με θέα την θάλασσα 182 τ.μ. και 86 τ.μ. αντίστοιχα το καθένα. Επίσης ενοικιάζεται μεμονωμένα, ολόκληρος ο 1ος όροφος επιφάνειας 500 τ.μ. με 4 W.C. και απεριόριστη θέα προς την θάλασσα κατάλληλο για καφετέρια, εστιατόριο κ.λπ. Το κτίριο διαθέτει ολόκληρο το υπόγειο για Parking. Πληρ. τηλ. 0245023329 καθημερινά ώρες γραφείου.ΑΕ44078

ΑΠΟΘΗΚΗ, ισόγεια 200 τ.μ. με πατάρι, 70 τ.μ. τουαλέτα κ.λπ. Οδός Λονδίνου και Βιέννης 1-Ροδίνι. Πληρ. τηλ. 02410/33909. ΑΕ44047

ΔΙΑΜΕΡΙΣΜΑ, 100 τ.μ. αποτελούμενο από σαλόνι, κουζίνα, μπάνιο, 3 υπνοδωμάτια και αυτόνομη θέρμανση πετρέλαιο. Πληρ. τηλ. 0973/805591. ΑΕ44045

ΔΙΑΜΕΡΙΣΜΑΤΑΚΙ, ΕΠΙΠΛΩΜΕΝΟ ΣΤΟ ΚΕΝΤΡΟ ΤΗΣ ΠΟΛΗΣ, ΜΕΧΡΙ ΤΕΛΟΥΣ ΙΟΥΝΙΟΥ '02. ΠΛΗΡ. ΤΗΛ. 02410/38932. ΠΕ44044

ΕΝΟΙΚΙΑΖΟΝΤΑΙ: ι) Γκαρσονιέρα στην περιοχή Μητροπόλεως, επιπλωμένη έως 30 Ιουνίου και ιι) Διαμέρισμα δυάρι επιπλωμένο στον Χ"αγγέλου έως 30 Ιουνίου. Πληρ. τηλ. 02410/29362 και 02410/29452. ΑΕ44046

ΕΝΟΙΚΙΑΖΕΤΑΙ, ισόγεια αποθήκη με W.C. 70 τ.μ. κατάλληλη για οποιαδήποτε χρήση. Πληρ. τηλ. 20949 και 37735, κιν. 0932/326055. ΑΕ44043

ΔΙΑΜΕΡΙΣΜΑ, πλήρως επιπλωμένο τριών υπνοδωματίων, δύο μπάνια, αυτόνομη θέρμανση, ηλιακό θερμοσίφωνο και ασανσέρ. Πληρ. τηλ. 20949 και 37735, κιν. 0932/326055. ΑΕ44042

ΚΑΤΑΣΤΗΜΑ, κατάλληλο και για γραφείο στην οδό Ατταβύρου 44, Ροδίνι, 40 τ.μ. Πληρ. στο τηλ. 20110 και 0944/343699. ΑΕ44041

ΔΙΑΜΕΡΙΣΜΑ, επιπλωμένο στην Κεντρική πλατεία του Παραδείσιου, στον Α' όροφο (μονοκατοικία με ισόγειο και Α' όροφο), με δύο υπνοδωμάτια-καθιστικό, κουζίνα, μπάνιο, ηλιακό θερμοσίφωνα, θέρμανση σε 3 χώρους, τηλ. 02410/81175. ΑΕ44039

ΚΤΗΜΑΤΟΜΕΣΙΤΙΚΟ ΓΡΑΦΕΙΟ - REAL ESTATE AGENCY

ΕΚΤΙΜΗΣΕΙΣ-ΑΓΟΡΕΣ-ΠΩΛΗΣΕΙΣ
ΚΑΤΑΣΤΗΜΑΤΑ
ΟΙΚΟΠΕΔΑ-ΧΩΡΑΦΙΑ
ΚΤΗΜΑΤΙΚΕΣ-ΣΥΜΒΟΥΛΕΣ
ΕΝΟΙΚΙΑΣΕΙΣ-ΔΙΑΧΕΙΡΙΣΕΙΣ
ΣΠΙΤΙΑ-ΔΙΑΜΕΡΙΣΜΑΤΑ

Vitzileos
ΜΑΡΙΟΣ Κ. ΒΙΤΖΗΛΑΙΟΣ
Μεσίτης Αστικών Συμβάσεων - Real Estate Agent

Εθν. Μακαρίου 45 - 3ος όροφος
Τηλ.: 0241-24900 25545.
Fax: 25544 Κιν.: 0932-704919

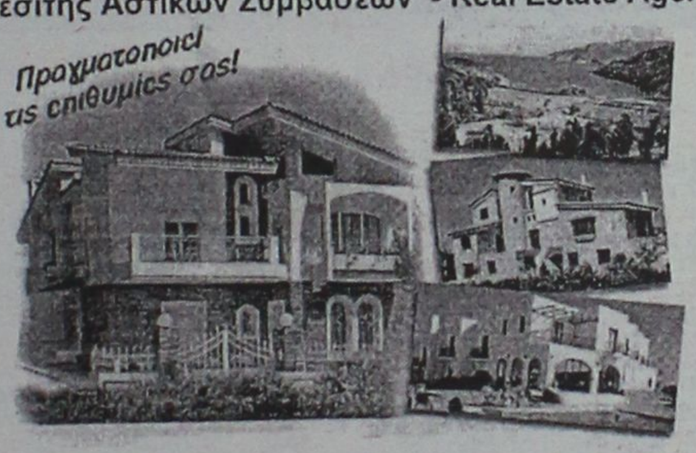

ΚΑΤΑΣΤΗΜΑΤΑ, ΓΡΑΦΕΙΑ, ΕΠΙΧΕΙΡΗΣΕΙΣ

	ΔΡΧ.	ΕΥΡ
Επιχείρηση-Πλυντήρια-Στεγνωτήρια σε πλήρη λειτουργία	7.000.000	20.543
Επιχείρηση τουριστικό μαγαζί στη Ψαροπούλα	15.000.000	44.021
Κατάστημα 20 τ.μ. στο Φαληράκι	40.000.000	117.388
Κατάστημα 31 τ.μ. στη Διαγοριδών	16.000.000	46.955
Κατάστημα 45 τ.μ. ισόγ. και 90 τ.μ. υπόγ. στο Καρακόνερο	30.000.000	88.041
Κατάστημα 50 τ.μ. κοντά στο Μανδράκι	100.000.000	293.470
Κατάστημα 60 τ.μ. με 250 τ.μ. αυλή στο Πρασονήσι	70.000.000	205.429
Εστιατόριο διώροφ. 115 και 115 τ.μ. στη Π. Πόλη	60.000.000	176.082
Κατάστημα 140+140+132 τ.μ. ανά όροφο στην Ορφανίδου	75.000.000	220.103
Κατάστημα 300 τ.μ. σε οικόπ. 1000 τ.μ. στη Παστίδα	50.000.000	146.735
Κατάστημα 900 τ.μ. (ανά 300 τ.μ. υπόγ, ισόγ, όροφ) στα Κοσκινού	200.000.000	586.940
Επιχείρηση και ακίνητο 856 τ.μ. με πάρκιν κοντά στο πανεπιστ.	125.000.000	366.837
Εργοστάσιο 1000 τ.μ. σε οικόπ. 6400 τ.μ. στον Καλαμώνα	180.000.000	528.247
Ακίνητο 1155 τ.μ. σε οικόπ., 817 τ.μ. στο κέντρο της πόλης	360.000.000	1.056.494
20 στούντιος (ενοικιασμ.) και μαγαζί 100 τ.μ.-έξυπνη επένδυση	200.000.000	586.940
Ξενοδοχείο Α! κατηγ. 120 κλ. σε οικόπ., 4725 τ.μ. στην Ιαλυσό		
Ξενοδοχείο Β! κατηγ. 72 κλ και διοσκοθήκη στη πόλη	300.000.000	880.411
Κατάστημα 180 τ.μ. και 500 τ.μ. στη παραλία Ιαλυσού	50.000.000	146.735

ΔΙΑΜΕΡΙΣΜΑΤΑ

40 τ.μ. στην Ιξιά κοντά στη θάλασσα	11.000.000	32.282
50 τ.μ. στο Γεννάδι με δύο υπνοδ. και θέα	15.000.000	44.020
58 τ.μ. στο Παραδείσι	13.000.000	38.151
70 τ.μ. στο Καρακόνερο	28.000.000	82.172
85 τ.μ. στους Δασκάλους	25.000.000	73.368
88 τ.μ. περιοχή Αν. Μαρίας	35.000.000	102.715
96 τ.μ. στην Ιξιά	43.000.000	126.192
100 τ.μ. στα Τριάντα, ισόγειο	19.000.000	55.760
108 τ.μ. στην Ανάληψη	31.000.000	90.976
110 τ.μ. στα Κοσκινού, σούπερ λουξ	35.000.000	96.845
114 τ.μ. στο Καζίνο κοντά, παραδοσιακό	40.000.000	117.388
120 τ.μ. στην Ιξιά	30.000.000	88.041
120 τ.μ. περιοχή Αν. Μαρίας	48.000.000	140.866
130 τ.μ. περιοχή Αν. Μαρίας	52.000.000	152.605
130 τ.μ. στο Καρακόνερο	52.000.000	152.605
200 τ.μ. στο Μόντε Σμιθ, διατηρητέο	80.000.000	234.776
210 τ.μ. στα Κοσκινού, σούπερ λουξ	75.000.000	220.103

ΜΕΖΟΝΕΤΕΣ-ΜΟΝΟΚΑΤΟΙΚΙΕΣ

	ΔΡΧ.	ΕΥΡ
60 τ.μ. διόροφη μονοκ. επιπλωμένη στην Παλιά Πόλη	30.000.000	88.041
68 τ.μ. μονοκατ. με αυλή 90 τ.μ. στα Μαριτσά	18.000.000	52.825
80 τ.μ. μεζονέτα με οικόπεδο στους Καστελοριζιούς	20.000.000	58.695
90 τ.μ. διόροφη μονοκατ.+30 τ.μ. αυλή στην Παλιά Πόλη	26.000.000	76.302
115 τ.μ. μεζονέτα σε μπετά με 1.000 τ.μ. οικόπεδο στα Αφάντου	16.000.000	52.825
119 τ.μ. διόροφ. μονοκ. με 27 τ.μ. αυλή στη Π. Πόλη	20.000.000	58.695
120 τ.μ. μεζονέτα στο Μηδεια	40.000.000	117.388
120 τ.μ. διόρ. μονοκ. με αυλή στη Π. Πόλη κοντά στο Καστέλο	120.000.000	352.164
130 τ.μ. μεζονέτα σε σοβάδες με οικοπ. 300 τ.μ. στα Τριάντα	42.000.000	123.258
135 τ.μ. μονοκ. με κήπο 700 τ.μ. στα Κρητικά	60.000.000	176.082
150 τ.μ. μονοκ. σε κτήμα 18 στρ. στο Καλαμώνα	90.000.000	264.123
160 τ.μ. μεζονετ. σε μπετά στα Τριάντα	34.000.000	99.780
170 τ.μ. μονοκ. με αυλή στη Π. Πόλη	23.000.000	67.498
2 μεζονετ. των 170 τ.μ. έκαστη και διαμερ. 120 τ.μ. σε οικόπ. 2.500 τ.μ. στη Παστίδα	125.000.000	366.838
170 τ.μ. διόρ. μονοκατ. διατηρ. και 237 τ.μ. στη Λέρο		
180 τ.μ. μονοκ. σε οικοπ. 750 τ.μ. με θέα στο Γεννάδι	45.000.000	132.062
187 τ.μ. βίλα σε οικοπ. 4780 τ.μ. στη Παστίδα	100.000.000	293.470
200 τ.μ. μεζονέτ. ημιτελής στα Καλαβάρδα	39.000.000	85.106
230 τ.μ. βίλα σε οικόπεδο 7.700 τ.μ. και γεώτρηση στην Λάρδο	120.000.000	352.164
252 τ.μ. μονοκ. στη Π. Πόλη κοντά στο Καστέλο	35.000.000	102.714.
300 τ.μ. βίλα σε 4 στρ., με γκαράζ στις Καλυθιές	100.000.000	293.470
320 τ.μ. βίλα σε 4 στρ. στα Τριάντα	110.000.000	322.817
5 μονοκατ. διατηρ. συνολ. επιφάν. 340 τ.μ. στο Μόντε Σμιθ	160.000.000	469.553

ΟΙΚΟΠΕΔΑ

150 τ.μ. με Σ.Δ. 0,6 στους Δασκάλους	8.000.000	23.478
412 τ.μ. με Σ.Δ. 1.20 στον Αγ. Νικόλαο	65.000.000	190.755
750 τ.μ. εντός σχεδίου στο Γεννάδι	6.000.000	20.445
1.450 τ.μ. εντός οικισμού, στα Μαριτσά	9.000.000	20.412
2.100 τ.μ. στην Ιξιά	45.000.000	132.062
2.200 τ.μ. στα Μαριτσά	20.000.000	58.694
2.500 τ.μ. στο δρόμο Ελαιώνας-Φουρνάκι στο Γεννάδι	5.000.000	14.674
3.080 τ.μ. στο Πλημύρι	8.000.000	23.478
4.060 τ.μ. πίσω από ΔΕΥΑΡ	60.000.000	176.082
4.000 τ.μ. κοντά στο Βερόπουλο με φανταστική θέα	60.000.000	176.082
4.000 τ.μ. στη Παστίδα	19.000.000	55.760
4.250 τ.μ. στο Γεννάδι (διασταύρωση)	30.000.000	88.041
4.400 τ.μ. στην Κρεμαστή	26.000.000	76.302
5.000 τ.μ. στα Μαριτσά	15.000.000	44.020
5.000 τ.μ. στ' Αφάντου	35.000.000	102.715.
5.085 τ.μ. στα Κοσκινού	35.000.000	102.715
5.500 τ.μ. κοντά στην θάλασσα στο Γεννάδι	40.000.000	117.388
6.000 τ.μ. με αποθήκη στην Παστίδα	49.000.000	143.800
6.500 τ.μ. στην Λεωφόρο Ρόδος-Κρεμαστή	120.000.000	352.164
6.500 τ.μ. κοντά στη θάλασσα προνομιακό στο Φαληράκι	170.000.000	498.900
6.720 τ.μ. στο Θόλαρο-Παραδείσι	28.000.000	82.172
7.750 τ.μ. στο δρόμο προς τη θάλασσα στα Κολύμπια	80.000.000	234.776
8.000 τ.μ. στο Φαληράκι	56.000.000	143.800
8.500 τ.μ. στη παραλία Αφάντου	51.000.000	149.670
8.800 τ.μ. στα Κοσκινού	70.000.000	205.430
9.345 τ.μ. με θέα στα Ασγούρου	69.000.000	202.495
12.000 τ.μ. πάνω στο κύμα στα Αφάντου	176.000.000	516.508
13.000 τ.μ. στα Μαριτσά	37.000.000	108.584
15.000 τ.μ. στα Ασγούρου	45.000.000	132.062
15.000 τ.μ.με θέα στη θάλασσα στη Πάρο	25.000.000	73.368
15.300 τ.μ. στο Πλημύρι	60.000.000	176.082
25.000 τ.μ. στα Καλαβάρδα	100.000.000	293.470
30.000 τ.μ. στη παραλία Αφάντου	360.000.000	1.056.493
30.000 τ.μ. στο Τσαΐρι	120.000.000	352.160
32.000 τ.μ. πάνω στο κύμα στην Θολό	200.000.000	586.940
38.000 τ.μ. πάνω στο κύμα στο Γεννάδι	646.000.000	1.895.818
46.000 τ.μ. στο Τσαΐρι	138.000.000	405.000
50.000 τ.μ. στο Τσαΐρι	125.000.000	366.838

ΖΗΤΟΥΝΤΑΙ:
ΚΑΤΑΣΤΗΜΑΤΑ ΟΙΚΟΠΕΔΑ ΔΙΑΜΕΡΙΣΜΑΤΑ
ΕΝΤΟΣ-ΕΚΤΟΣ ΠΟΛΕΩΣ ΚΑΘΩΣ ΚΑΙ
ΟΙΚΟΠΕΔΑ ΓΙΑ ΑΝΤΙΠΑΡΟΧΗ
ΔΑΝΕΙΑ ΔΕΚΤΑ- ΕΥΚΟΛΙΕΣ ΠΛΗΡΩΜΗΣ

ΕΝΟΙΚΙΑΣΕΙΣ

συνέχεια από την προηγούμενη

ΕΝΟΙΚΙΑΖΟΝΤΑΙ: 1) Στην οδό Αθηνών 95 χώρος κατάλληλος για γραφείο ή κατάστημα, 2) υπόγεια αποθήκη με ράμπα στην ίδια οδό 95 τ.μ. και με τηλεχειριζόμενη πόρτα. Τηλ. Ρόδος 02410/20158, 0241074329, Λαχανιά 02440/46000, κινητό 0948/912565.
AE44038

ΔΙΑΜΕΡΙΣΜΑΤΑ επιπλωμένα στο κέντρο της πόλης, περιοχή Νιοχώρι, επιπλωμένα, με ψυγείο, κουζίνα, ατομικό μπάνιο. Πληρ. τηλ. 02410 26526, κ. Νίκο.
AE44016

ΔΥΑΡΙΑ διαμερίσματα, πλήρως επιπλωμένα, με TV, κοντά στην παραλία Ιαλυσού, με το μήνα, κατάλληλα και για ξενάγους. Πληρ. τηλ. 0944 460285
AE44010

ΔΙΑΜΕΡΙΣΜΑ ισόγειο, επί της Αντης Μαρίας και Μουσών γωνία, 3 υπνοδωμάτια, σαλόνι, κουζίνα, μπάνιο, 100 τ.μ. με κήπο. Πληρ. τηλ. 02410 30691 AE44015

ΔΙΑΜΕΡΙΣΜΑ 110 τ.μ. με κεντρική θέρμανση, πλήρως εξοπλισμένο, σε άριστη κατάσταση, στην περιοχή Αφάντου. Πληρ. τηλ. 02410 52678
AE44017

ΔΥΟ ΚΑΤΑΣΤΗΜΑΤΑ στη Θολό, 84 τ.μ. και 40 τ.μ. αντίστοιχα. Πληρ. τηλ. 02410 63809, κα Δήμητρα.
AE44018

ΚΑΤΑΣΤΗΜΑ 35 τ.μ. με υπόγειο 35 τ.μ. και ημιόροφο 15 τ.μ., στα 100 Μαγαζιά, εντός στοάς. Πληρ. τηλ. 0945 482204
AE44020

ΔΥΑΡΙ διαμέρισμα στην Αθήνα (περιοχή Αμπελοκήπων), δίπλα στο σταθμό ΜΕΤΡΟ, κατάλληλο για φοιτητές. Πληρ. τηλ. 02410 61340 από 14.00-22.00, 0946 282373
AE44019

ΓΚΑΡΣΟΝΙΕΡΑ ΕΠΙΠΛΩΜΕΝΗ ΣΤΗΝ ΠΕΡΙΟΧΗ ΨΑΡΟΠΟΥΛΑΣ. ΕΝΟΙΚΙΟ 250 ΕΥΡΩ ΤΟ ΜΗΝΑ. ΠΛΗΡ. ΤΗΛ. 0974 096627ΠΕ44021

ΔΙΑΜΕΡΙΣΜΑ 55 τ.μ. με ηλιακό θερμοσίφωνο στην Ιξιά, για ετήσια μίσθωση, κατάλληλο για δύο άτομα. Ενοίκιο 75.000 δρχ. Πληρ. τηλ. 02410 93902
AE44011

ΑΠΟΘΗΚΗ, 700 Τ.Μ. ΕΠΙ ΤΗΣ ΛΕΩΦ. ΡΟΔΟΥ-ΚΑΛΛΙΘΕΑΣ. ΠΛΗΡ. ΤΗΛ. 02410-24967 ΑΠΟ 10.00 ΕΩΣ 14.00. ΠΕ44001

ΔΙΑΜΕΡΙΣΜΑ 50 Τ.Μ. ΣΤΟ ΧΑΡΑΚΙ ΤΗΣ ΜΑΛΩΝΑΣ ΜΠΡΟΣΤΑ ΣΤΟ ΚΥΜΑ ΕΠΙΠΛΩΜΕΝΟ ΜΕ ΕΝΑ ΥΠΝΟΔΩΜΑΤΙΟ ΑΠΟΚΛΕΙΣΤΙΚΗ ΧΡΗΣΗ ΑΥΛΗΣ ΚΑΙ ΚΛΙΜΑΤΙΣΜΟ. ΕΤΗΣΙΟ ΜΙΣΘΩΜΑ 5282,47 ΕΥΡΩ Ή 1.800.000 ΔΡΧ. ΔΙΑΤΙΘΕΤΑΙ ΑΠΟ 1/7/2002. ΠΛΗΡ. ΕΥΡΩΚΤΗΜΑΤΙΚΗ Ι.Κ΄Μ. ΕΥΣΤΑΘΙΟΥ, ΕΘΝ. ΑΝΤΙΣΤΑΣΕΩΣ 83, ΤΗΛ. 02410/73819, 74917, 0944/374546. ΠΕ43944

ΑΠΟΘΗΚΗ 80 τ.μ. στ' Ασγούρου με ελεύθερο πάρκιν και μεγάλη αυλή. Πληρ. τηλ. 24751. AE43987

ΑΠΟΘΗΚΗ 400 τ.μ. στην περιοχή Ικαρος, οδός Ταρσού 2, Ρόδος. Πληρ. τηλ. 0944/361926. AE43986

10 STUDIOS στην Κρεμαστή, πλήρως επιπλωμένα σε ήσυχο και φυσικό περιβάλλον με κήπο, γρασίδι, μπαλκόνια, ντους, WC, ηλιακούς, άνετο πάρκινγκ με 40.000 δρχ το μήνα. Πληρ. τηλ. 0937606824, 0241048038, 95487 AE43921

ΜΕΖΟΝΕΤΑ ΣΕ ΑΛΛΟΔΑΠΟΥΣ. ΕΝΟΙΚΙΟ 200.000 ΔΡΧ. ΓΙΑ 4 ΑΤΟΜΑ. ΠΛΗΡ. ΤΗΛ. 02410/78569.

ΚΑΤΑΣΤΗΜΑ, 65 Τ.Μ. ΣΤΗΝ ΟΔΟ ΜΑΡΚΟΥ ΚΛΑΔΑΚΗ 13 (ΑΝΑΛΗΨΗ). ΠΛΗΡ. ΤΗΛ. 0241023229.

ΕΠΙΠΛΩΜΕΝΑ ΔΩΜΑΤΙΑ, μικρά-μεγάλα, στο κέντρο της πόλης. Για πληρ. 4-9 μ.μ. στο τηλ. 0241021172.
AE43895

ΙΣΟΓΕΙΟ 95 τ.μ. με 2 υπνοδωμάτια, σαλόνι, κουζίνα και μπάνιο, επιπλωμένο στην περιοχή Αγ. Γεωργίου, Μητρόπολη. Πληρ. τηλ. 22201 πρωί, 20240 απόγευμα. AE43942

ΓΚΑΡΣΟΝΙΕΡΑ αποτελούμενη από ένα κυρίως δωμάτιο, προθάλαμο, WC και μπαλκόνι, κατάλληλη μόνο για επαγγελματική χρήση (γραφείο, ιατρείο κ.λπ.) στην οδό Κων/νου Παλαιολόγου 105 (Πάρκο Αγίου Ιωάννου) στον 1ο όροφο. Πληρ. κυρία Ευαγγελία, τηλ. 02140/81540, 82400. XAE07021

ΔΙΑΜΕΡΙΣΜΑ 40 τ.μ. (ενός υπνοδωματίου, σαλόνι, κουζίνα, WC), πλήρως επιπλωμένο στην περιοχή Ανάληψης. Πληρ. τηλ. 0241073284, μετά τις 15.00. AE43923

ΔΙΑΜΕΡΙΣΜΑ, ισόγειο 60 τ.μ. στην Ιξιά, 90.000 ενοίκιο όχι αλλοδαποί, προτιμούνται στρατιωτικοί, εκπαιδευτικοί. Πληρ. τηλ. 92789, πρωί, 91472 απόγευμα. AE43747

ΚΑΤΑΣΤΗΜΑ εστιατόριο-bar στην Ιαλυσό πλήρες εξοπλισμένο για χρήση. Πληρ. τηλ. 0945/949397, 0945/141714. AE43872

ΙΣΟΓΕΙΟ 70 τ.μ. στην Ιωάν. Καζούλη για γραφείο-ιατρείο-επαγγελματική στέγη. Πληρ. τηλ. 32902.
AE42425

ΔΙΑΜΕΡΙΣΜΑ, επί της οδού Θεμ. Σοφούλη 92, 2 υπνοδωματίων, σαλοτραπεζαρία, με βοηθητικούς χώρους και κεντρική θέρμανση. Πληρ. εντός. AE43576

ΚΑΤΑΣΤΗΜΑ, κατάλληλο για επιχείριση Μίνι Μάρκετ ή άλλο είδος στην τουριστική-ξενοδοχειακή περιοχή Νεοχωρίου Ρόδου. Πληρ. στο τηλ. 31775. AE43809

ΓΚΑΡΣΟΝΙΕΡΕΣ 4 ΚΑΙΝΟΥΡΓΙΕΣ ΠΛΗΡΩΣ ΕΞΟΠΛΙΣΜΕΝΕΣ ΚΑΙ ΕΠΙΠΛΩΜΕΝΕΣ (AIR-CONDITION, TV Κ.ΛΠ.). ΠΛΗΡ. ΤΗΛ. 097/4568822, 65858 (ΑΠΟΓΕΥΜΑΤΙΝΑ). ΠΕ43463

ΔΥΟΡΟΦΗ κατοικία στην Κρεμαστή, οδός Παπαγιάννη 49, με δύο υπνοδωμάτια και με υπόγειο κατάλληλη για σοβαρή οικογένεια ή ανδρόγυνο νέων ανθρώπων. Πληρ. τηλ. 02410-22377, 02410-43941 και 02410-61285 κ. Σπύρο. AE43574

ΠΩΛΟΥΝΤΑΙ

από ιδιοκτήτη

οικόπεδα στο Γεννάδι 400 μ. από τη θάλασσα:

1. Εντός οικισμού δίπλα από το χωριό, σε ύψωμα, πανοραμικό με δρόμο 5μ., 1000 τ.μ. με κάλυψη δόμησης 600 τ.μ.
2. Εντός οικισμού δίπλα από το χωριό, σε ύψωμα, πανοραμικό με δρόμο 5μ., 2000 τ.μ., με κάλυψη δόμησης 1200 τ.μ.
3. 4 οικόπεδα των 4.000 τ.μ. τετραγωνισμένα, με νερό και δρόμο, 1500 μ. μετά το χωριό και 500 μ. από τη θάλασσα.

Πληρ. τηλ. 0944 522149, 02410 32589

ΤΣΑΜΠΙΚΟΣ ΤΣΑΚΙΡΗΣ
ΠΟΛΙΤΙΚΟΣ ΜΗΧ/ΚΟΣ
ΕΡΓΟΛΗΠΤΗΣ ΔΗΜΟΣΙΩΝ ΕΡΓΩΝ
Ατταβύρου 56, Ρόδος

ΠΩΛΟΥΝΤΑΙ

1. Μεζονέτες 150 τ.μ., 200 τ.μ., κατασκευής μας, επί της οδού Ευρώπης (τομέας π, Καρακόνερο)
2. Οροφοδιαμερίσματα 76 τ.μ. σε μικρή τριόφορη οικοδομή επί της οδού Συρακουσών (Καρακόνερο).

ΤΗΛ. 02410 35139

ΚΤΗΜΑΤΟΜΕΣΙΤΙΚΟ ΓΡΑΦΕΙΟ

ΕΥΡΩΚΤΗΜΑΤΙΚΗ

ΕΥΣΤΑΘΙΟΥ ΜΕΣΙΤΕΣ ΣΥΜΒΟΥΛΟΙ ΜΕΛΕΤΗΤΕΣ

αγορές, πωλήσεις, εκτιμήσεις, αντιπαροχές, μισθώσεις ακινήτων, επενδυτικές προτάσεις, αρχιτεκτονικές μελέτες
ΞΕΝΟΔΟΧΕΙΑ - ΠΑΡΑΛΙΑΚΕΣ ΕΚΤΑΣΕΙΣ - ΚΕΝΤΡΙΚΑ ΑΚΙΝΗΤΑ - ΟΙΚΟΠΕΔΑ - ΜΟΝΟΚΑΤΟΙΚΙΕΣ - ΔΙΑΜΕΡΙΣΜΑΤΑ - ΑΓΡΟΤΕΜΑΧΙΑ

ΜΟΝΟΚΑΤΟΙΚΙΕΣ-ΜΑΙΖΟΝΕΤΕΣ

	ΔΡΑΧΜΕΣ	ΕΥΡΩ - €
120τ.μ.-Ροδίνι σε 300τ.μ. οικόπ.	74εκ.	217.168,0
145τ.μ.-Μόντε Σμιθ σε 200τ.μ. οικόπ.	90εκ.	264.123,2
168τ.μ.-Μόντε Σμιθ σε 400τ.μ. οικόπ.	120εκ.	352.164,3
180τ.μ.-Ανάληψη (ημιτελής)	55εκ.	161.408,6
180τ.μ.-Ροδίνι σε 210τ.μ. οικόπ.	85εκ.	249.449,7
112τ.μ.-Ιαλυσός σε 297τ.μ. οικόπ.	67εκ.	196.625,0
118τ.μ.-Ιαλυσός σε 238τ.μ. οικόπ.	68εκ.	199.559,7
120τ.μ.-Ιαλυσός σε 300τ.μ. οικόπ.	70εκ.	205.429,2
150τ.μ.-Ιαλυσός σε 1000τ.μ. οικόπ.	90εκ.	264.123,2
153τ.μ.-Ιαλυσός σε 377τ.μ. οικόπ.	75εκ.	220.102,7
155τ.μ.-Ιαλυσός σε 1000τ.μ. οικόπ.	93εκ.	272.927,3
180τ.μ.-Ιαλυσός σε 300τ.μ. οικόπ.	85εκ.	249.449,7
190τ.μ.-Ιαλυσός σε 2000τ.μ. οικόπ.(μπετά)	45εκ.	132.061,6
200τ.μ.-Ιαλυσός σε 1000τ.μ. οικόπ.	95εκ.	278.796,7
200τ.μ.-Ιαλυσός σε 400τ.μ. οικόπ.	85εκ.	249.449,7
154τ.μ.-Κοσκινού σε 300τ.μ. οικόπ.	78εκ.	228.906,8
170τ.μ.-Κοσκινού σε 4000τ.μ. οικόπ.	170εκ.	498.899,4
180τ.μ.-Κοσκινού (ημιτελής)	36εκ.	105.649,3
210τ.μ.-Κοσκινού (μπετά) σε 600τ.μ. οικ.	35εκ.	102.714,6
240τ.μ.-Κοσκινού σε 1000τ.μ. οικόπ.	120εκ.	352.164,3
160τ.μ.-Ασγούρου σε 2000τ.μ. οικόπ.	60εκ.	176.082,1
255τ.μ.-Ασγούρου σε 1450τ.μ. οικόπ.	60εκ.	176.082,1
175τ.μ.-Κρεμαστή σε 2725τ.μ.οικ.(εντόςοικισμ.)	210εκ.	616.287,6
60τ.μ.-Μαλώνα σε 75τ.μ. οικόπ.	8εκ.	23.477,6
80τ.μ.-Μαλώνα σε 110τ.μ οικόπ.	17εκ.	49.889,9
140τ.μ.-Μαλώνα σε 290τ.μ. οικόπ.	45εκ.	132.061,6
80τ.μ.-Πυλώνα σε 2000τ.μ. οικόπ.	28εκ.	82.171,6
120τ.μ.-Πυλώνα σε 1000τ.μ. οικόπ.	70εκ.	205.429,2
330τ.μ.-Πυλώνα σε 1500τ.μ. οικόπ.	120εκ.	352.164,3
100τ.μ.-Γεννάδι σε 210τ.μ. οικόπ.	32εκ.	93.910,4
120τ.μ.-Γεννάδι σε 700τ.μ. οικόπ.	65εκ.	190.755,6
140τ.μ.-Γεννάδι σε 1000τ.μ. οικόπ.(κύμα)	85εκ.	249.449,7
140τ.μ.-Γεννάδι σε 1000τ.μ. οικόπ.	80εκ.	234.776,2
155τ.μ.-Γεννάδι σε 400τ.μ. οικόπ.(ημπελ.)	55εκ.	161.408,6
200τ.μ.-Γεννάδι σε 4000τ.μ. οικόπ.(κύμα)	200εκ.	586.940,5
130τ.μ.-Λαχανιά σε 1266τ.μ. οικόπ.(κύμα)	75εκ.	220.102,7
140τ.μ.-Λαχανιά σε 1000τ.μ. οικόπ.(κύμα)	85εκ.	249.449,7
157τ.μ.-Λαχανιά σε 1200τ.μ. οικόπ.(κύμα)	87εκ.	255.319,1
65τ.μ.-Κιοτάρι σε 1000τ.μ. οικόπ.	26εκ.	76.302,2

ΟΙΚΟΠΕΔΑ

	ΔΡΑΧΜΕΣ	ΕΥΡΩ - €
ΡΟΔΟΣ		
180τ.μ. στους Δασκάλους Σ.Δ.=1,2	25εκ.	73.367,5
241τ.μ. στη Σμύρνης	18εκ.	52.824,6
300τ.μ. στον συν/μό Απόλλων Σ.Δ.=0,6	21εκ.	61.628,7
381τ.μ. στην Λονδίνου Σ.Δ.=0,8	30εκ.	88.041,0
558τ.μ. στην Λίνδου Σ.Δ.=0,8	62εκ.	181.951,5
632τ.μ. στη Φιλερήμου	53εκ.	155.539,2
ΚΟΣΚΙΝΟΥ		
2100τ.μ. στη Ρόδου-Λίνδου με άδ.οικ.	60εκ.	176.082,1
2100τ.μ. στη θέση Πέζουλας με άδ.οικ.	32εκ.	93.910,4
2000τ.μ. στη θέση Πέζουλας με άδ.οικ.	26εκ.	76.302,2
2400τ.μ. στη θέση Αγ. Ιωάννης	43εκ.	126.192,2
4000τ.μ. στη θέση Ξηρόκαμπος	60εκ.	176.082,1
4000τ.μ. στη θέση Πέζουλας	52εκ.	152.604,5
4000τ.μ. Πανοραμικό	60εκ.	176.082,1
4000τ.μ. στη θέση Πέζουλας	60εκ.	176.082,1
4000τ.μ. στη Ρόδου-Λίνδου με άδ.οικ.	85εκ.	249.449,7
4000τ.μ. στο Φυτώριο	37εκ.	108.584,0
4500τ.μ. στην επαρχιακή οδό	90εκ.	264.123,2
8570τ.μ. επί της Ρόδου-Λίνδου (Ταιρι)	129εκ.	378.576,6
9700τ.μ. επί της Ρόδου-Λίνδου	250εκ.	733.675,7
ΑΣΓΟΥΡΟΥ		
4000τ.μ. στην επαρχ.οδό	80εκ.	176.082,1
4000τ.μ. στην Αγ. Βαρβάρα	38εκ.	111.518,7
4000τ.μ. με βιστεχνική άδεια	47εκ.	234.776,2
4200τ.μ. στην παρ. Αγγ. Σικελιανού	65εκ.	137.931,0
ΑΦΑΝΤΟΥ		
360τ.μ. εντός οικισμού	12εκ.	35.216,4
2340τ.μ. στα Κολύμπια επί της Εθν.οδού	31εκ.	90.975,7
4780τ.μ. στον παραλ.δρόμο προς Κολύμπια	29εκ.	85.106,3
5000τ.μ. επί της Εθν. Οδού & επί της Γέφυρας	150εκ.	440.205,4
5751τ.μ. στα Κολύμπια επί της οδού Ευκαλύπτων	50εκ.	146.735,1
ΙΑΛΥΣΟΣ		
300τ.μ. κοντά στον Μαρινόπουλο Σ.Δ.=0,4	18εκ.	52.824,6
2000τ.μ. επί της Λεωφ. Ρόδου-Κρεμαστής	70εκ.	205.429,2
2000τ.μ. στη θέση Βουνάρα με άδ.οικόδ.	40εκ.	117.388,1
2000τ.μ. στη θέση Βουνάρα Μάσχου	38εκ.	111.518,7
4000τ.μ. στους προποδ. Φιλερήμου	50εκ.	88.041,0
8700τ.μ. στο Κανδυλί	30εκ.	281.731,4

ΔΙΑΜΕΡΙΣΜΑΤΑ

	ΔΡΑΧΜΕΣ	ΕΥΡΩ - €
35τ.μ. στους Δασκάλους	15εκ.	44.020,5
48τ.μ. στο Αραπάκι	21εκ.	61.628,7
60τ.μ. στο Ροδίνι	27εκ.	79.236,9
72τ.μ. στην Ιξιά	25εκ.	73.367,5
74τ.μ. στην Ανάληψη	35εκ.	102.714,6
75τ.μ. στο Καρακόνερο	41εκ.	120.322,8
80τ.μ. στην Ιξιά	42εκ.	123.257,5
80τ.μ. στο Ροδίνι	34εκ.	99.779,9
82τ.μ. στο Ζέφυρος	36εκ.	105.649,3
83τ.μ. στο Ροδίνι	37εκ.	108.584,0
88τ.μ. στην Ιξιά	30εκ.	88.041,0
90τ.μ. στη Ψαροπούλα	46εκ.	134.996,3
90τ.μ. στους Δασκάλους(ημιτελ.)	21εκ.	61.628,7
90τ.μ. στη Ψαροπούλα	49εκ.	143.800,4
90τ.μ. στην Ανάληψη	38εκ.	111.518,7
92τ.μ. στην Ιξιά	43εκ.	126.192,2
94τ.μ. στο Ζέφυρος	40εκ.	117.388,1
96τ.μ. στο Καρακόνερο	43εκ.	126.192,2
98τ.μ. στο Ζέφυρος	40εκ.	117.388,1
103τ.μ. στο Ροδίνι	46εκ.	134.996,3
108τ.μ. στον Αγ. Νικόλαο	28εκ.	82.171,6
110τ.μ. στον Αγ. Γεώργιο	25εκ.	73.367,5
114τ.μ. στους Δασκάλους	63εκ.	184.886,2
118τ.μ. στο Αραπάκι	51εκ.	149.669,8
118τ.μ. στο Ζέφυρος	53εκ.	155.539,2
120τ.μ. στην Ιξιά	30εκ.	88.041,0
123τ.μ. στο Αραπάκι	52εκ.	152.604,5
123τ.μ. στο Ροδίνι	55εκ.	161.408,6
123τ.μ. στην Ανάληψη	55εκ.	161.408,6
125τ.μ. στο Ροδίνι	56εκ.	164.343,3
125τ.μ. στην Ιξιά	53εκ.	155.539,2
128τ.μ. στο Καρακόνερο	58εκ.	170.212,7
128τ.μ. στον Αγ. Ιωάννη	71εκ.	208.363,9
128τ.μ. στην Ανάληψη	61εκ.	179.016,8
134τ.μ. στη Ψαροπούλα	38εκ.	111.518,7
135τ.μ. στη Ψαροπούλα	75εκ.	220.102,7
136τ.μ. στην Ανάληψη	21εκ.	61.628,7
162τ.μ. στους Αγ. Αναργύρους	40εκ.	117.388,1
180τ.μ. στον Αγ. Νικόλαο	65εκ.	190.755,6

ΚΑΤΑΣΤΗΜΑΤΑ ΓΡΑΦΕΙΑ

	ΔΡΑΧΜΕΣ	ΕΥΡΩ - €
30τ.μ. στο Φαληράκι	35εκ.	102.714,6
30τ.μ. στο Φαληράκι με 30τ.μ. υπόγειο	75εκ.	220.102,7
30τ.μ. στην ακτή Μιαούλη	80εκ.	234.776,2
32τ.μ. στον Αρχάγγελο (κέντρο)	19εκ.	55.759,3
39τ.μ. στη Γαριβάλδη	13εκ.	38.151,1
43τ.μ. στη Σωκράτους	240εκ.	704.328,6
45τ.μ. στο Φαληράκι με αντίστοιχο υπόγειο & 45τ.μ. όροφο	95εκ.	278.796,7
48τ.μ. στο κέντρο πόλεως	100εκ.	293.470,2
50τ.μ. στην Αλεξ. Διάκου	50εκ.	146.735,1
50τ.μ. στην Καρπάθου	65εκ.	190.755,6
50τ.μ. στο εμπορικό Κέντρο Φώκιαλη	18εκ.	52.824,6
50τ.μ. στην Θεσσαλονίκης	21εκ.	61.628,7
60τ.μ. στην Αλ. Διάκου	65εκ.	190.755,6
65τ.μ. στον Αρχάγγελο (Κέντρο)	38εκ.	111.518,7
95τ.μ. στην Παλιά Πόλη σε 287τ.μ. οικ.	170εκ.	498.899,4
97τ.μ. στην 28ης Οκτωβρίου ισόγειο	38εκ.	111.518,7
115τ.μ. στην Καποδιστρίου	50εκ.	146.735,1
125τ.μ. στην Ιαλυσό - Λεωφ.Ηρακλειδών.	53εκ.	155.539,2
127τ.μ. στη Σκεύου Ζερβού	37εκ.	108.584,0
160τ.μ. στην Αγίου Φανουρίου	90εκ.	264.123,2

ΖΗΤΟΥΝΤΑΙ ΔΙΑΜΕΡΙΣΜΑΤΑ, ΚΑΤΑΣΤΗΜΑΤΑ, ΟΙΚΟΠΕΔΑ ΕΝΤΟΣ Ή ΕΚΤΟΣ ΠΟΛΕΩΣ, ΟΙΚΟΠΕΔΑ ΓΙΑ ΠΩΛΗΣΗ - ΑΝΤΙΠΑΡΟΧΗ, ΔΑΝΕΙΑ ΔΕΚΤΑ, ΕΥΚΟΛΙΕΣ ΠΛΗΡΩΜΗΣ

ΕΥΡΩΚΤΗΜΑΤΙΚΗ
η ακίνητη αξία σας

Εθνικής Αντίστασης 83 (πρώην Άννης Μαρίας) δίπλα στην ALPHA BANK
Τηλ.02410 73819,74917 Κιν. 0944/374546, 0945/292030 FAX.02410 38641

ΙΩΑΝΝΗΣ & ΜΙΧΑΛΗΣ ΕΥΣΤΑΘΙΟΥ

ενοικιασεις

συνέχεια από την προηγούμενη

PUB-ΚΑΦΕΤΕΡΙΑ στο τουριστικό κέντρο-πλησίον νέου καζίνο. Πλήρως εξοπλισμένη ανακαινισμένη, η καλύτερη στο είδος της. Συμβόλαιο 12ετές. Συζητείται και η πώλησις. Πληροφορίες άλλες δεν θα δοθούν στο τηλέφωνο. Πληρ. για συνεννόηση τηλ. 78392, 0977/339669, 0937/304208 μετά τις 12 το μεσημέρι. ΧΑΕ1501

STUDIOS ΜΕ ΤΟ ΜΗΝΑ Η ΤΗΝ ΗΜΕΡΑ ΠΛΗΡΩΣ ΕΠΙΠΛΩΜΕΝΑ ΜΕ ΠΟΛΥΚΟΥΖΙΝΑΚΙ, ΨΥΓΕΙΟ, ΝΤΟΥΖ, W.C., ΤΗΛΕΦΩΝΟ, ΜΠΑΛΚΟΝΙ, ΖΕΣΤΟ ΝΕΡΟ ΕΠΙ 24ΩΡΟΥ ΒΑΣΕΩΣ ΣΤΗΝ ΠΙΟ ΗΣΥΧΗ ΠΕΡΙΟΧΗ ΤΗΣ ΠΟΛΗΣ (ΠΕΡΙΟΧΗ ΔΑΣΚΑΛΩΝ), ΟΔΟΣ ΜΑΝΩΛΗ ΠΑΠΑΜΑΝΩΛΗ ΑΡΙΘΜ. 12, ΚΑΘΕΤΟΣ ΕΠΙ ΤΗΣ ΣΤΕΛΙΟΥ ΚΩΤΙΑΔΗ. ΠΛΗΡ. ΤΗΛ. 37244.

ΚΑΤΑΣΤΗΜΑ 75 τ.μ. με βιτρίνα 6,50 μ. σε εμπορικό δρόμο της Παλιάς Πόλης της Ρόδου. Πληρ. τηλ. 09.44.88.11.22 και 37.753 ΧΑΕ111

STUDIOS, επιπλωμένα στην οδό Αρκαδίου 14-Ψαροπούλα. Πληρ. τηλ. 25710.

ΓΚΑΡΣΟΝΙΕΡΕΣ 4 ΚΑΙΝΟΥΡΓΙΕΣ ΠΛΗΡΩΣ ΕΞΟΠΛΙΣΜΕΝΕΣ ΚΑΙ ΕΠΙΠΛΩΜΕΝΕΣ (AIR-CONDITION, TV Κ.ΛΠ.). ΠΛΗΡ. ΤΗΛ. 097/4568822, 65858 (ΑΠΟΓΕΥΜΑΤΙΝΑ). ΠΕ43463

πωλησεις ακινητων & επιχειρησεων

ΔΙΑΜΕΡΙΣΜΑ στο Ροδίνι σχεδόν καινούργιο σε μικρή οικοδομή 82 τ.μ. σε τιμή ευκαιρίας "ΚΤΗΜΑΤΙΚΗ ΠΡΟΟΠΤΙΚΗ". Πληρ. τηλ. 0241037206, 0972292958. ΑΟ44135

ΕΠΙΧΕΙΡΗΣΗ ετοίμων ενδυμάτων 60 τ.μ. με υπόγειο, 80 τ.μ. με μεγάλη πρόσοψη 12 μέτρα, 4 βιτρίνες στο εμπορικό κέντρο της Ρόδου με πολύ καλούς όρους μίσθωσης και εξασφαλισμένη πελατεία. Τιμή εξοπλισμού και εμπορευμάτων μόνο 6.000.000 δρχ. υπάρχει η δυνατότητα αλλαγής αντικειμένου. Πληρ. τηλ. 02410 27027, 02410 27011. ΑΟ44134

ΚΑΤΑΣΤΗΜΑ, κεντρικό, 180 τ.μ. στο Ροδίνι (πολεοδομικά -αποθήκη), 45.000.000 δρχ. Επίσης 30 τ.μ. κατάστημα σε εμπορικό κέντρο στην Ιαλυσό, 20.000.000 δρχ. ΑΙΓΑΙΟΚΤΗΜΑΤΙΚΗ, τηλ. 22943-28838. ΑΟ44113

ΕΣΤΙΑΤΟΡΙΟ, εντός πόλεως, πλήρως εξοπλισμένο σε τιμή ευκαιρίας. Πληρ. τηλ. 02410/67871. ΑΟ44110

ΕΣΤΙΑΤΟΡΙΟ πλήρης εξοπλισμένο και έτοιμο να λειτουργήσει σε ιδανική περιοχή της πόλης της Ρόδου. Πληρ. τηλ. 0944653992. ΑΟ44094

ΔΙΑΜΕΡΙΣΜΑΤΑ των 96 τ.μ.-100 τ.μ., 120 τ.μ, 160 τ.μ. άριστης κατασκευής σε διάφορες περιοχές της πόλης. "ΚΤΗΜΑΤΙΚΗ ΠΡΟΟΠΤΙΚΗ" Πληρ. τηλ. 02410 37206-0972292958. ΑΟ44136

ΕΠΙΧΕΙΡΗΣΗ, επί της οδού Γρίβα. Πληροφορίες στο τηλ. 0937/881295, 0109270414. ΑΟ44064

ΠΩΛΟΥΝΤΑΙ

1. Από ιδιοκτήτη σε οικοδομή δύο διαμερισμάτων οροφοδιαμερίσματα των 150 τ.μ. λουξ κατασκευής. Επίσης ισόγειος χώρος 100 τ.μ. κατάλληλος για επαγγελματική χρήση, επί της οδού Καμείρου Ρόδου.
2. Στα Κοσκινού οροφοδιαμερίσμα 100 τ.μ., τριών υπνοδωματίων και δύο μπάνια. Επίσης διαμέρισμα των 55 τ.μ. με δύο υπνοδωμάτια, ένα μπάνιο, λουξ, κατασκευής.

Μιχάλης Φωτάκης

Τηλ.: 20949-37735, κιν. 0932/326055

ΠΩΛΕΙΤΑΙ επί της Ρόδου Λίνδου χώρος 500 τ.μ. σε κατάσταση μπετόν κατάλληλος για γυμναστήριο, εργαστήριο, γραφεία. Τιμή λογική "ΚΤΗΜΑΤΙΚΗ ΠΡΟΟΠΤΙΚΗ". Πληρ. τηλ. 02410 37206, 0972292958. ΑΟ44137

ΔΙΑΜΕΡΙΣΜΑ, 77 τ.μ. (2 υπν.), καινούργιο ετοιμοπαράδοτο, με αυλή στα Κοσκινού, λουξ κατασκευής, 26.000.000 δρχ. (μόνο μετρητά). Επίσης 78 τ.μ., ισόγειο μετ/νό καλής κατασκευής, στην Σωτήρος 26.000.000 δρχ. Δάνεια δεκτά. ΑΙΓΑΙΟΚΤΗΜΑΤΙΚΗ, τηλ. 22943-28838. ΑΟ44112

ΖΑΡΙ ΔΙΑΜΕΡΙΣΜΑ, από ιδιοκτήτη στο Ανω Ροδίνι, σε άριστη κατάσταση, α' ορόφου 94 τ.μ., με μεγάλες βεράντες, εντοιχισμένη κουζίνα, air condition, κ.λπ., στην πρόσοψη μικρής πολυκατοικίας, συνδεδεμένης με το αποχετευτικό της ΔΕΥΑΡ. Τιμή 38.000.000 δρχ. Πληρ. τηλ. 0241 0/62547 μετά τις 16.00. ΑΟ44111

ΕΠΙΧΕΙΡΗΣΗ ΚΟΜΜΩΤΗΡΙΟΥ, πωλείται-ευκαιρία, επί διατηρητέου κτιρίου στην οδό 28ης Οκτωβρίου 50 (Νιοχώρι), σε χώρο 100,0 τ.μ. πλήρως εξοπλισμένο, με μηνιαίο μίσθωμα 179.000 δρχ./525 ΕΥΡΩ. Πληρ. τηλ. 34176. ΑΟ44109

ΠΩΛΟΥΝΤΑΙ οικόπεδα εντός οικισμού Παστίδας 1070 τ.μ., 500 τ.μ., αγροτεμάχια άρτια οικοδομήσιμα 4.500 τ.μ., 6000 μ., 30.000 τ.μ. επί της επαρχιακής οδού Αεροδρομίου-Φαληράκι 7.300 τ.μ. στους πρόποδες Φιλερήμου, 10.000 τ.μ. στα Καλαβάρδα κοντά στη θάλασσα και 3.500 μ. δίπλα από το Ξενοδοχείο BLU BAY παραλία Ιαλυσού. Πληρ. τηλ. 02410 47018, 0944182377. ΑΟ44093

ΔΙΑΜΕΡΙΣΜΑ 60 συνολικά τ.μ. στο Αιγάλεω Αττικής 1ου ορόφου κοντά στο Μετρό και στην ιδιόκτητη ταράτσα 40 συνολικά τ.μ. 2ου ορόφου σε διώροφο γωνιακό ακίνητο με αυτόνομη θέρμανση air condition, ηλιακό θερμοσίφωνα, μπόιλερ και τέντες σε άριστη κατάσταση. Κατάλληλο και για επενδύσεις. Τιμή 75.000 Ευρώ. Πληρ. τηλ. 0945446670. ΑΟ44092

ΕΠΙΧΕΙΡΗΣΗ στο Μαντράκι με ή χωρίς το εμπόρευμα λόγω φόρτου εργασίας. Δεκτές προσφορές μέχρι και τη Δευτέρα 25 Φεβρουαρίου. Σε τιμή ευκαιρίας. Πληρ. τηλ. 34490 (πρωί) και 0942424139 (απόγευμα). ΑΟ44079

ΕΥΚΑΙΡΙΑ
ΠΩΛΟΥΝΤΑΙ–ΕΥΚΑΙΡΙΕΣ

- Ασγούρου-Μεζονέτα 350 τ.μ. 125.000.000
- Ασγούρου-Οικόπεδο 500 τ.μ. εντός οικισμού 22.000.000
- Τριάντα-Οικόπεδο σε κεντρικό δρόμο 2 στρέμματα 33.000.000
- ΙΞΙΑ, 2άρι διαμέρισμα με AIR CONDITION και τηλέφωνα 21.000.000 δρχ.
- Καλυθιές, 90 στρέμματα καλλιεργήσιμα προς 2 εκατομμύρια το στρέμμα.
- Παραδείσι-Σε κεντρικό δρόμο 200 μέτρα από την θάλασσα, 1.400 τ.μ. οικοδομήσιμο 9.000.000
- Διμυλιά-Σε κεντρικό δρόμο 7 στρέμματα, με πρόσοψη 80 μέτρα 12.000.000
- Αφάντου-Στο στάδιο από πάνω με απεριόριστη θέα, 2 στρέμματα, με άδεια οικοδομής 200 τ.μ. 16.000.000
- Παραλιακά οικόπεδα στα Αφάντου 6.000.000 ανά στρέμμα
- Αφάντου-Θέση Τραπέζια 3 στρέμματα, με άδεια οικοδομής, 200 τ.μ. 12.000.000
- Κιοτάρι-200 μέτρα από την θάλασσα 1.400 τ.μ. με άδεια οικοδομής 100 τ.μ. 15.000.000
- Σύμη-2,5 στρέμματα στους Μύλους, οικοδομήσιμο με απεριόριστη θέα 90.000.000

Πληρ. τηλ. 26805-51024,
κιν. 0945-406562 fax: 51077
ΖΗΤΟΥΝΤΑΙ ΟΙΚΟΠΕΔΑ και ΣΠΙΤΙΑ
ΔΑΝΕΙΑ ΔΕΚΤΑ
Γ.Ν. ΔΡΑΚΟΣ

ΡΟΔΙΑΚΗ ΚΤΗΜΑΤΙΚΗ

Rhodes Real Estate

ΣΥΜΒΟΥΛΟΙ & ΕΚΤΙΜΗΤΕΣ ΑΚΙΝΗΤΩΝ — ΚΤΗΜΑΤΟΜΕΣΙΤΙΚΟ ΓΡΑΦΕΙΟ — από το 1983

ΠΩΛΟΥΝΤΑΙ 4 ΜΟΝΑΔΙΚΑ ΟΙΚΟΠΕΔΑ ΤΩΝ 4,450 τ.μ. ΣΤΗΝ ΠΕΡΙΦΕΡΕΙΑ ΚΟΣΚΙΝΟΥ

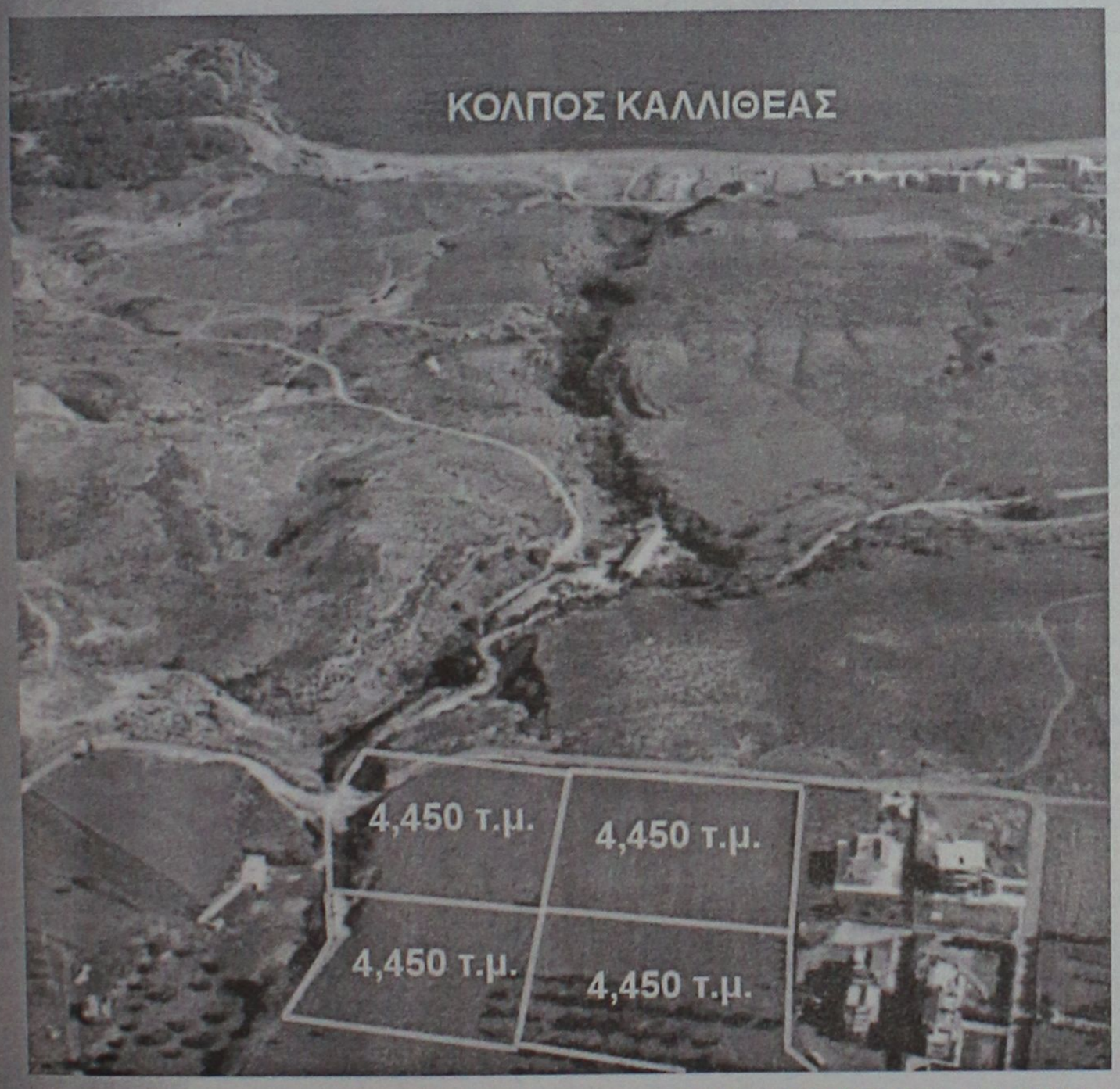

ΑΠΟΚΛΕΙΣΤΙΚΗ ΔΙΑΘΕΣΗ

ΑΝΕΣΤΗΣ & ΣΑΒΒΑΣ ΣΑΒΒΑΪΔΗΣ

Μέγαρο Κιοσόγλου, 3ος όροφος
Εθελοντών Δωδεκανησίων 29
ΡΟΔΟΣ

FIABCI

tel: 26281 & 35476 fax: 34663
cel: 0944-421015 & 0944-243452
e-mail: savvaidis@rho.forthnet.gr

ΚΤΗΜΑΤΟΜΕΣΙΤΙΚΟ ΓΡΑΦΕΙΟ
ΖΑΦΕΙΡΗΣ Μ. ΚΑΡΑΓΙΑΝΝΗΣ Δ. Ο.Ε.

Πωλήσεις ακινήτων. Τηλ. (60380-60381)
17.00-20.00 μ.μ. Δευτέρα-Παρασκευή)

ΔΗΜΟΣ ΑΦΑΝΤΟΥ

- *6.120 τ.μ. (Περιοχή Καστελάνο): 15.500.000 δρχ. ή 45487,89 €*
- *5.000 τ.μ. (Παραλία Αφάντου): 45.000.000 δρχ. ή 132061,63 €*
- *1.600 τ.μ. (Παραλία Αφάντου): 12.000.000 δρχ. ή 35216,43 €*
- *6.450 τ.μ. (Παραλία Αφάντου): 51.600.000 δρχ. ή 151430,67 €*
- *2.500 τ.μ. (Περιοχή Λίππινοι): 12.500.000 δρχ. ή 36683,79 €*
- *540 τ.μ. (Περιοχή Λίππινοι): 3.200.000 δρχ. ή 9391,05 €*
- *5.800 τ.μ. (Περιοχή Τραπέζια): 25.000.000 δρχ. ή 73367,57 €*
- *(1/2) 5.080 τ.μ. (Με ελαιόδεντρα): 6.500.000 δρχ. ή 19075,57 €*
- *4.500 τ.μ.: αγροτεμάχιο 16.500.000 δρχ. ή 48422,60 €*

ΚΟΛΥΜΠΙΑ

- *5.000 τ.μ.: 37.000.000 δρχ. ή 108584,01 €*
- *4.969 τ.μ.: 30.000.000 δρχ. ή 88041,09 €*

ΨΙΝΘΟΣ

- *22.400 τ.μ. (Με 200 ελαιόδενδρα): 18.000.000 δρχ. ή 52824,65 €*

πωλήσεις

συνέχεια από την προηγούμενη

ΙΣΟΓΕΙΟ, διαμέρισμα 95 τ.μ. με 3 υπνοδωμάτια και αποθήκη σε καλή κατάσταση, στην οδό Σωτήρος. Τιμή 24.000.000 δρχ. Δεκτά δάνεια. ΑΙΓΑΙΟΚΤΗΜΑΤΙΚΗ, τηλ. 22943 και 28838.
ΑΟ44066

ΠΩΛΟΥΝΤΑΙ: 1) Μικρό διαμέρισμα, γκαρσονιέρα 30 τ.μ. οδός Ορφανίδου, Ψαροπούλα, 3ος όροφος με θέα την θάλασσα και με ασανσέρ. Τιμή 15.000.000 δρχ. ετοιμοπαράδοτη (κενή). 2) Οικόπεδο δύο στρεμμάτων εντός Ζώνης στα Τριάντα κοντά στο Λύκειο. Κατάλληλο για βίλα, με θέα την θάλασσα. Τιμή 32.000.000 δρχ. Πληρ. κ. Καργάκο Νίκο, Θ. Σοφούλη 59. Πληρ. τηλ. 30397 και 0946/049179.
ΑΟ44065

ΟΙΚΟΠΕΔΟ, 1.500 τ.μ. εντός σχεδίου στην περιοχή Σορωνής. Τιμή 10.000.000 δρχ. (Ευρώ 29.347). Πληρ. Ελληνοκτηματική, Πέτρος Πρεζεράκος. Τηλ. 02410/33866 και 0932/468026. ΑΟ44063

ΒΙΟΤΕΧΝΙΚΟ, κτίριο 2.000 τ.μ. σε κομβικό σημείο στην περιοχή Ρόδου. Πληρ. Ελληνοκτηματική, Πέτρος Πρεζεράκος. Τηλ. 02410/33866 και 0932/468026.
ΑΟ44062

ΕΠΙΧΕΙΡΗΣΗ, τουριστική στο κέντρο της πόλης. Πληρ. Ελληνοκτηματική, Πέτρος Πρεζεράκος. Τηλ. 02410/33866 και 0932/468026.
ΑΟ44058

ΚΑΤΑΣΤΗΜΑΤΑ, στην περιοχή Ιαλυσού. Πληρ. Ελληνοκτηματική, Πέτρος Πρεζεράκος. Τηλ. 02410/33866 και 0932/468026.
ΑΟ44061

ΜΕΖΟΝΕΤΕΣ, 160 τ.μ. στην περιοχή Ιαλυσου. Πληρ. Ελληνοκτηματική, Πέτρος Πρεζεράκος. Τηλ. 02410/33866 και 0932/468026.
ΑΟ44056

ΔΙΑΜΕΡΙΣΜΑ, ισόγειο 75 τ.μ. στο Ροδίνι. Τιμή 24.000.000 δρχ. (Ευρώ 70.432). Πληρ. Ελληνοκτηματική, Πέτρος Πρεζεράκος. Τηλ. 02410/33866 και 0932/468026.
ΑΟ44049

ΟΙΚΟΠΕΔΟ, 4.000 τ.μ. στην περιοχή Αφάντου κοντά στην παραλία. Τιμή 50.000.000 δρχ. (Ευρώ 146.735). Πληρ. Ελληνοκτηματική, Πέτρος Πρεζεράκος. Τηλ. 02410/33866 και 0932/468026.
ΑΟ44059

ΕΠΙΧΕΙΡΗΣΗ, ρουχισμού, επικερδής και με σταθερή πελατεία, λόγω αναχωρησης. Πληρ. Ελληνοκτηματική, Πέτρος Πρεζεράκος. Τηλ. 02410/33866 και 0932/468026.
ΑΟ44057

ΔΙΑΜΕΡΙΣΜΑ, 1ου ορόφου 121 τ.μ. στην περιοχή Ιξιάς, πολυτελούς κατασκευής με τζάκι, αυτόνομη θέρμανση και αποκλειστικό χώρο στάθμευσης 60 τ.μ. Τιμή 53.000.000 δρχ. (Ευρώ 152.604). Πληρ. Ελληνοκτηματική, Πέτρος Πρεζεράκος. Τηλ. 02410/33866 και 0932/468026.
ΑΟ44055

ΕΠΙΧΕΙΡΗΣΗ στο Φαληράκι με ή χωρίς εξοπλισμό. Πληρ. τηλ. 0945/375797, 0944/470846.
ΑΟ43962

ΔΙΑΜΕΡΙΣΜΑ, 38 τ.μ. στους δασκάλους. Τιμή 11.500.000 δρχ. (Ευρώ 33.749). Πληρ. Ελληνοκτηματική, Πέτρος Πρεζεράκος. Τηλ. 02410/33866 και 0932/468026.
ΑΟ44053

ΔΙΑΜΕΡΙΣΜΑΤΑ, καινούργια αρίστης κατασκευής στο Ροδίνι από 420.000 δρχ./τ.μ. (Ευρώ 1.233/τ.μ.). Πληρ. Ελληνοκτηματική, Πέτρος Πρεζεράκος. Τηλ. 02410/33866 και 0932/468026.
ΑΟ44051

ΑΚΙΝΗΤΟ, αποτελούμενο από 6 γκαρσονιέρες πλήρως επιπλωμένες στον οικισμό Καστελλοριζιών. Τιμή 50.000.000 δρχ. (Ευρω 146.735). Πληρ. Ελληνοκτηματική, Πέτρος Πρεζεράκος. Τηλ. 02410/33866 και 0932/468026.
ΑΟ44050

ΟΙΚΟΠΕΔΟ, 6.500 τ.μ. εφαπτόμενο της επαρχιακής οδού στην περιοχή κάτω Καλαμώνα. Τιμή 30.000.000 δρχ. (Ευρώ 88.000). Πληρ. Ελληνοκτηματική, Πέτρος Πρεζεράκος. Τηλ. 02410/33866 και 0932/468026.
ΑΟ44060

ΕΠΙΧΕΙΡΗΣΗ ΚΑΦΕ-ΜΠΑΡ-ΙΝΤΕΡΝΕΤ ΣΤΟ ΚΕΝΤΡΟ ΤΗΣ ΡΟΔΟΥ, ΜΕ ΤΡΙΕΤΗ ΣΤΑΘΕΡΗ ΠΕΛΑΤΕΙΑ, ΓΙΑ ΛΟΓΟΥΣ ΥΓΕΙΑΣ. ΔΕΚΤΟΣ ΚΑΙ ΣΥΝΕΤΑΙΡΟΣ ΠΟΥ ΝΑ ΜΠΟΡΕΙ ΝΑ ΠΡΟΣΦΕΡΕΙ ΜΕΤΡΗΤΑ ΚΑΙ ΕΡΓΑΣΙΑ. ΠΛΗΡ. ΤΗΛ. 0932/924021. ΠΟ44048

ΕΥΚΑΙΡΙΑ. Μόνο για λίγες μέρες πωλείται διαμέρισμα 100 τ.μ. με 3 υπνοδωμάτια σε καλή κατάσταση α' ορόφου στη Μητρόπολη, μόνο 29.000.000 δρχ. Πληρ. ΑΙΓΑΙΟΚΤΗΜΑΤΙΚΗ, τηλ. 02410 22943, 28838
ΑΟ44022

ΖΗΤΟΥΝΤΑΙ: α) διαμερίσματα ή μεζονέτες στις περιοχές πόλεως Ρόδου Ιαλυσού, Ιξιάς, Κοσκινού και β) οικόπεδα προς πώληση ή αντιπαροχή στις περιοχές πόλεως Ρόδου, Ιαλυσού, Ιξιάς, Κοσκινού, Αφάντου και Ν. Ρόδου. Πληρ. Ελληνοκτηματική, Πέτρος Πρεζεράκος. Τηλ. 02410/33866 και 0932/468026.
ΑΟ44052

ΟΙΚΟΠΕΔΟ 4.250 τ.μ. πάνω στη λεωφόρο στο Γεννάδι, 500 μ. από τη θάλασσα, τιμή 25.000.000 δρχ. Επίσης 4.100 τ.μ. στο Γεννάδι, 200 μ. από τη θάλασσα, 27.000.000 δρχ. Πληρ. ΑΙΓΑΙΟΚΤΗΜΑΤΙΚΗ, τηλ. 02410 22943, 28838 ΑΟ44023

ΜΟΝΟΚΑΤΟΙΚΙΑ στη Αγ. Αναστασία 200 τ.μ. διόροφη σε οικόπεδο 260 τ.μ. σε αρίστη κατάσταση (7 δωματίων) με εξτρά δόμηση 50 τ.μ. Πληρ. ΑΙΓΑΙΟΚΤΗΜΑΤΙΚΗ, τηλ. 22943, 28838.
ΑΟ43961

ΔΥΑΡΙ ΔΙΑΜΕΡΙΣΜΑ 3ου ορόφου, με ασανσέρ και θέα (3 ετών), νοικιασμένο με ενοίκιο 110.000 δρχ. Τιμή 23.500.000 δρχ. Δίνεται πλήρως επιπλωμένο (δυνατότητα και χωρίς έπιπλα, υπό συζήτηση). Πληρ. τηλ. 0241022943, 28838, ΑΙΓΑΙΟΚΤΗΜΑΤΙΚΗ.
ΑΟ43931

ΔΙΑΜΕΡΙΣΜΑ, 2άρι επί της Σωτήρος 62 Β στην Ιξιά. Πληρ. τηλ. (02410)96891 και 0974594172.
ΑΟ43854

ΠΩΛΟΥΝΤΑΙ ΑΓΡΟΚΤΗΜΑΤΑ: 1) Στον Καλαμώνα 7400 τ.μ. αξίας 10.000.000 δρχ. ή 29.347 ευρώ, 2) Στον Καλαμώνα 8160 τ.μ. αξίας 6.000.000 δρχ. ή 17.608,2 ευρώ, 3) Στη Δαματριά 3200 τ.μ. με 50 ελαιόδενδρα, αξίας 55.000.000 δρχ. ή 161.408,6 ευρώ, 4) Στη Σάλακο 9400 τ.μ. με ελαιοδέντρα αξίας 16.000.000 δρχ. ή 46.955,2 ευρώ, 5) Στις Φάνες 2500 τ.μ. αξίας 3.700.000 δρχ. ή 10.858,4 ευρώ. Πληρ. τηλ. 02410 73819, 74917, 0944374546, 0945292030, "ΕΥΡΩ-ΚΤΗΜΑΤΙΚΗ", Ιωάννης και Μιχάλης Ευσταθίου.
ΑΟ43787

ΔΙΑΜΕΡΙΣΜΑ 80 τ.μ. 3 ετών στην Αθηνών με ηλιακό θερμοσίφωνα, κεντρική θέρμανση, 30.000.000 δρχ. Δάνεια δεκτά. Πληρ. ΑΙΓΑΙΟΚΤΗΜΑΤΙΚΗ, τηλ. 22943, 28838.
ΑΟ43841

ΔΙΑΜΕΡΙΣΜΑ στην Ιξιά 75 τ.μ. 20.000.000 δρχ. Πληρ. Σταμάτης Μανωλάκος, τηλ. 23815, 0944/698056.
ΑΟ43357

ΔΙΑΜΕΡΙΣΜΑ, 100 τ.μ. με 3 υπνοδωμάτια στην Μητρόπολη α' ορόφου 33.000.000 δρχ. Επίσης 4 ετών διαμέρισμα λουξ 80 τ.μ. στην Αθηνών. 31.000.000 δρχ. Δάνεια δεκτά. Αιγαιοκτηματική τηλ. 22943 και 28838.
ΑΟ43691

ΕΠΙΧΕΙΡΗΣΗ είδη περιπτέρου-ψιλικά περιοχή Ψαροπούλα, 28ης Οκτωβρίου 53. Πληρ. τηλ. 02410/29848.
ΑΟ43753



ΚΤΗΜΑΤΟΜΕΣΙΤΙΚΟ ΓΡΑΦΕΙΟ

ΑΙΓΑΙΟΚΤΗΜΑΤΙΚΗ

ΠΩΛΟΥΝΤΑΙ

- ΔΙΑΜΕΡΙΣΜΑΤΑ-ΜΟΝΟΚΑΤΟΙΚΙΕΣ

- (ΔΔ)=ΔΑΝΕΙΑ ΔΕΚΤΑ

- 35 τ.μ. καινούργιο Δασκάλους 42.553 €-14.500 εκ.
- 45 τ.μ. (ισ.) με αυλή καινούργιο Κοσκινού 14 εκ. - 41.085€
- 55 τ.μ. (2 υπν.) καινούργιο Ροδίνι 22 εκ. - 64.563€ (ΔΔ)
- 55 τ.μ. καινούργιο Αθηνών 74.247 €-25.300 εκ. (ΔΔ)
- 48 τ.μ. διόροφο Αγ. Φανουρίου Π. Πόλη 8 εκ. (ΔΔ)-26.412 €
- 57 τ.μ. Αθηνών (3 ετών) με θέα, 22,5 εκ.-66.038 €
- 62 τ.μ. λουξ ρετιρέ στην Απ. Παύλου 30 εκ.-88.041 €
- 70 τ.μ. μον/κία, Κρεμαστή, 35 εκ. 102.714 € (παρ/κό).
- 70 τ.μ. καινούργιο Ιαλυσό 25 εκ. (Δ.Δ.) - 73.367 €
- 80 τ.μ. Αθηνών (3 ετών) 30 εκ. (ΔΔ)-88.041€
- 83 τ.μ. καινούργιο, Καρακόνερο 36 εκ.-105.649€ (ΔΔ)
- 85 τ.μ. Στ. Κωτιάδη, β' όρ. 26 εκ.-76.302 € (ΔΔ)
- 86 τ.μ.καιν/ργιο Ροδίνι 36 εκ. 105.650 € (ΔΔ)
- 89 τ.μ. (ισ.) σε μπετά στην Ενόπλων Δυνάμεων 16 εκ. - 46.955 € (ΔΔ)
- 90 τ.μ. μον/κία διόροφη Παραδείσι με τζάκι 22 εκ. - 64.563 € (ΔΔ)
- 95 τ.μ. (3 υπν.) Σωτήρος 24 εκ. (Δ.Δ.) 70.432 €
- 95τ.μ. καινούργιο Αθηνών 128.246 €-43.700 εκ. (ΔΔ)
- 100 τ.μ. (3 υπν.) Μητρόπολη 93.910 €-32 εκ. (ΔΔ)
- 100 τ.μ. καινούργιο, Ιαλυσό, 36 εκ.-105.649€ (ΔΔ)
- 117 τ.μ. καινούργιο Γεωργ. Παπανδρέου με γκαράζ 25 μ. 51 εκ., (ΔΔ)- 137,931 €
- 45 τ.μ. και 117 τ.μ. (2 διαμ.) α' ορ. στο σοβά Δασκάλους 41 εκ. (και τα 2), 120,322 €
- 115 τ.μ. ισόγειο καινούργιο, Πειραιώς (3 υπν.), 45 εκ.-132.061€ (ΔΔ)
- 114 τ.μ. ρετιρέ Στοκχόλμης 45 εκ.-132.061 €
- 115 τ.μ. ρετιρέ Σμύρνης 134.996 €-46 εκ.
- 117 τ.μ. σε σοβά Δασκάλους 102.714 €-35 εκ. μετρητοίς
- 120 τ.μ. Αθηνών καινούργιο 161.408 €-55 εκ. (ΔΔ)
- 134 τ.μ. ρετιρέ Στοκχόλμης 54 εκ. 158.473 €
- 145 τ.μ. Στ. Ζήση 40 εκ.- 117.388 € (ΔΔ)
- 155 τ.μ. μεζ/τα Αισχύνη 63 εκ. (ΔΔ)
- 158 τ.μ. μεζ/τα σε μπετά Ιξιά 36 εκ.-105.649 €
- 160 τ.μ. διαμ. σε μπετά στους Δασκάλους 34 εκ. (μετρητά)-οροφ/σμα 93.910 €
- 230 τ.μ. Κοσκινού (μον/κία) καινούργιο 1 στρ. οικ. 120 εκ.-352.164 € (ΔΔ)
- 230 τ.μ. παραδοσιακό αρχοντικό, εντός της πόλεως, 72 εκ.-211.225 €
- 270 τ.μ. (3ορ. Χ90τ.μ.) κτίριο σε μπετά Ασγούρου, 40 εκ. (ΔΑ) 117.388 €
- 270 τ.μ. βίλλα στο σοβά σε 4 στρ. Τσαΐρι 100 εκ. - 293.470 €
- 340 τ.μ.ημιτελής μεζονέτα Ασγούρου σε Ιστρ. 60 εκ.-176.082 €
- 550 τ.μ. μον/κία Παστίδα 7 στρ. 170 εκ. 498.899 € (ΔΔ)

ΚΑΤΑΣΤΗΜΑΤΑ

- 30 τ.μ. Εμπ/κο κέντρο Βράχο Ιαλυσό 20 εκ. - 58,694 €
- 31 τ.μ. Καμείρου 14 εκ. - 41.085 € (ΔΔ)
- 39 τ.μ. Αγ. Αναστασία 12 εκ.-35.216 €
- 90 τ.μ. Νιοχώρι, 63 εκ. - 184.886 € (ΔΔ)
- 140 τ.μ. (απ) πλησίον Αννης Μαρίας 28 εκ. (ΔΔ) 82.171 €
- 175 τ.μ. Λεωφ. Ρόδου-Λίνδου 60 εκ.-176.082 €
- 180 τ.μ. αποθήκη Ροδίνι 132.061 €-45 εκ.
- 200 τ.μ. με 200 υπ. (και ορ. άδεια) σε μπετά στο Μήδεια 80 εκ.-234.776 €
- 324 τ.μ.(κτίριο έχει και διαμέρισμα, κατ/μα) στους Δασκάλους 337.490 €-115 εκ.
- 2 κατ/τα στο Μανδράκι
- ΕΝΟΙΚ/ΤΑΙ ΚΤΙΡΙΟ ΣΤΟ GRAND HOTEL 300Τ.Μ.
- 900 τ.μ. κτίριο στο Μήδεια

ΟΙΚΟΠΕΔΑ

- 261 τ.μ. Αισχύνης (ΣΔ 0,8) 18 εκ.-58.694 €
- 400 τ.μ. Δ. Αναστασιάδη (ΣΔ 1) 50 εκ.-146,735 €
- 500 τ.μ. Μίρα Μάρε (Σ.Δ. 0,8), 45 εκ.-132.016 €
- 680 τ.μ. Πειραιώς 176.082 €-60 εκ.
- 1000 τ.μ. (ΣΔ 0,8) πάροδος Μιχ. Πετρίδη 80 εκ.-264.123 €
- 1.054 τ.μ. (ΣΔ 0,4) Βράχο Ιαλυσού 55 εκ.-146.735 €
- 1.230 τ.μ. Κοσκινού 50% κάλυψη, 40 εκ.-117.388 €
- 4 στρεμ. στα Νερά Καλλιθέας 60 εκ.-176.082 €
- 4.835 τ.μ. Καλιθέα Κοσκινού102.714 €-35 εκ. (ΔΔ)
- 14 στρ. Τσαΐρι 176.082 €- 60 εκ.

ΖΗΤΟΥΝΤΑΙ ΜΕΤΑΧΕΙΡΙΣΜΕΝΑ ΔΙΑΜΕΡΙΣΜΑΤΑ - ΑΜΕΣΗ ΠΩΛΗΣΗ

ΑΝΑΛΑΜΒΑΝΟΥΜΕ ΤΗΝ ΕΝΟΙΚΙΑΣΗ ΤΟΥ ΔΙΑΜΕΡΙΣΜΑΤΟΣ ΣΑΣ ΣΕ ΠΟΛΥ ΣΥΝΤΟΜΟ ΧΡΟΝΙΚΟ ΔΙΑΣΤΗΜΑ

ΡΕΝΑ ΒΑΖΟΥΚΟΥ

(ΜΕΣΙΤΗΣ ΑΣΤΙΚΩΝ ΣΥΜΒΑΣΕΩΝ)

ΔΙΕΥΘ. ΓΡΑΦΕΙΟΥ ΔΗΜ. ΘΕΟΔΩΡΑΚΗ 3

9-1 το πρωί και 6.30-9 απ/τα

Δευτέρας-Πέμπτης εκτός Σαβ. και Κυρ.

Τηλ. (0241) 22943-28838 FAX: 28838

email.vazoukou@otenet.gr.

ΡΟΔΟΣ

ΠΩΛΗΣΕΙΣ ΑΚΙΝΗΤΩΝ

◆ ΔΙΑΜΕΡΙΣΜΑΤΑ

- 2άρια ετοιμοπαράδοτα, λουξ κατασκευής, 23.500.000 δρχ.
- Αγ. Αναργύρους 162 τ.μ. 40.000.000 δρχ.
- Ροδίνι 85 τ.μ. 35.000.000 δρχ.
- Ατταβύρου 86 τ.μ. 35.000.000 δρχ.
- Ροδίνι 115 τ.μ. λουξ κατασκευής
- Ιξιά 75 τ.μ., 20.000.000 δρχ.
- Ροδίνι 135 τ.μ. λουξ κατασκευής
- Ροδίνι 114 τ.μ. 48.000.000 δρχ. λουξ κατασκευής
- Κορδικτώνος 80 τ.μ. 26.000.000 δρχ.
- Ροδίνι 81 τ.μ. 30.000.000 δρχ.
- Ροδίνι 50 τ.μ. και 60 τ.μ.
- Ροδίνι 114 τ.μ.
- Καρακόνερο 90 τ.μ. καινούργιο
- Καρακόνερο 117 τ.μ. καινούργιο
- Ροδίνι 86 τ.μ. καινούργιο
- Ανάληψη 90 τ.μ. καινούργιο

◆ ΗΜΙΤΕΛΗ ΔΙΑΜΕΡΙΣΜΑΤΑ

- Στρατηγού Ζήση οικοδομίσιμη ταράτσα 96 τ.μ. 10.000.000 δρχ.
- 100 τ.μ. 20.000.000 δρχ. Αταβύρου
- 60 τ.μ. 12.000.000 δρχ. Αταβύρου
- 160 τ.μ. 32.000.000 δρχ. Αταβύρου
- Κοσκινού 145 τ.μ., 22.000.000 δρχ. (μπετά)

◆ ΜΕΖΟΝΕΤΕΣ-ΜΟΝΟΚΑΤΟΙΚΙΕΣ

- 130 τ.μ. με αυλή επιπλωμένη 18.000.000 δρχ στο Γεννάδι.
- Κοσκινού 195 τ.μ., 35.000.000 δρχ. (κτισμένη)
- Μεζονέτα 155 τ.μ. 55.000.000 δρχ. - Δασκάλους
- Μονοκατοικία 70 τ.μ., 17.000.000 δρχ. Κορδιγκτώνος
- 2 παλιές μονοκατοικίες στα Κοσκινού, 14.000.000 δρχ.
- ΣΥΜΗ:Διόροφη κατοικία 70 τ.μ. με στέρνα 50.000.000 δρχ.
- Μεζονέτα στο Ροδίνι, 130 τ.μ. 48.000.000 δρχ. θέση πάρκινγκ και κήπο

◆ ΟΙΚΟΠΕΔΑ

- Ιαλυσός 1200 τ.μ., 44.000.000 δρχ.
- Τσαΐρι 7στρ., 25.000.000 δρχ.
- Κιοτάρι πάνω στο κύμα 5 στρ.
- Σορωνή 1850 τ.μ. οικοδομήσιμο 15.000.000 δρχ. επί της λεωφόρου
- Μαριτσά 2 στρ., 17.000.000 δρχ.
- Κατταβιά 650 τ.μ. 3.000.000 δρχ.
- Οικόπεδα εντός σχεδίου στο Γεννάδι από 2.500.000 δρχ.
- Γεννάδι 2.000 τ.μ. πάνω στο κύμα

◆ ΑΠΟΘΗΚΕΣ

- Αποθήκη σχεδόν ισόγεια 250 τ.μ. 20.000.000 δρχ.

◆ ΚΑΤΑΣΤΗΜΑΤΑ

- Μαγαζί στη Νέα Αγορά 30.000.000 δρχ.
- Επιχείρηση στην οδό Ηρώων Πολυτεχνείου
- Πωλείται επιχείρηση -αναψυκτήριο

◆ ΚΤΗΜΑΤΑ

- Κατταβιά Αγ. Γιώργης 4800 τ.μ. 6.000.000 δρχ.
- Λαχανιά, 2 στρ. οικοδομίσιμο 3.000.000 δρχ.
- Σάλακος 10 στρέμματα
- Χωράφι 8 στρ. στο Παραδείσι 60.000.000 δρχ.
- Χωράφι 4 στρ. στην Παστίδα 18.000.00 δρχ.
- Χωράφι 5.700 στρ. στα Κολύμπια, 15.000.000 δρχ.
- Χωράφι 8.800 στρ. στα Κολύμπια 50.000.000 δρχ.
- Παραδείσι 1.500 στρ. 10.000.000 δρχ.
- Κατταβιά 1000 τ.μ. άρτιο και οικοδομήσιμο με φως, νερό, 2.500.000 δρχ.
- Καντηλί 5.200 μ. 27.000.000 δρχ.
- Πλημμύρι 1520 στρ. πάνω στην θάλασσα, τιμή 6.000.000 δρχ.
- Πλημμύρι 1.640τ.μ. 4.000.000 δρχ. οικοδομήσιμο
- Πλημμύρι 3.240τ.μ. 3.000.000 δρχ.
- Λαχανιά 4.700 τ.μ. 16.000.000 δρχ. οικοδομήσιμο
- 10 στρ. Κιοτάρι, νερό, ρεύμα 12.000.000 δρχ.
- Λαχανιά 100 στρ. πάνω στην θάλασσα
- Λαχανιά 45 στρ. 2500 δρχ./μέτρο
- Κατταβιά 2.500 τ.μ. πάνω στο δρόμο οικοδομήσιμο, 3.000.000 δρχ.
- Λάρδος 7 στρ. 12.000.000 δρχ.
- Κιοτάρι 4 στρ. 4.000.000 δρχ.
- Λαχανιά 750 τ.μ., 8.500.000 δρχ.στο χωριό
- Γεννάδι 20 στρ. ρεύμα-νερό 20.000.000 δρχ.
- Κιοτάρι 7 στρ. με νερό-ρεύμα 8.000.000 δρχ.
- Λαχανιά 4 στρ. 300 μέτρα από τη θάλασσα 8.000.000 δρχ.
- Γεννάδι 24 στρ. 24.000.000 δρχ.
- Γεννάδι 1.100 τ.μ. 1.500.000 δρχ.
- Κατταβιά 10 στρ. 10.000.000 δρχ.
- Πλημμυρι 12 στρ. με φως, νερό, 12.000.000 δρχ.
- Κατταβιά 4.000 τ.μ. 2.000.000 δρχ.
- Κιοτάρι 4.000 τ.μ. κοντά στο κεντρικό δρόμο
- Πλημμύρι 5.500 τ.μ. 6.500.000 δρχ.
- Πεύκους 200 στρ. προς 5.000 το τ.μ., παραθαλάσσιο
- Κατταβιά 700 τ.μ. προς 500 χιλ.
- Γεννάδι στη λεωφόρο 4.000 τ.μ., 12.000.000 δρχ.

➪ Πωλούνται αποθήκες και βιοτεχνικοί χώροι.

- **ΔΑΝΕΙΑ ΔΕΚΤΑ - ΕΥΚΟΛΙΕΣ ΠΛΗΡΩΜΗΣ**
- **ΖΗΤΟΥΝΤΑΙ ΟΙΚΟΠΕΔΑ ΠΡΟΣ ΑΓΟΡΑ - ΚΤΗΜΑΤΑ ΚΑΙ ΔΙΑΜΕΡΙΣΜΑΤΑ**

ΣΤΑΜΑΤΗΣ ΜΑΝΩΛΑΚΟΣ

ΩΡΕΣ ΓΡΑΦΕΙΟΥ 8.30-1.00 π.μ. και 5-8 μ.μ.

ΔΗΜ. ΑΝΑΣΤΑΣΙΑΔΗ 45 (παραπλεύρως ΥΠΕΡΑΓΟΡΑΣ ΠΑΠΑΚΥΡΙΑΚΟΥ-ΣΥΝΟΙΚΙΑ ΔΑΣΚΑΛΩΝ) Τηλέφωνα: 23815-78275

πωλήσεις

συνέχεια από την προηγούμενη

ΟΙΚΟΠΕΔΑ ΕΝΤΟΣ ΠΟΛΕΩΣ ΡΟΔΟΥ: 1) Στο Μόντε Σμιθ οικόπεδο 860 τ.μ. εντός σχεδίου άρτιο και οικοδομήσιμο με πανοραμική θέση κατάλληλο για μονοκατοικία, 2) Περιοχή Μήδειας 1.000 τ.μ. με συντελεστή δόμησης 0,8 80.000.000 δρχ., 3) Περιοχή Μιχαήλ Πετρίδη 200 τ.μ. 25.000.000 δρχ. Πληρ. ΡΟΔΙΑΚΗ ΚΤΗΜΑΤΙΚΗ Ανέστης & Σάββας Σαββαΐδης, τηλ. 26281, 35476, 0944/243452, 0944/421015.
ΑΟ43407

ΜΟΝΟΚΑΤΟΙΚΙΑ 100 Τ.Μ. ΜΕ ΑΥΛΗ ΣΤΟ ΚΕΝΤΡΟ ΤΗΣ ΠΑΣΤΙΔΑΣ, ΤΙΜΗ 14.000.000 ΔΡΧ. ΠΛΗΡ. ΤΗΛ. 02410/47592, 0944/180092.
ΠΟ43816

ΠΩΛΟΥΝΤΑΙ ΔΙΑΜΕΡΙΣΜΑΤΑ: 1) 35 τ.μ. στην Ιξιά 8.500.000 δρχ. ή 24.944,9 ευρώ, 2) 75 τ.μ. στην Ιξιά 25.000.000 δρχ. ή 73.367,5 ευρώ, 3) 75 τ.μ. στην Ιξιά 25.000.000 δρχ. ή 73.367,5 ευρώ. Πληρ. τηλ. 02410 73819, 74917, 0944374546, 0945292030, "ΕΥΡΩΚΤΗΜΑΤΙΚΗ", Ιωάννης και Μιχάλης Ευσταθίου.
ΑΟ43783

ΠΩΛΟΥΝΤΑΙ ΑΠΟΘΗΚΕΣ: 1) 118 τ.μ. ισόγεια στην Ανάληψη, 15.000.000 δρχ. ή 44.020,5 ευρώ, 2) 260 τ.μ. ισόγεια στο Ροδίνι, 45.000.000 δρχ. ή 132.061,6 ευρώ, 3) 250 τ.μ. ισόγεια στην Ανάληψη 40.000.000 δρχ. ή 117.388,1 ευρώ, 4) 160 τ.μ. στα Ασγούρου, 35.000.000 δρχ. ή 102.714,6 ευρώ, 5) 320 τ.μ. στα Ασγούρου 40.000.000 δρχ. ή 117.381,1 ευρώ. Πληρ. τηλ. 02410 73819, 74917, 0944374546, 0945292030, "ΕΥΡΩΚΤΗΜΑΤΙΚΗ", Ιωάννης και Μιχάλης Ευσταθίου.
ΑΟ43786

ΠΩΛΟΥΝΤΑΙ ΟΙΚΟΠΕΔΑ: 1) Στις Φάνες 8500 τ.μ. κοντά στην παραλία, 38.000.000 δρχ., 111.518,7 ευρώ, 2) Στην Παστίδα 4000 τ.μ. εκτός σχεδίου προς Φιλέρημο, 24.000.000 δρχ. ή 70.432,8 ευρώ, 3) Στην Παστίδα 1070 τ.μ. εντός σχεδίου αξίας 20.000.000 δρχ. ή 58.694 ευρώ, 4) Στην Παστίδα 1900 τ.μ. εντός σχεδίου αξίας 20.000.000 δρχ. ή 58.694 ευρώ, 5) Στην Παστίδα 4000 τ.μ. εκτός σχεδίου αξίας 20.000.000 δρχ. ή 58.694 ευρώ, 6) Στο Πλημμύρι, 4000 τ.μ. εκτός σχεδίου αξίας 16.000.000 δρχ. ή 46.955,2 ευρώ, 7) Στο Τσαΐρι 5700 τ.μ. με άδεια οικοδομής αξίας 25.000.000 δρχ. ή 73.377,5 ευρώ, 8) Στο Τσαΐρι 2800 τ.μ. εκτός σχεδίου, 16.000.000 δρχ. ή 46.955,2 ευρώ, 9) Στ' Αφάντου 4500 τ.μ. εκτός σχεδίου προς την παραλία αξίας 40.000.000 δρχ. ή 117.388,1 ευρώ, 10) Στους Πεύκους 12000 τ.μ. παραλιακό, αξίας 168.000.000 δρχ. ή 493.030 ευρώ., 11) Στους Πεύκους 7000 τ.μ. παραλιακό αξίας 84.000.000 δρχ. ή 246.515 ευρώ, 12) Στα Κολύμπια 2300 τ.μ. επί της Ρόδου - Λίνδου αξίας 30.000.000 δρχ. ή 88.041 ευρώ, 13) Στα Κολύμπια 5700 τ.μ. επί της οδού Ευκαλύπτων αξίας 50.000.000 δρχ. ή 146.735,1 ευρώ, 14) Στα Μαριτσά 900 τ.μ. με άδεια οικοδομής 13.000.000 δρχ. ή 38.151,1 ευρώ, 15) Στον Αρχάγγελο 254 τ.μ. εντός σχεδίου αξίας 4.000.000 δρχ. ή 11.738,8 ευρώ, 16) Στον Αρχάγγελο 790 τ.μ. εντός σχεδίου αξίας 8.000.000 δρχ. ή 23.477,6 ευρώ, 17) Στην Κάμειρο Σκάλα 4300 τ.μ. επί της παραλιακής οδού, αξίας 43.000.000 δρχ. ή 126.192,2 ευρώ, 18) Στην Κάμειρο Σκάλα 50.000 τ.μ. πανοραμικό αξίας 350.000.000 δρχ. ή 1.027.146 ευρώ, 19) Στην Σορωνή 5000 τ.μ. παραλιακό αξίας 15.000.000 δρχ. ή 44.020,5 ευρώ, 20) Στην Σορωνή 4000 τ.μ. παραλιακό με 120 τ.μ. κτίσμα, αξίας 28.000.000 δρχ. ή 82.171,6 ευρώ, 21) Στη Σορωνή 5100 τ.μ. επί της λεωφόρου Ρόδου - Καμείρου, αξίας 10.000.000 δρχ. ή 29.347 ευρώ. Πληρ. τηλ. 02410 73819, 74917, 0944374546, 0945292030, "ΕΥΡΩΚΤΗΜΑΤΙΚΗ", Ιωάννης και Μιχάλης Ευσταθίου.
ΑΟ43788

ΟΙΚΟΠΕΔΟ στο Γεννάδι 750 τ.μ., άρτιο οικοδομήσιμο, πάνω στο δρόμο μετά τον Αη Γιώργη, 7.500.000 δρχ. Πληρ. τηλ. 097/3523832.
ΑΟ43663

ΠΩΛΟΥΝΤΑΙ ΠΑΡΑΔΟΣΙΑΚΕΣ ΚΑΤΟΙΚΙΕΣ: 1) Στο Γεννάδι, πλήρως ανακαινισμένη 90 τ.μ. με αυλή αξίας 20.000.000 δρχ. ή 58.694 ευρώ, 2) Στο Γεννάδι, πλήρως ανακαινισμένη 25.000.000 δρχ. ή 73.367,5 ευρώ, 3) Στα Κοσκινού, 94 τ.μ. με 71 τ.μ. αυλή αξίας 16.000.000 δρχ. ή 46.955,2 ευρώ, 4) Στη Λάρδο, 95 τ.μ. ανακαινισμένη αξίας 12.000.000 δρχ. ή 35.216,4 ευρώ, 5) Στην Απολακκιά, πλήρως ανακαινισμένη, 15.000.000 δρχ. ή 44.020,5 ευρώ, 6) Στο Παραδείσι, 80 τ.μ. αξίας 8.000.000 δρχ. Πληρ. τηλ. 02410 73819, 74917, 0944374546, 0945292030, "ΕΥΡΩΚΤΗΜΑΤΙΚΗ", Ιωάννης και Μιχάλης Ευσταθίου.
ΑΟ43785

ΚΤΗΜΑΤΙΚΗ ΑΝΑΚΟΙΝΩΣΗ: Θέλετε να πουλήσετε το οικόπεδό σας, το διαμέρισμά σας, το αγρόκτημά σας, τη μεζονέτα σας, το κατάστημά σας; Τότε ελάτε σε μας. Αν συμφωνήσουμε στο ποσό, θα το αγοράσουμε αμέσως. Πληρ. κ. Νίκος Καργάκος τηλ. 30397 κιν. 0946049179 Θεμ. Σοφούλη 59 στα Φανάρια.
ΑΟ43654

ΟΡΟΦΟΔΙΑΜΕΡΙΣΜΑ, σε οικοδομή με 2 διαμερίσματα στον όροφο. Το διαμέρισμα είναι στους σοβάδες 118 τ.μ., μεγάλες βεράντες, 3 υπνοδωμάτια. Δίνεται μαζί και ο αέρας, στην οδό Παπαχριστοδούλου, συν. Καθηγητών. Τιμή μετρητοίς: 35.000.000 δρχ. Πληρ. κον Βασίλη 02410-77216.
ΑΟ43567

ΤΟΥΡΙΣΤΙΚΟ ΚΑΤΑΣΤΗΜΑ ΣΤΗΝ ΠΑΛΙΑ ΠΟΛΗ, ΜΕ ΠΛΗΡΕΣ ΕΞΟΠΛΙΣΜΟ. ΠΛΗΡ. ΤΗΛ. 0977/006428.
ΠΟ43561

ΕΥΚΑΙΡΙΕΣ: ΠΩΛΟΥΝΤΑΙ ΔΙΑΜΕΡΙΣΜΑΤΑ λουξ κατασκευής 80 τ.μ. 27.000.000 δρχ. και 100 τ.μ. 35.000.000 δρχ. Πληρ. Σταμάτης Μανωλάκος, τηλ. 23815, 0944/698056.
ΑΟ43357

ΟΡΟΦΟΣ που αποτελείται από 2 διαμερίσματα των 47 τ.μ. και 117 τ.μ. στους Δασκάλους σε πιτσιλιστό σοβά. Τιμή 41.000.000 δρχ. με δυνατότητα να δοθούν άλλα 117 τμ. διαμέρισμα σε μπετά συνολικής επιφανείας 279 τ.μ. Πληρ. ΑΙΓΑΙΟΚΤΗΜΑΤΙΚΗ, τηλ. 22943, 28838.
ΑΟ43413

ΕΠΙΧΕΙΡΗΣΗ ΕΣΤΙΑΤΟΡΙΟΥ πλήρως εξοπλισμένη σε κεντρικότατο δρόμο στο τουριστικό κέντρο της πόλης. Πληρ. τηλ. 0944/185921, καθημερινά 10 π.μ.-10 μ.μ.
ΑΟ43185

ΓΡΑΦΕΙΟ επί της οδού Εθν. Μακαρίου 35, εμβαδού 34 τ.μ. Πληρ. τηλ. 21317 και κινητό 0945-996162
ΧΑΟ151

ΠΩΛΟΥΝΤΑΙ ΒΙΟΤΕΧΝΙΚΑ ΚΤΙΡΙΑ: 1) 1800 τ.μ. στο Λαδικό 180.000.000 δρχ. ή 528.246,5 ευρώ, 2) 2500 τ.μ. στη λεωφόρο Καλλιθέας, 350.000.000 δρχ. ή 1.027.146 ευρώ. Πληρ. τηλ. 02410 73819, 74917, 0944374546, 0945292030, "ΕΥΡΩΚΤΗΜΑΤΙΚΗ", Ιωάννης και Μιχάλης Ευσταθίου.
ΑΟ43784

ΠΡΑΓΜΑΤΙΚΗ ΕΥΚΑΙΡΙΑ ΣΤΟ ΓΕΝΝΑΔΙ. ΟΙΚΟΠΕΔΟ 2.120 Μ. ΜΕ ΠΛΗΡΩΜΕΝΗ ΕΤΟΙΜΗ ΑΔΕΙΑ ΟΙΚΟΔΟΜΗΣ 212 ΜΕΤΡΑ, ΠΕΡΙΦΡΑΓΜΕΝΟ ΜΕ ΜΑΝΤΡΑ, ΕΓΚΑΤΑΣΤΑΣΗ ΦΩΣ, ΝΕΡΟ ΚΑΙ ΜΕ ΔΕΝΔΡΑ, ΜΕ ΥΠΑΡΧΟΝ ΚΤΙΣΜΑ ΑΠΟΘΗΚΗ 50 Μ. ΠΩΛΕΙΤΑΙ 20.000.000 ΜΕΤΡΗΤΑ. ΔΕΚΤΟΣ ΚΑΙ ΔΙΑΚΑΝΟΝΙΣΜΟΣ ΠΛΗΡ. ΤΗΛ. 31093, ΩΡΕΣ ΙΑΤΡΕΙΟΥ
ΧΠΟ522

TOP PROPERTIES

GEORGIOS S. PIPINOS

ΓΕΩΡΓΙΟΣ Σ. ΠΙΠΙΝΟΣ
ΣΥΜΒΟΥΛΟΙ ΚΑΙ ΕΚΤΙΜΗΤΕΣ ΑΚΙΝΗΤΩΝ
REAL ESTATE AGENCY



Η "**TOP PROPERTIES**" είναι ατομική επιχείρηση και ανήκει εξ ολοκλήρου στον κ. Γεώργιο Πιπίνο, που από το 1971 ασχολείται αποκλειστικά και μόνο με επενδύσεις και REAL ESTATE, στο νησί της Ρόδου, καθώς και στην ευρύτερη περιοχή της Δωδεκανήσου.

ΑΠΕΥΘΥΝΟΜΑΣΤΕ: Στους **σοβαρούς, απαιτητικούς και επιλεκτικούς** επενδυτές-επιχειρηματίες-ελεύθερους επαγγελματίες, Ελληνες και ξένους, υψηλού εισοδηματικού επιπέδου, που ενδιαφέρονται να κάνουν μια σοβαρή επένδυση προβολής στο νησί της Ρόδου.

ΠΡΟΣΦΕΡΟΥΜΕ: Α) Υπηρεσίες και πληροφορίες που γίνονται σε προσωπικό επίπεδο με εχεμύθεια, διακριτικότητα και σοβαρότητα.
Β) μεγάλη γκάμα υψηλής ποιότητας, ακινήτων, όπως:1) Ξενοδοχεία Α' και Β' κατηγορίας των 600-500-350-300 κλινών, 2) Κεντρικά αστικά ακίνητα κατάλληλα για Τράπεζες-καταστήματα-γραφεία, 3) Παραλιακές εκτάσεις, κατάλληλες για τουριστικές επενδύσεις των 150.000-100.00-70.00-50.000-36.000 τ.μ. και 4) Διαμερίσματα και μεζονέτες προβολής.

ΣΤΟΧΟΣ ΜΑΣ ΕΙΝΑΙ: Να προσφέρουμε στο αγοραστικό μας κοινό υψηλής ποιότητας ακίνητα και ευκαιρίες στο νησί της Ρόδου. Ητριακονταετής και πλέον πείρα μας στον τομέα αυτό αποτελεί εγγύηση.

ΣΥΝΘΗΜΑ ΜΑΣ ΕΙΝΑΙ: Επενδύστε στη ΡΟΔΟ ΤΩΡΑ, σε ακίνητα που ΑΝΤΕΧΟΥΝ ΣΤΟ ΧΡΟΝΟ

Γεώργιος Σ. Πιπίνος
ΜΕΣΙΤΗΣ ΑΣΤΙΚΩΝ ΣΥΜΒΑΣΕΩΝ
Γιατί εμείς γνωρίζουμε καλύτερα!

TOP PROPERTIES is a private concern and Mr George S. Pipinos, its owner, has carved, over the years a reputation for integrity and excellence in the world of Real Estate in the Dodecanese.
AT TOP PROPERTIES we try hard to attract important and selective investors high calibre businessmen/women and discerning professional people, both Greek and foreign, who wish to acquire sabstantial and valuable property on Rhodes.
We offer our expertise and advice privately, discreetly and in strict confidence.
We keep a comprehensive list of real estate of the highest specifications
a. A' and B' class hotels (600, 500, 350, 300 beds capacity)
b. Centrally situated office buildings and other business premises.
c. Seaside land, ideal for development (hotels, holiday resorts, etc), of 150.000, 100.00, 70.000, 50.000, 36.000 sq.m.
d. Luxury apartments, maisonettes, detached, semi-detached and terraced houses.
Our aim is to give our clients the opportunity to Qcquire value for money, first class real estate on Rhodes. Our 30-year-old experience in Real Estate is our warranty.
Our motto is Invest in Rhodes, Invest in property, It stands the test of time.

TOP PROPERTIES
and George Pipinos
Because we know best



ΚΕΝΝΕΝΤΥ 38, ΡΟΔΟΣ, 85 100, ΤΗΛ. (0241) 23895, 38243, κιν. (094)-4-676003 FAX: (0241) 20883
38 KENNEDY STR., RHODES, 85 100, TEL. (0241) 23895, 38243, mob. (094)-4-676003 FAX: (0241) 20883

Η Εταιρεία Β.Α.Π. ΚΟΥΓΙΟΣ ΑΒΕΕ

ανακοινώνει την πρόσληψη Πέντε Πωλητών/Merchandisers για τη σεζόν 2002. Οι υποψήφιοι πρέπει να έχουν:
Α. Απολυτήριο τουλάχιστον Λυκείου (πτυχίο ΙΕΚ, ΤΕΙ, Α-ΕΙ θα θεωρηθεί επιπλέον προσόν).
Β. Ευχάριστη προσωπικότητα και δυνατότητα επικοινωνίας.
Γ. Ορεξη για δουλειά σε έναν ανταγωνιστικό κλάδο.
Δ. Προϋπηρεσία στις πωλήσεις δεν είναι απαραίτητη.
Προσφέρεται:
1. Υψηλός αρχικός μισθός.
2. Μεταφορικό μέσο της εταιρείας.
3. Πλήρης-Ασφάλιση.
4. Δυνατότητα καριέρας στο χώρο των πωλήσεων.

Οι ενδιαφερόμενοι καλούνται να επικοινωνήσουν στο 02410 61434, με τον κ. Αντωνάτο ή την κ. Παπανδρέου από τις 8.00 μέχρι 15.00.

Από Κατάστημα Λευκών Ειδών-Τουριστικό στην Παλιά Πόλη

ΖΗΤΟΥΝΤΑΙ

Κοπέλες για να εργαστούν ως πωλήτριες.
Απαραίτητα προσόντα:
• Ηλικία από 23 έως 40 ετών.
• Γνώση της Αγγλικής καθώς και επιπλέον γλωσσών θα εκτιμηθούν.
• Τυχόν προϋπηρεσία θα ληφθεί υπό όψιν.
Μισθός και ποσοστά αναλόγως προσόντων.

Πληροφορίες τηλ.: 02410-38650/38990, από 08.00 έως 15.00
Αποστείλατε βιογραφικό σημείωμα στο fax: 02410 38785

Από μεγάλη εταιρεία

ΖΗΤΕΙΤΑΙ

Γραμματεύς-λογίστρια (πτυχιούχος ΤΕΙ), τυχόν προϋπηρεσία θα συνεκτιμηθεί.
Παρακαλείσθε να αποστείλετε σύντομο βιογραφικό σημείωμα στη διεύθυνση Εθνάρχου Μακαρίου 45. Υπ' όψιν κυρίου Καράβα Σταμάτη

ΖΗΤΕΙΤΑΙ
ΜΠΑΡΜΑΝ

και Σερβιτόρα

Για το Christos' Carden

Πληρ. τηλ. 02410 34191-32144

ΕΥΚΑΙΡΙΑ–ΠΩΛΕΙΤΑΙ

για επαγγελματίες επώνυμο αναψυκτήριο στο κέντρο της πόλης (Μαντράκι). Με προεργασία 28 χρόνων, λόγω συνταξιοδότησης σε τιμή ευκαιρίας.

Πληρ. τηλ. 21807 (πρωί), 26294 (απόγευμα)

Το γραφείο παραγωγής της ΕΘΝΙΚΗΣ ΑΣΦΑΛΙΣΤΙΚΗΣ

ΖΗΤΑ

άτομα ηλικίας 23-40, για να στελεχώσει το νέο τμήμα πωλήσεων χρηματοοικονομικών προϊόντων του ομίλου της Εθνικής Τράπεζας της Ελλάδος Α.Ε.
Πληρ.-βιογραφικά στη διεύθυνση της Εθνικής Ασφαλιστικής στη Σ. Βενιζέλου 1 τηλ. 38338-36274
Υπόψιν κ. Τριανταφύλλου

πωλησεις

συνέχεια από την προηγούμενη

ΠΩΛΟΥΝΤΑΙ: α) Οικόπεδο 850 μέτρων (οικοδομήσιμο εντός οικισμού), β) Ελαιώνας 4 στρεμμάτων, γ) Αγρός 22 στρεμμάτων. Τα δύο ως άνω δεικνύονται για αγροτικούς ή διστεχνικούς σκοπούς. Πληρ. τηλ. 96384 από 3 μ.μ.
ΧΠΟ200

ΚΑΤΑΣΤΗΜΑΤΑ ΕΤΟΙΜΟΠΑΡΑΔΟΤΑ ΣΤΟ ΜΕΓΑΛΥΤΕΡΟ ΣΥΓΚΡΟΤΗΜΑ ΚΑΤΑΣΤΗΜΑΤΩΝ ΣΤΗΝ ΠΑΡΑΛΙΑΚΗ ΛΕΩΦΟΡΟ ΙΑΛΥΣΟΥ ΑΠ' ΕΥΘΕΙΑΣ ΑΠΟ ΤΟΝ ΚΑΤΑΣΚΕΥΑΣΤΗ ΠΟΛ. ΜΗΧΑΝΙΚΟ ΣΤΕΛΙΟ ΜΑΚΕΣΤΑ. ΕΞΑΣΦΑΛΙΣΗ ΔΑΝΕΙΟΥ, ΕΥΚΟΛΙΕΣ ΠΛΗΡΩΜΗΣ. ΑΠΟ 10.350.000 ΔΡΧ. ΠΛΗΡ. ΤΗΛ. 21347
ΧΠΟ205

πωλησεις αυτοκινητων & μοτοσικλετων

ΑΥΤΟΚΙΝΗΤΟ Ι.Χ. RENAULT 19 μοντ. '89 από ιδιοκτήτη. Τιμή 300.000 δρχ. Πληρ. τηλ. 02410 21468, 02410 67190. AA44133

ΜΗΧΑΝΗ YAMAHA, Virrago 400 c.c., τετράχρονη σε άριστη κατάσταση. Πληρ. τηλ. 02410/63843 και 0972252745. AA44120

BMW 316i, μαύρη με δερμάτινα καθίσματα, ABS, ηλεκτρικά παράθυρα με 58.000 χλμ. σε άριστη κατάσταση, φυλάσσεται σε γκαράζ. Δεκτός κάθε έλεγχος. Πληρ. τηλ. 02410 67866 (μετά τις 16.00) και 0972 177629. AA44102

ΑΥΤΟΚΙΝΗΤΟ, DAIHATSU-GUORE, μοντέλο 1981, δραχμές 160.000 (Ευρώ 470). Δεκτός έλεγχος. Τηλ. 02410/81175. AA44067

SEAT IBIZA μοντέλο '93, 1.300 κυβικά σε άριστη κατάσταση. Πληρ. τηλ. 0946/705465. AA43964

NISSAN SUNNY, ΜΟΝΤΕΛΟ 1987, ΣΕ ΚΑΛΗ ΚΑΤΑΣΤΑΣΗ ΚΑΙ ΠΡΟΣΙΤΗ ΤΙΜΗ. ΠΛΗΡ. ΤΗΛ. 02410/63453, 0944/738394.
ΠΑ43890

ΜΗΧΑΝΑΚΙ PEUGEOT FIGHT 100 c.c. χρώματος ασημί, σε πολύ καλή κατάσταση. Τιμή 1.170 ευρώ. Πληρ. τηλ. 02410/43350, 093/8854936. AA43948

FORD ESCORT CABRIO μοντέλο '92 σε άριστη κατάσταση και πολύ καλή τιμή. Πληρ. τηλ. 093/7610699. AA43729

HYUNDAI COUPE χρώματος μπορντώ, μοντέλο Οκτώβριος 2001 με 5.000 χλμ., ABS, δερμάτινο σαλόνι, αεροτομή, A/C, καινούργιο σε πολύ καλή τιμή. Πληρ. τηλ. 0974054443 κο Δημήτρη AA43287

AUTO HELLAS-HERTZ-ΠΩΛΟΥΝΤΑΙ ΤΑ ΚΑΤΩΘΙ ΑΥΤΟΚΙΝΗΤΑ ΣΕ ΑΡΙΣΤΗ ΚΑΤΑΣΤΑΣΗ ΚΑΙ ΠΡΟΣΙΤΕΣ ΤΙΜΕΣ: FIAT SEIC MOD 2000, FIAT PUNTO MOD 1999, OPEL CORSA A/C MOD 2000, NISSAN MICRA A/C MOD 2000, H. ACCENT A/CH MOD 1999, FORD FOCUS A/CH MOD 2000, SUZU. SAMURAI 1,3 MOD 1999, KIA SPORTAGE 2,0 MOD 1999 (HARD TOP), NISSAN SERENA 8ΘΕΣΙΟ MOD 1999, SEAT ALHAMBRA 7ΘΕΣΙΟ MOD 1998. ΓΙΝΟΝΤΑΙ ΚΑΙ ΕΥΚΟΛΙΕΣ ΠΛΗΡΩΜΗΣ (20% ΠΡΟΚΑΤΑΒΟΛΗ). ΠΛΗΡ. ΤΗΛ. 25888, 98200. ΠΑ43768

ΤΟΥΟΤΑ ΚΛΟΥΒΑ 1.600 c.c. ΤΟΥ '80, 85.000 ΧΛΜ. ΣΕ ΚΑΛΗ ΚΑΤΑΣΤΑΣΗ. ΠΛΗΡ. ΤΗΛ. 61169 ΠΡΩΙ, 76565 ΑΠΟΓΕΥΜΑ. ΠΑ43728

ΜΗΧΑΝΑΚΙ HONDA TRANSALP 400 C.C. ΜΟΝΤ. 98 ΣΕ ΑΡΙΣΤΗ ΚΑΤΑΣΤΑΣΗ, ΜΕ ΒΑΛΙΤΣΑΚΙ, ΚΑΙΝΟΥΡΓΙΑ ΕΞΑΤΜΙΣΗ LASER ΚΑΙ ΠΡΟΣΤΑΤΕΥΤΙΚΕΣ ΜΠΑΡΕΣ. ΤΙΜΗ 4.980 ΕΥΡΩ ΜΕΤΡΗΤΟΙΣ. ΠΛΗΡ. ΤΗΛ. 02410 62056.
ΠΑ44101

ΜΗΧΑΝΑΚΙ, Honda Lead 50 cc σε άριστη κατάσταση, 150.000 δρχ. (440 Ευρώ). Πληροφορίες στο τηλέφωνο 0944177253. AA44087

ΧΤ ΥΑΜΑΗΑ 500 ΜΟΝΤ. ΤΕΛΟΣ '96 ΣΕ ΑΡΙΣΤΗ ΚΑΤΑΣΤΑΣΗ. ΠΛΗΡ. ΤΗΛ. 0942200188
ΧΠΑ1312

Το γραφείο γενικού τουρισμού

ELAFOS REISEN

ΖΗΤΕΙ

συνεργάτες

για στελέχωση υποκαταστημάτων.
Απαραίτητη προϋπόθεση η άριστη γνώση της γερμανικής και καλή γνώση αγγλικής γλώσσας.
Θα ληφθεί υπόψη η προϋπηρεσία σε Τουριστικό Γραφείο

Οι ενδιαφερόμενοι παρακαλούνται να επικοινωνήσουν στα τηλ. 02410/66543-5, ώρες γραφείου
Υπεύθυνος κ. Χατζημιχάλης Μιχάλης

Το ξενοδοχείο CACTUS HOTEL

Κω 14 (απέναντι από το ενυδρείο)

Ζητεί το ακόλουθο προσωπικό

- RECEPTIONIST έως 35 ετών
- ΝΥΧΤΕΡΙΝΟΣ RECEPTIONIST έως 35 ετών
- Νεαρός για το POOL SNACK BAR έως 35 χρονών
- ΑΠΟΘΗΚΑΡΙΟΣ για πρωινή μερική απασχόληση
- Υπεύθυνη για το μπουφέ/πρωινά έως 35 ετών
- ΠΡΟΪΣΤΑΜΕΝΗ ΟΡΟΦΩΝ με προϋπηρεσία έως 40 ετών

Για υποβολή Βιογραφικών και Αιτήσεων
οι ενδιαφερόμενοι μπορούν να απευθύνονται στην κ. Μαρία Χρυσάνθου
Δευτέρα - Παρασκευή 12.00-14.00
Τηλ. 0241-026100-23376

Pizza Hut

ΖΗΤΟΥΝΤΑΙ

ΣΕΡΒΙΤΟΡΟΙ και ΑΤΟΜΑ ΓΙΑ ΚΟΥΖΙΝΑ
Πληρ. τηλ. 02410/78570

FIAT PUNTO CABRIO ΜΟΝΤΕΛΟ 94 1,3 ΛΕΥΚΟ 75000 ΧΙΛΙΟΜΕΤΡΑ, EXTRAS. ΤΙΜΗ 2.400.000. ΠΛΗΡ. ΤΗΛ. 87006, 10.00-13.00 Ή 18.00-22.00
ΧΠΑ841

ΠΩΛΟΥΝΤΑΙ ΜΕΤΑΧΕΙΡΙΣΜΕΝΑ ΦΟΡΤΗΓΑ ΑΥΤΟΚΙΝΗΤΑ ΕΙΣΑΓΩΓΗΣ ΟΛΩΝ ΤΩΝ ΤΥΠΩΝ, ΓΙΑ ΑΓΡΟΤΙΚΗ ΚΑΙ ΕΠΑΓΓΕΛΜΑΤΙΚΗ ΧΡΗΣΗ, ΚΑΘΩΣ ΚΑΙ Ι.Χ. ΕΠΙΒΑΤΙΚΑ. ΕΤΟΙΜΟΠΑΡΑΔΟΤΑ Ή ΚΑΤΟΠΙΝ ΠΑΡΑΓΓΕΛΙΑΣ. ΠΑΡΕΧΟΥΜΕ ΓΡΑΠΤΗ ΕΓΓΥΗΣΗ ΕΝΟΣ ΧΡΟΝΟΥ. ΕΙΣΑΓΩΓΕΙΣ ΜΕΤΑΧΕΙΡΙΣΜΕΝΩΝ ΑΥΤΟΚΙΝΗΤΩΝ "Δ. ΜΠΟΥΝΤΟΥΡΗΣ-Ε. ΠΑΠΑΠΟΣΤΟΛΟΥ Ο.Ε.". ΕΚΘΕΣΗ: ΕΘΝΙΚΗ ΟΔΟΣ ΛΑΡΙΣΑΣ-ΙΩΑΝΝΙΝΩΝ ΤΡΙΚΑΛΑ ΘΕΣΣΑΛΙΑΣ. ΤΗΛ. 0431-74709 ΦΑΞ 0431-27008 ΚΙΝ. 0974456200-0977395269.
ΧΠΑ112

ΕΝΟΙΚΙΑΖΟΝΤΑΙ αυτοκίνητα καθημερινά ή και με το μήνα σε πολύ καλές τιμές. Πληρ. τηλ. 86230, 0937274897 AA42515

RENAULT 19 CABRIO με full extra. Πληρ. τηλ. 81377, 0977/006428, κ. Δημήτρη. AA43562

εργασιες

ΧΟΡΕΥΤΡΙΕΣ ΓΙΑ ΓΚΡΟΥΠ ΣΕ ΛΟΥΞ ΞΕΝΟΔΟΧΕΙΑ ΣΤΗ ΡΟΔΟ. ΠΛΗΡ. ΤΗΛ. 0977637800, 02410 75034.
ΠΖ44130

ΠΩΛΗΤΡΙΑ από εμπορικό κατάστημα κουρτινών-χαλιών. Μισθός ικανοποιητικός. Πληρ. τηλ. 0937046100. ΑΖ44131

ΚΥΡΙΑ ή ΔΕΣΠΟΙΝΙΔΑ με γνώσεις τουλάχιστον Αγγλικής γλώσσας και πείρα στις πωλήσεις για εργασία σε κεντρικό εμπορικό κατάστημα της Ρόδου. Πληρ. τηλ. 02410 24428, 0241 78191. ΑΖ44132

Η ΕΤΑΙΡΕΙΑ PROVIL Α.Ε. ΠΟΥ ΔΡΑΣΤΗΡΙΟΠΟΙΕΙΤΑΙ ΣΤΟ ΧΩΡΟ ΤΩΝ ΤΡΟΦΙΜΩΝ ΖΗΤΑ ΣΥΝΕΡΓΑΤΗ ΓΙΑ ΤΗΝ ΣΤΕΛΕΧΩΣΗ ΤΟΥ ΤΜΗΜΑΤΟΣ ΠΩΛΗΣΕΩΝ. ΠΛΗΡ. ΤΗΛ. 0310/795730 Ή ΑΠΟΣΤΕΙΛΑΤΕ ΒΙΟΓΡΑΦΙΚΟ. Τ.Θ. 218 Τ.Κ. 57022. ΠΖ44118

Το Φροντιστήριο ΠΥΘΑΓΟΡΑΣ

ΖΗΤΑ

Καθηγητή ή Καθηγήτρια για τα μαθήματα:

1. Τεχνολογία Επικοινωνιών - Β' λυκείου
2. Ανάπτυξη Εφαρμογών σε προγραμματιστικό περιβάλλον - Γ' λυκείου

Αποστολή βιογραφικού σημειώματος
ΣΤΕΛΙΟΥ ΚΩΤΙΑΔΗ 2 - ΡΟΔΟΣ
ΤΗΛ.: 02410 29593 • FAX: 76101

Groupe Carrefour

Η Carrefour Μαρινόπουλος, μέλος του πολυεθνικού ομίλου Carrefour ο οποίος λειτουργεί σε 27 χώρες στην Ευρώπη, Ασία και Λατ. Αμερική, με περισσότερα από 9.000 σημεία πώλησης (Υπερμάρκετ, Σουπερμάρκετ, Hard Discount, Frozen Foods) και απασχολεί 320.000 άτομα, επιθυμεί να προσλάβει:

Για τα Σουπερμάρκετ ΜΑΡΙΝΟΠΟΥΛΟΣ της Ρόδου

ΔΙΑΚΟΣΜΗΤΗ/ΤΡΙΑ

Ο κάτοχος της θέσης φροντίζει για την δημιουργία και υλοποίηση ειδικών θεμάτων, ενεργειών προώθησης με τα αντίστοιχα σκηνικά, την προώθηση περιοδικού, την κατασκευή των πινακιδίων στο εσωτερικό και εξωτερικό του καταστήματος και την άριστη αισθητική εικόνα του καταστήματος.

Απαραίτητα Προσόντα:
- Εμπειρία σε στήσιμο βιτρίνας καταστήματος ή σκηνικών θεάτρου
- Πτυχίο διακοσμητή ή γραφίστα
- Μεγάλη δημιουργικότητα και αισθητική χώρο

Παρακαλούνται οι ενδιαφερόμενοι να καταθέσουν **ΑΜΕΣΑ** Βιογραφικό Σημείωμα με πρόσφατη φωτογραφία στα καταστήματα **ΜΑΡΙΝΟΠΟΥΛΟΣ** περιοχών **Καλλιθέας, Τσαλδάρη** και **Ιαλυσού.**

ΚΤΗΜΑΤΟΜΕΣΙΤΙΚΟ ΓΡΑΦΕΙΟ

ΕΥΡΩΚΤΗΜΑΤΙΚΗ

ΕΥΣΤΑΘΙΟΥ

ΜΕΣΙΤΕΣ ΣΥΜΒΟΥΛΟΙ ΜΕΛΕΤΗΤΕΣ



ΠΩΛΟΥΝΤΑΙ ΔΙΑΜΕΡΙΣΜΑΤΑ ΣΕ ΝΕΑ ΤΕΤΡΑΟΡΟΦΗ ΟΙΚΟΔΟΜΗ ΜΕ ΠΥΛΩΤΗ, ΣΤΟ ΡΟΔΙΝΙ

Η ΟΙΚΟΔΟΜΗ ΔΙΑΘΕΤΕΙ:
- **7 ΔΙΑΜΕΡΙΣΜΑΤΑ** ΤΩΝ 83 Τ.Μ. & 101 Τ.Μ.
- ΧΩΡΟ ΠΡΑΣΙΝΟΥ
- ΥΔΡΑΥΛΙΚΟ ΑΝΕΛΚΥΣΤΗΡΑ 8 ΑΤΟΜΩΝ
- ΘΕΣΗ ΣΤΑΥΘΜΕΥΣΗΣ ΓΙΑ ΚΑΘΕ ΔΙΑΜΕΡΙΣΜΑ
- ΠΡΟΣΒΑΣΗ ΑΤΟΜΩΝ ΜΕ ΕΙΔΙΚΕΣ ΑΝΑΓΚΕΣ
- ΠΛΗΡΗ ΘΕΡΜΑΝΣΗ

ΑΠΟΚΛΕΙΣΤΙΚΗ ΔΙΑΘΕΣΗ
Πληροφορίες

ΕΥΡΩΚΤΗΜΑΤΙΚΗ
Η ακίνητη αξία σας

Εθνικής Αντίστασης 83 (πρώην Άννης Μαρίας) δίπλα στην ALPHA BANK
Τηλ. 02410 73819,74917 ΚΙΝ. 0944/374546, 0945/292030 FAX 02410 38641

ΙΩΑΝΝΗΣ & ΜΙΧΑΛΗΣ ΕΥΣΤΑΘΙΟΥ

εργασίες

συνέχεια από την προηγούμενη

ΓΥΜΝΑΣΤΗΣ, ή γυμνάστρια για απασχόληση σε γυμναστήριο. Πληρ. τηλ. (02410)73712. AZ44117

ΠΩΛΗΤΡΙΑ για την μπουτίκ ROUBETI πλατεία Κύπρου. Πληρ. τηλ. 02410 35045. AZ44098

ΦΥΣΙΚΟΘΕΡΑΠΕΥΤΗΣ, ή φυσικοθεραπεύτρια για απασχόληση σε γυμναστήριο. Πληρ. τηλ. (02410)73712 AZ44116

ΓΕΡΜΑΝΟΦΩΝΟΣ, για να εργασθεί σε χρυσοχοείο επί της Σωκράτους. Πληρ. τηλ. 02410/64412 και 23967 κον Ηλία. AZ44115

PIZZAIOLLO, πεπειραμένος για πιτσαρία, με ξυλόφουρνο, στη Ρόδο. Πληρ. τηλ. 02410/27435, καλός μισθός. AZ44114

KRESTEN PALACE HOTEL
6ο χλμ. Λεωφόρου Ρόδου-Καλλιθέας

ΖΗΤΑ
ΠΩΛΗΤΡΙΑ
για το Τουριστικό Κατάστημα

Απαραίτητα προσόντα: Γνώσεις ξένων γλωσσών και ανάλογη προϋπηρεσία

Πληρ. - Αιτήσεις (με πρόσφατη φωτογραφία) στο Ξενοδοχείο Καθημερινά: από 10.00-12.00, τηλ. 02410/62714, fax. 02410/65976, Τ.Θ. 4088

ΖΗΤΟΥΝΤΑΙ
ΠΩΛΗΤΡΙΕΣ

από κατάστημα χρυσοχοΐας, να ομιλούν πολύ καλά μια τουλάχιστον ξένη γλώσσα Γερμανικά ή Σουηδικά ή Φιλανδικά.

GESUCHT WERDEN

DEUTSCH SPRACHIGE VERKAUFERINNEN FUR JUWELIERGESCHAFTE.

HALUTAAN

SUOMEA PUHUVIA MYYJIA KULTASEPANLIIKKEESEEN

Πληρ. τηλ. 60110, από 10.00-12.00 π.μ.

ΖΗΤΕΙΤΑΙ

Μόνο συνέταιρος για εστιατόριο.
Πληρ. τηλ. 31680

★★★★★
RODOS PALACE
Resort.Hotel • Convention Center

Το μεγαλύτερο ξενοδοχειακό συγκρότημα της Ρόδου ζητεί το ακόλουθο προσωπικό:

- **Υπαλλήλους Υποδοχής**
  Γνώστες Αγγλικών, Γερμανικών, με ανάλογη προϋπηρεσία
- **Προϊσταμένη Ορόφων**
  Με ανάλογη προϋπηρεσία σε ξενοδοχεία πολυτελείας

Οι ενδιαφερόμενοι για τις ανωτέρω θέσεις μπορούν να στείλουν ένα βιογραφικό τους σημείωμα με μία πρόσφατη φωτογραφία στην Διεύθυνση της εταιρείας υπ' όψιν Κου Π. Ρούμπη

Επίσης ζητούνται:
- Μάγειροι Α', Β' & βοηθοί
- Μπουφετζήδες Α' & Β'
- Σερβιτόροι & βοηθοί
- Μπάρμεν Α' & Β'
- Hostess
- Νυχτερινός Receptionist
- Γκρουμ
- Καμαριέρες
- Καθαρίστριες
- Κομμώτρια
- Θυρωρός
- Αποθηκάριος με ανάλογη προϋπηρεσία και γνώσεις Η/Υ
- Συντηρητές (Ηλεκτρολόγοι, Υδραυλικοί)

Για τις ανωτέρω ειδικότητες οι ενδιαφερόμενοι μπορούν να απευθύνονται καθημερινά από 09.00 - 15.00 στον προσωπάρχη του ξενοδοχείου και στη διεύθυνση:

Ξενοδοχείο Ρόδος Παλάς
Λεωφ. Ιαλυσού, Τ.Θ. 121, Ιξιά, Ρόδος
Τηλ. 02410 97235, Fax: 02410 25350

ΞΥΛΟΥΡΓΟΙ-ΕΠΙΠΛΟΠΟΙΟΙ - ΤΕΧΝΙΤΕΣ ΒΟΗΘΟΙ για 12μηνη απασχόληση. Μισθοί ικανοποιητικοί. Πληρ. τηλ. 02410 91212. AZ44095

ΠΩΛΗΤΡΙΑ που να γνωρίζει Αγγλικά-Γερμανικά για κατάστημα τουριστικών στο Φαληράκι. Πληρ. τηλ. 0946 068611. AZ44096

ΚΟΠΕΛΑ νεαρή για να εργασθεί σε καφετέρια στην Κρεμαστή. Πληρ. τηλ. 0946 300902, 11-5 μ.μ. AZ44097

ΚΟΠΕΛΕΣ για καφετέρια με εμπειρία στο SERVIS 12μηνη απασχόληση. Πληρ. τηλ. 02410 33109. AZ44099

ΜΑΓΕΙΡΑΣ και μαγείρισσα στο ΜΑΚ-ΜΑΚ. Πληρ. τηλ. 37574. AZ44085

STATION MANAGER ΑΠΟ ΤΗΝ ΕΤΑΙΡΕΙΑ THRIFTY CAR RENTAL. ΠΛΗΡ. ΤΗΛ. 0241096542ΠΖ44084

ΠΩΛΗΤΕΣ, έμπειρους, από την εταιρεία Ε. Τατάκης και Υιοί Α.Ε. Βιογραφικά: στο Fax: (02410)33660. Τηλ. (02410)25342, 33666, 29930, e-mail: tatakis@hellasnet.gr. AZ44074

ΝΕΟΙ, με άδεια αυτοκινήτου και δικύκλου, από το ανθοπωλείο "Νάρκισσος", με γνώσεις P.C. και αγγλικά. Πληρ. από 10-12 π.μ. στο τηλ. 02410/25514 οδός Αμμοχώστου 21. AZ44073

ΨΗΣΤΕΣ, ΓΙΑ ΝΥΧΤΕΡΙΝΟ ΩΡΑΡΙΟ ΑΠΟ FAST FOOD ΣΤΟ ΦΑΛΗΡΑΚΙ ΓΙΑ ΤΗΝ ΚΑΛΟΚΑΙΡΙΝΗ ΣΑΙΖΟΝ. ΘΑ ΠΡΟΤΙΜΗΘΟΥΝ ΟΣΟΙ ΕΧΟΥΝ ΠΡΟΥΠΗΡΕΣΙΑ. ΠΛΗΡ. ΤΗΛ. 0946/162961. ΠΖ44072

ΠΩΛΗΤΗΣ-ΤΡΙΑ, από επιχείρηση ποτών, αναψυκτικών για στελέχωση του δικτύου πωλήσεων. Πληρ. τηλ. 02410/62965 και 02410/62698. AZ44071

ΓΥΜΝΑΣΤΡΙΑ, για απασχόληση από 17.00 έως 22.00. Πληρ. τηλ. 0945/204400. AZ44070

ΜΑΓΕΙΡΑΣ πεπειραμένος για εστιατόριο εντός πόλεως. Προϋπηρεσία σε εστιατόριο απαραίτητη. Πληρ. τηλ. 02410 30691 AZ44024

ΠΩΛΗΤΡΙΑ με πείρα για τουριστικό κατάστημα ενδυμάτων στην Παλιά Πόλη. Πληρ. τηλ. 02410 34605, 31476 AZ44025

ΥΠΑΛΛΗΛΟΙ άνδρες και γυναίκες που να γνωρίζουν γερμανικά και ει δυνατόν Αγγλικά, για να εργαστούν σε καφετέρια πολυτελείας στο Εμπορικό Κέντρο "ΕΣΠΕΡΟΣ". Πληρ. τηλ. 02410 87817, 0944 566977 AZ44026

ΑΠΟ ΤΕΧΝΙΚΗ ΕΤΑΙΡΕΙΑ ζητείται συνεργάτιδα ή υπάλληλος, μηχανικός ή τεχνολόγος. Απαραίτητη εμπειρία στη χρήση Η/Υ και μεταφορικό μέσο. Αποδοχές αναλόγως προσόντων. Πληρ. τηλ. 02410 35139, 0932 481521 AZ44027

ΑΠΟ ΤΟ ΕΣΤΙΑΤΟΡΙΟ ΜΑΡΙΑ'Σ ΣΤΗΝ ΝΕΑ ΑΓΟΡΑ ΖΗΤΕΙΤΑΙ ΚΥΡΙΑ ΓΙΑ ΤΗΝ ΚΟΥΖΙΝΑ, ΚΑΘΩΣ ΚΑΙ ΠΕΠΕΙΡΑΜΕΝΟΣ ΣΕΡΒΙΤΟΡΟΣ (ΟΧΙ ΑΛΛΟΔΑΠΟΙ). ΠΛΗΡ. ΤΗΛ. 02410 20853 ΠΖ44028

ΚΟΠΕΛΛΕΣ για barwoman σε κλαμπ εντός Ρόδου. Πληρ. τηλ. 0945 664447, 02410 77731 AZ44029

Από το MARATHON RENT-A-CAR περιοχή Νότιας Ρόδου, **ΖΗΤΟΥΝΤΑΙ υπεύθυνοι γραφείων** με γνώσεις Γερμανικών, Αγγλικών κατ' ελάχιστον, σε ικανοποιητικό βαθμό. Μισθός υψηλός και αναλόγως προσόντων, καθώς και **υπάλληλοι** με άδεια οδηγήσεως. Πληρ. τηλ. 0932 702606 AZ44031

ΟΙΚΙΑΚΗ ΒΟΗΘΟΣ εσωτερική, που να καταλαβαίνει και να μιλάει Ελληνικά. Πληρ. τηλ. 0974 063607 AZ44013

Για εστιατόριο-ψαροταβέρνα στο Φαληράκι **ζητούνται: 1) Σερβιτόρος** με προυπηρεσία και γνώσεις ξένων γλωσσών, **2) Κυρίες** για την κουζίνα. Πληρ. τηλ. 69484, 093/6716594. AZ43968

ΑΡΤΟΠΟΙΟΣ από την βιοτεχνία άρτου Ασγούρου Ρόδου. Πληρ. τηλ. 02410/66430, 02410/64650. AZ43994

ΑΠΟ ΕΠΙΧΕΙΡΗΣΗ ΣΤΗΝ ΠΑΛΙΑ ΠΟΛΗ ΖΗΤΟΥΝΤΑΙ: 1) ΠΩΛΗΤΡΙΕΣ ΠΟΥ ΝΑ ΓΝΩΡΙΖΟΥΝ ΤΟΥΛΑΧΙΣΤΟΝ ΑΓΓΛΙΚΑ Ή ΓΕΡΜΑΝΙΚΑ ΓΙΑ ΤΟΥΡΙΣΤΙΚΟ ΚΑΤΑΣΤΗΜΑ. 2) ΣΕΡΒΙΤΟΡΟΣ ΚΑΙ ΒΟΗΘΟΣ ΣΕΡΒΙΤΟΡΟΥ ΓΙΑ ΤΗΝ ΣΑΙΖΟΝ. ΠΛΗΡ. ΕΝΤΟΣ SOCRATOUS GARDEN, ΣΩΚΡΑΤΟΥΣ 124, ΤΗΛ. 02410 76955 ΠΖ44012

ΓΡΑΦΙΣΤΡΙΑ, με γνώσεις PC και MAC στα προγράμματα COREL DRAW-PHOTOSHOP-ILLUSTRATOR-QUARK EXPRESS, για πλήρη απασχόληση. Πληρ. τηλ. 0946/506503.

ΖΗΤΕΙΤΑΙ Α' ΚΑΙ Β' ΜΑΓΕΙΡΑΣ ΓΙΑ ΕΣΤΙΑΤΟΡΙΟ ΣΤΟΥΣ ΠΕΥΚΟΥΣ - ΛΑΡΔΟΥ. ΜΙΣΘΟΣ ΙΚΑΝΟΠΟΙΗΤΙΚΟΣ. ΜΟΝΟ ΕΠΑΓΓΕΛΜΑΤΙΕΣ. ΠΛΗΡ. ΤΗΛ. 02440 44483 ΠΖ44030

ΚΟΠΕΛΑ ΩΣ ΠΩΛΗΤΡΙΑ ΚΑΤΑ ΠΡΟΤΙΜΗΣΗ ΕΛΛΗΝΟΑΥΣΤΡΑΛΕΖΑ-ΕΛΛΗΝΟΑΜΕΡΙΚΑΝΙΔΑ Ή ΕΛΛΗΝΟΚΑΝΑΔΕΖΑ ΓΙΑ ΝΑ ΕΡΓΑΣΘΕΙ ΣΕ ΤΟΥΡΙΣΤΙΚΟ ΚΑΤΑΣΤΗΜΑ ΚΕΝΤΗΜΑΤΩΝ ΣΤΗΝ ΠΑΛΙΑ ΠΟΛΗ. ΠΛΗΡ. ΤΗΛ. 35327, 39050 ΠΡΩΙΝΕΣ ΩΡΕΣ. ΠΖ43952

ΚΟΜΜΩΤΡΙΑ πεπειραμένη, σε κομμωτήριο στην περιοχή της Ανάληψης. Μισθός ικανοποιητικός. Πληρ. τηλ. 02410 66158 AZ43916

Από εταιρεία διακίνησης μπύρας-ποτών και αναψυκτικών **ζητείται οδηγός** με δίπλωμα γ' κατηγορίας. Πληρ. τηλ. 02410/62752, 62850. AZ43951

ΚΟΠΕΛΑ για τουριστικό κατάστημα στην περιοχή Πεύκοι - Λίνδο, που να γνωρίζει Αγγλικά. Πληρ. τηλ. 02410 35861, 0944 395913 AZ43917

ΟΔΗΓΟΙ-ΠΩΛΗΤΕΣ και πωλητές με δίπλωμα γ' κατηγορίας και σχετική πείρα για να εργασθούν σε είδη κατεψυγμένων και νωπών προϊόντων. Πληρ. τηλ. 69441, 0944/732168. AZ43967

RODIAN
BEACH • RESORT
Managed by Amathus
AMATHUSIA
CENTRE
INDOOR POOL
HEALTH & FITNESS CLUB

Ζητεί για το νέο Health & Recreation Club, που θα λειτουργήσει με τη νέα σαιζόν, άτομο πλήρους απασχόλησης με ειδικότητα:

αισθητικού

Απαραίτητη γνώση αγγλικής γλώσσας

Οι ενδιαφερόμενες καλούνται να απευθυνθούν στην κα Άρτεμη Χριστοδούλου, τηλέφωνο 02410-89928

κεφάλαιο
Κτηματομεσιτικό - Συμβουλευτικό Γραφείο

ΔΙΑΜΕΡΙΣΜΑΤΑ ΠΩΛΟΥΝΤΑΙ

- ❑ 35 τ.μ , 1ου, καινούρια γκαρσονιέρα, Δασκάλους, 14, 5εκ-42.553 €
- ❑ 40 τ.μ, υπερυψωμένη ημιυπόγεια καινούρια γκαρσονιέρα Ιξιά,12εκ-35.216 €
- ❑ 52 τ.μ., 1ου, 1 υπν/τιου κανούργιο, Ιξιά, 17 εκ.-49.889 €
- ❑ 66 τ.μ., ισόγειο, 1 υπν/τιου, αυλή, καινούργιο, πολυτελές, Ροδίνι, 27,5 εκ.-80.704 €
- ❑70 τ.μ,1ου, 2 υπν/τιων καινούριο Ιξιά 25εκ-73.367 €
- ❑ 87 τ.μ. 1ου, 2 υπν/τιων, γκαράζ, καινούργιο, πολυτελές, Ροδίνι, 37,5 εκ.-110.051 €
- ❑96 τ.μ , 1ου, 2 υπν/τιων Δασκάλους, 35εκ-102.714 €
- ❑ 98 τ.μ., 1ου, 2 υπν/τιων, γκαράζ, καινούργιο, πολυτελές Ιξιά, 42 εκ.-123.257 €
- ❑106 τ.μ,1ου, 3 υπν/τίων Ιξιά, 39 εκ-114.453 €
- ❑ 130 τ.μ., 1ου, 3 υπν/τιων, γκαράζ, καινούργιο, πολυτελές Ιξιά, 54 εκ.-158.473 €
- ❑ Συγκρότημα στα μπετά 3 ορόφων των 105 τ.μ έκαστος, Καρακόνερο 45 εκ-132.061 €
- ❑ Συγκρότημα με 4 -3αρια των 70 τ.μ, συν μια γκαρσονιέρα Αφάντου 77 εκ-225.972 €

ΜΕΖΟΝΕΤΕΣ- ΜΟΝ/ΚΙΕΣ ΠΩΛΟΥΝΤΑΙ

130 τ.μ, μεζονέτα, 3 υπν/τιων Τριάντα, 42εκ - 123.257€

- ❑ 138 τ.μ, μεζονέτα, 3 υπν/τιων, αυλή, Ροδίνι 47εκ-137.931 €
- ❑145 τ.μ, μεζονέτα, μαρμαροσοβά , αυλή Τριάντα, 38εκ-115.518 €
- ❑145 τ.μ. μεζονέτα, καινούρια,Τριάντα, 55εκ-161.408 €
- ❑ 200 τ.μ, μεζονέτα, ,3 υπν/τιων, αυλή, πάρκινγκ Κοσκινού 68εκ-199.559 €
- ❑ 230 τ.μ, μον/κία, μπετά Πεύκους, 50εκ-146.735 €

ΟΙΚΟΠΕΔΑ ΠΩΛΟΥΝΤΑΙ

- ❑ 96 τ.μ., αέρινη στήλη, δόμηση 96 τ.μ., Καναδά 7,5 εκ.-22.010 €
- ❑ 300 τ.μ., δόμηση 300 τ.μ Παστίδα 9εκ-26.412 €
- ❑ 300 τ.μ., δόμηση 300 τ.μ Τριάντα 20εκ-58.694 €
- ❑ 400 τ.μ., δόμηση 380 τ.μ Τριάντα 22 εκ.-64.563 €
- ❑ 590 τ.μ δόμηση 0.8 Ρόδου-Λίνδου 65εκ-190.755 €
- ❑ 600 τ.μ., δόμηση 600 τ.μ Τριάντα 40εκ-117.388 €
- ❑1.000 τ.μ Ανάληψη,0.8ΣΔ 80εκ-234.776 €
- ❑ 1.000 τ.μ ,δόμηση 100 τ.μ,Βουνάρα 16εκ-46.955 €
- ❑ 2.000 τ.μ ,δόμηση 200 τ.μ, Βουνάρα 32 εκ-93.910 €
- ❑ 3.500 τ.μ Φαληράκι 25εκ-73.367 €
- ❑ 4.000 τ.μ Τρείς-Κανδυλί 16 εκ-46.955 €
- ❑ 4.000 τ.μ, θέα, Παστίδα 26 εκ-76.302 €
- ❑ 4.300 τ.μ, Κολύμπια 24 εκ-70.432 €
- ❑5.240 τ.μ Αφάντου παραλία 40 εκ-117.388 €
- ❑ 5.500 τ.μ ,Κολύμπια 15 εκ-44.020 €
- ❑6.500 τ.μ, Κολύμπια 57 εκ-167.278 €
- ❑ 9.000 τ.μ, Κολύμπια 50 εκ-146.735 €
- ❑ 15.000, τ.μ., Κανδυλί 50 εκ-146.735 €

ΕΠΙΧΕΙΡΗΣΕΙΣ & ΕΠΑΓΓΕΛΜΑΤΙΚΟΙ ΧΩΡΟΙ

- ❑ Κατάστημα 23 τ.μ Ανάληψη, μπετά 7 εκ-20.542 €
- ❑ Κατάστημα 35 τ.μ Ανάληψη, μπετά 11 εκ-32.281 €
- ❑Κατάστημα 40 τ.μ σύν 50 τ.μ υπόγειο Ατταβύρου 20 εκ-58.694 €
- ❑Κατάστημα 64 τ.μ Μ.Πετρίδη 32 εκ-93.910 €
- ❑Κατάστημα-αποθήκη 140 τ.μ αυλή 300 τ.μ, Ανάληψη 32 εκ-93.910 €
- ❑Κατάστημα 145 τ.μ μπετά αυλή, Ροδίνι 26,5 εκ-77.769 €
- ❑ Αποθήκη 90 τ.μ., ράμπα Ανάληψη 14 εκ-41.085 €
- ❑ Αποθήκη 270 τ.μ., ράμπα Ανάληψη 40 εκ-117.388 €

Exclusive Properties

- ❑Οικοδομικό συγκρότημα 4 οικιών 1 καταστήματος, Παλιά πόλη , 277 τ.μ 100 εκ-293.470 €
- ❑Οικοδομικό συγκρότημα 1000 τ.μ, 2 ορόφων Ψαροπούλα 320 εκ-939.104 €

ΖΗΤΟΥΝΤΑΙ ΚΑΤΟΙΚΙΕΣ & ΟΙΚΟΠΕΔΑ ΕΝΤΟΣ & ΕΚΤΟΣ ΠΟΛΕΩΣ

ΤΣΟΥΡΟΥΝΑΚΗΣ Ι. ΑΝΤΩΝΙΟΣ (B.Sc.-MKT)

ΤΗΛ.:60060 (3 γραμμές) FAX: 60062
ΚΙΝ.:0945 949882
e-mail: kefaleo@rho.forthnet.gr

Γ. Σεφέρη 12
(παραπλεύρως ΜΗΔΕΙΑ)
Ρόδος

www.e-kefaleo.com

εργασίες

συνέχεια από την προηγούμενη

ΖΗΤΕΙΤΑΙ κοπέλα εμφανίσιμη για να εργαστεί σε κατάστημα ηλεκτρονικών παιχνιδιών (VIDEO GAMES) στη Ρόδο και στην Κω. Μισθός ικανοποιητικός και bonus. Πληρ. τηλ. 25050, 0945314090
ΧΑΖ481

ΚΥΡΙΕΣ με όρεξη για δουλειά που θα ήθελαν να κερδίζουν έως και 500.000 δρχ. το μήνα, με ελεύθερο ωράριο εργασίας. Προσφέρονται δωρεάν κατάλογοι λευκών ειδών και μεγάλη υποστήριξη από την εταιρεία μας. Πληρ. κ. Γιώργος στο τηλ. 0946/595500 ή 37384.
ΑΖ42605

Από εστιατόριο στην Παλιά Πόλη **ζητείται** για την τουριστική σαιζόν 2002 **Σερβιτόρος** πεπειραμένος με προϋπηρεσία στην Παλιά Πόλη, με γνώσεις ξένων γλωσσών, για τη θέση του μαιτρ. Θα προτιμηθεί υπεύθυνος νέος, δραστήριος. Θα υπάρξει πακέτο αποδοχών με bonus. Πληρ. τηλ. 02410 74402, 02410 25186, ώρες επικοινωνίας 11.00-13.00 και 19.00-21.00 , κ. Γιώργος.
ΑΖ43794

ΠΡΟΣΩΠΙΚΟ για σούπερ μάρκετ στην Αρχάγγελο. Πληρ. τηλ. 0244022676
ΑΖ43653

ΑΠΟ ΠΛΥΝΤΗΡΙΟ ΙΜΑΤΙΣΜΟΥ, ζητείται προσωπικό για τη νέα σαιζόν. 1) Οδηγοί εργάτες με δίπλωμα Γ κατηγορίας. 2) Κοπέλες για εργασία. Πληρ. τηλ. 0241092743, από 8.30 π.μ.-13.00 μ.μ.
ΑΖ43824

ΠΩΛΗΤΡΙΕΣ από τη BOUTIQUE COLLECTION (Κ. Παλαιολόγου 9). Πληρ. τηλ. 37203.
ΑΖ43823

ΗΛΕΚΤΡΟΛΟΓΟΙ (τεχνίτες-βοηθοί) με σχετική εμπειρία σε κτιριακές εγκαταστάσεις. Πληρ. τηλ. 094/6683824.
ΑΖ43196

Από εστιατόριο στην Παλιά Πόλη **ζητούνται** για την τουριστική σαιζόν 2002 οι κάτωθι ειδικότητες: α) **Σερβιτόρος**, β) **Βοηθός σερβιτόρου**, απαραίτητη διετής προϋπηρεσία, γ) **Ταμίας** για πρωινή ή απογευματινή απασχόληση. Πληρ. τηλ. 02410 74402, 02410 25186, ώρες επικοινωνίας 11.00-13.00 & 19.00-21.00, κ. Γιώργος
ΑΖ43795

Από μεγάλη εταιρεία διακίνησης μπύρας-ποτών και απορρυπαντικών, **ζητείται οδηγός** με επαγγελματικό δίπλωμα, γνώστης της αγοράς της Ρόδου, ηλικίας μέχρι 40 ετών. Προσφέρονται μισθός και ποσοστά. Πληρ. τηλ. 66227, 66228 ώρες 08.00-15.00.

ΤΟ ΚΑΤΑΣΤΗΜΑ

Bo concept

ΡΟΔΟΥ ΖΗΤΑ:

Για άμεση πρόσληψη **νέα**, με τα ακόλουθα προσόντα:

- Άνεση επικοινωνίας, ευχέρεια λόγου, ευχάριστη προσωπικότητα, οργανωτικές ικανότητες.
- Χρήση Η/Υ.
- Προϋπηρεσία, καθώς και γνώσεις σχεδίου ή διακόσμησης θα ληφθούν υπ' όψιν.

Προσφέρουμε άριστο και σύγχρονο περιβάλλον εργασίας καθώς και ανταγωνιστικό πακέτο αποδοχών.

Αποστολή βιογραφικού ή επίσκεψη στο χώρο μας Λ. Λίνδου 216. Πληρ. τηλ. 02410-69414/0945797963.

ΣΧΟΛΗ ΟΔΗΓΩΝ ΑΥΤΟΚΙΝΗΤΩΝ ΚΑΙ ΜΟΤΟΣΙΚΛΕΤΩΝ

L



ΚΟΥΚΗΣ ΝΙΚΟΛΑΟΣ

εκπαιδευτής

Διπλώματα
- ✓ *Ερασιτεχνικά*
- ✓ *Επαγγελματικά*
- ✓ *Μοτοσικλέτας*
- ✓ *Επεκτάσεις - Αναθεωρήσεις*

ΟΣΛΟ 14-ΡΟΔΟΣ
ΤΗΛ. 02410/60557, 0977/698360
ΠΡ43566

ΣΧΟΛΗ ΟΔΗΓΩΝ

L



ΠΥΛΑΡΙΝΟΣ ΗΡΑΚΛΗΣ

Πτυχιούχος Εκπαιδευτής

Διπλώματα
- ✓ *Ερασιτεχνικά*
- ✓ *Επαγγελματικά*
- ✓ *Μοτοσικλέτας*
- ✓ *Επεκτάσεις - Αναθεωρήσεις*

Αγ. Αναστασίας & Π.Π. Γερμανού 40
Εμπορικό Κέντρο Φώκιαλη, α' όροφος
Τηλ. 75270, 0942 445549
ΠΜ43869

ΤΟ ΚΑΤΑΣΤΗΜΑ ΕΠΙΠΛΩΝ

INTERNI BY MODA BANGO

ΖΗΤΕΙ

ΥΠΑΛΛΗΛΟ

Απόφοιτο διακοσμητικής σχολής

με πολύ καλή γνώση αγγλικών και ηλεκ/κού υπολογιστή. *Επιπλέον προσόντα θα ληφθούν υπ' όψιν.*

Πληρ. τηλ. 38330, διεύθυνση: Αμμοχώστου 23

ΚΑΘΗΓΗΤΡΙΑ ΠΤΥΧΙΟΥΧΟΣ ΕΛΛΗΝΙΚΟΥ ΩΔΕΙΟΥ

ΠΑΡΑΔΙΔΕΙ

μαθήματα κατ' οίκον αρμόνιου θεωρίας και αρμονίας

Πληρ. τηλ. 0241075128

ΑΝΑΚΟΙΝΩΣΗ

ΜΑΘΗΜΑΤΑ

***** Computer *****

EXPLORER PUCRAM COMPUTER PM

ΕΓΓΡΑΦΕΣ ** ΤΩΡΑ **

Τμήματα για:
Παιδιά - Ενήλικες
Αρχάριους - Μαθητές
Επαγγελματίες

Ανεύρεση Εργασίας

ΠΑΡΕΧΕΤΑΙ ΒΕΒΑΙΩΣΗ

Διδάσκει πτυχιούχος Πανεπιστημίου Αμερικής

ΜΑΝΩΛΗΣ Ι. ΣΟΦΙΛΛΑΣ

Κοδριγκτώνος 91
Τηλ. (0241) 31761

ΣΧΟΛΗ ΟΔΗΓΩΝ

ΚΟΥΣΗ ΠΑΝΤΕΛΗ

- **ΔΙΠΛΩΜΑΤΑ**
- **ΕΡΑΣΙΤΕΧΝΙΚΑ**
- **ΕΠΑΓΓΕΛΜΑΤΙΚΑ**
- **ΜΟΤΟΣΙΚΛΕΤΑΣ**
- **ΜΑΘΗΜΑΤΑ ΘΕΩΡΗΤΙΚΗΣ ΔΙΔΑΣΚΑΛΙΑΣ**



-Επεκτάσεις όλων των κατηγοριών -Αναθεωρήσεις ληγμένων αδειών -Μετατροπές ξένων αδειών σε ελληνικές

Οδός Βαλαωρίτου 9
(έναντι HOTEL SEMIRAMIS ΠΙΣΩ ΑΠΟ ΤΟ ΠΑΛΑΙΟ ΝΟΣΟΚΟΜΕΙΟ
e-mail: koysisp@internet.gr

ΕΚΠΑΙΔΕΥΤΙΚΟ ΑΥΤΟΚΙΝΗΤΟ:
TOYOTA YARIS 1300 cc
AIR CONDITIONED

(ΠΡΟΣΟΧΗ): ΜΑΘΗΜΑΤΑ
α. Μοτοσικλέτας μεγάλου κυβισμού από 125 cc έως ανεξαρτήτου
6. Μοτ/τας έως 125 cc
γ. Μοτοποδηλάτου 50 cc
Διαθέτουμε επίσης κι αυτόματες μοτοσικλέτες 125 cc

Πληρ. τηλ.
29157-73820-94777
ΚΑΙ ΑΝΑ ΠΑΣΑ ΣΤΙΓΜΗ ΣΤΑ ΚΙΝΗΤΑ τηλ.
0944/511313-0944/203343

Στην κατηγορία ανεξαρτήτου κυβισμού η εκπαίδευση γίνεται με μοτοσικλέτα 500 cc
Παραλαβή των μαθητών μας και από τις οικίες τους
"Η σωστή και μεθοδική εκπαίδευση στα σύγχρονα οχήματά μας, βάζει γερά θεμέλια για τη δημιουργία ενός καλού νέου οδηγού"

ΠΡΟΣΟΧΗ
Στη σχολή μας παραδίδονται και μαθήματα θεωρητικής διδασκαλίας

ΠΜ40624

ΜΕΓΑΛΗ ΕΤΑΙΡΕΙΑ ΠΛΗΡΟΦΟΡΙΚΗΣ

ΖΗΤΑ

Απόφοιτο ΤΕΙ/ΑΕΙ με γνώσεις στους **Η/Υ.**

Πληρ. τηλ. 0241/25746

ΖΗΤΟΥΝΤΑΙ

Από Εταιρία Εισαγωγών και Εμπορίας επώνυμων οινοπνευματωδών ποτών

Δραστήρια άτομα στους τομείς Marketing, δημοσίων σχέσεων και γνώστες της αγοράς Ρόδου. Μισθός συν bonus.

Πληρ. τηλ. 02410 95787, ώρες 10.00-14.00

ΣΧΟΛΗ ΟΔΗΓΩΝ

ΠΟΡΤΣΕΛΛΗΣ ΣΤΕΦΑΝΟΣ

Διπλ. εκπαιδευτής υποψηφίων οδηγών μέλος της Ε.Σ.Ο.Ρ. Ο.Ε.



- Διπλώματα αυτοκινήτου, μοτοσικλέτας,φορτηγού, λεωφορείου, νταλίκας
- Αναθεωρήσεις ληγμένων αδειών
- Θεωρητικά μαθήματα ΚΟΚ και Μηχανολογίας
- Μετατροπές ξένων διπλωμάτων σε ελληνικά
- Διπλώματα αυτόματου αυτοκινήτου

ΝΕΑ ΔΙΕΥΘΥΝΣΗ: ΕΘΝΙΚΗΣ ΑΝΤΙΣΤΑΣΗΣ 73 (ΠΡΩΗΝ ΑΝΝΗΣ ΜΑΡΙΑΣ)
ΤΗΛ. 34497, 0945463635

ΜΑΘΗΜΑΤΑ Η/Υ για ενήλικες



Windows, Internet, Email, Word, Excel, Access

ΤΜΗΜΑΤΑ :

- Ταχύρυθμα 6 εβδομάδων
- Τρίμηνα - προετοιμασία για απόκτηση του ECDL
- Ειδικά για επιχειρήσεις

Στο εκπαιδευτικό κέντρο ANOSIS μπορείτε να αποκτήσετε το ECDL το δίπλωμα των υπολογιστών με διεθνή αναγνώριση που αποδεικνύει τις γνώσεις σας στους Η/Υ ...

ECDL

ΠΙΣΤΟΠΟΙΗΜΕΝΟ ΕΞΕΤΑΣΤΙΚΟ ΚΕΝΤΡΟ

Anosis Computer Learning

Τηλ. 78924
Στ. Κωτιάδη 64 Ανάληψη

Κώστας Χατζηδάκης
ΠΤΥΧ. ΠΛΗΡΟΦΟΡΙΚΗΣ ΠΑΝ. ΑΘΗΝΩΝ

ΣΧΟΛΗ ΟΔΗΓΩΝ ΠΟΤΣΟΥ ΣΩΤΗΡΗ

ΔΙΠΛ. ΕΚΠΑΙΔΕΥΤΗΣ ΥΠΟΨΗΦΙΩΝ ΟΔΗΓΩΝ.
ΔΙΠΛΩΜΑΤΑ Α - Β - Γ - Δ - Ε



- ★ **Αναλαμβάνουμε την έκδοση αδειών οδήγησης όλων των κατηγοριών.**
- ★ **Αναθεωρήσεις Επαγ/κών αδειών.**
- ★ **Τα θεωρητικά μαθήματα όλων των κατηγοριών γίνονται στό σύγχρονο Κέντρο Θεωρητικής Εκπαίδευσης Υποψηφίων Οδηγών της Ε.Σ.Ο.Ρ. Ο.Ε. Στην οποία μετέχουμε.**
- ★ **Διαθέτουμε καί Αυτόματο Επιβατηγό.**

Εθνάρχου Μακαρίου 31, 2ος όροφος, ΡΟΔΟΣ
(Ένανti Εθνικής Τράπεζας, πάνω από το κατ/μα "ΡΟΔΙ")
Τηλ. 78070 Κιν. 0945- 567404

ΞΕΝΑΚΗΣ Audi

0% προκαταβολή έως 60 μήνες
1 χρόνος επίσημη εγγύηση

CAR EXPERTS

- **AUDI A4** 1.6 μον. 1997: Κλιματισμός, ABS, 2 Air Bags, ηλεκτρικά παράθυρα, κεντρικό κλείδωμα, ηλεκτρικοί καθρέπτες, ηχητικό σύστημα. **ΤΙΜΗ: 5.900.000**
- **CITROEN XANTIA** 1.800 c.c., μον. 1995: A/C, ABS, Air Bag, ηλεκτρικά παράθυρα, κεντρικό κλείδωμα, ηλεκτρικοί καθρέπτες, συναγερμό, ηχητικό σύστημα. **ΤΙΜΗ: 3.950.000.**
- **LANCIA K** 2.000 c.c., μον. 1995: Κλιματισμός, ABS, ηλεκτρικά παράθυρα, κεντρικό κλείδωμα, ηλεκτρικοί καθρέπτες, σαλόνι alcatra. **ΤΙΜΗ: 4.100.000.**
- **ALFA ROME 146** 1.4 c.c., μον. 1997: Ζάντες αλουμινίου, ηλεκ. παράθυρα και ηχητικό σύστημα. **ΤΙΜΗ: 2.600.000-7.630 €.**

Ξενάκης
εξουσιοδοτημένος έμπορος
Kosmocar A.E.
Λίνδου 238
Τηλ. 02410/61600
www.xenakisautos.gr

ΒΟΥΛΓΑΡΗ
ΒΙΟΜΗΧΑΝΙΑ ΑΡΩΜΑΤΩΝ

ΖΗΤΟΥΝΤΑΙ

ΣΤΕΛΕΧΗ ΓΙΑ ΤΟ ΤΜΗΜΑ ΠΩΛΗΣΕΩΝ

Απαιραίτητα προσόντα:
- Νέοι-ες δραστήριοι-φιλόδοξοι έως 35 ετών
- Απόφοιτοι Λυκείου ΤΕΙ-ΑΕΙ
- Δίπλωμα αυτοκινήτου
- Άνεση στην επικοινωνία και στις δημόσιες σχέσεις

ΠΡΟΣΦΕΡΟΝΤΑΙ:
- Ικανοποιητικό πακέτο αποδοχών
- Αριστες συνθήκες εργασίας

ΤΗΛΕΦΩΝΟ ΕΠΙΚΟΙΝΩΝΙΑΣ: 02410/33647
Ωρες 8 π.μ. - 15 μ.μ.

ΑΠΟ ΤΑ ΚΑΤΑΣΤΗΜΑΤΑ ΠΑΠΠΟΥ

ΖΗΤΟΥΝΤΑΙ

Α) ΠΩΛΗΤΡΙΕΣ και Β) ΒΟΗΘΟΣ ΛΟΓΙΣΤΗ

Πληρ. τηλ. 02410/24286

ΑΣΦΑΛΙΣΤΙΚΑ ΓΡΑΦΕΙΑ ΑΝΘΟΠΟΥΛΟΣ ΚΑΙ ΣΥΝΕΡΓΑΤΕΣ ΕΚΠΡΟΣΩΠΟΙ ΤΩΝ ΜΕΓΑΛΥΤΕΡΩΝ ΚΑΙ ΕΓΚΥΡΟΤΕΡΩΝ ΑΣΦΑΛΙΣΤΙΚΩΝ ΚΑΙ ΕΠΕΝΔΥΤΙΚΩΝ ΕΤΑΙΡΕΙΩΝ ALLIANZ-ΑΛΦΑ ΑΣΦΑΛΙΣΤΙΚΗ-ASTRA-GENERALLI-ΑΓΡΟΤΙΚΗ-NC HELLAS-ALPHA TRUST-FIDELITY κ.λπ.

ΖΗΤΑΜΕ

ΣΥΝΕΡΓΑΣΙΑ ΜΕ ΕΠΑΓΓΕΛΜΑΤΙΕΣ ΑΣΦΑΛΙΣΤΕΣ ΚΑΙ ΑΣΦΑΛΙΣΤΡΙΕΣ

ΠΑΡΕΧΟΥΜΕ ΥΨΗΛΑ BONUS ΣΥΝΕΡΓΑΣΙΑΣ

ΚΟΝΤΑ ΜΑΣ ΜΠΟΡΕΙΤΕ ΝΑ ΑΣΦΑΛΙΣΕΤΕ ΚΑΘΕ ΚΙΝΔΥΝΟ

ΣΤ. ΚΑΖΟΥΛΗ 7 ΡΟΔΟΣ 02410/39400

ΑΠΟ ΤΗΝ ΕΤΑΙΡΕΙΑ
ΣΑΝΓΟΥΙΝΓΚ ΧΟΤΕΛΣ ΕΛΛΑΣ Α.Ε.
ξενοδοχεία Sunwing Resort Kallithea & Sungarden, Rhodes, Λεωφόρος Καλλιθέας 5ο χλμ.

ΖΗΤΕΙΤΑΙ

ΥΠΑΛΛΗΛΟΣ
για την τουριστική σαιζόν 2002, με την κάτωθι ειδικότητα:
ΚΑΠΤΑΙΝ-LEAD

Πληροφορίες τηλ. 0241088100

εργασίες

συνέχεια από την προηγούμενη

Γνωστή εταιρεία διακίνησης μπύρας-ποτών και απορρυπαντικών **ζητεί πωλητές-πωλήτριες** μέχρι 40 ετών. Προσφέρονται μισθός και ποσοστά. Πληρ. τηλ. 66227, 66228 ώρες 08.00-15.00.

Ζητείται άτομο ηλικίας μέχρι 30 ετών, εκπληρωμένες στρατιωτικές υποχρεώσεις και να έχει δίπλωμα οδήγησης, από εταιρεία διακίνησης μπύρας και απορρυπαντικών για **βοηθός αποθηκάριου.** Πληρ. τηλ. 66227, 66228 ώρες 08.00-15.00.

μαθηματα

ΑΓΓΛΙΚΑ και **ΓΑΛΛΙΚΑ** ιδιαίτερα μαθήματα παραδίδονται κατ' οίκον από έμπειρο καθηγητή απόφοιτο Καναδικού Πανεπιστημίου. Πληρ. τηλ. 0241064079
ΑΜ44083

ΟΙΚΟΔΙΔΑΣΚΑΛΕΙΟ Αγγλικών, Μαγκαφά Ειρήνη. Εχοντας την Αγγλική ως μητρική γλώσσα και πολύχρονη πείρα, παραδίδονται μαθήματα για όλα τα επίπεδα σε διμελή-τριμελή τμήματα ή και ιδιαίτερα. Πληρ. τηλ. 64202 και 61512.
ΑΜ43697

ΓΕΡΜΑΝΙΚΑ όλων των επιπέδων παραδίδει έμπειρη καθηγήτρια. Υπεύθυνη προετοιμασία για διπλώματα GOETHE για γερμανική φιλολογία-εξειδικευμένα. μαθήματα για ξενοδοχουπαλλήλους. Πληρ. τηλ. 0241024778/0973041229.
ΑΜ44084

ΜΑΘΗΜΑΤΙΚΟΣ παραδίδει μαθήματα σε μαθητές Γυμνασίου-Λυκείου. Πληρ. τηλ. 02410/37914, 0946/214823. ΑΜ43544

ΦΟΙΤΗΤΡΙΑ, παραδίδει μαθήματα σε παιδιά Δημοτικού. Τιμή 6 Ευρώ την ώρα. Πληρ. τηλ. 0974/210734 Μάγδα.
ΑΜ44009

ΦΟΙΤΗΤΡΙΑ, παραδίδει μαθήματα σε παιδιά Δημοτικού και Μαθηματικά-Φυσική-Χημεία σε παιδιά Γυμνασίου. Τιμή 5 Ευρώ την ώρα. Πληρ. τηλ. 0944/218409 Μαρία.
ΑΜ44008

ΚΑΘΗΓΗΤΗΣ με πολυετή πείρα στην Ελλάδα και τις ΗΠΑ παραδίδει ιδιαίτερα μαθήματα μαθηματικών, φυσικής και χημείας σε μαθητές γυμνασίου και λυκείου. Πληρ. τηλ. 097/2723870 ΑΜ43937

ΦΙΛΟΛΟΓΟΣ ΚΑΘΗΓΗΤΡΙΑ ΠΤΥΧΙΟΥΧΟΣ ΑΡΙΣΤΟΤΕΛΕΙΟΥ ΠΑΝΕΠΙΣΤΗΜΙΟΥ ΘΕΣΣΑΛΟΝΙΚΗΣ, ΠΑΡΑΔΙΔΕΙ ΙΔΙΑΙΤΕΡΑ ΜΑΘΗΜΑΤΑ ΣΕ ΜΑΘΗΤΕΣ ΓΥΜΝΑΣΙΟΥ - ΛΥΚΕΙΟΥ. ΤΙΜΕΣ ΠΡΟΣΙΤΕΣ, ΣΥΣΤΗΜΑΤΙΚΗ ΕΝΗΜΕΡΩΣΗ ΓΟΝΕΩΝ. ΠΛΗΡ. ΤΗΛ. 22428 ΚΑΙ 0937803323 (ΚΙΝΗΤΟ) ΧΠΜ291

ΚΑΘΗΓΗΤΡΙΑ, με πολυετή πείρα και αξιοσημείωτες επιτυχίες παραδίδει κατ' οίκον ιδιαίτερα μαθήματα Αγγλικών και Ιταλικών σε μαθητές όλων των επιπέδων. Προετοιμασία για εξετάσεις First Certificate in English και Cambridge Proficiency. Τιμές προσιτές. Πληρ. κ. Βιδινιώτη, τηλ. 0946658576 και 0241023870.
ΑΜ43893

διαφορα

ΠΟΜΟΛΟΚΛΕΙΔΑΡΙΕΣ για δωμάτιο-μπάνιο ξενοδοχείου YALE MASTER-KEY χρήση. Πληρ. τηλ.-fax: 0241040218 ΑΔ44086

ΠΩΛΟΥΝΤΑΙ, περιστρεφόμενες βιτρίνες, μεγάλων διαστάσεων και ράφια. Πληρ. τηλ. 02410/33909.
ΑΔ44068

ΠΩΛΟΥΝΤΑΙ, σχεδόν καινούργια, λόγω μετακόμισης: Κρεβάτι διπλό, 100 ευρώ (χωρίς στρώμα). Γραφείο χρώματος μπεζ, 60 Ευρώ. Βιβλιοθήκη μικρή μπεζ-κίτρινη, 45 Ευρώ. Επιπλο μπουφέ με 2 ντουλάπια και συρτάρια, 45 Ευρώ. Ψυγείο μικρό, 110 Ευρώ. Πληρ. στο τηλ. 02410/24778 και 0973/041229.
ΑΔ44122

ΠΩΛΟΥΝΤΑΙ, από ξενοδοχειακή επιχείρηση λόγω αλλαγής διακόσμησης: 1) Καρέκλες-τραπέζια εστιατορίου εσωτερικού και εξωτερικού χώρου, σε άριστη κατάσταση. 2) Βιτρίνα INOX, συντήρησης 1,65 μ., 3) Βιτρίνα INOX, συντήρησης 0,85 μ., 4) Μηχανή Καφέ μικτή espresso-φίλτρο. 5) Είδη Υγιεινής (Νιπτήρες-λεκάνες μεταχειρισμένα). Πληρ. στο τηλ. 02410/34636 πρωινές ώρες κ. Ζερβό. ΑΔ44121

ΠΩΛΟΥΝΤΑΙ ΞΥΛΑ ΕΛΙΑΣ ΚΟΜΜΕΝΑ ΣΕ ΜΙΚΡΑ ΤΕΜΑΧΙΑ ΓΙΑ ΤΖΑΚΙ. ΠΛΗΡ. ΤΗΛ. 0944 812201. ΠΔ44100

ΕΥΚΑΙΡΙΑ. ΠΩΛΟΥΝΤΑΙ 4 ηχεία Montarbo 100Watt, 200.000 δρχ., 2 ηχεία Dynacord (EV) 400 Watt, 200.000 δρχ., 2 ηχεία JBL αυτοενισχυόμενα σχεδόν καινούργια, 1.200 ευρώ, μικροφωνική (μίκτης) Behringer 16 κανάλια με ενισχυτή Ribbon 250 Watt, 200.000 δρχ. Πληρ. τηλ. 02410 64306, 0946 067096 ΑΔ44036

ΦΟΥΣΚΩΤΟ Bat Falcon 5,37m με μηχανή Evinrude "Fight" 115. Τιμή με διακανονισμό 17.600 ευρώ, τιμή μετρητοίς 14.670 ευρώ. Πληρ. τηλ. 0942 516770
ΑΔ44035

ΕΥΚΑΙΡΙΑ! Λόγω αλλαγής αντικειμένου πωλείται **ψυγείο** επαγγελματικό και **ράφια** Σούπερ Μάρκετ. Πληρ. τηλ. 02410 32690 ΑΔ44032

---

20 ΚΑΡΕΚΛΕΣ για εστιατόριο ή καφετέρια εσωτερικού χώρου, σχεδόν καινούργιες, καθώς και 15 καρέκλες μπαμπού, τύπου Σμύρνης. Πληρ. τηλ. 02410 87817, 0944 566977
ΑΔ44033

ΠΩΛΟΥΝΤΑΙ: Σε τιμές ευκαιρίας: 1) Ψυγείο self-service βιτρίνα 3 μέτρων με 3 ντουλάπια από κάτω, 2) Ψυγείο βιτρίνα 1,5 μέτρου αλλαντικών ή και κρεάτων με 2 ντουλάπια από κάτω, 3) Ταμειακή μηχανή ευρώ, μάρκας SAMSUNG. Πληρ. τηλ. 097/7391764.
ΑΔ43969

ΠΩΛΕΙΤΑΙ, κινητή βιτρίνα ζαχαροπλαστείου TEC FRIGO SNELLE 350 με διαστάσεις 180X60X60 με 6 περιστρεφόμενα ράφια σε άριστη κατάσταση. Τιμή 735 Ευρώ μαζί με Φ.Π.Α. Πληρ. τηλ. 02410/85846 και 0944/687144.
ΑΔ44069

ΟΛΟΚΑΙΝΟΥΡΓΙΟΣ ΕΞΟΠΛΙΣΜΟΣ πρατηρίου άρτου, ζαχαρωδών - Mini Market μαζί με ηλεκτρονική ζυγαριά και ετικετογράφο σε ιδιαίτερα συμφέρουσα τιμή. Πληρ. τηλ. 02410 66785, 0945 132850 ΑΔ44034

ΔΩΔΕΚΑ ΔΙΘΕΣΙΑ ΘΡΑΝΙΑ, μάρκας Production (σκελετός λευκός, καθίσματα κόκκινα), σε πολύ καλή κατάσταση. Πληρ. κ. Ευαγγελία, τηλ. 02410/81540, 82400.
ΧΑΔ07022

Η εταιρεία ΦΡΟΝΑΣ ΓΕΩΡΓΙΟΣ ΚΑΙ ΣΙΑ Ο.Ε.
Αντιπρόσωπος των εταιρειών BDF NIVEA, ENERGIZER, ΟΜΙΛΟΣ ΣΑΡΑΝΤΗ, ΜΕΛΙΣΣΟΚΟΜΙΚΗ ΑΤΤΙΚΗ, κ.λπ.

ΖΗΤΕΙ

για άμεση πρόσληψη
ΠΩΛΗΤΕΣ-ΠΩΛΗΤΡΙΕΣ,
έως 35 ετών με δίπλωμα αυτοκινήτου.
Προσφέρονται μισθός-bonus-αυτοκίνητο.
Εργασία 12μηνη, προϋπηρεσία στην αγορά των super market θα ληφθεί υπόψιν.

Πληρ. τηλ. 02410/32601, ώρες 08.00-16.00

ΖΗΤΟΥΝΤΑΙ

ΠΩΛΗΤΕΣ-ΠΩΛΗΤΡΙΕΣ για καταστήματα κοσμημάτων στο ΚΙΟΤΑΡΙ. Μισθός και ποσοστά.

Τηλ. 86670-3, κ. Τάκη

ΑΠΟ ΤΟ ΞΕΝΟΔΟΧΕΙΟ LINDIAN VILLAGE ΣΤΗ ΛΑΡΔΟ

ΖΗΤΟΥΝΤΑΙ

1. **RECEPTIONIST** με πολύ καλή γνώση Ιταλικών.
2. **BARMAN Ή BARWOMAN** με ευχέρεια στα Ιταλικά.
3. **ΖΑΧΑΡΟΠΛΑΣΤΗΣ-ΑΡΤΟΠΟΙΟΣ**

Πληροφορίες καθημερινά από 09.30-15.00 στο τηλέφωνο 02440-47369
Αποστολή βιογραφικών στο 02440-47365.

ΤΟΥΡΙΣΤΙΚΗ ΠΑΠΑΒΑΣΙΛΕΙΟΥ Α.Ε.
ΞΕΝΟΔΟΧΕΙΟ BLUE BAY GROUP OF HOTELS ΠΑΡΑΛΙΑ ΙΑΛΥΣΟΥ

ΖΗΤΑ

για την τουριστική περίοδο 2002, προσωπικό των παρακάτω ειδικοτήτων:

1. Υπάλληλοι υποδοχής, με γνώσεις Αγγλικών και Γερμανικών
2. Σερβιτόροι **3. Καμαριέρες**

Παρακαλούνται οι ενδιαφερόμενοι όπως περάσουν από το ξενοδοχείο καθημερινώς 09.00-14.00 για τη συμπλήρωση των αιτήσεων.

TRISTAR
ΕΤΑΙΡΕΙΑ ΚΛΙΜΑΤΙΣΜΟΥ

ΖΗΤΕΙ

ΤΕΧΝΙΚΟ-ΨΥΚΤΙΚΟ-ΗΛΕΚΤΡΟΛΟΓΟ
Για Service-εγκαταστάσεις-επισκευές κλιματιστικών μηχανημάτων

Απαραίτητη προϋπόθεση: Δίπλωμα Οδήγησης
Για πληροφορίες ή βιογραφικό στην Δ/νση:
Μεγ. Κων/νου 61, Ρόδος
Τηλ. (02410) 77058, 77059

ΤΟ ΞΕΝΟΔΟΧΕΙΟ ΝΗΡΗΪΔΕΣ

ΣΤΑ ΚΟΛΥΜΠΙΑ

ΖΗΤΕΙ

ΠΡΟΣΩΠΙΚΟ ΟΛΩΝ ΤΩΝ ΕΙΔΙΚΟΤΗΤΩΝ

Παρακαλούνται οι ενδιαφερόμενοι να απευθύνονται στο τηλ. 0241056210 ή στο ξενοδοχείο από 09.30-13.00

ΡΟΔΙΑΚΗ ΚΤΗΜΑΤΙΚΗ

ΣΥΜΒΟΥΛΟΙ & ΕΚΤΙΜΗΤΕΣ ΑΚΙΝΗΤΩΝ — ΚΤΗΜΑΤΟΜΕΣΙΤΙΚΟ ΓΡΑΦΕΙΟ από το 1983

ΠΩΛΟΥΝΤΑΙ ΜΟΝΟΚΑΤΟΙΚΙΕΣ ΣΤΟΥΣ ΤΡΕΙΣ



ΣΕ ΜΠΕΤΑ ΑΠΟ 31.000.000 ΔΡΧ

ΑΝΕΣΤΗΣ & ΣΑΒΒΑΣ ΣΑΒΒΑΪΔΗΣ

tel: 26281 & 35476 cel: 0944-421015 & 0977-433427

ΠΩΛΕΙΤΑΙ

Fiat seicento σε τιμή ευκαιρίας, χρώματος κίτρινου.

Πληρ. τηλ. 21807 (πρωί), 26294 (απόγευμα)

Billy's Place

ΖΗΤΟΥΝΤΑΙ

1. Μπάρμαν
2. Σερβιτόρος

Απαραίτητα προσόντα:
Καλή γνώση ξένων γλωσσών.
Προϋπηρεσία σε αντίστοιχη θέση, κατά προτίμηση στον ξενοδοχειακό τομέα.
Κάτοικοι ευρύτερης περιοχής Δήμου Πεταλούδων.

Πληρ. τηλ. 0945/432402
(9 το πρωί-2 το μεσημέρι)

ΓΡΑΦΕΙΟ ΓΕΝΙΚΟΥ ΤΟΥΡΙΣΜΟΥ ΣΤΗΝ ΡΟΔΟ

ΖΗΤΑ

ΔΕΣΠΟΙΝΙΔΑ Ή ΚΥΡΙΑ, να γνωρίζει καλά Αγγλικά και Ιταλικά ή Γερμανικά.

Πληροφορίες τηλ. 73221 & 73222, ώρες 10.00-17.00

RODIAN BEACH • RESORT
Managed by Amathus

ΖΗΤΕΙ

για το νέο Health & Recreation Club, που θα λειτουργήσει με την νέα σαιζόν, άτομο πλήρης απασχόλησης, που να αναλάβει το κέντρο και να κατέχει γνώσεις μασάζ:
classic swedish
Back massage
fasce massage
aromatherapy
reflexology
indian head massage
Απαραίτητη γνώση αγγλικής γλώσσας.

Οι ενδιαφερόμενοι καλούνται να απευθυνθούν στην κ. Αρτεμη Χριστοδούλου τηλ. 02410/89928

διαφορα

συνέχεια από την προηγούμενη

ΤΡΑΠΕΖΙΑ ΚΑΙ ΣΚΑΜΠΩ για μπαρ. Πληρ. τηλ. 81377, 0977/006428, κ. Δημήτρη.
ΑΔ43563

ΑΝΙΧΝΕΥΤΕΣ ΜΕΤΑΛΛΩΝ ΑΜΕΡΙΚΗΣ, ΑΓΓΛΙΑΣ. ΑΞΙΟΠΙΣΤΟΙ, ΕΙΔΙΚΟΙ ΓΙΑ ΒΑΘΟΣ, ΔΙΑΧΩΡΙΣΜΟ. ΓΝΩΡΙΣΤΕ ΤΑ ΚΑΙΝΟΥΡΓΙΑ TESORO, SUPERSCAN MK2 ΜΕ ΤΕΛΑΡΟ 1Χ1μ., 1,5Χ1,5μ., 2Χ2μ. ΒΑΘΟΣ ΕΩΣ 8 ΜΕΤΡΑ. ΓΡΑΠΤΗ ΕΓΓΥΗΣΗ ΒΑΘΟΥΣ. 36 ΔΟΣΕΙΣ. ΠΛΗΡ. ΤΗΛ. 0310-286577, 0977 270437
ΠΔ4644

ΠΩΛΟΥΝΤΑΙ επαγγελματικοί κοπτοράπτες, γαζωτικές μηχανές και διάφορα είδη βιοτεχνικής ενδυμασίας. Πληρ. τηλ. 0942233795.
ΑΔ43493

ΕΞΟΠΛΙΣΜΟΣ ΚΟΜΜΩΤΗΡΙΟΥ σε άριστη κατάσταση, σε τιμή ευκαιρίας. Πληρ. τηλ. 27778, 25274.
ΑΔ413389

ΠΩΛΟΥΝΤΑΙ: ΤΗΛΕΟΡΑΣΗ GOLDSTAR "14, βίντεο SHARP, κεραία SATELITE UNIVERLA, MINI STEREO COBACT DISC GOLDSTAR, κιθάρα YAMAHA όλα μαζί 150.000 δρχ. Πληρ. τηλ. 093/2834868 κ. Κρέσνιγκ.
ΑΔ43473

ΠΩΛΟΥΝΤΑΙ-ΜΙΚΡΟΕΠΙΠΛΑ: Παπουτσοθήκες, συρταριέρες, τραπέζια, καρέκλες, κρεβάτια, στρώματα, ντουλάπες, κρυσταλιέρες, σύνθετα, ροτόντες, καλόγηροι, σαλόνια, καναπέδες, ντιβανομπάουλα κ.ά. σε χαμηλές τιμές. Θα μας βρείτε στο 5ο χλμ. Ρόδου-Λίνδου στην Πλατής-Ροδοχρώμ. Πληρ. τηλ. 65065, 62037 από 8 -14.30, απόγευμα 6-8.
ΑΔ43361

προσφορες εργασιας

ΔΥΟ ΚΥΡΙΕΣ, 50 ετών, από Ρουμανία που έχουν προϋπηρεσία σε ανάλογα επαγγέλματα, ζητούν εργασία ως λαντζιέρες ή ως καμαριέρες σε ξενοδοχείο ή εστιατόριο, εντός της πόλεως Ρόδου. Πληρ. στο τηλ. 0946106165.
AP44119

ΑΛΛΟΔΑΠΗ από Βουλγαρία ζητά να εργαστεί σε ηλικιωμένους, σε σπίτι ή παιδιά. Πληρ. τηλ. 0944 324718
AP44037

ΚΥΡΙΑ, αναλαμβάνει να φροντίζει ηλικιωμένους. Πληρ. τηλ. 33531-36138.
AP43822

ΝΕΟΣ που γνωρίζει καλά την τέχνη του σιδερά-αλουμινά **ζητά** ανάλογη εργασία. Πληρ. τηλ. 0946/403621.
AP43953

ΚΥΡΙΑ, με συστάσεις και πείρα ζητά εργασία για περιποίηση ηλικιωμένων ή ως οικιακή βοηθός. Πληρ. τηλ. 02410-35689 και 0241092683, ώρες 10.00-14.00 και 17.00-21.00.
AP43825

ΕΛΑΙΟΧΡΩΜΑΤΙΣΜΟΙ. ΑΝΑΛΑΜΒΑΝΟΥΜΕ ΠΑΝΤΟΣ ΕΙΔΟΥΣ ΕΛΑΙΟΧΡΩΜΑΤΙΣΜΟΥΣ ΣΕ ΠΟΛΥ ΛΟΓΙΚΕΣ ΤΙΜΕΣ. ΠΛΗΡ. ΤΗΛ. 93677,0936360327
ΧΠΡ1561

Mistral Hotel

Το ξενοδοχείο Mistral στα Κολύμπια

ΖΗΤΑ

ΥΠΑΛΛΗΛΟ ΥΠΟΔΟΧΗΣ

Απόφοιτο/η Τουριστικής Σχολής με τουλάχιστον 2 χρόνια προϋπηρεσία.
Προσόντα: Να γνωρίζει κρατήσεις με Η/Υ, άριστη γνώση της γερμανικής και αγγλικής γλώσσας, γνώσεις ιταλικής και γαλλικής γλώσσας.
Αποδοχές: Μισθός βάση νόμου.
Παρακαλούνται οι υποψήφιοι
Να προσκομίζουν τα βιογραφικά τους με μια φωτογραφία τους.
Η συνέντευξη θα γίνεται μόνο κατόπιν ραντεβού
Πληρ. τηλ. 02410/56350 (ώρες επικοινωνίας καθημερινά 9.00-14.30) Π. Κεσίσογλου

PERFETTI van Melle ΕΛΛΑΣ

ΖΗΤΕΙ

ΠΩΛΗΤΕΣ-MERCHADIZERS
ΓΙΑ ΜΟΝΙΜΗ ΑΠΑΣΧΟΛΗΣΗ
για την περιοχή Δωδεκανήσου

ΖΗΤΟΥΝΤΑΙ:
- Όρεξη για δουλειά
- Υπευθυνότητα
- Δυνατότητα ταξιδιών
- Δίπλωμα οδήγησης
- Ηλικία έως 30 ετών
- Απολυτήριο Λυκείου

ΠΡΟΣΦΕΡΟΝΤΑΙ:
- Μισθός - Bonus & Prim
- Αυτοκίνητο εταιρείας
- Εκπαίδευση
- Ευχάριστο περιβάλλον
- Πρόσθετη ιατροφαρμακευτική ασφάλιση
- Πλήρη κάλυψη εξόδων - κίνησης
- Δυνατότητα εξέλιξης

Προϋπηρεσία όχι απαραίτητη.

ΒΙΟΓΡΑΦΙΚΟ στο fax 0810314348
υπ' όψιν κ. Θεοδώρου
Πληροφορίες: 0945 890058 ή 0810 313477,
κ. Μπαλούκο
Email: Baloukos_n@gr.pvmgrp.com

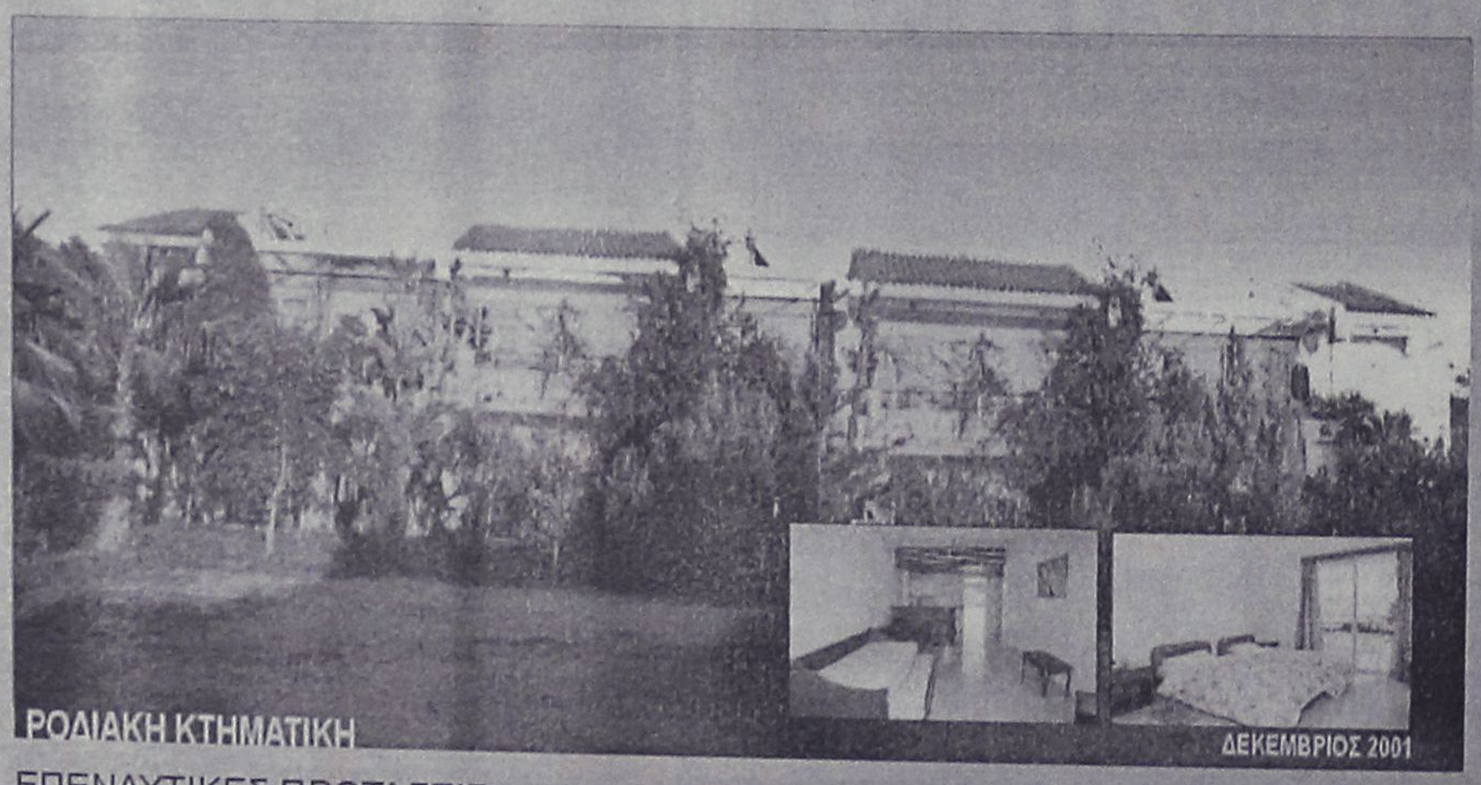

ΕΠΕΝΔΥΤΙΚΕΣ ΠΡΟΤΑΣΕΙΣ

ΑΚΙΝΗΤΟ ΕΙΣΟΔΗΜΑΤΟΣ ΜΕ ΕΤΗΣΙΑ ΑΠΟΔΟΣΗ 7,68 %

- 2 ΚΤΙΡΙΑ 12 ΕΠΙΠΛΩΜΕΝΩΝ ΔΙΑΜΕΡΙΣΜΑΤΩΝ 50 τ.μ. ΤΟ ΚΑΘΕΝΑ ΜΕ ΙΔΙΩΤΙΚΟ ΚΗΠΟ ΚΑΙ ΒΕΡΑΝΤΑ ΜΙΣΘΩΜΕΝΑ ΟΛΟΚΛΗΡΟ ΤΟ ΕΤΟΣ ΜΕ ΠΛΗΡΟΤΗΤΑ 100%
- ΣΥΝΟΛΙΚΟ ΕΜΒΑΔΟΝ ΚΤΙΡΙΩΝ 652 τ.μ.
- ΟΙΚΟΠΕΔΟ 6,410 τ.μ.
- ΥΠΟΛΟΙΠΟ ΕΓΚΕΚΡΙΜΕΝΗΣ ΟΙΚΟΔΟΜΙΚΗΣ ΑΔΕΙΑΣ 617 τ.μ.
- ΕΤΑΙΡΙΚΗ ΜΟΡΦΗ Α.Ε.
- ΤΟΠΟΘΕΣΙΑ - ΙΞΙΑ ΔΗΜΟΥ ΙΑΛΥΣΟΥ
- ΑΜΕΣΗ ΜΕΤΑΒΙΒΑΣΗ

ΑΠΟΚΛΕΙΣΤΙΚΗ ΔΙΑΘΕΣΗ

ΑΝΕΣΤΗΣ & ΣΑΒΒΑΣ ΣΑΒΒΑΪΔΗΣ
τηλ: 0241-26281 & 35476
cel: 0944–421015

ΡΟΔΙΑΚΗ ΚΤΗΜΑΤΙΚΗ
ΣΥΜΒΟΥΛΟΙ & ΕΚΤΙΜΗΤΕΣ ΑΚΙΝΗΤΩΝ
ΚΤΗΜΑΤΟΜΕΣΙΤΙΚΟ ΓΡΑΦΕΙΟ από το 1983

ΕΧΕΤΕ ΠΡΟΒΛΗΜΑΤΑ;

ΔΟΥΛΕΥΕΤΕ ΚΑΙ ΔΕΝ ΕΧΕΤΕ ΧΡΟΝΟ;

ΕΛΑΤΕ ΝΑ ΣΑΣ ΒΟΗΘΗΣΟΥΜΕ

ΥΠΗΡΕΣΙΕΣ ΓΡΑΜΜΑΤΕΙΑΣ-ΜΕΤΑΦΡΑΣΕΙΣ ΓΙΑ ΟΛΟΥΣ ΤΟΥΣ ΑΛΛΟΔΑΠΟΥΣ

SAKHIBOVA YEVGENIYA

(Μιλάμε Ρώσικα-Ελληνικά)

Δηλμπεράκη 8, τηλ. 0241070072 κιν. 0945699826

ΠΩΛΟΥΝΤΑΙ

Σε πολύ συμφέρουσες τιμές, λόγω μετοικεσίας, τα κάτωθι έπιπλα (μεμονωμένα ή και όλα μαζί σε ακόμη καλύτερη τιμή), όλα χειροποίητα, μασίφ και σε άριστη κατάσταση.

1. Σύνθετο "παλίσανδρος" (σε 4 κομμάτια) 1.996 Ευρώ (δρχ. 680.000)
2. Σύνθετο "σουηδικό" (σε 5 κομμάτια) 1.614 Ευρώ (δρχ. 550.000)
3. Βιβλιοθήκη "σουηδικό" (σε 2 κομμάτια) 1.174 Ευρώ (δρχ. 400.000)
4. Σαλόνι ιταλικό (καναπές, 2 πολυθρόνες, 4 τραπεζάκια καρυδιά) 2.113 Ευρώ (δρχ. 720.000)
5. Καναπές μ' αναπτυσσόμενο διπλό κρεβάτι (γαλλικός μηχ/σμός) 587 Ευρώ (δρχ. 200.000)
6. Έπιπλο τηλεοράσεως "καρυδιά" 293 Ευρώ (δρχ. 100.000)
7. Βιτρίνα, γκαρνταρόμπα & διαχωριστικό χώρου "καρυδιά" 2.113 Ευρώ (δρχ. 720.000).
8. Πιάνο με πόδια, πολωνικό χειροποίητο σοπέν LEGNICA, αχρησιμοποίητο, μαζί με το περιστρεφόμενο σκαμπώ 2.143 Ευρώ (δρχ. 730.000).

Πληρ. μόνο για σοβαρώς ενδιαφερομένους στο τηλέφωνο 63204 μεταξύ 10.00-13.00

ΤΩΡΑ ΚΑΙ ΣΤΗ ΡΟΔΟ

ΥΠΗΡΕΣΙΑ ΠΡΟΜΗΘΕΙΑΣ ΠΡΟΣΩΠΙΚΟΥ ΟΙΚΙΑΚΗΣ ΒΟΗΘΕΙΑΣ.

HOME CARE. (ΛΑΤΖΙΕΡΕΣ, ΚΑΜΑΡΙΕΡΕΣ, ΝΟΣΟΚΟΜΕΣ, ΣΥΝΟΔΟΥΣ ΓΙΑ ΗΛΙΚΙΩΜΕΝΟΥΣ ΚΑΙ ΑΤΟΜΑ ΜΕ ΕΙΔΙΚΕΣ ΑΝΑΓΚΕΣ, ΟΙΚΙΑΚΕΣ ΒΟΗΘΟΥΣ, ΜΠΕΪΜΠΥ ΣΙΤΕΡ, ΚΑΘΑΡΙΣΤΡΙΕΣ Κ.ΛΠ.). ΟΛΟΚΛΗΡΩΜΕΝΗ ΦΡΟΝΤΙΔΑ ΓΙΑ ΤΟ ΣΠΙΤΙ ΚΑΙ ΚΑΘΕ ΕΠΙΧΕΙΡΗΣΗ. ΜΗΤΡΟΠΟΛΕΩΣ 114. **ΤΗΛ. 23478**

ΩΡΕΣ 9.00-14.00 ΚΑΙ 18.00-21.00 ΚΑΙ ΣΤΟ 0972220890

ΝΕΡΟ!

ΒΡΕΙΤΕ ΝΕΡΟ

Ραδιοαισθητικός, αναλαμβάνει την ανεύρεση υδάτινων πόρων στο χώρο σας έναντι αμοιβής. Διαθέτουμε μηχανήματα για την διάνοιξη γεωτρήσεων και ανόρυξη νερού.

ΕΡΓΑΣΙΑ ΕΓΓΥΗΜΕΝΗ. ΤΙΜΕΣ ΛΟΓΙΚΕΣ.

Πληρ. τηλ. 0945-981382

βραδινές ώρες

ΠΡ42081

ΥΔΡΑΥΛΙΚΟΣ

ΑΝΑΛΑΜΒΑΝΟΥΜΕ

ΠΑΣΗΣ ΦΥΣΕΩΣ ΥΔΡΑΥΛΙΚΕΣ ΕΓΚΑΤΑΣΤΑΣΕΙΣ, ΕΠΙΣΚΕΥΕΣ, ΞΕΒΟΥΛΩΜΑΤΑ

Ο ΓΙΩΡΓΟΣ

Πληρ. τηλ. 61761, 0938011515

ΠΡ43681

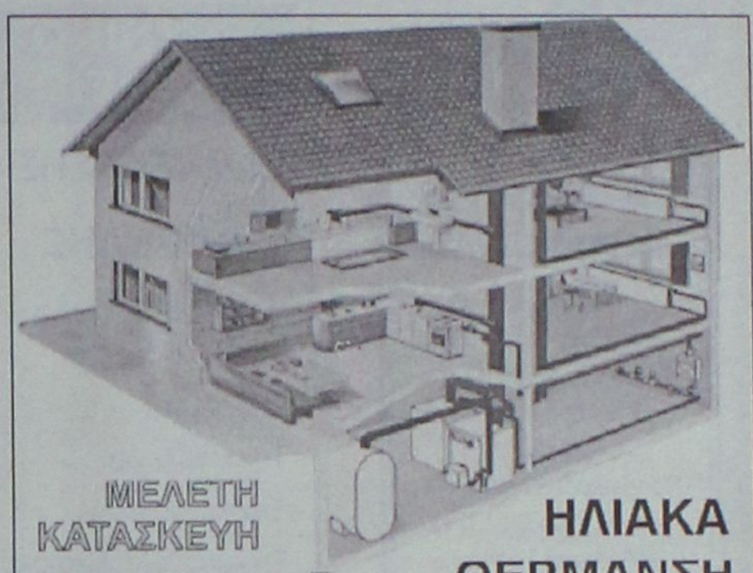

ΜΕΛΕΤΗ ΚΑΤΑΣΚΕΥΗ

Τηλ. 0241-90005
Κινητό 0945 200430

ΗΛΙΑΚΑ ΘΕΡΜΑΝΣΗ ΥΔΡΑΥΛΙΚΑ

ΡΟΔΟΘΕΡΜ

DYNAMIC STICK

ΒΙΟΤΕΧΝΙΑ ΚΟΛΛΑΣ ΠΛΑΚΙΔΙΩΝ

ΕΛΕΝΑΣ ΜΙΧΑΗΛ

ΤΗΛ. ΠΑΡΑΓΓΕΛΙΩΝ (02410) 40054, 0944/755214

Δήμος Καμείρου

Εχετε πρόβλημα με τα παλιά σας αλουμίνια;

- Τα επισκευάζω ή τα αντικαθιστώ με καινούργια

ΚΑΤΑΣΚΕΥΕΣ ΑΛΟΥΜΙΝΙΟΥ ΚΑΙ ΣΙΔΗΡΟΥ

"Ο ΓΙΩΡΓΟΣ"

Πληρ. τηλ. 39747, 0944999655

ΠΡ43682

ΟΡΓΑΝΟΠΟΙΕΙΟ

ΤΟ ΟΡΓΑΝΟΠΟΙΕΙΟ ΠΟΥ ΠΑΝΤΑ ΘΕΛΕΙ ΝΑ ΠΡΩΤΟΠΟΡΕΙ .....
ΚΑΤΑΣΚΕΥΑΣΕ .....



Η ΠΗΓΗ ΓΙΑ ΤΑ ΜΟΥΣΙΚΑ ΟΡΓΑΝΑ
ΕΜΕΙΣ ΚΑΤΑΣΚΕΥΑΖΟΥΜΕ .....
ΕΜΕΙΣ ΕΠΙΣΚΕΥΑΖΟΥΜΕ .....
ΚΑΙ ΑΣΕ ΤΟΥΣ ΑΛΛΟΥΣ .....
ΝΑ ΨΑΧΝΟΝΤΑΙ .....

"ΟΡΓΑΝΟΠΟΙΕΙΟ"
ΒΑΣΙΛΗΣ ΠΑΥΛΑΚΗΣ
ΑΘΗΝΩΝ 18 - ΑΝΑΛΗΨΗ ΡΟΔΟΣ

ΤΗΛ. 0241-64306 ΚΙΝ. 0946-067096
email: vasilispavlakis@yahoo.gr

Cleaning Pro

πλένουμε & φυλάμε:

- ΧΑΛΙΑ - ΜΟΚΕΤΕΣ - ΦΛΟΚΑΤΕΣ
- ΠΑΠΛΩΜΑΤΑ - ΚΟΥΒΕΡΤΕΣ



Τηλ: 02410 60585

ΝΕΕΣ ΕΓΚΑΤ/ΣΕΙΣ: ΝΙΚΗΦ. ΒΡΕΤΤΑΚΟΥ - ΑΣΓΟΥΡΟΥ

ΚΟΥΡΑΣΤΗΚΑΤΕ ΝΑ ΨΑΧΝΕΤΕ ΤΕΧΝΙΤΕΣ ΓΙΑ ΤΟ ΠΡΟΒΛΗΜΑ ΤΟΥ ΣΠΙΤΙΟΥ ΣΑΣ; Η ΛΥΣΗ ΓΙΑ ΣΑΣ ΕΙΜΑΣΤΕ ΕΜΕΙΣ

ΤΑ ΣΥΝΕΡΓΕΙΑ

- Αλουμίνια EUROPA και Σίδερα
- Υδραυλικός-Θέρμανση-Αποφράξεις
- Ελαιοχρωματιστής-Μονώσεις
- Ηλεκτρολόγος
- Ψυκτικός
- Μαραγκός
- Σκεπές
- Πλακατζής
- Τζακάδες
- Κτισίματα-Σοβάδες
- Κλειδαράς
- Καλουπατζής-Μπετατζής
- Διαμαντοτρυποκοπτική
- Κι όλες τις τεχνικές εργασίες

Το γραφείο μας λειτουργεί 24 ώρες το 24ωρο για την καλύτερη εξυπηρέτηση σας!

Γ. ΣΕΦΕΡΗ 135, ΡΟΔΟΣ 85100

ΤΗΛ. 02410/60888

ΠΡ43565

ΚΤΗΜΑΤΟΜΕΣΙΤΙΚΟ ΓΡΑΦΕΙΟ

ΕΥΡΩΚΤΗΜΑΤΙΚΗ

ΕΥΣΤΑΘΙΟΥ

ΜΕΣΙΤΕΣ ΣΥΜΒΟΥΛΟΙ ΜΕΛΕΤΗΤΕΣ

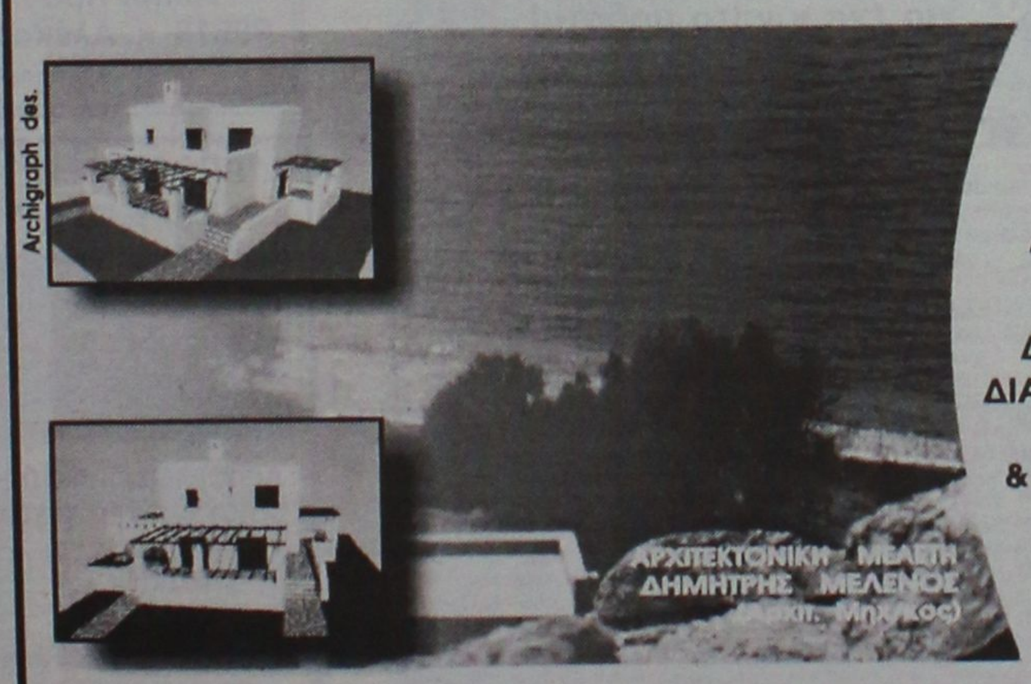

ΠΩΛΟΥΝΤΑΙ ΜΟΝΟΚΑΤΟΙΚΙΕΣ ΣΕ ΟΙΚΟΠΕΔΑ ΣΤΟ ΚΥΜΑ, ΣΤΗΝ ΠΑΡΑΛΙΑΚΗ ΖΩΝΗ ΤΗΣ ΛΑΧΑΝΙΑΣ (ΘΕΣΗ ΣΑΛΑΜΙΝΑ)

ΚΑΘΕ ΜΟΝΟΚΑΤΟΙΚΙΑ ΑΝΑΠΤΥΣΣΕΤΑΙ ΣΕ ΔΥΟ ΟΡΟΦΟΥΣ, ΚΑΤΑΛΑΜΒΑΝΕΙ ΧΩΡΟ 100 Τ.Μ., ΔΙΑΘΕΤΕΙ ΣΑΛΟΝΙ, ΚΟΥΖΙΝΑ ,ΤΡΙΑ ΥΠΝΟΔΩΜΑΤΙΑ, ΔΥΟ ΜΠΑΝΙΑ, ΑΠΟΘΗΚΕΥΤΙΚΟ ΧΩΡΟ, & ΟΙΚΟΔΟΜΕΙΤΑΙ ΜΕΣΑ ΣΕ ΟΙΚΟΠΕΔΟ 900 Τ.Μ.

ΜΕ ΟΡΙΟ ΤΟΝ ΑΙΓΙΑΛΟ . . .

ΑΞΙΑ 80.000.000 ΔΡΧ - 243.776,2 €

ΑΠΟΚΛΕΙΣΤΙΚΗ ΔΙΑΘΕΣΗ
Πληροφορίες

Εθνικής Αντίστασης 83 (πρώην Άννης Μαρίας) δίπλα στην ALPHA BANK

Τηλ. 02410 73819,74917 κιν. 0944/374546, 0945/292030 FAX 02410 38641

ΕΥΡΩΚΤΗΜΑΤΙΚΗ
Η ακίνητη αξία σας

ΙΩΑΝΝΗΣ & ΜΙΧΑΛΗΣ ΕΥΣΤΑΘΙΟΥ

ΑΝΑΛΑΜΒΑΝΟΥΜΕ

την ανέγερση της οικοδομής σας
σε μπετά ή τελειωμένη με αντάλλαγμα
οικοπέδου οικοδομήσιμου

ΖΩΤΑΛΗΣ

Πληρ. τηλ. 0945/805032, 0944/545544, 25849, fax. 32130

ΤΑ ΜΟΝΑΔΙΚΑ Βιολογικά Ταπητοκαθαριστήρια Ρόδου

ΚΛΕΟΠΑΤΡΑ & EURO CLEAN CENTER

Εμπιστευθείτε τον καθαρισμό και φύλαξη των ταπήτων στα καθαριστήρια μας

- *Προσφέρουμε άψογο και έμπειρο Βιολογικό Καθαρισμό Ταπήτων*
- *Στεγνό καθαρισμό χειροποίητων χαλιών*
- *Επιτόπου καθαρισμό σε σαλόνια-μοκέτες*
- *Ειδικός καθαρισμός παπλώματα-φλοκάτες*
- *Επισκευές σε όλους τους τύπους ταπήτων*

"Η φύλαξη είναι δωρεάν" για όλο τον χρόνο. παραλαβή-παράδοση κατ' οίκον σε όλη τη Ρόδο.

Υπεύθυνος:
Κουφαλλάκης Σταύρος
Τηλ. **0241-51996, 0945793626 fax 51322**
ΠΡ42631

ΤΕΧΝΙΚΟ ΓΡΑΦΕΙΟ

ΑΝΑΣΤΑΣΗΣ ΒΑΡΕΛΗΣ

ΑΡΧΙΤΕΚΤΟΝΑΣ
Αναλαμβάνει:
- Τη μελέτη
- Την επίβλεψη
- Την κατασκευή
- Την υποβολή δικαιολογητικών στην **ΔΕΥΑΡ** για την σύνδεσή σας με το **ΑΠΟΧΕΤΕΥΤΙΚΟ ΔΙΚΤΥΟ**

Αμεση εξυπηρέτηση
Καλή δουλειά
Οικονομικές λύσεις

για κάθε πληροφορία σας:
ΓΡΑΦΕΙΟ:
Μαδρίτης 20, Ρόδος
Τηλ. 0241-0-61502
κιν. 0977-305126

ΠΡ43099

ΑΠΟΦΡΑΞΕΙΣ

ΔΩΔΕΚΑΝΗΣΙΑΚΕΣ ΑΠΟΦΡΑΞΕΙΣ



"ΚΟΛΟΣΣΟΣ"

ΑΠΟΦΡΑΞΕΙΣ ΚΑΘΑΡΙΣΜΟΙ
ΑΠΟΧΕΤΕΥΣΕΩΝ & ΒΟΘΡΩΝ



Αναλαμβάνουμε πάσης φύσεως αποφράξεις οποιουδήποτε μήκους και πλάτους
Αναλαμβάνουμε καθαρισμούς αποχετευτικών αγωγών ΔΗΜΩΝ, ΞΕΝ/ΧΕΙΩΝ στρατιωτικών μονάδων ΣΠΙΤΙΩΝ, ΠΟΛΥΚΑΤΟΙΚΙΩΝ καθώς
και καθαρισμούς βιολογικών μονάδων με μηχάνημα υψηλής πιέσεως σε όλη την Δωδ/σο

Κ. ΠΗΔΙΑΚΗΣ - Π. ΚΑΣΕΡΗΣ
Πληρ. τηλ. 47915-91881,
κιν. 0944/325234 και 0977/717048

ΠΩΛΕΙΤΑΙ

δισκοπρίονο RYOBI BT-3000 ολοκαίνουργιο με δυνατότητες γωνιάστρας επιτραπέζιο 300.000 δρχ. Ευκαιρία.

Πληρ. τηλ. 0241064306-0946067096

ΤΑΠΗΤΟΚΑΘΑΡΙΣΤΗΡΙΟ Ο ΔΡΑΚΟΣ

Αναλαμβάνουμε υπεύθυνα καθαρισμός και φύλαξη
χαλιά • μοκέτες • φλοκάτες
Ειδικός καθαρισμός μεταξωτών και χειροποίητων χαλιών Επί τόπου καθαρισμοί
μοκετών • σαλονιών • πούλμαν
με 20ετή πείρα
Πληρ. τηλ. 26805, 51024, 097/4208020

ΑΠΟΦΡΑΞΕΙΣ-ΚΑΘΑΡΙΣΜΟΙ





ΑΠΟΦΡΑΞΕΙΣ ΚΑΘΑΡΙΣΜΟΙ ΣΥΝΤΗΡΗΣΕΙΣ ΑΠΟΧΕΤΕΥΣΕΩΝ-ΕΠΙΦΑΝΕΙΩΝ-ΚΤΙΡΙΩΝ-ΠΛΟΙΩΝ-ΒΙΟΛΟΓΙΚΩΝ

Αναλαμβάνουμε ξενοδοχεία, Δήμους, πολ/κίες κ.λπ. Αντληση πετρελαιοειδών από πλοία καθώς και λιποσυλλεκτών και βιολογικών. ΜΕ ΜΟΝΑΔΙΚΑ ΣΕ ΥΨΟΣ ΠΙΕΣΗΣ ΚΑΙ ΑΝΑΡΡΟΦΗΣΗΣ. ΥΠΕΡΣΥΓΧΡΟΝΑ ΜΗΧΑΝΗΜΑΤΑ ΥΔΡΟΒΟΛΗΣ ΣΕ ΟΛΗ ΤΗ ΔΩΔΕΚΑΝΗΣΟ

ΟΛΟ ΤΟ 24ωρο
ΒΑΡΔΕΛΛΗ Μ. -ΚΡΑΣΟΠΟΥΛΟΣ Δ. Ο.Ε.
Τηλ. 35555, Fax: 96516, Κιν. 0944/395999
e-mail:metropontikas@excite.com.
ΣΤΙΣ ΠΙΟ ΧΑΜΗΛΕΣ ΤΙΜΕΣ

ΔΩΣΕ ΣΤΥΛ ΣΤΟ ΚΙΝΗΤΟ ΣΟΥ

ΝΕΟ 5.000 ΛΟΓΟΤΥΠΑ ΚΑΙ ΜΕΛΩΔΙΕΣ για ένα κινητό μοδάτο!
www.rollingtones.gr

LOGOS-ΛΟΓΟΤΥΠΑ

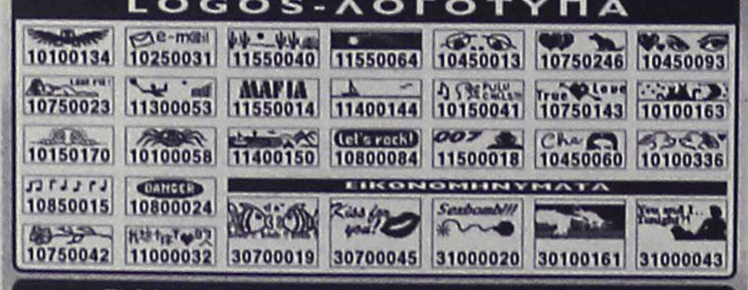

RINGTONES-ΜΕΛΩΔΙΕΣ

ΕΛΛΗΝΙΚΕΣ ΕΠΙΤΥΧΙΕΣ	60600049 Αννα Βίσση - Κραυγή
60600004 Ανίζελα Δημητρίου - Μούρη Λίστα	60600047 Δέσποινα Βανδή - Υποφέρω
60600017 Νίκος Κουρκούλης - Τόσα δειλινά	60100012 Εθνικός Υμνος
60600029 Γιάννης Πλούταρχος - Υπήρχαν όρκοι	**TOP ΣΕ ΖΗΤΗΣΗ ΣΤΗΝ ΕΥΡΩΠΗ**
60600036 Νότης Σφακιανάκης - Μετανοιώνω	60500006 Angel - Shaggy
60600019 Λάμπης Λιβιεράτος - Λάμπεις	60500008 Butterfly - Crazytown
60600010 Στέλλα Γεωργιάδου - Εχω κακό σκοπό	60500004 It's raining men - Geri Halliwell
60600027 Γιάννης Πλούταρχος - Φυσάει πολύ	60500032 Thank you - Dido
60600025 Λευτέρης Πανταζής - Με σένα	60500031 Supergirl - Reamonn

Τα πιό κουτσό λογοκομένα ερωτικό λογότυπα βρίσκονται στους κωδικούς: 11200033, 11200072, 11200073, 11200074, 11200082, 11200085, 11200114, 11200128, 11200132, 11200133, 11200135, 11200139, 11200143, 11200144, 11200147. Ερωτικά εικονομηνύματα στους κωδικούς: 31000008, 31000016, 31000019, 31000035, 31000036, 31000044, 31000045, 31000046, 31000049, 31000053, 31000055, 31000061, 31000063.

1. Διάλεξε το Logo ή το Ringtone που σου ταιριάζει.
2. Κάλεσε τη γραμμή παραγγελίας.
3. Ακολούθησε τις οδηγίες και στην σου ζητηθεί βάλε τον διψήφιο κωδικό.
4. Το Logo ή το Ringtone θα σταλεί στο κινητό σου.

...κάλεσε από το σταθερό σου τηλέφωνο
090 214 507

Για περισσότερα Logos και Ringtones ρίξτε μια ματιά στο Internet στο: www.rollingtones.gr
Lexitel 86 δρχ./15", € 0,35/15" + Φ.Π.Α. Τ.Θ. 31710

Διαθέσιμα λογότυπα για NOKIA 3210-3310-3330-6110-6130-6150-6210-6250-7110-8210-8810-8850-8890-9110-9110i. Μελωδίες για NOKIA, MOTOROLA, SAGEM. Περισσότερες πληροφορίες για τα κινητά τα οποία υποστηρίζουν λογότυπα και εικονομηνύματα στο www.rollingtones.gr

---

ΕΚΤΕΛΟΥΝΤΑΙ ΑΓΡΟΤΙΚΕΣ ΕΡΓΑΣΙΕΣ

Μονόυνο. Τρίυνο

Πληρ. τηλ. 0945/403862

ΗΛΕΚΤΡΟΛΟΓΟΣ ΜΗΧΑΝΙΚΟΣ Τ.Ε. ΑΝΑΛΑΜΒΑΝΕΙ

- Νέες εγκαταστάσεις
- Επεκτάσεις, Μετατροπές
- Βλάβες

Ξενοδοχείων-Καταστημάτων-Πολυκατοικιών-Διαμερισμάτων

Πληρ. τηλ. 68608, 0932/242625

ΠΟΛΙΤΙΚΟΣ ΜΗΧΑΝΙΚΟΣ
ΑΝΑΛΑΜΒΑΝΕΙ

- Μελέτες σύνδεσης οικοδομών με το αποχετευτικό δίκτυο της Δ.Ε.Υ.Α.Ρ.
- Μελέτες θερμομόνωσης, παθητικής πυροπροστασίας
- Σχεδίαση σε AUTOCAD αρχιτεκτονικών σχεδίων.

Τιμές λογικές
Πληρ. τηλ.
02410-28394— 0972-493338
ΠΡ41981

ΣΥΝΤΗΡΗΣΕΙΣ ΚΟΥΦΩΜΑΤΩΝ ΑΛΟΥΜΙΝΙΟΥ

Εχετε πρόβλημα με τα κουφώματα σπιτιού ή της επιχείρησής σας; Το ειδικό συνεργείο μας αναλαμβάνει τις συντηρήσεις κουφωμάτων αλουμινίου υπεύθυνα και σε λογικές τιμές.
25ετή πείρα
Πληρ. τηλ.
90618 κ. Αλέκος
ΧΠΡ411

"ΑΠΟΦΡΑΞΕΙΣ"
"Η ΜΑΡΙΑ"



ΑΠΟΦΡΑΞΕΙΣ ΠΑΝΤΟΣ ΤΥΠΟΥ ΑΠΟΧΕΤΕΥΣΕΩΝ
ΞΕΝ/ΩΝ, ΕΣΤ/ΩΝ
ΣΤΡΑΤΟΠΕΔΩΝ
ΠΟΛ/ΚΙΩΝ
ΟΙΚΙΩΝ ΜΕ ΜΗΧΑΝΗΜΑ ΥΨΗΛΗΣ ΠΙΕΣΕΩΣ ΥΔΡΟΒΟΛΗΣ
ΑΜΕΣΗ ΕΞΥΠΗΡΕΤΗΣΗ
ΟΛΟ ΤΟ 24ΩΡΟ
Πληρ. τηλ. 94750 και 0241-35555, 0977/257441.

ΕΡΓΟΛΑΒΟΣ
ΜΑΣΤΟΡΑΣ ΚΩΝΣΤΑΝΤΙΝΟΣ
ΤΙΜΕΣ ΛΟΓΙΚΕΣ

αναλαμβάνω γενικές κατασκευές κτιρίων, αναπαλαιώσεις, σοβατίσματα, χτισίματα, γκρεμίσματα βαψίματα, μάρμαρα, γιαλίσματα, πλακάκια, περιφράξεις οικοπέδων, κατασκευές, μελέτες για σοφίτες, ξυλοκατασκευές, τοποθέτηση κεραμίδια.

ΓΙΑ ΟΛΗ ΤΗ ΔΩΔΕΚΑΝΗΣΟ
Πληρ. τηλ. 27255, 0944-823925
όλο το 24ωρο
ΠΡ43390

ΑΓΟΡΑΖΩ

ΧΡΥΣΑΦΙΚΑ
ΚΟΣΜΗΜΑΤΑ
ΝΟΜΙΣΜΑΤΑ
ΧΡΥΣΑ ΔΟΝΤΙΑ
ΜΕΤΟΧΕΣ
ΩΡΟΛΟΓΙΑ
ΑΝΤΙΚΕΣ

Δάνεια επί ενεχύρω
«ΜΠΑΜΠΗΣ»
Δημ. Θεοδωράκη 15
(1ος όροφος)
ΡΟΔΟΣ
ΧΠΡ407

ΤΕΧΝΙΚΟ ΓΡΑΦΕΙΟ

Αναλαμβάνει
- Μελέτες για σύνδεση οικοδομών με το **αποχετευτικό δίκτυο Δ.Ε.Υ.Α.Ρ.**
- Αδειες λειτουργίας καταστημάτων
- Ηλεκτροδοτήσεις κτιρίων.

Υπεύθυνος:
Μιχάλης Μαυρομάγουλος
Αρχιτέκτονας Μηχανικός
Στεφάνου Καζούλη 14
Ρόδος
Τηλ. 0241-27040, κιν. 0974041051
ΧΠΡ411

ΤΑΠΗΤΟΚΑΘΑΡΙΣΤΗΡΙΟ
ART CLEAN EXPRESS

Αναλαμβάνουμε υπεύθυνα:
- ✓ Ξηρό καθαρισμό
- ✓ Πλύσιμο-απολύμανση
- ✓ Φύλαξη
- ✓ Επιδιόρθωση ταπήτων
- ✓ Αδιαβροχοποιήσεις

Ειδικός καθαρισμός μεταξωτών και χειροποίητων χαλιών
Παραλαβή-παράδοση κατ' οίκον
Εγγυημένη συνεργασία
Επί τόπου καθαρισμοί μοκετών-σαλονιών
Τηλ. 94815, κιν. 0944 350247, 0800400400
Τηλ. χωρίς χρέωση
Με την υπογραφή Αλαφάκης

Σύμφωνα με δημοσίευμα αγγλικής εφημερίδας

Στο ινδικό Κασμίρ ο Μπιν Λάντεν

Στο ινδικό Κασμίρ αναζητούν τον Οσάμα μπιν Λάντεν οι βρετανικές και αμερικανικές ειδικές δυνάμεις, σύμφωνα με τον ισχυρισμό της βρετανική εφημερίδας Daily Telegraph. Την είδηση, πάντως, διαψεύδει κατηγορηματικά εκπρόσωπος του ινδικού στρατού.

Σε δημοσίευμα της εφημερίδας αναφέρεται ότι, καταδρομείς της SAS αναζητούν, μαζί με άνδρες της αμερικανικής Δύναμης Δέλτα, τον Οσάμα μπιν Λάντεν στο ινδικό Κασμίρ, αφού οι πληροφορίες των μυστικών υπηρεσιών φέρουν το Σαουδάραβα ηγέτη της Αλ Κάιντα να έχει ζητήσει την προστασία μιας εξτρεμιστικής ισλαμιστικής οργάνωσης.

Εκπρόσωπος του βρετανικού υπουργείου Αμυνας δήλωσε ότι δεν σχολιάζει τις δραστηριότητες των ειδικών δυνάμεων, ενώ από το Φόρεϊν Οφις δεν υπάρχει μέχρι στιγμής καμία αντίδραση για το δημοσίευμα.

Η απόφαση για την αποστολή των ειδικών δυνάμεων ελήφθη μετά την επίσκεψη του πρωθυπουργού της Βρετανίας, Τόνι Μπλερ, στην Ινδία, το Πακιστάν και το Αφγανιστάν, τον περασμένο μήνα.

Η Daily Telegraph υποστηρίζει, επίσης, ότι οι ινδικές υπηρεσίες πληροφοριών ανέφεραν στη CIA πως πίστευαν ότι ο Μπιν Λάντεν κρυβόταν στα βουνά του Κασμίρ, υπό την προστασία της πακιστανικής αυτονομιστικής οργάνωσης Χαρκάτ-ουλ-Μουτζαχεντίν. Η οργάνωση



αυτή, σύμφωνα πάντοτε με το δημοσίευμα, συνδέεται στενά με την Αλ-Κάιντα και είναι υπεύθυνη για την απαγωγή αρκετών Δυτικών, μεταξύ των οποίων και δύο Βρετανοί, η τύχη των οποίων αγνοείται ακόμη.

ΔΙΑΨΕΥΔΕΙ

Ο ΙΝΔΙΚΟΣ ΣΤΡΑΤΟΣ

Από την πλευρά του ο ινδικός στρατός διέψευσε κατηγορηματικά το δημοσίευμα. «Η ιστορία αυτή είναι εντελώς ανόητη. Δεν υπάρχουν βρετανικές ή αμερικανικές δυνάμεις στην κοιλάδα του ινδικού Κασμίρ» δήλωσε εκπρόσωπος του στρατού.

Ένας συνταγματάρχης του ινδικού στρατού δήλωσε ότι θεωρείται μάλλον απίθανο να κρύβεται ο Οσάμα μπιν Λάντεν στο ινδικό Κασμίρ καθώς εκεί βρίσκονται αναπτυγμένοι δεκάδες χιλιάδες ινδοί στρατιώτες. Σύμφωνα με τον ινδό συνταγματάρχη ο Μπιν Λάντεν «ίσως βρίσκεται στο ελεγχόμενο από το Πακιστάν Κασμίρ».

Πρωτοβουλία κεντροαριστεράς για Μέση Ανατολή

Έκκληση για ειρήνευση στη Μέση Ανατολή απηύθυναν ηγέτες κυβερνήσεων της Κεντροαριστεράς, από έντεκα χώρες της Ευρώπης, της Αφρικής και της Αμερικής. Οι καλές προθέσεις τους, όμως, δεν στάθηκαν αρκετές για να περιορίσουν τη βία στα πεδία των συγκρούσεων, όπου χθες έχασε τη ζωή του ένας ακόμη Παλαιστίνιος.

«Αποφασίσαμε να γράψουμε μια επιστολή στους συναδέλφους μας, τον πρωθυπουργό (του Ισραήλ) Αριέλ Σαρόν και τον πρόεδρο (των Παλαιστινίων) Γιάσερ Αραφάτ» δήλωσε ο πρωθυπουργός της Σουηδίας, Γκόραν Πέρσον, που φιλοξενεί



στη Στοκχόλμη τη διήμερη σύνοδο των ηγετών της Κεντροαριστεράς.

Στη σύνοδο, που άρχισε την Παρασκευή και συνεχίζεται το Σάββατο, συμμετείχαν οι πρόεδροι της Πολωνίας, της Βραζιλίας, της Χιλής και της Νότιας Αφρικής καθώς και οι πρωθυπουργοί της Βρετανίας, του Καναδά, της Γαλλίας, της Γερμανίας, της Νέας Ζηλανδίας και της Πορτογαλίας.

Οι κεντροαριστεροί ηγέτες κάλεσαν τους Ισραηλινούς και τους Παλαιστινίους να ξαναρχίσουν τις συνομιλίες για θέματα ασφαλείας «με βάση τις συμφωνίες Μίτσελ και Τένετ» για να ανοίξουν το δρόμο σε διαπραγματεύσεις μεταξύ του Ισραήλ και της Παλαιστινιακής Αρχής.

Εντατικές έρευνες για τη δολοφονία του Ντάνιελ Περλ

Ο δημοσιογράφος της Wall Street Journal Ντάνιελ Περλ δολοφονήθηκε από τους απαγωγείς του τουλάχιστον πριν από μία εβδομάδα και το πτώμα του ίσως να μη βρεθεί ποτέ. Αυτό δήλωσε έγκυρη πηγή της πακιστανικής αστυνομίας που δεν κατονομάζεται.

«Πρωταρχικός στόχος της έρευνάς μας τώρα είναι ο εντοπισμός του πτώματος. Όμως, είμαστε πολύ απαισιόδοξοι γιατί πιστεύουμε ότι ο Περλ εκτελέσθηκε πριν από περισσότερο από μία εβδομάδα» τόνισε η ίδια πηγή.

Η πακιστανική αστυνομία αναζητεί πέντε άτομα που πιστεύεται ότι ανήκουν στην ομάδα που απήγαγε τον Ντάνιελ Περλ.

Εξάλλου, σύμφωνα με δημοσίευμα των Times της Νέας Υόρκης το Σάββατο, ο κύριος ύποπτος στην υπόθεση του Ντένιελ Περλ κατέθεσε στις πακιστανικές αρχές ότι ο Αμερικανός δημοσιογράφος δολοφονήθηκε στα τέλη Ιανουαρίου και ότι η δολοφονία του ήταν μέρος ενός σχεδίου που προέβλεπε παράλληλα επίθεση στο αμερικανικό προξενείο στο Καράτσι.

Οι ισχυρισμοί του Αχμάντ Ομάρ, ο οποίος κρατείται από τις πακιστανικές αρχές, είναι μεταξύ των στοιχείων που εξετάζουν Πακιστανοί και Αμερικανοί αξιωματούχοι που αναζητούν τα ίχνη και άλλων εμπλεκομένων στην υπόθεση της απαγωγής και της δολοφονίας του Περλ.

ΤΕΧΝΕΡ Α.Ε.

ΙΣΟΛΟΓΙΣΜΟΣ ΤΗΣ 31ης ΔΕΚΕΜΒΡΙΟΥ 2001 2η ΕΤΑΙΡΙΚΗ ΧΡΗΣΗ (1 ΙΑΝΟΥΑΡΙΟΥ - 31 ΔΕΚΕΜΒΡΙΟΥ 2001) ΑΡ.Μ.ΑΕ 44601/80/Β/99/48

ΕΝΕΡΓΗΤΙΚΟ	Ποσά κλειομένης χρήσεως 2001			Ποσά προηγούμενης χρήσεως 2000		
	Αξία Κτήσεως	Αποσβέσεις	Αναπ/στη αξία	Αξία Κτήσεως	Αποσβέσεις	Αναπ/στη αξία
Β. ΕΞΟΔΑ ΕΓΚΑΤΑΣΤΑΣΕΩΣ						
1. Έξοδα ιδρύσεως & πρώτης εγκατ/σεως	2.725.000	822.500	1.902.500	2.725.000	222.500	2.502.500
4. Λοιπα έξοδα εγκαταστάσεως	1.844.989	368.997	1.475.992	1.619.989	92.249	1.527.740
	4.569.989	1.191.497	3.378.492	4.344.989	314.749	4.030.240
Γ. ΠΑΓΙΟ ΕΝΕΡΓΗΤΙΚΟ						
Ι. Ενσώματες ακινητοποιήσεις						
1. Γήπεδα - Οικόπεδα	3.767.883	0	3.767.883	3.767.883	0	3.767.883
3. Κτίρια και τεχνικά έργα	21.653.881	1.341.814	20.312.067	14.840.791	337.506	14.503.285
4. Μηχανήματα - τεχνικές εγκαταστάσεις και λοιπός μηχανολογικός εξοπλισμός	13.252.005	2.527.635	10.724.370	12.202.766	948.421	11.254.345
5. Μεταφορικά μέσα	31.969.138	4.707.753	27.261.385	19.446.705	1.562.812	17.883.893
6. Επιπλα και λοιπός εξοπλισμός	24.765.628	9.974.663	14.790.965	6.023.932	3.936.781	2.087.151
Σύνολο ακινητοποιήσεων (ΓΙ)	95.408.535	18.551.865	76.856.670	56.282.077	6.785.520	49.496.557
ΙΙΙ. Συμμετοχές και άλλες μακροπρόθεσμες χρηματοοικονομικές απαιτήσεις						
2. Συμμετοχές σε λοιπές επιχειρήσεις			725.000			625.000
Σύνολο πάγιου ενεργητικού (ΓΙ+ΓΙΙ)			77.581.670			50.121.557
Δ. ΚΥΚΛΟΦΟΡΟΥΝ ΕΝΕΡΓΗΤΙΚΟ						
Ι. Απαιτήσεις						
5. Βραχ/μες απαιτήσεις κατά συνδ/νων επιχ/σεων			33.892.762			10.112.228
11. Χρεώστες διάφοροι			31.638.997			22.364.817
			65.531.759			32.477.045
IV. Διαθέσιμα						
1. Ταμείο			149.255.556			342.185.708
3. Καταθέσεις όψεως και προθεσμίας			14.982.228			60.477.543
			164.237.784			402.663.251
Σύνολο κυκλοφορούντος ενεργητικού (ΔΙ+ΔΙV)			229.769.543			435.140.296
ΓΕΝΙΚΟ ΣΥΝΟΛΟ ΕΝΕΡΓΗΤΙΚΟΥ (Β+Γ+Δ)			310.729.705			489.292.093

ΠΑΘΗΤΙΚΟ	Ποσά κλειομένης χρήσεως 2001	Ποσά προηγ/νης χρήσεως 2000
Α. ΙΔΙΑ ΚΕΦΑΛΑΙΑ		
Ι. Μετοχικό κεφάλαιο		
1. Καταβλημένο κεφάλαιο (13.000 μετοχές των 10.000 δρχ.)	130.000.000	130.000.000
IV. Αποθεματικά κεφάλαια		
1. Τακτικό αποθεματικό	7.583.778	2.683.778
5. Αφορολόγητα αποθεματικά ειδικών διατάξεων νόμων	33.628.738	20.270.848
	41.212.516	22.954.626
V. Αποτελέσματα εις νέο		
Υπόλοιπο κερδών εις νέον	1.139.440	63.787.789
Σύνολο ιδίων κεφαλαίων (ΑΙ+ΑIV+AV)	172.351.956	216.742.415
Γ. ΥΠΟΧΡΕΩΣΕΙΣ		
Ι. βραχυπρόθεσμες υποχρεώσεις		
1. Προμηθευτές	0	227.763.981
2α. Επιταγές πληρωτέες	50.487.537	0
5. Υποχρεώσεις από φόρους - τέλη	24.167.994	39.439.583
6. Ασφαλιστικοί Οργανισμοί	8.722.218	5.346.114
10. Μερίσματα πληρωτέα	57.000.000	0
Σύνολο υποχρεώσεων (ΓΙ)	138.377.749	272.549.678
ΓΕΝΙΚΟ ΣΥΝΟΛΟ ΠΑΘΗΤΙΚΟΥ (Α+Γ)	310.729.705	489.292.093

Σημείωση: Στη διάρκεια της χρήσεως 2001, με αποφάσεις Έκτακτων Γενικών Συνελεύσεων διανεμήθηκαν στους μετόχους το υπόλοιπο κερδών εις νέο και τα φορολογημένα αποθεματικά των τεχνικών επιχειρήσεων. Οι ανωτέρω διανομές των αποθεματικών πελούν υπό την έγκριση της Τακτικής Γενικής Συνέλευσης των μετόχων, που θα εγκρίνα τον Ισολογισμό της 31/12/2001.

ΚΑΤΑΣΤΑΣΗ ΛΟΓΑΡΙΑΣΜΟΥ ΑΠΟΤΕΛΕΣΜΑΤΩΝ ΧΡΗΣΕΩΣ
31ης ΔΕΚΕΜΒΡΙΟΥ 2001 (1 ΙΑΝΟΥΑΡΙΟΥ - 31 ΔΕΚΕΜΒΡΙΟΥ 2001)

		Ποσά κλειομένης χρήσεως 2001		Ποσά προηγ/νής χρήσεως 2000
Ι. ΑΠΟΤΕΛΕΣΜΑΤΑ ΕΚΜΕΤΑΛΛΕΥΣΕΩΣ				
Κύκλος εργασιών (πωλήσεις)		801.007.353		745.493.899
Μείον: Κόστος πωλήσεων		438.045.209		374.351.457
Μικτά αποτελέσματα (κέρδη) εκμεταλλεύσεως		362.962.144		371.142.442
Πλέον: Αλλα έσοδα εκμεταλλεύσεως		0		10.112.228
Σύνολο		362.962.144		381.254.670
ΜΕΙΟΝ 1. Εξοδα διοικητικής λειτουργίας	20.643.618		3.948.118	
3. Εξοδα λειτουργίας διαθέσεως	280.760.289	301.403.907	247.680.161	251.628.279
Μερικά αποτελέσματα (κέρδη) εκμεταλλεύσεως		61.558.237		129.626.391
Πλέον: 1. Έσοδα συμμετοχών		33.892.762		0
Ολικά αποτελέσματα (κέρδη) εκμεταλλεύσεως		95.450.999		129.626.391
ΙΙ. ΠΛΕΟΝ: Έκτακτα Αποτελέσματα				
Μείον: 1. Έκτακτα και ανόργανα έξοδα	50.960		0	
3. Εσοδα προηγουμένων χρήσεων	36.708.220	36.657.260	0	0
Οργανικά και έκτακτα αποτελέσματα (κέρδη)		132.108.259		129.626.391
ΜΕΙΟΝ Σύνολον αποσβέσεων παγίων στοιχείων	12.643.093		7.100.269	
Μείον: Οι από αυτές ενσωμένες στο λειτ. κόστος	12.643.093	0	0	7.100.269
ΚΑΘΑΡΑ ΑΠΟΤ/ΤΑ (ΚΕΡΔΗ) ΧΡΗΣΕΩΣ προ φόρων		132.108.259		122.526.122

ΠΙΝΑΚΑΣ ΔΙΑΘΕΣΕΩΣ ΑΠΟΤΕΛΕΣΜΑΤΩΝ

	Ποσά κλειομένης χρήσεως 2001	Ποσά προηγ/νής χρήσεως 2000
Καθαρά αποτ/τα (κέρδη) περιόδου	132.108.259	122.526.122
+ Υπόλοιπο αποτ/των (κερδών) προηγ. χρήσεων	63.787.789	0
+ Αφορ/το αποθ/κό άρθρ. 7 Ν. 2579/98	8.108.339	0
+ Αφορ/το αποθ/κό άρθρ. 3 Ν. 2954/01	12.162.509	0
Σύνολο	216.166.896	122.526.122
Μείον: 1. Φόρος εισοδήματος	35.440.081	35.783.707
1α Φόρος αποθ. άρθρ. 7 Ν. 2579/98	3.243.336	0
1β Φόρος αποθ. άρθρ. 3 Ν. 2954/01	2.128.439	0
Κέρδη προς διάθεση	175.355.040	86.742.415
Η διάθεση των κερδών γίνεται ως εξής:		
1. Τακτικό αποθεματικό	4.900.000	2.683.779
2. Μερίσματα πληρωτέα	57.000.000	0
2β. Μερίσματα από φορολ/ντα αποθεματικά	78.686.862	0
6γ. Αποθ/τικά από κέρδη τεχνικών επιχ/σεων	33.628.738	20.270.848
8. Υπόλοιπο κερδών ος νέο	1.139.440	63.787.789
	175.355.040	86.742.415

ΡΟΔΟΣ 5 ΦΕΒΡΟΥΑΡΙΟΥ 2002

Ο ΠΡΟΕΔΡΟΣ ΤΟΥ Δ.Σ. ΡΑΪΖΑΚΗΣ ΕΜΜΑΝΟΥΗΛ

Ο ΑΝΤΙΠΡΟΕΔΡΟΣ ΤΟΥ Δ.Σ. ΓΕΡΑΒΕΛΗΣ ΣΑΒΒΑΣ

Ο ΠΡΟΪΣΤΑΜΕΝΟΣ ΤΟΥ ΛΟΓΙΣΤΗΡΙΟΥ ΧΟΥΛΗΣ ΑΛΕΞΑΝΔΡΟΣ

ΠΙΣΤΟΠΟΙΗΤΙΚΟ ΕΛΕΓΧΟΥ ΟΡΚΩΤΟΥ ΕΛΕΓΚΤΗ ΛΟΓΙΣΤΗ
Προς τους κ.κ. Μετόχους της Ανώνυμης Εταιρείας "ΤΕΧΝΕΡ Α.Ε."

Ελέγξαμε τις ανωτέρω Οικονομικές Καταστάσεις καθώς και το σχετικό Προσάρτημα της Ανώνυμης Εταιρείας "ΤΕΧΝΕΡ ΑΕ" της εταιρικής χρήσεως που έληξε την 31η Δεκεμβρίου 2001. Ο έλεγχός μας, έγινε σύμφωνα με τις διατάξεις του άρθρου 37 του κωδ. Ν. 2190/1920 "περί Ανωνύμων Εταιρειών", και τις ελεγκτικές διαδικασίες που κρίναμε κατάλληλες, με βάση τις αρχές και τους κανόνες ελεγκτικής που ακολουθεί το Σώμα Ορκωτών Ελεγκτών Λογιστών και που είναι σύμφωνοι με τις βασικές αρχές των Διεθνών Ελεγκτικών Προτύπων. Τέθηκαν στη διάθεσή μας τα βιβλία και στοιχεία που τήρησε η εταιρεία και μας δόθηκαν οι αναγκαίες για τον έλεγχο πληροφορίες και επεξηγήσεις που ζητήσαμε. Η εταιρεία εφάρμοσε ορθά το Γενικό Λογιστικό Σχέδιο. Δεν τροποποιήθηκε η μέθοδος απογραφής σε σχέση με την προηγούμενη χρήση και το κόστος παραγωγής που προκύπτει από τα λογιστικά βιβλία προσδιορίστηκε σύμφωνα με τις παραδεγμένες αρχές λογισμού του κόστους. Επαληθεύσαμε τη συμφωνία του περιεχομένου της εκθέσεως Διαχειρίσεως του Διοικητικού Συμβουλίου προς την Τακτική Γενική Συνέλευση των Μετόχων, με τις σχετικές Οικονομικές Καταστάσεις. Το Προσάρτημα περιλαμβάνει τις πληροφορίες που προβλέπονται από την παράγρ. 1 του άρθρου 43α του Κωδ. Ν. 2190/1920. Από τον παραπάνω έλεγχό μας προέκυψε, ότι τα υπόλοιπα των λογαριασμών "Εσοδα συμμετοχών" και "Εσοδα προηγουμένων χρήσεων" που εμφανίζονται στην κατάσταση λογαριασμού Αποτελεσμάτων χρήσεως, προκύπτουν από βεβαιώσεις Κοινοπραξιών, οι οποίες δεν ελέγχονται από Ορκωτούς Ελεγκτές Λογιστές. Κατά τη γνώμη μας, οι ανωτέρω Οικονομικές Καταστάσεις οι οποίες προκύπτουν από τα βιβλία και στοιχεία της εταιρείας, απεικονίζουν μαζί με το Προσάρτημα, αφού ληφθεί υπόψη η ανωτέρω παρατήρησή μας, καθώς και η σημείωση της εταιρείας κάτω από το Ισολογισμό, την περιουσιακή διάρθρωση και την οικονομική θέση της εταιρείας κατά την 31η Δεκεμβρίου 2001, καθώς και τα αποτελέσματα της χρήσεως που έληξε αυτή την ημερομηνία, βάσει των σχετικών διατάξεων που ισχύουν και λογιστικών αρχών, οι οποίες έχουν γίνει γενικά παραδεκτές και δεν διαφέρουν από εκείνες που η εταιρεία εφάρμοσε στην προηγούμενη χρήση.

BKR ΠΡΟΤΥΠΟΣ ΕΛΕΓΚΤΙΚΗ Α.Ε.
Ορκωτοί Ελεγκτές Λογιστές - Σύμβουλοι Επιχειρήσεων
Ανεξάρτητο μέλος της BKR International

Αθήνα, 13 Φεβρουαρίου 2002
Ο Ορκωτός Ελεγκτής Λογιστής
ΝΙΚΟΣ Κ. ΤΣΑΜΠΑΖΗΣ
ΑΜ/ΣΟΕΛ 17111

ΜΕΤΡΟΠΟΛ
ALPHA ODEON
Πρόγραμμα εβδομάδας από 22/2/2002 έως 28/2/2002
Πληροφορίες - Κρατήσεις : 02410-28400, από 3:30 μμ



Ο εχθρός είναι στο σπίτι...
Αίθουσα 3
Ένα συναρπαστικό θρίλερ με τον Τζον Τραβόλτα!
Α' Πανελλήνια προβολή!
Κάθε μέρα 6:15, 8:30 και 10:45 μμ
ΚΑΤ' ΟΙΚΟΝ ΠΑΡΕΝΟΧΛΗΣΗ



Η νέα ταινία του Κωνσταντίνου Γιανναρη
Αίθουσα 1
Εκεί έξω, ένα θαύμα υπάρχει για όλους...
Κάθε μέρα 5:30, 7:45 και 10:15 μμ
ΔΕΚΑΠΕΝΤΑΥΓΟΥΣΤΟΣ

ΕΠΙΧΕΙΡΗΣΗ ΚΛΕΟΠΑΤΡΑ
Κάθε μέρα 6, 8:15 και 10:30 μμ
ΕΙΔΙΚΗ ΠΡΟΒΟΛΗ ΣΑΒΒΑΤΟ-ΚΥΡΙΑΚΗ ΩΡΑ 4:00



ΤΑΞΙΑΡΙΚΑ ΠΟΥΛΙΑ
Σάββατο και Κυριακή στις 4:00 μμ Αίθουσα 3

ESCAPE DVD CLUB
ΕΝΟΙΚΙΑΣΕΙΣ - ΠΩΛΗΣΕΙΣ
DVD - PS2 - DC - PC
ΙΩΑΝΝΗΣ ΚΑΛΑΚΗΣ
ΚΥΡΑ ΤΗΣ ΡΩ 13,ΡΟΔΙΝΙ • ΤΗΛ. 02410 65847
ΑΠΟΔΡΑΣΤΕ ...ΜΕ ΤΗ ΔΡΑΣΗ ΤΟΥ ESCAPE

Κερδίστε χρόνο κι εξυπηρέτηση
WESTERN UNION MONEY TRANSFER
The fastest way to send money worldwide.®



Αποστολή χρημάτων σ' όλο τον κόσμο μέσα σε λίγα λεπτά!!!
50.000 καταστήματα σε 165 χώρες του κόσμου
είναι έτοιμα να σας εξυπηρετήσουν σε διευρυμένα ωράρια
Γονείς φοιτητών εξωτερικού εμπιστευθείτε μας
PLANET HOLIDAYS
Δημήτρης Τσοπανάκης
Γαλλίας 6 - Ρόδος - Τηλ. 27327

Cine Mania

ΕΠΙΜΕΛΕΙΑ: *Κυριακή Πετρίδου*

Cine-news

"Χρυσοφόρος" Πίτερ Παν

Ο κλασικός ήρωας της Disney, Πίτερ Παν, επιστρέφει (έπειτα από μισό αιώνα!) στην οθόνη για το δεύτερο μέρος μιας περιπέτειάς του, ανοίγοντας το χορό της επανεμφάνισης μερικών από τους διασημότερους ήρωες της θρυλικής εταιρείας στο σινεμά.

Στο καρτούν του 1953, Πίτερ Παν, ο ομώνυμος ήρωας γνωρίστηκε με μια νεαρή Βρετανίδα, τη Γουέντι, και τα δύο αδέλφια της και όλοι μαζί ταξίδευαν-ανάμεσα σε Ινδιάνους και πειρατές-στο μαγικό κόσμο των παραμυθιών.

Τώρα ετοιμάζεται η πρεμιέρα του σίκουελ στην επιστροφή στη Χώρα του Ποτέ, ο Πίτερ Παν βρίσκεται στην εποχή του Β' Παγκοσμίου Πολέμου και συναντά την Τζέιν, κόρη της Γουέντι, την οποία έχει απαγάγει ο Κάπτεν Χουκ.



Το φιλμ προβλέπεται να είναι χρυσοφόρο για την Disney, που έχει επιδοθεί τελευταία στην πρακτική των σίκουελ κλασικών καρτούν, τα οποία της κοστίζουν λιγότερο από 15 εκατ. δολάρια έκαστο και αποφέρουν στην εταιρεία περισσότερα από 100 εκατ. δολάρια το καθένα.

Ηδη έχουν "στρατολογηθεί" **η Σταχτοπούτα, ο Ντάμπο** και η **Λαίδη και ο Αλήτης** για μία σειρά κινούμενων παραμυθιών που θα κυκλοφορήσουν κατ' αρχάς σε βίντεο.

Απευθείας στο σινεμά θα προωθηθεί το "βαρύ πυροβολικό" της Disney, **το Βιβλίο της Ζούγκλας 2**, ένα φιλόδοξο πρότζεκτ για τη συνέχεια του κλασικού παραμυθιού του 1967, με τις φωνές του **Τζον Γκούντμαν** (ως Αρκούδου Μπαλού) και του **Χάλεϊ Τζόελ Οσμοντ** (ως Μόγλι).

✳ *Ταινία για τους "Twins"*

Ταινία που θα αφηγείται τις ηρωϊκές πράξεις ενός Βρετανού αξιωματούχου ασφαλείας, ο οποίος εξέδωσε τη ζωή του για να σώσει όσους ανθρώπους μπορούσε την 11η Σεπτεμβρίου, σχεδιάζουν να κάνουν ο Τιμ Ρόμπινς και η Σούζαν Σάραντον.

Ο ήρωας που εμπνέει τους δύο αστέρες του Χόλιγουντ είναι ο **Ρικ Ρεσκόρλα**, γεννημένος στην Κορνουάλη, που πέθανε την 11η Σεπτεμβρίου προσπαθώντας να σώσει τους εγκλωβισμένους στους Δίδυμους Πύργους. **Πρόκειται για μια από τις τρεις ταινίες που ετοιμάζονται αυτό τον καιρό στις ΗΠΑ με θέμα την επίθεση.**

Η Σούζαν Σάραντος θα υποδυθεί τη σύζυγο του Ρεσκόρλα και, μαζί με τον Τιμ Ρόμπινς, ελπίζουν πως σύντομα θα έλθουν σε συμφωνία με κάποιο στούντιο για να ξεκινήσουν τα γυρίσματα. Σύμφωνα με το BBC, η ταινία θα εστιάζει στην ιστορία αγάπης του ζευγαριού και στους "Δίδυμους Πύργους" θα γραφτεί το σκληρό φινάλε της.

✳ *"Αθώα" η αφίσα*

Το γαλλικό δικαστήριο απέρριψε τελικά το αίτημα της ομάδας Γάλλων καθολικών Agrif, οι οποίοι ζητούσαν να απαγορευτεί η αφίσα της τελευταίας ταινίας του Κώστα Γαβρά Αμήν. Οι δικαστές αποφάνθηκαν ότι η αφίσα - που απεικονίζει έναν χριστιανικό σταυρό, ο οποίο μετατρέπεται σε σβάστικα- ταιριάζει με το περιεχόμενο της ταινίας και άρα δεν πρέπει να απαγορευτεί.

Η ομάδα **Agrif** (Συμμαχία κατά του Ρατσισμού και υπέρ του Σεβασμού της Γαλλικής και Χριστιανικής Ταυτότητας) κατέφυγε στη δικαιοσύνη με το σκεπτικό ότι η αφίσα θίγει τα θρησκευτικά αισθήματα των πιστών, επειδή συνδέει **«το σύμβολο του απόλυτου μίσους με το σύμβολο της απόλυτης αγάπης».**

Στην απόφαση του δικαστηρίου αναφερόταν ότι η αφίσα είναι **«απολύτως σύμφωνη με το έργο για το οποίο δημιουργήθηκε, καθώς και με την σύγχρονη άποψη για το ρόλο της Γαλλικής Εκκλησίας».** Ο δικαστής επισήμανε ότι το 1997 η ίδια η Καθολική Εκκλησία της Γαλλίας είχε χαρακτηρίσει τη στάση της στη διάρκεια του Β' Παγκοσμίου Πολέμου λανθασμένη.

(Πηγή:www.in.gr)

Γίνε τώρα μέλος του ΠΑΛΛΑΣ 5 CINEMAS CENTER και απόλαυσε προνόμια!
www.cinemapallas.gr
ΠΑΛΛΑΣ 5 CINEMAS CENTER
ΠΡΟΓΡΑΜΜΑ ΕΒΔΟΜΑΔΑΣ
22/02/2002 έως 28/02/2002

ΑΙΘΟΥΣΑ 5 & 2



ΘΑΝΑΣΙΜΗ ΚΑΤΑΔΙΩΞΗ
COLLATERAL DAMAGE
Από τον σκηνοθέτη του ΦΥΓΑ σε 1η πανελλήνια προβολή! Η τρομοκρατική ενέργεια δεν ήταν προσωπική του υπόθεση. Η εκδίκησή του όμως θα είναι!
ΠΡΩΤΑΓΩΝΙΣΤΟΥΝ: ARNOLD SCHWARZENEGGER, FRANCESCA NERI
ΑΙΘΟΥΣΑ 5 Ώρες Έναρξης: 17:30, 20:00, 22:30
ΑΙΘΟΥΣΑ 2 Ώρες Έναρξης: 18:45, 21:15

ΑΙΘΟΥΣΑ 1



ΠΑΙΧΝΙΔΙ ΚΑΤΑΣΚΟΠΩΝ / SPY GAME
Καταιγιστική κατασκοπική περιπέτεια που δεν πρέπει να χάσετε! Δεν έχει σημασία πως παίζεις εσύ το παιχνίδι... αλλά πως παίζει εσένα το παιχνίδι!
ΠΡΩΤΑΓΩΝΙΣΤΟΥΝ: BRAD PITT, ROBERT REOFORD
Κάθε ημέρα / Ώρες Έναρξης: 17:40, 20:10, 22:40

ΑΙΘΟΥΣΑ 3



KATE & LEOPOLD
Θα ήταν τέλειοι ο ένας για τον άλλον... αν ζούσαν τον ίδιο αιώνα!
Μία ερωτική ιστορία 100 ετών!
ΠΡΩΤΑΓΩΝΙΣΤΟΥΝ: MEG RYAN, HUGH JACKMAN
Κάθε ημέρα / Ώρες Έναρξης: 17:10, 19:40, 22:10

ΑΙΘΟΥΣΑ 4



ΕΠΙΣΚΕΠΤΗΣ ΑΠΟ ΤΗ ΚΟΛΑΣΗ / FROM HELL
...μόνο ο θρύλος θα επιβιώσει!!!
ΠΡΩΤΑΓΩΝΙΣΤΟΥΝ: JOHNNY DEPP, HEATHER GRAHAM
Κάθε ημέρα / Ώρες Έναρξης: 17:20, 19:50, 22:20

ΜΟΝΟ ΓΙΑ ΤΑ ΜΕΛΗ
Κερδίστε FREE εισιτήρια & αφίσες!!!
Απαντήστε στην ερώτηση:
"Για πόσα Όσκαρ είναι υποψήφια η ταινία "A BEAUTIFUL MIND" στην οποία πρωταγωνιστεί ο Ράσελ Κρόου και θα προβληθεί στο Παλλάς την ερχόμενη Παρασκευή":
Οι 10 πρώτοι νικητές της κλήρωσης που θα γίνει την Παρασκευή 01/03/2002 θα κερδίσουν από 1 ΔΩΡΕΑΝ εισιτήριο για την ταινία "BEAUTIFUL MIND", που θα προβληθεί στο Παλλάς την ερχόμενη εβδομάδα, ενώ οι υπόλοιποι 10 από μια κατοπληκτική αφίσα!
Τα ονόματα των τυχερών θα ανακοινωθούν στο ταμείο μας την Παρασκευή 01/03/2002.

Κάθε Παρασκευή, Σάββατο και Κυριακή στις 19:00 διασκεδάστε στους ήχους της μουσικής του guest dj από το Club Prince!

ΧΟΡΗΓΟΙ
NEOTEX ΡΟΔΟΣ · ΕΡΜΗΣ · Villagio · όνειρο · HAPPYLAND KOYZEIN · Cafe Swedco · Luna d'oro ΧΡΥΣΟ ΦΕΓΓΑΡΙ · παλιούρας · BERLONI · ΣΠΑΝΟΣ Sala da bagno · ΑΠΟΨΕΙΤΗΣ · CHINESE BURGER · STRIKE BOWLING CLUB
Για κρατήσεις θέσεων 24475 και 70670 (16:00 - 20:00)
Dimokratias 13, 85100 Rhodes

ΠΟΔΗΛΑΣΙΑ

Γαλανόλευκο φινάλε

- *Ο ΒΑΣΙΛΗΣ ΑΝΑΣΤΟΠΟΥΛΟΣ ΗΤΑΝ Ο ΜΕΓΑΛΟΣ ΘΡΙΑΜΒΕΥΤΗΣ ΤΟΥ ΤΡΙΤΟΥ ΕΤΑΠ ΤΟΥ 8ου ΠΟΔΗΛΑΤΙΚΟΥ ΓΥΡΟΥ*
- *Ο ΕΛΛΗΝΑΣ ΠΟΔΗΛΑΤΗΣ ΕΙΝΑΙ ΣΤΗ ΔΕΚΑΤΗ ΘΕΣΗ ΤΗΣ ΓΕΝΙΚΗΣ ΚΑΤΑΤΑΞΗΣ*

Θρίαμβος για τα ελληνικά χρώματα στο τρίτο εταπ (Σάββατο) του 8ου ποδηλατικού γύρου Ρόδου, που διοργανώνουν από κοινού ο Δήμος Ροδίων – ΔΟΝΑ, ο Οργανισμός Προώθησης Ροδιακού Τουρισμού (ΠΡΟΤΟΥΡ) και ο Ποδηλατικός Ομιλος «Ιβίσκος».



Ο Θριαμβευτής του 3ου ΕΤΑΠ Βασίλης Αναστόπουλος φωτό action image

Ο Βασίλης Αναστόπουλος κατέκτησε την πρώτη θέση, με χρόνο 3 ώρες 54' 50" , αφού χρειάστηκε στα τελευταία μέτρα να υπερβάλλει εαυτόν για να καταφέρει, για λίγα εκατοστά, όπως φάνηκε στο φώτο φίνις, να υπερισχύσει των αντιπάλων του. Ο 26χρονος πρωταθλητής τη στιγμή που σήκωσε τα χέρια για να πανηγυρίσει τη νίκη του γνώριζε την αποθέωση από τους πολυπληθείς φιλάθλους, που βρέθηκαν στον τερματισμό, αφού το νέο ότι βρίσκεται στις πρώτες θέσεις είχε κάνει από νωρίς τον γύρο της Ρόδου. Στην δεύτερη θέση τερμάτισε ο Νορβηγός Κουρτ-Άσλε Άρβεσεν (Team Fakta) και στην τρίτη ο Γερμανός Μπιόρν Γκλάσνερ (Team Cologne).

Τον αγώνα ξεκίνησαν 116 αθλητές και τερμάτισαν 115 (ο Ελπιδοφόρος Ποτουρίδης δεν ξεκίνησε για λόγους υγείας), εκ των οποίων 30 είχαν τον ίδιο χρόνο με τον Αναστόπουλο, ο οποίος έπλεε σε πελάγη ευτυχίας. «Για μένα και την ομάδα μου η νίκη αυτή ήταν ένα αναπάντεχο, όσο και ευχάριστο, γεγονός, που μου δίνει φτερά για να συνεχίσω τον σκληρό και όμορφο αγώνα με το ποδήλατο, που κάνω από μικρό παιδί. Στόχος μου ήταν να κρατηθώ στο προπορευόμενο γκρουπ και να παλέψω με όλες μου τις δυνάμεις, για το καλύτερο. Με την νίκη μου, απέδειξα, πως η ελληνική ποδηλασία, είναι πλέον σε θέση να κοντράρει με επιτυχία τους ξένους, επαγγελματίες, πρωταθλητές, ενώ στηρίχθηκε στην τακτική, που χαράξαμε με τον προπονητή μας Γεώργιο Λεβεντάκη. Ήμουν πολύ καλά πριν από την κούρσα και σκόπευα να πλασαριστώ μέχρι την έκτη θέση, είδα όμως ότι οι δυνάμεις μου ήταν για κάτι καλύτερο, αν και βρισκόμουνα ανάμεσα σε μεγαθήρια. Τώρα πλέον είμαι υπολογίσιμος και μιλάει ο κόσμος για μένα», υποστήριξε ο Αναστόπουλος.



Ο δήμαρχος Γιώργος Γιαννόπουλος με τον Καντσελάρα

Στο σημερινό τέταρτο και τελευταίο ετάπ (136χλμ), η εκίνηση του οποίου θα δοθεί στις 09.00, οι ποδηλάτες θα διανύσουν την απόσταση Ρόδος –Παραδείσι– Πεταλούδες-Κρεμαστή-Ρόδος και επιπρόσθετα οκτώ φορές το γύρο της πόλης

Οι θέσεις των υπολοίπων ελλήνων αθλητών ήταν οι Γιώργος Νίνος (32), Δημήτρης Δημητρακόπουλος (83), Γιώργος Τέντσος (87), Μηνάς Μαλάτος (90), Μανώλης Κοτούλας (93), Μανώλης Μωραϊτάκης (94), Γιώργος Μαθιουλάκης (95), Γιάννης Ταμουρίδης (97), Γιάννης Τσακουρίδης (98) και Πελοπίδας Μαργαρώνης (99).

Το σπριντ ευθείας κέρδισε ο Βρετανός Ρότζερ Χάμμαντ (Palmans-Collstrop), ενώ τα δύο σπριντ ανάβασης πήραν ο Σλοβένος Μίτια Μάχοριτς (Perutnina Ptuj-Krka) και ο Γερμανός Σάσα Χένριξ (Team Coast).

Στην γενική κατάταξη εξακολουθεί να προηγείται ο Ελβετός Φαμπιάν Κατσελάρα με 11.9'44' και ακολουθούν ο Νορβγός Κουρτ-'Αλσε Άρβεσεν (Team Fakta) και ο Αυστραλός Μάικλ Ρότζερς με 11.09'50" . Πρώτος Έλληνας της γενικής είναι ο Αναστόπουλος (10) με 11.09'58" δεύτερο τον Γιώργο Νίνο (50) με 11.13'47" και τρίτο τον Γιάννη Τσακουρίδη (87) με 11.27'03".

Στην κατάταξη των ομάδων προηγείται η Mapei-Quick Step με 3.29'26" ακολουθεί η Team Fakta με 33.29'43" και η Perutnina Ptuij-Krka Telekom 33.29'55".

PRO-SPORT
UMBRO STORE
UMBRO
Only Football
ΕΞΟΥΣΙΟΔΟΤΗΜΕΝΟ ΚΑΤΑΣΤΗΜΑ
ΟΛΑ ΤΑ ΑΥΘΕΝΤΙΚΑ ΕΙΔΗ ΡΟΥΧΙΣΜΟΥ ΤΟΥ ΟΛΥΜΠΙΑΚΟΥ
Εθν. Μακαρίου 24 (Στοά Τσουβαλά), τηλ. 23705
Λεωφ. Δημοκρατίας (Παραδείσι), τηλ. 81288

ΟΥΣΙΕΣ
και οινοπνεύματα
ΚΑΛΟ ΧΕΙΜΩΝΑ
με ουσίες
και οινοπνεύματα
Ολες οι κοινωνικές εκδηλώσεις, μέχρι 160 άτομα
ΛΙΝΔΟΥ & ΒΡΥΞΕΛΛΩΝ 211
(πίσω από τη ΔΕΥΑΡ), στο Ροδίνι
ΤΗΛ. 67674 • Κιν. 0937-197602

RESTAURANT - TAVERNA
ΚΑΣΤΕΛΛΑ
Αμερικής 111, Ρόδος • Τηλ. 29736
παραμένει και μετά το μεσονύκτιο
ανοικτά κοντά σας μέχρι τις
6 το πρωί με σούπες και
διάφορα φαγητά.
ΤΗΛ. 29736

ΜΠΑΣΚΕΤ

Υπόσχεται θέαμα

• ΣΗΜΕΡΑ ΣΤΙΣ 5 ΤΟ ΑΠΟΓΕΥΜΑ ΣΤΟ ΒΕΝΕΤΟΚΛΕΙΟ Ο ΚΟΛΟΣΣΟΣ ΥΠΟΔΕΧΕΤΑΙ ΤΗΝ ΓΛΥΦΑΔΑ ΜΕ ΣΤΟΧΟ ΤΗΝ ΙΚΑΝΟΠΟΙΗΣΗ ΤΗΣ ΑΠΑΙΤΗΣΗΣ ΤΟΥ ΚΟΣΜΟΥ ΓΙΑ ΚΑΛΟ ΜΠΑΣΚΕΤ

Η Γλυφάδα είναι το νέο υποψήφιο "θύμα" που επισκέπτεται σήμερα το Βενετόκλειο Κλειστό Γυμναστήριο της Ρόδου. Φέτος δεν υπήρξε ούτε μια ομάδα που να πέρασε νικηφόρα από την "θαλασσί" έδρα και ελάχιστες ήταν αυτές που κατάφεραν να προβάλουν ουσιαστική αντίσταση. Όπως γίνεται εύκολα αντιληπτό, το εκπληκτικό σερί του Κολοσσού πρέπει να συνεχιστεί και ακόμα κι αν έπρεπε...βάσει νόμου να χάσει ο ροδίτικος σύλλογος ένα παιχνίδι στο "σπίτι" του, το τελευταίο που θα επέλεγε θα ήταν αυτό κόντρα στον σημερινό του αντίπαλο.

Οι αθηναίοι έχουν ήδη υποβιβαστεί, φέτος δεν έχουν δείξει απολύτως τίποτα και είναι απόλυτα λογικό να θέλουν να αποδείξουν μέχρι το τέλος του πρωταθλήματος πως η συμμετοχή τους δεν ήταν διακοσμητική.

Αγχος δεν υπάρχει ούτε στην μία, ούτε και στην άλλη πλευρά, όμως είναι δεδομένο πως τα περισσότερα κίνητρα να δείξει το καλό του πρόσωπο τα έχει ο Κολοσσός.

Οι "θαλασσί" δεν αντιμετωπίζουν απολύτως κανένα πρόβλημα.

Η προετοιμασία τους ήταν πληρέστερη και στόχος τους είναι να ξεδιπλώσουν όλες της πτυχές του ταλέντου και των δυνατοτήτων τους. Άλλωστε, αυτό ζητάει και ο φίλαθλος κόσμος, ο οποίος θα ανταποκριθεί στο κάλεσμα με την απαίτηση να μην δει απλά και μόνο μία νίκη αλλά να απολαύσει θέαμα από μία ομάδα που μπορεί.

Ο σημερινός αγώνα θα ξεκινήσει στις 5 το απόγευμα.

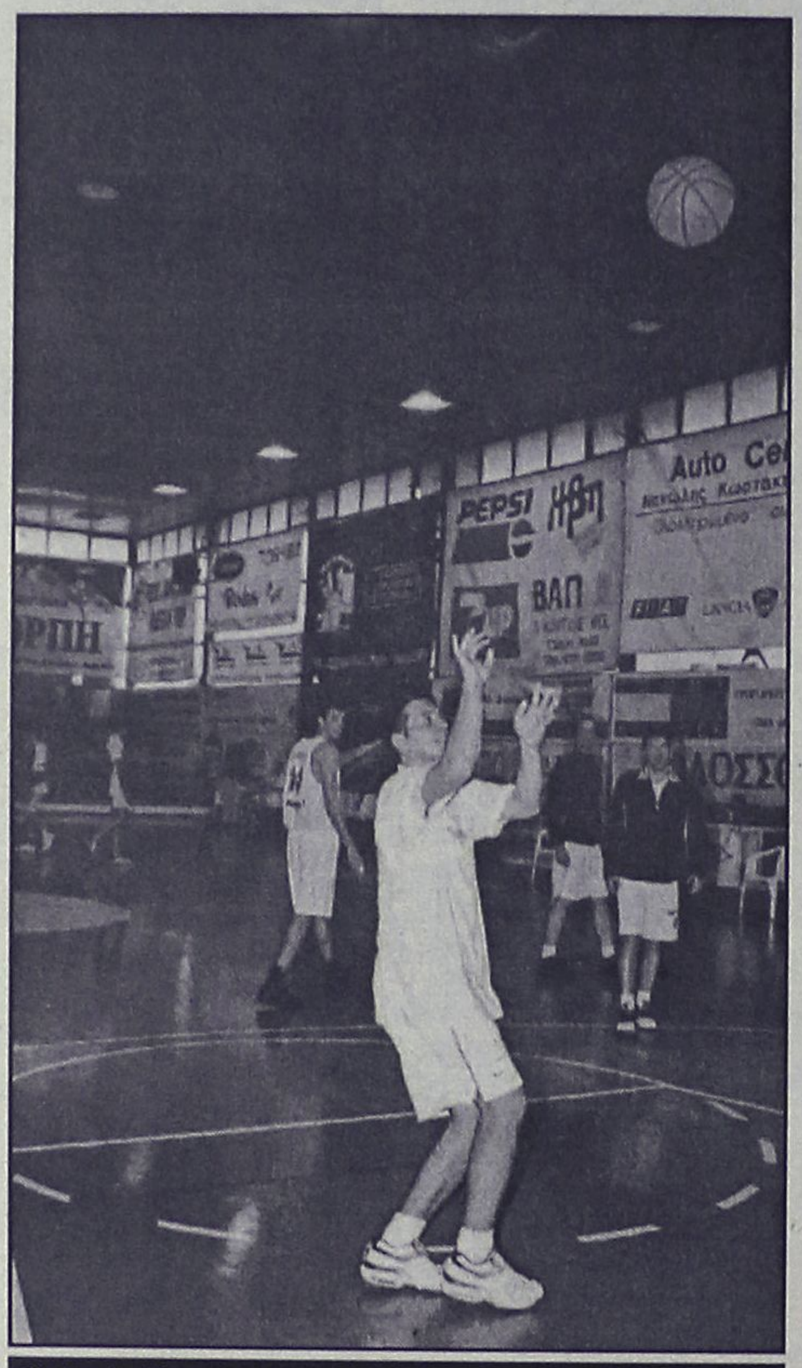

Ο Θωμάς Μπελάγιας είναι ο μοναδικός απών από το σημερινό παιχνίδι

ΤΟ ΠΡΟΓΡΑΜΜΑ ΤΟΥ ΤΟΠΙΚΟΥ

Συνολικά πέντε παιχνίδια θα διεξαχθούν σήμερα στο πλαίσιο των τοπικών πρωταθλημάτων μπάσκετ.

- Στις 11.00 στην Λίνδο
Κλεόβουλος-Εύελπις (Β΄ ανδρών)
-Στις 13.00 στη Λάρδο
Ηρακλής Λαρ.-Κολοσσός (Παίδες)
-Στις 14.30 στο Βενετόκλειο
Παντηλιακός-Διγενής (Παίδες)
- Στις 16.00 στο Κλειστό Διαγόρα
Διαγόρας -Αγ. Νικόλαος (Παίδες)
- Στις 19.00 στην Κρεμαστή
Σταυρός-Αρχάγγελος (Β΄ ανδρών).

ΚΟΝΤΡΑ ΣΤΑ ΠΡΟΒΛΗΜΑΤΑ

• Χωρίς τους Παπακώστα και Μυστιλόγλου και με αμφίβολο τον Μπάκα ο Ιάλυσος ψάχνει σήμερα την νίκη-χρυσάφι στα Χανιά.

Με νύχια και με δόντια είναι αποφασισμένος να παλέψει ο Ιάλυσος για να φύγει νικητής από τα Χανιά και να αγγίξει τον πολυπόθητο στόχο της παραμονής του στην Γ΄ Εθνική κατηγορία.

Πρόκειται για το παιχνίδι (θα ξεκινήσει στις 12 το μεσημέρι) που διατυπώνεται με μεγάλα γράμματα στο αγωνιστικό πρόγραμμα Ιάλυσου και είναι χαρακτηριστική η διαχρονική, πλέον, ατάκα των "ερυθροκίτρινων, "με νίκες στην έδρα μας και άλλη μία στα Χανιά η ομάδα εξασφαλίζει την παραμονή της και μάλιστα χωρίς αγώνα μπαράζ".

Τα πράγματα, βέβαια, δεν είναι ούτε εύκολα ούτε απλά, καθώς ο ίδιος ο Ιάλυσος είναι αυτός που στερεί από τον εαυτό του ένα αρκετά μεγάλο μέρος των δυνάμεων του. Όπως είναι γνωστό, στην Κρήτη δεν κατάφερε να ταξιδέψει ούτε ο τραυματίας Παπακώστας, ούτε και ο στρατευμένος Μυστιλόγλου, ενώ μέχρι χθες υπήρχε αμφιβολία σχετικά με το αν ο Μπάκας κατάφερνε να φύγει από την Αθήνα και να τεθεί στην διάθεση της ομάδας. Έτσι αυξάνονται οι πιθαντότητες να αγωνιστεί έστω και λιγότερο σε σχέση με το επιθυμητό ο Χρήστος Μπίλιας.

Ακόμα, όμως και με φόντο τα πολλά προβλήματα ο Γιώργος Διάνας δεν χάνει την αισιοδοξία του.

Όπως φανέρωσαν οι βιντεοκασέτες που παρακολούθησε αλλά και τα στρατιστικά στοιχεία τα Χανιά δεν παρουσιάζουν κάτι το ιδιαίτερο.

"Αν παίξουμε υποφερτό μπάσκετ δεν νομίζω να αντιμετωπίσουμε προβλήματα" ήταν το σχόλιο του αθηναίου προπονητή.

Γ' ΕΘΝΙΚΗ

ΤΟ ΠΡΟΓΡΑΜΜΑ
20ή αγωνιστική
Αγ.Θωμάς-Αστέρας Εξ.
Κολοσσός-Γλυφάδα
Κένταυρος Δ.-Ηλιούπολη
Κρόνος-Ρέθυμνο
Χανιά-Ιάλυσος
Ταύρος-Αγ. Παρασκευή
Ρεπό: Χαλκίδα

ΒΑΘΜΟΛΟΓΙΑ
(σε 19 αγώνες)

1. Κολοσσός	1.375-1.221	35
2. Κένταυρος	1.346-.1.224	31
3. Ρέθυμνο	1.364-1.281	29
4. Χαλκίδα	1.376-1.290	28
5. Κρόνος	1.250-1.212	27
6. Αγ. Παρασκευή	1.270-1.204	27
7. Αστέρας Εξ.	1.306-1.246	26
8. Ιάλυσος	1.195-1.249	26
9. Αγ. Θωμάς	1.169-1.168	26
10. Ταύρος	1.187-1.242	24
11. Ηλιούπολη	1.067-1.163	22
12. Χανιά	1.153-1.271	21
13. Γλυφάδα	1.142-1.349	20

• Οι Άγιοι Ανάργυροι αποσύρθηκαν από το πρωτάθλημα

ΑΙΓΑΙΟΝ
ΑΝΩΝΥΜΗ ΑΣΦΑΛΙΣΤΙΚΗ ΕΤΑΙΡΕΙΑ
ΑΣΦΑΛΙΣΤΡΑ ΟΧΗΜΑΤΩΝ

ΕΙΧ		ΦΙΧ		ΦΙΧ. ΑΓΡΟΤ	
ΙΠΠΟΙ	ΚΟΣΤΟΣ	ΙΠΠΟΙ	ΚΟΣΤΟΣ	ΙΠΠΟΙ	ΚΟΣΤΟΣ
1-6	63,53€	1-10	95,74€	1-10	62,22€
7-8	68,92€	11-15	119,39€	11-15	76,30€
9-10	81,12€	16-20	132,53€	16-20	84,18€
11-12	84,15€	21-30	144,09€	21-30	90,70€
13-14	94,37€	31-40	150,39€	31-40	96,79€
15-20	107,98€	41-55	168,78€	41-55	102,76€
21-25	116,74€	56-75	194,84€	56-75	125,63€
26-30	119,33€	76 και άνω	215,85€	76 και άνω	139,22€
34-40	121,23€				
41 και άνω	124,18€				

Ασφάλιστρα στο Β/Μ 04, 6ΜΗΝΟ, με τις εξής καλύψεις: Προσωπικό ατύχημα οδηγού (για **14.673,51**€ ή 5.000.000 δρχ) και φυσικά καιρικά φαινόμενα και σεισμό (για **2.934,70**€ ή 1.000.000 δρχ.)

ΔΩΡΕΑΝ ΦΡΟΝΤΙΔΑ ΚΑΙ ΟΔΙΚΗ ΒΟΗΘΕΙΑ ΑΠΟ ΑΤΥΧΗΜΑ

Μ' ΕΜΑΣ ΟΛΟΙ ΚΑΙ ΟΛΑ ΜΠΟΡΟΥΝ ΝΑ ΕΙΝΑΙ ΑΣΦΑΛΗ

ΑΙΓΑΙΟΝ ΑΝΩΝΥΜΗ ΑΣΦΑΛΙΣΤΙΚΗ
ΕΡΥΘΡΟΥ ΣΤΑΥΡΟΥ 2
ΤΗΛ. 26722, 75701

Κερδίστε χρόνο κι εξυπηρέτηση

WESTERN UNION MONEY TRANSFER
"The fastest way to send money worldwide."

Αποστολή χρημάτων σ' όλο τον κόσμο
μέσα σε λίγα λεπτά!!!

50.000 καταστήματα σε 165 χώρες του κόσμου
είναι έτοιμα να σας εξυπηρετήσουν
σε διευρυμένα ωράρια

Γονείς φοιτητών εξωτερικού εμπιστευθείτε μας

PLANET HOLIDAYS
Δημήτρης Τσοπανάκης
Γαλλίας 6 - Ρόδος - Τηλ. 27327

ΤΑΒΕΡΝΑ
ΤΟ ΚΑΠΗΛΕΙΟ
Κοντά σας κάθε Παρασκευή - Σάββατο και εορτές, συντροφιά με τον **Στέργο Δούκα**, την **Μαριάνθη** και την ορχήστρα μας σε νησιώτικο - λαϊκό και ρεμπέτικο πρόγραμμα.
Ποικιλία μεζέδων, ντόπιων κρεάτων και κρασιών.
Η αίθουσά μας διατίθεται για κάθε είδους κοινωνικές εκδηλώσεις μέχρι 120 άτομα.
Σωτήρος 47, Ιξιά, Ιαλυσός
Τηλ. κρατήσεων 91835 & 0945-769958
Ο χώρος κλιματίζεται

ΝΤΕΤΕΚΤΙΒΣ
Συνταξιούχος Αστυνομικός Ασφάλειας
ΑΝΑΛΑΜΒΑΝΟΥΜΕ
Υποθέσεις ανηλίκων, οικογενειακές, προσωπικές κ.τλ.
ΔΙΑΘΕΤΟΥΜΕ ΤΑ ΠΛΕΟΝ ΣΥΓΧΡΟΝΑ ΟΠΤΙΚΟΑΚΟΥΣΤΙΚΑ ΣΥΣΤΗΜΑΤΑ
100% ΕΧΕΜΥΘΕΙΑ
ΡΩΜΗΣ 22 - ΡΟΔΙΝΙ • ΤΗΛ. 0241 0 68985
Κιν. 094 6997967

ΑΝ ΘΕΛΕΤΕ ΝΑ ΤΑΞΙΔΕΨΕΤΕ
ΠΡΑΚΤΟΡΕΙΟ ΓΕΝΙΚΟΥ ΤΟΥΡΙΣΜΟΥ
LET'S GO TRAVEL
• ΑΕΡΟΠΟΡΙΚΑ ΕΙΣΙΤΗΡΙΑ ΕΣΩΤΕΡΙΚΟΥ & ΕΞΩΤΕΡΙΚΟΥ
★★★
• ΑΚΤΟΠΛΟΪΚΑ ΕΙΣΙΤΗΡΙΑ
★★★
• ΚΡΑΤΗΣΕΙΣ ΞΕΝΟΔΟΧΕΙΩΝ
★★★
• ΕΝΟΙΚΙΑΣΕΙΣ ΑΥΤΟΚΙΝΗΤΩΝ
★★★
• ΕΚΔΟΣΕΙΣ ΔΙΑΒΑΤΗΡΙΩΝ & VISA
ΤΩΡΑ
ΤΑΞΙΔΕΨΤΕ ΣΕ ΟΛΕΣ ΤΙΣ ΕΥΡΩΠΑΪΚΕΣ ΠΟΛΕΙΣ ΜΕ ΕΠΙΣΤΡΟΦΗ ΜΟΝΟ ΜΕ 199* ΕΥΡΩ!!!
* Δεν περιλαμβάνονται οι φόροι αεροδρομίων
ΕΠΙΣΗΣ:
ΠΑΡΑΔΟΣΗ ΕΙΣΙΤΗΡΙΩΝ ΣΤΟ ΣΠΙΤΙ ΣΑΣ ΜΕ ΕΝΑ ΜΟΝΟ ΤΗΛΕΦΩΝΗΜΑ
ΠΕΡΝΟΥ 143 - ΑΦΑΝΤΟΥ
ΤΗΛ. : 0241 0 51186
FAX: 0241 0 51187

Το Ευαγγέλιο της Κυριακής

"Είπεν ο Κύριος την παραβολήν ταύτην"

Δύο άνθρωποι ανέβηκαν στο ναό για να προσευχηθούν. Ο ένας ήταν Φαρισαίος κι ο άλλος Τελώνης.

Ο Φαρισαίος στάθηκε επιδεικτικά κι έκανε την



εξής προσευχή σχετικά με τον εαυτό του. Θεέ μου σ' ευχαριστώ που δεν είμαι σαν τους άλλους ανθρώπους άρπαγας, άδικος, μοιχός, ή και σαν αυτό εδώ το Τελώνη.

Εγώ νηστεύω δύο φορές την εβδομάδα και δίνω στο ναό το δέκατο απ' όλα τα εισοδήματά μου.

Ο Τελώνης, αντίθετα, στεκόταν πολύ πίσω και δεν τολμούσε ούτε τα μάτια του να σηκώσει στον ουρανό. Χτυπούσε το στήθος του κι έλεγε: "Θεέ μου, σπλαχνίσου με τον αμαρτωλό".

Σας βεβαιώνω πως αυτός έφυγε για το σπίτι του αθωωμένος και συμφιλιωμένος με το Θεό, ενώ ο άλλος όχι, γιατί

Γράφει ο Παΐσιος Αραβαντινός Πρωτοσύγκελλος Ι.Μ. Ρόδου

όποιος υψώνει τον εαυτό του θα ταπεινωθεί, κι όποιος τον ταπεινώνει θα υψωθεί.

Ο Κύριος μας καταγράφει την σημερινή ευαγγελική περικοπή γιατί θέλει να μας φανερώσει στα πρόσωπα των δύο ανθρώπων αφ' ενός την υπόκριση και την υπερηφάνεια-στο πρόσωπο του Φαρισαίου-αφ' ετέρου την αυτογνωσία και την ταπεινοφροσύνη-στο πρόσωπο του Τελώνου.

Η μεγαλυτέρα, η μεγίστη των κακιών είναι η υπερηφάνεια. Αυτή κρημνίζει και κατασυντρίβει τον δυστυχισμένο άνθρωπο, η δε μεγαλυτέρα, η μεγίστη πασών των αρετών είναι η ταπείνωσις, η οποία ανυψοί και σώζει τον ταπεινόφρονα άνθρωπο. "Ο Θεός υπερηφάνοις αντιτάσσεται, ταπεινοίς δε δίδωσι χάριν".

Η οίησις και η υπερηφάνεια είναι αμαρτία εωσφορική, αυτή κατεκρίμνησε και το τάγμα τα εωσφόρου, τους αγγέλους εκ του ουρανού και εποίησε αυτούς ζοφερούς δαίμονας, διά των δαιμόνων μεταδίδεται στους ανθρώπους η υπερηφάνεια.

Ετσι ο άνθρωπος εμποτισμένος από την αμαρτία της υπερηφάνειας γίνεται, ή το θέλει ή δεν το θέλει, όμοιος με τον πονηρό, γίνεται αποστάτης, αναίσθητος, και αδιόρθωτος, και ενώ οι άλλες αμαρτίες είναι φανερές και επομένως ποιό εύκολα θεραπεύονται, η υπερηφάνεια είναι τόσο λεπτή και κεκρυμμένη, ώστε δύσκολα θεραπεύεται, δύσκολα εξαλείφεται.

Απόδειξις η εωσφορική οίησις του Φαρισαίου, Εγώ "ούκ ειμί ώσπερ οι λοιποί των ανθρώπων, άρπαγες, άδικοι, μοιχοί, ή και ως ούτος ο Τελώνης. Νηστεύω δίς του Σαββάτου, αποδεκατώ πάντα όσα κτώμαι".

Αυτό είναι το μεγαλύτερο αμάρτημα που κατεδίκασε τον Φαρισαίο τον υφηλόφρονα, η οίησις και η αλαζονία, ο εωσφορικός εγωισμός, τους πάντας και τα πάντα κατέκρινε, το εαυτό του όμως όχι. Τον εαυτούλη του τον έβγαλε αθώο, αναμάρτητο, και άξιο επομένως θείων στεφάνων.

Ομως ο Θεός "ο ετάζων καρδίας και δοκιμάζων νεφρούς" εταπείνωσε τον υψηλό και ύψωσε τον ταπεινό. Υψωσε τον ταπεινό Τελώνη.

Η ταπείνωσις καθωραΐζει πάσαν αρετή, άλλωστε η ταπείνωσις είναι αρετή του Παναγίου Πνεύματος και μεταδιδόμενη στον ταπεινό άνθρωπο κάμνει αυτό πράο, αγαθό, δίκαιο και σκεύος πασών των αρετών. Η ταπείνωσις είναι αρετή αγία και σωτήριος παρέχει δε την αιώνιο ζωή.

Η ταπείνωσις έλκει, ως ο μαγνήτης, την χάρι και το έλεος του Θεού, ο οποίος κανένα μα κανένα δεν αγαπά τόσο πολύ, όσον τον ταπεινό, τον πράο, τον ησύχιο. Η ταπείνωσις διατηρεί και προάγει την μεταξύ των ανθρώπων αγάπη, είναι φωτισμός του νουν. Η ταπείνωσις είναι οδός σωτηρίας.

Μ' άλλα λόγια η ταπείνωσις, είναι η κλίμακα που οδηγεί τον άνθρωπο της τεταραγμένης αυτής ζωής στα επουράνια του Θεού σκηνώματα. "Ο ταπεινών εαυτόν υψωθήσεται".

Τον ταπεινό άνθρωπο όλοι σέβονται και αγαπούν. Πάντες οι μεγάλοι και πεπαιδευμένοι άνθρωποι δια της ταπεινώσεως υψώθηκαν και ετιμήθηκαν είτε από την πολιτεία είτε από την εκκλησία.

Ο μέγας φιλόσοφος Σωκράτης εδοξάσθηκε κατά την αρχαιότητα και θαυμάζεται μέχρι και σήμερα από όλον τον πεπαιδευμένο κόσμο δια την ταπεινοφροσύνη του "εν οίδα έλεγε ότι ουδέν οίδα". Αλλά και άλλοι πολλοί αρχαίοι μας πρόγονοι εκαλλιέργησαν την αρετή της ταπεινώσεως.

Ο Χριστός, ο Σωτήρας και Λυτρωτής μας, η άκρα ταπείνωσις "εκένωσε εαυτόν, λαβών δούλου μορφήν" και έγινε άνθρωπος διά να διδάξη στον άνθρωπο την αρετή της ταπεινώσεως, την αρετή που λαμπρύνει την παιδεία, τα αξιώματα, τις θέσεις, την αρετή που είναι αγία, μεγάλη και ένδοξος.

Η ταπεινοφροσύνη είναι η δόξα των μεγάλων αγίων ανδρών και ο στολισμός των εναρέτων γυναικών της στρατευομένης Εκκλησίας μας, αλλά και ο αμαράντινος της δόξης στέφανος της θριαμβευούσης "εν ουρανοίς Εκκλησίας" του Σωτήρος Χριστού.

Φίλες και φίλοι ας αποστραφούμε και ας μισήσουμε την φαρισαϊκή οίησι και υπερηφάνεια, και ας αγαπήσουμε εξ' όλης της ψυχής και εξ' όλης της καρδίας μας την ταπείνωσιν, κραυγάζοντες εν μετανοία, ως ο Τελώνης.

"Ο Θείος ιλάσθητί ημίν τοις αμαρτωλοίς" και ψάλλοντες "Μη προσευξώμεθα φαρισαϊκώς, αδελφοί, ο γάρ υψών εαυτόν ταπεινωθήσεται, ταπεινωθώμεν εναντίον του Θεού τελωνικώς, διά νηστείας κράζοντες, Ιλάσθητί ημίν, ο Θεός τοίς αμαρτωλοίς".

Pellos Travel
ΚΩΝΣΤΑΝΤΙΝΟΥΠΟΛΗ
ΚΥΡΙΑΚΗ ΤΗΣ ΟΡΘΟΔΟΞΙΑΣ
6ΗΜΕΡΗ ΕΚΔΡΟΜΗ
ΡΟΔΟΣ – ΜΑΡΜΑΡΙΣ – ΕΦΕΣΣΟΣ – ΣΜΥΡΝΗ – ΠΡΟΥΣΑ – ΚΩΝΣΤΑΝΤΙΝΟΥΠΟΛΗ – ΠΡΙΓΚΗΠΟΝΝΗΣΑ – ΚΡΟΥΑΖΙΕΡΑ ΘΑΛΑΣΣΑ ΤΟΥ ΜΑΡΜΑΡΑ – ΣΜΥΡΝΗ – ΜΑΡΜΑΡΙΣ – ΡΟΔΟΣ
Από 22/03/02-27/03/02
• ΠΑΡΑΣΚΕΥΗ 22/03: Αναχώρηση Ρόδο για Μαρμαρίς. Αφιξη στο Μαρμαρίς. Επιβίβαση σε πούλμαν και αναχώρηση για Εφεσσο. Αφιξη στην Εφεσσο (Ξενάγηση - Αρχαιολογικοί χώροι). Αναχώρηση και άφιξη στη Σμύρνη. Τακτοποίηση στο Ξ/Δ. Δείπνο. Διαν/ση.
• ΣΑΒΒΑΤΟ 23/03: Πρωινό στο Ξ/Δ. Αναχώρηση για Προύσα. Αφιξη στην πόλη της Προύσας το μεσημέρι. Ψώνια στην αγορά της Προύσας που φημίζεται για τα μεταξωτά της. Το απόγευμα αναχώρηση για Κωνσταντινούπολη. Αφιξη στην Κωνσταντινούπολη το βράδυ. Τακτοποίηση σε Ξ/Δ. Δείπνο. Διαν/ση.
• ΚΥΡΙΑΚΗ 24/03: Πρωινό στο Ξ/Δ. Επίσκεψη στην Αγία Σοφία-Μπλε Τζαμί - Υδραγωγείο Ιουστινιανού. Επίσκεψη στο Φανάρι (Ορθόδοξο Πατριαρχείο) - Παναγία Βλαχερνών - Παναγία Μπαλουκλή. Απόγευμα ελεύθερο για ψώνια. Δείπνο στο Ξ/Δ. Διανυκτέρευση.
• ΔΕΥΤΕΡΑ 25/03: Πρωινό στο Ξ/Δ. Ελεύθερη μέρα για ψώνια. Πριγκηπόννησα - Χάλκη. Απόγευμα φαγητό. Βράδυ προαιρετική διασκέδαση με Oriental show. Δείπνο. Διανυκτέρευση.
• ΤΡΙΤΗ 26/03: Πρωινό στο Ξ/Δ. Κρουαζιέρα θάλασσα του Μαρμαρά. Αναχώρηση για Σμύρνη. Αφιξη στη Σμύρνη το απόγευμα. Επίσκεψη στην αγορά για ψώνια. Τακτοποίηση στο Ξ/Δ. Δείπνο. Διαν/ση.
• ΤΕΤΑΡΤΗ 27/03: Πρωινό στο Ξ/Δ. Επιβίβαση σε πούλμαν και αναχώρηση για Μαρμαρίς. Αφιξη στο Μαρμαρίς. Ελεύθερος χρόνος για ψώνια. Αναχώρηση για Ρόδο. Αφιξη στη Ρόδο. Τέλος εκδρομής.
Στην εκδρομή ΠΕΡΙΛΑΜΒΑΝΟΝΤΑΙ:
• 1. Εισιτήρια πλοίου Ρόδος - Μαρμαρίς - Ρόδος • 2. Ξεναγήσεις-Ξεναγήσεις • 3. Μεταφορές με κλιματιζόμενα πούλμαν • 4. Ξ/Δ με πρωινό - Φαγητό 3*** • 5. Συνοδός γραφείου • 6. Ταξιδιωτική ασφάλεια • Ταξιδιωτική τσάντα
ΤΙΜΗ ΚΑΤ' ΑΤΟΜΟ δρχ. 109.000 ή σε Euro 319.90
ΠΕΡΙΛΑΜΒΑΝΟΝΤΑΙ Φόροι Εισόδου - Εξόδου
ΔΕΝ ΠΕΡΙΛΑΜΒΑΝΟΝΤΑΙ: Εισιτήρια κρουαζιέρας Μαρμαρά - Πριγκηπόννησα - Αρχαιολογικοί χώροι
Για περισσότερες πληροφορίες και κρατήσεις:
Pellos Travel
ΛΕΩΦΟΡΟΣ ΚΑΛΛΙΘΕΑΣ 125, ΦΑΛΗΡΑΚΙ ΡΟΔΟΣ
ΤΗΛ.: 0241 0 87615, 86298 • Fax: 0241 0 87616
Website: www.pellostravel.gr & www.ps-rhodes.com
E-mail: pellostravel@hellasnet.gr

Το καύχημα της Αθήνας...

Του Αρχιμανδρίτη
Αμφιλόχιου Τσούκου
Ηγούμενου Ι.Μ. Θαρρίου

Το έτος 1522 γεννήθηκε στο κλεινό άστυ, στην Αθήνα, η αγία Οσιομάρτυς Φιλοθέη η Αθηναία. Εκεί ανατράφηκε, έζησε και αγωνίστηκε τον καλό αγώνα της Χριστιανικής πίστεως αναδειχθείσα "πόλις επάνω όρους κειμένη" (Ματθ. Ε').

Η σκοτεινή και απαίσια δουλεία κάτω από τους αλλόθρησκους και αλλόπιστους τυράννους Τούρκους δεν στάθηκε ικανή να παρεμποδίσει την γενναία Φιλοθέη να πραγματοποιήσει τον ένθεο πόθο της να ζήση ως αληθινή Χριστιανή και λόγω της οικονομικής της ευρωστίας να αναδειχθεί σε προστάτιδα των Αθηναίων και μάλιστα των αδυνάτων γυναικών και των παρθένων που αντιμετώπιζαν μύριους ηθικούς κινδύνους.

Καταγόταν από την ευσεβή και πλούσια οικογένεια των Μπενιζέλων. Μέχρι σήμερα υπάρχουν στην Αθήνα απόγονοι της οικογένειας αυτής.

Το κοσμικό όνομά της ήτο Ρεβούλα-Ρηγούλα-Ρηγίλλη. Τώρα γνωρίζουμε και το πώς εξηγείται η προέλευση της ομώνυμης Λεωφόρου της Αθήνας.

Παρά την θέλησή της και μη θέλοντας να λυπήση τους γονείς ήλθε σε γάμο κοινωνία. Στα τρία χρόνια πέθανε ο σύζυγός της και ελεύθερη πια επιδόθηκε εξ ολοκλήρου στην πνευματική ζωή που ήταν ο μύχιος πόθος της, κοντά στους γονείς της. Μετά τον θάνατό τους έκτισε Μοναστήρι στο όνομα του αγίου Αποστόλου Ανδρέα, εκεί που σήμερα είναι η έδρα της Αρχιεπισκοπής Αθηνών, στην οδό που φέρει το όνομά της, παράπλευρα δε έκτισε κελλιά, εστιατόριο, άσυλο, αναρρωτήριο και διάφορα εργαστήρια. Εκεί, αφού έγινε Μοναχή με το όνομα Φιλοθέη, μάζεψε κοντά της πολλές νέες μοναχές και μη, οι οποίες επιδίδοντο σε διάφορα χειροτεχνήματα και επροστατεύοντο από τις κακές διαθέσεις των κατακτητών.

Επειδή όπως είπαμε προερχόταν από πολύ πλούσια οικογένεια είχε πολλά υποστατικά σε πλείστα σημεία της Αθήνας, τα οποία αφιέρωσε στο Μοναστήρι και εκείνο το χρησιμοποιούσε για κοινωφελείς σκοπούς και για την περίθαλψη και προστασία των φτωχών και απόρων, των ασθενών και των γερόντων και των ορφανών σκλάβων Χριστιανών Ελλήνων της Αθήνας και των περιχώρων.

Στην περιοχή του Ψυχικού, που ήταν τότε έρημη, άνοιξε πηγάδι για να πίνουν οι περαστικοί και τα ζώα τους, και να εύχονται για την ψυχική σωτηρία των γονέων της και των Καλογραιών της Μονής, γι' αυτό και ονομάζεται μέχρι σήμερα Ψυχικό.

Στην περιοχή Φιλοθέη υπήρχε σπηλιά όπου ασκήτευε η Αγία γι' αυτό και πήρε το όνομά της. Η περιοχή της Καλογρέας πάλι ονομάστηκε έτσι διότι υπήρχε εκεί Μετόχι του Μοναστηριού όπου μεταφέρθηκε η Αγία μετά τον τραυματισμό από τους Τούρκους.

Η αγία Φιλοθέη με το Μοναστήρι της, τα Μετόχια, τα σχολεία που είχε ιδρύσει, και τις οικογενειακές της σχέσεις, φρόντισε περισσότερο από κάθε άλλο να προστατέψει τις κόρες των Αθηνών από το αίσχος του εξισλαμισμού. Όποια προσχωρούσε στο Μουσουλμανισμό έπαυε αυτόματα και να είναι Ελληνίδα. Γινόταν εξ ολοκλήρου Τουρκάλα.

Αυτές οι ενέργειές της, που δεν έμειναν απαρατήρητης από τους κατακτητές έφεραν και το μαρτυρικό τέλος της. Συνελήφθη από τους Τούρκους, στο Μετόχι της Μονής στα Πατήσια όπου και εμαρτύρησε. Θυσιάστηκε για χάρη του ελληνισμού και της Ορθοδοξίας. Υπηρέτησε και δόξασε την πόλη που την γέννησε, το ιοστεφές Άστυ.

Το άγιο λείψανό της φυλάσσεται στο Μητροπολιτικό Ναό των Αθηνών όπου το προσκυνούν με ιδιαίτερη ευλάβεια πιστοί πάντοτε και ιδιαίτερα την ημέρα της εορτής της στις 19 Φεβρουαρίου.

Να γιατί η αγία Φιλοθέη αποτελεί το κόσμημα και το καύχημα της Αθήνας αλλά και όλης της Ελλάδος. Υπήρξε αγία, ιεραπόστολος και εθναπόστολος. Αξίζει του απέραντου σεβασμού, της αγάπης και της ευγνωμοσύνης όλων των Αθηναίων και των Ελλήνων που χάρις στους αγώνες και τις θυσίες τις δικές της και των άλλων με αυτήν αγίων και ηρώων είμαστε σήμερα ελεύθεροι για να ζούμε όπως θέλουμε και να οραματιζόμαστε το καλύτερο μέλλον της αιματοπότιστης, πανέμορφης και αγαπημένης μας πατρίδας, της δοξασμένης Ελλάδας.

ALHAMBRA TRAVEL
Φανταστικές 3ήμερες, 4ήμερες και 7ήμερες κρουαζιέρες με τα υπερπολυτελή κρουαζιερόπλοια της ROYAL OLYMPIC CRUISES
Πολυτέλεια-διασκέδαση-μοναδικό service σε όλες τις θέσεις
ΑΝΑΧΩΡΗΣΕΙΣ ΑΠΟ ΑΡΧΕΣ ΜΑΡΤΙΟΥ
ΑΠΟ ΡΟΔΟ ΚΑΘΕ ΤΕΤΑΡΤΗ ΓΙΑ ΤΙΣ ΤΡΙΗΜΕΡΕΣ ΚΑΙ ΕΠΤΑΗΜΕΡΕΣ ΚΑΙ ΚΑΘΕ ΣΑΒΒΑΤΟ ΓΙΑ ΤΙΣ ΤΕΤΡΑΗΜΕΡΕΣ.
ΕΙΔΙΚΕΣ ΤΙΜΕΣ ΓΙΑ ΕΛΛΗΝΕΣ ΑΠΟ EURO 299 ΤΟ ΑΤΟΜΟ
ΑΠΟ ΠΕΙΡΑΙΑ ΑΝΑΧΩΡΗΣΗ ΚΑΘΕ ΠΑΡΑΣΚΕΥΗ ΜΕ ΤΟ ΝΕΟΤΕΥΚΤΟ OLYMPIA EXPLORER ΜΕ ΕΠΙΣΚΕΨΗ ΚΕΡΚΥΡΑ, ΒΕΝΕΤΙΑ, ΝΤΟΥΜΠΡΟΒΝΙΚ, ΚΑΤΑΚΟΛΟ, ΚΩΝΣΤΑΝΤΙΝΟΥΠΟΛΗ, ΜΥΚΟΝΟ ΚΑΙ ΣΑΝΤΟΡΙΝΗ
ΦΑΝΤΑΣΤΙΚΗ ΠΑΣΧΑΛΙΝΗ ΚΡΟΥΑΖΙΕΡΑ!!!
ΤΟ ΠΡΑΚΤΟΡΕΙΟ ΜΑΣ ΔΙΟΡΓΑΝΩΝΕΙ ΜΟΝΑΔΙΚΗ ΠΑΣΧΑΛΙΝΗ ΚΡΟΥΑΖΙΕΡΑ ΜΕ ΑΝΑΧΩΡΗΣΗ ΑΠΟ ΡΟΔΟ 1/5 ΚΑΙ ΕΠΙΣΤΡΟΦΗ 8/5 ΜΕ ΕΠΙΣΚΕΨΗ ΗΡΑΚΛΕΙΟ, ΠΕΙΡΑΙΑ, ΚΩΝΣΤΑΝΤΙΝΟΥΠΟΛΗ, ΚΟΥΣΑΝΤΑΣΙ ΜΥΚΟΝΟ
Πληροφορίες
ALHAMBRA TRAVEL
Αλεξ. Παπάγου 23. Τηλ. 37052, 25698 ΡΟΔΟΣ

COMPUTER & ART STUDIES COLLEGE
ΕΡΓΑΣΤΗΡΙΑ ΕΛΕΥΘΕΡΩΝ ΣΠΟΥΔΩΝ
Σε σύντομο χρόνο παρέχουν αποτελεσματική επιμόρφωση και ανταγωνιστικά εφόδια στην αγορά εργασίας
ΤΜΗΜΑΤΑ ΤΑΧΥΡΡΥΘΜΗΣ ΕΚΠΑΙΔΕΥΣΗΣ
Απευθύνονται σε
• ΕΝΗΛΙΚΕΣ
• ΦΟΙΤΗΤΕΣ
• ΜΑΘΗΤΕΣ ΓΥΜΝΑΣΙΟΥ - ΛΥΚΕΙΟΥ
• ΠΑΙΔΙΑ ΠΡΟΣΧΟΛΙΚΗΣ ΗΛΙΚΙΑΣ

ΔΙΔΑΣΚΟΝΤΑΙ
• ΧΡΗΣΗ Η/Υ & INTERNET
• ΕΠΑΓΓΕΛΜΑΤΙΚΟ ΜΑΚΙΓΙΑΖ
• ΜΑΝΙΚΙΟΥΡ - ΠΕΝΤΙΚΙΟΥΡ
• ΚΟΠΤΙΚΗ - ΡΑΠΤΙΚΗ (ΜΟΝΤΕΛΙΣΤ)

ΕΝΑΣ ΝΕΟΣ ΦΟΡΕΑΣ ΕΚΠΑΙΔΕΥΣΗΣ
ΠΛΗΡΟΦΟΡΙΕΣ: Θεσσαλονικης 18 - Ροδος
Τηλ. 0241 60554 / 38311

PARIS DAKKAR Winner 2001 MITSUBISHI PAJERO

Off road, είναι όπου σου αρέσει!

MITSUBISHI PAJERO PININ
1.8 & 2.0 κυβικά
Νέο 5θυρο Mitsubishi Pajero Pinin 4X4. Ένα καθαρόαιμο Pajero για δυναμικές διαδρομές μέσα και έξω από την πόλη. Με design Pininfarina, που κερδίζει σε εντυπώσεις, και με 2.000 κ.εκ. και το Super Select 4, το πρωτοποριακό του σύστημα μετάδοσης, που κερδίζουν σε επιδόσεις, το νέο Mitsubishi Pajero Pinin, όπως και κάθε Pajero άλλωστε, κυριαρχεί απόλυτα.
Νέο Mitsubishi Pajero Pinin. Κερδίζεις... όπου σου αρέσει!
Χαράξτε το δικό σας δρόμο
MITSUBISHI MOTORS
ΔΩΡΕΑΝ ΕΤΗΣΙΑ ΑΣΦΑΛΙΣΤΙΚΗ ΚΑΛΥΨΗ: ΟΔΙΚΗΣ ΠΡΟΣΤΑΣΙΑΣ, ΙΑΤΡΙΚΗΣ ΚΑΙ ΠΡΟΣΩΠΙΚΗΣ ΒΟΗΘΕΙΑΣ ΟΔΗΓΟΥ ΚΑΙ ΕΠΙΒΑΤΩΝ ΑΠΟ ΤΗΝ INTERAMERICAN
Θ. και Ι. ΚΑΛΛΙΓΑΣ ΑΕΒΕ
Λεωφ. Λίνδου 138 • Τηλ. 02410 67440-1 • FAX: 02410 68462
email: kaligcar@otenet.gr
1ο ΧΡΗΜΑΤΟΔΟΤΙΚΟ ΠΡΟΓΡΑΜΜΑ: 0,58% σταθερό μηνιαίο επιτόκιο, 0% προκαταβολή, 72 δόσεις
2ο ΧΡΗΜΑΤΟΔΟΤΙΚΟ ΠΡΟΓΡΑΜΜΑ: 0,75% σταθερό μηνιαίο επιτόκιο, 0% προκαταβολή, 1η δόση σε 12 μήνες ΑΤΟΚΑ, 72 δόσεις

Πάντα με υγείαν....

Οι λοιμώξεις του ουροποιητικού

Η ουρολοίμωξη είναι μια σοβαρή κατάσταση που παρουσιάζεται σε μεγάλο αριθμό ατόμων. Στις γυναίκες μία στις πέντε θα παρουσιάσει στη ζωή της ουρολοίμωξη, ενώ στους άνδρες δεν είναι τόσο συχνή.

Το ουροποιητικό σύστημα αποτελείται από δύο νεφρούς που βρίσκονται στην οσφύ, και χρησιμεύουν στην αποβολή υγρών και άχρηστων ουσιών, ενώ παράγουν μία ορμόνη που βοηθάει στο σχηματισμό ερυθρών αιμοσφαιρίων. Δύο σωληνίσκοι συνδέουν τα νεφρά με την κύστη η οποία συγκρατεί τα εκκρινόμενα ούρα που κατά διαστήματα αποβάλλονται διά της ουρήθρας. Το ποσό των αποβαλλομένων ούρων κυμαίνεται από 1 έως 1,5 λίτρο ημερησίως που κατά το ήμισυ αποβάλλονται τη νύχτα. Τα φυσιολογικά ούρα είναι στείρα.

Ουρολοίμωξη παρουσιάζεται όταν βακτηρίδια από το έντερο (συνήθως κολοβακτηρίδια) εισέρχονται στην ουρήθρα και πολλαπλασιάζονται. Όταν τα βακτηρίδια προχωρήσουν στην κύστη προκαλούν κυστίτιδα και ανερχόμενα δια των ουρητήρων στους νεφρούς πυελονεφρίτιδα. Εκτός από τα κολοβακτηρίδια ενοχοποιούνται και άλλα μικρόβια που λέγονται χλαμύδια και μυκοπλάσματα και μεταδίδονται κατά τη σεξουαλική επαφή.

Η κατασκευή του ουροποιητικού συμβάλλει ώστε τα μικρόβια να μην ανεβαίνουν εύκολα στα νεφρά και διά της ουρήσεως να αποβάλλονται. Ανατομικές ανωμαλίες του ουροποιητικού, ένας λίθος ή υπερτροφία του προστάτου, που παρεμποδίζουν την ομαλή έξοδο των ούρων, αυξάνουν τον κίνδυνο των ουρολοιμώξεων.

Τα παιδιά μπορεί να παρουσιάσουν ουρολοίμωξη λόγω συγγενών ανωμαλιών του ουροποιητικού που ενδεχομένως απαιτούν ακόμη και χειρουργικές επεμβάσεις προκειμένου να ελεχθούν. Οι γυναίκες παρουσιάζουν πιο συχνά ουρολοιμώξεις. Ο κυριότερος παράγων φαίνεται να είναι η ευχερής άνοδος βακτηρίων από τον κόλπο και το ορθό στην κύστη λόγω της βραχύτητος της ουρήθρας. Η άνοδος αυτή διευκολύνεται με τη σεξουαλική επαφή. Σχεδόν 20% εξ αυτών θα έχουν μία δεύτερη ουρολοίμωξη και 30% μία τρίτη. Το 80% από τις τελευταίες θα παρουσιάσουν υποτροπιάζουσες ουρολοιμώξεις.

Οι γυναίκες κατά την εγκυμοσύνη τους είναι περισσότερο επιρρεπείς στην ανάπτυξη ουρολοιμώξεων λόγω της ορμονικής αλλαγής και της στάσεως των ούρων στα νεφρά, που προκαλείται από το έμβρυο. Τα συμπτώματα στους περισσότερους ασθενείς είναι η συχνουρία, ο πόνος στην κύστη και ο καύσος στην ουρήθρα κατά την ούρηση. Τα ούρα μπορεί να είναι θολά ή αιματηρά ενώ η ύπαρξη πυρετού μπορεί να οφείλεται στην άνοδο της φλεγμονής στα νεφρά. Στην περίπτωση αυτή συνυπάρχουν πόνοι στη μέση, πίσω από τα νεφρά, ναυτία ή εμετός.

Στα μικρά παιδιά η συμπτωματολογία της ουρολοίμωξης μπορεί να αποδωθεί σε άλλες αιτίες, όμως ένα παιδί που είναι ανήσυχο, δεν τρέφεται και δεν αναπτύσσεται κανονικά θα πρέπει να ελέγχεται για το ενδεχόμενο ουρολοιμώξεως. Η διάγνωση αυτή γίνεται με τη λήψη δείγματος ούρων σε αποστειρωμένο δοχείο κατόπιν καθαρισμού των έξω γεννητικών οργάνων. Ακολουθεί καλλιέργεια και διαπίστωση της ευαισθησίας των μικροβίων στα αντιβιοτικά.

Όταν η ουρολοίμωξη επιμένει απαιτούνται συμπληρωματικές εξετάσεις για τον έλεγχο του ουροποιητικού όπως η ενδοφλέβιος πυελογραφία, οι υπέρηχοι των νεφρών ή ακόμη και κυστεοσκόπιση.

Η θεραπεία των ουρολοιμώξεων απαιτεί τη χορήγηση αντιβιοτικών επί τη βασει των αποτελεσμάτων της καλλιέργειας των ούρων. Τα συνήθως χορηγούμενα είναι η τριμεθοπρίμη/σουλφαμεθοξαζόλη (Septrin, Bactrimel), αμοξικιλλίνη (amoxil) ή νιτροφουραντοΐνη (Furolin, Furadantin) και η αμπυσιλλίνη. Τελευταία θεωρούνται αρκετά ισχυρές και οι κινολόνες, όπως η νορφλοξασίνη και η σιπροφλοξασίνη.

ΙΑΤΡΙΚΗ ΑΝΑΚΟΙΝΩΣΗ
Ο ιατρός
ΓΕΩΡΓΙΟΣ Θ. ΑΡΑΒΑΝΗΣ
Πλαστικός Χειρουργός
• *Αισθητική και Επανορθωτική χειρουργική*
• *Εξάλειψη ρυτίδων με Botox και ενέσιμα εμφυτεύματα*
• *Αναζωογόνηση προσώπου με οξέα φρούτων.*
Διεύθυνση Ιατρείου: Ηρώων Πολυτεχνείου 20-Ρόδος
Τηλέφωνο για ραντεβού: 02410/30377
Κιν. 0932-585437

ΙΑΤΡΙΚΗ ΑΝΑΚΟΙΝΩΣΗ
Ο ιατρός
ΠΕΡΙΚΛΗΣ Ε. ΠΑΠΠΑΣ
ΑΓΓΕΙΟΧΕΙΡΟΥΡΓΟΣ
Αγγειολογικό Εργαστήριο
Δέχεται:
Με ραντεβού στο ιατρείο του:
Π. Μελά 27-2ος όροφος
Τηλ. 75948 κιν. 0972016170

ΙΑΤΡΙΚΗ ΑΝΑΚΟΙΝΩΣΗ
Ο ιατρός
ΕΥΑΓΓΕΛΟΣ ΑΝΤ. ΑΓΓΕΛΟΥ
ΜΙΚΡΟΒΙΟΛΟΓΟΣ-Β ΙΟΠΑΘΟΛΟΓΟΣ
Δέχεται:
Στο ιατρείο του Ιερού Λόχου 11
Δευτέρα-Παρασκευή 07.00-12.30
και 17.30-19.30 μ.μ
Τηλ. ιατρείου 02410-43311Fax:02410-43310

ΛΟΓΟΘΕΡΑΠΕΥΤΡΙΑ
απόφοιτος πανεπιστήμιου Πατρών
παραδίδει μαθήματα κατ' οίκον σε παιδιά που παρουσιάζουν:
δυσλεξία, μαθησιακές δυσκολίες, προβλήματα άρθρωσης, βαρηκοΐα, νοητική στέρηση, αυτισμό, εγκεφαλική πάρεση και σύνδρομο Down
Πληρ. Τηλ. 61184, κιν.: 0932920345

ΙΑΤΡΙΚΗ ΑΝΑΚΟΙΝΩΣΗ
Ο ιατρός
ΓΕΩΡΓΙΟΣ Ν. ΓΕΩΡΓΙΑΔΗΣ
ΕΙΔΙΚΟΣ ΚΑΡΔΙΟΛΟΓΟΣ
δέχεται το ιατρείο του **ΑΛΕΞ. ΔΙΑΚΟΥ 53-ισόγειο (Πλησίον Πλατ. Ψαροπούλας)**, από Δευτέρα έως Παρασκευή 09.30-13.00 και 17.30-20.00. Τετάρτη απόγευμα κλειστά.
Ταμεία: Τ.Α.Ξ.Υ.-ΟΓΑ-ΤΥΔΚΥ-ΔΗΜΟΣΙΟΥ-Δ/ΝΣΗ ΣΥΓΚΟΙΝΩΝΙΩΝ *(Για υποψήφιους οδηγούς)*
Τηλέφωνο: 0241036827-κιν. 0932806505

ΙΑΤΡΙΚΗ ΑΝΑΚΟΙΝΩΣΗ
Ο ιατρός
ΧΑΛΟΥΔΗΣ Α. ΠΑΝΤΕΛΗΣ
ΕΙΔΙΚΟΣ ΑΙΜΑΤΟΛΟΓΟΣ
Δέχεται:
Με ραντεβού στο ιατρείο του:
Π. Μελά 27-2ος όροφος
Τηλ. 75716 κιν. 0973314391

ΙΑΤΡΙΚΗ ΑΝΑΚΟΙΝΩΣΗ
Ο ιατρός
ΣΤΑΜΑΤΗΣ Μ. ΜΑΓΚΑΦΑΣ
ΠΑΙΔΙΑΤΡΟΣ
Δέχεται:
Στο ιατρείο του
ΕΡΥΘΡΟΥ ΣΤΑΥΡΟΥ 2 - ΚΡΕΜΑΣΤΗ
Δευτέρα-Παρασκευή 9 π.μ.-1 μ.μ. και 5.30 μ.μ.-8.30 μ.μ.
Τηλ. Ιατρ.: 02410-96960 κιν. 0937-534443

ΚΕΝΤΡΟ ΕΦΑΡΜΟΓΩΝ ΕΡΓΟΘΕΡΑΠΕΙΑΣ/ΛΟΓΟΘΕΡΑΠΕΙΑΣ-ΕΚΠΑΙΔΕΥΣΗ ΠΑΙΔΙΩΝ ΜΕ ΕΙΔΙΚΕΣ ΑΝΑΓΚΕΣ
Αναπτυξιακή καθυστέρηση, ψυχοκινητική καθυστέρηση νοητική υστέρηση, εγκεφαλική παράλυση, αυτισμός μαθησιακές δυσκολίες, διαταραχές συγκέντρωσης Υπερκινητικότητα, αισθητηριακές διαταραχές προβλήματα άρθρωσης-Λόγου-Ομιλίας-Φωνής
ΜΠΑΔΑΝΗΣ ΚΩΝ/ΝΟΣ
Εργοθεραπευτής Πτυχιούχος
Θεραπευτής των Μεθόδων BOBATH N.D.T. PORTAGE ΑΙΣΘΗΤΗΡΙΑΚΗΣ- ΟΛΟΚΛΗΡΩΣΗΣ
ΓΕΩΡΓΙΛΟΠΟΥΛΟΥ ΑΘΑΝΑΣΙΑ
Λογοθεραπεύτρια-Λογοπαθολόγος Ακουολόγος
BA. APP S/POST GRAD DIP LA TROBE UNIVERSITY, ΜΕΛΒΟΥΡΝΗ- ΑΥΣΤΡΑΛΙΑ
ΚΕΝΕΝΤΥ 31 Τ.Κ. 85100 ΡΟΔΟΣ-ΤΗΛ. 0241031366

ΝΤΟΡΑ ΚΩΝΣΤΑΝΤΙΝΟΠΟΥΛΟΥ
ΨΥΧΟΛΟΓΟΣ
Πτυχιούχος του Πανεπιστημίου της Καλιφόρνιας-Λος Αντζελες (UCLA)-Μεταπτυχιακές σπουδές στο Pepperdine University-Malibu California.
➤ Αμεση ψυχολογική υποστήριξη και επαγγελματική φροντίδα από έμπειρη Ψυχολόγο και Οικογενειακή Σύμβουλο.
➤ Η σωστή θεραπευτική σχέση μπορεί να επιφέρει ρεαλιστικές λύσεις για πραγματικά προβλήματα σε θέματα: μοναξιάς, μελαγχολίας, στρες, ανυπομονησίας, φοβίας, εθισμού, οικογενειακών σχέσεων, διαζυγίου, κακομεταχείρισης, συναισθηματικών δυσκολιών, αυτοπεποίθησης, ανασφάλειες, μεταβατικά στάδια ζωής, βουλιμίας, ανορεξίας, απώλειας, πένθους.
Τηλεφωνείστε στα τηλέφωνα:
35163 και 0944/980550
για ραντεβού και άμεση εξυπηρέτηση.
Διεύθυνση: Καρίας 1
Περιοχή Ροδίνι - Ρόδος

ΙΑΤΡΙΚΗ ΑΝΑΚΟΙΝΩΣΗ
Ο ιατρός
ΙΩΑΝΝΗΣ ΟΡΦΑΝΟΣ
ΧΕΙΡΟΥΡΓΟΣ ΟΡΘΟΠΑΙΔΙΚΟΣ
Μέλος του Κολεγίου Ελλήνων Ορθοπαιδικών Χειρουργών
Δέχεται:
Στο ιατρείο του
Παύλου Μελά 40-1ος όροφος
Δευτέρα-Παρασκευή 08.30-13.00 και 17.00-20.30
Σάββατο με ραντεβού
Τηλ. 33323, κινητό 0944373616

Εργαστήριο Κλινικής Ψυχολογίας
ΧΡΙΣΤΙΝΑ ΣΑΒΒΑΚΗ-ΓΚΡΑΝΖΑΝ
Κλινική Ψυχολόγος-Ψυχοπαθολόγος (DESS)
- Πτυχιούχος του Πανεπιστημίου Nancy Γαλλίας
- Μεταπτυχιακή ειδίκευση (DESS) στην Κλινική Ψυχολογία Ενηλίκου, Εφήβου και Παιδιού στο Πανεπιστήμιο Reims Γαλλίας

Για τον ενήλικο
- Ψυχοδιαγνωστική
- Ψυχολογική υποστήριξη
- Ατομική και οικογενειακή συνέντευξη
- Ψυχοθεραπεία αναλυτικής εμπνεύσεως

Για το παιδί
- Αξιολόγηση προσωπικότητας (τεστ νοημοσύνης, προβολής)
- Διάγνωση μαθησιακών δυσκολιών και συμπεριφορικών διαταραχών
- Συμβουλευτική επαγγελματικού προσανατολισμού
- Ψυχοθεραπεία μέσω παιχνιδιού και εικαστικών

Δέχεται με ραντεβού
Εθνικής Αντίστασης 15
Τηλ.: 77350-Κιν. 0937684251

HELLAS SERVICE
ΤΗΛ. 1057
η μοναδική με τις χαμηλότερες τιμές και τις περισσότερες προσφορές!!!
✓ ΟΔΙΚΗ ΕΞΥΠΗΡΕΤΗΣΗ Σ'ΟΛΗ ΤΗΝ ΕΛΛΑΔΑ, ΟΛΟ ΤΟ 24ΩΡΟ
✓ 3 SERVICE (ΑΛΛΑΓΗ ΠΛΑΤΙΝΕΣ, ΜΠΟΥΖΙ, ΛΑΔΙΑ, ΦΙΛΤΡΑ, ΒΑΛΒΟΛΙΝΕΣ)
✓ 2 ΗΛΕΚΤΡΟΝΙΚΟΥΣ - ΗΛΕΚΤΡΟΛΟΓΙΚΟΥΣ ΕΛΕΓΧΟΥΣ
✓ 2 ΖΥΓΟΣΤΑΘΜΙΣΕΙΣ
✓ 2 ΓΕΝΙΚΟΥΣ ΟΠΤΙΚΟΥΣ ΕΛΕΓΧΟΥΣ
✓ 1 ΕΥΘΥΓΡΑΜΜΙΣΗ
✓ ΕΚΠΤΩΤΙΚΗ ΚΑΡΤΑ "HELLAS
ΜΟΝΟ ΜΕ 17.500 δρχ. 51,36 euro ΕΤΗΣΙΩΣ!!!

ΟΙΚΟΔΟΜΙΚΟΙ ΣΥΝΕΤΑΙΡΙΣΜΟΙ Σ' ΟΛΗ ΤΗΝ ΕΛΛΑΔΑ

Ρίχνουν θεμέλια...

Τρεις απ' αυτούς βρίσκονται στο νησί μας

"Πράσινο φως" για την εξασφάλιση θεμελίων στους περίπου 120 οικοδομικούς συνεταιρισμούς (ανάμεσά τους και τρείς της Ρόδου), οι οποίοι έχουν "καθαρές" εκτάσεις (δεν υπάρχουν ανοικτοί λογαριασμοί με δασαρχεία και αρχαιολογικές υπηρεσίες), αναμένεται να ανάψει έως το καλοκαίρι.

Το δρόμο για να βάλουν θεμέλια αυτοί οι συνεταιρισμοί, ανοίγουν ειδικές χωροταξικές μελέτες που άρχισαν να εκπονούνται σε διάφορους νομούς της χώρας σύμφωνα με τις διατάξεις του χωροταξικού νομοσχεδίου του ΥΠΕΧΩΔΕ.

Οι εν λόγω χωροταξικές μελέτες με τις οποίες ορίζεται πού και υπό ποιές προϋποθέσεις μπορούν να χτίσουν οικοδομικοί συνεταιρισμοί έχουν ήδη προωθηθεί στα κατά τόπους νομαρχιακά συμβούλια, προκειμένου να εξασφαλισθεί η έγκρισή τους και να υπάρξουν στη συνέχεια οι σχετικές υπουργικές αποφάσεις. Οι πρώτες γνωμοδοτήσεις έφτασαν στο ΥΠΕΧΩΔΕ με τις τελευταίες εβδομάδες.

Σύμφωνα με το υπουργείο οι οικοδομικοί συνεταιρισμοί θα ενταχθούν στις περιοχές Ειδικών Ρυθμίσεων Πολεοδομικής Οργάνωσης (ΠΕΡΠΟ). Στις ζώνες αυτές, στις οποίες βρίσκονται τμήματα ή το σύνολο των ιδιοκτησιών οικοδομικών συνεταιρισμών, θα μπορούν να προχωρήσουν και οικιστικά προγράμματα άλλων ιδιωτικών φορέων (επιχειρήσεων, τραπεζών, κατασκευαστικών εταιρειών) που έχουν δραστηριοποιηθεί στο χώρο του Real Estate.



Η προωθούμενη ρύθμιση αποτελεί μέρος ενός ευρύτερου χωροταξικού σχεδιασμού, όπως απαιτεί το Συμβούλιο της Επικρατείας, για κάθε εκτός σχεδίου πόλεως δραστηριότητα.

Οι συνεταιρισμοί των οποίων οι εκτάσεις είναι "καθαρές", δηλαδή δεν βρίσκονται σε περιοχές που είναι ή θεωρούνται δάσος, δεν υπάρχουν ρέματα ή αρχαιολογικοί χώροι υπολογίζονται περίπου στο 1/3 του συνόλου των οικοδομικών συνεταιρισμών.

ΣΤΗΝ ΑΝΑΜΟΝΗ

Το μεγάλο και μάλλον δυσεπίλυτο, χωρίς την αλλαγή του υφιστάμενου νόμου για τα δασικά (η αλλαγή αυτή είναι μία από τις κυβερνητικές υποσχέσεις), πρόβλημα συνδέεται με την τύχη των οικοδομικών συνεταιρισμών που έχουν τμήματα σε "νησίδες" πρασίνου.

Παλαιότερα είχε προταθεί ανταλλαγή των δασικών εκτάσεων των συνεταιρισμών αυτών με αντίστοιχου μεγέθους δημόσιες "καθαρές" εκτάσεις που ανήκουν στο "περιουσιολόγιο" της Κτηματικής Εταιρείας του Δημοσίου.

Η ΚΕΔ, εφόσον τελικά υιοθετηθεί η προαναφερθείσα πρόταση, θα απαιτήσει από τα μέλη των οικοδομικών συνεταιρισμών τη διαφορά (όπως θα την υπολογίσει το υπουργείο Οικονομικών) της αξίας της ανταλλάξιμης εκτάσεως.

Απαραίτητη, όμως, προϋπόθεση για να προχωρήσει το εν λόγω σχέδιο-πέρα από τη συμφωνία όλων των συναρμόδιων παραγόντων-είναι:

- Η δασική περιουσία που θα αντικατασταθεί με "καθαρή γη" να ανήκει χωρίς αμφισβητήσεις στον οικοδομικό συνεταιρισμό (να μην αποτελεί δηλαδή προϊόν καταπάτησης).
- Να υπάρχει "ανταλλάξιμη" δημόσια γη εντός των ορίων του νόμου από τον οποίο προέρχεται ο οικοδομικές συνεταιρισμός.

Οι "καθαροί" συνεταιρισμοί της Ρόδου είναι οι παρακάτω:

- "Θεοτόκος" με 95 στρέμματα
- Αιγυπτιώτες Δωδεκανήσου με 229 στρέμματα
- "Αυτοστέγαση" με 93 στρέμματα.

Pellos Travel
ΑΤΜΟΠΛΟΪΚΑ ΚΑΙ ΑΕΡΟΠΟΡΙΚΑ
ΕΙΣΙΤΗΡΙΑ ΕΣΩΤΕΡΙΚΟΥ – ΕΞΩΤΕΡΙΚΟΥ
Η ΠΑΡΑΔΟΣΗ ΣΤΟ ΣΠΙΤΙ ΣΑΣ
ΤΗΛ. 0241 87615, 86298 • FAX: 0241 87616
E-mail: pellostravel@hellasnet.gr

"ASSOS"
ΧΩΜΑΤΟΥΡΓΙΚΗ
ΕΙΔΙΚΑ ΚΟΝΤΕΪΝΕΡ ΓΙΑ ΑΠΟΚΟΜΙΔΗ ΜΠΑΖΩΝ
ΧΟΑΝΕΣ ΜΠΑΖΩΝ ΓΙΑ ΟΙΚΟΔΟΜΕΣ
και ακόμα ΦΟΡΤΩΤΑΚΙ ΓΙΑ ΑΜΕΣΗ ΑΠΟΚΟΜΙΔΗ ΜΠΑΖΩΝ
ΠΑΠΑΚΩΝΣΤΑΝΤΙΝΟΥ ΕΜ. - ΜΑΧΛΗΣ ΣΤΑΜ. Ο.Ε.
ΤΗΛ. (02410) 81375-91349, 094.4572380-094.6284523 • FAX: (02410) 81029
16ο χλμ. Ρόδου - Καμείρου, Παραδείσι

the Paradise Gym
ΑΝΟΙΧΤΟ ΚΑΙ ΤΟΝ ΧΕΙΜΩΝΑ
ΓΥΜΝΑΣΤΙΚΗ
(ΕΜΠΕΙΡΟΙ ΓΥΜΝΑΣΤΕΣ ΕΠΙΒΛΕΠΟΥΝ ΚΑΙ ΚΑΤΕΥΘΥΝΟΥΝ ΤΟ ΠΡΟΓΡΑΜΜΑ)
ΧΑΛΑΡΩΣΗ
(ΧΑΜΜΑΜ, ΣΑΟΥΝΑ, ΥΔΡΟΜΑΣΑΖ)
TEST PRODIET
(ΠΡΟΣΔΙΟΡΙΖΕΙ ΜΕ ΑΚΡΙΒΕΙΑ ΤΙΣ ΤΡΟΦΕΣ ΠΟΥ ΜΠΛΟΚΑΡΟΥΝ ΤΟΝ ΟΡΓΑΝΙΣΜΟ ΣΑΣ)
ΜΑΣΑΖ
(ΧΑΛΑΡΩΤΙΚΟ, ΑΡΟΜΑΤΟΘΕΡΑΠΕΙΑ, ΡΕΦΛΕΞΟΛΟΓΙΑ)
PARADISE HOTEL ΤΗΛ. 62481 - ΓΥΜΝΑΣΤΗΣ: ΤΙΜΟΛΕΩΝ ΧΡΙΣΤΟΔΟΥΛΟΥ

Νέα Σελίδα...

Του Λουκά Βελιδάκη
e-mail:
neaselida@hotmail.com

Η χρονίζουσα κρίση της Ιαπωνίας

Ο γίγαντας με συμπτώματα νάνου

Η Ιαπωνία ως χώρα έχει μια μεγάλη άνεση στο να εκπλήσσει, να πηγαίνει αντίθετα στο ποτάμι και να αυτοκαταστρέφεται. Οταν βομβάρδισε τους αμερικανικούς στο Περλ Χάρμπορ κανένας δεν το περίμενε. Αιφνιδίασε με μεθοδικότητα και υπονομή βετεράνου σαμουράι. Στη συνέχεια με τη μάχη του Ειρηνικού και τις δύο ατομικές βόμβες ξεκληρίστηκε ολοκληρωτικά. Το τέλος του Δευτέρου Παγκοσμίου πολέμου έβρισκε τη χώρα του ανατέλλοντος ηλίου σε μηδενικό σημείο. Ολα ξεκινούσαν από την αρχή. Η Ιαπωνία, καθημαγμένη σ' όλους τους τομείς βάλθηκε να καταπλήξει τον κόσμο.

Και ενώ οι ΗΠΑ και η Σοβιετική Ενωση είχαν αναλωθεί σε ένα μπαράζ εξοπλισμών ακολουθώντας τη ροή του Ψυχρού Πολέμου, οι Ιάπωνες παρήγαγαν τεχνολογία. Η οικονομία τους με γρήγορους ρυθμούς εκτινάχθηκε, όπως επίσης με γρήγορους ρυθμούς άλλαζαν πρωθυπουργούς. Μόνο η Ιταλία μπορεί να συγκριθεί μαζί τους σε αυτό τον τομέα.

Η Ιαπωνία εξακολουθούσε να ζει την οικονομική της έκρηξη και ο κόσμος της διατηρούσε ένα ξεχωριστό εργασιακό ήθος που απήχε παρασάγκας από τα δυτικά πρότυπα.

Οταν ήθελαν να απεργήσουν αντί να απέχουν από την εργασία τους αυτοί φορώντας ένα μαύρο μαντήλι στο μπράτσο δούλευαν περισσότερο αυξάνοντας κατακόρυφα την παραγωγή.

Η Ιαπωνία αποτέλεσε πρότυπο και για τους μικρούς "τίγρεις" της Ανατολής ενώ ποτέ δεν έπαψε να εποφθαλμιά την Ταϊβάν, το μήλο της έριδος για Κίνα-Ιαπωνία.

Το 1973 ένιωσε πολύ δυνατά τον κρότο από το παγκόσμιο οικονομικό κραχ. Δεν ήταν έτοιμη για κάτι τέτοιο. Το πετρέλαιο επίσης ήταν ο σημαντικότερος ενεργειακός πόρος και η διεθνής ύφεση αποτέλεσμα ηχηρό κόλαφο για την ανθηρή τους οικονομία. Κατάφεραν με διεθνείς συνεργασίες να συνέλθουν. Ομως ήδη το ποτάμι είχε αρχίσει να κινείται αντίθετα. Η πολιτική αστάθεια της δεύτερης μεγαλύτερης οικονομίας του κόσμου αποτελούσε τροχοπέδη για την περαιτέρω ανάπτυξη.

Η κρίση της ιαπωνικής οικονομίας διανύει... αισίως τη δεύτερη δεκαετία της. Πρωτοεμφανίσθηκε αρχές της δεκαετίας του '90 με την κατάρρευση στη χρηματαγορά και στην αγορά ακινήτων. Συνεχίσθηκε στα μέσα της δεκαετίας, όταν άρχισαν να καταρρέουν οι τράπεζες υπό την πίεση των οφειλομένων δανείων, ενώ ο δημόσιος δανεισμός αποδείχθηκε απολύτως ανεπαρκής για την οικονομική αναζωογόνηση. Εκτοτε εκπονήθηκαν δεκάδες σχέδια οικονομικής επιβίωσης.



Δεν είναι υπερβολή αν γραφεί ότι κανένα από αυτά δεν είχε το παραμικρό αποτέλεσμα.

Εκτοτε η Ιαπωνία αναζητεί επειγόντως μια βιώσιμη λύση μέσα από την αόριστη και θολή (όπως φάνηκε) έννοια της μεταρρύθμισης. Ο νυν πρωθυπουργός Κοϊζούμι προσπαθεί επιτακτικά να βρει το χάπι για την αναζωογόνηση της Ιαπωνικής οικονομίας. Την περασμένη εβδομάδα είχε συνάντηση με τον Τζορτζ Μπους. Ο "Οικονομικός Ταχυδρόμος" μας ενημερώνει.

"Το πρόβλημα που αντιμετωπίζει ο Κοϊζούμι έγινε εμφανές την προηγούμενη εβδομάδα, κατά τη διάρκεια της επίσκεψης Μπους. Ενώ διατυμπανίζονταν οι μεταρρυθμίσεις, ενίσχυση της οικονομίας, καλές προθέσεις και άλλα σχετικά, πολλά κορυφαία κομματικά και κυβερνητικά στελέχη έσπευδαν να υποβαθμίσουν τη σοβαρότητα της κατάστασης. Δύο κορυφαίοι οικονομικοί υπουργοί δήλωσαν αρχές της εβδομάδας ότι προς το παρόν δεν υπάρχει νέας στήριξης της οικονομίας με δημόσια κεφάλαια, ενώ ο υπουργός Οικονομικών ανέφερε ότι "δεν υπάρχει ανάγκη χρηματοδότησης του τραπεζικού συστήματος με δημόσια κεφάλαια"....

Είναι φανερό: τα ηγετικά στελέχη του κυβερνώντος κόμματος αντιδρούν στις μεταρρυθμιστικές προθέσεις του πρωθυπουργού, είτε πρόκειται για εξυγίανση του τραπεζικού συστήματος είτε για διοικητικές αναδιαρθρώσεις είτε για απελευθέρωση ορισμένων κλάδων της οικονομίας. Σύμφωνα με τον "Economist', η αιτία είναι προφανής: η αλλαγή απειλεί τις ομάδες συμφερόντων που στηρίζουν το κόμμα και σε καμία περίπτωση δεν πρόκειται να προκαλέσει κραυγές ενθουσιασμού από τον ιαπωνικό λαό.

Η ουσία είναι ότι η κατάσταση στην οποία έχει περιέλθει η ιαπωνική οικονομία, δεν αντιμετωπίζεται με γνωστή θεραπεία. Αλλωστε, κάθε οικονομική λύση και πρόταση είναι "δέσμια" των πολιτικών σκοπιμοτήτων, μικρών ή μεγάλων. Αν δεν συνέβαινε αυτό, όλα τα οικονομικά προβλήματα θα λύνονταν με τη βοήθεια ενός εγχειριδίου...

Ακόμη και αν υποτιμηθεί και άλλο το γεν, αποφασισθεί επεκτατική νομισματική πολιτική από την κεντρική τράπεζα, προχωρήσουν οι δημοσιονομικές μεταρρυθμίσεις, εθνικοποιηθούν τράπεζες, ιδιωτικοποιηθούν δημόσιες επιχειρήσεις, απελευθερωθούν κρατικά ελεγχόμενοι τομείς, ή ξεκαθαρίσει το τοπίο από τις προβληματικές επιχειρήσεις, η οικονομία δύσκολα θα επανέλθει στην προ κρίσης κατάσταση. Οπως επισημαίνει ο "Economist", όλα τα παραπάνω πρέπει να πραγματοποιηθούν. Στόχος είναι να αποκατασταθεί η ζήτηση και να αναζωπυρωθεί η επιχειρηματική δραστηριότητα.

Οσο όμως δεν γίνονται, θα εξακολουθούμε να μιλούμε για τη μακροβιότερη, ίσως, οικονομική κρίση της μεταπολεμικής ιστορίας σε μια ανεπτυγμένη οικονομία. Για την ακρίβεια, στη δεύτερη οικονομία του πλανήτη".





Περιοδεία Καραμανλή στην Ηπειρο

Αμεση καταβολή των αποζημιώσεων

Επαφές με φορείς της Αρτας αλλά και με κατοίκους που του εξέθεσαν τα προβλήματά τους -κυριότερο από τα οποία είναι οι αποζημιώσεις των εσπεριδοειδοκαλλιεργητών- είχε, το Σάββατο, ο πρόεδρος της Νέας Δημοκρατίας Κώστας Καραμανλής.



Στο χωριό Νεοχώρι, ο κ. Καραμανλής μιλώντας στους κατοίκους κάλεσε την κυβέρνηση να προχωρήσει στην άμεση καταβολή των αποζημιώσεων, ενώ κατηγόρησε την Αγροτική Τράπεζα για ληστρική μεταχείριση των αγροτών.

«Για μια ακόμη φορά» τόνισε ο κ. Καραμανλής, «βλέπουμε το κράτος μίζερο να μην αντιμετωπίζει τα προβλήματα των πολιτών που επλήγησαν. Ηδη υπάρχει μεγάλη καθυστέρηση στην εξατομίκευση των ζημιών. Αυτό σημαίνει ότι τίθεται και σε κίνδυνο η σοβαρότητα των δεσμεύσεων ότι οι προκαταβολές των αποζημιώσεων θα δοθούν μέσα στο Μάρτιο».

Ο πρόεδρος της ΝΔ τόνισε ότι η κυβέρνηση πρέπει να συνειδητοποιήσει τις ευθύνες της απέναντι στους πολίτες και επεσήμανε ότι η ΝΔ θα πιέσει το κυβερνών κόμμα με τρόπο αποτελεσματικό και αποφασιστικό, ώστε να προχωρήσει το ταχύτερο δυνατό στην πλήρη αποκατάσταση των ζημιών και μάλιστα σε όλη τους την έκταση.

«Ολοι μας έχουμε τραυματική εμπειρία από την τακτική του ΕΛΓΑ. Ο ΕΛΓΑ αντί για μηχανισμό που να στηρίζει τον αγρότη στην πιο δύσκολή του ώρα, την ώρα της ζημιάς και της καταστροφής, έχει καταντήσει μηχανισμός εξαπάτησης του αγρότη» συνέχισε ο κ. Καραμανλής. Η τριήμερη περιοδεία του προέδρου της ΝΔ στην Ηπειρο ολοκληρώθηκε το βράδυ του Σαββάτου στην Πρέβεζα, με ομιλία σε ανοικτή εκδήλωση του κόμματός της αξιωματικής αντιπολίτευσης

Σφοδρή επίθεση Σημίτη

Στρατηγική πολιτικών εκτροπών

Επίθεση κατά της Νέας Δημοκρατίας εξαπέλυσε για μία ακόμη φορά ο πρωθυπουργός Κώστας Σημίτης. Μιλώντας εκτός κειμένου, ανέφερε ότι η ΝΔ, επειδή δεν μπορεί να κερδίσει τις εκλογές, ακολουθεί μία στρατηγική που θυμίζει πολιτικές εκτροπές. Ωστόσο, συνέχισε ο πρωθυπουργός «το ΠΑΣΟΚ λέει όχι σε τέτοιες προσπάθειες».

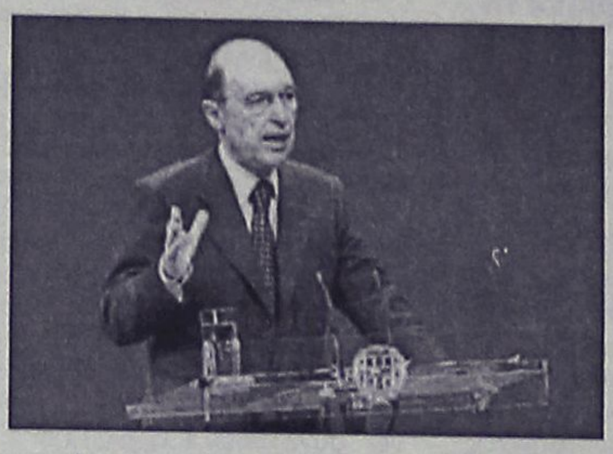

Ο κ. Σημίτης μίλησε για μεθοδευμένη και χωρίς φραγμούς εκστρατεία σπίλωσης κατά της κυβέρνησης, της πολιτικής και των πολιτικών, την οποία κατευθύνει μια «συμμαχία αναχρονιστικών συμφερόντων, γκρίζας ενημέρωσης και πολιτικών χωρίς πολιτική και κύρος». Διακήρυξε, μάλιστα, ότι απέναντί της ο ίδιος και η κυβέρνηση και το ΠΑΣΟΚ έχουν ανοιχτό μέτωπο. «Υπάρχει ορισμένη ενημέρωση που δεν ενημερώνει για την Ελλάδα, κατασκευάζει μία Ελλάδα που αδικεί τους Ελληνες και προσβάλει την προσπάθεια ολόκληρου του ελληνικού λαού, που προχωρά, που μοχθεί, που αλλάζει τη ζωή του. «Υπάρχουν ορισμένα συμφέροντα που δεν ταυτίζονται με την προσπάθεια του ελληνικού λαού. Επιχειρούν να ανατρέψουν τη συνοχή και το νόημα του εκσυγχρονισμού της χώρας», τόνισε ο πρωθυπουργός και συνέχισε:

«Είναι τα συμφέροντα εκείνα που θέλουν μία πολιτική διαφάνειας στα μέτρα τους, που βλέπουν την ανάπτυξη της χώρας ως πίτα προς μοίρασμα που θέλουν να χωρίσουν την οικονομία και τις προοπτικές της χώρας σε φέουδα και τιμάρια».

«Γκρίζα ενημέρωση και πολιτική χωρίς πολιτική»

Στη συνέχεια ο κ. Σημίτης υπογράμμισε ότι «η συμμαχία των αναχρονιστικών συμφερόντων, της γκρίζας ενημέρωσης και των πολιτικών χωρίς πολιτική και χωρίς κύρος επιχειρούν να στρεβλώσουν την εικόνα της Ελλάδας, να συκοφαντήσουν την Ελλάδα και τους Ελληνες. Και απέναντι σε αυτή τη συμμαχία, που για μια ακόμα φορά εκδηλώνει την παρουσία της, η κυβέρνηση του ΠΑΣΟΚ κι εγώ προσωπικά έχουμε ανοιχτό μέτωπο».

Ο πρωθυπουργός επιτέθηκε κατά της Νέας Δημοκρατίας, λέγοντας ότι «ψαρεύει στα θολά νερά, βλέπει το τυρί αλλά δεν βλέπει τη φάκα» και τόνισε πως «όποιος ενθαρρύνει την ανομία στη δημόσια ζωή θα την εισπράξει ο ίδιος πολλαπλάσια». «Πρέπει να ορθώσουμε μέτωπο απέναντι στην απόπειρα απαξίωσης της πολιτικής. Απέναντι στην απόπειρα αποδυνάμωσης της Δημοκρατίας. Μέτωπο απέναντι στην ενορχηστρωμένη συγχορδία των εντυπώσεων με στόχο το ροκάνισμα των κατακτήσεων που έχουμε πετύχει, την υπονόμευση των θεσμών, τη νομή της εξουσίας, τον σφετερισμό των κόπων και των θυσιών του ελληνικού λαού» κατέληξε ο κ. Σημίτης.

Επιστροφή των μαρμάρων ζητούν οι υπουργοί Πολιτισμού Ν.Α. Ευρώπης

Υποχρέωση της σύγχρονης ανθρωπότητας απέναντι στο κορυφαίο μνημείο του κλασικού πολιτισμού, τον Παρθενώνα, θεωρούν την επιστροφή των Μαρμάρων οι υπουργοί Πολιτισμού-Αθλητισμού από τη Σερβία, τη Βοσνία, την ΠΓΔΜ, τη Ρουμανία και την Αλβανία, καθώς επίσης στελέχη και εκπρόσωποι των αντίστοιχων υπουργείων της Τουρκίας, της Βουλγαρίας, της Σλοβενίας και της Κροατίας "Οι Ολυμπιακοί Αγώνες του 2004 πρέπει να βρουν τα Μάρμαρα στην Αθήνα" διακήρυξαν με κοινό ανακοινωθέν που εκδόθηκε με την ολοκλήρωση της συνάντησης υπουργών Πολιτισμού χωρών της Νοτιοανατολικής Ευρώπης που πραγματοποιήθηκε στη Θεσσαλονίκη με πρωτοβουλία του ελληνικού υπουργείου Πολιτισμού.

Στο πλαίσιο της συνάντησης οι μετέχοντες υπουργοί αποφάσισαν να αναλάβουν, να οργανώσουν και να ενισχύσουν πρωτοβουλίες για την ενεργό συμμετοχή των χωρών τους στην Πολιτιστική Ολυμπιάδα 2002-2004, τη συμμετοχή των χωρών τους στη διαδρομή της Ολυμπιακής Φλόγας, την ενεργό δι-



μερή και πολυμερή συνεργασία στον τομέα της πολιτιστικής κληρονομιάς και ιδίως για κοινά ανασκαφικά προγράμματα και για τη συντήρηση και αναστήλωση μνημείων που έχουν πληγεί από πολεμικές επιχειρήσεις. Επίσης αποφάσισαν την ενίσχυση της συνεργασίας τους σε διμερές και πολυμερές επίπεδο στους τομείς του σύγχρονου πολιτισμού στηρίζοντας: Την οργανωμένη συνεργασία των κρατικών και λυρικών θεάτρων των χωρών της περιοχής και τα δίκτυα των διευθυντών τους. Το Δίκτυο των Κινηματογραφιστών της Νοτιοανατολικής Ευρώπης. Το Νοτιοανατολικό Ευρωπαϊκό Δίκτυο Σύγχρονης Τέχνης, το Φόρουμ Καλλιτεχνικών Ανταλλαγών στη Ν.Α. Ευρώπη, το Βαλκανικό Μουσικό Φόρουμ και στη συγκρότησης Μεγάλης Ευρωπαϊκής Ορχήστρας των χωρών της Ν.Α. Ευρώπης. Το Βαλκανικό Κέντρο Μετάφρασης. Την έκθεση βιβλίου της Ν.Α. Ευρώπης που θα οργανώνεται από 2003 κάθε χρόνο στη Θεσσαλονίκη. Τη δημιουργία περιφερειακής ιστοσελίδας στη Διαδίκτυο . Και κοινά προγράμματα στο πεδίο της πολιτιστικής , ολυμπιακής και αθλητικής εκπαίδευσης.

Από το Δημοτικό ξεκινά το κάπνισμα

Ενα στα πέντε αγόρια 10-11 ετών και κορίτσια 13-15 ετών πειραματίζεται με το κάπνισμα και αρχίζει το τσιγάρο πριν τελειώσει το δημοτικό σχολείο. Το συμπέρασμα αυτό προκύπτει από έρευνα που πραγματοποίησε ομάδα εκπαιδευτικών σε δημοτικά και γυμνάσια των νομών Θεσσαλονίκης και Σερρών.

Σύμφωνα με την έρευνα που πραγματοποιήθηκε σε δείγμα 1.420 μαθητών, το 20% δοκίμασε να καπνίσει -ή καπνίζει-- μερικές φορές, μέχρι και έξι τσιγάρα την εβδομάδα, ενώ το 80% δεν κάπνισε ποτέ. Οπως προκύπτει από την έρευνα, ενώ τα αγόρια πειραματίζονται σε μικρότερη ηλικία από τα κορίτσια, τα ποσοστά καπνιστών στα δύο φύλα εξισώνονται στην ηλικία των 16 ετών. Μάλιστα, σύμφωνα με τα στοιχεία της έρευνας, το 49% αυτών που καπνίζουν είναι αγόρια και το 51% κορίτσια, τα οποία καταναλώνουν περισσότερα τσιγάρα την εβδομάδα. Ακόμα, το 53% των μαθητών που καπνίζει, το κάνει συχνότερα σε καφετέριες και πάρτι, ενώ αποφεύγει να καπνίζει σε ανοιχτούς χώρους και στο σπίτι. Το 35% των καπνιστών μαθητών προμηθεύτηκε το πρώτο τσιγάρο από φίλους, ενώ το 20,2% δήλωσε ότι το πήρε κρυφά από το πακέτο των γονιών του. Από την έρευνα διαπιστώθηκε επίσης ότι στις αγροτικές περιοχές οι νέοι πειραματίζονται ευκολότερα και καπνίζουν περισσότερο, σε σύγκριση με τους συνομήλικούς τους που ζουν σε αστικές περιοχές.

Το γεγονός αυτό πιθανότατα να οφείλεται στο ότι τα παιδιά των αγροτικών περιοχών βρίσκονται έξω από το σπίτι περισσότερες ώρες της ημέρας και από μικρότερες ηλικίες.



ΕΘΝΙΚΗ ΕΡΑΣΙΤΕΧΝΙΚΗ-ΤΕΝΙΣ

Για βαθμό στη Λέσβο

• ΠΟΛΛΕΣ ΑΠΟΥΣΙΕΣ ΣΤΟΝ ΑΠΟΛΛΩΝΑ ΓΙΑ ΤΟ ΣΗΜΕΡΙΝΟ ΜΑΤΣ ΣΤΗ ΜΥΤΙΛΗΝΗ ΜΕ ΤΟΝ ΑΙΟΛΙΚΟ

Τα πλήγματα είναι σοβαρά για τον **Γιώργο Τανίδη**. Οι απουσίες πολλές και σοβαρές. Ωστόσο πολλοί είναι αυτοί που πιστεύουν πως ο Απόλλωνας μπορεί να τα καταφέρει στην Μυτιλήνη, απέναντι στον δυνατό Αιολικό που επέστρεψε στη βάση του από τη νίκη επί του Ιάλυσου.

Οι κυανοκίτρινοι συνεπώς ξέρουν τι θα συναντήσουν και ευελπιστούν πως με μια εμφάνιση, ανάλογη των ικανοτήτων τους μπορούν να τα καταφέρουν και να επιστρέψουν με βαθμό ή βαθμούς στο νησί μας.

ΑΠΟΥΣΙΕΣ

Οι απουσίες όντως είναι πολλές στο ρόστερ του Απόλλωνα Καλυθιών:

- **Γιώργος Σαλαμαστράκης** και **Γιώργος Χ''πέτρος** έχουν να εκτίσουν ακόμα μιά αγωνιστική ποινής και συνεπώς δεν θ' ακολουθήσουν την αποστολή στη Μυτιλήνη.

- Σοβαρά πλήγματα όμως υπάρχουν για τον Απόλλωνα στο χώρο της μεσαίας γραμμής και της επίθεσης. **Μιχάλης Κυπριώτης, Κώστας Δημητριάδης** και **Κώστας Πολυχρονίου** δεν κατάφεραν ούτε προχθές να μπουν σε κανονικούς ρυθμούς. Ετσι ο **Γιώργος Τανίδης** τους απέκλεισε της αποστολής όπως και τον **Γιάννη Αρχοντούλη** που ούτε σήμερα θα ντεμπουτάρει με την φανέλα του Απόλλωνα.

Στον **Γιώργο Τανίδη** μένουν δηλαδή ίσα-ίσα δεκατέσσερις ποδοσφαιριστές και απ' αυτούς οι πιθανοί ένδεκα που θα παρατάχθούν είναι:

- Ο γκολκήπερ **Αλεξανδρίδης**
- Οι αμυντικοί **Καθουσανάκης, Χ''σταμάτης, Καλαμάνος**
- Οι μέσοι **Ισκάς, Μπεκιράς, Ράντσιτς, Αυλωνίτης, Σαλπιγκτίδης** και
- Οι επιθετικοί **Καντιμοίρης, Σωτηρόπουλος.**

Στην διάθεσή του ο **Γιώργος Τανίδης** έχει ακόμα τους **Ξύπα, Στογιάνωφ, Κώστα** οι οποίοι και θα χρησιμοποιηθούν ανάλογα με τις δυσκολίες του αγώνα.



Στηρίζουν πολλά στις τεχνικές ικανότητες του Αυλωνίτη οι Απολλωνιστές (ΒΙΚΤΩΡ-ΦΩΤΟ ΜΑΡΚΕΤ-ΙΑΛΥΣΟΣ)

Νοκ άουτ από νωρίς

• Ο Πέππας αποκλείσθηκε από το τουρνουά του Ζάγκρεμπ

Νωρίς-νωρίς ολοκλήρωσε τις υποχρεώσεις του στο διεθνές τουρνουά τένις του Ζάγκρεμπ, με χρηματικό έπαθλο 15.000 δολάρια, ο **Σόλωνας Πέππας**. Ο Ελληνας πρωταθλητής (Νο 295 στην παγκόσμια κατάταξη) περνάει μια περίοδο παρατεταμένου ντεφορματίσματος και γνώρισε την ήττα -αποκλεισμό από τον Βούλγαρο **Ράντοσλαβ Λουκάεφ** (Νο 386) στον α΄γύρο του κυρίως ταμπλό, αν και Νο 3 της διοργάνωσης, με 6-2, 6-3. Επόμενος σταθμός για τον **Πέππα** τα προκριματικά του τουρνουά 37.500 δολαρίων στο Σερμπό της Γαλλίας. Παράλληλα, η **Χριστίνα Ζαχαριάδου** (Νο 705) γνώρισε την ήττα στον α' γύρο του τουρνουά 10.000 δολαρίων στο Μπουμπάι της Ινδίας από το Νο 1 του ταμπλό, Γερμανίδα **Κρέμερ.**



Δύσκολη αποστολή

• Ο Ιάλυσος δοκιμάζεται στις 14.30 στα Μέγαρα

Δύσκολη είναι και η σημερινή αποστολή για τον Ιάλυσο που δοκιμάζεται στα Μέγαρα. Η Ροδίτικη ομάδα έχει σαν στόχο της σήμερα να παίξει ελεύθερα και αν μπορέσει να πάρει ένα θετικό αποτέλεσμα που θα της επιτρέψει να αισιοδοξεί παρά τα τελευταία ατυχή αποτελέσματα.

Ο **Δημήτρης Δοξάκης** συμπεριέλαβε στους δεκαεπτά τους "προβληματικούς" **Κούτρα, Γρηγορά** και **Μοσχή.**

Οι απουσίες παρόλα αυτά είναι πολλές αφού δεν ταξίδεψαν στα Μέγαρα οι **Β.** και **Γ. Ράϊος, Κοσμάς** και ο **Ζωάννου.** Στον "υπηρεσιακό προπονητή" απέμειναν δεκαεπτά ποδοσφαιριστές. Απ' αυτούς πιθανότατα ο **Δημήτρης Δοξάκης** να ξεκινήσει:

- Γκολκήπερ τον **Ν. Ψαρρά**
- Στην άμυνα τους **Χ. Ψαρρά, Κούτρα, Κυριαζή, Σεϊρεκίδη**
- Στο κέντρο τους **Δανά, Γρηγορά, Μοσχή, Σάθβενα**
- Και στην επίθεση τους **Πετράκη, Σρίντιτς.**

Στην αποστολή ταξίδευσαν ακόμη οι **Μαυρής, Πατρός, Καρτάλης, Γιαλλούσης, Ζουρούδης** και **Κοκκώνης.**

Την δεκατοκτάδα σημειωτέον πως θα συμπλήρωνε ο **Εμίρογλου** αλλά τραυματίσθηκε στην προπόνηση.

Στους άλλους αγώνες θα παίξουν:

ΑΕ Χερσονήσου-Χαλκίδα
Επαμεινώνδας-Ατσαλένιος
Κισσαμικός-Μάνη
Εργοτέλης-Λεβαδειακός
Ατρόμητος Π.-Κερατσίνι


Delta
ΔΙΑΜΑΝΤΕ ΕΡΓΑΛΕΙΑ

ΚΟΦΤΗ ΧΕΙΡΟΣ
6ο χλμ.Ρόδου Λίνδου
Συγκρότημα Μανουσέλη
ΔΙΑΤΡΗΤΙΚΑ
ΔΙΑΜΑΝΤΟΤΡΥΠΟΤΕΧΝΙΚΗ ΡΟΔΟΥ

ΔΙΑΜΑΝΤΟΦΟΡΟΙ ΔΙΣΚΟΙ ΚΟΠΗΣ ΓΙΑ ΓΡΑΝΙΤΗ, ΜΑΡΜΑΡΟ ΤΟΥΒΛΟ κ.τ.λ.

ΑΡΜΟΚΟΦΤΕΣ
ΤΡΥΠΑΜΕ
ΚΟΒΟΥΜΕ
ΣΠΑΜΕ

ΧΩΡΙΣ ΣΚΟΝΕΣ
ΡΩΓΜΕΣ
ΜΕΡΕΜΕΤΙΑ
ΠΩΛΗΣΕΙΣ
&
ΕΚΤΕΛΕΣΕΙΣ ΕΡΓΑΣΙΩΝ
Η ΠΟΛΥΧΡΟΝΗ ΜΑΣ ΠΕΙΡΑ ΣΤΟ ΕΞΩΤΕΡΙΚΟ ΜΑΣ ΔΙΝΕΙ ΤΗ ΔΥΝΑΤΟΤΗΤΑ ΝΑ ΒΡΙΣΚΟΥΜΕ ΛΥΣΗ ΕΚΕΙ ΠΟΥ ΟΙ ΑΛΛΟΙ ΣΗΚΩΝΟΥΝ ΤΑ ΧΕΡΙΑ ΨΗΛΑ!
ΤΗΛΕΦΩΝΗΣΤΕ ΜΑΣ
(0241) 69022 - 77986
ΚΙΝΗΤΟ: 0944 380562
ΥΠΕΥΘΥΝΟΣ
Μαρκος Τσεσμετζής

ΝΤΕΤΕΚΤΙΒΣ
30 ΧΡΟΝΙΑ ΜΟΝΙΜΑ ΚΑΙ ΣΤΗ ΡΟΔΟ
35354 - 28780
Π.Π. ΓΕΡΜΑΝΟΥ 6 (ΠΛ. ΦΩΚΙΑΛΗ)
Η ΛΥΣΗ!!! ΣΕ ΚΑΘΕ ΣΑΣ ΠΡΟΒΛΗΜΑ
EXPRESS SECURITY

TRAVEL EMMANUEL
ΘΕΛΕΤΕ ΟΙ ΔΙΑΚΟΠΕΣ ΣΑΣ ΝΑ ΣΥΝΔΥΑΣΘΟΥΝ ΦΘΗΝΑ ΚΑΙ ΠΟΙΟΤΙΚΑ:
EMMANUEL TRAVEL
ΘΕΛΕΤΕ ΝΑ ΤΑΞΙΔΕΨΕΤΕ ΜΕ ΑΣΦΑΛΕΙΑ ΚΑΙ ΦΘΗΝΑ...
EMMANUEL TRAVEL
ΕΙΜΑΣΤΕ ΠΑΝΤΑ ΣΤΗΝ ΔΙΑΘΕΣΗ ΣΑΣ ΓΙΑ ΤΗΝ ΚΑΛΥΤΕΡΗ ΕΞΥΠΗΡΕΤΗΣΗ ΣΑΣ.
ΦΘΗΝΕΣ ΤΙΜΕΣ ΓΙΑ ΕΥΡΩΠΗ ΣΕ ΣΥΝΕΡΓΑΣΙΑ ΜΕ ΤΙΣ ΚΑΛΥΤΕΡΕΣ ΑΕΡΟΠΟΡΙΚΕΣ ΤΣΑΡΤΕΡ ΕΤΑΙΡΕΙΕΣ
ΕΙΣΙΤΗΡΙΑ ΠΛΟΙΩΝ 20% ΕΚΠΤΩΣΗ ΓΙΑ ΕΙΣΙΤΗΡΙΑ ΜΕΤ' ΕΠΙΣΤΡΟΦΗΣ
ΕΙΣΙΤΗΡΙΑ ΟΛΥΜΠΙΑΚΗΣ-ΕΙΔΙΚΕΣ ΤΙΜΕΣ ΓΙΑ ΝΕΟΥΣ ΚΑΙ ΥΠΕΡΗΛΙΚΕΣ-ΟΙΚΟΓΕΝΕΙΑΚΕΣ ΠΡΟΣΦΟΡΕΣ
ΚΡΑΤΗΣΕΙΣ ΞΕΝΟΔΟΧΕΙΩΝ
ΕΚΔΟΣΕΙΣ ΔΙΑΒΑΤΗΡΙΩΝ
ΕΚΔΡΟΜΕΣ ΓΙΑ ΟΛΟ ΤΟΝ ΚΟΣΜΟ
ΠΑΝΤΑ ΚΟΝΤΑ ΣΑΣ ΓΙΑ ΤΗΝ ΚΑΛΥΤΕΡΗ ΕΞΥΠΗΡΕΤΗΣΗ ΣΑΣ
ΠΛΗΡΟΦΟΡΙΕΣ
ΤΗΛ: 93630-93625-94385
FAX: 91748
ΙΕΡΟΥ ΛΟΧΟΥ 1 ΙΑΛΥΣΟΣ ΡΟΔΟΣ
ΥΠΕΥΘΥΝΟΣ: ΜΑΝΩΛΗΣ ΜΑΧΑΙΡΑΚΗΣ

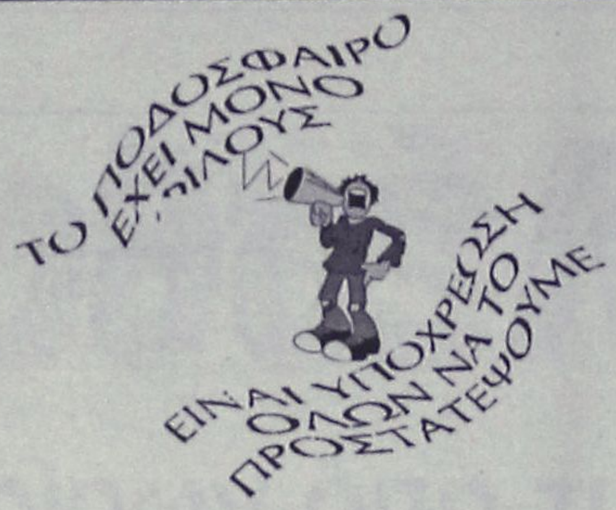

Χωρίς όρια...

Τα 1700 μέλη του Ναυτικού Ομίλου Ρόδου καλούνται να καθορίσουν την πορεία του ιστορικού Ομίλου στις εκλογές της 3 Μαρτίου 2002

Επιλέξαμε αυτόν τον τρόπο για να επικοινωνήσουμε μαζί σαν προκειμένου να σε ενημερώσουμε για τις προθέσεις μας σχετικά με τα προβλήματα του Ναυτικού Ομίλου Ρόδου (ΝΟΡ) και την κάθοδό μας στις προσεχείς εκλογές στις 3 Μαρτίου 2002.

1. Αποτελούμε μια ομάδα πολιτών της πόλης μας που επιθυμεί να ασχοληθεί με τα προβλήματα του Ομίλου, τα οποία όπως φαίνεται είναι μεγάλα και επιζητούν άμεσες παρεμβάσεις και λύσεις, προκειμένου ο Ομιλος μας να βρει το δρόμο του που στο παρελθόν συνοδεύτηκε από ζωντάνια και επιτυχίες.

Η σύνθεση της ομάδας αποτελείται από παλιούς έμπειρους ανθρώπους του ΝΟΡ αλλά και από νέους συμπολίτες μας, που αποφάσισαν να διαθέσουν το χρόνο και τις δυνάμεις τους για το καλό του Ομίλου. Ολοι μας εμπνεόμαστε από την παράδοση και την προσφορά του ΝΟΡ στο Ναυταθλητισμό της Δωδεκανήσου, πιστεύοντας ότι η προσπάθεια αυτή θα πρέπει να συνεχιστεί και ο Ομιλος να αποτελέσει ένα κομμάτι της ζωής της πόλης μας όπως αυτό συνέβαινε παλαιότερα.

2. Στοχεύουμε στην ισόρροπη ανάπτυξη όλων των αθλημάτων που προσδιορίζουν τις δραστηριότητες του Ομίλου επιδιώκοντας τον προγραμματισμό του κάθε αθλήματος σε νέες βάσεις με την αναζήτηση όλων των κατάλληλων και πιο ιδανικών συνθηκών, μέσων και ανθρώπων που θα προκαλούν το ενδιαφέρον των παιδιών και γενικότερα των αθλητών και των μελών μας.

Το κολυμβητήριο, μοναδικό αθλητικό έργο υποδομής για την πόλη μας, που με τόσο ενθουσιασμό δέχθηκε η τοπική κοινωνία, πρέπει να αποτελέσει το σημείο αναφοράς για την ανάπτυξη όλων των αθλημάτων με όλες τις κατάλληλες εγκαταστάσεις και υποδομές, έτσι ώστε το Ναυταθλητικό μας Κέντρο να λειτουργήσει ολοκληρωμένα όπως από την αρχή είχαμε προβλέψει, όλοι όσοι συμμετείχαμε στην κατασκευή του.

3. Επιδιώκουμε εκτός από την αναδιοργάνωση των δομών και γενικότερα των αθλητικών τμημάτων του Ομίλου μας, τη σύσφιγξη των σχέσεων των μελών του ΝΟΡ, καθώς και την καθιέρωση του ιστορικού μας χώρου, σαν κέντρο συνάντησης ανταλλαγής απόψεων και ψυχαγωγίας, δίνοντας την αίσθηση ενός ζωντανού κοινωνικού και ανθρώπινου χώρου, που θα είναι παράδειγμα για την τοπική μας κοινωνία με τη δημιουργία των κατάλληλων συνθηκών, για την ανάπτυξη και άλλων δραστηριοτήτων, κοινωνικού και πολιτιστικού ενδιαφέροντος, σε ένα σημείο της πόλης μας, χαρακτηριστό για την ιστορία και τις αναμνήσεις του. Η καλή λειτουργία λοιπόν όλων των αθλητικών τμημάτων, η σοβαρότητα στη διοίκηση, η υπευθυνότητα στη διατήρηση των καλών σχέσεων, η μεθοδικότητα στη δουλειά, αποτελούν για μας τα εχέγγυα της μεταξύ μας συνεργασίας, αλλά και την διάθεση μας για προσφορά απευθυνόμενοι προς εσάς ζητώντας τη δική σας βοήθεια και συμπαράσταση, προκειμένου να χαράξουμε την πορεία του Ομίλου μας, έτσι όπως την έχουμε σχεδιάσει.

Πιστεύουμε ότι θα μας δοθεί η ευκαιρία να συζητήσουμε με όλους εσάς, μέλη, γονείς και αθλητές, για να σχηματίσουμε πιο ολοκληρωμένη άποψη για τα προβλήματα του Ομίλου. Αποψη που θα εμπλουτισθεί ακόμα περισσότερο με το διάλογο και τη συνεργασία έτσι ώστε να μπορούμε να ισχυρισθούμε όλοι μαζί ότι είμαστε σε θέση να διαμορφώσουμε και ταυτόχρονα να επιτύχουμε ένα καλύτερο αύριο για το δικό μας Ναυτικό Ομιλο Ρόδου.

Με εκτίμηση, τα μέλη του ΝΟΡ

Αντωνιάδης Μίκης, Βρατσάλης Μανόλης, Γιαννάς Σταύρος, Γκίκα Ρούλα, Καραβέλας Γιώργος, Κατσαράς Σωτήρης, Μπογδάνης Αριστοτέλης, Πανάγος Ηλίας, Σταυριανάκης Θανάσης, Χατζησταυρίδης Νίκος, Φωκάς Σωτήρης, Χρήστου Νίκος



Πότε κρύο...πότε ζέστη

Δύο εντελώς διαφορετικά συναισθήματα μας πρόσφεραν οι τρείς εκπρόσωποι μας στην Εθνική Ερασιτεχνική κατηγορία τις δύο τελευταίες αγωνιστικές. Την μία κέρδισαν όλες και την άλλη γνώρισαν την ήττα και πάλι όλες. Η μόνη ανώδυνη ήττα ήταν αυτή του Απόλλωνα, ενώ αυτές της Ρόδου και του Ιάλυσου ίσως στοιχίσουν ακριβά στην επίτευξη των στόχων τους. Σήμερα στα πλαίσια της 20ης αγωνιστικής τα "ελάφια" θεωρητικά θα έχουν εύκολο έργο μέσα στο Εθνικό μας στάδιο κόντρα στον Ερμή που προσπαθεί να ξεκολλήσει από την ζώνη του υποβιβασμού, ενώ την ίδια ώρα θα διεξάγεται το ντέρμπι κορυφής Εργοτέλης-Λεβαδειακός με την ευχή ο γηπεδούχος να πάρει το ροζ φύλλο αγώνα ώστε η επαφή της ροδίτικης ομάδας, με την δεύτερη προνομιούχο θέση να μην απομακρυνθεί περισσότερο. Οι Κορυδαλλιώτες φέτος αναμετρήθηκαν τέσσερις φορές με τις ομάδες μας και το μόνο θετικό αποτέλεσμα που απέσπασαν ήταν ένα "Χ" γνωρίζοντας τρείς ήττες (τα γκολ 2-6).

Συγκεκριμένα είχαμε:
Ιάλυσος: 0-1, 1-1
Ρόδος 1-3, -
Απόλλωνας -, 0-1

ΑΙΟΛΙΚΟΣ-ΑΠΟΛΛΩΝΑΣ

Ο Απόλλωνας είναι ο μόνος εκπρόσωπος μας που φέτος κέρδισε τους Μυτιληνιούς, αφού σ' αυτούς υπέκυψαν τόσο ο Ιάλυσος (δύο φορές) όσο και η Ρόδος.

Συνολικά ο Αιολικός μέσα στο νησί του κόντρα στις δωδεκανησιακές έχει 12 νίκες, 2 ισοπαλίες, 1 ήττα (τα γκολ 31-6).

Αναλυτικά είχαμε:
περίοδος 91-92 (Δ')
Ιάλυσος 3-1, 1-1
Φοίβος 2-0, 2-0
Βάτι 2-0, 0-0
ΑΕ Κως 0-1, 3-1
περίοδος 92-93 (Γ')
Ρόδος 2-1, 1-3
Διαγόρας 3-0, 1-2
περίοδος 93-94 (Γ')
Ιάλυσος 2-0, 1-2
Ρόδος 3-1, 1-3
περίοδος 95-96 (Γ')
Ενωση 3-0, 0-2
περίοδος 96-97 (Γ')
Ιάλυσος 1-1, 0-2
Ενωση 2-0, 1-0
περίοδος 97-98 (Γ')
Ιάλυσος 1-1, 0-5
περίοδος 99-00 (Δ')
Απόλλωνας 3-0, 0-4
περίοδος 01-02
Ιάλυσος 2-0, 3-1
Απόλλωνας -, 0-2
Ρόδος 2-0, -

ΒΥΖΑΣ-ΙΑΛΥΣΟΣ

Με την τρίτη ομάδα της βαθμολογίας αγωνίζεται εκτός ο Ιάλυσος και φυσικά οι πιθανότητες του για κάτι θετικό είναι περιορισμένες. Ο Βύζαντας φέτος μετράει τρία στα τρία κόντρα στις ροδίτικες και μάλιστα με το ίδιο σκορ (1-0)

Συνολικά το συγκρότημα των Μεγάρων αντίπαλο με αυτά της Δωδεκανήσου έχει έναν απολογισμό από 13 νίκες-2 ισοπαλίες-5 ήττες (τα γκολ 32-15). Σαν γηπεδούχος έχει 7 νίκες-2 ισοπαλίες-1 ήττα (16-4)

περίοδος 90-91
ΑΕ Κως 0-2, 0-1
Απόλλωνας 4-0, 2-1
Ρόδος 0-0, 1-2
Ιάλυσος 4-0, 1-4
Καλυμνιακός 2-1, 3-0
περίοδος 98-99
Ηρακλής Μ. 1-1, 4-1
περίοδος 00-01
ΑΕ Κως 1-0, 3-0
Απόλλωνας 2-0, 1-2
περίοδος 01-02
Ρόδος 1-0, -
Ιάλυσος -, 1-0
Απόλλωνας 1-0, -

ΡΑΣΗΤ ΜΑΡΑΣΛΗΣ

Τα χθεσινά αποτελέσματα

Α' κατηγορία

Αγ. Γεώργιος-Φοίβος	0-1
Αναγέννηση-Διγενής	0-1
ΑΕΡΑ-Κλεάνθης	1-4
Ευαγόρας-Ορφέας	0-0

Β' κατηγορία

Απόλλων Απ.-Εθνικός	7-4
Κατταβιά-Νικαγόρας	0-2
Ποσειδών Κ.-Δόξα Κ.	1-0

Γ' κατηγορία

Α' όμιλος

Ηλιος-Διαγόρας	0-4
Αρχάγγελος-Δαμάγητος	6-2
Ταξιάρχης-Σύμη	4-1

θ' όμιλος

Ροδιακός-Ατρόμητος	1-1
Νήσος Ρ.-Δόξα Ψ.	0-2 α.α.

Γ' όμιλος

ΠΑΟ Κω-Δόξα Λ.	1-1

ΕΦΗΒΙΚΟ

Ρόδος-Φοίβος	1-1
ΑΕΡΑ-Κλεάνθης	0-5
Σταυρός-Ζευς	4-2

ΠΑΙΔΙΚΟ

Ορφέας-Σύμη	1-0
Ιάλυσος '97-Ευκλής	4-0

ΜΠΑΣΚΕΤ

ΕΚΟΨΕ ΤΗΝ ΠΙΤΑ ΤΟΥ Ο ΔΙΑΓΟΡΑΣ

Χθες στις 10 π.μ. στο Κλειστό γυμναστήριο του Συλλόγου "ΠΑΟ Διαγόρας" διενεργήθηκε από το Δ.Σ. και το τμήμα μπάσκετ η κοπή της πίτας και το εσωτερικό τουρνουά όλων των τμημάτων υποδομής παρουσία γονέων και αθλητών. Παρεβρέθησαν ο Γενικός Γραμματέας Υπουργείου Αιγαίου κ. **Γιάννης Μαχαιρίδης,** ο Δήμαρχος Ρόδου κ. **Γ. Γιαννόπουλος,** ο τέως βουλευτής Ν.Δ. **Τάσος Καραμάριος,** ο αντιδήμαρχος Ροδίων κ. **Μανώλης Γλυνός,** ο πρόεδρος ΝΑΟΔ **Μιχ. Μπαριανάκης,** ο Δήμαρχος Αρχαγγέλου και πρόεδρος Τοπικής Επιτροπής **Θεοδ. Κολιάδης,** εκπρόσωπος ΑΔΤΕΑ, ο υποψήφιος Νομάρχης κ. **Φώτης Κωστόπουλος,** ο Πρόεδρος ΔΟΝΑ **Κάλλιστος Διακογεωργίου,** ο Πρόεδρος της ΤΕ ΝΔ κ. **Παπαμιχαήλ,** εκπρόσωποι διαιτησίας ο πρόεδρος Κολοσσού κ. **Κωσταρίδης** κλπ. Οικοδεσπότης της "Γιορτής" ο πρόεδρος το ΔΣ **Μιχάλης Μέντος** και τα μέλη του Δ.Σ.

Βαλκανιονίκης ο Μιχ. Περράκης

Ηταν σαΐτα ο **Μιχάλης Περράκης** χθες στο ΣΕΦ στους Βαλκανικούς αγώνες Κλειστού στίβου. Ο Ρόδιος πρωταθλητής του σπριντ, "τρέλανε" κόσμο απ' τα 20 μ. της κούρσας των 60 μ. όταν άρχισε ν' ανεβαίνει για να τερματίσει πρώτος με 6"70 αφήνοντας πίσω του τον Ρουμάνο Στεφάν, τον Βούλγαρο Γιάνκοφ, τον Τούρκο Μουλτουσόι, τον Αλβανό Μάκα, τον Σκοπιανό Χριστόφ και τον Γιουγκοσλάβο Γιάνκοβιτς. Ο Περράκης για πέντε δεύτερα δεν έπιασε το όριο που οδηγεί στο Πανευρωπαϊκό πρωτάθλημα της Βιέννης την 1η Μαρτίου.

Αγκαθι

●●● Εσπασε καρδιές ο Αναστόπουλος χθες. Τελικά έγινε το πρόσωπο του γύρου. Δεν άφησαν την ομάδα του να πάρει μέρος γιατί είναι τρίτης κατηγορίας αλλά ο ίδιος ήρθε με την εθνική.

●●● Προχθές το παλληκάρι βγήκε τρίτος και θεωρήθηκε μεγάλη επιτυχία. Χθες όμως πέτυχε αυτό που δεν πίστευε κανένας, μόνο ο ίδιος Τερμάτισε πρώτος.

●●● Ακούστε τί έμαθα. Επειδή το παιδί φοράει και αγωνίζεται μ' άλλη φίρμα από τους διοργανωτές τον συνεχάρησαν μόνο δήμαρχος και δονήτης. Ρόδος το μεγαλείο σου...

●●● Να μην τρελαθούμε τελείως . Κάποια στιγμή πρέπει να τελειώνει αυτή η πλάκα. Ο γύρος είναι για τη Ρόδο, όχι μόνο για τις τσέπες μας.

●●● Ακόμα και οι φωτογραφίες στο ίντερνετ είναι πολύ προσεκτικά επιλεγμένες. Η φίρμα της εταιρείας δεν φαίνεται.

Άρτος (;) Θεάματα (;)...

... Και τηλεόραση (όπως λέμε τηλοψία...)

STAR

06.00 **Καπετάν Τρομάρας.**
12.00 **Νίκι.**
12.30 **Κυριακή με τον Τέρενς Κουίκ.**
14.00 **Ηρακλής.**
15.00 **Ζίνα.**
16.00 **Οι περιπέτειες της Σίντεϊ Φοξ.**
17.00 **Ο αόρατος άνθρωπος.** Περιπετειώδης σειρά αμερικανικής παραγωγής
18.00 **Ειδήσεις.**
19.00 **Αθλητικές ειδήσεις**
19.10 **Το χρήμα**
19.15 **Λόις και Κλαρκ.**
20.15 **Τα φιλαράκια.** Κωμική σειρά αμερικανικής παραγωγής. Παίζουν: Τζένιφερ Ανιστον, Ντλελβιντ Σουίμερ
21.00 **Ελληνική ταινία.** «Μαριχουάνα στοπ». Ελληνικό μιούζικαλ με τους Ζωή Λάσκαρη και Γιώργο Πάντζα.
23.00 **Ξένη ταινία.**«Η σύγκρουση». Θρίλερ. Παίζουν: Αλίσια Σίλβερστοουν, Κάρι Σλγουις
00.45 **Ειδήσεις.**
01.00 **Ξένη ταινία.** «Στην αρένα του ψυχρού πολέμου». Περιπέτεια
03.00 **Ξένη ταινία.** «Ο γρίφος του θανάτου». Αστυνομική περιπέτεια
05.30 **Αστέρια στο πεντάγραμμο.**

ALTER

06.15 **Τσικίτας**
07.15 **Παιδικό πρόγραμμα**
16.45 **Mr Bean**
17.00 **Παρατράγουδα.** Ψυχαγωγική εκπομπή με την Αννίτα Πάνια.
19.15 **Ειδήσεις**
21.00 **Μια βρομάδα γυάλινος τοίχος.** Τα πιο σημαντικά στιγμιότυπα της εκπομπής από την εβδομάδα που πέρασε. Παρουσιάζει η Τατιάνα Στεφανίδου.
23.00 **Μήτσι- Χώστα.**
24.00 **Ειδήσεις**
00.15 **Ξένη ταινία. «Justine: in the heat of possion»**
02.15 **Ξένη ταινία** «Κυνηγητό μέσα στη νύχτα».

Μο.Τέ.Ρ.1

Μοντέρνα Τέχνη στη Ρόδο

Δημοτική Πινακοθήκη Ρόδου

από 24 Νοεμβρίου 2001 έως 26 Απριλίου 2002

9 καλλιτέχνες - 10 εκθέσεις

140 συνεχόμενες ημέρες ζωγραφικής

24	Νοεμβρίου	Εγκαίνια διοργάνωσης με την ομαδική έκθεση των 9 καλλιτεχνών που μετέχουν.
8	Δεκεμβρίου	Κιούρη
5	Ιανουαρίου	Maani
19	Ιανουαρίου	Newberry
2	Φεβρουαρίου	Μαρινοπούλου
16	Φεβρουαρίου	Ανεζιά
2	Μαρτίου	Σπάρταλης
16	Μαρτίου	Βαζούκου
30	Μαρτίου	Παζούρου
13	Απριλίου	Μπερεδήμας

www.moter1.gr

Κοινό ωράριο για όλες τις εκθέσεις:
Εγκαίνια **19:00** Καθημερινά **10:00-14:00** & **18:00-21:00**

ΠΑΡΑΡΤΗΜΑ ΠΙΝΑΚΟΘΗΚΗΣ
Παλιό Συσσίτιο, Σωκράτους 179, Παλιά Πόλη
(Το καφέ «Παλιό Συσσίτιο» θα παραμένει ανοικτό)

κύριος χορηγός: **ΡΟΔΩΝ Α.Ε.**
Με την υποστήριξη της Συνεταιριστικής Τράπεζας Δωδεκανήσου και της Κ.Α.Ι.Ρ., Χορηγοί επικοινωνίας: ΡΟΔΙΑΚΗ, Ράδιο Λυχνάρι, Ε.Ρ.Α.

ΕΤ1

05.00 **Μέλι γάλα**
07.00 **Κλασική μουσική**
08.00 **Θεία λειτουργία**
10.15 **Αρχονταρίκι**
11.15 **Μουσική παράδοση**
11.45 **Δημιουργώντας το αύριο**
12.15 **Μουσική και μουσικοί.**
12.45 **Οπωσδήποτε την Κυριακή.**
13.50 **Ειδήσεις**
14.00 **Σαν παλιό σινεμά.**
14.15 **Ελληνική ταινία.**
16.00 **Ελληνομανία.**
17.00 **Ειδήσεις**
17.15 **Ολυμπιακές διαδρομές.**
18.00 **Στα φτερά του έρωτα.**
20.00 **Κλήρωση ΠΡΟΤΟΤΖΟΚΕΡ.**
20.15 **Η άλλη μεριά του φεγγαριού.**
21.00 **Ο Ροζ Πάνθηρ ξαναχτυπά**
23.00 **Ειδήσεις**
23.30 **Ολυμπιακοί αγώνες**
01.00 **Ο άγιος.**
02.00 **Χειμερινοί ολυμπιακοί αγώνες**
03.00 **Τα καλύτερα των Ολυμπιακών αγωνων**
04.00 **Ολυμπιακοί αγώνες**

NET

07.30 **Αγροτική ενημέρωση.** Ενημερωτική εκπομπή.
08.00 **Ετσι έχουν τα πράγματα**
10.00 **Στον κόσμο της οικονομίας.**
11.00 **Βουλή των Ελλήνων**
12.00 **Εβδομη μέρα.**
13.00 **Σπορ ιστορίες.**
14.00 **Η συνάντηση της Κυριακής.**
15.00 **Ειδήσεις**
15.15 **Ταξιδεύοντας στην Ελλάδα.**
16.15 **Art NET.**
17.00 **Για μια θέση στο ράφι.**
18.00 **Ειδήσεις**
18.15 **Η εποχή του Υδροχόου.**
19.15 **Ξένη ταινία.** «Ο ψαράς και το δελφίνι».
21.00 **Ειδήσεις.**
22.00 **Οι Ελληνες.**
23.00 **Μπλε πλανήτης- η ιστορία των ωκεανών.** Ντοκιμαντέρ.
24.00 **Ειδήσεις**
00.15 **«Ελεγείο».**

ΕΤ3

10.00 **Ιστορικές εποχές**
10.30 **Μουσικό συμπόσιο**
11.30 **Ποδόσφαιρο**
13.30 **Ρεπό.**
15.00 **Ειδήσεις**
15.30 **Χρονικά.**
16.00 **Χάντμπολ ανδρών**
17.30 **Το μανιφέστο του Γουέιν.**
18.00 **Επί τροχών.**
19.00 **Design forever.**
19.30 **Ελβις- ολοι οι άνθρωποι του βασιλιά.**
21.00 **Ball and Chain**
21.30 **Explosive dance.** Ντοκιμαντέρ
22.30 **Σπορ στο 3**
00.20 **Salt Lake 2002. Χειμερινοί Ολυμαικοί αγώνες.**

FILMNET

06.05 **Ξένη ταινία.**
07.35 **Ξένη ταινία.** «Το άγγιγμα της ελπίδας»
09.05 **Ξένη ταινία.** «Ενα αστέρι σβήνει»
11.00 **Ξένη ταινία.**
12.55 **Ξένη ταινία.** «Ξαναγύρισε κοντά μου»
15.05 **Ξένη ταινία.** «Το τίμημα της αγάπης»
17.30 **Ξένη ταινία.** «Απειλή πολέμου»
19.00 **Αλι Μακμπιλ**
20.00 **Mad on Filmnet**
20.30 **Η μεγάλη οθόνη**
21.00 **Ξένη ταινία.** «Σε 60 δευτερόλεπτα»
23.05 **Ξένη ταινία.** «Μανόλια»
02.15 **Ξένη ταινία.** «Το πρόβλημα του σκηνοθέτη»
03.55 **Ξένη ταινία.** «Scarry movie».

SUPER SPORT

14.00 **Superbasket.**
15.00 **Η ώρα των πρωταθλητών.**
17.00 **Πρωτάθλημα ΕΣΑΚΕ.**
19.00 **Πρωτάθλημα ΟΠΑΠ**
21.00 **Η ώρα των πρωταθλητών.**
23.00 **Αγώνες αυτοκινήτου**
23.30 **Οποιος αντέξει.**
02.30 **Αγγλικό πρωτάθλημα θλημα ποδοσφαίρου,**

TEMPO

08.45 **Ρωσικά παραμύθια.**
10.00 **Κινούμενα σχέδια.**
12.00 **Ιβανόης.**
11.30 **Κινούμενα σχέδια.**
12.00 **Ο Ιβανόης.**
13.00 **Ειδήσεις**
14.00 **Black scorpion.**
15.00 **Tempo power.**
15.30 **Ελληνική ταινία.**
17.15 **Σαν τα μάτια σας**
19.25 **Ειδήσεις**
21.00 **Ελληνική ταινία.** «Ουρανός».
22.45 **Glam.**
23.45 **Ειδήσεις**
00.15 **Ξένη ταινία.**
02.00 **Σαν τα μάτια σας**

MEGA

08.30 **Οι περιπέτειες του Ηρακλή**
09.00 **Φλίντστοουνς**
09.30 **Disney club**
11.00 **Ζίνα, η βασίλισσα της ζούγκλας.**
12.00 **Νεανικές ανησυχίες.**
13.00 **Ευρώ.** Ενημερωτική εκπομπή με τη Λίνα Δρούγκα και τον Γιώργο Κούρο.
14.00 **Ειδήσεις.**
14.10 **Οσα φέρνει η ώρα.** Πρόσωπα της επικαιρότητας, της πολιτικής, οικονομικής, κοινωνικής και καλλιτεχνικής ζωής, μιλούν στον Γιάννη Πολίτη. Καλεσμένος ο Γιάννης Ζουγανέλης.
15.20 **Ξένη ταινία.** «Ο αξιότιμος κύριος». Κωμωδία, παραγωγής 1993, με τον Εντι Μέρφι.
17.15 **Ματιές στα γεγονότα.**
17.20 **Δεν το πιστεύω** (Ε) Ψυχαγωγική εκπομπή με τη Ναταλία Γερμανού.
18.20 **Ο πιο αδύναμος κρίκος.** Τηλεπαιχνίδι με την Ελενα Ακρίτα.
19.30 **Κεντρικό δελτίο ειδήσεων.**
21.00 **Να η ευκαιρία.**
23.00 **Ξένη ταινία.** «Γουλφ». Θρίλερ, αμερικανικής παραγωγής. Παίζουν: Τζακ Νίκολσον, Μισέλ Πφάιφερ, Τζέιμς Σπέιντερ.
00.15 **Τελευταία γεγονότα.**
00.30 **Ξένη ταινία.** (Σ)
02.00 **VIP.** (Ε). Σειρά δράσης
03.00 **Σπίτι μου σπιτάκι μου.** Αμερικανική σειρά
03.30 **Το μούτρο του Μπέθερλι Χιλς.**

ANT1

06.10 **Οι εργένηδες**
06.45 **Τηλεμάρκετινγκ**
07.00 **Στούντιο με θέα.** Ενημερωτική εκπομπή με τον Νίκο Μάνεση.
10.00 **Έμιλι και Αλέξανδρος.**
10.30 **Πανδώρα και Πλάτωνας-Τα φραουλόπουλα.**
11.00 **Αστυνόμος Σαΐνης**
11.30 **Ντάγκονμπολ**
12.00 **Πάουερ Ρέιντζερς**
12.30 **Ξένη ταινία.** «Ολα του γάμου δύσκολα».
12.55 **Super game**
13.00 **2004 πλην 2**
14.00 **Τα νέα του ΑΝΤ1**
14.15 **Ελληνική ταινία. «Δεσποινίς ετών 39».** Κωμωδία. Πάζουν: Βασίλη Λογοθετίδη, Ιλυα Λιβικού, Σμάρω Στεφανίδου, Στέφανο Στρατηγό.
16.10 **Ελληνική σειρά**
17.40 **Ξένη ταινία.** «Η μεγάλη των μπάτσων σχολή».
18.00 **Τα νέα του ΑΝΤ1**
18.10 **Ξένη ταινία. (Συν.)**
19.30 **Τα νέα του ΑΝΤ1**
21.00 **Ξένη ταινία**
23.30 «Φόνος σε νόμιμη άμυνα»
24.00 **Νυχτερινές ειδήσεις.**
00.15 **Ξένη ταινία** (Συν.)
01.40 **Ανατομία ενός εγκλήματος.**
02.50 **Ξένη ταινία.** «Ο σημαδεμένος απα-

ALPHA

06.00 **7 μέρες Alpha.** Η Βασιλική Παναγιωτοπούλου παρουσιάζει την εβδομαδιαία ειδησεογραφία από την Ελλάδα και τον κόσμο
07.00 **Πρωινές διαδρομές**
10.00 **Το πρόσωπο της Κυριακής.** Ενημερωτική εκπομπή.
11.00 **Προκλήσεις**
12.00 **Ελληνική ταινία.** «Οι στιγματισμένοι». Ελληνικό αισθηματικό δράμα, με τους Γιώργο Φούντα, Μάρω Κοντού κ.ά.
14.00 **Ειδήσεις**
15.00 **Ξένη ταινία.** «Ο πρίγκιπας και ο σέρφερ». Κωμωδία.
17.15 **Ελληνική ταινία.** «Η σφραγίδα του θεού».
19.30 **Ειδήσεις**
21.00 **Γκολ**
22.00 **Εξάντας.** Ντοκιμαντέρ που επιμελείται και παρουσιάζει ο Γιώργος Αυγερόπουλος.
23.00 **Κίτρινος Τύπος.** Ο Μάκης Τριανταφυλλόπουλος και οι καλεσμένοι του συζητούν και σχολιάζουν θέματα που ενδιαφέρουν και απασχολούν καθημερινά τον Ελληνα πολίτη.
01.00 **Ειδήσεις**
01.15 **Κίτρινος Τύπος** (Σ)
03.00 **Το πρόσωπο της Κυριακής.** (Ε)
04.00 **Κόλαση στον παράδεισο** (Ε)
05.00 **Πακίτα** (Ε)

ΚΗΔΕΙΕΣ

Τον λατρευτό μας πατέρα, πάππου, προπάππου και θείο
ΔΗΜΗΤΡΙΟ ΚΥΠΡΙΑΔΗ
ετών 89
θανόντα στη Πάτρα κηδεύουμε σήμερα Κυριακή 24 Φεβρουαρίου 2002 και ώρα 4 μ.μ. από τον Ιερό Ναό Ταξιαρχών νεκροταφείου Ρόδου
Τα παιδιά: Ασπασία-Γιώργος Βαρβάρης, Ελένη-Νίκος Γκαβός, Σπύρος-Σέβα, Μιχάλης-Δέσποινα
Τα εγγόνια, τα δισέγγονα, τ' ανήψια και οι λοιποί συγγενείς

Την λατρευτή μας σύζυγο, μητέρα, γιαγιά και θεία
ΟΛΥΣΣΑΙΟΥ ΑΙΚΑΤΕΡΙΝΗ
ετών 88
κηδεύουμε σήμερα Κυριακή 24 Φεβρουαρίου και ώρα 3.30 μ.μ. από τον Ιερό Ναό Αγίου Γεωργίου Αρνίθας.
Ο σύζυγος: Οδυσσέας.
Τα παιδιά: Δημήτρης-Αννα.
Τα εγγόνια, τ' ανίψια και οι λοιποί συγγενείς.

ΜΝΗΜΟΣΥΝΑ

Την 24η μηνός Φεβρουαρίου ημέρα Κυριακή και ώρα 9 π.μ. εις τον Ιερό Ναό Κοιμήσεως Θεοτόκου Ασκληπειού, τελούμεν 40ήμερο μνημόσυνο υπέρ αναπαύσεως της ψυχής του λατρευτού μας συζύγου, υιού, πατέρα, αδελφού και θείου
ΔΗΜΗΤΡΙΟΥ ΓΕΩΡΓΑΛΙΔΗ
Η σύζυγος: Τσαμπίκα
Η μητέρα: Στεργούλα
Τα παιδιά: Στεργούλα, Ελένη, Βαλάντα
Ο αδελφός, τ' ανήψια και οι λοιποί συγγενείς

Την 25η μηνός Φεβρουαρίου ημέρα Δευτέρα και ώρα 8 π.μ. εις τον Ιερό Ναό Αγίου Γεωργίου Άνω, τελούμεν ετήσιο μνημόσυνο υπέρ αναπαύσεως της ψυχής της λατρευτής μας συζύγου, μητέρας, γιαγιάς, αδελφής και θείας
ΑΙΚΑΤΕΡΙΝΗΣ ΜΟΥΡΑΤΗ
Ο σύζυγος: Κων/νος
Τα παιδιά: Μιχάλης-Αγγέλα
Τα εγγόνα, τ' αδέλφια, τ' ανήψια και οι λοιποί συγγενείς

Την 25η μηνός Φεβρουαρίου ημέρα Δευτέρα και ώρα 8 π.μ. εις τον Ιερό Ναό Αγίου Γεωργίου Άνω, τελούμεν 3ετές μνημόσυνο υπέρ αναπαύσεως της ψυχής του λατρευτού μας συζύγου, αδελφού και θείου
ΒΑΣΙΛΕΙΟΥ ΛΕΜΟΝΑΚΗ
Η σύζυγος: Σοφία
Τ' αδέλφια, τα ανήψια και οι λοιποί συγγενείς



Την 27η μηνός Φεβρουαρίου ημέρα Τετάρτη και ώρα 8.30 π.μ. εις τον Ιερό Ναό Αναλήψεως του Κυρίου στην Ανάληψη, τελούμεν 40ήμερο μνημόσυνο υπέρ αναπαύσεως της ψυχής του λατρευτού μας συζύγου, πατέρα, παππού, αδελφού και θείου
ΓΡΗΓΟΡΙΟΥ ΠΕΛΛΟΥ
(Βαλέριου)
Η σύζυγος: Διονυσία-Μιχαλία
Τα παιδιά: Ελευθερία-Θωμάς, Σάββας-Μαργαρίτα, Γιώργος-Χρυσοβαλάντα
Τα εγγόνια, τ' αδέλφια, τ' ανήψια και οι λοιποί συγγενείς



Την 27η μηνός Φεβρουαρίου ημέρα Τετάρτη και ώρα 8 π.μ. εις τον Ιερό Ναό Ταξιαρχών Νεκροταφείου Ρόδου, τελούμεν 9ήμερο μνημόσυνο υπέρ αναπαύσεως της ψυχής του λατρευτού μας συζύγου, πατέρα, παππού, αδελφού και θείου
ΦΩΤΗ ΣΠΑΝΟΥ
(οδηγού ΕΚΑΒ)
Η σύζυγος: Ευαγγελία
Τα παιδιά: Παναγιώτης-Κάτια, Σπύρος-Σμαράγδη, Βασίλης
Τα εγγόνια, τ' αδέλφια, τ' ανήψια και οι λοιποί συγγενείς

ΚΑΘΗΜΕΡΙΝΑ ΟΛΑ ΤΑ ΝΕΑ ΤΗΣ ΔΩΔΕΚΑΝΗΣΟΥ ΣΤΟ INTERNET
www.rodiaki.gr

Την 26η μηνός Φεβρουαρίου ημέρα Τρίτη και ώρα 08.30 π.μ. εις τον Ιερό Ναό Αγίας Ειρήνης (Ορφανοτροφείου Θηλέων), τελούμεν 3μηνο μνημόσυνο υπέρ αναπαύσεως της ψυχής της λατρευτής μας μητέρας και γιαγιάς
ΜΑΡΙΕΤΤΑΣ ΘΕΟΔΟΣΙΟΥ ΜΑΡΚΟΥΛΗ
Τα παιδιά: Αναστάσιος- Μαίρη Μαρκουλή, Βασίλης- Σούλα Καμπουράκη, Γιώργος Παπαϊωάννου.
Τα εγγόνια και οι λοιποί συγγενείς.

Την 28η μηνός Φεβρουαρίου ημέρα Πέμπτη και ώρα 08.00 π.μ. εις τον Ιερό Ναό Αγίας Ειρήνης (Ορφανοτροφείου Θηλέων), τελούμεν 40ήμερο μνημόσυνο υπέρ αναπαύσεως της ψυχής της λατρευτής μας μητέρας, γιαγιάς και προγιαγιάς
ΕΙΡΗΝΗΣ ΣΚΙΑΘΙΤΗ
Τα παιδιά: Μανώλης- Ιρις, Μήτσος- Φωτεινή, Μηνάς- Σύλβια.
Τα εγγόνια και τα δισέγγονα και οι λοιποί συγγενείς



Την 26η μηνός Φεβρουαρίου ημέρα Τρίτη και ώρα 08.00 π.μ. εις τον Ιερό Ναό Αγίας Ειρήνης (Ορφανοτροφείου Θηλέων), τελούμεν 6μηνο μνημόσυνο υπέρ αναπαύσεως της ψυχής της λατρευτής μας συζύγου, μητέραςκαι γιαγιάς
ΜΑΡΙΕΤΤΑΣ ΤΑΧΡΑΜΑΝΗ
Ο σύζυγος: Γεώργιος
Τα παιδιά, τα εγγόνια, τ' αδέλφια, τ' ανήψια και οι λοιποί συγγενείς.



Την 27η μηνός Φεβρουαρίου ημέρα Τετάρτη και ώρα 08.00 π.μ. εις τον Ιερό .Ναό Αγίου Γεωργίου Κοσκινού, τελούμεν 40ήμερο μνημόσυνο υπέρ αναπαύσεως της ψυχής της λατρευτής μας συζύγου, μητέρας, γιαγιάς, αδελφής και θείας
ΤΣΑΜΠΙΚΑΣ ΠΗΔΗΚΤΑΚΗ
Ο σύζυγος: Σπύρος
Τα παιδιά: Μαίρη- Βασίλης, Σίτσα-Ανδρέας
Τα εγγόνια, τ' αδέλφια, τ' ανήψια και οι λοιποί συγγενείς.

ΕΛΛΗΝΙΚΗ ΔΗΜΟΚΡΑΤΙΑ
ΠΕΡΙΦΕΡΕΙΑ ΝΟΤΙΟΥ ΑΙΓΑΙΟΥ
ΝΟΜΟΣ ΔΩΔΕΚΑΝΗΣΟΥ
Α.Δ.Ε. ΚΑΛΛΙΘΕΑΣ

ΠΕΡΙΛΗΨΗ ΔΙΑΚΗΡΥΞΗΣ

Ο Πρόεδρος της Αναπτυξιακής Δημοτικής Επιχείρησης Α.Δ.Ε. Καλλιθέας-Ρόδου διακηρύσσει ότι εκτίθεται σε μειοδοτικό διαγωνισμό με την επίδοση σφραγισμένων προσφορών για την «Προμήθεια εισιτηρίων παραλίας έτους 2002».
Η προμήθεια περιλαμβάνει:
20.000 μπλόκ παραλίας Φαληρακίου-Καλλιθέας των πενήντα φύλλων.
Τα εισιτήρια θα είναι διπλότυπα μεγέθους 17χ8 εκατοστών, χαρτί 60 γρ., η πρώτη όψη θα είναι έγχρωμη με εικονίδια ενώ η πίσω όψη θα είναι μονόχρωμη με τυπωμένα μηνύματα.
Το μπλοκ θα έχει εξώφυλλο και οπισθόφυλλο σε καλό χαρτί.
Το περφορέ θα είναι μόνο στο πρωτότυπο και διπλή συρραφή.
Για την προμήθεια θα ληφθεί υπόψη εκτός από την τιμή και η ποιότητα του χαρτιού.
Ο διαγωνισμός θα γίνει στα γραφεία του Δήμου Καλλιθέας στις 4 του μήνα Μάρτη 2002 ημέρα Δευτέρα και ώρα 10.00 π.μ. μέχρι 10.30 π.μ.
Πληροφορίες στα γραφεία του Δήμου κατά τις εργάσιμες ημέρες και ώρες στο τηλέφωνο 02410-60611.
Τα έξοδα δημοσίευσης της παρούσας βαρύνουν το τελευταίο μειοδότη.

Ο ΠΡΟΕΔΡΟΣ Α.Δ.Ε.
ΔΗΜΗΤΡΙΟΣ ΤΣΑΛΙΚΗΣ

ΣΚΕΨΗ ΤΗΣ ΕΒΔΟΜΑΔΑΣ

Η γνώση είναι από τα θαυμαστά δώρα του Θεού. Επιβάλλεται στον καθένα να την αποκτήσει. Οι τέχνες και τα υλικά μέσα που είναι τώρα φανερά, έχουν επιτευχθεί εξαιτίας της γνώσης και της σοφίας Του που αποκαλύφτηκαν σ' Επιστολές και Πινακίδες διαμέσου της Πλέον Εξυψωμένης Πένας Του- μιας Πένας από το θησαυροφυλάκιο της οποίας έρχονται στο φως μαργαριτάρια σοφίας και λόγου και οι καλές τέχνες και οι τέχνες του κόσμου.
Αυτή την ημέρα τα μυστικά της γης απογυμνώνονται μπροστά στα μάτια των ανθρώπων. Οι σελίδες των εφημερίδων που γρήγορα εμφανίζονται είναι πραγματικά ο καθρέπτης του κόσμου. Αυτές αντανακλούν τις πράξεις και τις επιδιώξεις των διαφόρων λαών και γενών· και τις αντανακλούν και τις κάνουν γνωστές. Αυτές είναι ένας καθρέπτης προικισμένος με ακοή, όραση, και ομιλία. Αυτό είναι ένα καταπληκτικό και δυναμικό φαινόμενο.Ομως, επιβάλλεται οι δημοσιογράφοι να είναι εξαγνισμένοι από τις παρορμήσεις των κακών παθών και επιθυμιών και να είναι ντυμένοι με το ένδυμα της δικαιοσύνης και του δικαίου. Αυτοί θα πρέπει να διερευνούν τις καταστάσεις όσο το δυνατόν περισσότερο και να επιβεβαιώνουν τα γεγονότα και μετά να τα καταγράφουν.

(από τις Γραφές του Μπαχάολλά)
Μπαχάϊ Κοινότητα Ρόδου
Τ.Θ. 156
85100 Ρόδος

ΣΥΛΛΟΓΟΣ ΠΡΟΣΤΑΣΙΑΣ ΠΕΡΙΒΑΛΛΟΝΤΟΣ ΝΗΣΟΥ ΡΟΔΟΥ

ΠΡΟΣΚΛΗΣΗ ΓΕΝΙΚΗΣ ΣΥΝΕΛΕΥΣΗΣ

Ο Σύλλογος Προστασίας Περιβάλλοντος Ρόδου προσκαλεί τα μέλη του σε Γενική Συνέλευση την **Τετάρτη 27 Φεβρουαρίου 2002 στις 18.00** στην αίθουσα ΔΟΝΑ, Αγ. Ιωάννου και Διαγοριδών, πλησίον του ΠΙΚΠΑ με τα εξής θέματα:
1. Διοικητικός απολογισμός των πεπραγμένων
2. Οικονομικός απολογισμός και έκθεση της εξελεγκτικής επιτροπής
3. Αρχαιρεσίες για την ανάδειξη νέου Δ.Σ. και εξελεγκτικής επιτροπής
Σε περίπτωση μη απαρτίας η Γενική Συνέλευση θα γίνει την επόμενη Τετάρτη 6 Μαρτίου την ίδια ώρα και στον ίδιο χώρο.

Ο ΠΡΟΕΔΡΟΣ ΤΟΥ Δ.Σ.

ΠΟΙΟΣ ΘΑ ΠΡΟΣΤΑΤΕΥΣΕΙ ΤΑ ΠΑΙΔΙΑ ΜΑΣ ΑΠΟ ΤΑ "ΝΑΡΚΟΠΕΔΙΑ ΤΗΣ ΨΥΧΗΣ"; ΝΟΜΟΙ ΥΠΑΡΧΟΥΝ. ΓΙΑΤΙ ΔΕΝ ΕΦΑΡΜΟΖΟΝΤΑΙ;!!

Βρόμισε για άλλη μια φορά η Πατρίδα μας από τις αναθυμιάσεις από το σπάσιμο των αποστημάτων του κακού, της διαφθοράς. Σαπίλα, προσπάθουν "άρχοντες" και μη, να συμμαζέψουν τ' ασυμαζευτα. Ευχόμαστε να μπει κάποια τάξη. Χαιρόμαστε επίσης που υπάρχουν ακόμα άνθρωποι που αντιστέκονται στην διαφθορά και την σήψη. Χαιρόμαστε που στην Πατρίδα μας υπάρχουν νόμοι, υπάρχει δικαιοσύνη, υπάρχουν τίμιοι εισαγγελείς που είναι έτοιμοι να προστατεύσουν τους πολίτες από κάθε κίνδυνο.
Σήμερα θα ήθελα να εκφράσουμε την απορία μας γιατί, δεν μπορούμε να εξηγήσουμε την αδράνεια και την αδιαφορία των περισσοτέρων αρμόδιων μπροστά σε ένα κίνδυνο που απειλεί την ύπαρξη των παιδιών μας.
Ίσως ακουστή η φωνή μας, σαν "φωνή βοώντος εν τη ερήμω", δεν μας ενοχλή, γιατί το κακό έχει παραγίνει.
Με την ανοχή της πολιτείας (Γιατί;) και την αδιαφορία των αρμοδίων, (οι γονείς; Η Εκκλησία γιατί σιωπά;) τα πορνό περιοδικά (με δώρα βιντεοκασέτες ή DVD) του ίδιου περιεχομένου έχουν αυξηθή υπερβολικά. Συναγωνίζονται το ένα με το άλλο ποιό θα βάλει τολμηρότερες εικόνες φυσικές, αφύσικες , ανώμαλες. Οι εικόνες αυτές προβάλλονται όχι μόνο στο εσώτερο των περιοδικών, αλλά και στα εξώφυλλα. Προβάλλονται και διαφημίζονται στις προθήκες όλων των περιπτέρων, μαζί ακόμα και με τα παιδικά περιοδικά (μίκυ μάους κ.λπ.) και τις εφημερίδες. Πάνε τα παιδιά μας να πάρουν μια καραμέλα, μια σοκολάτα και ανύποπτα αντικρύζουν τις τολμηρές αυτές εικόνες, που μολύνουν την αθώα τους ψυχή, γιατί κάποιοι θέλουν να τα οικονομίσουν με τον βούρκο που πουλάνε.
Δεν υπάρχει κανείς από τους αγαπητούς και σεβαστούς εισαγγελείς να κινήση τα νήματα του νομού, να βάλη φραγμό σ' αυτήν την ασυδοσία;
Είστε και σεις τίμιοι οικογενειάρχες, και ίσως κάποια στιγμή αντιμετωπίσουν τον ίδιο κινδυνο και τα παιδιά σας.
Πως να διαφυλάξουμε τους έφηβους από παρεκτροπές, όταν τους βάζουμε στο καμίνι του πειρασμού, χωρίς να λαμβάνουμε κανένα μέτρο προστασίας; **Με ποιό δικαίωμα μας σερβίρουν το βούρκο και το οχετό στις ψυχές των παιδιών; Κάθε μέρα όλα σχεδόν τα περίπτερα κρεμάνε αυτές τις "ψυχικές νάρκες".**
Επεμβαίνεται (και καλά κάνετε) όταν ασυνείδητοι έμποροι πουλούν ακατάλληλα κρέατα, τυριά, τρόφιμα επικίνδυνα προς κατανάλωση για να προστατεύσετε το καταναλωτικό κοινό, από δηλητηρίαση ή θάνατο.
Εδώ γιατί; Αυτά δεν είναι διαφθορά;
Είναι καιρός οι αρμόδιοι φύλακες του Νόμου να καθαρίσουν τα περίπτερα και όπου αλλού, από τα "ψυχικά ναρκοπέδια". Να εφαρμοσθούν οι νόμοι προς κάθε κατεύθυνση.
Κάνουμε έκκληση προς τους αγαπητούς περιπτερούχους να σταματήσουν να εμπορεύονται τέτοια "προϊόντα". Είναι προτιμότερο να κερδίσετε λιγότερα παρά περισσότερα γενόμενοι και σεις συνεργοί στον μολυσμό τόσων αθώων ψυχών. Και αν πιέζεστε από κάποιους ή για κάποιους άλλους λόγους, τότε αποσύρετε τα από τις προθήκες, έχετε τα μέσα, για εκείνους που τα ζητούν επίμονα. Μην ξεχνάμε υπάρχει ο Θεός και Εκείνος καταδικάζει εκείνους που θα σκανδαλίσουν μια αθώα ψυχή. (Βλέπε κατά Ματθαίον Ευαγγέλιο κεφ. 18 (6)).
Αγαπητοί γονείς, κηδεμόνες, επαιδευτικοί, ιερείς, Θεολόγοι, αρμόδιοι τοπικοί άρχοντες, βουλευτές, εισαγγελείς, μη αδιαφορήσετε όταν κοπρίζουν επάνω στις ψυχές των παιδιών μας. Ελπίζουμε να Υψώσετε και σεις φωνή διαμαρτυρίας, και θα χαρούμε να αναλάβετε αγώνα για την απαλλαγή από τις "ψυχονάρκες".

ΙΑΚΩΒΟΣ Ο ΡΟΔΙΟΣ

ΕΛΛΗΝΙΚΗ ΔΗΜΟΚΡΑΤΙΑ
ΥΠΟΥΡΓΕΙΟ ΕΡΓΑΣΙΑΣ
ΟΡΓΑΝΙΣΜΟΣ ΑΠΑΣΧΟΛΗΣΗΣ ΕΡΓΑΤΙΚΟΥ ΔΥΝΑΜΙΚΟΥ
ΚΕΤΕΚ ΡΟΔΟΥ
ΤΕΕ ΜΑΘΗΤΕΙΑΣ ΡΟΔΟΥ
ΑΡ. ΠΡΩΤ. 206

ΣΥΜΠΛΗΡΩΜΑΤΙΚΗ ΠΕΡΙΛΗΨΗ ΠΡΟΚΗΡΥΞΗΣ ΕΙΔΙΚΟΤΗΤΩΝ ΓΙΑ ΤΗΝ ΠΡΟΣΛΗΨΗ ΩΡΟΜΙΣΘΙΟΥ ΕΚΠΑΙΔΕΥΤΙΚΟΥ ΠΡΟΣΩΠΙΚΟΥ ΓΙΑ ΤΟ ΣΧΟΛΙΚΟ ΕΤΟΣ 2001-2002

Ο Οργανισμός Απασχόλησης Εργατικού Δυναμικού, προκειμένου να καλύψει τις ανάγκες των Εκπαιδευτικών Προγραμμάτων του ΤΕΕ Μαθητείας Ρόδου σε ωρομίσθιο εκπαιδευτικό προσωπικό με σύμβαση εξαρτημένης εργασίας ορισμένου χρόνου (άρθρο 3 παρ. 2 και 3 Ν. 2336/95) για το Σχολικό Έτος 2001-2002, καλεί όσους ενδιαφέρονται και πληρούν τις απαραίτητες προϋποθέσεις να υποβάλουν μέχρι 27 Φεβρουαρίου 2002 και ώρα 2 μ.μ., αίτηση με τα απαιτούμενα δικαιολογητικά, όπως προβλέπονται από την 191300/4-7-96 Απόφαση του υπουργού Εργασίας και Κοινωνικών Ασφαλίσεων στο ΚΕΤΕΚ-ΤΕΕ Μαθητείας Ρόδου, για τη δημιουργία πινάκων αξιολόγησης και επιλογής ωρομίσθιου εκπ/κού προσωπικού για τους παρακάτω κλάδους και ειδικότητες, οι οποίοι θα ισχύσουν για ολόκληρο το Σχολικό Έτος 2001-2002.

ΠΕ ΤΡΙΤΟΒΑΘΜΙΑΣ ΕΚΠΑΙΔΕΥΣΗΣ
ΠΕ 12 Μηχανολόγοι Μηχανικοί
ΠΕ 17 Τενχολόγοι Μηχανολόγοι
ΠΕ 18 Αισθητικοί

ΔΙΕΥΚΡΙΝΗΣΕΙΣ

α) Από τους πίνακες αξιολόγησης, που θα συνταχθούν κατά κλάδο και ειδικότητα, θα γίνουν οι προσλήψεις του απαραίτητου ωρομίσθιου εκπ/κού προσωπικού με σειρά προτεραιότητας, ανάλογα με τις ανάγκες του ΤΕΕ Μαθητείας Ρόδου β) Όσοι από τους υποψήφιους υπηρετούσαν στις Εκπαιδευτικές Μονάδες του Οργανισμού με ωριαία αντιμισθία κατά την 29/5/1989 και δεν μονιμοποιήθηκαν, προσλαμβάνονται κατά προτεραιότητα έναντι των άλλων υποψηφίων, όπως ορίζει το άρθρο 3 της 93956/29-5-89 κοινής Υπουργικής Απόφασης, η οποία κυρώθηκε με το άρθρο 27 του Ν. 2190/94. Οι ενδιαφερόμενοι της κατηγορίας αυτής πρέπει να προσκομίσουν και αντίστοιχη βεβαίωση Εκπαιδευτικής Μονάδας του ΟΑΕΔ από την οποία θα αποδεικνύεται ότι υπηρετούσαν ως ωρομίσθιοι εκπαιδευτικοί κατά την 29-5-1989.

Για το πλήρες κείμενο της προκήρυξης καθώς και για την 191300/4-7-96 Απόφαση του Υπουργού Εργασίας και Κοινωνικών Ασφαλίσεων μπορούν να ενημερωθούν οι ενδιαφερόμενοι από τη Γραμματεία του ΟΑΕΔ-ΤΕΕ Μαθητείας Ρόδου, στην οποία μπορούν επίσης να απευθύνονται για περισσότερες πληροφορίες στα τηλέφωνα 0241031077, 78788, 78730.

Υπεύθυνος παραλαβής αιτήσεων: Τσιάρας Ευθύμιος

ΡΟΔΟΣ 22 ΦΕΒΡΟΥΑΡΙΟΥ 2002
Ο ΔΙΕΥΘΥΝΤΗΣ
ΚΩΝ/ΝΟΣ Π. ΑΘΑΝΑΣΙΟΥ

ΕΛΛΗΝΙΚΗ ΔΗΜΟΚΡΑΤΙΑ
ΔΗΜΟΣ ΡΟΔΟΥ
ΕΠΑΡΧΙΑ ΡΟΔΟΥ
ΝΟΜΟΣ ΔΩΔΕΚΑΝΗΣΟΥ

ΓΝΩΣΤΟΠΟΙΗΣΗ ΓΑΜΟΥ

Γνωστοποιείται, σύμφωνα με το άρθρο 1369 του Αστικού Κώδικα, όπως τροποποιήθηκε με το Ν. 1250)1982, ότι:

Ο **Ιωάννης- Πανορμίτης Σαράντης** του **Κυριάκου** και της Υπαπαντής που γεννήθηκε στην Ρόδο νομού Δ/σου και κατοικεί στην Ρόδο του νομού Δωδ/σου επαγγέλματος Δημόσιος Υπάλληλος και η **Βαλερί Σαμοθράκη** του **Νικολάου** και της **Μαρι- Φράνς** που γεννήθηκε στο Μεκνεζ Μαρόκου και κατοικεί στην Ρόδο επαγγέλματος ιδιωτική Υπάλληλος πρόκειται να παντρευθούν στο Δημαρχείο του Δήμου Ροδίων.

Ο ΔΗΜΑΡΧΕΥΩΝ
ΑΝΤΩΝΙΟΣ ΑΛΑΒΕΡΑΣ

ΣΩΜΑΤΕΙΟ ΕΡΓΑΤΟΤΕΧΝΙΤΩΝ ΜΑΓΕΙΡΩΝ ΚΑΙ ΒΟΗΘΩΝ ΜΑΓΕΙΡΩΝ ΡΟΔΟΥ

ΠΡΟΣΚΛΗΣΗ ΓΕΝΙΚΗΣ ΣΥΝΕΛΕΥΣΗΣ

Προς
Ολα τα μέλη του Σωματείου
Συνάδελφοι,

Η Διοίκηση του Σωματείου μας σας καλεί σε Γενική Συνέλευση στις 28/2/2002 ημέρα Πέμπτη και ώρα 4.30 μ.μ. στην αίθουσα του Εργατοϋπαλληλικού Κέντρου Ρόδου, Στεφάνου Καζούλη 30, με τα παρακάτω θέματα:

1) Διοικητικός Απολογισμός από 1/1/2001 μέχρι 21/12/2001.
2) Οικονομικός Απολογισμός (Ισολογισμός και Εκθεση Ελεγκτικής Επιτροπής) χρονικής περιόδου από 1/1/2001 μέχρι 31/12/2001
3) Προϋπολογισμός Οικον. έτους 2002
4) Ενημέρωση για θέματα: ΟΑΕΔ, ΤΑΞΥ
5) Σύμβαση Εργασίας-Διάφορα

Επειδή τα θέματα είναι σοβαρά παρακαλούμε να μην απουσιάσει κανένας από τη Συνέλευση.

Με συναδελφικούς χαιρετισμούς
Ο πρόεδρος
Αγγελίδης Νίκος
Ο Γεν. Γραμματέας
Τσαμ. Παττελάκης

ΠΟΛΙΤΙΣΤΙΚΟΣ ΟΡΓΑΝΙΣΜΟΣ ΔΗΜΟΥ ΠΕΤΑΛΟΥΔΩΝ

ΑΝΑΚΟΙΝΩΣΗ

Ο Πολιτιστικός Οργανισμός του Δήμου Πεταλούδων, διοργανώνει Καρναβάλι στην Κρεμαστή με διάφορες εορταστικές εκδηλώσεις την περίοδο των Απόκρεων και Μεγάλη Παρέλαση τη τελευταία Κυριακή στις 17 Μαρτίου 2002. Καλεί όλους τους ενδιαφερόμενους που επιθυμούν να λάβουν μέρος στο Καρναβάλι να δηλώσουν συμμετοχή μέχρι τις 8 Μαρτίου 2002. Θα βραβευθεί το καλύτερο άρμα και το καλύτερο πεζοπόρο τμήμα.

Πληροφορίες-Εγγραφές στο γραφείο της Επιτροπής Καρναβαλιού που βρίσκεται στην Κρεμαστή επί της Λ. Ελευθερίας 89, καθημερινά από τις 6 το απόγευμα έως τις 9 το βράδυ.

Επίσης στα γραφεία του Δήμου και στα τηλ. 02410-94665 και 02410-91998, κα Πάχου Αργυρώ από τις 8 το πρωί έως τις 3 το μεσημέρι.

Ο πρόεδρος
Νικόλαος Κουδούνης

ΣΩΜΑΤΕΙΟ ΕΣΤΙΑΤΟΡΩΝ ΡΟΔΟΥ "Η ΠΡΩΤΟΠΟΡΙΑ"

ΣΩΜΑΤΕΙΟ ΕΣΤΙΑΤΟΡΩΝ ΡΟΔΟΥ "Η ΠΡΩΤΟΠΟΡΙΑ" ΕΤΟΣ ΙΔΡΥΣΗΣ 2001 ΤΗΛ. & FAX (0241) 25293 Α.Φ.Μ. 999875265 ΔΗΜΟΣΘΕΝΟΥΣ 5 ΡΟΔΟΣ

ΠΡΟΣΚΛΗΣΗ

Αγαπητοί συνάδελφοι Εστιάτορες της νήσου Ρόδου: Στην **αίθουσα του Ακταίον στις 25/2/02 ημέρα Δευτέρα και ώρα 6 μ.μ.** οργανώνεται συγκέντρωση του κλάδου μας όπου θα σας ομιλήσει ο πρόεδρός μας και το Δ.Σ. του Σωματείου μας. Επιβάλλεται να δώσετε και εσείς το παρόν, να αναφέρετε τα προβλήματά σας προφορικώς ή γραπτώς και έτσι να προχωρήσουμε στο 1ο Πανροδιακό Συνέδριο στις 21/3/02 ημέρα Πέμπτη ώστε να βγάλουμε τα προβλήματα του κλάδου μας προς τα έξω.

Να μην λείψει κανένας εστιάτορας.

Εκ του Δ.Σ.

ΣΥΓΧΑΡΗΤΗΡΙΟ

Στην αγαπημένη μας **Βίκυ Μαριά Πανάγου** που πέτυχε 4η στην Εθνική Σχολή Δικαστών, θερμά συγχαρητήρια και καλή σταδιοδρομία.

Στέφανος - Βάσω Παπουτσή

ΣΥΓΧΑΡΗΤΗΡΙΟ

Στην αγαπημένη μας **Βίκυ Μαριά Πανάγου** που πέτυχε 4η στην Εθνική Σχολή Δικαστών, θερμά συγχαρητήρια και καλή σταδιοδρομία.

Βασίλης - Ρένα Σεΐτη

ΔΩΡΕΑΝ ΞΕΝΑΓΗΣΗ ΤΩΝ ΜΕΛΩΝ ΤΟΥ ΣΥΝΔΕΣΜΟΥ ΙΔΙΟΚΤΗΤΩΝ ΤΑΞΙ ΡΟΔΟΥ

(Κυριακή 24 Φεβρουαρίου, Ώρα 10.30' Συνάντηση: Σταθμός Ταξί-Μανδράκι)

Μετά τις τρείς προηγούμενες ξεναγήσεις μας και λόγω της μεγάλης συρροής μελών μας και απίστευτης επιτυχίας, διοργανώνουμε ΜΟΝΟΝ για τα μέλη μας: Ξενάγηση στην Ιπποτική, άγνωστη Ρόδο μας.

Επισκέψεις και ιστορία: Τάφρου, Κανονιών, Τειχών, Πυλών, Υδραγωγείων, Σηράγγων, Προμαχώνων, Ιστορία Κολοσσού, Ιδρυση των Τριών Κρατών του Σμαραγδένιου νησιού μας. Στρατόπεδα Ελλήνων Αιχμαλώτων, Οικόσημα, Ιππότες, Εχθροί, Πολιορκίες, Σεισμοί, Κατακλυσμοί, Εκπλήξεις, Δώρα!

Μια θαυμάσια εκδρομή ΜΟΝΟΝ για τους Ταξιτζήδες

Την ξενάγηση και το αριστουργηματικό βιβλίο ΡΟΔΟΓΝΩΣΙΑ (Πατριδογνωσία Ρόδου) χαρίζει με υπογραφή και αγάπη ο συμπολίτης μας Ροδολάτρης Συγγραφέας:

ΘΕΟΦΑΝΗΣ ΜΠΟΓΙΑΝΟΣ

Για το Σύνδεσμο Ιδιοκτητών Ταξί Ρόδου
Ο πρόεδρος **Ο Γ.Γ.**
Αθανάσιος Χατζηγεωργίου **Αντώνιος Αμβροσιάδης**

Ο Σύλλογος των Φίλων του Χορού
σε συνεργασία
με το ταξιωδιωτικό
γραφείο
TravelTrek
σας προσκαλούν στην 6ήμερη, αεροπορική εκδρομή που διοργανώνουν
στα **"Βήματα του Βιεννέζικου Βαλς"**
στις 07 Μαρτίου 2002

Τιμή κατ' άτομο από 645 ευρώ.

Τηλέφωνα κρατήσεων:
Αλεξάνδρου Διάκου 46, 1ος ορ. 85 100 Ρόδος, Δωδεκάνησα
τηλ. 02410 75894/5 fax 0241030383
e-mail:traveltrek@rho.forthnet.gr
και στα γραφεία του Συλλόγου 32832

ΣΩΜΑ ΕΛΛΗΝΙΔΩΝ ΟΔΗΓΩΝ
ΤΟΠΙΚΟ ΤΜΗΜΑ ΡΟΔΟΥ

Σας περιμένουμε
να ξεφαντώσουμε, να χορέψουμε,
να διασκεδάσουμε
σε αποκριάτικους ρυθμούς
στο κέντρο ΟΝΑΡ Αλ. διάκου
(δίπλα στο zax/στείο Τουλίπα)

Την Κυριακή
24 Φεβρουαρίου 2002
ώρα 5.30 μ.μ. - 8 μ.μ.

Η Διακόσμηση λέει ναι!
Εσείς θα πείτε όχι;
ΔΕΝ ΕΙΝΑΙ ΔΥΝΑΤΟΝ
Πού;
Στους μοναδικούς χειροποίητους πίνακες ζωγραφικής! Καθρέπτες
ΒΙΤΡΩ
που ανεβάζουν την αξία του χώρου σας και κάνετε και σωστή τοποθέτηση.
Φτιάχνουν με μεράκι
Η ΡΟΔΟΥΛΑ & ο ΑΡΤΑΝ
Λίστες γάμου
Μιχ. Πετρίδη 96 κοντά στο ΜΗΔΕΙΑ
Τηλ. 62552 - 61483

ΑΚΟΥΣΤΙΚΑ ΒΑΡΗΚΟΪΑΣ

Νέα αφανή και μικροσκοπικά μοντέλα ακουστικών, αυτάκια και όλο μέσα στο αυτί για όλες τις παθήσεις για παιδικές βαρηκοΐες. ΑΜΕΡΙΚΑΝΙΚΩΝ ΚΑΙ ΕΥΡΩΠΑΪΚΩΝ εργοστασίων.

Θα είναι κοντά σας στη Ρόδο
ΠΑΡΑΣΚΕΥΗ 1 ΜΑΡΤΙΟΥ-ΣΑΒΒΑΤΟ 2 ΜΑΡΤΙΟΥ
ξενοδοχείο "ΔΕΣΠΩ" τηλ. 22571

ΕΠΙΣΚΕΨΕΙΣ-ΔΟΚΙΜΕΣ ΔΩΡΕΑΝ-ΕΓΓΥΗΣΗ
Η 38χρονη ΠΕΙΡΑ ΜΑΣ.
ΧΡΗΣΤΟΣ ΓΑΛΙΩΤΟΣ ΒΕΡΑΝΖΕΡΟΥ 22 -104 32
ΑΘΗΝΑ τηλ. (010) 5220747

ΧΡΕΙΑΖΕΤΑΙ ΒΟΗΘΕΙΑ

Λέγομαι Παπαντωνίου Ιωάννης του Ανδρέα επείγομαι να μεταφερθώ στην Αθήνα για χειρουργική επέμβαση στην καρδιά.
Ο λογ/σμός μου στην Εμπορική Τράπεζα είναι: 49351330 και αρ. δελτ. ταυτοτ. Θ-878152.
Ευχαριστώ εκ των προτέρων για την κατανόηση.
ΠΑΠΑΝΤΩΝΙΟΥ ΙΩΑΝΝΗΣ

ΠΡΟΤΥΠΟ ΚΕΝΤΡΟ ΤΗΛΕΦΩΝΙΑΣ

ΠΡΟΣΦΟΡΑ
Τηλεφωνικών κέντρων
PANASONIC–SAMSUNG

• ΜΕ ΞΕΝΟΔΟΧΕΙΑΚΟ ΠΡΟΓΡΑΜΜΑ
• ΜΕ 100.000 ΠΡΟΚΑΤΑΒΟΛΗ ΣΥΝ ΦΠΑ ΤΙΜΟΛΟΓΙΟΥ ΚΑΙ ΕΞΟΦΛΗΣΗ ΣΕ 12 ΔΟΣΕΙΣ

ΧΩΡΗΤΙΚΟΤΗΤΑ

• 3 γραμμές ΟΤΕ 8 εσωτερικά	35.000 το μήνα
• 3 γραμμές ΟΤΕ 16 εσωτερικά	50.000 το μήνα
• 6 γραμμές ΟΤΕ 24 εσωτερικά	70.000 το μήνα
• 4 γραμμές ΟΤΕ 33 εσωτερικά	90.000 το μήνα

ΠΕΡΙΛΑΜΒΑΝΟΥΝ

✔ Τηλ. Κέντρο PANASONIC -SAMSUG
✔ Τηλεφωνικές συσκευές με πληκτρολόγιο ψηφιακές
✔ Συσκευή τηλεφωνήτριας
✔ Εκτυπωτής σειριακός
✔ Αντικεραυνική προστασία ΟΤΕ & ΔΕΗ
✔ Εγκατάσταση σε έτοιμο δίκτυο
✔ Προγραμματισμός & εκπαίδευση της τηλεφωνήτριας
✔ 12 μήνες Service δωρεάν
✔ 10 χρόνια τεχνική υποστήριξη

ΑΦΟΙ ΣΚΟΡΔΗ Ο.Ε.
Βενετοκλέων 3 και Καναδά
τηλ. 75666 fax: 70499 Ρόδος

ΤΖΑΚΙΑ

ΤΖΑΚΙΑ ΤΖΟΤΖΟΛΗΣ ΤΑΣΟΣ

ΤΖΑΚΙΑ
ΜΑΝΤΕΜΕΝΙΑ • ΑΠΛΑ • ΑΕΡΟΘΕΡΜΑ • ΜΕ ΤΖΑΜΙΑ ΚΑΙ ΠΟΡΤΕΣ • ΜΕ ΠΥΡΟΤΟΥΒΛΑ

ΣΟΜΠΕΣ ΜΕ ΞΥΛΑ
ΜΕΓΑΛΗ ΠΟΙΚΙΛΙΑ ΜΟΝΤΕΛΩΝ

ΑΞΕΣΟΥΑΡ ΤΖΑΚΙΩΝ
ΣΚΑΡΕΣ • ΣΙΤΕΣ • ΚΡΕΜΑΝΤΑΛΑΔΕΣ

ΦΟΥΡΝΑΚΙΑ ΚΑΙ ΨΗΣΤΑΡΙΕΣ
ΣΕ ΠΟΛΛΑ ΣΧΕΔΙΑ ΚΑΙ ΜΕΓΕΘΗ

ΚΑΘΑΡΙΣΜΟΙ ΚΑΙ ΣΕΡΒΙΣ ΤΖΑΚΙΩΝ

ΚΟΛΥΜΠΙΑ, ΕΝΑΝΤΙ ΚΑΙ ΠΑΡΑΠΛΕΥΡΩΣ ΙΔΡΥΜΑΤΟΣ

ΚΥΡΙΑΚΕΣ ΑΝΟΙΚΤΑ 11–4

Τηλέφωνο (0241) 56275, κιν. 0942/255848,
τηλ. Fax: 56317, 85103 Κολύμπια, Ρόδος



Ρόδος: εἰκῇ καὶ ὡς ἔτυχε...

••• Συνηγορία του Πατριάρχη Βαρθολομαίου για την επιστροφή των Γλυπτών του Παρθενώνα

"Η τεμαχισμένη θέασις, του καλλιτεχνήματος διατρυπά ως μάχαιρα την καρδίαν", είπε ο πατριάρχης κ. **Βαρθολομαίος** προσθέτοντας την δική του συγκινημένη όσο και θερμή συνηγορία για τον επαναπατρισμό των Γλυπτών του Παρθενώνα.

Σε ομιλία του, στη διάρκεια δείπνου που παρέθεσε προς τιμήν

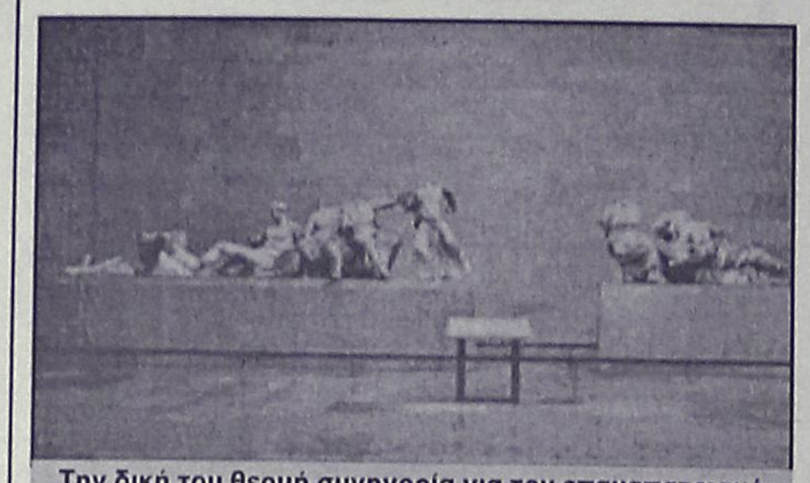

Την δική του θερμή συνηγορία για τον επαναπατρισμό των Γλυπτών του Παρθενώνα, πρόσθεσε ο πατριάρχης κ. Βαρθολομαίος

του η γενική πρόξενος της Ελλάδος στη Γενεύη, ο Βαρθολομαίος αναφέρθηκε στο αίτημα επιστροφής *«των βιαίως αποσπασθέντων από του Παρθενώνος Γλυπτών και της επανατοποθετήσεως αυτών εις την θέσιν εξ ης αφηρέθησαν»*.

Στη γλώσσα του Ευαγγελίου η προσωπική του θέσις και μαρτυρία κρατά ιδιαίτερη θέση στον μακρύ κατάλογο των προσωπικοτήτων του που έχουν ταχθεί υπέρ της επιστροφής των Γλυπτών στον Παρθενώνα.

Ας προσέξουμε τον ήχον της αλήθειας και τους λόγους τους οποίους επικαλείται ο Προκαθήμενος της Ορθοδοξίας ώστε να μη μένει τεμαχισμένο το καλλιτέχνημα που ήταν ο Ναός της θεάς της σοφίας Αθηνάς και παραμένει μνημείον-σύμβολο για τον παγκόσμιο πολιτισμό.

Υπενθυμίζεται ότι και κατά το παρελθόν ο Οικουμενικός Πατριάρχης Βαρθολομαίος είχε αναφερθεί πολλές φορές στην ανάγκη επαναπατρισμού των Γλυπτών του Παρθενώνα με τελευταία αναφορά του κατά την επίσημη επίσκεψή του στην Ξάνθη, τον Μάιο του 2001.

••• Εκσυγχρόνισαν τον όρκο του Ιπποκράτη

Μια σύγχρονη... διασκευή του ηλικίας 2.500 χρόνων όρκου του **Ιπποκράτη** ανακοίνωσε ομάδα Ευρωπαίων και Αμερικανών γιατρών.

Η διασκευή του όρκου στοχεύει στο να βοηθήσει τους γιατρούς του 21ου αιώνα να ανταποκρίνονται κατάλληλα στις ανάγκες των ασθενών τους.

Το καταστατικό αυτό στοχεύει στο να βοηθήσει τους γιατρούς να αντιμετωπίσουν τα ηθικά προβλήματα που ανακύπτουν στον σύγχρονο κόσμο, να επανεπιβεβαιώσει την πλήρη αφοσίωση των γιατρών στους ασθενείς τους, και τελικά να ξαναδώσει στον κόσμο τη χαμένη εμπιστοσύνη του στους φορείς του ιατρικού επαγγέλματος-η οποία έχει κλονιστεί πολύ τον τελευταίο καιρό.

Το καταστατικό ξεκαθαρίζει με μεγάλη σαφήνεια ποιες είναι οι ευθύνες των γιατρών απέναντι στους ασθενείς τους, καθ' ότι έχει κύριο σκοπό τη διασφάλιση της σωστής και προσεγμένης φροντίδας των ασθενών.

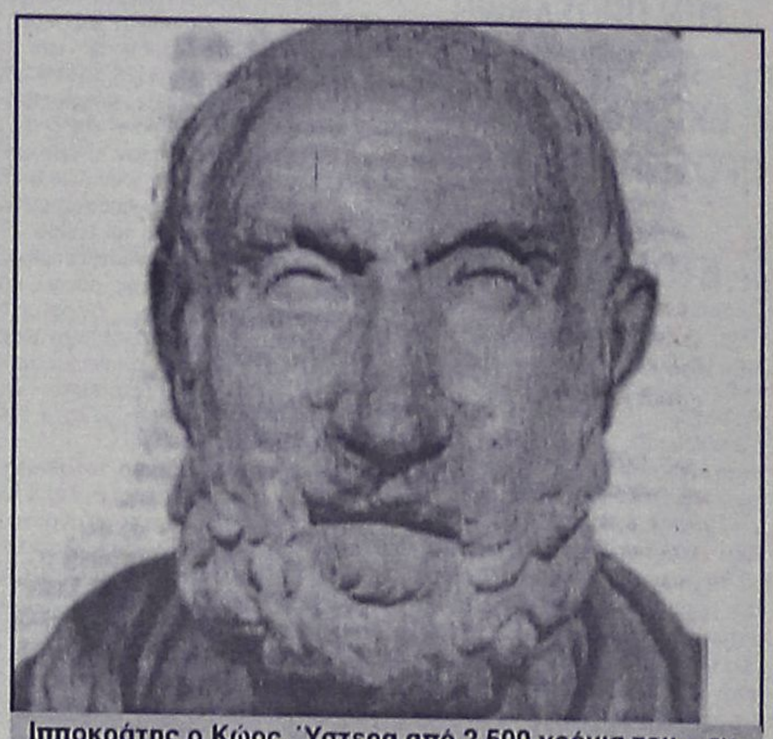

Ιπποκράτης ο Κώος. Ύστερα από 2.500 χρόνια του... εκσυγχρονίζουν τον όρκο του για τους γιατρούς

Δεσμεύει τους γιατρούς να διευκολύνουν την πρόσβαση που έχουν σε αυτούς οι ασθενείς, να βελτιώσουν την ποιότητα της ιατρικής φροντίδας που παρέχουν, να διατηρούν τις ενδεδειγμένες σχέσεις με τους ασθενείς, να είναι ειλικρινείς μαζί τους και να διατηρούν ως κόρην οφθαλμού την εχεμύθειά τους.

••• Οι χαλαμαντάρες του ΡΟΔΑ

Σύμφωνα με όσα διαβάσαμε στις τοπικές εφημερίδες, η **Νομαρχιακή Αυτοδιοίκηση Δωδεκανήσου** συγκρότησε μικτό κλιμάκιο ελέγχου για την εκπομπήν καυσαερίων για όλα τα οχήματα.

Εμείς από την μεριά μας τους προτρέπουμε να πάνε να ελέγξουνε τα παλαιά λεωφορεία του ΡΟΔΑ, που ακόμη είναι σε κυκλοφορία και ιδιαίτερα δυο από αυτά που φέρουν τους συμβατικούς αριθμούς 30 και 31, αν δεν κάνουμε λάθος.

...Το κακό έχει παραγίνει. Τις προάλλες ένα από αυτά είχε ντουμανιάσει με τα ρυπογόνα καυσαέριά του, την οδό Ρήγα Φεραίου σε όλο της το μήκος, σκορπίζοντας τον πανικό στους μικρούς μαθητές που εκείνη την ώρα σχολούσαν!

••• Το φάντασμα του, εκ Αγίου Ισιδώρου, Νίκου Γκάλη

*"Γεννήθηκε στην Νέα Υόρκη, από γονείς που κατάγονταν από τον **Άγιο Ισίδωρο της Ρόδου.** Στην Ελλάδα ήρθε με αφάνα μαλλί, σορτσάκι μεγέθους τάνγκα και το θανάσιμο ελάττωμα της ειλικρίνειας. Οι ντόπιοι είχαν μάθει να λένε ότι παίζουν για την πατρίδα, για να παίζουν για τα λεφτά.*

*Ο **Νικόλας Γκάλης** έλεγε ότι παίζει για τα λεφτά, για να παίζει για την πατρίδα. Στις παθιασμένες γκριμάτσες ηρωισμού του **Παναγιώτη Γιαννάκη** αντιπαρέτασσε την ψύχρα του εκτελεστή. Για 10 χρόνια στο ευρωπαικό μπάσκετ ο Γκάλης ήταν τόσο μοιραίος όσο και ο θάνατος. Οι αντίπαλοι ήξεραν ότι οι 30 πόντοι είχαν «γράψει» προτού ο διαιτητής σφυρίξει την έναρξη του ματς και δέχονταν το μοιραίο...".*

ΜΕΡΙΚΕΣ ΦΟΡΕΣ ΓΙΑ ΝΑ ΑΡΕΣΕΙΣ ΠΡΕΠΕΙ ΝΑ ΦΤΑΣΕΙΣ ΣΤΑ ....ΆΚΡΑ!!



- ΠΡΟΣΘΕΤΙΚΗ ΝΥΧΙΩΝ ΜΕΤΑΞΙ-ΑΚΡΥΛΙΚΟ
- ΜΑΝΙΚΙΟΥΡ-ΠΕΝΤΙΚΙΟΥΡ ΑΝΑΝΕΩΣΗΣ
- ΟΡΘΟΝΥΧΙΑ (ΠΟΝΕΜΕΝΑ ΓΥΡΤΑ ΝΥΧΙΑ)
- ΣΚΛΗΡΥΝΣΗ ΦΥΣΙΚΩΝ ΝΥΧΙΩΝ
- ΛΕΥΚΑΝΣΗ ΝΥΧΙΩΝ (ΧΕΡΙΑ-ΠΟΔΙΑ)
- ΦΡΥΔΙΑ - ΒΛΕΦΑΡΙΔΕΣ
- ΜΟΝΙΜΟ ΓΑΛΛΙΚΟ
- MONIMA DESIGNS
- ΑΠΟΤΡΙΧΩΣΗ

BEAUTY NAILS BN RHODES

ΑΝ ΤΟ ΖΗΤΟΥΜΕΝΟ ΣΑΣ ΕΙΝΑΙ Η ΑΚΡΑ ...ΠΟΛΥΤΕΛΕΙΑ

BEAUTY NAILS - STUDIO ΑΙΣΘΗΤΙΚΗΣ ΝΥΧΙΩΝ
ΕΜΠΟΡΙΚΟ ΚΕΝΤΡΟ ΦΩΚΙΑΛΗ-ΑΓ. ΑΝΑΣΤΑΣΙΑΣ 40-ΤΗΛ. 70660-ΚΙΝ. 0944 520887

ΡΟΔΟΤΡΥΠΟΚΟΠΤΙΚΗ Ο.Ε.
ΚΟΥΛΙΑΝΟΣ ΔΗΜΗΤΡΙΟΣ & ΣΙΑ Ο.Ε.
ΚΟΛΟΚΟΤΡΩΝΗ 66 ΡΟΔΟΣ ΤΗΛ. & FAX: 0241/77257 ΚΙΝ.: 0932/732331

ΤΡΥΠΑΜΕ - ΚΟΒΟΥΜΕ - ΣΠΑΜΕ

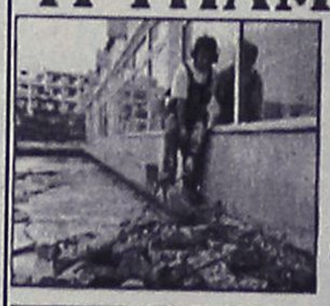

ΜΠΕΤΑ - ΤΟΥΒΛΑ - ΤΣΙΜΕΝΤΟΛΙΘΟΥΣ - ΠΑΤΩΜΑΤΑ, ΠΕΤΡΕΣ ΧΩΡΙΣ ΟΡΙΟ ΠΑΧΟΥΣ

ΧΩΡΙΣ ΔΟΝΗΣΕΙΣ - ΡΩΓΜΕΣ - ΣΚΟΝΕΣ



ΕΡΓΑΣΙΕΣ:
ΑΝΟΙΓΟΥΜΕ ΠΟΡΤΕΣ - ΠΑΡΑΘΥΡΑ
ΚΑΝΑΛΙΑ ΣΕ ΠΑΤΩΜΑΤΑ ΓΙΑ ΥΔΡΑΥΛΙΚΟΥΣ & ΗΛΕΚΤΡΟΛΟΓΟΥΣ
ΤΡΥΠΕΣ ΔΙΑΦΟΡΩΝ ΜΕΓΕΘΩΝ & ΚΥΚΛΙΚΑ ΑΝΟΙΓΜΑΤΑ ΓΙΑ ΣΚΑΛΕΣ
ΕΠΙΣΗΣ ΓΙΝΟΝΤΑΙ ΚΟΠΕΣ ΣΕ ΤΟΙΧΟΥΣ ΑΠΟ ΠΕΤΡΑ & ΑΝΑΣΤΗΛΩΣΕΙΣ ΜΕ ΜΠΕΤΟ Η ΣΙΔΗΡΟΚΑΤΑΣΚΕΥΗ



ΣΤΙΣ ΕΡΓΑΣΙΕΣ ΜΑΣ ΣΥΜΠΕΡΙΛΑΜΒΑΝΕΤΑΙ Η ΜΕΤΑΦΟΡΑ ΜΠΑΖΩΝ

Ολες οι εργασίες είναι με την σύγχρονη μέθοδο έγχυσης νερού προς αποφυγή σκόνης

(εκ)πολιτισμικά παίγνια



Γράφει ο Κωστής Νικολάκης

Γεράσιμος Ρηγάτος

Αρρώστιες και Γιατροί σε αρχαία επιγράμματα

Τον γιατρό και συγγραφέα **Γεράσιμο Ρηγάτο** τον γνωρίσαμε τις προάλλες στην διάλεξη που είχε οργανώσει η **Ομάδα Συνεργασίας του Σώματος Ελληνίδων Οδηγών Ρόδου** για το **"Θανατικόν της Ρόδου"** του Ροδίτη λόγιου **Εμμανουήλ Γεωργιλλά του Λιμενίτη.**

Στο σημερινό μας σημείωμα θα ασχοληθούμε με άλλους δύο Ρόδιους λόγιους τον **Ξενόκριτο τον Ρόδιο** και τον **Κωνσταντίνο τον Λίνδιο** που περιλαμβάνονται στην ανθολογία των αρχαίων επιγραμμάτων για τους γιατρούς και τις αρρώστιες που δημοσίευσε ο κ. **Γεράσιμος Ρηγάτος** στο νέο του βιβλίο που κυκλοφόρησε πρόσφατα.



Παράσταση αγώνα δρόμου σε αμφορέα από την Κάμειρο

Από το αστείρευτο θησαυροφυλάκιο της αρχαίας ελληνικής ποίησης την **"Παλατινή Ανθολογία"** ο κ. **Ρηγάτος** έχει επιλέξει και παρουσιάζει στην έκδοση αυτή όλα εκείνα τα επιγράμματα που αναφέρονται σε υγεία και αρρώστιες, που μνημονεύουν ατυχήματα και θανάτους και που εγκωμιάζουν ή κατηγορούν ιαματικές θεότητες και επώνυμους ή ανώνυμους θνητούς θεραπευτές.

Στην ανθολογία του ο συγγραφέας περιλαμβάνει μεταξύ των άλλων τους Ροδίτες λόγιους **Ξενόκριτο** και **Κωνσταντίνο τον Λίνδιο,** επιγράμματα του **Θέοκριτου** που έχουν σχέση με την **Κω** καθώς επίσης εγκωμιαστικά επιγράμματα για τον **Ιπποκράτη τον Κώο** και δύο επιγράμματα της **Ηριννας** της ποιήτριας από την **Τήλο** και επιγράμματα αφιερωμένα σ' αυτήν.

• Ξενόκριτος ο Ρόδιος

Γράφει ο κ. **Γεράσιμος Ρηγάτος** στο τμήμα της ανθολογίας του που τιτλοφορεί *"Υγεία- Νόσος- Θάνατος":*

"Εκτός από τους επαγγελματίες της θάλασσας όμως, ναυγούν και χάνονται και ταξιδιώτες που μετακινούνται για εμπόριο, γνώση, συνάντηση με οικείους ή άλλους λόγους. Ανδρες και γυναίκες, ενήλικοι και νέοι και παιδιά. Ετσι στο παρακάτω επίγραμμα του **Ξενόκριτου του Ρόδιου** ο ποιητής θρηνεί για μια νέα γυναίκα, που ταξιδεύει για να παντρευτεί:

Χαιταί σου στάζουσιν εθ' αλμυρά, δύσμορε κούρη,
ναυηγέ, φθιμένης, ειν αλί, Λυσιδίκη.
Η γαρ, ορινομένου πόντου, δείσασα θαλάσσης
ύβριν υπέρ κοίλου δούρατος εξέπεσες.
Και σον μεν φωνεί τάφος ούνομα, και χθόνα Κύμην,
οστέα δε ψυχρώ κλύζετ' επ' αιγιαλώ,
πικρόν Αριστομάχω γενέτη κακόν, ός σε κομίζων
είς γάμον, ούτε κόρην ήγαγε ούτε νέκυν.

ΜΕΤΑΦΡΑΣΗ: *"Ακόμα τα μαλλιά σου στάζουν αλμύρα δύσμοιρη κόρη, ναυαγέ που χάθηκες στη θάλασσα, Λυσιδίκη. Γιατί όταν η θάλασσα άρχισε να ξεσηκώνεται φοβήθηκες της θάλασσας το θυμό κι επήδησες από το κουφωτό καράβι. Και τ' όνομα σου μεν το φωναζει ο τάφος σου και την πατρίδα σου την Κύμη, τα κόκκαλά σου όμως ο ψυχρός γιαλός ξεπλένει. Πικρή συμφορά για τον Αριστόμαχο, που φέρνοντας σε για γάμο, δεν έφερε ούτε κόρη ούτε νεκρό σώμα".*

ΣΧΟΛΙΑ: Αδικος ο θάνατος της νέας, καθώς προκλήθηκε απο τον πανικό.Το πλοίο αποδείχτηκε για άλλους ασφαλές αφού ο πατέρας της έφτιαξε και το μνημείο της. Τραγικός επίσης ο θάνατός της, γιατί η Λυσιδίκη ταξίδευε για να παντρευτεί. Και ο δύστυχος πατέρας δεν είχε, τελικά, ούτε το νεκρό της σώμα.

Ο ποιητής Ξενόκριτος είναι από τη Ρόδο όπως φαίνεται από την προσωνυμία του. Δεν υπάρχουν άλλες βιογραφικές πληροφορίες γ' αυτόν, ούτε είναι γνωστή η εποχή κατά την οποία έζησε. Το επίγραμμα αυτό είναι το μόνο σωζόμενο δείγμα της δουλειάς του.

• Κωνσταντίνος ο Ρόδιος

Ο ποιητής **Κωνσταντίνος ο Ρόδιος** είχε σχέσεις με την αυλή του αυτοκράτορα Λέοντα κι έζησε αρχες του 10ου αιώνα. Από τα σωζόμενα επιγράμματά του μαθαίνουμε ότι ήταν από τη **Λίνδο** της Ρόδου και ότι ο πατέρας του λεγόταν Ιωάννης Κωνσταντίνος. Μαθαίνουμε επίσης για τη σχέση του με την αυλή του Λεόντα. Κατά μια άποψη, που δεν είναι γενικότερα αποδεκτή, ταυτίζεται με τον Κωνσταντίνο Κεφαλά, τον ανθολόγο της "Παλατινής Ανθολογίας", ο οποίος ήταν και ιερωμένος.

Εις τινα ιατρόν Ασκληπιάδην.

"Ασκληπιάδης ιατρός ήρπασεν κόρην.
Μετά την φθοράν δε του γάμου της αρπαγής
εκάλεσε πλήθος εις τον αυθέντην γάμον
ανδρών χορευτών και γυναικών αθλίων·
της οικείας δε συμπέσουσης εσπέρας,
πάντες κατηνέχθησαν εις Αδου δόμους,
νεκροί δ' έκειντο περί νεκροίς πεπτωκότες·
νυμφών δ' ο σεμνός, εκ ρόδων πεπλεγμένος
εκ των φόνων έσταξεν αίμα φοίνιον".

ΜΕΤΑΦΡΑΣΗ: "Σε κάποιον γιατρό (με το όνομα) Ασκληπιάδης: Ο γιατρός Ασκληπιάδης έκλεψε ένα κορίτσι κι αφού το ξεπαρθένεψε μετά την αρπαγή, στον επίσημο γάμο κάλεσε πλήθος ανδρών χορευτών και άθλιες γυναίκες· κι όταν το βραδάκι γκρεμίστηκε το σπίτι, όλοι μαζί κατέβηκαν στα δώματα του άδη. Νεκροί κείτονταν πλάι σε πεσμένους νεκρούς και το σεμνό νυφικό δωμάτιο, το στολισμένο με τριαντάφυλλα, από τους σκοτωμένους έσταζε αίμα κόκκινο".

*** Γ.Α. Ρηγάτος: «Αρρώστιες και Γιατροί σε αρχαία Ελληνικά επιγράμματα", "Βήτα Ιατρικές εκδόσεις", Αθήνα χ.χ.έ., σελ. 301.**

«ΡΟΔΙΑΚΗ» ΑΠΟ ΤΟ 1915

ΦΛΑΣ ΣΤΟ ΠΑΡΕΛΘΟΝ



ΡΟΔΙΑΚΗ

PERIODICO SETTIMANALE

ΕΝ ΡΟΔΩ
ΔΕΥΤΕΡΑ 21 ΦΕΒΡΟΥΑΡΙΟΥ 1927
ΑΡΙΘΜ. 834

ΡΟΔΙΑΚΑ ΧΡΟΝΙΚΑ
ΑΦΙΞΕΙΣ ΠΕΡΙΗΓΗΤΩΝ

Την Παρασκευήν πρωίαν κατέπλευσεν εις τον λιμένα μας το υπερωκεάνιον «Οχάιο» της Ρούαγιαλ- Μαίηλ Κόμπανυ, ου επέβαινον περί τους 800 περιηγηταί, εκτελούντες τον διάπλουν της Μεσογείου. Πλείστοι τούτων απεβιβάσθησαν εις την πόλιν μας και επεσκέφθησαν τα αξιοθέατα μέρη αυτής.

Το «Οχάιο» είνε εν των καλυτέρων υπερωκεανείων της Ρούαγιαλ- Μαίηλ Κόμπανυ, ης τα ατμόπλοια εκτελούσι τακτικάς γραμμάς μεταξύ Ευρώπης και Αμερικής, διαθέτοντα δια τους επιβάτες της τρίτης θέσεως καμπίνας θαυμάσιας και αίθουσας δι αναγνωστήριον και εστιατόριον, θαυμασίας δια την καλαισθησίαν και καθαριότητά των.

Της εταιρείας ταύτης πράκτωρ εν Δωδεκανήσω είνε ο κ. Μεν. Νικολαΐδης.

ΚΟΙΝΩΝΙΚΗ ΚΙΝΗΣΙΣ

- Αφίκοντο εκ Καρπάθου οι κ.κ Γ. Μορφίνος τέως Αστικός δικαστής Καρπάθου και νυν Κω και ο κ. Εμμ. Ματσάκης έμπορος.

-Εκ Κω ο φίλος κ. Ιωαν. Ν. Οικονομίδης.

(Σ.Σ. Η Ροδιακή εκδιδόταν τότε υπό το καθεστώς Ιταλικής λογοκρισίας. Διατηρείται επίσης η γλώσσα και τα τοπωνύμια που υπήρχαν στις αρχές του αιώνα).

ΚΑΘΗΜΕΡΙΝΑ ΟΛΑ ΤΑ ΝΕΑ ΤΗΣ ΔΩΔΕΚΑΝΗΣΟΥ ΣΤΟ INTERNET

www.rodiaki.gr

ΒΙΟΤΕΧΝΙΑ ΚΟΡΝΙΖΩΝ

ΤΣΑΜΠΙΚΑΚΗΣ
ΚΑΤΑΣΚΕΥΕΣ ΠΑΝΤΟΣ ΕΙΔΟΥΣ ΚΟΡΝΙΖΩΝ

* ΓΙΑ ΚΕΝΤΗΜΑΤΑ
* ΠΙΝΑΚΕΣ ΖΩΓΡΑΦΙΚΗΣ
* ΠΟΣΤΕΡ * ΦΩΤΟΓΡΑΦΟΘΗΚΗ
* ΔΙΠΛΩΜΑΤΑ * ΚΑΘΡΕΠΤΕΣ

ΑΜΕΣΗ ΠΑΡΑΔΟΣΗ

ΑΝΑΛΑΜΒΑΝΟΥΜΕ ΚΑΙ ΞΕΝΟΔΟΧΕΙΑ

ΝΗΡΗΙΔΩΝ 3-5, ΚΡΕΜΑΣΤΗ
ΤΗΛ. 95868, 95869

Αντίλαλοι

πολιτικοί και άλλοι...

ΕΛΛΕΙΨΗ ΣΟΒΑΡΟΤΗΤΑΣ

Σ' αυτό τον τόπο το μεγαλύτερο απ' όλα τα προβλήματα είναι ότι... **δεν μπορούμε να συνεννοηθούμε μεταξύ μας,** για πράγματα που προδήλως συμφωνούν όλοι!

Οπως στην περίπτωση με τα ακτοπλοϊκά δρομολόγια, όπου είναι δεδομένο ότι όλοι θέλουν να καλυφθούν οι συγκοινωνιακές ανάγκες όλων των νησιών. Αντί λοιπόν να πιέσουμε **οργανωμένα και συντονισμένα** προς αυτή την κατεύθυνση... γίνεται ακριβώς το αντίθετο.



Αλλα λένε οι μισοί, άλλη άποψη έχουν οι άλλοι, επιφυλακτικοί είναι κάποιοι τρίτοι, γενικώς η υπόθεση θυμίζει σκορποχώρι, με αποτέλεσμα **να μην μας παίρνουν στα σοβαρά** οι ευρισκόμενοι στα κέντρα λήψης των αποφάσεων, με ό,τι αυτό συνεπάγεται.

Ορισμένα πράγματα, όπως και να το κάνουμε είναι θέμα σοβαρότητας.

Λ. Μ.

ΥΠΟΘΕΣΗ ΕΠΙΣΤΗΜΗΣ

Τι το ήθελε να δηλώσει... ότι κατάγεται από το νησί της Καλύμνου **ο τρανσέξουαλ που κατοικεί στις ΗΠΑ, που από... μητέρα δύο παιδιών, έγινε πρόσφατα πατέρας (!)** με την βοήθεια της... επιστήμης και της τεχνολογίας;

Με **τους ... δυναμίτες στα χέρια** δηλώνουν έτοιμοι να τον υποδεχθούν οι κάτοικοι του νησιού των σφουγγαράδων, στην περίπτωση που επιχειρήσει να πατήσει το πόδι του στο νησί!

Μιχ. Μ.

ΠΡΟΤΕΙΝΟΥΝ... ΑΞΙΟΠΟΙΗΣΗ

Αποδεικνύεται και επιστημονικώς το γεγονός ότι τα νερά της Καλλιθέας, διατηρούν τις ιδιότητές τους.

Στη μελέτη που ανατέθηκε στο ΙΓΜΕ, και η οποία παραδόθηκε προ ημερών στο Δήμο, μετά την ολοκλήρωσή της τον περασμένο Νοέμβριο, αποτυπώνονται με λεπτομέρειες όλα τα χαρακτηριστικά του νερού.

Οι αρμόδιοι υδρογεωλόγοι μάλιστα, προτείνουν ανεπιφύλακτα και χωρίς χρονοτριβές την αξιοποίηση του υδροφόρου μετώπου μέσα από τις γεωτρήσεις και από άλλες που ενδεχομένως χρειαστούν!

Β. Μ.

ΟΙ ΣΥΝΗΘΕΙΣ ΥΠΟΠΤΟΙ

Εκλογές έρχονται και... τρίβουν τα χέρια τους, οι **συνήθεις ύποπτοι**, αυτοί που δραστηριοποιούνται εργολαβικά για την προώθηση συγκεκριμένων υποψηφίων προσφέροντας εκδουλεύσεις με το αζημίωτο.

Ηδη στην πιάτσα έχουν κάνει την εμφάνισή τους **οι πρώτοι πλασιέ** και ψάχνουν... θύματα, υποσχόμενοι μεταξωτές κορδέλλες!

Ολο και κάποιους θα βάλουν ... στο κύρτο ως συνήθως.

Λ. Μ.

ΤΑ ΓΝΩΣΤΑ... ΚΟΛΠΑ

Μια ακόμη απόδειξη για **τα... γνωστά κολπάκια** των τουριστικών πρακτόρων, που σκαρφίζονται κάθε που έρχεται ο χρόνος για να υπογράψουν **τα συμβόλαια για τη νέα σεζόν**, είναι οι επιβεβαιωμένες πληροφορίες για την αύξηση των αφίξεων στην επικείμενη τουριστική σεζόν από τις αγορές εκείνες που έως πρόσφατα μας μιλούσαν για δραματικές μειώσεις.



Το έχουμε επισημάνει πολλές φορές και δεν θα κουραστούμε να το επαναλαμβάνουμε συνεχώς: Οτι δηλαδή, κάποτε θα πρέπει να **υπάρξει συγκεκριμένη στρατηγική και πολιτική** σε σχέση με τις τιμές και τις αυξήσεις των συμβολαίων που υπογράφονται κάθε χρόνο!

Για το καλό αυτής της τοπικής οικονομίας.

Μιχ. Μ.

ΓΕΡΜΑΝΙΚΑ
στα κέντρα ξένων γλωσσών
ΜΕΡΚΟΥΡΗ ΚΟΝΤΟΥ
ΕΠΙΤΥΧΙΕΣ ΜΑΘΗΤΩΝ ΜΑΣ ΤΟ 2001
Στις ΑΝΑΓΝΩΡΙΣΜΕΝΕΣ εξετάσεις του Γερμανικού Ινστιτούτου ΓΚΑΙΤΕ
72 ZERTIFIKAT
14 MITTELSTUFE
5 KLEINES SPRACHDIPLOM!
για μερικούς είναι απλά νούμερα...
για μας ΑΠΟΔΕΙΚΝΥΟΥΝ!
✓Την κορυφαία θέση μας στη γερμανόφωνη εκπαίδευση στη ΡΟΔΟ, ✓την απόλυτη εμπιστοσύνη γονιών και παιδιών στις μεθόδους μας, ✓την αξία της γερμανικής γλώσσας σαν επένδυση ζωής!
Η κατοχύρωση των γνώσεων όλων των παιδιών μ'ένα ΑΝΑΓΝΩΡΙΣΜΕΝΟ πτυχίο γίνεται ΣΕ ΜΑΣ πραγματικότητα
1ο διδ/ριο: Αγ. Αναργύρων 11α · 2ο διδ/ριο: Δημ. Αναστασιάδη 47
3ο διδ/ριο: Παρισίων 1 & Λονδίνου · Τηλ.: (02410) 35289, 23973

μεζεδοπωλείον
παλιά ιστορία
μοναδικό στο είδος του!
ξεχωριστό στη γεύση

Η "παλιά ιστορία"
συνεχίζοντας την παράδοση,
θα είναι κοντά σας κι αυτό το
χειμώνα καθημερινά εκτός Κυριακής
Μητροπόλεως 108 & Δενδρινού γωνία
Για κρατήσεις 0241-32421

ΚΑΤΑΣΤΗΜΑΤΑ ΥΠΟΔΗΜΑΤΩΝ
ΒΕΝΤΕΤΑ
Τελευταίο 10ήμερο εκπτώσεων
ΟΛΑ
50%
1) ΤΑΡΠΟΝ ΣΠΡΙΝΓΚΣ 16 2) ΔΙΑΓΟΡΙΔΩΝ 13
Τηλ. 02410-26847-22402-ΡΟΔΟΣ

ΠΩΛΟΥΝΤΑΙ
1) Μονοκατοικίες στην παραλία Ιαλυσού έναντι Βράχου 120, 140, 150, 170, 180, 200 τ.μ. σε μπετά ή τελειωμένες πολυτελούς κατασκευής, σε οικόπεδο αυτοτελή 400-700 τ.μ.
2) Στην παραλία Ιαλυσού -πλησίον ξενοδοχείου GOLDEN BEACH- πολυτελή διαμερίσματα 112 m2 έκαστο, σε ισόγειο και α' όροφο με ανεξάρτητο κήπο 250 m2.
Πληρ. Γ. Ιωαννίδης
Τηλ. 22307 ή 0932296983



ΠΡΟΣΚΛΗΣΗ
Σας προσκαλούμε μικρούς και μεγάλους στο αποκριάτικο πάρτυ του σταθμού μας στο ξενοδοχείο
Grand Hotel την Κυριακή 24/2/2002
στις 6.30 μ.μ.
Μαζί μας θα είναι ο Ντάμπο το ελεφαντάκι και ο δεινόσαυρος Τζίνο, για να διασκεδάσουν τα παιδιά, με μουσικά και ομαδικά παιχνίδια, παραστάσεις παντομίμας και διαγωνισμό χορού.

ΚΟΥΛΑ ΓΙΑΚΟΥΜΑΚΗ
ΣΥΓΧΑΡΗΤΗΡΙΑ
Στους μαθητές μας που έλαβαν μέρος στις εξετάσεις CAMBRIDGE και πέρασαν με επιτυχία.
Ιωαννης Κυριάκου Φωτεινής
Μαλανδρής Εμμανουήλ Διακομανώλης
Μιχάλης Δημητρίου Σταυρούλης
Θεοχάρης Γεωργίου Ζάγορας
Τσαμπίκα Εμμανουήλ Παπασάββα
Αικατερίνη Αποστόλου Κάτρη
Βασιλική Ιωάννου Μάχλη
Ανθούλα Στέργου Λαμπριανού
Βασιλεία Κων/νου Γιακουμάκη
Κυριάκος Εμμανουήλ Γεωργάς