ΕΤΟΣ ΙΔΡΥΣΗΣ 1949
ΙΔΙΟΚΤΗΣΙΑ - ΕΚΔΟΣΗ
Γ. ΔΙΑΜΑΝΤΙΔΗΣ
ΓΡΑΦΙΚΕΣ ΤΕΧΝΕΣ Α.Ε.
Γραφεία - Τυπογραφεία:
Μάρκου Μαλλιαράκη 3 (ΚΟΒΑ)
Τηλ.: Σύνταξης: 22410 27356-34101, FAX: 22410 20643
Τηλ.: Λογιστηρίου: 22410 35322, FAX: 22410 35322
e-mail: info@proodos.net & proodro@otenet.gr

ΠΡΟΟΔΟΣ

Ανεξάρτητη καθημερινή πρωινή εφημερίδα

ΠΛΗΡΩΜΕΝΟ ΤΕΛΟΣ Ταχ. Γραφείο Κ. ΡΟΔΟΥ Αριθμός αδείας 2 Κωδικός 1877

ΕΛΤΑ

ΑΡΙΘΜΟΣ ΦΥΛΛΟΥ 17.035 • ΤΙΜΗ 0,70 ευρώ

ΠΕΜΠΤΗ 29 ΣΕΠΤΕΜΒΡΙΟΥ 2005

SATO
OFFICE SYSTEMS
ΜΠΟΝΗΣ Ε.Π.Ε. ΤΗΛ. 22410 75533

Λόγω της άθλιας κατάστασής τους

Σκηνές ντροπής έζησαν οι επιβάτες στα πλοία φέτος το καλοκαίρι!...

ΣΥΖΗΤΗΣΗ ΣΤΗ ΒΟΥΛΗ ΣΕ ΥΨΗΛΟΥΣ ΤΟΝΟΥΣ



Σκηνές ντροπής έζησαν οι επιβάτες στα πλοία φέτος το καλοκαίρι

ΣΕ ΥΨΗΛΟΥΣ τόνους κινήθηκε η αντιπαράθεση κυβέρνησης και αξιωματικής αντιπολίτευσης, κατά τη συζήτηση επερώτησης του ΠΑΣΟΚ για τα προβλήματα στις ακτοπλοϊκές συγκοινωνίες. Οι επερωτώντες βουλευτές του ΠΑΣΟΚ, επικαλέστηκαν την ταλαιπωρία των εκατοντάδων χιλιάδων τουριστών το καλοκαίρι, για να στηλιτεύσουν την πολιτική της κυβέρνησης σχετικά με τις επιδοτήσεις, την επιδίωξη της ανανέωσης του στόλου και τη βελτίωση των παρεχόμενων υπηρεσιών στα λιμάνια και τα πλοία.

Ο υπουργός Εμπορικής Ναυτιλίας, Μανόλης Κεφαλογιάννης, επέρριψε ευθύνες στην πολιτεία του ΠΑΣΟΚ σχετικά με τη ναυτιλία, τόνισε ότι οι βλάβες που σημειώθηκαν φέτος, ήσαν οι λιγότερες τα τελευταία χρόνια και τα πρόστιμα που επιβλήθηκαν επί διακυβέρνησης ΝΔ, πολλαπλάσια των συνολικών προστίμων των τελευταίων 23 ετών και παρέπεμψε στις προοπτικές που δίνει το χρηματοδοτικό πρωτόκολλο των 3 δις ευρώ για την ανάπτυξη των λιμένων.

Η ΣΥΖΗΤΗΣΗ της επερώτησης του ΠΑΣΟΚ, ξεκίνησε σε υψηλούς τόνους, με τον Δημήτρη Πιπεργιά, να υπενθυμίζει τις «σκηνές ντροπής, σκηνές μιας υπανάπτυκτης χώρας» που έζησαν οι τουρίστες του καλοκαιριού. «Οι

ΣΥΝΕΧΕΙΑ ΣΤΗ ΣΕΛ. 4

Στο λιμάνι της Ρόδου

90 προσεγγίσεις κρουαζιεροπλοίων τον Οκτώβριο

ΘΑ ΠΑΕΙ ΚΑΛΑ Η ΚΙΝΗΣΗ

ΙΔΙΑΙΤΕΡΑ καλά αναμένεται να πάει και τον Οκτώβριο ο θαλάσσιος τουρισμός για το νησί της Ρόδου. Ειδικά στον χώρο της κρουαζιέρας, το νησί κατά τη διάρκεια του Οκτωβρίου θα γίνουν περίπου 90 προσεγγίσεις κρουαζερόπλοιων που θα μεταφέρουν δεκάδες χιλιάδες επισκέπτες

• Σύμφωνα με το πρόγραμμα του Κεντρικού

ΣΥΝΕΧΕΙΑ ΣΤΗ ΣΕΛ. 4



90 προσεγγίσεις κρουαζιεροπλοίων τον Οκτώβριο

Με αφορμή το θέμα της επιδότησης επιτοκίου

Οργή επιχειρηματιών για την εγκατάλειψη της Δωδεκανήσου!..

ΞΕΧΑΣΤΗΚΑΝ ΟΙ ΝΗΣΙΩΤΙΚΕΣ ΠΟΛΙΤΙΚΕΣ

Η κυβέρνηση εγκατέλειψε τις νησιωτικές περιοχές! Αυτό προκύπτει από ψήφισμα του Επιμελητηρίου Δωδεκανήσου με αφορμή το θέμα που δημιουργήθηκε με την παράταση της ισχύος του μέτρου επιδότησης του επιτοκίου δανεισμού των κεφαλαίων εμπορικών επιχειρήσεων στους νομούς της Θράκης και όχι στους νομούς του ανατολικού Αιγαίου.

Στο ίδιο ψήφισμα το Επιμελητήριο υπογραμμίζει ότι δεν εφαρμόζονται οι νησιωτικές πολιτικές που υπόσχεται ο πρωθυπουργός Κ. Καραμανλής και εκφράζει την έντονη διαμαρτυρία του.

ΣΗΜΕΙΩΝΕΤΑΙ ότι έγιναν διαβήματα στους αρμόδιους υπουργούς, αλλά δεν λύθηκε το θέμα, ενώ το Επιμελητήριο Δωδεκανήσου υπογραμμίζει ότι η περιοχή αντιμετωπίζει οξυμένα προβλήματα (ακτοπλοϊκό, κόστος μεταφοράς κλπ) και δεν τυγχάνει της προσοχής και βοήθειας της Πολιτείας. Το κείμενο του ψηφίσματος έχει ως εξής:

«Το διοικητικό συμβούλιο του Επιμελητηρίου Δωδεκανήσου, κατά τη συνεδρίασή του στις 23 Σεπτεμβρίου 2005, με μεγάλη έκπληξη πληροφορήθηκε το περιεχόμενο της υπ' αριθμό 20863/Β120/ΦΕΚ 791 (Β10-6-05) απόφασή σας, σύμφωνα με την οποία

ΣΥΝΕΧΕΙΑ ΣΤΗ ΣΕΛ. 4



Δυσφορία στο Επιμελητήριο για την εγκατάλειψη της Δωδεκανήσου!..

Σε όλους τους τομείς της εκπαίδευσης

Αυξάνονται συνεχώς οι ιδιωτικές σχολές και στο νησί μας!..

ΕΚΑΤΟΝΤΑΔΕΣ ΤΑ ΦΡΟΝΤΙΣΤΗΡΙΑ

ΟΡΓΑΣΜΟΣ επικρατεί στον χώρο της ιδιωτικής εκπαίδευσης στο νησί της Ρόδου. Οι ιδιωτικές σχολές σήμερα είναι πάρα πολύ περισσότερες σε σχέση με την προηγούμενη δεκαετία, καλύπτουν όλη σχεδόν την γκάμα των σχολικών και εξωσχολικών μαθημάτων, ενώ έχουν αναβαθμίσει κατά πολύ τον τρόπο λειτουργίας τους σε σχέση με το παρελθόν. Πρέπει επίσης να τονιστεί ότι όλοι οι μαθητές της πρωτοβάθμιας και δευτεροβάθμιας εκπαίδευσης του νησιού πηγαίνουν σε μία τουλάχιστον ιδιωτική σχολή.

• Στο ρεπορτάζ αυτό κάνουμε μία σύντομη χαρτογράφηση του χώρου της ιδιωτικής εκπαίδευσης στο νησί της Ρόδου με την επισήμανση ότι εκτός από τα νομίμως λειτουργούντα ιδιωτικά εκπαιδευτικά κέντρα εξακολουθεί και λειτουργεί το κύκλωμα της παραπαιδείας, η παράδοση δηλαδή ιδιαιτέρων μαθημάτων από εκπαιδευτικούς, φοιτητές, κλπ.

Ιδιωτικά εκπαιδευτήρια

Η λειτουργία δυο ιδιωτικών σχολείων στο νησί της Ρόδου άλλαξε τα δεδομένα στο σύνολο της πρωτοβάθμιας και δευτεροβάθμιας

ΣΥΝΕΧΕΙΑ ΣΤΗ ΣΕΛ. 4

Με πρωτοβουλία του δημάρχου Ρόδου

Και η Σύμη πρέπει να χαρακτηριστεί Μνημείο Παγκόσμιας Κληρονομιάς

ΤΙ ΕΙΠΕ Ο Γ. ΠΑΝΝΟΠΟΥΛΟΣ ΠΑ ΤΟ ΣΥΜΠΟΣΙΟ



Ο δήμαρχος Γ. Γιαννόπουλος προσφωνεί στο συμπόσιο του Οργανισμού Πόλεων Παγκόσμιας Πολιτιστικής Κληρονομιάς

ΕΙΝΑΙ ντροπή η Σύμη, το διαμάντι της περιοχής μας να μην είναι εγγεγραμμένη στην ΟΥΝΕΣΚΟ, σαν Μνημείο Παγκόσμιας Κληρονομιάς. Νομίζω ότι θα πρέπει να δοθεί ιδιαίτερο βάρος, ώστε να ολοκληρωθεί ο φάκελος της Σύμης, για να μπει στον Οργανισμό Πόλεων Παγκόσμιας Πολιτιστικής Κληρονομιάς».

• Οι παραπάνω δηλώσεις, έγιναν χθες, από το δήμαρχο Ροδίων και πρόεδρο του Οργανισμού Πόλεων Παγκόσμιος Πολιτιστικής Κληρονομιάς Γιώργο Γιαννόπουλο, που επέστρεψε από το Περού, στο οποίο πραγματοποιήθηκε το 8ο Συμπόσιο,

ΣΥΝΕΧΕΙΑ ΣΤΗ ΣΕΛ. 4

Ρυθμίστηκε το θέμα των συμβασιούχων

Από την προσεχή Δευτέρα θα επαναλειτουργήσουν οι παιδικοί σταθμοί

ΚΑΙ ΟΙ ΑΛΛΕΣ ΥΠΗΡΕΣΙΕΣ

ΑΠΟ την ερχόμενη Δευτέρα 3 Οκτωβρίου λειτουργούν κανονικά, τα προσχολικά κέντρα του ΔΟΠ και του ΔΟΝΑ Ρόδου μετά τις αποφάσεις που πήρε στην τελευταία του συνεδρίαση το ΑΣΕΠ, να μονιμοποιηθούν οι συμβασιούχοι του Δήμου Ροδίων.

• Την δήλωση αυτή, έκανε χθες ο δήμαρχος Ροδίων

ΣΥΝΕΧΕΙΑ ΣΤΗ ΣΕΛ. 4

Η Ρόδος διεκδικεί την έδρα της νέας υπερπεριφέρειας

Την έδρα της νέας υπερπεριφέρειας που σκοπεύει να δημιουργήσει το υπουργείο Εσωτερικών για τις ανάγκες του 4ου Κοινοτικού Πλαισίου Στήριξης, διεκδικεί η Ρόδος. Η νέα υπερπεριφέρεια, σύμφωνα με όσα έχουν ανακοινωθεί θα ενοποιήσει στον τομέα της ανάπτυξης τους νομούς του Νοτίου και Βορείου Αιγαίου με τους νομούς της Κρήτης και οι παράγοντες της Δωδεκανήσου θεωρούν ότι για λόγους καλύτερου συντονισμού η έδρα θα πρέπει να είναι στη Ρόδο, όπου είναι σχεδόν έτοιμες και οι απαραίτητες κτιριακές υποδομές.

Το θέμα μάλιστα θα συζητηθεί στη συνεδρίαση του νομαρχιακού συμβουλίου Δωδεκανήσου που θα πραγματοποιηθεί την 1η Οκτωβρίου στους Λειψούς.

Για το θέμα της μεταστέγασης

Παραιτήθηκε η διοίκηση του συλλόγου γιατρών στο ΙΚΑ της Ρόδου!..

ΣΥΝΕΧΙΖΕΤΑΙ Η ΚΟΡΟΪΔΙΑ

ΣΕ ΠΑΡΑΙΤΗΣΗ οδηγήθηκε, σύσσωμο το διοικητικό συμβούλιο των γιατρών του ΙΚΑ Ρόδου, εξαιτίας του στεγαστικού προβλήματος που αντιμετωπίζει το υποκατάστημα και της συνεχιζόμενης κορόϊδίας, εκ μέρους της διοίκησης του ιδρύματος και της πολιτείας.

• Συγκεκριμένα προχθές το βράδυ, στην αίθουσα του «Ακταίον» συνήλθε η γενική συνέλευση των γιατρών του ΙΚΑ Ρόδου και εξέτασε το θέμα της μεταστέγασης στο κτίριο του παλαιού Νοσοκομείου ή σε άλλους χώρους. Αφού όλοι συμφώνησαν ότι οι χώροι που σήμερα στεγάζεται η Υγειονομική Υπηρεσία είναι άθλια και αδυνατούν να επιτελέσουν το λειτούργημά τους, ζήτησαν να αποφασιστεί να μην επιστρέψουν στα ιατρεία του κτιρίου της εθνικής οδού Ρόδου-Λίνδου.

ΥΠΗΡΞΕ διαφωνία, στην πρόταση αυτή, μ' αποτέλεσμα το διοικητικό συμβούλιο να υποβάλει την παραίτησή του για να διενεργηθούν νέες εκλογές, που θα ανακηρύξουν νέο δ.σ. προκειμένου να προχωρήσει σε δυναμικές κινητοποιήσεις.

ΣΥΝΕΧΕΙΑ ΣΤΗ ΣΕΛ. 4

Ένα θέμα που ενδιαφέρει τη Ρόδο

Αλλάζει το σύστημα στις καταδύσεις!..

ΠΟΙΚΙΛΕΣ ΟΙ ΑΠΑΓΟΡΕΥΣΕΙΣ



ΜΕ ΤΟ ΝΕΟ νομοσχέδιο που προωθείται από το Υπουργείο Εμπορικής Ναυτιλίας και αφορά στις καταδύσεις αναψυχής συμπληρώνεται ο στρατηγικός σχεδιασμός του Υπουργείου για την ναυτική εκπαίδευση και προωθείται η εναρμόνιση με την κοινοτική νομοθεσία σύμφωνα με το κυβερνητικό πρόγραμμα και τις εξαγγελίες του πρωθυπουργού. Δίδεται ένα σημαντικότατο κίνητρο ανάπτυξης του τουρισμού στη χώρα μας, με την ανάδειξη της Ελλάδας ως ενός από τους ωραιότερους καταδυτικούς και εν γένει τουριστικούς προορισμούς, με την εισροή συναλλάγματος, με την δημιουργία νέων θέσεων εργασίας από το άνοιγμα της αγοράς των καταδύσεων.

• Εν πρώτοις υιοθετούνται πλέον και στην Ελλάδα τα ευρωπαϊκά πρότυπα στις καταδύσεις αναψυχής όπως αυτά έχουν ενταχθεί σε όλες τις χώρες μέλη του ΕΟΧ, και ισχύουν. Καθιερώνεται ένα

ΣΥΝΕΧΕΙΑ ΣΤΗ ΣΕΛ. 4

Σκοτώθηκε 27χρονος στη Λέρο

Ενα ακόμη θύμα τροχαίου ατυχήματος

ΜΟΤΟΣΙΚΛΕΤΑ ΕΠΕΣΕ ΣΕ ΑΥΤΟΚΙΝΗΤΟ

ΕΝΑΣ ακόμα νεαρός Δωδεκανήσιος έχασε την ζωή του σε τροχαίο μεγαλώνοντας ακόμα περισσότερο τον τραγικό κατάλογο των θυμάτων που συνέβησαν στα νησιά μας.

• Στην Λέρο χθες, στις 6 το πρωί, άφησε την τελευταία του πνοή στην άσφαλτο ο 27χρονος Ελένης Αναστάσιος του Νικολάου, όταν η μοτοσικλέτα που οδηγούσε έπεσε πάνω σε σταθμευμένο όχημα με αποτέλεσμα τον θανάσιμο τραυματισμό του. Προανάκριση για το συμβάν διενεργεί το Αστυνομικό Τμήμα Λέρου. Η είδηση του νέου θανατηφόρου δυστυχήματος, που έγινε λίγες μέρες μετά το «διπλό» θανατηφόρο που συνέβη στον Δήμο Αρχαγγέλου, στην διασταύρωση της Μαλωνας, με θύματα δύο 20χρονους κατοίκους του νησιού, έχει δημιουργήσει πολύ μεγάλη αναταραχή στις τοπικές κοινωνίες του νησιού καθώς οι

ΣΥΝΕΧΕΙΑ ΣΤΗ ΣΕΛ. 4

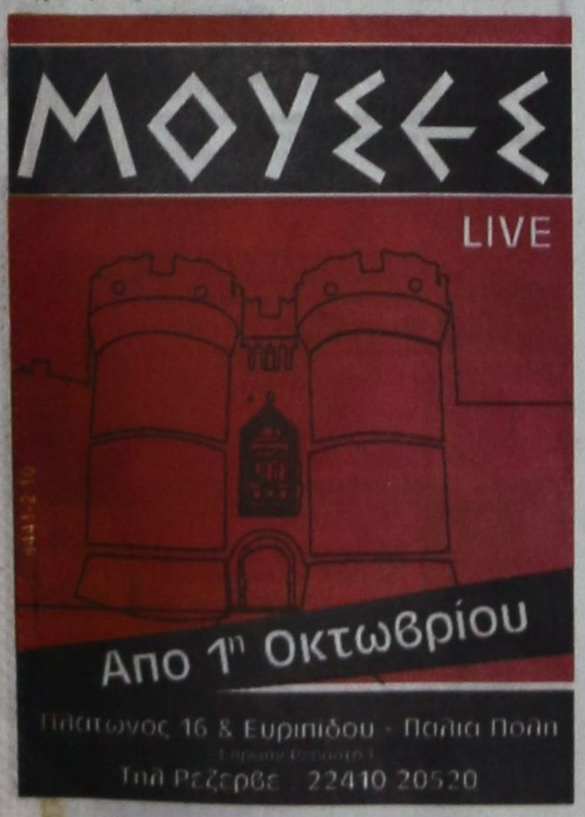

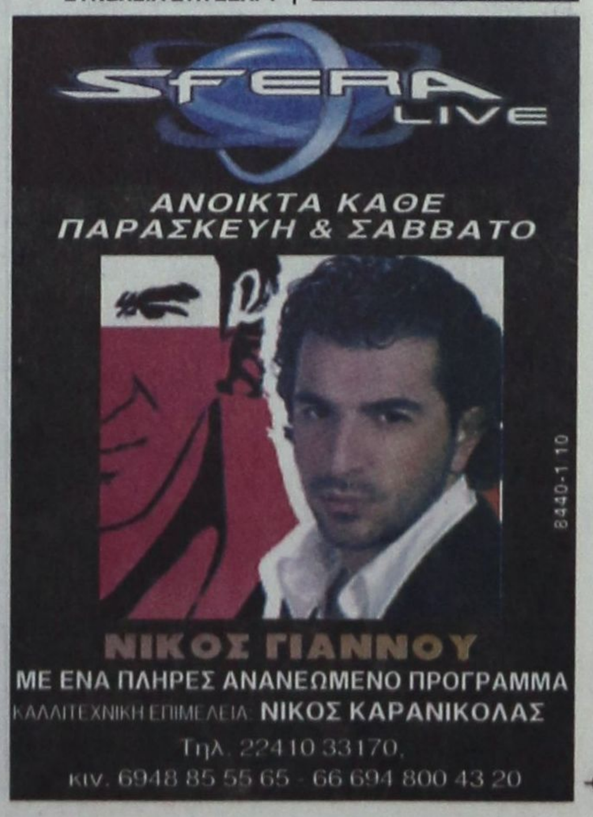

ΚΑΘΗΜΕΡΙΝΑ ΤΑ ΝΕΑ ΤΗΣ ΔΩΔΕΚΑΝΗΣΟΥ ΣΤΟ INTERNET
www.proodosnews.gr
www.proodos.net



28/9/2005

Η αποκάλυψη της γαλλικής εφημερίδας "Λε Μόντ" για διαφαινόμενα υπουργού του ΠΑΣΟΚ από γαλλική εταιρία, το γρηγοράσημο στις δημόσιες υπηρεσίες, η απαίτηση των Βρυξελλών να καταργηθούν τα προνόμια ορισμένων επαγγελματικών ομάδων, η κατάσταση μισθών και συντάξεων για χρέη στην εφορία και οι ανθυγιεινές διατροφικές συνήθειες είναι από τα βασικά θέματα της εβδομαδιαίας του σημερινού αθηναϊκού Τύπου.

ΑΔΕΣΜΕΥΤΟΣ ΤΥΠΟΣ (Μάτσης): Προσλήψεις: 2.449 χωρίς διαγωνισμό. Νέες θέσεις σε νοσοκομεία, δήμους, ΕΡΤ, ΟΤΕΚ.

ΑΔΕΣΜΕΥΤΟΣ ΤΥΠΟΣ (Ρίτσος): Ποιος υπουργός του ΠΑΣΟΚ "λαδώθηκε"; Αποκάλυψη-βόμβα από τη Γαλλία.

ΑΝΩ ΚΑΤΩ: Αμαρτωλά τηλεπαιχνίδια. 24 μεταβιβάσεις καλοβολεμένων τηλεπαικτών.

ΑΠΟΓΕΥΜΑΤΙΝΗ: Μίσες 9 εκ. ευρώ σε υπουργό του ΠΑΣΟΚ. Επιβεβαίωση της χθεσινής "Α"; Αποκάλυψη πρ. προέδρου γαλλικής εταιρείας στη "Le Monde".

Η ΑΥΓΗ: Εργαζόμενοι και κάτοικοι απαιτούν: Τέλος η χαμαιτρίπ!

ΑΥΡΙΑΝΗ: Βούλα, πες τα όλα σήμερα στον εισαγγελέα για να μην σε στείλει φυλακή το λαμόγιο ο Κουκουμπάς.

ΤΟ ΒΗΜΑ: Κλειστά επαγγέλματα, τέλος! Οι Βρυξέλλες απαιτούν κατάργηση των προνομίων ορισμένων επαγγελματικών ομάδων. Ευρωπαϊκό "καμπανάκι" για διερμηνάρους, μπικανικούς συμβολαιογράφους, αρχιτέκτονες, λογιστές, φαρμακοποιούς.

Η ΒΡΑΔΥΝΗ: Ανησυχητικές: 40% η μέση αύξηση το 2006. Τι προτείνουν οι ομάδες επιτροπές στο οικονομικό επιτελείο.

ΕΘΝΟΣ: Η τρύπα στα γρηγοράσημα χωρίς... εκπτώσεις. Δημόσια: Ο ενδεικτικός τιμοκατάλογος ανά υπηρεσία.

ΕΛΕΥΘΕΡΗ ΩΡΑ: Με σημαία την αναργία παρελαύνει προς τον λαό και ο Γιώργος στο δρόμο που χάραξε ο Μάο.

ΕΛΕΥΘΕΡΟΣ: Διαφωνήσαμε υπουργό του ΠΑΣΟΚ. Αποκάλυψη-βόμβα από τον πρώην πρόεδρο της εταιρείας THALES που απασχολεί 5.500 εργαζόμενους.

ΕΛΕΥΘΕΡΟΣ ΤΥΠΟΣ: Κατασκόπες σε μισθούς - συντάξεις για χρέη στην εφορία. Σκληρά μέτρα από το υπουργείο Οικονομικών.

ΕΛΕΥΘΕΡΟΤΥΠΙΑ: Κατάσχεση μισθών και συντάξεων, εφάπαξ και καταθέσεων. Ο Ρεγκούζας πάνω στη σύγχυση κυνηγάει 10 δισ. ευρώ.

ΕΣΤΙΑ: Οι κάμερες σε δημόσιους χώρους. Επιβεβλημένες για την ασφάλεια των πολιτών.

ESPRESSO: Αλέξης Κούγιας εναντίον όλων: "Είναι λαμόγια αυτοί που με πολεμούν".

Η ΚΑΘΗΜΕΡΙΝΗ: Τροφές "βόμβες" στα πιάτα μικρών και μεγάλων. Παιδιά υπέρβαρα με χοληστερίνη. Τράμε 5 καλά συντηρητικά τον χρόνο.

Ο ΛΟΓΟΣ: "Λουκέτο" στη χαμαιτρίπ των Άνω Λιοσίων λόγω της λυμαπολάτης. Απέχουν οι εργαζόμενοι.

ΤΑ ΝΕΑ: Γρηγοράσημο με... τιμοκατάλογο. Στο Δημόσιο αγνοούν τις "εκπτώσεις" Ρεγκούζα.

Η ΝΙΚΗ: "Φθαρμένο προϊόν". Η κυβέρνηση παρουσιάζει εικόνα αποσύνθεσης.

ΡΙΖΟΣΠΑΣΤΗΣ: Το κεφάλαιο υπαγορεύει και η κυβέρνηση υλοποιεί ανταρσιακή παιδεία για τα παιδιά του λαού.

TRAFFIC NEWS: Μια 15χρονη ο νέος έρωτας του δολοφόνου της Βέροιας. Σατανική η ομοιότητά της με την Κιαή.

Η ΧΩΡΑ: Πήρε μέση υπουργός του ΠΑΣΟΚ. Σάλος από την αποκάλυψη της γαλλικής εφημερίδας "Le Monde".

Δρομολόγια Πλοίων

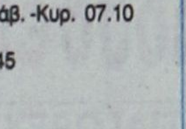

07.00 ΠΗΝΕΛΟΠΗ Α. προς Θεσσαλονίκη
08.30 ΔΩΔΕΚΑΝΗΣΟΣ ΕΞΠΡΕΣ προς Πάτμο
08.45 ΑΙΓΛΗ για Σύμη
09.00 ΣΥΜΗ για Σύμη
10.30 ΠΑΝΟΡΜΙΤΗΣ για Πανορμίτη - Σύμη
14.30 ΑΙΓΛΗ για Σύμη
15.30 ΔΕΛΦΙΝΙ 22 για Κω - Κάλυμνο
15.30 ΔΩΔΕΚΑΝΗΣΟΣ PRIDE προς Λέρο
18.30 ΣΥΜΗ ΙΙ για Σύμη

Προς Πειραιά: 04.30 Β. ΚΟΡΝΑΡΟΣ
16.00 ΡΟΔΑΝΘΗ
19.00 BLUE STAR II

Αεροπορικά Δρομολόγια

ΟΛΥΜΠΙΑΚΗ ΑΕΡΟΠΟΡΙΑ
Από Ρόδο-**Αθήνα**: Καθημερινά 07.10, 13.40
Πέμπτη 20.10, 22.45
Καθημερινά πλην Πέμπτης 19.40, 22.25
Καθημερινά πλην Κυριακής 10.40
Από Ρόδο-**Θεσσαλονίκη**: Δευτέρα - Τετάρτη 09.45
Πέμπτη 10.45
Σάββατο 15.15
Δευτ.-Τετ.-Παρ.-Κυρ. 16.10
Από Ρόδο-**Ηράκλειο**: Δευτέρα - Παρασκευή-Κυριακή 17.45
Τρίτη - Πέμπτη 18.30
Τετάρτη - Σάββατο 19.20
Από Ρόδο-**Κάρπαθο**: Δευτ.-Πεμ.-Παρ.-Σάβ. 07.00, 10.40
Τετάρτη - Κυριακή 10.40, 14.20
Από Ρόδο -**Κάσο**: Δευτ.-Πεμ.-Παρ.-Σάβ. 07.00
Τετάρτη - Κυριακή 10.40
Από Ρόδο-**Καστελλόριζο**: Δευτ.-Τετ.-Παρ.-Σάβ. -Κυρ. 07.10
Από Ρόδο-**Χίο**: Τρίτη 10.40 Πέμπτη 10.45
Από Ρόδο-**Μυτιλήνη**: Δευτέρα-Τετάρτη 09.45
Τρίτη 10.40,
Πέμπτη 10.45
Σάββατο 15.15
Από Ρόδο-**Σάμος**: Τρίτη 10.40
Σάββατο 15.15
Από Ρόδο-**Λήμνος**: Δευτέρα-Τετάρτη 09.45 Τρίτη 10.40,
Πέμπτη 10.45 Σάββατο 15.15

AEGEAN AIRLINES & CRONUS
Από Ρόδο-**Αθήνα**: Καθημερινά 07.10-11.05-13.50-16.30-21.30
Από Ρόδο-**Θεσσαλονίκη**: Καθημερινά 12.05
Από Ρόδο-**Ρώμη**: Καθημερινά 16.30
Από Ρόδο-**Λάρνακα**: ΤΡΙΤΗ-ΠΕΜΠΤΗ-ΣΑΒΒΑΤΟ 11.05
τις υπόλοιπες μέρες 07.10-13.50-16.30

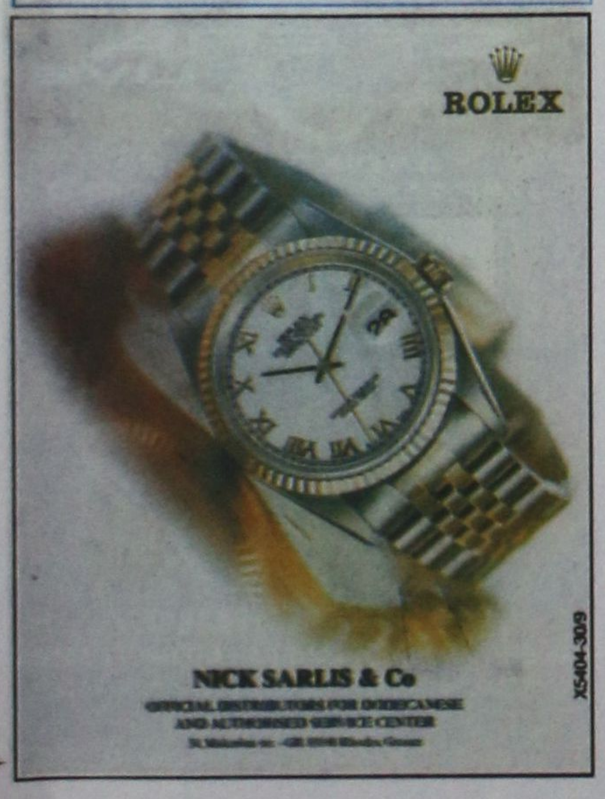

Δωδεκανησιακά 24ωρα

Στα πεταχτά

Χαρτομάνι!..

Γέμισε χαρτιά ο τόπος μας, που είναι κυρίως διαφημιστικά έντυπα.

Εχουμε ασχοληθεί και άλλες φορές με το θέμα, αλλά - δυστυχώς- δεν έγινε τίποτα!

Οι πάντες ρυπαίνουν την πόλη χωρίς κανένα έλεγχο!

Αλλά, μέχρι που θα πάει αυτή η κατάσταση;

Θα ενδιαφερθεί κάποιος για να δοθεί ένα τέλος;

Προσλήψεις με...μίζα

Τα όσα ακούστηκαν, και ακούγονται, σε όλο το νησί της Ρόδου, αμέσως μετά την αποκάλυψη της δράσης του τοπικού στελέχους της Νέας Δημοκρατίας που έταξε διορισμούς, παίρνοντας την σχετική μίζα, και που αφορούν παρόμοιες πρακτικές δεν περιγράφονται. Προς αποφυγή παρεξηγήσεων οφείλουμε να πούμε ότι ούτε επίσημη καταγγελία γνωρίζουμε να έχει γίνει ούτε να έχουν κατατεθεί στοιχεία που να αποδεικνύουν ότι στο όλο κύκλωμα ήταν μπλεγμένοι και τρίτοι ή ότι υπάρχουν και κάποιοι άλλοι που ασκούν την ίδια δραστηριότητα. Δυο τινά συμβαίνουν. Ή ως λαός είμαστε ευφάνταστος και με κάθε αφορμή κατασκευάζουμε σενάρια ή είναι πολλοί αυτοί που προσπαθούν να «κονομήσουνε» εκμεταλλευόμενοι την δύσκολη κατάσταση που βρίσκεται η πλειοψηφία των πολιτών.

Μαθήματα για κομπιούτερ

Τάξη φαίνεται ότι μπαίνει στον χώρο των ιδιωτικών σχολών της Δωδεκανήσου που ασχολούνται με την εκμάθηση των ηλεκτρονικών υπολογιστών. Ο νέος νόμος που ορίζει επακριβώς ποιον τύπο πτυχίου γνώσης ηλεκτρονικών υπολογιστών αναγνωρίζει ως επίσημο η πολιτεία, και που μπορούν να κάνουν χρήση οι ενδιαφερόμενοι προκειμένου να προσληφθούν ή να πάρουν μέρος στους διάφορους διαγωνισμούς έβαλε φρένο σε κάποιους που τα τελευταία χρόνια διαφήμιζαν ότι παρέχουν αναγνωρισμένα πτυχία που δεν ήταν τίποτα άλλο από απλά διπλώματα που αποδεικνύονταν εντελώς άχρηστα για τους κατόχους τους. Γενικότερα πάντως υπάρχει πρόβλημα στη Δωδεκάνησο με διάφορες ιδιωτικές σχολές που τάζουν τίτλους και προνόμια στους σπουδαστές τους αν και δεν έχουν από τον νόμο το δικαίωμα.

Επιλογή πελατών

Μέτρα κατά των συναδέλφων τους που διαλέγουν πελάτες πρέπει να πάρει άμεσα το σωματείο των ιδιοκτητών ταξί της Ρόδου,

Τα μέλη του νέου Διοικητικού Συμβουλίου οφείλουν να βρουν τρόπους για να «επαναφέρουν στην τάξη» κάποιους ταξιτζήδες που γράφουν τους πολίτες στα παλαιότερα των υποδημάτων τους. Γιατί, αντί, ως οφείλουν, να εξυπηρετούν κάθε πολίτη, αυτοί επιλέγουν κούρσες αφήνοντας στα «κρύα του λουτρού» κάποιους άτυχους που χρειάζονται ταξί, αλλά κατά κακή τους τύχη πηγαίνουν σε μη «καλούς», για την τσέπη των ταξιτζήδων, προορισμούς.

Και δεν είναι λίγοι αυτοί κ. πρόεδρε του Διοικητικού Συμβουλίου.

Την πρώτη φορά μετρήθηκαν δέκα. Πρόσφατα ήταν τέσσερις. Την τρίτη φορά θα φταίει ο πολίτης που θα παραδώσει τα στοιχεία του «επαγγελματία» που αρνείται μίσθωση στις αρμόδιες αρχές;

Κατόπιν ενεργειών μου...

Φαίνεται ότι- δυστυχώς- ξαναγυρίζουμε στην εποχή του «κατόπιν ενεργειών μου...»

Διότι ασφαλώς κάποιοι θέλουν να παίξουν με τον πόνο των ανθρώπων που αγωνιούν για την τύχη τους αναπτώντας μια δουλειά!...

Μα είναι δυνατόν βουλευτής να κρατά τ' αποτελέσματα του ΑΣΕΠ για τους συμβασιούχους και να τα μοιράζει, εμφανίζοντας τον εαυτό του ως...σωτήρα;

Καλά δεν γνωρίζουν ότι το ΑΣΕΠ δημιουργήθηκε απλώς για να καταργηθεί «το κατόπιν ενεργειών μου»;

Ρόδος

Με τον παραπάνω τίτλο ο Νεόκοπος των «Νέων» έγραψε χτες το παρακάτω σχόλιο:

«Κύριε διευθυντά,

πρώτα εξέδωσαν τον πίνακα των προσλαμβανομένων και μετά συνεδρίασε η επιτροπή για να αξιολογήσει τους υποψηφίους:

Αλλη μία νίκη της κυβέρνησης κατά της γραφειοκρατίας...

Με τιμή
Νεόκοπος».

Σπασμωδικές κινήσεις

Ο διοικητής του Νοσοκομείου Ρόδου, έχασε την ψυχραιμία του και αντιδρά σπασμωδικά. Καθημερινά, προβαίνει σε αλλαγή των εφημεριών, προφανώς, για να...σπάσει τα νεύρα των γιατρών, αλλά αγνοεί ότι μπορούν να βρούν αντίδοτο, σαν γιατροί.

Οι ενέργειες αυτές, που χαρακτηρίζονται σπασμωδικές, δεν λύνουν το πρόβλημα. Αντίθετα το επιδεινώνουν.

Οι παραιτήσεις λένε πολλά

Ο πρόεδρος και το διοικητικό συμβούλιο των Γιατρών του ΙΚΑ Ρόδου, υπέβαλαν τις παραιτήσεις τους, γιατί δεν λύνεται το στεγαστικό πρόβλημα του υποκαταστήματος. Θα πρέπει να σημειωθεί πριν από κάποιους μήνες ο κ. Μιχάλης Φωτάρας, είχε υποβάλει την παραίτησή του από την θέση του διευθυντή της υγειονομικής υπηρεσίας του ΙΚΑ Ρόδου.

Οι παραιτήσεις λένε πολλά για όσους δεν βλέπουν τις καρέκλες, σαν εξουσία.

Χαλάσματα

Στην παραλία του Ενυδρείου, δίπλα στους λουόμενους τουρίστες, βρίσκονται χαλάσματα από κάποιους τοίχους που γκρεμίστηκαν, αλλά και σκουπίδια.

Επειδή η εικόνα δεν μας τιμά, ας φροντίσουν, όποιοι είναι αρμόδιοι να καθαρίσει η παραλία.

Οι μαϊντανάκηδες

Κάθε λίγο και λιγάκι να και εμφανίζονται οι πολιτικοί αναλυτές, στα μέσα ενημέρωσης, για τις περισπούδαστες αναλύσεις. Δικό τους πρόβλημα, να εμφανίζονται σαν πολιτικοί αναλυτές, αλλά όταν φτάνουν στο σημείο να βρίζουν, γίνονται αισχροί.

Δυστυχώς οι μαϊντανάκηδες δεν πήραν χαμπάρι, ότι γελοιοποιούνται. Τους φτύνουν και αυτοί νομίζουν ότι ψιχαλίζει.

Δεν μπορούσε και αλλιώς

Κομπάζει η ΝΟΔΕ την ΝΔ σχετικά με την υπόθεση που αποκάλυψε για το στέλεχός της που εμπλέκεται στην γνωστή υπόθεση των διορισμών, αντί 700 ευρώ.

Δεν λέμε! Καλά έκανε και το αποκάλυψε, από τον ραδιοφωνικό σταθμό του προέδρου της, αλλά δεν μπορούσε να κάνει αλλιώς.

Οι καταγγελίες είχαν φθάσει παντού και η αποκάλυψη θα ακολουθούσε.

Ντροπή για τη Ρόδο

Είναι ποτέ δυνατόν μέρα μεσημέρι μικρά παιδάκια ηλικίας μόλις 4 και 5 χρόνων, να έχουν στηθεί στο δρόμο απέναντι από το Νεώριο και να ζητούν χρήματα από τους περαστικούς ντόπιους και ξένους!

Πρόκειται για εξευτελιστικό θέαμα για την πόλη μας. Δεν περνάει απ' εκεί κανένας αστυνομικός για ν' απομακρύνει τους ανήλικους που ζητιανεύουν;

Και οι πεζές περιπολίες που λέει η Αστυνομική Διεύθυνση τι έγιναν;

Ειδήσεις από τα Παλιά

**ΠΡΟΟΔΟΣ
1 ΑΥΓΟΥΣΤΟΥ 1972**

Η «ΡΟΔΟΣ» ΑΠΕΚΤΗΣΕ 9 ΠΟΔΟΣΦΑΙΡΙΣΤΕΣ

Ελληξε χθες η περίοδος των μεταγραφών. Ο οριστικός πίνακας των νεοαποκτηθέντων ποδοσφαιριστών εκ μέρους της «Ρόδου» - ως μας ανεκοίνωσε αργά χθες το βράδυ ο αντιπρόεδρος της ομάδας χειρούργος-ιατρός Γ. Λαμπάδης - έχει ως ακολούθως: Κόης, Καραμανλής, Κώτης (Απόλλωνος, Καλυθιών), Κουμπιός (Διαγόρα), Καλογεράς, (ΠΑΟ), Παπαδήμας (Χαλκηδόνος), Τουλγέρογλου (ΠΑΟ) Κουμουνδούρος (ΠΑΟ), Κουρούντης.

Εξ αυτών οι πέντε ήσαν επαγγελματίες, ενώ οι υπόλοιποι τέσσερις (Κώτης, Κουμπιός, Καλογεράς και Κούρντης) ερασιτέχνες.

Οι μεταγραφές της χθεσινής ημέρας ήσαν των Καλογερά, Παπαδήμα και Κουμουνδούρου.

Σημειωτέον ότι μόλις χθες «έκλεισε» και η μεταγραφή του Τουλγέρογλου κι έτσι οι τελευταίοι ψίθυροι «εκόπασαν».

Μεγάλη η βοήθεια του Παναθηναϊκού στις μεταγραφές της «Ρόδου». Ο Καλογεράς, ο Τουλγέρογλου και ο Κουμουνδούρος είναι ποδοσφαιριστές του «τριφυλιού».

Ο Καλογεράς παρεχωρήθη με υποσχετική εντός έτους και με εγγύησι 200.00 δρχ. Τόσο μεγάλη είναι η αξία του. Αλλωστε ο πρόεδρος του ΠΑΟ κ. Κίτσιος τον θεωρεί ως τον «αδιάδοχο» του Δομάζου, στο Κέντρο της ομάδος του.

Ο Κουμουνδούρος στο περασμένο πρωτάθλημα ηγωνίζετο στην Προοδευτική με υποσχετική.

ΠΟΙΟΙ ΠΑΡΑΜΕΝΟΥΝ

Η «Ρόδος» ανενέωσε τα συμβόλαια των εξής παικτών της: Καραγιάννη, Χατζή, Χατζηγεωργίου, Διακονικολάου, Νεοφύτου, Πίττα, Αχιολά, Ξύπα, Μπαριανού, Παυλίδη, Σπανού Ι., Δημητρά, Σταυρή και Καραντάνη.

ΠΟΙΟΙ ΦΕΥΓΟΥΝ

Αποδεσμεύθησαν οι Αγγέλου, Φωτεινός, Ρουτζιέρης, Σπανός Κ. Βόλας και Σταματάκης, ενώ ο Κυπριώτης παρεχωρήθη με υποσχετική.

Η «Ρόδος» συνέστησε στους ανωτέρω αποδεσμευθέντας, όπως μεταγραφούν στο Φοίβο.

Το Δ.Σ. της «Ρόδου ευχαριστεί τους κ.κ. Νομάρχη, Δήμαρχο, τον κ. Κίτσιο, ως και όλους εκείνους που εβοήθησαν στις προσπάθειες αποκτήσεως των προαναφερθέντων ποδοσφαιριστών.

ΣΥΝΑΛΛΑΓΜΑ

	Αγορά	Πώληση
ΔΟΛΛΑΡΙΟ Η.Π.Α	1,2133	1,1856
ΛΙΡΑ ΑΓΓΛΙΑΣ	0,68645	0,67079
ΚΟΡΩΝΑ ΔΑΝΙΑΣ	7,5214	7,3498
ΚΟΡΩΝΑ ΣΟΥΗΔΙΑΣ	9,4638	9,2479
ΓΙΕΝ ΙΑΠΩΝΙΑΣ	137,17	134,04
ΦΡΑΓΚΟ ΕΛΒΕΤΙΑΣ	1,566	1,5323
ΚΟΡΩΝΑ ΝΟΡΒΗΓΙΑΣ	7,8891	7,7091
ΛΙΡΑ ΚΥΠΡΟΥ	0,5777	0,5645
ΔΟΛ. ΚΑΝΑΔΑ	1,4284	1,3958
ΔΟΛ. ΑΥΣΤΡΑΛΙΑΣ	1,5985	1,562

ΠΡΟΟΔΟΣ
Ημερήσια Εφημερίδα της Ρόδου
ΙΔΙΟΚΤΗΣΙΑ - ΕΚΔΟΣΗ
Γ. ΔΙΑΜΑΝΤΙΔΗΣ
ΓΡΑΦΙΚΕΣ ΤΕΧΝΕΣ Α.Ε.
Ετος ιδρυσεως 1949
ΓΡΑΦΕΙΑ ΣΥΝΤΑΞΗΣ - ΔΙΑΦΗΜΙΣΕΙΣ Μάρκου Μαλλιαράκη 3 (ΚΟΒΑ)
Τηλ.: Συντάξης: 22410 27356-34101, FAX: 22410 20643
Τηλ. Λογιστηρίου: 22410 35322, FAX: 22410 35322
e-mail: info@proodos.net & proodro@otenet.gr

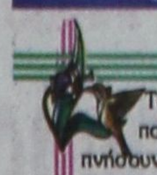

Το μακιγιάζ απασχολεί μερικά λεπτά καθε μέρα πολλές γυναίκες, από την ώρα σχεδόν που θα ξυπνήσουν. Είναι μέρος της ρουτίνας και της ετοιμασίας τους πριν να φύγουν από το σπίτι για τη δουλειά τους. Το ντεμακιγιάζ όμως, δηλαδή η αφαίρεση του μακιγιάζ επιμελώς θα έπρεπε να απασχολεί όσες γυναίκες απασχολεί και το μακιγιάζ. Δυστυχώς όμως μερικές το θεωρούν βαρετό. Ξέρουν ότι δεν είναι περιττό αλλά όταν αφήνουν αυτή τη διαδικασία καθημερινά, ακριβώς λίγο πριν πέσουν για ύπνο, είναι φυσικό να μην έχουν κουράγιο γιατί νυστάζουν. Αν φροντίζουν για τον καθαρισμό του προσώπου και κυρίως των ματιών, που είναι ευαίσθητα, μερικές άρες πριν, θα είχαν χρόνο για την περαιτέρω περιποίηση. Να βάλουν δηλαδή μια κρέμα ματιών, αλλά και να χαλαράσουν χωρίς μακιγιάζ στο πρόσωπο που ναι μεν τις ομορφαίνει αλλά κλείνει και τους πόρους και κουράζει το δέρμα. Αν αφαιρεθεί, το δέρμα αναπνέει και υπάρχει περισσότερη άνεση και στον ύπνο. Δεν είναι ωραίο κάθε πρωί να είναι μουτζουρωμένες από το μέικ- απ ή τη μάσκαρα οι μαξιλαροθήκες ούτε όμως και τα μάτια τριγύρω. Αντί να ξεκουράζονται υποφέρουν κατά τη διάρκεια του ύπνου τότε που θα έπρεπε να ανανεώνονται τα κύτταρα. Για ευκολία υπάρχουν προϊόντα καθαρισμού σε μαντηλάκια για το πρόσωπο και τα μάτια, όπως και καθαριστικά απαλά προϊόντα για τα μάτια που αφαιρούνται με βαμβάκι ή με νερό και είναι οφθαλμολογικά ελεγμένα και για τις γυναίκες που φορούν φακούς. Γιατί αν από μικρές οι γυναίκες μάθουν το ντεμακιγιάζ θα το συνεχίζουν και μεγάλες και ακόμα και τα βράδυ που έχουν ξενυχτήσει και νυστάζουν θα είναι απαραίτητη κίνηση πριν τον ύπνο χωρίς να δυσανασχετούν. Ετσι βοηθούν και να παρατείνεται η ομορφιά της περιοχής των ματιών που εύκολα και πολύ σύντομα ηλικιακά κάνουν ρυτίδες και σε κάθε χαμόγελο διακρίνονται έντονα, αλλά και η υγεία τους, γιατί όλα τα προϊόντα είναι ξένες ουσίες που κατά τη διάρκεια του ύπνου μπορεί να επηρεάσουν τα ευαίσθητα μάτια.

Μίχα

ΦΑΡΜΑΚΕΙΑ
ΔΙΗΜΕΡΕΥΕΙ: ΒΑΣΙΛΑΡΟΣ ΕΥΣΤΡΑΤΙΟΣ
Μαραθώνος 11, Ροδίνι
Τηλ. 74050
ΔΙΑΝΥΚΤΕΡΕΥΕΙ: ΠΟΛΙΤΟΥ ΣΤΑΥΡΑ ΕΙΡ.
Γράμμου & Βασ. Ηρακλείου
Τηλ. 36291

ΥΓΡΑ ΚΑΥΣΙΜΑ
ΔΙΑΝΥΚΤΕΡΕΥΟΥΝ
• ΣΤΑΥΡΙΑΝΑΚΗΣ ΑΘ. Πρατ. ΕΚΟ, Νέα Αγορά
• ΧΑΤΖΗΜΑΝΩΛΗΣ ΕΜΜ. Πρατ. ΕΚΟ, Ασγούρου

ΡΑΔΙΟ ΤΑΞΙ
ΤΗΛ: ΠΟΛΗ: 22410 69800, ΥΠΑΙΘΡΟ: 22410 69600

ΠΑΡΑΔΟΣΗ ΚΑΙ ΤΕΧΝΟΛΟΓΙΑ
ΕΡΓΑΣΤΗΡΙΟ ΦΩΤΟΓΡΑΦΙΩΝ
ΦΩΤΟ ΦΙΛ. ΠΑΧΟΣ
Αναλογική και ψηφιακή φωτογραφία
ΤΥΠΩΜΑ ΚΑΙ ΝΥΧΤΕΡΙΝΕΣ ΩΡΕΣ
Γ. ΕΥΣΤΑΘΙΟΥ 11
Τηλ. 22410 26893 Κιν.: 6946 282033

ΚΙΝΗΜΑΤΟΓΡΑΦΟΙ





SAIS TRAVEL

ΤΡΙΗΜΕΡΕΣ ΑΠΟΔΡΑΣΕΙΣ

Οποια μέρα εσείς επιθυμείτε με δυνατότητα επέκτασης του τριημέρου

RELAX στα νησιά μας

* **ΚΑΛΥΜΝΟΣ** €140
* **ΛΕΡΟΣ** €160
* **ΠΑΤΜΟΣ** €175

Περιλαμβάνει:
- Εισιτήρια με το CATAMARAN ΔΩΔ/ΣΟΣ EXPRESS
- Ξενοδοχεία πάνω στη θάλασσα με πρωινό
- Αυτοκίνητο 3 μέρες παραλαβή και παράδοση στο λιμάνι

* **ΧΙΟΣ** €205
* **ΣΑΜΟΣ** €235 4ήμερο
* **ΜΥΤΙΛΗΝΗ** €245

Περιλαμβάνει:
- Αεροπορικά εισιτήρια με επιστροφή
- Φόρους αεροδρομίου
- Ξενοδοχείο πάνω στη θάλασσα με πρωινό
- Αυτοκίνητο 3 μέρες παραλαβή & παράδοση στο αεροδρόμιο

ΑΚΟΜΗ ΠΑΚΕΤΑ για

* **ΜΥΚΟΝΟ – ΠΑΡΟ – ΣΑΝΤΟΡΙΝΗ**
* **RELAX Μαρμαρίς**

3ήμερο χωρίς διαβατήριο Κάθε εβδομάδα

Περιλαμβάνει:
- Ξενοδοχείο 5 αστέρων με ημιδιατροφή
- Εισιτήρια με το CATAMARAN με επιστροφή

* **ΑΓ. ΡΑΦΑΗΛ**

4ήμερη εκδρομή (αεροπορικώς)

Από 10 έως 13/10

* Εκπληκτική προσφορά

Το τριήμερο της 28ης Οκτωβρίου

ΜΟΝΟ με 100 ευρώ

Relax Μαρμαρίς

Σε 5 αστέρων ξενοδοχείο, σάουνα, χαμάμ, τζακούζι, γυμναστήριο, τένις, νάιτ κλαμπ με προαιρετικές εκδρομές στην Dacia ή Φετιγιέ - Λίβισι ή Παμούκαλε.

Αναχωρήσεις με το καταμαράν
28 Οκτωβρίου Παρασκευή ώρες 08.00, 13.00, 16.00
29 Οκτωβρίου Σάββατο ώρες 08.00 και 16.00

Επιστροφές με το καταμαράν
30 Οκτωβρίου Κυριακή ώρα 16.00
31 Οκτωβρίου Δευτέρα ώρες 08.00 και 16.00

ΠΡΟΣΟΧΗ Για κρατήσεις με προκαταβολή έως 5 Οκτωβρίου η τιμή είναι **100 ευρώ το άτομο.** Από 6 Οκτωβρίου η τιμή είναι **110 ευρώ το άτομο**

Περιλαμβάνει:
Εισιτήρια Ρόδο - Μαρμαρίς - Ρόδο με το καταμαράν
Ξενοδοχείο 5 αστέρων λουξ με πρωινό και ένα γεύμα ημερησίως
Μεταφορές λιμάνι - ξενοδοχείο - λιμάνι
Φόρους Ελλάδος

Ταξιδεύετε και με ταυτότητα και με ελληνικά και με λατινά γράμματα

* **ΙΑΜΑΤΙΚΑ ΛΟΥΤΡΑ ΠΕΛΛΑΣ**

Από 2 έως 11/11 (αεροπορικώς)

* **ΒΟΡΕΙΑ ΕΛΛΑΔΑ** (αεροπορικώς)

ΘΕΣ/ΚΗ - ΒΕΡΓΙΝΑ - ΒΕΡΟΙΑ - ΝΑΟΥΣΑ - ΕΔΕΣΣΑ - ΠΑΝΑΓΙΑ ΣΟΥΜΕΛΑ

Από 2 έως 6/11

* **ΙΣΠΑΝΙΑ**

8ήμερη εκδρομή

Από 4 έως 11/11

ΜΑΔΡΙΤΗ - ΚΟΡΔΟΒΑ - ΣΕΒΙΛΛΗ - ΓΡΑΝΑΔΑ - ΤΟΛΕΔΟ

ΤΙΜΗ ΕΚΠΛΗΞΗ

* **ΓΥΡΟΣ ΠΕΛΟΠΟΝΝΗΣΟΥ**

8ήμερο εκδρομή

Από 15 έως 22/11 και από 23 έως 30/11

ΕΠΙΔΑΥΡΟ-ΝΑΥΠΛΙΟ-ΤΟΛΟ-ΠΑΝΑΓΙΑ ΜΑΛΕΒΗ-ΤΡΙΠΟΛΗ-ΣΠΑΡΤΗ-ΜΟΝΕΜΒΑΣΙΑ-ΓΥΘΕΙΟ-ΣΠΗΛΑΙΑ ΔΥΡΟΥ-ΚΑΛΑΜΑΤΑ-ΟΛΥΜΠΙΑ-ΠΑΤΡΑ-ΚΑΛΑΒΡΥΤΑ-ΜΕΓΑ ΣΠΗΛΑΙΟ-ΑΓ. ΛΑΥΡΑ

Πληροφορίες

ΠΡΑΚΤΟΡΕΙΟ ΤΑΞΙΔΙΩΝ

ΣΑΒΒΑΣ ΣΑΗΣ

Το πρακτορείο που εμπιστεύονται όλοι για τη σοβαρότητά του και την ποιότητα των εκδρομών του.

ΔΙΑΦΗΜΙΣΤΕΣ ΜΑΣ ΕΙΝΑΙ ΟΙ ΙΔΙΟΙ ΟΙ ΠΕΛΑΤΕΣ ΜΑΣ

ΤΑΡΠΟΝ ΣΠΡΙΓΚΣ 42 (δίπλα στην Τράπεζα Πίστεως)

Τηλ. 22410 39781-3, 22410 37711

X.5400-30/9

Αύριο στο ξενοδοχείο «RODOS PALLADIUM»

Ο μεγαλύτερος πρωινός καφές στον κόσμο!..

ΣΥΜΜΕΤΟΧΗ ΣΕ ΦΙΛΑΝΘΡΩΠΙΚΗ ΕΚΔΗΛΩΣΗ

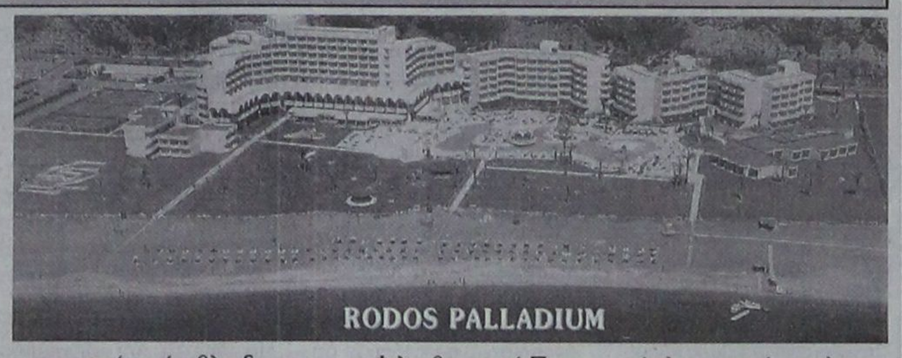
RODOS PALLADIUM

ΣΕ ΜΙΑ από τις πλέον γνωστές ετήσιες φιλανθρωπικές εκδηλώσεις της Μεγάλης Βρετανίας, με σκοπό τη συγκέντρωση χρημάτων για την περίθαλψη και υποστήριξη ατόμων που πάσχουν από καρκίνο και των οικογενειών τους, θα συμμετάσχει εφέτος το ξενοδοχείο «Rodos Palladium».

Την Παρασκευή 30 Σεπτεμβρίου, μεταξύ 10.30 π.μ. και 11.30 π.μ. το lobby bar του ξενοδοχείου θα φιλοξενήσει το δικό του πρωινό καφέ, τμήμα της παγκόσμιας αλυσίδας του «Μεγαλύτερου Πρωινού Καφέ στον Κόσμο», που διοργανώνεται εδώ και 15 χρόνια από τη φιλανθρωπική οργάνωση «Macmillan».

Το «Rodos Palladium», εκτός από τον καφέ και τον μπουφέ με τα γλυκά που θα προσφέρει δωρεάν, πρόκειται να διοργανώσει μια κλήρωση με κύριο έπαθλο διαμονή μίας εβδομάδας στο ξενοδοχείο, καθώς και μπουκάλια τοπικού κρασιού, με στόχο τη μεγαλύτερη προσέλευση κοινού και τη συγκέντρωση μεγαλύτερου χρηματικού ποσού. Η εκδήλωση είναι ανοιχτή τόσο στους πελάτες του ξενοδοχείου, όσο και στο ευρύ κοινό του νησιού μας και διοργανώνεται με την υποστήριξη των Tour Operators «Thomson» και «TUI».

Στο σύνολο των περσινών εκδηλώσεων του «Μεγαλύτερου Φιλανθρωπικού Πρωινού Καφέ στον Κόσμο» λαβαν μέρος 1.5 εκατομμύριο άνθρωποι σε ολόκληρο τον κόσμο, συγκεντρώνοντας 10.8 εκατομμύρια ευρώ.

Τα χρήματα που θα συγκεντρωθούν από την εκδήλωση θα εξασφαλίσουν τη συνέχιση του σημαντικού έργου της οργάνωσης προς τους ασθενείς που πάσχουν από καρκίνο. Η «Macmillan» βρίσκεται δίπλα τους από την πρώτη στιγμή της διάγνωσης της ασθένειας, με την παροχή όχι μόνο εξειδικευμένης ιατρικής και νοσηλευτικής περίθαλψης, αλλά και πρακτικής, οικονομικής και συναισθηματικής υποστήριξης. Η οργάνωση απασχολεί 3.590 επαγγελματίες, εξειδικευμένους στην περίθαλψη καρκινοπαθών, από νοσηλευτές, συμβούλους και φυσιοθεραπευτές, μέχρι διατροφολόγους, κοινωνικούς λειτουργούς και λογοθεραπευτές, υποστηρίζοντας υπεύθυνα τους ασθενείς στις καθημερινές προκλήσεις της ζωής με τον καρκίνο.

Η φιλοσοφία της «Macmillan» είναι η ανάπτυξη ολοκληρωμένων ομάδων, που παρέχουν στο σπίτι, στο νοσοκομείο ή στα ειδικά κέντρα περίθαλψης, υπεύθυνη πληροφόρηση και υποστήριξη, βοηθώντας τους ασθενείς να μάθουν περισσότερα για τον καρκίνο, να αντιμετωπίσουν τα συμπτώματα και τις παρενέργειες και να ανακαλύψουν πρακτικούς τρόπους να ζουν με την ασθένεια.

Το έργο της «Macmillan» στοχεύει στην αλλαγή της ζωής των ανθρώπων που ζουν με καρκίνο σήμερα, αλλά και στη βελτίωση της ποιότητας ζωής των μελλοντικών ασθενών.

ΙΝΕΜΑ

ΙΑΤΡΙΚΟΣ & ΝΟΣΟΚΟΜΕΙΑΚΟΣ ΕΞΟΠΛΙΣΜΟΣ

17 ΧΡΟΝΙΑ ΕΜΠΕΙΡΙΑΣ από το 1988

ΕΙΜΑΣΤΕ ΟΙ ΜΕΓΑΛΥΤΕΡΟΙ ΠΡΟΜΗΘΕΥΤΕΣ ΙΑΤΡΙΚΟΥ - ΟΡΘΟΠΕΔΙΚΟΥ ΚΑΙ ΝΟΣΟΚΟΜΕΙΑΚΟΥ ΥΛΙΚΟΥ ΣΤΗ ΔΩΔΕΚΑΝΗΣΟ

ΕΜΠΙΣΤΕΥΘΕΙΤΕ ΜΑΣ!!!

ΛΕΜΕΣΣΟΥ 2 ΡΟΔΟΣ ΤΗΛ. 22410 32238 - FAX 22410 28484



X112-30/9

ΑΝΑΠΗΡΙΚΑ ΚΑΡΟΤΣΙΑ - ΒΑΔΙΣΤΙΚΑ - ΟΡΘΟΠΕΔΙΚΑ ΕΙΔΗ - ΜΠΛΟΥΖΕΣ ΙΑΤΡΙΚΕΣ - ΚΑΛΤΣΕΣ ΦΛΕΒΙΤΙΔΑΣ - ΠΕΛΜΑΤΑ - ΟΡΘΟΠΕΔΙΚΑ ΜΑΞΙΛΑΡΙΑ - ΚΡΕΒΑΤΙΑ ΝΟΣΟΚΟΜΕΙΑΚΑ - ΙΑΤΡΙΚΟΣ ΕΞΟΠΛΙΣΜΟΣ ΚΑΙ ΑΝΑΛΩΣΙΜΑ - ΟΡΓΑΝΑ ΧΗΜΕΙΟΥ ΚΑΙ ΚΑΘΕ ΑΛΛΟ ΕΙΔΟΣ ΓΙΑ ΚΑΤ' ΟΙΚΟ ΝΟΣΗΛΕΙΑ

Εναρξη εργασιών για μαθητές με ειδικές εκπαιδευτικές ανάγκες

ΘΑ ΛΕΙΤΟΥΡΓΗΣΟΥΝ ΔΥΟ ΤΜΗΜΑΤΑ

Ανακοινώνεται ότι αρχίζουν οι εγγραφές μαθητών με ειδικές εκπαιδευτικές ανάγκες στο Ε.Ε.Ε.Ε.Κ. Ρόδου που θα λειτουργήσει άμεσα. Στα εργαστήρια Ειδικής Επαγγελματικής Εκπαίδευσης και Κατάρτισης σε πρώτη φάση οι μαθητές θα εξειδικευτούν στους παρακάτω δύο τομείς: 1) Κηπουρικής - Ανθοκομίας και 2) Κεραμεικής - Αγγειοπλαστικής.

Οι εγγραφές θα γίνονται στη Δ/νση Β/θμιας Εκπ/σης Δωδ/σου (κτίριο Δ.Ο.Υ. Ρόδου, 4ος όροφος γραφείο 3).

Πληροφορίες: Κωνσταντίου Αρτεμις, τηλ. 2241 0 55836.

Απαιτούμενα δικαιολογητικά:

1. Απολυτήριο Δημοτικού Σχολείου.
2. Αίτηση - υπεύθυνη δήλωση του γονέα ή κηδεμόνα.
3. Πιστοποίηση των ειδικών εκπ/κών αναγκών του παιδιού από το Κ.Δ.Α.Υ. ή από οποιοδήποτε άλλο ανάλογο πιστοποιητικό.
4. Πιστοποιητικό γέννησης.

Προθεσμία υποβολής δικαιολογητικών: από 27 - 09 - 2005 έως 15 - 10 - 2005.

PEGASSOS TRAVEL

Club of Rhodes

ΕΚΔΡΟΜΕΣ ΓΙΑ ΤΗΝ 28η ΟΚΤΩΒΡΙΟΥ

ΡΩΜΗ

4 ημέρες

27-30/10 & 28-31/10) - ΔΙΑΜΟΝΗ ΣΕ ΞΕΝΟΔΟΧΕΙΟ 4 * ΜΕ ΠΡΩΙΝΟ

ΤΙΜΗ ΚΑΤ' ΑΤΟΜΟ ΣΕ ΔΙΚΛΙΝΟ : 579 ευρώ

ΑΜΣΤΕΡΝΤΑΜ

4 ημέρες

(28-31/10) - ΔΙΑΜΟΝΗ ΣΕ ΞΕΝΟΔΟΧΕΙΟ 4* ΜΕ ΠΡΩΙΝΟ

ΤΙΜΗ ΚΑΤ΄ΑΤΟΜΟ ΣΕ ΔΙΚΛΙΝΟ : 555 ευρώ

ΠΑΡΙΣΙ – ΛΟΥΒΡΟ – DISNEYLAND

4 ημέρες

(27-30/10) - ΔΙΑΜΟΝΗ ΣΕ ΞΕΝΟΔΟΧΕΙΟ 4* ΜΕ ΠΡΩΙΝΟ

ΤΙΜΗ ΚΑΤ΄ΑΤΟΜΟ ΣΕ ΔΙΚΛΙΝΟ : 599 ευρώ

DISNEYLAND

4 ημέρες

(28-31/10) - ΔΙΑΜΟΝΗ ΣΤΗ SANTA FE

ΤΙΜΗ ΚΑΤ΄ΑΤΟΜΟ ΣΕ ΔΙΚΛΙΝΟ : 715 ευρώ

ΠΑΙΔΙΑ ΜΕ 2 ΓΟΝΕΙΣ : 460 ευρώ

ΠΡΑΓΑ – ΚΑΡΛΟΒΥ ΒΑΡΥ

4 ημέρες

4 (27-30/10) - ΔΙΑΜΟΝΗ ΣΕ ΞΕΝΟΔΟΧΕΙΟ 5*

ΤΙΜΗ ΚΑΤ΄ΑΤΟΜΟ ΣΕ ΔΙΚΛΙΝΟ : 599 ευρώ - ΠΑΙΔΙΚΗ ΕΚΠΤΩΣΗ : 60 ευρώ

ΚΩΝΣΤΑΝΤΙΝΟΥΠΟΛΗ - ΠΡΙΓΚΗΠΟΝΗΣΑ

4 ημέρες

4 27-30/10) - ΔΙΑΜΟΝΗ ΣΕ ΞΕΝΟΔΟΧΕΙΟ 4*

ΤΙΜΗ ΚΑΤ΄ΑΤΟΜΟ ΣΕ ΔΙΚΛΙΝΟ : 435 ευρώ - ΠΑΙΔΙΚΗ ΕΚΠΤΩΣΗ : 50 ευρώ

ΓΙΑ ΠΛΗΡΟΦΟΡΙΕΣ ΚΑΙ ΚΡΑΤΗΣΕΙΣ, ΠΑΡΑΚΑΛΩ ΕΠΙΚΟΙΝΩΝΗΣΤΕ ΜΕ ΤΟ PEGASOS TRAVEL:

ΑΛΕΞΑΝΔΡΟΥ ΔΙΑΚΟΥ 84 – ΤΗΛ : 75879 – 73455 – 76161

X.5399-30/9

ΠΑΡΑΔΟΣΗ ΚΑΙ ΤΕΧΝΟΛΟΓΙΑ

ΕΡΓΑΣΤΗΡΙΟ ΦΩΤΟΓΡΑΦΙΩΝ

ΦΩΤΟ ΦΙΛ. ΠΑΧΟΣ

Αναλογική και ψηφιακή φωτογραφία



ΤΥΠΩΜΑ ΚΑΙ ΝΥΧΤΕΡΙΝΕΣ ΩΡΕΣ

Γ. ΕΥΣΤΑΘΙΟΥ 11

Τηλ. 22410 26893 Κιν.: 6946 282033

TIMETABLE		RHODES	SIMI		PANORMITIS		KOS		KALYMNOS		LEROS		LIPSI		PATMOS		LIPSI		LEROS		KALYMNOS		KOS		SIMI		PANORMITIS		RHODES	KASTELORIZO	
DAYS/ΗΜΕΡΕΣ	SHIP	DEPARTURE	ARRIVAL	DEPARTURE	ARRIVAL	DEPARTURE	ARRIVAL	DEPARTURE	ARRIVAL	DEPARTURE	ARRIVAL	DEPARTURE	ARRIVAL	DEPARTURE	ARRIVAL	DEPARTURE	ARRIVAL	DEPARTURE	ARRIVAL	DEPARTURE	ARRIVAL	DEPARTURE	ARRIVAL	DEPARTURE	ARRIVAL	DEPARTURE	ARRIVAL	DEPARTURE	ARRIVAL	ARRIVAL	DEPARTURE
SUNDAY ΚΥΡΙΑΚΗ	EXPRESS	8.30	9.20	9.25	-	-	11.00	11.10	11.50	12.00	12.50	12.55	13.15	13.20	13.40	13.45	-	-	14.25	14.30	15.20	15.30	16.10	16.20	17.45	17.50	-	-	18.30	-	-
	PRIDE	15.30	-	-	16.10	16.15	17.30	17.40	18.20	18.30	19.15	19.20	19.40	19.45	20.05	6.00	6.20	6.25	6.45	6.50	7.35	7.45	8.20	8.30	-	-	9.45	9.50	10.50	-	-
MONDAY ΔΕΥΤΕΡΑ	EXPRESS	8.30	-	-	-	-	-	-	-	-	-	-	-	-	-	-	-	-	-	-	-	-	-	-	-	-	-	-	-	11.00	16.00
	PRIDE	15.30	16.20	16.25	-	-	17.40	17.50	18.30	18.40	19.25	19.30	19.50	19.55	20.15	6.00	6.20	6.25	6.45	6.50	7.35	7.45	8.20	8.30	9.45	9.50	-	-	10.40	-	-
TUESDAY ΤΡΙΤΗ	EXPRESS	8.30	-	-	-	-	10.40	10.50	11.30	11.40	12.30	12.35	12.55	13.00	13.20	13.30	-	-	14.20	14.30	15.20	15.30	16.10	16.20	-	-	-	-	18.30	-	-
	PRIDE	15.30	16.20	16.25	-	-	17.40	17.50	18.30	18.40	19.25	19.30	19.50	19.55	20.15	6.00	6.20	6.25	6.45	6.50	7.35	7.45	8.20	8.30	9.45	9.50	-	-	10.40	-	-
WEDNESDAY ΤΕΤΑΡΤΗ	EXPRESS	8.30	9.20	9.25	-	-	11.00	11.10	11.50	12.00	12.50	12.55	13.15	13.20	13.40	13.45	-	-	14.25	14.30	15.20	15.30	16.10	16.20	17.45	17.50	-	-	18.30	-	-
	PRIDE	15.30	16.20	16.25	-	-	17.40	17.50	18.30	18.40	19.25	19.30	19.50	19.55	20.15	6.00	6.20	6.25	6.45	6.50	7.35	7.45	8.20	8.30	9.45	9.50	-	-	10.40	-	-
THURSDAY ΠΕΜΠΤΗ	EXPRESS	8.30	-	-	-	-	10.40	10.50	11.30	11.40	12.30	12.35	12.55	13.00	13.20	13.30	-	-	14.20	14.30	15.20	15.30	16.10	16.20	-	-	-	-	18.30	-	-
	PRIDE	15.30	16.20	16.25	-	-	17.40	17.50	18.30	18.40	19.25	19.30	19.50	19.55	-	6.00	6.20	6.25	6.45	6.50	7.35	7.45	8.20	8.30	9.45	9.50	-	-	10.40	-	-
FRIDAY ΠΑΡΑΣΚΕΥΗ	EXPRESS	8.30	-	-	-	-	10.40	10.50	11.30	11.40	12.30	12.35	12.55	13.00	13.20	13.30	-	-	14.20	14.30	15.20	15.30	16.10	16.20	-	-	-	-	18.30	-	-
	PRIDE	15.30	16.20	16.25	-	-	17.40	17.50	18.30	18.40	19.25	19.30	19.50	19.55	20.15	6.00	6.20	6.25	6.45	6.50	7.35	7.45	8.20	8.30	9.45	9.50	-	-	10.40	-	-
SATURDAY ΣΑΒΒΑΤΟ	EXPRESS	8.30	-	-	9.10	9.20	10.50	11.00	11.40	11.50	12.40	12.45	13.05	13.10	13.30	13.40	-	-	14.20	14.30	15.20	15.30	16.10	16.20	-	-	17.45	17.50	18.30	-	-
	PRIDE	15.30	16.20	16.25	-	-	17.40	17.50	18.30	18.40	19.25	19.30	19.50	19.55	20.15	6.00	6.20	6.25	6.45	6.50	7.35	7.45	8.20	8.30	9.45	9.50	-	-	10.40	-	-

Β' περίοδος: από 15/05/05 έως 15/10/05



Με όραμα και αγάπη για τα Δωδεκάνησα, το ταξίδι μας συνεχίζεται.

DODEKANISOS SEAWAYS

η δική μας ναυτιλιακή

Αναχωρήσεις για:
Ρόδο • Σύμη • Πανορμίτη • Κω • Κάλυμνο • Λέρο • Λειψούς • Πάτμο • Καστελόριζο

DODEKANISOS SEAWAYS Αυστραλίας 3, 85100 Ρόδος, τηλ.: 22410 70590, fax: 22410 70591, e-mail: info@12ne.gr, www.12ne.gr

X.5409-30/9

ΜΝΗΜΟΣΥΝΑ

Τελούμε την 1η Οκτωβρίου ημέρα Σάββατο και ώρα 8 π.μ. στον ιερό ναό Ταξιαρχών νεκροταφείου 3ετές μνημόσυνο υπέρ αναπαύσεως της ψυχής του λατρευτού μας πατέρα

ΑΝΤΩΝΗ ΧΑΤΖΗΜΑΝΩΛΗ

Η σύζυγος Τσαμπίκα -Ειρήνη
Τα παιδιά Στέλλα, Φλώρα, Θεοδώρα, Αναστάσης

4848-30/9

Τελούμε στις 2 Οκτωβρίου ημέρα Κυριακή και ώρα 9.30 π.μ. στον ιερό ναό Αγίου Νικολάου Παραδεισίου 6μηνο μνημόσυνο υπέρ αναπαύσεως της ψυχής του λατρευτού μας συζύγου, πατέρα και παππού

ΛΟΥΚΑ ΣΙΣΜΑΝΗ

Η σύζυγος Σοφία
Τα παιδιά Γιούλη - Δημήτρης, Πέτρος - Μαίρη
Τα εγγόνια Βασίλης, Νεφέλη
Οι λοιποί συγγενείς

12000-1/10



Τελούμε την 1η Οκτωβρίου ημέρα Σάββατο και ώρα 8 π.μ. στον ιερό ναό Ταξιαρχών νεκροταφείου 9ήμερο μνημόσυνο υπέρ αναπαύσεως της ψυχής της λατρευτής μας μητέρας, γιαγιάς, προγιαγιάς και θείας

ΑΝΝΑΣ ΠΑΠΑΔΗΜΗΤΡΙΟΥ

Τα παιδιά Καλλιόπη - Εντουαρντ Genhart, Αντώνης - Ιουλία
Τα εγγόνια, τα δισέγγονα, τα ανίψια και οι λοιποί συγγενείς

ΘΕΜ-30/9



Τελούμε στις 2 Οκτωβρίου ημέρα Κυριακή και ώρα 8 π.μ. στον ιερό ναό Ταξιαρχών νεκροταφείου 9μηνο μνημόσυνο υπέρ αναπαύσεως της ψυχής της λατρευτής μας συζύγου, μητέρας, γιαγιάς και θείας

ΚΟΝΤΗΣ ΚΥΠΡΑΙΟΥ

Ο σύζυγος Ανδρέας
Τα παιδιά Πανορμίτης - Ελισάβετ, Γιάννης - Ερασμία, Λευτέρης - Αφροδίτη
Τα εγγόνια, τα ανίψια και οι λοιποί συγγενείς

ΘΕΜ-1/10



Τελούμε στις 2 Οκτωβρίου ημέρα Κυριακή και ώρα 9 π.μ. στον ιερό ναό Ταξιαρχών νεκροταφείου 5ετές μνημόσυνο υπέρ αναπαύσεως της ψυχής του λατρευτού μας υιού και αδελφού

ΙΩΑΝΝΟΥ ΦΤΕΡΟΥΓΑ

Ο πατέρας Γιώργος
Ο αδελφός Δημήτρης
Οι λοιποί συγγενείς

11998-1/10



Τελούμε την 1η Οκτωβρίου ημέρα Σάββατο και ώρα 8 π.μ. στον ιερό ναό Αγίας Ειρήνης Ορφανοτροφείου Θηλέων 3μηνο μνημόσυνο υπέρ αναπαύσεως της ψυχής της λατρευτής μας μητέρας, γιαγιάς και θείας

ΣΕΒΑΣΤΗΣ ΡΟΔΙΤΟΥ

Τα παιδιά Αννα - Σταύρος, Ουρανία - Μιχάλης, Μιχάλης - Αμαλία, Δέσποινα
Τα εγγόνια, τα ανίψια και οι λοιποί συγγενείς

11992-30/9



Τελούμε την 1η Οκτωβρίου ημέρα Σάββατο και ώρα 8 π.μ. στον ιερό ναό Ταξιαρχών νεκροταφείου πόλεως Ρόδου 3μηνο μνημόσυνο υπέρ αναπαύσεως της ψυχής της μητέρας και γιαγιάς μας

ΜΑΡΙΑΣ Κ. ΜΗΝΑΤΣΗ

Τα παιδιά και τα εγγόνια

12379-30/9



Στις 30 Σεπτεμβρίου ημέρα Παρασκευή και ώρα 8 π.μ. στον ιερό ναό Ταξιαρχών ΙΑΛΥΣΟΥ (παλαιού νεκροταφείου) τελούμε 6ετές μνημόσυνο υπέρ αναπαύσεως της ψυχής της πολυαγαπημένης και αλησμόνητης θείας μας

ΧΡΥΣΑΝΘΗΣ Π. ΛΟΥΚΑΡΗ

το γένος ΓΕΩΡΓΙΟΥ ΠΑΥΛΗ ή ΠΑΥΛΙΔΗ

Τα ανίψια Κοκώνα - Σταύρος Κακάς
Ο ανιψιός Πάρης Κακάς
Οι λοιποί συγγενείς

11962-29/9

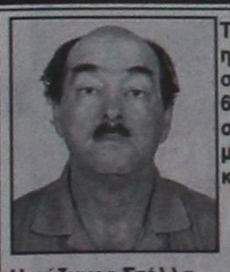

Τελούμε στις 30 Σεπτεμβρίου ημέρα Παρασκευή και ώρα 8 π.μ. στον ιερό ναό Ταξιαρχών Ρόδου 6μηνο μνημόσυνο υπέρ αναπαύσεως της ψυχής του λατρευτού μας συζύγου, πατέρα, αδελφού και θείου

ΚΩΣΤΑ ΑΝΤΩΝΙΟΥ

Η σύζυγος Στέλλα
Τα παιδιά Φίλιππας, Γιάννης, Ευθυμία, Φωτεινή, Στέφανος
Τα αδέλφια Φωτεινή - Στέφανος, τα ανίψια και οι λοιποί συγγενείς

11953-29/9

Σκηνές ντροπής στα πλοία

ΣΥΝΕΧΕΙΑ ΑΠΟ ΤΗ ΣΕΛ. 1

αλλοδαποί, αντί για τον «μύθο τους» έπεσαν έναν εφιάλτη - πέρασαν από τη Σκύλα των λιμανιών, στη Χάρυβδη των σαπιοκάραβων» ανέφερε χαρακτηριστικά. Ο κος Πιπεργιάς κατηγόρησε τον υπουργό Εμπορικής Ναυτιλίας ότι ανέχεται την επικράτηση συνθηκών αθέμιτου ανταγωνισμού και επιδοτεί με προκηρύξεις φωτογραφικών διατάξεων τις άγονες γραμμές. Πλοία που για να εξοικονομήσουν καύσιμα δεν βάζουν μπροστά τον κλιματισμό, απουσία γιατρού στα πλοία και αόριστες εξαγγελίες για τα δωρεάν εισιτήρια των ακριτικών νησιών, συμπληρώνουν το τοπίο.

Τη δυσφορία της Καλύμνου για ενεργοποίηση πλοίων σαν τη «Ροδάνθη», τη «Ρομίλντα» και τη «Δημητρούλα» στην Κάλυμνο σε βάρος του τουρισμού του νησιού, μετέφερε ο Δ. Γεωργακόπουλος για να εισπράξει την απάντηση του υπουργού: «Φταίμε εμείς, αν οι πολιτικές χωρίς λογική, κατασκεύασαν ένα λιμάνι στο οποίο δεν μπορεί να μπει ένα πλοίο πάνω από κάποια μέτρα;».

ΣΤΟ ΙΔΙΟ πλαίσιο, ο κος Κεφαλογιάννης έκανε λόγο για «άθλια λιμάνια και υποδομές» για να δεχθεί την κατηγορία του Γιάννη Μαγκριώτη ότι ως υπουργός Ναυτιλίας «καλεί τους ξένους σε ανασφαλή και άθλια λιμάνια και πρέπει να ανακαλέσει - δεν είναι βουλευτής της αντιπολίτευσης». Ο υπουργός επέμεινε στο σχόλιό του, παραπέμποντας στις προοπτικές του χρηματοδοτικού πρωτοκόλλου και αναφέροντας χαρακτηριστικά: «Κάνουμε αγώνα ταχύτητας να καλύψουμε το χαμένο χρόνο της προηγούμενης περιόδου».

Το κλίμα της συζήτησης οξύνθηκε ιδιαίτερα όταν ο κος Κεφαλογιάννης, απαντώντας στους υπαινιγμούς της αξιωματικής αντιπολίτευσης για εύνοια του υπουργείου προς συγκεκριμένους εφοπλιστές, παρατήρησε ότι «τα μονοπωλιακά παιχνίδια είναι συστήματα του καθεστώτος ΠΑΣΟΚ» και έκανε λόγο για «υπόγειες διαδρομές πρώην στελεχών του ΠΑΣΟΚ, της πολιτικής ηγεσίας και ακτοπλόων, για την εισαγωγή εταιρειών στο Χρηματιστήριο»: «Το ΠΑΣΟΚ επέτρεψε σε μία και μοναδική εταιρεία με άδειες σκοπιμότητας, να κυριαρχήσει στο Αιγαίο. Οι ολίγοι έξυπνοι που έστησαν το χρηματιστηριακό παιχνίδι στην ακτοπλοΐα αγόραζαν με χίλιες δραχμές και θα πωλούσαν με 6000».

Ο ΥΠΟΥΡΓΟΣ Εμπορικής Ναυτιλίας, υπαινίχθη επίσης ιδιόμορφες σχέσης του εφοπλιστή Γ. Αγουδήμου με το ΠΑΣΟΚ («δεν με πήγε συνοδεία στην Τήνο όπως πήγε τον μακαρίτη τον Παπανδρέου και τη Δήμητρα Λιάνη και δεν έδωσε στη «Δημητρούλα» το όνομα της γυναίκας μου» παρατήρησε χαρακτηριστικά), όπως επίσης και στημένα δημοσιεύματα «στα «Νέα» του κου Λαμπράκη» με πρωτοβουλία του Χρήστου Πρωτόπαππα.

Οι αναφορές του κου Κεφαλογιάννη προκάλεσαν την οργή της αξιωματικής αντιπολίτευσης, με τον κοινοβουλευτικό εκπρόσωπο του ΠΑΣΟΚ, Γ. Διαμαντίδη, να κάνει λόγο για «παραλήρημα». «Είναι κοινός συκοφάντης, ένας υβριστής της παράταξής μας. Δεν μπορεί να παίζει με κουτσαβακισμούς, μ' ένα μεγάλο κόμμα σαν το ΠΑΣΟΚ» ανέφερε ο κος Διαμαντίδης ενώ ο πρώην πρόεδρος της Βουλής, Α. Κακλαμάνης, τόνισε ότι «η γενίκευση των καταγγελιών απέναντι σε μια ολόκληρη παράταξη αποτελεί φασιστική πρακτική».

«Οι εικόνες και οι καταστάσεις που βίωσαν εκατοντάδες χιλιάδες επιβάτες σας εκθέτουν. Βουλιάξατε πριν βγείτε στο πέλαγος, καταμεσίς στο λιμάνι» ανέφερε και ο Δ. Πιπεργιάς.

«Δέχομαι τις ύβρεις σας, αλλά υβρίζοντάς με, δεν προσβάλλετε εμένα, αλλά δείχνετε τη δική σας ταυτότητα» ανταπάντησε ο κος Κεφαλογιάννης. «Το ΠΑΣΟΚ δεν έλαβε καμία πρόνοια για τον εκσυγχρονισμό του στόλου, παρά τα «πρωτοφανή» χρονικά περιθώρια που έδωσε η Ευρωπαϊκή Ένωση». Όσο για την πολιτική μετατάξεων της κυβέρνησης, υπογράμμισε ότι «όσοι υπηρέτησαν την πατρίδα στις πιο απομακρυσμένες οργανικές θέσεις θα πάνε στην πατρίδα τους».

ΤΕΛΟΣ, η εκπρόσωπος του ΚΚΕ, Ε. Παντελάκη, ζήτησε να καταργηθεί ο υπογνώμονας και οι έλεγχοι στα πλοία να γίνονται από τους επιθεωρητές του υπουργείου, μαζί με εκπροσώπους των εργαζομένων και να ναυλογηθούν για τις άγονες γραμμές κρατικά πλοία ναυπηγημένα στην Ελλάδα.

Το σύστημα στις καταδύσεις

ΣΥΝΕΧΕΙΑ ΑΠΟ ΤΗ ΣΕΛ. 1

σύστημα διαπίστευσης των Οργανισμών πιστοποίησης των εκπαιδευτικών προγραμμάτων των αυτοδυτών καθώς και των Παροχέων καταδυτικών υπηρεσιών. Οι υπηρεσίες αυτές διακρίνονται ανάλογα με το είδος τους, πιστοποιούνται η καθεμία χωριστά από διαπιστευμένο φορέα πιστοποίησης προϊόντων και χορηγείται για την πραγματοποίηση εκάστης, χωριστή άδεια από την αρμόδια Λιμενική Αρχή. Παρέχονται επιπλέον οι αναγκαίες εκ του νόμου εγγυήσεις ότι Παροχείς των καταδυτικών υπηρεσιών θα είναι μόνο οι νομίμως κατέχοντες σχετική άδεια, μέσω της πρόβλεψης αφ' ενός ότι με απόφαση του Υπουργού Εμπορικής Ναυτιλίας θα ορίζονται οι όροι και οι προϋποθέσεις χορήγησης της άδειας ενώ θα τηρείται στο ΥΕΝ σχετικό μητρώο, και αφ' ετέρου αυστηρών ποινών στους παραβάτες.

Ο ΝΟΜΟΣ προσανατολίζεται στο άνοιγμα της αγοράς και την απελευθέρωση της καταδυτικής δραστηριότητας ενώ καταργεί και το προισχύσαν καθεστώς στις καταδύσεις. Παράλληλα όμως θεσπίζει ποικίλλες απαγορεύσεις και αυστηρές ποινές για τη διασφάλιση της υγείας και σωματικής ακεραιότητας των δυτών, της διεξαγωγής των ακτοπλοϊκών συγκοινωνιών και των λοιπών θαλάσσιων δραστηριοτήτων, της προστασίας των βιότοπων και των ενάλιων αρχαιολογικών χώρων τόσο στην ανοιχτή θάλασσα όσο και στις περιοχές όπου υπάρχει η προοπτική δημιουργίας καταδυτικών πάρκων. Όλες οι ρυθμίσεις που εισάγονται είναι απολύτως εναρμονισμένες με το Κοινοτικό Δίκαιο και την εθνική νομοθεσία ενώ θα υλοποιηθούν με Κοινές Υπουργικές Αποφάσεις των συναρμοδίων Υπουργών.

Θύμα τροχαίου ατυχήματος

ΣΥΝΕΧΕΙΑ ΑΠΟ ΤΗ ΣΕΛ. 1

κάτοικοι δείχνουν συγκλονισμένοι από τον πολύ βαρύ φόρο αίματος που πληρώνουμε κάθε χρόνο σε τροχαία.

• Παράλληλα σήμανε συναγερμό στις υπηρεσίες τροχαίας της Αστυνομικής Διεύθυνσης Δωδεκανήσου και, σύμφωνα με πληροφορίες, διετάχθη να ενταθούν οι τροχονομικοί έλεγχοι και κατά την διάρκεια του χειμώνα, ειδικά στους οδηγούς δικύκλων, προκειμένου να μειωθεί ο αριθμός των τροχαίων.

Οι γιατροί του ΙΚΑ

ΣΥΝΕΧΕΙΑ ΑΠΟ ΤΗ ΣΕΛ. 1

• Μιλώντας στην «Πρόοδο» ο παραιτηθείς πρόεδρος των γιατρών του ΙΚΑ Ρόδου κ. Κώστας Κωτικώστας, ανέφερε ότι εμπαίζονται οι γιατροί και η κατάσταση έφθασε στο απροχώρητο. Ζήτησε να παρέμβει ο Εισαγγελέας, γιατί παραβιάζεται το ιατρικό απόρρητο και γιατί τα ιατρεία δεν πληρούν τις προϋποθέσεις, που προβλέπει η νομοθεσία, χαρακτηρίζοντας εμμέσως πλην σαφώς παράνομα, αφήνοντας αιχμές, για υπηρεσίες που κλείνουν τα μάτια στην κραυγαλέα αυτή παρανομία.

ΤΕΛΟΣ αναφερόμενος στους βουλευτές και υπουργούς είπε πως είναι καιρός να ασχοληθούν με τον τόπο και όχι μόνο με το άτομό τους. Μέσα στην ερχόμενη εβδομάδα θα προκηρυχθούν οι εκλογές για την ανάδειξη νέου διοικητικού και θα ανακοινωθεί η ημερομηνία διεξαγωγής τους.

Οι προσεγγίσεις κρουαζιερόπλοιων

ΣΥΝΕΧΕΙΑ ΑΠΟ ΤΗ ΣΕΛ. 1

Λιμεναρχείου Ρόδου τον Οκτώβριο αναμένονται τα εξής κρουαζιερόπλοια:

1η Οκτωβρίου R-SIX, Royal Glipper, Perla, Pr Marissa, Ausonia.

2 Οκτωβρίου Voyager, Insignia, Calisto,

3 Οκτωβρίου Iris, Sea Burn Spirit,

4 Οκτωβρίου Royal Iris, Wind Spirit, Wind Star, Cristina Regina, Silver Shadow, Mirage1

5 Οκτωβρίου Calypso,Silver Shadow , R-SIX, Aegean, Serenade

6 Οκτωβρίου Athena, Orient Queen

7 Οκτωβρίου Princessa Danae, Costa Victoria, Voyager

8 Οκτωβρίου Princessa Danae, Star Flyer, Disconery

9 Οκτωβρίου Royal Glipper, Rotterdarn,

10 Οκτωβρίου Iris, Royal Iris

11Οκτωβρίου Wind Spirit, Wind Star, Insignia, Mirage 1

12 Οκτωβρίου Calypso, Perla, Aegean, Serenade

13 Οκτωβρίου Orient Queen

14 Οκτωβρίου Jasmine, Costa Victoria, Princedam, Calisto

15 Οκτωβρίου Perla, Royal Iris, R-SIX, Calipso

16 Οκτωβρίου Voyager, CE Diamant

17 Οκτωβρίου Iris, Jasmine

18 Οκτωβρίου Emerald, Wind Spirit, Dream Princess , Mirage

19 Οκτωβρίου Calipso, Perla, Sea Burn Spirit, Paloma

20 Οκτωβρίου Ausonia, Insignia, Orient Queen

21 Οκτωβρίου Voyager, Costa Victoria, Iris

22 Οκτωβρίου Perla, Calypso

24 Οκτωβρίου Jasmine, Delphin

25 Οκτωβρίου Royal Iris, Dream princess, Mirage

26 Οκτωβρίου Calypso, Astoria, Discovery, Island Sky, Aegean 1, Perla , Serenade

27 Οκτωβρίου Orient Queen

28 Οκτωβρίου Costa Victoria, Seven Seas Voyager, Calysto, Silver Shadow, Vistamur , Jasmine

29 Οκτωβρίου Perla, R-SIX

30 Οκτωβρίου Voyager, Ausonia

31 Οκτωβρίου Iris, Royal Iris.

Οργή επιχειρηματιών

ΣΥΝΕΧΕΙΑ ΑΠΟ ΤΗ ΣΕΛ. 1

παρατείνεται έως 31-12-05 η ισχύς του μέτρου της επιδότησης του επιτοκίου δανεισμού των κεφαλαίων κίνησης των εμπορικών επιχειρήσεων των νομών Ξάνθης, Ροδόπης και Έβρου, προκειμένου όπως αναφέρεται στην παραπάνω απόφαση να στηριχθεί η «αναγκαιότητα διερεύνησης της αναπτυξιακής δραστηριότητας και διατήρησης και επαύξησης των θέσεων απασχόλησης στις επιχειρήσεις των νομών Ξάνθης, Ροδόπης και Έβρου».

Διαπιστώνουμε πως με διαφορετικά κριτήρια αντιμετωπίζονται οι νησιωτικοί νόμοι Δωδεκανήσου, Λέσβου, Σάμου και Χίου για τους οποίους η ανάγκη διερεύνησης της αναπτυξιακής τους δραστηριότητας και η διατήρηση των θέσεων απασχόλησης κρίθηκε ως καλυμμένη.

Θεωρούμε: ότι η απόφαση αυτή αναιρεί στην πράξη την δεδομένη προσοχή της κυβέρνησης και προσωπικά του πρωθυπουργού κ. Κ. Καραμανλή, για ειδικές νησιωτικές πολιτικές, πράγμα για το οποίο το Επιμελητήριο Δωδεκανήσου εκφράζει την έντονη διαμαρτυρία του.

Μεταφέρουμε τη δυσαρέσκεια και τον έντονο προβληματισμό των εκπροσώπων των παραγωγικών τάξεων του νομού μας, που με ομόφωνη απόφασή τους κατά τη συνεδρίαση του Δ.Σ. της 23 Σεπτεμβρίου 2005 ζητούν για μια ακόμη φορά αυτό που και στο παρελθόν έχουν τεκμηριώσει με τις επιστολές και τα υπομνήματα που έχουν υποβάλει και ιδιοχείρως στις 29-6-2004, στον υφυπουργό Οικονομίας και Οικονομικών κ. Π. Δούκα, αλλά και με επιστολή στις 3-12-2004 στον υπουργό Οικονομίας και Οικονομικών κ. Γ. Αλογοσκούφη, και δεν είναι άλλο από την παράταση της εφαρμογής του παραπάνω μέτρου και στην περιοχή μας.

Σε αντίθετη περίπτωση θα θεωρήσουμε ότι οι επιχειρηματίες της Δωδεκανήσου και του Αιγαίου, οι οποίοι ήδη αντιμετωπίζουν οξυμένα προβλήματα λόγω της γεωγραφικής ιδιομορφίας της περιοχής (ακτοπλοϊκό, κόστος μεταφοράς κ.λπ.) δεν τυγχάνουν της προσοχής της βοήθειας της πολιτείας. Οι νησιωτικές πολιτικές άλλωστε, για τις οποίες εδώ και 10 χρόνια διατυμπανίζουν οι πάντες την αναγκαιότητά τους δεν είναι απλώς σενάρια επί χάρτου, αλλά συγκεκριμένα μέτρα, όπως αυτό της επίδοσης επιτοκίου.

Οι επιχειρήσεις της νησιωτικής περιοχής μας καλούνται από θέση σαφώς μειονεκτική, να αντεπεξέλθουν σε ένα περιβάλλον εξόχως ανταγωνιστικό και αυτό δεν μπορούν να το επιτύχουν χωρίς και την ουσιαστική στήριξή τους από πλευράς πολιτείας. Έχουμε κάθε λόγο να πιστεύουμε πως θα ικανοποιηθεί το παραπάνω καθ' όλα δίκαιο, τεκμηριωμένο και επιβεβλημένο αίτημά μας.

Για το Δ.Σ.
Ο πρόεδρος
Ηλίας Στ. Κωτιάδης»

Οι ιδιωτικές σχολές

ΣΥΝΕΧΕΙΑ ΑΠΟ ΤΗ ΣΕΛ. 1

εκπαίδευσης στο νησί. Η αποδοχή που έτυχαν από τους κατοίκους της Ρόδου από τον πρώτο χρόνο λειτουργίας τους αποδεικνύει πως είχαν δίκαιο οι πρωτεργάτες αυτών των σχολείων όταν υποστήριζαν πως η τοπική κοινωνία μπορεί να «σηκώσει» εκπαιδευτήρια που λειτουργούν με τις προδιαγραφές των ιδιωτικών σχολείων της Αθήνας και άλλων μεγάλων πόλεων.

Φροντιστήρια δευτεροβάθμιας εκπαίδευσης

Η κατά γενική ομολογία, αποτυχία της δημόσιας εκπαίδευσης, ειδικά της δευτεροβάθμιας, όσον αφορά τον τρόπο διδασκαλίας αλλά και γενικότερα το επίπεδο των σπουδών που παρέχει στους μαθητές , είχε σαν λογικό αποτέλεσμα το σύνολο των νέων να «ζητά βοήθεια» στα ιδιαίτερα και στα φροντιστήρια μέσης εκπαίδευσης. Από την δεκαετία του 90 και τα επαρχιακά φροντιστήρια οργανώθηκαν στο πρότυπο των φροντιστηρίων των Αθηνών με αποτέλεσμα σήμερα να έχουν μειωθεί κατά πολύ τα ιδιαίτερα και να έχει γεμίσει το νησί με φροντιστήρια.

Κέντρα ξένων γλωσσών

Κάθε γωνιά της Ρόδου και ένα φροντιστήριο ξένων γλωσσών. Περισσότερα από 100 είναι τα αναγνωρισμένα φροντιστήρια ξένων γλωσσών που λειτουργούν σήμερα στο νησί της Ρόδου, αριθμός που αυξάνεται κατά πολύ αν προστεθούν και όσοι κάνουν ιδιαίτερα μαθήματα.

Αξιοσημείωτο είναι επίσης ότι οι κάτοικοι της Ρόδου μπορούν πλέον να μάθουν όχι μόνο τις «κλασσικές» ξένες γλώσσες, δηλαδή Αγγλικά, Γαλλικά, Γερμανικά κλπ, αλλά πάρα πολύ περισσότερες, όπως Ισπανικά, Ρώσικα, Τουρκικά κλπ.

Σχολές εκμάθησης ηλεκτρονικών υπολογιστών

Την προηγούμενη δεκαετία στην Ρόδο τα εργαστήρια ελευθέρων σπουδών για ηλεκτρονικούς υπολογιστές δεν ήταν περισσότερα των πέντε, και όλα λειτουργούσαν στην πόλη της Ρόδου. Τα τελευταία χρόνια, λόγω του ότι όλοι πλέον έχουν συνειδητοποιήσει πόσο αναγκαίο είναι να γνωρίζουν οι νέοι τον χώρο των κομπιούτερς και κυρίως από τότε που σε αρκετούς διαγωνισμούς για προσλήψεις στο δημόσιο απαιτείται η κατοχή αναγνωρισμένου πτυχίου που να πιστοποιεί την γνώση των ηλεκτρονικών υπολογιστών, οι σχολές εκμάθησης υπολογιστών ξεφυτρώνουν σαν μανιτάρια σε όλο το νησί με αξιοζήλευτη κίνηση.

Σχολές χορού, μουσικής θεάτρου κλπ.

Στο σύνολό τους, οι ιδιωτικές σχολές που παρέχουν εκμάθηση εξωσχολικών δραστηριοτήτων, όπως μουσική, χορό κλπ, την τελευταία δεκαετία πάνε πολύ καλά με αποτέλεσμα σήμερα στο νησί να λειτουργούν περισσότερες των δέκα ιδιωτικών σχολών χορού, έξι με επτά ωδεία και μία σχολή θεάτρου. Αυτό οφείλεται και στην πλήρη ανυπαρξία των μαθημάτων αυτών στη δημόσια παιδεία.

Σχολές επαγγελματικής κατάρτισης

Στις δεκαετίες του 80 και του 90, λόγω του πολύ μικρού αριθμού μαθητών που έμπαιναν στα ΑΕΙ και τα ΤΕΙ της χώρας οι ιδιωτικές σχολές επαγγελματικής κατάρτισης αποτελούσαν το «καταφύγιο» για πάρα πολλούς μαθητές και μαθήτριες που τελείωναν την δευτεροβάθμια εκπαίδευση και δεν μπορούσαν να συνεχίσουν τις σπουδές τους. Σήμερα παρ' όλο που έχει υπερπολλαπλασιαστεί ο αριθμός των φοιτητών στην τριτοβάθμια εκπαίδευση, οι σχολές αυτές συνεχίζουν και εκπαιδεύουν έναν σημαντικό αριθμό νέων που θέλουν να εξειδικεύσουν τις γνώσεις τους σε κάποιο επάγγελμα.

Οι παιδικοί σταθμοί

ΣΥΝΕΧΕΙΑ ΑΠΟ ΤΗ ΣΕΛ. 1

Γιώργος Γιαννόπουλος, κατά τη διάρκεια συνέντευξης τύπου, ευχαριστώντας τον υπουργό Εσωτερικών κ. Προκόπη Παυλόπουλο, για την παρέμβασή του, να εξεταστούν κατά προτεραιότητα οι υποθέσεις που αφορούν τους συμβασιούχους του Δήμου μας. Σημαντικό ρόλο στην επίσπευση των διαδικασιών από το ΑΣΕΠ διαδραμάτισε η δημοσιοποίηση του θέματος.

ΜΕΤΑ την εξέλιξη αυτή, από την ερχόμενη Δευτέρα θα λειτουργήσουν τα προσχολικά κέντρα του Δήμου Ροδίων και θα βρουν οι εργαζόμενες μητέρες λύση στο πρόβλημα φύλαξης των ανήλικων παιδιών τους.

• Συνολικά 44 συμβασιούχοι των προσχολικών κέντρων, 39 συμβασιούχοι του ΔΟΠ και 10 του ΔΟΝΑ μονιμοποιούνται, καθώς διαπιστώθηκε ότι συντρέχουν οι προϋποθέσεις υπαγωγής τους στις ρυθμίσεις του άρθρου 11 ΠΔ 164/2004.

«Είχαμε καθυστέρηση στην έναρξη λειτουργίας των προσχολικών κέντρων, αλλά θα ήταν πολύ πιο ανεύθυνο από το Δήμο, εάν προσπαθούσαμε να λειτουργήσουν με ελλιπές προσωπικό τους παιδικούς σταθμούς. Τώρα τέλος καλό, όλα καλά. Από 1η Οκτωβρίου λειτουργούν τα προσχολικά κέντρα», είπε χαρακτηριστικά ο δήμαρχος Γιώργος Γιαννόπουλος

Και η Σύμη Μνημείο Κληρονομιάς

ΣΥΝΕΧΕΙΑ ΑΠΟ ΤΗ ΣΕΛ. 1

στο οποίο πήραν μέρος εκπρόσωποι 190 πόλεων, από όλο τον κόσμο.

Ο Γιώργος Γιαννόπουλος επανεκλέχθηκε για δεύτερη συνεχόμενη φορά και μάλιστα ομόφωνα, πρόεδρος του Οργανισμού Πόλεων Παγκόσμιας Κληρονομιάς. Αναμφίβολα η επανεκλογή του, αποτελεί μεγάλη τιμή για τη Ρόδο, αλλά και για ολόκληρη τη χώρα μας.

ΣΥΓΚΕΚΡΙΜΕΝΑ χθες το μεσημέρι ο κ. Γιαννόπουλος, έδωσε συνέντευξη τύπου, στην οποία αναφέρθηκε για τον Οργανισμό και την αντζέντα του 8ου Συμποσίου, που έγινε στην Πόλη Κούσκο του Περού και περιλαμβάνει την εκλογή νέου διοικητικού συμβουλίου και προέδρου και εκλογή νέας πόλης για την φιλοξενία του νέου Συμποσίου το 2007. Ακόμα το Συμπόσιο είχε ως θέμα ένα πολύ ευαίσθητο θέμα την κληρονομιά με ουμανισμό. Δηλαδή την κληρονομιά με ανθρώπινο πρόσωπο και το ανθρώπινο πρόσωπο της κληρονομιάς.

Ο κ. Γιαννόπουλος χαρακτήρισε το θέμα ως εξαιρετικά ενδιαφέρον που άγγιξε και πτυχές που αφορούν τις πόλεις της Παγκόσμιας Κληρονομιάς ως τουριστικά θέρετρα και τις επιπτώσεις που έχει το άνοιγμα της τοπικής κοινωνίας, σε επιρροές από επισκέπτες από την υπόλοιπη γη και πως θα μπορέσουν οι πόλεις να γίνουν χωνευτήρια συνύπαρξης, διαφορετικών πολιτισμικών καταβολών.

• Ο κ. Γιαννόπουλος, ανέφερε ότι από τον Οργανισμό θα υπάρξει συνεργασία με τον Παγκόσμιο Οργανισμό Τουρισμού και θα αναπτυχθούν πιλοτικά «σε κάποιες πόλεις» προγράμματα ανάπτυξης, βιώσιμου τουρισμού. Μια από τις πόλεις πιλότους θα είναι η Ρόδος.

Η νέα πόλης που θα φιλοξενήσει το επόμενο Συμπόσιο, θα είναι το Καζάν της Ρωσίας που πήρε την εκλογή ανάμεσα σε 7 πόλεις μεταξύ των οποίων και το Μεγάλο Δουκάτο χαρακτήρισε την εκλογή του, ως προέδρου, σαν εξαιρετική τιμή, για την πόλη της Ρόδου και αναγνώριση για την συμβολή του Δήμου στην περαιτέρω ανάπτυξη του Οργανισμού Πόλεων Παγκόσμιας Κληρονομιάς.

ΤΕΛΟΣ αναφερόμενος στις προσπάθειες που θα καταβληθούν για να ενταχθεί η Σύμη στον Οργανισμό Πόλεων Παγκόσμιας Κληρονομιάς, είπε ότι είναι ντροπή να μην είναι η Σύμη μέλος του Οργανισμού και εκτίμησε ότι γρήγορα θα είναι έτοιμος ο φάκελος για να προχωρήσουν οι διαδικασίες, ώστε να εισέλθει στον Οργανισμό.

ΣΥΓΧΑΡΗΤΗΡΙΑ ΑΠΟ ΤΟΝ ΝΟΜΑΡΧΗ

ΤΑ συγχαρητήρια και τις ευχές του προς τον Δήμαρχο Ροδίων εκφράζει με επιστολή του ο Νομάρχης Δωδεκανήσου Γιάννης Μαχαιρίδης προς τον κ. Γιώργο Γιαννόπουλο, μετά την επανεκλογή του ως Προέδρου του Οργανισμού Πόλεων Παγκόσμιας Κληρονομιάς.

Το περιεχόμενο της επιστολής του Νομάρχη έχει ως εξής:

"Αγαπητέ Δήμαρχε,
Φίλε Γιώργο

Επιστρέφοντας από περιοδεία μου, πληροφορήθηκα με μεγάλη χαρά την ομόφωνη επανεκλογή σου ως Προέδρου του Οργανισμού Πόλεων Παγκόσμιας Κληρονομιάς, γεγονός που έρχεται να επιβραβεύσει για μία ακόμα φορά το έργο, το ρόλο και τις παρεμβάσεις σου στην Αυτοδιοίκηση, σε τοπικό και διεθνές επίπεδο.

Και αυτή η εκλογή σου αποτελεί σίγουρα μια αναγνώριση και εξαιρετική τιμή για εσένα προσωπικά αλλά και για την πόλη της Ρόδου που υπηρετείς και εκπροσωπείς επάξια στα διεθνή φόρα, αναδεικνύοντας τη σπάνια και διαχρονική πολιτιστική της φυσιογνωμία και κληρονομιά.

Να δεχθείς σε παρακαλώ τα συγχαρητήριά μας και σου ευχόμαστε να υπηρετήσεις, και κατά τη διάρκεια της νέας θητείας σου, με τον καλύτερο τρόπο τη θέση που σου εμπιστεύτηκαν οι συνάδελφοί σου.

Φιλικά και με εκτίμηση
Ο Νομάρχης
Δωδεκανήσου
Γιάννης Μαχαιρίδης"

ΠΡΑΚΤΟΡΕΙΟ ΤΑΞΙΔΙΩΝ
PEGASSOS TRAVEL
ΜΟΝΑΔΙΚΗ ΠΡΟΣΦΟΡΑ
Ταξιδέψτε στη
ΒΑΡΣΟΒΙΑ
Κάθε Πέμπτη με την αεροπορική εταιρία LOT
στην εκπληκτική τιμή των 170 ευρώ!!!
Απευθείας πτήσεις Charter από ΡΟΔΟ
Πληροφορίες στα τηλέφωνα 22410 73455
22410 76161
X5399-30/9

Μεζεδοπωλειο
ΤΟ «ΧΑΡΜΑ»


X120-30/9
ΠΛΑΤΕΙΑ ΕΜ. ΔΡΑΚΙΔΗ- ΙΑΛΥΣΟΣ
(έναντι εκκλησίας)
ΤΗΛ. 22410/96101
- 6972328929

Το πρακτορειο
STEFANAKIS TOURS
διοργανώνει εκδρομή - προσκύνημα
στους Αγίους Τόπους
ΤΑΜΑ ΖΩΗΣ
Εξαήμερη αεροπορική εκδρομή
Ρόδος - Αθήνα - Τελ Αβίβ - Ιερουσαλήμ - Πανάγιος Τάφος - Γολγοθάς - Βηθλεέμ - Ορος Ελαιών - Τάφος Παναγίας - Γαλιλαία - Γεσθημανή - Τιβεριάδα - ορος Θαβώρ - Ιορδάνης - Σαραντάριο
Τετάρτη 5-10-05: Ρόδο - Αθήνα - Τελ Αβίβ - Παλιά Ιερουσαλήμ - Πανάγιος Τάφος - Γολγοθάς
Πέμπτη 6-10-05: Βηθλεέμ - Μονή Αγίου Σάββα - Μονή Αγίου Θεοδοσίου - Μονή Προφήτη Ηλία
Παρασκευή 7-10-05: Ορος Ελαιών - Μονή Αναλήψεως - Γεσθημανή - Τάφος Παναγίας - Ορος Σιών - Μονή Τιμίου Σταυρού
Σάββατο 8-10-05: Γαλιλαία - Ορος Θαβώρ - Ναζαρέτ - Κανά - Τιβεριάδα - Ιορδάνης
Κυριακή 9-10-05: Ερημος Ιορδάνη - Αγος Γεώργιος Χοζεβίτης - Σαραντάριο Ορος - Αγιος Γεράσιμος Ιορδανίτης
Δευτέρα 10-10-05: Πτήση Τελ Αβίβ - Αθήνα - Ρόδο.
Συνοδεύει ο πατέρας Αθηναγόρας
Πληροφορίες: Αλεξάνδρου Διάκου 38
Τηλ. 22410 20625, 30054, 33603, 33607 - Fax 22410 26745
X5431-4/10

Εγκύκλιος Ρεγκούζα

Η πληρωμή ληξιπρόθεσμων οφειλών προς το Δημόσιο

ΠΩΣ ΘΑ ΓΙΝΕΙ Η ΕΙΣΠΡΑΞΗ

Οδηγίες για την άμεση λήψη των μέτρων που προβλέπει η νομοθεσία για την είσπραξη των ληξιπρόθεσμων οφειλών προς το Δημόσιο, δίνει με εγκύκλιό του προς όλες τις εφορίες ο υφυπουργός Οικονομικών κ. Αδάμ Ρεγκούζας.

Ο υφυπουργός καλεί τους εφόρους να προβούν άμεσα σε όλες τις απαραίτητες ενέργειες για την είσπραξη των οφειλών αυτών που έχουν καταστεί ληξιπρόθεσμες και παράλληλα να διευκολύνουν τους οφειλέτες κατά την εξόφληση των χρεών τους.



Ειδικότερα με την εγκύκλιο καλούνται οι έφοροι:

1. Να ενεργοποιήσουν (τυπικά και ουσιαστικά) στις Δ.Ο.Υ. Α' Τάξεως το Γραφείο Είσπραξης Ληξιπροθέσμων Οφειλών, το οποίο πρέπει να στελεχωθεί με επαρκές και κατάλληλο προσωπικό ώστε με τη σωστή επικοινωνία με τους οφειλέτες, να γίνεται προσπάθεια είσπραξης της ληξιπρόθεσμης οφειλής πριν τη λήψη μέτρων είσπραξης. Για τις Δ.Ο.Υ. Β' τάξεως οι αρμοδιότητες αυτές να ανατεθούν στον υπάλληλο του δικαστικού γραφείου ή σε οποιονδήποτε άλλο υπάλληλο, κατά την κρίση σας.

2. Στις αρμοδιότητες του Γραφείου Είσπραξης Ληξιπροθέσμων Οφειλών υπάγεται και η έρευνα για τον εντοπισμό των συνυποχρέων προσώπων, τα οποία ευθύνονται με την περιουσία τους, μαζί με τον πρωτοφειλέτη, για την πληρωμή της οφειλής.

3. Σε όσους οφειλέτες (ή συνυπόχρεα πρόσωπα) επικαλούνται πρόσκαιρη αδυναμία άμεσης εξόφλησης των ληξιπροθέσμων οφειλών τους,θα χορηγείται διευκόλυνση τμηματικής καταβολής.

4. Να αναθέσουν σε συγκεκριμένους υπαλλήλους την παρακολούθηση της συμμόρφωσης των οφειλετών στις διευκολύνσεις τμηματικής καταβολής που τους χορηγούνται ή στη ρύθμιση των ληξιπροθέσμων οφειλών που τους. Οι υπάλληλοι πρέπει να ενημερώνουν τους οφειλέτες τηλεφωνικά ή γραπτά εάν καθυστερήσουν την πληρωμή έστω και μίας δόσης της διευκόλυνσης ή της ρύθμισης.

5. Να γίνεται άμεση λήψη των αναγκαίων (διοικητικών-αναγκαστικών-δικαστικών) μέτρων είσπραξης σε βάρος των οφειλετών που δεν πληρώνουν τα ληξιπρόθεσμα χρέη τους ή δεν συμμορφώνονται στις διευκολύνσεις τμηματικής καταβολής .

Όσον αφορά τη λήψη αναγκαστικών μέτρων είσπραξης πρέπει τα μέτρα που θα λαμβάνονται, να επιφέρουν άμεση είσπραξη της οφειλής και όχι απλώς να λαμβάνονται μόνο για τη διακοπή ή αναστολή της παραγραφής. Επίσης πρέπει τα μέτρα αυτά να έχουν το μικρότερο δυνατό κόστος για τον οφειλέτη και κατ' επέκταση για το Δημόσιο.

Ειδικότερα δίνονται οι ακόλουθες οδηγίες:

α) Για μικρού ύψους οφειλές, επιλέγεται η κατάσχεση στα χέρια τρίτων αντί της κατάσχεσης ή του πλειστηριασμού ακινήτων σημαντικής αξίας.

β) Επί πολλών ακινήτων, η παραγγελία κατάσχεσης εκδίδεται σε βάρος ακινήτου ελεύθερου βαρών, του οποίου η αξία είναι μεν μεγαλύτερη της οφειλής, όχι όμως πολλαπλάσια αυτής.

γ) Επειδή η κατάσχεση πρέπει να γίνεται με στόχο όχι μόνο τη διακοπή της παραγραφής αλλά κυρίως για να επιφέρει άμεση είσπραξη, το προς κατάσχεση ακίνητο πρέπει να επιλέγεται ώστε, σε περίπτωση που ο οφειλέτης εξακολουθεί να μη συμμορφώνεται, να υπάρχει δυνατότητα άμεσης έκδοσης προγράμματος πλειστηριασμού (εντός των προθεσμιών που ορίζονται από τις σχετικές διατάξεις).

δ) Επί κατάσχεσης ακινήτων τα οποία αποφέρουν εισόδημα από μισθώματα, γίνεται ταυτόχρονα και κατάσχεση των μισθωμάτων στα χέρια του ενοικιαστή, ώστε να υπάρχει άμεση είσπραξη της οφειλής.

ε) Επί οφειλετών επιτηδευματιών (φυσικών ή νομικών προσώπων), να επιλέγεται η κατάσχεση απαιτήσεών τους στα χέρια τρίτων, όπως κατάσχεση των απαιτήσεων στα χέρια πελατών της επιχείρησης, εφόσον αυτές αποδεικνύονται από τα βιβλία της επιχείρησης ή από άλλη αιτία (συμβάσεις, εκκωφήσεις κ.λπ.).

στ) στους κατ' επανάληψη μη συνεπείς οφειλέτες μπορεί να περιλαμβάνονται, μεταξύ των μέτρων είσπραξης, η κατάσχεση στα χέρια πιστωτικών ιδρυμάτων καθώς και η κατάσχεση απαιτήσεων.

6. Σε περίπτωση που ζητείται αποδεικτικό ενημερότητας για είσπραξη χρημάτων μετά από συμμόρφωση σε διευκόλυνση τμηματικής καταβολής, αυτό θα χορηγείται υποχρεωτικά με ποσοστό παρακράτησης της εισπραττόμενης απαίτησης, το οποίο θα καθορίζεται κατά την κρίση των ΔΟΥ και πρέπει να είναι ανάλογο τόσο του ύψους της συνολικής οφειλής όσο και του ύψους της απαίτησης. Αν ο οφειλέτης έχει βέβαιη και εκκαθαρισμένη απαίτηση κατά του ελληνικού Δημοσίου, αυτή συμψηφίζεται αυτεπάγγελτα στο σύνολο της με τις ληξιπρόθεσμες οφειλές και μέχρι πλήρους εξόφλησης αυτών (με τη χορήγηση διευκόλυνσης και τη συμμόρφωση σ' αυτή δεν αίρεται το ληξιπρόθεσμο της οφειλής).

7. Να ενεργοποιήσουν άμεσα τη βοήθεια του τομέα του φορολογικού ελέγχου της ΔΟΥ, προς τον τομέα της είσπραξης των εσόδων , προβαίνοντας στις παρακάτω ενέργειες:

* Πριν την έναρξη του προσωρινού ή τακτικού φορολογικού ελέγχου ο αρμόδιος ελεγκτής πρέπει να επισυνάπτει, μεταξύ των στοιχείων του φακέλου της υπόθεσης, και σημείωμα του δικαστικού τμήματος της αρμόδιας Δ.Ο.Υ. για το ύψος των βεβαιωμένων και ληξιπροθέσμων χρεών του ελεγχόμενου ή αντίγραφο της εικόνας των οφειλών του.

* Με βάση το σημείωμα αυτό θα ενημερώνει τον ελεγχόμενο για τις βεβαιωμένες και ληξιπρόθεσμες οφειλές του.

Ζ Θα ερευνά και θα εντοπίζει, με βάση όλα τα διαθέσιμα σε αυτόν στοιχεία (βιβλία επιχείρησης, υποβληθείσες δηλώσεις κ.λπ.), τις τυχόν απαιτήσεις του οφειλέτη - ελεγχόμενου προς τρίτα πρόσωπα ή προς το Δημόσιο ή προς επιχειρήσεις του ευρύτερου δημόσιου τομέα ή πρόσωπα στα οποία έχει χορηγήσει δάνεια και θα συμπληρώνει το σχετικό πίνακα του κατά περίπτωση οικείου ειδικού εντύπου πληροφοριών περιουσιακών στοιχείων (φυσικών ή νομικών προσώπων).

ΩΔΕΙΟ ΡΟΔΟΥ
ΚΑΙΤΗ ΚΑΣΤΡΟΥΝΗ
Αναγνωρισμένο από το κράτος Αρ. Αδείας ΚΑΤΕΧΝ/Δ/42004/31-8-98 ΦΕΚ 978ΤΒ/98
ΑΠ. ΠΑΥΛΟΥ 30 - ΡΟΔΟΣ 85100 ΤΗΛ. 22410-65430
Η γνωση, η πείρα, το ταλέντο, η υπευθυνότητα, η αφοσίωση στην επίτευξη των στόχων μας, μας οδήγησαν στην ψηλότερη κορυφή προσφοράς ποιοτικών σπουδών στους μαθητές μας.
Γι' αυτό ΔΙΑΚΡΙΝΟΝΤΑΙ σε Μουσικές Εκδηλώσεις στην ΕΛΛΑΔΑ και το ΕΞΩΤΕΡΙΚΟ
ΠΡΟΓΡΑΜΜΑΤΑ ΣΠΟΥΔΩΝ ΣΧΟΛ. ΠΕΡΙΟΔΟΥ 2005-2006
ΜΟΥΣΙΚΗ ΣΤΗΝ ΑΓΚΑΛΙΑ για μωρά από 0...έως 3 ετών. Μοναδικό Πρωτοποριακό Πρόγραμμα, που εφαρμόζεται μόνο στο Ωδείο μας σε όλη την Ελλάδα.
Ντύστε το, αλλάξτε το, περιποιηθείτε το, νανουρίστε το με τραγούδια και Μουσικά Παιγνίδια, για να αφυπνίσετε το μουσικό του αισθητήριο, να ευαισθητοποιήσετε την ακουστική του αντίληψη και τις αισθήσεις του, να το ηρεμίσετε, δίνοντας του ταυτόχρονα μια ξεχωριστή ευχαρίστηση και ψυχαγωγία.
ΜΟΥΣΙΚΗ ΠΡΟΠΑΙΔΕΙΑ, ΜΟΥΣΙΚΟΚΙΝΗΤΙΚΗ ΑΓΩΓΗ, ΣΥΣΤΗΜΑ CARL ORFF για παιδιά από 3 ετών. Μια αγωγή που βασίζεται στην ένωση ΜΟΥΣΙΚΗΣ, ΚΙΝΗΣΗΣ και ΛΟΓΟΥ. Μία μύηση του παιδιού στη Μουσική, με σύγχρονη καλλιέργεια του σώματος και του αισθητηρίου για την ομορφιά του Λόγου.
Η εφαρμογή του Παιγνιδιού, του Τραγουδιού του Ρυθμού και της Κίνησης με αγάπη και ευαισθησία, διαπαιδαγωγεί τα παιδιά στην τρυφερή τους ηλικία, βοηθά ώστε τα παιδιά του σήμερα να παραμείνουν παιδιά και να μας δώσουν την ελπίδα για έναν ολοκληρωμένο ενήλικα του αύριο.
ΣΧΟΛΗ ΠΙΑΝΟΥ Ειδική Διδασκαλία Πιάνου για παιδιά από 3 1/2 ετών. Διδάσκει η κ. Καίτη Καστρουνή Διευθύντρια του Ωδείου Διπλωματούχος Πιάνου και Ανώτερων Θεωρητικών του Εθνικού Ωδείου Αθηνών
ΣΧΟΛΗ ΑΝΩΤΕΡΩΝ ΘΕΩΡΗΤΙΚΩΝ, ΚΛΑΣΣΙΚΗΣ ΚΙΘΑΡΑΣ, ΒΥΖ. ΜΟΥΣΙΚΗΣ, ΦΛΑΟΥΤΟΥ, ΦΛΟΓΕΡΑΣ, ΑΡΜΟΝΙΟΥ.
ΠΑΙΔΙΚΗ-ΝΕΑΝΙΚΗ ΧΟΡΩΔΙΑ Ελάτε στη χορωδία μας!
Γίνετε μέλος της EUROPA CANTAT
(The biggest European Youth Choir Organisation)
και ταξιδέψτε μαζί μας στο MAINZ στη Γερμανία στο XVI Πανευρωπαϊκό Φεστιβάλ 28/7-6/8/2006 με 3000 χορωδούς και διακεκριμένους Μαέστρους από όλο τον κόσμο για συναρπαστικές, αξέχαστες μουσικές εμπειρίες.
ΧΟΡΩΔΙΑ ΕΝΗΛΙΚΩΝ Ελάτε στην παρέα μας!
Άνδρες και Γυναίκες ανεξαρτήτως ηλικίας, με ή χωρίς γνώσεις μουσικής είστε όλοι ευπρόσδεκτοι.
Πληροφορίες - Εγγραφές
Καθημερινά 10.30-13.000, 17.30-20.30
Τηλ. FAX.: 22410/65430,693/6359775
E-mail Kastrouni@rho.forthnet.gr
Απ. Παύλου 30 - Απέναντι από την εκκλησία της Αναλήψεως, Ρόδος
ΕΝΑΡΞΗ ΜΑΘΗΜΑΤΩΝ ΠΕΜΠΤΗ 8 ΣΕΠΤΕΜΒΡΙΟΥ 2005
«ΩΔΕΙΟ ΡΟΔΟΥ ΚΑΙΤΗ ΚΑΣΤΡΟΥΝΗ»
ΓΙΑΤΙ Η ΜΟΥΣΙΚΗ ΕΙΝΑΙ Η ΖΩΗ ΜΑΣ
X12330-22/10

ΠΑΙΔΑΓΩΓΙΚΟ ΕΡΓΑΣΤΗΡΙ ΤΕΧΝΗΣ
ΜΑΘΗΜΑΤΑ «ΜΟΥΣΙΚΗΣ ΠΡΟΠΑΙΔΕΙΑΣ» και «ΜΟΥΣΙΚΗΣ ΕΥΑΙΣΘΗΤΟΠΟΙΗΣΗΣ» σε παιδιά από 3 έως 8 χρόνων
Μέσα από το ΠΑΙΧΝΙΔΙ και την ΚΙΝΗΣΗ
ΕΠΙΜΕΛΗΤΗΣ ΠΡΟΓΡΑΜΜΑΤΟΣ: Γ. ΣΑΚΕΛΛΑΡΙΔΗΣ
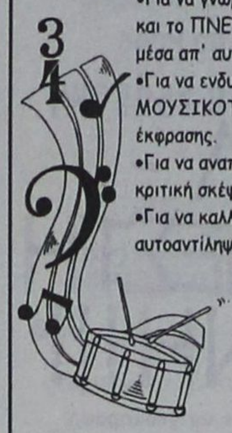
•Για να γνωρίσουν τα παιδιά με τη ΨΥΧΗ, το ΣΩΜΑ και το ΠΝΕΥΜΑ, τον ΚΟΣΜΟ ΤΗΣ ΜΟΥΣΙΚΗΣ και μέσα απ' αυτόν τον εαυτό τους και τους άλλους.
•Για να ενδυναμώσουν έμφυτες δομές ΜΟΥΣΙΚΟΤΗΤΑΣ, δημιουργικότητας, φαντασίας και έκφρασης.
•Για να αναπτύξουν συνεργατικές δεξιότητες και κριτική σκέψη.
•Για να καλλιεργήσουν την αυτοεκτίμηση και την αυτοαντίληψή τους.
Γιατί η ΜΟΥΣΙΚΗ μπορεί να διαμορφώσει προσωπικότητες όταν προσεγγίζεται μεθοδικά από νωρίς.
Διδάσκουν:
Γ. Σακελλαρίδης (Μουσικο-παιδαγωγός), Ν. Ελευθερίου (Μουσικολόγος), Π. Μπέλος (Καθηγητής Μουσικής).
Τα μαθήματα πραγματοποιούνται μια φορά τη βδομάδα, στις αίθουσες της «Μουσικής Σχολής Δωδ/κού Ομίλου» (οδός Ιπποτών Παλιά Πόλη).
Έναρξη μαθημάτων από 21 Σεπτεμβρίου 2005
Εγγραφές πληροφορίες στα τηλέφωνα: 22410 78100 και 697.6968055
11897-30/9

Pellos Travel
Α.ΠΑΠΑΣΑΒΒΑΣ
ΕΚΔΡΟΜΕΣ ΣΕΠΤΕΜΒΡΙΟΥ-ΟΚΤΩΒΡΙΟΥ
RELAX ΜΑΡΜΑΡΙΣ
Διήμερα – Τριήμερα
αργία 28ης Οκτωβρίου
Ξενοδοχείο Elegance 5*****, Aqua Maris 5*****,Anemon 4****, Blue Bay 4**** κ.α. με ημιδιατροφή, πλούσιο μπουφέ, Χαμάμ, Spa, τσιπίνες ORIENTAL στο ξενοδοχείο. Προαιρετικές εκδρομες στο PAMUKALE και στο FETIYE- DACIA-Λιβίσι. ΤΙΜΗ ΑΠΟ 95 ευρώ το άτομο με ημιδιατροφή.
Αναχωρήσεις με καταμαράν: Παρασκευή 28 Οκτωβρίου ώρες 08:00, 13:00, 16:00
Σάββατο 29 Οκτωβρίου ώρες 08:00 και 16:00
Επιστροφές με καταμαράν: Κυριακή 30 Οκτωβρίου ώρα 16:00
Δευτέρα 31 Οκτωβρίου ώρες 08:00 και 16:00
ΤΡΙΗΜΕΡΗ ΑΕΡΟΠΟΡΙΚΗ ΕΚΔΡΟΜΗ 5/11 - 7/11
ΜΥΤΙΛΗΝΗ
ΑΓΙΟΣ ΡΑΦΑΗΛ-ΠΕΤΡΑ-ΜΟΛΥΒΟΣ ΜΑΝΤΑΜΑΔΕΣ
ΑΝΑΧ. 5/11 ΜΕ ΟΑ ΣΤΙΣ 14.55 ΜΜ ΣΑΒΒΑΤΟ ΕΠΙΣ.7/11 ΜΕ ΟΑ ΣΤΙΣ 08:15 ΤΟ ΠΡΩΙ ΤΗΣ ΔΕΥΤΕΡΑΣ
ΤΙΜΗ ΕΚΠΛΗΞΗ!!
25/10 – 30/10 6ΗΜΕΡΗ ΚΩΝΣΤΑΝΤΙΝΟΥΠΟΛΗ
ΜΑΡΜΑΡΙΣ-ΣΜΥΡΝΗ-ΕΦΕΣΣΟΣ-ΚΩΝΣΤΑΝΤΙΝΟΥΠΟΛΗ-ΠΡΟΥΣΑ-ΠΡΙΓΚΗΠΟΝΗΣΣΑ - ΤΙΜΗ 275 ΕΥΡΟ ΤΟ ΑΤΟΜΟ ΜΕ ΦΑΓΗΤΟ.
10/11 – 20/11 10ΗΜΕΡΗ ΑΚΤΟΠΛΟΪΚΗ ΡΩΜΗ-ΦΛΩΡΕΝΤΙΑ-ΠΙΖΑ-ΒΕΝΕΤΙΑ-ΣΙΕΝΑ-ΑΝΚΩΝΑ-ΠΟΜΠΗΙΑ
2/11 – 9/11 8ΗΜΕΡΗ ΖΑΚΥΝΘΟΣ-ΓΥΡΟΣ ΠΕΛΟΠΟΝΝΗΣΟΥ
2 διανυκτερεύσεις Ζάκυνθο, 1 διανυκτέρευση Καλαμάτα, 1 διανυκτέρευση Μονεμβασιά, 1 διανυκτέρευση Ναύπλιο, 1 διανυκτέρευση Αθήνα
27/10 – 30/10 4ΗΜΕΡΗ ΣΜΥΡΝΗ-ΕΦΕΣΣΟΣ-ΚΟΥΣΑΝΤΑΣΙ-ΤΣΕΣΜΕ
11/11 – 18/11 ΓΥΡΟΣ ΕΛΛΑΔΟΣ
ΡΟΔΟΣ-ΠΑΤΡΑ-ΑΓΡΙΝΙΟ-ΜΕΣΟΛΟΓΓΙ-ΙΩΑΝΝΙΝΑ-ΜΕΤΕΩΡΑ-ΘΕΣΣΑΛΟΝΙΚΗ-ΣΟΥΜΕΛΑ-ΛΑΡΙΣΑ-ΠΕΙΡΑΙΑΣ-ΡΟΔΟΣ
27/10 – 30/10 4ΗΜΕΡΗ ΜΑΡΜΑΡΙΣ-ΦΕΤΙΠΕ-ΚΑΣ-ΜΥΡΑ(ΑΓΙΟΣ ΝΙΚΟΛΑΟΣ)-ΛΙΒΙΣΙ-ΑΤΤΑΛΕΙΑ
ΤΙΜΗ ΕΚΠΛΗΞΗ!!!!!
27/10 – 30/10 4ΗΜΕΡΗ ΣΜΥΡΝΗ-ΕΦΕΣΣΟΣ-ΚΟΥΣΑΝΤΑΣΙ-ΤΣΕΣΜΕ
27/10 – 01/11 6ΗΜΕΡΗ ΕΚΔΡΟΜΗ ΣΥΡΟΣ – ΤΗΝΟΣ – ΜΥΚΟΝΟΣ
ΑΝΑΧΩΡΗΣΗ 27/10/05 ΠΕΜΠΤΗ ΣΤΙΣ 19.00 ΜΜ ΤΟ ΒΡΑΔΥ ΜΕ BLUE STAR FERRIES
ΕΠΙΣΤΡΟΦΗ 1/11/05 ΤΡΙΤΗ ΣΤΙΣ 07.00 ΤΟ ΠΡΩΙ ΜΕ BLUE STAR FERRIES
ΠΕΡΙΛΑΜΒΑΝΟΝΤΑΙ: Εισιτήρια Ρόδος- Σύρος- Τήνος –Μυκονος- Ρόδος σε Γ' θέση - Ξενοδοχεία με πρωινό -Μεταφορές – 3 διανυκτερεύσεις - Εκδρομές- Ταξιδιωτική ασφάλεια – Συνοδός γραφείου- Φ.Π.Α.
ΔΕΝ ΠΕΡΙΛΑΜΒΑΝΟΝΤΑΙ: Είσοδοι σε αρχαιολογικούς χώρους - Διασκέδαση ΤΙΜΗ 195 ευρώ ΤΟ ΑΤΟΜΟ
ΚΡΟΥΑΖΙΕΡΕΣ ΟΚΤΩΒΡΙΟΥ
Με το κρουαζιερόπλοιο AQUAMARINE (23.000 τόνων)
8/9ΗΜΕΡΗ ΕΚΔΡΟΜΗ LOUIS HELLENIC CRUISE
24/10 – 01/11 ΘΗΣΑΥΡΟΙ ΤΗΣ ΔΥΤΙΚΗΣ ΜΕΣΟΓΕΙΟΥ
ΠΑΤΡΑ-ΜΑΛΤΑ-ΤΥΝΙΔΑ (Λα Γκουλέτ)- ΜΙΝΟΡΚΑ, ΝΙΚΑΙΑ/ΜΟΝΤΕ ΚΑΡΛΟ, ΛΙΒΟΡΝΟ/ΦΛΩΡΕΝΤΙΑ, ΝΑΠΟΛΗ/ΠΟΜΠΗΙΑ,ΜΕΣΣΙΝΑ/ΤΑΟΡΜΙΝΑ,ΠΕΙΡΑΙΑΣ
Από 780 ευρώ το άτομο - 50% ΕΚΠΤΩΣΗ στον δεύτερο επιβάτη!!!
.... και τα παιδιά μέχρι 17 ετών ΔΩΡΕΑΝ!!!!
Πλήρης διατροφή, πρόγραμμα ψυχαγωγίας!
Διαθέτουμε επίσης:
Εισιτήρια με ΟΑ, AEGEAN και CHARTER. Ακτοπλοϊκά εισιτήρια. Ειδικά πακέτα για μεμονωμένους, συλλόγους, νεόνυμφους για Ελλάδα, Κύπρο, Τυνησία, Αίγυπτος, Μαρόκο, Ιταλία, Αγγλία, Γαλλία κ. α.
ΓΙΑ ΠΕΡΙΣΣΟΤΕΡΕΣ ΠΛΗΡΟΦΟΡΙΕΣ, ΚΡΑΤΗΣΕΙΣ ΚΑΙ ΑΝΑΛΥΤΙΚΑ ΠΡΟΓΡΑΜΜΑΤΑ ΣΤΟ ΠΡΑΚΤΟΡΕΙΟ ΓΕΝΙΚΟΥ ΤΟΥΡΙΣΜΟΥ:
PELLOS TRAVEL TOUR OPERATOR –Α.ΠΑΠΑΣΑΒΒΑΣ
KALITHEAS AVENUE, FALIRAKI RHODES, 85100 GREECE
TEL 2241087615 FAX 2241087616
E-MAIL pellostravel@hellasnet.gr
www.pellostravel.gr
T5866-30/10

SCHEDULE FROM 2nd AUGUST - 30th SEPTEMBER 2005 / ΔΡΟΜΟΛΟΓΙΑ ΑΠΟ 02 ΑΥΓΟΥΣΤΟΥ - 30 ΣΕΠΤΕΜΒΡΙΟΥ

H/F AEGLI
MANDRAKI / ΜΑΝΔΡΑΚΙ
Monday / Δευτέρα: 08.45 Rhodes - Symi; 09.40 Symi - Kos; 15.30 Kos - Symi; 17.05 Symi - Rhodes; 18.00 Rhodes - Symi
Tuesday / Τρίτη: 07.30 Symi - Rhodes; 08.45 Rhodes - Symi; 10.00 Symi - Rhodes
Wednesday / Τετάρτη: 08.45 Rhodes - Symi; 10.00 Symi - Rhodes; 14.30 Rhodes - Symi; 17.00 Symi - Rhodes
Thursday / Πέμπτη: 08.45 Rhodes - Symi; 10.00 Symi - Rhodes; 14.30 Rhodes - Symi
Friday / Παρασκευή: 07.30 Symi - Rhodes; 08.45 Rhodes - Symi; 10.00 Symi - Rhodes; 15.00 Rhodes - Symi; 17.00 Symi - Rhodes
Saturday / Σάββατο: 09.00 Rhodes - Symi; 10.15 Symi - Datcha; 16.00 Datcha - Symi; 17.00 Symi - Rhodes; 18.00 Rhodes - Symi
Sunday / Κυριακή: 07.30 Symi - Rhodes; 09.00 Rhodes - Symi; 17.00 Symi - Rhodes

CAT. PANORMITIS
ΚΟLONA / ΚΟΛΩΝΑ
Monday / Δευτέρα: 07.30 Symi - Rhodes; 10.30 Rhodes - Panormiti; 12.30 Panormiti - Symi; 17.00 Symi - Rhodes
Tuesday / Τρίτη: 10.30 Rhodes - Panormiti; 12.30 Panormiti - Symi; 17.00 Symi - Rhodes; 18.30 Rhodes - Symi
Wednesday / Τετάρτη: 08.45 Symi - Rhodes; 10.30 Rhodes - Panormiti; 12.30 Panormiti - Symi; 17.00 Symi - Rhodes
Πέμπτη / Παρασκευή / Σάββατο
Thursday to Saturday: 10.30 Rhodes - Panormiti; 12.30 Panormiti - Symi; 17.00 Symi - Rhodes
Sunday / Κυριακή: 10.30 Rhodes - Symi; 15.30 Symi - Panormiti; 17.00 Panormiti - Rhodes; 18.30 Rhodes - Symi

FERRY SYMI
MAIN PORT / ΚΕΝΤΡΙΚΟ ΛΙΜΑΝΙ
Δευτέρα & Τρίτη
Monday & Tuesday: 09.00 Rhodes - Symi; 14.00 Symi - Panormiti; 16.00 Panormiti -Rhodes
Wednesday / Τετάρτη: 09.00 Rhodes - Symi; 14.00 Symi - Panormiti; 16.00 Panormiti - Rhodes; 18.30 Rhodes - Symi
ΤΑ ΔΡΟΜΟΛΟΓΙΑ ΤΗΣ ΤΕΤΑΡΤΗΣ ΜΠΟΡΟΥΝ ΝΑ ΕΚΤΕΛΕΣΤΟΥΝ ΚΑΙ ΜΕ ΤΟ SYMI II
YOU CAN ALSO TRAVEL ON WEDNESDAY'S WITH THE SYMI II
Πέμπτη / Παρασκευή / Σάββατο
Thursday to Saturday: 06.00 Symi -Rhodes; 09.00 Rhodes - Symi; 14.00 Symi - Panormiti; 16.00 Panormiti - Rhodes; 18.30 Rhodes - Symi
Sunday / Κυριακή: 06.00 Symi -Rhodes; 09.00 Rhodes - Panormiti; 12.00 Panormiti - Symi; 16.00 Symi -Rhodes
ΑΝΕΣ
Your fastest way to Symi...
www.anes.gr
ΕΚΔΟΣΗ ΕΙΣΙΤΗΡΙΩΝ ΣΤΑ ΓΡΑΦΕΙΑ ΤΗΣ ΕΤΑΙΡΕΙΑΣ Η ΜΙΑ ΩΡΑ ΠΡΙΝ ΤΗΝ ΑΝΑΧΩΡΗΣΗ ΕΞΩ ΑΠ' ΤΟ ΠΛΟΙΟ
THE TICKETS ARE ISSUED AT OUR OFFICE OR AT THE POINT OF DEPARTURE ONE HOUR BEFORE THE SCHEDULED DEPARTURE TIME
Symi: 22460 71444 - 71100
22460 71373
Rhodes: 22410 37769 - 77760 22410 34493
X5419-30/9

Sigma travel agency

ΑΝΑΧΩΡΗΣΗ 15/11/2005
πτήση ΤΣΑΡΤΕΡ από Ρόδο
8ήμερη αεροπορική εκδρομή
ΠΡΑΓΑ - ΒΟΥΔΑΠΕΣΤΗ - ΒΙΕΝΝΗ!!!
- Σε ξενοδοχεία 4* με πρωινό μπουφέ και ημιδιατροφή
- Μεταφορές με πολυτελές κλιματιζόμενο πούλμαν
- Περιηγήσεις - Ξεναγήσεις - Εμπειρος αρχηγός
Μόνο 755,00 €

8ήμερη αεροπορική εκδρομή στη μαγευτική
ΠΡΑΓΑ
Απολαύστε την Πράγμα 8 ημέρες γεμάτες διασκέδαση.
Και μαζί μονοήμερες εκδρομές στο Βερολίνο και Krunlov.
- Σε ξενοδοχεία 4* με πρωινό μπουφέ και ημιδιατροφή
- Μεταφορές με πολυτελές κλιματιζόμενο πούλμαν
- Περιηγήσεις - Ξεναγήσεις - Εμπειρος αρχηγός
Μόνο 690,00 €

8ήμερη αεροπορική εκδρομή
ΒΕΡΟΛΙΝΟ - ΚΟΠΕΝΧΑΓΗ - ΑΝΟΒΕΡΟ
- Σε ξενοδοχεία 4* με πρωινό μπουφέ και ημιδιατροφή
- Μεταφορές με πολυτελές κλιματιζόμενο πούλμαν
- Περιηγήσεις - Ξεναγήσεις - Εμπειρος αρχηγός
Μόνο 690,00 €

Τηλεφωνήστε μας
για περισσότερες πληροφορίες
Ειδικές τιμές για γκρουπ και συλλόγους!!
Απλώς τηλεφωνήστε μας
SIGMA S.S. TRAVEL
ΤΗΛ. 22410 90049 FAX 22410 96697
Λ. Ηρακλειδών, Εμπ. Κέντρο RHODESLAND
(Μεταξύ AVRA BEACH KAI MIRA MARE)
ΥΠΕΥΘΥΝΟΣ: ΣΤΕΡΓΕΝΑΚΗΣ Σ.
Ανοικτά: 09.00 - 17.00, 18.00-22.00
X5418-30/9

ALHAMBRA TRAVEL
LOUIS HELLENIC CRUISES
...μαζί σας όλο το χρόνο!!!!
8/9 ήμερη
«ΘΗΣΑΥΡΟΙ ΤΗΣ ΔΥΤΙΚΗΣ ΜΕΣΟΓΕΙΟΥ»
με το κρουαζιερόπλοιο «AQUAMARINA»
23.000 t.
από 24/10 έως 1/11
ΠΑΤΡΑ, ΜΑΛΤΑ, ΤΥΝΙΔΑ (Λα Γκουλέτ)
ΜΙΝΟΡΚΑ, ΝΙΚΑΙΑ/ ΜΟΝΤΕ ΚΑΡΛΟ, ΛΙΒΟΡΝΟ / ΦΛΩΡΕΝΤΙΑ, ΝΑΠΟΛΗ / ΠΟΜΠΗΙΑ,
ΜΕΣΣΙΝΑ/ ΤΑΟΡΜΙΝΑ, ΠΕΙΡΑΙΑ
...με τη μοναδική προσφορά....
50% ΕΚΠΤΩΣΗ
ΣΤΟΝ ΔΕΥΤΕΡΟ ΕΠΙΒΑΤΗ
...ΚΑΙ ΤΑ ΠΑΙΔΙΑ ΔΩΡΕΑΝ...
μέχρι 17 ετών
ΤΙΜΗ από 835 ευρώ
Πληροφορίες - Προγράμματα στο γραφείο μας
ALHAMBRA TRAVEL
Δ. Θεοδωράκη 13
Τηλ. 22410 25698 και 22410 37052
X5425-30/9

Για προσέλκυση περισσότερων επισκεπτών

Αγώνας στην Ελλάδα για τον ποιοτικό τουρισμό

ΑΝΑΓΚΑΙΟΣ Ο ΕΚΣΥΓΧΡΟΝΙΣΜΟΣ ΤΗΣ ΑΚΤΟΠΛΟΪΑΣ

Με χαμόγελο υποδέχεται φέτο ο Τουριστικός κόσμος στη χώρα μας την Παγκόσμια Ημέρα Τουρισμού μιας και ο Ελληνικός Τουρισμός μετά από αρκετά χρόνια βρίσκεται ξανά σε ανοδική πορεία.

Με αφορμή το θέμα της Παγκόσμιας Ημέρας Τουρισμού που για φέτος είναι: «Ταξίδια και Μεταφορές: Από την φαντασία του Ιουλίου Βερν στην πραγματικότητα του 21ου αιώνα», ο ΗΑΤΤΑ θέλει να τονίσει την καθοριστική σημασία των μεταφορών στην τουριστική ανάπτυξη σε διεθνές, εθνικό και τοπικό επίπεδο. Είναι ίσως ο τομέας στον οποίο θα πρέπει να δοθεί περισσότερη βαρύτητα από την Ελληνική πολιτεία.

Πρώτα από όλα πρέπει η Ολυμπιακή Αεροπορία, με όποιο καινούργιο σχήμα επιλεγεί, να συνεχίσει να εξυπηρετεί την Ελλάδα και να μεταφέρει από όλα τα μέρη του κόσμου Έλληνες και ξένους ταξιδιώτες.

Η ακτοπλοΐα μας πρέπει να συνεχίσει την πορεία εκσυγχρονισμού της και να τεθεί στην υπηρεσία των συμφερόντων του τουρισμού και του Έλληνα πολίτη απαλλαγμένη από μονοπώλια και κρατικό παρεμβατισμό.

Ο κλάδος των Τουριστικών και Ταξιδιωτικών Γραφείων διαθέτει τα Τουριστικά Λεωφορεία που πρέπει να προστατευθούν από τον αθέμιτο ανταγωνισμό, προκειμένου να μπορέσουν να συνεχίσουν να παρέχουν υψηλού επιπέδου υπηρεσίες στις επίγειες μεταφορές.

Ο ΗΑΤΤΑ μέσα από την λειτουργία επιτροπών Αεροπορικών, Ακτοπλοϊκών και Χερσαίων Μεταφορών καταβάλλει κάθε δυνατή προσπάθεια για την επίτευξη των παραπάνω.

Όλοι μαζί πρέπει να συνεχίσουμε να αγωνιζόμαστε για έναν Ποιοτικό Τουρισμό.

ΑΝΑΚΟΙΝΩΣΗ
Η κοινοπραξία
«ΡΟΔΙΑΚΕΣ ΘΑΛΑΣΣΙΕΣ ΕΚΔΡΟΜΕΣ»
και «ΠΑΝΟΡΜΙΤΗΣ Ν.Ε.»
γνωστοποιούν ότι τα πλοία μας
ΙΛΙΟΝ και ΝΙΚΟΛΑΟΣ Χ.
πραγματοποιούν τις κάτωθι εκδρομές:
1) Ημερήσιες εκδρομές, καθημερινά προς τη
«ΜΟΝΗ ΠΑΝΟΡΜΙΤΗ» και «ΣΥΜΗ»
Ωρα αναχώρησης 09.00 από το Μαντράκι
(απέναντι από το Δικαστήριο)
και επιστροφή στη Ρόδο στις 17.15
2) Κάθε ΤΡΙΤΗ - ΠΕΜΠΤΗ - ΣΑΒΒΑΤΟ, μονοήμερες
εκδρομές προς «ΜΑΡΜΑΡΙΣ» (ΤΟΥΡΚΙΑΣ)
- Ωρα αναχώρησης 09.00
Επίσης διαθέτουμε τα πλοία μας για διάφορες εκδηλώσεις (συλλόγων, γάμους, βαπτίσεις κ.λ.π.)
και επιστροφή στη Ρόδο στις 18.00
Για πληροφορίες τηλ.: 22410 70030.
22410 70031
X5426-20/10

ΓΡΑΦΕΙΟ
ΙΔΙΩΤΙΚΩΝ ΕΡΕΥΝΩΝ
(ΝΤΕΤΕΚΤΙΒΣ)
ΑΝΑΛΑΜΒΑΝΟΥΜΕ
Υποθέσεις ανηλίκων,
οικογενειακές, προσωπικές κ.τλ.
ΔΙΑΘΕΤΟΥΜΕ ΤΑ ΠΛΕΟΝ
ΣΥΓΧΡΟΝΑ ΟΠΤΙΚΟΑΚΟΥΣΤΙΚΑ
ΣΥΣΤΗΜΑΤΑ
100% ΕΧΕΜΥΘΕΙΑ
ΡΩΜΗΣ 22, - ΡΟΔΙΝΙ
Κιν. 694 6997967
X 4791-4/10

Οι αποφάσεις που πήρε το δημ. συμβούλιο Καρπάθου

ΕΠΕΚΤΑΣΗ ΤΟΥ ΔΙΚΤΥΟΥ ΥΔΡΕΥΣΕΩΣ

Κατά τη συνεδρίαση του Δημοτικού Συμβουλίου στις 16.09.05 εγκρίθηκαν ομόφωνα τα παρακάτω θέματα που αφορούν το δημοτικό Διαμέρισμα Απερίου:

Η επικύρωση πρακτικών Δημοπρασίας Έργου «αντιμετώπιση κατολισθητικών φαινομένων στη θέση «Άσπα» Δημοτικού Διαμερίσματος Απερίου», προϋπολογισμού 185.000 ευρώ.

Η επικύρωση Πρακτικών Δημοπρασίας έργου «καλλιέργεια Πηγών Μερτώνα Απερίου, Φλέας Αρκάσας και Προνί Πυλών».

Η έγκριση παράτασης προθεσμίας για το έργο «Αντιμετώπιση κατολισθητικών φαινομένων στη θέση «Κόκκινη Στεφανά» Απερίου.

Η έγκριση μελέτης για την εκτέλεση του έργου «Ασφαλτόστρωση δρόμου προς Βάσσες» με δημοπρασία, προϋπολογισμού 49.000 ευρώ.

ΧΡΗΜΑΤΟΔΟΤΗΣΗ ΣΧΟΛΙΚΗΣ ΕΠΙΤΡΟΠΗΣ

Ο Δήμος Καρπάθου ανακοινώνει την χρηματοδότηση της Σχολικής Επιτροπής του Δημοτικού Σχολείου Απερίου με το ποσό των 5.000 ευρώ, για την αντικατάσταση της κεραμοσκεπής.

ΕΠΕΚΤΑΣΗ ΔΙΚΤΥΟΥ ΥΔΡΕΥΣΗΣ ΠΡΟΣ ΑΧΑΤΑ

Ολοκληρώθηκε το έργο της «Επέκτασης Δικτύου Υδρευσης προς Αχάτα». Το δίκτυο ανέρχεται σε 3.400 μέτρα και εκτελέστηκε με αυτεπιστασία από την Δημοτική Επιχείρηση Υδρευσης Αποχέτευσης του Δήμου Καρπάθου (ΔΕΥΑΚ). Η ολοκλήρωση του συγκεκριμένου έργου ικανοποιεί αφενός ένα πάγιο αίτημα των κατοίκων του Δημοτικού Διαμερίσματος Απερίου και αφετέρου συμβάλλει σημαντικά στην προοπτική ανάπτυξης της εν λόγω περιοχής.

Είσαι ό,τι θέλεις να ζεις!


AYGO
Do something memorable.
«Ψάχνεσαι»; Σταμάτα! Το νέο Toyota Aygo είναι εδώ! Δυναμικό, όπως η ζωή που σε εκφράζει. Για απολαυστικές εμπειρίες, όπως η ζωή που θέλεις να θυμάσαι. Γι αυτό μην «ψάχνεσαι» άλλο! Διάλεξε το Toyota Aygo και ζήσε αυτό που θέλεις να είσαι!
ΞΕΝΑΚΗΣ α.ε.β.ε.
Εξουσιοδοτημένος έμπορος και after sales
TOYOTA στα Δωδεκάνησα
10ο χλμ. Ρόδου - Λίνδου
Τηλ: 22410 86690
TOYOTA
X5412-30/9

ΑΦΡΟΝΤΙΣΤΗΡΙΟ ΑΝΟΔΟΣ
ΓΙΑ ΟΛΕΣ ΤΙΣ ΤΑΞΕΙΣ
ΓΥΜΝΑΣΙΟΥ-ΕΝΙΑΙΟΥ ΛΥΚΕΙΟΥ-ΤΕΕ
Στο Φροντιστήριό μας διδάσκονται σε αυστηρά ολιγομελή τμήματα από έμπειρους καθηγητές ΠΤΥΧΙΟΥΧΟΥΣ ΠΑΝΕΠΙΣΤΗΜΙΩΝ τα μαθήματα:
ΜΑΘΗΜΑΤΙΚΑ ΦΥΣΙΚΗ
ΧΗΜΕΙΑ ΦΙΛΟΛΟΓΙΚΑ
ΟΙΚΟΝΟΜΙΚΑ ΒΙΟΛΟΓΙΑ
ΠΛΗΡΟΦΟΡΙΚΗ ΔΙΚΤΥΑ
ΕΝΑΡΞΗ
Γ' ΕΝΙΑΙΟΥ ΛΥΚΕΙΟΥ (όλες οι κατευθύνσεις) 18 ΑΥΓΟΥΣΤΟΥ
ΓΥΜΝΑΣΙΟ, Α', Β'ΕΝΙΑΙΟΥ ΛΥΚΕΙΟΥ - ΤΕΕ 1 ΣΕΠΤΕΜΒΡΙΟΥ
Τα χαμηλότερα δίδακτρα της αγοράς με τα μεγαλύτερα ποσοστά επιτυχίας
Παραδίδονται και ιδιαίτερα μαθήματα
Γαριβάλδη 17 (πίσω από το πρώτο Υπερ- market ΣΠΑΝΟΣ, Μ. Κων/νου)• Τηλ. 22410 28053
T5708-3/10

"ΜΙΧΑΛΗΣ"
Ο κατάλληλος άνθρωπος
στην κατάλληλη στιγμή
ΑΠΟΦΡΑΞΕΙΣ
ΚΑΘΑΡΙΣΜΟΙ ΑΠΟΧΕΤΕΥΤΙΚΩΝ ΑΓΩΓΩΝ ΜΕ ΥΔΡΟΒΟΛΗ
ΚΟΥΖΙΝΕΣ - ΤΟΥΑΛΕΤΕΣ - ΣΙΦΩΝΙΑ - ΥΔΡΟΡΟΕΣ

ΑΝΑΛΑΜΒΑΝΟΥΜΕ
ΔΗΜΟΥΣ ΝΟΣΟΚΟΜΕΙΑ ΕΡΓΟΣΤΑΣΙΑ
ΞΕΝΟΔΟΧΕΙΑ ΕΣΤΙΑΤΟΡΙΑ ΚΑΤΑΣΤΗΜΑΤΑ
ΠΟΛΥΚΑΤΟΙΚΙΕΣ ΜΟΝΟΚΑΤΟΙΚΙΕΣ

ΧΩΜΑΤΟΥΡΓΙΚΕΣ ΕΡΓΑΣΙΕΣ

ΜΕΤΑΦΟΡΕΣ ΠΑΝΤΟΣ ΤΥΠΟΥ
Εξυπηρετούμε 24 ώρες το 24ωρο ◆ 365 ημέρες το χρόνο
ΠΛΗΡΟΦΟΡΙΕΣ
ΜΙΧΑΛΗΣ Β. ΚΟΥΦΟΥ
2241095836 – Κιν. 6973991586
T 5383-30/9

ΑΡΧΩΝ ΣΑΜΑΡΤΖΗΣ ΑΕΤΕΒΕ
Από το 1980
25 ΧΡΟΝΙΑ ΜΟΝΩΣΕΙΣ

ΕΛΑΦΡΟΣΚΥΡΟΔΕΜΑ ΘΕΡΜΟΗΧΟΜΟΝΩΤΙΚΟ
Υπόστρωμα για γεμίσματα δαπέδων & δημιουργία ρήσεων

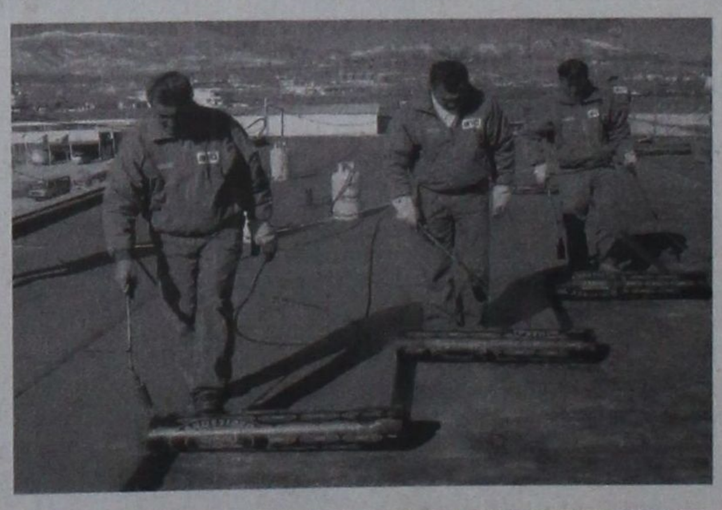
ΔΙΑΘΕΣΗ: ΑΡΧΩΝ ΣΑΜΑΡΤΖΗΣ ΑΕΤΕΒΕ
ΜΟΝΩΣΕΙΣ - ΣΤΕΓΑΝΩΣΕΙΣ
ΚΑΤΑΣΤΗΜΑΤΑ
1) Ικαρου & Λαοδικείας - Τηλ.: 22410 20021 Ρόδος 85100
2) Υποκατάστημα Ερυθρού Σταυρού 21 - Τηλ.: 22410 23030 Ρόδος 85100
ΚΙΝΗΤΟ: 6947374732
X5389-30/9

ΤΗΛΟΣ 21ος ΑΙΩΝΑΣ
SEA STAR
ΝΑΥΤΙΚΗ ΕΤΑΙΡΙΑ

ΠΛΗΡΟΦΟΡΙΕΣ:
ΡΟΔΟΣ ΤΑΡΠΟΝ ΣΠΡΙΝΓΚΣ 44
Τηλ./FAX: 22410 78052 κιν. 6938 244523
ΤΗΛΟΣ ΛΙΒΑΔΙΑ Τηλ. 22460 44000 FAX. 22460 44044

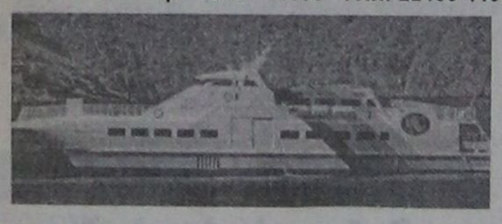

ΠΡΟΓΡΑΜΜΑ ΣΕΠΤΕΜΒΡΙΟΥ

Δ Ε Υ Τ Ε Ρ Α

Λιμάνι	Αφιξη	Αναχώρηση
ΡΟΔΟΣ		08.45
ΤΗΛΟΣ	10.05	14.15
ΝΙΣΥΡΟΣ	14.50	17.30
ΤΗΛΟΣ	18.05	18.20
ΡΟΔΟΣ	19.40	Δ.

Τ Ρ Ι Τ Η

Λιμάνι	Αφιξη	Αναχώρηση
ΡΟΔΟΣ		17.00
ΤΗΛΟΣ	18.20	Δ.

Τ Ε Τ Α Ρ Τ Η

Λιμάνι	Αφιξη	Αναχώρηση
ΤΗΛΟΣ		09.00
ΡΟΔΟΣ	10.20	19.00
ΤΗΛΟΣ	20.20	Δ.

Π Ε Μ Π Τ Η

Λιμάνι	Αφιξη	Αναχώρηση
-	-	-

Π Α Ρ Α Σ Κ Ε Υ Η

Λιμάνι	Αφιξη	Αναχώρηση
ΤΗΛΟΣ		09.00
ΡΟΔΟΣ	10.20	Δ.

Σ Α Β Β Α Τ Ο

Λιμάνι	Αφιξη	Αναχώρηση
ΡΟΔΟΣ		09.00
ΧΑΛΚΗ	10.15	10.30
ΤΗΛΟΣ	11.20	Δ.

Κ Υ Ρ Ι Α Κ Η

Λιμάνι	Αφιξη	Αναχώρηση
ΤΗΛΟΣ		07.30
ΡΟΔΟΣ	08.50	17.30
ΤΗΛΟΣ	18.50	19.20
ΧΑΛΚΗ	20.15	20.20
ΡΟΔΟΣ	21.30	Δ.

ΧΛ 5410-30/9

KYDON TOURS

ΑΝΑΚΟΙΝΩΣΗ

Με χαρά σας γνωρίζουμε την έναρξη δρομολογίων
προς ΘΕΣΣΑΛΟΝΙΚΗ
του
F/B ΠΗΝΕΛΟΠΗ
προς **ΚΩ - ΣΑΜΟ - ΘΕΣ/ΚΗ**
και **ΡΟΔΟ - ΚΑΡΠΑΘΟ - ΗΡΑΚΛΕΙΟ**

Το F/B ΠΗΝΕΛΟΠΗ ανήκει στην
AGOUDIMOS LINES
του κ. ΔΗΜΗΤΡΗ ΑΓΟΥΔΗΜΟΥ
εταιρία γνωστή για τη δραστηριότητά της με σοβαρότητα πάρα πολλά χρόνια και με καταπληκτικά ΠΛΟΙΑ στη γραμμή ΕΛΛΑΔΑ - ΙΤΑΛΙΑ - ΑΛΒΑΝΙΑ και ΚΥΚΛΑΔΕΣ

ΚΑΘΕ ΤΡΙΤΗ: Από Ρόδο 21.00
για: Κάρπαθο - Ηράκλειο

ΚΑΘΕ ΤΕΤΑΡΤΗ: Από Ηράκλειο 18.00
για: Κάρπαθο - Ρόδο

ΚΑΘΕ ΠΕΜΠΤΗ: Από Ρόδο 07.00
για: Κω - Κάλυμνο - Σάμο - Θεσσαλονίκη

ΚΑΘΕ ΔΕΥΤΕΡΑ: Από Θεσσαλονίκη 18.00
για: Σάμο - Κάλυμνο - Κω - Ρόδο

• Μια γραμμή που υπόσχεται πολλά για τη διακίνηση τουριστών από Θεσσαλονίκη προς Ρόδο και αντίθετα προς Θεσσαλνίκη

ΚΕΝΤΡΙΚΟ ΠΡΑΚΤΟΡΕΙΟ
KYDON TOURIST AND SHIPPING AGENCY
ΕΘΕΛΟΝΤΩΝ ΔΩΔ/ΣΙΩΝ 14
Τηλ. 22410 23000, 22410 27900
ΑΚΤΗ ΣΑΧΤΟΥΡΗ 8 (απέναντι από το λιμάνι)
Τηλ. 22410 24265, 22410 27722

X5411-30/9

Εκρηκτική αύξηση της παχυσαρκίας

Το 50% των ανδρών και το 33% των γυναικών είναι υπέρβαροι

ΗΜΕΡΙΔΑ ΣΤΗ ΡΟΔΟ ΓΙΑ ΤΗΝ ΠΑΘΟΛΟΓΙΑ

Το 50% των ανδρών και 33% των γυναικών υπολογίζεται ότι είναι υπέρβαροι σήμερα στη χώρα μας, ενώ τα ποσοστά για τους παχύσαρκους είναι 20-33% για τους άνδρες και 15-55% για τις γυναίκες, με τα μεγαλύτερα ποσοστά στις ηλικίες άνω των 45 ετών.

Ιδιαίτερα όμως ανησυχητική είναι η εκρηκτική αύξηση της παχυσαρκίας στην παιδική και εφηβική ηλικία, ενώ τα τελευταία χρόνια υπάρχει παράλληλη αύξηση τόσο του μεταβολικού συνδρόμου όσο και του σακχαρώδους διαβήτη τύπου 2 στα παιδιά. Τα αίτια της ραγδαίας αυτής αύξησης εντοπίζονται, όπως και στους ενηλίκους, στην αύξηση της πρόσληψης τροφίμων πλούσιων σε λιπαρά και ζάχαρη (άρα και πλούσιων σε θερμίδες), αλλά και στη μείωση της σωματικής δραστηριότητας των παιδιών και των εφήβων που περνούν πλέον πολλές ώρες της ημέρας μπροστά στην οθόνη της τηλεόρασης αλλά και του ηλεκτρονικού υπολογιστή.

Μάλιστα σε πολύ πρόσφατη μελέτη της Ελληνικής Εταιρίας Παχυσαρκίας, τα στοιχεία ήταν ιδιαίτερα εντυπωσιακά: στις ηλικίες 7-12 ετών 13% των αγοριών και 10% των κοριτσιών ήταν υπέρβαρα ενώ το 10% των αγοριών και το 7% των κοριτσιών ήταν παχύσαρκα.

Στις ηλικίες 13-19 ετών τα ποσοστά υπέρβαρων και παχύσαρκων αγοριών ήταν 21% και 9% αντίστοιχα. Από τα κορίτσια της ηλικίας αυτής, 13% ήταν υπέρβαρα και 4% παχύσαρκα. Συνολικά, το 23-30% των αγοριών και το 16-18% των κοριτσιών ηλικίας 7-19 ετών είχαν σωματικό βάρος που υπερβαίνει το φυσιολογικό. Ανάλογα αποτελέσματα παρατηρήθηκαν από την Παιδιατρική Κλινική του Πανεπιστημίου Αθηνών.

Τα παραπάνω στοιχεία έδωσε στη δημοσιότητα ο καθηγητής Παθολογίας καθηγητής Παθολογίας της Ιατρικής Σχολής του Πανεπιστημίου Αθηνών και Διευθυντής της Α΄ Προπαιδευτικής Παθολογικής Πανεπιστημιακής Κλινικής Νικόλαος Κατσιλάμπρος, μιλώντας σε Ημερίδα στη Ρόδο, στα πλαίσια της Συνεχιζόμενης Ιατρικής Επιμόρφωσης στην Παθολογία και σε συναφείς της ειδικότητες.

Οι βάσεις για τη σωστή διατροφή τίθενται πολύ νωρίς, από την παιδική ηλικία, τόνισε ο καθηγητής, όπου ο ρόλος της οικογένειας είναι καθοριστικός. Απαραίτητη προϋπόθεση για τη σωστή διατροφή του παιδιού είναι η υιοθέτηση της υγιεινής διατροφής από ολόκληρη την οικογένεια. Με απλά λόγια, δεν μπορούμε να ζητούμε από τα παιδιά μας να τρώνε σωστά αν δεν τους δίνουμε οι ίδιοι το παράδειγμα. Σε αρκετές οικογένειες παρατηρείται τι φαινόμενο της υπερσίτισης των παιδιών λόγω του άγχους των γονιών και της λανθασμένης πεποίθησης ότι το πολύ φαγητό ωφελεί την υγεία.

Η προμήθεια τροφίμων με υψηλή θερμιδική αλλά χαμηλή θρεπτική αξία πρέπει να αποφεύγεται, χωρίς ωστόσο να φτάνει στα όρια της υστερίας. Παράλληλα, πρέπει να ενθαρρύνεται η συμμετοχή σε παιχνίδια ή αθλοπαιδιές που αυξάνουν τη σωματική δραστηριότητα. Μερικές φορές τα παιδιά με αυξημένο σωματικό βάρος παρουσιάζουν ψυχολογικά προβλήματα, τα οποία, όταν είναι δυσεπίλυτα, καλό είναι να αντιμετωπίζονται με τη βοήθεια ειδικών παιδοψυχολόγων, παιδοψυχιάτρων και ειδικών σε θέματα διατροφής.

Πάνω από το 20% των ενηλίκων ατόμων στις περισσότερες αναπτυγμένες χώρες, στις οποίες συμπεριλαμβάνεται και η Ελλάδα, είναι παχύσαρκα. Η αύξηση της συχνότητας της παχυσαρκίας είναι ραγδαία και στον υπόλοιπο κόσμο, αρκεί κανείς να σκεφτεί ότι η συχνότητά της έχει διπλασιαστεί σε παγκόσμιο επίπεδο από το 1980 και έπειτα. Με πάνω από 1 δισεκατομμύριο υπέρβαρους και παχύσαρκους σήμερα στη γη, ο Παγκόσμιος Οργανισμός Υγείας (ΠΟΥ) ανακήρυξε την παχυσαρκία ως παγκόσμια επιδημία.

Παχυσαρκία ονομάζεται η παθολογική αύξηση του σωματικού λίπους σε βαθμό που να αποτελεί κίνδυνο για την υγεία. Ωστόσο, η ποσότητα της περίσσειας λίπους, αλλά και η κατανομή του στο σώμα, καθώς και οι προκαλούμενες επιπτώσεις στην υγεία ποικίλουν σημαντικά μεταξύ των παχύσαρκων ατόμων. Για παράδειγμα, η αύξηση του λίπους που εναποτίθεται μέσα στην κοιλιά (ανδρικού τύπου παχυσαρκία) είναι πιο σημαντικός, επιβαρυντικός παράγοντας κινδύνου σε σχέση με την εναπόθεση του στους γοφούς και τους μηρούς (γυναικείου τύπου παχυσαρκία).

Θα έλεγε κανείς ότι ο απλούστερος τρόπος είναι η...ζυγαριά. Ωστόσο, καθώς το σωματικό βάρος ποικίλλει ανάλογα με το ύψος, έχει ορισθεί ένας απλός δείκτης που ονομάζεται δείκτης μάζας σώματος (ΔΜΣ, ή διεθνώς: BMI από τα αρχικά Body Mass Index) και ο οποίος υπολογίζεται εάν διαιρέσουμε το βάρος ενός ατόμου δια του τετραγώνου του ύψους του. Φυσιολογικά, ο ΔΜΣ κυμαίνεται μεταξύ 18,5 και 25 kg/m2). Άτομα με ΔΜΣ μεταξύ 25 και 30 kg/m2 θεωρούνται υπέρβαρα ενώ εκείνα με τιμή μεγαλύτερη από 30 kg/m2 θεωρούνται παχύσαρκα. Για παράδειγμα, ένας ενήλικος που ζυγίζει 70 kg και έχει ύψος 1.75 m, θα έχει ΔΜΣ 22,9 kg/m2 (ΔΜΣ = 70 (kg) /1,752 (m2) = 22,9 kg/m2).

Ιδιαίτερη σημασία ωστόσο, τόνισε ο καθηγητής, έχει και η μέτρηση της περιφέρειας της μέσης (περίπου στο ύψος του ομφαλού) διότι έχει βρεθεί ότι ο κίνδυνος επιπλοκών από το καρδιαγγειακό σύστημα είναι αυξημένος όταν η περίμετρος μέσης είναι μεγαλύτερη από 94 cm και από 80 cm για άντρες και γυναίκες αντίστοιχα, και εξαιρετικά αυξημένος όταν είναι μεγαλύτερη από 102 cm και από 88 cm για άντρες και γυναίκες αντίστοιχα.

Οι συγκεκριμένες εργαστηριακές εξετάσεις στις οποίες πρέπει να υποβληθεί ένα παχύσαρκο άτομο εξατομικεύονται και καθορίζονται από τον ειδικό γιατρό. Στο Λαϊκό Νοσοκομείο και στα πλαίσια της Α΄Προπαιδευτικής Παθολογικής Κλινικής, λειτουργεί εξωτερικό ιατρείο Παχυσαρκίας από εξειδικευμένους στο αντικείμενο γιατρούς και διαιτολόγους. Στο ιατρείο εξετάζονται ετησίως περίπου 1500 παχύσαρκα άτομα.

Η παχυσαρκία είναι σύνθετο και συχνά δυσεπίλυτο πρόβλημα και πρέπει να θεραπεύεται ως νόσος. Η σύσταση αυτή βασίζεται, όπως αναφέρθηκε παραπάνω, στην αποδεδειγμένη συσχέτιση της παχυσαρκίας με πολλά σοβαρά νοσήματα και με αυξημένη θνητότητα. Πολλές μεγάλες και άριστα σχεδιασμένες μελέτες αποδεικνύουν ότι η απώλεια βάρους μειώνει σημαντικά τον κίνδυνο για επιπλοκές.

Σήμερα, επισήμανε ο κ.Κατσιλάμπρος είναι γενικώς παραδεκτό, ότι απαιτείται θεραπεία ακόμη και σε μικρή αύξηση του βάρους (ΔΜΣ 25-27), εφόσον συνυπάρχουν ήδη επιπλοκές (διαβήτης, υπέρταση, διαταραχές των λιπιδίων, στεφανιαία νόσος). Ακόμα και όταν δεν υπάρχουν όμως επιπλοκές, η ανάγκη θεραπευτικής παρέμβασης θεωρείται επιτακτική, όταν ο ΔΜΣ υπερβαίνει το 30.

Σε κάθε προσπάθεια αντιμετώπισης της παχυσαρκίας, σημασία έχει όχι μόνο η απώλεια βάρους, αλλά και η διατήρηση της απώλειας αυτής, γεγονός που παρουσιάζει ιδιαίτερες δυσκολίες. Ο ακρογωνιαίος λίθος της θεραπευτικής αντιμετώπισης είναι ο έλεγχος της διατροφής με περιορισμό της ενεργειακής πρόσληψης. Για το σκοπό αυτό δεν αρκεί ο βραχυχρόνιος περιορισμός κάποιων τροφών, αλλά η εισαγωγή μακροχρόνιων μεταβολών στις επιλογές των τροφίμων, στη διαδικασία των γευμάτων και στο τρόπο ζωής (lifestyle) του ασθενούς.

Οι συνήθεις υποθερμιδικές δίαιτες αποτελούνται από φυσικές τροφές και η ενεργειακή τους περιεκτικότητα κυμαίνεται μεταξύ 800 και 1800 θερμίδες ημερησίως. Κοινά τους χαρακτηριστικά είναι η χαμηλή περιεκτικότητα σε λίπος και σακχαρόζη (ζάχαρη) και η παροχή στον οργανισμό λευκώματος υψηλής βιολογικής αξίας. Κάθε διαιτολογική παρέμβαση πρέπει να ενισχύεται με υποστήριξη της συμπεριφοράς, η οποία δίνει έμφαση στην προσωπική ευθύνη και συμμετοχή του εκάστοτε ασθενούς στην όλη προσπάθεια.

Η φυσική άσκηση δρα ευεργετικά με ποικίλους τρόπους. Εκτός από τη γνωστή ευμενή επίδραση στο καρδιοαγγειακό και αναπνευστικό σύστημα, η αυξημένη σωματική δραστηριότητα προκαλεί σχετική μείωση της όρεξης. Η μυϊκή άσκηση παίζει επίσης σημαντικό ρόλο στη διατήρηση του μειωμένου σωματικού βάρους, δεδομένου ότι η επανάκτηση του απωλεσθέντος βάρους αποτελεί πολύ συχνό φαινόμενο.

Η σύγχρονη φαρμακευτική αντιμετώπιση της παχυσαρκίας περιλαμβάνει λίγα διαθέσιμα φάρμακα, τα οποία, όταν απαιτείται η χορήγηση τους, δρουν επικουρικά στη δίαιτα και τη σωματική άσκηση. Η χορήγηση φαρμάκων ενδείκνυται σε άτομα με ΔΜΣ > 30, αλλά και σε υπέρβαρα άτομα (ΔΜΣ > 25) όταν συνυπάρχουν παράγοντες κινδύνου ή ήδη εγκατεστημένες επιπλοκές, που δεν ανταποκρίνονται ικανοποιητικά στη θεραπεία με δίαιτα και αλλαγή του τρόπου ζωής για τουλάχιστον 2-3 μήνες. Η έναρξη της φαρμακευτικής θεραπείας θα βασιστεί στην εκτίμηση του γιατρού για τους κινδύνους της παχυσαρκίας στον εκάστοτε ασθενή.

Σήμερα, στη χώρα μας και σε πολλές άλλες χώρες, διατίθενται δύο φάρμακα κατά της παχυσαρκίας: 1) η ορλιστάτη, που εμποδίζει την απορρόφηση του λίπους από το πεπτικό σύστημα (αναστολέας της παγκρεατικής λιπάσης) και 2) η σιμπουτραμίνη που δρα στον εγκέφαλο καταστέλλοντας την όρεξη. Η φαρμακευτική έρευνα ωδήγησε επίσης στην παρασκευή μιας ουσίας υπό το όνομα RIMONABANT, που μελλοντικά θα κυκλοφορήσει στη χώρα μας. Τα υπάρχοντα δεδομένα σχετικά με αυτό το φάρμακο είναι ιδιαίτερα ενθαρρυντικά.

Τα διουρητικά, οι αμφεταμίνες, η HCG (ανθρώπινη χοριονική γοναδοτροπίνη) και η θυροξίνη δεν πρέπει να χρησιμοποιούνται για την πρόκληση απώλειας βάρους. Έχει βρεθεί ότι υπάρχει στενή συσχέτιση μεταξύ του δείκτη μάζας σώματος και της επίπτωσης πολλών νοσημάτων - διαβήτη τύπου 2, υπέρτασης, στεφανιαίας νόσου, χολολιθίασης, οστεοαρθρίτιδας και άλλων. Η σχέση αυτή είναι σχεδόν γραμμική για ΔΜΣ μέχρι 30 περίπου, ενώ όταν είναι ακόμη μεγαλύτερος οι κίνδυνοι αυξάνονται υπερβολικά. Ορισμένες επιδημιολογικές μελέτες επιβεβαιώνουν ότι ο βαθμός του υπερβάλλοντος βάρους και της παχυσαρκίας αποτελούν σημαντικότατο προγνωστικό παράγοντα μειωμένης επιβίωσης.

Η σχέση παχυσαρκίας και σακχαρώδη διαβήτη τύπου 2 είναι γνωστή από αιώνες και τεκμηριώνεται από πολλά επιδημιολογικά δεδομένα. Είναι καθολική η παρατήρηση ότι η μεγάλη πλειοψηφία των πασχόντων από διαβήτη τύπου 2 (60-90%) αποτελείται από άτομα με ΔΜΣ μεγαλύτερο από 27.

Η παχυσαρκία κεντρικού τύπου, στην οποία αναφερθήκαμε παραπάνω, σχετίζεται στενά με αντίσταση στη δράση της ινσουλίνης (δηλαδή μειωμένη δράση της ινσουλίνης στους ιστούς-στόχους της). Η αντίσταση στην ινσουλίνη αποτελεί ένα από τα γενεσιουργά αίτια του διαβήτη τύπου 2. Παράλληλα όμως, αποτελεί κομβικό στοιχείο του μεταβολικού συνδρόμου.

Το μεταβολικό σύνδρομο αποτελεί μια συνάθροιση μεταβολικών διαταραχών, οι οποίες σχετίζονται με αυξημένο κίνδυνο καρδιαγγειακών νόσων και θανάτου. Στις διαταραχές αυτές συμπεριλαμβάνονται η αυξημένη γλυκόζη του αίματος (χωρίς να φτάνει απαραίτητα στα επίπεδα διάγνωσης του σακχαρώδους διαβήτη), η υπέρταση, οι διαταραχές των λιπιδίων (κυρίως αύξηση των τριγλυκεριδίων και μείωση της HDL-δηλαδή της «καλής χοληστερόλης») και η αυξημένη πηκτικότητα του αίματος.

Η χειρουργική αντιμετώπιση της παχυσαρκίας αποτελεί την πιο αποτελεσματική και οικονομική μέθοδο για μακροχρόνια απώλεια βάρους σε άτομα με νοσηρή (ή νοσογόνο) παχυσαρκία (ΔΜΣ > 40 ή ΔΜΣ > 35 μαζί με συνυπάρχουσες επιπλοκές, όπως ο διαβήτης, η στεφανιαία νόσος κά). Η επιλογή των ασθενών, τόνισε ο καθηγητής, πρέπει να γίνεται προσεκτικά και σε εξειδικευμένα κέντρα, τα οποία εξασφαλίζουν τη μακροχρόνια παρακολούθησή τους.

Οι χειρουργικές θεραπείες για την παχυσαρκία περιλαμβάνουν τεχνικές γαστρικού περιορισμού και τεχνικές γαστρικής παράκαμψης. Αρκετές από αυτές γίνονται πλέον λαπαροσκοπικά, γεγονός που διευκολύνει τη σύντομη κινητοποίηση του ασθενούς μετεγχειρητικά. Και με τους δυο τύπους επεμβάσεων περιορίζεται ο "λειτουργικός" όγκος του στομάχου με αποτέλεσμα την ταχύτερη πλήρωση του και τη μείωση της κατανάλωσης τροφής.

Οι χειρουργηθέντες ασθενείς διδάσκονται στο να καταναλώνουν μικρά γεύματα, να τρώγουν με αργό ρυθμό και να λαμβάνουν υγρά μόνο μετά από λήψη στερεών τροφών. Η αποτελεσματικότητα των χειρουργικών επεμβάσεων είναι αρκετά ικανοποιητική. Η μέση απώλεια του υπερβάλλοντος βάρους φθάνει μετά πάροδο τριετίας 54 έως 70%. Το σωματικό βάρος παραμένει στη συνέχεια λίγο πολύ σταθερό σε αυτά τα επίπεδα. Σημειώνεται πάντως ότι οι ασθενείς συχνά μετά την εγχείρηση παρουσιάζουν επεισόδια επιγαστρικού βάρους, ναυτίας ή και εμέτων ιδίως όταν γίνονται διαιτητικές "υπερβολές". Οι ασθενείς πρέπει να πληροφορούνται προεγχειρητικά για την ύπαρξη παρόμοιων εκδηλώσεων. Εν τούτοις, κατέληξε ο κ. Κατσιλάμπρος, η χειρουργική αντιμετώπιση είναι η μόνη αποτελεσματική θεραπεία σε πολύ μεγάλη αύξηση του σωματικού βάρους.

ΟΙ ΕΓΓΡΑΦΕΣ ΑΡΧΙΣΑΝ

ΜΕΛΑΝΘΕΙΟ ΩΔΕΙΟ

ΑΝΑΓΝΩΡΙΣΜΕΝΟ ΑΠΟ ΤΟ ΚΡΑΤΟΣ
Αρ. Απ/σης ίδρυσης 24326/1-8-95
ΥΠΠΟ/ΚΑΤΕΧΝ/Δ/37144/25-7-95
Φ.Ε.Κ. 701/Β/9-8-95

Ενας σύγχρονος μουσικοεκπαιδευτικός οργανισμός που μέσω ολοκληρωμένων προγραμμάτων, από την ίδρυσή του το 1995, έχει συμβάλει ενεργά στην άνοδο του επιπέδου της μουσικής εκπαίδευσης.

Το μουσικό μας ταξίδι αρχίζει από την ευαίσθητη ηλικία των τεσσάρων (4) ετών όταν οι νότες μαθαίνονται με λέξεις. Ενα ταξίδι που καταλήγει στη διαμόρφωση ολοκληρωμένων μουσικών, ικανών να αντιμετωπίσουν τις προκλήσεις του επαγγελματικού χώρου. Εχει επανδρωθεί με τους πλέον αναγνωρισμένους δασκάλους και καθηγητές, με προσφορά στον εκπαιδευτικό τομέα όσο και στον τομέα της εκτέλεσης.

Το Μελάνθειο Ωδείο στεγάζεται σε ιδιόκτητο κτίριο, με εξαιρετικές εγκαταστάσεις και υποδειγματική υποδομή, παρέχει στους σπουδαστές του τα τελειότερα μουσικά όργανα, τα πιο σύγχρονα συστήματα επεξεργασίας ήχου και στούντιο ηχογραφήσεων, με μελετημένη ακουστική ηχομόνωση και τις υψηλότερες προδιαγραφές. Στο κέντρο της Ρόδου.

ΔΙΟΙΚΗΤΙΚΟΣ ΔΙΕΥΘΥΝΤΗΣ: Γιάννης Καραβελλάκης
ΚΑΛΛΙΤΕΧΝΙΚΟΣ ΔΙΕΥΘΥΝΤΗΣ: Μπάμπης Κανάς

ΤΟΜΕΙΣ ΣΠΟΥΔΩΝ

ΣΧΟΛΗ ΕΝΟΡΓΑΝΗΣ ΜΟΥΣΙΚΗΣ, με τμήματα: Πιάνο - Βιολί - Κιθάρα - Φλάουτο - Κλαρινέτο - Σαξόφωνο
ΣΧΟΛΗ ΑΝΩΤΕΡΩΝ ΘΕΩΡΗΤΙΚΩΝ με τμήματα: Ωδικής - Αρμονίας - Αντίστιξης - Φούγκας - Σύνθεσης
ΥΠΟΧΡΕΩΤΙΚΑ ΘΕΩΡΗΤΚΑ, με τμήματα: Θεωρίας - Σολφέζ - Αρμονίας - Μορφολογίας - Ιστορία της Μουσικής - Χορωδίας - Μουσική Δωματίου - Οργανογνωσίας
ΣΧΟΛΗ ΒΥΖΑΝΤΙΝΗΣ ΜΟΥΣΙΚΗΣ
ΣΧΟΛΗ ΠΑΡΑΔΟΣΙΑΚΗΣ ΜΟΥΣΙΚΗΣ, με τμήματα: Μπουζούκι - Κανονάκι
ΜΟΝΤΕΡΝΟ ΤΜΗΜΑ: Με τμήματα Τραγούδι - Ηλεκτρική κιθάρα - Ηλεκτρικό Μπάσο - Σαξόφωνο - Repertory Piano - Ντραμς
ΣΥΓΧΡΟΝΑ ΘΕΩΡΗΤΙΚΑ, με τμήματα: Jazz Αρμονία - Μελωδία, σύγχρονα στιλ: Jazz - Rock - Latin
ΣΧΟΛΗ ΑΡΜΟΝΙΟΥ, με τμήματα: **Autorgan School for Children YAMAHA,** μονόσκαλο όργανο για παιδιά 6 έως 8 των
AUTORGAN YAMAHA, μονόσκαλο όργανο
ELECTONE MATE COURSE YAMAHA, δίσκαλο όργανο
ΜΟΥΣΙΚΗ ΠΡΟΠΑΙΔΕΙΑ: Junior Music Course YAMAHA, για παιδιά 4 έως 6 ετών

ΒΑΣ. ΗΡΑΚΛΕΙΟΥ 69 - ΡΟΔΟΣ
Πληροφορίες - εγγραφές στα τηλέφωνα:
22410 26801 - 29087 - 88 FAX 22410 26801 - 76910
ΩΡΕΣ ΛΕΙΤΟΥΡΓΙΑΣ: 11.00 έως 21.00

X5430-2/10

Kariba Travel

ΠΡΑΚΤΟΡΕΙΟ ΓΕΝΙΚΟΥ ΤΟΥΡΙΣΜΟΥ

ΜΕ ΣΥΝΕΠΕΙΑ, ΕΥΘΥΝΗ & ΚΑΤΑΝΟΗΣΗ ΠΡΟΣΦΕΡΟΥΜΕ Ο,ΤΙ ΚΑΛΥΤΕΡΟ - ΦΘΗΝΟΤΕΡΟ ΣΤΗΝ ΑΓΟΡΑ ΜΑΣ

- Αεροπορικά εισιτήρια εσωτερικού και εξωτερικού με όλες τις αεροπορικές εταιρίες.
- Κατευθείαν αεροπορικές πτήσεις (CHARTERS) για: **Μεγάλη Βρετανία, Ιρλανδία, Γαλλία, Σκανδιναβία, Ολλανδία, Βέλγιο, Γερμανία, Πολωνία** κ.λ.π.
- Ακτοπλοϊκά εισιτήρια με όλες τις ναυτιλιακές εταιρίες: BLUE STAR - G.A. FERRIES - ΛΑΝΕ - ΔΩΔΕΚΑΝΗΣΟΣ - ΤΗΛΟΣ 21ος ΑΙΩΝΑΣ κ.λ.π.
- Ημερήσιες θαλάσσιες κρουαζιέρες για: **ΣΥΜΗ - ΛΙΝΔΟ - ΚΩ - ΤΗΛΟ - ΝΙΣΥΡΟ - ΧΑΛΚΗ και ΜΑΡΜΑΡΙΣ (ΤΟΥΡΚΙΑ)**
- Κρατήσεις ξενοδοχείων σ' όλη την Ελλάδα και το εξωτερικό.

ΑΝΟΙΚΤΑ ΚΑΘΗΜΕΡΙΝΑ ΚΑΙ ΤΙΣ ΚΥΡΙΑΚΕΣ 08.00 - 22.00

ΟΔΟΣ: ΔΡΑΓΟΥΜΗ 18 & ΜΑΝΔΗΛΑΡΑ (ΝΙΟΧΩΡΙ)
Τηλ.: +30 22410 24650, 75391, 78170
FAX: +30 22410 78793
Κιν:. 6942434753
E-mail: kariba-travel@rho.forthnet.gr

X.5405-30/9

Ναυτικά Πρακτορεία
TSAGARIS
GA FERRIES

Ε/Γ-Ο/Γ ΡΟΔΑΝΘΗ
Ε/Γ-Ο/Γ ΜΑΡΙΝΑ
Ε/Γ-Ο/Γ ΑΝΘΗ ΜΑΡΙΝΑ
Ε/Γ-Ο/Γ ΡΟΜΙΑΝΤΑ
ΡΟΔΟ - ΠΕΙΡΑΙΑ

ΣΑΒΒΑΤΟ 3/9
•ΡΟΔΑΝΘΗ 18.00 Κω- Κάλυμνο- Λέρο- Πάτμο- Πειραιά
ΚΥΡΙΑΚΗ 4/9
• ΜΑΡΙΝΑ 14.00 Τήλο- Νίσυρο - Κω- Κάλυμνο- Αστυπάλαια- Κατάπολα - Πειραιά
ΔΕΥΤΕΡΑ 5/9
• ΑΝΘΗ - ΜΑΡΙΝΑ 20.00 Κω- Λέρο - Πάτμο - Πειραιά
ΤΡΙΤΗ 6/9
• ΡΟΔΑΝΘΗ 19.00 Κω- Κάλυμνο- Αστυπάλαια -Πειραιά
ΤΕΤΑΡΤΗ 7/9
• ΑΝΘΗ - ΜΑΡΙΝΑ 17.00 Κω- Λέρο - Πάτμο - Πειραιά
ΠΕΜΠΤΗ 8/9
• ΡΟΔΑΝΘΗ 17.00 Τήλο - Νίσυρο - Κω - Κάλυμνο- Πειραιά
ΠΑΡΑΣΚΕΥΗ 9/9
• ΑΝΘΗ-ΜΑΡΙΝΑ 17.00 Κω - Λέρο -Πάτμο -Πειραιά
ΣΑΒΒΑΤΟ 10/9
•ΡΟΔΑΝΘΗ 20.00 Σύμη- Τήλο- Νίσυρο- Κω- Κάλυμνο - Λέρο - Πάτμο - Νάξο - Πάρο - Πειραιά
ΔΕΥΤΕΡΑ 12/9
• ΑΝΘΗ-ΜΑΡΙΝΑ 20.00 Κω-Λέρο -Πάτμο - Πειραιά
ΤΡΙΤΗ 13/9
• ΡΟΔΑΝΘΗ 16.00 Κω- Κάλυμνο -Αστυπάλαια - Πειραιά
ΤΕΤΑΡΤΗ 14/9
• ΑΝΘΗ-ΜΑΡΙΝΑ 17.00 Κω - Λέρο -Πάτμο - Πειραιά
ΠΕΜΠΤΗ 15/9
• ΡΟΔΑΝΘΗ 16.00 Τήλο- Νίσυρο- Κω- Κάλυμνο- Πειραιά
ΠΑΡΑΣΚΕΥΗ 16/9
• ΑΝΘΗ- ΜΑΡΙΝΑ 17.00 Κω-Λέρο -Πάτμο- Πειραιά
ΣΑΒΒΑΤΟ 17/9
• ΡΟΔΑΝΘΗ 20.00 Σύμη- Τήλο-Νίσυρο-Κω-Κάλυμνο- Λέρο- Πάτμο -Νάξο - Πάρο - Πειραιά
ΔΕΥΤΕΡΑ 19/9
• ΑΝΘΗ-ΜΑΡΙΝΑ 20.00 Κω - Λέρο- Πάτμο- Πειραιά
ΤΡΙΤΗ 20/9
• ΡΟΔΑΝΘΗ 16.00 Κω- Κάλυμνο-Αστυπάλαια- Πειραιά
ΤΕΤΑΡΤΗ 21/9
• ΑΝΘΗ ΜΑΡΙΝΑ 17.00 Κω - Λέρο -Πάτμο- Πειραιά
ΠΕΜΠΤΗ 22/9
• ΡΟΔΑΝΘΗ 16.00 Τήλο- Νίσυρο-Κω - Κάλυμνο-Πειραιά
ΠΑΡΑΣΚΕΥΗ 23/9
• ΑΝΘΗ-ΜΑΡΙΝΑ 17.00 Κω-Λέρο- Πάτμο- Πειραιά
ΣΑΒΒΑΤΟ 24/9
• ΡΟΔΑΝΘΗ 20.00 Σύμη- Τήλο- Νίσυρο- Κω- Κάλυμνο- Λέρο- Πάτμο Νάξο-Πάρο - Πειραιά

ΠΡΟΣΦΟΡΑ: Πακέτα εισιτηρίων άνω των 300 € μπορείτε να εξοφλήσετε σε 4 άτοκες μηνιαίες δόσεις με την πιστωτική σας κάρτα VISA ή MASTER!!!

Η εταιρία μας σας ενημερώνει
ότι η **έκπτωση 50%** (πολύτεκνοι, στρατιωτικοί, ανάπηροι κ.λ.π.) ισχύει για όλες τις θέσεις

TSAGARIS TRAVEL
Σαχτούρη 5 (έναντι Τελωνείου)
Τηλ.: 22410 35066, 22410 36170

X5394-30/9

ΠΡΑΚΤΟΡΕΙΟ ΚΑΣΤΡΟ

Την οργάνωση, επιμέλεια, φροντίδα και συνοδεία έχει αποκλειστικά ο κ. Μαχαιράκης

ΜΕΓΑΛΗ ΕΞΑΗΜΕΡΗ ΕΚΔΡΟΜΗ

ΒΟΛΟΣ-ΠΗΛΙΟ-ΜΕΤΕΩΡΑ-ΛΙΜΝΗ ΠΛΑΣΤΗΡΑ ΣΚΙΑΘΟΣ- ΑΠΟΣ ΙΩΑΝΝΗΣ Ο ΡΩΣΣΟΣ (ΕΥΒΟΙΑ) ΟΣΙΟΣ ΕΦΡΑΙΜ (ΝΕΑ ΜΑΚΡΗ)- ΧΡΙΣΤΟΣ (ΣΠΑΤΑ)

4/10/05 ΤΡΙΤΗ

Ωρα 19.00 αναχώρηση από Ρόδο για Πειραιά, με BLUE STAR. Προσέλευση στο λιμάνι μία ώρα πριν την αναχώρηση. Διανυκτερεύσεις στο πλοίο.

05/10/05 ΤΕΤΑΡΤΗ

Ωρα 07.10 (το πρωί) άφιξη στο λιμάνι του ΠΕΙΡΑΙΑ. Επιβίβαση σε πολυτελές πούλμαν και άμεση αναχώρηση για ΒΟΛΟ, με σταθμό στα Καμμένα Βούρλα για καφέ και ξεκούραση. Αφιξη στον Βόλο το μεσημέρι, τακτοποίηση στο ξενοδοχείο μας και στην συνέχεια επίσκεψη της πανέμορφης ΠΟΡΤΑΡΙΑΣ, το καταπράσινο θέρετρο με τα άφθονα νερά όπου και θα γευματίσουμε. Καφές στην ΜΑΚΡΥΝΙΤΣΑ όπου θα επισκεφθούμε την εκκλησία του ΑΓΙΟΥ ΙΩΑΝΝΗ και την ΠΑΝΑΓΙΑ την ΜΑΚΡΥΝΙΤΙΣΣΑ (1272 μ.Χ.) θα μείνουμε στο πανέμορφο «Μπαλκόνι του Πηλίου» με την χαρακτηριστική πηλιορίτικη αρχιτεκτονική, τα θαυμάσια αρχοντικά με τους πέτρινους χονδρούς τοίχους, το σκεπαστό ξύλινο χαγιάτι με τα ζωγραφιστά ψευδοπαράθυρα. Αργά το απόγευμα επιστροφή στο ξενοδοχείο μας. Το βραδάκι κάντε την βόλτα σας στην παραλία του ΒΟΛΟΥμε τα παραδοσιακά ουζερί και τους λαχταριστούς μεζέδε. Διανυκτέρευση.

6/10/05 ΠΕΜΠΤΗ

Πρόγευμα και ολοήμερη εκδρομή. Σήμερα σε μια εξαίσια διαδρομή μέσω ΚΑΡΔΙΤΣΑΣ και ΤΡΙΚΑΛΩΝ θα επισκεφθούμε τα ΜΕΤΕΩΡΑ με τα ξακουστά μοναστήρια και την πανέμορφη ΛΙΜΝΗ ΠΛΑΣΤΗΡΑ. Αργά το απόγευμα επιστροφή στον ΒΟΛΟ. Διανυκτέρευση.

07/10/05 ΠΑΡΑΣΚΕΥΗ

Πρόγευμα και στην συνέχεια ολοήμερη εκδρομή - κρουαζιέρα στην πανέμορφη ΣΚΙΑΘΟ. Χρόνος ελεύθερος, για περιπάτους, ατομικές επισκέψεις, φαγητό. Το απόγευμα επιστροφή στον ΒΟΛΟ. Διανυκτέρευση.

8/10/05 ΣΑΒΒΑΤΟ

Πρόγευμα και στην συνέχεια μέσω ΧΑΛΚΙΔΑΣ θα επισκεφθούμε το χωριό ΠΡΟΚΟΠΙ της ΕΥΒΟΙΑΣ όπου και θα προσκυνήσουμε το σκήνωμα του Αγίου Ιωάννου του Ρώσσου. Στην συνέχεια κατεβαίνοντας προς ΠΕΙΡΑΙΑ θα επισκεφθούμε την Μονή του Οσίου Εφραίμ στην Νέα Μάκρη και το Μοναστήρι του ΧΡΙΣΤΟΥ στα Σπάτα. Αφιξη στον ΠΕΙΡΑΙΑ από όπου στις 23.00 θα αναχωρήσουμε για ΡΟΔΟ.

Διανυκτέρευση στο πλοίο.

9/10/05 ΚΥΡΙΑΚΗ

Ωρα 12.45 άφιξη στη Ρόδο

Εάν δεν πάρετε μία από τις δικές μας οργανωμένες εκδρομές, μπορείτε να πάρετε για σας και την οικογένειά σας φθηνά πακέτα, αποτελούμενα από αεροπορικά - ακτοπλοϊκά εισιτήρια, ξενοδοχεία, αυτοκίνητα κ.λ.π. για οποιαδήποτε ημερομηνία και για όσες μέρες εσείς θέλετε, για ολόκληρη την Ελλάδα τα νησιά μας και το εξωτερικό.

Επίσης στο γραφείο μας θα βρείτε:
Αεροπορικά και ακτοπλοϊκά εισιτήρια με όλες τις αεροπορικές και ακτοπλοϊκές εταιρίες και για όλους τους προορισμούς

Για περισσότερες πληροφορίες

ΚΥΡΙΑΚΟΣ Μ. ΜΑΧΑΙΡΑΚΗΣ
ΠΡΑΚΤΟΡΕΙΟ ΚΑΣΤΡΟ
Κ. Παλαιολόγου 46 - Ρόδος
☎ 22410 77506, 22410 77563
ΚΑΣΤΡΟ το δικό σας πρακτορείο

X.5413-30/9

ΣΕ ΜΙΑ ΩΡΑ ΕΜΦΑΝΙΣΗ ΦΙΛΜ

Kodak Fotos

Kodak Picture Maker

1 hour photo

Lappas FOTO Express



Ηρώων Πολυτεχνείου 3
Τηλ. 22410 30243
FAX 22410 73640

Kodak EXPRESS

Κατεστραφη και το παλάτι των ιπποτών

Ο μεγάλος σεισμός της Ρόδου

Γράφει ο Θεοφάνης Μπογιάννος



ΜΑΘΗΜΑΤΑ ΤΗΣ ΡΟΔΟΥ ΣΤΟ ΜΟΥΣΕΙΟ ΡΟΔΟΥ

Διδάσκονται τις θεομηνίες, τους σεισμούς, τους εκθρούς και την μεγάλη ιστορία των Ελλήνων προγόνων τους

Το έτος 1856, σε χρόνια σκλαβωμένα, η πόλη και το νησί μας υπέστησαν δύο μεγάλες καταστροφές, που έμειναν στην ιστορία. Πρώτον, στις 6 Νοεμβρίου του 1856, έπεσε κεραυνός και από έκρηξη πυρίτιδος κατεστράφη ολοσχερώς το Παλάτι των Ιπποτών, που ήταν τότε φυλακή των Οθωμανών.

Το παλάτι έμεινε στη συνέχεια ερείπιο μέχρι το 1940, όταν το αναστήλωσαν οι Ιταλοί με ελληνικό αίμα, εργασία, πόνο και αγκομαχητό.

Την ίδια χρονιά οι κάτοικοι της Ρόδου, στην πόλη και στα χωριά αισθάνθηκαν τον πόνο και τον πανικό μέχρι το μεδούλι τους. Οπως μας αναφέρει ο σοφός γιατρός της εποχής εκείνης, στα 1856, ο Σουηδός Γιόχαν Χέντεμποργκ που έγραψε την ιστορία της Ρόδου στα γερμανικά: GESCHICHTE DER INSEL RODOS.

Τι έγινε όμως εκείνη τη χρονιά, και τι καταστροφή έγινε στην πόλη και στα χωριά της Ρόδου; Ηταν 12 Οκτωβρίου του 1856, όταν ο Τιτάνας Εγκέλαδος επισκέφτηκε και πάλι το νησί και την πόλη της Ρόδου. Παρόλο που λίγα σχετικά σπίτια έπεσαν και κυρίως υπέστησαν ρωγμές και έμειναν ακατοίκητα και έρημα.

Στην πόλη μέσα, αλλά και στο νησί ολόκληρο, έγιναν τεράστια χάσματα στο έδαφος που προξενούσαν φρίκη στους Ρόδιους. Εγιναν πολλές κατολισθήσεις και πολλά χωριά υπέστησαν τεράστιες καταστροφές, χωρίς οι αρχές της Ρόδου να δείξουν στοιχειώδες ενδιαφέρον. Ο σεισμός της 12η Οκτωβρίου 1856, κράτησε μόνο 70 δευτερόλεπτα, ενώ από λόφους και βουνά, τεράστιες μάζες εδάφους κατρακυλούσαν προς τη θάλασσα και τις πεδιάδες. Οι χωρικοί της Ρόδου έτρεχαν από εκκλησία σε εκκλησία και από μοναστήρι σε μοναστήρι, τάζοντας, ικετεύοντας και κάνοντας δεήσεις και παρακλήσεις, τάματα και θυμιάματα...

Μέσα στην πόλη δεν έγιναν και τόσο μεγάλες ζημιές, αλλά στα χωριά η καταστροφή φαινόταν πολύ μεγάλη. Στο χωριό Τριάντα, 8 μόνον χιλιόμετρα από την πόλη της Ρόδου έγιναν τεράστιες καταστροφές. Στο χωριό αυτό οι Ρόδιοι είχαν τις θερινές κατοικίες τους. Πολλοί Πύργοι της περιοχής Τριαντών έπεσαν και όσοι δεν έπεσαν έγιναν ακατοίκητοι, γι' αυτό και οι ιδιοκτήτες τους, τους ξανάχτισαν από την αρχή, καλύτερους.

Ολα η υπαίθρια Ρόδος μαυροντύθηκε από το μεγάλο κακό. Τα χωριά: Πυλώνα, Λάρδος, Φάνες, Μονόλιθος, Απολακκιά, Αρνίθα, Ιστριος, σχεδόν καταστράφηκαν εξ ολοκλήρου, όπως αναφέρουν οι επιζώντες εκείνου του μεγάλου σεισμού.

Τα μισά σπίτια στα χωριά Καστέλος, Αρχάγγελος, Λίνδος, Σιάννα και Προφύλια, καταστράφηκαν τελείως. Επεσαν επίσης οι πιο πολλές εκκλησίες των χωριών, ή υπέστησαν μεγάλες φθορές και ξαναχτίστηκαν, ή ενισχύθηκαν...

Και κάτι απίστευτο: ενώ μέχρι τότε υπήρχαν και κάστρα των Ιπποτών στα χωριά μας, τώρα καταστράφηκαν από τον μεγάλο σεισμό του Οκτωβρίου 1856...

Ευτυχώς οι νεκροί δεν ξεπέρασαν τα εξήντα άτομα, αλλά οι τραυματίες ήταν πολλές εκατοντάδες.

Ο τρόμος των Ελλήνων χωρικών μεγάλωνε διαρκώς, αφού οι σεισμοί σε μικρότερη κλίμακα διάρκεσαν επί τρεις εβδομάδες. Πολλοί ιερείς και θρησκόληπτοι μιλούσαν για την Συντέλεια του Κόσμου και τη Δευτέρα Παρουσία, λόγω του μεγέθους του σεισμού.

Το αυτοκίνητο έχει μπει για καλά στη ζωή μας

Τα τροχαία ατυχήματα και η πρόληψή τους!

ΠΡΟΓΡΑΜΜΑ ΓΙΑ ΤΗΝ ΟΔΙΚΗ ΑΣΦΑΛΕΙΑ

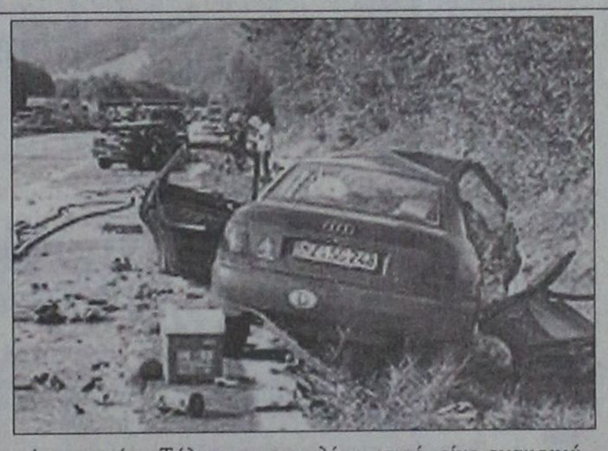

Το αυτοκίνητο έχει μπει για τα καλά στην ζωή μας. Ποικίλες είναι οι προσφορές για την αγορά του. Αμέτρητοι ταυτοχρόνως είναι και οι νέοι οδηγοί που δοκιμάζουν τις ικανότητες και την τύχη τους στα επιβλητικά οδοστρώματα, που πολλάκις κρύβουν πολλούς και θανάσιμους κινδύνους. Από την άλλη πλευρά, δεν είναι και λίγοι αυτοί που αγαπούν τα ταξίδια λόγω της ευελιξίας που τους προσφέρει το εν λόγω μέσον, λάτρεις της συντόμευσης των αποστάσεων, των διευκολύνσεων και της ανεξαρτησίας που τους παρέχει το αυτοκίνητο. Συχνά όμως όλα αυτά τα καλά, συνοδεύονται και από σοβαρά θανατηφόρα δυστυχήματα, απώλειες ζωών και τραυματισμούς. Σύμφωνα με διαθέσιμα στοιχεία, περισσότεροι από 375 εκατ. Ευρωπαίοι είναι χρήστες των οδικών δικτύων. Στην αντιπέρα όχθη, βάσει στοιχείων του 2003 (τελευταίο έτος που παρέχει στοιχεία), κοντά στα 40.000 άτομα έχασαν τη ζωή τους και 1,7 εκατ. τραυματίστηκαν στους ευρωπαικούς αυτοκινητόδρομους (EUROSTAT 2003 -χωρίς στοιχεία για Ιταλία, Βέλγιο, Σλοβενία). Ο θλιβερός αυτός αριθμός έχει φυσικά και τις αιτίες του. Σύμφωνα με τα στοιχεία, η υπερβολική ταχύτητα ευθύνεται για περίπου 1/3 των ατυχημάτων.

Τουλάχιστον 10.000 θάνατοι ετησίως έχουν την αιτία τους στην χρήση οινοπνεύματος ή ναρκωτικών ουσιών. Τέλος, η μη χρήση ζώνης ασφαλείας ή κράνους, καθώς και τα διαφορετικά επίπεδα ασφάλειας που παρέχονται από διαφορετικά αυτοκίνητα είναι επιπρόσθετοι λόγοι δημιουργίας θανατηφόρων ατυχημάτων και των απωλειών που τα συνοδεύουν. Στο θλιβερό αυτό σκηνικό, με τους χιλιάδες θανάτους και τραυματισμούς, η ΕΕ και οι εθνικές κυβερνήσεις συνεργάζονται για την μείωση του φόρου αίματος. Στόχος, η μείωση κατά το ήμισυ ως το 2010 του αριθμού των θανάτων. Το ευρωπαικό «πρόγραμμα δράσης για την οδική ασφάλεια» που κατάρτισε η Ευρωπαική Επιτροπή το 2003 όπου και προσδιορίζονται 60 μέτρα πρόληψης ή τρόποι αποφυγής ατυχημάτων, αποτελεί την βάση για την όλη προσπάθεια.

Η ενθάρρυνση της καλής και ασφαλούς οδήγησης, η βελτίωση της οδικής υποδομής, συμπεριλαμβάνονται ανάμεσα στα μέτρα που μπορούν να συμβάλλουν στην ανατροπή του θλιβερού σκηνικού. Να σημειωθεί εδώ ότι η Ευρωπαική Επιτροπή, πριν από λίγο καιρό, είχε ανακοινώσει, στα πλαίσια της ενθάρρυνσης του εξοπλισμού των αυτοκινήτων με τεχνολογία οδικής ασφάλειας, ότι από τα μέσα του 2005 επρόκειτο να είναι διαθέσιμα τα ραντάρ μικρής εμβέλειας που μπορούν να εντοπίζουν κινδύνους σύγκρουσης και αυτόματα να ενεργοποιούν το σύστημα πέδησης του αυτοκινήτου. Για να είναι δυνατή η χρήση των εν λόγω ραντάρ, έπρεπε να δοθεί μια ζώνη ραδιοσυχνοτήτων σε ολόκληρη την ΕΕ. Βάσει απόφασης, κατέστη δυνατή η χρήση της ζώνης συχνοτήτων 24 GHz για περιορισμένο χρονικό διάστημα από τα ραντάρ των αυτοκινήτων σε ολόκληρη την Ευρώπη. Μετά το 2012 που θα έχει αυξηθεί ο αριθμός των αυτοκινήτων που θα χρησιμοποιούν ραντάρ μικρής εμβέλειας σε βαθμό που να θίγονται άλλες υπηρεσίες, θα πρέπει να χρησιμοποιηθεί άλλη ζώνη συχνοτήτων (79GHz).

Φίλιππος Ζάχαρης



GOLDEN WHEAT
CHINESE RESTAURANT
DELIVERY
ΔΩΡΕΑΝ ΔΙΑΝΟΜΗ ΣΤΟ ΧΩΡΟ Σ'ΑΣ
ΑΝΟΙΧΤΑ ΚΑΘΗΜΕΡΙΝΑ
ΑΠΟ 18:00 ΕΩΣ 00:00
ΗΡΑΚΛΕΙΔΩΝ 143 - ΙΑΛΥΣΟΣ - ΡΟΔΟΣ
(ΕΝΑΝΤΙ ΞΕΝΟΔ. AVRA BEACH)
ΤΗΛ.: 22410 96159, 6946 083532
Για κάθε παραγγελία δώρο
1 κράκερ γαρίδας και 1 coca cola

12325-2/10

KYDON TOURS

Ποιότητα - Φροντίδα - Επιτυχία
ΟΡΓΑΝΩΝΟΥΜΕ και ΣΥΝΟΔΕΥΟΥΜΕ ΤΙΣ ΕΚΔΡΟΜΕΣ ΜΑΣ

• • •

ΠΡΟΣΟΧΗ- ΠΡΟΣΟΧΗ
Εκδρομές έκπληξη
ΣΤΗ ΚΩΝΣΤΑΝΤΙΝΟΥΠΟΛΗ

Αεροπορική: Κατ' ευθείαν πτήσεις
Παρασκευή 30/9 ΡΟΔΟ - ΚΩΝ/ΛΗ
Αναχ.: 12.00. Αφιξη: 13.00
Κυριακή 2/10 ΚΩΝ/ΛΗ -ΡΟΔΟ
Αναχ.: 20.45 Αφιξη: 21.45
ΜΟΝΑΔΙΚΗ ΕΥΚΑΙΡΙΑ
ΚΑΤΑΠΛΗΚΤΙΚΗ ΤΙΜΗ
Για να γνωρίσετε την ιστορική πόλη, την πανέμορφη Κωνσταντινούπολη.

ΜΟΝΟ 265€
συν 45 φόρος

Περιλαμβάνει: Αεροπορικά εισιτήρια. Ξενοδοχείο 4 αστέρων με πρωινό μπουφέ στο ΠΕΡΑΝ, ΠΛΑΤΕΙΑ ΤΑΚΣΙΜ. Μεταφορές- ξενάγηση Κων/λης Αγία Σοφία - Πατριαρχεία. Παλάτι του ΚΑΠΙ - ΜΠΛΕ, Τζαμί SULTAN AHMET- GRAND BAZAR 4000. Μαγαζιά (Διασκέδαση προαιρετική. Χορούς ORIENTAL).
ΣΥΝΟΔΟΣ η κ. ΕΛΕΝΗ ΨΥΛΛΑΚΗ. Προλάβετε θέσεις περιορισμένες.

• • •

PRAGA Κατ' ευθείαν πτήση
ΤΕΤΡΑΗΜΕΡΟ 28η ΟΚΤΩΒΡΙΟΥ

Αναχ.: 27/10 16.00 Επιστροφή: 30/10 22.00
Περιλαμβάνει αεροπορικά εισιτήρια ξενοδοχείο 4 αστέρων SUPERIOR με ημιδιατροφή - ξενάγηση ΠΡΑΓΑΣ- ΕΚΔΡΟΜΗ ΚΑΡΛΟΒΙΒΑΡΙ- Διασκέδαση ψώνια-μεταφορές.

Τιμή καταπληκτική ΜΟΝΟ 600€

• • •

ΠΑΤΡΑ- ΖΑΚΥΝΘΟ- ΚΕΦΑΛΟΝΙΑ- ΛΕΥΚΑΔΑ-ΚΕΡΚΥΡΑ

3/10-10/10/05
2 διανυκτερεύσεις Ζάκυνθο, 2 διανυκτερεύσεις Κεφαλονιά 3 Διαν. Κέρκυρα. Τα όμορφα νησιά του Ιονίου πελάγους

• • •

RELAX ΜΑΡΜΑΡΙΣ

ΜΟΝΟ 110 EURO
3ήμερο 28η Οκτωβρίου
Περιλαμβάνει ξενοδοχείο 5 αστέρων ELEGANCE BLUE BAY- Πισίνες SAUNA-HAMAM- JACCUZI. Πάνω στη θάλασσα- Oriental χορούς- μεταφορές λιμάνι- ξενοδοχείο- λιμάνι - φόρος Ελλάδος
Αναχώρηση: 28/10 Παρασκευή 08.00-13.00 - 16.00
Επιστροφή 30/10 Κυριακή 16.00 Με Καταμαράν.

ΜΟΝΟ Τιμή 110
Προαιρετικές εκδρομές στο PAMOYKALE - στο FETIYE
Δυνατότης παρατάσεως ή μειώσεως ημερών.

• • •

• 27/10-30/10 **ΣΜΥΡΝΗ- ΕΦΕΣΟ- ΚΟΥΣΑΝΤΑΣΙ**
• 27/10-30/10 FETIYE -ΛΥΒΙΣΣΙ - ΚΑΣ-ΑΤΤΑΛΕΙΑ
• ΜΑΡΟΚΟ Οκταήμερο 17/10-24/10/05
•ΠΑΡΙΣΙ EYRODISNEY Χριστούγεννα κατευθείαν πτήσεις
• Πρωτοχρονιά στη πανέμορφη Ελβετία
ΣΑΣ ΤΑΞΙΔΕΥΟΥΜΕ 30 ΧΡΟΝΙΑ!!!

* Πακέτα εκδρομών: Νεονύμφων - Γκρουπ για όλο τον κόσμο
* Εισιτήρια αεροπορικά - ακτοπλοϊκά
* Ξενοδοχεία φθηνά
* Αποστολή χρημάτων **WESTERN UNION**.

Σας ταξιδεύουμε 30 χρόνια

ΠΡΑΚΤΟΡΕΙΟ KYDON IATA

• ΕΘΕΛΟΝΤΩΝ ΔΩΔ/ΣΙΩΝ 14 • ΑΚΤΗ ΣΑΧΤΟΥΡΗ 8
Τηλ. 22410 23000, 27900, 32741
e-mail:kydon@otenet.gr

X5411-30/9

ΠΡΑΚΤΟΡΕΙΟ ΤΑΞΙΔΙΩΝ

ΣΑΒΒΑΣ ΣΑΗΣ

Με την ευκαιρία της λειτουργίας του **νέου** μας πρακτορείου στην οδό ΤΑΡΠΟΝ ΣΠΡΙΓΚΣ 42 δίπλα στην Τράπεζα Πίστεως

ΠΡΟΣΦΕΡΟΥΜΕ

τα φθηνότερα αεροπορικά εισιτήρια για όλο τον κόσμο με όλες τις αεροπορικές πτήσεις

ΠΡΟΣΟΧΗ:
ΠΛΗΡΟΦΟΡΙΕΣ ΔΕΝ ΔΙΔΟΝΤΑΙ ΑΠΟ ΤΟ ΤΗΛΕΦΩΝΟ ΜΟΝΟ ΠΡΟΣΩΠΙΚΗ ΠΑΡΟΥΣΙΑ ΣΑΣ

Ακόμη:
- ΒΙΖΑ επισκέπτου για ΑΥΣΤΡΑΛΙΑ σε μία μέρα
- Εκδοση διαβατηρίων
- Εκδοση αδειών αυτοκινήτων

ΞΕΝΟΔΟΧΕΙΑ ΣΤΗΝ ΑΘΗΝΑ

PRESIDENT Α' Κατηγορίας Λεωφόρος Κηφισίας
Μονόκλινο € 63 έως 31/8/05
Δίκλινο για μονόκλινο € 68 » »
Δίκλινο € 73 » »
Τρίκλινο € 95 » »

ROYAL OLYMPIC LUX κοντά στο Σύνταγμα
Μονόκλινο € 95 έως 31/10/05
Δίκλινο € 97 » »
Τρίκλινο € 120 » »

OLYMPIC PLC Α' κατηγορίας Σύνταγμα
Μονόκλινο € 78 έως 31/10/05
Δίκλινο € 88 » »
Τρίκλινο € 109 » »

ΚΑΝΙΓΚΟΣ Α' κατηγορίας οδός Κάνιγγος
Μονόκλινο € 78 έως 31/10/05
Δίκλινο € 88 » »

ASTOR Σύνταγμα
Μονόκλινο € 70
Δίκλινο για μονόκλινο € 80
Δίκλινο € 90
Τρίκλινο € 105

POLIS GRAND HOTEL Β' Κατηγορίας Πατησίων
Μονόκλινο € 74
Δίκλινο € 81
Τρίκλινο € 110

DORIA HTL Β' Κατηγορίας Ομόνοια
Μονόκλινο € 67
Δίκλινο € 80
Τρίκλινο € 106

HELLINIS Β' Κατηγορίας ΩΝΑΣΕΙΟ, Συγγρού
Μονόκλινο € 48
Δίκλινο € 58
Τρίκλινο € 70

BEST WESTERN Ιλίσια
Μονόκλινο € 84 από 1/5 - 31/12/05
Δίκλινο € 93 » »
Τρίκλινο € 110 » »

ARETOUSA Β' Κατηγορίας Μητροπόλεως Σύνταγμα
Μονόκλινο € 58
Δίκλινο € 76
Τρίκλινο € 100

VERGINA Β' Κατηγορίας ΘΕΣ/ΚΗ (κεντρικό)
Μονόκλινο € 58
Δίκλινο € 75
Τρίκλινο € 90

ANEMONI Κεντρικό - Πειραιά
Μονόκλινο € 60 έως 10/5/05 € 65 από 1/5 - 25/10/05
Δίκλινο € 70 » » € 78 » » » »
Τρίκλινο € 85 » » € 94 » » » »

ΣΑΣ ΣΥΜΦΕΡΕΙ ΠΡΙΝ ΚΛΕΙΣΕΤΕ ΟΠΟΥΔΗΠΟΤΕ ΝΑ ΜΑΣ ΕΠΙΣΚΕΦΘΕΙΤΕ

ΠΡΑΚΤΟΡΕΙΟ ΤΑΞΙΔΙΩΝ

ΣΑΒΒΑΣ ΣΑΗΣ

ΤΑΡΠΟΝ ΣΠΡΙΓΚΣ 42
δίπλα στην Τράπεζα Πίστεως
• Τηλ. 22410 39781-3

X.5400-30/9

Με τα αλλεπάλληλα σκάνδαλα της κυβέρνησης

Πήγε περίπατο γρήγορα η διαφάνεια και αξιοκρατία

ΑΝΑΚΟΙΝΩΣΗ ΤΟΥ ΠΑ.ΣΟ.Κ. ΒΟΡΕΙΟΥ ΣΥΓΚΡΟΤΗΜΑΤΟΣ

ΑΝΑΚΟΙΝΩΣΗ εξέδωσε χτες η νομαρχιακή επιτροπή βορείου συγκροτήματος Δωδεκανήσου του ΠΑ.ΣΟ.Κ., με αφορμή τα σκάνδαλα που συγκλονίζουν την κυβέρνηση με τις παράνομες προσλήψεις, τα γρηγορόσημα, τους διαγωνισμούς, κλπ. Ειδικότερα, η ανακοίνωση αναφέρει τα εξής:

«Μάρτιος 2004

Σεμνότητα, ταπεινότητα, διαφάνεια, αξιοκρατία παντού.

Τα βασικά προεκλογικά συνθήματα της Ν.Δ., αποτελούν και τις μετεκλογικές δεσμεύσεις του πρωθυπουργού κ. Καραμανλή.

Ιούνιος 2005

Ο υφυπουργός Οικονομικών κ. Αδάμ Ρεγκούζας, καλεί τους τελωνειακούς να μειώσουν το "γρηγορόσημο" που εισπράττουν από τους πολίτες. Δηλαδή τους καλεί να τα "παίρνουν", αλλά με σεμνότητα και ταπεινότητα... Να έχουν την αίσθηση του "μέτρου" προφανώς...

Αύγουστος 2005

Με σεμνότητα ο κ. Κοκκινούλης καταγγέλλει χρηματισμό στελεχών της Ν.Δ. που ασκούν διοίκηση στο υπουργείο Αγροτικής Ανάπτυξης.

Με ταπεινότητα ο κ. Μπασιάκος τον παρακαλεί να μην αναφέρει ονόματα.

Διάφανα χωρίς υπεκφυγές, ο βουλευτής της Ν.Δ. κ. Πολύζος, αναγνωρίζει σε δήλωσή του ότι τα ζητήματα χρηματισμού δεν είναι κάτι καινούργιο...

Με αξιοκρατικά κριτήρια επιλέγεται ο κ. Πολύζος από τον πρωθυπουργό ως εξιλαστήριο θύμα των ημερών εκείνων. Διαγράφεται... Οσοι καταγγέλθηκαν για κακοδιαχείριση, στο απυρόβλητο...

Σεπτέμβριος 2005

Στελέχη της ΔΑΚΕ στην Πάτρα καταγγέλλουν τη Διοίκηση του Οργανισμού "Πάτρα Πολιτιστική Πρωτεύουσα 2006", για κακοδιαχείριση, και κατασπατάληση χρημάτων σε τραπεζώματα...

Τα στελέχη της ΔΑΚΕ διαγράφονται. Οσοι καταγγέλθηκαν για κακοδιαχείριση, στο απυρόβλητο...

Σεπτέμβριος 2005

Πρόεδρος Τοπικής Επιτροπής της Ν.Δ. στη Ρόδο, με το πρόσχημα των διορισμών στο Δημόσιο, εξαπατά πλήθος νέων ανθρώπων που είχαν εναποθέσει τις ελπίδες και τα όνειρά τους σε αυτόν, και τους αποσπά μεγάλα χρηματικά ποσά.

Ευτυχώς εδώ η δημοσιοποίηση του θέματος φέρνει αποτελέσματα και το στέλεχος της Ν.Δ. διαγράφεται...

Σεπτέμβριος 2005 - Λακωνία

Σε "Αξιοκρατικό" διαγωνισμό για προσλήψεις, μπαίνει το ερώτημα στη συνέντευξη των υποψηφίων, ποια είναι η διαφορά του "ΟΥΖΙ" από το οπλοπολυβόλο. Απαντά μόνο ένας σωστά. Εχει απολυτήριο Λυκείου 12, και τυχάνει να είναι ο γιος του Αστυνομικού Ασφαλείας του βουλευτή Λακωνίας κ. Δαβάκη. Προσλαμβάνεται. Οι υπόλοιποι υποψήφιοι, με βαθμούς στο απολυτήριο 16 και 17, κόβονται. Δεν ευτύχησαν να ξέρουν τις διαφορές στα όπλα αυτά, και κρίθηκαν ακατάλληλοι για πρόσληψη...

Σεπτέμβριος 2005 - Περιφέρεια Νοτίου Αιγαίου

Σε διαγωνισμό πρόσληψης για την περιφέρεια, ανακοινώνονται τα ονόματα των προσληφθέντων πριν καν συνέλθει η επιτροπή αξιολόγησης... Υπό το βάρος των αποκαλύψεων ο Περιφερειάρχης ακυρώνει το διαγωνισμό...

Παραδείγματα, καθημερινά πλέον, που παίρνουν τη μορφή χιονοστιβάδας...

Κι αυτό, γιατί η κυβέρνηση της Ν.Δ., προεκλογικά με τις μεγαλεπήβολες υποσχέσεις της έσπειρε ανέμους... Τώρα, με την κυβερνητική πρακτική της θερίζει θύελλες...

Ομως ο Πρωθυπουργός οφείλει έστω και τώρα...

Απέναντι στη διαφθορά και την αναξιοκρατία, να αντιτάξει με γενναιότητα την κάθαρση και την αξιοκρατία... Γι' αυτά μίλησε στον ελληνικό λαό και αυτά οφείλει να υπηρετήσει...

Οι συγκαλύψεις, οι αποκεφαλισμοί και οι αφορισμοί, δεν είναι η λύση...

Οι πολίτες παρακολουθούν και περιμένουν...

Για την Ν.Ε. Βορείου Συγκροτήματος Δωδ/σου
Ο συντονιστής
Νικηταράς Θεοδόσης»

ΚΕΝΤΡΟ ΣΠΟΥΔΩΝ ΧΟΡΟΥ

ΑΝΑΓΝΩΡΙΣΜΕΝΗ ΣΧΟΛΗ ΑΠΟ ΤΟ ΚΡΑΤΟΣ

Μαίρης Μάρκου - Βελιδάκη

(Διπλωματούχου: R.A.D. & A.I.S.T.D. - T.C. & T.D.)
Ειδικότητα στη διδασκαλία μικρών παιδιών
Royal Academy of Dance (London)
& Imperial Society of Teachers of Dance.

Η μόνη επίσημα εγγεγραμμένη σχολή χορού στη Ρόδο, που εκπροσωπεί τη Βασιλική Ακαδημία Χορού με δικαίωμα ετησίων εξετάσεων και στα δύο επίπεδα (Grades & Majors). Διοργανώτρια το Βρετανικό Συμβούλιο Αθηνών.

Διδάσκονται:
Ρυθμική - Κλασικό μπαλέτο - Κλακέτες - Jazz - Μοντέρνο (I.S.T.D.) - Σύγχρονο (Limon & Graham) - Κάρακτερ - Ελεύθερη Κίνηση - Δημιουργικό Εργαστήρι - Προ-επαγγελματικά τμήματα - Επαγγεματικό (προετοιμασία για Teachers Certificate) - Χορευτική Γυμναστική - Νεο-ελληνικοί χοροί (χασάπικο - συρτάκι-ζεϊμπέκικο), YOGA - Κοινωνικοί χοροί (βαλς, ταγκό & salsa).

Εγγραφές: 5 Σεπτεμβρίου
Εναρξη 12 Σεπτεμβρίου

Τηλέφωνα 2241027383 & 92790
Διεύθυνση: Παναγιώτου Ροδίου 77 Ρόδος
Μυκηνών 4, Ιαλυσός
Ωρες 11 π.μ. - 1 μ.μ. και 6-9 μ.μ.

X.5437-30/9

Επιτυχημένη παράσταση της Πειραματικής Χορωδίας

ΣΥΝΑΥΛΙΑ ΜΕ ΤΟΝ ΔΗΜ. ΤΗΛΙΑΚΟ

ΜΙΑ εξαιρετική συναυλία παρακολουθήσαμε στις 23 Σεπτεμβρίου στον υποβλητικό χώρο της Παναγιάς του Κάστρου.

Ο διεθνούς φήμης βαρύτονος Δημήτρης Τηλιακός, ροδίτικης καταγωγής, και επί σειρά ετών μέλος της Παιδικής Νεανικής Χορωδίας Δήμου Ροδίων, έθελξε και καθήλωσε το πολυπληθές άκροατήριό του. Στο πρώτο μέρος εκτέλεσε, με υποδειγματικό τρόπο, άριες των Rossini - Verdi - Giordano - Bizet.

Στο δεύτερο μέρος παρουσίασε, με τεχνική και εκφραστική αρτιότητα, τραγούδια του Μάνου Χατζηδάκι, από τα έργα «Μεγάλος Ερωτικός» και «Καπετάν Μιχάλης». Δίπλα στον Δημήτρη Τηλιακό, ο διαπρεπής πιανίστας Δημήτρης Γιάκας.

Υποβλητική - για μια ακόμη φορά - υπήρξε η παρουσία της Πειραματικής Χορωδίας Δήμου Ροδίων, την οποία προετοίμασε ο διευθυντής της Γιώργος Σακελλαρίδης.

Δημήτρης Τηλιακός και Πειραματική Χορωδία σχεδιάζουν ήδη νέες συνεργασίες, οι οποίες σε γενικές γραμμές προβλέπουν κοινές συναυλίες, εντός και εκτός Ρόδου, και ένα εργαστήρι φωνητικής μουσικής.

VANIK TOURS

ΓΙΑΝΝΗΣ και ΣΕΒΑ ΒΑΛΣΑΜΙΔΗ
VANIK σημαίνει ΑΛΗΘΕΙΑ
ΑΚΤΗ ΚΑΝΑΡΗ 17, ΨΑΡΟΠΟΥΛΑ - ΑΝΕΤΟ ΠΑΡΚΙΝΓΚ •
Ανοικτά: ΔΕ-ΣΑ 08.30 - 14.00 & 16.30 - 20.30 - Τηλ. 22410 35191, 37621 κινητό: 6945798148 , FAX 22410 29532

Το γραφείο μας πάντα πρώτο σε κρατήσεις ξενοδοχείων εξασφάλισε και σας προσφέρει καταπληκτικές τιμές για τα παρακάτω ξενοδοχεία σε ΠΑΚΕΤΑ (έκδοση εισιτηρίων R/T) από 1/4/2005-31/10/2005

Απευθυνόμαστε σε σας που θέλετε και η κράτησή σας να είναι σωστή και το δωμάτιό σας να σας περιμένει

1ον HOTEL PRESIDENT Α΄ Κατηγορίας
Λεωφόρος Κηφισίας (ανακαινισμένο)
Μονόκλινο € 73
Δίκλινο για μονόκλινο € 78
Δίκλινο € 83
Τρίκλινο € 105

2ον HOTEL ZAFOLIA Α΄ Κατηγορίας
Λεωφόρος Αλεξάνδρας
Μονόκλινο € 105
Δίκλινο € 115
Τρίκλινο € 140

3ον HOTEL ATHENS CYPRIA Α΄ Κατηγορίας
Σύνταγμα
Μονόκλινο € 80
Δίκλινο € 100
Τρίκλινο € 135

4ον HOTEL ASTOR Α΄ Κατηγορίας
Σύνταγμα
Μονόκλινο € 75
Δίκλινο για μονόκλινο € 86
Δίκλινο € 96
Τρίκλινο € 115

5ον HOTEL ARETHOUSA Β΄ Κατηγορίας
Σύνταγμα
Μονόκλινο € 58
Δίκλινο € 76
Τρίκλινο € 100

6ον HOTEL ELECTRA Α΄ SUPERIOR
Ερμού Σύνταγμα
Μονόκλινο € 135
Δίκλινο € 155
Τρίκλινο € 185

7ον HOTEL ELLINIS Β΄ Κατηγορίας
Ωνάσειο, λεωφ. Συγγρού
Μονόκλινο € 48
Δίκλινο € 58
Τρίκλινο € 70

8ον HOTEL TRITON Β΄ Κατηγορίας
Κέντρο Πειραιά
Μονόκλινο € 60
Δίκλινο € 80
Τρίκλινο € 100

9ον HOTEL SAVOY Α΄ Κατηγορίας
Κέντρο Πειραιά
Μονόκλινο € 75
Δίκλινο € 95
Τρίκλινο € 115

10ον HOTEL EGNATIA Β΄ Κατηγορίας
Θεσσαλονίκη Κέντρο - ανακαινισμένο
Μονόκλινο € 75
Δίκλινο € 85
Τρίκλινο € 95

11ον HOTEL EGNATIA PALACE Α΄ Κατηγορίας
Θεσσαλονίκη Κέντρο - ολοκαίνουργιο
Μονόκλινο € 100
Δίκλινο € 110
Τρίκλινο € 135

* Τα παραπάνω ξενοδοχεία διαθέτουν T.V. σε όλα τα δωμάτια
* Στις παραπάνω τιμές συμπεριλαμβάνεται πρωινό σε μπουφέ
* Ακόμη σε μας θα βρείτε αεροπορικά και ατμοπλοϊκά εισιτήρια όλων των εταιρειών.

X.5395-30/9

GR Grand Hotel

★★★★★

X.5388-30/0



Ο τέλειος συνδυασμός ποιότητας και οικονομίας που τιμά και ανεβάζει τη Ρόδο



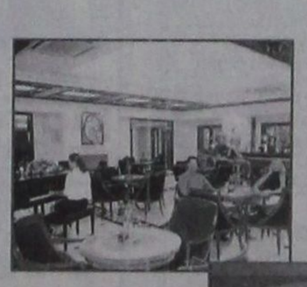



Αξέχαστες μελωδικές στιγμές δίπλα στο τζάκι μας, με τον πιανίστα ΤΑΚΗ ΤΣΩΝΗ, κάθε Παρασκευή, Σάββατο και Κυριακή





Αναλαμβάνουμε συνέδρια και κάθε κοινωνική σας εκδήλωση



ΠΡΟΟΔΟΣ μικρές αγγελίες μικρές αγγελίες ΠΡΟΟΔΟΣ

ενοικιάσεις

ΕΝΟΙΚΙΑΖΕΤΑΙ επιπλωμένο στούντιο 50 τ.μ. με αυλή, στη Ρόδο, εναρία Αγίου Γεωργίου κάτω. Προτιμούνται φοιτητές. Τηλ.22410/28330
12375-6/10

ΕΝΟΙΚΙΑΖΕΤΑΙ μικρή γκαρσονιέρα επιπλωμένη, ημιυπόγειο, κοντά στο Πανεπιστήμιο, κατάλληλη για φοιτητές, στρατιωτικούς. Παύλου Μελά 86. Τηλ. 22410/23716
11957-7/10

ΕΝΟΙΚΙΑΖΕΤΑΙ διαμέρισμα 3 υπνοδωματίων, σαλόνι, κουζίνα, μπάνιο, 450 ευρώ. Μόσχας 15 - Ροδίνι. Τηλ. 22410/61487 και 6947407116
4839-5/10

ΕΝΟΙΚΙΑΖΕΤΑΙ κεντρικό κατάστημα 50 τ.μ., επί της 28ης Οκτωβρίου. Τηλ. 6947444099
12373-16/10

ΕΝΟΙΚΙΑΖΕΤΑΙ διαμέρισμα στον πρώτο όροφο, αποτελούμενο από 3 υπνοδωμάτια, σαλόνι και κουζίνα, στην περιοχή 7 Βαγιές και επί της οδού Ηρακλείου Κρήτης 6. Πληρ. τηλ. 22410/22578
12370-5/10

ΕΝΟΙΚΙΑΖΕΤΑΙ στούντιο επιπλωμένο, ανεξάρτητο. Τιμή 200 ευρώ. Πάροδος Κομνηνών 41, έναντι Πανεπιστημίου Αιγαίου. Πληρ. τηλ. 22410/21178
12366-5/10

ΣΤΗΝ ΟΔΟ Αυστραλίας - Ζάση. ΕΝΟΙΚΙΑΖΟΝΤΑΙ δωμάτια με πολυκουζινάκια και λουτροκαμπινέ. Τηλ. 6977986868
12368-5/10

ΕΝΟΙΚΙΑΖΕΤΑΙ διαμέρισμα 3άρι στην Ανάληψη. Πληρ. τηλ. 22410/77270
12367-5/10

ΣΤΟ ΚΕΝΤΡΟ της πόλης ενοικιάζεται διαμέρισμα, 3 υπνοδωματίων, με μεγάλες ντουλάπες στο κάθε υπνοδωμάτιο, σαλόνι, κουζίνα american style, βεράντες γύρω γύρω, 2 λουτρά, τζάκι, κουζίνα της Bella Casa με εντοιχισμένες ηλεκτρικές συσκευές, ημιεπιπλωμένο, σε οικοδομή τεσσάρων διαμερισμάτων στον α' όροφο, οδός Πάφου 14 πάροδος Εθνικής Αντίστασης, κοντά στην πιτσαρία Λεβέντης. Τηλ. κιν. 6944919985, τηλ. οικίας 22410/65645
12296-2/10

ΕΝΟΙΚΙΑΖΕΤΑΙ διαμέρισμα στον 1ο όροφο, 90 τ.μ., με 2 υπνοδωμάτια, κουζίνα, σαλόνι και καθιστικά. Προτιμούνται φοιτητές ή στρατιωτικοί στις 7 Βαγιές. Τηλ. 22410/85381
12351-4/10

ΕΝΟΙΚΙΑΖΕΤΑΙ διαμέρισμα επιπλωμένο, από 1ης Νοεμβρίου, Πετράκη Γιαλούρη 14, Αγίου Γεωργίου κάτω. Πληρ. τηλ. 22410/21642
12352-4/10

ΕΝΟΙΚΙΑΖΕΤΑΙ στούντιο, πλήρως εξοπλισμένο, κατάλληλο για φοιτητές και στρατιωτικούς στον Αγιο Νικόλαο. Πληρ. τηλ. 22410/36142
12364-5/10

ΕΝΟΙΚΙΑΖΕΤΑΙ διαμέρισμα τριάρι, επί της Παύλου Μελά 15. Ιδανικό για φοιτήτριες, 100 μ. από το Πανεπιστήμιο. Τηλ. 22430-47551 και κιν. 6946159554
X122-25/10

ΕΝΟΙΚΙΑΖΟΝΤΑΙ: Δύο νεόκτιστες μονοκατοικίες, για πρώτη φορά, 60 τ.μ. με κήπο, 500 μ. από το παλαιό Αεροδρόμιο προς Μαριτσά. Πληρ. τηλ. 22410/30800 και κιν. 6945934212
12002-8/10

ΕΝΟΙΚΙΑΖΕΤΑΙ πλήρως επιπλωμένο διαμέρισμα (1 υπνοδωμάτιο, μπάνιο, καθιστικό, με πολυκουζινάκι, μπαλκόνι), επί της οδού Φιλερήμου 15 στο Καρακόνερο. Πληρ. τηλ. 22410/78640, μετά τις 10 ώρα πρωινή
12299-4/10

ΕΝΟΙΚΙΑΖΕΤΑΙ αποθήκη, εντός πόλεως Ρόδου, 160 τ.μ., με δυνατότητα ενοικίασης λιγότερων τετραγωνικών. Πληρ. κιν. 6972029413
11867-29/9

ΕΝΟΙΚΙΑΖΟΝΤΑΙ επιπλωμένα δωμάτια, με ατομικό WC και πολυκουζινάκι. Πληροφορίες τηλ. 22410/29552 και 22410/22127
11935-6/10

ΕΝΟΙΚΙΑΖΟΝΤΑΙ: 1) Διαμέρισμα δυάρι με μεγάλη κουζίνα και κήπο, χωρίς κοινόχρηστα, κατάλληλο για στρατιωτικούς και δημοσίους υπαλλήλους και 2) Μικρό παραδοσιακό, Παρθενώνης 8. Πληροφορίες τηλ. 22410/22455
12347-2/10

ΕΝΟΙΚΙΑΖΕΤΑΙ μονοκατοικία, 180 τ.μ., με 3 υπνοδωμάτια και λοιπούς βοηθητικούς χώρους. Αποκλείονται μικρά παιδιά και ζώα. Πληρ. τηλ. 22410/91676, 73585 και 22001
12363-16/10

ΕΝΟΙΚΙΑΖΕΤΑΙ
στην Κρεμαστή
επιπλωμένο μικρό διαμερισματάκι, πλήρως εξοπλισμένο, με ένα υπνοδωμάτιο, σαλόνι, κουζίνα, μπάνιο, σε ήσυχη περιοχή.
Πληροφορίες τηλ. 22410/91435 και 6945402153
12342-1/10

ΕΝΟΙΚΙΑΖΟΝΤΑΙ
Δύο αποθήκες 150 τ.μ. η κάθε μία, κατάλληλες και για επαγγελματική χρήση, επί της λεωφόρου Ηρακλειδών 192.
Τηλ. 22410/32306 και 6946178010
12361-13/10

ΕΝΟΙΚΙΑΖΟΝΤΑΙ
επιπλωμένα διαμερίσματα επί της Κοδριγκτώνος (περιοχή Σταδίου Διαγόρα - Μητροπόλεως), για χειμερινή περίοδο (μέχρι και Ιούνιο) ή και για ολιγοήμερη παραμονή.
Τηλ. 22410/31756 και 22410/31756
11899-4/10

ΕΝΟΙΚΙΑΖΕΤΑΙ
διαμέρισμα στην Ανάληψη 105 τ.μ., τρία υπνοδωμάτια, σαλόνι, κουζίνα, ηλιακό.
Πληροφορίες τηλ. 22410/65963 και κιν. 6947957727
11895-1/10

ΕΝΟΙΚΙΑΖΕΤΑΙ διαμέρισμα στον πρώτο όροφο επί της οδού Γαληνού - Μόντε Σμθ, 3 υπνοδωμάτια, 2 WC, κουζίνα, σαλόνι, 100 τ.μ. Τηλέφωνο επικοινωνίας 6948045329 και 22410/87777
12282-30/9

ΕΝΟΙΚΙΑΖΕΤΑΙ διαμέρισμα, ισόγειο, με τρία υπνοδωμάτια, Βεροπλίνου 14 - Άνω Ροδίνι. Πληρ. τηλ. 22410/94114
12313-6/10

ΕΝΟΙΚΙΑΖΕΤΑΙ διαμέρισμα δύο υπνοδωματίων, επί της Μανώλη Παπαναστάση 21. Πληρ. τηλ. 22410/63451
11868-30/9

ΕΝΟΙΚΙΑΖΕΤΑΙ διαμέρισμα 90 τ.μ., στην περιοχή Ξυλουργών, Τσαΐρι. Πληρ. τηλ. 22410/62405 και 6948053458
12331-30/9

ΕΝΟΙΚΙΑΖΕΤΑΙ επιπλωμένο διαμέρισμα 3 υπνοδωματίων, 2 τουαλέτες, σαλόνι, κουζίνα, επί της οδού Μιχ. Πετρίδη. Πληρ. τηλ. 22410/48305 και 6944521378
4831-4/10

ΕΝΟΙΚΙΑΖΕΤΑΙ διαμέρισμα 3άρι, διαμπερές, σε ωραία τοποθεσία στην Ιαλυσό. Πληροφορίες τηλ. 22410/92362
12345-1/10

ΕΝΟΙΚΙΑΖΕΤΑΙ οικία στην Κρεμαστή 80 τ.μ., με ηλιακό θερμοσίφωνα και κεντρική θέρμανση. Πληρ. τηλ. 22410/92105 και 22410/95395
11903-6/10

ΕΝΟΙΚΙΑΖΕΤΑΙ διαμέρισμα στο Καρακόνερο, με τρία υπνοδωμάτια, 2 WC, σε καινούργια οικοδομή. Πληρ. τηλ. 22410/61892 και 6948087876
12365-5/10

ΕΝΟΙΚΙΑΖΕΤΑΙ επιπλωμένη γκαρσονιέρα (δύο δωματίων) χωρίς κοινόχρηστα, με ηλιακό θερμοσίφωνα, με θέρμανση, θέση για πάρκινγκ, σε καλή τιμή, για όλο το χρόνο, επί της οδού Ρόδου Λίνδου 257 (απέναντι από το ΙΚΑ). Τηλ. 22410/34902 και κιν. 6942580848
11986-12/10

ΕΝΟΙΚΙΑΖΕΤΑΙ
μίνι μάρκετ με τον εξοπλισμό του στη Ρόδο και επί της οδού Ουρανίας 6 (πρώην Θεμ. Σοφούλη 22Δ)
Τηλ. 2246044334 κινητό 6948098375
11961-7/10

ΕΝΟΙΚΙΑΖΕΤΑΙ
Διαμέρισμα 90 τ.μ., με δύο υπνοδωμάτια, σαλοτραπεζαρία, κουζίνα, λουτρό, εντοιχισμένες ντουλάπες, με ηλιακό θερμοσίφωνα και αυτόνομη θέρμανση, γωνιακό, στο ισόγειο, υπερυψωμένο, επί της οδού Κέννεντυ και Χειμάρρας.
Τηλ. 22410/23602 και 6944445152
12354-4/10

ΕΝΟΙΚΙΑΖΕΤΑΙ
νεοανακαινισμένο lux τριάρι, 75 τ.μ., οροφοδιαμέρισμα ρετιρέ, 2ου ορόφου, με βεράντες 40 τ.μ., καταπληκτική θέα, κοντά στη θάλασσα και 10 λεπτά από το κέντρο της πόλης και το Πανεπιστήμιο. Θέρμανση αυτόνομη.
Τιμή ενοικίου 600 ευρώ. Μόνο σοβαρές προτάσεις
Τηλ. 6973495230
T6034-2/10

ΕΝΟΙΚΙΑΖΟΝΤΑΙ διαμερίσματα επιπλωμένα, στο κέντρο της πόλης, σε ήσυχο δρόμο και κοντά στο Πανεπιστήμιο. Υπάρχουν με ένα υπνοδωμάτιο, κουζίνα, καθιστικά, μπάνιο και με 2 υπνοδωμάτια, κουζίνα, καθιστικό, μπάνιο. Πληρ. τηλ. 6944199527
12322-9/10

ΕΝΟΙΚΙΑΖΕΤΑΙ νεόκτιστο διαμέρισμα 35 τ.μ.(2 δωμάτια & WC), επιπλωμένο, διαμπερές, με θέα στη θάλασσα κοντά στο 6ο δημοτικό σχολείο (Αγ. Νικόλαος). Κατά προτίμηση στρατιωτικοί, δημόσιοι υπάλληλοι, φοιτητές, κλπ. Πληροφορίες Αυστραλίας 94, τηλ. 22410/22269
11902-4/10

ΕΝΟΙΚΙΑΖΕΤΑΙ επιπλωμένο διαμέρισμα 70 τ.μ., 1ος όροφος, διαμπερές, στην Απαβύρου - Ροδίνι, δύο υπνοδωματίων, σαλόνι, κουζίνα, WC, με ηλιακό θερμοσίφωνα, ψυγείο, κουζίνα, πλυντήριο. Τιμή 450 ευρώ. Πληρ. τηλ. 68197, και 6944472411
11952-6/10

ΕΝΟΙΚΙΑΖΕΤΑΙ στούντιο πλήρως επιπλωμένο, με αιρ κοντίσιον και ηλιακό θερμοσίφωνα, υπόγειο, με κήπο, σε ήσυχη περιοχή, με άνετο πάρκινγκ. Πληρ. τηλ. 6944231199
12362-4/10

ΕΝΟΙΚΙΑΖΕΤΑΙ γκαρσονιέρα επιπλωμένη, με καλοριφέρ, επί της οδού Θ. Σοφούλη 63, πολύ κοντά στο Πανεπιστήμιο Αιγαίου. Πληρ. τηλ. 23124 και κιν. 6974434430
12360-4/10

ΕΝΟΙΚΙΑΖΕΤΑΙ στα Κοσκινού διαμέρισμα ενός υπνοδωματίων, κουζίνα, επιπλωμένο, κατάλληλο για ένα άτομο. Αποκλείονται αλλοδαποί. Πληρ. τηλ. 22410/62004
12359-4/10

ΕΝΟΙΚΙΑΖΕΤΑΙ διαμέρισμα στην οδό Δενδρινού 100 τ.μ., ισόγειο, πανταχόθεν ελεύθερο, χωρίς κοινόχρηστα, με άνετο πάρκινγκ. Η όλη οικοδομή έχει δύο ορόφους και μένουν μόνο τρεις οικογένειες. Τηλ. 29692
12357-4/10

ΕΝΟΙΚΙΑΖΟΝΤΑΙ γκαρσονιέρες επιπλωμένες, στην περιοχή Φωνή της Αμερικής, Ασγούρου και στο Νιοχώρι. Πληρ. τηλ. 22410/33531 και 38274
4783-30/9

ΕΝΟΙΚΙΑΖΕΤΑΙ
διαμέρισμα διαμπερές με θέα προς την θάλασσα με 2 υπνοδωμάτια. Στοκχόλμης.
Πληροφορίες: 22410-63201
12377-9/10

ΕΝΟΙΚΙΑΖΟΝΤΑΙ
Δύο γκαρσονιέρες νεόχτιστες πολυτελούς κατασκευής
α) Ισογεια 45 τ.μ. 2 χώρων
β) Α' Οροφ. 42 τ.μ., και πλήρως εξοπλισμένες με κανονικά έπιπλα και ηλεκτ. συσκευές.
Περιοχή Αραπάκι, Παρθενόπης 18
Τηλ. 6944209883
11963-7/10

ΕΝΟΙΚΙΑΖΟΝΤΑΙ διαμερίσματα επιπλωμένα, στο κέντρο της πόλης, σε ήσυχο δρόμο και κοντά στο Πανεπιστήμιο. Υπάρχουν με ένα υπνοδωμάτιο, κουζίνα, καθιστικά, μπάνιο και με 2 υπνοδωμάτια, κουζίνα, καθιστικό, μπάνιο. Πληρ. τηλ. 6944199527
12322-9/10

ΕΝΟΙΚΙΑΖΕΤΑΙ καινούργιο διαμπερές διαμέρισμα α' ορόφου, αποτελούμενο από 3 υπνοδωμάτια, σαλόνι - κουζίνα, με εντοιχισμένες ηλεκτρικές συσκευές, ηλιακό θερμοσίφωνα και μεγάλες βεράντες επί της οδού Αντιοχείας. Πληρ. τηλ. 6974123146, 6944153714, 22410/73302 ΓΔ-30/9

ΕΝΟΙΚΙΑΖΕΤΑΙ κατάστημα στην οδό Καναδά 54, 55 τ.μ., με πατάρι 25 τ.μ. Πληροφορίες τηλ. 22410/22450, ώρες 9 π.μ - 3μ.μ.
11776-30/9

ΕΝΟΙΚΙΑΖΕΤΑΙ οροφοδιαμέρισμα πολυτελείας τριών υπνοδωματίων, 2 μπάνια, θέρμανση, στο κέντρο της πόλης επί της οδού Β. Ηρακλείου. Η οικοδομή έχει πυλωτή για στάθμευση. Πληρ. Διακογεωργίου Κάλλιστος τηλ. 22410-29318 & 22410-78501
X5398-30/9

ΕΝΟΙΚΙΑΖΕΤΑΙ διαμέρισμα με 2 υπνοδωμάτια, καθιστικό, μεγάλη κουζίνα, μπάνιο, ηλιακό και κεντρική θέρμανση στο κέντρο της πόλης. Πληρ. τηλ. 6944198200, 6944645007 και 22410/90596
11892-1/10

ΕΝΟΙΚΙΑΖΟΝΤΑΙ: 1) Κατάστημα 95 τ.μ., στο κέντρο της πόλης, 2) Διαμέρισμα λουξ, με ένα υπνοδωμάτιο, σαλοτραπεζαρία και μπάνιο και 3) Διαμέρισμα ημιυπόγειο, 70 τ.μ., επί της Ηρώων Πολυτεχνείου 20, πλησίον Ολυμπιακής. Πληρ. τηλ. 22410/39087, 9π.μ.-2μ.μ. και 22410/25565, 5-9μ.μ., ώρες καταστημάτων
12327-29/9

ΕΝΟΙΚΙΑΖΕΤΑΙ διαμέρισμα 3άρι, στον 1ο όροφο, μεγάλο σαλόνι, κουζίνα, χωλ, αποθήκη, με ηλιακό και ατομική θέρμανση. Διαθέσιμο από 30/9 και μετά, Τσαβαρή 10 - Ανάληψη. Πληροφορίες τηλ. 6978013499
12323-29/9

ΕΝΟΙΚΙΑΖΟΝΤΑΙ διαμερίσματα επιπλωμένα, στο κέντρο της πόλης, σε ήσυχο δρόμο και κοντά στο Πανεπιστήμιο. Υπάρχουν με ένα υπνοδωμάτιο, κουζίνα, καθιστικό, μπάνιο και με 2 υπνοδωμάτια, κουζίνα, καθιστικό, μπάνιο. Πληρ. τηλ. 6944199527
12322-9/10

ΕΝΟΙΚΙΑΖΕΤΑΙ γκαρσονιέρα μονόχωρη, καινούργια, χωρίς κοινόχρηστα, στον 1ο όροφο, επιπλωμένη, στην περιοχή Καρακόνερο. Ενοίκιο 270 ευρώ. Ενοικιάζεται για όλο το χρόνο κατά προτίμηση σε στρατιωτικούς. Τηλ. 22410/20021 και κιν. 6947374732
X5389-30/9

ΕΝΟΙΚΙΑΖΕΤΑΙ τριάρι διαμέρισμα 1ου ορόφου, στην οδό Λεψών 10 - Ρόδος. Πληρ. τηλ. 22410/34335 και κιν. 6932708385-9
11618-6/10

ΕΝΟΙΚΙΑΖΟΝΤΑΙ γκαρσονιέρες πλήρως εξοπλισμένες, στην κεντρική πλατεία της Ιαλυσού. Πληρ. τηλ. 22410/91840
12262-29/9

ΕΝΟΙΚΙΑΖΕΤΑΙ διαμέρισμα β' ορόφου (τελευταίου) πανταχόθεν ελεύθερο, στην Στοκχόλμης 1 - Ροδίνι (έναντι εκκλησίας Αγ. Δημητρίου). Εχει 3 υπνοδωμάτια, 2 μπάνια, κουζίνα, σαλόνι, τζάκι. Ελεύθερο από 1/10/2005. Πληρ. τηλ. 22410/35191 ή 37621
X5395-30/9

ΕΝΟΙΚΙΑΖΕΤΑΙ επιπλωμένη γκαρσονιέρα (δύο δωματίων), με ηλιακό θερμοσίφωνα, χωρίς κοινόχρηστα, θέση για πάρκινγκ για όλο το χρόνο, έναντι ΙΚΑ Ρόδου, Λίνδου 257, σε καλή τιμή. Πληρ. τηλ. 22410/34902 και κιν. 6942580848
11843-28/9

ΕΝΟΙΚΙΑΖΕΤΑΙ γκαρσονιέρα, επιπλωμένη, στην περιοχή Μητροπόλεως (δωμάτιο- κουζίνα - μπάνιο, κοντά στο πανεπιστήμιο. Τηλ. 22410/74846 και κινητό 6972212708
4826-4/10

ΕΝΟΙΚΙΑΖΕΤΑΙ στη Θεσσαλονίκη διαμέρισμα δυάρι ρετιρέ πλήρως επιπλωμένο (ασανσέρ και καλοριφέρ) σε φοιτήτρια) από Σεπτέμβριο 2005 έως και Ιουλίου 2006. Πληροφορίες: 6944352753 και 22410-63640. Τιμή λογική.
12126-30/9

ΕΝΟΙΚΙΑΖΟΝΤΑΙ επιπλωμένες γκαρσονιέρες Στεφάνου Καζούλη 85. Πληροφορίες τηλ. 22410/74813
12350-2/10

ΕΝΟΙΚΙΑΖΕΤΑΙ στο Νιοχώρι, Απολλωνίου Ροδίου 41, πολυτελές στούντιο, επιπλωμένο, με πολυκουζινάκι και αιρ κοντίσιον, κατάλληλο για φοιτητές και στρατιωτικούς. Πληρ. τηλ. 22410/22694
12339-1/10

ΕΝΟΙΚΙΑΖΕΤΑΙ πολυτελές διαμέρισμα 90 τ.μ., σε νεόκτιστη πολυκατοικία στην παραλία Κρεμαστής, με αυτόνομη θέρμανση, τρία υπνοδωμάτια, ενιαίο χώρο κουζίνα - τραπεζαρία - σαλόνι, άνετο μπάνιο, αποθήκη και εξωτερικό χώρο πάρκινγκ. Τιμή 500 ευρώ. Τηλ. 6946706004
12341-1/10

ΕΝΟΙΚΙΑΖΕΤΑΙ γκαρσονιέρα 45 τ.μ., σε νεόκτιστη πολυκατοικία στην παραλία Κρεμαστής, με ένα υπνοδωμάτιο, ενιαίο χώρο κουζίνα - σαλόνι, αυτόνομη θέρμανση και εξωτερικό χώρο πάρκινγκ. Τιμή 200 ευρώ. Τηλ. 6946706004
12341-1/10

ΕΝΟΙΚΙΑΖΟΝΤΑΙ στούντιος γκαρσονιέρες επιπλωμένες, με ωραία θέα στα Κοσκινού και στις Καλυθιές. Πληρ. τηλ. 22410/62979 και 6942497376
4798-30/9

ΕΝΟΙΚΙΑΖΟΝΤΑΙ επιπλωμένα διαμερίσματα, με πλήρη εξοπλισμό (τηλεόραση, φουρνάκι, κλιματισμό), στον Αρχάγγελο, κοντά στο σχολείο, σε πολύ καλές τιμές. Πληροφορίες τηλ. 22440/23287 και κινητό: 6945877217
11964-9/10

πωλήσεις

ΠΩΛΕΙΤΑΙ διώροφη κατοικία στην Λαχανιά, κοντά στον Πλάτανο, συνολικής επιφάνειας 90 τ.μ, μερικώς επιπλωμένη. Πληρ. τηλ 6944342151 κ. Ανδρέας
11958-15/10

ΠΩΛΕΙΤΑΙ οικοδομήσιμο οικόπεδο με φανταστική θέα στην Ελεούσα. Τηλ. 6977985450 και 22410/21031
12003-12/10

ΠΩΛΕΙΤΑΙ
εντοιχισμένη κουζίνα, με απορροφητήρα, με νεροχύτη και βρύση, σε τιμή ευκαιρίας, λόγω αναχώρησης.
Πληρ. τηλ. 6932887654
12371-5/10

ΠΩΛΕΙΤΑΙ
οικόπεδο, οδός Δημ. Αναστασιάδη 46, εμβαδόν 401,06 τ.μ., με συντελεστή δόμησης 1 (ένα.
Δίδεται και αντιπαροχή
Πληρ. τηλ. 6945994321
12372-30/10

ΠΩΛΟΥΝΤΑΙ 3θέσιος, 2θέσιος καναπές και πολυθρόνα, τραπέζι σαλονιού με 2 μικρά τραπεζάκια, κρεβατοκάμαρα με 2 κομοδίνα, 2 συρταριέρες και καθρέπτη. Τραπέζι κουζίνας με προέκταση και 4 καρέκλες, 1 καναπές κρεβάτι με αποθηκευτικό χώρο, όλα σε καλή κατάσταση. Τιμή λογική. Πληροφορίες: 22410-96074 και κινητό 6947125947
4823-30/9

ΠΩΛΕΙΤΑΙ επιχείρηση σφολιατοειδών και πίτσας, με ετήσια λειτουργία, με όλο τον εξοπλισμό και εξασφαλισμένη πελατεία. Πληροφορίες τηλ. 6978098501
4822-5/10

ΠΩΛΕΙΤΑΙ οικόπεδο από ιδιοκτήτη, εντός πόλεως 425 τ.μ., στην περιοχή Ροδοπούλα. Τιμή 300.000 ευρώ. Πληρ. τηλ. 22410/39218
11859-2/10

ΠΩΛΟΥΝΤΑΙ: 1) Πέντε αγελάδες, 2) Μία αρμεκτική μηχανή και 3) 20 τόνοι ποσόστωση. Πληρ. τηλ. 6995384747
12356-4/10

ΠΩΛΕΙΤΑΙ από ιδιοκτήτη, διαμέρισμα 87 τ.μ. στην Ιξιά Ρόδου, 300 μ. από τη θάλασσα, Σωτήρος Ιξιά , στο ποσό των 95.000 ευρώ. Πληρ. τηλ. 6972289443
12353-4/10

ΠΩΛΟΥΝΤΑΙ Α) Δύο μεζονέτες, στα μπετά, ή τελειωμένα, εντός οικισμού Κοσκινού. Β) Κτήμα 8 στρεμμάτων, εξ αδιαιρέτου, ποσοστό 8/20, περιοχή Κοσκινού. Γ) Δύο διαμερίσματα στη Ρόδα. Ενα δυάρι κι ένα τριάρι καινούργια. Προλάβετε! Πληρ. τηλ. 30397, κιν. 6946049179 κ. Καργάκο Νίκο, Θ. Σοφούλη 59 - Ρόδος
11955-15/10

ΠΩΛΟΥΝΤΑΙ στο Ροδίντ Διαμέρισμα 100 τ.μ., λουξ, ετοιμοπαράδοτο. Είναι σε μικρή οικοδομή και έχει ασανσέρ, κεντρική θέρμανση, εντοιχισμένη κουζίνα, ηλιακό θερ/νο και έξτρα αποθήκη 12 τ.μ. και εσωτ. γκαράζ. Επίσης στην ίδια οικοδομή πωλείται υπερυψωμένο ισόγειο 92 τ.μ. με 2 υπνοδωμάτια και με όλα τα παραπάνω πλεονέκτημα. Πληρ. κ Χαρκιανάκη τηλ. 6946-163242
12356-4/10

ΠΩΛΟΥΝΤΑΙ μονοκατοικίες: Στην Ιξιά τριώροφη, 150 τ.μ., χωρίς υπόγειο, λουξ, με τζάκι, κεντρική θέρμανση και εντοιχ/νη κουζίνα, με φανταστική θέα. Τιμάται 279.000 ευρώ. Στην Παστίδα διώροφη αποπερατωμένη, λουξ, 140 τ.μ., χωρίς υπόγειο. Εχει εντοιχ/νη κουζίνα, θέρμανση και αιρκοντίσιον, εγκατάσταση και μπαντζάκια. Τιμάται 206.000 ευρώ. Στα Κοσκινού 140 τ.μ., διώροφη, χωρίς υπόγειο, με φανταστική θέα προς Φαληράκι και οικόπεδο 1.350 τ.μ. Τιμάται 290.000 ευρώ. Πληρ. κ Χαρκιανάκη τηλ. 6946-163242
12356-4/10

ΠΩΛΟΥΝΤΑΙ διαμερίσματα μεταχειρισμένα: Στην περιοχή Μητροπόλεως Ρόδου οροφοδιαμέρισμα 85 τ.μ., στον α' όροφο. Τιμάται μόνο 100.000 ευρώ. Στ' Ασγούρου στο β' όροφο, γωνιακό, ανακαινισμένο, 50 τ.μ. Τιμάται 70.000 ευρώ. Στην Ιαλυσό υπερυψωμένο ισόγειο 110 τ.μ. (3 ετών) με εντοιχ/νη κουζίνα και μικρό κήπο. Τιμάται 160.000 ευρώ. Πληρ. κ Χαρκιανάκη τηλ. 6946-163242
12356-4/10

ΠΩΛΟΥΝΤΑΙ διαμερίσματα νεοκατασκευασμένα: Στους Δασκάλους 85 τμ. γωνιακά σε καλή θέση. Τιμώνται 160.000 ευρώ το ένα. Στην Ανάληψη 98 τ.μ. με εντοιχισμένη κουζίνα 175.000 ευρώ. Στην Ανάληψη., λουξ, με θέα, 100 τ.μ., 120 τ.μ. και 138 τ.μ. Τιμώνται 190.000 - 250.000 και 278.000 ευρώ απίστοτκα. Πληρ. κ Χαρκιανάκη τηλ. 6946-163242
12356-4/10

ΠΩΛΟΥΝΤΑΙ οικόπεδα εντός σχεδίου: Στην περιοχή Μόντε Σμθ 2000 τ.μ., στην Ιξιά 1.200 τ.μ., με άδεια 125.000 ευρώ. Στον οικισμό Αυτοστέγαση 345 τ.μ., 120.000 ευρώ. Στο Ροδίνι 437 τ.μ. με Σ.Δ. 0,8 300.000 ευρώ. Στο Ροδίνι 1000 τ.μ., με Σ.Δ. 0,4 320.000 ευρώ. Στο Ροδίνι 1.010 τ.μ., τρίκρατσο 350.000 ευρώ. Στο Ροδίνι με Σ.Δ. 0,4 από 700 τ.μ., μέχρι 1.700 τ.μ. Τιμώνται ανά τ.μ. 350 ευρώ. Πληρ. κ Χαρκιανάκη τηλ. 6946-163242
12356-4/10

ΠΩΛΟΥΝΤΑΙ οικόπεδα εκτός σχεδίου οικοδομήσιμα: Στην Ιξιά σε καλή θέση 4000 τ.μ. και τιμή 176.000 ευρώ. Στην περιοχή Ασγούρου 4.500 τ.μ. κοντά στον κεντρικό δρόμο και 6.500 τ.μ. σε καλή θέση μη δασική. Τιμώνται 200.000 ευρώ και 220.000 ευρώ αντίστοιχα. Στο Καρακόνερο, εντός ζώνης οικοδομήσιμα και εφαπτόμενα επί δρόμου 2.500 τ.μ., 2400 τ.μ., 4.800 τ.μ., 7200 τ.μ. Τιμώνται 88 ευρώ το μέτρο. Στην παραλία Αφάντου 8000 τ.μ. Τιμάται 300.000 ευρώ. Πληρ. κ Χαρκιανάκη τηλ. 6946-163242
12356-4/10

ΠΩΛΕΙΤΑΙ
οικόπεδα εκτός σχεδίου οικοδομήσιμα: Στην Ιξιά σε καλή θέση 4000 τ.μ. και τιμή 176.000 ευρώ. Στην περιοχή Ασγούρου 4.500 τ.μ. κοντά στον κεντρικό δρόμο και 6.500 τ.μ. σε καλή θέση μη δασική. Τιμώνται 200.000 ευρώ και 220.000 ευρώ αντίστοιχα. Στο Καρακόνερο, εντός ζώνης οικοδομήσιμα και εφαπτόμενα επί δρόμου 2.500 τ.μ., 2400 τ.μ., 4.800 τ.μ., 7200 τ.μ. Τιμώνται 88 ευρώ το μέτρο. Στην παραλία Αφάντου 8000 τ.μ. Τιμάται 300.000 ευρώ. Πληρ. κ Χαρκιανάκη τηλ. 6946-163242
12356-4/10

ΠΩΛΟΥΝΤΑΙ επαγγελματικοί χώροι, στην οδό Βενιζέλη (δίπλα στο Ροδίνι Παιδεία): α) Καταστήματα: για οποιαδήποτε χρήση επαγγελματική των 62τ.μ., και 125τ.μ., β) Γραφεία - Ιατρεία των 62 τ.μ. και 125τ.μ. γ) Αποθήκες των 62τ.μ. και 125τ.μ. Δεκτά δάνεια. Πληρ. Κάλλιστος Διακογεωργίου, τηλ. 22410/78501 και 22410/29318
X5398-30/9

ΠΩΛΟΥΝΤΑΙ στην Κρεμαστή διαμερίσματα μεζονέτες στον παραλιακό δρόμο Κρεμαστής των 60τ.μ. και μεζονέτες των 120τ.μ. με αυλή, πολυτελής κατασκευή. Δάνεια δεκτά. Πληρ. Διακογεωργίου Κάλλιστος τηλ. 22410/29318 και 22410/78501
X5398-30/9

ΠΩΛΟΥΝΤΑΙ στην παραλία Κιοτάρι μεζονέτες, ημιτελής και τελειωμένες των 80τ.μ. και 110τ.μ. σε 1000τ.μ. οικόπεδο σε κατασκευή πολυτελή. Δεκτά δάνεια. Πληρ. Διακογεωργίου Κάλλιστος. Πληροφορίες τηλ. 22410/29318 και 22410/78501
X5398-30/9

ΠΩΛΕΙΤΑΙ **Η ΕΝΟΙΚΙΑΖΕΤΑΙ** παραδοσιακή (με καμάρα) μονοκατοικία, 97 τ.μ., με αυλή, στο χωριό Μαρτσά. Τιμή πώλησης 80.000 ευρώ. Τηλέφωνα επικοινωνίας 6932610352, 22410/41839 και 22410/76218
11749-16/10

ΠΡΟΣΦΟΡΑΙ ΠΩΛΕΙΤΑΙ
εξοπλισμός αρτοζαχαροπλαστείου μετά πρατηρίου, σε τιμή ευκαιρίας, full εξοπλισμένο.
Πληρ. τηλ. 6946231928 και 6936271745
11946-7/10

ΠΩΛΕΙΤΑΙ
ανεξάρτητη διώροφη κατοικία, ισόγειο, 1ος όροφος, 90 τ.μ., έκαστος, στην πλατεία Αφάντου.
Πληρ. τηλ 6977719595
4817-9/10

ΕΥΚΑΙΡΙΑ: ΠΩΛΟΥΝΤΑΙ
δύο τουριστικά καταστήματα ή επιχειρήσεις με το εμπόρευμα ή δίχως εμπόρευμα, στην πλατεία Εβραίων Μαρτύρων Παλιάς Πόλης σε τιμή ευκαιρίας, λόγω συνταξιοδότησης.
Πληροφορίες τηλ. 22410/23131 και κιν. 6932743931
11591-6/10

ΠΩΛΕΙΤΑΙ
από ιδιοκτήτη διώροφη μονοκατοικια, 150 τ.μ. ο όροφος. Οικόπεδο 2 στρέμματα, σε ήσυχη περιοχή της Ιαλυσού.
Πληρ.τηλ. 6945077678
4821-18/10

ΠΩΛΕΙΤΑΙ
μεζονέτα 2ου και 3ου ορόφου, 140 τ.μ., στην περιοχή Ιξιά, Ακτίδος 4, όπισθεν ξενοδοχείου «ΜΙΡΑΜΑΡΕ» 100 μ. από τη θάλασσα.
Πληρ. τηλ. 6973722304 και 22410/90490
12303-20/10

ΠΩΛΕΙΤΑΙ
επικερδές στεγνοκαθαριστήριο στ' Αφάντου με δωδεκάμηνο κύκλο εργασιών και εγγυημένη πελατεία, σε πολύ καλή τιμή λόγω αλλαγής επαγγέλματος.
Πληρ. τηλ.6948107563
T5957-14/10

ΠΩΛΕΙΤΑΙ
συγκρότημα αποτελούμενο από 5 διαμερισματάκια σε πανοραμική θέα, στις Καλυθιές, που αποφέρει 1000 ευρώ μηνιαίως. Τιμή από 275.000 ευρώ, πωλείται 200.000 ευρώ. Επειδή υπάρχουν σοβαροί λόγοι υγείας, μπορεί να κατέβει η τιμή στις 170.000 ευρώ.
Πληρ. τηλ. 6946780739
4832-4/10

αυτοκίνητα

ΠΩΛΕΙΤΑΙ HONDA H-RV 1.600 c.c., μοντ. 02, 48.000 χλ., 3ετής εργοστασιακή εγγύηση. Πραγματική ευκαιρία, σε άριστη κατάσταση, λογικές προτάσεις δεκτές. Πληρ. τηλ. 22410/22169
12329-29/9

**ΠΩΛΕΙ

ΠΡΟΟΔΟΣ μικρές αγγελίες μικρές αγγελίες ΠΡΟΟΔΟΣ

ΖΗΤΕΙΤΑΙ

Από την αντιπροσωπεία της KIA MOTORS

ΝΕΟΣ

για να εργαστεί στο τμήμα πώλησης αυτοκινήτων

για μόνιμη και συνεχή εργασία

• Απαραίτητη γνώση της αγγλικής γλώσσας και η χρήση Η/Υ.

Πληροφορίες στον κ. Λουκά Καρανίκη,

Τηλ. 22410 61824

X5441

ΚΤΙΡΙΟ Α.Ε.
ΠΩΛΗΣΕΙΣ ΑΚΙΝΗΤΩΝ

- Καταστήματα 47, 65, 88 τ.μ., στην οδό Δενδρινού (προέκταση Αννης Μαρίας) με αντίστοιχο υπόγειο χώρο
- Διαμερίσματα 104 τ.μ., 118τ.μ., 107 τ.μ., στην οδό Δενδρινού (προέκταση Αννης Μαρίας), με κεντρική αυτόνομη θέρμανση, αποθήκη και αποκλειστική θέση στάθμευσης αυτοκινήτου
- Διαμερίσματα 118τ.μ., και 112τ.μ., στην οδό Μιχαήλ Πετρίδη (στο ύψος ΜΗΔΕΙΑ) με αποθήκη και αποκλειστική θέση στάθμευσης αυτοκινήτου
- Μεζονέτα διώροφη με σοφίτα 190 τ.μ. στην Ιαλυσό

ΠΛΗΡΟΦΟΡΙΕΣ

ΑΝΑΣΤΑΣΙΟΣ ΑΤΣΙΔΗΣ

Στεφάνου Καζούλη 74 - Ρόδος

Τηλ. 22410/28616 - FAX 22410/37848

X5403-30/9

ΠΩΛΟΥΝΤΑΙ

ΜΟΝΟ ΑΠΟ ΤΟ ΓΡΑΦΕΙΟ ΜΑΣ

• Σας παρακαλούμε να συγκρίνετε τις δικές μας τιμές με όλες τις άλλες

1) Διαμερίσματα στην περιοχή ΡΟΔΙΝΙ, 2άρια, 3άρια, 4άρια, 150 τ.μ., 160 τ.μ. (4άρια) 90τ.μ., 80τ.μ., 60 τ.μ.
2) Διαμέρισμα 3άρι με φανταστική θέα, απέναντι από τη θάλασσα, εντός πόλεως.
3) Οικόπεδο 300 τ.μ., πλησίον Αγίας Αναστασίας
4) Μονοκατοικία 140τ.μ., με κήπο, εντός πόλεως
5) Διαμέρισμα 130 τ.μ., πλησίον Αγίου Ιωάννου
6) Διαμέρισμα 220 τ.μ., στην οδό Πίνδου (Μόντε Σμιθ) με 2 τζάκια, κλπ.
7) Γκαρσονιέρες στις Καλυθιές, μόνο 32.000 ευρώ
8) Σε 2ώροφη κατοικία, ο άνω όροφος, 140 τ.μ., καλή τοποθεσία, πολύ καλή τιμή.
9) Δύο μεζονέτες σε μπετά στα Μαριτσά, με 1500 τ.μ. εκάστη.
10) Μεζονέτες στ' Ασγούρου, με οικόπεδο 1500 τ.μ. σε μπετά.
11) Κτήματα 4000 τ.μ., στην περιοχή Καλλιθέας (Κοσκινού) με θέα τη θάλασσα
12) Γκαρσονιέρα στο Ροδίνι 50 τ.μ.
13) Μεζονέτα με οικόπεδο 1000 τ.μ., σε γιαπί ή έτοιμη, ακριβώς απέναντι από τη θάλασσα, απόσταση 10 μ., παραλία Ιαλυσού
14) Μεζονέτες Κοσκινού με 700 τ.μ. οικόπεδο

Γ. ΝΕΟΦΥΤΟΥ

ΞΑΝΘΟΥ 15 Α - ΤΗΛ. 21434

X5391-30/9

Πάντα κάποιοι ξεχωρίζουν...

Rodos Gold VOGIATZIS



Ιδιαίτερη αισθητική
Απαράμιλλη ποιότητα
πλούσιες επιλογές
για γάμους, βαπτίσεις,
και ιδιαίτερες στιγμές
με μοναδική λάμψη .....
σε εξαιρετικές τιμές

Rodos Gold VOGIATZIS

Χρυσές δημιουργίες...
για πολύτιμες σχέσεις

10ο χιλ. Λεωφ. Ρόδου Λίνδου
Τηλ.: 22410 86670 - 3

X5402-30/9

ΝΤΕΤΕΚΤΙΒΣ

30 ΧΡΟΝΙΑ ΜΟΝΙΜΑ ΚΑΙ ΣΤΗ ΡΟΔΟ

35354

ΠΛΑΤΕΙΑ ΑΓΙΟΥ ΙΩΑΝΝΟΥ

Η ΛΥΣΗ!!! ΣΕ ΚΑΘΕ ΣΑΣ ΠΡΟΒΛΗΜΑ

EXPRESS SECURITY

X5406-30/9

ζητήσεις

ΖΗΤΕΙΤΑΙ νεαρή κοπέλα για να εργαστεί στο VIDEO CLUB FANTASY, πρωινές ώρες. Πληρ. τηλ. 22410/27801
12286-2/10

ΖΗΤΕΙΤΑΙ τεχνίτης ή βοηθός, να εργαστεί στο συνεργείο αυτοκινήτων Γιάννη Πιτροπάκη. Προϋπηρεσία θα ληφθεί υπόψη. Πληρ. τηλ. 22410/62775
4846-12/10

ΖΗΤΕΙΤΑΙ κοπέλα κατά προτίμηση Ελληνίδα, για να εργαστεί σε cafe. Ωράριο συνεχές. Μισθός ικανοποιητικός. Πληρ. τηλ. 6936699602 και 22410/25050
12001-16/10

ΖΗΤΕΙΤΑΙ
από επώνυμο κατάστημα, έμπειρη μοδίστρα για ράψιμο κουρτινών. Μόνιμη απασχόληση
Πληροφορίες τηλ. 6946111133
4847-11/10

ΑΒΑΔΙΣΤΑ, ΑΒΑΣΑΝΙΣΤΑ
επιχείρηση στο σπίτι ή το χώρο σας. Αμεση κάλυψη θέσεων, ανεξάρτητης συνεργασίας.
Οχι ντίλερ, πλασιέ, πωλητές.
Ιντερνετ επιθυμητό.
Ημιαπασχόληση 500 - 1500 ευρώ, πλήρης απασχόληση 1500 - 6500 ευρώ. Bonus, προμήθειες 5%, πληρωμένες διακοπές.
Τμήμα εξυπηρέτησης συνεργατών
2241030078
www.umswork4you.com
T5431-15/12/2005

ΖΗΤΕΙΤΑΙ οικόπεδο εντός σχεδίου για αγορά ή αντιπαροχή στις περιοχές Ιαλυσού - Κρεμαστής - Κοσκινού ή εντός σχεδίου στη Ρόδο. Πληρ. Διακογεωργίου Κάλλιστος. Τηλ. 22410/29318, 22410/78501
X5398-30/9

ΖΗΤΟΥΝΤΑΙ έμπειρος σερβιτόρος στο α λα καρτ, και έμπειρη λαντζιέρα - μπουφετζού, για εστιατόριο την Παλιά Πόλη. Πληρ. τηλ. 25293 από 12 μέχρι 3 το μεσημέρι.
11893-1/10

ΖΗΤΕΙΤΑΙ υπάλληλος από εταιρία για βοηθός τεχνικού εγκαταστάσεων δορυφορικών συστημάτων. Πληρ. τηλ. 6947721664, κ. Γιώργος
12326-29/6

ΖΗΤΕΙΤΑΙ πωλήτρια για κατάστημα ενδυμάτων στο κέντρο της πόλης. Πληροφορίες τηλ. 22410/23868, ώρες καταστημάτων
12328-2/10

ΖΗΤΕΙΤΑΙ
κοπέλα για να εργαστεί σε καφετέρια - bar.
Πληροφορίες τηλ. 6947921522 κ. Γιώργος
12376-6/10

ΖΗΤΕΙΤΑΙ
βοηθός σερβιτόρου για να εργαστεί σε νυκτερινό κέντρο
Πληροφορίες τηλ. 6932887654 & 22410/24809
12320-2/10

ΖΗΤΕΙΤΑΙ
ΗΛΕΚΤΡΟΛΟΓΟΣ
με γνώση χειρισμού Η/Υ από επιχείρηση ηλεκτρολογικού και επαγγελματικού εξοπλισμού
Πληροφορίες τηλ. 22410/25873
ώρες 11.00-13.00 και 18.00-20.00
4837-2/10

ΚΥΡΙΑ ζητάει εργασία. Πληροφορίες τηλ. 6947925954 και 6976155944, κ. Μαρία
12369-5/10

ΖΗΤΕΙΤΑΙ βοηθός κουζίνας άνδρας ή γυναίκα να μιλάει ελληνικά. Πληροφορίες τηλ. 22410/25251
12344-1/10

ΖΗΤΟΥΝΤΑΙ
Α/Ηλεκτρολόγοι ή μηχανολόγοι, απόφοιτοι ΑΕΙ ή ΤΕΙ.
Απαραίτητη γνώση Η/Υ και Autocad
Β/ Απόφοιτοι Λυκείου ή ΙΕΚ με γνώση Η/Υ για στήριξη γραμματείας.
Ωρες 9-1 και 6-9 **στα τηλ. 22410/66181 και 66184**
X121-9/10

ΓΡΑΦΕΙΟ ΔΙΑΦΗΜΙΣΤΙΚΟ
ΖΗΤΕΙ άτομα για εντυπο-διανομές κατά προτίμηση πεπειραμένα.
Πληροφορίες τηλ. 22410/73730
Κιν. 6945886195
Κώστας Βογιατζής και Κατερίνα Μπούρτζου
X5435

ΑΠΟ ΕΤΑΙΡΕΙΑ
ΖΗΤΕΙΤΑΙ
άτομο με καλές γνώσεις Η/Υ, με στρατιωτικές υποχρεώσεις εκπληρωμένες.
Πληροφορίες τηλ. 22410/70560 & 6974060523
X5446-11/10

ΖΗΤΕΙΤΑΙ
κοπέλα έως 35 ετών, με εμπειρία στο χώρο των πωλήσεων για μαγαζί γνωστής αλυσίδας τηλεπικοινωνιών. Εμπειρία σε ανάλογο χώρο θα ληφθεί σοβαρά υπόψη. Ωράριο καταστήματος.
Για περισσότερες πληροφορίες καλέστε στο 2241043900 κα Στασινοπούλου
X5445-30/9

ΜΟΝΩΣΕΙΣ 25 ΧΡΟΝΙΑ!

ΑΡΧΩΝ ΣΑΜΑΡΤΖΗΣ

Πληροφορίες τηλ. 22410/ 23030-22410/20021 και 6947374732
X5389-30/9

Κτηματικές συναλλαγές
ΓΙΑΝΝΗΣ ΚΩΤΗΣ
Εκδίδουμε δάνεια από το παρακαταθηκών, ταχυδρομικό ταμιευτήριο, ΟΕΚ, τράπεζες και βρίσκουμε άδειες οικοδομής από παλιά κτίσματα σε πολύ σύντομο χρονικό διάστημα. Επίσης βοηθάμε πολύ στα συμβόλαιά σας
Τηλ. 22410/60507 και 6947665081
12378-16/10

ΜΑΘΗΜΑΤΑ

ΦΙΛΟΛΟΓΟΣ
πτυχιούχος Καποδιστριακού Πανεπιστημίου Αθηνών, παραδίδει μαθήματα ιδιαίτερα και σε ολιγομελή τμήματα. Δυνατότητα διακανονισμού.
Πληρ. τηλ. 6938755888 22410/62081
4836-11/10

ΕΡΓΑΣΤΗΡΙΟ ΕΛΕΥΘΕΡΩΝ ΣΠΟΥΔΩΝ ΗΛΕΚΤΡΟΝΙΚΩΝ ΥΠΟΛΟΓΙΣΤΩΝ
Program PM
Ecdl Kids & Equal Skills
Για ΠΑΙΔΙΑ και ΕΝΗΛΙΚΕΣ ΕΠΙΣΗΜΟ ΕΞΕΤΑΣΤΙΚΟ ΚΕΝΤΡΟ ΤΗΣ ECDL HELLAS
ΤΜΗΜΑΤΑ ΓΙΑ:
Παιδιά
Ενήλικες
Αρχάριους
Επαγγελματίες
Νεανίδων Εκπαίδευση
ΔΙΔΑΣΚΟΝΤΑΙ:
MS-OFFICE - ΠΡΟΓΡΑΜΜΑΤΙΣΜΟΣ
ΑΡΧΙΤΕΚΤΟΝΙΚΗ ΣΧΕΔΙΑΣΗ - ΜΑΚΕΤΑ
ΕΜΠΟΡΙΚΑ - ΛΟΓΙΣΤΙΚΑ ΠΡΟΓΡΑΜΜΑΤΑ
ΔΑΚΤΥΛΟΓΡΑΦΗΣΗ - ΣΧΕΔΙΑΣΜΟΣ ΙΣΤΟΣΕΛΙΔΩΝ
ECDL Diploma
ΕΓΓΡΑΦΕΣ 1η ΣΕΠΤΕΜΒΡΙΟΥ
Ανεύρεση Εργασίας
Αναδείξαμε 1ο μαθητή σε ολυμπιάδα Πληροφορικής
Μανώλης Ι. Σοφίλας
Τηλ.(22410)31761
ΚΟΔΡΙΓΚΤΩΝΟΣ 91 - ΡΟΔΟΣ
X5392-30/9

ΦΡΟΝΤΙΣΤΗΡΙΟ ΙΤΑΛΙΚΩΝ

ΣΤΑΘΗ ΜΙΧ. ΣΚΑΝΔΑΛΙΔΗ

Καθηγητή Ιταλικής Γλώσσας και Φιλολογίας (πτυχ. Α.Π.Θ.) - Καθηγητή Α.Σ.Τ.Ε.Ρ.
Χριστόδ. Τσιγάντε 11

Τα αυστηρώς ολιγομελή τμήματά μας απευθύνονται, με συστηματική και μεθοδική προσωπική διδασκαλία σε υποψήφιους φοιτητές ιταλικών Πανεπιστημίων σε αποκλειστική συνεργασία με το **Ιταλικό Κολλέγιο DON BOSCO της Ιταλικής πόλης L'AQUILA,** καθώς και σε μαθητές Δημοτικού, Γυμνασίου, Λυκείου και επαγγελματίες

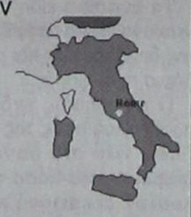

☛ Πληροφορίες: τηλ. 22410 29265
οικ. 22410 61782 - κιν.: 693 22 72 902

X108-30/9

RODOS PALACE
Resort Hotel • Convention Center

Το Ξενοδοχειακό και Συνεδριακό Συγκρότημα Πολυτελείας της Ρόδου ζητεί για άμεση πρόσληψη:

ΓΡΑΜΜΑΤΕΑ ΓΕΝΙΚΗΣ ΔΙΕΥΘΥΝΣΗΣ
EXECUTIVE SECRETARY

Απαραίτητα προσόντα:
- Απόφοιτος Γραμματειακής ή Τουριστικής σχολής
- Άριστη γνώση της Αγγλικής και κατά προτίμηση της γαλλικής γλώσσας
- Άριστη Ικανότητα Χειρισμού Η/Υ (Word, Excel κ.λ.π.)

Η ιδανική υποψήφια πρέπει να είναι έως 35 ετών με ανάλογη προϋπηρεσία. Οποιαδήποτε επιπλέον προσόντα όπως προϋπηρεσία και εξοικείωση με το ξενοδοχειακό ή τουριστικό περιβάλλον θα συνεκτιμηθούν στην αξιολόγηση. Η απασχόληση είναι 12μηνης βάσης.

Οι ενδιαφερόμενες μπορούν να αποστείλουν το βιογραφικό τους σημείωμα μαζί με μια φωτογραφία στην Διεύθυνση της εταιρείας υπ' όψιν Κου Π.Ρούμπη.

Ξενοδοχείο Ρόδος Παλάς
Λεωφ. Τριαντών, Τ.Θ. 121 Ιξιά, Ρόδος
Τηλ. 22410 25222, Fax: 22410 25350
E-mail info@rodos-palace.gr
X5443-6/10

Blue Star Ferries

ΑΠΟ ΡΟΔΟ

ΑΝΑΧΩΡΗΣΗ ΑΠΟ							ΑΦΙΞΗ
ΡΟΔΟ	ΚΩ	ΛΕΡΟ	ΠΑΤΜΟ	ΜΥΚΟΝΟ	ΣΥΡΟ	ΑΜΟΡΓΟ (ΚΑΤΑΠΟΛΑ)	ΠΕΙΡΑΙΑ
ΤΡΙΤΗ 19:00	ΤΡΙΤΗ 22:15	---	---	ΤΕΤΑΡΤΗ 03:20	---	---	ΤΕΤΑΡΤΗ 07:10
ΠΕΜΠΤΗ 19:00	ΠΕΜΠΤΗ 22:15	ΠΕΜΠΤΗ 23:55	ΠΑΡΑΣΚΕΥΗ 01:05	---	ΠΑΡΑΣΚΕΥΗ 05:00	---	ΠΑΡΑΣΚΕΥΗ 09:00
ΣΑΒΒΑΤΟ 09:30	ΣΑΒΒΑΤΟ 12:15	---	---	---	---	ΣΑΒΒΑΤΟ 15:50	ΣΑΒΒΑΤΟ 21:00
ΚΥΡΙΑΚΗ 18:00	ΚΥΡΙΑΚΗ 21:15	ΚΥΡΙΑΚΗ 22:55	ΔΕΥΤΕΡΑ 00:05	---	ΔΕΥΤΕΡΑ 04:15	---	ΔΕΥΤΕΡΑ 08:00

ΠΡΟΣ ΡΟΔΟ

ΑΝΑΧΩΡΗΣΗ ΑΠΟ ΠΕΙΡΑΙΑ	ΑΦΙΞΗ						
	ΣΥΡΟ	ΜΥΚΟΝΟ	ΑΜΟΡΓΟ (ΚΑΤΑΠΟΛΑ)	ΠΑΤΜΟ	ΛΕΡΟ	ΚΩ	ΡΟΔΟ
ΔΕΥΤΕΡΑ 19:30	ΔΕΥΤΕΡΑ 23:15	---	---	---	---	ΤΡΙΤΗ 05:00	ΤΡΙΤΗ 08:00
ΤΕΤΑΡΤΗ 19:30	ΤΕΤΑΡΤΗ 22:50	---	---	ΠΕΜΠΤΗ 02:25	ΠΕΜΠΤΗ 03:35	ΠΕΜΠΤΗ 05:15	ΠΕΜΠΤΗ 08:30
ΠΑΡΑΣΚΕΥΗ 19:30	---	ΠΑΡΑΣΚΕΥΗ 23:20	---	---	---	ΣΑΒΒΑΤΟ 03:55	ΣΑΒΒΑΤΟ 06:55
ΣΑΒΒΑΤΟ 23:55	---	---	ΚΥΡΙΑΚΗ 05:05	ΚΥΡΙΑΚΗ 07:25	ΚΥΡΙΑΚΗ 08:35	ΚΥΡΙΑΚΗ 10:15	ΚΥΡΙΑΚΗ 13:15



RODOS FERRIES SERVICES/SKEVO'S TRAVEL

ΚΑΝΤΕ ΚΡΑΤΗΣΗ ΤΩΡΑ!

ΠΛΗΡΟΦΟΡΙΕΣ ΚΑΙ ΚΡΑΤΗΣΕΙΣ ΘΕΣΕΩΝ ΣΤΟΝ ΤΑΞΙΔΙΩΤΙΚΟ ΣΑΣ ΠΡΑΚΤΟΡΑ Ή SKEVO'S TRAVEL: ΑΜΕΡΙΚΗΣ 111, ΡΟΔΟΣ, ΤΗΛ. ΚΡΑΤΗΣΕΩΝ ΕΠΙΒΑΤΩΝ ΚΑΙ Ι.Χ.: 22410-22461, 22410-75655, 22410-75310, ΤΗΛ. ΚΡΑΤΗΣΕΩΝ ΦΟΡΤΗΓΩΝ: 22410-76600

X5401-30/9

ΖΗΤΟΥΝΤΑΙ

άμεσα διανομείς για μόνιμη πενθήμερη πρωινή απασχόληση σε φαρμακαποθήκη

ΑΠΑΙΤΟΥΜΕΝΑ ΠΡΟΣΟΝΤΑ:
- Ελληνική υπηκοότητα
- Ηλικία 20-28 ετών
- Απολυτήριο στρατού
- Απολυτήριο γυμνασίου ή λυκείου
- Δίπλωμα μοτοποδηλάτου & αυτοκινήτου

Κατάθεση βιογραφικών από Δευτέρα έως Παρασκευή και ώρες 10.00-15.00 στη διεύθυνση: MEDIQUICK A.E., Μάρκου Μαλλιαράκη 22 - Ρόδος (πάροδος Καναδά) κ. Κώστα

T6034-2/10

ΧΑΛΚΙΝΟΙ ΗΛΙΑΚΟΙ "ΣΟΝΝΕ ΑΞΙΟΝ" 50 ΧΡΟΝΙΑ ΕΓΓΥΗΣΗ



από 950 €

ΗΛΙΑΚΑ DURATHERM

από 700 €

ΞΥΛΟΣΟΜΠΕΣ ΤΖΑΚΙΑ ΜΑΤΕΜΕΝΙΑ



από 180 €

ΚΕΝΤΡΙΚΗ ΘΕΡΜΑΝΣΗ



από 2000 €

ΜΕ ΜΑΤΕΜΕΝΙΟ ΛΕΒΗΤΑ 30,000 KCL/H
5 ΣΩΜΑΤΑ ΠΑΝΕΛ 60Χ100 1 ΣΩΜΑ 45Χ45, ΚΑΥΣΤΗΡΑ ΚΥΚΛΟΦΟΡΗΤΗ, ΔΟΧΕΙΟ ΔΙΑΣΤΟΛΗΣ ΘΕΡΜΟΣΤΑΤΗ ΧΩΡΟΥ ΚΑΙ ΟΛΑ ΤΑ ΥΛΙΚΑ ΣΥΝΔΕΣΗΣ ΕΚΤΟΣ ΣΩΛΗΝΩΣΕΙΣ ΚΑΙ ΚΑΜΙΝΑΔΑ

- **ΑΝΤΛΙΕΣ-ΠΙΕΣΤΙΚΑ**
- **ΘΕΡΜΟΠΟΜΠΟΙ**
- **ΑΝΤΑΛΛΑΚΤΙΚΑ ΚΑΥΣΤΗΡΩΝ**

ΣΥΝΤΗΡΗΣΕΙΣ ΚΑΥΣΤΗΡΩΝ

ΔΙΑΚΟΛΑΜΠΡΙΑΝΟΣ ΗΛΙΑΣ
Κ. ΤΣΑΛΔΑΡΗ 14 ΡΟΔΟΣ
ΤΗΛ. 22410-39420, ΚΙΝ. 6932 852714

X108-31/12

AUTOHELLAS ATEE Hertz

ΠΩΛΟΥΝΤΑΙ ΤΑ ΠΑΡΑΚΑΤΩ ΑΥΤ/ΤΑ ΣΕ ΑΡΙΣΤΗ ΚΑΤΑΣΤΑΣΗ (ΔΕΚΤΟΣ ΚΑΘΕ ΕΛΕΓΧΟΣ - ΔΟΚΙΜΗ).

ΤΙΜΕΣ ΠΡΟΣΙΤΕΣ ΚΑΙ ΕΩΣ 60 ΔΟΣΕΙΣ (ΜΕΣΩ ΤΡΑΠΕΖΗΣ):

FIAT PUNTO	1,2 A/C	MOD. 2001
OPEL CORSA	1,0 A/C	MOD. 2002
OPEL CORSA	1,2 A/C	MOD. 2003
NISSAN MICRA	1,0 A/C	MOD. 2002
TOYOTA YARIS	1,0 A/C	MOD. 2002
SEAT IBIZA	1,2 A/C	MOD. 2003
SEAT IBIZA	1,4 A/C	MOD. 2003
SEAT CORDOBA	1,4 A/C	MOD. 2002
OPEL ASTRA	1,4 A/C	MOD. 2001
FORD FOCUS	1,4 A/C	MOD. 2002
SEAT LEON	1,4 A/C	MOD. 2002
FORD MONDEO	1,8 A/C	MOD. 2002

Για περισσότερες πληροφορίες στα τηλ. **22410 98200, 22410 25888** ή στις εγκαταστάσεις της HERTZ στο **12ο χλμ. Ρόδου - Καμείρου** πριν το αεροδρόμιο

12379-30/9

ΟΙΚΟΔΟΜΙΚΕΣ ΕΠΙΧΕΙΡΗΣΕΙΣ

ΔΙΑΚΟΓΕΩΡΓΙΟΥ ΚΑΛΛΙΣΤΟΣ

ΕΘΝ.ΑΝΤΙΣΤΑΣΕΩΣ 11

(πρώην Αννης Μαρίας)

ΠΩΛΗΣΕΙΣ ΔΙΑΜΕΡΙΣΜΑΤΩΝ - ΚΑΤΑΣΤΗΜΑΤΑ - ΑΠΟΘΗΚΕΣ - ΑΝΤΑΛΛΑΓΕΣ ΑΚΙΝΗΤΩΝ - ΑΓΟΡΕΣ ΟΙΚΟΠΕΔΩΝ

ΑΝΑΛΑΜΒΑΝΟΥΜΕ ΑΝΤΙΠΑΡΟΧΕΣ

ΠΩΛΟΥΝΤΑΙ διαμερίσματα λουξ κατασκευής με απεριόριστη θέα. Τα διαμερίσματα διαθέτουν θωρακισμένες πόρτες, εντοιχισμένες κουζίνες, ντουλάπες εντοιχισμένες, νιπτήρα με ντουλάπι, κεντρική θέρμανση αυτόνομη - ανοιγόμενα ανακλινόμενα κουφώματα με διπλά τζάμια, σίτες ρολά - υδραυλικό ασανσέρ, τριφασικό ρεύμα. Ολοι οι χώροι σπατουλαριστοί, εσωτερικές πόρτες MDF με σχέδιο.

ΔΙΑΜΕΡΙΣΜΑΤΑ ΕΠΙ ΤΗΣ:
1) ΠΩΛΟΥΝΤΑΙ διαμερίσματα επί της οδού Χαραλάμπους στο πάρκο, των 105, 125τ.μ., διαμερίσματα τριάρια - τεσσάρια
2) ΟΙΚΟΔΟΜΗ υπό ανέγερση επί της οδού Κ. Παλαιολόγου και Θεοτοκοπούλου διαμερίσματα 2άρια, 3άρια, 4άρια καταστήματα
3) ΕΠΙ της οδού Μ. Κων/νου - Κ. Παλαιολόγου, γραφείο - ιατρείο 70τ.μ.
4) ΑΠΟΘΗΚΕΣ
Πλησίον Στ. Κωτιάδη 120τ.μ., λ. Καλλιθέας (Καρακόνερο) 80-300 τ.μ.
5) ΠΩΛΟΥΝΤΑΙ στην παραλία Κιοτάρι μεζονέτες, ημιτελής και τελειωμένες των 80τ.μ. και 110τ.μ. σε 1000 τ.μ. οικόπεδο, πολυτελούς κατασκευής.

✓ Οι πωλήσεις μπορούν να γίνουν και με όλα τα δάνεια τραπεζών και οργανισμών
✓ Αναλαμβάνουμε ΑΝΤΙΠΑΡΟΧΕΣ και ΑΓΟΡΕΣ ΟΙΚΟΠΕΔΩΝ
✓ Δεχόμαστε ανταλλαγές ακινήτων

ΔΙΑΚΟΓΕΩΡΓΙΟΥ ΚΑΛΛΙΣΤΟΣ

Τηλ. 22410/29318 - 22410/78501-
FAX.22410/34598 - 22410/78502

X5398-30/9

C.A.N.A. FERRIES

ΡΟ\ΡΟ ΝΙΚΟΛΑΣ

Ανακοινώνουμε ότι το ΡΟΛΡΟ ΝΙΚΟΛΑΣ άρχισε δρομολόγια για όλο το χρόνο από Πειραιά προς Ρόδο και αντίστροφα, για την καλύτερη εξυπηρέτηση των φορτηγών αυτοκινήτων και Ι.Χ., επίσης και για τη μεταφορά εύφλεκτων υλικών (ειδικών φορτίων).

Πληροφορίες στα κεντρικά γραφεία:
ΠΕΙΡΑΙΑΣ: Κανθάρου 2 & Ακτή Μιαούλη
Τηλ. 210 4582640 - Φαξ: 210 4510600
ΡΟΔΟΣ: Ακτή Σαχτούρη 5
Τηλ. 22410 35066/36170 Φαξ: 22410 39839

ΧΣ394-30/9

LANE LINES - ΣΤΕΦΑΝΑΚΗΣ

Αλεξάνδρου Διάκου 38
Τηλ. 22410 20625, 230054, 31833, FAX 22410 26745

Δρομολόγια μέχρι 16/10

ΙΕΡΑΠΕΤΡΑ
Κάθε ΚΥΡΙΑΚΗ & ΤΕΤΑΡΤΗ
ΧΑΛΚΗ - ΔΙΑΦΑΝΙ - ΠΗΓΑΔΙΑ -ΚΑΣΟΣ - ΣΗΤΕΙΑ - ΑΓ. ΝΙΚΟΛΑΟΣ - ΣΑΝΤΟΡΙΝΗ - ΜΗΛΟΣ - ΠΕΙΡΑΙΑΣ

Κάθε ΣΑΒΒΑΤΟ
ΚΑΣΤΕΛΛΟΡΙΖΟ

ΚΟΡΝΑΡΟΣ
Κάθε ΠΕΜΠΤΗ
ΧΑΛΚΗ - ΔΙΑΦΑΝΙ - ΠΗΓΑΔΙΑ -ΚΑΣΟΣ - ΣΗΤΕΙΑ - ΑΓ. ΝΙΚΟΛΑΟΣ - ΣΑΝΤΟΡΙΝΗ - ΜΗΛΟΣ - ΠΕΙΡΑΙΑΣ

Κάθε ΣΑΒΒΑΤΟ
ΚΩΣ - ΚΑΛΥΜΝΟΣ - ΣΑΜΟΣ - ΧΟΣ - ΜΥΤΙΛΗΝΗ - ΛΗΜΝΟΣ - ΑΛΕΞΑΝΔΡΟΥΠΟΛΗ

Κάθε ΤΡΙΤΗ & ΤΕΤΑΡΤΗ
ΚΑΣΤΕΛΛΟΡΙΖΟ

ΧΛ5431-30/9

Εκπολιτιστικό Σωματείο Ελληνικών Λαϊκών χορών
υπό την όλνση της κ.Νέλλης Δημόγλου

Μαθήματα Ελληνικών παραδοσιακών και λαϊκών χορών

- ✓ Τμήματα παιδικά – εφηβικά – ενηλίκων
- ✓ Τμήματα αρχαρίων και προχωρημένων
- ✓ Τμήματα πρωινά (κάθε Δευτέρα και Τετάρτη)
- ✓ Τμήματα βραδινά (κάθε Τρίτη και Πέμπτη)

Αγόρια και κορίτσια από 1ης δημοτικού και άνω

Εκμεταλλευτείτε τον ελεύθερο χρόνο του χειμώνα για να γυμνασθείτε, να μάθετε και να διασκεδάσετε

Έναρξη Σάββατο 1η Οκτωβρίου

Διδάσκουν ειδικευμένοι δάσκαλοι;
(Τζέλλος Βαγγέλης—Δημόγλου Κατερίνα)

Δ/ση σχολής: Μανώλη Παπαναστάση και Εργάνης Αθηνάς στους Δασκάλους
Εγγραφές – πληροφορίες στα τηλ.
22410-20157 Δημόγλου Κατερίνα 6972817194 κ Τζέλλος Βαγγέλης

Χ 119-1/10

ΣΟΦΙΑ ΜΕΛΙΣΣΟΥΡΓΟΥ
ΣΧΟΛΗ ΧΟΡΟΥ
Σ Ο Φ Ι Α
ΜΕΛΙΣΣΟΥΡΓΟΥ
ΑΝΑΓΝΩΡΙΣΜΕΝΗ ΑΠΟ ΤΟ ΚΡΑΤΟΣ

ΚΛΑΣΙΚΟ ΜΠΑΛΕΤΟ
Ρώσικο σύστημα Vaganova
ΣΥΓΧΡΟΝΟΣ ΧΟΡΟΣ
Σύστημα M.Graham, J. Limon
JAZZ Τμήματα παιδικά - ενηλίκων
ΡΥΘΜΙΚΗ ΚΙΝΗΤΙΚΗ ΑΓΩΓΗ
Σύστημα Dalcroze και M. Κυνηγού
ΤΑΞΗ POINTS ΜΠΑΛΕΤΟΥ
Προετοιμασία για επαγγελματικές σχολές
LATIN - ΑΡΓΕΝΤΙΝΙΚΟ TANGO
FLAMENCO Η πρώτη σχολή στη Ρόδο από το 1995 που το καθιέρωσε και το διδάσκει με επιτυχία καθημερινά και συστηματικά (τμήματα ανδρών-γυναικών)
ΙΣΠΑΝΙΚΟΙ ΧΟΡΟΙ Pasodobles, Sevillanas, Fandangos técnica de castañuelas y abanicos
• **Σεμινάρια** από διεθνούς φήμης χορευτές

ΣΟΦΙΑ ΜΕΛΙΣΣΟΥΡΓΟΥ:
Απόφ. Ανωτ. Επ. Σχ. Χορού "Ραλλού Μάνου", διπλ. "Escuela Carmen de la Cuevas" Γρανάδας, "Escuela Relatores-Mercedes y Albano" Μαδρίτης, μετεκπ. στην Αν. Επ. Σχ. "Matilde Coral" της Σεβίλλης
Μέλος της Ακαδημίας Ισπανικών Χορών
"Sociedad de Baile Español",
Μέλος Διεθνούς Συμβουλίου Χορού UNESCO



ΕΓΓΡΑΦΕΣ ΑΠΟ 5 ΣΕΠΤΕΜΒΡΙΟΥ
(Δευ.-Παρ. 5:30 - 9:30 μ.μ.)
ΕΝΑΡΞΗ ΜΑΘΗΜΑΤΩΝ 15 ΣΕΠΤΕΜΒΡΙΟΥ

ΤΡΟΙΑΣ 10 - 85100 ΡΟΔΟΣ - ΤΗΛ: 22410 31000 - FAX 22410 78500 - e-mail: sofimel@otenet.gr

Τ-5884-30/9

Για καταχρηστικές περικοπές

Παραβάσεις εργασιακών δικαιωμάτων στον Τύπο

ΣΥΝΕΧΕΙΣ ΑΠΟΛΥΣΕΙΣ ΔΗΜΟΣΙΟΓΡΑΦΩΝ

Την παρέμβαση της Ευρωπαϊκής Ομοσπονδίας Δημοσιογράφων (ΕΟΔ) προκάλεσαν οι καταγγελίες της Πανελλήνιας Ομοσπονδίας Ενώσεων Συντακτών (ΠΟΕΣΥ) για παραβιάσεις των εργασιακών δικαιωμάτων στον Τύπο και τα ηλεκτρονικά ΜΜΕ.

"Η Ευρωπαϊκή Ομοσπονδία Δημοσιογράφων καταδικάζει την ολοένα αυξανόμενη αρνητική στάση της εργοδοσίας των ΜΜΕ στην Ελλάδα και καταγγέλλει τις πιέσεις που ασκούνται στους εργαζόμενους τόσο στο γραπτό Τύπο όσο και στα ΜΜΕ να δεχθούν σκανδαλώδεις και καταχρηστικές περικοπές των εργασιακών δικαιωμάτων τους", αναφέρεται σε ανακοίνωση της ΕΟΔ.

Η ΕΟΔ στην ανακοίνωσή της αναφέρεται στην εφημερίδα "Απόφαση", "της οποίας ανεστάλη η έκδοση αφήνοντας απλήρωτους 50 δημοσιογράφους και 40 άλλους εργαζόμενους για τρεις μήνες", στο ραδιοφωνικό σταθμό «Σκάι» όπου "ανακοινώθηκε η περικοπή 30 δημοσιογραφικών θέσεων εργασίας προβλέποντας ιδιαίτερο μπόνους για όσους ``οικειοθελώς`` αποφασίσουν να φύγουν από το σταθμό", στο ραδιοφωνικό σταθμό «Φλας» ο οποίος "παραπαίει στα πρόθυρα της χρεοκοπίας με την περικοπή 50 θέσεων εργασίας", στο ραδιοσταθμό «Πλάνετ» όπου "άλλαξε η ιδιοκτησία αφήνοντας απλήρωτους και άνεργους τους δημοσιογράφους", στην εφημερίδα «Μακεδονία» όπου "απολύθηκαν 10 δημοσιογράφοι εργαζόμενοι στο γραφείο της Αθήνας και έκλεισε το γραφείο".

"Επιπλέον, η ΕΟΔ καταγγέλλει ότι υπάρχουν και άλλοι όμιλοι ΜΜΕ, οι οποίοι καθυστερούν για δύο μήνες και πολλές φορές ακόμα και για τρεις μήνες να πληρώσουν τους μισθούς των δημοσιογράφων", αναφέρει η ανακοίνωση, προσθέτοντας ότι "ο Αϊντάν Γουάιτ, Γενικός Γραμματέας της Διεθνούς Ομοσπονδίας Δημοσιογράφων (IFJ) δήλωσε ότι κάθε μέρα γίνονται απολύσεις δημοσιογράφων από εφημερίδες και ΜΜΕ για λόγους οικονομίας. Όμως, πιστεύει ότι παρά τους σοβαρούς οικονομικούς περιορισμούς που υπάρχουν είναι αδιανόητο να καλούνται δεκάδες εργαζόμενοι στα ΜΜΕ να πληρώσουν το τίμημα για την κακοδιαχείριση από την πλευρά της εργοδοσίας, η οποία παραβιάζει κατάφωρα τα δικαιώματα των εργαζομένων και αρνείται να αναγνωρίσει βασικά κοινωνικά δικαιώματα όπως είναι η καταβολή των μισθών και των αποζημιώσεων".

Ο Αϊντάν Γουάιτ εξέφρασε τη συμπαράσταση των Ευρωπαίων δημοσιογράφων στον αγώνα των Ελλήνων συναδέλφων για δικαιοσύνη και διαφάνεια στις εργασιακές συνθήκες, καθώς και την ελπίδα ότι οι ελληνικές αρχές θα κατανοήσουν την κρισιμότητα της κατάστασης που έχει δημιουργηθεί, καταλήγει η ανακοίνωση της ΕΟΔ.

Την Τρίτη 4 Οκτωβρίου πραγματοποιείται συνεδρίαση του ΔΣ της ΠΟΕΣΥ με τη συμμετοχή των προέδρων όλων των Ενώσεων Συντακτών της χώρας, για την κατάσταση στον Τύπο και τα Ραδιοτηλεοπτικά Μέσα.

ATEbank

ΑΝΑΚΟΙΝΩΣΗ No 7/2005

Η ΑΓΡΟΤΙΚΗ ΤΡΑΠΕΖΑ ΤΗΣ ΕΛΛΑΔΟΣ Α.Ε. ανακοινώνει ότι ενδιαφέρεται να πωλήσει τα ακίνητα ιδιοκτησίας της

Για το σκοπό αυτό θα διενεργηθεί δημόσιος πλειοδοτικός διαγωνισμός με την υποβολή κλειστών προσφορών στα Γραφεία της ΔΙΕΥΘΥΝΣΗ ΠΕΡΙΟΥΣΙΑΣ ΤΗΣ ΤΡΑΠΕΖΑΣ, στην Αθήνα, οδός Πανεπιστημίου 4 & Κριεζώτου 2, 6ος όροφος, 603 γραφείο. Η ελάχιστη τιμή προσφοράς, η Ημερομηνία και η ώρα διενέργειας του διαγωνισμού για κάθε ακίνητο αναγράφονται παρακάτω.

Οι όροι εκποίησης των ακινήτων και πρόσθετες πληροφορίες περιέχονται σε φυλλάδιο όρων, το οποίο θεωρείται ενιαίο σύνολο με την παρούσα ανακοίνωση και παρέχεται σε κάθε ενδιαφερόμενο από τα τοπικά Καταστήματα της ΑΤΕ Ρόδου τηλέφωνο 22410 21983 και την Διεύθυνση Περιουσίας, οδός Κριεζώτου 2, 6ος όροφος γραφείο 617 τηλ.(210) 3697512

Η εξόφληση του τιμήματος πώλησης των ακινήτων γίνεται :

• Με μετρητά.

• Με προθεσμιακό διακανονισμό, με την καταβολή τουλάχιστον 40% του τιμήματος πώλησης κατά την υπογραφή του συμβολαίου και εξόφληση του υπολοίπου σε χρονικό διάστημα μέχρι έξι (6) χρόνια με ισόποσες, ως προς το κεφάλαιο, εξαμηνιαίες ή τριμηνιαίες δόσεις, πλέον τόκων με κυμαινόμενο επιτόκιο.

• Από προϊόν δανείου χρηματοπιστωτικού ιδρύματος

• Με χρηματοδοτική μίσθωση (leasing) για ακίνητα τα οποία θα χρησιμοποιηθούν από επαγγελματίες, εταιρείες κ.λ.π. νομικά πρόσωπα για να στεγάσουν την επαγγελματική τους δραστηριότητα (ήτοι: κτίρια γραφείων, καταστημάτων, βιομηχανοστάσια ή αποθήκες), μέσω της ΑΕ "ATE LEASING", Ερμού 2 και Πλ. Συντάγματος, Τ.Κ. 10563 ΑΘΗΝΑ, τηλ. 3236404. Σε περίπτωση επιλογής αυτού του τρόπου μεταβίβασης των ακινήτων, μέσω δηλαδή της ΑΕ "ATE LEASING", θα πρέπει ο ενδιαφερόμενος, να πληροί τις νόμιμες προϋποθέσεις για σύναψη συμβάσεων χρηματοδοτικής μίσθωσης και να απευθυνθεί έγκαιρα στην εταιρεία αυτή, η οποία θα αποφασίσει κατά την κρίση της για την αποδοχή ή μη της σύναψης σύμβασης χρηματοδοτικής μίσθωσης για τα συγκεκριμένα ακίνητα.

Αναλυτικές πληροφορίες για τις περιπτώσεις 2,3,4 αναφέρονται στο φυλλάδιο όρων πώλησης

Κάθε κλειστός φάκελος θα περιλαμβάνει τη δήλωση προσφοράς για ένα και μόνο ακίνητο και θα συνοδεύεται από υπογεγραμμένο το φυλλάδιο όρων πώλησης .

Πριν από την παράδοση των προσφορών , οι ενδιαφερόμενοι καταθέτουν στην Επιτροπή διαγωνισμού ποσό ίσο με το 10% της τιμής εκκίνησης του διαγωνισμού σε μετρητά ή με Τραπεζική επιταγή σε διαταγή της ΑΓΡΟΤΙΚΗΣ ΤΡΑΠΕΖΑΣ ΤΗΣ ΕΛΛΑΔΟΣ Α.Ε ή με Εγγυητική Επιστολή άλλης Τράπεζας ως εγγύηση συμμετοχής στο διαγωνισμό και σε περίπτωση ανάδειξής τους σε πλειοδότη για την τήρηση των όρων πώλησης

Ο τελικός πλειοδότης υποχρεούται πριν το τέλος της διαδικασίας του διαγωνισμού η οποία περατούται με την παραλαβή από την αρμόδια Υπηρεσία της Τράπεζας της σχετικής εγγυοδοσίας να αναπροσαρμόσει -εφόσον απαιτείται-την εγγύηση που κατάθεσε στο 10% του ποσού της προσφοράς του συμπληρώνοντας το ποσό αυτό με μετρητά ή με Τραπεζική επιταγή σε διαταγή της ΑΓΡΟΤΙΚΗΣ ΤΡΑΠΕΖΑΣ ΤΗΣ ΕΛΛΑΔΟΣ Α.Ε ή με Εγγυητική Επιστολή άλλης Τράπεζας , ως εγγύηση για την τήρηση των όρων του διαγωνισμού.

Η παρούσα ανακοίνωση βρίσκεται στο Διαδίκτυο στη διεύθυνση:http:// www.ate.gr/releases.shtml

Περιγραφή

ΡΟΔΟΣ: Αγρός στη θέση «Τραπέζια» της κτηματικής περιφέρειας του Δήμου Αφάντου, έκτασης 9.000 τ.μ., (κτηματολογικά στοιχεία : τόμος 23, φύλλο 136, φάκελος 419, μερίδα 3100 γαιών Αφάντου), με τις επ΄ αυτού κτιριακές εγκαταστάσεις διυλιστηρίου, ήτοι ισόγειο κτίριο 1.175,70 τ.μ. περίπου με μεσοπάτωμα 545 τ.μ. περίπου και τον εντός αυτού εμπεπηγμένο ηλεκτρομηχανολογικό εξοπλισμό.

ΑΜΙΣΘΩΤΟ (ΑΜ 31918)
Ελάχιστη τιμή εκκίνησης ΣΕ ΕΥΡΩ: 486.750
Ημερ. Διαγωνισμού & ώρα: 12.10.05 ώρα 10.30

ΧΛ-29/9

Απωλέσθη Βιβλιαρίου Ανεργίας στο όνομα Ντίκτους Αννίτα-Μαρία Παρακαλείται ο ευρών να επικοινωνήσει με την κα Ντίκτους. (Τηλ.: 22410 25222)

ΧΛ-29/9

ΕΛΛΗΝΙΚΗ ΔΗΜΟΚΡΑΤΙΑ
ΠΕΡΙΦΕΡΕΙΑ ΝΟΤΙΟΥ ΑΙΓΑΙΟΥ
ΔΗΜΟΣ ΡΟΔΙΩΝ
Δ/ΝΣΗ ΤΕΧΝ. ΥΠΗΡΕΣΙΑΣ
ΤΜΗΜΑ Η-Μ-Μ

ΑΠ 15201/28.9.2005

Προμήθεια διαφόρων υλικών για τα έργα δι' αυτεπιστασίας

ΠΕΡΙΛΗΨΗ ΔΙΑΚΗΡΥΞΗΣ ΔΗΜΟΠΡΑΣΙΑΣ

Ο Δήμαρχος Ροδίων θα διενεργήσει διαγωνισμό με υποβολή σφραγισμένων προσφορών και με συμπλήρωση τιμολογίου για την ανάδειξη προμηθευτή ανά είδος για την προμήθεια διαφόρων υλικών που θα χρησιμοποιηθούν στα έργα δι' αυτεπιστασίας.

Τα προς προμήθεια είδη που ανέρχεται σε 250 αφορούν:

Αδρανή υλικά, οικοδομικά υλικά, υλικά ξυλείας, σιδηρικά, υαλουργικά, χρώματα, μονωτικά, όργανα παιδικών χαρών, υλικά παρελάσεων, ασφαλτικά υλικά, υλικά τροχαίας σήμανσης, υλικά πρασίνου, ηλεκτρολογικά υλικά, υδραυλικά υλικά.

Τα ανωτέρω είδη αναφέρονται αναλυτικά στην διακήρυξη της δημοπρασίας και στο τιμολόγιο προσφοράς.

Ο συνολικός ενδεικτικός προϋπολογισμός της δαπάνης όλων των πιο πάνω ειδών ανέρχεται στο ποσό των τριακοσίων δεκαεννιά χιλιάδων τετρακοσίων δεκαεπτά ευρώ και πενήντα λεπτών (319.417,50 ευρώ) χωρίς τον Φ.Π.Α.

Οι τεχνικές και κατασκευαστικές προδιαγραφές των ανωτέρω υλικών αναφέρονται στις μελέτες της υπηρεσίας.

Ο διαγωνισμός θα γίνει την 14 Οκτωβρίου ημέρα Παρασκευή με ώρα έναρξης την 10η πρωϊνή και ώρα λήξης την 11η πρωϊνή στο Δημαρχείο (αίθουσα συνεδριάσεως Δημοτικού Συμβουλίου) μπροστά στην Δημαρχιακή Επιτροπή.

Δεκτοί στον διαγωνισμό γίνονται αναγνωρισμένοι κατασκευαστές των ζητουμένων ειδών, προμηθευτές ή αντιπρόσωποι και έμποροι εγγεγραμμένοι στο επιμελητήριό τους ή στην επαγγελματική τους οργάνωση οι οποίοι θα παραδώσουν προσωπικά στην Επιτροπή τους ζητούμενους φακέλους (βλέπε πλήρη διακήρυξη).

Η εγγύηση για την συμμετοχή στη δημοπρασία ορίζεται σε ποσό 5% επί του ενδεικτικού προϋπολογισμού των προσφερομένων ειδών και βεβαιώνεται με την προσκόμιση ισόποσου γραμματίου του Ταμείου Παρακαταθηκών και Δανείων ή εγγυητικής επιστολής ανεγνωρισμένης τραπέζης, συντεταγμένη κατά τον ισχύοντα τρόπο για το Δημόσιο. Η εγγύηση θα απευθύνεται στο Δήμο Ροδίων.

Η διαδικασία ανάδειξης προμηθευτή, ο χρόνος ισχύος της προσφοράς, ο χρόνος εγγύησης, ο χρόνος και ο τόπος παράδοσης αναφέρονται στην πλήρη διακήρυξη.

Τον προμηθευτή βαρύνουν τα έξοδα δημοσίευσης της παρούσης περίληψης και οι νόμιμες κρατήσεις που είναι ΤΑΔΚΥ 2%, ΤΥΔΚ 1%, ΤΕΕ 2‰, χαρτόσημο 2% του 2‰ του (Τ.Ε.Ε.), Ο.Γ.Α.-Τ.Ε.Β.Ε. 20% επί του χαρτοσήμου, ΤΣΜΕΔΕ 1%, ΕΜΠ 0,50% και 4% φόρος προμηθείας.

Στην προκειμένη δημοπρασία ισχύουν και εφαρμόζονται οι διατάξεις των Π.Δ/410/95 Δημοτικός και Κοινοτικός Κώδικας και 28/80 περί Δημοτικών και Κοινοτικών Προμηθειών.

Περισσότερες πληροφορίες κατά τις εργάσιμες ημέρες και ώρες στα Γραφεία της Δ/νσης Τεχνικών Υπηρεσιών του Δήμου Ροδίων, τηλ.: 22410 46420 - 22410 46409.

Ο Δήμαρχος
Κ.Κ.Ε.
Ο Προϊστάμενος Δ/νσης Τεχνικών Υπηρεσιών
Ελευθέριος Κωνστάντζος

ΧΛ-18/5

ΕΛΛΗΝΙΚΗ ΔΗΜΟΚΡΑΤΙΑ
ΔΗΜΟΣ ΡΟΔΟΥ
ΕΠΑΡΧΙΑ ΡΟΔΟΥ
ΝΟΜΟΣ ΔΩΔΕΚΑΝΗΣΟΥ

ΓΝΩΣΤΟΠΟΙΗΣΗ ΓΑΜΟΥ

Γνωστοποιείται, σύμφωνα με το άρθρο 1369 του Αστικού Κώδικα, όπως τροποποιήθηκε με το Ν. 1250/1982, ότι:

Η **Βασιλεία Σταματίου** του Ιωάννη και της Αναστασίας που γεννήθηκε στη Ρόδο του νομού Δωδεκανήσου και κατοικεί στη Ρόδο του νομού Δωδεκανήσου, επαγγέλματος πωλήτρια και ο **Ντράγκοσλαβ Στεβάνοβιτς** του Σβέτομρ και της Γκόσποβα που γεννήθηκε στο Λέσκοβατς Σερβίας και κατοικεί στη Ρόδο Δωδεκανήσου επαγγέλματος σερβιτόρος πρόκειται να παντρευθούν στο Δημαρχείο του Δήμου Ρόδου.

Ρόδος 28-9-2005
Ο δήμαρχος
κ.α.
Νίκος Χαραλάμπης
Αντιδήμαρχος Ροδίων

12374-29/9

Κ.Ε.Κ. ΝΟΜΟΥ ΔΩΔΕΚΑΝΗΣΟΥ
«Γ. ΓΕΝΝΗΜΑΤΑΣ Α.Ε.»

ΠΡΟΣΚΛΗΣΗ ΕΚΔΗΛΩΣΗ ΕΝΔΙΑΦΕΡΟΝΤΟΣ για προμήθεια συστημάτων Η/Υ και λογισμικών

Το ΚΕΚ Γ. ΓΕΝΝΗΜΑΤΑΣ Α.Ε. Κέντρο Επαγγελματικής Κατάρτισης, προτίθεται να προμηθευτεί συστήματα Η/Υ και λογισμικών συνολικού προϋπολογισμού 23.652,00 ευρώ, συμπεριλαμβανομένου του Φ.Π.Α..

Η προμήθεια περιλαμβάνει τα κάτωθι:

1. Εντεκα (11) οθόνες τεχνολογίας TFT/LCD 17''
2. Τεσσερις (4) οθόνες CRT 17''
3. Δεκαέξι (16) ηλεκτρονικοί υπολογιστές
4. Δύο (2) φορητοί ηλεκτρονικοί υπολογιστές
5. Ενα (1) πολυμηχάνημα (print, copy, scan, fax)
6. Ενα (1) έγχρωμο εκτυπωτή Inkjet
7. Ενα (1) έγχρωμο εκτυπωτή laser
8. Διάφορα εξαρτήματα

α. Δεκατρία (13) πληκτρολόγια (keyboards)
β. Δεκατρία (13) ποντίκια (mousses)
γ. Δέκα (10) ζεύγη ηχεία
δ. Μία (1) RAM 512 MB
ε. Δύο (2) Flash Drive 1 GB
στ. Ενα (1) εξωτερικό σκληρό δίσκο USB, 120 GB

9. Εξαρτήματα ασύρματης δικτύωσης

α. Ενα (1) Access Point
β. Δέκα (10) ασύρματους USB adapters

10. Λογισμικά

α. Δεκαέξι (16) άδειες χρήσης για Windows XP Home Edition Gr
β. Μία (1) άδεια χρήσης για Windows XP Professional Edition En
γ. Δεκατρείς (13) άδειες χρήσης για το πακέτο Ms Office 2003 Professionl Gr (Access, Excel, Outlook, Power Point, Word)

Για περισσότερες πληροφορίες, καθώς και την παραλαβή του τεύχους των τεχνικών προδιαγραφών των συστημάτων, καλούνται όσοι προμηθευτές ενδιαφέρονται, να επικοινωνήσουν με την γραμματεία του ΚΕΚ Γ. ΓΕΝΝΗΜΑΤΑΣ Α.Ε., σε ώρες εργασίας (08:00-16:00), στο τηλ. 2241-070615 ή στην έδρα του (Πάρκο Ροδίνι 1ος όροφος).

Ως τελευταία προθεσμία κατάθεσης των προσφορών, σύμφωνα με τους όρους του διαγωνισμού ορίζεται η Παρασκευή, 21/10/2005 και ώρα 15:00, στα γραφεία του ΚΕΚ Γ. ΓΕΝΝΗΜΑΤΑΣ Α.Ε..

ΧΛ-1/10

ΤΗΛΕΟΡΑΣΗ

ΕΤΕΙ

07:00 Παιδικό πρόγραμμα
09:30 Μένουμε Ελλάδα
11:00 Βιογραφίες
11:45 Ιστορία
12:30 inside guide to...
13:30 Ειδήσεις
14:00 Οι ατρόμητοι (Ε)
16:00 Εχει γούστο
18:00 Βιογραφίες
19:00 Βιβλία στο κουτί
20:00 Καταστροφικά στοιχεία της φύσης
20:50 Γιάννης Κούρος - Λενάως Κινούμενος
21:45 Σαν σήμερα τον 20ο αίωνα
22:00 Σαν παραμύθι (Ε)
23:00 Ειδήσεις
24:00 Η αίθουσα των αξιωματικών - Ξένη Ταινία, Δραματική

ΝΕΤ

10:00 Συμβαίνει τώρα
12:00 Ειδήσεις
13:00 Τόλμη και γοητεία
14:00 Ατίθασα νιάτα
15:00 Ειδήσεις
16:00 Η ζωή είναι παιχνίδι
18:00 Ειδήσεις
19:00 Ανυπότακτες καρδιές
20:50 Στιγμές τραγουδιού
21:00 Ειδήσεις
22:00 Η κατάλληλη στιγμή
23:00 Επιστροφή στον παράδεισο - Ξένη Ταινία, Δραματική
01:00 Ειδήσεις
01:15 Το μπαράκι
05:45 Πρώτη γραμμή

ΕΤ4

13:00 Ειδήσεις
14:30 Με μια τρίτη ματιά
15:45 Εκτη αίσθηση
15:55 Ειδήσεις
16:00 Οι βουνοκορφές
16:30 Τα νυχτοπούλια
17:00 Ενα κορίτσι από το Διάστημα
17:30 Πάμε καλά
19:00 Ειδήσεις
20:15 Ο κόσμος των σπορ
21:00 Moto GP show
22:00 Αληθινά σενάρια
23:00 Λαβύρινθος
24:00 Ειδήσεις
00:30 8½ - Ξένη Ταινία, Δραματική

ΜΕΓΑ

06:45 Πρωινό Mega
08:00 Κοινωνία ώρα 8
10:00 Ομορφος κόσμος το πρωί
13:00 Σαββατογεννημένες (Ε)
14:00 Δελτίο ειδήσεων
15:00 Είσαι το ταίρι μου (Ε)
16:00 Αέρινες σιωπές (Ε)
17:30 Ματιές στα γεγονότα
17:40 Φιλοδοξίες (Ε)
18:15 Απαγορευμένη αγάπη (Ε)
19:00 Βέρα στο δεξί (Ε)
20:00 Κεντρικό δελτίο ειδήσεων
21:00 Πενήντα πενήντα
22:00 Οι μάγισσες της Σμύρνης
23:00 Σικάγο - Ξένη Ταινία
01:30 Τελευταία στιγμή
01:50 Ειδήσεις
02:30 Παγιδευμένη στο δίκτυο
03:30 Τηλεμάρκετινγκ
05:00 Μάθημα μετά μουσικής
05:45 Από νωρίς

ΑΝΤ1

06:50 Καλημέρα Ελλάδα
10:00 Πρωινός καφές
13:00 Ειδήσεις
14:00 Αποκάλυψη... Τώρα!
16:00 Το πιο γλυκό μου ψέμα (Ε)
16:45 Ειδήσεις
17:00 Κωνσταντίνου και Ελένης (Ε)
18:00 Καλημέρα ζωή
18:50 Ερωτας
20:00 Τα νέα του ΑΝΤ1
21:00 Και... Sera Sera
22:00 Στον ήλιο του Αιγαίου
23:00 Ερωτας (Ε)
23:45 Μωβ - Ροζ (Ε)
01:00 Ειδήσεις
01:30 Αλι Μακμπιλ
02:30 Κατά λάθος ενήλικες
03:00 Τηλεαγορές
03:45 Mobile fun
04:30 Αστυνόμος Θανάσης Καραθανάσης
05:40 Καλημέρα με τον ΑΝΤ1

ΣΚΑΪ

06:45 Κάθε μέρα καλημέρα
10:00 Ολα Καλά
13:00 Ειδήσεις
14:00 Super Star
16:30 Ειδήσεις
16:45 Ρωξάνη
17:45 Χουάνα, η παρθένα
18:45 Ηρακλής
19:45 Ειδήσεις
21:00 Το πράσινο μίλι - Ξένη Ταινία, Δραματική
00:45 Οι κατάσκοποι που ήρθαν από τη ζέστη - Ξένη Ταινία, Κωμωδία
02:45 Ειδήσεις
03:00 Νεανικά συνθήματα - Ξένη Ταινία, Κοινωνική

ALPHA ΤΗΛΕΟΡΑΣΗ

10:00 Καφές με την Ελένη
13:00 Κους κους το μεσημέρι
15:00 Ειδήσεις
16:00 Κρυφά πάθη (Ε)
16:30 Ειδήσεις
16:45 Από καρδιάς...
18:30 Στα βάθη της ανατολής
20:00 Ειδήσεις
21:00 Μπερδέματα
22:00 Η αδελφή της αδελφής της αδελφής μου
23:00 Ζούγκλα
01:30 Ειδήσεις
01:45 Η επίθεση των βρυκολάκων - Ξένη Ταινία, Τρόμου
03:45 Τηλεαγορές
04:00 Ερασιτέχνης άνθρωπος
05:00 Baby style

ALTER

06:30 Alter kids
09:00 Ειδήσεις
09:30 Breakfast
11:30 Καθαρές κουβέντες
12:40 Τα μυστικά της υγείας
12:45 Ειδήσεις
13:45 TV hello
16:00 Ειδήσεις
16:05 Ο τζογαδόρος - Ελληνική Βιντεοταινία, Κωμωδία
18:00 TV celebrities
18:45 Το πρώτο θέμα
19:00 Ειδήσεις
20:00 Η φωνή του πολίτη
21:00 Οικογένεια Χωραφά - Ελληνική Ταινία, Κωμωδία
23:00 Ειδήσεις
23:15 Auto Alter
23:00 Ελληνική Τηλεταινία (Ε)
00:30 Sex and the city (Ε)
01:00 Στον τόπο του εγκλήματος
02:00 Aphrodisia
02:15 Περίεργη και αδίστακτη - Ξένη Ταινία, Αισθησιακή

ΙΡΙΔΑ

08.00 Βίντεοκλιπ
16.00 Χωρίς μοντάζ
16.30 Κινούμενα σχέδια
18.00 Τηλεμάρκετινγκ
19.30 Ντοκιμαντέρ
20.00 Τοπικά γεγονότα με την Ελένη Γλεντή
22.00 Πετροβολήματα με τον Π. Καλιβούρη
24.00 Τοπικά γεγονότα

ΠΡΟΟΔΟΣΠΟΡ

Οικογενειακό δίτερμα στα Κοσκινού

Θα κάνουν σήμερα το απόγευμα οι παίκτες του ΑΕΡΑ. Στην τακτική θέλει να δουλέψει ο Νίκος Κασιώτης



Με προπόνηση που έγινε για μια ακόμα φορά στο βοηθητικό γήπεδο των Καλυθιών, συνέχισαν και χθες την προετοιμασία τους οι παίκτες του ΑΕΡΑ Αφάντου ενόψει του νέου εντός έδρας αγώνα, αυτή την φορά με τα Γλυκά Νερά. Το γεγονός ότι στο γήπεδο Κοσκινού γινόταν παιχνίδι κυπέλλου, δεν επέτρεψε στους παίκτες της ομάδας του Αφάντου να γυμναστούν εκεί. Το δυσάρεστο για τον τεχνικό Νίκο Κασιώτη είναι το ότι χθες ο Μιχάλης Λυριστής δεν μπόρεσε να βγάλει το κανονικό πρόγραμμα καθώς παρά το ότι έχει δείξει πρόοδο το τελευταίο διάστημα μετά τον τραυματισμό του, δεν φαίνεται να είναι απόλυτα έτοιμος για να ενισχύσει και πάλι τις προσπάθειες των συμπαικτών του. Με βάση τις τελευταίες εξελίξεις λοιπόν, η συμμετοχή του για το επόμενο παιχνίδι μάλλον κρίνεται αμφίβολη.

Στο μεταξύ, σύμφωνα με το σημερινό πρόγραμμα, οι παίκτες του ΑΕΡΑ θα γυμναστούν στο γήπεδο Κοσκινού (όπως και αύριο που θα γίνει η τελευταία προπόνηση) και θα δουλέψουν πάνω στον τομέα της τακτικής. Για τον λόγο αυτό αναμένεται να κάνουν εκπαιδευτικό πρόγραμμα.

• Η διοίκηση του ΑΕΡΑ θέλει να ευχαριστήσει θερμά τον Δήμο Καλλιθέας καθώς και τα σωματεία Απόλλων και Ερμής για την διευκόλυνση που γίνεται σχετικά με την χρησιμοποίηση του γήπεδου των Καλυθιών

«Περιμένουμε τον κόσμο!»

Ο πρόεδρος του Διαγόρα Κώστας Χρυσοχοΐδης μιλάει για το παιχνίδι της Κυριακής αλλά και γενικότερα για το φετινό πρωτάθλημα



Με συγκρατημένη αισιοδοξία αντιμετωπίζει την συνέχεια του πρωταθλήματος της Γ' Εθνικής Κατηγορίας ο πρόεδρος του Διαγόρα Κώστας Χρυσοχοΐδης. Μιλώντας χθες προς την εφημερίδα μας, ξεκαθάρισε πως ναι μεν ο στόχος του συλλόγου είναι η κατάκτηση της ανόδου, ωστόσο τόνισε πως αυτό δεν θα είναι μια εύκολη υπόθεση.

Χαρακτηριστικά, ο κ. Χρυσοχοΐδης μας τόνισε μεταξύ άλλων και τα ακόλουθα:

«Είμαστε ικανοποιημένοι απο το καλό ξεκίνημα της ομάδας και την κατάκτηση της νίκης μέσα στην Ριζούπολη. Αντιμετωπίζουμε την συνέχεια του πρωταθλήματος όμως με συγκρατημένη αισιοδοξία. Το πρωτάθλημα της Γ' Εθνικής είναι εντελώς διαφορετικό απο αυτό της Δ'. Δεν έχουν καμία σχέση. Τα πράγματα είναι σαφώς πιο δύσκολα φέτος. Πέρσι είχαμε μια ουσιαστικά διαφορά απο τις υπόλοιπες ομάδες. Φέτος πιστεύω απο τις δεκαεπτά ομάδες, οι δεκατέσσερις είναι περίπου της ίδιας δυναμικότητας και θεωρώ ότι θα πάνε πολύ καλά. Είναι πολύ νωρίς λοιπόν να λέμε το ο,τιδήποτε».

Ο κ. Χρυσοχοΐδης σε ερώτηση για το αν ο Διαγόρας μπορεί να παίξει τον ρόλο του φαβορί, απάντησε ως εξής:

«Αν σκεφτούμε ότι ακόμα δεν έχουμε πιάσει το μεγαλύτερο ποσοστό της απόδοσης σύμφωνα με αυτά που λέει και ο προπονητής μας, τότε πιστεύω ακράδαντα ότι θα είμαστε δυνατοί στην συνέχεια και θα μπορέσουμε να πρωταγωνιστήσουμε. Άλλωστε ο στόχος μας είναι αυτός».

«Την Κυριακή περιμένουμε τον κόσμο»

Ο ισχυρός άνδρας του «γηραιού» μίλησε και για το εντός έδρας παιχνίδι της Κυριακής με τον Μεσσηνιακό.

Συγκεκριμένα:

«Θέλουμε τον φίλαθλο κόσμο να δώσει το παρών στο κυριακάτικο παιχνίδι. Όχι μόνο για να μας ενισχύσει, κάτι οποίο θέλουμε πολύ φυσικά, αλλά και για να δει και θέαμα. Ο Μεσσηνιακός είναι μια πολύ καλή ομάδα».

Αγωνιστικά

Στα καθαρά αγωνιστικά, ο τεχνικός Βάλτερ Σκότσικ θα έχει ακόμα ένα «όπλο» στα χέρια του ενόψει του αγώνα της Κυριακής. Πρόκειται για τον Παναγιώτη Κυπαρίσση ο οποίος εξέτισε την ποινή του και είναι πανέτοιμος να ενισχύσει τις προσπάθειες των συμπαικτών του. Ο τερματοφύλακας Τιράτζσκι ακολούθησε και χθες ατομικό πρόγραμμα, ωστόσο οι τελευταίες εκτιμήσεις αναφέρουν πως δεν έχει τόσο σοβαρό πρόβλημα ώστε να του κοστίσει την συμμετοχή του από το παιχνίδι της Κυριακής. Εκτός συγκλονιστικού απροόπτου λοιπόν θα κάτσει και στο παιχνίδι αυτό κάτω απο τα δοκάρια του «γηραιού». Κατά τα άλλα όλοι οι υπόλοιποι παίκτες συμμετέχουν στο κανονικό πρόγραμμα.

Η χθεσινή προπόνηση πραγματοποιήθηκε στο βοηθητικό γήπεδο ενώ σύμφωνα με το σημερινό πρόγραμμα οι «κυανέρυθροι» θα γυμναστούν δυο φορές. Και το πρωί και το απόγευμα.

Οι διαιτητές Ρόδου και Διαγόρα

Ο Αθηναίος Μπάμπης Καλογερόπουλος απο τον Σύνδεσμο της Αθήνας κληρώθηκε να διευθύνει την κυριακάτικη αναμέτρηση της Ρόδου με τον Μεσσηνιακό για την 2η αγωνιστική του πρωταθλήματος της Γ' Εθνικής Κατηγορίας. Πρώτος «βοηθός» του θα είναι ο κ.Σφακιανάκης και δεύτερος ο κ.Ρεμεντέλας από τον ίδιο Σύνδεσμο. Τέταρτη διαιτητής θα είναι η κ. Κασκαντήρη (Αθήνα) και παρατηρητής τους ο κ. Τόγιας από τον Πειραιά.

Στο παιχνίδι του Αστέρα Τρίπολης με την Ρόδο το διαιτητικό τρίο θα αποτελείται από τους κ. Χρήστου (Βοιωτία), Κιούση (Βοιωτία) και Μαχαίρα από την Αθήνα ενώ τέταρτος διαιτητής θα είναι ο κ. Τσίχλης από την Αθήνα. Παρατηρητής τους θα είναι ο κ. Σταύρου από την Εύβοια.

Δύο μπάλες σε κάθε σωματείο έστειλε η ΕΠΟ

Δύο μπάλες ποδοσφαίρου σε κάθε ερασιτεχνικό σωματείο της χώρας απέστειλε -μέσω των ΕΠΣ- η Ελληνική Ποδοσφαιρική Ομοσπονδία (8.000 περίπου). Το υλικό είναι προσφορά της Εταιρίας Στοιχημάτων ΑΕ, στην οποία ο πρόεδρος της ΕΠΟ, Βασίλης Γκαγκάτσης, απέστειλε την ακόλουθη ευχαριστήρια επιστολή:

«Εκ μέρους της ΕΠΟ θα θέλαμε να σας ευχαριστήσουμε για την ευγενική προσφορά σας, που αφορά την παροχή μπαλών ποδοσφαίρου προς όλες τις Ενώσεις Ποδοσφαιρικών Σωματείων μελών της ΕΠΟ ανά την Ελλάδα.

Με τον τρόπο αυτό αναγνωρίζεται και έμπρακτα το ενδιαφέρον σας για την υποστήριξη και την ενίσχυση του ερασιτεχνικού ποδοσφαίρου και γενικότερα του αθλητισμού, και στις απομακρυσμένες περιοχές της Ελλάδας.

Ελπίζουμε και ευχόμαστε η πράξη αυτή να αποτελέσει φωτεινό παράδειγμα για την ενίσχυση του ερασιτεχνικού ποδοσφαίρου».

Συζήτηση για τον χορηγό

Τον γενικό διευθυντή της Εμπορικής Τράπεζας θα συναντήσει την ερχόμενη εβδομάδα στην πρωτεύουσα ο Κώστας Στεφανάρας

Στην πρωτεύουσα αναμένεται να μεταβεί την ερχόμενη εβδομάδα ο Κώστας Στεφανάρας προκειμένου να έχει συνάντηση με τον γενικό διευθυντή της Εμπορικής Τράπεζας προκειμένου να κάνει συζήτηση σχετικά με το ενδεχόμενο χορηγίας της ΠΑΕ. Ο κ. Στεφανάρας ήδη τηλεφωνικά έχει κάνει αρκετές επαφές και την ερχόμενη εβδομάδα το θέμα αναμένεται να ξεκαθαρίσει θετικά ή αρνητικά. Αν τελικά επέλθει συμφωνία, θα είναι κάτι πολύ σημαντικό για την ομάδα της πόλης μας καθώς θα προσθέσει ένα σοβαρό έσοδο στο ταμείο της.



Τίποτα καινούργιο με τον Μονσελί

Καμία εξέλιξη δεν σημειώθηκε και χθες στο θέμα του Γάλου Μούσα Μονσελί. Οι διοικούντες της Ρόδου έχουν κάνει όλες τις απαραίτητες ενέργειες και πλέον περιμένουν την έκδοση του δελτίου του παίκτη. Πάντως ο τεχνικός Βαγγέλης Χοσάδας καταστρώνει τα πλάνα του και χωρίς τον Γάλλο καθώς δεν είναι σίγουρο ότι θα τον έχει στην διάθεσή του για το κυριακάτικο παιχνίδι με τον Αστέρα της Τρίπολης.

Η χθεσινή ημέρα περιλάμβανε το πρωί προπόνηση για όλους, ενώ το απόγευμα γυμνάστηκαν αποκλειστικά και μόνο αυτοί που έχουν μείνει πίσω το τελευταίο διάστημα. Το σημερινό πρόγραμμα περιλαμβάνει μια προπόνηση το απόγευμα στο κεντρικό γήπεδο του Δημοτικού σταδίου της πόλης μας.

Με αισιοδοξία στη Σαλαμίνα

Ό,τι χάσαμε στην Κω μπορούμε να το κερδίσουμε απο άλλο παιχνίδι, δήλωσε χθες ο τεχνικός των «θυσσινί» Γιάννης Μανούσογλου

Την πεποίθησή του ότι το κλίμα στην ομάδα είναι πολύ παρά την εντός έδρας ισοπαλία της προηγούμενης Κυριακής, εξέφρασε με χθεσινές του δηλώσεις προς την εφημερίδα μας, ο τεχνικός της Αθλητικής της Κω Γιάννης Μανούσογλου. Μιλώντας και για το επόμενο παιχνίδι που είναι εκτός έδρας με τον Αίαντα Σαλαμίνας, μας είπε τα ακόλουθα:

«Το κλίμα στην ομάδα είναι πάρα πολύ καλό. Δεν μας έχει επηρεάσει καθόλου το ότι το παιχνίδι με τον Ατρόμητο τελείωσε ισόπαλο. Ίσα ίσα μάλιστα. Τα παιδιά πιστεύουν ακράδαντα ότι αυτά που χάσαμε στην Κω μπορούμε να τα πάρουμε σε άλλα παιχνίδια, εκτός έδρας. Γιατί όχι να μην το κάνουμε στο παιχνίδι με τον Αίαντα Σαλαμίνας; Υπάρχει η πεποίθηση από όλους μας ότι μπορούμε να πετύχουμε κάτι καλό».

Εκτός ο Δαυίδ Μάμμης

Χωρίς τον Δαυίδ Μάμμη θα παίξει η ΑΕ Κω στο παιχνίδι του Σαββάτου. Ο παίκτης δεν αντιμετωπίζει πρόβλημα τραυματισμού αλλά δεν θα μπορέσει να ακολουθήσει την αποστολή λόγω επαγγελματικού προβλήματος. Αμφίβολη θεωρείται η συμμετοχή των Νίκου Μάμμη, Στεφαδούρου και Συλαϊδόπουλου οι οποίοι ακόμα δεν έχουν ξεπράσει πλήρως το πρόβλημα τραυματισμού τους.

Προπόνηση στο 5Χ5

Σε ιδιωτικά γήπεδα 5Χ5 θα γίνουν οι τελευταίες δυο προπονήσεις των «ερυθροκίτρινων» (σήμερα και αύριο). Και αυτό διότι το παιχνίδι στην Σαλαμίνα θα γίνει σε συνθετικό χλοοτάπητα και ο Γιάννης Μανούσογλου θέλει οι παίκτες του να εξοικειωθούν καλύτερα σε αυτές τις συνθήκες.

Γ' ΕΘΝΙΚΗ

Σε δύο δόσεις η 3η αγωνιστική

Σε δύο δόσεις θα γίνει η 3η αγωνιστική του πρωταθλήματος της Γ' Εθνικής Κατηγορίας. Όπως ανακοίνωσε χθες η ΕΠΑΕ τρία παιχνίδια θα γίνουν την Τετάρτη 5 Οκτωβρίου και όλα τα υπόλοιπα μεταξύ των οποίων και αυτό του Ατσαλένιου με τον Διαγόρα την Κυριακή 9 του ίδιου μήνα. Η Ρόδος βάσει προγράμματος θα έχει ρεπό. Όλα τα παιχνίδια (και τις δυο ημέρες) θα ξεκινήσουν στις 4 μ.μ.

Ειδικότερα, το πρόγραμμα είναι το ακόλουθο:

Τετάρτη 5 Οκτωβρίου

Αχαϊκή - Παναιτωλικός
Μεσσηνιακός - Κερατσίνι
Εθνικός - Αιολικός

Κυριακή 9 Οκτωβρίου

Άγιος Δημήτριος - Θύελλα Πατρών
Απόλλων Σμύρνης - Χαλκίδα
Αχαρναϊκός - Αστέρας Τρίπολης
Ατσαλένιος - Διαγόρας
Βύζας Μεγάρων - Ιωνία 2000

Με τους διεθνείς έρχεται ο Παναθηναϊκός

Σήμερα στη Ρόδο

Με τον άρτι αφιχθέντα Σλοβένο διεθνή, Γιάκα Λάκοβιτς, έδωσε κανονικά το «παρών» στη χθεσινή προπόνηση και τον Ζέλικο Ομπράντοβιτς να έχει την επίβλεψη αυτής, μετά την επιστροφή του από το Ευρωμπάσκετ της Σερβίας/Μαυροβουνίου, συνεχίστηκε η προετοιμασία του Παναθηναϊκού. Από την προπόνηση απουσίασε ο αρχηγός του Παναθηναϊκού, Φραγκίσκος Αλβέρτης, ο οποίος ένιωσε ενοχλήσεις στη μέση και έμεινε προληπτικά εκτός. Η αποστολή του Παναθηναϊκού θα αφιχθεί σήμερα το μεσημέρι (12:00) στη Ρόδο, όπου θα συμμετάσχει στο τουρνουά του Κολοσσού.

Οι διεθνείς που είχαν άδεια (Σπανούλης, Χατζηβρέττας, Τσαρτσαρής, Διαμαντίδης, Στσεπάνοβιτς) θα συναντήσουν την αποστολή στο αεροδρόμιο, με μοναδική εξαίρεση τον Γερμανό διεθνή Πάτρικ Φέμερλινγκ, ο οποίος θα μεταβεί απευθείας στη Ρόδο, αφού δεν προλαβαίνει να βρίσκεται εγκαίρως στην Αθήνα.

Η χειμερία νάρκη είναι για αρκούδες...



...αντί να κάθεστε ζεστά, αλλά βαρετά μέσα στο σπίτι, φορέστε αθλητικά ρούχα και παπούτσια και ανοίξτε την πόρτα.

ΡΟΔΟΣΠΟΡ
...πρώτο όνομα στα σπορ
Εθ. Δωδεκανησίων 15 ΡΟΔΟΣ
Τηλ. 22410 21442
e-mail: rospo@otenet.gr
www.rodosport.gr

ΓΔ309



Η Δωδεκάνησος στο Καρλόβασι για τους «Αιγαιοπελαγίτικους» στίβου

ΗΕΑΣ ΣΕΓΑΣ Δωδεκανήσου ανακοίνωσε χθες τα ονόματα των αθλητών και συνοδών των σωματείων μελών της, που θα συμμετάσχουν το Σαββατοκύριακο στους 19ους Αιγαιοπελαγίτικους αγώνες στίβου στο Καρλόβασι Σάμου. Είναι οι εξής:

• Από τον ΓΑΣ Ρόδου «Η Υγεία»:
ΦΙΛΛΙΠΟΥ ΜΙΧΑΛΗΣ
ΜΑΡΚΟΠΟΥΛΟΣ ΜΙΧΑΛΗΣ
ΣΕΙΤΗΣ ΜΙΧΑΛΗΣ
ΔΙΑΚΟΝΙΚΟΛΑΣ ΣΑΒΒΑΣ
ΦΑΡΜΑΚΙΔΗΣ ΓΙΩΡΓΟΣ
ΚΑΤΣΑΡΑΣ ΣΩΤΗΡΗΣ
ΓΙΑΝΝΑΚΑΚΗΣ ΑΝΤΩΝΗΣ
ΔΙΑΚΟΥ ΚΩΝΣΤΑΝΤΙΝΟΣ
ΧΑΤΖΗΣ ΒΑΣΙΛΗΣ
ΚΑΣΤΡΙΝΑΚΗΣ ΕΛΕΥΘΕΡΙΟΣ
ΛΑΟΥΔΙΚΟΣ ΣΑΒΒΑΣ
ΚΟΖΑ ΜΑΡΙΑ
ΠΥΡΙΤΟΠΟΥΛΟΥ ΑΝΑΣΤΑΣΙΑ
ΤΕΡΕΖΑΚΗ ΜΕΡΟΠΗ
ΣΦΥΡΙΟΥ ΕΙΡΗΝΗ
ΜΑΡΚΟΠΟΥΛΟΥ ΕΛΕΥΘΕΡΙΑ
ΠΑΠΑΔΗΜΗΤΡΙΟΥ ΤΣΑΜΠΙΚΟΣ (συνοδός)
ΠΕΤΡΑ ΧΡΙΣΤΙΝΑ (συνοδός)

• Από τον Γ.Σ. Διαγόρα:
ΚΕΡΑΝΗΣ ΣΤΕΛΙΟΣ
ΠΑΠΑΔΟΠΟΥΛΟΣ ΑΝΤΩΝΗΣ
ΣΟΛΙΝΤΑΡΑΚΗΣ ΑΛΗ
ΔΟΝΤΣΩΦ ΠΕΤΡΟΣ
ΤΡΟΥΜΠΑΣ ΓΙΩΡΓΟΣ
ΒΟΥΛΗΣ ΔΙΑΜΑΝΤΗΣ
ΣΚΟΥΜΠΡΟΥ ΔΕΣΠΟΙΝΑ
ΕΜΜΑΝΟΥΗΛΙΔΟΥ ΑΡΧΟΝΤΙΑ
ΝΤΑΣΚΑ ΑΝΝΑ
ΝΤΑΣΚΑ ΜΑΡΙΑ
ΚΑΝΑΤΑ ΕΛΕΝΗ
ΜΑΓΟΣ ΣΤΑΜΑΤΗΣ (συνοδός)

• Από τον ΑΣ Νίκη Ρόδου:
ΚΑΡΑΤΑΠΑΝΗΣ ΣΤΑΥΡΟΣ
ΜΟΥΤΣΑΚΗΣ ΒΑΣΙΛΗΣ
ΚΟΥΡΜΑΔΙΑΣ ΠΑΝΑΓΙΩΤΗΣ
ΚΟΥΡΜΑΔΙΑΣ ΤΣΑΜΠΙΚΟΣ
ΚΑΡΑΝΤΑΝΗΣ ΔΗΜΗΤΡΗΣ
ΛΟΪΖΟΥ ΦΩΤΕΙΝΗ
ΤΡΟΚΑ ΓΚΡΙΣΙΛΝΤΑ
ΚΥΡΙΑΖΗ ΚΑΤΕΡΙΝΑ
ΚΑΛΤΣΟΥΝΑΚΗ ΣΤΑΜΑΤΙΑ
ΚΟΥΦΟΜΑΝΩΛΗ ΜΙΧΑΛΙΤΣΑ
ΚΑΡΑΜΠΑΤΣΟΥ ΜΕΛΙΣΑΝΘΗ
ΑΠΤΟΓΛΟΥ ΑΓΓΕΛΙΚΗ
ΚΑΛΕΝΤΖΗ ΤΣΑΜΠΙΚΑ
ΣΤΥΛΙΑΝΙΔΗΣ ΘΑΝΑΣΗΣ (συνοδός)

• Από τον Ηρακλή Λάρδου:
ΚΩΒΙΟΥ ΘΕΟΔΟΣΗΣ
ΝΙΚΟΛΑΪΔΗΣ ΔΗΜΗΤΡΗΣ
ΝΙΚΗΤΑΡΑΣ ΠΑΝΑΓΙΩΤΗΣ
ΠΑΧΟΥ ΜΑΡΙΑ
ΠΑΠΑΣΑΒΒΑ ΜΑΡΙΑ
ΠΙΝΝΗ ΜΑΡΙΑ
ΠΙΝΝΗΣ ΓΙΑΝΝΗΣ

• Από τον ΑΣ Καζώνη Καλύμνου:
ΑΝΑΠΛΙΩΤΗΣ ΣΤΕΦΑΝΟΣ
ΚΑΤΡΗ ΚΑΤΕΡΙΝΑ
ΚΩΝΣΤΑΝΤΑΣ ΘΑΝΑΣΗΣ
ΠΟΝΗΡΗΣ ΜΙΚΕΣ
ΝΤΑΛΑΡΗΣ ΠΑΝΑΓΙΩΤΗΣ
ΠΑΣΤΡΙΚΟΣ ΣΤΑΥΡΟΣ
ΣΚΥΛΛΑΣ ΝΙΚΟΣ
ΠΕΤΡΑΚΗΣ ΓΙΩΡΓΟΣ
ΑΝΑΠΛΙΩΤΗΣ ΣΤΕΦΑΝΟΣ
ΤΡΙΚΟΙΛΗΣ ΓΙΩΡΓΟΣ
ΚΟΥΚΟΥΒΑΣ ΜΑΝΩΛΗΣ
ΠΕΤΡΑΚΗΣ ΜΑΝΩΛΗΣ
ΠΟΝΗΡΗΣ ΜΑΝΩΛΗΣ
ΚΟΡΚΗΣ ΓΙΩΡΓΟΣ
ΚΟΚΚΙΝΙΔΗΣ ΣΚΕΥΟΣ
ΧΑΡΑΜΑΝΤΑΣ ΓΙΩΡΓΟΣ
ΒΑΛΣΑΜΙΔΗΣ ΓΙΑΝΝΗΣ
ΝΙΝΝΗΣ ΓΙΑΝΝΗΣ
ΠΟΡΤΟΚΑΛΙΔΗΣ ΒΑΣΙΛΗΣ
ΜΕΪΜΑΡΗΣ ΓΙΩΡΓΟΣ
ΧΑΝΤΖΑΡΙΔΗΣ ΘΕΟΔΩΡΟΣ
ΚΑΛΙΚΑΤΖΑΡΟΥ ΑΓΓΕΛΙΚΗ
ΖΩΪΔΗ ΣΤΑΜΑΤΙΑ
ΖΩΪΔΗ ΜΑΡΙΑ
ΚΕΦΑΛΙΑΝΟΥ ΕΜΜΑΝΟΥΕΛΑ
ΛΟΥΚΑ ΚΑΤΕΡΙΝΑ
ΚΑΤΡΗ ΚΑΤΕΡΙΝΑ
ΓΙΑΜΑΙΟΥ ΕΥΔΟΚΙΑ
ΣΙΣΩΗ ΚΩΝΣΤΑΝΤΙΝΑ
ΝΤΟΥΝΙΑ ΔΕΣΠΟΙΝΑ
ΤΣΟΥΦΛΑ ΚΑΤΕΡΙΝΑ
ΚΟΡΦΙΑΣ ΝΙΚΟΛΑΟΣ (συνοδός)
ΧΑΡΑΜΑΝΤΑ ΔΡΟΔΟΣ (συνοδός)

• Από τον ΑΣ Κάλυμνος 2000:
ΚΟΡΚΗΣ ΜΑΝΩΛΗΣ
ΒΑΛΛΑΣ ΒΑΣΙΛΗΣ
ΓΑΛΑΝΟΜΑΤΗΣ ΡΑΦΑΗΛ
ΓΟΝΑΤΟΣ ΘΕΟΔΩΡΟΣ
ΒΡΟΝΤΟΣ ΣΤΕΛΙΟΣ
ΚΟΥΦΟΥ ΝΟΜΙΚΗ
ΧΟΥΡΔΑ ΒΑΣΙΛΙΚΗ
ΖΑΓΟΡΙΑΝΟΥ ΑΓΓΕΛΙΚΗ
ΓΟΝΑΤΟΣ ΘΕΟΔΩΡΟΣ
ΜΑΝΙΑ ΑΝΝΑ
ΤΣΑΛΑΠΑΤΑΝΗ ΕΙΡΗΝΗ
ΔΑΡΚΑΔΑΚΗ ΚΑΤΕΡΙΝΑ
ΤΑΜΠΟΥΡΑ ΕΙΡΗΝΗ
ΤΣΑΟΥΣΗ ΑΝΑΣΤΑΣΙΑ
ΜΙΛΑΤΟΥ ΠΟΠΗ
ΣΑΜΙΟΥ ΑΝΝΑ
ΜΑΚΑΡΟΥΝΑ ΦΩΤΕΙΝΗ
ΨΑΡΑ ΝΙΚΗ
ΚΟΡΦΙΑ ΕΥΔΟΚΙΑ
ΚΟΥΤΕΛΑΣ ΞΕΝΟΦΩΝ (συνοδός)

• Από τον ΓΣ Νέων Λέρου:
ΤΣΙΟΦΥΛΑΣ ΕΛΕΥΘΕΡΙΟΣ
ΕΥΘΥΜΙΟΥ ΓΙΑΝΝΗΣ
ΛΟΥΛΟΥΡΓΑΣ ΓΙΩΡΓΟΣ
ΗΛΙΑ ΣΤΑΜΑΤΙΑ
ΠΑΝΤΕΛΟΥ ΑΘΗΝΑ
ΗΛΙΑ ΑΝΝΑ
ΡΕΜΠΟΥΛΗ ΟΥΡΑΝΙΑ
ΚΑΖΗΛΙΕΡΗ ΑΝΝΑ
ΚΑΡΠΑΘΑΚΗ ΠΑΝΑΓΙΩΤΑ
ΡΟΔΙΤΗΣ ΝΙΚΟΣ (συνοδός)
ΠΑΠΑΝΤΩΝΑΚΗΣ ΜΙΛΤΙΑΔΗΣ (συνοδός)

• Από τον ΑΣ Ιπποκράτης Κω:
ΧΑΙΔΑΡΑΚΗΣ ΑΡΑΠ
ΤΡΑΚΟΣΙΑΣ ΜΙΧΑΛΗΣ
ΒΑΡΒΙΑΣ ΑΓΑΜΕΜΝΩΝ
ΣΜΑΛΙΟΣ ΓΙΑΝΝΗΣ
ΦΑΝΑΡΤΖΗΣ ΙΜΠΡΑΗΜ
ΙΤΣΕΝΕΣ ΚΩΣΤΑΣ
ΚΑΜΠΟΥΡΗΣ ΘΕΟΦΙΛΟΣ
ΠΑΠΑΔΟΠΟΥΛΟΣ ΝΙΚΟΣ
ΦΑΝΑΡΤΖΗΣ ΡΙΤΣΑΡΝΤ
ΦΟΥΡΤΟΥΝΗ ΦΡΑΝΣΙΣΚΑ
ΚΑΣΙΟΥ ΔΙΟΝΥΣΙΑ
ΡΑΓΟΥΣΑ ΧΛΟΗ
ΚΩΝΣΤΑΝΤΙΝΟΥ ΧΡΙΣΤΙΝΑ
ΤΣΟΥΚΑΛΑ ΑΝΝΑ
ΚΑΛΣΑΤΟΥ ΣΕΒΗ
ΛΕΒΕΝΤΗ ΣΤΑΜΑΤΙΑ
ΚΑΤΡΑ ΣΟΦΙΑ
ΤΡΙΚΟΙΛΗΣ ΓΙΑΝΝΗΣ
ΠΑΠΑΘΕΟΔΩΡΟΥ ΔΗΜΗΤΡΗΣ

• Από πλευράς Κριτών και ΕΑΣ ΣΕΓΑΣ ταξιδεύουν:
Κριτές
ΣΤΑΥΡΙΔΟΥ ΜΑΡΙΑ
ΦΑΝΙΤΣΑΣ ΚΩΣΤΑΣ
ΡΙΖΟΠΟΥΛΟΥ ΚΥΡΙΑΚΗ
ΚΥΡΙΑΖΑΚΟ ΜΑΝΩΛΗΣ
ΚΟΥΜΕΝΤΗΣ ΦΩΤΗΣ
ΑΡΦΑΡΑΣ ΣΠΥΡΟΣ
ΚΑΣΤΕΛΟΡΙΟΥ ΕΦΗ
ΠΑΠΑΔΟΠΟΥΛΟΣ ΙΩΣΗΦ
Χειριστές Φ.Φ.
ΚΥΠΡΑΙΟΥ ΠΟΠΗ
ΖΑΜΑΓΙΑΣ ΝΙΚΗΤΑΣ
ΕΑΣ ΣΕΓΑΣ ΔΩΔΕΚΑΝΗΣΟΥ
ΦΑΡΜΑΚΙΔΟΥ ΕΙΡΗΝΗ
ΒΟΓΙΑΤΖΗΣ ΒΑΣΙΛΗΣ
ΚΑΡΑΓΙΑΝΝΗΣ ΣΠΥΡΟΣ
ΠΑΥΛΟΥΣ ΜΙΧΑΛΗΣ
ΒΙΤΖΗΛΑΙΟΣ ΜΙΧΑΛΗΣ
ΕΛΕΥΘΕΡΙΟΥ ΑΝΔΡΟΜΑΧΗ
ΚΛΩΝΑΡΗΣ ΘΕΟΦΙΛΟΣ
ΧΑΡΑΜΑΝΤΑΣ ΜΑΜΑΣ

Τιμωρίες παικτών και παραγόντων από την Πειθαρχική Επιτροπή

Από την Πειθαρχική Επιτροπή της ΕΠΣΔ τιμωρήθηκαν με μια αγωνιστική οι παρακάτω παίκτες:

Α. Χατζηγεωργίου (Ερμή Καλ.), Β. Μακαρούνας (Απόλλωνα Απ.), Φ. Κουλουριώτης (Απόλλωνα Απ.), Θ. Λορέντζος (Ηρακλή Μαρ.), Λ.Σαγρές (Καλυμνιακού), Αγ. Αμπελάς (Διγενής), Γ. Πατρού (Διγενή), Χ. Σκιαθίτης (Ορφέα), Κ.Γερασίμου (ΑΟ Πυλίου), Μιχ. Πέτρου (Αγ. Ισιδώρου) και Στ. Δημάκης (Ασκληπιού Κω).

• Μετά την κλήση σε απολογία βάσει των πειθαρχικών άρθρων 29 και 30 του ΚΑΠ, η επιτροπή επέβαλε τις παρακάτω ποινές:

ΑΓΩΝΑΣ ΑΓ. ΓΕΩΡΓΙΟΣ-ΗΡΑΚΛΗΣ ΜΑΡ.:

• Στο σωματείο Αγιος Γεώργιος την έγγραφη επίπληξη άρθρο 30 παρ. 4 περ. ΙΙ εδαφ. Α του ΚΑΠ.

• Στον παράγοντά του Φραγκίνη Ερ. Την απαγόρευση εισόδου στους αγωνιστικούς χώρους για ένα μήνα, συνοδευόμενη από χρηματικό πρόστιμο τριάντα ευρώ (άρθρο 30 παρ.4 περ. ΙΙΙ εδαφ. γ).

•• Η προσεχής συνεδρίαση της Πειθαρχικής Επιτροπής θα γίνει την Τετάρτη 5 Οκτωβρίου και ώρα 15.00.

Καλυμνιακός, Διαγόρας Βατίου και Διγενής σε απολογία

Κατ΄ εφαρμογή των πειθαρχικών άρθρων 29 και 30 του ΚΑΠ και σύμφωνα με το οικείο ΦΑ καλούνται από την Πειθαρχική Επιτροπή της ΕΠΣΔ σε έγγραφη απολογία μέχρι την Τετάρτη 5 Οκτωβρίου και ώρα 14.00:

Α) Το σωματείο Καλυμνιακός και ο πρόεδρος του Χατζημιχάλης Στέφανος σύμφωνα με τα αναγραφόμενα στο ΦΑ από τον διαιτητή και την έκθεση του παρατηρητή. Η ανωτέρω κλήση αφορά τον αγώνα Καλυμνιακού- Κλεάνθη (εισηγητής ο κ. Παπαεμμανουήλ).

Β) Το σωματείο Διαγόρας Βατίου, ο πρόεδρος του Καμπούρης Ι και ο προπονητής του Ευστ. Φαρμακίδης, καθώς και Β. Το σωματείο Διγενής και ο παράγοντάς του Ψυλλάκης Αναστ. Σύμφωνα με τα αναγραφόμενα στο ΦΑ από τον διαιτητή και την έκθεση του παρατηρητή. Οι ανωτέρω κλήσεις αφορούν τον αγώνα Διαγόρα Βατ. - Διγενή Κοσκ. (Εισηγητής ο κ. Σαββάκης).

Χρήστος Θεοδοσίου:

«Δεν παίξαμε καλά»

Ο γενικός γραμματέας του Ακουσίλαου Φανών Χρήστος Θεοδοσίου παραδέχτηκε χθες πως η διοίκηση δεν έμεινε ευχαριστημένη από την εικόνα της ομάδας στο παιχνίδι της πρώτης αγωνιστικής απέναντι στον Δαμάγητο Θολού.

Παρ' ότι οι «πράσινοι» κέρδισαν με 2-1, δεν ικανοποιήθηκαν από το θέαμα που πρόσφερε στους φιλάθλους η ομάδα των Φανών.

Εν τω μεταξύ, στο παιχνίδι της δεύτερης αγωνιστικής, ο Ακουσίλαος δοκιμάζεται στις Καλυθιές, όπου θα αντιμετωπίσει τον Ερμή. Μοναδική απουσία είναι αυτή του Γιώργου Μαγκάνη, αφού ο παίκτης του Ακουσίλαου χρωστάει ακόμα έξι αγωνιστικές από το περσινό πρωτάθλημα...



Σαρωτικός ο Φοίβος...

Σαρωτικός ο Φοίβος διέσυρε 7-1 τον Ζευς στο γήπεδο των Μαριτσών για το Κύπελλο.

Η ομάδα της πόλης μας μπορεί να αγωνίζεται στην Γ΄Κατηγορία όμως αυτό δεν είναι δικαιολογία για την έκταση του σκορ...

Χαρακτηριστικό είναι ότι εκτός του γκολ οι φιλοξενούμενοι δεν απειλησαν σε καμία άλλη περίπτωση τον Φοίβο.

Αντίθετα ο Φοίβος με... σβηστές μηχανές διέσυρε τον αντίπαλό του και πρόσφερε θέαμα στον ελάχιστο κόσμο που πήγε στο γήπεδο.

Τα γκολ

14΄: Ο Κουδούνης έκανε τη σέντρα από δεξιά και ο Κουτσουμπάρης με πλασέ από τη μικρή περιοχή έκανε το 1-0.

15΄: Ο Νίκας ανέτρεψε τον Αξιώτη και ο διαιτητής έδωσε πέναλτι. Το εκτέλεσε εύστοχα ο Καρύδης και έκανε το 2-0.

39΄: Ο Καστρουνής έδωσε στον Χαρίτο και ο τελευταίος μπήκε στην περιοχή από πλάγια και έκανε το 3-0.

49΄: Νέα ασίστ του Καστρουνή στον Χαρίτο και ο τελευταίος με πλασέ έκανε το 4-0.

56΄: Ο Μαχαιρίδης έκανε ατομική προσπάθεια μπήκε στην περιοχή και με πλασέ έκανε το 5-0.

64΄: Ο Νίκας με απευθείας εκτέλεση φάουλ έκανε το 5-1.

80΄: Ο Μαχαιρίδης σούταρε από πλάγια και ο Ορφανίδης μπήκε στην πορεία της μπάλας με αποτέλεσμα να χριστεί αυτός σκόρερ (6-1).

81΄: Ο Ορφανίδης με σουτ από πλάγια έκανε το τελικό 7-1.

• Καλύτεροι του Φοίβου ήταν οι Αξιώτης, Μαχαιρίδης και Καρύδης, ενώ από το ναυάγιο του Ζευς ξεχώρισαν οι Καρίππης, Μουστάκας και Συμηξής.

• Απαρατήρητη η διαιτησία του Σάββενα (Ρουμάνης-Ορφανός).

ΦΟΙΒΟΣ: Καστανάκης, Αθανασίου (45 Έγγλέζος), Χριστοδούλου, Καρύδης, Κουδούνης, Αξιώτης, Χαρίτος (52 Όρφανίδης), Γιαννακάκης, Καστρουνής, Κουτσουμπάρης.

ΖΕΥΣ: Μπούζι, Γεωργούδης (45΄ Σταματάκης), Ρούτζι (53΄ Φραγκάκης), Αρμάντο, Νίκας, Συμηξής, Καβουκλής, Μουστάκας, Καρίππης, Αργυρός, Βαρδόπουλος (45΄ Ζούνης).

Πολλές απουσίες ο Απόλλωνας Απ.

Ιδιαίτερα προβληματισμένος είναι ο προπονητής του Απόλλωνα Απολλώνων Παναγιώτης Μακαρούνας από τις απουσίες παικτών της ομάδας του.

Συγκεκριμένα για τον αγώνα του Σαββάτου απέναντι στον Ευαγόρα, θα λείψουν οι Κουλουριώτης και Μακαρούνας καθώς είχαν αντικρίσει την κόκκινη κάρτα στο ματς με τον Ηρακλή στα Μαριτσά.

Επίσης αμφίβολοι είναι οι Χρυσόστομος Χάσταλης, Σπύρος Γκαρής και Σταύρος Παλάζης, αφού αντιμετωπίζουν προβλήματα τραυματισμού.

Χθες ο Μακαρούνας έδωσε ρεπό στους παίκτες του για να τους ξεκουράσει ενώ έκανε δηλώσεις στην εφημερίδα μας:

«Είμαι ευχαριστημένος από τη μέχρι τώρα προσπάθεια των παικτών μου. Και στα Μαριτσά και στην Απολλακιά δικαιούμασταν κάτι καλύτερο, αλλά έχουμε σοβαρό επιθετικό πρόβλημα. Ενώ μπορούμε να κάνουμε παιχνίδι, δυστυχώς δεν μπορούμε να βάλουμε γκολ...»

Β΄ ΚΑΤΗΓΟΡΙΑ

Νικηφόρα πρεμιέρα για Αστέρα Μασάρων

Ανετος ο Αστέρας Μασάρων κέρδισε 3-0 την Τήλο για την πρώτη αγωνιστική της Β΄ Κατηγορίας. Οι Μασαρενοί ήταν ανώτεροι και άξιζαν τη νίκη.

Αντίθετα η ομάδα της Τήλου δεν έδειξε κάτι ιδιαίτερο και μάλλον και φέτος θα στηριχθεί στη δύναμη της έδρας...

Τα γκολ

30΄: Ο Μουσακίνιας έπαιξε το «1-2» με τον Κυπριώτη και ο τελευταίος με πλασέ μέσα από την περιοχή έκανε το 1-0.

65΄: Μετά από σέντρα-σουτ του Κυπριώτη, ο Μουσακίνιας μπήκε στην πορεία της μπάλας και έκανε το 2-0.

70΄: Σουτ του Ροδίτη στο κάθετο δοκάρι.

75΄: Μονοκόμματο εκπληκτικό σουτ του Κυπριώτη και ...3-0!

• Χωρίς προβλήματα η διαιτησία του Γουλάρα (Κόττορος-Καραχανής).

ΑΣΤΕΡΑΣ: Λαμπριανός, Κουρμαδιάς (46΄Σπανός), Σκαφίδας, Ζαννέτος, Σταυρίδης, Ντόδε, Μουδάτσος, Κυπριώτης (85΄Λεβεντέρης), Μουσακίνιας, Κιάρι, Ροδίτης (75΄Χατζηκώστας).

ΤΗΛΟΣ: Χατζηγεωργίου, Νικολής Π. (75΄Ζγκουρός), Μηλιός, Αλιφέρης, Σακελλάρης Κ., Χριστοφής, Νικολής Σ., Σακελλάρης Η., Κωστίδης (88΄Φυλακούρης), Μοσχού, Οικονόμου Ζ.

Πρόκριση στην παράταση για τον Απόλλωνα Καλ.

Παρ' ολίγον να σκάσει «βόμβα» στη Θολό, εκεί που ο Απόλλωνας Καλυθιών απέκλεισε τον Δαμάγητο στην παράταση. Το τελικό 3-2 που έδωσε την πρόκριση στον Απόλλωνα σημειώθηκε με γκολ του Κοντουδιού στο 94΄.

Οι Καλυθενοί και πάλι δεν ικανοποίησαν με την απόδοσή τους, πάντως έφτασαν στην πρόκριση...

Οι γηπεδούχοι προηγήθηκαν στο 4΄, όταν ο Τσαλίκης έστειλε τη μπάλα στα δίχτυα με απευθείας κόρνερ.

Η απάντηση των γηπεδούχων ήταν ...διπλή, με τον Σταυρή Μ., στο 26΄ με σουτ να κάνει το 1-1 και τον Ορφανό στο 31΄ με κεφαλιά να κάνει το 1-2.

Πάντως την μεγάλη ευκαιρία για τον Δαμάγητο να στείλει το παιχνίδι στα πέναλτι, έχασε ο Ζαγκανίκας, όταν στο 119΄ έστειλε τη μπάλα στο δοκάρι...

Οι γηπεδούχοι ισοφάρισαν στο 55΄ με πλασέ του Παπαμανώλη, ενώ το χρυσό τέρμα πέτυχε ο νεαρός Κοντουδιός στο τέταρτο λεπτό της παράτασης με σουτ μέσα από την περιοχή.

• Πολύ καλή η διαιτησία του Βαγγέλη Κατσιδώνη (Αντωνάς-Λάμπρου).

ΔΑΜΑΓΗΤΟΣ: Χατζηνικολός, Μπαρμπαντώνης, Ζαγκανίκας, Κατσαρός, Φιλίππου, Καραγιάννης, Μπάλα (80΄ Σταυριάς), Τσαλίκης (107΄ Νικολάου), Παπαμανώλης, Χάσκας (49΄ Καρπάθιος), Κόγγος.

ΑΠΟΛΛΩΝ: Χατζηνικόλας, Κουρμαδιάς, Χατζηνικόλας Γ. (58΄ Κόκκας), Σταυρής Σ., Μαριάς (46΄ Λαζαρίδης), Δημητριάδης, Μπριζνόβαλης, Κασταμούλας, Ορφανός, Κουφαλάκης (80΄ Κοντουδιός), Σταυρής Μ.

•• Στους άλλους αγώνες είχαμε:

Ομιλος Ρόδου:

Ασπίδα Απολακκιάς - Αλθαιμένης 5-0
Ευαγόρας - Δόξα Ψίνθου 4-1
ΠΑΣ Ασκληπειού - Ορφέας 0-1

Ομιλος Κω:

ΑΟ Πυλίου - Νικαγόρας 2-1 παρ. (1-1 κ.α.)
Αντίμαχος - Ασκληπιός 1-0

Γιορτάστηκαν οι Παραολυμπιακοί αγώνες ένα χρόνο μετά...

Η Ελληνική Παραολυμπιακή Επιτροπή πραγματοποίησε χθες εκδήλωση, σε κεντρικό ξενοδοχείο της Αθήνας, για να γιορτάσει τη συμπλήρωση ενός έτους, από την τέλεση των Παραολυμπιακών Αγώνων της Αθήνας. Επίσης, για να παρουσιάσει τους στόχους, για τους Χειμερινούς Παραολυμπιακούς Αγώνες του Τορίνο(2006) και τους Θερινούς του Πεκίνου(2008).

Η εκδήλωση έγινε υπό την αιγίδα του Υφυπουργού Πολιτισμού, αρμόδιου για θέματα Αθλητισμού Γιώργου Ορφανού, στον οποίο δόθηκε επάργυρο κλαδί ελιάς.

Ο Υφυπουργός στο χαιρετισμό, που απηύθυνε είπε μεταξύ άλλων τα εξής:

Η προηγούμενη χρονιά ήταν ένα άλμα στον τρόπο σκέψης της ελληνικής κοινωνίας, στον τρόπο αντιμετώπισης των ατόμων με αναπηρία. Οι άνθρωποι που κατέκλυσαν τα στάδια στους Παραολυμπιακούς Αγώνες κατάλαβαν, ότι μπορεί το πρόβλημα αύριο να είναι δικό τους και άρα πρέπει να συμπαρασταθούν σε αυτούς που η ζωή τα έφερε αρνητικά.

Παράλληλα η παρουσία του κόσμου στα στάδια έστειλε ένα μήνυμα. Ότι η Ελλάδα δεν είναι η χώρα της ανοχής, αλλά της συμπαράστασης. Αυτό το πρόσωπο, που δείξαμε στους Παραολυμπιακούς Αγώνες, το πρόσωπο της αποδοχής και της στήριξης, είμαι βέβαιος ότι θα γίνει πιο δυνατό και περισσότερο ευρύ.

Εμείς, ως Πολιτεία, αλλά και ο καθένας από την πλευρά του οφείλουμε να ενισχύσουμε αυτή την τάση. Αυτή τη στιγμή βρίσκεται σε εξέλιξη ένα πρόγραμμα του Υφυπουργείου, με στόχο να εξασφαλιστεί, στα άτομα με αναπηρίες, η προσβασιμότητα σε όλους τους αθλητικούς χώρους. Ένα τέτοιο έργο γίνεται αυτή τη στιγμή στο Εθνικό Κολυμβητήριο της Θεσσαλονίκης.

Η συνεργασία, τόσο με την Παραολυμπιακή Επιτροπή, όσο και με τις οικίες ομοσπονδίες είναι συνεχής, με στόχο να ξεπερνάμε, τα όποια προβλήματα εμφανίζονται. Και ο κ. Ορφανός κατέληξε:

Είμαι υπερήφανος που συνεργάζομαι μαζί σας, γιατί με διδάσκετε, ότι πάντα υπάρχει κάτι πιο δυνατό, το οποίο μπορούμε να διεκδικήσουμε και το οποίο εσείς κάνετε με μεγάλη επιτυχία.





Μία θέση αναζητεί τον κάτοχό της...

Το Colorado θα αντιμετωπίσει το Carpe Diem στα πλέϊ-οφ του 14ου εργασιακού τουρνουά, ενώ οι Παλαίμαχοι περιμένουν να μάθουν τον αντίπαλο τους! Όλα τα σενάρια πρόκρισης για την τέταρτη θέση

Το Carpe Diem μπορεί να εξέτισε το ρεπό του, ωστόσο μαζί με τους Δικηγόρους ήταν το μεγάλο κερδισμένο της 6ης αγωνιστικής στο 14ο εργασιακό τουρνουά μπάσκετ υπηρεσιών και επιχειρήσεων που διοργανώνει στην «τέντα» ο Δ.Ο.Ν.Α. Ροδίων. Η ήττα των Οικονομολόγων απ' τους Παλαίμαχους και του Λιμενικού απ' τους Δικηγόρους εξασφάλισε οριστικά την τρίτη θέση στο Carpe Diem το οποίο θα αντιμετωπίσει στα πλέϊ-οφ το Colorado. Πως έχει εξελιχθεί όμως η κατάσταση μία αγωνιστική πριν από το τέλος της κανονικής διάρκειας του τουρνουά;

ΔΕΔΟΜΕΝΟ 1ο: Οι Παλαίμαχοι αντιμετωπίζουν στο φινάλε το Carpe Diem. Ότι και να γίνει στο παιχνίδι αυτό οι Παλαίμαχοι θα τερματίσουν στην πρώτη θέση και το Carpe Diem στην τρίτη. Αυτό σημαίνει ότι δεν θα συναντηθούν σίγουρα στους ημιτελικούς.

ΔΕΔΟΜΕΝΟ 2ο: Το Colorado το οποίο θα εκτίσει το ρεπό του θα τερματίσει οριστικά στη δεύτερη θέση αφού ακόμη και σε πιθανή ισοβαθμία με τους Παλαίμαχους έχασε το μεταξύ τους παιχνίδι.

ΟΛΑ ΤΑ ΣΕΝΑΡΙΑ

Τρεις ομάδες είναι αυτές οι οποίες θα παλέψουν για την κατάκτηση της τέταρτης θέσης (Δικηγόροι, Οικονομολόγοι και Λιμενικό), αφού ο Ο.Τ.Α. δεν έχει γευθεί ακόμη τη χαρά της νίκης και παραμένει χωρίς καμία ελπίδα στην ουρά του βαθμολογικού πίνακα. Τα σενάρια που προκύπτουν είναι τα εξής

Α) Οι Δικηγόροι κρατούν την τύχη στα χέρια τους. Αν κερδίσουν το Λιμενικό θα περάσουν ως τέταρτοι στα πλέϊ-οφ ότι και να γίνει στα υπόλοιπα παιχνίδια

Β)Οι Οικονομολόγοι για να συνεχίσουν στο τουρνουά θα πρέπει να κερδίσουν τον Ο.Τ.Α. και παράλληλα το Λιμενικό να νικήσει μέχρι 28 πόντους τους Δικηγόρους. Τότε θα σχηματιστεί τριπλή ισοβαθμία και θα τερματίσουν τέταρτοι λόγω καλύτερου γκολ-αβερέϊτζ οι Οικονομολόγοι.

Γ)Το Λιμενικό για να περάσει στην επόμενη φάση θα πρέπει να κερδίσει με διαφορά ίση ή μεγαλύτερη των 29 πόντων τους Δικηγόρους. Στην περίπτωση αυτή θα σχηματιστεί τριπλή ισοβαθμία και θα περάσει λόγω καλύτερου γκολ-αβερέϊτζ το Λιμενικό.

ΛΙΜΕΝΙΚΟ-COLORADO 31-40

Το Colorado αν και βαθμολογικά αδιάφορο κατάφερε να κερδίσει με 40-31 το Λιμενικό, στερώντας ουσιαστικά το εισιτήριο για την επόμενη φάση στους αντίπαλους του. Το παιχνίδι ήταν ντέρμπι για τρία δεκάλεπτα, όμως στην τελευταία περίοδο οι, Bojovic και Σιδέρης πήραν τα όπλα τους και καθάρισαν για την ομάδα τους, η οποία ότι και να γίνει στο φινάλε θα τερματίσει στη δεύτερη θέση, αφού υστερεί ακόμη και σε πιθανή ισοβαθμία με τους Παλαίμαχους. Απ' τους ηττημένους καλύτεροι ήταν οι Μόδιαλης και Λιβιεράτος.

Τα οκτάλεπτα ήταν: 4-4, 13-15(ημ.), 25-27, 31-40

Διαιτητής: Μυροφόρος

ΛΙΜΕΝΙΚΟ (Λιβιεράτος): Μιχαλάκης 5(1), Χονδρόπουλος 4, Μόδιαλης 9(2), Λιβιεράτος 9(2), Ζωγραφάκης 2, Αρμπουνιώτης 2

COLORADO(Mirosavic): Λούπης 2, Bojovic 15, Σιδέρης 10(1), Χαρέας, Ilic 3(1), Κατσέλας 4, Mirosavic 6

ΟΙΚΟΝΟΜΟΛΟΓΟΙ-ΠΑΛΑΙΜΑΧΟΙ 32-35

Οι Οικονομολόγοι ήθελαν τη νίκη για να κρατήσουν την υπόθεση-τετράδα στα χέρια τους. Όμως δεν τα κατάφεραν, αφού ηττήθηκαν απ' τους Παλαίμαχους με 35-32 και πλέον τα πάντα θα κριθούν στο φινάλε. Οι Παλαίμαχοι με την κατάκτηση του ροζ φύλλου εξασφάλισαν ουσιαστικά την πρώτη θέση και περιμένουν πλέον τον αντίπαλο τους στα πλέϊ-οφ. Οι τυπικά φιλοξενούμενοι είχαν σταθερά το προβάδισμα χάρη κυρίως στην πολύ καλή παρουσία των Καραγιάννη και Αρφαρά. Με τρίποντο του Μαρκουλή οι Οικονομολόγοι μείωσαν σε 32-34, όμως ο Καλιοντζής με μία βολή έκανε το 32-35. Στο τέλος οι Οικονομολόγοι είχαν δύο φορές την ευκαιρία να φέρουν το παιχνίδι στα ίσα αλλά τα τρίποντα τους δεν βρήκαν το στόχο. Απ' τους ηττημένους καλύτερος ήταν ο Γεωργάκης.

Τα οκτάλεπτα ήταν: 7-8, 14-17(ημ.), 22-27, 32-35

Διαιτητής: Φάκαρος

ΟΙΚΟΝΟΜΟΛΟΓΟΙ(Παλογιαννίδης): Γεωργάκης 13, Κίκας 2, Κρεμλής 2, Πετσάλης, Κωσταρίδης 4, Παλογιαννίδης, Μαρκουλής 9(1), Ρόμπας 2

ΠΑΛΑΙΜΑΧΟΙ (Αρφαράς): Μπουχούνας, Αμπελάς 1, Καραγιάννης 14, Μαλανδρής 2, Καλιοντζής 4, Αρφαράς 9(2), Ψαθάκης 5

ΔΙΚΗΓΟΡΟΙ -Ο.Τ.Α. 57-49

Το καλύτερο πράγμα στη ζωή είναι να κρατάς την τύχη στα χέρια σου...Έτσι αισθάνονται πλέον οι Δικηγόροι οι οποίοι κατάφεραν να κερδίσουν με 57-49 τον Ο.Τ.Α. και έτσι με νίκη απέναντι στο Λιμενικό θα κατακτήσουν την τέταρτη θέση. Η νίκη στο βραδινό παιχνίδι της Τρίτης ήρθε σχετικά εύκολα για τους Δικηγόρους οι οποίοι με μεγάλο πρωταγωνιστή τον Ρούσο που πέτυχε κάτι παραπάνω απ' τους μισούς πόντους της ομάδας του πήραν το ροζ φύλλο αγώνα. Καλοί ήταν επίσης οι Αβδελλής και Κυπραίος, ενώ απ' τους ηττημένους ξεχώρισαν οι Νομικός, Κορωναίος και Πετρίδης.

Τα οκτάλεπτα ήταν: 17-11, 32-26(ημ.), 46-36, 57-49

Διαιτητής: Φάκαρος

ΔΙΚΗΓΟΡΟΙ (Αβδελλής): Παυλίδης, Αβδελλής 11(1), Κυπραίος 11, Μπέης 4, Πανιέρας 2, Ρούσος 29(2)

Ο.Τ.Α.(Πετρίδης): Νομικός 14, Κορωναίος 14(4), Πετρίδης 11, Βασιλαράκης 6, Χατεπλής 4, Ρένεσης.

Η ΒΑΘΜΟΛΟΓΙΑ/6η ΑΓΩΝΙΣΤΙΚΗ

1.Colorado	11	5-1	287-237(+50)
2.Παλαίμαχοι	10	5-0	219-165(+54)
3.Carpe Diem	8	3-2	200-187(+13)
4.Δικηγόροι	7	2-3	183-203(-20)
5.Οικονομολόγοι(2β)	6	1-4	179-190(-11)
6.Λιμενικό(1β)	6	2-3	163-182(-19)
7.Ο.Τ.Α.	5	0-5	199-266(-67)

*Το Λιμενικό έχει ένα μηδενισμό

*Το Colorado δεν έχει εκτίσει το ρεπό του

Η ΤΕΛΕΥΤΑΙΑ ΑΓΩΝΙΣΤΙΚΗ(29/09):
(18:30) Παλαίμαχοι- Carpe Diem
(20:00): Οικονομολόγοι- Ο.Τ.Α.
(21:30): Διηγόροι- Λιμενικό

TOP 5

1.Νομικός	(Ο.Τ.Α.)	80(5)
2.Bojovic	(Colorado)	65(4)
3.Γκόνος Κ.	(Carpe Diem)	65(5)
4.Ρούσος	(Δικηγόροι)	63(5)
5.Mirosavic	(Colorado)	54(6)

Το πρόγραμμα αγώνων της Α1 Κατηγορίας

Η κλήρωση του πρωταθλήματος της Α1 κατηγορίας του μπάσκετ στην οποία θα συμμετάσχει για πρώτη φορά στην ιστορία του ο Κολοσσός Ρόδου, πραγματοποιήθηκε χθες σε κεντρικό ξενοδοχείο της Αθήνας. Η ομάδα της πόλης μας θα ξεκινήσει τις υποχρεώσεις της αντιμετωπίζοντας στο Βενετόκλειο το Μαρούσι με το οποίο και θα παίξει στο ίδιο γήπεδο στις 9 Οκτωβρίου για το Κύπελλο Ελλάδος.

1η αγωνιστική/22-10-2005
ΟΛΥΜΠΙΑΚΟΣ - ΠΑΝΕΛΛΗΝΙΟΣ
ΟΛΥΜΠΙΑ EXALCO - ΑΠΟΛΛΩΝ ΑΧΑΪΑ CLAUSS
ΚΟΛΟΣΣΟΣ ΡΟΔΟΥ - ΜΑΡΟΥΣΙ HONDA
ΠΑΝΙΩΝΙΟΣ - ΗΡΑΚΛΗΣ
ΑΡΗΣ - ΜΑΚΕΔΟΝΙΚΟΣ ΑΛΦΑ
ΠΑΝΑΘΗΝΑΪΚΟΣ - Γ.Σ. ΛΑΡΙΣΗΣ ΑΔΑΜΟΥ
Π.Α.Ο.Κ. - Α.Ε.Κ.

2η αγωνιστική/29-10-2055
ΑΠΟΛΛΩΝ ΑΧΑΪΑ CLAUSS - ΟΛΥΜΠΙΑΚΟΣ
ΜΑΡΟΥΣΣΙ HONDA - ΟΛΥΜΠΙΑ EXALCO
ΗΡΑΚΛΗΣ - ΚΟΛΟΣΣΟΣ ΡΟΔΟΥ
ΜΑΚΕΔΟΝΙΚΟΣ ΑΛΦΑ - ΠΑΝΙΩΝΙΟΣ
Γ.Σ. ΛΑΡΙΣΣΗΣ ΑΔΑΜΟΥ - ΑΡΗΣ
Α.Ε.Κ. - ΠΑΝΑΘΗΝΑΪΚΟΣ
ΠΑΝΕΛΛΗΝΙΟΣ - Π.Α.Ο.Κ.

3η αγωνιστική/5-11-2005
ΟΛΥΜΠΙΑΚΟΣ - ΜΑΡΟΥΣΙ HONDA
ΟΛΥΜΠΙΑ EXALCO - ΗΡΑΚΛΗΣ
ΚΟΛΟΣΣΟΣ ΡΟΔΟΥ - ΜΑΚΕΔΟΝΙΚΟΣ ΑΛΦΑ
ΠΑΝΙΩΝΙΟΣ - Γ.Σ. ΛΑΡΙΣΗΣ ΑΔΑΜΟΥ
ΑΡΗΣ - Α.Ε.Κ.
ΠΑΝΑΘΗΝΑΪΚΟΣ - Π.Α.Ο.
ΠΑΝΕΛΛΗΝΙΟΣ - ΑΠΟΛΛΩΝ ΑΧΑΪΑ CLAUSS

4η αγωνιστική 12-11-2005
ΗΡΑΚΛΗΣ - ΟΛΥΜΠΙΑΚΟΣ
ΜΑΚΕΔΟΝΙΚΟΣ ΑΛΦΑ - ΟΛΥΜΠΙΑ EXALCO
Γ.Σ. ΛΑΡΙΣΣΗΣ ΑΔΑΜΟΥ - ΚΟΛΟΣΣΟΣ Ρ.
Α.Ε.Κ. - ΠΑΝΙΩΝΙΟΣ
Π.Α.Ο.Κ. - ΑΡΗΣ
ΠΑΝΑΘΗΝΑΪΚΟΣ - ΠΑΝΕΛΛΗΝΙΟΣ
ΜΑΡΟΥΣΣΙ HONDA - ΑΠΟΛΛΩΝ ΑΧΑΪΑ CLAUSS

5η αγωνιστική/ 19-11-2005
ΟΛΥΜΠΙΑΚΟΣ - ΜΑΚΕΔΟΝΙΚΟΣ ΑΛΦΑ
ΟΛΥΜΠΙΑ EXALCO - Γ.Σ. ΛΑΡΙΣΗΣ ΑΔΑΜΟΥ
ΚΟΛΟΣΣΟΣ ΡΟΔΟΥ - Α.Ε.Κ.
ΠΑΝΙΩΝΙΟΣ - Π.Α.Ο.Κ.
ΑΡΗΣ - ΠΑΝΑΘΗΝΑΪΚΟΣ
ΠΑΝΕΛΛΗΝΙΟΣ - ΜΑΡΟΥΣΙ HONDA
ΑΠΟΛΛΩΝ ΑΧΑΪΑ CLAUSS - ΗΡΑΚΛΗΣ

6η αγωνιστική/26-11-2005
Γ.Σ. ΛΑΡΙΣΣΗΣ ΑΔΑΜΟΥ - ΟΛΥΜΠΙΑΚΟΣ
Α.Ε.Κ. ΟΛΥΜΠΙΑ EXALCO
Π.Α.Ο.Κ. - ΚΟΛΟΣΣΟΣ ΡΟΔΟΥ
ΠΑΝΑΘΗΝΑΪΚΟΣ - ΠΑΝΙΩΝΙΟΣ
ΑΡΗΣ - ΠΑΝΕΛΛΗΝΙΟΣ
ΜΑΚΕΔΟΝΙΚΟΣ ΑΛΦΑ - ΑΠΟΛΛΩΝ ΑΧΑΪΑ CLAUSS
ΗΡΑΚΛΗΣ - ΜΑΡΟΥΣΣΙ HONDA

7η αγωνιστική/3-12-2005
ΟΛΥΜΠΙΑΚΟΣ - Α.Ε.Κ
ΟΛΥΜΠΙΑ EXALCO - Π.Α.Ο.Κ.
ΚΟΛΟΣΣΟΣ ΡΟΔΟΥ -ΠΑΝΑΘΗΝΑΪΚΟΣ
ΠΑΝΙΩΝΙΟΣ - ΑΡΗΣ
ΠΑΝΕΛΛΗΝΙΟΣ - ΗΡΑΚΛΗΣ
ΑΠΟΛΛΩΝ ΑΧΑΪΑ CLAUSS - Π.Α.Ο.Κ.
ΜΑΡΟΥΣΙ - Γ.Σ. ΛΑΡΙΣΗΣ ΑΔΑΜΟΥ

8η αγωνιστική/10-12-2005
Π.Α.Ο.Κ.- ΟΛΥΜΠΙΑΚΟΣ
ΠΑΝΑΘΗΝΑΪΚΟΣ - ΟΛΥΜΠΙΑ EXALCO
ΑΡΗΣ - ΚΟΛΟΣΣΟΣ ΡΟΔΟΥ
ΠΑΝΙΩΝΙΟΣ - ΠΑΝΕΛΛΗΝΙΟΣ
Α.Ε.Κ. - ΑΠΟΛΛΩΝ ΑΧΑΪΑ CLAUSS
Γ.Σ. ΛΑΡΙΣΣΗΣ ΑΔΑΜΟΥ - ΜΑΡΟΥΣΣΙ HONDA
ΜΑΚΕΔΟΝΙΚΟΣ ΑΛΦΑ - ΗΡΑΚΛΗΣ

9η αγωνιστική/17-12-2005
ΟΛΥΜΠΙΑΚΟΣ - ΠΑΝΑΘΗΝΑΪΚΟΣ
ΟΛΥΜΠΙΑ EXALCO - ΑΡΗΣ
ΚΟΛΟΣΣΟΣ ΡΟΔΟΥ - ΠΑΝΙΩΝΙΟΣ
ΠΑΝΕΛΛΗΝΙΟΣ - ΜΑΚΕΔΟΝΙΚΟΣ ΑΛΦΑ
ΑΠΟΛΛΩΝ ΑΧΑΪΑ CLAUSS - Π.Α.Ο.Κ.
ΜΑΡΟΥΣΣΙ HONDA - Α.Ε.Κ.
ΗΡΑΚΛΗΣ - Γ.Σ. ΛΑΡΙΣΣΗΣ ΑΔΑΜΟΥ

10η αγωνιστική/7-1-2006
ΑΡΗΣ - ΟΛΥΜΠΙΑΚΟΣ
ΠΑΝΙΩΝΙΟΣ - ΟΛΥΜΠΙΑ EXALCO
ΚΟΛΟΣΣΟΣ - ΠΑΝΕΛΛΗΝΙΟΣ
ΠΑΝΑΘΗΝΑΪΚΟΣ - ΑΠΟΛΛΩΝ ΑΧΑΪΑ CLAUSS
Π.Α.Ο.Κ. - ΜΑΡΟΥΣΣΙ HONDA
Α.Ε.Κ. - ΗΡΑΚΛΗΣ
Γ.Σ. ΛΑΡΙΣΣΗΣ ΑΔΑΜΟΥ - ΜΑΚΕΔΟΝΙΚΟΣ ΑΛΦΑ

11η αγωνιστική/14-1-2006
ΟΛΥΜΠΙΑΚΟΣ - ΠΑΝΙΩΝΙΟΣ
ΟΛΥΜΠΙΑ EXALCO - ΚΟΛΟΣΣΟΣ ΡΟΔΟΥ
ΠΑΝΕΛΛΗΝΙΟΣ - Γ.Σ. ΛΑΡΙΣΗΣ ΑΔΑΜΟΥ
ΑΠΟΛΛΩΝ ΑΧΑΪΑ CLAUSS - ΑΡΗΣ
ΜΑΡΟΥΣΙ HONDA - ΠΑΝΑΘΗΝΑΪΚΟΣ
ΗΡΑΚΛΗΣ - Π.Α.Ο.Κ.
ΜΑΚΕΔΟΝΙΚΟΣ ΑΛΦΑ - Α.Ε.Κ.

12η αγωνιστική 21-1-2006
ΚΟΛΟΣΣΟΣ ΡΟΔΟΥ - ΟΛΥΜΠΙΑΚΟΣ
ΟΛΥΜΠΙΑ EXALCO - ΠΑΝΕΛΛΗΝΙΟΣ
ΠΑΝΙΩΝΙΟΣ - ΑΠΟΛΛΩΝ ΑΧΑΪΑ CLAUSS
ΑΡΗΣ - ΜΑΡΟΥΣΣΙ HONDA
ΠΑΝΑΘΗΝΑΪΚΟΣ - ΗΡΑΚΛΗΣ
Π.Α.Ο.Κ. - ΜΑΚΕΔΟΝΙΚΟΣ ΑΛΦΑ
Α.Ε.Κ. Γ.Σ.- ΛΑΡΙΣΣΗΣ ΑΔΑΜΟΥ

13η αγωνιστική/28-1-2006
ΟΛΥΜΠΙΑΚΟΣ - ΟΛΥΜΠΙΑ EXALCO
ΠΑΝΕΛΛΗΝΙΟΣ - Α.Ε.Κ.
ΑΠΟΛΛΩΝ ΑΧΑΪΑ CLAUSS - ΚΟΛΟΣΣΟΣ Ρ.
ΜΑΡΟΥΣΙ HONDA - ΠΑΝΙΩΝΙΟΣ
ΗΡΑΚΛΗΣ - ΑΡΗΣ
ΜΑΚΕΔΟΝΙΚΟΣ ΑΛΦΑ - ΠΑΝΑΘΗΝΑΪΚΟΣ
Γ.Σ. ΛΑΡΙΣΗΣ ΑΔΑΜΟΥ - Π.Α.Ο.Κ.

14η αγωνιστική/4-2-2006
ΠΑΝΕΛΛΗΝΙΟΣ - ΟΛΥΜΠΙΑΚΟΣ
ΑΠΟΛΛΩΝ ΑΧΑΪΑ CLAUSS - ΟΛΥΜΠΙΑ EXALCO
ΜΑΡΟΥΣΣΙ HONDA - ΚΟΛΟΣΣΟΣ ΡΟΔΟΥ
ΗΡΑΚΛΗΣ - ΠΑΝΙΩΝΙΟΣ
ΜΑΚΕΔΟΝΙΚΟΣ ΑΛΦΑ - ΑΡΗΣ
Γ.Σ. ΛΑΡΙΣΣΗΣ ΑΔΑΜΟΥ - ΠΑΝΑΘΗΝΑΪΚΟΣ
Α.Ε.Κ. - Π.ΑΟ.Κ.

15η αγωνιστική/ 11-2-2006
ΟΛΥΜΠΙΑΚΟΣ - ΑΠΟΛΛΩΝ ΑΧΑΪΑ CLAUSS
ΟΛΥΜΠΙΑ EXALCO - ΜΑΡΟΥΣΙ HONDA
ΚΟΛΟΣΣΟΣ ΡΟΔΟΥ - ΗΡΑΚΛΗΣ
ΠΑΝΙΩΝΙΟΣ - ΜΑΚΕΔΟΝΙΚΟΣ ΑΛΦΑ
ΑΡΗΣ - Γ.Σ. ΛΑΡΙΣΗΣ ΑΔΑΜΟΥ
ΠΑΝΑΘΗΝΑΪΚΟΣ - Α.Ε.Κ.
Π.Α.Ο.Κ. - ΠΑΝΕΛΛΗΝΙΟΣ

16η αγωνιστική 15-2-2006
ΜΑΡΟΥΣΙ HONDA - ΟΛΥΜΠΙΑΚΟΣ
ΗΡΑΚΛΗΣ - ΟΛΥΜΠΙΑ EXALCO
ΜΑΚΕΔΟΝΙΚΟΣ ΑΛΦΑ - ΚΟΛΟΣΣΟΣ Ρ.
Γ.Σ. ΛΑΡΙΣΗΣ ΑΔΑΜΟΥ - ΠΑΝΙΩΝΙΟΣ
Α.Ε.Κ. - ΑΡΗΣ
Π.Α.Ο.Κ. - ΠΑΝΑΘΗΝΑΪΚΟΣ
ΑΠΟΛΛΩΝ ΑΧΑΪΑ CLAUSS - ΠΑΝΕΛΛΗΝΙΟΣ

17η αγωνιστική/25-2-2006
ΟΛΥΜΠΙΑΚΟΣ - ΗΡΑΚΛΗΣ
ΟΛΥΜΠΙΑ EXALCO - ΜΑΚΕΔΟΝΙΚΟΣ ΑΛΦΑ
ΚΟΛΟΣΣΟΣ ΡΟΔΟΥ - Γ.Σ. ΛΑΡΙΣΗΣ ΑΔΑΜΟΥ
ΠΑΝΙΩΝΙΟΣ - Α.Ε.Κ.
ΑΡΗΣ - Π.Α.Ο.Κ.
ΠΑΝΕΛΛΗΝΙΟΣ - ΠΑΝΑΘΗΝΑΪΚΟΣ
ΑΠΟΛΛΩΝ ΑΧΑΪΑ CLAUSS -ΜΑΡΟΥΣΙ HONDA

18η αγωνιστική/4-3-2006
ΜΑΚΕΔΟΝΙΚΟΣ ΑΛΦΑ - ΟΛΥΜΠΙΑΚΟΣ
Γ.Σ. ΛΑΡΙΣΗΣ ΑΔΑΜΟΥ - ΟΛΥΜΠΙΑ EXALCO
Α.Ε.Κ. - ΚΟΛΟΣΣΟΣ ΡΟΔΟΥ
Π.Α.ΟΚ. - ΠΑΝΙΩΝΙΟΣ
ΠΑΝΑΘΗΝΑΪΚΟΣ - ΑΡΗΣ
ΜΑΡΟΥΣΙ HONDA - ΠΑΝΕΛΛΗΝΙΟΣ
ΗΡΑΚΛΗΣ - ΑΠΟΛΛΩΝ ΑΧΑΪΑ CLAUSS

19η αγωνιστική/11-3-2006
ΟΛΥΜΠΙΑΚΟΣ - Γ.Σ. ΛΑΡΙΣΗΣ ΑΔΑΜΟΥ
ΟΛΥΜΠΙΑ EXALCO - Α.Ε.Κ.
ΚΟΛΟΣΣΟΣ Ρ. - Π.Α.Ο.Κ.
ΠΑΝΙΩΝΙΟΣ - ΠΑΝΑΘΗΝΑΪΚΟΣ
ΠΑΝΕΛΛΗΝΙ ΟΣ - ΑΡΗΣ
ΑΠΟΛΛΩΝ ΑΧΑΪΑ CLAUSS - ΜΑΚΕΔΟΝΙΚΟΣ ΑΛΦΑ
ΜΑΡΟΥΣΙ HONDA - ΗΡΑΚΛΗΣ

20η αγωνιστική 25-3-2006
ΑΕΚ - ΟΛΥΜΠΙΑΚΟΣ
ΠΑΟΚ - ΟΛΥΜΠΙΑ EXALCO
ΠΑΝΑΘΗΝΑΪΚΟΣ - ΚΟΛΟΣΣΟΣ ΡΟΔΟΥ
ΑΡΗΣ - ΠΑΝΙΩΝΙΟΣ
ΗΡΑΚΛΗΣ - ΠΑΝΕΛΛΗΝΙΟΣ
Γ.Σ. ΛΑΡΙΣΗΣ ΑΔΑΜΟΥ - ΑΠΟΛΛΩΝ ΑΧΑΪΑ CLAUSS
ΜΑΚΕΔΟΝΙΚΟΣ ΑΛΦΑ - ΜΑΡΟΥΣΙ HONDA

21η αγωνιστική/1-4-2006
ΟΛΥΜΠΙΑΚΟΣ - ΠΑΟΚ
ΟΛΥΜΠΙΑ EXALCO -ΠΑΝΑΘΗΝΑΪΚΟΣ
ΚΟΛΟΣΣΟΣ ΡΟΔΟΥ - ΑΡΗΣ
ΠΑΝΕΛΛΗΝΙΟΣ - ΠΑΝΙΩΝΙΟΣ
ΑΠΟΛΛΩΝ ΑΧΑΪΑ CLAUSS - ΑΕΚ
ΜΑΡΟΥΣΙ HONDA - Γ.Σ. ΛΑΡΙΣΗΣ ΑΔΑΜΟΥ
ΗΡΑΚΛΗΣ - ΜΑΚΕΔΟΝΙΚΟΣ ΑΛΦΑ

22η αγωνιστική/8-4-2006
ΠΑΝΑΘΗΝΑΪΚΟΣ - ΟΛΥΜΠΙΑΚΟΣ
ΑΡΗΣ - ΟΛΥΜΠΙΑ EXALCO
ΠΑΝΙΩΝΙΟΣ - ΚΟΛΟΣΣΟΣ ΡΟΔΟΥ
ΜΑΚΕΔΟΝΙΚΟΣ ΑΛΦΑ - ΠΑΝΕΛΛΗΝΙΟΣ
ΠΑΟΚ - ΑΠΟΛΛΩΝ ΑΧΑΪΑ CLAUSS
ΑΕΚ - ΜΑΡΟΥΣΙ HONDA
Γ.Σ. ΛΑΡΙΣΗΣ ΑΔΑΜΟΥ - ΗΡΑΚΛΗΣ

23η αγωνιστική/15-4-2006
ΟΛΥΜΠΙΑΚΟΣ - ΑΡΗΣ
ΟΛΥΜΠΙΑ EXALCO -ΠΑΝΙΩΝΙΟΣ
ΠΑΝΕΛΛΗΝΙΟΣ - ΚΟΛΟΣΣΟΣ ΡΟΔΟΥ
ΑΠΟΛΛΩΝ ΑΧΑΪΑ CLAUSS - ΠΑΝΑΘΗΝΑΪΚΟΣ
ΜΑΡΟΥΣΣΙ HONDA - Π.ΑΟ.Κ.
ΗΡΑΚΛΗΣ - Α.Ε.Κ.
ΜΑΚΕΔΟΝΙΚΟΣ ΑΛΦΑ - Γ.Σ. ΛΑΡΙΣΗΣ ΑΔΑΜΟΥ

24η αγωνιστική 19-4-2006
ΠΑΝΙΩΝΙΟΣ - ΟΛΥΜΠΙΑΚΟΣ
ΚΟΛΟΣΣΟΣ ΡΟΔΟΥ - ΟΛΥΜΠΙΑ EXALCO
Γ.Σ. ΛΑΡΙΣΗΣ ΑΔΑΜΟΥ - ΠΑΝΕΛΛΗΝΙΟΣ
ΑΡΗΣ - ΑΠΟΛΛΩΝ ΑΧΑΪΑ CLAUSS
ΠΑΝΑΘΗΝΑΪΚΟΣ - ΜΑΡΟΥΣΙ HONDA
ΠΑΟΚ - ΗΡΑΚΛΗΣ
ΑΕΚ - ΜΑΚΕΔΟΝΙΚΟΣ ΑΛΦΑ

26η αγωνιστική/30-4-2006
ΟΛΥΜΠΙΑ EXALCO - ΟΛΥΜΠΙΑΚΟΣ
ΑΕΚ - ΠΑΝΕΛΛΗΝΙΟΣ
ΚΟΛΟΣΣΟΣ ΡΟΔΟΥ - ΑΠΟΛΛΩΝ ΑΧΑΪΑ C.
ΠΑΝΙΩΝΙΚΟΣ - ΜΑΡΟΥΣΙ HONDA
ΑΡΗΣ - ΗΡΑΚΛΗΣ
ΠΑΝΑΘΗΝΑΪΚΟΣ - ΜΑΚΕΔΟΝΙΚΟΣ ΑΛΦΑ
ΠΑΟΚ - Γ.Σ. ΛΑΡΙΣΗΣ ΑΔΑΜΟΥ

Στη Ρόδο θα γίνει το πάρτι του Αιγαίου της «HARLEY DAVIDSON»

Στη Ρόδο θα γίνει το προσεχές παρασκευοσαββατοκύριακο το πάρτι του Αιγαίου της γνωστής μάρκας μοτοσικλέτας HARLEY DAVIDSON!

Σχετικό είναι το παρακάτω ενημερωτικό δελτίο προς τους συμμετέχοντες:

«Το μεγαλύτερο γεγονός της χρονιάς θα λάβει χώρα φέτος στην πανέμορφη Ρόδο. Με την υποστήριξη του Road Knights of Rhodes MCC, της Harley-Davidson Ελλάδας και των τοπικών αρχών του νησιού θα οργανώσουμε το ετήσιο Bike Show και ένα διήμερο πάρτυ χωρίς σταματημό.

Ανακωρούμε την Παρασκευή 30 Σεπτεμβρίου στις 19:30 από το Λιμάνι του Πειραιά (πύλη Δωδεκανήσων) με Blue Star Ferries και το πάρτυ ως συνήθως ξεκινά στο καράβι. Θα πρέπει να είστε εκεί στις 18:30 για να μοιραστούν τα εισιτήρια. Φτάνουμε στην Ρόδο το Σάββατο στις 07:30 και απολαμβάνουμε το πρωινό που προσφέρει το πεντάστερο ξενοδοχείο Rodos Palace όπου και θα μείνουμε. Στις 12:00 μαζευόμαστε στο χλιδάτο χώρο του Καζίνο της Ρόδου όπου ξεκινούν οι προετοιμασίες για το Bike Show. Όσο συγκεντρώνονται και στήνονται οι μηχανές και όσο οι επιτροπές βλέπουν και κρίνουν ποιες θα είναι οι νικήτριες, εμείς οι υπόλοιποι μπορούμε να κάνουμε το μπανάκι μας και την ηλιοθεραπεία μας στην πεντακάθαρη παραλία μπροστά από το Καζίνο. Φυσικά θα έχουμε να φάμε να πιούμε και να παίξουμε τα συνηθισμένα biker games για να μην υπάρξει περίπτωση να βαρεθούμε...

Η θεματική απονομή θα ολοκληρωθεί περίπου στις 19:00 για 9 κατηγορίες μοτοσυκλετών του Bike Show: Softail Custom, Softail



Classic, Rubber Mount, Sportster, Touring, Old Timers, Radical, και για πρώτη φορά Buell και V-Rod.

Μετά από λίγες ώρες ξεκούρασης ξαναξεκινάμε στις 22:00 για ένα μοναδικό ride στην παλιά πόλη και τα κάστρα της Ρόδου. Έχει παρθεί ειδική άδεια για τη βόλτα μας αυτή στο Μεσαίωνα μια και συνήθως απαγορεύεται σε όλα τα οχήματα να εισέλθουν στους χώρους αυτούς. Μετά τη βόλτα θα γίνει πάρτυ στην πλατεία Χαμάμ της παλιάς πόλης με διάφορα happenings. Η διασκέδαση ολοκληρώνεται στο Club Colorado που βρίσκεται στην τουριστική περιοχή της νέας πόλης με τα μπαράκια. 5 μαγαζιά σε ένα: Το Colorado αποτελείται από μία live rock σκηνή, μία αίθουσα που βαράει rave, μια με R&B και μία με mainstream και Ελληνικά. Τέλος λειτουργεί στο χώρο του Club κατάστημα για γρήγορα snacks και όχι μόνο. Διασκέδαση για όλα τα γούστα μέχρι όσο αντέξουμε!

Την Κυριακή το πρωί θα γίνει ένα μαζικό ride στην όμορφη Λίνδο (περίπου 50 χλμ) για μπανάκι ή φαγητό. Το καράβι της επιστροφής Blue Star αναχωρεί την Κυριακή 2 Οκτωβρίου στις 18:00 από το λιμάνι της Ρόδου. Θα πρέπει να είστε εκεί στις 17:00 για να μοιραστούν τα εισιτήρια. Το πλοίο φτάνει στον Πειραιά τη Δευτέρα 3 Οκτωβρίου στις 7:00 το πρωί. Προτείνεται σε όσους έχουν τη δυνατότητα να μείνουν για 2 ακόμη ημέρες στη Ρόδο και να φύγουν την Τρίτη (και να είναι Αθήνα την Τετάρτη το πρωί).

Θα μείνουμε στο καλύτερο ξενοδοχείο του νησιού το Rodos Palace (5*), που είναι και ένας από τους μεγάλους μας χορηγούς, μαζί με το Καζίνο της Ρόδου όπου θα γίνει το Bike Show, την Harley-Davidson (Elmec Sport) και την Blue Star Ferries. Όλοι οι μεγάλοι χορηγοί μαζί με τους μικρότερους θα βοηθήσουν στην πραγματοποίηση ενός χλιδάτου και λαμπερού γεγονότος από όλες τις απόψεις το οποίο θα στοιχίσει περίπου 150 — για τους φίλους και 110 — για τα μέλη της Λέσχης μας. Σε αυτήν την τιμή συμπεριλαμβάνονται εισιτήρια πήγαινε-έλα για μηχανή και αναβάτη (κατάστρωμα), πρωινό το Σάββατο και την Κυριακή και μία διανυκτέρευση στο Rodos Palace, καθώς και η είσοδος στο Bike Show μαζί με μπουφέ BBQ και μερικές μπύρες.

Με «κοκτέιλ πάρτι» ανοίγει το τουρνουά του Κολοσσού

Απόψε στο «RODOS PALACE»

Με «κοκτέιλ πάρτι» που έχει προγραμματιστεί στο ξενοδοχείο «Ρόδος Παλάς» ξεκινούν απόψε οι εκδηλώσεις του τουρνουά μπάσκετ «Τάσος Κουταλιανός» που διοργανώνει ο Κολοσσός στο «Βενετόκλειο» την Παρασκευή και το Σαββατοκύριακο.

Στην εκδήλωση που διοργανώνουν από κοινού ο ΝΑΟΔ και ο Κολοσσός, θα παραστούν οι εκπρόσωποι και ορισμένοι παίκτες των συμμετεχόντων ομάδων, ήτοι Παναθηναϊκού, Πανιωνίου και Κολοσσού (η Ολύμπια Λάρ

Οδηγείται στις φυλακές ο 37χρονος που κατείχε μεγάλη ποσότητα ναρκωτικών

Στις φυλακές της Κω οδηγήθηκε από χθες, μετά την απολογία του στις ανακριτικές αρχές ο 37χρονος Δρόσος Κιγκάης, κάτοικος Ρόδου, άεργος, που το πρωί του Σαββάτου συνελήφθη από αστυνομικούς του Τμήματος Δίωξης, στην περιοχή του Αγίου Δημητρίου, γιατί σε γενόμενο έλεγχο βρέθηκε να έχει στην κατοχή του 4.700 γραμμάρια χασίς και 170 γραμμάρια ηρωίνης . Κατά του 37χρονου , ο οποίος στην απολογία του υποστήριξε ότι τα ναρκωτικά του τα έδωσαν στην Αθήνα για να τα μεταφέρει στην Ρόδο και να τα παραδώσει σε κάποιον Αλβανό αγνώστων στοιχείων, ασκήθηκε ποινική δίωξη σε βαθμό κακουργήματος για μεταφορά και για κατοχή ναρκωτικών από άτομο ιδιαιτέρως επικίνδυνο και υπότροπο.

Φρένο στο ηλεκτρονικό φακέλωμα στα γήπεδα

ΑΠΑΓΟΡΕΥΤΗΚΕ Η ΔΑΚΤΥΛΟΣΚΟΠΗΣΗ

Φρένο στο ηλεκτρονικό φακέλωμα των γνωστών-άγνωστων, που δημιουργούν επεισόδια στα γήπεδα, φαίνεται πως βάζει η Αρχή Προστασίας Προσωπικών Δεδομένων.

Η Αρχή χαρακτήρισε υπόθεση προσωπικών δεδομένων και παραβίαση αυτών, το "φακέλωμα" και την χρήση βιομετρικών συστημάτων, για τον έλεγχο όσων ατόμων εισέρχονται σε αθλητικές εγκαταστάσεις.

Σύμφωνα με την παραπάνω απόφαση η Αρχή εξηγεί γιατί απαγόρευσε την χρήση βιομετρικών μέσων όπως της δακτυλοσκόπησης, της ίριδας ματιού, της γεωμετρίας χεριού και άλλων.

Συγκεκριμένα στην περίπτωση των εισερχομένων σε αθλητικές εγκαταστάσεις, η Αρχή έκρινε ότι είναι παράνομη η κάθε είδους καταγραφή και επεξεργασία τέτοιων στοιχείων, ακόμα και αν πρόκειται για το πρόγραμμα που χρηματοδοτείται από τη Γενική Γραμματεία Έρευνας και Τεχνολογίας με τον τίτλο "Ευφυές Σύστημα Ελέγχου Πρόσβασης Φιλάθλων και διαπιστευμένων ατόμων σε αθλητικές εγκαταστάσεις".

Η Αρχή μάλιστα επέβαλε σε δήμο να διακόψει την επεξεργασία δακτυλοσκοπικών δεδομένων για τον έλεγχο της εισόδου και εξόδου των εργαζομένων σε δημοτικό κτίριο ενώ απαγόρευσε και σε αεροπορική εταιρία τον έλεγχο των επιβατών της, μέσω της καταγραφής της ίριδας του ματιού και των δακτυλικών αποτυπωμάτων.

ΠΩΛΟΥΝΤΑΙ ΜΟΝΟΚΑΤΟΙΚΙΕΣ

λουξ κατασκευής έναντι Μίρα Μάρε (Ιξιά) των 140 τ.μ., 160 τ.μ., 180 τ.μ., 200 τ.μ. και με υπόγειο για γκαράζ και διαμερίσματα των 105 τ.μ.

Πληροφορίες Γεώργιο Ιωαννίδη

Τηλ. 22410 23271/22307, κιν. 6932 296983

12223-28/9

A MAGYAR KÖZTÁRSASÁG TISZTELETBELI KONZULÁTUSA
ΕΠΙΤΙΜΟ ΠΡΟΞΕΝΕΙΟ ΤΗΣ ΟΥΓΓΡΙΚΗΣ ΔΗΜΟΚΡΑΤΙΑΣ
HONORARY CONSULATE OF THE REPUBLIC OF HUNGARY
13, D. THEODORAKI STR. - 85100 RHODES, GREECE
TEL. 0030224102569B, 37052 - FAX 0030224103558Z

ΠΡΕΣΒΕΙΑ ΤΗΣ ΔΗΜΟΚΡΑΤΙΑΣ ΤΗΣ ΟΥΓΓΑΡΙΑΣ
ΠΡΟΞΕΝΕΙΟ ΡΟΔΟΥ

ΘΕΜΑ:

ΔΙΑΓΩΝΙΣΜΟΣ ΖΩΓΡΑΦΙΚΗΣ ΓΙΑ ΠΑΙΔΙΑ ΟΥΓΓΡΙΚΗΣ ΚΑΤΑΓΩΓΗΣ ΠΟΥ ΜΕΝΟΥΝ ΣΤΗΝ ΕΛΛΑΔΑ

Η Πρεσβεία της Ουγγρικής Δημοκρατίας διοργανώνει διαγωνισμό ζωγραφικής για τα παιδιά Ουγγρικής καταγωγής που μένουν στην Ελλάδα με θέμα **ΤΟΠΙΑ ΤΗΣ ΟΥΓΓΑΡΙΑΣ ΟΠΩΣ ΤΑ ΦΑΝΤΑΖΟΝΤΑΙ ΤΑ ΠΑΙΔΙΑ.**

Οροι συμμετοχής:
1) Υπάρχουν οι εξής 5 κατηγορίες
1) ΠΑΙΔΙΑ 4-6 ΕΤΩΝ
2) ΠΑΙΔΙΑ 7-9 ΕΤΩΝ
3) ΠΑΙΔΙΑ 10-12 ΕΤΩΝ
4) ΠΑΙΔΙΑ 13-14 ΕΤΩΝ
5) ΠΑΙΔΙΑ 15-16 ΕΤΩΝ
2) Οι ζωγραφιές πρέπει να είναι σε χαρτί μεγέθου Α3 ή Α4.
3) Οι ζωγραφιές μπορούν να γίνουν με προαιρετικές τεχνικές.
4) Μόνο μία ζωγραφιά επιτρέπεται κατ' άτομο.
5) Στην πίσω όψη της ζωγραφιάς πρέπει να υπάρχει λέξη - κωδικός
6) Συμπλήρωση της αίτησης σε ξεχωριστό φάκελο.
7) Ο φάκελος πρέπει να περιέχει τη λέξη κωδικό και να είναι σφραγισμένος.
Οι ζωγραφιές πρέπει να παραδοθούν το αργότερο μέχρι τις 15/11/2005.
Για περισσότερες πληροφορίες, αιτήσεις συμμετοχής και αναλυτικά τους όρους του διαγωνισμού μπορείτε να απευθύνεστε στο
ΠΡΟΞΕΝΕΙΟ ΤΗΣ ΟΥΓΓΡΙΚΗΣ ΔΗΜΟΚΡΑΤΙΑΣ
ΣΤΗ ΡΟΔΟ
Δ. ΘΕΟΔΩΡΑΚΗ 13
Τηλ. 22410 37052 - 22410 25698
ή
στην ΠΡΕΣΒΕΙΑ ΤΗΣ ΟΥΓΓΡΙΚΗΣ ΔΗΜΟΚΡΑΤΙΑΣ
ΣΤΗΝ ΑΘΗΝΑ
Τηλ. 210 7256821 - 210 7256813

X5425-1/10

Από το δημοτικό συμβούλιο Ιαλυσού

Εγκρίθηκε η μελέτη για την γ' φάση του αποχετευτικού έργου

ΚΑΙ Η ΜΕΛΕΤΗ ΓΙΑ ΤΗΝ ΠΛΑΤΕΙΑ ΑΠΟΣΤΟΛΙΔΗ



Η ΠΟΡΕΙΑ μεγάλων έργων απασχόλησε, μεταξύ άλλων, προχθές το βράδυ, το δημοτικό σύμβούλιο Ιαλυσού.

Συγκεκριμένα, προέβη στην έγκριση της μελέτης και των όρων δημοπράτησης της Γ' φάσης του αποχετευτικού έργου, προϋπολογισμού 3,5 εκατ. ευρώ, που έχει ενταχθεί με πίστωση 2,5 εκατομμυρίων ευρώ στο ΠΕΠ Νοτίου Αιγαίου. Τα τεύχη δημοπράτησης του έργου είναι έτοιμα να κατατεθούν στην Περιφέρεια για έλεγχο, ώστε να προχωρήσει η διαδικασία του διαγωνισμού.

Επίσης ενέκρινε την επικαιροποιημένη μελέτη για την ανάπλαση της πλατείας Αποστολίδη, προϋπολογισμού περίπου 3 εκατ. ευρώ, ώστε να προχωρήσει και σε αυτή την περίπτωση η διαδικασία δημοπράτησης.

Σε ό,τι αφορά το κολυμβητήριο, ο δήμαρχος κ. Στέργος Στάγκας ενημέρωσε το συμβούλιο ότι οι εργασίες συνεχίζονται και αναμένεται να επιταχυνθούν από τον επόμενο μήνα, οπότε θα περιέλθει στην Περιφέρεια Νοτίου Αιγαίου η αρμοδιότητα υλοποίησης των έργων που είναι ενταγμένα στο πρόγραμμα «Ελλάδα 2004». Αν όλα εξελιχθούν ομαλά εκτιμάται ότι θα έχει ολοκληρωθεί τον Μάιο.

Επίσης ο δήμαρχος ανακοίνωσε ότι ο σύνδεσμος συνεργασίας των Δήμων Ιαλυσού και Καλλιθέας χρηματοδοτείται από το πρόγραμμα «Θησέας» με 400.000 ευρώ, για την αγορά αποφρακτικού μηχανήματος και με 70.000 ευρώ για την αγορά δύο φορτωτών.

Αναφέρθηκε επίσης στην εργολαβία των ασφαλτοστρώσεων που βρίσκεται σε εξέλιξη και χρηματοδοτείται με 350.000 ευρώ από ίδιους πόρους, στην παρουσίαση της 2ης φάσης της προμελέτης Ζέκου, για την αναβάθμιση της οδού Ρόδος - Αεροδρόμιο, που έγινε πρόσφατα στο νομαρχιακό μέγαρο και στην επικείμενη ολοκλήρωση των έργων στην παιδική χαρά της πλατείας Ράπτη, όπου έχει τεθεί σε λειτουργία και το αναψυκτήριο.

Ο κ. Στάγκας ενημέρωσε τέλος για τη συνάντηση των δημάρχων, που πραγματοποιήθηκε το μεσημέρι της ίδιας μέρας, στα γραφεία της ΤΕΔΚ, όπου αποφασίστηκε η εκ περιτροπής εναπόθεση της λυματολάσπης από τον βιολογικό καθαρισμό, σε περιοχές που θα υποδείξει ο κάθε Δήμος του νησιού.

ΤΟ ΠΑΝΕΠΙΣΤΗΜΙΟ

Αίτημα του Πανεπιστημίου Αιγαίου για τη λειτουργία στην Ιαλυσό, και συγκεκριμένα στις εγκαταστάσεις του βιοκλιματικού λυκείου, μεταπτυχιακού τμήματος, στο οποίο θα συμμετέχουν 60-100 άτομα, ενέκρινε ομόφωνα το δημοτικό συμβούλιο, με τη σύμφωνη γνώμη της σχολικής επιτροπής και της δημοτικής επιτροπής Παιδείας.

Το τμήμα, που θα λειτουργεί τις απογευματινές ώρες και τα Σαββατοκύριακα, έχει ως αντικείμενο το σχεδιασμό και την ανάπτυξη εκπαιδευτικών μονάδων και απευθύνεται σε εκπαιδευτικούς.

Η λειτουργία του θα ξεκινήσει μέσα στον επόμενο μήνα, ενώ το δημοτικό συμβούλιο αποφάσισε να ζητήσει, η συνεργασία με το Πανεπιστήμιο να προσλάβει μόνιμο χαρακτήρα, με την ίδρυση τμήματος τριτοβάθμιας εκπαίδευσης.

ΔΩΡΕΑ ΣΤΟ ΔΗΜΟ ΙΑΛΥΣΟΥ

Ακίνητο 21.302 τ.μ. αποφάσισε να δωρίσει στο Δήμο η κ. Τίλιχα Σπάρταλη, σύζυγος του αείμνηστου παιδίατρου Κυριάκου Σπάρταλη, υλοποιώντας σχετική επιθυμία του συζύγου της.

Στην επιστολή της κ. Σπάρταλη, την οποία ανέγνωσε ο δήμαρχος, αναφέρεται ότι ήταν επιθυμία του συζύγου της να δωρίσει στο Δήμο το συγκεκριμένο ακίνητο, το οποίο βρίσκεται στην περιοχή της Βουνάρας, για κοινωφελείς σκοπούς.

Το δημοτικό συμβούλιο, το οποίο απεδέχθη τη δωρεά, αποφάσισε ομόφωνα να ανακηρύξει, σε ειδική τελετή, την κ. Σπάρταλη, επίτιμη δημότη Ιαλυσού, ως ελάχιστο «ευχαριστώ» για την ενέργειά της.

Επίσης, αποφασίστηκε, εν όψει του τερματισμού λειτουργίας της μονάδας 299 στην περιοχή «Τρεις», να ζητηθεί η παραχώρηση έκτασης 20 στρεμμάτων, με σκοπό τη δημιουργία αθλητικών εγκαταστάσεων και τη μεταφορά του μηχανολογικού εξοπλισμού του Δήμου και άλλων 20 στρεμμάτων, ιδιοκτησίας της ΚΕΔ, με σκοπό τη δημιουργία χώρου πρασίνου.

Τα κλειστά επαγγέλματα στο στόχαστρο της Κομισιόν

ΠΙΕΖΕΙ ΓΙΑ ΚΑΤΑΡΓΗΣΗ ΤΟΥΣ

Κατά των επαγγελμάτων όπως του δικηγόρου, του συμβολαιογράφου, του μηχανικού, του αρχιτέκτονα, του φαρμακοποιού, του λογιστή και του φοροτέχνη στρέφεται η Ευρωπαική Επιτροπή η οποία πιέζει για την κατάργηση των φραγμών στην είσοδο νέων επαγγελματιών στο χώρο.

Δεν είναι η πρώτη φορά που η Κομισιόν ενοχλεί την ελληνική κυβέρνηση για το συγκεκριμένο θέμα αφού η πρώτη προειδοποίησή της έγινε εδώ και πέντε χρόνια, με το επιχείρημα πως νοθεύεται ο ανταγωνισμός και ζημιώνεται ο καταναλωτής.

Σύμφωνα με έκθεση που έστειλε στο υπουργείο Οικονομίας ζητά από την κυβέρνηση να ξεκινήσει ενέργειες μεταρρυθμίσεων, αφού η χώρα μας είναι ανάμεσα στις επτά χώρες της Ευρωπαϊκής Ένωσης, οι οποίες δεν έχουν προβεί σε καμία ενέργεια για αλλαγές στους νόμους που διέπουν το χώρο των κλειστών επαγγελμάτων.

Στην συγκεκριμένη έκθεση συμπεριλαμβάνεται εμπεριστατωμένη μελέτη που έγινε στις 25 χώρες της Ευρωπαϊκής Ένωσης έτσι ώστε να είναι σαφείς οι λόγοι του αιτήματός της. Εκεί προκύπτει η διαπίστωση ότι εμποδίζεται η ελεύθερη πρόσβαση νέων επιστημόνων στα "κλειστά" επαγγέλματα, ενώ τα προνόμια που απολαμβάνουν παραβιάζουν τις αρχές του ελεύθερου ανταγωνισμού, αφού ισχύουν καθορισμένες τιμές υπηρεσιών, συνιστώμενες από τις επαγγελματικές οργανώσεις αμοιβές, περιορισμοί διαφήμισης και όροι πρόσβασης στις αποκλειστικές δραστηριότητες με τις οποίες έχουν προικιστεί.

Σύμφωνα με την ίδια μελέτη αποδεικνύεται ότι οι επιχειρηματικές υπηρεσίες δημιουργούν κύκλο εργασιών άνω των 1.280 δις. ευρώ ετησίως, ενώ η προστιθέμενη αξία ξεπερνά τα 660 δις. Ευρώ.

Η ΕΕ προτρέπει τους νέους επαγγελματίες που θίγονται από τους ισχύοντες νόμους να προσφεύγουν στα εθνικά δικαστήρια και συνιστά σε καταναλωτές και μικροεπιχειρήσεις που δεν θεωρούνται ανταγωνίσιμες να καταφύγουν στην Επιτροπή Ανταγωνισμού, έτσι ώστε να αντιμετωπιστεί η κατάσταση.

ΚΗΔΕΙΑ

Τη λατρευτή μας σύζυγο, μητέρα, γιαγιά, αδελφή και θεία

ΑΦΡΟΔΙΤΗ ΠΑΤΟΥΝΑ

(Ετών 78)

θανούσα κηδεύουμε σήμερα Πέμπτη 29 Σεπτεμβρίου 2005 και ώρα 4 μ.μ. από τον Ιερό Ναό Αγίου Γεωργίου στα Λάερμα.
Ο σύζυγος Σταμάτης
Τα παιδιά Γιάννης-Δέσποινα, Αριστοτέλης-Σταματία, Κατερίνα-Αλέξανδρος, Γιώργος-Δέσποινα, Αντώνης Παρασκευή
Τα εγγόνια, τα αδέλφια, τα ανίψια και οι λοιποί συγγενείς.

4851-29/9

ΚΗΔΕΙΑ



Το λατρευτό μας υιό, αδελφό, εγγονό, ανιψιό, θείο και εξάδελφο

ΑΝΔΡΕΑ ΛΥΚΟΠΑΝΤΗ

(Ετών 24)

θανόντα κηδεύουμε σήμερα Πέμπτη 29 Σεπτεμβρίου 2005 και ώρα 11 π.μ. από τον Ιερό Ναό Ταξιαρχών Νεκροταφείου Ρόδου.
Οι γονείς Φώτης-Αναστασία
Η αδελφή Χριστοφόρα
Ο ανιψιός Αγγελος.
Ο παππούς, οι γιαγιάδες, οι θείοι, οι θείες, τα εξαδέλφια και οι λοιποί συγγενείς.

ΘΕΜ.-29/9

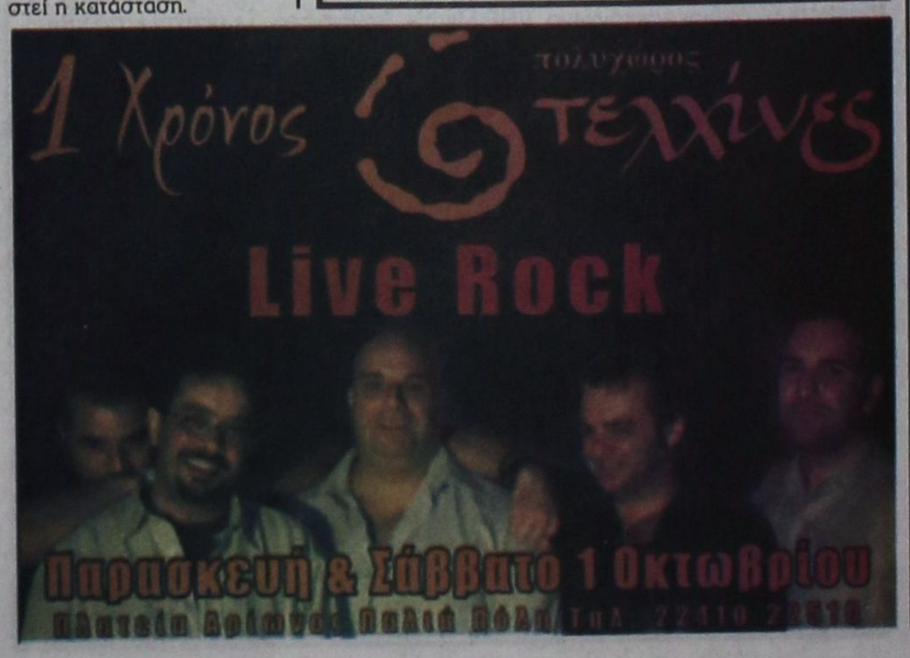

Συνάντηση αστυνομικών με τον βουλευτή Κ. Καΐσερλη

ΣΥΖΗΤΗΣΗ ΓΙΑ ΤΑ ΠΡΟΒΛΗΜΑΤΑ ΤΟΥΣ

ΑΠΟ ΤΗΝ Ενωση Αστυνομικών Υπαλλήλων Δωδεκανήσου εκδόθηκε η παρακάτω ανακοίνωση:

«Το Δ.Σ. της Ενωσης Αστυνομικών Υπαλλήλων Ν. Δωδεκανήσου, σε μια σειρά επαφών που έχει ξεκινήσει με τους τοπικούς φορείς, για την ανάδειξη των τοπικών προβλημάτων, με σκοπό την επίλυσή τους, συναντήθηκε κατόπιν πρωτοβουλίας του ιδίου, σήμερα, με τον βουλευτή του ΠΑ.ΣΟ.Κ. Ν. Δωδεκανήσου κ. Καΐσερλη Κωνσταντίνο και του εξέθεσε τα προβλήματα του κλάδου στα Δωδεκάνησα, καταθέτοντας παράλληλα υπόμνημα.

Συζητήθηκαν και αναλύθηκαν:

Α) Κτιριακές εγκαταστάσεις.

Β) Υγιεινή Αστυνομικών καταστημάτων.

Γ) Ειδικό επίδομα παραμεθορίου.

Δ) Επέκταση Δ/ξεων Ν.2085/92 και στο Αστυνομικό προσωπικό που υπηρετεί σε παραμεθόριες - προβληματικές περιοχές.

Ε) Επέκταση των Δ/ξεων Ν.3103/2003 (επίδομα σε Αστυνομικούς που υπηρετούν σε υπηρεσίες συνόρων).

ΣΤ) Αναδιάρθρωση υπηρεσιών - αύξηση των οργανικών θέσεων - ενίσχυση των υπηρεσιών με μόνιμο προσωπικό.

Από τον βουλευτή δόθηκε η υπόσχεση για προώθηση των ζητημάτων, θέτοντας αυτά στην πραγματική τους διάσταση, στους αρμόδιους φορείς, προκειμένου να επιτευχθεί η επίλυσή τους, δίνοντας προτεραιότητας στην ενίσχυση των Υπηρεσιών με προσωπικό ανάλογο του ελλείμματος που παρουσιάζεται, εν όψει της τοποθέτησης νεοεξερχομένων Αστυφυλάκων από τις Σχολές.

Για το Διοικητικό Συμβούλιο
Ο πρόεδρος
Καφάλης Βασίλειος
Ο γεν. γραμματέας
Χήτας Λάμπρος»

Επεισοδιακή κατάθεση στεφανιών στη Λέρο

ΚΑΤΗΓΟΡΙΕΣ ΚΑΤΑ ΤΟΥ ΔΗΜΑΡΧΟΥ

Επεισοδιακή ήταν η κατάθεση στεφανιών στη Λέρο κατά τις εορτές Μνήμης και Δημοκρατίας με πρωταγωνιστή - σύμφωνα με καταγγελίες - τον δήμαρχο του νησιού Τιμόθεο Κοττάκη.

Για το θέμα αυτό από τη Δημοτική Οργάνωση Λέρου του ΠΑΣΟΚ εκδόθηκε η παρακάτω ανακοίνωση:

«Η τελετή κατάθεσης στεφάνων στο Παρθένι είναι ο ελάχιστος φόρος τιμής σε αυτούς που με τη θυσία τους άνοιξαν το δρόμο στη Δημοκρατία.

Τη Δημοκρατία που όλοι εμείς σε οποιοδήποτε πολιτικό χώρο και αν ανήκουμε, οφείλουμε να την σεβόμαστε και να την υπηρετούμε με λόγια και έργα.

Είναι λυπηρό και ανεπίτροπτο που σε μια τέτοια τελετή, μπροστά σε όλους τους επίσημους προσκεκλημένους ο Δήμαρχος Λέρου κος Κωττάκης Τιμόθεος με αφορμή τυχόν «οργανωτικές παραλήψεις», να εκφράζεται με αγοραίες και απαράδεκτες ύβρεις, αμαυρώνοντας την όλη εκδήλωση.

Οι εκφράσεις του, χαρακτηρίζουν το ύφος και το ήθος της Δημοκρατίας, που κατά καιρούς επαγγέλλεται.

Ελπίζουμε τουλάχιστον ότι η Νέα Δημοκρατία, για τον υποτιθέμενο αποκλεισμό της από την κατάθεση στεφάνων, να μην υιοθετεί τέτοιες συμπεριφορές και να καταδικάζει τον τρόπο που επέλεξε ο κ. Δήμαρχος, για να την υπερασπιστεί».

Ημερίδα στη Ρόδο για την πρόληψη και έγκαιρη διάγνωση του καρκίνου

ΗΜΕΡΙΔΑ θα γίνει, την Δευτέρα 10 Οκτωβρίου και ώρα 6 μ.μ., στο «Ακταίον», με θέμα: «Πρόληψη - Εγκαιρη διάγνωση του καρκίνου». Η εκδήλωση οργανώνεται από τον Ομιλο Εθελοντών κατά του καρκίνου, της Εταιρίας Ογκολόγων Παθολόγων Ελλάδος, με την υποστήριξη του Δήμου Ροδίων.

Το πρόγραμμα της ημερίδας έχει ως εξής:

18.00: Προσέλευση
18.30: Χαιρετισμοί
Δήμαρχος: Γεώργιος Γιαννόπουλος
Εκπρόσωπος Ομίλου: Νίκη Γεωργιάκου, μέλος Διοικητικού Συμβουλίου του Ομίλου Εθελοντών Κατά του Καρκίνου
18.45: Στρογγυλό Τραπέζι
Θέμα: «Πρόληψη - Διάγνωση & Αντιμετώπιση του Καρκίνου»
Γεώργιος Σαμέλης, επιμελητής Α' Ογκολογικό Τμήμα Γ./Ν. Αθηνών «Ιπποκράτειο»
Θέμα: «Ανασταλτικοί Παράγοντες Πρόληψης»
Ελένη Λέκα: Κοινωνική Λειτουργός
Θέμα: «Προσωπική εμπειρία με τον καρκίνο»
Λέτα Χατζή, πρόεδρος του Πανελληνίου Συλλόγου Γυναικών με καρκίνο μαστού
19.45: Συζήτηση & Ερωτήσεις

...Το Λογιστήριο της **«ΠΡΟΟΔΟΥ»**, που μεταφέρθηκε στο κτίριό μας, το οποίο λειτουργεί παράλληλα με το λογιστήριο της Ν. Αγοράς, στην οδό **Μάρκου Μαλιαράκη 3** λειτουργεί από την 8.30 πρωινή μέχρι την 2 μεταμεσημβρινή και δέχεται

ΔΙΑΦΗΜΙΣΕΙΣ - ΑΓΓΕΛΙΕΣ
και οποιαδήποτε άλλη ΔΗΜΟΣΙΕΥΣΗ

ΜΑΡΚΟΥ ΜΑΛΙΑΡΑΚΗ 3
ΤΗΛ. 22410 35322