Η ΑΝΔΡΟΜΕΔΑ ΕΡΧΕΤΑΙ ...

Η ΡΟΔΙΑΚΗ

ΠΑΡΑΣΚΕΥΗ
1 ΜΑΡΤΙΟΥ 2002
ΑΡ. ΦΥΛΛΟΥ 17.035
ΤΙΜΗ 0,70 ΕΥΡΩ
238,5 ΔΡΧ.

ΗΜΕΡΗΣΙΑ ΠΡΩΙΝΗ ΕΦΗΜΕΡΙΔΑ ΤΗΣ ΡΟΔΟΥ

ΩΔΙΝΕΣ ΤΟΚΕΤΟΥ ΣΤΗ "ΣΥΜΠΡΑΞΗ"

Καισαρική ή αποβολή!



Υστατη προσπάθεια τη νύχτα να γεφυρωθεί το χάσμα και να σωθεί το εγχείρημα

ΤΑ ΘΑΛΑΣΣΩΣΑΝ ΟΙ ΠΑΡΑΤΡΕΧΑΜΕΝΟΙ



Πριν από τη νυχτερινή συνάντηση εκδόθηκε (το μεσημέρι) ανακοίνωση της παράταξης "Πρώτα η Ρόδος" του κ. Χατζηευθυμίου, με προφανή σκοπό να γεφυρωθεί το χάσμα που προκλήθηκε κατά τις επαφές στην Αθήνα και ν' αποτραπεί η οριστική ρήξη, για την οποία εφέροντο αποφασισμένοι ο κ. Μοράρης και οι συνεργάτες του, με προεξάρχοντα τον κ. Μιχ. Μπαλάνο. ΣΕΛΙΔΑ 4



Ποινική δίωξη για ξενοδοχείο στα Κολύμπια

ΣΤΟ ΚΥΜΑ για να... δροσίζεται!

Στο Λιμεναρχείο ανατέθηκε η προανάκριση

ΤΟ ΤΕΕ ΟΡΙΣΕ ΠΡΑΓΜΑΤΟΓΝΩΜΟΝΕΣ ΓΙΑ ΓΕΝΙΚΟ ΕΛΕΓΧΟ

Στο "μικροσκόπιο" της Δικαιοσύνης βρίσκεται μια πολύ σοβαρή πολεοδομική (και όχι μόνο...) υπόθεση μεγάλης ξενοδοχειακής μονάδας στα Κολύμπια, ιδιοκτησίας του Κύπριου επιχειρηματία κ. Νικολαΐδη. ΣΕΛΙΔΑ 3



Allianz

ΑΣΦΑΛΙΣΤΙΚΑ ΓΡΑΦΕΙΑ
ΑΝΘΟΠΟΥΛΟΣ & ΣΥΝΕΡΓΑΤΕΣ
ΚΟΝΤΑ ΣΑΣ ΠΑΝΤΑ ΓΙΑ ΑΜΕΣΗ ΕΞΥΠΗΡΕΤΗΣΗ ΜΕ ΕΠΑΓΓΕΛΜΑΤΙΣΜΟ ΑΞΙΟΠΡΕΠΕΙΑ & ΕΜΠΙΣΤΟΣΥΝΗ
1) ΣΤ. ΚΑΖΟΥΛΗ 7, 02410/39400.
2) ΕΘ. Δωδ/σίων 4 (Πλ. Κύπρου) 02410/70536

Στα πλαίσια των εορταστικών εκδηλώσεων για την 54η επέτειο της επίσημης Ενσωμάτωσης της Δωδεκανήσου, σας προσκαλούμε να τιμήσετε με την παρουσία σας την ομιλία του Οικονομολόγου-Συγγραφέα

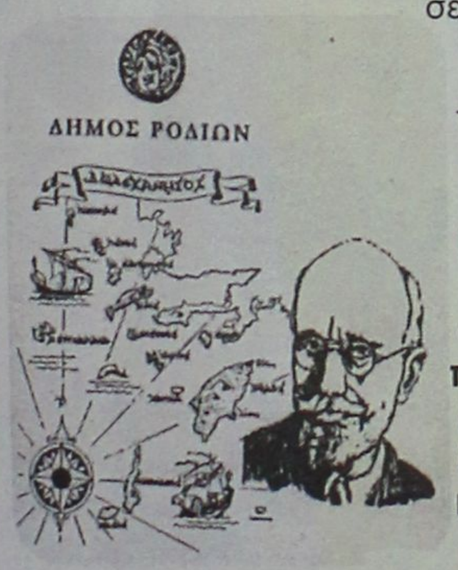

Κ. **Κυριάκου Ι. Φίνα**
«Η διαχρονική πορεία του δωδεκανησιακού ζητήματος και η συμβολή του Ελευθερίου Βενιζέλου».

Η εκδήλωση θα πραγματοποιηθεί την
Τρίτη, 5 Μαρτίου 2002, ώρα 8 μ.μ.
στην αίθουσα του Εθνικού Θεάτρου Ρόδου.

Ο Δήμαρχος Ροδίων
Γιώργος Γιαννόπουλος
Η είσοδος είναι ελεύθερη για το κοινό.

ΔΙΟΝΥΣΙΟΝ ΠΑΛΛΑΣ
ΒΑΓΓΕΛΗΣ ΠΥΘΑΡΟΥΛΗΣ
ΤΣΙΚΝΟΠΕΜΠΤΗ
7 Μαρτίου 2002
ώρα έναρξης: 21.00



20ό χλμ. Ρόδου-Λίνδου • Ρεζερβέ: 51273, 52349, 52220

Από 1η Μαρτίου, η Ρόδος έχει τη δική της παρουσία στο διαδίκτυο...
www.rhodes.gr
Ιστορία | Οδοιπορικό | Υπηρεσίες | Ανακαλύψτε Περισσότερα...
ΔΗΜΟΣ ΡΟΔΙΩΝ
e-mail: info@rhodes.gr

ΗΜΕΡΟΛΟΓΙΟ

Παρασκευή 1 Μαρτίου 2002
Ευδοκίας οσιομ., Μαρκέλλου μαρτ.
Ανατολή ηλίου: 06.57'
Δύση ηλίου:18.18'
Σελήνη 18 ημερών

ΦΑΡΜΑΚΕΙΑ

Σήμερα διημερεύει το φαρμακείο της Χιώτης Ελένης στην οδό 25ης Μαρτίου 24 και διανυκτερεύει το φαρμακείο της Μικροπούλου Ειρ. στην οδό Τσαλδάρη 26 (Ανάληψη).

ΒΕΝΖΙΝΑΔΙΚΑ

Σήμερα διανυκτερεύουν τα βενζινάδικα: Γκινάκης Αλεξ. (Αυστραλίας), Σαμουράκης, (Λ. Καλλιθέας), Κορωναίος Δημ. (Ιαλυσός), Πισσαδάκης Δ. (Παραδείσι), Φλοσκάκης Κ. (Εμπωνα), Πιτροπάκη Μ. (Καλαβάρδα), Μάστορης Α. (Τσαΐρι) και Καλλιθενός Π. (Αρχάγγελος).

ΛΑΪΚΕΣ ΑΓΟΡΕΣ

Τετάρτη : στο Δημοτικό Νεκροταφείο
Πέμπτη: στην οδό Βύρωνος
Παρασκευή: στην οδό Πτολεμαίων (Ανάληψη)
Σάββατο: στο Δημοτικό Νεκροταφείο.

ΔΡΟΜΟΛΟΓΙΑ ΠΛΟΙΩΝ

Σήμερα αναχωρεί το "ΠΑΤΜΟΣ" στις 15.00 για Κω-Κάλυμνο-Λέρο-Πάτμο-Πειραιά.

ΑΕΡΟΠΟΡΙΚΑ ΔΡΟΜΟΛΟΓΙΑ

ΟΛΥΜΠΙΑΚΗ ΑΕΡΟΠΟΡΙΑ

ΑΠΟ ΡΟΔΟ-ΑΘΗΝΑ
- Καθημερινά 07.00, 10.25, 20.55
- Τετάρτη 14.00
- Καθημερινά πλην Τετάρτης 17.20
- Καθημερινά πλην Κυριακής 23.40
- Δευτέρα 00.10.

ΑΠΟ ΑΘΗΝΑ-ΡΟΔΟ
- Καθημερινά 05.20, 08.45, 19.15
- Τετάρτη 12.20
- Καθημερινά πλην Τετάρτης 15.40
- Καθημερινά πλην Κυριακής 22.00
- Κυριακή 22.30

ΑΠΟ ΡΟΔΟ-ΘΕΣΣΑΛΟΝΙΚΗ
- Δευτέρα 14.30
- Παρασκευή-Κυριακή 12.40.

ΑΠΟ ΡΟΔΟ-ΗΡΑΚΛΕΙΟ
- Παρασκευή-Κυριακή 09.45.

ΑΠΟ ΡΟΔΟ-ΚΑΡΠΑΘΟ
- Τρίτη-Πέμπτη-Σάββατο 09.45
- Δευτέρα-Τετάρτη-Παρασκευή-Κυριακή 10.30
- Δευτέρα-Κυριακή 12.40
- Τετάρτη-Παρασκευή (ν) έως 22/9 12.40
- Πέμπτη από 23/9 12.40
- Τρίτη-Παρασκευή (ν) από 23/9 12.40
- Τρίτη-Σάββατο έως 22/9 14.15
- Πέμπτη έως 22/9 14.15.

ΑΠΟ ΡΟΔΟ-ΚΑΣΟ
- Δευτέρα-Κυριακή (κ) 12.40
- Τετάρτη-Παρασκευή έως 22/9 12.40
- Πέμπτη (κ) από 23/9 12.40
- Τρίτη-Παρασκευή από 23/9 12.40
- Πέμπτη (κ) έως 22/9 14.15.

ΑΠΟ ΡΟΔΟ-ΚΑΣΤΕΛΟΡΙΖΟ
- Τετάρτη-Παρασκευή-Κυριακή 08.10
- Δευτέρα έως 22/9 08.10
- Τρίτη-Πέμπτη-Σάββατο έως 22/9 11.55.

ΑΠΟ ΡΟΔΟΣ-ΧΙΟΣ
- Τρίτη στις 10.40 και Πέμπτη στις 11.45'

ΡΟΔΟΣ-ΜΥΤΙΛΗΝΗ
- Δευτέρα-Τετάρτη στις 09.45, Τρίτη στις 10.40', Πέμπτη στις 10.50' και Σάββατο στις 15.20

ΡΟΔΟΣ ΣΑΜΟΣ
- Τρίτη στις 10.40', Σάββατο στις 15.20

ΡΟΔΟΣ-ΛΗΜΝΟΣ
- Δευτέρα-Τετάρτη στις 09.45', Τρίτη στις 10.40', Πέμπτη στις 10.50' και Σάββατο στις 15.20'

AEGEAN AIRLINES & CRONUS

ΑΠΟ ΡΟΔΟ-ΑΘΗΝΑ
08.25 (Α3 201) καθημερινά, 14.10 (Α3 211) καθημερινά, 15.50 (Α3 213) Τρ-Πε-Πα-Κυ., 18.45 (Α3 216) καθημερινά.

ΑΠΟ ΑΘΗΝΑ-ΡΟΔΟ
06.45 (Α3 200) καθημερινά, 10.00 (Α3 204) Τρ-Πε-Πα-Κυ., 12.35 (Α3 210) καθημερινά, 17.05 (Α3 216) καθημερινά

ΑΠΟ ΡΟΔΟ-ΗΡΑΚΛΕΙΟ
19.00 (Α3765) Δε-Τε-Πα-Κυ

ΑΠΟ ΗΡΑΚΛΕΙΟ-ΡΟΔΟ
17.20 (Α3 764) Δε-Τε-Πα-Κυ

ΑΠΟ ΡΟΔΟ-ΘΕΣΣΑΛΟΝΙΚΗ
11.40 (Α3 721) Τρ-Πε-Πα-Κυ.

ΑΠΟ ΘΕΣΣΑΛΟΝΙΚΗ-ΡΟΔΟ
13.45 (Α3 722) Τρ-Πε-Πα-Κυ

Επώνυμον το ανώνυμον...

Μπέρδεψαν την ελευθερολογία με την ασυδοσία

Κάποιοι, κύριοι αφού καταπάτησαν τη δημόσια περιουσία που είναι οι ραδιοσυχνότητες, ενώ καρπώνονται το χρυσότοκο δημόσιο αγαθό χωρίς ένα στοιχειώδες επιμίσθιο, εννοούν να μη δίνουν δεκάρα τσακιστή για τις ευαισθησίες και την παράδοση αυτού του τόπου. Συνεχίζουν να πλημμυρίζουν το σαλόνι μας με όλα τα κατακάθια της ελληνικής κοινωνίας, με τρανσέξουαλ και πόρνες, με στριπτίζ και ποταπές ιστορίες.

Ο βόθρος έχει ξεχειλίσει και η ανοχή της κοινωνίας τέλειωσε. Απαιτείται ρύθμιση εδώ και τώρα. Απαιτείται εφαρμογή του Συντάγματος και του νόμου, όπως ορθά προτείνει το Εθνικό Ραδιοτηλεοπτικό Συμβούλιο.

Απαιτούνται απαγορεύσεις. Είτε μετρήσεων θεαματικότητας στα δελτία ειδήσεων είτε θεμάτων που προσβάλλουν τους πολίτες. Απαιτείται εφαρμογή του νόμου που ζητά ίση μεταχείριση των κομμάτων.

Ας μην κρύβονται αυτοί οι κύριοι πίσω από το αγαθό της ελευθερίας του λόγου.

Πρέπει να ξεχωρίσουμε-όχι την ελευθερολογία από την ασυδοσία, αλλά- το μέσον που χρησιμοποιείται σε κάθε περίσταση. Από τη στιγμή που κάποιος χρησιμοποιεί κοινωνική περιουσία για να μεταδώσει τα μηνύματά του, οφείλει να σεβαστεί τις επιθυμίες των ιδιοκτητών αυτής της περιουσίας.

Οφείλει να σεβαστεί τις ευαισθησίες και τις εντολές μας. Και οι εντολές μας είναι σαφές και ξεκάθαρες: όχι άλλα λύματα στο σαλόνι μας. Μπουχτίσαμε με το σεξ και τη βία. Αρκετά ανεχθήκαμε (στο όνομα μιας παρεξηγημένης δημοκρατικότητας) τον τηλεοπτικό βόθρο.

Αρκετά, κύριοι! Αρκετά!

Η κρατική αρρώστια δεν παίρνει γιατρειά

Κι ύστερα αναρωτιέται ο Σημίτης και οι εκτελεστικάριοι τι φταίει και πάει το ΠΑΣΟΚ κατά... διαβόλου. Μην το ψάχνετε, "σύντροφοι".

Αυτή η εικόνα με την αγρότισσα από την Καλαμπάκα, η οποία έλαβε αποζημίωση 1,16 ευρώ για τις καταστροφές που υπέστη η παραγωγή της το καλοκαίρι εξαιτίας της χαλαζόπτωσης θα πρέπει να κυνηγά για πολύ καιρό τον υπουργό Γεωργίας και τον πρόεδρο του ΕΛΓΑ και όλους αυτούς που κατά καιρούς διατυμπανίζουν ότι το ΠΑΣΟΚ είναι το κόμμα της αγροτιάς.

Εκείνους που μας "ζαλίζουν τον... έρωτα" για το πόσο κοινωνικά ευαίσθητο είναι το σοσιαλιστικό κράτος. Ολοι από χθες, που οι αγρότες "ανέμιζαν" τα έγγραφα με τις αποζημιώσεις της ντροπής, κρύβονταν. Κι εδώ που τα λέμε, καλώς κρύβονταν!

Τι να βγουν και να πουν... Το περιστατικό αυτό όμως αποδεικνύει ότι η αρρώστια του ελληνικού κράτους δεν παίρνει γιατρειά. Διότι όταν υπάρχει υπουργική απόφαση που επιτρέπει την καταβολή πεντακοσάρικων ως αποζημίωση, τότε ας μη έχουν αμφιβολία, οι άνθρωποι είναι αδιόρθωτοι!



ΔΕΧΟΝΤΑΙ ΤΟ ΚΟΙΝΟ

Ο Νομάρχης δέχεται το κοινό κάθε Τρίτη και Πέμπτη από 11.00-13.00.
Ο Δήμαρχος Ροδίων δέχεται ύστερα από συνεννόηση.
Ο αντινομάρχης Δωδεκανήσου κ. Νικόλαος Τατάκης δέχεται το κοινό κάθε Τρίτη και Πέμπτη από 10.00 π.μ.-12 μ.μ.

ΤΑΞΙ

ΡΑΔΙΟ ΤΑΞΙ: 0241-0-64712, 0241-0-64790

ΧΡΗΣΙΜΑ ΤΗΛΕΦΩΝΑ

ΝΟΣΟΚΟΜΕΙΟ:	0241-0-80000
ΑΜΕΣΗ ΔΡΑΣΗ ΠΥΡ/ΚΗΣ:	199
ΛΙΜΕΝΑΡΧΕΙΟ:	0241-0-22220, 0241-0-27695
ΒΛΑΒΕΣ Δ.Ε.Η.:	125
ΒΛΑΒΕΣ Ο.Τ.Ε.:	121
ΑΜΕΣΗ ΔΡΑΣΗ:	100
ΒΛΑΒΕΣ ΥΔΡΕΥΣΗΣ:	0241-0-068750, 0241-0-68755
ΝΟΜΑΡΧΙΑ:	0241-0-46502
ΠΕΡ/ΚΗ Δ/ΝΣΗ	0241-0-38174
ΔΗΜΟΣ:	0241-0-46200
ΔΗΜ. ΕΠΙΧ. ΚΑΘΑΡ.	0241-0-77600
ΥΠΗΡ. ΑΠΟΚΟΜΙΔΗΣ:	0241-0-61057
ΤΡΟΧΑΙΑ:	0241-0-26480
ΠΛΗΡΟΦ. Ο.Τ.Ε.:	131
ΔΕΛΤΙΟ ΚΑΙΡΟΥ:	149
ΛΑΧΕΙΑ:	111
ΠΡΟΠΟ - ΛΟΤΤΟ:	111
ΡΟΔΑ:	0241-0-27462
ΚΤΕΛ:	0241-0-27706
Ο.Α.Ε.Δ.:	0241-0-23265
Ι.Κ.Α.:	0241-0-64912
ΤΑΞ.Υ.:	0241-0-68701, 0241-0-68702
ΟΛΥΜΠΙΑΚΗ:	0241-0-24555
Δ.Α.Ν.Ε.:	0241-0-43150
ΕΡΓΑΤ. ΚΕΝΤΡΟ:	0241-0-24730
CRONUS AIRLINES	0241-0-25444
AEGEAN AIRLINES	0241-0-98345

ΚΤΕΟ

• Από 1/1/2002 έως 30/6/2002 παντός είδος οχήματα **με συνδυασμό γραμμάτων ΡΟΑ5000-9999.** Επίσης θα ελέγχονται τα οχήματα που η καταλληλότητά τους λήγει αυτές τις εβδομάδες και οχήματα ανάριθμα εισαγωγής.

ΤΙΜΕΣ ΣΥΝΑΛΛΑΓΜΑΤΟΣ

ΔΟΛΛΑΡΙΟ Η.Π.Α	0,8701	0,8683
ΛΙΡΑ ΑΓΓΛΙΑΣ	0,61071	0,60949
ΚΟΡΩΝΑ ΔΑΝΙΑΣ	7,4375	7,4227
ΚΟΡΩΝΑ ΣΟΥΗΔΙΑΣ	9,2014	9,183
ΓΙΕΝ ΙΑΠΩΝΙΑΣ	116,42	116,18
ΦΡΑΓΚΟ ΕΛΒΕΤΙΑΣ	1,4801	1,4771
ΚΟΡΩΝΑ ΝΟΡΒΗΓΙΑΣ	7,7562	7,7408
ΛΙΡΑ ΚΥΠΡΟΥ	0,57705	0,57589
ΔΟΛΛΑΡΙΟ ΚΑΝΑΔΑ	1,3828	1,38
ΔΟΛΛΑΡΙΟ ΑΥΣΤΡΑΛΙΑΣ	1,6847	1,6813

Η ΡΟΔΙΑΚΗ

Ημερήσια Εφημερίδα της Ρόδου
Ετος Ιδρύσεως 1915
ΙΔΡΥΤΗΣ
ΕΜΜ. ΚΑΛΑΜΠΙΧΗΣ

ΙΔΙΟΚΤΗΣΙΑ – ΕΚΔΟΣΗ
ΥΙΟΙ Σ. ΤΣΟΠΑΝΑΚΗ
Η. ΚΩΤΙΑΔΗΣ Ο.Ε.

ΔΙΕΥΘΥΝΤΗΣ
ΑΘ. ΜΑΡΑΣΙΩΤΗΣ

ΣΥΝΤΑΞΗ
Λουκάς Μαστής
Μιχάλης Μαστής
ΑΘΛΗΤΙΚΑ
Μανόλης Μπάτης,
Νικήτας Κουσκούσης
Τηλ.: 0241-0-30831
ΓΡΑΦΕΙΑ ΣΥΝΤΑΞΗΣ
Μάρκου Μαλλιαράκη 9
Τηλ.0241-0- 24610, 0241-0-30865, 0241-0-75640
Fax (02410) 75641
ΛΟΓΙΣΤΗΡΙΟ – ΔΙΑΦΗΜΙΣΕΙΣ
Νέα Αγορά 53
Τηλ. 0241-0-22210
0241-0-75230
Fax (02410) 22471
http://WWW.rodiaki.gr.
Email: tsopd@otenet.gr & irodiaki@otenet.gr

Ιδιοκτησίας του Κύπριου επιχειρηματία κ. Νικολαΐδη

Ποινική δίωξη για ξενοδοχείο μέχρι το κύμα!

Στο Λιμεναρχείο ανατέθηκε η προανάκριση, πραγματογνώμονες ορίσθηκαν από το ΤΕΕ

Για την προστασία του αιγιαλού και της παραλίας κόπτεται η κυβέρνηση, φτιάχνοντας μέχρι και ειδικούς νόμους όπως συνέβη πρόσφατα, αλλά... στην πράξη άλλα πράγματα συμβαίνουν. Οι έχοντες και κατέχοντες με την εμφανή συνέργεια, ή στην καλύτερη περίπτωση την ανοχή του κράτους, εκλαμβάνουν κατά το δοκούν την προστασία του αιγιαλού και της παραλίας.

Έτσι τόσο στην Ρόδο, όσο και στ' άλλα νησιά της Δωδεκανήσου για λόγους "αξιοποίησης" σημειώνονται αισθητικά εγκλήματα με κατασκευές-εκτρώματα, τα οποία στις περισσότερες περιπτώσεις γίνονται κόντρα στους νόμους ακόμα και σε προκλητικό βαθμό. Το σκηνικό αυτό υποβαθμίζει, εκτός των άλλων, το ίδιο το φυσικό περιβάλλον που αποτελεί (ή αποτελούσε μέχρι πρό-

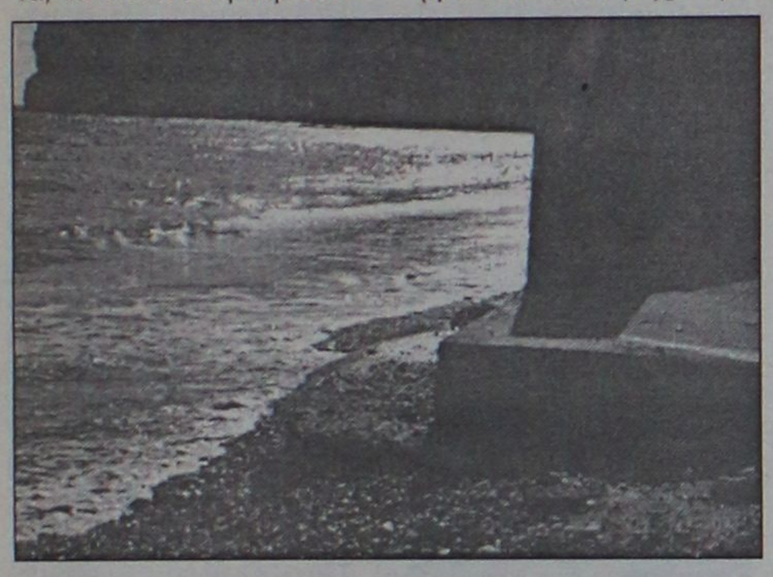

τινος) το συγκριτικό πλεονέκτημα της τοπικής οικονομίας.

Και στην υποβάθμιση αυτή φαίνεται να πρωταγωνιστούν "εισαγόμενοι" επιχειρηματίες προφανώς επειδή δεν έχουν και ιδιαίτερους δεσμούς με τον τόπο.

Μια τέτοια περίπτωση που στην κυριολεξία "βγάζει μάτια" βρίσκεται στο προσκήνιο αυτές τις μέρες, έχοντας προκαλέσει έντονες αντιδράσεις και διαμαρτυρίες, από πολλές πλευρές.

Πρόκειται για ξενοδοχειακή μονάδα που κατασκευάζεται στα Κολύμπια, από τον Κύπριο επιχειρηματία κ. Ν. Νικολαΐδη η οποία... έφθασε μέχρι την θάλασσα.



Αγνωστο με ποιές διαδικασίες και ποιές άδειες, (νόμιμες ή μη νόμιμες) το εν λόγω συγκρότημα, όπως προκύπτει και από τις φωτογραφίες έφθασε στην κυριολεξία μέχρι το κύμα, γεγονός που προκαλεί έντονες διαμαρτυρίες και αντιδράσεις.

Οι διαμαρτυρίες αυτές φαίνεται ότι έχουν φθάσει στα αυτιά των αρμοδίων που καλούνται να ξεκαθαριστούν την υπόθεση. Σύμφωνα με πληροφορίες ήδη για το θέμα αυτό **διενεργείται προανάκριση από το Κεντρικό Λιμεναρχείο Ρόδου στο πλαίσιο ποινικής δίωξης που ασκήθηκε από την Εισαγγελία Ρόδου.**

Η ποινική δίωξη ασκήθηκε εναντίον του κ. Νικολαΐδη για παράνομη κατάληψη αιγιαλού και εκ των πραγμάτων το θέμα θα φθάσει ενώπιον των αρμόδιων δικαστηρίων.

Πληροφορίες αναφέρουν επίσης ότι αναμένονται αντιδράσεις και από συλλόγους και φορείς, στους οποίους έχουν διαβιβαστεί σχετικές καταγγελίες και διαμαρτυρίες, οι οποίες καθημερινά πυκνώνουν.

Εγινε μεταξύ άλλων γνωστό ότι ήδη το Τεχνικό Επιμελητήριο Δωδεκανήσου έχει ορίσει πραγματογνώμονες για την υπόθεση ύστερα από εισαγγελική παραγγελία.

Εμμέσως αναφέρθηκε στο θέμα κατά την χθεσινή συνεδρίαση του νομαρχιακού συμβουλίου και ο νομαρχιακός σύμβουλος κ. Φ. Χατζηδιάκος, ο οποίος στην τοποθέτησή του για την Ειδική Χωροταξική Μελέτη της Ρόδου, **έκανε λόγο για ξενοδοχεία που κτίζονται πάνω στο κύμα** (σ.σ. εκτός κι αν υπάρχει παρόμοια περίπτωση που έχει υπόψη του ο κ. Χατζηδιάκος).

Η περαιτέρω εξέλιξη της υπόθεσης αναμένεται με ευνόητο ενδιαφέρον, επειδή εκ των πραγμάτων προκύπτουν εύλογες απορίες για την εμπλοκή (ή όχι) και σε ποιό βαθμό και υπηρεσιακών παραγόντων στο θέμα.

Η προανάκριση που βρίσκεται σε εξέλιξη ύστερα από την άσκηση της ποινικής δίωξης, θα απαντήσει μάλλον σε αρκετά ερωτηματικά.

ΠΟΙΟΣ ΕΙΝΑΙ

Ο κ. Ν. Νικολαΐδης ιδιοκτήτης της μονάδας αυτής στα Κολύμπια, δεν είναι τυχαίος επιχειρηματίας.

Είναι από τους μεγαλύτερους επιχειρηματίες στην Κύπρο και το περασμένο Σάββατο μάλιστα (23 Φεβρουαρίου) τιμήθηκε από τον πρόεδρο της Κύπρου κ. Γλ. Κληρίδη

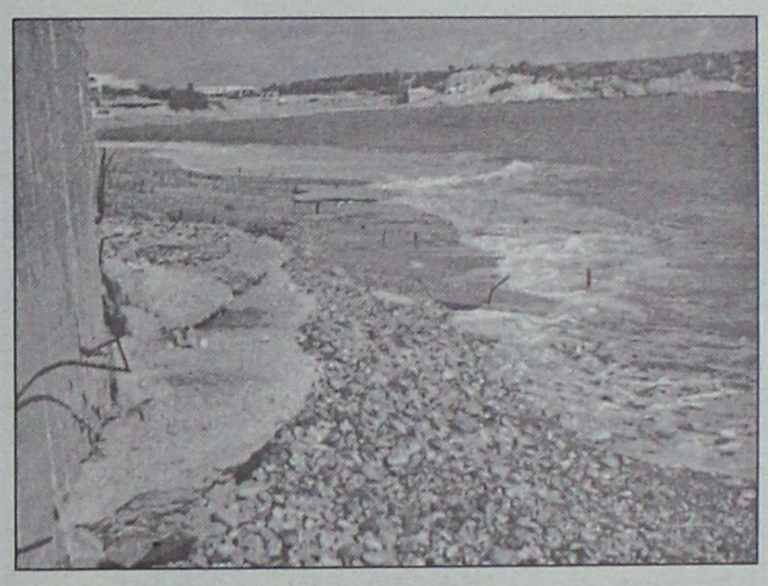

(του είναι προσωπικός φίλος) για την προσφορά του στον απελευθερωτικό κυπριακό αγώνα στον οποίο είχε ιδιαίτερη δράση.

Ο κ. Κληρίδης μάλιστα εξήρε την προσφορά του κ. Νικολαΐδη τόσο στον εθνικό όσο και στον οικονομικό τομέα.

Οπως προκύπτει από ρεπορτάζ που δημοσιεύτηκε χθες στην τελετή βράβευσης παραβρέθηκαν και τοπικοί παράγοντες προσκεκλημένοι του κ. Νικολαΐδη.

Οπως ειδικότερα αναφέρεται (στο δημοσίευμα) παραβρέθηκαν "ο νομάρχης κ. Σάββας Καραγιάννης με τη σύζυγό του, ο βουλευτής κ. Αριστοτέλης Παυλίδης, ο εφέτης Δωδεκανήσου κ. Νικόλαος Πάσος με τη σύζυγο του, ο δήμαρχος Αφάντου κ. Σταύρος Σταυρής με τη σύζυγό του, ο πολιτικός μηχανικός κ. Νικόλαος Φαρμακίδης, ο ιατρός κ. Σταυρούλης με τη σύζυγο του, ο κτηματομεσίτης κ. Γεώργιος Πιπίνος με τη σύζυγό του, η δικηγόρος κ. Νέλια Τσαλαχούρη και ο δικηγόρος κ. Ιωάννης Χαρίτος με τη σύζυγό του".

Αναφέρονται επίσης στο ρεπορτάζ τα εξής:

"Επακολούθησε επίσημο γεύμα στο ξενοδοχείο Χίλτον της Λευκωσίας, παρευρισκομένου και του προέδρου της Κυπριακής Δημοκρατίας κ. Κληρίδη.

Το βράδυ ο κ. Νικολαΐδης, μέσα στα πλαίσια της φιλοξενίας του προς τους Ροδίτες φίλους του, οργάνωσε ένα όμορφο γλέντι στο εκλεκτό εστιατόριο "Βασιλιάς" της Λευκωσίας. Εκεί δοκιμάστηκαν οι υπέροχοι κυπριακοί μεζέδες και ακολούθησε χορός και τραγούδι".

Danezis
ΧΕΙΡΟΠΟΙΗΤΑ ΧΑΛΙΑ • ΧΑΛΙΑ ΜΗΧΑΝΗΣ
ΜΟΚΕΤΕΣ • ΠΕΡΣΙΔΕΣ • ΞΥΛΙΝΑ ΔΑΠΕΔΑ
ΓΙΟΡΤΑΖΟΥΜΕ 50 χρόνια Βιοκαρπέτ
ΚΑΙ..."ΣΒΗΝΟΥΜΕ" ΤΙΣ ΤΙΜΕΣ!

-50% ΧΑΛΙΑ ΜΗΧΑΝΗΣ	-50% ΧΑΛΙΑ ΜΗΧΑΝΗΣ	-30% ΧΕΙΡΟΠΟΙΗΤΑ
SAHARA	IRIS	GABBEH
RUBIA	KNOSSOS	PERSIAN DES SILK
OASIS	KABUL	BOKHARA
VELVET	ORIAN	NAIN

Εξόφληση ΣΕΠΤΕΜΒΡΙΟΣ 2002 ΔΕΚΤΕΣ ΠΙΣΤΩΤΙΚΕΣ ΚΑΡΤΕΣ

Καρπάθου 21-23 (πεζόδρομος Μαντράκι)
ΤΗΛ.: 02410 30976

Allianz
ΑΣΦΑΛΙΣΤΙΚΑ ΓΡΑΦΕΙΑ
ΑΝΘΟΠΟΥΛΟΣ & ΣΥΝΕΡΓΑΤΕΣ
ΚΟΝΤΑ ΣΑΣ ΠΑΝΤΑ ΓΙΑ ΑΜΕΣΗ ΕΞΥΠΗΡΕΤΗΣΗ ΜΕ ΕΠΑΓΓΕΛΜΑΤΙΣΜΟ ΑΞΙΟΠΡΕΠΕΙΑ & ΕΜΠΙΣΤΟΣΥΝΗ
1) ΣΤ. ΚΑΖΟΥΛΗ 7, 02410/39400.
2) ΕΘ. Δωδ/σίων 4 (Πλ. Κύπρου) 02410/70536

ΠΡΑΚΤΟΡΕΙΟ ΤΑΞΙΔΙΩΝ
ΣΑΒΒΑΣ ΣΑΗΣ
ΦΘΗΝΑ ΑΕΡΟΠΟΡΙΚΑ ΕΙΣΙΤΗΡΙΑ ΓΙΑ ΟΛΟ ΤΟΝ ΚΟΣΜΟ

Με την ευκαιρία της λειτουργίας του νέου μας πρακτορείου στην οδό Ταρπον Σπρίνγκς 42 (δίπλα στην Τράπεζα Πίστεως)
ΠΡΟΣΦΕΡΟΥΜΕ
τα φθηνότερα αεροπορικά εισιτήρια για όλο τον κόσμο με όλες τις αεροπορικές εταιρίες.
ΠΡΟΣΟΧΗ Πληροφορίες δεν δίδονται από το τηλέφωνο μόνο προσωπική παρουσία σας
ΑΚΟΜΗ ΣΑΣ ΠΑΙΡΝΟΥΜΕ
ΒΙΖΑ επισκέπτου για ΑΜΕΡΙΚΗ σε μία εβδομάδα.
ΒΙΖΑ επισκέπτου για ΑΥΣΤΡΑΛΙΑ σε μία μέρα
Εκδοση διαβατηρίων
Εκδοση αδειών αυτοκινήτων

ΞΕΝΟΔΟΧΕΙΑ ΣΤΗΝ ΑΘΗΝΑ

PRESIDENT Α' ΚΑΤΗΓΟΡΙΑΣ Λεωφόρος Κηφισίας

Μονόκλινο	10.300 ΔΡΧ. (€30)	ΜΕ ΠΡΩΙΝΟ έως 31/3
Δίκλινο για μονόκλ.	11.300 ΔΡΧ. (€33)	«
Δίκλινο	13.300 ΔΡΧ. (€39)	«
Τρίκλινο	16.300 ΔΡΧ. (€48)	«

ESPERIA HOTEL Α' ΚΑΤΗΓΟΡΙΑΣ Σταδίου 22

Μονόκλινο	24.000 ΔΡΧ. (€70)	ΜΕ ΠΡΩΙΝΟ έως 31/3
Δίκλινο	26.600 ΔΡΧ. (€78)	«
Τρίκλινο	30.000 ΔΡΧ. (€88)	«

ELECTRA HOTEL Α' ΚΑΤΗΓΟΡΙΑΣ Ερμού 5

Μονόκλινο	26.900 ΔΡΧ. (€79)	ΜΕ ΠΡΩΙΝΟ έως 10/3
Δίκλινο	31.700 ΔΡΧ. (€93)	«
Τρίκλινο	37.200 ΔΡΧ. (€109)	«

TITANIA HOTEL Πανεπιστημίου 52 (ΣΥΝΤΑΓΜΑ-ΟΜΟΝΟΙΑ)

Μονόκλινο	24.500 ΔΡΧ. (€72)	ΜΕ ΑΜΕΡ. ΠΡ. έως 31/3
Δίκλινο	28.500 ΔΡΧ. (€84)	«
Τρίκλινο	33.000 ΔΡΧ. (€97)	«

DORIA HOTEL Β' ΚΑΤΗΓΟΡΙΑΣ Πειραιώς 15-17 (κοντά στην Ομόνοια)

Μονόκλινο	14.300 ΔΡΧ. (€42)	ΜΕ ΠΡΩΙΝΟ έως 31/3
Δίκλινο	16.000 ΔΡΧ. (€47)	«
Τρίκλινο	21.800 ΔΡΧ. (€64)	«

GRAND HOTEL Β' ΚΑΤΗΓΟΡΙΑΣ Πατησίων & Βερανζέρου 10

Μονόκλινο	13.000 ΔΡΧ. (€39)
Δίκλινο	17.300 ΔΡΧ. (€51)
Τρίκλινο	19.500 ΔΡΧ. (€57)

ΒΕΡΓΙΝΑ Β' ΚΑΤΗΓΟΡΙΑΣ Θεσσαλονίκη (κεντρικό)

Μονόκλινο	19.000 ΔΡΧ. (€55,76)
Δίκλινο	24.000 ΔΡΧ. (€70,43)
Τρίκλινο	29.000 ΔΡΧ. (€85,11)

ZAFOLIA HOTEL Α' ΚΑΤΗΓΟΡΙΑΣ Λεωφ. Αλεξάνδρας 87

Μονόκλινο	28.600 ΔΡΧ. (€84)	έως 31/3
Δίκλινο	30.600 ΔΡΧ. (€90)	«
Τρίκλινο	36.800 ΔΡΧ. (€108)	«

BEST WESTERN ILISIA Α' ΚΑΤΗΓΟΡΙΑΣ Μιχαλακοπούλου

Μονόκλινο	18.400 ΔΡΧ. (€54)
Δίκλινο για μονόκλ.	19.800 ΔΡΧ. (€58)
Δίκλινο	22.200 ΔΡΧ. (€65)
Τρίκλινο	26.300 ΔΡΧ. (€77)

PARTHENON HOTEL Α' ΚΑΤΗΓΟΡΙΑΣ Περιοχή Μακρυγιάννη

Μονόκλινο	18.500 ΔΡΧ. (€55)	ΜΕ ΠΡΩΙΝΟ έως 31/3
Δίκλινο	21.000 ΔΡΧ. (€62)	«
Τρίκλινο	28.000 ΔΡΧ. (€82)	

OLYMPIC PALACE Α ' ΚΑΤΗΓΟΡΙΑΣ Φιλελλήνων - Σύνταγμα

Μονόκλινο	17.700 ΔΡΧ. (€52)
Δίκλινο	21.100 ΔΡΧ. (€62)
Τρίκλινο	26.300 ΔΡΧ. (€77)

ST. GEORGE LYKABETTUS ΚΑΤΗΓΟΡΙΑΣ LUX

Μονόκλινο	35.000 ΔΡΧ. (€103)	χωρίς Β/Β έως 28/12
Δίκλινο	35.000 ΔΡΧ. (€103)	«

ΞΕΝΟΔΟΧΕΙΟ ASTOR (Σύνταγμα)

Μονόκλινο	12.600 ΔΡΧ. (€37)	ΜΕ ΠΡΩΙΝΟ έως 31/3
Δίκλινο	16.700 ΔΡΧ. (€49)	
Τρίκλινο	20.100 ΔΡΧ. (€59)	«

ΣΑΣ ΣΥΜΦΕΡΕΙ ΠΡΙΝ ΚΛΕΙΣΕΤΕ ΟΠΟΥΔΗΠΟΤΕ ΝΑ ΜΑΣ ΕΠΙΣΚΕΦΘΕΙΤΕ
ΠΡΑΚΤΟΡΕΙΟ ΤΑΞΙΔΙΩΝ
ΣΑΒΒΑΣ ΣΑΗΣ
ΤΑΡΠΟΝ ΣΠΡΙΝΓΚΣ 42 (δίπλα στην Τραπ. Πίστεως) - **Τηλ. 39781-3**

Δημιουργήθηκε χάσμα μεταξύ Μοράρη και Χατζηευθυμίου

Ωδίνες τοκετού στη "σύμπραξη"

Τα τετελεσμένα γεγονότα και οι... έξυπνοι σύμβουλοι οδηγούν το εγχείρημα προς ολοκληρωτικό ναυάγιο

"Ωδίνες τοκετού" διατρέχουν από χθες τη σύμπραξη των κ. Γρηγ. Μοράρη και Χ. Χατζηευθυμίου για την από κοινού διεκδίκηση της δημαρχίας Ρόδου. Οι ωδίνες ξεκίνησαν προχθές στην Αθήνα και κορυφώθηκαν αργά χθες το βράδυ, οπότε συναντήθηκαν εκπρόσωποι των δύο παρατάξεων σε μία ύστατη προσπάθεια να μη ναυαγήσει η προσπάθεια που ανελήφθη εδώ και τρεις εβδομάδες.

Πριν από τη νυχτερινή συνάντηση εκδόθηκε (το μεσημέρι) ανακοίνωση της παράταξης "Πρώτα η Ρόδος" του κ. Χατζηευθυμίου, με προφανή σκοπό να γεφυρωθεί το χάσμα που προκλήθηκε κατά τις επαφές στην Αθήνα και ν' αποτραπεί η οριστική ρήξη, για την οποία εφέροντο αποφασισμένοι ο κ. Μοράρης και οι συνεργάτες του, με προεξάρχοντα τον κ. Μιχ. Μπαλάνο. Στην ανακοίνωση γινόταν λόγος για "ισότιμη συμμετοχή, συναντίληψη και κοινές προγραμματικές θέσεις". Στη βραδυνή συνάντηση (που συνεχιζόταν και μετά τα μεσάνυχτα) ο κ. Μοράρης ήταν αποφασισμένος να ξεκαθαρίσει την κατάσταση και κυρίως να απορρίψει τη δημιουργία τετελεσμένων γεγονότων ως προς το ποιός και πως θα εκλεγεί επικεφαλής της παράταξης. Οπως έγινε γνωστό από διαρροές στην Αθήνα οι κ. Μοράρης και Μπαλάνος βρέθηκαν μπροστά σε ειλημμένη απόφαση (από τον βουλευτή κ. Παυλίδη), σύμφωνα με την οποία επικεφαλής της παράταξης θα είναι ο κ. Χατζηευθυμίου. Αυτός ήταν και ο λόγος







που δεν μετέβησαν μαζί με τον κ. Χατζηευθυμίου στην προγραμματισμένη συνάντηση με τον κ. Τζαννή Τζαννετάκη. Ομως από την πλευρά της παράταξης Χατζηευθυμίου γινόταν λόγος για παρεξήγηση που προκλήθηκε από κακή προετοιμασία της επίσκεψης στην Αθήνα.

Γι' αυτό και στη χθεσινή ανακοίνωση της παράταξης "Πρώτα η Ρόδος" τονιζόταν ότι όσα συμφωνήθηκαν μεταξύ των δύο πλευρών για εκλογική σύμπραξη, ισχύουν. Ηδη όμως οι αμφιβολίες και οι καχυποψίες παρέκαμψαν την πολιτική πλευρά της σύμπραξης και αποτελούν πλέον τα κυρίαρχα στοιχεία -πάνω στα οποία φυσικά δύσκολα μπορεί να οικοδομηθεί οποιαδήποτε συνεργασία και μάλιστα εκλογική.

Ολοκληρωτικό ξεκαθάρισμα της κατάστασης αναμένεται το Σαββατοκύριακο, χωρίς να αποκλείεται αυτό να γίνει και σήμερα.

● Οι δύο πλευρές θα κατέβαλλαν χθες το βράδυ μια τελευταία προσπάθεια παράκαμψης των προβλημάτων που ανέκυψαν, όμως πολλοί ήταν εκείνοι που διατύπωναν σοβαρότατες αμφιβολίες για το κατά πόσο αυτό είναι πλέον δυνατό να γίνει.



Φυσικά, είναι θεμιτό να θέλουν οι κ. Μοράρης και Χατζηευθυμίου να είναι επικεφαλής μιας ενιαίας παράταξης που θα διεκδικήσει τη δημαρχία της Ρόδου στις εκλογές του Οκτωβρίου. Αν όμως δεν τηρηθούν οι διαδικασίες που συμφωνήθηκαν για την ανάδειξη του επικεφαλής τότε είναι βέβαιο ότι η σύμπραξη αποκλείεται να προχωρήσει. Ισως αυτό να προέκυπτε ακόμη και χθες τη νύχτα. Από τη στιγμή που ο κ. Παυλίδης είπε στην Αθήνα στους κ. Μοράρη και Μπαλάνο ότι το θέμα του επικεφαλής είναι ξεκαθαρισμένο στο κόμμα (φυσικά με τον κ. Χατζηευθυμίου) και ότι περί αυτού είναι ενημερωμένος και ο κ. Τζαννετάκης, όλα όσα ακολούθησαν -και θ' ακολουθήσουν- είναι αναμενόμενα. Φαίνεται όμως ότι αυτή η τακτική του κ. Παυλίδη ενόχλησε πολλούς και μέσα στην παράταξη του κ. Χατζηευθυμίου. Η παράταξη Μοράρη θα έθετε χθες, σε αντιδιαστολή, θέμα ηγεσίας της ενιαίας παράταξης υπό τον ίδιο με την επίκληση διαφόρων στοιχείων. Και όπως από νωρίς τονιζόταν πέραν των στοιχείων αυτών τρία άλλα στοιχεία θα έμπαιναν στο τραπέζι: Ισοτιμία, διαφάνεια και χωρίς κομματικά καπελώματα, όπως έγινε και στη Νομαρχία Δωδ/σου.

● Ολα αυτά στηρίζονται στη λογική και τη σοβαρότητα, αλλά υπάρχουν σύμβουλοι που επειδή ζουν στον κόσμο τους, νομίζουν ότι έτσι είναι και όλος ο άλλος κόσμος. Και πάντα στο τέλος φταίνε άλλοι για ό,τι οι ίδιοι αποφασίζουν και υλοποιούν ερήμην τους.



Η εμπειρία μας και η αφοσίωση στη λεπτομέρεια αποτελουν εγγύηση για την απόλυτη επιτυχία ωστε να μείνουν ανεξίτηλες στη μνήμη τη δική σας και των καλεσμένων σας.....

ΧΟΡΟΕΣΠΕΡΙΔΕΣ - ΓΑΜΟΙ - CATERING - ΠΑΙΔΙΚΑ ΠΑΡΤΥ

ΞΕΝΟΔΟΧΕΙΟ SOFITEL CAPSIS ΡΟΔΟΥ
Για Πληροφορίες 25-015 & 20919 (09.00 - 17.00)

CAPSIS
Conference Centers & Resort Hotels

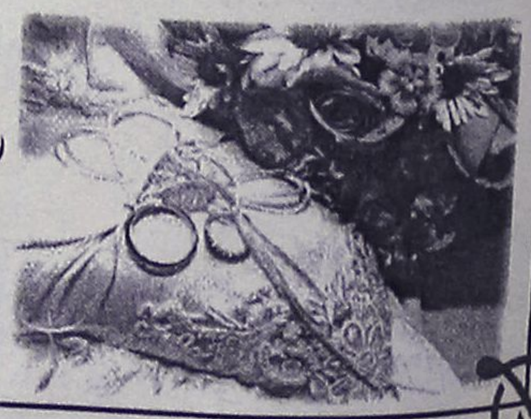

Δεν πρέπει ν' αρρωσταίνουν συχνά, οι επισκέψεις σε γιατρούς βλάπτουν σοβαρά την υγεία!..

Δουλειές του Ναστραντίν Χότζα από το ΤΑΞΥ για τους ξενοδ/λους

Διαρροή ονομάτων και ποσών για τη δημιουργία (πλασματικών) εντυπώσεων

Ανεξήγητη από κάθε άποψη χαρακτηρίζεται η απόφαση της διοίκησης του ΤΑΞΥ, να επιβάλει πλαφόν... ταλαιπωρίας στους ασφαλισμένους της Ρόδου, καθώς από τα επίσημα στοιχεία των υπηρεσιών του ιδρύματος, δεν προκύπτει σε καμία περίπτωση, ότι ο υψηλός αριθμός των παραπεμπτικών σε ορισμένες ειδικότητες γιατρών, συνιστά ταυτόχρονα και παρατυπία ή παρανομία. Το γεγονός έχει προκαλέσει θύελλα διαμαρτυριών και αλυσιδωτές αντιδράσεις στην τοπική κοινωνία καθώς αφορά ούτε λίγο ούτε πολύ 22.000 έμμεσα και άμεσα ασφαλισμένους στο ταμείο, οι οποίοι καλούνται τώρα να... πληρώσουν με ταλαιπωρία και όχι μόνο, την αδυναμία της διοίκησης του ΤΑΞΥ να συστήσει επιτέλους έναν αξιόπιστο ελεγκτικό μηχανισμό!

Συγκριτικά με άλλες περιοχές της χώρας, όπου ισχύει το πλαφόν για τις ειδικότητες των γιατρών, τα επίσημα στοιχεία δείχνουν με τον πλέον ξεκάθαρο τρόπο, ότι σε καμία περίπτωση τα έξοδα του ταμείου δεν μειώθηκαν. Αντίθετα, οι... λογαριασμοί αυτοί που φαίνεται να κάνει η Διοίκηση του ΤΑΞΥ, **θυμίζουν στην κυριολεξία λογαριασμούς του... Ναστραντίν Χότζα** καθώς δεν μπορούν να εξηγηθούν με οποιαδήποτε άλλη διαδικασία. Στην κυριολεξία η επιβολή ενός πλαφόν για τους ασφαλισμένους της Ρόδου, συνιστά άμεση διαδικασία ταλαιπωρίας για τους ίδιους τους ασφαλισμένους, οι οποίοι μέχρι σήμερα είχαν την ευκαιρία να επιλέγουν από μόνοι τους τον γιατρό που θα επισκεφθούν.

Ουσιαστικά, οι ασφαλισμένοι της Ρόδου, που αριθμούν σε 22.000 άτομα, όπως εκτιμούν οι συνδικαλιστές, θα βρεθούν ενόψει οδυνηρών καταστάσεων κύριο χαρακτηριστικό των οποίων θα είναι η ταλαιπωρία.

ΤΙ ΔΕΙΧΝΟΥΝ ΤΑ ΣΤΟΙΧΕΙΑ

Από τα επίσημα στοιχεία του ΤΑΞΥ, προκύπτει ότι για τους ασφαλισμένους της Ρόδου το ΤΑΞΥ διέθεσε κατά την διάρκεια του προηγούμενου έτους, το ποσό του 1.191.780.134 δραχμών. Αρχικά, το ποσό μπορεί να φαίνεται υπερβολικό, αλλά συγκρινόμενο με το αντίστοιχο του Ηρακλείου που φθάνει το 1.320.000.000 δραχμές, με αριθμό ασφαλισμένων, πολύ μικρότερο από αυτόν που έχει η Ρόδος. Σημειώνεται ότι στο Ηράκλειο, ισχύει η διαδικασία του πλαφόν για κάθε γιατρό, αλλά ωστόσο τα έξοδα που καταγράφονται είναι πολύ περισσότερα από αυτά της Ρόδου. Κατά συνέπεια, ο ισχυρισμός της διοίκησης ότι με την εφαρμογή του πλαφόν θα μειωθούν στο ελάχιστο τα... έξοδα, μάλλον περισσότερο ως ανέκδοτο μοιάζει.

Αναλυτικά από τα ίδια στοιχεία προκύπτουν ότι τα έξοδα του προηγούμενου έτους κατά υποκατάστημα έχουν ως εξής:

- **Ρόδος:** Ασφαλισμένοι άμεσα και έμμεσα 22.000. Μέσος όρος εξόδων ανά ασφαλισμένο 113.000 δραχμές. Έξοδα: 612.000.000 δραχμές για ιατρική περίθαλψη, 383.749.330 δραχμές για φαρμακευτική περίθαλψη, 154.000.000 για πρόσθετη περίθαλψη και 40 εκατομμύρια δραχμές. Συνολικά το ποσό ανέρχεται για τους ασφαλισμένους στη Ρόδο στα 1.191.780.134 δραχμές.
- **Ηράκλειο:** Ασφαλισμένοι άμεσα και έμμεσα 16.000. Μέσος όρος εξόδων ανά ασφαλισμένο 210.000 δραχμές. Έξοδα 655.000.000 δραχμές για ιατρική περίθαλψη, 442 εκ. για φαρμακευτική, 168 εκ. για πρόσθετη και 54 εκατομμύρια για οδοντιατρική περίθαλψη αντίστοιχα.
- **Κως:** Άμεσα ασφαλισμένοι 4.280. Μέσος όρος εξόδων ανά ασφαλισμένο 72.000 δραχμές. Σύνολο εξόδων 309.537.854 δραχμές.
- **Κέρκυρα:** Άμεσα ασφαλισμένοι 5.300 άτομα. Μέσος όρος εξόδων 130.000 δραχμές. Σύνολο εξόδων 693.431.113 δραχμές.

ΣΤΗ ΜΑΥΡΗ ΛΙΣΤΑ 33 ΓΙΑΤΡΟΙ ΤΗΣ ΡΟΔΟΥ

Η αδυναμία της διοίκησης του ΤΑΞΥ να ελέγξει πραγματικά τα στοιχεία και το αν και κατά πόσο έχουν σημειωθεί παρατυπίες στην διαδικασία των παραπεμπτικών, φαίνεται ότι αποτελεί και το όλο πρόβλημα.

Στους πρόσφατους ελέγχους που διενήργησε κλιμάκιο ελεγκτών του ταμείου στο νησί της Ρόδου, συγκροτήθηκε σχετικός πίνακας με τους... υψηλούς λογαριασμούς των γιατρών εκείνων, που υποτίθεται ότι χρέωσαν το ταμείο με μεγάλο αριθμό παραπεμπτικών. Από τα στοιχεία που συγκέντρωσε η «Ροδιακή» αξίζει να σημειωθεί ότι **δεν προκύπτει από πουθενά παρατυπία στην διαδικασία** που ακολουθήθηκε, καθώς οι ασφαλισμένοι του ΤΑΞΥ στη Ρόδο έχουν το δικαίωμα επιλογής του γιατρού εκείνου που θεωρούν ότι συνεργάζεται καλύτερα μαζί τους. Κανείς δεν μπορεί να ισχυριστεί ότι ενδεχομένως να υπάρχουν και παρατυπίες, αλλά ωστόσο κανείς δεν μπορεί να δεχθεί ότι με βάση αυτό τον ισχυρισμό και την υπόθεση, θα πρέπει να πληρώσουν τη νύφη, και οι γιατροί εκείνοι που χαίρουν της προτίμησης των ασφαλισμένων, ως καταξιωμένοι επιστήμονες στην τοπική μας κοινωνία.

Κατά συνέπεια, οι υπολογισμοί επί... γονάτου που όπως φαίνεται γίνονται, φανερώνουν ότι αυτό που νοσεί περισσότερο σε αυτό τον τόπο, είναι η πραγματική αδυναμία των αρμοδίων να αντιληφθούν την ίδια την πραγματικότητα. Δίπλα παρατίθεται πίνακας, με τους... υποτίθεται υψηλούς λογαριασμούς των γιατρών της Ρόδου, βάση του οποίου στηρίχθηκε η λήψη απόφασης για την επιβολή πλαφόν από την διοίκηση του ΤΑΞΥ.

ΥΨΗΛΟΙ ΛΟΓΑΡΙΑΣΜΟΙ Τ.Π. ΡΟΔΟΥ ΠΟΥ ΑΠΕΣΤΑΛΗΣΑΝ ΣΤΗΝ Κ.Υ. ΓΙΑ ΕΛΕΓΧΟ

1. Ιωαννίδης Χρήστος	Μικροβ.	10/2001	69 παρ/κά	1.078.360
2. Αργυρού Μιχάλης	Μικροβ.	10/2001	81 παρ/κά	1.184.813
3. Διακογιάννη Μαρ.	Μικροβ.	10/2001	137 παρ/κά	2.048.988
4. Βούλγαρη Ελ.	Μικροβ.	4/01-10/01	327 παρ/κά	4.347.738
5. Βαρλάμη Εύη	Μικροβ.	9/2001	41 παρ/κά	646.710
6. Ιακωβίδου Σαλώμη	Μικροβ.	9/2001	55 παρ/κά	719.680
7. Τρομπούκη Πελαγία	Μικροβ.	9/2001	47 παρ/κά	574.319
8. Παπανικολάου Γρηγ.	Μικροβ.	10/2001	54 παρ/κά	726.110
9. Δημοπούλη Θεοδώρα	Μικροβ.	10/2001	52 παρ/κά	697.520
10. Σαρίκας Γεώργιος	Μικροβ.	7/2001	68 παρ/κά	747.000
		8/2001	44 παρ/κά	596.780
11. Σταματιάδου Κλυτία	Μικροβ.	9/2001	153 παρ/κά	2.670.490
12. Παπανικήτας Μιχαήλ	Ακτινολ.	8/2001	92 παρ/κά	536.788
13. Παπανικήτας Μιχαήλ	Ακτινολ.	9/2001	144 παρ/κά	899.140
14. Παπανικήτας Μιχαήλ	Ακτινολ.	10/2001	80 παρ/κά	443.840
15. Παπαβασιλείου Βασ.	Καρδιολ.	9/2001	76 παρ/κά	442.840
16. Κρεμαστινός Δημ.	Καρδιολ.	5/2001	35+21 παρ/κά	644.420
		6/2001	33+14 παρ/κά	489.860
17. Κούκουλας Ανδρέας	Καρδιολ.	8/2001	43+15 παρ/κά	457.107
18. Παπαβασιλείου Βασ.	Καρδιολ.	10/2001	73 παρ/κά	428.100
19. Παπαϊωάννου Γεωρ.	Καρδιολ.	8/2001	59+15 παρ/κά	513.720
20. Πετρονιάτης Νικόλαος	Παιδίατρ.	8/2001	232 παρ/κά	517.000
21. Πετρονιάτης Νικόλαος	Παιδίατρ.	9/2001	272 παρ/κά	598.400
22. Κούρτης Ευάγγελος	Παιδίατρ.	10/2001	330 παρ/κά	726.000
23. Σωτήρης Σπύρος	Παιδίατρ.	10/2001	231 παρ/κά	508.200
24. Χριστοφής Χρήστος	Παιδίατρ.	10/2001	238 παρ/κά	523.600
25. Σαρικάς Εμμαν.	Ορθοπεδ.	7/2001	234 παρ/κά	514.800
26. Κυβερνητάκης Εμμαν.	Ορθοπεδ.	10/2001	248 παρ/κά	545.600
27. Σωτηροπούλου Τασ.	Οφθαλμ.	7/2001	37+39 παρ/κά	433.963
28. Σωτηροπούλου Τασ.	Οφθαλμ.	5/2001	35+38 παρ/κά	421.368
29. Δράκου Γεώργιος	Πνευμον.	9/2001	59+20 παρ/κά	607.502
30. Τολίκας Κων/νος	Νευρολ.	10/2001	117 παρ/κά	681.760
31. Φρόνας Νικόλαος	Γαστρεντ.	9/2001	118+29 παρ/κά	852.600
32. Διαγνωστικό Κέντρο Ρόδου ΕΠΕ		10/2001	34 παρ/κά	762.548
33. Αξονική Τομογραφία		10/2001	29 παρ/κά	1.017.660



Ελένα και Ορέστης
Μυθιστόρημα
Νίκη Σαλπαδήμου

Μια ματιά, μια σαρωτική θύελλα στην καρδιά της, δυο χείλια, μια οδύνη και η ηδονή που τα μεθάει όλα.

Ελένα και Ορέστης. *Ενας έρωτας ανατρεπτικός, σχεδόν απαγορευμένος, ρίχνει τον εικοσάχρονο Ορέστη στη φλογερή αγκαλιά της Ελένας, που χωρίς να το καταλάβει παραδίδεται στη γλυκιά αιχμαλωσία του. Ζουν σαν σε παραίσθηση τη μοναδική ευτυχία του ασυμβίβαστου. Η σχέση τους θα τους σημαδέψει βαθιά και ανεξίτηλα. Με άσβηστα και πάντα νωπά τα σημάδια της ευτυχίας τους θα βαδίσουν τους χωριστούς δρόμους της ζωής τους.*

Μετά από 14 χρόνια ο Ορέστης μ' ένα τηλεφώνημα εισβάλλει ξαφνικά στη μοναχική ζωή της Ελένας και τότε όλα ξαναρχίζουν πάλι απ' τη στιγμή της πρώτης τους συνάντησης.

Ελένα και Ορέστης*, ένα μυθιστόρημα που πίσω απ' τις γραμμές του ο αναγνώστης θ' ανακαλύψει προσωπικές, ανικανοποίητες επιθυμίες του. Ελένα και Ορέστης, δύο αυθεντικοί πρωταγωνιστές σε μια προκλητική ερωτική ιστορία.*

Sigma



ΧΑΡΕΙΤΕ ΤΗ ΘΑΛΑΣΣΑ ΜΕ ΑΣΦΑΛΕΙΑ
ΑΣΦΑΛΙΣΤΡΑ ΑΣΤΙΚΗΣ ΕΥΘΥΝΗΣ ΣΚΑΦΩΝ

ΙΠΠΟΔΥΝΑΜΗ	ΜΗΝΙΑΙΑ €	ΣΑΙΖΟΝ €
0-50 HP	7,83	56,4
51-100 HP	9,58	69,0
101-200 HP	10,33	74,4
201 και άνω	11,75	84,6

ΥΠΕΥΘΥΝΟΣ:
Παντελής Σανσόγλου

Αντιπροσωπείες Ασφαλιστικών Εταιρειών
Αννης Μαρίας & Καζαντζάκη 2
Τηλ. (02410) 31468 • FAX: (02410) 33644

ΡΕΦΛΕΞΟΛΟΓΙΑ
THE INTERNATIONAL SCHOOL OF
REFLEXOLOGY & MERIDIAN THERAPY
Ιδρύθηκε το 1983 Προϊσταμένη: Inge Dougans
1999 Διευθύντρια: Σάντρα Μπαρλάβα

Ανακαλύψτε μια υπέροχη καριέρα στην Ρεφλεξολογία!

Οι Εγγραφές άρχισαν!
Έναρξη μαθημάτων: Σάββατο 09/03/02
Επισκεφθείτε το website μας: www.vacuflex.com
Ηρ. Αναστασιας 58 & Κ. Υδραιου. Τηλ/Fax: 02410 73015

MEDITERANNEO
ΠΙΑΝΟ RESTAURANT

Γαστρονομικές απολαύσεις με την συνοδεία υπέροχης μουσικής σ' ένα πραγματικά ξεστό και φιλικό περιβάλλον.

Ανοιχτά κάθε **ΠΑΡΑΣΚΕΥΗ-ΣΑΒΒΑΤΟ-ΚΥΡΙΑΚΗ** από τις 18.00 μ.μ. μέχρι αργά το βράδυ

Ο Γιώργος Χατζηαντώνης στο πιάνο με την Ελεονόρα Ραΐδου θα σας διασκεδάζουν κάθε Παρασκευή - Σάββατο και Κυριακή

Περνού 139 Αφάντου
ΤΗΛΕΦΩΝΟ ΡΕΖΕΡΒΕ: 0241 052677

KYDON TOURS
ΚΕΝΤΡΙΚΟ ΠΡΑΚΤΟΡΕΙΟ
PORT AGENT

ΕΚΔΡΟΜΕΣ ΚΥΔΩΝ
Ποιότητα • Εγγύηση • Επιτυχία

ΜΑΡΜΑΡΙΣ–ΣΜΥΡΝΗ–
ΕΦΕΣΟΣ–ΚΟΥΣΑΝΤΑΣΙ

7/3–10/3/2002

Επ' ευκαιρία της συνάντησης των μελών του SKAL μεσογειακών χωρών στο ΚΟΥΣΑΝΤΑΣΙ για το φόρουμ συνεργασίας τουριστικών επιχειρήσεων 7 με 10 Μαρτίου, οργανώνουμε εκδρομή.
Πλούσιο πρόγραμμα, φανταστική τιμή.

ΜΟΝΟ 185 ΕΥΡΩ

Αναχώρηση: 7 Μαρτίου 14.00
Επιστροφή: 10 Μαρτίου 15.00
Συμμετέχουν ο SKAL Ρόδου και οι φίλοι του.
Στην τιμή περιλαμβάνονται: • Εισιτήρια Ρόδο-Μαρμαρίς-Ρόδο • Πούλμαν πολυτελείας για όλο το πρόγραμμα στο Κουσάντασι, στη Σμύρνη, στην Εφεσο και τις διαδρομές από Μαρμαρίς. • Τρεις διανυκτερεύσεις σε ξενοδοχεία 5 αστέρων, υπερπολυτελείας με πρωινό και ένα γεύμα.
Συνοδός η κ. Ελένη Ψυλλάκη.
• Για τους ζωηρούς τα βράδια έχει διασκέδαση.

ΚΩΝΣΤΑΝΤΙΝΟΥΠΟΛΗ
Κυριακή της Ορθοδοξίας

22/3–26/3/2002

ΚΟΣΜΟΠΟΛΙΤΙΚΗ ΜΕΣΟΓΕΙΟΣ

1/4–9/4/2002

Στις πιο όμορφες πλούσιες, ξακουστές πόλεις
ANCONA-ΣΑΝ ΡΕΜΟ-ΜΟΝΤΕ ΚΑΡΛΟ-ΜΟΝΑΚΟ-ΝΙΚΑΙΑ-ΚΑΝΝΕΣ-ΒΑΡΚΕΛΩΝΗ
Το ταξίδι μας θα γίνει με το SUPER FAST Πάτρα-Αγκόνα. Πραγματική κρουαζιέρα.
Συνοδός: η κ. Ελένη Ψυλλάκη και μαζί μας το ΕΝ ΛΕΥΚΩ, ο Χρήστος Μυστιλιάδης.

ΚΥΔΩΝ
Το πρακτορείο που σας προσφέρει τις πιο όμορφες εκδρομές!
ΕΧΟΥΜΕ ΓΙΑ ΣΑΣ: Πακέτα εκδρομών για ΟΛΟ τον ΚΟΣΜΟ
• Εισιτήρια αεροπορικά (γραφείο ΙΑΤΑ 20 χρόνια), ακτοπλοϊκά με όλες τις εταιρίες (Salamis Lines, Super Fast Ferries, Minoan Lines, Blue Star Ferries, ΔΑΝΕ Sea Line.

Καλά ταξίδια

ΠΡΑΚΤΟΡΕΙΟ ΚΥΔΩΝ
Τηλ. 23000 και Β. Ακτή Σαχτούρη 8, ΡΟΔΟΣ
e-mail: Kydon@otenet.gr www.Kydontours.gr

Κοινή η διαπίστωση στο συνέδριο του ΣΕΤΕ

Η Ελλάδα δεν διαθέτει τουριστική πολιτική!

Χρειάζεται μακροπρόθεσμη στρατηγική αλλά και άμεση ανασυγκρότηση του ΕΟΤ

Τον στόχο των 19,4 εκ. αφίξεων τουριστών και των 15 δισ. δολ. για τον ελληνικό τουρισμό μέχρι το 2010, έθεσε ο Σύνδεσμος Ελληνικών Τουριστικών Επιχειρήσεων (ΣΕΤΕ) κατά τη διάρκεια του συνεδρίου «Τουρισμός και Ανάπτυξη: Μια Στρατηγική Προσέγγιση" που πραγματοποιήθηκε στον "Αστέρα" Βουλιαγμένης. Εφόσον αυτό συμβεί, όπως τονίστηκε, η Ελλάδα θα αυξήσει το μερίδιο αγοράς της για μεν την Ευρώπη από 3% το 2000 στο 3,68% το 2010 και αντίστοιχα το μερίδιο της στην παγκόσμια αγορά από 1,87% σε 1,92%.

Ηολοένα εντονότερη τάση για ολιγοήμερες διακοπές και το μειονέκτημα της χρονοαπόστασης της χώρας μας από τις κύριες πηγές τουριστών, όπως επισημάνθηκε, σημαίνει πως ο στόχος για τη μέση διάρκεια παραμονής θα πρέπει να παραμείνει στα σημερινά επίπεδα των δέκα ημερών. Σύμφωνα με τον πρόεδρο του ΣΕΤΕ κ. Σ. Ανδρεάδη, οι στόχοι αυτοί θα είναι εφικτοί μόνο στη περίπτωση που η χώρα μας προχωρήσει άμεσα στην ανάπτυξη μιας σειράς υποστηρικτικών τουριστικών υποδομών που θα ευνοήσουν την ανάπτυξη ειδικών μορφών τουρισμού.

Για την υποστήριξη της επιδιωκόμενης αύξησης της ζήτησης μέχρι το 2010 αναφέρθηκε ότι θα χρειασθούν 128.000 νέες ξενοδοχειακές κλίνες, οι οποίες θα συμβάλλουν στην αναβάθμιση του ποιοτικού κέντρου βάρους της ελληνικής ξενοδοχίας. Η προσέλκυση υψηλού επιπέδου τουριστών αναμένεται να αυξήσει την κατά κεφαλή δαπάνη από 737 δολ. που ήταν το 2000 σε 773 δολ. το 2010.

Σύμφωνα με τον ΣΕΤΕ η μεγάλη υστέρηση της χώρας μας έναντι των ανταγωνιστών της στην ειδική τουριστική υποδομή είναι η κύρια αιτία για την έντονη εποχικότητα που παρουσιάζει ο τουρισμός μας, με αποτέλεσμα να συγκεντρώνεται το 51% των αφίξεων στο τρίμηνο Ιούλιος, Αύγουστος, Σεπτέμβριος.

Η βελτίωση του επενδυτικού κλίματος μέσω ουσιαστικών τροποποιήσεων και απλούστευσης των διαδικασιών του Αναπτυξιακού Νόμου, η προσέλκυση ξένων επενδύσεων αιχμής, ο διαρκής εκσυγχρονισμός όλων των τουριστικών επιχειρήσεων, η ένταση της προβολής και μάλιστα συνδεδεμένης με τους Ολυμπιακούς Αγώνες, αποτελούν -κατά τη διοίκηση του ΣΕΤΕ- τους κύριους άξονες στρατηγικής για την επίτευξη αυτών των στόχων μαζί βέβαια με τη προσήλωση στη ποιότητα και στην καλή σχέση τιμής-ποιότητας.

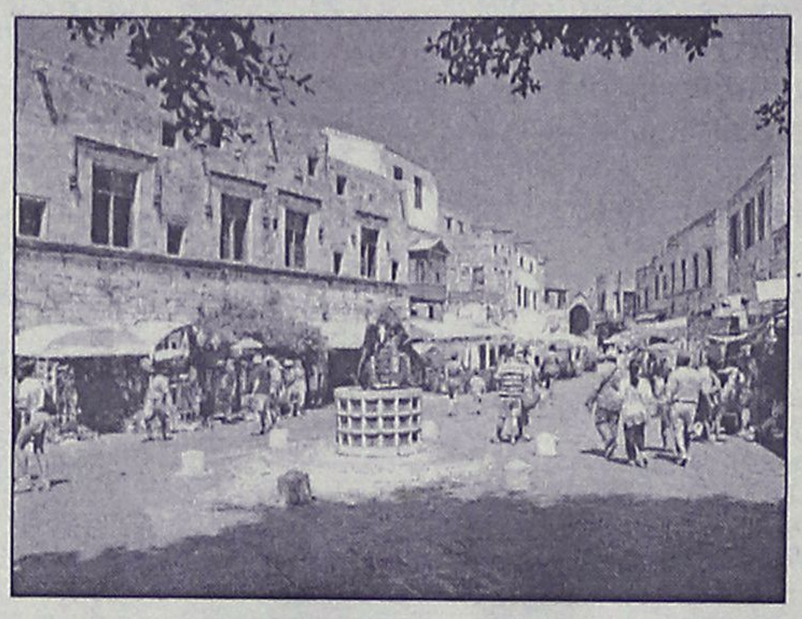

Ο Κ. ΚΑΡΑΜΑΝΛΗΣ

"Η Ελλάδα δεν διαθέτει ολοκληρωμένη τουριστική πολιτική", υπογράμμισε ο πρόεδρος της ΝΔ Κώστας Καραμανλής μιλώντας στην ημερίδα. Σημείωσε ότι η χώρα μας δεν προβάλλει οργανωμένα το τουριστικό προϊόν και έκανε λόγο για ερασιτεχνισμούς και προχειρότητες στον τρόπο με τον οποίο αντιμετωπίζεται η εγχώρια τουριστική βιομηχανία.

Απόδειξη προς τουτο, σύμφωνα με τον πρόεδρο της ΝΔ, αποτελεί το γεγονός ότι την περίοδο 2000-2001 δεν πραγματοποιήθηκε καμιά διαφημιστική καμπάνια από τον ΕΟΤ, ενώ η συμμετοχή της Ελλάδας στις διεθνείς τουριστικές εκθέσεις υπήρξε πρόχειρη.

Με ιδιαίτερα καυστικό τρόπο ο κ. Καραμανλής επέρριψε ευθύνες στην κυβέρνηση για τον τρόπο με τον οποίο αντιμετώπισε τον ΕΟΤ. Συγκεκριμένα ανέφερε ότι η κυβέρνηση διέλυσε τον ΕΟΤ μεταφέροντας διαδικασίες του στην περιφέρεια.

Παράλληλα υπογράμμισε ότι η Ελληνικά Τουριστικα Ακίνητα, θυγατρική του ΕΟΤ, εκποιεί τηνπεριουσία του τελευταίου με αδιαφανείς διαδικασίες.

"Είναι ανάγκη να χαράξουμε και να υλοποιήσουμε μια μακροπρόθεσμη στρατηγική για την αειφόρο τουριστική ανάπτυξη" δήλωσε και επεσήμανε την ανάγκη ίδρυσης υπουργείου Τουρισμού, το οποίο θα έχει επιτελικό ρόλο με ευθύνη προγραμματισμού και συντονισμού όλων των επιμέρους τουριστικών δράσεων.

Παράλληλα, πρόσθεσε, ότι είναι αναγκαία η ανασυγκρότηση του ΕΟΤ αλλά και η αναβάθμιση των γραφείων του στο εξωτερικό, ενώ ανέφερε ότι η Ελλάδα χρειάζεται ένα σταθερό φορολογικό σύστημα με χαμηλότερους συντελεστές, το οποίο θα δίνει κίνητρα για την ανάπτυξη της τουριστικής βιομηχανιας.

Ο ΠΡΟΕΔΡΟΣ ΤΟΥ ΕΟΤ

Ο πρόεδρος του ΕΟΤ Ιωάννης Πατέλης εξέφρασε την αισιοδοξία του για την ομαλή διεξαγωγή των Ολυμπιακών αγώνων του 2004 και υπογράμμισε ότι μέσω αυτών θα αναδείξουμε την πολιτιστική μας ταυτότητα. Ο ΕΟΤ, τόνισε, εργάζεται σταθερά προς αυτή την κατεύθυνση.

Ωστόσο, ο κ. Πατέλης υπογράμμισε ότι αυτό που τον απασχολεί περισσότερο είναι η "επόμενη μέρα" από τους Ολυμπιακούς Αγώνες. Στο πλαίσιο αυτό τόνισε ότι πρέπει να αναπτυχθούν δυο κυρίως μορφές τουρισμού στην Ελλάδα, ο αθλητικός και ο συνεδριακός τουρισμός.

Οι προτάσεις του Κ. Καραμανλή στη σελίδα 41

ΚΟΜΜΩΤΗΡΙΟ UNISEX
Natural Beauty



Χτενίσματα αέρινα, φίνα... Χτενίσματα με άποψη. Νέες κουπ με στυλ και προσθετική μαλλιών με τη γνωστή υπογραφή της **Μαρίας**

& κατόπιν ραντεβού
ανοικτά από τις 9.00 έως 17.00

Επίσης για τα μικρά παιδιά ένα ευχάριστο κούρεμα μέσα στο παιδικό αυτοκινητάκι

Παφιάκη Μαρία

Στη νέα διεύθυνση: Ακραμίτου 16, Ρόδος • Τηλ. 32161
(παλιά διεύθυνση: προέκταση Αννης Μαρίας)

Για μοντέρνο νεανικό γυναικείο ντύσιμο Ελάτε στο νέο μας κατάστημα

ELIOYLA

με τα επώνυμα ρούχα

GIANNI RODINI ®
INTERNATIONAL

Δημητρίου Θέμελη 75 (πεζόδρομος)
Τηλέφωνο **33606**

Για την απόφαση του Δ.Σ. του ΤΑΞΥ

Κινητοποιήσεις των ξενοδοχοϋπαλλήλων

Συμπαράσταση τοπικών φορέων

Την ενεργοποίηση όλων των τοπικών φορέων και των βουλευτών του νομού μας, αναμένεται να ζητήσουν από την ερχόμενη εβδομάδα τα σωματεία των ξενοδοχοϋπαλλήλων της Ρόδου, για την ανατροπή της απαράδεκτης απόφασης που πήρε η διοίκηση του ΤΑΞΥ και η οποία αναμένεται να βάλει σε διαδικασία ταλαιπωρίας χιλιάδες ασφαλισμένους της Ρόδου.

Το μέλος της διοίκησης του ΤΑΞΥ και πρόεδρος του σωματείου των σερβιτόρων κ. Γιώργος Ορφανός, ο οποίος καταψήφισε την αιφνιδιαστική πρόταση που κατέθεσε στην προχθεσινή συνεδρίαση ο πρόεδρος του ΤΑΞΥ, με δηλώσεις που έκανε χθες, χαρακτήρισε ακατανόητη και άδικη την απόφαση και προέβλεψε ότι η εφαρμογή της θα είναι μια δοκιμασία ταλαιπωρίας για χιλιάδες ασφαλισμένους ξενοδοχοϋπάλληλους της Ρόδου.

Ο κ. Ορφανός επίσης, υπογράμμισε ότι οι ασφαλισμένοι της Ρόδου, δικαιούνται από τα έσοδα που δίνουν κάθε χρόνο στο ταμείο να έχουν αξιοπρεπή και ίση ασφαλιστική κάλυψη με αυτή των συναδέλφων τους από άλλες τουριστικές περιοχές της χώρας και άφησε ανοιχτό το ενδεχόμενο για άμεση έναρξη κινητοποιήσεων που μπορεί να φθάσουν μέχρι και την επ'αόριστον κατάληψη των γραφείων στη Ρόδο.

Χθες έγιναν και οι πρώτες επαφές μεταξύ των εκπροσώπων από τα τρία σωματεία των ξενοδοχοϋπαλλήλων στη Ρόδο, για να χαραχθεί έτσι από κοινού η στρατηγική που θα ακολουθηθεί για την ακύρωση της συγκεκριμένης απόφασης, που θα πλήξει τα μέλη τους.



ΠΑΣΧΑΛΙΑΤΙΚΕΣ ΕΚΔΡΟΜΕΣ

στη

Α) ΣΑΝΤΟΡΙΝΗ – ΜΥΚΟΝΟ – ΤΗΝΟ

ΜΕ ΤΟ F/B "MARINA" G.A. FERRIES

3/5-7/5

ΓΕΝΙΚΟ ΠΡΟΓΡΑΜΜΑ

3/5: Αναχώρηση από Ρόδο 22.00
4/5: Αφιξη στη Σαντορίνη 07.00
5/5: Αναχώρηση μετά την Ανάσταση 04.00 π.μ. για Μύκονο
5/5 Αφιξη στη Μύκονο 08.00 π.μ.
6/5 Αναχώρηση από Μύκονο 06.00 για Τήνο
6/5 Αφιξη στην Τήνο 07.00 π.μ.
6/5: Αναχώρηση από Τήνο 17.00 για Ρόδο (μέσω Πάτμο - Λέρο - Κάλυμνο - Κω)
7/5: Αφιξη στη Ρόδο 07.00

Τιμές εκδρομής κατ' άτομο
Σε τετράκλινη ΑΒ4 ή Β4 Euro **117.38** (40.000)
Σε τετράκλινη εξωτερική Euro **132,00** (45.000)
Σε δίκλινη εσωτερική Α2 Euro **132,00** (45.000)
Σε δίκλινη εξωτερική ΑΑ2 Euro **161,40** (55.000)
Ι.Χ. 15.000 • Μηχανάκι 4.000



στη

Β) ΚΑΛΥΜΝΟ–ΠΑΤΜΟ–ΛΕΡΟ

ΜΕ ΤΟ F/B "RODANTHI" G.A. FERRIES

3/5-5/5

ΠΡΟΓΡΑΜΜΑ

3/5: Αναχώρηση από Ρόδο Μεγάλη Παρασκευή 14.00 • Αφιξη στην Κάλυμνο 18.00 για τον Επιτάφιο
4/5: Αναχώρηση από Κάλυμνο Μεγ. Σάββατο 13.00 • Αφιξη στην Πάτμο 15.00 για την Ανάσταση
5/5: Αναχώρηση Κυριακή του Πάσχα 15.00 • Αφιξη στη Λέρο 16.00
5/5 Αναχώρηση από Λέρο 24.00 για Ρόδο (Μέσω Κάλυμνο - Κω)

Τιμές εκδρομής κατ' άτομο
Σε τετράκλινη ΑΒ4 ή Β4 Euro **88,00** (30.000)
Σε τετράκλινη εξωτερική Α4 Euro **102,70** (35.000)
Σε δίκλινη εσωτερική Α2 Euro **102,70** (35.000)
Σε δίκλινη εξωτερική ΑΑ2 Euro **132,00** (45.000)
Ι.Χ. 15.000 • Μηχανάκι 4.000

ΠΛΗΡΟΦΟΡΙΕΣ - ΚΡΑΤΗΣΕΙΣ
MARCOS TRAVEL
Π.Π. Γερμανού 9, Ρόδος
Τηλ. 02410 34017, 02410 27405

Χάνουν τα οικόπεδά τους με τη νέα Χωροταξική Μελέτη

Υπό διωγμόν όλοι οι μικροϊδιοκτήτες!

Σοβαρές αντιρρήσεις έχει το Νομαρχιακό Συμβούλιο το οποίο αποφάσισε να παρέμβει

Σοβαρές αντιρρήσεις στα προβλεπόμενα από την Ειδική Χωροταξική Μελέτη Ρόδου, έχει το νομαρχιακό συμβούλιο Δωδεκανήσου, αφού όπως επισημάνθηκε στην χθεσινή συνεδρίαση οι νέες ρυθμίσεις θα προκαλέσουν έντονα προβλήματα, κυρίως στους μικροϊδιοκτήτες οικοπέδων οι οποίοι δεν θα μπορούν να κτίσουν.

Οι προβληματισμοί και οι ανησυχίες καταγράφηκαν στην διάρκεια της χθεσινής συνεδρίασης, ετεροχρονισμένα όμως, αφού οι προτάσεις της μελέτης έχουν ήδη εγκριθεί από το Κεντρικό Συμβούλιο Χωροταξίας Οικισμού και Περιβάλλοντος και οσονούπω πρόκειται να εκδοθεί Προεδρικό Διάταγμα.

Εστω πάντως και στο παρά ένα (όπως χαρακτηριστικά τονίστηκε) το νομαρχιακό συμβούλιο θα επιχειρήσει να καταθέσει προτάσεις διορθωτικές.

Για τον σκοπό αυτό συγκροτήθηκε επιτροπή από τον νομάρχη κ. Καραγιάννη, τους επικεφαλής των παρατάξεων της μειοψηφίας κ.κ. Γ. Παρασκευά και Φ. Κωστόπουλο, τον πρόεδρο του ΤΕΕ κ. Π. Βενέρη και την προϊσταμένη του τμήματος Πολεοδομίας κ. Β. Σταυρούλη-Μπούσιου.

Η βασική ένσταση που διατυπώθηκε (αρχικά από τον κ. Παρασκευά και στην συνέχεια από άλλους νομαρχιακούς συμβούλους) **αφορούσε τα μικρά αγροτεμάχια, τα οποία απαξιώνονται** όπως χαρακτηριστικά τονίστηκε.

Στην ουσία στα αγροτεμάχια 750-2000 τ.μ. που αποτελούν το 60-65% του συνολικού ποσοστού εκμεταλλευσίμων εκτάσεων δεν θα μπορεί να αναγερθούν κτίσματα, τόνισε ο κ. Παρασκευάς.

Αλλη παρενέργεια είναι αυτή **που αφορά τα ρέματα που είναι κατεγραμμένα στους κτηματολογικούς χάρτες** και τα οποία στην ουσία δεν υπάρχουν. Οι κάτοχοι ακινήτων γύρω από τα ρέματα αυτά θα πρέπει να κτίζουν σε απόσταση μεγαλύτερη **των 50 μέτρων**, γεγονός που θα αχρηστεύσει αρκετά ακίνητα όπως χαρακτηριστικά τόνισε στην τοποθέτησή του ο κ. Νικ. Ζωΐδης, που υποστήριξε ότι η ιδιοκτησία **βρίσκεται υπό διωγμόν**. Εκπληκτικό είναι επίσης το γεγονός ότι δεν επιτρέπεται **η διάνοιξη δρόμων** σε απόσταση 100 μέτρων από την ακτή:

Σοβαρές ενστάσεις και αντιρρήσεις εξέφρασε και **ο κ. Φ. Κωστόπουλος** που ζήτησε την αναβολή του θέματος για να μπορέσουν οι νομαρχιακοί σύμβουλοι να ενημερωθούν καλύτερα.

Ανάλογες ήταν οι τοποθετήσεις των νομαρχιακών συμβούλων κ.κ. Φ. Χατζηδιάκου, Μ. Γρύλλη του επάρχου Καλύμνου κ. Σ. Ζερβού κ.ά.

Ασκήθηκε βεβαίως και γενικότερη κριτική στην μελέτη, η οποία όπως ειπώθηκε δεν δίνει λύση στα προβλήματα χωροταξίας ούτε του νησιού, ούτε ειδικότερα της Νότιας Ρόδου, όλοι είναι προβληματισμένοι.

Υποτίθεται πάντως ότι στις διάφορες φάσεις της μελέτης είχαν ζητηθεί και είχαν κατατεθεί οι απόψεις των τοπικών φορέων.

ΟΙ ΓΕΝΙΚΟΙ ΟΡΟΙ ΠΕΡΙΟΡΙΣΜΟΥ

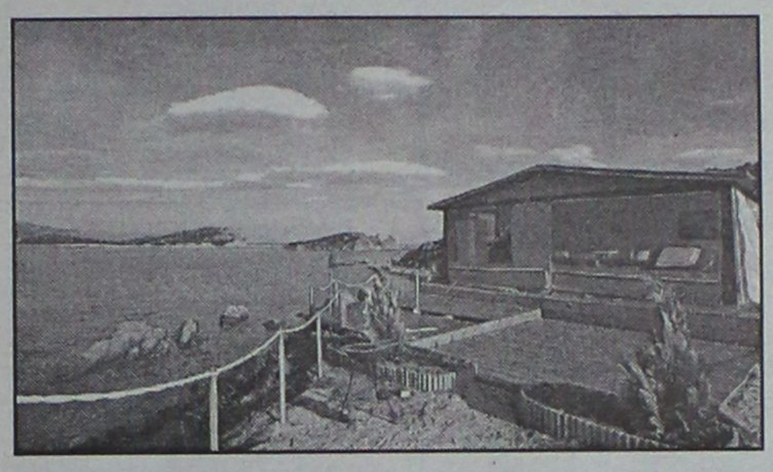

Ειδικότερα οι γενικοί όροι περιορισμού δόμησης που θα ισχύουν (μόλις υπογραφεί το Προεδρικό Διάταγμα) **για όλο το νησί της Ρόδου** είναι οι εξής:

1. Γήπεδα τα οποία πριν από τη δημοσίευση του παρόντος ήταν άρτια σύμφωνα με τις διατάξεις των παρ. 1α, αβ και 2α του άρθρου 1 του από 24-5-85 Π.Δ. (ΦΕΚ 270/Δ/85) εξακολουθούν να είναι άρτια.

2. Δεν ισχύουν οι παρεκκλίσεις αρτιότητας της παρ. 2β του άρθρου 1 του από 24-5-85 Π.Δ. (ΦΕΚ 270/Δ/85) σε όλη τη νήσο Ρόδο.

3. Επιβάλλεται ελάχιστη απόσταση για την ανέγερση κτιρίων οιασδήποτε χρήσης.

• 25 μ. από άξονα Οδικού Δικτύου
• από τον άξονα ρεμάτων 50 μ.
εκτός αν ειδικές διατάξεις ορίζουν άλλες μεγαλύτερες.

Σε καμία περίπτωση η δόμηση δεν μπορεί να είναι μικρότερη από 15 μ. από το πρόσωπο του γηπέδου επί της οδού.

4. Η ελάχιστη απόσταση τοποθέτησης των κτισμάτων ανεξαρτήτως χρήσεως πλην των τουριστικών εγκαταστάσεων από την καθορισμένη γραμμή αιγιαλού δεν μπορεί να είναι μικρότερη από τα 50 μέτρα. Η απόσταση αυτή προσαυξάνεται ανάλογα με την υψομετρική διαφορά της στάθμης του φυσικού εδάφους από τη θάλασσα στο πλησιέστερο προς τη θάλασσα σημείο τοποθέτησης του κτιρίου μέχρι τα 100 μέτρα και δίδεται από τον τύπο:

E=50+(10-Y)X5

όπου η Ε η ελάχιστη απόσταση τοποθέτησης του κτιρίου και Υ η υψομετρική διαφορά στο σημείο Ε.

Οι περιορισμοί αυτοί δεν έχουν εφαρμογή σε βιομηχανικά-βιοτεχνικά κτίρια και εγκαταστάσεις, τα οποία εκ της φύσης τους πρέπει να εγκαθίστανται επί παραλιακών χώρων (βιομηχανικές ή βιοτεχνικές εγκαταστάσεις θαλασσίου μετώπου), σε χερσαίες εγκαταστάσεις στήριξης υδατοκαλλιεργειών καθώς και επί πάσης φύσεως έργων του δημοσίου και λιμενικών ταμείων. Ειδικότερα για τις τουριστικές εγκαταστάσεις η απόσταση ορίζεται σε 50 μέτρα.

5. Απαγορεύεται η διάνοιξη οδών εξυπηρέτησης τροχοφόρων παράλληλων με την ακτή σε απόσταση μικρότερη των 100 μέτρων από την καθορισμένη γραμμή αιγιαλού.

6. Σε περίπτωση όπου στο ίδιο γήπεδο αναγείρονται κτίρια διαφορετικών χρήσεων η συνολική επιφάνεια των κτισμάτων δεν μπορεί να υπερβεί την μέγιστη επιφάνεια που ορίζεται για τη χρήση με τη μεγαλύτερη εκμετάλλευση.

7. Δεν επιτρέπεται η δόμηση σε γήπεδο με κλίση μεγαλύτερη του 35% παρά μόνο σε γεωργικές αποθήκες εμβαδού μέχρι 10 τ.μ. Στην περίπτωση που σε τμήμα επιφάνειας του γηπέδου η κλίση του εδάφους υπερβαίνει το 35% τότε επιτρέπεται η δόμηση στο λοιπό τμήμα του γηπέδου. Ο Σ.Δ. και οι λοιποί όροι συνυπολογίζονται στο σύνολο του γηπέδου.

8. Δεν επιτρέπονται οι υπαίθριες εγκαταστάσεις αποθήκευσης οικοδομικών υλικών σε ζώνη βάθους 200 μέτρων από τον αιγιαλό και η χωροθέτησή τους σε γήπεδα που έχουν πρόσωπο επί του εθνικού και επαρχιακού οδικού δικτύου.

9. Η τοποθέτηση κτισμάτων σε γήπεδα που βρίσκονται σε εδαφικές εξάρσεις (λοφώδεις κορυφογραμμές) γίνεται έτσι ώστε αυτά να είναι ορατά μόνο από τη μια πλευρά της εδαφικής έξαρσης. Το δε τελικό ανώτατο υψόμετρο των κτισμάτων δεν μπορεί να υπερβαίνει αυτό της εδαφικής έξαρσης. Η έγκριση της μελέτης για την τοποθέτηση των κτισμάτων στο γήπεδο γίνεται μετά από γνωμάτευση της ΕΠΑΕ.

10. Σε όλα τα γήπεδα η τοποθέτηση των κτισμάτων γίνεται με τρόπο ώστε να μην αλλοιώνεται η ελεύθερη θέα από το οδικό δίκτυο. Η έγκριση της μελέτης για την τοποθέτηση των κτισμάτων στο γήπεδο γίνεται μετά από γνωμάτευση της ΕΠΑΕ.

11. Η τοποθέτηση διαφημίσεων γίνεται μετά από έγκριση της ΕΠΑΕ.

12. Εφ' όσον πριν την ισχύ του παρόντος έχει υποβληθεί στην αρμόδια υπηρεσία πλήρης φάκελος προς έκδοση οικοδομικής άδειας τότε είναι δυνατόν (εφόσον το επιθυμεί ο φορέας του έργου) η άδεια να χορηγείται με τους όρους και περιορισμούς δόμησης που ίσχυαν στην περιοχή πριν την έκδοση του παρόντος με τους όρους και περιορισμούς της διάταξης με αρ. 16.

Μαγιό Voulgari

ΠΩΛΗΣΗ ΧΟΝΔΡΙΚΗ

Υποκατάστημα:
ΣΚΕΥΟΥ ΖΕΡΒΟΥ 24, ΡΟΔΟΣ

ΤΗΛ. 0241 0 27222
0945 226797

Zorpidis
LANE
ΚΕΝΤΡΙΚΟ ΠΡΑΚΤΟΡΕΙΟ ΡΟΔΟΥ
ΣΤΕΦΑΝΑΚΗ
ΤΟΥΡΙΣΤΙΚΟΣ ΟΡΓΑΝΙΣΜΟΣ
ΕΓΓΥΗΜΕΝΕΣ ΑΝΑΧΩΡΗΣΕΙΣ
ΚΑΘΕ ΕΒΔΟΜΑΔΑ ΟΛΟ ΤΟ ΧΡΟΝΟ

- ΠΑΡΙΣΙ-ΝΤΙΣΝΕΫ-ΒΕΡΣΑΛΙΕΣ, αναχωρεί κάθε Τρίτη, από 525 Ευρώ
- ΡΩΜΗ, αναχωρεί κάθε Τρίτη, από 525 Ευρώ
- ΛΟΝΔΙΝΟ, αναχωρεί κάθε Παρασκευή, από 525 Ευρώ
- ΠΡΑΓΑ, αναχωρεί κάθε Πέμπτη, από 437 Ευρώ
- ΒΙΕΝΝΗ, αναχωρεί κάθε Πέμπτη, από 467 Ευρώ
- ΙΤΑΛΙΚΟ ΠΑΝΟΡΑΜΑ οδικώς, αναχωρεί κάθε Τρίτη, από 380 Ευρώ

ΚΑΙ ΠΟΛΛΕΣ ΑΚΟΜΑ ΟΝΕΙΡΕΜΕΝΕΣ ΕΞΟΡΜΗΣΕΙΣ ΕΝΤΟΣ ΚΑΙ ΕΚΤΟΣ ΕΛΛΑΔΟΣ!!!

F/B Β. ΚΟΡΝΑΡΟΣ

Αναχωρήσεις από Ρόδο:
- Κάθε Τετάρτη στις 04.30 για Χάλκη-Διαφάνι-Πηγάδια-Κάσο-Σητεία και επιστροφή στη Ρόδο
- Κάθε Πέμπτη και Κυριακή στις 04.30 Χάλκη-Διαφάνι-Πηγάδια-Κάσο-Σητεία-Αγιο Νικόλαο-Μήλο-Πειραιά

ΚΡΑΤΗΣΕΙΣ ξενοδοχείων σε όλη την Ελλάδα
ΑΕΡΟΠΟΡΙΚΑ ΕΙΣΙΤΗΡΙΑ
ΑΚΤΟΠΛΟΪΚΑ ΕΙΣΙΤΗΡΙΑ
ΕΝΟΙΚΙΑΣΕΙΣ ΑΥΤΟΚΙΝΗΤΩΝ

ΑΛΕΞ. ΔΙΑΚΟΥ 38, 85100 ΡΟΔΟΣ
Τηλ.: (0241) 20625, 30054, 33603, 33607-Fax: 26745

Το θέμα της ακτοπλοϊας χωρίζει τους Δωδεκανήσιους

Αντιπαραθέσεις για τις γραμμές

Διαφορετικές απόψεις και στο Νομαρχιακό Συμβούλιο και κριτική στον Νομάρχη!

Σε..."Βόρειους και Νότιους" κινδυνεύει να διχασθεί η Δωδεκάνησος όπως προέκυψε κατά τη χθεσινή, έντονη σε αρκετά σημεία της, συζήτηση στη συνεδρίαση του νομαρχιακού συμβουλίου για το φλέγον θέμα της πορείας υλοποίησης εφαρμογής της απελευθέρωσης των ακτοπλοϊκών γραμμών.

Το θέμα, το οποίο παρ' όλο που ήταν 2ο στην κατάταξη των θεμάτων που βρίσκονταν στην ημερήσια διάταξη συζητήθηκε τελευταίο ώστε να έχουν τη δυνατότητα οι νομαρχιακοί σύμβουλοι που προέρχονται από άλλα νησιά να είναι παρόντες και στην ψήφιση των άλλων θεμάτων, προκάλεσε όπως ήταν ίσως αναμενόμενο ένταση στο ν.σ. κυρίως προς το τέλος της συνεδρίασης.

Κατά την όλη συζήτηση, όμως αν και αρκετές φορές ειπώθηκε ότι δεν τίθεται θέμα διχασμού και "μετώπου" μεταξύ "Βορείων και Νοτίων" του συγκροτήματος μας δηλαδή Επαρχείας Καλύμνου και Ρόδου, στην ουσία επιβεβαιώθηκε μία υφιστάμενη..."ψυχρότητα".

Αρχικά τον λόγο πήρε ο Νομάρχης Δωδεκανήσου κ. Σάββας Καραγιάννης, ο οποίος και ενημέρωσε το σώμα για τα μέχρι τώρα τεκταινόμενα πάνω στο ιδιαίτερης σημασίας για τη Δωδεκάνησο ζήτημα των ακτοπλοϊκών γραμμών.

Ο Νομάρχης επεσήμανε ότι υπάρχει σύγχυση γύρω από το θέμα. Πρέπει-τόνισε-να υπάρχει ασφαλή διακίνηση προς και απο τα νησιά μας, πρόσβαση στα κεντρικά λιμάνια και τα διοικητικά κέντρα κάθε νομού καθώς και σε άλλα νησιά όπως η Κρήτη, οι Κυκλάδες

ελάσσονος μειοψηφίας ο οποίος ευθύς εξ' αρχής εξέφρασε την αντίθεσή του στον τρόπο που ο Νομάρχης χειρίστηκε το θέμα.

"Θα εξελιχθούμε σε Βόρειους και Νότιους", είπε χαρακτηριστικά ο κ. Κωστόπουλος, ο οποίος διατύπωσε τη διαφωνία του ως προς τον τρόπο και τη μεθοδολογία με την οποία ο Νομάρχης αντιμετώπισε το θέμα.

Απευθυνόμενος προς τον κ. Καραγιάννη, ο κ. Κωστόπουλος του είπε ό,τι όταν εκδηλώθηκε η αντίδραση από την Επαρχεία Καλύστη χθεσινή συνεδρίαση είναι ότι ο..."αναβρασμός" για το συγκεκριμένο θέμα εξακολουθεί να υπάρχει. Μάλιστα, όπως είπε, ο δήμαρχος Καλύμνου υποστηρίζει ότι το κείμενο που ο Νομάρχης έστειλε τελικά στο Υπουργείο ήταν διαφοροποιημένο και κάλεσε το Νομάρχη να μεταβεί επειγόντως στο Βόρειο συγκρότημα ώστε να αρχίσει μία ανάλυση του θέματος. Μάλιστα, κατέληξε λέγοντας ότι ακόμα και χθες σχολεία στην Κάλυμνο τελούσαν υπό κατάληψη.

Ο Έπαρχος Καλύμνου κ.

Αποφάσεις του Νομαρχιακού

Κατά τη χθεσινή συνεδρίαση του ν.σ., ομόφωνα ψηφίσθηκαν τα παρακάτω θέματα:

— Η κατάρτιση του Προγράμματος Δημοσίων Επενδύσεων της Νομαρχιακής Αυτοδιοίκησης Δωδεκανήσου, για το έτος 2002.

— Ο αναμορφωμένος προϋπολογισμός της Ν.Α. Δωδ/σου για το οικονομικό έτος 2002.

— Η συμμετοχή της Ν.Α. Δωδ/σου στον υπό σύσταση Κοινωνικό Συνεταιρισμό Περιορισμένης Ευθύνης (Κοι.Σ.Π.Ε.), στα πλαίσια της ειδικής δράσης Λέρου. Συγκεκριμένα, ψηφίσθηκε η αγορά 20 μετοχών από την εταιρεία "Γαληνός" στην οποία και θα μεταβιβασθεί η πίστωση.

Κατά πλειοψηφία ψηφίσθηκαν τα εξής θέματα:

— Εγκρίθηκε η οργάνωση από τη Ν.Α. Δωδ/σου του συνεδρίου με θέμα: "Η έκθεση της πολιτιστικής κληρονομιάς μας σε κινδύνους του 2ου αιώνα και μέτρα πρόληψης". Τη σημασία της στήριξης του συνεδρίου αυτού από τη Νομαρχία υπογράμμισε ο Νομάρχης Δωδεκανήσου κ. Σάββας Καραγιάννης ο οποίος τόνισε ότι θα φθάσουμε μέχρι την ΟΥΝΕΣΚΟ για την ανάδειξη κτιρίων του 20ου αιώνα. Το κόστος της διεξαγωγής του συνεδρίου ανέρχεται στα 60.000 Ευρώ και σ' αυτό θα συμμετάσχουν σύνεδροι από τη Βουδαπέστη, την Ισπανία, την Τσεχοσλοβακία και αλλού και προσωπικότητες όπως ο διευθυντής της ΟΥΝΕΣΚΟ. Συνολικά θα υπάρξουν πάνω από 150 συμμετοχές.

Ο κ. Νομάρχης πρότεινε, ακόμη, τη συγκρότηση ενός εξειδικευμένου γραφείου αναστήλωσης-συντήρησης-ανάδειξης κτιρίων.

— Η ψήφιση πίστωσης για την οργάνωση από τη Ν.Α. Δωδ/σου του συνεδρίου με θέμα "Τουρισμός και Προστασία της Μεσογείου", στα πλαίσια του Παγκόσμιου Ετους Οικολογίας 2002.

— Η συμπληρωματική πίστωση για την οργάνωση του 1ου παγκοσμίου συνεδρίου "Γυναίκες Χωρίς Σύνορα".

κ.λπ.

Ο κ. Καραγιάννης είπε ότι εξέφρασε τις όποιες αντιρρήσεις του για το συγκεκριμένο νομοσχέδιο αλλά όπως ξεκαθάρισε στη συνέχεια -δεν μπορούσε να συμφωνήσει με το αίτημα του Βορείου Συγκροτήματος για ακύρωση του νόμου. Δέχθηκε τα υπόλοιπα τα οποία όπως είπε-είναι αυτονόητο ότι περιλαμβάνονται στο Προεδρικό Διάταγμα.

Σύμφωνα με το Νομάρχη Δωδεκανήσου στην τελευταία συνάντηση που είχε στην Αθήνα οι δήμαρχοι του ζήτησαν να καταθέσει στον Υπουργό τροπολογία που πέρα από τον κίνδυνο της... γελοιοποίησης που ενείχε άφηνε και κάποια υπονοούμενα. Ως τέτοιο παράδειγμα απέφερε το αίτημα που του διατυπώθηκε ο πλοιοκτήτης που έχει τη γραμμή κορμού να πάρει τη γραμμή exress.

Ο Νομάρχης εξέφρασε την ανησυχία του για το χρονικό διάστημα μετά το 2003 επειδή, σύμφωνα με το ίδιο, δεν έχουμε αξιόπλοο ντόπιο ακτοπλόο που θα μπορούσε να αναλάβει. Επεσήμανε, ακόμη ότι στα τέλη Ιουνίου θα γνωρίζουμε με ποια καράβια θα καλυφθούν οι γραμμές, ποιες θα είναι ελεύθερες και ποιες θα επιδοτούνται από το ΥΕΝ.

Στη συνέχεια τον λόγο πήρε ο επικεφαλής της μνου, ήταν άστοχη η ενέργεια του να διαφωνήσει δημόσια.

Δικαιολόγησε, μάλιστα τον χαρακτηρισμό αυτό λέγοντας ότι δεν θα 'πρεπε να γίνει αυτό για να μην εμφανισθεί ο Νομάρχης ότι δημιουργεί μέτωπο Νομαρχίας-Επαρχείας Καλύμνου.

Αν τελικά -συνέχισε ο επικεφαλής της ελάσσονος μειοψηφίας δημιουργηθεί μέτωπο Επαρχίας Καλύμνου-Ρόδου, θα είναι ζημιογόνο για τον Νομό αφού θα καταλήξουμε, ως Νομός, να εμφανιζόμαστε με διαφορετικές απόψεις. Είπε χαρακτηριστικά: "Ο,τι πιο ζημιογόνο έχει συμβεί σ' αυτόν τον τόπο θα είναι να αντιπαρατίθενται οι Επαρχίες μεταξύ τους"!

Παρ' όλο που αρκετές φορές, κατά τη διάρκεια της συζήτησης, υπογραμμίσθηκε απ' όλες τις πλευρές ότι δεν υφίσταται διχασμός ωστόσο τόσο από την ίδια τη συζήτηση όσο και από την ένταση που επεκράτησε ιδίως προς το τέλος, προέκυψε το αντίθετο.

Ο Αντιπρόεδρος του ν.σ. κ. Μιχάλης Αλαχούζος, είπε ότι για εκείνους που έζησαν από κοντά τα γεγονότα στην Κάλυμνο, ο διχασμός αυτός "Βορείων και Νοτίων" πρέπει να τελειώσει γιατί δεν ωφελεί.

Πάντως, το κλίμα που μετεφέρθη από την Κάλυμνο

Σάκης Ζερβός είπε, αναφορικά με τις καταλήψεις ότι "κάποια ευέξαπτα παιδιά ενθαρρύνθηκαν από τον δήμαρχο να κάνουν κατάληψη!

Απαντώντας, στη συνέχεια στο Νομάρχη είπε ότι όσο αφορά στο αίτημα που εκφράστηκε για τροποποίηση του νόμου, πρόκειται για μία άποψη την οποία είχαν κάποιοι στην Κάλυμνο.

Προς το τέλος της συζήτησης ανέβηκαν οι τόνοι με αποκορύφωμα το ξέσπασμα του Νομάρχη Δωδεκανήσου ο οποίος απευθυνόμενος στους παριστάμενους από το Βόρειο συγκρότημα ρώτησε με έντονο ύφος γιατί δεν ενημερώθηκε για τη συνάντηση στην Κάλυμνο, καθώς και ότι όταν αποφασίζουν για καταλήψεις θα πρέπει να τον ενημερώνουν.

Κατέληξε, μάλιστα χαρακτηριστικά ο κ. Καραγιάννης, λέγοντας: "Τον θέλετε το Νομάρχη στον Πειραιά μπροστάρη, όταν, όμως, παίρνετε τις αποφάσεις δεν μπορείτε να καλείτε το Νομάρχη να είναι μπροστά;".

Μάλιστα, τα παράπανω είπε ο κ. Καραγιάννης κατά τη διάρκεια της στιχομυθίας που είχε με τον κ. Νίκο Κουντούρη και ο τελευταίος τον παρέπεμψε στους θεσμικά υπεύθυνους να τον ενημερώνουν, στην Κάλυμνο.

COMPUTER & ART STUDIES COLLEGE
CAS ΕΡΓΑΣΤΗΡΙΑ ΕΛΕΥΘΕΡΩΝ ΣΠΟΥΔΩΝ
Σε σύντομο χρόνο παρέχουν αποτελεσματική επιμόρφωση
και ανταγωνιστικά εφόδια στην αγορά εργασίας
ΤΜΗΜΑΤΑ ΤΑΧΥΡΡΥΘΜΗΣ ΕΚΠΑΙΔΕΥΣΗΣ
Απευθύνονται σε
• ΕΝΗΛΙΚΕΣ
• ΦΟΙΤΗΤΕΣ
• ΜΑΘΗΤΕΣ ΓΥΜΝΑΣΙΟΥ - ΛΥΚΕΙΟΥ
• ΠΑΙΔΙΑ ΠΡΟΣΧΟΛΙΚΗΣ ΗΛΙΚΙΑΣ

ΔΙΔΑΣΚΟΝΤΑΙ
• ΧΡΗΣΗ Η/Υ & INTERNET
• ΕΠΑΓΓΕΛΜΑΤΙΚΟ ΜΑΚΙΓΙΑΖ
• ΜΑΝΙΚΙΟΥΡ - ΠΕΝΤΙΚΙΟΥΡ
• ΚΟΠΤΙΚΗ - ΡΑΠΤΙΚΗ (ΜΟΝΤΕΛΙΣΤ)


ΕΝΑΣ ΝΕΟΣ ΦΟΡΕΑΣ ΕΚΠΑΙΔΕΥΣΗΣ
ΠΛΗΡΟΦΟΡΙΕΣ: Θεσσαλονικης 18 - Ροδος
Τηλ. 0241 60554 / 38311

46χρονος οδηγός του ΕΚΑΒ μέσα στο Νοσοκομείο

Πέθανε την ώρα που μετέφερε ασθενή!

Ο θάνατος του οφείλεται σε καρδιακό επεισόδιο

Τραγικό θάνατο μέσα στο Νοσοκομείο της Ρόδου, βρήκε προχθές αργά το βράδυ, ένας οδηγός του ΕΚΑΒ, λίγη μόλις ώρα μετά την μεταφορά ενός περιστατικού, στα ιατρεία των πρώτων βοηθειών!

Πρόκειται για τον Αργύρη Κεφάλα 46 μόλις ετών, που υπέστη καρδιακό επεισόδιο και ξεψύχησε μέσα σε ελάχιστα λεπτά, παρά το γεγονός ότι έσπευσαν επιτόπου, εξειδικευμένοι γιατροί και καρδιολόγοι που εκείνη την ώρα βρίσκονταν μέσα στο νοσοκομείο, δίνοντας μάχη για να τον κρατήσουν στη ζωή.

Το περιστατικό, βύθισε στο πένθος την οικογένειά του, τους συγγενείς του, τη μικρή κοινωνία της Σαλάκου και της Διμυλιάς όπου διέμενε και κατάγονταν αντίστοιχα, ενώ σκόρπισε βαθιά θλίψη στους συνάδελφούς του, στο Νοσοκομείο της Ρόδου, όπου δεν μπορούσαν να πιστέψουν τον άδικο χαμό ενός ανθρώπου, που δεν αντιμετώπιζε κανένα απολύτως πρόβλημα υγείας.

Σύμφωνα με όσα έγιναν γνωστά, ο 46χρονος οδηγός του ΕΚΑΒ, Αργύρης Κεφάλας, αργά το βράδυ της Τετάρτης, κλήθηκε μαζί με συναδέλφους του να μεταφέρει ένα επείγον περιστατικό που είχε διακομιστεί με το ελικόπτερο του ΕΚΑΒ, στο νοσοκομείο της Ρόδου.

Η διακομιδή του ασθενούς, ολοκληρώθηκε λίγο μετά τις 9.30 το βράδυ, όπου και έφθασε το ασθενοφόρο στο νοσοκομείο της Ρόδου. Ο ίδιος, μαζί με άλλους συναδέλφους του στο ΕΚΑΒ, μετέφεραν με το φορείο τον ασθενή στην αίθουσα των πρώτων βοηθειών.

Την ώρα εκείνη ο 46χρονος, ένιωσε δυσφορία και ζαλάδα, γεγονός που ανέφερε στους συναδέλφους του και τους γιατρούς που ήταν παρόντες, οι οποίοι και του συνέστησαν να ξαπλώσει σε ένα από τα κρεβάτια των πρώτων βοηθειών, για να τον εξετάσουν.

Σε ελάχιστα δευτερόλεπτα, ειδοποιήθηκε και ο εφημερεύων γιατρός της καρδιολογικής κλινικής του νοσοκομείου της Ρόδου, ο οποίος έδωσε εντολή να μεταφερθεί ο ασθενής αμέσως στην εντατική μονάδα της Καρδιολογικής για να αντιμετωπιστεί άμεσα η περίπτωσή του.

Η εξέλιξη όμως ήταν μοιραία: Μέσα στα επόμενα δευτερόλεπτα και πριν οι συνάδελφοί του προλάβουν να τον μεταφέρουν στην καρδιολογική κλινική, ο άτυχος Αργύρης Κεφάλας, υπέστη πολλαπλά εμφράγματα (σύμφωνα με τις πρώτες εκτιμήσεις των γιατρών) με αποτέλεσμα να ξεψυχήσει μέσα σε ελάχιστο χρονικό διάστημα, παρά τις υπεράνθρωπες προσπάθειες που κατέβαλαν οι γιατροί για να τον κρατήσουν στη ζωή.

Ο 46χρονος Αργύρης Κεφάλας, κατάγονταν από την Διμυλιά, και κατοικούσε στη Σάλακο. Ήταν ιδιαίτερα αγαπητός στην τοπική κοινωνία, αλλά και στους ίδιους τους συναδέλφους του στο νοσοκομείο της Ρόδου. Ήταν πατέρας δύο αγοριών (ο ένας του γιος υπηρετεί την θητεία του στη Θήβα και ο δεύτερος σπουδάζει στα ΤΕΙ Ηρακλείου) και δεν αντιμετώπιζε ιδιαίτερα προβλήματα υγείας.

Η κηδεία του, αναμένεται να γίνει σήμερα στις 3.30 μ.μ. στην Σάλακο, μέσα σε ιδιαίτερα φορτισμένο συγκινησιακά κλίμα.

Από το Δήμο Καλλιθέας

Ημερίδα με θέμα το Φαληράκι...

Θα εξετασθούν όλα τα προβλήματα που απασχολούν την περιοχή

Ημερίδα με θέμα τα προβλήματα του Φαληρακίου διοργανώνει ο Δήμος Καλλιθέας την Δευτέρα 4 Μαρτίου στις 5 το απόγευμα.

Στην ημερίδα που θα πραγματοποιηθεί στο Πνευματικό Κέντρο της Ιεράς Μονής του Τιμίου Σταυρού θα παρευρεθούν όλοι οι εμπλεκόμενοι φορείς αλλά και οι επαγγελματίες του Φαληρακίου, οι οποίοι θα θέσουν τα ζητήματα που τους απασχολούν και θα λάβουν απαντήσεις από: τον εκπρόσωπο της Αστυνομικής Διεύθυνσης, της Πολεοδομίας, του Λιμεναρχείου, της Πυροσβεστικής, της Κτηματικής Υπηρεσίας του Δημοσίου.

Παρών στην ημερίδα θα είναι ο πρόεδρος της Ενωσης Ξενοδόχων Ρόδου Βασίλης Μηναΐδης, εκπρόσωπος της επιτροπής ξενοδόχων Φαληρακίου, ο Σύλλογος εστιατόρων, ο σύλλογος ομπρελλάδων, ο σύλλογος διευθυντών ξενοδοχείων, ο σύλλογος ιδιοκτητών ενοικιαζομένων δωματίων Φαληρακίου, ο σύλλογος ιδιοκτητών μπαρ της περιοχής, ο σύλλογος γυναικών επιχειρηματιών "Μεσόγειος" και το σωματείο θαλασσίων μέσων αναψυχής.

Από πλευράς Δήμου Καλλιθέας θα γίνει ενημέρωση σε θέματα υποδομών.

Αξίζει να επισημανθεί ότι στο Φαληράκι κατά τη διάρκεια της τουριστικής περιόδου εναλλάσσονται 40.000 επισκέπτες εβδομαδιαία ή ανά δεκαπενθήμερο, με όποιες συνέπειες έχει αυτό.

Η αντιμετώπιση των προβλημάτων προϋποθέτει συντονισμένες ενέργειες στις οποίες θα πρέπει να συμμετέχουν ο Δήμος, οι αρχές, οι επιχειρηματίες και οι εργαζόμενοι της περιοχής.

Αναμνηστική χρυσή δραχμή

Αναμνηστική δραχμή θα εκδώσει το υπουργείο Οικονομικών σε ανάμνηση του νομίσματος της δραχμής που αποσύρεται οριστικά από την κυκλοφορία.

Η χρυσή δραχμή θα φέρει τις παραστάσεις της τελευταίας σε κυκλοφορίας δραχμής, δηλαδή το καραβάκι από τη μία πλευρά και την προσωπογραφία της Μπουμπουλίνας από την άλλη.

Επίσης θα είναι τοποθετημένη σε καλαίσθητη κασετίνα και θα έχει τις εξής προδιαγραφές: Χρυσός: 916,7/1000, βάρος 8.5 γραμμάρια, διάμετρος 24 χιλιοστά. Θα εκτυπωθεί σε 10.000 τεμάχια.

Οπως ανακοινώθηκε από το υπουργείο Οικονομικών η χρυσή δραχμή θα διατίθεται ανά ένα τεμάχιο κατά άτομο στην τιμή των 230 ευρώ από την Τράπεζα της Ελλάδος και τα υποκαταστήματά της, με προεγγραφές που θα αρχίσουν από 4 Μαρτίου και θα διαρκέσουν μέχρι και την κάλυψη της συνολικής ποσότητας.

δημιουργίες cair

ΡΟΔΟΣ 2400 Λευκός Ξηρός ΟΠΑΠ
ΑΡΧΟΝΤΙΚΟ Ερυθρός Ξηρός
Δωδεκανησιακός τοπικός

Δύο αντιπροσωπευτικά κρασιά της ΚΑΪΡ Α.Ε., που αποδεικνύουν για άλλη μια φορά την αναμφισβήτητη ικανότητα της Δωδεκανησιακής Εταιρείας να παράγει υψηλής ποιότητας προϊόντα. Ικανότητα που επιβεβαιώνεται από την πρόσφατη παρουσίαση του μοναδικού στην ελληνική αγορά συλλεκτικού αφρώδους CAIR ROSE RESERVE 10 ετών, σε περιορισμένο αριθμό φιαλών και ποιότητα που συναντάται στην πλούσια γκάμα των διεθνώς αναγνωρισμένων προϊόντων της, όπως RODOS 2400 λευκό ξηρό, VQPRD (χρυσό στο Μιλάνο), ΜΟΣΧΑΤΟΣ ΡΟΔΟΥ ΟΠΕ (χρυσό στο Μιλάνο), MOULIN λευκό ξηρό (χρυσό στις Βρυξέλλες), MOULIN ροζέ ημίξηρο (χρυσό σε Μπορντό και Μιλάνο), CAIR φυσικός αφρώδης (χρυσά μετάλλια σε Μιλάνο και Monde Selection).

Εγγύηση
C·A·I·R
Επιλεγμένοι οίνοι ποιότητας

CAIR Δαβάκη - Πίνδου 65,
Ν. Φάληρο, τηλ.: 4813876, 4813125
fax: 4814695.
2ο χλμ. Ρόδου - Λίνδου, Ρόδος
τηλ.: 0241/68770-3 fax: 0241/62575.



F.A.S.
Rhodos Pilots Academy

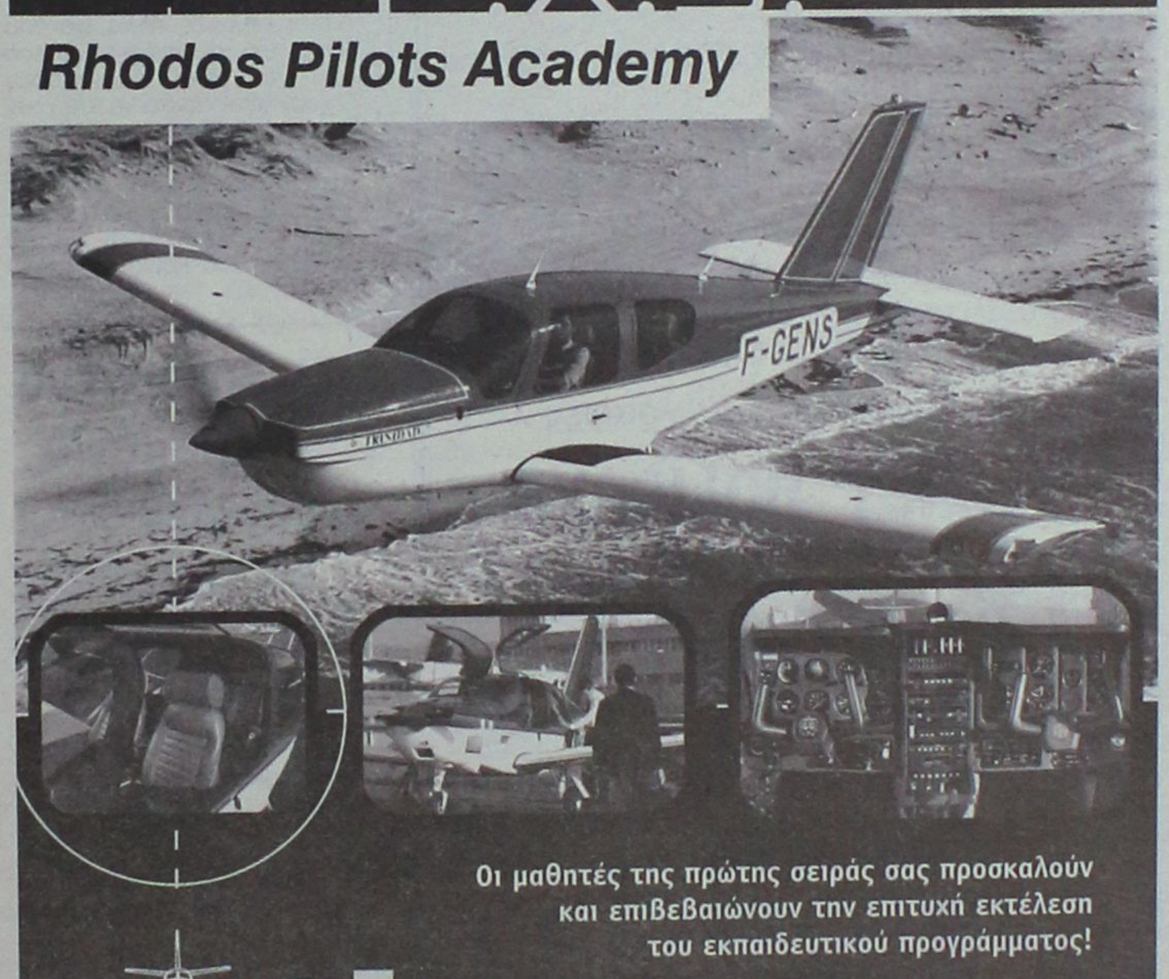

Οι μαθητές της πρώτης σειράς σας προσκαλούν και επιβεβαιώνουν την επιτυχή εκτέλεση του εκπαιδευτικού προγράμματος!

Η νέα σειρά ξεκινάει!!! Έλα και εσύ στη σχολή και σπούδασε ΠΙΛΟΤΟΣ αεροπλάνων! Νιώσε την απόλαυση της ελευθερίας πετώντας... με τα δικά σου φτερά ... με το δικό σου αεροπλάνο!

Προϋποθέσεις:
Απολυτήριο ΓΥΜΝΑΣΙΟΥ, ηλικία 16 ετών, καλή υγεία, και στοιχειώδης γνώση της Αγγλικής γλώσσας!

Μην διστάσεις!
Ενημερώσου για τα ειδικά προγράμματα και διευκολύνσεις!

Εγγραφές νέας σειράς έως 30 Μαρτίου 2002!

Πληροφορίες / Εγγραφές
Αεροδρόμιο Ρόδου, ΤΚ 85106 Παραδείσι
Τηλ: 02410 81000, Κιν: 09369 81000, www.fas.gr

AM adv.

Για να δώσουμε
αυθεντική παραδοσιακή
γεύση στις οικογενειακές σας στιγμές
και όχι μόνο, φτιάξαμε τα

"Μελένια"

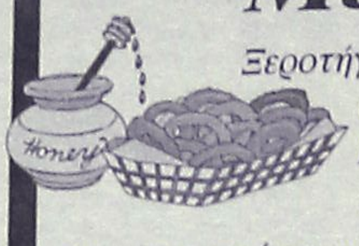

Ξεροτήγανα - Τακάκια - Σταφιδωτά - Καλτσούνια Μοσχοπούγγια - Γλυκά κουταλιού κ.ά.

Ολα χειροποίητα με τα αγνότερα υλικά.

Δεχόμαστε παραγγελίες για γάμους, βαφτίσεις και κάθε είδους κοινωνική εκδήλωση.

Τηλ. **0246 0 22076**, Πλατεία Σαλάκου

Ψηφίζουν οι οικοδόμοι της Ρόδου

Το εκλογικό τους δικαίωμα θα μπορούν να ασκήσουν από σήμερα έως και την Κυριακή, τα μέλη του σωματείου των οικοδόμων της Ρόδου, που καλούνται στις κάλπες για την ανάδειξη νέας διοίκησης και εκπροσώπων στο Εργατικό Κέντρο και την Ομοσπονδία τους.

Στις εκλογές παίρνουν μέρος τρεις συνδυασμοί με 137 υποψηφίους συνολικά για το διοικητικό συμβούλιο, ενώ η συμμετοχή αναμένεται να κινηθεί εκ των πραγμάτων σε υψηλότατα επίπεδα, συγκριτικά με προηγούμενες εκλογικές αναμετρήσεις.

Για να μπορούν τα μέλη του σωματείου να ψηφίσουν θα πρέπει να έχουν μαζί τους την αστυνομική τους ταυτότητα και το βιβλιάριο ασθενείας τους.

Απεργούν οι υπάλληλοι γεωτεχνικοί

Συμμετοχή που ξεπέρασε το 80% για την περιοχή της Δωδεκανήσου, κατέγραψε χθες η πρώτη μέρα της απεργιακής κινητοποίησης των γεωτεχνικών δημοσίων υπαλλήλων.

Το ποσοστό που είναι ιδιαίτερα υψηλό, συγκριτικά με άλλες κινητοποιήσεις, δείχνει ουσιαστικά την αποφασιστικότητα των μελών του κλάδου για την διεκδίκηση της επίλυσης των θεμάτων τους που απασχολούν τον κλάδο.

Η απεργιακή κινητοποίηση των γεωτεχνικών, ολοκληρώνεται σήμερα, αλλά ωστόσο από την προσεχή Δευτέρα όλα τα μέλη του κλάδου έχουν αποφασίσει να απέχουν από την διαδικασία των κοινοτικών κονδυλίων, γεγονός που μεσοπρόθεσμα ενδέχεται να δημιουργήσει σοβαρά προβλήματα που θα φθάσουν έως και την απώλεια κοινοτικών κονδυλίων.

Επιδοτούμενο δρομολόγιο για Μεγίστη

Επιδοτούμενο δρομολόγιο από τη Ρόδο για το Καστελλόριζο ενέκρινε χθες το υπουργείο Αιγαίου, έπειτα από σχετικό αίτημα που είχε καταθέσει ο δήμαρχος του νησιού.

Όπως ανακοινώθηκε, το αρμόδιο για την ακτοπλοϊκή ενδοεπικοινωνία των νησιών του Αιγαίου, υπουργείο, μετά από αίτημα του Δημάρχου Μεγίστης, ενέκρινε και τρίτο επιδοτούμενο δρομολόγιο στη γραμμή Ρόδος – Καστελλόριζο – Ρόδος.

Το συγκεκριμένο δρομολόγιο, θα πραγματοποιείται από την 1η Μαΐου, μέχρι και την 31η Οκτωβρίου και μετά από διεξαγωγή δημόσιου μειοδοτικού διαγωνισμού.

Νεκρό δελφίνι

Δελφίνι μήκους ενός μέτρου, εκβράστηκε χθες αργά το μεσημέρι νεκρό, στην παραλία της Κρεμαστής.

Όπως ανακοίνωσε το Λιμεναρχείο της Ρόδου το συγκεκριμένο κήτος, βρίσκονταν σε προχωρημένη αποσύνθεση και ήταν δύσκολο να διαπιστωθεί η αιτία του θανάτου τους από τους ειδικούς. Ειδοποιήθηκε άμεσα ο Δήμος Πεταλούδων, και η αρμόδια υπηρεσία που ανέλαβε την υγειονομική ταφή του.

Ενώ δεν αποκλείεται να υπάρξει και άλλος

Και τρίτος συνδυασμός στο Δήμο Καρπάθου!

Επικεφαλής ο Πρόεδρος του Δημοτικού Συμβουλίου κ. Μιχ. Ιωαννίδης

Και τρίτος συνδυασμός βρίσκεται σε διαδικασία συγκρότησης στον δήμο Καρπάθου, ενώ δεν αποκλείεται να υπάρξει τελικά και... τέταρτος!

Πράγματι και στην Κάρπαθο οι διεργασίες για τις δημοτικές εκλογές βρίσκονται σε πλήρη εξέλιξη και διαμορφώνονται ανάλογες καταστάσεις.

Μέχρι πρότινος ήταν δεδομένο ότι την δημαρχία θα διεκδικούσαν ο νυν δήμαρχος κ. Χρ. Κατσάνης και ο πρώην αντιδήμαρχος κ. Μιχ. Τσαουσόπουλος.

Νεώτερες πληροφορίες αναφέρουν, ότι κινείται δραστήρια για την συγκρότηση συνδυασμού ο πρόεδρος του δημοτικού συμβουλίου κ. Μιχ. Ιωαννίδης, μαζί με τον πρώην αντιδήμαρχο κ. Ηλ. Λάμπρου.

Το σχήμα μάλιστα αυτό φαίνεται να είναι ευρύτερα αποδεκτό στους κατοίκους του νησιού, γεγονός που φαίνεται να επιταχύνει τις εξελίξεις και για τις επίσημες ανακοινώσεις.

Στο προσκήνιο όμως αναμένεται να έρθει και άλλος συνδυασμός, επικεφαλής του οποίου όπως φημολογείται θα είναι ο πρώην έπαρχος κ. Μιχ. Χανιώτης.

Επισήμως δεν έχει εκδηλωθεί σχετική δραστηριότητα, είναι όμως κοινό μυστικό στους κατοίκους του νησιού ότι ο κ. Χανιώτης θα έχει ενεργό ρόλο στις προσεχείς εκλογές.

Αν τελικά ευδοκιμήσουν τα σενάρια αυτά, τότε θα έχουμε 4 συνδυασμούς στον δήμο Καρπάθου, με αποτέλεσμα οι... μισοί από τους μόνιμους κατοίκους του νησιού να είναι υποψήφιοι!

Από Αστυνομικά όργανα

Νέες συλλήψεις για κατοχή ναρκωτικών

Ο ένας είναι στρατιώτης

Με ποσότητα ακατέργαστης κάνναβης βάρους 1 γραμ. συνελήφθη προχθές ένας στρατιώτης στην πόλη της Ρόδου. Συγκεκριμένα στις 1 το μεσημέρι, αστυνομικοί του Τμήματος Δίωξης Ναρκωτικών Ρόδου, συνέλαβαν το Δημήτριο Σολωμάκο του Ιωάννη 25 ετών από την Καλαμάτα, επειδή είχε στην κατοχή του, μία αυτοσχέδια πλαστική συσκευασία που περιείχε ποσότητα κάνναβης.

Οι αστυνομικοί όμως του Τμήματος, μερικές ώρες αργότερα και συγκεκριμένα στις 23.00 συνέλαβαν άλλα δύο άτομα στην πόλη της Ρόδου.

Πρόκειται για τους Νικόλαου Σαρδέλη του Γεωργίου 31 ετών μηχανικό αυτοκινήτων και το Μερκούριο Μαντικό του Ηλία 41 ετών ξενοδοχοϋπάλληλο.

Στο σπίτι του Σαρδέλη βρέθηκε ποσότητα ακατέργαστης κάνναβης βάρους 21 γραμ. καθώς και 2 χρησιμοποιημένα τσιγαριλίκια, με υπολείμματα κάνναβης που κάπνισε με τον Μαντικό.

Τέλος αστυνομικοί του Τμήματος Δίωξης Ναρκωτικών Ρόδου συνέλαβαν στις 23.30 προχθές το βράδυ και τον Παναγιώτη Αγκοπιάν του Γεωργίου 37 ετών κάτοικο Ελεούσας μουσικό, επειδή κάπνιζε τσιγαριλίκι, με κάνναβη μέσα στο αυτοκίνητό του.

Ακατάλληλα τρόφιμα 7 τόνων!

Ξεπέρασαν τους 7 τόνους τα ακατάλληλα προϊόντα που κατέσχεσε ο αστυκτηνίατρος-αστυνομικός δ/ντής Μιχάλης Ζεμπιλλάς στο νησί της Ρόδου τον περασμένο μήνα.

Σύμφωνα με όσα ανακοινώθηκαν ο κ. Ζεμπιλλάς σε συνεργασία με άνδρες του Αστυνομικού Τμήματος Ρόδου διενήργησε 100 αστυκτηνιατρικές επιθεωρήσεις σε καταστήματα της Ρόδου και βεβαίωσε 16 αστυκτηνιατρικές υγειονομικές παραβάσεις και έγιναν οι αντίστοιχες μηνύσεις.

Συγκεκριμένα κατά τους ελέγχους το μήνα Φεβρουάριο, κατασχέθηκαν και καταστράφηκαν τα εξής: 500 κιλά αρνιά τεμαχισμένα, 1.500 κιλά γάλατα διάφορα, 100 κιλά μπούτια γαλοπούλας, 100 κιλά κρουασάν, 2000 κιλά γιαούρτια, 300 κιλά, μπιφτέκια κατεψυγμένα, 1000 κιλά κρέμες γάλακτος, 200 κιλά σουβλάκια κατεψυγμένα, 376 κιλά σαλάτες διάφορες και 1.492 κιλά διάφορα τυριά.



ΚΑΡΝΑΒΑΛΙ ΠΑΤΡΑΣ

ΕΞΑΗΜΕΡΗ ΕΚΔΡΟΜΗ

ΑΝΑΧΩΡΗΣΗ από Ρόδο

14/03/02 απόγευμα

ΕΠΙΣΤΡΟΦΗ από Ρόδο

19/03/02 πρωί

μόνο 290 ευρώ

ΠΕΡΙΛΑΜΒΑΝΟΝΤΑΙ:

1. Ακτοπλοϊκά εισιτήρια Ρόδο - Πειραιά - Ρόδο σε τετράκλινες εσωτερικές καμπίνες.
2. Ξενοδοχείο α' κατηγορίας με πρωινό και ένα φαγητό την ημέρα (ημιδιατροφή) στα Νιφορέικα Πάτρας.
3. Πολυτελές πούλμαν με το οποίο θα κάνουμε όλες τις διαδρομές - εκδρομές και μεταφορές μας στο Καρναβάλι της Πάτρας, βάσει του προγράμματος.
4. Συνοδός της εκδρομής ο **Κυριάκος Μαχαιράκης**

Πληροφορίες - Εγγραφές

PLANET HOLIDAYS

Γαλλίας 6 - Ρόδος
Τηλ. 02410-35720,
02410-35721

Σαββατοκύριακα στον Προφήτη Ηλία



*Αυτό το Σαββατοκύριακο κάντε κάτι το διαφορετικό! Ελάτε στις εγκαταστάσεις των παιδικών κατασκηνώσεων στον Προφήτη Ηλία και γνωρίστε μια άλλη Ρόδο! Σε 800 μέτρα υψόμετρο και μέσα στο δάσος χαρείτε την επαφή με τη φύση και ταυτόχρονα απολαύστε στο εστιατόριό μας ποικιλία ορεκτικών, καθώς και κρεάτων ψημένων στα κάρβουνα. Ανοιχτά κάθε Σαββατοκύριακο. Για πληροφορίες - κρατήσεις στο **0246 0 22189** ή στο **0944 143512***

ΔΙΑΔΗΜΟΤΙΚΗ ΕΠΙΧΕΙΡΗΣΗ ΚΑΤΑΣΚΗΝΩΣΕΩΝ ΠΡΟΦΗΤΗ ΗΛΙΑ

Μια υπέροχη βραδιά με τους Σπουδαστές της Α.Σ.Τ.Ε.Ρ.....

Η Ανωτέρα Σχολή Τουριστικής Εκπαίδευσης Ρόδου, σας καλεί στην ετήσια χοροεσπερίδα της «Η βραδιά των Ρόδων», σ' ένα περιβάλλον με μελωδικούς ήχους και ξεχωριστές γεύσεις το Σάββατο 2 Μαρτίου 2002, και ώρα 20:30 στο ξενοδοχείο «Sofitel Capsis».

Κρατήσεις: 25/02- 01/03, 17:00- 20:00
Τηλ. 02410-28564



Κουφώματα **KUNSTSTOFF**. Αξεπέραστη θερμομόνωση, υψηλή ηχομόνωση, απεριόριστη αντοχή στο χρόνο πάνω από **60 πιστοποιητικά ποιότητας**, μέχρι και **48 δόσεις**. Υπεροχή **KUNSTSTOFF** θα πει υπέροχη ζωή!

KUNSTSTOFF®
www.kunststoff.gr
casaviva
Λεωφ.Ελευθερίας 2Α, 85104 Κρεμαστή Ρόδος Τηλ. 95076, Fax.93775



Off road, είναι όπου σου αρέσει!



MITSUBISHI
PAJERO PININ
1.8 & 2.0 κυβικά

Νέο 5θυρο Mitsubishi Pajero Pinin 4X4. Ένα καθαρόαιμο Pajero για δυναμικές διαδρομές μέσα και έξω από την πόλη. Με design Pininfarina, που κερδίζει σε εντυπώσεις, και με 2.000 κ.εκ. και το Super Select 4, το πρωτοποριακό του σύστημα μετάδοσης, που κερδίζουν σε επιδόσεις, το νέο Mitsubishi Pajero Pinin, όπως και κάθε Pajero άλλωστε, κυριαρχεί απόλυτα.

Νέο Mitsubishi Pajero Pinin: Κερδίζεις... όπου σου αρέσει!

Χαράξτε το δικό σας δρόμο
MITSUBISHI MOTORS

ΔΩΡΕΑΝ ΕΤΗΣΙΑ ΑΣΦΑΛΙΣΤΙΚΗ ΚΑΛΥΨΗ: ΟΔΙΚΗΣ ΠΡΟΣΤΑΣΙΑΣ, ΙΑΤΡΙΚΗΣ ΚΑΙ ΠΡΟΣΩΠΙΚΗΣ ΒΟΗΘΕΙΑΣ ΟΔΗΓΟΥ ΚΑΙ ΕΠΙΒΑΤΩΝ ΑΠΟ ΤΗΝ INTERAMERICAN

Θ. και Ι. ΚΑΛΛΙΓΑΣ ΑΕΒΕ
Λεωφ. Λίνδου 138 • Τηλ. 02410 67440-1 • FAX: 02410 68462
email: kaligcar@otenet.gr

1° ΧΡΗΜΑΤΟΔΟΤΙΚΟ ΠΡΟΓΡΑΜΜΑ		2° ΧΡΗΜΑΤΟΔΟΤΙΚΟ ΠΡΟΓΡΑΜΜΑ	
0,58%	σταθερό μηνιαίο επιτόκιο 0% προκαταβολή 72 δόσεις	0,75%	σταθερό μηνιαίο επιτόκιο 0% προκαταβολή 1η δόση σε 12 μήνες ΑΤΟΚΑ 72 δόσεις

Δεν εφαρμόζεται έστω και ο λειψός νόμος για τα πανωτόκια

Δέσμια των Τραπεζών είναι η κυβέρνηση!

Απερρίφθη χθες νέα πρόταση της Ν.Δ για νέα ρύθμιση εν μέσω αντιδράσεων βουλευτών και του ΠΑΣΟΚ

Την παλαιότερη πρότασή της για ρύθμιση του προβλήματος των ανατοκισμών των δανείων («πανωτοκίων»), επανέφερε η Νέα Δημοκρατία, κρίνοντας ότι η τελευταία νομοθετική πρωτοβουλία της κυβέρνησης δεν απέφερε αποτελέσματα.

Κατά τη χθεσινή συζήτηση της πρότασης της ΝΔ, ο υπουργός Εθνικής Οικονομίας Νίκος Χριστοδουλάκης, παραδέχθηκε ότι οι Τράπεζες ακολουθούν παρελκυστική τακτική στην εφαρμογή της νομοθεσίας, απέρριψε ωστόσο την ιδέα πρόσθετης νομοθετικής ρύθμισης, όπως επίσης και την προοπτική επιβολής προστίμων στα πιστωτικά ιδρύματα, παραπέμποντας την εφαρμογή του νόμου, στην στενότερη εποπτεία της Τράπεζας της Ελλάδος και στη δραστηριοποίηση του τραπεζικού συστήματος.

Η πρόταση νόμου 22 βουλευτών της Νέας Δημοκρατίας, είχε κατατεθεί τον περασμένο Φεβρουάριο και προέβλεπε μεταξύ άλλων, ενοποίηση του νομικού καθεστώτος αντιμετώπισης των προϊόντων των ανατοκισμών, ανώτατο όριο οφειλής το τριπλάσιο του αρχικού κεφαλαίου, επίλυση από το Μονομελές Πρωτοδικείο των διαφορών ανάμεσα στους δανειολήπτες και τις Τράπεζες, ακύρωση των πλειστηριασμών που οδήγησαν τα προϊόντα της εκποίησης στις επισπεύδουσες Τράπεζες, ή σε υπαλλήλους τους, υποχρέωση των Τραπεζών να ανακοινώσουν στον οφειλέτη τις υποχρεώσεις του μετά την εφαρμογή του νόμου σε περίπτωση δε, μη συμμόρφωσής τους, να εκπίπτουν των δικαιωμάτων τους στην είσπραξη του οφειλόμενου ποσού.

Προβάλλοντας την αναγκαιότητα της επαναφοράς της πρότασής τους, οι βουλευτές της ΝΔ, ζήτησαν αναστολή των πλειστηριασμών μέχρι το τέλος του 2002 και σημείωσαν ότι η τελευταία ρύθμιση της κυβέρνησης δεν υπήρξε αποτελεσματική, αφού μονάχα το 10% των δικαιούχων απήλαυσε των ευεργετικών διατάξεων, λόγω κωλυσιεργίας των Τραπεζών να ενημερώσουν τους δανειολήπτες, ενώ στις περιπτώσεις των ανοιχτών λογαριασμών, εξακολουθούν να παρατηρούνται υπερβάσεις του αρχικού δανείου, της τάξης του 1000%.

«Δεν είναι δυνατόν ο υποδιοικητής της κρατικής ΕΤΒΑ να λέει ότι δεν εφαρμόζει την εγκύκλιο του υπουργού Εθνικής Οικονομίας και η Αγροτική Τράπεζα να αρνείται να δώσει λογαριασμούς. Μα πού ζούμε; Σε χώρα κάφρων;» αναρωτήθηκε ο Κωνσταντίνος Μητσοτάκης, καλώντας την κυβέρνηση να αντιμετωπίσει το «θεσμικό» αυτό ζήτημα «που εκθέτει την αξιοπιστία του πολιτικού κόσμου».

Φωνές που ζητούσαν νέα παρέμβαση της Πολιτείας, υπήρξαν ωστόσο και από το ΠΑΣΟΚ: Ο Γιάννης Διαμαντίδης (Β'Πειραιώς) έκανε έκκληση προς την κυβέρνηση «να ελεγχθούν οι Τράπεζες εάν εφαρμόζουν



τους νόμους που ψηφίζει το ελληνικό Κοινοβούλιο», αν και έκρινε ότι είναι «πάρα πολύ νωρίς να συζητάμε για νέο νομικό πλαίσιο». Πιο κατηγορηματικός, ο Γιάννης Γιαννακόπουλος (Μεσσηνία), σχολίασε ότι «οι Τράπεζες συνεχίζουν να λειτουργούν ως κράτος εν κράτει» και πως «δεν είναι δυνατόν το 21ο αιώνα να μπορούν με τοκογλυφία να αυξάνουν τα κέρδη τους».

Από πλευράς του, ο εκπρόσωπος του ΚΚΕ, Νικόλαος Γκατζής, θεώρησε ότι, ούτε και η πρόταση της ΝΔ δίνει λύση στο πρόβλημα, καθώς «αυτός που δεν μπόρεσε να αποπληρώσει το χρέος του μια φορά, δεν μπορεί να το πληρώσει τρεις». Πρότεινε δε, για τους μικρομεσαίους δανειολήπτες, να τεθεί ανώτατο όριο το διπλάσιο του αρχικού ποσού, μείον τα ποσά που έχουν ήδη εισπραχθεί.

Απαντώντας, ο υπουργός Εθνικής Οικονομίας, Νίκος Χριστοδουλάκης υπενθύμισε ότι η κυβέρνηση του ΠΑΣΟΚ, από το 1998 έχει παρέμβει στο ζήτημα με τέσσερις νομοθετικές ρυθμίσεις. Ο κ. Χριστοδουλάκης παραδέχθηκε ότι υπάρχει πολύ μικρή προσφυγή των ενδιαφερομένων στις ευεργετικές ρυθμίσεις, συμπληρώνοντας ότι «αναμφίβολα πρέπει να ενεργοποιηθεί το τραπεζικό σύστημα και κακώς κάκιστα δεν έχει αναλάβει τις ευθύνες του - υπάρχει ολιγωρία που θα αντιμετωπίσουμε με κάθε τρόπο. Οι τράπεζες θα πρέπει να αντιληφθούν ότι η μη ρύθμιση δεν τους προσάγει καλά στοιχεία στο ενεργητικό τους».

Επί της ουσίας της πρότασης της ΝΔ ωστόσο, ο υπουργός Οικονομικών υποστήριξε ότι «δεν είναι λυσιτελής και δεν προσφέρει ουσιαστικά τίποτα» καθώς, «ενδεχόμενη υπαγωγή των αλληλόχρεων στα συστήματα ρύθμισης των ψηφισθέντων νόμων, θα οδηγήσει σε χαώδη κατάσταση!. Άλλο τόσο, «η πρόταση για πρόστιμα στις Τράπεζες είναι αδόκιμη. Το ζήτημα δεν είναι να κόβουμε πρόστιμα, αλλά το πώς οι Τράπεζες θα προχωρήσουν σ' αυτά που προβλέπει ο νόμος». Επ' αυτού, ο κ. Χριστοδουλάκης δεσμεύθηκε ότι «οι Τράπεζες θα ελέγχονται αυστηρά, ως προς την ταχύτητα και την εφαρμογή των ρυθμίσεων – υπό την εποπτεία της Τράπεζας της Ελλάδας». Όμως αυτό, «προϋποθέτει έναν συγκεκριμένο προγραμματισμό εκ μέρους των Τραπεζών: Υπάρχουν πάρα πολλοί μικροί δανειολήπτες που έχουν υποθηκεύσει προσωπικά περιουσιακά τους στοιχεία. Οι Τράπεζες πρέπει να προστρέξουν με όλη την επιβαλλόμενη ευαισθησία για τις υποθέσεις αυτές.

Θα πρέπει όμως, να διακρίνουν αυτή την κατηγορία από την άλλη κατηγορία ανυπόληπτων δανειοληπτών, που βιάζονται να εκμεταλλευτούν τις αλλαγές αυτές». Τέλος και για το ζήτημα των πλειστηριασμών, ο κ. Χριστοδουλάκης παρατήρησε ότι τυπικά έχει λήξη η προθεσμία αναστολής τους, «αλλά σε μεγάλο ποσοστό, έχει υπάρξει αναστολή στην πράξη. Στο ίδιο πλαίσιο, θα πρέπει να δούμε να μην υπάρξει πλειστηριασμός για τους «μικρούς» δανειολήπτες».

AUDIO CLUB
For Serious Ears
KENWOOD
CAR AUDIO SYSTEMS
Ολη η γκάμα της KENWOOD στις καλύτερες τιμές!
PHASE LINEAR

Τώρα και τα παγκοσμίους φήμης Phase linear σε Ενισχυτές-Ηχεία
Ο % προκαταβολή έως 36 άτοκες δόσεις
AUDIO CLUB
Επίσημος αντιπρόσωπος της
SOUND HELLAS
πλαίσιο
Μιχ. Πετρίδη & Πειραιώς 1 Ρόδος τηλ. 21533

ΔΙΑΧΡΟΝΙΚΕΣ
ΧΕΙΡΟΠΟΙΗΤΕΣ
ΛΕΙΤΟΥΡΓΙΚΕΣ
καρέκλες και τραπέζια
ΡΟΔΟΥ
02460-22237
02460-22389

ΒΑΓΙΑΝΑΚΗΣ, Σάλαχος
Στα 46 χρόνια κατασκευαστές...
ΕΓΓΥΗΣΗ Ζωής σε χρώμα που εσείς προτιμάτε (ξύλου, μπλε, πράσινο κ.λπ.), από αθάνατο ξύλο οξιάς εισαγωγής για επαγγελματική και όχι μόνο χρήση. Σε τιμές εργοστασίου χωρίς μεσάζοντες
0932 410389, Βαγιανάκης Γιάννης
0246 0 22389 • 0246 0 22237
ΕΠΙΣΗΣ ΚΑΤΑΣΚΕΥΑΖΟΥΜΕ ΤΡΑΠΕΖΙΑ
ΟΛΩΝ ΤΩΝ ΤΥΠΩΝ ΚΑΙ ΜΕΓΕΘΩΝ

Από βουλευτή του ΣΥΝ στη Βουλή

Νέα ερώτηση για τις γραμμές στα νησιά!

«Επίθεση» κατά πλοιοκτητών που στοχεύουν μόνο στα υπερκέρδη

Ερώτηση προς τους υπουργούς Εμπορικής Ναυτιλίας, Οικονομίας και Οικονομικών κατέθεσε ο βουλευτής του Συνασπισμού κ. Παναγιώτης Λαφαζάνης και το περιεχόμενό της άπτεται του τοπικού ενδιαφέροντος.

Θέμα της: **Οι εφοπλιστές αφήνουν χωρίς ακτοπλοϊκή κάλυψη 26 νησιά του Αιγαίου, προκειμένου να αποσπάσουν επιδοτήσεις και ειδικά προνόμια.**

Για τη Δωδεκάνησο γίνεται ειδική αναφορά και συγκεκριμένα:

"Οπως είχαμε εγκαίρως καταγγείλει, κατά τη σχετική συζήτηση στη Βουλή του απαράδεκτου ν. 2932/01, οι εφοπλιστές προτίμησαν να επιλέξουν για ακτοπλοϊκό έργο τα νησιά που οι ίδιοι θεωρούν την ακτοπλοϊκή τους σύνδεση ως "φιλέτο", με πολύ μεγάλα κέρδη (Ρόδος-Κρήτη-ορισμένα νησιά των Κυκλάδων), ενώ εκβιαστικά απέχουν από τα υπόλοιπα στη επιτέλεση συγκοινωνιακού έργου, αφήνοντας ακάλυπτες τις αντίστοιχες γραμμές.

Είναι χαρακτηριστική η περίπτωση των γραμμών της Δωδεκανήσου, στις οποίες ενώ υπήρξε ενδιαφέρον των πλοιοκτητών για την ακτοπλοική κάλυψη της Κω και της Ρόδου, για τα άλλα νησιά (Πάτμο-Λέρο-Κάλυμνο), που εξυπηρετούνται σήμερα με πέντε πλοία, δεν υπήρξε κανένα ενδιαφέρον για την ακτοπλοϊκή σύνδεσή τους.

Είναι φανερό ότι τα 3 επιχειρηματικά σχήματα που ελέγχουν τον ακτοπλοϊκό στόλο ενήργησαν όσον αφορά την κάλυψη των ακτοπλοϊκών γραμμών, από κοινού ως ολιγοπώλιο,

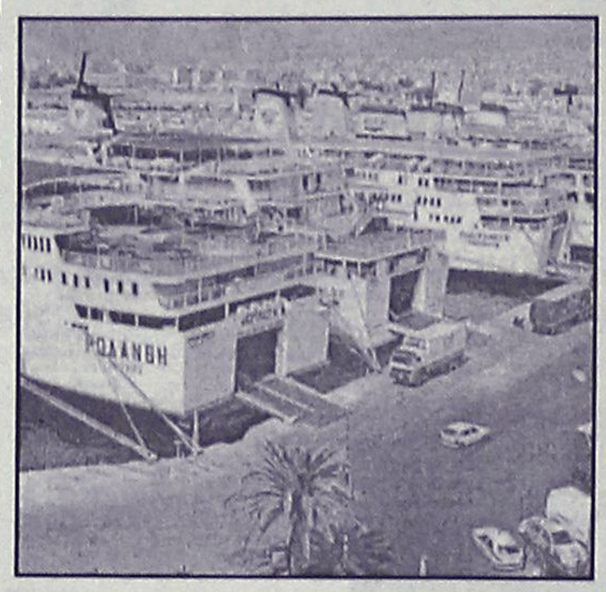

με εναρμονισμένες πρακτικές.

Ο εκβιαστικός στόχος τους είναι ν' αντλήσουν μεγάλα υπερκέρδη από τις ακτοπλοικές γραμμές που θεωρούν ως "φιλέτο", ενώ για τα υπόλοιπα νησιά να διεκδικήσουν, προκειμένου να τα καλύψουν ακτοπλοϊκά, ειδικά προνόμια και επιδοτήσεις.

Τα ερωτήματα που καταθέτει ο βουλευτής προς τους Υπουργούς και τα οποία μας αφορούν άμεσα είναι τα εξής:

Ερωτώνται οι κ.κ. Υπουργοί:

1. Με ποιο δικαίωμα επιτρέπουν στους εφοπλιστές να κατατάσσουν τα ελληνικά νησιά του Αιγαίου σε α' και β' κατηγορίας;
2. Με ποια λογική θα πρέπει να επιδοτηθούν οι εφοπλιστές προκειμένου να καλύψουν ακτοπλοϊκά τα νησιά που οι ίδιοι θεωρούν ως άγονες γραμμές;
3. Πως είναι δυνατόν όπου οι εφοπλιστές έχουν υπερκέρδη να θεωρείται εύλογη από μέρους τους η κάλυψη της γραμμής και όπου οι ίδιοι θεωρούν ότι μπορεί να έχουν ζημιές να θεωρούν απαραίτητη την επιδότησή τους;
4. Σκέπτονται να αλλάξουν το ν. 2932/01 που ανοίγει τις κερδοσκοπικές ορέξεις των εφοπλιστών και τους καθιστά κυρίαρχους στην κάλυψη των ακτοπλοϊκών γραμμών;
5. Τι προτίθεται να κάνουν ώστε τα 26 νησιά που αναφέρονται στην ερώτησή μας να καλυφθούν ακτοπλοϊκά με επάρκεια και χαμηλά ναύλα;
6. Σκοπεύουν να καταργήσουν τον απαράδεκτο επίναυλο του 3% που τροφοδοτεί τις κερδοσκοπικές ορέξεις των εφοπλιστών και ο οποίος επιβαρύνει τους πολίτες με υπέρμετρη αύξηση των ακτοπλοϊκών εισιτηρίων";

PARADISE GYM
ΤΜΗΜΑ ΠΟΛΕΜΙΚΩΝ ΤΕΧΝΩΝ
AIKIDO
ISSHINRYU
KARATE
ΤΜΗΜΑΤΑ
ΓΙΑ ΕΝΗΛΙΚΕΣ
ΚΑΙ ΠΑΙΔΙΑ
ΣΤΟΝ ΧΩΡΟ ΤΗΣ ΚΛΕΙΣΤΗΣ ΠΙΣΙΝΑΣ
ΓΥΜΝΑΣΤΗΡΙΟ PARADISE GYM
ΕΝΤΟΣ ΞΕΝ. PARADISE - ΤΗΛ.62481 -63350

ΚΥΚΛΟΦΟΡΗΣΕ

Το Βιβλίο:

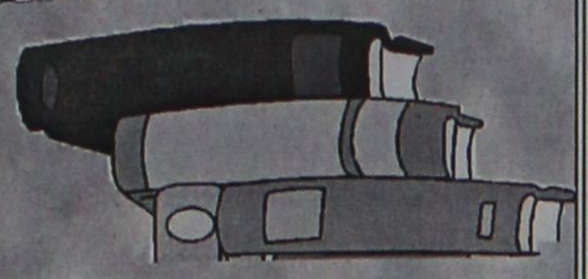

"ΡΟΔΟγνωσία"

Το υπογράφει ο συμπολίτης μας συγγραφέας

Θεοφάνης Μπογιάννος

ΟΛΑ τα μεγάλα πρόσωπα και γεγονότα 3.000 ετών του σμαραγδένιου νησιού και της ποήεσσας Ρόδου. Με 224 σελίδες. Πολύχρωμο. 154 σπάνιες φωτογραφίες, λιθογραφίες, γνωστά και άγνωστα έγγραφα και κείμενα. Προσφέρεται αφιλοκερδώς σε όλους τους φιλογενείς και φιλίστορες με αγάπη και υπογραφή. Ωστε όλοι οι Ρόδιοι να μελετήσουμε με υπεύθυνα τη μεγάλη και αληθινή ιστορία των ευκλέων και αγερώχων, των ωκυνόων και αγίων Ροδίων Ελλήνων πατέρων!

Pellos Travel

ΜΕΤΕΩΡΑ–ΠΗΛΙΟ

ΠΕΝΘΗΜΕΡΗ ΕΚΔΡΟΜΗ

ΕΚΔΡΟΜΗ ΡΟΔΟΣ–ΠΕΙΡΑΙΑΣ–ΘΗΒΑ–ΑΛΜΥΡΟΣ–ΒΕΛΕΣΤΙΝΟ–ΛΑΡΙΣΑ–ΤΡΙΚΑΛΑ–ΚΑΛΑΜΠΑΚΑ–ΜΕΤΕΩΡΑ–ΚΑΜΕΝΑ ΒΟΥΡΛΑ–ΒΟΛΟΣ–ΠΗΛΙΟ–ΠΟΡΤΑΡΙΑ–ΧΑΝΙΑ–ΠΕΙΡΑΙΑΣ–ΡΟΔΟΣ

Από 22/03/02 (Αναχώρηση 16.00 μ.μ.)-έως 26/3/02 (Επιστροφή 8.00 π.μ. το πρωί)

- **22/3/02:** Αναχώρηση το απόγευμα στις 16.00 από Ρόδο για Αθήνα με πλοίο F/B.
- 23/3/02: Αφιξη στον Πειραιά στις 09.00. Επιβίβαση σε πούλμαν και αναχώρηση για Μετέωρα (Διαδρομή Αθήνα-Θήβα-Καμένα Βούρλα-Αλμυρός-Βελεστίνο-Λάρισα-Τρίκαλα-Καλαμπάκα). Αφιξη στη Καλαμπάκα το απόγευμα. Τακτοποίηση στο Ξ/Δ. Βράδυ ελεύθερο για βόλτα στην πόλη. Διαν/ση.
- **24/3/02** Πρωινό στο Ξ/Δ. Επιβίβαση στο πούλμαν. Αναχώρηση και επίσκεψη στη Μονή του Μεγάλου Μετέωρου-Μεταμορφώσεως και στη Μονή του Αγίου Στεφάνου. Το απόγευμα αναχώρηση μέσω Τρικάλων-Λάρισα-Αφιξη στο Βόλο. Ανάβαση στο Πήλιο και στην Πορταριά. Επίσκεψη στο Μουσείο Θεόφιλου όπου υπάρχουν έργα τέχνης και ζωγραφικής. Ανάβαση στα Χάνια. Αργά το απόγευμα επιστροφή στο Ξ/Δ στο Βόλο. Διαν/ση.
- **25/3/02** Πρωινό στο Ξ/Δ. Επιβίβαση στο πούλμαν και αναχώρηση για Πειραιά. Αφιξη στον Πειραιά-ελεύθερος χρόνος για ψώνια- αργά το βράδυ αναχώρηση για Ρόδο.
- **26/3/02** Αφιξη στη Ρόδο νωρίς το πρωί ώρα 8.00 π.μ.

Τέλος Εκδρομής

ΤΙΜΗ ΚΑΤ' ΑΤΟΜΟ σε Euro 231.84

Στην εκδρομή περιλαμβάνονται:

1. Εισιτήρια πλοίου Ρόδος-Πειραιάς-Ρόδος σε Β' θέση τετράκλινες.
2. Εκδρομές-ξεναγήσεις.
3. Μεταφορές με κλιματιζόμενα πούλμαν.
4. Ξ/Δ με πρωινό.
5. Σύνοδος γραφείου.
6. Ταξιδιωτική τσάντα.

Δεν περιλαμβάνονται: Είσοδοι σε αρχαιολογικούς χώρους.

Σημείωση... δυνατότητα επιστροφής στις 25-3-02 το βράδυ, αεροπορικώς για εργαζόμενους.

Για αναλυτικά προγράμματα και περισσότερες πληροφορίες:

Pellos Travel

ΛΕΩΦΟΡΟΣ ΚΑΛΛΙΘΕΑΣ 125, ΦΑΛΗΡΑΚΙ ΡΟΔΟΣ

ΤΗΛ.: 0241/087615 ή 0241/086298 • FAX: 0241/087616,

ΚΙΝΗΤΟ: 0977923929.

Website: www.pellostravel.gr & www.ps-rhodes.com

E-mail: pellostravel@hellasnet.gr

Τα... βάσανα του Χρηματιστηρίου δεν τελειώνουν

Μαζικές ρευστοποιήσεις στη χθεσινή συνεδρίαση

- Νέα πτώση του γενικού δείκτη σε ποσοστό 1,98%
- Ο όγκος των συναλλαγών ανήλθε σε 141,69 εκατ. ευρώ

Μαζικές ρευστοποιήσεις σε τραπεζικές μετοχές και άλλα blue chips οδήγησαν σε σημαντική πτώση το γενικό δείκτη. Η ανακοίνωση των μέτριων αποτελεσμάτων των εισηγμένων εταιρειών για την οικονομική χρήση του 2001, αλλά και η νέα δικαστική δίωξη κατά του κ. Σωκράτη Κόκκαλη, σε συνδυασμό με τις έντονες φήμες για ανάλογες διώξεις και άλλων εισηγμένων επιχειρηματιών, δημιούργησαν πρόσφορο κλίμα για πωλήσεις.

Το αποτέλεσμα ήταν οι τιμές των μετοχών να καταγράψουν νέες σοβαρές απώλειες και η αγορά να υποχωρήσει στα χαμηλότερα επίπεδα από τη συνεδρίαση της 16ης του περασμένου Οκτωβρίου.

Μεγάλες πιέσεις δέχθηκαν οι τραπεζικές μετοχές και τις μεγαλύτερες οι μετοχές της Εμπορικής (-7,43%) και της Πειραιώς (-8,60%), αλλά και αρκετές μετοχές του δείκτη της Morgan Stanley (Ιντρακόμ -5,26%, Folli Follie -11,77%, ΔΟΛ -6,77%), γεγονός που παραπέμπει σε πωλήσεις και από πλευράς ξένων επενδυτών. Η αύξηση του όγκου των συναλλαγών, σε μία ιδιαίτερα αρνητική συνεδρίαση, πάνω από 40% σε σχέση με χθες, σύμφωνα με αναλυτές, δείχνει «ξεφόρτωμα» σε αρκετές μετοχές.

Ο Γενικός Δείκτης Τιμών έκλεισε στις 2.332,89 μονάδες έναντι 2.379,95 μονάδων της προηγουμένης μέρας, καταγράφοντας απώλειες 47,06 μονάδων ή σε ποσοστό 1,98%, ενώ στη διάρκεια των συναλλαγών κατέγραψε κατώτερη τιμή στις 2.321,35 μονάδες, όταν υποχωρούσε έως και 2,46%. Ο βασικός χρηματιστηριακός δείκτης τον Φεβρουάριο κατέγραψε απώλειες 10,16%.

Ο δείκτης FTSE/ASE 20 έκλεισε στις 1.264,86 μονάδες, σημειώνοντας υποχώρηση σε ποσοστό 2,43%, ενώ ο δείκτης FTSE/ASE 40 έκλεισε στις 253,22 μονάδες, σημειώνοντας υποχώρηση κατά 2,45%. Ο δείκτης FTSE/ASE SMALLCAP 80 έκλεισε στις 758,80 μονάδες, καταγράφοντας υποχώρηση σε ποσοστό 1,40%.

Οι επιμέρους δείκτες διαμορφώθηκαν ως εξής:		
Τραπεζικός:	4.142,37	-3,35%
Τηλεπικοινωνιών:	1.077,76	-1,18%
Ασφαλειών:	1.543,87	-0,87%
Επενδύσεων:	690,23	-0,27%
Κατασκευαστικών:	1.122,68	-0,97%
Βιομηχανιών:	1.394,23	-1,99%
Συμμετοχών:	2.133,10	-1,13%
Βασικών Μετάλλων:	793,69	-1,67%
Μη Μεταλλικών Ορυκτών:	1.028,91	-0,90%
Εκδόσεις- εκτυπώσεις:	381,44	-3,35%
Κλωστοϋφαντουργίας:	779,93	-2,19%
Λιανικού Εμπορίου:	725,84	-0,84%
Πληροφορικής:	763,95	-2,00%
Ειδών Λύσεων Πληροφορικής:	491,95	-3,26%
Χονδρικό εμπόριο:	586,19	-2,60%
Τρόφιμα- ποτά:	756,63	-0,17%
Παράλληλη Αγορά:	233,88	-2,97%

Από τις 360 μετοχές που διακινήθηκαν, 43 κινήθηκαν ανοδικά, 300 καθοδικά, ενώ η τιμή 17 μετοχών παρέμεινε αμετάβλητη.

Τη μεγαλύτερη ποσοστιαία άνοδο σημείωσαν οι μετοχές των εταιρειών: Βιοσώλ (π) +10,26%, Εμπορική Επενδύσεων +5,51%, Despec +4,35%, Χάλυψ (κ) +4,14%, Ασπίς Πρόνοια (κ) +3,23%, Κέκροψ +2,97%, ΙΜΑΚΟ +2,93%, Sexform +2,91%, Βασιλόπουλος +2,80% και Μπουτάρης (π) +2,70%.

Αντιθέτως τις μεγαλύτερες απώλειες σημείωσαν οι μετοχές των εταιρειών: ΑΝΕΚ (π) -12,00%, Folli Follie -11,77%, Τρία Αλφα (π) -11,56%, ΑΝΕΚ (πο) -10,33%, Altec -9,17%, Ζάμπα -8,86%, Πειραιώς -8,60%, Περσεύς -8,50%, Εμπορική -7,43% και Μέτκα -7,08%.

Ο όγκος των συναλλαγών ανήλθε στα 141,69 εκατ. ευρώ ή 48,28 δισ. δρχ., εκ των οποίων τα 8,58 εκατ. ευρώ ήταν προσυμφωνημένες συναλλαγές. Τα περισσότερα τεμάχια διακίνησαν οι μετοχές των εταιρειών: Πειραιώς με 933.908 τεμάχια, SexForm με 928.730, Altec με 883.629, Panafon με 796.065, Κλωνατέξ (π) με 718.840 και Folli Follie με 667.065 τεμάχια.

Τον μεγαλύτερο τζίρο παρουσίασαν οι μετοχές των εταιρειών: Folli Follie με 13,81 εκατ. ευρώ, Εμπορική με 9,64, ΟΤΕ με 8,43, Sexform με 7,57, Alpha Bank με 7,26 και Τράπεζα Πειραιώς με 7,12 εκατ.ευρώ.

Η τιμή των μετοχών του δείκτη της Morgan Stanley έκλεισε ως εξής:

Alpha Bank:	17,78
Coca Cola:	15,54
Eurobank:	13,54
Panafon:	5,60
Αλουμίνιο Ελλάδος:	34,78
Βιοχάλκο:	8,48
ΔΟΛ:	3,58
Εθνική:	24,04
ΕΛΠΕ:	5,50
Ελληνική Τεχνοδομική:	5,94
Εμπορική:	30,88
Επιχειρήσεις Αττικής:	3,78
ΕΥΔΑΠ:	6,18
Ιντρακόμ:	8,28
ΚΑΕ:	8,43
Μαϊλλης :	5,34
ΟΤΕ:	17,16
Τεχνική Ολυμπιακή:	2,95
Παπαστράτος:	14,94
Πειραιώς:	7,44
Τιτάν:	39,84
Motor Oil:	7,68
Folli-Follie:	19,04
Fourlis:	3.70

ΟΙ ΘΕΡΑΠΕΥΤΙΚΕΣ ΙΔΙΟΤΗΤΕΣ ΤΟΥ ΒΑΣΙΛΙΚΟΥ ΠΟΛΤΟΥ

Θα ενθυμούνται οι παλιοί αναγνώστες της εφημερίδας μας τις θεραπευτικές ιδιότητες του βασιλικού πολτού στην τρίτη κυρίως ηλικία. Κάποιοι, που ασφαλώς ικανοποιήθηκαν από τη χρησιμοποίησή του, ζήτησαν να τους ενημερώσουμε εάν μπορούν και από πού να προμηθευτούν τον βασιλικό αυτό πολτό και τους δίνουμε πιο κάτω σχετικές πληροφορίες.

ΒΑΣΙΛΙΚΟΣ ΠΟΛΤΟΣ ΚΙΝΑΣ

(Chinese Royal Jelly)

Υψηλής δραστικότητας. Στη φύση υπάρχουν 11 μεταλλικά άλατα και ο Β.Π. τα περιέχει όλα (Νάτριο-Κάλιο-Σίδηρο-Χρώμιο-Νικέλιο-Χαλκό-Ασβέστιο-Φώσφορο-Μαγνήσιο-Πυρίτιο). Επίσης, περιέχει, Βιταμίνες-Πρωτεΐνες-Ενζυμα-Αμινοξέα και Εστέρες. Ενδείκνυται για μεταγχειρητικές καταστάσεις, γηριατρικές παθήσεις, χοληστερίνη, δυσκοιλιότητα, υπόταση, αρθριτικά συνάχι, ατονία, κλιμακτήριο κ.λπ. Ο μοναδικός Β.Π. εμπλουτισμένος με το βότανο Σισάδρα, **που βελτιώνει το αναπνευστικό** (βρογχικά-δύσπνοια), έχοντας την μεγαλύτερη περιεκτικότητα. Επίσης διαθέτουμε το περίφημο βότανο GINSENG (ΡΙΖΑ ΤΗΣ ΖΩΗΣ) σε σφραγισμένα φακελάκια μιας χρήσεως, ούτως ώστε η δράση του να είναι σίγουρη 100% για το **άγχος** και το **κυκλοφοριακό** (είναι και διεγερτικό).

Αποστέλλεται με αντικαταβολή

ΔΗΜ. ΠΗΛΙΟΥΣΗΣ

Ευελπίδων 45-Κυψέλη-11362 Αθήνα

Τηλ. (010) 8835520-8641.498

Εγκεκριμένο από τον ΕΟΦ

A.N FERRIES

ΔΡΟΜΟΛΟΓΙΑ ΠΛΟΙΩΝ

ΚΑΘΗΜΕΡΙΝΑ ΑΠΟ ΝΗΣΙΑ ΠΡΟΣ ΠΕΙΡΑΙΑ

ΔΕΥΤΕΡΑ	25.02.02	ΔΗΜΗΤΡΟΥΛΑ	16.00	ΣΥΜΗ-ΤΗΛΟ-ΝΙΣΥΡΟ-ΚΩ-ΚΑΛΥΜΝΟ-ΛΕΡΟ-ΠΑΤΜΟ-ΠΕΙΡΑΙΑ
ΤΡΙΤΗ	26.02.02	ΡΟΔΑΝΘΗ	16.00	ΚΩ-ΚΑΛΥΜΝΟ-ΛΕΡΟ-ΠΑΤΜΟ-ΠΕΙΡΑΙΑ
ΤΕΤΑΡΤΗ	27.02.02	ΔΗΜΗΤΡΟΥΛΑ ΔΗΜΗΤΡΟΥΛΑ	11.30 21.00	ΚΑΣΤΕΛΛΟΡΙΖΟ ΚΩ-ΚΑΛΥΜΝΟ-ΑΣΤΥΠΑΛΑΙΑ-ΑΙΓΙΑΛΗ-ΚΑΤΑΠΟΛΑ-ΠΕΙΡΑΙΑ
ΠΕΜΠΤΗ	28.02.02	ΡΟΔΑΝΘΗ	16.00	ΚΩ-ΚΑΛΥΜΝΟ-ΛΕΡΟ-ΠΑΤΜΟ-ΠΕΙΡΑΙΑ
ΠΑΡΑΣΚ.	01.03.02	ΔΗΜΗΤΡΟΥΛΑ	21.00	ΣΥΜΗ-ΤΗΛΟ-ΝΙΣΥΡΟ-ΚΩ-ΚΑΛΥΜΝΟ-ΑΣΤΥΠΑΛΑΙΑ-ΝΑΞΟ-ΠΑΡΟ-ΣΥΡΟ-ΠΕΙΡΑΙΑ
ΣΑΒΒΑΤΟ	02.03.02	ΡΟΔΑΝΘΗ ΡΟΔΑΝΘΗ	07.30 18.00	ΚΑΣΤΕΛΛΟΡΙΖΟ ΚΩ-ΚΑΛΥΜΝΟ-ΠΕΙΡΑΙΑ
ΚΥΡΙΑΚΗ	03.03.02	—	—	—

Πληροφορίες: τηλ. 35066-30406-36170-28597 • FAX: 39839

Και στον ταξιδιωτικό σας πράκτορα

ΑΣΦΑΛΙΣΤΙΚΕΣ ΚΑΛΥΨΕΙΣ ΖΩΗΣ & ΥΓΕΙΑΣ
ΣΥΝΤΑΞΙΟΔΟΤΙΚΗ ΕΞΑΣΦΑΛΙΣΗ



Τι προσδοκίες έχετε στη ζωή σας;

Οι προσδοκίες για τη ζωή και το μέλλον σας είναι σύνθετες.
Στην ALICO AIG Life έχουμε δημιουργήσει παράδοση
με την ικανότητά μας να αναλύουμε τις ασφαλιστικές σας ανάγκες
και να τις καλύπτουμε αξιόπιστα.
Με βάση τη διεθνή τεχνογνωσία και την τεράστια ελληνική εμπειρία μας,
προδιαγράφουμε τον κόσμο σιγουριάς της «αυριανής ημέρας»
για σας και για την οικογένειά σας.

Επικοινωνήστε με ένα Ασφαλιστικό Σύμβουλο της ALICO AIG Life.
Θα απαντήσει με τον ιδανικό τρόπο στις προσδοκίες σας!

ΚΟΡΥΦΑΙΑ ΑΣΦΑΛΙΣΤΙΚΗ ΔΥΝΑΜΗ ΣΤΟΝ ΚΟΣΜΟ
No 1 ΔΙΕΘΝΗΣ ΑΣΦΑΛΙΣΤΙΚΗ ΕΤΑΙΡΙΑ ΖΩΗΣ ΣΤΗΝ ΕΛΛΑΔΑ

ALICO AIG Life
Η ΑΣΦΑΛΕΙΑ ΤΗΣ ΖΩΗΣ ΣΑΣ

ΓΡΑΦΕΙΟ ΡΟΔΟΥ: Ερυθρού Σταυρού 2 • Τηλ: (0241) 26.722

safe Security Access Fire Equipments

ΗΛΕΚΤΡΟΛΟΓΙΚΟ ΥΛΙΚΟ
ΕΦΑΡΜΟΓΕΣ ΑΥΤΟΜΑΤΙΣΜΩΝ BUS

ΣΥΣΤΗΜΑΤΑ ΠΥΡΑΣΦΑΛΕΙΑΣ
ΠΥΡΑΝΙΧΝΕΥΣΗ - ΚΑΤΑΣΒΕΣΕΙΣ
ΠΥΡΟΣΒΕΣΤΙΚΟ ΥΛΙΚΟ ΚΑΙ ΕΦΑΡΜΟΓΕΣ

ΠΥΡΑΝΤΟΧΕΣ ΠΟΡΤΕΣ
ΜΕΤΑΛΙΚΕΣ - ΞΥΛΙΝΕΣ
ΘΩΡΑΚΙΣΜΕΝΕΣ - ΥΑΛΟΠΙΝΑΚΑ

ΣΥΣΤΗΜΑΤΑ ΠΑΡΑΚΟΛΟΥΘΗΣΗΣ
ΚΛΕΙΣΤΟ ΚΥΚΛΩΜΑ ΤΗΛΕΟΡΑΣΗΣ
ΠΟΛΥΠΛΕΞΙΑ - ΚΑΤΑΓΡΑΦΗ HARD DISC
ΤΗΛΕΜΕΤΑΔΟΣΗ ΕΙΚΟΝΑΣ

ΣΥΣΤΗΜΑΤΑ ΑΣΦΑΛΕΙΑΣ
ΣΥΝΑΓΕΡΜΟΙ
ΕΛΕΓΧΟΣ ΠΡΟΣΒΑΣΗΣ (ACCESS)
ΑΝΤΙΚΛΕΠΤΙΚΕΣ ΜΠΑΡΕΣ

ΑΥΤΟΜΑΤΕΣ ΠΟΡΤΕΣ
ΓΚΑΡΑΖΟΠΟΡΤΕΣ
ΜΗΧΑΝΙΣΜΟΙ ΣΥΡΟΜΕΝΩΝ - ΑΝΟΙΓΟΜΕΝΩΝ ΠΟΡΤΩΝ
ΜΠΑΡΕΣ - ΤΗΛΕΧΕΙΡΙΣΜΟΙ

ΧΡΗΜΑΤΟΚΙΒΩΤΙΑ
ΟΙΚΙΑΣ - ΧΡΥΣΟΧΟΕΙΩΝ
ΘΥΡΙΔΕΣ ΞΕΝΟΔΟΧΕΙΩΝ

S.A.F.E. - Δ. ΚΑΨΑΣΚΗΣ & ΣΙΑ Ο.Ε.
ΦΙΛ. ΕΝΩΣΗΣ ΔΩΔ/ΣΙΩΝ 15 & ΑΝΑΣΤΑΣΙΑΔΗ
85100 ΡΟΔΟΣ
ΤΗΛ: 70321 - 70322 , FAX: 70326
E-MAIL : SAFE_RHODES @ YAHOO.GR

Μεταφράζονται ήδη τα δύο πρώτα στα γερμανικά από τις εκδόσεις ΑΓΚΥΡΑ

Στην έκθεση του Μονάχου τα βιβλία της Ειρήνης Βογιατζή-Χαραλάμπη

Με νέο εξώφυλλο από τη Δευτέρα ο "Άγγελος από ζάχαρη" ενώ θα ακολουθήσει και η Ποθητή των Ανέμων" • "Στην καταχνιά του κόσμου" ο τίτλος του νέου της μυθιστορήματος

Μεγάλη επιτυχία όσον αφορά την κυκλοφορία και τον αριθμό πωλήσεων, γνωρίζει σε πανελλήνιο επίπεδο, το βιβλίο της συγγραφέως Ειρήνης Βογιατζή-Χαραλάμπη, "Άγγελος από ζάχαρη".

Οπως έγινε γνωστό το μυθιστόρημα, που εκδόθηκε το 1997 βρίσκεται στη **13η έκδοση,** έχοντας πουλήσει περίπου **26.000** βιβλία. Μάλιστα οι εκδόσεις **ΑΓΚΥΡΑ** που ανέλαβαν την έκδοση και κυκλοφορία του λόγω ακριβώς της επιτυχίας αυτής, προχώρησαν σε αλλαγή του **εξώφυλλου.**

Η ΑΛΛΑΓΗ

Ετσι από τις αρχές της εβδομάδας (Δευτέρα) ο **"Αγγελος από ζάχαρη"** κυκλοφορά με νέο εξώφυλλο. Υπενθυμίζεται ότι το βιβλίο είχε παρουσιαστεί για πρώτη φορά στις 14 Μαΐου 1997 στη **Λευκωσία** της Κύπρου από την τότε υπουργό Πολιτισμού **Κλαίρη Αγγελίδου,** γενέτειρα της κ. **Χαραλάμπη.**

Θα πρέπει να τονιστεί ότι το εξώφυλλο με το οποίο αρχικά κυκλοφόρησε το βιβλίο, φιλοτεχνήθηκε από το ζωγράφο **Γ. Σταθόπουλο** ενώ το ίδιο το βιβλίο ήταν από τα πρώτα που εξέδωσε η ΑΓΚΥΡΑ, μετά την στροφή της από την παιδική λογοτεχνία και στα βιβλία για ενήλικες.

ο "Αγγελος από ζάχαρη" αποτυπώνει την απουσία του πατέρα για την ηρωΐδα, την έλλειψη του οποίου γνώρισε και η ίδια η συγγραφέας, πλέκοντας ένα μύθο που εκτυλίσσεται σε νησιά από τα οποία πέρασε.

"Επιτέλους, είχε ξεκολλήσει από τις φωτογραφίες κι από τη λάσπη που τον είχε ριγμένο. Ηταν τώρα μπροστά της, άρρωστος, αλλά μόνο δικό της. Δεν είχε σχέση βέβαια με τον νεαρό συνθέτη με το βιολί. Ηταν ένας ψηλός, λεπτός, φοβισμένος και βασανισμένος άνθρωπος. Περιποιημένος, ξυρισμένος με ριγέ μπλουζάκι και καφέ παντελόνι.



"Ο Αγγελος από ζάχαραη" όπως πρωτοκυκλοφόρησε

Ηταν αυτός που η έλλειψή του της δημιουργούσε τους παιδικούς της εφιάλτες, την έριξε στο ποτό και στο βόρβορο, την έκανε ν' αρνηθεί τον Αγγελο, αλλά και που της χάρισε το διαβατήριο για την επιτυχία. Τα πόδια της θαρρείς και καρφώθηκαν στο πάτωμα.



-Μπαμπά!

Το »μ», το «π», το «α».Τρεις φθόγγοι σ' επανάληψη βγήκαν από το στόμα της με την ικανοποίηση του παιδιού που πρωτομαθαίνει να μιλά".

ΚΑΙ ΣΤΟ ΔΕΥΤΕΡΟ

Εξώφυλλο όμως αλλάζουν και στο δεύτερο μυθιστόρημά της, οι υπεύθυνοι εκδότες. Συγκεκριμένα προχτές φιλοτεχνήθηκε το νέο εξώφυλλο του βιβλίου **"Η Ποθητή των Ανέμων",** με τη νέα τεχνοτροπία που υιοθέτησαν. Υπενθυμίζουμε ότι το πρώτο εξώφυλλο φιλοτεχνήθηκε από τον τέως γραμματέα του Υπ. Αιγαίου **Γ. Μαχαιρίδη.**



Το βιβλίο με το νέο του εξώφυλλο

"Η Ποθητή των Ανέμων" πάει επίσης πολύ καλά από πλευράς κυκλοφορίας. Εχει πωλήσει μέχρι στιγμής 10.000 αντίτυπα και βρίσκεται στην 5η έκδοση. Ειδικά γι' αυτό το βιβλίο που εκδόθηκε το **1998,** πρέπει να σημειωθεί ότι εξαντλήθηκε οε πολλά βιβλιοπωλεία της Ρόδου.

Οσο για το τρίτο μυθιστόρημα της συγγραφέως **"Πικρό Νερό",** που εκδόθηκε μόλις πέρυσι τον **Ιούνιο,** αυτό βρίσκεται στην τρίτη έκδοση και βαίνει για την τέταρτη.

ΣΤΑ ΓΕΡΜΑΝΙΚΑ

Θα πρέπει επίσης να σταθούμε στο γεγονός ότι η επιτυχημένη πορεία των τριών μυθιστορημάτων, οδήγησε τους εκδότες να αποφασίσουν την παρουσία τους και στην έκθεση βιβλίου του **Μονάχου.** Μάλιστα αυτό το διάστημα ολοκληρώνεται η μετάφραση στα Γερμανικά του Αγγελου από ζάχαρη και ξεκινά η μετάφραση της Ποθητής των Ανέμων.

ΤΟ ΝΕΟ ΒΙΒΛΙΟ

Αυτό το διάστημα πάντως η κ. **Χαραλάμπη,** ετοιμάζει ακόμα ένα νέο βιβλίο που όπως μας είπε η πλοκή του θα διαδραματίζεται στην **Κύπρο,** την **Κάλυμνο** και το **Αφγανιστάν.**

Τίτλος του θα είναι **"Στην καταχνιά του κόσμου".** Ηρωές του δύο νέοι, ένας γιατρός ο **Αρεταίος** και μία Κύπρια με πατέρα αγνοούμενο. Ηδη η συγγραφέας συλλέγει το υλικό και κάνει την έρευνα των στοιχείων για να ξεκινήσει σύντομα το νέο μυθιστόρημά της.

ΡΟΔΙΑΚΗ ΑΘΛΗΤΙΚΗ

ΡΟΔΙΑΚΗ

ΠΑΡΑΣΚΕΥΗ
1 ΜΑΡΤΙΟΥ 2002

ΠΡΟΒΛΕΠΕΤΑΙ ΤΑΛΑΙΠΩΡΙΑ



Δύσκολη η ώρα πτήσης για την αποστολή της Ρόδου

ΣΕΛ. 31

ΕΝΔΙΑΦΕΡΟΝΤΑ ΠΑΙΧΝΙΔΙΑ

Ο Διγενής υποδέχεται τον Διαγόρα και ο Κλεάνθης τον Αγιο Γεώργιο για το πρωτάθλημα της Α' κατηγορίας

ΣΕΛ. 17

ΕΠΙΣΗΜΗ ΑΠΟΧΩΡΗΣΗ ΑΠΟ ΤΟ ΠΡΩΤΑΘΛΗΜΑ ΤΗΣ Ν. ΡΟΔΟΥ ΚΑΙ ΞΕΚΙΝΗΜΑ ΤΟΥ ΧΡΟΝΟΥ ΜΕ -10 ΒΑΘΜΟΥΣ

ΣΕΛ. 18

ΕΠΕΙΣΑΝ ΤΟΝ ΜΟΝΟΠΟΛΙ ΝΑ



ΕΠΙΣΤΡΕΨΕΙ ΣΤΟΝ ΙΑΛΥΣΟ

ΣΕΛ. 31

ΤΟΠΙΚΟ ΠΟΔΟΣΦΑΙΡΟ - Πωλήσεις Ακινήτων Καλ. Διακογεωργίου

Επιστροφή στην έδρα

• ΕΝΤΟΣ ΑΓΩΝΙΖΟΝΤΑΙ ΟΙ 4 ΠΡΩΤΟΠΟΡΟΙ ΤΗΣ Β' ΚΑΤΗΓΟΡΙΑΣ ΤΗΝ ΚΥΡΙΑΚΗ ΓΙΑ ΤΟ ΠΡΟΓΡΑΜΜΑ ΤΗΣ 20ΗΣ ΑΓΩΝΙΣΤΙΚΗΣ

Σειρά να αγωνισθούν αυτή τη φορά στην έδρα τους, έχουν οι 4 πρωτοπόροι της β' κατηγορίας.

Το πρόγραμμα της 20ης αγωνιστικής το οποίο θα διεξαχθεί την Κυριακή τους φέρνει αρχικά τον πρωτοπόρο Κλεόβουλο να υποδέχεται στην Λίνδο την Ασπίδα Απ., ενώ τον Αρη τον Εθνικό στον Αρχάγγελο.

Ο Απόλλων φιλοξενεί στο ουδέτερο γήπεδο των Μαριτσών (εκτίει ποινή μας αγωνιστικής) την Κατταβιά, ενώ ο Αντίμαχος υποδέχεται στο τοπικό ντέρμπι τον Νικαγόρα.

Πολύ ενδιαφέροντα ματς γίνονται σε Τήλο και Κάρπαθο, με την ομάδα της Τήλου να αντιμετωπίζει στη "μάχη" παραμονής τον Αστέρα Μ., ενώ ο Ποσειδών Κ. τον Ζευς.

Οσο για την Δόξα Κ. για άλλη μια αγωνιστική θα πάρει ξεκούραστα τους 3 βαθμούς ελέω Ολυμπιακού, ενώ ξεκούραστη απόκτηση βαθμών θα έχει και το Πυλί που το πρόγραμμα το φέρνει αντιμέτωπο με τον Ξάνθο.

Αναλυτικά έχουμε:

Κυριακή

• **Κάρπαθος (12.00):** Ποσειδών Κ.-Ζευς
Παρατηρητής: *Σπανός*

• **Τήλος (12.00):** Τήλος-Αστέρας Μ.
Παρατηρητής: *Κυπραίος Μ.*

• **Αντιμάχεια (15.00):** Αντίμαχος-Νικαγόρας
Παρατηρητής: *Ιερομνήμων*

• **Αρχάγγελος (15.00):** Αρης-Εθνικός
Παρατηρητής: *Δημητράς*

• **Μαριτσά (15.00):** Απόλλων Απ.-Κατταβιά
Παρατηρητής: *Αλεξανδρής Ν.*

• **Λίνδος (15.00):** Κλεόβουλος-Ασπίδα Απ.
Παρατηρητής: *Ντάκας Ν.*

• **Ολυμπιακός-Δόξα Κ.** (Απεβλήθη ο Ολυμπιακός)

• **Ξάνθος-Πυλί** (Απεβλήθη ο Ξάνθος)

ΜΙΚΤΕΣ

Την Τρίτη με Ρέθυμνο

Τρίτη 5 Μαρτίου και όχι την Τετάρτη θα αγωνισθούν οι μικτές μας ομάδες κόντρα στις ομάδες της ΕΠΣ Ρεθύμνου τις οποίες φιλοξενούν στο Εθνικό Στάδιο. Ο αγώνας των Παίδων θα ξεκινήσει στις 12.30 ενώ στις 14.30 θα ακολουθήσει ο αγώνας των Νέων.

ΠΟΙΝΕΣ

Πέλεκυς για δύο

Με 17 αγωνιστικές τιμωρήθηκε ο ποδοσφαιριστής της Αναγέννησης Εμπ. **Μιχάλης Κάβουρας** αφού βάσει του Φ.Α. κτύπησε τον επόπτη Ορφανό στον αγώνα με το Διγενή. Επίσης με 15 αγωνιστικές τιμωρήθηκε και ο ποδοσφαιριστής του Αγίου Γεωργίου, **Θεοδόσης Στεφανάκης** γιατί βάσει του Φ.Α. κτύπησε τον διαιτητή **Φραγκίνη** στο παιχνίδι με το Φοίβο.

Αναλυτικά οι τιμωρίες:

17 αγων.: **Κάβουρας Μ.** (Αναγέννηση Εμπ.)
15 αγων.: **Θ. Στεφανάκης** (Αγ. Γεώργιος)
4 αγων.: **Βολίκης Δ.** (Δόξα Λ.)
3 αγων.: **Καπάκας Ε.** (ΑΕΡΑ), **Πέτρου Μ.** (Κατταβιά)
1 αγων.: **Δουδούς Σ.** (ΠΑΟ Κω), **Καραγιάννης Ε.** (Διαγόρας Γ.Σ.), **Κλούβας Ν.** (Ηλιος), **Μαγκαφάκης Ι.** (Ταξιάρχης), **Γκίνος Μ.** (Αρχάγγελος), **Χαριστής Σ.** (Ασπίδα Απ.)

Η εκδρομή του Διαγόρα

• Μέχρι σήμερα οι δηλώσεις συμμετοχής

Μέχρι σήμερα το μεσημέρι έχουν περιθώριο οι φίλοι του Διαγόρα να δηλώσουν συμμετοχή για την αυριανή εκδρομή που διοργανώνει το σωματείο για το κρίσιμο παιχνίδι με την ΑΕ Κω. Το ταξίδι θα γίνει με "δελφίνι" το οποίο θα ξεκινήσει στις 8 π.μ.

Βέβαια η εκδρομή θα εξαρτηθεί εάν γίνει από τον αριθμό των δηλώσεων συμμετοχής.

Πληροφορίες στα τηλέφωνα του πρακτορείου "PLANET" 27327, 35720, 35721

Γ' ΚΑΤΗΓΟΡΙΑ

Εξορία στην Αρχίπολη

• Εκεί θα υποδεχθεί σήμερα ο τιμωρημένος Ερμής τον Ταξιάρχη, ενώ για τον β' όμιλο στη Δαματριά η Δήμητρα φιλοξενεί τον Ευκλή
• Στις 7 Μαρτίου η 16η αγωνιστική του α' ομίλου

Δύο παιχνίδια ένα για κάθε όμιλο της Ρόδου περιλαμβάνει το σημερινό πρόγραμμα της κατηγορίας. Για τον α' όμιλο στο ουδέτερο γήπεδο της Αρχίπολης, ο "τιμωρημένος" Ερμής θα υποδεχθεί τον Ταξιάρχη, ενώ για τον β' όμιλο στη Δαματριά, η τοπική ομάδα θα αντιμετωπίσει τον 2ο της βαθμολογίας Ευκλή. Το πρόγραμμα θα συνεχισθεί αύριο και θα ολοκληρωθεί την Κυριακή. Στο μεταξύ η ΕΠΣΔ όρισε για την προσεχή Πέμπτη 7 Μαρτίου την 16η αγωνιστική του Α' ομίλου.

Αναλυτικά έχουμε:

Α' όμιλος (15η αγωνιστική)
ΣΗΜΕΡΑ

• **Αρχίπολη (15.15):** Ερμής-Ταξιάρχης
Παρατηρητής: *Μακρής Σ.*
Διαιτησία: *Φουκάρας-Γιοβάνι-Ζανεττής*
ΑΥΡΙΟ

• **Αρχάγγελος (15.00):** Πετρώνας-Ασκληπειό
Παρατηρητής: *Παυλούς*

• **Καρακόνερο (15.00):** Αναγέννηση Ρ.-Ασπίδα Σ.
Παρατηρητής: *Βεργίδης*
ΚΥΡΙΑΚΗ

• **Καρακόνερο (11.00):** Διαγόρας-Δαμάγητος
Παρατηρητής: *Μπακαρής*

• **Σύμη (12.00):** Σύμη-Ηλιος
Παρατηρητής: *Γιαννουράκης*

• **ΟΦ Ιστρίου-Αρχάγγελος** (Απεβλήθη ο ΟΦΙ)
Β' όμιλος (16η αγωνιστική)
ΣΗΜΕΡΑ

• **Δαματριά (15.30):** Δήμητρα-Ευκλής
Διαιτησία: *Ζανεττίδης-Ορφανός-Δημητράς*
Παρατηρητής: *Π"δημήτρης*
ΑΥΡΙΟ

• **Ψίνθος (15.00):** Δόξα Ψ.-Ιάλυσος '97
Παρατηρητής: *Παυλούς*
ΚΥΡΙΑΚΗ

• **Κρητηνία (11.00):** Αλθαιμένης-Ροδιακός
Παρατηρητής: *Σεβδαλάκης*

• **Παστίδα (15.00):** Αστέρας Π.-Ηρακλής Λ.
Παρατηρητής: *Νικολουδάκης*

• **Καρακόνερο (15.00):** Δωριέας-Ατρόμητος
Παρατηρητής: *Μπαλαλής*
Ρεπό ο Πολύστρατος

Γ' όμιλος (9η αγωνιστική)
ΑΥΡΙΟ

• **Κάλυμνος (13.00):** Ποσειδών Κ.-Πολυβώτης
Παρατηρητής: *Σιδέρης*
ΚΥΡΙΑΚΗ

• **Ασφένδι (12.30):** Αναγέννηση Ασφ.-Λειψοί
Παρατηρητής: *Π"ζαχαρίας*

• **Λέρος (12.30):** ΑΣΕΛ-ΠΑΟ Κω
Παρατηρητής: *Καρπαθάκης*
Αγώνες την 7η Μαρτίου
Α' όμιλος (16η αγωνιστική)

• **Ασκληπειό (15.30):** Ασκληπειό-Αναγέννηση Ρ.

• **Κάλαθος (15.30):** Ταξιάρχης-Ασπίδα Σ.

• **Αρχάγγελος (15.30):** Αρχάγγελος-Πετρώνας

• **Λυκ. Ιαλυσού (15.30):** Ηλιος-Ερμής

• **Δαμάγητος-ΟΦ Ιστρίου** (Απεβλήθη ο ΟΦΙ)

• **Σύμη-Διαγόρας** (θα ορισθεί)

Πρόσκληση με προοπτικές!

• Στην προετοιμασία της Εθνικής μας ομάδας των Νεανίδων κλήθηκαν οι Μαρία Βαγιανού και Δέσποινα Γιαννίκου του Σταυρού Καλυθιών!

Στα γαλανόλευκα ντύνονται δύο κορίτσια του Σταυρού Καλυθιών! Η **Μαρία Βαγιανού** και η **Δέσποινα Γιαννίκου** κλήθηκαν με επίσημο έγγραφο της ΕΠΟ στην προετοιμασία της Εθνικής ομάδας των Νεανίδων, γεγονός που όχι μαρτυρά την πρόοδο του σωματείου και την δουλειά που γίνεται στις τάξεις του, αλλά ανοίγει και νέες προοπτικές, καθώς ουδείς θα πρέπει να ξεχνά πως στους Ολυμπιακούς αγώνες της Αθήνας το 2004 το ελληνικό γυναικείο ποδόσφαιρο θα πρέπει να εκπροσωπηθεί υποχρεωτικά!





ΤΟΠΙΚΟ ΠΟΔΟΣΦΑΙΡΟ-Πωλήσεις Ακινήτων Καλ. Διακογεωργίου

Τουρνουά πριν τον τελικό...

• Στην Κω με παιδικές ομάδες, ενώ στο ημίχρονο θα απονεμηθούν τιμητικές πλακέτες στους παλαίμαχους ποδοσφαιριστές του Βορείου συγκροτήματος από ΕΠΣΔ, ΝΑΟΔ

Ο τελικός του κυπέλλου Δωδ/σου περιόδου 2001-2002 μεταξύ των ομάδων ΑΕ Κως -Διγενή θα γίνει την Πέμπτη 7 Μαρτίου και ώρα 19.30 στο Δημοτικό γήπεδο της Κω. Σε κλήρωση που έγινε στα γραφεία της ΕΠΣΔ γηπεδούχος κληρώθηκε η ομάδα της ΑΕ Κως.

Πριν τον αγώνα θα διεξαχθεί τουρνουά με παιδικές ομάδες της Κω, ενώ κατά τη διάρκεια της ανάπαυλας του ημιχρόνου η ΕΠΣΔ σε συνεργασία με το Νομαρχιακό Αθλητικό Οργανισμό Δωδεκανήσου (ΝΑΟΔ) θα τιμήσει με αναμνηστικές πλακέτες παλαιμάχους ποδ/στές του βορείου συγκροτήματος που αγωνίστηκαν σε ομάδες Α' και Β΄ Εθνικής κατηγορίας. Συγκεκριμένα θα τιμηθούν οι κάτωθι ποδ/στες:

1. Αλέξης Αλεξούλης (Ανταγόρας -ΟΦΗ-Παναθηναϊκός-Εθν. Αστέρας-Εθνική Ελλάδος)
2. Κώστας Ανδρουλής (Ανταγόρας -Ρόδος)
3. Αλέξης Καμπούρογλου (Ανταγόρας-Ρόδος)
4. Μιχάλης Γλυκοκάλαμος (Καλυνιακός-Παναιτωλικός)
5. Μιχάλης Παναγιώτου (Ανταγόρας Ρόδος-Φωστήρας)
6. Γιάννης Κουρνούνης (Ανταγόρας-Ρόδος-Ηρόδοτος)
7. Αντώνης Πίττας (Ανταγόρας-Ρόδος)
8. Μάνος Γκίκας (Ανταγόρας-Παναχαϊκή-Διαγόρας)
9. Θωμάς Χατζηβασίλης (Ανταγόρας -Διαγόρας)
10. Παναγιώτης Τάλλαρος (Δόξα Καρδ.-Δωριέας)
11. Γιάννης Σπανός (ΑΣΕΛ-Ρόδος)
12. Κώστας Μαργετούλης (Ανταγόρας-Χανιά Κορωπί)
13. Δημήτρης Βολονάκης (Καλυμνιακός-ΑΕΚ-Διαγόρας -Αιγάλεω)
14. Γεράσιμος Πουλημάς (Εθνική Κωφών).

Στη σέντρα...

• ΣΗΜΕΡΑ ΣΤΙΣ 15.15 Ο ΔΙΓΕΝΗΣ ΥΠΟΔΕΧΕΤΑΙ ΤΟΝ ΔΙΑΓΟΡΑ Β. ΕΝΩ Ο ΚΛΕΑΝΘΗΣ ΤΟΝ ΑΓΙΟ ΓΕΩΡΓΙΟ

Με δύο παιχνίδια της 21ης αγωνιστικής ξεκινάει σήμερα το πρόγραμμα της α' κατηγορίας.

Συγκεκριμένα στο γήπεδο Κοσκινού ο δεύτερος της βαθμολογίας Διγενής υποδέχεται τον Διαγόρα Β. και θέλει μόνο νίκη, ώστε να βρεθεί στην κορυφή εφ' όσον αύριο, στην Κω ο Διαγόρας δεν καταφέρει να κερδίσει την Αθλητική Ενωση.

Οι Βατενοί είναι αδιάφοροι βαθμολογικά και αυτό το γεγονός θέλουν να εκμεταλλευθούν οι Κοσκινιάτες που θεωρητικά διαθέτουν καλύτερη ομάδα. Στον α' γύρο ο Διγενής είχε επικρατήσει με 1-0.

Το άλλο σημερινό παιχνίδι γίνεται στο γήπεδο Παραδεισίου με τον Κλεάνθη να φιλοξενεί το Αγ. Γεώργιο, ο οποίος φαίνεται "καταδικασμένος" αφού δείχνει αδύναμος να παραμείνει στην κατηγορία.

Οι Παραδεισιώτες άλλωστε έχουν ανεβασμένο ηθικό μετά την νίκη της προηγούμενης εβδομάδας στ' Αφάντου.

Στο α' γύρο ο Αγιος είχε κερδίσει 2-1 στην μοναδική νίκη που πέτυχε στο φετινό πρωτάθλημα στην έδρα του.

Στο μεταξύ αύριο συνεχίζεται η 21η αγωνιστική με το ντέρμπι της Κω να προσελκύει το μεγάλο ενδιαφέρον, καθώς από το αποτέλεσμά του θα εξαρτηθεί σε μεγάλο βαθμό η συνέχεια για ΑΕ Κω και Διαγόρα.

Αύριο επίσης ο Φοίβος θα φιλοξενήσει τον Ευαγόρα που "μάχεται" ν' ανεβεί πάνω από την επικίνδυνη ζώνη, ενώ "μάχη" σωτηρίας έχουμε στ' Αφάντου με τον ΑΕΡΑ να υποδέχεται τον Ανταγόρα.

Δύσκολη αποστολή έχει και ο Ορφέας που υποδέχεται τον Ηρακλή, ενώ στη Λέρο η ΑΕΛ θέλει τη νίκη απέναντι στην Αναγέννηση για να απομακρυνθεί από την επικίνδυνη ζώνη, η οποία την έχει πλησιάσει επικίνδυνα.

Τέλος την Κυριακή ολοκληρώνεται το πρόγραμμα με τη Θύελλα να αντιμετωπίζει τον Καλυμνιακό στο ουδέτερο γήπεδο της Μαλώνας.

Αναλυτικά η 21η αγωνιστική:

ΣΗΜΕΡΑ

• **Κοσκινού (15.15):** Διγενής-Διαγόρας Β.
Διαιτησία: *Πηδιάκης-Παπαδόπουλος-Σάββενας*
Παρατηρητής: *Σάββενας*
Παρ. διαιτησίας: *Λουλουδάκης.*
• **Παραδείσι (15.15):** Κλεάνθης-Αγ. Γεώργιος
Διαιτησία: *Τσαούσης-Κόκκινος-Βλάχας*
Παρατηρητής: *Κωνσταντίνου*
Παρ. διαιτησίας: *Σακελλαρίδης*

ΑΥΡΙΟ

• **Αφάντου (12.00):** ΑΕΡΑ-Ανταγόρας
Παρατηρητής: *Παπαεμμανουήλ*
• **Κως (15.00):** ΑΕ Κως-Διαγόρας
Παρατηρητής: *Μανιάς.*
• **Αγ. Απόστολοι (15.00):** Ορφέας-Ηρακλής Μ.
Παρατηρητής: *Λέργος.*
• **Λέρος (15.00):** ΑΕΛ-Αναγέννηση
Παρατηρητής: *Κυπραίος Θ.*
• **Κρεμαστή (15.00):** Φοίβος-Ευαγόρας
Παρατηρητής: *Κασέρης*

ΚΥΡΙΑΚΗ

• **Μαλώνα (11.30):** Θύελλα-Καλυμνιακός
Παρατηρητής: *Τσοπανάκης.*

Ενημερωτική συνέντευξη

Την Τρίτη 5 Μαρτίου 2002 και ώρα 12.00 στο Νομαρχιακό Μέγαρο, θα δοθεί συνέντευξη Τύπου από τον Πρόεδρο του ΝΑΟΔ και Νομαρχιακό Σύμβουλο κ. **Μιχάλη Μπαριανάκη** και τον πρόεδρο των Βετεράνων Ποδοσφαιριστών Ρόδου-Διαγόρα κ. **Γιώργο Τανίδη.** Σκοπός της συνέντευξής είναι να πληροφορηθεί ο φίλαθλος κόσμος το μεγάλο ποδοσφαιρικό γεγονός δηλαδή το τουρνουά που διοργανώνεται φέτος στην Κάλυμνο μεταξύ των ομάδων (Βετεράνων) Ρόδου-Διαγόρα-Καλύμνου-Καρπάθου και Λέρου. Η ποδοσφαιρική αυτή εκδήλωση που θα ξυπνήσει παλιές αναμνήσεις του ποδοσφαίρου, έχει ενταχθεί στο εορταστικό πρόγραμμα της 7ης Μαρτίου υπό την Αιγίδα του Επαρχου Καλύμνου κ. **Σάκη Ζερβού.**

Την 7η Μαρτίου Τήλος-Πυλί

Για τις 7 Μαρτίου όρισε η ΕΠΣΔ το εξ αναβολής παιχνίδι της 19ης αγωνιστικής ανάμεσα στην Τήλο και το Πυλί.

Το παιχνίδι θα ξεκινήσει στις 12 το μεσημέρι με παρατηρητή αγώνα τον **Μ. Κυπραίο.**

Εφηβικό πρωτάθλημα

Τα ματς του Σαββατοκύριακου:

Α' ΟΜΙΛΟΣ
(21η αγωνιστική)
ΑΥΡΙΟ

• **Παραδείσι (11.00):** Κλεάνθης-Ρόδος
• **Κρεμαστή (12.45):** Φοίβος-Ευαγόρας

Β' ΟΜΙΛΟΣ
(19η αγωνιστική)
ΑΥΡΙΟ

• **Καρακόνερο (12.45):** Δωριέας-Σταυρός
• **Παστίδα (15.00):** Αστέρας Π.-Κατταβιά
• **Πετρώνας-Αρχάγγελος** (Απεβλήθη ο Αρχάγγελος).

5Χ5

Τουρνουά "PALSO"

Την Κυριακή 3 Μαρτίου στα γήπεδα 5Χ5 του Δήμου αρχίζει το τουρνουά ποδοσφαίρου 5Χ5 του PALSO. Μετά την επιτυχία του PALSO 2000, οι ιδιοκτήτες των κέντρων ξένων γλωσσών διοργανώνουν και πάλι, με την συμπαράσταση και χορηγία του ΔΟΝΑ το τουρνουά PALSO 2002, σε μνήμη της εκλιπόντος **ΧΡΥΣΑΝΘΗΣ ΖΩΑΝΝΟΥ.**

Τα παιχνίδια θ' αρχίσουν την Κυριακή με τους αγώνες των παιδικών ομάδων και θα ολοκληρωθούν την μεθεπόμενη Κυριακή 10 Μαρτίου, όπου και ο πρόεδρος του ΔΟΝΑ θα απονείμει τα κύπελλα και τα αναμνηστικά διπλώματα σ' όλες τις ομάδες.

Τα ζευγάρια της Κυριακής είναι:
Παιδικό 90-94
Ώρα 9-10: Α **Υψηλάντου-Καστρουνή**
Β **Αναστασιάδου-Θεοδοσίου**
10-17: Α **Miss Litsa-Κίτσα**
Β Παναγοπούλου-IRENE
11-12: Α **Χάρης-Μαυρής**
Β **Αναστασιάδου-Θεοδοσίου**
12-1: Α **Καντή-Διακομιχάλη**
Β **Μεσαναγρενός-Ορφανού**
1-2: Α **Τυραδέλλη-Κωνσταντίνου**
Β **Μελισσουργού-Ευαγγελίδου**
2-3: Α **Μανουσάκης-Κύρη**
Β Ανθοπούλου-Αλαχούζο

Οι αγώνες του εφηβικού (γεν. 87-89) θα γίνουν στα ίδια γήπεδα την Κυριακή 10 Μαρτίου.

Παιδικό πρωτάθλημα

Τα παιχνίδια του Σαββατοκύριακου:

Α΄ ΟΜΙΛΟΣ
(14η αγωνιστική-τελευταία)
ΑΥΡΙΟ
• Καρακόνερο (10.30): Νίκη Ρ.-Ζευς
ΚΥΡΙΑΚΗ
• Αγ. Απόστολοι (11.00): Ευαγόρας-Διαγόρας
• Ορφέας-Νήσος Ρ. (Απεβλήθη η Νήσος)

Β΄ ΟΜΙΛΟΣ
(14η αγωνιστική-τελευταία)
ΚΥΡΙΑΚΗ
• Παστίδα (11.00):Αστέρας Π.-Φοίβος
• Φάνες (14.00): Ευκλής-Κλεάνθης
ΠΕΜΠΤΗ (7/3)
• Έμπωνα (16.00): Αναγέννηση-Ιάλυσος 97
• Ηλιος-Απόλλων Απ. (Αναβάλλεται)

Γ΄ ΟΜΙΛΟΣ
(13η αγωνιστική)
ΚΥΡΙΑΚΗ
• **Αφάντου (14.00):** ΑΕΡΑ-Πετρώνας
• **Διγενής-Ασκληπειό** (Απεβλήθη ο Διγενής)
• **Αρχάγγελος-Δόξα Ψ.** (Απεβλήθη ο Αρχάγγελος)
Ρεπό ο Σταυρός.



ΤΟΠΙΚΟ ΠΟΔΟΣΦΑΙΡΟ

Αποχώρησε και επίσημα

• ΝΗΣΟΣ ΡΟΔΟΣ ΤΕΛΟΣ ΑΠΟ ΤΟ ΦΕΤΙΝΟ ΠΡΩΤΑΘΛΗΜΑ ΤΗΣ Γ' ΚΑΤΗΓΟΡΙΑΣ. ΤΗΝ ΕΠΟΜΕΝΗ ΣΕΖΟΝ ΞΕΚΙΝΑΕΙ ΜΕ ΜΕΙΟΝ ΔΕΚΑ ΒΑΘΜΟΥΣ

Επίσημο χαρακτήρα απέκτησε η αποχώρηση της Νήσου Ρόδου από το πρωτάθλημα της Γ' κατηγορίας, καθώς το σωματείο κατέθεσε και εγγράφως την απόφασή του. Κατόπιν τούτου, οι υπόλοιποι αγώνες σύμφωνα με το άρθρο 21 του ΚΑΠ θα κατακυρώνονται με σκορ 2-0 υπέρ των ομάδων που θα αντιμετώπιζε η Νήσος Ρόδος βάσει του προγράμματος, ενώ θα εφαρμοστεί και η παράγραφος του άρθρου 21 του ΚΑΠ. Θα πρέπει, δε, να σημειωθεί, πως η καθυστέρηση της Νήσου Ρόδου να ενημερώσει επίσημα την ΕΠΣΔ για την αποχώρησή της της στερεί και δέκα βαθμούς από τη βαθμολογία του επόμενου πρωταθλήματος, αφού η ομάδα απουσίασε αδικαιολόγητα από το προγραμματισμένο παιχνίδι με την Δόξα Ψίνθου.

Κλήσεις σε απολογία:

Βάσει των πειθαρχικών άρθρων 29 και 30 του ΚΑΠ και σύμφωνα με τα οικεία Φ.Α. και τις εκθέσεις των παρατηρητών καλούνται σε έγγραφη απολογία για την Τρίτη 5/3/2002 και ώρα 15.00.

Φ.Α. Αγ. Γεώργιος-Φοίβος.

Το σωματείο Αγ. Γεώργιος

Β. Ο πρόεδρος του **Χατζηκων/νου Αντώνης**

Φ.Α. Αστέρας Μασ.-Ασπίδα Απολ.

Καραγιάννης Ι. αναφερόμενος ως φροντιστής.

Φ.Α. Ευαγόρας-Ορφέας

Λεπτοκαρύδης Κώστας (προπονητής Ευαγόρα).

Επίσης καλείται σε αυτοπρόσωπη απολογία για την Τετάρτη 6-3-2002 και ώρα 20.00 στην Κω ο **Αρβανίτης Χρ.**, προπονητής Α.Ε. Κω, για σχετικό δημοσίευμα στον Τοπικό Τύπο.

Καθώς και το σωματείο της Α.Ε. Κως.

Αποφάσεις επί απολογιών

Α. Στο σωματείο "Νήσος Ρόδος" επεβλήθη κατ' εφαρμογή της παρ. 6 του άρθρου 28 του ΚΑΠ ο αποκλεισμός του από τον επόμενο αγώνα του πρωτ/τος με την Α.Ε. Μεσαναγρού. Κατόπιν τούτου ο αγώνας κατακυρώνεται με σκορ 2-0 υπέρ της Α.Ε. Μεσαναγρού και από τη βαθμολογία της Νήσου Ρόδου αφαιρούνται τρεις (3) βαθμοί.

Β. Η απολογία του βοηθού διαιτητή του αγώνα "Ζευς-Απόλλων Απολλωνών" **Βαγγέλη Μίχα** μετετέθη για την επόμενη συνεδρίαση λόγω ασθένειάς του.

Μηδενισμός σωματείων

1. Αγώνας Νήσος Ρόδος-Δόξα Ψίνθου. Ο αγώνας κατακυρούνται με σκορ 2-0 υπέρ της Δόξας και από τη βαθμολογία της Νήσου Ρόδου αφαιρούνται τρεις (3) βαθμοί (άρθρο 21 του ΚΑΠ). Επίσης σύμφωνα με τις παρ. 1 και 2 του άρθρου 17 του ΚΑΠ το σωματείο Νήσος Ρόδος θα ξεκινήσει το επόμενο πρωτάθλημα περιόδου 2002-2003 με παθητικό δέκα (-10) βαθμούς.

Αναγέννηση Ν. Ρόδου-Ερμής Καλυθιών

Ο αγώνας κατακυρώνεται με σκορ 2-0 υπέρ του Ερμή και από την βαθμολογία της Αναγέννησης Ν. Ρόδου αφαιρούνται τρεις (3) βαθμοί. (άρθρο 18 σε συνδυασμό με άρθρο 21 του ΚΑΠ).

Ασπίδα Σαλάκου-Πετρώνας

Ο αγώνας κατακυρώνεται με σκορ 2-0 υπέρ της Ασπίδας Σαλάκου και από την βαθμολογία του Πετρώνα αφαιρούνται τρεις (3) βαθμοί. (άρθρο 18 σε συνδυασμό με άρθρο 21 του ΚΑΠ).

Η Γενική Συνέλευση της ΕΠΟ

Πραγματοποιείται το Σάββατο και την Κυριακή 2 και 3 Μαρτίου στη Θεσσαλονίκη η ετήσια τακτική απολογιστική συνέλευση της ΕΠΟ. Την Ε.Π.Σ.Δ. θα εκπροσωπήσουν ο πρόεδρος κ. **Κλεόβουλος Χατζηγεωργίου** και ο γεν. γραμματέας κ. **Μιχάλης Βεργωτής**.

Παρατηρητές αγώνων Δ' Εθνικής

Αγώνας Απόλλων Καλ.-Ολυμπιακός Χερσ. Κυριακή 3-3-2002 και ώρα 15.00 γήπεδο Καλυθιών. Παρ. **Κυπραίος Θεοδ.**

Αγώνας Ιάλυσος-Επαμεινώνδας Λευκτρών, Κυριακή 3/3/2002 και ώρα 16.00 γήπεδο Ιαλυσού. Παρ. **Κων/νου Βασ.**

Υγειονομική επιτροπή

Υστερα από εισήγηση της υγειονομικής επιτροπής, το Δ.Σ. εγκρίνει την οικονομική ενίσχυση των τραυματισθέντων ποδ/στών **Βαγιανού Σάββα** της Δήμητρας Δαμ. και **Σακελλάρη Παναγιώτη** του Αγ. Γεωργίου με το ποσό των 25.000 δρχ. έκαστος.

Παραπομπή στη ΤΕΔ

Με απόφαση του Δ.Σ. παραπέμπεται στην ΤΕΔ ο βοηθός διαιτητή του αγώνα Πολύστρατος-Αλθαιμένης, **Τάραλης Βασίλης** διότι καίτοι ορισθείς στον ανωτέρω αγώνα δεν προσήλθε.

Οι αγώνες των επομένων αγων/κών της Α' κατηγορίας Καλ. Διακογεωργίου, πωλήσεις ακινήτων (22η, 23η, 24η και 25η) θα αρχίζουν στις 15.30.

Η προσεχής συνεδρίαση του Δ.Σ.

Θα πραγματοποιηθεί την προσεχή Τετάρτη 6 Μαρτίου και ώρα 20.00 στην Κω.

Κάταγμα ο Α. Μερκούρης

Κάταγμα στην περόνη έδειξε ο τραυματισμός που υπέστη το περασμένο Σάββατο, ο ποδοσφαιριστής του Ευαγόρα, **Ανδρέας Μερκούρης,** που τραυματίστηκε στο παιχνίδι με το Ορφέα και απ' ότι φαίνεται τελείωσε πρόωρα γι' αυτόν τον φετινό πρωτάθλημα. Επί τη ευκαιρία τρ Δ.Σ. ο προπονητής και οι συμπαίκτες του του εύχονται καλή ανάρρωση και γρήγορη επιστροφή στους αγωνιστικούς χώρους.

ΠΡΟΠΑΙΔΕΣ

Προπόνηση στην Κρεμαστή

Σήμερα στο γήπεδο της Κρεμαστής θα πραγματοποιηθεί άλλη μία προπόνηση προεπιλογής για τους ποδοσφαιριστές της μικτής Προπαίδων. Οι Ενωσιακοί προπονητές, **Μιχάλης Δράκος** και **Γιώργος Μποσγανάς** καλούν ονομαστικά τους παρακάτω ποδοσφαιριστές: *Χατζηδιάκος, Χατζηαντωνίου, Χριστοφοράκης, Ζαχαρίου* (Κλεάνθης), *Μιχαλαριάς* (Αλθαιμένης), *Παπαδόπουλος, Φαρμακίδης, Κουλούμπρης* (Ιάλυσος), *Κουφού* (Ηλιος), *Μπαρμπαντώνης* (Δόξα Ψίνθου), *Τσοπανάκης, Παλαζής* (Απόλλων Απολ.), *Χατζηγεωργίου* (Ερμής), *Δελαπόρτας, Βογιατζής, Χριστοδούλου* (Φοίβος), *Μπερετούλης, Σχοινάκης* (Ευκλής), *Παπαμιχαήλ* (Ηρακλής Μαρ.), *Κουρμαδιάς* (Αστέρας Μασ.), *Κουβαρης, Κουτσαγιάς, Θεοδώρου, Τσαγκάρης* (Ευαγόρα), *Χατζηπέτρος* (Ορφέας), *Σαράντης* (Ζευς), *Γαιτάνος* (ΠΑΣ Ασκληπειού), *Καλημέρης, Κουντουδιός, Ζωάννου, Βλασόπουλος Σ., Μέντος, Αντωνιάδης* (ΠΑΟ Διαγόρας), *Μιχελαράκης, Τσακίρης, Καραγιάννης* (Διαγόρας Βατίου), *Παπαχριστοδούλου, Ευγενικός* (Ν. Ρόδος), *Πλακέντης, Λάλος* (Ρόδος), *Ηλίας, Κωστόπουλος* (Σταυρός Καλ.), *Νικολής Σ., Πολίτης* (ΑΕΡΑ), *Λαμπριανός, Παπαοικονόμου, Συμιού* (Πετρώνας), *Μόσχου, Κόπελος, Καμπάτσης* (Αγ. Γεώργιος Μαλώνας), *Τσουκαλάς, Κουνάκης* (Αναγέννηση Εμ.), *Στεφάνου Χ., Ριζόπουλος* (ΑΟ Σύμης).

Paradise Gym

ενα περιβάλλον αρμονίας & ομορφιάς για να ξαναβρείτε τη φόρμα και τη ζωντάνια σας

ΓΥΜΝΑΣΤΙΚΗ – ΘΑΛΑΣΣΟΘΕΡΑΠΕΙΑ –ΑΕΡΟΜΠΙΚ
ΚΑΡΑΤΕ – ΧΑΜΑΜ – ΣΑΟΥΝΑ – ΥΔΡΟΜΑΣΑΖ
ΜΑΣΑΖ – ΡΕΦΛΕΞΟΛΟΓΙΑ – ΚΛΕΙΣΤΗ ΠΙΣΙΝΑ

ΠΡΟΣΦΟΡΕΣ

ΣΥΝΔΡΟΜΕΣ ΓΙΑ
3 ΜΗΝΕΣ 161.40 € 55.000 ΔΡΧ
6 ΜΗΝΕΣ 264.13 € 90.000 ΔΡΧ
12 ΜΗΝΕΣ 411 € 140.000ΔΡΧ

ΠΡΟΣΦΟΡΑ 10 ΘΑΛΑΣΣΟΘΕΡΑΠΕΙΕΣ
206 € 70.000 ΔΡΧ

10 ΜΑΣΑΖ ΑΡΩΜΑΤΟΘΕΡΑΠΕΙΑΣ
147 € 50.000 ΔΡΧ

ΔΕΚΤΕΣ ΠΙΣΤΩΤΙΚΕΣ ΚΑΡΤΕΣ VISA (10 ΑΤΟΚΕΣ ΔΟΣΕΙΣ)

TEST PRODIET

ΑΝΟΙΧΤΟ ΚΑΙ ΤΟΝ ΧΕΙΜΩΝΑ – PARADISE ROYAL MARE ΤΗΛ. 62481 - ΓΥΜΝΑΣΤΗΣ: ΤΙΜΟΛΕΩΝ ΧΡΙΣΤΟΔΟΥΛΟΥ

ΜΙΚΡΕΣ Αγγελίες

Για τις αγγελίες σας, απευθύνεσθε στα γραφεία μας ή στα τηλέφωνα: 22210, 75230

ΟΙ ΑΓΓΕΛΙΕΣ ΤΗΣ ΡΟΔΙΑΚΗΣ παρουσιάζονται και στο site www.anaggelies.gr

ΠΑΡΑΣΚΕΥΗ 1 ΜΑΡΤΙΟΥ 2002 — Η ΡΟΔΙΑΚΗ

ενοικιασεις ακινητων & επιχειρησεων

ΔΙΑΜΕΡΙΣΜΑ με δύο υπνοδωμάτια, σαλόνι, κουζίνα, μπάνιο. Στον 1ο όροφο στην Ιαλυσό, 9ης Μαΐου 60. Πληρ. τηλ. 02410 92617, 02410 95257. ΑΕ44210

ΜΟΝΟΚΑΤΟΙΚΙΑ με 3 υπνοδωμάτια, κουζίνα, μπάνιο, σαλόνι, και μεγάλη αυλή σε πολύ καλή τιμή στην περιοχή Αγίων Αναργύρων, οδός Καλαβρύτων πάροδος 15β. Πληρ. τηλ. 02410 25241. ΑΕ44214

ΔΙΑΜΕΡΙΣΜΑ 110 τ.μ., 3 υπνοδωματίων, λουξ κατασκευής στην Ιαλυσό. Πληρ. τηλ. 02140/90945, 02410/94829.

ΔΙΑΜΕΡΙΣΜΑ ΚΑΙΝΟΥΡΓΙΟ 2 ΥΠΝΟΔΩΜΑΤΙΩΝ, 2 ΜΠΑΝΙΑ, ΚΟΥΖΙΝΑ, ΠΛΗΡΩΣ ΕΠΙΠΛΩΜΕΝΟ ΙΣΟΓΕΙΟ ΑΝΕΞΑΡΤΗΤΟ ΣΤΗΝ ΙΞΙΑ.
ΔΥΟ STUDIOS ΠΛΗΡΩΣ ΕΠΙΠΛΩΜΕΝΑ, ΖΕΣΤΟ ΝΕΡΟ, ΠΟΛΥΚΟΥΖΙΝΑΚΙ, ΤΗΛΕΟΡΑΣΗ, ΚΛΙΜΑΤΙΣΜΟΣ ΜΕ ΚΗΠΟ, ΙΣΟΓΕΙΑ. ΙΞΙΑ. ΕΝΟΙΚΙΑΖΟΝΤΑΙ ΟΛΑ ΜΑΖΙ Η ΜΕΜΟΝΩΜΕΝΑ. ΠΛΗΡ. ΤΗΛ. 0977686502.
ΠΕ44213

ΔΙΑΜΕΡΙΣΜΑ 115 τ.μ. σε δικατοικία-1ος όροφος (2 υπνοδωμάτια, 2 μπάνια, κουζίνα και μεγάλο σαλόνι) με αυτόνομη θέρμανση και ηλιακό θερμοσίφωνα. Οδός Ι. Δενδρινού 51. Πληρ. τηλ. 02410 22447 ΑΕ44212

ΚΑΤΑΣΤΗΜΑ στη Νέα Αγορά (Μανδράκι) 34 τ.μ. κατάλληλο για κάθε χρήση. Πληρ. κ. Μανώλη τηλ. 39795. ΑΕ44188

ΓΚΑΡΣΟΝΙΕΡΕΣ 30 Τ.Μ. ΚΑΙ 50 Τ.Μ., ΕΠΙΠΛΩΜΕΝΕΣ ΕΠΙ ΤΗΣ ΑΛΕΞ. ΔΙΑΚΟΥ ΚΑΙ ΡΗΓΑ ΦΕΡΡΑΙΟΥ. ΠΛΗΡ. ΤΗΛ. 02410 32225.
ΠΕ44211

ΔΙΑΜΕΡΙΣΜΑ ανακαινισμένο 3ου ορόφου, 90 τ.μ. με κεντρική θέρμανση, επί της οδού Παύλου Μελά. Ενοίκιο 440 Ευρώ. Πληρ. τηλ. 02410 20622 ώρες 5-7.30' το απόγευμα. ΑΕ44209

ΚΑΤΑΣΤΗΜΑ στην Δ. Θεοδωράκη 40 τ.μ. σε πολύ καλή θέση. Πληρ. κ. Μανώλη τηλ. 39795 ΑΕ44186

ΚΑΤΑΣΤΗΜΑ στην οδό 25 Μαρτίου 150 τ.μ. και με αυλή 100 τ.μ. με μεγάλη πρόσοψη. Είναι κατάλληλο για εμπορικό, τουριστικό ή είδος εστιατορίου. Δεκτές μόνο σοβαρές προτάσεις. Πληρ. κ. Μανώλη τηλ. 39795. ΑΕ44187

ΔΙΑΜΕΡΙΣΜΑ Α' ορόφου με ανεξάρτητη είσοδο, κεντρική θέρμανση κατάλληλο και για ιατρείο όπισθεν Rodos Medihelp επί της οδού Αλεξ. Διάκου στο Νιοχώρι. Πληρ. 10-13.00 και 18-20.30. τηλ. 02410 22664. ΑΕ44175

ΜΟΝΟΚΑΤΟΙΚΙΑ 85, 50 τ.μ. με αυλή, στην οδό Κορδικτώνος 97, που αποτελείται από τρία κύρια δωμάτια, αποθήκη, διάδρομοχωλ, κουζίνα, WC με ανεξάρτητο μεγάλο πατάρι. Πληρ. τηλ. 02410-27779, 02410 32211, 02410 28847. ΑΕ44174

ΔΙΑΜΕΡΙΣΜΑ δυάρι επί του 3ου ορόφου και επί της οδού Αγίου Γεωργίου Ανω, πλήρως επιπλωμένο. Πληρ. τηλ. 02410 36826 ώρες από 13-15. ΑΕ44208

ΔΩΜΑΤΙΑ επιπλωμένα επί της Λεωφόρου Ιαλυσού 35 δίπλα από το Ξενοδοχείο CORALI με τον μήνα ή τον χρόνο. Αποκλείονται αλλοδαποί. Πληρ. τηλ. 02410 25527. ΑΕ44207

ΔΙΑΜΕΡΙΣΜΑ(καινούργιο) α' ορόφου 40 τ.μ. πλήρως επιπλωμένο και με ηλιακό θερμοσίφωνα στην περιοχή Ανάληψη. Μηνιαίο μίσθωμα Ευρώ 295. Πληρ. τηλ. 02410 73284 μετά τις 3 μ.μ. ΑΕ44206

ΚΑΤΑΣΤΗΜΑ 50 τ.μ. περιοχή Αγ. Αναργύρων Βουλγαροκτόνου 19. Πληρ. τηλ. 02420 28451-22955. ΑΕ44173

ΑΠΟΘΗΚΗ 135 τ.μ. επί της Αθηνών 10 και Φλώρινας γωνία. Πληρ. τηλ. 37127 μετά της 2.30 μ.μ. ΑΕ441752

ΔΙΑΜΕΡΙΣΜΑ επί της Εθν. Αντιστάσεως 82 πρώην ιατρείο για επαγγελματική χρήση. Πληρ. τηλ. 25687-52696. ΑΕ44171

ΔΙΑΜΕΡΙΣΜΑ 100 τ.μ. περιοχή Ανάληψη με δύο υπνοδωμάτια, καθιστικό, μεγάλο σαλόνι, εντοιχισμένη κουζίνα και κλιματισμό. Πληρ. τηλ. 0972290008 και 02410 34051. ΑΕ44170

ΜΑΓΑΖΙ τουριστικό ετοιμοπαράδοτο (με το εμπόρευμα) επί της οδού Ιερού Λόχου-Ιαλυσός (πλησίον ξενοδοχείου Elena). Πληρ. τηλ. 02410-76470, 92052, κινητό: 0932-236952. ΑΕ44169

ΚΑΤΑΣΤΗΜΑ στην οδό Σωκράτους στη Π. Πόλη σε φανταστική εμπορική θέση 34 τ.μ. και κατάλληλο για οποιαδήποτε επιχείρηση. Πληρ. κ. Μανώλη τηλ. 02410 39795. ΑΕ44144

ΚΑΤΑΣΤΗΜΑ στην οδό Γρίβα στο Νιοχώρι σε πολύ εμπορική θέση 50 τ.μ. και με 50 τ.μ. υπόγειο. Πληρ. κ. Μανώλη τηλ. 02410 39795. ΑΕ44145

ΚΑΤΑΣΤΗΜΑ μέσα στο Ξενοδοχείο Παραντάις 25 τ.μ. Σήμερα χρησιμοποιείται σαν τουριστικό κατάστημα. Πληρ. κ. Μανώλη τηλ. 02410 39795. ΑΕ44146

ΔΙΑΜΕΡΙΣΜΑΤΑ λουξ ενός υπνοδωματίου με πλήρη εξοπλισμό κι επιπλωμένα στο Νιοχώρι. Πληρ. τηλ. 0944 346486, 02410 90805. ΑΕ44138

ΚΑΤΑΣΤΗΜΑ-ΕΣΤΙΑΤΟΡΙΟ-BAR ανάμεσα σε μεγάλες τουριστικές μονάδες πλήρως εξοπλισμένο για χρήση. Πληρ. τηλ. 0945949397, 0945141714. ΑΕ44140

STUDIO επιπλωμένο στην Ανάληψη (Βόλου 7). Πληρ. τηλ. 32180, 61236 ΧΑΕ100

STUDIO επιπλωμένο στο Ροδίνι. Πληρ. τηλ. 021410 25447, 0944361899. ΑΕ44139

ΔΙΑΜΕΡΙΣΜΑ ΔΥΟΜΙΣΑΡΙ, ΗΛΙΟΛΟΥΣΤΟ, ΗΜΙΕΠΙΠΛΩΜΕΝΟ ΡΕΤΙΡΕ ΑΝΕΥ ΚΟΙΝΟΧΡΗΣΤΩΝ ΜΕ ΟΙΚΙΑΚΟ ΕΞΟΠΛΙΣΜΟ ΕΠΙ ΤΗΣ ΟΔΟΥ ΔΕΝΔΡΙΝΟΥ. ΠΛΗΡ. ΤΗΛ. 0945 794294.
ΑΕ44141

ΔΙΑΜΕΡΙΣΜΑ στα Καλαβάρδα καινούργιο επιπλωμένο. Πληρ. τηλ. 0945 660887. ΑΕ44142

ΔΙΑΜΕΡΙΣΜΑ πλήρως επιπλωμένο 120 τ.μ. στο κέντρο της πόλης επί της 25ης Μαρτίου, με θέρμανση και ασανσέρ. Πληρ. τηλ. 0946 061308 ΑΕ44140

ΕΜΠΟΡΙΚΟ ΚΕΝΤΡΟ ΚΟΥΡΟΣ (ΠΕΥΚΟΙ ΛΙΝΔΟΥ). Στην πρώτη χρυσοφόρο τουριστική περιοχή της Ρόδου στους Πεύκους - Λίνδου **ενοικιάζονται** ετοιμοπαράδοτοι πολυτελείς χώροι όλων των χρήσεων, καταστήματα ισόγεια, roof garden, μεγάλο night club, mini golf και άλλα. Το παραπάνω συγκρότημα που βρίσκεται στο πιο κεντρικό σημείο των Πεύκων περιβάλλεται από τέσσερις δρόμους που οδηγούν στην μοναδική παραλία. ΕΥΚΑΙΡΙΑ ΕΠΕΝΔΥΣΗΣ!. Πληρ. κ. Γιάννη Κούρο, τηλ. 02440 29300, 0944 436963 ΑΕ44162

ΚΤΗΜΑΤΟΜΕΣΙΤΙΚΟ ΓΡΑΦΕΙΟ - REAL ESTATE AGENCY

ΕΚΤΙΜΗΣΕΙΣ-ΑΓΟΡΕΣ-ΠΩΛΗΣΕΙΣ
ΚΑΤΑΣΤΗΜΑΤΑ
ΟΙΚΟΠΕΔΑ-ΧΩΡΑΦΙΑ
ΚΤΗΜΑΤΙΚΕΣ-ΣΥΜΒΟΥΛΕΣ
ΕΝΟΙΚΙΑΣΕΙΣ-ΔΙΑΧΕΙΡΙΣΕΙΣ
ΣΠΙΤΙΑ-ΔΙΑΜΕΡΙΣΜΑΤΑ

Vitzileos

ΜΑΡΙΟΣ Κ. ΒΙΤΖΗΛΑΙΟΣ
Μεσίτης Αστικών Συμβάσεων - Real Estate Agent

Εθν. Μακαρίου 45 - 3ος όροφος
Τηλ.: 0241-24900 25545.
Fax: 25544 Κιν.: 0932-704919

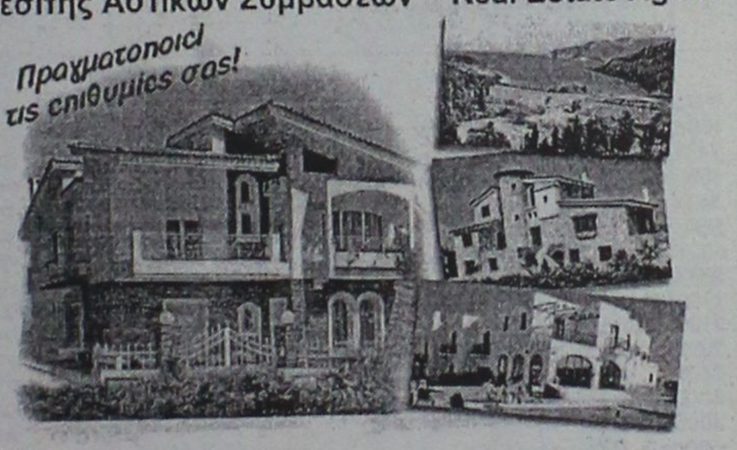

ΚΑΤΑΣΤΗΜΑΤΑ, ΓΡΑΦΕΙΑ, ΕΠΙΧΕΙΡΗΣΕΙΣ

	ΔΡΧ.	ΕΥΡ
Επιχείρηση-Πλυντήρια-Στεγνωτήρια σε πλήρη λειτουργία	7.000.000	20.543
Επιχείρηση τουριστικό μαγαζί στη Ψαροπούλα	15.000.000	44.021
Κατάστημα 20 τ.μ. στο Φαληράκι	40.000.000	117.388
Κατάστημα 31 τ.μ. στη Διαγοριδών	16.000.000	46.955
Κατάστημα 45 τ.μ. ισόγ. και 90 τ.μ. υπόγ. στο Καρακόνερο	30.000.000	88.041
Κατάστημα 50 τ.μ. κοντά στο Μανδράκι	100.000.000	293.470
Κατάστημα 60 τ.μ. με 250 τ.μ. αυλή στο Πρασονήσι	70.000.000	205.429
Εστιατόριο διώροφ. 115 και 115 τ.μ. στη Π. Πόλη	60.000.000	176.082
Κατάστημα 140+140+132 τ.μ. ανά όροφο στην Ορφανίδου	75.000.000	220.103
Κατάστημα 300 τ.μ. σε οικόπ. 1000 τ.μ. στη Παστίδα	50.000.000	146.735
Κατάστημα 900 τ.μ. (ανά 300 τ.μ. υπόγ, ισόγ, όροφ) στα Κοσκινού	200.000.000	586.940
Επιχείρηση και ακίνητο 856 τ.μ. με πάρκιν κοντά στο πανεπιστ.	125.000.000	366.837
Εργοστάσιο 1000 τ.μ. σε οικόπ. 6400 τ.μ. στον Καλαμώνα	180.000.000	528.247
Ακίνητο 1155 τ.μ. σε οικόπ., 817 τ.μ. στο κέντρο της πόλης	360.000.000	1.056.494
20 στούντιος (ενοικιασμ.) και μαγαζί 100 τ.μ.-έξυπνη επένδυση	200.000.000	586.940
Ξενοδοχείο Α! κατηγ. 120 κλ. σε οικόπ., 4725 τ.μ. στην Ιαλυσό		
Ξενοδοχείο Β! κατηγ. 72 κλ και δισκοθήκη στη πόλη	300.000.000	880.411
Κατάστημα 180 τ.μ. και 500 τ.μ. στη παραλία Ιαλυσού	50.000.000	146.735

ΔΙΑΜΕΡΙΣΜΑΤΑ

40 τ.μ. στην Ιξιά κοντά στη θάλασσα	11.000.000	32.282
50 τ.μ. στο Γεννάδι με δύο υπνοδ. και θέα	15.000.000	44.020
58 τ.μ. στο Παραδείσι	13.000.000	38.151
70 τ.μ. στο Καρακόνερο	28.000.000	82.172
85 τ.μ. στους Δασκάλους	25.000.000	73.368
88 τ.μ. περιοχή Αν. Μαρίας	35.000.000	102.715
96 τ.μ. στην Ιξιά	43.000.000	126.192
100 τ.μ. στα Τριάντα, ισόγειο	19.000.000	55.760
108 τ.μ. στην Ανάληψη	31.000.000	90.976
110 τ.μ. στα Κοσκινού, σούπερ λουξ	35.000.000	96.845
114 τ.μ. στο Καζίνο κοντά, παραδοσιακό	40.000.000	117.388
120 τ.μ. στην Ιξιά	30.000.000	88.041
120 τ.μ. περιοχή Αν. Μαρίας	48.000.000	140.866
130 τ.μ. περιοχή Αν. Μαρίας	52.000.000	152.605
130 τ.μ. στο Καρακόνερο	52.000.000	152.605
200 τ.μ. στο Μόντε Σμιθ, διατηρητέο	80.000.000	234.776
210 τ.μ. στα Κοσκινού, σούπερ λουξ	75.000.000	220.103

ΜΕΖΟΝΕΤΕΣ-ΜΟΝΟΚΑΤΟΙΚΙΕΣ

	ΔΡΧ.	ΕΥΡ
60 τ.μ. διόροφη μονοκ. επιπλωμένη στην Παλιά Πόλη	30.000.000	88.041
68 τ.μ. μονοκατ. με αυλή 90 τ.μ. στα Μαριτσά	18.000.000	52.825
80 τ.μ. μεζονέτα με οικόπεδο στους Καστελοριζιούς	20.000.000	58.695
90 τ.μ. διόροφη μονοκατ.+30 τ.μ. αυλή στην Παλιά Πόλη	26.000.000	76.302
115 τ.μ. μεζονέτα σε μπετά με 1.000 τ.μ. οικόπεδο στα Αφάντου	16.000.000	52.825
119 τ.μ. διόροφ. μονοκ. με 27 τ.μ. αυλή στη Π. Πόλη	20.000.000	58.695
120 τ.μ. μεζονέτα στο Μήδεια	40.000.000	117.388
120 τ.μ. διόρ. μονοκ. με αυλή στη Π. Πόλη κοντά στο Καστέλο	120.000.000	352.164
130 τ.μ. μεζονέτα σε σοβάδες με οικοπ. 300 τ.μ. στα Τριάντα	42.000.000	123.258
135 τ.μ. μονοκ. με κήπο 700 τ.μ. στα Κρητικά	60.000.000	176.082
150 τ.μ. μονοκ. σε κτήμα 18 στρ. στο Καλαμώνα	90.000.000	264.123
160 τ.μ. μεζονετ. σε μπετά στα Τριάντα	34.000.000	99.780
170 τ.μ. μονοκ. με αυλή στη Π. Πόλη	23.000.000	67.498
2 μεζονετ. των 170 τ.μ. έκαστη και διαμερ. 120 τ.μ. σε οικόπ. 2.500 τ.μ. στη Παστίδα	125.000.000	366.838
170 τ.μ. διόρ. μονοκατ. διατηρ. και 237 τ.μ. στη Λέρο		
180 τ.μ. μονοκ. σε οικοπ. 750 τ.μ. με θέα στο Γεννάδι	45.000.000	132.062
187 τ.μ. βίλα σε οικοπ. 4780 τ.μ. στη Παστίδα	100.000.000	293.470
200 τ.μ. μεζονέτ. ημιτελής στα Καλαβάρδα	39.000.000	85.106
230 τ.μ. βίλα σε οικόπεδο 7.700 τ.μ. και γεώτρηση στην Λάρδο	120.000.000	352.164
252 τ.μ. μονοκ. στη Π. Πόλη κοντά στο Καστέλο	35.000.000	102.714.
300 τ.μ. βίλα σε 4 στρ., με γκαράζ στις Καλυθιές	100.000.000	293.470
320 τ.μ. βίλα σε 4 στρ. στα Τριάντα	110.000.000	322.817
5 μονοκατ. διατηρ. συνολ. επιφάν. 340 τ.μ. στο Μόντε Σμιθ	160.000.000	469.553

ΟΙΚΟΠΕΔΑ

150 τ.μ. με Σ.Δ. 0,6 στους Δασκάλους	8.000.000	23.478
412 τ.μ. με Σ.Δ. 1.20 στον Αγ. Νικόλαο	65.000.000	190.755
750 τ.μ. εντός σχεδίου στο Γεννάδι	6.000.000	20.445
1.450 τ.μ. εντός οικισμού, στα Μαριτσά	9.000.000	20.412
2.100 τ.μ. στην Ιξιά	45.000.000	132.062
2.200 τ.μ. στα Μαριτσά	20.000.000	58.694
2.500 τ.μ. στο δρόμο Ελαιώνας-Φουρνάκι στο Γεννάδι	5.000.000	14.674
3.080 τ.μ. στο Πλημύρι	8.000.000	23.478
4.060 τ.μ. πίσω από ΔΕΥΑΡ	60.000.000	176.082
4.000 τ.μ. κοντά στο Βερόπουλο με φανταστική θέα	60.000.000	176.082
4.000 τ.μ. στη Παστίδα	19.000.000	55.760
4.250 τ.μ. στο Γεννάδι (διασταύρωση)	30.000.000	88.041
4.400 τ.μ. στην Κρεμαστή	26.000.000	76.302
5.000 τ.μ. στα Μαριτσά	15.000.000	44.020
5.000 τ.μ. στ' Αφάντου	35.000.000	102.715.
5.085 τ.μ. στα Κοσκινού	35.000.000	102.715
5.500 τ.μ. κοντά στην θάλασσα στο Γεννάδι	40.000.000	117.388
6.000 τ.μ. με αποθήκη στην Παστίδα	49.000.000	143.800
6.500 τ.μ. στην Λεωφόρο Ρόδος-Κρεμαστή	120.000.000	352.164
6.500 τ.μ. κοντά στη θάλασσα προνομιακό στο Φαληράκι	170.000.000	498.900
6.720 τ.μ. στο Θόλαρο-Παραδείσι	28.000.000	82.172
7.750 τ.μ. στο δρόμο προς τη θάλασσα στα Κολύμπια	80.000.000	234.776
8.000 τ.μ. στο Φαληράκι	56.000.000	143.800
8.500 τ.μ. στη παραλία Αφάντου	51.000.000	149.670
8.800 τ.μ. στα Κοσκινού	70.000.000	205.430
9.345 τ.μ. με θέα στα Ασγούρου	69.000.000	202.495
12.000 τ.μ. πάνω στο κύμα στα Αφάντου	176.000.000	516.508
13.000 τ.μ. στα Μαριτσά	37.000.000	108.584
15.000 τ.μ. στα Ασγούρου	45.000.000	132.062
15.000 τ.μ.με θέα στη θάλασσα στη Πάρο	25.000.000	73.368
15.300 τ.μ. στο Πλημύρι	60.000.000	176.082
25.000 τ.μ. στα Καλαβάρδα	100.000.000	293.470
30.000 τ.μ. στη παραλία Αφάντου	360.000.000	1.056.493
30.000 τ.μ. στο Τσαΐρι	120.000.000	352.160
32.000 τ.μ. πάνω στο κύμα στην Θολό	200.000.000	586.940
38.000 τ.μ. πάνω στο κύμα στο Γεννάδι	646.000.000	1.895.818
46.000 τ.μ. στο Τσαΐρι	138.000.000	405.000
50.000 τ.μ. στο Τσαΐρι	125.000.000	366.838

ΖΗΤΟΥΝΤΑΙ:
ΚΑΤΑΣΤΗΜΑΤΑ ΟΙΚΟΠΕΔΑ ΔΙΑΜΕΡΙΣΜΑΤΑ ΕΝΤΟΣ-ΕΚΤΟΣ ΠΟΛΕΩΣ ΚΑΘΩΣ ΚΑΙ ΟΙΚΟΠΕΔΑ ΓΙΑ ΑΝΤΙΠΑΡΟΧΗ ΔΑΝΕΙΑ ΔΕΚΤΑ- ΕΥΚΟΛΙΕΣ ΠΛΗΡΩΜΗΣ

ΕΝΟΙΚΙΑΣΕΙΣ

συνέχεια από την προηγούμενη

ΔΙΑΜΕΡΙΣΜΑ τριάρι, διαμπερές, 2ου ορόφου, επί της οδού Λάρισας 7, περιοχή Ανάληψης. Πληρ. τηλ. 02410 63302 (απογευματινές ώρες). ΑΕ44143

ΖΗΤΩ ΝΑ ΕΝΟΙΚΙΑΣΩ οικία στην Παλιά Πόλη με 4 ή 5 δωμάτια. Πληρ. τηλ. 02410 65484, 0932319040 ΑΕ44138

ΕΝΟΙΚΙΑΖΟΝΤΑΙ ή ΠΩΛΟΥΝΤΑΙ επί της Αννης Μαρίας στον 1ο όροφο γραφεία 140 τ.μ. και 200 τ.μ. Πληρ. τηλ. 0946150502.ΑΕ44123

ΚΑΤΑΣΤΗΜΑ 45 τ.μ. με πατάρι επί των οδών Ορφανίδου και Ακτής Μιαούλη. Πληρ. τηλ. 02410 77551. ΑΕ44124

ΕΝΟΙΚΙΑΖΕΤΑΙ ΕΠΙ ΠΛΑΤΕΙΑΣ ΙΠΠΟΚΡΑΤΟΥΣ (ΠΑΛΙΑ ΠΟΛΗ) ΙΣΟΓΕΙΟ ΚΑΤΑΣΤΗΜΑ 55 Τ.Μ. ΠΕΡΙΠΟΥ ΜΕ ΤΟΥΑΛΕΤΑ ΚΑΤΑΛΛΗΛΟ ΓΙΑ CAFE BAR. ΠΛΗΡ. ΤΗΛ. 0973386585 Κ. ΓΙΑΝΝΗ. ΠΕ44127

ΚΑΤΑΣΤΗΜΑ 40 Τ.Μ. ΜΕ ΑΥΛΗ ΣΤΟ ΔΡΟΜΟ ΕΥΚΑΛΥΠΤΩΝ ΣΤΑ ΚΟΛΥΜΠΙΑ ΕΝΤΟΣ ΤΟΥ ΞΕΝ/ΧΕΙΟΥ "ΜΑΡΑΘΩΝ" ΚΑΤΑΛΛΗΛΟ ΓΙΑ SUPER MARKET 'Η ΟΠΟΙΑΔΗΠΟΤΕ ΑΛΛΗ ΧΡΗΣΗ. ΠΛΗΡ. ΤΗΛ. 0944360926. ΠΕ44128

STUDIOS επιπλωμένο με ανεξάρτητη είσοδο, σε ήσυχη περιοχή κοντά στο 7ο Γυμνάσιο και στο S/M "ΜΑΡΙΝΟΠΟΥΛΟΣ" Πληρ. τηλ. 02410 90038, 0932748216. ΑΕ44129

ΔΩΜΑΤΙΑ, επιπλωμένα, με το μήνα, εντός ξενοδοχείου στην πόλη της Ρόδου. Πληρ. τηλ. 02410/22551/2 και 02410/35652. ΑΕ44108

ΔΙΑΜΕΡΙΣΜΑΤΑ, επιπλωμένα, πλήρως εξοπλισμένα, επί της Λ. Ιαλυσού. Ιαλυσός, τηλ. 02410/35283 και 0944/435744. ΑΕ44107

STUDIOS καινούργιο με 2 μεγάλες βεράντες βορειοανατολικές. Πλήρως εξοπλισμένο βρίσκεται στον 4ο όροφο στο συνοικισμό δασκάλων (Αλυτρώτων Ελλήνων 9). Πληρ. τηλ. 0241031170, 02410 26822, ώρες 9 π.μ.-1 π.μ. και 5 μ.μ.-9 μ.μ.. ΑΕ44125

ΕΠΑΓΓΕΛΜΑΤΙΚΟΣ ΧΩΡΟΣ, 900 τ.μ., 1ος όροφος επί της αρχής της Λ. Καλλιθέας-Ρόδου. Πληρ. τηλ. 02410/35283 και 0944435744. ΑΕ44106

ΚΑΤΑΣΤΗΜΑ, στην Ψαροπούλα, δίπλα στο ξενοδοχείο AGLAIA, Απολλωνίων Αμερικής 27. Πληρ. τηλ. 02410/82236 και 02410/81351. ΑΕ44104

ΕΝΟΙΚΙΑΖΕΤΑΙ, στην οδό Αγίας Αναστασίας 71, διαμέρισμα, στο β' όροφο μικρής πολυκατοικίας, (απέναντι από το φούρνο) που αποτελείται από: διάδρομο με μικρό χωλ, κουζίνα-τραπεζαρία, δύο ακόμη κύρια δωμάτια και λουτροκαμπινέ. Πληρ. στο κινητό τηλ. 0977/749525, μετά τις 2.30 μ.μ. ΑΕ44105

STUDIOS, (δωμάτιο επιπλωμένο), πλήρως εξοπλισμένο, με ηλιακό θερμοσίφωνο στην περιοχή Δασκάλων. Πληρ. τηλ. (02410)34315, από 10.00-15.00, 18.00-21.00. ΑΕ44103

ΚΑΤΑΣΤΗΜΑ 55 Τ.Μ. ΣΤΟ ΚΙΟΤΑΡΙ ΔΙΠΛΑ ΑΠΟ ΤΟ "ΣΟΦΟΣ ΜΑΡΚΕΤ" ΓΙΑ ΧΡΗΣΗ ΚΡΕΟΠΩΛΕΙΟΥ. ΠΛΗΡ. ΤΗΛ. 02440 47075. ΠΕ44091

ΔΙΑΜΕΡΙΣΜΑ 4 κυρίων δωματίων (χώλ-κουζίνα-λουτρό-αποθήκη) στην οδό Γεωργίου Παπανικολάου 14. Πληρ. τηλ. 0241034765-02410 32269. ΑΕ44126

ΠΩΛΕΙΤΑΙ

ημιτελής μονοκατοικία σε 1 στρέμμα οικόπεδο, στην περιοχή Ασγούρου, σε προνομιακή θέση με υπέροχη θέα.

Πληρ. τηλ. 0944/647163

ΕΥΚΑΙΡΙΑ–ΠΩΛΕΙΤΑΙ

για επαγγελματίες επώνυμο αναψυκτήριο στο κέντρο της πόλης (Μαντράκι). Με προεργασία 28 χρόνων, λόγω συνταξιοδότησης σε τιμή ευκαιρίας.

Πληρ. τηλ. 21807 (πρωί), 26294 (απόγευμα)

ΕΝΟΙΚΙΑΖΕΤΑΙ ΕΠΑΓΓΕΛΜΑΤΙΚΟΣ ΧΩΡΟΣ

Τριώροφο νεοκλασικό στην Παλιά Πόλη απέναντι από την είσοδο του κάστρου των Ιπποτών 250 τ.μ.
Δίδεται για ενοικίαση, για εμπορική χρήση.

ΤΗΛ. 0932-900909
010-9587898, 010-9515250

ΤΣΑΜΠΙΚΟΣ ΤΣΑΚΙΡΗΣ
ΠΟΛΙΤΙΚΟΣ ΜΗΧ/ΚΟΣ
ΕΡΓΟΛΗΠΤΗΣ ΔΗΜΟΣΙΩΝ ΕΡΓΩΝ
Ατταβύρου 56, Ρόδος

ΠΩΛΟΥΝΤΑΙ

1. Μεζονέτες 150 τ.μ., 200 τ.μ., κατασκευής μας, επί της οδού Ευρώπης (τομέας π, Καρακόνερο)
2. Οροφοδιαμερίσματα 76 τ.μ. σε μικρή τριόφορη οικοδομή επί της οδού Συρακουσών (Καρακόνερο)

ΤΗΛ. 02410 35139

ΚΤΗΜΑΤΟΜΕΣΙΤΙΚΟ ΓΡΑΦΕΙΟ

ΕΥΡΩΚΤΗΜΑΤΙΚΗ

ΕΥΣΤΑΘΙΟΥ

ΜΕΣΙΤΕΣ ΣΥΜΒΟΥΛΟΙ ΜΕΛΕΤΗΤΕΣ

αγορές, πωλήσεις, εκτιμήσεις, αντιπαροχές, μισθώσεις ακινήτων, επενδυτικές προτάσεις, αρχιτεκτονικές μελέτες
ΞΕΝΟΔΟΧΕΙΑ - ΠΑΡΑΛΙΑΚΕΣ ΕΚΤΑΣΕΙΣ - ΚΕΝΤΡΙΚΑ ΑΚΙΝΗΤΑ - ΟΙΚΟΠΕΔΑ - ΜΟΝΟΚΑΤΟΙΚΙΕΣ - ΔΙΑΜΕΡΙΣΜΑΤΑ - ΑΓΡΟΤΕΜΑΧΙΑ

ΜΟΝΟΚΑΤΟΙΚΙΕΣ-ΜΑΙΖΟΝΕΤΕΣ

	ΔΡΑΧΜΕΣ	ΕΥΡΩ €
120τ.μ.-Ροδίνι σε 300τ.μ. οικόπ.	74εκ.	217.168,0
145τ.μ.-Μόντε Σμιθ σε 200τ.μ. οικόπ.	90εκ.	264.123,2
168τ.μ.-Μόντε Σμιθ σε 400τ.μ. οικόπ.	120εκ.	352.164,3
180τ.μ.-Ανάληψη (ημιτελής)	55εκ.	161.408,6
180τ.μ.-Ροδίνι σε 210τ.μ. οικόπ.	85εκ.	249.449,7
112τ.μ.-Ιαλυσός σε 297τ.μ. οικόπ.	67εκ.	196.625,0
118τ.μ.-Ιαλυσός σε 238τ.μ. οικόπ.	68εκ.	199.559,7
120τ.μ.-Ιαλυσός σε 300τ.μ. οικόπ.	70εκ.	205.429,2
150τ.μ.-Ιαλυσός σε 1000τ.μ. οικόπ.	90εκ.	264.123,2
153τ.μ.-Ιαλυσός σε 377τ.μ. οικόπ.	75εκ.	220.102,7
155τ.μ.-Ιαλυσός σε 1000τ.μ. οικόπ.	93εκ.	272.927,3
180τ.μ.-Ιαλυσός σε 300τ.μ. οικόπ.	85εκ.	249.449,7
190τ.μ.-Ιαλυσός σε 2000τ.μ. οικόπ.(μπετά)	45εκ.	132.061,6
200τ.μ.-Ιαλυσός σε 1000τ.μ. οικόπ.	95εκ.	278.796,7
200τ.μ.-Ιαλυσός σε 400τ.μ. οικόπ.	85εκ.	249.449,7
154τ.μ.-Κοσκινού σε 300τ.μ. οικόπ.	78εκ.	228.906,8
170τ.μ.-Κοσκινού σε 4000τ.μ. οικόπ.	170εκ.	498.899,4
180τ.μ.-Κοσκινού (ημιτελής)	36εκ.	105.649,3
210τ.μ.-Κοσκινού (μπετά) σε 600τ.μ. οικ.	35εκ.	102.714,6
240τ.μ.-Κοσκινού σε 1000τ.μ. οικόπ.	120εκ.	352.164,3
160τ.μ.-Ασγούρου σε 2000τ.μ. οικόπ.	60εκ.	176.082,1
255τ.μ.-Ασγούρου σε 1450τ.μ. οικόπ.	60εκ	176.082,1
175τ.μ.-Κρεμαστή σε 2725τ.μ.οικ.(εντόςοικισμ.)	210εκ.	616.287,6
60τ.μ.-Μαλώνα σε 75τ.μ. οικόπ.	8εκ.	23.477,6
80τ.μ.-Μαλώνα σε 110τ.μ οικόπ.	17εκ	49.889,9
140τ.μ.-Μαλώνα σε 290τ.μ. οικόπ.	45εκ.	132.061,6
80τ.μ.-Πυλώνα σε 2000τ.μ. οικόπ.	28εκ	82.171,6
120τ.μ.-Πυλώνα σε 1000τ.μ. οικόπ.	70εκ.	205.429,2
330τ.μ.-Πυλώνα σε 1500τ.μ. οικόπ.	120εκ.	352.164,3
100τ.μ.-Γεννάδι σε 210τ.μ. οικόπ.	32εκ.	93.910,4
120τ.μ.-Γεννάδι σε 700τ.μ. οικόπ.	65εκ.	190.755,6
140τ.μ.-Γεννάδι σε 1000τ.μ. οικόπ.(κύμα)	85εκ	249.449,7
140τ.μ.-Γεννάδι σε 1000τ.μ. οικόπ.	80εκ.	234.776,2
155τ.μ.-Γεννάδι σε 400τ.μ. οικόπ.(ημπελ.)	55εκ.	161.408,6
200τ.μ.-Γεννάδι σε 4000τ.μ. οικόπ.(κύμα)	200εκ.	586.940,5
130τ.μ.-Λαχανιά σε 1266τ.μ. οικόπ.(κύμα)	75εκ.	220.102,7
140τ.μ.-Λαχανιά σε 1000τ.μ. οικόπ.(κύμα)	85εκ.	249.449,7
157τ.μ.-Λαχανιά σε 1200τ.μ. οικόπ.(κύμα)	87εκ.	255.319,1
65τ.μ.-Κιοτάρι σε 1000τ.μ. οικόπ.	26εκ.	76.302,2

ΟΙΚΟΠΕΔΑ

	ΔΡΑΧΜΕΣ	ΕΥΡΩ-€
ΡΟΔΟΣ		
180τ.μ. στους Δασκάλους Σ.Δ.=1,2	25εκ	73.367,5
241τ.μ. στη Σμύρνης	18εκ	52.824,6
300τ.μ. στον συν/μό Απόλλων Σ.Δ.=Ο,6	21εκ	61.628,7
381τ.μ. στην Λοντίνου Σ.Δ.=0,8	30εκ	88.041,0
558τ.μ. στην Λίνδου Σ.Δ.=0,8	62εκ	181.951,5
632τ.μ. στη Φιλερήμου	53εκ	155.539,2
ΚΟΣΚΙΝΟΥ		
2100τ.μ. στη Ρόδου-Λίνδου με αδ.οικ.	60εκ	176.082,1
2100τ.μ. στη θέση Πέζουλας με αδ.οικ.	32εκ	93.910,4
2000τ.μ. στη θέση Πέζουλας με αδ.οικ.	26εκ	76.302,2
2400τ.μ. στη θέση Αγ. Ιωάννης	43εκ	126.192,2
4000τ.μ. στη θέση Ξηρόκαμπος	60εκ	176.082,1
4000τ.μ. στη θέση Πέζουλας	52εκ	152.604,5
4000τ.μ. Πανοραμικό	60εκ	176.082,1
4000τ.μ. στη θέση Πέζουλας	60εκ	176.082,1
4000τ.μ. στη Ρόδου-Λίνδου με αδ.οικ	85εκ	249.449,7
4000τ.μ. στο Φυτώριο	37εκ	108.584,0
4500τ.μ. στην επαρχιακή οδό	90εκ	264.123,2
8570τ.μ. επί της Ρόδου-Λίνδου (Τσαίρι)	129εκ	378.576,6
9700τ.μ. επί της Ρόδου-Λίνδου	250εκ	733.675,7
ΑΣΓΟΥΡΟΥ		
4000τ.μ. στην επαρχ.οδό	80εκ.	176.082,1
4000τ.μ στην Αγ. Βαρβάρα	38εκ.	111.518,7
4000τ.μ. με βιοτεχνική άδεια	47εκ.	234.776,2
4200τ.μ. στην παρ. Αγγ Σικελιανού	65εκ.	137.931,0
ΑΦΑΝΤΟΥ		
360τ.μ. εντός οικισμού	12εκ.	35.216,4
2340τ.μ. στα Κολύμπια επί της Εθν.οδού	31εκ	90.975,7
4780τ.μ. στον παραλ.δρόμο προς Κολύμπια.	29εκ	85.106,3
5000τ.μ. επί της Εθν. Οδού & επί της Γέφυρας	150εκ	440.205,4
5751τ.μ. στα Κολύμπια επί της οδού Ευκαλύπτων	50εκ	146.735,1
ΙΑΛΥΣΟΣ		
300τ.μ. κοντά στον Μαρινόπουλο Σ.Δ.=0,4	18εκ.	52.824,6
2000τ.μ. επί της Λεωφ. Ρόδου-Κρεμαστής	70εκ.	205.429,2
2000τ.μ. στη θέση Βουνάρα με αδ.οικόδ.	40εκ.	117.388,1
2000τ.μ. στη θέση Βουνάρα Μάσχου.	38εκ.	111.518,7
4000τ.μ. στους προποδ. Φιλερήμου.	50εκ.	88.041,0
8700τ.μ. στο Κανδυλί	30εκ.	281.731,4

ΔΙΑΜΕΡΙΣΜΑΤΑ

	ΔΡΑΧΜΕΣ	ΕΥΡΩ-€
35τ.μ. στους Δασκάλους	15εκ.	44.020,5
48τ.μ. στο Αραπάκι	21εκ.	61.628,7
60τ.μ. στο Ροδίνι	27εκ.	79.236,9
72τ.μ. στην Ιξιά	25εκ.	73.367,5
74τ.μ. στην Ανάληψη	35εκ.	102.714,6
75τ.μ. στο Καρακόνερο	41εκ.	120.322,8
80τ.μ. στην Ιξιά	42εκ.	123.257,5
80τ.μ. στο Ροδίνι	34εκ.	99.779,9
82τ.μ. στο Ζέφυρος	36εκ.	105.649,3
83τ.μ. στο Ροδίνι	37εκ.	108.584,0
88τ.μ. στην Ιξιά	30εκ	88.041,0
90τ.μ. στη Ψαροπούλα	46εκ.	134.996,3
90τ.μ. στους Δασκάλους(ημιτελ.)	21εκ.	61.628,7
90τ.μ. στη Ψαροπούλα	49εκ.	143.800,4
90τ.μ. στην Ανάληψη	38εκ.	111.518,7
92τ.μ. στην Ιξιά	43εκ.	126.192,2
94τ.μ. στο Ζέφυρος	40εκ.	117.388,1
96τ.μ. στο Καρακόνερο	43εκ.	126.192,2
98τ.μ. στο Ζέφυρος	40εκ.	117.388,1
103τ.μ. στο Ροδίνι	46εκ.	134.996,3
108τ.μ. στον Αγ. Νικόλαο	28εκ.	82.171,6
110τ.μ. στον Αγ. Γεώργιο	25εκ.	73.367,5
114τ.μ. στους Δασκάλους	63εκ.	184.886,2
118τ.μ. στο Αραπάκι	51εκ.	149.669,8
118τ.μ στο Ζέφυρος	53εκ.	155.539,2
120τ.μ. στην Ιξιά	30εκ.	88.041,0
123τ.μ. στο Αραπάκι	52εκ.	152.604,5
123τ.μ. στο Ροδίνι	55εκ.	161.408,6
123τ.μ. στην Ανάληψη	55εκ.	161.408,6
125τ.μ. στο Ροδίνι	56εκ.	164.343,3
125τ.μ. στην Ιξιά	53εκ.	155.539,2
128τ.μ. στο Καρακόνερο	58εκ.	170.212,7
128τ.μ. στον Αγ. Ιωάννη	71εκ.	208.363,9
128τ.μ στην Ανάληψη	61εκ.	179.016,8
134τ.μ στη Ψαροπούλα	38εκ.	111.518,7
135τ.μ. στη Ψαροπούλα	75εκ.	220.102,7
136τ.μ. στην Ανάληψη	21εκ.	61.628,7
162τ.μ. στους Αγ. Αναργύρους	40εκ.	117.388,1
180τ.μ. στον Αγ. Νικόλαο	65εκ.	190.755,6

ΚΑΤΑΣΤΗΜΑΤΑ ΓΡΑΦΕΙΑ

	ΔΡΑΧΜΕΣ	ΕΥΡΩ €
30τ.μ. στο Φαληράκι	35εκ	102.714,6
30τ.μ. στο Φαληράκι με 30τ.μ. υπόγειο	75εκ	220.102,7
30τ.μ. στην ακτή Μιαούλη	80εκ.	234.776,2
32τ.μ. στον Αρχάγγελο (κέντρο)	19εκ	55.759,3
39τ.μ. στη Γαριβάλδη	13εκ.	38.151,1
43τ.μ. στη Σωκράτους	240εκ.	704.328,6
45τ.μ. στο Φαληράκι με αντίστοιχο υπόγειο & 45τ.μ. όροφο	95εκ	278.796,7
48τ.μ. στο κέντρο πόλεως	100εκ.	293.470,2
50τ.μ. στην Αλεξ. Διάκου	50εκ	146.735,1
50τ.μ. στην Καρπάθου	65εκ.	190.755,6
50τ.μ. στο εμπορικό Κέντρο Φώκιαλη	18εκ.	52.824,6
50τ.μ. στην Θεσσαλονίκης	21εκ.	61.628,7
60τ.μ. στην Αλ. Διάκου	65εκ.	190.755,6
65τ.μ. στον Αρχάγγελο (Κέντρο)	38εκ.	111.518,7
95τ.μ. στην Παλιά Πόλη σε 287τ.μ. οικ.	170εκ.	498.899,4
97τ.μ. στην 28ης Οκτωβρίου ισόγειο	38εκ.	111.518,7
115τ.μ. στην Καποδιστρίου	50εκ.	146.735,1
125τ.μ. στην Ιαλυσό - Λεωφ.Ηρακλειδών.	53εκ.	155.539,2
127τ.μ. στη Σκεύου Ζερβού	37εκ.	108.584,0
160τ.μ. στην Αγίου Φανουρίου	90εκ.	264.123,2

ΖΗΤΟΥΝΤΑΙ ΔΙΑΜΕΡΙΣΜΑΤΑ, ΚΑΤΑΣΤΗΜΑΤΑ, ΟΙΚΟΠΕΔΑ ΕΝΤΟΣ Ή ΕΚΤΟΣ ΠΟΛΕΩΣ, ΟΙΚΟΠΕΔΑ ΓΙΑ ΠΩΛΗΣΗ - ΑΝΤΙΠΑΡΟΧΗ, ΔΑΝΕΙΑ ΔΕΚΤΑ, ΕΥΚΟΛΙΕΣ ΠΛΗΡΩΜΗΣ

ΕΥΡΩΚΤΗΜΑΤΙΚΗ
η ακίνητη αξία σας

Εθνικής Αντίστασης 83 (πρώην Άννης Μαρίας) δίπλα στην ALPHA BANK
Τηλ.02410 73819,74917 Κιν. 0944/374546, 0945/292030 FAX.02410 38641

ΙΩΑΝΝΗΣ & ΜΙΧΑΛΗΣ ΕΥΣΤΑΘΙΟΥ

ενοικιασεις

συνέχεια από την προηγούμενη

ΣΠΙΤΙ στην Μιχαήλ Πετρίδη, ενοίκιο 380 Ευρώ. Πληρ. στο τηλ. 02410/42090. AE44040

ΔΙΑΜΕΡΙΣΜΑ, 100 τ.μ. αποτελούμενο από σαλόνι, κουζίνα, μπάνιο, 3 υπνοδωμάτια και αυτόνομη θέρμανση πετρέλαιο. Πληρ. τηλ. 0973/805591. AE44045

ΚΑΤΑΣΤΗΜΑ, κατάλληλο και για γραφείο στην οδό Ατταβύρου 44, Ροδίνι, 40 τ.μ. Πληρ. στο τηλ. 20110 και 0944/343699. AE44041

ΔΥΑΡΙΑ διαμερίσματα, πλήρως επιπλωμένα, με TV, κοντά στην παραλία Ιαλυσού, με το μήνα, κατάλληλα και για ξεναγούς. Πληρ. τηλ. 0944 460285 AE44010

ΔΥΟ ΚΑΤΑΣΤΗΜΑΤΑ στη Θολό, 84 τ.μ. και 40 τ.μ. αντίστοιχα. Πληρ. τηλ. 02410 63809, κα Δήμητρα. AE44018

ΚΑΤΑΣΤΗΜΑ 35 τ.μ. με υπόγειο 35 τ.μ. και ημιόροφο 15 τ.μ., στα 100 Μαγαζιά, εντός στοάς. Πληρ. τηλ. 0945 482204 AE44020

ΑΠΟΘΗΚΗ, 700 Τ.Μ. ΕΠΙ ΤΗΣ ΛΕΩΦ. ΡΟΔΟΥ-ΚΑΛΛΙΘΕΑΣ. ΠΛΗΡ. ΤΗΛ. 02410-24967 ΑΠΟ 10.00 ΕΩΣ 14.00. ΠΕ44001

ΔΙΑΜΕΡΙΣΜΑ 50 Τ.Μ. ΣΤΟ ΧΑΡΑΚΙ ΤΗΣ ΜΑΛΩΝΑΣ ΜΠΡΟΣΤΑ ΣΤΟ ΚΥΜΑ ΕΠΙΠΛΩΜΕΝΟ ΜΕ ΕΝΑ ΥΠΝΟΔΩΜΑΤΙΟ ΑΠΟΚΛΕΙΣΤΙΚΗ ΧΡΗΣΗ ΑΥΛΗΣ ΚΑΙ ΚΛΙΜΑΤΙΣΜΟ. ΕΤΗΣΙΟ ΜΙΣΘΩΜΑ 5282,47 ΕΥΡΩ Ή 1.800.000 ΔΡΧ. ΔΙΑΤΙΘΕΤΑΙ ΑΠΟ 1/7/2002. ΠΛΗΡ. ΕΥΡΩΚΤΗΜΑΤΙΚΗ Ι.Κ΄Μ. ΕΥΣΤΑΘΙΟΥ, ΕΘΝ. ΑΝΤΙΣΤΑΣΕΩΣ 83, ΤΗΛ. 02410/73819, 74917, 0944/374546. ΠΕ43944

ΑΠΟΘΗΚΗ 80 τ.μ. στ' Ασγούρου με ελεύθερο πάρκιν και μεγάλη αυλή. Πληρ. τηλ. 24751. AE43987

ΑΠΟΘΗΚΗ 400 τ.μ. στην περιοχή Ικαρος, οδός Ταρσού 2, Ρόδος. Πληρ. τηλ. 0944/361926. AE43986

ΜΕΖΟΝΕΤΑ ΣΕ ΑΛΛΟΔΑΠΟΥΣ. ΕΝΟΙΚΙΟ 200.000 ΔΡΧ. ΓΙΑ 4 ΑΤΟΜΑ. ΠΛΗΡ. ΤΗΛ. 02410/78569.

ΙΣΟΓΕΙΟ 95 τ.μ. με 2 υπνοδωμάτια, σαλόνι, κουζίνα και μπάνιο, επιπλωμένο στην περιοχή Αγ. Γεωργίου, Μητρόπολη. Πληρ. τηλ. 22201 πρωί, 20240 απόγευμα. AE43942

ΓΚΑΡΣΟΝΙΕΡΑ αποτελούμενη από ένα κυρίως δωμάτιο, προθάλαμο, WC και μπαλκόνι, κατάλληλη μόνο για επαγγελματική χρήση (γραφείο, ιατρείο κ.λπ.) στην οδό Κων/νου Παλαιολόγου 105 (Πάρκο Αγίου Ιωάννου) στον 1ο όροφο. Πληρ. κυρία Ευαγγελία, τηλ. 02140/81540, 82400. XAE07021

ΚΑΤΑΣΤΗΜΑ, 65 Τ.Μ. ΣΤΗΝ ΟΔΟ ΜΑΡΚΟΥ ΚΛΑΔΑΚΗ 13 (ΑΝΑΛΗΨΗ). ΠΛΗΡ. ΤΗΛ. 0241023229.

ΔΙΑΜΕΡΙΣΜΑ, ισόγειο 60 τ.μ. στην Ιξιά, 90.000 ενοίκιο όχι αλλοδαποί, προτιμούνται στρατιωτικοί, εκπαιδευτικοί. Πληρ. τηλ. 92789. πρωί, 91472 απόγευμα. AE43747

ΙΣΟΓΕΙΟ 70 τ.μ. στην Ιωάν. Καζούλη για γραφείο-ιατρείο-επαγγελματική στέγη. Πληρ. τηλ. 32902. AE42425

STUDIOS ΜΕ ΤΟ ΜΗΝΑ Η ΤΗΝ ΗΜΕΡΑ ΠΛΗΡΩΣ ΕΠΙΠΛΩΜΕΝΑ ΜΕ ΠΟΛΥΚΟΥΖΙΝΑΚΙ, ΨΥΓΕΙΟ, ΝΤΟΥΖ, W.C., ΤΗΛΕΦΩΝΟ, ΜΠΑΛΚΟΝΙ, ΖΕΣΤΟ ΝΕΡΟ ΕΠΙ 24ΩΡΟΥ ΒΑΣΕΩΣ ΣΤΗΝ ΠΙΟ ΗΣΥΧΗ ΠΕΡΙΟΧΗ ΤΗΣ ΠΟΛΗΣ (ΠΕΡΙΟΧΗ ΔΑΣΚΑΛΩΝ), ΟΔΟΣ ΜΑΝΩΛΗ ΠΑΠΑΜΑΝΩΛΗ ΑΡΙΘΜ. 12, ΚΑΘΕΤΟΣ ΕΠΙ ΤΗΣ ΣΤΕΛΙΟΥ ΚΩΤΙΑΔΗ. ΠΛΗΡ. ΤΗΛ. 37244.

PUB-ΚΑΦΕΤΕΡΙΑ στο τουριστικό κέντρο-πλησίον νέου καζίνο. Πλήρως εξοπλισμένη ανακαινισμένη, η καλύτερη στο είδος της. Συμβόλαιο 12ετές. Συζητείται και η πώλησις. Πληροφορίες άλλες δεν θα δοθούν στο τηλέφωνο. Πληρ. για συνεννόηση τηλ. 78392, 0977/339669, 0936/607154 μετά τις 12 το μεσημέρι. XAE1501

STUDIOS, επιπλωμένα στην οδό Αρκαδίου 14-Ψαροπούλα. Πληρ. τηλ. 25710.

ΓΚΑΡΣΟΝΙΕΡΕΣ 4 ΚΑΙΝΟΥΡΓΙΕΣ ΠΛΗΡΩΣ ΕΞΟΠΛΙΣΜΕΝΕΣ ΚΑΙ ΕΠΙΠΛΩΜΕΝΕΣ (AIR-CONDITION, TV Κ.ΛΠ.). ΠΛΗΡ. ΤΗΛ. 097/4568822, 65858 (ΑΠΟΓΕΥΜΑΤΙΝΑ). ΠΕ43463

ΚΑΤΑΣΤΗΜΑ 75 τ.μ. με βιτρίνα 6,50 μ. σε εμπορικό δρόμο της Παλιάς Πόλης της Ρόδου. Πληρ. τηλ. 09.44.88.11.22 και 37.753 XAE111

πωλησεις ακινητων & επιχειρησεων

ΔΥΑΡΙ διαμέρισμα καινούργιο Ακτίδος 62Β επί της οδού Σωτήρος στην Ιξιά. Πληρ. τηλ. 02410 96891, 0974 594172 AO44219

ΠΩΛΟΥΝΤΑΙ

1. Από ιδιοκτήτη σε οικοδομή δύο διαμερισμάτων οροφοδιαμερίσματα των 150 τ.μ. λουξ κατασκευής. Επίσης ισόγειος χώρος 100 τ.μ. κατάλληλος για επαγγελματική χρήση, επί της οδού Καμείρου Ρόδου.
2. Στα Κοσκινού οροφοδιαμερίσμα 100 τ.μ., τριών υπνοδωματίων και δύο μπάνια. Επίσης διαμέρισμα των 55 τ.μ. με δύο υπνοδωμάτια, ένα μπάνιο, λουξ, κατασκευής.

Μιχάλης Φωτάκης

Τηλ.: 20949-37735, κιν. 0932/326055

ΕΥΚΑΙΡΙΑ
ΠΩΛΟΥΝΤΑΙ–ΕΥΚΑΙΡΙΕΣ

- Ασγούρου-Μεζονέτα 350 τ.μ. 125.000.000
- Ασγούρου-Οικόπεδο 500 τ.μ. εντός οικισμού 22.000.000
- Τριάντα-Οικόπεδο σε κεντρικό δρόμο 2 στρέμματα 33.000.000
- ΙΞΙΑ, 2άρι διαμέρισμα με AIR CONDITION και τηλέφωνα 21.000.000 δρχ.
- Καλυθιές, 90 στρέμματα καλλιεργήσιμα προς 2 εκατομμύρια το στρέμμα.
- Παραδείσι-Σε κεντρικό δρόμο 200 μέτρα από την θάλασσα, 1.400 τ.μ. οικοδομήσιμο 9.000.000
- Διμυλιά-Σε κεντρικό δρόμο 7 στρέμματα, με πρόσοψη 80 μέτρα 12.000.000
- Αφάντου-Στο στάδιο από πάνω με απεριόριστη θέα, 2 στρέμματα, με άδεια οικοδομής 200 τ.μ. 16.000.000
- Παραλιακά οικόπεδα στα Αφάντου 6.000.000 ανά στρέμμα
- Αφάντου-Θέση Τραπέζια 3 στρέμματα, με άδεια οικοδομής, 200 τ.μ. 12.000.000
- Κιοτάρι-200 μέτρα από την θάλασσα 1.400 τ.μ. με άδεια οικοδομής 100 τ.μ. 15.000.000
- Σύμη-2,5 στρέμματα στους Μύλους, οικοδομήσιμο με απεριόριστη θέα 90.000.000

Πληρ. τηλ. 26805-51024,
κιν. 0945-406562 fax: 51077
ΖΗΤΟΥΝΤΑΙ ΟΙΚΟΠΕΔΑ και ΣΠΙΤΙΑ
ΔΑΝΕΙΑ ΔΕΚΤΑ
Γ.Ν. ΔΡΑΚΟΣ

ΡΟΔΙΑΚΗ ΚΤΗΜΑΤΙΚΗ

Rhodes Real Estate

ΣΥΜΒΟΥΛΟΙ & ΕΚΤΙΜΗΤΕΣ ΑΚΙΝΗΤΩΝ ΚΤΗΜΑΤΟΜΕΣΙΤΙΚΟ ΓΡΑΦΕΙΟ από το 1983

ΠΩΛΟΥΝΤΑΙ 4 ΜΟΝΑΔΙΚΑ ΟΙΚΟΠΕΔΑ ΤΩΝ 4,450 τ.μ. ΣΤΗΝ ΠΕΡΙΦΕΡΕΙΑ ΚΟΣΚΙΝΟΥ

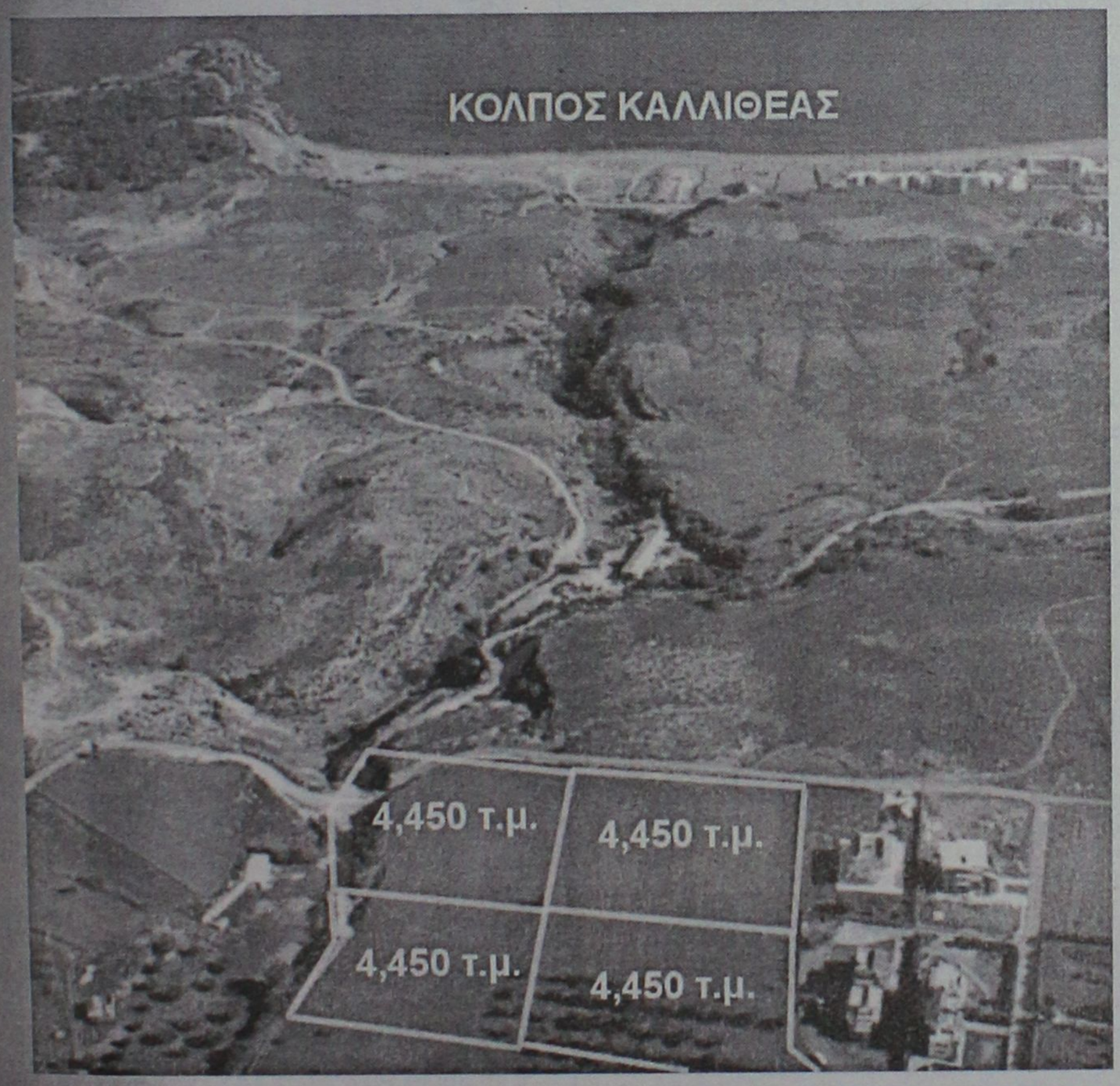

ΑΠΟΚΛΕΙΣΤΙΚΗ ΔΙΑΘΕΣΗ

ΑΝΕΣΤΗΣ & ΣΑΒΒΑΣ ΣΑΒΒΑΪΔΗΣ

Μέγαρο Κιοσόγλου, 3ος όροφος
Εθελοντών Δωδεκανησίων 29
ΡΟΔΟΣ

FIABCI

tel: 26281 & 35476 fax: 34663
cel: 0944-421015 & 0944-243452
e-mail: savvaidis@rho.forthnet.gr

ΚΤΗΜΑΤΟΜΕΣΙΤΙΚΟ ΓΡΑΦΕΙΟ
ΖΑΦΕΙΡΗΣ Μ. ΚΑΡΑΓΙΑΝΝΗΣ Δ. Ο.Ε.

Πωλήσεις ακινήτων. Τηλ. (60380-60381)
17.00-20.00 μ.μ. Δευτέρα-Παρασκευή)

ΔΗΜΟΣ ΑΦΑΝΤΟΥ

- *6.120 τ.μ. (Περιοχή Καστελάνο): 15.500.000 δρχ. ή 45487,89 €*
- *5.000 τ.μ. (Παραλία Αφάντου): 45.000.000 δρχ. ή 132061,63 €*
- *1.600 τ.μ. (Παραλία Αφάντου): 12.000.000 δρχ. ή 35216,43 €*
- *6.450 τ.μ. (Παραλία Αφάντου): 51.600.000 δρχ. ή 151430,67 €*
- *2.500 τ.μ. (Περιοχή Λίππινοι): 12.500.000 δρχ. ή 36683,79 €*
- *540 τ.μ. (Περιοχή Λίππινοι): 3.200.000 δρχ. ή 9391,05 €*
- *5.800 τ.μ. (Περιοχή Τραπέζια): 25.000.000 δρχ. ή 73367,57 €*
- *(1/2) 5.080 τ.μ. (Με ελαιόδεντρα): 6.500.000 δρχ. ή 19075,57 €*
- *4.500 τ.μ.: αγροτεμάχιο 16.500.000 δρχ. ή 48422,60 €*

ΚΟΛΥΜΠΙΑ

- *5.000 τ.μ.: 37.000.000 δρχ. ή 108584,01 €*
- *4.969 τ.μ.: 30.000.000 δρχ. ή 88041,09 €*

ΨΙΝΘΟΣ

- *22.400 τ.μ. (Με 200 ελαιόδενδρα): 18.000.000 δρχ. ή 52824,65 €*

πωλησεις

συνέχεια από την προηγούμενη

ΜΕΡΙΔΑ κτήματος 1.000 τ.μ. στο Γεννάδι στον οικισμό των υπαλλήλων της Ολυμπιακής. Το ακίνητο είναι στην περιοχή Αι Γιώργης και η τιμή του είναι 17.600 Ευρώ ή 6.000.000 δρχ. Πληρ. κ. Μανώλη τηλ. 39795.
ΑΟ44195

ΔΙΑΜΕΡΙΣΜΑ στους Αγίους Αναργύρους 162 τ.μ. μεταχειρισμένο αλλά σε αρίστη κατάσταση. Έχει 4 υπνοδωμάτια, 2 μπάνια μεγάλο σαλόνι και εντοιχισμένη κουζίνα η τιμή του είναι 132.000 Ευρώ ή 45.000.000 δρχ. Πληρ. κ. Μανώλη τηλ. 39795.
ΑΟ44196

ΚΤΗΜΑ στο Φυτώριο σε πολύ καλή θέση 4.000 τ.μ. κατάλληλο για μονοκατοικία και τιμή 129.100 Ευρώ ή 44.000.000 δρχ. Πληρ. κ. Μανώλη τηλ. 39795. ΑΟ44197

ΟΙΚΟΠΕΔΑ 400 τ.μ. εντός σχεδίου στη Παστίδα. Πληρ. τηλ. 0945378374 κ. Κώστας.
ΑΟ44222

ΑΠΟΘΗΚΕΣ ισόγειες στη περιοχή του Παραντάις και με 6 μ. ύψος, σουβαντισμένες με φως, νερό και με πλακάκια τα δάπεδα. Έχουν εμβαδό 120-230-350 τ.μ. και οι τιμές τους είναι 73.500 Ευρώ-117.500 Ευρώ και 191.000 Ευρώ αντίστοιχα. Πληρ. κ. Μανώλη τηλ. 39795.
ΑΟ44198

ΑΠΟΘΗΚΗ ισόγεια στο Ροδίνι γωνιακή κατάλληλη και για κατάστημα 185 τ.μ. Έχει μεγάλη βιτρίνα και η τιμή της είναι 132.000 Ευρώ ή 45.000.000 δρχ. Πληρ. κ. Μανώλη τηλ. 39795. ΑΟ44199

ΚΤΗΜΑ στο Τσαΐρι 5.000 τ.μ. και εκατό μέτρα από τον κεντρικό δρόμο κατάλληλο για σπίτια ή καταστήματα και τιμή 117.500 Ευρώ ή 40.000.000 δρχ. Πληρ. κ. Μανώλη τηλ. 39795 ΑΟ44200

ΚΤΗΜΑ στη περιοχή Ηλιούπολης 5.600 τ.μ. κατάλληλο για σπίτια ή κτίρια για εμπορικές επιχειρήσεις. Είναι σε πολύ καλή θέση και η τιμή του είναι 235.000 Ευρώ ή 80.000.000 δρχ. Πληρ. κ. Μανώλη τηλ. 39795 ΑΟ44201

ΚΤΗΜΑ στη περιοχή Παραντάις 2.850 τ.μ. πάνω στο κεντρικό δρόμο, κατάλληλο για σπίτι και καταστήματα και τιμή 191.000 Ευρώ ή 65.000.000 δρχ. Πληρ. κ. Μανώλη τηλ. 39795. ΑΟ44202

ΚΤΗΜΑ στ' Ασγούρου 3.000 τ.μ. οικοδομήσιμο με δικαίωμα οικοδομής 140 τ.μ. Στο κτήμα υπάρχει φως, νερό, τηλέφωνο και η τιμή του είναι 58.700 Ευρώ ή 20.000.000 δρχ. Πληρ. κ. Μανώλη τηλ. 39795
ΑΟ44203

ΚΤΗΜΑ στ' Ασγούρου 4.100 τ.μ. σε πολύ καλή θέση και δρόμο με άσφαλτο κατάλληλο για σπίτι ή επιχείρηση και τιμή 106.000 Ευρώ ή 36.000.000 δρχ. Πληρ. κ. Μανώλη τηλ. 39795.
ΑΟ44204

ΣΠΙΤΙ παραδοσιακό σε αρίστη κατάσταση στο χωριό Κοσκινού 100 τ.μ. περίπου με μικρή αυλή. Η τιμή του είναι 66.000 Ευρώ ή 22.500.000 δρχ. Πληρ. κ. Μανώλη τηλ. 39795
ΑΟ44189

ΟΡΟΦΟΔΙΑΜΕΡΙΣΜΑ στο χωριό Κοσκινού νεοκατασκευασμένο 100 τ.μ. άριστης κατασκευής με εντοιχισμένη κουζίνα και θέρμανση με 3 υπνοδωμάτια και 2 μπάνια και σε μικρή οικοδομή. Μόνο 114.500 Ευρώ ή 39.000.000 δρχ. Πληρ. κ. Μανώλη τηλ. 02410 39795.
ΑΟ44147

ΚΤΗΜΑ στο Τσαΐρι 9.000 τ.μ. και σε απόσταση από την Εθνική οδό περίπου 250 μέτρα μόνο 106.000 Ευρώ ή 36.000.000 δρχ. Πληρ. κ. Μανώλη τηλ. 39795 ΑΟ 44190

ΚΤΗΜΑ στο Τσαΐρι 2000 τ.μ. με άδεια οικοδομής για βιοτεχνικό χώρο 300 τ.μ. μόνο 58.700 Ευρώ ή 20.000.000 δρχ. Πληρ. κ. Μανώλη τηλ. 39795. ΑΟ44191

ΟΙΚΟΔΟΜΗ στη Ψαροπούλα διαμορφωμένη σε καταστήματα, γραφεία και γκαρσονιέρες 1.080 τ.μ. και με ετήσιο εισόδημα 32.000.000 δρχ. Μόνο 1.175.000 Ευρώ ή 400.000.000 δρχ.
ΑΟ44192

ΟΙΚΟΔΟΜΗ στην περιοχή Ψαροπούλας διαμορφωμένη σε κατάστημα και ενοικιαζόμενα διαμερίσματα 440 τ.μ. και σε τιμή 353.000 Ευρώ ή 120.000.000 δρχ. Πληρ. κ. Μανώλη τηλ. 39795 ΑΟ44193

ΓΚΑΡΣΟΝΙΕΡΑ ισόγεια στο χωριό Κοσκινού νεοκατασκευασμένη 55 τ.μ. με 2 υπνοδωμάτια. Μόνο 50.000 Ευρώ ή 17.000.000 δρχ. Πληρ. κ. Μανώλη τηλ. 02410 39795.
ΑΟ44148

ΟΡΟΦΟΔΙΑΜΕΡΙΣΜΑ στην Ανάληψη 117 τ.μ. με 3 υπνοδωμάτια και δύο μπάνια σε μικρή οικοδομή και φανταστική θέα άριστης κατασκευής. Πληρ. κ. Μανώλη τηλ. 02410 39795. ΑΟ44149

ΓΚΑΡΣΟΝΙΕΡΑ στους Δασκάλους νεόκτιστη 40 τ.μ. με τιμή 47.000 Ευρώ ή 16.000.000 δρχ. Πληρ. Μανώλη τηλ. 02410 39795.
ΑΟ44151

ΡΕΤΙΡΕ στην Ανάληψη 70 τ.μ. ανακαινισμένο με 2 υπνοδωμάτια 55.000 Ευρώ ή 19.000.000 δρχ. Πληρ. κ. Μανώλη τηλ. 02410 39795.
ΑΟ44152

ΔΙΑΜΕΡΙΣΜΑ στο Νιοχώρι μεταχειρισμένο σε άριστη κατάσταση 73 τ.μ. με 2 υπνοδωμάτια και σε πολύ μικρή οικοδομή 65.000 Ευρώ ή 22.500.000 δρχ. Πληρ. κ. Μανώλη τηλ. 02410 39795.
ΑΟ44150

ΟΙΚΙΑ παλαιά ερειπωμένη στα Κοσκινού 124 τ.μ. σε οικόπεδο 124 τ.μ. με τιμή 38.200 Ευρώ ή 13.000.000 δρχ. Πληρ. κ. Μανώλη τηλ. 02410 39795. ΑΟ4415

ΔΙΑΜΕΡΙΣΜΑ λούξ στην Ιξιά νεόκτιστο 121 τ.μ. σε πολύ μικρή οικοδομή με ιταλική εντοιχισμένη κουζίνα, θέρμανση, τζάκι και εσωτερικό γκαράζ 60 τ.μ. περίπου μόνο 155.000 Ευρώ ή 53.000.000 δρχ. Πληρ. Μανώλη τηλ. 02410 39795. ΑΟ44154

ΟΙΚΟΠΕΔΟ στην Ιξιά 500 τ.μ. σε κεντρικό εμπορικό δρόμο κατάλληλο για μαγαζιά μόνο 132.000 Ευρώ ή 45.000.000 δρχ. Πληρ. κ. Μανώλη τηλ. 02410 39795.
ΑΟ44155

ΟΙΚΟΠΕΔΟ στην Παστίδα 1.900 τ.μ. εντός οικισμού και μεγάλο συντ. δόμησης με νερό, φως και τηλέφωνο μόνο 67.500 Ευρώ ή 23.000.000 δρχ. Πληρ. Μανώλη τηλ. 02410 39795.
ΑΟ44156

ΚΤΗΜΑ στο Γεννάδι (περιοχή Αι Γιώργης) 3.250 τ.μ. με μεγάλη πρόσοψη πάνω στον κεντρικό δρόμο οικοδομήσιμο κατάλληλο για σπίτια ή καταστήματα μόνο 67.500 Ευρώ ή 23.000.000 δρχ. Πληρ. Μανώλη τηλ. 02410 39795.
ΑΟ44157

ΑΠΟΘΗΚΗ 300 τ.μ. αντιπλημμυρική σε άριστη κατάσταση, σε κεντρικό σημείο της πόλης. Πληρ. τηλ. 02410 24967. Από 10.00-14.00.
ΑΟ44159



ΚΤΗΜΑΤΟΜΕΣΙΤΙΚΟ ΓΡΑΦΕΙΟ

ΑΙΓΑΙΟΚΤΗΜΑΤΙΚΗ

ΠΩΛΟΥΝΤΑΙ

- ΔΙΑΜΕΡΙΣΜΑΤΑ-ΜΟΝΟΚΑΤΟΙΚΙΕΣ
- (ΔΔ)=ΔΑΝΕΙΑ ΔΕΚΤΑ

- 35 τ.μ. καινούργιο Δασκάλους 42.553 €-14.500 εκ.
- 45 τ.μ. (ισ.) με αυλή καινούργιο Κοσκινού 14 εκ. - 41.085€
- 55 τ.μ. (2 υπν.) καινούργιο Ροδίνι 22 εκ. - 64.563€ (ΔΔ)
- 55 τ.μ. καινούργιο Αθηνών 74.247 €-23.500 εκ. (ΔΔ)
- 48 τ.μ. διόροφο Αγ. Φανουρίου Π. Πόλη 8 εκ. (ΔΔ)-26.412 €
- 57 τ.μ. Αθηνών (3 ετών) με θέα, 22,5 εκ.-66.038 €
- 62 τ.μ. λουξ ρετιρέ στην Απ. Παύλου 30 εκ.-88.041 €
- 70 τ.μ. καινούργιο ιαλυσό 25 εκ. (Δ.Δ.) - 73.367 €
- 77 τ.μ. λούξ ετοιμ/το με αυλή 26 εκ. Κοσκινού 76.302 € (μετρητά)
- 78 τ.μ. με αυλή Σωτήρος 26 εκ. 76.302 € (ΔΔ)
- 83 τ.μ. καινούργιο, Καρακόνερο 36 εκ.-105.649€ (ΔΔ)
- 85 τ.μ. Στ. Κωτιάδη, β' ορ. 26 εκ.-76.302 € (ΔΔ)
- 86 τ.μ.καιν/ργιο Ροδίνι 36 εκ. 105.650 € (ΔΔ)
- 89 τ.μ. (ισ.) σε μπετά στην Ενόπλων Δυνάμεων 16 εκ. - 46.955 € (ΔΔ)
- 90 τ.μ. μον/κία διόροφη Παραδείσι με τζάκι 22 εκ. - 64.563 € (ΔΔ)
- 95 τ.μ. (3 υπν.) Σωτήρος 24 εκ. (Δ.Δ.) 70.432 €
- 95τ.μ. καινούργιο Αθηνών 128.246 €-43.700 εκ. (ΔΔ)
- 100 τ.μ. (3 υπν.) Μητρόπολη 93.910 €-32 εκ. (ΔΔ)
- 100 τ.μ. καινούργιο, Ιαλυσό, 36 εκ.-105.649€ (ΔΔ)
- 117 τ.μ. καινούργιο Γεωργ. Παπανδρέου με γκαράζ 25 μ. 51 εκ., (ΔΔ)- 137,931 €
- 45 τ.μ. και 117 τ.μ. (2 διαμ.) α' ορ. στο σοβά Δασκάλους 41 εκ. (και τα 2), 120,322 €
- 115 τ.μ. ισόγειο καινούργιο, Πειραιώς (3 υπν.), 45 εκ.-132.061€ (ΔΔ)
- 114 τ.μ. ρετιρέ Στοκχόλμης 45 εκ.-132.061 €
- 115 τ.μ. ρετιρέ Σμύρνης 134.996 €-46 εκ.
- 117 τ.μ. σε σοβά Δασκάλους 102.714 €-35 εκ. μετρητοίς
- 120 τ.μ. Αθηνών καινούργιο 161.408 €-55 εκ. (ΔΔ)
- 134 τ.μ. ρετιρέ Στοκχόλμης 54 εκ. 158.473 €
- 145 τ.μ. Στ. Ζήση 40 εκ.- 117.388 € (ΔΔ)
- 155 τ.μ. μεζ/τα Αισχύνη 63 εκ. (ΔΔ)
- 158 τ.μ. μεζ/τα σε μπετά Ιξιά 36 εκ.-105.649 €
- 160 τ.μ. διαμ. σε μπετά στους Δασκάλους 34 εκ. (μετρητά)-οροφ/σμα 93.910 €
- 230 τ.μ. Κοσκινού (μον/κία) καινούργιο 1 στρ. οικ. 120 εκ.-352.164 € (ΔΔ)
- 230 τ.μ. παραδοσιακό αρχοντικό, εντός της πόλεως, 72 εκ.-211.225 €
- 270 τ.μ. (3ορ. Χ90τ.μ.) κτίριο σε μπετά Ασγούρου, 40 εκ. (ΔΑ) 117.388 €
- 270 τ.μ. βίλλα στο σοβά σε 4 στρ. Τσαΐρι 100 εκ. - 293.470 €
- 340 τ.μ.ημιτελής μεζονέτα Ασγούρου σε Ιστρ. 60 εκ.-176.082 €
- 550 τ.μ. μον/κία Παστίδα 7 στρ. 170 εκ. 498.899 € (ΔΔ)

ΚΑΤΑΣΤΗΜΑΤΑ

- 30 τ.μ. Εμπ/κο κέντρο Βράχο Ιαλυσό 20 εκ. - 58,694 €
- 31 τ.μ. Καμείρου 14 εκ. - 41.085 € (ΔΔ)
- 39 τ.μ. Αγ. Αναστασία 12 εκ.-35.216 €
- 90 τ.μ. Νιοχώρι, 63 εκ. - 184.886 € (ΔΔ)
- 140 τ.μ. (απ) πλησίον Αννης Μαρίας 28 εκ. (ΔΔ) 82.171 €
- 175 τ.μ. Λεωφ. Ρόδου-Λίνδου 60 εκ.-176.082 €
- 180 τ.μ. αποθήκη Ροδίνι 132.061 €-45 εκ.
- 200 τ.μ. με 200 υπ. (και ορ. άδεια) σε μπετά στο Μήδεια 80 εκ.-234.776 €
- 324 τ.μ.(κτίριο έχει και διαμέρισμα, κατ/μα) στους Δασκάλους 337.490 €-115 εκ.
- 2 κατ/τα στο Μανδράκι
- ΕΝΟΙΚ/ΤΑΙ ΚΤΙΡΙΟ ΣΤΟ GRAND HOTEL 300Τ.Μ.
- 900 τ.μ. κτίριο στο Μήδεια

ΟΙΚΟΠΕΔΑ

- 261 τ.μ. Αισχύνης (ΣΔ 0,8) 18 εκ.-58.694 €
- 400 τ.μ. Δ. Αναστασιάδη (ΣΔ 1) 50 εκ.-146,735 €
- 500 τ.μ. Μίρα Μάρε (Σ.Δ. 0,8), 45 εκ.-132.016 €
- 680 τ.μ. Πειραιώς 176.082 €-60 εκ.
- 1000 τ.μ. (ΣΔ 0,8) πάροδος Μιχ. Πετρίδη 80 εκ.-264.123 €
- 1.054 τ.μ. (ΣΔ 0,4) Βράχο Ιαλυσού 55 εκ.-146.735 €
- 1.230 τ.μ. Κοσκινού 50% κάλυψη, 40 εκ.-117.388 €
- 3.600 Κολύμπια (κτίζει 360 τ.μ.) 20 εκ. 58.694 €
- 4 στρεμ. στα Νερά Καλλιθέας 60 εκ.-176.082 €
- 4.835 τ.μ. Καλιθέα Κοσκινού102.714 €-35 εκ. (ΔΔ)
- 4 στρ. Γεννάδι 200 μ. από θάλ. 28 εκ. 82.171€
- 14 στρ. Τσαΐρι 176.082 €- 60 εκ.

ΖΗΤΟΥΝΤΑΙ ΜΕΤΑΧΕΙΡΙΣΜΕΝΑ ΔΙΑΜΕΡΙΣΜΑΤΑ - ΑΜΕΣΗ ΠΩΛΗΣΗ
ΑΝΑΛΑΜΒΑΝΟΥΜΕ ΤΗΝ ΕΝΟΙΚΙΑΣΗ ΤΟΥ ΔΙΑΜΕΡΙΣΜΑΤΟΣ ΣΑΣ ΣΕ ΠΟΛΥ ΣΥΝΤΟΜΟ ΧΡΟΝΙΚΟ ΔΙΑΣΤΗΜΑ

ΡΕΝΑ ΒΑΖΟΥΚΟΥ
(ΜΕΣΙΤΗΣ ΑΣΤΙΚΩΝ ΣΥΜΒΑΣΕΩΝ)
ΔΙΕΥΘ. ΓΡΑΦΕΙΟΥ ΔΗΜ. ΘΕΟΔΩΡΑΚΗ 3
9-1 το πρωί και 6.30-9 απ/τα
Δευτέρας-Πέμπτης εκτός Σαβ. και Κυρ.
Τηλ. (0241) 22943-28838 FAX: 28838
email.vazoukou@otenet.gr.
ΡΟΔΟΣ

ΠΩΛΗΣΕΙΣ ΑΚΙΝΗΤΩΝ

◆ ΔΙΑΜΕΡΙΣΜΑΤΑ
- 2άρια ετοιμοπαράδοτα, λουξ κατασκευής, 23.500.000 δρχ.
- Αγ. Αναργύρους 162 τ.μ. 40.000.000 δρχ.
- Ροδίνι 85 τ.μ. 35.000.000 δρχ.
- Ατταβύρου 86 τ.μ. 35.000.000 δρχ.
- Ροδίνι 115 τ.μ. λουξ κατασκευής
- Ιξιά 75 τ.μ., 20.000.000 δρχ.
- Ροδίνι 135 τ.μ. λουξ κατασκευής
- Ροδίνι 114 τ.μ. 48.000.000 δρχ. λουξ κατασκευής
- Κορδικτώνος 80 τ.μ. 26.000.000 δρχ.
- Ροδίνι 81 τ.μ. 30.000.000 δρχ.
- Ροδίνι 50 τ.μ. και 60 τ.μ.
- Ροδίνι 114 τ.μ.
- Καρακόνερο 90 τ.μ. καινούργιο
- Καρακόνερο 117 τ.μ. καινούργιο
- Ροδίνι 86 τ.μ. καινούργιο
- Ανάληψη 90 τ.μ. καινούργιο

◆ ΗΜΙΤΕΛΗ ΔΙΑΜΕΡΙΣΜΑΤΑ
- Στρατηγού Ζήση οικοδομίσιμη ταράτσα 96 τ.μ. 10.000.000 δρχ.
- 100 τ.μ. 20.000.000 δρχ. Αταβύρου
- 60 τ.μ. 12.000.000 δρχ. Αταβύρου
- 160 τ.μ. 32.000.000 δρχ. Αταβύρου
- Κοσκινού 145 τ.μ., 22.000.000 δρχ. (μπετά)

◆ ΜΕΖΟΝΕΤΕΣ-ΜΟΝΟΚΑΤΟΙΚΙΕΣ
- 130 τ.μ. με αυλή επιπλωμένη 18.000.000 δρχ στο Γεννάδι.
- Κοσκινού 195 τ.μ., 35.000.000 δρχ. (κτισμένη)
- Μεζονέτα 155 τ.μ. 55.000.000 δρχ. - Δασκάλους
- Μονοκατοικία 70 τ.μ., 17.000.000 δρχ. Κορδιγκτώνος
- 2 παλιές μονοκατοικίες στα Κοσκινού, 14.000.000 δρχ.
- ΣΥΜΗ:Διόροφη κατοικία 70 τ.μ. με στέρνα 50.000.000 δρχ.
- Μεζονέτα στο Ροδίνι, 130 τ.μ. 48.000.000 δρχ. θέση πάρκινγκ και κήπο

◆ ΟΙΚΟΠΕΔΑ
- Ιαλυσός 1200 τ.μ., 44.000.000 δρχ.
- Τσαΐρι 7στρ., 25.000.000 δρχ.
- Κιοτάρι πάνω στο κύμα 5 στρ.
- Σορωνή 1850 τ.μ. οικοδομήσιμο 15.000.000 δρχ. επί της λεωφόρου
- Μαριτσά 2 στρ., 17.000.000 δρχ.
- Κατταβιά 650 τ.μ. 3.000.000 δρχ.
- Οικόπεδα εντός σχέδιου στο Γεννάδι από 2.500.000 δρχ.
- Γεννάδι 2.000 τ.μ. πάνω στο κύμα

◆ ΑΠΟΘΗΚΕΣ
- Αποθήκη σχεδόν ισόγεια 250 τ.μ. 20.000.000 δρχ.

◆ ΚΑΤΑΣΤΗΜΑΤΑ
- Μαγαζί στη Νέα Αγορά 30.000.000 δρχ.
- Επιχείρηση στην οδό Ηρώων Πολυτεχνείου
- Πωλείται επιχείρηση -αναψυκτήριο

◆ ΚΤΗΜΑΤΑ
- Κατταβιά Αγ. Γιώργης 4800 τ.μ. 6.000.000 δρχ.
- Λαχανιά, 2 στρ. οικοδομίσιμο 3.000.000 δρχ.
- Σάλακος 10 στρέμματα
- Χωράφι 8 στρ. στο Παραδείσι 60.000.000 δρχ.
- Χωράφι 4 στρ. στην Παστίδα 18.000.00 δρχ.
- Χωράφι 5.700 στρ. στα Κολύμπια, 15.000.000 δρχ.
- Χωράφι 8.800 στρ. στα Κολύμπια 50.000.000 δρχ.
- Παραδείσι 1.500 στρ. 10.000.000 δρχ.
- Κατταβιά 1000 τ.μ. άρτιο και οικοδομήσιμο με φως, νερό, 2.500.000 δρχ.
- Καντηλί 5.200 μ. 27.000.000 δρχ.
- Πλημμύρι 1520 στρ. πάνω στην θάλασσα, τιμή 6.000.000 δρχ.
- Πλημμύρι 1.640τ.μ. 4.000.000 δρχ. οικοδομήσιμο
- Πλημμύρι 3.240τ.μ. 3.000.000 δρχ.
- Λαχανιά 4.700 τ.μ. 16.000.000 δρχ. οικοδομήσιμο
- 10 στρ. Κιοτάρι, νερό, ρεύμα 12.000.000 δρχ.
- Λαχανιά 100 στρ. πάνω στην θάλασσα
- Λαχανιά 45 στρ. 2500 δρχ./μέτρο
- Κατταβιά 2.500 τ.μ. πάνω στο δρόμο οικοδομήσιμο, 3.000.000 δρχ.
- Λάρδος 7 στρ. 12.000.000 δρχ.
- Κιοτάρι 4 στρ. 4.000.000 δρχ.
- Λαχανιά 750 τ.μ., 8.500.000 δρχ.στο χωριό
- Γεννάδι 20 στρ. ρεύμα-νερό 20.000.000 δρχ.
- Κιοτάρι 7 στρ. με νερό-ρεύμα 8.000.000 δρχ.
- Λαχανιά 4 στρ. 300 μέτρα από τη θάλασσα 8.000.000 δρχ.
- Γεννάδι 24 στρ. 24.000.000 δρχ.
- Γεννάδι 1.100 τ.μ. 1.500.000 δρχ.
- Κατταβιά 10 στρ. 10.000.000 δρχ.
- Πλημμυρι 12 στρ. με φως, νερό, 12.000.000 δρχ.
- Κατταβιά 4.000 τ.μ. 2.000.000 δρχ.
- Κιοτάρι 4.000 τ.μ. κοντά στο κεντρικό δρόμο
- Πλημμύρι 5.500 τ.μ. 6.500.000 δρχ.
- Πεύκους 200 στρ. προς 5.000 το τ.μ., παραθαλάσσιο
- Κατταβιά 700 τ.μ. προς 500 χιλ.
- Γεννάδι στη λεωφόρο 4.000 τ.μ., 12.000.000 δρχ.

➪ Πωλούνται αποθήκες και βιοτεχνικοί χώροι.

- **ΔΑΝΕΙΑ ΔΕΚΤΑ - ΕΥΚΟΛΙΕΣ ΠΛΗΡΩΜΗΣ**
- **ΖΗΤΟΥΝΤΑΙ ΟΙΚΟΠΕΔΑ ΠΡΟΣ ΑΓΟΡΑ - ΚΤΗΜΑΤΑ ΚΑΙ ΔΙΑΜΕΡΙΣΜΑΤΑ**

ΣΤΑΜΑΤΗΣ ΜΑΝΩΛΑΚΟΣ

ΩΡΕΣ ΓΡΑΦΕΙΟΥ 8.30-1.00 π.μ. και 5-8 μ.μ.
ΔΗΜ. ΑΝΑΣΤΑΣΙΑΔΗ 45 (παραπλεύρως ΥΠΕΡΑΓΟΡΑΣ ΠΑΠΑΚΥΡΙΑΚΟΥ-ΣΥΝΟΙΚΙΑ ΔΑΣΚΑΛΩΝ) Τηλέφωνα: 23815-78275

πωλήσεις

συνέχεια από την προηγούμενη

ΟΙΚΟΠΕΔΟ 1.700 Τ.Μ. ΣΤΗΝ ΠΕΡΙΟΧΗ ΓΕΝΝΑΔΙΟΥ ΣΕ ΑΠΟΣΤΑΣΗ 1.500 ΜΕΤΡΑ ΑΠΟ ΤΗΝ ΠΑΡΑΛΙΑ ΣΕ ΠΟΛΥ ΚΑΛΗ ΤΙΜΗ. ΠΛΗΡ. ΤΗΛ. 0945 983000. ΠΟ44163

ΤΟΥΡΙΣΤΙΚΗ ΕΠΙΧΕΙΡΗΣΗ με ρούχα 92 τ.μ. πλήρως εξοπλισμένη, με λογικό ενοίκιο επί της οδού 28ης Οκτωβρίου 76. Πληρ. τηλ. 02410 37725, 0942955340.
ΑΟ44164

ΕΣΤΙΑΤΟΡΙΟ, εντός πόλεως, πλήρως εξοπλισμένο σε τιμή ευκαιρίας. Πληρ. τηλ. 02410/67871.
ΑΟ44110

ΠΩΛΕΙΤΑΙ ΟΙΚΗΜΑ ΣΤΟ ΝΙΟΧΩΡΙ ΚΩΝΣΤΑΝΤΟΠΑΙΔΟΣ ΚΑΙ ΚΑΘΟΠΟΥΛΗ, ΑΠΟΤΕΛΟΥΜΕΝΟ ΑΠΟ ΠΕΝΤΕ (5) ΠΛΗΡΩΣ ΕΞΟΠΛΙΣΜΕΝΑ ΚΑΙ ΕΠΙΠΛΩΜΕΝΑ ΔΩΜΑΤΙΑ (STUDIOS) ΔΥΝΑΜΙΚΟΤΗΤΑΣ 11 ΚΛΙΝΩΝ ΛΕΙΤΟΥΡΓΟΥΝΤΑ ΩΣ ΞΕΝΟΔΟΧΕΙΑΚΗ ΕΠΙΧΕΙΡΗΣΗ ΜΕ ΣΧΕΤΙΚΗ ΑΔΕΙΑ ΤΟΥ ΕΟΤ. ΜΕΣΙΤΕΣ ΑΠΟΚΛΕΙΟΝΤΑΙ. ΠΡΟ-

ΤΑΣΕΙΣ ΣΟΒΑΡΕΣ. ΠΛΗΡ. ΤΗΛ. 097 4357393 ΠΟ44166

ΕΠΙΧΕΙΡΗΣΗ ΕΣΤΙΑΤΟΡΙΟ - ΜΠΑΡ, στη Ρόδο, περιοχή Νιοχώρι, παραδοσιακό κτίριο με μεγάλη αυλή, χωρητικότητας 150 άτομα σε τιμή ευκαιρίας. Πληρ. τηλ. 02410 65484, 0932 319040
ΑΟ44141

ΕΥΚΑΙΡΙΑ. ΜΟΝΟΚΑΤΟΙΚΙΑ (χωρίς αυλή) 90 τ.μ. διώροφη στο Παραδείσι με τζάκι, μόνο 22.000.000 δρχ. Πληρ. τηλ. 02410 22943, 28838, ΑΙΓΑΙΟΚΤΗΜΑΤΙΚΗ
ΑΟ44143

ΔΙΑΜΕΡΙΣΜΑ στο Ροδίνι σχεδόν καινούργιο σε μικρή οικοδομή 82 τ.μ. σε τιμή ευκαιρίας "ΚΤΗΜΑΤΙΚΗ ΠΡΟΟΠΤΙΚΗ". Πληρ. τηλ. 02410 37906, 0972292958.
ΑΟ44135

ΖΗΤΩ ΝΑ ΑΓΟΡΑΣΩ ΓΚΑΡΣΟΝΙΕΡΑ ΜΕΧΡΙ 10.000.000 ΔΡΧ. ΠΛΗΡ. ΤΗΛ. 02410 62743, 33531, 36138
ΑΟ44161

ΕΠΙΧΕΙΡΗΣΗ ετοίμων ενδυμάτων 60 τ.μ. με υπόγειο, 80 τ.μ. με μεγάλη πρόσοψη 12 μέτρα, 4 βιτρίνες στο εμπορικό κέντρο της Ρόδου με πολύ καλούς όρους μίσθωσης και εξασφαλισμένη πελατεία. Τιμή εξοπλισμού και εμπορευμάτων μόνο 6.000.000 δρχ. υπάρχει η δυνατότητα αλλαγής αντικειμένου. Πληρ. τηλ. 02410 27027, 02410 27011.
ΑΟ44134

ΚΑΤΑΣΤΗΜΑ, κεντρικό, 180 τ.μ. στο Ροδίνι (πολεοδομικά -αποθήκη), 45.000.000 δρχ. Επίσης 30 τ.μ. κατάστημα σε εμπορικό κέντρο στην Ιαλυσό, 20.000.000 δρχ. ΑΙΓΑΙΟΚΤΗΜΑΤΙΚΗ, τηλ. 22943-28838.
ΑΟ44113

ΔΥΟ ΟΙΚΟΠΕΔΑ 3.320 τ.μ. και 1.000 τ.μ. στο Γεννάδι με άδεια οικοδομής. Πληρ. τηλ. 0944 647163
ΑΟ44142

ΠΩΛΕΙΤΑΙ επί της Ρόδου Λίνδου χώρος 500 τ.μ. σε κατάσταση μπετόν κατάλληλος για γυμναστήριο, εργαστήριο, γραφεία. Τιμή λογική "ΚΤΗΜΑΤΙΚΗ ΠΡΟΟΠΤΙΚΗ". Πληρ. τηλ. 02410 37906, 0972292958.
ΑΟ44137

ΔΙΑΜΕΡΙΣΜΑ, 77 τ.μ. (2 υπν.), καινούργιο ετοιμοπαράδοτο, με αυλή στα Κοσκινού, λουξ κατασκευής, 26.000.000 δρχ. (μόνο μετρητά). Επίσης 78 τ.μ., ισόγειο μετ/νό καλής κατασκευής, στην Σωτήρος 26.000.000 δρχ. Δάνεια δεκτά. ΑΙΓΑΙΟΚΤΗΜΑΤΙΚΗ, τηλ. 22943-28838.
ΑΟ44112

3ΑΡΙ ΔΙΑΜΕΡΙΣΜΑ, από ιδιοκτήτη στο Ανω Ροδίνι, σε άριστη κατάσταση, α' ορόφου 94 τ.μ., με μεγάλες βεράντες, εντοιχισμένη κουζίνα, air condition, κ.λπ., στην πρόσοψη μικρής πολυκατοικίας, συνδεδεμένης με το αποχετευτικό της ΔΕΥΑΡ. Τιμή 38.000.000 δρχ. Πληρ. τηλ. 02410/62547 μετά τις 16.00.
ΑΟ44111

ΔΙΑΜΕΡΙΣΜΑΤΑ των 96 τ.μ.-100 τ.μ., 120 τ.μ, 160 τ.μ. άριστης κατασκευής σε διάφορες περιοχές της πόλης. "ΚΤΗΜΑΤΙΚΗ ΠΡΟΟΠΤΙΚΗ" Πληρ. τηλ. 02410 37906-0972292958. ΑΟ44136

ΕΠΙΧΕΙΡΗΣΗ ΚΟΜΜΩΤΗΡΙΟΥ, πωλείται-ευκαιρία, επί διατηρητέου κτιρίου στην οδό 28ης Οκτωβρίου 50 (Νιοχώρι), σε χώρο 100,0 τ.μ. πλήρως εξοπλισμένο, με μηνιαίο μίσθωμα 179.000 δρχ./525 ΕΥΡΩ. Πληρ. τηλ. 34176.
ΑΟ44109

NEW MILLENIUM PROPERTIES
ΑΚΙΝΗΤΑ ΝΕΑΣ ΧΙΛΙΕΤΙΑΣ

Ζήστε την μοναδική ευκαιρία να γίνεται ιδιοκτήτης ενός μικρού παλατιού στην οδό Ιπποτών Παλιά Πόλη.
Ανακαινισμένο το 2000 με υλικά τελευταίας τεχνολογίας, air condition και ασανσέρ.
10 υπνοδωμάτια, 6 σαλόνια, 6 W.C., 5 τζάκια, 5 βεράντες, αυλή, πηγάδι.
Κατάλληλο και για ξενοδοχείο ή άλλη επιχείρηση μπορεί να χωρισθεί σε 2 κατοικίες πολυτελείας, κόστος εκτίμησης με ανακαίνιση 540 εκατ. δρχ.

Πληρ. μόνο σε σοβαρούς επενδυτές με ραντεβού
κ. ΜΙΤΤΟΝ
Τηλ.-Fax, 02410/22142
0945/668060

ΖΗΤΟΥΝΤΑΙ
ΞΕΝΟΔΟΧΕΙΟ ΚΟΛΥΜΠΙΑ ΜΠΗΤΣ
ΖΗΤΑ ΠΡΟΣΩΠΙΚΟ:
- Σερβιτόρους
- Βοηθούς σερβιτόρους
- Βοηθοί σερβιτόροι μπαρ, σνακ μπαρ, καφετέριας
- Καμαριέρες

Πληρ. τηλ. 56247, κ. Σάσσος, 12.00-14.00

Η Εταιρεία Β.Α.Π. ΚΟΥΓΙΟΣ ΑΒΕΕ
ανακοινώνει την πρόσληψη δύο οδηγών με δίπλωμα Γ' κατηγορίας για την σεζόν 2002.
Προϋπηρεσία στον χώρο των πωλήσεων θα ληφθεί υπ' όψην.
Οι ενδιαφερόμενοι καλούνται να επικοινωνήσουν με την κ. Παπανδρέου ή τον Αντωνάτο στο τηλ. 02410 61434 καθημερινά από 8.00 μέχρι 15.00

ΑΠΟ ΤΗΝ ΕΤΑΙΡΕΙΑ Ε. ΤΑΤΑΚΗΣ & ΥΙΟΙ ΑΕ
ΖΗΤΟΥΝΤΑΙ
ΠΩΛΗΤΕΣ έμπειροι
Βιογραφικά στο fax: (02410) 33660, τηλ. (02410) 25342, 33666, 29930, e-mail: tatakis@hellasnet.gr

Από μεγάλη εταιρεία
ΖΗΤΕΙΤΑΙ
Γραμματεύς-λογίστρια (πτυχιούχος ΤΕΙ), τυχόν προϋπηρεσία θα συνεκτιμηθεί.
Παρακαλείσθε να αποστείλετε σύντομο βιογραφικό σημείωμα στη διεύθυνση Εθνάρχου Μακαρίου 45. Υπ' όψιν κυρίου Καράβα Σταμάτη

Η Εταιρεία Β.Α.Π. ΚΟΥΓΙΟΣ ΑΒΕΕ
ανακοινώνει την πρόσληψη Πέντε Πωλητών/ Merchandisers για τη σεζόν 2002. Οι υποψήφιοι πρέπει να έχουν:
Α. Απολυτήριο τουλάχιστον Λυκείου (πτυχίο ΙΕΚ, ΤΕΙ, Α-ΕΙ θα θεωρηθεί επιπλέον προσόν).
Β. Ευχάριστη προσωπικότητα και δυνατότητα επικοινωνίας.
Γ. Ορεξη για δουλειά σε έναν ανταγωνιστικό κλάδο.
Δ. Προϋπηρεσία στις πωλήσεις δεν είναι απαραίτητη.
Προσφέρεται:
1. Υψηλός αρχικός μισθός.
2. Μεταφορικό μέσο της εταιρείας.
3. Πλήρης-Ασφάλιση.
4. Δυνατότητα καριέρας στο χώρο των πωλήσεων.
Οι ενδιαφερόμενοι καλούνται να επικοινωνήσουν στο 02410 61434, με τον κ. Αντωνάτο ή την κ. Παπανδρέου από τις 8.00 μέχρι 15.00.

Από Κατάστημα Λευκών Ειδών-Τουριστικό στην Παλιά Πόλη
ΖΗΤΟΥΝΤΑΙ
Κοπέλες για να εργαστούν ως πωλήτριες.
Απαραίτητα προσόντα:
• Ηλικία από 23 έως 40 ετών.
• Γνώση της Αγγλικής καθώς και επιπλέον γλωσσών θα εκτιμηθούν.
• Τυχόν προϋπηρεσία θα ληφθεί υπό όψιν.
Μισθός και ποσοστά αναλόγως προσόντων.
Πληροφορίες τηλ.: 02410-38650/38990, από 08.00 έως 15.00
Αποστείλατε βιογραφικό σημείωμα στο fax: 02410 38785

TOP PROPERTIES

GEORGIOS S. PIPINOS

ΓΕΩΡΓΙΟΣ Σ. ΠΙΠΙΝΟΣ
ΣΥΜΒΟΥΛΟΙ ΚΑΙ ΕΚΤΙΜΗΤΕΣ ΑΚΙΝΗΤΩΝ
REAL ESTATE AGENCY



Η "**TOP PROPERTIES**" είναι ατομική επιχείρηση και ανήκει εξ ολοκλήρου στον κ. Γεώργιο Πιπίνο, που από το 1971 ασχολείται αποκλειστικά και μόνο με επενδύσεις και REAL ESTATE, στο νησί της Ρόδου, καθώς και στην ευρύτερη περιοχή της Δωδεκανήσου.

ΑΠΕΥΘΥΝΟΜΑΣΤΕ: Στους **σοβαρούς, απαιτητικούς και επιλεκτικούς** επενδυτές-επιχειρηματίες-ελεύθερους επαγγελματίες, Ελληνες και ξένους, υψηλού εισοδηματικού επιπέδου, που ενδιαφέρονται να κάνουν μια σοβαρή επένδυση προβολής στο νησί της Ρόδου.

ΠΡΟΣΦΕΡΟΥΜΕ: Α) Υπηρεσίες και πληροφορίες που γίνονται σε προσωπικό επίπεδο με εχεμύθεια, διακριτικότητα και σοβαρότητα.
Β) μεγάλη γκάμα υψηλής ποιότητας, ακινήτων, όπως:1) Ξενοδοχεία Α' και Β' κατηγορίας των 600-500-350-300 κλινών, 2) Κεντρικά αστικά ακίνητα κατάλληλα για Τράπεζες-καταστήματα-γραφεία, 3) Παραλιακές εκτάσεις, κατάλληλες για τουριστικές επενδύσεις των 150.000-100.00-70.00-50.000-36.000 τ.μ. και 4) Διαμερίσματα και μεζονέτες προβολής.

ΣΤΟΧΟΣ ΜΑΣ ΕΙΝΑΙ: Να προσφέρουμε στο αγοραστικό μας κοινό υψηλής ποιότητας ακίνητα και ευκαιρίες στο νησί της Ρόδου. Ητριακονταετής και πλέον πείρα μας στον τομέα αυτό αποτελεί εγγύηση.

ΣΥΝΘΗΜΑ ΜΑΣ ΕΙΝΑΙ: Επενδύστε στη ΡΟΔΟ ΤΩΡΑ, σε ακίνητα που ΑΝΤΕΧΟΥΝ ΣΤΟ ΧΡΟΝΟ

Γεώργιος Σ. Πιπίνος
ΜΕΣΙΤΗΣ ΑΣΤΙΚΩΝ ΣΥΜΒΑΣΕΩΝ
Γιατί εμείς γνωρίζουμε καλύτερα!

TOP PROPERTIES is a private concern and Mr George S. Pipinos, its owner, has carved, over the years a reputation for integrity and excellence in the world of Real Estate in the Dodecanese.
AT TOP PROPERTIES we try hard to attract important and selective investors high calibre businessmen/women and discerning professional people, both Greek and foreign, who wish to acquire sabstantial and valuable property on Rhodes.
We offer our expertise and advice privately, discreetly and in strict confidence.
We keep a comprehensive list of real estate of the highest specifications
a. A' and B' class hotels (600, 500, 350, 300 beds capacity)
b. Centrally situated office buildings and other business premises.
c. Seaside land, ideal for development (hotels, holiday resorts, etc), of 150.000, 100.00, 70.000, 50.000, 36.000 sq.m.
d. Luxury apartments, maisonettes, detached, semi-detached and terraced houses.
Our aim is to give our clients the opportunity to Qcquire value for money, first class real estate on Rhodes. Our 30-year-old experience in Real Estate is our warranty.
Our motto is Invest in Rhodes, Invest in property, It stands the test of time.

TOP PROPERTIES
and George Pipinos
Because we know best



ΚΕΝΝΕΝΤΥ 38, ΡΟΔΟΣ, 85 100, ΤΗΛ. (0241) 23895, 38243, κιν. (094)-4-676003 FAX: (0241) 20883
38 KENNEDY STR., RHODES, 85 100, TEL. (0241) 23895, 38243, mob. (094)-4-676003 FAX: (0241) 20883

πωλησεις

συνέχεια από την προηγούμενη

ΠΩΛΟΥΝΤΑΙ οικόπεδα εντός οικισμού Παστίδας 1070 τ.μ., 500 τ.μ., αγροτεμάχια άρτια οικοδομήσιμα 4.500 τ.μ., 6000 μ., 30.000 τ.μ. επί της επαρχιακής οδού Αεροδρομίου-Φαληράκι 7.300 τ.μ. στους πρόποδες Φιλερήμου, 10.000 τ.μ. στα Καλαβάρδα κοντά στη θάλασσα και 3.500 μ. δίπλα από το Ξενοδοχείο BLU BAY παραλία Ιαλυσού. Πληρ. τηλ. 02410 47018, 0944182377.
ΑΟ44093

ΙΣΟΓΕΙΟ, διαμέρισμα 95 τ.μ. με 3 υπνοδωμάτια και αποθήκη σε καλή κατάσταση, στην οδό Σωτήρος. Τιμή 24.000.000 δρχ. Δεκτά δάνεια. ΑΙΓΑΙΟΚΤΗΜΑΤΙΚΗ, τηλ. 22943 και 28838. ΑΟ44066

ΠΩΛΟΥΝΤΑΙ: 1) Μικρό διαμέρισμα, γκαρσονιέρα 30 τ.μ. οδός Ορφανίδου, Ψαροπούλα, 3ος όροφος με θέα την θάλασσα και με ασανσέρ. Τιμή 15.000.000 δρχ. ετοιμοπαράδοτη (κενή). 2) Οικόπεδο δύο στρεμμάτων εντός Ζώνης στα Τριάντα κοντά στο Λύκειο. Κατάλληλο για βίλα, με θέα την θάλασσα. Τιμή 32.000.000 δρχ. Πληρ. κ. Καργάκο Νίκο, Θ. Σοφούλη 59. Πληρ. τηλ. 30397 και 0946/049179. ΑΟ44065

ΕΠΙΧΕΙΡΗΣΗ στο Φαληράκι με ή χωρίς εξοπλισμό. Πληρ. τηλ. 0945/375797, 0944/470846.
ΑΟ43962

ΕΥΚΑΙΡΙΑ. Μόνο για λίγες μέρες πωλείται διαμέρισμα 100 τ.μ. με 3 υπνοδωμάτια σε καλή κατάσταση α' ορόφου στη Μητρόπολη, μόνο 29.000.000 δρχ. Πληρ. ΑΙΓΑΙΟΚΤΗΜΑΤΙΚΗ, τηλ. 02410 22943, 28838
ΑΟ44022

ΟΙΚΟΠΕΔΟ 4.250 τ.μ. πάνω στη λεωφόρο στο Γεννάδι, 500 μ. από τη θάλασσα, τιμή 25.000.000 δρχ. Επίσης 4.100 τ.μ. στο Γεννάδι, 200 μ. από τη θάλασσα, 27.000.000 δρχ. Πληρ. ΑΙΓΑΙΟΚΤΗΜΑΤΙΚΗ, τηλ. 02410 22943, 28838
ΑΟ44023

ΜΟΝΟΚΑΤΟΙΚΙΑ στη Αγ. Αναστασία 200 τ.μ. διόροφη σε οικόπεδο 260 τ.μ. σε αρίστη κατάσταση (7 δωματίων) με εξτρά δόμηση 50 τ.μ. Πληρ. ΑΙΓΑΙΟΚΤΗΜΑΤΙΚΗ, τηλ. 22943, 28838. ΑΟ43961

ΔΙΑΜΕΡΙΣΜΑ 80 τ.μ. 3 ετών στην Αθηνών με ηλιακό θερμοσίφωνα, κεντρική θέρμανση, 30.000.000 δρχ. Δάνεια δεκτά. Πληρ. ΑΙΓΑΙΟΚΤΗΜΑΤΙΚΗ, τηλ. 22943, 28838.
ΑΟ43841

ΔΙΑΜΕΡΙΣΜΑ, 100 τ.μ. με 3 υπνοδωμάτια στην Μητρόπολη α' ορόφου 33.000.000 δρχ. Επίσης 4 ετών διαμέρισμα λουξ 80 τ.μ. στην Αθηνών. 31.000.000 δρχ. Δάνεια δεκτά. Αιγαιοκτηματική τηλ. 22943 και 28838. ΑΟ43691

ΔΙΑΜΕΡΙΣΜΑ στην Ιξιά 75 τ.μ. 20.000.000 δρχ. Πληρ. Σταμάτης Μανωλάκος, τηλ. 23815, 0944/698056. ΑΟ43357

ΟΙΚΟΠΕΔΑ ΕΝΤΟΣ ΠΟΛΕΩΣ ΡΟΔΟΥ: 1) Στο Μόντε Σμιθ οικόπεδο 860 τ.μ. εντός σχεδίου άρτιο και οικοδομήσιμο με πανοραμική θέση κατάλληλο για μονοκατοικία, 2) Περιοχή Μηδειας 1.000 τ.μ. με συντελεστή δόμησης 0,8 80.000.000 δρχ., 3) Περιοχή Μιχαήλ Πετρίδη 200 τ.μ. 25.000.000 δρχ. Πληρ. ΡΟΔΙΑΚΗ ΚΤΗΜΑΤΙΚΗ Ανέστης & Σάββας Σαββαΐδης, τηλ. 26281, 35476, 0944/243452, 0944/421015.
ΑΟ43407

ΜΟΝΟΚΑΤΟΙΚΙΑ 100 Τ.Μ. ΜΕ ΑΥΛΗ ΣΤΟ ΚΕΝΤΡΟ ΤΗΣ ΠΑΣΤΙΔΑΣ, ΤΙΜΗ 14.000.000 ΔΡΧ. ΠΛΗΡ. ΤΗΛ. 02410/47592, 0944/180092.
ΠΟ43816

ΓΡΑΦΕΙΟ επί της οδού Εθν. Μακαρίου 35, εμβαδού 34 τ.μ. Πληρ. τηλ. 21317 και κινητό 0945-996162
ΧΑΟ151

ΠΩΛΟΥΝΤΑΙ: α) Οικόπεδο 850 μέτρων (οικοδομήσιμο εντός οικισμού), β) Ελαιώνας 4 στρεμμάτων, γ) Αγρός 22 στρεμμάτων. Τα δύο ως άνω δεικνύονται για αγροτικού, ή βιοτεχνικούς σκοπούς. Πληρ. τηλ. 96384 από 3 μ.μ.
ΧΠΟ200

ΕΠΙΧΕΙΡΗΣΗ ΕΣΤΙΑΤΟΡΙΟΥ πλήρως εξοπλισμένη σε κεντρικότατο δρόμο στο τουριστικό κέντρο της πόλης. Πληρ. τηλ. 0944/185921, καθημερινά 10 π.μ.-10 μ.μ. ΑΟ43185

ΟΙΚΟΠΕΔΟ στο Γεννάδι 750 τ.μ., άρτιο οικοδομήσιμο, πάνω στο δρόμο μετά τον Αη Γιώργη, 7.500.000 δρχ. Πληρ. τηλ. 097/3523832. ΑΟ43663

ΟΡΟΦΟΔΙΑΜΕΡΙΣΜΑ, σε οικοδομή με 2 διαμερίσματα στον όροφο. Το διαμέρισμα είναι στους σοβάδες 118 τ.μ., μεγάλες βεράντες, 3 υπνοδωμάτια. Δίνεται μαζί και ο αέρας, στην οδό Παπαχριστοδούλου, συν. Καθηγητών. Τιμή μετρητοίς: 35.000.000 δρχ. Πληρ. κον Βασίλη 02410-77216.
ΑΟ43567

ΠΡΑΓΜΑΤΙΚΗ ΕΥΚΑΙΡΙΑ ΣΤΟ ΓΕΝΝΑΔΙ. ΟΙΚΟΠΕΔΟ 2.120 Μ. ΜΕ ΠΛΗΡΩΜΕΝΗ ΕΤΟΙΜΗ ΑΔΕΙΑ ΟΙΚΟΔΟΜΗΣ 212 ΜΕΤΡΑ, ΠΕΡΙΦΡΑΓΜΕΝΟ ΜΕ ΜΑΝΤΡΑ, ΕΓΚΑΤΑΣΤΑΣΗ ΦΩΣ, ΝΕΡΟ ΚΑΙ ΜΕ ΔΕΝΔΡΑ, ΜΕ ΥΠΑΡΧΟΝ ΚΤΙΣΜΑ ΑΠΟΘΗΚΗ 50 Μ. ΠΩΛΕΙΤΑΙ 20.000.000 ΜΕΤΡΗΤΑ. ΔΕΚΤΟΣ ΚΑΙ ΔΙΑΚΑΝΟΝΙΣΜΟΣ ΠΛΗΡ. ΤΗΛ. 31093, ΩΡΕΣ ΙΑΤΡΕΙΟ
ΧΠΟ522

ΚΑΤΑΣΤΗΜΑΤΑ ΕΤΟΙΜΟΠΑΡΑΔΟΤΑ ΣΤΟ ΜΕΓΑΛΥΤΕΡΟ ΣΥΓΚΡΟΤΗΜΑ ΚΑΤΑΣΤΗΜΑΤΩΝ ΣΤΗΝ ΠΑΡΑΛΙΑΚΗ ΛΕΩΦΟΡΟ ΙΑΛΥΣΟΥ ΑΠ' ΕΥΘΕΙΑΣ ΑΠΟ ΤΟΝ ΚΑΤΑΣΚΕΥΑΣΤΗ ΠΟΛ. ΜΗΧΑΝΙΚΟ ΣΤΕΛΙΟ ΜΑΚΕΣΤΑ. ΕΞΑΣΦΑΛΙΣΗ ΔΑΝΕΙΟΥ, ΕΥΚΟΛΙΕΣ ΠΛΗΡΩΜΗΣ. ΑΠΟ 10.350.000 ΔΡΧ. ΠΛΗΡ. ΤΗΛ. 21347
ΧΠΟ205

ΟΡΟΦΟΣ που αποτελείται από 2 διαμερίσματα των 47 τ.μ. και 117 τ.μ. στους Δασκάλους σε πιτσιλιστό σοβά. Τιμή 41.000.000 δρχ. με δυνατότητα να δοθούν άλλα 117 τμ. διαμέρισμα σε μπετά συνολικής επιφανείας 279 τ.μ. Πληρ. ΑΙΓΑΙΟΚΤΗΜΑΤΙΚΗ, τηλ. 22943, 28838.
ΑΟ43413

πωλησεις αυτοκινητων & μοτοσικλετων

JEEP SAFARI TATA 2000 cc DIESEL TURBO INTERCOOLER ΜΟΝΤΕΛΟ 2001 17.000 Κ.Μ., ΑΔΕΙΑ ΕΠΤΑ ΘΕΣΕΩΝ, FULL EXTRA, ΔΕΡΜΑΤΙΝΑ ΚΑΘΙΣΜΑΤΑ-A/C-CD PLAYER SONY. ΕΥΚΟΛΙΕΣ ΠΛΗΡΩΜΗΣ. ΠΛΗΡ. ΤΗΛ. 0945343563
ΠΑ44220

BMW 518 μοντέλο 1981 1.800cc ασημί μεταλλικό 186.000 χλμ., aircondition, ηλ. καθρ., καινούργια λάστιχα, Sony sound system, ΚΤΕΟ, σήμα 2002, τρίμηνη ασφάλεια. 3.200 Ευρώ Πληρ. τηλ. 02440 24390, 0945076748.
ΑΑ44158

MAZDA 323 σε πολύ καλή κατάσταση. Πληρ. τηλ. 0932718192
ΑΑ44182

ΜΗΧΑΝΗ BMW GS 1100 χρώμα κίτρινο μοντέλο 11ος '96 με "φουλ έξτρα". Πληρ. τηλ. 0945782910 κ. Νεκτάριος. ΑΑ44181

ΑΥΤΟΚΙΝΗΤΟ Jaguar Mod 64 S. TYPE 3.8. Πληρ. τηλ. 0242028451-22955 ΑΑ44180

ΜΗΧΑΝΑΚΙ τύπου GILLERA RUNNER 180 c.c. 2 ετών σε άριστη κατάσταση. Πληρ. τηλ. 02410 74175 και 0932273612 ΑΑ44179

ΜΗΧΑΝΗ YAMAHA DRAGSTAR 650 κυβικά με 18.000 χιλιόμετρα, με πολλά εξτρά. Δεκτός κάθε έλεγχος. Πληρ. τηλ. 02440 51749 μετά τις 5 το απόγευμα και 0945101885 όλη μέρα.

BMW Z3, 1800cc, με 25.000 χλμ. Πληρ. τηλ. 0946 004550, κ. Νίκο από 11.00 - 14.00 ΑΑ44145

VESPA COSA, σε αρίστη κατάσταση, τιμή 250.000 δρχ. Πληρ. τηλ. 0934 022630 ΑΑ44146

ΜΗΧΑΝΗ MAGNA. Ευκολίες πληρωμής και διακανονισμός. Πληρ. τηλ. 0946 873512
ΑΑ44147

VW ΚΛΟΥΒΑ πετρέλαιο, 1900cc, σε πολύ καλή κατάσταση. Πληρ. τηλ. 0973 834884
ΑΑ44148

ΑΥΤΟΚΙΝΗΤΟ I.X. RENAULT 19 μοντ. '89 από ιδιοκτήτη. Τιμή 300.000 δρχ. Πληρ. τηλ. 02410 21468, 02410 67190. ΑΑ44133

ΜΗΧΑΝΗ ΥΑΜΑΗΑ, Virrago 400 c.c., τετράχρονη σε άριστη κατάσταση. Πληρ. τηλ. 02410/63843 και 0972252745.
ΑΑ44120

BMW 316i, μαύρη με δερμάτινα καθίσματα, ABS, ηλεκτρικά παράθυρα με 58.000 χλμ. σε άριστη κατάσταση, φυλάσσεται σε γκαράζ. Δεκτός κάθε έλεγχος. Πληρ. τηλ. 02410 67866 (μετά τις 16.00) και 0972 177629.
ΑΑ44102

SEAT IBIZA μοντέλο '93, 1.300 κυβικά σε αρίστη κατάσταση. Πληρ. τηλ. 0946/705465.
ΑΑ43964

NISSAN SUNNY, ΜΟΝΤΕΛΟ 1987, ΣΕ ΚΑΛΗ ΚΑΤΑΣΤΑΣΗ ΚΑΙ ΠΡΟΣΙΤΗ ΤΙΜΗ. ΠΛΗΡ. ΤΗΛ. 02410/63453, 0944/738394.
ΠΑ43890

HYUNDAI COUPE χρώματος μπορντώ, μοντέλο Οκτώβριος 2001 με 5.000 χλμ., ABS, δερμάτινο σαλόνι, αεροτομή, A/C, καινούργιο σε πολύ καλή τιμή. Πληρ. τηλ. 0974054443 κο Δημήτρη
ΑΑ43287

ΤΟΥΟΤΑ ΚΛΟΥΒΑ 1.600 c.c. ΤΟΥ '80, 85.000 ΧΛΜ. ΣΕ ΚΑΛΗ ΚΑΤΑΣΤΑΣΗ. ΠΛΗΡ. ΤΗΛ. 61169 ΠΡΩΙ, 76565 ΑΠΟΓΕΥΜΑ.
ΠΑ43728

FIAT PUNTO CABRIO ΜΟΝΤΕΛΟ 94 1,3 ΛΕΥΚΟ 75000 ΧΙΛΙΟΜΕΤΡΑ, EXTRAS. ΤΙΜΗ 2.400.000. ΠΛΗΡ. ΤΗΛ. 87006, 10.00-13.00 Ή 18.00-22.00
ΧΠΑ841

ΠΩΛΟΥΝΤΑΙ ΜΕΤΑΧΕΙΡΙΣΜΕΝΑ ΦΟΡΤΗΓΑ ΑΥΤΟΚΙΝΗΤΑ ΕΙΣΑΓΩΓΗΣ ΟΛΩΝ ΤΩΝ ΤΥΠΩΝ, ΓΙΑ ΑΓΡΟΤΙΚΗ ΚΑΙ ΕΠΑΓΓΕΛΜΑΤΙΚΗ ΧΡΗΣΗ, ΚΑΘΩΣ ΚΑΙ Ι.Χ. ΕΠΙΒΑΤΙΚΑ. ΕΤΟΙΜΟΠΑΡΑΔΟΤΑ Ή ΚΑΤΟΠΙΝ ΠΑΡΑΓΓΕΛΙΑΣ. ΠΑΡΕΧΟΥΜΕ ΓΡΑΠΤΗ ΕΓΓΥΗΣΗ ΕΝΟΣ ΧΡΟΝΟΥ. ΕΙΣΑΓΩΓΕΙΣ ΜΕΤΑΧΕΙΡΙΣΜΕΝΩΝ ΑΥΤΟΚΙΝΗΤΩΝ " Δ. ΜΠΟΥΝΤΟΥΡΗΣ-Ε. ΠΑΠΑΠΟΣΤΟΛΟΥ Ο.Ε.". ΕΚΘΕΣΗ: ΕΘΝΙΚΗ ΟΔΟΣ ΛΑΡΙΣΑΣ-ΙΩΑΝΝΙΝΩΝ ΤΡΙΚΑΛΑ ΘΕΣΣΑΛΙΑΣ. ΤΗΛ. 0431-74709 ΦΑΞ 0431-27008 ΚΙΝ. 0974456200-0977395269.
ΧΠΑ112

JEEP WRANGLER Limited του 2000, 28.000 χλμ. με full extra, κλιματισμό, δερμάτινα καθίσματα, πλαινά σκαλοπατάκια, μάσκα Inox και ραδιοκασετόφωνο Sony. Πληρ. τηλ. 0932 255547
ΑΑ44144

ΠΩΛΟΥΝΤΑΙ ΟΙΚΟΠΕΔΑ ΦΙΛΕΤΑ

των 2000 και 4000 τ.μ. στους πρόποδες Φιλερήμου με άδεια οικοδομής ή δίχως από ιδιοκτήτη.

Πληρ. τηλ. 02410 96779, 02410 60170

Groupe **Carrefour**

Η Carrefour Μαρινόπουλος, μέλος του πολυεθνικού ομίλου Carrefour ο οποίος λειτουργεί σε 27 χώρες στην Ευρώπη, Ασία και Λατ. Αμερική, με περισσότερα από 9.000 σημεία πώλησης (Υπερμάρκετ, Σουπερμάρκετ, Hard Discount, Frozen Foods) και απασχολεί 320.000 άτομα, επιθυμεί να προσλάβει:

Για τα Σουπερμάρκετ ΜΑΡΙΝΟΠΟΥΛΟΣ της Ρόδου

ΔΙΑΚΟΣΜΗΤΗ/ΤΡΙΑ

Ο κάτοχος της θέσης φροντίζει για την δημιουργία και υλοποίηση ειδικών θεμάτων, ενεργειών προώθησης με τα αντίστοιχα σκηνικά, την προώθηση περιοδικού, την κατασκευή των πινακιδίων στο εσωτερικό και εξωτερικό του καταστήματος και την άριστη αισθητική εικόνα του καταστήματος.

Απαραίτητα Προσόντα:
- Εμπειρία σε στήσιμο βιτρίνας καταστήματος ή σκηνικών θεάτρου
- Πτυχίο διακοσμητή ή γραφίστα
- Μεγάλη δημιουργικότητα και αισθητική χώρο

Παρακαλούνται οι ενδιαφερόμενοι να καταθέσουν **ΑΜΕΣΑ** Βιογραφικό Σημείωμα με πρόσφατη φωτογραφία στα καταστήματα **ΜΑΡΙΝΟΠΟΥΛΟΣ** περιοχών **Καλλιθέας, Τσαλδάρη** και **Ιαλυσού.**

ΚΤΗΜΑΤΟΜΕΣΙΤΙΚΟ ΓΡΑΦΕΙΟ

ΕΥΡΩΚΤΗΜΑΤΙΚΗ

ΕΥΣΤΑΘΙΟΥ

ΜΕΣΙΤΕΣ ΣΥΜΒΟΥΛΟΙ ΜΕΛΕΤΗΤΕΣ



ΠΩΛΟΥΝΤΑΙ ΔΙΑΜΕΡΙΣΜΑΤΑ ΣΕ ΝΕΑ ΤΕΤΡΑΟΡΟΦΗ ΟΙΚΟΔΟΜΗ ΜΕ ΠΥΛΩΤΗ, ΣΤΟ ΡΟΔΙΝΙ

Η ΟΙΚΟΔΟΜΗ ΔΙΑΘΕΤΕΙ
- **7 ΔΙΑΜΕΡΙΣΜΑΤΑ** ΤΩΝ 83 Τ.Μ. & 101 Τ.Μ.
- ΧΩΡΟ ΠΡΑΣΙΝΟΥ
- ΥΔΡΑΥΛΙΚΟ ΑΝΕΛΚΥΣΤΗΡΑ 8 ΑΤΟΜΩΝ
- ΘΕΣΗ ΣΤΑΥΘΜΕΥΣΗΣ ΓΙΑ ΚΑΘΕ ΔΙΑΜΕΡΙΣΜΑ
- ΠΡΟΣΒΑΣΗ ΑΤΟΜΩΝ ΜΕ ΕΙΔΙΚΕΣ ΑΝΑΓΚΕΣ
- ΠΛΗΡΗ ΘΕΡΜΑΝΣΗ

ΑΠΟΚΛΕΙΣΤΙΚΗ ΔΙΑΘΕΣΗ
Πληροφορίες

Εθνικής Αντίστασης 83 (πρώην Άννης Μαρίας) δίπλα στην ALPHA BANK
Τηλ. 02410 73819,74917 ΚΙΝ. 0944/374546, 0945/292030 FAX 02410 38641

ΕΥΡΩΚΤΗΜΑΤΙΚΗ
Η ακίνητη αξία σας

ΙΩΑΝΝΗΣ & ΜΙΧΑΛΗΣ ΕΥΣΤΑΘΙΟΥ

αυτοκίνητα

συνέχεια από την προηγούμενη

ΕΝΟΙΚΙΑΖΟΝΤΑΙ αυτοκίνητα καθημερινά ή και με το μήνα σε πολύ καλές τιμές. Πληρ. τηλ. 86230, 0937274897 AA42515

CASINO RODOS S.A.

Casino Rodos is seeking to hire

M.I.S. OPERATOR

Necessary requirements of the position
- Knowledge of all Microsoft Operattion Systems (Win 95-98-Me-NT-2000-XP).
- Knowledge of systems administration
- Knowledge of Database Administration (Oracie, MS SQL Server).
- Knowledge of the Ethernet Network Topology an related Hardware.
- Knowledge of at least one programming lanquage (Delphi, Visual C++, Visual Basic).
- Knowledge of the Microsoft Office Suite (Word, Excel, PowerPoint etc).
- Knowledge of Web Site Administration
- At least 2 years of experience in th information technology sector (computer shop Technician, System Administrator, User Suppoert etc.).

Πληροροφορίες-αιτήσεις
ΚΑΖΙΝΟ ΡΟΔΟΥ Α.Ε.
Διεύθυνση Προσωπικού, Παπανικολάου 4, Ρόδος
τηλ. 97530-97531, ΔΕΥ-ΠΑΡ (08.00-16.00)

ΖΗΤΟΥΝΤΑΙ

ΠΩΛΗΤΡΙΕΣ

από κατάστημα χρυσοχοΐας, να ομιλούν πολύ καλά μια τουλάχιστον ξένη γλώσσα Γερμανικά ή Σουηδικά ή Φιλανδικά.

GESUCHT WERDEN

DEUTSCH SPRACHIGE VERKAUFERINNEN FUR JUWELIERGESCHAFTE.

SOKES

FLICKOR-SOM-TALAR SVENSKA SOM VILL JOBBA I GULDAFFAR.

HALUTAAN

SUOMEA PUHUVIA MYYJIÄ KULTASEPÄNLIIKKEESEEN

Πληρ. τηλ. 60110, από 10.00-12.00 π.μ.

★★★★★

RODOS PALACE

Resort Hotel • Convention Center

Το μεγαλύτερο ξενοδοχειακό συγκρότημα της Ρόδου ζητεί το ακόλουθο προσωπικό:

- **Υπαλλήλους Υποδοχής**
  Γνώστες Αγγλικών, Γερμανικών, με ανάλογη προϋπηρεσία
- **Προϊσταμένη Ορόφων**
  Με ανάλογη προϋπηρεσία σε ξενοδοχεία πολυτελείας

Οι ενδιαφερόμενοι για τις ανωτέρω θέσεις μπορούν να στείλουν ένα βιογραφικό τους σημείωμα με μία πρόσφατη φωτογραφία στην Διεύθυνση της εταιρείας υπ' όψιν Κου Π. Ρούμπη

Επίσης ζητούνται:
- Μάγειροι Α', Β' & βοηθοί
- Μπουφετζήδες Α' & Β'
- Σερβιτόροι & βοηθοί
- Μπάρμεν Α' & Β'
- Hostess
- Νυχτερινός Receptionist
- Γκρουμ
- Καμαριέρες
- Καθαρίστριες
- Κομμώτρια
- Θυρωρός
- Αποθηκάριος με ανάλογη προϋπηρεσία και γνώσεις Η/Υ
- Συντηρητές (Ηλεκτρολόγοι, Υδραυλικοί)

Για τις ανωτέρω ειδικότητες οι ενδιαφερόμενοι μπορούν να απευθύνονται καθημερινά από 09.00 - 15.00 στον προσωπάρχη του ξενοδοχείου και στη διεύθυνση:

Ξενοδοχείο Ρόδος Παλάς
Λεωφ. Ιαλυσού, Τ.Θ. 121, Ιξιά, Ρόδος
Τηλ. 02410 97235, Fax: 02410 25350

εργασιες

ΥΠΑΛΛΗΛΟΣ ΓΙΑ ΧΡΥΣΟΧΟΕΙΟ ΣΤΗΝ ΠΑΛΙΑ ΠΟΛΗ. ΚΑΤΑ ΠΡΟΤΙΜΗΣΗ ΜΕ ΓΝΩΣΕΙΣ ΓΕΡΜΑΝΙΚΗΣ ΚΑΙ ΕΜΠΕΙΡΙΑ. ΠΛΗΡ. ΤΗΛ. 02410 33808 ΚΑΙ 0946514162.
ΠΖ44184

ΖΗΤΕΙΤΑΙ ΣΥΝΕΤΑΙΡΟΣ Ή ΑΓΟΡΑΣΤΗΣ ΓΙΑ ΕΠΙΧΕΙΡΗΣΗ BAR-CLUB ΣΤΗΝ ΠΑΡΑΛΙΑ ΚΡΕΜΑΣΤΗΣ ΠΛΗΡΗΣ ΕΞΟΠΛΙΣΜΕΝΗ 200 Τ.Μ. ΣΕ ΜΕΓΑΛΟ ΟΙΚΟΠΕΔΟ ΜΕ ΔΙΚΟ ΤΟΥ PARKING ΠΑΝΩ ΣΤΟ ΚΥΜΑ. ΠΛΗΡ. ΤΗΛ. 0973011156 ΚΑΙ 02410 96814 ΜΕΤΑ ΤΙΣ 21.30 Μ.Μ.
ΠΖ44223

ΣΕΡΒΙΤΟΡΟΙ/ΡΕΣ έμπειροι που να γνωρίζουν Γερμανικά καθώς και νεαρός/ή για βοηθός BAR για καφετέρια πολυτελείας στο εμπορικό κέντρο ESPEROS στο Φαληράκι. Πληρ. τηλ. 0241 87817, 0944 566977. AZ44224

ΣΧΕΔΙΑΣΤΡΙΑ τεκτονικού, Interior designer. Ειδίκευση σχέδια έπιπλα κουζίνας ζητά εργασία σε εταιρία επίπλων κουζίνας ή σχέδια με το κομμάτι για ξυλουργούς. Αγγλικά Γαλλικά. Πληρ. τηλ. 02410 22264 απογευματινές ώρες
AZ44216

ΣΤΑΜΠΩΤΡΙΑ πεπειραμένη για μπλουζάκια μακό. Πληρ. τηλ. 02410 34605, οικία 02410 31476.
AZ44218

ΨΗΣΤΕΣ ΑΠΟ FAST FOOD ΣΤΟ ΦΑΛΗΡΑΚΙ ΓΙΑ ΝΥΚΤΕΡΙΝΗ ΑΠΑΣΧΟΛΗΣΗ ΓΙΑ ΤΗΝ ΚΑΛΟΚΑΙΡΙΝΗ ΣΕΖΟΝ. ΘΑ ΠΡΟΤΙΜΗΘΟΥΝ ΟΣΟΙ ΕΧΟΥΝ ΑΝΑΛΟΓΗ ΠΡΟΫΠΗΡΕΣΙΑ. ΠΛΗΡ. ΤΗΛ. 0946162961. ΠΕ44215

ΚΟΠΕΛΑ για καφενείο-καφετέρια εντός πόλεως Ρόδου. 12μηνη απασχόληση. Πληρ. τηλ. 0946-080450.
AZ44183

ΖΗΤΟΥΝΤΑΙ από εστιατόριο στην Π. Πόλη α) έμπειρος μάγειρας-σα με αποδεδειγμένη προϋπηρεσία για συνεχές απογευματινό ωράριο, β) βοηθοί σερβιτόροι, γ) υπάλληλος επί της υποδοχής πελατών, προτιμούνται γνώστες Γερμανικών Σκανδιναβικών γλωσσών. Πληρ. τηλ. 02410 28195, 77315 0973 009766. AZ44167

Ο Σουηδικός Φούρνος KRINGLAN **ζητεί πωλήτρια.** Πληρ. Ιωνος Δραγούμη 14.
AZ44149

ΖΗΤΟΥΝΤΑΙ φιλανδέζες για να εργασθούν ως πωλήτριες σε χρυσοχοΐο ή σερβιτόρες σε εστιατόριο. WANTED. Finnish girls to work in a gold shop, or in a restaurant. info mr. George tel. 02410 95993, mod. 0936538366.
AZ44161

ΠΙΤΣΙΕΡΗΣ ή ΒΟΗΘΟΣ ΠΙΤΣΙΕΡΗ Ελληνας ή Ιταλός δια Ιταλικό εστιατόριο εντός πόλεως. Πληρ. τηλ. 02410 38970.
AZ44162

ΖΗΤΟΥΝΤΑΙ εμφανίσιμες κοπέλες για να εργαστούν σε καφέ-μπαρ στη Ρόδο. Πληρ. τηλ. 02410 31845, 0946963858. κ. Μανώλης.
AZ44165

ΖΗΤΟΥΝΤΑΙ επαγγελματίες ασφαλιστές. Πληρ. τηλ. 0946 010111, 12.00-14.00
AZ44152

ΚΑΠΕΤΑΝΙΟΣ β' ή γ' και ναύτης για τουριστικό σκάφος στη Λίνδο της Ρόδου, με χωρητικότητα 87 ατόμων για ημερήσιες εκδρομές. Πληρ. τηλ. 02410 23721, 0973 991218 AZ44150

ΕΜΦΑΝΙΣΙΜΟΙ ΝΕΟΙ και νέες για το ANASSA CAFE με εμπειρία στο σέρβις και στον μπουφέ. Εξαιρούνται αλλοδαποί. Πληρ. τηλ. 02410 69919
AZ44154

ΝΥΧΤΟΘΥΡΩΡΟΣ από μικρή ξενοδοχειακή μονάδα στο κέντρο της πόλης της Ρόδου. Πληρ. τηλ. 02410 36900, ώρα 11.00-13.00
AZ44155

ΔΙΕΘΝΗΣ ΕΤΑΙΡΕΙΑ με παγκόσμια προϊόντα, ενδιαφέρεται να επικοινωνήσει με **ΑΤΟΜΑ,** σοβαρά, υπεύθυνα, άνω των 35 ετών με εμπορική ψυχολογία και οργανωτικές ικανότητες, κυρίως από το χώρο Εμπορικών Αντιπροσώπων, Δημ. Σχέσεων, Marketing, Γυμναστηρίων και Ινστιτούτων Υγείας κ.λπ., για την εκπροσώπησή της στη Δωδεκάνησο, σε ανάλογο επίπεδο. Προσφέρει εξαιρετική ευκαιρία μόνιμης συνεργασίας υψηλών αποδοχών, απεριορίστων προοπτικών και κυρίως σταδιοδρομίας. Πληρ. τηλ. 010 8259485, fax: 010 8832883
AZ44160

ΥΠΑΛΛΗΛΟΣ από τυπογραφείο για να εργασθεί ως βοηθός εκτυπωτή τετράχρωμης μηχανής. Πληρ. τηλ. 02410 39027-31,ώρες 10.00-15.00
AZ44156

ΓΥΜΝΑΣΤΗΣ, ή γυμνάστρια για απασχόληση σε γυμναστήριο. Πληρ. τηλ. (02410)73712.
AZ44117

ΑΠΟ ΑΕ ΑΝΤΙΠΡΟΣΩΠΕΙΑ ΤΡΟΦΙΜΩΝ ΚΑΙ ΚΑΛΛΥΝΤΙΚΩΝ ΕΠΩΝΥΜΩΝ ΠΡΟΪΟΝΤΩΝ ΕΥΡΕΙΑΣ ΚΑΤΑΝΑΛΩΣΗΣ ΖΗΤΟΥΝΤΑΙ: 1. ΠΤΥΧΙΟΥΧΟΣ MARKETING ΜΕ ΙΚΑΝΟΤΗΤΑ ΣΤΙΣ ΠΩΛΗΣΕΙΣ, ΗΛΙΚΙΑΣ ΕΩΣ 30 ΕΤΩΝ, 2. ΠΩΛΗΤΗΣ ΓΝΩΣΤΗΣ ΤΗΣ ΑΓΟΡΑΣ ΤΗΣ ΡΟΔΟΥ. ΑΠΑΡΑΙΤΗΤΟ ΔΙΠΛΩΜΑ ΟΔΗΓΗΣΗΣ. ΠΛΗΡ. ΤΗΛ. 02410 77216
ΠΖ44153

ΠΩΛΗΤΡΙΑ από εμπορικό κατάστημα κουρτινών-χαλιών. Μισθός ικανοποιητικός. Πληρ. τηλ. 0937046100. AZ44131

RODIAN
BEACH • RESORT
RHODES • GREECE
Managed by Amathus

AMATHUSIA
CENTRE
INDOOR POOL
HEALTH & FITNESS CLUB

Ζητεί για το νέο Health & Recreation Club, που θα λειτουργήσει με τη νέα σαιζόν, άτομο πλήρους απασχόλησης με ειδικότητα:

αισθητικού

Απαραίτητη γνώση αγγλικής γλώσσας

Οι ενδιαφερόμενες καλούνται να απευθυνθούν στην κα Άρτεμη Χριστοδούλου, τηλέφωνο 02410-89928

κεφάλαιο

Κτηματομεσιτικό - Συμβουλευτικό Γραφείο

ΔΙΑΜΕΡΙΣΜΑΤΑ ΠΩΛΟΥΝΤΑΙ

- ❑ 35 τ.μ , 1ου, καινούρια γκαρσονιέρα, Δασκάλους, 14, 5εκ-42.553 €
- ❑ 40 τ.μ, υπερυψωμένη ημιυπόγεια καινούρια γκαρσονιέρα Ιξιά,12εκ-35.216 €
- ❑ 52 τ.μ., 1ου, 1 υπν/τιου κανούργιο, Ιξιά, 17 εκ.-49.889 €
- ❑ 66 τ.μ., ισόγειο, 1 υπν/τιου, αυλή, καινούργιο, πολυτελές, Ροδίνι, 27,5 εκ.-80.704 €
- ❑70 τ.μ,1ου, 2 υπν/τιων καινούριο Ιξιά 25εκ-73.367 €
- ❑ 87 τ.μ. 1ου, 2 υπν/τιων, γκαράζ, καινούργιο, πολυτελές, Ροδίνι, 37,5 εκ.-110.051 €
- ❑96 τ.μ , 1ου, 2 υπν/τιων Δασκάλους, 35εκ-102.714 €
- ❑ 98 τ.μ., 1ου, 2 υπν/τιων, γκαράζ, καινούργιο, πολυτελές Ιξιά, 42 εκ.-123.257 €
- ❑106 τ.μ,1ου, 3 υπν/τίων Ιξιά, 39 εκ-114.453 €
- ❑ 130 τ.μ., 1ου, 3 υπν/τιων, γκαράζ, καινούργιο, πολυτελές Ιξιά, 54 εκ.-158.473 €
- ❑ Συγκρότημα στα μπετά 3 ορόφων των 105 τ.μ έκαστος, Καρακόνερο 45 εκ-132.061 €
- ❑ Συγκρότημα με 4 -3αρια των 70 τ.μ, συν μια γκαρσονιέρα Αφάντου 77 εκ-225.972 €

ΜΕΖΟΝΕΤΕΣ- ΜΟΝ/ΚΙΕΣ ΠΩΛΟΥΝΤΑΙ

130 τ.μ, μεζονέτα, 3 υπν/τιων Τριάντα, 42εκ -123.257€

- ❑ 138 τ.μ, μεζονέτα, 3 υπν/τιων, αυλή, Ροδίνι 47εκ-137.931 €
- ❑145 τ.μ, μεζονέτα, μαρμαροσοβά , αυλή Τριάντα, 38εκ-115.518 €
- ❑145 τ.μ. μεζονέτα, καινούρια,Τριάντα, 55εκ-161.408 €
- ❑ 200 τ.μ, μεζονέτα, ,3 υπν/τιων, αυλή, πάρκινγκ Κοσκινού 68εκ-199.559 €
- ❑ 230 τ.μ, μον/κία, μπετά Πεύκους, 50εκ-146.735 €

ΟΙΚΟΠΕΔΑ ΠΩΛΟΥΝΤΑΙ

- ❑ 96 τ.μ., αέρινη στήλη, δόμηση 96 τ.μ., Καναδά 7,5 εκ.-22.010 €
- ❑ 300 τ.μ., δόμηση 300 τ.μ Παστίδα 9εκ-26.412 €
- ❑ 300 τ.μ., δόμηση 300 τ.μ Τριάντα 20εκ-58.694 €
- ❑ 400 τ.μ., δόμηση 380 τ.μ Τριάντα 22 εκ.-64.563 €
- ❑ 590 τ.μ δόμηση 0.8 Ρόδου-Λίνδου 65εκ-190.755 €
- ❑ 600 τ.μ., δόμηση 600 τ.μ Τριάντα 40εκ-117.388 €
- ❑1.000 τ.μ Ανάληψη,0.8ΣΔ 80εκ-234.776 €
- ❑ 1.000 τ.μ ,δόμηση 100 τ.μ,Βουνάρα 16εκ-46.955 €
- ❑ 2.000 τ.μ ,δόμηση 200 τ.μ, Βουνάρα 32 εκ-93.910 €
- ❑ 3.500 τ.μ Φαληράκι 25εκ-73.367 €
- ❑ 4.000 τ.μ Τρείς-Κανδυλί 16 εκ-46.955 €
- ❑ 4.000 τ.μ, θέα, Παστίδα 26 εκ-76.302 €
- ❑ 4.300 τ.μ, Κολύμπια 24 εκ-70.432 €
- ❑5.240 τ.μ Αφάντου παραλία 40 εκ-117.388 €
- ❑ 5.500 τ.μ ,Κολύμπια 15 εκ-44.020 €
- ❑6.500 τ.μ, Κολύμπια 57 εκ-167.278 €
- ❑ 9.000 τ.μ, Κολύμπια 50 εκ-146.735 €
- ❑ 15.000, τ.μ., Κανδυλί 50 εκ-146.735 €

ΕΠΙΧΕΙΡΗΣΕΙΣ & ΕΠΑΓΓΕΛΜΑΤΙΚΟΙ ΧΩΡΟΙ

- ❑ Κατάστημα 23 τ.μ Ανάληψη, μπετά 7 εκ-20.542 €
- ❑ Κατάστημα 35 τ.μ Ανάληψη, μπετά 11 εκ-32.281 €
- ❑Κατάστημα 40 τ.μ σύν 50 τ.μ υπόγειο Ατταβύρου 20 εκ-58.694 €
- ❑Κατάστημα 64 τ.μ Μ.Πετρίδη 32 εκ-93.910 €
- ❑Κατάστημα-αποθήκη 140 τ.μ αυλή 300 τ.μ, Ανάληψη 32 εκ-93.910 €
- ❑Κατάστημα 145 τ.μ μπετά αυλή, Ροδίνι 26,5 εκ-77.769 €
- ❑ Αποθήκη 90 τ.μ., ράμπα Ανάληψη 14 εκ-41.085 €
- ❑ Αποθήκη 270 τ.μ., ράμπα Ανάληψη 40 εκ-117.388 €

Exclusive Properties

- ❑Οικοδομικό συγκρότημα 4 οικιών 1 καταστήματος, Παλιά πόλη , 277 τ.μ 100 εκ-293.470 €
- ❑Οικοδομικό συγκρότημα 1000 τ.μ, 2 ορόφων Ψαροπούλα 320 εκ-939.104 €

ΖΗΤΟΥΝΤΑΙ ΚΑΤΟΙΚΙΕΣ & ΟΙΚΟΠΕΔΑ ΕΝΤΟΣ & ΕΚΤΟΣ ΠΟΛΕΩΣ

ΤΣΟΥΡΟΥΝΑΚΗΣ Ι. ΑΝΤΩΝΙΟΣ (B.Sc.-MKT)

ΤΗΛ.:60060 (3 γραμμές) FAX: 60062
ΚΙΝ.:0945 949882
e-mail: kefaleo@rho.forthnet.gr

Γ. Σεφέρη 12
(παραπλεύρως ΜΗΔΕΙΑ)
Ρόδος

www.e-kefaleo.com

εργασιες

συνέχεια από την προηγούμενη

ΠΩΛΗΤΡΙΑ από εμπορικό κατάστημα κουρτινών-χαλιών. Μισθός ικανοποιητικός. Πληρ. τηλ. 0937046100.
AZ44131

Η ΕΤΑΙΡΕΙΑ AVIS RENT A CAR ΖΗΤΑ ΥΠΑΛΛΗΛΟΥΣ ΓΙΑ ΕΠΟΧΙΑΚΗ ΑΠΑΣΧΟΛΗΣΗ. ΑΠΑΡΑΙΤΗΤΑ ΠΡΟΣΟΝΤΑ Η ΚΑΤΟΧΗ ΕΡΑΣΙΤΕΧΝΙΚΗΣ ΑΔΕΙΑΣ ΟΔΗΓΗΣΗΣ ΚΑΙ Η ΚΑΛΗ ΓΝΩΣΗ ΤΗΣ ΑΓΓΛΙΚΗΣ ΓΛΩΣΣΑΣ. Η ΓΝΩΣΗ ΔΕΥΤΕΡΗΣ ΓΛΩΣΣΑΣ ΘΑ ΑΠΟΤΕΛΕΣΕΙ ΠΡΟΣΘΕΤΟ ΠΡΟΣΟΝ. ΠΛΗΡ. ΤΗΛ. 02410 24990 ώρες 08.30-14.00 και 18.00-20.00
ΠΖ44151

ΧΟΡΕΥΤΡΙΕΣ ΓΙΑ ΓΚΡΟΥΠ ΣΕ ΛΟΥΞ ΞΕΝΟΔΟΧΕΙΑ ΣΤΗ ΡΟΔΟ. ΠΛΗΡ. ΤΗΛ. 0977637800, 02410 75034.
ΠΖ44130

ΚΥΡΙΑ ή ΔΕΣΠΟΙΝΙΔΑ με γνώσεις τουλάχιστον Αγγλικής γλώσσας και πείρα στις πωλήσεις για εργασία σε κεντρικό εμπορικό κατάστημα της Ρόδου. Πληρ. τηλ. 02410 24428, 0241 78191.
AZ44132

Η ΕΤΑΙΡΕΙΑ PROVIL Α.Ε. ΠΟΥ ΔΡΑΣΤΗΡΙΟΠΟΙΕΙΤΑΙ ΣΤΟ ΧΩΡΟ ΤΩΝ ΤΡΟΦΙΜΩΝ ΖΗΤΑ ΣΥΝΕΡΓΑΤΗ ΓΙΑ ΤΗΝ ΣΤΕΛΕΧΩΣΗ ΤΟΥ ΤΜΗΜΑΤΟΣ ΠΩΛΗΣΕΩΝ. ΠΛΗΡ. ΤΗΛ. 0310/795730 Η ΑΠΟΣΤΕΙΛΑΤΕ ΒΙΟΓΡΑΦΙΚΟ. Τ.Θ. 218 Τ.Κ. 57022.
ΠΖ44118

ΠΩΛΗΤΡΙΑ για την μπουτίκ ROUBETI πλατεία Κύπρου. Πληρ. τηλ. 02410 35045.
AZ44098

ΦΥΣΙΚΟΘΕΡΑΠΕΥΤΗΣ, ή φυσικοθεραπεύτρια για απασχόληση σε γυμναστήριο. Πληρ. τηλ. (02410)73712
AZ44116

ΓΕΡΜΑΝΟΦΩΝΟΣ, για να εργασθεί σε χρυσοχοείο επί της Σω-

κράτους. Πληρ. τηλ. 02410/64412 και 23967 κον Ηλία.
AZ44115

PIZZAIOLLO, πεπειραμένος για πιτσαρία, με ξυλόφουρνο, στη Ρόδο. Πληρ. τηλ. 02410/27435, καλός μισθός.
AZ44114

ΠΩΛΗΤΡΙΑ που να γνωρίζει Αγγλικά-Γερμανικά για κατάστημα τουριστικών στο Φαληράκι. Πληρ. τηλ. 0946 068611.
AZ44096

ΚΟΠΕΛΑ νεαρή για να εργασθεί σε καφετέρια στην Κρεμαστή. Πληρ. τηλ. 0946 300902, 11-5 μ.μ.
AZ44097

ΚΟΠΕΛΕΣ για καφετέρια με εμπειρία στο SERVIS 12μηνη απασχόληση. Πληρ. τηλ. 02410 33109.
AZ44099

ΝΕΟΙ, με άδεια αυτοκινήτου και δικύκλου, από το ανθοπωλείο "Νάρκισσος", με γνώσεις P.C. και αγγλικά. Πληρ. από 10-12 π.μ. στο τηλ. 02410/25514 οδός Αμμοχώστου 21.
AZ44073

ΥΠΑΛΛΗΛΟΙ άνδρες και γυναίκες που να γνωρίζουν γερμανικά και ει δυνατόν Αγγλικά, για να εργαστούν σε καφετέρια πολυτελείας στο Εμπορικό Κέντρο "ΕΣΠΕΡΟΣ". Πληρ. τηλ. 02410 87817, 0944 566977
AZ44026

ΑΠΟ ΤΕΧΝΙΚΗ ΕΤΑΙΡΕΙΑ ζητείται συνεργάτιδα ή υπάλληλος, μηχανικός ή τεχνολόγος. Απαραίτητη εμπειρία στη χρήση Η/Υ και μεταφορικό μέσο. Αποδοχές ανα-

λόγως προσόν... Πληρ. τηλ. 02410 35139, 09:... 521
AZ44027

Για εστιατόριο-ψαρ... στο Φαληράκι **ζητούνται:** 1) ...βιτόρος με προυπηρεσία και γνώσεις ξένων γλωσσών, **2) Κυρί...** την κουζίνα. Πληρ. τηλ. ... 4, 093/6716594.
AZ43968

ΑΡΤΟΠΟΙΟΣ από την βιοτεχνία άρτου Ασγούρου Ρόδου. Πληρ. τηλ. 02410/66430, 02410/64650.
AZ43994

ΓΡΑΦΙΣΤΡΙΑ, με γνώσεις PC και MAC στα προγράμματα COREL DRAW-PHOTOSHOP-ILLUSTRATOR -QUARK EXPRESS, για πλήρη απασχόληση. Πληρ. τηλ. 0946/506503.

ΖΗΤΕΙΤΑΙ Α' ΚΑΙ Β' ΜΑΓΕΙΡΑΣ ΓΙΑ ΕΣΤΙΑΤΟΡΙΟ ΣΤΟΥΣ ΠΕΥΚΟΥΣ - ΛΑΡΔΟΥ. ΜΙΣΘΟΣ ΙΚΑΝΟΠΟΙΗΤΙΚΟΣ. ΜΟΝΟ ΕΠΑΓΓΕΛΜΑΤΙΕΣ. ΠΛΗΡ. ΤΗΛ. 02440 44483
ΠΖ44030

RHODES TELEMATICS
ADVANCED COMPUTER SYSTEMS
FORTHnet

ΑΝΑΚΟΙΝΩΣΗ

Η εταιρεία RHODES TELEMATICS επθυμεί να προσλάβει το κάτωθι προσωπικό:
1. Τεχνικός-μηχανικός πληροφορικής με εμπειρία στην υποστήριξη χρηστών Internet και δικτύων Η/Υ.

Απαραίτητη η γνώση της αγγλικής, της καλής χρήσης Η/Υ και η δυνατότητα χρησιμοποίησης μεταφορικού μέσου.

Πληροφορίες:
Κυρία Φαίδρα Μηνέττου
Α. Μαρίας 83, Ρόδος
Τηλ./fax: (02410) 77031

ΤΟ ΚΑΤΑΣΤΗΜΑ

Bo concept

ΡΟΔΟΥ ΖΗΤΑ:

Για άμεση πρόσληψη **νέα,** με τα ακόλουθα προσόντα:
• Ανεση επικοινωνίας, ευχέρεια λόγου, ευχάριστη προσωπικότητα, οργανωτικές ικανότητες.
• Χρήση Η/Υ.
• Προυπηρεσία, καθώς και γνώσεις σχεδίου ή διακόσμησης θα ληφθούν υπ ' όψιν.
Προσφέρουμε άριστο και σύγχρονο περιβάλλον εργασίας καθώς και ανταγωνιστικό πακέτο αποδοχών.
Αποστολή βιογραφικού ή επίσκεψη στο χώρο μας Λ. Λίνδου 216. Πληρ. τηλ. 02410-69414/0945797963.

ΣΧΟΛΗ ΟΔΗΓΩΝ
ΠΟΡΤΣΕΛΛΗΣ ΣΤΕΦΑΝΟΣ
Διπλ. εκπαιδευτής υποψηφίων οδηγών μέλος της Ε.Σ.Ο.Ρ. Ο.Ε.



• Διπλώματα αυτοκινήτου, μοτοσικλέτας,φορτηγού, λεωφορείου, νταλίκας
• Αναθεωρήσεις ληγμένων αδειών
• Θεωρητικά μαθήματα ΚΟΚ και Μηχανολογίας
• Μετατροπές ξένων διπλωμάτων σε ελληνικά
• Διπλώματα αυτόματου αυτοκινήτου

ΝΕΑ ΔΙΕΥΘΥΝΣΗ: ΕΘΝΙΚΗΣ ΑΝΤΙΣΤΑΣΗΣ 73 (ΠΡΩΗΝ ΑΝΝΗΣ ΜΑΡΙΑΣ)
ΤΗΛ. 34497, 0945463635

ΣΧΟΛΗ ΟΔΗΓΩΝ
ΠΟΤΣΟΥ ΣΩΤΗΡΗ
ΔΙΠΛ. ΕΚΠΑΙΔΕΥΤΗΣ ΥΠΟΨΗΦΙΩΝ ΟΔΗΓΩΝ.
ΔΙΠΛΩΜΑΤΑ Α - Β - Γ - Δ - Ε



★ **Αναλαμβάνουμε την έκδοση αδειών οδήγησης όλων των κατηγοριών.**

★ **Αναθεωρήσεις Επαγ/κών αδειών.**

★ **Τα θεωρητικά μαθήματα όλων των κατηγοριών γίνονται στό σύγχρονο Κέντρο θεωρητικής Εκπαίδευσης Υποψηφίων Οδηγών της Ε.Σ.Ο.Ρ. Ο.Ε. Στην οποία μετέχουμε.**

★ **Διαθέτουμε καί Αυτόματο Επιβατηγό.**

Εθνάρχου Μακαρίου 31, 2ος όροφος, ΡΟΔΟΣ
(Ενανα Εθνικής Τράπεζας, πάνω από το κατ/μα "ΡΟΔΙ")
Τηλ. 78070 Κιν. 0945- 567404

ΑΝΑΚΟΙΝΩΣΗ
ΜΑΘΗΜΑΤΑ
*** Computer ***
DIGIDAM COMPUTER PLUS
ΕΓΓΡΑΦΕΣ
** ΤΩΡΑ **
Τμήματα για:
Παιδιά - Ενήλικες
Αρχάριους - Μαθητές
Επαγγελματίες
Ανεύρεση Εργασίας
ΠΑΡΕΧΕΤΑΙ ΒΕΒΑΙΩΣΗ
Διδάσκει πτυχιούχος Πανεπιστημίου Αμερικής
ΜΑΝΩΛΗΣ Ι. ΣΟΦΙΛΛΑΣ
Κοδριγκτώνος 91
Τηλ. (0241) 31761

ΜΑΘΗΜΑΤΑ Η/Υ για ενήλικες



Windows, Internet, Email, Word, Excel, Access

ΤΜΗΜΑΤΑ :
- Ταχύρυθμα 6 εβδομάδων
- Τρίμηνα - προετοιμασία για απόκτηση του ECDL
- Ειδικά για επιχειρήσεις

Στο εκπαιδευτικό κέντρο ANOSIS μπορείτε να αποκτήσετε το ECDL το δίπλωμα των υπολογιστών με διεθνή αναγνώριση που αποδεικνύει τις γνώσεις σας στους Η/Υ ...

ECDL
ΠΙΣΤΟΠΟΙΗΜΕΝΟ ΕΞΕΤΑΣΤΙΚΟ ΚΕΝΤΡΟ
Anosis Computer Learning
Τηλ. 78924
Στ. Κωτιάδη 64 Ανάληψη
Κώστας Χατζηδάκης
ΠΤΥΧ. ΠΛΗΡΟΦΟΡΙΚΗΣ ΠΑΝ. ΑΘΗΝΩΝ

ΣΧΟΛΗ ΟΔΗΓΩΝ
ΚΟΥΣΗ ΠΑΝΤΕΛΗ

- **ΔΙΠΛΩΜΑΤΑ**
- **ΕΡΑΣΙΤΕΧΝΙΚΑ**
- **ΕΠΑΓΓΕΛΜΑΤΙΚΑ**
- **ΜΟΤΟΣΙΚΛΕΤΑΣ**
- **ΜΑΘΗΜΑΤΑ ΘΕΩΡΗΤΙΚΗΣ ΔΙΔΑΣΚΑΛΙΑΣ**



-Επεκτάσεις όλων των κατηγοριών
-Αναθεωρήσεις ληγμένων αδειών
-Μετατροπές ξένων αδειών σε ελληνικές

Οδός Βαλαωρίτου 9
(έναντι HOTEL SEMIRAMIS ΠΙΣΩ ΑΠΟ ΤΟ ΠΑΛΑΙΟ ΝΟΣΟΚΟΜΕΙΟ
e-mail: koysisp@internet.gr

ΕΚΠΑΙΔΕΥΤΙΚΟ ΑΥΤΟΚΙΝΗΤΟ:
TOYOTA YARIS 1300 cc
AIR CONDITIONED
(ΠΡΟΣΟΧΗ): ΜΑΘΗΜΑΤΑ
α. Μοτοσικλέτας μεγάλου κυβισμού από 125 cc έως ανεξαρτήτου
6. Μοτ/τας έως 125 cc
γ. Μοτοποδηλάτου 50 cc
Διαθέτουμε επίσης κι αυτόματες μοτοσικλέτες 125 cc
Πληρ. τηλ.
29157-73820-94777
ΚΑΙ ΑΝΑ ΠΑΣΑ ΣΤΙΓΜΗ ΣΤΑ ΚΙΝΗΤΑ τηλ.
0944/511313-0944/203343
Στην κατηγορία ανεξαρτήτου κυβισμού η εκπαίδευση γίνεται με μοτοσικλέτα 500 cc
Παραλαβή των μαθητών μας και από τις οικίες τους
"Η σωστή και μεθοδική εκπαίδευση στα σύγχρονα οχήματά μας, βάζει γερά θεμέλια για τη δημιουργία ενός καλού νέου οδηγού"

ΠΡΟΣΟΧΗ
Στη σχολή μας παραδίδονται και μαθήματα θεωρητικής διδασκαλίας

ΠΜ40624

ΣΧΟΛΗ ΟΔΗΓΩΝ
ΠΥΛΑΡΙΝΟΣ ΗΡΑΚΛΗΣ
Πτυχιούχος Εκπαιδευτής



Διπλώματα
✓ *Ερασιτεχνικά*
✓ *Επαγγελματικά*
✓ *Μοτοσικλέτας*
✓ *Επεκτάσεις - Αναθεωρήσεις*

Αγ. Αναστασίας & Π.Π. Γερμανού 40
Εμπορικό Κέντρο Φώκιαλη, α' όροφος
Τηλ. 75270, 0942 445549
ΠΜ43869

ΤΟ ΚΑΤΑΣΤΗΜΑ ΕΠΙΠΛΩΝ
INTERNI BY MODA BANGO
ΖΗΤΕΙ
ΥΠΑΛΛΗΛΟ
Απόφοιτο διακοσμητικής σχολής
με πολύ καλή γνώση αγγλικών και ηλεκ/κού υπολογιστή. *Επιπλέον προσόντα θα ληφθούν υπ' όψιν.*

Πληρ. τηλ. 38330, διεύθυνση: Αμμοχώστου 23

Από την εταιρεία ΝΙΚΑΣ
ΖΗΤΕΙΤΑΙ
Οδηγός-διανομέας κάτοχος διπλώματος γ' επαγγελματικής κατηγορίας (ηλικίας έως 35 ετών).
Πληρ. τηλ. 02410/87650

ΜΕΓΑΛΗ ΕΤΑΙΡΕΙΑ ΠΛΗΡΟΦΟΡΙΚΗΣ
ΖΗΤΑ
Απόφοιτο ΤΕΙ/ΑΕΙ με γνώσεις στους **Η/Υ.**
Πληρ. τηλ. 0241/25746

ΞΕΝΑΚΗΣ
Audi

0% προκαταβολή έως 60 μήνες
1 χρόνος επίσημη εγγύηση

CAR EXPERTS

- **AUDI A4** 1.6 μον. 1997: Κλιματισμός, ABS, 2 Air Bags, ηλεκτρικά παράθυρα, κεντρικό κλείδωμα, ηλεκτρικοί καθρέπτες, ηχητικό σύστημα. **ΤΙΜΗ: 5.900.000**
- **CITROEN XANTIA** 1.800 c.c., μον. 1995: A/C, ABS, Air Bag, ηλεκτρικά παράθυρα, κεντρικό κλείδωμα, ηλεκτρικοί καθρέπτες, συναγερμό, ηχητικό σύστημα. **ΤΙΜΗ: 3.950.000.**
- **LANCIA K** 2.000 c.c., μον. 1995: Κλιματισμός, ABS, ηλεκτρικά παράθυρα, κεντρικό κλείδωμα, ηλεκτρικοί καθρέπτες, σαλόνι alcatra. **ΤΙΜΗ: 4.100.000.**
- **ALFA ROME 146** 1.4 c.c., μον. 1997: Ζάντες αλουμινίου, ηλεκ. παράθυρα και ηχητικό σύστημα. **ΤΙΜΗ: 2.600.000-7.630 €.**

Ξενάκης
εξουσιοδοτημένος έμπορος
Kosmocar A.E.
Λίνδου 238
Τηλ. 02410/61600
www.xenakisautos.gr

εργασιες

συνέχεια από την προηγούμενη

Από εταιρεία διακίνησης μπύρας-ποτών και αναψυκτικών **ζητείται οδηγός** με δίπλωμα γ' κατηγορίας. Πληρ. τηλ. 02410/62752, 62850. AZ43951

ΠΡΟΣΩΠΙΚΟ για σούπερ μάρκετ στην Αρχάγγελο. Πληρ. τηλ. 0244022676
AZ43653

ΟΔΗΓΟΙ-ΠΩΛΗΤΕΣ και πωλητές με δίπλωμα γ' κατηγορίας και σχετική πείρα για να εργασθούν σε είδη κατεψυγμένων και νωπών προϊόντων. Πληρ. τηλ. 69441, 0944/732168.
AZ43967

ΖΗΤΕΙΤΑΙ κοπέλα εμφανίσιμη για να εργαστεί σε κατάστημα ηλεκτρονικών παιχνιδιών (VIDEO GAMES) στη Ρόδο και στην Κω. Μισθός ικανοποιητικός και bonus. Πληρ. τηλ. 25050, 0945314090
XAZ481

ΑΠΟ ΠΛΥΝΤΗΡΙΟ ΙΜΑΤΙΣΜΟΥ, ζητείται προσωπικό για τη νέα σαιζόν. 1) Οδηγοί εργάτες με δίπλωμα Γ' κατηγορίας. 2) Κοπέλες για εργασία. Πληρ. τηλ. 0241092743, από 8.30 π.μ.-13.00 μ.μ. AZ43824

ΚΥΡΙΕΣ με όρεξη για δουλειά που θα ήθελαν να κερδίζουν έως και 500.000 δρχ. το μήνα, με ελεύθερο ωράριο εργασίας. Προσφέρονται δωρεάν κατάλογοι λευκών ειδών και μεγάλη υποστήριξη από την εταιρεία μας. Πληρ. κ. Γιώργος στο τηλ. 0946/595500 ή 37384.
AZ42605

Από μεγάλη εταιρεία διακίνησης μπύρας-ποτών και απορρυπαντικών, **ζητείται οδηγός** με επαγγελματικό δίπλωμα, γνώστης της αγοράς της Ρόδου, ηλικίας μέχρι 40 ετών. Προσφέρονται μισθός και ποσοστά. Πληρ. τηλ. 66227, 66228 ώρες 08.00-15.00.

ΗΛΕΚΤΡΟΛΟΓΟΙ (τεχνίτες-βοηθοί) με σχετική εμπειρία σε κτιριακές εγκαταστάσεις. Πληρ. τηλ. 094/6683824.
AZ43196

Γνωστή εταιρεία διακίνησης μπύρας-ποτών και απορρυπαντικών **ζητεί πωλητές-πωλήτριες** μέχρι 40 ετών. Προσφέρονται μισθός και ποσοστά. Πληρ. τηλ. 66227, 66228 ώρες 08.00-15.00.

Ζητείται άτομο ηλικίας μέχρι 30 ετών, εκπληρωμένες στρατιωτικές υποχρεώσεις και να έχει δίπλωμα οδήγησης, από εταιρεία διακίνησης μπύρας και απορρυπαντικών για **βοηθός αποθηκάριου.** Πληρ. τηλ. 66227, 66228 ώρες 08.00-15.00.

CASINO RODOS

ΖΗΤΟΥΝΤΑΙ

Το πολυτελέστατο Grande Albergo delle Rose, 5 αστέρων, ιδιοκτησίας της ΚΑΖΙΝΟ ΡΟΔΟΥ Α.Ε. θα ξεκινήσει την λειτουργία του τον Φεβρουάριο. Για τη στελέχωσή του η εταιρεία επιθυμεί να προσλάβει ικανούς συνεργάτες, με προοπτική δωδεκάμηνης απασχόλησης, στις παρακάτω ειδικότητες:

— Βοηθός Προϊσταμένου Μπάτλερ
— Μπάτλερ (κάπταιν, μπάρμεν, σερβ. Α' & Β')
— Σερβιτόροι-Σερβιτόρες
— Μάγειροι Α' και Β'

Απαραίτητη η καλή γνώση των αγγλικών ενώ η προϋπηρεσία σε ξενοδοχεία πολυτελείας ή Α' κατηγορίας θα ληφθεί υπόψη.

Πληροφορίες-Αιτήσεις με πρόσφατη φωτογραφία:
ΚΑΖΙΝΟ ΡΟΔΟΥ Α.Ε., Διεύθυνση Προσωπικού
Παπανικολάου 4, Δευτέρα έως Παρασκευή
από 10.00 έως 13.00, τηλ. 97535.

Rodos Park
SUITES HOTEL

Το πολυτελές ξενοδοχείο της πόλεως Ρόδου.
Rodos Park Suites Hotel
μέλος της γνωστής αλυσίδας
"Smalt Luxury Hotels of the World"
ενδιαφέρεται να καλύψει τις παρακάτω θέσεις:

GROOM
ΒΟΗΘΟΙ ΣΕΡΒΙΤΟΡΟΥ

Οι υποψήφιοι πρέπει να είναι ευπαρουσίαστοι να διαθέτουν ευχάριστη προσωπικότητα και να έχουν ανάλογη προϋπηρεσία στο αντικείμενο.
Επίσης, απαραίτητη προϋπόθεση αποτελεί η γνώση δύο τουλάχιστον ξένων γλωσσών.

Για βιογραφικά σημειώματα ή πληροφορίες.

Ρήγα Φερραίου 12, Ρόδος 85100
Τηλ. 02410/89700- fax: 02410/24613

KRESTEN PALACE HOTEL
6ο χλμ. Λεωφόρου Ρόδου-Καλλιθέας

ΖΗΤΑ
ΠΩΛΗΤΡΙΑ
για το Τουριστικό Κατάστημα

Απαραίτητα προσόντα: Γνώσεις ξένων γλωσσών και ανάλογη προϋπηρεσία

Πληρ. - Αιτήσεις (με πρόσφατη φωτογραφία) στο Ξενοδοχείο Καθημερινά: από 10.00-12.00, τηλ. 02410/62714, fax. 02410/65976, Τ.Θ. 4088

ΑΠΟ ΤΟ ΞΕΝΟΔΟΧΕΙΟ LINDIAN VILLAGE ΣΤΗ ΛΑΡΔΟ

ΖΗΤΟΥΝΤΑΙ

1. RECEPTIONIST με πολύ καλή γνώση Ιταλικών.
2. BARMAN Ή BARWOMAN με ευχέρεια στα Ιταλικά.
3. ΠΡΩΙΝΟΣ ΜΠΟΥΦΕΤΖΗΣ

Πληροφορίες καθημερινά από 09.30-15.00 στο τηλέφωνο 02440-47369

Αποστολή βιογραφικών στο 02440-47365.

ΤΟ ΞΕΝΟΔΟΧΕΙΟ BEST WESTERN PLAZA ΡΟΔΟΥ

ΖΗΤΕΙ

ΥΠΑΛΛΗΛΟ ΥΠΟΔΟΧΗΣ

- Κατά προτίμηση απόφοιτο τουριστικής σχολής
- Προϋπηρεσία τουλάχιστον 2 ετών σε ανάλογη θέση.
- Γνώση ξενοδ/κού προγράμματος UNIDATA και γνώση Main Courante.
- Αριστη γνώση αγγλικής και γερμανικής γλώσσας (Επαρκής γνώση άλλων γλωσσών θα θωρηθεί σημαντικό προσόν).
- Ικανότητα καλής συνεργασίας και άριστης επικοινωνίας.
- 12μηνη απασχόληση.

Οι ενδιαφερόμενοι παρακαλούνται να στείλουν βιογραφικό σημείωμα e-mail: plaza@otenet.gr ή ταχ. θυρ. 246, 85100 Ρόδος

ΖΗΤΕΙΤΑΙ

Ανώνυμη Εμπορική Εταιρεία αντιπρόσωπος για το Νομό Δωδεκανήσου επιθυμεί να προσλάβει
MERCHANDISER
Για το τμήμα πωλήσεων
Καθήκοντα της θέσης θα είναι, η παρουσίαση, η προώθηση των προϊόντων και η παρακολούθηση της εφαρμογής της πολιτικής της εταιρείας στο Νομό Δωδεκανήσου.

Προσόντα
- Απόφοιτος λυκείου ή ανωτέρας σχολής
- Ηλικία έως 30 ετών
- Κάτοικος Ρόδου
- Δίπλωμα οδήγησης

Πληροφορίες για ραντεβού στο τηλέφωνο 02410-27369-02410 29810
Ώρες 10.00-15.00

ΖΗΤΟΥΝΤΑΙ

ΠΩΛΗΤΕΣ-ΠΩΛΗΤΡΙΕΣ για καταστήματα κοσμημάτων στο ΚΙΟΤΑΡΙ. Μισθός και ποσοστά.

Τηλ. 86670-3, κ. Τάκη

ΑΠΟ ΤΗΝ ΕΤΑΙΡΕΙΑ
ΣΑΝΓΟΥΙΝΓΚ ΧΟΤΕΛΣ ΕΛΛΑΣ Α.Ε.
ξενοδοχεία Sunwing Resort Kallithea & Sungarden, Rhodes, Λεωφόρος Καλλιθέας 5ο χλμ.

ΖΗΤΕΙΤΑΙ

ΥΠΑΛΛΗΛΟΣ
για την τουριστική σαιζόν 2002, με την κάτωθι ειδικότητα:
ΚΑΠΤΑΙΝ-LEAD

Πληροφορίες τηλ. 0241088100

TRISTAR
ΕΤΑΙΡΕΙΑ ΚΛΙΜΑΤΙΣΜΟΥ

ΖΗΤΕΙ

ΤΕΧΝΙΚΟ-ΨΥΚΤΙΚΟ-ΗΛΕΚΤΡΟΛΟΓΟ
Για Service-εγκαταστάσεις-επισκευές κλιματιστικών μηχανημάτων

Απαραίτητη προϋπόθεση: Δίπλωμα Οδήγησης
Για πληροφορίες ή βιογραφικό στην Δ/νση:
Μεγ. Κων/νου 61, Ρόδος
Τηλ. (02410) 77058, 77059

ΤΟ ΞΕΝΟΔΟΧΕΙΟ ΝΗΡΗΪΔΕΣ

ΣΤΑ ΚΟΛΥΜΠΙΑ

ΖΗΤΕΙ

ΠΡΟΣΩΠΙΚΟ ΟΛΩΝ ΤΩΝ ΕΙΔΙΚΟΤΗΤΩΝ

Παρακαλούνται οι ενδιαφερόμενοι να απευθύνονται στο τηλ. 0241056210 ή στο ξενοδοχείο από 09.30-13.00

ΡΟΔΙΑΚΗ ΚΤΗΜΑΤΙΚΗ

ΣΥΜΒΟΥΛΟΙ & ΕΚΤΙΜΗΤΕΣ ΑΚΙΝΗΤΩΝ — ΚΤΗΜΑΤΟΜΕΣΙΤΙΚΟ ΓΡΑΦΕΙΟ από το 1983

ΠΩΛΟΥΝΤΑΙ ΜΟΝΟΚΑΤΟΙΚΙΕΣ ΣΤΟΥΣ ΤΡΕΙΣ



ΣΕ ΜΠΕΤΑ ΑΠΟ 31.000.000 ΔΡΧ

ΑΝΕΣΤΗΣ & ΣΑΒΒΑΣ ΣΑΒΒΑΪΔΗΣ

tel: 26281 & 35476 cel: 0944-421015 & 0977-433427

ΠΩΛΕΙΤΑΙ

Fiat seicento σε τιμή ευκαιρίας, χρώματος κίτρινου.
Πληρ. τηλ. 21807 (πρωί), 26294 (απόγευμα)

ΑΝΑΛΑΜΒΑΝΟΥΜΕ

την ανέγερση της οικοδομής σας
σε μπετά ή τελειωμένη με αντάλλαγμα
οικοπέδου οικοδομήσιμου

ΖΩΤΑΛΗΣ
Πληρ. τηλ. 0945/805032, 0944/545544, 25849, fax. 32130

Billy's Place

ΖΗΤΟΥΝΤΑΙ

1. Μπάρμαν
2. Σερβιτόρος

Απαραίτητα προσόντα:
Καλή γνώση ξένων γλωσσών.
Προϋπηρεσία σε αντίστοιχη θέση, κατά προτίμηση στον ξενοδοχειακό τομέα.
Κάτοικοι ευρύτερης περιοχής Δήμου Πεταλούδων.

Πληρ. τηλ. 0945/432402
(9 το πρωί-2 το μεσημέρι)

RODIAN BEACH • RESORT
Managed by Sheraton

ΖΗΤΕΙ

για το νέο Health & Recreation Club, που θα λειτουργήσει με την νέα σαιζόν, άτομο πλήρης απασχόλησης, που να αναλάβει το κέντρο και να κατέχει γνώσεις μασάζ:
classic swedish
Back massage
fasce massage
aromatherapy
reflexology
indian head massage
Απαραίτητη γνώση αγγλικής γλώσσας.

Οι ενδιαφερόμενοι καλούνται να απευθυνθούν στην κ. Αρτεμη Χριστοδούλου τηλ. 02410/89928

μαθηματα

ΟΙΚΟΔΙΔΑΣΚΑΛΕΙΟ Αγγλικών, Μαγκαφά Ειρήνη. Εχοντας την Αγγλική ως μητρική γλώσσα και πολύχρονη πείρα, παραδίδονται μαθήματα για όλα τα επίπεδα σε διμελή-τριμελή τμήματα ή και ιδιαίτερα. Πληρ. τηλ. 64202 και 61512.
ΑΜ43697

ΓΕΡΜΑΝΙΚΑ όλων των επιπέδων παραδίδει έμπειρη καθηγήτρια. Υπεύθυνη προετοιμασία για διπλώματα GOETHE για γερμανική φιλολογία-εξειδικευμένα. μαθήματα για ξενοδοχοϋπαλλήλους. Πληρ. τηλ. 0241024778/0973041229.
ΑΜ44084

ΦΙΛΟΛΟΓΟΣ ΚΑΘΗΓΗΤΡΙΑ ΠΤΥΧΙΟΥΧΟΣ ΑΡΙΣΤΟΤΕΛΕΙΟΥ ΠΑΝΕΠΙΣΤΗΜΙΟΥ ΘΕΣΣΑΛΟΝΙΚΗΣ, ΠΑΡΑΔΙΔΕΙ ΙΔΙΑΙΤΕΡΑ ΜΑΘΗΜΑΤΑ ΣΕ ΜΑΘΗΤΕΣ ΓΥΜΝΑΣΙΟΥ - ΛΥΚΕΙΟΥ. ΤΙΜΕΣ ΠΡΟΣΙΤΕΣ, ΣΥΣΤΗΜΑΤΙΚΗ ΕΝΗΜΕΡΩΣΗ ΓΟΝΕΩΝ. ΠΛΗΡ. ΤΗΛ. 22428 ΚΑΙ 0937803323 (ΚΙΝΗΤΟ)
ΧΠΜ291

διαφορα

ΠΩΛΟΥΝΤΑΙ ΜΗΧΑΝΗΜΑΤΑ ΓΥΜΝΑΣΤΙΚΗΣ 2 ΕΤΩΝ, ΣΕ ΑΡΙΣΤΗ ΚΑΤΑΣΤΑΣΗ. ΔΙΑΔΡΟΜΟΣ PRECOR C 944, ΠΟΛΥΟΡΓΑΝΟ AIR MACHINE DIGITAL, STAIR CLIMBER EC-500 CATEYE, ΗΛΕΚΤΡΟΝΙΚΑ ΠΟΔΗΛΑΤΑ EC-3200 CATEYE. ΠΛΗΡ. ΤΗΛ. 0944 311257
ΠΔ44221

ΕΞΟΠΛΙΣΜΟΣ πλήρης κατάλληλος για εστιατόριο ή πιτσαρία που αγοράσθηκε καινούργιος και χρησιμοποιήθηκε μόνο για οκτώ μήνες σε τιμή ευκαιρίας. Πληρ. τηλ. 02410 65226 και 0945 466979.
ΑΔ44176

ΕΠΙΠΛΑ αρίστης ποιότητας (ελαφρώς μεταχειρισμένα, σαλόνι, καθιστικό, κρεβατοκάμαρα) λόγω μετακόμισης. Πληρ. τηλ. 24398 (3 μ.μ.-9 μ.μ.)
ΑΔ44178

ΠΩΛΟΥΝΤΑΙ μετοχές ΔΑΝΕ σε πολύ καλή τιμή. Πληρ. τηλ. 02410 22264- απόγευμα.
ΑΔ44217

ΕΝΔΙΑΦΕΡΟΜΑΙ ν' αγοράσω για ανταλλακτικά RENO 5 850 cc, κατά προτίμηση τετράθυρο και γεωργικό DACIA. Επίσης απωλέσθη πινακίδα Χ.Ο. 6739. Ο ευρών θα αμοιφθεί. Πληρ. τηλ.097 2190367 και 02410 29364
ΑΔ44160

ΠΩΛΟΥΝΤΑΙ 2 κλασικές κιθάρες "Vicente Sanchis" σε άριστη κατάσταση (αμεταχείριστες): α) μοντέλο 34 με καπάκι από έλατο, β) μοντέλο 38bis με καπάκι από κέδρο. Πληρ. τηλ. 02410 22060, 0974 135885.
ΑΔ44168

ΕΞΟΠΛΙΣΜΟΣ ΜΑΓΑΖΙΟΥ τουριστικών ειδών (ράφια, πάγκος με ράφια, βιτρίνα για ασήμι-χρυσό, γραφείο με προσθήκη για ταμειακή μηχανή) σε τιμή ευκαιρίας καθώς και το εμπόρευμα. Πληρ. τηλ. 02440 51749 έως 5 μ.μ., 0945101885 όλη μέρα.

ΤΡΑΠΕΖΑΡΙΑ σαλονιού νεοκλασική με 6 καρέκλες, καρυδιά 130.000, τραπεζάκι σκακιέρα με τις καρέκλες του 25.000. Πληρ. τηλ. 61529.
ΑΔ44177

ΕΠΑΓΓΕΛΜΑΤΙΚΟ ΨΥΓΕΙΟ - ΒΙΤΡΙΝΑ οβάλ (πομπέ), με συρόμενες πόρτες, τεσσάρων ραφιών και νικέλ (ανοξείδωτος) πάγκος, μήκους 2 μέτρων και ύψος 1,20 μ. σχεδόν καινούργιο, σε τιμή μοναδικής ευκαιρίας των 85.000 δρχ., κατάλληλο για ζαχαροπλαστείο - καφετέρια - σούπερ μάρκετ - οπωροπαντοπωλείο κ.λπ. Πληρ. τηλ. 02410 26220, 67189 και στη διεύθυνση Ηρώων Πολυτεχνείου 4 (δίπλα στο ξενοδ. ACANDIA και απέναντι της SCOTIA BANK).
ΑΔ44157

ΔΥΟ ΕΠΑΓΓΕΛΜΑΤΙΚΑ τουριστικά σκάφη, πρωτόκολλο 80 άτομα και 40 άτομα σε τιμή ευκαιρίας. Πληρ. τηλ. 02410 65484, 0932 319040
ΑΔ44158

ΠΩΛΟΥΝΤΑΙ, σχεδόν καινούργια, λόγω μετακόμισης: Κρεβάτι διπλό, 100 ευρώ (χωρίς στρώμα). Γραφείο χρώματος μπεζ, 60 Ευρώ. Βιβλιοθήκη μικρή μπεζ-κίτρινη, 45 Ευρώ. Επιπλο μπουφέ με 2 ντουλάπια και συρτάρια, 45 Ευρώ. Ψυγείο μικρό, 110 Ευρώ. Πληρ. στο τηλ. 02410/24778 και 0973/041229.
ΑΔ44122

ΚΡΕΒΑΤΟΚΑΜΑΡΑ πλήρης, μασίφ καρυδιά σε άριστη κατάσταση και τιμή ευκαιρίας. Πληρ. τηλ. 02410 69794, 0972 739087
ΑΔ441590

PERFETTI van Melle ΕΛΛΑΣ

ΖΗΤΕΙ

ΠΩΛΗΤΕΣ-MERCHADIZERS
ΓΙΑ ΜΟΝΙΜΗ ΑΠΑΣΧΟΛΗΣΗ
για την περιοχή Δωδεκανήσου

ΖΗΤΟΥΝΤΑΙ:
- Όρεξη για δουλειά
- Υπευθυνότητα
- Δυνατότητα ταξιδιών
- Δίπλωμα οδήγησης
- Ηλικία έως 30 ετών
- Απολυτήριο Λυκείου

ΠΡΟΣΦΕΡΟΝΤΑΙ:
- Μισθός - Bonus & Prim
- Αυτοκίνητο εταιρείας
- Εκπαίδευση
- Ευχάριστο περιβάλλον
- Πρόσθετη ιατροφαρμακευτική ασφάλιση
- Πλήρη κάλυψη εξόδων - κίνησης
- Δυνατότητα εξέλιξης

Προϋπηρεσία όχι απαραίτητη.

ΒΙΟΓΡΑΦΙΚΟ στο fax 0810314348
υπ' όψιν κ. Θεοδώρου
Πληροφορίες: 0945 890058 ή 0810 313477,
κ. Μπαλούκο
Email: Baloukos_n@gr.pvmgrp.com

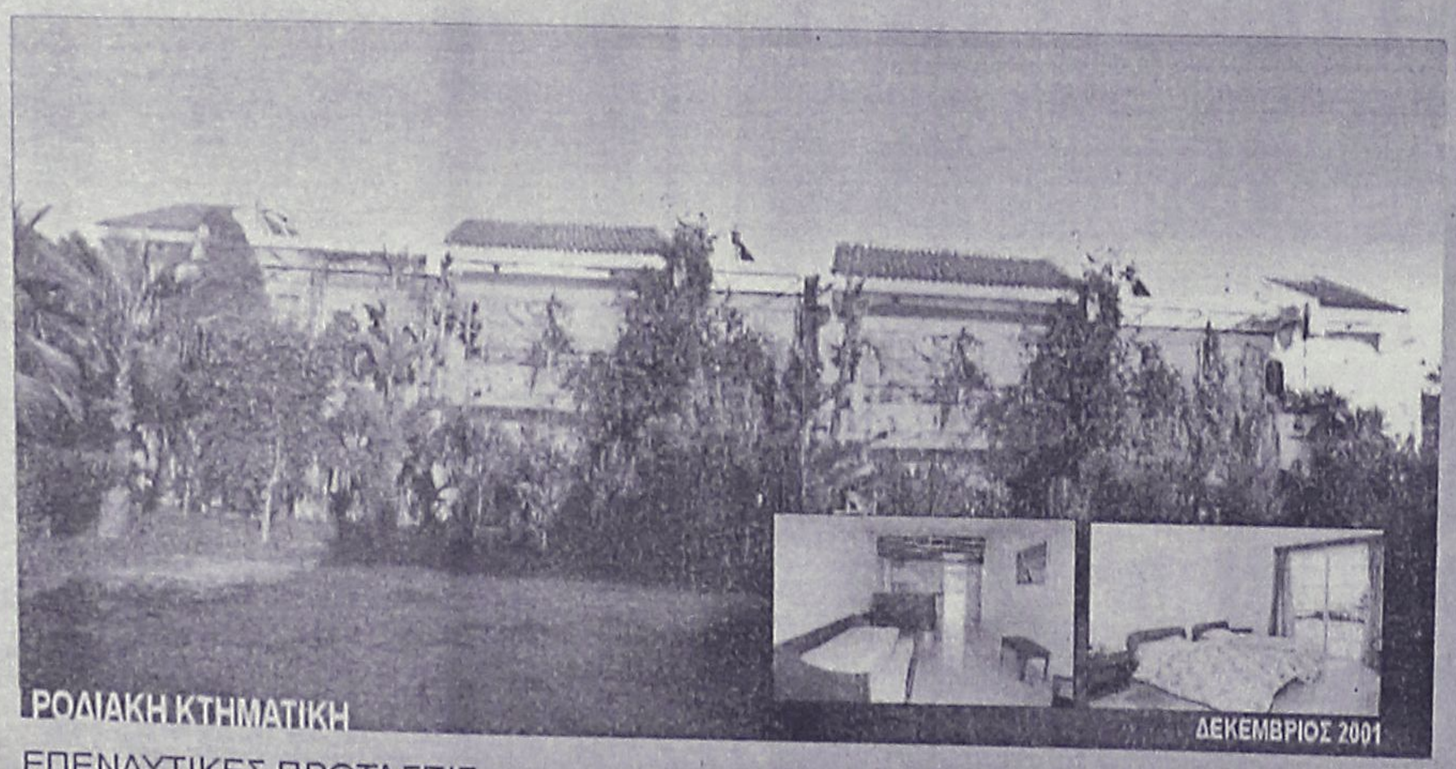

ΕΠΕΝΔΥΤΙΚΕΣ ΠΡΟΤΑΣΕΙΣ

ΡΟΔΙΑΚΗ ΚΤΗΜΑΤΙΚΗ
ΣΥΜΒΟΥΛΟΙ & ΕΚΤΙΜΗΤΕΣ ΑΚΙΝΗΤΩΝ — ΚΤΗΜΑΤΟΜΕΣΙΤΙΚΟ ΓΡΑΦΕΙΟ από το 1983

ΑΚΙΝΗΤΟ ΕΙΣΟΔΗΜΑΤΟΣ ΜΕ ΕΤΗΣΙΑ ΑΠΟΔΟΣΗ 7,68 %

- 2 ΚΤΙΡΙΑ 12 ΕΠΙΠΛΩΜΕΝΩΝ ΔΙΑΜΕΡΙΣΜΑΤΩΝ 50 τ.μ. ΤΟ ΚΑΘΕΝΑ ΜΕ ΙΔΙΩΤΙΚΟ ΚΗΠΟ ΚΑΙ ΒΕΡΑΝΤΑ ΜΙΣΘΩΜΕΝΑ ΟΛΟΚΛΗΡΟ ΤΟ ΕΤΟΣ ΜΕ ΠΛΗΡΟΤΗΤΑ 100%
- ΣΥΝΟΛΙΚΟ ΕΜΒΑΔΟΝ ΚΤΙΡΙΩΝ 652 τ.μ.
- ΟΙΚΟΠΕΔΟ 6,410 τ.μ.
- ΥΠΟΛΟΙΠΟ ΕΓΚΕΚΡΙΜΕΝΗΣ ΟΙΚΟΔΟΜΙΚΗΣ ΑΔΕΙΑΣ 617 τ.μ.
- ΕΤΑΙΡΙΚΗ ΜΟΡΦΗ Α.Ε.
- ΤΟΠΟΘΕΣΙΑ - ΙΞΙΑ ΔΗΜΟΥ ΙΑΛΥΣΟΥ
- ΑΜΕΣΗ ΜΕΤΑΒΙΒΑΣΗ

ΑΠΟΚΛΕΙΣΤΙΚΗ ΔΙΑΘΕΣΗ

ΑΝΕΣΤΗΣ & ΣΑΒΒΑΣ ΣΑΒΒΑΪΔΗΣ
τηλ: 0241-26281 & 35476
cel: 0944-421015

διαφορα

συνέχεια από την προηγούμενη

ΠΩΛΟΥΝΤΑΙ ΞΥΛΑ ΕΛΙΑΣ ΚΟΜΜΕΝΑ ΣΕ ΜΙΚΡΑ ΤΕΜΑΧΙΑ ΓΙΑ ΤΖΑΚΙ. ΠΛΗΡ. ΤΗΛ. 0944 812201.
ΠΔ44100

ΦΟΥΣΚΩΤΟ Bat Falcon 5,37m με μηχανή Evinrude "Fight" 115. Τιμή με διακανονισμό 17.600 ευρώ, τιμή μετρητοίς 14.670 ευρώ. Πληρ. τηλ. 0942 516770 ΑΔ44035

ΠΩΛΟΥΝΤΑΙ, από ξενοδοχειακή επιχείρηση λόγω αλλαγής διακόσμησης: 1) Καρέκλες-τραπέζια εστιατορίου εσωτερικού και εξωτερικού χώρου, σε άριστη κατάσταση. 2) Βιτρίνα INOX, συντήρησης 1,65 μ., 3) Βιτρίνα INOX, συντήρησης 0,85 μ., 4) Μηχανή Καφέ μικτή εσπρέσσο-φίλτρο. 5) Είδη Υγιεινής (Νιπτήρες-λεκάνες μεταχειρισμένα). Πληρ. στο τηλ. 02410/34636 πρωινές ώρες κ. Ζερβό. ΑΔ44121

ΠΩΛΟΥΝΤΑΙ: Σε τιμές ευκαιρίας: 1) Ψυγείο self-service βιτρίνα 3 μέτρων με 3 ντουλάπια από κάτω, 2) Ψυγείο βιτρίνα 1,5 μέτρου αλλαντικών ή και κρεάτων με 2 ντουλάπια από κάτω, 3) Ταμειακή μηχανή ευρώ, μάρκας SAMSUNG. Πληρ. τηλ. 097/7391764. ΑΔ43969

ΔΩΔΕΚΑ ΔΙΘΕΣΙΑ ΘΡΑΝΙΑ, μάρκας Production (σκελετός λευκός, καθίσματα κόκκινα), σε πολύ καλή κατάσταση. Πληρ. κ. Ευαγγελία, τηλ. 02410/81540, 82400. ΧΑΔ07022

ΑΝΙΧΝΕΥΤΕΣ ΜΕΤΑΛΛΩΝ ΑΜΕΡΙΚΗΣ, ΑΓΓΛΙΑΣ. ΑΞΙΟΠΙΣΤΟΙ, ΕΙΔΙΚΟΙ ΓΙΑ ΒΑΘΟΣ, ΔΙΑΧΩΡΙΣΜΟ. ΓΝΩΡΙΣΤΕ ΤΑ ΚΑΙΝΟΥΡΓΙΑ TESORO, SUPERSCAN MK2 ΜΕ ΤΕΛΑΡΟ 1Χ1μ., 1,5Χ1,5μ., 2Χ2μ. ΒΑΘΟΣ ΕΩΣ 8 ΜΕΤΡΑ. ΓΡΑΠΤΗ ΕΓΓΥΗΣΗ ΒΑΘΟΥΣ. 36 ΔΟΣΕΙΣ. ΠΛΗΡ. ΤΗΛ. 0310-286577, 0977 270437
ΠΔ4644

ΠΩΛΟΥΝΤΑΙ επαγγελματικοί κοπτοράπτες, γαζωτικές μηχανές και διάφορα είδη βιοτεχνικής ενδυμασίας. Πληρ. τηλ. 0942233795. ΑΔ43493

ΝΕΡΟ!
ΒΡΕΙΤΕ ΝΕΡΟ
Ραδιοαισθητικός, αναλαμβάνει την ανεύρεση υδάτινων πόρων στο χώρο σας έναντι αμοιβής. Διαθέτουμε μηχανήματα για την διάνοιξη γεωτρήσεων και ανόρυξη νερού.
ΕΡΓΑΣΙΑ ΕΓΓΥΗΜΕΝΗ.
ΤΙΜΕΣ ΛΟΓΙΚΕΣ.
Πληρ. τηλ. 0945-981382
βραδινές ώρες
ΠΡ42081

DYNAMIC STICK
ΒΙΟΤΕΧΝΙΑ ΚΟΛΛΑΣ ΠΛΑΚΙΔΙΩΝ
ΕΛΕΝΑΣ ΜΙΧΑΗΛ
ΤΗΛ. ΠΑΡΑΓΓΕΛΙΩΝ (02410) 40054, 0944/755214
Δήμος Καμείρου

ΠΩΛΟΥΝΤΑΙ: ΤΗΛΕΟΡΑΣΗ GOLDSTAR "14, βίντεο SHARP, κεραία SATELITE UNIVERLA, MINI STEREO COBACT DISC GOLDSTAR, κιθάρα YAMAHA όλα μαζί 150.000 δρχ. Πληρ. τηλ. 093/2834868 κ. Κρέσνιγκ. ΑΔ43473

ΠΩΛΟΥΝΤΑΙ-ΜΙΚΡΟΕΠΙΠΛΑ: Παπουτσοθήκες, συρταριέρες, τραπέζια, καρέκλες, κρεβάτια, στρώματα, ντουλάπες, κρυσταλιέρες, σύνθετα, ροτόντες, καλόγηροι, σαλόνια, καναπέδες, ντιβανομπάουλα κ.ά. σε χαμηλές τιμές. Θα μας βρείτε στο 5ο χλμ. Ρόδου-Λίνδου στην Πλατής-Ροδοχρώμ. Πληρ. τηλ. 65065, 62037 από 8 -14.30, απόγευμα 6-8. ΑΔ43361

ΕΞΟΠΛΙΣΜΟΣ ΚΟΜΜΩΤΗΡΙΟΥ σε άριστη κατάσταση, σε τιμή ευκαιρίας. Πληρ. τηλ. 27778, 25274. ΑΔ413389

Εχετε πρόβλημα με τα παλιά σας αλουμίνια;
• **Τα επισκευάζω ή τα αντικαθιστώ με καινούργια**
ΚΑΤΑΣΚΕΥΕΣ ΑΛΟΥΜΙΝΙΟΥ ΚΑΙ ΣΙΔΗΡΟΥ
"Ο ΓΙΩΡΓΟΣ"
Πληρ. τηλ. 39747, 0944999655
ΠΡ43682

Τ.Ε.Σ.Α.Ρ.
ΤΕΧΝΙΚΗ ΕΤΑΙΡΙΑ ΣΥΝΔΕΣΕΩΣ ΑΠΟΧΕΤΕΥΤΙΚΩΝ ΡΟΔΟΥ
Αναλαμβάνουμε υπεύθυνα την Μελέτη-Κατασκευή της σύνδεσης του ακινήτου σας με το κεντρικό δίκτυο αποχέτευσης της Δ.Ε.Υ.Α.Ρ.
Λογικές τιμές-Ταχεία εξυπηρέτηση
Πληρ. τηλ. 0945 344510
ΠΡ37348



ΜΕΛΕΤΗ ΚΑΤΑΣΚΕΥΗ
Τηλ. 0241-90005
Κινητό 0945 200430
ΗΛΙΑΚΑ ΘΕΡΜΑΝΣΗ ΥΔΡΑΥΛΙΚΑ
ΡΟΔΟΘΕΡΜ

ΟΡΓΑΝΟΠΟΙΕΙΟ
ΜΟΥΣΙΚΑ ΟΡΓΑΝΑ ΟΡΓΑΝΟΠΟΙΕΙΟ ΒΑΣΙΛΗΣ ΠΑΥΛΑΚΗΣ
ΣΤΟ ΕΡΓΑΣΤΗΡΙ ΜΑΣ ΚΑΤΑΣΚΕΥΑΖΟΥΜΕ ΟΙ ΙΔΙΟΙ ΟΛΑ ΤΑ ΕΓΧΟΡΔΑ ΜΟΥΣΙΚΑ ΟΡΓΑΝΑ ΚΑΜΩΜΕΝΑ ΜΕ ΜΕΡΑΚΙ ΚΑΙ ΤΗ ΓΝΩΣΗ ΤΟΥ ΧΕΙΡΟΠΟΙΗΤΟΥ.
ΣΤΟ ΕΡΓΑΣΤΗΡΙ ΜΠΟΡΕΙΣ ΕΠΙΣΗΣ ΝΑ ΕΠΙΣΚΕΥΑΣΕΙΣ ΟΠΟΙΑΔΗΠΟΤΕ ΖΗΜΙΑ ΕΧΕΙ ΤΟ ΜΟΥΣΙΚΟ ΣΟΥ ΟΡΓΑΝΟ ΑΚΟΜΑ ΚΑΙ ΑΥΤΗ ΠΟΥ ΣΟΥ ΦΑΙΝΕΤΑΙ ΑΚΑΤΟΡΘΩΤΗ.
ΣΤΟ ΟΡΓΑΝΟΠΟΙΕΙΟ ΘΑ ΒΡΕΙΣ ΟΛΑ ΤΑ ΜΟΥΣΙΚΑ ΟΡΓΑΝΑ ΚΑΙ ΟΛΑ ΤΑ ΑΞΕΣΟΥΑΡ ΠΟΥ ΘΕΛΕΙ Ο ΕΠΑΓΓΕΛΜΑΤΙΑΣ ΚΑΙ Ο ΕΡΑΣΙΤΕΧΝΗΣ ΜΟΥΣΙΚΟΣ.
ΣΕ ΠΕΡΙΜΕΝΟΥΜΕ ΝΑ ΜΑΣ ΕΠΙΣΚΕΦΤΕΙΣ ΝΑ ΔΕΙΣ ΑΠΟ ΚΟΝΤΑ ΠΩΣ ΚΑΤΑΣΚΕΥΑΖΟΝΤΑΙ ΤΑ ΜΟΥΣΙΚΑ ΟΡΓΑΝΑ

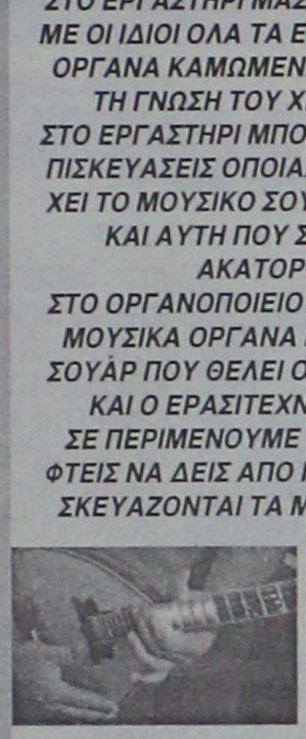

ΑΘΗΝΩΝ 18 - ΑΝΑΛΗΨΗ ΡΟΔΟΣ
ΤΗΛ. 02410-64306
ΚΙΝ. 0946-067096
email:
vasilispavlakis@yahoo.gr

ΠΩΛΟΥΝΤΑΙ

Σε πολύ συμφέρουσες τιμές, λόγω μετοικεσίας, τα κάτωθι έπιπλα (μεμονωμένα ή και όλα μαζί σε ακόμη καλύτερη τιμή), όλα χειροποίητα, μασίφ και σε άριστη κατάσταση.

1. Σύνθετο "παλίσανδρος" (σε 4 κομμάτια) 1.996 Ευρώ (δρχ. 680.000)
2. Σύνθετο "σουηδικό" (σε 5 κομμάτια) 1.614 Ευρώ (δρχ. 550.000)
3. Βιβλιοθήκη "σουηδικό" (σε 2 κομμάτια) 1.174 Ευρώ (δρχ. 400.000)
4. Σαλόνι ιταλικό (καναπές, 2 πολυθρόνες, 4 τραπεζάκια καρυδιά) 2.113 Ευρώ (δρχ. 720.000)
5. Καναπές μ' αναπτυσσόμενο διπλό κρεβάτι (γαλλικός μηχ/σμός) 587 Ευρώ (δρχ. 200.000)
6. Έπιπλο τηλεοράσεως "καρυδιά" 293 Ευρώ (δρχ. 100.000)
7. Βιτρίνα, γκαρνταρόμπα & διαχωριστικό χώρου "καρυδιά" 2.113 Ευρώ (δρχ. 720.000).
8. Πιάνο με πόδια, πολωνικό χειροποίητο σοπέν LEGNICA, αχρησιμοποίητο, μαζί με το περιστρεφόμενο σκαμπώ 2.143 Ευρώ (δρχ. 730.000).

Πληρ. μόνο για σοβαρώς ενδιαφερομένους στο τηλέφωνο 63204 μεταξύ 10.00-13.00

Cleaning Pro



πλένουμε & φυλάμε:
• ΧΑΛΙΑ - ΜΟΚΕΤΕΣ - ΦΛΟΚΑΤΕΣ
• ΠΑΠΛΩΜΑΤΑ - ΚΟΥΒΕΡΤΕΣ
Τηλ: 02410 60585
ΝΕΕΣ ΕΓΚΑΤ/ΣΕΙΣ: ΝΙΚΗΦ. ΒΡΕΤΤΑΚΟΥ - ΑΣΓΟΥΡΟΥ

ΚΤΗΜΑΤΟΜΕΣΙΤΙΚΟ ΓΡΑΦΕΙΟ

ΕΥΡΩΚΤΗΜΑΤΙΚΗ

ΕΥΣΤΑΘΙΟΥ

ΜΕΣΙΤΕΣ ΣΥΜΒΟΥΛΟΙ ΜΕΛΕΤΗΤΕΣ

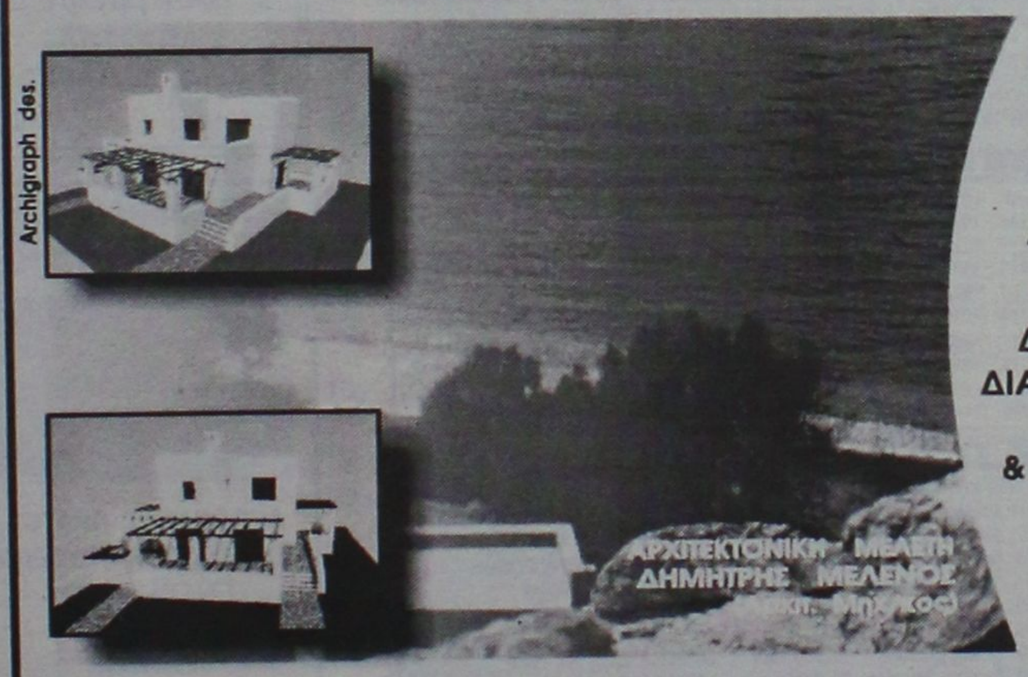

ΠΩΛΟΥΝΤΑΙ ΜΟΝΟΚΑΤΟΙΚΙΕΣ ΣΕ ΟΙΚΟΠΕΔΑ ΣΤΟ ΚΥΜΑ, ΣΤΗΝ ΠΑΡΑΛΙΑΚΗ ΖΩΝΗ ΤΗΣ ΛΑΧΑΝΙΑΣ (ΘΕΣΗ ΣΑΛΑΜΙΝΑ)

ΚΑΘΕ ΜΟΝΟΚΑΤΟΙΚΙΑ ΑΝΑΠΤΥΣΣΕΤΑΙ ΣΕ ΔΥΟ ΟΡΟΦΟΥΣ, ΚΑΤΑΛΑΜΒΑΝΕΙ ΧΩΡΟ 100 Τ.Μ., ΔΙΑΘΕΤΕΙ ΣΑΛΟΝΙ, ΚΟΥΖΙΝΑ ,ΤΡΙΑ ΥΠΝΟΔΩΜΑΤΙΑ, ΔΥΟ ΜΠΑΝΙΑ, ΑΠΟΘΗΚΕΥΤΙΚΟ ΧΩΡΟ, & ΟΙΚΟΔΟΜΕΙΤΑΙ ΜΕΣΑ ΣΕ ΟΙΚΟΠΕΔΟ 900 Τ.Μ.

ΜΕ ΟΡΙΟ ΤΟΝ ΑΙΓΙΑΛΟ . . .

ΑΞΙΑ 80.000.000 ΔΡΧ - 243.776,2 €

ΑΠΟΚΛΕΙΣΤΙΚΗ ΔΙΑΘΕΣΗ
Πληροφορίες

Εθνικής Αντίστασης 83 (πρώην Άννης Μαρίας) δίπλα στην ALPHA BANK
Τηλ. 02410 73819,74917 κιν. 0944/374546, 0945/292030 FAX 02410 38641

ΕΥΡΩΚΤΗΜΑΤΙΚΗ
Η ακίνητη αξία σας

ΙΩΑΝΝΗΣ & ΜΙΧΑΛΗΣ ΕΥΣΤΑΘΙΟΥ

ΤΩΡΑ ΚΑΙ ΣΤΗ ΡΟΔΟ

ΥΠΗΡΕΣΙΑ ΠΡΟΜΗΘΕΙΑΣ ΠΡΟΣΩΠΙΚΟΥ ΟΙΚΙΑΚΗΣ ΒΟΗΘΕΙΑΣ.

HOME CARE. (ΛΑΤΖΙΕΡΕΣ, ΚΑΜΑΡΙΕΡΕΣ, ΝΟΣΟΚΟΜΕΣ, ΣΥΝΟΔΟΥΣ ΓΙΑ ΗΛΙΚΙΩΜΕΝΟΥΣ ΚΑΙ ΑΤΟΜΑ ΜΕ ΕΙΔΙΚΕΣ ΑΝΑΓΚΕΣ, ΟΙΚΙΑΚΕΣ ΒΟΗΘΟΥΣ, ΜΠΕΙΜΠΥ ΣΙΤΕΡ, ΚΑΘΑΡΙΣΤΡΙΕΣ Κ.ΛΠ.). ΟΛΟΚΛΗΡΩΜΕΝΗ ΦΡΟΝΤΙΔΑ ΓΙΑ ΤΟ ΣΠΙΤΙ ΚΑΙ ΚΑΘΕ ΕΠΙΧΕΙΡΗΣΗ. ΜΗΤΡΟΠΟΛΕΩΣ 114.

ΤΗΛ. 23478 ΩΡΕΣ 9.00-14.00 ΚΑΙ 18.00-21.00 ΚΑΙ ΣΤΟ 0972220890

ΤΑ ΜΟΝΑΔΙΚΑ Βιολογικά Ταπητοκαθαριστήρια Ρόδου

ΚΛΕΟΠΑΤΡΑ & EURO CLEAN CENTER

Εμπιστευθείτε τον καθαρισμό και φύλαξη των ταπήτων στα καθαριστήρια μας

- *Προσφέρουμε άψογο και έμπειρο Βιολογικό Καθαρισμό Ταπήτων*
- *Στεγνό καθαρισμό χειροποίητων χαλιών*
- *Επιτόπου καθαρισμό σε σαλόνια-μοκέτες*
- *Ειδικός καθαρισμός παπλώματα-φλοκάτες*
- *Επισκευές σε όλους τους τύπους ταπήτων*

"Η φύλαξη είναι δωρεάν" για όλο τον χρόνο. παραλαβή-παράδοση κατ' οίκον σε όλη τη Ρόδο.

Υπεύθυνος:
Κουφαλλάκης Σταύρος
Τηλ. **0241-51996, 0945793626 fax 51322**
ΠΡ42631

ΤΕΧΝΙΚΟ ΓΡΑΦΕΙΟ

ΑΝΑΣΤΑΣΗΣ ΒΑΡΕΛΗΣ

ΑΡΧΙΤΕΚΤΟΝΑΣ

Αναλαμβάνει:
- Τη μελέτη
- Την επίβλεψη
- Την κατασκευή
- Την υποβολή δικαιολογητικών στην **ΔΕΥΑΡ** για την σύνδεσή σας με το **ΑΠΟΧΕΤΕΥΤΙΚΟ ΔΙΚΤΥΟ**

Αμεση εξυπηρέτηση
Καλή δουλειά
Οικονομικές λύσεις

για κάθε πληροφορία σας:
ΓΡΑΦΕΙΟ:
Μαδρίτης 20, Ρόδος
Τηλ. 0241-0-61502
κιν. 0977-305126

ΠΡ43099

ΑΠΟΦΡΑΞΕΙΣ

ΔΩΔΕΚΑΝΗΣΙΑΚΕΣ ΑΠΟΦΡΑΞΕΙΣ



"ΚΟΛΟΣΣΟΣ"

ΑΠΟΦΡΑΞΕΙΣ ΚΑΘΑΡΙΣΜΟΙ ΑΠΟΧΕΤΕΥΣΕΩΝ & ΒΟΘΡΩΝ

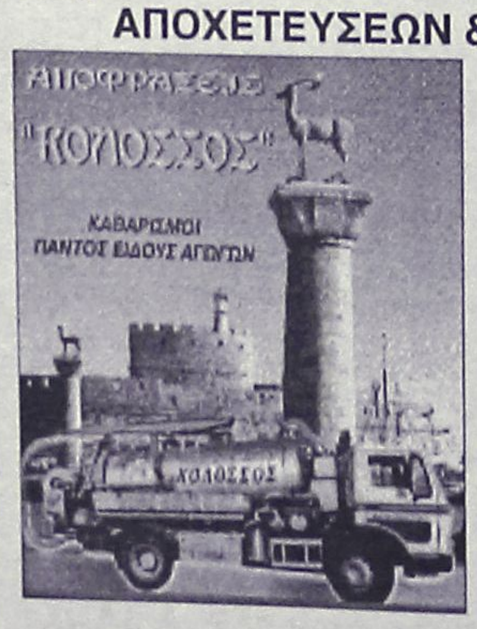

Αναλαμβάνουμε πάσης φύσεως αποφράξεις οποιουδήποτε μήκους και πλάτους
Αναλαμβάνουμε καθαρισμούς αποχετευτικών αγωγών ΔΗΜΩΝ, ΞΕΝ/ΧΕΙΩΝ στρατιωτικών μονάδων ΣΠΙΤΙΩΝ, ΠΟΛΥΚΑΤΟΙΚΙΩΝ καθώς και καθαρισμούς βιολογικών μονάδων με μηχάνημα υψηλής πιέσεως σε όλη την Δωδ/σο

Κ. ΠΗΔΙΑΚΗΣ - Π. ΚΑΣΕΡΗΣ
Πληρ. τηλ. 47915-91881, κιν. 0944/325234 και 0977/717048

προσφορες εργασιας

ΝΕΟΣ που γνωρίζει καλά την τέχνη του σιδερά-αλουμινά **ζητά** ανάλογη εργασία. Πληρ. τηλ. 0946/403621. AP43953

ΔΥΟ ΚΥΡΙΕΣ, 50 ετών, από Ρουμανία που έχουν προϋπηρεσία σε ανάλογα επαγγέλματα, ζητούν εργασία ως λαντζιέρες ή ως καμαριέρες σε ξενοδοχείο ή εστιατόριο, εντός της πόλεως Ρόδου. Πληρ. στο τηλ. 0946106165. AP44119

ΕΛΑΙΟΧΡΩΜΑΤΙΣΜΟΙ. ΑΝΑΛΑΜΒΑΝΟΥΜΕ ΠΑΝΤΟΣ ΕΙΔΟΥΣ ΕΛΑΙΟΧΡΩΜΑΤΙΣΜΟΥΣ ΣΕ ΠΟΛΥ ΛΟΓΙΚΕΣ ΤΙΜΕΣ. ΠΛΗΡ. ΤΗΛ. 93677,0936360327 ΧΠΡ1561

ΚΥΡΙΑ, αναλαμβάνει να φροντίζει ηλικιωμένους. Πληρ. τηλ. 33531-36138. AP43822

ΤΑΠΗΤΟΚΑΘΑΡΙΣΤΗΡΙΟ Ο ΔΡΑΚΟΣ

Αναλαμβάνουμε υπεύθυνα καθαρισμός και φύλαξη
χαλιά • μοκέτες • φλοκάτες
Ειδικός καθαρισμός μεταξωτών και χειροποίητων χαλιών Επί τόπου καθαρισμοί
μοκετών • σαλονιών • πούλμαν
με 20ετή πείρα
Πληρ. τηλ. 26805, 51024, 097/4208020

ΑΠΟΦΡΑΞΕΙΣ-ΚΑΘΑΡΙΣΜΟΙ





ΑΠΟΦΡΑΞΕΙΣ ΚΑΘΑΡΙΣΜΟΙ ΣΥΝΤΗΡΗΣΕΙΣ ΑΠΟΧΕΤΕΥΣΕΩΝ-ΕΠΙΦΑΝΕΙΩΝ-ΚΤΙΡΙΩΝ-ΠΛΟΙΩΝ-ΒΙΟΛΟΓΙΚΩΝ

Αναλαμβάνουμε ξενοδοχεία, Δήμους, πολ/κίες κ.λπ. Αντληση πετρελαιοειδών από πλοία καθώς και λιποσυλλεκτών και βιολογικών. ΜΕ ΜΟΝΑΔΙΚΑ ΣΕ ΥΨΟΣ ΠΙΕΣΗΣ ΚΑΙ ΑΝΑΡΡΟΦΗΣΗΣ. ΥΠΕΡΣΥΓΧΡΟΝΑ ΜΗΧΑΝΗΜΑΤΑ ΥΔΡΟΒΟΛΗΣ ΣΕ ΟΛΗ ΤΗ ΔΩΔΕΚΑΝΗΣΟ

ΟΛΟ ΤΟ 24ωρο
ΒΑΡΔΕΛΛΗ Μ. -ΚΡΑΣΟΠΟΥΛΟΣ Δ. Ο.Ε.
Τηλ. 35555, Fax: 96516, Κιν. 0944/395999
e-mail:metropontikas@excite.com.
ΣΤΙΣ ΠΙΟ ΧΑΜΗΛΕΣ ΤΙΜΕΣ

ΔΩΣΕ ΣΤΥΛ ΣΤΟ ΚΙΝΗΤΟ ΣΟΥ

ΝΕΟ 5.000 ΛΟΓΟΤΥΠΑ ΚΑΙ ΜΕΛΩΔΙΕΣ για ένα κινητό μοδάτο!
www.rollingtones.gr

LOGOS-ΛΟΓΟΤΥΠΑ



RINGTONES-ΜΕΛΩΔΙΕΣ

ΕΛΛΗΝΙΚΕΣ ΕΠΙΤΥΧΙΕΣ
60600004 Αντζελα Δημητρίου - Μαύρη Λίστα
60600017 Νίκος Κουρκούλης - Τόσα δειλινά
60600029 Γιάννης Πλούταρχος - Υπήρχαν όρκοι
60600036 Νότης Σφακιανάκης - Μετανοιώνω
60600019 Λάμπης Λιβιεράτος - Λάμπεις
60600010 Στέλλα Γεωργιάδου - Εχω κακό σκοπό
60600027 Γιάννης Πλούταρχος - Φυσάει πολύ
60600025 Λευτέρης Πανταζής - Με σένα
60600049 Αννα Βίσση - Κραυγή
60600047 Δέσποινα Βανδή - Υποφέρω
60100012 Εθνικός Υμνος
TOP ΣΕ ΖΗΤΗΣΗ ΣΤΗΝ ΕΥΡΩΠΗ
60500006 Angel - Shaggy
60500008 Butterfly - Crazytown
60500004 It's raining men - Geri Halliwell
60500032 Thank you - Dido
60500031 Supergirl - Reamonn

Τα πιό καυτά λογοκριμένα ερωτικά λογότυπα βρίσκονται στους κωδικούς: 11200053, 11200072, 11200073, 11200074, 11200082, 11200085, 11200124, 11200128, 11200132, 11200133, 11200135, 11200139, 11200143, 11200144, 11200147. Ερωτικά εικονογρήγορα στους κωδικούς: 31000008, 31000016, 31000019, 31000035, 31000036, 31000044, 31000045, 31000048, 31000049, 31000053, 31000055, 31000061, 31000063.

1. Διάλεξε το Logo ή το Ringtone που σου ταιριάζει.
2. Κάλεσε τη γραμμή παραγγελίας.
3. Ακολούθησε τις οδηγίες και όταν σου ζητηθεί βάλε τον 8ψήφιο κωδικό.
4. Το Logo ή το Ringtone θα σταλεί στο κινητό σου.

...κάλεσε από το σταθερό σου τηλέφωνο
090 214 507

Για περισσότερα Logos και Ringtones ρίξε μια ματιά στο Internet site: www.rollingtones.gr
Lexitel 86 δρχ./15", < 0.35/15" + Φ.Π.Α. Τ.Θ. 31730

Διαθέσιμα λογότυπα για NOKIA 3210-3310-3330-6110-6130-6150-6210-6250-7110-8210-8810-8850-8890-9110-9110i. Μελωδίες για NOKIA, MOTOROLA, SAGEM. Περισσότερες πληροφορίες για τα κινητά τα οποία υποστηρίζουν λογότυπα και εικονομηνύματα στο www.rollingtones.gr

---

ΕΚΤΕΛΟΥΝΤΑΙ ΑΓΡΟΤΙΚΕΣ ΕΡΓΑΣΙΕΣ

Μονόυνο. Τρίυνο

Πληρ. τηλ. 0945/403862

ΗΛΕΚΤΡΟΛΟΓΟΣ ΜΗΧΑΝΙΚΟΣ Τ.Ε. ΑΝΑΛΑΜΒΑΝΕΙ

- **Νέες εγκαταστάσεις**
- **Επεκτάσεις, Μετατροπές**
- **Βλάβες**

Ξενοδοχείων-Καταστημάτων-Πολυκατοικιών-Διαμερισμάτων

Πληρ. τηλ. 68608, 0932/242625

ΠΟΛΙΤΙΚΟΣ ΜΗΧΑΝΙΚΟΣ ΑΝΑΛΑΜΒΑΝΕΙ

- Μελέτες σύνδεσης οικοδομών με το αποχετευτικό δίκτυο της Δ.Ε.Υ.Α.Ρ.
- Μελέτες θερμομόνωσης, παθητικής πυροπροστασίας
- Σχεδίαση σε AUTOCAD αρχιτεκτονικών σχεδίων.

Τιμές λογικές
Πληρ. τηλ.
02410-28394— 0972-493338
ΠΡ41981

ΣΥΝΤΗΡΗΣΕΙΣ ΚΟΥΦΩΜΑΤΩΝ ΑΛΟΥΜΙΝΙΟΥ

Εχετε πρόβλημα με τα κουφώματα σπιτιού ή της επιχείρησής σας; Το ειδικό συνεργείο μας αναλαμβάνει τις συντηρήσεις κουφωμάτων αλουμινίου υπεύθυνα και σε λογικές τιμές.
25ετή πείρα
Πληρ. τηλ.
90618 κ. Αλέκος
ΧΠΡ411

"ΑΠΟΦΡΑΞΕΙΣ" "Η ΜΑΡΙΑ"



ΑΠΟΦΡΑΞΕΙΣ ΠΑΝΤΟΣ ΤΥΠΟΥ ΑΠΟΧΕΤΕΥΣΕΩΝ
ΞΕΝ/ΩΝ, ΕΣΤ/ΩΝ
ΣΤΡΑΤΟΠΕΔΩΝ
ΠΟΛ/ΚΙΩΝ
ΟΙΚΙΩΝ ΜΕ ΜΗΧΑΝΗΜΑ ΥΨΗΛΗΣ ΠΙΕΣΕΩΣ ΥΔΡΟΒΟΛΗΣ
ΑΜΕΣΗ ΕΞΥΠΗΡΕΤΗΣΗ
ΟΛΟ ΤΟ 24ΩΡΟ
Πληρ. τηλ. 94750 και 0241-35555, 0977/257441.

ΕΡΓΟΛΑΒΟΣ ΜΑΣΤΟΡΑΣ ΚΩΝΣΤΑΝΤΙΝΟΣ

ΤΙΜΕΣ ΛΟΓΙΚΕΣ

αναλαμβάνω γενικές κατασκευές κτιρίων, αναπαλαιώσεις, σοβατίσματα, χτισίματα, γκρεμίσματα βαψίματα, μάρμαρα, γιαλίσματα, πλακάκια, περιφράξεις οικοπέδων, κατασκευές, μελέτες για σοφίτες, ξυλοκατασκευές, τοποθέτηση κεραμίδια.

ΓΙΑ ΟΛΗ ΤΗ ΔΩΔΕΚΑΝΗΣΟ
Πληρ. τηλ. 27255, 0944-823925
όλο το 24ωρο
ΠΡ43390

ΑΓΟΡΑΖΩ

ΧΡΥΣΑΦΙΚΑ
ΚΟΣΜΗΜΑΤΑ
ΝΟΜΙΣΜΑΤΑ
ΧΡΥΣΑ ΔΟΝΤΙΑ
ΜΕΤΟΧΕΣ
ΩΡΟΛΟΓΙΑ
ΑΝΤΙΚΕΣ

Δάνεια επί ενεχύρω
«ΜΠΑΜΠΗΣ»
Δημ. Θεοδωράκη 15
(1ος όροφος)
ΡΟΔΟΣ
ΧΠΡ407

ΤΕΧΝΙΚΟ ΓΡΑΦΕΙΟ

Αναλαμβάνει
- Μελέτες για σύνδεση οικοδομών με το **αποχετευτικό δίκτυο Δ.Ε.Υ.Α.Ρ.**
- Αδειες λειτουργίας καταστημάτων
- Ηλεκτροδοτήσεις κτιρίων.

Υπεύθυνος:
Μιχάλης Μαυρομάγουλος
Αρχιτέκτονας Μηχανικός
Στεφάνου Καζούλη 14
Ρόδος
Τηλ. 0241-27040, κιν. 0974041051
ΧΠΡ411

ΤΑΠΗΤΟΚΑΘΑΡΙΣΤΗΡΙΟ ART CLEAN EXPRESS

Αναλαμβάνουμε υπεύθυνα:
- ✓ Ξηρό καθαρισμό
- ✓ Πλύσιμο-απολύμανση
- ✓ Φύλαξη
- ✓ Επιδιόρθωση ταπήτων
- ✓ Αδιαβροχοποιήσεις

Ειδικός καθαρισμός μεταξωτών και χειροποίητων χαλιών
Παραλαβή-παράδοση κατ' οίκον
Εγγυημένη συνεργασία
Επί τόπου καθαρισμοί μοκετών-σαλονιών
Τηλ. 94815, κιν. 0944 350247, 0800400400
Τηλ. χωρίς χρέωση
Με την υπογραφή Αλαφάκης

ΕΘΝΙΚΗ ΕΡΑΣΙΤΕΧΝΙΚΗ

Δύσκολη πτήση

• ΘΑ ΤΑΛΑΙΠΩΡΗΘΕΙ Η ΡΟΔΟΣ ΑΝ ΦΥΓΕΙ ΣΑΒΒΑΤΟ ΑΠΟΓΕΥΜΑ ΑΠ' ΤΟ ΝΗΣΙ. ΚΑΤΑΒΑΛΛΟΝΤΑΙ ΠΡΟΣΠΑΘΕΙΕΣ Ν' ΑΝΑΧΩΡΗΣΕΙ ΝΩΡΙΤΕΡΑ

Ηρεμία επικρατούσε χθες στο στρατόπεδο της Ρόδου. Οι "πράσινοι" αντιμετωπίζουν με σοβαρότητα αλλά και συγκρατημένη αισιοδοξία το πιο κρίσμο παιχνίδι της περιόδου. Η Ρόδος παίζει στη Λειβαδιά με τον τοπικό Λεβαδειακό με στόχο την κατάκτηση βαθμού ή βαθμών που θα της επιτρέψει να κρατήσει ίσους τους όρους στην διεκδίκηση μιας θέσης που οδηγεί στην Γ' Εθνική Κατηγορία.

Οι Διοικούντες προσπαθούσαν χθες να λύσουν ένα πρόβλημα το οποίο προέκυψε από την έκδοση των εισιτηρίων που κάνει η ΕΠΟ.

Η Ομοσπονδία ειδοποίησε χθες την Διοίκηση της ομάδας πως η αναχώρηση θα γίνει στις 18.45 του Σαββάτου. Αυτού σημαίνει πως η ομάδα θα έφθανε γύρω στα μεσάνυκτα στη Λειβαδιά ύστερα από πολύωρη ταλαιπωρία με πούλμαν.

Η επίσημη Ρόδος κατέβαλε χθες προσπάθειες ν' αλλάξει την πτήση και η αποστολή να φύγει με την προηγούμενη.

Αν τελικά δεν καταστεί κάτι τέτοιο δυνατόν τότε υπάρχει η σκέψη διανυκτέρευσης στην Αθήνα και η αναχώρηση με πούλμαν για την Λειβαδιά την Κυριακή το πρωί.

Οι "πράσινοι" προπονήθηκαν χθες στο μισό γήπεδο πάνω σε θέματα τακτικής. Όπως φαίνεται πάντως από τα μέχρι τώρα δεδομένα η Ρόδος θα παραταχθεί κομπλέ στο ντέρμπυ κόντρα στον Λεβαδειακό. Οι έντεκα που θα παραταχθούν είναι:

-Γκολκήπερ **Ροδανάκης**

-Στην άμυνα οι **Μαλλιάκας, Πάττας, Μπαλής**

- Στο κέντρο οι **Σηφνάκης, Μπιγκό, Σταθόπουλος, Ροπόκης, Σιδηρόπουλος** και

- Στην επίθεση οι **Καντιμοίρης, Λαζάρου**



Ξεκινάει στην Λειβαδιά ο Συφνάκης
(ΒΙΚΤΩΡ-ΦΩΤΟ ΜΑΡΚΕΤ-ΙΑΛΥΣΟΣ)

"Το πιο δύσκολο..."

•Ο ΓΙΩΡΓΟΣ ΤΑΝΙΔΗΣ ΜΙΛΗΣΕ ΓΙΑ ΤΗΝ ΣΠΟΥΔΑΙΟΤΗΤΑ ΤΟΥ ΑΓΩΝΑ ΚΑΙ ΠΕΡΙΜΕΝΕΙ ΝΑ ΔΕΙ ΣΗΜΕΡΑ, ΣΕ ΤΙ ΚΑΤΑΣΤΑΣΗ ΒΡΙΣΚΟΝΤΑΙ ΠΕΝΤΕ ΠΑΙΚΤΕΣ ΤΟΥ

Στις Καλυθιές το θεωρούν το πιο καθοριστικό μάτς της χρονιάς. Εξάλλου αυτό αποτελεί την απαρχή μιάς τριάδας αγώνων που αν ο Απόλλων συγκεντρώσει το απόλυτο βαθμολογικό κέρδος τότε θάχει διαφύγει οριστικά τον κίνδυνο φτάνοντας ψηλά βαθμολογικά και νοιώθοντας ασφαλής σε σχέση με τους διώκτες του.

Ο **Γιώργος Τανίδης** ήταν σαφής χθες μιλώντας για τον



Από την σημερινή προπόνηση θα εξαρτηθεί η συμμετοχή του Κώστα Πολυχρονίου
(ΒΙΚΤΩΡ-ΦΩΤΟ ΜΑΡΚΕΤ-ΙΑΛΥΣΟΣ)

αγώνα με την Χερσόνησο: "Το παιχνίδι αυτό πρέπει να το κερδίσουμε. Διαφορετικά πάνε όλα στράφι. Το πιο δύσκολο παιχνίδι κατά την προσωπική μου άποψη είναι αυτό. Έχουμε προβλήματα αλλά πιστεύω πως και με τη βοήθεια του κόσμου θα τα καταφέρουμε".

Στον αγώνα της Κυριακής επανέρχονται βέβαια αφού εξέτισαν την ποινή τους οι Γιώργος Σαλαμαστράκης και Γιώργος Χ"πέτρος.

Ο δεύτερος είναι και τραυματίας. Έχει μπει σε κανονικούς ρυθμούς εδώ και δύο μέρες αλλά τόσο η δική του συμμετοχή, όσο και του **Πολυχρονίου** είναι αμφίβολες στο ματς αυτό.

Από την σημερινή προπόνηση θα εξαρτηθεί ακόμη και η συμμετοχή των **Μιχάλη Κυπριώτη, Κώστα Δημητριάδη και Μιχάλη Πλύγκου.**

Πρέπει να σημειωθεί πως οριστικά νοκ-άουτ είναι ο **Γιάννης Αρχοντούλης**

Επιστρέφει ο Μάσιμο

• Μόνο η νίκη ενδιαφέρει τους παίκτες του Ιαλύσου. Χωρίς Β. και Γ. Ράϊο αλλά και τον Κοσμά την Κυριακή εναντίον του Επαμεινώνδα. Αμφίβολη η συμμετοχή του Κούτρα

"Δεν υπάρχει αύριο..." Αυτό τόνιζαν μεταξύ άλλων οι ιθύνοντες του Ιάλυσου λίγο πριν την χθεσινή πρόπονηση. Ο γεν. αρχηγός των κιτρινοκόκκινων Μιχάλης Χ"βαλσάμης ήταν σαφής στη συνάντησή του με τους εκπροσώπους του Τύπου:

"Θέλω να πιστεύω πως σ' αυτό το παιχνίδι θα μιλήσουν οι παίκτες. Απ' ότι δείχνουν μέσα στην εβδομάδα έχουν συνειδητοποιήσει πως η φετεινή χρονιά εξαρτάται από το παιχνίδι με τον Επαμεινώνδα. Βλέπουν το ματς σαν τελικό κι έτσι το βλέπουμε όλοι. Πιστεύουμε στις δυνάμεις τους και ευελπιστούμε πως θάναι αυτοί οι νικητές στο τέλος του αγώνα".

Ο Ιάλυσος προπονήθηκε κανονικά και χθες με τον Δημήτρη Δοξάκη να ψάχνει εναγωνίως τους διαδόχους των Βαγγέλη και Γιώργου Ράϊου αλλά και του Χρήστου Κούτρα που δεν γυμνάσθηκε χθες.

Τα αδέλφια απέχουν για τους γνωστούς οικονομικούς λόγους, ενώ ο Κούτρας είναι τραυματίας και δεν μπήκε χθες στους ρυθμούς της ομάδας για προληπτικούς λόγους.

Πιθανότατα πάντως ο τεχνικός του Ιάλυσου να παρατάξει:

- Γκολκήπερ τον **Ν. Ψαρρά**

- Στην άμυνα τους **Χ. Ψαρρά, Κυριαζή, Σεϊρεκίδη**

- Στο κέντρο τους **Γρηγορά, Ζωάννου, Δανά, Μοσχή** και **Σάββενα** και

- Στην επίθεση τους **Πετράκη, Σρίντιτς.**

Θέση στην ενδεκάδα διεκδικεί και ο **Κούτρας** αλλά θεωρείται άγνωστο σε πια κατάσταση θα είναι την προσεχή Κυριακή.

Παράλληλα πάντως οι Ιαλυσιώτες καλούν στο γήπεδο τον κόσμο τους να τους ενισχύσει σ' αυτόν τον "νυν υπέρ πάντων αγώνα".

Ο ΜΟΝΟΠΟΛΙ

Χθεσινοβραδινές πληροφορίες αναφέρουν πως οι άνθρωποι του Ιαλύσου έπεισαν τον **Μάσιμο Μονόπολι** να επιστρέψει και να ενισχύσει την ομάδα. Πιθανότατα να είναι σήμερα στη Ρόδο.

Delta

ΔΙΑΜΑΝΤΕ ΕΡΓΑΛΕΙΑ

ΚΟΦΤΗ ΧΕΙΡΟΣ — ΔΙΑΤΡΗΤΙΚΑ

6ο χλμ.Ρόδου Λίνδου
Συγκρότημα Μανουσέλη

ΔΙΑΜΑΝΤΟΤΡΥΠΟΤΕΧΝΙΚΗ ΡΟΔΟΥ

ΑΔΑΜΑΝΤΟΦΟΡΟΙ ΔΙΣΚΟΙ ΚΟΠΗΣ ΓΙΑ ΓΡΑΝΙΤΗ, ΜΑΡΜΑΡΟ ΤΟΥΒΛΟ κ.τ.λ.

ΑΡΜΟΚΟΦΤΕΣ

ΤΡΥΠΑΜΕ
ΚΟΒΟΥΜΕ
ΣΠΑΜΕ

ΧΩΡΙΣ ΣΚΟΝΕΣ
ΡΩΓΜΕΣ
ΜΕΡΕΜΕΤΙΑ

ΠΩΛΗΣΕΙΣ
&
ΕΚΤΕΛΕΣΕΙΣ ΕΡΓΑΣΙΩΝ

Η ΠΟΛΥΧΡΟΝΗ ΜΑΣ ΠΕΙΡΑ ΣΤΟ ΕΞΩΤΕΡΙΚΟ ΜΑΣ ΔΙΝΕΙ ΤΗ ΔΥΝΑΤΟΤΗΤΑ ΝΑ ΒΡΙΣΚΟΥΜΕ ΛΥΣΗ ΕΚΕΙ ΠΟΥ ΟΙ ΑΛΛΟΙ ΣΗΚΩΝΟΥΝ ΤΑ ΧΕΡΙΑ ΨΗΛΑ!

ΤΗΛΕΦΩΝΗΣΤΕ ΜΑΣ
(0241) 69022 - 77986
ΚΙΝΗΤΟ: 0944 380562

ΥΠΕΥΘΥΝΟΣ
Μαρκος Τσεσμετζής

Ο ΣΙΕΣ και οινοπνεύματα

ΔΙΑΣΚΕΔΑΣΤΕ ΜΑΖΙ ΜΑΣ

ΤΣΙΚΝΟΠΕΜΠΤΗ
7 Μαρτίου
&
ΓΙΟΡΤΗ ΤΗΣ ΓΥΝΑΙΚΑΣ
8 Μαρτίου

Ολες οι κοινωνικές εκδηλώσεις, μέχρι 250 άτομα

ΛΙΝΔΟΥ & ΒΡΥΞΕΛΛΩΝ 211
(πίσω από τη ΔΕΥΑΡ), στο Ροδίνι
ΤΗΛ. 67674 • Κιν. 0937-197602

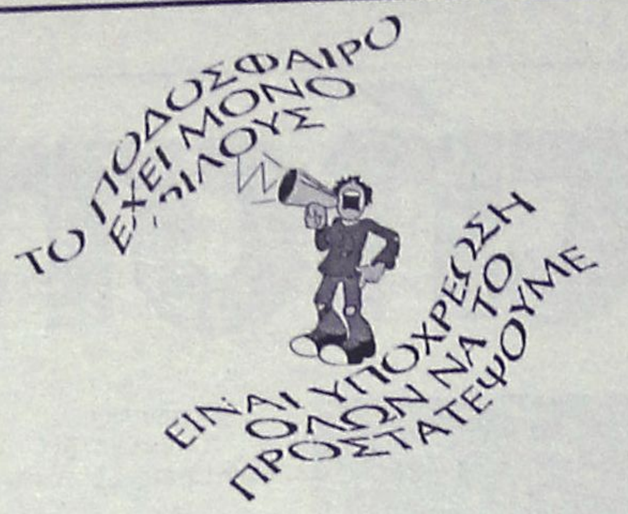

ΕΞΑΓΟΡΑ ΨΗΦΩΝ

Ο **Λέναρντ Γιόχανσον** ζήτησε να πραγματοποιηθεί "εξονυχιστικός έλεγχος" σχετικά με τις καταγγελίες για εξαγορά ψήφων στις εκλογές της FIFA το 1998 που ανέδειξαν τον **Σεπ Μπλάτερ** στην προεδρία της Διεθνούς Ομοσπονδίας.

Οι καταγγελίες για χρηματισμό μελών της FIFA, προκειμένου να ψηφίσουν υπέρ του **Μπλάτερ,** δημοσιεύτηκαν στη βρετανική εφημερίδα "Daily Mail".

"Πρέπει να γίνει εξονυχιστικός έλεγχος στα όσα αναγράφονται στη βρετανική εφημερίδα, όπου για πρώτη φορά αναφέρονται στοιχεία και ονόματα, βάσει των οποίων υπήρξε νοθεία στις εκλογές για την προεδρία της FIFA το 1998", δήλωσε από το Τόκιο ο 66χρονος **Γιόχανσον,** πρόεδρος της UEFA και αντίπαλος του **Μπλάτερ** στις αρχαιρεσίες του 1998 στη Διεθνή Ομοσπονδία.

Οπως τόνισε ο ιδιος ο **Γιόχανσον,** θέλει η έρευνα αυτή να είναι μέρος αυτής που έχει ήδη ξεκινήσει για να εξετάσει τα οικονομικά της FIFA, μετά την περσινή χρεωκοπία της ISL, εμπορικού συνεργάτη της Διεθνούς Ομοσπονδίας. "Θέλω να ξεκαθαρίσω ότι, αν και ηττήθηκα στις εκλογές του 1998, δεν νοιώθω καμμία πικρία, όμως, αν οι κατηγορίες είναι βάσιμες, θα ήταν καλό να γνωρίζω ότι θα κέρδιζα σε έναν καθαρό αγώνα", τόνισε ο Γιόχανσον και πρόσθεσε: "Αυτό που προέχει τώρα είναι να ερευνηθούν οι κατηγορίες για να απαλλάξουν τη FIFA από κάθε καχυποψία. Πρέπει να πούμε σε όλο τον κόσμο την αλήθεια για τη FIFA, ώστε να δείξουμε ότι είναι ένας έντιμος οργανισμός".

Ο **Μπλάτερ** κέρδισε το 1998 τις εκλογές με ψήφους 111 υπέρ του έναντι 80 του **Γιόχανσον,** αλλά η "Daily Mail" αναφέρει ότι 18 Αφρικανοί παράγοντες πήραν διάφορα ποσά από "Αραβες χρηματοδότες", για να μη ψηφίσουν τον **Γιόχανσον** τη βραδιά πριν την εκλογές. Στο Τόκιο βρισκόταν και ο **Μπλάτερ,** όπου αρνήθηκε να κάνει οποιοδήποτε σχόλιο για τις καταγγελίες. Εκπρόσωπος της FIFA δήλωσε ότι ο **Μπλάτερ** δεν προτίθεται να προβεί σε καμμία δήλωση, μέχρι τουλάχιστον να φθάσει στην Κύπρο, όπου ήδη κατευθύνεται. Πάντως, γεγονός είναι ότι ο "ισχυρός" άνδρας της FIFA βρίσκεται πλέον σε δυσχερή θέση και δεν αποκλείονται άμεσες εξελίξεις στα διοικητικά της Διεθνούς Ομοσπονδίας. Να σημειώσουμε ότι ο Μπλάτερ θεωρείται το φαβορί για την ανανέωση της θητείας του στις προσεχείς εκλογές της FIFA.

Υποψήφιες Αυστρία-Ελβετία

Οι ποδοσφαιρικές ομοσπονδίες της Αυστρίας και της Ελβετίας κατέθεσαν επίσημα την κοινή υποψηφιότητά τους στην UEFA για τη διοργάνωση του Euro 2008. Σύμφωνα με το σχέδιο της οργανωτικής επιτροπής των δύο χωρών, οι αγώνες θα γίνουν σε οκτώ στάδια, από τέσσερα που θα διαθέσει κάθε χώρα.

Μεταξύ άλλων κοινών υποψηφιοτήτων είναι και αυτή της Ελλάδας με την Τουρκία. Πάντως όλες οι χώρες που έχουν θέσει υποψηφιότητα, θα πρέπει να έχουν υποβάλλει μέχρι τέλος Μαίου 2002 ολοκληρωμένο φάκελο στην UEFA. Η απόφαση της UEFA για την ανάθεση της διοργάνωσης του Euro 2008 θα ληφθεί από την εκτελεστική επιτροπή της το Δεκέμβριο του 2002.

Χωρίς όρια...

ΣΥΛΛΥΠΗΤΗΡΙΑ ΚΟΛΟΣΣΟΥ

Το Δ.Σ. του Κολοσσού εκφράζει τα συλλυπητήριά του στις οικογένειες των μελών του συλλόγου, **Λοΐζου Ζωάννου, Αντώνη Φραγκεσκάκη** για τον άδικο χαμό της αείμνηστης **Χρυσάνθης Ζωάννου-Φραγκεσκάκη.**

ΣΥΛΛΥΠΗΤΗΡΙΟ

Το Δ.Σ. του ΠΑΟ Διαγόρα, κι οι αθλητές των τμημάτων ποδοσφαίρου και μπάσκετ εκφράζουν και μέσω του Τύπου τα θερμά τους συλλυπητήρια στις Διαγορίτικες οικογένειες του **Λευτέρη Σκυλά,** και του **Λοΐζου Ζωάννου** που τόσο απρόσμενα κι αδόκητα έχασαν ο μεν ποδοσφαιριστής τον πατέρα του **Μιχάλη Σκυλά** το δε μέλος του Δ.Σ. **Αντώνης Φραγκεσκάκης** την αδελφή του **Χρυσάνθη Ζωάννου.**

Για το Δ.Σ.
Ο πρόεδρος
Μιχ. Μέντος

Ιρλανδία-Σκωτία μαζί

Ελλάδα και Τουρκία θα έχουν έναν ακόμα αντίπαλο στην διεκδίκηση της συνδιοργάνωσης του EURO 2008. Η Ποδοσφαιρική Ομοσπονδία της Ιρλανδίας προχωρά στην κατάθεση της κοινής υποψηφιότητας με την αντίστοιχη της Σκωτίας για τη συνδιοργάνωση του Ευρωπαϊκού πρωταθλήματος. Η ομοσπονδία έχει πλέον την υποστήριξη της κυβέρνησης, αφού μετά από συνεδρίαση της διυπουργικής επιτροπής άναψε το πράσινο φως για την από κοινού υποψηφιότητα. Ο πρωθυπουργός της τοπικής κυβέρνησης της Σκωτίας, Τζακ ΜακΚόνελ, έχει εκφράσει την πλήρη υποστήριξή του στο σχέδιο κοινής υποψηφιότητας και ανάλογη υποστήριξη εξέφρασε και η κυβέρνηση της Ιρλανδίας: «Συμφωνούμε απόλυτα με την κατάθεση της κοινής υποψηφιότητας και συζητήσαμε με τη Σκωτία για να προχωρήσουμε τις διαδικασίες», δήλωσε σχετικά ο εκπρόσωπος της Ιρλανδικής Ομοσπονδίας.

ΣΥΓΧΑΡΗΤΗΡΙΟ ΖΕΥΣ

Το Δ.Σ. του Ζευς συγχαίρει το διαιτητικό τρίο, **Ε. Κατσιδώνη, Κατταβενού, Λάμπρου** για την άψογη διαιτησία τους στο παιχνίδι με τον Αρη.
Επίσης εύχεται στο φίλο σωματείο του Αρη καλή συνέχεια.

Να ζήσουν...

Ακόμα ένας αθλητής μπαίνει στο τημ των παντρεμένων. Ο βολεϊμπωλίστας του Ροδιακού πρώην του Διαγόρα-**Παναγιώτης Αυγέρης** δένεται αύριο με τα δεσμά του γάμου με την αγαπημένη του **Μαρία Βελή.**

Το μυστήριο θα τελεσθεί αύριο στις 6.30 μ.μ. στον Ιερό Ναό Κοιμήσεως της Θεοτόκου Κρεμαστής.

Το αθλητικό τημ της "ΡΟΔΙΑΚΗΣ" εύχεται να ζήσουν, να ευτυχήσουν και βίον ανθόσπαρτον.

Το αθλητικό τημ της "Ροδιακής"

Σάλος από τις καταγγελίες

Σάλος έχει προκληθεί στα ανώτατα κλιμάκια του παγκοσμίου ποδοσφαίρου, μετά το δημοσίευμα βρετανικής εφημερίδας πως ο **Γιόζεπ Μπλάτερ** εξελέγη στην προεδρία της FIFA, το 1998, αφού πρώτα "εξαγοράστηκαν" αρκετές ψήφοι. Σύμφωνα με το δημοσίευμα της "Daily Mail", 18 παράγοντες της Αφρικής πείστηκαν αντί αμοιβής να αλλάξουν γνώμη και αντί του **Λέναρντ Γιόχανσον** να ψηφίσουν τον Μπλάτερ στις εκλογές του 1998. "Ακούω αυτές τις ιστορίες τα τελευταία τέσσερα χρόνια. Το θέμα όμως είναι οι αποδείξεις.

Δεν είμαι έτοιμος να αποδεχτώ όλες τις φήμες, αν δεν υπάρξουν συγκεκριμένες αποδείξεις", δήλωσε ο πρόεδρος της UEFA, **Λέναρντ Γιόχανσον,** που ηττήθηκε στις εκλογές της FIFA από τον **Μπλάτερ.**

ΑΝΕΚΔΟΤΟ

Πάει ένα ζευγάρι σε ένα καινούριο σπίτι και την επόμενη μέρα λέει η γυναίκα στον άντρα:

- "Άντρα μου, χάλασε η πόρτα και θέλω να την φτιάξεις."

Κι ο άντρας λέει:

- "Γιατί τι είμαι εγώ, μαραγκός;"

Την δεύτερη μέρα λέει πάλι η γυναίκα στον άντρα:

- "Άντρα μου, χάλασε η βρύση και θέλω να την φτιάξεις."

Και ο άντρας λέει:

- "Γιατί τι είμαι εγώ, υδραυλικός;"

Την τρίτη μέρα έρχεται ο άντρας και τα βρίσκει όλα φτιαγμένα,και ρωτάει:

- "Τι έγινε εδώ, ποιος ήρθε και τα έφτιαξε όλα αυτά;"

Και η γυναίκα του λέει:

- "Ήρθε ο γείτονας και μου είπε ότι αν θέλω να μου τα φτιάξει ή θα κάνουμε έρωτα ή θα του φτιάξω μια τούρτα."

Και ο άντρας λέει:

- "Και εσύ φυσικά διάλεξες την τούρτα!"

Η γυναίκα:

- "Γιατί εγώ τι είμαι, ζαχαροπλάστης;"

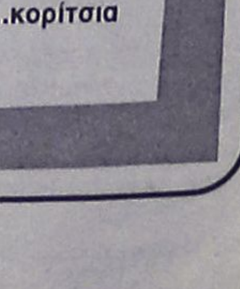

Αγκάθι

●●● Αρχίζει να ζεσταίνεται ο παράνομος τζόγος στην άλφα. Ακούω για κάτι πριμοδοτήσεις πακεταρισμένες και ψάχνω να θρω άκρη. Χοντραίνει το παιχνίδι κι ακόμα έχουμε δρόμο μπροστά μας. Εκτός κι αν είναι...παπαγαλάκια στο χρηματιστήριο...

●●● Ο Κλεό τόφερε από δω, τόφερε από 'κει κατάφερε να πάει χωρίς τρικλοποδιά στη συνέλευση. Οπως πάντα χωρίς απόφαση.
Πολλά χρόνια κανένας δεν αποφάσιζε τώρα που είναι ο ωρυλά μέσα ήταν δυνατόν να κάνει τέτοιο λάθος. Ξέρει και αποφεύγει τις κακοτοπιές...

●●● **Στο φόρτε η ένταση. Ακόμα και ο Δεής γύρισε ανάποδα σαν φλυτζάνι του καφέ. Πήρε εντολή από τον μπουλτόζα, άνωθεν δηλαδή και κατάπιε την γλώσσα του. Η γραμμή του Βορρά άρχισε...**

●●● Γι' αυτό σας έγραψα χθες ότι κάθε λεπτό αλλάζει το σκηνικό.

●●● **Το μόνο σίγουρο είναι ότι άρχισαν οι...μάσες!**

●●● Είδατε κανένα άνθρωπο να έχει ίσα τα δάχτυλά του; Ποτέ. Ούτε κάποιο δάχτυλο επαναστατεί και θέλει να μοιάσει με το άλλο, γιατί έχει το γνωθι σ' εαυτό. Ακόμα και το δάχτυλο που λειτουργεί χωρίς μυαλό ξέρει ότι δεν μπορεί να φθάσει κάπου, ενώ αυτοί που προικίστηκαν με μυαλό δεν είναι σε θέση να το βάλουν να λειτουργήσει. Γι' αυτό και πετάνε στα σύννεφα...

●●● **Οταν κάποια στιγμή προσγειώνονται νομίζουν ότι έχουν την ικανότητα να ανοίγουν και λάκκους. Μα η ουσία δεν είναι να ανοίγεις λάκκο, αλλά να μην πέσεις ο ίδιος μέσα. Αυτή είναι η ουσία που αγνοείται παντελώς σ' ένα τόπο όπου κυριαρχούν οι ρουφιάνοι οι τσανακογλύφτες και οι πολιτικάντηδες. Καλημέρα και καλά να περνάτε...κορίτσια μου!**

ΡΕΠΟΡΤΑΖ

Αγώνες στην Κάμειρο

• ΣΤΑ ΠΛΑΙΣΙΑ ΤΟΥ ΕΟΡΤΑΣΜΟΥ ΤΗΣ ΕΠΕΤΕΙΟΥ ΤΗΣ 7ΗΣ ΜΑΡΤΙΟΥ

Ο Δήμος Καμείρου και η Δημοτική Επιτροπή Παιδείας και Αθλησης στα πλαίσια των εκδηλώσεων για τον εορτασμό της επετείου της 7ης Μαρτίου διοργανώνει τις πιο κάτω αθλητικές εκδηλώσεις.

ΣΑΒΒΑΤΟ 2 ΜΑΡΤΙΟΥ 2002

• Ωρα 8.30 π.μ.: Εναρξη αγώνων τένις στο χώρο του Αγίου Σουλά σε συνεργασία με τον Ομιλο Αντισφαίρισης Αγίου Σουλά για τις κατηγορίες:

1. Διπλό αγόρια-διπλό κορίτσια 10 ετών (γεν. 1992-1993).
2. Διπλό αγόρια-διπλό κορίτσια 12 ετών (γεν. 1991-1990).
3. Διπλό αγόρια-διπλό κορίτσια 14 ετών (γεν. 1989-1988).

Στους αγώνες θα συμμετέχουν οι όμιλοι ΟΑΑΣ, ΟΑΙ και ΡΟΑ.

ΚΥΡΙΑΚΗ 3 ΜΑΡΤΙΟΥ 2002

• Ωρα 10.30 π.μ.: Αγώνας δρόμου αντοχής για αγόρια και κορίτσια των Δημοτικών Σχολείων του Δήμου Καμείρου:

1η κατηγορία: Αγόρια Ε' και Στ' Δημοτικού.
2000 μ.: (περίπτερο Φανών-Δημαρχείο).
2η κατηγορία: Κορίτσια Ε' και Στ' Δημοτικού (2000 μ.).
3η κατηγορία: Αγόρια Γ' και Δ' Δημοτικού (1500 μ.).
4η κατηγορία: Κορίτσια Γ' και Δ' Δημοτικού (1500 μ.).

Στους νικητές θα δοθούν κύπελλα και μετάλλια ενώ σε όλους τους συμμετέχοντες θα απονεμηθούν αναμνηστικά διπλώματα.

Σημ.: Τα παιδιά που θα λάβουν μέρος στον αγώνα δρόμου και δεν υπάρχει δυνατότητα μετακίνησής τους με δικό τους μέσο, μπορούν να χρησιμοποιήσουν το λεωφορείο του Δήμου το οποίο θα ακολουθήσει πιο κάτω δρομολόγιο:

Αναχώρηση από:	
Διμυλιά	09.45
Ελεούσα	09.50
Απόλλωνα	10.00
Σάλακος	10.15
Καλαβάρδα	10.20
Αφίξη Φάνες	10.30
Αναχώρηση από:	
Σορωνή	10.30.

Μετά τη λήξη των αγώνων θα επιστρέψουν στα Δ.Δ. και πάλι με λεωφορείο του Δήμου.

Τρία παιχνίδια βόλλεϋ

• Σήμερα το βράδυ στην Κρεμαστή το ντέρμπι Κλεάνθη-Ροδιακού

Με το ντέρμπυ στου Κλεάνθη με τον Ροδιακό για το ανδρικό πρωτάθλημα, ξεκινούν σήμερα οι αγώνες των τοπικών πρωταθλημάτων του βόλλεϋ.

Η Τοπική Επιτροπή έχει συμπεριλάβει στο πρόγραμμά της έναν αγώνα για την Κυριακή κι έναν για τη Δευτέρα.

Αναλυτικά το πρόγραμμα έχει ως εξής:

ΠΑΡΑΣΚΕΥΗ 1 ΜΑΡΤΙΟΥ

• Κρεμαστή (20.00): Κλεάνθης-Ροδιακός (Ανδρικό)

ΚΥΡΙΑΚΗ 3 ΜΑΡΤΙΟΥ

• Κλειστό Διαγόρα (18.30): Διαγόρας-Ηλιος (Ανδρικό)

ΔΕΥΤΕΡΑ 4 ΜΑΡΤΙΟΥ

• Βενετόκλειο (16.00): Ηλιος-Διαγόρας (Γυναικείο).

Τοπικό πρωτάθλημα δρόμου

• Το οργανώνει η επιτροπή ποδηλασίας με τη συμμετοχή ποδηλάτων απ' όλους τους συλλόγους

Η Τ.Ε.Π. Δωδ/σου διοργανώνει το Σάββατο 2 Μαρτίου 2002 αγώνα δρόμου 95 χλμ., στην κατηγορία των Ανδρών, στα πλαίσια της διεξαγωγής του Τοπικού Πρωταθλήματος Ν. Δωδ/σου.

Ωρα εκκίνησης έχει οριστεί η 9η πρωινή.

Δικαίωμα συμμετοχής έχουν όλοι οι ποδηλάτες που ανήκουν στη δύναμη των Σωματείων της ΤΕΠ Δωδ/σου.

Οι δηλώσεις συμμετοχής θα κατατίθενται στη Γραμματεία του αγώνα μία ώρα πριν την εκκίνηση η οποία θα είναι στην πλατεία Ψαροπούλας. Οι ποδηλάτες θα ακολουθήσουν τη διαδρομή από Ρόδο προς Κρητικά-Τριάντα-Κρεμαστή-Παραδείσι-Σορωνή-Φάνες-Καλαβάρδα-Αρχ. Κάμειρο-Μανδρικό-Σκάλα Καμείρου και επιστροφή στην πόλη της Ρόδου από την ίδια ακριβώς διαδρομή με τερματισμό μπροστά στο ξενοδοχείο Cosmopolitan στα Κρητικά.

Στον αγώνα θα ισχύσουν οι κανονισμοί της ΕΟΠ και ο ΚΟΚ. Για οτιδήποτε δεν προβλέπεται από την προκήρυξη και το βασικό κανονισμό της ΕΟΠ αποφασίζει επί τόπου η Αγωνόδικος Επιτροπή.

Οι απονομές θα γίνουν στο χώρο του τερματισμού. Ο 1ος νικητής παίρνει κύπελλο, μετάλλιο και δίπλωμα, ο 2ος μετάλλιο και δίπλωμα και ο 3ος μετάλλιο και δίπλωμα.

Δύσκολο έργο

• Στη νέα διοίκηση του Ναυτικού Ομίλου Ρόδου
• Οι κύριοι άξονες του προγράμματος ομάδας υποψηφίων στις εκλογές της 3 Μαρτίου 2002

Οι βασικοί άξονες του προγράμματος της νέας διοίκησης η οποία θα προκύψει από τις εκλογές της επομένης Κυριακής 3 Μαρτίου 2002 στον Ναυτικό Ομιλο Ρόδου, καθορίστηκαν σε συνάντηση όλων των μέχρι τώρα υποψηφίων.

Το πρόγραμμα στηρίζεται στη σημερινή κατάσταση και τα δεδομένα που έχουν διαμορφωθεί μέχρι σήμερα, στα πράγματα του Ομίλου και προσπαθεί να δώσει εναλλακτικές λύσεις, αλλά και προοπτικές στην από εδώ και πέρα πορεία του Ναυτικού Ομίλου.

Το νέο συμβούλιο θα επικεντρώσει τις προσπάθειες του.

1. Στην αποπεράτωση του Ναυταθλητικού Κέντρου και συγκεκριμένα: α. στην διαμόρφωση του περιβάλλοντα χώρου, β. στην λειτουργία του κλειστού γυμναστηρίου, γ. στην λειτουργία κυλικείου για τους αθλητές και τους επισκέπτες, δ. στην δημιουργία χώρου πληροφορικής και αναγνωστηρίου για τους αθλητές, ε. στην λειτουργία μικρού ιατρείου.
2. Στην στελέχωση όλων των αθλητικών τμημάτων (ιστιοπλοΐας, κωπηλασίας, καγιάκ, κολύμβησης, υδατοσφαίρισης) με ικανά προοπτικά στελέχη.
3. Τη συμμετοχή του ΝΟΡ σε ναυταθλητικές εκδηλώσεις ανά το Πανελλήνιο.
4. Τον προγραμματισμό πολιτιστικών εκδηλώσεων για την σύσφιγξη των σχέσεων των αθλητών, των μελών και της κοινωνίας της πόλης μας.
5. Την τακτοποίηση του ιστορικού αρχείου του ΝΟΡ με σκοπό την έκδοση λευκώματος.

Με εκτίμηση,
τα υποψήφια για την νέα διοίκηση του ΝΟΡ:

Αντωνιάδης Μίκης, Βρατσάλης Μανώλης, Γιαννάς Σταύρος, Γκίκα Ρούλα, Καραβέλας Γιώργος, Κατσαράς Σωτήρης, Μπογδάνης Αριστοτέλης, Πανάγος Ηλίας, Σταυριανάκης Θανάσης, Χατζησταυρίδης Νίκος, Φωκάς Σωτήρης, Χρήστου Νίκος.



ΝΟΡ. 1952: (Διακρίνονται όρθιοι από αριστερά): Χατζηστήλης, Γεωργουδιός Μιχ., Μανωλάκης Μάνος, Μαντικός, Ιωαννίδης Γιάννης, Τσατσαρώνης Μιχάλης, ο Πρόεδρος Εφετών Ηλιόπουλος, ο Πρόεδρος του ΝΟΡ Νεοκλής Καλαβρός, Παντελής Παντελίδης, Σαρρής Βογιατζής Μάρκος, Γκίκας Παναγιώτης και Γκίκας Αριστοτέλης. (γονατιστοί από αριστερά, διακρίνονται): Τουστζιόγλου Ευθύμιος, Γκίκας Παλαιολόγος, Πεζώνης Χρήστος, Κουμπιάδης Μανώλης, Βασιλειάδης Δημ., Κουγιός Βασ. και Χατζηγιακουμής Νίκος (ΦΩΤ. ΑΡΧΕΙΟΥ ΝΙΚΟΥ ΧΑΤΖΗΓΙΑΚΟΥΜΗ)

Προγράμματα μαζικής άθλησης

• Από τον ΔΟΝΑ Ροδίων και την ΓΓΑ

Αρχίζουν την προσεχή Δευτέρα 4 Μαρτίου τα προγράμματα μαζικής άθλησης που θα λειτουργήσει ο Δημοτικός Οργανισμός Νεολαίας και Αθλησης Ροδίων σε συνεργασία με την Γενική Γραμματεία Αθλητισμού.

Συγκεκριμένα θα λειτουργήσουν τα προγράμματα: Αθλητισμός και γυναίκα στην κλειστή αίθουσα του Δημοτικού Κέντρου "Καλλιπάτειρα", ειδικός αθλητισμός στο βοηθητικό στάδιο του Δημοτικού Σταδίου "ο Διαγόρας" (στίβος), και στην ομάδα καλαθοσφαίρισης ΑΜΕΙ "Δωδεκάνησος" σε συνεργασία με τον προπονητή της, αθλητισμός στην τρίτη ηλικία στα ΚΑΠΗ, (Αγίου Ιωάννου και Παλιάς Πόλης), αθλητισμός στην προσχολική ηλικία στους δημοτικούς παιδικούς σταθμούς, αθλητισμός και παιδί στα Πειραματικά Σχολεία και παιδιά από τα Δημοτικά Σχολεία της Πόλης.

Τα προγράμματα αυτά θα λειτουργήσουν οι Καθηγητές Φυσικής Αγωγής, **Γιώργος Μπογανάς, Νίκος Αλεξανδρίδης, Γιάννης Τσακίρης** καθώς επίσης και η γυμνάστρια του ΔΟΝΑ Ροδίων **Μαρία Ιακωβίδου.**

PRO-SPORT
UMBRO STORE
UMBRO
Only Football
ΕΞΟΥΣΙΟΔΟΤΗΜΕΝΟ ΚΑΤΑΣΤΗΜΑ
ΟΛΑ ΤΑ ΑΥΘΕΝΤΙΚΑ ΕΙΔΗ ΡΟΥΧΙΣΜΟΥ ΤΟΥ ΟΛΥΜΠΙΑΚΟΥ
Εθν. Μακαρίου 24 (Στοά Τσουβαλά), τηλ. 23705
Λεωφ. Δημοκρατίας (Παραδείσι), τηλ. 81288

Το κερματοτηλέφωνο που σας πληρώνει!!!
ΔΩΡΟ ΠΡΟΣ ΤΟΥΣ 2.800 ΑΞΙΟΤΙΜΟΥΣ ΠΕΛΑΤΕΣ ΜΑΣ Η ΑΥΤΟΜΑΤΗ ΑΛΛΑΓΗ ΣΕ ΕΥΡΩ ΤΟΝ ΦΕΒΡΟΥΑΡΙΟ
Το μόνο που δέχεται EURO και προσαρμόζεται αυτόματα με τα νέα δεκαψήφια νούμερα του ΟΤΕ
10.000 δρχ. το μήνα 1η δόση μετά από 6 μήνες
Διαθέτει σύστημα άμεσης διάγνωσης και επιδιορθώσεις βλαβών
Αλλάζει χρεώσεις αυτόματα κάθε φορά που τις αλλάζει ο ΟΤΕ
Εχει αναγνώριση κλήσης σε μεγάλη οθόνη
Επιστρέφει το νόμισμα αν δεν είναι εγκεκριμένο
Καθοδηγεί τον χρήστη με οδηγίες
Είναι εγκεκριμμένο από την Εθνική Επιτροπή Τηλεπικοινωνιών
Είναι ανθεκτικό-ευέλικτο-με άμεσο service, και τοποθετείται εύκολα
Αντιπροσωπεία Νοτίου Αιγαίου
ΑΤΤΑΒΥΡΟΥ 46 ΡΟΔΟΣ * ΤΗΛ. 080137733
e-mail: siffakis@payphone.gr http://www.payphone.gr
PayPHONE ΣΙΦΑΚΗΣ ΤΗΛΕΠΙΚΟΙΝΩΝΙΕΣ

RESTAURANT - TABERNA
ΚΑΣΤΕΛΛΑ
Αμερικής 111, Ρόδος • Τηλ. 29736
παραμένει και μετά το μεσονύκτιο
ανοικτά κοντά σας μέχρι τις
6 το πρωί με σούπες και
διάφορα φαγητά.
ΤΗΛ. 29736

ΜΠΑΣΚΕΤ

Χωρίς τον Αβεκλούριο

• ΠΟΝΑΕΙ ΣΤΗΝ ΩΜΟΠΛΑΤΗ ΚΑΙ ΤΕΘΗΚΕ ΝΟΚ ΑΟΥΤ ΑΠΟ ΤΟ ΠΑΙΧΝΙΔΙ ΤΟΥ ΙΑΛΥΣΟΥ ΜΕ ΤΟ ΡΕΘΥΜΝΟ

Αν ο Ιάλυσος καταφέρει να παραταχθεί πλήρως σε κάποιο παιχνίδι θα πρόκειται για είδηση πρώτου μεγέθους! Μάλλον τους πάει «γούρι» τους «ερυθροκίτρινους» το γεγονός ότι σχεδόν ποτέ δεν μπορούν να προετοιμαστούν ολοκληρωμένα και ότι στα περισσότερα παιχνίδια αντιμετωπίζουν προβλήματα απουσιών, καθώς όποτε παίζουν με την πλάτη στον τοίχο καταφέρνουν και γλιτώνουν πανηγυρικά κατακτώντας υπερπολύτιμες νίκες.

Η κατάσταση δεν έχει αλλάξει ούτε και τώρα που πλησιάζει το καθοριστικής σημασίας εντός έδρας παιχνίδι με αντίπαλο το Ρέθυμνο, το οποίο θα ξεκινήσει την Κυριακή στις 12 το μεσημέρι.

Την προηγούμενη εβδομάδα ο Παναγιώτης Παπακώστας ήταν αυτός που έμεινε εκτός αποστολής και τώρα, που ο έμπειρος πλέϊ μέικερ επιστρέφει, την θέση του στην εξέδρα παίρνει ο Χρήστος Αβεκλούριος!

Ο αθλητής ταλαιπωρείται από πρόβλημα στην ωμοπλάτη και η συμμετοχή του κρίθηκε απαγορευτική, καθώς θα πρέπει να υποβληθεί το συντομότερο σε λεπτομερέστερες εξετάσεις για να διαπιστωθεί το πραγματικό μέγεθος της ζημιάς. Οι πρώτες εκτιμήσεις, πάντως, δεν είναι οι καλύτερες δυνατές...

Αναμφίβολα, το πλήγμα είναι μεγάλο, ο Γιώργος Διάνας δεν χάνει την αισιοδοξία του και ελπίζει πως όπως τα κατάφερε ο Ιάλυσος στα προηγούμενα παιχνίδια που είχε τα προγνωστικά εναντίον του, έτσι θα τα καταφέρει και την Κυριακή. Τουλάχιστον δεν υπάρχουν άλλα προβλήματα, καθώς τόσο ο Παπακώστας, όσο και ο Μπίλιας επέστρεψαν στους κανονικούς ρυθμούς δουλειάς.

Όσο για τους στρατευμένους η αδυναμία τους να παρακολουθήσουν ακόμα και την χθεσινή προπόνηση μάλλον δεν συνιστά είδηση.

Πρόκειται για το αναπόσπαστο κομμάτι της «ερυθροκίτρινης» πραγματικότητας.



Χωρίς τον τραυματία Χρήστο Αβεκλούριο θα αναγκαστεί να αντιμετωπίσει ο Ιάλυσος το Ρέθυμνο

Αναπτυξιακό τουρνουά

Η ΤΕ ΕΟΚ Δωδεκανήσου ανακοίνωσε το πρόγραμμα των πρώτων αγώνων της δεύτερης φάσης του αναπτυξιακού τουρνουά.

Τα τρία παιχνίδια θα διεξαχθούν την Κυριακή στο Κλειστό Γυμναστήριο του Διαγόρα και το πρόγραμμα έχει ως εξής:

• Στις 10:00: Α' ομάδα Ρόδου-Ανατολική Ρόδος (ΠΠ).
• Στις 11:30: Β' ομάδα Ρόδου-Δυτική Ρόδος (ΠΠ).
• Στις 13:00: Α' ομάδα Ρόδου-Β' ομάδα Ρόδου (Π).

Στην τελική ευθεία

• Τις τελευταίες της αγωνιστικές διανύει η κανονική περίοδος των τοπικών πρωταθλημάτων μπάσκετ

Το εξ' αναβολής παιχνίδι του πρωταθλήματος ανδρών ανάμεσα στον Διγενή και τον Διαγόρα καθώς και αγώνες για τα πρωταθλήματα των μικρότερων κατηγοριών περιλαμβάνει το πρόγραμμα της ΤΕ ΕΟΚ Δωδεκανήσου. Αναλυτικά:

ΣΑΒΒΑΤΟ

• Στις 14:00 στο Βενετόκλειο, Ζέφυρος-Ηρακλής Λαρ. (Παίδες).
• Στις 17:00 στον Ιαλυσό Ηρακλής Λαρ.-Ιάλυσος (Έφηβοι).
• Στις 18:00 στο Βενετόκλειο, Κολοσσός-Διαγόρας (Παίδες).
• Στις 20:00 στο Βενετόκλειο, Διγενής-Διαγόρας (Α' ανδρών).

ΚΥΡΙΑΚΗ

• Στις 16:00 στο Βενετόκλειο, Ιβίσκος-Ιάλυσος (Νεανίδες).
• Στις 18:00 στο Βενετόκλειο, Κολοσσός-Δωριείς (Έφηβοι).
• Στις 20:00 στο Κλειστό Διαγόρα, Διαγόρας-Δωριείς (Νεανίδες).

ΤΕΤΑΡΤΗ

• Στις 16:00 στην Ψίνθο, Εύελπις-Ιάλυσος (Κορασίδες).

Για το πρωτάθλημα των γυναικών το Σάββατο στις 8:30 το βράδυ θα αναμετρηθούν στο Κλειστό Γυμναστήριο της Κω ο Ιπποκράτης με τον Διαγόρα.

ΤΑ ΝΗΣΙΑ

Στην τελική ευθεία έχουν μπει τα πρωταθλήματα ανδρών και παίδων στον όμιλο του Βορείου Συγκροτήματος.

Βάσει της προκήρυξης, οι ομάδες που τερμάτισαν στις πρώτες τέσσερις θέσεις θα αγωνισθούν μεταξύ τους σε τελική κατάταξη, χωρίς να ισχύει η βαθμολογία της κανονικής περιόδου.

Οι δύο πρώτοι θα προκριθούν στα πλέϊ οφ του πρωταθλήματος Δωδεκανήσου, ενώ αξίζει να σημειωθεί πως στην κατηγορία των ανδρών η ΕΑΚΑ έχει αποχωρήσει. Το πρόγραμμα είναι το ακόλουθο:

ΣΑΒΒΑΤΟ

• Στις 16:00 στο Πυλί ΑΕ Δικαίου-Ηρακλής 2000 (Παίδες).
• Στις 18:30 στο Κλειστό της Κω Ιπποκράτης-Αίολος (Παίδες).

ΚΥΡΙΑΚΗ

• Στις 18:00 στο Κλειστό της Κω Ιπποκράτης-ΑΕ Δικαίου (Άνδρες).

Το παιχνίδι των ανδρών ανάμεσα στον Ιπποκράτη και την ΕΑΚΑ κατοκυρώνεται με 20-0 υπέρ του Ιπποκράτη.

Εγγύηση η άμυνα

• Ο Χάρης Παπάζογλου εκτιμά πως αν ο Αστέρας Εξαρχείων κρατηθεί στο επίπεδο των 60 πόντων ο Κολοσσός δεν θα αντιμετωπίσει προβλήματα.

Όπως στα περισσότερα από τα εκτός έδρας παιχνίδια που έχει δώσει φέτος ο Κολοσσός, έτσι και σε αυτό που τον περιμένει την Κυριακή στα Εξάρχεια κόντρα στον Αστέρα, η αμυντική λειτουργία της ομάδας είναι αυτή που θα κρίνει την ευκολία με την οποία θα προσθέσουν οι «θαλασσί» στο ενεργητικό τους άλλη μια νίκη.

Ακόμα και η χθεσινή ανάλυση του βίντεο που παρακολούθησαν οι παίκτες στην αίθουσα του ΔΟΝΑ Ρόδου έδειξε ξεκάθαρα ποιό είναι το μυστικό που οδηγεί εκ του ασφαλούς στην επιτυχία.

Ο Αστέρας είναι μία αμιγώς περιφερειακή και γρήγορη ομάδα που παίζει το κλασικό μπάσκετ της κατηγορίας.

Σκοράρει με αρκετή ευκολία χάρη στην ταχύτητα, το σχετικά άναρχο μπάσκετ και την ευστοχία από μέση και μακρινή απόσταση με την διαφορά ότι με την ίδια ευκολία δέχεται καλάθια. Είναι χαρακτηριστικό πως όταν περιορίζεται η παραγωγικότητα των Αθηναίων στους 60 πόντους, χάνουν το παιχνίδι και μάλιστα πανηγυρικά. Έτσι, πρώτος στόχος των «θαλασσί» είναι να κλείσουν τον δρόμο προς το καλάθι τους και από εκεί και πέρα να διατηρήσουν όλα εκείνα τα στοιχεία που τους χάρισαν το πρωτάθλημα.

Προβλήματα τραυματισμών δεν υπάρχουν, ενώ ενδεικτικό της όρεξης με την οποία δουλεύουν οι «θαλασσί» είναι ο αριθμός των παικτών που δίνουν το παρόν στις προπονήσεις.

Στις πρωϊνές συμμετέχουν δέκα και στις απογευματινές δεκατρείς αθλητές!

TRAVEL EMMANUEL

ΘΕΛΕΤΕ ΟΙ ΔΙΑΚΟΠΕΣ ΣΑΣ ΝΑ ΣΥΝΔΥΑΣΘΟΥΝ ΦΘΗΝΑ ΚΑΙ ΠΟΙΟΤΙΚΑ:
EMMANUEL TRAVEL
ΘΕΛΕΤΕ ΝΑ ΤΑΞΙΔΕΨΕΤΕ ΜΕ ΑΣΦΑΛΕΙΑ ΚΑΙ ΦΘΗΝΑ...
EMMANUEL TRAVEL
ΕΙΜΑΣΤΕ ΠΑΝΤΑ ΣΤΗΝ ΔΙΑΘΕΣΗ ΣΑΣ ΓΙΑ ΤΗΝ ΚΑΛΥΤΕΡΗ ΕΞΥΠΗΡΕΤΗΣΗ ΣΑΣ.
ΦΘΗΝΕΣ ΤΙΜΕΣ ΓΙΑ ΕΥΡΩΠΗ ΣΕ ΣΥΝΕΡΓΑΣΙΑ ΜΕ ΤΙΣ ΚΑΛΥΤΕΡΕΣ ΑΕΡΟΠΟΡΙΚΕΣ ΤΣΑΡΤΕΡ ΕΤΑΙΡΕΙΕΣ

ΕΙΣΙΤΗΡΙΑ ΠΛΟΙΩΝ 20% ΕΚΠΤΩΣΗ ΓΙΑ ΕΙΣΙΤΗΡΙΑ ΜΕΤ' ΕΠΙΣΤΡΟΦΗΣ

ΕΙΣΙΤΗΡΙΑ ΟΛΥΜΠΙΑΚΗΣ-ΕΙΔΙΚΕΣ ΤΙΜΕΣ ΓΙΑ ΝΕΟΥΣ ΚΑΙ ΥΠΕΡΗΛΙΚΕΣ-ΟΙΚΟΓΕΝΕΙΑΚΕΣ ΠΡΟΣΦΟΡΕΣ

ΚΡΑΤΗΣΕΙΣ ΞΕΝΟΔΟΧΕΙΩΝ
ΕΚΔΟΣΕΙΣ ΔΙΑΒΑΤΗΡΙΩΝ
ΕΚΔΡΟΜΕΣ ΓΙΑ ΟΛΟ ΤΟΝ ΚΟΣΜΟ

ΠΑΝΤΑ ΚΟΝΤΑ ΣΑΣ ΓΙΑ ΤΗΝ ΚΑΛΥΤΕΡΗ ΕΞΥΠΗΡΕΤΗΣΗ ΣΑΣ

ΠΛΗΡΟΦΟΡΙΕΣ
ΤΗΛ: 93630-93625-94385
FAX: 91748
ΙΕΡΟΥ ΛΟΧΟΥ 1 ΙΑΛΥΣΟΣ ΡΟΔΟΣ
ΥΠΕΥΘΥΝΟΣ: ΜΑΝΩΛΗΣ ΜΑΧΑΙΡΑΚΗΣ

Κερδίστε χρόνο κα εξυπηρέτηση

WESTERN UNION MONEY TRANSFER
"The fastest way to send money worldwide."



Αποστολή χρημάτων σ' όλο τον κόσμο μέσα σε λίγα λεπτά!!!

50.000 καταστήματα σε 165 χώρες του κόσμου είναι έτοιμα να σας εξυπηρετήσουν σε διευρυμένα ωράρια

Γονείς φοιτητών εξωτερικού εμπιστευθείτε μας
PLANET HOLIDAYS
Δημήτρης Τσοπανάκης
Γαλλίας 6 - Ρόδος - Τηλ. 27327

ΤΑΒΕΡΝΑ
ΤΟ ΚΑΠΗΛΕΙΟ
Κοντά σας κάθε Παρασκευή - Σάββατο και εορτές, συντροφιά με τον **Στέργο Δούκα**, την **Μαριάνθη** και την ορχήστρα μας σε νησιώτικο - λαϊκό και ρεμπέτικο πρόγραμμα.
Ποικιλία μεζέδων, ντόπιων κρεάτων και κρασιών.
Η αίθουσά μας διατίθεται για κάθε είδους κοινωνικές εκδηλώσεις μέχρι 120 άτομα.
Σωτήρος 47, Ιξιά, Ιαλυσός
Τηλ. κρατήσεων 91835 & 0945-769958
Ο χώρος κλιματίζεται

ΝΤΕΤΕΚΤΙΒΣ
Συνταξιούχος Αστυνομικός Ασφάλειας
ΑΝΑΛΑΜΒΑΝΟΥΜΕ
Υποθέσεις ανηλίκων, οικογενειακές, προσωπικές κ.τλ.
ΔΙΑΘΕΤΟΥΜΕ ΤΑ ΠΛΕΟΝ ΣΥΓΧΡΟΝΑ ΟΠΤΙΚΟΑΚΟΥΣΤΙΚΑ ΣΥΣΤΗΜΑΤΑ
100% ΕΧΕΜΥΘΕΙΑ
ΡΩΜΗΣ 22 - ΡΟΔΙΝΙ • ΤΗΛ. 0241 0 68985
Κιν. 094 6997967

ΑΝ ΘΕΛΕΤΕ ΝΑ ΤΑΞΙΔΕΨΕΤΕ
ΠΡΑΚΤΟΡΕΙΟ ΓΕΝΙΚΟΥ ΤΟΥΡΙΣΜΟΥ
LET'S GO TRAVEL
• ΑΕΡΟΠΟΡΙΚΑ ΕΙΣΙΤΗΡΙΑ ΕΣΩΤΕΡΙΚΟΥ & ΕΞΩΤΕΡΙΚΟΥ
★★★
• ΑΚΤΟΠΛΟΪΚΑ ΕΙΣΙΤΗΡΙΑ
★★★
• ΚΡΑΤΗΣΕΙΣ ΞΕΝΟΔΟΧΕΙΩΝ
★★★
• ΕΝΟΙΚΙΑΣΕΙΣ ΑΥΤΟΚΙΝΗΤΩΝ
★★★
• ΕΚΔΟΣΕΙΣ ΔΙΑΒΑΤΗΡΙΩΝ & VISA
ΤΩΡΑ
ΤΑΞΙΔΕΨΤΕ ΣΕ ΟΛΕΣ ΤΙΣ ΕΥΡΩΠΑΪΚΕΣ ΠΟΛΕΙΣ ΜΕ ΕΠΙΣΤΡΟΦΗ ΜΟΝΟ ΜΕ 199* ΕΥΡΩ!!!
* Δεν περιλαμβάνονται οι φόροι αεροδρομίων
ΕΠΙΣΗΣ:
ΠΑΡΑΔΟΣΗ ΕΙΣΙΤΗΡΙΩΝ ΣΤΟ ΣΠΙΤΙ ΣΑΣ ΜΕ ΕΝΑ ΜΟΝΟ ΤΗΛΕΦΩΝΗΜΑ
ΠΕΡΝΟΥ 143 - ΑΦΑΝΤΟΥ
ΤΗΛ. : 0241 0 51186
FAX: 0241 0 51187

Από σήμερα στο διαδίκτυο ο Δήμος Ροδίων

http://www.rhodes.gr

Φιλοδοξία να φθάσουν 1.000.000 οι επισκέπτες ετησίως

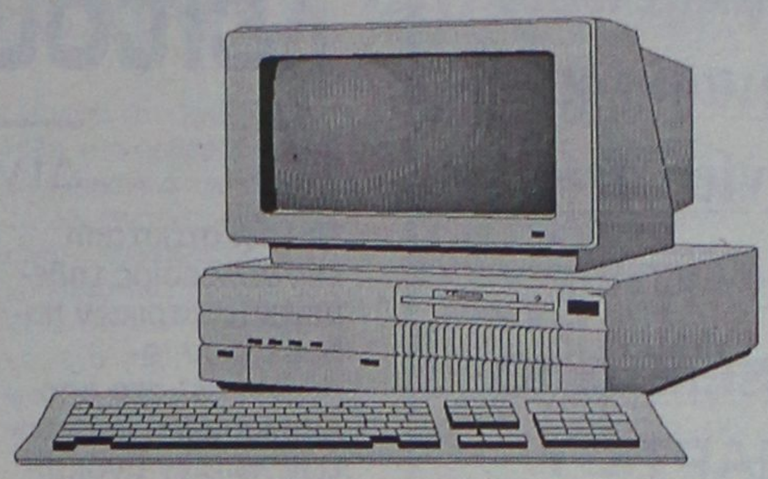

Από σήμερα η Ρόδος έχει τη δική της ιστοσελίδα στο διαδίκτυο. Η ηλεκτρονική διεύθυνση είναι http://www.rhodes.gr καθώς και www.rodos.gr για κάθε ενδεχόμενο προς την επιλογής της ορθογραφίας στα αγγλικά.

Οπως ενημερώνει το γραφείο Τύπου του Δήμου Ροδίων, η συγκεκριμένη ιστοσελίδα εξυπηρετεί ταυτόχρονα όλο το νησί της Ρόδου, περιλαμβάνει ένα σύντομο καλωσόρισμα του Δημάρχου, μια συνοπτική ιστορία του νησιού και της πόλης, έναν αλληλεπιδραστικό χάρτη με τις σημαντικότερες τοποθεσίες, τις υπηρεσίες που στεγάζονται στην πόλη της Ρόδου, την παρουσίαση του Δημοτικού Συμβουλίου με ένα σύντομο βιογραφικό του κάθε Συμβούλου, την παρουσίαση του Προγράμματος Ανάπτυξης του Δήμου Ροδίων, την πολιτιστική ατζέντα υπό μορφήν ημερολογίου και ειδήσεις που αφορούν στη Ρόδο.

Αναμφίβολα η δημιουργία αυτού του ηλεκτρονικού site ήταν κάτι που έλειπε εδώ και καιρό, ιδιαίτερα στην εποχή που διανύουμε-που χαρακτηρίζεται και ως εποχή της πληροφορίας. Με την ανάλογη διαφημιστική προβολή της νέας διαδικτυακής σελίδας, αυξάνεται κατακόρυφα και η διαφημιστική προβολή του νησιού σε παγκόσμια κλίμακα. Σε όλο το πλανήτη 350.000.000 χρήστες χρησιμοποιούν το Ιντερνετ σε καθημερινή βάση, άρα γίνεται κατανοητό τί προβολή μπορεί να τύχει για τη Ρόδο σε κάθε σημείο του ορίζοντα. Σε πρώτη φάση η φιλοδοξία των υπευθύνων αυτού του τεχνολογικού εγχειρήματος του Δήμου Ροδίων είναι να επισκεφθούν την καινούργια αυτή ιστοσελίδα 1.000.000 επισκέπτες το χρόνο. Σημειώνεται, μάλιστα, ότι το site θα διαφημιστεί στην Εκθεση του Βερολίνου, σε όλα τα τουριστικά περιοδικά και εφημερίδες, καθώς και στον ημερήσιο και εβδομαδιαίο Τύπο.

Εορταστικές εκδηλώσεις για την Ενσωμάτωση στην Αθήνα

Από την Ομοσπονδία Δωδεκανησιακών Σωματείων Αθηνών-Πειραιώς ανακοινώθηκε το πρόγραμμα των εορταστικών εκδηλώσεων που θα γίνουν το Σαββατοκύριακο με την ευκαιρία της 54ης Επετείου της Ενσωμάτωσης της Δωδεκανήσου.

Το πλήρες πρόγραμμα έχει ως εξής:

• Σάββατο 9 Μαρτίου

— **Ωρα 10.30:** Αρχιερατική Δοξολογία Ι.Ν. Μητροπόλεως Αθηνών. Το μήνυμα της επετείου θα αποδώσει ο κ. Εμμανουήλ Κολιάδης, καθηγητής Πανεπιστημίου Αθηνών.

— **Ωρα 11.15:** Κατάθεση στεφάνων στο μνημείο του Αγνώστου Στρατιώτη.

• Κυριακή 10 Μαρτίου 2002

— **Ωρα 11.00:** Δημοτικό Θέατρο Πειραιά.

Πολιτιστική εκδήλωση με τη συμμετοχή Δωδεκανησιακών Μουσικών και Χορευτικών συγκροτημάτων από τα παροικιακά σωματεία της Αθήνας και του Πειραιά.

Κατά την διάρκεια της εκδήλωσης θα γίνει τιμητική αναφορά:

Στη μεγάλη πατριωτική προσφορά της Δωδεκανησιακής παροικίας της Αττικής και των Οργανώσεων της Ομοσπονδίας στον απελευθερωτικό μας αγώνα.

Pellos Travel
ΚΩΝΣΤΑΝΤΙΝΟΥΠΟΛΗ
ΚΥΡΙΑΚΗ ΤΗΣ ΟΡΘΟΔΟΞΙΑΣ
6ΗΜΕΡΗ ΕΚΔΡΟΜΗ
ΡΟΔΟΣ – ΜΑΡΜΑΡΙΣ – ΕΦΕΣΣΟΣ – ΣΜΥΡΝΗ – ΠΡΟΥΣΑ – ΚΩΝΣΤΑΝΤΙΝΟΥΠΟΛΗ – ΠΡΙΓΚΗΠΟΝΝΗΣΑ – ΚΡΟΥΑΖΙΕΡΑ ΘΑΛΑΣΣΑ ΤΟΥ ΜΑΡΜΑΡΑ – ΣΜΥΡΝΗ – ΜΑΡΜΑΡΙΣ – ΡΟΔΟΣ
Από 22/03/02-27/03/02
• **ΠΑΡΑΣΚΕΥΗ 22/03:** Αναχώρηση Ρόδο για Μαρμαρίς. Αφιξη στο Μαρμαρίς. Επιβίβαση σε πούλμαν και αναχώρηση για Εφεσσο. Αφιξη στην Εφεσσο (Ξενάγηση - Αρχαιολογικοί χώροι). Αναχώρηση και άφιξη στη Σμύρνη. Τακτοποίηση στο Ξ/Δ. Δείπνο. Διαν/ση.
• **ΣΑΒΒΑΤΟ 23/03:** Πρωινό στο Ξ/Δ. Αναχώρηση για Προύσα. Αφιξη στην πόλη της Προύσας το μεσημέρι. Ψώνια στην αγορά της Προύσας που φημίζεται για τα μεταξωτά της. Το απόγευμα αναχώρηση για Κωνσταντινούπολη. Αφιξη στην Κωνσταντινούπολη το βράδυ. Τακτοποίηση σε Ξ/Δ. Δείπνο. Διαν/ση.
• **ΚΥΡΙΑΚΗ 24/03:** Πρωινό στο Ξ/Δ. Επίσκεψη στην Αγία Σοφία-Μπλε Τζαμί - Υδραγωγείο Ιουστινιανού. Επίσκεψη στο Φανάρι (Ορθόδοξο Πατριαρχείο) - Παναγία Βλαχερνών - Παναγία Μπαλουκλή. Απόγευμα ελεύθερο για ψώνια. Δείπνο στο Ξ/Δ. Διανυκτέρευση.
• **ΔΕΥΤΕΡΑ 25/03:** Πρωινό στο Ξ/Δ. Ελεύθερη μέρα για ψώνια. Πριγκηπόννησα - Χάλκη. Απόγευμα φαγητό. Βράδυ προαιρετική διασκέδαση με Oriental show. Δείπνο. Διανυκτέρευση.
• **ΤΡΙΤΗ 26/03:** Πρωινό στο Ξ/Δ. Κρουαζιέρα θάλασσα του Μαρμαρά. Αναχώρηση για Σμύρνη. Αφιξη στη Σμύρνη το απόγευμα. Επίσκεψη στην αγορά για ψώνια. Τακτοποίηση στο Ξ/Δ. Δείπνο. Διαν/ση.
• **ΤΕΤΑΡΤΗ 27/03:** Πρωινό στο Ξ/Δ. Επιβίβαση σε πούλμαν και αναχώρηση για Μαρμαρίς. Αφιξη στο Μαρμαρίς. Ελεύθερος χρόνος για ψώνια. Αναχώρηση για Ρόδο. Αφιξη στα Ρόδο. Τέλος εκδρομής.
Στην εκδρομή ΠΕΡΙΛΑΜΒΑΝΟΝΤΑΙ:
*•1. Εισιτήρια πλοίου Ρόδος - Μαρμαρίς - Ρόδος • 2. Ξεναγήσεις-Ξεναγήσεις • 3. Μεταφορές με κλιματιζόμενα πούλμαν • 4. Ξ/Δ με πρωινό - Φαγητό 3*** • 5. Συνοδός γραφείου • 6. Ταξιδιωτική ασφάλεια • Ταξιδιωτική τσάντα*
ΤΙΜΗ ΚΑΤ' ΑΤΟΜΟ δρχ. 109.000 ή σε Euro 319.90
ΠΕΡΙΛΑΜΒΑΝΟΝΤΑΙ Φόροι Εισόδου - Εξόδου
ΔΕΝ ΠΕΡΙΛΑΜΒΑΝΟΝΤΑΙ: Εισιτήρια κρουαζιέρας Μαρμαρά - Πριγκηπόννησα - Αρχαιολογικοί χώροι
Για περισσότερες πληροφορίες και κρατήσεις:
Pellos Travel
ΛΕΩΦΟΡΟΣ ΚΑΛΛΙΘΕΑΣ 125, ΦΑΛΗΡΑΚΙ ΡΟΔΟΣ
ΤΗΛ.: 0241 0 87615, 86298 • Fax: 0241 0 87616
Website: www.pellostravel.gr & www.ps-rhodes.com
E-mail: pellostravel@hellasnet.gr

Το Σάββατο συνεδριάζει το ΤΕΕ

Το Σάββατο πρωί (10.30 ώρα) πρόκειται να συνεδριάσει η αντιπροσωπεία του Τεχνικού Επιμελητηρίου Δωδεκανήσου.

Η συνεδρίαση θα γίνει στα γραφεία του ΤΕΕ και τα θέματα που θα απασχολήσουν την αντιπροσωπεία σύμφωνα με την ημερήσια διάταξη είναι τα εξής:

• Ανακοινώσεις Προεδρείου Αντιπροσωπείας ΤΕΕ Τμ. Δωδ/σου.
• Ενημέρωση της Δ.Ε. για την δραστηριότητά της.
• Ελεγχος-ερωτήσεις-επερωτήσεις.
• Προτάσεις για αναβάθμιση αντιπροσωπείας.
• Ορισμός εισηγητών του Πειθαρχικού Συμβουλίου ΤΕΕ Τμ. Δωδ/σου.
• Συμψηφισμός επιδομάτων Μηχανικών Δημοσίων Υπαλλήλων.

ΠΛΑΙΣΙΟ διαφημιστική
◆ Κάρτες
◆ Προσκλητήρια γάμων-βαπτίσεων
◆ Σφραγίδες
◆ Διαφήμιση στον Τύπο
Παπαγιάννη 80 Κρεμαστή
Τηλ. 95584 - 91350
Κιν. 09377-56878

ALHAMBRA TRAVEL

Φανταστικές 3ήμερες, 4ήμερες και 7ήμερες κρουαζιέρες με τα υπερπολυτελή κρουαζιερόπλοια της *ROYAL OLYMPIC CRUISES*

Πολυτέλεια-διασκέδαση-μοναδικό service σε όλες τις θέσεις

ΑΝΑΧΩΡΗΣΕΙΣ ΑΠΟ ΑΡΧΕΣ ΜΑΡΤΙΟΥ

ΑΠΟ ΡΟΔΟ ΚΑΘΕ ΤΕΤΑΡΤΗ ΓΙΑ ΤΙΣ ΤΡΙΗΜΕΡΕΣ ΚΑΙ ΕΠΤΑΗΜΕΡΕΣ ΚΑΙ ΚΑΘΕ ΣΑΒΒΑΤΟ ΓΙΑ ΤΙΣ ΤΕΤΡΑΗΜΕΡΕΣ.

ΕΙΔΙΚΕΣ ΤΙΜΕΣ ΓΙΑ ΕΛΛΗΝΕΣ ΑΠΟ EURO 299 ΤΟ ΑΤΟΜΟ

ΑΠΟ ΠΕΙΡΑΙΑ ΑΝΑΧΩΡΗΣΗ ΚΑΘΕ ΠΑΡΑΣΚΕΥΗ ΜΕ ΤΟ ΝΕΟΤΕΥΚΤΟ OLYMPIA EXPLORER ΜΕ ΕΠΙΣΚΕΨΗ ΚΕΡΚΥΡΑ, ΒΕΝΕΤΙΑ, ΝΤΟΥΜΠΡΟΒΝΙΚ, ΚΑΤΑΚΟΛΟ, ΚΩΝΣΤΑΝΤΙΝΟΥΠΟΛΗ, ΜΥΚΟΝΟ ΚΑΙ ΣΑΝΤΟΡΙΝΗ

ΦΑΝΤΑΣΤΙΚΗ ΠΑΣΧΑΛΙΝΗ ΚΡΟΥΑΖΙΕΡΑ!!!

ΤΟ ΠΡΑΚΤΟΡΕΙΟ ΜΑΣ ΔΙΟΡΓΑΝΩΝΕΙ ΜΟΝΑΔΙΚΗ ΠΑΣΧΑΛΙΝΗ ΚΡΟΥΑΖΙΕΡΑ ΜΕ ΑΝΑΧΩΡΗΣΗ ΑΠΟ ΡΟΔΟ 1/5 ΚΑΙ ΕΠΙΣΤΡΟΦΗ 8/5 ΜΕ ΕΠΙΣΚΕΨΗ ΗΡΑΚΛΕΙΟ, ΠΕΙΡΑΙΑ, ΚΩΝΣΤΑΝΤΙΝΟΥΠΟΛΗ, ΚΟΥΣΑΝΤΑΣΙ ΜΥΚΟΝΟ

Πληροφορίες

ALHAMBRA TRAVEL

Αλεξ. Παπάγου 23. Τηλ. 37052, 25698 ΡΟΔΟΣ



Η Διακόσμηση λέει ναι!
Εσείς θα πείτε όχι;
ΔΕΝ ΕΙΝΑΙ ΔΥΝΑΤΟΝ
Πού;
Στους μοναδικούς χειροποίητους πίνακες ζωγραφικής! Καθρέπτες
ΒΙΤΡΩ
που ανεβάζουν την αξία του χώρου σας και κάνετε και σωστή τοποθέτηση.
Φτιάχνουν με μεράκι
Η ***ΡΟΔΟΥΛΑ*** & ο ***ΑΡΤΑΝ***
Λίστες γάμου
Μιχ. Πετρίδη 96 κοντά στο ΜΗΔΕΙΑ
Τηλ. 62552 - 61483

Για την ιατρική παρακολούθηση των ακριτών

Σταθμός τηλεμετρίας λειτουργεί στους Λειψούς

Δίνει πολλές διεξόδους στους γιατρούς

Την εγκατάσταση της υπηρεσίας τηλεμετρίας ιατρικών παραμέτρων "e-ppokratis" στο απομακρυσμένο νησί των Λειψών ανακοίνωσε χθες η εταιρεία Open TEC, κατά τη διάρκεια συνέντευξης Τύπου.

Οπως τονίστηκε, η προσφορά της συγκεκριμένης υπηρεσίας στο νησί υλοποιήθηκε μέσω της χορηγία της Coca-Cola Τρία Εψιλον, η οποία και προσέφερε το απαιτούμενο χρηματικό ποσό για την αγορά του Σταθμού Τηλεμετρίας και για την εγκατάστασή του στην περιοχή των Λειψών.

Σύμφωνα με τον πρόεδρο του OpenTEC Παντελή Κύρκα, "η εγκατάσταση του συστήματος στους Λειψούς εντάσσεται στην ευρύτερη προσπάθεια της εταιρείας να βοηθήσει και να υποστηρίξει τις απομακρυσμένες περιοχές της Ελλάδος".

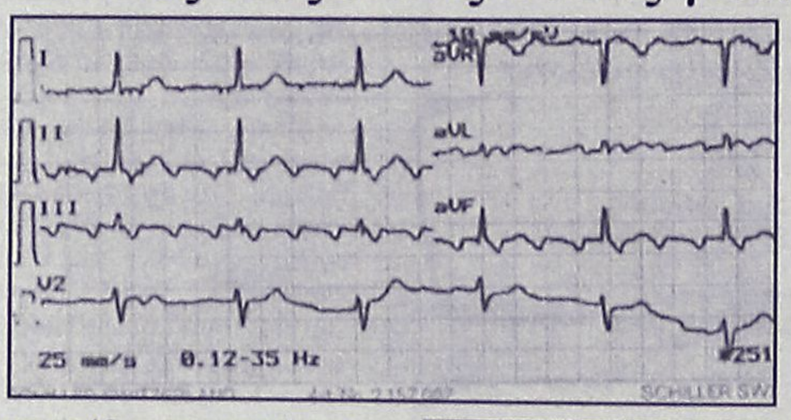

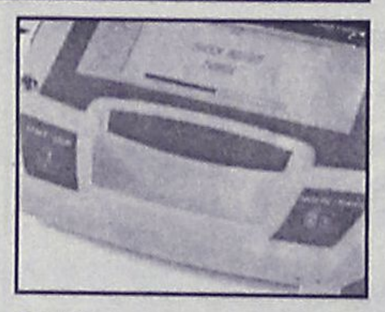

Από την πλευρά του, ο κ. Κώστας Σφακάκης εκπροσωπώντας την Coca-Cola Τρία Εψιλον, αναφερόμενος στην απόφαση της εταιρείας να συνδράμει στη φιλόδοξη αυτή προσπάθεια μέσω της χορηγίας της, επεσήμανε ότι "η εφαρμογή της υπηρεσίας e-ppokratis μπορεί να αμβλύνει την απομόνωση των ακριτικών περιοχών και τα προβλήματα που αντιμετωπίζουν".

Οπως επισημάνθηκε κατά τη διάρκεια της παρουσίασης της υπηρεσίας e-ppokratis, πρόκειται για μία εφαρμογή η οποία αναφέρεται στην τηλεμετρία ιατρικών δεδομένων, δηλαδή στην καταγραφή και την αποστολή ιατρικών μετρήσεων (π.χ. μέτρηση ζαχάρου, πίεσης, σπινθηρογράφημα κ.λπ.) σε απομακρυσμένους σταθμούς εργασίας, όπου με τη χρήση σύγχρονων τεχνολογιών πληροφορικής και τηλεπικοινωνιών, παρέχεται έγκυρη ιατρική διάγνωση και άμεση επέμβαση σε περιπτώσεις κρίσεων.

Στο πλαίσιο εφαρμογής της υπηρεσίας e-ppokratis, η ιατρική παρακολούθηση των ασθενών πραγματοποιείται μέσω του Διαδικτύου είτε μέσω απλής τηλεφωνικής γραμμής. Σημειώνεται τέλος ότι όπως ανέφερε ο κ. Παντελής Κύρκας η υπηρεσία απευθύνεται τόσο σε ασθενείς όσο και στους θεράποντες ιατρούς, ενώ στόχος της είναι η διασφάλιση αμφίδρομης διαρκούς και αδιάλειπτης επικοινωνίας του ασθενούς με το γιατρό του κάθε λεπτό της ημέρας.

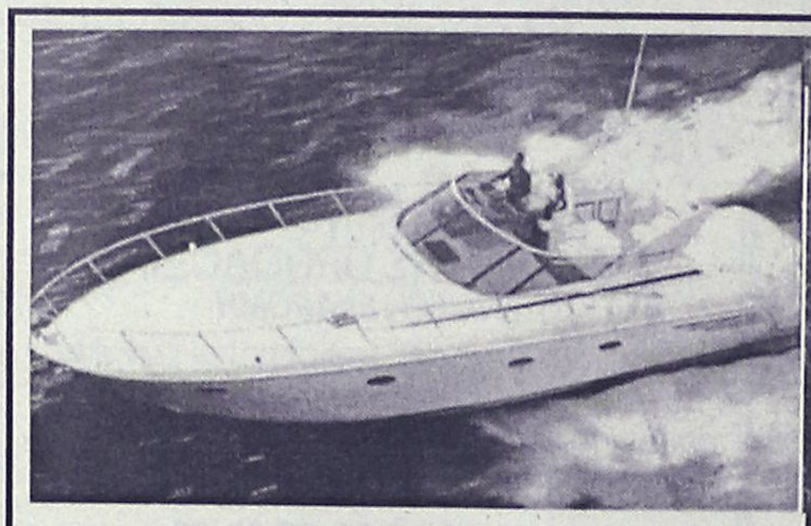

Καλυπτόμενοι κίνδυνοι
Βύθιση, προσάραξη, πρόσκρουση, εκβολή, φωτιά, έκρηξη, πειρατεία, κεραυνός, κακόβουλες πράξεις, κλοπή ολική ή μερική, καλύψεις δαπανών ανέλκυσης ή μετακίνησης του σκάφους σε περίπτωση ναυαγίου.

ΑΙΓΑΙΟΝ ΑΣΦΑΛΙΣΤΙΚΗ ΕΤΑΙΡΕΙΑ

Σε συνεργασία με
τον κ. Χριστοδούλου Χρήστο
Ερυθρού Σταυρού 2-Ρόδος
τηλ. 75701

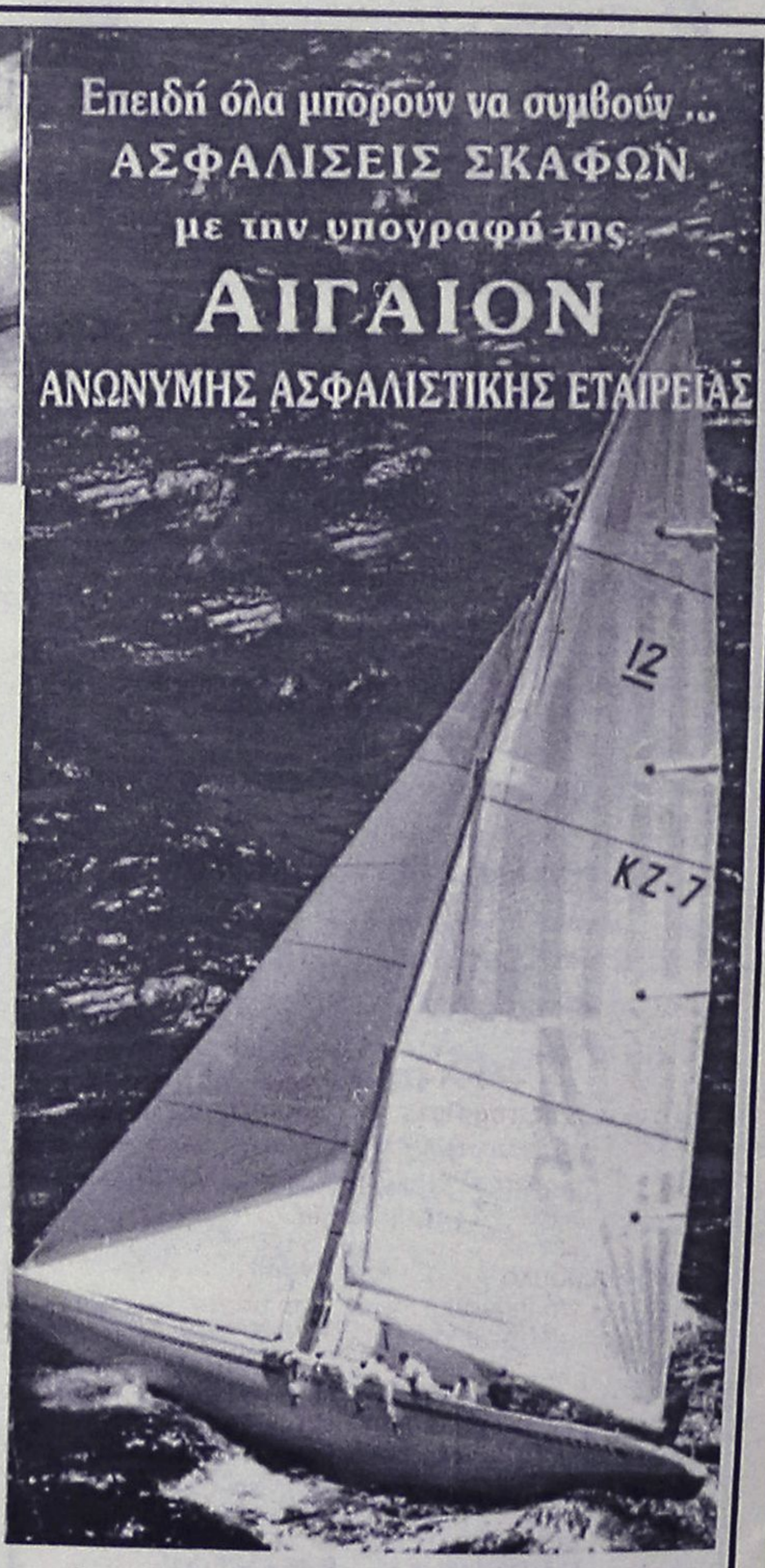

ΑΙΓΑΙΟΝ ΑΝΩΝΥΜΗ ΑΣΦΑΛΙΣΤΙΚΗ ΕΤΑΙΡΕΙΑ

Πάντα με υγείαν....

Γενετική επιλογή εμβρύου προλαμβάνει μορφή Αλτσχάιμερ

Η δημοσίευση μίας έρευνας, σχετικά με τη γέννηση ενός παιδιού, το οποίο είχε επιλεγεί με τη βοήθεια ενός ειδικού τεστ, προκειμένου να μην φέρει ένα γονίδιο, που ευθύνεται για μία μορφή Αλτσχάιμερ, έχει προκαλέσει έντονες συζητήσεις μεταξύ των ειδικών σχετικά με την ηθική βάση ανάλογων προσπαθειών. Η μορφή αυτή της νόσου εμφανίζεται σε άτομα που διανύουν την τέταρτη δεκαετία της ζωής τους. Η θεία του παιδιού εμφάνισε τη νόσο σε ηλικία 38 ετών, ο παππούς του 42 χρονών, ενώ και η μητέρα του, η οποία ήταν 30 χρονών κατά την γέννηση του παιδιού, φέρει το γονίδιο και είναι πολύ πιθανό να εμφανίσει τη νόσο, πριν δει το παιδί της να μεγαλώνει. Η επιλογή του παιδιού έγινε από 12 τεχνητά γονιμοποιημένα ωάρια, τα οποία εξετάστηκαν για το αν ήταν φορείς του γονιδίου με μία μέθοδο που ονομάζεται προεμφυτευτική γενετική διάγνωση.

Από τα δώδεκα έμβρυα, τέσσερα δεν ήταν φορείς του γονιδίου και εμφυτεύτηκαν στην μήτρα της μητέρας, εκ των οποίων επέζησε το ένα.

Οι ερευνητές του Ινστιτούτου Reproductive Genetics στο Σικάγο των ΗΠΑ, στο άρθρο τους στο επιστημονικό περιοδικό JAMA, επισημαίνουν ότι είναι η πρώτη φορά που χρησιμοποιείται αυτό το γενετικό τεστ προκειμένου ένα παιδί να μην είναι φορέας του συγκεκριμένου γονιδίου.

Μέχρι στιγμής η μητέρα, της οποίας τα στοιχεία δεν έχουν δοθεί στη δημοσιότητα, δεν έχει παρουσιάσει κανένα σύμπτωμα της νόσου, ενώ και το βρέφος το οποίο είναι σήμερα 18 μηνών, χαίρει άκρας υγείας.

Ορισμένοι γιατροί πάντως εξέφρασαν τις αμφιβολίες τους για την απόφαση να βοηθηθεί μία γυναίκα να αποκτήσει παιδί ενώ η ίδια έχει μεγάλες πιθανότητες να ασθενήσει σε μερικά χρόνια και να μην είναι σε θέση να φροντίσει το παιδί της.

Υπάρχει βέβαια και ο αντίλογος σύμφωνα με τον οποίο οι γονείς φέρθηκαν υπεύθυνα διασφαλίζοντας ότι θα φέρουν στον κόσμο ένα παιδί που δεν έχει την προδιάθεση να ασθενήσει από Αλτσχάιμερ.

Πηγή: www.Flash.gr

ΙΑΤΡΙΚΗ ΑΝΑΚΟΙΝΩΣΗ
Ο ιατρός
ΧΑΛΟΥΔΗΣ Α. ΠΑΝΤΕΛΗΣ
ΕΙΔΙΚΟΣ ΑΙΜΑΤΟΛΟΓΟΣ
Δέχεται:
Με ραντεβού στο ιατρείο του:
Π. Μελά 27-2ος όροφος
Τηλ. 75716 κιν. 0973314391

ΙΑΤΡΙΚΗ ΑΝΑΚΟΙΝΩΣΗ
Ο ιατρός
ΠΕΡΙΚΛΗΣ Ε. ΠΑΠΠΑΣ
ΑΓΓΕΙΟΧΕΙΡΟΥΡΓΟΣ
Αγγειολογικό Εργαστήριο
Δέχεται:
Με ραντεβού στο ιατρείο του:
Π. Μελά 27-2ος όροφος
Τηλ. 75948 κιν. 0972016170

ΙΑΤΡΙΚΗ ΑΝΑΚΟΙΝΩΣΗ
Ο ιατρός
ΕΥΑΓΓΕΛΟΣ ΑΝΤ. ΑΓΓΕΛΟΥ
ΜΙΚΡΟΒΙΟΛΟΓΟΣ-Β ΙΟΠΑΘΟΛΟΓΟΣ
Δέχεται:
Στο ιατρείο του
Ιερού Λόχου 11
Δευτέρα-Παρασκευή 07.00-12.30 και
17.30-19.30 μ.μ
Τηλ. ιατρείου 02410-43311Fax:02410-43310

ΛΟΓΟΘΕΡΑΠΕΥΤΡΙΑ
απόφοιτος πανεπιστήμιου Πατρών
παραδίδει μαθήματα κατ' οίκον σε παιδιά που παρουσιάζουν:
δυσλεξία, μαθησιακές δυσκολίες, προβλήματα άρθρωσης, βαρηκοΐα, νοητική στέρηση, αυτισμό, εγκεφαλική πάρεση και σύνδρομο Down
Πληρ. Τηλ. 61184, κιν.: 0932920345

ΙΑΤΡΙΚΗ ΑΝΑΚΟΙΝΩΣΗ
Ο Ιατρός
ΓΕΩΡΓΙΟΣ Ν. ΓΕΩΡΓΙΑΔΗΣ
ΕΙΔΙΚΟΣ ΚΑΡΔΙΟΛΟΓΟΣ
δέχεται το ιατρείο του **ΑΛΕΞ. ΔΙΑΚΟΥ 53-ισόγειο (Πλησίον Πλατ. Ψαροπούλας)**, από Δευτέρα έως Παρασκευή 09.30-13.00 και 17.30-20.00. Τετάρτη απόγευμα κλειστά.
Ταμεία: Τ.Α.Ξ.Υ.-ΟΓΑ-ΤΥΔΚΥ-ΔΗΜΟΣΙΟΥ-Δ/ΝΣΗ ΣΥΓΚΟΙΝΩΝΙΩΝ *(Για υποψήφιους οδηγούς)*
Τηλέφωνο: 0241036827-κιν. 0932806505

Εργαστήριο Κλινικής Ψυχολογίας
ΧΡΙΣΤΙΝΑ ΣΑΒΒΑΚΗ-ΓΚΡΑΝΖΑΝ
Κλινική Ψυχολόγος-Ψυχοπαθολόγος (DESS)
- Πτυχιούχος του Πανεπιστημίου Nancy Γαλλίας
- Μεταπτυχιακή ειδίκευση (DESS) στην Κλινική Ψυχολογία Ενηλίκου, Εφήβου και Παιδιού στο Πανεπιστήμιο Reims Γαλλίας

Για τον ενήλικο
- Ψυχοδιαγνωστική
- Ψυχολογική υποστήριξη
- Ατομική και οικογενειακή συνέντευξη
- Ψυχοθεραπεία αναλυτικής εμπνεύσεως

Για το παιδί
- Αξιολόγηση προσωπικότητας (τεστ νοημοσύνης, προβολής)
- Διάγνωση μαθησιακών δυσκολιών και συμπεριφορικών διαταραχών
- Συμβουλευτική επαγγελματικού προσανατολισμού
- Ψυχοθεραπεία μέσω παιχνιδιού και εικαστικών

Δέχεται με ραντεβού
Εθνικής Αντίστασης 15
Τηλ.: 77350-Κιν. 0937684251

ΙΑΤΡΙΚΗ ΑΝΑΚΟΙΝΩΣΗ
Ο ιατρός
ΣΤΑΜΑΤΗΣ Μ. ΜΑΓΚΑΦΑΣ
ΠΑΙΔΙΑΤΡΟΣ
Δέχεται:
Στο ιατρείο του
ΕΡΥΘΡΟΥ ΣΤΑΥΡΟΥ 2 - ΚΡΕΜΑΣΤΗ
Δευτέρα-Παρασκευή 9 π.μ.-1 μ.μ. και 5.30 μ.μ.-8.30 μ.μ.
Τηλ. Ιατρ.: 02410-96960 κιν. 0937-534443

ΚΕΝΤΡΟ ΕΦΑΡΜΟΓΩΝ ΕΡΓΟΘΕΡΑΠΕΙΑΣ/ΛΟΓΟΘΕΡΑΠΕΙΑΣ-ΕΚΠΑΙΔΕΥΣΗ ΠΑΙΔΙΩΝ ΜΕ ΕΙΔΙΚΕΣ ΑΝΑΓΚΕΣ
Αναπτυξιακή καθυστέρηση, ψυχοκινητική καθυστέρηση νοητική υστέρηση, εγκεφαλική παράλυση, αυτισμός μαθησιακές δυσκολίες, διαταραχές συγκέντρωσης Υπερκινητικότητα, αισθητηριακές διαταραχές προβλήματα άρθρωσης-Λόγου-Ομιλίας-Φωνής
ΜΠΑΔΑΝΗΣ ΚΩΝ/ΝΟΣ
Εργοθεραπευτής Πτυχιούχος Θεραπευτής των Μεθόδων BOBATH N.D.T. PORTAGE ΑΙΣΘΗΤΗΡΙΑΚΗΣ- ΟΛΟΚΛΗΡΩΣΗΣ
ΓΕΩΡΓΙΛΟΠΟΥΛΟΥ ΑΘΑΝΑΣΙΑ Λογοθεραπεύτρια-Λογοπαθολόγος Ακουολόγος BA. APP S/POST GRAD DIP LA TROBE UNIVERSITY, ΜΕΛΒΟΥΡΝΗ- ΑΥΣΤΡΑΛΙΑ
ΚΕΝΕΝΤΥ 31 Τ.Κ. 85100 ΡΟΔΟΣ-ΤΗΛ. 0241031366

INEMA
ΙΑΤΡΙΚΟΣ & ΝΟΣΟΚΟΜΕΙΑΚΟΣ ΕΞΟΠΛΙΣΜΟΣ
13 ΧΡΟΝΙΑ ΕΜΠΕΙΡΙΑΣ
ΠΙΣΤΟΠΟΙΗΣΗ ΠΟΙΟΤΗΤΑΣ ISO 9002 EN 46002 E3/833
ΛΕΜΕΣΣΟΥ 2 ΡΟΔΟΣ ΤΗΛ.32238 – FAX 28484

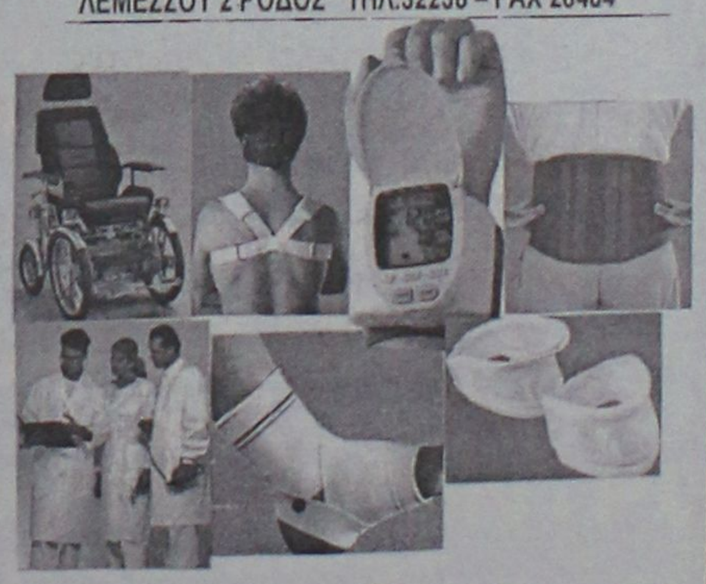

ΑΝΑΠΗΡΙΚΑ ΚΑΡΟΤΣΙΑ – ΒΑΔΙΣΤΙΚΑ ΒΟΗΘΗΜΑΤΑ – ΟΡΘΟΠΕΔΙΚΑ ΕΙΔΗ – ΜΠΛΟΥΖΕΣ ΙΑΤΡΙΚΕΣ– ΚΑΛΤΣΕΣ ΦΛΕΒΙΤΙΔΑΣ – ΠΕΛΜΑΤΑ – ΟΡΘΟΠΕΔΙΚΑ ΜΑΞΙΛΑΡΙΑ – ΚΡΕΒΑΤΙΑ ΝΟΣΟΚΟΜΕΙΑΚΑ – ΙΑΤΡΙΚΟΣ ΕΞΟΠΛΙΣΜΟΣ ΚΑΙ ΑΝΑΛΩΣΙΜΑ – ΟΡΓΑΝΑ ΧΗΜΕΙΟΥ ΚΑΙ ΚΑΘΕ ΑΛΛΟ ΕΙΔΟΣ ΓΙΑ ΚΑΤ ΟΙΚΟ ΝΟΣΗΛΕΙΑ .

ΝΤΟΡΑ ΚΩΝΣΤΑΝΤΙΝΟΠΟΥΛΟΥ
ΨΥΧΟΛΟΓΟΣ
Πτυχιούχος του Πανεπιστημίου της Καλιφόρνιας-Λος Αντζελες (UCLA)-Μεταπτυχιακές σπουδές στο Pepperdine University-Malibu California.
➤ Αμεση ψυχολογική υποστήριξη και επαγγελματική φροντίδα από έμπειρη Ψυχολόγο και Οικογενειακή Σύμβουλο.
➤ Η σωστή θεραπευτική σχέση μπορεί να επιφέρει ρεαλιστικές λύσεις για πραγματικά προβλήματα σε θέματα: μοναξιάς, μελαγχολίας, στρες, ανυπομονησίας, φοβίας, εθισμού, οικογενειακών σχέσεων, διαζυγίου, κακομεταχείρισης, συναισθηματικών δυσκολιών, αυτοπεποίθησης, ανασφάλειες, μεταβατικά στάδια ζωής, βουλιμίας, ανορεξίας, απώλειας, πένθους.
Τηλεφωνείστε στα τηλέφωνα:
35163 και 0944/980550
για ραντεβού και άμεση εξυπηρέτηση.
Διεύθυνση: Καρίας 1
Περιοχή Ροδίνι - Ρόδος

ΙΑΤΡΙΚΗ ΑΝΑΚΟΙΝΩΣΗ
Ο ιατρός
ΙΩΑΝΝΗΣ ΟΡΦΑΝΟΣ
ΧΕΙΡΟΥΡΓΟΣ ΟΡΘΟΠΑΙΔΙΚΟΣ
Μέλος του Κολεγίου Ελλήνων Ορθοπαιδικών Χειρουργών
Δέχεται:
Στο ιατρείο του
Παύλου Μελά 40-1ος όροφος
Δευτέρα-Παρασκευή 08.30-13.00 και 17.00-20.30
Σάββατο με ραντεβού
Τηλ. 33323, κινητό 0944373616

ΔΩΡΕΕΣ ΕΙΣ ΜΝΗΜΗ

Το Δ. Συμβούλιο Αγ. Ειρήνης "Η ΟΡΦΑΝΟΤΡΟΦΟΣ" ευχαριστεί τους πιο κάτω κυρίους που πρόσφεραν αντί στεφάνου:

Α) Εις μνήμη **ΓΕΩΡΓΙΟΥ ΚΑΡΑΚΑΤΣΑΝΗ**

1. Ο κ. **Ιωάννης Βολονάκης** 60 €
2. Η οικ. κ. **Περικλή Ζερβάνου** 30 €

Β) Εις μνήμη **ΧΡΥΣΑΝΘΗΣ ΖΩΑΝΝΟΥ**

1. Ο πρεσβ. **Κωνσταντίνος Ψυλλάκης** 50 €
2. Ο κ. **Γεώργιος** και η κ. **Ειρήνη Χατζάκη** 100 €

Γ) Εις μνήμη **ΚΑΛΛΙΡΡΟΗΣ ΝΙΚΑΝΔΡΟΥ**

Η κ. **Μαρία-Αστερόπη** Φαρμακίδου 40 €

ΠΡΟΣΚΛΗΣΗ

Ο πρόεδρος και τα μέλη του Δ.Σ. της Αδελφότητας Ηπειρωτών Ρόδου "Το Σούλι" καλούν τους Ηπειρώτες της Ρόδου και τους φίλους στην ετήσια χοροεσπερίδα που θα γίνει την Τετάρτη 6 Μαρτίου 2002, στις 8.30 το βράδυ, στην πολυτελή αίθουσα του ξενοδοχείου Faliraki Beach στο Φαληράκι.

Ελάτε να χαρούμε όλοι μαζί, μια ζεστή ηπειρωτική βραδιά, να χορέψουμε και να διασκεδάσουμε.

Για τη διασκέδασή σας φροντίσαμε να φέρουμε από τα Γιάννενα εξαμελή ορχήστρα του **Αποστόλη Μετσοβίτη.** Στο τραγούδι ο **Γιώργος Κούρτης** και η **Ελένη Μαργαρίτη.**

Για τους φίλους μας Ροδίτες θα έχουμε και εξαμελή τοπική ορχήστρα του **Νίκου Λεβέντη.**

Πλούσια Λαχειαγορά

Τιμή πρόσκλησης 20 Ευρώ

Για πληροφορίες στα τηλ.: 22.867, 92.020, 35.915 και στο κινητό 0945970181.

Λόγω της μεγάλης κοσμοσυρροής, που προβλέπεται, παρακαλούμε τα μέλη μας και τους φίλους του συλλόγου μας να σπεύσουν έγκαιρα να προμηθευτούν τις προσκλήσεις τους για τη δική μας διευκόλυνση, αλλά και για τον δικό μας σωστό προγραμματισμό.

Για το Δ.Σ.
Ο πρόεδρος
Γιάννης Φούκας
Η γ. γραμματέας
Κατσούδα -Μοσχή Έφη

ΣΥΓΧΑΡΗΤΗΡΙΑ ΕΠΙΣΤΟΛΗ

Αγαπητέ κ. Σαρρή,

με την ευκαιρία της πανηγυρικής επανεκλογής σας στο αξίωμα του προέδρου του Δικηγορικού Συλλόγου της Ρόδου σας εκφράζω τα θερμά μου συγχαρητήρια και σας εύχομαι κάθε επιτυχία στη συνέχιση του σύνθετου και απαιτητικού έργου σας.

Το σαρωτικό ποσοστό αποδοχής του προσώπου σας αποδεικνύει για μία ακόμη φορά την εμπιστοσύνη του χώρου τον οποίο εκπροσωπείτε και εξαίρει όχι μόνο τις αδιαμφισβήτητες ικανότητες σας, αλλά και το μοναδικό ήθος που σας διακρίνει.

Σας διαβεβαιώ ότι με την παρουσία σας κοσμείτε τη μαχόμενη δικηγορία, τη Ρόδο ολόκληρη, αλλά και την ιδιαίτερη πατρίδα μας, τον Αρχάγγελο.

Με ειλικρινείς ευχές
Παπουράς Αλέξανδρος
Δημοτικός Σύμβουλος

ΔΙΕΘΝΗΣ ΟΡΓΑΝΩΣΗ ΛΕΣΧΩΝ LIONS

ΠΡΟΣΚΛΗΣΗ ΓΕΝΙΚΗΣ ΣΥΝΕΛΕΥΣΗΣ

Η Λέσχη Λάϊονς Ρόδου κατόπιν της από 04/02/02 αποφάσεως του Δ.Σ. καλεί τα μέλη της σε ετήσια τακτική γενική συνέλευση την **Παρασκευή 15 Μαρτίου 2002 στο Ξεν. MEDITERRANEAN και ώρα 21.00** με τα παρακάτω θέματα:

1. Εκλογή Διοικητικού Συμβουλίου 2002-2003
2. Εκλογή μελών εξελεγκτικής επιτροπής
3. Εκλογή Εκλεκτόρων 35ου Εθνικού Συνεδρίου

Δικαίωμα ψήφου έχουν τα ταμειακώς ενήμερα μέλη της Λέσχης.

Σε περίπτωση μη υπάρξεως απαρτίας η Γενική Συνέλευση θα επαναλειφθεί στον ίδιο χώρο και την ίδια ώρα την επόμενη Παρασκευή 22 Μαρτίου 2002.

Η πρόεδρος **Κ. ΔΗΜΗΤΡΙΑΔΟΥ** — Ο Γραμματέας **Μ. ΧΡΙΣΤΟΔΟΥΛΙΔΗΣ**

ΣΥΛΛΟΓΟΣ ΠΟΝΤΙΩΝ ΡΟΔΟΥ

ΑΝΑΚΟΙΝΩΣΗ

Ο Σύλλογος Ποντίων Ρόδου "ο Διγενής" **Ανακοινώνει**

ότι άρχισαν μαθήματα παραδοσιακών χορών. Τα μαθήματα γίνονται κάθε **Σάββατο 6 ώρα μ.μ. και Κυριακή 11-1 π.μ.** στα γραφεία του συλλόγου Δενδρινού 32, τηλ. 0241-0-27579.

Πληροφορίες στα τηλέφωνα 31760 και 67724

ΔΙΕΘΝΗΣ ΟΡΓΑΝΩΣΗ ΛΕΣΧΩΝ LIONS
ΠΟΛΛΑΠΛΟΥΝ ΘΕΜΑ 117 ΕΛΛΑΣ ΚΥΠΡΟΣ
ΛΕΣΧΗ LIONS RODOY
LIONS CLUB OF RHDOS GREECE
District 117A

ΕΥΧΑΡΙΣΤΗΡΙΟ

Η πρόεδρος και τα μέλη του Δ.Σ. της Λέσχης Λάϊονς Ρόδου επιθυμούν να ευχαριστήσουν τις παρακάτω επιχειρήσεις για τις προσφορές τους στην λαχειαγορά της χοροεσπερίδας μας και να ανακοινώσουν τους αριθμούς που κερδίζουν:

Αρθ. λαχνού 1717-Τηλεόραση 20' προσφορά κ. Ιωάννη ΧΑΤΖΗΛΑΖΑΡΟΥ

0077-Τηλεόραση 14' προσφορά Σουπερμάρκετ ΣΠΑΝΟΣ

2078-Ποδήλατο μεγάλο προσφορά Κατάστημα Γεωργ. ΒΟΓΙΑΤΖΗ

0784-ΑΕΡ. ΕΙΣΙΤΗΡΙΟ Ρόδο-Αθήνα-Ρόδο προσφορά AEGEAN CRONUS AIRLINES

1715- Κρυστάλλινο βάζο προσφορά Γεωργ. ΚΑΡΑΓΕΩΡΓΙΟΥ

0316- Γυναικεία μπλούζα προσφορά Μπουτίκ "ESCADA"

0123- Κρυστάλλινο βάζο προσφορά COSTA BODA

0933- Γυναικεία μπλούζα προσφορά Μπουτίκ LAUREL

0812- Twin Set γυναικείο προσφορά Μπουτίκ STEFANEL

1722- Γραβάτα GIORGIO ARMANI προσφορά ανδρική Μπουτίκ ΡΟΥΜΠΕΤΗ

0169- Γυν. πουκάμισο FERRE προσφορά Μπουτίκ GIONEL

0008- Αγορές Ηλεκτρ. ειδών αξίας 20.000 δρχ. προσφορά Κατάστημα ΧΑΡΑΛΑΜΠΑΚΗ

0522- Γυναικείο νυκτικό προσφορά Κατάστημα SIMONE

0396- Παιδικό μπλουζάκι προσφορά Μπουτίκ STEFANEL KIDS

0668- Καφετιέρα φίλτρου προσφορά Καταστήματα ΣΑΚΚΗ

1789-Πουκάμισο LUCIFER προσφορά Μπουτίκ CINDERELLA

1612- Περιποίηση προσώπου προσφορά MEDI JEUNESSE

1343- T-SHIRT LOONEY TUNES προσφορά Μπουτίκ ALOYETTE

0701- 1 Κιβ. COCA COLA και 1κιb. FANTA προσφορά COCA COLA 3E A.E.

0910- 1 κιβ. COCA COLA και 1 κιβ. FANTA προσφορά COCA COLA 3E A.E.

2186- Αγορές μέχρι 50 ευρώ SUPER MARKET ΒΕΡΟΠΟΥΛΟΣ ΙΑΛΥΣΟΥ

2300- Αγορές μέχρι 50 ευρώ ΣΟΥΠΕΡΜΑΚΕΤ ΒΕΡΟΠΟΥΛΟΣ ΙΑΛΥΣΟΥ

Όπως επίσης την εταιρεία FRESH LINE και την αντιπρόσωπό της ΜΑΡΙΑ ΖΟΥΝΗ για τα δώρα που προσέφερε σε κάθε κυρία.

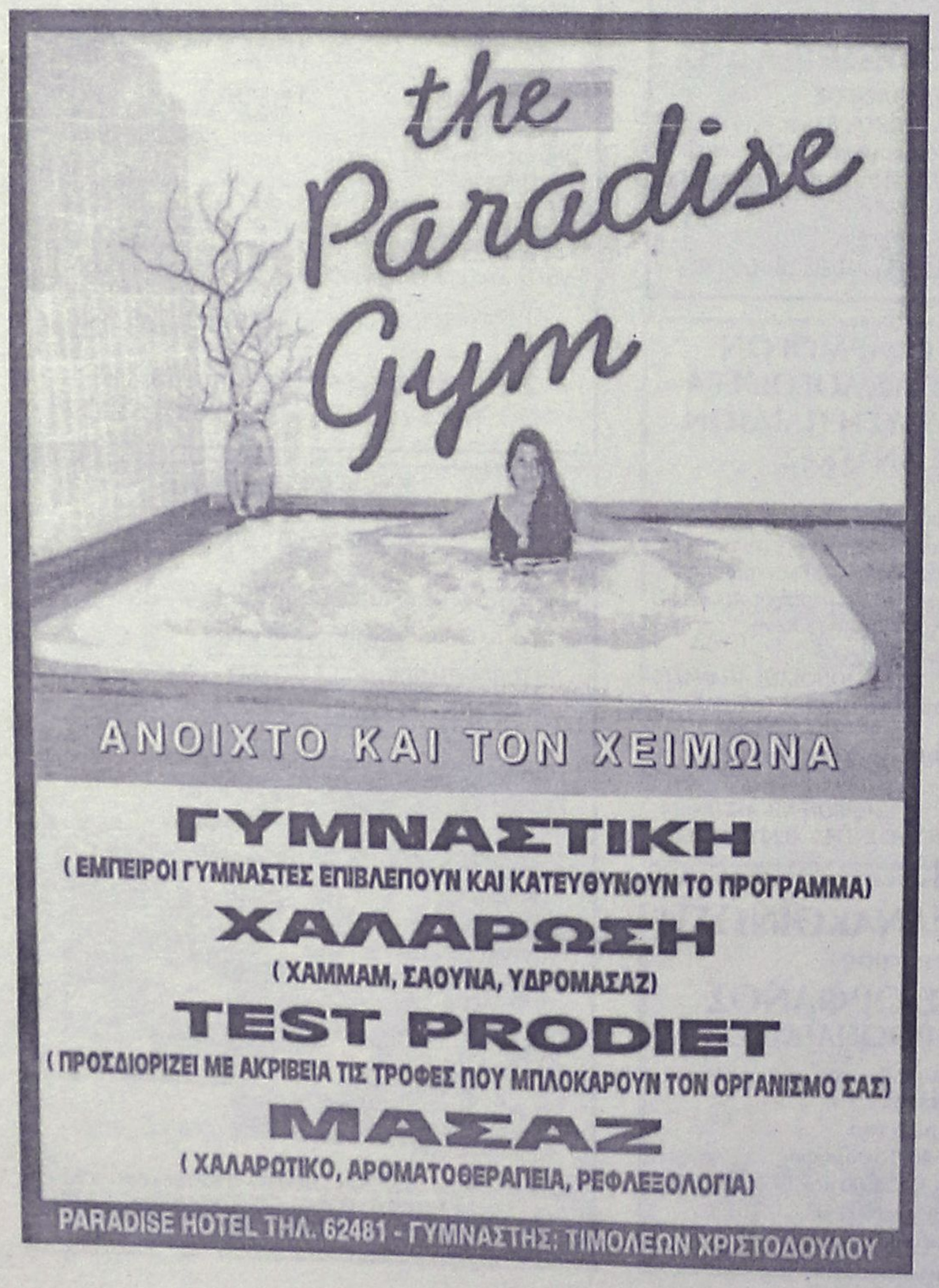

ΕΛΛΗΝΙΚΗ ΔΗΜΟΚΡΑΤΙΑ
ΔΗΜΟΣ ΡΟΔΟΥ
ΕΠΑΡΧΙΑ ΡΟΔΟΥ
ΝΟΜΟΣ ΔΩΔΕΚΑΝΗΣΟΥ

ΓΝΩΣΤΟΠΟΙΗΣΗ ΓΑΜΟΥ

Γνωστοποιείται, σύμφωνα με το άρθρο 1369 του Αστικού Κώδικα, όπως τροποποιήθηκε με το Ν. 1250)1982, ότι:

Η **Δομνίκη Καρίκη** του **Ιωάννη** και της **Μαρίας** που γεννήθηκε στο Ντούισμπουργκ Γερμανίας και κατοικεί στην Ρόδο του νομού Δωδ/σου, επαγγέλματος Ιδιωτική Υπάλληλος και ο **Νικόλαος Ξυνογαλάς** του **Βασιλείου** και της **Ανθούλας** που γεννήθηκε στη Μεχαλα Κεμπίρ Αιγύπτου και κατοικεί στην Ρόδο επαγγέλματος επιχειρηματίας, πρόκειται να παντρευθούν στη Ρόδο και στην Αίθουσα των Χρ. Μαρτύρων.

Ο Δήμαρχος
ΓΕΩΡΓΙΟΣ
ΓΙΑΝΝΟΠΟΥΛΟΣ

ΕΛΛΗΝΙΚΗ ΔΗΜΟΚΡΑΤΙΑ
ΝΟΜΟΣ ΔΩΔΕΚΑΝΗΣΟΥ
ΔΗΜΟΣ ΡΟΔΙΩΝ
ΔΗΜΟΤΙΚΟΣ ΟΡΓΑΝΙΣΜΟΣ ΠΕΡΙΒΑΛΛΟΝΤΟΣ ν.π.δ.δ.
Αριθ. Πρωτ. 165

ΠΡΟΚΗΡΥΞΗ

Ο Δημοτικός Οργανισμός Περιβάλλοντος ενδιαφέρεται να προσλάβει 15 εργάτες γενικών καθηκόντων, για 2 μήνες.

Οι ενδιαφερόμενοι μπορούν να κάνουν αιτήσεις στο γραφείο του Οργανισμού, μέχρι την Τρίτη 5 Μαρτίου 2002, προσκομίζοντας και την Αστυνομική τους ταυτότητα.

Ο πρόεδρος
του Οργανισμού
Καρυδάκης Γεώργιος

Pellos Travel

ΑΤΜΟΠΛΟΪΚΑ ΚΑΙ ΑΕΡΟΠΟΡΙΚΑ

ΕΙΣΙΤΗΡΙΑ ΕΣΩΤΕΡΙΚΟΥ – ΕΞΩΤΕΡΙΚΟΥ

Η ΠΑΡΑΔΟΣΗ ΣΤΟ ΣΠΙΤΙ ΣΑΣ

ΤΗΛ. 0241 87615, 86298 • FAX: 0241 87616
E-mail: pellostravel@hellasnet.gr

Νέα Σελίδα...

Του Λουκά Βελιδάκη
e-mail:
neaselida@hotmail.com

Δελτίο ειδήσεων... θα πάρετε;

Να' ναι καλά το NOVA που μου θύμισε ξεχασμένες μου συνήθειες. Δηλαδή; Πραγματικά δελτία ειδήσεων και όχι αυτό το καρναβάλι που έχουν τα δικά μας ιδιωτικά κανάλια στο πλαίσιο... ανταγωνισμού και στη μάχη των μετρήσεων που έχουν αποδυθεί εδώ και καιρό χάνοντας το μπούσουλα και κάθε ίχνος λογικής.

Εχοντας το τηλεκοντρόλ στο χέρι νιώθεις άρχοντας, κυρίαρχος του παιχνιδιού. Λέω ψέμματα; Αν ναι γιατί στους περισσότερους έχει καταντήσει να είναι προέκταση του χεριού τους; Συγκεκριμένα το τηλεκοντρόλ έχει αντικαταστήσει άλλα πράγματα που πιάναμε εν ώρα χαλάρωσης. Για παράδειγμα αν στο σπίτι του Big Brother υπήρχε τηλεκοντρόλ ο Τσάκας θα έξυνε τα... Οχι! Θα ήταν απασχολημένος με την προέκταση, αλλά τέλος πάντων, άλλο θέλω να πω.

Βάζεις BBC World και ξέρεις τί σου γίνεται. Και σε' σένα μα και στον κόσμο. Ο υποψιασμένος αλλά απολαμβάνει το γεγονός ότι ενημερώνεται και ο ανυποψίαστος ενδεχομένως αρχίζει να αναθεωρεί την εικόνα που έχει περί ειδήσεων. Αν έχει την πρόθεση βέβαια να δει ειδήσεις και όχι να τσαλαβουτήσει στα ψευτοσκάνδαλα και στις "αποκλειστικές" ειδήσεις των ιδιωτικών. Το σίγουρο πάντως είναι ένα. Ο ανυποψίαστος τηλεθεατής θα εκπλαγεί από την διάρκεια του δελτίου και την ταυτόχρονη πληρότητα. Ακριβώς μισή ώρα με κεντρικό πλαίσιο τη διεθνή επικαιρότητα. Με άλλα λόγια ο διευθυντής και οι αρχισυντάκτες του BBC World έχουν να αξιολογήσουν και να επιλέξουν ανάμεσα σε εκατοντάδες ειδήσεις απ' όλο τον κόσμο. Οχι μόνο Λονδίνο και περιφέρεια. Η αξιολόγηση γίνεται, κατανέμεται ο χρόνος που χρειάζεται το κάθε θέμα για πλήρη (αυτό το εννοούμε...) κάλυψη και διαρκεί 30 λεπτά χωρίς διακοπές για διαφημίσεις.

Δευτερόλεπτο παραπάνω ή παρακάτω. Είναι τόσο δύσκολο αυτό; Δεν θα μπορούσε αυτή η ενημερωτική τακτική να εφαρμοστεί και στα δικά μας κανάλια; Αυτοί γνωρίζουν καλύτερα. Απλά δεν έχω ακόμα κατάφέρει να κατανοήσω γιατί κάποιοι επέλεξαν ως είδηση τον αγρότη να κραδαίνει παγωμένα πορτοκάλια, χαροκαμένους, γκρο πλαν σε νεκρούς, την Αντζελα να λέει μπαρούφες και τη Λιζ Τέιλορ στο 18ο γάμο της... Είναι θέμα αισθητικής, καλαισθησίας και αντίληψης περί ειδήσεων. Εντάξει, αυτό να το δεχθούμε, αλλά με ποιά λογική έχουν μετατρέψει το ασήμαντο σε είδηση και μάλιστα στα πάνω-πάνω του κεντρικού δελτίου ειδήσεων; Περίεργα πράγματα, με σήμα κατατεθέν το made in Grecce.

Και καλά ας βάλουμε στην άκρη το BBC World, το CNN και το Euronews. Είναι μεγάλα πρακτορεία άρα τίθενται εκτός συναγωνισμού. Πάμε πίσω στο τηλεκοντρόλ και στο NOVA για ζάπινγκ. Μπήκα στον πειρασμό (λόγω και επαγγελματικής διαστροφής, ΟΚ;) να βρω δελτία ειδήσεων από Ιταλία και Ισπανία έως Κίνα και Ταϊλάνδη με παράλληλα στοπ στην Αλγερία και το Μαρόκο.

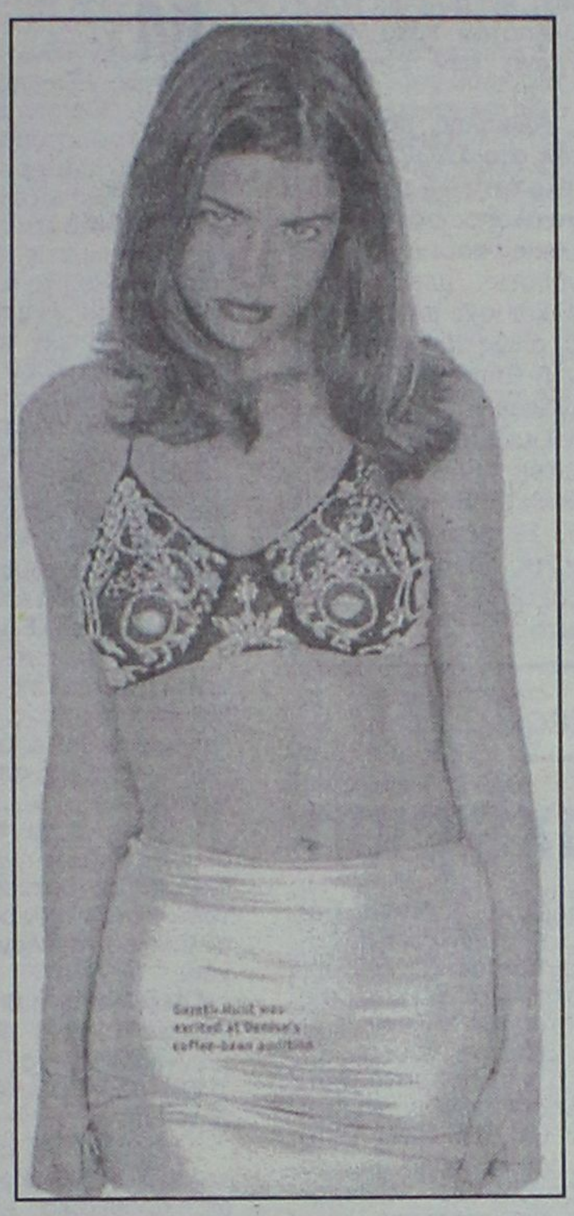

Ναι μεν δεν έπαιρνα πρέφα τί λέγανε (που να ξέρω Κινέζικα...) πλην όμως το δελτίο ήταν δελτίο. Μικρή διάρκεια, σύντομα θέματα και τέλος, πάμε για άλλα... Εδώ αν δεν βγάλουμε καμιά δεκαριά παράθυρα θα κόψει το γλυκό. Τέτοιοι είμαστε.

Μια καλή ιδέα θα ήταν να βγάζαμε ένα αλά Μπιν Λάντεν "καταζητείται" για τον "εγκέφαλο" που δημιούργησε τα παράθυρα. Αλλά και πάλι ποιά θα 'ταν η πρακτική αξία; Εχουν γίνει αναπόσπαστο μέρος των δελτίων και αν κάποια μέρα εκλείψουν ο Ευαγγελάτος θα ξεσηκώσει αντάρτικο και ως ένδειξη οργής θα αυτοπυρποληθεί στο Σύνταγμα. Με τις ευλογίες μας βέβαια, αλλά τέτοιο σενάριο καλώς ή κακώς δεν παίζει.

Πριν δύο μέρες συνεδρίασε το Εθνικό Συμβούλιο Ραδιοτηλεόρασης. Θέμα αν κατάλαβα καλά είχαν την ποιότητα των ειδήσεων ή καλύτερη την αναβάθμισή τους. Αναφέρθηκαν σε μια σειρά περιπτώσεων που συνιστούν κατάφωρη παραβίαση κάθε κανόνα δεοντολογίας από τα τηλεοπτικά δελτία ειδήσεων:

- αποκάλυψη της ταυτότητας ανηλίκων ακόμα και σε περιπτώσεις σεξουαλικών εγκλημάτων
- τηλε-δίκες από δημοσιογράφους που "αυτοαναγορεύονται σε εισαγγελείς"
- σκηνοθετικά τεχνάσματα με πλαστές εικόνες
- ρεπορτάζ με χρήση κρυφής κάμερας
- προβολή κατ' επανάληψη τις στιγμής του θανάτου προσώπων
- παραβίαση των κανόνων για χορήγηση τηλεοπτικού χρόνου στα πολιτικά κόμματα.

Σωστές οι αναφορές αλλά μήπως άργησαν να ανακαλύψουν την Αμερική; Κάλλιο αργά παρά ποτέ. Εκαναν και προτάσεις που κινούνται σε σωστό δρόμο, αλλά το λυπηρό είναι ότι πρέπει να φθάσουμε στο σημείο να βγάζουμε το βούρδουλα σε αυτή τη χώρα για να ισχύσουν οι νόμοι. Γιατί είμαστε τόσο χαβαλέδες και απατεονίσκοι;

Οι προτάσεις του ΕΣΡ για να τεθεί τέρμα στη συνεχή χειροτέρευση της ποιότητας των δελτίων ειδήσεων κωδικοποιούνται ως εξής:

- να απαγορευθεί η μέτρηση της τηλεθέασης των δελτίων ειδήσεων
- να προβλεφθεί χρονική διάρκεια του δελτίου ειδήσεων διακριτή και περιορισμένη, με βασικό προσανατολισμό τα σημαντικά γεγονότα σε εθνικό, ευρωπαϊκό και παγκόσμιο επίπεδο.
- να προβλεφθεί σήμανση πλάνων αρχείου και σκηνοθετημένων πλάνων
- να θεσμοθετηθούν για όλες τις παραπάνω περιπτώσεις κυρώσεις κατά των παραβατών των σταθμών.

Μάλλον κάποιοι πάτησαν στο βίντεο της Ελλάδας rewind και γυρίζουμε ολοταχώς πίσω στην εποχή των απαγορεύσεων. Πάλι καλά που έχει ρίξει τους τόνους ο Χριστόδουλος και δεν τίθεται θέμα για το μάκρος της φούστας, αλά παππούς Πάγκαλος. Γι άλλο θα δούμε σ' αυτή τη χώρα... εκτός από τους παράφρονες τηλεοπτικούς αστέρες;





Βάσει έρευνας του ΣΔΟΕ

Νέα δίωξη κατά Σ. Κόκκαλη

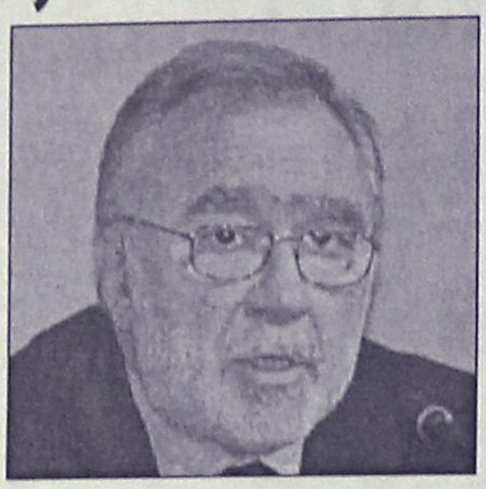

Ποινική δίωξη για την κατηγορία της απάτης σε βάρος του επενδυτικού κοινού σε βαθμό κακουργήματος άσκησε ο εισαγγελέας Δημήτρης Ασπρογέρακας εις βάρος του επιχειρηματία Σωκράτη Κόκκαλη. Η δίωξη περιλαμβάνει και τα αδικήματα της απιστίας, της παράβασης του νόμου περί ανώνυμων εταιρειών και της παράβασης του νόμου περί χρηματιστηριακής νομοθεσίας, σε βαθμό πλημμελήματος.

Η δίωξη ασκήθηκε μετά την ολοκλήρωση της έρευνας που διενήργησε το ΣΔΟΕ, με αφορμή ανακοινώσεις της Επιτροπής Κεφαλαιαγοράς του Χρηματιστηρίου, ότι πόροι προερχόμενοι από αυξήσεις μετοχικού κεφαλαίου εισηγμένων εταιρειών του κ. Κόκκαλη χρησιμοποιήθηκαν για άλλους σκοπούς και όχι γι' αυτούς που προβλεπόταν κατά την εισαγωγή των εταιρειών.

Ο κ. Κόκκαλης, που κατέθεσε στο ΣΔΟΕ, ισχυρίστηκε ότι είχε περιθώριο να υλοποιήσει τις δεσμεύσεις του για τις επενδύσεις μέσα στο 2004 και όχι μέσα στο 2000, όπως τον κατηγορούν η Επιτροπή Κεφαλαιαγοράς και το ΣΔΟΕ.

Υπενθυμίζεται ότι, την περασμένη εβδομάδα, είχε ασκηθεί δίωξη εις βάρος του Σωκράτη Κόκκαλη για πέντε κακουργηματικές πράξεις και δύο πλημμελήματα.

Δεσμεύσεις Σημίτη για γυναίκες

Υποσχέσεις για ίση μεταχείριση



«Το κράτος οφείλει να μεριμνά για την άρση των ανισοτήτων, που υφίστανται στην πράξη εις βάρος των γυναικών» τόνισε, την Πέμπτη, ο πρωθυπουργός Κώστας Σημίτης ανοίγοντας τις εργασίες του συνεδρίου για την ισότητα ευκαιριών των φύλων. Στην ομιλία του ο πρωθυπουργός, αφού έκανε μια έμμεση αναφορά στις πρόσφατες πολιτικές εξελίξεις, υπογράμμισε ότι αντίπαλος της ισχυρής κοινωνίας είναι η πολιτική της ανευθυνότητας, της υποκρισίας και της ιδιοτέλειας. Στη συνέχεια, ο πρωθυπουργός είπε ότι «το κράτος οφείλει να μεριμνά για την άρση των ανισοτήτων, που υφίστανται στην πράξη εις βάρος των γυναικών» κάτι που προβλέπεται και από το Σύνταγμα. «Σε αυτό το συνταγματικό αίτημα η κυβέρνηση απαντά με μια σαφή και διακριτή προοδευτική πολιτική. Την ένταξη της πολιτικής ισότητας σε όλους τους τομείς της πολιτικής δράσης» επισήμανε ο κ. Σημίτης.

Η πολιτική αυτή, σύμφωνα με τον πρωθυπουργό, απαρτίζεται από τρία βασικά σκέλη:

- Τη διασφάλιση της ισόρροπης συμμετοχής ανδρών και γυναικών στην επαγγελματική ιεραρχία, στην ανάληψη θέσεων, διοίκησης και ευθύνης.

- Στο πλαίσιο της αναμόρφωσης του ασφαλιστικού συστήματος, στην έμφαση για ρυθμίσεις που θα αναγνωρίζουν πραγματικά τον ιδιαίτερο ρόλο και τα βάρη της μητέρας.

- Στην έμφαση σε ειδικά μέτρα για τις γυναίκες που ανήκουν σε ευαίσθητες κοινωνικές ομάδας όπως οι τσιγγάνες, οι μουσουλμάνες, οι μετανάστριες, οι μητέρες στις μονογονικές οικογένειες που υφίστανται συχνά πολλαπλές διακρίσεις και δύσκολα μπορούν να αρθρώσουν λόγο διαμαρτυρίας και διεκδίκησης.

Στο συνέδριο μίλησε και η επίτροπος, Αννα Διαμαντοπούλου, η οποία επισήμανε ότι πλέον η Ελλάδα αντιμετωπίζει με σοβαρότητα τα θέματα της ισότητας των φύλων.

Η κ. Διαμαντοπούλου τόνισε ότι το ποσοστό απασχόλησης των γυναικών στην Ελλάδα είναι κατά 30% χαμηλότερο από το ποσοστό των ανδρών, ενώ το ποσοστό της ανεργίας είναι σχεδόν διπλάσιο.

Από την πλευρά του, ο υπουργός Εργασίας, Δ.Ρέππας δεσμεύτηκε ότι θα διατεθεί το 11,4% των πόρων του Ευρωπαϊκού Κοινωνικού Ταμείου για δράσεις υπέρ της ισότητας ευκαιριών των γυναικών.

Ο κ. Ρέππας υπογράμμισε ότι ο στόχος της κυβέρνησης είναι μέχρι το 2007 να έχουν δημιουργηθεί 1600 νέες μονάδες, εκ των οποίων 1.260 μονάδες βοήθειας στο σπίτι και 340 νέες δομές παιδικών σταθμών και κέντρων δημιουργικής απασχόλησης παιδιών. Από τα προγράμματα αυτά, σύμφωνα με τον κ. Ρέππα, θα δημιουργηθούν περίπου 8.000 νέες θέσεις εργασίας, που θα ωφελήσουν κυρίως γυναίκες και ο συνολικός προϋπολογισμός ανέρχεται σε 85 δισ. δραχμές.

Σκληρή γλώσσα Α. Παπαδόπουλου για την κατάσταση στη δημ. υγεία

Με μελανά χρώματα περιέγραψε ο υπουργός Υγείας, Αλέκος Παπαδόπουλος, την κατάσταση που επικρατεί στον τομέα της δημόσιας υγείας, μιλώντας το βράδυ της Τετάρτης σε συνέδριο που πραγματοποιείται στην Αθήνα, με θέμα «Η Δημόσια Υγεία σε μεταρρύθμιση».

Ο κ. Παπαδόπουλος χαρακτήρισε «κατακερματισμένο και πλήρως απαξιωμένο» τον τομέα της δημόσιας υγείας. «Ονομάζεται έτσι κατ' επίφαση και το ουσιαστικό περιεχόμενό του εξανεμίζεται μέσα στην μεγάλη γραφειοκρατία και την απλή και τυπική διεκπεραίωση εγγράφων», τόνισε χαρακτηριστικά.

Ο υπουργός Υγείας αναφέρθηκε και στην στελέχωση του εν λόγω τομέα για να επισημάνει ότι η κατάσταση σχετικά με το ανθρώπινο δυναμικό που καλείται σήμερα να απαντήσει ικανοποιητικά στις ανάγκες και τα προβλήματα της δημόσιας υγείας είναι προβληματική.

Ο κ. Παπαδόπουλος ανακοίνωσε ότι το υπουργείο Υγείας προωθεί νομοσχέδιο σε μια προσπάθεια ανασυγκρότησης του τομέα δημόσιας υγείας εν όψει και των Ολυμπιακών Αγώνων του 204.

Όπως αναφέρει η εφημερίδα "Η Καθημερινή", την Πέμπτη, οι προτεραιότητες που τίθενται στο νομοσχέδιο για τη δημόσια υγεία είναι μεταξύ άλλων:

- Η λειτουργία μιας επιτελικής περιφερειακής υπηρεσίας δημόσιας υγείας σε κάθε περιφέρεια που θα θεσμοθετεί την παρουσία του υπουργείου Υγείας.

- Η ενίσχυση του ρόλου και της αποτελεσματικότητας των νομαρχιακών υπηρεσιών δημόσιας υγείας.

- Η νομοθετική απόδοση αρμοδιοτήτων αλλά και ευθυνών δημόσιας υγείας στη Τοπική Αυτοδιοίκηση.

Ο Γιάννος προανήγγειλε νέα μέτρα

Ευνοϊκές ρυθμίσεις για ανυπότακτους

Μέτρα για τους ανυπότακτους προανήγγειλε χθες ο υπουργός Εθνικής Αμυνας Γιάννος Παπαντωνίου, ο οποίος γνωστοποίησε ότι εντός του Μαρτίου θα κατατεθεί στη Βουλή σχετικό νομοσχέδιο που επεξεργάστηκε το υπουργείο και επικύρωσε το Νομικό Συμβούλιο του Κράτους. Η ψήφισή του αναμένεται πριν το Πάσχα. Ο κ. Παπαντωνίου επισήμανε ότι το υπουργείο προχώρησε στη λήψη μέτρων μετά τις τεράστιες διαστάσεις που έλαβε το φαινόμενο της ανυποταξίας καθώς, όπως είπε, οι ανυπότακτοι έχουν φτάσει τους 14.630.

ΣΥΜΦΩΝΑ ΜΕ ΤΟ ΝΟΜΟΣΧΕΔΙΟ:

* Μειώνεται το ανώτατο όριο στράτευσης από το 50ό στο 45ο έτος. Σε αυτήν την ηλικία θα αποχαρακτηρίζεται κάποιος από ανυπότακτος.

* Καταργείται η απαγόρευση έκδοσης ή θεώρησης διαβατηρίων στους ανυποτάκτους εξωτερικού από τις ελληνικές προξενικές αρχές.

* Μειώνεται η θητεία των κλάσεων 1986 και 1987 (γεννηθέντες το 1965 και 1966) από δωδεκάμηνη σε εξάμηνη.

* Παράλληλα, καθορίστηκε η 30ή Νοεμβρίου 2003 ως προθεσμία κατάταξης των λιποτάκτων κλάσεων 1988 και μετά (γεννηθέντες το 1967 και εξής)προκειμένου να απαλλαγούν από τις ποινικές συνέπειες της ανυποταξίας.

Με τα κίνητρα αυτά όπως είπε ο κ. Παπαντωνίου, επιδιώκεται ο επαναπατρισμός

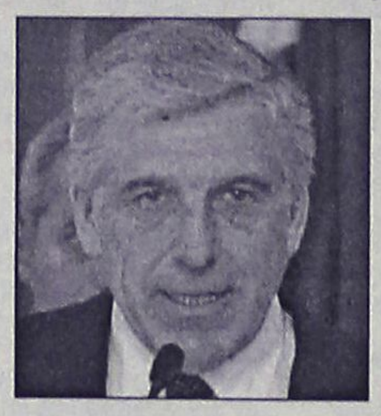

και ενίσχυση των δεσμών με την πατρίδα ενός σημαντικού αριθμού νέων στην πλειονότητά τους αξιόλογων επιστημόνων.

ΟΣΟΝ ΑΦΟΡΑ ΣΤΙΣ ΑΝΑΒΟΛΕΣ, ΜΕ ΤΙΣ ΝΕΕΣ ΡΥΘΜΙΣΕΙΣ ΠΡΟΒΛΕΠΟΝΤΑΙ ΤΑ ΕΞΗΣ:

* Εισάγεται νέα αναβολή για τους μαθητές των σχολείων δεύτερης ευκαιρίας (νυχτερινά) μέχρι το 21ο έτος της ηλικίας τους. Στα σχολεία αυτά μπορούν να φοιτήσουν μόνο ενήλικοι που δεν ολοκλήρωσαν την εννιάχρονη υποχρεωτική εκπαίδευση.

* Επίσης, επιμηκύνονται τα όρια αναβολών για την απόκτηση διδακτορικού τίτλου από το 29ο στο 31ο έτος της ηλικίας.

* Για την απόκτηση ιατρικής ειδικότητας επιμηκύνονται τα όρια αναβολών από το 31ο στο 33ο έτος της ηλικίας, όπως και για τους διακεκριμένους επιστήμονες που πρόκειται να λάβουν διδακτορικό τίτλο από το 31ο στο 33ο έτος της ηλικίας τους. Σημειώνεται ότι όσους έλαβαν αναβολή διακεκριμένου επιστήμονα καθιερώνεται εξάμηνη θητεία και η περαιτέρω μείωσή της σε τετράμηνη εφόσον συντρέχουν οικογενειακοί λόγοι που υπαγορεύουν αυτή τη μείωση, όπως προστάτες οικογενειών.

Όπως διευκρίνισε ο κ. Παπαντωνίου για να χαρακτηριστεί κάποιος διακεκριμένος επιστήμονας θα πρέπει να κατέχει διδακτορικό διεθνούς πανεπιστημίου και το επιστημονικό έργο του να αναγνωριστεί από εξειδικευμένη επιτροπή καθηγητών. Η ρύθμιση αυτή αφορά 25 άτομα ετησίως, σύμφωνα με τα στοιχεία του υπουργείου Εθνικής Αμυνας. Ο κ. Παπαντωνίου εξέφρασε την αντίθεσή του στο ενδεχόμενο εξαγοράς της θητείας από τους ανυπότακτους.



Κ. Καραμανλής: έχουμε όλα τα φυσικά και πολιτιστικά πλεονεκτήματα • Είμαστε απαράδεκτοι

Πρώτη προτεραιότητα ο τουρισμός

Χρειάζεται υποδομή από την αρχή, απαράδεκτο το ξεπούλημα των τουριστικών ακινήτων

Η χώρα μας βρίσκεται στο σταυροδρόμι Ανατολής και Δύσης, Βορρά και Νότου. Η έκταση των ακτογραμμών της (15.000 χιλ.) είναι σχεδόν όση της αφρικανικής ηπείρου. Στα συγκριτικά πλεονεκτήματα της πατρίδας μας εκτός του νησιωτικού χώρου, είναι τα σπουδαία παράκτια οικοσυστήματα, οι εφτακόσιες διεθνούς φήμης ιαματικές πηγές, οι 53 υδρότοποι και οι βιότοποι διεθνούς σημασίας. Είναι ο πλούτος των δασών και των εθνικών δρυμών, οι φυσικές καλλονές.

Εχουμε, δηλαδή, όλα εκείνα τα πλεονεκτήματα που μας υπαγορεύουν να δώσουμε μια νέα, πολύ ευρύτερη, διάσταση στον ελληνικό τουρισμό. Να δώσουμε έμφαση στις εναλλακτικές μορφές τουρισμού: (Το Συνεδριακό, τον Πολιτισμικό, τον Αθλητικό, τον Ιαματικό, το Θρησκευτικό, τον Ορεινό, τον Χειμερινό και, βεβαίως, τον Αγροτουρισμό). Εχουμε ανθρώπινο δυναμικό, ικανό να διακριθεί απόλυτα σ' όλα αυτά.

Ως μια από τις πλέον σημαντικές δραστηριότητες στη χώρα μας. Είναι ο πιο δυναμικά αναπτυσσόμενος κλάδος της οικονομίας μας. Αποτελεί βασικό μοχλό περιφερειακής ανάπτυξης και τόνωσης της απασχόλησης σε περιοχές, οι οποίες υστερούν σε άλλες παραγωγικές δραστηριότητες. Συμβάλλει περίπου 10% στο ΑΕΠ και πέραν του 16% στην απασχόληση, ενώ τα συνολικά οφέλη της οικονομίας φτάνουν το 20% του ΑΕΠ. Και όλα αυτά, τη στιγμή που η Ελλάδα δεν διαθέτει ολοκληρωμένη τουριστική πολιτική. Δεν υλοποιεί τις αναγκαίες υποδομές. Δεν διαθέτει τους απαραίτητους κοινοτικούς πόρους για την ενίσχυση του κλάδου. Δεν προβάλλει οργανωμένα το τουριστικό προϊόν. Δεν εφαρμόζει καμία πολιτική για τη μεγιστοποίηση της ανταγωνιστικότητάς του.

Η αλήθεια είναι ότι η τουριστική βιομηχανία στη χώρα μας αντιμετωπίζεται από τις κυβερνήσεις του ΠΑΣΟΚ με ερασιτεχνισμό, προχειρότητα και παλινωδίες. Ηδη – όπως το ξέρετε καλύτερα από όλους – παρατηρείται μια σοβαρή αστάθεια στη δυναμική της, γεγονός που απεικονίζεται στη σμίκρυνση του χρόνου παραμονής, την πτώση της εισοδηματικής στάθμης του εισαγόμενου τουρισμού, τη μείωση του εισερχόμενου συναλλάγματος. Απόδειξη της ανυπαρξίας τουριστικής πολιτικής αποτελεί το γεγονός ότι, κατά την περίοδο 2000-2001, δεν πραγματοποιήθηκε καμιά διεθνής διαφημιστική καμπάνια από τον ΕΟΤ, επειδή ήταν ακόμη απλήρωτη η προηγούμενη και οι εταιρίες δεν προσήλθαν στο διαγωνισμό. Φέτος, αφού και πάλι δεν προσήλθαν οι διαφημιστικές εταιρίες, η καμπάνια γίνεται με ανάθεση της τελευταίας στιγμής. Απόδειξη της κυβερνητικής αδιαφορίας, αποτελεί και το γεγονός ότι στις διεθνείς τουριστικές εκθέσεις η παρουσία της χώρας μας είναι πρόχειρη και μερικές φορές περιορίζεται - όπως έγινε στην Κωνσταντινούπολη - σ' ένα εντελώς κενό περίπτερο. Ιδιαίτερα απογοητευτικό, όμως, είναι το γεγονός ότι, μέχρι σήμερα, δεν έχει τεθεί σε εφαρμογή κανένα σοβαρό σχέδιο για την τουριστική προβολή της χώρας μας, ενόψει των Ολυμπιακών Αγώνων του 2004. Βεβαίως υπάρχουν πολλά άλλα προβλήματα, που ορθώνονται στην προοπτική του ελληνικού τουρισμού. Είναι κυρίως:

– Η καθυστέρηση των απαραίτητων έργων υποδομής, ιδιαίτερα στην περιφέρεια, (τα λιμάνια, τις μαρίνες, τα εγκαταλειμμένα οδικά δίκτυα τους προβληματικούς οδικούς άξονες και βεβαίως – εφόσον θέλουμε τουρισμό υψηλής στάθμης – τις μαρίνες και τα γήπεδα γκολφ που πρέπει να δημιουργηθούν).

– Είναι ακόμη, οι απαγορεύσεις και τα εμπόδια για νέες επενδύσεις υψηλής ποιότητας, που εμποδίζουν τον ανταγωνισμό και την ποιοτική αναβάθμιση.

– Το αυξημένο μερίδιο φορολογίας των τουριστικών επιχειρήσεων.

– Οι κακής ποιότητας υπηρεσίες στους σταθμούς εισόδου (τα λιμεναρχεία και τα αεροδρόμια).

– Οι σοβαρές ελλείψεις σε κοινωνικές υποδομές (υγεία, ύδρευση, αποχέτευση).

– Οι αδυναμίες επιμέρους τουριστικών κλάδων, που εκθέτουν το συνολικό προϊόν.

– Η καθυστέρηση στην κατηγοριοποίηση των ξενοδοχειακών καταλυμάτων, με ακριβές και δίκαιο σύστημα, με βάση τα αστέρια.

– Η απροθυμία στήριξης εναλλακτικών μορφών τουρισμού.

– Η αδυναμία διεύρυνσης του τουριστικού προϊόντος σε νέες αγορές.



– Η αδυναμία επιμήκυνσης της τουριστικής περιόδου.

Ολα αυτά καταδεικνύουν, ότι δεν υπήρξαν, ως τώρα, οι αναγκαίες κυβερνητικές δράσεις και πρωτοβουλίες. Δυστυχώς, όμως, η κυβερνητική πολιτική στον τομέα του τουρισμού, δεν ήταν απλά και μόνον ανύπαρκτη. Και εξηγούμαι:

– Διαλύθηκε ο ΕΟΤ, εκδιώχθηκαν από το Διοικητικό Συμβούλιό του οι τουριστικοί φορείς και μεταφέρθηκαν οι αρμοδιότητες του μόνου έμπειρου κρατικού τουριστικού φορέα, σε περιφέρειες ανέτοιμες να τις υποδεχτούν, γεγονός που δημιούργησε ωκεανό εκκρεμοτήτων στους επιχειρηματίες.

– Η Εταιρεία «Ελληνικά Τουριστικά Ακίνητα!, αφού για αρκετό καιρό βρισκόταν σε λήθαργο, λειτουργώντας ζημιογόνα (7 δισ. ζημιογόνο αποτέλεσμα το 2000), άρχισε πρόσφατα να εκποιεί την περιουσία του ΕΟΤ με αδιαφανείς διαδικασίες. Η Κυβέρνηση χωρίς προηγούμενη απογραφή και αποτίμηση της περιουσίας του Οργανισμού, εκδίδει προμέτοχα για εισπρακτικούς λόγους (για την κάλυψη ελλειμμάτων δηλαδή), υποθηκεύοντας με προεισπράξεις τους επόμενους προϋπολογισμούς.

Είναι φανερό - προκύπτει αβίαστα απ' όλα αυτά - ότι ο Τουρισμός στη χώρα μας αναπτύσσεται και προσφέρει στο Κοινωνικό σύνολο και την εθνική οικονομία, χωρίς την αρωγή που πρέπει να έχει από την Πολιτεία. Η έλλειψη συγκροτημένης πολιτικής με σαφή στόχευση, η διαιώνιση προβληματικών καταστάσεων, η αδιαφορία της Πολιτείας, περιορίζουν τη χώρα στο μαζικό παραθεριστικό τουρισμό και τις ολιγοπωλιακές πρακτικές των μεγάλων Tour Operators, και κατά συνέπεια, σε τουρίστες χαμηλών εισοδημάτων και λιγόχρονης παραμονής. Η Κυβέρνηση δεν έχει καν αντιληφθεί ότι ο τουρισμός είναι μια διεθνοποιημένη βιομηχανία σε διαρκώς εντεινόμενο ανταγωνισμό. Δεν φαίνεται ούτε καν να λαμβάνει υπόψη της την προειδοποίηση του Παγκόσμιου Οργανισμού Τουρισμού για μείωση της ζήτησης στην Ευρώπη και ιδιαίτερα στη Μεσόγειο. Ενώ χρησιμοποιεί βαρύγδουπα λόγια, ουσιαστικά δεν προσθέτει τίποτε. Οι πράξεις και παραλείψεις της περιορίζουν την τουριστική βιομηχανία μας σε ό,τι την όπλισε η φύση και ό,τι επιτυγχάνει η ιδιωτική πρωτοβουλία.

Με δεδομένη την ολοένα αυξανόμενη σημασία του τουρισμού για την οικονομία, την περιφερειακή ανάπτυξη και την απασχόληση - και έχοντας υπόψη την πραγματικότητα και τις προοπτικές που διαγράφονται διεθνώς - είναι απόλυτα αναγκαίο να θέσουμε στόχους ποσοτικούς και ποιοτικούς σε χρονικό ορίζοντα, τουλάχιστον, μιας δεκαετίας. Είναι επιτακτικά αναγκαίο να χαράξουμε και να υλοποιήσουμε μία μακρόπνοη στρατηγική, η οποία να επιδιώκει την αειφόρο τουριστική ανάπτυξη και να βελτιωποιεί τα συνολικά οφέλη, προστατεύοντας παράλληλα το περιβάλλον και το κοινωνικό ιστό των τουριστικών προορισμών.

● Το πρώτο κεφάλαιο στην κατεύθυνση αυτή, αποτελεί τμήμα μίας νέας επιθετικής οικονομικής πολιτικής. Χρειάζεται, πρώτ' απ΄ όλα, ένα σταθερό φορολογικό σύστημα, ώστε να ξέρει ο επενδυτής ποιες φορολογικές υποχρεώσεις θα αντιμετωπίσει τα επόμενα χρόνια. Ενα φορολογικό σύστημα με χαμηλούς συντελεστές, που να ανακουφίζει τα νοικοκυριά και να προσελκύει επενδύσεις. Χρειάζεται ένα χωριστό κεφάλαιο για τον τουρισμό, στο πλαίσιο ενός νέου αναπτυξιακού νόμου, ο οποίος συνεχώς εξαγγέλλεται και συνεχώς αναβάλλεται. Χρειάζονται ειδικά φορολογικά κίνητρα για ολόκληρη την Τουριστική Βιομηχανία, που θα συμβάλουν στην αναβάθμιση και τον εκσυγχρονισμό της. Χρειάζονται ειδικά μέτρα για τις μικρομεσαίες τουριστικές μονάδες που παρουσιάζουν αδυναμίες όπως, η έλλειψη κεφαλαίων για αναπτυξιακές κινήσεις, οι περιορισμένες δυνατότητες ευελιξίας και προσαρμογής σε ασταθείς εποχές, οι αδυναμίες πρόσβασής τους στην αγορά (και επομένως η εξάρτησή τους από οργανωμένα γραφεία του εξωτερικού). Χρειάζεται ακόμη η εφαρμογή ειδικού προγράμματος, για την ενίσχυση στρατηγικών συμμαχιών και συγχωνεύσεων ομοειδών τουριστικών επιχειρήσεων, ώστε να ξεφύγουν από τη χαμηλή ανταγωνιστικότητα και τα υψηλά κοστολόγια, να ενισχύσουν τη διαπραγματευτική ικανότητά τους στην πώληση τουριστικών πακέτων, να χαράξουν και να υλοποιήσουν μία σοβαρή επιθετική πολιτική στο διεθνή χώρο. Χρειάζεται η δημιουργία ενός ολοκληρωμένου σχεδίου χρηματοδότησης για τον εκσυγχρονισμό και την επέκταση ξενοδοχειακών επιχειρήσεων, και συμπληρωματικών εγκαταστάσεων.

● Το δεύτερο κεφάλαιο για μια αειφόρο τουριστική ανάπτυξη, αφορά τις δράσεις που οδηγούν στην επιμήκυνση της τουριστικής περιόδου και την επέκταση της τουριστικής βιομηχανίας σε νέες περιοχές. Αφορά, δηλαδή, στην ανάπτυξη εναλλακτικών και ειδικών μορφών τουρισμού. Ολοι ξέρουμε ότι το βασικό πρόβλημα του ελληνικού τουρισμού είναι η εποχικότητα του. Αυτό ακριβώς σημαίνει ότι πρέπει να προχωρήσουμε στην αξιοποίηση των συγκριτικών πλεονεκτημάτων της χώρας μας, για να επιταχύνουμε την ανάπτυξη όλων των εναλλακτικών μορφών τουρισμού, σύμφωνα με τις σύγχρονες απαιτήσεις. Να δώσουμε έμφαση στον τουρισμό δράσης, τον τουρισμό υγείας, τον αθλητικό τουρισμό, τον χειμερινό τουρισμό, τον ψυχαγωγικό τουρισμό, τον αγροτοτουρισμό. Να σχεδιάσουμε και να υλοποιήσουμε, σε όλες τις μεγάλες πόλεις της Ελλάδας, εκθεσιακούς και συνεδριακούς χώρους με τη συμμετοχή της ιδιωτικής πρωτοβουλίας. Να δώσουμε βαρύτητα στο θεματικό τουρισμό και τη δημιουργία νέων χώρων αναψυχής. Για όλα αυτά απαιτείται δέσμη αναπτυξιακών κινήτρων και ειδικών προγραμμάτων έτσι ώστε, αφενός να επεκτείνουμε την τουριστική βιομηχανία σε νέες περιοχές και αφετέρου να πετύχουμε – και επιτρέψτε μου να επιμένω εδώ - στην επιμήκυνση της τουριστικής περιόδου. Είναι αδιανόητο η Αυστρία μια χώρα η οποία δεν έχει πρόσβαση στη θάλασσα να έχει 12 μήνες τουρισμό τον χρόνο. Είναι μύθος να λέγεται ότι η χώρα αυτή αξιοποιεί κυρίως τα βουνά της ή τις ευκαιρίες χειμερινού τουρισμού. Τον Πολιτισμό της αξιοποιεί, τις υποδομές της, την καλή προβολή και, βέβαια, την επαγγελματική εκπαίδευση και κατάρτιση των ανθρώπων που προσφέρουν αυτές τις υπηρεσίες.

● Το τρίτο κεφάλαιο της τουριστικής πολιτικής που χρειάζεται η χώρα μας, αφορά την κατάλληλη θεσμική οργάνωση, τις βασικές υποδομές και την εκπαίδευση του ανθρώπινου δυναμικού. Στο πλαίσιο αυτό είναι αναγκαία, πρώτ' απ' όλα, η υιοθέτηση μιας νέας αντίληψης στη χάραξη και την υλοποίηση τουριστικής πολιτικής. Πιστεύουμε – και είναι δέσμευση για την Κυβέρνησή μας – στη σύνθεση απόψεων και τη συνένωση προσπαθειών. Οι φορείς του τουρισμού και των επιμέρους κλάδων του. Είναι, για τη δική μας Κυβέρνηση, σύμβουλοι και συνεργάτες. Πολιτικές μέσα από τα γραφεία δεν χαράσσονται. Θεωρούμε επιτακτική την ανάγκη σύστασης μικτού φορέα (με συμμετοχή του δημόσιου, του ιδιωτικού τομέα και των ΟΤΑ), που να σχεδιάζει και να υλοποιεί την προβολή της χώρας (τόσο σε επίπεδο διαφήμισης, όσο και σε επίπεδο δημοσίων σχέσεων για τον τουρισμό).

Για την ενίσχυση της αποτελεσματικότητας των προσπαθειών μας θεωρούμε αναγκαία - και είναι δέσμευσή μας – την ίδρυση Υπουργείου Τουρισμού με επιτελικό ρόλο και ευθύνη προγραμματισμού, σχεδιασμού και συντονισμού όλων των επιμέρους δράσεων και προσπαθειών. Αναγκαία επίσης είναι η ανασυγκρότηση του ΕΟΤ, ώστε να διαδραματίσει το σημαντικό ρόλο του ως ο παλαιότερος και εμπειρότερος κρατικός φορέας. Τα γραφεία του, τόσο στο εσωτερικό, όσο και-κυρίως μάλιστα στο εξωτερικό να ανασυγκροτηθούν και να εκσυγχρονιστούν. Η περιουσία του να καταγραφεί, να αποτιμηθεί και να αξιοποιηθεί με διαφανείς διαδικασίες και όχι με ζημιογόνες κρατικές εταιρείες που συστήνονται, διαλύονται ή αλλάζουν ονόματα για να βολεύονται κομματικοί ημέτεροι. Ιδιαίτερη σημασία στην προσπάθεια ποιοτικής αναβάθμισης, του τουριστικού προϊόντος, αποδίδουμε στον ανθρώπινο παράγοντα. Είναι ανάγκη να δοθεί έμφαση στο σύστημα εκπαίδευσης του ανθρώπινου δυναμικού. Να δημιουργηθεί ένα σοβαρό εκπαιδευτικό σύστημα σε όλες τις βαθμίδες εκπαίδευσης, προσαρμοσμένο στις ανάγκες της ελληνικής τουριστικής βιομηχανίας και τις απαιτήσεις της νέας εποχής, με νέες ειδικότητες πανεπιστημιακού επιπέδου που θα συνδράμουν στη βελτίωση της διοίκησης, της ποιότητας και του ανταγωνισμού.

Για τη Νέα Δημοκρατία, η ανάπτυξη του Τουρισμού είναι επιλογή πρώτης προτεραιότητας. Θεωρούμε ότι η συμμετοχή του Ελληνικού Τουρισμού στην Παγκόσμια Τουριστική Αγορά, είναι πολύ μικρή για τις δυνατότητες της χώρας. Πιστεύουμε ότι πρέπει να υπάρξει, χωρίς καμιά άλλη καθυστέρηση, σχεδιασμός, οργάνωση και πρόγραμμα, για να υλοποιηθούν οι στόχοι της ποιότητας και της ανταγωνιστικότητας, για να υπάρξει ανάπτυξη των εναλλακτικών και των ειδικών μορφών τουρισμού.

Ευλογημένο το ξεπούλημα...

Ο στρατηγικός σχεδιασμός με δεκαετή ορίζοντα είναι το σύνθημα του υπουργείου Ανάπτυξης για την ανάπτυξη του Τουρισμού στη χώρα μας. Αυτό επισήμανε ο αρμόδιος υπουργός Ακης Τσοχατζόπουλος στην έναρξη της ημερίδας που διοργανώνει ο Σύνδεσμος Ελληνικών Τουριστικών Επιχειρήσεων με θέμα τον Τουρισμό στον "Αστέρα" της Βουλιαγμένης.

Ο κ. Τσοχατζόπουλος έδωσε έμφαση στον έντονα περιφερειακό χαρακτήρα της ανάπτυξης των πολιτικών του Τουρισμού και ζήτησε την αγαστή συνεργασία ανάμεσα στους φορείς της Πολιτείας και τους ιδιώτες.

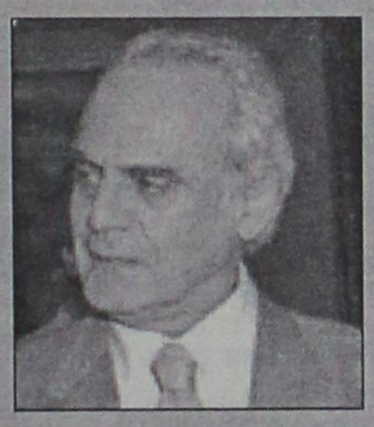

Αναφερόμενος στις δράσεις που θα προσθέσουν ώθηση στον τουρισμό ο υπουργός υπογράμμισε ότι δεν θα υπάρξει μόνο επικέντρωση στην ανάπτυξη του καλοκαιρινού τουρισμού αλλά θα πλαισιώνονται από πολιτικές επέκτασης σε όλη τη διάρκεια της χρονιάς και σε όλες τις εναλλακτικές μορφές τουρισμού.

Στο πλαίσιο αυτό ο κ. Τσοχατζόπουλος σημείωσε την ανάγκη της αξιοποίησης της τουριστικής περιουσίας και επισήμανε την ανάγκη για την ταχύτατη ένταξη της Ελληνικά Τουριστικά Ακίνητα ΑΕ στο ΧΑΑ.

Ο κ. Τσοχατζόπουλος δήλωσε εντυπωσιασμένος από τις προτάσεις για την αξιοποίηση της περιουσίας της ΕΤΑ που κατήρτισε η εταιρία "Φούτζι" και ανέφερε οτι το ζητούμενο είναι να υπάρξει μια διαδικασία συλλογικής προσπάθειας που θα σχεδιάσει με πλήρη διαφάνεια τον τρόπο αξιοποίησής της.

Η εισαγωγή της ΕΤΑ στο ΧΑΑ επισήμανε θα δώσει τη δυνατότητα στις δυνάμεις τουρισμού να συμμετάσχουν ενεργά στην ευθύνη υλοποίησης της συγκεκριμένης προσπάθειας. Αναφορικά με το πώς θα εξελιχθεί η τρέχουσα τουριστική κίνηση στην Ελλάδα ο κ.Τσοχατζόπουλος τόνισε ότι τα μηνύματα είναι καλά και τα πράγματα θα εξελιχθούν καλύτερα από ό,τι αρχικά είχε υπολογιστεί δήλωσε χαρακτηριστικά.

ΜΕΤΡΟΠΟΛ
ALPHA ODEON

Πρόγραμμα εβδομάδας από 1/3/2002 έως 7/3/2002
Πληροφορίες - Κρατήσεις : 02410-28400, από 3:30 μμ



ΥΠΟΨΗΦΙΑ ΓΙΑ 4 ΒΡΑΒΕΙΑ ΟΣΚΑΡ!
Μην αφήσεις κανέναν πίσω...Η καλύτερη πολεμική περιπέτεια της χρονιάς!
Κάθε μέρα
5:00, 7:30 και 10:30 μμ
Αίθουσα 1
ΜΑΥΡΟ ΓΕΡΑΚΙ: Η ΚΑΤΑΡΡΙΨΗ

Η νέα ταινία του Κωνσταντίνου Γιάνναρη
Αίθουσα 3
Κάθε μέρα
5:30, 7:45 και 10:15 μμ
ΔΕΚΑΠΕΝΤΑΥΓΟΥΣΤΟΣ





Αίθουσα 2
Ένα συναρπαστικό θρίλερ με τον Τζον Τραβόλτα!
Κάθε μέρα 10:45 μμ
ΚΑΤ' ΟΙΚΟΝ ΠΑΡΕΝΟΧΛΗΣΗ

ΑΣΤΕΡΙΞ & ΟΒΕΛΙΞ
ΕΠΙΧΕΙΡΗΣΗ ΚΛΕΟΠΑΤΡΑ



Κάθε μέρα 6 και 8:15 μμ
ΕΙΔΙΚΗ ΠΡΟΒΟΛΗ:
ΣΑΒΒΑΤΟ-ΚΥΡΙΑΚΗ ΩΡΑ 4:00
Αίθουσα 2

ΤΑΞΙΔΙΑΡΙΚΑ ΠΟΥΛΙΑ
Σάββατο και Κυριακή στις 4:00 μμ Αίθουσα 3

ESCAPE DVD CLUB

ΕΝΟΙΚΙΑΣΕΙΣ - ΠΩΛΗΣΕΙΣ
DVD - PS2 - DC - PC

ΙΩΑΝΝΗΣ ΚΛΑΔΑΚΗΣ
ΚΥΡΑ ΤΗΣ ΡΩ 13,ΡΟΔΙΝΙ • ΤΗΛ. 02410 65847
ΑΠΟΔΡΑΣΤΕ ...ΜΕ ΤΗ ΔΡΑΣΗ ΤΟΥ ESCAPE

Κερδίστε χρόνο κα εξυπηρέτηση

WESTERN UNION | MONEY TRANSFER
The fastest way to send money worldwide.



Αποστολή χρημάτων σ' όλο τον κόσμο μέσα σε λίγα λεπτά!!!

50.000 καταστήματα σε 165 χώρες του κόσμου
είναι έτοιμα να σας εξυπηρετήσουν
σε διευρυμένα ωράρια

Γονείς φοιτητών εξωτερικού εμπιστευθείτε μας

PLANET HOLIDAYS

Δημήτρης Τσοπανάκης
Γαλλίας 6 - Ρόδος - Τηλ. 27327

Cine Mania

Τι θα δούμε το Μάρτιο

Ισως ο καλύτερος... κινηματογραφικός μήνας της φετινής σεζόν προβλέπεται να είναι ο Μάρτιος, από τις πρεμιέρες ταινιών που γνωρίζουμε από τώρα ότι έχουν προγραμματισθεί να γίνουν (και) στις αίθουσες της Ρόδου!

Σε μία κινηματογραφική περίοδο όπως η φετινή, που στάθηκε τελικά κατώτερη των προσδοκιών μας, τούτος 'δω ο μήνας των Οσκαρ, που ξεκινάει από σήμερα μοιάζει να είναι... "χορταστικός" όσο και πραγματικά ενδιαφέρων. Ρόλο, βέβαια, παίζει και το γεγονός ότι στο τέλος του θα ξέρουμε τους φετινούς νικητές των βραβείων Οσκαρ και έτσι κάποιες από τις ταινίες που "παίζουν" στα βραβεία,... βιάζονται να βγουν στις αίθουσες, προς καλή μας τύχη βέβαια.

Απ' όσα γνωρίζουμε μέχρι στιγμής, το πρόγραμμα για τις ταινίες που θα δούμε στη Ρόδο, τον ερχόμενο μήνα, περιλαμβάνει 15 πρεμιέρες, από τις οποίες οι 9 σε πρώτη πανελλήνια προβολή και βέβαια αρκετές... Οσκαρικές.

Σημειώνεται ότι οι ταινίες που αναφέρουμε είναι όσες γνωρίζουμε μέχρι τώρα. Ενδέχεται να υπάρξουν και κάποιες αλλαγές όπως επίσης και όπου αναφέρουμε ημερομηνία εξόδου.

Οι ταινίες, λοιπόν, που θα δούμε μέσα στο Μάρτιο -εκτός απ' αυτές που κάνουν πρεμιέρα σήμερα ("Μαύρο Γεράκι: Η κατάρριψη" και "Καρδιές στην Ατλαντίδα") είναι οι εξής:

○ Από το "ΠΑΛΛΑΣ 5 cinemas center"

Οπως είναι γνωστό, μέχρι στιγμής, 8 ταινίες θα δούμε από τον πολυκινηματογράφο τον τρέχοντα μήνα και συγκεκριμένα:

— Μέρα Εκπαίδευσης (Training Day)
Δραματική περιπέτεια από τον Αντουάν Φουκουά με τους Ντένζελ Ουάσινγκτον και Ηθαν Χωκ, στους πρωταγωνιστικούς ρόλους. Και οι δύο είναι υποψήφιοι ο μεν πρώτος για Οσκαρ α' ανδρικού ρόλου και ο δεύτερος για β' ανδρικού ρόλου. Παίζουν ακόμη: Σκοτ Γκλεν, Τομ Μπέρεντζερ κ.α.
(Την ταινία θα δούμε σε α΄ πανελλήνια προβολή).

— Κάποτε ήμασταν πολεμιστές (We were soldiers)
Δραματική πολεμική περιπέτεια του Ράνταλ Γουάλας με τους Μελ Γκίμπσον, Μαντλίν Στόουν, Σαμ Έλλιοτ, Γκρέγκ Κινίαρ κ.α. (Την ταινία θα δούμε σε α' πανελλήνια προβολή).

— Ένας υπέροχος άνθρωπος (A Beatuiful Mind)
Δραματική βιογραφική ταινία του Ρον Χάουαρντ με τον Ράσελ Κρόου στον πρωταγωνιστικό ρόλο. Η ταινία είναι υποψήφια για οκτώ Όσκαρ μεταξύ των οποίων καλύτερης ταινίας και α' ανδρικού ρόλου για τον Ράσελ Κρόου. (Την ταινία θα δούμε από 15/3 σε α' πανελλήνια προβολή).

— The Majestic
Κοινωνική ταινία του Φρανκ Ντάραμποντ με τον Τζιμ Κάρεϊ στον πρωταγωνιστικό ρόλο. Μαζί του οι Μάρτιν Λαντό και Μπομπ Μπάλαμπαν.
(Την ταινία θα δούμε σε α' πανελλήνια προβολή)

— Τα μυστικά της κρεβατοκάμαρας (In the Bedroom)
Δραματική ταινία του Τοντ Φιλντ με τους Τομ Γουίλκινσον, Σίσσυ Σπέισεκ Μαρίσα Τομέϊ κ.α.
Η ταινία είναι υποψηφία για πέντε Όσκαρ μεταξύ των οποίων καλύτερης ταινίας α' ανδρικού ρόλου για τον Τομ Γουίλκινσον και α' γυναικείου Ρόλου για τη Σίσσυ Σπέισεκ.

— Serendipity
Αισθηματική περιπέτεια του Πίτερ Τσέλσομ και με πρωταγωνιστικό ζευγάρι τους Τζον Κιούζακ-Κέητ Μπέικινσέϊλ.
(Την ταινία θα δούμε σε α' πανελλήνια προβολή).

— The time Machine
Περιπέτεια επιστημονικής φαντασίας του Σάμον Γουέλς με τους Γκάι Πιρς, Τζέρεμι Άιρονς και Μαρκ Άντι. (Την ταινία θα δούμε σε α' πανελλήνια προβολή).

— Ο χρησμός της Πεταλούδας (The Mothman Profecies)
Μεταφυσικό θρίλερ του Μαρκ Πέλινγκτον με τους Ρίτσαρντ Γκιρ και Λόρα Λίνεϊ στους πρωταγωνιστικούς ρόλους.

○ Από το "ΜΕΤΡΟΠΟΛ Alpha Odeon"

Απ' όσο γνωρίζουμε, έως τώρα, 7 ταινίες θα δούμε από το πολυσινεμα τον τρέχοντα μήνα και συγκεκριμένα:

— Ali
Βιογραφική ταινία του Μάικλ Μαν για τον θρυλικό πυγμάχο Κάσιους Κλέι που τον ενσαρκώνει ο Γουίλ Σμιθ ο οποίος είναι υποψήφιος για Όσκαρ α' ανδρικού ρόλου. Παίζει και ο Τζέφρι Ράιτ.

— Το τρελό κυνήγι του θησαυρού (Rat Race)
Διασκευή της κλασικής αμερικάνικης κωμωδίας "Ενας τρελός, τρελό, τρελός, τρελός κόσμος", από τον Τζέρι Ζούκερ ("Αόρατος εραστής") με τον γνωστό Ρόουν Ατκινσον στον πρωταγωνιστικό ρόλο. Παίζουν επίσης η Γούπι Γκολντεμπεργκ και ο Τζον Κλιζ.

— Εγκλημα στο Γκόσφορντ Παρκ (Cosford Park)
Δραματική κομεντί μυστηρίου από τον Ρόμπερτ Άλτμαν, η οποία δέχθηκε τις καλύτερες κριτικές που διαβάσαμε φέτος για ταινία και είναι υποψήφια για επτά Όσκαρ μεταξύ των οποίων καλύτερης ταινίας, καλύτερης σκηνοθεσίας και πρωτότυπου σεναρίου. Πρωταγωνιστές είναι πλειάδα γνωστών ηθοποιών.

— Μπαμπούλας Α.Ε. (Monsters, inc)
Ψηφιακή ταινία κινουμένων σχεδίων της Ντίσνεϊ σε σκηνοθεσία Πιτ Ντόκερ η οποία είναι υποψήφια και για το Όσκαρ καλύτερης ταινίας στο είδος της. Τις φωνές τους "δανείζουν" οι: Τζον Γκούτμαν, Μπίλι Κρίσταλ, Τζέιμς Κόμπερν, Στιβ Μπουσέμι κ.α.
(Την ταινία θα δούμε από 15/3 σε α' πανελλήνια προβολή).

— Ο κόμης Μοντεχρίστο (The Count of Montecristo)
Κινηματογραφική μεταφορά της κλασικής ιστορίας του Αλέξανδρου Δουμά από τον Κέβιν Ρέινολντς με τους Τζιμ Καβίζιελ, Γκάι Πιρς, Ρίτσαρντ Χάρις κ.α. (Την ταινία θα δούμε από 25/3 σε α' πανελλήνια προβολή).

— Οι Λωποδύτες (Bandits)
Κωμική Περιπέτεια σε σκηνοθεσία Μπάρι Λέβινσον με τους Μπρους Γουίλις, Μπίλι Μπομπ Θόρντον και Κέιτ Μπλάνσετ στους πρωταγωνιστικούς ρόλους. (Την ταινία θα δουμε από 29/3 σε α' πανελλήνια προβολή)

— Οικογένεια Τένενμπάουμς (The Royal Tenenbaums)
Πρωτότυπη κομεντί του Γουές Άντερσον με τους Μπεν Στίλερ, Γκουίνεθ Πάλτροου, Τζιν Χάκμαν, Αντζέλικα Χιούστον, Μπιλ Μάρεϊ κ.α. Η ταινία είναι υποψήφια για Όσκαρ πρωτότυπου σεναρίου. (Θα τη δούμε τέλη Μαρτίου).

Καλό μήνα, με πολύ σινεμά...

Γίνε τώρα μέλος του ΠΑΛΛΑΣ 5 CINEMAS CENTER και απόλαυσε προνόμια!

www.cinemapallas.gr

ΠΑΛΛΑΣ 5 CINEMAS CENTER

ΠΡΟΓΡΑΜΜΑ ΕΒΔΟΜΑΔΑΣ
01/03/2002 έως 07/03/2002

ΑΙΘΟΥΣΑ 5 & 2



ΚΑΡΔΙΕΣ ΣΤΗΝ ΑΤΛΑΝΤΙΔΑ
HEARTS IN ATLANTIS
Η ζωή είναι ένα μυστήριο ανεξιχνίαστο!
Μια εξαιρετική ιστορία με τον βραβευμένο με Όσκαρ Αντονι Χόπκινς!
ΠΡΩΤΑΓΩΝΙΣΤΟΥΝ: ANTHONY HOPKINS, ANTON YELCHIN
ΑΙΘΟΥΣΑ 5 Ώρες Έναρξης: 18:00, 20:10, 22:30
ΑΙΘΟΥΣΑ 2 Ώρες Έναρξης: *16:30, 21:20
Έκτακτη προβολή μόνο κάθε Παρασκευή, Σάββατο & Κυριακή

ΑΙΘΟΥΣΑ 1 & 2



ΘΑΝΑΣΙΜΗ ΚΑΤΑΔΙΩΞΗ / COLLATERAL DAMAGE
Η τρομοκρατική ενέργεια δεν ήταν προσωπική του υπόθεση. Η εκδίκηση του όμως θα είναι!
ΠΡΩΤΑΓΩΝΙΣΤΟΥΝ:
ARNOLD SCHWARZENEGGER, FRANCESCA NERI
ΑΙΘΟΥΣΑ 1 Ώρες Έναρξης: 17:30, 20:10, 22:40
ΑΙΘΟΥΣΑ 2 Ώρες Έναρξης: 18:50

ΑΙΘΟΥΣΑ 4

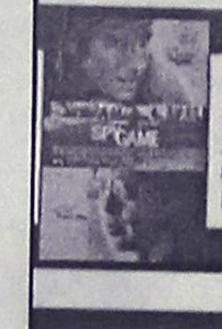

ΠΑΙΧΝΙΔΙ ΚΑΤΑΣΚΟΠΩΝ / SPY GAME
Καταιγιστική κατασκοπική περιπέτεια που δεν πρέπει να χάσετε! Δεν έχει σημασία πως παίζεις εσύ το παιχνίδι... αλλά πως παίζει εσένα το παιχνίδι!
ΠΡΩΤΑΓΩΝΙΣΤΟΥΝ: BRAD PITT, ROBERT REDFORD
Κάθε ημέρα / Ώρες Έναρξης: 17:30, 20:00, 22:40

ΑΙΘΟΥΣΑ 3



KATE & LEOPOLD
Θα ήταν τέλειοι ο ένας για τον άλλον... αν ζούσαν τον ίδιο αιώνα! Μια ερωτική ιστορία 100 ετών!
ΠΡΩΤΑΓΩΝΙΣΤΟΥΝ: MEG RYAN, HUGH JACKMAN
Κάθε ημέρα / Ώρες Έναρξης: 17:20, 19:50

ΑΙΘΟΥΣΑ 3



ΕΠΙΣΚΕΠΤΗΣ ΑΠΟ ΤΗ ΚΟΛΑΣΗ / FROM HELL
...μόνο ο θρύλος θα επιβιώσει!!!
ΠΡΩΤΑΓΩΝΙΣΤΟΥΝ: JOHNNY DEPP, HEATHER GRAHAM
Κάθε ημέρα / Ώρες Έναρξης: 22:20

ΜΟΝΟ ΓΙΑ ΤΑ ΜΕΛΗ

Κερδίστε FREE εισιτήρια & αφίσες!!!
Απαντήστε στην ερώτηση:
"Ποιά ήταν η προηγούμενη ταινία του Denzel Washington που πρωταγωνιστεί με τον Ethan Hawke στην περιπέτεια TRAINING DAY που είναι υποψήφια για Όσκαρ Α' & Β' ανδρικού ρόλου και θα προβληθεί την ερχόμενη εβδομάδα στο Παλλάς";
Οι 10 πρώτοι νικητές της κλήρωσης που θα γίνει την Παρασκευή 08/03/2002 θα κερδίσουν από 1 ΔΩΡΕΑΝ εισιτήριο για την ταινία "TRAINING DAY / ΗΜΕΡΑ ΕΚΠΑΙΔΕΥΣΗΣ", ενώ οι υπόλοιποι 10 από μια καταπληκτική αφίσα! Τα ονόματα των τυχερών θα ανακοινωθούν στα ταμεία μας την Παρασκευή 08/03/2002.



Κάθε Παρασκευή, Σάββατο και Κυριακή στις 19:00 διασκεδάστε στους ήχους της μουσικής του guest dj από το Club Prince!

ΧΟΡΗΓΟΙ
NEOTEX ΡΟΔΟΣ | Villagio | ΕΡΜΗΣ
όπτερο | HAPPYLAND KOYZEIN | Cafe Swedco
Luna d'oro ΧΡΥΣΟ ΦΕΓΓΑΡΙ Ιταλικο μεζεδοπωλειο | παλιούρης | BERLONI
ΑΠΟΨΕ ΡΙΤΗΣ | CHINESE BURGER | ΣΠΑΝΟΣ Sala da bagno

Για κρατήσεις θέσεων 02410 24475 και 02410 70670 (16:00 - 20:00)
Dimokratias 13, 85100 Rhodes

Άρτος (;) Θεάματα (;)...

... Και τηλεόραση (όπως λέμε τηλοψία...)

STAR

06.05 **Παιδικό πρόγραμμα**
08.00 **Μέρα με τη μέρα.** Ενημερωτικό-ψυχαγωγικό μαγκαζίνο με την Ειρήνη Νικολοπούλου.
10.00 **Λόγια Starata.** Ενημερωτικό μαγκαζίνο
11.55 **Η υγεία κτίζεται κάθε μέρα**
12.00 **Διαπλεκόμενοι** (Ε). Σατιρική εκπομπή
13.00 **Ειδήσεις**
14.00 **Σαν χειμωνιάτικη λικάδα** (Ε)
15.00 **Αιμιλία, μια ακατάμαχητη γυναίκα.**
16.00 **Αγάπη και αίμα.** Δραματική σειρά βραζιλιάνικης παραγωγής.
17.00 **Σαμπρίνα, το κορίτσι της αγάπης.** Αισθηματική κοινωνική σειρά
18.00 **Ειδήσεις**
19.30 **Τα φιλαράκια**
20.05 **Ζίνα**
21.00 **Ξένη ταινία.** «Ενα αχτύπητο δίδυμο». Κωμωδία. Παίζουν: Τσακ Νόρις, Κλαιντ Κουσάτσου, Μικλ Ριτσαρντς κ.ά.
23.00 **Ξένη ταινία.** «Διοικητής Χάμιλτον». Περιπέτεια σουηδικής παραγωγής.
01.45 **Ειδήσεις**
02.00 **Ξένη ταινία.** «Το δίκιο σου το παίρνεις με αίμα». Αστυνομική περιπέτεια.
03.00 **Αστέρια στο πεντάγραμμο**

ALTER

08.15 **Alter υγεία**
08.30 **Ειδήσεις**
09.30 **Μήτσι-Χώστα** (Ε)
10.30 **Ελληνική ταινία**
12.00 **Αντζέλικα το κορίτσι του πάθους**
13.00 **Ειδήσεις**
14.00 **Τόλμη και γοητεία**
14.30 **Γιάγκο**
15.30 **Γυάλινος τοίχος.**
17.30 **Ελληνική ταινία**
19.15 **Ειδήσεις**
21.00 **Αργά με το Νίκο Μαστοράκη...Λίγο πιο νωρίς**
23.00 **Φως στο τούνελ.** Εκπομπή έρευνας.
01.45 **Ειδήσεις**
02.00 **Ξένη ταινία.** «Παγωμένο αίμα».
03.45 **Alter clips. Μουσικές επιλογές.**

Μο.Τέ.Ρ.1

Μοντέρνα Τέχνη στη Ρόδο

Δημοτική Πινακοθήκη Ρόδου

από 24 Νοεμβρίου 2001 έως 26 Απριλίου 2002

9 καλλιτέχνες - 10 εκθέσεις

140 συνεχόμενες ημέρες ζωγραφικής

24	Νοεμβρίου	Εγκαίνια διοργάνωσης με την ομαδική έκθεση των 9 καλλιτεχνών που μετέχουν.
8	Δεκεμβρίου	Κιούρη
5	Ιανουαρίου	Maani
19	Ιανουαρίου	Newberry
2	Φεβρουαρίου	Μαρινοπούλου
16	Φεβρουαρίου	Ανεζιά
2	Μαρτίου	Σπάρταλης
16	Μαρτίου	Βαζούκου
30	Μαρτίου	Παζούρου
13	Απριλίου	Μπερεδήμας

www.moter1.gr

Κοινό ωράριο για όλες τις εκθέσεις:
Εγκαίνια 19:00 Καθημερινά 10:00-14:00 & 18:00-21:00

ΠΑΡΑΡΤΗΜΑ ΠΙΝΑΚΟΘΗΚΗΣ
Παλιό Συσσίτιο, Σωκράτους 179, Παλιά Πόλη
(Το καφέ «Παλιό Συσσίτιο» θα παραμένει ανοικτό)

κύριος χορηγός: **ΡΟΔΩΝ Α.Ε.**
Με την υποστήριξη της Συνεταιριστικής Τράπεζας Δωδεκανήσου και της Κ.Α.Ι.Ρ., Χορηγοί επικοινωνίας: ΡΟΔΙΑΚΗ, Ράδιο Λυχνάρι, Ε.Ρ.Α.

ΕΤ 1

06.45 **Πινόκιο**
07.15 **Ξυπνήστε!**
08.00 **Μέλι-γάλα**
09.50 **Αρωμα σαπουνιού**
10.00 **Αννα, η κυρίαρχος του παιχνιδιού**
11.00 **Φελίπε, το δώρο από τη θάλασσα.**
12.00 **Μαριού**
13.00 **Οι αταίριαστοι.**
13.50 **Ειδήσεις**
14.00 **Οι αταίριαστοι**
15.00 **Το γατόσκυλο**
15.30 **Οι ατρόμητοι**
16.30 **Ποπ και πάμε**
17.00 **Ειδήσεις**
17.30 **Ευρωπαϊκο Πρωτάθλημα Κλειστού στίβου.** Σε απευθείας μεταδοση.
20.20 **Συνεικόνες**
20.30 **Στα φτερά του έρωτα**
21.00 **Η φωνή**
22.00 **Ξένη ταινία.** «Ρέκβιεμ για τη Γρανάδα».
23.00 **Ειδήσεις**
23.30 **Ξένη ταινία.** «Το ξύπνημα των θρύλων». Θρίλερ με τους Τζάρεντ Λέτο, Αλίσια Γουίτ κ.ά.
01.00 **Στη ζώνη του λυκόφωτος.**
01.45 **Οι αταίριαστοι**
03.30 **www. άνθρωποι.gr**

NET

10.00 **Σε ήχο ελεύθερο**
10.30 **Οι μέρες της Αλκυώνας.**
11.00 **Γευστικά ταξίδια με τον σεφ Αϊνσλευ**
11.30 **Διακόσμηση με στυλ.** Ντοκιμαντέρ.
12.00 **Στο δρόμο των θαλασσοπόρων.**
13.00 **Ειδήσεις**
13.45 **Γιώργος Σεφέρης.** Αφιέρωμα.
15.00 **Ειδήσεις**
16.00 **Συν και πλην.** Ψυχαγωγικό μαγκαζίνο.
18.00 **Ειδήσεις**
19.00 **Υδάτινη ζωή**
19.30 **Ταξιδεύοντας με το αύριο**
19.45 **Η Ευρώπη στην Τσέπη σας.**
21.00 **Ειδήσεις**
22.00 **επιΛΟΓΟΣ**
23.00 **Σαν παλιά φωτογραφία.** Ντοκιμαντέρ. Παρουσίαση: Π. Τσαπανίδου
24.00 **Ειδήσεις**
00.30 **Ξένη ταινία** «Οι εφτά σουμουράι».

ΕΤ 3

09.30 **Η άλλη μέρα**
11.00 **Βιογραφίες**
11.30 **Τίποτα δεν είναι για πέταμα**
12.00 **Τόποι ζωής**
12.30 **Γονείς και παιδιά**
13.30 **Διαδικασίες στη ζωή**
13.45 **Μισέλ με μπεσαμέλ**
14.00 **Η οδός των υδάτων**
15.00 **Ειδήσεις**
15.30 **Με μια τρίτη ματιά**
17.00 **Ολα καλά**
18.00 **Χρυσές μελωδίες**
19.00 **Ειδήσεις**
20.00 **Δικαιώματα και αδικίες**
20.30 **Ειδήσεις**
21.30 **Το ποτάμι τις ελπίδας.**
22.30 **Ανιχνεύσεις**
24.00 **Ειδήσεις**
00.20 **Ξένη ταινία. «Παράξενο παιχνίδι».**
02.00 **Με μια τρίτη ματιά** (Ε).
03.30 **Η άλλη μέρα** (Ε).

FILMNET

05.50 **Ξένη ταινία.** «Δύο καπνισμένες κάννες»
07.35 **Ξένη ταινία.**
09.30 **Ξένη ταινία.**
09.05 **Ξένη ταινία.**
10.35 **Ξένη ταινία.**
12.50 **Ξένη ταινία.**
14.40 **Md of Filmnet**
15.15 **Ξένη ταινία.**
16.50 **Ξένη ταινία.** « Οι ροκάδες Δουλβίνου».
18.50 **Ξένη ταινία.** «Μπέιμο: το μικρό γουρουνάκι στη μεγάλη πόλη».
20.30 **El Entertainment**
21.00 **Ξένη ταινία.**
23.00 **Στον τόπο του εγκλήματος**
23.50 **Σε 60 δευτερόλεπτα**
01.50 **Χορεύοντας γυμνοί**
03.25 **Ξένη ταινία.** «Βλέπω το θάνατό σου».

SUPER SPORT

17.00 **Αγώνες γκολφ**
18.00 **Αγώνες αυτοκινήτου**
20.00 **Βραζιλιάνικο ποσόσφαιρο**
22.00 **Λίγο πριν την αγωνιστική**
22.30 **The experts**
23.30 **Οποιος αντέξει.**
02.30 **Αγώνες χόκεϊ**
04.30 **Αγώνες μοτοσικλέτας**
06.00 **Ποδηλασία**

TEMPO

06.00 **Ο,τι ξημερώσει**
08.00 **Πρώτη ύλη.**
10.00 **Αποχρώσεις**
13.00 **Ειδήσεις**
14.15 **Γλυκιά Λουτσία**
15.00 **Αγνωστες λέξεις**
16.15 **Νέα εκπομπή**
17.15 **Maximalistes**
17.45 **Ελληνική ταινία**
19.25 **Ειδήσεις**
21.00 **Safe shef**
22.00 **Ελληνική ταινία.**
24.00 **Ειδήσεις**
00.30 **Ελληνική ταινία. «Το στίγμα της ενοχής».** Αισθηματική ταινία.
02.15 **Μουσικές επιλογές**

MEGA

05.55 **Δελτίο στη νοηματική**
06.00 **Πρώτη έκδοση.** Ενημερωτική εκπομπή με τους Πηνελόπη Γαβρά, Χρήστο Λιάρο.
07.00 **Σήμερα με την Αννα.** Ενημερωτική εκπομπή με την Αννα Παναγιωταρέα.
10.00 **Σαν στο σπίτι σας.** Ψυχαγωγική-ενημερωτική εκπομπή.
13.10 **Η γυναίκα σήμερα.**
14.00 **Ειδήσεις**
15.00 **Στην κουζίνα ολοταχώς.** Διασκεδαστικό παιχνίδι μαγειρικής με τον Ηλία Μαμαλάκη.
15.45 **Να με προσέχεις** (Ε).
17.00 **Ματιές στα γεγονότα**
17.10 **Για μια θέση στον ήλιο** (Ε)
17.50 **Απαγορευμένη αγάπη.** Καθημερινή δραματική σειρά. Παίζουν: Κώστας Αρζόγλου, Νικήτας Τσακίρογλου, Τιτίκα Βλαχοπούλου, Τατιάνα Λύγαρη
18.40 **Ποιός θέλει να γίνει εκατομμυριούχος;**
19.30 **Τα γεγονότα στις οκτώ**
21.00 **Δέκα λεπτά κήρυγμα.** Κωμική σειρά. Παίζουν: Κάρμεν Ρουγγέρη, Αριέττα Μουτούση, Ασπασία Τζιτζικάκη, Δημήτρης Κουρούμπαλης.
21.50 **Αέρινες σιωπές** (Ε) Κοινωνική σειρά. Παίζουν: Γιώργος Νινιός, Σωκράτης Αλαφούζος, Ελευθερία Βιδάκη
22.50 **Ξένη ταινία.** «Αναζητώντας τη δικαιοσύνη». Θρίλερ.
00.15 **Τελευταία γεγονότα**
00.30 **Ταινία** (Συν.)
01.35 **Ξένη ταινία.** «Μέσα στις εχθρικές γραμμές». Περιπέτεια.
03.15 **Ξένη ταινία.**
05.30 **Τηλεμάρκετινγκ**

ANT 1

06.10 **Οι εργένηδες** (Ε)
06.45 **Κινούμενα σχέδια**
07.00 **Καλημέρα Ελλάδα**
10.00 **Πρωινός καφές.** Ψυχαγωγική-ενημερωτική εκπομπή με την Ελένη Μενεγάκη.
13.10 **Super game**
13.15 **Σοφία ορθή** (Ε)
14.00 **Τα νέα του ANT-1**
14.50 **Χρήμα και χρηματιστήριο**
15.00 **Και οι παντρεμένοι έχουν ψυχή** (Ε)
16.00 **Super game**
16.05 **Εγκλήματα**
16.55 **Super game**
17.00 **Καλημέρα ζωή.** Κοινωνική σειρά. Παίζουν: Γιώργος Βασιλείου, Μίνα Χειμώνα, Μυρτώ Πισπινή, Νίκος Παπαδόπουλος.
17.50 **Τα νέα του ANT1 σε 5'**
18.00 **Θησαυροφυλάκιο.**
18.45 **Η λάμψη.**
19.30 **Ειδήσεις**
21.00 **Οικογένεια Καράμπελα.** Κωμική σειρά. Παίζουν: Θέμης Μάνεσης, Τιτίκα Στασινοπούλου, Μαίρη Σταυρακέλη, Γιάννης Τσιμιτσέλης, Ολγα Δαλέντζα, Σπύρος Πούλης.
22.00 **Χτυποκάρδια στο Seferly Hills.** Σατιρική εκπομπή.
22.45 **Ειδήσεις**
22.50 **Πρόκληση.**
23.50 **Ειδήσεις**
24.00 **Ντοκουμέντο**
01.15 **Ξένη ταινία.** «Ξέφρενες νύκτες». Κοινωνική ταινία, αμερικανικής παραγωγής.
04.10 **Τηλεμάρκετινγκ-Τηλεαγορά**

ALPHA

06.00 **Ειδήσεις**
07.00 **Πανόραμα.** Ενημερωτική εκπομπή με τον Γιώργο Οικονομέα.
10.00 **Καλώς τους!** Παρουσιάζει η Ρούλα Κορομηλά.
13.15 **Ου μοιχεύσεις** (Ε)
14.00 **Ειδήσεις**
15.00 **Life slyle news.** Ψυχαγωγική εκπομπή με την Εύη Φραγκάκη και τον Γιάννη Σεμπέκολο.
15.30 **Απευθείας.** Ενημερωτική εκπομπή με τον Γιώργο Λιάγκα.
16.45 **Μπορώ.** Ενημερωτική εκπομπή με την Αννα Δρούζα.
18.45 **Κάτω από την Ακρόπολη.** Κοινωνική σειρά. Παίζουν: Γιάννης Βόγλης, Νίκος Γαλανός, Ελένη Γερασιμίδου κ.ά.
19.30 **Ειδήσεις**
21.00 **Ξένη ταινία.** «Μαντσίτι». Περιπέτεια αμερικανικής παραγωγής.
23.45 **Εκπομπή.**
00.45 **Ειδήσεις**
01.00 **Ολα Ι!** (Ε). Σατιρική εκπομπή, με τον Θάνο Αναστασιάδη.
02.00 **Twist** (Ε)
03.00 **Μπορώ** (Ε)
05.00 **Πρωτοσέλιδος μπελάς**

ΚΗΔΕΙΕΣ

Τον λατρευτό μας σύζυγο, πατέρα, γιό, αδελφό και θείο
ΚΕΦΑΛΑ ΑΡΓΥΡΗ
ετών 46
οδηγό ασθενοφόρου Νοσοκομείου Ρόδου
κηδεύουμε σήμερα Παρασκευή 1-3-2002 και ώρα 3.30 μ.μ. από τον Ιερό Ναό Κοιμήσεως της Θεοτόκου χωρίου Σαλάκου.
Η σύζυγος: Ελένη
Τα παιδιά: Γιώργος, Μανώλης
Η μητέρα: Παρασκευή
Τα αδέλφια, τ' ανήψια και οι λοιποί συγγενείς



Την λατρευτή μας μητέρα και μάμμη
ΦΑΝΗ ΚΟΚΙΝΟΜΑΓΟΥΛΟΥ
ετών 95
θανούσα κηδεύουμε σήμερα Παρασκευή 1 Μαρτίου 2002 και ώρα 3 μ.μ. από τον Ιερό Ναό των Ταξιαρχών Νεκροταφείου Ρόδου.
Τα παιδιά: Χρήστος, Αικατερίνη, Φάνης - Νίκη, Πόπη - Θανάσης, Φωτεινή-Γιάννης, Μαρίτσα
Τα εγγόνια και λοιποί συγγενείς

ΜΝΗΜΟΣΥΝΑ

Την 3η του μηνός Μαρτίου, ημέρα Κυριακή και ώρα 8.30 π.μ. εις τον Ιερό Ναό Εισοδίων Θεοτόκου (Νεοχωρίου), τελούμε 40ήμερο μνημόσυνο υπέρ αναπαύσεως της ψυχής της πολυαγαπημένης μας συζύγου, αδελφής και θείας
ΚΑΛΛΙΡΡΟΗΣ ΠΑΛΙΟΥΡΗ-ΝΙΚΑΝΔΡΟΥ
Ο σύζυγος, τα αδέλφια, τ' ανήψια και οι λοιποί συγγενείς



Την 2α του μηνός Μαρτίου, ημέρα Σάββατο και ώρα 8 π.μ. εις τον Ιερό Ναό Αγίας Ειρήνης Ορφανοτροφείου Θηλέων, τελούμε 9ήμερο μνημόσυνο υπέρ αναπαύσεως της ψυχής του λατρευτού μας πατέρα, παππού, αδελφού και θείου
ΔΗΜΗΤΡΙΟΥ ΚΥΠΡΙΑΔΗ
Τα παιδιά: Ασπασία-Γιώργος, Ελένη-Νίκος, Σπύρος-Σέβα, Μιχάλης-Δέσποινα
Τα εγγόνια, τα δισέγγονα, τ' αδέλφια, τ' ανήψια και οι λοιποί συγγενείς



Την 2α του μηνός Μαρτίου, ημέρα Σάββατο και ώρα 8.30 π.μ. εις τον Ιερό Ναό Ταξιαρχών Νεκροταφείου Ρόδου, τελούμε 40ήμερο μνημόσυνο υπέρ αναπαύσεως της ψυχής του λατρευτού μας συζύγου, υιού, πατέρα, αδελφού, παππού και θείου
ΒΑΣΙΛΕΙΟΥ ΟΡΦΑΝΙΔΗ
Η σύζυγος: Ελένη
Η μητέρα: Μαρία
Τα παιδιά: Γιάννης-Βάσω, Μιχάλης-Μαρία, Μαρία-Νίκος
Τα εγγόνια, τ' αδέλφια, τ' ανήψια και οι λοιποί συγγενείς



Την 3η του μηνός Μαρτίου, ημέρα Κυριακή και ώρα 9 π.μ. εις τον Ιερό Ναό Αγίων Αναργύρων, τελούμε 40ήμερο μνημόσυνο υπέρ αναπαύσεως της ψυχής του λατρευτού μας συζύγου, πατέρα και παππού
ΘΩΜΑ ΣΤΙΜΜΑ
Η σύζυγος: Ουρανία
Τα παιδιά: Στεφανία-Ευάγγελος, Αυγουστίνα-Κων/νος, Δήμητρα-Βασίλης, Αθηνά-Ιωάννης
Τα εγγόνια και οι λοιποί συγγενείς



Την 3η του μηνός Μαρτίου, ημέρα Κυριακή και ώρα 8.30 π.μ. εις τον Ιερό Μητροπολιτικό Ναό Εισοδίων Θεοτόκου, τελούμε 3μηνομνημόσυνο υπέρ αναπαύσεως του λατρευτού μας συζύγου, πατέρα, παππού και θείου
ΑΝΤΩΝΗ ΒΕΡΓΩΤΗ
Η σύζυγος: Ελευθερία
Τα παιδιά: Γιάννης-Μαρ, Μανώλης-Μαρία
Τα εγγόνια, τ' ανήψια και οι λοιποί συγγενείς



Το Σάββατο 2 του Μάρτη, και ώρα 8 π.μ. εις τον Ιερό Ναό του Ορφανοτροφείου, τελούμε τρίμηνο μνημόσυνο υπέρ αναπαύσεως της ψυχής
ΚΑΤΕΡΙΝΑΣ ΠΕΤΣΙΝΟΥ
Ο σύζυγος: Σπύρος
Η κόρη: Παρασκευή.
Οι αδελφές και οι λοιποί συγγενείς.

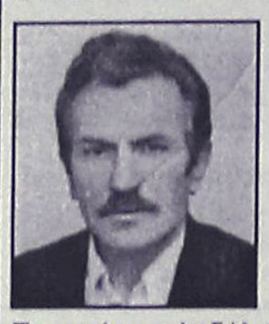

Την 2α μηνός Μαρτίου ημέρα Σάββατο και ώρα 8η πρωινή εις τον Ιερό Ναό Ταξιαρχών Νεκροταφείου Ρόδου, τελούμε διετές μνημόσυνο υπέρ αναπαύσεως της ψυχής του λατρευτού μας συζύγου, πατέρα, παππού, αδελφού και θείου
ΣΤΑΜΑΤΙΟΥ ΔΕΤΣΗ
Η σύζυγος: Ιωάννα.
Τα παιδιά: Μιχάλης-Χριστίνα, Καίτη-Κώστας, Γιάννης-Μίνα.
Τα εγγόνια, τ' αδέλφια, τ' ανίψια και οι λοιποί συγγενείς.



Την 2α του μηνός Μαρτίου, ημέρα Σάββατο και ώρα 8 π.μ. εις τον Ιερό Ναό Αγίου Δημητρίου (Παλαιό Νεκροταφείο Ρόδου), τελούμε 3ετές μνημόσυνο υπέρ αναπαύσεως της ψυχής της λατρευτής μας συζύγου, μητέρας, γιαγιάς, αδελφής και θείας
ΜΑΡΘΑΣ ΠΑΡΑΣΚΕΥΑ
Ο σύζυγος: Εμμανουήλ
Τα παιδιά: Γιώργος-Ευαγγελία, Κώστας-Κάτια, Αναστασία-Μιχάλης, Ελένη, Τσαμπίκα
Τα εγγόνια, τ' αδέλφια, τ' ανήψια και οι λοιποί συγγενείς



Την 2α του μηνός Μαρτίου, ημέρα Σάββατο και ώρα 8 π.μ. εις τον Ιερό Ναό Αγίου Δημητρίου (Παλαιό Νεκροταφείο), τελούμε 6μηνο μνημόσυνο υπέρ αναπαύσεως της ψυχής της λατρευτής μας συζύγου, μητέρας, αδελφής και θείας
ΑΝΝΑΣ ΑΝΑΣΤΑΣΙΟΥ
Ο σύζυγος: Αναστάσιος.
Τα παιδιά: Ειρήνη και Σοφία.
Τ' αδέλφια, τ' ανίψια και οι λοιποί συγγενείς.



Την 2α του μηνός Μαρτίου, ημέρα Σάββατο και ώρα 8.30 π.μ. εις τον Ιερό Ναό Αγίου Παντελεήμονος, τελούμε 3μηνο μνημόσυνο υπέρ αναπαύσεως της ψυχής του λατρευτού μας συζύγου, πατέρα, παππού, αδελφού και θείου
ΒΑΣΙΛΕΙΟΥ ΑΡΧΑΓΓΕΛΙΔΗ
Η σύζυγος: Αγγελική
Τα παιδιά: Μεταξία-Ηλίας, Μαρία, Σωτήρης-Κωνσταντίνα
Τα εγγόνια, τ' αδέλφια, τ' ανήψια και οι λοιποί συγγενείς



Την 3η του μηνός Μαρτίου, ημέρα Κυριακή και ώρα 9 π.μ. εις τον Ιερό Ναό Ταξιαρχών Νεκροταφείου Ρόδου, τελούμε 3ετές μνημόσυνο υπέρ αναπαύσεως της ψυχής της λατρευτής μας μητέρας και γιαγιάς
ΦΛΩΡΕΝΤΙΑΣ ΞΕΠΑΠΑΔΑΚΗ
Τα παιδιά, τα εγγόνια και οι λοιποί συγγενείς



Την 3η του μηνός Μαρτίου, ημέρα Κυριακή και ώρα 8.30 π.μ. εις τον Ιερό Ναό Αγίου Δημητρίου Παλαιού Νεκροταφείου, τελούμε 3ετές μνημόσυνο υπέρ αναπαύσεως της ψυχής της λατρευτής μας συζύγου, αδελφής και θείας
ΑΙΚΑΤΕΡΙΝΗΣ ΑΓΓΕΛΙΔΗ
Ο σύζυγος: Αθανάσιος
Τα αδέλφια, τ' ανήψια και οι λοιποί συγγενείς

ΓΡΑΦΕΙΟ ΤΕΛΕΤΩΝ & ΜΝΗΜΟΣΥΝΩΝ ΡΟΔΟΥ
ΣΤΕΦΑΝΑ-ΣΤΟΛΙΣΜΟΙ
ΑΜΕΣΗ ΕΞΥΠΗΡΕΤΗΣΗ ΟΛΟ ΤΟ 24 ΩΡΟ
"ΑΜΕΡΙΚΑΝΟΥ"
Αναλαμβάνουμε την τελετή και με τα έξοδα που χορηγούν τα ταμεία χωρίς καμία επιβάρυνση. ΙΚΑ, ΤΕΒΕ, ΤΑΞΥ, ΔΗΜΟΣΙΟΥ, ΛΙΜΕΝΙΚΩΝ, ΟΓΑ και λοιπά ταμεία. Τους ΑΠΟΡΟΥΣ ΔΩΡΕΑΝ.
Πλατεία Βρούχου στην Μητρόπολη
τηλέφωνα: 28901-33400

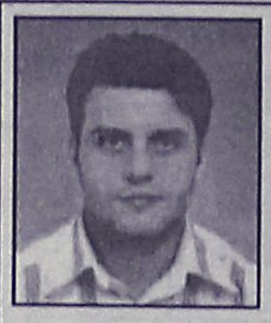

Πέρασε ένας χρόνος!
Αδειασε το σπίτι μας!
Τελούμεν το Σάββατο 2 Μαρτίου και ώρα 8 π.μ. εις τον Ιερό Ναό Ταξιαρχών Νεκροταφείου Ρόδου μνημόσυνο υπέρ αναπαύσεως της ψυχής του λατρευτού μας παιδιού, αδελφού, ανηψιού και εξαδέλφου
ΔΗΜΗΤΡΗ ΜΑΓΓΙΩΡΟΥ
Ολων εσάς η συμπαράσταση των αγαπημένων μας είναι απαραίτητη τόσο στην αρχή, όσο και σε βάθος του χρόνου!
Θεέ μου δώσε μου τη γαλήνη
και το κουράγιο,
να δέχομαι τα πράγματα,
όπως είναι, που δεν
μπορώ να αλλάξω:
Μανούλα μου το δάκρυ σου
μου στέγνωσε στο στόμα
πως βρέθηκα 27 χρονών,
μέσα στο μαύρο χώμα
Οι γονείς του Νίκος και Βαρβάρα Μαγγιώρου
Τ' αδέλφια: Μαρία και Αντώνης
Οι θείοι, οι θείες, τα εξαδέλφια και οι λοιποί συγγενείς και οι φίλοι.



Την 2α του μηνός Μαρτίου, ημέρα Σάββατο και ώρα 8.30 π.μ. εις τον Ιερό Ναό Αγίου Ιωάννου πόλεως Ρόδου, τελούμε 9μηνο μνημόσυνο υπέρ αναπαύσεως της ψυχής του λατρευτού μας συζύγου, πατέρα και παππού
ΣΩΤΗΡΗ ΑΝΤΩΝΙΑΔΗ
Η σύζυγος: Μαρία
Τα παιδιά: Μιχάλης-Λίτσα, Νίκος-Ευαγγελία
Τα εγγόνια και οι λοιποί συγγενείς



Την 2α του μηνός Μαρτίου, ημέρα Σάββατο και ώρα 8 π.μ. εις τον Ιερό Ναό Ταξιαρχών Νεκροταφείου Ρόδου, τελούμε 3μηνο μνημόσυνο υπέρ αναπαύσεως της ψυχής της λατρευτής μας συζύγου, μητέρας, γιαγιάς, αδελφής και θείας
ΔΕΣΠΟΙΝΑΣ ΕΞΑΔΑΚΤΥΛΟΥ
Ο σύζυγος: Ανδρέας
Τα παιδιά: Ειρήνη-Παναγιώτης, Δημήτρης-Δέσποινα, Βιργινία-Κλεάνθης, Βασίλης-Κατερίνα, Ευαγγελία-Νίκος
Τα εγγόνια, τ' αδέλφια, τ' ανήψια και οι λοιποί συγγενείς

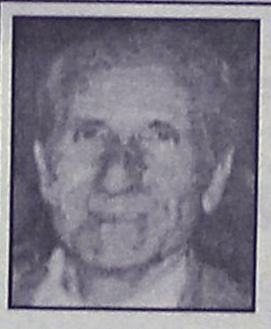

Την 2α του μηνός Μαρτίου, ημέρα Σάββατο και ώρα 8.30 π.μ. εις τον Ιερό Ναό Αγίου Ελευθερίου Νεκροταφείου Κρεμαστής, τελούμε 9μηνο μνημόσυνο υπέρ αναπαύσεως της ψυχής του λατρευτού μας συζύγου, πατέρα, παππού, αδελφού και θείου
ΦΥΛΙΠΠΟΥ ΑΝΘΙΤΣΑ
Η σύζυγος: Μαρία
Τα παιδιά: Ηλίας, Δέσποινα-Ακης
Τα εγγόνια, τ' αδέλφια, τ' ανήψια και οι λοιποί συγγενείς



Την 2α του μηνός Μαρτίου, ημέρα Σάββατο και ώρα 8.30 π.μ. εις τον Ιερό Ναό Ορφανοτροφείου Θηλέων Ρόδου, τελούμε 3μηνο μνημόσυνο υπέρ αναπαύσεως της ψυχής της λατρευτής μας μητέρας, αδελφής, γιαγιάς και θείας
ΣΤΕΡΓΟΥΛΑΣ ΧΑΤΖΗΝΙΚΗΤΑ
Τα παιδιά: Νίκος -Ρηγοπούλα Χατζηνικήτα, Νικήτας-Ειρήνη Πανάγου Στέργιος-Μαίρη Δέδε, Μιχαήλ -Μερσίνη Χατζηνικήτα, Αναστάσιος Χατζηνικήτας, Θεοχάρης-Φωτεινή Γραμματικού, Γεώργιος -Αντιγόνη Σακκαλή, Χρήστος-Ελευθερία Ψαρού
Τα εγγόνια και οι λοιποί συγγενείς



Την 3η του μηνός Μαρτίου, ημέρα Κυριακή και ώρα 8.30 π.μ. εις τον Ιερό Ναό Αγίου Γεωργίου (Αρνίθας), τελούμε 9ήμερο μνημόσυνο υπέρ αναπαύσεως της ψυχής της λατρευτής μας συζύγου, μητέρας, γιαγιάς, και θείας
ΑΙΚΑΤΕΡΙΝΗΣ ΟΛΥΣΣΑΙΟΥ
Ο σύζυγος: Οδυσσέας
Τα παιδιά: Δημήτρης-Άννα
Τα εγγόνια, τ' ανήψια και οι λοιποί συγγενείς

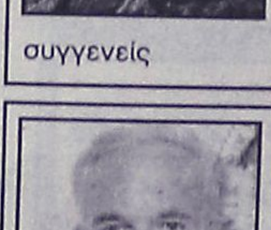

Την 3η του μηνός Μαρτίου, ημέρα Κυριακή και ώρα 8.30 π.μ. εις τον Ιερό Ναό Αγίου Γεωργίου κάτω, τελούμε 40ήμερο μνημόσυνο υπέρ αναπαύσεως της ψυχής του λατρευτού μας συζύγου, πατέρα, παππού, αδελφού και θείου
ΓΕΩΡΓΙΟΥ ΚΥΠΡΙΑΔΑΚΗ
Η σύζυγος: Ευαγγελία
Τα παιδιά: Αικατερίνη, Νίκος-Άννα
Τα εγγόνια, τ' αδέλφια, τ' ανήψια και οι λοιποί συγγενείς

ΜΝΗΜΟΣΥΝΑ



Την 3η του μηνός Μαρτίου, ημέρα Κυριακή και ώρα 8.30 π.μ. εις τον Ιερό Ναό Μητροπόλεως Ρόδου, τελούμε 9μηνο μνημόσυνο υπέρ αναπαύσεως της ψυχής του λατρευτού μας συζύγου, πατέρα, παππού, αδελφού και θείου

ΑΝΤΩΝΙΟΥ ΚΑΝΤΑΡΑ

Η σύζυγος: Καθολική
Τα παιδιά: Αθανάσιος-Ειρήνη, Μιχάλης-Αικατερίνη, Τσαμπίκα-Κώστας
Τα εγγόνια, τ' αδέλφια, τ' ανήψια και οι λοιποί συγγενείς

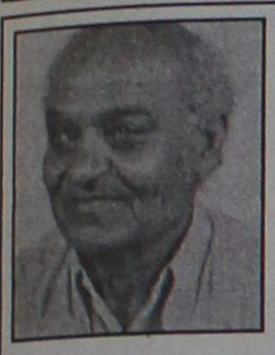

Την 3η του μηνός Μαρτίου, ημέρα Κυριακή και ώρα 8.30 π.μ. εις τον Ιερό Ναό Αγίου Λουκά Σορωνής, τελούμε 9μηνο μνημόσυνο υπέρ αναπαύσεως της ψυχής του λατρευτού μας συζύγου, πατέρα, αδελφού και θείου

ΗΛΙΑ ΣΑΒΒΑΚΗ
(Συνταξιούχος δάσκαλος)

Η σύζυγος: Χριστίνα
Η κόρη: Στεργία-Μαρία
Τ' αδέλφια, τ' ανήψια και οι λοιποί συγγενείς



Την 3η του μηνός Μαρτίου, ημέρα Κυριακή και εις τον Ιερό Ναό Ταξιαρχών Νεκροταφείου, τελούμε τριετές μνημόσυνο υπέρ αναπαύσεως της ψυχής του αγαπημένου μας πατέρα, παππού, αδελφού και θείου

ΠΕΤΡΟΥ ΣΤΑΥΡΙΑΝΑΚΗ

Τα παιδιά του: Αθανάσιος-Αικατερίνη, Ελένη-Κων/νος, Ρούλα-Ευάγγελος
Τα εγγόνια, τ' αδέλφια, τ' ανήψια και οι λοιποί συγγενείς



Ο μικρός Σταμάτης

Χρειάζεται την βοήθειά μας

Τον περασμένο χρόνο ο μικρός Σταμάτης είχε ένα ατύχημα και μέχρι τώρα βρίσκεται ανήμπορος στο κρεβάτι του πόνου. Χρειάζεται αρκετά χρήματα για να μεταβεί στην Αμερική προκειμένου να εγχειριστεί.

ΧΡΕΙΑΖΕΤΑΙ ΤΗΝ ΒΟΗΘΕΙΑ ΜΑΣ!
Ο αρ. λογαριασμού τράπεζας (Εμπορική) είναι: 53227121

ΣΥΛΛΥΠΗΤΗΡΙΟ

Θερμά συλλυπητήρια στην οικογένεια του εκλιπόντος συναδέλφου μας **ΚΕΦΑΛΑ ΑΡΓΥΡΗ,** ο οποίος χάθηκε σε ώρα καθήκοντος και ευχόμαστε να είναι ελαφρύ το χώμα που τον σκεπάζει.

Οι συνάδελφοι του οδηγοί του ΕΚΑΒ

ΣΥΛΛΟΓΟΣ ΕΡΓΑΖΟΜΕΝΩΝ ΠΕΡ. ΝΟΣΟΚΟΜΕΙΟ ΡΟΔΟΥ

ΨΗΦΙΣΜΑ

Το Δ.Σ. του Συλλόγου Εργαζομένων στο Περιφερειακό Γενικό Νοσοκομείο Ρόδου, συγκλονισμένο εκφράζει την βαθιά του λύπη για τον χαμό του μέλους μας **ΑΡΓΥΡΗ ΚΕΦΑΛΑ**, 46 ετών που χάθηκε την ώρα του καθήκοντος.
Μετά από έκτακτη συνεδρίαση αποφασίστηκε ομόφωνα:
α) Να κατατεθεί στεφάνι στη σορό του εκπλιπόντος
β) Να παραστεί σύσσωμο του Δ.Σ. στη κηδεία του συναδέλφου.

Για το Δ.Σ. του Συλλόγου

Η πρόεδρος **ΑΙΚ. ΜΑΡΜΑΡΟΚΟΠΟΥ** — Η Γεν. Γραμματέας **Ε. ΝΤΙΝΑ**

ΙΕΡΟΣ ΝΑΟΣ ΑΓΙΟΥ ΓΕΩΡΓΙΟΥ ΑΝΩ ΡΟΔΟΣ

ΨΗΦΙΣΜΑ

Επί τω θλιβερώ αγγέλματι του θανάτου του εξαίρετου ενορίτη και συμπαραστάτη των έργων της Εκκλησίας μας συνήλθε εκτάκτως το Εκκλησιαστικό Συμβούλιο κυριών Φιλοπτώχου Αγ. Γεωργίου "Άνω και ομοφώνως συμπαρίσταται στον πόνο της οικογένειας και των τέκνων του **ΜΙΧΑΗΛ ΠΑΠΑΛΑΖΑΡΟΥ,** ευχόμενοι ο Θεός να τον κατατάξει εν σκοιναίς δικαίων διότι ήτο άνθρωπος που δίδασκε την ΑΓΑΠΗ. Επίσης αντί στεφάνου 50 ΕΥΡΩ στην μνήμη του να δοθούν σε άπορη οικογένεια.

Ο ΠΡΟΕΔΡΟΣ **ΙΕΡ. ΒΑΣΙΛΕΙΟΣ ΤΣΑΒΑΡΗΣ** — Η ΑΝΤΙΠΡΟΕΔΡΟΣ **ΦΛΩΡΑ ΜΕΛΙΝΗ**

ΣΥΛΛΥΠΗΤΗΡΙΑ

Ο Σύλλογος Ερασιτεχνών Αλιέων Ιαλυσού " Ο ΑΓΙΟΣ ΝΙΚΟΛΑΟΣ" εκφράζει θερμά συλλυπητήρια στις οικογένειες **Μάρκου Μηνά** και **Κλαδίτη Εμμανουήλ** μελών του Συλλόγου μας, για τον αδόκητο χαμό των προσφιλών τους συγγενών.

ΕΚ ΤΟΥ Δ.Σ.

ΠΟΛΙΤΙΣΤΙΚΟΣ ΣΥΛΛΟΓΟΣ ΜΟΝΟΛΙΘΟΥ "ΝΕΑ ΖΩΗ"

ΠΡΟΣΚΛΗΣΗ

Ο Πολιτιστικός Σύλλογος Μονολίθου "Νέα ζωή" καλεί:

Τα μέλη του σε Γενική Συνέλευση που θα πραγματοποιηθεί στις **3-03-2002, ημέρα Κυριακή και ώρα 12.00 μ.μ.** στην αίθουσα του **Δημοτικού Σχολείου Μονολίθου** με τα παρακάτω θέματα:
1) Ανταλλαγή απόψεων
2) Εγγραφή νέων μελών
3) Εκλογές για την ανάδειξη Δ.Σ.

Από το προσωρινό δ.σ.

ΣΥΓΧΑΡΗΤΗΡΙΑ

Στον επανεκλεγέντα πρόεδρο του Δικηγορικού Συλλόγου Ρόδου κ. **Κωνσταντίνο Σαρρή**, εκφράζω τα θερμά μου συγχαρητήρια και του εύχομαι ολόψυχα καλή δύναμη στο δύσκολο δρόμο της ευθύτητας και της προσφοράς στο κοινωνικό σύνολο.

Με εκτίμηση
Σπυρίδων Γ. Κατσιγιάννης

ΣΥΛΛΟΓΟΣ ΡΟΥΜΕΛΙΩΤΩΝ ΡΟΔΟΥ
Καρπάθου 41 -85100 Ρόδος τηλ. 0241027607

ΑΠΟΚΡΙΑΤΙΚΗ ΧΟΡΟΕΣΠΕΡΙΔΑ

Ο Σύλλογος Ρουμελιωτών Ρόδου

-Πραγματοποιεί την ετήσια και αποκριάτικη χοροεσπερίδα του το Σάββατο 16 Μαρτίου 2002 από ώρας 8.30 μ.μ. στην αίθουσα "ΠΑΝΔΩΡΑ" του πολυτελούς Ξενοδοχείου "ΚΑΨΗΣ", λεωφόρος Ηρακλειδών Ιαλυσού (Ιξιά) τηλ. 25105.

-Και προσκαλεί τα μέλη του Συλλόγου και τους φίλους μας να μας τιμήσουν και να παραστούν στην εκδήλωσή μας, με την ζωντανή μουσική, το ποικίλο καλλιτεχνικό πρόγραμμα, το πλούσιο μενού εκλεκτών φαγητών και την λαχειοφόρο σημαντικών δώρων. **Τιμή προσκλήσεως** 25.00 ευρώ το άτομο με ½ φιάλη κρασί ΕΜΕΡΥ ή μπύρα και ½ φιάλη εμφιαλωμένου νερού.

Δηλώστε συμμετοχή από τώρα, αφήνοντας μήνυμα με όνομα, τηλέφωνο και αριθμό ατόμων, στο τηλέφωνο 0241027607.

Και μία έκπληξη: Θα σερβιρισθούν και παραδοσιακά ρουμελιώτικα εδέσματα (κοντοσούβλι κλπ.), με ξεχωριστό λογαριασμό, για όσους έως την 12-3-02 το δηλώσουν, αφήνοντας μήνυμα (όνομα, άτομα τηλ.) στο 0241027607.

Περισσότερες πληροφορίες στα τηλέφωνα 27607, 33855, 34290, 81540.

(Εκ του Διοικητικού Συμβουλίου)

ΠΟΛΙΤΙΣΤΙΚΟΣ ΟΡΓΑΝΙΣΜΟΣ ΔΗΜΟΥ ΠΕΤΑΛΟΥΔΩΝ

ΑΝΑΚΟΙΝΩΣΗ

Ο Πολιτιστικός Οργανισμός του Δήμου Πεταλούδων, διοργανώνει Καρναβάλι στην Κρεμαστή με διάφορες εορταστικές εκδηλώσεις την περίοδο των Απόκρεων και Μεγάλη Παρέλαση τη τελευταία Κυριακή στις 17 Μαρτίου 2002. Καλεί όλους τους ενδιαφερόμενους που επιθυμούν να λάβουν μέρος στο Καρναβάλι να δηλώσουν συμμετοχή μέχρι τις 8 Μαρτίου 2002. Θα βραβευθεί το καλύτερο άρμα και το καλύτερο πεζοπόρο τμήμα.

Πληροφορίες-Εγγραφές στο γραφείο της Επιτροπής Καρναβαλιού που βρίσκεται στην Κρεμαστή επί της Λ. Ελευθερίας 89, καθημερινά από τις 6 το απόγευμα έως τις 9 το βράδυ.

Επίσης στα γραφεία του Δήμου και στα τηλ. 02410-94665 και 02410-91998, κα Πάχου Αργυρώ από τις 8 το πρωί έως τις 3 το μεσημέρι.

Ο πρόεδρος
Νικόλαος Κουδούνης

Ο Σύλλογος των Φίλων του Χορού
σε συνεργασία
με το ταξιωδιωτικό
γραφείο
TravelTrek
σας προσκαλούν στην 6ήμερη, αεροπορική εκδρομή που διοργανώνουν στα **"Βήματα του Βιεννέζικου Βαλς"** στις 07 Μαρτίου 2002

Τιμή κατ' άτομο από 645 ευρώ.

Τηλέφωνα κρατήσεων:
Αλεξάνδρου Διάκου 46, 1ος ορ. 85 100 Ρόδος, Δωδεκάνησα
τηλ. 02410 75894/5 fax 0241030383
e-mail:traveltrek@rho.forthnet.gr
και στα γραφεία του Συλλόγου 32832

Η ΚΑΪΡ Α.Ε. ΕΝΔΙΑΦΕΡΕΤΑΙ ΝΑ ΠΡΟΣΛΑΒΕΙ:

ΠΩΛΗΤΗ ΜΕ ΕΔΡΑ ΤΗΝ ΡΟΔΟ

Οι υποψήφιοι θα πρέπει να έχουν τα παρακάτω προσόντα:
- να είναι απόφοιτοι λυκείου ή ανωτέρας σχολής
- ηλικία μέχρι 35 ετών
- εμπειρία στον χώρο των πωλήσεων των καταναλωτικών προϊόντων
- να έχουν την δυνατότητα ταξιδίων στον Νομό Δωδεκανήσου
- να έχουν προσωπικότητα με ικανότητα επικοινωνίας, οργανωτικοί, δυναμικοί, με θέληση για σκληρή δουλειά και ανάληψη πρωτοβουλιών
- Γνώση μίας τουλάχιστον ξένης γλώσσσας

Οι ενδιαφερόμενοι μπορούν να απευθύνονται στα γραφεία της ΚΑΙΡ Α.Ε., 2ον χλμ Λ. Ρόδου-Λίνδου, αρμόδια κ. Κωνσταντινίδου Ελένη, τηλ. 68770-3
Θα τηρηθεί απόλυτη εχεμύθεια.

ΒΡΕΘΗΚΕ ΣΚΥΛΟΣ

Βρέθηκε σκύλος ράτσας λαμπραντόρ, χρώματος ξανθό, στην περιοχή Αγιος Ιωάννης.

Πληρ. τηλ. 33190, 92501.

ΑΝΑΚΟΙΝΩΣΙΣ

Χάθηκε επιταγή του ΟΑΕΔ με την ημερομηνία 25 Μαρτίου 2002.
Στο όνομα **ΦΕΣΑΚΗΣ ΠΑΝΑΓΙΩΤΗΣ** παρακαλείται ευρών να την παραδώσει στον ΟΑΕΔ.

ΠΡΟΤΥΠΟ ΚΕΝΤΡΟ ΤΗΛΕΦΩΝΙΑΣ

ΠΡΟΣΦΟΡΑ

Τηλεφωνικών κέντρων PANASONIC–SAMSUNG

- ΜΕ ΞΕΝΟΔΟΧΕΙΑΚΟ ΠΡΟΓΡΑΜΜΑ
- ΜΕ 100.000 ΠΡΟΚΑΤΑΒΟΛΗ ΣΥΝ ΦΠΑ ΤΙΜΟΛΟΓΙΟΥ ΚΑΙ ΕΞΟΦΛΗΣΗ ΣΕ 12 ΔΟΣΕΙΣ

ΧΩΡΗΤΙΚΟΤΗΤΑ

• 3 γραμμές ΟΤΕ 8 εσωτερικά	35.000 το μήνα
• 3 γραμμές ΟΤΕ 16 εσωτερικά	50.000 το μήνα
• 6 γραμμές ΟΤΕ 24 εσωτερικά	70.000 το μήνα
• 4 γραμμές ΟΤΕ 33 εσωτερικά	90.000 το μήνα

ΠΕΡΙΛΑΜΒΑΝΟΥΝ

✔ Τηλ. Κέντρο PANASONIC -SAMSUG
✔ Τηλεφωνικές συσκευές με πληκτρολόγιο ψηφιακές
✔ Συσκευή τηλεφωνήτριας
✔ Εκτυπωτής σειριακός
✔ Αντικεραυνική προστασία ΟΤΕ & ΔΕΗ
✔ Εγκατάσταση σε έτοιμο δίκτυο
✔ Προγραμματισμός & εκπαίδευση της τηλεφωνήτριας
✔ 12 μήνες Service δωρεάν
✔ 10 χρόνια τεχνική υποστήριξη

ΑΦΟΙ ΣΚΟΡΔΗ Ο.Ε.
Βενετοκλέων 3 και Καναδά
τηλ.. 75666 fax: 70499 Ρόδος

ΤΖΑΚΙΑ

ΤΖΑΚΙΑ ΤΖΟΤΖΟΛΗΣ ΤΑΣΟΣ

ΤΖΑΚΙΑ

ΜΑΝΤΕΜΕΝΙΑ • ΑΠΛΑ • ΑΕΡΟΘΕΡΜΑ • ΜΕ ΤΖΑΜΙΑ ΚΑΙ ΠΟΡΤΕΣ • ΜΕ ΠΥΡΟΤΟΥΒΛΑ

ΣΟΜΠΕΣ ΜΕ ΞΥΛΑ

ΜΕΓΑΛΗ ΠΟΙΚΙΛΙΑ ΜΟΝΤΕΛΩΝ

ΑΞΕΣΟΥΑΡ ΤΖΑΚΙΩΝ

ΣΚΑΡΕΣ • ΣΙΤΕΣ • ΚΡΕΜΑΝΤΑΛΑΔΕΣ

ΦΟΥΡΝΑΚΙΑ ΚΑΙ ΨΗΣΤΑΡΙΕΣ

ΣΕ ΠΟΛΛΑ ΣΧΕΔΙΑ ΚΑΙ ΜΕΓΕΘΗ

ΚΑΘΑΡΙΣΜΟΙ ΚΑΙ ΣΕΡΒΙΣ ΤΖΑΚΙΩΝ

ΚΟΛΥΜΠΙΑ, ΕΝΑΝΤΙ ΚΑΙ ΠΑΡΑΠΛΕΥΡΩΣ ΙΔΡΥΜΑΤΟΣ

ΚΥΡΙΑΚΕΣ ΑΝΟΙΚΤΑ 11–4

Τηλέφωνο (0241) 56275, κιν. 0942/255848,
τηλ. Fax: 56317, 85103 Κολύμπια, Ρόδος



Ρόδος: εἰκῇ καὶ ὡς ἔτυχε...

...Τα "βραχιόλια" και τα δακτυλίδια του Μάρτη

Σαν βγεί ο μαρτιάτικος ήλιος, βγαίνει για καλά! Καίει και μαυρίζει τα πρόσωπα των παιδιών, κι η μαυρίλα για το λαό μας σήμαινε ασχήμια. Προπάντων τα κορίτσια τα ήθελε άσπρα και ροδομάγουλα:

"Οπόχει κόρη ακριβή, το Μάρτη ο ήλιος μην τη ιδεί".

Δεν έβλεπες λοιπόν κανένα κορίτσι, που την 1η του Μάρτη να μην έχει δεμένο γύρω απ' τον καρπό του χεριού του το **"μάρτη".** Μπορεί και στο μεγάλο δάκτυλο του ποδιού ή στο λαιμό (στα μωρά). Ο **"μάρτης"** είναι μια κλωστή άσπρη και κόκκινη ή χρυσή (κίτρινη) στριμμένη. Την φορούν μέχρι το τέλος του μήνα κι ύστερα τον βγάζουν και το κρεμούν στις τριανταφυλλιές. Ετσι τα μάγουλά τους θα γίνουν κόκκινα σαν τριαντάφυλλα. Αλλού πάλι τον έδεναν στις λαμπάδες της Ανάστασης και καίγονταν μαζί, ή γύρω απ' τα αρνιά που έψηναν.

Το έθιμο του "μάρτη" το ειχαν εξαρχής κι οι Βυζαντινοί και κράτησε όσο κι η Βυζαντινή αυτοκρατορία, για να συνεχιστεί μέχρι τις μέρες μας. Φαίνεται πως το έθιμο έχει την αρχή του στην ελληνική αρχαιότητα, γιατί έχουμε μαρτυρίες πως όσοι έπαιρναν μέρος στα Ελευσίνια Μυστήρια, οι μύστες, έδεναν γύρω απ' το δεξί χέρι και το αριστερό πόδι μια κλωστή. Δεν ξέρουμε βέβαια τι συμβολική σημασία είχε έχουμε όμως κι άλλες μαρτυρίες πως οι αρχαίοι φορούσαν κλωστές κόκινες κι άσπρες, για να διώχνουν το κακό.



Ο Μάρτιος, ως έφιππος πολεμιστής. Η εικόνα είναι από χειρόγραφο του 1346, της Μονής Βατοπεδίου του Αγ. Όρους.

• Το έθιμο του "μάρτη"

Την 1η Μαρτίου (το έθιμο κατά τόπους γίνεται και τη Λαμπρή, αλλού το βράδυ της Αναστάσεως ή όταν δουν το πρώτο χαλιδόνι), τα παιδιά σε πολλές περιοχές της Ελλάδας περνούν τον "Μάρτη" ως βραχιόλι στο χέρι τους:

Αλλού το κρεμάνε από μα τριανταφυλλιά και το αφήνουνε εκεί όλη νύχτα να το δουν τα αστέρια. Αλλού το κρεμάνε σ' έναν φράχτη, να τον πάρουν τα χελιδόνια με το ράμφος τους και να το χρησιμοποιήσουν για να κτίσουν μ' αυτό τη φωλιά τους...

Στις Σέρρες το βάζουν κάτω από μια πέτρα κι άμα δουν πελαργό κάμουν μια ευχή, που θα πιάσει σίγουρα.

Ενα κόκκινο και άσπρο κλωσμάτιο (= στριμμένη κλωστή, κατά κανόνα μεταξωτή)- αλλαχού το έθιμο απαντάται σε τρία χρώματα- "για να μην τους κάψει ο ήλιος του Μαρτίου", "για να μην μαυρίσουν", "για να νικήσουν τη δύναμη του ήλιου" κλπ. και την οποία τη πέταγαν στα κλαδιά ενός δένδρου με το που έβλεπαν να πλησιαζει έναν πελαργός. Στην Παραμυθιά της Ηπειρου κάνουν τα Μαρτούσια: Σύμφωνα με το έθιμο αυτό οι άνθρωποι κρεμάνε χάντρες στα λουλούδια, "για την άνοιξη".

Στην Κάρπαθο περνούν τον "Μάρτη" στο μεγάλο δάκτυλο του ποδιού "για να μην σκοντάφτουν".

• Δρίμες του Μάρτη

Οι **"Δρίμες"** είναι μέρες επικίνδυνες· όντα δαιμονικά τριγυρίζουν τις τρεις πρώτες, τις τρείς μεσαίες και τις τρεις τελευταίες μέρες του Μάρτη, για να κάνουν κακό στα ξύλα στα ρούχα, στα σώματα. Ό,τι πλύνεις θα λιώσει, όσα ξύλα κόψεις θα σαπίσουν, αν λουστείς θα πάθεις κακό, λέει ο λαός και κάνει πέρα κάθε τέτοια απασχόληση...

ΜΕΡΙΚΕΣ ΦΟΡΕΣ ΓΙΑ ΝΑ ΑΡΕΣΕΙΣ ΠΡΕΠΕΙ ΝΑ ΦΤΑΣΕΙΣ ΣΤΑ ....ΆΚΡΑ!!



- ΠΡΟΣΘΕΤΙΚΗ ΝΥΧΙΩΝ ΜΕΤΑΞΙ-ΑΚΡΥΛΙΚΟ
- ΜΑΝΙΚΙΟΥΡ-ΠΕΝΤΙΚΙΟΥΡ ΑΝΑΝΕΩΣΗΣ
- ΟΡΘΟΝΥΧΙΑ (ΠΟΝΕΜΕΝΑ ΓΥΡΤΑ ΝΥΧΙΑ)
- ΣΚΛΗΡΥΝΣΗ ΦΥΣΙΚΩΝ ΝΥΧΙΩΝ
- ΛΕΥΚΑΝΣΗ ΝΥΧΙΩΝ (ΧΕΡΙΑ-ΠΟΔΙΑ)
- ΦΡΥΔΙΑ - ΒΛΕΦΑΡΙΔΕΣ
- ΜΟΝΙΜΟ ΓΑΛΛΙΚΟ
- MONIMA DESIGNS
- ΑΠΟΤΡΙΧΩΣΗ

BEAUTY NAILS BN RHODES

ΑΝ ΤΟ ΖΗΤΟΥΜΕΝΟ ΣΑΣ ΕΙΝΑΙ Η *ΑΚΡΑ ...ΠΟΛΥΤΕΛΕΙΑ*

BEAUTY NAILS - STUDIO ΑΙΣΘΗΤΙΚΗΣ ΝΥΧΙΩΝ
ΕΜΠΟΡΙΚΟ ΚΕΝΤΡΟ ΦΩΚΙΑΛΗ-ΑΓ. ΑΝΑΣΤΑΣΙΑΣ 40-ΤΗΛ. 70660-ΚΙΝ. 0944 520887

ΡΟΔΟΤΡΥΠΟΚΟΠΤΙΚΗ Ο.Ε.
ΚΟΥΛΙΑΝΟΣ ΔΗΜΗΤΡΙΟΣ & ΣΙΑ Ο.Ε.
ΚΟΛΟΚΟΤΡΩΝΗ 66 ΡΟΔΟΣ ΤΗΛ. & FAX: 0241/77257 ΚΙΝ.: 0932/732331

ΤΡΥΠΑΜΕ - ΚΟΒΟΥΜΕ - ΣΠΑΜΕ

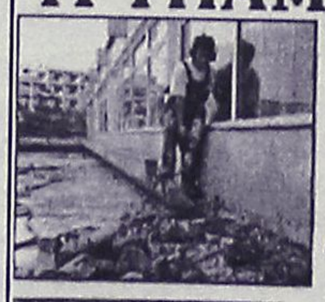

ΜΠΕΤΑ - ΤΟΥΒΛΑ - ΤΣΙΜΕΝΤΟΛΙΘΟΥΣ - ΠΑΤΩΜΑΤΑ, ΠΕΤΡΕΣ ΧΩΡΙΣ ΟΡΙΟ ΠΑΧΟΥΣ

ΧΩΡΙΣ ΔΟΝΗΣΕΙΣ - ΡΩΓΜΕΣ - ΣΚΟΝΕΣ



ΕΡΓΑΣΙΕΣ:
ΑΝΟΙΓΟΥΜΕ ΠΟΡΤΕΣ - ΠΑΡΑΘΥΡΑ
ΚΑΝΑΛΙΑ ΣΕ ΠΑΤΩΜΑΤΑ ΓΙΑ ΥΔΡΑΥΛΙΚΟΥΣ & ΗΛΕΚΤΡΟΛΟΓΟΥΣ
ΤΡΥΠΕΣ ΔΙΑΦΟΡΩΝ ΜΕΓΕΘΩΝ & ΚΥΚΛΙΚΑ ΑΝΟΙΓΜΑΤΑ ΓΙΑ ΣΚΑΛΕΣ
ΕΠΙΣΗΣ ΓΙΝΟΝΤΑΙ ΚΟΠΕΣ ΣΕ ΤΟΙΧΟΥΣ ΑΠΟ ΠΕΤΡΑ & ΑΝΑΣΤΗΛΩΣΕΙΣ ΜΕ ΜΠΕΤΟ Η ΣΙΔΗΡΟΚΑΤΑΣΚΕΥΗ

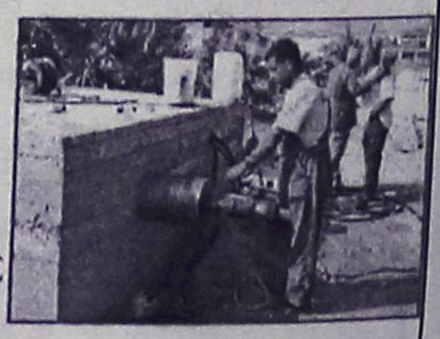

ΣΤΙΣ ΕΡΓΑΣΙΕΣ ΜΑΣ ΣΥΜΠΕΡΙΛΑΜΒΑΝΕΤΑΙ Η ΜΕΤΑΦΟΡΑ ΜΠΑΖΩΝ

Ολες οι εργασίες είναι με την σύγχρονη μέθοδο έγχυσης νερού προς αποφυγή σκόνης

(εκ)πολιτισμικά παίγνια

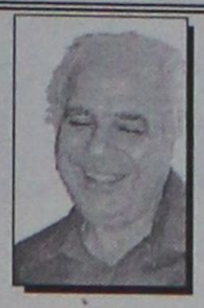

Γράφει ο Κωστής Νικολάκης

Από την αρχαία Ρόδο ως τις μέρες μας

Τα χελιδονίσματα του Μάρτη

Τα "κάλαντα" του Μάρτη, τα γνωστά **"χελιδονίσματα"** ξεκίνησαν από την αρχαία **Ρόδο** (λέγεται πως τα έγραψε ο σοφός **Κλεόβουλος ο Λίνδιος**) και διατηρούνται ακόμη σε μερικές περιοχές του βορειοελλαδικού χώρου.

Το **"χελιδόνισμα"** είναι το μελωδικό καλωσόρισμα της



Μικροί χελιδονιστές στο Σιτοχώρι Σερρών το 1967

άνοιξης με τραγούδια που λέγαν τα παιδιά στην αρχαιότητα, στην βυζαντινή εποχή, ακόμη και τώρα, γυρίζοντας από σπίτι σε σπίτι κρατώντας το ομοίωμα της χελιδόνας.

Γράφει για το έθιμο αυτό η **Αικατερίνη Τσοτάκου-Καρβέλη** στο **"Λαογραφικό Ημερολόγιο"**:

*«Για να γιορτάσουν τον ερχομό τους και την αρχή της άνοιξης τα παιδιά ξεχύνονται στους δρόμους την 1η του Μάρτη για τα **"χελιδονίσματα"**. Κρατούν ένα καλάθι γεμάτο φύλλα κισσού, περνούν μέσα ένα ραβδί και πάνω στο ραβδί στεριώνουν ένα ξύλινο χελιδόνι με κουδουνάκια στο λαιμό του. Πηγαίνουν από σπίτι σε σπίτι, κουνούν το ραβδί, ηχούν τα κουδουνάκια και τα παιδιά τραγουδούν:*

«Ηρθε, ήρθε χελιδόνα,
ήρθε κι άλλη μελιηδόνα,
κάθισε και λάλησε
και γλυκά κελάδησε:
«Μάρτη, Μάρτη μου καλέ,
και Φλεβάρη φοβερέ,
κι αν φλεγίσεις κι αν τσικνίσεις,
καλοκαίρι θα μυρίσεις.
Κι αν χιονίσεις κι αν κακίσεις,
πάλιν άνοιξη θ' ανθίσεις.
Θάλασσαν επέρασα,/τη στεριάν δεν ξέχασα,
κύματα κι αν έσχισα,/έσπειρα 'κονόμησα.
Εφυγα κι άφησα σύκα/και σταυρόν και θημωνίτσα.
Κι ήρθα τώρα κι ηύρα φύτρα
κι ηύρα χόρτα, σπάρτα, βλίτρα,
βλίτρα, βλίτρα, φύτρα, φύτρα.
Συ, καλή νοικοκυρά,/έμπα στο κελάρι σου,
φερ' αυγά περδικωτά/και πουλιά σαρακοστά,
δώσε και μιαν ορνιθίτσα, φέρε και μια κουλουρίτσα...».

• Τα βυζαντινά "χελιδονίσματα"

«Και τα παιδιά των Βυζαντινών δεν πήγαιναν πίσω στα χελιδονίσματα. Ο Ιωάννης ο Χρυσόστομος γράφει πως οι χελιδονιστές γύριζαν μ' ένα χελιδόνι ψάλλοντας τα χελιδονίσματα κι ανταμείβονταν για τον κόπο τους. Ενα τέτοιο χελιδόνισμα έχει διασωθεί σε χειρόγραφο του 12ου αι. Στο πρώτο μέρος εύχονται και πολυχρονίζουν τους οικοδεσπότες και στο δεύτερο χαιρετούν το χελιδόνι και την άνοιξη. Θα αναφέρουμε εδώ μερικούς χαρακτηριστικούς στίχους. Μερικοί έχουν μεγάλη ομοιότητα με τα νεότερα χελιδονίσματα:

«Οικοδεσπότα, χαίρε, χαίρε μετά πάντων
ο καιρός εισήλθε καρποφορούντα και αγαλλιούντα
φύγε φύγε φεβρουάρης, ο μάρτης σε διώκει
Αρξωμεν πρώτον ειπείν· χαίρετε πάντες ώδε χελιδώ χελιδώ...».

• Το "χελιδόνισμα" της Ρόδου

*«Πιο κοντά στο νεότερο χελιδόνισμα στέκεται ένα αρχαίο. Το έχει διασώσει ο συγγραφέας **Αθηναίος** (2ος αι. μ. Χ.), μα φαίνεται πως ανήκει σε πολύ παλιότερα χρόνια. **Το τραγουδούσαν στη Ρόδο τα παιδιά**, κι όχι μόνο μοιάζει πολύ στο περιεχόμενο με το νεότερο, αλλά σε μερικές σημεία είναι, θαρρείς, κατά λέξη:*

«Ηρθε, ήρθ' η χελιδόνα
φέρνοντας καλοκαιριά
και καλή χρονιά,
στην κοιλιά της άσπρη
και στη ράχη μαύρη.
Πέταξέ μας μια αρμαθιά
απ' το πλούσιο σπίτι σου
και μια κούπα με κρασί
και πανέρι με τυρί.
Και σταράκι η χελιδόνα
και τσουρέκι
δεν περιφρονεί. Τι θα γίνει; Φεύγουμε παίρνουμε;

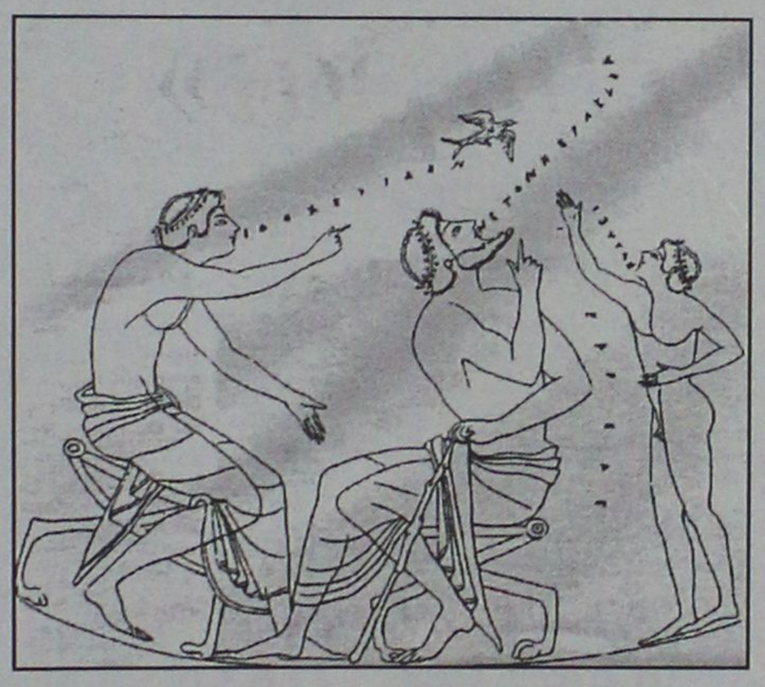

Χελιδόνι που προμηνύει τη έλευση της άνοιξης. Παράσταση σε αττικό αγγείο (πελίκη), έργο ίσως του Ευφρονίου, 6ος π.Χ. αι. "Δείτε ένα χελιδόνι", φωνάξει ο νέος άνδρας, αριστερά. Το αγόρι δείχνει κι αυτό: "Να 'το". Και ο ηλικιωμένος άνδρας αναφωνεί: "Μα τον Ηρακλή, έφτασε η άνοιξη".

Αν μας δώσεις κατιτίς, (καλά).
Ειδαλλιώς δε φεύγουμε:
Ή την πόρτα παίρνουμε ή τ' ανώφλι της
ή την κυρά που μέσα κάθεται·
μικρή 'ναι και εύκολα την παίρνουμε.
Κι αν μας δώσεις κατιτίς
κοίτα να 'ν' της προκοπής.
Ανοίγ' άνοιγε την πόρτα στη χελιδόνα.
Γέροντες δεν είμαστε, είμαστε παιδιά».

«ΡΟΔΙΑΚΗ» ΑΠΟ ΤΟ 1915

ΦΛΑΣ ΣΤΟ ΠΑΡΕΛΘΟΝ


ΡΟΔΙΑΚΗ
PERIODICO SETTIMANALE

ΡΟΔΙΑΚΗ 16 ΜΑΡΤΙΟΥ 1917
ΑΡΙΘΜΟΣ ΦΥΛΛΟΥ 80

ΔΙΑΛΕΞΙΣ

Την μεταμεσημβρίαν της παρελθούσης Κυριακής ο αξιότιμος ιατρός της πόλεως μας κ. Π. Παπαδουλής εποιήσατο την δευτέραν των διαλέξεων ας διοργανοί ο Γυμναστικός Σύλλογος "Διαγόρας".

Ωμίλησε μετά πολλής χάριτος και ζωηρότητος αναπτύξας το περί "φυματιώσεως" θέμα του επιστημονικώτατα, καταδείξας τας ανυπολογίστους συμφοράς, ας συνεπάγεται εις την ανθρωπότητα η επάρατος νόσος, τα αίτια της αναπτύξεως και τον τρόπον της μεταδόσεως της και συστήσας πολλά προς προφύλαξιν απ' αυτής εύκολα και πρακτικά μέτρα.

Το τέλος της διαλέξεως εκάλυψαν τα παταγώδη χειροκροτήματα του ακροατηρίου, εν ω διεκρίνοντο η Αυτού Εκλαμπρότητα ο πρόξενος της Ελλάδος κ. Αθ. Χαλκιόπουλος και οι κ.κ. Migliacci και Adinolfi στρατιωτικοί ιατροί, ο εκ των ευεργετών της κοινότητος κ. Δ. Βενετοκλής κ.ά. Μετά την διάλεξιν η Μανδολινάτα του Διαγόρα εξετέλεσεν εκλεκτά μουσικά τεμάχια.

ΣΥΛΛΥΠΗΤΗΡΙΟΝ

Καθήκον ημίν απαραίτητον θεωρούμεν, όπως και δημοσία εκφράσωμεν τα ειλικρινή ημών συλλυπητήρια προς τον σεβαστόν ημών διδάσκαλον κ. Δ. ΠαπαΙωάννου επί του θανάτου του προσφιλούς αυτού πατρός αιδεσιμωτάτου παπά Ιωάννου.

Αγιος Ισίδωρος 2/15/3/1917
Οι μαθηταί της Ε' και ΣΤ' τάξεως.
Α. Διακογιάννης
Εμμ. Ι. Διακίδης
Εμμ. Ι. Τσεγγής
Μαρία Εμμανουήλ.
Παρασκ. Ευσταθίου
Φιλιά Παν. Ελευθερίου
Αν. Βασιλάκης
Αναστ. Εμμ. Καραγεωργίου
Ι.Γ. Μαστόρου
Ι.Γ. Αναστασίου

(Σ.Σ. Η Ροδιακή εκδιδόταν τότε υπό το καθεστώς Ιταλικής λογοκρισίας. Διατηρείται επίσης η γλώσσα και τα τοπωνύμια που υπήρχαν στις αρχές του αιώνα).

ΚΑΘΗΜΕΡΙΝΑ ΟΛΑ ΤΑ ΝΕΑ ΤΗΣ ΔΩΔΕΚΑΝΗΣΟΥ ΣΤΟ INTERNET
www.rodiaki.gr

ΒΙΟΤΕΧΝΙΑ ΚΟΡΝΙΖΩΝ
ΤΣΑΜΠΙΚΑΚΗΣ
ΚΑΤΑΣΚΕΥΕΣ ΠΑΝΤΟΣ ΕΙΔΟΥΣ ΚΟΡΝΙΖΩΝ
* ΓΙΑ ΚΕΝΤΗΜΑΤΑ
* ΠΙΝΑΚΕΣ ΖΩΓΡΑΦΙΚΗΣ
* ΠΟΣΤΕΡ * ΦΩΤΟΓΡΑΦΟΘΗΚΗ
* ΔΙΠΛΩΜΑΤΑ * ΚΑΘΡΕΠΤΕΣ
ΑΜΕΣΗ ΠΑΡΑΔΟΣΗ
ΑΝΑΛΑΜΒΑΝΟΥΜΕ ΚΑΙ ΞΕΝΟΔΟΧΕΙΑ
ΝΗΡΗΙΔΩΝ 3-5, ΚΡΕΜΑΣΤΗ
ΤΗΛ. 95868, 95869

Αντίλαλοι

πολιτικοί και άλλοι...

ΔΗΜΟΣΚΟΠΗΣΕΙΣ

Εκεί που δεν ξέραμε τι εστί δημοσκοπήσεις σε ότι αφορά **το πολιτικό γίγνεσθαι** τώρα κοντεύουμε να το ξεφτιλίσουμε το πράγμα!

Και καλά να κάνει γκάλοπ το ΠΑΣΟΚ ή η Νέα Δημοκρατία για τις νομαρχιακές εκλογές, τώρα όμως μαθαίνουμε ότι... **θα γίνει και στην Πάτμο** για τις δημοτικές εκλογές!



Το επόμενο βήμα ποιό θα είναι;

Να γίνει γκάλοπ στο δημοτικό διαμέρισμα της Παστίδας για να δούμε ποιός έχει ρεύμα για την θέση του προέδρου **του τοπικού συμβουλίου;**

Λ.Μ.

ΤΙ ΑΠΕΜΕΙΝΕ;

Δεν έχουν το...Θεό τους τελικά οι διοικούντες (;) εξ αποστάσεως τους οργανισμούς, τις δημόσιες υπηρεσίες και τα ασφαλιστικά ταμεία. Μετά το μαρτύριο των ασφαλισμένων του ΙΚΑ, μετά τους κινδύνους το νοσοκομείο μας να μετατραπεί σε...αγροτικό ιατρείο και έπειτα από το μπάχαλο στις δημόσιες υπηρεσίες σχετικά με την έλλειψη του προσωπικού, ήρθε από χθες και η σειρά των ασφαλισμένων του ΤΑΞΥ. Για άλλους 22.000 έμμεσα και άμεσα ασφαλισμένους, που θα μπουν στον φαύλο κύκλο της ταλαιπωρίας μιλάμε, για όσους από τους τοπικούς μας εκπροσώπους και παράγοντες δεν έχουν κατανοήσει ακόμη το ζήτημα. Με όποια διάθεση και να αναλύσει κανείς το τεράστιο αυτό πρόβλημα, εξήγηση με βάση τη λογική για τα καμώματα αυτά, δεν υπάρχει!

Μιχ. Μ.

ΓΙΑ ΝΑ ΔΟΥΜΕ

Ας μην βιάζονται ορισμένοι να βγάλουν συμπέρασμα σε σχέση με το **αν...τακτοποιήθηκε το ακτοπλοϊκό ζήτημα** ή όχι στην περιοχή της Δωδεκανήσου. Η πρόσφατη ιστορία, διδάσκει ότι αυτού του είδους τα προβλήματα, κάθε άλλο παρά με μια...συσκεψούλα και μερικές υποσχέσεις λύνονται!

Στην πράξη θα δούμε **αν και κατά πόσο θα εξυπηρετούνται όπως πρέπει τα μικρά και μεγάλα νησιά του νομού μας.** Ολα τα υπόλοιπα, αποτελούν απλά εκτιμήσεις, προσδοκίες και τίποτε περισσότερο.

Μιχ. Μ.

Γιατί να μην χαίρεται ο δήμαρχος Ρόδου κ. Γιαννόπουλος; Ούτε...επίτηδες δεν θα τα έκαναν (αυτά που κάνουν) οι κύριοι Χατζηευθυμίου και Μοράρης! Λες και προσπαθούν να υπονομεύσουν τις υποψηφιότητές τους πριν καν μπούμε στην ουσιαστική προεκλογική περίοδο.

Λ. Μ.

ΜΑΥΡΟ ΧΑΛΙ

Θα πρέπει πράγματι κάποιοι από τους νομαρχιακούς συμβούλους να...ξεκαθαρίσουν κυρίως στον εαυτό τους **αν θέλουν** να είναι νομαρχιακοί σύμβουλοι ή όχι, διότι αυτά που συμβαίνουν κάθε φορά μέχρι να συμπληρωθεί απαρτία στις συνεδριάσεις **του νομαρχιακού συμβουλίου,** ούτε για τους ίδιους περιποιούν τιμή ούτε για το κύρος του θεσμού!

Στις 10 ήρα επρόκειτο ν' αρχίσει χθες η συνεδρίαση του νομαρχιακού συμβουλίου αλλά στις 12 παρά 20 άρχισε **με τα χίλια ζόρια,** όπως συνήθως γίνεται.

Δεδομένου ότι τον Οκτώβρη θα γίνουν εκλογές **μήπως πρέπει** ορισμένοι εκ των νυν νομαρχιακών συμβούλων να το σκεφτούν...σοβαρά αν θα πρέπει να είναι ξανά υποψήφιοι;

Λ.Μ.

ΡΕΚΟΡ ΥΠΟΨΗΦΙΩΝ

Συνωστισμός υποψηφίων δημάρχων και συμβούλων, έχει **αρχίσει να καταγράφεται στον Δήμο Αρχαγγέλου,** σε τέτοιο βαθμό μάλιστα, που...όπως λένε οι πληροφορίες, στο τέλος θα καταγραφεί μοναδικό ρεκόρ για τα ιστορικά δεδομένα. Εμείς πάντως, **έχουμε χάσει...το λογαριασμό** με τον αριθμό των υποψηφίων που έχουν εκδηλώσει μέχρι σήμερα έμμεσα ή άμεσα την πρόθεσή τους να κατέβουν στις επόμενες εκλογές. Βέβαια είναι ακόμα νωρίς να ξέρουμε κι εμείς και οι...άμεσα ενδιαφερόμενοι, αν θα φθάσουν μέχρι την τελική ευθεία για να είναι υποψήφιοι τον Οκτώβριο, αφού πολλοί από αυτούς ενδέχεται να...λακίσουν στη στροφή!

Μιχ. Μ.

ΡΕΣΑΛΤΟ
μουσική σκηνή
ΓΙΑ ΝΥΧΤΕΣ
ΜΑΓΙΚΕΣ ΚΑΙ ΟΝΕΙΡΕΜΕΝΕΣ
ΑΝΟΙΚΤΑ ΠΑΡΑΣΚΕΥΗ & ΣΑΒΒΑΤΟ

ΠΛΑΤΩΝΟΣ 16 & ΕΥΡΙΠΙΔΟΥ • ΤΗΛ. 02410 20520 - 02410 94925

ΤΑΒΕΡΝΑ - ΕΣΤΙΑΤΟΡΙΟ
"DA CAPO"
100 μέτρα από το ξενοδοχείο Μανούσος (Νιοχώρι)

Η γεύση δεν είναι παρά ένα αίνιγμα
Η ποιοτική μουσική εγγύηση για την καλή σας διάθεση
Αποτέλεσμα: η δημιουργία του "DA CAPO" μία φιλόξενη και ζεστή αγκαλιά που σας χωράει όλους.

ΑΝΟΙΚΤΑ ΚΑΘΗΜΕΡΙΝΑ
Θα σας διασκεδάσουν
...Ο
Νίκος Μαστόρου
(κιθάρα - τραγούδι)
και ο
Φιλλ Γεωργίου
(μπουζούκι - τραγούδι)
Οδός Λέοντος 12
(Νιοχώρι)
Τηλ. 76790, 37806

Το ΣΥΓΧΡΟΝΟ ΔΙΑΓΝΩΣΤΙΚΟ ΚΕΝΤΡΟ ΔΩΔ/ΣΟΥ – ΑΠΕΙΚΟΝΙΚΗ ΑΙΓΑΙΟΥ
(ΑΞΟΝΙΚΗ ΤΟΜΟΓΡΑΦΙΑ)
μεταφέρθηκε από την οδό 28ης Οκτωβρίου στο νέο του κτίριο, οδός Παπαλουκά 18β, πάροδος Παστέρ *(δίπλα στο χώρο στάθμευσης του παλιού νοσοκομείου)*.
Τηλεφωνικό κέντρο: **02410-43000**
Ωρες λειτουργίας: ***09.00-20.00***

BOUTIQUE ΑΝΑΣΤΑΣΙΑ ΣΤΙΣ ΚΑΛΥΘΙΕΣ
ΔΙΟΡΓΑΝΩΝΕΙ **FASHION SHOW**
ΣΑΒΒΑΤΟ 2 ΜΑΡΤΙΟΥ 2002
ΩΡΑ: 8:30 ΣΤΟ **SHOW CENTER**
ΜΑΖΙ ΣΑΣ ΟΙ ΑΓΑΠΗΜΕΝΟΙ ΣΑΣ:
ΝΟΝΗ ΔΟΥΝΙΑ
ΜΑΝΟΣ ΠΑΝΤΑΖΗΣ
ΦΩΤΗΣ ΓΙΑΝΝΙΩΤΗΣ
ΣΟΦΙΑ ΤΟΥΛΗ
ΒΙΚΤΩΡΙΑ
ΕΜΜΑΝΟΥΕΛΑ -
ΝΑΤΑΣΑ - ΕΛΕΝΗ
GUEST OI DESIGNER
YIANI - ΜΕΤΑΞΙΑ
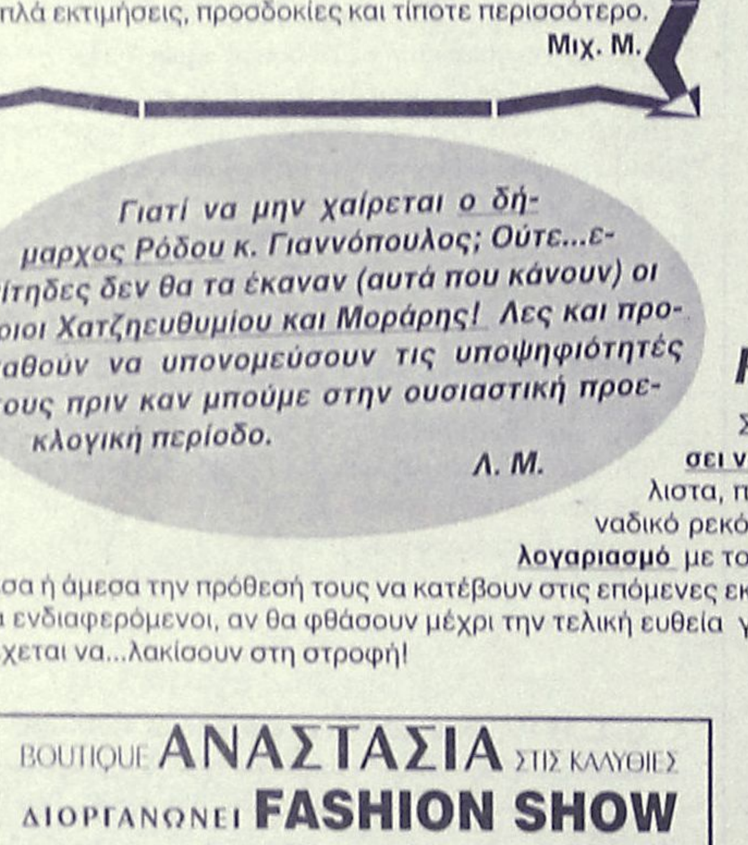

ΑΠΟ ΤΗΝ ΕΤΑΙΡΕΙΑ ΟΡΓΑΝΩΣΗΣ ΕΚΘΕΣΕΩΝ
ΑΛΦΑ ΕΚΘΕΣΙΑΚΗ
Ανακοινώνεται ότι η προγραμματισμένη
για Σάββατο και Κυριακή 2 και 3 Μαρτίου
ΕΚΘΕΣΗ ΤΡΟΦΙΜΩΝ & ΠΟΤΩΝ
ΑΝΑΒΑΛΛΕΤΑΙ
Η νέα ημερομηνία της Εκθεσης
θα ανακοινωθεί μέσω των τοπικών Μ.Μ.Ε.

ΠΩΛΟΥΝΤΑΙ
1) Μονοκατοικίες έναντι ΒΡΑΧΟΥ στην Ιαλυσό, 140τ.μ. έως 150τ.μ. σε μπετά ή ημιτελή ή τελειωμένες με οικόπεδο 450τ.μ.
2) Διαμερίσματα 115τ.μ. με κήπο, περιοχή ΒΡΑΧΟΥ Ιαλυσού.
3) Μονοκατοικίες στην ΙΞΙΑ έναντι MIRA MARE, 140τ.μ. και 150τ.μ. με κήπο και γκαράζ εσωτερικό 40τ.μ.
Πληρ. κ. ΓΙΩΡΓΟ ΙΩΑΝΝΙΔΗ
Τηλ. 21714, 22307 - κιν. 0932296983

μεζεδοπωλείον
παλιά ιστορία
μοναδικό στο είδος του!
ξεχωριστό στη γεύση

Η "παλιά ιστορία"
συνεχίζοντας την παράδοση,
θα είναι κοντά σας κι αυτό το
χειμώνα καθημερινά εκτός Κυριακής
Μητροπόλεως 108 & Δενδρινού γωνία
Για κρατήσεις 0241-32421