ΕΤΟΣ ΙΔΡΥΣΗΣ 1949
ΙΔΙΟΚΤΗΣΙΑ - ΕΚΔΟΣΗ
Γ. ΔΙΑΜΑΝΤΙΔΗΣ
ΓΡΑΦΙΚΕΣ ΤΕΧΝΕΣ Α.Ε.
Γραφεία - Τυπογραφεία:
Μάρκου Μαλλιαράκη 3 (ΚΟΒΑ)
Τηλ.: Σύνταξης: 22410 27356-34101, FAX: 22410 20643
Τηλ.: Λογιστηρίου: 22410 35322, FAX: 22410 35322
e-mail: info@proodos.net & proodro@otenet.gr

ΔΗΜΟΤΙΚΗ ΒΙΒΛΙΟΘΗΚΗ ΡΟΔΟΥ 1977

ΠΡΟΟΔΟΣ

Ανεξάρτητη καθημερινή πρωινή εφημερίδα

ΠΛΗΡΩΜΕΝΟ ΤΕΛΟΣ Τον Γραφείο Κ. ΡΟΔΟΥ Αριθμός άδειας Σ Κωδικός 1977

ΕΛΤΑ Hellenic Post

ΑΡΙΘΜΟΣ ΦΥΛΛΟΥ 17.039 • ΤΙΜΗ 0,70 ευρώ

ΤΡΙΤΗ 4 ΟΚΤΩΒΡΙΟΥ 2005

SATO
OFFICE SYSTEMS
ΜΠΟΝΗΣ Ε.Π.Ε. ΤΗΛ. 22410 75533

Για τον θρησκευτικό διάλογο των λαών

Συνάντηση στη Ρόδο προσωπικοτήτων από ολόκληρο τον κόσμο

ΜΕΤΕΧΟΥΝ ΥΠΟΥΡΓΟΙ, ΚΛΗΡΙΚΟΙ, ΚΑΘΗΓΗΤΕΣ ΚΛΠ.



Το ξενοδοχείο «Αλντεμάρ» όπου θα γίνει η συνάντηση των προσωπικοτήτων από όλο τον κόσμο

ΜΕ ΤΗΝ συμμετοχή 400 συνέδρων, μεταξύ των οποίων κορυφαίες παγκόσμιες προσωπικότητες από τον χώρο της θρησκείας, της πολιτικής, των γραμμάτων και της επιστήμης αρχίζει αύριο, 5 Οκτωβρίου στη Ρόδο και θα ολοκληρωθεί την Κυριακή, 9 Οκτωβρίου, στο ξενοδοχείο «Αλντεμάρ» ο τέταρτος «Πολιτισμικός και θρησκευτικός διάλογος μεταξύ των λαών».

• Και μόνο το γεγονός ότι στην συγκεκριμένη εκδήλωση συμμετέχουν κορυφαία στελέχη από όλα τα δόγματα της Χριστιανική θρησκείας, του Μωαμεθανισμού, του Βουδισμού, του Ινδουϊσμού, της Εβραϊκής θρησκείας που εκπροσωπούν δισεκατομμύρια πιστών σε όλο τον κόσμο αρκεί για να αποδειχθεί η σπουδαιότητα του συνεδρίου.

ΔΙΚΑΙΩΣ θεωρείται σαν μία από τις κορυφαίες εκδηλώσεις σε παγκόσμιο επίπεδο που προωθεί τον διάλογο και την συνεργασία μεταξύ διαφορετικών θρησκειών και διαφορετικών πολιτισμών και τα αποτελέσματά του επιδρούν σε μεγάλο βαθμό στις διεθνείς εξελίξεις. Επίσης το ότι φιλοξενείται στη Ρόδο, και μάλιστα για

ΣΥΝΕΧΕΙΑ ΣΤΗ ΣΕΛ. 4

Για υποψήφιο δήμαρχο

Ούτε ζωγραφιστό θέλουν στη Ν.Δ. τον Καραγιάννη!..

ΑΝΤΙΔΡΑΣΕΙΣ ΑΠΟ ΠΑΥΛΙΔΗ ΚΑΙ ΧΑΤΖΗ

ΣΕ ΚΑΜΙΑ περίπτωση η Νέα Δημοκρατία πρόκειται να υποστηρίξει ενδεχόμενη υποψηφιότητα του Σάββα Καραγιάννη για τη δημαρχία της Ρόδου. Αυτό υποστήριζαν χτες στελέχη του κυβερνώντος κόμματος μετά τις δηλώσεις του τέως νομάρχη ότι δήθεν «δέχεται πιέσεις για να ξανακατέβει στις δημοτικές εκλογές του Οκτωβρίου 2006».

• Οπως είναι γνωστό, η Νέα Δημοκρατία πριν από μερικούς μήνες «έκοψε τη φόρα» του Καραγιάννη για να είναι ξανά υποψήφιος νομάρχης Δωδεκανήσου, με αποτέλεσμα ο ίδιος να δηλώσει ότι «δεν τον ενδιαφέρει» και να συγκαλεί για το τέλος του μηνός την παράταξή του για να εκλέξει άλλον επικεφαλής.

ΑΜΕΣΩΣ μετά ακολούθησε ο γνωστός καυγάς του Σάββα Καραγιάννη με τον Αριστοτέλη Παυλίδη που ανάγκασε τον υπουργό Αιγαίου να πει εκείνο το «καλά είναι πιο, όπως θα έλεγε και η Αφαντενή γυναίκα!..».

• Εκτοτε οι σχέσεις Καραγιάννη και Νέας Δημοκρατίας βρέθηκαν στο χειρότερο σημείο τους παρά το γεγονός ότι ορισμένα από τα στελέχη της παράταξής του θέλησαν «να τον κρατήσουν πολιτικά ζωντανό» υπερασπίζοντας την

ΣΥΝΕΧΕΙΑ ΣΤΗ ΣΕΛ. 4

Πληρώθηκαν τις εφημερίες

Ανέστειλαν από χθες τις κινητοποιήσεις οι νοσοκομειακοί

ΕΡΓΑΖΟΝΤΑΙ ΠΛΕΟΝ ΚΑΝΟΝΙΚΑ

ΤΗΝ ΑΝΑΣΤΟΛΗ των κινητοποιήσεών τους, αποφάσισαν οι νοσοκομειακοί γιατροί του νησιού μας, χθες το μεσημέρι, κατά τη διάρκεια της έκτακτης γενικής συνέλευσης, μετά τις εξελίξεις που υπήρξαν στο θέμα της καταβολής των δεδουλευμένων εφημεριών τους.

• Συγκεκριμένα η διοίκηση του Νοσοκομείου, πιεζόμενη από τις κινητοποιήσεις των γιατρών, κατάφερε να εξασφαλίσει τα χρήματα για τις εφημερίες των μηνών Ιουνίου και Ιουλίου 2005 και να έχει διαβεβαιώσεις ότι σύντομα θα καταβληθούν οι οφειλόμενες εφημερίες των μηνών Αυγούστου 2004 και Αυγούστου 2005.

ΜΕΤΑ τις εξελίξεις αυτές οι γιατροί, αποφάσισαν την σύγκλιση της έκτακτης γενικής συνέλευσης, για να εξεταστεί η πορεία των κινητοποιήσεών τους, σχετικά με τις διεκδικήσεις για την καταβολή των καθυστερουμένων εφημεριών. Δείχνοντας για μια ακόμα φορά, αίσθημα ευθύνης, οι γιατροί αποφάσισαν την αναστολή της επίσχεσης εργασίας.

• Σχετικά εκδόθηκε από το Σύλλογο Νοσοκομειακών Γιατρών το παρακάτω δελτίο τύπου:

ΣΥΝΕΧΕΙΑ ΣΤΗ ΣΕΛ. 4

Οπως και όλα τα προβλήματα

Αλυτο άφησε η κυβέρνηση το ακτοπλοϊκό

ΣΥΖΗΤΗΣΗ ΣΤΟ ΠΕΡΙΦΕΡΕΙΑΚΟ ΤΟΥ ΠΑΣΟΚ

ΤΟ ΑΚΤΟΠΛΟΪΚΟ ήταν το θέμα που κυριάρχησε κατά τη συνεδρίαση του Περιφερειακού Συμβουλίου Νοτίου Αιγαίου του ΠΑΣΟΚ που πραγματοποιήθηκε στη Σύρο υπό την προεδρία του Γραμματέα Βασίλη Παπανικόλα.

• Στη συνεδρίαση πήραν μέρος τα μέλη της Επιτροπής από τους νομούς Δωδεκανήσου και Κυκλάδων,

ΣΥΝΕΧΕΙΑ ΣΤΗ ΣΕΛ. 4



Αλυτο άφησε η κυβέρνηση το ακτοπλοϊκό

Από μετόχους των νησιών

Πρωτοβουλίες για να βάλουν μπροστά τα πλοία της ΔΑΝΕ!..

ΤΙ ΛΕΕΙ Ο ΠΡΩΗΝ ΔΗΜΑΡΧΟΣ ΛΕΡΟΥ



ΝΕΑ ΠΡΟΣΠΑΘΕΙΑ καταβάλλεται να να βρεθεί βιώσιμη λύση ώστε να ξεκινήσει την επαναλειτουργία της η ναυτιλιακή εταιρία ΔΑΝΕ. Σύμφωνα με τις δημοσιογραφικές πληροφορίες, πολλοί μικροκαταθέτες από τα νησιά μ' επικεφαλής ναυτιλιακό μεγαλοπαράγοντα του Πειραιά, φέρονται αποφασισμένοι ν' αναλάβουν πρωτοβουλία ώστε να μην διαλυθεί πλήρως η ΔΑΝΕ, η οποία διαθέτει τρία πλοία.

• Μεταξύ αυτών που μετέχουν στην πρωτοβουλία είναι και ο πρώην δήμαρχος Λέρου Ιωάννης Μαρουδής, ο οποίος μας έστειλε επιστολή στην οποία μεταξύ άλλων αναφέρει και τα εξής:

«Οπως όλα δείχνουν και

ΣΥΝΕΧΕΙΑ ΣΤΗ ΣΕΛ. 4

Ο Ρώσος δισεκατομμυριούχος

Αναμένονταν χτες ο Ρ. Αμπράμοβιτς!..

ΘΑ ΕΦΕΥΓΕ ΑΜΕΣΩΣ ΓΙΑ ΤΟ ΜΑΡΜΑΡΙΣ

Ο ΡΩΣΟΣ δισεκατομμυριούχος Ρομάν Αμπράμοβιτς ανεμένονταν χτες το βράδυ στη Ρόδο, αλλά αμέσως θ' αναχωρούσε για το Μαμαρίς της Τουρκίας. Ο ιδιοκτήτης της αγγλικής ποδοσφαιρικής ομάδας Τσέλσυ, επρόκειτο ν' αφιχθεί στη Ρόδο με το ιδιόκτητο μπόϊνγκ του και στο αεροδρόμιο θα τον περίμενε το ελικόπτερό του για να τον παραλάβει και να τον μεταφέρει στο Μαρμαρίς.

• Σημειώνεται ότι η πολυτελής θαλαμηγός «PELORUS»

ΣΥΝΕΧΕΙΑ ΣΤΗ ΣΕΛ. 4

Ακόμη ένα πρόβλημα

Κανένας έλεγχος στα γεωργικά προϊόντα

ΑΠΕΡΓΟΥΝ ΟΙ ΓΕΩΠΟΝΟΙ

ΧΩΡΙΣ ελέγχους από χθες τα γεωργικά προϊόντα, λόγω της απεργίας των γεωπόνων. Ηταν που ήταν οι έλεγχοι ελλιπείς, στα γεωργικά προϊόντα, λόγω της έλλειψης των έργων υποδομής, καθώς το πολυδιαφημισμένο φυτοπαθολογικό εργαστήριο, ακόμα δεν λειτουργεί προέκυψε και η απεργία - αποχή διαρκείας, που από χθες ξεκίνησαν οι γεωπόνοι, διεκδικώντας την επίλυση των θεσμικών και οικονομικών αιτημάτων.

ΣΧΕΤΙΚΑ με τις κινητοποιήσεις, από το Περιφερειακό Συμβόλαιο της Πανελλήνιας Ενωσης Γεωπόνων Δημόσιων Υπαλλήλων του Νομού Δωδεκανήσου,

ΣΥΝΕΧΕΙΑ ΣΤΗ ΣΕΛ. 4

Χειροτερεύει η κατάσταση

Εντονο κτιριακό πρόβλημα σε πολλά σχολεία των νησιών

ΚΑΙ ΚΕΝΑ ΣΤΙΣ ΘΕΣΕΙΣ ΕΚΠΑΙΔΕΥΤΙΚΩΝ

ΤΟ ΜΕΓΑΛΥΤΕΡΟ πρόβλημα που αντιμετωπίζει σήμερα η πρωτοβάθμια εκπαίδευση στην Δωδεκάνησο είναι το κτιριακό. Πολλά σχολεία στεγάζονται σε κτίρια που κατασκευάστηκαν στην δεκαετία του 50 και σε καμία περίπτωση δεν μπορούν να καλύψουν τις σημερινές εκπαιδευτικές ανάγκες Μεγάλο πρόβλημα δημιουργούν επίσης τα κενά που υπάρχουν σε οργανικές εκπαιδευτικές θέσεις σε πολλά δημοτικά σχολεία κυρίως στη Επαρχία Καρπάθου. Ένα σχεδόν μήνα μετά την έναρξη των μαθημάτων και 50 οργανικές θέσεις δασκάλων στον νομό παραμένουν κενές χωρίς κανένας να μπορεί να πει με σιγουριά πότε θα καλυφθούν

• Τα παραπάνω μεταξύ άλλων τονίζει με χθεσινές δηλώσεις του ο πρόεδρος του Συλλόγου Δασκάλων και Νηπιαγωγών Νίκος Ράπτης σχετικά με την κατάσταση που επικρατεί στο χώρο της Πρωτοβάθμιας Εκπαίδευσης στα νησιά της Δωδεκανήσου, τέσσερις εβδομάδες μετά την έναρξη της σχολικής χρονιάς.

ΜΕΓΑΛΗ δυσλειτουργία παρουσιάζεται και στα ολοήμερα σχολεία λόγω των κενών που παρουσιά-

ΣΥΝΕΧΕΙΑ ΣΤΗ ΣΕΛ. 4



Εντονο το κτιριακό πρόβλημα στα σχολεία μας

Τα χαράματα της Κυριακής

Ταξιτζής εγκατέλειψε μέσα στη βροχή ζεύγος αλλοδαπών τουριστών!..

ΔΙΑΜΑΡΤΥΡΙΑ ΣΤΙΣ ΑΡΧΕΣ

ΤΑΞΙΤΖΗΣ εγκατάλειψε μέσα στα άγρια χαράματα και κάτω από καταρρακτώδη βροχή, ζευγάρι επώνυμων ξένων τουριστών, που παρέλαβε από το αεροδρόμιο Παραδεισίου, για να το μεταφέρει σε ξενοδοχείο της Παλιάς Πόλης.

• Την καταγγελία αυτή, έκαναν προχθές οι σχεδιαστές οίκου μόδας Νίκος και Τάκης που διαθέτουν στο νησί μας στη Μεσαιωνική Πόλη το μικρό Fashion Hotel «Nikos Takis», την οποία μάλιστα κοινοποίησε εγγράφως στον υπουργό Τουρισμού κ. Δημήτρη Αβραμόπουλου, το νομάρχη Γιάννη Μαχαιρίδη και τον Σύνδεσμο Οδηγών Τα-

ξί Ρόδου.

Η έγγραφη καταγγελία των ιδιοκτητών του ξενοδοχείου Fashion Hotel Nikos Takis έχει ως εξής:

«Με χαρά χαιρετίζουμε κάθε νέα σας δραστηριότητα με στόχο τη βελτίωση των συνθηκών διαβίωσης των ξένων μας στην Ελλάδα. Οπως γνωρίζετε πολύ καλά ήδη έχουν αρχίσει να φαίνονται τα αποτελέσματα, όμως αυτό δεν αρκεί δυστυχώς.

Πάνω απ' όλα, μας λείπει η παιδεία, έτσι που να μπορούμε να κρατήσουμε τον τουρισμό μας και να μην τους διώχνουμε σε άλλες γειτονικές χώρες.

ΣΥΝΕΧΕΙΑ ΣΤΗ ΣΕΛ. 4





Με την αγορά της τηλεόρασης **«ΚΟΣΜΟΣ»** από τον όμιλο μας, αισιοδοξούμε ότι μετά το στάδιο της οργάνωσης σύντομα η Ρόδος και τα νησιά μας θα αποκτήσουν μια **αναβαθμισμένη τοπική τηλεόραση.**
Παράλληλα γνωστοποιείται ότι η νέα έδρα είναι:
Μυκηνών 1 – Ιαλυσός
Τηλ. 22410 96800 - Fax 22410 90130

Με την ευκαιρία, ευχαριστούμε το κοινό της Ρόδου που κατέταξε στην **πρώτη θέση** των προτιμήσεων του* τους **Ρ/Σ ΡΥΘΜΟΣ 93,5** στο σύνολο των Ρ/Σ της πόλης και **ΑΝΤΕΝΝΑ Δωδ/σου (ΑΝΤ1 - FM12) 94,4 & 93,8** στους ενημερωτικούς.

Κλεάνθης Λ. Λοίζος

*Συνολική (και όχι αποσπασματική) έρευνα - μέτρηση της εταιρείας Kapa Research

ΚΑΘΗΜΕΡΙΝΑ ΤΑ ΝΕΑ ΤΗΣ ΔΩΔΕΚΑΝΗΣΟΥ ΣΤΟ INTERNET
www.proodosnews.gr
www.proodos.net



3/10/2005

Τα "λαδώματα" στα τελωνεία, οι επιτροπές άνευ ουσιαστικού αντικειμένου στο Δημόσια, η μείωση των τιμών στα Ι.Χ., οι μεταθέσεις στο δημόσιο τομέα και η ανέφικτη εξάμηνη στρατιωτική θητεία είναι από τα βασικά θέματα της ειδησεογραφίας του σημερινού αθηναϊκού Τύπου.

ΑΔΕΣΜΕΥΤΟΣ ΤΥΠΟΣ (Μάτσης): Σφίγγει τα λουριά ο Καραμανλής. Τελεσίγραφο σε στελέχη στην Κ.Ο.

ΑΔΕΣΜΕΥΤΟΣ ΤΥΠΟΣ (Ρίζος): Με ένα τσιγάρο στο στόμα οι Ελληνίδες!... Παρά τους 20.000 θανάτους κάθε χρόνο...

ΑΠΟΓΕΥΜΑΤΙΝΗ: Μετατάξεις σε όλο το Δημόσια. Ο Προκόπης Παυλόπουλος αλλάζει ριζικά το τοπίο στη διοίκηση.

ΑΥΡΙΑΝΗ: Δώρισαν 300 δισ. σε λαμόγια. Μόνος ένας.. επιχειρηματίας άρπαξε 70 δισεκατομμύρια και εξαφανίστηκε.

Η ΒΡΑΔΥΝΗ: Οι νέες αυξήσεις σε μισθούς, συντάξεις. Τι προβλέπει η εισοδηματική πολιτική για το 2006.

ΕΘΝΟΣ: Κοροϊδία η 6μηνη θητεία. Μελέτη του ΓΕΣ διαψεύδει τον υπουργό Άμυνας.

ΕΛΕΥΘΕΡΗ ΩΡΑ: "Τι δεν μου συγχάρεσαν και δεν μου συγχωρούν". Μια ζωή μέσα στην αγωνία και στην προσφορά!

ΕΛΕΥΘΕΡΟΣ: Μη με απειλείτε. Εμένα με εξέλεξε η βάση του ΠΑΣΟΚ. Νέο μήνυμα του Γ. Παπανδρέου στους εσωκομματικούς του αντιπάλους.

ΕΛΕΥΘΕΡΟΣ ΤΥΠΟΣ: Ανοίγει η αγορά των Ι.Χ. Μειώσεις τιμών φέρνει ο νέος κοινοτικός κανονισμός.

ΕΛΕΥΘΕΡΟΤΥΠΙΑ: Τελώνες και Φαρισαίοι. Αμείλικτος εμφύλιος στη Νέα Διακυβέρνηση για τα λαδώματα.

ΕΣΤΙΑ: Σκληρό παζάρι για την Τουρκία. Σοβαρώτατες διαφωνίες χθες στο Λουξεμβούργο.

ESPRESSO: "Ποτέ δεν είπα ότι δεν θέλω την Ιωάννα Λίλη". Το ξέσπασμα της μητέρας του Θοδωρή Ζαγοράκη.

ΤΑ ΝΕΑ: Επίδομα.. ΝΔ σε 3.000 ημετέρους. Επιτροπές για "ψύλλου πήδημα" στο Δημόσιο.

TRAFFIC NEWS: Μάρτυρας δείχνει δύο συνεργούς στη δολοφονία της καλλονής. Νέες αποκαλύψεις για το έγκλημα της Βέροιας.

Η ΧΩΡΑ: Αυξάνεται 15% το επίδομα για τους ανέργους. Και μέτρα για πρόωρη συνταξιοδότηση.

Δρομολογια Πλοίων



08.30 ΔΩΔΕΚΑΝΗΣΟΣ ΕΞΠΡΕΣ προς Πάτμο
09.00 ΣΥΜΗ για Σύμη
10.30 ΠΑΝΟΡΜΙΤΗΣ για Πανορμίτη - Σύμη
15.00 ΑΙΓΛΗ για Σύμη
15.30 ΔΕΛΦΙΝΙ 22 προς Κάλυμνο
15.30 ΔΩΔΕΚΑΝΗΣΟΣ PRIDE προς Λέρο
16.00 Β. ΚΟΡΝΑΡΟΣ για Μεγίστη
18.30 ΠΑΝΟΡΜΙΤΗΣ για Σύμη

Προς Πειραιά: 16.00 ΜΑΡΙΝΑ
19.00 BLUE STAR II

Αεροπορικά Δρομολόγια



ΟΛΥΜΠΙΑΚΗ ΑΕΡΟΠΟΡΙΑ

Από Ρόδο-**Αθήνα**: Καθημερινά 07.10, 13.40
Πέμπτη 20.10, 22.45
Καθημερινά πλην Πέμπτης 19.40, 22.25
Καθημερινά πλην Κυριακής 10.40
Από Ρόδο-**Θεσσαλονίκη**: Δευτέρα - Τετάρτη 09.45
Πέμπτη 10.45
Σάββατο 15.15
Δευτ.-Τετ.-Παρ.-Κυρ. 16.10
Από Ρόδο-**Ηράκλειο**: Δευτέρα - Παρασκευή-Κυριακή 17.45
Τρίτη - Πέμπτη 18.30
Τετάρτη - Σάββατο 19.20
Από Ρόδο-**Κάρπαθο**: Δευτ.-Πεμ.-Παρ.-Σάβ. 07.00, 10.40
Τετάρτη - Κυριακή 10.40, 14.20
Από Ρόδο -**Κάσο**: Δευτ.-Πεμ.-Παρ.-Σάβ. 07.00
Τετάρτη - Κυριακή 10.40
Από Ρόδο-**Καστελλόριζο**: Δευτ.-Τετ.-Παρ.-Σάβ. -Κυρ. 07.10
Από Ρόδο-**Χίο**: Τρίτη 10.40 Πέμπτη 10.45
Από Ρόδο-**Μυτιλήνη**: Δευτέρα-Τετάρτη 09.45
Τρίτη 10.40,
Πέμπτη 10.45
Σάββατο 15.15
Από Ρόδο-**Σάμος**: Τρίτη 10.40
Σάββατο 15.15
Από Ρόδο-**Λήμνος**: Δευτέρα-Τετάρτη 09.45 Τρίτη 10.40,
Πέμπτη 10.45 Σάββατο 15.15

AEGEAN AIRLINES & CRONUS

Από Ρόδο-**Αθήνα**: Καθημερινά 07.10-11.05-13.50-16.30-21.30
Από Ρόδο-**Θεσσαλονίκη**: Καθημερινά 12.05
Από Ρόδο-**Ρώμη**: Καθημερινά 16.30
Από Ρόδο-**Λάρνακα**: ΤΡΙΤΗ-ΠΕΜΠΤΗ-ΣΑΒΒΑΤΟ 11.05
τις υπόλοιπες μέρες 07.10-13.50-16.30

ROLEX



NICK SARLIS & Co
OFFICIAL DISTRIBUTORS FOR DODECANESE
AND AUTHORISED SERVICE CENTER
34, Makarios str. - GR 85100 Rhodes, Greece
X5463-30/10

Δωδεκανησιακά 24ωρα

Στα πεταχτά

Βαθύ σκοτάδι

Βαθύ σκοτάδι επικρατεί στο Μαντράκι!.. Τα πάντα είναι θεοσκότεινα και ο κίνδυνος ατυχημάτων είναι μεγάλος!

Το θέμα της εμφάνισης του Μαντρακιού είναι πολύ σοβαρό και θα πρέπει ν' απασχολήσει τη δημοτική αρχή.

Δεν πάει άλλο η κατάσταση!..

Δεν μπορεί το Μαντράκι να είναι συνεχώς ...θεοσκότεινο!..

Σκουπιδαριό!

Εχουμε μια απορία: Η Υπηρεσία Καθαριότητας του Δήμου Ιαλυσού περνάει από το δρόμο που κατεβαίνει από το Μπελ Πάσο στο «Ρόδος Παλάς»;

Διότι ο δρόμος κατά μήκος είναι γεμάτος από μπουκάλια, πλαστικά και ό,τι άλλο μπορεί να φανταστεί κανείς!..

Και όλα τα σκουπίδια αυτά τα κατέβασαν τα νερά της βροχής στη θάλασσα, με όλες τις συνέπειες για την περιοχή.

Είναι τόσο δύσκολο να περάσει απ' εκεί το συνεργείο;

Αγρα πελατών!

Συνεχίζεται η δραστηριότητα από τους νεαρούς αλλοδαπούς που «ψαρεύουν» πελάτες στο Μαντράκι για να τους πουλήσουν προγράμματα διακοπών (χρονομισθώσεις).

Τίποτα δεν έγινε μέχρι τώρα. Η κατάσταση αυτή συνεχίζεται και μάλιστα με μεγαλύτερη θρασύτητα από τους κράχτες. Και γιατί να μη συμπεριφέρονται μ' αυτό τον τρόπο από τη στιγμή που δεν τους ελέγχει κανένας...

Πολλά περίεργα συμβαίνουν στην ΕΑΣΔ

Προχθές Κυριακή 20 Οκτωβρίου, είχε προγραμματιστεί η ετήσια τακτική γενική συνέλευση των μελών των Αγροτικών Συνεταιρισμών. Ομως, κάποιοι αποφάσισαν να αναβληθεί και ενημέρωσαν τους αντιπροσώπους να μην πάνε στη συνέλευση.

Ούτε ένα μέλος της διοίκησης δεν εμφανίστηκε. Δυστυχώς, αυτά τα περίεργα συμβαίνουν στην Γεωργοένωση και κανείς δεν νοιάζεται.

Είναι δυνατό να πάει καλά;

Επιβεβαίωση της «Πρόοδου»

Στις αρχές του περασμένου μήνα η «Πρόοδος» δημοσίευσε κατ'αποκλειστικότητα έρευνα της «ΚΑΡΑ Research» για την ακροαματικότητα των τοπικών ραδιοφωνικών σταθμών. Μάλιστα, η έρευνα αυτή διενεργήθηκε για λογαριασμό τους.

Κάποιοι, επειδή δεν τους βόλευε η έρευνα, έσπευσαν να μας κοινοποιήσουν ακόμα και εξώδικο πρόσκληση.

Από χθες δημοσιεύονται ολοσέλιδες καταχωρήσεις που διαφημίζουν την έρευνα. Τι λένε τώρα οι αντιρρησίες; Επιβεβαιώνουν παηγυρικά την «Πρόοδο»!

Ανόητοι

Κάποιοι ανόητοι, δήθεν τοπικοί παράγοντες, εμφανίζονται σαν σωτήρες, σαν μεσίες, σαν σπουδαίοι. Ομως, από όποια θέση και αν πέρασαν τα'καναν μπάχαλο!

Το μόνο που έκαναν είναι να βολεύουν συγγενείς, μέχρι και δέκατου βαθμού και να αλλάζουν παρατάξεις και κόμματα.

Οι ανόητοι δεν καταλαβαίνουν ότι τους φτύνουν. Νομίζουν ότι ψιχαλίζει...

Μεσίας

Στην εποχή μας δεν υπάρχουν Μεσίες. Ο μοναδικός, ο Ιησούς Χριστός, ήρθε στη γη, πριν από 2005 χρόνια.

Ομως, υπάρχουν κάποιοι που θέλουν να εμφανιστούν ως μεσίες για να σώσουν την πόλη.

Ξεχνούν ότι επί 8 χρόνια χρεωκόπησαν το Δήμο Ρόδου και για 4 χρόνια δεν έκαναν στη Νομαρχία ούτε ένα έργο.

Μήπως είναι η ώρα για απόσυρση για να ησυχάσει και ο τόπος;

Μας δουλεύουν

Το υπουργείο Ανάπτυξης ανακοινώνει ότι η μέση τιμή πώλησης της αμόλυβδης βενζίνης, θα είναι γύρω στο 1 ευρώ το λίτρο.

Προφανώς μας δουλεύουν οι κύριοι του υπουργείου Ανάπτυξης, γιατί στην περιοχή μας, εδώ και αρκετές εβδομάδες, η αμόλυβδη βενζίνη πωλείται άνω του 1 ευρώ το λίτρο.

Μάλλον δεν γνωρίζουν τι τους γίνεται.

Γραφεία διαβατηρίων

Θέμα λίγου χρόνου είναι να τεθούν σε πλήρη λειτουργία τα έξι νέα γραφεία διαβατηρίων στη Σύμη, στην Κάλυμνο, τη Λέρο, την Πάτμο την Κάρπαθο και το Καστελλόριζο. Ηδη ανακοινώθηκαν οι τοποθετήσεις των αστυνομικών δυνάμεων σε αυτά και όλοι ευελπιστούν πως με την έναρξη της νέας τουριστικής περιόδου τα πάντα θα λειτουργούν με πλήρη τάξη. Η λειτουργία των συγκεκριμένων υπηρεσιών αποτελούσε πάγιο αίτημα των τοπικών κοινωνιών που, έστω και καθυστερημένα, τώρα ικανοποιείται.

Θαλάσσιος τουρισμός

Αν και το πρόβλημα έχει επανειλημμένως τονιστεί, κανείς εκ των αρμοδίων δεν φαίνεται να συγκινείται.

Αναφερόμαστε στους χιλιάδες τουρίστες των κρουαζεροπλοίων που επισκέπτονται καθημερινά το νησί της Ρόδου. Από τη στιγμή που κατεβαίνουν από το πλοίο μέχρι και την ώρα επιστροφής τους, διατρέχουν συνεχώς τον κίνδυνο να πέσουν θύματα τροχαίου.

Στο λιμάνι προχωρούν ανάμεσα από φορτηγά, τουριστικά λεωφορεία, ιδιωτικά αυτοκίνητα, κλπ. Βγαίνοντας από το λιμάνι αναγκάζονται να κινούνται για μεγάλη απόσταση από πάρα πολλά διερχόμενα αυτοκίνητα , καθώς δεν υπάρχουν τα αναγκαία πεζοδρόμια. Τουλάχιστον την ώρα που φτάνουν τα κρουαζερόπλοια δεν θα μπορούσε κάποιος να ρυθμίζει την κυκλοφορία και αν προφυλάσσει τους επισκέπτες από τυχόν ατύχημα;

Πανελλήνια συγκίνηση

Συγκίνηση προκάλεσε όχι μόνο στην κοινωνία της Ρόδου αλλά σε όλο το πανελλήνιο η περιπέτεια που πέρασε ένα δίχρονο τσιγγανάκι που τα ίχνη του είχαν χαθεί από το απόγευμα της Παρασκευής και τελικά βρέθηκε το πρωί του Σαββάτου μετά από μεγάλη κινητοποίηση. Το όλο συμβάν προβλήθηκε μέσω της τηλεοπτικής εκπομπής της Αγγελικής Νικολούλη με αποτέλεσμα εκατοντάδες χιλιάδες τηλεθεατές σε όλη την χώρα να αγωνιούν για την τύχη του πιτσιρίκου. Πάντως, η υπόθεση δεν φαίνεται να είναι και πολύ καθαρή!..

Ταλαιπωρία επιβατών

Αφάνταστη είναι η ταλαιπωρία των επιβατών, όταν φτάνουν με τα πλοία στη Ρόδο. Αρχικά έχουμε το πρόβλημα με τα ταξί, όπου οι επιβάτες πρέπει να διανύσουν μια τεράστια απόσταση για να φτάσουν μέχρι το σταθμό ταξί για να πάρουν αυτοκίνητο, εάν βρουν...

Στην έξοδο του λιμανιού γίνεται της μουρλής!.. Και δυστυχώς, δεν υπάρχει ούτε ένας τροχονόμος ή δημοτικός αστυνόμος για να βάλει τάξη και να διευκολύνει τους οδηγούς!..

Είναι άραγε τόσο δύσκολο;

ΣΥΝΑΛΛΑΓΜΑ

	Αγορά	Πώληση
ΔΟΛΛΑΡΙΟ Η.ΠΑ	1,2028	1,1754
ΛΙΡΑ ΑΓΓΛΙΑΣ	0,68544	0,6698
ΚΟΡΩΝΑ ΔΑΝΙΑΣ	7,5225	7,3509
ΚΟΡΩΝΑ ΣΟΥΗΔΙΑΣ	9,3831	9,169
ΓΙΕΝ ΙΑΠΩΝΙΑΣ	137,16	134,03
ΦΡΑΓΚΟ ΕΛΒΕΤΙΑΣ	1,5661	1,5304
ΚΟΡΩΝΑ ΝΟΡΒΗΓΙΑΣ	7,9486	7,7672
ΛΙΡΑ ΚΥΠΡΟΥ	0,5777	0,5645
ΔΟΛ. ΚΑΝΑΔΑ	1,4014	1,3694
ΔΟΛ. ΑΥΣΤΡΑΛΙΑΣ	1,5778	1,5418

Ειδήσεις απο τα Παλιά

ΠΡΟΟΔΟΣ
5 ΑΥΓΟΥΣΤΟΥ 1972

ΔΙΑΜΑΡΤΥΡΙΑΙ ΔΙΑ ΤΟ ΩΡΑΡΙΟΝ

Ενώ ουδεία απάντησις εδόθη εκ μέρους της διοικήσεως του Εμπορικού Συλλόγου Ρόδου, εις τα υπό μορφήν ανταπαντήσεως ερωτήματα των 150 καταστηματαρχών εις το θέμα του ωραρίου, νέα φωνή διαμαρτυρίας δια τον χειρισμόν του όλου θέματος και την δημιουργία της γνωστής καταστάσεως των δύο ημιαργιών, διατυπούται εκ μέρους αναγνώστου μας - ιδιοκτήτου σούπερ μάρκετ - ο οποίος μας απέστειλε την ακόλουθο επιστολή:

Αξιότιμε κ. Διευθυντά,

Δυστυχώς, ωρισμένοι δεν μπόρεσαν να το καταλάβουν ότι η ευημερία της Ρόδου και των καταστημάτων στηρίζεται πάνω στους λίγους μήνες της τουρισιτκής περιόδου και ότι θα πρέπει να καταβάλλεται κάθε δυνατή προσπάθεια εκμεταλλεύσεως των ολίγων αυτών μηνών.

Βεβαίως υπάρχουν οι κανονισμοί εργασίας και το δίκαιον του εργαζομένου, που κανείς δεν αμφισβητεί. Διερωτώμαι όμως: Γιατί τούτο το μέτρον δεν ισχύει για όλους τους εργαζομένους, εφ όσον πρόκειται περί εργατική νομοθεσία, αλλά μόνον για ελαχίστους καλόμοιρους υπαλλήλους; Είναι γνωστόν ότι το νέον ωράριον με το κλείσιμον δις της εβδομάδος θίγει ωρισμένας τάξεις καταστημάτων που τα περισσότερα εξ αυτών δεν απασχολούν καν υπαλληλικό προσωπικό, ενώ τα άλλα που απασχολούν πολύ προσωπικόν (ξενοδοχεία, εστιατόρια, ζαχαροπλαστεία και τουριστικά εν γένει καταστήματα) παραμένουν συνεχώς ανοικτά με απεριόριστες ώρες λειτουργίας. Προς τι λοιπόν αυτή η ανωμαλία, οι επιζήμιοι περιορισμοί μόνον σε ωρισμένες τάξεις καταστημάτων που περιμένουν, ως γνωστόν να εργαστούν αυτούς τους λίγους μήνες για να καλύψουν τα έξοδά τους"

Μήπως για να ικανοποιηθούν οι λίγοι καλόμοιροι;

Ι.Π.

ΠΡΟΟΔΟΣ
Ημερήσια Εφημερίδα της Ρόδου
ΙΔΙΟΚΤΗΣΙΑ - ΕΚΔΟΣΗ
Γ. ΔΙΑΜΑΝΤΙΔΗΣ
ΓΡΑΦΙΚΕΣ ΤΕΧΝΕΣ Α.Ε.
Ετος ιδρύσεως 1949
ΓΡΑΦΕΙΑ ΣΥΝΤΑΞΗΣ - ΔΙΑΦΗΜΙΣΕΙΣ Μάρκου Μαλλιαράκη 3 (ΚΟΒΑ)
Τηλ.: Σύνταξης: 22410 27356-34101, FAX: 22410 20643
Τηλ. Λογιστηρίου: 22410 35322, FAX: 22410 35322
e-mail: info@proodos.net & proodro@otenet.gr

Η γυναίκα και ο χόσμος της

Ψύχρανε ο καιρός πια. Οσες νοικοκυρές δεν έβγαλαν παραπάνω στρωσίδια, τώρα θα πρέπει να μεριμνήσουν γιατί ένα σεντονάκι για σκέπασμα δεν είναι αρκετό. Αλλά δεν είναι μόνο για το βράδυ αλλά και για την ημέρα και προπαντός για το απόγευμα και μετά χρειάζεται κάτι να έχει πάντα μαζί του κανείς από ζακέτα, σακάκι, μπουφάν σε σχέδια για άνδρες και γυναίκες, για νέους και ώριμους όπως επίσης και σακάκια λεπτά βαμβακερά, συνθετικά ή λεπτά δερμάτινα ειδικά για όσες και όσους κυκλοφορούν με δίτροχα. Για τις κοπέλες είναι μόδα τα μπολερό. Ισα να καλύπτουν την μισή πλάτη και τους ώμους με μακρύ μανίκι και έτσι συμπληρώνεται ένα εξώπλατο τοπ ή μια αμάνικη μπλούζα και γίνεται της εποχής. Της μόδας φέτος είναι και τα πλεκτά. Με σχέδια όμορφα λεπτά και πιο χοντρά ανάλογα το σχέδιο της πλέξης από βαμβακερές ίνες είναι ρούχα που συμπληρώνουν το ντύσιμο χωρίς να του δίνουν βαρύτητα αλλά του δίνουν αρχοντιά και έναν ρομαντισμό όταν συνδυάζονται και με φούστες κλος ή μεσάτα φορέματα και γόβες στρογγυλές. Σε απαλά χρώματα συνδυάζονται και με παντελόνια αλλά για πολλές γυναίκες αρέσουν τα ταγιέρ και τα κοστούμια. Σε θηλυκές γραμμές, μεσάτα σακάκια στολισμένα με εντυπωσιακές καρφίτσες κάνουν πότε κλασικό και πότε μοντέρνο το ντύσιμο ανάλογα το σχέδιο του ταγιέρ. Διότι τα ταγιέρ δεν είναι μόνο σε κλασική γραμμή για τις ώριμες γυναίκες αλλά υπάρχουν πολλά νεανικά με προτότυπα σχέδια τόσο στο σακάκι όσο και στη φούστα. Φέτος όμως είναι μόδα και οι βερμούδες σε ίδια ή σε φαρδιά γραμμή με ασορτί σακάκι για νέες και πιο μεγάλες γυναίκες. Συνδυάζονται με ίσια παπούτσια αλλά και γόβες και φοριούνται με μπλούζες, στράπλες και πουκάμισα.

Μίχα

ΦΑΡΜΑΚΕΙΑ

ΔΙΗΜΕΡΕΥΕΙ:	ΔΙΑΝΥΚΤΕΡΕΥΕΙ:
ΓΙΑΝΝΟΥΛΗ ΕΥΑΝΘ. Δαμασκηνού 48, Μητρόπολη. Τηλ. 20246	ΓΛΕΝΤΗΣ ΚΩΝ/ΝΟΣ Π Μελά 40 Τηλ. 28828

ΥΓΡΑ ΚΑΥΣΙΜΑ
ΔΙΑΝΥΚΤΕΡΕΥΟΥΝ
• ΡΙΖΟΠΟΥΛΟΣ ΝΙΚΗΤΑΣ πρατήριο ΒΡ οδός Καναδά 1
• ΠΑΣΧΑΛΙΔΗΣ-ΜΟΣΧΗΣ Ο.Ε. ΒΡ, 4ο χλ. Ρόδου-Λίνδου

ΡΑΔΙΟ ΤΑΞΙ
ΤΗΛ: ΠΟΛΗ: 22410 69800, ΥΠΑΙΘΡΟ: 22410 69600

ΠΑΡΑΔΟΣΗ ΚΑΙ ΤΕΧΝΟΛΟΓΙΑ
ΕΡΓΑΣΤΗΡΙΟ ΦΩΤΟΓΡΑΦΙΩΝ
ΦΩΤΟ ΦΙΛ. ΠΑΧΟΣ
Αναλογική και ψηφιακή φωτογραφία
ΤΥΠΩΜΑ ΚΑΙ ΝΥΧΤΕΡΙΝΕΣ ΩΡΕΣ
Γ. ΕΥΣΤΑΘΙΟΥ 11
Τηλ. 22410 26893 Κιν.: 6946 282033

ΚΙΝΗΜΑΤΟΓΡΑΦΟΙ

METROPOL ODEON
ΕΒΔΟΜΑΔΙΑΙΟ ΠΡΟΓΡΑΜΜΑ WEEKLY PROGRAM 29/09/05 - 05/10/05
ΚΑΘΕ ΠΕΜΠΤΗ ΑΛΛΑΓΗ ΠΡΟΓΡΑΜΜΑΤΟΣ
ΠΛΗΡΟΦΟΡΙΕΣ - ΚΡΑΤΗΣΕΙΣ 22410 28400

ΑΙΘΟΥΣΑ 1 ΩΡΕΣ ΕΝΑΡΞΗΣ / SHOW TIMES 20:45, 22:45
DANNY THE DOG
Ο ΜΕΤΡ των πολεμικών τεχνών ΤΖΕΤ Λι συναντά τον ΜΟΡΓΚΑΝ ΦΡΙΜΑΝ σε μια ταινία με καταιγιστική δράση και έντονο συναίσθημα

ΑΙΘΟΥΣΑ 1 ΩΡΕΣ ΕΝΑΡΞΗΣ / SHOW TIMES 18:30
ΣΑΒΒΑΤΟ - ΚΥΡΙΑΚΗ ΕΚΤΡΑ ΠΡΟΒΟΛΗ ΣΤΙΣ 16:00
IZNOGOUD
Ο ΧΑΛΙΦΗΣ ΣΤΗ ΘΕΣΗ ΤΟΥ ΧΑΛΙΦΗ
Είναι παγίγνωστος άρωας κόμιξ. Έγινε πρωταγωνιστής τηλεοπτικής σειράς και τώρα άρωας της... μεγάλης οθόνης!

ΑΙΘΟΥΣΑ 2 ΩΡΑ ΕΝΑΡΞΗΣ / SHOW TIME 19:45, 22:15
Η ΑΥΤΟΚΡΑΤΟΡΙΑ ΤΩΝ ΛΥΚΩΝ
Μια ταινία δράσης και μυστηρίου που κόβει την ανάσα.
Με τους Ζαν Ρενο και Αρλι Ζοβερ
X5455-30/10

ΑΙΘΟΥΣΑ 2 ΩΡΕΣ ΕΝΑΡΞΗΣ / SHOW TIMES 17:45
ΣΑΒΒΑΤΟ - ΚΥΡΙΑΚΗ ΕΚΤΡΑ ΠΡΟΒΟΛΗ ΣΤΙΣ 15:45
Herbie: Fully Loaded
Ο ΧΕΡΜΠΙ ΕΠΙΣΤΡΕΦΕΙ
Η Walt Disney παρουσιάζει μεταγλωττισμένο στα Ελληνικά το πιο διάσημο κινηματογραφικό αυτοκίνητο που γκαζώνει για νέες περιπέτειες.

ΑΙΘΟΥΣΑ 3 ΩΡΕΣ ΕΝΑΡΞΗΣ / SHOW TIMES 18:00
ΣΑΒΒΑΤΟ - ΚΥΡΙΑΚΗ ΕΚΤΡΑ ΠΡΟΒΟΛΗ ΣΤΙΣ 16:00
ΤΟ ΑΠΙΘΑΝΟ ΞΩΤΙΚΟ ΚΑΙ Η ΜΙΚΡΗ ΣΥΜΜΟΡΙΑ 5 CHILDREN AND IT
ANIMATION σε συνδυασμό με πρόσωπικές και πολλά σπάνια γνήσιακά σετ συνθέτουν ένα ΜΑΓΙΚΟ και ΞΕΚΑΡΔΙΣΤΙΚΟ ΠΑΡΑΜΥΘΙ ΓΙΑ ΟΛΗ ΤΗΝ ΟΙΚΟΓΕΝΕΙΑ

ΑΙΘΟΥΣΑ 3 ΩΡΕΣ ΕΝΑΡΞΗΣ / SHOW TIMES 20:15, 22:30
Η ΜΑΓΙΣΣΑ
BEWITCHED
Οταν μια μάγισσα ερωτευτεί έναν θνητό.. τότε έρχονται όλα τα πάνω κάτω

ΠΑΛΛΑΣ 5 CINEMAS CENTER
29/09/2005 - 6/10/2005
για κρατήσεις
22410 24475 / 70670
www.cinemapallas.gr

ΓΑΜΟ ΜΠΕΛΑΔΕΣ
WEDDING CRASHERS
Μην τη χάσετε!
Η πολυαναμενόμενη, κεφάτη, ρομαντική κωμωδία που πρέπει να δουν όλοι οι ορκισμένοι εργένηδες!!!
//ώρες έναρξης//17:50 • 20:15 • 22:40 Αίθουσα PED 5

THE 40 YEAR-OLD VIRGIN ΠΑΡΘΕΝΟΣ ΕΤΩΝ 40
ΚΑΤΑΛΛΗΛΟ
Θα κρατάτε την κοιλιά σας απ'τα γέλια επί δύο ώρες!
Αίθουσα interlingua 2 //ώρες έναρξης// 17:45 • 20:10 • 22:30

RED EYE ΝΥΧΤΕΡΙΝΗ ΠΤΗΣΗ
Ενα συγκλονιστικό θρίλερ από τον μετρτου τρόμου Γουές Κρέιβεν (Scream, Εφιάλτης στο δρόμο με τις Λεύκες)
ΚΑΤΑΛΛΗΛΟ ΑΠΟ 13
Αίθουσα aprilia 1 //ώρες έναρξης// 18:00 • 20:10 • 22:35
X5452-30/10

THE ISLAND ΤΟ ΝΗΣΙ
Από τον σκηνοθέτη του ΑΡΜΑΓΕΔΩΝ, και του ΠΕΡΛ ΧΑΡΜΠΟΡ η περιπέτεια που σπάει ταμεία!
Η μοναδική σωτηρία είναι η απόδραση!!!
Αίθουσα 4 //ώρες έναρξης//17:25 • 20:00 • 22:35

ΚΑΤΑΛΛΗΛΟ
...ΠΑΤΗΣΤΕ ΓΚΑΖΙ!!
THE DUKES OF HAZZARD
Ηρθε ...η super κωμική περιπέτεια!!!
Αίθουσα 3 //ώρες έναρξης//18:10 • 20:20 • 22:35

ΤΗΝ ΠΕΜΠΤΗ 6 ΟΚΤΩΒΡΙΟΥ!!
Οι Σάντρα Μπουλοκ, Ματ Ντίλον, και Μπρέντον Θβέιτς στην πιο δυνατή ταινία μετά το "Σκοτεινό Πατάρι" από τον βραβευμένο με ΟΣΚΑΡ σεναριογράφο του "Million Dollar Baby"
Μην τη χάσετε!

ΠΕΜΠΤΗ 6 ΟΚΤΩΒΡΙΟΥ
THE SKELETON KEY ΤΟ ΑΝΤΙΚΛΕΙΔΙ
...αντικλείδια που ανοίγουν την πόρτα στον απόλυτο εφιάλτη, φαντάσματα που έχουν εκάρα ανοιχτούς λογαριασμούς με τον κόσμο των ζωντανών! Από το σεναριογράφο του "The Ring"!
ΚΑΝΤΕ ΕΓΚΑΙΡΑ ΤΙΣ ΚΡΑΤΗΣΕΙΣ ΣΑΣ!

SAIS TRAVEL

ΤΡΙΗΜΕΡΕΣ ΑΠΟΔΡΑΣΕΙΣ

Οποια μέρα εσείς επιθυμείτε με δυνατότητα επέκτασης του τριημέρου

* Εκπληκτική προσφορά

Το τριήμερο της

28ης Οκτωβρίου

ΜΟΝΟ με 100 ευρώ

Relax Μαρμαρίς



Σε 5 αστέρων ξενοδοχείο, σάουνα, χαμάμ, τζακούζι, γυμναστήριο, τένις, νάιτ κλαμπ με προαιρετικές εκδρομές στην Dacia ή Φετιγιέ - Λίβισι ή Παμούκαλε.

Αναχωρήσεις με το καταμαράν
28 Οκτωβρίου Παρασκευή ώρες 08.00, 13.00, 16.00
29 Οκτωβρίου Σάββατο ώρες 08.00 και 16.00

Επιστροφές με το καταμαράν
30 Οκτωβρίου Κυριακή ώρα 16.00
31 Οκτωβρίου Δευτέρα ώρες 08.00 και 16.00

Περιλαμβάνει:
Εισιτήρια Ρόδο - Μαρμαρίς - Ρόδο με το καταμαράν
Ξενοδοχείο 5 αστέρων λουξ με πρωινό και ένα γεύμα ημερησίως
Μεταφορές λιμάνι - ξενοδοχείο - λιμάνι
Φόρους Ελλάδος

Ταξιδεύετε και με ταυτότητα με ελληνικά και λατινικά γράμματα

* RELAX Μαρμαρίς

3ήμερο χωρίς διαβατήριο Κάθε εβδομάδα

Περιλαμβάνει:
• Ξενοδοχείο 5 αστέρων με ημιδιατροφή
• Εισιτήρια με το CATAMARAN με επιστροφή

* ΚΡΗΤΗ

9-14/11
Ηράκλειο - Ρέθυμνο - Χανιά κλπ.

* ΑΓ. ΡΑΦΑΗΛ

4ήμερη εκδρομή (αεροπορικώς)
Από 10 έως 13/10

* ΙΣΠΑΝΙΑ



8ήμερη εκδρομή -
Από 4 έως 11/11
ΜΑΔΡΙΤΗ - ΚΟΡΔΟΒΑ - ΣΕΒΙΛΛΗ - ΓΡΑΝΑΔΑ - ΤΟΛΕΔΟ
ΤΙΜΗ ΕΚΠΛΗΞΗ

* ΓΥΡΟΣ ΠΕΛΟΠΟΝΝΗΣΟΥ

8ήμερο εκδρομή • Από 20 έως 29/11

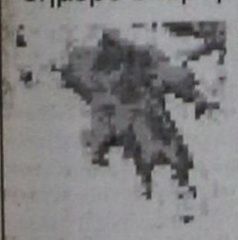

ΕΠΙΔΑΥΡΟ-ΝΑΥΠΛΙΟ-ΤΟΛΟ-ΠΑΝΑΓΙΑ ΜΑΛΕΒΗ-ΤΡΙΠΟΛΗ-ΣΠΑΡΤΗ-ΜΟΝΕΜΒΑΣΙΑ-ΓΥΘΕΙΟ-ΣΠΗΛΑΙΑ ΔΥΡΟΥ-ΚΑΛΑΜΑΤΑ-ΟΛΥΜΠΙΑ-ΠΑΤΡΑ-ΚΑΛΑΒΡΥΤΑ-ΜΕΓΑ ΣΠΗΛΑΙΟ-ΑΓ. ΛΑΥΡΑ

Πληροφορίες

ΠΡΑΚΤΟΡΕΙΟ ΤΑΞΙΔΙΩΝ
ΣΑΒΒΑΣ ΣΑΗΣ

Το πρακτορείο που εμπιστεύονται όλοι για τη σοβαρότητά του και την ποιότητα των εκδρομών του.

ΔΙΑΦΗΜΙΣΤΕΣ ΜΑΣ ΕΙΝΑΙ ΟΙ ΙΔΙΟΙ ΟΙ ΠΕΛΑΤΕΣ ΜΑΣ

ΤΑΡΠΟΝ ΣΠΡΙΓΚΣ 42 (δίπλα στην Τράπεζα Πίστεως)
Τηλ. 22410 39781-3, 22410 37711

X.5459-31/10

Θέριζε τις κορφές πανύψηλων δέντρων

Συγκλονιστική μαρτυρία για τον ανεμοστρόβιλο στα Κοσκινού

ΜΑΣ ΕΣΩΣΕ Ο ΑΓΙΟΣ ΦΑΝΟΥΡΙΟΣ!..

ΚΥΡΙΑΚΗ ΠΡΩΙ. Βρίσκομαι στην κουζίνα του σπιτιού μας στην περιοχή Σαραντανιού στα Κοσκινού που βρίσκεται πίσω από το Νεκροταφείο. Η κοιλάδα αυτή που εκτείνεται από το Πανόραμα (εστιατόριο) μέχρι το χωριό ψηλά είναι γεμάτη κυπαρίσσια και ελιές , δέντρα πανύψηλα και πυκνά φυτεμένα.

Τα παράθυρα της κουζίνας είναι ανοιχτά και υπάρχει απόλυτη ησυχία καθώς η περιοχή είναι αραιοκατοικημένη. Ετοιμάζομαι για την εκκλησία. Η ώρα είναι 8.15. Ξαφνικά ακούω ένα θόρυβο σαν να ήταν ο βόμβος μηχανής φορτηγού αυτοκινήτου . Δεν έδωσα σημασία γιατί κατά καιρούς περνάνε φορτηγά που ξεφορτώνουν χώμα ή κουβαλάνε υλικά οικοδομής για τις μονοκατοικίες που χτίζονται πιο πάνω. Ο θόρυβος δυνάμωνε. Πήγα στο παράθυρο της κουζίνας για να δω τι ήταν αυτός ο θόρυβος. Βλέπω τις κορφές πολλών δέντρων τσακισμένες σαν να έπεσε κάτι απάνω και τις έσπασε. Νόμισα ότι έπεσε κανένα αεροπλάνο κάπου εκεί κοντά διότι άκουγα και τον βόμβο συγχρόνως. Ξαφνικά βλέπω να έρχεται προς το παράθυρο ένας τεράστιος ανεμοστρόβιλος που πλησίαζε γρήγορα και απειλητικά. Συνειδητοποίησα ότι ήταν ανεμοστρόβιλος και μάλιστα πολύ μεγάλος. Είχα δευτερόλεπτα να αντιδράσω. Έκλεισα γρήγορα τα παντζούρια του παράθυρου και κρύφτηκα σε ένα μικρό δωμάτιο που βρίσκεται χτισμένο εσωτερικά της κουζίνας. Έχει δική του στέγη και υπάρχει και η άλλη στέγη πιο πάνω της κουζίνας οπότε θεώρησα πως το μέρος αυτό είναι το πιο ασφαλές. Κάθισα στο πάτωμα στο μικρό αυτό δωμάτιο στηρίχτηκα στον νιπτήρα και περίμενα τον ανεμοστρόβιλο να σαρώσει το μικρό σπίτι μας και να μας διαλύσει στην



κυριολεξία. Τη συγκεκριμένη αυτή στιγμή ήμουνα εντελώς μόνη στο σπίτι. Άκουγα το θόρυβο να πλησιάζει και να σείεται το έδαφος. Προσευχόμουνα να με λυπηθεί ο Θεός και να μη πάθω τίποτα. Καθισμένη στο μικρό δωμάτιο κοντά σε ένα μεγάλο νιπτήρα από όπου και στηρίχτηκα περίμενα το τέλος μου. Όμως ο θόρυβος σε κάποιο σημείο εξασθένιζε. Μετά από λίγα λεπτά ακουγότανε μακριά. Άνοιξα την πόρτα δειλά και είδα ότι ο ανεμοστρόβιλος άλλαξε κατεύθυνση και πέρασε πέντε μέτρα δίπλα από το σπίτι μας. Έτρεξα στα στούντιο που έχουμε δίπλα στο σπίτι να δω αν είναι καλά μια φιλοξενούμενή μας. Κοιμότανε. Τίποτα δεν άκουσε. Η κόρη μου πήγε να της πάρει καφέ και όταν είδε αυτό το τεράστιο «πράγμα» να έρχεται κρύφτηκε σε ένα δωμάτιο κλείνοντας τις πόρτες και περίμενε . Ήτανε η πιο τυχερή μέρα της ζωής μας. Την γλιτώσαμε από ελαφριά απόκλιση της κατεύθυνσής του. Ο ανεμοστρόβιλος ξεκίνησε από την άκρη του χωριού κοντά στο περίπτερο και κατέβηκε την κοιλάδα , πέρασε από το εστιατόριο Πανόραμα, μέχρι το Ξενοδοχείο Παράδεισος και το « Εντεν Ρόκ» και χάθηκε στην θάλασσα σαρώνοντας με αμείωτη δύναμη ότι έβρισκε μπροστά του. Σημειωτέον ότι βρισκόμουνα στην κουζίνα γιατί έφτιαχνα μια φανουρόπιτα για να πάω στην εκκλησία.!!! Ο Άγιος Φανούριος μας έσωσε !!

Η δύναμη της φύσης είναι το ισχυρότερο όπλο της εναντίον εμάς που την καταστρέφουμε και που δεν την σεβόμαστε. Εγώ προσωπικά είδα από κοντά και έζησα το μεγαλείο και την δύναμη καταστροφής που έχει. Η εμπειρία είναι αξέχαστη και συγκλονιστική.

Ο ανεμοστρόβιλος θέρισε στην κυριολεξία τις κορφές των πανύψηλων δέντρων. Ξερίζωσε λεύκες πάνω από 10 μέτρα και τις πέταξε κάτω. Θεόρατα δέντρα με χοντρό κορμό που λυγίζει αλλά δεν σπάει εύκολα. Όμως ο ανεμοστρόβιλος ξερίζωσε τις λεύκες και τις πέταξε στο ποτάμι δίπλα.

Βάσω Μιχαλαρέα

A MAGYAR KÖZTÁRSASÁG TISZTELETBELI KONZULÁTUSA
ΕΠΙΤΙΜΟ ΠΡΟΞΕΝΕΙΟ ΤΗΣ ΟΥΓΓΡΙΚΗΣ ΔΗΜΟΚΡΑΤΙΑΣ
HONORARY CONSULATE OF THE REPUBLIC OF HUNGARY
13, D. THEODORAKI STR. - 85100 RHODES, GRECCE
TEL. 00302241025698, 37052 - FAX 00302241035582

ΠΡΕΣΒΕΙΑ ΤΗΣ ΔΗΜΟΚΡΑΤΙΑΣ ΤΗΣ ΟΥΓΓΑΡΙΑΣ ΠΡΟΞΕΝΕΙΟ ΡΟΔΟΥ

ΘΕΜΑ:

ΔΙΑΓΩΝΙΣΜΟΣ ΖΩΓΡΑΦΙΚΗΣ ΓΙΑ ΠΑΙΔΙΑ ΟΥΓΡΙΚΗΣ ΚΑΤΑΓΩΓΗΣ ΠΟΥ ΜΕΝΟΥΝ ΣΤΗΝ ΕΛΛΑΔΑ

Η Πρεσβεία της Ουγγρικής Δημοκρατίας διοργανώνει διαγωνισμό ζωγραφικής για τα παιδιά Ουγγρικής καταγωγής που μένουν στην Ελλάδα με θέμα **ΤΟΠΙΑ ΤΗΣ ΟΥΓΓΑΡΙΑΣ ΟΠΩΣ ΤΑ ΦΑΝΤΑΖΟΝΤΑΙ ΤΑ ΠΑΙΔΙΑ.**

Οροι συμμετοχής:
1) Υπάρχουν οι εξής 5 κατηγορίες
1) ΠΑΙΔΙΑ 4-6 ΕΤΩΝ
2) ΠΑΙΔΙΑ 7-9 ΕΤΩΝ
3) ΠΑΙΔΙΑ 10-12 ΕΤΩΝ
4) ΠΑΙΔΙΑ 13-14 ΕΤΩΝ
5) ΠΑΙΔΙΑ 15-16 ΕΤΩΝ
2) Οι ζωγραφιές πρέπει να είναι σε χαρτί μεγέθου Α3 ή Α4.
3) Οι ζωγραφιές μπορούν να γίνουν με προαιρετικές τεχνικές.
4) Μόνο μία ζωγραφιά επιτρέπετια κατ' άτομο.
5) Στην πίσω οψη της ζωγραφιάς πρέπει να υπάρχει λέξη - κωδικός
6) Συμπλήρωση της αίτησης σε ξεχωριστό φάκελο.
7) Ο φάκελος πρέπει να περιέχει τη λέξη κωδικό και να είναι σφραγισμένος.

Οι ζωγραφιές πρέπει να παραδοθούν το αργότερο μέχρι τις 15/11/2005.

Για περισσότερες πληροφορίες, αιτήσεις συμμετοχής και αναλυτικά τους όρους του διαγωνισμού μπορείτε να απευθύνεστε στο
ΠΡΟΞΕΝΕΙΟ ΤΗΣ ΟΥΓΓΡΙΚΗΣ ΔΗΜΟΚΡΑΤΙΑΣ
ΣΤΗ ΡΟΔΟ
Δ. ΘΕΟΔΩΡΑΚΗ 13
Τηλ. 22410 37052 - 22410 25698
ή
στην ΠΡΕΣΒΕΙΑ ΤΗΣ ΟΥΓΓΡΙΚΗΣ ΔΗΜΟΚΡΑΤΙΑΣ
ΣΤΗΝ ΑΘΗΝΑ
Τηλ. 210 7256821 - 210 7256813

X5425-7/10

PEGASSOS TRAVEL
Club of Rhodes

ΕΚΔΡΟΜΕΣ ΓΙΑ ΤΗΝ 28η ΟΚΤΩΒΡΙΟΥ

ΡΩΜΗ
4 ημέρες
27-30/10 & 28-31/10) - ΔΙΑΜΟΝΗ ΣΕ ΞΕΝΟΔΟΧΕΙΟ 4 * ΜΕ ΠΡΩΙΝΟ
ΤΙΜΗ ΚΑΤ' ΑΤΟΜΟ ΣΕ ΔΙΚΛΙΝΟ : 579 ευρώ

ΑΜΣΤΕΡΝΤΑΜ
4 ημέρες
(28-31/10) - ΔΙΑΜΟΝΗ ΣΕ ΞΕΝΟΔΟΧΕΙΟ 4* ΜΕ ΠΡΩΙΝΟ
ΤΙΜΗ ΚΑΤ΄ΑΤΟΜΟ ΣΕ ΔΙΚΛΙΝΟ : 555 ευρώ

ΠΑΡΙΣΙ – ΛΟΥΒΡΟ – DISNEYLAND
4 ημέρες
(27-30/10) - ΔΙΑΜΟΝΗ ΣΕ ΞΕΝΟΔΟΧΕΙΟ 4* ΜΕ ΠΡΩΙΝΟ
ΤΙΜΗ ΚΑΤ΄ΑΤΟΜΟ ΣΕ ΔΙΚΛΙΝΟ : 599 ευρώ

DISNEYLAND
4 ημέρες
(28-31/10) - ΔΙΑΜΟΝΗ ΣΤΗ SANTA FE
ΤΙΜΗ ΚΑΤ΄ΑΤΟΜΟ ΣΕ ΔΙΚΛΙΝΟ : 715 ευρώ
ΠΑΙΔΙΑ ΜΕ 2 ΓΟΝΕΙΣ : 460 ευρώ

ΠΡΑΓΑ – ΚΑΡΛΟΒΥ ΒΑΡΥ
4 ημέρες
4 (27-30/10) - ΔΙΑΜΟΝΗ ΣΕ ΞΕΝΟΔΟΧΕΙΟ 5*
ΤΙΜΗ ΚΑΤ΄ΑΤΟΜΟ ΣΕ ΔΙΚΛΙΝΟ : 599 ευρώ - ΠΑΙΔΙΚΗ ΕΚΠΤΩΣΗ : 60 ευρώ

ΚΩΝΣΤΑΝΤΙΝΟΥΠΟΛΗ - ΠΡΙΓΚΗΠΟΝΗΣΑ
4 ημέρες
4 27-30/10) - ΔΙΑΜΟΝΗ ΣΕ ΞΕΝΟΔΟΧΕΙΟ 4*
ΤΙΜΗ ΚΑΤ΄ΑΤΟΜΟ ΣΕ ΔΙΚΛΙΝΟ : 435 ευρώ - ΠΑΙΔΙΚΗ ΕΚΠΤΩΣΗ : 50 ευρώ

ΓΙΑ ΠΛΗΡΟΦΟΡΙΕΣ ΚΑΙ ΚΡΑΤΗΣΕΙΣ , ΠΑΡΑΚΑΛΩ ΕΠΙΚΟΙΝΩΝΗΣΤΕ ΜΕ ΤΟ PEGASOS TRAVEL :
ΑΛΕΞΑΝΔΡΟΥ ΔΙΑΚΟΥ 84 –
ΤΗΛ : 75879 – 73455 – 76161

X.5458-31/10

ΠΑΡΑΔΟΣΗ ΚΑΙ ΤΕΧΝΟΛΟΓΙΑ
ΕΡΓΑΣΤΗΡΙΟ ΦΩΤΟΓΡΑΦΙΩΝ
ΦΩΤΟ ΦΙΛ. ΠΑΧΟΣ
Αναλογική και ψηφιακή φωτογραφία



ΤΥΠΩΜΑ ΚΑΙ ΝΥΧΤΕΡΙΝΕΣ ΩΡΕΣ
Γ. ΕΥΣΤΑΘΙΟΥ 11
Τηλ. 22410 26893 Κιν.: 6946 282033

TIMETABLE		RHODES	SIMI		PANORMITIS		KOS		KALYMNOS		LEROS		LIPSI		PATMOS		LIPSI		LEROS		KALYMNOS		KOS		SIMI		PANORMITIS		RHODES	KASTELORIZO	
DAYS/ΗΜΕΡΕΣ	SHIP	DEPARTURE	ARRIVAL	DEPARTURE	ARRIVAL	DEPARTURE	ARRIVAL	DEPARTURE	ARRIVAL	DEPARTURE	ARRIVAL	DEPARTURE	ARRIVAL	DEPARTURE	ARRIVAL	DEPARTURE	ARRIVAL	DEPARTURE	ARRIVAL	DEPARTURE	ARRIVAL	DEPARTURE	ARRIVAL	DEPARTURE	ARRIVAL	DEPARTURE	ARRIVAL	DEPARTURE	ARRIVAL	ARRIVAL	DEPARTURE
SUNDAY ΚΥΡΙΑΚΗ	EXPRESS	8.30	9.20	9.25	-	-	11.00	11.10	11.50	12.00	12.50	12.55	13.15	13.20	13.40	13.45	-	-	14.25	14.30	15.20	15.30	16.10	16.20	17.45	17.50	-	-	18.30	-	-
	PRIDE	15.30	-	-	16.10	16.15	17.30	17.40	18.20	18.30	19.15	19.20	19.40	19.45	20.05	6.00	6.20	6.25	6.45	6.50	7.35	7.45	8.20	8.30	-	-	9.45	9.50	10.50	-	-
MONDAY ΔΕΥΤΕΡΑ	EXPRESS	8.30	-	-	-	-	-	-	-	-	-	-	-	-	-	-	-	-	-	-	-	-	-	-	-	-	-	-	-	11.00	16.00
	PRIDE	15.30	16.20	16.25	-	-	17.40	17.50	18.30	18.40	19.25	19.30	19.50	19.55	20.15	6.00	6.20	6.25	6.45	6.50	7.35	7.45	8.20	8.30	9.45	9.50	-	-	10.40	-	-
TUESDAY ΤΡΙΤΗ	EXPRESS	8.30	-	-	-	-	10.40	10.50	11.30	11.40	12.30	12.35	12.55	13.00	13.20	13.30	-	-	14.20	14.30	15.20	15.30	16.10	16.20	-	-	-	-	18.30	-	-
	PRIDE	15.30	16.20	16.25	-	-	17.40	17.50	18.30	18.40	19.25	19.30	19.50	19.55	20.15	6.00	6.20	6.25	6.45	6.50	7.35	7.45	8.20	8.30	9.45	9.50	-	-	10.40	-	-
WEDNESDAY ΤΕΤΑΡΤΗ	EXPRESS	8.30	9.20	9.25	-	-	11.00	11.10	11.50	12.00	12.50	12.55	13.15	13.20	13.40	13.45	-	-	14.25	14.30	15.20	15.30	16.10	16.20	17.45	17.50	-	-	18.30	-	-
	PRIDE	15.30	16.20	16.25	-	-	17.40	17.50	18.30	18.40	19.25	19.30	19.50	19.55	20.15	6.00	6.20	6.25	6.45	6.50	7.35	7.45	8.20	8.30	9.45	9.50	-	-	10.40	-	-
THURSDAY ΠΕΜΠΤΗ	EXPRESS	8.30	-	-	-	-	10.40	10.50	11.30	11.40	12.30	12.35	12.55	13.00	13.20	13.30	-	-	14.20	14.30	15.20	15.30	16.10	16.20	-	-	-	-	18.30	-	-
	PRIDE	15.30	16.20	16.25	-	-	17.40	17.50	18.30	18.40	19.25	19.30	19.50	19.55	-	6.00	6.20	6.25	6.45	6.50	7.35	7.45	8.20	8.30	9.45	9.50	-	-	10.40	-	-
FRIDAY ΠΑΡΑΣΚΕΥΗ	EXPRESS	8.30	-	-	-	-	10.40	10.50	11.30	11.40	12.30	12.35	12.55	13.00	13.20	13.30	-	-	14.20	14.30	15.20	15.30	16.10	16.20	-	-	-	-	18.30	-	-
	PRIDE	15.30	16.20	16.25	-	-	17.40	17.50	18.30	18.40	19.25	19.30	19.50	19.55	20.15	6.00	6.20	6.25	6.45	6.50	7.35	7.45	8.20	8.30	9.45	9.50	-	-	10.40	-	-
SATURDAY ΣΑΒΒΑΤΟ	EXPRESS	8.30	-	-	9.10	9.20	10.50	11.00	11.40	11.50	12.40	12.45	13.05	13.10	13.30	13.40	-	-	14.20	14.30	15.20	15.30	16.10	16.20	-	-	17.45	17.50	18.30	-	-
	PRIDE	15.30	16.20	16.25	-	-	17.40	17.50	18.30	18.40	19.25	19.30	19.50	19.55	20.15	6.00	6.20	6.25	6.45	6.50	7.35	7.45	8.20	8.30	9.45	9.50	-	-	10.40	-	-

Β' περίοδος: από 15/05/05 έως 15/10/05



Με όραμα και αγάπη για τα Δωδεκάνησα, το ταξίδι μας συνεχίζεται.

DODEKANISOS SEAWAYS
η δική μας ναυτιλιακή

Αναχωρήσεις για:
Ρόδο • Σύμη • Πανορμίτη • Κω • Κάλυμνο • Λέρο • Λειψούς • Πάτμο • Καστελόριζο

DODEKANISOS SEAWAYS Αυστραλίας 3, 85100 Ρόδος, τηλ.: 22410 70590, fax: 22410 70591, e-mail: info@12ne.gr, www.12ne.gr

X.5468-31/10

ΜΝΗΜΟΣΥΝΑ



Τελούμε στις 5 Οκτωβρίου ημέρα Τετάρτη και ώρα 8 π.μ. στον ιερό ναό Ταξιαρχών νεκροταφείου Ρόδου 9ήμερο μνημόσυνο υπέρ αναπαύσεως της ψυχής του λατρευτού μας υιού, αδελφού, εγγονού, ανιψιού, θείου και εξαδέλφου

ΑΝΔΡΕΑ ΛΥΚΟΠΑΝΤΗ

Οι γονείς Φώτης - Αναστασία
Η αδελφή Χριστοφόρα
Ο ανιψιός Αγγελος
Ο παππούς, οι γιαγιάδες, οι θείοι, οι θείες, τα εξαδέλφια και οι λοιποί συγγενείς

ΘΕΜ-4/10



Τελούμε στις 5 Οκτωβρίου ημέρα Τετάρτη και ώρα 8 π.μ. στον ιερό ναό Ταξιαρχών νεκροταφείου Ρόδου 9ήμερο μνημόσυνο υπέρ αναπαύσεως της ψυχής της λατρευτής μας συζύγου, μητέρας, γιαγιάς, αδελφής και θείας

ΦΩΤΕΙΝΗΣ ΚΑΡΟΖΑ

Ο σύζυγος Νικόλαος
Τα παιδιά Σούλα - Δημήτρης Κάπρος, Κώστας - Σοφία, Ντομινίκ
Τα εγγόνια, τα αδέλφια, τα ανίψια και οι λοιποί συγγενείς

ΘΕΜ-4/10

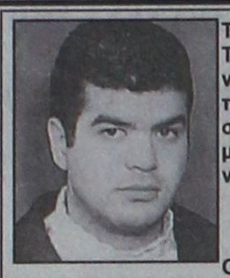

Τελούμε στις 5 Οκτωβρίου ημέρα Τετάρτη και ώρα 8 π.μ. στον ιερό ναό Αγίας Αναστασίας Ρόδου τριετές μνημόσυνο υπέρ αναπαύσεως της ψυχής του λατρευτού μας παιδιού, αδελφού και εγγονού

ΣΤΑΜΑΤΗ ΟΡΦΑΝΟΥ

Οι γονείς Σταύρος - Παρασκευή
Τα αδέλφια Αναστασία - Νεκτάριος, Καθολική - Ιωάννης
Ο παππούς, οι γιαγιάδες και οι λοιποί συγγενείς

4855-4/10

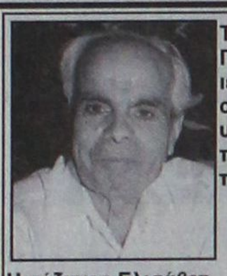

Τελούμε στις 6 Οκτωβρίου ημέρα Πέμπτη και ώρα 8.30 π.μ. στον ιερό ναό Ταξιαρχών νεκροταφείου Ρόδου 6μηνο μνημόσυνο υπέρ αναπαύσεως της ψυχής του λατρευτού μας συζύγου, πατέρα, παππού, αδελφού καιθείου

ΠΑΝΑΓΙΩΤΗ ΦΙΛΙΠΠΟΥ

Η σύζυγος Ελισάβετ
Τα παιδιά Μιχάλης - Σταματία, Ανδριάνα - Νικόλαος Παπαθωμά, Φίλιππος - Σεβαστή
Τα εγγόνια, τα αδέλφια, τα ανίψια και οι λοιποί συγγενείς

12039-5/10

Κανένας έλεγχος

ΣΥΝΕΧΕΙΑ ΑΠΟ ΤΗ ΣΕΛ. 1

εκδόθηκε το παρακάτω δελτίο τύπου:

«Υστερα από σχετική απόφαση της ΠΕΓΔΥ από 3 Οκτωβρίου 2005 οι γεωπόνοι ξεκινάμε απεργία - αποχή διαρκείας, για την επίλυση των θεσμικών και οικονομικών αιτημάτων μας.

Διεκδικούμε:

• Κάθετη οργάνωση των υπηρεσιών γεωργίας και στα τρία διοικητικά επίπεδα (Υπουργείο, Περιφέρεια, Νομό). Να σταματήσει επιτέλους η αποστελέχωση και αποδιοργάνωση των υπηρεσιών.

• Σύσταση νέου Οργανισμού του Υπουργείου Αγροτικής Ανάπτυξης και Τροφίμων, που να στηρίζεται στα σημερινά νέα δεδομένα και να διασφαλίζει τον αναπτυξιακό προσανατολισμό της γεωργίας.

• Επαναφορά των ελέγχων στα τρόφιμα στο υπουργείο Αγροτικής Ανάπτυξης και Τροφίμων.

• Πρόσληψη και επιμόρφωση γεωπόνων, για τη στελέχωση των υπηρεσιών.

• Αναγνώριση της προσφοράς και του έργου μας, με τη θέσπιση ειδικού επιδόματος «γεωτεχνικής ευθύνης».

• Καταβολή δεδουλευμένων για αποζημιώσεις εκτός έδρας κινήσεων.

• Αύξηση του ποσοστού τροφοδότησης των ειδικών λογαριασμών.

• Αναπροσαρμογή τιμών για χιλιομετρική και ημερήσια αποζημίωση, καθώς και για διανυκτέρευση στις εκτός έδρας μετακινήσεις.

• Ενιαία αντιμετώπιση των υπαλλήλων στη χορήγηση υπερωριών.

Απέχουμε από την εφαρμογή και υλοποίηση:

• Εθνικών και κοινοτικών προγραμμάτων

• Προγραμμάτων του Γ' ΚΠΣ

• Ποιοτικών και Φυτοϋγειονομικών Ελέγχων.

Η ΠΕΓΔΥ εξάντλησε κάθε δυνατότητα ουσιαστικού διαλόγου και είναι υποχρεωμένη να προχωρήσει σε κινητοποιήσεις για την προάσπιση των επιστημονικών, εργασιακών, επαγγελματικών και οικονομικών δικαιωμάτων των γεωπόνων.

Στις αυτές κινητοποιήσεις από 10-10-2005 συμμετέχει και η Πανελλήνια Ομοσπονδία Συλλόγων Εργαζομένων Υπουργείου Γεωργίας (ΠΟΣΕΥΓ).

Ο Πρόεδρος
Χατζηπλής Δημήτρης
Ο Γραμματέας
Ζιώγας Κωνσταντίνος».

Η υποψηφιότητα Καραγιάννη

ΣΥΝΕΧΕΙΑ ΑΠΟ ΤΗ ΣΕΛ. 1

άποψη ότι θα πρέπει να είναι και πάλι «κάπου υποψήφιος»...

ΕΤΣΙ, εδώ και μερικές εβδομάδες ο Καραγιάννης για να δείξει να βρίσκεται στην επικαιρότητα διαδίδει ότι ...πιέζεται για να ξανακατέβει υποψήφιος δήμαρχος!..

• Αυτό προφανώς γνώριζε και ο Χατζής Χατζηευθυμίου που πριν από δύο εβδομάδες ανακοίνωσε τη σύγκληση της συνέλευσης της παράταξής του για να ετοιμαστεί για τις εκλογές του Οκτωβρίου 2006. Αλλά και χτες το περιβάλλον Χατζηευθυμίου έδειχνε ενοχλημένο για τα όσα λέει ο Καραγιάννης και τα στελέχη της παράταξής του (τουλάχιστον τα περισσότερα) δεν πρόκειται ν' ακολουθήσουν τον τέως νομάρχη, ακόμη και στην απίθανη περίπτωση που πάρει χρίσμα από τη Νέα Δημοκρατία.

ΕΙΝΑΙ ακόμη χαρακτηριστικό ότι η ομάδα Παυλίδη (που είναι και η ισχυρότερη στη Νέα Δημοκρατία) θα πολεμήσει τον Καραγιάννη όπου και να βρίσκεται, ενώ στο ΠΑΣΟΚ ούτε καν συζητούν για το όνομά του, δεδομένου οτι τον έβγαλαν δύο φορές δήμαρχο Ρόδου και ύστερα κατέβηκε με τη Νέα Δημοκρατία στις νομαρχιακές εκλογές.

• Τέλος, από το περιβάλλον του δημάρχου Γιώργου Γιαννόπουλου δεν έγινε κανένας σχολιασμός για όσα λέει ο Καραγιάννης για τις νέες φιλοδοξίες του, ενώ χτες ο γραμματέας της νομαρχιακής του ΠΑΣΟΚ Τιμόθεος Παρασκευάς δήλωσε ότι «δεν τον ενδιαφέρει η δημαρχία της Ρόδου»!..

Ομιλία σε βουλευτές της ΝΔ

Δικαιολογίες Καραμανλή για τα φαινόμενα διαφθοράς

ΠΑΣΟΚ: ΔΕΝ ΠΕΡΝΑΕΙ ΠΙΑ ΤΟ ΠΑΡΑΜΥΘΙ

Την ανοχή μας σε φαινόμενα διαφθοράς είναι μηδενική» διεμήνυσε σε υψηλούς τόνους και προς πάσα κατεύθυνση ο πρωθυπουργός Κώστας Καραμανλής, μιλώντας στη συνεδρίαση της Κοινοβουλευτικής Ομάδας της Νέας Δημοκρατίας.

Η συνεδρίαση της ΚΟ της ΝΔ είχε συμβολικό, επετειακό χαρακτήρα, καθώς συμπληρώνονται 31 χρόνια απο την ίδρυση του κόμματος. Η ομιλία του πρωθυπουργού άρχισε με αναφορά στον ιδρυτή του κόμματος Κωνσταντίνο Καραμανλή, μέσα σε θύελλα χειροκροτημάτων Στη συνέχεια αναφέρθηκε στο θέμα της διαφθοράς.

«Δεν μπορεί να ταλαιπωρούνται οι πολίτες με το φακελάκι απο υπαλλήλους που δεν σέβονται τον όρκο τους. Ως εδώ και μη παρέκει.Το το λέω και το εννοώ» τόνισε ο πρωθυπουργός, αναφερόμενος στα φαινόμενα της διαφθοράς και προσέθεσε ότι «δεν θα μας σταματήσουν οι δυνάμεις του βολέματος και της αδράνειας, είμαστε σε μετωπική σύγκρουση μαζί τους».

«Δεν έχουμε διλήμματα, δεν θα γίνουν ανεκτά φαινόμενα αντίθετα απο τους σκοπούς και τις δεσμεύσεις της νέας διακυβέρνησης» υπογράμμισε.

Ο κ. Καραμανλής σημείωσε ακόμη ότι η κυβέρνηση θα εξαντλήσει την αυστηρότητά της σε επίορκους λειτουργούς και σε παράνομες πρακτικές. Η κυβέρνηση, προσέθεσε, δεν θα βάλει νερό στο κρασί της, «δεν πρόκειται να υποχωρήσουμε στη σύγκρουση αυτή».

Επίθεση σε ΠΑΣΟΚ

Στη συνέχεια ο πρωθυπουργός εξαπέλυσε δριμεία επίθεση στο ΠΑΣΟΚ, λέγοντας ότι έχει επιλέξει πρακτικές άλλων εποχών. «Το ΠΑΣΟΚ οχυρώνεται στην άρνηση και στην αντίδραση. Αντί για επιχειρήματα επιστρατεύει κραυγές και ύβρεις. Προτάσσει την οξύτητα και την πόλωση, αναπτύσσει ισχυρισμούς που αποδίδουν σε άλλους τα προβλήματα που αυτό δημιούργησε. Γίνονται τιμητές σε φαινόμενα διαφθοράς που πήραν δραματικές διαστάσεις επί των ημερών τους και ενώ κατάπιναν την κάμηλο τώρα διυλίζουν τον κώνωπα».

Συνεχίζοντας την επίθεση κατά του ΠΑΣΟΚ ο πρωθυπουργός είπε σε έντονο πάντα ύφος: «Τολμούν να μιλούν για προλήψεις, αυτοί που είχαν κάνει πρακτική τους τα πράσινα καφενεία, αυτοί που έδιναν πράσινες κάρτες στα μέλη τους για να βρίσκουν δουλειά, εκείνοι που έβαζαν στο ψυγείο άξια στελέχη που δεν δήλωναν ότι είναι ΠΑΣΟΚ».

Αναφερόμενος στην πρακτική της κυβέρνησης της ΝΔ, ο κ. Καραμανλής είπε «η δική μας πορεία είναι ριζικά διαφορετική, το κόμμα θα κρατηθεί μακριά απο το κράτος, αντιμετωπίζουμε ισότιμα όλους τους Έλληνες πολίτες, οι κομματικές πρακτικές του ΠΑΣΟΚ δεν έχουν θέση».

Αδιαπραγμάτευτη επιλογή οι μεταρρυθμίσεις

Ο κ. Καραμανλής αναφέρθηκε στη συνέχεια στη στρατηγική των μεταρρυθμίσεων που, όπως είπε, είναι αδιαπραγμάτευτη επιλογή της κυβέρνησής του, επιλογή που υπηρετεί τους πολλούς και τους μη προνομιούχους.

«Προχωρούμε αταλάντευτα στην επανίδρυση του κράτους, συμμαχούμε με την κοινωνία για αλλαγές και μεταρρυθμίσεις σε όλους τους τομείς, δημιουργούμε κράτος σύγχρονο και αποτελεσματικό, τα υπουργεία έχουν υποχρέωση να συνεχίσουν την προσπάθεια για ενίσχυση της διαφάνειας και για αντιμετώπιση της γραφειοκρατίας και για μείωση της σπατάλης» τόνισε.

Ειδική αναφορά έκανε ο πρωθυπουργός στην εξυγίανση των ΔΕΚΟ προκειμένου να ενισχυθεί ο κοινωνικός τους ρόλος, με σεβασμό στο χρήμα των φορολογουμένων και με αύξηση της παραγωγικότητας και του υγιούς ανταγωνισμού. Αναφέρθηκε επίσης στις νέες ιδιωτικοποιήσεις και αποκρατικοποιήσεις, στο νέο πλαίσιο αδειοδότησης των επιχειρήσεων και στη δεύτερη φάση της φορολογικής μεταρρύθμισης, που περιλαμβάνει, απο τις αρχές του 2007, μείωση των φορολογικών συντελεστών των φυσικών προσώπων.

Ο κ. Καραμανλής είπε ακόμη ότι παρέλαβε απο την προηγούμενη κυβέρνηση ένα δύσκολο πλέγμα προκλήσεων και προβλημάτων και πρόσθεσε ότι «ξέρουμε πού θέλουμε να πάμε, έχουμε συγκροτημένο σχέδιο πορείας, προχωρούμε με σύνεση και τόλμη», ενώ έκανε εκτεταμένη αναφορά στα πεπραγμένα της κυβέρνησης σε αυτούς τους 18 μήνες.

Τέλος, μιλώντας για την εξωτερική πολιτική αναφέρθηκε στις ελληνοτουρκικές σχέσεις, λέγοντας ότι η χώρα μας στηρίζει την ευρωπαϊκή προοπτική της Τουρκίας, έδωσε μάχη μαζί με την Κύπρο για τη διασφάλιση των συμφερόντων μας στο κείμενο που βάζει το πλαίσιο της ευρωπαϊκής πορείας της γείτονος και κατέληξε λέγοντας ότι εφόσον η Τουρκία καλύψει τις προϋποθέσεις που της βάζει η ΕΕ, στο τέλος της μακράς πορείας της έχει δικαίωμα να γίνει πλήρες μέλος της Ένωσης.

«Οι προοπτικές της ελληνικής οικονομίας για το 2006 είναι ευνοϊκές, παρά το δυσμενές διεθνές περιβάλλον» δήλωσε ο υπουργός Οικονομίας Γ.Αλογοσκούφης, παρουσιάζοντας τις γενικές γραμμές του προσχεδίου του προϋπολογισμού στη συνεδρίαση της Κοινοβουλευτικής Ομάδας.

Στους άμεσους στόχους του προϋπολογισμού ανέφερε τη μείωση του ελλείμματος κάτω απο το 3% του ΑΕΠ, τον περιορισμό του δημοσίου χρέους και την ενίσχυση της κοινωνικής συνοχής.

Το ΠΑΣΟΚ

Ο εκπρόσωπος του ΠΑΣΟΚ Νίκος Αθανασάκης επέκρινε τον πρωθυπουργό Κώστα Καραμανλή για τα όσα ανέφερε στη σημερινή ομιλία του στην Κοινοβουλευτική Ομάδα της ΝΔ και δήλωσε πως "καθημερινά η πραγματικότητα διαψεύδει όσα λέει".

Ο κ. Καραμανλής, είπε, "έκανε και σήμερα μια επίδειξη αναξιοπιστίας σε σχέση με τις προεκλογικές του δεσμεύσεις, αναξιοπιστία σε σχέση με την καθημερινή πρακτική της κυβέρνησής του και των υπουργών του, που κάθε ημέρα φέρνουν στη δημοσιότητα και μια ενέργεια που ξεσηκώνει τη λαϊκή αντίδραση".

Σύμφωνα με τον εκπρόσωπο του ΠΑΣΟΚ, ο απολογισμός της μέχρι σήμερα 18μηνης κυβερνητικής θητείας είναι φτωχός: Το να τεντώνεις τον απολογισμό, το να επαναλαμβάνεις τα ίδια από ομιλία σε ομιλία, δεν προσθέτει. Αντίθετα, είπε, κάνει πιο φανερή την έλλειψη έργου. Και το γνωστό παραμύθι για όλα φταίει το ΠΑΣΟΚ, που σήμερα το είδαμε να συνοδεύεται και με κάτι αγριάδες, δεν περνάει πια. Ας βρούνε κάτι άλλο, πρόσθεσε ο κ.Αθανασάκης.

Αναφερόμενος στην πρωθυπουργική αποστροφή για "μηδενική ανοχή", ο Νίκος Αθανασάκης είπε ότι "προφανώς ο κ. Καραμανλής απευθύνεται στους υπουργούς του, στους συνεργάτες του,στα στελέχη της διοίκησης" και πρόσθεσε ότι "απ' ό,τι είδα, υποθέτω ότι ο πρώτος που χειροκρότησε τη συγκεκριμένη αναφορά του πρωθυπουργού θα ήταν ο κ. Ρεγκούζας και όλοι μαζί οι υπόλοιποι". "Εξ όσων γνωρίζω ο κ. Ρεγκούζας παραμένει στη θέση του. Ο κ. Τατούλης παραμένει στη θέση του. Ο κ. Αλογοσκούφης παραμένει στη θέση τους. Ο κ. Παλαιοκρασσάς παραμένει στη θέση του. Σε κάποιους άλλους απευθυνόταν ο πρωθυπουργός;", διερωτήθηκε ο εκπρόσωπος του ΠΑΣΟΚ.

Αναμένονταν ο Αμπράμοβιτς

ΣΥΝΕΧΕΙΑ ΑΠΟ ΤΗ ΣΕΛ. 1

επρόκειτο ν' αποπλεύσει από τη Ρόδο με προορισμό το Μαρμαρίς για να φιλοξενήσει εκεί τον ιδιοκτήτη της.

ΟΠΩΣ είναι γνωστό η εν λόγω θαλαμηγός έχει καταπλεύσει στη Ρόδο την περασμένη εβδομάδα και παρέμεινε αυστηρά φρουρούμενη στο λιμάνι της Ακαντιάς.

• Η θαλαμηγός «PEROLUS» έχει μήκος 375 πόδια και είναι εξοπλισμένη με αλεξίσφαιρα πλευρά, σύστημα αεράμυνας για προστασία από πυραύλους, δύο ελικόπτερα και ειδικά φώτα που τυφλώνουν τις μηχανές των παπαράτσι!..

Συνάντηση προσωπικοτήτων

ΣΥΝΕΧΕΙΑ ΑΠΟ ΤΗ ΣΕΛ. 1

τρίτη συνεχή χρονιά αποτελεί μία ιδιαίτερη τιμή για το νησί και παράλληλα προβάλλει σε όλες τις χώρες, σαν ένα από τους καλύτερους προορισμούς για οργανώσεις συνεδρίων.

• Η εκδήλωση διοργανώνεται από το Ρωσικό ίδρυμα «Για την δόξα της Ρωσίας» που τελεί υπό την αιγίδα του προέδρου Πούτιν και του Πατριάρχη της Ρωσίας Αλέξιου. Πρόεδρος του ιδρύματος είναι ο τέως αναπληρωτής υπουργός Συγκοινωνιών της Ρωσικής κυβέρνησης Βλαντιμίρ Γιακούνιν. Μεθαύριο, Πέμπτη, στις 6 το απόγευμα, σε ειδική πανηγυρική συνεδρίαση του δημοτικού συμβουλίου, ο Δήμος Ροδίων θα απονείμει τιμητική διάκριση στον κ. Γιακούνιν.

ΣΗΜΕΙΩΝΕΤΑΙ ότι στο εν λόγω συνέδριο δεν μετέχει ούτε το Οικουμενικό Πατριαρχείο, ούτε η Εκκλησία της Ελλάδος, για άγνωστους λόγους

• Εκτός από τους κληρικούς, στο συνέδριο μετέχουν υπουργοί, καθηγητές πανεπιστημίων, επιχειρηματίες, ακόμη και νομπελίστες. Οι πληροφορίες ανέφεραν ότι σήμερα αναμένεται για το εν λόγω συνέδριο ο υπουργός Πολιτισμού της Βενεζουέλας.

Οι κινητοποιήσεις των γιατρών

ΣΥΝΕΧΕΙΑ ΑΠΟ ΤΗ ΣΕΛ. 1

«Συνήλθε σήμερα εκτάκτως η γενική συνέλευση του Συλλόγου Νοσοκομειακών Ιατρών του Γ.Ν. Ρόδου, για να συζητήσει τις εξελίξεις σχετικά με τις διεκδικήσεις για την καταβολή των καθυστερούμενων αμοιβών των δεδουλευμένων εφημεριών, καθώς και τον καθορισμό των περαιτέρω ενεργειών του Συλλόγου.

Η γεν. συνέλευση λαμβάνοντας υπ' όψη τις θετικές εξελίξεις που υπήρξαν με την καταβολή των οφειλομένων εφημεριών των μηνών Ιουνίου και Ιουλίου 2005, καθώς και τις επίσημες διαβεβαιώσεις εκ μέρους της διοίκησης του Νοσοκομείου ότι θα καταβληθούν σε εύλογο χρονικό διάστημα και οι εφημερίες των μηνών Αυγούστου 2004 και Αυγούστου 2005, αποφάσισε την αναστολή της επίσχεσης εργασίας.

Ο Σύλλογος Νοσοκομειακών Ιατρών εκφράζει τις ευχαριστίες του συνόλου των μελών του προς τους ασθενείς και τις οικογένειές τους, που με την κατανόηση που επέδειξαν στη διάρκεια της κινητοποίησης, επιβεβαίωσαν την απόλυτη συμπαράσταση του ροδιακού λαού στα δίκαια αιτήματά μας.

Ενημερώνουμε επίσης ότι η αταλάντευτη θέση του Συλλόγου μας για ένα πρόγραμμα εφημέρευσης που να εξασφαλίζει τις ελάχιστες προϋποθέσεις ασφαλείας, είχε σαν αποτέλεσμα να σταματήσει η αυθαίρετη περικοπή των εφημεριών και το Νοσοκομείο να εξακολουθεί να λειτουργεί με βάση το επίσημο ήδη ισχύον, πρόγραμμα εφημέρευσης».

Αλυτο το ακτοπλοϊκό

ΣΥΝΕΧΕΙΑ ΑΠΟ ΤΗ ΣΕΛ. 1

όπως επίσης και ο νομάρχης Κυκλάδων Δημ. Μπάϊλας, ο οποίος υπέβαλε και σχετική πρόταση για το ακτοπλοϊκό των νησιών.

ΤΑ ΜΕΛΗ του Περιφερειακού Συμβουλίου περιέγραψαν με τα μελανότερα λόγια την κατάσταση που επικρατεί με το ακτοπλοϊκό στα νησιά, ιδιαίτερα στην περιοχή της Δωδεκανήσου που εδώ και ενάμιση χρόνο έχει εγκαταληφθεί πλήρως από την κυβέρνηση.

• Επίσης υπογραμμίστηκε η αδιαφορία των υπουργών Εμπορικής Ναυτιλίας και Αιγαίου που εγκατέλειψαν τα νησιά στο έλεος του Θεού και ταλαιπώρησαν χιλιάδες επιβάτες και φέτος το καλοκαίρι.

ΣΗΜΕΙΩΝΕΤΑΙ ότι το ακτοπλοϊκό των νησιών συζητήθηκε και στη συνεδρίαση του νομαρχιακού συμβουλίου που έγινε το περασμένο Σάββατο στους Λειψούς με την ανάγνωση και σκληρού υπομνήματος από τους κατοίκους.

• Στη συνεδρίαση του Περιφερειακού Συμβουλίου του ΠΑΣΟΚ συζητήθηκαν και διάφορα οργανωτικά θέματα.

Τα πλοία της ΔΑΝΕ

ΣΥΝΕΧΕΙΑ ΑΠΟ ΤΗ ΣΕΛ. 1

σύμφωνα με τις τελευταίες πληροφορίες, η εταιρία που όλοι μας μοχθήσαμε να στήσουμε και πιστέψαμε και κάποιοι εγκληματίες την έριξαν στο ρινγκ να ψυχορραγεί, τελικά δεν θα χαθεί! Αρκετά χρόνια αδράνειας και καταστροφικών πολιτικών χάθηκαν! Νισάφι. Ο τόπος έχει ανάγκη τη ΔΑΝΕ και ευτυχώς υπάρχουν ακόμη κάποιοι ρομαντικοί που πασχίζουν να της δώσουν το φιλί της ζωής, και να την αποσπάσουν από τα αρπακτικά νύχια της ΑΝΕΚ!

Θα πρέπει άμεσα η ΑΝΕΚ να παραχωρήσει το πακέτο που κατέχει σε αυτούς που πραγματικά ενδιαφέρονται να νεκραναστήσουν τη ΔΑΝΕ και να την καταστήσουν και πάλι υπόδειγμα ναυτιλιακής εταιρίας!

Είναι πλέον ιδιαίτερα απεχθές και προκλητικό να βλέπει κανείς τους Κρητικούς απαθείς, να έχουν αφήσει τη ΔΑΝΕ να οδηγείται ως πρόβατο επί σφαγή στον τόπο του μαρτυρίου και να μην αντιδρά στην ουσία κανείς!

Η ΑΝΕΚ με την απαράδεκτη και ιταμή στάση της αποδεικνύεται σε «δήμιο» της άλλοτε κραταιάς ναυτιλιακής εταιρίας μας και χιλιάδες μέτοχοι συμπολίτες μας βλέπουν έντρομοι τα χρήματά τους να χάνονται ανεπιστρεπτί, την ίδια ώρα που κάποιοι πλουτίζουν σε βάρος τους!

Κάποτε και προκειμένου να αποκτήσουμε αξιόπιστες και εξυπηρετικές συγκοινωνίες, που θα ενώνουν τα νησιά μας και θα τους προσφέρουν προοπτικές ανάπτυξης και ευημερίας προσφέραμε από το υστέρημά μας και στήσαμε μια εταιρία - πρότυπο. Πλέον και με τη δική μας ανοχή και απάθεια την παρακολουθούμε να οδηγείται στην αφάνεια και την καταστροφή!

Ευτυχώς, υπάρχουν ακόμη κάποιοι που φέρονται αποφασισμένοι να δώσουν τον τελευταίο αγώνα για τη σωτηρία της ΔΑΝΕ και μάλιστα χωρίς να υπολογίζουν κόπους και θυσίες. Είναι όλοι αυτοί οι αγνοί νησιώτες Δωδεκανήσιοι, που στην ουσία βιώνουν καθημερινά το πρόβλημα της ανυπαρξίας ακτοπλοϊκής σύνδεσης του νομού με την υπόλοιπη Ελλάδα. Ολοι αυτοί δηλώνουν αποφασισμένοι να μην επιτρέψουν να χαθεί η ΔΑΝΕ και με κάθε νόμιμο και θεμιτό μέσο θα δώσουν τον υπέρ πάντων αγώνα για να κρατηθεί η εταιρία στη ζωή. Δεν μπορούν να ανεχτούν άλλο χαμένο καλοκαίρι τη στιγμή που οι συγκυρίες δείχνουν και είναι ιδιαίτερα ευνοϊκές για τον τουρισμό μας.

Είμαστε όλοι μας «καζάνι που βράζει» και δηλώνουμε αποφασισμένοι να κλείσουμε τον δρόμο της διάλυσης και του αφανισμού της ΔΑΝΕ!».

Ιωάννης Μαυρουδής
Πρώην δήμαρχος Λέρου»

Περιοδεία του Περιφερειάρχη σε νησιά της Δωδεκανήσου

ΣΥΝΑΝΤΗΣΗ ΜΕ ΤΟΥΣ ΤΟΠΙΚΟΥΣ ΦΟΡΕΙΣ

Την Κάλυμνο και τους Λειψούς επισκέφθηκε την Παρασκευή 30 Σεπτεμβρίου 2005, ο Γενικός Γραμματέας της Περιφέρειας Νοτίου κ. Χαράλαμπος Κόκκινος.

Στην Κάλυμνο ο κ. Κόκκινος παρευρέθηκε στον Αγιασμό για τη θεμελίωση του έργου «Βιολογικός Καθαρισμός Καλύμνου», και πραγματοποίησε συνάντηση με τους αιρετούς του νησιού στο Δημαρχιακό Μέγαρο.

Με το πέρας της συνάντησης μετέβη στους Λειψούς όπου το απόγευμα προήδρευσε Συνεδρίασης Δημοτικού Συμβουλίου με τη συμμετοχή Φορέων του νησιού. Ο Γενικός Γραμματέας στάθηκε ιδιαίτερα στα έργα που υλοποιούνται καθώς και στον προγραμματισμό νέων.

Πιο αναλυτικά αυτά είναι:

Ενταγμένα Έργα Π.Ε.Π. Νοτίου Αιγαίου 2000-2006 (Π/Υ 4,1 εκ. ευρώ)

* Ολοκλήρωση αποχετευτικού Δικτύου Δ. Λειψών.

* Λιμάνι Λειψών (Γ΄ Φάση).

* Βελτίωση οδού Πλατύς Γιαλός - Μοσχάτο ν. Λειψών.

* Βελτίωση οδών προς Κουσέλιο, Καραντάνη, Νεκροταφείο, Άγ. Ιωάννη, οριοθετημένου οικισμού Λειψών.

* Πολυδύναμο Περιφερειακό Ιατρείο Λειψών.

Από το Πρόγραμμα ΘΗΣΕΑΣ / Παρεμβάσεις (2) συνολικού Π/Υ 499 χιλ.

* Αποκατάσταση δημοτικού σχολείου Λειψών και διαμόρφωση περιβάλλοντος χώρου.

* Αγορά και αποκατάσταση Μύλου Γαβαλά.

Αξίζει να σημειωθεί πως την χρονική αυτή περίοδο στο νησί, παρέχονται Δωρεάν Ιατρικές εξετάσεις στα πλαίσια του Προγράμματος «Υποστηρίζουμε τη Ζωή». Το Πρόγραμμα υλοποιείται από το Σωματείο Φίλων Κοινωνικής Παιδιατρικής «Ανοικτή Αγκαλιά», υπό την αιγίδα του Υπουργείου Υγείας και Κοινωνικής Αλληλεγγύης και με τη συμβολή των ΓΕΣ και ΓΕΝ.

Παράλληλα στους Λειψούς διοργανώνεται και το 3ο Ετήσιο Συμπόσιο για την προαγωγή της Υγείας με θέμα: «Το σχολείο ως υποστηρικτικό πλαίσιο, που προάγει την Υγεία». Η συνάντηση διοργανώνεται από κοινού από τα Υπουργεία Υγείας και Κοινωνικής Αλληλεγγύης και Εθνικής Παιδείας και Θρησκευμάτων.

Από τους Λειψούς ο Γενικός Γραμματέας αναχώρησε το Σάββατο 1 Οκτωβρίου 2005 με προορισμό τους Αρκιούς και το Μαράθι. Δύο μικρά νησιά, όπου συζήτησε με τους κατοίκους προβλήματα που αντιμετωπίζουν καθώς και τρόπους βελτίωσης της καθημερινότητάς τους.

Επίσης, το Σάββατο 1/10/2005 ο κ. Κόκκινος ανέβαλε προγραμματισμένη επίσκεψη στο Αγαθονήσι, λόγω των δυσμενών καιρικών συνθηκών που επικρατούσαν στη περιοχή, και μετέβη στον επόμενο προορισμό της περιοδείας του, στο νησί της Κω.

Ο Γενικός Γραμματέας επισκέφθηκε τον Δήμο Ηρακλειδών, όπου προήδρευσε συνεδρίασης του Δημοτικού Συμβουλίου. Παράλληλα ο κ. Κόκκινος, παρέδωσε τα κλειδιά του βαν, που χορηγήθηκε μέσω των Ολυμπιακών Ακινήτων Α.Ε..

Επίσης ο κ. Κόκκινος αναφέρθηκε στα 3 εκ. ευρώ που θα διατεθούν στον Δήμο Ηρακλειδών μέσω του Προγράμματος «ΘΗΣΕΑΣ», ενώ στάθηκε ιδιαίτερα στα έργα Πρόνοιας, που έχουν ενταχθεί στο ΠΕΠ και των οποίων η συνέχιση της χρηματοδότησης εξασφαλίστηκε.

Ταξιτζής εγκατέλειψε

ΣΥΝΕΧΕΙΑ ΑΠΟ ΤΗ ΣΕΛ. 1

Ποιό συγκκριμένα κατασκευάσαμε, το μικρό Fashion Hotel «Nikos Takis» με την επιθυμία να φιλοξενήσουμε ξένους που έχουν σχέση με τη μόδα και γενικότερα V.I.P. πελάτες.

Την 2/10/05, ξεμερώματα, ώρα 5.30 και κάτω από καταρρακτώδη βροχή ο οδηγός ταξί 218 εγκατέλειψε το ζευγάρι επωνύμων ξένων και παρέλαβε από το αεροδρόμιο με δύο μεγάλες βαλίτσες, αρνούμενος να τους φέρει μπροστά στο ξενοδοχείο μας με δικαιολογία ότι δεν μπορούσε να μπει σε στενά δρομάκια.

Συγκεκριμένα, το ξενοδοχείο μας βρίσκεται οδός Πανετίου, στην κεντρική είσοδο του Μεγάλου Μαγίστρου έναντι στο τούρκικο σχολείο, οπότε ούτε στενά είναι, ούτε δρομάκια έχει.

Μέσω κινητών βρήκαμε το ζευγάρι μούσκεμα και ταλαιπωρημένο να ψάχνον να βρουν κατεύθυνση, και ποιον να ρωτήσουν τέτοια ώρα!

Το πρώτο πράγμα που ζήτησαν ήταν να ακυρώσουν τις 10 μέρες που είχαν την κράτηση και να φύγουν αύριο για Τουρκία.

Απέναντι στο πρόσωπό σας και στο έργο σας, όπως καταλαβαίνετε, εάν δεν υπάρχει παιδεία, δεν μπορούμε να πετύχουμε σπουδαία πράγματα.

Θερμή παράκληση όπως τιμωρηθεί παραδειγματικά ο εν λόγω οδηγός ταξί, και κοινοποιήσετε αυστηρή προειδοποίηση στο Σύνδεσμο Οδηγών Ταξί Ρόδου για καλύτερη συμπεριφορά ώστε να φτιάξουμε τη χώρα μας τουριστικά.

Ενας ήλιος και μια θάλασσα δεν φτάνουν.

Με εκτίμηση
Νίκος - Τάκις»

Εντονο κτιριακό πρόβλημα

ΣΥΝΕΧΕΙΑ ΑΠΟ ΤΗ ΣΕΛ. 1

ζονται σε θέσεις ειδικοτήτων. Όλα δείχνουν πάντως ότι ο θεσμός των ολοήμερων σχολείων έχει αφεθεί στην τύχη του. «Τα ολοήμερα είναι σχολεία με ημερομηνία λήξης» τόνισε συγκεκριμένα ο κ Ράπτης. «Οι όποιες εξαγγελίες για ενίσχυση του θεσμού έμειναν στα χαρτιά και τελικά αποδεικνύεται ότι το ολοήμερο δεν μπόρεσε να καλύψει το κενό για το οποίο δημιουργήθηκε.»

• Εκτός όμως από τα «εξειδικευμένα» αυτά θέματα, όπως τα κενά στους δασκάλους, που δημιουργούν εμπόδια στην λειτουργία των δημοτικών σχολείων της Δωδεκανήσου, η γενικότερη αντιμετώπιση που έχει η κυβέρνηση στην πρωτοβάθμια εκπαίδευση απέχει πολύ από αυτήν που απαιτείται. Είναι χαρακτηριστικό ότι μόλις χθες διορίστηκαν καθηγητές Αγγλικών στα σχολεία στο νομό ενώ μόνο σε τέσσερα δημοτικά σχολεία της Δωδεκανήσου διδάσκεται και δεύτερη ξένη γλώσσα και αυτή αποτελεί πιλοτική εφαρμογή. Ενδεικτικό επίσης της όλης κατάστασης είναι ότι δεν υπήρξε ούτε ένα μέτρο από την πλευρά του υπουργείου Παιδείας για να ενισχυθεί η εισαγωγή της πληροφορικής στα δημοτικά σχολεία της Δωδεκανήσου ενώ σε κανένα σχεδόν σχολείο δεν λειτουργεί δημοτική βιβλιοθήκη.

ΕΥΘΥΝΗ όμως για την στασιμότητα που επικρατεί φέρνουν και οι τοπικοί φορείς, κυρίως η τοπική αυτοδιοίκηση. Αντί η αυτοδιοίκηση να καταβάλει έγκαιρα τα κονδύλια για την πρωτοβάθμια και γενικότερα για την παιδεία προκειμένου να αντιμετωπιστούν κάποια από τα προβλήματα των σχολείων, οι περισσότεροι δήμοι της Δωδεκανήσου τα παρακρατούν ενώ υπά

Το πρακτορείο
STEFANAKIS TOURS
διοργανώνει εκδρομή · προσκύνημα
στους **Αγίους Τόπους**
ΤΑΜΑ ΖΩΗΣ
Εξαήμερη αεροπορική εκδρομή
Ρόδος - Αθήνα - Τελ Αβίβ - Ιερουσαλήμ - Πανάγιος Τάφος - Γολγοθάς - Βηθλεέμ - Ορος Ελαιών - Τάφος Παναγίας - Γαλιλαία - Γεσθημανή - Τιβεριάδα - ορος Θαβώρ - Ιορδάνης - Σαραντάριο
Τετάρτη 5-10-05: Ρόδο - Αθήνα - Τελ Αβίβ - Παλιά Ιερουσαλήμ - Πανάγιος Τάφος - Γολγοθάς
Πέμπτη 6-10-05: Βηθλεέμ - Μονή Αγίου Σάββα - Μονή Αγίου Θεοδοσίου - Μονή Προφήτη Ηλία
Παρασκευή 7-10-05: Ορος Ελαιών - Μονή Αναλήψεως - Γεσθημανή - Τάφος Παναγίας - Ορος Σιών - Μονή Τιμίου Σταυρού
Σάββατο 8-10-05: Γαλιλαία - Ορος Θαβώρ - Ναζαρέτ - Κανά - Τιβεριάδα - Ιορδάνης
Κυριακή 9-10-05: Ερημος Ιορδάνη - Αγος Γεώργιος Χοζεβίτης - Σαραντάριο Ορος - Αγιος Γεράσιμος Ιορδανίτης
Δευτέρα 10-10-05: Πτήση Τελ Αβίβ - Αθήνα - Ρόδο.
Συνοδεύει ο πατέρας Αθηναγόρας
Πληροφορίες: Αλεξάνδρου Διάκου 38
Τηλ. 22410 20625, 30054, 33603, 33607 - Fax 22410 26745
X5431-4/10

Ούτε και οι ίδιοι οι δικαστές

Κανένας δεν είναι έξω και πάνω από τους νόμους

ΟΜΙΛΙΑ ΤΟΥ ΠΡΟΕΔΡΟΥ ΤΩΝ ΔΙΚΗΓΟΡΩΝ

Κλειστά παρέμειναν τα Δικαστήρια χθες, λόγω της εορτής του προστάτη της Δικαιοσύνης του Αγίου Διονυσίου του Αρεοπαγίτη.

Το πρωί, τελέστηκε στον Ιερό Ναό του Ευαγγελισμού Δοξολογία, χοροστατούντος του μητροπολίτη Ρόδου, κ. Κύριλλου και λίγο αργότερα, δεξίωση στην αίθουσα του Δικηγορικού Συλλόγου Ρόδου.



Μετά τη Δοξολογία μίλησε ο πρόεδρος του Συλλόγου κ. Κώστας Σαρρής. Αναφερόμενος για το Δίκαιο και τη Δικαιοσύνη κάνοντας αναφορά από την αρχαιότητα, μέχρι και σήμερα.

Μεταξύ των άλλων ο κ. Σαρρής είπε:

«Δεν υπάρχει ένας οριστικός ορισμός του δικαίου, αλλά πολλοί και διάφοροι. Στην ιδεαλιστική του έννοια το δίκαιο ταυτίζεται με τη δικαιοσύνη. Στη νομική έννοια ταυτίζεται με το θετικό δίκαιο, το οποίο είναι ένα σύνολο κανόνων που ρυθμίζουν αναγκαστικά τις σχέσεις των μελών μιας κοινωνίας, ορίζοντας τι επιτρέπεται και τι απαγορεύεται, τα δικαιώματα και τις υποχρεώσεις καθενός, προβλέποντας κυρώσεις για την μη τήρηση των κανόνωντου.

Από φιλοσοφική άποψη το δίκαιο συνολικά δύναται να θεωρηθεί τόσο ως φυσικό προϊόν της ιστορίας, όσο και ως δεοντολογική απόρροια της ελεύθερης ανθρώπινης θέλησης, εμπνεόμενο από ορισμένα ηθικά και κοινωνικά ιδεώδη.

Το φυσικό δίκαιο εμπορεύεται από την φύση του ανθρώπου ως ελλόγου όντος και από την φύση των πραγμάτων ως υποκείμενων σε φυσικούς νόμους. Οι κανόνες του φυσικού δικαίου ενέχουν σταθερότητα και μονιμότητα και υπερτερούν κατ' αξίαν των κανόνων του θετικού δικαίου το οποίο πρέπει να συμμορφούται προς αυτούς.

Πέραν από τους γραπτούς νόμους υπάρχουν και οι άγραφοι, αιώνιοι ακατάλυτοι ηθικοί κανόνες», θα απαντήσει η Αντιγόνη στον Κρέοντα όταν αυτός θα αρνηθεί με βάση τους νόμους να δώσει άδεια ταφής του αδελφού της Πολυνείκη.

«Πώς τόλμησες να παραβείς αυτό το νόμο»; ερωτά ο Κρέων για να λάβει την απάντηση της Αντιγόνης: «Ναι, γιατί δεν ήταν ο Δίας που μου τα'χε αυτά κηρύξει, ούτε η συγκατοίκηση με τους θεούς του Κάτω Κόσμου, η Δίκη, αυτούς τους νόμους μες στους ανθρώπους όρισαν, και μήτε πίστευα τόση δύναμη πως να'χουν τα δικά σου κηρύγματα, ώστε ενώ είσαι θνητός να μπορείς των θεών τους νόμους τους άγραφους και ασάλευτους να βιάζεις».

Ομως σήμερα όλο και λιγότεροι πιστεύουν στο θετό δίκαιο.

Αλλοι αμφιβάλλουν για την αποτελεσματικότητά του, άλλοι διερωτώνται για το κύρος των πηγών του και άλλοι αμφισβητούν ευθέως την ηθική και τον ορθολογισμό των επιταγών του. Πολλοί το βλέπουν με σκεπτικισμό και περισσότερο οι νομικοί οι οποίοι είναι σε θέση να γνωρίζουν καλύτερα από κάθε άλλο τη δύναμη και τις αδυναμίες του».

Και κατέληξε:

«Η θεά της Δικαιοσύνης κατά τους αρχαίους εκάθητο στο θρόνο του Δία και στην έννοια αυτή περικλείεται το σύνολο των αρετών όλων, παράλληλα όμως ήταν και οφθαλμός ο οποίος τα πάντα ορά.

Υπάρχει μια μυστική, αιώνια και αταλάντευτη διάθεση στον άνθρωπο κάθε εποχής να αναζητά το δίκαιο και να αγωνίζεται για την απόκτησή του.

Η κατοχύρωση της λειτουργικής και προσωπικής ανεξαρτησίας του δικαστικού λειτουργού, η ανύψωση του κύρους της δικαιοσύνης ώστε να επιτελεί τον καθοριστικό εξισορροπητικό της ρόλο μέσα στην κοινωνία με την αμέριστη εμπιστοσύνη του λαού και τη δημιουργία των προϋποθέσεων απονομής αποτελεσματικής Δικαιοσύνης, που θα παρέχει στον πολίτη μια δίκαιη και σύμφωνα με τις αρχές του Κράτους δίκη, αποτελεί και πρέπει να αποτελεί το πρώτιστο μέλημα δικαστών, εισαγγελέων, δικηγόρων και δικαστικών υπαλλήλων.

Θα' πρεπε όμως να αποτελεί και το πρώτιστο μέλημα της Πολιτείας όχι μόνο από την πλευρά της υλικοτεχνικής υποδομής, αλλά κυρίως από πλευράς εξασφαλίσεως των συνθηκών εργασίας ούτως ώστε ο δικαστής να παραμένει ακατάπόνητος στην απόδοση της ανθρώπινης δικαιοσύνης, του ύψιστου αυτού λειτουργήματος που η ίδια η Πολιτεία του έχει επιστευθεί.

Οταν οι δικαστές προσηλωμένοι και αφοσιωμένοι στην εκτέλεση του καθήκοντός τους, ήλεγχαν τις πράξεις και παραλείψεις της Εκτελεστικής Εξουσίας εκεί όπου υπήρχαν ενδείξεις τέλεσης αξιόποινης πράξης, απεκλήθησαν με δόση σαρκασμού «το κράτος των Δικαστών».

Εκείνο το οποίο δεν έχει φαίνεται γίνει μέχρι σήμερα πλήρως κατανοητό είναι ότι κανένας δεν είναι έξω και πάνω από τους νόμους, ούτε βέβαια και οι ίδιοι οι δικαστές γι' αυτό και λογοδοτούν προς τη Δικαιοσύνη όσοι φέρονται να έχουν τελέσει αξιόποινες πράξεις.

«Δικαιοσύνη μάθετε οι ενοικούντες επί της γης πέπαυται γαρ ο ασεβής πας ος ού μη μάθη δικαιοσύνην επί της γης, αληθείαν ου μη ποιήσει, αρθήτω ο ασεβής, ίνα μη ίδη την δόξαν Κυρίου» αναφέρει ο προφήτης Ησαΐας.

Της «Δικαιοσύνης της εν τω νόμω» ανεδείχθη ένθερμος θιασώτης και υποστηρικτής ο Απόστολος των εθνών Παύλος, ο μυύσας στον Χριστιανισμό κατά την τρίτη αποστολική αυτού περιοδεία, τον Αεροπαγίτη Διονύσιο τον προστάτη της Δικαιοσύνης.

Τιμώντας σήμερα την μνήμη του προστάτη μας Διονυσίου του Αεροπαγίτη ας αντλήσουμε όλοι μας κατά την επιτέλεση του καθήκοντός μας την απαιτούμενη δύναμη αλλά και τον στοχασμό, για να ανταποκριθούμε σε όσα η κοινωνία προσδοκά από μας».

ΠΡΑΚΤΟΡΕΙΟ ΤΑΞΙΔΙΩΝ
PEGASSOS TRAVEL
ΜΟΝΑΔΙΚΗ ΠΡΟΣΦΟΡΑ
Ταξιδέψτε στη
ΒΑΡΣΟΒΙΑ
Κάθε Πέμπτη με την αεροπορική εταιρία **LOT**
στην εκπληκτική τιμή των **170** ευρώ!!!
Απευθείας πτήσεις Charter από **ΡΟΔΟ**
Πληροφορίες στα τηλέφωνα 22410 73455
22410 76161
X5458-30/10

Pellos Travel
Α.ΠΑΠΑΣΑΒΒΑΣ
ΕΚΔΡΟΜΕΣ ΟΚΤΩΒΡΙΟΥ-ΝΟΕΜΒΡΙΟΥ
ΚΡΟΥΑΖΙΕΡΕΣ ΟΚΤΩΒΡΙΟΥ
Με το κρουαζιερόπλοιο AQUAMARINE (23.000 τόνων)
8/9ΗΜΕΡΗ ΕΚΔΡΟΜΗ LOUIS HELLENIC CRUISE
24/10 – 01/11 ΘΗΣΑΥΡΟΙ ΤΗΣ ΔΥΤΙΚΗΣ ΜΕΣΟΓΕΙΟΥ
ΠΑΤΡΑ-ΜΑΛΤΑ-ΤΥΝΙΔΑ (Λα Γκουλέτ)- ΜΙΝΟΡΚΑ, ΝΙΚΑΙΑ/ΜΟΝΤΕ ΚΑΡΛΟ, ΛΙΒΟΡΝΟ/ΦΛΩΡΕΝΤΙΑ, ΝΑΠΟΛΗ/ΠΟΜΠΗΙΑ,ΜΕΣΣΙΝΑ/ΤΑΟΡΜΙΝΑ,ΠΕΙΡΑΙΑΣ
Από 780 ευρώ το άτομο - 50% ΕΚΠΤΩΣΗ στον δεύτερο επιβάτη!!!
.... και τα παιδιά μέχρι 17 ετών ΔΩΡΕΑΝ!!!!
RELAX ΜΑΡΜΑΡΙΣ
Διήμερα – Τριήμερα
αργία 28ης Οκτωβρίου από 95ευρώ
Ξενοδοχείο Elegance 5*****, Aqua Maris 5*****,Anemon 4**** , Blue Bay 4**** κ.α. με ημιδιατροφή, πλούσιο μπουφέ, Χαμάμ, Spa, πισίνες ORIENTAL στο ξενοδοχείο. Προαιρετικες εκδρομες στο PAMUKALE και στο FETIYE- DACIA-Λιβίσι. ΤΙΜΗ ΑΠΟ 95 ευρώ το άτομο με ημιδιατροφή.
Αναχωρήσεις με καταμαράν: Παρασκευή 28 Οκτωβρίου ώρες 08:00, 13:00, 16:00
Σάββατο 29 Οκτωβρίου ώρες 08:00 και 16:00
Επιστροφές με καταμαράν: Κυριακή 30 Οκτωβρίου ώρα 16:00
Δευτέρα 31 Οκτωβρίου ώρες 08:00 και 16:00
ΚΩΝΣΤΑΝΤΙΝΟΥΠΟΛΗ
ΕΚΔΡΟΜΗ1η: 25/10 -30/10
ΕΚΔΡΟΜΗ 2η: 3/11 – 8/11
6ΗΜΕΡΗ ΕΚΔΡΟΜΗ
ΜΑΡΜΑΡΙΣ-ΣΜΥΡΝΗ-ΕΦΕΣΣΟΣ-ΚΩΝΣΤΑΝΤΙΝΟΥΠΟΛΗ-ΠΡΟΥΣΑ-ΠΡΙΓΚΗΠΟΝΗΣΣΑ -
ΤΙΜΗ 275 ΕΥΡΟ ΤΟ ΑΤΟΜΟ ΜΕ ΦΑΓΗΤΟ.
ΤΡΙΗΜΕΡΗ ΑΕΡΟΠΟΡΙΚΗ ΕΚΔΡΟΜΗ 5/11 - 7/11
ΜΥΤΙΛΗΝΗ
ΑΓΙΟΣ ΡΑΦΑΗΛ-ΠΕΤΡΑ-ΜΟΛΥΒΟΣ ΜΑΝΤΑΜΑΔΕΣ
ΑΝΑΧ. 5/11 ΜΕ ΟΑ ΣΤΙΣ 14.55 ΜΜ ΣΑΒΒΑΤΟ ΕΠΙΣ.7/11 ΜΕ ΟΑ ΣΤΙΣ 08:15 ΤΟ ΠΡΩΙ ΤΗΣ ΔΕΥΤΕΡΑΣ ΤΙΜΗ ΕΚΠΛΗΞΗ!!
10/11 – 20/11 11ΗΜΕΡΗ ΑΚΤΟΠΛΟΪΚΗ ΓΥΡΟΣ ΙΤΑΛΙΑΣ: ΡΩΜΗ-ΦΛΩΡΕΝΤΙΑ-ΒΕΝΕΤΙΑ-ΣΙΕΝΑ-ΑΝΚΩΝΑ-ΠΟΜΠΗΙΑ-ΝΑΠΟΛΙ-ΜΠΑΡΙ
ΜΟΝΟ ΜΕ 640 ΕΥΡΟ ΤΟ ΑΤΟΜΟ
ΜΕ ΣΟΥΠΕΡ ΦΑΣΤ ΣΕ 4ΚΛΙΝΕΣ ΚΑΜΠΙΝΕΣ Ξ/Δ 4 ΑΣΤΕΡΩΝ ΜΕ ΦΑΓΗΤΟ-ΜΕΤΑΦΟΡΕΣ-ΞΕΝΑΓΗΣΕΙΣ
20/11 – 27/11 8ΗΜΕΡΗ ΖΑΚΥΝΘΟΣ-ΓΥΡΟΣ ΠΕΛΟΠΟΝΝΗΣΟΥ
2 διανυκτερεύσεις Ζάκυνθο, 1 διανυκτέρευση Καλαμάτα, 1 διανυκτέρευση Μονεμβασιά, 1 διανυκτέρευση Ναύπλιο, 1 διανυκτέρευση Αθήνα
27/10 – 30/10 4ΗΜΕΡΗ ΣΜΥΡΝΗ-ΕΦΕΣΣΟΣ- ΚΟΥΣΑΝΤΑΣΙ-ΤΣΕΣΜΕ
11/11 – 18/11 ΓΥΡΟΣ ΕΛΛΑΔΟΣ
ΡΟΔΟΣ-ΠΑΤΡΑ-ΑΓΡΙΝΙΟ-ΜΕΣΟΛΟΓΓΙ-ΙΩΑΝΝΙΝΑ-ΜΕΤΕΩΡΑ-ΘΕΣΣΑΛΟΝΙΚΗ-ΣΟΥΜΕΛΑ-ΛΑΡΙΣΑ-ΠΕΙΡΑΙΑΣ-ΡΟΔΟΣ
27/10 – 30/10 4ΗΜΕΡΗ ΜΑΡΜΑΡΙΣ-ΦΕΤΙΠΕ-ΚΑΣ-ΜΥΡΑ(ΑΓΙΟΣ ΝΙΚΟΛΑΟΣ)-ΛΙΒΙΣΙ-ΑΤΤΑΛΕΙΑ
ΤΙΜΗ ΕΚΠΛΗΞΗ!!!!!
27/10 – 01/11 6ΗΜΕΡΗ ΕΚΔΡΟΜΗ ΣΥΡΟΣ – ΤΗΝΟΣ – ΜΥΚΟΝΟΣ
ΑΝΑΧΩΡΗΣΗ 27/10/05 ΠΕΜΠΤΗ ΣΤΙΣ 19.00 ΜΜ ΤΟ ΒΡΑΔΥ ΜΕ BLUE STAR FERRIES
ΕΠΙΣΤΡΟΦΗ 1/11/05 ΤΡΙΤΗ ΣΤΙΣ 07.00 ΤΟ ΠΡΩΙ ΜΕ BLUE STAR FERRIES
ΠΕΡΙΛΑΜΒΑΝΟΝΤΑΙ: Εισιτήρια Ρόδος- Σύρος- Τήνος –Μυκονος- Ρόδος σε Γ' θέση - Ξενοδοχεία με πρωινό -Μεταφορές – 3 διανυκτερεύσεις - Εκδρομές- Ταξιδιωτική ασφάλεια – Συνοδός γραφείου- Φ.Π.Α.
ΔΕΝ ΠΕΡΙΛΑΜΒΑΝΟΝΤΑΙ: Είσοδοι σε αρχαιολογικούς χώρους - Διασκέδαση **ΤΙΜΗ 195 ευρώ ΤΟ ΑΤΟΜΟ**
Διαθέτουμε επίσης:
Εισιτήρια με ΟΑ, AEGEAN και CHARTER. Ακτοπλοϊκά εισιτήρια. Ειδικά πακέτα για μεμονωμένους, συλλόγους, νεόνυμφους για Ελλάδα, Κύπρο, Τυνησία, Αίγυπτος, Μαρόκο, Ιταλία, Αγγλία, Γαλλία κ. α.
ΠΑΡΑΠΑΝΩ ΠΛΗΡΟΦΟΡΙΕΣ, ΚΡΑΤΗΣΕΙΣ ΚΑΙ ΑΝΑΛΥΤΙΚΑ ΠΡΟΓΡΑΜΜΑΤΑ ΣΤΟ ΠΡΑΚΤΟΡΕΙΟ ΓΕΝΙΚΟΥ ΤΟΥΡΙΣΜΟΥ:
PELLOS TRAVEL TOUR OPERATOR –Α.ΠΑΠΑΣΑΒΒΑΣ
KALITHEAS AVENUE, FALIRAKI RHODES, 85100 GREECE
TEL 2241087615 FAX 2241087616
E-MAIL pellostravel@hellasnet.gr
www.pellostravel.gr
T5866-30/10

ΩΔΕΙΟ ΡΟΔΟΥ
ΚΑΙΤΗ ΚΑΣΤΡΟΥΝΗ
Αναγνωρισμένο από το κράτος Αρ. Αδείας ΚΑΤΕΧΝ/Δ/42004/31-8-98 ΦΕΚ 978ΤΒ/98
ΑΠ. ΠΑΥΛΟΥ 30 - ΡΟΔΟΣ 85100 ΤΗΛ. 22410-65430
Η γνωση, η πείρα, το ταλέντο, η υπευθυνότητα, η αφοσίωση στην επίτευξη των στόχων μας, μας οδήγησαν στην ψηλότερη κορυφή προσφοράς ποιοτικών σπουδών στους μαθητές μας.
Γι' αυτό ΔΙΑΚΡΙΝΟΝΤΑΙ σε Μουσικές Εκδηλώσεις στην ΕΛΛΑΔΑ και το ΕΞΩΤΕΡΙΚΟ
ΠΡΟΓΡΑΜΜΑΤΑ ΣΠΟΥΔΩΝ ΣΧΟΛ. ΠΕΡΙΟΔΟΥ 2005-2006
ΜΟΥΣΙΚΗ ΣΤΗΝ ΑΓΚΑΛΙΑ για μωρά από 0...έως 3 ετών. Μοναδικό Πρωτοποριακό Πρόγραμμα, που εφαρμόζεται μόνο στο Ωδείο μας σε όλη την Ελλάδα.
Ντύστε το, αλλάξτε το, περιποιηθείτε το, νανουρίστε το με τραγούδια και Μουσικά Παιγνίδια, για να αφυπνήσετε το μουσικό του αισθητήριο, να ευαισθητοποιήσετε την ακουστική του αντίληψη και τις αισθήσεις του, να το ηρεμίσετε, δίνοντας του ταυτόχρονα μια ξεχωριστή ευχαρίστηση και ψυχαγωγία.
ΜΟΥΣΙΚΗ ΠΡΟΠΑΙΔΕΙΑ, ΜΟΥΣΙΚΟΚΙΝΗΤΙΚΗ ΑΓΩΓΗ, ΣΥΣΤΗΜΑ CARL ORFF για παιδιά από 3 ετών. Μια αγωγή που βασίζεται στην ένωση ΜΟΥΣΙΚΗΣ, ΚΙΝΗΣΗΣ και ΛΟΓΟΥ. Μία μύηση του παιδιού στη Μουσική, με σύγχρονη καλλιέργεια του σώματος και του αισθητηρίου για την ομορφιά του Λόγου.
Η εφαρμογή του Παιγνιδιού, του Τραγουδιού του Ρυθμού και της Κίνησης με αγάπη και ευαισθησία, διαπαιδαγωγεί τα παιδιά στην τρυφερή τους ηλικία, βοηθά ώστε τα παιδιά του σήμερα να παραμείνουν παιδιά και να μας δώσουν την ελπίδα για έναν ολοκληρωμένο ενήλικα του αύριο.
ΣΧΟΛΗ ΠΙΑΝΟΥ Ειδική Διδασκαλία Πιάνου για παιδιά από 3 1/2 ετών. Διδάσκει η κ. Καίτη Καστρουνή Διευθύντρια του Ωδείου Διπλωματούχος Πιάνου και Ανώτερων Θεωρητικών του Εθνικού Ωδείου Αθηνών
ΣΧΟΛΗ ΑΝΩΤΕΡΩΝ ΘΕΩΡΗΤΙΚΩΝ, ΚΛΑΣΣΙΚΗΣ ΚΙΘΑΡΑΣ, ΒΥΖ. ΜΟΥΣΙΚΗΣ, ΦΛΑΟΥΤΟΥ, ΦΛΟΓΕΡΑΣ, ΑΡΜΟΝΙΟΥ.
ΠΑΙΔΙΚΗ-ΝΕΑΝΙΚΗ ΧΟΡΩΔΙΑ Ελάτε στη χορωδία μας!
Γίνετε μέλος της ***EUROPA CANTAT***
(The biggest European Youth Choir Organisation)
και ταξιδέψτε μαζί μας στο MAINZ στη Γερμανία στο XVI Πανευρωπαϊκό Φεστιβάλ 28/7-6/8/2006 με 3000 χορωδούς και διακεκριμένους Μαέστρους από όλο τον κόσμο για συναρπαστικές, αξέχαστες μουσικές εμπειρίες.
ΧΟΡΩΔΙΑ ΕΝΗΛΙΚΩΝ Ελάτε στην παρέα μας!
Ανδρες και Γυναίκες ανεξαρτήτως ηλικίας, με ή χωρίς γνώσεις μουσικής είστε όλοι ευπρόσδεκτοι.
Πληροφορίες – Εγγραφές
Καθημερινά 10.30-13.000, 17.30-20.30
Τηλ. FAX.: 22410/65430,693/6359775
E-mail Kastrouni@rho.forthnet.gr
Απ. Παύλου 30 - Απέναντι από την εκκλησία της Αναλήψεως, Ρόδος
ΕΝΑΡΞΗ ΜΑΘΗΜΑΤΩΝ ΠΕΜΠΤΗ 8 ΣΕΠΤΕΜΒΡΙΟΥ 2005
«ΩΔΕΙΟ ΡΟΔΟΥ ΚΑΙΤΗ ΚΑΣΤΡΟΥΝΗ»
ΓΙΑΤΙ Η ΜΟΥΣΙΚΗ ΕΙΝΑΙ Η ΖΩΗ ΜΑΣ
X12330-22/10

ΚΥΝΟΤΡΟΦΕΙΟ ΜΙΡΤΣΕΒ
Διαθέσιμα κουτάβια Ντόπερμαν και γερμανικο ποιμενικό
ΞΕΝΟΔΟΧΕΙΟ ΣΧΟΛΗ ΕΚΠΑΙΔΕΥΣΗΣ ΣΚΥΛΩΝ
Τις μέρες των διακοπών σας φύλαξη των μικρών σας φίλων
- Βασική υπακοή
- Σωματοφύλακας
- Αρνηση τροφής
- Καθαρόαιμα κουτάβια
- Φύλακας χώρου
- Ζευγαρώματα
- Νοσηλεία
- Κουρέματα, μπάνιο
- Διόρθωση προβληματικής συμπεριφοράς

Υπεύθυνος: ΜΙΡΤΣΕΒ ΝΙΚΟΣ
Ασγούρου Ρόδος 85100 • τηλ. 6942404250
12396-7/10

SCHEDULE FROM 2nd AUGUST - 30th SEPTEMBER 2005 / ΔΡΟΜΟΛΟΓΙΑ ΑΠΟ 02 ΑΥΓΟΥΣΤΟΥ - 30 ΣΕΠΤΕΜΒΡΙΟΥ



H/F AEGLI
MANDRAKI / ΜΑΝΔΡΑΚΙ

Monday / Δευτέρα	08.45	Rhodes - Symi
	09.40	Symi - Kos
	15.30	Kos - Symi
	17.05	Symi - Rhodes
	18.00	Rhodes - Symi
Tuesday / Τρίτη	07.30	Symi - Rhodes
	08.45	Rhodes - Symi
	10.00	Symi - Rhodes
Wednesday / Τετάρτη	08.45	Rhodes - Symi
	10.00	Symi - Rhodes
	14.30	Rhodes - Symi
	17.00	Symi - Rhodes
Thursday / Πέμπτη	08.45	Rhodes - Symi
	10.00	Symi - Rhodes
	14.30	Rhodes - Symi
Friday / Παρασκευή	07.30	Symi - Rhodes
	08.45	Rhodes - Symi
	10.00	Symi - Rhodes
	15.00	Rhodes - Symi
	17.00	Symi - Rhodes
Saturday / Σάββατο	09.00	Rhodes - Symi
	10.15	Symi - Datcha
	16.00	Datcha - Symi
	17.00	Symi - Rhodes
	18.00	Rhodes - Symi
Sunday / Κυριακή	07.30	Symi - Rhodes
	09.00	Rhodes - Symi
	17.00	Symi - Rhodes



CAT. PANORMITIS
KOLONA / ΚΟΛΩΝΑ

Monday / Δευτέρα	07.30	Symi - Rhodes
	10.30	Rhodes - Panormiti
	12.30	Panormiti - Symi
	17.00	Symi - Rhodes
Tuesday / Τρίτη	10.30	Rhodes - Panormiti
	12.30	Panormiti - Symi
	17.00	Symi - Rhodes
	18.30	Rhodes - Symi
Wednesday / Τετάρτη	08.45	Symi - Rhodes
	10.30	Rhodes - Panormiti
	12.30	Panormiti - Symi
	17.00	Symi - Rhodes
Πέμπτη / Παρασκευή / Σάββατο		
Thursday to Saturday	10.30	Rhodes - Panormiti
	12.30	Panormiti - Symi
	17.00	Symi - Rhodes
Sunday / Κυριακή	10.30	Rhodes - Symi
	15.30	Symi - Panormiti
	17.00	Panormiti - Rhodes
	18.30	Rhodes - Symi

ΕΚΔΟΣΗ ΕΙΣΙΤΗΡΙΩΝ ΣΤΑ ΓΡΑΦΕΙΑ ΤΗΣ ΕΤΑΙΡΕΙΑΣ Η **ΜΙΑ ΩΡΑ** ΠΡΙΝ ΤΗΝ ΑΝΑΧΩΡΗΣΗ ΕΞΩ ΑΠ'ΤΟ ΠΛΟΙΟ
THE TICKETS ARE ISSUED AT OUR OFFICE OR AT THE POINT OF DEPARTURE **ONE HOUR** BEFORE THE SCHEDULED DEPARTURE TIME

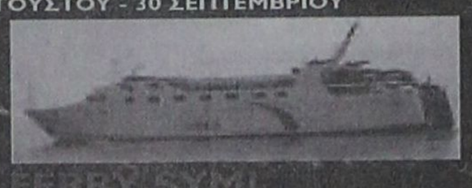

FERRY SYMI
MAIN PORT / ΚΕΝΤΡΙΚΟ ΛΙΜΑΝΙ

Δευτέρα & Τρίτη		
Monday & Tuesday	09.00	Rhodes - Symi
	14.00	Symi - Panormiti
	16.00	Panormiti -Rhodes
Wednesday / Τετάρτη	09.00	Rhodes - Symi
	14.00	Symi - Panormiti
	16.00	Panormiti - Rhodes
	18.30	Rhodes - Symi

ΤΑ ΔΡΟΜΟΛΟΓΙΑ ΤΗΣ ΤΕΤΑΡΤΗΣ ΜΠΟΡΟΥΝ ΝΑ ΕΚΤΕΛΕΣΤΟΥΝ ΚΑΙ ΜΕ ΤΟ ΣΥΜΗ II
YOU CAN ALSO TRAVEL ON WEDNESDAY'S WITH THE SYMI II

Πέμπτη / Παρασκευή / Σάββατο		
Thursday to Saturday	06.00	Symi -Rhodes
	09.00	Rhodes - Symi
	14.00	Symi - Panormiti
	16.00	Panormiti - Rhodes
	18.30	Rhodes - Symi
Sunday / Κυριακή	06.00	Symi -Rhodes
	09.00	Rhodes - Panormiti
	12.00	Panormiti - Symi
	16.00	Symi -Rhodes

Your fastest way to Symi...
www.anes.gr
Head office
Symi: Tel 22460 71444 - 71100
22460 71373
Rhodes:
22410 37769 - 77760 Fax 22410 34493
X5476-30/10

Sigma travel agency

ΑΝΑΧΩΡΗΣΗ 15/11/2005

πτήση ΤΣΑΡΤΕΡ από Ρόδο

8ήμερη αεροπορική εκδρομή

ΠΡΑΓΑ - ΒΟΥΔΑΠΕΣΤΗ - ΒΙΕΝΝΗ!!!

- Σε ξενοδοχεία 4* με πρωινό μπουφέ και ημιδιατροφή
- Μεταφορές με πολυτελές κλιματιζόμενο πούλμαν
- Περιηγήσεις - Ξεναγήσεις - Εμπειρος αρχηγός

Μόνο 755,00 €

8ήμερη αεροπορική εκδρομή στη μαγευτική

ΠΡΑΓΑ

Απολαύστε την Πράγμα 8 ημέρες γεμάτες διασκέδαση.
Και μαζί μονοήμερες εκδρομές στο Βερολίνο και Krunlov.

- Σε ξενοδοχεία 4* με πρωινό μπουφέ και ημιδιατροφή
- Μεταφορές με πολυτελές κλιματιζόμενο πούλμαν
- Περιηγήσεις - Ξεναγήσεις - Εμπειρος αρχηγός

Μόνο 690,00 €

8ήμερη αεροπορική εκδρομή

ΒΕΡΟΛΙΝΟ - ΚΟΠΕΓΧΑΓΗ - ΑΝΝΟΒΕΡΟ

- Σε ξενοδοχεία 4* με πρωινό μπουφέ και ημιδιατροφή
- Μεταφορές με πολυτελές κλιματιζόμενο πούλμαν
- Περιηγήσεις - Ξεναγήσεις - Εμπειρος αρχηγός

Τηλεφωνήστε μας για περισσότερες πληροφορίες

Ειδικές τιμές για γκρουπ και συλλόγους!!

Απλώς τηλεφωνήστε μας

SIGMA S.S. TRAVEL

ΤΗΛ. 22410 90049 FAX 22410 96697

Λ. Ηρακλειδών, Εμπ. Κέντρο RHODESLAND

(Μεταξύ AVRA BEACH ΚΑΙ MIRA MARE)

ΥΠΕΥΘΥΝΟΣ: ΣΤΕΡΓΕΝΑΚΗΣ Σ.

Ανοικτά: 09.00 - 17.00, 18.00-22.00

X 5475-30/10

ALHAMBRA TRAVEL

LOUIS HELLENIC CRUISES

...μαζί σας όλο το χρόνο!!!!

8 / 9 ήμερη

«ΘΗΣΑΥΡΟΙ ΤΗΣ ΔΥΤΙΚΗΣ ΜΕΣΟΓΕΙΟΥ»

με το κρουαζιερόπλοιο «AQUAMARINA» 23.000 t.

από 24/10 έως 1/11

ΠΑΤΡΑ, ΜΑΛΤΑ, ΤΥΝΙΔΑ (Λα Γκουλέτ) ΜΙΝΟΡΚΑ, ΝΙΚΑΙΑ/ ΜΟΝΤΕ ΚΑΡΛΟ, ΛΙΒΟΡΝΟ / ΦΛΩΡΕΝΤΙΑ, ΝΑΠΟΛΗ / ΠΟΜΠΗΙΑ, ΜΕΣΣΙΝΑ/ ΤΑΟΡΜΙΝΑ, ΠΕΙΡΑΙΑ

...με τη μοναδική προσφορά....

50% ΕΚΠΤΩΣΗ ΣΤΟΝ ΔΕΥΤΕΡΟ ΕΠΙΒΑΤΗ ...ΚΑΙ ΤΑ ΠΑΙΔΙΑ ΔΩΡΕΑΝ... μέχρι 17 ετών

ΤΙΜΗ από 835 ευρώ

Πληροφορίες - Προγράμματα στο γραφείο μας

ALHAMBRA TRAVEL

Δ. Θεοδωράκη 13

Τηλ. 22410 25698 και 22410 37052

X 5477-30/10

Στην περιοχή Κοσκινού

Ιδρύθηκε και λειτουργεί το νέο μοναστήρι της Παναγιάς Σκιαδενής

Ο ΛΑΟΣ ΜΑΣ ΠΡΟΣΕΥΧΕΤΑΙ ΚΑΙ ΕΛΠΙΖΕΙ

Γράφει ο Κυριάκος Χονδρός

Η κ. Εφη Μαμή αντιμετώπιζε την αρρώστια του αιώνα. Η βαθιά της πίστη στην Παναγία Σκιαδενή, κατόρθωσε να επανακτήσει την υγεία της και να μην νικηθεί. Γι' αυτό και έταξε να χτίσει ένα ναΰδριο κοντά στην κατοικία της, ώστε να ευχαριστεί και να δοξολογεί την Μεγαλόχαρη. Ιδρυσε και αγιογράφισε λοιπόν ένα εκκλησάκι αφιερωμένο στη Παναγιά Σκιαδενή.

Κάπως έτσι ξεκίνησε μια συγκινητική ιστορία, ιστορία των διπλανών μας ανθρώπων, που φανερώνουν πως υπάρχει ακόμα πίστη, ελπίδα, ανθρωπιά και αγάπη. Ετσι ξεκίνησε η ιστορία της θεμελίωσης ενός μικρού ναού, στο κέντρο του δημοτικού διαμερίσματος Κοσκινού,



προς τιμήν και δόξα της Μητέρας του Χριστού και συγκεκριμένα της Παναγιάς Σκιαδενής. Το εικόνισμα της οποίας είναι θαυματουργό, αφού τόσο ο Ροδιακός όσο και ο Χαλκίτικος λαός έχει να μας επιδείξει δεκάδες θαύματα, ώστε δίκαια την αναγνωρίζουμεν ως μητρόπολη και προστάτιδα της Νότιας Ρόδου!

Πολλά χρόνια πριν η κ. Εφη Μαμή έχοντας βαθιά πίστη τη Παναγία, παρατηρούσε τις εικόνες και γοητευμένη από την εκφραστικότητα, τη σοβαρότητα και το ρυθμό, αποφάσισε να αφοσιωθεί στην αγιογραφία. Αρχισε λοιπόν να παρακολουθεί μαθήματα και να προσεύχεται. Εντελώς ξαφνικά προέκυψε ένα σοβαρό πρόβλημα υγείας. Χειρουργήθηκε, ξεπέρασε τον κίνδυνο και με τη δύναμη και την ευχή της Παναγιάς η υγεία της σήμερα είναι καλή.

Η κ. Εφη Μαμή μαζί με την αμέριστη συμπαράσταση του συντρόφου της Νίκου, αποφασίζουν να ιδρύσουν ένα εκκλησάκι προς τιμήν της Παναγίας Σκιαδενής και μέσα σ' αυτό και τον Αγιο Ραφαήλ. Ετσι το καλοκαίρι του 2003 με την ευλογία της Μεγαλόχαρης τίθεται ο θεμέλιος Λίθος. Τον αγιασμό τέλεσε ο π. Ιωάννης που υπηρέτησε το ιστορικό μοναστήρι της πριν από πολλά χρόνια. Το 2004 άρχισε το χτίσιμο και το καλοκαίρι φέτος του 2005 αποπερατώθηκε με την βοήθεια πολλών άλλων Χριστιανών. Ωσπου έφτασε και η ευλογημένη ώρα να τελεστεί η πρώτη θεία λειτουργία, με την άδεια και ευλογία του σεβ. μητροπολίτη Ρόδου κ. Κύριλλου.

Ο κ. Νίκος και η κ. Εφη Μαμή, μέσω της εφημερίδας ευχαριστούν τον Μητροπολίτη, τον εφημέριο της ενορίας Κοσκινού π. Μιχάλη Κουτσομούρη, τον εφημέριο του ι.ν. Αγ. Χριστοφόρου π. Φιλήμωνα Πόκια και τους ιεροψάλτες Νικόλαο Σκουμιό, Ηλία Ελιδιάκη, Παντελή Αναστασόπουλο, Κώστα Σταμάτη και Γιώργο μαθητή του Αναστασόπουλου. Ευχαριστούν ακόμα τον κόσμο που τίμησε την ημέρα αυτή και συν-προσευχήθηκε. Και ακόμα τις προσφορές με δωρεές και διάφορα κεράσματα.

Να σημειωθεί ακόμα πως στις 24 Σεπτεμβρίου, γιόρτζε και η Παναγία η Μυρτιδιώτισσα και έγινε η θεία λειτουργία της.

Η κ. Εφη Μαμμή δεν περιορίστηκε μόνο στην κατασκευή του μικρού αυτού ναού, αλλά αγιογράφησε όλες τις εικόνες που βρίσκονται κάτω από τη σκέπη του!

Ετσι για πάντα η Παναγιά Σκιδανενή, θα στέκει κοντά στους ανθρώπους, για να τους βοηθά και να τους φροντίζει. Γιατί ακόμα και σ' αυτή τη σύγχρονη εποχή όπου η τεχνολογία έχει φτάσει στο υψηλότερο σημείο, ο άνθρωπος παραμένει ζωσμένος με πολλά και σοβαρά προβλήματα. Ο λαός μας καταφεύγει στη Μητέρα του Ναζωραίου για να βρει γαλήνη.

Και είναι παρήγορο πως ενώ άλλοι μεγαλοσχήμονες μπαίνουν στις εκκλησίες και κλέβουν εικόνες που αποτελούν τη θρησκευτική και πολιτιστική Κληρονομιά του λαού, άλλοι άνθρωποι μεροκαματιάρηδες κρύβουν από το υστέρημά τους για να δοξάσουν το Θεό και να αγιογραφίσουν την Παναγιά και τους Αγίους.

ΑΝΑΚΟΙΝΩΣΗ

Η κοινοπραξία «ΡΟΔΙΑΚΕΣ ΘΑΛΑΣΣΙΕΣ ΕΚΔΡΟΜΕΣ» και «ΠΑΝΟΡΜΙΤΗΣ Ν.Ε.» γνωστοποιούν ότι τα πλοία μας

ΙΛΙΟΝ και ΝΙΚΟΛΑΟΣ Χ.

πραγματοποιούν τις κάτωθι εκδρομές:

1) Ημερήσιες εκδρομές, καθημερινά προς τη «ΜΟΝΗ ΠΑΝΟΡΜΙΤΗ» και «ΣΥΜΗ»
Ωρα αναχώρησης 09.00 από το Μαντράκι (απέναντι από το Δικαστήριο)
και επιστροφή στη Ρόδο στις 17.15

2) Κάθε ΤΡΙΤΗ - ΠΕΜΠΤΗ - ΣΑΒΒΑΤΟ, μονοήμερες εκδρομές προς «ΜΑΡΜΑΡΙΣ» (ΤΟΥΡΚΙΑΣ)
Ωρα αναχώρησης 09.00

Επίσης διαθέτουμε τα πλοία μας για διάφορες εκδηλώσεις (συλλόγων, γάμους, βαπτίσεις κ.λ.π.)

και επιστροφή στη Ρόδο στις 18.00.

Για πληροφορίες τηλ.: 22410 70030. 22410 70031

X5478-20/10

ΓΡΑΦΕΙΟ ΙΔΙΩΤΙΚΩΝ ΕΡΕΥΝΩΝ (ΝΤΕΤΕΚΤΙΒΣ)

ΑΝΑΛΑΜΒΑΝΟΥΜΕ
Υποθέσεις ανηλίκων, οικογενειακές, προσωπικές κ.τλ.
ΔΙΑΘΕΤΟΥΜΕ ΤΑ ΠΛΕΟΝ ΣΥΓΧΡΟΝΑ ΟΠΤΙΚΟΑΚΟΥΣΤΙΚΑ ΣΥΣΤΗΜΑΤΑ
100% ΕΧΕΜΥΘΕΙΑ
ΡΩΜΗΣ 22, - ΡΟΔΙΝΙ
Κιν. 694 6997967

X 4791-4/10

Είσαι ό,τι θέλεις να ζεις!



AYGO

Do something memorable.

«Ψάχνεσαι»; Σταμάτα! Το νέο Toyota Aygo είναι εδώ! Δυναμικό, όπως η ζωή που σε εκφράζει. Για απολαυστικές εμπειρίες, όπως η ζωή που θέλεις να θυμάσαι. Γι αυτό μην «ψάχνεσαι» άλλο! Διάλεξε το Toyota Aygo και ζήσε αυτό που θέλεις να είσαι!

ΞΕΝΑΚΗΣ α.ε.β.ε.
Εξουσιοδοτημένος έμπορος και after sales
TOYOTA στα Δωδεκάνησα
10ο χλμ. Ρόδου - Λίνδου
Τηλ: 22410 86690

TOYOTA

X5471-30/10

ΑΦΡΟΝΤΙΣΤΗΡΙΟ ΑΝΟΔΟΣ

ΓΙΑ ΟΛΕΣ ΤΙΣ ΤΑΞΕΙΣ ΓΥΜΝΑΣΙΟΥ–ΕΝΙΑΙΟΥ ΛΥΚΕΙΟΥ–ΤΕΕ

Στο Φροντιστήριό μας διδάσκονται σε αυστηρά ολιγομελή τμήματα από έμπειρους καθηγητές ΠΤΥΧΙΟΥΧΟΥΣ ΠΑΝΕΠΙΣΤΗΜΙΩΝ τα μαθήματα:

ΜΑΘΗΜΑΤΙΚΑ · ΦΥΣΙΚΗ · ΧΗΜΕΙΑ · ΦΙΛΟΛΟΓΙΚΑ · ΟΙΚΟΝΟΜΙΚΑ · ΒΙΟΛΟΓΙΑ · ΠΛΗΡΟΦΟΡΙΚΗ · ΔΙΚΤΥΑ

ΕΝΑΡΞΗ

Γ' ΕΝΙΑΙΟΥ ΛΥΚΕΙΟΥ (όλες οι κατευθύνσεις) 18 ΑΥΓΟΥΣΤΟΥ
ΓΥΜΝΑΣΙΟ, Α', Β'ΕΝΙΑΙΟΥ ΛΥΚΕΙΟΥ - ΤΕΕ 1 ΣΕΠΤΕΜΒΡΙΟΥ

Τα χαμηλότερα δίδακτρα της αγοράς με τα μεγαλύτερα ποσοστά επιτυχίας

Παραδίδονται και ιδιαίτερα μαθήματα

Γαριβάλδη 17 (πίσω από το πρώτο Υπερ- market ΣΠΑΝΟΣ, Μ. Κων/νου)- Τηλ. 22410 28053

T5708-4/10

"ΜΙΧΑΛΗΣ"

Ο κατάλληλος άνθρωπος στην κατάλληλη στιγμή

ΑΠΟΦΡΑΞΕΙΣ

ΚΑΘΑΡΙΣΜΟΙ ΑΠΟΧΕΤΕΥΤΙΚΩΝ ΑΓΩΓΩΝ ΜΕ ΥΔΡΟΒΟΛΗ
ΚΟΥΖΙΝΕΣ - ΤΟΥΑΛΕΤΕΣ - ΣΙΦΩΝΙΑ - ΥΔΡΟΡΟΕΣ



ΑΝΑΛΑΜΒΑΝΟΥΜΕ

ΔΗΜΟΥΣ · ΝΟΣΟΚΟΜΕΙΑ · ΕΡΓΟΣΤΑΣΙΑ
ΞΕΝΟΔΟΧΕΙΑ · ΕΣΤΙΑΤΟΡΙΑ · ΚΑΤΑΣΤΗΜΑΤΑ
ΠΟΛΥΚΑΤΟΙΚΙΕΣ · ΜΟΝΟΚΑΤΟΙΚΙΕΣ



ΧΩΜΑΤΟΥΡΓΙΚΕΣ ΕΡΓΑΣΙΕΣ



ΜΕΤΑΦΟΡΕΣ ΠΑΝΤΟΣ ΤΥΠΟΥ

Εξυπηρετούμε 24 ώρες το 24ωρο ◆ 365 ημέρες το χρόνο

ΠΛΗΡΟΦΟΡΙΕΣ

ΜΙΧΑΛΗΣ Β. ΚΟΥΦΟΥ

2241095836 – Κιν. 6973991586

T 6066-30/10

ΑΡΧΩΝ ΣΑΜΑΡΤΖΗΣ ΑΕΤΕΒΕ

Από το 1980

25 ΧΡΟΝΙΑ ΜΟΝΩΣΕΙΣ



ΕΛΑΦΡΟΣΚΥΡΟΔΕΜΑ ΘΕΡΜΟΗΧΟΜΟΝΩΤΙΚΟ

Υπόστρωμα για γεμίσματα δαπέδων & δημιουργία ρήσεων



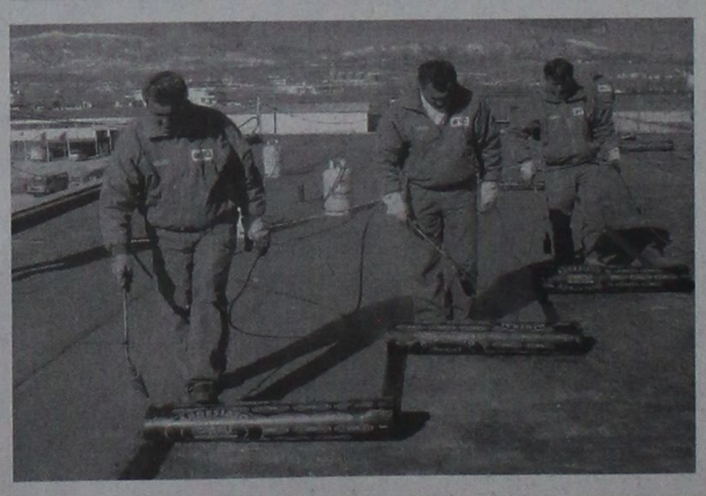

X 5448-30/10

ΔΙΑΘΕΣΗ: ΑΡΧΩΝ ΣΑΜΑΡΤΖΗΣ ΑΕΤΕΒΕ

ΜΟΝΩΣΕΙΣ - ΣΤΕΓΑΝΩΣΕΙΣ

ΚΑΤΑΣΤΗΜΑΤΑ

1) Ικαρου & Λαοδικείας - Τηλ.: 22410 20021 Ρόδος 85100
2) Υποκατάστημα Ερυθρού Σταυρού 21 - Τηλ.: 22410 23030 Ρόδος 85100

ΚΙΝΗΤΟ: 6947374732

G.A. FERRIES

ΡΟ\ΡΟ ΝΙΚΟΛΑΣ

Ανακοινώνουμε ότι το ΡΟ\ΡΟ ΝΙΚΟΛΑΣ άρχισε δρομολόγια για όλο το χρόνο από Πειραιά προς Ρόδο και αντίστροφα, για την καλύτερη εξυπηρέτηση των φορτηγών αυτοκινήτων και Ι.Χ., επίσης και για τη μεταφορά εύφλεκτων υλικών (ειδικών φορτίων).

Πληροφορίες στα κεντρικά γραφεία:
ΠΕΙΡΑΙΑΣ: Κανθάρου 2 & Ακτή Μιαούλη
Τηλ. 210 4582640 - Φαξ: 210 4510600
ΡΟΔΟΣ: Ακτή Σαχτούρη 5
Τηλ. 22410 35066/36170 Φαξ: 22410 39839

X5453-31/10

LANE LINES - ΣΤΕΦΑΝΑΚΗΣ

Αλεξάνδρου Διάκου 38
Τηλ. 22410 20625, 230054, 31833, FAX 22410 26745

Δρομολόγια μέχρι 16/10

ΙΕΡΑΠΕΤΡΑ
Κάθε ΚΥΡΙΑΚΗ & ΤΕΤΑΡΤΗ
ΧΑΛΚΗ - ΔΙΑΦΑΝΙ - ΠΗΓΑΔΙΑ -ΚΑΣΟΣ - ΣΗΤΕΙΑ - ΑΓ. ΝΙΚΟΛΑΟΣ - ΣΑΝΤΟΡΙΝΗ - ΜΗΛΟΣ - ΠΕΙΡΑΙΑΣ

Κάθε ΣΑΒΒΑΤΟ
ΚΑΣΤΕΛΛΟΡΙΖΟ

ΚΟΡΝΑΡΟΣ
Κάθε ΠΕΜΠΤΗ
ΧΑΛΚΗ - ΔΙΑΦΑΝΙ - ΠΗΓΑΔΙΑ -ΚΑΣΟΣ - ΣΗΤΕΙΑ - ΑΓ. ΝΙΚΟΛΑΟΣ - ΣΑΝΤΟΡΙΝΗ - ΜΗΛΟΣ - ΠΕΙΡΑΙΑΣ

Κάθε ΣΑΒΒΑΤΟ
ΚΩΣ - ΚΑΛΥΜΝΟΣ - ΣΑΜΟΣ - ΧΟΣ - ΜΥΤΙΛΗΝΗ - ΛΗΜΝΟΣ - ΑΛΕΞΑΝΔΡΟΥΠΟΛΗ

Κάθε ΤΡΙΤΗ & ΤΕΤΑΡΤΗ
ΚΑΣΤΕΛΛΟΡΙΖΟ

X5479-15/10

ΤΗΛΟΣ 21ος ΑΙΩΝΑΣ
SEA STAR
ΝΑΥΤΙΚΗ ΕΤΑΙΡΙΑ

ΠΛΗΡΟΦΟΡΙΕΣ:
ΡΟΔΟΣ ΤΑΡΠΟΝ ΣΠΡΙΝΓΚΣ 44
Τηλ./FAX: 22410 78052 κιν. 6938 244523
ΤΗΛΟΣ ΛΙΒΑΔΙΑ Τηλ. 22460 44000 FAX. 22460 44044



ΠΡΟΓΡΑΜΜΑ ΣΕΠΤΕΜΒΡΙΟΥ

ΔΕΥΤΕΡΑ		
Λιμάνι	Αφιξη	Αναχώρηση
ΡΟΔΟΣ		08.45
ΤΗΛΟΣ	10.05	14.15
ΝΙΣΥΡΟΣ	14.50	17.30
ΤΗΛΟΣ	18.05	18.20
ΡΟΔΟΣ	19.40	Δ.

ΤΡΙΤΗ		
Λιμάνι	Αφιξη	Αναχώρηση
ΡΟΔΟΣ		17.00
ΤΗΛΟΣ	18.20	18.30
ΝΙΣΥΡΟΣ	19.10	Δ.

ΤΕΤΑΡΤΗ		
Λιμάνι	Αφιξη	Αναχώρηση
ΝΙΣΥΡΟΣ		08.00
ΤΗΛΟΣ	08.45	09.00
ΡΟΔΟΣ	10.20	19.00
ΤΗΛΟΣ	20.20	20.30
ΝΙΣΥΡΟΣ	21.10	21.20
ΤΗΛΟΣ	21.50	Δ.

ΠΑΡΑΣΚΕΥΗ		
Λιμάνι	Αφιξη	Αναχώρηση
ΤΗΛΟΣ		09.00
ΡΟΔΟΣ	10.20	Δ.

ΣΑΒΒΑΤΟ		
Λιμάνι	Αφιξη	Αναχώρηση
ΡΟΔΟΣ		09.00
ΧΑΛΚΗ	10.15	10.30
ΤΗΛΟΣ	11.20	Δ.

ΚΥΡΙΑΚΗ		
Λιμάνι	Αφιξη	Αναχώρηση
ΤΗΛΟΣ		07.30
ΡΟΔΟΣ	08.50	17.30
ΤΗΛΟΣ	18.50	19.20
ΧΑΛΚΗ	20.15	20.20
ΡΟΔΟΣ	21.30	Δ.

ΧΛ 5469-31/10

Για τα προβλήματα που αντιμετωπίζουν

Τρεις ερωτήσεις για τους αγρότες της Δωδεκανήσου

ΚΑΤΑΤΕΘΗΚΑΝ ΕΡΩΤΗΣΕΙΣ ΣΤΗ ΒΟΥΛΗ

Τρεις ερωτήσεις που αφορούν τους αγρότες της Δωδεκανήσου κατέθεσε ο βουλευτής του ΠΑΣΟΚ Κώστας Καϊσερλης. Και οι τρεις ερωτήσεις απευθύνονται στον υπουργό Αγροτικής Ανάπτξης και αναφέρονται στο χαράτσι που καλούνται να καταβάλουν, την ένταξη των νησιωτικών περιοχών της Δωδεκανήσου στο νέο Ευρωπαϊκό Ταμείο Αλιείας και στην παροχή από το κράτος στους αγρότες των νησιωτικών περιοχών. Ειδικότερα, οι ερωτήσεις αναφέρουν τα εξής:

Θέμα: Παροχή επιδόματος στους αγρότες των νησιωτικών περιοχών.

Σε σχετική ερώτηση της ευρωβουλευτού του ΠΑΣΟΚ κ. Μπατζελή για την οικονομική ενίσχυση των αγροτών, η επίτροπος γεωργίας της Ε.Ε. κ. Mariann Fiweher Boel απάντησε ότι:

«Οπως και για άλλους τομείς, η πρόσφατη αύξηση των τιμών του πετρελαίου αναμένεται να αυξήσει το κόστος παραγωγής στον τομέα της γεωργίας, κυρίως όσον αφορά τα καύσιμα, τα λιπάσματα και την προστασία των φυτικών προϊόντων και να μειώσει ή να ανακατανείμει τη ζήτηση γεωργικών προϊόντων. Τα κράτη μέλη έχουν διάφορες δυνατότητες παροχής υποστήριξης σε εθνικό επίπεδο στην περίπτωση που επιθυμούν να παράσχουν αντιστάθμισμα στους γεωργούς για τις αυξημένες τιμές του πετρελαίου. Ο κανονισμός σχετικά με τις κρατικές ενισχύσεις στον τομέα της γεωργίας επιτρέπει πχ. στα κράτη - μέλη να χορηγούν κρατική βοήθεια έως 3.000 ευρώ ανα γεωργό για χρονικό διάστημα 3 ετών. Υπό την επιφύλαξη της τήρησης των κοινοτικών κανόνων περί κρατικών ενισχύσεων, εναπόκειται πλήρως στα κράτη - μέλη που επιθυμούν να χορηγήσουν τις ενισχύσεις αυτές ή όχι.»

Επειδή είναι γνωστό ότι από την κατακόρυφη αύξηση των τιμών των καυσίμων πλήττονται άμεσα οι γεωργοί των νησιών της Δωδεκανήσου και έμμεσα οι καταναλωτές.

Επειδή το κόστος των γεωργικών προϊόντων στις νησιωτικές περιοχές είναι ήδη αυξημένος εξ αιτίας των μικρών ιδιοκτησιών και της θαλάσσιας απομόνωσης.

Επειδή από την αύξηση των τιμών των καυσίμων αυξάνονται κατακόρυφα τα έσοδα του Δημοσίου.

Επειδή η Ε.Ε. όπως αναφέρει η αρμόδια επίτροπος παρέχει τη δυνατότητα στην κυβέρνηση να ενισχύσει από κρατικούς χώρους τους γεωργούς των νησιωτικών περιοχών που πλήττονται άμεσα από την αύξηση των τιμών του πετρελαίου.

ΕΡΩΤΩΝΤΑΙ
ΟΙ κ.κ. ΥΠΟΥΡΓΟΙ:

Εάν προτίθενται και με ποιούς τρόπους να ενισχύσουν οικονομικά τους πληγέντες από την αύξηση των τιμών των καυσίμων γεωργούς, όπως αναφέφερει και επιτρέπει η επίτροπος γεωργίας της Ε.Ε.

Θέμα: Ενταξη των νησιωτικών περιοχών της Δωδεκανήσου στο νέο Ευρωπαϊκό Ταμείο Αλιείας.

Σύμφωνα με το σχέδο του νέου κανονισμού του Ευρωπαϊκού Ταμείου Αλιείας στο πλαίσιο του άξονα προτεραίτητας 4, αειφόρος ανάπτυξη αλιευτικών περιοχών», το Ταμείο μπορεί να παρέχει συνδρομή, συμπληρωματικής εκείνης που παρέχεται από άλλα μέσα, για την αειφόρο ανάπτυξη και τη βετίωση της ποιότητας ζωής στις αλιευτικές περιοχές και μάλιστα κατά προτεραιότητα σε περιοχές χαμηλής πυκνότητας, πληθυσμού ή φθίνουσας πορείας στην αλιεία ή στην ύπαρη μικρών κοινοτήτων αλιέων.

Επειδή ο καθορισμός αυτών των περιοχών επείγει για να μη χαθούν χρηματοδοτήσεις της Ε.Ε.

Επειδή οι ψαράδες της Δωδεκανήσου βρίσκονται σε απόγνωση από τις κακές συνθήκες εργασίας τους και τη συνεχή μείωση του εισοδήματός τους.

Επειδή είναι γνωστό ότι το υπουργείο δεν πρόκειται να συμβουλευθεί και να συνεργασθεί με τους συλλόγους αλιέων των νησιών και τους ίδιους τους ψαράδες για τον καθορισμό των περιοχών πρόσθετης ενίσχυσης.

ΕΡΩΤΑΤΑΙ
Ο κ. ΥΠΟΥΡΓΟΣ:

1. Εάν στην πρόταση για τον προσδιορισμό και την ιεράρχηση συγκεκριμένων αλιευτικών περιοχών που θα ενισχύονται προσθετικά, το υπουργείο θα ζητήσει τη γνώμη των τοπικών φορέων της Δωδεκανήσου.

2. Πότε θα ολοκληρωθεί και θα κατατεθεί η πρόταση στην Ε.Ε.

Θέμα: Νέο δυσβάστακτο «χαράτσι» στους αγρότες των νησιωτικών περιοχών.

Εκπληκτοι και περίλυποι οι αγρότες των νησιών της Δωδεκανήσου πληροφορήθηκαν την επιβολή παραβόλου άνω των 25 ευρώ για κάθε ένσταση που υποβάλουν για τα λάθη που έγιναν από τον ΟΠΕΚΕΠΕ στον καθορισμό των προσωρινών δικαιωμάτων τους.

Ανω του 95% των αγροτών της Δωδεκανήσου με αποδεδειγμένα χαμηλό εισόδημα εξ αιτίας των μικρών νησιωτικών κλήρων, καλούνται κατά τρόπο ανάλγητο να πληρώσουν πάνω από 25 ευρώ ο καθένας, για ενστάσεις σε λάθη διευθύνσεων, τοοθεσίας ή ονόματος που έγιναν από τον ΟΠΕΚΕΠΕ!!!

Είναι ανεπίτρεπτο τα λάθη που έγιναν από τον ΟΠΕΚΕΠΕ και για τα οποία δεν ευθύνονται οι αγρότες, να καλούνται να τα πληρώσουν μέσω των ενστάσεών τους οι αγρότες, ενώ το υπουργείο δεν αναλαμβάνει τις ευθύνες του, όταν είναι γνωστό ότι η εφαρμογή της νέας κοινής αγροτικής πολιτικής είναι πλήρως χρηματοδοτούμενη από την Ε.Ε.

Από τους αγρότες της Δωδεκανήσου θεωρείται βέβαιο ότι ο καθορισμός αυτού του παραβόλου είναι έμμεση φορολογία που έχει ως στόχο την κάλυψη των μισθών των χιλιάδων συμβασιούχων που προσλαμβάνονται από την κυβέρνηση της Νέας Δημοκρατίας.

Επειδή την πλήρη διαδικασία καθορισμού των δικαιωμάτων των αγροτών οφείλει να καλύψει το υπουργείο Γεωργικής Ανάπτυξης.

ΕΡΩΤΑΤΑΙ
Ο κ. ΥΠΟΥΡΓΟΣ:

Εάν το υπουργείο προτίθεται να αναλάβει στις υποχρεώσεις του και να καταβάλει το κόστος των ενστάσεων για λάθη που έκανε ο ΟΠΕΚΕΠΕ.

Συνάντηση Ευρωπαϊκών Νησιωτικών Επιμελητηρίων

ΘΑ ΜΕΤΑΣΧΕΙ ΚΑΙ Η ΕΛΛΑΔΑ

Πολυμελής αντιπροσωπεία εκπροσώπων των Ελληνικών Νησιωτικών Επιμελητηρίων με επικεφαλής τον Πρόεδρο του Επιμελητηριακού Ομίλου - Ε.Ο.Α.Ε.Ν., αναχωρεί την Τετάρτη 5 Οκτωβρίου για τη Σικελία όπου θα διεξαχθεί η 8η Γενική Συνέλευση του Δικτύου των Ευρωπαϊκών Νησιωτικών Επιμελητηρίων - INSULEUR από τις 6 έως τις 8 Οκτωβρίου.

Κατά τη διάρκεια των εργασιών της Γ.Σ. ο κος Δολαψάκης θα παρουσιάσει τις προτάσεις των Ελληνικών Νησιωτικών Επιμελητηρίων επί των προτεινόμενων μεταρρυθμίσεων της Ευρωπαϊκής Επιτροπής για τα Διαρθρωτικά Ταμεία της περιόδου 2007-2013 (Δ΄ ΚΠΣ), αλλά και αυτών για τις κρατικές ενισχύσεις που αναμένεται να επηρεάσουν ιδιαίτερα τις νησιωτικές επιχειρήσεις.

Συγχρόνως, έχει προγραμματισθεί ομιλία του Προέδρου του Ε.Ο.Α.Ε.Ν. κου Δολαψάκη σχετικά με την μέχρι σήμερα συνεργασία των δύο φορέων σε ευρωπαϊκό και εθνικό επίπεδο καθώς και για τις παρεμβάσεις τους υπέρ των αιτημάτων των νησιωτικών περιοχών.

Παράλληλα με την Γ.Σ. του INSULEUR, θα διεξαχθεί και το 5ο Φόρουμ του Δικτύου κατά την διάρκεια του οποίου θα αναλυθούν και θα συζητθούν θέματα που σχετίζονται με τα προβλήματα των νησιωτικών ΜΜΕ, των μεταφορών και της τουριστικής ανάπτυξης.

ΣΧΟΛΗ ΧΟΡΟΥ Έλλης Παρασκευα

X5429



ΝΙΚΟΣ ΑΡΒΑΝΙΤΙΔΗΣ
ΜΕΛΕΤΗ - ΕΠΙΒΛΕΨΗ - ΚΑΤΑΣΚΕΥΗ
ΚΑΤΑΣΤΗΜΑ ΕΠΙΠΛΩΝ
Ρόδος - Παύλου Μελά 70, Τηλ. : 22410 36730, Fax: 22410 31187
Αθήνα - Ολύμπου 6, Τηλ.: 210 9701071, Κιν.: 6944 384 471, email: info@arvanitidis.com
ΧΛ-910

Kariba Travel

ΠΡΑΚΤΟΡΕΙΟ ΓΕΝΙΚΟΥ ΤΟΥΡΙΣΜΟΥ

ΜΕ ΣΥΝΕΠΕΙΑ, ΕΥΘΥΝΗ & ΚΑΤΑΝΟΗΣΗ ΠΡΟΣΦΕΡΟΥΜΕ Ο,ΤΙ ΚΑΛΥΤΕΡΟ - ΦΘΗΝΟΤΕΡΟ ΣΤΗΝ ΑΓΟΡΑ ΜΑΣ

- Αεροπορικά εισιτήρια εσωτερικού και εξωτερικού με όλες τις αεροπορικές εταιρίες.
- Κατευθείαν αεροπορικές πτήσεις (CHARTERS) για: **Μεγάλη Βρετανία, Ιρλανδία, Γαλλία, Σκανδιναβία, Ολλανδία, Βέλγιο, Γερμανία, Πολωνία** κ.λ.π.
- Ακτοπλοϊκά εισιτήρια με όλες τις ναυτιλιακές εταιρίες: BLUE STAR - G.A. FERRIES - ΛΑΝΕ - ΔΩΔΕΚΑΝΗΣΟΣ - ΤΗΛΟΣ 21ος ΑΙΩΝΑΣ κ.λ.π.
- Ημερήσιες θαλάσσιες κρουαζιέρες για: **ΣΥΜΗ - ΛΙΝΔΟ - ΚΩ - ΤΗΛΟ - ΝΙΣΥΡΟ - ΧΑΛΚΗ και ΜΑΡΜΑΡΙΣ (ΤΟΥΡΚΙΑ)**
- Κρατήσεις ξενοδοχείων σ' όλη την Ελλάδα και το εξωτερικό.

ΑΝΟΙΚΤΑ ΚΑΘΗΜΕΡΙΝΑ ΚΑΙ ΤΙΣ ΚΥΡΙΑΚΕΣ 08.00 - 22.00

ΟΔΟΣ: ΔΡΑΓΟΥΜΗ 18 & ΜΑΝΔΗΛΑΡΑ (ΝΙΟΧΩΡΙ)
Τηλ.: +30 22410 24650, 75391, 78170
FAX: +30 22410 78793
Κιν:. 6942434753
E-mail: kariba-travel@rho.forthnet.gr

X.5464-31/10

Ναυτικά Πρακτορεία
TSAGARIS
GA FERRIES

Ε/Γ-Ο/Γ ΡΟΔΑΝΘΗ
Ε/Γ-Ο/Γ ΜΑΡΙΝΑ
Ε/Γ-Ο/Γ ΑΝΘΗ ΜΑΡΙΝΑ
Ε/Γ-Ο/Γ ΡΟΜΙΛΝΤΑ
ΡΟΔΟ - ΠΕΙΡΑΙΑ

ΣΑΒΒΑΤΟ 3/9
•ΡΟΔΑΝΘΗ 18.00 Κω- Κάλυμνο- Λέρο- Πάτμο- Πειραιά
ΚΥΡΙΑΚΗ 4/9
• ΜΑΡΙΝΑ 14.00 Τήλο- Νίσυρο - Κω- Κάλυμνο- Αστυπάλαια- Κατάπολα - Πειραιά
ΔΕΥΤΕΡΑ 5/9
• ΑΝΘΗ - ΜΑΡΙΝΑ 20.00 Κω- Λέρο - Πάτμο - Πειραιά
ΤΡΙΤΗ 6/9
• ΡΟΔΑΝΘΗ 19.00 Κω- Κάλυμνο- Αστυππάλαια -Πειραιά
ΤΕΤΑΡΤΗ 7/9
• ΑΝΘΗ - ΜΑΡΙΝΑ 17.00 Κω- Λέρο - Πάτμο - Πειραιά
ΠΕΜΠΤΗ 8/9
• ΡΟΔΑΝΘΗ 17.00 Τήλο - Νίσυρο - Κω - Κάλυμνο- Πειραιά
ΠΑΡΑΣΚΕΥΗ 9/9
• ΑΝΘΗ-ΜΑΡΙΝΑ 17.00 Κω - Λέρο -Πάτμο -Πειραιά
ΣΑΒΒΑΤΟ 10/9
•ΡΟΔΑΝΘΗ 20.00 Σύμη- Τήλο- Νίσυρο- Κω- Κάλυμνο - Λέρο - Πάτμο - Νάξο - Πάρο - Πειραιά
ΔΕΥΤΕΡΑ 12/9
• ΑΝΘΗ-ΜΑΡΙΝΑ 20.00 Κω-Λέρο -Πάτμο - Πειραιά
ΤΡΙΤΗ 13/9
• ΡΟΔΑΝΘΗ 16.00 Κω- Κάλυμνο -Αστυπάλαια - Πειραιά
ΤΕΤΑΡΤΗ 14/9
• ΑΝΘΗ-ΜΑΡΙΝΑ 17.00 Κω - Λέρο -Πάτμο - Πειραιά
ΠΕΜΠΤΗ 15/9
• ΡΟΔΑΝΘΗ 16.00 Τήλο- Νίσυρο- Κω- Κάλυμνο- Πειραιά
ΠΑΡΑΣΚΕΥΗ 16/9
• ΑΝΘΗ- ΜΑΡΙΝΑ 17.00 Κω-Λέρο -Πάτμο- Πειραιά
ΣΑΒΒΑΤΟ 17/9
• ΡΟΔΑΝΘΗ 20.00 Σύμη- Τήλο-Νίσυρο-Κω-Κάλυμνο- Λέρο- Πάτμο -Νάξο - Πάρο - Πειραιά
ΔΕΥΤΕΡΑ 19/9
• ΑΝΘΗ-ΜΑΡΙΝΑ 20.00 Κω - Λέρο- Πάτμο- Πειραιά
ΤΡΙΤΗ 20/9
• ΡΟΔΑΝΘΗ 16.00 Κω- Κάλυμνο-Αστυπάλαια- Πειραιά
ΤΕΤΑΡΤΗ 21/9
• ΑΝΘΗ ΜΑΡΙΝΑ 17.00 Κω - Λέρο -Πάτμο- Πειραιά
ΠΕΜΠΤΗ 22/9
• ΡΟΔΑΝΘΗ 16.00 Τήλο- Νίσυρο-Κω - Κάλυμνο-Πειραιά
ΠΑΡΑΣΚΕΥΗ 23/9
• ΑΝΘΗ-ΜΑΡΙΝΑ 17.00 Κω-Λέρο- Πάτμο- Πειραιά
ΣΑΒΒΑΤΟ 24/9
• ΡΟΔΑΝΘΗ 20.00 Σύμη- Τήλο- Νίσυρο- Κω- Κάλυμνο- Λέρο- Πάτμο Νάξο-Πάρο - Πειραιά

ΠΡΟΣΦΟΡΑ: Πακέτα εισιτηρίων άνω των 300 € μπορείτε να εξοφλήσετε σε 4 άτοκες μηνιαίες δόσεις με την πιστωτική σας κάρτα VISA ή MASTER!!!

Η εταιρία μας σας ενημερώνει ότι η **ΕΚΠΤΩΣΗ 50% (πολύτεκνοι, στρατιωτικοί, ανάπηροι κ.λ.π.)** ισχύει για όλες τις θέσεις

TSAGARIS TRAVEL
Σαχτούρη 5 (έναντι Τελωνείου)
Τηλ.: 22410 35066, 22410 36170

X5453-31/10

ΠΡΑΚΤΟΡΕΙΟ ΚΑΣΤΡΟ

Την οργάνωση, επιμέλεια, φροντίδα και συνοδεία έχει αποκλειστικά ο κ. Μαχαιράκης

ΜΕΓΑΛΗ ΠΕΝΘΗΜΕΡΗ ΕΚΔΡΟΜΗ

ΒΟΛΟΣ-ΠΗΛΙΟ-ΜΕΤΕΩΡΑ-ΛΙΜΝΗ ΠΛΑΣΤΗΡΑ - ΑΠΟΣ ΙΩΑΝΝΗΣ Ο ΡΩΣΣΟΣ (ΕΥΒΟΙΑ)

Πρόγραμμα

11/10/05 ΤΡΙΤΗ

Ωρα 19.00 αναχώρηση από Ρόδο για Πειραιά, με BLUE STAR. Προσέλευση στο λιμάνι μία ώρα πριν την αναχώρηση. Διανυκτερεύσεις στο πλοίο.

12/10/05 ΤΕΤΑΡΤΗ

Ωρα 07.10 (το πρωί) άφιξη στο λιμάνι του ΠΕΙΡΑΙΑ. Επιβίβαση σε πολυτελές πούλμαν και άμεση αναχώρηση για ΒΟΛΟ, με σταθμό στα Καμμένα Βούρλα για καφέ και ξεκούραση. Αφιξη στον Βόλο το μεσημέρι, τακτοποίηση στο ξενοδοχείο μας και στην συνέχεια επίσκεψη της πανέμορφης ΠΟΡΤΑΡΙΑΣ, το καταπράσινο θέρετρο με τα άφθονα νερά όπου και θα γευματίσουμε. Καφές στην ΜΑΚΡΥΝΙΤΣΑ όπου θα επισκεφθούμε την εκκλησία του ΑΓΙΟΥ ΙΩΑΝΝΗ και την ΠΑΝΑΓΙΑ την ΜΑΚΡΥΝΙΤΙΣΣΑ (1272 μ.Χ.) θα μείνουμε στο πανέμορφο «Μπαλκόνι του Πηλίου» με την χαρακτηριστική πηλιορίτικη αρχιτεκτονική, τα θαυμάσια αρχοντικά με τους πέτρινους χονδρούς τοίχους, το σκεπαστό ξύλινο χαγιάτι με τα ζωγραφιστά ψευδοπαράθυρα. Αργά το απόγευμα επιστροφή στο ξενοδοχείο μας. Το βραδάκι κάντε την βόλτα σας στην παραλία του ΒΟΛΟΥμε τα παραδοσιακά ουζερί και τους λαχταριστούς μεζέδε. Διανυκτέρευση.

13/10/05 ΠΕΜΠΤΗ

Πρόγευμα και ολοήμερη εκδρομή. Σήμερα σε μια εξαίσια διαδρομή μέσω ΚΑΡΔΙΤΣΑΣ και ΤΡΙΚΑΛΩΝ θα επισκεφθούμε τα ΜΕΤΕΩΡΑ με τα ξακουστά μοναστήρια και την πανέμορφη ΛΙΜΝΗ ΠΛΑΣΤΗΡΑ. Αργά το απόγευμα επιστροφή στον ΒΟΛΟ. Διανυκτέρευση.

14/10/05 ΠΑΡΑΣΚΕΥΗ

Πρόγευμα και στην συνέχεια μέσω ΧΑΛΚΙΔΑΣ θα επισκεφθούμε το χωριό ΠΡΟΚΟΠΙ της ΕΥΒΟΙΑΣ όπου και θα προσκυνήσουμε το σκήνωμα του Αγίου Ιωάννου του Ρώσσου. Στην συνέχεια μεταφορά μας στον ΠΕΙΡΑΙΑ από όπου στις 19.30 θα αναχωρήσουμε για ΡΟΔΟ.

Διανυκτέρευση στο πλοίο.

15/10/05 ΣΑΒΒΑΤΟ

Ωρα 06.45 άφιξη στη Ρόδο

ΕΚΔΡΟΜΗ ΣΤΗΝ ΤΗΝΟ

ιερό προσκύνημα στη Μεγαλόχαρη

Πρόγραμμα

18/10/05 ΤΡΙΤΗ

Ωρα 19.00 αναχώρηση από Ρόδο με BLUE STAR 2 κατευθείαν για ΚΩ - ΣΥΡΟ. Αφιξη στη ΣΥΡΟ στις 03.25. τακτοποίηση στο ξενοδοχείο μας. Διανυκτέρευση.

19/10/05 ΤΕΤΑΡΤΗ

Ωρα 11.35 αναχώρηση από ΣΥΡΟ με το BLUE STAR ITHAKI για ΤΗΝΟ. Αφιξη στην ΤΗΝΟ στις 12.05. Μεταφορά και τακτοποίηση στο ξενοδοχείο μας. Ημέρα ελεύθερη για να προσκυνήσετε την θαυματουργή εικόνα της Μεγαλόχαρης να επισκεφθείτε τα αξιοθέατα και τα μουσεία της Μονής και να περιπλανηθείτε στα στενά δρομάκια με τα πολλά μαγαζιά, εστιατόρια, ζαχαροπλαστεία, καφετέριες κ.λ.π.

20/10/05 ΠΕΜΠΤΗ

Το πρωί μπορείτε να εκκλησιασθείτε. Ωρα 10.00 ολοήμερη εκδρομή (γύρος νησιού). Κατά τη διάρκεια της εκδρομής θα επισκεφθείτε όλα τα πανέμορφα χωριουδάκια της ΤΗΝΟΥ και τη Μονή της οσίας Πελαγίας. Αργά το απόγευμα επιστροφή στην ΤΗΝΟ. Διανυκτέρευση.

21/10/05 ΠΑΡΑΣΚΕΥΗ

Το πρωί ελεύθερο για περιπάτους, ατομικές επισκέψεις, ψώνια, ξεκούραση. Ωρα 15.15 αναχώρηση από ΤΗΝΟ για ΣΥΡΟ με το F/B BLUE STAR ITHAKI από όπου στις 23.05 θα αναχωρήσουμε με το F/B BLUE STAR 2 κατευθείαν για ΚΩ - ΡΟΔΟ. Διανυκτέρευση επί του πλοίου.

22/10/05 ΣΑΒΒΑΤΟ

Ωρα 06.45 άφιξη στη Ρόδο

ΤΕΤΡΑΗΜΕΡΗ ΕΚΔΡΟΜΗ ΣΤΗΝ ΠΑΝΕΜΟΡΦΗ ΜΥΤΙΛΗΝΗ

ιερό προσκύνημα στον Αγιο Ραφαήλ

Πρόγραμμα

26/10/05 ΤΕΤΑΡΤΗ

Ωρα 10.00 αναχώρηση από Ρόδο με πτήση της Ολυμπιακής. Ωρα 11.10 άφιξη στη ΜΥΤΙΛΗΝΗ, επιβίβαση σε πολυτελές πούλμαν και μεταφορά μας στο κέντρο της πόλης όπου θα επισκεφθούμε τον Ιερό Ναό του Αγίου Θεράποντα και τον Μητροπολιτικό Ναό κάνοντας και τη βόλτα μας στα στενά γραφικά δρομάκια της αγοράς. Στη συνέχεια μεταφορά και τακτοποίηση στο ξενοδοχείο μας. Γεύμα. Το απόγευμα μεταφορά στον Αγιο Ραφαήλ για να παρακολουθήσουμε τον εσπερινό και τον παρακλητικό κανόνα προς τιμή των ΑΓΙΩΝ ΡΑΦΑΗΛ, ΝΙΚΟΛΑΟΥ και ΕΙΡΗΝΗΣ. Το βραδάκι θα πιούμε το ουζάκι μας σε γραφικό ταβερνάκι του νησιού. Αργά το βράδυ επιστροφή στο ξενοδοχείο μας. Διανυκτέρευση.

27/10/05 ΠΕΜΠΤΗ

Μετά το πρωινό μετάβαση στο Μοναστήρι του Αγίου Ραφαήλ όπου θα παρακολουθήσουμε τη Θεία Λειτουργία. Στη συνέχεια θα επισκεφθείτε το χωριό ΜΑΝΤΑΜΑΔΟ, για να προσκυνήσουμε την θαυματουργή εικόνα του ΤΑΞΙΑΡΧΗ και στη συνέχεια τα πανέμορφα χωριουδάκια ΠΕΤΡΑ, ΜΟΛΥΒΟ και το ξακουστό Μοναστήρι του Αγίου Ιγνατίου (Μονή Λειμώνος). Αργά το απόγευμα επιστροφή στο ξενοδοχείο μέσω ΚΑΛΛΟΝΗΣ. Δείπνο. Διανυκτέρευση.

28/10/05 ΠΑΡΑΣΚΕΥΗ

Μετά το πρωινό ολοήμερη εκδρομή στην ΑΓΙΑΣΟ όπου θα δούμε την πανέμορφη εκκλησιά του χωριού και θα πιούμε καφέ στα γραφικά καφενεδάκια του. Στη συνέχεια θα επισκεφθούμε το ξακουστό για το ούζο του ΠΛΩΜΑΡΙ και θα επιστρέψουμε αργά το απόγευμα στο ξενοδοχείο μας μέσω ΚΟΛΠΟΥ ΤΗΣ ΓΕΡΑΣ. Δείπνο. Διανυκτέρευση.

29/10/05 ΣΑΒΒΑΤΟ

Πρόγευμα. Ωρα 09.15 αναχώρηση από ΜΥΤΙΛΗΝΗ για ΡΟΔΟ. Ωρα 11.10 άφιξη στη ΡΟΔΟ.

Εάν δεν πάρετε μία από τις δικές μας οργανωμένες εκδρομές, μπορείτε να πάρετε για σας και την οικογένειά σας φθηνά πακέτα, αποτελούμενα από αεροπορικά - ακτοπλοϊκά εισιτήρια, ξενοδοχεία, αυτοκίνητα κ.λ.π. για οποιαδήποτε ημερομηνία και για όσες μέρες εσείς θέλετε, για ολόκληρη την Ελλάδα τα νησιά μας και το εξωτερικό.

Επίσης στο γραφείο μας θα βρείτε:

Αεροπορικά και ακτοπλοϊκά εισιτήρια με όλες τις αεροπορικές και ακτοπλοϊκές εταιρίες και για όλους τους προορισμούς

Για περισσότερες πληροφορίες

ΚΥΡΙΑΚΟΣ Μ. ΜΑΧΑΙΡΑΚΗΣ
ΠΡΑΚΤΟΡΕΙΟ ΚΑΣΤΡΟ
Κ. Παλαιολόγου 46 - Ρόδος
☎ 22410 77506, 22410 77563
ΚΑΣΤΡΟ το δικό σας πρακτορείο

X.5472-30/10

Οι τρεις μεγάλες επιδημίες της Ρόδου στα χρόνια των Ιπποτών

Το μεγάλο θανατικό του Οκτωβρίου 1498

Γράφει ο Θεοφάνης Μπογιάννος

Η Ρόδος, είναι νησί σεισμογενές. Πολλές φορές ο σεισμός, ο Τιτάνας Εγκέλαδος επισκέφτηκε και κατέστρεψε το νησί, τα χωριά, τους ανθρώπους, πόλεις και πολιτισμό μας.

Σήμερα, όμως θα μιλήσουμε για τις τρεις μεγάλες επιδημίες -πανώλειες που ρήμαξαν το τόπο στα χρόνια των Ιπποτών: 1309-1522...

Μια μεγάλη επιδημία και ένα μεγάλο θανατικό ξέσπασε στη Ρόδο στα 1364.

Τότε τη Ρόδο και όλα τα Δωδεκάνησα τα κατείχαν οι Ιππότες, όπως σε όλες τις πανώλειες που θα αναφέρουμε σήμερα.

Μεγάλος Μάγιστρος στα 1364 ήταν ο Ντε Πεν που έδειξε πραγματική αγάπη και ενδιαφέρον για το λαό μας, αλλά το κακό αφού έκλεισε πολλά σπίτια και άνοιξε πολλά μνήματα, έδωσε στη Ρόδο την όψη ενός νησιού και μιας πόλεως ρημαγμένης από χέρι μυθικού γίγαντα...

Αλλά την ίδια χρονιά δεν επαρκούσε η μεγάλη καταστροφή του θανατικού και της επιδημίας έφτασε και ένας τρομερός σεισμός που έκλεισε σπίτια στη Ρόδο και σε όλο το νησί μας.

Στα 1461, άλλος φονιάς - πανώλη. Τότε ήταν μεγάλος Μάγιστρος ο Ντε Μιλλύ που κυβέρνησε το λαό μας από το 1454 μέχρι το 1461. Αυτή τη χρονιά εκτός από σεισμούς και επιδημίες είχαμε και πειρατείες. Ετσι το κακό θεωρήθηκε ως τιμωρία του θεού για τους Ροδίτες που ήταν όλοι τους αμαρτωλοί και άπιστοι, όπως έλεγε το σατανικό Ιερατείο των Ιπποτών. Νέοι, θάνατοι, πόνοι, οδυρμός, κλάματα, οιμωγές, κοπετοί. Φόρεσε μαύρα ο χάρος και το νησί μας ολόκληρο...

Δεν μας έφτανε η σκλαβιά των ιπποτών, οι πειρατές, οι σεισμοί, αλλά έφτασε και το άλλο μεγάλο θανατικό για να τιμωρήσει με θάνατο, τους πανικόβλητους Ροδίους, Ελληνες ορθοδόξους.

Αλλά το πιο μεγάλο θανατικό ξέσπασε στη Ρόδο στα 1497. Ενα χρόνο κράτησε το δολερό και φονικό δρεπάνι του ο χάροντας πάνω από το νησί και πάνω από το κεφάλι των φτωχών και έντρομων Ροδίων Ελλήνων. Μέγας Μάγιστρος των Ιπποτών είναι τώρα ο πολύς Ντωμπυσόν που προσπάθησε να παρηγορήσει τους Ελληνες και τους ιππότες. Ο Μητροπολίτης Ρόδου, Μητροφάνης, πέθανε από την πανώλη αυτή, χιλιάδες άνθρωποι πέθαναν από το Μαύρο Κακό, όπως έλεγαν την πανώλη και τη χολέρα, στα μαύρα εκείνα χρόνια της ιπποτικής Σκλαβιάς.

Ηταν Οκτώβριος, όπως και τώρα, όταν ξέσπασε η Επιδημία. Λέγεται πως έφτασε στη Ρόδο από την Κωνσταντινούπολη. Ενα καράβι έφερε στη Ρόδο μολυσμένο αλεύρι από το οποίο έφαγαν και αρρώστησαν πολλοί Ελληνες, ιππότες και λοιποί Ευρωπαίοι που ζούσαν στη Ρόδο. Από το 1498 μέχρι το 1500, πάλι Οκτώβριο, κράτησε το μεγάλο Μαύρο Θανατικό, όπως γράφει ο Ρόδιος ποιητής, εκείνης της εποχής, Γεωργίλλας Εμμανουήλ, που μας άφησε περιγραφή ποιητική του Μεγάλου Θανατικού της Ρόδου στα 1498-1500...

Χιλιάδες Ρόδιοι Ελληνες πέθαναν. Οι δρόμοι άδειασαν. Η πόλη της Ρόδου έμοιαζε με ανοιχτό νεκροταφείο. Πολλοί έτρεχαν να μπουν στα μνήματα για να τους βρει ο θάνατος μέσα στον τάφο, γιατί αλλιώς η ψυχή τους θα έμενε αμαρτωλή και δεν θα εύρισκε ανάπαυση στον ουρανό. Αλλοι έτρεχαν για να σωθούν στα ιαματικά νερά της Καλλιθέας, στον υγιεινό τόπο του Ροδινιού, ή και ακόμη και στο Βουνό Προφήτης Ηλίας. Φάρμακα δεν υπήρχαν. Οι νεκροί χιλιάδες. Οι μολυσμένοι πολλοί, κανείς δεν τολμούσε να θάψει τον γείτονά του, γιατί αμέσως μολυνόταν και πέθαινε...

Δύο χρόνια κράτησε το θανατικό της Ρόδου και άφησε πίσω του μία Ρόδο αγνώριστη ντυμένη στα μαύρα και στο θάνατο... Το ανίερο Ιερατείο των Ιπποτών, απέδωσε και πάλι το θανατικό στις αμαρτίες, γι΄ αυτό οι εκκλησίες γέμισαν από κλάματα και τάματα. Οι δρόμοι άδειασαν και χορτάριασαν. Η Παλιά Πόλη έκλεισε όλα τα στενά, όλους τους δρόμους, ώστε να μην μετακινούνται οι άνθρωποι και μεταδίδουν το Μεγάλο Θανατικό της Ρόδου.

Η ΡΟΔΟΣ, ως νησί και πόλη γνώρισε πολλές καταστροφές, επιδημίες, πανώλειες, φωτιές, πυρκαγιές, ανυδρίες, σιτοδείες, αλλά κανείς ποτέ δεν ξέχασε, ούτε θα ξεχάσει το ΜΕΓΑΛΟ ΘΑΝΑΤΙΚΟ ΤΗΣ ΡΟΔΟΥ, που άφησε έρημη τη Ρόδο, ενώ κάθε ελληνική οικογένεια, από τις 25.000 των Ελλήνων, έκλαψε ένα νεκρό, ή άρρωστο, ή κάποιο συγγενή τους.

ΕΛΛΗΝΙΚΗ ΔΗΜΟΚΡΑΤΙΑ
ΠΕΡΙΦΕΡΕΙΑ Ν. ΑΙΓΑΙΟΥ
ΝΟΜΟΣ ΔΩΔΕΚΑΝΗΣΟΥ
ΔΗΜΟΣ ΚΑΡΠΑΘΟΥ
ΔΗΜΟΤΙΚΟ ΠΝΕΥΜΑΤΙΚΟ ΚΕΝΤΡΟ ΚΑΡΠΑΘΟΥ

Κάρπαθος 03/10/2005
Αρ. Πρωτ. 120

ΑΝΑΚΟΙΝΩΣΗ

Για την πλήρωση οργανικής θέσεως μόνιμου προσωπικού με σειρά προτεραιότητας

Το Δημοτικό Πνευματικό Κέντρο Καρπάθου (Φ.Ε.Κ. σύστασης 3/τ.Β΄/07-01-1985, όπως τροποποιήθηκε με το Φ.Ε.Κ. 1375/τ.Β΄/08-09-2004), ύστερα από το υπ' αριθμ. 15867/27-06-2005 εγκριτικό επί της προκήρυξης έγγραφο του ΑΣΕΠ, την 3/2005 απόφαση του Δ.Σ. του Πνευματικού Κέντρου και το υπ' αριθμ. 943/27-01-2005 έγγραφο της Δ/νσης Τοπικής Αυτοδιοίκησης και Διοίκησης Νομού Δωδεκανήσου της Περιφέρειας Νοτίου Αιγαίου, το άρθρο 5 του Οργανισμού Εσωτερικής Υπηρεσίας του Πνευματικού Κέντρου (ΦΕΚ 1428/τ.Β΄/17-09-2004) ανακοινώνει την πρόσληψη μόνιμου προσωπικού με σειρά προτεραιότητας για την πλήρωση μίας (1) οργανικής θέσεως της κατηγορίας Δευτεροβάθμιας Εκπαίδευσης (ΔΕ), σύμφωνα με τις διατάξεις των νόμων: Ν. 2190/1994, 3051/2002 (τροπ/κε και συμπλ/κε με τον Ν.3146/2003), 3260/2004, 3320/2005, 2431/1996, 3013/2002, 1188/1981, των άρθρων : 1 παρ.13 του Ν. 2247/1994, 3 του Ν. 2643/1998, 18 παρ. 8 του Ν. 2539/1997, 9 παρ. 12 του Ν. 2623/1998 και 30 του Ν. 3274/2004, όπως ισχύουν, των Π.Δ.: 37α /1987 και 22/1990, σε συνδυασμό με το Π.Δ. 50/2001 (τροπ/κε με το Π.Δ. 347/23-12-2003) και το Π.Δ. 44/09-03-2005,και την απόφαση 42948/10-12-2003 του Υπουργού Εσωτερικών Δημόσιας Διοίκησης και Αποκέντρωσης.

Ολόκληρη η προκήρυξη με τα παραρτήματα της, έχει δημοσιευθεί στην Εφημερίδα της Κυβερνήσεως, ΦΕΚ 309/25-08-2005.

Συγκεκριμένα πρόκειται για την εξής κατηγορία, κλάδο και ειδικότητα:

ΠΙΝΑΚΑΣ ΘΕΣΕΩΝ
α/α: Κλάδος: -
Σύνολο θέσεων: -
Ανάλυση Θέσεων: (1)

α/α: Κλάδος: ΔΕ1 Διοικητικού Γραμματέων
Σύνολο θέσεων: 1
Ανάλυση Θέσεων: 1

ΤΥΠΙΚΑ ΠΡΟΣΟΝΤΑ ΔΙΟΡΙΣΜΟΥ

α/α: 1
ΤΥΠΙΚΑ ΠΡΟΣΟΝΤΑ: Δίπλωμα Επαγγελματικής Κατάρτισης (Ι.Ε.Κ) οποιασδήποτε ειδικότητας του τομέα Χρηματοπιστωτικών και Διοικητικών Υπηρεσιών (πρώην Οικονομίας και Διοίκησης) ή Πτυχίο Β΄ κύκλου Σπουδών Τεχνικού Επαγγελματικού Εκπαιδευτηρίου (ΤΕΕ), ανεξάρτητα από ειδικότητα , ή πτυχίο Α΄ κύκλου Σπουδών Τεχνικού Επαγγελματικού Εκπαιδευτηρίου (ΤΕΕ) οποιασδήποτε ειδικότητας του τομέα Οικονομίας και Διοίκησης ή
- Απολυτήριος τίτλος:
- Ενιαίου Λυκείου ή
- Ενιαίου Πολυκλαδικού Λυκείου, Κλάδων:

Διοικητικών Υπηρεσιών-Γραμματέων ή

Οικονομίας ή Βιβλιοθηκονομίας ή

Τεχνικού Επαγγελματικού Λυκείου των Τμημάτων:

Ξενοδοχειακών Επιχειρήσεων ή Υπαλλήλων Επιχειρήσεων Μεταφορών ή Υπαλλήλων Λογιστηρίου, ή Υπαλλήλων Διοίκησης, ή Εμπορικών Επιχειρήσεων, ή Λυκείου Γενικής Κατεύθυνσης ή άλλος ισότιμος και αντίστοιχος τίτλος σχολικής μονάδας της ημεδαπής ή αλλοδαπής.

Κύρια Προσόντα (κύριος πίνακας κατάταξης): Χ

Επικουρικά προσόντα (Επικουρικός πίνακας κατάταξης, εφόσον η θέση δεν καλυφθεί από υποψηφίους του κύριου πίνακα): Χ

α/α: 2
ΤΥΠΙΚΑ ΠΡΟΣΟΝΤΑ: Γνώση Πληροφορικής και Χειρισμού Η/Υ σε βασικό επίπεδο, στα αντικείμενα α)επεξεργασίας κειμένων β)υπολογιστικών φύλλων και γ)υπηρεσιών διαδικτύου.

Κύρια Προσόντα (κύριος πίνακας κατάταξης): Χ

Επικουρικά προσόντα (Επικουρικός πίνακας κατάταξης, εφόσον η θέση δεν καλυφθεί από υποψηφίους του κύριου πίνακα): Χ

α/α: 3
ΤΥΠΙΚΑ ΠΡΟΣΟΝΤΑ: Άριστη γνώση αγγλικής γλώσσας.

Κύρια Προσόντα (κύριος πίνακας κατάταξης): Χ

Επικουρικά προσόντα (Επικουρικός πίνακας κατάταξης, εφόσον η θέση δεν καλυφθεί από υποψηφίους του κύριου πίνακα): -

α/α: 4
ΤΥΠΙΚΑ ΠΡΟΣΟΝΤΑ: Πολύ καλή γνώση αγγλικής γλώσσας.

Κύρια Προσόντα (κύριος πίνακας κατάταξης): -

Επικουρικά προσόντα (Επικουρικός πίνακας κατάταξης, εφόσον η θέση δεν καλυφθεί από υποψηφίους του κύριου πίνακα): Χ

ΣΗΜΕΙΩΣΗ: Με Χ σημειώνονται τα απαραίτητα για τον πίνακα προσόντα

ΓΕΝΙΚΑ ΠΡΟΣΟΝΤΑ ΔΙΟΡΙΣΜΟΥ

1. Να είναι Έλληνες πολίτες
2. Να έχουν γεννηθεί έως και το έτος 1984.
3. Να έχουν την υγεία και την φυσική καταλληλότητα που τους επιτρέπει την εκτέλεση των καθηκόντων της θέσης που επιλέγουν.
4. Κατά τον χρόνο λήξεως της προθεσμίας υποβολής των αιτήσεων και κατά τον χρόνο διορισμού να μην έχουν κώλυμα διορισμού για λόγους που αναφέρονται στο άρθρο 16 του Ν. 1188/1981.
5. Οι άνδρες μέχρι τη λήξη της προθεσμίας υποβολής των αιτήσεων να έχουν εκπληρώσει τις στρατιωτικές τους υποχρεώσεις ή να έχουν απαλλαγεί νόμιμα από αυτές.

ΠΡΟΘΕΣΜΙΑ ΥΠΟΒΟΛΗΣ ΑΙΤΗΣΕΩΝ

Η αίτηση απευθύνεται στο Δημοτικό Πνευματικό Κέντρο Καρπάθου και υποβάλλεται στο Γραφείο Γραμματείας, στην οδό Αναπαύσεως 1, στα Πηγάδια Καρπάθου, εντός προθεσμίας είκοσι (20) ημερών, που αρχίζει από την επομένη ημέρα της τελευταίας δημοσίευσης της παρούσας σε τοπικές εφημερίδες ή της ανάρτησής της στο χώρο ανακοινώσεων του Πνευματικού Κέντρου και του Δημοτικού καταστήματος, εφόσον η ανάρτησή της είναι τυχόν μεταγενέστερη της δημοσίευσης στις εφημερίδες (παρ.10 άρθρο 21 Ν.2190/1994). Με την κατάθεση της αιτήσεως, η οποία πρέπει να είναι υπογεγραμμένη, επισυνάπτεται και παράβολο δέκα πέντε (15) ευρώ, που εκδίδεται από Δημόσια Οικονομική Υπηρεσία (Δ.Ο.Υ.), άλλως η αίτηση δεν λαμβάνεται υπόψη.

Ο Πρόεδρος του Δ.Σ.
του Δημοτικού Πνευματικού Κέντρου Καρπάθου
ΗΛΙΑΣ Α. ΛΑΜΠΡΟΣ

ΧΛ-4/10

ΔΩΡΕΑΝ

ξεναγήσεις και βιβλία Ιστορίας της Ρόδου

Χορηγία: Θεοφάνη Μπογιάννου- Συγγραφέα!

Συνεχίζεται και εφέτος για 15η χρονιά, η ΔΩΡΕΑΝ ξενάγηση μαθητών των Δημοτικών Σχολείων, Γυμνασίων και Λυκείων της Ρόδου και όλης της Δωδεκανήσου.

Σχολεία όλων των Βαθμίδων, εκπαιδευτικοί, Επιστήμονες, Σύλλογοι Γονέων και Σωματεία που επιθυμούν γνώση της Ιστορίας μας και ξεναγήσεις σε όλο το νησί με ΔΩΡΕΑΝ ΒΙΒΛΙΑ Ιστορίας να απευθύνονται στον ανωτέρω συγγραφέα.

Οι μαθητές, εκπαιδευτικοί και γονείς, μπορούν να γνωρίσουν υπεύθυνα και συνοπτικά την ιστορία της Ρόδου μας, το Παλάτι, τους Ιππότες, τους Ρόδιους αθλητές της αρχαιότητος, τον Κολοσσό, τα χωριά, τα Κάστρα, τη Λίνδο, Κάμειρο και Ιάλυσο και όλους τους αρχαιολογικούς χώρους του Σμαραγδένιου νησιού μας και του Περιούσιου Ελληνικού λαού μας.

ΠΛΗΡΟΦΟΡΙΕΣ ΣΤΟΝ ΧΟΡΗΓΟ: Θεοφάνη Μπογιάννο- Συγγραφέα.

Γ.Δ. 9/10

ΣΥΛΛΥΠΗΤΗΡΙΟ

Το Διοικητικό Συμβούλιο και τα μέλη του Σωματείου Εργαζομένων στις Α.Σ.Ο. & Εταιρίες Δωδεκανήσου, εκφράζουν τη βαθιά τους λύπη και τα θερμά συλλυπητήριά τους στον ΠΙΤΡΟΠΑΚΗ ΕΜΜΑΝΟΥΗΛ, πρόεδρο Δ.Σ. Ε.Α.Σ.Δ. και τους οικείους του, για το θάνατο της προσφιλούς του μητέρας.

Για το Δ.Σ.

Ο πρόεδρος ΠΑΛΑΙΟΛΟΓΟΣ ΜΙΧΑΛΗΣ

Η γραμματέας ΑΛΑΦΑΚΗ ΚΟΥΛΑ

ΧΛ

KYDON TOURS

Ποιότητα - Φροντίδα - Επιτυχία

ΟΡΓΑΝΩΝΟΥΜΕ και ΣΥΝΟΔΕΥΟΥΜΕ ΤΙΣ ΕΚΔΡΟΜΕΣ ΜΑΣ

Εκδρομές!!! Εκδρομές!!!

• • •

RELAX ΜΑΡΜΑΡΙΣ

3ήμερο 28η Οκτωβρίου

ΜΟΝΟ 100 €

Περιλαμβάνει

- Εισιτήρια ΚΑΤΑΜΑΡΑΝ - Φόρος ελληνικός 5 €
- Ξενοδοχεία ELEGANCE και BLUE BAY 5 αστέρων, ημιδιατροφή, πλούσιο μπουφέ
- Μεταφορές λιμάνι- ξενοδοχείο- λιμάνι

Αναχώρηση:
Παρασκευή 28/10 08.00, 13.00, 16.00

Επιστροφή:
Κυριακή 30/10 16.0

Προαιρετικές εκδρομές στο PAMOYKALE - στο FETIYE

Δυνατότης παρατάσεως ή μειώσεως ημερών.

• • •

27/10-30/10

ΣΜΥΡΝΗ- ΕΦΕΣΟΣ- ΚΟΥΣΑΝΤΑΣΙ - ΤΣΕΣΜΕ

27/10-30/10

FETIYE -ΛΥΒΙΣΙ - ΚΑΣ-ΜΥΡΑ - ΑΤΤΑΛΕΙΑ

• • •

PRAGA

4ήμερο 28η Οκτωβρίου

Κατ' ευθείαν πτήση

Αναχώρηση.: 27/10 16.00
Επιστροφή: 30/10 22.00

Μια υπέροχη εκδρομή στην πιο ομορφη πόλη της Ευρώπης, την πιο κατάλληλη εποχή.

Περιλαμβάνει: Αεροπορικά εισιτήρια - ξενοδοχείο 4 αστέρων SUPERIOR με ημιδιατροφή - Ξενάγηση ΠΡΑΓΑΣ- εκδρομή ΚΑΡΛΟΒΙΒΑΡΙ- Διασκέδαση , - Μαύρο Θέατρο - ψώνια-μεταφορές.

Τιμή καταπληκτική 600€

• • •

Οι εκδρομές μας

- **ΜΑΡΟΚΟ** Οκταήμερο 10/ /11-17/11/05
- **ΠΑΡΙΣΙ - EURODISNEY** Χριστούγεννα 22/12/ - 28/12/05
- Πρωτοχρονιά στην πανέμορφη **ΕΛΒΕΤΙΑ**
- **ΜΙΛΑΝΟΣ - ΛΟΥΓΚΑΝΟ - ΖΥΡΙΧΗ - ΓΕΝΕΥΗ - ΛΟΥΚΕΡΝΗ - ΚΑΤΑΡΡΑΚΤΕΣ ΡΗΝΟΥ - ΒΕΡΝΗ - ΛΖΩΝΗ - ΙΝΤΕΡΛΑΓΚΕΝ**

Αναχώρηση 29/12/05 Ρόδο - Αθήνα - Μιλάνο
Επιστροφή 4/1/06 Γενεύη - Αθήνα - Ρόδο

28η Οκτωβρίου έχουμε τετραήμερα για όλους τους προορισμούς

Σας ταξιδεύουμε 30 χρόνια

ΠΡΑΚΤΟΡΕΙΟ KYDON IATA

• ΕΘΕΛΟΝΤΩΝ ΔΩΔ/ΣΙΩΝ 14 • ΑΚΤΗ ΣΑΧΤΟΥΡΗ 8

Τηλ. 22410 23000, 27900, 32741

e-mail:kydon@otenet.gr

X5470-30/10

ΣΧΟΛΗ ΧΟΡΟΥ Ελλης Παρασκευα

X5429

ΠΑΡΑΔΟΣΗ ΚΑΙ ΤΕΧΝΟΛΟΓΙΑ ΕΡΓΑΣΤΗΡΙΟ ΦΩΤΟΓΡΑΦΙΩΝ

ΦΩΤΟ ΦΙΛ.

ΠΑΧΟΣ

ΤΥΠΩΜΑ ΚΑΙ ΝΥΧΤΕΡΙΝΕΣ ΩΡΕΣ

Γ. ΕΥΣΤΑΘΙΟΥ 11
Τηλ. 22410 26893
Κιν.: 6946 282033

ΠΡΑΚΤΟΡΕΙΟ ΤΑΞΙΔΙΩΝ

ΣΑΒΒΑΣ ΣΑΗΣ

Με την ευκαιρία της λειτουργίας του **νέου** μας πρακτορείου στην οδό ΤΑΡΠΟΝ ΣΠΡΙΓΚΣ 42 δίπλα στην Τράπεζα Πίστεως

ΠΡΟΣΦΕΡΟΥΜΕ

τα φθηνότερα αεροπορικά εισιτήρια για όλο τον κόσμο με όλες τις αεροπορικές πτήσεις

ΠΡΟΣΟΧΗ:
ΠΛΗΡΟΦΟΡΙΕΣ ΔΕΝ ΔΙΔΟΝΤΑΙ ΑΠΟ ΤΟ ΤΗΛΕΦΩΝΟ ΜΟΝΟ ΠΡΟΣΩΠΙΚΗ ΠΑΡΟΥΣΙΑ ΣΑΣ

Ακόμη:
- ΒΙΖΑ επισκέπτου για ΑΥΣΤΡΑΛΙΑ σε μία μέρα
- Εκδοση διαβατηρίων
- Εκδοση αδειών αυτοκινήτων

ΞΕΝΟΔΟΧΕΙΑ ΣΤΗΝ ΑΘΗΝΑ

PRESIDENT Α' Κατηγορίας Λεωφόρος Κηφησίας
Μονόκλινο € 63 έως 31/8/05
Δίκλινο για μονόκλινο € 68 » »
Δίκλινο € 73 » »
Τρίκλινο € 95 » »

ROYAL OLYMPIC LUX κοντά στο Σύνταγμα
Μονόκλινο € 95 έως 31/10/05
Δίκλινο € 97 » »
Τρίκλινο € 120 » »

OLYMPIC PLC Α' κατηγορίας Σύνταγμα
Μονόκλινο € 78 έως 31/10/05
Δίκλινο € 88 » »
Τρίκλινο € 109 » »

ΚΑΝΙΓΚΟΣ Α' κατηγορίας οδός Κάνινγκος
Μονόκλινο € 78 έως 31/10/05
Δίκλινο € 88 » »

ASTOR Σύνταγμα
Μονόκλινο € 70
Δίκλινο για μονόκλινο € 80
Δίκλινο € 90
Τρίκλινο € 105

POLIS GRAND HOTEL Β' Κατηγορίας Πατησίων
Μονόκλινο € 74
Δίκλινο € 81
Τρίκλινο € 110

DORIA HTL Β' Κατηγορίας Ομόνοια
Μονόκλινο € 67
Δίκλινο € 80
Τρίκλινο € 106

HELLINIS Β' Κατηγορίας ΩΝΑΣΕΙΟ, Συγγρού
Μονόκλινο € 48
Δίκλινο € 58
Τρίκλινο € 70

BEST WESTERN Ιλίσια
Μονόκλινο € 84 από 1/5 - 31/12/05
Δίκλινο € 93 » »
Τρίκλινο € 110 » »

ARETOUSA Β' Κατηγορίας Μητροπόλεως Σύνταγμα
Μονόκλινο € 58
Δίκλινο € 76
Τρίκλινο € 100

VERGINA Β' Κατηγορίας ΘΕΣ/ΚΗ (κεντρικό)
Μονόκλινο € 58
Δίκλινο € 75
Τρίκλινο € 90

ANEMONI Κεντρικό - Πειραιά
Μονόκλινο € 60 έως 10/5/05 € 65 από 1/5 - 25/10/05
Δίκλινο € 70 » » € 78 » » » »
Τρίκλινο € 85 » » € 94 » » » »

ΣΑΣ ΣΥΜΦΕΡΕΙ ΠΡΙΝ ΚΛΕΙΣΕΤΕ ΟΠΟΥΔΗΠΟΤΕ ΝΑ ΜΑΣ ΕΠΙΣΚΕΦΘΕΙΤΕ

ΠΡΑΚΤΟΡΕΙΟ ΤΑΞΙΔΙΩΝ
ΣΑΒΒΑΣ ΣΑΗΣ
ΤΑΡΠΟΝ ΣΠΡΙΓΚΣ 42
δίπλα στην Τράπεζα Πίστεως
• Τηλ. 22410 39781-3

X.5459-31/10

Στην περιοχή του Φαληρακίου

Εκδηλώσεις σε ξενοδοχεία κατά την Ημέρα του Τουρισμού

ΕΓΙΝΕ ΚΑΘΑΡΙΣΜΟΣ ΤΩΝ ΑΚΤΩΝ

ΣΤΑ πλαίσια του εορτασμού της «Παγκόσμιας Ημέρας Τουρισμού» έγινε την Τρίτη 27 Σεπτεμβρίου 2005, εθελοντικός καθαρισμός της ακτής του GRECOTEL Rhodos Royal, στο Φαληράκι.

Η GRECOTEL, θεωρείται πρωτοπόρος σε θέματα προστασίας του περιβάλλοντος αφού γι' αυτόν τον λόγο έχει ιδρύσει και λειτουργεί από το 1992 τμήμα Περιβαλλοντικής πολιτικής.

Έκτοτε οι περιβαλλοντικές ενέργειες της GRECOTEL έχουν αναγνωριστεί και βραβευτεί με πολλά Ευρωπαϊκά και διεθνή βραβεία.

Στην εκδήλωση προσκλήθηκαν τα παιδιά της δεύτερης και πέμπτης τάξης δημοτικού σχολείου Κοσκινού, τα οποία και ανταποκρίθηκαν με προθυμία και ενθουσιασμό. Εκφωνήθηκε σύντομος λόγος από την υπεύθυνη δημοσίων σχέσεων του ξενοδοχείου κα Χρυσούλα Ζαμάγια για την σημασία της διατήρησης της καθαριότητας του φυσικού μας περιβάλλοντος και της πολιτιστικής μας κληρονομιάς, που αποτελούν ένα σημαντικό λόγο για την αύξηση του τουριστικού ρεύματος προς το νησί μας και την χώρα μας.

Στην εκδήλωση εκτός από τους μαθητές, έλαβαν μέρος και πελάτες του ξενοδοχείου, καθώς και μέλη του προσωπικού.

Θερμά συγχαρητήρια αξίζουν σε όλους, διοργανωτές και συμμετέχοντες για την υποστήριξή τους σε θέματα προστασίας του περιβάλλοντος και για την προσπάθεια ευαισθητοποίησης παιδιών και κοινού.



ΣΤΟ «BLUE SEA»

Το ξενοδοχείο «Blue Sea Beach Resort» της Διακομιχάλης Α.Ε., στα πλαίσια της συμμετοχής του στο πρόγραμμα της Ελληνικής Εταιρίας Προστασίας της Φύσης για τη Γαλάζια Σημαία και με την ευκαιρία του εορτασμού της Παγκόσμιας Ημέρας Τουρισμού, πραγματοποίησε εκδήλωση, με τη συμμετοχή των πελατών και των εργαζομένων, για την καθαριότητα του περιβάλλοντος χώρου του ξενοδοχείου και της παραλίας.

Η εκδήλωση αυτή αποτέλεσε συνέχεια των προσπαθειών που καταβάλλονται εδώ και χρόνια για την ευαισθητοποίηση του κοινού σε θέματα προστασίας του περιβάλλοντος.

Ακολούθησε ημερίδα, με τη συμμετοχή των εργαζομένων, όπου εξηγήθηκε η αναγκαιότητα ανάληψης δράσεων, με στόχο αφενός τη διαφύλαξη του φυσικού μας πλούτου και αφετέρου την αναβάθμιση του τουριστικού προϊόντος μας, προσαρμοσμένου στις παγκόσμιες τάσεις που αφορούν την προστασία της χλωρίδας και της πανίδας του κάθε τόπου.

Γυναίκες Χωρίς Σύνορα — Women Without Frontiers

Εκκλησιασμός - Εκδρομή στον Αρχάγγελο

Στις 9/10 ημέρα Κυριακή
οι Γ.Χ.Σ. οργανώνουν για τα μέλη και τις φίλες εκδρομή
1) Εκκλησιασμός στον Ταξιάρχη Αρχάγγελο
2) Φαγητό στο Χαράκι
Αναχώρηση με πούλμαν δωρεάν από Αγιο Φραγκίσκο στις 8.30 ακριβώς

Δηλώσεις στην Κοσμήτορα
Κ.Χ. Πανηγύρη τηλ. 22401 26826

ΓΔ-8/10

ΙΝΕΜΑ

ΙΑΤΡΙΚΟΣ & ΝΟΣΟΚΟΜΕΙΑΚΟΣ ΕΞΟΠΛΙΣΜΟΣ
17 ΧΡΟΝΙΑ ΕΜΠΕΙΡΙΑΣ από το 1988
ΕΙΜΑΣΤΕ ΟΙ ΜΕΓΑΛΥΤΕΡΟΙ ΠΡΟΜΗΘΕΥΤΕΣ ΙΑΤΡΙΚΟΥ - ΟΡΘΟΠΕΔΙΚΟΥ ΚΑΙ ΝΟΣΟΚΟΜΕΙΑΚΟΥ ΥΛΙΚΟΥ ΣΤΗ ΔΩΔΕΚΑΝΗΣΟ
ΕΜΠΙΣΤΕΥΘΕΙΤΕ ΜΑΣ!!!
ΛΕΜΕΣΣΟΥ 2 ΡΟΔΟΣ ΤΗΛ. 22410 32238 - FAX 22410 28484



ΑΝΑΠΗΡΙΚΑ ΚΑΡΟΤΣΙΑ - ΒΑΔΙΣΤΙΚΑ - ΟΡΘΟΠΕΔΙΚΑ ΕΙΔΗ - ΜΠΛΟΥΖΕΣ ΙΑΤΡΙΚΕΣ - ΚΑΛΤΣΕΣ ΦΛΕΒΙΤΙΔΑΣ - ΠΕΛΜΑΤΑ - ΟΡΘΟΠΕΔΙΚΑ ΜΑΞΙΛΑΡΙΑ - ΚΡΕΒΑΤΙΑ ΝΟΣΟΚΟΜΕΙΑΚΑ - ΙΑΤΡΙΚΟΣ ΕΞΟΠΛΙΣΜΟΣ ΚΑΙ ΑΝΑΛΩΣΙΜΑ - ΟΡΓΑΝΑ ΧΗΜΕΙΟΥ ΚΑΙ ΚΑΘΕ ΑΛΛΟ ΕΙΔΟΣ ΓΙΑ ΚΑΤ' ΟΙΚΟ ΝΟΣΗΛΕΙΑ

X.124-31/10

VANIK TOURS

ΓΙΑΝΝΗΣ και ΣΕΒΑ ΒΑΛΣΑΜΙΔΗ
VANIK σημαίνει ΑΛΗΘΕΙΑ
ΑΚΤΗ ΚΑΝΑΡΗ 17, ΨΑΡΟΠΟΥΛΑ - ΑΝΕΤΟ ΠΑΡΚΙΝΓΚ •
Ανοικτά: ΔΕ-ΣΑ 08.30 - 14.00 & 16.30 - 20.30 - Τηλ. 22410 35191, 37621 κινητό: 6945798148 , FAX 22410 29532

Το γραφείο μας πάντα πρώτο σε κρατήσεις ξενοδοχείων εξασφάλισε και σας προσφέρει καταπληκτικές τιμές για τα παρακάτω ξενοδοχεία σε ΠΑΚΕΤΑ (έκδοση εισιτηρίων R/T) από 1/4/2005-31/10/2005

Απευθυνόμαστε σε σας που θέλετε και η κράτησή σας να είναι σωστή και το δωμάτιό σας να σας περιμένει

1ον HOTEL PRESIDENT Α΄ Κατηγορίας
Λεωφόρος Κηφισίας (ανακαινισμένο)
Μονόκλινο € 73
Δίκλινο για μονόκλινο € 78
Δίκλινο € 83
Τρίκλινο € 105

2ον HOTEL ZAFOLIA Α΄ Κατηγορίας
Λεωφόρος Αλεξάνδρας
Μονόκλινο € 105
Δίκλινο € 115
Τρίκλινο € 140

3ον HOTEL ATHENS CYPRIA Α΄ Κατηγορίας
Σύνταγμα
Μονόκλινο € 80
Δίκλινο € 100
Τρίκλινο € 135

4ον HOTEL ASTOR Α΄ Κατηγορίας
Σύνταγμα
Μονόκλινο € 75
Δίκλινο για μονόκλινο € 86
Δίκλινο € 96
Τρίκλινο € 115

5ον HOTEL ARETHOUSA Β΄ Κατηγορίας
Σύνταγμα
Μονόκλινο € 58
Δίκλινο € 76
Τρίκλινο € 100

6ον HOTEL ELECTRA Α΄ SUPERIOR
Ερμού Σύνταγμα
Μονόκλινο € 135
Δίκλινο € 155
Τρίκλινο € 185

7ον HOTEL ELLINIS Β΄ Κατηγορίας
Ωνάσειο, λεωφ. Συγγρού
Μονόκλινο € 48
Δίκλινο € 58
Τρίκλινο € 70

8ον HOTEL TRITON Β΄ Κατηγορίας
Κέντρο Πειραιά
Μονόκλινο € 60
Δίκλινο € 80
Τρίκλινο € 100

9ον HOTEL SAVOY Α΄ Κατηγορίας
Κέντρο Πειραιά
Μονόκλινο € 75
Δίκλινο € 95
Τρίκλινο € 115

10ον HOTEL EGNATIA Β΄ Κατηγορίας
Θεσσαλονίκη Κέντρο - ανακαινισμένο
Μονόκλινο € 75
Δίκλινο € 85
Τρίκλινο € 95

11ον HOTEL EGNATIA PALACE Α΄ Κατηγορίας
Θεσσαλονίκη Κέντρο - ολοκαίνουργιο
Μονόκλινο € 100
Δίκλινο € 110
Τρίκλινο € 135

* Τα παραπάνω ξενοδοχεία διαθέτουν T.V. σε όλα τα δωμάτια
* Στις παραπάνω τιμές συμπεριλαμβάνεται πρωινό σε μπουφέ
* Ακόμη σε μας θα βρείτε αεροπορικά και ατμοπλοϊκά εισιτήρια όλων των εταιρειών.

X.5454-31/10

GR Grand Hotel
☆☆☆☆☆

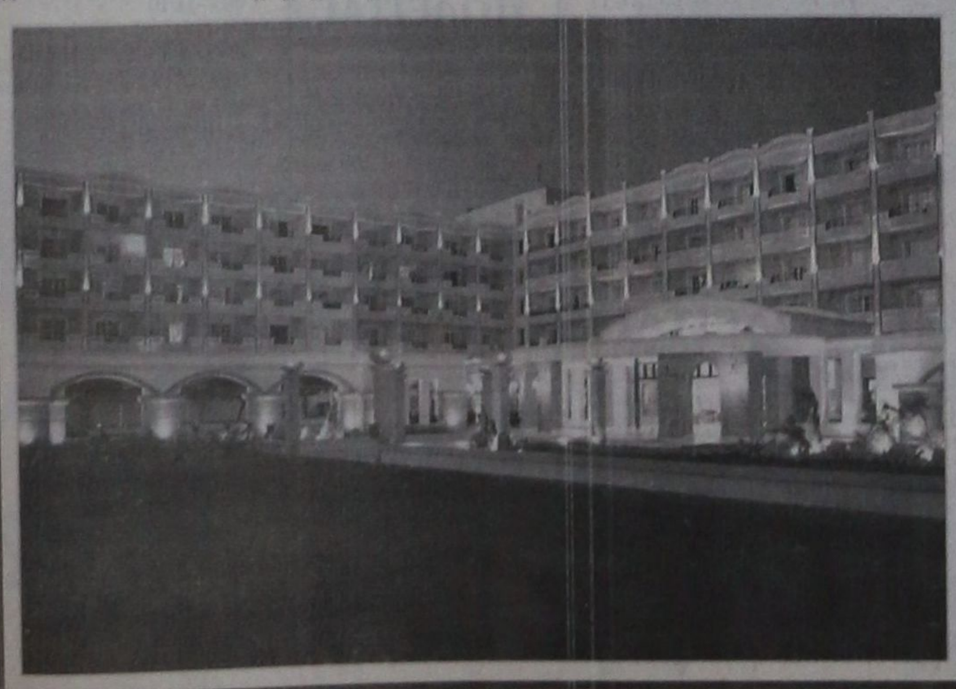

Ο τέλειος συνδυασμός ποιότητας και οικονομίας που τιμά και ανεβάζει τη Ρόδο







Αξέχαστες μελωδικές στιγμές δίπλα στο τζάκι μας, με τον πιανίστα ΤΑΚΗ ΤΣΩΝΗ, κάθε Παρασκευή, Σάββατο και Κυριακή



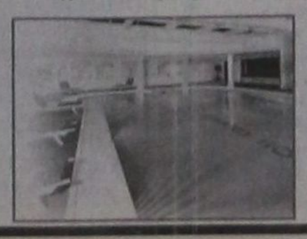

Αναλαμβάνουμε συνέδρια και κάθε κοινωνική σας εκδήλωση



X.5447-31/10

ΠΡΟΟΔΟΣ μικρές αγγελίες μικρές αγγελίες ΠΡΟΟΔΟΣ

ενοικιάσεις

ΕΝΟΙΚΙΑΖΕΤΑΙ επιπλωμένο στούντιο 50 τ.μ. με αυλή, στη Ρόδο, ενορία Αγίου Γεωργίου κάτω. Προτιμούνται φοιτητές. Τηλ.22410/28330
12375-6/10

ΕΝΟΙΚΙΑΖΕΤΑΙ μικρή γκαρσονιέρα επιπλωμένη, ημιυπόγειο, κοντά στο Πανεπιστήμιο, κατάλληλη για φοιτητές, στρατιωτικούς. Παύλου Μελά 86. Τηλ. 22410/23716
11957-7/10

ΕΝΟΙΚΙΑΖΕΤΑΙ διαμέρισμα 3 υπνοδωματίων, σαλόνι, κουζίνα, μπάνιο, 450 ευρώ. Μόσχας 15 - Ροδίνι. Τηλ. 22410/61487 και 6947407116
4839-5/10

ΕΝΟΙΚΙΑΖΕΤΑΙ κεντρικό κατάστημα 50 τ.μ., επί της 28ης Οκτωβρίου. Τηλ. 6947444099
12373-16/10

ΕΝΟΙΚΙΑΖΕΤΑΙ στούντιο επιπλωμένο, ανεξάρτητο. Τιμή 200 ευρώ. Πάροδος Κομνηνών 41, έναντι Πανεπιστημίου Αιγαίου. Πληρ. τηλ. 22410/21178
12366-5/10

ΣΤΗΝ ΟΔΟ Αυστραλίας - Ζήση, ΕΝΟΙΚΙΑΖΟΝΤΑΙ δωμάτια με πολυκουζινάκι και λουτροκαμπινέ. Τηλ. 6977986868
12368-5/10

ΕΝΟΙΚΙΑΖΕΤΑΙ διαμέρισμα 3άρι στην Ανάληψη. Πληρ. τηλ. 22410/77270
12367-5/10

ΕΝΟΙΚΙΑΖΕΤΑΙ διαμέρισμα στον 1ο όροφο, 90 τ.μ., με 2 υπνοδωμάτια, κουζίνα, σαλόνι και καθιστικό. Προτιμούνται φοιτητές ή στρατιωτικοί στις 7 Βαγιές. Τηλ. 22410/85381
12351-4/10

ΕΝΟΙΚΙΑΖΕΤΑΙ διαμέρισμα επιπλωμένο, από 1ης Νοεμβρίου, Πετράκη Γιαλούρη 14, Αγίου Γεωργίου κάτω. Πληρ. τηλ. 22410/21642
12352-4/10

ΕΝΟΙΚΙΑΖΕΤΑΙ διαμέρισμα τριάρι, επί της Παύλου Μελά 15. Ιδανικό για φοιτήτριες, 100 μ. από το Πανεπιστήμιο. Τηλ. 22430-47551 και κιν. 6946159554
Χ122-25/10

ΕΝΟΙΚΙΑΖΟΝΤΑΙ: Δύο νεόκτιστες μονοκατοικίες, για πρώτη φορά, 60 τ.μ. με κήπο, 500 μ. από το παλαιό Αεροδρόμιο προς Μαριτσά. Πληρ. τηλ. 22410/30800 και κιν. 6945934212
12002-8/10

ΕΝΟΙΚΙΑΖΟΝΤΑΙ: 1) Διαμέρισμα δυάρι με μεγάλη κουζίνα και κήπο, χωρίς κοινόχρηστα, κατάλληλο για στρατιωτικούς και δημοσίους υπαλλήλους και 2) Μικρό παραδοσιακό, Παθενώπης 8. Πληροφορίες τηλ. 22410/22455
ΧΛ-11/10

ΕΝΟΙΚΙΑΖΕΤΑΙ διαμέρισμα δυάρι στο Μαντράκι, επιπλωμένο. Κεντρική θέρμανση και 2 αιρκοντίσιον. Τηλ. 6942505311
4814-8/10

ΕΝΟΙΚΙΑΖΕΤΑΙ επιπλωμένο διαμέρισμα 40 τ.μ., υπνοδωμάτιο, χωλ, κουζίνα, λουτρό, στον α' όροφο, στην οδό Αθαν. Διάκου 20 στην περιοχή της Μητρόπολης. Πληρ. τηλ. 6974901588
12004-9/10

ΕΝΟΙΚΙΑΖΕΤΑΙ διαμέρισμα ισόγειο, 3 δωματίων, μπάνιο, κουζίνα, αυτόνομη θέρμανση και γκαράζ, επί της Αλεξ. Διάκου. Πληρ. τηλ 6976435824
12011-9/10

ΕΝΟΙΚΙΑΖΕΤΑΙ παραδοσιακό αρχοντικό σπίτι στην οδό Αθανασίου Διάκου 19 (γωνία) - Ρόδος, αποτελούμενο από 2 υπνοδωμάτια, σαλόνι, κουζίνα. Το ακίνητο διαθέτει υπόγειο και αυλή. Πληρ. κ. Βασίλης τηλ. 6946405557
12384-7/10

ΕΝΟΙΚΙΑΖΟΝΤΑΙ: 1) Διαμέρισμα 105 τ.μ., δύο υπνοδωματίων, με τζάκι, θερμοπομπούς, εντοιχισμένη κουζίνα, στην περιοχή Ζέφυρος, Κωνσταντινίδη 2, τέρμα Καναδά. 2) Δωμάτια επιπλωμένα, με πολυκουζινάκι, μπάνιο, για όλο το χρόνο, στην περιοχή Ζέφυρος, Κωνσταντινίδη 2, τέρμα Καναδά. Πληρ. τηλ. 22410/34711 - 30705 - 34480 και κινητό 6945704204
12383-7/10

ΕΝΟΙΚΙΑΖΕΤΑΙ μονόχωρο 40 τμ. με χωριάτικο ροδίτικο στυλ, πατάρι για ύπνο, Ιαλυσό, καινούργιο, ωραία επιπλωμένο, στην παραλία Ιαλυσού. Πληρ. τηλ. 6977770281, 6-9μ.μ.
12387-7/10

ΕΝΟΙΚΙΑΖΕΤΑΙ διαμέρισμα 2άρι, στον 2ο όροφο, στην Ιξιά, χωρίς επιβάρυνση κοινοχρήστων, με TV, επιπλωμένο. Τιμή 350 ευρώ. Πληροφορίες τηλ. 22410/29101, 22410/77953 απογευματινές ώρες
12388-7/10

ΕΝΟΙΚΙΑΖΕΤΑΙ στο Νιοχώρι, Απολλωνίου Ροδίου 41, πολυτελές στούντιο, επιπλωμένο, με πολυκουζινάκι και αιρ κοντίσιον, κατάλληλο για φοιτητές και στρατιωτικούς. Πληρ. τηλ. 22410/22694
12408-11/10

ΕΝΟΙΚΙΑΖΕΤΑΙ διαμέρισμα με δύο υπνοδωμάτια, σαλόνι, κουζίνα, στην οδό Μ. Μαλλιαράκη 14. Πληρ. τηλ. 22410/32280 και 6973545141
12040-22/10

ΕΝΟΙΚΙΑΖΟΝΤΑΙ επιπλωμένα διαμερίσματα, πλήρως εξοπλισμένα, επί της λ. Ιαλυσού, Ιαλυσός σε άριστη κατάσταση. Πληρ. τηλ. 22410/35283 και 6944435744
12413-14/10

ΕΝΟΙΚΙΑΖΕΤΑΙ ημιυπόγειο διαμέρισμα , επιπλωμένο, φωτεινό, 46 τ.μ., που βλέπει σε κηπάκι, κατάλληλο για καθηγήτριες, φοιτήτριες και ανδρόγυνα, περιοχή πλατεία Αγ. Νικολάου. Πληρ. τηλ. 22410/92542, 9.00-11.00π.μ. και 3.00-5.00μ.μ.
12041-13/10

ΕΝΟΙΚΙΑΖΕΤΑΙ γκαρσονιέρα 2 δωματίων, επιπλωμένη, σε άριστη κατάσταση, 3ος όροφος. Τιμή 300 ευρώ. Κόδρικτων, Αλέκου Παναγούλη 41. Πληρ. τηλ. 22410/23712
12404-11/10

ΕΝΟΙΚΙΑΖΟΝΤΑΙ: 1) Μικρή ανεξάρτητη μονοκατοικία και 2) Επιπλωμένα δωμάτια, πλησίον Αγίου Δημητρίου. Πληρ. τηλ. 22410/26134
12406-11/10

ΕΝΟΙΚΙΑΖΕΤΑΙ στούντιο πλήρως εξοπλισμένο, με πολυκουζινάκι, μπάνιο, κλπ. Τιμή 200 ευρώ. Πληροφορίες τηλ. 22410/21178, πάροδος Κομνηνών 41
12407-11/10

ΕΝΟΙΚΙΑΖΕΤΑΙ γκαρσονιέρα επιπλωμένη, με ένα υπνοδωμάτιο, σαλόνι, κουζίνα, ενιαίος χώρος, στην Ανάληψη. Πληροφορίες τηλ. 22410/63341 και 22410/65053
12409-11/10

ΕΝΟΙΚΙΑΖΟΝΤΑΙ γκαρσονιέρες επιπλωμένες, Ορφανίδου 51. Πληροφορίες τηλ. 22410/34066 και 6937198252
12401-11/10

ΕΝΟΙΚΙΑΖΕΤΑΙ κατάστημα, οδός Καρπάθου, Στοά Ροίκου 10, με πατάρι, αιρκοντίσιον, και WC. Πληροφορίες τηλ. 22410/24749 και 22410/22292
12403-11/10

ΕΝΟΙΚΙΑΖΕΤΑΙ ένα επιπλωμένο διαμέρισμα με δύο κρεβατοκάμαρες και σαλόνι, στην περιοχή ΚΑΙΡ, καθώς και μία παραδοσιακή μονοκατοικία στα Κοσκινού. Πληροφορίες τηλ. 6977999878
12412-11/10

ΕΝΟΙΚΙΑΖΕΤΑΙ διαμέρισμα, ισόγειο, με τρία υπνοδωμάτια, Βερολίνου 14 - Άνω Ροδίνι. Πληρ. τηλ. 22410/94114
12313-6/10

ΕΝΟΙΚΙΑΖΕΤΑΙ επιπλωμένο διαμέρισμα 3 υπνοδωματίων, 2 τουαλέτες, σαλόνι, κουζίνα, επί της οδού Μιχ. Πετρίδη. Πληρ. τηλ. 22410/48305 και 6944521378
4831-4/10

ΕΝΟΙΚΙΑΖΕΤΑΙ διαμέρισμα 3άρι, διαμπερές, σε ωραία τοποθεσία στην Ιαλυσό. Πληροφορίες τηλ. 22410/92362
12345-1/10

ΕΝΟΙΚΙΑΖΕΤΑΙ οικία στην Κρεμαστή 80 τ.μ., με ηλιακό θερμοσίφωνα και κεντρική θέρμανση. Πληρ. τηλ. 22410/92105 και 22410/95395
11903-6/10

ΕΝΟΙΚΙΑΖΕΤΑΙ πλήρως επιπλωμένο διαμέρισμα (1 υπνοδωμάτιο, μπάνιο, καθιστικό, με πολυκουζινάκι, μπαλκόνι), επί της οδού Φιλερήμου 15 στο Καρακόνερο. Πληρ. τηλ. 22410/78640, μετά τις 10 ώρα πρωινή
12299-4/10

ΕΝΟΙΚΙΑΖΟΝΤΑΙ επιπλωμένα δωμάτια, με ατομικό WC και πολυκουζινάκι. Πληροφορίες τηλ. 22410/29552 και 22410/22127
11935-6/10

ΕΝΟΙΚΙΑΖΕΤΑΙ μονοκατοικία, 180 τ.μ., με 3 υπνοδωμάτια και λοιπούς βοηθητικούς χώρους. Αποκλείονται μικρά παιδιά και ζώα. Πληρ. τηλ. 22410/91676, 73585 και 22001
12363-16/10

ΕΝΟΙΚΙΑΖΕΤΑΙ διαμέρισμα στον πρώτο όροφο, αποτελούμενο από 3 υπνοδωμάτια, σαλόνι και κουζίνα, στην περιοχή 7 Βαγιές και επί της οδού Ηρακλείου Κρήτης 6. Πληρ. τηλ. 22410/22578
12370-5/10

ΕΝΟΙΚΙΑΖΕΤΑΙ γκαρσονιέρα, επιπλωμένη, στην περιοχή Μητροπόλεως (δωμάτιο- κουζίνα - μπάνιο, κοντά στο πανεπιστήμιο. Τηλ. 22410/74846 και κινητό 6972212708
4826-4/10

ΕΝΟΙΚΙΑΖΕΤΑΙ διαμέρισμα στ' Ασγούρου, 100 τ.μ. Πληρ. τηλ. 6973463662
12028-11/10

ΕΝΟΙΚΙΑΖΕΤΑΙ διαμέρισμα στα Κοσκινού, 100 τ.μ. Πληρ. τηλ. 6934022631
12029-11/10

ΕΝΟΙΚΙΑΖΕΤΑΙ διαμέρισμα 3άρι, στον 1ο όροφο, μεγάλο σαλόνι, κουζίνα, χωλ, αποθήκη, με ηλιακό και ατομική θέρμανση, Τσαβαρή 10 - Ανάληψη. Πληρ. τηλ. 6978013499 και 6947552459
12390-8/10

ΕΝΟΙΚΙΑΖΟΝΤΑΙ: 1) Διαμέρισμα 120 τ.μ., με κεντρική θέρμανση, 2 υπνοδωματίων, καθιστικό, σαλόνι, τραπεζαρία, 2 WC, κουζίνα και αποθήκη επί της Παναγ. Κανελλοπούλου 8. 2) Διαμέρισμα 40 τ.μ., πλήρως επιπλωμένο, με 2 υπνοδωμάτια, ενιαίο σαλονάκι - κουζίνα, με αιρ κοντίσιον, ηλιακό, στ' Αφάντου, κατάλληλο για στρατιωτικούς, εκπαιδευτικούς, εργένηδες. Πληρ. τηλ. 6976670326
12397-7/10

ΕΝΟΙΚΙΑΖΕΤΑΙ στην πόλη της Ρόδου και στην οδό Μανώλη Παπαναστάση, αρ. 12, διαμέρισμα στον πρώτο όροφο οικοδομής, αποτελούμενο από δύο υπνοδωμάτια, σαλόνι, κουζίνα, λουτροκαμπινέ, με μεγάλες βεράντες, κήπο και μεγάλη αυλή στο ισόγειο και με ηλιακό θερμοσίφωνα. Πληρ. τηλ. 22410/23842, 22410/23621 και κινητό 6944-662783 καθημερινά
12381-7/10

ΣΤΗΝ ΑΘΗΝΑ
ΕΝΟΙΚΙΑΖΕΤΑΙ
ΔΙΑΜΕΡΙΣΜΑ
(ΠΑΝΕΠΙΣΤΗΜΙΟΥΠΟΛΗ ΑΝΩ ΙΛΙΣΙΩΝ)
Α' όροφος, γωνιακό, έναντι πλατείας, με μεγάλη βεράντα, δύο υπνοδωμάτια, σαλόνι, κουζίνα, λουτρό, σε άριστη κατάσταση. Αυτόνομη θέρμανση - ψύξη. Για σπουδαστές ή μικρή οικογένεια. Επιπλωμένο ή όχι.
ΠΑΤΙΛΗΣ τηλ. 6944948694
12034-4/10

ΕΝΟΙΚΙΑΖΟΝΤΑΙ
Δύο αποθήκες 150 τ.μ. η κάθε μία, κατάλληλες και για επαγγελματική χρήση, επί της λεωφόρου Ηρακλειδών 192.
Τηλ. 22410/32306 και 6946178010
12361-13/10

ΕΝΟΙΚΙΑΖΟΝΤΑΙ
επιπλωμένα διαμερίσματα επί της Κοδριγκτώνος (περιοχή Σταδίου Διαγόρα - Μητροπόλεως), για χειμερινή περίοδο (μέχρι και Ιούνιο) ή και για ολιγοήμερη παραμονή.
Τηλ. 22410/31756 και 22410/31756
11899-4/10

ΕΝΟΙΚΙΑΖΟΝΤΑΙ διαμερίσματα επιπλωμένα, διαμπερή, σε ήσυχο δρόμο και κοντά στο Πανεπιστήμιο. Υπάρχουν με ένα υπνοδωμάτιο, κουζίνα, καθιστικό, μπάνιο και με 2 υπνοδωμάτια, κουζίνα, καθιστικό, μπάνιο. Πληρ. τηλ. 6944199527
12322-9/10

ΕΝΟΙΚΙΑΖΕΤΑΙ κατάστημα στην οδό Καναδά 54, 55 τ.μ., με πατάρι 25 τ.μ. Πληροφορίες τηλ. 22410/22450, ώρες 9 π.μ. - 3μ.μ.
11776-30/9

ΕΝΟΙΚΙΑΖΕΤΑΙ οροφοδιαμέρισμα πολυτελείας τριών υπνοδωματίων, 2 μπάνια, θέρμανση, στο κέντρο της πόλης επί της οδού Β. Ηρακλείου. Η οικοδομή έχει πυλωτή για στάθμευση. Πληρ. Διακογεωργίου Κάλλιστος τηλ. 22410-29318 & 22410-78501
Χ5457-30/10

ΕΝΟΙΚΙΑΖΟΝΤΑΙ διαμερίσματα επιπλωμένα, σε ήσυχο δρόμο και κοντά στο Πανεπιστήμιο. Υπάρχουν με ένα υπνοδωμάτιο, κουζίνα, καθιστικό, μπάνιο και με 2 υπνοδωμάτια, κουζίνα, καθιστικό, μπάνιο. Πληρ. τηλ. 6944199527
12322-9/10

ΕΝΟΙΚΙΑΖΕΤΑΙ νεόκτιστο διαμέρισμα 35 τ.μ.(2 δωμάτια & WC), επιπλωμένο, διαμπερές, με θέα στη θάλασσα κοντά στο 6ο δημοτικό σχολείο (Αγ. Νικόλαος). Κατά προτίμηση στρατιωτικοί, δημόσιοι υπάλληλοι, φοιτητές, κλπ. Πληροφορίες Αυστραλίας 94, τηλ. 22410/22269
11902-4/10

ΕΝΟΙΚΙΑΖΕΤΑΙ επιπλωμένο διαμέρισμα 70 τ.μ., 1ος όροφος, διαμπερές, στην Ατταβύρου - Ροδίνι, δύο υπνοδωματίων, σαλόνι, κουζίνα, WC, με ηλιακό θερμοσίφωνα, ψυγείο, κουζίνα, πλυντήριο. Τιμή 450 ευρώ. Πληρ. τηλ. 68197, και 6944472411
11952-6/10

ΕΝΟΙΚΙΑΖΕΤΑΙ στούντιο πλήρως επιπλωμένο, με αιρ κοντίσιον και ηλιακό θερμοσίφωνα, υπόγειο, με κήπο, σε ήσυχη περιοχή, με άνετο πάρκινγκ. Πληρ. τηλ. 6944231199
12362-4/10

ΕΝΟΙΚΙΑΖΕΤΑΙ γκαρσονιέρα επιπλωμένη, με καλοριφέρ, επί της οδού Θ. Σοφούλη 63, πολύ κοντά στο Πανεπιστήμιο Αιγαίου. Πληρ. τηλ. 23124 και κιν. 6974434430
12360-4/10

ΕΝΟΙΚΙΑΖΕΤΑΙ στα Κοσκινού διαμέρισμα ενός υπνοδωματίων, κουζίνα, επιπλωμένο, κατάλληλο για ένα άτομο. Αποκλείονται αλλοδαποί. Πληρ. τηλ. 22410/62004
12359-4/10

ΕΝΟΙΚΙΑΖΕΤΑΙ διαμέρισμα στην οδό Δενδρινού 100 τ.μ., ισόγειο, πανταχόθεν ελεύθερο, χωρίς κοινόχρηστα, με άνετο πάρκινγκ. Η όλη οικοδομή έχει δύο ορόφους και μένουν μόνο τρεις οικογένειες. Τηλ. 29692
12357-4/10

ΕΝΟΙΚΙΑΖΕΤΑΙ διαμέρισμα στο Καρακόνερο, με τρία υπνοδωμάτια, 2 WC, σε καινούργια οικοδομή. Πληρ. τηλ. 22410/61892 και 6948087876
12365-5/10

ΕΝΟΙΚΙΑΖΕΤΑΙ επιπλωμένη γκαρσονιέρα (δύο δωματίων) χωρίς κοινόχρηστα, με ηλιακό θερμοσίφωνα, με θέρμανση, θέση για πάρκινγκ, σε καλή τιμή, για όλο το χρόνο, επί της οδού Ρόδου Λίνδου 257 (απέναντι από το ΙΚΑ). Τηλ. 22410/34902 και κιν. 6942580848
11986-12/10

ΕΝΟΙΚΙΑΖΟΝΤΑΙ επιπλωμένα διαμερίσματα, με πλήρη εξοπλισμό (τηλεόραση, φουρνάκι, κλιματισμό), στον Αρχάγγελο, κοντά στο σχολείο, σε πολύ καλές τιμές. Πληροφορίες τηλ. 22440/23287 και κινητό: 6945877217
11964-9/10

ΕΝΟΙΚΙΑΖΕΤΑΙ στούντιο, πλήρως εξοπλισμένο, κατάλληλο για φοιτητές και στρατιωτικούς στον Αγιο Νικόλαο. Πληρ. τηλ. 22410/36142
12364-5/10

ΕΝΟΙΚΙΑΖΕΤΑΙ στη Θεσσαλονίκη διαμέρισμα δυάρι ρετιρέ πλήρως επιπλωμένο (ασανσέρ και καλοριφέρ) σε φοιτήτρια) από Σεπτέμβριο 2005 έως και Ιουλίου 2006. Πληροφορίες: 6944352753 και 22410-63640. Τιμή λογική.
12126-30/9

ΕΝΟΙΚΙΑΖΕΤΑΙ
διαμέρισμα διαμπερές με θέα προς την θάλασσα με 2 υπνοδωμάτια. Στοκχόλμης.
Πληροφορίες: 22410-63201
12377-9/10

ΕΝΟΙΚΙΑΖΟΝΤΑΙ
Δύο γκαρσονιέρες νεόκτιστες πολυτελούς κατασκευής
α) Ισογεια 45 τ.μ. 2 χώρων
β) Α' Οροφ. 42 τ.μ., και πλήρως εξοπλισμένες με κανονικά έπιπλα και ηλεκτ. συσκευές.
Περιοχή Αραπάκι, Παρθενόπης 18
Τηλ. 6944209883
11963-7/10

ΕΝΟΙΚΙΑΖΟΝΤΑΙ 1) δίχωρες γκαρσονιέρες με πλήρη εξοπλισμό, κλιματισμό, μεγάλες βεράντες και άνετο πάρκινγκ στο 5ο χιλιόμετρο της λεωφόρου Καλλιθέας, χωρίς κοινόχρηστα. 2) Γραφείο 55 τ.μ. δύο κυρίων δωματίων, με χωλ και τουαλέτα στον α' όροφο του Μεγάρου «ΚΙΟΣΟΓΛΟΥ» και με πρόσοψη επί της Εθελ. Δωδεκανησίων. Κατάλληλο για Δικηγορικό, Συμβολαιογραφικό, και συναφείς χρήσεις. 3) οικία 170 τ.μ. με αυλή, κήπο και πάρκινγκ στο κέντρο της πόλης, πλησίον Εθνικού Σταδίου, κατάλληλη για διαμονή οικογένειας και επαγγελματική χρήση φροντιστήρια, παιδικό σταθμό. Πληροφορίες: τηλ. 22410/67014 και 6945105247 και 6946680174
12319-7/10

ΕΝΟΙΚΙΑΖΕΤΑΙ γκαρσονιέρα μονόχωρη, καινούργια, χωρίς κοινόχρηστα, στον 1ο όροφο, επιπλωμένη, στην περιοχή Καρακόνερο. Ενοίκιο 270 ευρώ. Ενοικιάζεται για όλο το χρόνο κατά προτίμηση σε στρατιωτικούς. Τηλ. 22410/20021 και κιν. 6947374732
Χ5448-30/10

ΕΝΟΙΚΙΑΖΕΤΑΙ τριάρι διαμέρισμα 1ου ορόφου, στην οδό Λειψών 10 - Ρόδος. Πληρ. τηλ. 22410/34335 και κιν. 6932708385-9
11618-6/10

ΕΝΟΙΚΙΑΖΕΤΑΙ διαμέρισμα β' ορόφου (τελευταίου) πανταχόθεν ελεύθερο, στην Στοκχόλμης 1 - Ροδίνι (έναντι εκκλησίας Αγ. Δημητρίου). Εχει 3 υπνοδωμάτια,, 2 μπάνια, κουζίνα, σαλόνι, τζάκι. Ελεύθερο από 1/10/2005. Πληρ. τηλ. 22410/35191 ή 37621
Χ5454-30/10

πωλήσεις

ΠΩΛΕΙΤΑΙ διώροφη κατοικία στην Λαχανιά, κοντά στον Πλάτανο, συνολικής επιφάνειας 90 τ.μ, μερικώς επιπλωμένη. Πληρ. τηλ. 6944342151 κ. Ανδρέας
11958-15/10

ΠΩΛΕΙΤΑΙ στην Κρεμαστή, παλαιό σπίτι, 80 τ.μ., σε οικόπεδο 117 τ.μ., οδός Απόλλωνος. Τηλ. 6978013499 και 22430/47026
12390-8/10

ΕΥΚΑΙΡΙΑ! ΠΩΛΟΥΝΤΑΙ δύο διαμερίσματα, πάροδος Κων/νου Υδραίου, κατασκευής 2005, ισόγειο και 1ος όροφος, 87 τ.μ. Γίνονται ευκολίες πληρωμής. Δάνεια δεκτά. Πληροφορίες Γιάννης Κώτης, τηλ. 22410/60507 και 6947665081
12382-20/10

ΠΩΛΕΙΤΑΙ στο κέντρο της Ρόδου από ιδιώτη, παλαιά διώροφη μονοκατοικία, 65 τ.μ., και με υπόγειο 40 τ.μ., με αυλή 20 τ.μ., και δυνατότητα 3ου ορόφου, κατοικήσιμη. Τιμή 50.000 ευρώ. Τιμή ευκαιρίας, Δάνεια δεκτά. Πληροφορίες τηλ. 22410/22800 - 6932289770 και 6936497711
12414-23/10

ΠΩΛΕΙΤΑΙ
εντοιχισμένη κουζίνα, με απορροφητήρα, με νεροχύτη και βρύση, σε τιμή ευκαιρίας, λόγω αναχώρησης.
Πληρ. τηλ. 6932887654
12371-5/10

ΠΩΛΕΙΤΑΙ
μεζονέτα 2ου και 3ου ορόφου, 140 τ.μ., στην περιοχή Ιξιά, Ακτίδος 4, όπισθεν ξενοδοχείου «MIRAMARE» 100 μ. από τη θάλασσα.
Πληρ. τηλ. 6973722304 και 22410/90490
12303-20/10

ΠΩΛΕΙΤΑΙ
επικερδές στεγνοκαθαριστήριο στ' Αφάντου με δωδεκάμηνο κύκλο εργασιών και εγγυημένη πελατεία, σε πολύ καλή τιμή λόγω αλλαγής επαγγέλματος.
Πληρ. τηλ.6948107563
Τ5957-14/10

ΠΩΛΕΙΤΑΙ
οικόπεδο, οδός Δημ. Αναστασιάδη 46, εμβαδόν 401,06 τ.μ., με συντελεστή δόμησης 1 (ένα
Δίδεται και αντιπαροχή
Πληρ. τηλ. 6945994321
12372-30/10

ΠΩΛΕΙΤΑΙ
συγκρότημα αποτελούμενο από 5 διαμερισματάκια σε πανοραμική θέα, στις Καλυθιές, που αποφέρει 1000 ευρώ μηνιαίως. Τιμή από 275.000 ευρώ, πωλείται 200.000 ευρώ.
Επειδή υπάρχουν σοβαροί λόγοι υγείας, μπορεί να κατέβει η τιμή στις 170.000 ευρώ.
Πληρ. τηλ.
6946780739
4832-4/10

ΠΩΛΕΙΤΑΙ επιχείρηση σφολιατοειδών και πίτσας, με ετήσια λειτουργία, με όλο τον εξοπλισμό και εξασφαλισμένη πελατεία. Πληροφορίες τηλ. 6978098501
4822-5/10

ΠΩΛΟΥΝΤΑΙ: 1) Πέντε αγελάδες, 2) Μία αρμεκτική μηχανή και 3) 20 τόνοι νοσόστωση. Πληρ. τηλ. 6995384747
12356-4/10

ΠΩΛΕΙΤΑΙ από ιδιοκτήτη, διαμέρισμα 100 τ.μ. στην Ιξιά Ρόδου, 300 μ. από τη θάλασσα, Σωτήρος Ιξιά , στο ποσό των 95.000 ευρώ. Πληρ. τηλ. 6972289443
12405-12/10

ΠΩΛΟΥΝΤΑΙ Α) Δύο μεζονέτες, στα μπετά, ή τελειωμένα, εντός οικισμού Κοσκινού. Β) Κτήμα 8 στρεμμάτων, εξ αδιαρέτου, ποσοστό 8/20, περιοχή Κοσκινού. Γ) Δύο διαμερίσματα στη Ρόδο. Ενα δυάρι κι ένα τριάρι καινούργια. Προλάβετε! Πληρ. τηλ. 30397, κιν. 6946049179 κ. Καργάκο Νίκο, Θ. Σοφρούλη 59 - Ρόδος
11955-15/10

ΠΩΛΟΥΝΤΑΙ στο Ροδίνι: Διαμέρισμα 100 τ.μ., λουξ, ετοιμοπαράδοτο. Είναι σε μικρή οικοδομή και έχει ασανσέρ, κεντρική θέρμανση, εντοιχισμένη κουζίνα, ηλιακό θερ/νο και έξτρα αποθήκη 12 τ.μ. και εσωτ. γκαράζ. Επίσης στην ίδια οικοδομή πωλείται υπερυψωμένο ισόγειο 92 τ.μ. με 2 υπνοδωμάτια και με όλα τα παραπάνω πλεονέκτημα. Πληρ. κ Χαρκιανάκη τηλ. 6946-163242
12356-4/10

ΠΩΛΟΥΝΤΑΙ μονοκατοικίες: Στην Ιξιά τριώροφη, 150 τ.μ., χωρίς υπόγειο, λουξ, με τζάκι, κεντρική θέρμανση και εντοιχ/νη κουζίνα, με φανταστική θέα. Τιμάται 279.000 ευρώ. Στην Παστίδα διόροφη αποπερατωμένη, λουξ, 140 τ.μ., χωρίς υπόγειο. Εχει εντοιχ/νη κουζίνα, θέρμανση και αιρκοντίσιον, εγκατάσταση και μπαχνήματα. Τιμάται 206.000 ευρώ. Στα Κοσκινού 140 τ.μ., διώροφη, χωρίς υπόγειο, με φανταστική θέα προς Φαληράκι και οικόπεδο 1.350 τ.μ. Τιμάται 290.000 ευρώ. Πληρ. κ Χαρκιανάκη τηλ. 6946-163242
12356-4/10

ΠΩΛΟΥΝΤΑΙ διαμερίσματα μετακειρισμένα: Στην περιοχή Μητροπόλεως Ρόδου οροφοδιαμέρισμα 85 τ.μ., στον α' όροφο. Τιμάται μόνο 100.000 ευρώ. Στ' Ασγούρου στο β' όροφο, γωνιακό, ανακαινισμένο, 50 τ.μ. Τιμάται 70.000 ευρώ. Στην Ιαλυσό υπερυψωμένο ισόγειο 110 τ.μ. (3 ετών) με εντοιχ/νη κουζίνα και μικρό κήπο. Τιμάται 160.000 ευρώ. Πληρ. κ Χαρκιανάκη τηλ. 6946-163242
12356-4/10

ΠΩΛΟΥΝΤΑΙ διαμερίσματα νεοκατασκευασμένα: Στους Δασκάλους 85 τμ. γωνιακά σε καλή θέση. Τιμώνται 160.000 ευρώ το ένα. Στην Ανάληψη 98 τ.μ. με εντοιχισμένη κουζίνα 175.000 ευρώ. Στην Ανάληψη, λουξ, με θέα, 100 τ.μ., 120 τ.μ. και 138 τ.μ. Τιμώνται 190.000 - 250.000 και 278.000 ευρώ ατίστοιχα. Πληρ. κ Χαρκιανάκη τηλ. 6946-163242
12356-4/10

ΠΩΛΟΥΝΤΑΙ οικόπεδα εντός σχεδίου: Στην περιοχή Μόντε Σμιθ 2000 τ.μ., στην Ιξιά 1.200 τ.μ., με άδεια 125.000 ευρώ. Στον οικισμό Αυτοστέγαση 345 τ.μ. 120.000 ευρώ. Στο Ροδίνι 437 τ.μ. με Σ.Δ. 0,8 300.000 ευρώ. Στο Ροδίνι 1000 τ.μ., με Σ.Δ. 0,4 320.000 ευρώ. Στο Ροδίνι 1.010 τ.μ., τρίφατσο 350.000 ευρώ. Στο Ροδίνι με Σ.Δ. 0,4 από 700 τ.μ., μέχρι 1.700 τ.μ. Τιμώνται ανά τ.μ. 350 ευρώ. Πληρ. κ Χαρκιανάκη τηλ. 6946-163242
12356-4/10

ΠΩΛΟΥΝΤΑΙ οικόπεδα εκτός σχεδίου οικοδομήσιμα: Στην Ιξιά σε καλή θέση 4000 τ.μ. και τιμή 176.000 ευρώ. Στην περιοχή Ασγούρου 4.500 τ.μ. κοντά στον κεντρικό δρόμο και 6.500 τ.μ. σε καλή θέση μη δασική. Τιμώνται 200.000 ευρώ και 220.000 ευρώ αντίστοιχα. Στο Καρακόνερο, εντός ζώνης οικοδομήσιμα και εφαπτόμενα επί δρόμου 2.500 τ.μ., 2400 τ.μ., 4.800 τ.μ., 7200 τ.μ. Τιμώνται 88 ευρώ το μέτρο. Στην παραλία Αφάντου 8000 τ.μ. Τιμάται 300.000 ευρώ. Πληρ. κ Χαρκιανάκη τηλ. 6946-163242
12356-4/10

ΠΩΛΕΙΤΑΙ οικοδομήσιμο οικόπεδο με φανταστική θέα στην Ελεούσα. Τηλ. 6977985450 και 22410/21031
12003-12/10

ΠΩΛΕΙΤΑΙ
ανεξάρτητη διώροφη κατοικία, ισόγειο, 1ος όροφος, 90 τ.μ., έκαστος, στην πλατεία Αφάντου.
Πληρ. τηλ 6977719595
4817-9/10

ΕΥΚΑΙΡΙΑ! Εναντι Μίρα - Μάρε, πωλείται 120 τ.μ. 4άρι, 2ου ορόφου, σε άριστη κατάσταση. Γίνονται ευκολίες πληρωμής. Δάνεια δεκτά. Πληρ. Γιάννης Κώτης τηλ. 22410/60507 και 6947665081
12382-18/10

ΠΩΛΟΥΝΤΑΙ επαγγελματικοί χώροι, στην οδό Βενέζη (δίπλα στο Ροδίων Παιδεία): α) Καταστήματα: για οποιαδήποτε χρήση επαγγελματική των 62τ.μ., και 125τ.μ., β) Γραφεία - Ιατρεία των 62 τ.μ. και 125τ.μ. γ) Αποθήκες των 62τ.μ. και 125τ.μ. Δεκτά δάνεια. Πληρ. Κάλλιστος Διακογεωργίου, τηλ. 22410/78501 και 22410/29318
Χ5457-30/10

ΠΩΛΟΥΝΤΑΙ στην Κρεμαστή διαμερίσματα μεζονέτες στον παραλιακό δρόμο Κρεμαστής των 60τ.μ. και μεζονέτες των 120τ.μ. με αυλή, πολυτελής κατασκευή. Δάνεια δεκτά. Πληρ. Διακογεωργίου Κάλλιστος τηλ. 22410/29318 και 22410/78501
Χ5457-30/10

ΠΩΛΟΥΝΤΑΙ στην παραλία Κιοτάρι μεζονέτες, ημιτελής και τελειωμένες των 80τ.μ. και 110τ.μ. σε 1000τ.μ. οικόπεδο σε κατασκευή πολυτελή. Δεκτά δάνεια. Πληρ. Διακογεωργίου Κάλλιστος. Πληροφορίες τηλ. 22410/29318 και 22410/78501
Χ5457-30/10

ΠΩΛΕΙΤΑΙ Ή ΕΝΟΙΚΙΑΖΕΤΑΙ παραδοσιακή (με καμάρα) μονοκατοικία, 97 τ.μ., με αυλή, στο χωριό Μαριτσά. Τιμή πώλησης 80.000 ευρώ. Τηλέφωνα επικοινωνίας 6932610352, 22410/41839 και 22410/76218
11749-16/10

ΠΡΟΣΦΟΡΑ!
ΠΩΛΕΙΤΑΙ
εξοπλισμός αρτοζαχαροπλαστείου μετά πρατηρίου, σε τιμή ευκαιρίας, full εξοπλισμένο.
Πληρ. τηλ. 6946231928 και 6936271745
11946-7/10

ΕΥΚΑΙΡΙΑ:
ΠΩΛΟΥΝΤΑΙ
δύο τουριστικά καταστήματα ή επιχειρήσεις με το εμπόρευμα ή δίχως εμπόρευμα, στην πλατεία Εβραί

ΠΡΟΟΔΟΣ μικρές αγγελίες μικρές αγγελίες ΠΡΟΟΔΟΣ

ΤΕΧΝΙΚΗ ΕΤΑΙΡΙΑ
ΠΩΛΟΥΝΤΑΙ

SIDER-KAT

- **Ανεξάρτητες διώροφες μονοκατοικίες εντός οικοπέδου 1000 τ.μ., με θέα την πόλη της Ρόδου (έξω από τα Κοσκινού)**
- **Υπόγεια αποθήκη 200 τ.μ., περιοχή «Ικαρος» (πίσω από την οδό Ατταβύρου)**

Τηλ. 22410 30069
Κιν. 6944532903

12399-30/10

ΚΤΙΡΙΟ Α.Ε.
ΠΩΛΗΣΕΙΣ ΑΚΙΝΗΤΩΝ

- Καταστήματα 47, 65, 88 τ.μ., στην οδό Δενδρινού (προέκταση Αννης Μαρίας) με αντίστοιχο υπόγειο χώρο
- Διαμερίσματα 104 τ.μ., 118τ.μ., 107 τ.μ., στην οδό Δενδρινού (προέκταση Αννης Μαρίας), με κεντρική αυτόνομη θέρμανση, αποθήκη και αποκλειστική θέση στάθμευσης αυτοκινήτου
- Διαμερίσματα 118τ.μ., και 112τ.μ., στην οδό Μιχαήλ Πετρίδη (στο ύψος ΜΗΔΕΙΑ) με αποθήκη και αποκλειστική θέση στάθμευσης αυτοκινήτου
- Μεζονέτα διώροφη με σοφίτα 190 τ.μ. στην Ιαλυσό

ΠΛΗΡΟΦΟΡΙΕΣ
ΑΝΑΣΤΑΣΙΟΣ ΑΤΣΙΔΗΣ
Στεφάνου Καζούλη 74 - Ρόδος
Τηλ.. 22410/28616 - FAX 22410/37848

X5462-30/10

ΠΩΛΟΥΝΤΑΙ
ΜΟΝΟ ΑΠΟ ΤΟ ΓΡΑΦΕΙΟ ΜΑΣ

• Σας παρακαλούμε να συγκρίνετε τις δικές μας τιμές με όλες τις άλλες

1) Διαμερίσματα στην περιοχή ΡΟΔΙΝΙ, 2άρια, 3άρια, 4άρια, 150 τ.μ., 160 τ.μ. (4άρια) 90τ.μ., 80τ.μ., 60 τ.μ.
2) Διαμέρισμα 3άρι με φανταστική θέα, απέναντι από τη θάλασσα, εντός πόλεως.
3) Οικόπεδο 300 τ.μ., πλησίον Αγίας Αναστασίας
4) Μονοκατοικία 140τ.μ., με κήπο, εντός πόλεως
5) Διαμέρισμα 130 τ.μ., πλησίον Αγίου Ιωάννου
6) Διαμέρισμα 220 τ.μ., στην οδό Πίνδου (Μόντε Σμιθ) με 2 τζάκια, κλπ.
7) Γκαρσονιέρες στις Καλυθιές, μόνο 32.000 ευρώ
8) Σε 2ώροφη κατοικία, ο άνω όροφος, 140 τ.μ., καλή τοποθεσία, πολύ καλή τιμή.
9) Δύο μεζονέτες σε μπετά στα Μαριτσά, με 1500 τ.μ. εκάστη.
10) Μεζονέτες στ' Ασγούρου, με οικόπεδο 1500 τ.μ. σε μπετά.
11) Κτήματα 4000 τ.μ., στην περιοχή Καλλιθέας (Κοσκινού) με θέα τη θάλασσα
12) Γκαρσονιέρα στο Ροδίνι 50 τ.μ.
13) Μεζονέτα με οικόπεδο 1000 τ.μ., σε γιαπί ή έτοιμη, ακριβώς απέναντι από τη θάλασσα, απόσταση 10 μ., παραλία Ιαλυσού
14) Μεζονέτες Κοσκινού με 700 τ.μ. οικόπεδο

Γ. ΝΕΟΦΥΤΟΥ
ΞΑΝΘΟΥ 15 Α - ΤΗΛ. 21434

X5450-30/10

Rodos Gold VOGIATZIS



Ιδιαίτερη αισθητική
Απαράμειλη ποιότητα
πλούσιες επιλογές
για γάμους , βαπτίσεις ,
και ιδιαίτερες στιγμές
με μοναδική λάμψη .....
σε εξαιρετικές τιμές

Rodos Gold VOGIATZIS

Χρυσές δημιουργίες...
για πολύτιμες σχέσεις

10ο χιλ. Λεωφ. Ρόδου Λίνδου
Τηλ.: 22410 86670 - 3

X5461-30/10

ΝΤΕΤΕΚΤΙΒΣ

30 ΧΡΟΝΙΑ ΜΟΝΙΜΑ ΚΑΙ ΣΤΗ ΡΟΔΟ
35354
ΠΛΑΤΕΙΑ ΑΓΙΟΥ ΙΩΑΝΝΟΥ
Η ΛΥΣΗ!!! ΣΕ ΚΑΘΕ ΣΑΣ ΠΡΟΒΛΗΜΑ
EXPRESS SECURITY

X5465-30/10

ζητήσεις

ΖΗΤΕΙΤΑΙ τεχνίτης ή βοηθός, να εργαστεί στο συνεργείο αυτοκινήτων Γιάννη Πιτροπάκη. Προϋπηρεσία θα ληφθεί υπόψη. Πληρ. τηλ. 22410/62775
4846-12/10

ΖΗΤΕΙΤΑΙ κοπέλα κατά προτίμηση Ελληνίδα, για να εργαστεί σε cafe. Ωράριο συνεχές. Μισθός ικανοποιητικός. Πληρ. τηλ. 6936699602 και 22410/25050
12001-16/10

ΖΗΤΕΙΤΑΙ κοπέλα, για να εργαστεί σε λέσχη. Πληροφορίες τηλ 6932741919
ΓΔ-15/10

ΑΠΟ ΕΤΑΙΡΕΙΑ
ΖΗΤΕΙΤΑΙ
άτομο με καλές γνώσεις Η/Υ, με στρατιωτικές υποχρεώσεις εκπληρωμένες.
Πληροφορίες τηλ. 22410/70560 & 6974060523

X5446-11/10

ΑΒΑΔΙΣΤΑ, ΑΒΑΣΑΝΙΣΤΑ
επιχείρηση στο σπίτι ή το χώρο σας. Αμεση κάλυψη θέσεων, ανεξάρτητης συνεργασίας.
Οχι ντίλερ, πλασιέ, πωλητές.
Ιντερνετ επιθυμητό.
Ημιαπασχόληση 500 - 1500 ευρώ, πλήρης απασχόληση 1500 - 6500 ευρώ. Bonus, προμήθειες 5%, πληρωμένες διακοπές.
Τμήμα εξυπηρέτησης συνεργατών
2241030078
www.umswork4you.com

T5431-15/12/2005

ΖΗΤΕΙΤΑΙ οικόπεδο εντός σχεδίου για αγορά ή αντιπαροχή στις περιοχές Ιαλυσού - Κρεμαστής - Κοσκινού ή εντός σχεδίου στη Ρόδο. Πληρ. Διακογεωργίου Κάλλιστος. Τηλ. 22410/29318, 22410/78501
X5457-30/10

ΖΗΤΕΙΤΑΙ ΤΕΧΝΙΤΗΣ ΗΛΕΚΤΡΟΛΟΓΟΣ ΟΙΚΟΔΟΜΩΝ. Πληροφορίες τηλ. 22410/66698 και 22410/67461. Ωράριο επικοινωνίας: 8π.μ. έως 2μ.μ.
5482-12/10

ΖΗΤΟΥΝΤΑΙ
ΕΛΑΙΟΧΡΩΜΑΤΙΣΤΕΣ
ΥΔΡΟΧΡΩΜΑΤΙΣΤΕΣ
με ανάλογη προϋπηρεσία, για άμεση εργασία στο ξενοδοχείο RODOS PALACE.
Οι ενδιαφερόμενοι μπορούν να απευθύνονται καθημερινά στο τηλ.
22410/25222
Υπόψιν κ. Παύλου Ρούμπη

X5483

ΖΗΤΕΙΤΑΙ
ΟΔΗΓΟΣ
ΜΕ ΔΙΠΛΩΜΑ Ε' ΚΑΤΗΓΟΡΙΑΣ
για μεταφορική εταιρεία
Πληροφορίες τηλ.22410/63521

ΧΛ-8/10

ΖΗΤΕΙΤΑΙ
από επώνυμο κατάστημα, έμπειρη μοδίστρα για ράψιμο κουρτινών.
Μόνιμη απασχόληση

Πληροφορίες τηλ. 6946111133

4847-11/10

ΚΥΡΙΑ ζητάει εργασία, για καθαρισμό γραφείων, οικιών, λαντζιέρα, κλπ. Πληροφορίες τηλ. 6947925954 και 6976155944, κ. Μαρία
12369-5/10

ΖΗΤΟΥΝΤΑΙ τεχνίτες ελαιοχρωματιστές σπατουλαδόροι, για εργασία στην πόλη της Ρόδου. Πληρ. κ. Σταύρο τηλ. 6946204157
4858-12/10

ΑΔΕΛΦΗ ΝΟΣΟΚΟΜΟΣ ζητάει απογευματινή απασχόληση, να προσέχει ηλικιωμένο κύριο ή κυρία, απογευματινές ώρες (5-11μ.μ.) Πληρ. τηλ. 6993196194
12402-11/10

ΖΗΤΕΙΤΑΙ βοηθός μαγείρου για εστιατόριο στην Παλιά Πόλη. Επίσης, βοηθός σερβιτόρου. Πληρ. τηλ. 22410/25293
4856-15/10

ΖΗΤΟΥΝΤΑΙ
Α/Ηλεκτρολόγοι ή μηχανολόγοι, απόφοιτοι ΑΕΙ ή ΤΕΙ.
Απαραίτητη γνώση Η/Υ και Autocad
Β/ Απόφοιτοι Λυκείου ή ΙΕΚ με γνώση Η/Υ για στήριξη γραμματείας.
Ωρες 9-1 και 6-9 **στα τηλ. 22410/66181 και 66184**

X121-9/10

ΓΡΑΦΕΙΟ ΔΙΑΦΗΜΙΣΤΙΚΟ
ΖΗΤΕΙ άτομα για εντυπο-διανομές κατά προτίμηση πεπειραμένα.
Πληροφορίες τηλ. 22410/73730
Κιν. 6945886195
Κώστας Βογιατζής και Κατερίνα Μπούρτζου

X5481-30/10

διάφορα

ΜΟΝΩΣΕΙΣ
25 ΧΡΟΝΙΑ!



ΑΡΧΩΝ ΣΑΜΑΡΤΖΗΣ
Πληροφορίες τηλ. 22410/ 23030-22410/20021 και 6947374732

5448-30/10

Κτηματικές συναλλαγές
ΓΙΑΝΝΗΣ ΚΩΤΗΣ
Εκδίδουμε δάνεια από το παρακαταθηκών, ταχυδρομικό ταμιευτήριο, ΟΕΚ, τράπεζες και βρίσκουμε άδειες οικοδομής από παλιά κτίσματα σε πολύ σύντομο χρονικό διάστημα. Επίσης βοηθάμε πολύ στα συμβόλαιά σας
Τηλ. 22410/60507 και 6947665081

12378-16/10

ΠΛΥΝΤΗΡΙΟ ΧΑΛΙΩΝ
Cleaning Pro

10814-22/2/2006



πλένουμε & φυλάμε:
• ΧΑΛΙΑ - ΜΟΚΕΤΕΣ - ΦΛΟΚΑΤΕΣ
• ΠΑΠΛΩΜΑΤΑ - ΚΟΥΒΕΡΤΕΣ

☎ 22410.60585

email: irinika@tee.gr

ΙΔΙΟΚΤΗΤΕΣ ΕΙΔΙΚΕΣ ΕΓΚΑΤΑΣΤΑΣΕΙΣ:
ΝΙΚΗΦ. ΒΡΕΤΤΑΚΟΥ - ΑΣΓΟΥΡΟΥ

ΟΙΚΟΔΟΜΙΚΕΣ ΕΡΓΑΣΙΕΣ
ΛΑΖΑΡΟΥ ΧΡΗΣΤΟΣ

μπετά, κτισίματα, σοβάδες, ειδικότητα αναπαλαίωσης κτιρίων

Πληροφορίες τηλ. 6977506267 και 6938244386 στη Νότια Ρόδο

12411-11/10

ΖΗΤΕΙΤΑΙ

κοπέλα έως 35 ετών, με εμπειρία στο χώρο των πωλήσεων για μαγαζί γνωστής αλυσίδας τηλεπικοινωνιών. Εμπειρία σε ανάλογο χώρο θα ληφθεί σοβαρά υπόψη. Ωράριο καταστήματος.
Για περισσότερες πληροφορίες καλέστε στο 2241043900 κα Στασινοπούλου

X5480-23/10

ΖΗΤΕΙΤΑΙ

κοπέλα για να εργαστεί σε καφετέρια - bar.
Πληροφορίες τηλ. 6947921522 κ. Γιώργος

12376-6/10

ΜΑΘΗΜΑΤΑ

ΚΑΘΗΓΗΤΡΙΑ φιλόλογος απόφοιτος του κλασικού τμήματος του Πανεπιστημίου Αθηνών, με πολύχρονη διδακτική πείρα, παραδίδει μαθήματα θεωρητικής κατεύθυνσης και γενικής παιδείας (Εκφραση, Εκθεση, Αρχαία Ελληνικά, Ιστορία, Λατινικά, Νεοελληνική Λογοτεχνία). Πληροφορίες τηλ. 22410/69764 και 6945713765
12394-9/10

ΚΑΘΗΓΗΤΡΙΑ ΓΕΡΜΑΝΙΚΩΝ
Παραδίδει μαθήματα όλων των επιπέδων σε μαθητές και ενήλικες
Πληροφορίες τηλ. 22410/36337, 6977091473

ΧΛ-11/10

ΦΙΛΟΛΟΓΟΣ
πτυχιούχος Καποδιστριακού Πανεπιστημίου Αθηνών, παραδίδει μαθήματα ιδιαίτερα και σε ολιγομελή τμήματα. Δυνατότητα διακανονισμού.
Πληρ. τηλ. 6938755888 22410/62081

4836-11/10

ΕΡΓΑΣΤΗΡΙΟ ΕΛΕΥΘΕΡΩΝ ΣΠΟΥΔΩΝ ΗΛΕΚΤΡΟΝΙΚΩΝ ΥΠΟΛΟΓΙΣΤΩΝ
Program PM ECDL
Ecdl Kids & Equal Skills
Για ΠΑΙΔΙΑ και ΕΝΗΛΙΚΕΣ
ΕΠΙΣΗΜΟ ΕΞΕΤΑΣΤΙΚΟ ΚΕΝΤΡΟ ΤΗΣ ECDL HELLAS
ΤΜΗΜΑΤΑ ΓΙΑ:
Παιδιά
Ενήλικες
Αρχάριους
Επαγγελματίες
ΕΓΓΡΑΦΕΣ 1η ΣΕΠΤΕΜΒΡΙΟΥ
Νοεύθυνη Εκπαίδευση
ΔΙΔΑΣΚΟΝΤΑΙ:
MS-OFFICE - ΠΡΟΓΡΑΜΜΑΤΙΣΜΟΣ
ΑΡΧΙΤΕΚΤΟΝΙΚΗ ΣΧΕΔΙΑΣΗ - ΜΑΚΕΤΑ
ΕΜΠΟΡΙΚΑ - ΛΟΓΙΣΤΙΚΑ ΠΡΟΓΡΑΜΜΑΤΑ
ΔΑΚΤΥΛΟΓΡΑΦΗΣΗ - ΣΧΕΔΙΑΣΜΟΣ ΙΣΤΟΣΕΛΙΔΩΝ
ECDL Diploma
Ανεύρεση Εργασίας
ναδείξαμε 1ο μαθητή σε ολυμπιάδα Πληροφορικής
Μανώλης Ι. Σοφίλλας
Τηλ.(22410)31761
ΚΟΔΡΙΓΚΤΩΝΟΣ 91 - ΡΟΔΟΣ
X5451-30/10

ΨΥΧΟΕΡΕΥΝΗΤΡΙΑ
ΚΡΗΤΙΚΟΥ ΒΑΣΙΛΕΙΑ



T6024-30/10

Προβλέψεις για το μέλλον ικανοποιητικές.
Βοήθεια για κάθε θέμα που σας απασχολεί με κάθε εχεμύθεια
ΟΜΗΡΟΥ 65 Π. ΠΟΛΗ
Τηλ. 74440 - 67602,6972157586, 8-1π.μ. — 4-8μ.μ.

ΧΑΛΚΙΝΟΙ ΗΛΙΑΚΟΙ "ΣΟΝΝΕ ΑΞΙΟΝ" 50 ΧΡΟΝΙΑ ΕΓΓΥΣΗ



από 950 €
ΗΛΙΑΚΑ DURATHERM
από 700 €
ΞΥΛΟΣΟΜΠΕΣ ΤΖΑΚΙΑ ΜΑΤΕΜΕΝΙΑ



από 180 €

ΚΕΝΤΡΙΚΗ ΘΕΡΜΑΝΣΗ



από 2000 €

ΜΕ ΜΑΤΕΜΕΝΙΟ ΛΕΒΗΤΑ 30,000 KCL/H 5 ΣΩΜΑΤΑ ΠΑΝΕΛ 60Χ100 1 ΣΩΜΑ 45Χ45, ΚΑΥΣΤΗΡΑ ΚΥΚΛΟΦΟΡΗΤΗ, ΔΟΧΕΙΟ ΔΙΑΣΤΟΛΗΣ ΘΕΡΜΟΣΤΑΤΗ ΧΩΡΟΥ ΚΑΙ ΟΛΑ ΤΑ ΥΛΙΚΑ ΣΥΝΔΕΣΗΣ ΕΚΤΟΣ ΣΩΛΗΝΩΣΕΙΣ ΚΑΙ ΚΑΜΙΝΑΔΑ

- **ΑΝΤΛΙΕΣ-ΠΙΕΣΤΙΚΑ**
- **ΘΕΡΜΟΠΟΜΠΟΙ**
- **ΑΝΤΑΛΛΑΚΤΙΚΑ ΚΑΥΣΤΗΡΩΝ**

ΣΥΝΤΗΡΗΣΕΙΣ ΚΑΥΣΤΗΡΩΝ

ΔΙΑΚΟΛΑΜΠΡΙΑΝΟΣ ΗΛΙΑΣ
Κ. ΤΣΑΛΔΑΡΗ 14 ΡΟΔΟΣ
ΤΗΛ. 22410-39420, ΚΙΝ. 6932 852714

X108-31/12

RODOS PALACE
Resort Hotel • Convention Center

Το Ξενοδοχειακό και Συνεδριακό Συγκρότημα Πολυτελείας της Ρόδου ζητεί για άμεση πρόσληψη:

ΓΡΑΜΜΑΤΕΑ ΓΕΝΙΚΗΣ ΔΙΕΥΘΥΝΣΗΣ
EXECUTIVE SECRETARY

Απαραίτητα προσόντα:
- Απόφοιτος Γραμματειακής ή Τουριστικής σχολής
- Άριστη γνώση της Αγγλικής και κατά προτίμηση της γαλλικής γλώσσας
- Άριστη Ικανότητα Χειρισμού Η/Υ (Word, Excel κ.λ.π.)

Η ιδανική υποψήφια πρέπει να είναι έως 35 ετών με ανάλογη προϋπηρεσία. Οποιαδήποτε επιπλέον προσόντα όπως προϋπηρεσία και εξοικείωση με το ξενοδοχειακό ή τουριστικό περιβάλλον θα συνεκτιμηθούν στην αξιολόγηση. Η απασχόληση είναι 12μηνης βάσης.

Οι ενδιαφερόμενες μπορούν να αποστείλουν το βιογραφικό τους σημείωμα μαζί με μια φωτογραφία στην Διεύθυνση της εταιρείας υπ' όψιν Κου Π.Ρούμπη.

Ξενοδοχείο Ρόδος Παλάς
Λεωφ. Τριαντών, Τ.Θ. 121 Ιξιά, Ρόδος
Τηλ. 22410 25222, Fax: 22410 25350
E-mail info@rodos-palace.gr

X5443-6/10

Blue Star Ferries

ΑΠΟ ΡΟΔΟ

ΑΝΑΧΩΡΗΣΗ ΑΠΟ						ΑΦΙΞΗ ΠΕΙΡΑΙΑ
ΡΟΔΟ	ΚΩ	ΛΕΡΟ	ΠΑΤΜΟ	ΣΥΡΟ	ΑΜΟΡΓΟ (ΚΑΤΑΠΟΛΑ)	
ΤΡΙΤΗ 19:00	ΤΡΙΤΗ 22:15	---	---	ΤΕΤΑΡΤΗ 03:40	---	ΤΕΤΑΡΤΗ 07:10
ΠΕΜΠΤΗ 19:00	ΠΕΜΠΤΗ 22:15	ΠΕΜΠΤΗ 23:55	ΠΑΡΑΣΚΕΥΗ 01:05	ΠΑΡΑΣΚΕΥΗ 05:00	---	ΠΑΡΑΣΚΕΥΗ 09:00
ΣΑΒΒΑΤΟ 10:00	ΣΑΒΒΑΤΟ 12:45	---	---	---	ΣΑΒΒΑΤΟ 16:20	ΣΑΒΒΑΤΟ 21:30
ΚΥΡΙΑΚΗ 18:00	ΚΥΡΙΑΚΗ 21:15	ΚΥΡΙΑΚΗ 22:55	ΔΕΥΤΕΡΑ 00:05	ΔΕΥΤΕΡΑ 04:15	---	ΔΕΥΤΕΡΑ 08:00

ΠΡΟΣ ΡΟΔΟ

ΑΝΑΧΩΡΗΣΗ ΑΠΟ ΠΕΙΡΑΙΑ	ΑΦΙΞΗ					
	ΣΥΡΟ	ΑΜΟΡΓΟ (ΚΑΤΑΠΟΛΑ)	ΠΑΤΜΟ	ΛΕΡΟ	ΚΩ	ΡΟΔΟ
ΔΕΥΤΕΡΑ 19:30	ΔΕΥΤΕΡΑ 23:15	---	---	---	ΤΡΙΤΗ 05:00	ΤΡΙΤΗ 08:00
ΤΕΤΑΡΤΗ 19:30	ΤΕΤΑΡΤΗ 22:50	---	ΠΕΜΠΤΗ 02:25	ΠΕΜΠΤΗ 03:35	ΠΕΜΠΤΗ 05:15	ΠΕΜΠΤΗ 08:30
ΠΑΡΑΣΚΕΥΗ 19:30	ΠΑΡΑΣΚΕΥΗ 22:50	---	---	---	ΣΑΒΒΑΤΟ 04:00	ΣΑΒΒΑΤΟ 06:45
ΣΑΒΒΑΤΟ 23:30	---	ΚΥΡΙΑΚΗ 04:40	ΚΥΡΙΑΚΗ 07:00	ΚΥΡΙΑΚΗ 08:10	ΚΥΡΙΑΚΗ 09:50	ΚΥΡΙΑΚΗ 12:50

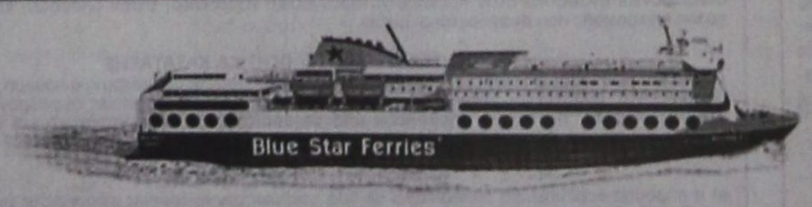

X5460-30/10

RODOS FERRIES SERVICES/SKEVOS TRAVEL

ΚΑΝΤΕ ΚΡΑΤΗΣΗ ΤΩΡΑ!

ΠΛΗΡΟΦΟΡΙΕΣ ΚΑΙ ΚΡΑΤΗΣΕΙΣ ΘΕΣΕΩΝ ΣΤΟΝ ΤΑΞΙΔΙΩΤΙΚΟ ΣΑΣ ΠΡΑΚΤΟΡΑ Ή SKEVOS TRAVEL: ΑΜΕΡΙΚΗΣ 111, ΡΟΔΟΣ, ΤΗΛ. ΚΡΑΤΗΣΕΩΝ ΕΠΙΒΑΤΩΝ ΚΑΙ Ι.Χ.: 22410-22461, 22410-75655, 22410-75310, ΤΗΛ. ΚΡΑΤΗΣΕΩΝ ΦΟΡΤΗΓΩΝ: 22410-76600

ΟΙΚΟΔΟΜΙΚΕΣ ΕΠΙΧΕΙΡΗΣΕΙΣ
ΔΙΑΚΟΓΕΩΡΓΙΟΥ ΚΑΛΛΙΣΤΟΣ

ΕΘΝ.ΑΝΤΙΣΤΑΣΕΩΣ 11
(πρώην Αννης Μαρίας)

ΠΩΛΗΣΕΙΣ ΔΙΑΜΕΡΙΣΜΑΤΩΝ - ΚΑΤΑΣΤΗΜΑΤΑ - ΑΠΟΘΗΚΕΣ - ΑΝΤΑΛΛΑΓΕΣ ΑΚΙΝΗΤΩΝ - ΑΓΟΡΕΣ ΟΙΚΟΠΕΔΩΝ
ΑΝΑΛΑΜΒΑΝΟΥΜΕ ΑΝΤΙΠΑΡΟΧΕΣ

ΠΩΛΟΥΝΤΑΙ διαμερίσματα λουξ κατασκευής με απεριόριστη θέα. Τα διαμερίσματα διαθέτουν θωρακισμένες πόρτες, εντοιχισμένες κουζίνες, ντουλάπες εντοιχισμένες, νιπτήρα με ντουλάπι, κεντρική θέρμανση αυτόνομη - ανοιγόμενα ανακλινόμενα κουφώματα με διπλά τζάμια, σίτες ρολά - υδραυλικό ασανσέρ , τριφασικό ρεύμα. Ολοι οι χώροι σπατουλαριστοί, εσωτερικές πόρτες MDF με σχέδιο.
ΔΙΑΜΕΡΙΣΜΑΤΑ ΕΠΙ ΤΗΣ:
1) ΠΩΛΟΥΝΤΑΙ διαμερίσματα επί της οδού Χαραλάμπους στο πάρκο, των 105, 125τ.μ., διαμερίσματα τριάρια - τεσσάρια.
2) ΟΙΚΟΔΟΜΗ υπό ανέγερση επί της οδού Κ. Παλαιολόγου και Θεοτοκοπούλου διαμερίσματα 2άρια, 3άρια, 4άρια καταστήματα.
3) ΕΠΙ της οδού Μ. Κων/νου - Κ. Παλαιολόγου, γραφείο - ιατρείο 70τ.μ.
4) ΑΠΟΘΗΚΕΣ
Πλησίον Στ. Κωτιάδη 120τ.μ., λ. Καλλιθέας (Καρακόνερο) 80-300 τ.μ.
5) ΠΩΛΟΥΝΤΑΙ στην παραλία Κιοτάρι μεζονέτες, ημιτελής και τελειωμένες των 80τ.μ. και 110τ.μ. σε 1000 τ.μ. οικόπεδο, πολυτελούς κατασκευής.

✓ Οι πωλήσεις μπορούν να γίνουν και με όλα τα δάνεια τραπεζών και οργανισμών
✓ Αναλαμβάνουμε ΑΝΤΙΠΑΡΟΧΕΣ και ΑΓΟΡΕΣ ΟΙΚΟΠΕΔΩΝ
✓ Δεχόμαστε ανταλλαγές ακινήτων

ΔΙΑΚΟΓΕΩΡΓΙΟΥ ΚΑΛΛΙΣΤΟΣ
Τηλ.. 22410/29318 - 22410/78501-
FAX.22410/34598 - 22410/78502

X5457-30/10

Συγχαρητήριο

Τα θερμά μας συγχαρητήρια στον αγαπημένο μας εγγονό **ΧΑΡΙΣΗ ΙΩΑΝΝΗ - ΠΑΡΑΣΚΕΥΑ** που πήρε επάξια το πτυχίο της Οικονομικής Σχολής του Πανεπιστημίου Ιωαννίνων και επελέγη στο μεταπτυχιακό (Master) του Πανεπιστημίου του στην «Πιστοποίηση Προϊόντων Ποιότητας (HACCP)».

Αλέξανδρος - Χρυσούλα ΣΟΥΛΟΥΝΙΑ

Τ6116-4/10

Συγχαρητήριο

Τα θερμά μας συγχαρητήρια στον αγαπημένο μας ανιψιό **ΧΑΡΙΣΗ ΙΩΑΝΝΗ - ΠΑΡΑΣΚΕΥΑ** που πήρε επάξια το πτυχίο της Οικονομικής Σχολής του Πανεπιστημίου Ιωαννίνων και επελέγη στο μεταπτυχιακό (Master) του Πανεπιστημίου του στην «Πιστοποίηση Προϊόντων Ποιότητας (HACCP)».

Η γιαγιά του
Χρυσούλα Καϊλλή

Τ6116-4/10

Συγχαρητήριο

Τα θερμά μας συγχαρητήρια στον αγαπημένο μας ανιψιό **ΧΑΡΙΣΗ ΙΩΑΝΝΗ - ΠΑΡΑΣΚΕΥΑ** που πήρε επάξια το πτυχίο της Οικονομικής Σχολής του Πανεπιστημίου Ιωαννίνων και επελέγη στο μεταπτυχιακό (Master) του Πανεπιστημίου του στην «Πιστοποίηση Προϊόντων Ποιότητας (HACCP)».

Στέργος Αλαβάνος - Λιάννα Σουλούνια

Τ6116-4/10

Συγχαρητήριο

Τα θερμά μας συγχαρητήρια στον αγαπημένο μας ανιψιό **ΧΑΡΙΣΗ ΙΩΑΝΝΗ - ΠΑΡΑΣΚΕΥΑ** που πήρε επάξια το πτυχίο της Οικονομικής Σχολής του Πανεπιστημίου Ιωαννίνων και επελέγη στο μεταπτυχιακό (Master) του Πανεπιστημίου του στην «Πιστοποίηση Προϊόντων Ποιότητας (HACCP)».

Ακης - Τασούλα Καϊλλή
& Πάρης

Τ6116-4/10

Συγχαρητήριο

Τα θερμά μας συγχαρητήρια στον αγαπημένο μας ανιψιό **ΧΑΡΙΣΗ ΙΩΑΝΝΗ - ΠΑΡΑΣΚΕΥΑ** που πήρε επάξια το πτυχίο της Οικονομικής Σχολής του Πανεπιστημίου Ιωαννίνων και επελέγη στο μεταπτυχιακό (Master) του Πανεπιστημίου του στην «Πιστοποίηση Προϊόντων Ποιότητας (HACCP)».

Γιώργος - Ολγα Σουλούνια

Τ6116-4/10

Ευχαριστήριο

Οφείλουμε δημοσίως να εκφράσουμε τις ευχαριστίες μας, τόσο προς τη Νομαρχιακή Αυτοδιοίκηση Δωδεκανήσου όσο και προς το Επαρχείο Καρπάθου, για τη δέουσα προσοχή και ευαισθησία, που επέδειξαν, ανταποκρινόμενοι στο χρόνιο πάγιο αίτημά μας, για εγκατάσταση θέρμανσης στο σχολικό μας συγκρότημα.

Με την ολοκλήρωση της εργολαβίας, προϋπολογισμού 58.000 ευρώ, οι συνθήκες λειτουργίας του σχολείου μας, έχουν αναβαθμιστεί σε ανθρώπινες και πολιτισμένες όπως επιβάλλεται για χώρους διδασκαλίας.

Εκ μέρους του διδακτικού προσωπικού, των γονέων και των μαθητών του 2/θ Δημοτικού Σχολείου Απερίου Καρπάθου.

Η προϊσταμένη του σχολείου
ΡΗΓΟΠΟΥΛΑ ΒΑΣΙΛΑΡΑΚΗ

ΧΛ-4/10

ΕΛΛΗΝΙΚΟΣ ΕΡΥΘΡΟΣ ΣΤΑΥΡΟΣ
ΠΕΡΙΦΕΡΕΙΑΚΟ ΤΜΗΜΑ ΡΟΔΟΥ
ΣΩΜΑ ΕΘΕΛΟΝΤΩΝ ΣΑΜΑΡΕΙΤΩΝ
Μαραθώνος 3, Ρόδος 85100 **Ρόδος 30/09/2005**
Τηλ. 22410-80485, Fax 22410-80486 **Αρ. Πρωτ.: 270**

Αγαπητοί κύριοι,

Το Σώμα Εθελοντών Σαμαρειτών του Ελληνικού Ερυθρού Σταυρού, όπως κάθε χρόνο, έτσι και φέτος ξεκινά την προσπάθεια για εγγραφή νέων Δοκίμων Εθελοντών, συμπολιτών μας, οι οποίοι μέσω πιστοποιημένης εκπαίδευσης θα προάγουν τις αρχές του Ερυθρού Σταυρού και του Εθελοντισμού γενικότερα, βοηθώντας την κοινωνία της Ρόδου αναβαθμίζοντας την ποιότητα ζωής των συνανθρώπων μας και εδραιώνοντας το αίσθημα ασφάλειας στις εκδηλώσεις του νησιού μας.

Στην προσπάθεια αυτή σας θέλουμε πάντοτε αρωγούς δίπλα μας και ιδιαίτερα αυτή την περίοδο που πραγματοποιούνται οι εγγραφές. Ως εκ τούτου σας παρακαλούμε θερμά για την αφιλοκερδή δημοσίευση/προβολή των ενημερωτικών μας εντύπων/σποτ μέχρι τις 15 Οκτωβρίου 2005, οπότε και λήγουν οι εγγραφές.

Για το Σώμα Εθελοντών Σαμαρειτών Ρόδου
Πολυδεύκης Β. Βανίδης
Αρχηγός
Διασώστης - Εκπαιδευτής Α' Βοηθειών & CPR
Σταματία Τσ. Παρασκευά
Υπαρχηγός
Πρώτων Βοηθειών
Σπυρίδων Δ. Σαλαμαστράκης
Υπαρχηγός
Βοηθός Εκπαιδευτή Ναυαγοσωστικής

ΓΔ-14/10

ΠΑΡΑΔΟΣΗ ΚΑΙ ΤΕΧΝΟΛΟΓΙΑ
ΕΡΓΑΣΤΗΡΙΟ ΦΩΤΟΓΡΑΦΙΩΝ
ΦΩΤΟ ΦΙΛ. ΠΑΧΟΣ
Αναλογική και ψηφιακή φωτογραφία
ΤΥΠΩΜΑ ΚΑΙ ΝΥΧΤΕΡΙΝΕΣ ΩΡΕΣ
Γ. ΕΥΣΤΑΘΙΟΥ 11, Τηλ. 22410 26893, Κιν.: 6946 282033

ΔΙΕΥΘΥΝΣΗ ΔΑΣΩΝ ΔΩΔ/ΝΗΣΟΥ

ΑΝΑΚΟΙΝΩΣΗ

Γνωστοποιείται κατά το άρθρο 14 του Ν.998/79, η αποστολή για ανάρτηση στο Δήμο Λειψών της αριθμ. 4383/25-7-05 πράξης χαρακτηρισμού έκτασης που εκδόθηκε από τον Δ/ντή Δασών Δωδ/σου. Η έκταση που βρίσκεται στην θέση «Κατσαδιά», Δήμου Λειψών, Νήσου Λειψών, εμβαδού 4.491,17 τ.μ. χαρακτηρίζεται ως γεωργική έκταση.

Ο Δ/ντής Δασών Δωδ/σου
Φίλιππος Κοντίτσης
Δασολόγος με βαθμό Δ/ντή

ΧΛ-4/10

ΠΕΡΙΛΗΨΗ ΠΡΟΚΗΡΥΞΗΣ
(ΑΡΙΘΜΟΣ 1 / 234 Μ / 2005)

Πλήρωσης θέσεων προσωπικού με σύμβαση εργασίας ιδιωτικού δικαίου αορίστου χρόνου

Η ΔΗΜΟΤΙΚΗ ΕΠΙΧΕΙΡΗΣΗ ΚΑΘΑΡΙΟΤΗΤΑΣ ΡΟΔΟΥ
που εδρεύει στον Δήμο Ροδίων του Νομού Δωδεκανήσου

ΠΡΟΚΗΡΥΣΣΕΙ

Την πλήρωση με σειρά προτεραιότητας τριάντα έξι (36) συνολικώς θέσεων, των κατηγοριών Δευτεροβάθμιας Εκπαίδευσης (ΔΕ) και Υποχρεωτικής Εκπαίδευσης (ΥΕ). Απ' αυτές 16 θέσεις είναι της κατηγορίας Δευτεροβάθμιας Εκπαίδευσης (ΔΕ) και 20 θέσεις είναι της κατηγορίας Υποχρεωτικής Εκπαίδευσης (ΥΕ)

Οι προς πλήρωση θέσεις κατά κατηγορία, κλάδο-ειδικότητα και αριθμό είναι οι εξής :

ΠΙΝΑΚΑΣ ΘΕΣΕΩΝ

ΚΑΤΗΓΟΡΙΑ ΔΕ

Α/α	Κλάδοι	ΑΡΙΘΜΟΣ ΘΕΣΕΩΝ			
		ΣΥΝΟΛΙΚΕΣ ΘΕΣΕΙΣ	Γενικές θέσεις		ΕΙΔΙΚΕΣ ΘΕΣΕΙΣ
					Θέσεις Πολυτ.& Τέκνα Πολυτ.
			(1)	(2)	(1)
1	ΔΕ 2 Εργοδηγός Καθαριότητας	6	4	1	1
2	ΔΕ 27 Ηλεκτροτεχνίτης αυτοκινήτων	1	1	-	-
3	ΔΕ 28 Χειριστής Μηχανημάτων Έργων	4	2	1	1
4	ΔΕ 29 Οδηγός Καθαριότητας	4	2	1	1
5	ΔΕ 30 Τεχνίτης Ηλεκτρολόγος	1	1	-	-

Ενδείξεις του πίνακα για την κατηγορία ΔΕ:
Στη στήλη «ΣΥΝΟΛΙΚΕΣ ΘΕΣΕΙΣ» περιλαμβάνεται το σύνολο των θέσεων κατά κλάδο, οι οποίες αναλύονται, κατά περίπτωση, στις στήλες παραπλεύρως.
Στη στήλη «ΓΕΝΙΚΕΣ ΘΕΣΕΙΣ» περιλαμβάνονται οι θέσεις για τις οποίες δεν γίνεται χρήση της ιδιότητας πολυτέκνου, τέκνου πολύτεκνης οικογένειας.
Στις στήλες με την ένδειξη (1) περιλαμβάνεται ο αριθμός των θέσεων για τις οποίες η εμπειρία λαμβάνεται υπόψη και βαθμολογείται ως κριτήριο κατάταξης.
Στις στήλες με την ένδειξη (2) περιλαμβάνεται ο αριθμός των θέσεων για τις οποίες η εμπειρία δεν λαμβάνεται υπόψη και δεν βαθμολογείται ως κριτήριο κατάταξης.

ΚΑΤΗΓΟΡΙΑ ΥΕ

α/α	Κλάδοι	ΑΡΙΘΜΟΣ ΘΕΣΕΩΝ		
		ΣΥΝΟΛΙΚΕΣ ΘΕΣΕΙΣ	Ανάλυση θέσεων	
			(1)	(2)
1	ΥΕ16 Εργατών καθαριότητας	20	13	7

Ενδείξεις του πίνακα για την κατηγορία ΥΕ:
Στη στήλη «ΣΥΝΟΛΙΚΕΣ ΘΕΣΕΙΣ» περιλαμβάνεται το σύνολο των θέσεων του κλάδου, οι οποίες αναλύονται, κατά περίπτωση, στις στήλες παραπλεύρως.
Στη στήλη με την ένδειξη (1) περιλαμβάνεται ο αριθμός των θέσεων για τις οποίες η εμπειρία λαμβάνεται υπόψη και βαθμολογείται ως κριτήριο κατάταξης.
Στη στήλη με την ένδειξη (2) περιλαμβάνεται ο αριθμός των θέσεων για τις οποίες η εμπειρία δεν λαμβάνεται υπόψη και δεν βαθμολογείται ως κριτήριο κατάταξης.

ΠΡΟΣΟΝΤΑ ΠΡΟΣΛΗΨΗΣ

Ι. ΓΕΝΙΚΑ ΠΡΟΣΟΝΤΑ ΠΡΟΣΛΗΨΗΣ

Οι υποψήφιοι πρέπει :
1. Να είναι Έλληνες πολίτες, ή ανήκουν στις ειδικότερες περιπτώσεις που η προκήρυξη ορίζει.
2. Να έχουν γεννηθεί :
   α) Για την κατηγορία ΔΕ έως και το έτος 1984
   β) Για την κατηγορία ΥΕ έως και το έτος 1985
3. Να έχουν την υγεία και τη φυσική καταλληλότητα που τους επιτρέπει την εκτέλεση των καθηκόντων της θέσεως που επιλέγουν.
4. Κατά το χρόνο λήξεως της προθεσμίας υποβολής των αιτήσεων και κατά τον χρόνο του διορισμού, να μην έχουν κανένα από τα κωλύματα καταδίκης, κλπ, που η προκήρυξη αναφέρει.
5. Οι άνδρες μέχρι τη λήξη της προθεσμίας υποβολής των αιτήσεων να έχουν εκπληρώσει τις στρατιωτικές τους υποχρεώσεις ή να έχουν απαλλαγεί νόμιμα από αυτές, με την εξαίρεση που η προκήρυξη αναφέρει.

ΙΙ. ΤΥΠΙΚΑ ΠΡΟΣΟΝΤΑ ΠΡΟΣΛΗΨΗΣ ΚΑΤΑ ΚΑΤΗΓΟΡΙΑ ΚΑΙ ΚΛΑΔΟ Ή ΕΙΔΙΚΟΤΗΤΑ

Τα τυπικά προσόντα των υποψηφίων κατά κατηγορία και κλάδο ορίζονται αναλυτικά στην προκήρυξη.

ΕΙΔΙΚΕΣ ΠΕΡΙΠΤΩΣΕΙΣ ΠΡΟΣΛΗΨΗΣ

Οι ειδικές περιπτώσεις πρόσληψης και τα υποβλητέα γι αυτές δικαιολογητικά καθορίζονται αναλυτικά στην προκήρυξη.

ΑΙΤΗΣΕΙΣ – ΔΙΑΔΙΚΑΣΙΑ - ΠΡΟΘΕΣΜΙΑ

Η αίτηση απευθύνεται στη Δημοτική Επιχείρηση Καθαριότητας Ρόδου και υποβάλλεται στο Γραφείο προσωπικού, στην Ταχυδρομική Διεύθυνση: Νέα Αγορά (Τρούλος) Τ.Κ. 85100 - Ρόδος Τηλέφωνο 22410 38713 / 38758. Τα έντυπα των αιτήσεων (183Φ) και (184Φ) διατίθενται από τη Δημοτική Επιχείρηση Καθαριότητας Ρόδου (Γραφείο προσωπικού). Επίσης οι υποψήφιοι μπορούν να προμηθεύονται τα έντυπα των αιτήσεων από την τελευταία επιλογή του αρχικού menu "Υποδείγματα προκηρύξεων - Αιτήσεων φορέων που ελέγχονται από το ΑΣΕΠ" της ιστοσελίδας του ΑΣΕΠ (www.asep.gr).

Με την κατάθεση της αιτήσεως, η οποία πρέπει να είναι υπογεγραμμένη επισυνάπτεται και παράβολο δέκα πέντε (15) Ευρώ που εκδίδεται από Δημόσια Οικονομική Υπηρεσία (Δ.Ο.Υ.) άλλως η αίτηση δεν λαμβάνεται υπόψη. Η αίτηση επέχει θέση υπεύθυνης δήλωσης του άρθρου 8 του Ν.1599/1986 και η ανακρίβεια των δηλουμένων στοιχείων επισύρει τις προβλεπόμενες ποινικές κυρώσεις.

Την αίτηση υποβάλλει ο υποψήφιος είτε αυτοπροσώπως, είτε με άλλο εξουσιοδοτημένο από αυτόν πρόσωπο, εφόσον η εξουσιοδότηση φέρει την υπογραφή του υποψηφίου θεωρημένη από δημόσια αρχή, είτε ταχυδρομικώς επί αποδείξει. Στην περίπτωση αποστολής των αιτήσεων ταχυδρομικώς το εμπρόθεσμο των αιτήσεων κρίνεται με βάση την ημερομηνία που φέρει ο φάκελος αποστολής, ο οποίος μετά την αποσφράγιση του επισυνάπτεται στην αίτηση του υποψηφίου.

Στην αίτηση πρέπει να επισυνάπτει ο υποψήφιος σε πρωτότυπα ή επικυρωμένα αντίγραφα όλα τα απαιτούμενα από την προκήρυξη πιστοποιητικά ή τίτλους. Αν δεν προσκομισθούν, ο υποψήφιος τίθεται εκτός διαδικασίας και η αίτησή του απορρίπτεται.

Αντικατάσταση της αιτήσεως ή διόρθωση αυτής ή συμπλήρωση τυχόν ελλειπόντων δικαιολογητικών επιτρέπεται μόνο μέχρι τη λήξη της προθεσμίας υποβολής των αιτήσεων. Η ευθύνη της σωστής συμπλήρωσης της αιτήσεως είναι αποκλειστικά του υποψηφίου.

Η προθεσμία υποβολής των αιτήσεων είναι είκοσι (20) ημερών και αρχίζει από την επομένη της τελευταίας δημοσίευσης της περίληψης της παρούσας προκήρυξης στον τύπο.

ΑΠΑΡΑΙΤΗΤΑ ΔΙΚΑΙΟΛΟΓΗΤΙΚΑ ΣΥΜΜΕΤΟΧΗΣ ΚΑΙ ΤΡΟΠΟΣ ΕΠΙΚΥΡΩΣΗΣ ΑΥΤΩΝ

Ο υποψήφιος με την αίτηση πρέπει να υποβάλει όλα τα απαιτούμενα δικαιολογητικά που αναφέρονται αναλυτικά στην προκήρυξη (αστυνομική ταυτότητα, τίτλοι σπουδών, κλπ) και με τον τρόπο επικύρωσης που αναφέρεται σ' αυτήν.

ΙΔΙΟΤΗΤΕΣ ΚΑΙ ΔΙΚΑΙΟΛΟΓΗΤΙΚΑ ΚΑΤΑΤΑΞΗΣ

Όσοι από τους υποψηφίους επικαλούνται ιδιότητες που θεμελιώνουν δικαίωμα προτιμήσεως (εντοπιότητα, πολύτεκνοι, τέκνα πολυτέκνων, εμπειρία, κλπ) και οι οποίες αναφέρονται αναλυτικά στην προκήρυξη, πρέπει να υποβάλουν όλα τα απαιτούμενα δικαιολογητικά και με τον τρόπο επικύρωσης που αναφέρεται σ' αυτήν.

ΔΗΜΟΣΙΕΥΣΗ ΤΗΣ ΠΡΟΚΗΡΥΞΗΣ

α) Η παρούσα περίληψή να δημοσιευθεί σε δύο τουλάχιστον ημερήσιες εφημερίδες των Αθηνών και σε μία τοπική εφημερίδα της έδρας του Νομού Δωδεκανήσου στην περιοχή του οποίου εδρεύει η Επιχείρηση.

β) Ανάρτηση ολόκληρης της προκήρυξης να γίνει στον οικείο για τις ανακοινώσεις πίνακα της Επιχείρησης.

γ) Ανακοίνωση της έκδοσης της προκήρυξης στα τοπικά ραδιοτηλεοπτικά μέσα.

δ) Το Τεύχος της Εφημερίδας της Κυβερνήσεως στο οποίο έχει δημοσιευθεί η προκήρυξη, να αποσταλεί στην οικεία Περιφέρεια Νοτίου Αιγαίου και στη Νομαρχιακή Αυτοδιοίκηση Δωδεκανήσου, οι οποίες θα αναρτήσουν την προκήρυξη αυτή στα καταστήματά τους.

Ρόδος, 1 Οκτωβρίου *2005*
Ο ΠΡΟΕΔΡΟΣ
ΔΗΜΗΤΡΙΟΣ ΚΑΡΑΝΤΖΙΑΣ

ΧΛ-7/10

ΕΛΛΗΝΙΚΗ ΔΗΜΟΚΡΑΤΙΑ
ΠΕΡΙΦΕΡΕΙΑ ΝΟΤΙΟΥ ΑΙΓΑΙΟΥ

ΕΥΡΩΠΑΪΚΗ ΕΝΩΣΗ
ΕΥΡΩΠΑΪΚΟ ΚΟΙΝΟΤΙΚΟ ΤΑΜΕΙΟ (ΕΚΤ)

Γ' ΚΟΙΝΟΤΙΚΟ ΠΛΑΙΣΙΟ ΣΤΗΡΙΞΗΣ
Π.Ε.Π. ΝΟΤΙΟΥ ΑΙΓΑΙΟΥ 2000-2006
Το πρόγραμμα συγχρηματοδοτείται κατά 75% και 25% από Εθνικούς Πόρους.

Για την πρόσληψη προσωπικού με σύμβαση εργασίας ιδιωτικού δικαίου ορισμένου χρόνου κατ' άρθρο 21 του Ν. 21/90/1994, όπως ισχύει μετά την τροποποίηση και συμπλήρωσή του με το άρθρο 9 του Ν. 3051/2002.

ΑΣΤΙΚΗ ΜΗ ΚΕΡΔΟΣΚΟΠΙΚΗ ΕΤΑΙΡΕΙΑ «ΑΘΗΝΑ» ΔΗΜΟΥ ΣΥΜΗΣ Σύμη, 03 Οκτωβρίου 2005 Αριθμ. Πρωτοκ.: 147

ΟΡΘΗ ΕΠΑΝΑΛΗΨΗ ΑΝΑΚΟΙΝΩΣΗ

Πρόσληψης μίας (1) θέσης με σύμβαση εργασίας ιδιωτικού δικαίου ορισμένου χρόνου της Αστικής μη κερδοσκοπικής εταιρείας «Αθηνά» του Τμήματος του Βρεφονηπιακού Σταθμού «Γιανναρά» που εδρεύει στο Δήμο Σύμης.

Εχοντας υπόψη:

1. Τις διατάξεις του άρθρου 21 του Ν. 2190/1994, όπως ισχύει μετά τις τροποποιήσεις και συμπληρώσεις των Ν. 2225/1994, 2247/1994, 2266/1994, 2349/1995, 2527/1997, 2738/1999, 3051/2002, 3146/2003, 3174/2003, 3200/2003, 3260/2004 και 3320/2005.
2. Την παρ. 6 της υπ' αριθ. 55/1998 Π.Υ.Σ. όπως ισχύει. (Προκειμένου για επιχειρήσεις των ΟΤΑ, της παρ. 3 του άρθρου 1 του Ν. 2527/1997).
3. Την εγκύκλιο του ΥΠ.ΕΣ.Δ.Δ.Α. αριθ. 28077/17-08-2000 «περί προσλήψεων προσωπικού στις επιχειρήσεις των Ο.Τ.Α. για το έτος 2003», όπως και την αριθ. 4028/16-04-03 εγκύκλιο μας.
4. Την αριθμ. ΠΝΑ 17045/ΕΥΔ 4418 απόφαση ένταξης της πράξης με τίτλο: «Επιχορήγηση Αστικής μη κερδοσκοπικής εταιρείας «Αθηνά» του Δήμου Σύμης, για τη λειτουργία του Βρεφονηπιακού Σταθμού «Γιανναρά» στο Π.Ε.Π. Νοτίου Αιγαίου 2000-2006» και την εγγραφή της απόφασης στο πρόγραμμα Δημοσίων Επενδύσεων με ΣΑΕ 067/3 και με κωδικό έργου Κ.Ε. 2003 ΕΠΟ6730018.
5. Τις διατάξεις του άρθρου 277-284 του Π.Δ. 420/95.
6. Την υπ' αριθ. 2/2002 απόφαση του Διοικητικού Συμβουλίου της Αστικής μη κερδοσκοπικής εταιρείας «Αθηνά» Δήμου Σύμης και την τροποποίηση αυτής με την αριθ. 01/2004 απόφαση του Διοικητικού Συμβουλίου της Αστικής μη κερδ/κής εταιρείας «Αθηνά» Δήμου Σύμης, σχετικά με την επαναπροκήρυξη της θέσεως της Δ/τριας του Βρεφ/κού Σταθμού «Γιανναρά».
7. Την υπ' αριθ. πρωτ.: 12717/21-09-05 απόφαση του Γ.Γ. Περιφέρειας Νοτίου Αιγαίου, με την οποία επικυρώθηκε η αριθ. 16/2005 απόφαση του Διοικητικού Συμβουλίου της Αστικής μη κερδ/κής εταιρείας «Αθηνά» Δήμου Σύμης, με την οποία ζητείται η επαναπροκήρυξη της θέσεως της Διευθύντριας του Βρεφ/κού Σταθμού «Γιανναρά» στη περιοχή «Κάστρο», με σύμβαση εργασίας ιδιωτικού δικαίου ορισμένου χρόνου, σύμφωνα με την τροποποίηση της προκήρυξης που δημοσιεύθηκε στο ΦΕΚ 749/τ.Β'/19-05-1999, ως εξής:
8. Την Κοινή Απόφαση των Υπουργών Εσωτερικών - Δημόσιας Διοίκησης και Αποκέντρωσης, Εργασίας και Κοινωνικών Ασφαλίσεων, Υγείας και Πρόνοιας με αριθμ. πρωτ.: 5594/19-10-2004.
9. Η (ορθή επανάληψη) αριθ. 16/2005 απόφαση του Διοικητικού Συμβουλίου της Αστικής μη κερδ/κής εταιρείας «Αθηνά» Δήμου Σύμης, με την οποία ζητείται η επαναπροκήρυξη της θέσεως της Διευθύντριας του Βρεφ/κού Σταθμού «Γιανναρά» στη περιοχή «Κάστρο», με σύμβαση εργασίας ιδιωτικού δικαίου ορισμένου χρόνου, σύμφωνα με την τροποποίηση της προκήρυξης που δημοσιεύθηκε στο ΦΕΚ 749/τ.Β'/19-05-1999, ως εξής:

Ανακοινώνει

Την πρόσληψη προσωπικού με σύμβαση εργασίας ιδιωτικού δικαίου ορισμένου χρόνου, συνολικού αριθμού ενός (1) ατόμου για την κάλυψη εποχικών ή παροδικών αναγκών του Βρεφ/κού Σταθμού «Γιανναρά» για την εξής, κατά αριθμό ατόμων, ειδικότητα και την αντίστοιχη χρονική περίοδο.

Ειδικότητα: Ως Διευθυντή/τρια: ΠΕ Νηπιαγωγών ή ΠΕ Δασκάλων ή ΠΕ/ΤΕ Κοινωνικών Λειτουργών

Αριθμός: 1

Χρονική διάρκεια: Ενα (1) έτος με δυνατότητα παράτασης

Οι υποψήφιοι πρέπει να είναι από 18 ετών και άνω.

Για περισσότερες πληροφορίες μπορείτε να επικοινωνείτε στο τηλ. 22460 70129 στο Δημοτικό Κατάστημα του Δήμου Σύμης.

Ο Πρόεδρος της Αστικής
μη κερδοσκοπικής Εταιρείας «Αθηνά»
Δήμου Σύμης
Ελ. Παπακαλοδούκας
Δήμαρχος

ΧΛ-4/10

ΟΕΚ
Δ/ΝΣΗ ΣΤΕΓΑΣΤΙΚΗΣ ΣΥΝΔΡΟΜΗΣ

ΠΕΡΙΛΗΨΗ ΠΡΟΣΚΛΗΣΗΣ

ΑΓΟΡΑΣ 3.000 ΔΙΑΜΕΡΙΣΜΑΤΩΝ ΤΟΥ ΠΡΟΓΡΑΜΜΑΤΟΣ «ΠΑΚΑΔΙ ΙΙ 2005» ΣΕ ΟΛΟΥΣ ΤΟΥΣ ΝΟΜΟΥΣ ΤΗΣ ΕΛΛΑΔΟΣ

Ο Ο.Ε.Κ. προκειμένου να προβεί στην αγορά 3.000 διαμερισμάτων, αποπερατωμένων πριν τη σύνταξη του αγοραστικού συμβολαίου ωφελίμου εμβαδού από 60.00m2 έως 120.00 m2 και με τιμή προσφοράς το ανώτερο έως 2.000 €/m2 κατοικίας ή Δ/τος σε όλους τους νομούς της Ελλάδος για να χρησιμοποιηθούν για τις ανάγκες στέγασης των δικαιούχων του, σύμφωνα με:

α) τον κανονισμό ΟΕΚ (Υ.Α. 30727/4815/1971 «περί προϋποθέσεων παροχής κατοικιών και δανείων από τον Ο.Ε.Κ.» όπως τροποποιήθηκε και ισχύει.

β) τον Κανονισμό Αγοράς Δ/των (ΠΑΚΑΔΙ) εγκριθέντα με την υπ'αρ. 50635/1992 απόφαση Γενικού Γραμματέα Υπουργείου Εργασίας, που τροποποιήθηκε με τις 50403/1998 και 50332/2005 αποφάσεις του υπουργού Εργασίας, εκδοθέντα κατ' εξουσιοδότηση άρθρου 20ν. 1332/1983, με το οποίο κυρώθηκε η 94 Π.Υ.Σ. και

γ) την 22/05 (θ. 36) απόφαση ΔΣ - ΟΕΚ, σύμφωνα με την οποία η χρονική διάρκεια του προγράμματος είναι μηνιαία επαναλαμβανόμενη ήτοι λήγει με το πέρας του μηνός και ανανεούται την πρώτη του επομένου, περιλαμβάνει δε πέντε μηνιαία προγράμματα

καλεί

τους ενδιαφερόμενους να υποβάλουν τις προσφορές τους από: α) 1-9-05 έως 30-9-05, β) 1-10-05 έως 31-10-2005 γ) 1-11-05 έως 30-11-2005 και δ) 1-12-05 έως 31-12-05 τις εργάσιμες ημέρες και ώρες προς τη Δ/νση Στεγαστικής Συνδρομής του ΟΕΚ για το νομό Αττικής και στις κατά τόπους Περιφερειακές Δ/νσεις και Περ/κά Τμήματα του ΟΕΚ για τους υπόλοιπους νομούς της χώρας. Επισημαίνεται ότι ο έλεγχος και η επεξεργασία των υποβαλλομένων προσφορών κάθε μήνα θα ξεκινάει στο τέλος του μήνα υποβολής και όχι μετά τη λήξη του προγράμματος (31 Δεκ. 2005).

Για το νομό..... στ..
.....
.....υπεύθυν.....
.....

Οι ενδιαφερόμενοι οφείλουν να παραλάβουν και το αναλυτικό κείμενο της πρόσκλησης για να λάβουν γνώση των όρων και προϋποθέσεων της προσφοράς.

Αθήνα
Ο πρόεδρος ΔΣ - ΟΕΚ
ΑΓΓΕΛΟΣ ΟΙΚΟΝΟΜΟΠΟΥΛΟΣ

ΧΛ-7/10

ΤΗΛΕΟΡΑΣΗ

ΕΤ1

07:00 Παιδικό πρόγραμμα
09:30 Μένουμε Ελλάδα (Ε)
11:00 Βιογραφίες
11:45 Ιστορία
12:30 Κρυμμένες γωνιές του κόσμου
13:30 Ειδήσεις
14:00 Οι ατρόμητοι
15:00 Κλήρωση Εθνικού Λαχείου
15:10 Οι ατρόμητοι
16:00 Εχει γούστο
18:00 Φωτόσφαιρα
18:30 Μονόγραμμα
19:00 Κλήρωση λαϊκού λαχείου
19:05 Παράβαση
20:00 Καταστροφικά στοιχεία της φύσης
20:50 Ιωάννα της Λοραίνης
21:45 Σαν σήμερα τον 20ο αιώνα
22:00 Παγκόσμιος εορτασμός 400 χρόνια Δον Κιχώτης-Θερβάντες
23:00 Ειδήσεις
24:00 Blow out ο δολοφόνος του μεσονυχτίου - Ξένη Ταινία, Θρίλλερ
01:00 Στη σκιά του Λέμι Κόσιον - Ελληνική Ταινία, Με τους Μιχάλη Ιατρόπουλο, Λάκη Κομνηνό

ΝΕΤ

10:00 Συμβαίνει τώρα
12:00 Ειδήσεις
13:00 Τόλμοι και γοητεία
14:00 Ατίθασα νιάτα
15:00 Ειδήσεις
16:00 Η ζωή είναι παιχνίδι
18:00 Ειδήσεις
19:00 Ανυπότακτες καρδιές
20:00 Τοις μετρητοίς
21:00 Ειδήσεις
22:00 Focus
23:00 Λαρα Κροφτ - Ξένη Ταινία, Δράσης
01:00 Ειδήσεις
01:15 Το μπαράκι
05:45 Πρώτη γραμμή

ΕΤ3

06:00 Αφιέρωμα στο Νίκο Ξυλούρη
08:00 Εικαστικά Βαλκάνια
08:30 Μεγάλος κόσμος για μικρούς ανθρώπους
09:00 Ελλιοτ ο τάρανδος
09:30 Η ομάδα των αριθμών
10:30 Οι περιπέτειες του μικρού πρίγκιπα
11:30 Τα μυστικά της φύσης
12:00 Ον δε λουζ
12:30 Θάλασσα ο υδάτινος κόσμος
13:00 Ειδήσεις
14:30 Μόδα και πολιτισμός στον 20ο αιώνα
15:00 Ασυνήθιστα τρένα
16:00 Ειδήσεις στη νοηματική
16:20 Εκτη αίσθηση (Ε)
16:30 Χρώμα Ελλάδας από τη Μύκονο
18:00 Ο κόσμος των σποτ
19:00 Ειδήσεις
20:15 Μακρινές φιλίες (Ε)
20:30 Ενστάσεις (Ε)
21:00 Η Αλγερία της Χιμαιρας
22:00 Ολυμπιακοί αγώνες 2004 - Ενας χρόνος μετά
23:00 E-LIFE
23:30 Τα πάντα ρει
24:00 Ειδήσεις

MEGA

06:45 Πρωινό Mega
08:00 Κοινωνία ώρα 8
10:00 Ομορφος κόσμος το πρωί
13:00 Σαββατογεννημένες (Ε)
14:00 Δελτίο ειδήσεων
15:00 Είσαι το ταίρι μου (Ε)
16:00 Αέρινες σιωπές (Ε)
17:30 Ματιές στα γεγονότα
17:40 Φιλοδοξίες
18:15 Απαγορευμένη αγάπη
19:00 Βέρα στο δεξί
20:00 Κεντρικό δελτίο ειδήσεων
21:00 Οι αταίριαστοι
21:50 Επτά θανάσιμες πεθερές
22:50 Επαφή
23:50 Φάκελοι
01:15 Ειδήσεις
01:30 Νεανικές ανησυχίες
02:30 Ερωτική ανησυχία
03:00 Τηλεμάρκετινγκ
03:30 Παγιδευμένη στο δίκτυο
04:30 Μόνοι στο σπίτι
05:45 Από νωρίς

ΑΝΤ1

06:50 Καλημέρα Ελλάδα
10:00 Πρωινός καφές
13:00 Ειδήσεις
14:00 Αποκάλυψη... Τώρα!
16:00 Το πιο γλυκό μου ψέμα (Ε)
16:45 Ειδήσεις
17:00 Κωνσταντίνου και Ελένης (Ε)
18:00 Καλημέρα ζωή
18:50 Ερωτας
20:00 Ειδήσεις
21:00 Big Mother
22:00 Braveheart - Ξένη Ταινία, Περιπέτεια εποχής
24:00 Ειδήσεις
02:00 Αλι Μακμπιλ
03:00 Τηλεαγορές
03:45 Mobile fun
04:30 Παουερ Ρεντζερς
05:00 Αστυνόμος Θανάσης Παπαθανάσης (Ε)

STAR

06:45 Κάθε μέρα καλημέρα
10:00 Ολα καλά
13:00 Ειδήσεις
14:00 Super Star
16:30 Ειδήσεις
16:45 Ρωξάνη
17:45 Βαλεντίνα, έρωτας X-Large
18:45 Ηρακλής
19:45 Ειδήσεις
21:00 Η νύφη το 'σκασε - Ξένη Ταινία, Ρομαντική κομεντί
23:15 Η άβυσσος του τρόμου - Ξένη Ταινία, Θρίλλερ
01:15 Ενάντια στη διαφθορά
02:15 Ειδήσεις
02:30 Στο χείλος της αβύσσου - Ξένη Ταινία, Θρίλλερ
04:15 Τα χέρια σου στα γόνατα μου - Ξένη Ταινία, Ρομαντική κομεντί

ALPHA ΤΗΛΕΟΡΑΣΗ

06:30 Καλημέρα σας
10:00 Καφές με την Ελένη
13:00 Κους Κους το μεσημέρι
15:00 Ειδήσεις
16:00 Κρυφά πάθη (Ε)
16:30 Ειδήσεις
16:45 Από καρδιάς
18:30 Στα βάθη της ανατολής
20:00 Ειδήσεις
21:00 Αλ τσαντίρι νιούζ
21:50

ΠΡΟΟΔΟΣΠΟΡ

Κατεβάζουν ρολά οι γυναίκες

Δεν πρόκειται να κατέβουν στα πρωταθλήματα αν δεν αλλάξει η ΕΠΟ την προκύρηξή της

Την πρόθεσή τους να μην «κατέβουν» στα πρωταθλήματα αν δεν αλλάξει η προκήρυξη που συνέταξε η ΕΠΟ, επισημοποίησαν τα σωματεία της χώρας μας που διατηρούν γυναικεία ποδοσφαιρικά τμήματα! Οι εκπρόσωποι των συλλόγων μεταξύ αυτών και ο πρόεδρος του Σταυρού Καλυθιών Νίκος Κιόττου, συναντήθηκαν σε κεντρικό ξενοδοχείο της πρωτεύουσας και συζήτησαν για αρκετή ώρα. Καταρχήν, έβγαλαν μια συντονιστική επιτροπή που αποτελείται από επτά παράγοντες (μεταξύ αυτών και ο κ. Κιόττου) η οποία το αμέσως επόμενο διάστημα θα συναντηθεί με την διοίκηση της ΕΠΟ και θα ζητήσει να τροποποιηθεί το σημείο της προκήρυξης το οποίο αναφέρει πως τα έξοδα των μετακινήσεων θα τα επωμίζονται τα ίδια τα σωματεία. Σε διαφορετική περίπτωση δεν πρόκειται να συμμετάσχουν στα πρωταθλήματα.

Δημιουργία νέας λίγκας

Μια ακόμα σημαντική απόφαση που πάρθηκε είναι η δημιουργία μιας νέας λίγκας (όπως έχουμε ξαναγράψει) σε περίπτωση που η Ελληνική Ομοσπονδία επιμένει στις θέσεις της. Τα σωματεία έχουν βρει μάλιστα και ένα γραφείο μάρκετινγκ (αυτό του παλιού βολεϊμπολίστα του Παναθηναϊκού κ.Τριανταφυλλίδη), το οποίο θα αναλάβει την οργάνωση και την εξεύρεση χορηγών. Αυτό θα γίνει από του χρόνου αν και εφόσον βέβαια το επιτρέψουν οι συνθήκες.

Το δεδομένο είναι ότι τα σωματεία είναι αποφασισμένα να φθάσουν το θέμα στα άκρα καθώς νιώθουν ότι η ΕΠΟ τους αδικεί κατάφορα και με τον τρόπο της δεν βοηθάει καθόλου το γυναικείο ποδόσφαιρο στην χώρα

Έξω φρενών ο Χοσάδας!

Με τον διαιτητή κ. Χρήστου αλλά και με τα δημοσιεύματα του αγώνα της Τρίπολης. Το ενδεχόμενο ένστασης εξέταζε η διοίκηση της ΠΑΕ αλλά μάλλον θα πέσει στο κενό

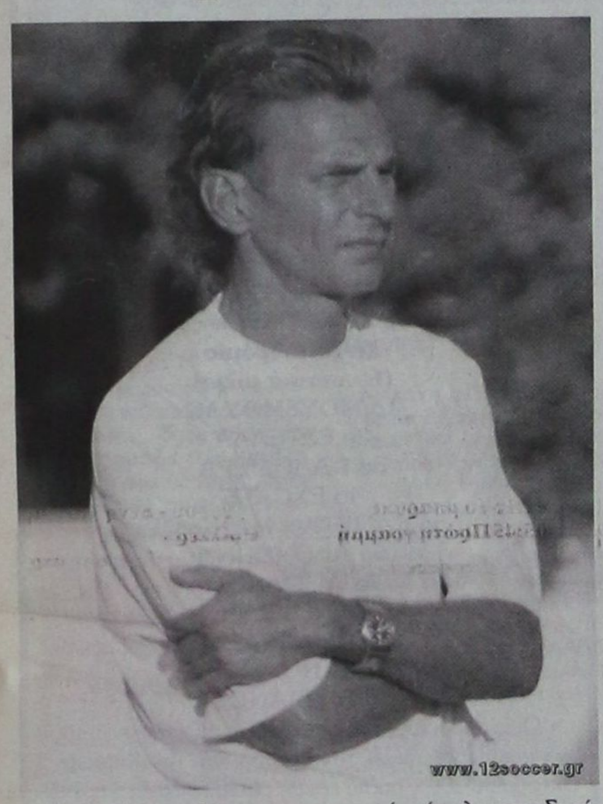

Με πολλά παράπονα για την διαιτησία του Βοιωτού κ. Χρήστου στο παιχνίδι με τον Αστέρα, επέστρεψε απο την Τρίπολη ο προπονητής της Ρόδου Βαγγέλης Χοσάδας. Χαρακτηριστικά είναι τα όσα δήλωσε χθες:

«Επειδή εγώ είμαι καινούργιος στην κατηγορία, θέλω να πω ότι οι ομάδες που θέλουν να λέγονται μεγάλες πρέπει να κερδίζουν μέσα στο γήπεδο. Αν η διαιτησία ήταν 50 - 50 δεν θα χάναμε. Η διαιτησία στον αγώνα με τον Αστέρα ήταν 70 - 30 υπέρ των γηπεδούχων. Το γκολ που μας έβαλαν και με αυτό κρίθηκε το παιχνίδι ήταν αρχικά φάουλ στον Στράτζαλη και εν συνεχεία οφσάιντ. Δεν δόθηκε τίποτα από τα δυο. Το είπαν ακόμα και φίλαθλοι του Αστέρα. Σε μια ανάλογη φάση στο πρώτο ημίχρονο υπέρ μας, ο κ. Μαχαίρας μας έκοψε με οφσάιντ».

Ο κ. Χοσάδας στάθηκε και στα όσα έγραψαν οι Αθηναϊκές κυρίως εφημερίδες για την εικόνα του παιχνιδιού:

«Τα όσα γράφτηκαν δεν ανταποκρίνονται στην πραγματική εικόνα του αγώνα. Μόλις τα διάβασα έπεσα από τα σύννεφα. Όντως προσπαθήσαμε να κλείσουμε τους διαδρόμους προς την περιοχής μας, αλλά δεν παίξαμε παθητικά ούτε και αντιποδόσφαιρο όπως είπαν ορισμένοι. Είχαμε πολλές περισσότερες ευκαιρίες από αυτές που παρουσιάστηκαν. Είμαι ικανοποιημένος απο τους παίκτες μου. Πιστεύω ότι έχουμε καλή ομάδα».

Ένσταση για τον Πλατάκη;

Χθεσινές πληροφορίες, ανέφεραν πως η διοίκηση της ΠΑΕ Ρόδος εξέταζε σοβαρά το ενδεχόμενο να καταθέσει ένσταση για αντικανονική συμμετοχή του ποδοσφαιριστή του Αστέρα Πλατάκη (πέτυχε και το γκολ που έδωσε τη νίκη στην ομάδα του. Οι «πράσινοι» από δικές τους πηγές, είχαν την πληροφορία πως ο παίκτης είχε γραφτεί στο φύλλο αγώνα του παιχνιδιού Αχαϊκή - Αστέρας Τρίπολης πως μετά το σφύριγμα της λήξης είχε χτυπήσει τον πρόεδρο των γηπεδούχων. Αυτό σημαίνει πως δεν θα έπρεπε να αγωνιστεί στο παιχνίδι με την ομάδα του νησιού μας. Σύμφωνα πάντως με δικές μας πληροφορίες, ο Πλατάκης δεν αναγράφεται στο φύλλο αγώνα εκείνου του παιχνιδιού και απλά κλήθηκε σε απολογία απο τον αθλητικό δικαστή βάσει δημοσιευμάτων. Αυτό σημαίνει ότι δεν συντρέχει κανένας λόγος αντικανονικής του συμμετοχής στο παιχνίδι αυτό και καλώς αγωνίστηκε.

Κατά τα άλλα, το κλίμα στην ομάδα είναι πολύ καλό παρά την ήττα της Τρίπολης και όλοι πιστεύουν πως με την κατάκτηση μιας νίκης τα πράγματα θα είναι εντελώς διαφορετικά στην συνέχεια. Οι παίκτες είναι πεποισμένοι πως πολύ σύντομα θα γίνει και αυτό και η ομάδα θα πάρει τα πάνω της.

«Ανησυχητικό οι χαμένες ευκαιρίες»

Προβληματίζεται ο Βάλτερ Σκότσικ για το ότι δεν έρχεται εύκολα το γκολ. Δεν ανησυχεί για το ότι υπάρχουν αρκετά αγωνιστικά προβλήματα. «Έχουμε πολλούς παίκτες», είπε χθες

Την άποψη ότι είναι ανησυχητικό το ότι η ομάδα του στο παιχνίδι με τον Μεσσηνιακό έχασε πολλές ευκαιρίες για να σκοράρει, εξέφρασε με χθεσινές του δηλώσεις κατά την διάρκεια της καθιερωμένης εβδομαδιαίας συνάντησής του με τους αθλητικούς συντάκτες, ο τεχνικός του Διαγόρα Βάλτερ Σκότσικ. Συγκεκριμένα, ο Αυστριακός προπονητής είπε:



«Είναι άσχημο το ότι κάναμε πολλές ευκαιρίες αλλά δεν πετύχαμε γκολ. Είναι επίσης ανησυχητικό το ότι δεν έρχεται γρήγορα το γκολ. Αν είχαμε ισοφαρίσει με το πέναλτι στις αρχές της επανάληψης ίσως η συνέχεια να ήταν διαφορετική. Θα άλλαζε η ψυχολογία μας πιο γρήγορα και πιστεύω ότι μετά θα είμασταν καλύτεροι».

Όσο για το πώς εξηγεί το πολύ άσχημο ξεκίνημα της ομάδας του στο πρώτο ημίχρονο...

«Δείξαμε φοβισμένοι στο πρώτο δεκαπεντάλεπτο. Δεν είμασταν ζωντανοί και αυτό επειδή είχαμε άγχος. Δεχθήκαμε και το γρήγορο γκολ και αυτό σίγουρα μας επηρέασε. Στην συνέχεια τα πράγματα ήταν όμως διαφορετικά».

Σε ερώτηση που του έγινε για το αν έμεινε ικανοποιημένος απο τον Σούβαρι αλλά και απο τον Σπάρταλη που χρησιμοποιήθηκε για πρώτη φορά ως δεξί μπάκ, απάντησε ως εξής:

«Απο τον Σούβαρι δεν έμεινα ικανοποιημένος. Περιμένω πολύ περισσότερα απο τον παίκτη αυτό. Δεν είναι καθαρά επιθετικός, είναι περισσότερο περιφερειακός. Ήθελα έναν τέτοιο παίκτη στο παιχνίδι και για αυτό τον έβαλα. Ο Σπάρταλης μου άρεσε. Πήγε καλά. Στον αγώνα της Ριζούπολης λόγω της αποβολής που είχαμε, χρειάστηκε να παίξει σε όλη την δεξιά πτέρυγα και εκεί μου έδειξε ότι μπορεί να παίξει στην θέση αυτή. Για αυτό και τον χρησιμοποίησα στην θέση αυτή».

Η αριστερή πτέρυγα

Ο κ. Σκότσικ τοποθετήθηκε και στην αριστερή πτέρυγα της ομάδας του μετά απο ερώτηση που του έγινε για το αν θεωρεί πως υπάρχει πρόβλημα, δεδομένου ότι απο εκεί έκανε όλες τις επιθέσεις του ο Μεσσηνιακός.

«Δεν υπάρχει κανένα πρόβλημα. Είμαι ικανοποιημένος. Ξέραμε ότι θα δεχθούμε πίεση απο εκεί καθώς ο Ανδρεάδης είναι ένας καλός παίκτης».

Η διαιτησία

Στο πρώτο ημίχρονο, για πρώτη φορά φέτος ο Αυστριακός τεχνικός είχε σηκωθεί από τον πάγκο του για να διαμαρτυρηθεί για την διαιτησία. Πώς το σχολιάζει ο ίδιος;

«Δεν έχω πρόβλημα με την διαιτησία. Ούτε πιστεύω πως υπήρχε σοβαρό πρόβλημα. Έχω αμφιβολία για το γκολ του Μεσσηνιακού για το αν υπήρχε οφσάιντ όπως και για μια φάση που κόπηκε ο Τσιαντούλης που έμπαινε στην μεγάλη περιοχή. Για αυτήν είμαι 100% σίγουρος πως δεν ήταν οφσάιντ και κακώς υποδείχθηκε. Ανεξάρτητα από όλα αυτά όμως σέβομαι τις αποφάσεις των διαιτητών. Δεν μπορώ να πω τίποτα».

Αυξάνονται τα προβλήματα

Στο μεταξύ, σε ότι έχει να κάνει με τα καθαρά αγωνιστικά, τα προβλήματα αυξάνονται. Ο Μπαλογιάννης που έκανε επέμβαση στην μύτη του (είχε πάθει κάταγμα) αλλά και ο Μαΐλης που έπαθε τράβηγμα στον τετρακέφαλο, θα απουσιάσουν από τον επόμενο αγώνα. Ειδικά ο Μπαλογιάννης ίσως χρειαστεί να μείνει και τρεις εβδομάδες εκτός αγωνιστικών υποχρεώσεων. Σε αυτούς πρέπει να προστεθούν και οι επίσης τραυματίες Μοσχής και Βελής οι οποίοι ακόμα δεν είναι έτοιμοι. Ο κ. Σκότσικ δεν έδειξε πάντως να πτοείται:

«Δεν υπάρχει προβληματισμός. Έχουμε ένα ρόστερ 28 παικτών. Θα παίξουν άλλοι παίκτες που μπορούν να αναδειχθούν. Θέλω να σας δώσω ένα παράδειγμα με τον Γιάννη Κοσκινιάτη. Είναι καλό και για τον σύλλογο να παίζουν νεαροί».

Γκάιδας: «Οι παίκτες μου το πίστευαν πάρα πολύ»

Την πεποίθησή του ότι η συνέχεια μπορεί να είναι πολύ καλύτερη για τον Ιάλυσο μετά το θετικό αποτέλεσμα του περασμένοι Σαββάτου, εξέφρασε με χθεσινές του δηλώσεις ο προπονητής του Ιάλυσου Γιώργος Γκάιδας. Συγκεκριμένα, ο τεχνικός των «ερυθροκίτρινων» μας είπε:

«Η συνέχεια μπορεί να είναι καλή, φθάνει να παραμείνουμε σοβαροί όπως είχαμε κάνει όλη την προηγούμενη εβδομάδα πριν από το παιχνίδι. Αν επαναπευτούμε στην εκτός έδρας νίκη θα είναι το μεγαλύτερο λάθος. Πιστεύω ότι τα παιδιά το έχουν καταλάβει και θα πάμε καλά».

Όσο για τη νίκη επί του Ατρομήτου Πειραιώς...

«Είναι αυτό που έλεγα όλη την εβδομάδα. Ότι αυτή η ομάδα χρειαζόταν μια επιτυχία για να απεμπλακεί απο το άγχος που είχε. Αυτό έγινε. Πήγαμε πάρα πολύ καλά. Οι παίκτες μου το ήθελαν πολύ να κερδίσουν. Έτσι και έγινε».

Η ΑΕ Κως

Πολύ καλό είναι το κλίμα που επικρατεί στην ΑΕ Κως μετά την ισοπαλία στην Αίγινα στο παιχνίδι με τον Σαρωνικό. Στα καθαρά αγωνιστικά, Κοντοδήμος δεν γυμνάστηκε χθες καθώς το γόνατο του έχει πρηστεί απο κλωτσιά που δέχθηκε στον αγώνα, ενώ αντίθετα επανήλθε ο Παπασεβαστός που ξεπέρασε το πρόβλημα τραυματισμού του. Αντίθετα ο Στεφαδούρος θα απουσιάσει και από το επόμενο παιχνίδι.

«Δεν μας πτοεί η ήττα»

Ο προπονητής του ΑΕΡΑ δίνει το σύνθημα ενόψει της συνέχειας του πρωταθλήματος

Την άποψη ότι η ήττα απο τα Γλυκά Νερά, δεν πτοεί καθόλου τους παίκτες του ενόψει της συνέχειας του πρωταθλήματος, εξέφρασε με χθεσινές του δηλώσεις προς την εφημερίδα μας ο τεχνικός του ΑΕΡΑ Νίκος Κασιώτης. Συγκεκριμένα, μας είπε:

«Δεν μας πτοεί το αποτέλεσμα αυτό διότι κάναμε καλή εμφάνιση. Η ψυχολογία μας παραμένει σε καλά επίπεδα. Συνεχίζουμε με τον ίδιο ρυθμό. Δεν υπάρχει κανένα απολύτως πρόβλημα».

Ο τεχνικός της ομάδας του Αφάντου, μίλησε και ειδικότερα για το παιχνίδι της Κυριακής:

«Είμασταν καλύτεροι απ' ό,τι στο παιχνίδι με την Ελπίδα Νίκαιας. Απλά τα Γλυκά Νερά είναι μια δυνατή ομάδα με ψηλά παιδιά. Είχαμε ευκαιρίες με αποκορύφωμα ένα δοκάρι και ένα ακυρωθέν γκολ το οποίο έπρεπε να μετρήσει. Μπορούσαμε να πάρουμε τον αγώνα αυτό. Δυστυχώς όμως δεν μπορέσαμε να σκοράρουμε και δεχθήκαμε ένα γκολ από στημένη φάση. Θέλω να συγχαρώ τους παίκτες μου για την προσπάθεια που έκαναν».

Ο κ. Κασιώτης, μίλησε με τους παίκτες του για το παιχνίδι αυτό πριν την έναρξη της χθεσινής προπόνησης στο γήπεδο Κοσκινού και τους ζήτησε να συνεχίσουν με το κεφάλι ψηλά. Το πρόγραμμα περιλάμβανε χαλάρωμα για όσους αγωνίστηκαν την Κυριακή. Οι υπόλοιποι γυμνάστηκαν κανονικά. Λίγο πριν από το τέλος της προπόνησης αποχώρησε ο Χατζηχριστοδούλου που έπαθε τράβηγμα στον δικέφαλο. Στο μεταξύ εξακολουθεί να κάνει ατομικό πρόγραμμα ο Γεωργαλής ο οποίος είναι πιθανό να υποβληθεί σε αρθροσκόπηση το αμέσως επόμενο διάστημα.

Πέντε αγώνες κυπέλλου Δωδεκανήσου αύριο

Ιάλυσος - Εθνικός στο «Οικονομίδειο»

Στις 4 μ.μ. θα ξεκινήσουν αύριο τα παιχνίδια του Κυπέλλου Δωδεκανήσου στον όμιλο Ρόδου, που έχουν οριστεί από την ΕΠΣΔ.

Συγκεκριμένα, θα παίξουν:

- **Γήπ. Πυλώνας:** Θύελλα Πυλ. - Αρης Αρχ. (Χουρδάς)
- **Γήπ. Απολλώνων:** Απόλλων Απ. - Ομόνοια Γεν. (Σταματίου)
- **Γήπ. Αγ. Ισιδώρου:** Αγ. Ισίδωρος - Δήμητρα Δαμ. (Σεβδαλάκης)
- **Γήπ. Λαέρμων:** Πολύστρατος - Αναγέννηση Εμπ. (Εγγλέζος)

Υστερα από αίτημα του σωματείου Ιάλυσος, στο οποίο συμφώνησε και το σωματείο Εθνικός ο αγώνας κυπέλλου ΓΑΣ Ιάλυσος - Εθνικού θα διεξαχθεί την Τετάρτη 5/10/2005 και ώρα 16.00 στο γήπεδο Ιαλυσού με παρατ. τον κ. Κατσουράκη.

Συνάντηση εφηβικών ομάδων στην ΕΠΣΔ

Καλούνται τα κάτωθι σωματεία Δωριέας, Ευαγόρας, ΑΣ Ρόδος, Αγ. Ισίδωρος και Αναγέννηση Ρόδου, τα οποία έχουν δηλώσει σαν έδρα το γήπεδο των Αγίων Αποστόλων και δεν έχουν δηλώσει προσωρινό γήπεδο για τους αγώνες του εφηβικού πρωταθλήματος να βρίσκονται στην ΕΠΣΔ σήμερα και ώρα 19.30 για αντιμετώπιση του γηπεδικού προβλήματος.

- Αύριο Τετάρτη (5-10-2005) και ώρα 15.00 θα συνεδριάσει η Πειθαρχική Επιτροπή, ενώ η Εκτελεστική Γραμματεία θα συνεδριάσει αύριο και ώρα 16.00.

Υποχρεωτικό το φορείο στα γήπεδα της ΕΠΣΔ

Η ΕΠΣΔ ενημερώνει τα σωματεία της, τα οποία στους αγώνες πρωταθλήματος και κυπέλλου είναι γηπεδούχοι, ότι εκτός από τα αναφερόμενα στο άρθρο 8 του ΚΑΠ παρ. 2, μέσα «Πρώτων Βοηθειών», θα πρέπει οπωσδήποτε να υπάρχει στη διάθεση του διαιτητή και παρατηρητή αγώνα και φορείο για τους τραυματισμούς. Σε διαφορετική περίπτωση θα ελέγχονται πειθαρχικά με την επιβολή χρηματικής ποινής των παρ. ε.α. και ε.β. της παρ. 2 του άρθρου 29.

ΠΡΟΟΔΟΣΠΟΡ

Τα σωματεία της Καλύμνου πρώτευσαν στους «Αιγαιοπελαγίτικους» της Σάμου

Στην κορυφή ο Καζώνης, δεύτερος ο ΑΣ Κάλυμνος 2000 και τρίτοι ο Ιπποκράτης και ο ΓΑΣ «Η Υγεία»

Ο Καζώνης Καλύμνου κέρδισε την πρώτη θέση της γενικής βαθμολογίας των 19ων Αιγαιοπελαγίτικων αγώνων στίβου, που πραγματοποιήθηκαν στη Σάμο το Σαββατοκύριακο.

Συγκέντρωσε συνολικά 109 βαθμούς, 1,5 βαθμό περισσότερο από τον ΑΣ Κάλυμνος 2000, που τερμάτισε δεύτερος με 107,5 βαθμούς.

Στην τρίτη θέση ισοβάθμισαν, ο Ιπποκράτης Κω και ο ΓΑΣ Ρόδου «Η Υγεία» με 57 βαθμούς.

Ακολούθησαν, ο Παγχιακός πέμπτος με 51 βαθμούς, ο Εφηβος Χίου, ο Διαγόρας και ο ΓΕΝ Λέρου έβδομοι με 42 βαθμούς.

Οι τρεις πρώτες νικητές κάθε αγωνίσματος στη Σάμο, είναι οι εξής:

Α' ΗΜΕΡΑ

ΑΝΔΡΕΣ: 100μ.: Αποστόλου (ΓΑΣ Λέσβου) 11.26, Σάββας (Αθλοκίνηση) 11.55, Κούκης (Παγχιακός) 11.84

400μ.: Μαρκόπουλος (Υγεία Ρόδου) 50.62, Σάββας (Αθλοκίνηση) 50.69, Βογιατζής (Αθλοκίνηση) 51.53

800μ.: Μπρατσής (ΠΑΣ Ίκαρος) 1.59.78, Τσιοφύλας (ΓΣ Ν. Λέρου) 2.08.96, Σαρικιζής (Ιπποκράτης Κω) 2.12.81

Ύψος: Τσούκος (ΑΣ Σ. Ποσειδών) 2,07μ., Σεΐτης (ΓΑΣ Υγεία Ρόδου) 1,81μ. Καραβοκύρης (Ολυμπιάδα Χίου) 1,65μ.

Σφαιροβολία: Φαναρτζής (Ιπποκράτης Κω) 14,98μ., Ξένος (Ολυμπιακός Άνδρου) 13,51μ., Μπολίκας (Ολυμπιακός Άνδρου) 12,31μ

ΠΑΙΔΕΣ:

Σφαιροβολία: Κωβίου (Ηρακλής Λάρδου) 16,08μ., Πετράκης (Καζώνης Καλύμνου) 15,76μ., Βλάμμης (Ολυμπιακός ΑΟΦ) 14,05μ.

ΠΠΑ:

1.000μ.: Γόνατος (Κάλυμνος 2000) 2.49.85, Νικηταράς (Ηρακλής Λάρδου) 2.52.23, Σιμιριώτης (ΦΟ Βροντάδων) 2.53.10

Μήκος: Δοντσόφ (Διαγόρας Ρόδου) 5,83μ., Χατζής (ΓΑΣ Υγεία Ρόδου) 5,68μ., Καρταπάνης (Νίκη Ρόδου) 5,56μ.

ΠΠΒ:

60μ.: Νίνης (Καζώνης Καλύμνου) 8.18, Γονιδέλης (Αρίων Μυτιλήνης) 8.23, Χατζηχρυσοστόμου (ΑΕ Λήμνου) 8.43

ΓΥΝΑΙΚΕΣ:

100μ.: Κουφού (Κάλυμνος 2000) 12.88, Χουρδά (Κάλυμνος 2000) 13.16, Κόζα (Υγεία Ρόδου) 13.17

400μ.: Ζαχοριανού (Κάλυμνος 2000) 57.50, Χουρδά (Κάλυμνος 2000) 59.63, Ζωίδη (Καζώνης Καλύμνου) 60.75

Σφαιροβολία: Γαλάτουλα (Ολυμπιάδα Χίου) 13,14μ., Κουρεβέλη (Αναγέννηση Σάμου) 12,00μ., Τσουκαλά (Ιπποκράτης Κω) 11,50μ.

Ακοντισμός: Καρσά (Αναγέννηση Σάμου) 42,94μ., Τσαούση (Κάλυμνος 2000) 35,13μ., Κουρεβέλη (Αναγέννηση Σάμου) 31,79μ.

ΚΟΡΑΣΙΔΕΣ:

800μ.: Μανιά (Κάλυμνος 2000) 2. 20.48, Ρεμπούλη (ΓΣ Ν. Λέρου) 2.27.24, Κάτρη (Καζώνης Καλύμνου) 2.35.97

ΠΚΑ:

Μήκος: Πινή (Ηρακλής Λάρδου) 5,57μ., Μπούλγκαρι (Έφηβος Χίου) 5,05μ., Φρέρη (ΑΣ Σ. Ποσειδών) 4,91μ.

ΠΚΒ:

60μ.: Χισώι (Καζώνης Καλύμνου) 8.61, Κίτρινου (Παγχιακός) 8.70, Σαμίου (Παγχιακός) 8.99

600μ.: Σιάχου (ΓΑΣ Ολυμπιάς) 1.47.81, Κοτζιά (Κάλυμνος 2000) 1.52.16, Τσούλφα (Καζώνης Καλύμνου) 1.54.83

Β' ΗΜΕΡΑ

ΑΝΔΡΕΣ:

3000μ.: Μερούσης (ΑΣ Εφηβος Χίου) 8.48.44, Σαρικιζής (ΑΣ Ιπποκράτης Κω) 9.51.57, Σοφιάνης (ΓΑΣ Ολυμπιάδας Μύθιμνας) 9.51.60

5000μ. βάδην: Γελαστός (ΕΠΑΣ Ταξιαρχών) 26.20.42, Κλαδίτης (ΕΠΑΣ Ταξιαρχων) 29.12.52, Βάλλας (ΑΣ Κάλυμνος 2000) 29.38.67

Μήκος: Διακονικόλας (ΓΑΣ Υγεία Ρόδου) 7,14μ., Ευθυμίου (ΓΣ Ν. Λέρου) 6,44μ., Σεΐτης (ΓΑΣ Υγεία Ρόδου) 6,39μ.

Δισκοβολία: Κυριάκου (Ολυμπιονίκης Λέσβου) 44,80μ., Σμαλιός (ΑΣ Ιπποκράτης Κω) 43,37μ., Ξένος (Ολυμπιακός ΑΟ) 42,93μ.

Ακοντισμός: Σμαλιός (ΑΣ Ιπποκράτης Κω) 72,51μ., Κωβιού (Ηρακλής Λάρδου) 57,76μ., Φαναρτζής (ΑΣ Ιπποκράτης Κω) 57,10μ.

4Χ100μ.: ΓΑΣ Λέσβου 44.28, Παγχιακός ΓΣ 45.17, ΠΑΟ Διαγόρας Ρόδου 48.91.

ΓΥΝΑΙΚΕΣ:

1500μ.: Ζωίδη (ΑΣ Καζώνης Καλύμνου) 4.54.17, Μανιά (ΑΣ Κάλυμνος 2000) 5.14.72, Κεφαλιανού (ΑΣ Καζώνης Καλύμνου) 5.43.60

Υψος: Ταμβακέρα (Αρίων Μυτιλήνης) 1,54μ., Δημοπούλου (ΓΑΣ Ολυμπιάς) 1,51μ., Καρσά (Αν. Σάμου) 1,51μ.

Μήκος: Ζαρκαδάκη (ΑΣ Κάλυμνος 2000) 5,15μ., Τερεζάκη (ΓΑΣ Υγεία Ρόδου) 4,94μ., Πασάδη (ΑΣ Ολυμπιάδα Χίου) 4,85μ.

Δισκοβολία: Τσουκαλά (ΑΣ Ιπποκράτης Κω) 37,52μ., Κουρεβέλη (Αν. Σάμου) 36,04μ., Κουρεβέλη (Αν. Σάμου) 35,51μ.

4Χ100μ.: ΑΣ Κάλυμνος 2000 50.34, ΑΣ Καζώνης Καλύμνου 52.58, ΑΟ Αρισβαίος 53.55.

ΠΑΙΔΕΣ:

1500μ.: Βάλλας (ΑΣ Κάλυμνος 2000) 4.22.12, Τσιοφύλας (ΓΣ Ν. Λέρου) 4.26.32, Παστρικός (ΑΣ Καζώνης Καλύμνου) 4.28.30

ΚΟΡΑΣΙΔΕΣ:

200μ.: Ρούσσου (Ποσειδών Σύρου) 26.98, Κατρή (ΑΣ Καζώνης Καλύμνου) 27.31, Δεληγιάννη (ΓΑΣ Λέσβου) 28.67

ΠΑΜΠΑΙΔΕΣ Α:

150μ.: Γιαννάκης (ΓΑΣ Υγεία Ρόδου) 17.72, Κουφόπουλος (ΕΠΑΣ Ταξιαρχών) 17.87, Αλμυρούδης (ΑΣ Εφηβος Χίου) 18.35

Σφαιροβολία: Κεράνης (ΠΑΟ Διαγόρας Ρόδου) 14,60μ., Τζούμας (ΑΣ Εφηβος Χίου) 12,95μ., Μουτσάκης (ΑΣ Νίκη Ρόδου) 12,32μ.

ΠΑΓΚΟΡΑΣΙΔΕΣ Α:

80μ. (χρον. χειρός): Ηλία (ΓΣ Ν. Λέρου) 13, Τσερέπα (Αν. Σάμου) 15, Στυλιοπούλου (ΑΟ Αρισβαίος) 16.

80μ.εμπ.: Μπούλγκαρη (ΑΣ Εφηβος Χίου) 11.78, Χονδρονικόλα (ΑΟ Αρισβαίος) 13.09, Κουφοπαντελή (ΑΣ Εφηβος Χίου) 15.34.

Σφαιροβολία: Λουκά (ΑΣ Καζώνης Καλύμνου) 10,63μ., Πιπινιά (Παγχιακός) 10,03μ., Κανατά (ΠΑΟ Διαγόρας Ρόδου) 9,63μ.

Το «Μούσμουλο» πρώτευσε στους αγώνες όρτσα-πρίμα



Το «Μούσμουλο»με κυβερνήτη τον Νίκο Κουμνάκη κέρδισε τις δύο ιστιοδρομίες όρτσα - πρίμα του Αθλητικού Συλλόγου Ιστιοπλόων Ανοιχτής Θάλασσας Ρόδου, που έγιναν το Σάββατο στον θαλάσσιο χώρο απέναντι από το λιμάνι της Ακαντιάς.

Ακολούθησε το «ΕΣΤΕΛΛΑ» με κυβερνήτη τον Κώστα Ιμσιρίδη.

Τα αποτελέσματα δύο ιστιοδρομιών είναι τ' ακόλουθα:

1η ιστιοδρομία
(6 ναυτικά μίλια)

1. ΜΟΥΣΜΟΥΛΟ (κυβ. Νίκος Κουμνάκης)
2. ΕΣΤΕΛΛΑ (κυβ. Κώστας Ιμσιρίδης)
3. EXCAPE (κυβ. Παύλος Ξανθός)
4. ΑΛΟΥΣΤΙΝΑ (κυβ. Αντώνης Βογιατζής)
5. ΚΑΛΗΜΕΡΑ (κυβ. Λευτέρης Κουμπιάδης)
6. ΑΠΟΛΛΩΝ (κυβ. Σωτήρης Τσιμέτας)
7. ΝΕΦΕΛΗ (κυβ. Τάσος Φώτης)
8. ΠΑΝΟΡΜΙΤΗΣ (κυβ. Σταμάτης Σταύρας
9. ΚΑΠΕΤΑΝ ΜΑΝΩΛΗΣ (κυβ. Γιώργος Μιχαλάκης)
10. ΚΑΙΚΙΑΣ (κυβ. Μιχάλης Παπαγαπητός)
11. ΣΤΥΛΙΑΝΟΣ Χ. (κυβ. Μανόλης Χριστοφάκης

2η Ιστιοδρομία
(6 ναυτικά μίλια)

1ο ΜΟΥΣΜΟΥΛΟ
2ο ΕΣΤΕΛΛΑ
3ο ΚΑΛΗΜΕΡΑ
4ο EXCAPE
5ο ΚΑΠΕΤΑΝ ΜΑΝΩΛΗΣ
6ο ΑΛΟΥΣΤΙΝΑ
7ο ΑΠΟΛΛΩΝ
8ο ΝΕΦΕΛΗ
9ο ΚΑΙΚΙΑΣ
10ο ΠΑΝΟΡΜΙΤΗΣ
11ο ΣΤΥΛΙΑΝΟΣ Χ.

• Οι ιστιοδρομίες της Κυριακής αναβλήθηκαν - λόγω των κακών καιρικών συνθηκών - για την Κυριακή 9 Οκτωβρίου 2005, οπότε και θα ολοκληρωθεί το πρωτάθλημα του 2005.

Ο Γιάννης Σμαλιός «έκλεψε την παράσταση»



Ο ταλαντούχος αθλητής από τον Ιπποκράτη Κω Γιάννης Σμαλιός, ήταν το πρόσωπο που έκλεψε την παράσταση στη δεύτερη και τελευταία ημέρα των Αιγαιοπελαγίτικων Αγώνων που διεξήχθησαν στο Καρλόβασι της Σάμου. Ο έφηβος πρωταθλητής Ευρώπης στον ακοντισμό πραγματοποίησε τρεις βολές (το αγώνισμα δεν διεξήχθη την πρώτη ημέρα λόγω βροχής), στέλνοντας στην τελευταία του το ακόντιο στα 72,51μ. (είχε ακόμα 66,86 μ. και 64,10 μ.). «Είμαι ικανοποιημένος από την παρουσία μου και το έκανα για να τιμήσω τους διοργανωτές για την προσπάθεια που κάνουν. Τους ευχαριστώ και για την τιμή που μου έκαναν με τη βράβευση», δήλωσε ο αθλητής του Δ. Παπαθεοδώρου, ο οποίος μάλιστα μετείχε και στη δισκοβολία ανδρών, καταλαμβάνοντας τη δεύτερη θέση με 43,47 μ.

Αισιοδοξία στη συγκέντρωση της Εθνικής ποδοσφαίρου

Συγκεντρώθηκε χθες το μεσημέρι η αποστολή της εθνικής ομάδας των Ανδρών, που θα προετοιμαστεί εν όψει των επικείμενων συναντήσεων με τα αντίστοιχα συγκροτήματα της Δανίας και της Γεωργίας, στο πλαίσιο της προκριματικής φάσης του Παγκοσμίου Κυπέλλου 2006. Από τη συγκέντρωση απουσίαζαν οι Σαλπιγγίδης, Ζαγοράκης, Νικοπολίδης (ενσωματώθηκαν αργότερα στην αποστολή), Βρύζας, Χαριστέας (θα φτάσει το βράδυ στην Ελλάδα) και Καραγκούνης, που χθες είχε αγώνα με τη Μπενφίκα και θα έρθει σήμερα.

Απαντες οι διεθνείς αναγνώρισαν την κρισιμότητα της αναμέτρησης του Σαββάτου με τη Δανία, όπως όμως υπογράμμισαν θα μεταβούν στη σκανδιναβική χώρα για τη νίκη που θα τους φέρει «μια ανάσα» από τους αγώνες-μπαράζ για μια θέση στο Μουντιάλ της Γερμανίας. «Είναι καθοριστικό παιχνίδι για την εθνική» δήλωσε ο Νίκος Λυμπερόπουλος, και συνέχισε: «Γνωρίζουμε την κρισιμότητα του αγώνα και θα τα δώσουμε όλα για τη νίκη. Αν είμαστε σε καλή μέρα και πιάσουμε απόδοση ανάλογη με αυτή που είχαμε στο Euro της Πορτογαλίας, θα πάρουμε το αποτέλεσμα που θέλουμε. Η Δανία είναι κατά τη γνώμη μου η πιο πλήρης ομάδα του ομίλου. Παίζει το καλύτερο ποδόσφαιρο, αλλά έχει κάποιες αδυναμίες, τις οποίες μπορούμε να εκμεταλλευτούμε». Ερωτηθείς αν στο συγκεκριμένο ματς η Ελλάδα θα μπορούσε να πάρει... εκδίκηση από τους Δανούς για τον αποκλεισμό της από το Μουντιάλ της Γαλλίας (1998), ο Λυμπερόπουλος απάντησε ότι «... έχουν περάσει οκτώ χρόνια από τότε. Δεν σκεφτόμαστε τίποτα άλλο παρά μόνο το συγκεκριμένο ματς, και ελπίζω στο τέλος να χαμογελάσουμε...».

Σάρωσε ο Κορωνιός στην Πορταριά

Με τον αγώνα της Πορταριάς συνεχίστηκε το πανελλήνιο πρωτάθλημα αναβάσεων, το οποίο ολοκληρώθηκε πριν από λίγο. Οι καιρικές συνθήκες έπαιξαν σημαντικό ρόλο στην προσέλευση των θεατών που έδωσαν δυναμικό παρών και παρακολούθησαν έναν συναρπαστικό αγώνα.

Μεγάλο ήταν το θέαμα στην κατηγορία «Α», όπου η «μάχη» των τριών εξελίχτηκε σε... βόλτα ενός, με το Γιώργο Κορωνιό να κερδίζει άνετα και μάλιστα με διαφορά, τον δεύτερο Κώστα Πατσουρέα. Ο μόλις 22-χρονος οδηγός από τη Ζάκυνθο, ξεκίνησε πολύ δυνατά από το πρώτο κιόλας σκέλος, όπου σημείωσε τον ταχύτερο χρόνο. Στον ίδιο ρυθμό κινήθηκε και στο δεύτερο σκέλος, καταφέρνοντας να κερδίσει τελικά, και με μεγάλη άνεση, την πολύ δύσκολη κατηγορία. Στο βάθρο πίσω από το Κορωνιό ανέβηκαν οι Πατσουρέας, Ηλιάδης, όλοι τους με Mitsubishi EVO. Αμέσως μετά τον αγώνα, ο μεγάλος νικητής, που έχει την υποστήριξη του καταστήματος οπτικών, «Ο.Κ» στη Ζάκυνθο, αλλά και την τεχνική υποστήριξη της αγωνιστικής ομάδας του Κώστα Κύρκου, τόνισε χαρακτηριστικά: «Περίμενα να κερδίσω αλλά όχι τόσο εύκολα. Η πρώτη θέση, μου δίνει ελπίδες για τη συνέχεια του πρωταθλήματος και ελπίζω να συνεχίσω τις καλές εμφανίσεις τόσο στην ανάβαση της Μοσχοκαρυάς, όσο και της Ριτσώνας».



Τη δεύτερη φετινή του νίκη στην κατηγορία «Α πέτυχε ο Γιώργος Κορωνιός με Mitsubishi EVO

Από εκεί και πέρα, την κατηγορία «Ν» κέρδισε ο Στέφανος Σπάρταλης που υπερίσχυσε του Γιώργου Αλμπαντάκη, ενώ στην «Ε» μεγάλος νικητής αναδείχτηκε ο Λεωνίδας Κύρκος που άφησε δεύτερο το Μιχάλη Ευθυμίου. Στα ιστορικά, ταχύτερος ήταν ο Γιώργος Κατσαρός. Η συνέχεια του πρωταθλήματος θα δοθεί στις 13 Νοεμβρίου με την ανάβαση της Μοσχοκαρυάς.

ΤΕΛΙΚΑ ΑΠΟΤΕΛΕΣΜΑΤΑ

Κατηγορία Α

1 Κορωνιός Mitsubishi EVO 3:51.10
2 Πατσουρέας Mitsubishi EVO 3:56.10
3 Ηλιάδης Mitsubishi EVO 3:58.21

Κατηγορία Ν

1 Σπάρταλης Mitsubishi EVO 3:58.26
2 Αλμπαντάκης Mitsubishi EVO 3:59.47
3 Ξανθάκος Honda Type R 4:03.43

Κατηγορία Ε

1 Λε. Κύρκος Ford Escort WRC 3:45.76
2 Ευθυμίου Ford Escort WRC 3:48.39
3 Φραγκονικολακάκης Ford Escort Cosworth 4:00.70.

Οι προτάσεις για αλλαγές στους αγώνες μπιτς βόλεϊ

Αρκετές ήταν οι προτάσεις που συζητήθηκαν στη διάρκεια του Συμβουλίου μπιτς βόλεϊ της Παγκόσμιας Ομοσπονδίας (FIVB), οι εργασίες του οποίου ολοκληρώθηκαν στη Λοζάννη, και αφορούσαν σε σημαντικές αλλαγές προκειμένου το άθλημα να καταστεί πιο «ελκυστικό».

Μεταξύ άλλων προτάθηκε -από την περίοδο 2007- οι Ανδρες να μη φορούν φανέλα, πρόταση, πάντως, που συνάντησε «σθεναρή» αντίδραση από τους διοργανωτές των μεγάλων τουρνουά, αφού μεγάλο μέρος των εσόδων τους βασίζεται ακριβώς στη διαφημιστική εκμετάλλευση της φανέλας.

Αποφάσεις που ελήφθησαν:

Θα εφαρμοστεί το «σύστημα ομίλων» για τα τουρνουά Grand Slam και θα εξεταστεί η εφαρμογή τους και στα τουρνουά Open. Το σύστημα θα δοκιμαστεί στο εφετινό τουρνουά της Νοτίου Αφρικής (Νοέμβριος 2005).

Εισάγεται ένα νέο έπαθλο, το Grand Slam Trophy που μαζί με ένα ξεχωριστό χρηματικό έπαθλο (1 εκατομμύριο δολάρια ΗΠΑ) θα απονέμεται στην ομάδα που θα κατακτήσει και τα τέσσερα Grand Slam της περιόδου. Σε περίπτωση που δεν υπάρξει ομάδα με τέσσερις νίκες το έπαθλο θα πηγαίνει στην ομάδα με τις καλύτερες θέσεις, η οποία θα κατακτά και ένα αντίστοιχο χρηματικό έπαθλο.

Δεν θα συνεχιστεί η δοκιμαστική εφαρμογή της παρουσίας του προπονητή μέσα στον αγωνιστικό χώρο, μέτρο που δοκιμάστηκε στη διάρκεια του τουρνουά INFOTE Open 2005 στην Ολυμπιακή Εγκατάσταση της Αθήνας.

Θα καθιερωθεί υποχρεωτικά στα Grand Slams η ασύρματη επικοινωνία του διαιτητή με το κοινό, προκειμένου οι ρέφερι να αναλύουν τις αμφισβητούμενες φάσεις.

Οι εκπρόσωποι των αθλητών ζήτησαν να εξεταστεί η επαναφορά των χαρακτηριστικών της μπάλας σε αυτές του 2004. Θυμίζουμε ότι το 2005 είχε κατασκευαστεί μια νέα μπάλα με ελαφρά διαφορετικά χαρακτηριστικά, που συνάντησε την αντίδραση των αθλητών και αθλητριών.

Επειδή η χορήγηση wild cards στην προολυμπιακή περίοδο θεωρήθηκε από πολλές πλευρές άδικο, οι αθλητές, οι Εθνικές Ομοσπονδίες και οι διοργανωτές να καταθέσουν σχετική πρόταση για την χορήγηση ή μη αυτών των καρτών κατά την διάρκεια της προολυμπιακής περιόδου.

AMCOR
No 1
ΚΑΤΑΣΚΕΥΑΖΟΝΤΑΙ & ΕΙΣΑΓΟΝΤΑΙ ΣΥΝΑΡΜΟΛΟΓΗΜΕΝΑ ΑΠΟ ΤΟ ΙΣΡΑΗΛ



X 5449-30/10

ΠΡΟΔΙΑΓΡΑΦΕΣ ΕΟΚ CE MARK

Η AMCOR-ΙΣΡΑΗΛ Η ΜΕΓΑΛΥΤΕΡΗ ΒΙΟΜΗΧΑΝΙΑ ΗΛΙΑΚΩΝ ΣΥΣΤΗΜΑΤΩΝ ΣΤΟΝ ΚΟΣΜΟ,ΣΑΣ ΠΡΟΣΦΕΡΕΙ ΤΟΝ ΚΑΛΥΤΕΡΟ ΗΛΙΑΚΟ ΘΕΡΜΟΣΙΦΩΝΑ ΤΟΥ ΚΟΣΜΟΥ ΜΕ ΜΟΝΑΔΙΚΑ ΣΗΜΕΙΑ ΥΠΕΡΟΧΗΣ ΠΟΥ ΚΑΝΕΝΑΣ ΑΛΛΟΣ ΔΕΝ ΕΧΕΙ.ΠΡΩΤΗ Η AMCOR,ΠΡΙΝ 40 ΧΡΟΝΙΑ ΠΑΡΟΥΣΙΑΣΕ ΤΗΝ ΕΠΑΝΑΣΤΑΤΙΚΗ ΤΗΣ ΤΕΧΝΟΛΟΓΙΑ ΣΤΟΥΣ ΗΛΙΑΚΟΥΣ ΘΕΡΜ/ΝΕΣ. ΠΟΛΛΟΙ ΑΠΟ ΤΟΤΕ ΠΡΟΣΠΑΘΗΣΑΝ ΝΑ ΤΗΝ ΜΙΜΗΘΟΥΝ .ΤΑ ΑΠΟΤΕΛΕΣΜΑΤΑ ΤΟΥΣ ΕΙΝΑΙ ΓΝΩΣΤΑ.ΚΑΝΕΝΑΣ ΔΕΝ ΜΠΟΡΕΣΕ ΝΑ ΤΗ ΦΘΑΣΕΙ.ΣΗΜΕΡΑ Η AMCOR ΣΥΝΕΧΙΖΟΝΤΑΣ ΤΗΝ ΕΡΕΥΝΑ ΣΤΟΝ ΤΟΜΕΑ ΤΗΣ ΗΛΙΑΚΗΣ ΕΝΕΡΓΕΙΑΣ ΒΡΙΣΚΕΤΑΙ ΚΑΙ ΘΑ ΒΡΙΣΚΕΤΑΙ ΜΠΡΟΣΤΑΓΙΑΤΙ ΕΙΝΑΙ Η No 1 ΣΤΟΝ ΚΟΣΜΟ.
ΕΙΝΑΙ Η AMCOR

ΠΡΟΟΔΟΣΠΟΡ

Η γιορτή του μπάσκετ!

Με απόλυτη επιτυχία διεξήχθη στο «Βενετόκλειο» το τουρνουά «Τάσος Κουταλιανός», που βρήκε στην κορυφή τον Παναθηναϊκό και στη δεύτερη θέση τον Κολοσσό!

Βλέποντας από κει ψηλά τα παιχνίδια του τουρνουά ο αείμνηστος Τάσος Κουταλιανός μάλλον νιώθει ιδιαίτερα χαρούμενος, που δεν τον έχει ξεχάσει ο Κολοσσός...Και πως μπορεί να γίνει αυτό, όταν ο ίδιος επί σειρά ετών είχε προσφέρει τη ψυχή του στους «θαλασσί». Ακόμη ένα τουρνουά που φέρει την ονομασία του αδικοχαμένου παράγοντα των Ροδιτών, πέρασε στο παρελθόν...

Μία γιορτή του μπάσκετ η οποία στέφθηκε με απόλυτη επιτυχία και με φινάλε ένα σπουδαίο παιχνίδι ανάμεσα στον Κολοσσό και τον Παναθηναϊκό. Σπουδαίο όχι όσον αφορά την εξέλιξη του αγώνα, αλλά σχετικά με την παρουσία του κόσμου που γέμισε ασφυκτικά το ανακαινισμένο «Βενετόκλειο» και είχε την ευκαιρία να θαυμάσει από κοντά τα «αστέρια» του



Ο Τζερόντ Χέντερσον ήταν το μεγάλο κέρδος για τον Βασίλη Φραγκιά. Στη φωτό προσπαθεί να ξεπεράσει τον Κώστα Τσαρτσαρή του Παναθηναϊκού

των επίσημων αγώνων του πρωταθλήματος.

Η παρουσία των «νεοφώτιστων», κόντρα σε παραδοσιακές δυνάμεις του ελληνικού μπάσκετ, όπως ο Παναθηναϊκός και ο Πανιώνιος και τον νεαποκτηθέντα Τζερόντ Χέντερσον και να ανακατέψει πολλές φορές την «τράπουλα», ώστε να καταλήξει σε κάποια σκήματα που ταιριάζουν στο νέο Κολοσσό. Όσοι βρέθηκαν το τριήμερο 30 Σεπτεμβρίου- 2 Οκτωβρίου στο «Βενετόκλειο» διαπίστωσαν ότι αυτός ο Κολοσσός μπορεί να ανταποκριθεί στις απαιτήσεις της Α1. Φυσικά είναι πολύ νωρίς για να βγουν τελικά συμπεράσματα, αφού για τους προπονητές τα φιλικά παιχνίδια δεν προσφέρονται για ικανοποίηση ή απογοήτευση. Απλά τεστάρουν τις δυνατότητες της ομάδας.

Τα τελικά σκορ περνούν σε δεύτερη μοίρα και αυτό είναι κάτι που το γνωρίζουν όλη τη συγκεκριμένη χρονική περίοδο. Πάντως σημασία έχει ότι ο Κολοσσός είχε ορισμένα πολύ καλά διαστήματα στα παιχνίδια του και κάποια άλλα «νεκρά», κάτι που οφείλεται σε μεγάλο βαθμό και στην έλευση του Τζερόντ Χέντερσον στη Ρόδο, πριν από λίγες μέρες.

Είναι εύλογο ότι μέρα με τη μέρα οι «θαλασσί» θα βελτιώνονται, ενώ υπάρχουν αρκετές εναλλακτικές λύσεις που μπορούν να προσφέρουν άμεσα τις υπηρεσίες τους. Ο Κολοσσός αυτός μπορεί και είναι στο χέρι των παικτών να αποδείξουν ότι αξίζουν να συγκαταλέγονται στην «ελίτ» του ελληνικού μπάσκετ.



Ο Γιάννης Σκορδάλης με αντίπαλο τον Δημήτρη Παπανικολάου

Ζέλικο Ομπράντοβιτς και ορισμένους απ' τους πρωταθλητές Ευρώπης, όπως επίσης και τη νέα ομάδα του Βασίλη Φραγκιά που σε λίγες μέρες από τώρα θα ριχτεί στη μάχη αλλά και η φιλόδοξη φέτος Ολύμπια Λάρισας, ήταν απόλυτα θετική και ο Βασίλης Φραγκιάς είχε φυσικά την ευκαιρία να εξάγει χρήσιμα συμπεράσματα για την κατάσταση της ομάδας του μετά τη σκληρή προετοιμασία που πραγματοποιήθηκε στη Ρόδο.

Τα τρία φιλικά παιχνίδια αποτέλεσαν μίας πρώτης τάξεως ευκαιρία για τον Αθηναίο τεχνικό να δοκιμάσει διάφορα σχήματα με παρόντα

ΚΟΛΟΣΣΟΣ ΡΟΔΟΥ

Χέντερσον	40(3)
Παντζόπουλος	0(3)
Παπαδάτος	20(3)
Γκογκίδης	2(3)
Παναγιωταράκος	2(3)
Μπαφάρες	7(3)
Νάκιτς	43(3)
Άλμπερτ	15(3)
Μπράϊαντ	49(3)
Μακρής	0(3)
Τσιάκος	19(3)
Σκορδάλης	0(1)
ΣΥΝΟΛΟ	197

ΟΛΥΜΠΙΑ ΛΑΡΙΣΑΣ

Μέϊσον	42(3)
Νικολαΐδης	21(3)
Παπαβασιλείου	1(3)
Λάππας	20(3)
Νεοφυτίδης	0(1)
Κακλαμάνος	41(3)
Τριχόπουλος	17(3)
Γιόνσεν	5(3)
Χαρισμίδης	5(3)
Σέϊνφελντ	25(3)
Στιούαρτ	36(3)
Καραβασάνης	0(2)
ΣΥΝΟΛΟ	213

ΠΑΝΑΘΗΝΑΪΚΟΣ

Αλβέρτης	29(3)
Καλαϊτζής	12(3)
Παπανικολάου	20(3)
Λάκοβιτς	23(3)
Μπατίστ	16(3)
Φέμερλινγκ	17(3)
Χατζηβρέττας	17(3)
Σπανούλης	32(3)
Τσαρτσαρής	15(3)
Διαμαντίδης	23(3)
Στσεπάνοβιτς	11(2)
Τομάσεβιτς	30(3)
Σάκοτα	21(3)
ΣΥΝΟΛΟ	266

ΠΑΝΙΩΝΙΟΣ

Κέκελης	18(3)
Πετρόπουλος	11(3)
Περιπέρογλου	12(3)
Εϊβερι	19(3)
Αγγελόπουλος	26(3)
Ηλιάδης	6(1)
Οικονόμου	50(3)
Μαυροειδής	2(2)
Μαρμαρινός	10(3)
Ταπούτος	18(3)
Χάρβεϊ	38(3)
Βασιλόπουλος	2(2)
ΣΥΝΟΛΟ	212

TOP 5

1.Οικονόμου	(Πανιώνιος)	50(3)
2.Μπράϊαντ	(Κολοσσός Ρόδου)	49(3)
3.Νάκιτς	(Κολοσσός Ρόδου)	43(3)
4.Μέϊσον	(Ολύμπια Λάρισας)	42(3)
5.Κακλαμάνος	(Ολύμπια Λάρισας)	41(3)

Βλέπει το Μαρούσι...

Ο Κολοσσός ξεκίνησε χθες την προετοιμασία του για το παιχνίδι κυπέλλου με το Μαρούσι! Ο Βασίλης Φραγκιάς ξεκούρασε τους Μπράϊαντ, Νάκιτς και Άλμπερτ

Την προετοιμασία τους για το παιχνίδι της ερχόμενης Κυριακής κόντρα στο Μαρούσι ξεκίνησαν χθες, έστω και σε πιο χαλαρούς ρυθμούς, οι παίκτες του Κολοσσού μετά τη λήξη του τουρνουά «Τάσος Κουταλιανός».

Ο Βασίλης Φραγκιάς έδωσε ρεπό το πρωί στους παίκτες του να ξεκουραστούν, έπειτα απ' το κοπιαστικό τριήμερο του τουρνουά και το απόγευμα οι «θαλασσί» επέστρεψαν και πάλι σε κανονικούς ρυθμούς προπονήσεων. Στην απογευματινή προπόνηση πάντως δεν έδωσαν το «παρών» όλοι οι παίκτες, αφού υπήρχαν και δικαιολογημένες απουσίες.

Ο Αθηναίος τεχνικός χορήγησε ρεπό στον Τρέβον Μπράϊαντ, τον τον Φράνκο Νάκιτς και τον Αλφόνσο Άλμπερτ να ξεκουραστούν και να επιστρέψουν από σήμερα στις προπονήσεις.

Οι τρεις αθλητές κατέβαλαν σημαντική προσπάθεια στο τουρνουά, όπως και οι συμπαίκτες τους, και ξεκουράστηκαν μία μέρα παραπάνω. Από κει και πέρα ο Βασίλης Φραγκιάς δίνει ιδιαίτερο βάρος στην προσαρμογή του



Ο Βασίλης Φραγκιάς προετοιμάζει την ομάδα του για το παιχνίδι του κυπέλλου με το Μαρούσι

Τζερόντ Χέντερσον, αφού ήταν εμφανές ότι ο 27χρονος Αμερικανός ακόμη δεν γνωρίζει καλά ακόμη την τακτική που χρησιμοποίησε στα ματς ο Βασίλης Φραγκιάς.

Όπως είναι γνωστό, ο Κολοσσός μετά τη βράβευση των πρωταθλητών Ευρώπης (Χατζηβρέττας, Τσαρτσαρής, Διαμαντίδης, Σπανούλης) θα προχωρήσει σε μία ακόμη τιμή, αυτή τη φορά στο πρόσωπο του πρωτομάστορα της κατάκτησης του κυπέλλου στη Σερβία. Πριν απ' το ματς της Κυριακής κόντρα στο Μαρούσι, οι «θαλασσί» Θα τιμήσουν τον ομοσπονδιακό τεχνικό και προπονητή του Αμαρουσίου Παναγιώτη Γιαννάκη.

Η αναμέτρηση της Κυριακής είναι μία πολύ καλή ευκαιρία για τους Ροδίτες να εκτελέσουν και χρέη κατασκόπου (αυτό ισχύει και στην αντίπερα όχθη), αφού θα αντιμετωπίσουν το Μαρούσι και στην πρεμιέρα του νέου πρωταθλήματος (22-23 Οκτωβρίου).

«Κέρδος ο Χέντερσον»

Ο Βασίλης Φραγκιάς χθες στάθηκε περισσότερο στον Αμερικανό πόϊντ-γκαρντ που αποκτήθηκε πριν από λίγες μέρες και σταδιακά προσαρμόζεται στα δεδομένα του Κολοσσού. «Όλες οι ομάδες θέλουν ακόμη δουλειά», αλλά ο Παναθηναϊκός είναι δύο ταχύτητες πιο πάνω απ' τους υπόλοιπους

Για τον Βασίλη Φραγκιά η διεξαγωγή του τουρνουά «Τάσος Κουταλιανός» ήταν ότι καλύτερο, με δεδομένο ότι ο Κολοσσός στη Ρόδο δεν έχει την ευκαιρία να δίνει συχνά δυνατά φιλικά παιχνίδια με ισάξιες ή καλύτερες ομάδες. Οι αναμετρήσεις με τον Πανιώνιο, την Ολύμπια Λάρισας και τον Παναθηναϊκό αποτέλεσαν μίας πρώτης τάξεως ευκαιρία για τον Αθηναίο τεχνικό να παρακολουθήσει τους παίκτες του, αγωνιζόμενους απέναντι σε δυνατές ομάδες. Ο Βασίλης Φραγκιάς μίλησε χθες στην «Π» για τα συμπεράσματα που προέκυψαν κατά τη διάρκεια του τριημέρου. «Νομίζω ότι το μεγάλο κέρδος για μας είναι είναι ο Χέντερσον, ο οποίος μέρα με τη μέρα βελτιώνεται και προσαρμόζεται στα δεδομένα της ομάδας.

Δώσαμε τρία δυνατά φιλικά παιχνίδια και θεωρώ ότι είμασταν ανταγωνιστικοί. Σε ορισμένα σημεία παίξαμε καλό μπάσκετ και σε κάποια άλλα είχαμε νεκρά διαστήματα. Σ' αυτό θα προσπαθήσουμε να δουλέψουμε. Πρέπει να παραμείνουμε προσγειωμένοι και συγκεντρωμένοι στη δουλειά μας. Ήταν απλά τρία φιλικά ματς. Δεν έχουμε δουλέψει ακόμη πάνω στην άμυνα ζώνης, κάτι το οποίο θα κάνουμε τον προσεχή καιρό», υπογράμμισε ο έμπειρος τεχνικός.

«ΟΛΟΙ ΘΕΛΟΥΜΕ ΔΟΥΛΕΙΑ»

Όσον αφορά τις υπόλοιπες ομάδες που συμμετείχαν στο τουρνουά ο Αθηναίος τεχνικός ανέφερε χαρακτηριστικά. «Όλες οι ομάδες θέλουν ακόμη δουλειά. Αυτό αποδεικνύεται απ' το γεγονός ότι ο Παναθηναϊκός έκανε μόνο νίκες και οι υπόλοιποι κερδίσαμε από ένα ματς. Φυσικά ο Παναθηναϊκός είναι δύο ταχύτητες πιο πάνω απ' τους υπόλοιπους. Ο Πανιώνιος και η Ολύμπια Λάρισας διαθέτουν ισχυρά σύνολα, όμως ακόμη δεν έχουν φτάσει στο επιθυμητό επίπεδο, κάτι που συμβαίνει και με τον Κολοσσό.

Πλέον ο Κολοσσός ξεκίνησε την προετοιμασία του για το παιχνίδι κυπέλλου της ερχόμενης Κυριακής κόντρα στο Μαρούσι. «Θέλουμε να προετοιμαστούμε όσο το δυνατόν καλύτερα για το συγκεκριμένο ματς, αλλά αυτό που μας ενδιαφέρει κυρίως είναι να είμαστε έτοιμοι



Ο Μάϊκ Μπατίστ ύπταται πάνω απ' τους παίκτες του Κολοσσού



Ο Φράνκο Νάκιτς «πυροβολεί» την παλιά του ομάδα

στην πρεμιέρα του πρωταθλήματος με το Μαρούσι.

Φυσικά αυτό δεν σημαίνει ότι θα καθίσουμε να χάσουμε απ' τους αντίπαλούς μας», υποστήριξε ο 44χρονος κόουτς της ροδίτικης ομάδας που δεν θέλησε να μιλήσει ξεχωριστά για κάθε παίκτη, αλλά στάθηκε κυρίως στην ομαδική προσπάθεια που έγινε στο τουρνουά.

Ο Κολοσσός ευχαριστεί...

Ο Α.Ο. Κολοσσός Ρόδου αισθάνεται την υποχρεώση να ευχαριστήσει για την πολύ καλή διοργάνωση του τουρνουά «Τάσος Κουταλιανός 2005» τους ακόλουθους: Ν.Α.Ο.Δ., Αστυνομική Διεύθυνση Ρόδου, Δ.Ο.Ν.Α., επιτροπή διοίκησης του κλειστού γυμναστηρίου «Βενετόκλειο», Σύνδεσμο Διαιτητών Καλαθοσφαίρισης Δωδεκανήσου, Σύνδεσμο Κριτών Καλαθοσφαίρισης Δωδεκανήσου, Σώμα Εθελοντών Σαμαρειτών Ρόδου, Δημοσιογράφους και τους φιλάθλους που κατέκλυσαν το γήπεδο κατά τη διάρκεια του τουρνουά «Τάσος Κουταλιανός».

Η ώρα των ημιτελικών...

Παλαίμαχοι- Δικηγόροι και Colorado- Carpe Diem είναι τα ζευγάρια των σημερινών ημιτελικών στο πλαίσιο του 14ου εργασιακού τουρνουά μπάσκετ υπηρεσιών και επιχειρήσεων

Ποιος θα πάρει τα δύο εισιτήρια για τον μεγάλο τελικό του 14ου εργασιακού τουρνουά μπάσκετ υπηρεσιών και επιχειρήσεων; Το ερώτημα αυτό θα απαντηθεί σήμερα το βράδυ στην «τέντα», όπου θα πραγματοποιηθούν οι αγώνες της ημιτελικής φάσης. Στις 18:30 αναμένεται να διεξαχθεί το πιο αμφίρροπο ματς μεταξύ του Colorado και του Carpe Diem, ενώ στις 20:00 οι Παλαίμαχοι (με τον Αντώνη Μπέρδη στη σύνθεση τους) μάλλον έχουν τον πρώτο λόγο απέναντι στους Δικηγόρους. Οι τέσσερις αυτές ομάδες κατάφεραν να πάρουν τα εισιτήρια για τους ημιτελικούς και σήμερα θα διασταυρώσουν τα ξίφη τους, με απώτερο σκοπό την είσοδο τους στον μεγάλο τελικό της Πέμπτης.

ΟΙ ΣΗΜΕΡΙΝΟΙ ΗΜΙΤΕΛΙΚΟΙ

(18:30): Colorado- Carpe Diem

(20:00): Παλαίμαχοι- Δικηγόροι

ΠΑΛΑΙΜΑΧΟΙ

Μπουχούνας	11(4)
Καραγιάννης	45(5)
Μαλανδρής	29(5)
Καλιοντζής	52(5)
Αρφαράς	45(5)
Ψαθάκης	34(5)
Μπέρδης	24(2)
Αμπελάς	7(4)

CARPE DIEM

Γιώνας Φ.	55(6)
Παπαδόγκας	7(5)
Γιώνας Κ.	69(6)
Νταλής	10(5)
Μαυρής	20(6)
Γιώνης	13(5)
Κουντούρης	6(6)
Αγαπητός	2(6)
Μερκούρης	0(4)
Τσαπαλός	2(3)
Αρσενίτης	0(1)
Κωνσταντίνος	46(4)

COLORADO

Λούπης	36(5)
Κωνσταντινίδης	16(1)
Σιδέρης	24(4)
Χαρέας	4(6)
Ilic	37(6)
Κατσέλας	36(6)
Mirosavic	54(6)
Βασιλάκης	12(4)
Μπάτσης	3(1)
Bojovic	65(4)

ΔΙΚΗΓΟΡΟΙ

Παυλίδης	2(5)
Αβδελλής	33(5)
Κυπραίος	46(5)
Μπένης	13(5)
Ρούσος	63(5)
Πανιέρας	4(5)
Μαρίνος	14(2)
Αλαβάνος	6(2)
Καραγιάννης	2(2)

Η ατομική κριτική...

Ο Τζερόντ Χέντερσον, ο Τρέβον Μπράϊαντ και ο Φράνκο Νάκιτς θα είναι τα «πρώτα βιολιά» του Κολοσσού στην επίθεση, με βάση την εικόνα που έδειξαν στο τουρνουά «Τάσος Κουταλιανός». Τι έκανε κάθε παίκτης στο «Βενετόκλειο»

Ιδιαίτερα ανταγωνιστικός ήταν στα παιχνίδια του τουρνουά «Τάσος Κουταλιανός», ο Κολοσσός. Η ομάδα του Βασίλη Φραγκιά κέρδισε δίκαια το χειροκρότημα του κόσμου, αφού έδειξε ότι μπορεί να σταθεί επάξια στην Α1. Η «Π», με βάση τη γενικότερη παρουσία των «θαλασσί» στο τουρνουά, προσπάθησε να «αποκρυπτογραφήσει » τους παίκτες του Βασίλη Φραγκιά.

ΤΖΕΡΟΝΤ ΧΕΝΤΕΡΣΟΝ

Ο Αμερικανός πόϊντ-γκαρντ θα αναδεικθεί στον ηγέτη του Κολοσσού. Μπορεί να ταξίδεψε για τη Ρόδο τρεις μέρες πριν απ' το παιχνίδι με τον Πανιώνιο, ωστόσο ο 27χρονος αθλητής πραγματοποίησε σπουδαίες εμφανίσεις και δικαίωσε αυτή τη φορά τον Βασίλη Φραγκιά για την επιλογή του. Ο Χέντερσον (δεν ήξερε καλά-καλά τα ονόματα των συμπαικτών του) μπορεί να κάνει τη διαφορά στο νέο Κολοσσό και μέρα με τη μέρα θα δείχνει καλύτερο πρόσωπο. Διεισδυτικός, εκρηκτικός και παίκτης με μυαλό, ο «Τζι» (όπως είναι το «παρατσούκλι» του) θα είναι ο κινητήριος μοχλός των «θαλασσί».

ΤΡΕΒΟΝ ΜΠΡΑΙΝΤ

Μαζί με τον Φράνκο Νάκιτς, αναδεικνύεται στον πιο σταθερό παίκτη του Κολοσσού. Ο 22χρονος παίκτης παίζει με μεγάλη ωριμότητα και απλά δικαιολογεί τη Τσιμπόνα για το ενδιαφέρον που έδειξε ώστε να τον προσθέσει στο ρόστερ της. Ο Μπράϊαντ είναι πραγματικός «ογκόλιθος» μέσα στη ρακέτα, ωστόσο φέτος αποδεικνύει ότι εκτός απ' τα ριμπάουντ και τη «βρώμικη» δουλειά που κάνει μέσα στη ρακέτα, διαθέτει ευχέρεια στο σκοράρισμα. Η ανάδειξη του σε πολυτιμότερο παίκτη του αγώνα αποδεικνύει του λόγου το αληθές. Μεγάλο μειονέκτημα του είναι η αστοχία στις ελεύθερες βολές (58% είχε πέρσι στον Ηρακλή).

ΦΡΑΝΚΟ ΝΑΚΙΤΣ

Ο 33χρονος σμολ-φόργουορντ αναδεικνύεται σε σταθερή αξία για τους «θαλασσί». Κατά τα φαινόμενα σε κάθε παιχνίδι θα έχει σταθερά 10-15 πόντους, ενώ διαθέτει την εμπειρία να πάρει προσπάθειες ακόμη και σε κρίσιμα σημεία. Με πολύ καλό σουτ, μετρημένες και ουσιαστικές κινήσεις, αποφεύγει τις περιττές ενέργειες και μπορεί να «σκοτώσει» τις αντίπαλες άμυνες. Ο Φράνκο θα είναι απ' τους παίκτες που θα σηκώσει στις πλάτες του τον Κολοσσό.

ΑΛΕΞΗΣ ΠΑΠΑΔΑΤΟΣ

Πέρσι τον είχαμε συνηθίσει να βομβαρδίζει τα αντίπαλα καλάθια και να εξελίσσεται σε φόβο και τρόμο των ομάδων της Α2. Στο τουρνουά «Τάσος Κουταλιανός», ο Κεφαλονίτης πόϊντ-γκαρντ εκτός απ' τη δεδομένη πείρα του στην Α1 και το φαρμακερό του σουτ, έδειξε ότι μπορεί να παίξει εξίσου και πολύ καλή άμυνα. Ρώτησε τον Άλτον Μέϊσον και τον Νίκο Κακλαμάνο της Ολύμπιας Λάρισας και θα καταλάβετε. Ο Παπαδάτος ήταν απ' τους καλύτερους παίκτες του Κολοσσού στο τουρνουά και δεν αποκλείεται ο Βασίλης Φραγκιάς να του εμπιστευτεί μία θέση στη βασική πεντάδα.



Ο Φραγκίσκος Αλβέρτης σε προσπάθεια του για τρίποντο μπροστά στον Γιώργο Τσιάκο

ΠΩΡΓΟΣ ΤΣΙΑΚΟΣ

Μεγάλος μαχητής μέσα στη ρακέτα...Πολύ καλός στα τουρνουά της Αθήνας και της Καλαμάτας, ο Τσιάκος ξεκίνησε στην βασική πεντάδα σε δύο ματς και έδωσε πολλές μάχες στα δύο καλάθια. Ο 24χρονος αθλητής είναι ιδιαίτερα ουσιαστικός, ενώ διαθέτει και καλό σουτ από μέση απόσταση. Πρόκειται για ένα πολύτιμο εργαλείο στα χέρια του Βασίλη Φραγκιά που μπορεί να κάνει πολλές δουλειές μέσα στο παρκέ. Αυτό το απέδειξε και στο «Τάσος Κουταλιανός».

ΠΩΡΓΟΣ ΠΑΝΤΑΖΟΠΟΥΛΟΣ

Ήταν εμφανώς ανέτοιμος και στα τρία παιχνίδια του τουρνουά, παρά το γεγονός ότι στις προηγούμενες διοργανώσεις άφησε καλές εντυπώσεις. Ο έμπειρος γκαρντ δεν χρίστηκε καν σκόρερ και θα πρέπει να καταβάλει προσπάθεια για να επανέλθει στο καλό αγωνιστικό του πρόσωπο. Ο Παντζόπουλος προβλημάτισε με την απόδοση του, όμως είναι στο χέρι του να θυμηθεί τον παλιό καλό του εαυτό, όταν «βομβάρδιζε» συνεχώς απ' τα 6.25. Θέλει δουλειά αλλά στις προπονήσεις μέχρι στιγμής είναι καλός.

ΑΛΦΟΝΣΟ ΑΛΜΠΕΡΤ

Η εμφάνιση του ιδιαίτερα στο ματς με τον Παναθηναϊκό ήταν συγκλονιστική. Ο Ισπανός σέντερ ξεκίνησε στο βασικό σχήμα του συγκεκριμένου αγώνα και αποδείχθηκε μαχητικός σε όλες τις φάσεις. Ο «Αλ» θα πάρει αρκετό χρόνο συμμετοχής, αφού απέδειξε ότι μπορεί να καταφέρει απέναντι και στους ψηλούς της Α1. Ο Άλμπερτ κέρδισε δίκαια το χειροκρότημα του κόσμου με την διάθεσή που έδειξε στα περισσότερα ματς του τουρνουά.

ΜΠΡΑΙΑΝ ΝΤΙΦΑΡΕΣ

Ήταν κατώτερος των εμφανίσεων των προηγούμενων τουρνουά, ωστόσο ξέρει «πολλά κιλά» μπάσκετ και το βασικότερο διαθέτει μυαλό για να εκτελεί άψογα τα καθήκοντα του οργανωτή. Ο 25χρονος Αμερικανός έμεινε σε χαμηλές πτήσεις, όμως απέδειξε ότι θα αποτελέσει μία πολύ καλή εναλλακτική λύση πίσω απ' τον Τζερόντ Χέντερσον.

ΠΑΝΟΣ ΠΑΝΑΓΙΩΤΑΡΑΚΟΣ

Ο «Παν Παν» χρησιμοποιήθηκε για πολύ μικρό χρονικό διάστημα και ως εκ τούτου δεν μπορεί να κριθεί με βάση τη συνολικότερη παρουσία του στο τουρνουά «Τάσος Κουταλιανός». Μεγάλο προσόν πάντως για τον έμπειρο γκαρντ είναι η δυνατή άμυνα πάνω στα ατού της αντίπαλης ομάδας.

ΧΡΗΣΤΟΣ ΓΚΟΓΚΙΔΗΣ

Ο αρχηγός έχει ψυχή και πάθος, αλλά επίσης δεν έπαιξε πολύ, όπως και ο Παναγιωταράκος. Πάντως μπορεί να δώσει λύσεις στον Κολοσσό, ερχόμενος απ' τον πάγκο. Φιλότιμος και μαχητής, έχει μάθει να κερδίζει με το σπαθί του χρόνο συμμετοχής και ο Βασίλης Φραγκιάς αναμένεται ότι θα του δώσει πολλές ευκαιρίες.

ΔΗΜΗΤΡΗΣ ΜΑΚΡΗΣ

Μπορεί να μην βρισκόταν στους διακριθέντες του Κολοσσού στο τουρνουά, αλλά ποιος αμφιβάλει για τις ικανότητες του; Ο Μακρής είναι ένα σύγχρονο «4άρι» με καλό σουτ που θα ξεκουράζει τους βασικούς ψηλούς των «θαλασσί» και είναι σε θέση να παίξει καλή άμυνα αλλά και να δώσει λύσεις στην επίθεση.

Και τώρα το κύπελλο...

Τα ζευγάρια της Β' φάσης που πρόκειται να πραγματοποιηθεί την Κυριακή! Με δύο νίκες οι «θαλασσί» περνούν στην τετράδα του θεσμού

Την ερχόμενη Κυριακή πρόκειται να μπουν στο κύπελλο Ελλάδας οι ομάδες της Α1, αφού χθες ολοκληρώθηκε και τυπικά η α' φάση, στην οποία συμμετείχαν οι ομάδες της Α2 και της Β' Εθνικής. Οι «θαλασσί» πρόκειται να αντιμετωπίσουν στο «Βενετόκλειο» το Μαρούσι σε ένα ιδιαίτερα αμφίρροπο παιχνίδι. Από κει και πέρα ξεχωρίζουν οι αναμετρήσεις Πανελλήνιος- Άρης, Πανιώνιος- Π.Α.Ο.Κ., Μακεδονικός- Ολύμπια Λάρισας και Α.Ε.Κ.- Απόλλων Πατρών. Ο Παναθηναϊκός θα δοκιμαστεί στο Ιβανώφειο με τον Ηρακλή και ο Ολυμπιακός επίσης στη συμπρωτεύουσα με αντίπαλο το...Ι.C.B.S.! Σήμερα πιθανότατα θα ανακοινωθούν οι ώρες των αγώνων, καθώς και οι διαιτητές.

*Χθες το απόγευμα ο Ιωνικός κέρδισε στη Λαμία την τοπική ΜΕΝΤ με 75-71 και την Κυριακή θα ταξιδέψει στη Λάρισα για να παίξει με τον Γυμναστικό.

2η ΦΑΣΗ
(1η ΑΓΩΝΙΣΤΙΚΗ)

ΚΥΡΙΑΚΗ (09/10):

31.Μακεδονικός- Ολύμπια Λάρισας

32.Πανιώνιος- Π.Α.Ο.Κ.

33.Ηρακλής- Παναθηναϊκός

34.Α.Ε.Κ.- Απόλλων Πατρών

35.Κολοσσός Ρόδου- Μαρούσι

36.Πανελλήνιος- Άρης

37. Γ.Σ. Λάρισας - Ιωνικός Λαμίας

38.Ι.C.B.S.- Ολυμπιακός

2η ΑΓΩΝΙΣΤΙΚΗ

39.Νικητής 34- Νικητής 37

40.Νικητής 38- Νικητής 33

41.Νικητής 32- Νικητής 36

42.Νικητής 35- Νικητής 31

*Προσκεκλημένη της διοίκησης των ελληνικών ταχυδρομείων θα είναι η πρωταθλήτρια Ευρώπης 2005 Εθνική Ανδρών, τη Δευτέρα 10 Οκτωβρίου 2005 και ώρα 12.00 στο Μέγαρο της Παλαιάς Βουλής (οδός Σταδίου 13), για την παρουσίαση της νέας αναμνηστικής σειράς γραμματοσήμων «Εθνική Ελλάδος πρωταθλήτρια Ευρώπης 2005 στην καλαθοσφαίριση». Την εκδήλωση θα χαιρετήσουν ο υπουργός Μεταφορών και Επικοινωνιών Μιχάλης Λιάπης και εκπρόσωποι της Ε.Ο.Κ.



Ο Τρέβον Μπράϊαντ και ο Λάρι Στιούαρτ ξεκινούν τις επίσημες υποχρεώσεις τους

Κουμπάρος ο Κώστας!

Ο πρόεδρος του Κολοσσού πάντρεψε το προηγούμενο Σάββατο στην Αγία Σοφία στο Φαληράκι τον Ηλία Λιανό με την εκλεκτή της καρδιά του Μόνικα

Μ' ένα σμπάρο δυο τριγώνια...Κάπως έτσι σκέφτηκε να συνδυάσει το ταξίδι του στη Ρόδο ο πρόεδρος του Πανιωνίου Ηλίας Λιανός. Ο ισχυρός άνδρας της νεοσμυρνιώτικης ομάδας είχε πιο σοβαρό λόγο να έρθει στο «σμαραγδένιο» νησί, απ' το να παρακολουθήσει τον Πανιώνιο στο τουρνουά «Τάσος Κουταλιανός». Ο Ηλίας Λιανός ταξίδεψε στη Ρόδο και το προηγούμενο Σάββατο ενώθηκε με τα δεσμά του γάμου με την εκλεκτή της καρδιάς του Μόνικα. Η σεμνή τελετή έλαβε χώρα στο εκκλησάκι της Αγίας Σοφίας στο Esperos Village στο Φαληράκι με κουμπάρο τον πολύ καλό του φίλο και πρόεδρο του Κολοσσού Κώστα Κωσταρίδη. Έτσι ο Ηλίας Λιανός συνδύασε την παρουσία της ομάδας του, με την προσωπική του ευτυχία. Η στήλη εύχεται στους νεόνυμφους να ζήσουν και καλούς απογόνους...

Επιμόρφωση εκπροσώπων και εργαζομένων στη Ρόδο

ΠΟΙΑ ΜΕΤΡΑ ΘΑ ΣΥΖΗΤΗΘΟΥΝ

ΕΠΙΜΟΡΦΩΣΗ εκπροσώπων οργανώσεων εργοδοτών και εργαζομένων θα γίνει στη Ρόδο, από τον Οργανισμό Μεσολάβησης και Διαιτησίας (Ο.ΜΕ.Δ.), στις 8 και 9 Οκτωβρίου, στο ξενοδοχείο «Εσπερίδες Μπιτς». Σχετική ανακοίνωση του Ο.ΜΕ.Δ. αναφέρει τα εξής:



«Ο Οργανισμός Μεσολάβησης και Διαιτησίας (Ο.ΜΕ.Δ.) είναι Ν.Π.Ι.Δ. και συστήθηκε κατόπιν διακομματικής υπερψήφισης του Νόμου 1876/90 άρθρο 17 περί "Ελεύθερων Συλλογικών Διαπραγματεύσεων", με σκοπό την υποστήριξη των συλλογικών διαπραγματεύσεων και παροχή ανεξάρτητων υπηρεσιών Μεσολάβησης και Διαιτησίας.

Το κοινωνικό έργο του Ο.ΜΕ.Δ. περιλαμβάνει έντονη επιμορφωτική δραστηριότητα ανά την Ελλάδα, η οποία απευθύνεται κυρίως σε εκπροσώπους των Εργατικών και Εργοδοτικών Οργανώσεων, με θεματολογία κοινού ενδιαφέροντος των Μερών.

Στο ανωτέρω επιμορφωτικό πρόγραμμα τα θέματα είναι:

1. "Ο Νόμος 1876/90 περί ελεύθερων συλλογικών διαπραγματεύσεων και ο ρόλος του Ο.ΜΕ.Δ.". Εισηγητής: Λάμπρος Σέμπος, δικηγόρος.

2. "Η λειτουργία και οι διαδικασίες της Μεσολάβησης και Διαιτησίας". Εισηγήτρια: Ελένη Κουτσιμπού, δικηγόρος.

3. "Οικονομικά χαρακτηριστικά της Περιφέρειας Νοτίου Αιγαίου". Εισηγητής: Δρ. Μιλτιάδης Σταμπουλής, οικονομολόγος.

4. "Συλλογικές ρυθμίσεις της Περιφέρειας" είδη και πρακτικές - ζητήματα που συνδέονται με τις τοπικές Σ.Σ.Ε.". Εισηγητής: Δημήτριος Τσακίρης, δικηγόρος.

5. "Τα όργανα και το θεσμικό πλαίσιο για τις Συλλογικές Διαπραγματεύσεις στην Ευρωπαϊκή Ενωση - οι επιδράσεις σε εθνικό και τοπικό επίπεδο". Εισηγητής: Δρ. Γεώργιος Κατρούγκαλος, δικηγόρος.

6. "Εξελίξεις στις Ευρωπαϊκές Εργασιακές Σχέσεις - Μορφές Κοινωνικού Διαλόγου". Εισηγητής: Δρ. Χρήστος Ιωάννου, οικονομολόγος.

Συντονιστές του σεμιναρίου είναι τα μέλη του Διοικητικού Συμβουλίου του Ο.ΜΕ.Δ.: Παντελής Κατσάβαρος, εκπρόσωπος Γ.Σ.Ε.Β.Ε.Ε. και Δημήτριος Δημόπουλος, εκπρόσωπος Γ.Σ.Ε.Ε. Την έναρξη του προγράμματος θα κηρύξει ο πρόεδρος Δ.Σ. του Ο.ΜΕ.Δ. κ. Γεώργιος Κουκουλές - καθηγητής Εργατικού Δικαίου του Παντείου Πανεπιστημίου.

Πληροφορίες στα τηλέφωνα: 210 8814922 (εσωτ. 5) κ. Μ. Τερλιξίδου, Ε. Δαύρη, Γ. Κρέστο, έως Πέμπτη 6 Οκτωβρίου 2005, το αργότερο».

Η νομαρχιακή του ΠΑ.ΣΟ.Κ. συζητά με τους τοπικούς φορείς

ΣΥΝΑΝΤΗΣΗ ΧΤΕΣ ΜΕ ΤΟΝ ΝΟΜΑΡΧΗ

ΤΑ ΜΕΛΗ της Γραμματείας της νομαρχιακής του ΠΑ.ΣΟ.Κ. είχε χτες συνάντηση με το νομάρχη Δωδεκανήσου Γιάννη Μαχαιρίδη, ενώ σήμερα θα συναντηθούν με το δήμαρχο Γ. Γιαννόπουλο και τον περιφερειάρχη Χαρ. Κόκκινο. Για την επίσκεψη στον κ. Μαχαιρίδη από τη Νομαρχία εκδόθηκε η παρακάτω ανακοίνωση:

«Με τον Νομάρχη Δωδεκανήσου Γιάννη Μαχαιρίδη συναντήθηκαν σήμερα μετά από αίτημά τους ο Γραμματέας Τιμόθεος Παρασκευάς και τα μέλη της πενταμελούς Γραμματείας της Νομαρχιακής Επιτροπής του ΠΑΣΟΚ Νοτίου συγκροτήματος Δωδεκανήσου κ. Βάγια Ποπόρου, Γιώργο Πόκκια, Καρνάβα Βασίλη, Ζανέτο Δημήτρη και Λαού Ελένη.

Κατά τη διάρκεια της συνάντησης, στην οποία παρέστησαν οι αντινομάρχες Νίκος Ζωίδης και Γιάννης Χριστοφάκης, έγινε αναλυτική ενημέρωση για την πορεία των μεγάλων έργων στο νομό, αρμοδιότητας των υπουργείων ή που είναι ενταγμένα στο Γ' ΚΠΣ.

Παράλληλα, τέθηκαν ζητήματα θεσμικής φύσεως που αφορούν στη λειτουργία της Νομαρχιακής Αυτοδιοίκησης, όπως είναι οι αρμοδιότητες και οι πόροι.

"ΕΙΝΑΙ θετικό το γεγονός ότι τα κόμματα συζητούν με τις τοπικές ηγεσίες, ώστε να έχουν πλήρη γνώση και άποψη για τα αποτελέσματα των δράσεών μας, τον προγραμματισμό που κάνουμε και τις προοπτικές που υπάρχουν για το μέλλον" δήλωσε αμέσως μετά τη συνάντηση ο Νομάρχης Δωδεκανήσου, θυμίζοντας ότι ανάλογες χρήσιμες συναντήσεις έγιναν πρόσφατα και με τα άλλα κόμματα, όπως της Νέας Δημοκρατίας, του Συνασπισμού κλπ.

ΑΠΟ την πλευρά του, ο κ. Τιμόθεος Παρασκευάς εξέφρασε την ικανοποίησή του για το περιεχόμενο της συνάντησης με το νομάρχη και τα στελέχη της νομαρχιακής αρχής, το έργο της οποίας εξήρε, δηλώνοντας "ότι πορεύεται υλοποιώντας τις δεσμεύσεις που έδωσε προς το δωδεκανησιακό λαό", προσθέτοντας:

"Η Νομαρχιακή Αυτοδιοίκηση Δωδεκανήσου δικαιούται να περηφανεύεται για την αποτελεσματικότητα και τα υψηλά ποσοστά απορρόφησης των πόρων".

Ο Γραμματέας της Νομαρχιακής Επιτροπής του ΠΑΣΟΚ εξήγησε πως αυτή ήταν η πρώτη μιας σειράς συναντήσεων του οργάνου με τους τοπικούς φορείς, έτσι ώστε να κατανοηθούν τα προβλήματα της περιοχής, "και στο βαθμό που μπορούμε να συμβάλουμε κι εμείς στην επίλυσή τους, και ταυτόχρονα να δούμε τι άλλαξε τους τελευταίους 19 μήνες από την εκλογή της κυβέρνησης της Νέας Δημοκρατίας"».

ΚΗΔΕΙΑ

Τον λατρευτό μας σύζυγο, πατέρα, αδελφό και θείο

ΔΗΜΗΤΡΙΟ ΚΑΜΟΥΤΣΗ

Ετών 56

κηδεύουμε σήμερα Τρίτη 4 Οκτωβρίου 2005 και ώρα 4 μ.μ. από τον ιερό ναό Κοιμήσεως Θεοτόκου Ιαλυσού.

Η σύζυγος Αδαμαντία
Τα παιδιά Παναγιώτης, Δημήτρης, Κυριακή
Τα αδέλφια, τα ανίψια και οι λοιποί συγγενείς

ΘΕΜ-4/10

Κυκλοφορία πιστωτικής κάρτας

Νέες σύγχρονες υπηρεσίες από την Τράπεζα Δωδεκανήσου

ΠΛΗΡΩΜΗ ΛΟΓΑΡΙΑΣΜΟΥ ΧΩΡΙΣ ΧΡΕΩΣΗ

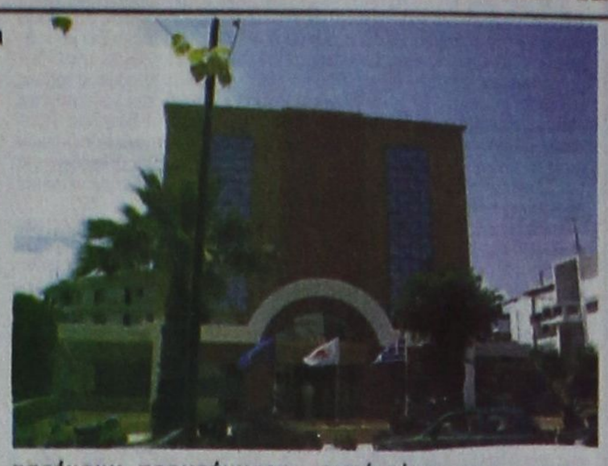

Η Συνεταιριστική Τράπεζα Δωδεκανήσου, πιστή στη φιλοσοφία της να προσφέρει τραπεζικές υπηρεσίες υψηλού επιπέδου στους συνεταίρους της, ανακοινώνει την κυκλοφορία της πιστωτικής της κάρτας. Η πιστωτική κάρτα Πανελλήνια Visa ή Mastercard, η οποία εκδίδεται σε συνεργασία με την Πανελλήνια Τράπεζα, την Κεντρική Τράπεζα των Ελληνικών Συνεταιριστικών Τραπεζών, διατίθεται στους συνεταίρους χωρίς συνδρομή για τον πρώτο χρόνο και τους δίνει τη δυνατότητα να πραγματοποιούν:

* Συναλλαγές σε όλα τα καταστήματα στην Ελλάδα και στο εξωτερικό με το σήμα Visa ή Mastercard.

* Ανάληψη μετρητών από την πιστωτική κάρτα, σε όλα τα ATMs στην Ελλάδα, αλλά και στο εξωτερικό.

* Αγορές με άτοκες δόσεις σε όσες επιχειρήσεις και εμπορικά καταστήματα παρέχουν προγράμματα δόσεων για Visa ή Mastercard.

* Αναλήψεις από τον καταθετικό τους λογαριασμό στην Τράπεζά μας, από τα ATMs της Πανελλήνιας Τράπεζας, τα ATMs όλων των Τραπεζών που είναι στο δίκτυο «ΔΙΑΣ» και από το δίκτυο ATM της ALPHABANK, με μειωμένες προμήθειες.

Εκτός από την πιστωτική κάρτα η Τράπεζα Δωδεκανήσου διαθέτει πλέον μια σειρά σύγχρονων τραπεζικών προϊόντων, που στόχο έχουν τη διευκόλυνση και την ακόμα καλύτερη εξυπηρέτηση των συνεταίρων της, όπως:

* Το Internet Banking, το οποίο ξεκίνησε ήδη τη λειτουργία του και διατίθεται στους Συνεταίρους χωρίς καμία επιβάρυνση, δίνοντάς τους τη δυνατότητα να πραγματοποιούν τις συναλλαγές τους, να ενημερώνονται για τους λογαριασμούς τους, με ταχύτητα και ασφάλεια, από το σπίτι ή το γραφείο τους.

* Υπηρεσίες πληρωμής λογαριασμών ΟΤΕ, ΙΚΑ. ΦΠΑ, ΤΕΒΕ, Φόρου Εισοδήματος Φυσικών Προσώπων, στα ταμεία όλων των Καταστημάτων της, χωρίς καμία επιβάρυνση. (Εκτός από την πληρωμή του ΙΚΑ, όπου από την 26η έως και την 31η του μηνός υπάρχει χρέωση 6 ευρώ ανά πράξη, ανεξαρτήτως ποσού). Η υπηρεσία πληρωμής λογαριασμών είναι διαθέσιμη και μέσω του συστήματος Internet banking, για ακόμη μεγαλύτερη ευκολία.

Η δυνατότητα Πανελλαδικής Τραπεζικής εξυπηρέτησης που προσφέρει πλέον η Τράπεζα Δωδεκανήσου, σε 140 καταστήματα σε όλη την Ελλάδα, η κυκλοφορία πιστωτικής κάρτας, σε συνεργασία με την Πανελλήνια Τράπεζα, η λειτουργία Inaternt banking και της υπηρεσίας πληρωμής λογαριασμών, είναι χαρακτηριστικά της σύγχρονης και δυναμικής εξέλιξης της Τράπεζας, που στόχο πάντα έχει την καλύτερη και ταχύτερη εξυπηρέτηση του συνεταίρου/πελάτη.

Η Συνεταιριστική Τράπεζα Δωδεκανήσου - η οποία ας σημειωθεί ότι φέτος, στο τέλος του χρόνου, συμπληρώνει δέκα χρόνια επιτυχημένης λειτουργίας - διαθέτει πλέον ένα δίκτυο 15 καταστημάτων, με παρουσία σε 9 νησιά, εξυπηρετεί πάνω από 6.500 επιχειρήσεις και 14.000 νοικοκυριά στα Δωδεκάνησα, αποτελώντας βασικό κινητήριο μοχλό για την ανάπτυξη και την οικονομική ευρωστία του τόπου μας.

Διαδραματίζεται στο Λουξεμβούργο

Διπλωματικό θρίλερ για την ένταξη της Τουρκίας

ΚΑΜΨΗ ΤΩΝ ΑΥΣΤΡΙΑΚΩΝ ΑΝΤΙΡΡΗΣΕΩΝ

Η κάμψη των αυστριακών αντιρρήσεων -με τη ...συμβολή δήλωσης Ντελ Πόντε περί πλήρους συνεργασίας της Κροατίας με το ICTY- και η συμφωνία για το άρθρο 5 που «αγγίζει» την Κύπρο οδήγησε το απόγευμα της Δευτέρας σε άρση του αδιεξόδου επί του διαπραγματευτικού πλαισίου της Τουρκίας με την Ευρωπαϊκή Ένωση.

Το τελικό σχέδιο του διαπραγματευτικού πλαισίου απεστάλη στην Αγκυρα προς εξέταση· τα τουρκικά μέσα ενημέρωσης μεταδίδουν πως το συμβιβαστικό κείμενο έγινε αποδεκτό και ο Αμπντουλάχ Γκιουλ αναμένεται να αναχωρήσει για το Λουξεμβούργο, εντούτοις εκπρόσωπος του Ταγίπ Ερντογάν δεν επιβεβαιώνει προς το παρόν.

Πάντως, το κείμενο της εναρκτήριας ομιλίας του επικεφαλής της τουρκικής διπλωματίας έχει ήδη διανεμηθεί στα κράτη-μέλη της Ευρωπαϊκής Ένωσης. Μέχρι στιγμής παραμένει άγνωστο εάν η τελετή για την έναρξη των ενταξιακών διαπραγματεύσεων της Τουρκίας θα πραγματοποιηθεί εντός της ημέρας.

Στο πλαίσιο των πυρετωδών διαβουλεύσεων ήρθη και η εμπλοκή ως προς το άρθρο 5 του διαπραγματευτικού πλαισίου, το οποίο αναφέρει πως κατά την περίοδο έως την ένταξή της η Τουρκία θα πρέπει σταδιακά να εναρμονίζει τις πολιτικές της προς τρίτες χώρες και τις θέσεις της μέσα σε διεθνείς οργανισμούς με τις πολιτικές και τις θέσεις της ΕΕ.

Μέσω της εν λόγω παραγράφου η Τουρκία καλείται εμμέσως πλην σαφώς να μη θέτει εμπόδια στη συμμετοχή της Κυπριακής Δημοκρατίας σε διεθνείς οργανισμούς. Κατά πληροφορίες αναμένεται να εκδοθεί διευκρινιστική δήλωση εκ μέρους του Συμβουλίου Υπουργών Εξωτερικών, στην οποία θα επισημαίνεται ότι οι διεθνείς οργανισμοί διατηρούν την αυτονομία τους.

Ο εκπρόσωπος Τύπου του ελληνικού υπουργείου Εξωτερικών Γ.Κουμουτσάκος υπογράμμιζε νωρίτερα από το Λουξεμβούργο ότι η ελληνική απάντηση ήταν σχεδόν μονολεκτική και σαφής επί ενδεχόμενης τροποποίησης του άρθρου 5, με την επισήμανση ότι ένα συμφωνημένο εδώ και 15 ημέρες κείμενο μεταξύ των «25» δεν πρόκειται και δεν πρέπει να υποστεί οιαδήποτε αλλαγή.

Τη θέση αυτή επανέλαβε ο υπουργός Εξωτερικών Π.Μολυβιάτης στις κατ' ιδίαν συναντήσεις του με τη βρετανική προεδρία, διευκρινίζοντας ότι η παράγραφος 5 θεωρείται για την Ελλάδα «κλειδωμένη» και συμφωνημένη εδώ και πολλές ημέρες. Κατέστη σαφές στο Λουξεμβούργο πως οποιαδήποτε απόπειρα να θιχτεί το συμφωνημένο κείμενο θα άνοιγε το Κουτί της Πανδώρας...

Έπειτα από ένα ολονύχτιο διπλωματικό «πόκερ» για γερά νεύρα, ο Βρετανός υπουργός Εξωτερικών και προεδρεύων του Συμβουλίου Τζακ Στρο εξέφρασε για πρώτη φορά νωρίς το απόγευμα της Δευτέρας αισιοδοξία για μία επικείμενη συμφωνία, κάνοντας παράλληλα λόγο για «καταστροφή» σε περίπτωση αποτυχίας.

«Ναι βρισκόμαστε κοντά [σε μία συμφωνία], αλλά είμαστε επίσης και στο χείλος του γκρεμού. Εάν οδεύουμε στην ορθή κατεύθυνση, περιμένουμε ηλιόλουστα λιβάδια. Εάν οδεύουμε σε λάθος [κατεύθυνση], αυτό θα μπορούσε να αποδειχθεί καταστροφικό για την Ευρωπαϊκή Ένωση» δήλωνε ο Βρετανός υπουργός Εξωτερικών.

Η επίτευξη συμφωνίας κατά την αγωνιώδη συνεδρίαση των «25» στο Λουξεμβούργο κατέστη εφικτή μετά την υπαναχώρηση της Αυστρίας από την εναλλακτική λύση περί προνομιακής σχέσης έναντι πλήρους ένταξης της Αγκυρας. Όντας απομονωμένη η Βιέννη δέχθηκε σκληρές πιέσεις, ωστόσο σημαντικό αν όχι το σημαντικότερο ρόλο για τη λύση φέρεται να έπαιξε η ...Χάγη.

Η γενική εισαγγελέας του Διεθνούς Ποινικού Δικαστηρίου για την πρώην Γιουγκοσλαβία (ICTY) Κάρλα ντελ Πόντε δήλωσε ενώπιον της Ευρωπαϊκής Ένωσης πως η Κροατία συνεργάζεται πλήρως με το δικαστήριο ως προς την προσπάθεια σύλληψης του καταζητούμενου στρατηγού Αντε Γκοτόβινα.

Η δήλωση Ντελ Πόντε δίνει ουσιαστικά το «πράσινο φως» στην ΕΕ να προχωρήσει στην έναρξη (αναβλήθηκε το Μάρτιο) των ενταξιακών διαπραγματεύσεων της Κροατίας, ικανοποιώντας παράλληλα την Αυστρία που επέμενε στην άρση του «μπλόκου» για το Ζάγκρεμπ, συνδέοντας την υπόθεση της Κροατίας με την έναρξη των ενταξιακών διαπραγματεύσεων της Τουρκίας.

...Το Λογιστήριο της «ΠΡΟΟΔΟΥ», που μεταφέρθηκε στο κτίριό μας, το οποίο λειτουργεί παράλληλα με το λογιστήριο της Ν. Αγοράς, στην οδό Μάρκου Μαλιαράκη 3 λειτουργεί από την 8.30 πρωινή μέχρι την 2 μεταμεσημβρινή και δέχεται

ΔΙΑΦΗΜΙΣΕΙΣ - ΑΓΓΕΛΙΕΣ

και οποιαδήποτε άλλη ΔΗΜΟΣΙΕΥΣΗ

ΜΑΡΚΟΥ ΜΑΛΙΑΡΑΚΗ 3

ΤΗΛ. 22410 35322

Αύξηση των θανατηφόρων ατυχημάτων στα Δωδεκάνησα

ΚΑΙ ΤΩΝ ΤΡΟΧΑΙΩΝ ΠΑΡΑΒΑΣΕΩΝ



ΔΙΠΛΑΣΙΑ θανατηφόρα ατυχήματα συνέβησαν τον φετινό Σεπτέμβριο στην Δωδεκάνησο σε σχέση με το αντίστοιχο διάστημα του 2004. Συγκεκριμένα, σύμφωνα με τα στατιστικά στοιχεία της Αστυνομικής Διεύθυνσης Δωδεκανήσου, τον προηγούμενα μήνα έχασαν την ζωή τους σε τροχαία ατυχήματα στους δρόμους της Δωδεκανήσου οκτώ άτομα ενώ τον περυσινό Σεπτέμβριο είχαμε τέσσερις νεκρούς από τροχαία.

Από τα στατιστικά στοιχεία προκύπτει επίσης ότι πολλοί Δωδεκανήσιοι οδηγοί, παρά τα συνεχή ατυχήματα που συμβαίνουν, εξακολουθούν να οδηγούν μη σεβόμενοι τα όσα ορίζει ο Κώδικας Οδικής Κυκλοφορίας

Χαρακτηριστικό παράδειγμα ο αριθμός των οδηγών που βεβαιώθηκε ότι οδηγούσαν έχοντας καταναλώσει αλκοόλ σε όριο μεγαλύτερο του επιτρεπτού.

Ενώ τον περυσινό Σεπτέμβριο κατά την διάρκεια τροχονομικών ελέγχων βεβαιώθηκαν 74 παραβάσεις για μέθη, τον προηγούμενο μήνα ο αριθμός των παραβατών ανήλθε στους 112. Ανάλογη αύξηση παρουσιάζεται και σε μία σειρά άλλων σοβαρών παραβάσεων του Κ.ΟΚ, όπως στην παραβίαση ερυθρού σηματοδότη, κίνηση στο αντίθετο ρεύμα, αντικανονικό προσπέρασμα, μη χρήση ζωνών ασφαλείας, μη χρήση κράνους κλπ.

Χθες συνελήφθησαν ένας 27χρονος και ένας 17χρονος, και οι δύο κάτοικοι Αρχαγγέλου, γιατί οδηγούσαν μοτοσικλέτα στερούμενοι άδειας ικανότητας.

Ανακοίνωση του ΟΑΕΔ για την καταβολή επιδομάτων

ΘΑ ΓΙΝΕΙ ΒΑΣΕΙ ΤΩΝ ΠΙΝΑΚΩΝ

ΑΝΑΚΟΙΝΩΣΗ εξέδωσε η υπηρεσία της Ρόδου του Ο.Α.Ε.Δ., σχετικά με την καταβολή των επιδομάτων. Η ανακοίνωση αναφέρει τα εξής:



«Στο πλαίσιο της προσπάθειας για την καλύτερη εξυπηρέτηση των δικαιούχων για την καταβολή των εποχιακών βοηθημάτων του έτους 2005, σας πληροφορούμε ότι:

Η καταβολή θα γίνει σύμφωνα με τους πίνακες που έχουν αναρτηθεί στις αρμόδιες υπηρεσίες του Ο.Α.Ε.Δ.

Οι αλλοδαποί δικαιούχοι θα προσέρχονται και αυτοί ανάλογα με το αρχικό γράμμα του επωνύμου τους, σύμφωνα με το ελληνικό αλφάβητο.

Από τις 23/11 και μετά και μέχρι τη λήξη της περιόδου καταβολής του επιδόματος θα εξυπηρετούνται όσοι δεν προσήλθαν στη σειρά τους, ανεξάρτητα από το αρχικό γράμμα του επωνύμου τους».

Αύξηση της τιμής της αμόλυβδης

Η μέση τιμή της αμόλυβδης βενζίνης, σύμφωνα με πανελλαδικές μετρήσεις τιμών του υπουργείου Ανάπτυξης σε 2.300 περίπου πρατήρια, διαμορφώθηκε στις 30 Σεπτεμβρίου στα 1,011 ευρώ ανά λίτρο σημειώνοντας αύξηση κατά 3,59% από τα 0,976 ευρώ ανά λίτρο στις 23 Σεπτεμβρίου.

Από τις αρχές του 2004, η τιμή της αμόλυβδης έχει συνολικά αυξηθεί κατά 38,3%, ενώ στο ίδιο διάστημα η τιμή του πετρελαίου μπρεντ αυξήθηκε κατά 100,16%.

Σύμφωνα με το υπουργείο στη χώρα μας η λιανική τιμή της αμόλυβδης βενζίνης είναι η χαμηλότερη της Ευρωπαϊκής Ένωσης και υπολείπεται κατά 22,72% του σχετικού ευρωπαϊκού μέσου.

Επισκέψεις σε μικρά νησιά

Τα νησιά Κίναρος και Λέβιθα επισκέφθηκε την Κυριακή 18-9-2005 η Έπαρχος Καλύμνου, όπου συναντήθηκε και συνομίλησε με τους κατοίκους τους.

Σκοπός της επίσκεψης ήταν η ικανοποίηση προηγούμενης δέσμευσης της Νομαρχιακής Αυτοδ\σης Δωδ\σου, για την κατασκευή αποθήκης ζωοτροφών στα Λέβιθα και μικρής προβλήτας στο Κίναρος. Κατά τη διάρκεια της επίσκεψης λήφθηκαν επιμετρικά στοιχεία από τον μηχανικό του Επαρχείου κ. Κουλιά για την σύνταξη των μελετών. Επίσης δόθηκαν στους κατοίκους των νησιών φάρμακα για κάλυψη των αναγκών τους.

ΕΛΑ ΝΑ ΑΝΟΙΞΟΥΜΕ ΠΑΝΙΑ

ΑΘΛΗΤΙΚΟΣ ΣΥΛΛΟΓΟΣ ΙΣΤΙΟΠΛΟΩΝ ΑΝΟΙΚΤΗΣ ΘΑΛΑΣΣΗΣ ΡΟΔΟΥ

www.asiathr.gr
e-mail: info@asiathr.gr



Ελα να μάθεις να κυβερνάς ένα ιστιοφόρο σκάφος και να μπορείς να απολαμβάνεις το ταξίδι στη θάλασσα με τον αέρα και τα πανιά

Θα διδαχθείς να αντιμετωπίζεις κάθε κίνδυνο στη θάλασσα, να διαβάζεις και να προβλέπεις τον καιρό, να διαβάζεις τους ναυτικούς χάρτες με τα σύμβολά τους και πολλά άλλα, αποκτώντας το δίπλωμα κυβερνήτου ιστιοφόρου σκάφους.

Ο εκπαιδευτικός κύκλος που οργανώνεται από τον Αθλητικό Σύλλογο Ιστιοπλόων Ανοικτής Θάλασσας Ρόδου περιλαμβάνει:

Πρακτική εκπαίδευση πάνω σε ιστιοφόρο σκάφος κάθε Σάββατο ή Κυριακή πρωί για δύο μήνες, τρίωρα θεωρητικά μαθήματα κάθε Σάββατο βράδυ ένα εκπαιδευτικό διήμερο ταξίδι στη Σύμη

ΕΝΑΡΞΗ ΜΑΘΗΜΑΤΩΝ 8/10/2005

Τ.6070-

ΠΛΗΡΟΦΟΡΙΕΣ - ΕΓΓΡΑΦΕΣ
Μιχάλης Παπαγαπητός: 22410 24247
Γιαννης Κλειδωνας: 6937372146