ΕΤΟΣ ΙΔΡΥΣΕΩΣ: 1915
ΙΔΡΥΤΗΣ: ΕΜΜ. ΚΑΛΑΜΠΙΧΗΣ
ΔΙΕΥΘΥΝΤΗΣ: ΑΘ. ΜΑΡΑΣΙΩΤΗΣ

Η ΡΟΔΙΑΚΗ

ΤΕΤΑΡΤΗ
6 ΜΑΡΤΙΟΥ 2002
ΑΡ. ΦΥΛΛΟΥ 17.039
ΤΙΜΗ 0,70 ΕΥΡΩ

ΗΜΕΡΗΣΙΑ ΠΡΩΙΝΗ ΕΦΗΜΕΡΙΔΑ ΤΗΣ ΡΟΔΟΥ

ΜΕΤΑ ΑΠΟ 8 ΜΗΝΕΣ



Συνελήφθη χθες ο ληστής της τράπεζας

Ενας 23χρονος οικοδόμος είναι ο ληστής που άρπαξε στις 20 Ιουνίου 2001 11 εκατ. δρχ. από την Τράπεζα Πειραιώς.
ΣΕΛΙΔΑ 6

Η ΠΑΡΑΤΑΞΗ ΧΑΤΖΗΕΥΘΥΜΙΟΥ



Απορρίπτει κομματικές δουλείες

Στο ιδρυτικό συνέδριό της προχωρεί η παράταξη "Πρώτα η Ρόδος".
ΣΕΛΙΔΑ 5

ΤΟΠΙΚΑ ΣΤΕΛΕΧΗ ΜΕ ΤΑ ΚΑΤΟΡΘΩΜΑΤΑ ΤΟΥΣ

Καταρρακώνουν το κύρος της ΝΔ!

ΑΠΟΦΑΣΗ ΤΗΣ ΝΟΜΑΡΧΙΑΚΗΣ ΜΑΣ ΓΥΡΙΖΕΙ ΠΟΛΛΑ ΧΡΟΝΙΑ ΠΙΣΩ

Στο "σκαμνί" θα καθίσει με απόφαση της Νομαρχιακής Επιτροπής ο πρόεδρος της Τοπικής Επιτροπής Ρόδου επειδή τόλμησε να παραστεί στη συνεδρίαση του Δημοτικού Συμβουλίου και να πει "καλά λόγια". Ημέρες και έργα ανώριμων πολιτικάντηδων.
ΣΕΛΙΔΑ 5

Δεν πρόκειται να λειτουργήσει στη Ρόδο κατάστημα αφορολογήτων

ΠΑΡΡΟΔΙΑΚΟ μέτωπο κατά των ΚΑΕ!

Έντονες αντιδράσεις από παραγωγικές τάξεις, τοπικές αρχές και φορείς

Ο ΔΗΜΟΣ ΚΑΤΑΘΕΤΕΙ ΑΙΤΗΣΗ ΑΣΦΑΛΙΣΤΙΚΩΝ ΜΕΤΡΩΝ

Η ξαφνική απόφαση του υπουργείου Οικονομικών να ξαναδοκιμάσει την εγκατάσταση καταστήματος αφορολογήτων, συνετέλεσε στο να ενωθούν οι τοπικές δυνάμεις. Η απόφαση δεν θα περάσει.
ΣΕΛΙΔΑ 3

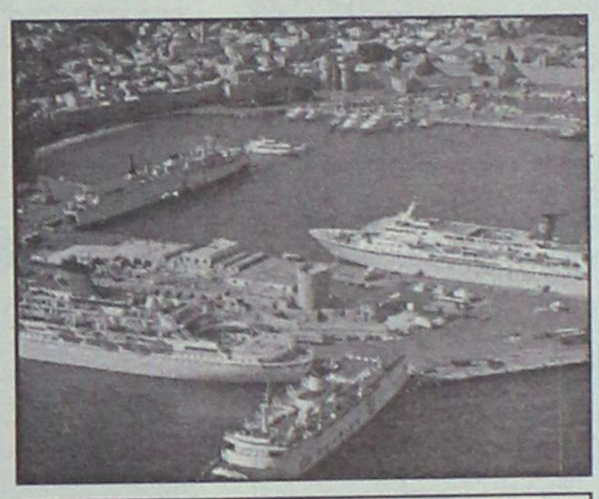

ΛΥΣΗ ΕΔΩ ΚΑΙ ΤΩΡΑ ΣΤΟ ΑΚΤΟΠΛΟΪΚΟ



Δεν υπάρχουν περιθώρια...

Επιτροπή συγκρότησε το Επιμελητήριο για να παρακολουθεί τις εξελίξεις στο ακτοπλοϊκό.
ΣΕΛΙΔΑ 4

Μειωμένη κίνηση στο αεροδρόμιο!

Μείωση της τάξεως του 20% παρουσίασε τον Ιανουάριο η κίνηση στο αεροδρόμιο της Ρόδου .
ΣΕΛΙΔΑ 8

Allianz
ΑΣΦΑΛΙΣΤΙΚΑ ΓΡΑΦΕΙΑ
ΑΝΘΟΠΟΥΛΟΣ & ΣΥΝΕΡΓΑΤΕΣ
ΚΟΝΤΑ ΣΑΣ ΠΑΝΤΑ ΓΙΑ ΑΜΕΣΗ ΕΞΥΠΗΡΕΤΗΣΗ ΜΕ ΕΠΑΓΓΕΛΜΑΤΙΣΜΟ ΑΞΙΟΠΡΕΠΕΙΑ & ΕΜΠΙΣΤΟΣΥΝΗ
1) ΣΤ. ΚΑΖΟΥΛΗ 7, 02410/39400.
2) ΕΘ. Δωδ/σίων 4 (Πλ. Κύπρου) 02410/70536

Taboo
Ανοικτα Πεμπτη-Παρασκευη-Σαββατο
Η Τσικνοπεμπτη παιρνει... αλλη διασταση σε μας!
Τραγουδουν :
Αννυ Ρυγου
Αντωνης Ροδιτης
Νεκταριος Βασιλας
Μαρια Στεφανακη
Τακης Βυζαντινος
Λαμπρινη
25ης Μαρτιου 2
(διπλα στο Blue Lagoon) Reserve τηλ. 02410 32632-76072

ΔΙΟΝΥΣΙΟΝ ΠΑΛΛΑΣ
ΒΑΓΓΕΛΗΣ ΠΥΘΑΡΟΥΛΗΣ
ΤΣΙΚΝΟΠΕΜΠΤΗ
7 Μαρτίου 2002
ώρα έναρξης: 21.00
Σταυρίζω στην αγάπη μας
20ό χλμ. Ρόδου-Λίνδου • Ρεζερβέ: 51273, 52349, 52220

Το Ρωμαίικο
μια ΜΟΝΑΙΔΚΗ βραδυά!!!
με ΜΟΝΑΔΙΚΕΣ εκπλήξεις!!!
για την... ΜΟΝΑΔΙΚΗ ΓΥΝΑΙΚΑ
την ΠΑΡΑΣΚΕΥΗ 8 ΜΑΡΤΙΟΥ
ΠΛ. ΚΟΥΝΤΟΥΡΙΩΤΗ 6 (παραλία ΕΛΛΗ)
ΤΗΛΕΦΩΝΟ ΚΡΑΤΗΣΕΩΝ: (02410) 22545

ΗΜΕΡΟΛΟΓΙΟ

Τετάρτη 6 Μαρτίου 2002
Των Εν Αμορίω
42 Μαρτύρων
Ανατολή ηλίου: 06.50'
Δύση ηλίου: 18.23'
Σελήνη τελευταίο τέταρτο

ΦΑΡΜΑΚΕΙΑ

Σήμερα διημερεύει το φαρμακείο της Χατζάρα Ελένης στην οδό Κ. Υδραίου 45 και διανυκτερεύει το φαρμακείο του Λαρδόπουλου Πέτρου στην οδό Αποστ. Παύλου 86.

ΒΕΝΖΙΝΑΔΙΚΑ

Σήμερα διανυκτερεύουν τα βενζινάδικα: Σταυριανάκης Π. (Ψαροπούλα), Τζωρτζής Γ. (Ροδίνι), Γαβρηλιώτης Γ. (Ιαλυσός), Τσουμπλέκας (Παραδείσι), Νικουλάδης Τρ. (Κρητηνία), Αρφαράς Ν. (Φάνες), Κοιλιάς Αλ. (Λιφάντου) και Νέσγος Μ. (Μάσσαρι).

ΛΑΪΚΕΣ ΑΓΟΡΕΣ

Τετάρτη: στο Δημοτικό Νεκροταφείο
Πέμπτη: στην οδό Βύρωνος
Παρασκευή: στην οδό Πτολεμαίων (Ανάληψη)
Σάββατο: στο Δημοτικό Νεκροταφείο.

ΔΡΟΜΟΛΟΓΙΑ ΠΛΟΙΩΝ

Σήμερα αναχωρεί το "ΠΑΤΜΟΣ" στις 15.00 για Σύμη-Τήλο-Κω-Κάλυμνο-Λέρο-Πάτμο-Πειραιά.

ΑΕΡΟΠΟΡΙΚΑ ΔΡΟΜΟΛΟΓΙΑ

ΟΛΥΜΠΙΑΚΗ ΑΕΡΟΠΟΡΙΑ

ΑΠΟ ΡΟΔΟ-ΑΘΗΝΑ
- Καθημερινά 07.00, 10.25, 20.55
- Τετάρτη 14.00
- Καθημερινά πλην Τετάρτης 17.20
- Καθημερινά πλην Κυριακής 23.40
- Δευτέρα 00.10.

ΑΠΟ ΑΘΗΝΑ-ΡΟΔΟ
- Καθημερινά 05.20, 08.45, 19.15
- Τετάρτη 12.20
- Καθημερινά πλην Τετάρτης 15.40
- Καθημερινά πλην Κυριακής 22.00
- Κυριακή 22.30

ΑΠΟ ΡΟΔΟ-ΘΕΣΣΑΛΟΝΙΚΗ
- Δευτέρα 14.30
- Παρασκευή-Κυριακή 12.40.

ΑΠΟ ΡΟΔΟ-ΗΡΑΚΛΕΙΟ
- Παρασκευή-Κυριακή 09.45.

ΑΠΟ ΡΟΔΟ-ΚΑΡΠΑΘΟ
- Τρίτη-Πέμπτη-Σάββατο 09.45
- Δευτέρα-Τετάρτη-Παρασκευή-Κυριακή 10.30
- Δευτέρα-Κυριακή 12.40
- Τετάρτη-Παρασκευή (ν) έως 22/9 12.40
- Πέμπτη από 23/9 12.40
- Τρίτη-Παρασκευή (ν) από 23/9 12.40
- Τρίτη-Σάββατο έως 22/9 14.15
- Πέμπτη έως 22/9 14.15.

ΑΠΟ ΡΟΔΟ-ΚΑΣΟ
- Δευτέρα-Κυριακή (κ) 12.40
- Τετάρτη-Παρασκευή έως 22/9 12.40
- Πέμπτη (κ) από 23/9 12.40
- Τρίτη-Παρασκευή από 23/9 12.40
- Πέμπτη (κ) έως 22/9 14.15.

ΑΠΟ ΡΟΔΟ-ΚΑΣΤΕΛΟΡΙΖΟ
- Τετάρτη-Παρασκευή-Κυριακή 08.10
- Δευτέρα έως 22/9 08.10
- Τρίτη-Πέμπτη-Σάββατο έως 22/9 11.55.

ΑΠΟ ΡΟΔΟΣ-ΧΙΟΣ
- Τρίτη στις 10.40 και Πέμπτη στις 11.45'

ΡΟΔΟΣ-ΜΥΤΙΛΗΝΗ
- Δευτέρα-Τετάρτη στις 09.45, Τρίτη στις 10.40', Πέμπτη στις 10.50' και Σάββατο στις 15.20

ΡΟΔΟΣ ΣΑΜΟΣ
- Τρίτη στις 10.40', Σάββατο στις 15.20

ΡΟΔΟΣ-ΛΗΜΝΟΣ
- Δευτέρα-Τετάρτη στις 09.45', Τρίτη στις 10.40', Πέμπτη στις 10.50' και Σάββατο στις 15.20'

AEGEAN AIRLINES & CRONUS

ΑΠΟ ΡΟΔΟ-ΑΘΗΝΑ
08.25 (Α3 201) καθημερινά, 14.10 (Α3 211) καθημερινά, 15.50 (Α3 213) Τρ-Πε-Πα-Κυ., 18.45 (Α3 216) καθημερινά.

ΑΠΟ ΑΘΗΝΑ-ΡΟΔΟ
06.45 (Α3 200) καθημερινά, 10.00 (Α3 204) Τρ-Πε-Πα-Κυ., 12.35 (Α3 210) καθημερινά, 17.05 (Α3 216) καθημερινά

ΑΠΟ ΡΟΔΟ-ΗΡΑΚΛΕΙΟ
19.00 (Α3765) Δε-Τε-Πα-Κυ

ΑΠΟ ΗΡΑΚΛΕΙΟ-ΡΟΔΟ
17.20 (Α3 764) Δε-Τε-Πα-Κυ

ΑΠΟ ΡΟΔΟ-ΘΕΣΣΑΛΟΝΙΚΗ
11.40 (Α3 721) Τρ-Πε-Πα-Κυ.

ΑΠΟ ΘΕΣΣΑΛΟΝΙΚΗ-ΡΟΔΟ
13.45 (Α3 722) Τρ-Πε-Πα-Κυ

Επώνυμον το ανώνυμον...

Επικίνδυνα παιχνίδια στις Ενοπλες Δυνάμεις

Η "τρικυμία" στο Πολεμικό Ναυτικό, που προεκλήθη από τον Γιάννο Παπαντωνίου και οδήγησε στην παραίτηση του αρχηγού ΓΕΝ, ναυάρχου Θεοδωρουλάκη, δεν φαίνεται να είναι μια απλή "κόντρα" μεταξύ των δύο ανδρών, εξαιτίας της επιθυμίας του υπουργού να επιβάλει την προαγωγή "ημετέρων" του αξιωματικών.

Είναι γεγονός ότι η λίστα ανθρώπων που ηθέλησε να προωθήσει ο Γ. Παπαντωνίου, υπήρξε. Αλλά η "λισταρχία" δεν ήτο το κύριο αίτιο της κρίσεως. Υπάρχουν άλλες, πολύ σοβαρές και εξίσου ανησυχητικές παράμετροι σε αυτή την ιστορία. Και άπτονται και των σχέσεων Παπαντωνίου-Τσοχατζόπουλου, των προμηθειών οπλικών συστημάτων από τις Ενοπλες Δυνάμεις και άλλων ζητημάτων, που σχετίζονται και με πιέσεις "τρίτων" ενδιαφερομένων. Είναι φυσικό, η επί πολλά έτη υπουργία Τσοχατζόπουλου στο Εθνικής Αμυνης, να είχε οδηγήσει στη δημιουργία μιας "αυλής" ενός περιβάλλοντος του υπουργού, που εν ονόματί του, ασκούσε κάποιο "μερίδιο εξουσίας" στο Πεντάγωνο. Και ήταν αναμενόμενο, δεδομένης της ΠΑΣΟΚικής νοοτροπίας, ο νέος υπουργός να επιδιώξει εκκαθάριση αυτού του, περιβάλλοντος και δημιουργία ενός νέου "δικού" του αυτήν τη φορά. Είναι δε πασίγνωστο ότι ορισμένες ξένες κυβερνήσεις πιέζουν ώστε να προωθήσουν στις ελληνικές Ενόπλες Δυνάμεις οπλικά συστήματα παραγωγής των χωρών τους. Εχουμε, λοιπόν, ένα ακόμη πεδίο "συγκρούσεων" του παλαιού και του νέου.

Είναι τεράστια η ζημιά που προκαλεί ο κομματισμός στις Ενόπλες Δυνάμεις και μάλιστα σε μια χρονική συγκυρία επικίνδυνη για τα εθνικά μας θέματα. Και γ' αυτό είναι βαρύτατες οι ευθύνες του πρωθυπουργού και του Παπαντωνίου, που "παίζουν εν ου παικτοίς".

Κάθε φορά αλλάζουν μόνο περιτύλιγμα

Ηταν εξαιρετικά ενδιαφέρον το προχθεσινό πρωτοσέλιδο της "Εστίας", η οποία έκανε βουτιά στο παρελθόν (στις 2 Φεβρουαρίου 1989) και θυμήθηκε ότι το ΠΑΣΟΚ επαναλαμβάνει πάλι τον εαυτό του. Και τότε (όπως σήμερα) έντρομοι οι σοσιαλιστές μιλούσαν για σχέδια αποσταθεροποίησης που εξυφαίνονται από τη CIA για να δικαιολογήσουν την επερχόμενη πτώση τους.

Και τότε επίσης με δηλώσεις του τότε υπουργού Εσωτερικών Ακη Τσοχατζόπουλου, μετά από εισήγηση του Κώστα Λαλιώτη, το ΠΑΣΟΚ καλούσε την Αριστερά να τα βρουν για τον εκλογικό νόμο! Οπως αντιλαμβάνεστε, πρωτοτυπία καμία. Ο γραμματεύς του ΠΑΣΟΚ σε ίδιες συνθήκες λειτουργεί κατά τον ίδιο τρόπο. Μόλις μυρίζονται ότι μπορεί και να γυαλίζουν τα έδρανα της αντιπολίτευσης, τρέχουν για να ζητήσουν σωσίβιο στην Αριστερά. Είναι τέτοια η ένδεια ιδεών, που κάνουν "ξεπατικωτούρα", όπως λέγαμε στο σχολείο. Πρωτοτυπία μηδέν! Το μόνο που αλλάζει κάθε φορά είναι το περιτύλιγμα...



ΔΕΧΟΝΤΑΙ ΤΟ ΚΟΙΝΟ

Ο Νομάρχης δέχεται το κοινό κάθε Τρίτη και Πέμπτη από 11.00-13.00.
Ο Δήμαρχος Ροδίων δέχεται ύστερα από συνεννόηση.
Ο αντινομάρχης Δωδεκανήσου κ. Νικόλαος Τατάκης δέχεται το κοινό κάθε Τρίτη και Πέμπτη από 10.00 π.μ.-12 μ.μ.

ΤΑΞΙ

ΡΑΔΙΟ ΤΑΞΙ: 0241-0-64712, 0241-0-64790

ΧΡΗΣΙΜΑ ΤΗΛΕΦΩΝΑ

ΝΟΣΟΚΟΜΕΙΟ:	0241-0-80000
ΑΜΕΣΗ ΔΡΑΣΗ ΠΥΡ/ΚΗΣ:	199
ΛΙΜΕΝΑΡΧΕΙΟ:	0241-0-22220, 0241-0-27695
ΒΛΑΒΕΣ Δ.Ε.Η.:	125
ΒΛΑΒΕΣ Ο.Τ.Ε.:	121
ΑΜΕΣΗ ΔΡΑΣΗ:	100
ΒΛΑΒΕΣ ΥΔΡΕΥΣΗΣ:	0241-0-068750, 0241-0-68755
ΝΟΜΑΡΧΙΑ:	0241-0-46502
ΠΕΡ/ΚΗ Δ/ΝΣΗ	0241-0-38174
ΔΗΜΟΣ:	0241-0-46200
ΔΗΜ. ΕΠΙΧ. ΚΑΘΑΡ.	0241-0-77600
ΥΓΙΗΡ. ΑΠΟΚΟΜΙΔΗΣ:	0241-0-61057
ΤΡΟΧΑΙΑ:	0241-0-26480
ΠΛΗΡΟΦ. Ο.Τ.Ε:	131
ΔΕΛΤΙΟ ΚΑΙΡΟΥ:	149
ΛΑΧΕΙΑ:	111
ΠΡΟΠΟ - ΛΟΤΤΟ:	111
ΡΟΔΑ:	0241-0-27462
ΚΤΕΛ:	0241-0-27706
Ο.Α.Ε.Δ.:	0241-0-23265
Ι.Κ.Α.:	0241-0-64912
ΤΑΞ.Υ.:	0241-0-68701, 0241-0-68702
ΟΛΥΜΠΙΑΚΗ:	0241-0-24555
Δ.Α.Ν.Ε.:	0241-0-43150
ΕΡΓΑΤ. ΚΕΝΤΡΟ:	0241-0-24730
CRONUS AIRLINES	0241-0-25444
AEGEAN AIRLINES	0241-0-98345

ΚΤΕΟ

• Από 1/1/2002 έως 30/6/2002 παντός είδος οχήματα **με συνδυασμό γραμμάτων ΡΟΑ5000-9999.** Επίσης θα ελέγχονται τα οχήματα που η καταλληλότητά τους λήγει αυτές τις εβδομάδες και οχήματα ανάριθμα εισαγωγής.

ΤΙΜΕΣ ΣΥΝΑΛΛΑΓΜΑΤΟΣ

ΔΟΛΛΑΡΙΟ Η.Π.Α	0,8658	0,864
ΛΙΡΑ ΑΓΓΛΙΑΣ	0,61051	0,60909
ΚΟΡΩΝΑ ΔΑΝΙΑΣ	7,4374	7,4216
ΚΟΡΩΝΑ ΣΟΥΗΔΙΑΣ	9,0741	9,0559
ΓΙΕΝ ΙΑΠΩΝΙΑΣ	114,51	114,29
ΦΡΑΓΚΟ ΕΛΒΕΤΙΑΣ	1,4794	1,4764
ΚΟΡΩΝΑ ΝΟΡΒΗΓΙΑΣ	7,6997	7,6838
ΛΙΡΑ ΚΥΠΡΟΥ	0,57532	0,57418
ΔΟΛΛΑΡΙΟ ΚΑΝΑΔΑ	1,3776	1,3748
ΔΟΛΛΑΡΙΟ ΑΥΣΤΡΑΛΙΑΣ	1,6637	1,6603

Η ΡΟΔΙΑΚΗ

Ημερήσια Εφημερίδα της Ρόδου
Ετος Ιδρύσεως 1915
ΙΔΡΥΤΗΣ
ΕΜΜ. ΚΑΛΑΜΠΙΧΗΣ

ΙΔΙΟΚΤΗΣΙΑ – ΕΚΔΟΣΗ
ΥΙΟΙ Σ. ΤΣΟΠΑΝΑΚΗ
Η. ΚΩΤΙΑΔΗΣ Ο.Ε.

ΔΙΕΥΘΥΝΤΗΣ
ΑΘ. ΜΑΡΑΣΙΩΤΗΣ

ΣΥΝΤΑΞΗ
Λουκάς Μαστής
Μιχάλης Μαστής
ΑΘΛΗΤΙΚΑ
Μανόλης Μπάτης,
Νικήτας Κουσκούσης
Τηλ.: 0241-0-30831
ΓΡΑΦΕΙΑ ΣΥΝΤΑΞΗΣ
Μάρκου Μαλλιαράκη 9
Τηλ.0241-0- 24610, 0241-0-30865, 0241-0-75640
Fax (02410) 75641
ΛΟΓΙΣΤΗΡΙΟ – ΔΙΑΦΗΜΙΣΕΙΣ
Νέα Αγορά 53
Τηλ. 0241-0-22210
0241-0-75230
Fax (02410) 22471
http://WWW.rodiaki.gr.
Email: tsopd@otenet.gr & irodiaki@otenet.gr

Παρροδιακό μέτωπο για την ανατροπή της απόφασης του Υπουργείου Οικονομικών

Δεν πρόκειται να ανοίξει κατάστημα αφορολόγητων

Καταλύουν τον νόμο με την παραχώρηση ακινήτου του Δημοσίου στη Ρόδο σε ιδιωτική εταιρεία χωρίς διαγωνισμό και ερήμην των τοπικών φορέων

Μέτωπο κατά της απόφασης της κυβέρνησης για την λειτουργία καταστήματος αφορολογήτων ειδών στο λιμάνι της Ρόδου, συγκροτούν οι τοπικοί φορείς και παράγοντες επιχειρώντας να αποτρέψουν αυτά τα σχέδια τα οποία αν υλοποιηθούν θα προσθέσουν ένα ακόμα σοβαρό πρόβλημα στην λειτουργία της αγοράς.

Την μάχη δίνουν οι βουλευτές, ο δήμαρχος Ρόδου, το Επιμελητήριο και γενικά καταβάλλεται κάθε δυνατή προσπάθεια, χωρίς όμως να μπορεί να προεξοφλήσει κανένας το αποτέλεσμα. Στο πλαίσιο αυτό ο δήμαρχος Ρόδου κ. Γιαννόπουλος ανακοίνωσε χθες ότι ο δήμος θα προσφύγει στα δικαστήρια κατά της απόφασης για την λειτουργία του καταστήματος, ενώ ο βουλευτής κ. Β. Παπανικόλας παρενέβη εγγράφως προς τον υπουργό Εθνικής Οικονομίας ζητώντας την ανάκληση της απόφασης.

Παράλληλα προχθές το βράδυ, ασχολήθηκε με το θέμα το δ.σ. του Επιμελητηρίου Δωδεκανήσου, που εκτός του ότι εξέφρασε την αντίθεσή του στα καμώματα αυτά. αποφάσισε να συγκροτήσει επιτροπή που θα παρακολουθεί εκ του σύνεγγυς το θέμα αφήνοντας ανοικτό και το ενδεχόμενο κινητοποιήσεων.

Ο ΔΗΜΑΡΧΟΣ

Ειδικότερα στην δήλωσή του ο κ. Γιαννόπουλος αναφέρει τα εξής:

"Λάβαμε γνώση, από κοινοποίηση σε εμάς της αλληλογραφίας του Υπουργείου Οικονομικών με την Εφορεία Νεωτέρων Μνημείων, ότι η εταιρεία ΚΑΕ Α.Ε. εμμένει στην προσπάθεια να ανοίξει κατάστημα



στο λιμάνι της Ρόδου.

Ο Δήμος Ροδίων επισημαίνει ότι πέραν όλων των άλλων θεμάτων που τίθενται, η εταιρεία ΚΑΕ Α.Ε. είναι Νομικό Πρόσωπο Ιδιωτικού Δικαίου και εισηγμένη στο Χρηματιστήριο. Με αυτή την έννοια,

Παρέμβαση Παπανικόλα στον Υπουργό Οικονομικών

δε μπορεί το Δημόσιο να εκμισθώνει απ' ευθείας, χωρίς διαγωνισμό, ακίνητό του στην εν λόγω εταιρεία, παραβιάζοντας έτσι όρους και προϋποθέσεις που ισχύουν για όλο τον δημόσιο τομέα.

Ο Δήμος Ροδίων θα προσφύγει κατά της απόφασης καταθέτοντας αίτηση ασφαλιστικών μέτρων στο Διοικητικό Πρωτοδικείο, ώστε να εξασφαλίσει την ισονομία.

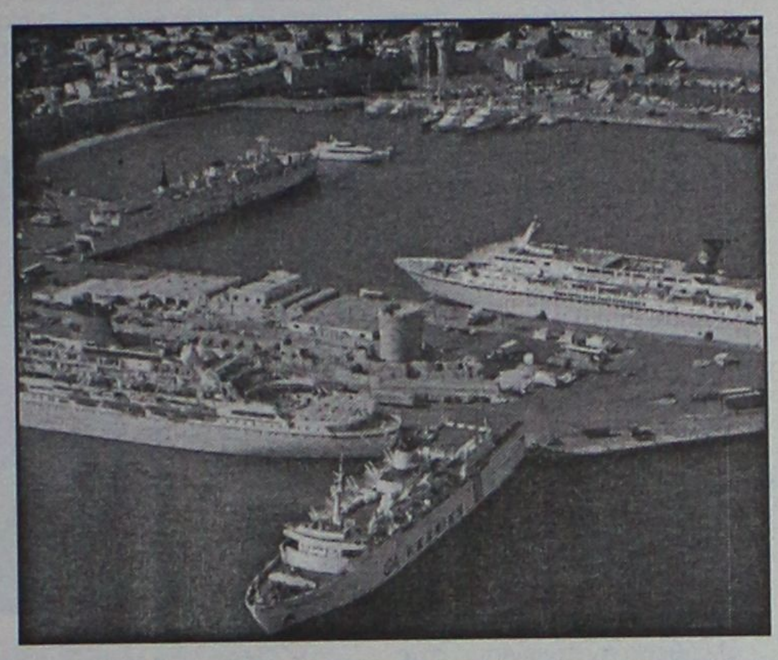

Ο Δήμος καταθέτει αίτηση Ασφαλιστικών μέτρων στο Πρωτοδικείο

Σε κάθε περίπτωση, η συνεργασία του Δήμου Ροδίων με τους κοινωνικούς εταίρους ήταν και θα παραμείνει κεντρικός άξονας της δημοτικής αρχής, ώστε να διασφαλίζεται η σταθερότητα και η ομαλότητα στην οικονομική και κοινωνική ζωή της πόλης".

Ο Β. ΠΑΠΑΝΙΚΟΛΑΣ

Την ανάκληση της απόφασης ζητά και ο βουλευτής κ. Β. Παπανικόλας με επιστολή που έστειλε χθες στον υπουργό Εθνικής Οικονομίας κ. Ν. Χριστοδουλάκη, στην οποία επισημαίνει τα εξής:

"Αγαπητέ κ. Υπουργέ,

Χθες είδε τη δημοσιότητα έγγραφό σας, με το οποίο παραχωρείται η άδεια στην "ΚΑΕ Α.Ε." να χρησιμοποιήσει κτίριο του δημοσίου στο λιμάνι της Ρόδου, για τη δημιουργία καταστήματος αφορολόγητων ειδών.

Είμαι βέβαιος κ. υπουργέ ότι κανείς από τους υπηρεσιακούς παράγοντες που εισηγήθηκαν την παραχώρηση αυτή δεν θα μπήκε στον κόπο να σας ενημερώσει ότι και προ τριετίας είχε επιχειρηθεί το αυτό ακριβώς, το οποίο απετράπη μόλις η κυβέρνηση πληροφορήθηκε από εμάς τις ακριβείς διαστάσεις του θέματος, των οποίων μία γεύση μπορείτε να έχετε από τα δημοσιεύματα του σημερινού τοπικού τύπου που σας επισυνάπτω.

Επειδή λοιπόν το ενδεχόμενο αυτό βρίσκει κάθετα αντίθετους τους εμπόρους, τις παραγωγικές τά-



ξεις, την τοπική αυτοδιοίκηση, εμένα προσωπικά αλλά και τους υπόλοιπους-φαντάζομαι-βουλευτές του νομού, σας παρακαλώ θερμά να δώσετε εντολή να ανακληθεί η παραπάνω απόφαση, η οποία σας διαβεβαιώνω με όλη την εκτί-

Συσπείρωση όλων των παραγωγικών τάξεων

μηση που έχω στο πρόσωπό σας, ότι πυροδοτεί καταστάσεις και δημιουργεί προβλήματα στην τοπική αγορά χωρίς κανένα ουσιαστικό αντίκρισμα για την κυβέρνηση".

ΤΟ ΕΠΙΜΕΛΗΤΗΡΙΟ

Την ομόφωνη αντίθεσή του εξέφρασε προχθές το βράδυ και το διοικητικό συμβούλιο του Επιμελητηρίου Δωδεκανήσου, αφού όπως επισημάνθηκε η λειτουργία ενός τέτοιου καταστήματος θα έχει επιζήμιες επιπτώσεις στην τοπική αγορά. Αποφασίστηκε ο συντονισμός ενεργειών με τους άλλους τοπικούς φορείς για να αποτραπούν τα σχέδια λειτουργίας του ΚΑΕ, όπως είχε συμβεί και στο παρελθόν.

Στο πλαίσιο αυτό αποφασίστηκε η συγκρότηση επιτροπής με επικεφαλής τον α' αντιπρόεδρο κ. Σ. Παρασκευά και μέλη τον πρόεδρο του Εμπορικού συλλόγου κ. Π. Καραγιάννη και εκπροσώπους άλλων επαγγελματικών συλλόγων που θα ασχοληθεί επισταμένως με το θέμα.

Εισηγητής του θέματος ήταν το μέλος του δ.σ. **κ. Κ. Ντουβής** που αναφέρθηκε στο ιστορικό αφού και στο πρόσφατο παρελθόν είχε επιχειρηθεί η λειτουργία ΚΑΕ στο λιμάνι που απετράπη χάρη στην σθεναρή αντίδραση των τοπικών φορέων.

Επεσήμανε μεταξύ άλλων ότι με την κίνηση αυτή **το υπουργείο Οικονομικών αντιστρατεύεται τα συμφέροντα των μικρομεσαίων επιχειρήσεων** και άφησε ανοικτό το θέμα των κινητοποιήσεων αν δεν μπλοκαριστεί η λειτουργία του καταστήματος.

Ανάλογη ήταν και η τοποθέτηση του προέδου του ΕΒΕΔ κ. Κωτιάδη και των άλλων μελών του διοικητικού συμβουλίου.



Πολλά, γνωστά αλλά αξεπέραστα τα προβλήματα

Ψάχνουν λύσεις για την περιοχή Φαληρακίου...

Τι ελέχθη στην ημερίδα του Δήμου Καλλιθέας

Τα γνωστά προβλήματα του Φαληρακίου, τέθηκαν προς συζήτηση στην ημερίδα που διοργανώθηκε προχθές με πρωτοβουλία του δήμου Καλλιθέας.

Τόσο οι εκπρόσωποι των φορέων όσο και των επαγγελματιών, αναφέρθηκαν στην κατάσταση που επικρατεί την θερινή περίοδο και στα προβλήματα που υπάρχουν.

Και ως συνήθως βέβαια κατατέθηκαν αρκετές απόψεις και προτάσεις, πολλές εκ των οποίων αντικρουόμενες.

Μεταξύ άλλων πάντως συζητήθηκε το θέμα της μουσικής στα μπαρ, το θέμα της αστυνόμευσης, το κυκλοφοριακό, της τουριστικής πολιτικής γενικότερα κ.λπ. Παραβρέθηκαν στην ημερίδα ο βουλευτής κ. Αρ. Παυλίδης, ο πρώην βουλευτής κ. Αν. Καραμάριος, ο πρόεδρος της Ενωσης Ξενοδόχων κ. Β. Μηναΐδης, ο αντιπρόεδρος του ΕΒΕΔ κ. Σ. Παρασκευάς, ο κ. Αρ. Καρτάνος από την αστυνομική διεύθυνση, ο πρόεδρος του ΤΕΕ κ. Π. Βενέρης, ο διευθυντής του ΕΟΤ κ. Καπετάνος, ο πρόεδρος του ΚΤΕΛ κ. Συμιακός, ο διευθυντής της ΡΟΔΑ κ. Καστρουνής κ.α.

Τα συμπεράσματα της ημερίδας πρόκειται να κωδικοποιηθούν από τον δήμο Καλλιθέας, με αντικειμενικό σκοπό να επιχειρηθεί η αντιμετώπιση των προβλημάτων.



ΠΑΣΧΑΛΙΑΤΙΚΕΣ ΕΚΔΡΟΜΕΣ

στη

Α) ΣΑΝΤΟΡΙΝΗ – ΜΥΚΟΝΟ – ΤΗΝΟ

ΜΕ ΤΟ F/B "MARINA" G.A. FERRIES

3/5-7/5

ΓΕΝΙΚΟ ΠΡΟΓΡΑΜΜΑ

3/5: Αναχώρηση από Ρόδο 22.00
4/5: Αφιξη στη Σαντορίνη 07.00
5/5: Αναχώρηση μετά την Ανάσταση 04.00 π.μ. για Μύκονο
5/5 Αφιξη στη Μύκονο 08.00 π.μ.
6/5 Αναχώρηση από Μύκονο 06.00 για Τήνο
6/5 Αφιξη στην Τήνο 07.00 π.μ.
6/5: Αναχώρηση από Τήνο 17.00 για Ρόδο (μέσω Πάτμο - Λέρο - Κάλυμνο - Κω)
7/5: Αφιξη στη Ρόδο 07.00

Τιμές εκδρομής κατ' άτομο
Σε τετράκλινη ΑΒ4 ή Β4 Euro **117.38** (40.000)
Σε τετράκλινη εξωτερική Euro **132,00** (45.000)
Σε δίκλινη εσωτερική Α2 Euro **132,00** (45.000)
Σε δίκλινη εξωτερική ΑΑ2 Euro **161,40** (55.000)
Ι.Χ. **15.000** • Μηχανάκι **4.000**



στη

Β) ΚΑΛΥΜΝΟ–ΠΑΤΜΟ–ΛΕΡΟ

ΜΕ ΤΟ F/B "RODANTHI" G.A. FERRIES

3/5-5/5

ΠΡΟΓΡΑΜΜΑ

3/5: Αναχώρηση από Ρόδο Μεγάλη Παρασκευή 14.00 • Αφιξη στην Κάλυμνο 18.00 για τον Επιτάφιο
4/5: Αναχώρηση από Κάλυμνο Μεγ. Σάββατο 13.00 • Αφιξη στην Πάτμο 15.00 για την Ανάσταση
5/5: Αναχώρηση Κυριακή του Πάσχα 15.00 • Αφιξη στη Λέρο 16.00
5/5 Αναχώρηση από Λέρο 24.00 για Ρόδο (Μέσω Κάλυμνο - Κω)

Τιμές εκδρομής κατ' άτομο
Σε τετράκλινη ΑΒ4 ή Β4 Euro **88,00** (30.000)
Σε τετράκλινη εξωτερική Α4 Euro **102,70** (35.000)
Σε δίκλινη εσωτερική Α2 Euro **102,70** (35.000)
Σε δίκλινη εξωτερική ΑΑ2 Euro **132,00** (45.000)
Ι.Χ. **15.000** • Μηχανάκι **4.000**

ΠΛΗΡΟΦΟΡΙΕΣ - ΚΡΑΤΗΣΕΙΣ
MARCOS TRAVEL
Π.Π. Γερμανού 9, Ρόδος
Τηλ. 02410 34017, 02410 27405

Αγωνιούν οι παραγωγικές τάξεις για το ακτοπλοϊκό

Δεν πάει άλλο...

Το Επιμελητήριο συγκρότησε επιτροπή που θα παρακολουθεί από κοντά τις εξελίξεις και θα παρεμβαίνει

Την αγωνία και τους προβληματισμούς τους για την κατάσταση που επικρατεί στον τομέα των ακτοπλοϊκών συγκοινωνιών και για το τι μέλλει γενέσθαι, εξέφρασαν οι εκπρόσωποι των παραγωγικών τάξεων στην διάρκεια της προχθεσινής συνεδρίασης του διοικητικού συμβουλίου του Επιμελητηρίου.

Στην συζήτηση που έγινε και στην οποία συμμετείχαν αρκετά μέλη του διοικητικού συμβουλίου επισημάνθηκε απ' όλους η ανάγκη για βελτιωμένες και αναβαθμισμένες συγκοινωνίες. Ιδιαίτερες αναφορές έγιναν για το θέμα του υψηλού μεταφορικού κόστους που αποτελεί τεράστιο ντεζαβαντάζ για τις δωδεκανησιακές επιχειρήσεις. Στο πλαίσιο της γενικότερης συζήτησης επαναβεβαιώθηκαν οι θέσεις του Επιμελητηρίου για την ανάγκη συγκοινωνίας σε κάθε νησί και για ελεύθερο ανταγωνισμό στις γραμμές υψηλού οικονομικού ενδιαφέροντος. Αποφασίστηκε, λόγω ακριβώς των εξελίξεων που αναμένονται να συγκροτηθεί επιτροπή που θα παρακολουθεί σε μόνιμη βάση τις εξελίξεις (και θα παρεβαίνει με θέσεις και προτάσεις). Την επιτροπή θα απαρτίζουν ο β' αντιπρόεδρος κ. Γ. Χατζημάρκος και τα μέλη του δ.σ. Β. Καμπυλαυκάς και Ν. Τσακίρης. Εισηγητής του θέματος ήταν ο κ. Γ. Χατζημάρκος, που ανέλυσε εμπεριστατωμένα τις συνθήκες που διαμορφώνονται με το νέο θεσμικό πλαίσιο. Αναφέρθηκε ιδιαίτερα **στο θέμα του κόστους** και στις συνέπειες του τονίζοντας ότι με την πολιτική που ασκείται **στην ουσία το κόστος αυτό μετατοπίζεται και επιβαρύνει τους κατοίκους των δύο μεγαλύτερων νησιών (Ρόδου-Κω),** και ότι δεν πρέπει να συνεχιστεί αυτή η κατάσταση. Η πολιτεία τόνισε ο κ. Χατζημάρκος θα πρέπει να αναλάβει τις ευθύνες της. Επεσήμανε επίσης ότι στις γραμμές οικονομικού ενδιαφέροντος πρέπει να υπάρξει ελεύθερος ανταγωνισμός και όχι ατελής, ούτε βέβαια μονοπωλιακή εκμετάλλευση.

Στην τοποθέτησή του ο πρόεδρος του Επιμελητηρίου **κ. Ηλ. Κωτιάδης** στάθηκε ιδιαίτερα στο υψηλό μεταφορικό κόστος που επιβαρύνει τις επιχειρήσεις τονίζοντας ότι ακριβότερα κοστίζει η μεταφορά εμπορευμάτων **από Πειραιά προς Ρόδο απ' ότι από την Σιγκαπούρη στον Πειραιά!** Να υπάρξει συντονισμός του Επιμελητηρίου με την νομαρχία και την ΤΕΔΚ ζήτησε ο γραμματέας του δ.σ. **κ. Γ. Παρασκευάς** τονίζοντας επίσης την ανάγκη να υπάρχουν κριτήρια στη επιλογή των πλοίων για να μην δρομολογούνται σαπιοκάραβα στα Δωδεκάνησα. Ενδιαφέρουσα ήταν η πρόταση που κατατέθηκε από το μέλος του δ.σ. **κ. Αναστ. Μελετίου** που είπε ότι μια λύση θα ήταν τα κυκλικά δρομολόγια. Αν δηλαδή ένα πλοίο κάνει την γραμμή Περαιά-Πάτμο-Λέρο-Κάλυμνο-Κω-Ρόδο στην επιστροφή να κάνει δρομολόγιο εξπρές και το αντίθετο. Αξιοσημείωτες ήταν επίσης οι παρεμβάσεις των κ.κ. Γ. Σιφωνιού, Β. Καμπυλαυκά, Κ. Πατάκου, Δ. Καρελλά και άλλων συμβούλων.

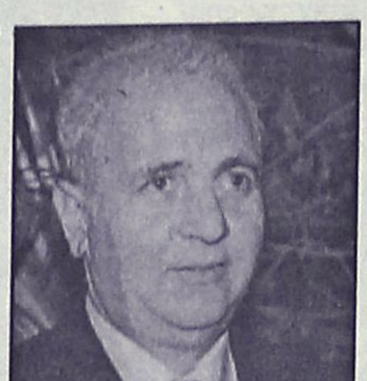

Χθες συνεδρίασε η αρμόδια επιτροπή του ΥΕΝ για να εξετάσει τις αιτήσεις που υποβλήθηκαν. Μέχρι αργά δεν είχαν γίνει ανακοινώσεις

Στην συνεδρίαση παρεβρέθηκε και αντιπρόεδρος της ΔΑΝΕ **κ. Δ. Κούκουλας** που αναφέρθηκε γενικότερα στα οικονομικά προβλήματα που αντιμετωπίζουν οι εταιρείες που δραστηριοποιούνται στην ακτοπλοΐα, λέγοντας μάλιστα χαρακτηριστικά **ότι η ΔΑΝΕ έχει την καλύτερη οικονομική θέση απ' όλες τις άλλες!**

Εμφανίστηκε ιδιαίτερα απαισιόδοξος για το τι θα γίνει μέχρι τέλος του χρόνου (να δούμε αν επιβιώσουν οι εταιρείες είπε) ενώ για τις ακτοπλοικές γραμμές κατέθεσε την άποψη ότι απαιτούνται 4 πλοία για τις ανάγκες της Δωδεκανήσου και επιδοτούμενα δρομολόγια στα μικρά νησιά.

Ο κ. Σπανός της ναυτιλιακής εταιρείας "Δωδεκάνησος" είπε πως η λύση είναι ο διαχωρισμός των εμπορευμάτων από τους επιβάτες, γεγονός που και το κόστος θα μειώσει και πιο γρήγορα θα φθάνουν οι επιβάτες στον προορισμό τους.

ΑΛΛΕΣ ΑΠΟΦΑΣΕΙΣ

Στο πλαίσιο της προχθεσινοβραδυνής συνεδρίασης συζητήθηκαν αρκετά θέματα και πάρθηκαν αποφάσεις μεταξύ των οποίων:

• Αποφασίστηκε να συνάψει το Επιμελητήριο προγραμματική σύμβαση με τον δήμο Καλύμνου για την επισκευή του κτιρίου του Επιμελητηρίου στην Κάλυμνο. Οι απαιτούμενες εργασίες σύμφωνα με τις σχετικές μελέτες υπολογίζονται σε 40.000.000 δρχ.

• Ιδιαίτερη συζήτηση έγινε επίσης για την επικοινωνιακή πολιτική του Επιμελητηρίου, θέμα για το οποίο αποφασίστηκε να γίνει σχετική έρευνα, από τα αποτελέσματα της οποίας θα προκύψουν οι δράσεις και οι ενέργειες που θα γίνουν.

• Το δ.σ. ομόφωνα επίσης ενέκρινε το σχέδιο δράσης του Ευρωπαικού Κέντρου Πληροφοριών για το 2002 που περιλαμβάνει ενέργειες και δράσεις σε αρκετά νησιά της Δωδεκανήσου.

• Εγκρίθηκε επίσης η συμμετοχή του Επιμελητηρίου σε υπό σύσταση αστική με κερδοσκοπική εταιρεία στο πλαίσιο της κοινοτικής πρωτοβουλίας EQUAL.

• Εκτός ημερήσιας διάταξης συζητήθηκε το θέμα της Ειδικής Χωροταξικής Μελέτης Ρόδου, ρυθμίσεις της οποίας προκαλούν αρκετά προβλήματα, κυρίως σε ότι αφορά τους μικροιδιοκτήτες ακινήτων. Εκφράστηκε η αντίθεση του διοικητικού συμβουλίου και αποφασίστηκε να ασχοληθεί με το θέμα η διοικητική επιτροπή του Επιμελητηρίου στη προσεχή συνεδρίασή της.



Με τις ενέργειές τους χώρισαν στα δύο το κόμμα στη Δωδεκάνησο και προσπαθούν για τα χειρότερα

Ανεγκέφαλοι πλήττουν βάναυσα το κύρος της Νέας Δημοκρατίας!

Κάλεσαν σε "απολογία" τον Πρόεδρο της Τοπικής Επιτροπής Ρόδου επειδή παρέστη σε συνεδρίαση του Δημοτικού Συμβουλίου Ρόδου και εξέφρασε την ικανοποίησή του!

Καταστάσεις που εγγίζουν τα όρια της πολιτικής ανωριμότητας συνεχίζουν να υφίστανται στην τοπική Νέα Δημοκρατία, παρά το γεγονός ότι οι καταστάσεις αυτές πλήττουν βάναυσα το κύρος του κόμματος.

Οταν μάλιστα κατά κοινή ομολογία η Νέα Δημοκρατία έχει καταφέρει σε κεντρικό επίπεδο να απαγγιστρωθεί από την εσωστρέφεια που την κατάτρεχε για πολλά χρόνια (και της στέρησε την εξουσία) σε τοπικό επίπεδο επικρατούν άλλου είδους λογικές!

Αντί η τοπική Ν.Δ. να δώσει συντεταγμένα τις μάχες των δημοτικών και νομαρχιακών εκλογών και γενικότερα τις μάχες για τα προβλήματα του κόσμου αναδεικνύοντας τις πολιτικές του κόμματος, τα στελέχη της προσπαθούν να "εξοντώσουν" όσους δεν είναι μαζί τους (στο ίδιο εσωκομματικό στρατόπεδο) ή όσους γενικά δεν γουστάρουν!



Πρόκειται για πολιτική αυτοκαταστροφής που βεβαίως αν αφορούσε μόνο αυτούς ως πρόσωπα ουδόλως θα ενδιέφερε τον κόσμο.

Με δεδομένο όμως ότι με την πολιτική αυτή βάζουν βαρίδια στο ίδιο το κόμμα τους, είναι ένα ζήτημα που κάποιους πρέπει να προβληματίσει.

- Στο πλαίσιο αυτό δεν προκάλεσε εντύπωση η απόφαση **που πήρε προχθές το βράδυ η νομαρχιακή επιτροπή η οποία αποφάσισε να παραπέμψει στην επιτροπή δεοντολογίας τον πρόεδρο της τοπικής επιτροπής Ρόδου κ. Θανάση Παπαμιχαήλ.** Το "αμάρτημα" του κ. Παπαμιχαήλ είναι ότι παραβρέθηκε σε πρόσφατη συνεδρίαση του δημοτικού συμβουλίου Ρόδου και ανταπαντώντας στην προσφώνηση του προέδρου του δ.σ. κ. Γ. Τσιγάρου, εξήρε την προσπάθεια του δημοτικού συμβουλίου για την επίλυση των προβλημάτων της πόλης.

Γι' αυτό το θέμα, που μόνο... μακιαβελίστικα θα μπορούσε να το θεωρήσει κάποιος σοβαρό, ο κ. Παπαμιχαήλ παραπέμπεται για να συνετιστεί (;) στην επιτροπή δεοντολογίας (που απαρτίζουν οι κ. Κ. Τσέλιος, Γ. Κοσιώρης και Π. Ιωακείμ) με σκοπό να του ζητηθούν εξηγήσεις.

Πρόκειται βέβαια για ενέργειες και καταστάσεις που ούτε με την σοβαρότητα ενός κόμματος εξουσίας συνάδουν, ούτε και με τους κανόνες πολιτικής δεοντολογίας, **που τορπιλίζει τις όποιες προσπάθειες ενότητας επιχειρούνται στην τοπική Ν.Δ.**

Σκληρή ανακοίνωση από τον κ. Θ. Παπαμιχαήλ



Ο ΠΑΠΑΜΙΧΑΗΛ

Για το θέμα αυτό (και με δεδομένο ότι είχε υπάρξει προαναγγελία της απόφασης της ΝΟΔΕ προχθές) ο πρόεδρος της Τοπικής Επιτροπής Ρόδου κ. Θ. Παπαμιχαήλ σε γραπτή δήλωσή του αναφέρει τα εξής:

"Οφείλουμε σαν συντεταγμένο κόμμα να ασχοληθούμε με τα προβλήματα του τόπου. Η πόλωση και η περιχαράκωση που επιδιώκεται είναι πρακτική και λογική άλλων εποχών και δεν γνωρίζω ποιες κομματικές και πολιτικές σκοπιμότητες εξυπηρετούν, αλλά κυρίως δεν εξυπηρετούν τον Α' και Β' βαθμό της Τοπικής Αυτοδιοίκησης.

Πολύ περισσότερο τις Εθνικές εκλογές που είναι και ο κύριος στόχος της Νέας Δημοκρατίας. Σε καμία περίπτωση πάντως δεν επιτρέπω σε κανένα να με εγκαλεί από τα ΜΜΕ για τις θέσεις και την παρουσία μου σε θεσμικά όργανα της Τοπικής Αυτοδιοίκησης που είναι δικαίωμα και υποχρέωσή μου, και γνωρίζουν πολύ καλά ότι δεν λειτουργώ κάθ' υπαγόρευση.

Καλόν θα είναι αυτοί που αναγόρευσαν εαυτούς σε κήνσορες της κομματικής νομιμότητας να ασχοληθούν με τους πραγματικούς τους ρόλους και κυρίως να καλλιεργούν ενωτικό πνεύμα ώστε να αντιμετωπίσουμε τις επερχόμενες εκλογικές αναμετρήσεις με τα καλύτερα δυνατά αποτελέσματα".

Απόφαση των μελών της παράταξης "Πρώτα η Ρόδος"

Συνεχίζουμε χωρίς κομματική δουλεία

Ελληξε χθες η προθεσμία εγγραφής μελών • Επόμενο βήμα η οργάνωση του καταστατικού συνεδρίου

Να συνεχίσουν την πορεία τους χωρίς όρους ηγεμονίας και χωρίς κομματικές δουλείες, αποφάσισαν τα ιδρυτικά στελέχη της παράταξης Χατζηευθυμίου σε συνεδρίαση που είχαν προχθές το βράδυ.

Στην διάρκεια της συνεδρίασης έγινε αποτίμηση του "διαζυγίου" με τον κ. Μοράρη και καθορίστηκε η στρατηγική που θα ακολουθηθεί πλέον.

Οπως έγινε γνωστό οι εγγραφές μελών της παράταξης ολοκληρώθηκαν χθες και μέσα στην επόμενη εβδομάδα τα 1000 περίπου μέλη (σε τόσα ανέρχονται σύμφωνα με πληροφορίες) θα συμμετάσχουν στην καταστατική γενική συνέλευση.

Αναφορικά με τις αποφάσεις της συνεδρίασης, σε ανακοίνωσή της η παράταξη "Πρώτα η Ρόδος" αναφέρει τα εξής:

"Συνήλθαν χθες Δευτέρα 4/3/2002 τα ιδρυτικά μέλη της Δημοτικής Παράταξης "ΠΡΩΤΑ Η ΡΟΔΟΣ" για ανάλυση και εκτίμηση της ακολουθητέας στρατηγικής και τακτικής μετά την απόφαση της παράταξης του κ. Μοράρη να ακολουθήσει δική της πορεία, αλλά και ολοκλήρωσης της οργάνωσης της παράταξης.

Η εκτίμηση εστιάστηκε στις θετικές παραμέτρους της προσπάθειας που ανέδειξε:

1. Τη συναινετική φυσιογνωμία, η δημοκρατική δομή και την αδέσμευτη λειτουργία της παράταξής μας.
2. Την αμετάκλητη απόφασή μας να απευθυνθούμε στην κοινωνία της Ρόδου χωρίς όρους ηγεμονίας και κομματικές δουλείες σε ένα εγχείρημα ανάδειξης πολιτών με διιάθεση προσφοράς και όχι συγκρότησης κομματικών μετώπων ή ομάδων νομής της εξουσίας.
3. Τον σταθερό στόχο μας για ανανέωση προσώπων και πρακτικών στην διαχείριση των δημοτικών υποθέσεων με νέο ήθος και ύφος που θα ανταποκρίνεται στο εκσυγχρονιστικό όραμα και τις προσδοκίες των δημοτών για μια οικονομική και πολιτιστική αναγέννηση της Ρόδου.

Παράλληλα στα πλαίσια της οργανωτικής ολοκλήρωσης αποφασίστηκε:

Α. Η εγγραφή μελών μέχρι την Τρίτη 5/3/2002.

Β. Η οργάνωση καταστατικού συνεδρίου της παράταξης για την έγκριση του καταστατικού και την εκλογή-από το σύνολο των εγγεγραμμένων μελών-με δημοκρατικές και διαφανείς διαδικασίες, των οργάνων της παράταξης και του προσώπου που θα ηγηθεί της δημοτικής παράταξης "ΠΡΩΤΑ Η ΡΟΔΟΣ" στις προσεχείς εκλογές.

Τέλος εγκρίθηκαν ομόφωνα οι χειρισμοί των εξουσιοδοτημένων μελών της παράταξης και επιβεβαιώθηκε η απόφαση συστράτευσης στην προοπτική της τελικής νικηφόρου πορείας".

Ετοιμοι για απεργίες οι εργαζόμενοι στη ΔΕΗ

Σε απεργιακές κινητοποιήσεις προσανατολίζονται οι εργαζόμενοι της ΔΕΗ, οι οποίοι απορρίπτουν τις προτάσεις που κατέθεσε η Ρυθμιστική Αρχή Ενέργειας σε σχέση με την αγορά ηλεκτρικής ενέργειας και κάνουν λόγο για εξελίξεις σε βάρος των ίδιων των καταναλωτών.

Οι εκπρόσωποι της ΔΕΗ, με ανακοίνωσή τους επισημαίνουν ότι οι προτάσεις αυτές θα πρέπει να αποσυρθούν άμεσα και αυτό επειδή συνιστούν ένα άκρως επικίνδυνο και ζημιογόνο πλαίσιο.

Σύμφωνα με τους συνδικαλιστές οι προτάσεις αυτές από την ΡΑΕ:

- Αυξάνουν την τιμή της κιλοβατώρας κατά 25% τουλάχιστον σε βάρος των καταναλωτών.
- Στραγγαλίζουν τη ΔΕΗ προς όφελος ιδιωτών παραγωγών
- Προωθούν τον διαμελισμό της ΔΕΗ ΑΕ
- Ανοίγουν τις πόρτες στους μεσάζοντες και τους αεριτζήδες και
- Σε γενικές γραμμές υποθηκεύουν την ενεργειακή επάρκεια της χώρας μας.

Allianz

ΑΣΦΑΛΙΣΤΙΚΑ ΓΡΑΦΕΙΑ
ΑΝΘΟΠΟΥΛΟΣ & ΣΥΝΕΡΓΑΤΕΣ

ΚΟΝΤΑ ΣΑΣ ΠΑΝΤΑ ΓΙΑ ΑΜΕΣΗ ΕΞΥΠΗΡΕΤΗΣΗ ΜΕ ΕΠΑΓΓΕΛΜΑΤΙΣΜΟ ΑΞΙΟΠΡΕΠΕΙΑ & ΕΜΠΙΣΤΟΣΥΝΗ

1) ΣΤ. ΚΑΖΟΥΛΗ 7, 02410/39400.
2) ΕΘ. Δωδ/σίων 4 (Πλ. Κύπρου) 02410/70536

RESTAURANT • BAR
Θαῦμα ἐν καιρῷ

Καλή Άνοιξη!

ΝΕΕΣ ΩΡΕΣ ΛΕΙΤΟΥΡΓΙΑΣ:

ΔΕΥΤΕΡΑ
ΤΡΙΤΗ
ΠΕΜΠΤΗ
ΠΑΡΑΣΚΕΥΗ
ΣΑΒΒΑΤΟ
7.30 μ.μ

ΤΕΤΑΡΤΗ
ΚΥΡΙΑΚΗ
Κλειστά

ΜΟΝΟ ΓΙ ΑΥΤΗΝ ΤΗΝ ΕΒΔΟΜΑΔΑ ΘΑ ΕΙΜΑΣΤΕ ΑΝΟΙΚΤΑ ΤΕΤΑΡΤΗ 6/3 ΚΑΙ ΚΛΕΙΣΤΑ ΤΗΝ ΠΕΜΠΤΗ 7/3

Ελ. Βενιζέλου 16 -18, Ρόδος - Rest. Τηλ: 0241 039805 - Bar-Fax: 0241 025569

MEDITERANNEO
ΠΙΑΝΟ RESTAURANT

Γαστρονομικές απολαύσεις με την συνοδεία υπέροχης μουσικής σ' ένα πραγματικά ξεστό και φιλικό περιβάλλον.

Ανοιχτά κάθε ΠΑΡΑΣΚΕΥΗ-ΣΑΒΒΑΤΟ-ΚΥΡΙΑΚΗ από τις 18.00 μ.μ. μέχρι αργά το βράδυ

Ο Γιώργος Χατζηαντώνης στο πιάνο με την Ελεονόρα Ραΐδου θα σας διασκεδάζουν κάθε Παρασκευή - Σάββατο και Κυριακή

Περνού 139 Αφάντου
ΤΗΛΕΦΩΝΟ ΡΕΖΕΡΒΕ: 0241 052677

KYDON TOURS
ΚΕΝΤΡΙΚΟ ΠΡΑΚΤΟΡΕΙΟ PORT AGENT

ΕΚΔΡΟΜΕΣ ΚΥΔΩΝ
Ποιότητα • Εγγύηση • Επιτυχία
Σας περιμένουμε

Δύο φανταστικές εκδρομές με τα υπερπολυτελή πλοία της

SUPERFAST FERRIES
Ο ΝΕΟΤΕΡΟΣ ΚΑΙ ΓΡΗΓΟΡΟΤΕΡΟΣ ΣΤΟΛΟΣ

Α. ΕΚΔΡΟΜΗ 1-9/4/2002
Στη Κοσμοπολίτικη ΜΕΣΟΓΕΙΟ
Στις πιο διάσημες πόλεις της Ευρώπης
ANCONA-ΣΑΝ ΡΕΜΟ-MONTE ΚΑΡΛΟ-MONACO-ΝΙΚΑΙΑ-ΚΑΝΝΕΣ-ΒΑΡΚΕΛΩΝΗ
Μια υπέροχη εκδρομή • Μια υπέροχη παρέα από Ρόδο • Ενα υπέροχο πλούσιο πρόγραμμα • Και μία υπέροχη ξεχωριστή κρουαζιέρα με τα SUPER FAST
ΑΨΟΓΗ ΟΡΓΑΝΩΣΗ-ΦΑΝΤΑΣΤΙΚΗ ΤΙΜΗ
Περιλαμβάνει:
• Εισιτήρια ΠΑΤΡΑ-ANCONA-ΠΑΤΡΑ Α' θέσης εξωτερικές καμπίνες
• Ξενοδοχεία Α' κατηγορίας με ημιδιατροφή στο ΣΑΝ ΡΕΜΟ-ΣΤΗΝ ΝΙΚΑΙΑ και στην ΒΑΡΚΕΛΩΝΗ
• Πούλμαν πολυτελείας από ΑΘΗΝΑ για όλες τις περιηγήσεις ξεναγήσεις, 9 μέρες, σύμφωνα με το πρόγραμμα
• Ασφάλιση ταξιδιωτική
• Φόροι Λιμένων
ΣΥΝΟΔΟΣ η κ. ΕΛΕΝΗ ΨΥΛΛΑΚΗ και το ΕΝ ΛΕΥΚΩ του "RODOS CHANNEL" με τον Χρήστο ΜΥΣΤΙΛΙΑΔΗ

Β. ΕΚΔΡΟΜΗ 11/4-16/4/2002
ΓΙΑ ΠΡΩΤΗ ΦΟΡΑ!!!
Στο συναρπαστικό GRAND PRIX της IMOLA
Στο PIMINI και τον ΑΓΙΟ ΜΑΡΙΝΟ
Ενα ταξίδι γεμάτο από την συγκίνηση της ταχύτητας σε συνδυασμό με την απόλαυση των εκδρομών ξεναγήσεων και αγορών στις πόλεις που επισκεπτόμαστε
ΠΛΟΥΣΙΟ πρόγραμμα με την εγγύηση του SUPER FAST για άρτια οργάνωση και καταπληκτική τιμή
Την εκδρομή συνοδεύει ο κ. ΨΥΛΛΑΚΗΣ ΝΙΚΟΛΑΟΣ
Στο πακέτο περιλαμβάνονται και τα εισιτήρια του GRAND PRIX

ΕΛΑΤΕ να σας ενημερώσουμε για την εκδρομή του SUPER FAST αξίζει!!!

ΠΡΑΚΤΟΡΕΙΟ ΚΥΔΩΝ
ΕΘΕΛΟΝΤΩΝ ΔΩΔ/ΣΙΩΝ 14-ΑΚΤΗ ΣΑΧΤΟΥΡΗ 8-ΛΙΜΑΝΙ
ΤΗΛ. 23000-27900-24265

Συνελήφθη χθες μετά από έρευνες 8 περίπου μηνών

Επεσε στη "φάκα" ο ληστής της Τράπεζας Πειραιώς!

Πρόκειται για τον 23χρονο Δημοσθένη Μυριαλλάκη που είχε πάρει με την απειλή όπλου 11 εκατ. δρχ.

Συνελήφθη χθες το πρωί, από της Υποδιεύθυνση Ασφαλείας Ρόδου, ο δράστης της ένοπλης ληστείας στην Τράπεζα Πειραιώς στη Ρόδο, που έγινε πέρσι τον Ιούνιο. Πρόκειται για τον 23χρονο Δημοσθένη Μυριαλλάκη του Παναγιώτη, κάτοικο Ρόδου, ο οποίος είχε καταφέρει μέσα σε ελάχιστα λεπτά με την απειλή όπλου να αφαιρέσει ούτε λίγο ούτε πολύ 11 εκατομμύρια δραχμές.

Η υπόθεση, της ληστείας, εξιχνιάσθηκε χθες, έπειτα από διάφορες πληροφορίες που αξιοποίησαν οι αρμόδιοι αξιωματικοί της Ασφάλειας Ρόδου. Ο 23χρονος οικοδόμος από τη Ρόδο, ο οποίος αξίζει να σημειωθεί ότι είχε απασχολήσει την Ασφάλεια και τη δικαιοσύνη και στο παρελθόν για διάφορα αδικήματα και κλοπές που είχε διαπράξει, προσήχθη χθες το πρωί στην Ασφάλεια και λίγη ώρα αργότερα, ομολόγησε ότι αυτός ήταν ο δράστης της ληστείας που είχε γίνει στις 20 Ιουνίου 2001, από το υποκατάστημα της Τράπεζας Πειραιώς στη Ρόδο.

Οι αστυνομικοί, έκαναν έρευνα στη συνέχεια στο σπίτι του πατέρα του στην Εμπωνα, όπου βρήκαν και κατέσχεσαν το όπλο, την φυσιγγιοθήκη και τα ρούχα που φορούσε ο δράστης όταν διέπραξε τη ληστεία αυτή.

Το χρηματικό ποσό των 11 εκατομμυρίων δραχμών πάντως, δεν βρέθηκε από τους αστυνομικούς, αλλά ούτε και ο ίδιος ομολόγησε τι το έκανε.

Σε βάρος του, σχηματίστηκε δικογραφία και υπεβλήθη στον εισαγγελέα Πλημμελειοδικών Ρόδου κ. Γεώργιο Οικονόμου, ο οποίος άσκησε σε βάρος του ποινική δίωξη για ένοπλη ληστεία, και άλλα ποινικά αδικήματα, και τον παρέπεμψε στον αρμόδιο ανακριτή για να απολογηθεί.

Ο δράστης, είχε εισβάλλει στην Τράπεζα Πειραιώς, στις 8.42 της 20ης Ιουνίου 2001, φορώντας στο πρόσωπό του ένα κόκκινο μαντήλι. Ήταν ζωσμένος με μια φυσιγγιοθήκη γεμάτη με σφαίρες και κρατούσε στα χέρια του μια κυνηγετική καραμπίνα και κατάφερε έτσι να αιφνιδιάσει προσωπικό και πελάτες της τράπεζας που εκείνη την ώρα βρίσκονταν μέσα στο υποκατάστημα.



Αφού υποχρέωσε τον ταμία να του γεμίσει μια νάιλον τσάντα με το ποσό που είχε διαθέσιμο εκείνη την ώρα, (η καταμέτρηση έδειξε 11 εκατομμύρια δραχμές περίπου) στην συνέχεια, ανενόχλητος και με... άκρως περίεργη ψυχραιμία, βγήκε από το υποκατάστημα, κατευθύνθηκε πεζός 50 περίπου μέτρα από την τράπεζα επί της οδού Μεγάλου Κωνσταντίνου στην συνέχεια έστριψε δεξιά και περνώντας μέσα από ένα στενό δρομάκι που καταλήγει σε έναν ακάλυπτο χώρο στο πίσω μέρος της τράπεζας, καταφέρνοντας να εξαφανιστεί στην κυριολεξία χωρίς να αφήσει πίσω του κανένα ίχνος!

Σημειώνεται ότι οι κινήσεις του είχαν καταγραφεί και από το κλειστό κύκλωμα που διαθέτει η τράπεζα, το οποίο αξιοποιήθηκε αμέσως από τους αρμόδιους αξιωματικούς της αστυνομίας της περιοχής μας.

Ο δράστης, είχε εισβάλλει στην τράπεζα, και αμέσως κατευθύνθηκε στους τρεις ταμίες που βρίσκονταν ακριβώς απέναντι και αφού προέταξε το όπλο, τους είπε:

«Δεν κάνω αστεία, είναι ληστεία» - δίνοντας έτσι το στίγμα των προθέσεών του! Οι πάντες πάγωσαν εκείνη την ώρα σε αυτό που έβλεπαν και βέβαια κανείς δεν έκανε την παραμικρή κίνηση. Ο 23χρονος με θρασύτατο τρόπο, απαίτησε από τον ταμία να του βάλει τα χρήματα μέσα σε τσάντα, όπως και έγινε, ζητώντας μάλιστα από τον ίδιο να βρει μία, γιατί ο ίδιος δεν είχε μαζί του!

Στην συνέχεια πήρε τη λεία του με 11.000.000 δραχμές περίπου σε χαρτονομίσματα των 5.000 και 10.000 δραχμών και αφού ευχήθηκε στους υπαλλήλους και στους πελάτες της τράπεζας... καλή χρονιά(!) αποχώρησε από την τράπεζα με γρήγορο βηματισμό ακολουθώντας έτσι το δρομολόγιο που σίγουρα είχε αποφασίσει μαζί με το σχέδιο διάπραξης της ληστείας.

Ο διευθυντής του υποκαταστήματος, οι ταμίες αλλά και άλλα στελέχη της τράπεζας, πριν ακόμα ο ληστής με το μαντήλι και την κυνηγετική καραμπίνα, βγει από το υποκατάστημα, είχαν πατήσει το πλήκτρο του συναγερμού που βρίσκεται σε ειδικό τμήμα των γραφείων τους, ειδοποιώντας έτσι αντίστοιχα την αρμόδια αστυνομική αρχή.

Τα δεκάδες μπλόκα που στήθηκαν στους δρόμους του νησιού μας και σε ολόκληρη την πόλη ωστόσο, λίγο αργότερα, από δεκάδες αστυνομικούς, δεν μπόρεσαν να δώσουν δυστυχώς θετικό αποτέλεσμα, καθώς όπως είχε εκτιμηθεί αρχικά, αλλά και όπως προέκυψε στη συνέχεια από την έρευνα της αστυνομίας, ο δράστης διατηρούσε σπίτι πολύ κοντά στην τράπεζα, στο οποίο και κατέφυγε αμέσως μετά την διάπραξη της ληστείας.

Στόχος των ερευνών τώρα, είναι να βρεθεί το ποσό των 11 εκατομμυρίων δραχμών, που είχε αφαιρέσει ο δράστης και το οποίο σύμφωνα με τις πρώτες πληροφορίες φαίνεται να το παρέδωσε σε συγγενικό του πρόσωπο, που δεν γνώριζε ωστόσο το παραμικρό σε σχέση με τη ληστεία που είχε διαπράξει.

ΚΟΜΜΩΤΗΡΙΟ UNISEX
Natural Beauty



Χτενίσματα αέρινα, φίνα...
Χτενίσματα με άποψη. Νέες κουπ με στυλ και προσθετική μαλλιών με τη γνωστή υπογραφή της Μαρίας

& κατόπιν ραντεβού
ανοικτά από τις 9.00 έως 17.00

Επίσης για τα μικρά παιδιά ένα ευχάριστο κούρεμα μέσα στο παιδικό αυτοκινητάκι

Παφιάκη Μαρία

Στη νέα διεύθυνση: Ακραμίτου 16, Ρόδος • Τηλ. 32161
(παλιά διεύθυνση: προέκταση Αννης Μαρίας)

Για μοντέρνο νεανικό γυναικείο ντύσιμο
Ελάτε στο νέο μας κατάστημα

ELIOYLA

με τα επώνυμα ρούχα
GIANNI RODINI ®
INTERNATIONAL

Δημητρίου Θέμελη 75 (πεζόδρομος)
Τηλέφωνο 33606

ΣΤΑΘΕΡΗ ΤΗΛΕΦΩΝΙΑ

ΑΠΟ ΤΗΝ



- ✔ **Μείωση από 15% έως και 40% στον λογαριασμό του ΟΤΕ**
- ✔ **Δεν υπάρχει κόστος σύνδεσης και μηνιαίο πάγιο.**
- ✔ **Χρέωση ανά δευτερόλεπτο, χωρίς Dialers ή άλλες χρεώσεις.**
- ✔ **Η υπηρεσία παρέχεται σε απλή, ISDN ή μισθωμένη γραμμή.**
- ✔ **Δωρεάν αναλυτικός λογαριασμός.**
- ✔ **Ενεργοποίηση αυθημερόν.**

ΠΛΗΡΩΝΕΤΕ ΜΟΝΟ ΓΙΑ ΟΣΟ ΜΙΛΑΤΕ

RHODES TELEMATICS
ADVANCED COMPUTER SYSTEMS

Κεντρικά Γραφεία: Εθν. Αντιστάσεως 83, Ρόδος 85100
Τηλ. (0241)077031, Fax (0241)077031
Κως: Μερωπίδος 2 Κως, 85300
Τηλ. (0242)048500
Κάλυμνος: Ενορία Χριστού, Κάλυμνος 85200
Τηλ.: (0243)059180
Αρχάγγελος, Ρόδος 85102
Τηλ. (0244)023823

ΑΠΟΚΛΕΙΣΤΙΚΟΣ ΑΝΤΙΠΡΟΣΩΠΟΣ ΤΟΥ ΔΙΚΤΥΟΥ FORTHNET ΣΤΗ ΔΩΔΕΚΑΝΗΣΟ

Επιπλέον μπορείτε να απευθυνθείτε στους εξουσιοδοτημένους συνεργάτες:

Apliger Πληροφορική (0241)027509, Orion Computers (0241)075554, Microworld (0241)075533

Κέντρο Πληροφορικής (0241)030062, Computer Service (0241)034379, Syncom (0241)070150

Computer Land (0242)029883, Αράπης Θεόδωρος (0247)023491, Karpathos Computers (0245)023670

Zorpidis
LANE
ΚΕΝΤΡΙΚΟ ΠΡΑΚΤΟΡΕΙΟ ΡΟΔΟΥ ΣΤΕΦΑΝΑΚΗ
ΤΟΥΡΙΣΤΙΚΟΣ ΟΡΓΑΝΙΣΜΟΣ
ΕΓΓΥΗΜΕΝΕΣ ΑΝΑΧΩΡΗΣΕΙΣ
ΚΑΘΕ ΕΒΔΟΜΑΔΑ ΟΛΟ ΤΟ ΧΡΟΝΟ

- ΠΑΡΙΣΙ-ΝΤΙΣΝΕΪ-ΒΕΡΣΑΛΙΕΣ, αναχωρεί κάθε Τρίτη, από 525 Ευρώ
- ΡΩΜΗ, αναχωρεί κάθε Τρίτη, από 525 Ευρώ
- ΛΟΝΔΙΝΟ, αναχωρεί κάθε Παρασκευή, από 525 Ευρώ
- ΠΡΑΓΑ, αναχωρεί κάθε Πέμπτη, από 437 Ευρώ
- ΒΙΕΝΝΗ, αναχωρεί κάθε Πέμπτη, από 467 Ευρώ
- ΠΑΛΙΚΟ ΠΑΝΟΡΑΜΑ οδικώς, αναχωρεί κάθε Τρίτη, από 380 Ευρώ

ΚΑΙ ΠΟΛΛΕΣ ΑΚΟΜΑ ΟΝΕΙΡΕΜΕΝΕΣ ΕΞΟΡΜΗΣΕΙΣ ΕΝΤΟΣ ΚΑΙ ΕΚΤΟΣ ΕΛΛΑΔΟΣ!!!

F/B Β. ΚΟΡΝΑΡΟΣ

Αναχωρήσεις από Ρόδο:
- Κάθε Τετάρτη στις 04.30 για Χάλκη-Διαφάνι-Πηγάδια-Κάσο-Σητεία και επιστροφή στη Ρόδο
- Κάθε Πέμπτη και Κυριακή στις 04.30 Χάλκη-Διαφάνι-Πηγάδια-Κάσο-Σητεία-Αγιο Νικόλαο-Μήλο-Πειραιά

ΚΡΑΤΗΣΕΙΣ ξενοδοχείων σε όλη την Ελλάδα
ΑΕΡΟΠΟΡΙΚΑ ΕΙΣΙΤΗΡΙΑ
ΑΚΤΟΠΛΟΪΚΑ ΕΙΣΙΤΗΡΙΑ
ΕΝΟΙΚΙΑΣΕΙΣ ΑΥΤΟΚΙΝΗΤΩΝ



ΑΛΕΞ. ΔΙΑΚΟΥ 38, 85100 ΡΟΔΟΣ
Τηλ.: (0241) 20625, 30054, 33603, 33607-Fax: 26745

Η ΠΕΡΙΦΕΡΕΙΑΡΧΗΣ ΣΤΟ ΝΗΣΙ ΜΑΣ

Στη Ρόδο βρίσκεται από χθες το μεσημέρι η νέα περιφερειάρχης Νοτίου Αιγαίου κ. Μάρθα Σημαντώνη, που είχε και τις πρώτες συναντήσεις με εκπροσώπους των τοπικών αρχών.

Σήμερα το πρωί, στα γραφεία της Περιφέρειας θα έχει συνάντηση με τον νομάρχη κ. Καραγιάννη, με δημάρχους και με εκπροσώπους των στρατιωτικών αστυνομικών και λιμενικών αρχών.

ΟΜΙΛΗΤΗΣ Ο ΠΡΥΤΑΝΗΣ

Ο πρύτανης του Πανεπιστημίου Αιγαίου, καθηγητής Θεμιστοκλής Λέκκας, θα παραστεί στις εκδηλώσεις της 54ης επετείου της Ενσωμάτωσης της Δωδεκανήσου με την Ελλάδα, αύριο, Πέμπτη 7 Μαρτίου.

Ο κ. Λέκκας, μάλιστα, πρόκειται να εκφωνήσει πανηγυρικό λόγο μετά την επίσημη δοξολογία, στον Ιερό Ναό του Ευαγγελισμού.

Αγγίζει το 20% τον Ιανουάριο του 2002

Μειωμένη η κίνηση στο αεροδρόμιό μας

Το γεγονός αποδίδεται σε αρνητικές συγκυρίες που έδιωξαν το επιβατικό κοινό

Μεγάλη μείωση που αγγίζει το 20% παρουσίασε η επιβατική αεροπορική κίνηση εσωτερικού, για το αεροδρόμιο της Ρόδου, κατά την διάρκεια του προηγούμενου μήνα συγκριτικά με τα προηγούμενα χρόνια και σύμφωνα πάντα με τα επίσημα στοιχεία που ανακοίνωσε χθες η Υπηρεσία Πολιτικής Αεροπορίας.

Το γεγονός, αποδίδεται στην γενικότερη αρνητική συγκυρία που έχει διαμορφωθεί στον τομέα της διακίνησης επιβατών με αεροπορικές εταιρίες και εκτιμάται ότι θα υπάρξει ανάκαμψη για το αμέσως επόμενο χρονικό διάστημα.

Αντίστοιχα, κατά τον μήνα Φεβρουάριο, η αεροπορική κίνηση επιβατών από το εξωτερικό ήταν σε διπλάσιο αριθμό επιβατών, συγκριτικά με το 2001.

Πιο συγκεκριμένα από τα στοιχεία της Υπηρεσίας Πολιτικής Αεροπορίας προκύπτει ότι:

Κατά την διάρκεια του προηγούμενου μήνα προσγειώθηκαν στη Ρόδο 688 αεροσκάφη από αεροδρόμια εσωτερικού και 28 αεροσκάφη αντίστοιχα από το εξωτερικό. Αντίστοιχα πέρσι τον Φεβρουάριο είχαν προσγειωθεί 694 αεροσκάφη (πτήσεις εσωτερικού) και 20 από το εξωτερικό.



Σε ό,τι αφορά τις αφίξεις επιβατών, ο αριθμός τους ήταν μόλις **16.875 έναντι των 20974** που είχαν έρθει πέρισι στο αεροδρόμιο της Ρόδου, καταγράφοντας έτσι μείωση της τάξης του 19,54%.

Αντίστοιχα οι επιβάτες από το εξωτερικό έφθασαν τους **1.510 έναντι των 799** που είχαν έρθει στη Ρόδο πέρσι το ίδιο χρονικό διάστημα καταγράφοντας αύξηση κατά 100,41%.

Η συνολική διακίνηση επιβατών ήταν 36.364 έναντι των 42.828 επιβατών που ήταν πέρσι το Φεβρουάριο.

Από το εξωτερικό τον προηγούμενο μήνα ήρθαν στη Ρόδο 295 Γερμανοί, 230 Ολλανδοί και 926 Ισραηλινοί τουρίστες.

Σήμερα η γιορτή στην Αμαράντειο

Τους διακριθέντες μαθητές της Αμαραντείου θα τιμήσουν σήμερα, τα μέλη του συλλόγου των πρώην μαθητών στην πανηγυρική ετήσια συγκέντρωσή τους.

Τα βραβεία θα απονεμηθούν στους εξής μαθητές:

1) Βραβείο κ. Μαίρης Σταματίου – Παπαδάκη στη μνήμη του αδελφού της Μανώλη Σταματίου στις μαθήτριες της ΣΤ' τάξης: **Αρμονία Διακοκωνσταντή του Σταύρου, Μαρία – Μαργαρίτα Μίχαλου του Μιχαήλ – Θεολόγου** και στον μαθητή της Ε τάξης **Γεώργιο Ρουμπετή του Φωτίου.**

2) Βραβείο Κώστα Γ. Σολούνια στο μαθητή της Στ τάξης **Κυριάκο Ελιαδάκη του Βασιλείου και στον μαθητή της Ε' Τάξης, Γεράσιμο Παρασκευά του Τιμόθεου.**

3) Βραβείο Νίκου Γ. Σουλούνια στον μαθητή της ΣΤ τάξης **Νικόλαο Γιοφτσίδη του Γεωργίου.**

4) Βραβείο Μιχάλη Παπαθανάση στη μαθήτρια της Στ **τάξης Μαριάννα Γιαλλουράκη του Αλεξάνδρου.**

5) Βραβείο Γιώτη Παπαθανάση στη μαθήτρια της Στ Τάξης **Βασιλική Διακογιαννάκη του Ιωάννη.**

6) Κληροδότημα Γεωργίου Θωμαϊδη η μαθήτρια που διακρίθηκε στο μάθημα της Γυμναστικής **Μαριάννα Γιαλλουράκη του Αλεξάνδρου**

7) Βραβείο Αντωνίου Βρατσάλη η μαθήτρια της Στ' τάξης που διακρίθηκε στο γραπτό λόγο (**Βασιλική Διακογιαννάκη του Ιωάννη).**

8) Βραβείο Ιωάννη και Παναγιώτη Χαρίτου στη μνήμη του πατέρα τους Γαβριήλ ο μαθητής της Στ Τάξης **Σταμάτιος Παπαδόπουλος του Δημόκριτου και η μαθήτρια της Ε' τάξης Χριστίνα Κατραλή του Κωνσταντίνου.**

9) Βραβείο Σάββα Βρούχου στη μαθήτρια της Στ τάξης **Φαίδρα Χατζηνικήτα του Νικολάου και στον μαθητή της Ε τάξης Δημήτριο Κοκκινάκη του Ηλία.**

10) Βραβείο Σωτήρη Πισσάκα στη μνήμη Γεωργίου Παπαιωάννου – Ζίγδη και Ιωάννη Ζίγδη η μαθήτρια της Στ Τάξης **Θεοδώρα Γκίζα του Σταύρου και η μαθήτρια της Ε τάξης Γεωργία Τσάκου του Γεωργίου.**

COMPUTER & ART STUDIES COLLEGE
CAS ΕΡΓΑΣΤΗΡΙΑ ΕΛΕΥΘΕΡΩΝ ΣΠΟΥΔΩΝ
Σε σύντομο χρόνο παρέχουν αποτελεσματική επιμόρφωση
και ανταγωνιστικά εφόδια στην αγορά εργασίας
ΤΜΗΜΑΤΑ ΤΑΧΥΡΡΥΘΜΗΣ ΕΚΠΑΙΔΕΥΣΗΣ
Απευθύνονται σε
- ΕΝΗΛΙΚΕΣ
- ΦΟΙΤΗΤΕΣ
- ΜΑΘΗΤΕΣ ΓΥΜΝΑΣΙΟΥ - ΛΥΚΕΙΟΥ
- ΠΑΙΔΙΑ ΠΡΟΣΧΟΛΙΚΗΣ ΗΛΙΚΙΑΣ



ΔΙΔΑΣΚΟΝΤΑΙ
- ΧΡΗΣΗ Η/Υ & INTERNET
- ΕΠΑΓΓΕΛΜΑΤΙΚΟ ΜΑΚΙΓΙΑΖ
- ΜΑΝΙΚΙΟΥΡ - ΠΕΝΤΙΚΙΟΥΡ
- ΚΟΠΤΙΚΗ - ΡΑΠΤΙΚΗ (ΜΟΝΤΕΛΙΣΤ)



ΕΝΑΣ ΝΕΟΣ ΦΟΡΕΑΣ ΕΚΠΑΙΔΕΥΣΗΣ
ΠΛΗΡΟΦΟΡΙΕΣ: Θεσσαλονικης 18 - Ροδος
Τηλ. 0241 60554 / 38311

ΚΑΤΣΑΔΟΥΡΟΣ ΤΑΞΙΑΡΧΗΣ
ΠΟΛΙΤΙΚΟΣ ΜΗΧΑΝΙΚΟΣ
ΚΑΤΑΣΚΕΥΕΣ ΔΗΜΟΣΙΩΝ-ΙΔΙΩΤΙΚΩΝ ΕΡΓΩΝ
ΣΤΑΤΙΚΗ ΕΝΙΣΧΥΣΗ - ΑΝΤΙΣΕΙΣΜΙΚΗ ΠΡΟΣΤΑΣΙΑ
ΕΝΙΣΧΥΣΕΙΣ-ΕΠΙΣΚΕΥΕΣ-ΑΝΑΠΑΛΑΙΩΣΕΙΣ ΚΤΙΡΙΩΝ
GUNITE
ΕΚΤΟΞΕΥΟΜΕΝΟ ΣΚΥΡΟΔΕΜΑ
ΕΙΔΙΚΑ & ΓΕΝΙΚΑ ΤΕΧΝΙΚΑ ΕΡΓΑ
ΓΡΗΓ. ΛΑΜΠΡΑΚΗ 39 ΡΟΔΟΣ
ΤΗΛ. (0241) 22940 FAX: 22406 ΚΙΝ.: 093/2336258

Συνελήφθη στρατιώτης με ναρκωτικά

Άλλος ένας στρατιώτης συνελήφθη προχτές, επειδή είχε στην κατοχή του ναρκωτικά. Σύμφωνα με όσα έγιναν γνωστά από την Αστυνομική Διεύθυνση Δωδ/σου, αστυνομικοί του Τμήματος Δίωξης Ναρκωτικών Ρόδου, συνέλαβαν τον Κων/νο Χατζηγεωργίου του Περικλή 22 ετών από τα Χανιά, επειδή σε έρευνα που του έγινε, διαπιστώθηκε ότι είχε μέσα στο σακίδιό του, ποσότητα ακατέργαστης κάνναβης βάρους 54 γραμ.

Συλλήψεις φυγοποίνων στη Ρόδο

Αστυνομικοί της Υποδιεύθυνσης Ασφαλείας Ρόδου το χρονικό διάστημα από 23 Φεβρουαρίου έως 1 Μαρτίου επέδωσαν 1 ένταλμα σύλληψης και 31 καταδικαστικές αποφάσεις συνολικής ποινής 2 ετών και 1 μήνα καθώς και χρηματικά πρόστιμα 120.000 δρχ.

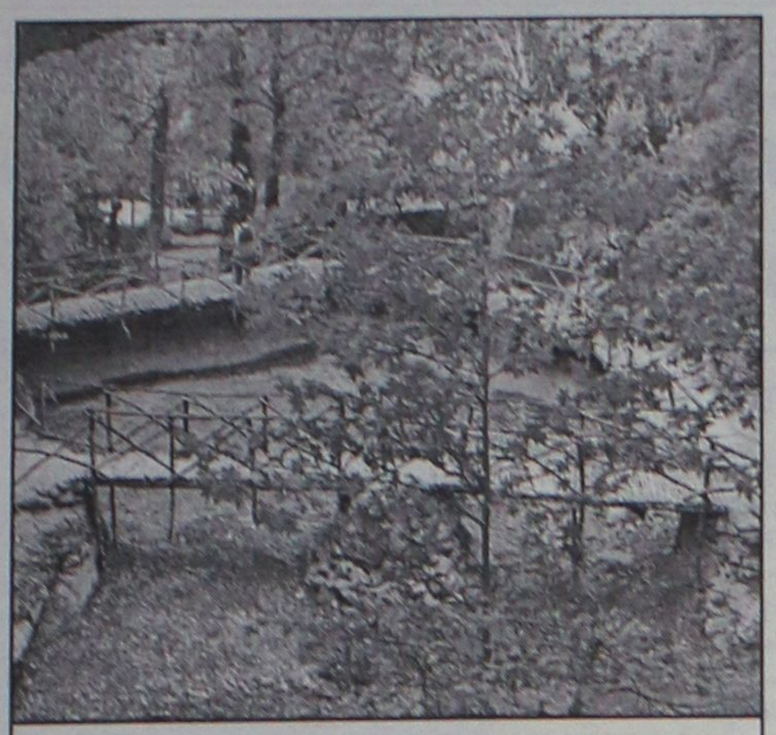

Νέες τιμές εισιτηρίων εισόδου στις Πεταλούδες

Τις νέες τιμές που θα ισχύσουν ως εισιτήριο εισόδου στην κοιλάδα των Πεταλούδων και το Μουσείο Φυσικής Ιστορίας αντίστοιχα, καθόρισε πρόσφατα το Δημοτικό Συμβούλιο της περιοχής.

Σύμφωνα με την απόφαση αυτή:

- Από την 1η Απριλίου, έως τις 15 Ιουνίου 2002 και από την 1η μέχρι την 31 Οκτωβρίου του 2002 σε 2 ευρώ.
- Από τις 16 Ιουνίου έως τις 30 Σεπτεμβρίου 2002 σε 3 ευρώ.
- Από την 1η Νοεμβρίου 2002 έως 30 Μαρτίου 2003 σε 1 ευρώ, διότι κατά την περίοδο αυτή οι επισκέψεις αφορούν μόνο το Μουσείο Φυσικής Ιστορίας.

Όπως επισημαίνεται σε σχετική ανακοίνωση του Δήμου, οι υπερήλικες συνδημότες και τα άτομα με ειδικές ανάγκες, οι μαθητές των σχολείων και των παιδικών σταθμών, θα πληρώνουν το μισό αντίτιμο του εισιτηρίου.

Οι υπερήλικες του Κοινωνικού Τουρισμού, θα πληρώνουν επίσης το μισό εισιτήριο του Δήμου, ενώ οι δημότες Πεταλούδων θα μπορούν το Σαββατοκύριακο να επισκέπτονται δωρεάν την κοιλάδα.

Ο Δήμαρχος Καρπάθου κέρδισε τη μάχη

Χρίσμα από το ΠΑΣΟΚ στον κ. Χρ. Κατσάνη

Τον πρόεδρο του Δημοτικού Συμβουλίου θα στηρίξει η Νέα Δημοκρατία

Την υποστήριξη του δημάρχου Καρπάθου κ. Χρ. Κατσάνη ως υποψηφίου και για τις επόμενες εκλογές ανακοίνωσε χθες μάλλον "αιφνιδιαστικά" η νομαρχιακή επιτροπή του ΠΑΣΟΚ.

Η ανακοίνωση έχει ιδιαίτερη σημασία διότι από τον χώρο του ΠΑΣΟΚ είχαν δραστηριοποιηθεί το τελευταίο χρονικό διάστημα με σκοπό να κατέλθουν ως υποψήφιοι δήμαρχοι ο κ. Μιχ. Τσαουσόπουλος (πρώην αντιδήμαρχος) και ο κ. Μιχ. Χανιώτης (πρώην έπαρχος).

Φαίνεται πάντως να έγιναν διαβουλεύσεις μεταξύ των κομματικών παραγόντων του ΠΑΣΟΚ για να μην υπάρξει άλλη υποψηφιότητα, κατά πόσον τώρα οι διαβουλεύσεις αυτές είχαν αποτέλεσμα θα φανεί στην πορεία.

Στις προηγούμενες εκλογές ο κ. Κατσάνης είχε εκλεγεί με την υποστήριξη και του ΠΑΣΟΚ και της Νέας Δημοκρατίας, κάτι που δεν πρόκειται να επαναληφθεί.

Οι πληροφορίες αναφέρουν ότι η ΝΔ προσανατολίζεται να υποστηρίξει την υποψηφιότητα του προέδρου του δημοτικού συμβουλίου κ. Μιχ. Ιωαννίδη ο οποίος μαζί με τον πρώην αντιδήμαρχο κ. Ηλ. Λάμπρου κινείται δραστήρια στην κατεύθυνση συγκρό-

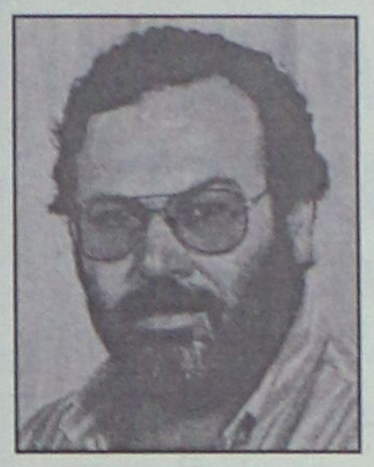

τησης συνδυασμού.

Πιθανολογείται μάλιστα ότι η συγκρότηση αυτού του συνδυασμού είναι που έχει θορυβήσει το ΠΑΣΟΚ που προσπαθεί να συσπειρωθεί σ' έναν υποψήφιο.

Ειδικότερα στην ανακοίνωση της νομαρχιακής επιτροπής που δόθηκε χθες στην δημοσιότητα αναφέρονται τα εξής:

"Η Νομαρχιακή Επιτροπή ΠΑΣΟΚ νοτίου συγκροτήματος Δωδεκανήσου μετά από κοινή απόφαση μεταξύ του κλιμακίου της Κεντρικής Επιτροπής των βουλευτών του νομού και των μελών της Ν.Ε. και σύμφωνα με την εγκύκλιο του Κινήματος που αφορά τους Καποδιστριακούς Δήμους ανακοινώνει την στήριξη για τον Δήμο Καρπάθου στον κ. Κατσάνη Χρίστου.

Είμεθα σίγουροι ότι η υποψηφιότητα αυτή θα συσπειρώσει κοντά της όλες τις προοδευτικές δυνάμεις της περιοχής και οι οποίες θα οδηγήσουν στον δρόμο της ανάπτυξης το νησί της Καρπάθου.

Για την Ν.Ε.
Ο Γραμματέας
Παρασκευάς Τιμόθεος"

ΕΣΤΙΑΤΟΡΙΟ
ΙΠΠΟΤΙΚΟΝ

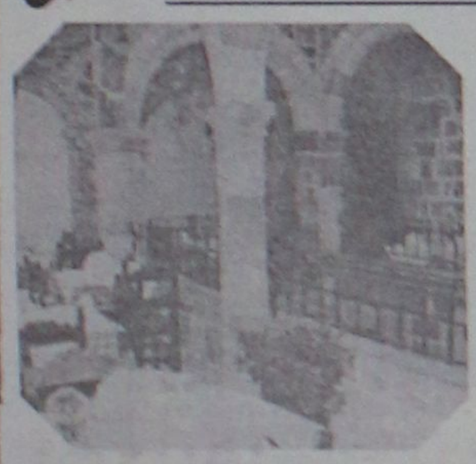

ΤΣΙΚΝΟΠΕΜΠΤΗ 7/3/2002
Ημέρες ΑΠΟΚΡΕΩ ΤΗΝ ΠΕΜΠΤΗ
Ελάτε να τσικνίσουμε στο ΙΠΠΟΤΙΚΟΝ, όπου έχουμε ετοιμάσει μια μεγάλη ποικιλία μεζέδων, σύμφωνα με την παράδοση. Μια ξεχωριστή ελληνική μέρα, που μέσα από τη ζεστή μας ατμόσφαιρα, το κέφι και τα φρέσκα παϊδάκια-λαγό στιφάδο, κοντοσούβλι, κοκορέτσι, ορτίκια σαλμί, σεφταλιές και πολλά άλλα-θα περάσετε μια ξεχωριστή βραδιά

Στο Μπουζούκι
ο **ΦΑΝΟΥΡΗΣ**
στην κιθάρα
ο **ΛΑΚΗΣ**
με τη μελωδική φωνή του και τραγούδια που θα διαλέξετε εσείς

Η αίθουσα διατίθεται για κάθε εκδήλωση

ΗΜΕΡΑ ΤΗΣ ΓΥΝΑΙΚΑΣ 8/3/2002
Γυναίκες, γυναίκες, το πιο όμορφο δημιούργημα του Θεού. Εμείς πιστεύουμε σ' αυτό, ετοιμάσαμε ένα ξεχωριστό ΜΕΝΟΥ για σας. Στη ζεστή μας ατμόσφαιρα, το φιλικό μας περιβάλλον και μέσα στις Μεσαιωνικές μας αίθουσες σας περιμένουμε να απολαύσετε την εκλεκτή κουζίνα μας, την πλούσια κάβα μας και να ξεφαντώσετε όσο θέλετε.

ΑΝΟΙΚΤΑ ΚΑΘΕ ΜΕΡΑ
ΑΠΟ ΤΙΣ 6 Μ.Μ.
ΕΚΤΟΣ ΔΕΥΤΕΡΑΣ
ΜΕΣΑΙΩΝΙΚΗ ΠΟΛΗ
Πλατεία Εβραίων Μαρτύρων (μικρό συντριβάνι)
(Από Αγιο Παντελεήμονα με άνετο πάρκινγκ εντός της πλατείας)
ΡΕΖΕΡΒΕ: ΤΗΛ. & FAX. 25293

F.A.S.
Rhodos Pilots Academy

Οι μαθητές της πρώτης σειράς σας προσκαλούν και επιβεβαιώνουν την επιτυχή εκτέλεση του εκπαιδευτικού προγράμματος!

Η νέα σειρά ξεκινάει!!! Έλα και εσύ στη σχολή και σπούδασε ΠΙΛΟΤΟΣ αεροπλάνων! Νιώσε την απόλαυση της ελευθερίας πετώντας... με τα δικά σου φτερά ... με το δικό σου αεροπλάνο!

Προϋποθέσεις:
Απολυτήριο ΓΥΜΝΑΣΙΟΥ, ηλικία 16 ετών, καλή υγεία, και στοιχειώδης γνώση της Αγγλικής γλώσσας!

Μην διστάσεις!
Ενημερώσου για τα ειδικά προγράμματα και διευκολύνσεις!

Εγγραφές νέας σειράς έως 30 Μαρτίου 2002!

Πληροφορίες / Εγγραφές

Αεροδρόμιο Ρόδου, ΤΚ 85106 Παραδείσι
Τηλ: 02410 81000, Κιν: 09369 81000, www.fas.gr

Μαγιό Voulgari

ΠΩΛΗΣΗ ΧΟΝΔΡΙΚΗ

Υποκατάστημα: ΣΚΕΥΟΥ ΖΕΡΒΟΥ 24, ΡΟΔΟΣ
ΤΗΛ. 0241 0 27222
0945 226797

ΚΑΡΝΑΒΑΛΙ ΠΑΤΡΑΣ

ΕΞΑΗΜΕΡΗ ΕΚΔΡΟΜΗ

ΑΝΑΧΩΡΗΣΗ από Ρόδο

14/03/02 απόγευμα

ΕΠΙΣΤΡΟΦΗ από Ρόδο

19/03/02 πρωί

μόνο 290 ευρώ

ΠΕΡΙΛΑΜΒΑΝΟΝΤΑΙ:

1. Ακτοπλοϊκά εισιτήρια Ρόδο - Πειραιά - Ρόδο σε τετράκλινες εσωτερικές καμπίνες.
2. Ξενοδοχείο α' κατηγορίας με πρωινό και ένα φαγητό την ημέρα (ημιδιατροφή) στα Νιφορέικα Πάτρας.
3. Πολυτελές πούλμαν με το οποίο θα κάνουμε όλες τις διαδρομές - εκδρομές και μεταφορές μας στο Καρναβάλι της Πάτρας, βάσει του προγράμματος.
4. Συνοδός της εκδρομής ο **Κυριάκος Μαχαιράκης**

Πληροφορίες - Εγγραφές

PLANET HOLIDAYS

Γαλλίας 6 - Ρόδος
Τηλ. 02410-35720,
02410-35721

Σαββατοκύριακα στον Προφήτη Ηλία



Αυτό το Σαββατοκύριακο κάντε κάτι το διαφορετικό! Ελάτε στις εγκαταστάσεις των παιδικών κατασκηνώσεων στον Προφήτη Ηλία και γνωρίστε μια άλλη Ρόδο! Σε 800 μέτρα υψόμετρο και μέσα στο δάσος χαρείτε την επαφή με τη φύση και ταυτόχρονα απολαύστε στο εστιατόριό μας ποικιλία ορεκτικών, καθώς και κρεάτων ψημένων στα κάρβουνα. Ανοιχτά κάθε Σαββατοκύριακο. Για πληροφορίες - κρατήσεις στο **0246 0 22189** ή στο **0944 143512**

ΔΙΑΔΗΜΟΤΙΚΗ ΕΠΙΧΕΙΡΗΣΗ ΚΑΤΑΣΚΗΝΩΣΕΩΝ ΠΡΟΦΗΤΗ ΗΛΙΑ

Στην πόλη μας ο αρχιπλοίαρχος επιθεωρητής

Λύσεις σε θέματα του Λιμεναρχείου Ρόδου

Επιχειρείται αποκέντρωση των υπηρεσιών από Πειραιά στην Περιφέρεια

Τετραήμερη επίσκεψη στο Κεντρικό Λιμεναρχείο Ρόδου πραγματοποιεί ο διοικητής της Δ' Περιφερειακής διοίκησης του Λιμενικού Σώματος ο Αρχιπλοίαρχος Λ.Σ. Σωκράτης Χατζηαναγνώστου, στα πλαίσια προγράμματος επίσκεψης των υπαγομένων σ' αυτή Λιμενικών Αρχών, προκειμένου να καταγράψει τα διάφορα θέματα-προβλήματα που είναι σε εξέλιξη και να συντονίσει την ανάληψη ενεργειών για την προώθηση της επίλυσής τους.



Σημειώνεται, ότι οι Περιφερειακές Διοικήσεις Λ.Σ. είναι έξι (6) και θεσμοθετήθηκαν τον Σεπτέμβριο του 2001 και σ' αυτές προίστανται Ανώτατοι Αξιωματικοί Λ.Σ.

Η Δ' Περιφερειακή Διοίκηση (Π.Δ.) Λ.Σ. έχει έδρα το Ηράκλειο και περιοχή δικαιοδοσίας τους Νομούς:

- Χανίων
- Ηρακλείου
- Ρεθύμνου
- Λασιθίου
- Δωδεκανήσου.

Η Δ' Π.Δ. ασκεί τον έλεγχο της δραστηριότητας των υπαγομένων σ' αυτή Λιμενικών Αρχών και ειδικότερα:

α) Διενεργεί τακτικές και έκτατες επιθεωρήσεις.

β) Συντονίζει επιχειρήσεις στις οποίες εμπλέκονται πέραν της μιας Λιμ. Αρχής της περιοχής δικαιοδοσίας τους.

γ) Καταγράφει τα πάσης φύσεως προβλήματα και εισηγείται για τη βελτίωση της λειτουργίας τους.

δ) Διενεργεί προανακρίσεις, διοικητικές και προκαταρκτικές εξετάσεις & έρευνες επί συμβάντων ατυχημάτων σε προσωπικό και υλικό Λ.Σ.

Με τα ανωτέρω επιδιώκεται η αποκέντρωση των Λιμενικών Αρχών από τον Πειραιά στην περιφέρεια της χώρας, ο αμεσότερος συντονισμός και η πλέον εύρυθμη λειτουργία των Λιμενικών Αρχών, σε όλο το φάσμα άσκησης των αρμοδιοτήτων τους, με απώτερο στόχο την εμπέδωση σχέσεων εμπιστοσύνης μεταξύ κράτους και πολίτη.

ΑΠΟ ΤΟ ΔΗΜΟΤΙΚΟ ΟΡΓΑΝΙΣΜΟ ΠΡΟΝΟΙΑΣ

Υλική και ηθική υποστήριξη στους λαθρομετανάστες

Συμμετέχουν και συμπολίτες

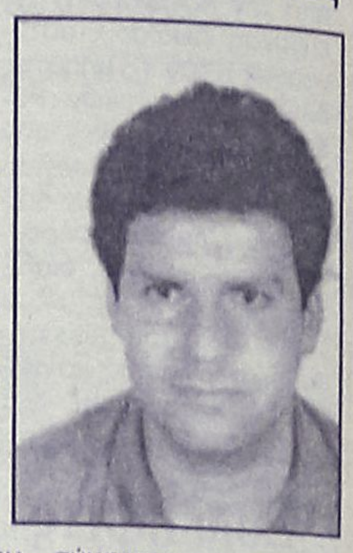

Υλική και ηθική υποστήριξη στους Αφγανούς λαθρομετανάστες που φιλοξενούνται στην πόλη μας, προσέφερε ο Δημοτικός Οργανισμός Πρόνοιας (ΔΟΠ) του Δήμου Ροδίων, σύμφωνα με σχετική ανακοίνωση.

Συγκεκριμένα, η κοινωνική υπηρεσία του ΔΟΠ, περιέλαβε, από την πρώτη στιγμή, με φροντίδα τους ανθρώπους αυτούς και τους πρόσφερε, εκτός από την ηθική στήριξη, είδη ρουχισμού, καθαριότητας και φάρμακα, σε μια προσπάθεια να ικανοποιηθούν οι άμεσες ανάγκες τους.

Επιπλέον, σε συνεργασία με το Τμήμα Αλλοδαπών της Διεύθυνσης Ασφαλείας Ρόδου, ανέλαβε τη μεταφορά τους στα Δημοτικά Λουτρά.

Η ανακοίνωση καταλήγει:

"Στα πλαίσια αυτής της προσπάθειας ο ΔΟΠ συνέβαλε στη γνωστοποίηση του προβλήματος και συνάμα στην ευαισθητοποίηση των συμπολιτών μας, η ανταπόκριση των οποίων ήταν άμεση και αποτελεί ένα φωτεινό παράδειγμα προς μίμηση σε ανάλογες περιπτώσεις".

Όχι, αυτό...
...δέν είναι το σαλόνι μας!!

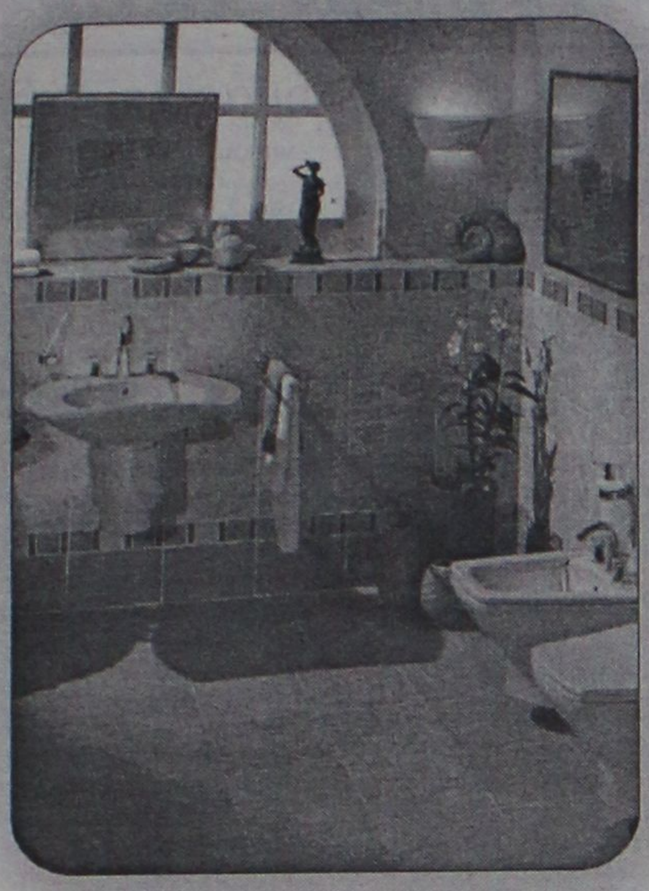

Διαχρονική πολυτέλεια και καμπύλες που δίνουν ξεχωριστή αισθητική στο χώρο του μπάνιου σας. Η αξεπέραστη λάμψη της πορσελάνης σε χρυσαφένιες αποχρώσεις του καφέ και του μπεζ. Η καθημερινότητα αποκτά χρώμα...το ίδιο και η ζωή μας!!!

ΕΙΔΗ ΥΓΙΕΙΝΗΣ-ΠΛΑΚΑΚΙΑ

Idea Bagno

ΑΓ. ΙΩΑΝΝΟΥ 3 ΝΗΡΕΑΣ ΡΟΔΟΣ ΤΗΛ. 0241022204 FAX: 0241023834
Α. ΗΡΑΚΛΕΙΔΩΝ 28 ΙΑΛΥΣΟΣ ΤΗΛ-FAX:0241090190

Λιανική σε τιμές χονδρικής



ΟΛΟ ΤΟ ΣΕΤ
ΜΟΝΟ
1320 €

στην τιμή σύμπεριλαμβάνεται ΦΠΑ και παράδοση

Μεγάλη ποικιλία σε κρεβατοκάμαρες από 1000 ευρώ μόνο

Τώρα επιλέγετε εσείς τον τρόπο πληρωμής που σας ταιριάζει:

α.Με 0% προκαταβολή και έως 36 δόσεις
β.Με 10% προκαταβολή και έως 48 δόσεις
γ.Με 35% προκαταβολή και 12 δόσεις άτοκα

Spazio economico

Εθν. Αντίστασης 28 (Πρώην Άννης Μαρίας)
Τηλ.: 02410 29145

Μια νέα πρόταση από τη ΑΥΣΗ Α.Ε.Β.Ε.

Μετά τον "αρραβώνα" μεταξύ ΑΝΕΚ και Στρίντζη

Νέες συγκλίσεις στην ακτοπλοΐα

Η κρητική εταιρεία πωλεί τις μετοχές που έχει στη ΔΑΝΕ ενόψει της συγχώνευσης

Νέες συγκλίσεις φαίνεται να κυοφορούνται στον χώρο της ακτοπλοΐας, μετά τη συμφωνία μεταξύ ΑΝΕΚ και Γραμμών Στρίντζη να συζητήσουν στο επόμενο διάστημα το ενδεχόμενο συγχώνευσής τους.

Σύμφωνα με πληροφορίες, η Τράπεζα Πειραιώς κινείται και σε άλλα επίπεδα στην ακτοπλοϊκής αγοράς, που βρίσκεται κατά κοινή ομολογία σε οικονομική κρίση με χρέη ύψους 1,9 δισ. ευρώ, ενώ για την επίτευξη νέων συμφωνιών φέρεται να επιθυμεί τη συνεργασία της με άλλα ελληνικά και ξένα χρηματοπιστωτικά ιδρύματα.

Ανεξάρτητα από την έκβαση του εγχειρήματος ανακατανομής της επιχειρηματικής πίτας στην ακτοπλοΐα και την αγορά της Αδριατικής εκείνο το οποίο επισημαίνεται από επιχειρηματίες και τραπεζίτες που έχουν εμπλακεί στη δανειοδότηση των εταιρειών, είναι ότι οι συζητήσεις ΑΝΕΚ - Στρίντζη, με στόχο τη συγχώνευση, ανοίγουν τον δρόμο για σοβαρές ανακατατάξεις που θα περιορίσουν σε δύο τους επιχειρηματικούς ομίλους.

Σύμφωνα με πληροφορίες, ένα επόμενο σχήμα, το οποίο συζητείται στο πλαίσιο αυτών των διεργασιών, θα επιδιωχθεί να συμπεριλαμβάνει την Hellas Flying Dolphins, θυγατρική των Μινωικών Γραμμών.

Η εταιρεία αυτή τη στιγμή εξακολουθεί να ελέγχει ένα στόλο από 74 πλοία, αλλά το καλοκαίρι του 2002 υπολογίζει να μην χρησιμοποιήσει τα 24 εκ των οποίων 7 είναι μεγάλα συμβατικά επιβατηγά - οχηματαγωγά. Τα περισσότερα αποσύρονται λόγω ορίου ηλικίας, ενώ το πλοίο «Φαίδρα» ναυλώθηκε στη ναυτιλιακή εταιρεία της Τυνησίας για να εκτελεί για μία περίοδο 120 ημερών τη γραμμή Τύνιδα - Μασσαλία.

Ο στόχος εδώ είναι διττός. Να επιτύχει η HFD την είσοδό της στο Χρηματιστήριο και παράλληλα να «απεγκλωβίσουν» από την αδράνεια στην οποία έχουν περιπέσει τα κεφάλαια τους όσοι επιχειρηματίες επένδυσαν για την αύξηση του μετοχικού της κεφαλαίου κατά 20 δισ. δρχ. προ δύο περίπου ετών.

Η Τράπεζα Πειραιώς λέγεται ότι έχει αναλάβει να φέρει κοντά την HFD με τη Ναυτιλιακή Εταιρεία Λέσβου. Στελέχη της HFD δεν διέψευσαν χθες ότι έχουν γίνει συζητήσεις μεταξύ των δύο πλευρών, ενώ από την πλευρά της ΝΕΛ διατυπωνόταν η άποψη ότι πολύ γρήγορα στην ακτοπλοΐα θα υπάρξουν και νέες επιχειρηματικές εξελίξεις χωρίς όμως να τις συνδέουν απαραίτητα με την HFD.

Η ΑΝΕΚ ελέγχει ένα ποσοστό 19% στη Ναυτιλιακή Εταιρεία Λέσβου και δεν είναι ακόμα γνωστό αν θα ενδιαφερθεί για τη διατήρησή του εφόσον καταλήξει θετικά η διαδικασία συγχώνευσής της με τις Γραμμές Στρίντζη.

ΟΙ ΜΕΤΟΧΟΙ ΤΗΣ ΔΑΝΕ

Οπως είναι, πάντως, γνωστό παλαιότερα η κρητική εταιρεία δεν θα απέκλειε μία καλή πρόταση για την εξαγορά του ποσοστού της. Υπό τις νέες συνθήκες είναι άγνωστο τι θα αποφασίσει, ωστόσο πηγές της ναυτιλιακής αγοράς έλεγαν χθες ότι τουλάχιστον οι Επιχειρήσεις Αττικής δεν φαίνεται να ενδιαφέρονται για το ποσοστό της ΝΕΛ. Ανάλογα λέγεται ότι είναι πιθανό να αντιμετωπιστεί και η συμμετοχή της ΑΝΕΚ στη ΔΑΝΕ σε ποσοστό 42%. Σημειώνεται ότι σύμφωνα με τις υπάρχουσες πληροφορίες εκτός από τη ΝΕΛ, η HFD έχει βολιδοσκοπήσει πιθανή συμμετοχή της και στη δωδεκανησιακή εταιρεία. Η μετοχή της τελευταίας βρίσκεται σε αναστολή διαπραγμάτευσης, αλλά έχουν γίνει ενέργειες από την ΑΝΕΚ για την επιστροφή της στο ΧΑΑ.

ΖΗΜΙΕΣ

Μειώθηκαν στο 1 δισ. δραχμές οι ζημιές της ΔΑΝΕ για το 2001 έναντι 4 δισ. δραχμών το 2000, ενώ τα συνολικά έσοδα έφτασαν τα 6 δισ. δραχμές, σύμφωνα με τα στοιχεία του ισολογισμού τυο2001, ο οποίος θα επικυρωθεί στις 20 Μαρτίου, οπότε και θα συνεδριάσει το δ.σ. της εταιρείας.

ΓΙΑ ΤΑ ΜΟΝΟΠΩΛΙΑ ΣΤΟ ΑΙΓΑΙΟ

Αντιδρά ο Μάκης

Θυμήθηκε πάλι τα μικρά νησιά

Θέματα υγιούς ανταγωνισμού στην ελληνική ακτοπλοΐα έθεσε με χθεσινές του δηλώσεις ο εφοπλιστής Γεράσιμος Αγούδημος, με αφορμή την ανακοίνωση της ΑΝΕΚ και της Blue Star Ferries ότι αποφάσισαν να διερευνήσουν τις δυνατότητες συγχώνευσής τους. Ο Γ. Αγούδημος τόνισε ότι πριν γίνει οτιδήποτε θα πρέπει να αποφανθεί θετικά ή αρνητικά η επιτροπή Ανταγωνισμού, αλλά πάνω από όλα όλες οι κινήσεις πρέπει να κινηθούν σε «διαφανές περιβάλλον». Ο ίδιος τόνισε ότι κατέχει ένα σημαντικό μερίδιο μετοχών της ΑΝΕΚ, που υπερβαίνει το 2% του μετοχικού κεφαλαίου και ότι δεν τον έχει ενημερώσει κανείς για τους σχεδιασμούς που έχει η διοίκηση της εταιρείας. «Δεν μπορώ να καταλάβω, πώς ορισμένοι που δεν έχουν ούτε πεντακόσιες μετοχές, να παίρνουν αποφάσεις σε βάρος μου και σε βάρος των μετόχων της εταιρείας» πρόσθεσε ο κ. Αγούδημος, ο οποίος καταφέρθηκε προσωπικά εναντίον του διευθύνοντος συμβούλου της ΑΝΕΚ Στέλιου Ζαμπετάκη. Μάλιστα ο καπετάν - Μάκης τόνισε ότι ο «Ζαμπετάκης, επιδιώκει να εξασφαλίσει το προσωπικό του μέλλον και τίποτα άλλο», προσθέτοντας ότι «μια τέτοια ενέργεια εκχώρησης στον Π. Παναγόπουλο της ΑΝΕΚ, θα έχει ως αποτέλεσμα να τρίζουν τα κόκκαλα των πνιγμένων απο το ναυάγιο του Ηρακλείου».

Επίσης ο κ. Αγούδημος, αναρωτήθηκε χθες τι έγιναν όλοι εκείνοι οι λαλίστατοι, που αμέσως μετά το ναυάγιο του «Εξπρές Σαμίνα», υποστήριζαν τις θεωρίες τους περί μονοπωλίου της MFD, ενώ τώρα σιωπούν περιέργως. Ο Γ. Αγούδημος τόνισε ότι όπως αντέδρασε στην συγκέντρωση των πλοίων σε μια εταιρεία το 1999, έτσι και τώρα θα αντιδράσει, γιατί η κίνηση αυτή έχει ένα μόνο στόχο την εξαφάνιση των μικρών πλοιοκτητών, τη μονοπώληση των γόνιμων γραμμών και την εγκατάλειψη των μικρών νησιών.

AUDIO CLUB
For Serious Ears

KENWOOD
CAR AUDIO SYSTEMS
Όλη η γκάμα της KENWOOD στις καλύτερες τιμές!

PHASE LINEAR

Τώρα και τα παγκοσμίους φήμης Phase linear σε Ενισχυτές-Ηχεία

Ο % προκαταβολή έως 36 άτοκες δόσεις
AUDIO CLUB
Επίσημος αντιπρόσωπος της
SOUND HELLAS
πλαίσιο
Μιχ. Πετρίδη & Πειραιώς 1 Ρόδος τηλ. 21533

Ημερίδα για τον Επαγγελματικό Προσανατολισμό των εφήβων

Διοργανώνεται από τη Νομαρχία Δωδεκανήσου

Το Κέντρο Συμβουλευτικής & Προσανατολισμού Ρόδου και η Νομαρχιακή Αυτοδιοίκηση Δωδεκανήσου διοργανώνουν Ημερίδα με θέμα:

«Έφηβοι και Επαγγελματικός Προσανατολισμός: Ψυχολογικές Παράμετροι στα Πλαίσια του Οικογενειακού και Εκπαιδευτικού Περιβάλλοντος»

στις 9 Μαρτίου 2002, στην Νέα Αίθουσα Εκδηλώσεων του Πανεπιστημίου Αιγαίου.

Ώρα έναρξης: 8:30 π.μ.

Οι εισηγητές της Ημερίδας είναι οι ακόλουθοι κατά αλφαβητική σειρά:

1. Κρασσάς Στέλιος, Εκπαιδευτικός, Σύμβουλος Επαγγελματικού Προσανατολισμού.
2. Μαλικιώση-Λοΐζου Μαρία, Καθηγήτρια Ψυχολογίας, Πρόεδρος Τμήματος Εκπαίδευσης και Αγωγής στην Προσχολική Ηλικία.
3. Μόττη-Στεφανίδη Φρόσω, Αναπληρώτρια Καθηγήτρια Ψυχολογίας, Τομέας Ψυχολογίας, Τμήμα Φ.Π.Ψ., Πανεπιστήμιο Αθηνών.
4. Μπεζεβέγκης Ηλίας, Καθηγητής Εξελικτικής Ψυχολογίας, Διευθυντής Τομέα Ψυχολογίας, Τμήμα Φ.Π.Ψ., Πανεπιστήμιο Αθηνών.
5. Σιδηροπούλου-Δημακάκου Δέσποινα, Επίκουρη Καθηγήτρια Επαγγελματικής Αξιολόγησης & Καθοδήγησης, Τομέας Ψυχολογίας, Τμήμα Φ.Π.Ψ., Πανεπιστήμιο Αθηνών.
6. Σιμόπουλος Διονύσης, Αστροφυσικός, Διευθυντής Ευγενιδείου Πλανηταρίου.
7. Στεργίου Χρυσούλα, Σύμβουλος Επαγγελματικού Προσανατολισμού Ν. Δωδεκανήσου.
8. Τζέπογλου Στέφανος, Πρόεδρος Τομέα Σ.Ε.Π., Σύμβουλος Παιδαγωγικού Ινστιτούτου.

Η Ημερίδα αυτή απευθύνεται κυρίως σε γονείς, εκπαιδευτικούς και φοιτητές και έχει σαν κύριο σκοπό οι εκπαιδευόμενοι να έρθουν σε επαφή με σημαντικές πτυχές του θέματος του Επαγγελματικού Προσανατολισμού των νέων. Μερικές από τις πτυχές αυτές είναι τα ψυχολογικά χαρακτηριστικά της εφηβείας, ο ρόλος της οικογένειας, η ανεξαρτητοποίηση των εφήβων και οι εκπαιδευτικές ή επαγγελματικές επιλογές τους καθώς και η διαδικασία λήψης ανάλογων αποφάσεων.

Ιδιαίτερη έμφαση θα δοθεί στον τρόπο με τον οποίο μπορεί να επιτευχθεί η σωστή επικοινωνία μεταξύ των ατόμων, μια και αυτή είναι απαραίτητη για καλύτερες διαπροσωπικές σχέσεις. Μια άλλη διαδικασία που θα συζητηθεί είναι ο συμβουλευτικός ρόλος του εκπαιδευτικού. Επίσης θα ανακοινωθούν τα αποτελέσματα επιστημονικής έρευνας, που έγινε στη Ρόδο κατά το σχολικό έτος 2000-2001, με κεντρικό θέμα τις απόψεις των γονέων των μαθητών της Γ΄ τάξεως Γυμνασίου σχετικά με τις εκπαιδευτικές και επαγγελματικές επιλογές των παιδιών τους.

Ελπίδα όλων είναι η Ημερίδα να ανταποκριθεί στην ανάγκη των ενδιαφερομένων για ενημέρωση-επιμόρφωση πάνω στο ευαίσθητο θέμα του σχεδιασμού της σταδιοδρομίας των εφήβων και των ψυχολογικών παραγόντων που επηρεάζουν το σχεδιασμό αυτό.

Το μοντέλο αξιοποίησης της ΕΤΑ

Νέο "μοντέλο" αξιοποίησης των σημαντικών στοιχείων της δημόσιας τουριστικής περιουσίας αποφάσισε να "επιστρατεύσει" η κυβέρνηση, αρχής γενομένης από τους διαγωνισμούς που θα προκηρυχθούν εντός των επομένων ημερών για το Συνεδριακό Κέντρο των Αθηνών και τις εκτάσεις Αναβύσσου και Αφάντου Ρόδου.

Οι καινοτομίες στους όρους των διαγωνισμών και στους τρόπους αξιοποίησης των περιουσιακών στοιχείων, με τις οποίες οι υπουργοί Οικονομίας και Ανάπτυξης ευελπιστούν να αναστρέψουν το αρνητικό επενδυτικό κλίμα και να ενισχύσουν το επιχειρηματικό ενδιαφέρον, αφορούν κυρίως σε περισσότερη "ευελιξία" και σε μεγαλύτερο περιθώριο πρωτοβουλιών από την πλευρά των ενδιαφερόμενων επενδυτών, ως προς τις προβλεπόμενες επενδύσεις.

Πεμπτουσία του νέου αυτού "μοντέλου" είναι ο προσδιορισμός ενός "πυρήνα" απαιτούμενης επένδυσης, η ευχέρεια των ενδιαφερόμενων να προτείνουν εκείνοι τις συνοδευτικές επενδύσεις και υποδομές και η εκμετάλλευση της επένδυσης με κοινό εταιρικό σχήμα, μεταξύ του αναδόχου και της εταιρίας "Ελληνικά Τουριστικά Ακίνητα".

ΔΙΑΧΡΟΝΙΚΕΣ
ΧΕΙΡΟΠΟΙΗΤΕΣ
ΛΕΙΤΟΥΡΓΙΚΕΣ
καρέκλες και τραπέζια
ΡΟΔΟΥ
02460-22237
02460-22389

ΒΑΓΙΑΝΑΚΗΣ, Σάλαχος
Στα 46 χρόνια κατασκευαστές...
ΕΓΓΥΗΣΗ Ζωής σε χρώμα που εσείς προτιμάτε (ξύλου, μπλε, πράσινο κ.λπ.), από αθάνατο ξύλο οξιάς εισαγωγής για επαγγελματική και όχι μόνο χρήση. Σε τιμές εργοστασίου χωρίς μεσάζοντες
0932 410389, Βαγιανάκης Γιάννης
0246 0 22389 • 0246 0 22237
ΕΠΙΣΗΣ ΚΑΤΑΣΚΕΥΑΖΟΥΜΕ ΤΡΑΠΕΖΙΑ
ΟΛΩΝ ΤΩΝ ΤΥΠΩΝ ΚΑΙ ΜΕΓΕΘΩΝ

PARADISE GYM
ΤΜΗΜΑ ΠΟΛΕΜΙΚΩΝ ΤΕΧΝΩΝ
AIKIDO
ISSHINRYU
KARATE
ΤΜΗΜΑΤΑ
ΓΙΑ ΕΝΗΛΙΚΕΣ
ΚΑΙ ΠΑΙΔΙΑ
ΣΤΟΝ ΧΩΡΟ ΤΗΣ ΚΛΕΙΣΤΗΣ ΠΙΣΙΝΑΣ
ΓΥΜΝΑΣΤΗΡΙΟ PARADISE GYM
ΕΝΤΟΣ ΞΕΝ. PARADISE - ΤΗΛ.62481 -63350

Παρατείνεται η προθεσμία υποβολής δήλωσης ΦΠΑ

Παρατείνονται μέχρι τις 8 Μαρτίου 2002 οι προθεσμίες υποβολής των περιοδικών δηλώσεων ΦΠΑ μέσω του Ιντερνετ που κανονικά έληγαν στις 5 Μαρτίου.

Επίσης παρέχεται η δυνατότητα υποβολής περιοδικών δηλώσεων ΦΠΑ στις Εφορίες έως και την Παρασκευή 8 Μαρτίου για όσους αντιμετωπίζουν τεχνικά προβλήματα στην υποβολή των δηλώσεών τους μέσω του TAXISnet ή από το τραπεζικό δίκτυο.

Αυτό ανακοίνωσε το υπουργείο Οικονομικών. Η παράταση δόθηκε λόγω των προβλημάτων που δημιουργήθηκαν στους φορολογούμενους στην ηλεκτρονική υποβολή των περιοδικών δηλώσεων ΦΠΑ εξαιτίας της υπερφόρτωσης που παρουσιάστηκε στη γραμμή σύνδεσης με το TAXISnet.

Απελευθέρωση ωραρίου

Την πλήρη απελευθέρωση του ωραρίου λειτουργίας των καταστημάτων λιανεμπορίου ζητά και πάλι ο Σύνδεσμος Επιχειρήσεων Λιανικών Πωλήσεων Ελλάδος, επικαλούμενος τις αυξημένες καταναλωτικές ανάγκες που θα προκύψουν κατά τη διάρκεια των Ολυμπιακών Αγώνων του 2004.

Ο κ.Αντ.Μακρής, πρόεδρος του Συνδέσμου, μιλώντας κατά την διάρκεια εκδήλωσης του ΣΕΛΠΕ επεσήμανε αφενός τη μη συμμόρφωση πολλών Νομαρχιών με το σημερινό θεσμοθετημένο ωράριο λειτουργίας των επιχειρήσεων και αφετέρου υπογράμμισε τη διεύρυνση των ωραρίων λειτουργίας σε άλλα κράτη-μέλη της Ευρωπαικής Ένωσης.

Σήμερα τα καταστήματα πρέπει υποχρεωτικά να κλείνουν τις καθημερινές το χειμώνα στις 8 το βράδυ και το καλοκαίρι στις 9, τα Σάββατα στις 6 το απόγευμα και τις Κυριακές εκτός από τουριστικές περιοχές ,δε θα πρέπει να λειτουργούν. Ο κ. Μακρής κατήγγειλε το απαράδεκτο φαινόμενο, για τον Σύνδεσμο του, να διώκονται ποινικά υπεύθυνοι καταστημάτων για παράβαση του ωραρίου λειτουργίας.

Εξάλλου ο κ.Μακρής άσκησε κριτική στην κυβέρνηση για το ότι ενδιαφέρεται μόνο για τ συγκράτηση των δεικτών του πληθωρισμού και της ανεργίας, ενώ την ίδια στιγμή η εμπορική επιχείρηση αιφνιδιάζεται από φοροεισπρακτικά μέτρα και αποκλείεται από το τρίτο κοινοτικό πλαίσιο στήριξης.

Στην ίδια εκδήλωση ο υφυπουργός Ανάπτυξης Χρήστος Θεόδωρου τόνισε ότι «στεκόμαστε αρωγοί στα αιτήματα του εμπορίου».

Κρατήθηκε χθες στα ίδια επίπεδα η Σοφοκλέους

"Επισφαλείς" ισορροπίες

Παρά τον μεγάλο αριθμό των ρευστοποιηθεισών μετοχών ο γενικός δείκτης σημείωσε οριακή άνοδο 0,02%

Εικόνα ισορροπίας στα επίπεδα των 2.420 μονάδων παρουσίασε ο γενικός δείκτης τιμών στη χθεσινή συνεδρίαση, μετά τη σημαντική άνοδο των δύο προηγουμένων συνεδριάσεων, στη διάρκεια των οποίων είχε σημειώσει άνοδο 3,71%.

Το ενδιαφέρον για επιλεγμένες μετοχές υψηλής κεφαλαιοποίησης «κράτησε» την αγορά στα προχθεσινά επίπεδα, παρά την τάση ρευστοποίησης που εκδηλώθηκε για μεγάλο αριθμό μετοχών, γεγονός που αποτυπώνεται και στη σχέση κερδισμένων προς χαμένων μετοχών, η αναλογία των οποίων διαμορφώθηκε περίπου στο μία προς δύο.

Σημαντικές διακυμάνσεις κατέγραψε ο γενικός δείκτης τιμών, κατά τις δύο πρώτες ώρες των συναλλαγών, με το βασικό χρηματιστηριακό δείκτη να καταγράφει ανώτερη τιμή στα επίπεδα των 2.433,91 μονάδων (+0,60%) και κατώτερη στις 2.408,19 μονάδες (-0,47%), για να ισορροπήσει μέχρι το τέλος των συναλλαγών κοντά στα επίπεδα των χθεσινού κλεισίματος.

Ο Γενικός Δείκτης Τιμών έκλεισε τελικά στις 2.419,99 μονάδες έναντι 2.419,51 μονάδων της προηγουμένης μέρας, καταγράφοντας άνοδο 0,48 μονάδων ή σε ποσοστό 0,02%.

Ο δείκτης FTSE/ASE 20 έκλεισε στις 1.311,58 μονάδες, σημειώνοντας οριακή μείωση σε ποσοστό 0,07%, ενώ ο δείκτης FTSE/ASE 40 έκλεισε στις 262,82 μονάδες, παρουσιάζοντας μείωση κατά 0,20%. Ο δείκτης FTSE/ASE SMALLCAP 80 έκλεισε στις 786,94 μονάδες, καταγράφοντας πτώση σε ποσοστό 0,43%.

Από τις 359 μετοχές που διακινήθηκαν, 94 κινήθηκαν ανοδικά, 209 καθοδικά, ενώ η τιμή 56 μετοχών παρέμεινε αμετάβλητη.

Οι επιμέρους δείκτες διαμορφώθηκαν ως εξής:		
Τραπεζικός:	4.305,36	-0,22%
Τηλεπικοινωνιών:	1.127,76	+0,72%
Ασφαλειών:	1.540,43	-0,83%
Επενδύσεων:	706,10	-0,41%
Κατασκευαστικών:	1.167,08	-0,38%
Βιομηχανιών:	1.440,68	-0,29%
Συμμετοχών:	2.167,23	-0,29%
Βασικών Μετάλλων:	826,36	-0,29%
Μη Μεταλλικών Ορυκτών:	1.052,85	-
Εκδόσεις- εκτυπώσεις:	389,31	-0,79%
Κλωστοϋφαντουργίας:	805,41	-0,86%
Λιανικού Εμπορίου:	745,53	+1,85%
Πληροφορικής:	789,31	-0,67%
Ειδών Λύσεων Πληροφορικής:	503,31	-0,70%
Χονδρικό εμπόριο:	610,67	-0,76%
Τρόφιμα- ποτά:	769,66	-0,59%
Παράλληλη Αγορά:	242,32	-0,30%

Τη μεγαλύτερη ποσοστιαία άνοδο σημείωσαν οι μετοχές των εταιρειών: Ιονική Ξενοδοχειακή +6,25%, Medicon +5,55%, Ξιφίας (π) +5,52%, ΚΑΕ +5,46%, ΚΡΕΚΑ +5,00%, Λεβεντέρης (π) +3,85%, Fanco +3,69%, Sexform +3,47%, Κυλινδρόμυλοι Παπαφίλη +3,39%, Μαθιός Πυρίμαχα +3,16%.

Αντιθέτως τις μεγαλύτερες απώλειες σημείωσαν οι μετοχές των εταιρειών: Τρία Αλφα (π) -9,71%, Ιντερσάτ -6,21%, Τζιρακιάν Προφίλ (κ) -5,69%, Ρόκας (π) -4,93% Microland -4,81%, Βιοσώλ (κ) -4,76%, Ασπίς Επενδυτική -4,48%, Seafarm -4,23%, Ξυλεμπορία (π) -4,11%, Καρέλιας -3,88%.

Ο όγκος των συναλλαγών ανήλθε στα 102,147 εκατ. ευρώ ή 34,81 δισ. δρχ. Τα περισσότερα τεμάχια διακίνησαν οι μετοχές των εταιρειών: Sexform με 1.862.500 τεμάχια, Panafon με 903.559, Κούμπας με 380.870, Αλκο Ελλάς με 364.070 τεμάχια.

Τον μεγαλύτερο τζίρο παρουσίασαν οι μετοχές των εταιρειών: Sexform με 16,74 εκατ.ευρώ, Panafon με 5,27, Folli Follie με 4,32, ΟΤΕ με 3,76 και Cosmote με 3,56 εκατ. ευρώ.

Η τιμή των μετοχών του δείκτη της Morgan Stanley έκλεισε ως εξής:

Alpha Bank:	18,44
Coca Cola:	15,70
Eurobank:	14,14
Panafon:	5,86
Αλουμίνιο Ελλάδος:	37,00
Βιοχάλκο:	8,36
ΔΟΛ:	3,62
Εθνική:	25,50
ΕΛΠΕ:	5,86
Ελληνική Τεχνοδομική:	6,20
Εμπορική:	30,72
Επιχειρήσεις Αττικής:	4,00
ΕΥΔΑΠ:	6,32
Ιντρακόμ:	8,84
ΚΑΕ:	8,82
Μαιλλης :	5,60
ΟΤΕ:	18,04
Τεχνική Ολυμπιακή:	3,08
Παπαστράτος:	15,56
Πειραιώς:	7,66
Τιτάν:	40,30
Motor Oil:	7,86
Folli-Follie:	19,88
Fourlis:	3,90

Λιανική σε τιμές χονδρικής



ΟΛΟ ΤΟ ΣΕΤ
ΜΟΝΟ
1600€
στην τιμή σύμπεριλαμβάνεται ΦΠΑ και παράδοση

Μεγάλη ποικιλία σε σαλόνια από 1100 ευρώ μόνο

Τώρα επιλέγετε εσείς τον τρόπο πληρωμής που σας ταιριάζει:
α.Με 0% προκαταβολή και έως 36 δόσεις
β.Με 10% προκαταβολή και έως 48 δόσεις
γ.Με 35% προκαταβολή και 12 δόσεις άτοκα

Spazio economico
Εθν. Αντίστασης 28 (Πρώην Άννης Μαρίας)
Τηλ.: 02410 29145
Μια νέα πρόταση από τη ΔΥΣΗ Α.Ε.Β.Ε.

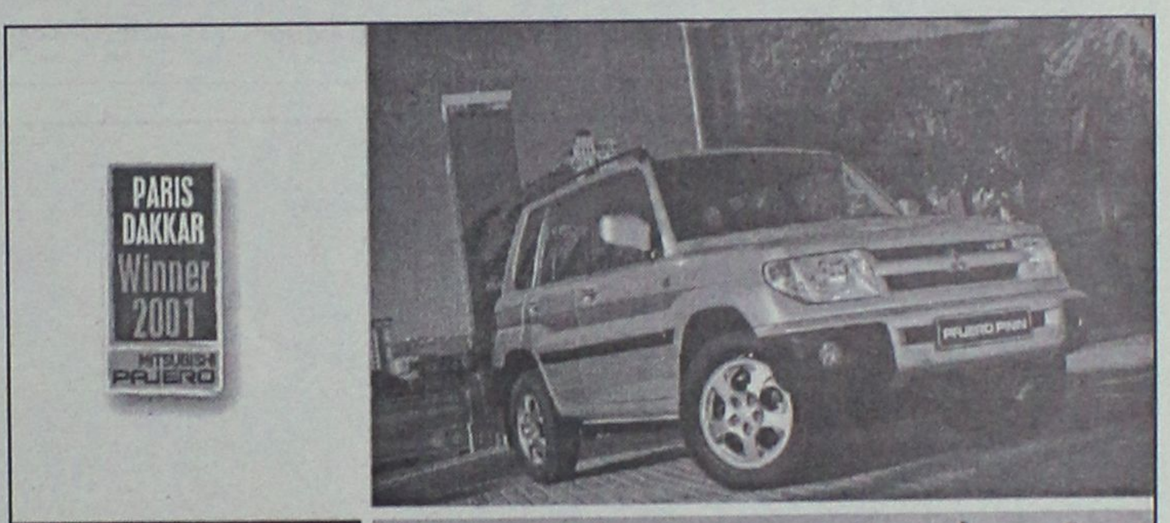

Off road, είναι όπου σου αρέσει!



MITSUBISHI
PAJERO PININ
1.8 & 2.0 κυβικά

Νέο 5θυρο Mitsubishi Pajero Pinin 4X4. Ένα καθαρόαιμο Pajero για δυναμικές διαδρομές μέσα και έξω από την πόλη. Με design Pininfarina, που κερδίζει σε εντυπώσεις, και με 2.000 κ.εκ. και το Super Select 4, το πρωτοποριακό του σύστημα μετάδοσης, που κερδίζουν σε επιδόσεις, το νέο Mitsubishi Pajero Pinin, όπως και κάθε Pajero άλλωστε, κυριαρχεί απόλυτα.

Νέο Mitsubishi Pajero Pinin: Κερδίζεις... όπου σου αρέσει!

Χαράξτε το δικό σας δρόμο
MITSUBISHI MOTORS

ΔΩΡΕΑΝ ΕΤΗΣΙΑ ΑΣΦΑΛΙΣΤΙΚΗ ΚΑΛΥΨΗ: ΟΔΙΚΗΣ ΠΡΟΣΤΑΣΙΑΣ, ΙΑΤΡΙΚΗΣ ΚΑΙ ΠΡΟΣΩΠΙΚΗΣ ΒΟΗΘΕΙΑΣ ΟΔΗΓΟΥ ΚΑΙ ΕΠΙΒΑΤΩΝ ΑΠΟ ΤΗΝ INTERAMERICAN

Θ. και Ι. ΚΑΛΛΙΓΑΣ ΑΕΒΕ
Λεωφ. Λίνδου 138 • Τηλ. 02410 67440-1 • FAX: 02410 68462
email: kaligcar@otenet.gr

1ο ΧΡΗΜΑΤΟΔΟΤΙΚΟ ΠΡΟΓΡΑΜΜΑ		2ο ΧΡΗΜΑΤΟΔΟΤΙΚΟ ΠΡΟΓΡΑΜΜΑ	
0,58%	σταθερό μηνιαίο επιτόκιο 0% προκαταβολή 72 δόσεις	0,75%	σταθερό μηνιαίο επιτόκιο 0% προκαταβολή 1η δόση σε 12 μήνες ΑΤΟΚΑ 72 δόσεις

ΑΣΦΑΛΙΣΤΙΚΕΣ ΚΑΛΥΨΕΙΣ ΖΩΗΣ & ΥΓΕΙΑΣ
ΣΥΝΤΑΞΙΟΔΟΤΙΚΗ ΕΞΑΣΦΑΛΙΣΗ

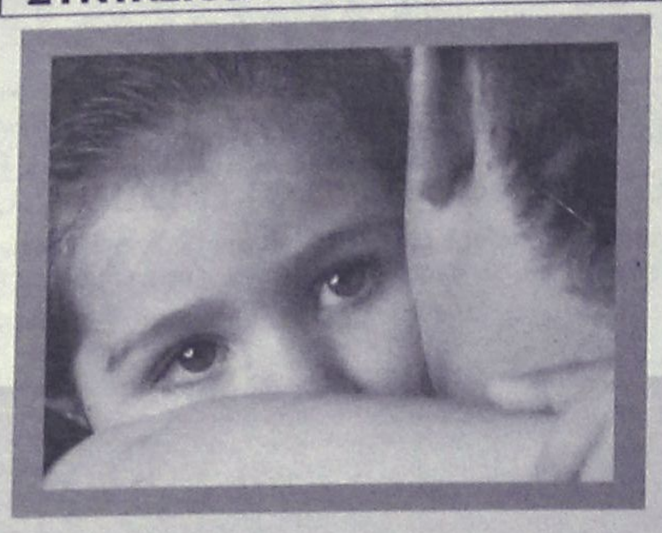

Τι προσδοκίες έχετε στη ζωή σας;

Οι προσδοκίες για τη ζωή και το μέλλον σας είναι σύνθετες.
Στην ALICO AIG Life έχουμε δημιουργήσει παράδοση
με την ικανότητά μας να αναλύουμε τις ασφαλιστικές σας ανάγκες
και να τις καλύπτουμε αξιόπιστα.
Με βάση τη διεθνή τεχνογνωσία και την τεράστια ελληνική εμπειρία μας,
προδιαγράφουμε τον κόσμο σιγουριάς της «αυριανής ημέρας»
για σας και για την οικογένειά σας.

Επικοινωνήστε με ένα Ασφαλιστικό Σύμβουλο της ALICO AIG Life.
Θα απαντήσει με τον ιδανικό τρόπο στις προσδοκίες σας!

ΚΟΡΥΦΑΙΑ ΑΣΦΑΛΙΣΤΙΚΗ ΔΥΝΑΜΗ ΣΤΟΝ ΚΟΣΜΟ
No 1 ΔΙΕΘΝΗΣ ΑΣΦΑΛΙΣΤΙΚΗ ΕΤΑΙΡΙΑ ΖΩΗΣ ΣΤΗΝ ΕΛΛΑΔΑ

ALICO AIG Life
Η ΑΣΦΑΛΕΙΑ ΤΗΣ ΖΩΗΣ ΣΑΣ

ΓΡΑΦΕΙΟ ΡΟΔΟΥ: Ερυθρού Σταυρού 2 • Τηλ: (0241) 26.722

safe
Security Access Fire Equipments

ΗΛΕΚΤΡΟΛΟΓΙΚΟ ΥΛΙΚΟ
ΕΦΑΡΜΟΓΕΣ ΑΥΤΟΜΑΤΙΣΜΩΝ BUS

ΣΥΣΤΗΜΑΤΑ ΠΥΡΑΣΦΑΛΕΙΑΣ
ΠΥΡΑΝΙΧΝΕΥΣΗ - ΚΑΤΑΣΒΕΣΕΙΣ
ΠΥΡΟΣΒΕΣΤΙΚΟ ΥΛΙΚΟ ΚΑΙ ΕΦΑΡΜΟΓΕΣ

ΠΥΡΑΝΤΟΧΕΣ ΠΟΡΤΕΣ
ΜΕΤΑΛΙΚΕΣ - ΞΥΛΙΝΕΣ
ΘΩΡΑΚΙΣΜΕΝΕΣ - ΥΑΛΟΠΙΝΑΚΑ

ΣΥΣΤΗΜΑΤΑ ΠΑΡΑΚΟΛΟΥΘΗΣΗΣ
ΚΛΕΙΣΤΟ ΚΥΚΛΩΜΑ ΤΗΛΕΟΡΑΣΗΣ
ΠΟΛΥΠΛΕΞΙΑ - ΚΑΤΑΓΡΑΦΗ HARD DISC
ΤΗΛΕΜΕΤΑΔΟΣΗ ΕΙΚΟΝΑΣ

ΣΥΣΤΗΜΑΤΑ ΑΣΦΑΛΕΙΑΣ
ΣΥΝΑΓΕΡΜΟΙ
ΕΛΕΓΧΟΣ ΠΡΟΣΒΑΣΗΣ (ACCESS)
ΑΝΤΙΚΛΕΠΤΙΚΕΣ ΜΠΑΡΕΣ

ΑΥΤΟΜΑΤΕΣ ΠΟΡΤΕΣ
ΓΚΑΡΑΖΟΠΟΡΤΕΣ
ΜΗΧΑΝΙΣΜΟΙ ΣΥΡΟΜΕΝΩΝ - ΑΝΟΙΓΟΜΕΝΩΝ ΠΟΡΤΩΝ
ΜΠΑΡΕΣ - ΤΗΛΕΧΕΙΡΙΣΜΟΙ

ΧΡΗΜΑΤΟΚΙΒΩΤΙΑ
ΟΙΚΙΑΣ - ΧΡΥΣΟΧΟΕΙΩΝ
ΘΥΡΙΔΕΣ ΞΕΝΟΔΟΧΕΙΩΝ

S.A.F.E. - Δ. ΚΑΨΑΣΚΗΣ & ΣΙΑ Ο.Ε.
ΦΙΛ. ΕΝΩΣΗΣ ΔΩΔ/ΣΙΩΝ 15 & ΑΝΑΣΤΑΣΙΑΔΗ
85100 ΡΟΔΟΣ
ΤΗΛ: 70321 - 70322 , FAX: 70326
E-MAIL : SAFE_RHODES @ YAHOO.GR

Πραγματοποιήθηκε στην Αθήνα από την ΕΕΔΣΑ και ήταν το πρώτο πανελλαδικά

Η ΔΕΚΡ σε συνέδριο για τη διαχείριση στερεών αποβλήτων

Ο δ/ντής Γ. Υψηλάντης συμμετείχε σε στρογγυλό τραπέζι για τις καθαρές πόλεις ενώ υπήρξε πρόταση γιατη διοργάνωση του δεύτερου συνεδρίου στη Ρόδο. •Ποιά έργα θα γίνουν μέχρι το 2002

Στο 1ο Συνέδριο που διοργάνωσε η Ελληνική Εταιρία Διαχείρισης Στερεών Αποβλήτων (ΕΕΔΣΑ) με αντικείμενο τη διαχείριση στερεών αποβλήτων για μια βιώσιμη ανάπτυξη στον 21ο αιώνα συμμετείχε η Δημοτική Επιχείρηση Καθαριότητας Ρόδου.

Η **ΔΕΚΡ,** εκπροσωπήθηκε από το δ/ντή της **Γ. Υψηλάντη**, στο συνέδριο, που ξεκίνησε την προηγούμενη Πέμπτη και ολοκληρώθηκε το Σάββατο.

Η ΕΕΔΣΑ

Η **ΕΕΔΣΑ** είναι η εθνική επιτροπή, μέλος της **ISWA** της Διεθνούς Ένωσης δηλαδή που αποτελείται από την επιτροπή κάθε χώρας η οποία δραστηριοποιείται στον τομέα της διαχείρισης των στερεών αποβλήτων. Σ' αυτήν μετέχουν δημόσιοι κα ιδιωτικοί φορείς όπως οργανισμοί και επιχειρήσεις δήμων, εταιρίες, ιδιώτες κλπ.

Μέλος της νέας αυτής εταιρίας, έγινε προημερών και η **ΔΕΚΡ.** Όπως δήλωσε στη "Ρ". ο κ. **Υψηλάντης** στο συνέδριο το οποίο παρακολούθησαν πάνω από 500 άτομα, υπήρξε πλούσια θεματολογία. Συγκεκριμένα κατεγράφησαν οι σύγχρονες τάσεις και παρουσιάστηκαν οι σύγχρονες τεχνολογίες πάνω στη διαχείριση των στερεών αποβλήτων.

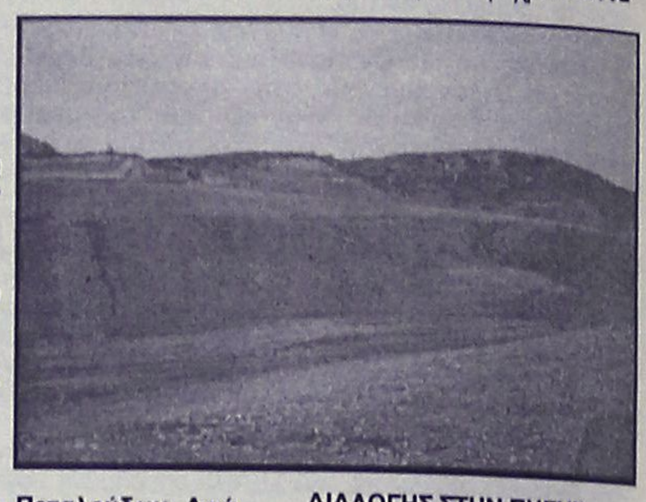

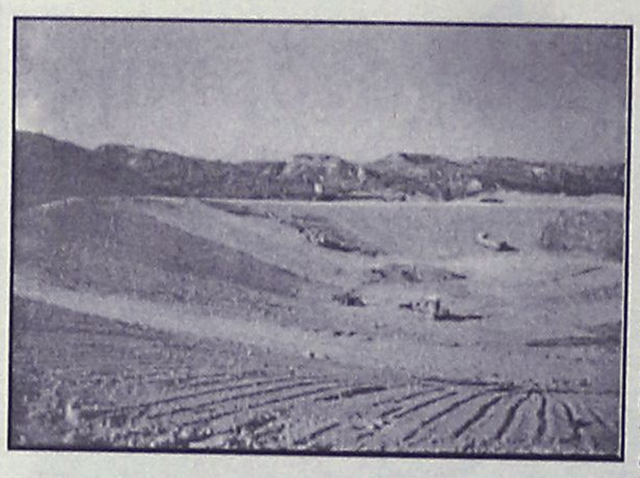

Ουσιαστικά η εταιρία που λειτουργεί με 9 επιστημονικές επιτροπές, συγκεντρώνει την εμπειρία και τη γνώση των φορέων και την κοινοποιεί στα μέλη της αλλά κα σε όσους ενδιαφέρονται να τη χρησιμοποιήσουν.

ΤΑ ΒΡΑΒΕΙΑ

Ο κ. **Υψηλάντης,** συμμετείχε σε στρογγυλό τραπέζι με θέμα την **"καθαριότητα πόλεων"**. Εκεί τέθηκαν τα προβλήματα που αντιμετωπίζουν, και υπήρξε πρόταση για την καθιέρωση ενός **συστήματος αξιολόγησης και βαθμολόγησης της καθαριότητας των πόλεων**, με σκοπό να δημιουργηθεί ανταγωνιστικό πλαίσιο για την ύπαρξη ακόμα πιο καθαρών πόλεων θα θεσπιστούν αντικείμενικά κριτήρια και επιτροπή της **ΕΕΔΣΑ** θα απονέμει τα βραβεία.

Αξίζει να σημειωθεί ότι καά τη διεξαγωγή του πρώτου συνεδρίου που έγινε στην **Αθήνα,** τέθηκε η πρόταση της πραγματοποίησης του **δεύτερου συνεδρίου του χρόνου στη Ρόδο**. Η πρόταση θα εξεταστεί και θα αξιολογηθεί, καθώς υπήρξε ανάλογο ενδιαφέρον και από τη **Θεσσαλονίκη.**

ΤΑ ΕΡΓΑ

Παράλληλα θα πρέπει να τονιστεί ότι, η νομαρχιακή Αυτοδιοίκηση Δωδεκανήσου στα πλαίσια του Εθνικού Σχεδιασμού Διαχείρισης των Στερεών Αποβλήτων, προχώρησε στη κατάρτιση και ψήφιση του αντίστοιχου Νομαρχιακού Σχεδιασμού. Στα πλαίσια του σχεδιασμού αυτού δημιουργήθηκε η **1η Διαχειριστική Ενότητα** που περιλαμβάνει τους **Δήμους Ρόδου, Καλλιθέας, Ιαλυσού, Πεταλούδων, Αφάντου και Αρχαγγέλου**. Αυτό σημαίνει ότι ο τρόπος διαχείρισης των στερεών αποβλήτων στους δήμους αυτούς θα είναι ενιαίος και τα έργα επεξεργασίας, αξιοποίησης και τελικής διάθεσής τους κοινά.

Φορέας υλοποίησης και διαχείρισης των έργων αυτών, θα είναι η **ΔΕΚΡ.** Η ΔΕΚΡ διαθέτει σήμερα την οργάνωση, τη στελέχωση, τη εμπειρία και έχει αναλάβει την πρωτοβουλία σχεδιασμού και μελέτης των έργων που απαιτούνται για μια ολοκληρωμένη διαχείριση των στερεών αποβλήτων στη περιοχή μας. Τα έργα αυτά είναι:

- "ΧΥΤΑ ΒΟΡΕΙΑΣ ΡΟΔΟΥ"

Περιλαμβάνει την κατασκευή του 1ου κυττάρου του **ΧΥΤΑ** Βόρειας Ρόδου, με αναμενόμενο χρόνο εξυπηρέτησης της περιοχης για 9 έτη και κόστος 3.045.000 €. Το έργο είναι ενταγμένο στο Ταμείο Συνοχής. Κατασκευάζεται υπό την επίβλεψη της Διεύθυνσης Τεχνικών Υπηρεσιών του Δήμου Ροδίων, από την Κ/Ξ ΕΥΣΤΑΘΙΟΥ ΑΡ. ΡΑΙΣΑΚΗΣ ΕΜΜ. - ECOTECH ΕΠΕ και αναμένεται η έναρξη δοκιμαστικής λειτουργίας του, τον **Αύγουστο του 2002.**

- "Μονάδα Μηχανικής Διαλογής- Κομποστοποίησης Βόρειας Ρόδου".

Το έργο θα κατασκευασθεί στην έκταση του **ΧΥΤΑ** Β. Ρόδου και περιλαμβάνει τις αναγκαίες εγκαταστάσεις για την προδιαλογή των στερεών αποβλήτων και την κομποστοποίηση των ζυμώσιμων υλικών. Συνοπτικά στη μονάδα:

Θα εισέρχονται: οικιακά απορρίμματα: 75.000 τόνοι/ ετησίως, φυτικά υπολείμματα: 8.000 τόνοι/ ετησίως, ιλύς βιολογικού: 4.000 τόνοι/ ετησίως και θα εξέρχονται: Εδαφοβελτιωτικό (compost): 25.500 τόνοι/ ετησίως, RDF (μίγμα χαρτιού και πλαστικών): 12.100 τόνοι/ ετησίως, Ανακυκλώσιμα υλικά (γυαλί, μέταλλα και αλουμίνιο): 8.900 τόνοι/ ετησίως, άχρηστα προς ΧΥΤΑ: 21.800 τόνοι/ ετησίως, απώλειες (υγρασία): 19.700 τόνοι/ετησίως.

- "ΕΠΕΚΤΑΣΗ ΧΥΤΑ ΒΟΡΕΙΑΣ ΡΟΔΟΥ"

Μέχρι το 2006 είναι αναγκαία η κατασκευή και του 2ου κυττάρου του **ΧΥΤΑ** Βόρειας Ρόδου, που θα αυξήσει το χρόνο εξυπηρέτησης των αναγκών για αρκετά επιπλέον έτη.

- "ΠΡΟΓΡΑΜΜΑ ΔΙΑΛΟΓΗΣ ΣΤΗΝ ΠΗΓΗ"

Περιλαμβάνει τον σχεδιασμό και την προμήθεια των αναγκαίων μέσων για την ξεχωριστή συλλογή κυρίως του **χαρτιού- χαρτονιού** το οποίο έτσι δεν θα αναμιγνύεται στους ίδιους κάδους με τα οργανικά, τα οποία κυρίως λόγω υγρασίας επηρεάζουν αρνητικά την ποιότητά του.

- "ΑΠΟΚΑΤΑΣΤΑΣΗ ΧΩΜΑΤΕΡΗΣ ΔΗΜΟΥ ΡΟΔΙΩΝ"

Περιλαμβάνει την αποκατάστασή της σημερινής χωματερής, δηλαδή **εργασίες ασφαλούς επικάλυψης** με στεγανά υλικά, τελικού επιχώματος και φυτοκάλυψη, έργων συλλογής και διαχείρισης των στραγγισμάτων και δικτύου συλλογής του βιοαερίου.

Για τη συγχρηματοδότηση των παραπάνω έργων, έχει υποβληθεί πρόταση στο **Ταμείο Συνοχής, με τίτλο "Ολοκληρωμένη Διαχείριση Στερεών Αποβλήτων Βορειας Ρόδου"**, συνολικού προϋπολογισμού 32.555.000€. Το παραπάνω έργο θα προταθεί επίσης ως αυτοτελές έργο για χρηματοδότηση στο ΠΕΠ Νοτίου Αιγαίου.

- "ΕΝΕΡΓΕΙΑΚΗ ΑΞΙΟΠΟΙΗΣΗ ΒΙΟΑΕΡΙΟΥ ΧΩΜΑΤΕΡΗΣ ΔΗΜΟΥ ΡΟΔΙΩΝ"

Περιλαμβάνει την κατασκευή μονάδας παραγωγής ηλεκτρικής ενέργειας από την καύση του **βιοαερίου** που θα αποδίδει η χωματερή του Δήμου Ροδίων μόλις παύσει να λειτουργεί οριστικά. Η μονάδα θα έχει εγκατεστημένη ισχύ 0,5MW. Από την πώληση της ηλεκτρικής ενέργειας αναμένεται έσοδο της τάξης των 300.000€ ανά έτος και για μια δεκαπεντετία τουλάχιστο. Για την επένδυση έχει εκδοθεί άδεια παραγωγής ηλεκτρικής ενέργειας από τη **ΡΑΕ** (Ρυθμιστική Αρχή Ενέργειας) και το Υπουργείο Ανάπτυξης. Η επένδυση θα γίνει είτε αμιγώς από κεφάλαια της ΔΕΚΡ είτε ως μικτή επένδυση με ιδιώτες επενδυτές και έχει προϋπολογισμό 880.000€. Έχει υποβληθεί πρόταση για συνχρηματοδότηση του έργου, στο Πρόγραμμα Ανταγωνιστκότητα (ΕΠΑΝ) του Υπουργείου Ανάπτυξης.

- "Ενεργειακή Αξιοποίηση Απορριμμάτων Βορειας Ρόδου"

Περιλαμβάνει την κατασκευή μοναδας παραγωγής ηλεκτρικής ενέργειας με τη μέθοδο της αεριοποίησης (gasification) του RDF (μίγμα χαρτιού και πλαστικών) ή και των λοιπών οργανικών στερεών αποβλήτων που θα παράγονται από τη Μονάδα Ανακύκλωσης- Κομποστοποίησης της Β. Ρόδου. Η μονάδα εκτιμάται ότι θα έχι εγκατεστημένη ισχύ 2- 4MW. Η επένδυση θα γινει με ιδιωτικά κεφάλαια από ιδιώτη επενδυτή που θα επιλεγεί από τη **ΔΕΚΡ.**

ΡΟΔΙΑΚΗ ΑΘΛΗΤΙΚΗ

ΤΕΤΑΡΤΗ
6 ΜΑΡΤΙΟΥ 2002

"ΜΕΣΑΖΟΝΤΑΣ Ο ΓΚΑΓΚΑΤΣΗΣ"

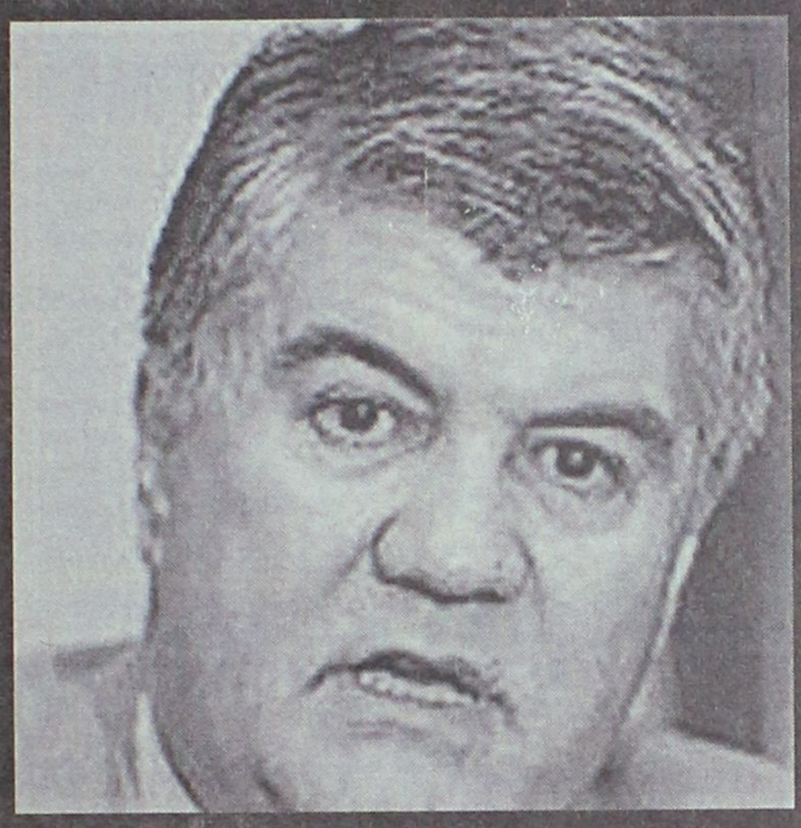

• Στον περιβόητο αγώνα Παναρκαδικός-Ιάλυσος, όπως υποστήριξε ο Θύμιος Γεωργούλης ότι του είπε ο πρόεδρος Μπάρλας και μάλιστα πως πήρε 3 εκ. και 17 εκ. ο Παπαδημητρόπουλος
• Τί είπε στη Δίκη της Δευτέρας

ΣΕΛ. 18

ΠΡΟΚΡΙΣΗ ΚΑΙ ΕΛΠΙΔΕΣ

• Οι Νέοι 3-0 το Ρέθυμνο και πέρασαν στην επόμενη φάση

ΣΕΛ. 17



• 4-0 οι Παίδες που χρειάζονται ένα πόντο για να εξασφαλίσουν την δεύτερη θέση

ΣΕΛ. 17

ΤΟΠΙΚΟ ΠΟΔΟΣΦΑΙΡΟ - Πωλήσεις Ακινήτων Καλ. Διακογεωργίου

Αναχωρεί ο Διγενής...

• ΣΗΜΕΡΑ ΣΤΙΣ 3 μ.μ. ΑΚΤΟΠΛΟΪΚΩΣ ΓΙΑ ΚΩ ΟΠΟΥ ΑΥΡΙΟ ΣΤΙΣ 19.30 ΘΑ ΑΝΤΙΜΕΤΩΠΙΣΕΙ ΣΤΟ ΤΕΛΙΚΟ ΤΟΥ ΚΥΠΕΛΛΟΥ ΤΗΝ ΑΕ ΚΩ

Σήμερα το απόγευμα στις 3 αναχωρεί η αποστολή της ομάδας του Διγενή για Κω προκειμένου να λάβει μέρος στον μεγάλο τελικό του κυπέλλου Δωδεκανήσου, που φέτος έχει ορισθεί να γίνει στο νέο Δημοτικό Στάδιο της Κω.

Εκεί θα αντιμετωπίσει την ομάδα της ΑΕ Κω που για να φτάσει στον τελικό νίκησε τον Καλυμνιακό μέσα στην Κάλυμνο. Από την πλευρά του ο Διγενής απέκλεισε τον Διαγόρα Β.

Η ΤΕΔ ανακοίνωσε επίσημα το διαιτητικό τρίο που θα αποτελείται από τους **Βασίλη Τσαγγάρη, Μπάμπη Λάμπρου** και **Δημήτρη Ξιάρχο.**

Αρχικά υπήρχε η σκέψη ο ένας εκ των δύο επόπτων να είναι ο **Σάββας Σιδηρόπουλος.** Τέταρτος διαιτητής θα είναι ο **Βασίλης Κατέρης** ενώ παρατηρητής αγώνα ο **Σεβαστός Μανιάς.**

Πριν τον τελικό θα διεξαχθεί τουρνουά ομάδων Juniors ενώ στο ημίχρονο του τελικού η ΕΠΣΔ και ο ΝΑΟΔ θα απονείμουν τιμητικές πλακέτες στους παλαίμαχους ποδοσφαιριστές του Βορείου συγκροτήματος και στον **Αντώνη Θαλασσινό.**

Αναλυτικά το πρόγραμμα της ημέρας του τελικού:

ΤΟΥΡΝΟΥΑ ΤΖΟΥΝΙΟΡΣ

• Ωρα 16.00: Πυλί-Νικαγόρας

• Ωρα 16.30: ΠΑΟ Κω-Νικαγόρας, Πυλί-Ανταγόρας

• Ωρα 17.00: Ημιτελ. Αντίμαχος Β2-Ημιτελ., Δόξα Καρδ.-Β1

• Ωρα 17.30: Τελικός-μικρός τελικός

• Ωρα 18.00: Αγώνας προπαίδων,προεπιλογής

• Ωρα 19.00: Απονομές κυπέλλων τουρνουά
Εξοδος ομάδων για τον τελικό

• Ωρα 19.25: Παρέλαση ομάδων συνοδεία φιλαρμονικής

• Ωρα 19.30: Τελικός κυπέλλου

• Ωρα 20.15: Βράβευση Βετεράνων Ποδοσφαιριστών από ΕΠΣΔ-ΝΑΟΔ

Επίσης πλην των παλαιμάχων ποδ/στών η ΕΠΣΔ-ΝΑΟΔ θα τιμήσουν τον κ. **Αντώνη Θαλασσινό** επί σειρά ετών συνεργάτη προπονητή των Μικτών Ομάδων.

Αγώνας στη Νίσυρο

Σήμερα στις 1 μ.μ. στο γήπεδο της Νισύρου πραγματοποιείται εξ αναβολής παιχνίδι του γ' ομίλου της γ' κατηγορίας με τον Πολυβώτη να φιλοξενεί τους Λειψούς.

Το διαιτητικό τρίο θα αποτελείται από τους **Βασιλείου, Ξιάρχο, Αλαχιώτη.**

Παρατηρητής θα είναι ο κ. **Φιλίππου.**

ΠΑΙΔΙΚΟ ΠΡΩΤΑΘΛΗΜΑ

Δύο παιχνίδια έχουν προγραμματισθεί για αύριο με το ένα να είναι εξ αναβολής. Συγκεκριμένα στις 4 μ.μ. στην Εμπωνα για το πρόγραμμα της 14ης αγωνιστικής (τελευταία) του β' όμιλο η Αναγέννηση Εμπ. φιλοξενεί τον πρωταθλητή Ιάλυσο '97. Διαιτητής της συνάντησης ορίσθηκε ο **Παναγιώτης Γκιούντιτσε.** Το άλλο παιχνίδι είναι εξ αναβολής και ανήκει στον α' όμιλο.

Γίνεται στις 4 μ.μ. στο γήπεδο των Αγ. Αποστόλων μεταξύ Ευαγόρα και Νίκης Ρ. με διαιτητή τον **Ανθούλα.**

Γ' ΚΑΤΗΓΟΡΙΑ

Στη Σύμη ο Διαγόρας

Ενα μόνο παιχνίδι της 16ης αγωνιστικής του α' ομίλου πρόκειται να γίνει αύριο και αυτό θα γίνει στη Σύμη.

Στις 13.30 η ομώνυμη ομάδα θα υποδεχθεί τον Γ.Σ. Διαγόρα με διαιτητικό τρίο τους **Τατά, Διαμαντέα, Χ"πέτρο.**

Παρατηρητής θα είναι ο κ. **Γιανναράκης.**

Β' ΚΑΤΗΓΟΡΙΑ

Ο Κόκκινος στην Τήλο

Ο **Σπύρος Κόκκινος** ορίσθηκε διαιτητής για το αυριανό εξ αναβολής παιχνίδι ανάμεσα στην ομάδα της Τήλου και το Πυλί.

Βοηθοί του θα είναι ο **Γιοβάνι, Καραχανής** ενώ παρατηρητής ο **Μ. Κυπραίος.**

Το παιχνίδι θα ξεκινήσει στις 12 το μεσημέρι και είναι ιδιαίτερα κρίσιμο για τους γηπεδούχους.

5Χ5

Τουρνουά "SOCCER TIME"

Χωρίς τη μεγάλη έκπληξη ολοκληρώθηκε και η 7η αγωνιστική του πανελληνίου τουρνουά 5Χ5 Soccer Time που φιλοξενείται στις εγκαταστάσεις του Κέντρου Μίνι Ποδοσφαίρου Ρόδου Βιτζηλαίος.

Α' ΟΜΙΛΟΣ

• **Μάντσεστερ-Καντής 8-7:** Διακοναστάσης (4), Γεωργαλλής, Πλακέντης (3), Μαχραμάς (4), Καππάκας, Διακίδης, Κοιλιάς

• **ΔΟΝΑ Ρόδου-Κλ. Ρόδου 4-2:** Σοάρες (2), Απτόγλου, Μένης, Συκιανάκης, Τζουραμάνης

• **Σκουπίδια-Παρτιζιάνοι 2-1:** Χατζηιωαννίδης, Φτάκλας, Μάλε

• **Ερμής-Νότια Ρόδος 4-4:** Ευαγγελόπουλος (3), Καφετζής, Κατσαρός (3), Καρασάββας

• **Σταύρος-Σκουάντρα Ατζουρα 5-1:** Σωτηρίου (2), Π. Σωτηρίου (3), Τουρνάς

• **Good Fellows-Σκιές 13-3:** Κρίγκος (2), Μπότσης (3), Οικονόμου, Μαυρομούστακος (7), Π. Αργυρίου, Διαμαντόπουλος (2)

2ος ΟΜΙΛΟΣ

• **Ντιέγκο Σανς-Στίλβη 5-2:** Φλέσσας (2), Θεοδοσίου (3), Ρούφας, Παφιάκης

• **Παλιά Πόλη-Ανώνυμοι 11-7:** Μανωλάκης (6), Γ. Διαμαντέας, Ν. Διαμαντέας (4), Αραπάκης (4), Μουκάκης, Χρυσοχόος, Ταραπόσος

• **Κουρσάροι-Φραπουτσίνο 7-6:** Κανταρζόγλου (2), Γκιάτα (3), Κουτσουμπάρης (2), Πολυχρόνης, Γκάτσος, Γαργάλας (4)

• **Lions-Ομάδα G 6-7:** Κώστα (4), Δ. Σταματίου, Καρτάλης, Αναστόπουλος, Κρονάς (3), Χατζηνικόλας (2), Κωστίδης

• **Τσαΐρι-Ροκτα 4-6:** Βελεσιώτης (2), Κουντουράκης (2), Γ. Στάππας, Α. Βρανάς (3), Δημητράκης (2)

• **Famous-Αντε γειά 15-2:** Αμπελάς (8), Γαλουζής (7), Οικονόμου, Χατζής

Ο Φοίβος διευκρινίζει

Το Δ.Σ. του Φοίβου Κρεματής με αφορμή τα αναγραφόμενα στον τοπικό Τύπο "περί μη αποδοχής πρότασης του Ηρακλή Μαριτσών για διεξαγωγή του παιχνιδιού την 7η Μαρτίου" τονίζει πως:

- Ο λόγος που δεν δέχθηκε να γίνει την ημέρα της Ενσωμάτωσης το παιχνίδι, είναι πως οι ποδοσφαιριστές του **Γιώργος Μουσακίνιας, Λευτέρης Δράκος, Γιάννης Σπανός** και **Γιάννης Γιαννικάκης** που είναι στρατευμένοι απασχολούνται σε αγήματα.

Αν αυτό και μόνο δεν συνέβαινε, τότε δεν υπήρχε κανένας λόγος άρνησης στην πρόταση του φίλου σωματείου του Ηρακλή Μαριτσών.

Από το Δ.Σ. του Φοίβου

Νέο Δ.Σ. οι παλαίμαχοι Ιαλύσου

Το περασμένο Σάββατο ο Σύλλογος Παλαιμάχων ποδοσφαιριστών του Ιαλύσου συγκροτήθηκε σε σώμα μετά από εκλογές που είχε πραγματοποιήσει. Πρόεδρος του συλλόγου τοποθετήθηκε ο **Γιάννης Ανδρουλάκης**. Αναλυτικά το νέο συμβούλιο:

Πρόεδρος: **Ανδρουλάκης Ιωάννης**

Αντιπρόεδρος: **Διακανθού Παράσχος**

Γραμματέας: **Κορωναίος Ιωάννης**

Ταμίας: **Σάββας Μιχάλης**

Εφορος αθλητικών εκδηλώσεων και αθλητικού υλικού: **Θεοδώρου Θεόδωρος**

Μέλη: **Κουλούμπρης Μιχαήλ, Κατσικανταής Γώργιος**

Αναπληρ. Μέλη: **Ατσικνούδας Νικόλαος, Ανδρουλάκης Μάριος**

Εστιατόριο
ΑΓΑΠΗΤΟΣ

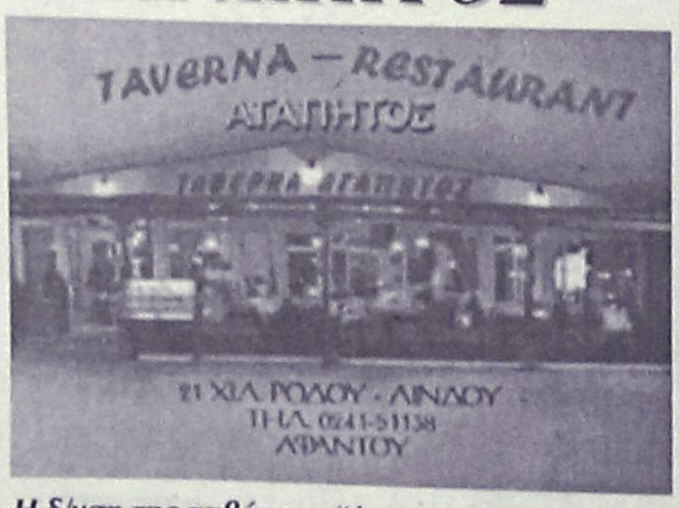

Η δ/νση της ταβέρνας "Αγαπητός" σας κάνει γνωστό ότι την Τσικνοπέμπτη και ώρα 20.00 μαζί με το καλό φαγητό, θα υπάρχει ζωντανή μουσική με Κρητικό συγκρότημα

-ΣΥΣΤΗΜΑΤΑ ΣΥΝΑΓΕΡΜΟΥ
-ΚΑΜΕΡΕΣ
ΠΑΡΑΚΟΛΟΥΘΗΣΗΣ ΧΩΡΩΝ
-ΚΕΝΤΡΟ ΛΗΨΕΩΣ

ARMAOS SECURITY

ΡΟΔΟΣ: ΛΙΝΔΟΥ 80 -Τ.Κ. 85100
ΤΗΛ./FAX 23632 - ΥΠΕΥΘΥΝΟΣ ΡΟΔΟΥ:
ΔΗΜΗΤΡΗΣ ΚΥΡΙΑΖΗΣ

ΕΡΑΓΕΣ

ΝΤΕΤΕΚΤΙΒΣ
30 ΧΡΟΝΙΑ ΜΟΝΙΜΑ
ΚΑΙ ΣΤΗ ΡΟΔΟ
35354 - 28780
Π.Π. ΓΕΡΜΑΝΟΥ 6 (ΠΛ. ΦΩΚΙΑΛΗ)
- Η ΛΥΣΗ!!!
ΣΕ ΚΑΘΕ ΣΑΣ ΠΡΟΒΛΗΜΑ
EXPRESS SECURITY

ΜΙΚΤΕΣ

Επίδειξη ανωτερότητας

- *ΟΙ ΜΙΚΤΕΣ ΜΑΣ ΟΜΑΔΕΣ ΝΙΚΗΣΑΝ ΑΝΕΤΑ ΤΙΣ ΜΙΚΤΕΣ ΠΑΙΔΩΝ ΚΑΙ ΝΕΩΝ ΤΟΥ ΡΕΘΥΜΝΟΥ ΜΕ 4-0 ΚΑΙ 3-0 ΑΝΤΙΣΤΟΙΧΑ*
- *ΣΕ ΚΛΙΜΑ ΕΝΤΑΣΗΣ ΔΙΕΞΗΧΘΗ ΤΟ ΠΑΙΧΝΙΔΙ ΤΩΝ ΝΕΩΝ ΛΟΓΩ ΤΗΣ ΠΡΟΚΛΗΤΙΚΟΤΗΤΑΣ ΤΩΝ ΦΙΛΟΞΕΝΟΥΜΕΝΩΝ*
- *ΟΙ ΝΕΟΙ ΣΦΡΑΓΙΣΑΝ ΤΗΝ ΠΡΟΚΡΙΣΗ ΤΟΥΣ ΣΤΗ Β' ΦΑΣΗ ΚΑΙ ΠΑΝΕ ΣΤΟ ΗΡΑΚΛΕΙΟ ΧΩΡΙΣ, ΑΓΧΟΣ, ΕΝΩ ΟΙ ΠΑΙΔΕΣ ΘΕΛΟΥΝ ΕΝΑ ΒΑΘΜΟ ΓΙΑ ΝΑ ΕΞΑΣΦΑΛΙΣΟΥΝ ΤΗ 2η ΘΕΣΗ*

Με τα δύο πόδια στην επόμενη φάση του πρωταθλήματος των ποδοσφαιρικών Ενώσεων βρίσκεται από χθες η μικτή μας ομάδα των Νέων, που επικράτησε χθες στο Εθνικό Στάδιο της Ρόδου της αντίστοιχης μικτής του Ρεθύμνου με 3-0. Τις ελπίδες της, όμως, για την κατάληψη της δεύτερης προνομιούχου θέσης διατήρησε στο ακέραιο και η μικτή ομάδα των παίδων, μετά τον θρίαμβό της επί του Ρεθύμνου με 4-0.

ΟΙ ΝΕΟΙ

Τα εύκολα δύσκολα και τα δύσκολα εύκολα έκαναν οι ποδοσφαιριστές της μικτής μας ομάδας των Νέων, που κατάφεραν να φτάσουν στην νίκη με 3-0.

Το αντιπροσωπευτικό μας συγκρότημα ξεκίνησε ιδανικά και προηγήθηκε λίγο πριν συμπληρωθεί το πρώτο δεκάλεπτο ωστόσο στην συνέχεια παρασύρθηκε στον εκνευρισμό που επέβαλαν οι παίκτες του Ρεθύμνου, προφανώς στην προσπάθειά τους να αποσυντονίσουν την μικτή μας, να μην τους επιτρέψουν να δημιουργήσει ρυθμό και να μεταφέρουν το παιχνίδι στο επίπεδο της δύναμης και του "τσαμπουκά". Μοιραία, λοιπόν, μπάλα δεν παίχτηκε στο πρώτο ημίχρονο, αν και η μικτή μας είχε την πρωτοβουλία και δεν απειλήθηκε. Στην επανάληψη οι παίκτες του **Μιχάλη Δράκου** έχασαν στα πρώτα δευτερόλεπτα την ευκαιρία να "καθαρίσουν", δέχτηκαν για ένα τέταρτο την αρκετά επίφοβη πίεση του Ρεθύμνου, ωστόσο μετά το 67' ηρέμησαν, έβαλαν την μπάλα κάτω και τα πάντα έγιναν απλά.

Ηταν το χρονικό σημείο που ο διαιτητής **Ζαννετίδης** αναγκάστηκε να αποβάλει από το παιχνίδι τον προκλητικότατο **Χατζηδάκη Π.** και τον **Φράγκο,** που παρασύρθηκε και αντέδρασε στην απαράδεκτη συμπεριφορά του αντίπαλου ποδοσφαιριστή.

Οι δωδεκανήσιοι πείσμωσαν, αποφάσισαν να στηριχθούν στις τεχνικές τους αρετές (αποφασιστικής σημασίας ήταν η είσοδος στο παιχνίδι του **Μήτρου**), πέτυχαν αμέσως ένα δεύτερο γκολ και μετέτρεψαν το υπόλοιπο του αγώνα σε τυπική διαδικασία.

ΦΑΣΗΣ ΚΑΙ ΓΚΟΛ

9'. Ο **Αμπελάς** έβγαλε βαθιά μπαλιά ακριβείας για τον **Μάχλη,** που έπαιξε θαυμάσια το ένα-δύο με τον **Φράγκο**, μπήκε στην περιοχή από την δεξιά κορυφή της μεγάλης περιοχής, πέρασε και τον **Καραλιδάκη** και μπήκε με την μπάλα στα δίχτυα.

19'. Φάουλ του **Κλαψινού** από πολύ καλή θέση κατέληξε στην αγκαλιά του **Κεφάλα.**

29'. Ο **Καρτάλης** πλάσσαρε από τα πλάγια δεξιά στέλνοντας την μπάλα ελάχιστα άουτ.

31'. Ο **Μαυρής** ελίχθηκε όμορφα από τα αριστερά, τροφοδότησε τον **Καρτάλη** που από το ύψος του πέναλτι και ελαφρά προς τα αριστερά απέφυγε με προσποίηση την πίεση, πλάσσαρε "σκαφτά" για να μπλοκάρει ο **Καραλιδάκης.**

45'. Ο **Μάχλης** πέρασε όποιον βρήκε μπροστά του, βρέθηκε σε θέση βολής, όμως το σουτ έγινε υπό πίεση και έφυγε άουτ.

46'. Ο **Φράγκος** πλάσαρε ψηλοκρεμαστά το εξερχόμενο **Καραλιδάκη,** όμως, η μπάλα τον "πούλησε" καθώς χτύπησε στο αριστερό δοκάρι και έφυγε άουτ.

63'. Ο **Πολύχρονος** εκτέλεσε κόρνερ, ο **Κεφάλας** πραγματοποίησε κακή έξοδο, όμως οι αμυντικοί βρέθηκαν πάνω στην γραμμή και σταμάτησαν το κοντινό σουτ του **Αποστολίδη.**

67'. **Χατζηδάκης Π.** και **Φράγκος** αντίκρυσαν την κόκκινη κάρτα καθώς διαπληκτίστηκαν, ενώ απειλήθηκε γενική σύρραξη.

69'. Μετά από μακρινή μπαλιά ο **Μάχλης** "τσίμπησε" εκπληκτικά προς του εξερχόμενου **Καραλιδάκη** δίνοντας στην μπάλα ψηλοκρεμαστή τροχιά και στέλνοντάς την στα δίχτυα.

71' Ο **Καραλιδάκης** απέκρουσε εκπληκτικά σε κόρνερ ψηλοκρεμαστό σουτ του **Παπαδημήτρη.**

75'. Η Δωδεκάνησος κέρδισε έμμεσο όταν ο **Καραλιδάκης** έσπρωξε βίαια τον **Παπαδημήτρη** μετά από ολοκλήρωση φάσης στα καρέ του Ρεθύμνου.

Εδώ ο **Ζαννετίδης** χαρίστηκε στον νεαρό τερματοφύλακα καθώς η ενέργειά του σήκωνε κόκκινη κάρτα. Το έμμεσο εκτελέστηκε με τον **Αμπελά** να κάνει το σουτ και να διαμορφώσει το τελικό 3-0.

Από την μικτή μας ξεχώρισαν οι **Μάχλης, Διακοναστάσης, Μακρυδημήτρης** και όσο αγωνίστηκε ο **Μήτρου, Παπαδημήτρης** ενώ από το Ρέθυμνο άρεσαν οι **Χατζηδάκης Π., Μπέμπας** και **Κλαψινός.**

Δεν απέφυγαν να λάθη ο διαιτητής **Ζαννετίδης** και ο βοηθός του **Ορφανός,** ο έτερος βοηθός **Κατέρης** τα πήγε καλά.

Οι συνθέσεις:

ΔΩΔΕΚΑΝΗΣΑ: *Κεφάλας, Διακίδης, Διακοναστάσης, Μακρής (82' Πέρος), Παπαδημήτρης, Μακρυδημήτρης, Μάχλης (76' Παπασεβαστός), Αμπελάς, Καρτάλης (67' Μήτρου), Μαθιός, Φράγκος*

ΡΕΘΥΜΝΟ: *Καραλιδάκης, Ζουλάκης, Χατζηδάκης Π., Αποστολίδης, Πετρογιαννάκης, Σημαντήρας, Κλαψινός, Πολύχρονος, Λογιάκης, Χατζηδάκης Ε., Μουρζούνος (22' Μπέμπας)*

ΠΑΙΔΕΣ

Αντίσταση μόνο στο α' ημίχρονο προέβαλε η ομάδα του Ρεθύμνου στη μικτή μας, αφού σ' αυτό το διάστημα οι Κρητικοί κλείστηκαν στην άμυνά τους με αποτέλεσμα οι μέσοι της ομάδας μας να δυσκολεύονται να βρουν εύκολα διαδρόμους.

Ωστόσο το αντιπροσωπευτικό μας συγκρότημα ευτύχησε στην πρώτη ευκαιρία που δημιούργησε να προηγηθεί ενώ στη συνέχεια να έχει κι άλλες 2, 3 καλές ευκαιρίες για να αυξήσει το σκορ.

Στο α' μέρος οι Κρητικοί είχαν μια κλασική ευκαιρία για να ισοφαρίσουν αλλά ο νεαρός τερματοφύλακας Καραγιάννης δεν επέτρεψε κάτι τέτοιο.

Στην επανάληψη και μετά το δεύτερο γκολ, τα πράγματα απλουστεύτηκαν για τη μικτή μας η οποία με χαρακτηριστική άνεση οδήγησε το σκορ στο τελικό 4-0.

Φάσεις Γκολ:

9'. Ο **Πετρίδενας** έδωσε πάσα στον **Πιζήμολα** που με πλασέ μετά από την περιοχή άνοιξε το σκορ (1-0).

19'. Από εκτέλεση κόρνερ ο **Κοσμάς** πήρε την πρώτη κεφαλιά, η μπάλα έφτασε στον **Χ"φούντα** που από κοντά έκανε το σουτ για να αποκρούσει αρχικά ο **Κοσκινάς** και στη συνέχεια το οριζόντιο δοκάρι.

20'. Ο **Μακρόπουλος** ξέφυγε μόνος βρέθηκε απέναντι στον **Καραγιάννη** αλλά ο τελευταίος απέκρουσε σωτήρια.

30'. Σέντρα του **Κατσιδώνη** από δεξιά κεφαλιά του **Χ"φούντα** μπλόκαρε σταθερά ο **Κοσκινάς.**

56'. Ο **Καραγιάννης** σταμάτησε για άλλη μια φορά τον **Μικρόπουλος** σε σουτ που επιχείρησε από καλή θέση.

57'. Ωραίος συνδυασμός **Κοσμά, Χ"φούντα,** ο δεύτερος βρήκε ωραία τον **Τσαλώλη** που με πλασέ έκανε το 2-0.

64'. Σέντρα του **Τσαγγαράκη** απέκρουσε ασταθώς ο **Κοσκινάς** η μπάλα έφτασε στον **Πιζήμολα** που με γυριστό σουτ έκανε το 3-0.

70'. Ασίστ του **Χ"φούντα** στον **Πιζήμολα** με δυνατό σουτ διαμόρφωσε το τελικό 4-0.

Διακρίθηκαν: Από τη Δωδ/νησο άρεσαν οι **Χ"φούντας, Κοσμάς, Πετρίδενας** και **Πιζήμολας** ενώ από το Ρέθυμνο οι **Μικρόπουλος, Χαμαράκης.**

Καλή η διαιτησία των **Κατέρη, Ζανεττίδη, Ορφανού.**

ΔΩΔΕΚΑΝΗΣΟΣ: *Καραγιάννης, Τσοπανάκης, Μπρουζούλης (41' Τσαγγαράκης), Καρίκης, Αθανασίου, Κατσιδώνης, Πετρίδενας, Χ"φούντας, Τσαλώλης (63' Καλημέρης), Κοσμάς (63' Γκαϊδας), Πιζήμολας*

ΡΕΘΥΜΝΟ: *Κοσκινάς, Καραδάκης, Ρουμελιώτης (28' Κυριακάκης), Πατεράκης, Τσακμάκας, Χαμαράκης, Τσαγκαράκης, Δελήμπασης, Μικρόπουλος, Μπουρμλάκης (61' Χ"σπύρος), Σαριδάκης (55' Μουρτζάνος)*

Πρωτάθλημα Ενώσεων

ΝΕΟΙ

1η αγωνιστική

Λασίθι-Ηράκλειο	3-3
Χανιά-Δωδ/σος	0-1
Ρεπό το Ρέθυμνο	

2η αγωνιστική

Δωδ/σος-Λασίθι	5-1
Ηράκλειο-Ρέθυμνο	3-0
Ρεπό τα Χανιά	

3η αγωνιστική

Ρέθυμνο-Δωδ/σος	0-2
Λασίθι-Χανιά	0-3
Ρεπό το Ηράκλειο	

4η αγωνιστική

Χανιά-Ρέθυμνο	3-1
Δωδ/νησος-Ηράκλειο	0-0
Ρεπό το Λασίθι	

5η αγωνιστική

Ρέθυμνο-Λασίθι	0-3
Ηράκλειο-Χανιά	2-1
Ρεπό η Δωδ/σος	

6η αγωνιστική

Ηράκλειο-Λασίθι	2-1
Δωδ/σος-Χανιά	4-0
Ρεπό το Ρέθυμνο	

7η αγωνιστική

Λασίθι - Δωδεκάνησος	0-1
Ρέθυμνο - Ηράκλειο	1-1
Ρεπό τα Χανιά	

8η αγωνιστική

Δωδεκάνησος-Ρέθυμνο	3-0
Χανιά-Λασίθι	13/3

Ρεπό το Ηράκλειο

ΒΑΘΜΟΛΟΓΙΑ

Α.Α.	ΟΜΑΔΕΣ	ΒΑΘ.	ΑΓ.	ΤΕΡ.
1.	Δωδ/σος	19	7	16-1
2.	Ηράκλειο	12	6	11-6
3.	Χανιά	6	5	7-10
4.	Λασίθι	4	6	8-14
5.	Ρέθυμνο	1	6	2-15

ΠΑΙΔΕΣ

1η αγωνιστική

Λασίθι-Ηράκλειο	1-5
Χανιά-Δωδ/σος	1-1
Ρεπό το Ρέθυμνο	

2η αγωνιστική

Δωδ/σος-Λασίθι	4-0
Ηράκλειο-Ρέθυμνο	8-0
Ρεπό τα Χανιά	

3η αγωνιστική

Ρέθυμνο-Δωδ/σος	0-3
Λασίθι-Χανιά	1-5
Ρεπό το Ηράκλειο	

4η αγωνιστική (3/1)

Χανιά-Ρέθυμνο	1-2
Δωδ/νησος-Ηράκλειο	0-2
Ρεπό το Λασίθι	

5η αγωνιστική

Ρέθυμνο-Λασίθι	4-0
Ηράκλειο-Χανιά	3-1
Ρεπό η Δωδ/σος	

6η αγωνιστική

Ηράκλειο-Λασίθι	3-0
Δωδ/σος-Χανιά	1-3
Ρεπό το Ρέθυμνο	

7η αγωνιστική

Λασίθι - Δωδεκάνησος	1-3
Ρέθυμνο - Ηράκλειο	0-1
Ρεπό τα Χανιά	

8η αγωνιστική

Δωδεκάνησος-Ρέθυμνο	4-0
Χανιά-Λασίθι	13/3

Ρεπό το Ηράκλειο

ΒΑΘΜΟΛΟΓΙΑ

Α.Α.	ΟΜΑΔΕΣ	ΒΑΘ.	ΑΓ.	ΤΕΡ.
1.	Ηράκλειο	18	6	22-2
2.	Δωδ/σος	13	7	16-7
3.	Χανιά	7	5	11-8
4.	Ρέθυμνο	6	6	6-17
5.	Λασίθι	0	6	3-24

ΟΙ ΧΕΙΡΟΤΕΡΕΣ ΕΝΤΥΠΩΣΕΙΣ

Επτά παιχνίδια έχει μέχρι στιγμής στο ενεργητικό της η μικτή μας ομάδα των Νέων και μετράει δύο αποβολές, και τις δύο στις συναντήσεις με την μικτή Ρεθύμνου. Οσοι βρέθηκαν χθες στο Εθνικό Στάδιο μάλλον έφτασαν στο συμπέρασμα πως δεν πρόκειται για σύμπτωση. Τρείς φορές απειλήθηκε γενική σύρραξη μεταξύ των ποδοσφαιριστών εξαιτίας της προκλητικότατης συμπεριφοράς των φιλοξενούμενων, που περισσότερο μίλαγαν απ' ότι έπαιξαν, ενώ συχνές ήταν και οι άκομψες διαμαρτυρίες προς τους διαιτητές.

Αλγεινή εντύπωση προκάλεσε και η συμπεριφορά ορισμένων παικτών της μικτής των παίδων του Ρεθύμνου, που παρακολουθούσαν συγκεντρωμένοι το παιχνίδι των Νεών από την εξέδρα. Υπήρξαν στιγμές που το λεξιλόγιό τους ξέφυγε από τα όρια με αποτέλεσμα να βγει από τα ρούχα του ο πρώην ενωσιακός προπονητής **Γιάννης Παυλίδης** καθώς και αρκετοί ακόμα άνθρωποι που βρισκόταν στην εξέδρα, με αποτέλεσμα να προκληθεί αναταραχή και ένταση.

Τα παιδιά, φυσικά, είναι τα τελευταία που φταίνε. Το παράδειγμα που τους έδωσε ο προπονητής τους Κοκκαλάκης τα λέει όλα. Σε κάποια στιγμή του πρώτου ημιχρόνου διαμαρτυρήθηκε προς τον διαιτητή με ειρωνικό τρόπο, άκουσε από την εξέδρα ένα "κάτσε κάτω" και απάντησε με ένα μεγαλοπρεπέστατο "αι γ...." Δηλαδή με τρόπο άκρως "παιδαγωγικό"...

ΡΕΠΟΡΤΑΖ

"Ο ΙΘΎΝΩΝ ΝΟΥΣ"

• Ο ΘΥΜΙΟΣ ΓΕΩΡΓΟΥΛΗΣ ΑΠΟΚΑΛΥΨΕ ΣΤΗ "ΔΙΚΗ" ΤΗΣ ΔΕΥΤΕΡΑΣ ΟΤΙ Ο ΠΡΟΕΔΡΟΣ ΤΟΥ ΠΑΝΑΡΚΑΔΙΚΟΥ ΜΠΑΡΛΑΣ ΤΟΥ ΕΙΠΕ ΠΩΣ ΜΕΣΑΖΟΝΤΑΣ ΣΤΟΝ ΑΓΩΝΑ ΠΑΝΑΡΚΑΔΙΚΟΣ-ΙΑΛΥΣΟΣ ΗΤΑΝ Ο ΝΥΝ ΠΡΟΕΔΡΟΣ ΤΗΣ ΕΠΟ ΒΑΣΙΛΗΣ ΓΚΑΓΚΑΤΣΗΣ ΚΑΙ ΜΑΛΙΣΤΑ ΥΠΟΣΤΗΡΙΞΕ ΠΑΝΤΑ ΚΑΤΑ ΤΑ ΟΣΑ ΤΟΥ ΕΙΠΕ, ΟΤΙ ΠΗΡΕ 3 ΕΚ.!

Η Δίκη της Δευτέρας, έφερε στην επιφάνεια ένα θέμα που πριν επτά χρόνια περίπου, είχε απασχολήσει το Πανελλήνιο γιατί όμοια περίπτωση δεν είχε ξανασυμβεί.

Η διοίκηση του Πανακαρδικού, πριν τον αγώνα με τον Ιάλυσο την Τετάρτη 8 Ιουνίου 1994, κατέθεσε τα δελτία 14 ποδοσφαιριστών στη ΕΠΑΕ με το αιτιολογικό ότι δεν έγινε νωρίτερα από την τελευταία αγωνιστική η συνάντηση Χαϊδάρι-Παναυπλιακός.

Στις 7 Ιουνίου η διοίκηση του Παναρκαδικού ζήτησε την αναβολή της 34ης αγωνιστικής για να γίνει το συγκεκριμένο παιχνίδι και σε διαφορετική περίπτωση το Δ.Σ. είχε εξουσιοδοτήσει τους παράγοντες **Παπαδημητρόπουλο, Βιτογιάννη** να καταθέσουν τα δελτία και να ζητήσουν άδεια για την χρησιμοποίηση ερασιτεχνών ποδοσφαιριστών.

Το παιχνίδι δεν έγινε τελικά και η ιστορία έγραψε Παναρκαδικός-Ιάλυσος 0-2 α.α. και ο Ιάλυσος πανηγύρισε την άνοδό του στην Β' Εθνική.

Οι ημέρες που ακολούθησαν έτρεφαν διάφορα σενάρια αλλά έκρυβαν και μηνύσεις.

Ομως ο τότε αθλητικός δικαστής **Νίκος Χατζάκης** που έψαξε για το κύρος του αγώνα, έκρινε ότι ο Ιάλυσος ήταν αθώος.

Δικηγόρος του Ιαλύσου στην υπόθεση ήταν ο νυν πρόεδρος της ΕΠΟ **Βασίλης Γκαγκάτσης** ο οποίος και τον υπερασπίστηκε στον αθλητικό δικαστή.

-ΕΠΙΣΤΡΟΦΗ-

Το βράδυ της Δευτέρας ο **Κυριάκος Θωμαΐδης** επέστρεψε στο 1994 και στον συγκεκριμένο αγώνα φέρνοντας στο φως της δημοσιότητας, συνέντευξη του τότε ποδοσφαιριστή του Παναρκαδικού και νυν προπονητή του Βύζαντα **Θύμιου Γεωργούλη,** μετά από έγκριση του δικαστηρίου, αφού ο **Γεωργούλης** είχε κάνει ασφαλιστικά μέτρα που απαγόρευαν προσωρινά την μετάδοση της συνέντευξης.

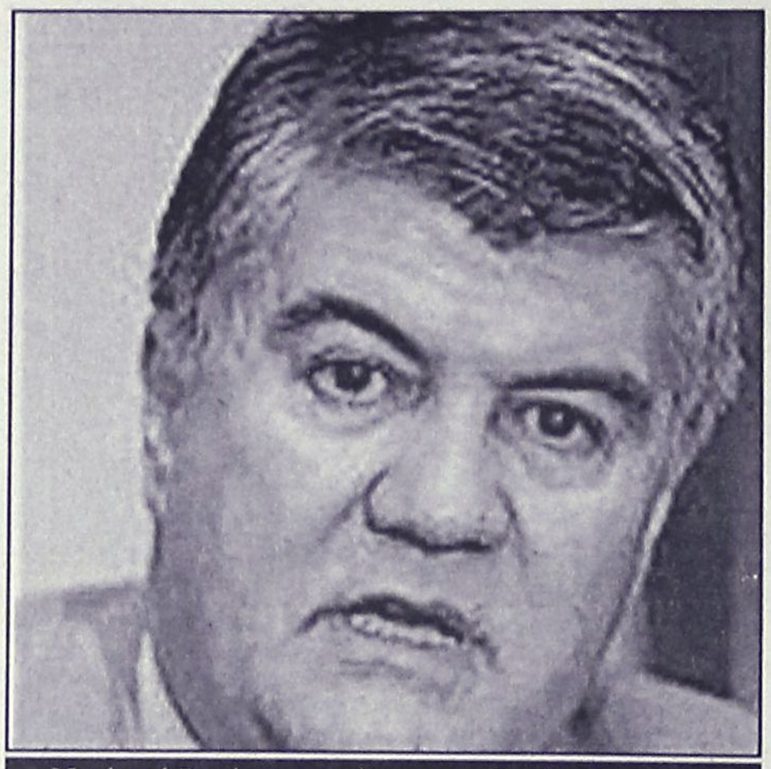

Μετά από 7 χρόνια αποκάλεσαν τον Βασίλη Γκαγκάτση μεσάζοντα στο ματς της Τρίπολης!

- Ο ΓΚΑΓΚΑΤΣΗΣ-

Στην συνομιλία με τον **Θωμαΐδη,** ο **Γεωργούλης** υποστήριξε ότι ο πρόεδρος του Παναρκαδικού **Μπάρλας** του είπε πως 17 εκατομμύρια πήρε ο **Παπαδημητρόπουλος** και τρία ο μεσάζοντας δικηγόρος. Ο πρόεδρος του τα είπε γιατί του είχαν υποσχεθεί 3-4 εκ. αλλά δεν του έδωσε ούτε 500 χιλ. για να πληρώσει τα τηλέφωνα που έκανε, και μάλιστα όπως υποστήριξε ο Γεωργούλης, ο **Μπάρλας** την άλλη μέρα το διέδωσε σ' όλη την Τρίπολη.

Η συμφωνία είχε γίνει στο ξενοδοχείο Ποσειδών. Αρχικά ο **Γεωργούλης** δεν ήθελε να αποκαλύψει το όνομα του δικηγόρου, γιατί είναι ιθύνων νους του ελληνικού ποδοσφαίρου και μάλιστα θέλει να φτιάξει το ελληνικό ποδόσφαιρο και φοβόταν. Αλλά στο τέλος αφού υποστήριξε ότι είχε ορκιστεί ο...ιθύνων νους να τον τελειώσει επειδή πήγε κόντρα του, είπε: "Εγώ είπα τι μου είπε ο πρόεδρος. Ο δικηγόρος ήταν ο κ. **Γκαγκάτσης,** αφού θέλεις να τ' ακούσεις". Ο **Γεωργούλης** υπενθύμισε ακόμα το τι έγινε τότε στ' αποδυτήρια και ότι οι παίκτες έκαναν μήνυση στον **Παπαδημητρόπουλο,** ο οποίος καταδικάστηκε μ' ένα χρόνο πρωτοδίκως.

Paradise Gym

ενα περιβάλλον αρμονίας & ομορφιάς για να ξαναβρείτε τη φόρμα και τη ζωντάνια σας

ΓΥΜΝΑΣΤΙΚΗ – ΘΑΛΑΣΣΟΘΕΡΑΠΕΙΑ –ΑΕΡΟΜΠΙΚ
ΚΑΡΑΤΕ – ΧΑΜΑΜ – ΣΑΟΥΝΑ – ΥΔΡΟΜΑΣΑΖ
ΜΑΣΑΖ – ΡΕΦΛΕΞΟΛΟΓΙΑ – ΚΛΕΙΣΤΗ ΠΙΣΙΝΑ

ΠΡΟΣΦΟΡΕΣ

ΣΥΝΔΡΟΜΕΣ ΓΙΑ
3 ΜΗΝΕΣ 161.40 € 55.000 ΔΡΧ
6 ΜΗΝΕΣ 264.13 € 90.000 ΔΡΧ
12 ΜΗΝΕΣ 411 € 140.000ΔΡΧ

ΠΡΟΣΦΟΡΑ 10 ΘΑΛΑΣΣΟΘΕΡΑΠΕΙΕΣ
206 € 70.000 ΔΡΧ

10 ΜΑΣΑΖ ΑΡΩΜΑΤΟΘΕΡΑΠΕΙΑΣ
147 € 50.000 ΔΡΧ

ΔΕΚΤΕΣ ΠΙΣΤΩΤΙΚΕΣ ΚΑΡΤΕΣ VISA (10 ΑΤΟΚΕΣ ΔΟΣΕΙΣ)

TEST PRODIET

ΑΝΟΙΧΤΟ ΚΑΙ ΤΟΝ ΧΕΙΜΩΝΑ – PARADISE ROYAL MARE ΤΗΛ. 62481 - ΓΥΜΝΑΣΤΗΣ: ΤΙΜΟΛΕΩΝ ΧΡΙΣΤΟΔΟΥΛΟΥ

ΜΙΚΡΕΣ Αγγελίες

Για τις αγγελίες σας, απευθύνεσθε στα γραφεία μας ή στα τηλέφωνα: 22210, 75230

ΟΙ ΑΓΓΕΛΙΕΣ ΤΗΣ ΡΟΔΙΑΚΗΣ παρουσιάζονται και στο site www.anaggelies.gr

ΤΕΤΑΡΤΗ 6 ΜΑΡΤΙΟΥ 2002 — Η ΡΟΔΙΑΚΗ

ενοικιασεις ακινητων & επιχειρησεων

ΓΡΑΦΕΙΟ ΣΕ ΑΝΕΓΕΙΡΟΜΕΝΗ ΟΙΚΟΔΟΜΗ (ΠΕΡΑΤΩΣΗ ΤΕΛΗ ΜΑΡΤΙΟΥ) ΣΤΟΝ ΔΕΥΤΕΡΟ ΟΡΟΦΟ (ΡΕΤΙΡΕ) ΕΠΙ ΤΗΣ ΟΔΟΥ ΛΟΧ. ΦΑΝΟΥΡΑΚΗ ΑΠΕΝΑΝΤΙ ΑΠΟ ΤΟ HONDOS CENTER 60 ΤΕΤΡΑΓΩΝΙΚΩΝ ΜΕΤΡΩΝ. ΠΛΗΡ. ΤΗΛ. 0241073973 Κ. ΠΑΝΤΕΛΗΣ 6Μ.Μ.-8 Μ.Μ. ΔΕΥΤ.-ΠΑΡΑΣΚΕΥΗ. ΠΟ44310

ΚΑΤΑΣΤΗΜΑ 26 τ.μ. επί της οδού Θ. Σοφούλη 8, κατάλληλο για κομμωτήριο, ΠΡΟΠΟ κ.α. Πληρ. τηλ. 02410 20079 και 02410 38646. ΑΕ44295

ΚΑΤΑΣΤΗΜΑ 138 μέτρα επί της Σκεύου Ζερβού. Πληρ. τηλ. 27481 και 27191 (09.00-14.00). ΑΕ44298

ΔΙΑΜΕΡΙΣΜΑ εντός της πόλεως Ρόδου στην οδό Καραϊσκάκη 30, έναντι Βενετοκλείου Γυμνασίου Ρόδου, διαμέρισμα που αποτελείται από διάδρομο με χωλ, ένα σαλόνι κουζίνα-τραπεζαρία, 2 κύρια δωμάτια και μεγάλο άνετο WC και χώροι στη αυλή. Πληρ. κ. Μαλανδράκη Σταύρο τηλ. 02410-69282, 66922, 0944-263852 ΑΕ44297

ΔΙΑΜΕΡΙΣΜΑ με δύο υπνοδωμάτια, σαλόνι, κουζίνα, μπάνιο. Στον 1ο όροφο στην Ιαλυσό, 9ης Μαΐου 60. Πληρ. τηλ. 02410 92617, 02410 95257. ΑΕ44210

ΓΚΑΡΣΟΝΙΕΡΑ επιπλωμένη στην οδό Δρακίδου 26 (Μητρόπολη). Πληρ. τηλ. 54003(πρωί) 61719 όλη μέρα. ΑΕ44296

ΚΑΤΑΣΤΗΜΑ στην οδό Γρίβα κάτω από το ξενοδοχείο "ΝΤΙΑΝΑ". ΠΛΗΡ. ΤΗΛ. 02410 27896 και 02410 78905 ΑΕ44298

ΓΚΑΡΣΟΝΙΕΡΑ επιπλωμένη στην περιοχή Αγίου Νικολάου. Πληρ. τηλ. 02410/66473. ΑΕ44272

ΚΑΤΑΣΤΗΜΑ 140 Τ.Μ. ΜΕ ΑΥΛΗ 130 Τ.Μ. ΣΤΗΝ ΤΟΥΡΙΣΤΙΚΗ ΠΕΡΙΟΧΗ ΤΗΣ ΙΑΛΥΣΟΥ. ΚΑΤΑΛΛΗΛΟ ΓΙΑ SUPER MARKET, SNACK BAR, ΕΣΤΙΑΤΟΡΙΟ Ή ΚΑΦΕΤΕΡΙΑ. ΕΠΙ ΤΗΣ ΟΔΟΥ ΦΕΡΕΝΙΚΗΣ ΚΑΙ ΜΥΚΗΝΩΝ (ΔΙΠΛΑ ΣΤΗΝ ΕΤΑΙΡΕΙΑ ΠΟΤΩΝ ΓΙΑΝΝΑΡΑ). ΜΟΝΟ ΣΟΒΑΡΕΣ ΠΡΟΤΑΣΕΙΣ. ΠΛΗΡ. ΤΗΛ. 02410/95815, 02410/95657. ΠΕ44271

ΔΙΑΜΕΡΙΣΜΑ καινούργιο 1 υπνοδωμάτιο τελευταίου ορόφου, λουξ κατασκευής επιπλωμένο ή χωρίς έπιπλα. Τιμή ενοικίου 100.000 δρχ. Πληρ. τηλ. 0241023815, 0945/888501. ΑΕ44257

ΔΙΑΜΕΡΙΣΜΑ 90 Τ.Μ. ΕΠΙ ΤΗΣ ΚΕΝΕΝΤΥ, 1ΟΥ ΟΡΟΦΟΥ ΜΕ ΘΕΡΜΑΝΣΗ. ΠΛΗΡ. ΤΗΛ. 02410/26119, 097/6608254. ΠΕ44270

STUDIOS, νεόκτιστα με πανοραμική θέα στα Κοσκινού, με κουζίνα, τουαλέτα, air-condition, τηλεόραση, επιπλωμένα με όλο το νοικοκυριό του σπιτιού και με άνετο πάρκιν. Πληρ. τηλ. 093/2629891. ΑΕ44256

ΜΟΝΟΚΑΤΟΙΚΙΑ στα Ασγούρου 135 τ.μ., 3 υπνοδωμάτιων, θέρμανση και δύο τζάκια. Πληρ. τηλ. 02410/39832. ΑΕ44269

ΕΝΟΙΚΙΑΖΟΝΤΑΙ: 1) Γκαρσονιέρα στην περιοχή Μητροπόλεως, επιπλωμένη, έως 30 Ιουνίου και 2) Διαμέρισμα δυάρι, επιπλωμένο, στη Χατζηαγγέλου έως 30 Ιουνίου. Πληρ. τηλ. 02410/29362, 02410/29452. ΑΕ44268

ΑΠΟΘΗΚΗ, 700 Τ.Μ. ΕΠΙ ΤΗΣ ΛΕΩΦ. ΡΟΔΟΥ-ΚΑΛΛΙΘΕΑΣ. ΠΛΗΡ. ΤΗΛ. 02410/24967, ΑΠΟ 10.00 ΕΩΣ 14.00. ΠΕ44267

STUDIO επί της Αισχίνης 37 (περιοχή Δασκάλων). Πληρ. τηλ. 30115. ΑΕ44255

ΚΑΤΑΣΤΗΜΑ στην Παπαλουκά 5, 130 τ.μ. Πληρ. τηλ. 25507, 92942. ΑΕ44266

STUDIOS ΚΑΙ APARTMENTS επιπλωμένα επί της οδού Αποστόλου Παπαϊωάννου 18, περιοχή Αγ. Νικολάου. Πληρ. τηλ. 21172 ώρες 4 μ.μ.-9 μ.μ.,. 0946/625718. ΑΕ44254

ΔΙΑΜΕΡΙΣΜΑ επιπλωμένο διαμπερές 60 τ.μ. στην οδό Μεσολογγίου 9, Ρόδος. Πληρ. τηλ. 02410/29208 από 13.30 έως 20.00. ΑΕ44253

ΓΚΑΡΣΟΝΙΕΡΑ σε κεντρική θέση. Πληρ. τηλ. 24819, 23755, 29480. ΑΕ44252

ΚΑΤΑΣΤΗΜΑ στη Σκεύου Ζερβού περιοχή "Ψαροπούλα" 56 τ.μ. κατάλληλο για Πρακτορείο-Κομμωτήριο-Ιατρείο-Εμπορεία τουριστικών ειδών-και άλλες επιχειρήσεις. Πληρ. ΡΟΔΙΑΚΗ ΚΤΗΜΑΤΙΚΗ Ανέστης και Σάββας Σαββαΐδης, τηλ. 26281, 35476, 0944/243452, 0944/421015. ΑΕ44247

ΔΙΑΜΕΡΙΣΜΑ β' ορόφου 110 τ.μ. στην οδό Αμμοχώστου-Λοχαγού Φανουράκη γωνία με μηνιαίο μίσθωμα 200.000 δρχ. Πληρ. ΡΟΔΙΑΚΗ ΚΤΗΜΑΤΙΚΗ Ανέστης και Σάββας Σαββαΐδης, τηλ. 26281, 35476, 0944/243452, 0944/421015. ΑΕ44242

ΓΡΑΦΕΙΟ 115 τ.μ. β' ορόφου κεντρικό στην οδό Λοχ. Φανουράκη με μηνιαίο μίσθωμα 250.000 δρχ. Πληρ. ΡΟΔΙΑΚΗ ΚΤΗΜΑΤΙΚΗ Ανέστης και Σάββας Σαββαΐδης, τηλ. 26281, 35476, 0944/243452, 0944/421015. ΑΕ44246

ΜΕΖΟΝΕΤΑ πρωτοκατοίκητη 120 τ.μ. (2 υπνοδωμάτια) στο κέντρο της Ιαλυσού. Τιμή 130.000 δρχ. Πληρ. τηλ. 95336. ΑΕ44228

ΔΙΑΜΕΡΙΣΜΑ 2 υπνοδωματίων και λοιπών χώρων στο συνοικισμό Δασκάλων (έναντι Πάρκου) οδός Ζαχαρία Παπαζαχαρίου 10. Πληρ. τηλ. 36176. ΑΕ44227

ΔΩΜΑΤΙΑ μονόχωρα 20-25 τ.μ. σε ανακαινισμένη πολυκατοικία, επιπλωμένα με πολυκουζινάκι και μπάνιο, για όλο το χρόνο, στη περιοχή Νιοχώρι στο κέντρο. Στο ενοίκιο περιλαμβάνεται η κατανάλωση του νερού. Οδός Μανδηλαρά και Αμαράντου. Ενοίκιο 65.000-75.000. (Δωμάτια διαφορετικών διαστάσεων). Πληρ. τηλ. 0936/519191. ΑΕ44226

ΒΙΛΑ μικρή λουξ, 60 τ.μ. απέναντι από το ξενοδοχείο Sunwing. Πληρ. τηλ. 85512 (09.00-14.30). ΑΕ43225

ΜΟΝΟΚΑΤΟΙΚΙΑ με 3 υπνοδωμάτια, κουζίνα, μπάνιο, σαλόνι, και μεγάλη αυλή σε πολύ καλή τιμή στην περιοχή Αγίων Αναργύρων, οδός Καλαβρύτων πάροδος 15β. Πληρ. τηλ. 02410 25241. ΑΕ44214

ΔΙΑΜΕΡΙΣΜΑ 110 τ.μ., 3 υπνοδωματίων, λουξ κατασκευής στην Ιαλυσό. Πληρ. τηλ. 02140/90945, 02410/94829.

ΔΙΑΜΕΡΙΣΜΑ ΚΑΙΝΟΥΡΓΙΟ 2 ΥΠΝΟΔΩΜΑΤΙΩΝ, 2 ΜΠΑΝΙΑ, ΚΟΥΖΙΝΑ, ΠΛΗΡΩΣ ΕΠΙΠΛΩΜΕΝΟ ΙΣΟΓΕΙΟ ΑΝΕΞΑΡΤΗΤΟ ΣΤΗΝ ΙΞΙΑ. ΔΥΟ STUDIOS ΠΛΗΡΩΣ ΕΠΙΠΛΩΜΕΝΑ, ΖΕΣΤΟ ΝΕΡΟ, ΠΟΛΥΚΟΥΖΙΝΑΚΙ, ΤΗΛΕΟΡΑΣΗ, ΚΛΙΜΑΤΙΣΜΟΣ ΜΕ ΚΗΠΟ, ΙΣΟΓΕΙΑ. ΙΞΙΑ. ΕΝΟΙΚΙΑΖΟΝΤΑΙ ΟΛΑ ΜΑΖΙ Η ΜΕΜΟΝΩΜΕΝΑ. ΠΛΗΡ. ΤΗΛ. 0977686502. ΠΕ44213

ΔΙΑΜΕΡΙΣΜΑ 115 τ.μ. σε δικατοικία-1ος όροφος (2 υπνοδωμάτια, 2 μπάνια, κουζίνα και μεγάλο σαλόνι) με αυτόνομη θέρμανση και ηλιακό θερμοσίφωνα. Οδός Ι. Δενδρινού 51. Πληρ. τηλ. 02410 22447 ΑΕ44212

ΚΑΤΑΣΤΗΜΑ στη Νέα Αγορά (Μανδράκι) 34 τ.μ. κατάλληλο για κάθε χρήση. Πληρ. κ. Μανώλη τηλ. 39795. ΑΕ44188

ΚΑΤΑΣΤΗΜΑ στην Δ. Θεοδωράκη 40 τ.μ. σε πολύ καλή θέση. Πληρ. κ. Μανώλη τηλ. 39795 ΑΕ44186

ΚΑΤΑΣΤΗΜΑ 50 τ.μ. περιοχή Αγ. Αναργύρων Βουλγαροκτόνου 19. Πληρ. τηλ. 02420 28451-22955. ΑΕ44173

ΓΚΑΡΣΟΝΙΕΡΕΣ 30 Τ.Μ. ΚΑΙ 50 Τ.Μ., ΕΠΙΠΛΩΜΕΝΕΣ ΕΠΙ ΤΗΣ ΑΛΕΞ. ΔΙΑΚΟΥ ΚΑΙ ΡΗΓΑ ΦΕΡΡΑΙΟΥ. ΠΛΗΡ. ΤΗΛ. 02410 32225. ΠΕ44211

TOP PROPERTIES

GEORGIOS S. PIPINOS

ΓΕΩΡΓΙΟΣ Σ. ΠΙΠΙΝΟΣ
ΣΥΜΒΟΥΛΟΙ ΚΑΙ ΕΚΤΙΜΗΤΕΣ ΑΚΙΝΗΤΩΝ
REAL ESTATE AGENCY



Η **"TOP PROPERTIES"** είναι ατομική επιχείρηση και ανήκει εξ ολοκλήρου στον κ. Γεώργιο Πιπίνο, που από το 1971 ασχολείται αποκλειστικά και μόνο με επενδύσεις και REAL ESTATE, στο νησί της Ρόδου, καθώς και στην ευρύτερη περιοχή της Δωδεκανήσου.

ΑΠΕΥΘΥΝΟΜΑΣΤΕ: Στους **σοβαρούς, απαιτητικούς και επιλεκτικούς** επενδυτές-επιχειρηματίες-ελεύθερους επαγγελματίες, Ελληνες και ξένους, υψηλού εισοδηματικού επιπέδου, που ενδιαφέρονται να κάνουν μια σοβαρή επένδυση προβολής στο νησί της Ρόδου.

ΠΡΟΣΦΕΡΟΥΜΕ: Α) Υπηρεσίες και πληροφορίες που γίνονται σε προσωπικό επίπεδο με εχεμύθεια, διακριτικότητα και σοβαρότητα.
Β) μεγάλη γκάμα υψηλής ποιότητας, ακινήτων, όπως:1) Ξενοδοχεία Α' και Β' κατηγορίας των 600-500-350-300 κλινών, 2) Κεντρικά αστικά ακίνητα κατάλληλα για Τράπεζες-καταστήματα-γραφεία, 3) Παραλιακές εκτάσεις, κατάλληλες για τουριστικές επενδύσεις των 150.000-100.00-70.00-50.000-36.000 τ.μ. και 4) Διαμερίσματα και μεζονέτες προβολής.

ΣΤΟΧΟΣ ΜΑΣ ΕΙΝΑΙ: Να προσφέρουμε στο αγοραστικό μας κοινό υψηλής ποιότητας ακίνητα και ευκαιρίες στο νησί της Ρόδου. Ητριακονταετής και πλέον πείρα μας στον τομέα αυτό αποτελεί εγγύηση.

ΣΥΝΘΗΜΑ ΜΑΣ ΕΙΝΑΙ: Επενδύστε στη ΡΟΔΟ ΤΩΡΑ, σε ακίνητα που ΑΝΤΕΧΟΥΝ ΣΤΟ ΧΡΟΝΟ

Γεώργιος Σ. Πιπίνος
ΜΕΣΙΤΗΣ ΑΣΤΙΚΩΝ ΣΥΜΒΑΣΕΩΝ
Γιατί εμείς γνωρίζουμε καλύτερα!

TOP PROPERTIES is a private concern and Mr George S. Pipinos, its owner, has carved, over the years a reputation for integrity and excellence in the world of Real Estate in the Dodecanese.
AT TOP PROPERTIES we try hard to attract important and selective investors high calibre businessmen/women and discerning professional people, both Greek and foreign, who wish to acquire sabstantial and valuable property on Rhodes.
We offer our expertise and advice privately, discreetly and in strict confidence.
We keep a comprehensive list of real estate of the highest specifications
a. A' and B' class hotels (600, 500, 350, 300 beds capacity)
b. Centrally situated office buildings and other business premises.
c. Seaside land, ideal for development (hotels, holiday resorts, etc), of 150.000, 100.00, 70.000, 50.000, 36.000 sq.m.
d. Luxury apartments, maisonettes, detached, semi-detached and terraced houses.
Our aim is to give our clients the opportunity to Qcquire value for money, first class real estate on Rhodes. Our 30-year-old experience in Real Estate is our warranty.
Our motto is Invest in Rhodes, Invest in property, It stands the test of time.

TOP PROPERTIES
and George Pipinos
Because we know best



KENNENTY 38, ΡΟΔΟΣ, 85 100, ΤΗΛ. (0241) 23895, 38243, κιν. (094)-4-676003 FAX: (0241) 20883
38 KENNEDY STR., RHODES, 85 100, TEL. (0241) 23895, 38243, mob. (094)-4-676003 FAX: (0241) 20883

ΕΝΟΙΚΙΑΖΟΝΤΑΙ

Α) Εστιατόριο 150 τ.μ. πλήρες εξοπλισμένο με 150 τ.μ. αυλή σκεπασμένη.
Β) Κατάστημα 160 τ.μ. κατάλληλο για οποιαδήποτε χρήση.
Και τα δύο βρίσκονται στην περιοχή Ιξιάς.

Πληρ. τηλ. 0945/805032

ΕΝΟΙΚΙΑΖΕΤΑΙ ΕΠΑΓΓΕΛΜΑΤΙΚΟΣ ΧΩΡΟΣ

Τριώροφο νεοκλασικό στην Παλιά Πόλη απέναντι από την είσοδο του κάστρου των Ιπποτών 250 τ.μ.
Δίδεται για ενοικίαση, για εμπορική χρήση.

ΤΗΛ. 0932-900909
010-9587898, 010-9515250

ενοικιασεις

συνέχεια από την προηγούμενη

ΔΙΑΜΕΡΙΣΜΑ ανακαινισμένο 3ου ορόφου, 90 τ.μ. με κεντρική θέρμανση, επί της οδού Παύλου Μελά. Ενοίκιο 440 Ευρώ. Πληρ. τηλ. 02410 20622 ώρες 5-7.30' το απόγευμα. AE44209

ΚΑΤΑΣΤΗΜΑ στην οδό 25 Μαρτίου 150 τ.μ. και με αυλή 100 τ.μ. με μεγάλη πρόσοψη. Είναι κατάλληλο για εμπορικό, τουριστικό ή είδος εστιατορίου. Δεκτές μόνο σοβαρές προτάσεις. Πληρ. κ. Μανώλη τηλ. 39795. AE44187

ΔΙΑΜΕΡΙΣΜΑ Α' ορόφου με ανεξάρτητη είσοδο, κεντρική θέρμανση κατάλληλο και για ιατρείο όπισθεν Rodos Medihelp επί της οδού Αλεξ. Διάκου στο Νιοχώρι. Πληρ. 10-13.00 και 18-20.30. τηλ. 02410 22664. AE44175

ΜΟΝΟΚΑΤΟΙΚΙΑ 85, 50 τ.μ. με αυλή, στην οδό Κορδικτώνος 97, που αποτελείται από τρία κύρια δωμάτια, αποθήκη, διάδρομο-χωλ, κουζίνα, WC με ανεξάρτητο μεγάλο πατάρι. Πληρ. τηλ. 02410-27779, 02410 32211, 02410 28847. AE44174

ΔΙΑΜΕΡΙΣΜΑ δυάρι επί του 3ου ορόφου και επί της οδού Αγίου Γεωργίου Ανω, πλήρως επιπλωμένο. Πληρ. τηλ. 02410 36826 ώρες από 13-15. AE44208

ΔΩΜΑΤΙΑ επιπλωμένα επί της Λεωφόρου Ιαλυσού 35 δίπλα από το Ξενοδοχείο CORALI με τον μήνα ή τον χρόνο. Αποκλείονται αλλοδαποί. Πληρ. τηλ. 02410 25527. AE44207

ΜΑΓΑΖΙ τουριστικό ετοιμοπαράδοτο (με το εμπόρευμα) επί της οδού Ιερού Λόχου-Ιαλυσός (πλησίον Ξενοδοχείου Elena). Πληρ. τηλ. 02410-76470, 92052, κινητό: 0932-236952. AE44169

ΑΠΟΘΗΚΗ 135 τ.μ. επί της Αθηνών 10 και Φλώρινας γωνία. Πληρ. τηλ. 37127 μετά της 2.30 μ.μ. AE441752

ΔΙΑΜΕΡΙΣΜΑ επί της Εθν. Αντιστάσεως 82 πρώην ιατρείο για επαγγελματική χρήση. Πληρ. τηλ. 25687-52696. AE44171

ΔΙΑΜΕΡΙΣΜΑ 100 τ.μ. περιοχή Ανάληψη με δύο υπνοδωμάτια, καθιστικό, μεγάλο σαλόνι, εντοιχισμένη κουζίνα και κλιματισμό. Πληρ. τηλ. 0972290008 και 02410 34051. AE44170

ΔΙΑΜΕΡΙΣΜΑΤΑ λουξ ενός υπνοδωματίου με πλήρη εξοπλισμό κι επιπλωμένα στο Νιοχώρι. Πληρ. τηλ. 0944 346486, 02410 90805. AE44138

ΚΑΤΑΣΤΗΜΑ-ΕΣΤΙΑΤΟΡΙΟ-BAR ανάμεσα σε μεγάλες τουριστικές μονάδες πλήρως εξοπλισμένο για χρήση. Πληρ. τηλ. 0945949397, 0945141714. AE44140

ΔΙΑΜΕΡΙΣΜΑ ΔΥΟΜΙΣΑΡΙ, ΗΛΙΟΛΟΥΣΤΟ, ΗΜΙΕΠΙΠΛΩΜΕΝΟ ΡΕΤΙΡΕ ΑΝΕΥ ΚΟΙΝΟΧΡΗΣΤΩΝ ΜΕ ΟΙΚΙΑΚΟ ΕΞΟΠΛΙΣΜΟ ΕΠΙ ΤΗΣ ΟΔΟΥ ΔΕΝΔΡΙΝΟΥ. ΠΛΗΡ. ΤΗΛ. 0945 794294. AE44141

ΔΙΑΜΕΡΙΣΜΑ πλήρως επιπλωμένο 120 τ.μ. στο κέντρο της πόλης επί της 25ης Μαρτίου, με θέρμανση και ασανσέρ. Πληρ. τηλ. 0946 061308 AE44140

ΕΜΠΟΡΙΚΟ ΚΕΝΤΡΟ ΚΟΥΡΟΣ (ΠΕΥΚΟΙ ΛΙΝΔΟΥ). Στην πρώτη χρυσοφόρο τουριστική περιοχή της Ρόδου στους Πεύκους - Λίνδου **ενοικιάζονται** ετοιμοπαράδοτοι πολυτελείς χώροι όλων των χρήσεων, καταστήματα ισόγεια, roof garden, μεγάλο night club, mini golf και άλλα. Το παραπάνω συγκρότημα που βρίσκεται στο πιο κεντρικό σημείο των Πεύκων περιβάλλεται από τέσσερις δρόμους που οδηγούν στην μοναδική παραλία. ΕΥΚΑΙΡΙΑ ΕΠΕΝΔΥΣΗΣ!. Πληρ. κ. Γιάννη Κούρο, τηλ. 02440 29300, 0944 436963 AE44162

ΔΙΑΜΕΡΙΣΜΑ τριάρι, διαμπερές, 2ου ορόφου, επί της οδού Λάρισας 7, περιοχή Ανάληψης. Πληρ. τηλ. 02410 63302 (απογευματινές ώρες). AE44143

ΚΑΤΑΣΤΗΜΑ 40 Τ.Μ. ΜΕ ΑΥΛΗ ΣΤΟ ΔΡΟΜΟ ΕΥΚΑΛΥΠΤΩΝ ΣΤΑ ΚΟΛΥΜΠΙΑ ΕΝΤΟΣ ΤΟΥ ΞΕΝ/ΧΕΙΟΥ "ΜΑΡΑΘΩΝ" ΚΑΤΑΛΛΗΛΟ ΓΙΑ SUPER MARKET Ή ΟΠΟΙΑΔΗΠΟΤΕ ΑΛΛΗ ΧΡΗΣΗ. ΠΛΗΡ. ΤΗΛ. 0944360926. ΠΕ44128

ΚΑΤΑΣΤΗΜΑ 55 Τ.Μ. ΣΤΟ ΚΙΟΤΑΡΙ ΔΙΠΛΑ ΑΠΟ ΤΟ "ΣΟΦΟΣ ΜΑΡΚΕΤ" ΓΙΑ ΧΡΗΣΗ ΚΡΕΟΠΩΛΕΙΟΥ. ΠΛΗΡ. ΤΗΛ. 02440 47075.ΠΕ44091

ΣΠΙΤΙ στην Μιχαήλ Πετρίδη, ενοίκιο 380 Ευρώ. Πληρ. στο τηλ. 02410/42090. AE44040

ΚΑΤΑΣΤΗΜΑ, κατάλληλο και για γραφείο στην οδό Ατταβύρου 44, Ροδίνι, 40 τ.μ. Πληρ. στο τηλ. 20110 και 0944/343699. AE44041

ΔΥΑΡΙΑ διαμερίσματα, πλήρως επιπλωμένα, με TV, κοντά στην παραλία Ιαλυσού, με το μήνα, κατάλληλα και για ξεναγούς. Πληρ. τηλ. 0944 460285 AE44010

ΚΑΤΑΣΤΗΜΑ 35 τ.μ. με υπόγειο 35 τ.μ. και ημιόροφο 15 τ.μ., στα 100 Μαγαζιά, εντός στοάς. Πληρ. τηλ. 0945 482204 AE44020

ΔΙΑΜΕΡΙΣΜΑ 50 Τ.Μ. ΣΤΟ ΧΑΡΑΚΙ ΤΗΣ ΜΑΛΩΝΑΣ ΜΠΡΟΣΤΑ ΣΤΟ

ΚΥΜΑ ΕΠΙΠΛΩΜΕΝΟ ΜΕ ΕΝΑ ΥΠΝΟΔΩΜΑΤΙΟ ΑΠΟΚΛΕΙΣΤΙΚΗ ΧΡΗΣΗ ΑΥΛΗΣ ΚΑΙ ΚΛΙΜΑΤΙΣΜΟ. ΕΤΗΣΙΟ ΜΙΣΘΩΜΑ 5282,47 ΕΥΡΩ Ή 1.800.000 ΔΡΧ. ΔΙΑΤΙΘΕΤΑΙ ΑΠΟ 1/7/2002. ΠΛΗΡ. ΕΥΡΩΚΤΗΜΑΤΙΚΗ Ι.Κ'Μ. ΕΥΣΤΑΘΙΟΥ, ΕΘΝ. ΑΝΤΙΣΤΑΣΕΩΣ 83, ΤΗΛ. 02410/73819, 74917, 0944/374546. ΠΕ43944

ΜΕΖΟΝΕΤΑ ΣΕ ΑΛΛΟΔΑΠΟΥΣ. ΕΝΟΙΚΙΟ 200.000 ΔΡΧ. ΓΙΑ 4 ΑΤΟΜΑ. ΠΛΗΡ. ΤΗΛ. 02410/78569.

ΓΚΑΡΣΟΝΙΕΡΑ αποτελούμενη από ένα κυρίως δωμάτιο, προθάλαμο, WC και μπαλκόνι, κατάλληλη μόνο για επαγγελματική χρήση (γραφείο, ιατρείο κ.λπ.) στην οδό Κων/νου Παλαιολόγου 105 (Πάρκο Αγίου Ιωάννου) στον 1ο όροφο. Πληρ. κυρία Ευαγγελία, τηλ. 02140/81540, 82400. ΧΑΕ07021

ΚΑΤΑΣΤΗΜΑ, 65 Τ.Μ. ΣΤΗΝ ΟΔΟ ΜΑΡΚΟΥ ΚΛΑΔΑΚΗ 13 (ΑΝΑΛΗΨΗ). ΠΛΗΡ. ΤΗΛ. 0241023229.

Hilton
Rhodes Resort

Ιονική Ξεν/κές Επιχ/σεις Α.Ε.
Ξεν/χείο Hilton Rhodes Resort
Παρ. Ιαλυσού, 85100 Ρόδος
Τηλ. 02410/75000
Α.Φ.Μ. 094006888, Δ.Ο.Υ. ΦΑΕΕ Αθηνών

Ενοικιάζονται καταστήματα 18-24 τ.μ. πλησίον υποδοχής και πισίνας εντός ξενοδοχείου Hilton.

Πληρ. κ. Καρασούλη, κ. Γεωργούλη τηλ. 0241075000

ΣΤΟ ΓΕΝΝΑΔΙ ΕΝΤΟΣ ΟΙΚΙΣΜΟΥ

ΠΩΛΟΥΝΤΑΙ ΑΠΟ ΙΔΙΟΚΤΗΤΗ

1) Οικόπεδο 500 τ.μ. σε ύψωμα, πανοραμικό με θέα την θάλασσα (κάλυψη δόμησης 300 τ.μ.).

2) Οικόπεδο 1000 τ.μ. σε ύψωμα πανοραμικό με θέα τη θάλασσα (κάλυψη δόμησης 600 τ.μ.)

Πληρ. τηλ. 0944-522149, 02410-32589, 02410-28007

ΚΤΗΜΑΤΟΜΕΣΙΤΙΚΟ ΓΡΑΦΕΙΟ

ΕΥΡΩΚΤΗΜΑΤΙΚΗ

ΕΥΣΤΑΘΙΟΥ ΜΕΣΙΤΕΣ ΣΥΜΒΟΥΛΟΙ ΜΕΛΕΤΗΤΕΣ

αγορές, πωλήσεις, εκτιμήσεις, αντιπαροχές, μισθώσεις ακινήτων, επενδυτικές προτάσεις, αρχιτεκτονικές μελέτες

ΞΕΝΟΔΟΧΕΙΑ - ΠΑΡΑΛΙΑΚΕΣ ΕΚΤΑΣΕΙΣ - ΚΕΝΤΡΙΚΑ ΑΚΙΝΗΤΑ - ΟΙΚΟΠΕΔΑ - ΜΟΝΟΚΑΤΟΙΚΙΕΣ - ΔΙΑΜΕΡΙΣΜΑΤΑ - ΑΓΡΟΤΕΜΑΧΙΑ

ΜΟΝΟΚΑΤΟΙΚΙΕΣ-ΜΑΙΖΟΝΕΤΕΣ

	ΔΡΑΧΜΕΣ	ΕΥΡΩ-€
120τ.μ.-Ροδίνι σε 300τ.μ. οικόπ.	74εκ.	217.168,0
145τ.μ.-Μόντε Σμιθ σε 200τ.μ. οικόπ.	90εκ.	264.123,2
168τ.μ.-Μόντε Σμιθ σε 400τ.μ. οικόπ.	120εκ.	352.164,3
180τ.μ.-Ανάληψη (ημιτελής)	55εκ.	161.408,6
180τ.μ.-Ροδίνι σε 210τ.μ. οικόπ.	85εκ.	249.449,7
112τ.μ.-Ιαλυσός σε 297τ.μ. οικόπ.	67εκ.	196.625,0
118τ.μ.-Ιαλυσός σε 238τ.μ. οικόπ.	68εκ.	199.559,7
120τ.μ.-Ιαλυσός σε 300τ.μ. οικόπ.	70εκ.	205.429,2
150τ.μ.-Ιαλυσός σε 1000τ.μ. οικόπ.	90εκ.	264.123,2
153τ.μ.-Ιαλυσός σε 377τ.μ. οικόπ.	75εκ.	220.102,7
155τ.μ.-Ιαλυσός σε 1000τ.μ. οικόπ.	93εκ.	272.927,3
180τ.μ.-Ιαλυσός σε 300τ.μ. οικόπ.	85εκ.	249.449,7
190τ.μ.-Ιαλυσός σε 2000τ.μ. οικόπ.(μπετά)	45εκ.	132.061,6
200τ.μ.-Ιαλυσός σε 1000τ.μ. οικόπ.	95εκ.	278.796,7
200τ.μ.-Ιαλυσός σε 400τ.μ. οικόπ.	85εκ.	249.449,7
154τ.μ.-Κοσκινού σε 300τ.μ. οικόπ.	78εκ.	228.906,8
170τ.μ.-Κοσκινού σε 4000τ.μ. οικόπ.	170εκ.	498.899,4
180τ.μ.-Κοσκινού (ημιτελής)	36εκ.	105.649,3
210τ.μ.-Κοσκινού (μπετά) σε 600τ.μ. οικ.	35εκ.	102.714,6
240τ.μ.-Κοσκινού σε 1000τ.μ. οικόπ.	120εκ.	352.164,3
160τ.μ.-Ασγούρου σε 2000τ.μ. οικόπ.	60εκ.	176.082,1
255τ.μ.-Ασγούρου σε 1450τ.μ. οικόπ.	60εκ.	176.082,1
175τ.μ.-Κρεμαστή σε 2725τ.μ.οικ.(εντόςοικισμ.)	210εκ.	616.287,6
60τ.μ.-Μαλώνα σε 75τ.μ. οικόπ.	8εκ.	23.477,6
80τ.μ.-Μαλώνα σε 110τ.μ οικόπ.	17εκ.	49.889,9
140τ.μ.-Μαλώνα σε 290τ.μ. οικόπ.	45εκ.	132.061,6
80τ.μ.-Πυλώνα σε 2000τ.μ. οικόπ.	28εκ.	82.171,6
120τ.μ.-Πυλώνα σε 1000τ.μ. οικόπ.	70εκ.	205.429,2
330τ.μ.-Πυλώνα σε 1500τ.μ. οικόπ.	120εκ.	352.164,3
100τ.μ.-Γεννάδι σε 210τ.μ. οικόπ.	32εκ.	93.910,4
120τ.μ.-Γεννάδι σε 700τ.μ. οικόπ.	65εκ.	190.755,6
140τ.μ.-Γεννάδι σε 1000τ.μ. οικόπ.(κύμα)	85εκ.	249.449,7
140τ.μ.-Γεννάδι σε 1000τ.μ. οικόπ.	80εκ.	234.776,2
155τ.μ.-Γεννάδι σε 400τ.μ. οικόπ.(ημιτελ.)	55εκ.	161.408,6
200τ.μ.-Γεννάδι σε 4000τ.μ. οικόπ.(κύμα)	200εκ.	586.940,5
130τ.μ.-Λαχανιά σε 1266τ.μ. οικόπ.(κύμα)	75εκ.	220.102,7
140τ.μ.-Λαχανιά σε 1000τ.μ. οικόπ.(κύμα)	85εκ.	249.449,7
157τ.μ.-Λαχανιά σε 1200τ.μ. οικόπ.(κύμα)	87εκ.	255.319,1
65τ.μ.-Κιοτάρι σε 1000τ.μ. οικόπ.	26εκ.	76.302,2

ΟΙΚΟΠΕΔΑ

	ΔΡΑΧΜΕΣ	ΕΥΡΩ-€
ΡΟΔΟΣ		
180τ.μ. στους Δασκάλους Σ.Δ.=1,2	25εκ.	73.367,5
241τ.μ. στη Σμύρνης	18εκ.	52.824,6
300τ.μ. στον συν/μό Απόλλων΄ Σ.Δ.=0,6	21εκ.	61.628,7
381τ.μ. στην Λονδίνου Σ.Δ.=0,8	30εκ.	88.041,0
558τ.μ. στην Λίνδου Σ.Δ.=0,8	62εκ.	181.951,5
632τ.μ. στη Φιλερήμου	53εκ.	155.539,2
ΚΟΣΚΙΝΟΥ		
2100τ.μ. στη Ρόδου-Λίνδου με αδ.οικ.	60εκ.	176.082,1
2100τ.μ. στη θέση Πέζουλας με αδ.οικ.	32εκ.	93.910,4
2000τ.μ. στη θέση Πέζουλας με αδ.οικ.	26εκ.	76.302,2
2400τ.μ. στη θέση Αγ. Ιωάννης	43εκ.	126.192,2
4000τ.μ. στη θέση Ξηρόκαμπος	60εκ.	176.082,1
4000τ.μ. στη θέση Πέζουλας	52εκ.	152.604,5
4000τ.μ. Πανοραμικό	60εκ.	176.082,1
4000τ.μ. στη θέση Πέζουλας	60εκ.	176.082,1
4000τ.μ. στη Ρόδου-Λίνδου με αδ.οικ.	85εκ.	249.449,7
4000τ.μ. στο Φυτώριο	37εκ.	108.584,0
4500τ.μ. στην επαρχιακή οδό	90εκ.	264.123,2
8570τ.μ. επί της Ρόδου-Λίνδου (Τσαϊρι)	129εκ.	378.576,6
9700τ.μ. επί της Ρόδου-Λίνδου	250εκ.	733.675,7
ΑΣΓΟΥΡΟΥ		
4000τ.μ. στην επαρχ.οδό	80εκ.	176.082,1
4000τ.μ. στην Αγ. Βαρβάρα	38εκ.	111.518,7
4000τ.μ. με βιοτεχνική άδεια	47εκ.	234.776,2
4200τ.μ. στην παρ. Αγγ. Σικελιανού	65εκ.	137.931,0
ΑΦΑΝΤΟΥ		
360τ.μ. εντός οικισμού	12εκ.	35.216,4
2340τ.μ. στα Κολύμπια επί της Εθν.οδού	31εκ.	90.975,7
4780τ.μ. στον παραλ.δρόμο προς Κολύμπια	29εκ.	85.106,3
5000τ.μ. επί της Εθν. Οδού & επί της Γέφυρας	150εκ.	440.205,4
5751τ.μ. στα Κολύμπια επί της οδού Ευκαλύπτων	50εκ.	146.735,1
ΙΑΛΥΣΟΣ		
300τ.μ. κοντά στον Μαρινόπουλο Σ.Δ.=0,4	18εκ.	52.824,6
2000τ.μ. επί της Λεωφ. Ρόδου-Κρεμαστής	70εκ.	205.429,2
2000τ.μ. στη θέση Βουνάρα με αδ.οικόδ.	40εκ.	117.388,1
2000τ.μ. στη θέση Βουνάρα Μόσχου	38εκ.	111.518,7
4000τ.μ. στους προποδ. Φιλερήμου	50εκ.	88.041,0
8700τ.μ. στο Κανδυλί	30εκ.	281.731,4

ΔΙΑΜΕΡΙΣΜΑΤΑ

	ΔΡΑΧΜΕΣ	ΕΥΡΩ-€
35τ.μ. στους Δασκάλους	15εκ.	44.020,5
48τ.μ. στο Αραπάκι	21εκ.	61.628,7
60τ.μ. στο Ροδίνι	27εκ.	79.236,9
72τ.μ. στην Ιξιά	25εκ.	73.367,5
74τ.μ. στην Ανάληψη	35εκ.	102.714,6
75τ.μ. στο Καρακόνερο	41εκ.	120.322,8
80τ.μ. στην Ιξιά	42εκ.	123.257,5
80τ.μ. στο Ροδίνι	34εκ.	99.779,9
82τ.μ. στο Ζέφυρος	36εκ.	105.649,3
83τ.μ. στο Ροδίνι	37εκ.	108.584,0
88τ.μ. στην Ιξιά	30εκ.	88.041,0
90τ.μ. στη Ψαροπούλα	46εκ.	134.996,3
90τ.μ. στους Δασκάλους(ημιτελ.)	21εκ.	61.628,7
90τ.μ. στη Ψαροπούλα	49εκ.	143.800,4
90τ.μ. στην Ανάληψη	38εκ.	111.518,7
92τ.μ. στην Ιξιά	43εκ.	126.192,2
94τ.μ. στο Ζέφυρος	40εκ.	117.388,1
96τ.μ. στο Καρακόνερο	43εκ.	126.192,2
98τ.μ. στο Ζέφυρος	40εκ.	117.388,1
103τ.μ. στο Ροδίνι	46εκ.	134.996,3
108τ.μ. στον Αγ. Νικόλαο	28εκ.	82.171,6
110τ.μ. στον Αγ. Γεώργιο	25εκ.	73.367,5
114τ.μ. στους Δασκάλους	63εκ.	184.886,2
118τ.μ. στο Αραπάκι	51εκ.	149.669,8
118τ.μ. στο Ζέφυρος	53εκ.	155.539,2
120τ.μ. στην Ιξιά	30εκ.	88.041,0
123τ.μ. στο Αραπάκι	52εκ.	152.604,5
123τ.μ. στο Ροδίνι	55εκ.	161.408,6
123τ.μ. στην Ανάληψη	55εκ.	161.408,6
125τ.μ. στο Ροδίνι	56εκ.	164.343,3
125τ.μ. στην Ιξιά	53εκ.	155.539,2
128τ.μ. στο Καρακόνερο	58εκ.	170.212,7
128τ.μ. στον Αγ. Ιωάννη	71εκ.	208.363,9
128τ.μ. στην Ανάληψη	61εκ.	179.016,8
134τ.μ. στη Ψαροπούλα	38εκ.	111.518,7
135τ.μ. στη Ψαροπούλα	75εκ.	220.102,7
136τ.μ. στην Ανάληψη	21εκ.	61.628,7
162τ.μ. στους Αγ. Αναργύρους	40εκ.	117.388,1
180τ.μ. στον Αγ. Νικόλαο	65εκ.	190.755,6

ΚΑΤΑΣΤΗΜΑΤΑ-ΓΡΑΦΕΙΑ

	ΔΡΑΧΜΕΣ	ΕΥΡΩ-€
30τ.μ. στο Φαληράκι	35εκ.	102.714,6
30τ.μ. στο Φαληράκι με 30τ.μ. υπόγειο	75εκ.	220.102,7
30τ.μ. στην ακτή Μιαούλη	80εκ.	234.776,2
32τ.μ. στον Αρχάγγελο (κέντρο)	19εκ.	55.759,3
39τ.μ. στη Γαριβάλδη	13εκ.	38.151,1
43τ.μ. στη Σωκράτους	240εκ.	704.328,6
45τ.μ. στο Φαληράκι με αντίστοιχο υπόγειο & 45τ.μ. όροφο	95εκ.	278.796,7
48τ.μ. στο κέντρο πόλεως	100εκ.	293.470,2
50τ.μ. στην Αλεξ. Διάκου	50εκ.	146.735,1
50τ.μ. στην Καρπάθου	65εκ.	190.755,6
50τ.μ. στο εμπορικό Κέντρο Φώκιαλη	18εκ.	52.824,6
50τ.μ. στην Θεσσαλονίκης	21εκ.	61.628,7
60τ.μ. στην Αλ. Διάκου	65εκ.	190.755,6
65τ.μ. στον Αρχάγγελο (Κέντρο)	38εκ.	111.518,7
95τ.μ. στην Παλιά Πόλη σε 287τ.μ. οικ.	170εκ.	498.899,4
97τ.μ. στην 28ης Οκτωβρίου ισόγειο	38εκ.	111.518,7
115τ.μ. στην Καποδιστρίου	50εκ.	146.735,1
125τ.μ. στην Ιαλυσό - Λεωφ.Ηρακλειδών.	53εκ.	155.539,2
127τ.μ. στη Σκεύου Ζερβού	37εκ.	108.584,0
160τ.μ. στην Αγίου Φανουρίου	90εκ.	264.123,2

ΖΗΤΟΥΝΤΑΙ ΔΙΑΜΕΡΙΣΜΑΤΑ, ΚΑΤΑΣΤΗΜΑΤΑ, ΟΙΚΟΠΕΔΑ ΕΝΤΟΣ Ή ΕΚΤΟΣ ΠΟΛΕΩΣ, ΟΙΚΟΠΕΔΑ ΓΙΑ ΠΩΛΗΣΗ - ΑΝΤΙΠΑΡΟΧΗ, ΔΑΝΕΙΑ ΔΕΚΤΑ, ΕΥΚΟΛΙΕΣ ΠΛΗΡΩΜΗΣ

ΕΥΡΩΚΤΗΜΑΤΙΚΗ
η ακίνητη αξία σας

Εθνικής Αντίστασης 83 (πρώην Άννης Μαρίας) δίπλα στην ALPHA BANK
Τηλ.02410 73819,74917 Κιν. 0944/374546, 0945/292030 FAX.02410 38641

ΙΩΑΝΝΗΣ & ΜΙΧΑΛΗΣ ΕΥΣΤΑΘΙΟΥ

ΕΥΚΑΙΡΙΑ–ΠΩΛΕΙΤΑΙ

για επαγγελματίες επώνυμο αναψυκτήριο στο κεντρο της πόλης (Μαντράκι). Με προεργασία 28 χρόνων, λόγω συνταξιοδότησης σε τιμή ευκαιρίας.

Πληρ. τηλ. 21807 (πρωί), 26294 (απόγευμα)

ΠΩΛΟΥΝΤΑΙ

1. Από ιδιοκτήτη σε οικοδομή δύο διαμερισμάτων οροφοδιαμερίσματα των 150 τ.μ. λουξ κατασκευής. Επίσης ισόγειος χώρος 100 τ.μ. κατάλληλος για επαγγελματική χρήση, επί της οδού Καμείρου Ρόδου.
2. Στα Κοσκινού οροφοδιαμερίσμα 100 τ.μ., τριών υπνοδωματίων και δύο μπάνια. Επίσης διαμέρισμα των 55 τ.μ. με δύο υπνοδωμάτια, ένα μπάνιο, λουξ, κατασκευής.

Μιχάλης Φωτάκης

Τηλ.: 20949-37735, κιν. 0932/326055

ΠΩΛΟΥΝΤΑΙ ΟΙΚΟΠΕΔΑ ΦΙΛΕΤΑ

των 2000 και 4000 τ.μ. στους πρόποδες Φιλερήμου με άδεια οικοδομής ή δίχως από ιδιοκτήτη.

Πληρ. τηλ. 02410 96779, 02410 60170

NEW MILLENIUM PROPERTIES ΑΚΙΝΗΤΑ ΝΕΑΣ ΧΙΛΙΕΤΙΑΣ

Ζήστε την μοναδική ευκαιρία να γίνεται ιδιοκτήτης ενός μικρού παλατιού στην οδό Ιπποτών Παλιά Πόλη.
Ανακαινισμένο το 2000 με υλικά τελευταίας τεχνολογίας, air condition και ασανσέρ.
10 υπνοδωμάτια, 6 σαλόνια, 6 W.C., 5 τζάκια, 5 βεράντες, αυλή, πηγάδι.
Κατάλληλο και για ξενοδοχείο ή άλλη επιχείρηση μπορεί να χωρισθεί σε 2 κατοικίες πολυτελείας, κόστος εκτίμησης με ανακαίνιση 540 εκατ. δρχ.

Πληρ. μόνο σε σοβαρούς επενδυτές με ραντεβού κ. MITTON
Τηλ.-Fax, 02410/22142
0945/668060

ΠΩΛΕΙΤΑΙ

ημιτελής μονοκατοικία σε 1 στρέμμα οικόπεδο, στην περιοχή Ασγούρου, σε προνομιακή θέση με υπέροχη θέα.

Πληρ. τηλ. 0944/647163

ΤΣΑΜΠΙΚΟΣ ΤΣΑΚΙΡΗΣ
ΠΟΛΙΤΙΚΟΣ ΜΗΧ/ΚΟΣ
ΕΡΓΟΛΗΠΤΗΣ ΔΗΜΟΣΙΩΝ ΕΡΓΩΝ
Ατταβύρου 56, Ρόδος

ΠΩΛΟΥΝΤΑΙ

1. Μεζονέτες 150 τ.μ., 200 τ.μ., κατασκευής μας, επί της οδού Ευρώπης (τομέας π, Καρακόνερο)
2. Οροφοδιαμερίσματα 76 τ.μ. σε μικρή τριόφορη οικοδομή επί της οδού Συρακουσών (Καρακόνερο).

ΤΗΛ. 02410 35139

ΡΟΔΙΑΚΗ ΚΤΗΜΑΤΙΚΗ

ΣΥΜΒΟΥΛΟΙ & ΕΚΤΙΜΗΤΕΣ ΑΚΙΝΗΤΩΝ — ΚΤΗΜΑΤΟΜΕΣΙΤΙΚΟ ΓΡΑΦΕΙΟ από το 1983

ΠΩΛΟΥΝΤΑΙ 4 ΜΟΝΑΔΙΚΑ ΟΙΚΟΠΕΔΑ ΤΩΝ 4,450 τ.μ. ΣΤΗΝ ΠΕΡΙΦΕΡΕΙΑ ΚΟΣΚΙΝΟΥ

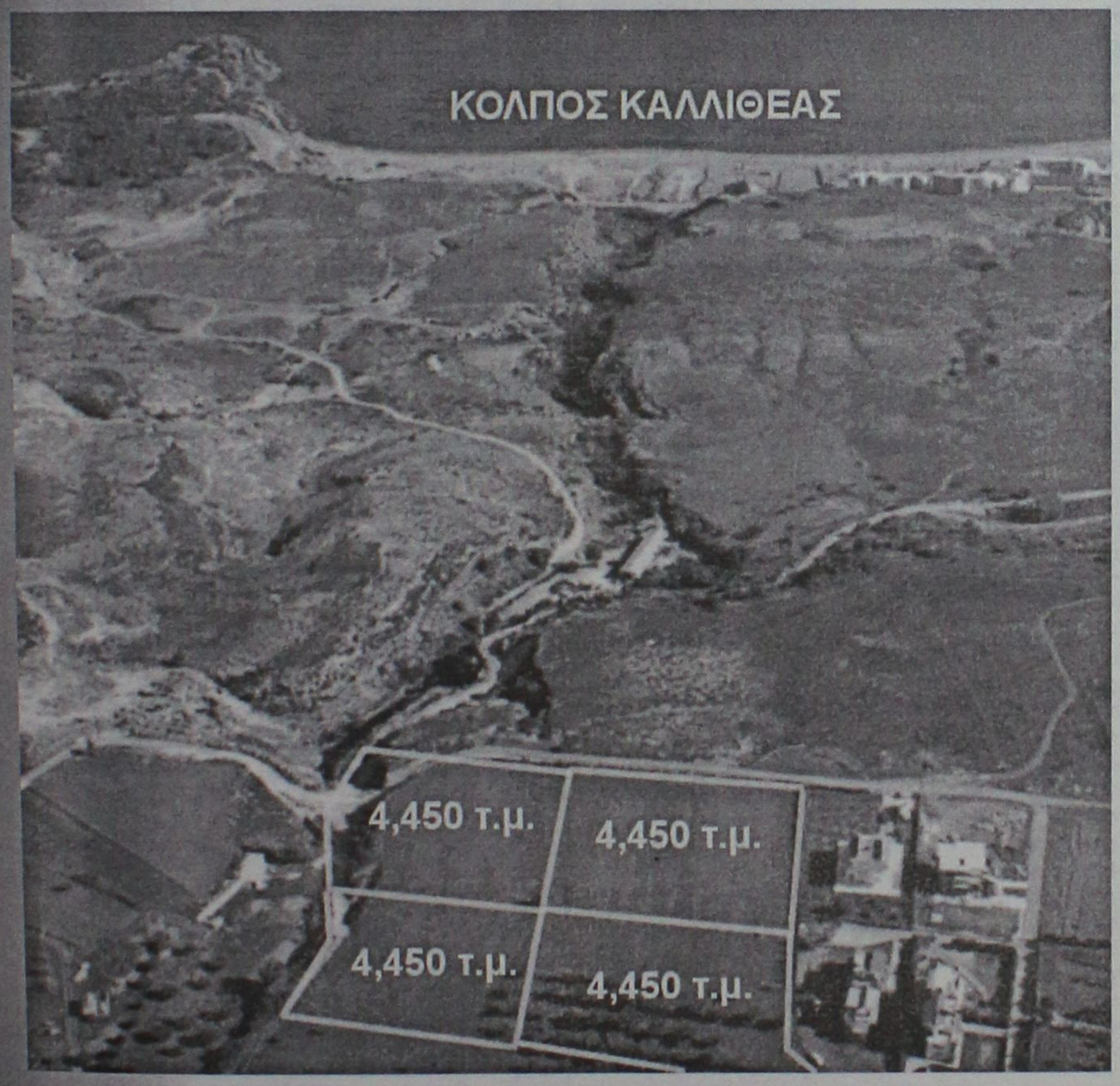

ΑΠΟΚΛΕΙΣΤΙΚΗ ΔΙΑΘΕΣΗ

ΑΝΕΣΤΗΣ & ΣΑΒΒΑΣ ΣΑΒΒΑΪΔΗΣ

Μέγαρο Κιοσόγλου, 3ος όροφος
Εθελοντών Δωδεκανησίων 29
ΡΟΔΟΣ

FIABCI

tel: 26281 & 35476 fax: 34663
cel: 0944-421015 & 0944-243452
e-mail: savvaidis@rho.forthnet.gr

ΕΥΚΑΙΡΙΑ
ΠΩΛΟΥΝΤΑΙ–ΕΥΚΑΙΡΙΕΣ

- Ασγούρου-Μεζονέτα 350 τ.μ. 125.000.000
- Ασγούρου-Οικόπεδο 500 τ.μ. εντός οικισμού 22.000.000
- Τριάντα-Οικόπεδο σε κεντρικό δρόμο 2 στρέμματα 33.000.000
- ΙΞΙΑ, 2άρι διαμέρισμα με AIR CONDITION και τηλέφωνα 21.000.000 δρχ.
- Καλυθιές, 90 στρέμματα καλλιεργήσιμα προς 2 εκατομμύρια το στρέμμα.
- Παραδείσι-Σε κεντρικό δρόμο 200 μέτρα από την θάλασσα, 1.400 τ.μ. οικοδομήσιμο 9.000.000
- Διμυλιά-Σε κεντρικό δρόμο 7 στρέμματα, με πρόσοψη 80 μέτρα 12.000.000
- Αφάντου-Στο στάδιο από πάνω με απεριόριστη θέα, 2 στρέμματα, με άδεια οικοδομής 200 τ.μ. 16.000.000
- Παραλιακά οικόπεδα στα Αφάντου 6.000.000 ανά στρέμμα
- Αφάντου-Θέση Τραπέζια 3 στρέμματα, με άδεια οικοδομής, 200 τ.μ. 12.000.000
- Κιοτάρι-200 μέτρα από την θάλασσα 1.400 τ.μ. με άδεια οικοδομής 100 τ.μ. 15.000.000
- Σύμη-2,5 στρέμματα στους Μύλους, οικοδομήσιμο με απεριόριστη θέα 90.000.000

Πληρ. τηλ. 26805-51024,
κιν. 0945-406562 fax: 51077
ΖΗΤΟΥΝΤΑΙ ΟΙΚΟΠΕΔΑ και ΣΠΙΤΙΑ
ΔΑΝΕΙΑ ΔΕΚΤΑ
Γ.Ν. ΔΡΑΚΟΣ

ΚΤΗΜΑΤΟΜΕΣΙΤΙΚΟ ΓΡΑΦΕΙΟ
ΖΑΦΕΙΡΗΣ Μ. ΚΑΡΑΓΙΑΝΝΗΣ Δ. Ο.Ε.

Πωλήσεις ακινήτων. Τηλ. (60380-60381)
17.00-20.00 μ.μ. Δευτέρα-Παρασκευή)

ΔΗΜΟΣ ΑΦΑΝΤΟΥ

- *6.120 τ.μ. (Περιοχή Καστελάνο): 15.500.000 δρχ. ή 45487,89 €*
- *5.000 τ.μ. (Παραλία Αφάντου): 45.000.000 δρχ. ή 132061,63 €*
- *1.600 τ.μ. (Παραλία Αφάντου): 12.000.000 δρχ. ή 35216,43 €*
- *6.450 τ.μ. (Παραλία Αφάντου): 51.600.000 δρχ. ή 151430,67 €*
- *2.500 τ.μ. (Περιοχή Λίππινοι): 12.500.000 δρχ. ή 36683,79 €*
- *540 τ.μ. (Περιοχή Λίππινοι): 3.200.000 δρχ. ή 9391,05 €*
- *5.800 τ.μ. (Περιοχή Τραπέζια): 25.000.000 δρχ. ή 73367,57 €*
- *(1/2) 5.080 τ.μ. (Με ελαιόδεντρα): 6.500.000 δρχ. ή 19075,57 €*
- *4.500 τ.μ.: αγροτεμάχιο 16.500.000 δρχ. ή 48422,60 €*

ΚΟΛΥΜΠΙΑ

- *5.000 τ.μ.: 37.000.000 δρχ. ή 108584,01 €*
- *4.969 τ.μ.: 30.000.000 δρχ. ή 88041,09 €*

ΨΙΝΘΟΣ

- *22.400 τ.μ. (Με 200 ελαιόδενδρα): 18.000.000 δρχ. ή 52824,65 €*

ενοικιάσεις

συνέχεια από την προηγούμενη

STUDIO επιπλωμένο στην Ανάληψη (Βόλου 7). Πληρ. τηλ. 32180, 61236 ΧΑΕ100

ΔΙΑΜΕΡΙΣΜΑ, ισόγειο 60 τ.μ. στην Ιξιά, 90.000 ενοίκιο όχι αλλοδαποί, προτιμούνται στρατιωτικοί, εκπαιδευτικοί. Πληρ. τηλ. 92789. πρωί, 91472 απόγευμα. ΑΕ43747

STUDIOS, επιπλωμένα στην οδό Αρκαδίου 14-Ψαροπούλα. Πληρ. τηλ. 25710.

ΙΣΟΓΕΙΟ 70 τ.μ. στην Ιωάν. Καζούλη για γραφείο-ιατρείο-επαγγελματική στέγη. Πληρ. τηλ. 32902. ΑΕ42425

STUDIOS ΜΕ ΤΟ ΜΗΝΑ Η ΤΗΝ ΗΜΕΡΑ ΠΛΗΡΩΣ ΕΠΙΠΛΩΜΕΝΑ ΜΕ ΠΟΛΥΚΟΥΖΙΝΑΚΙ, ΨΥΓΕΙΟ, ΝΤΟΥΖ, W.C., ΤΗΛΕΦΩΝΟ, ΜΠΑΛΚΟΝΙ, ΖΕΣΤΟ ΝΕΡΟ ΕΠΙ 24ΩΡΟΥ ΒΑΣΕΩΣ ΣΤΗΝ ΠΙΟ ΗΣΥΧΗ ΠΕΡΙΟΧΗ ΤΗΣ ΠΟΛΗΣ (ΠΕΡΙΟΧΗ ΔΑΣΚΑΛΩΝ), ΟΔΟΣ ΜΑΝΩΛΗ ΠΑΠΑΜΑΝΩΛΗ ΑΡΙΘΜ. 12, ΚΑΘΕΤΟΣ ΕΠΙ ΤΗΣ ΣΤΕΛΙΟΥ ΚΩΤΙΑΔΗ. ΠΛΗΡ. ΤΗΛ. 37244.

PUB-ΚΑΦΕΤΕΡΙΑ στο τουριστικό κέντρο-πλησίον νέου καζίνο. Πλήρως εξοπλισμένη ανακαινισμένη, η καλύτερη στο είδος της. Συμβόλαιο 12ετές. Συζητείται και η πώλησις. Πληροφορίες άλλες δεν θα δοθούν στο τηλέφωνο. Πληρ. για συνεννόηση τηλ. 78392, 0977/339669, 0936/607154 μετά τις 12 το μεσημέρι. ΧΑΕ1501

ΓΚΑΡΣΟΝΙΕΡΕΣ 4 ΚΑΙΝΟΥΡΓΙΕΣ ΠΛΗΡΩΣ ΕΞΟΠΛΙΣΜΕΝΕΣ ΚΑΙ ΕΠΙΠΛΩΜΕΝΕΣ (AIR-CONDITION, TV Κ.ΛΠ.). ΠΛΗΡ. ΤΗΛ. 097/4568822, 65858 (ΑΠΟΓΕΥΜΑΤΙΝΑ). ΠΕ43463

ΚΑΤΑΣΤΗΜΑ 75 τ.μ. με βιτρίνα 6,50 μ. σε εμπορικό δρόμο της Παλιάς Πόλης της Ρόδου. Πληρ. τηλ. 09.44.88.11.22 και 37.753 ΧΑΕ111

πωλησεις ακινητων & επιχειρησεων

ΔΙΑΜΕΡΙΣΜΑ στην περιοχή Δασκάλων 95 τ.μ. στον Α' όροφο μικρής οικοδομής (10 ετών). Διαθέτει εντοιχισμένη κουζίνα, ηλιακό θερμοσίφωνο, ατομική θέρμανση και πολλά εξτρά, με τιμή 35.000.000 δρχ. ή 102.700 Ευρώ. Πληρ. κ. Μανώλη τηλ. 39795. ΑΟ44310

ΔΙΑΜΕΡΙΣΜΑ β' ορόφου στο Ροδίνι με θέα 93 τ.μ. (μετ/νο) τιμή 23 εκ. Δάνεια δεκτά. Επίσης 97 τ.μ. στη Μητρόπολη με 3 υπν. α' ορόφου τιμή 29 εκ. Πληρ. Αιγαιοκτηματική τηλ. 22943-28838. ΑΟ44311

ΔΥΑΡΙ διαμέρισμα στο Ροδίνι αξίας 16.000.000. Πληρ. κ. Εμμ. Κρανίδη τηλ. 0241027082-26476, κιν. 00944347405 ΑΟ44308

ΔΥΑΡΙ διαμέρισμα καινούργιο Α-κτίδος 62Β επί της οδού Σωτήρος στην Ιξιά. Πληρ. τηλ. 02410 96891, 0974 594172 ΑΟ44219

ΖΗΤΕΙΤΑΙ ΣΥΝΕΤΑΙΡΟΣ Ή ΑΓΟΡΑΣΤΗΣ ΓΙΑ ΕΠΙΧΕΙΡΗΣΗ BAR-CLUB

ΣΤΗΝ ΠΑΡΑΛΙΑ ΚΡΕΜΑΣΤΗΣ ΠΛΗΡΗΣ ΕΞΟΠΛΙΣΜΕΝΗ 200 Τ.Μ. ΣΕ ΜΕΓΑΛΟ ΟΙΚΟΠΕΔΟ ΜΕ ΔΙΚΟ ΤΟΥ PARKING ΠΑΝΩ ΣΤΟ ΚΥΜΑ. ΠΛΗΡ. ΤΗΛ. 0973011156 ΚΑΙ 02410 96814 ΜΕΤΑ ΤΙΣ 21.30 Μ.Μ. ΠΟ44223

ΔΙΑΜΕΡΙΣΜΑ στο Ροδίνι 94 τ.μ. γωνιακό με μεγάλες βεράντες με εντοιχισμένη κουζίνα και πολλά εξτρά και τιμή 105.650 ευρώ. Πληρ. κ. Μανώλη, τηλ. 39795. ΑΟ44273

ΔΙΑΜΕΡΙΣΜΑ στο Mira Mare (οδός Σωτήρος) 75 τ.μ. μεταχειρισμένο με 2 υπνοδωμάτια. Πωλείται επιπλωμένο και διαθέτει 2 air condition, ηλιακό θερμοσίφωνο, κουζίνα με τα ηλεκτρικά είδη, σαλόνι και υπνοδωμάτια με τα έπιπλα τους. Μόνο 58.700 ευρώ. Πληρ. κ. Μανώλη, τηλ. 39795. ΑΟ44274

ΟΙΚΟΠΕΔΑ 400 τ.μ. εντός σχεδίου στη Παστίδα. Πληρ. τηλ. 0945378374 κ. Κώστας. ΑΟ44222

ΟΙΚΟΠΕΔΟ στην Ιαλυσό σε φανταστική θέση 440 τ.μ. με άδεια οικοδομής και Σ.Δ. 1,0. Μόνο 76.300 ευρώ. Πληρ. κ. Μανώλη, τηλ. 39795. ΑΟ44275

ΔΙΑΜΕΡΙΣΜΑ στην Ιαλυσό 100 τ.μ. νεοκατασκευαζόμενο γωνιακό 2ου ορόφου με 3 υπνοδωμάτια και πολύ καλής κατασκευής. Μόνο 114.500 ευρώ. Πληρ. κ. Μανώλη, τηλ. 39795. ΑΟ44276

ΠΑΡΑΔΟΣΙΑΚΑ ΣΠΙΤΙΑ στη Παλιά Πόλη 150-160 τ.μ. σε τιμές λογικές. Πληρ. ΡΟΔΙΑΚΗ ΚΤΗΜΑΤΙΚΗ Ανέστης και Σάββας Σαββαΐδης, τηλ. 26281, 35476, 0944/243452, 0944/421015. ΑΟ44238

ΔΙΑΜΕΡΙΣΜΑΤΑ 80 και 70 τ.μ. στην Ιαλυσό στο 2ο όροφο πολύ καλής κατασκευής και τιμή 94.000 και 82.200 ευρώ αντίστοιχα. Πληρ. κ. Μανώλη, τηλ. 39795. ΑΟ44277

ΓΚΑΡΣΟΝΙΕΡΑ στην Ιαλυσό 45 τ.μ. στο 2ο όροφο με πολύ καλή κατασκευή και τιμή 58.700 ευρώ. Πληρ. κ. Μανώλη, τηλ. 39795. ΑΕ44278

ΕΣΤΙΑΤΟΡΙΟ πλήρως εξοπλισμένο και έτοιμο να λειτουργήσει σε ιδανική, περιοχή της Ρόδου. Πληρ. τηλ. .0944/653992. ΑΟ44279

ΜΕΡΙΔΑ κτήματος 1.000 τ.μ. στο Γεννάδι στον οικισμό των υπαλλήλων της Ολυμπιακής. Το ακίνητο είναι στην περιοχή Άι Γιώργης και η τιμή του είναι 17.600 Ευρώ ή 6.000.000 δρχ. Πληρ. κ. Μανώλη τηλ. 39795. ΑΟ44195

ΔΙΑΜΕΡΙΣΜΑ στη Θεμ. Σοφούλη-Σ. Παυλίδη προνομιακό οροφοδιαμέρισμα-ισόγειο υπερυψωμένο 90 τ.μ. σε τριόροφη οικοδομή 3 διαμερισμάτων πολυτελούς κατασκευής με αυτόνομη θέρμανση ασανσέρ κουφώματα κουζίνα κυρία είσοδο παροπλισμένη ασφαλείας και λοιπά αρίστης ποιότητας. Διαθέτει στεγασμένο γκαράζ στο υπόγειο και αποθήκη 11 τ.μ. 42.000.000 δρχ. Πληρ. ΡΟΔΙΑΚΗ ΚΤΗΜΑΤΙΚΗ Ανέστης και Σάββας Σαββαΐδης, τηλ. 26281, 35476, 0944/243452, 0944/421015. ΑΟ44239

ΖΗΤΟΥΝΤΑΙ: 1) Οικόπεδα άρτια και οικοδομήσιμα εντός ή εκτός σχεδίου πόλεως στις περιοχές πόλεως Ρόδου-Τριάντα-Ιξιάς-Κοσκινού-Φαληράκι για εργολαβική αντιπαροχή ή για αγορά, 2) Διαμερίσματα στη πόλη της Ρόδου σε διάφορες περιοχές στα Τριάντα-Ιξιά και Κοσκινού. Πληρ. ΡΟΔΙΑΚΗ ΚΤΗΜΑΤΙΚΗ Ανέστης και Σάββας Σαββαΐδης, τηλ. 26281, 35476, 0944/243452, 0944/421015. ΑΟ44240

ΠΩΛΕΙΤΑΙ ΜΕΖΟΝΕΤΑ: 1) Στους "Τρεις" κοντά στο εκκλησάκι σε μπετά μικτής επιφανείας 299 τ.μ. 34.000.000 δρχ. και αποπερατωμένη 74.000.000 δρχ., 2) μεζονέτα στη προέκταση Θ. Σοφούλη 139 τ.μ. 43.000.000 δρχ. Πληρ. ΡΟΔΙΑΚΗ ΚΤΗΜΑΤΙΚΗ Ανέστης και Σάββας Σαββαΐδης, τηλ. 26281, 35476, 0944/243452, 0944/421015. ΑΟ44241

ΠΩΛΕΙΤΑΙ ΣΥΝΕΤΑΙΡΙΣΤΙΚΗ ΜΕΡΙΔΑ: 1) Του Οικοδομικού Συνεταιρισμού "Η Ενωση" στη περιοχή Καναμάτ έναντι Μαρινόπουλου στην οποία αντιστοιχεί οικόπεδο 400 τ.μ. με συντελεστή δόμησης 0,6 (ανέγερση κατοικίας 240 τ.μ. συν το υπόγειο του), 2) Του Οικοδομικού Συνεταιρισμών Τραπεζικών παραπλεύρως ξενοδοχείου ΚΑΨΗ στην οποία αντιστοιχεί οικόπεδο 400 τ.μ. με συντελεστή δόμησης 0,6 (Ανέγερση Κατοικίας 240 τ.μ. συν το υπόγειο της). Πληρ. ΡΟΔΙΑΚΗ ΚΤΗΜΑΤΙΚΗ Ανέστης και Σάββας Σαββαΐδης, τηλ. 26281, 35476, 0944/243452, 0944/421015. ΑΟ44243



ΚΤΗΜΑΤΟΜΕΣΙΤΙΚΟ ΓΡΑΦΕΙΟ
ΑΙΓΑΙΟΚΤΗΜΑΤΙΚΗ
ΠΩΛΟΥΝΤΑΙ

- ΔΙΑΜΕΡΙΣΜΑΤΑ-ΜΟΝΟΚΑΤΟΙΚΙΕΣ
- (ΔΔ)=ΔΑΝΕΙΑ ΔΕΚΤΑ

- 35 τ.μ. καινούργιο Δασκάλους 42.553 €-14.500 εκ.
- 45 τ.μ. (ισ.) με αυλή καινούργιο Κοσκινού 14 εκ. - 41.085€
- 55 τ.μ. (2 υπν.) καινούργιο Ροδίνι 22 εκ. - 64.563€ (ΔΔ)
- 55 τ.μ. καινούργιο Αθηνών 74.247 €-23.500 εκ. (ΔΔ)
- 48 τ.μ. διόροφο Αγ. Φανουρίου Π. Πόλη 8 εκ. (ΔΔ)-26.412 €
- 57 τ.μ. Αθηνών (3 ετών) με θέα, 22,5 εκ.-66.038 €
- 62 τ.μ. λουξ ρετιρέ στην Απ. Παύλου 30 εκ.-88.041 €
- 70 τ.μ. καινούργιο Ιαλυσό 25 εκ. (Δ.Δ.) - 73.367 €
- 77 τ.μ. λούξ ετοιμ/το με αυλή 26 εκ. Κοσκινού 76.302 € (μετρητά)
- 78 τ.μ. με αυλή Σωτήρος 26 εκ. 76.302 € (ΔΔ)
- 83 τ.μ. καινούργιο, Καρακόνερο 36 εκ.-105.649€ (ΔΔ)
- 85 τ.μ. Στ. Κωτιάδη, β' ορ. 26 εκ.-76.302 € (ΔΔ)
- 86 τ.μ.καιν/ργιο Ροδίνι 36 εκ. 105.650 € (ΔΔ)
- 89 τ.μ. (ισ.) σε μπετά στην Ενόπλων Δυνάμεων 16 εκ. - 46.955 € (ΔΔ)
- 90 τ.μ. μον/κία διόροφη Παραδείσι με τζάκι 22 εκ. - 64.563 € (ΔΔ)
- 95 τ.μ. (3 υπν.) Σωτήρος 24 εκ. (Δ.Δ.) 70.432 €
- 95τ.μ. καινούργιο Αθηνών 128.246 €-43.700 εκ. (ΔΔ)
- 100 τ.μ. (3 υπν.) Μητρόπολη 93.910 €-32 εκ. (ΔΔ)
- 100 τ.μ. καινούργιο, Ιαλυσό, 36 εκ.-105.649€ (ΔΔ)
- 117 τ.μ. καινούργιο Γεωργ. Παπανδρέου με γκαράζ 25 μ. 51 εκ., (ΔΔ)- 137,931 €
- 45 τ.μ. και 117 τ.μ. (2 διαμ.) α' ορ. στο σοβά Δασκάλους 41 εκ. (και τα 2), 120,322 €
- 115 τ.μ. ισόγειο καινούργιο, Πειραιώς (3 υπν.), 45 εκ.-132.061€ (ΔΔ)
- 114 τ.μ. ρετιρέ Στοκχόλμης 45 εκ.-132.061 €
- 115 τ.μ. ρετιρέ Σμύρνης 134.996 €-46 εκ.
- 117 τ.μ. σε σοβά Δασκάλους 102.714 €-35 εκ. μετρητοίς
- 120 τ.μ. Αθηνών καινούργιο 161.408 €-55 εκ. (ΔΔ)
- 134 τ.μ. ρετιρέ Στοκχόλμης 54 εκ. 158.473 €
- 145 τ.μ. Στ. Ζήση 40 εκ.- 117.388 € (ΔΔ)
- 155 τ.μ. μεζ/τα Αισχύνη 63 εκ. (ΔΔ)
- 158 τ.μ. μεζ/τα σε μπετά Ιξιά 36 εκ.-105.649 €
- 160 τ.μ. διαμ. σε μπετά στους Δασκάλους 34 εκ. (μετρητά)-οροφ/σμα 93.910 €
- 230 τ.μ. Κοσκινού (μον/κία) καινούργιο 1 στρ. οικ. 120 εκ.-352.164 € (ΔΔ)
- 230 τ.μ. παραδοσιακό αρχοντικό, εντός της πόλεως, 72 εκ.-211.225 €
- 270 τ.μ. (3ορ. Χ90τ.μ.) κτίριο σε μπετά Ασγούρου, 40 εκ. (ΔΑ) 117.388 €
- 270 τ.μ. βίλλα στο σοβά σε 4 στρ. Τσαΐρι 100 εκ. - 293.470 €
- 340 τ.μ.ημιτελής μεζονέτα Ασγούρου σε Ιστρ. 60 εκ.-176.082 €
- 550 τ.μ. μον/κία Παστίδα 7 στρ. 170 εκ. 498.899 € (ΔΔ)

ΚΑΤΑΣΤΗΜΑΤΑ

- 30 τ.μ. Εμπ/κο κέντρο Βράχο Ιαλυσό 20 εκ. - 58,694 €
- 31 τ.μ. Καμείρου 14 εκ. - 41.085 € (ΔΔ)
- 39 τ.μ. Αγ. Αναστασία 12 εκ.-35.216 €
- 90 τ.μ. Νιοχώρι, 63 εκ. - 184.886 € (ΔΔ)
- 140 τ.μ. (απ) πλησίον Αννης Μαρίας 28 εκ. (ΔΔ) 82.171 €
- 175 τ.μ. Λεωφ. Ρόδου-Λίνδου 60 εκ.-176.082 €
- 180 τ.μ. αποθήκη Ροδίνι 132.061 €-45 εκ.
- 200 τ.μ. με 200 υπ. (και ορ. άδεια) σε μπετά στο Μηδεια 80 εκ.-234.776 €
- 324 τ.μ.(κτίριο έχει και διαμέρισμα, κατ/μα) στους Δασκάλους 337.490 €-115 εκ.
- 2 κατ/τα στο Μανδράκι
- ΕΝΟΙΚ/ΤΑΙ ΚΤΙΡΙΟ ΣΤΟ GRAND HOTEL 300Τ.Μ.
- 900 τ.μ. κτίριο στο Μήδεια

ΟΙΚΟΠΕΔΑ

- 261 τ.μ. Αισχύνης (ΣΔ 0,8) 18 εκ.-58.694 €
- 400 τ.μ. Δ. Αναστασιάδη (ΣΔ 1) 50 εκ.-146,735 €
- 500 τ.μ. Μίρα Μάρε (Σ.Δ. 0,8), 45 εκ.-132.016 €
- 680 τ.μ. Πειραιώς 176.082 €-60 εκ.
- 1000 τ.μ. (ΣΔ 0,8) πάροδος Μιχ. Πετρίδη 80 εκ.-264.123 €
- 1.054 τ.μ. (ΣΔ 0,4) Βράχο Ιαλυσού 55 εκ.-146.735 €
- 1.230 τ.μ. Κοσκινού 50% κάλυψη, 40 εκ.-117.388 €
- 3.600 Κολύμπια (κτίζει 360 τ.μ.) 20 εκ. 58.694 €
- 4 στρεμ. στα Νερά Καλλιθέας 60 εκ.-176.082 €
- 4.835 τ.μ. Καλιθέα Κοσκινού102.714 €-35 εκ. (ΔΔ)
- 4 στρ. Γεννάδι 200 μ. από θάλ. 28 εκ. 82.171€
- 14 στρ. Τσαΐρι 176.082 €- 60 εκ.

ΖΗΤΟΥΝΤΑΙ ΜΕΤΑΧΕΙΡΙΣΜΕΝΑ ΔΙΑΜΕΡΙΣΜΑΤΑ - ΑΜΕΣΗ ΠΩΛΗΣΗ ΑΝΑΛΑΜΒΑΝΟΥΜΕ ΤΗΝ ΕΝΟΙΚΙΑΣΗ ΤΟΥ ΔΙΑΜΕΡΙΣΜΑΤΟΣ ΣΑΣ ΣΕ ΠΟΛΥ ΣΥΝΤΟΜΟ ΧΡΟΝΙΚΟ ΔΙΑΣΤΗΜΑ

ΡΕΝΑ ΒΑΖΟΥΚΟΥ
(ΜΕΣΙΤΗΣ ΑΣΤΙΚΩΝ ΣΥΜΒΑΣΕΩΝ)
ΔΙΕΥΘ. ΓΡΑΦΕΙΟΥ ΔΗΜ. ΘΕΟΔΩΡΑΚΗ 3
9-1 το πρωί και 6.30-9 απ/τα
Δευτέρας-Πέμπτης εκτός Σαβ. και Κυρ.
Τηλ. (0241) 22943-28838 FAX: 28838
email.vazoukou@otenet.gr.
ΡΟΔΟΣ

ΠΩΛΗΣΕΙΣ ΑΚΙΝΗΤΩΝ

◆ **ΔΙΑΜΕΡΙΣΜΑΤΑ**
- 2άρια ετοιμοπαράδοτα, λουξ κατασκευής, 23.500.000 δρχ.
- Αγ. Αναργύρους 162 τ.μ. 40.000.000 δρχ.
- Ροδίνι 85 τ.μ. 35.000.000 δρχ.
- Ατταβύρου 86 τ.μ. 35.000.000 δρχ.
- Ροδίνι 115 τ.μ. λουξ κατασκευής
- Ιξιά 75 τ.μ., 20.000.000 δρχ.
- Ροδίνι 135 τ.μ. λουξ κατασκευής
- Ροδίνι 114 τ.μ. 48.000.000 δρχ. λουξ κατασκευής
- Κορδικτώνος 80 τ.μ. 26.000.000 δρχ.
- Ροδίνι 81 τ.μ. 30.000.000 δρχ.
- Ροδίνι 50 τ.μ. και 60 τ.μ.
- Ροδίνι 114 τ.μ.
- Καρακόνερο 90 τ.μ. καινούργιο
- Καρακόνερο 117 τ.μ. καινούργιο
- Ροδίνι 86 τ.μ. καινούργιο
- Ανάληψη 90 τ.μ. καινούργιο

◆ **ΗΜΙΤΕΛΗ ΔΙΑΜΕΡΙΣΜΑΤΑ**
- Στρατηγού Ζήση οικοδομίσιμη ταράτσα 96 τ.μ. 10.000.000 δρχ.
- 100 τ.μ. 20.000.000 δρχ. Αταβύρου
- 60 τ.μ. 12.000.000 δρχ. Αταβύρου
- 160 τ.μ. 32.000.000 δρχ. Αταβύρου
- Κοσκινού 145 τ.μ., 22.000.000 δρχ. (μπετά)

◆ **ΜΕΖΟΝΕΤΕΣ-ΜΟΝΟΚΑΤΟΙΚΙΕΣ**
- 130 τ.μ. με αυλή επιπλωμένη 18.000.000 δρχ στο Γεννάδι.
- Κοσκινού 195 τ.μ., 35.000.000 δρχ. (κτισμένη)
- Μεζονέτα 155 τ.μ. 55.000.000 δρχ. - Δασκάλους
- Μονοκατοικία 70 τ.μ., 17.000.000 δρχ. Κορδιγκτώνος
- 2 παλιές μονοκατοικίες στα Κοσκινού, 14.000.000 δρχ.
- ΣΥΜΗ:Διόροφη κατοικία 70 τ.μ. με στέρνα 50.000.000 δρχ.
- Μεζονέτα στο Ροδίνι, 130 τ.μ. 48.000.000 δρχ. θέση πάρκινγκ και κήπο

◆ **ΟΙΚΟΠΕΔΑ**
- Ιαλυσός 1200 τ.μ., 44.000.000 δρχ.
- Τσαΐρι 7στρ., 25.000.000 δρχ.
- Κιοτάρι πάνω στο κύμα 5 στρ.
- Σορωνή 1850 τ.μ. οικοδομήσιμο 15.000.000 δρχ. επί της λεωφόρου
- Μαριτσά 2 στρ., 17.000.000 δρχ.
- Κατταβιά 650 τ.μ. 3.000.000 δρχ.
- Οικόπεδα εντός σχεδίου στο Γεννάδι από 2.500.000 δρχ.
- Γεννάδι 2.000 τ.μ. πάνω στο κύμα

◆ **ΑΠΟΘΗΚΕΣ**
- Αποθήκη σχεδόν ισόγεια 250 τ.μ. 20.000.000 δρχ.

◆ **ΚΑΤΑΣΤΗΜΑΤΑ**
- Μαγαζί στη Νέα Αγορά 30.000.000 δρχ.
- Επιχείρηση στην οδό Ηρώων Πολυτεχνείου
- Πωλείται επιχείρηση -αναψυκτήριο

◆ **ΚΤΗΜΑΤΑ**
- Κατταβιά Αγ. Γιώργης 4800 τ.μ. 6.000.000 δρχ.
- Λαχανιά, 2 στρ. οικοδομίσιμο 3.000.000 δρχ.
- Σάλακος 10 στρέμματα
- Χωράφι 8 στρ. στο Παραδείσι 60.000.000 δρχ.
- Χωράφι 4 στρ. στην Παστίδα 18.000.00 δρχ.
- Χωράφι 5.700 στρ. στα Κολύμπια, 15.000.000 δρχ.
- Χωράφι 8.800 στρ. στα Κολύμπια 50.000.000 δρχ.
- Παραδείσι 1.500 στρ. 10.000.000 δρχ.
- Κατταβιά 1000 τ.μ. άρτιο και οικοδομήσιμο με φως, νερό, 2.500.000 δρχ.
- Καντηλί 5.200 μ. 27.000.000 δρχ.
- Πλημμύρι 1520 στρ. πάνω στην θάλασσα, τιμή 6.000.000 δρχ.
- Πλημμύρι 1.640τ.μ. 4.000.000 δρχ. οικοδομήσιμο
- Πλημμύρι 3.240τ.μ. 3.000.000 δρχ.
- Λαχανιά 4.700 τ.μ. 16.000.000 δρχ. οικοδομήσιμο
- 10 στρ. Κιοτάρι, νερό, ρεύμα 12.000.000 δρχ.
- Λαχανιά 100 στρ. πάνω στην θάλασσα
- Λαχανιά 45 στρ. 2500 δρχ./μέτρο
- Κατταβιά 2.500 τ.μ. πάνω στο δρόμο οικοδομήσιμο, 3.000.000 δρχ.
- Λάρδος 7 στρ. 12.000.000 δρχ.
- Κιοτάρι 4 στρ. 4.000.000 δρχ.
- Λαχανιά 750 τ.μ., 8.500.000 δρχ.στο χωριό
- Γεννάδι 20 στρ. ρεύμα-νερό 20.000.000 δρχ.
- Κιοτάρι 7 στρ. με νερό-ρεύμα 8.000.000 δρχ.
- Λαχανιά 4 στρ. 300 μέτρα από τη θάλασσα 8.000.000 δρχ.
- Γεννάδι 24 στρ. 24.000.000 δρχ.
- Γεννάδι 1.100 τ.μ. 1.500.000 δρχ.
- Κατταβιά 10 στρ. 10.000.000 δρχ.
- Πλημμυρι 12 στρ. με φως, νερό, 12.000.000 δρχ.
- Κατταβιά 4.000 τ.μ. 2.000.000 δρχ.
- Κιοτάρι 4.000 τ.μ. κοντά στο κεντρικό δρόμο
- Πλημμύρι 5.500 τ.μ. 6.500.000 δρχ.
- Πεύκους 200 στρ. προς 5.000 το τ.μ., παραθαλάσσιο
- Κατταβιά 700 τ.μ. προς 500 χιλ.
- Γεννάδι στη λεωφόρο 4.000 τ.μ., 12.000.000 δρχ.

➪ Πωλούνται αποθήκες και βιοτεχνικοί χώροι.

- **ΔΑΝΕΙΑ ΔΕΚΤΑ - ΕΥΚΟΛΙΕΣ ΠΛΗΡΩΜΗΣ**
- **ΖΗΤΟΥΝΤΑΙ ΟΙΚΟΠΕΔΑ ΠΡΟΣ ΑΓΟΡΑ - ΚΤΗΜΑΤΑ ΚΑΙ ΔΙΑΜΕΡΙΣΜΑΤΑ**

ΣΤΑΜΑΤΗΣ ΜΑΝΩΛΑΚΟΣ

ΩΡΕΣ ΓΡΑΦΕΙΟΥ 8.30-1.00 π.μ. και 5-8 μ.μ.

ΔΗΜ. ΑΝΑΣΤΑΣΙΑΔΗ 45 (παραπλεύρως ΥΠΕΡΑΓΟΡΑΣ ΠΑΠΑΚΥΡΙΑΚΟΥ-ΣΥΝΟΙΚΙΑ ΔΑΣΚΑΛΩΝ) Τηλέφωνα: 23815-78275

πωλήσεις

συνέχεια από την προηγούμενη

ΠΩΛΟΥΝΤΑΙ ΟΙΚΟΠΕΔΑ: 1) Στα Κοσκινού οικόπεδα: α) Επιφανείας 4.450 τ.μ. 45.000.000 δρχ. και β) Επιφανείας 4.000 τ.μ. 40.000.000 δρχ. με πανοραμική θέα στη θάλασσα, β) Στην Ιξιά περιοχή Μίρα Μάρε 2.000 τ.μ. 45.000.000 δρχ. στο Καντυλί 4.000 τ.μ. 32.000.000 και στη λεωφ. Τριάντα-Κρεμαστής 3.078 τ.μ. 55.000.000, 2) Στη Λίνδο οικόπεδα στη Ψάρτο 4.000 τ.μ. 25.000.000, 10.910 τ.μ. 66.000.000 και στους Πεύκους 28.00 παραλιακό στο "κύμμα". Πληρ. ΡΟΔΙΑΚΗ ΚΤΗΜΑΤΙΚΗ Ανέστης και Σάββας Σαββαΐδης, τηλ. 26281, 35476, 0944/243452, 0944/421015. ΑΟ44244

ΚΤΗΜΑ στη περιοχή Ηλιούπολης 5.600 τ.μ. καταλληλο για σπίτια ή κτίρια για εμπορικές επιχειρήσεις. Είναι σε πολύ καλή θέση και η τιμή του είναι 235.000 Ευρώ ή 80.000.000 δρχ. Πληρ. κ. Μανώλη τηλ. 795 ΑΟ44201

ΠΩΛΟΥΝΤΑΙ ΚΤΙΡΙΑ: 1) Στο Μαντράκι 90 τ.μ., 495 τ.μ., 840 τ.μ. και 1.213 τ.μ., 2) Στην Αλεξ. Διάκου 342 τ.μ., 3) Στη Π. Πόλη 400 τ.μ. Πληρ. ΡΟΔΙΑΚΗ ΚΤΗΜΑΤΙΚΗ Ανέστης και Σάββας Σαββαΐδης, τηλ. 26281, 35476, 0944/243452, 0944/421015. ΑΟ44245

ΠΩΛΟΥΝΤΑΙ ΔΙΑΜΕΡΙΣΜΑΤΑ: 1) Ροδίνι: α. Παρισίων 112 τ.μ. α' και β' ορόφου 46.000.000 δρχ., β. Στοκχόλμης (Ροδίνι) 131 τ.μ. γ' ορόφου 53.000.000 δρχ. αρίστης κατασκευής, 87 τ.μ. β' ορόφου 35.000.000 δρχ., 49 τ.μ. β' ορόφου 22.000.000 δρχ., 112 τ.μ., γ' ορόφου 46.000.000 δρχ., 2) Στη περιοχή Ιξιάς υπό ανέγερση 94-102-117 τ.μ. λουξ κατασκευής με αυτόνομη θέρμανση ασανσέρ και πάρκιν 447.000 ανά τ.μ., 2) Στην Ανάληψη: α) 84 τ.μ. ισόγειο υπερυψωμένο 31.000.000 δρχ.,β) 117 τ.μ. με γκαράζ α' ορόφου 49.000.000 δρχ., γ) στην Αθηνών 135 τ.μ., 3) Στο Ροδίνι 105 τ.μ. β' ορόφου 41.000.000, 4) Στη Μητρόπολη ισόγειο 125 τ.μ. 26.000.000 δρχ., 5) Στην Ιξιά 84 τ.μ. α' ορόφου 32.000.000 δρχ., 6) Τριάντα: α) Στη παραλία σε διόροφη κατιοκία ισόγειο διαμέρισμα 110 τ.μ. με οικόπεδο 250 τ.μ. αποκλειστικής χρήσης λουξ κατασκευής ανεξάρτητο σε οικοδομή, β) Περιοχή "Συρινέλλες" 45 τ.μ. α', β' ορόφου νεόκτιστα αρίστης κατασκευής 55.000.000 δρχ. και διαμέρισμα α' ορόφου με τις ίδιες προδιαγραφές και οικόπεδο 250 τ.μ. αποκλειστικής χρήσης 60.000.000 δρχ. με θέα τη θάλασσα, γ) Στην οδό Σωτήρος 120 τ.μ. β' ορόφου 32.000.000 δρχ. Πληρ. ΡΟΔΙΑΚΗ ΚΤΗΜΑΤΙΚΗ Ανέστης και Σάββας Σαββαΐδης, τηλ. 26281, 35476, 0944/243452, 0944/421015. ΑΟ44248

ΠΩΛΟΥΝΤΑΙ ΟΙΚΟΠΕΔΑ ΕΝΤΟΣ ΠΟΛΕΩΣ ΡΟΔΟΥ: 1) Στο Μόντε Σμιθ οικόπεδο 860 τ.μ. εντός σχεδίου άρτιο και οικοδομήσιμο με πανοραμική θέση κατάλληλο για μονοκατοικία: 2) Περιοχή Μιχαήλ Πετρίδη 200 τ.μ. 25.000.000 δρχ. Πληρ. ΡΟΔΙΑΚΗ ΚΤΗΜΑΤΙΚΗ Ανέστης και Σάββας Σαββαΐδης, τηλ. 26281, 35476, 0944/243452, 0944/421015. ΑΟ44249

ΠΩΛΟΥΝΤΑΙ ΚΑΤΑΣΤΗΜΑΤΑ: 1) Κατάστημα κεντρικό 30 τ.μ. με υπόγειο 30 τ.μ. Δεκτές σοβαρές προτάσεις, 2) Ανθούλας Ζερβού-Ψαροπούλα κατάστημα γωνιακό 55 τ.μ. 56.000.000 δρχ., 3) Στη Π. Πόλη κεντρικότατα 65-86 τ.μ., 4) Αλεξ. Διάκου 75 τ.μ., 5) Στη Σωκράτους 65 τ.μ. Πληρ. ΡΟΔΙΑΚΗ ΚΤΗΜΑΤΙΚΗ Ανέστης και Σάββας Σαββαΐδης, τηλ. 26281, 35476, 0944/243452, 0944/421015. ΑΟ44250

ΠΩΛΟΥΝΤΑΙ ΜΟΝΟΚΑΤΟΙΚΙΕΣ: 1) Στα Τριάντα πλησίον οικισμού μονοκατοικίες πολυτελούς κατασκευής με καλοριφέρ, τζάκι, κουφώματα με διπλά τζάμια ανεξάρτητες με αυλή: α) Οικοδομή 120 τ.μ. και οικόπεδο 234 τ.μ., β) Οικοδομή 170 τ.μ. και οικόπεδο 344 τ.μ., γ) Οικοδομή 180 τ.μ. και οικόπεδο 344 τ.μ., 2) Στα Τριάντα στη παραλία μονοκατοικίες πολυτελούς κατασκευής: α) Οικοδομή διόροφη 150 τ.μ. και οικόπεδο 400 τ.μ., β) Διόροφη οικοδομή 120 τ.μ . και οικόπεδο 402 τ.μ., γ) Διόροφη οικοδομή 140 τ.μ. και οικόπεδο 465 τ.μ., 3) Στη περιοχή Παπαλουκά 280 τ.μ. 75.000.000 δρχ. σε μπετά με πανοραμική θέα, 4) Στα Τριάντα 180 τ.μ. σε μπετά σε οικόπεδο 675 τ.μ. 55.000.000 δρχ., 5) Στη Πίνδου 254 τ.μ. σε οικόπεδο 584 τ.μ. Πληρ. ΡΟΔΙΑΚΗ ΚΤΗΜΑΤΙΚΗ Ανέστης και Σάββας Σαββαΐδης, τηλ. 26281, 35476, 0944/243452, 0944/421015. ΑΟ44251

ΣΠΙΤΙ παραδοσιακό σε αρίστη κατάσταση στο χωριό Κοσκινού 100 τ.μ. περίπου με μικρή αυλή. Η τιμή του είναι 66.000 Ευρώ ή 22.500.000 δρχ. Πληρ. κ. Μανώλη τηλ. 39795 ΑΟ44189

Από ιδιοκτήτη πωλείται στο Ανω Ροδίνι, σε άριστη κατάσταση 3άρι **διαμέρισμα** α' ορόφου 94 τ.μ., με μεγάλες βεράντες, εντοιχισμένη κουζίνα, air condition, τριφασικό ρεύμα, κ.λπ., στη πρόσοψη μικρής πολυκατοικίας συνδεδεμένης με το αποχετευτικό της ΔΕΥΑΡ. Τιμή 36.000.000 δρχ. Πληρ. τηλ. 02410/62547. ΑΟ44229

ΔΙΑΜΕΡΙΣΜΑ 85 τ.μ. ισ. υπ/νο Αγ. Αναστασίας. Δρχ. 23.000.000. Δάνεια δεκτά. Πληρ. ΑΙΓΑΙΟΚΤΗΜΑΤΙΚΗ, τηλ. 22943, 28838. ΑΟ44230

ΔΙΑΜΕΡΙΣΜΑ στους Αγίους Αναργύρους 162 τ.μ. μεταχειρισμένο αλλά σε αρίστη κατάσταση. Έχει 4 υπνοδωμάτια, 2 μπάνια μεγάλο σαλόνι και εντοιχισμένη κουζίνα η τιμή του είναι 132.000 Ευρώ ή 45.000.000 δρχ. Πληρ. κ. Μανώλη τηλ. 39795. ΑΟ44196

ΚΤΗΜΑ στο Φυτώριο σε πολύ καλή θέση 4.000 τ.μ. κατάλληλο για μονοκατοικία και τιμή 129.100 Ευρώ ή 44.000.000 δρχ. Πληρ. κ. Μανώλη τηλ. 39795. ΑΟ44197

ΑΠΟΘΗΚΕΣ ισόγειες στη περιοχή του Παραντάις και με 6 μ. ύψος, σουβαντισμένες με φως, νερό και με πλακάκια τα δάπεδα. Έχουν εμβαδό 120-230-350 τ.μ. και οι τιμές τους είναι 73.500 Ευρώ-117.500 Ευρώ και 191.000 Ευρώ αντίστοιχα. Πληρ. κ. Μανώλη τηλ. 39795. ΑΟ44198

ΑΠΟΘΗΚΗ ισόγεια στο Ροδίνι γωνιακή κατάλληλη και για κατάστημα 185 τ.μ. Έχει μεγάλη βιτρίνα και η τιμή της είναι 132.000 Ευρώ ή 45.000.000 δρχ. Πληρ. κ. Μανώλη τηλ. 39795. ΑΟ44199

ΚΤΗΜΑ στο Τσαΐρι 5.000 τ.μ. και εκατό μέτρα από τον κεντρικό δρόμο κατάλληλο για σπίτια ή καταστήματα και τιμή 117.500 Ευρώ ή 40.000.000 δρχ. Πληρ. κ. Μανώλη τηλ. 39795 ΑΟ44200

ΚΤΗΜΑ στη περιοχή Παραντάις 2.850 τ.μ. πάνω στο κεντρικό δρόμο, κατάλληλο για σπίτι και καταστήματα και τιμή 191.000 Ευρώ ή 65.000.000 δρχ. Πληρ. κ. Μανώλη τηλ. 39795. ΑΟ44202

ΚΤΗΜΑ στ' Ασγούρου 3.000 τ.μ. οικοδομήσιμο με δικαίωμα οικοδομής 140 τ.μ. Στο κτήμα υπάρχει φως, νερό, τηλέφωνο και η τιμή του είναι 58.700 Ευρώ ή 20.000.000 δρχ. Πληρ. κ. Μανώλη τηλ. 39795 ΑΟ44203

ΚΤΗΜΑ στ' Ασγούρου 4.100 τ.μ. σε πολύ καλή θέση και δρόμο με άσφαλτο κατάλληλο για σπίτι ή επιχείρηση και τιμή 106.000 Ευρώ ή 36.000.000 δρχ. Πληρ. κ. Μανώλη τηλ. 39795. ΑΟ44204

ΚΤΗΜΑ στο Τσαΐρι 9.000 τ.μ. και σε απόσταση από την Εθνική οδό περίπου 250 μέτρα μόνο 106.000 Ευρώ ή 36.000.000 δρχ. Πληρ. κ. Μανώλη τηλ. 39795 ΑΟ 44190

ΚΤΗΜΑ στο Τσαΐρι 2000 τ.μ. με άδεια οικοδομής για βιοτεχνικό χώρο 300 τ.μ. μόνο 58.700 Ευρώ ή 20.000.000 δρχ. Πληρ. κ. Μανώλη τηλ. 39795. ΑΟ44191

ΟΙΚΟΔΟΜΗ στη Ψαροπούλα διαμορφωμένη σε καταστήματα, γραφεία και γκαρσονιέρες 1.080 τ.μ. και με ετήσιο εισόδημα 32.000.000 δρχ. Μόνο 1.175.000 Ευρώ ή 400.000.000 δρχ. ΑΟ44192

ΟΙΚΟΔΟΜΗ στην περιοχή Ψαροπούλας διαμορφωμένη σε κατάστημα και ενοικιαζόμενα διαμερίσματα 440 τ.μ. και σε τιμή 353.000 Ευρώ ή 120.000.000 δρχ. Πληρ. κ. Μανώλη τηλ. 39795 ΑΟ44193

ΟΙΚΙΑ παλαιά ερειπωμένη στα Κοσκινού 124 τ.μ. σε οικόπεδο 124 τ.μ. με τιμή 38.200 Ευρώ ή 13.000.000 δρχ. Πληρ. κ. Μανώλη τηλ. 02410 39795. ΑΟ4415

ΑΠΟΘΗΚΗ 300 τ.μ. αντιπλημμυρική σε άριστη κατάσταση, σε κεντρικό σημείο της πόλης. Πληρ. τηλ. 02410 24967. Από 10.00-14.00. ΑΟ44159

ΕΠΙΧΕΙΡΗΣΗ ΕΣΤΙΑΤΟΡΙΟ - ΜΠΑΡ, στη Ρόδο, περιοχή Νιοχώρι, παραδοσιακό κτίριο με μεγάλη αυλή, χωρητικότητας 150 άτομα σε τιμή ευκαιρίας. Πληρ. τηλ. 02410 65484, 0932 319040 ΑΟ44141

ΕΥΚΑΙΡΙΑ. ΜΟΝΟΚΑΤΟΙΚΙΑ (χωρίς αυλή) 90 τ.μ. διώροφη στο Παραδείσι με τζάκι, μόνο 22.000.000 δρχ. Πληρ. τηλ. 02410 22943, 28838, ΑΙΓΑΙΟΚΤΗΜΑΤΙΚΗ ΑΟ44143

ΔΙΑΜΕΡΙΣΜΑ στο Ροδίνι σχεδόν καινούργιο σε μικρή οικοδομή 82 τ.μ. σε τιμή ευκαιρίας "ΚΤΗΜΑΤΙΚΗ ΠΡΟΟΠΤΙΚΗ". Πληρ. τηλ. 02410 37906, 0972292958. ΑΟ44135

ΔΙΑΜΕΡΙΣΜΑΤΑ των 96 τ.μ.-100 τ.μ., 120 τ.μ, 160 τ.μ. άριστης κατασκευής σε διάφορες περιοχές της πόλης. "ΚΤΗΜΑΤΙΚΗ ΠΡΟΟΠΤΙΚΗ" Πληρ. τηλ. 02410 37906-0972292958. ΑΟ44136

ΕΠΙΧΕΙΡΗΣΗ ετοίμων ενδυμάτων 60 τ.μ. με υπόγειο, 80 τ.μ. με μεγάλη πρόσοψη 12 μέτρα, 4 βιτρίνες στο εμπορικό κέντρο της Ρόδου με πολύ καλούς όρους μίσθωσης και εξασφαλισμένη πελατεία. Τιμή εξοπλισμού και εμπορευμάτων μόνο 6.000.000 δρχ. υπάρχει η δυνατότητα αλλαγής αντικειμένου. Πληρ. τηλ. 02410 27027, 02410 27011. ΑΟ44134

ΔΥΟ ΟΙΚΟΠΕΔΑ 3.320 τ.μ. και 1.000 τ.μ. στο Γεννάδι με άδεια οικοδομής. Πληρ. τηλ. 0944 647163 ΑΟ44142

RODOS PALLADIUM

ΖΗΤΑ ΠΩΛΗΤΡΙΑ

Για το τουριστικό κατάστημα (super market) Απαραίτητα προσόντα: Γνώσεις ξένων γλωσσών (αγγλικά-ιταλικά ή αγγλικά-γαλλικά) και ανάλογη προϋπηρεσία.

Πληροφορίες-αιτήσεις (με πρόσφατη φωτογραφία) στο Rodos Palladium γραφείο προσωπικού κ. Κ. Κουπάδη καθημερινά από 11.00-14.30 τηλ. 0241086004, fax.: 0241086617

ΚΤΗΜΑΤΟΜΕΣΙΤΙΚΟ ΓΡΑΦΕΙΟ - REAL ESTATE AGENCY

ΕΚΤΙΜΗΣΕΙΣ-ΑΓΟΡΕΣ-ΠΩΛΗΣΕΙΣ

ΚΑΤΑΣΤΗΜΑΤΑ

ΟΙΚΟΠΕΔΑ-ΧΩΡΑΦΙΑ

ΚΤΗΜΑΤΙΚΕΣ-ΣΥΜΒΟΥΛΕΣ

ΕΝΟΙΚΙΑΣΕΙΣ-ΔΙΑΧΕΙΡΙΣΕΙΣ

ΣΠΙΤΙΑ-ΔΙΑΜΕΡΙΣΜΑΤΑ

Vitzileos

ΜΑΡΙΟΣ Κ. ΒΙΤΖΗΛΑΙΟΣ

Μεσίτης Αστικών Συμβάσεων - Real Estate Agent

Εθν. Μακαρίου 45 - 3ος όροφος

Τηλ.: 0241-24900 25545.

Fax: 25544 Κιν.: 0932-704919

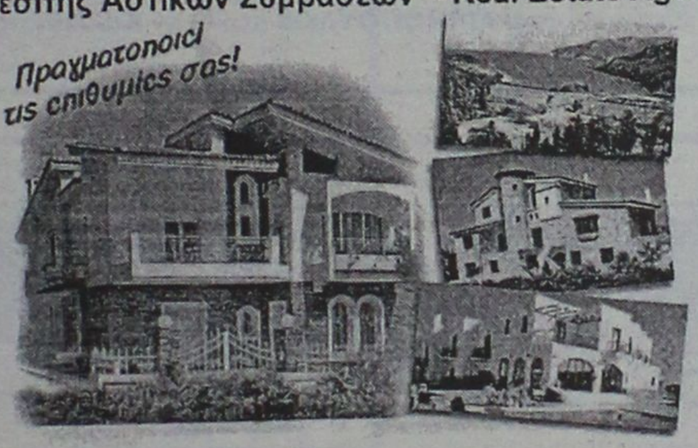

ΚΑΤΑΣΤΗΜΑΤΑ, ΓΡΑΦΕΙΑ, ΕΠΙΧΕΙΡΗΣΕΙΣ

	ΔΡΧ.	ΕΥΡ
Επιχείρηση-Πλυντήρια-Στεγνωτήρια σε πλήρη λειτουργία	7.000.000	20.543
Επιχείρηση τουριστικό μαγαζί στη Ψαροπούλα	15.000.000	44.021
Κατάστημα 20 τ.μ. στο Φαληράκι	40.000.000	117.388
Κατάστημα 31 τ.μ. στη Διαγοριδών	16.000.000	46.955
Κατάστημα 45 τ.μ. ισόγ. και 90 τ.μ. υπόγ. στο Καρακόνερο	30.000.000	88.041
Κατάστημα 50 τ.μ. κοντά στο Μανδράκι	100.000.000	293.470
Κατάστημα 60 τ.μ. με 250 τ.μ. αυλή στο Πρασονήσι	70.000.000	205.429
Εστιατόριο διώροφ. 115 και 115 τ.μ. στη Π. Πόλη	60.000.000	176.082
Κατάστημα 140+140+132 τ.μ. ανά όροφο στην Ορφανίδου	75.000.000	220.103
Κατάστημα 300 τ.μ. σε οικόπ. 1000 τ.μ. στη Παστίδα	50.000.000	146.735
Κατάστημα 900 τ.μ. (ανά 300 τ.μ. υπόγ, ισόγ, όροφ) στα Κοσκινού	200.000.000	586.940
Επιχείρηση και ακίνητο 856 τ.μ. με πάρκιν κοντά στο πανεπιστ.	125.000.000	366.837
Εργοστάσιο 1000 τ.μ. σε οικόπ. 6400 τ.μ. στον Καλαμώνα	180.000.000	528.247
Ακίνητο 1155 τ.μ. σε οικόπ., 817 τ.μ. στο κέντρο της πόλης	360.000.000	1.056.494
20 στούντιος (ενοικιασμ.) και μαγαζί 100 τ.μ.-έξυπνη επένδυση	200.000.000	586.940
Ξενοδοχείο Α! κατηγ. 120 κλ. σε οικόπ., 4725 τ.μ. στην Ιαλυσό		
Ξενοδοχείο Β! κατηγ. 72 κλ και δισκοθήκη στη πόλη	300.000.000	880.411
Κατάστημα 180 τ.μ. και 500 τ.μ. στη παραλία Ιαλυσού	50.000.000	146.735

ΔΙΑΜΕΡΙΣΜΑΤΑ

40 τ.μ. στην Ιξιά κοντά στη θάλασσα	11.000.000	32.282
50 τ.μ. στο Γεννάδι με δύο υπνοδ. και θέα	15.000.000	44.020
58 τ.μ. στο Παραδείσι	13.000.000	38.151
70 τ.μ. στο Καρακόνερο	28.000.000	82.172
85 τ.μ. στους Δασκάλους	25.000.000	73.368
88 τ.μ. περιοχή Αν. Μαρίας	35.000.000	102.715
96 τ.μ. στην Ιξιά	43.000.000	126.192
100 τ.μ. στα Τριάντα, ισόγειο	19.000.000	55.760
108 τ.μ. στην Ανάληψη	31.000.000	90.976
110 τ.μ. στα Κοσκινού, σούπερ λουξ	35.000.000	96.845
114 τ.μ. στο Καζίνο κοντά, παραδοσιακό	40.000.000	117.388
120 τ.μ. στην Ιξιά	30.000.000	88.041
120 τ.μ. περιοχή Αν. Μαρίας	48.000.000	140.866
130 τ.μ. περιοχή Αν. Μαρίας	52.000.000	152.605
130 τ.μ. στο Καρακόνερο	52.000.000	152.605
200 τ.μ. στο Μόντε Σμιθ, διατηρητέο	80.000.000	234.776
210 τ.μ. στα Κοσκινού, σούπερ λουξ	75.000.000	220.103

ΜΕΖΟΝΕΤΕΣ-ΜΟΝΟΚΑΤΟΙΚΙΕΣ

	ΔΡΧ.	ΕΥΡ
60 τ.μ. διόροφη μονοκ. επιπλωμένη στην Παλιά Πόλη	30.000.000	88.041
68 τ.μ. μονοκατ. με αυλή 90 τ.μ. στα Μαριτσά	18.000.000	52.825
80 τ.μ. μεζονέτα με οικόπεδο στους Καστελοριζιούς	20.000.000	58.695
90 τ.μ. διόροφη μονοκατ.+30 τ.μ. αυλή στην Παλιά Πόλη	26.000.000	76.302
115 τ.μ. μεζονέτα σε μπετά με 1.000 τ.μ. οικόπεδο στα Αφάντου	16.000.000	52.825
119 τ.μ. διόροφ. μονοκ. με 27 τ.μ. αυλή στη Π. Πόλη	20.000.000	58.695
120 τ.μ. μεζονέτα στο Μηδεια	40.000.000	117.388
120 τ.μ. διόρ. μονοκ. με αυλή στη Π. Πόλη κοντά στο Καστέλο	120.000.000	352.164
130 τ.μ. μεζονέτα σε σοβάδες με οικοπ. 300 τ.μ. στα Τριάντα	42.000.000	123.258
135 τ.μ. μονοκ. με κήπο 700 τ.μ. στα Κρητικά	60.000.000	176.082
150 τ.μ. μονοκ. σε κτήμα 18 στρ. στο Καλαμώνα	90.000.000	264.123
160 τ.μ. μεζονετ. σε μπετά στα Τριάντα	34.000.000	99.780
170 τ.μ. μονοκ. με αυλή στη Π. Πόλη	23.000.000	67.498
2 μεζονετ. των 170 τ.μ. έκαστη και διαμερ. 120 τ.μ. σε οικόπ. 2.500 τ.μ. στη Παστίδα	125.000.000	366.838
170 τ.μ. διόρ. μονοκατ. διατηρ. και 237 τ.μ. στη Λέρο		
180 τ.μ. μονοκ. σε οικοπ. 750 τ.μ. με θέα στο Γεννάδι	45.000.000	132.062
187 τ.μ. βίλα σε οικοπ. 4780 τ.μ. στη Παστίδα	100.000.000	293.470
200 τ.μ. μεζονέτ. ημιτελής στα Καλαβάρδα	39.000.000	85.106
230 τ.μ. βίλα σε οικόπεδο 7.700 τ.μ. και γεώτρηση στην Λάρδο	120.000.000	352.164
252 τ.μ. μονοκ. στη Π. Πόλη κοντά στο Καστέλο	35.000.000	102.714.
300 τ.μ. βίλα σε 4 στρ., με γκαράζ στις Καλυθιές	100.000.000	293.470
320 τ.μ. βίλα σε 4 στρ. στα Τριάντα	110.000.000	322.817
5 μονοκατ. διατηρ. συνολ. επιφάν. 340 τ.μ. στο Μόντε Σμιθ	160.000.000	469.553

ΟΙΚΟΠΕΔΑ

150 τ.μ. με Σ.Δ. 0,6 στους Δασκάλους	8.000.000	23.478
412 τ.μ. με Σ.Δ. 1.20 στον Αγ. Νικόλαο	65.000.000	190.755
750 τ.μ. εντός σχεδίου στο Γεννάδι	6.000.000	20.445
1.450 τ.μ. εντός οικισμού, στα Μαριτσά	9.000.000	20.412
2.100 τ.μ. στην Ιξιά	45.000.000	132.062
2.200 τ.μ. στα Μαριτσά	20.000.000	58.694
2.500 τ.μ. στο δρόμο Ελαιώνας-Φουρνάκι στο Γεννάδι	5.000.000	14.674
3.080 τ.μ. στο Πλημύρι	8.000.000	23.478
4.060 τ.μ. πίσω από ΔΕΥΑΡ	60.000.000	176.082
4.000 τ.μ. κοντά στο Βερόπουλο με φανταστική θέα	60.000.000	176.082
4.000 τ.μ. στη Παστίδα	19.000.000	55.760
4.250 τ.μ. στο Γεννάδι (διασταύρωση)	30.000.000	88.041
4.400 τ.μ. στην Κρεμαστή	26.000.000	76.302
5.000 τ.μ. στα Μαριτσά	15.000.000	44.020
5.000 τ.μ. στ' Αφάντου	35.000.000	102.715.
5.085 τ.μ. στα Κοσκινού	35.000.000	102.715
5.500 τ.μ. κοντά στην θάλασσα στο Γεννάδι	40.000.000	117.388
6.000 τ.μ. με αποθήκη στην Παστίδα	49.000.000	143.800
6.500 τ.μ. στην Λεωφόρο Ρόδος-Κρεμαστή	120.000.000	352.164
6.500 τ.μ. κοντά στη θάλασσα προνομιακό στο Φαληράκι	170.000.000	498.900
6.720 τ.μ. στο Θόλαρο-Παραδείσι	28.000.000	82.172
7.750 τ.μ. στο δρόμο προς τη θάλασσα στα Κολύμπια	80.000.000	234.776
8.000 τ.μ. στο Φαληράκι	56.000.000	143.800
8.500 τ.μ. στη παραλία Αφάντου	51.000.000	149.670
8.800 τ.μ. στα Κοσκινού	70.000.000	205.430
9.345 τ.μ. με θέα στα Ασγούρου	69.000.000	202.495
12.000 τ.μ. πάνω στο κύμα στα Αφάντου	176.000.000	516.508
13.000 τ.μ. στα Μαριτσά	37.000.000	108.584
15.000 τ.μ. στα Ασγούρου	45.000.000	132.062
15.000 τ.μ.με θέα στη θάλασσα στη Πάρο	25.000.000	73.368
15.300 τ.μ. στο Πλημύρι	60.000.000	176.082
25.000 τ.μ. στα Καλαβάρδα	100.000.000	293.470
30.000 τ.μ. στη παραλία Αφάντου	360.000.000	1.056.493
30.000 τ.μ. στο Τσαΐρι	120.000.000	352.160
32.000 τ.μ. πάνω στο κύμα στην Θολό	200.000.000	586.940
38.000 τ.μ. πάνω στο κύμα στο Γεννάδι	646.000.000	1.895.818
46.000 τ.μ. στο Τσαΐρι	138.000.000	405.000
50.000 τ.μ. στο Τσαΐρι	125.000.000	366.838

ΖΗΤΟΥΝΤΑΙ:
ΚΑΤΑΣΤΗΜΑΤΑ ΟΙΚΟΠΕΔΑ ΔΙΑΜΕΡΙΣΜΑΤΑ
ΕΝΤΟΣ-ΕΚΤΟΣ ΠΟΛΕΩΣ ΚΑΘΩΣ ΚΑΙ
ΟΙΚΟΠΕΔΑ ΓΙΑ ΑΝΤΙΠΑΡΟΧΗ
ΔΑΝΕΙΑ ΔΕΚΤΑ- ΕΥΚΟΛΙΕΣ ΠΛΗΡΩΜΗΣ

πωλησεις

συνέχεια από την προηγούμενη

ΠΩΛΕΙΤΑΙ επί της Ρόδου Λίνδου χώρος 500 τ.μ. σε κατάσταση μπετόν κατάλληλος για γυμναστήριο, εργαστήριο, γραφεία. Τιμή λογική "ΚΤΗΜΑΤΙΚΗ ΠΡΟΟΠΤΙΚΗ". Πληρ. τηλ. 02410 37906, 0972292958. ΑΟ44137

ΕΠΙΧΕΙΡΗΣΗ ΚΟΜΜΩΤΗΡΙΟΥ, πωλείται-ευκαιρία, επί διατηρητέου κτιρίου στην οδό 28ης Οκτωβρίου 50 (Νιοχώρι), σε χώρο 100,0 τ.μ. πλήρως εξοπλισμένο, με μηνιαίο μίσθωμα 179.000 δρχ./525 ΕΥΡΩ. Πληρ. τηλ. 34176. ΑΟ44109

ΠΩΛΟΥΝΤΑΙ: 1) Μικρό διαμέρισμα, γκαρσονιέρα 30 τ.μ. οδός Ορφανίδου, Ψαροπούλα, 3ος όροφος με θέα την θάλασσα και με ασανσέρ. Τιμή 15.000.000 δρχ. ετοιμοπαράδοτη (κενή). 2) Οικόπεδο δύο στρεμμάτων εντός Ζώνης στα Τριάντα κοντά στο Λύκειο. Κατάλληλο για βίλα, με θέα την θάλασσα. Τιμή 32.000.000 δρχ. Πληρ. κ. Καργάκο Νίκο, Θ. Σοφούλη 59. Πληρ. τηλ. 30397 και 0946/049179. ΑΟ44065

ΕΠΙΧΕΙΡΗΣΗ στο Φαληράκι με ή χωρίς εξοπλισμό. Πληρ. τηλ. 0945/375797, 0944/470846. ΑΟ43962

ΔΙΑΜΕΡΙΣΜΑ 80 τ.μ. 3 ετών στην Αθηνών με ηλιακό θερμοσίφωνα, κεντρική θέρμανση, 30.000.000 δρχ. Δάνεια δεκτά. Πληρ. ΑΙΓΑΙΟΚΤΗΜΑΤΙΚΗ, τηλ. 22943, 28838. ΑΟ43841

ΔΙΑΜΕΡΙΣΜΑ, 100 τ.μ. με 3 υπνοδωμάτια στην Μητρόπολη α' ορόφου 33.000.000 δρχ. Επίσης 4 ετών διαμέρισμα λουξ 80 τ.μ. στην Αθηνών. 31.000.000 δρχ. Δάνεια δεκτά. Αιγαιοκτηματική τηλ. 22943 και 28838. ΑΟ43691

ΔΙΑΜΕΡΙΣΜΑ στην Ιξιά 75 τ.μ. 20.000.000 δρχ. Πληρ. Σταμάτης Μανωλάκος, τηλ. 23815, 0944/698056. ΑΟ43357

ΟΙΚΟΠΕΔΑ ΕΝΤΟΣ ΠΟΛΕΩΣ ΡΟΔΟΥ: 1) Στο Μόντε Σμιθ οικόπεδο 860 τ.μ. εντός σχεδίου άρτιο και οικοδομήσιμο με πανοραμική θέση κατάλληλο για μονοκατοικία, 2) Περιοχή Μηδειας 1.000 τ.μ. με συντελεστή δόμησης 0,8 80.000.000 δρχ., 3) Περιοχή Μιχαήλ Πετρίδη 200 τ.μ. 25.000.000 δρχ. Πληρ. ΡΟΔΙΑΚΗ ΚΤΗΜΑΤΙΚΗ Ανέστης & Σάββας Σαββαΐδης, τηλ. 26281, 35476, 0944/243452, 0944/421015. ΑΟ43407

ΜΟΝΟΚΑΤΟΙΚΙΑ 100 Τ.Μ. ΜΕ ΑΥΛΗ ΣΤΟ ΚΕΝΤΡΟ ΤΗΣ ΠΑΣΤΙΔΑΣ, ΤΙΜΗ 14.000.000 ΔΡΧ. ΠΛΗΡ. ΤΗΛ. 02410/47592, 0944/180092. ΠΟ43816

ΓΡΑΦΕΙΟ επί της οδού Εθν. Μακαρίου 35, εμβαδού 34 τ.μ. Πληρ. τηλ. 21317 και κινητό 0945-996162 ΧΑΟ151

ΠΩΛΟΥΝΤΑΙ: α) Οικόπεδο 850 μέτρων (οικοδομήσιμο εντός οικισμού), β) Ελαιώνας 4 στρεμμάτων, γ) Αγρός 22 στρεμμάτων. Τα δύο ως άνω δεικνύονται για αγροτικούς ή διοτεχνικούς σκοπούς. Πληρ. τηλ. 96384 από 3 μ.μ. ΧΠΟ200

ΟΡΟΦΟΔΙΑΜΕΡΙΣΜΑ, σε οικοδομή με 2 διαμερίσματα στον όροφο. Το διαμέρισμα είναι στους σοβάδες 118 τ.μ., μεγάλες βεράντες, 3 υπνοδωμάτια. Δίνεται μαζί και ο αέρας, στην οδό Παπαχριστοδούλου, συν. Καθηγητών. Τιμή μετρητοίς: 35.000.000 δρχ. Πληρ. κον Βασίλη 02410-77216. ΑΟ43567

ΠΡΑΓΜΑΤΙΚΗ ΕΥΚΑΙΡΙΑ ΣΤΟ ΓΕΝΝΑΔΙ. ΟΙΚΟΠΕΔΟ 2.120 Μ. ΜΕ ΠΛΗΡΩΜΕΝΗ ΕΤΟΙΜΗ ΑΔΕΙΑ ΟΙΚΟΔΟΜΗΣ 212 ΜΕΤΡΑ, ΠΕΡΙΦΡΑΓΜΕΝΟ ΜΕ ΜΑΝΤΡΑ, ΕΓΚΑΤΑΣΤΑΣΗ ΦΩΣ, ΝΕΡΟ ΚΑΙ ΜΕ ΔΕΝΔΡΑ, ΜΕ ΥΠΑΡΧΟΝ ΚΤΙΣΜΑ ΑΠΟΘΗΚΗ 50 Μ. ΠΩΛΕΙΤΑΙ 20.000.000 ΜΕΤΡΗΤΑ. ΔΕΚΤΟΣ ΚΑΙ ΔΙΑΚΑΝΟΝΙΣΜΟΣ ΠΛΗΡ. ΤΗΛ. 31093, ΩΡΕΣ ΙΑΤΡΕΙΟ ΧΠΟ522

ΚΑΤΑΣΤΗΜΑΤΑ ΕΤΟΙΜΟΠΑΡΑΔΟΤΑ ΣΤΟ ΜΕΓΑΛΥΤΕΡΟ ΣΥΓΚΡΟΤΗΜΑ ΚΑΤΑΣΤΗΜΑΤΩΝ ΣΤΗΝ ΠΑΡΑΛΙΑΚΗ ΛΕΩΦΟΡΟ ΙΑΛΥΣΟΥ ΑΠ' ΕΥΘΕΙΑΣ ΑΠΟ ΤΟΝ ΚΑΤΑΣΚΕΥΑΣΤΗ ΠΟΛ. ΜΗΧΑΝΙΚΟ ΣΤΕΛΙΟ ΜΑΚΕΣΤΑ. ΕΞΑΣΦΑΛΙΣΗ ΔΑΝΕΙΟΥ, ΕΥΚΟΛΙΕΣ ΠΛΗΡΩΜΗΣ. ΑΠΟ 10.350.000 ΔΡΧ. ΠΛΗΡ. ΤΗΛ. 21347 ΧΠΟ205

ΟΡΟΦΟΣ που αποτελείται από 2 διαμερίσματα των 47 τ.μ. και 117 τ.μ. στους Δασκάλους σε πιτσιλιστό σοβά. Τιμ', 41.000.000 δρχ. με δυνατότητα να δοθούν άλλα 117 τμ. διαμέρισμα σε μπετά συνολικής επιφανείας 279 τ.μ. Πληρ. ΑΙΓΑΙΟΚΤΗΜΑΤΙΚΗ, τηλ. 22943, 28838. ΑΟ43413

πωλησεις αυτοκινητων & μοτοσικλετων

BMW 319I 1996. Τιμή 11.200 Ευρώ. Πληρ. τηλ. 0945790119. ΑΑ44314

ΜΟΤΟ AFRICA TWIN 750 c.c. σε άριστη κατάσταση. Τιμή 1.800.000 δρχ. (ή 5.300 Ευρώ). Πληρ. τηλ. 0944537694. ΑΑ44312

ΜΗΧΑΝΗ ΥΑΜΑΗΑ, Virrago 400 c.c., τετράχρονη σε άριστη κατάσταση. Πληρ. τηλ. 02410/63843 και 0972252745. ΑΑ44120

MAZDA 323 σε πολύ καλή κατάσταση. Πληρ. τηλ. 0932718192 ΑΑ44182

JEEP SAFARI TATA 2000 cc DIESEL TURBO INTERCOOLER ΜΟΝΤΕΛΟ 2001 17.000 Κ.Μ., ΑΔΕΙΑ ΕΠΤΑ ΘΕΣΕΩΝ, FULL EXTRA, ΔΕΡΜΑΤΙΝΑ ΚΑΘΙΣΜΑΤΑ-A/C-CD PLAYER SONY. ΕΥΚΟΛΙΕΣ ΠΛΗΡΩΜΗΣ. ΠΛΗΡ. ΤΗΛ. 0945343563 ΠΑ44220

ΜΗΧΑΝΗ BMW GS 1100 χρώμα κίτρινο μοντέλο 11ος '96 με "φουλ έξτρα". Πληρ. τηλ. 0945782910 κ. Νεκτάριος. ΑΑ44181

ΑΥΤΟΚΙΝΗΤΟ Jaguar Mod 64 S. TYPE 3.8. Πληρ. τηλ. 0242028451-22955 ΑΑ44180

ΜΗΧΑΝΗ YAMAHA DRAGSTAR 650 κυβικά με 18.000 χιλιόμετρα, με πολλά εξτρά. Δεκτός κάθε έλεγχος. Πληρ. τηλ. 02440 51749 μετά τις 5 το απόγευμα και 0945101885 όλη μέρα.

ΜΗΧΑΝΑΚΙ τύπου GILLERA RUNNER 180 c.c. 2 ετών σε άριστη κατάσταση. Πληρ. τηλ. 0241074175 και 0932273612 ΑΑ44179

BMW Z3, 1800cc, με 25.000 χλμ. Πληρ. τηλ. 0946 004550, κ. Νίκο από 11.00 - 14.00 ΑΑ44145

VESPA COSA, σε αριστη κατάσταση, τιμή 250.000 δρχ. Πληρ. τηλ. 0934 022630 ΑΑ44146

ΜΗΧΑΝΗ MAGNA. Ευκολίες πληρωμής και διακανονισμός. Πληρ. τηλ. 0946 873512 ΑΑ44147

VW ΚΛΟΥΒΑ πετρέλαιο, 1900cc, σε πολύ καλή κατάσταση. Πληρ. τηλ. 0973 834884, 02460/22378. ΑΑ44148

NISSAN SUNNY, ΜΟΝΤΕΛΟ 1987, ΣΕ ΚΑΛΗ ΚΑΤΑΣΤΑΣΗ ΚΑΙ ΠΡΟΣΙΤΗ ΤΙΜΗ. ΠΛΗΡ. ΤΗΛ. 02410/63453, 0944/738394. ΠΑ43890

Η Εταιρεία Β.Α.Π. ΚΟΥΓΙΟΣ ΑΒΕΕ

ανακοινώνει την πρόσληψη Πέντε Πωλητών/ Merchandisers για τη σεζόν 2002. Οι υποψήφιοι πρέπει να έχουν:
Α. Απολυτήριο τουλάχιστον Λυκείου (πτυχίο ΙΕΚ, ΤΕΙ, ΑΕΙ θα θεωρηθεί επιπλέον προσόν).
Β. Ευχάριστη προσωπικότητα και δυνατότητα επικοινωνίας.
Γ. Ορεξη για δουλειά σε έναν ανταγωνιστικό κλάδο.
Δ. Προϋπηρεσία στις πωλήσεις δεν είναι απαραίτητη.
Προσφέρεται:
1. Υψηλός αρχικός μισθός.
2. Μεταφορικό μέσο της εταιρείας.
3. Πλήρης-Ασφάλιση.
4. Δυνατότητα καριέρας στο χώρο των πωλήσεων.

Οι ενδιαφερόμενοι καλούνται να επικοινωνήσουν στο 02410 61434, με τον κ. Αντωνάτο ή την κ. Παπανδρέου από τις 8.00 μέχρι 15.00.

Groupe **Carrefour**

Η Carrefour Μαρινόπουλος, μέλος του πολυεθνικού ομίλου Carrefour ο οποίος λειτουργεί σε 27 χώρες στην Ευρώπη, Ασία και Λατ. Αμερική, με περισσότερα από 9.000 σημεία πώλησης (Υπερμάρκετ, Σουπερμάρκετ, Hard Discount, Frozen Foods) και απασχολεί 320.000 άτομα, επιθυμεί να προσλάβει:

Για τα Σουπερμάρκετ ΜΑΡΙΝΟΠΟΥΛΟΣ της Ρόδου

ΔΙΑΚΟΣΜΗΤΗ/ΤΡΙΑ

Ο κάτοχος της θέσης φροντίζει για την δημιουργία και υλοποίηση ειδικών θεμάτων, ενεργειών προώθησης με τα αντίστοιχα σκηνικά, την προώθηση περιοδικού, την κατασκευή των πινακιδίων στο εσωτερικό και εξωτερικό του καταστήματος και την άριστη αισθητική εικόνα του καταστήματος.

Απαραίτητα Προσόντα:
- Εμπειρία σε στήσιμο βιτρίνας καταστήματος ή σκηνικών θεάτρου
- Πτυχίο διακοσμητή ή γραφίστα
- Μεγάλη δημιουργικότητα και αισθητική χώρο

Παρακαλούνται οι ενδιαφερόμενοι να καταθέσουν **ΑΜΕΣΑ** Βιογραφικό Σημείωμα με πρόσφατη φωτογραφία στα καταστήματα **ΜΑΡΙΝΟΠΟΥΛΟΣ** περιοχών **Καλλιθέας, Τσαλδάρη** και **Ιαλυσού.**

ΔΗΜΙΟΥΡΓΟΥΜΕ καριέρα

Η **WÜRTH HELLAS S.A.** με ένα από τα **μεγαλύτερα δίκτυα πωλήσεων** (200 πωλητές) στο χώρο των επαγγελματικών προϊόντων ευρείας κατανάλωσης, θυγατρική της ομώνυμης πολυεθνικής **No1 στον κόσμο**, με 250 εταιρείες και πάνω από 38.000 εργαζομένους, **αναζητά** για την επέκταση του δικτύου της **στο νομό**:



ΡΟΔΟΥ

ΠΩΛΗΤΕΣ

Οι ιδανικοί/ές υποψήφιοι/ες πρέπει να διαθέτουν:
- Επαγγελματισμό, δυναμική προσωπικότητα
- Μαχητικότητα, επιμονή και θέληση για επιτυχία
- Προσανατολισμό στην επίτευξη στόχων
- Άριστη ικανότητα επικοινωνίας
- Ηλικία μέχρι 35 ετών
- Γνώση της Αγγλικής γλώσσας θα θεωρηθεί σαν επιπρόσθετο προσόν

WÜRTH®

Ο ΕΙΔΙΚΟΣ ΣΤΗΝ ΤΕΧΝΙΚΗ ΣΥΝΑΡΜΟΛΟΓΗΣΗ

Η εταιρεία προσφέρει:
- Ανταγωνιστικό πακέτο αποδοχών (fixum, προμήθεια, πριμ)
- Αυτοκίνητο
- Ομαδική ασφάλιση
- Σύγχρονες συνθήκες εργασίας

Αποστείλατε βιογραφικό στη διεύθυνση:
WÜRTH HELLAS S.A., Τ.Θ. 51 877, Τ.Κ.: 145 02 Αγ. Στέφανος, Υπόψη Τμ. Προσωπικού, με την ένδειξη: ΠΤ132

www.wuerth.com

WÜRTH - Ο ΕΙΔΙΚΟΣ ΣΤΗΝ ΤΕΧΝΙΚΗ ΣΥΝΑΡΜΟΛΟΓΗΣΗ
παρέχει 50.000 διαφορετικούς τύπους και διαστάσεις από βίδες και εξαρτήματα, βύσματα, εργαλεία χειρός, εργαλεία ηλεκτρικά και μπαταρίας, εργαλεία αέρος, χημικά προϊόντα προστασίας και συντήρησης, συστήματα αποθήκευσης, τροφοδοσίας και παραλαβής στους κλάδους αυτοκινήτου, κατεργασίας μετάλλου και ξύλου, βιοτεχνίες, βιομηχανίες και τεχνικές εταιρείες.

ΚΤΗΜΑΤΟΜΕΣΙΤΙΚΟ ΓΡΑΦΕΙΟ

ΕΥΡΩΚΤΗΜΑΤΙΚΗ

ΕΥΣΤΑΘΙΟΥ

ΜΕΣΙΤΕΣ ΣΥΜΒΟΥΛΟΙ ΜΕΛΕΤΗΤΕΣ



ΠΩΛΟΥΝΤΑΙ ΔΙΑΜΕΡΙΣΜΑΤΑ ΣΕ ΝΕΑ ΤΕΤΡΑΟΡΟΦΗ ΟΙΚΟΔΟΜΗ ΜΕ ΠΥΛΩΤΗ, ΣΤΟ ΡΟΔΙΝΙ

Η ΟΙΚΟΔΟΜΗ ΔΙΑΘΕΤΕΙ :
- **7 ΔΙΑΜΕΡΙΣΜΑΤΑ** ΤΩΝ 83 Τ.Μ. & 101 Τ.Μ.
- ΧΩΡΟ ΠΡΑΣΙΝΟΥ
- ΥΔΡΑΥΛΙΚΟ ΑΝΕΛΚΥΣΤΗΡΑ 8 ΑΤΟΜΩΝ
- ΘΕΣΗ ΣΤΑΥΘΜΕΥΣΗΣ ΓΙΑ ΚΑΘΕ ΔΙΑΜΕΡΙΣΜΑ
- ΠΡΟΣΒΑΣΗ ΑΤΟΜΩΝ ΜΕ ΕΙΔΙΚΕΣ ΑΝΑΓΚΕΣ
- ΠΛΗΡΗ ΘΕΡΜΑΝΣΗ

ΑΠΟΚΛΕΙΣΤΙΚΗ ΔΙΑΘΕΣΗ
Πληροφορίες

ΕΥΡΩΚΤΗΜΑΤΙΚΗ
Η ακίνητη αξία σας

Εθνικής Αντίστασης 83 (πρώην Άννης Μαρίας) δίπλα στην ALPHA BANK
Τηλ. 02410 73819,74917 ΚΙΝ. 0944/374546, 0945/292030 FAX 02410 38641

ΙΩΑΝΝΗΣ & ΜΙΧΑΛΗΣ ΕΥΣΤΑΘΙΟΥ

αυτοκινητα

συνέχεια από την προηγούμενη

HYUNDAI COUPE χρώματος μπορντώ, μοντέλο Οκτώβριος 2001 με 5.000 χλμ., ABS, δερμάτινο σαλόνι, αεροτομή, A/C, καινούργιο σε πολύ καλή τιμή. Πληρ. τηλ. 0974054443 κο Δημήτρη AA43287

FIAT PUNTO CABRIO ΜΟΝΤΕΛΟ 94 1,3 ΛΕΥΚΟ 75000 ΧΙΛΙΟΜΕΤΡΑ, EXTRAS. ΤΙΜΗ 2.400.000. ΠΛΗΡ. ΤΗΛ. 87006, 10.00-13.00 Ή 18.00-22.00 ΧΠΑ841

ΠΩΛΟΥΝΤΑΙ ΜΕΤΑΧΕΙΡΙΣΜΕΝΑ ΦΟΡΤΗΓΑ ΑΥΤΟΚΙΝΗΤΑ ΕΙΣΑΓΩΓΗΣ ΟΛΩΝ ΤΩΝ ΤΥΠΩΝ, ΓΙΑ ΑΓΡΟΤΙΚΗ ΚΑΙ ΕΠΑΓΓΕΛΜΑΤΙΚΗ ΧΡΗΣΗ, ΚΑΘΩΣ ΚΑΙ Ι.Χ. ΕΠΙΒΑΤΙΚΑ. ΕΤΟΙΜΟΠΑΡΑΔΟΤΑ Ή ΚΑΤΟΠΙΝ ΠΑΡΑΓΓΕΛΙΑΣ. ΠΑΡΕΧΟΥΜΕ ΓΡΑΠΤΗ ΕΓΓΥΗΣΗ ΕΝΟΣ ΧΡΟΝΟΥ. ΕΙΣΑΓΩΓΕΙΣ ΜΕΤΑΧΕΙΡΙΣΜΕΝΩΝ ΑΥΤΟΚΙΝΗΤΩΝ " Δ. ΜΠΟΥΝΤΟΥΡΗΣ-Ε. ΠΑΠΑΠΟΣΤΟΛΟΥ Ο.Ε.". ΕΚΘΕΣΗ: ΕΘΝΙΚΗ ΟΔΟΣ ΛΑΡΙΣΑΣ-ΙΩΑΝΝΙΝΩΝ ΤΡΙΚΑΛΑ ΘΕΣΣΑΛΙΑΣ. ΤΗΛ. 0431-74709 ΦΑΞ 0431-27008 ΚΙΝ. 0974456200-0977395269. ΧΠΑ112

JEEP WRANGLER Limited του 2000, 28.000 χλμ. με full extra, κλιματισμό, δερμάτινα καθίσματα, πλαινά σκαλοπατάκια, μάσκα Inox και ραδιοκασετόφωνο Sony. Πληρ. τηλ. 0932 255547 AA44144

ΕΝΟΙΚΙΑΖΟΝΤΑΙ αυτοκίνητα καθημερινά ή και με το μήνα σε πολύ καλές τιμές. Πληρ. τηλ. 86230, 0937274897 AA42515

εργασιες

ΠΩΛΗΤΗΣ/ΤΡΙΑ ΓΙΑ ΚΑΤΑΣΤΗΜΑ ΜΟΝΙΜΗ ΑΠΑΣΧΟΛΗΣΗ. ΠΛΗΡ. Κ. ΒΑΣΙΛΗ ΤΗΛ. 0241074079, 0944454025. ΠΖ44303

ΚΟΠΕΛΑ να εργασθεί σε βιοτεχνία μπαχαρικών εντός πόλεως Ρόδου. Μισθός ικανοποιητικός, ασφάλιση εργασία πενθήμερη. Πληρ. τηλ. 0944433380. AZ44307

ΥΠΑΛΛΗΛΟΣ για εμπορικό κατάστημα. Πληρ. τηλ. 0241038688 ώρες καταστημάτων. AZ44302

ΟΔΗΓΟΣ, κάτοχος διπλ. επαγγελματικού αυτοκινήτου και μηχανής από μεταφορική εταιρεία με γνώσεις Αγγλικών και χωρίς στρατιωτικές υποχρεώσεις. Πληρ. τηλ. 0241038295, 6, 7. AZ44301

ΒΟΗΘΟΣ ΜΑΓΕΙΡΑ για εστιατόριο ALA CART στην περιοχή Μίρα Μάρε καθώς και γυναίκα για την λάντζα. Προϋπηρεσία σε ανάλογες θέσεις απαραίτητη. Μισθός καλός και πάντοτε, ανάλογα με τα προσόντα. Πληρ. τηλ. 02410 94929-0937899268. AZ44304

ΜΑΓΕΙΡΑΣ για πολυτελές Ελληνικό Εστιατόριο στην Ιταλία, 6μηνη απασχόληση. Πληρ. τηλ. 0945386046 AZ44305

ΚΟΜΜΩΤΡΙΑ πεπειραμένη. Μισθός ικανοποιητικός. Πληρ. τηλ. 02410 66158 AZ44306

ΟΔΗΓΟΣ με δίπλωμα Γ' κατηγορίας από την εταιρεία Κ. Επιφάνη και ΣΙΑ Ο.Ε. Πληρ. τηλ. 86812-13. ΠΖ44300

ΥΠΑΛΛΗΛΟΣ ΓΙΑ ΧΡΥΣΟΧΟΕΙΟ ΣΤΗΝ ΠΑΛΙΑ ΠΟΛΗ. ΚΑΤΑ ΠΡΟΤΙΜΗΣΗ ΜΕ ΓΝΩΣΕΙΣ ΓΕΡΜΑΝΙΚΗΣ ΚΑΙ ΕΜΠΕΙΡΙΑ. ΠΛΗΡ. ΤΗΛ. 02410 33808 ΚΑΙ 0946514162. ΠΖ44184

ΠΩΛΗΤΡΙΕΣ ΓΙΑ ΤΟ ΚΑΤΑΣΤΗΜΑ ΕΣΩΡΟΥΧΩΝ ΕΥΑ ΓΙΑ ΜΟΝΙΜΗ ΕΡΓΑΣΙΑ. ΠΛΗΡ. ΤΗΛ. 23012, 74070. ΠΖ44261

ΜΑΓΕΙΡΑΣ για εστιατόριο στην πόλη. Πληρ. τηλ. 0944/185921. AZ44233

ΖΗΤΕΙΤΑΙ ΑΠΟ ΤΟ ΞΕΝΟΔΟΧΕΙΟ SUN FLOWER, ΠΑΡΑΛΙΑ ΚΡΕΜΑΣΤΗΣ, ΜΑΓΕΙΡΑΣ ΚΑΙ ΒΟΗΘΟΣ ΣΕΡΒΙΤΟΡΟΥ. ΠΛΗΡ. ΤΗΛ. 02410/93893, 02410/93514, ΑΠΟ 09.00 ΕΩΣ 14.00. ΠΖ44286

Εταιρεία ενοικιάσεως αυτοκινήτων **ζητά υπαλλήλους** νέους έως 32 ετών, με γνώσεις αγγλικών ή γερμανικών και άδεια οδήγησης για τα γραφεία της στην πόλη της Ρόδου και Νότιας Ρόδου. Πληρ. τηλ. 097/2729514. AZ44284

ΝΕΑΡΟΣ να εργασθεί σαν πωλητής στο επαγγελματικό τμήμα των καταστημάτων Σακκή. Πληρ. μόνο αυτοπροσώπως. AZ44282

Από την εταιρεία ενοικιάσεως αυτοκινήτων Thrifty **ζητείται προσωπικό** για την Ρόδο και για Λάρδο (ενοίκιο πληρωμένο). Πληρ. τηλ. 02410/96542. AZ 44281

ΥΠΑΛΛΗΛΟΣ για να εργασθεί σε χρυσοχοείο, ευπαρουσίαστη και να γνωρίζει ξένες γλώσσες. Πληρ. τηλ. 02410/21180. AZ44283

ΕΜΦΑΝΙΣΙΜΕΣ ΧΟΡΕΥΤΡΙΕΣ ΓΙΑ ΓΚΡΟΥΠ ΣΕ ΛΟΥΞ ΞΕΝΟΔΟΧΕΙΑ ΤΗΣ ΡΟΔΟΥ. ΠΛΗΡ. ΤΗΛ. 02410/75034, 097/7637800. ΠΖ44280

ΠΟΛΙΤΙΚΟΣ ΜΗΧΑΝΙΚΟΣ Ή ΑΡΧΙΤΕΚΤΟΝΑΣ Ή ΤΕΧΝΟΛΟΓΟΣ Ή ΔΙΑΚΟΣΜΗΤΗΣ με γνώση Autocad για εργασία σε τεχνικό γραφείο. Πληρ. 02410/22000, 097/2725766. AZ44259

ΣΕΡΒΙΤΟΡΟΣ έμπειρος για εστιατόριο πολυτελείας στη Π. Πόλη. Πληρ. τηλ. 25293. AZ44258

Από το ξενοδοχείο EVI **ζητείται νυκτερινός** με γνώσεις γερμανικής γλώσσας. Πληρ. τηλ. 85586, 4-1 μ.μ. AZ44260

ΣΤΑΜΠΩΤΡΙΑ πεπειραμένη για μπλουζάκια μακό. Πληρ. τηλ. 02410 34605, οικία 02410 31476. AZ44218

ΚΟΠΕΛΑ για καφενείο-καφετέρια εντός πόλεως Ρόδου. 12μηνη απασχόληση. Πληρ. τηλ. 0946-080450. AZ44183

Διεθνής Εταιρεία προϊόντων επαναφοράς και ελέγχου του σωματικού βάρους μέσω υγιεινής διατροφής με παγκόσμια αναγνώριση, **ζητάει τοπικά στελέχη** με επαγγελματική εμπορική ψυχολογία και οργανωτικές ικανότητες, δυναμικά με ήθος και προσωπικότητα, άνω των 35 ετών, για την εκπροσώπησή της ως επικεφαλής στον χώρο του marketing, με άριστους όρους μόνιμης συνεργασίας (αμοιβαί-προοπτικές-σταδιοδρομία). Πληρ. τηλ. 010/8259485, fax. 010/8832883. AZ44262

CASINO RODOS S.A.

Casino Rodos is seeking to hire

M.I.S. OPERATOR

Necessary requirements of the position
- Knowledge of all Microsoft Operattion Systems (Win 95-98-Me-NT-2000-XP).
- Knowledge of systems administration
- Knowledge of Database Administration (Oracie, MS SQL Server).
- Knowledge of the Ethernet Network Topology an related Hardware.
- Knowledge of at least one programming lanquage (Delphi, Visual C++, Visual Basic).
- Knowledge of the Microsoft Office Suite (Word, Excel, PowerPoint etc).
- Knowledge of Web Site Administration
- At least 2 years of experience in th information technology sector (computer shop Technician, System Administrator, User Suppoert etc.).

Πληροροφορίες-αιτήσεις
ΚΑΖΙΝΟ ΡΟΔΟΥ Α.Ε.
Διεύθυνση Προσωπικού, Παπανικολάου 4, Ρόδος
τηλ. 97530-97531, ΔΕΥ-ΠΑΡ (08.00-16.00)

ΖΗΤΟΥΝΤΑΙ

ΠΩΛΗΤΡΙΕΣ

από κατάστημα χρυσοχοΐας, να ομιλούν πολύ καλά μια τουλάχιστον ξένη γλώσσα Γερμανικά ή Σουηδικά ή Φιλανδικά.

GESUCHT WERDEN

DEUTSCH SPRACHIGE VERKAUFERINNEN FUR JUWELIERGESCHAFTE.

SOKES

FLICKOR-SOM-TALAR SVENSKA SOM VILL JOBBA I GULDAFFAR.

HALUTAAN

SUOMEA PUHUVIA MYYJIA KULTASEPANLIIKKEESEEN

Πληρ. τηλ. 60110, από 10.00-12.00 π.μ.

★★★★★
RODOS PALACE
Resort Hotel • Convention Center

Το μεγαλύτερο ξενοδοχειακό συγκρότημα της Ρόδου ζητεί το ακόλουθο προσωπικό:

- **Υπαλλήλους Υποδοχής**
  Γνώσεις Αγγλικών, Γερμανικών, με ανάλογη προϋπηρεσία
- **Προϊσταμένη Ορόφων**
  Με ανάλογη προϋπηρεσία σε ξενοδοχεία πολυτελείας

Οι ενδιαφερόμενοι για τις ανωτέρω θέσεις μπορούν να στείλουν ένα βιογραφικό τους σημείωμα με μία πρόσφατη φωτογραφία στην Διεύθυνση της εταιρείας υπ' όψιν Κου Π. Ροϋμπη

Επίσης ζητούνται:
- Μάγειροι Α', Β' & βοηθοί
- Μπουφετζήδες Α' & Β'
- Σερβιτόροι & βοηθοί
- Μπάρμεν Α' & Β'
- Hostess
- Νυκτερινός Receptionist
- Γκρουμ
- Καμαριέρες
- Καθαρίστριες
- Κομμώτρια
- Θυρωρός
- Αποθηκάριος με ανάλογη προϋπηρεσία και γνώσεις Η/Υ
- Συντηρητές (Ηλεκτρολόγοι, Υδραυλικοί)

Για τις ανωτέρω ειδικότητες οι ενδιαφερόμενοι μπορούν να απευθύνονται καθημερινά από 09.00 - 15.00 στον προσωπάρχη του ξενοδοχείου και στη διεύθυνση:

Ξενοδοχείο Ρόδος Παλάς
Λεωφ. Ιαλυσού, Τ.Θ. 121, Ιξιά, Ρόδος
Τηλ. 02410 97235, Fax: 02410 25350

RODIAN
BEACH • RESORT
ΚΗΟΔΟΣ • ΕΛΛΑΣ
Managed by Amathus

AMATHUSIA
CENTRE
INDOOR POOL
HEALTH & FITNESS CLUB

Ζητεί για το νέο Health & Recreation Club, που θα λειτουργήσει με τη νέα σαιζόν, άτομο πλήρους απασχόλησης με ειδικότητα:

αισθητικού

Απαραίτητη γνώση αγγλικής γλώσσας

Οι ενδιαφερόμενες καλούνται να απευθυνθούν στην κα Άρτεμη Χριστοδούλου, τηλέφωνο 02410-89928

κεφάλαιο
Κτηματομεσιτικό - Συμβουλευτικό Γραφείο

ΔΙΑΜΕΡΙΣΜΑΤΑ ΠΩΛΟΥΝΤΑΙ

- ❑ 35 τ.μ , 1ου, καινούρια γκαρσονιέρα, Δασκάλους, 14, 5εκ-42.553 €
- ❑ 40 τ.μ, υπερυψωμένη ημιυπόγεια καινούρια γκαρσονιέρα Ιξιά,12εκ-35.216 €
- ❑ 52 τ.μ., 1ου, 1 υπν/τιου κανούργιο, Ιξιά, 17 εκ.-49.889 €
- ❑ 66 τ.μ., ισόγειο, 1 υπν/τιου, αυλή, καινούργιο, πολυτελές, Ροδίνι, 27,5 εκ.-80.704 €
- ❑70 τ.μ,1ου, 2 υπν/τιων καινούριο Ιξιά 25εκ-73.367 €
- ❑ 87 τ.μ. 1ου, 2 υπν/τιων, γκαράζ, καινούργιο, πολυτελές, Ροδίνι, 37,5 εκ.-110.051 €
- ❑96 τ.μ , 1ου, 2 υπν/τιων Δασκάλους, 35εκ-102.714 €
- ❑ 98 τ.μ., 1ου, 2 υπν/τιων, γκαράζ, καινούργιο, πολυτελές Ιξιά, 42 εκ.-123.257 €
- ❑106 τ.μ,1ου, 3 υπν/τίων Ιξιά, 39 εκ-114.453 €
- ❑ 130 τ.μ., 1ου, 3 υπν/τιων, γκαράζ, καινούργιο, πολυτελές Ιξιά, 54 εκ.-158.473 €
- ❑ Συγκρότημα στα μπετά 3 ορόφων των 105 τ.μ έκαστος, Καρακόνερο 45 εκ-132.061 €
- ❑ Συγκρότημα με 4 -3αρια των 70 τ.μ, συν μια γκαρσονιέρα Αφάντου 77εκ-225.972 €

ΜΕΖΟΝΕΤΕΣ- ΜΟΝ/ΚΙΕΣ ΠΩΛΟΥΝΤΑΙ

130 τ.μ, μεζονέτα, 3 υπν/τιων Τριάντα, 42εκ - 123.257€
- ❑ 138 τ.μ, μεζονέτα, 3 υπν/τιων, αυλή, Ροδίνι 47εκ-137.931 €
- ❑145 τ.μ, μεζονέτα, μαρμαροσοβά , αυλή Τριάντα, 38εκ-115.518 €
- ❑145 τ.μ. μεζονέτα, καινούρια,Τριάντα, 55εκ-161.408 €
- ❑ 200 τ.μ, μεζονέτα, ,3 υπν/τιων, αυλή, πάρκινγκ Κοσκινού 68εκ-199.559 €
- ❑ 230 τ.μ, μον/κία, μπετά Πεύκους, 50εκ-146.735 €

ΟΙΚΟΠΕΔΑ ΠΩΛΟΥΝΤΑΙ

- ❑ 96 τ.μ., αέρινη στήλη, δόμηση 96 τ.μ., Καναδά 7,5 εκ.-22.010 €
- ❑ 300 τ.μ., δόμηση 300 τ.μ Παστίδα 9εκ-26.412 €
- ❑ 300 τ.μ., δόμηση 300 τ.μ Τριάντα 20εκ-58.694 €
- ❑ 400 τ.μ., δόμηση 380 τ.μ Τριάντα 22 εκ.-64.563 €
- ❑ 590 τ.μ δόμηση 0.8 Ρόδου-Λίνδου 65εκ-190.755 €
- ❑ 600 τ.μ., δόμηση 600 τ.μ Τριάντα 40εκ-117.388 €
- ❑1.000 τ.μ Ανάληψη,0.8ΣΔ 80εκ-234.776 €
- ❑ 1.000 τ.μ ,δόμηση 100 τ.μ,Βουνάρα 16εκ-46.955 €
- ❑ 2.000 τ.μ ,δόμηση 200 τ.μ, Βουνάρα 32 εκ-93.910 €
- ❑ 3.500 τ.μ Φαληράκι 25εκ-73.367 €
- ❑ 4.000 τ.μ Τρείς-Κανδυλί 16 εκ-46.955 €
- ❑ 4.000 τ.μ, θέα, Παστίδα 26 εκ-76.302 €
- ❑ 4.300 τ.μ, Κολύμπια 24 εκ-70.432 €
- ❑5.240 τ.μ Αφάντου παραλία 40 εκ-117.388 €
- ❑ 5.500 τ.μ ,Κολύμπια 15 εκ-44.020 €
- ❑6.500 τ.μ, Κολύμπια 57 εκ-167.278 €
- ❑ 9.000 τ.μ, Κολύμπια 50 εκ-146.735 €
- ❑ 15.000, τ.μ., Κανδυλί 50 εκ-146.735 €

ΕΠΙΧΕΙΡΗΣΕΙΣ & ΕΠΑΓΓΕΛΜΑΤΙΚΟΙ ΧΩΡΟΙ

- ❑ Κατάστημα 23 τ.μ Ανάληψη, μπετά 7 εκ-20.542 €
- ❑ Κατάστημα 35 τ.μ Ανάληψη, μπετά 11 εκ-32.281 €
- ❑Κατάστημα 40 τ.μ σύν 50 τ.μ υπόγειο Ατταβύρου 20 εκ-58.694 €
- ❑Κατάστημα 64 τ.μ Μ.Πετρίδη 32 εκ-93.910 €
- ❑Κατάστημα-αποθήκη 140 τ.μ αυλή 300 τ.μ, Ανάληψη 32 εκ-93.910 €
- ❑Κατάστημα 145 τ.μ μπετά αυλή, Ροδίνι 26,5 εκ-77.769 €
- ❑ Αποθήκη 90 τ.μ., ράμπα Ανάληψη 14 εκ-41.085 €
- ❑ Αποθήκη 270 τ.μ., ράμπα Ανάληψη 40 εκ-117.388 €

Exclusive Properties

- ❑Οικοδομικό συγκρότημα 4 οικιών 1 καταστήματος, Παλιά πόλη , 277 τ.μ 100 εκ-293.470 €
- ❑Οικοδομικό συγκρότημα 1000 τ.μ, 2 ορόφων Ψαροπούλα 320 εκ-939.104 €

ΖΗΤΟΥΝΤΑΙ ΚΑΤΟΙΚΙΕΣ & ΟΙΚΟΠΕΔΑ ΕΝΤΟΣ & ΕΚΤΟΣ ΠΟΛΕΩΣ

ΤΣΟΥΡΟΥΝΑΚΗΣ Ι. ΑΝΤΩΝΙΟΣ (B.Sc.-MKT)

ΤΗΛ.:60060 (3 γραμμές) FAX: 60062
ΚΙΝ.:0945 949882
e-mail: kefaleo@rho.forthnet.gr

Γ. Σεφέρη 12
(παραπλεύρως ΜΗΔΕΙΑ)
Ρόδος

www.e-kefaleo.com

ΖΗΤΕΙΤΑΙ
ΣΥΝΕΡΓΑΤΗΣ
για πιτσαρία-είδη σφολιατοποιΐας
με άδεια οδήγησης.

Πληρ. τηλ. 26294, 5-9 μ.μ.

KRESTEN PALACE HOTEL
6ο χλμ. Λεωφόρου Ρόδου-Καλλιθέας

ΖΗΤΑ
ΠΩΛΗΤΡΙΑ
για το Τουριστικό Κατάστημα
Απαραίτητα προσόντα: Γνώσεις ξένων γλωσσών και ανάλογη προϋπηρεσία

Πληρ. - Αιτήσεις (με πρόσφατη φωτογραφία) στο Ξενοδοχείο Καθημερινά: από 10.00-12.00, τηλ. 02410/62714, fax. 02410/65976, Τ.Θ. 4088

RHODES TELEMATICS
ADVANCED COMPUTER SYSTEMS
FORTHnet

ΑΝΑΚΟΙΝΩΣΗ

Η εταιρεία RHODES TELEMATICS επθυμεί να προσλάβει το κάτωθι προσωπικό:
1. Τεχνικός-μηχανικός πληροφορικής με εμπειρία στην υποστήριξη χρηστών Internet και δικτύων Η/Υ.

Απαραίτητη η γνώση της αγγλικής, της καλής χρήσης Η/Υ και η δυνατότητα χρησιμοποίησης μεταφορικού μέσου.

Πληροφορίες:
Κυρία Φαίδρα Μηνέττου
Α. Μαρίας 83, Ρόδος
Τηλ./fax: (02410) 77031

ΣΧΟΛΗ ΟΔΗΓΩΝ
ΠΟΡΤΣΕΛΛΗΣ ΣΤΕΦΑΝΟΣ
Διπλ. εκπαιδευτής υποψηφίων οδηγών
μέλος της Ε.Σ.Ο.Ρ. Ο.Ε.



- Διπλώματα αυτοκινήτου, μοτοσικλέτας,φορτηγού, λεωφορείου, νταλίκας
- Αναθεωρήσεις ληγμένων αδειών
- Θεωρητικά μαθήματα ΚΟΚ και Μηχανολογίας
- Μετατροπές ξένων διπλωμάτων σε ελληνικά
- Διπλώματα αυτόματου αυτοκινήτου

ΝΕΑ ΔΙΕΥΘΥΝΣΗ: ΕΘΝΙΚΗΣ ΑΝΤΙΣΤΑΣΗΣ 73 (ΠΡΩΗΝ ΑΝΝΗΣ ΜΑΡΙΑΣ)
ΤΗΛ. 34497, 0945463635

ΣΧΟΛΗ ΟΔΗΓΩΝ
ΠΟΤΣΟΥ ΣΩΤΗΡΗ
ΔΙΠΛ. ΕΚΠΑΙΔΕΥΤΗΣ ΥΠΟΨΗΦΙΩΝ ΟΔΗΓΩΝ.
ΔΙΠΛΩΜΑΤΑ Α - Β - Γ - Δ - Ε



★ **Αναλαμβάνουμε την έκδοση αδειών οδήγησης όλων των κατηγοριών.**

★ **Αναθεωρήσεις Επαγ/κών αδειών.**

★ **Τα θεωρητικά μαθήματα όλων των κατηγοριών γίνονται στό σύγχρονο Κέντρο θεωρητικής Εκπαίδευσης Υποψηφίων Οδηγών της Ε.Σ.Ο.Ρ. Ο.Ε. Στην οποία μετέχουμε.**

★ **Διαθέτουμε καί Αυτόματο Επιβατηγό.**

Εθνάρχου Μακαρίου 31, 2ος όροφος, ΡΟΔΟΣ
(Ενανti Εθνικής Τράπεζας, πάνω από το κατ/μα "ΡΟΔΙ")
Τηλ. 78070 Κιν. 0945- 567404

εργασιες

συνέχεια από την προηγούμενη

ΥΠΑΛΛΗΛΟΣ γνωρίζουσα την αγγλική γλώσσα, για κατάστημα τουριστικών ειδών στη Λίνδο. Μισθός ικανοποιητικός. Πληρ. τηλ. 02410/24923. AZ44264

Από Τεχνική Εταιρεία ζητείται **χειριστής** δικτιωτού γερανού. Πληρ. τηλ. 0945/878936, 0932/580472. AZ44263

ΧΕΙΡΙΣΤΡΙΑ P/C κάτοχος της αγγλικής γλώσσας. Επίσης ζητείται πωλήτρια, κάτοχος της Αγγλικής γλώσσας. Πληρ. τηλ. 68964. AZ44231

ΣΕΡΒΙΤΟΡΟΙ/ΡΕΣ έμπειροι που να γνωρίζουν Γερμανικά καθώς και νεαρός/ή για βοηθός BAR για καφετέρια πολυτελείας στο εμπορικό κέντρο ESPEROS στο Φαληράκι. Πληρ. τηλ. 0241 87817, 0944 566977. AZ44224

ΠΩΛΗΤΡΙΕΣ για τουριστικό κατάστημα περιοχή Νεοχωρίου, συνεχές ωράριο, απαραίτητη μια τουλάχιστον ξένη γλώσσα αγγλικά ή γερμανικά ή ολλανδικά ή φιλανδικά. Πληρ. τηλ. 30869, 94907, 10 π.μ.-16 μ.μ. AZ44232

ΠΩΛΗΤΡΙΑ για τουριστικό κατάστημα στο κέντρο της πόλης που να γνωρίζει καλά την Αγγλική γλώσσα. Πληρ. τηλ. 02410/25150, 02410/20842. AZ44235

ΑΠΟ ΞΕΝΟΔΟΧΕΙΟ ΣΤΗ ΚΡΕΜΑΣΤΗ ΖΗΤΕΙΤΑΙ ΜΠΑΡΜΑΝ ΠΟΥ ΝΑ ΓΝΩΡΙΖΕΙ ΑΓΓΛΙΚΑ. ΠΛΗΡ. ΤΗΛ. 98090 8 Π.Μ.-3 Μ.Μ., 097/4600509. ΠΖ44234

ΠΙΤΣΙΕΡΗΣ ή ΒΟΗΘΟΣ ΠΙΤΣΙΕΡΗ Ελληνας ή Ιταλός δια Ιταλικό εστιατόριο εντός πόλεως. Πληρ. τηλ. 02410 38910. AZ44162

ΨΗΣΤΕΣ ΑΠΟ FAST FOOD ΣΤΟ ΦΑΛΗΡΑΚΙ ΓΙΑ ΝΥΚΤΕΡΙΝΗ ΑΠΑΣΧΟΛΗΣΗ ΓΙΑ ΤΗΝ ΚΑΛΟΚΑΙΡΙΝΗ ΣΕΖΟΝ. ΘΑ ΠΡΟΤΙΜΗΘΟΥΝ ΟΣΟΙ ΕΧΟΥΝ ΑΝΑΛΟΓΗ ΠΡΟΥΠΗΡΕΣΙΑ. ΠΛΗΡ. ΤΗΛ. 0946162961. ΠΕ44215

Ο Σουηδικός Φούρνος KRINGLAN **ζητεί πωλήτρια.** Πληρ. Ιωνος Δραγούμη 14. AZ44149

ΖΗΤΟΥΝΤΑΙ φιλανδέζες για να εργασθούν ως πωλήτριες σε χρυσοχοΐο ή σερβιτόρες σε εστιατόριο. WANTED. Finnish girls to work in a gold shop, or in a restaurant. info mr. George tel. 02410 95993, mod. 0936538366. AZ44161

ΖΗΤΟΥΝΤΑΙ επαγγελματίες ασφαλιστές. Πληρ. τηλ. 0946 010111, 12.00-14.00 AZ44152

ΚΑΠΕΤΑΝΙΟΣ β' ή γ' και ναύτης για τουριστικό σκάφος στη Λίνδο της Ρόδου, με χωρητικότητα 87 ατόμων για ημερήσιες εκδρομές. Πληρ. τηλ. 02410 23721, 0973 991218 AZ44150

ΕΜΦΑΝΙΣΙΜΟΙ ΝΕΟΙ και νέες για το ANASSA CAFE με εμπειρία στο σέρβις και στον μπουφέ. Ξεχωρίζονται αλλοδαποί. Πληρ. 02410 69919 AZ44154

ΝΥΧΤΟΘΥΡΩΡΟΣ από μικρή ξενοδοχειακή μονάδα στο κέντρο της πόλης της Ρόδου. Πληρ. τηλ. 02410 36900, ώρα 11.00-13.00 AZ44155

ΣΧΟΛΗ ΟΔΗΓΩΝ



ΠΥΛΑΡΙΝΟΣ ΗΡΑΚΛΗΣ
Πτυχιούχος Εκπαιδευτής

Διπλώματα
✓ *Ερασιτεχνικά*
✓ *Επαγγελματικά*
✓ *Μοτοσικλέτας*
✓ *Επεκτάσεις - Αναθεωρήσεις*

Αγ. Αναστασίας & Π.Π. Γερμανού 40
Εμπορικό Κέντρο Φώκιαλη, α' όροφος
Τηλ. 75270, 0942 445549
ΠΜ43869

ΣΧΟΛΗ ΟΔΗΓΩΝ
ΚΟΥΣΗ ΠΑΝΤΕΛΗ

- **ΔΙΠΛΩΜΑΤΑ**
- **ΕΡΑΣΙΤΕΧΝΙΚΑ**
- **ΕΠΑΓΓΕΛΜΑΤΙΚΑ**
- **ΜΟΤΟΣΙΚΛΕΤΑΣ**
- **ΜΑΘΗΜΑΤΑ ΘΕΩΡΗΤΙΚΗΣ ΔΙΔΑΣΚΑΛΙΑΣ**



-Επεκτάσεις όλων των κατηγοριών
-Αναθεωρήσεις ληγμένων αδειών
-Μετατροπές ξένων αδειών σε ελληνικές

Οδός Βαλαωρίτου 9
(έναντι HOTEL SEMIRAMIS ΠΙΣΩ ΑΠΟ ΤΟ ΠΑΛΑΙΟ ΝΟΣΟΚΟΜΕΙΟ
e-mail: koysisp@internet.gr

ΕΚΠΑΙΔΕΥΤΙΚΟ ΑΥΤΟΚΙΝΗΤΟ:
TOYOTA YARIS 1300 cc
AIR CONDITIONED
(ΠΡΟΣΟΧΗ): ΜΑΘΗΜΑΤΑ
α. Μοτοσικλέτας μεγάλου κυβισμού από 125 cc έως ανεξαρτήτου
β. Μοτ/τας έως 125 cc
γ. Μοτοποδηλάτου 50 cc
Διαθέτουμε επίσης κι αυτόματες μοτοσικλέτες 125 cc

Πληρ. τηλ.
29157-73820-94777
ΚΑΙ ΑΝΑ ΠΑΣΑ ΣΤΙΓΜΗ ΣΤΑ ΚΙΝΗΤΑ τηλ.
0944/511313-0944/203343

Στην κατηγορία ανεξαρτήτου κυβισμού η εκπαίδευση γίνεται με μοτοσικλέτα 500 cc
Παραλαβή των μαθητών μας και από τις οικίες τους
"Η σωστή και μεθοδική εκπαίδευση στα σύγχρονα οχήματά μας, βάζει γερά θεμέλια για τη δημιουργία ενός καλού νέου οδηγού"

ΠΡΟΣΟΧΗ
Στη σχολή μας παραδίδονται και μαθήματα θεωρητικής διδασκαλίας

ΠΜ44265

ΑΝΑΚΟΙΝΩΣΗ
ΜΑΘΗΜΑΤΑ
*** Computer ***
EXPANSION PROGRAM COMPUTER
ΕΓΓΡΑΦΕΣ
ΤΩΡΑ
Τμήματα για:
Παιδιά - Ενήλικες
Αρχάριους - Μαθητές
Επαγγελματίες
Ανεύρεση Εργασίας
ΠΑΡΕΧΕΤΑΙ ΒΕΒΑΙΩΣΗ
Διδάσκει πτυχιούχος Πανεπιστημίου Αμερικής
ΜΑΝΩΛΗΣ Ι. ΣΟΦΙΛΛΑΣ
Κοδριγκτώνος 91
Τηλ. (0241) 31761

ΜΑΘΗΜΑΤΑ Η/Υ
για ενήλικες



Windows, Internet, Email, Word, Excel, Access

ΤΜΗΜΑΤΑ :
- Ταχύρυθμα 6 εβδομάδων
- Τρίμηνα - προετοιμασία για απόκτηση του ECDL
- Ειδικά για επιχειρήσεις

Στο εκπαιδευτικό κέντρο ANOSIS μπορείτε να αποκτήσετε το ECDL το δίπλωμα των υπολογιστών με διεθνή αναγνώριση που αποδεικνύει τις γνώσεις σας στους Η/Υ ...

ECDL
ΕΥΡΩΠΑΪΚΟ ΔΙΠΛΩΜΑ ΚΑΤΑΡΤΙΣΗΣ ΣΤΟΥΣ ΥΠΟΛΟΓΙΣΤΕΣ
ΠΙΣΤΟΠΟΙΗΜΕΝΟ ΕΞΕΤΑΣΤΙΚΟ ΚΕΝΤΡΟ

Anosis Computer Learning
Τηλ. 78924
Στ. Κατιάδη 64 Ανάληψη
Κώστας Χατζηδάκης
ΠΤΥΧ. ΠΛΗΡΟΦΟΡΙΚΗΣ ΠΑΝ. ΑΘΗΝΩΝ

Η Εταιρεία Β.Α.Π. ΚΟΥΓΙΟΣ ΑΒΕΕ
ανακοινώνει την πρόσληψη δύο οδηγών με δίπλωμα Γ' κατηγορίας για την σεζόν 2002.
Προϋπηρεσία στον χώρο των πωλήσεων θα ληφθεί υπ' όψην.
Οι ενδιαφερόμενοι καλούνται να επικοινωνήσουν με την κ. Παπανδρέου ή τον Αντωνάτο στο τηλ. 02410 61434 καθημερινά από 8.00 μέχρι 15.00

Από Κατάστημα Λευκών Ειδών-Τουριστικό στην Παλιά Πόλη
ΖΗΤΟΥΝΤΑΙ
Κοπέλες για να εργαστούν ως πωλήτριες.
Απαραίτητα προσόντα:
• Ηλικία από 23 έως 40 ετών.
• Γνώση της Αγγλικής καθώς και επιπλέον γλωσσών θα εκτιμηθούν.
• Τυχόν προϋπηρεσία θα ληφθεί υπό όψιν.
Μισθός και ποσοστά αναλόγως προσόντων.
Πληροφορίες τηλ.: 02410-38650/38990, από 08.00 έως 15.00
Αποστείλατε βιογραφικό σημείωμα στο fax: 02410 38785

ΤΟ ΚΑΤΑΣΤΗΜΑ ΕΠΙΠΛΩΝ
INTERNI BY MODA BANGO
ΖΗΤΕΙ
ΥΠΑΛΛΗΛΟ
Απόφοιτο διακοσμητικής σχολής
με πολύ καλή γνώση αγγλικών και ηλεκ/κού υπολογιστή. *Επιπλέον προσόντα θα ληφθούν υπ' όψιν.*

Πληρ. τηλ. 38330, διεύθυνση: Αμμοχώστου 23

ΜΕΓΑΛΗ ΕΤΑΙΡΕΙΑ ΠΛΗΡΟΦΟΡΙΚΗΣ
ΖΗΤΑ
Απόφοιτο ΤΕΙ/ΑΕΙ με γνώσεις στους **Η/Υ.**
Πληρ. τηλ. 0241/25746

ΞΕΝΑΚΗΣ
Audi

0% προκαταβολή έως 60 μήνες
1 χρόνος επίσημη εγγύηση

CAR EXPERTS

- **AUDI A4** 1.6 μον. 1997: Κλιματισμός, ABS, 2 Air Bags, ηλεκτρικά παράθυρα, κεντρικό κλείδωμα, ηλεκτρικοί καθρέπτες, ηχητικό σύστημα. **ΤΙΜΗ: 5.900.000**
- **CITROEN XANTIA** 1.800 c.c., μον. 1995: A/C, ABS, Air Bag, ηλεκτρικά παράθυρα, κεντρικό κλείδωμα, ηλεκτρικοί καθρέπτες, συναγερμό, ηχητικό σύστημα. **ΤΙΜΗ: 3.950.000.**
- **LANCIA K** 2.000 c.c., μον. 1995: Κλιματισμός, ABS, ηλεκτρικά παράθυρα, κεντρικό κλείδωμα, ηλεκτρικοί καθρέπτες, σαλόνι alcatra. **ΤΙΜΗ: 4.100.000.**
- **ALFA ROME 146** 1.4 c.c., μον. 1997: Ζάντες αλουμινίου, ηλεκ. παράθυρα και ηχητικό σύστημα. **ΤΙΜΗ: 2.600.000-7.630 €.**

Ξενάκης
εξουσιοδοτημένος έμπορος
Kosmocar A.E.
Λίνδου 238
Τηλ. 02410/61600
www.xenakisautos.gr

Από την εταιρεία ΝΙΚΑΣ Ρόδου

ΖΗΤΕΙΤΑΙ

κοπέλλα υπάλληλος γραφείου.
Τυχόν προϋπηρεσία σε λογιστήριο ή πτυχίο ΤΕΙ λογιστικής θα συνεκτιμηθεί.

Πληρ. τηλ. 02410/87650-3

ΖΗΤΟΥΝΤΑΙ

Το πολυτελέστατο Grande Albergo delle Rose, 5 αστέρων, ιδιοκτησίας της ΚΑΖΙΝΟ ΡΟΔΟΥ Α.Ε. θα ξεκινήσει την λειτουργία του τον Φεβρουάριο. Για τη στελέχωσή του η εταιρεία επιθυμεί να προσλάβει ικανούς συνεργάτες, με προοπτική δωδεκάμηνης απασχόλησης, στις παρακάτω ειδικότητες:

— Βοηθός Προϊσταμένου Μπάτλερ
— Μπάτλερ (κάπταιν, μπάρμεν, σερβ. Α' & Β')
— Σερβιτόροι-Σερβιτόρες
— Μάγειροι Α' και Β'

Απαραίτητη η καλή γνώση των αγγλικών ενώ η προϋπηρεσία σε ξενοδοχεία πολυτελείας ή Α' κατηγορίας θα ληφθεί υπόψη.

Πληροφορίες-Αιτήσεις με πρόσφατη φωτογραφία: ΚΑΖΙΝΟ ΡΟΔΟΥ Α.Ε., Διεύθυνση Προσωπικού Παπανικολάου 4, Δευτέρα έως Παρασκευή από 10.00 έως 13.00, τηλ. 97535.

CASINO RODOS

ΑΠΟ ΤΟ ΞΕΝΟΔΟΧΕΙΟ LINDIAN VILLAGE ΣΤΗ ΛΑΡΔΟ

ΖΗΤΟΥΝΤΑΙ

1. RECEPTIONIST με πολύ καλή γνώση Ιταλικών.
2. BARMAN Ή BARWOMAN με ευχέρεια στα Ιταλικά.
3. ΠΡΩΙΝΟΣ ΜΠΟΥΦΕΤΖΗΣ

Πληροφορίες καθημερινά από 09.30-15.00 στο τηλέφωνο 02440-47369
Αποστολή βιογραφικών στο 02440-47365.

εργασιες

συνέχεια από την προηγούμενη

ΔΙΕΘΝΗΣ ΕΤΑΙΡΕΙΑ με παγκόσμια προϊόντα, ενδιαφέρεται να επικοινωνήσει με **ΑΤΟΜΑ,** σοβαρά, υπεύθυνα, άνω των 35 ετών με εμπορική ψυχολογία και οργανωτικές ικανότητες, κυρίως από το χώρο Εμπορικών Αντιπροσώπων, Δημ. Σχέσεων, Marketing, Γυμναστηρίων και Ινστιτούτων Υγείας κ.λπ., για την εκπροσώπησή της στη Δωδεκάνησο, σε ανάλογο επίπεδο. Προσφέρει εξαιρετική ευκαιρία μόνιμης συνεργασίας υψηλών αποδοχών, απεριορίστων προοπτικών και κυρίως σταδιοδρομίας. Πληρ. τηλ. 010 8259485, fax: 010 8832883

AZ44160

DRIVE RENT A CAR

Η ΕΤΑΙΡΕΙΑ DRIVE RENT A CAR με έδρα την Ρόδο και υποκαταστήματα στην Λίνδο και Λάρδο

ΖΗΤΕΙ

να προσλάβει νέους-νέες με τα ακόλουθα προσόντα: Αγγλικά ή Γερμανικά, άδεια οδήγησης, βιογραφικό σημείωμα απαραίτητο.

Πληρ. κ. Ν. Σοροκάκη λεωφόρος Ρόδου-Λίνδου 5ο χλμ. τηλ. 0241068243

ΑΠΟ ΤΗΝ ΕΤΑΙΡΕΙΑ Ε. ΤΑΤΑΚΗΣ & ΥΙΟΙ ΑΕ

ΖΗΤΟΥΝΤΑΙ

ΠΩΛΗΤΕΣ έμπειροι

Βιογραφικά στο fax: (02410) 33660, τηλ. (02410) 25342, 33666, 29930, e-mail: tatakis@hellasnet.gr

---

ΤΟ ΞΕΝΟΔΟΧΕΙΟ BEST WESTERN PLAZA ΡΟΔΟΥ

ΖΗΤΕΙ

ΥΠΑΛΛΗΛΟ ΥΠΟΔΟΧΗΣ

- Κατά προτίμηση απόφοιτο τουριστικής σχολής
- Προϋπηρεσία τουλάχιστον 2 ετών σε ανάλογη θέση.
- Γνώση ξενοδ/κού προγράμματος UNIDATA και γνώση Main Courante.
- Αριστη γνώση αγγλικής και γερμανικής γλώσσας (Επαρκής γνώση άλλων γλωσσών θα θωρηθεί σημαντικό προσόν).
- Ικανότητα καλής συνεργασίας και άριστης επικοινωνίας.
- 12μηνη απασχόληση.

Οι ενδιαφερόμενοι παρακαλούνται να στείλουν βιογραφικό σημείωμα e-mail: plaza@otenet.gr ή ταχ. θυρ. 246, 85100 Ρόδος

ΑΤΛΑΝΤΙΚΑ
ΕΛΛΑΣ Α.Ε.

Η εταιρεία **ΑΤΛΑΝΤΙΚΑ ΕΛΛΑΣ Α.Ε.,** ιδιοκτήτρια της ξενοδοχειακής μονάδας ATLANTICA PRINCESS

ΖΗΤΕΙ

προσωπικό με τις παρακάτω ειδικότητες:
Τμήμα Συντήρησης
Ηλεκτρολόγος

Διεύθυνση: παραλία Ιαλυσού τηλ. 92100 και 94511

ΖΗΤΟΥΝΤΑΙ

ΞΕΝΟΔΟΧΕΙΟ ΚΟΛΥΜΠΙΑ ΜΠΗΤΣ

ΖΗΤΑ ΠΡΟΣΩΠΙΚΟ:

- Σερβιτόρους
- Βοηθούς σερβιτόρους
- Βοηθοί σερβιτόροι μπαρ, σνακ μπαρ, καφετέριας
- Καμαριέρες

- Πληρ. τηλ. 56247, κ. Σάσσος, 12.00-14.00

ΖΗΤΟΥΝΤΑΙ

ΠΩΛΗΤΡΙΕΣ

για τουριστικό κατάστημα εντός πόλεως.
Ωράριο συνεχές.
Μισθός 705 ευρώ καθαρά.

Πληρ. τηλ. 34105

ΖΗΤΟΥΝΤΑΙ

ΠΩΛΗΤΕΣ-ΠΩΛΗΤΡΙΕΣ για καταστήματα κοσμημάτων στο ΚΙΟΤΑΡΙ. Μισθός και ποσοστά.

Τηλ. 86670-3, κ. Τάκη

ΑΠΟ ΤΗΝ ΕΤΑΙΡΕΙΑ ΣΑΝΓΟΥΙΝΓΚ ΧΟΤΕΛΣ ΕΛΛΑΣ Α.Ε. ξενοδοχεία Sunwing Resort Kallithea & Sungarden, Rhodes, Λεωφόρος Καλλιθέας 5ο χλμ.

ΖΗΤΕΙΤΑΙ

ΥΠΑΛΛΗΛΟΣ
για την τουριστική σαιζόν 2002, με την κάτωθι ειδικότητα:
ΚΑΠΤΑΙΝ-LEAD

Πληροφορίες τηλ. 0241088100

TRISTAR ΕΤΑΙΡΕΙΑ ΚΛΙΜΑΤΙΣΜΟΥ

ΖΗΤΕΙ

ΤΕΧΝΙΚΟ-ΨΥΚΤΙΚΟ-ΗΛΕΚΤΡΟΛΟΓΟ
Για Service-εγκαταστάσεις-επισκευές κλιματιστικών μηχανημάτων

Απαραίτητη προϋπόθεση: Δίπλωμα Οδήγησης
Για πληροφορίες ή βιογραφικό στην Δ/νση: Μεγ. Κων/νου 61, Ρόδος
Τηλ. (02410) 77058, 77059

ΤΟ ΞΕΝΟΔΟΧΕΙΟ ΝΗΡΗΪΔΕΣ

ΣΤΑ ΚΟΛΥΜΠΙΑ

ΖΗΤΕΙ

ΠΡΟΣΩΠΙΚΟ ΟΛΩΝ ΤΩΝ ΕΙΔΙΚΟΤΗΤΩΝ

Παρακαλούνται οι ενδιαφερόμενοι να απευθύνονται στο τηλ. 0241056210 ή στο ξενοδοχείο από 09.30-13.00

ΡΟΔΙΑΚΗ ΚΤΗΜΑΤΙΚΗ

ΣΥΜΒΟΥΛΟΙ & ΕΚΤΙΜΗΤΕΣ ΑΚΙΝΗΤΩΝ — ΚΤΗΜΑΤΟΜΕΣΙΤΙΚΟ ΓΡΑΦΕΙΟ από το 1983

ΠΩΛΟΥΝΤΑΙ ΜΟΝΟΚΑΤΟΙΚΙΕΣ ΣΤΟΥΣ ΤΡΕΙΣ

ΣΕ ΜΠΕΤΑ ΑΠΟ 31.000.000 ΔΡΧ

ΑΝΕΣΤΗΣ & ΣΑΒΒΑΣ ΣΑΒΒΑΪΔΗΣ

tel: 26281 & 35476 cel: 0944-421015 & 0977-433427

Hilton
Rhodes Resort

Ιονική Ξεν/κές Επιχ/σεις Α.Ε.
Ξεν/χείο Hilton Rhodes Resort
Παρ. Ιαλυσού, 85100 Ρόδος
Τηλ. 02410/75000
Α.Φ.Μ. 094006888, Δ.Ο.Υ. ΦΑΕΕ Αθηνών

Το ξενοδοχείο Hilton Resort λόγω ανακαίνησης διαθέτει προς πώληση τα mini bar των δωματίων. Παρακαλούμε οι ενδιαφερόμενοι όπως έρθουν σε επικοινωνίας με τον υπεύθυνο κ. Φακίρη για περισσότερες πληροφορίες.

Billy's Place

ΖΗΤΟΥΝΤΑΙ

1. Μπάρμαν
2. Σερβιτόρος

Απαραίτητα προσόντα:
Καλή γνώση ξένων γλωσσών.
Προυπηρεσία σε αντίστοιχη θέση, κατά προτίμηση στον ξενοδοχειακό τομέα.
Κάτοικοι ευρύτερης περιοχής Δήμου Πεταλούδων.

Πληρ. τηλ. 0945/432402
(9 το πρωί-2 το μεσημέρι)

RODIAN BEACH • RESORT
Managed by Amathus

ΖΗΤΕΙ

για το νέο Health & Recreation Club, που θα λειτουργήσει με την νέα σαιζόν, άτομο πλήρης απασχόλησης, που να αναλάβει το κέντρο και να κατέχει γνώσεις μασάζ:
classic swedish
Back massage
fasce massage
aromatherapy
reflexology
indian head massage
Απαραίτητη γνώση αγγλικής γλώσσας.

Οι ενδιαφερόμενοι καλούνται να απευθυνθούν στην κ. Αρτεμη Χριστοδούλου τηλ. 02410/89928

εργασιες

συνέχεια από την προηγούμενη

ΥΠΑΛΛΗΛΟΣ από τυπογραφείο για να εργασθεί ως βοηθός εκτυπωτή τετράχρωμης μηχανής. Πληρ. τηλ. 02410 39027-31,ώρες 10.00-15.00
AZ44156

ΖΗΤΕΙΤΑΙ κοπέλα εμφανίσιμη για να εργαστεί σε κατάστημα ηλεκτρονικών παιχνιδιών (VIDEO GAMES) στη Ρόδο και στην Κω. Μισθός ικανοποιητικός και bonus. Πληρ. τηλ. 25050, 0945314090
XAZ481

ΓΥΜΝΑΣΤΗΣ, ή γυμνάστρια για απασχόληση σε γυμναστήριο. Πληρ. τηλ. (02410)73712. AZ44117

ΠΩΛΗΤΡΙΑ από εμπορικό κατάστημα κουρτινών-χαλιών. Μισθός ικανοποιητικός. Πληρ. τηλ. 0937046100. AZ44131

Η ΕΤΑΙΡΕΙΑ AVIS RENT A CAR ΖΗΤΑ ΥΠΑΛΛΗΛΟΥΣ ΓΙΑ ΕΠΟΧΙΑΚΗ ΑΠΑΣΧΟΛΗΣΗ. ΑΠΑΡΑΙΤΗΤΑ ΠΡΟΣΟΝΤΑ Η ΚΑΤΟΧΗ ΕΡΑΣΙΤΕΧΝΙΚΗΣ ΑΔΕΙΑΣ ΟΔΗΓΗΣΗΣ ΚΑΙ Η ΚΑΛΗ ΓΝΩΣΗ ΤΗΣ ΑΓΓΛΙΚΗΣ ΓΛΩΣΣΑΣ. Η ΓΝΩΣΗ ΔΕΥΤΕΡΗΣ ΓΛΩΣΣΑΣ ΘΑ ΑΠΟΤΕΛΕΣΕΙ ΠΡΟΣΘΕΤΟ ΠΡΟΣΟΝ. ΠΛΗΡ. ΤΗΛ. 02410 24990 ώρες 08.30-14.00 και 18.00-20.00 ΠΖ44151

ΠΩΛΗΤΡΙΑ από εμπορικό κατάστημα κουρτινών-χαλιών. Μισθός ικανοποιητικός. Πληρ. τηλ. 0937046100. AZ44131

ΠΩΛΗΤΡΙΑ για την μπουτίκ ROUBETI πλατεία Κύπρου. Πληρ. τηλ. 02410 35045. AZ44098

ΦΥΣΙΚΟΘΕΡΑΠΕΥΤΗΣ, ή φυσικοθεραπεύτρια για απασχόληση σε γυμναστήριο. Πληρ. τηλ. (02410)73712 AZ44116

ΓΕΡΜΑΝΟΦΩΝΟΣ, για να εργασθεί σε χρυσοχοείο επί της Σωκράτους. Πληρ. τηλ. 02410/64412 και 23967 κον Ηλία. AZ44115

ΠΩΛΗΤΡΙΑ που να γνωρίζει Αγγλικά-Γερμανικά για κατάστημα τουριστικών στο Φαληράκι. Πληρ. τηλ. 0946 068611. AZ44096

ΚΟΠΕΛΕΣ για καφετέρια με εμπειρία στο SERVIS 12μηνη απασχόληση. Πληρ. τηλ. 02410 33109.
AZ44099

ΚΟΠΕΛΑ νεαρή για να εργασθεί σε καφετέρια στην Κρεμαστή. Πληρ. τηλ. 0946 300902, 11-5 μ.μ.
AZ44097

ΝΕΟΙ, με άδεια αυτοκινήτου και διακύκλου, από το ανθοπωλείο "Νάρκισσος", με γνώσεις P.C. και αγγλικά. Πληρ. από 10-12 π.μ. στο τηλ. 02410/25514 οδός Αμμοχώστου 21.
AZ44073

ΥΠΑΛΛΗΛΟΙ άνδρες και γυναίκες που να γνωρίζουν γερμανικά και ει δυνατόν Αγγλικά, για να εργαστούν σε καφετέρια πολυτελείας στο Εμπορικό Κέντρο "ΕΣΠΕΡΟΣ". Πληρ. τηλ. 02410 87817, 0944 566977
AZ44026

ΑΠΟ ΤΕΧΝΙΚΗ ΕΤΑΙΡΕΙΑ ζητείται συνεργάτιδα ή υπάλληλος, μηχανικός ή τεχνολόγος. Απαραίτητη εμπειρία στη χρήση Η/Υ και μεταφορικό μέσο. Αποδοχές αναλόγως προσόντων. Πληρ. τηλ. 02410 35139, 0932 481521 AZ44027

ΠΡΟΣΩΠΙΚΟ για σούπερ μάρκετ στην Αρχάγγελο. Πληρ. τηλ. 0244022676 AZ43653

ΓΡΑΦΙΣΤΡΙΑ, με γνώσεις PC και MAC στα προγράμματα COREL DRAW-PHOTOSHOP-ILLUSTRATOR -QUARK EXPRESS, για πλήρη απασχόληση. Πληρ. τηλ. 0946/506503.

Από εταιρεία διακίνησης μπύρας-ποτών και αναψυκτικών **ζητείται οδηγός** με δίπλωμα γ' κατηγορίας. Πληρ. τηλ. 02410/62752, 62850.
AZ43951

ΑΠΟ ΠΛΥΝΤΗΡΙΟ ΙΜΑΤΙΣΜΟΥ, ζητείται προσωπικό για τη νέα σαιζόν. 1) Οδηγοί εργάτες με δίπλωμα Γ' κατηγορίας. 2) Κοπέλες για εργασία. Πληρ. τηλ. 0241092743, από 8.30 π.μ.-13.00 μ.μ. AZ43824

ΚΥΡΙΕΣ με όρεξη για δουλειά που θα ήθελαν να κερδίζουν έως και 500.000 δρχ. το μήνα, με ελεύθερο ωράριο εργασίας. Προσφέρονται δωρεάν κατάλογοι λευκών ειδών και μεγάλη υποστήριξη από την εταιρεία μας. Πληρ. κ. Γιώργος στο τηλ. 0946/595500 ή 37384.
AZ42605

ΗΛΕΚΤΡΟΛΟΓΟΙ (τεχνίτες-βοηθοί) με σχετική εμπειρία σε κτιριακές εγκαταστάσεις. Πληρ. τηλ. 094/6683824. AZ43196

Γνωστή εταιρεία διακίνησης μπύρας-ποτών και απορρυπαντικών **ζητεί πωλητές-πωλήτριες** μέχρι 40 ετών. Προσφέρονται μισθός και ποσοστά. Πληρ. τηλ. 66227, 66228 ώρες 08.00-15.00.

Από μεγάλη εταιρεία διακίνησης μπύρας-ποτών και απορρυπαντικών, **ζητείται οδηγός** με επαγγελματικό δίπλωμα, γνώστης της αγοράς της Ρόδου, ηλικίας μέχρι 40 ετών. Προσφέρονται μισθός και ποσοστά. Πληρ. τηλ. 66227, 66228 ώρες 08.00-15.00.

Ζητείται άτομο ηλικίας μέχρι 30 ετών, εκπληρωμένες στρατιωτικές υποχρεώσεις και να έχει δίπλωμα οδήγησης, από εταιρεία διακίνησης μπύρας και απορρυπαντικών για **βοηθός αποθηκάριου.** Πληρ. τηλ. 66227, 66228 ώρες 08.00-15.00.

μαθηματα

ΓΕΡΜΑΝΙΚΑ όλων των επιπέδων παραδίδει έμπειρη καθηγήτρια. Υπεύθυνη προετοιμασία για διπλώματα GOETHE για γερμανική φιλολογία-εξειδικευμένα. μαθήματα για ξενοδοχοϋπαλλήλους. Πληρ. τηλ. 0241024778/0973041229.
AM44084

ΦΙΛΟΛΟΓΟΣ ΚΑΘΗΓΗΤΡΙΑ ΠΤΥΧΙΟΥΧΟΣ ΑΡΙΣΤΟΤΕΛΕΙΟΥ ΠΑΝΕΠΙΣΤΗΜΙΟΥ ΘΕΣΣΑΛΟΝΙΚΗΣ, ΠΑΡΑΔΙΔΕΙ ΙΔΙΑΙΤΕΡΑ ΜΑΘΗΜΑΤΑ ΣΕ ΜΑΘΗΤΕΣ ΓΥΜΝΑΣΙΟΥ - ΛΥΚΕΙΟΥ. ΤΙΜΕΣ ΠΡΟΣΙΤΕΣ, ΣΥΣΤΗΜΑΤΙΚΗ ΕΝΗΜΕΡΩΣΗ ΓΟΝΕΩΝ. ΠΛΗΡ. ΤΗΛ. 22428 ΚΑΙ 0937803323 (ΚΙΝΗΤΟ) ΧΠΜ291

Δασκάλα με μεγάλη πείρα **παραδίδει ιδιαίτερα μαθήματα** σε παιδιά δημοτικού. Τιμές προσιτές. Πληρ. τηλ. 097/2185661. AM44287

διαφορα

ΕΞΟΠΛΙΣΜΟΣ κομμωτηρίου Συρακουσών 2. Πληρ. τηλ. 21194, 78524.
ΑΔ44313

ΠΩΛΟΥΝΤΑΙ τα παρακάτω: (DRUMS) TAMA ROCRSTAR, (KEYBOARD), KORE O-1W, SPEAKERS, 3 κομμάτια PEAVEY IMPULSE 200, 300 W, 4 κομμάτια EV SX200, 300W, 2 κομμάτια DYNACORD F1153HI 400W 3 WAY CABINET, 2 κομμάτια DYNACORD BASS 500 W. (AMPS) 1κομμάτι SUNN, 1 CARVER PM-1201, 2 κομμάτια MM. ELECTRONICS, 1 κομμάτι CROWN 800 CSI, (EQUALITERS), 1 κομμάτι BEHRINGER DSP 8000, 1 κομμάτι ALESIS M-EQ230, (CROSSOVER), 1 κομμάτι PEAVEY VSX, (κονσόλα) SOUND CRAFT 16 CHANAL+CABLE, (AIR CONDITIONERS) 1 κομμάτι PANASONIC, 1 κομμάτι DIREN, 1 κομμάτι EXTRACTION UNIT, MICS 1 κομμάτι CORDLESS. Ηχομονωτικά υλικά για STUDIO, σταθμούς κ.λπ. και διάφορα είδη. Επίσης ΠΩΛΕΙΤΑΙ μηχανή KAWASAKI 750 R GPX λόγω αναχωρήσεως στο εξωτερικό. Πληρ. τηλ. 0973 872945.
ΑΔ44315

ΖΗΤΕΙΤΑΙ ΑΠΟ ΑΝΔΡΟΓΥΝΟ, αβάπτιστο κοριτσάκι, να δώσουμε το όνομα Αλεξάνδρα και να το βαπτίσουμε. Πληρ. τηλ. 64536.
ΑΔ44285

ΠΩΛΟΥΝΤΑΙ ΜΗΧΑΝΗΜΑΤΑ ΓΥΜΝΑΣΤΙΚΗΣ 2 ΕΤΩΝ, ΣΕ ΑΡΙΣΤΗ ΚΑΤΑΣΤΑΣΗ. ΔΙΑΔΡΟΜΟΣ PRECOR C 944, ΠΟΛΥΟΡΓΑΝΟ AIR MACHINE DIGITAL, STAIR CLIMBER EC-500 CATEYE, ΗΛΕΚΤΡΟΝΙΚΑ ΠΟΔΗΛΑΤΑ EC-3200 CATEYE. ΠΛΗΡ. ΤΗΛ. 0944 311257
ΠΔ44221

ΕΞΟΠΛΙΣΜΟΣ πλήρης κατάλληλος για εστιατόριο ή πιτσαρία που αγοράσθηκε καινούργιος και χρησιμοποιήθηκε μόνο για οκτώ μήνες σε τιμή ευκαιρίας. Πληρ. τηλ. 02410 65226 και 0945 466979.
ΑΔ44176

ΑΝΙΧΝΕΥΤΕΣ ΜΕΤΑΛΛΩΝ ΑΜΕΡΙΚΗΣ, ΑΓΓΛΙΑΣ. ΑΞΙΟΠΙΣΤΟΙ, ΕΙΔΙΚΟΙ ΓΙΑ ΒΑΘΟΣ, ΔΙΑΧΩΡΙΣΜΟ. ΓΝΩΡΙΣΤΕ ΤΑ ΚΑΙΝΟΥΡΓΙΑ TESORO, SUPERSCAN MK2 ΜΕ ΤΕΛΑΡΟ 1Χ1Μ., 1,5Χ1,5 Μ., 2Χ2Μ. ΒΑΘΟΣ ΕΩΣ 8 ΜΕΤΡΑ. ΓΡΑΠΤΗ ΕΓΓΥΗΣΗ ΒΑΘΟΥΣ. 36 ΔΟΣΕΙΣ. ΠΛΗΡ. ΤΗΛ. 0310/286-577, 097/7270437. ΘΕΣ/ΝΙΚΗ ΒΕΝΙΖΕΛΟΥ 44.
ΠΔ44293

HOME-THEATRE αποτελούμενο από τα εξής: Τηλεόραση TOSHIBA 32 ιντσών, whide-screen 100 Hz, DVD Rotel RdD 985, ραδιοενισχυτής SONY STRDB 930 και 5 ηχεία και 1 subwoofer. Πληρ. τηλ. 0936/273838.
ΑΔ44289

ΗΧΕΙΑ SONY ισχύος 20-80 watt κατάλληλα για εστιατόρια-καφετέριες. Τιμή ευκαιρίας από 45 euro το ζευγάρι. Πληρ. τηλ. 0942/795928, κ. Νίκο.
ΑΔ44291

ΔΙΣΚΟΠΡΙΟΝΟ κοπής αλουμινίου Dewalt σε άριστη κατάσταση. Πληρ. τηλ. 0942/795928, κ. Νίκο.
ΑΔ44290

ΕΠΙΠΛΑ αρίστης ποιότητας (ελαφρώς μεταχειρισμένα, σαλόνι, καθιστικό, κρεβατοκάμαρα) λόγω μετακόμισης. Πληρ. τηλ. 24398 (3 μ.μ.-9 μ.μ.)
ΑΔ44178

ΦΟΥΣΚΩΤΟ 4.60 με άδεια 6 ατόμων μηχανή Μερκιούρι 60 POWER NTRIM, τρέιλορ, γαλβανιζέ, βυθόμετρο, VHF, 3 ντεπόζιτα, τέντα, πλεύσης, πλήρες εξοπλισμένο. Σε άριστη κατάσταση, όλα μαζί 1.800.000 δρχ., 5.283 ευρώ. Πληρ. τηλ. 66277.
ΑΔ44237

ΕΝΔΙΑΦΕΡΟΜΑΙ ν' αγοράσω για ανταλλακτικά RENO 5 850 cc, κατά προτίμηση τετράθυρο και γεωργικό DACIA. Επίσης απωλέσθη πινακίδα Χ.Ο. 6739. Ο ευρών θα αμοιφθεί. Πληρ. τηλ.097 2190367 και 02410 29364
ΑΔ44160

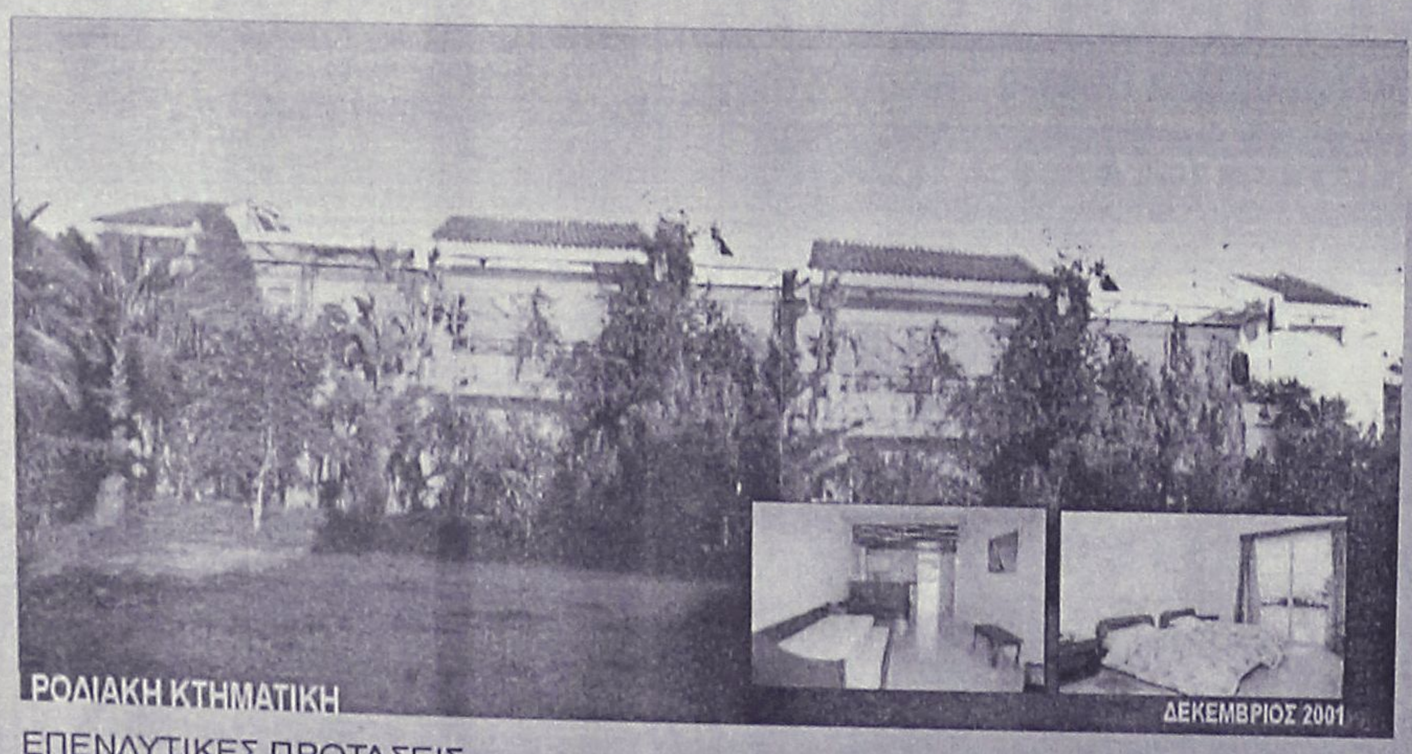

ΕΠΕΝΔΥΤΙΚΕΣ ΠΡΟΤΑΣΕΙΣ

ΑΚΙΝΗΤΟ ΕΙΣΟΔΗΜΑΤΟΣ ΜΕ ΕΤΗΣΙΑ ΑΠΟΔΟΣΗ 7,68 %

- 2 ΚΤΙΡΙΑ 12 ΕΠΙΠΛΩΜΕΝΩΝ ΔΙΑΜΕΡΙΣΜΑΤΩΝ 50 τ.μ. ΤΟ ΚΑΘΕΝΑ ΜΕ ΙΔΙΩΤΙΚΟ ΚΗΠΟ ΚΑΙ ΒΕΡΑΝΤΑ ΜΙΣΘΩΜΕΝΑ ΟΛΟΚΛΗΡΟ ΤΟ ΕΤΟΣ ΜΕ ΠΛΗΡΟΤΗΤΑ 100%
- ΣΥΝΟΛΙΚΟ ΕΜΒΑΔΟΝ ΚΤΙΡΙΩΝ 652 τ.μ.
- ΟΙΚΟΠΕΔΟ 6,410 τ.μ.
- ΥΠΟΛΟΙΠΟ ΕΓΚΕΚΡΙΜΕΝΗΣ ΟΙΚΟΔΟΜΙΚΗΣ ΑΔΕΙΑΣ 617 τ.μ.
- ΕΤΑΙΡΙΚΗ ΜΟΡΦΗ Α.Ε.
- ΤΟΠΟΘΕΣΙΑ - ΙΞΙΑ ΔΗΜΟΥ ΙΑΛΥΣΟΥ
- ΑΜΕΣΗ ΜΕΤΑΒΙΒΑΣΗ

ΑΠΟΚΛΕΙΣΤΙΚΗ ΔΙΑΘΕΣΗ

ΡΟΔΙΑΚΗ ΚΤΗΜΑΤΙΚΗ
ΣΥΜΒΟΥΛΟΙ & ΕΚΤΙΜΗΤΕΣ ΑΚΙΝΗΤΩΝ
ΚΤΗΜΑΤΟΜΕΣΙΤΙΚΟ ΓΡΑΦΕΙΟ από το 1983

ΑΝΕΣΤΗΣ & ΣΑΒΒΑΣ ΣΑΒΒΑΪΔΗΣ
τηλ: 0241-26281 & 35476
cel: 0944-421015

εργασιες

συνέχεια από την προηγούμενη

ΕΞΟΠΛΙΣΜΟΣ ΜΑΓΑΖΙΟΥ τουριστικών ειδών (ράφια, πάγκος με ράφια, βιτρίνα για ασήμι-χρυσό, γραφείο με προσθήκη για ταμειακή μηχανή) σε τιμή ευκαιρίας καθώς και το εμπόρευμα. Πληρ. τηλ. 02440 51749 έως 5 μ.μ., 0945101885 όλη μέρα.

ΤΡΑΠΕΖΑΡΙΑ σαλονιού νεοκλασική με 6 καρέκλες, καρυδιά 130.000, αρμόνιο YAMAHA 30.000 δρχ. και κιθάρα ADMIRA 30.000 δρχ. Πληρ. τηλ. 61529. ΑΔ44177

ΑΝΙΧΝΕΥΤΕΣ ΜΕΤΑΛΛΩΝ ΑΜΕΡΙΚΗΣ, ΑΓΓΛΙΑΣ. ΑΞΙΟΠΙΣΤΟΙ, ΕΙΔΙΚΟΙ ΓΙΑ ΒΑΘΟΣ, ΔΙΑΧΩΡΙΣΜΟ. ΓΝΩΡΙΣΤΕ ΤΑ ΚΑΙΝΟΥΡΓΙΑ TESORO, SUPERSCAN MK2 ΜΕ ΤΕΛΑΡΟ 1Χ1μ., 1,5Χ1,5μ., 2Χ2μ. ΒΑΘΟΣ ΕΩΣ 8 ΜΕΤΡΑ. ΓΡΑΠΤΗ ΕΓΓΥΗΣΗ ΒΑΘΟΥΣ. 36 ΔΟΣΕΙΣ. ΠΛΗΡ. ΤΗΛ. 0310-286577, 0977 270437 ΠΔ4644

ΚΡΕΒΑΤΟΚΑΜΑΡΑ πλήρης, μασίφ καρυδιά σε άριστη κατάσταση και τιμή ευκαιρίας. Πληρ. τηλ. 02410 69794, 0972 739087 ΑΔ441590

ΦΟΥΣΚΩΤΟ Bat Falcon 5,37m με μηχανή Evinrude "Fight" 115. Τιμή με διακανονισμό 17.600 ευρώ, τιμή μετρητοίς 14.670 ευρώ. Πληρ. τηλ. 0942 516770 ΑΔ44035

Εχετε πρόβλημα με τα παλιά σας αλουμίνια;

• Τα επισκευάζω ή τα αντικαθιστώ με καινούργια

ΚΑΤΑΣΚΕΥΕΣ ΑΛΟΥΜΙΝΙΟΥ ΚΑΙ ΣΙΔΗΡΟΥ

"Ο ΓΙΩΡΓΟΣ"

Πληρ. τηλ. 39747, 0944999655

ΠΡ43682

ΝΕΡΟ!
ΒΡΕΙΤΕ ΝΕΡΟ

Ραδιοαισθητικός, αναλαμβάνει την ανεύρεση υδάτινων πόρων στο χώρο σας έναντι αμοιβής. Διαθέτουμε μηχανήματα για την διάνοιξη γεωτρήσεων και ανόρυξη νερού.

ΕΡΓΑΣΙΑ ΕΓΓΥΗΜΕΝΗ. ΤΙΜΕΣ ΛΟΓΙΚΕΣ.

Πληρ. τηλ. 0945-981382

βραδινές ώρες

ΠΡ42081

DYNAMIC STICK

ΒΙΟΤΕΧΝΙΑ ΚΟΛΛΑΣ ΠΛΑΚΙΔΙΩΝ

ΕΛΕΝΑΣ ΜΙΧΑΗΛ

ΤΗΛ. ΠΑΡΑΓΓΕΛΙΩΝ (02410) 40054, 0944/755214

Δήμος Καμείρου

ΠΩΛΟΥΝΤΑΙ επαγγελματικοί κοπτοράπτες, γαζωτικές μηχανές και διάφορα είδη βιοτεχνικής ενδυμασίας. Πληρ. τηλ. 0942233795. ΑΔ43493

ΔΩΔΕΚΑ ΔΙΘΕΣΙΑ ΘΡΑΝΙΑ, μάρκας Production (σκελετός λευκός, καθίσματα κόκκινα), σε πολύ καλή κατάσταση. Πληρ. κ. Ευαγγελία, τηλ. 02410/81540, 82400. ΧΑΔ07022

ΠΩΛΟΥΝΤΑΙ: ΤΗΛΕΟΡΑΣΗ GOLDSTAR "14, βίντεο SHARP, κεραία SATELITE UNIVERLA, MINI STEREO COBACT DISC GOLDSTAR, κιθάρα YAMAHA όλα μαζί 150.000 δρχ. Πληρ. τηλ. 093/2834868 κ. Κρέσνιγκ.ΑΔ43473

ΠΩΛΟΥΝΤΑΙ-ΜΙΚΡΟΕΠΙΠΛΑ: Παπουτσοθήκες, συρταριέρες, τραπέζια, καρέκλες, κρεβάτια, στρώματα, ντουλάπες, κρυσταλιέρες, σύνθετα, ροτόντες, καλόγηροι, σαλόνια, καναπέδες, ντιβανομπάουλα κ.ά. σε χαμηλές τιμές. Θα μας βρείτε στο 5ο χλμ. Ρόδου-Λίνδου στην Πλατής-Ροδοχρώμ. Πληρ. τηλ. 65065, 62037 από 8 -τ4.30, απόγευμα 6-8. ΑΔ43361

ΕΞΟΠΛΙΣΜΟΣ ΚΟΜΜΩΤΗΡΙΟΥ σε άριστη κατάσταση, σε τιμή ευκαιρίας. Πληρ. τηλ. 27778, 25274. ΑΔ413389

προσφορες εργασιας

ΣΧΕΔΙΑΣΤΡΙΑ-ΑΡΧΙΤΕΚΤΟΝΙΚΟΥ, INTERIOR DESIGNER με ειδίκευση σχέδια-πείρα επίπλων κουζίνας ΖΗΤΑ εργασία σε εταιρία επίπλων κουζίνας ή σχέδια με το κομμάτι για ξυλουργούς. Γαλλικά-Αγγλικά-Ιταλικά. Πληρ. τηλ. 22264 απόγευμα.

ΠΩΛΟΥΝΤΑΙ ΔΑΝΕ πολύ χαμηλή τιμή. Πληρ. τηλ. 22264 απόγευμα. ΑΡ44299

Τ.Ε.Σ.Α.Ρ.
ΤΕΧΝΙΚΗ ΕΤΑΙΡΙΑ ΣΥΝΔΕΣΕΩΣ ΑΠΟΧΕΤΕΥΤΙΚΩΝ ΡΟΔΟΥ

Αναλαμβάνουμε υπεύθυνα την Μελέτη-Κατασκευή της σύνδεσης του ακινήτου σας με το κεντρικό δίκτυο αποχέτευσης της Δ.Ε.Υ.Α.Ρ.

Λογικές τιμές-
Ταχεία εξυπηρέτηση

Πληρ. τηλ. 0945 344510
ΠΡ37348

ΕΛΑΙΟΧΡΩΜΑΤΙΣΜΟΙ. ΑΝΑΛΑΜΒΑΝΟΥΜΕ ΠΑΝΤΟΣ ΕΙΔΟΥΣ ΕΛΑΙΟΧΡΩΜΑΤΙΣΜΟΥΣ ΣΕ ΠΟΛΥ ΛΟΓΙΚΕΣ ΤΙΜΕΣ. ΠΛΗΡ. ΤΗΛ. 93677,0936360327 ΧΠΡ1561

ΔΙΠΛΩΜΑΤΟΥΧΑ ΜΑΣΕΡ ΖΗΤΑ ΕΡΓΑΣΙΑ για γυμναστήριο, ξενοδοχείο, νοσοκομείο. Πληρ. τηλ. 0932/501924. ΑΡ44288

ΝΕΟΣ που γνωρίζει καλά την τέχνη του σιδερά-αλουμινά **ζητά** ανάλογη εργασία. Πληρ. τηλ. 0946/403621. ΑΡ43953

ΚΥΡΙΑ ζητεί εργασία σε γραφείο δικηγορικό, ιατρείο, γνώσεις Η/Υ, τυφλό σύστημα, αγγλικά, βασικά, λογιστικά. Πληρ. τηλ. 02410/36367, 094/2408260. ΑΡ44236

ΚΥΡΙΑ, αναλαμβάνει να φροντίζει ηλικιωμένους. Πληρ. τηλ. 33531-36138. ΑΡ43822

ΗΛΕΚΤΡΟΛΟΓΟΣ ΜΗΧΑΝΙΚΟΣ Τ.Ε. ΑΝΑΛΑΜΒΑΝΕΙ

- Νέες εγκαταστάσεις
- Επεκτάσεις, Μετατροπές
- Βλάβες

Ξενοδοχείων-Καταστημάτων-Πολυκατοικιών-Διαμερισμάτων

Πληρ. τηλ. 68608, 0932/242625

ΠΡΟΣΟΧΗ ΕΥΚΑΙΡΙΑ ΓΙΑ ΑΡΤΟΠΟΙΟΥΣ ΚΑΙ ΖΑΧΑΡΟΠΛΑΣΤΕΣ

1) Φούρνος ηλεκτρικού επαγγελματικού,
2) Βιτρίνα 2 1/2 μέτρα με τζάμι κουρμπαριστό,
3) Μηλοτρίφτης και πατάτας,
4) παγοτρίφτης για μπαρ,
5) Φουρνάκια για πίτσα,
6) Διπλωτικό-γεμιστικό για τυρόπιτες-μπουγάτσες.

Πληρ. τηλ.
Πρωί 21807-απόγευμα 26294

ΟΡΓΑΝΟΠΟΙΕΙΟ

ΜΟΥΣΙΚΑ ΟΡΓΑΝΑ ΟΡΓΑΝΟΠΟΙΕΙΟ ΒΑΣΙΛΗΣ ΠΑΥΛΑΚΗΣ

ΣΤΟ ΕΡΓΑΣΤΗΡΙ ΜΑΣ ΚΑΤΑΣΚΕΥΑΖΟΥΜΕ ΟΙ ΙΔΙΟΙ ΟΛΑ ΤΑ ΕΓΧΟΡΔΑ ΜΟΥΣΙΚΑ ΟΡΓΑΝΑ ΚΑΜΩΜΕΝΑ ΜΕ ΜΕΡΑΚΙ ΚΑΙ ΤΗ ΓΝΩΣΗ ΤΟΥ ΧΕΙΡΟΠΟΙΗΤΟΥ.
ΣΤΟ ΕΡΓΑΣΤΗΡΙ ΜΠΟΡΕΙΣ ΕΠΙΣΗΣ ΝΑ ΕΠΙΣΚΕΥΑΣΕΙΣ ΟΠΟΙΑΔΗΠΟΤΕ ΖΗΜΙΑ ΕΧΕΙ ΤΟ ΜΟΥΣΙΚΟ ΣΟΥ ΟΡΓΑΝΟ ΑΚΟΜΑ ΚΑΙ ΑΥΤΗ ΠΟΥ ΣΟΥ ΦΑΙΝΕΤΑΙ ΑΚΑΤΟΡΘΩΤΗ.
ΣΤΟ ΟΡΓΑΝΟΠΟΙΕΙΟ ΘΑ ΒΡΕΙΣ ΟΛΑ ΤΑ ΜΟΥΣΙΚΑ ΟΡΓΑΝΑ ΚΑΙ ΟΛΑ ΤΑ ΑΞΕΣΟΥΑΡ ΠΟΥ ΘΕΛΕΙ Ο ΕΠΑΓΓΕΛΜΑΤΙΑΣ ΚΑΙ Ο ΕΡΑΣΙΤΕΧΝΗΣ ΜΟΥΣΙΚΟΣ.
ΣΕ ΠΕΡΙΜΕΝΟΥΜΕ ΝΑ ΜΑΣ ΕΠΙΣΚΕΦΤΕΙΣ ΝΑ ΔΕΙΣ ΑΠΟ ΚΟΝΤΑ ΠΩΣ ΚΑΤΑΣΚΕΥΑΖΟΝΤΑΙ ΤΑ ΜΟΥΣΙΚΑ ΟΡΓΑΝΑ



ΑΘΗΝΩΝ 18 - ΑΝΑΛΗΨΗ ΡΟΔΟΣ
ΤΗΛ. 02410-64306
ΚΙΝ. 0946-067096
email:
vasilispavlakis@yahoo.gr



ΜΕΛΕΤΗ ΚΑΤΑΣΚΕΥΗ

ΗΛΙΑΚΑ ΘΕΡΜΑΝΣΗ ΥΔΡΑΥΛΙΚΑ

Τηλ. 0241-90005
Κινητό 0945 200430

ΡΟΔΟΘΕΡΜ

Cleaning Pro

πλένουμε & φυλάμε:

• ΧΑΛΙΑ - ΜΟΚΕΤΕΣ - ΦΛΟΚΑΤΕΣ
• ΠΑΠΛΩΜΑΤΑ - ΚΟΥΒΕΡΤΕΣ

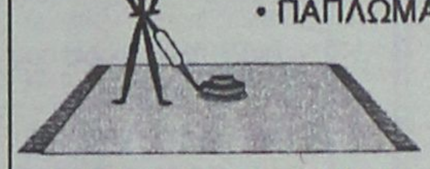

Τηλ: 02410 60585

ΝΕΕΣ ΕΓΚΑΤ/ΣΕΙΣ: ΝΙΚΗΦ. ΒΡΕΤΤΑΚΟΥ - ΑΣΓΟΥΡΟΥ

ΚΤΗΜΑΤΟΜΕΣΙΤΙΚΟ ΓΡΑΦΕΙΟ

ΕΥΡΩΚΤΗΜΑΤΙΚΗ

ΕΥΣΤΑΘΙΟΥ

ΜΕΣΙΤΕΣ ΣΥΜΒΟΥΛΟΙ ΜΕΛΕΤΗΤΕΣ

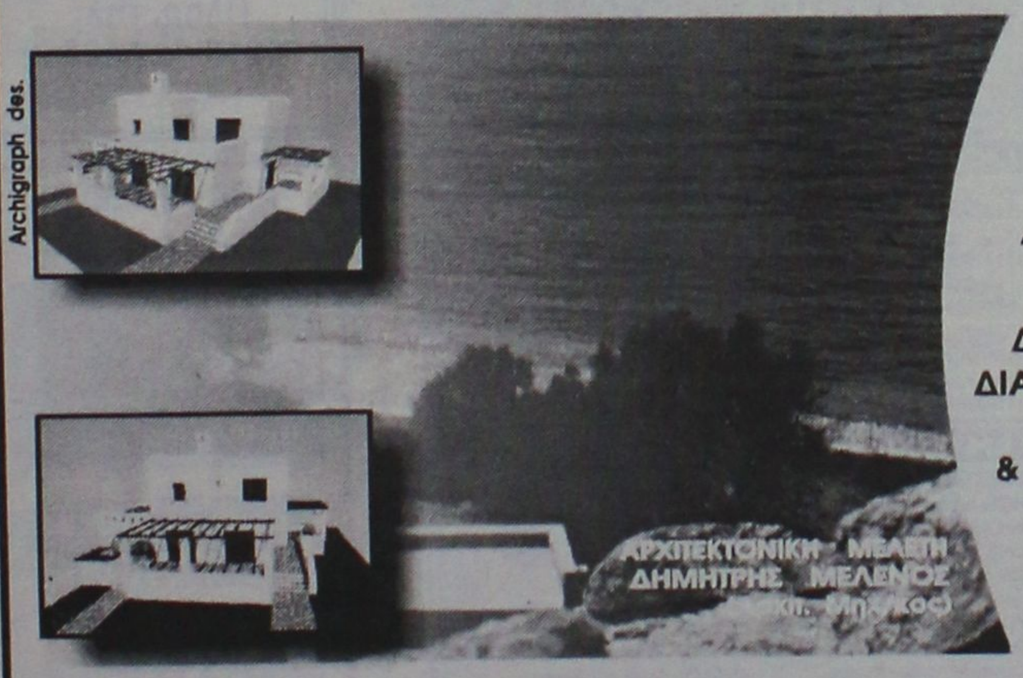

ΠΩΛΟΥΝΤΑΙ ΜΟΝΟΚΑΤΟΙΚΙΕΣ ΣΕ ΟΙΚΟΠΕΔΑ ΣΤΟ ΚΥΜΑ, ΣΤΗΝ ΠΑΡΑΛΙΑΚΗ ΖΩΝΗ ΤΗΣ ΛΑΧΑΝΙΑΣ (ΘΕΣΗ ΣΑΛΑΜΙΝΑ)

ΚΑΘΕ ΜΟΝΟΚΑΤΟΙΚΙΑ ΑΝΑΠΤΥΣΣΕΤΑΙ ΣΕ ΔΥΟ ΟΡΟΦΟΥΣ, ΚΑΤΑΛΑΜΒΑΝΕΙ ΧΩΡΟ 100 Τ.Μ., ΔΙΑΘΕΤΕΙ ΣΑΛΟΝΙ, ΚΟΥΖΙΝΑ ,ΤΡΙΑ ΥΠΝΟΔΩΜΑΤΙΑ, ΔΥΟ ΜΠΑΝΙΑ, ΑΠΟΘΗΚΕΥΤΙΚΟ ΧΩΡΟ, & ΟΙΚΟΔΟΜΕΙΤΑΙ ΜΕΣΑ ΣΕ ΟΙΚΟΠΕΔΟ 900 Τ.Μ.

ΜΕ ΟΡΙΟ ΤΟΝ ΑΙΓΙΑΛΟ . . .

ΑΞΙΑ 80.000.000 ΔΡΧ - 243.776,2 €

ΑΠΟΚΛΕΙΣΤΙΚΗ ΔΙΑΘΕΣΗ
Πληροφορίες

Εθνικής Αντίστασης 83 (πρώην Άννης Μαρίας) δίπλα στην ALPHA BANK
Τηλ. 02410 73819,74917 Κιν. 0944/374546, 0945/292030 FAX 02410 38641

ΙΩΑΝΝΗΣ & ΜΙΧΑΛΗΣ ΕΥΣΤΑΘΙΟΥ

ΕΥΡΩΚΤΗΜΑΤΙΚΗ
Η ακίνητη αξία σας

ΤΩΡΑ ΚΑΙ ΣΤΗ ΡΟΔΟ

ΥΠΗΡΕΣΙΑ ΠΡΟΜΗΘΕΙΑΣ ΠΡΟΣΩΠΙΚΟΥ ΟΙΚΙΑΚΗΣ ΒΟΗΘΕΙΑΣ.

HOME CARE. (ΛΑΤΖΙΕΡΕΣ, ΚΑΜΑΡΙΕΡΕΣ, ΝΟΣΟΚΟΜΕΣ, ΣΥΝΟΔΟΥΣ ΓΙΑ ΗΛΙΚΙΩΜΕΝΟΥΣ ΚΑΙ ΑΤΟΜΑ ΜΕ ΕΙΔΙΚΕΣ ΑΝΑΓΚΕΣ, ΟΙΚΙΑΚΕΣ ΒΟΗΘΟΥΣ, ΜΠΕΙΜΠΥ ΣΙΤΕΡ, ΚΑΘΑΡΙΣΤΡΙΕΣ Κ.ΛΠ.). ΟΛΟΚΛΗΡΩΜΕΝΗ ΦΡΟΝΤΙΔΑ ΓΙΑ ΤΟ ΣΠΙΤΙ ΚΑΙ ΚΑΘΕ ΕΠΙΧΕΙΡΗΣΗ. ΜΗΤΡΟΠΟΛΕΩΣ 114.

ΤΗΛ. 23478 ΩΡΕΣ 9.00-14.00 ΚΑΙ 18.00-21.00 ΚΑΙ ΣΤΟ 0972220890

ΤΑ ΜΟΝΑΔΙΚΑ Βιολογικά Ταπητοκαθαριστήρια Ρόδου

ΚΛΕΟΠΑΤΡΑ & EURO CLEAN CENTER

Εμπιστευθείτε τον καθαρισμό και φύλαξη των ταπήτων στα καθαριστήρια μας

- *Προσφέρουμε άψογο και έμπειρο Βιολογικό Καθαρισμό Ταπήτων*
- *Στεγνό καθαρισμό χειροποίητων χαλιών*
- *Επιτόπου καθαρισμό σε σαλόνια-μοκέτες*
- *Ειδικός καθαρισμός παπλώματα-φλοκάτες*
- *Επισκευές σε όλους τους τύπους ταπήτων*

"Η φύλαξη είναι δωρεάν" για όλο τον χρόνο. παραλαβή-παράδοση κατ' οίκον σε όλη τη Ρόδο.

Υπεύθυνος:
Κουφαλλάκης Σταύρος
Τηλ. 0241-51996,
0945793626 fax 51322
ΠΡ42631

ΤΕΧΝΙΚΟ ΓΡΑΦΕΙΟ ΑΝΑΣΤΑΣΗΣ ΒΑΡΕΛΗΣ

ΑΡΧΙΤΕΚΤΟΝΑΣ

Αναλαμβάνει:
- Τη μελέτη
- Την επίβλεψη
- Την κατασκευή
- Την υποβολή δικαιολογητικών στην **ΔΕΥΑΡ** για την σύνδεσή σας με το **ΑΠΟΧΕΤΕΥΤΙΚΟ ΔΙΚΤΥΟ**

Αμεση εξυπηρέτηση
Καλή δουλειά
Οικονομικές λύσεις

για κάθε πληροφορία σας:
ΓΡΑΦΕΙΟ:
Μαδρίτης 20, Ρόδος
Τηλ. 0241-0-61502
κιν. 0977-305126

ΠΡ43099

ΑΠΟΦΡΑΞΕΙΣ

ΔΩΔΕΚΑΝΗΣΙΑΚΕΣ ΑΠΟΦΡΑΞΕΙΣ



"ΚΟΛΟΣΣΟΣ"

ΑΠΟΦΡΑΞΕΙΣ ΚΑΘΑΡΙΣΜΟΙ ΑΠΟΧΕΤΕΥΣΕΩΝ & ΒΟΘΡΩΝ



Αναλαμβάνουμε πάσης φύσεως αποφράξεις οποιουδήποτε μήκους και πλάτους
Αναλαμβάνουμε καθαρισμούς αποχετευτικών αγωγών ΔΗΜΩΝ, ΞΕΝ/ΧΕΙΩΝ στρατιωτικών μονάδων ΣΠΙΤΙΩΝ, ΠΟΛΥΚΑΤΟΙΚΙΩΝ καθώς και καθαρισμούς βιολογικών μονάδων με μηχάνημα υψηλής πιέσεως σε όλη την Δωδ/σο

Κ. ΠΗΔΙΑΚΗΣ - Π. ΚΑΣΕΡΗΣ
Πληρ. τηλ. 47915-91881,
κιν. 0944/325234 και 0977/717048

ΑΝΑΛΑΜΒΑΝΟΥΜΕ

την ανέγερση της οικοδομής σας
σε μπετά ή τελειωμένη με αντάλλαγμα
οικοπέδου οικοδομήσιμου

ΖΩΤΑΛΗΣ
Πληρ. τηλ. 0945/805032, 0944/545544, 25849, fax. 32130

ΤΑΠΗΤΟΚΑΘΑΡΙΣΤΗΡΙΟ Ο ΔΡΑΚΟΣ

Αναλαμβάνουμε υπεύθυνα καθαρισμός και φύλαξη
χαλιά • μοκέτες • φλοκάτες
Ειδικός καθαρισμός μεταξωτών και χειροποίητων χαλιών Επί τόπου καθαρισμοί
μοκετών • σαλονιών • πούλμαν
με 20ετή πείρα
Πληρ. τηλ. 26805, 51024, 097/4208020

ΑΠΟΦΡΑΞΕΙΣ-ΚΑΘΑΡΙΣΜΟΙ





ΑΠΟΦΡΑΞΕΙΣ
ΚΑΘΑΡΙΣΜΟΙ
ΣΥΝΤΗΡΗΣΕΙΣ
ΑΠΟΧΕΤΕΥΣΕΩΝ-ΕΠΙΦΑΝΕΙΩΝ-ΚΤΙΡΙΩΝ-ΠΛΟΙΩΝ-ΒΙΟΛΟΓΙΚΩΝ

Αναλαμβάνουμε ξενοδοχεία, Δήμους, πολ/κίες κ.λπ. Αντληση πετρελαιοειδών από πλοία καθώς και λιποσυλλεκτών και βιολογικών. ΜΕ ΜΟΝΑΔΙΚΑ ΣΕ ΥΨΟΣ ΠΙΕΣΗΣ ΚΑΙ ΑΝΑΡΡΟΦΗΣΗΣ. ΥΠΕΡΣΥΓΧΡΟΝΑ ΜΗΧΑΝΗΜΑΤΑ ΥΔΡΟΒΟΛΗΣ ΣΕ ΟΛΗ ΤΗ ΔΩΔΕΚΑΝΗΣΟ

ΟΛΟ ΤΟ 24ωρο
ΒΑΡΔΕΛΛΗ Μ. -ΚΡΑΣΟΠΟΥΛΟΣ Δ. Ο.Ε.
Τηλ. 35555, Fax: 96516, Κιν. 0944/395999
e-mail:metropontikas@excite.com.
ΣΤΙΣ ΠΙΟ ΧΑΜΗΛΕΣ ΤΙΜΕΣ

ΔΩΣΕ ΣΤΥΛ ΣΤΟ ΚΙΝΗΤΟ ΣΟΥ

NEO 5.000 ΛΟΓΟΤΥΠΑ ΚΑΙ ΜΕΛΩΔΙΕΣ για ένα κινητό μοδάτο!
www.rollingtones.gr

LOGOS-ΛΟΓΟΤΥΠΑ

10100134	10250031	11550040	11550064	10450013	10750246	10450093
10750023	11300053	11550014	11400144	10150041	10750143	10100163
10150170	10100058	11400150	10800084	11500018	10450060	10100336
10850015	10800024					
10750042	11000032	30700019	30700045	31000020	30100161	31000043

ΕΙΚΟΝΟΜΗΝΥΜΑΤΑ

RINGTONES-ΜΕΛΩΔΙΕΣ

ΕΛΛΗΝΙΚΕΣ ΕΠΙΤΥΧΙΕΣ

60600004	Αντίζελα Δημητρίου - Μαύρη λίστα
60600017	Νίκος Κουρκούλης - Τόσα δειλινά
60600029	Γιάννης Πλούταρχος - Υπήρχαν όρκοι
60600036	Νότης Σφακιανάκης - Μετανοιώνω
60600019	Λάμπης Λιβιεράτος - Λάμπεις
60600010	Στέλλα Γεωργιάδου - Εχω κακό σκοπό
60600027	Γιάννης Πλούταρχος - Φυσάει πολύ
60600025	Λευτέρης Πανταζής - Με σένα
60600049	Αννα Βίσση - Κραυγή
60600047	Δέσποινα Βανδή - Υποφέρω
60100012	Εθνικός Υμνος

TOP ΣΕ ΖΗΤΗΣΗ ΣΤΗΝ ΕΥΡΩΠΗ

60500006	Angel - Shaggy
60500008	Butterfly - Crazytown
60500004	It's raining men - Geri Halliwell
60500032	Thank you - Dido
60500031	Supergirl - Reamonn

Τα πιό κατώτ λογοκριμένα ερωτικά λογότυπα βρίσκονται στους κωδικούς: 11200053, 11200072, 11200073, 11200074, 11200082, 11200085, 11200124, 11200128, 11200132, 11200133, 11200135, 11200139, 11200143, 11200144, 11200147.
Ερωτικά εικονομηνύματα στους κωδικούς: 31000008, 31000016, 31000019, 31000035, 31000036, 31000044, 31000045, 31000046, 31000049, 31000053, 31000055, 31000061, 31000063.

1. Διάλεξε το Logo ή το Ringtone που σου ταιριάζει.
2. Κάλεσε τη γραμμή παραγγελίας.
3. Ακολούθησε τις οδηγίες και όταν σου ζητηθεί βάλε τον διψήφιο κωδικό.
4. Το Logo ή το Ringtone θα σταλεί στο κινητό σου.

...κάλεσε από το σταθερό σου τηλέφωνο
090 214 507
Για περισσότερα Logos και Ringtones ρίξε μια matιά στο internet site: www.rollingtones.gr
Lexitel 86 δρχ./15". < Φ.Π.Α. Τ.Θ. 31730

Διαθέσιμα λογότυπα για ΝΟΚΙΑ 3210-3310-3330-6110-6130-6150-6210-6250-7110-8210-8810-8850-8890-9110-9110i. Μελωδίες για ΝΟΚΙΑ, MOTOROLA, SAGEM. Περισσότερες πληροφορίες για τα κινητά τα οποία υποστηρίζουν λογότυπα και εικονομηνύματα στο www.rollingtones.gr

---

"ΑΜΕΣΟΣ" ΚΕΝΤΡΟ ΕΡΓΑΣΙΑΣ

ΧΑΜΗΛΟΜΙΣΘΕΣ ΕΛΛΗΝΟΡΩΣΟΠΟΝΤΙΕΣ, ΕΛΛΗΝΟΒΟΥΛΓΑΡΕΣ, ΟΙΚΟΝΟΣΟΚΟΜΕΣ, ΟΙΚΟΚΑΘΑΡΙΣΤΡΙΕΣ, ΒΡΕΦΟΝΗΠΙΑΓΩΓΟΥΣ, ΛΑΤΖΕΡΟΜΑΓΕΙΡΙΣΣΕΣ, ΞΕΝΟΔΟΧΟΥΠΑΛΛΗΛΟΥΣ, ΣΥΝΟΔΟΥΣ ΗΛΙΚΙΩΜΕΝΩΝ, ΖΕΥΓΑΡΙΑ ΑΛΛΟΔΑΠΩΝ, ΑΓΡΟΤΙΚΩΝ ΕΡΓΑΣΙΩΝ ΑΠΟΣΤΕΛΟΥΜΕ ΑΥΘΗΜΕΡΟΝ. ΣΑΒΒΑΤΟΚΥΡΙΑΚΑ ΕΡΓΑΖΟΜΑΣΤΕ
Πληρ. τηλ. 010-5243508, 010-5243568, Fax: 010-5241634
ΠΡ43462

ΠΟΛΙΤΙΚΟΣ ΜΗΧΑΝΙΚΟΣ

ΑΝΑΛΑΜΒΑΝΕΙ
- Μελέτες σύνδεσης οικοδομών με το αποχετευτικό δίκτυο της Δ.Ε.Υ.Α.Ρ.
- Μελέτες θερμομόνωσης, παθητικής πυροπροστασίας
- Σχεδίαση σε AUTOCAD αρχιτεκτονικών σχεδίων.

Τιμές λογικές
Πληρ. τηλ.
02410-28394— 0972-493338
ΠΡ41981

ΣΥΝΤΗΡΗΣΕΙΣ ΚΟΥΦΩΜΑΤΩΝ ΑΛΟΥΜΙΝΙΟΥ

Εχετε πρόβλημα με τα κουφώματα σπιτιού ή της επιχείρησής σας; Το ειδικό συνεργείο μας αναλαμβάνει τις συντηρήσεις κουφωμάτων αλουμινίου υπεύθυνα και σε λογικές τιμές.
25ετή πείρα
Πληρ. τηλ.
90618 κ. Αλέκος
ΧΠΡ411

"ΑΠΟΦΡΑΞΕΙΣ" "Η ΜΑΡΙΑ"



ΑΠΟΦΡΑΞΕΙΣ ΠΑΝΤΟΣ ΤΥΠΟΥ ΑΠΟΧΕΤΕΥΣΕΩΝ
ΞΕΝ/ΩΝ, ΕΣΤ/ΩΝ ΣΤΡΑΤΟΠΕΔΩΝ ΠΟΛ/ΚΙΩΝ ΟΙΚΙΩΝ ΜΕ ΜΗΧΑΝΗΜΑ ΥΨΗΛΗΣ ΠΙΕΣΕΩΣ ΥΔΡΟΒΟΛΗΣ ΑΜΕΣΗ ΕΞΥΠΗΡΕΤΗΣΗ ΟΛΟ ΤΟ 24ΩΡΟ
Πληρ. τηλ. 94750 και 0241-35555, 0977/257441.

ΕΡΓΟΛΑΒΟΣ ΜΑΣΤΟΡΑΣ ΚΩΝΣΤΑΝΤΙΝΟΣ

ΤΙΜΕΣ ΛΟΓΙΚΕΣ

αναλαμβάνω γενικές κατασκευές κτιρίων, αναπαλαιώσεις, σοβατίσματα, χτισίματα, γκρεμίσματα βαψίματα, μάρμαρα, γιαλίσματα, πλακάκια, περιφράξεις οικοπέδων, κατασκευές, μελέτες για σοφίτες, ξυλοκατασκευές, τοποθέτηση κεραμίδια.

ΓΙΑ ΟΛΗ ΤΗ ΔΩΔΕΚΑΝΗΣΟ
Πληρ. τηλ. 27255, 0944-823925
όλο το 24ωρο
ΠΡ43390

ΑΓΟΡΑΖΩ

ΧΡΥΣΑΦΙΚΑ
ΚΟΣΜΗΜΑΤΑ
ΝΟΜΙΣΜΑΤΑ
ΧΡΥΣΑ ΔΟΝΤΙΑ
ΜΕΤΟΧΕΣ
ΩΡΟΛΟΓΙΑ
ΑΝΤΙΚΕΣ

Δάνεια επί ενεχύρω
«ΜΠΑΜΠΗΣ»
Δημ. Θεοδωράκη 15
(1ος όροφος)
ΡΟΔΟΣ
ΧΠΡ407

ΤΕΧΝΙΚΟ ΓΡΑΦΕΙΟ

Αναλαμβάνει
- Μελέτες για σύνδεση οικοδομών με το **αποχετευτικό δίκτυο Δ.Ε.Υ.Α.Ρ.**
- Αδειες λειτουργίας καταστημάτων
- Ηλεκτροδοτήσεις κτιρίων.

Υπεύθυνος:
Μιχάλης Μαυρομάγουλος
Αρχιτέκτονας Μηχανικός
Στεφάνου Καζούλη 14
Ρόδος
Τηλ. 0241-27040, κιν. 0974041051
ΧΠΡ411

ΤΑΠΗΤΟΚΑΘΑΡΙΣΤΗΡΙΟ ART CLEAN EXPRESS

Αναλαμβάνουμε υπεύθυνα:
- ✓ Ξηρό καθαρισμό
- ✓ Πλύσιμο-απολύμανση
- ✓ Φύλαξη
- ✓ Επιδιόρθωση ταπήτων
- ✓ Αδιαβροχοποιήσεις

Ειδικός καθαρισμός μεταξωτών και χειροποίητων χαλιών
Παραλαβή-παράδοση κατ'οίκον
Εγγυημένη συνεργασία
Επί τόπου καθαρισμοί μοκετών-σαλονιών
Τηλ. 94815, κιν. 0944 350247, 0800400400
Τηλ. χωρίς χρέωση
Με την υπογραφή Αλαφάκης

ΕΘΝΙΚΗ ΕΡΑΣΙΤΕΧΝΙΚΗ

Τους έδερναν... επώνυμοι!

• ΚΟΜΠΟΤΗΣ ΚΑΙ ΠΑΠΑΤΖΗΜΑΣ ΗΣΑΝ ΟΙ ΠΡΩΤΕΡΓΑΤΕΣ ΤΩΝ ΕΠΕΙΣΟΔΙΩΝ ΣΤΗ ΛΙΒΑΔΕΙΑ

Τους έδερναν επώνυμοι! Όσο κι αν φαίνεται παράξενο αυτή είναι η αλήθεια. Η Ρόδος θα καταγγείλει σήμερα προς πάσα κατεύθυνση τα έκτροπα της Λειβαδιάς. Χθες βράδυ επρόκειτο να συνεδριάσει εκτάκτως το Διοικητικό Συμβούλιο των "πράσινων" για ν' ασχοληθεί με το θέμα και να "θυμίσει" σε όλους τους ενασχολούμενους με το ποδόσφαιρο πως τέτοια γεγονότα το φέρνουν πενήντα χρόνια πίσω!

Σύμφωνα με πληροφορίες υποκινητές όλων όσων συνέβησαν πριν την έναρξη, στην ανάπαυλα αλλά και κατά την διάρκεια του αγώνα στην Βοιωτική πρωτεύουσα είναι

- Ο πρόεδρος του Λιβαδειακού **Γιάννης Κομπότης**
- Το μέλος του Δ.Σ. κ. **Παπατζήμας** αλλά και τα υπόλοιπα μέλη του συμβουλίου.

Τους ανωτέρω κυρίους θα καταγγείλουν προς πάσα κατεύθυνση οι Διοικούντες της Ρόδου που χθες επρόκειτο να εκδώσουν επιστολή διαμαρτυρίας προς αυτούς αλλά και προς τον διαιτητή κ. **Μαστραδήμα** από τον οποίο έχουν φρικτά παράπονα, ιδιαίτερα για την επίτευξη του δεύτερου γκολ.

Στο μεταξύ η Ρόδος ξεκίνησε χθες την προετοιμασία της για τον αγώνα με τον Ατσαλένιο. Στην διάθεση του προπονητή της ομάδας για τον αγώνα της Κυριακής. Βρίσκονται όλοι οι παίκτες πλην του τιμωρημένου **Λαζάρου** που συμπλήρωσε τρεις κίτρινες κάρτες.

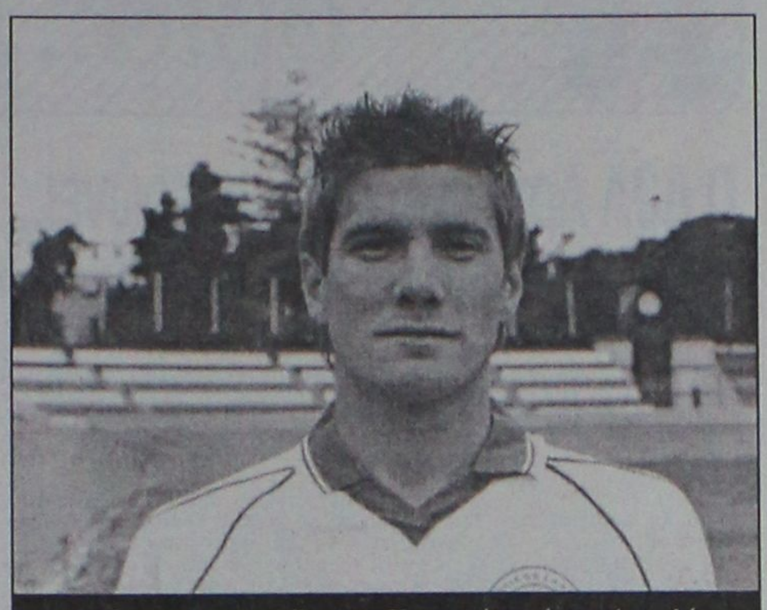

Ο Λαζάρου δεν θα παίξει την Κυριακή κατά του Ατσαλένιου λόγω καρτών

Ανησύχησαν με Ν. Ψαρρά

• Ο γκολκήπερ του Ιάλυσου που έκανε τις απαιτούμενες εξετάσεις στο νοσοκομείο της Ρόδου είναι απολύτως υγιής

Ανεξαρτήτως τελικού αποτελέσματος στο τέλος του φετεινού μαραθωνίου της Εθνικής Ερασιτεχνικής ο Ιάλυσος συνεχίζει απρόσκοπτα την πορεία του. Ξεκίνησε χθες την προετοιμασία του για τον εκτός έδρας αγώνα της Κυριακής με τον Εργοτέλη στην Κρήτη.

Ενα παιχνίδι ιδιαίτερα δύσκολο αφού η ομάδα της Κρήτης προηγείται βαθμολογικά των υπολοίπων του β' ομίλου και είναι πολύ κοντά στην κατάκτηση του τίτλου. Πέρα απ' αυτό όμως οι "ερυθροκίτρινοι" ξεκίνησαν χθες την προετοιμασία τους πρώτιστα με μια ανησυχία.

Συγκεκριμένα:

- Ο **Νίκος Ψαρράς** είχε τραυματισθεί σε κάποιο σημείο του παιχνιδιού με τον Επαμεινώνδα. Ο γκολκήπερ του Ιάλυσου, αισθανόταν ζαλάδες και χθες με αποτέλεσμα να επισκεφθεί το κρατικό νοσοκομείο της Ρόδου και να κάνει τις απαιτούμενες εξετάσεις. Υστερα απ' αυτό κι αφού οι αρμόδιοι διαπίστωσαν πως δεν υπάρχει λόγος παραμονής του στο νοσοκομείο γύρισε σπίτι του. Ο τερματοφύλακας του Ιάλυσου δεν προπονήθηκε χθες αλλά είναι απολύτως καλά και θα είναι στη διάθεση του **Δημήτρη Δοξάκη** για το παιχνίδι της Κυριακής. Ο Ιάλυσος θα στερηθεί για άλλη μια φορά τις υπηρεσίες του Β. και του **Γ. Ράϊου** ενώ θα λείψει για μια ακόμη Κυριακή ο **Μιχάλης Κοσμάς.**

Κάθε ματς και ...τρίποντο!

• Έτσι βλέπει όλα τα παιχνίδια μέχρι τέλους ο Απόλλωνας Καλυθιών
• Προπονήθηκαν χθες κανονικά οι Κυπριώτης-Δημητριάδης-Πλύγκος

Το παιχνίδι της Κυριακής κόντρα στον Κισσαμικό είναι φαινομενικά εύκολο αλλά αυτό δεν λέει τίποτα. Στον Απόλλωνα Καλυθιών το βλέπουν σαν "τρίποντο". Για να το κατακτήσει όμως μια ομάδα πρέπει να "ιδρώσει" μέσα στο γήπεδο. Πρέπει να μοχθήσει. Σ' αυτό το μήκος κύματος κινήθηκε χθες μέσα απ' τις δηλώσεις του ο προπονητής της ομάδας **Γιώργος Τανίδης** που τόνισε:

"Δεν πρέπει να μας παρασύρει το γεγονός ότι ο Κισσαμικός είναι στην τελευταία θέση. Βαθμολογικά. Ο Απόλλωνας θα βλέπει τα παιχνίδια μέχρι το τέλος του πρωταθλήματος σαν τρεις βαθμούς. Στο σημείο που βρισκόμαστε δεν πρέπει να μας απασχολεί τίποτε άλλο. Αν είναι δυνατός ή αδύνατος ο αντίπαλός μας, δεν μας ενδιαφέρει. Θέλουμε τους τρεις βαθμούς. Το μόνο πρόβλημα για μας είναι ο αγωνιστικός χώρος. Είμαστε υποχρεωμένοι την Κυριακή να παίξουμε στο ξηρό". Το ευχάριστο για τον τεχνικό του Απόλλωνα είναι το ότι είδε χθες τους τρεις τραυματίες ποδοσφαιριστές του τον **Κυπριώτη,** τον **Δημητριάδη** και τον **Πλύγκο** να γυμνάζονται κανονικά και να τίθενται στην διάθεσή του. Θ' απουσιάσουν μόνο οι **Κακλαμάνος-Σωτηρόπουλος** για μια αγωνιστική και ο **Ισκάς** για δύο. Απών από το ματς της Κρήτης θα είναι ο **Γιάννης Αρχοντούλης** ο οποίος θα κάνει ντεμπούτο πιθανότατα μετά το ματς με τον Κισσαμικό, εναντίον του Ατσαλένιου. Δεν αποκλείεται πάντως και σ' αυτό το παιχνίδι ο Απόλλωνας Καλ. να έχει μαζί του εκδρομές. Υπενθυμίζεται πως στον α' γύρο η Ροδίτικη ομάδα είχε κερδίσει τον Κισσαμικό.

ΟΙ ΔΙΑΙΤΗΤΕΣ

Οι διαιτητές που θα διευθύνουν τους αγώνες του 2ου ομίλου είναι:

ΑΙΟΛΙΚΟΣ-ΟΛΥΜΠΙΑΚΟΣ ΧΕΡΣΟΝΗΣΟΥ
ΔΙΑΙΤΗΤΗΣ: **Φιλιππίδης Αθήνας**
ΒΟΗΘΟΣ ΔΙΑΙΤΗΤΗ: **Δημόπουλος Αθήνας**
ΒΟΗΘΟΣ ΔΙΑΙΤΗΤΗ: **Δημητρόπουλος Αθήνας**
4ος ΔΙΑΙΤΗΤΗΣ: **Τριάντος Αθήνας**
ΠΑΡΑΤΗΡΗΤΗΣ: **Τζηλάς Λέσβου**
ΕΠΑΜΕΙΝΩΝΔΑΣ-ΒΥΖΑΣ ΜΕΓΑΡΩΝ (ΑΞΙΟΛ.)
ΔΙΑΙΤΗΤΗΣ : **Βοσκάκης Ρεθύμνου**
ΒΟΗΘΟΣ ΔΙΑΙΤΗΤΗ: **Παπαδογιάννης Ρεθύμνου**
ΒΟΗΘΟΣ ΔΙΑΙΤΗΤΗ **Σταυρουλάκης Ρεθύμνου**
4ος ΔΙΑΙΤΗΤΗΣ: **Ζερβός Αθήνας**
ΠΑΡΑΤΗΡΗΤΗΣ: **Μπουρίκας Εύβοιας**
ΚΙΣΣΑΜΙΚΟΣ-ΑΠΟΛΛΩΝ ΚΑΛΥΘΙΩΝ
ΔΙΑΙΤΗΤΗΣ: **Καραλάκης Λασιθίου**
ΒΟΗΘΟΣ ΔΙΑΙΤΗΤΗ: **Δρανδάκης Λασιθίου**
ΒΟΗΘΟΣ ΔΙΑΙΤΗΤΗ: **Σκύβαλος Λασιθίου**
4ος ΔΙΑΙΤΗΤΗΣ : **Ρεμιδιανάκης Ηρακλείου**
ΠΑΡΑΤΗΡΗΤΗΣ : **Κάρνης Ρεθύμνου**
ΕΡΓΟΤΕΛΗΣ-ΙΑΛΥΣΟΣ
ΔΙΑΙΤΗΤΗΣ: **Ιωσηφόγλου Αθήνας**
ΒΟΗΘΟΣ ΔΙΑΙΤΗΤΗ: **Τίκας Αθήνας**
ΒΟΗΘΟΣ ΔΙΑΙΤΗΤΗ **Κυρίτσης Αθήνας**
4ος ΔΙΑΙΤΗΤΗΣ: **Βαμβακίδης Ρεθύμνου**
ΠΑΡΑΤΗΡΗΤΗΣ : **Χαιρέτης Ρεθύμνου**
ΑΤΡΟΜΗΤΟΣ ΠΕΙΡΑΙΑ-ΧΑΛΚΙΔΑ
ΔΙΑΙΤΗΤΗΣ: **Νικολακόπουλος Αθήνας**
ΒΟΗΘΟΣ ΔΙΑΙΤΗΤΗ: **Τριτσώνης Αθήνας**
ΒΟΗΘΟΣ ΔΙΑΙΤΗΤΗ: **Μελαμπιανάκης Αθήνας**
4ος ΔΙΑΙΤΗΤΗΣ : **Σταθόπουλος Αθήνας**
ΠΑΡΑΤΗΡΗΤΗΣ : **Ερωτόκριτος Δωδεκανήσου**
ΡΟΔΟΣ-ΑΤΣΑΛΕΝΙΟΣ
ΔΙΑΙΤΗΤΗΣ: **Γιαννουγλίδης Αθήνας**
ΒΟΗΘΟΣ ΔΙΑΙΤΗΤΗ **Γουναρίδης Αθήνας**
ΒΟΗΘΟΣ ΔΙΑΙΤΗΤΗ **Παππάς Αθήνας**
4ος ΔΙΑΙΤΗΤΗΣ **Κατσιδώνης Δωδεκανήσου**
ΠΑΡΑΤΗΡΗΤΗΣ **Στέργου Δωδεκανήσου**
ΕΡΜΗΣ ΚΟΡΥΔΑΛΛΟΥ-ΑΟ ΜΑΝΗΣ (ΑΞΙΟΛ.)
ΔΙΑΙΤΗΤΗΣ **Ραϊσάκης Χανίων**
ΒΟΗΘΟΣ ΔΙΑΙΤΗΤΗ Βαράγκας Χανίων
ΒΟΗΘΟΣ ΔΙΑΙΤΗΤΗ **Σταθόπουλος Χανίων**
4ος ΔΙΑΙΤΗΤΗΣ **Τζωρτζάκος Αθήνας**
ΠΑΡΑΤΗΡΗΤΗΣ **Τσατσούλης Αργολίδας**
ΚΕΡΑΤΣΙΝΙ-ΛΕΒΑΔΕΙΑΚΟΣ
ΔΙΑΙΤΗΤΗΣ : **Κρυοβρυσανάκης Λασιθίου**
ΒΟΗΘΟΣ ΔΙΑΙΤΗΤΗ: **Λουτσέτης Λασιθίου**
ΒΟΗΘΟΣ ΔΙΑΙΤΗΤΗ: **Πινωτής Κορίνθου**
4ος ΔΙΑΙΤΗΤΗΣ: **Παπαφίλης Κορίνθου**
ΠΑΡΑΤΗΡΗΤΗΣ: **Λουλουδάκης Δωδεκανήσου**



Η Διακόσμηση λέει ναι!
Εσείς θα πείτε όχι;
ΔΕΝ ΕΙΝΑΙ ΔΥΝΑΤΟΝ
Πού;
Στους μοναδικούς χειροποίητους πίνακες ζωγραφικής! Καθρέπτες
ΒΙΤΡΩ
που ανεβάζουν την αξία του χώρου σας και κάνετε και σωστή τοποθέτηση.
Φτιάχνουν με μεράκι
Η ΡΟΔΟΥΛΑ & ο ΑΡΤΑΝ
Λίστες γάμου
Μιχ. Πετρίδη 96 κοντά στο ΜΗΔΕΙΑ
Τηλ. 62552 - 61483



Delta
ΔΙΑΜΑΝΤΕ ΕΡΓΑΛΕΙΑ
ΚΟΦΤΗ ΧΕΙΡΟΣ
6ο χλμ.Ρόδου Λίνδου Συγκρότημα Μανουσέλη
ΔΙΑΤΡΗΤΙΚΑ

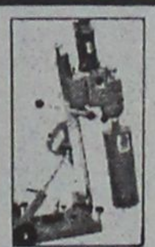

ΔΙΑΜΑΝΤΟΤΡΥΠΟΤΕΧΝΙΚΗ ΡΟΔΟΥ



ΑΔΑΜΑΝΤΟΦΟΡΟΙ ΔΙΣΚΟΙ ΚΟΠΗΣ ΓΙΑ ΓΡΑΝΙΤΗ, ΜΑΡΜΑΡΟ ΤΟΥΒΛΟ κ.τ.λ.



ΑΡΜΟΚΟΦΤΕΣ



ΤΡΥΠΑΜΕ
ΚΟΒΟΥΜΕ
ΣΠΑΜΕ

ΧΩΡΙΣ ΣΚΟΝΕΣ
ΡΩΓΜΕΣ
ΜΕΡΕΜΕΤΙΑ

ΠΩΛΗΣΕΙΣ
&
ΕΚΤΕΛΕΣΕΙΣ ΕΡΓΑΣΙΩΝ
Η ΠΟΛΥΧΡΟΝΗ ΜΑΣ ΠΕΙΡΑ ΣΤΟ ΕΞΩΤΕΡΙΚΟ ΜΑΣ ΔΙΝΕΙ ΤΗ ΔΥΝΑΤΟΤΗΤΑ ΝΑ ΒΡΙΣΚΟΥΜΕ ΛΥΣΗ ΕΚΕΙ ΠΟΥ ΟΙ ΑΛΛΟΙ ΣΗΚΩΝΟΥΝ ΤΑ ΧΕΡΙΑ ΨΗΛΑ!
ΤΗΛΕΦΩΝΗΣΤΕ ΜΑΣ
(0241) 69022 - 77986
ΚΙΝΗΤΟ: 0944 380562
ΥΠΕΥΘΥΝΟΣ
Μαρκος Τσεσμετζής

Ο ΣΙΕΣ και οινοπνεύματα



ΔΙΑΣΚΕΔΑΣΤΕ ΜΑΖΙ ΜΑΣ
ΤΣΙΚΝΟΠΕΜΠΤΗ
7 Μαρτίου
&
ΓΙΟΡΤΗ ΤΗΣ ΓΥΝΑΙΚΑΣ
8 Μαρτίου
Ολες οι κοινωνικές εκδηλώσεις, μέχρι 250 άτομα
ΛΙΝΔΟΥ & ΒΡΥΞΕΛΛΩΝ 211
(πίσω από τη ΔΕΥΑΡ), στο Ροδίνι
ΤΗΛ. 67674 • Κιν. 0937-197602

Σήμερα ο ημιμαραθώνιος

● *Ο ΔΟΝΑ Ροδίων πήγε στην Κω με 17μελή αποστολή*

Ο Δημοτικός Οργανισμός Νεολαίας και Άθλησης Ροδίων, συμμετέχοντας για δεύτερη συνεχόμενη χρονιά στον 2ο ημιμαραθώνιο αγώνα δρόμου της Κω, συγκρότησε αποστολή από 17μέλη, τα οποία θα πάρουν μέρος στον εν λόγω αγώνα που διοργανώνει ο ΣΕΒΑΣ Κω "Ο Φειδιππίδης" και τελεί υπό την αιγίδα του Δημοτικού Οργανισμού Άθλησης της Κω.

Ο αγώνας θα διεξαχθεί την Τετάρτη 6 Μαρτίου στην πόλη της Κω. Είναι δε αφιερωμένος στην Ενσωμάτωση της Δωδεκανήσου στην Ελλάδα, θα διεξαχθεί δε επί δημοσίας οδού.

Η αποστολή συγκροτήθηκε μετά από σχετική πρόσκληση του Σωματείου της Κω και αναχώρησε την Τρίτη το απόγευμα με επικεφαλής της τον **Μιχάλη Τζαμπερή** σαν μέλος του Δ.Σ. του ΔΟΝΑ Ροδίων.

ΣΥΛΛΥΠΗΤΗΡΙΟ

Ο πρόεδρος του ΝΑΟΔ κ. Μιχάλης Μπαριανάκης Νομαρχιακός Σύμβουλος, τα μέλη και ο Δ/ντής του Γραφείου κ. Νίκος Παπαεμμανουήλ, εκφράζουν τα ειλικρινή συλλυπητήρια στον Ανδρέα Τσακμακίδη για το θάνατο της προσφιλούς του μητέρας.

Ο πρόεδρος
ΜΙΧΑΗΛΣ ΜΠΑΡΙΑΝΑΚΗΣ
ΝΟΜΑΡΧΙΑΚΟΣ ΣΥΜΒΟΥΛΟΣ
Ο Γ. Γραμματέας
ΜΙΧΑΗΛΣ ΕΡΩΤΟΚΡΙΤΟΣ
ΝΟΜΑΡΧΙΑΚΟΣ ΣΥΜΒΟΥΛΟΣ

Συγχαρητήριο ΔΟΝΑ Πεταλούδων

Ο ΔΟΝΑ Πεταλούδων συγχαίρει την **Νίκη Ξάνθου** που κατέκτησε το χρυσό μετάλλιο, στο Ευρωπαϊκό πρωτάθλημα κλειστού στίβου στη Βιέννη.

Ευχόμαστε στη Ροδίτισσα πρωταθλήτρια, πάντα επιτυχίες.

Με τιμή
Για το Δ.Σ. του ΔΟΝΑ Πεταλούδων
Ο πρόεδρος
Κωστιού Εμμανουήλ

Στην Κροατία ο Πέππας

● *Μετέχει στο τουρνουά του Πουρετς ως Νο 2 του ταμπλώ*

Στο 291 της παγκόσμιας κατάταξης βρίσκεται τώρα ο Ροδίτης διεθνής Τενίστας Σόλωνας Πέππας, ο οποίος συνεχίζει απρόσκοπτα τις συμμετοχές του στα τουρνουά αυτή την εποχή.

Ο τενίστας του ΡΟΑ βρίσκεται αυτό τον καιρό στο τουρνουά Satellite 25.000 δολλαρίων στο Πούρετς της Κροατίας ως Νο2 του ταμπλό.

Πιο αναλυτικά οι υποχρεώσεις των διεθνών μας τενιστών αυτή την εποχή έχουν ως εξής:

Σημαντική άνοδο σημείωσε ο Βασίλης Μαζαράκης στην παγκόσμια κατάταξη, μετά τις εξαιρετικές του εμφανίσεις στο Ντουμπάι, τη νίκη του επί του Σλοβάκου Κούτσερα και το καλό αποτέλεσμα με το μεγάλο Καφέλνικοβ.

Προωθήθηκε στο Νο 166 (από το Νο 180) και αυτή την εβδομάδα μετέχει σε τουρνουλα Futures 10.000 στην Νέα Ζηλανδία (πέρυσι είχε κατάκτησει τον τίτλο) ως "Νο 1" του ταμπλό.

Ο Σόλωνας Πέππας βρίσκεται σε τουρνουά satellite 25.000 δολαρίων στο Πούρετς της Κροατίας ως Νο 2 του ταμπλό, ενώ ο Τάσος Βασιλειάδης στο Μεξικό σε τουρνουά Futures 10.000 δολαρίων.

ΜΗΛΟΝ ΤΗΣ ΕΡΙΔΟΣ ΑΠΟ ΤΗΝ ΡΟΔΟ!

«Μήλον της έριδος" για αρκετές μεγάλες επαγγελματικές ομάδες ποδηλασίας της Ευρώπης, έχει γίνει ο Βασίλης Αναστόπουλος. Η εκπληκτική του απόδοση στο διεθνή γύρο Ρόδου, που «μεταφράστηκε" σε δυο μετάλλια, δεν ήταν δυνατόν να αφήσουν ασυγκίνητες τις επαγγελματικές ομάδες της «γηραιάς" ηπείρου.

Δυο από τις τρεις πρώτες ομάδες του Γύρου Ρόδου πλησίασαν ήδη τον πρώτο Ελληνα επαγγελματία ποδηλάτη και του έκαναν προτάσεις συνεργασίας για την επόμενη αγωνιστική σεζόν.

«Είναι αλήθεια ότι μετά τη νίκη μου στο 3ο ετάπ, με πλησίασαν δυο από τις τρεις πρώτες ομάδες του Γύρου Ρόδου και εκδήλωσαν το ενδιαφέρον να με εντάξουν στο δυναμικό τους από τη νέα χρονιά" επεσήμανε ο 26χρονος Βασίλης Αναστόπουλος και πρόσθεσε:

«Αν και είναι πολύ νωρίς ακόμη, τέτοιες προτάσεις κολακεύουν κάθε επαγγελματία αθλητή και σίγουρα δεν μπορώ να τις αγνοήσω. Προς το παρών όμως αυτό που με απασχολεί περισσότερο είναι η πορεία μου με την Volksbank-Ideal και το πως θα μπορέσω να συνεχίσω τις επιτυχίες μου στους μεγάλους διεθνείς αγώνες της χρονιάς".



Ο ΔΟΑ Αρχαγγέλου ενημερώνει...

● *Σχετικά με τις δραστηριότητές του σε ποδόσφαιρο και μπάσκετ*

Θέμα 1ο: Πρέπει να ενημερώσουμε το κοινό της Δωδ/σου ότι οι Ακαδημίες του Οργανισμού μας (ποδόσφαιρο-Μπάσκετ) συνεχίζουν να λειτουργούν κανονικά. Αυτή τη στιγμή αθλούνται στο Δήμο μας πάνω από 200 παιδάκια. Επίσης πρέπει να τονίσουμε ότι και η ομάδα Βετεράνων του Δήμου προπονείται κάθε εβδομάδα μια φορά και με κάθε ευκαιρία παίρνει μέρος σε διάφορα τουρνουά που διοργανώνονται.

Για να κρατήσουμε όμως αυτό το μεγάλο αριθμό παιδιών και Βετεράνων κοντά μας πρέπει να τους δώσουμε και τα απαραίτητα κίνητρα. Όλοι γνωρίζουν ότι για όλους αυτούς το μοναδικό κίνητρο είναι ο "αγώνας". Ενας "αγώνας" που στα παιδάκια δίνει εμπειρίες και καλλιεργεί υγιή συναγωνισμό και στους Βετεράνους ψυχολογική ανάταση και πολλές καλές αναμνήσεις.

Καλούμε λοιπόν όλους τους ΔΟΝΑ-ΔΟΑ-ΔΟΑΝ καθώς επίσης και συλλόγους της Δωδ/σου με τα ανάλογα τμήματα να συνεργαστούμε και να δώσουμε αυτή τη μεγάλη χαρά σε μικρούς μεγάλους. Ο ΔΟΑ Αρχαγγέλου έχει πετύχει οι ακαδημίες του κάθε Σαββατοκυριακου να δίνουν αγώνες σε διάφορα μέρη της Ρόδου. Τώρα όμως τονίζουμε πως είμαστε πρόθυμοι από τη στιγμή που θα δεχθούμε πρόταση-πρόσκληση να επισκεφθούμε κάθε γωνιά της Δωδ/σου. Από την Πάτμο ως το Καστελόριζο.

Όλοι έχουν δικαίωμα στον αθλητισμό όλοι πρέπει να βρίσκονται σ' αυτό το "μεγάλο παιχνίδι".

Θέμα 2ο: Με την ευκαιρία της γιορτής της Απελευθέρωσης της Δωδ/σου τα παιδιά των ακαδημιών θα δώσουν αγώνες ποδοσφαίρου με τα αντίστοιχα τμήματα του Ηρακλή Μαριτσών. Όλοι λοιπόν στις 07/03/2002 και ώρα 13.30 στο γήπεδο του "Αρη" Αρχαγγέλου, για να χειροκροτήσουμε τα παιδιά να τιμήσουμε όσο μπορούμε αυτή τη μεγάλη γιορτή.

Πληροφορίες στα τηλέφωνα: 02440-51283 και κινητό 094486027 κ. Τζαφέρης Γιώργος.

Η βράβευση των κορυφαίων από τον ΣΕΓΑΣ

Την Πέμπτη το μεσημέρι σε κεντρικό ξενοδοχείο της Αθήνας θα πραματοποιηθεί η ετήσια γιορτή του ελληνικού στίβου, όπου ο ΣΕΓΑΣ θα βραβεύσει τους αθλητές και αθλήτριες που διακρίθηκαν τη χρονιά που πέρασε. Μαζί θα βραβεύσει και τους προπονητές τους καθώς και άλλους που συνέβαλαν στις επιτυχίες του κλασσικού αθλητισμού.

Στη γιορτή του στίβου θα βραβευτούν, οι αθλητές και οι αθλήτριες που διακρίθηκαν στο παγκόσμιο πρωτάθλημα του Εντμοντον. Ο Κώστας Κεντέρης για το χρυσό μετάλλιο, η Μιρέλλα Μανιάνι για το ασημένιο, η Κατερίνα Θάνου και ο Κώστας Γκατσιούδης για το χάλκινο, η Τασούλα Κελεσίδου για την 4η θέση και η Νίκη Ξάνθου για την 6η.

Επίσης θα τιμηθεί ο Περικλής Ιακωβάκης που πήρε το ασημένιο μετάλιο στο ευρωπαικό πρωτάθλημα νέων, αλλά και οι Λούης Τσάτουμας (χρυσό), Αθανασία Πέρρα, Αθανασία Τσουμελέκα, Σταύρος Κουρουπάκης, Χριστόφορος Μερούσης (χάλκινο) για τις διακρίσεις τους στο ευρωπαικό εφήβων-νεανίδων.

Μαζί με τους αθλητές θα βραβευτούν και οι προπονητές τους, Χρήστος Τζέκος, Βασίλης Κοκκόλης, Κώστας Σπανίδης, Ναπολέων Κεφαλόπουλος, Δημήτρης Χατζόπουλος, Μαρία Σωτηρακοπούλου, Αντώνης Παπαδημητρίου, Ιωάννης Τζήκας, Γιώργος Σταμπολάκης, Γιώργος Πομάσκι, Διονύσης Καίσαρης.

ΕΓΧΕΙΡΙΣΤΗΚΕ Η ΒΙΒΗ

Σε άμεση επέμβαση διπλού μπάι-πας υποβλήθηκε το μεσημέρι από τον καρδιοχειρουργό κ. Χαλβατζούλη η σύζυγος του προπονητή του Ηρακλή, Αγγελου Αναστασιάδη, Βιβή, η οποία νωρίς χθες το πρωί είχε υποστεί έμφραγμα.

Στο πλευρό του Θεσσαλονικέα τεχνικού βρίσκονται από χθες το πρωί οι άνθρωποι του Ηρακλή, όπως και στην συνέχεια στο Ιατρικό Διαβαλκανικό Κέντρο όπου έγινε η εγχείριση. Οπως ήταν φυσικό, ο τεχνικός των «κυανολεύκων" απουσίασε από την απογευματινή προπόνηση της ομάδας, την επίβλεψη της οποίας είχε ο βοηθός του, Ηλίας Αλεξιάδης.



ΝΑΙ στον αθλητισμό για να κοιμάμαι ήσυχος

Θέμα «ΤΔΒΚ» στο Euro 2008

Θέμα συμμετοχής του ψευδοκράτους της Βόρειας Κύπρου στο Ευρωπαϊκό Πρωτάθλημα ποδοσφαίρου του 2008 επιδιώκει να θέσει ο Μπουλέντ Ετζεβίτ. Σύμφωνα με δημοσίευμα της εφημερίδας Μιλιέτ, ο Τούρκος πρωθυπουργός ανέφερε στο υπουργικό συμβούλιο ότι «η Ελλάδα παραγκωνίζει τη λεγόμενη ΤΔΒΚ (Τουρκική Δημοκρατίας Βόρειας Κύπρου) συμπληρώνοντας ότι πρόκειται για ένα θέμα σημαντικό της εξωτερικής πολιτικής της χώρας. Στον όρο που έθεσαν η Ελληνική και η Τουρκική Ομοσπονδία Ποδοσφαίρου για μη αναφορά στις πολιτικές διαφορές των δύο χωρών αλλά στην καλή συνεργασία που υπάρχει με τους Τούρκους ιθύνοντες αναφέρθηκε ο πρόεδρος της ΕΠΟ, Βασίλης Γκαγκάτσης, λαμβάνοντας θέση στο θέμα που έχει δημιουργηθεί.

Το ζήτημα ξεκίνησε μετά από παρέμβαση του υπουργός Αθλητισμού, Φικρέτ Ουνλού ο οποίος αναφέρθηκε στην εγγύηση που ζήτησε η ΟΥΕΦΑ, προκειμένου να εγκρίνει την κοινή υποψηφιότητα Ελλάδας και Τουρκίας για την οργάνωση του πρωταθλήματος του 2008. Τη συμμετοχή της τουρκοκυπριακής ομάδας στο Euro 2008 ζήτησε και ο ο αντιπρόεδρος της κυβέρνησης, Ντεβλέτ Μπαχτσελί, ενώ ο υπουργός Επικρατείας, Κεμάλ Ντερβίς τόνισε τη μεγάλη σημασία της διοργάνωσης για την Τουρκία, υποστηρίζοντας παράλληλα και τον Τούρκο υπουργό Αθλητισμού. Ο Ουνλού, από την πλευρά του, είπε ότι το αίτημα για την από κοινού οργάνωση του Ευρωπαικού πρωταθλήματος, διατυπώθηκε με την έγκριση του Τουρκικού υπουργείου Εξωτερικών και δεν τίθεται θέμα να λάβει μέρος η λεγομένη ΤΔΒΚ που δεν συμμετέχει σε καμία διεθνή διοργάνωση και δεν είναι μέλος της ΟΥΕΦΑ. Ο Τούρκος υπουργός Αθλητισμού δήλωσε μετά το υπουργικό συμβούλιο ότι είναι αισιόδοξος ότι το θέμα που προέκυψε θα αντιμετωπισθεί σύντομα.

Στον όρο που έθεσαν η Ελληνική και η Τουρκική Ομοσπονδία Ποδοσφαίρου για μη αναφορά στις πολιτικές διαφορές των δύο χωρών αλλά στην καλή συνεργασία που υπάρχει με τους Τούρκους ιθύνοντες αναφέρθηκε ο πρόεδρος της ΕΠΟ, Βασίλης Γκαγκάτσης.

«Η διεκδίκηση από την Ε.Π.Ο. και την Π.Ο. Τουρκίας της οργάνωσης του Ευρωπαικού πρωταθλήματος ποδοσφαίρου του 2008 στηρίχθηκε και στηρίζεται στην πολιτική συμφωνία για πλήρη αποχή των δυο πλευρών από κάθε αναφορά σε προβλήματα που υπάρχουν ανάμεσα στις δύο χώρες και στην πρόταξη των μηνυμάτων ειρήνης, συνεννόησης και συνεργασίας που εμπεριέχει ένα τόσο σημαντικό αθλητικό γεγονός» αναφέρει σε δήλωση του ο πρόεδρος της ΕΠΟ.

Και προσθέτει: «Ζητήματα όπως αυτά (εφόσον επιβεβαιώνονται τα σχετικά ρεπορτάζ) ούτε τέθηκαν ποτέ, ούτε είναι δυνατόν να τεθούν. Όποιος ονειρεύεται να θέσει τέτοια ζητήματα θα πρέπει να αντιληφθεί πως η προσπάθεια που ξεκίνησε από τις δύο Ομοσπονδίες δεν μπορεί να αποτελέσει πεδίο άσκησης πολιτικής για εσωτερικούς ή άλλους λόγους, επειδή, πολύ απλά, το ίδιο το γεγονός ενός ευρωπαϊκού πρωταθλήματος ποδοσφαίρου προϋποθέτει, ως «εκ των ουκ άνευ» όρο, την πλήρη αποχή από κάθε πολιτική δραστηριότητα. Δηλώνω προς κάθε κατεύθυνση ότι ούτε σαν σκέψη δεν περνάει από το μυαλό μου η πιθανότητα να χρησιμοποιηθεί η συμφωνία της ΕΠΟ με την Π.Ο. Τουρκίας ως προνομιακός χώρος για την προβολή εξωπραγματικών, έτσι ή αλλιώς, απαιτήσεων, πολύ δε περισσότερο να μετατραπεί η συνυποψηφιότητα «σε πεδίο μάχης εντυπώσεων». Το ίδιο πιστεύω ακράδαντα πως ισχύει και για την Π.Ο. Τουρκίας, με την οποία έχουμε ως σήμερα άριστη συνεργασία σε όλα τα ζητήματα.

ΒΟΥΛΓΑΡΗΣ ΤΕΛΟΣ

Ο Σπύρος Βούλγαρης, του Συνδέσμου Πειραιά, διεγράφη από τον πίνακα διαιτητών της Α΄ Εθνικής κατηγορίας, με σημερινή απόφαση της Κεντρικής Επιτροπής Διαιτησίας της ΕΠΟ. Αν και δεν ανακοινώθηκε ο λόγος της διαγραφής του, πληροφορίες αναφέρουν, ότι η ΚΕΔ ήταν απογοητευμένη από την μέχρι τώρα απόδοσή του και δεν το... πολυσκέφθηκε για να τον βγάλει από τον πίνακα.

Παράλληλα, «έπεσαν_ κι άλλες γερές «καμπάνες_ από την ΚΕΔ. Ο β΄ βοηθός διαιτητή του αγώνα Πανιωνίου-ΠΑΟΚ, Σουλιμάς (Μεσσηνίας) τιμωρήθηκε με αποκλεισμό τριών μηνών, κυρίως επειδή δεν υπέδειξε κανονικό γκολ των γηπεδούχων. Ο β΄ βοηθός του παιχνιδιού Ιωνικός-Ολυμπιακός, Βλάχος (Πειραιά), για την φάση του γκολ του Αλεξανδρή, το οποίο ακυρώθηκε ως οφ-σάιντ, με αποκλεισμό 30 ημερών. Ο διαιτητής του παιχνιδιού Πανσερραικός-Καλλιθέα, Βουτσαλάς (Θεσσαλονίκης) με αποκλεισμό 20 ημερών. Ο διαιτητής της αναμέτρησης Τρίκαλα-Μαρκό, Τερψιάδης (Δράμας) με αποκλεισμό 30 ημερών.

Στο μεταξύ, η ΚΕΔ ανακοίνωσε, ότι την Παρασκευή 8 Μαρτίου, στις 11.00, θα γίνουν στο Καυταντζόγλειο τα τεστ φυσικής κατάστασης των αξιολογημένων διαιτητών και βοηθών που δεν μπόρεσαν να συμμετάσχουν στα αρχικά τεστ.

Παράλληλα, η ΚΕΔ σε ανακοίνωσή της αφήνει αιχμές κατά της ΟΔΠΕ, με αφορμή την αποχή που πρόκειται να κάνουν οι παρατηρητές διαιτησίας στις 9 Μαρτίου, τονίζοντας, ότι η Ομοσπονδία ουδέποτε ζήτησε συνεργασία με την ΚΕΔ.

Ο ΖΑΝΝΕΤΙΔΗΣ ΣΤΟΝ ΠΕΙΡΑΙΑ

Στον αγώνα Εθνικός-Καβάλα κληρώθηκαν Ζανετίδης και Κατσιδώνης.

Συγκεκριμένα:
Διαιτητής: Κ. Ζανετίδης ΣΔΠ Δωδεκανήσου
Βοηθός Διαιτητή: Ε. Κατσιδώνης ΣΔΠ Δωδεκανήσου
Βοηθός Διαιτητή: Θ. Βασιλείου ΣΔΠ Θεσσαλίας
4ος Διαιτητής: Πορφυρής ΣΔΠ Αρκαδίας
Παρατηρητής: Π. Αλεξανδρόπουλος ΣΔΠ Αθήνας.

Άκαθη

●●● **Με την είσοδο της άνοιξης σκάνε τα μπουμπούκια. Τι ήταν αυτό πάλι με τον φρουτά. Τον ξεσκέπασε πανελλήνιως. Κοινό μυστικό ήταν; Όχι θέβαια. Όλοι ήξεραν ότι ήταν υπάλληλος του Μπερλουσκόνι.**

●●● *Ετσι και γίνει καμιά πλάκα και ο Μπερλοσκόνι βγεί στο γυαλί θα τρέχει πολύς κόσμος να κρυφτεί.*

●●● **Τώρα που είναι και λευκός σαν περιστεράκι, εύκολα επανέρχεται στα φώτα...**

●●● *Την είχαμε ζήσει αυτή την ιστορία. Όλα ήταν στην εντέλεια. Και η παραμικρή λεπτομέρεια...*

●●● **Ο Χαραλαβάνης τάχωσε προχθές στον Σάββιτς που όπως αναμενόταν δεν πήγε στην Παπαζαχαρίου. Πρόλαβε όμως να καταλάβει ότι θα γίνει αρχιδιαιτητής;**

●●● *Γιατί χθες στην Κορδιγκτώνος κάποιοι θα έκαναν μομφή για την επιτροπή γιατί θεωρούσαν ότι ήταν χοντρός ο ορισμός. Όχι πάντως ο Κλεό, που προσπάθησε να γεφυρώσει το χάσμα, μάταια όμως...*

ΡΕΠΟΡΤΑΖ

Γιορτάζουν την Ενσωμάτωση

• ΣΤΗΝ ΚΑΛΥΜΝΟ ΤΟ ΤΟΥΡΝΟΥΑ ΠΑΛΑΙΜΑΧΩΝ
• Ο ΝΑΟΔ ΘΑ ΤΙΜΗΣΕΙ ΛΙΓΟ ΠΡΙΝ ΤΟΝ ΤΕΛΙΚΟ ΤΟΥ ΚΥΠΕΛΛΟΥ ΕΠΩΝΥΜΟΥΣ ΤΟΥ ΠΟΔΟΣΦΑΙΡΟΥ: ΜΠΑΡΙΑΝΑΚΗΣ: ΤΟΥΣ ΘΑΥΜΑΖΑ ΚΑΙ ΤΟΥΣ ΘΑΥΜΑΖΩ

Την σημασία του τουρνουά παλαιμάχων, για τα μικρά παιδιά, επεσήμανε σε συνέντευξη Τύπου ο πρόεδρος του ΝΑΟΔ **Μιχάλης Μπαριανάκης** και το μέλος του Οργανισμού **Μιχάλης Ερωτόκριτος.**

"Παρά τα κιλά τους και τα άσπρα μαλιά, δεν ξέχασαν την τεχνική του ποδοσφαίρου και συνεχίζουν να αποτελούν πόλο έλξης για τα παιδιά. Κι εγώ από μικρός τους θαύμαζα και τους θαυμάζω, ακόμα. Το τουρνουά αυτό καθιερώνεται πλέον και αποκεντρώνεται", είπε μεταξύ των άλλων ο πρόεδρος **Μιχάλης Μπαριανάκης,** ενώ ο **Μιχάλης Ερωτόκριτος** τόνισε: "Θέλω να πιστεύω, εάν μετά την λήξη της θητείας μας το 2002 δεν είμαστε εμείς, η επόμενη διοίκηση να το συνεχίσει, γιατί αξίζει τον κόπο να δίνεται η ευκαιρία στους παίκτες που έκαναν μεγάλη καριέρα να έρχονται πιο κοντά, να ξαναθυμούνται παλιές καλές στιγμές και να τους βλέπουν και τα παιδιά".

Ο πρόεδρος του Συνδέσμου Βετεράνων **Γιώργος Τανίδης** είπε πως ο ΝΑΟΔ και ο πρόεδρος του στέκονται δίπλα τους σε κάθε διοργάνωση και τους ευχαριστούν. Ο **Λευτέρης Μαρουδής** ενημέρωσε για το πρόγραμμα του τουρνουά που γίνεται στην Κάλυμνο αύριο 7 Μαρτίου με την συμμετοχή των παλαιμάχων Ρόδου-Διαγόρα, Καρπάθου, Λέρου και Καλύμνου.

Οι αγώνες γίνονται στα πλαίσια της Ενσωμάτωσης της Δωδεκανήσου και τελούν υπό την αιγίδα της Νομαρχιακής Αυτοδιοίκησης με φορέα υλοποίησης το ΝΑΟΔ, το Επαρχείο Καλύμνου και την Επαρχιακή Αθλητική Επιτροπή.

Στο τουρνουά αυτό παίρνουν μέρος οι παρακάτω παλαίμαχοι:

1. ΡΟΔΟΥ-ΔΙΑΓΟΡΑ

Σταυρής, Ευαγγέλου, Τανίδης, Καλαϊτζίδης, Γιακουμάκης, Καραντάνης, Μπακαρής, Δουρδούνας, Κουντουδιός, Μαυρουδής, Διακονικολάου, Παυλίδης, Φτάκλας, Παπαδιός, Κουγκράς, Πανουργιάς, Οικονόμου, Χατζηστρατής, Καλαφάτης, Δράκος, Παπαοικόνομου, Βασιλαράς, Μέντος, Ρουτζιέρης, Μαλλιάκας.

2. ΚΑΡΠΑΘΟΥ

Παπαβασιλείου, Τσέρκης, Βιτώρης, Παπουτσάκης, Μανωλάκης, Πουζουκάκης, Ζερβουδάκης, Σπανός, Διακόπουλος, Γεραπετρίδης, Γιαλουράκης, Καραμηνάς, Οικονομίδης, Ασλανίδης, Κοσμάς, Βασιλαράκης, Αλεξίου, Λεντής, Μπέρτος, Τσακίρογλου.

3. ΛΕΡΟΥ

Σιφωνιός, Ευσταθιάδης, Διαμαντάρας, Σπανός, Νομικός, Λουλουργάς, Μαράτος, Ζουμπούλης, Δράκος, Ξένος, Ευαγγέλου, Κοκκώνης, Μαχαίρας, Γεωργάς, Νταλαρής, Παγώνης, Φυλακούρης, Λουλουδιάς, Σιφωνιός.

4. ΚΑΛΥΜΝΟΥ

Πουλλάς, Μαχίνης, Καλικάτζαρος, Αλεξανδράκης, Χατζημάλης, Γλυκοκάλαμος, Μαγκλής, Βυθούλκας, Χουρδάς, Ζεμπιλάς, Οικονόμου, Λοΐζος, Κόττορος, Νομικάριος, Μάρθας, Πιλάτος, Ανθουλής, Βρουβής, Καβουκλής, Χαραμαντάς, Κοκκινίδης, Μακρύλος, Βαβλάς, Δαρκαλάκης.



Κοντά στους παλαίμαχους ο ΝΑΟΔ και ο πρόεδρός του Μιχάλης Μπαριανάκης

Ο ΝΑΟΔ ΤΙΜΑ

Επίσης η Νομαρχιακή Αυτοδιοίκηση Δωδ/σου με φορέα υλοποίησης το ΝΑΟΔ τον έπαρχο Κω και την Επαρχιακή Αθλητική Επιτροπή Κω, σε συνεργασία με την Ενωση Ποδοσφαιρικών Σωματείων Δωδ/σου, με την ευκαιρία του τελικού αγώνα κυπέλλου μεταξύ Α.Ε. Κω και Διγενή Κοσκινού, που θα διεξαχθεί στην Κω στις 7 Μαρτίου 2002, θα τιμήσουν με πλακέτες παλιούς παίκτες του βορείου συγκροτήματος, που έχουν αγωνισθεί σε ομάδες Α' και Β' Εθνικής κατηγορίας, για την προσφορά τους στο Ελληνικό ποδόσφαιρο.

Οι τιμώμενοι είναι οι εξής:

1. Αλέξης Αλεξούδης
2. Κώστας Ανδρουλής
3. Αλέξης Καμπούρογλου
4. Μιχάλης Γλυκοκάλαμος
5. Μιχάλης Παναγιώτου
6. Γιάννης Κουρούνης
7. Αντώνης Πίττας
8. Θωμάς Χατζηβασίλης
9. Μάνος Γκίκας
10. Παναγιώτης Τάλλαρος
11. Γιάννης Σπανός
12. Δημ. Βολονάκης
13. Κώστας Μαριεττούλης
14. Αντώνης Θαλασσινός

(για την προσφορά του στις Μικτές ομάδες Δωδ/σου).

Βρούχος-Διακομιχάλης

• Πρώτευσαν στον δεύτερο αγώνα του ΣΚ.Ο.Ρ.

Με τη συμμετοχή 18 αθλητών (2 στην κατηγορία ΟΠΕΝ και 16 στην κατηγορία ΣΤΑΝΤΑΡ) έγινε την Κυριακή 3 Μαρτίου ο 2ος αγώνας Πρακτικής Σκοποβολής του Σκοπευτικού Ομίλου Ρόδου στο σκοπευτήριο του.

Ο αγώνας έγινε σε 4 στάδια. Η κατάταξη προκύπτει με το συνδυασμό ταχύτητας και ευστοχίας με βάση τους διεθνείς κανονισμούς.

Τα αποτελέσματα:

OPEN

1. Βρούχος Νίκος	222,9476
2. Χαρίτος Ιωάννης	173,2765

STANDARD

1. Διακομιχάλης Μιχαήλ	204,3734
2. Βρούχος Μιχάλης	139,8168
3. Βασιλείου Φραγκίσκος	132,2481
4. Καταρτζής Στέλιος	132,0955
5. Ζήφος Αναστάσιος	124,1744
6. Μπουρλίδης Ματθαίος	119,5386
7. Παπαδόπουλος Βασ.	96,9058
8. Τριανταφύλλου Τριαντ.	91,5738
9. Δουγανιώτης Ιωάννης	84,4913
10. Ζώχος Δημήτρης	83,5631
11. Χαραλάμπους Πέτρος	76,5931
12. Σαλβάρης Ευάγγελος	72,5004
13. Μαστρογιάννης Μιχαήλ	72,2465
14. Κάππας Αντώνης	71,2465
15. Βασούκος Στέφανος	42,7692
16. Κούρβας Χρήστος	1,7562

"Ακόμη έχω πολλά να κάνω"

• Δήλωσε η Νίκη Ξάνθου μετά την μεγάλη της επιτυχία

Η **Νίκη Ξάνθου** μετά από το χρυσό μετάλλιο που κατέκτησε στο Ευρωπαϊκό πρωτάθλημα της Βιέννης δεν δείχνει να έχει εφησυχαστεί. Η Ελληνίδα πρωταθλήτρια την Τρίτη σε συνέντευξη Τύπου που παραχώρησε ο χορηγός της, η αθλητική εταιρεία PUMA, τόνισε ότι έχει ακόμη πολλά να κάνει με μεγαλύτερο στόχο τους Ολυμπιακούς αγώνες της Αθήνας το 2004.

«Πρέπει να δώσω ένα μεγάλο ευχαριστώ στην Puma που μου στάθηκε τόσα χρόνια. Το μετάλλιο αυτό είναι μεγάλη ανάσα για εμένα. Πάλευα πολλά χρόνια έφτασα κοντά αλλά δεν το πέτυχα. Αυτή η διάκριση μου δίνει φτερά στα πόδια και μεγαλύτερη εμπιστοσύνη», τόνισε η αθλήτρια του Ολυμπιακού και συνέχισε: «Οταν είδα το άλμα της Ρωσίδας πίστεψα ότι μπορώ να απαντήσω μπήκα με ψυχολογία νικητή. Θα ξεκινήσω από τέλη Μαίου ανοικτό. Τα τελευταία δύο χρόνια έχει ανέβει η ψυχολογία μου μετά από 6η θέση στο Εντμοντον. Το 2004 είναι ο μεγαλύτερος στόχος όλων

Ο **Γιώργος Γλου** από την πλευρά του τόνισε: «Είναι μια από τις σημαίες μας. Είναι μεγάλη αθλήτρια και συγχαίρουμε την ίδια και τον προπονητή της. Ελπίζουμε μετά το Μόναχο να είναι πάλι δίπλα μας με ένα μετάλλιο».

Νίκη του Διαγόρα στο Γυναικείο βόλλεϋ

Οι γυναίκες του Διαγόρα προελαύνουν ακάθεκτες για την κατάκτηση του τίτλου στο βόλλεϋ.

Στο παιχνίδι που έγινε στις 16.00 ο Διαγόρας κέρδισε τον Ηλιο με 3-0 βάζοντας ακόμα ένα λιθαράκι για την... κούπα.

PRO-SPORT
UMBRO STORE
UMBRO
Only Football
ΕΞΟΥΣΙΟΔΟΤΗΜΕΝΟ ΚΑΤΑΣΤΗΜΑ
ΟΛΑ ΤΑ ΑΥΘΕΝΤΙΚΑ ΕΙΔΗ ΡΟΥΧΙΣΜΟΥ ΤΟΥ ΟΛΥΜΠΙΑΚΟΥ
Εθν. Μακαρίου 24 (Στοά Τσουβαλά), τηλ. 23705
Λεωφ. Δημοκρατίας (Παραδείσι), τηλ. 81288

Το κερματοτηλέφωνο που σας πληρώνει!!!
ΔΩΡΟ ΠΡΟΣ ΤΟΥΣ 2.800 ΑΞΙΟΤΙΜΟΥΣ ΠΕΛΑΤΕΣ ΜΑΣ Η ΑΥΤΟΜΑΤΗ ΑΛΛΑΓΗ ΣΕ ΕΥΡΩ ΤΟΝ ΦΕΒΡΟΥΑΡΙΟ
Το μόνο που δέχεται EURO και προσαρμόζεται αυτόματα με τα νέα δεκαψήφια νούμερα του ΟΤΕ
10.000 δρχ. το μήνα 1η δόση μετά από 6 μήνες
Διαθέτει σύστημα άμεσης διάγνωσης και επιδιορθώσεις βλαβών
Αλλάζει χρεώσεις αυτόματα κάθε φορά που τις αλλάζει ο ΟΤΕ
Εχει αναγνώριση κλήσης σε μεγάλη οθόνη
Επιστρέφει το νόμισμα αν δεν είναι εγκεκριμένο
Καθοδηγεί τον χρήστη με οδηγίες
Είναι εγκεκριμμένο από την Εθνική Επιτροπή Τηλεπικοινωνιών
Είναι ανθεκτικό-ευέλικτο-με άμεσο service, και τοποθετείται εύκολα
Αντιπρόσωπείς Νοτίου Αιγαίου
ΑΤΤΑΒΥΡΟΥ 46 ΡΟΔΟΣ * ΤΗΛ. 080137733
e-mail: sifakis@payphone.gr http://www.payphone.gr
PayPHONE ΣΗΦΑΚΗΣ ΤΗΛΕΠΙΚΟΙΝΩΝΙΕΣ

RESTAURANT - TAVERNA
ΚΑΣΤΕΛΛΑ
Αμερικής 111, Ρόδος • Τηλ. 29736
παραμένει και μετά το μεσονύκτιο ανοικτά κοντά σας μέχρι τις 6 το πρωί με σούπες και διάφορα φαγητά.
ΤΗΛ. 29736

ΜΠΑΣΚΕΤ

Κανονικά ο Μπελάγιας

• ΕΠΕΣΤΡΕΨΕ ΣΤΙΣ ΠΡΟΠΟΝΗΣΕΙΣ ΚΑΙ ΔΟΥΛΕΥΕΙ ΓΙΑ ΝΑ ΚΑΛΥΨΕΙ ΤΟ ΧΑΜΕΝΟ ΕΔΑΦΟΣ. ΜΕΛΕΤΗ ΤΗΣ ΤΑΚΤΙΚΗΣ ΕΝΟΨΕΙ ΤΗΣ ΑΓΙΑΣ ΠΑΡΑΣΚΕΥΗΣ ΠΕΡΙΛΑΜΒΑΝΕΙ ΤΟ ΣΗΜΕΡΙΝΟ ΠΡΟΓΡΑΜΜΑ

Στους κανονικούς ρυθμούς προπόνησης επέστρεψε χθες ο **Θωμάς Μπελάγιας.** Ο αθλητής είχε ταλαιπωρηθεί από πρόβλημα τραυτισμού στην μέση που του είχε αφήσει εκτός δράσης για αρκετό καιρό. Μετά την θεραπευτική αγωγή που ακολούθησε ο **Μπελάγιας** αισθάνθηκε πολύ καλύτερα ωστόσο δύσκολα θα χρησιμοποιηθεί στον Κυριακάτικο αγώνα του Βενετοκλείου κόντρα στην Αγία Παρασκευή καθώς οφείλει να καλύψει το χαμένο έδαφος και να φτάσει στην ετοιμότητα των συμπαικτών του. Οι "θαλασσί" προπονήθηκαν χθες δύο φορές και σήμερα αναμένεται να ασχοληθούν με την τακτική του αγώνα της Κυριακής μελετώντας, όπως κάνουν κάθε Τετάρτη βιντεοκασέτες από πρόσφατα παιχνίδια των αντιπάλων τους.

Παραμένει πρόεδρος

Στην θέση του προέδρου του Ιβίσκου παραμένει ο **Μιχάλης Μελλίνης,** που είχε υποβάλει την παραίτησή του μετά τις εις βάρος του καταγγελίες από τον διαιτητή **Γιάννη Στάλλα** στη ΤΕ ΕΟΚ Δωδεκανήσου.

Με το θέμα της παραίτησης ασχολήθηκε το Δ.Σ. του συλλόγου που δεν την έκανε αποδεκτή.

Επιμένουν οι διαιτητές

• Το σημείο τριβής μεταξύ του ΣΔΚΔ και της ΤΕ ΕΟΚ συνεχίζει να είναι το θέμα της τιμωρίας του αθλητή Μπέλλη

Το θέμα της τιμωρίας του έφηβου αθλητή του ΠΑΟ Διαγόρα **Μπέλλη** συνεχίζει να αποτελεί το σημείο τριβής στις σχέσεις της Τοπικής Επιτροπής ΕΟΚ Δωδεκανήσου και του Συνδέσμου Διαιτητών Καλαθοσφαίρισης που συνεχίζει να υποστηρίζει πως η μία αγωνιστική αποκλεισμού που επεβλήθη στον παίκτη είναι πολύ μικρή.

Ο ΣΔΚΔ σκοπεύει, όπως αναφέρουν οι πληροφορίες να ζητήσει από την ΤΕ ΕΟΚ επισήμως τα πρακτικά των συνεδριάσεων που συζητήθηκε το θέμα αλλά και την έγγραφη παρουσίαση του σκεπτικού με το οποίο ελήφθη η απόφαση με πρόθεση να καταλήξει το θέμα στην ίδια την ΕΟΚ.

Θυμίζουμε ότι η Τοπική Επιτροπή δήλωσε αδυναμία να δικαιολογήσει μεγαλύτερη ποινή καθώς στο ΦΑ ο παίκτης κατηγορείται απλά για εξύβριση των διαιτητών χωρίς να περιγράφονται οι επίμαχες φράσεις, ενώ καταλογίζει ευθύνες στους διαιτητές που δεν απέστειλαν συμπληρωματικές εκθέσεις.

Από την πλευρά του ο ΣΔΚΣ υποστηρίζει πως αν πράγματι η ΤΕ ΕΟΚ ήθελε να ασχοληθεί σοβαρά με το όλο ζήτημα θα ζητούσε η ίδια συμπληρωματικές εκθέσεις με την λογική πως καλεί για εξηγήσεις τους διαιτητές για..ψύλλου πήδημα. Μάλιστα οι πληροφορίες αναφέρουν πως οι συμπληρωματικές εκθέσεις υπάρχουν με την διαφορά πως καταχωρήθηκαν κατά...λάθος στο αρχείο του ΣΔΚΔ και δεν εστάλησαν ως όφειλε να γίνει στην ΤΕ ΕΟΚ.

Τέντα στην Ανάληψη!

• Ακόμα και μέσα στο επόμενο δίμηνο είναι πολύ πιθανό να μετατραπεί σε κλειστό το γήπεδο του Ιβίσκου

Μία δεύτερη αθλητική "τέντα" θα "ξεφυτρώσει" πολύ σύντομα στην πόλη της Ρόδου και συγκεκριμένα στην συνοικία της Ανάληψης! Οσοι βρέθηκαν το καλοκαίρι στα εγκαίνια του ανοιχτού γηπέδου στην πλατεία του Αγίου Ορους, που έχει παραχωρηθεί προς χρήση στον Ιβίσκο, θα θυμούνται πως στην ομιλία του ο δήμαρχος Ροδίων, **Γιώργος Γιαννόπουλος** είχε κάνει λόγο για σκέψεις να τοποθετηθεί στο γήπεδο τέντα στα πρότυπα αυτής που σκεπάζει το γυμναστήριο του Διαγόρα. Οι σκέψεις δεν έμειναν σκέψεις, αλλά όπως αναφέρουν οι πληροφορίες μέσα στο επόμενο δίμηνο θα αποτυπωθούν σε χειροπιαστά αποτελέσματα. Σύμφωνα με τις ίδιες πηγές την προηγούμενη Πέμπτη ο **Γιώργος Γιαννόπουλος** συναντήθηκε με τον πρόεδρο του Ιβίσκου **Μιχάλη Μελλίνη** και του ανακοίνωσε την απόφασή για την αγορά και την τοποθέτηση τέντας. Η μελέτη του χώρου έχει ολοκληρωθεί από τον Δήμο και το μόνο που απομένει είναι η αγορά του υλικού. Μόλις γίνει αυτό θα ξεκινήσουν οι εργασίες για την εγκατάσταση ενώ δεν αποκλείεται να γίνει εκμετάλλευση του χώρου που βρίσκεται πάνω από το γήπεδο και που προορίζεται για προπονητήριο. Η ύπαρξη ενός ακόμα κλειστού γυμναστηρίου στην πόλη (θα είναι το τρίτο μετά το Βενετόκλειο και αυτό του Διαγόρα) είναι βέβαιο πως θα δώσει τεράστια ώθηση στον Ιβίσκο κυρίως στα ζητήματα της υποδομής ενώ θα βοηθήσει στο να απουσμφορηθεί ακόμα περισσότερο το Βενετόκλειο Κλειστό Γυμναστήριο.

Ξεκίνησε με απουσίες

• Χωρίς τους Παπακώστα, Λυκογιάννη και Μυστιλόγλου άρχισε να προετοιμάζεται χθες ο Ιάλυσος για το παιχνίδι με την Χαλκίδα

Με απουσίες ξεκίνησε χθες η προετοιμασία του Ιάλυσου ενόψει του Κυριακάτικου εκτός έδρας αγώνα με αντίπαλο την Χαλκίδα. Οπως αναμενόταν ο **Παναγιώτης Παπακώστας** τέθηκε εκτός αποστολής καθώς το παιχνίδι δεν έχει την κρισιμότητα που να απαιτεί την συμμετοχή του, επομένως στον αθλητή δίνεται μία πρώτης τάξεως ευκαιρία να ακολουθήσει ένα ολοκληρωμένο πρόγραμμα αποθεραπείας που θα του επιτρέψει να ξεπεράσει τον τραυματισμό του στον αστράγαλο. Εκτός προπόνησης έμεινε χθες και ο **Χριστόφορος Λυκογιάννης** που αναγκάστηκε να μεταβεί στο 401 Στρατιωτικό Νοσοκομείο της Αθήνας για να υποβληθεί σε εξετάσεις.

Το πρόβλημα που τον ταλαιπωρεί προέρχεται από ένα χτύπημα που δέχτηκε στην μύτη στο πρόσφατο εντός εδρας παιχνίδι με τον Κρόνο. Από την πλευρά του ο **Μυστιλόγλου** αναμένεται να δώσει το παρόν στη σημερινή προπόνηση, επομένως είναι εύκολο να διαπιστώσει κανείς πως απολύτως τίποτα δεν αλλάζει ως προς τις συνθήκες κάτω από τις οποίες διεξάγονται οι προπονήσεις. Τέλος κανονικά θα βρίσκεται την Κυριακή στην διάθεση του **Γιώργου Διάνα** ο **Χρήστος Αθεκλούριος.**

TV

1.00 μ.μ.: Γερμανικό πρωτάθλημα: Φάσεις και γκολ από τα ματς της 25ης μέρας (Ε) Σ. ΣΠΟΡΤ 2
2.00 μ.μ.: Πορτογαλικό πρωτάθλημα (Ε) Σ. ΣΠΟΡΤ 2
2.45 μ.μ.: Ιππόδρομος (Ζ) Σ. ΣΠΟΡΤ 2
3.00 μ.μ.: Ελληνικό πρωτάθλημα (Ζ) ALPHA SPORTS 1
4.00 μ.μ.: Ποδόσφαιρο (φιλικό μεταξύ Ολυμπιακών ομάδων) ΕΤ-1
5.00 μ.μ.: Αγγλικό πρωτάθλημα ποδοσφαίρου: (Ε) Σ. ΣΠΟΡΤ
5.00: Ποδόσφαιρο (κυπέλλο Γερμανίας): Λεβερκουζέν-Κολωνία (Ε) ALPHA SPORTS 2
7.00 μ.μ.: Αγώνες αυτοκινήτου (Μ) Σ. ΣΠΟΡΤ
7.00 μ.μ.: Κυπριακό πρωτάθλημα ποδοσφαίρου: Φάσεις και γκολ από αγώνες ALPHA SPORTS 2
7.30 μ.μ.: Αγγλικό πρωτάθλημα ποδοσφαίρου Σ. ΣΠΟΡΤ 2
7.50 μ.μ.: Κλήρωση-ΛΟΤΤΟ-ΠΡΟΤΟ ΕΤ-1
9.00 μ.μ.: Αγώνες μοτοσικλέτας (Μ) Σ. ΣΠΟΡΤ
9.00 μ.μ.: 90' σπορ (εκπομπή) ALPHA SPORTS 2
9.30 μ.μ.: Ποδόσφαιρο (κύπελλο Γερμανίας) ALPHA SPORTS 1
9.30 μ.μ.: Αγώνες αυτοκινήτου Σ. ΣΠΟΡΤ 2
10.00 μ.μ.: Αγγλικό πρωτάθλημα ποδοσφαίρου Σ. ΣΠΟΡΤ
10.30 μ.μ.: Ποδόσφαιρο (τελικός κυπέλλου Ισπανίας): Ρεάλ-Λα Κορούνια (Ζ) ALTER
11.00 μ.μ.: Αγώνες μοτοσικλέτας (Μ) Σ. ΣΠΟΡΤ 2
12.00: Οποιος αντέξει Σ. ΣΠΟΡΤ
12.00: Αγγλικό πρωτάθλημα ποδοσφαίρου: Λίβερπουλ-Νικούκαστλ Σ. ΣΠΟΡΤ 2
2.00 π.μ.: Μπάσκετ (Α1): Αγώνας 19ης μέρας (Ε) Σ. ΣΠΟΡΤ 2
2.45 π.μ.: Ποδόσφαιρο (κύπελλο Βραζιλίας): Αγώνας (Ζ) Σ. ΣΠΟΡΤ
4.00 π.μ.: NBA: "Φίνιξ"- "Νιού Τζέρσει" (Ζ) ALPHA SPORTS 2
4.00 π.μ.: Ελληνικό πρωτάθλημα: Αγώνας 18ης μέρας (Ε) Σ. ΣΠΟΡΤ 2
4.45 π.μ.: Γερμανικό πρωτάθλημα Σ. ΣΠΟΡΤ



ALHAMBRA TRAVEL

Φανταστικές 3ήμερες, 4ήμερες και 7ήμερες κρουαζιέρες με τα υπερπολυτελή κρουαζιερόπλοια της *ROYAL OLYMPIC CRUISES*

Πολυτέλεια-διασκέδαση-μοναδικό service σε όλες τις θέσεις

ΑΝΑΧΩΡΗΣΕΙΣ ΑΠΟ ΑΡΧΕΣ ΜΑΡΤΙΟΥ

ΑΠΟ ΡΟΔΟ ΚΑΘΕ ΤΕΤΑΡΤΗ ΓΙΑ ΤΙΣ ΤΡΙΗΜΕΡΕΣ ΚΑΙ ΕΠΤΑΗΜΕΡΕΣ ΚΑΙ ΚΑΘΕ ΣΑΒΒΑΤΟ ΓΙΑ ΤΙΣ ΤΕΤΡΑΗΜΕΡΕΣ.

ΕΙΔΙΚΕΣ ΤΙΜΕΣ ΓΙΑ ΕΛΛΗΝΕΣ ΑΠΟ EURO 299 ΤΟ ΑΤΟΜΟ

ΑΠΟ ΠΕΙΡΑΙΑ ΑΝΑΧΩΡΗΣΗ ΚΑΘΕ ΠΑΡΑΣΚΕΥΗ ΜΕ ΤΟ ΝΕΟΤΕΥΚΤΟ OLYMPIA EXPLORER ΜΕ ΕΠΙΣΚΕΨΗ ΚΕΡΚΥΡΑ, ΒΕΝΕΤΙΑ, ΝΤΟΥΜΠΡΟΒΝΙΚ, ΚΑΤΑΚΟΛΟ, ΚΩΝΣΤΑΝΤΙΝΟΥΠΟΛΗ, ΜΥΚΟΝΟ ΚΑΙ ΣΑΝΤΟΡΙΝΗ

ΦΑΝΤΑΣΤΙΚΗ ΠΑΣΧΑΛΙΝΗ ΚΡΟΥΑΖΙΕΡΑ!!!

ΤΟ ΠΡΑΚΤΟΡΕΙΟ ΜΑΣ ΔΙΟΡΓΑΝΩΝΕΙ ΜΟΝΑΔΙΚΗ ΠΑΣΧΑΛΙΝΗ ΚΡΟΥΑΖΙΕΡΑ ΜΕ ΑΝΑΧΩΡΗΣΗ ΑΠΟ ΡΟΔΟ 1/5 ΚΑΙ ΕΠΙΣΤΡΟΦΗ 8/5 ΜΕ ΕΠΙΣΚΕΨΗ ΗΡΑΚΛΕΙΟ, ΠΕΙΡΑΙΑ, ΚΩΝΣΤΑΝΤΙΝΟΥΠΟΛΗ, ΚΟΥΣΑΝΤΑΣΙ ΜΥΚΟΝΟ

Πληροφορίες

ALHAMBRA TRAVEL

Αλεξ. Παπάγου 23. Τηλ. 37052, 25698 ΡΟΔΟΣ

Μικρό αφιέρωμα στην Μεγάλη Επέτειο

3η Ελληνική Ορεινή Ταξιαρχία: Αυτοί που πολέμησαν για τη Λευτεριά

Το Ρίμινι, είναι βέβαια μια πόλη της Ιταλίας, που θεωρείται μια από τις μεγαλύτερες λουτροπόλεις με αξιοσημείωτα ρωμαϊκά μνημεία, αλλά ο νους των ελλήνων πηγαίνει στη "Μάχη του Ρίμινι". Η ενταγμένη στη 2η νεοζηλανδική μεραρχία 3η ελληνική ταξιαρχία, που είχε ανασυγκροτηθεί στη Μέση Ανατολή, δέχτηκε δύο γερμανικές επιθέσεις στις 8 και 10 Σεπτεμβρίου 1940 όπου είχε εγκατασταθεί και μετά από απόκρουση των επιθέσεων η ελληνική ταξιαρχία ανάλαβε επίθεση για την κατάληψη της πόλης. Η μάχη διήρκεσε για ένα περίπου μήνα, κατά την οποία οι απώλειες της ταξιαρχίας έφτασαν σε 18 αξιωματικούς νεκρούς και 154 οπλίτες.

Η 3η Ορεινή Ταξιαρχία την αποτελούσαν και εθελοντές οπλίτες που ανταποκρίθηκαν με απαράμιλλο θάρρος και θυσίασαν τη ζωή τους ποτίζοντας με το αίμα τους την Ιταλική γη και η θυσία τους λάμπρυνε την πολεμική ιστορία του Εθνους για μια ακόμη φορά μετά το Ελ Αλαμέιν κατά το Β' Παγκόσμιο Πόλεμο.

Η Ταξιαρχία, είχε ως έμβλημα τη κεφαλή της θεάς Αθηνάς και την έφεραν στο δεξιό μέρος του στήθους, αξιωματικοί και οπλίτες. Αποτελεί ιδιαίτερη διάκριση και τιμή για κάθε έναν που υπηρέτησε στη μονάδα αυτή, να νιώθει χαρά για τη συμμετοχή του στην 3η Ελληνική Ορεινή Ταξιαρχία Ρίμινι.

Κάθε χρόνο (φέτος έγινε τον περασμένο Σεπτέμβριο του 2001), με κάθε επισημότητα το καθιερωμένο μνημόσυνο-προσκύνημα στο Ελληνικό Στρατιωτικό νεκροταφείο του Ριτσιόνε Ιταλίας για τους πεσόντες στις μάχες Ρίμινι, Μπελαρία και Ρουβικιώνα. Συμμετείχαν επιζώντες πολεμιστές του Ρίμινι καθώς και συγγενείς φονευθέντων.

Από την ιταλική πλευρά παρέστησαν οι δήμαρχοι των πιο πάνω πόλεων, αντιπροσωπεία αξιωματικών της Ιταλίας, στρατιωτικό τμήμα απόδοσης τιμών και αντιπροσωπεία οργανώσεων με τα λάβαρά τους. Στην 3η Ελληνική Ορεινή Ταξιαρχία, ανάμεσα σε άλλους Έλληνες, συμμετείχαν και Καστελλοριζιοί, αφού προηγουμένως είχαν καταταγεί με επίγνωση των συνεπειών του πολέμου. Σύμφωνα με ιστορικά ντοκουμέντα που προέρχονται από το ιστορικό και Λαογραφικό Αρχείο Μεγίστης (Καστελλορίζου) στην Ταξιαρχία πολέμησαν οι:

- **Λουκάς Κων. Τσάπατζης, λοχίας.**
- **Γιώργος Εμ. Κουγκράς που έπεσε ηρωικά μαχόμενος στο συγκεκριμένο πεδίο.**
- **Μιχάλης Κυρ. Χονδρός (κατοικεί μόνιμα στο Καστελλόριζο).**
- **Ηλίας Μιχ. Θεοφίλου (ή Καϊλλής) και**
- **Νίκος Αντ. Πατινιώτης.**

Και άλλοι Καστελλοριζιοί από την Αθήνα, την Αυστραλία, Αμερική, Αίγυπτο και φυσικά από το ίδιο το ακριτικό νησί πολέμησαν ηρωικά σε διάφορες πολεμικές επιχειρήσεις όπως στο Σύνταγμα Δωδεκανησίων, στο Πεζικό, στο Ναυτικό, στη Αεροπορία, στον Ιερό Λόχο και ως κομάντος. Μέσα στο πάνθεον των ηρώων εξέχουσα θέση έχει ο **Νικόλαος Σπ. Σάββας** ο οποίος κατέστρεψε πάνω από 15 εχθρικά αεροπλάνα στο αεροδρόμιο της Καλάθου για να ελευθερωθούν τα Δωδεκάνησα. Μαζί του και ο Γιώργος Κυρμιχάλης. Ο Ν. Σάββας γεννήθηκε στο ακριτικό νησί το 1918 και θανατώθηκε το 1942, ήταν μόλις 24 ετών "άφησε την τελευταία του πνοή περήφανος και αξιοπρεπής".

ΚΥΡΙΑΚΟΣ ΧΟΝΔΡΟΣ

Δ.Σ. συλλόγου Εικαστικών

Νέο διοικητικό συμβούλιο εξέλεξαν τα μέλη του Συλλόγου Εικαστικών Δωδεκανήσου, κατά την τελευταία γενική συνέλευσή του η οποία πραγματοποιήθηκε στη Λέσχη του ΟΤΕ Ρόδου.

Στην αρχή της συνέλευσης -στην οποία έλαβαν μέρος παλιά και νέα μέλη του Συλλόγου-μίλησε η πρόεδρος του απερχόμενου διοικητικού συμβουλίου, κ. Φρόσω Κουτσάκη η οποία έκανε τον διοικητικό απολογισμό και ευχαρίστησε όσους της συμπαραστάθηκαν στο έργο της.

Μάλιστα, η διετής θητεία του απερχόμενου δ.σ. χαρακτηρίσθηκε επιτυχημένη αφού είχε θετική συμβολή στα πολιτιστικά δρώμενα της Δωδεκανήσου.

Ο Σύλλογος Εικαστικών, έχει μέλη ζωγράφους, καλλιτέχνες φωτογράφους και αγιογράφους που έχουν επιδείξει την εργασία τους είτε με ομαδικές είτε με ατομικές εκθέσεις στη Ρόδο και στο εξωτερικό. Μάλιστα υπάρχουν και μέλη έργα των οποίων βρίσκονται στην Δημοτική Πινακοθήκη Ρόδου!

Πρόεδρος της γενικής συνέλευσης εκλέχθηκε ο κ. Κυριάκος Χονδρός, (παλιός πρόεδρος), ο οποίος διεύθυνε με επιτυχία τις αρχαιρεσίες και τις εκλογές, από τις οποίες αναδείχθηκε νέο δ. συμβούλιο, που το αποτελούν οι:

Τζένη Δανιηλίδου, πρόεδρος

Χρήστος Χατζηαλεξίου, αντιπρόεδρος

Αννα Θεοδωρίδου, Γραμματέας

Φωτεινή Μηναδάκη, Ταμίας

Μέλη: Αννα Μαρία Ζαγοριανού, Ολυμπία Φίκα, Μαρία Μπιλιά και Ιωάννης Μανωλάς.

Εξελεγκτική επιτροπή Κωνσταντίνος Πάχος, Ρένα Βαζούκου, Ρούλα Αρβανίτη

Εντός των ημερών το δ.σ. θα συνέλθει για να καθορίσει τους στόχους και το πρόγραμμα που θα εφαρμόσει.

Ζωντανή σύνδεση

Ζωντανά με την Αυστραλία θα συνδεθεί αύριο, 7 Μαρτίου, η Ε.ΡΑ. Ρόδου, φέρνοντας έτσι πιο κοντά τους ομογενείς με τα νησιά μας.

Συγκεκριμένα, κατά την αυριανή 54η επέτειο της Ενσωμάτωσης της Δωδεκανήσου, η ΕΡΑ Ρόδου θα συνδεθεί ζωντανά με το "Ράδιο Ένα" της Αδελαΐδας στην Αυστραλία, από τις 8 το πρωί μέχρι και τις 2 το μεσημέρι.

Το εορταστικό αυτό πρόγραμμα θα περιλαμβάνει ανταποκρίσεις από όλα τα νησιά της Δωδ/σου, τραγούδια και το σημαντικότερο, ανταλλαγές ευχών και μηνυμάτων από τον απόδημο Ελληνισμό της Αυστραλίας.

Η ΕΡΑ Ρόδου, ως ο μοναδικός ραδιοφωνικός σταθμός που έχει τη δυνατότητα για υπερατλαντικές ζωντανές συνδέσεις, έχει καθιερώσει εδώ και αρκετά χρόνια να γιορτάζει την επέτειο της ενσωμάτωσης με αυτό το μοναδικό τρόπο.

Η ανταπόκριση όλου του κόσμου είναι μοναδική. Η δίψα των αποδήμων για επικοινωνία είναι μεγάλη και η συγκίνηση ακόμα μεγαλύτερη.

Την Πέμπτη 7 Μαρτίου από τις 8 το πρωί μέχρι τις 2 το μεσημέρι μπορεί όποιος επιθυμεί να ανταλλάξει ευχές και μηνύματα με συγγενείς και φίλους στη μακρινή Αυστραλία να επικοινωνεί στα τηλέφωνα: 02410 62039, 02410 62045, 02410 62878.

HELLAS SERVICE

ΤΗΛ. 1057

η μοναδική με τις χαμηλότερες τιμές και τις περισσότερες προσφορές!!!

- ✓ **ΟΔΙΚΗ ΕΞΥΠΗΡΕΤΗΣΗ** Σ'ΟΛΗ ΤΗΝ ΕΛΛΑΔΑ, ΟΛΟ ΤΟ 24ΩΡΟ
- ✓ 3 SERVICE (ΑΛΛΑΓΗ ΠΛΑΤΙΝΕΣ, ΜΠΟΥΖΙ, ΛΑΔΙΑ, ΦΙΛΤΡΑ, ΒΑΛΒΟΛΙΝΕΣ)
- ✓ 2 ΗΛΕΚΤΡΟΝΙΚΟΥΣ - ΗΛΕΚΤΡΟΛΟΓΙΚΟΥΣ ΕΛΕΓΧΟΥΣ
- ✓ 2 ΖΥΓΟΣΤΑΘΜΙΣΕΙΣ
- ✓ 2 ΓΕΝΙΚΟΥΣ ΟΠΤΙΚΟΥΣ ΕΛΕΓΧΟΥΣ
- ✓ 1 ΕΥΘΥΓΡΑΜΜΙΣΗ
- ✓ ΕΚΠΤΩΤΙΚΗ ΚΑΡΤΑ "HELLAS CARD"

ΜΟΝΟ ΜΕ **17.500 δρχ.** **51,36 euro** ΕΤΗΣΙΩΣ!!!

ΟΙΚΟΣ ΓΑΜΟΥ ΔΙΑΜΑΝΤΗ

Ματιά... Ερωτας... Υπόσχεση... Γάμος... Νυφικό... Διαμαντή...

Στην κορυφαία πράξη της ζωής σας

*Για τους γάμους του **ΜΑΪΟΥ** και **ΙΟΥΝΙΟΥ**, ο Οίκος Γάμου σας προσφέρει **ΔΩΡΕΑΝ ΤΟ ΝΥΦΙΚΟ ΣΑΣ***

για την πιο ξεχωριστή στιγμή της ζωής σας

Primanovias - Pronovias

La Sposa - St. Patrick - Alexander

ΟΙΚΟΣ ΓΑΜΟΥ ΔΙΑΜΑΝΤΗ

Βενετοκλέων 115•Τηλ./Fax 0241-0-33177

Το ταξιδιωτικό γραφείο

Travel Trek

σας προσκαλεί



να συμμετάσχετε κι εσείς...

...σε μια μοναδική ταξιδιωτική εμπειρία!

GRAND PRIX IMOLA

11-16/04/2002

από 719 euro... με Super Fast με εισιτήρια του αγώνα!

...και για άλλες περισσότερες επιλογές καλέστε μας...

....στα ακόλουθα τηλέφωνα ή επισκεφτείτε μας...

Αλεξάνδρου Διάκου 46, 1ος ορ. 85 100 Ρόδος, Δωδεκάνησα

τηλ.. 02410 75894/5 fax 0241030383

e-mail:traveltrek@rho.forthnet.gr

KYDON TOURS
ΚΕΝΤΡΙΚΟ ΠΡΑΚΤΟΡΕΙΟ
PORT AGENT

ΕΚΔΡΟΜΕΣ ΚΥΔΩΝ
Ποιότητα • Εγγύηση • Επιτυχία

ΜΑΡΜΑΡΙΣ–ΣΜΥΡΝΗ–ΕΦΕΣΟΣ–ΚΟΥΣΑΝΤΑΣΙ

7/3–10/3/2002

Επ' ευκαιρία της συνάντησης των μελών του SKAL μεσογειακών χωρών στο ΚΟΥΣΑΝΤΑΣΙ για το φόρουμ συνεργασίας τουριστικών επιχειρήσεων 7 με 10 Μαρτίου, οργανώνουμε εκδρομή. Πλούσιο πρόγραμμα, φανταστική τιμή.

ΜΟΝΟ 185 ΕΥΡΩ

Αναχώρηση: 7 Μαρτίου 14.00
Επιστροφή: 10 Μαρτίου 15.00
Συμμετέχουν ο SKAL Ρόδου και οι φίλοι του.
Στην τιμή περιλαμβάνονται: • Εισιτήρια Ρόδο-Μαρμαρίς-Ρόδο • Πούλμαν πολυτελείας για όλο το πρόγραμμα στο Κουσάντασι, στη Σμύρνη, στην Εφεσο και τις διαδρομές από Μαρμαρίς. • Τρεις διανυκτερεύσεις σε ξενοδοχεία 5 αστέρων, υπερπολυτελείας με πρωινό και ένα γεύμα.
Συνοδός η κ. Ελένη Ψυλλάκη.

ΚΩΝΣΤΑΝΤΙΝΟΥΠΟΛΗ
Κυριακή της Ορθοδοξίας

22/3–29/3/2002
ΜΑΡΜΑΡΙΣ–ΣΜΥΡΝΗ ΕΦΕΣΟΣ–ΚΟΥΣΑΝΤΑΣΙ
ΠΡΟΥΣΑ –ΚΩΝΣΤΑΝΤΙΝΟΥΠΟΛΗ

Σας προσφέρουμε
Μια υπέροχη εκδρομή με άρτια οργάνωση, πλούσιο πρόγραμμα ποιότητα. Φροντίδα διασκέδαση.
Περιλαμβάνει:
• Εισιτήρια Ρόδο-Μαρμαρίς-Ρόδο-Δελφίνι
• Μια διανυκτέρευση στην Προύσα σε ξεοδοχείο 4 αστέρων ημιδιατροφή, πιάνο restaurand στο ξενοδοχείο
• Τέσσερις διανυκτερεύσεις στην Κωνσταντινούπολη σε ξενοδοχείο 4 αστέρων καινούργιο. Κεντρικό στο ΠΕΡΑΝ στην πλατεία Taksin αριστοκρατική περιοχή της πόλης. Ημιδιατροφή
• Δυο διανυκτερεύσεις στην Σμύρνη σε κεντρικό ξενοδοχείο 4 αστέρων με ημιδιατροφή και πιάνο restaurant.
• Πούλμαν πολυτελείας για όλη την διαδρομή και περιηγήσεις με υπεύθυνο άριστο οδηγό
Ξεναγήσεις-Περιηγήσεις-Εφεσο-Κουσάντασι-Σμύρνη-Κορδελιό Κατιφέ Καλέ-Προύσα με (μισή μέρα στην αγορά) Κωνσταντινούπολη.
Με την ελληνίδα ξεναγό μας κατά την διάρκεια των 4 ημερών θα σας δείξουμε την πόλη όπως εμείς γνωρίζουμε!!
ΚΥΡΙΑΚΗ ΟΡΘΟΔΟΞΙΑΣ: Μεγαλοπρεπή θεία Λειτουργία στο Πατριαρχείο χοροστατούντος του Πατριάρχου μας κ. Βαρθολομαίου.
Επίσης: Αγία Σοφία-Παναγία Βλαχερνών-Μπαλουκλί Ζωοδόχου Πηγή-Μονή της χώρας-Περίφημα ψηφιδωτά-Μπλε τζαμί-υδραγωγείο-παλάτι ντολμά μπαξέ-σπίτι Λοξάνδρας για δείπνο-Βόσπορο-Πριγκιπονήσα. Ψώνια στην σκεπαστή αγορά με 4000 και στην αριστοκρατική αγορά του ΠΕΡΑΝ-ΓΑΛΕΝΤΙ στο καλύτερο κέντρο ORIENTAL της πόλης. Συνοδός η κ. Ελένη Ψυλλάκη. Ελάτε για πρόγραμμα.

ΠΡΑΚΤΟΡΕΙΟ ΚΥΔΩΝ
Τηλ. 23000-27900 Εθελοντών Δωδ/σίων 14-Ακτή Σαχτούρη

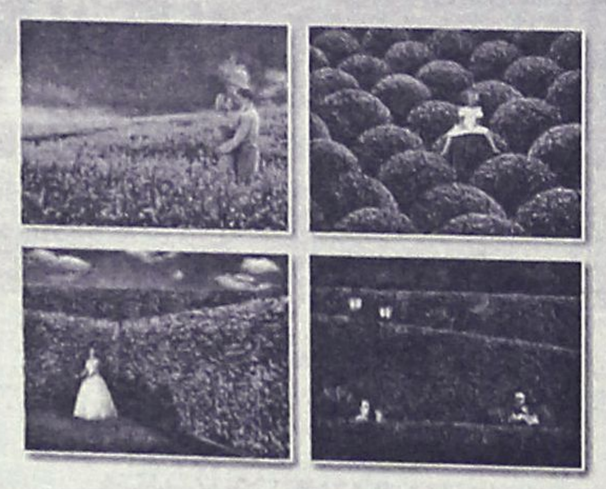

Φυσικά... οι καλύτεροι!

ΓΕΩΤΕΧΝΙΚΗ
ΣΥΝΤΗΡΗΣΗ ΚΗΠΩΝ • ΚΑΤΑΣΚΕΥΗ ΓΚΑΖΟΝ
ΑΥΤΟΜΑΤΑ ΑΡΔΕΥΤΙΚΑ ΣΥΣΤΗΜΑΤΑ
ΚΩΝ. ΥΔΡΑΙΟΥ 50 • ΤΗΛ.: 0241 0 38788, 0972 310670 • ΡΟΔΟΣ

Πρώτη καταγραφή της monachus-monachus τη δεκαετία του '70

Η Μεσογειακή φώκια στα νησιά του Νομού

Μεγάλο ενδιαφέρον παρουσιάζεται στην περιοχή Βορείου Καρπάθου-Σαρίας

Η παρουσία της Μεσογειακής φώκιας στα Δωδεκάνησα, καταγράφεται για πρώτη φορά στη δεκαετία του '70. Οι πρώτες πληροφορίες, προέρχονταν από παρατηρήσεις ψαράδων και κατοίκων της περιοχής. Στα χρόνια που ακολουθούν, η περιοχή αξιολογείται ως ένας από τους καλύτερους βιότοπους του είδους μέσα από μια σειρά επιστημονικών δημοσιεύσεων και ανακοινώσεων, οι οποίες, πρότειναν τη δημιουργία μιας προστατευόμενης περιοχής.

Το 1992, οι ερευνητές της MOm/Εταιρεία για τη Μελέτη και Προστασία της Μεσογειακής Φώκιας, εξερευνούν τις ακτογραμμές των νησιών: Σύμης, Τήλου, Καλύμνου, Λέρου, Ρόδου, Χάλκης, Αλιμνιάς, Γυαλιού, Νισύρου, Κάσου, Καρπάθου και Σαρίας και καταγράφουν όλα τα σημαντικά καταφύγια-σπηλιές για το είδος. Παράλληλα, ξεκινά η λειτουργία του Δικτύου Συλλογής Πληροφοριών, το οποίο συλλέγει πάνω από 500 πληροφορίες για εμφανίσεις φωκών στην περιοχή των Δωδεκαννήσων. Αξίζει να σημειωθεί ότι σε 25 περιπτώσεις, οι πληροφορίες αναφέρονται σε παρατηρήσεις νεογέννητων φωκών από 20 διαφορετικά νησιά και βραχονησίδες του συμπλέγματος.

Η MOm, αξιολογώντας τα αποτελέσματα τόσο των ερευνητικών αποστολών όσο και του Δικτύου Συλλογής Πληροφοριών, εκτίμησε ότι η περιοχή της Β. Καρπάθου-Σαρίας, παρουσιάζει μεγάλο ενδιαφέρον για το είδος. Έτσι, το 1997 ξεκίνησε μια σειρά ερευνητικών αποστολών στο σύμπλεγμα Καρπάθου-Κάσου, με στόχο τη λεπτομερή καταγραφή της κατάστασης του φυσικού περιβάλλοντος και ειδικότερα της Μεσογειακής φώκιας. Τα αποτελέσματα, κατέδειξαν ότι στη συγκεκριμένη περιοχή, ζει και αναπαράγεται ένας σημαντικός πληθυσμός του είδους, ο οποίος, υπολογίζεται περίπου στα 20 ζώα. Επίσης, ένα ενδιαφέρον στοιχείο είναι ότι παρατηρούνται 3 γεννήσεις Μεσογειακών φωκών, κατά μέσο όρο, στην περιοχή της Β. Καρπάθου-Σαρίας, κάθε χρόνο. Ο αριθμός αυτός, αποδεικνύει τη σπουδαιότητα της περιοχής σε ό,τι αφορά την αναπαραγωγή και επιβίωση της Μεσογειακής φώκιας Monachus monachus.





Με βάση τα δεδομένα αυτά, η MOm πρότεινε στις αρμόδιες κρατικές αρχές, τη θεσμοθέτηση μιας προστατευόμενης περιοχής στη Β. Κάρπαθο με το χαρακτηρισμό: "Περιοχή Οικοανάπτυξης Ολύμπου". Δεδομένης της σπουδαιότητας της περιοχής και με τους ίδιους στόχους, η MOm ανέλαβε το 2001, την εκπόνηση ενός νέου τετραετούς προγράμματος LIFE με τίτλο: "Η Μεσογειακή φώκια: Δράσεις προστασίας σε δύο ελληνικές περιοχές NATURA 2000". Με στόχο την προστασία της Μεσογειακής φώκιας και των βιοτόπων της, εγκαταστάθηκε μόνιμα ερευνητική ομάδα στην περιοχή της Β. Καρπάθου-Σαρίας, με στόχο: την παρακολούθηση του πληθυσμού της Μεσογειακής φώκιας και των οικοτόπων της, την πραγματοποίηση ενεργειών ενημέρωσης και ευαισθητοποίησης των κατοίκων και των επισκεπτών των περιοχών και την οργάνωση και δοκιμαστική εφαρμογή συστήματος επιτήρησης του θαλάσσιου περιβάλλοντος.

Η Μεσογειακή φώκια-κατάσταση του είδους-απειλές

Η Μεσογειακή φώκια, θεωρείται ένα από τα αρχαιότερα είδη που ζουν στον πλανήτη μας. Αναφορές σε βιβλία αρχαίων φιλοσόφων και συγγραφέων, όπως ο Όμηρος, ο Αριστοφάνης και ο Αριστοτέλης, δείχνουν ότι η Μεσογειακή φώκια, ζούσε στις παραλίες της Μεσογείου κατά χιλιάδες. Σήμερα η Μεσογειακή φώκια, θεωρείται ένα από τα 6 πιο απειλούμενα θηλαστικά στον κόσμο και το υπ΄αριθμόν 1 απειλούμενο θαλάσσιο θηλαστικό της Ευρώπης. Σύμφωνα με εκτίμηση της Διεθνούς Ένωσης για τη Διατήρηση της Φύσης, στις μέρες μας, έχουν απομείνει λιγότερα από 600 ζώα. Το μεγαλύτερο μέρος του πληθυσμού αυτού, ζει και αναπαράγεται στις ελληνικές θάλασσες. Το γεγονός αυτό, δεν είναι τυχαίο αφού δείχνει την καλή κατάσταση των θαλασσών μας.

Δυστυχώς όμως η Μεσογειακή φώκια, απειλείται καθημερινά και γι΄ αυτό, ευθύνεται κυρίως ο άνθρωπος και οι δραστηριότητές του: Η τουριστική ανάπτυξη χωρίς έλεγχο, μειώνει τον αριθμό των απρόσιτων καταφυγίων (θαλάσσιες σπηλιές, παραλίες), όπου ζει και αναπαράγεται το είδος. Η εντατική και παράνομη αλιεία, μειώνει την τροφή που χρειάζεται η Μεσογειακή φώκια, με αποτέλεσμα να κάνει ζημιές σε αλιευτικά εργαλεία αναζητώντας τροφή, να πεθαίνει από ασφυξία παγιδευμένη σε αυτά ή και να θανατώνεται σκοπίμως. Η ρύπανση της θάλασσας επίσης, καταστρέφει το φυσικό περιβάλλον που ζει το είδος. Προστατεύοντας λοιπόν τη Μεσογειακή φώκια, προστατεύουμε ένα σημαντικό μέρος της φυσικής μας κληρονομιάς, όπως είναι το θαλάσσιο περιβάλλον.

ΡΕΦΛΕΞΟΛΟΓΙΑ
THE INTERNATIONAL SCHOOL OF
REFLEXOLOGY & MERIDIAN THERAPY
Ιδρύθηκε το 1983 Προϊσταμένη: Inge Dougans
1999 Διευθύντρια: Σάντρα Μπαρλάβα

Ανακαλύψτε μια υπέροχη καριέρα στην Ρεφλεξολογία!

Οι Εγγραφές άρχισαν!
Έναρξη μαθημάτων: Σάββατο 09/03/02
Επισκεφθείτε το website μας: www.vacuflex.com
Ηρ. Αναστασιας 58 & Κ. Υδραιου. Τηλ/Fax: 02410 73015

Sigma



ΧΑΡΕΙΤΕ ΤΗ ΘΑΛΑΣΣΑ ΜΕ ΑΣΦΑΛΕΙΑ
ΑΣΦΑΛΙΣΤΡΑ ΑΣΤΙΚΗΣ ΕΥΘΥΝΗΣ ΣΚΑΦΩΝ

ΙΠΠΟΔΥΝΑΜΗ	ΜΗΝΙΑΙΑ €	ΣΑΙΖΟΝ €
0-50 HP	7,83	56,4
51-100 HP	9,58	69,0
101-200 HP	10,33	74,4
201 και άνω	11,75	84,6

ΥΠΕΥΘΥΝΟΣ:
Παντελής Σανσόγλου

Αντιπροσωπεύσεις Ασφαλιστικών Εταιρειών
Αννης Μαρίας & Καζαντζάκη 2
Τηλ. (02410) 31468 • FAX: (02410) 33644

Πάντα με υγείαν....

Η νηστεία που εξαγνίζει ή και θεραπεύει

Β- Μέρος

Α. Με τη στέρηση της απόλαυσης της τροφής, ο άνθρωπος τιμωρείται, κατά κάποιο τρόπο, για σωματικές και ηθικές παρεκτροπές που έχει διαπράξει, και με αυτό τον τρόπο εξιλεώνεται έναντι του Θείου, που πάντοτε απαιτεί την απόδοση «δικαιοσύνης.» Έτσι, απελευθερωμένο πλέον το άτομο από τα «αμαρτήματα» που το βαραίνουν, αποκτά το δικαίωμα να αντικρίζει κατάματα και άφοβα το Ανώτατο Ον, και να αποζητά την προστασία του, την οποία κατά κάποιο τρόπο έχει την πεποίθηση ότι τη δικαιούται. Εδώ πρόκειται για μια καλή και αποτελεσματική ψυχοθεραπευτική αγωγή.

Β. Με τη διακοπή της λειτουργίας της πέψης, αλλά και από το γεγονός ότι ο άνθρωπος με τη νηστεία παύει να ασχολείται με το τι θα φάει και το τι θα πιει, έχει την ευκαιρία και την καθαρότητα του πνεύματος να ασχολείται με θέματα που έχουν ανώτερο πνευματικό περιεχόμενο και εγγίζουν τα ανώτατα επίπεδα της διανόησης και του διαλογισμού.

2. Ως κύριο, είτε και επικουρικό θεραπευτικό μέσο, για την αντιμετώπιση πάρα πολλών νόσων και νοσηρών καταστάσεων. Έτσι, στα περίφημα «Ασκληπιεία,» στην αρχαία Ελλάδα, οι ασθενείς υποβάλλονταν υποχρεωτικά σε τριήμερη τουλάχιστο νηστεία, η οποία συνοδευόταν και από διάφορες θρησκευτικού περιεχομένου τελετουργίες, για την ψυχική και τη σωματική προετοιμασία του ασθενούς για την κύρια θεραπευτική αγωγή που θα ακολουθούσε. Αλλά και από την αρχαία εποχή μέχρι σήμερα υπήρξαν και υπάρχουν, σε κάθε χώρα, σε ολόκληρο τον κόσμο, εξέχουσες φυσιογνωμίες στον ιατρικό χώρο, που εφάρμοσαν και εφαρμόζουν την ολική είτε και τη μερική νηστεία ως κύρια θεραπευτική αγωγή για μεγάλο αριθμό σωματικών και ψυχικών νόσων, με εντυπωσιακά, όπως φαίνεται αποτελέσματα.

Η πρακτική αυτή στηρίζεται στη βασική παρατήρηση ότι σε όλα σχεδόν τα ζώα, παρατηρείται, εντελώς φυσιολογικά, μια πλήρης αποχή από τροφή σε περιπτώσεις νόσου, που σε μερικές περιπτώσεις διαρκεί για αρκετές μέρες.

Εξάλλου, η ίδια τάση παρατηρείται και στον άνθρωπο που στις περισσότερες περιπτώσεις νόσου δεν έχει καμιά όρεξη για φαί, και μόνο με την επιμονή και με το ζόρι τον μπουκώνουμε με ό,τι νομίζουμε πως του κάνει καλό.

Αύριο το Γ- μέρος

ΙΑΤΡΙΚΗ ΑΝΑΚΟΙΝΩΣΗ
Ο Ιατρός
ΓΕΩΡΓΙΟΣ Ν. ΓΕΩΡΓΙΑΔΗΣ
ΕΙΔΙΚΟΣ ΚΑΡΔΙΟΛΟΓΟΣ
δέχεται το ιατρείο του **ΑΛΕΞ. ΔΙΑΚΟΥ 53-ισόγειο (Πλησίον Πλατ. Ψαροπούλας)**, από Δευτέρα έως Παρασκευή 09.30-13.00 και 17.30-20.00. Τετάρτη απόγευμα κλειστά.
Ταμεία: Τ.Α.Ξ.Υ.-ΟΓΑ-ΤΥΔΚΥ-ΔΗΜΟΣΙΟΥ-Δ/ΝΣΗ ΣΥΓΚΟΙΝΩΝΙΩΝ *(Για υποψήφιους οδηγούς)*
Τηλέφωνο: 0241036827-κιν. 0932806505

Το **ΣΥΓΧΡΟΝΟ ΔΙΑΓΝΩΣΤΙΚΟ ΚΕΝΤΡΟ ΔΩΔ/ΣΟΥ – ΑΠΕΙΚΟΝΙΣΗ ΑΙΓΑΙΟΥ**
(ΑΞΟΝΙΚΗ ΤΟΜΟΓΡΑΦΙΑ)
μεταφέρθηκε από την οδό 28ης Οκτωβρίου στο νέο του κτίριο, οδός Παπαλουκά 18β, πάροδος Παστέρ *(δίπλα στο χώρο στάθμευσης του παλιού νοσοκομείου).*
Τηλεφωνικό κέντρο: **02410-43000**
Ωρες λειτουργίας: ***09.00-20.00***

ΙΑΤΡΙΚΗ ΑΝΑΚΟΙΝΩΣΗ
Ο ιατρός
ΣΤΑΜΑΤΗΣ Μ. ΜΑΓΚΑΦΑΣ
ΠΑΙΔΙΑΤΡΟΣ
Δέχεται:
Στο ιατρείο του
ΕΡΥΘΡΟΥ ΣΤΑΥΡΟΥ 2 - ΚΡΕΜΑΣΤΗ
Δευτέρα-Παρασκευή 9 π.μ.-1 μ.μ. και 5.30 μ.μ.-8.30 μ.μ.
Τηλ. Ιατρ.: 02410-96960 κιν. 0937-534443

ΝΤΟΡΑ ΚΩΝΣΤΑΝΤΙΝΟΠΟΥΛΟΥ
ΨΥΧΟΛΟΓΟΣ
Πτυχιούχος του Πανεπιστημίου της Καλιφόρνιας-Λος Αντζελες (UCLA)-Μεταπτυχιακές σπουδές στο Pepperdine University-Malibu California.
➤ Αμεση ψυχολογική υποστήριξη και επαγγελματική φροντίδα από έμπειρη Ψυχολόγο και Οικογενειακή Σύμβουλο.
➤ Η σωστή θεραπευτική σχέση μπορεί να επιφέρει ρεαλιστικές λύσεις για πραγματικά προβλήματα σε θέματα: μοναξιάς, μελαγχολίας, στρες, ανυπομονησίας, φοβίας, εθισμού, οικογενειακών σχέσεων, διαζυγίου, κακομεταχείρισης, συναισθηματικών δυσκολιών, αυτοπεποίθησης, ανασφάλειες, μεταβατικά στάδια ζωής, βουλιμίας, ανορεξίας, απώλειας, πένθους.
Τηλεφωνείστε στα τηλέφωνα:
35163 και 0944/980550
για ραντεβού και άμεση εξυπηρέτηση.
Διεύθυνση: Καρίας 1
Περιοχή Ροδίνι - Ρόδος

ΚΕΝΤΡΟ ΕΦΑΡΜΟΓΩΝ ΕΡΓΟΘΕΡΑΠΕΙΑΣ/ΛΟΓΟΘΕΡΑΠΕΙΑΣ-ΕΚΠΑΙΔΕΥΣΗ ΠΑΙΔΙΩΝ ΜΕ ΕΙΔΙΚΕΣ ΑΝΑΓΚΕΣ
Αναπτυξιακή καθυστέρηση, ψυχοκινητική καθυστέρηση νοητική υστέρηση, εγκεφαλική παράλυση, αυτισμός μαθησιακές δυσκολίες, διαταραχές συγκέντρωσης Υπερκινητικότητα, αισθητηριακές διαταραχές προβλήματα άρθρωσης-Λόγου-Ομιλίας-Φωνής
ΜΠΑΔΑΝΗΣ ΚΩΝ/ΝΟΣ
Εργοθεραπευτής Πτυχιούχος Θεραπευτής των Μεθόδων BOBATH N.D.T. PORTAGE ΑΙΣΘΗΤΗΡΙΑΚΗΣ- ΟΛΟΚΛΗΡΩΣΗΣ
ΓΕΩΡΓΙΛΟΠΟΥΛΟΥ ΑΘΑΝΑΣΙΑ Λογοθεραπεύτρια-Λογοπαθολόγος Ακουολόγος BA. APP S/POST GRAD DIP LA TROBE UNIVERSITY, ΜΕΛΒΟΥΡΝΗ- ΑΥΣΤΡΑΛΙΑ
ΚΕΝΕΝΤΥ 31 Τ.Κ. 85100 ΡΟΔΟΣ-ΤΗΛ. 0241031366

ΙΑΤΡΙΚΗ ΑΝΑΚΟΙΝΩΣΗ
Ο ιατρός
ΙΩΑΝΝΗΣ ΟΡΦΑΝΟΣ
ΧΕΙΡΟΥΡΓΟΣ ΟΡΘΟΠΑΙΔΙΚΟΣ
Μέλος του Κολεγίου Ελλήνων Ορθοπαιδικών Χειρουργών
Δέχεται:
Στο ιατρείο του
Παύλου Μελά 40-1ος όροφος
Δευτέρα-Παρασκευή 08.30-13.00 και 17.00-20.30
Σάββατο με ραντεβού
Τηλ. 33323, κινητό 0944373616

INEMA
ΙΑΤΡΙΚΟΣ & ΝΟΣΟΚΟΜΕΙΑΚΟΣ ΕΞΟΠΛΙΣΜΟΣ
13 ΧΡΟΝΙΑ ΕΜΠΕΙΡΙΑΣ
ΠΙΣΤΟΠΟΙΗΣΗ ΠΟΙΟΤΗΤΑΣ ISO 9002 EN 46002 E3/833
ΛΕΜΕΣΣΟΥ 2 ΡΟΔΟΣ ΤΗΛ.32238 – FAX 28484

ΑΝΑΠΗΡΙΚΑ ΚΑΡΟΤΣΙΑ – ΒΑΔΙΣΤΙΚΑ ΒΟΗΘΗΜΑΤΑ – ΟΡΘΟΠΕΔΙΚΑ ΕΙΔΗ – ΜΠΛΟΥΖΕΣ ΙΑΤΡΙΚΕΣ– ΚΑΛΤΣΕΣ ΦΛΕΒΙΤΙΔΑΣ – ΠΕΛΜΑΤΑ – ΟΡΘΟΠΕΔΙΚΑ ΜΑΞΙΛΑΡΙΑ – ΚΡΕΒΑΤΙΑ ΝΟΣΟΚΟΜΕΙΑΚΑ – ΙΑΤΡΙΚΟΣ ΕΞΟΠΛΙΣΜΟΣ ΚΑΙ ΑΝΑΛΩΣΙΜΑ – ΟΡΓΑΝΑ ΧΗΜΕΙΟΥ ΚΑΙ ΚΑΘΕ ΑΛΛΟ ΕΙΔΟΣ ΓΙΑ ΚΑΤ ΟΙΚΟ ΝΟΣΗΛΕΙΑ .

ΙΑΤΡΙΚΗ ΑΝΑΚΟΙΝΩΣΗ
Ο ιατρός
ΕΥΑΓΓΕΛΟΣ ΑΝΤ. ΑΓΓΕΛΟΥ
ΜΙΚΡΟΒΙΟΛΟΓΟΣ-Β ΙΟΠΑΘΟΛΟΓΟΣ
Δέχεται:
Στο ιατρείο του
Ιερού Λόχου 11
Δευτέρα-Παρασκευή
07.00-12.30 και 17.30-19.30 μ.μ
Τηλ. ιατρείου 02410-43311Fax:02410-43310

ΙΑΤΡΙΚΗ ΑΝΑΚΟΙΝΩΣΗ
Ο ιατρός
ΠΕΡΙΚΛΗΣ Ε. ΠΑΠΠΑΣ
ΑΓΓΕΙΟΧΕΙΡΟΥΡΓΟΣ
Αγγειολογικό Εργαστήριο
Δέχεται:
Με ραντεβού στο ιατρείο του:
Π. Μελά 27-2ος όροφος
Τηλ. 75948 κιν. 0972016170

ΙΑΤΡΙΚΗ ΑΝΑΚΟΙΝΩΣΗ
Ο ιατρός
ΧΑΛΟΥΔΗΣ Α. ΠΑΝΤΕΛΗΣ
ΕΙΔΙΚΟΣ ΑΙΜΑΤΟΛΟΓΟΣ
Δέχεται:
Με ραντεβού στο ιατρείο του:
Π. Μελά 27-2ος όροφος
Τηλ. 75716 κιν. 0973314391

Εργαστήριο Κλινικής Ψυχολογίας
ΧΡΙΣΤΙΝΑ ΣΑΒΒΑΚΗ-ΓΚΡΑΝΖΑΝ
Κλινική Ψυχολόγος-Ψυχοπαθολόγος (DESS)
- Πτυχιούχος του Πανεπιστημίου Nancy Γαλλίας
- Μεταπτυχιακή ειδίκευση (DESS) στην Κλινική Ψυχολογία Ενηλίκου, Εφήβου και Παιδιού στο Πανεπιστήμιο Reims Γαλλίας

Για τον ενήλικο
- Ψυχοδιαγνωστική
- Ψυχολογική υποστήριξη
- Ατομική και οικογενειακή συνέντευξη
- Ψυχοθεραπεία αναλυτικής εμπνεύσεως

Για το παιδί
- Αξιολόγηση προσωπικότητας (τεστ νοημοσύνης, προβολής)
- Διάγνωση μαθησιακών δυσκολιών και συμπεριφορικών διαταραχών
- Συμβουλευτική επαγγελματικού προσανατολισμού
- Ψυχοθεραπεία μέσω παιχνιδιού και εικαστικών

Δέχεται με ραντεβού
Εθνικής Αντίστασης 15
Τηλ.: 77350-Κιν. 0937684251

ΔΗΜΟΣΙΑ ΕΠΙΧΕΙΡΗΣΗ ΗΛΕΚΤΡΙΣΜΟΥ Α.Ε. ΚΛΙΜΑΚΙΟ ΥΓΙΕΙΝΗΣ ΚΑΙ ΑΣΦΑΛΕΙΑΣ ΕΡΓΑΣΙΑΣ

ΑΝΑΚΟΙΝΩΣΗ

Για την πρόσληψη προσωπικού με σύμβαση εργασίας ιδιωτικού δικαίου ορισμένου χρόνου του άρθρου 21 του 2190/94

Η Δημόσια Επιχείρηση Ηλεκτρισμού Α.Ε. που εδρεύει στο Δήμο Αθηναίων, ύστερα από την υπ' αριθμ. 199/31.12.01 Απόφαση του Διευθύνοντος Συμβούλου αυτής και σύμφωνα με το άρθρο 3 (παρ. ιε) της υπ' αριθμ. 55/1998 ΠΥΣ ανακοινώνει ότι θα προσλάβει προσωπικό με σύμβαση εργασίας ιδιωτικού δικαίου ορισμένου χρόνου, συνολικού αριθμού είκοσι (20 ατόμων για την κάλυψη εποχιακών αναγκών του Κλιμακίου Υγιεινής και Ασφάλειας Εργασίας, σύμφωνα με τις διατάξεις του άρθρου 21 του Ν. 2190/94, όπως ισχύει μετά τις τροποποιήσεις και συμπληρώσεις των Ν. 2225/94, 2247/94, 2266/94, 2349/95, 2527/97, 2738/99 και της υπ' αριθ. 38/24.9.99 απόφασης της Μείζονος Ολομέλειας του ΑΣΕΠ, για την ειδικότητα του Ιατρού Εργασίας σε Μονάδες της ΔΕΗ Α.Ε. που λειτουργούν εντός των ορίων καθορισμένων γεωγραφικών περιοχών, για τις εξής κατά αριθμό ατόμων ώρες απασχόλησης και χρονική διάρκεια απασχόλησης θέσεις ανά γεωγραφική περιοχή, σε Μονάδες των οποίων (γεωγραφικών περιοχών) θα είναι και η διοικητική υπαγωγή τους:

ΠΙΝΑΚΑΣ Ι

ΕΙΔΙΚΟΤΗΤΑ: Ιατρός εργασίας
ΑΡΙΘ. ΘΕΣΕΩΝ: 1
ΝΟΜΟΙ: Εβρου- Ξάνθης
ΠΕΡΙΦΕΡΕΙΑ: Αν. Μακεδονίας και Θράκης
ΩΡΕΣ ΑΠΑΣΧΟΛΗΣΗΣ: 4
ΧΡΟΝΙΚΗ ΔΙΑΡΚΕΙΑ: 8 μήνες
ΕΙΔΙΚΟΤΗΤΑ: Ιατρός εργασίας
ΑΡΙΘ. ΘΕΣΕΩΝ: 1
ΝΟΜΟΙ: Ροδόπης-Καβάλας
ΠΕΡΙΦΕΡΕΙΑ: Αν. Μακεδονίας και Θράκης
ΩΡΕΣ ΑΠΑΣΧΟΛΗΣΗΣ: 4
ΧΡΟΝΙΚΗ ΔΙΑΡΚΕΙΑ: 8 μήνες
ΕΙΔΙΚΟΤΗΤΑ: Ιατρός εργασίας
ΑΡΙΘ. ΘΕΣΕΩΝ: 1
ΝΟΜΟΙ: Σερρών-Δράμας
ΠΕΡΙΦΕΡΕΙΑ: Κ. Μακεδονίας και Αν. Μακεδονίας και Θράκης
ΩΡΕΣ ΑΠΑΣΧΟΛΗΣΗΣ: 4
ΧΡΟΝΙΚΗ ΔΙΑΡΚΕΙΑ: 8 μήνες
ΕΙΔΙΚΟΤΗΤΑ: Ιατρός εργασίας
ΑΡΙΘ. ΘΕΣΕΩΝ: 1
ΝΟΜΟΙ: Φλώρινας-Καστοριάς
ΠΕΡΙΦΕΡΕΙΑ: Δυτ. Μακεδονίας
ΩΡΕΣ ΑΠΑΣΧΟΛΗΣΗΣ: 4
ΧΡΟΝΙΚΗ ΔΙΑΡΚΕΙΑ: 8 μήνες
ΕΙΔΙΚΟΤΗΤΑ: Ιατρός εργασίας
ΑΡΙΘ. ΘΕΣΕΩΝ: 1
ΝΟΜΟΙ: Ιωαννίνων-Πρέβεζας Αρτας
ΠΕΡΙΦΕΡΕΙΑ: Ηπείρου
ΩΡΕΣ ΑΠΑΣΧΟΛΗΣΗΣ: 4
ΧΡΟΝΙΚΗ ΔΙΑΡΚΕΙΑ: 8 μήνες
ΕΙΔΙΚΟΤΗΤΑ: Ιατρός εργασίας
ΑΡΙΘ. ΘΕΣΕΩΝ: 1
ΝΟΜΟΙ: Θεσπρωτίας-Κέρκυρας
ΠΕΡΙΦΕΡΕΙΑ: Ηπείρου και Ιονίων Νησιών
ΩΡΕΣ ΑΠΑΣΧΟΛΗΣΗΣ: 4
ΧΡΟΝΙΚΗ ΔΙΑΡΚΕΙΑ: 8 μήνες
ΕΙΔΙΚΟΤΗΤΑ: Ιατρός εργασίας
ΑΡΙΘ. ΘΕΣΕΩΝ: 1
ΝΟΜΟΙ: Αιτωλ/νίας-Φωκίδας-Λευκάδας
ΠΕΡΙΦΕΡΕΙΑ: Δυτ. Ελλάδας-Στερεάς Ελλάδας και Ιονίων Νησιών
ΩΡΕΣ ΑΠΑΣΧΟΛΗΣΗΣ: 4
ΧΡΟΝΙΚΗ ΔΙΑΡΚΕΙΑ: 8 μήνες
ΕΙΔΙΚΟΤΗΤΑ: Ιατρός εργασίας
ΑΡΙΘ. ΘΕΣΕΩΝ: 1
ΝΟΜΟΙ: Λάρισας-Μαγνησίας
ΠΕΡΙΦΕΡΕΙΑ: Θεσσαλίας
ΩΡΕΣ ΑΠΑΣΧΟΛΗΣΗΣ: 4
ΧΡΟΝΙΚΗ ΔΙΑΡΚΕΙΑ: 8 μήνες
ΕΙΔΙΚΟΤΗΤΑ: Ιατρός εργασίας
ΑΡΙΘ. ΘΕΣΕΩΝ: 1
ΝΟΜΟΙ: Τρικάλων-Καρδίτσας
ΠΕΡΙΦΕΡΕΙΑ: Στερ. Ελλάδας
ΩΡΕΣ ΑΠΑΣΧΟΛΗΣΗΣ: 4
ΧΡΟΝΙΚΗ ΔΙΑΡΚΕΙΑ: 8 μήνες
ΕΙΔΙΚΟΤΗΤΑ: Ιατρός εργασίας
ΑΡΙΘ. ΘΕΣΕΩΝ: 1
ΝΟΜΟΙ: Φθιώτιδας-Ευρυτανίας
ΠΕΡΙΦΕΡΕΙΑ: Στερεάς Ελλάδας
ΩΡΕΣ ΑΠΑΣΧΟΛΗΣΗΣ: 4
ΧΡΟΝΙΚΗ ΔΙΑΡΚΕΙΑ: 8 μήνες
ΑΡΙΘ. ΘΕΣΕΩΝ: 1
ΝΟΜΟΙ: Ευβοίας-Βοιωτίας
ΠΕΡΙΦΕΡΕΙΑ: Στερ. Ελλάδας
ΩΡΕΣ ΑΠΑΣΧΟΛΗΣΗΣ: 4
ΧΡΟΝΙΚΗ ΔΙΑΡΚΕΙΑ: 8 μήνες
ΕΙΔΙΚΟΤΗΤΑ: Ιατρός εργασίας
ΑΡΙΘ. ΘΕΣΕΩΝ: 1
ΝΟΜΟΣ: Αττικής
ΠΕΡΙΦΕΡΕΙΑ: Αττικής
ΩΡΕΣ ΑΠΑΣΧΟΛΗΣΗΣ: 4
ΧΡΟΝΙΚΗ ΔΙΑΡΚΕΙΑ: 8 μήνες
ΕΙΔΙΚΟΤΗΤΑ: Ιατρός εργασίας
ΑΡΙΘ. ΘΕΣΕΩΝ: 1
ΝΟΜΟΙ: Κορινθίας-Αργολίδας
ΠΕΡΙΦΕΡΕΙΑ: Πελ/νήσου
ΩΡΕΣ ΑΠΑΣΧΟΛΗΣΗΣ: 4
ΧΡΟΝΙΚΗ ΔΙΑΡΚΕΙΑ: 8 μήνες
ΕΙΔΙΚΟΤΗΤΑ: Ιατρός εργασίας
ΑΡΙΘ. ΘΕΣΕΩΝ: 1
ΝΟΜΟΙ: Αρκαδίας-Μεσσηνίας-Λακωνίας
ΠΕΡΙΦΕΡΕΙΑ: Πελ/νήσου
ΩΡΕΣ ΑΠΑΣΧΟΛΗΣΗΣ: 4
ΧΡΟΝΙΚΗ ΔΙΑΡΚΕΙΑ: 8 μήνες
ΕΙΔΙΚΟΤΗΤΑ: Ιατρός εργασίας
ΑΡΙΘ. ΘΕΣΕΩΝ: 1
ΝΟΜΟΙ: Χανίων-Ρεθύμνου
ΠΕΡΙΦΕΡΕΙΑ: Κρήτης
ΩΡΕΣ ΑΠΑΣΧΟΛΗΣΗΣ: 4
ΧΡΟΝΙΚΗ ΔΙΑΡΚΕΙΑ: 8 μήνες
ΕΙΔΙΚΟΤΗΤΑ: Ιατρός εργασίας
ΑΡΙΘ. ΘΕΣΕΩΝ: 1
ΝΟΜΟΙ: Ηρακλείου-Λασιθίου
ΠΕΡΙΦΕΡΕΙΑ: Κρήτης
ΩΡΕΣ ΑΠΑΣΧΟΛΗΣΗΣ: 4
ΧΡΟΝΙΚΗ ΔΙΑΡΚΕΙΑ: 8 μήνες
ΕΙΔΙΚΟΤΗΤΑ: Ιατρός εργασίας
ΑΡΙΘ. ΘΕΣΕΩΝ: 1
ΝΟΜΟΣ: Δωδεκ/σου
ΠΕΡΙΦΕΡΕΙΑ: Ν. Αιγαίου
ΩΡΕΣ ΑΠΑΣΧΟΛΗΣΗΣ: 4
ΧΡΟΝΙΚΗ ΔΙΑΡΚΕΙΑ: 8 μήνες
ΕΙΔΙΚΟΤΗΤΑ: Ιατρός εργασίας
ΑΡΙΘ. ΘΕΣΕΩΝ: 1
ΝΟΜΟΣ: Κυκλάδων
ΠΕΡΙΦΕΡΕΙΑ: Ν. Αιγαίου
ΩΡΕΣ ΑΠΑΣΧΟΛΗΣΗΣ: 4
ΧΡΟΝΙΚΗ ΔΙΑΡΚΕΙΑ: 8 μήνες
ΕΙΔΙΚΟΤΗΤΑ: Ιατρός εργασίας
ΑΡΙΘ. ΘΕΣΕΩΝ: 1
ΝΟΜΟΙ: Ικαρίας-Σάμου-Χίου
ΠΕΡΙΦΕΡΕΙΑ: Β. Αιγαίου
ΩΡΕΣ ΑΠΑΣΧΟΛΗΣΗΣ: 4
ΧΡΟΝΙΚΗ ΔΙΑΡΚΕΙΑ: 8 μήνες
ΕΙΔΙΚΟΤΗΤΑ: Ιατρός εργασίας
ΑΡΙΘ. ΘΕΣΕΩΝ: 1
ΝΟΜΟΙ: Λέσβου-Λήμνου
ΠΕΡΙΦΕΡΕΙΑ: Β. Αιγαίου
ΩΡΕΣ ΑΠΑΣΧΟΛΗΣΗΣ: 4
ΧΡΟΝΙΚΗ ΔΙΑΡΚΕΙΑ: 8 μήνες

ΑΠΑΙΤΟΥΜΕΝΑ ΤΥΠΙΚΑ ΠΡΟΣΟΝΤΑ ΕΙΔΙΚΟΤΗΤΑ

Ιατροί Εργασίας (Υ1)
Προσόντα

1. Πτυχίο ή Δίπλωμα Ιατρικής Σχολής Α.Ε.Ι. της ημεδαπής ή ισότιμο Πτυχίο ή Δίπλωμα Ιατρικής, σχολών της αλλοδαπής
2. Άδεια άσκησης Ιατρικού Επαγγέλματος
3. Άδεια τίτλου ειδικότητας Ιατρικής της Εργασίας
4. Βεβαίωση ιδιότητας μέλους Ιατρικού Συλλόγου
5. Εκπλήρωση της υποχρεωτικής άσκησης υπηρεσίας υπαίθρου, αποδεικνυόμενη με βεβαίωση από το Υπουργείο Υγείας και Πρόνοιας (όπου εκ του νόμου απαιτείται)

Εάν δεν ευρεθούν υποψήφιοι με άδεια τίτλου ειδικότητας Ιατρικής της Εργασίας, τότε γίνονται δεκτοί υποψήφιοι:

Ι. Κάτοχοι τίτλου ή Πτυχίου ειδικότητας Ιατρικής της Εργασίας της αλλοδαπής ή

ΙΙ. Όσοι έχουν την ειδικότητα της Παθολογίας, σύμφωνα με τις ισχύουσες διατάξεις και έχουν παρακολουθήσει ειδικό σεμινάριο Ιατρικής της Εργασίας, σύμφωνα με τις διατάξεις του άρθρου 13 Ν. 1568/1985 (ΦΕΚ 177/Α) ή διαθέτουν διετή τουλάχιστον εμπειρία σε επιχείρηση ή

ΙΙΙ. Όσοι έχουν ασκήσει καθήκοντα Ιατρού Εργασίας στο Υπουργείο Εργασίας για πέντε χρόνια τουλάχιστον και μετά την παραίτησή τους από την υπηρεσία, εφόσον συντρέχουν οι λοιπές προϋποθέσεις.

Εάν δεν ευρεθούν υποψήφιοι με τα προαναφερθέντα προσόντα ως προς την ειδικότητα, επιτρέπεται η πρόσληψη Ιατρού οποιασδήποτε ειδικότητας, εφόσον συντρέχουν οι λοιπές προϋποθέσεις.

Οι υποψήφιοι πρέπει να έχουν ηλικία έως 55 ετών.

Οι υποψήφιοι δεν πρέπει να έχουν κώλυμα κατά το άρθρο 8 του Υπαλληλικού Κώδικα (καταδίκη, υποδικία, δικαστική συμπαράσταση) με επιφύλαξη των ειδικών διατάξεων του άρθρου 4 παρ. 6 του Ν. 2207/94.

Σύμφωνα με την παρ. 2 του άρθρου 21 του Ν. 2190/94 η διάρκεια απασχόλησης των προσλαμβανομένων δεν μπορεί να υπερβαίνει τους οκτώ (8) μήνες σε συνολικό χρόνο δώδεκα (12) μηνών του δωδεκαμήνου υπολογιζομένου με αφετηρία το τέλος της απασχόλησης για την οποία ο υποψήφιος πρόκειται να προσληφθεί και προς τα πίσω. Σε περίπτωση που κατά την πρόσληψη διαπιστωθεί σύμφωνα με τα ανωτέρω, ότι ο υποψήφιος θα υπερβεί τους οκτώ (8) μήνες απασχόλησης εντός του δωδεκαμήνου τότε υπάρχει κώλυμα πρόσληψης και δεν προσλαμβάνεται. Γνωστοποιείται ότι μεταξύ των υποψηφίων έχουν πρώτη προτεραιότητα πρόσληψης οι μακροχρονίως άνεργοι οι οποίοι είναι μόνιμοι κάτοικοι των δήμων και κοινοτήτων όπου θα παρασχεθούν οι υπηρεσίες εγγεγραμμένοι στον ΟΑΕΔ για διάστημα δώδεκα (12) τουλάχιστον συνεχών μηνών (άρθρο 9 Ν. 2434/96) και έπονται οι λοιποί άνεργοι ή ανεπάγγελτοι μόνιμοι κάτοικοι των παρακάτω Δήμων ή Κοινοτήτων που θα παρασχεθούν οι υπηρεσίες.

Η σειρά κατάταξης των παραπάνω δύο κατηγοριών ανέργων υποψηφίων γίνεται από άποψη εντοπιότητας (κατοικία δημοτικότητα) και κριτηρίων ως εξής:

Από άποψη εντοπιότητας:

Πρώτη προτεραιότητα πρόσληψης έχουν:

α) Οι μόνιμοι κάτοικοι των δήμων και κοινοτήτων των νομών που θα παρασχεθούν οι υπηρεσίες (Πίνακας Ι)

β) Οι μόνιμοι κάτοικοι των δήμων και κοινοτήτων των νομών της ευρύτερης περιφέρειας κατά περίπτωση (Πίνακας Ι) και τέλος

γ) Οι μόνιμοι κάτοικοι των υπολοίπων νομών της Χώρας

Σημείωση: Οι καταρτιζόμενοι πίνακες κατάταξης υποψηφίων θα ισχύσουν επί μια διετία από την κατάρτισή τους. Η πρόσληψη του αναγκαίου προσωπικού κατά τη διάρκεια της διετίας θα γίνεται από τους παρακάτω πίνακες με σειρά που οι υποψήφιοι περιλαμβάνονται σε αυτούς, σύμφωνα με τα ισχύοντα στο άρθρο 21 του Ν. 2190/94 όπως συμπληρώθηκε με την παρ. 21 του άρθρου 20 του Ν. 2738/99.

Γνωστοποιείται επίσης ότι μεταξύ των μακροχρονίως ανέργων ή λοιπών ανέργων ή ανεπάγγελτων μονίμων κατοίκων των παραπάνω Δήμων και Κοινοτήτων προτάσσονται κατά σειρά:

Από άποψη κριτηρίων:

Η σειρά κατάταξης κάθε ομάδας εντοπιότητας γίνεται με βάση τα επόμενα κατά σειρά κριτήρια σε πέντε (5) κατηγορίες.

Για κάθε κατηγορία υποψηφίων αναλογεί το 20% των θέσεων που προκηρύσσονται.

Οταν οι θέσεις που προκηρύσσονται δεν επαρκούν για όλες τις κατηγορίες κατανέμονται ανά μια με την σειρά των κατηγοριών. Αν σε μια κατηγορία οι υποψήφιοι δεν καλύπτουν το σύνολο των θέσεων που αντιστοιχεί στο ποσοστό της, οι θέσεις που περισσεύουν κατανέμονται αναλογικά στις λοιπές κατηγορίες.

Κατά τον υπολογισμό των θέσεων βάσει του ποσοστού 20% κατά κατηγορία οι θέσεις που τυχόν περισσεύουν μετά την αρχική κατανομή προστίθενται ανά μία κατά την σειρά των κατηγοριών.

α) Οι έχοντες ανήλικα τέκνα προτασσομένων αυτών που έχουν τα περισσότερα

β) Τα τέκνα πολύτεκνων οικογενειών, προτασσομένων των υποψηφίων μέχρι 25 ετών (ασχέτως αν αυτά είναι άγαμα ή έγγαμα), χωρίς να αποκλείονται τα μεγαλύτερης ηλικίας.

γ) Οσοι συνοικούν και έχουν την επιμέλεια συζύγου ή ενηλίκου ή ανηλίκου τέκνου ή αδελφού με βαριά ηθικά ή ψυχοσωματικά προβλήματα με αναπηρία 67% και άνω.

Οσοι έχουν την επιμέλεια συζύγου, ή γονέα ή αδελφού μη δυναμένου να αυτοεξυπηρετηθεί λόγω παθήσεως ή λόγω ηλικίας μεγαλύτερης των 78 ετών.

δ) Οι νέοι ηλικίας έως 28 ετών.

ε) Υπόλοιποι υποψήφιοι άνω των 28 ετών.

Επισημαίνεται ότι, στην τέταρτη και στην πέμπτη κατηγορία, κατατάσσονται κατά περίπτωση βάσει της ημερομηνίας γέννησής τους, και οι πέρα του αριθμού των προσλαμβανομένων υποψήφιοι των τριών πρώτων κατηγοριών αντίστοιχης ηλικίας.

Σημειώνεται, ότι επί ίσων προϋποθέσεων, προτάσσονται υποψήφιοι με ορισμένες άλλες ιδιότητες, οι οποίες ορίζονται συγκεκριμένα στην παρ. 11 του άρθρου 21 του Ν. 2190/94 (ο άνεργος που έχει απολυθεί από συνεταιριστική οργάνωση που προήλθε από συγχώνευση αγροτικών συνεταιριστικών οργανώσεων του άρθρου 23 του Ν. 2538/97 και εφόσον είχαν συνεχή προϋπηρεσία δύο τουλάχιστον ετών, ο άνεργος που έχει απολυθεί λόγω κατάργησης υπηρεσιών του δημοσίου ή ν.π.δ.δ. ή ΟΤΑ ή ν.π.ι.δ. της παρ. 1 του άρθρου 14 του Ν. 2190/94 και εφόσον είχε συνεχή υπηρεσία δύο (2) τουλάχιστον ετών, ο γονέας τέκνου με βαριά, ηθικά ή ψυχοσωματικά προβλήματα ποσοστού αναπηρίας 67% και άνω, γονέας που βαρύνεται βάσει δικαστικής αποφάσεως ή συμβολαιογραφικής πράξεως με την διατροφή των ανηλίκων τέκνων, άλλως αυτός που έχει την επιμέλειά τους και είναι άγαμος ή χήρος ή διαζευγμένος ή σε διάσταση, τα τέκνα θυμάτων πολέμου, τα τέκνα συνταξιοδοτούμενων αναπήρων πολέμου, τα τέκνα αναπήρων και θυμάτων πολέμου αμάχου πληθυσμού και τα τέκνα τραυματιών ή πολεμιστών της ζώνης των πρόσω).

Οι μακροχρονίως άνεργοι υποψήφιοι προτάσσονται εντός της ομάδας εντοπιότητας και της κατηγορίας κριτηρίων που ανήκουν και προσλαμβάνονται εφόσον στην αντίστοιχη ομάδα εντοπιότητας και κατηγορίας κριτηρίων αναλογεί θέση.

ΠΡΟΘΕΣΜΙΑ-ΤΟΠΟΣ ΥΠΟΒΟΛΗΣ ΑΙΤΗΣΕΩΝ

Οι ενδιαφερόμενοι μπορούν να υποβάλλουν υποψηφιότητα καταθέτοντας αίτηση αυτοπροσώπως ή με άλλο εξουσιοδοτημένο από αυτούς πρόσωπο με θέωρηση του γνήσιου της υπογραφής ή αποστέλλοντάς την ταχυδρομικά με συστημένη επιστολή ή courier στα γραφεία της:

ΔΕΗ Α.Ε./Κλιμάκιο Υγιεινής και Ασφάλειας Εργασίας, οδός Αλωπεκής, αριθ. 4, Κολωνάκι, Τ.Κ. 106 75 Αθήνα, 1ος όροφος, στον αρμόδιο υπάλληλο Α. Χατζητόλια, τηλέφωνο: 0107271415 εντός προθεσμίας δέκα πέντε (15) ημερών που αρχίζει από την επομένη της τελευταίας δημοσίευσης της παρούσας σε τοπικές εφημερίδες ή της ανάρτησής της στο κατάστημα της υπηρεσίας και στο χώρο ανακοινώσεων του δημοτικού ή κοινοτικού καταστήματος, εφόσον η ανάρτησή της είναι τυχόν μεταγενέστερη της δημοσίευσης στις εφημερίδες. Η ημερομηνία αποστολής θα αποδεικνύεται από τη σφραγίδα του Ταχυδρομείου. Οι υποψήφιοι μπορούν να προμηθευτούν τις αιτήσεις από τις Κεντρικές Υπηρεσίες της ΔΕΗ Α.Ε. που εδρεύουν στους νομούς της χώρας. Προθεσμία υποβολής αιτήσεων από 13/3/2002 έως 27/3/2002.

ΑΠΑΡΑΙΤΗΤΑ ΔΙΚΑΙΟΛΟΓΗΤΙΚΑ

Οι ενδιαφερόμενοι θα πρέπει μαζί με την αίτησή τους να υποβάλλουν υποχρεωτικώς τα εξής δικαιολογητικά:

• Κυρωμένο φωτοαντίγραφο των δύο όψεων της αστυνομικής ταυτότητας.

• Κυρωμένο φωτοαντίγραφο του Πτυχίου Ιατρικής ΑΕΙ της ημεδαπής ή ισότιμο της αλλοδαπής, στο οποίο θα αναγράφεται ο ακριβής βαθμός αυτού και το έτος κτήσεως του τίτλου. Σε περίπτωση που ο βαθμός εκφράζεται με αξιολογικό χαρακτηρισμό ή με ακέραιο αριθμό πρέπει στην φωτοτυπία του τίτλου να περιλαμβάνεται και βεβαίωση της οικείας σχολής για τον ακριβή αριθμητικό βαθμό ή να προσκομίζεται χωριστή βεβαίωση.

• Εαν ο τίτλος έχει αποκτηθεί στην αλλοδαπή απαιτείται:

Πράξη αναγνώρισης από το ΔΙΚΑΤΣΑ για την ισοτιμία, αντιστοιχία του τίτλου και τη βαθμολογική αντιστοιχία αυτού. Επίσης πρέπει να υποβληθεί ο πρωτότυπος τίτλος της αλλοδαπής ή επικυρωμένο φωτοαντίγραφο αυτού και επίσημη μετάφραση του στην ελληνική γλώσσα.

• Η επίσημη μετάφραση γίνεται από αρμόδια κατά νόμο αρχή του Υπουργείου Εξωτερικών ή την Πρεσβεία ή το Προξενείο της ξένης χώρας στην Ελλάδα ή από δικαιούμενο σε μετάφραση Δικηγόρο.

• Κυρωμένο φωτοαντίγραφο της άδειας άσκησης του Ιατρικού επαγγέλματος.

• Κυρωμένο φωτοαντίγραφο της άδειας τίτλου ειδικότητας αντίστοιχης των προκηρυσσόμενων

• Βεβαίωση ιδιότητας μέλους Ιατρικού Συλλόγου (όπου εκ του νόμου απατείται).

• Υπεύθυνη δήλωση του Ν. 1599/86 ότι δεν έχουν κώλυμα κατά το άρθρο 8 του Υπαλληλικού κώδικα: (α) ότι δεν έχουν καταδικαστεί για κακούργημα και σε οποιαδήποτε ποινή, για κλοπή, υπεξαίρεση (κοινή και στην υπηρεσία), απάτη, εκβίαση, πλαστογραφία, απιστία δικηγόρου, δωροδοκία, καταπίεση, απιστία περί την υπηρεσία, παράβαση καθήκοντος καθ' υποτροπή, συκοφαντική δυσφήμιση καθώς και για οποιοδήποτε έγκλημα κατά της γενετήσιας ελευθερίας ή οικονομικής εκμετάλλευσης της γενετήσιας ζωής, δεν έχουν λόγω καταδίκης στερηθεί τα πολιτικά τους δικαιώματα, έστω και αν έχει λήξει ο χρόνος που ορίστηκε για τη στέρηση β) ότι δεν είναι υπόδικοι και δεν έχουν παραπεμφθεί με τελεσίδικο βούλευμα για κακούργημα ή για πλημμέλημα της προηγούμενης περίπτωσης, έστω και αν το αδίκημα παραγράφηκε, (γ) ότι δεν έχουν λόγω καταδίκης, στερηθεί τα πολιτικά τους δικαιώματα και για όσο χρόνο διαρκεί η στέρηση αυτή δ) ότι δεν τελούν υπό δικαστική συμπαράσταση .

•Υπεύθυνη δήλωση του Ν. 1599/86 στην οποία να δηλώνουν αν το αμέσως προηγούμενο δωδεκάμηνο το οποίο υπολογίζεται με αφετηρία το τέλος της απασχόλησης για την οποία ο υποψήφιος πρόκειται να προσληφθεί και προς τα πίσω, έχουν απασχοληθεί σε δημόσια υπηρεσία ή νομικό πρόσωπο του άρθρου 14 παρ. 1 του Ν. 2190/94 με την ιδιότητα του εποχιακού υπαλλήλου ή για κάλυψη περιοδικών ή πρόσκαιρων αναγκών ή όχι.

Σε περίπτωση που έχουν απασχοληθεί να δηλώνουν την υπηρεσία στην οποία απασχολήθηκαν και την ακριβή χρονική διάρκεια της απασχόλησης (έναρξη και λήξη).

•Πρόσφατη βεβαίωση του ΟΑΕΔ για την απόδειξη της μακροχρόνιας ανεργίας

• Υπεύθυνη δήλωση του Ν. 1599/1988 ότι, ο υποψήφιος είναι άνεργος και ανεπάγγελτος.

• Πιστοποιητικό οικογενειακής κατάστασης, του Δήμου ή της Κοινότητας στο Δημοτολόγιο του οποίου είναι εγγεγραμμένοι

• Πιστοποιητικό του οικείου Δήμου ή Κοινότητας για την μόνιμη κατοικία του υποψηφίου.

• Προκειμένου για απολυμένους από αγροτικές συνεταιριστικές οργανώσεις σύμφωνα με την παρ. 2 του άρθρου 23 του Ν. 2538/1997, βεβαίωση της νέας συνεταιριστικής οργάνωσης ότι είχαν συνεχή προϋπηρεσία δύο (2) τουλάχιστον ετών και πρόσφατη βεβαίωση του ΟΑΕΔ ότι είναι άνεργοι.

• Πιστοποιητικό εμπειρίας (όπου απαιτείται). Η εμπειρία αποδεινύεται ως εξής:

α) Είτε με τυχόν υπάρχουσα δικαστική απόφαση, από την οποία προκύπτει το είδος της παρασχεθείσης εργασίας και η χρονική διάρκεια της παροχής της. β) Είτε με ομοίου περιχομένου βεβαίωση αρμοδίας ελληνικής ή αλλοδαπής δημόσιας αρχής, γ) Είτε με βεβαίωση νομικού προσώπου του άρθρου 14 παρ. 1 Ν. 2190/1994. δ) Είτε με όμοια βεβαίωση του οικείου ασφαλιστικού φορέα. ε) Εάν από την προσκομιζόμενη βεβαίωση του οικείου ασφαλιστικού φορέα δεν προκύπτει το είδος της παρασχεθείσης εργασίας, τότε απαιτούνται πρόσθετη βεβαίωση του εργοδότη και υπεύθυνη δήλωση του υποψηφίου κατά το άρθρο 8 Ν. 1599/1986, σε συνδυασμό πάντοτε και με το βιβλιάριο κυρίας ασφαλίσεως.

• Βεβαίωση υποχρεωτικής άσκησης υπηρεσίας υπαίθρου από το Υπουργείο Υγείας και Πρόνοιας (όπου εκ του νόμου απαιτείται).

Επιπροσθέτως

Τα δικαιολογητικά τα οποία πρέπει να υποβάλλουν οι υποψήφιοι για υπαγωγή τους σε ομάδες εντοπιότητας και σε κατηγορίες κριτηρίων της παρ. 11 του άρθρου 21 του Ν. 2190/94 αναφέρονται σε επεξηγηματικό σημείωμα (ΠΑΡΑΡΤΗΜΑ ΙΙ) του ΑΣΕΠ που αποτελεί αναπόσπαστο μέρος της παρούσας Ανακοίνωσης και βρίσκεται αναρτημένο στο κατάστημα της υπηρεσίας και στο χώρο ανακοινώσεων του Δημοτικού ή Κοινοτικού καταστήματος.

ΕΝΣΤΑΣΕΙΣ

Οι ενδιαφερόμενοι μπορούν να υποβάλλουν στο ΑΣΕΠ ενστάσεις κατά των πινάκων κατάταξης μέσα σε αποκλειστική προθεσμία, η οποία λήγει μετά την πάροδο δέκα (10) ημερών από την ανάρτησή τους. Με την ένσταση επισυνάπτεται παράβολο πέντε χιλιάδων δρχ. (5.000) ή δεκατεσσάρων ευρώ και πενήντα λεπτών (14.50) που εκδίδεται από το Δημόσιο Ταμείο, άλλως η ένσταση δεν λαμβάνεται υπόψη.

Νέα Σελίδα...

Του Λουκά Βελιδάκη
e-mail:
neaselida@hotmail.com

(Λευτεριά στους φυλακισμένους της τηλεόρασης)

Η νέα γενιά ξεκινά αντάρτικο (Εδώ γελάμε!!!)

Δεν θέλω να γράψω γι' αυτό το θέμα. Ειλικρινά. Οταν οδηγώ το μηχανάκι μου προσερχόμενος στα γραφεία της "Ροδιακής" πάντα σκέφτομαι τί θα γράψω σήμερα. Για το σημερινό θέμα έδωσα τρομερή μάχη με τον εαυτό μου. Δεν θέλω να γράψω, πάει και τελείωσε. Οταν δεν σου αρέσει κάτι ο καλύτερος τρόπος να αντιδράσεις είναι αποσιωπάς. Αντί δηλαδή να τους γράφεις σε καθημερινή στήλη, να τους γράφεις εκεί που αρμόζει περισσότερ. Αλλά με καίει! Κοντεύω να σκάσω στην όψη του. Δεν είναι δυνατό να έχω την ευκαιρία να γράψω αυτά που με φτιάχνουν ή με ξενερώνουν και εγώ να γράφω για την πολιτική κρίση στη Μέση Ανατολή ή την οικονομική κατάρρευση της Αργεντινής. Σίγουρα καλύτερα από κάθε άποψη θέματα, αλλά δεν διαβάζονται. Ενώ αν γράψεις για τα τρία Β της καθημερινότητας όλο και κάτι θα πουλήσεις. Δεν το κάνω, όμως, για να διαβαστεί η στήλη παραπάνω. Εμείς δεν έχουμε AGB να μετράει αναγνωσιμότητα, ούτε με απασχολεί κι όλας. Απλά θα σκάσω αν δεν γράψω και είναι κρίμα τώρα που μυρίζει άνοιξη. Ταρατα ταμ... πάμε!..

Αρκετά με τα υπαρξιακά μου. Πάμε στο ψητό. Κατ' αρχάς οφείλω να μνημονεύσω τον "Καιρό" της προχθεσινής Ελευθεροτυπίας, που έδωσε τα ρέστα του. Με κανα-δυό λέξεις πάνω αριστερά στην τελευταία σελίδα της εφημερίδας στιγματίζει την επικαιρότητα.

Τί έγραψε; BARBAR!... Δεν νομίζω να υπάρχει υποψιασμένος αναγνώστης που να μην έπιασε το υπονοούμενο (;) του "Καιρού". Οι άλλοι ούτως ή άλλως δεν διαβάζουν εφημερίδες. Πάνε απευθείας στην τηλεόραση. Που να τρέχεις στα περίπτερα τώρα...

Εξηγούμε· με καίει διότι στα δύο ριάλιτι πρωταγωνιστές είναι η γενιά μου. Είκοσι έως τριάντα ετών. Εγώ είμαι κάπου στη μέση. Επίσης το μεγαλύτερο ποσοστό που επιβραβεύει αυτά τα δύο προγράμματα με τηλεθέαση είναι πάλι η γενιά μου.

Αρα εδώ εντοπίζεται το πρόβλημα! Αντί για τη γενιά του Ιντερνετ, των ανώτερων σπουδών, της σύγχρονης τεχνολογίας, εμείς σε πείσμα των καιρών τείνουμε (αν δεν γίναμε ήδη) να μετατραπούμε στη γενιά του Big Brother. Και πάει στο διάολο να το παρακολουθήσεις που και που μεσ' τη βαρεμάρα της μοναξιάς σου.

Αλλά να βγαίνουν παρέες για διασκέδαση και με ψιλοενοχική επίφαση να κουβεντιάζουν (ακόμα και σοβαρά) για τα συμβαίνο-

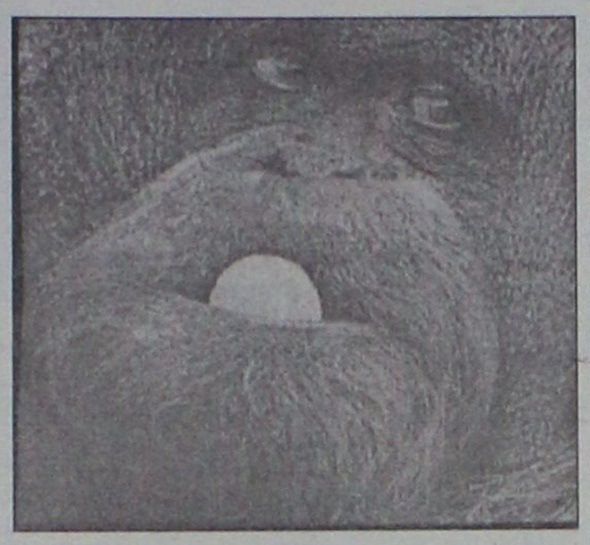

ντα στις εκπομπές. Κάτι βρωμάει στο βασίλειο της Δανιμαρκίας. Ξεκαθάρισμα νούμερο δύο: Το παρόν κείμενο απευθείνεται στη γενιά μου. Ούτε φιλολογικές αναλύσεις ούτε φιλοσοφικές καντρίλιες επί του προκειμένου. Γιατί; Διότι βγάζουμε μόνοι μας τα ωραία νεανικά μας μάτια. Και μας κατακρίνουν οι άλλοι εκ του ασφαλούς, πλην όχι άδικα. Ωραία νεολαία είστε εσείς, αποφαίνονται οι γονείς μας. Βαριέστε που ζείτε, δεν κάνετε τίποτα και πάτε στις εκπομπές ψάχνοντας την εφήμερη δημοσιότητα. Εχουν άδικο; Ναι και όχι. Αντί να σπουδάζετε (που σπουδάζουμε αλλά μόλις πάρουμε το πτυχίο πέφτουμε πάνω στο τέρας της ανεργίας) και να πάρετε τη ζωή στα χέρια σας, εσείς γίνεστε ρεζίλι για να αναρριχηθείτε χωρίς ουσιαστικά να έχετε κάνει τίποτα. Ορθόν; Εν μέρει... κάποιοι γονείς επικροτούν αυτές τις πράξεις, χαίρονται που οι βλαστοί τους απολαμβάνουν τα φώτα της δημοσιότητας, έστω και για λίγο, άσχετα αν αυτά "καίνε" τα μάτια. Σε αυτή την περίπτωση αλλάζεις γονείς! Ελα, όμως, που δεν γίνεται. Ελπίζω να αποτελούν μειοψηφία. Μεγάλη κουβέντα μην πεις όμως...

Η μεγάλη πλάκα είναι αλλού. Οι εκπρόσωποι της γενιάς μας που συμμετέχουν σε αυτά τα ριάλιτι δεν έχουν ενδοιασμούς λόγω (ας θεωρήσουμε...) χαμηλής πνευματικής υποστάθμης. Να τους πούμε νούμερα; Να τους πούμε, έστω με βαριά καρδιά. Αλλά εξ' αυτών κρίνονται οι πάντες. Να η γενιά σας μας λένε. Τι να κάνουμε, η γενιά μας είναι. Μιλάει όπως εμείς, συμπεριφέρεται με τον ίδιο τρόπο, λέει τις ίδιες νεανικές μπαρούφες, πίνει φραπέδες. Ετσι είμαστε όλοι και πολύ καλά κάνουμε. Ομως μαζί με τα ξέρα καίγονται και τα χλωρά. Διότι νομοτελειακά υπάρχει και η άλλη όψη του νομίσματος. Δεν είναι όλοι οι νέοι θύματα και νούμερα. Υπάρχουν εν δυνάμει αμέτρητοι νεαροί επιστήμονες και καλοί επαγγελματίες.

Δεν μασάμε. Κοιτάμε τη ζωή από ψηλά, με φιλόδοξη διάθεση. Ούτε κουτοπόνηρα ούτε ευκαιριακά, ούτε κοντόφθαλμα. Αλλά η λέρα η τηλεόραση είναι καζάνι που βράζει. Το κακό είναι ότι μας βράζει όλους μαζί, αντί να συμβεί το αντίθετο.

Και ξέρετε ποιά είναι η μεγάλη απάτη στη διαμάχη νέας γενιάς και γονέων; Οτι μας λένε ότι είναι η γενιά του Πολυτεχνείου, των αγώνων για τη δημοκρατία και άλλα τόσα μεγαλεπίβολα. Σάμπως αν είχαμε εμείς δικτατορία θα την απολαμβάναμε με ευαρέσκεια. Οτι δεν θα ξεσηκωνόμασταν. Είμαστε, λένε, η γενιά της τηλεόρασης και των Big Brother. Εμείς φταίμε στην τελική αν οι αγώνες τους για δημοκρατία είχαν απότοκο την κοινωνία της τηλοψίας και ιδανικό ζωής το βόλεμα και τη ρεμούλα; Αν το πάρουμε κοινωνιολογικά το θέμα και τώρα έχουμε δικτατορία. Αυτή της τηλεόρασης. Που μας καθηλώνει και μας αποβλακώνει. Αλλά άντε να πείσεις τα "μπρόκολα" νέας κοπής ότι κάτι δεν πάει καλά. Γραφικός θα γίνεις και 'συ αδερφέ μου και δεν συμφέρει καθόλου. Στο "Καρφί της Κυριακής" είχε μια φωτογραφία με ένα πανό μιας αναρχικής ομάδας. "Λευτεριά στους φυλακισμένους της τηλεόρασης". Αναρχικοί είναι, όμως, αυτοί τι περιμένεις; Ενίοτε από γραφικό μαθαίνεις την αλήθεια. Αναρχικοί; Τι μπανάλ, μας προτείνουν δηλαδή να μην βλέπουμε τηλεόραση; Ωραία γκόμενα αυτή στο Bar. Να ψηφίσουμε για να παραμείνει. Μπορεί να τη δούμε και γυμνή. Εμπρός της νέας γενιάς οι κολασμένοι...

Εγραψα τελικά τίποτα σημαντικό στη στήλη που κόντευα να σκάσω κι όλας. Μπα, γραφικότητες...



ΚΥΚΛΟΦΟΡΗΣΕ

Το Βιβλίο:

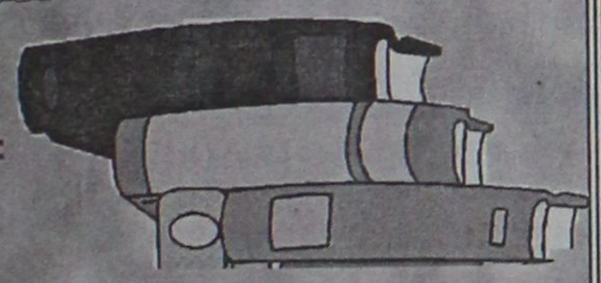

"ΡΟΔΟγνωσία"

Το υπογράφει ο συμπολίτης μας συγγραφέας

Θεοφάνης Μπογιάννος

ΟΛΑ τα μεγάλα πρόσωπα και γεγονότα 3.000 ετών του σμαραγδένιου νησιού και της ποήεσσας Ρόδου. Με 224 σελίδες. Πολύχρωμο. 154 σπάνιες φωτογραφίες, λιθογραφίες, γνωστά και άγνωστα έγγραφα και κείμενα. Προσφέρεται αφιλοκερδώς σε όλους τους φιλογενείς και φιλίστορες με αγάπη και υπογραφή. Ωστε όλοι οι Ρόδιοι να μελετήσουμε υπεύθυνα τη μεγάλη και αληθινή ιστορία των ευκλέων και αγερώχων, των ωκυνόων και αγίων Ροδίων Ελλήνων πατέρων!

A.N FERRIES

ΔΡΟΜΟΛΟΓΙΑ ΠΛΟΙΩΝ

ΚΑΘΗΜΕΡΙΝΑ ΑΠΟ ΝΗΣΙΑ ΠΡΟΣ ΠΕΙΡΑΙΑ

ΔΕΥΤΕΡΑ	04.03.02	ΔΗΜΗΤΡΟΥΛΑ	16.00	ΣΥΜΗ-ΤΗΛΟ-ΝΙΣΥΡΟ-ΚΩ-ΚΑΛΥΜΝΟ-ΛΕΡΟ-ΠΑΤΜΟ-ΠΕΙΡΑΙΑ
ΤΡΙΤΗ	05.03.02	ΡΟΔΑΝΘΗ	16.00	ΚΩ-ΚΑΛΥΜΝΟ-ΛΕΡΟ-ΠΑΤΜΟ-ΠΕΙΡΑΙΑ
ΤΕΤΑΡΤΗ	06.03.02	ΔΗΜΗΤΡΟΥΛΑ ΔΗΜΗΤΡΟΥΛΑ	11.30 21.00	ΚΑΣΤΕΛΟΡΙΖΟ ΚΩ-ΚΑΛΥΜΝΟ-ΑΣΤΥΠΑΛΑΙΑ-ΑΙΓΙΑΛΗ-ΚΑΤΑΠΟΛΑ-ΠΕΙΡΑΙΑ
ΠΕΜΠΤΗ	07.0302	ΡΟΔΑΝΘΗ	16.00	ΚΩ-ΚΑΛΥΜΝΟ-ΛΕΡΟ-ΠΑΤΜΟ-ΠΕΙΡΑΙΑ
ΠΑΡΑΣΚΕΥΗ	08.03.02	ΔΗΜΗΤΡΟΥΛΑ	21.00	ΣΥΜΗ-ΤΗΛΟ-ΝΙΣΥΡΟ-ΚΩ-ΚΑΛΥΜΝΟ-ΑΣΤΥΠΑΛΑΙΑ-ΝΑΞΟ-ΠΑΡΟΣΥΡΟ-ΠΕΙΡΑΙΑ
ΣΑΒΒΑΤΟ	09.03.02	ΡΟΔΑΝΘΗ ΡΟΔΑΝΘΗ	07.30 18.00	ΚΑΣΤΕΛΟΡΙΖΟ ΚΩ-ΚΑΛΥΜΝΟ-ΠΕΙΡΑΙΑ
ΚΥΡΙΑΚΗ	10.03.02	-	-	-

Πληροφορίες: τηλ.. 35066-30406-36170-28597 • FAX: 39839

Και στον ταξιδιωτικό σας πράκτορα

Pellos Travel

ΜΕΤΕΩΡΑ–ΠΗΛΙΟ

ΠΕΝΘΗΜΕΡΗ ΕΚΔΡΟΜΗ

ΕΚΔΡΟΜΗ ΡΟΔΟΣ–ΠΕΙΡΑΙΑΣ–ΘΗΒΑ–ΑΛΜΥΡΟΣ–ΒΕΛΕΣΤΙΝΟ–ΛΑΡΙΣΑ–ΤΡΙΚΑΛΑ–ΚΑΛΑΜΠΑΚΑ–ΜΕΤΕΩΡΑ–ΚΑΜΕΝΑ ΒΟΥΡΛΑ–ΒΟΛΟΣ–ΠΗΛΙΟ–ΠΟΡΤΑΡΙΑ–ΧΑΝΙΑ–ΠΕΙΡΑΙΑΣ–ΡΟΔΟΣ

Από 22/03/02 (Αναχώρηση 16.00 μ.μ.)-έως 26/3/02 (Επιστροφή 8.00 π.μ. το πρωί)

- **22/3/02:** Αναχώρηση το απόγευμα στις 16.00 από Ρόδο για Αθήνα με πλοίο F/B.
- 23/3/02: Αφιξη στον Πειραιά στις 09.00. Επιβίβαση σε πούλμαν και αναχώρηση για Μετέωρα (Διαδρομή Αθήνα-Θήβα-Καμένα Βούρλα-Αλμυρός-Βελεστίνο-Λάρισα-Τρίκαλα-Καλαμπάκα). Αφιξη στη Καλαμπάκα το απόγευμα. Τακτοποίηση στο Ξ/Δ. Βράδυ ελεύθερο για βόλτα στην πόλη. Διαν/στη.
- **24/3/02** Πρωινό στο Ξ/Δ. Επιβίβαση στο πούλμαν. Αναχώρηση και επίσκεψη στη Μονή του Μεγάλου Μετέωρου-Μεταμορφώσεως και στη Μονή του Αγίου Στεφάνου. Το απόγευμα αναχώρηση μέσω Τρικάλων-Λάρισα-Αφιξη στο Βόλο. Ανάβαση στο Πήλιο και στην Πορταριά. Επίσκεψη στο Μουσείο Θεόφιλου όπου υπάρχουν έργα τέχνης και ζωγραφικής. Ανάβαση στα Χάνια. Αργά το απόγευμα επιστροφή στο Ξ/Δ στο Βόλο. Διαν/στη.
- **25/3/02** Πρωινό στο Ξ/Δ. Επιβίβαση στο πούλμαν και αναχώρηση για Πειραιά. Αφιξη στον Πειραιά-ελεύθερος χρόνος για ψώνια- αργά το βράδυ αναχώρηση για Ρόδο.
- **26/3/02** Αφιξη στη Ρόδο νωρίς το πρωί ώρα 8.00 π.μ.

Τέλος Εκδρομής.

ΤΙΜΗ ΚΑΤ' ΑΤΟΜΟ σε Euro 231.84

Στην εκδρομή περιλαμβάνονται:

1. Εισιτήρια πλοίου Ρόδος-Πειραιάς-Ρόδος σε Β' θέση τετράκλινες.
2. Εκδρομές-ξεναγήσεις.
3. Μεταφορές με κλιματιζόμενα πούλμαν.
4. Ξ/Δ με πρωινό.
5. Σύνοδος γραφείου.
6. Ταξιδιωτική τσάντα.

Δεν περιλαμβάνονται: Είσοδοι σε αρχαιολογικούς χώρους.

Σημείωση... δυνατότητα επιστροφής στις 25-3-02 το βράδυ, αεροπορικώς για εργαζόμενους.

Για αναλυτικά προγράμματα και περισσότερες πληροφορίες:

Pellos Travel

ΛΕΩΦΟΡΟΣ ΚΑΛΛΙΘΕΑΣ 125, ΦΑΛΗΡΑΚΙ ΡΟΔΟΣ

ΤΗΛ.: 0241/087615 ή 0241/086298 • FAX: 0241/087616,

ΚΙΝΗΤΟ: 0977923929.

Website: www.pellostravel.gr & www.ps-rhodes.com

E-mail: pellostravel@hellasnet.gr

Ένταση και επεισόδια με τους αγρότες

"Πρωτευουσιάνικα" τρακτέρ

Ψήφισμα στη Βουλή επέδωσαν χθες οι αγρότες της Θεσσαλίας που πρόσκεινται στη Νέα Δημοκρατία, οι οποίοι πραγματοποίησαν μεγάλη πορεία διαμαρτυρία στο κέντρο της Αθήνας. Ωστόσο δεν έλειψε η ένταση καθώς δημιουργήθηκαν περιορισμένα επεισόδια μεταξύ αγροτών και ΜΑΤ.

Αρχικά οι αγρότες συγκεντρώθηκαν στις 12 το μεσημέρι στο Παναθηναϊκό Στάδιο και στη συνέχεια πραγματοποίησαν μεγάλη πορεία διαμαρτυρία στο κέντρο της Αθήνας, κατευθυνόμενοι προς τη Βουλή. Εκεί 15μελής αντιπροσωπεία τους επέδωσε ψήφισμα στο προεδρείο της Βουλής, τα κόμματα και τον πρωθυπουργό, παρά την απουσία του Κώστα Σημίτη.

Ωστόσο λίγο αργότερα δημιουργήθηκε ένταση μεταξύ των αγροτών και των αστυνομικών δυνάμεων που συνόδευαν την πορεία, όταν αγρότες που μετείχαν στο συλλαλητήριο προσπάθησαν να κινηθούν προς το Μέγαρο Μαξίμου με αποτέλεσμα να προκληθούν περιορισμένης έκτασης επεισόδια. Οι διαδηλωτές συνάντησαν την αντίσταση ισχυρών αστυνομικών δυνάμεων και επιχείρησαν να σπάσουν τον κλοιό των αστυνομικών. Αρχικά τα κατάφεραν, όμως στη συνέχεια επενέβησαν δυνάμεις των ΜΑΤ με χημικά και τους απώθησαν.



Στην πορεία υπολογίζεται ότι μετέχουν περίπου έξι με επτά χιλιάδες αγρότες, οι οποίοι έφτασαν με διακόσια περίπου λεωφορεία στην πρωτεύουσα και συγκεντρώθηκαν αρχικά στο Παναθηναϊκό Στάδιο όπου τους μίλησαν συνδικαλιστές τους.

Οι αγρότες διεκδικούν τη λήψη μέτρων για το βαμβάκι, τα σιτηρά, το καλαμπόκι, κά., καθώς και την κατοβολή αποζημιώσεων στους πληγέντες από την κακοκαιρία αγρότες.

Σύσκεψη συντονιστών της Ν.Δ.

Άκρατος κομματισμός στο Δημόσιο

Ο κομματισμός στο Δημόσιο τομέα συζητήθηκε το χθες στη σύσκεψη των συντονιστών της ΝΔ. Στην εισήγησή του, ο πρόεδρος του κόμματος, Κώστας Καραμανλής, κατηγόρησε την κυβέρνηση για τα φαινόμενα άκρατου κομματισμού, τα οποία οδηγούν σε διάλυση του κράτους, σε διόγκωση της διαφθοράς και αναξιοκρατία.

«Αυτοί που κυβερνούν επί 20 χρόνια έχουν την αποκλειστική ευθύνη για την εικόνα του Δημόσιου τομέα. Ακόμα και σήμερα, ο πρωθυπουργός και η κυβέρνησή του δεν διδάχθηκαν τίποτα από τα λάθη τους» τόνισε ο κ. Καραμανλής, για να αναφέρει ως παραδείγματα την κατάσταση που επικρατεί στις εφορίες, στις πολεοδομίες και άλλες υπηρεσίες, ενώ μίλησε και για την παραίτηση του αρχηγού ΓΕΝ.



«Η απαράδεκτη προσωπική παρέμβαση του υπουργού Εθνικής Αμυνας αποδεικνύει ξεκάθαρα ότι πίσω από τον δήθεν εκσυγχρονισμό, η κυβέρνηση προσπαθεί να κρύψει το πραγματικό της πρόσωπο και δεν σέβεται ούτε τον ευαίσθητο χώρο των Ενόπλων Δυνάμεων».

Η αρμόδια συντονίστρια, Ντόρα Μπακογιάννη, δήλωσε ότι η παρέμβαση του κ. Παπαντωνίου δημιούργησε τεράστιο πρόβλημα και ρήγμα στις τάξεις του Πολεμικού Ναυτικού και ανέδειξε μια πολιτική αντίληψη που όλοι είχαμε την εντύπωση ότι ανήκει στο παρελθόν.

Απαντώντας στις δηλώσεις του κυβερνητικού εκπροσώπου ότι όλα έγιναν σύμφωνα με το Σύνταγμα και τους νόμους είπε: «Είναι σκόπιμο ο κ.Χυτήρης αλλά και οι υφυπουργοί Εθνικής Αμυνας να διαβάσουν το Σύνταγμα και τους νόμους που προβλέπουν ότι οι κρίσεις γίνονται από το ΣΑΓΕ».

Αναφερόμενη στο υπουργείο Εξωτερικών, η κ. Μπακογιάννη είπε ότι ο κ. Παπανδρέου έχει δημιουργήσει προσωπικό μηχανισμό ο οποίος λαμβάνει όλες τις αποφάσεις, προκαλώντας δυσλειτουργία και αναστάτωση στον διπλωματικό κλάδο. Σε δηλωσεις τους μετά τη σύσκεψη, οι Γιώργος Σουφλιάς, Δημήτρης Σιούφας και Προκόπης Παυλόπουλος εξέφρασαν την ικανοποίησή τους για τα αποτελέσματα των εκλογών στους δικηγορικούς συλλόγους της χώρας. Ο κ. Σουφλιάς αναφέρθηκε και στο ασφαλιστικό σημειώνοντας: «Πριν από ένα χρόνο, η κυβέρνηση το έβαλε στα πόδια και μετά από μακρά περίοδο εγκυμοσύνης το άνοιξε πάλι για να το κουκουλώσει εν όψει και των εκλογών για την τοπική αυτοδιοίκηση».

Με συγκίνηση και χωρίς αιχμές η παράδοση-παραλαβή του αρχηγού ΓΕΝ

Μέσα σε φορτισμένη συγκινησιακά ατμόσφαιρα πραγματοποιήθηκε το μεσημέρι στη Σχολή Ναυτικών Δοκίμων στον Πειραιά η τελετή παράδοσης-παραλαβής των καθηκόντων του απελθόντα αρχηγού ΓΕΝ αντιναυάρχου Γεώργιου Θεοδωρουλάκη στο νέο αρχηγό, αντιναύαρχο Αντώνη Αντωνιάδη.

Ο απελθών αρχηγός ΓΕΝ στην ομιλία του κάλεσε μεταξύ άλλων όλα τα στελέχη του Πολεμικού Ναυτικού να ενεργούν με γνώμονα το δίκαιο, την ηθική και την αξιοκρατία. «Να θυμάστε πάντα ότι μπορείτε να ζήσετε χωρίς εξουσία, αλλά δεν μπορείτε να ζήσετε χωρίς αρχές και ιδέες» ανέφερε χαρακτηριστικά.

Από την πλευρά του ο νέος αρχηγός ΓΕΝ ευχαρίστησε την κυβέρνηση για την εμπιστοσύνη που έδειξε στο πρόσωπό του σε αυτή την κρίσιμη περίοδο κατά την οποία οι Ένοπλες Δυνάμεις προσπαθούν να ξεπεράσουν τις αδυναμίες του παρελθόντος και να εναρμονιστούν με τα νέα δόγματα, όπως είπε.

Ο αντιναύαρχος Αντώνης Αντωνιάδης εξήρε την προσφορά του προκατόχου του και αναφέρθηκε στο έργο που καλείται να επιτελέσει στο ΠΝ στο πλαίσιο της νέας αμυντικής στρατηγικής αναθεώρησης. Ακολούθησε η τελετή απονομής αναμνηστικών δώρων στον απελθόντα αρχηγό ΓΕΝ.

Απευθυνόμενος προς τον κ. Θεοδωρουλάκη ο αντιναύαρχος Αντωνιάδης επανέλαβε, τη χθεσινή δήλωσή του τονίζοντας ότι «σε αυτές τις ανώτατες βαθμίδες της στρατιωτικης ηγεσίας οι θεσμικοί και πολιτικοί παράγοντες είναι αυτοί που την καθορίζουν και ουαί και αν δεν ήταν έτσι».

Από την πλευρά του ο κ. Θεοδωρουλάκης αφού τόνισε ότι όλοι πρέπει να κάνουμε την αυτοκριτική μας για τις πράξεις μας, ευχήθηκε στο νέο αρχηγό να μη βρεθεί ποτέ στη δική του επώδυνη θέση. Ζήτησε δε να σταματήσουν όλα προς όφελος του ΠΝ.

Τέλος, ο υφυπουργός Εθνικής Αμυνας Λουκάς Αποστολίδης ευχαρίστησε τον κ. Θεοδωρουλάκη για την προσφορά του επί 39 χρόνια στο ΠΝ και για την ουσιαστική συμμετοχή του στις νέες ανάγκες και τομές οργάνωσης και λειτουργίας των Ενόπλων Δυνάμεων.

Αισιόδοξος ο Ρέππας. Επιφυλακτικές ΓΣΕΕ–ΑΔΕΔΥ

Διάλογος για ασφαλιστικό

Με τις συναντήσεις που είχε ο υπουργός Εργασίας Δημήτρης Ρέππας με τη ΓΣΕΕ, την ΑΔΕΔΥ ξεκίνησε ο διάλογος για να βρεθεί λύση για το πρόβλημα του ασφαλιστικού συστήματος. Ο κ. Ρέππας χαρακτήρισε εφικτή τη συναινετική λύση και προσέθεσε ότι η πολιτική του υπουργείου έχει ως στόχο το συνδυασμό της τολμηρής λύσης με την κοινωνική ευαισθησία.

Ο υπουργός Εργασίας ανέφερε ότι η συζήτηση υπήρξε παραγωγική, τονίζοντας ότι εδώ και μήνες διεξάγεται ένας άτυπος διάλογος για το ασφαλιστικό που σήμερα αναβαθμίζεται με στόχο τη διαμόρφωση ενός συστήματος κοινωνικής ασφάλισης με ενιαίους και κανόνες και ρυθμίσεις, δίκαιο και βιώσιμο.

Παρουσίασε δε στη ΓΣΕΕ το κείμενο θέσεων του υπουργείου για το ασφαλιστικό, το οποίο προβλέπει ενιαίους κανόνες για όλους τους ασφαλισμένους μετά το 2007. Πιο συγκεκριμένα ο κ. Ρέππας γνωστοποίησε ότι το σημερινό καθεστώς συνταξιοδότησης θα ισχύσει για όσες γυναίκες βρίσκονται σήμερα στην ασφάλιση και όσες μπουν μέχρι το 2002, ενώ μετά το 2002 θα ισχύουν τα γενικά όρια για γυναίκες και άνδρες με κάποιο πριμ που θα προσδιοριστεί κατά τον διάλογο για το ασφαλιστικό.

Ο κ. Ρέππας είπε ακόμη ότι όσοι ασφαλίζονται στα βαρέα και ανθυγιεινά επαγγέλματα μέχρι το 2003 δεν θα υποστούν καμία αλλαγή ενώ από το 2003 και πέρα θα επανεξεταστούν τα επαγγέλματα αυτής της κατηγορίας. Συγκεκριμένα θα συζητηθούν τα όρια ηλικίας με



βάση την 35ετία. Ο πρόεδρος της ΓΣΕΕ Χρήστος Πολυζωγόπουλος, τόνισε ότι «είχαμε μια καλή αρχή και θα προσπαθήσουμε να εξασφαλίσουμε ευρύτερες συναινέσεις, ώστε να αθροίσουμε δυνάμεις και νικήτρια να είναι η κοινωνική ασφάλιση». Για την πρόταση του υπουργείου Εργασίας σχολίασε ότι συμπίπτει με την πρόταση της ΓΣΕΕ ότι θα πρέπει να υπάρξουν δύο πυλώνες στο πλαίσιο της κοινωνικής ασφάλισης, η κύρια ασφάλιση και σύνταξη και η επικουρική ασφάλιση και σύνταξη.

«Ό,τι κινείται έξω από αυτούς τους δύο πυλώνες είτε είναι τα εφάπαξ, τα ταμεία πρόνοιας και άλλα επαγγελματικά συμβόλαια, είναι ζητήματα που απορρέουν από τις συλλογικές διαπραγματεύσεις και τις συλλογικές συμβάσεις και προσθέτως λειτουργούν υπέρ της κοινωνικής ασφάλισης» είπε χαρακτηριστικά.

Εν τω μεταξύ, αγκάθια παραμένουν το ζήτημα της χρηματοδότησης του συστήματος με τη συγκεκριμένη μορφή, το αίτημα της ΓΣΕΕ για 35ετία ως προυπόθεση συνταξιοδότησης, οι αλλαγές στο σύστημα πρόωρης συνταξιοδήτησης μητέρων με ανήλικα παιδιά και βαρεών και ανθυγιεινών επαγγελμάτων. Τέλος, σημείο τριβής παραμένει και η εισαγωγή νέων στοιχείων διαχείρησης καιφαλοποιητικού χαρακτήρα στα αποθεματικά των επικουρικών ταμείων.

Ο πρόεδρος της ΑΔΕΔΥ Σπύρος Παπασπύρος έκανε λόγο για σημεία επαφής με την κυβέρνηση αλλά και για γκρίζα περιοχή που θα πρέπει να διευκρινιστεί σε επόμενη συνάντηση, ενώ ζήτησε ως αφετηρία για τα όρια ηλικίας στο δημόσιο τα 55 χρόνια.

Νωρίτερα το ΠΑΜΕ (συνδικαλιστές του ΚΚΕ και συνεργαζόμενοι) που δεν συμμετέχει στο διάλογο πραγματοποίησε εκδήλωση διαμαρτυρίας μπροστά στο υπουργείο Κοινωνικών Ασφαλίσεων. Ο κ. Ρέππας αναγνωρίζει στο κείμενό του «υπεύθυνη συναινετική και ώριμη στάση της ΓΣΕΕ».

Δ·Α·Ν·Ε· SEA LINE
ΔΩΔΕΚΑΝΗΣΙΑΚΗ ΑΝΩΝΥΜΗ ΝΑΥΤΙΛΙΑΚΗ ΕΤΑΙΡΙΑ

ΔΡΟΜΟΛΟΓΙΑ ΑΠΟ 01.03.2002 έως 31.03.2002

ΑΝΑΧΩΡΗΣΗ ΑΠΟ ΡΟΔΟ

ΗΜ/ΝΙΑ		ΠΛΟΙΟ	ΩΡΑ	ΠΡΟΟΡΙΣΜΟΣ
06.03	ΤΕΤ	ΠΑΤΜΟΣ	15.00	ΣΥΜΗ-ΤΗΛΟ-ΚΩ-ΚΑΛ.-ΛΕΡΟ-ΠΑΤΜΟ-ΠΕΙΡΑΙΑ
07.03	ΠΕΜ	ΔΙΑΓΟΡΑΣ	18.00	ΠΕΙΡΑΙΑ
08.03	ΠΑΡ	ΠΑΤΜΟΣ	15.00	ΚΩ-ΚΑΛΥΜΝΟ-ΛΕΡΟ-ΠΑΤΜΟ-ΠΕΙΡΑΙΑ
09.03	ΣΑΒ	ΔΙΑΓΟΡΑΣ	15.00	ΚΩ-ΚΑΛΥΜΝΟ-ΛΕΡΟ-ΠΑΤΜΟ-ΠΕΙΡΑΙΑ
10.03	ΚΥΡ	ΠΑΤΜΟΣ	15.00	ΚΩ-ΚΑΛΥΜΝΟ-ΛΕΡΟ-ΠΑΤΜΟ-ΠΕΙΡΑΙΑ
11.03	ΔΕΥ	-	-	-
12.03	ΤΡΙ	ΔΙΑΓΟΡΑΣ	18.00	ΚΩ-ΠΕΙΡΑΙΑ
13.03	ΤΕΤ	ΠΑΤΜΟΣ	15.00	ΣΥΜΗ-ΤΗΛΟ-ΚΩ-ΚΑΛ.-ΛΕΡΟ-ΠΑΤΜΟ-ΠΕΙΡΑΙΑ
14.03	ΠΕΜ	ΔΙΑΓΟΡΑΣ	18.00	ΠΕΙΡΑΙΑ
15.03	ΠΑΡ	ΠΑΤΜΟΣ	15.00	ΚΩ-ΚΑΛΥΜΝΟ-ΛΕΡΟ-ΠΑΤΜΟ-ΠΕΙΡΑΙΑ
16.03	ΣΑΒ	ΔΙΑΓΟΡΑΣ	15.00	ΚΩ-ΚΑΛΥΜΝΟ-ΛΕΡΟ-ΠΑΤΜΟ-ΠΕΙΡΑΙΑ
17.03	ΚΥΡ	ΠΑΤΜΟΣ	15.00	ΚΩ-ΚΑΛΥΜΝΟ-ΛΕΡΟ-ΠΑΤΜΟ-ΠΕΙΡΑΙΑ
18.03	ΔΕΥ	-	-	-
19.03	ΤΡΙ	ΔΙΑΓΟΡΑΣ	18.00	ΚΩ-ΠΕΙΡΑΙΑ
20.03	ΤΕΤ	ΠΑΤΜΟΣ	15.00	ΣΥΜΗ-ΤΗΛΟ-ΚΩ-ΚΑΛ.-ΛΕΡΟ-ΠΑΤΜΟ-ΠΕΙΡΑΙΑ
21.03	ΠΕΜ	ΔΙΑΓΟΡΑΣ	18.00	ΠΕΙΡΑΙΑ
22.03	ΠΑΡ	ΠΑΤΜΟΣ	15.00	ΚΩ-ΚΑΛΥΜΝΟ-ΛΕΡΟ-ΠΑΤΜΟ-ΠΕΙΡΑΙΑ
23.03	ΣΑΒ	ΔΙΑΓΟΡΑΣ	15.00	ΚΩ-ΚΑΛΥΜΝΟ-ΛΕΡΟ-ΠΑΤΜΟ-ΠΕΙΡΑΙΑ
24.03	ΚΥΡ	ΠΑΤΜΟΣ	15.00	ΚΩ-ΚΑΛΥΜΝΟ-ΛΕΡΟ-ΠΑΤΜΟ-ΠΕΙΡΑΙΑ
25.03	ΔΕΥ	-	-	-
26.03	ΤΡΙ	ΔΙΑΓΟΡΑΣ	18.00	ΚΩ-ΠΕΙΡΑΙΑ
27.03	ΤΕΤ	ΠΑΤΜΟΣ	15.00	ΣΥΜΗ-ΤΗΛΟ-ΚΩ-ΚΑΛ.-ΛΕΡΟ-ΠΑΤΜΟ-ΠΕΙΡΑΙΑ
28.03	ΠΕΜ	ΔΙΑΓΟΡΑΣ	18.00	ΠΕΙΡΑΙΑ
29.03	ΠΑΡ.	ΠΑΤΜΟΣ	15.00	ΚΩ-ΚΑΛΥΜΝΟ-ΛΕΡΟ-ΠΑΤΜΟ-ΠΕΙΡΑΙΑ
30.03	ΣΑΒ.	ΔΙΑΓΟΡΑΣ	15.00	ΚΩ-ΚΑΛΥΜΝΟ-ΛΕΡΟ-ΠΑΤΜΟ-ΠΕΙΡΑΙΑ
31.03	ΚΥΡ.	ΠΑΤΜΟΣ	15.00	ΚΩ-ΚΑΛΥΜΝΟ-ΛΕΡΟ-ΠΑΤΜΟ-ΠΕΙΡΑΙΑ

Δ·Α·Ν·Ε· SEA LINE
ΔΩΔΕΚΑΝΗΣΙΑΚΗ ΑΝΩΝΥΜΗ ΝΑΥΤΙΛΙΑΚΗ ΕΤΑΙΡΙΑ
ΓΡΑΦΕΙΑ ΡΟΔΟΥ: Κρατήσεις-Πληροφορίες: (0241) 43150 (10 γραμμές)
Διοικητικές Υπηρεσίες: (0241) 43110, 43112, FAX: (0241) 43120
ΓΡΑΦΕΙΑ ΠΕΙΡΑΙΑ: Κρατήσεις-Πληροφορίες: 0801-500500, (01) 4529360
Διοικητικές Υπηρεσίες: (01) 4529330, FAX: (01) 4293493
email: dane@otenet.gr

Πρωτοφανής έξαρση της βίας στη Μέση Ανατολή

Βόμβες εσείς, επιδρομές εμείς

Με επιθέσεις αυτοκτονίας οι Παλαιστίνιοι και με επιδρομές οι Ισραηλινοί εκδήλωσαν, χθες ένα πρωτοφανές μπαράζ πολύνεκρων επιθετικών ενεργειών, στην πιο σοβαρή κλιμάκωση της βίας στη Μέση Ανατολή τις τελευταίες ημέρες.

Βόμβες στην καρδιά του Ισραήλ

Μία έκρηξη ακούστηκε σε σταθμό λεωφορείων στην πόλη Αφούλα του βόρειου Ισραήλ το πρωί της Τρίτης, όταν ένας βομβιστής αυτοκτονίας πυροδότησε εντός λεωφορείου έναν εκρηκτικό μηχανισμό.

Η αστυνομία ανακοίνωσε πως δύο Ισραηλινοί σκοτώθηκαν, ενώ η τηλεόραση του Ισραήλ μετέδωσε πως υπάρχουν και πέντε τραυματίες. Σύμφωνα με τον τοπικό αστυνομικό διευθυντή, ο καμικάζι ήταν επιβάτης ενός λεωφορείου και πυροδότησε τη βόμβα την ώρα που αυτό πλησίαζε τον σταθμό.

Την ευθύνη ανέλαβε το κίνημα Ισλαμικός Ιερός Πόλεμος (Τζιχάντ). Σε ανακοίνωσή της αναφέρει ότι η επίθεση πραγματοποιήθηκε σε αντίποινα για τους πρόσφατους φόνους παιδιών και γυναικών από Ισραηλινούς στρατιώτες.



Ταυτόχρονα, από την Ιερουσαλήμ έφταναν αναφορές στρατιωτικών πηγών που έκαναν λόγο για τη δολοφονία, από Παλαιστίνιους οπλοφόρους, μιας Ισραηλινής που οδηγούσε κοντά στη Βηθλεέμ -ο σύζυγός της τραυματίστηκε από την επίθεση.

Η κυβέρνηση του Ισραήλ, δια στόματος ενός εκπροσώπου της, κατηγόρησε τον πρόεδρο της Παλαιστινιακής Αρχής, Γιασέρ Αραφάτ, ως «άμεσα υπεύθυνο» για το μπαράζ των επιθέσεων της Τρίτης εναντίον ισραηλινών στόχων.

Η αρχή έγινε τη νύχτα

Τα ξημερώματα της Τρίτης, ένας Παλαιστίνιος οπλοφόρος είχε ανοίξει πυρ σε εστιατόριο του Τελ Αβίβ, σκοτώνοντας τρεις Ισραηλινούς (ανάμεσά τους έναν αστυνομικό) και τραυματίζοντας 31, προτού πέσει ο ίδιος νεκρός από πυρά της αστυνομίας της πόλης. Το ισραηλινό ραδιόφωνο μετέδωσε πως για την ενέργεια ευθύνονται οι Ταξιαρχίες των Μαρτύρων του Αλ Ακσά, όπως προέκυψε από πληροφορίες μαρτύρων που αναγνώρισαν το δράστη ως έναν Παλαιστίνιο από τον οικισμό προσφύγων Τζαμπαλίγια, δίπλα στην πόλη της Γάζας.

Επιδρομές στη Δυτική Όχθη

Η απάντηση του Ισραήλ στις επιθέσεις ήλθε με βολές πυραύλων εναντίον παλαιστινιακών κτιρίων ασφαλείας στον οικισμό Χαν Γιουνίς, κοντά στην πόλη της Γάζας, όπως ανέφεραν στο Reuters πηγές των Παλαιστινίων. Ταυτόχρονα, μία βόμβα εξερράγη στην αυλή ενός αραβικού σχολείου, τραυματίζοντας ελαφρά επτά μαθητές και έναν καθηγητή. Την ευθύνη ανέλαβε -σύμφωνα με τα ΜΜΕ του Ισραήλ- μία πρωτοεμφανιζόμενη ομάδα Εβραίων εξτρεμιστών. Επίσης, μία έκρηξη προκάλεσε το θάνατο δύο Παλαιστινίων και τον τραυματισμό άλλων 15. Την ίδια ώρα, περίπου δέκα άρματα μάχης του Ισραήλ ξεκινούσαν εισβολή στο χωριό Ελ Χαντέρ, κοντά στη Βηθλεέμ.

Το απόγευμα της Τρίτης, ισραηλινά ελικόπτερα εξαπέλυσαν επίθεση με πυραύλους εναντίον θέσεων των παλαιστινιακών δυνάμεων ασφαλείας στη Ναμπλούς και τη Ραμάλα της Δυτικής Όχθης. Μέχρι στιγμής, δεν υπάρχουν πληροφορίες για θύματα.

"Επιχείρηση Ανακόντα"

Πυρ κατά βούληση

Συνεχίστηκαν χθες οι σφοδροί βομβαρδισμοί των θέσεων των μαχητών των Ταλιμπάν και της Αλ Κάιντα στα ορεινά του Αφγανιστάν από τις αμερικανικές δυνάμεις, παρά τις (εννέα, συνολικά) ανθρώπινες απώλειες των τελευταίων ημερών για τις ΗΠΑ.



Για ένα διάστημα, μετέδωσε το Reuters, οι βομβαρδισμοί διεκόπησαν, ώστε να προωθηθούν οι δυνάμεις των Αφγανών πολέμαρχων κοντά στα χαρακώματα των εναπομεινάντων μαχητών Ταλιμπάν, που αρνούνται να παραδοθούν και εξακολουθούν να ανθίστανται.

Οι Αμερικανοί στοχεύουν να αποκόψουν όλες τις οδούς διαφυγής των μαχητών και, σ' αυτό το πλαίσιο, το Πεντάγωνο έδωσε στην επιχείρηση την κωδική ονομασία «Ανακόντα», εκ του διάσημου φιδιού που συντρίβει τα θύματά του. Σ' αυτή (τη μεγαλύτερη επιχείρηση στο έδαφος κατά τους πέντε μήνες του πολέμου) συμμετέχουν, για πρώτη φορά, συμβατικές αμερικανικές δυνάμεις, που απολαμβάνουν την υποστήριξη των βομβαρδιστικών Β-52. Τα υπάμενα «φρούρια» επιτίθενται κατά κύματα από αέρος και βομβαρδίζουν τα βουνά του ανατολικού Αφγανιστάν για τέταρτη συνεχή ημέρα.

'Είναι αντισυνταγματικός'

Δεν εκδίδει τον ύποπτο

Αντίθετη με το Σύνταγμα της χώρας θα ήταν η έκδοση του βασικού υπόπτου για τη δολοφονία του δημοσιογράφου Ντάνιελ Πέρλ, αποφάνθηκε χθες το Ανώτατο Δικαστήριο του Πακιστάν. Οι Αρχές της χώρας διαβεβαιώνουν, πάντως, ότι η δίκη θα είναι αμερόληπτη.



Η κυβέρνηση των Ηνωμένων Πολιτειών έχει ήδη ζητήσει από την κυβέρνηση του Πακιστάν την έκδοση του Αχμέντ Ομάρ, ωστόσο, όπως μετέδωσε το BBC, η Ουάσινγκτον δεν έχει υπογράψει τη σχετική συμφωνία με το Ισλαμαμπάντ. Διπλωματικές πηγές ανέφεραν ότι αναζητούνται τρόποι να ξεπεραστεί το νομικό αυτό κώλυμα.

Ο Αχμέντ Ομάρ και οι δύο θεωρούμενοι ως συνεργοί του παρουσιάστηκαν ενώπιον του δικαστή την περασμένη εβδομάδα. Το δικαστήριο αποφάσισε την παράταση της κράτησής τους και την αναβολή της δίκης, έως ότου βρεθεί το άψυχο σώμα του 38χρονου δημοσιογράφου της Wall Street Journal.

Η αστυνομία του Πακιστάν συνεχίζει τις έρευνες για τον εντοπισμό και άλλων ατόμων που ενδέχεται να εμπλέκονται στην υπόθεση. Μάλιστα, οι Αρχές ερευνούν στην κατεύθυνση της Αλ Κάιντα, που φέρεται να συνδέεται με τους απαγωγείς.

"Μαύρη λίστα" για τα ανθρώπινα δικαιώματα

Ανησυχητικά στοιχεία

Την ετήσια έκθεση για τα ανθρώπινα δικαιώματα έδωσε στη δημοσιότητα το Στέιτ Ντιπάρτμεντ σύμφωνα με την οποία αρκετοί από τους συμμάχους των Ηνωμένων Πολιτειών στον πόλεμο κατά της τρομοκρατίας παρουσιάζουν ανησυχητικά στοιχεία. Όπως καταδεικνύεται στην εισαγωγή της έκθεσης, και παραδέχτηκε και ο ίδιος ο επικεφαλής του Στέιτ Ντιπάρτμεντ Κόλιν Πάουελ, το Ουζμπεκιστάν, το Τουρκμενιστάν, το Κιργιστάν, η Σαουδική Αραβία, η Τουρκία και η Ρωσία βρίσκονται στην κορυφή της λίστας των χωρών όπου καταπατούνται βασικά ανθρώπινα δικαιώματα ενώ ειδική αναφορά γίνεται και στο Ισραήλ. Ειδικότερα επικρίνεται η στάση που έχει τηρήσει η ισραηλινή κυβέρνηση απέναντι στους Παλαιστινίους η οποία, όπως επισημαίνεται, συνίσταται στην χρήση υπερβολικής βίας.



Ως σημαντικότερη νίκη της χρονιάς που πέρασε στον τομέα των ανθρωπίνων δικαιωμάτων καταγράφεται η εκδίωξη από την εξουσία στο Αφγανιστάν των Ταλιμπάν.

Παρουσιάζοντας την έκθεση, ο Κόλιν Πάουελ τόνισε ότι δίνει φωνή σε λαούς που δεν είχαν και ρίχνει φως «στις πιο σκοτεινές κακοποιήσεις» προσφέροντας έτσι ένα σημείο εκκίνησης για να ανοίξει η συζήτηση με άλλες κυβερνήσεις για τα ανθρώπινα δικαιώματα. Η συμμαχίες που εγκαθιδρύθηκαν με αφορμή τον πόλεμο κατά της τρομοκρατίας θα διευκολύνουν αυτήν την προσπάθεια, πρόσθεσε και εξέφρασε την πεποίθησή του ότι οι άνθρωποι στο μέλλον θα κατανοήσουν ότι αυτή η συμπόρευση βοήθησε να μειωθούν δραστικά οι καταπατήσεις των ανθρωπίνων δικαιωμάτων.

Στη «μαύρη λίστα» της έκθεσης συμπεριλαμβάνονται η Λευκορωσία, η Μπούρμα, η Κίνα, η Κολομβία, η Κούβα, η Κένυα, η Λιβηρία, το Ιράν, το Ιράκ, το Μεξικό, η Βόρεια Κορέα, το Σουδάν, η Ουκρανία, το Βιετνάμ και η Ζιμπάμπουε.

Ειδικότερα στην περίπτωση της Κίνας αναφέρεται ότι η κυβέρνηση επιχείρησε να χρησιμοποιήσει τον πόλεμο κατά της τρομοκρατίας ως άλλοθι για να στραφεί εναντίον των μουσουλμάνων αυτονομιστών της επαρχίας Ξινγιάνγκ, ενώ παρόμοια είναι και η περίπτωση της Ρωσίας με τους τσετσένους αντάρτες. Εκπρόσωπος του κινεζικού υπουργείου Εξωτερικών απέκρουσε τις κατηγορίες και επέκρινε τις Ηνωμένες Πολιτείες για υποκρισία καθώς εθελοτυφλούν μπροστά στην κατάφορη καταπάτηση των ανθρωπίνων δικαιωμάτων που συμβαίνει επί του αμερικανικού εδάφους.

Η οργάνωση για τα ανθρώπινα δικαιώματα Human Rights Watch στοιχεία από τα αρχεία της οποίας χρησιμοποιήθηκαν για τη σύνταξη της έκθεσης, επαίνεσε το Στέιτ Ντιπάρτμεντ που δε δίστασε να επικρίνει τους συμμάχους των Ηνωμένων Πολιτειών, τόνισε όμως ότι παραμένει το ερώτημα αν η κακή κατάσταση των ανθρωπίνων δικαιωμάτων σε αρκετές χώρες οφείλεται εν μέρει στην αμερικανική εκστρατεία.



Η εμπειρία μας και η αφοσίωση στη λεπτομέρεια αποτελούν εγγύηση για την απόλυτη επιτυχία ωστε να μείνουν ανεξίτηλες στη μνήμη τη δική σας και των καλεσμένων σας.....

ΧΟΡΟΕΣΠΕΡΙΔΕΣ - ΓΑΜΟΙ - CATERING - ΠΑΙΔΙΚΑ ΠΑΡΤΥ



ΞΕΝΟΔΟΧΕΙΟ SOFITEL CAPSIS
ΡΟΔΟΥ
Για Πληροφορίες 25-015 & 20919 (09.00 - 17.00)

CAPSIS
Conference Centers & Resort Hotels

ΤΑΒΕΡΝΑ ΜΕΣΟΓΕΙΟΣ ΘΑΛΑΣΣΑ

Θαλασσινά - Μεζέδες

Η Ψαροταβέρνα "ΜΕΣΟΓΕΙΟΣ" και πάλι κοντά σας με τους εκλεκτούς και παραδοσιακούς μας μεζέδες. Ανοίγουμε την ΠΑΡΑΣΚΕΥΗ 1 ΜΑΡΤΙΟΥ στο ίδιο γνώριμο, ζεστό και φιλικό περιβάλλον για να γευτείτε παλιές και νέες ποικιλίες που φτιάχνονται με μεράκι για σας.

Ιερού Λόχου 47, 85101 Ιαλυσός, Ρόδος
Τηλ. (02410) 91365

ΜΕΤΡΟΠΟΛ
ALPHA ODEON
Πρόγραμμα εβδομάδας από 1/3/2002 έως 7/3/2002
Πληροφορίες - Κρατήσεις : 02410-28400, από 3:30 μμ



ΥΠΟΨΗΦΙΑ ΓΙΑ 4 ΒΡΑΒΕΙΑ ΟΣΚΑΡ!
Μην αφήσεις κανέναν πίσω...Η καλύτερη πολεμική περιπέτεια της χρονιάς!
Κάθε μέρα
5:00, 7:30 και 10:30 μμ
Αίθουσα 1
ΜΑΥΡΟ ΓΕΡΑΚΙ: Η ΚΑΤΑΡΡΙΨΗ

Η νέα ταινία του Κωνσταντίνου Γιάνναρη
Αίθουσα 3

Κάθε μέρα
5:30, 7:45 και 10:15 μμ
ΔΕΚΑΠΕΝΤΑΥΓΟΥΣΤΟΣ


Αίθουσα 2
Ένα συναρπαστικό θρίλερ με τον Τζον Τραβόλτα!
Κάθε μέρα 10:45 μμ
ΚΑΤ' ΟΙΚΟΝ ΠΑΡΕΝΟΧΛΗΣΗ

ΑΣΤΕΡΙΞ & ΟΒΕΛΙΞ
ΕΠΙΧΕΙΡΗΣΗ ΚΛΕΟΠΑΤΡΑ

Κάθε μέρα 6 και 8:15 μμ
ΕΙΔΙΚΗ ΠΡΟΒΟΛΗ:
ΣΑΒΒΑΤΟ-ΚΥΡΙΑΚΗ ΩΡΑ 4:00
Αίθουσα 2

ΤΑΞΙΔΙΑΡΙΚΑ ΠΟΥΛΙΑ
Σάββατο και Κυριακή στις 4:00 μμ Αίθουσα 3

ESCAPE DVD CLUB
ΕΝΟΙΚΙΑΣΕΙΣ - ΠΩΛΗΣΕΙΣ
DVD - PS2 - DC - PC
ΙΩΑΝΝΗΣ ΚΛΑΔΑΚΗΣ
ΚΥΡΑ ΤΗΣ ΡΩ 13,ΡΟΔΙΝΙ • ΤΗΛ. 02410 65847
ΑΠΟΔΡΑΣΤΕ ...ΜΕ ΤΗ ΔΡΑΣΗ ΤΟΥ ESCAPE

Κερδίστε χρόνο κι εξυπηρέτηση
WESTERN UNION MONEY TRANSFER
"The fastest way to send money worldwide."

Αποστολή χρημάτων σ' όλο τον κόσμο μέσα σε **λίγα λεπτά!!!**
50.000 καταστήματα σε 165 χώρες του κόσμου
είναι έτοιμα να σας εξυπηρετήσουν
σε διευρυμένα ωράρια
Γονείς φοιτητών εξωτερικού εμπιστευθείτε μας
PLANET HOLIDAYS
Δημήτρης Τσοπανάκης
Γαλλίας 6 - Ρόδος - Τηλ. 27327

Cine Mania

ΕΠΙΜΕΛΕΙΑ: *Κυριακή Πετρίδου*

Καρδιές στην Ατλαντίδα (Hearts in Atlantis)

Βασισμένη στο ομώνυμο βιβλίο του Στήβεν Κινγκ είναι η ταινία αυτή που σκηνοθέτησε ο Σκοτ Χικς και προβάλεται, σε πρώτη πανελλήνια προβολή, από το "Παλλάς 5 Cinemas center".

Οι ιστορίες του Στήβεν Κινγκ ανέκαθεν τροφοδοτούσαν τον αμερικάνικο κινηματογράφο που πάντα έβρισκε, στη μοναδική φαντασία του διάσημου συγγραφέα, τα ιδανικά σενάρια για να τα μεταφέρει στη μεγάλη οθόνη.

Ανάμεσα στις ταινίες που έχουν γυριστεί βασισμένες σε μυθιστορήματα του Στήβεν Κινγκ είναι η θρυλική **"Λάμψη"** καθώς και η πιο πρόσφατη **"Τελευταία Εξοδος: Ρίτα Χέιγουορθ"**.

Ο Σκοτ Χικς είναι ο σκηνοθέτης των ταινιών **"Shine, ο σολίστας"** και **"Χιόνι πάνω στους κέδρους"**.

Η συγκεκριμένη ταινία μπορεί να αγγίξει αρκετά θέματα που άπτονται κοινωνικού προβληματισμού ωστόσο-όπως συμβαίνει με τις νουβέλες του Στήβεν Κινγκ-δεν της λείπει το στοιχείο του μεταφυσικού.

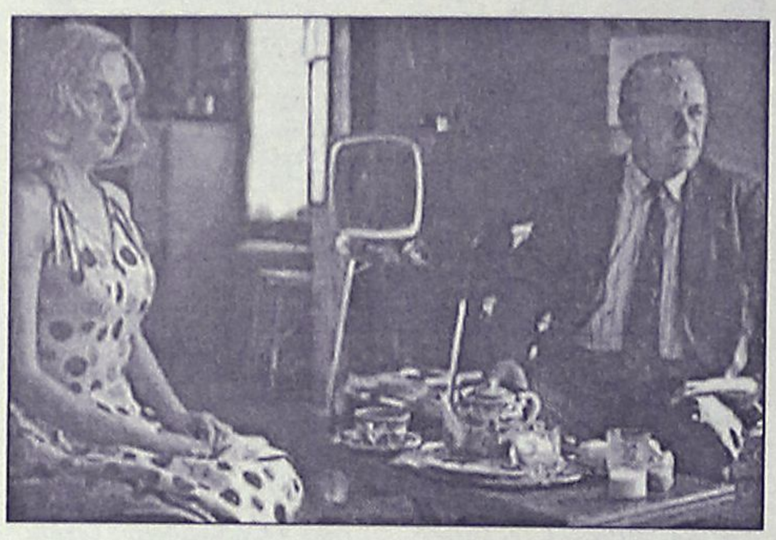

Στον πρωταγωνιστικό ρόλο βρίσκουμε τον βραβευμένο με Οσκαρ σερ **Αντονι Χόπκινς** και μαζί του τους: **Αντονι Γιέλτσιν, Χόουπ Ντέιβις, Ντέιβιντ Μορς κ.ά.**

Η υπόθεση: Ο Μπόμπι Γκάρφιλντ είναι ένα ορφανό από πατέρα 11χρονο αγόρι. Οταν στο σπίτι όπου μένει μαζί με τη μητέρα του, σε μια ήσυχη πόλη στο Κονέκτικατ, έρχεται ένας παράξενος ηλικιωμένος άντρας, ο Τεντ Μπράουτιγκαν, το αγόρι αναπτύσσει μια δυνατή σχέση μαζί του.

Και οι δύο νιώθουν ν' απειλούνται: Ο μεν Μπόμπι από μια παρέα συνομιλήκων του που έχουν συστήσει συμμορία και ο Τεντ από τους "άντρες με τα κίτρινα παλτά" που πιστεύει ότι θέλουν να τον σκοτώσουν...

tVictim

Κάποιες ενδιαφέρουσες ταινίες δεν λείπουν από το σημερινό τηλεοπτικό πρόγραμμα.
Ξεχωρίζουμε:

"Ολα του γάμου δύσκολα"
STAR/23.00/95'

Μαύρη κωμωδία (1996) σε σκηνοθεσία Στίβεν Μπάιγκελμαν και με πρωταγωνιστές τους Κιάνου Ριβς και Κάμερον Ντίαζ. Μαζί τους και ο Βίνσεντ Ντ' Ονούφριο. Πρώην στριπτιζέζ το σκάει, την πρώτη νύχτα του γάμου της`, με τον αδερφό του γκάγκστερ άντρα της!..

"Επιστροφή στον εφιάλτη"
MEGA/01.00/98'

Ψυχολογική περιπέτεια (1997) σε σκηνοθεσία Τιμ Χάντερ και με τους Μάθιου Μοντίν και Μαρί-Λουίζ Πάρκερ στους πρωταγωνιστικούς ρόλους. Δύο νεαρά αδέλφια που έχουν μεγαλώσει χωριστά, μακριά από τους φυσικούς τους γονείς, βρίσκονται ξανά μαζί για να γιορτάσουν τα γενέθλια του μικρότερου αλλά τα μυστικά του παρελθόντος τους καταδιώκουν...

ΚΑΤΙ ΑΛΛΟ...

"Συνέταιροι στο έγκλημα"
STAR/01.15/88'

Περιπέτεια δρόμου (1995) του Ντέιβ Πέιν με τους Κέβιν Ντίλον, Εϊμι Λοκέιν. Νεαρή κοπέλα γνωρίζει και ερωτεύεται νεαρό που έκανε ωτοστόπ, για ν' ανακαλύψει στη συνέχεια ότι καταζητείται για φόνους και ένοπλες ληστείες...

Γίνε τώρα μέλος του ΠΑΛΛΑΣ 5 CINEMAS CENTER και απόλαυσε προνόμια!
www.cinemapallas.gr
ΠΑΛΛΑΣ 5 CINEMAS CENTER
ΠΡΟΓΡΑΜΜΑ ΕΒΔΟΜΑΔΑΣ
01/03/2002 έως 07/03/2002

ΑΙΘΟΥΣΑ 5 & 2

ΚΑΡΔΙΕΣ ΣΤΗΝ ΑΤΛΑΝΤΙΔΑ
HEARTS IN ATLANTIS
Η ζωή είναι ένα μυστήριο ανεξιχνίαστο!
Μια εξαιρετική ιστορία με τον βραβευμένο με Όσκαρ Αντονι Χόπκινς!
ΠΡΩΤΑΓΩΝΙΣΤΟΥΝ: ANTHONY HOPKINS, ANTON YELCHIN
ΑΙΘΟΥΣΑ 5 Ώρες Έναρξης: 18:00, 20:10, 22:30
ΑΙΘΟΥΣΑ 2 Ώρες Έναρξης: *16:30, 21:20
Έκτακτη προβολή μόνο κάθε Παρασκευή, Σάββατο & Κυριακή

ΑΙΘΟΥΣΑ 1 & 2
ΘΑΝΑΣΙΜΗ ΚΑΤΑΔΙΩΞΗ / COLLATERAL DAMAGE
Η τρομοκρατική ενέργεια δεν ήταν προσωπική του υπόθεση. Η εκδίκησή του όμως θα είναι!
ΠΡΩΤΑΓΩΝΙΣΤΟΥΝ:
ARNOLD SCHWARZENEGGER, FRANCESCA NERI

ΑΙΘΟΥΣΑ 1 Ώρες Έναρξης: 17:30, 20:10, 22:40
ΑΙΘΟΥΣΑ 2 Ώρες Έναρξης: 18:50

ΑΙΘΟΥΣΑ 4

ΠΑΙΧΝΙΔΙ ΚΑΤΑΣΚΟΠΩΝ / SPY GAME
Καταιγιστική κατασκοπική περιπέτεια που δεν πρέπει να χάσετε! Δεν έχει σημασία πως παίζεις εσύ το παιχνίδι... αλλά πως παίζει εσένα το παιχνίδι!
ΠΡΩΤΑΓΩΝΙΣΤΟΥΝ: BRAD PITT, ROBERT REDFORD
Κάθε ημέρα / Ώρες Έναρξης: 17:30, 20:00, 22:40

ΑΙΘΟΥΣΑ 3
KATE & LEOPOLD
Θα ήταν τέλειοι ο ένας για τον άλλον... αν ζούσαν τον ίδιο αιώνα! Μια ερωτική ιστορία 100 ετών!
ΠΡΩΤΑΓΩΝΙΣΤΟΥΝ: MEG RYAN, HUGH JACKMAN

Κάθε ημέρα / Ώρες Έναρξης: 17:20, 19:50

ΑΙΘΟΥΣΑ 3

ΕΠΙΣΚΕΠΤΗΣ ΑΠΟ ΤΗ ΚΟΛΑΣΗ / FROM HELL
...μόνο ο θρύλος θα επιβιώσει!!!
ΠΡΩΤΑΓΩΝΙΣΤΟΥΝ: JOHNNY DEPP, HEATHER GRAHAM
Κάθε ημέρα / Ώρες Έναρξης: 22:20

TRAVEL EMMANUEL
ΘΕΛΕΤΕ ΟΙ ΔΙΑΚΟΠΕΣ ΣΑΣ ΝΑ ΣΥΝΔΥΑΣΘΟΥΝ ΦΘΗΝΑ ΚΑΙ ΠΟΙΟΤΙΚΑ:
EMMANUEL TRAVEL
ΘΕΛΕΤΕ ΝΑ ΤΑΞΙΔΕΨΕΤΕ ΜΕ ΑΣΦΑΛΕΙΑ ΚΑΙ ΦΘΗΝΑ...
EMMANUEL TRAVEL
ΕΙΜΑΣΤΕ ΠΑΝΤΑ ΣΤΗΝ ΔΙΑΘΕΣΗ ΣΑΣ ΓΙΑ ΤΗΝ ΚΑΛΥΤΕΡΗ ΕΞΥΠΗΡΕΤΗΣΗ ΣΑΣ.
ΦΘΗΝΕΣ ΤΙΜΕΣ ΓΙΑ ΕΥΡΩΠΗ ΣΕ ΣΥΝΕΡΓΑΣΙΑ ΜΕ ΤΙΣ ΚΑΛΥΤΕΡΕΣ ΑΕΡΟΠΟΡΙΚΕΣ ΤΣΑΡΤΕΡ ΕΤΑΙΡΕΙΕΣ

ΕΙΣΙΤΗΡΙΑ ΠΛΟΙΩΝ 20% ΕΚΠΤΩΣΗ ΓΙΑ ΕΙΣΙΤΗΡΙΑ ΜΕΤ' ΕΠΙΣΤΡΟΦΗΣ

ΕΙΣΙΤΗΡΙΑ ΟΛΥΜΠΙΑΚΗΣ-ΕΙΔΙΚΕΣ ΤΙΜΕΣ ΓΙΑ ΝΕΟΥΣ ΚΑΙ ΥΠΕΡΗΛΙΚΕΣ-ΟΙΚΟΓΕΝΕΙΑΚΕΣ ΠΡΟΣΦΟΡΕΣ

ΚΡΑΤΗΣΕΙΣ ΞΕΝΟΔΟΧΕΙΩΝ
ΕΚΔΟΣΕΙΣ ΔΙΑΒΑΤΗΡΙΩΝ
ΕΚΔΡΟΜΕΣ ΓΙΑ ΟΛΟ ΤΟΝ ΚΟΣΜΟ

ΠΑΝΤΑ ΚΟΝΤΑ ΣΑΣ ΓΙΑ ΤΗΝ ΚΑΛΥΤΕΡΗ ΕΞΥΠΗΡΕΤΗΣΗ ΣΑΣ

ΠΛΗΡΟΦΟΡΙΕΣ
ΤΗΛ: 93630-93625-94385
FAX: 91748
ΙΕΡΟΥ ΛΟΧΟΥ 1 ΙΑΛΥΣΟΣ ΡΟΔΟΣ
ΥΠΕΥΘΥΝΟΣ: ΜΑΝΩΛΗΣ ΜΑΧΑΙΡΑΚΗΣ

Άρτος (;) Θεάματα (;)...

... Και τηλεόραση (όπως λέμε τηλοψία...)

STAR

06.05 **Παιδικό πρόγραμμα**
07.57 **Ειδήσεις**
08.00 **Μέρα με τη μέρα**
10.00 **Λόγια Starata.**
11.55 **Η υγεία κτίζεται κάθε μέρα**
12.00 **Διαπλεκόμενοι** (Ε) Σατιρική εκπομπή.
13.00 **Ειδήσεις**
14.00 **Σαν χειμωνιάτικη λιακάδα** (Ε) Ερωτική-δραματική σειρά.
15.00 **Αιμιλία, μια ακατάμαχητη γυναίκα.** Δραματική σειρά.
16.00 **Αγάπη και αίμα.** Δραματική σειρά.
17.00 **Σαμπρίνα, το κορίτσι της αγάπης.**
18.00 **Ειδήσεις**
19.30 **Τα φιλαράκια.**
20.00 **Ζίνα.**
21.00 **Δροσουλίτες.** Ερωτική κομεντί. Παίζουν: Πέτρος Φιλιππίδης, Ρένα Λουιζίδου, Ελένη Καστάνη, Γιώργος Λέφας, Γιώργος Γαλίτης, Γιώργος Χαραλαμπίδης.
22.00 **Εν Ιορδάνη.** Κοινωνική σειρά. Παίζουν: Βάνα Μπάρμπα, Ιωσήφ Πολυζωίδης.
23.00 **Ξένη ταινία.**
01.00 **Ειδήσεις**
03.15 **Προφάιλερ.**
04.00 **Πλούσιοι και φτωχοί**
05.30 **Αστέρια στο πεντάγραμμο**

ALTER

06.00 **Alter clips**
06.50 **Alter kinds**
08.15 **Alter υγεία**
08.30 **Ειδήσεις**
09.30 **Τα παρατράγουδα** (Ε)
12.00 **Αντζέλικα το κορίτσι του πάθους**
13.00 **Ειδήσεις**
14.00 **Τόλμη και γοητεία**
14.30 **Γιάγκο**
15.30 **Γυάλινος τοίχος**
17.30 **Ελληνική ταινία**
19.15 **Ειδήσεις**
21.00 **Ξένη ταινία.** «Χαμός στο Μπρονξ». Κωμική περιπέτεια, κινέζικης παραγωγής 1995.
23.00 **Τετ-α-τετ.** Ενημερωτική εκπομπή
01.15 **Ειδήσεις**
01.30 **Ξένη ταινία.**
03.30 **Alter clips**

Μο.Τέ.Ρ.1

Μοντέρνα Τέχνη στη Ρόδο

Δημοτική Πινακοθήκη Ρόδου

από 24 Νοεμβρίου 2001 έως 26 Απριλίου 2002

9 καλλιτέχνες - 10 εκθέσεις

140 συνεχόμενες ημέρες ζωγραφικής

24	Νοεμβρίου	Εγκαίνια διοργάνωσης με την ομαδική έκθεση των 9 καλλιτεχνών που μετέχουν.
8	Δεκεμβρίου	Κιούρη
5	Ιανουαρίου	Maani
19	Ιανουαρίου	Newberry
2	Φεβρουαρίου	Μαρινοπούλου
16	Φεβρουαρίου	Ανεζιά
2	Μαρτίου	Σπάρταλης
16	Μαρτίου	Βαζούκου
30	Μαρτίου	Παζούρου
13	Απριλίου	Μπερεδήμας

www.moter1.gr

Κοινό ωράριο για όλες τις εκθέσεις:
Εγκαίνια **19:00** Καθημερινά **10:00-14:00** & **18:00-21:00**

ΠΑΡΑΡΤΗΜΑ ΠΙΝΑΚΟΘΗΚΗΣ
Παλιό Συσσίτιο, Σωκράτους 179, Παλιά Πόλη
(Το καφέ «Παλιό Συσσίτιο» θα παραμένει ανοικτό)

κύριος χορηγός: **ΡΟΔΩΝ Α.Ε.**
Με την υποστήριξη της Συνεταιριστικής Τράπεζας Δωδεκανήσου και της Κ.Α.Ι.Ρ., Χορηγοί επικοινωνίας: ΡΟΔΙΑΚΗ, Ράδιο Λυχνάρι, Ε.Ρ.Α.

ΕΤ-1

06.45 **Πυνόκιο**
07.15 **Ξυπνήστε!**
08.00 **Μέλι-γάλα**
10.00 **Αννα, η κυρίαρχος του παιχνιδιού**
11.00 **Φελίπε, το δώρο από τη θάλασσα**
12.00 **Μαριού**
13.00 **Οι αταίριαστοι**
13.50 **Ειδήσεις**
14.00 **Οι αταίριαστοι**
15.00 **Το γατόσκυλο**
16.00 **Ελλάδα- Κύπρος**
18.00 **Ριμέικ.** Ενημερωτική εκπομπή με την Ρένα Θεολογίδου.
19.30 **Καλύτερη ζωή**
19.40 **Κάθε κατεργάρης στον πάγκο του**
20.00 **Κλήρωση ΛΟΤΤΟ**
20.20 **Συνεικόνες**
20.30 **Στα φτερά του έρωτα**
21.00 **Παπούδες εν δράσει. Κωμική σειρά, ελληνικής παραγωγής.**
22.00 **Ρεκβιεμ για τη Γρανάδα**
23.00 **Ειδήσεις**
23.30 **Σινεμά ο παράδεισος**
01.15 **Οι αταίριαστοι.** (Ζ)
03.30 **Www.άνθρωποι.gr**

NET

06.00 **Ετσι έχουν τα πράγματα**
07.00 **Πρώτη ματιά**
10.00 **Σε ήχο ελεύθερο**
10.30 **Ημέρες της Αλκυόνας**
11.01 **Γιορτές του κόσμου**
11.30 **Ο θαλάσσιος κόσμος της Ισπανίας.**
12.01 **Στο δρόμο των θαλασσοπόρων**
13.00 **Ειδήσεις**
13.45 **Μικρές ιστορίες μόδας**
14.00 **Ταξίδια**
15.00 **Ειδήσεις**
16.00 **Συν και πλην**
18.00 **Ειδήσεις**
19.00 **Φωτόσφαιρα**
19.30 **Αφρική**
21.00 **Ειδήσεις**
22.00 **Πρωταγωνιστές.**
23.00 **Οι μουσικοί του κόσμου**
24.00 **Ειδήσεις**
00.30 **Επιθεώρηση**

ΕΤ-3

08.01 **Το μιούζικαλ του Χόλιγουντ**
08.30 **Ο κόσμος στο επίκεντρο**
09.00 **Χθες και σήμερα**
09.30 **Η άλλη μέρα**
11.00 **Στη χώρα των θαυμάτων**
12.00 **Πρόκληση**
12.30 **Παφίσικα**
13.00 **Ντοκιμαντέρ**
13.30 **Ντοκιμαντέρ**
13.45 **Μισέλ με μπεσαμέλ**
14.00 **Η υγεία σήμερα**
14.30 **Design forever**
15.00 **Ειδήσεις**
15.30 **Με μια τρίτη ματιά**
17.00 **Προφίλ: Εμίρ Κοστουρίτσα**
18.00 **Στυλ καφέ**
18.30 **Αθλητικό ημίωρο**
19.00 **Ειδήσεις**
19.30 **Στην υδρόγειο**
20.00 **Δικαιώματα και αδικίες**
20.30 **Ειδήσεις**
21.30 **Η οδός των υδάτων**
22.30 **Η μυστική ζωή της γκέισας**

FILMNET

05.00 **Ξένη ταινία.** «Ο εγκληματίας»
06.40 **Ξένη ταινία.** «Η παγίδα».
08.20 **Αστέρια της πόλης**
08.50 **Ξένη ταινία**
10.25 **Ξένη ταινία.** «Λίγο πριν το χάος»
11.55 **Ξένη ταινία.** «Πεθαίνοντας για το χορό».
13.25 **Στα παρασκήνια του Χόλιγουντ**
13.55 **Ξένη ταινία.** «Το τελευταίο ριφιφί»
15.30 **Ξένη ταινία.** «Στενές επαφές τρίτου τύπου».
17.50 **Το κόκκινο βιολί**
20.00 **Η μεγάλη οθόνη**
20.30 **E! Entertainment**
21.00 **Ξένη ταινία.**«Loser»
23.00 **Sex and the city**
23.30 **Videofashion**
24.00 **Ξένη ταινία.** «Αισθησιακό λουλούδι».
01.45 **Ξένη ταινία.** «Η ώρα της αλήθειας».
03.45 **Ξένη ταινία.** «Μόνο αίμα»

SUPER SPORT

17.00 **Αγγλικό ποδόφαιρο**
19.00 **Αγώνες αυτοκινήτου**
21.00 **Αγώνες μοτοσικλέτας**
22.00 **Αγγλικό ποδόφαιρο**
24.00 **Οποιος αντέξει**
02.45 **Κύπελλο Βραζιλίας**
04.45 **Γερμανικά** (Στιγμ.)
05.45 **Πορτογαλικά** (Στιγμ.)
16.15 **Winter X-games**

TEMPO

06.00 **Ο,τι ξημερώσει**
08.00 **Πρώτη ύλη.**
10.00 **Αποχρώσεις**
13.00 **Ειδήσεις**
14.15 **Γλυκιά Λουτσία**
15.00 **Αγνωστες λέξεις**
16.15 **Νέα εκπομπή**
17.15 **Maximalistes**
17.45 **Ελληνική ταινία**
19.25 **Ειδήσεις**
20.30 **Tempo sports**
21.00 **Safe chef**
21.45 **Γιουβέντους- Πάρμα**
22.45 **Ειδήσεις**
00.15 **Ξένη ταινία**
02.00 **Μουσικές επιλογές**
03.00 **Αποχρώσεις** (Ε)

MEGA

05.55 **Δελτίο ειδήσεων στη νοηματική γλώσσα**
06.00 **Πρώτη έκδοση.** Ενημερωτική εκπομπή με τους Χρήστο Βασιλόπουλο, Ρένια Τσιτσιμπίκου.
08.00 **Σήμερα με την Αννα.** Ενημερωτική εκπομπή με την Αννα Παναγιωταρέα.
10.00 **Σαν στο σπίτι σας.** Ψυχαγωγική-ενημερωτική εκπομπή με τη Μαρία Μπακοδήμου και τον Φώτη Σεργουλόπουλο.
13.10 **Σε πρώτο πλάνο**
14.00 **Ειδήσεις**
15.00 **Στην κουζίνα ολοταχώς.** Διασκεδαστικό παιχνίδι μαγειρικής με τον Ηλία Μαμαλάκη.
15.45 **Να με προσέχεις**
17.00 **Ματιές στα γεγονότα**
17.10 **Για μια θέση στον ήλιο**
17.50 **Απαγορευμένη αγάπη.** Καθημερινή δραματική σειρά. Παίζουν: Κώστας Αρζόγλου, Νικήτας Τσακίρογλου, Τιτίκα Βλαχοπούλου, Τατιάνα Λύγαρη
18.40 **Ποιός θέλει να γίνει εκατομμυριούχος;** Τηλεπαιχνίδι που παρουσιάζει ο Σπύρος Παπαδόπουλος
19.30 **Τα γεγονότα στις οκτώ**
21.00 **Ποιος θέλει να γίνει εκατομμυριούχος- Special**
22.00 **Bar**
23.40 **Γκρίζες ζώνες**
23.50 **Σούπερ μπάλα**
00.15 **Ειδήσεις**
00.30 **Γκρίζες ζώνες** (συν.)
03.00 **Ξένη ταινία**
03.30 **Τηλεμάρκετινγκ**
03.30 **Σαν στο σπίτι σας.**

ANT-1

06.10 **Οι φιλενάδες**
06.45 **Πριν το σχολείο**
06.55 **Ειδήσεις στη νοηματική γλώσσα**
07.00 **Καλημέρα Ελλάδα** Καθημερινή ενημερωτική εκπομπή
10.00 **Πρωινός καφές.** Ψυχαγωγική-ενημερωτική εκπομπή με την Ελένη Μενεγάκη.
13.10 **Super game**
13.15 **Σοφία ορθή** (Ε)
14.00 **Τα νέα του ANT-1**
14.50 **Χρήμα και χρηματιστήριο**
15.00 **Και οι παντρεμένοι έχουν ψυχή** (Ε) Κωμική σειρά.
16.00 **Super game**
16.05 **Εγκλήματα** (Ε)
16.55 **Super game**
17.00 **Καλημέρα ζωή.** Κοινωνική σειρά. Παίζουν: Γιώργος Βασιλείου, Μίνα Χειμώνα, Μυρτώ Πισπινή, Νίκος Παπαδόπουλος.
17.50 **Τα νέα του ANT1**
18.00 **Θησαυροφυλάκιο**
18.45 **Η λάμψη.** Κοινωνική σειρά.
19.30 **Ειδήσεις**
21.00 **Για μια γυναίκα και ένα αυτοκίνητο.** Ερωτική σειρά, σε σκηνοθεσία Μανουσου Μανουσάκη.
22.00 **Big Brother 2.** Πρωτοποριακό τηλεοπτικό πρόγραμμα, που παρουσιάζει ο Ανδρέας Μηκρούτσικος.
22.55 **Νυχτερινές ειδήσεις**
23.00 **Κάτσε καλά.** Ψυχαγωγική εκπομπή που παρουσιάζουν ο Νίκος Στεργίου και η Νίκη Κάρτσωνα.
23.45 **Με τα μάτια της Ελλης.**
01.00 **Ειδήσεις**
01.20 **Ανατομία ενός εγκλήματος**
03.15 **Ξένη ταινία.** «Η επιστροφή του κατασκόπου». Περιπέ-

ALPHA

06.00 **Ειδήσεις**
07.00 **Πανόραμα.** Ενημερωτική εκπομπή με τον Γιώργο Οικονομέα.
10.00 **Καλώς τους!** Παρουσιάζει η Ρούλα Κορομηλά.
13.15 **Ου μοιχεύσεις**
14.00 **Ειδήσεις**
15.00 **Life slyle news.** Ψυχαγωγική εκπομπή με την Εύη Φραγκάκη και τον Γιάννη Σεμπέκολο.
15.45 **Απευθείας.** Ενημερωτική εκπομπή με τον Γιώργο Λιάγκα.
16.45 **Μπορώ.** Ενημερωτική εκπομπή με την Αννα Δρούζα.
18.45 **Κάτω από την Ακρόπολη.** Κοινωνική σειρά. Παίζουν: Γιάννης Βόγλης, Νίκος Γαλανός, Ελένη Γερασιμίδου κ.ά.
19.30 **Ειδήσεις**
21.00 **Θα σε δω στο πλοίο**
22.00 **Ελληνική ταινία**
23.00 **Twist**
24.00 **Third watch**
01.00 **Ειδήσεις**
01.15 **Νικιτα**
02.15 **Μπορώ** (Ε)
04.00 **Κόλαση στον παράδεισο**
05.00 **Πακίτα.** Κοινωνική σειρά (Ε).

ΜΝΗΜΟΣΥΝΑ

Την 7η μηνός Μαρτίου, ημέρα Πέμπτη και ώρα 9 π.μ. εις τον Ιερό Ναό Αγίας Ειρήνης Ορφανοτροφείου Θηλέων Ρόδου, τελούμεν 3ετές μνημόσυνο υπέρ αναπαύσεως της ψυχής της λατρευτής μας κόρης και αδελφής

ΝΤΙΝΤΗΣ ΠΑΠΑΖΑΧΑΡΙΟΥ

Οι γονείς: Γιώργος -Φελίσιτυ
Ο αδελφός: Ζαχαρίας
Και οι λοιποί συγγενείς

Την 9η μηνός Μαρτίου, ημέρα Σάββατο και ώρα 8.30 π.μ. εις τον -Ιερό Ναό Ορφανοτροφείου Θηλέων Ρόδου, τελούμεν ετήσιο μνημόσυνο υπέρ αναπαύσεως της ψυχής της λατρευτής μας μητέρας και γιαγιάς

ΧΡΥΣΑΝΘΗΣ ΝΙΚ. ΜΠΟΝΗ

Τα παιδιά: Παρή-Νίκος, Κώστας-Σέβη, Σοφία-Δημήτρης
Τα εγγόνια και οι λοιποί συγγενείς



Την 7η μηνός Μαρτίου, ημέρα Πέμπτη και ώρα 8.30 π.μ. εις τον Ιερό Ναό Αγίου Δημητρίου (παλαιού Νεκροταφείου) τελούμεν ετήσιο μνημόσυνο υπέρ αναπαύσεως της ψυχής της λατρευτής μας συζύγου

ΑΝΝΑΣ ΠΑΚΑΚΗ

Ο σύζυγος: Θεοδόσης
Και οι λοιποί συγγενείς



Την 7η μηνός Μαρτίου ημέρα Πέμπτη και ώρα 18.45 εις τον Ιερό Ναό Κοιμήσεως της Θεοτόκου Σαλάκου, τελούμεν 9ήμερο μνημόσυνο υπέρ αναπαύσεως της ψυχής του λατρευτού μας συζύγου, πατέρα, υιού, γαμπρού, αδελφού και θείου

ΑΡΓΥΡΗ ΚΕΦΑΛΑ

Η σύζυγος: Ελένη
Τα παιδιά: Γιώργος- Μανώλης
Η μητέρα: Παρασκευή
Τα πεθερικά: Γιώργος- Θεόπη
Τ' αδέλφια, τ' ανήψια και οι λοιποί συγγενείς

ΕΥΧΑΡΙΣΤΗΡΙΟ ΠΕΝΘΟΥΣ

Τους αγαπητούς συναδέλφους, συγγενείς, και φίλους ευχαριστούμε θερμά, τον καθένα ξεχωριστά για την εγκάρδια συμπαράστασή τους στον απρόσμενο και πρόωρο χαμό του λατρευτού μας συζύγου και πατέρα

ΑΡΓΥΡΗ ΚΕΦΑΛΑ

Η σύζυγος: Ελένη
Τα παιδιά: Γιώργος - Μανώλης.

ΔΩΡΕΕΣ

Η οικογένεια **Ιακώβου Σακκή** κατέθεσε αντί στεφάνου στις "**Γυναίκες χωρίς Σύνορα**".

1. Στη μνήμη **Μ. Βαλσάμη** 50 €
2. Στη μνήμη **Γ. Μπουτσιούκη** 50 €

ΔΩΡΕΕΣ

Το Δ. Συμβούλιο Αγ. Ειρήνης "Η Ορφανοτρόφος" ευχαριστεί τους πιο κάτω κυρίους που πρόσφεραν αντί στεφάνου:

Α) Εις μνήμη **ΜΙΧΑΗΛ ΠΑΠΑΛΑΖΑΡΟΥ**

1. Ο κ. **Αρτέμιος Πανάς** 30 €
2. Ο κ. **Γεώργιος Αλαφάκης** 30 €

Β) Εις μνήμη **ΚΥΡΙΑΚΗΣ ΠΑΥΛΙΔΗ**

Η κ. **Ασημίνα Περδικάκη** 60 €

Γ) Εις μνήμη **ΧΡΥΣΑΝΘΗΣ ΖΩΑΝΝΟΥ**

Ο κ. **Αντώνιος Κακάς** 50 €

ΓΡΑΦΕΙΟ ΤΕΛΕΤΩΝ & ΜΝΗΜΟΣΥΝΩΝ ΡΟΔΟΥ ΣΤΕΦΑΝΑ-ΣΤΟΛΙΣΜΟΙ

ΑΜΕΣΗ ΕΞΥΠΗΡΕΤΗΣΗ ΟΛΟ ΤΟ 24 ΩΡΟ

"ΑΜΕΡΙΚΑΝΟΥ"

Αναλαμβάνουμε την τελετή και με τα έξοδα που χορηγούν τα ταμεία χωρίς καμία επιβάρυνση. ΙΚΑ, ΤΕΒΕ, ΤΑΞΥ, ΔΗΜΟΣΙΟΥ, ΛΙΜΕΝΙΚΩΝ, ΟΓΑ και λοιπά ταμεία. Τους ΑΠΟΡΟΥΣ ΔΩΡΕΑΝ.

Πλατεία Βρούχου στην Μητρόπολη
τηλέφωνα: 28901-33400

ΨΗΦΙΣΜΑ

Το Δ.Σ. του Συλλόγου Πατμίων Ρόδου Ο ΟΣΙΟΣ ΧΡΙΣΤΟΔΟΥΛΟΣ που συνήλθε έκτακτα την 4.3.2002, μόλις πληροφορηθήκαμε τον θάνατο του ταμία του Συλλόγου

ΝΙΚΟΛΑΟΥ ΠΕΤΡΑΝΤΗ

ψηφίζει:

Α. Να εκφραστούν τα συλλυπητήρια του Δ.Σ. στην οικογένειά του
Β. Να παρακολουθήσει το Δ.Σ. την κηδεία του
Γ. Να καταθέσει αντί στεφάνου το ποσό των 150 Ευρώ στο Κέντρο Μέριμνας Θηλέων Ρόδου
Δ. Να ματαιώσει την προγραμματισμένη για την 10η Μαρτίου εορτή του Συλλόγου στην εκκλησία του Αγίου Παντελεήμονα
Ε. Να δημοσιευθεί το παρόν ψήφισμα στον τοπικό Τύπο της Ρόδου και της Πάτμου.

Ο πρόεδρος **Νικ. Ιακ. Γρύλλης** — Η Γραμματέας **Καίτη Καπαδάκη-Σπύρου**

ΕΛΛΗΝΙΚΗ ΔΗΜΟΚΡΑΤΙΑ
ΠΕΡΙΦΕΡΕΙΑ ΝΟΤΙΟΥ ΑΙΓΑΙΟΥ
ΝΟΜΟΣ ΔΩΔΕΚΑΝΗΣΟΥ
ΔΗΜΟΣ ΑΤΑΒΥΡΟΥ

ΠΕΡΙΛΗΨΗ ΔΙΑΚΗΡΥΞΗΣ ΔΗΜΟΠΡΑΣΙΑΣ

Ο δήμαρχος Αταβύρου, προκηρύσσει ανοικτή δημοπρασία με σφραγισμένες προσφορές με επιμέρους ποσοστά έκπτωσης και έλεγχο ομαλότητας (άρθρο 7 του Π.Δ. 809/1985), για την κατασκευή του έργου "ΟΛΟΚΛΗΡΩΣΗ ΑΠΟΧΕΤΕΥΤΙΚΟΥ ΔΙΚΤΥΟΥ ΛΥΜΑΤΩΝ ΤΗΣ ΚΟΙΝΟΤΗΤΑΣ ΕΜΠΩΝΑ".

Η δημοπρασία θα γίνει την 3η του μηνός Απριλίου του έτους 2002 ημέρα Τετάρτη στο Δημαρχείο Αταβύρου από την αμόδια Επιτροπή. Ώρα έναρξης παραλαβής των προσφορών 10.00 π.μ. και ώρα λήξης παραλαβής των προσφορών η 11.00 π.μ.

Η δημοπρασία και η εκτέλεση του έργου θα γίνουν σύμφωνα με τις διατάξεις του Ν. 1418/84 "Δημόσια Έργα και ρυθμίσεις συναφών θεμάτων", όπως ισχύει μετά την τροποποίησή του και τη συμπλήρωσή του από τους νόμους 2229/94, 2308/95, 2338/95, 2375/96, 2940/01 (ΦΕΚ 180^/6-8-2001) και σύμφωνα με τον Ν. 2576/98 (ΦΕΚ 25α/9-2-1998) περί "Βελτίωσης των διαδικασιών για την ανάθεση της κατασκευής των Δημοσίων έργων και άλλες διατάξεις", των εκτελεστικών τους Π.Δ. 609/85 και 472/85 όπως ισχύουν μετά την τροποποίησή τους από τα Π.Δ. 368/94, 285/97, 402/96, 210/97, 218/99 καθώς και την απόφαση Δ17α/08/16/Φ.Ν. 402/10-2-98 (ΦΕΚ 116Β'/12-2-98), "Διαδικασία για την ανάδειξη αναδόχου κατασκευής Δημοσίων Έργων", όπως αυτή τροποποιήθηκε με την απόφαση Δ17α/10/65/Φ.Ν. 402/24-7-1998 (ΦΕΚ 835Β'/12-8-98) και με τις εγκυκλίους ΥΠΕΧΩΔΕ-ΓΓΔΕ/Δνση Νομοθετικού Συντονισμού και Κωδικοποίησης, Ε27/1998 με αριθμό πρωτ. Δ17α/03/71/Φ.Ν. 402/28-8-1998, Ε16/1999 με αριθμό πρωτ. Δ17α/05/35/Φ.Ν. 402/26-4-1999 και Ε23/2000 με αριθμό πρωτ. Δ17α/05/42/Φ.Ν. 402/2-8-2000 και το Π.Δ. 171/1987 "Όργανα που αποφασίζουν και γνωμοδοτούν κ.λπ." και σύμφωνα με τον Ν. 2576/98 (ΦΕΚ 25 Α'΄/9-2-98) και την απόφαση Δ17α/08/16/ΦΝ 402/10-2-98 (ΦΕΚ 116Β'/12-2-98), όπως αυτά ισχύουν κατά την ημέρα της δημοπρατήσεως.

Ο προϋπολογισμός της δαπάνης των δημοπρατούμενων εργασιών ανέρχεται σε 1.196.327,00 ευρώ (μη συμπεριλαμβανομένου του ΦΠΑ και της Αναθεώρησης) και θα χρηματοδοτηθεί από το Γ' ΚΠΣ και από Ι.Π. του Δήμου.

Προθεσμία για την περάτωση του έργου ορίζεται σε Δώδεκα (12) ημερολογιακούς μήνες.

Η εγγύηση για τη συμμετοχή στη δημοπρασία ορίζεται σε 2% επί του προϋπολογισμού της μελέτης δηλαδή σε (23.927,00) είκοσι τρεις χιλιάδες επτά ευρώ, και βεβαιώνεται με την προσκόμιση ισόποσου γραμματίου του Ταμείου Παρακαταθηκών και Δανείων ή Εγγυητικής Επιστολής ανεγνωρισμένης Τραπέζας ή του Ταμείου Συντάξεως Μηχανικών και Εργοληπτών Δημοσίων έργων (ΤΣΜΕΔΕ), συνεντεταγμένη κατά τον ισχύοντα τύπο για το Δημόσιο. Η εγγύηση θα απευθύνεται προς τον Δήμο Αταβύρου.

Στη δημοπρασία γίνονται δεκτές Εργοληπτικές Επιχειρήσεις, Ελληνικές ή Αλλοδαπές από χώρες μέλη της Ε.Ε. και του ΕΟΧ εγγεγραμμένες στο ΜΕΕΠ.

Παλαιά Κατάταξη

Κοινοπραξία: Υδραυλικά με τάξη πτυίου Δ1 ατομικά και άνω και Η-Μ με τάξη πτυχίου Α και άνω

Νέα Κατάταξη (Ν. 2940/2001)

Κοινοπραξία: Υδραυλικά στη Δεύτερη μέχρι Τρίτη τάξη ανεξαρτήτως έδρα, στη Δεύτερη μέχρι Τέταρτη τάξη για εργοληπτικές επιχειρήσεις με έδρα το Νομό Δωδεκανήσου και για τις εργοληπτικές επιχειρήσεις με δηλωμένη στη βεβαίωση εγγραφής τους στο ΜΕΕΠ ως 2ου νομού του νομού Δωδεκανήσου. Και Η-Μ στη Α1 μέχρι Πρώτη τάξη ανεξαρτήτως έδρας, για Α1 μέχρι Πρώτη τάξη για εργοληπτικές με έδρα το νομό Δωδεκανήσου και για τις εργοληπτικές επιχειρήσεις με δηλωμένη στη βεβαίωση εγγραφής τους στο ΜΕΕΠ ως 2ου Νομού του νομού Δωδεκανήσου.

Τον ανάδοχο του έργου θα βαρύνουν όλες οι νόμιμες κρατήσεις υπέρ του Δημοσίου, τρίτων, εισφορές ΙΚΑ κ.λπ. Ο φόρος προστιθέμενης αξίας (ΦΠΑ) βαρύνει τον κύριο του έργου.

Τα έξοδα δημοσιεύσεως της περίληψης διακήρυξης του μειοδοτικού διαγωνισμού, βαρύνουν τον ανάδοχο του έργου.

Για περισσότερες πληροφορίες οι ενδιαφερόμενοι μπορούν να απευθύνονται στο Δήμο Αταβύρου μέχρι και την προηγούμενη μέρα του διαγωνισμού τις εργάσιμες ημέρες και ώρες στα τηλ. 0246-70310 και 0246-41300.

Ο Δήμαρχος
Π. ΚΥΡΙΑΚΟΥΛΗΣ

ΠΑΝΝΙΣΥΡΙΑΚΟΣ ΣΥΛΛΟΓΟΣ ΡΟΔΟΥ
Η ΠΟΡΦΥΡΙΣ

ΑΝΑΚΟΙΝΩΣΗ

ΤΣΙΚΝΟΠΕΜΠΤΗ: Φέτος η Τσικνοπέμπτη είναι στις 7 Μαρτίου, αργία για μας τους Δωδεκανήσιους, διότι συμπίπτει με τη μεγάλη τοπική εθνική μας εορτή, την ενσωμάτωση της Δωδεκανήσου με τη μητέρα Ελλάδα. Σκεφτήκαμε λοιπόν ότι είναι ευκαιρία να βρεθούμε να διασκεδάσουμε και να ξεφαντώσουμε όλοι μαζί, όπως άλλωστε είναι το έθιμο. Ο χώρος που επιλέξαμε είναι η αίθουσα "ΑΦΡΟΔΙΤΗ" στο ξενοδοχείο ESPEROS VILLAGE (πρόκειται για την ίδια αίθουσα που έγινε η Πρωτοχρονιάτικη Χοροεσπερίδα μας). Παράλληλα με την κυρία αίθουσα θα λειτουργεί και πάλι αίθουσα για παιδιά, πλάι στην κύρια αίθουσα, η οποία θα είναι κατάλληλα διαμορφωμένη και διακοσμημένη με αποκριάτικα στολίδια και μουσική. Τα παιδιά θα έλθουν ντυμένα με τις αποκριάτικες στολές τους. Το δείπνο θα είναι πλούσιο, θα προσφερθεί Ελληνικό Menu με μεζέδες, διάφορα ψητά, γλυκό και θα συνοδεύεται βέβαια με μουσική και χορό. Η μεταμφίεση είναι προαιρετική.
Η τιμή κατά άτομο θα είναι 12 Ευρώ για τους ενήλικες (χωρίς ποτό) και 6 Ευρώ για τα παιδιά (φαγητό, γλυκό και αναψυκτικό).

Σας περιμένουμε όλους
ΓΙΑ ΤΟ ΔΙΟΙΚΗΤΙΚΟ ΣΥΜΒΟΥΛΙΟ
Ο ΠΡΟΕΔΡΟΣ **Ν. ΘΕΟΔΩΡΙΔΗΣ** — Η Γ. ΓΡΑΜΜΑΤΕΑΣ **Μ. ΠΑΤΡΙΚΗ-ΝΙΚΟΛΑΟΥ**

ΣΥΝΔΕΣΜΟΣ ΑΙΓΥΠΤΙΩΤΩΝ ΔΩΔΕΚΑΝΗΣΟΥ

ΠΡΟΣΚΛΗΣΗ

Ο Σύνδεσμος Αιγυπτιωτών Δωδεκανήσου που εφέτος εορτάζει τα 40 χρόνια από την ίδρυσή του διοργανώνει μεγάλη αποκριάτικη χοροεσπερίδα το **Σάββατο 9 Μαρτίου και ώρα 9 μ.μ. στις ευρύχωρες αίθουσες του Grand Hotel.**

Το πρόγραμμα που επιμεληθήκαμε με την ζωντανή μουσική σε επίκαιρα κομμάτια αποκριάτικου ρεπερτορίου, την ωραιότατη διακόσμηση, την καλλιτεχνική εμφάνιση χορεύτριας ανατολικών χορών, μεγάλη λαχειαγορά με ακριβά δώρα και πολλές εκπλήξεις που το Δ. Συμβούλιο ετοιμάζει μαζί με το πλούσιο MENU προδιαθέτουν για μια πολύ ευχάριστη βραδιά.

Ελάτε να γιορτάσουμε όλοι μαζί τις Αποκριές.

Συμμετοχή 25 € το άτομο

Δηλώστε έγκαιρα την συμμετοχή σας.
Για προκρατήσεις: Τηλ. 02410-24919 **Γιώργος Ζαγοριανός**
02410-24646 **Ενάγγελος Σπάρταλης**

ΙΕΡΑ ΜΗΤΡΟΠΟΛΗ ΡΟΔΟΥ

ΑΝΑΚΟΙΝΩΣΗ

Εκ της Ιεράς Μητροπόλεως Ρόδου ανακοινώνεται ότι η Εορτή των Αγίων Τεσσαράκοντα Μαρτύρων θα τελεσθεί την **Παρασκευήν 8ην Μαρτίου** (λόγω του ότι το Σάββατον τελείται το πρώτον Ψυχοσάββατον) και το Τυπικόν της Εκκλησίας μας δεν προβλέπει Πανηγυρική Λειτουργία.

Το εσπέρας της **Πέμπτης 7ης Μαρτίου** και περί ώραν 6ην απογευματινήν θα τελεσθεί Μέγας Πανηγυρικός Εσπερινός την δεν πρωίαν Παρασκευήν 8ην Μαρτίου και περί ώρα 7-10.30 πρωινήν θα τελεσθεί Αρχιερατική Θεία Λειτουργία υπό του Σεβασμιωτάτου Μητροπολίτου μας κ.κ. Αποστόλου.

Εκ της Ιεράς Μητροπόλεως

ΣΥΛΛΟΓΟΣ ΣΑΜΙΩΝ ΡΟΔΟΥ
"Ο ΠΥΘΑΓΟΡΑΣ"

ΠΡΟΣΚΛΗΣΗ



Ο Πρόεδρος και το Δ.Σ. του Συλλόγου σας προσκαλουν στην Αποκριάτικη Χοροεσπερίδα που θα γίνει στο ξενοδοχείο **ΦΑΛΗΡΑΚΙ ΜΠΗΤΣ την Τσικνοπέμπτη 7 Μαρτίου 2002 και ώρα 20.00 μ.μ.**



Η παρουσία σας θα ήταν τιμή για μας και ελπίζουμε να σας διασκεδάσουμε με το εκλεκτό πρόγραμμα και την πλούσια λαχειαγορά.

Τιμή πρόσκλησης 17,00 ευρώ
Κρατήσεις στο ξενοδοχείο τηλ.: 85301-85424, ώρες γραφείου.

Το Διοικητικό Συμβούλιο

Ο μικρός Σταμάτης

Χρειάζεται την βοήθειά μας



Τον περασμένο χρόνο ο μικρός Σταμάτης είχε ένα ατύχημα και μέχρι τώρα βρίσκεται ανήμπορος στο κρεβάτι του πόνου. Χρειάζεται αρκετά χρήματα για να μεταβεί στην Αμερική προκειμένου να εγχειριστεί.

ΧΡΕΙΑΖΕΤΑΙ ΤΗΝ ΒΟΗΘΕΙΑ ΜΑΣ!
Ο αρ. λογαριασμού τράπεζας (Εμπορική) είναι: 53227121

ΕΥΧΑΡΙΣΤΗΡΙΟ

Αισθάνομαι την υποχρέωση να ευχαριστήσω και μέσω του Τύπου τους ιατρούς του Ουρολογικού τμήματος του Νοσοκομείου Ρόδου κ.κ. **Σωτρίλλη** και **Πέτα,** καθώς και όλο το νοσηλευτικό προσωπικό της κλινικής για την φροντίδα και την άριστη παροχή υπηρεσιών σε όλους ανεξαιρέτως τους ασθενείς, μεταξύ αυτών και εμού.

ΚΑΝΙΝΤΑ ΜΠΟΪ ΠΑΤΡΙΚ

ΠΡΟΣΚΛΗΣΗ

Ο πρόεδρος και τα μέλη του Δ.Σ. της Αδελφότητας Ηπειρωτών Ρόδου "Το Σούλι" καλούν τους Ηπειρώτες της Ρόδου και τους φίλους στην ετήσια χοροεσπερίδα που θα γίνει την Τετάρτη 6 Μαρτίου 2002, στις 8.30 το βράδυ, στην πολυτελή αίθουσα του ξενοδοχείου Faliraki Beach στο Φαληράκι.

Ελάτε να χαρούμε όλοι μαζί, μια ζεστή ηπειρωτική βραδιά, να χορέψουμε και να διασκεδάσουμε.

Για τη διασκέδασή σας φροντίσαμε να φέρουμε από τα Γιάννενα εξαμελή ορχήστρα του **Αποστόλη Μετσοβίτη.** Στο τραγούδι ο **Γιώργος Κούρτης** και η **Ελένη Μαργαρίτη.**

Για τους φίλους μας Ροδίτες θα έχουμε και εξαμελή τοπική ορχήστρα του **Νίκου Λεβέντη.**

Πλούσια Λαχειαγορά

Τιμή πρόσκλησης 20 Ευρώ

Για πληροφορίες στα τηλ.: 22.867, 92.020, 35.915 και στο κινητό 0945970181.

Λόγω της μεγάλης κσμοσυρροής, που προβλέπεται, παρακαλούμε τα μέλη μας και τους φίλους του συλλόγου μας να σπεύσουν έγκαιρα να προμηθευτούν τις προσκλήσεις τους για τη δική μας διευκόλυνση, αλλά και για τον δικό μας σωστό προγραμματισμό.

Για το Δ.Σ.
Ο πρόεδρος
Γιάννης Φούκας
Η γ. γραμματέας
Κατσούδα -Μοσχή Έφη

Ο Σύλλογος των Φίλων του Χορού
σε συνεργασία
με το ταξιωδιωτικό
γραφείο
TravelTrek
σας προσκαλούν στην 6ήμερη, αεροπορική εκδρομή που διοργανώνουν
στα **"Βήματα του Βιεννέζικου Βαλς"**
στις 07 Μαρτίου 2002

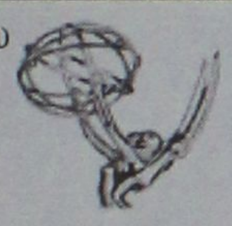

Τιμή κατ' άτομο από 645 ευρώ.

Τηλέφωνα κρατήσεων:
Αλεξάνδρου Διάκου 46, 1ος ορ. 85 100 Ρόδος, Δωδεκάνησα
τηλ.. 02410 75894/5 fax 0241030383
e-mail:traveltrek@rho.forthnet.gr
και στα γραφεία του Συλλόγου 32832

ΜΕΚΤΟ ΔΗΜΟΥ ΚΑΛΛΙΘΕΑΣ

ΠΡΟΣΚΛΗΣΗ



ΤΣΙΚΝΟΠΕΜΠΤΗ στη ΨΙΝΘΟ

Ο Πολιτιστικός Οργανισμός του Δήμου Καλλιθέας σας καλεί σε ένα αποκριάτικο ξεφάντωμα, στην πλατεία της Ψίνθου

ΠΕΜΠΤΗ 7 ΜΑΡΤΙΟΥ 2002
και ώρα 14.00

Παιχνίδια για παιδιά, με δώρα για τους νικητές, βραβεία για τις καλύτερες ομαδικές και ατομικές μεταμφιέσεις, γλέντι με λαϊκή ορχήστρα και άφθονο κρασί δωρεάν.

Σας περιμένουμε

Για το Δ.Σ.
ΜΕΚΤΟ ΔΗΜΟΥ ΚΑΛΛΙΘΕΑΣ
Ο ΠΡΟΕΔΡΟΣ
ΗΛΙΑΣ ΗΛΙΑΔΗΣ

ΕΝΩΣΗ ΣΤΕΓΝΟΚΑΘΑΡΙΣΤΩΝ ΔΩΔΕΚΑΝΗΣΟΥ

ΠΡΟΣΚΛΗΣΗ

Η Ενωση Στεγνοκαθαριστών Δωδεκανήσου καλεί τα μέλη της στη Γενική Συνέλευση που θα γίνει στις **9.3.02 ημέρα Σάββατο και ώρα 6 μ.μ.** στο Χειροτεχνικό Κέντρο -περιοχή Μήδεια.

Εκ του Δ.Σ.

ΠΟΛΙΤΙΣΤΙΚΟΣ ΣΥΛΛΟΓΟΣ ΓΥΝΑΙΚΩΝ ΡΟΔΟΥ

ΠΡΟΣΚΛΗΣΗ

Ο Πολιτιστικός Σύλλογος Γυναικών Ρόδου καλεί όλα τα μέλη του και τις φίλες του να περάσουμε μαζί ένα αποκριάτικο ξεφάντωμα με τραγούδια, χορούς, μεζέδες και ποτό στις **9 Μαρτίου 2002**, στο Ξενοδοχείο Mediterranean και ώρα 6.30 μ.μ. Πλούσια λαχειαγορά και ένας λαχνός δωρεάν σε κάθε φίλη μας.

Εκ του Διοκητικού Συμβουλίου

Η πρόεδρος **Καραγιάννη Εύη**
Η Γεν. Γραμματέας **Γιμούκη Ρίτσα**

ΑΝΑΚΟΙΝΩΣΗ

Συνάδελφοι,
Με την ιδιότητα του Πλειοψηφίσαντος Συμβούλου του πλειοψηφίσαντος συνδυασμού "ΣΥΣΠΕΙΡΩΣΗ ΟΙΚΟΔΟΜΩΝ ΡΟΔΟΥ" των εκλογών της 1-2-3/03/02 του Σωματείου μας, σας καλώ την προσεχή Παρασκευή 8-03-02, στις 18.00 στα γραφεία του, με μοναδικό θέμα ημερήσιας διάταξης: "Συγκρότηση σε σώμα του νεοεκλεγμένου Δ.Σ.".

Αποδέκτες
Καρύπης Αντώνιος
Μαΐλης Σπυρίδων
Χαλίλογλου Τζεμάλ
Τάτσιος Παναγιώτης
Σαλονικιός Βασίλειος
Πουρίδης Δημήτριος
Μπαλτζώης Κων/νος
Καψάλης Περικλής

Ο Πλειοψηφίσας Σύμβουλος
Τριπολίτης Νικόλαος

ΔΙΕΥΘΥΝΣΗ ΔΑΣΩΝ ΔΩΔΕΚΑΝΗΣΟΥ

ΑΝΑΚΟΙΝΩΣΗ

Γνωστοποιείται κατά το άρθρο 14 του Ν. 998/79, η αποστολή για δημοσίευση στον Δήμο Ροδίων της αριθ. 6993/12-12-01 Πράξης χαρακτηρισμού έκτασης που εκδόθηκε από τον Δ/ντή Δασών Δωδ/σου. Η Κ.Μ. 347^ γαιών Ρόδου χαρακτηρίζεται ως γεωργική έκταση.

Ο Δ/ντής Δασών Δωδ/νήσου
Φίλιππος Κοντίτσης
Δασολόγος με Α' θαθμό

ΔΙΕΥΘΥΝΣΗ ΔΑΣΩΝ ΔΩΔΕΚΑΝΗΣΟΥ

ΑΝΑΚΟΙΝΩΣΗ

Γνωστοποιείται κατά το άρθρο 14 του Ν. 998/79, η αποστολή για δημοσίευση στον Δήμο Νότιας Ρόδου της αριθ. 676/18-2-2002 Πράξης χαρακτηρισμού έκτασης που εκδόθηκε από τον Δ/ντή Δασών Δωδ/σου. Η Κ.Μ. 387 γαιών Λαχανιάς χαρακτηρίζεται ως γεωργική έκταση.

Ο Δ/ντής Δασών Δωδ/νήσου
Φίλιππος Κοντίτσης
Δασολόγος με Α' θαθμό

ΔΙΕΥΘΥΝΣΗ ΔΑΣΩΝ ΔΩΔΕΚΑΝΗΣΟΥ

ΑΝΑΚΟΙΝΩΣΗ

Γνωστοποιείται κατά το άρθρο 14 του Ν. 998/79, η αποστολή για δημοσίευση στο Δήμο Ροδίων της τηςαριθ. 412/8-2-2002 Πράξης χαρακτηρισμού έκτασης που εκδόθηκε από τον Δ/ντή Δασών Δωδ/σου. Η Κ.Μ. 193^ γαιών Μαριτσών χαρακτηρίζεται ως γεωργική έκταση.

Ο Δ/ντής Δασών Δωδ/νήσου
Φίλιππος Κοντίτσης
Δασολόγος με Α' θαθμό

ΠΟΛΙΤΙΣΤΙΚΟΣ ΟΡΓΑΝΙΣΜΟΣ ΔΗΜΟΥ ΡΟΔΙΩΝ

ΕΟΡΤΑΣΤΙΚΟ ΠΡΟΓΡΑΜΜΑ ΓΙΑ ΤΗΝ 54η ΕΠΕΤΕΙΟ ΤΗΣ ΕΝΣΩΜΑΤΩΣΗΣ ΤΗΣ ΔΩΔΕΚΑΝΗΣΟΥ

α) Ομιλία του οικονομολόγου-Συγγραφέα κ. Κυριάκου Ι. Φίνα "Η διαχρονική πορεία του Δωδεκανησιακού ζητήματος και η συμβολή του Ελευθερίου Βενιζέλου". Συμμετέχει η Μικτή Χορωδία Δήμου Ροδίων, υπό την δ/νση του Μ. Καλαεντζή.

ΤΡΙΤΗ 5 ΜΑΡΤΙΟΥ 2002,
ώρα 8 μ.μ. ΕΘΝΙΚΟ ΘΕΑΤΡΟ ΡΟΔΟΥ

Β) Πανηγυρικό πρόγραμμα με την Φιλαρμονική Δήμου Ροδίων, υπό την δ/νση του Θ. Μέξη, και παρουσίαση παραδοσιακών χορών της Δωδ/σου από το εργαστήρι του Πολιτιστικού Οργανισμού Δήμου Ροδίων. Υπεύθυνοι χορευτικού: Β. Τζέλος, Κ. Καστρουνή.

ΠΕΜΠΤΗ 7 ΜΑΡΤΙΟΥ 2002,
ώρα 12.30 μ. μ. ΕΘΝΙΚΟ ΘΕΑΤΡΟ ΡΟΔΟΥ

ΔΗΜΟΣ ΑΦΑΝΤΟΥ
ΠΟΛΙΤΙΣΤΙΚΟΣ ΟΡΓΑΝΙΣΜΟΣ
ΟΡΓΑΝΩΤΙΚΗ ΕΠΙΤΡΟΠΗ ΚΑΡΝΑΒΑΛΙΟΥ

ΠΡΟΣΚΛΗΣΗ

Η Οργανωτική επιτροπή του "Φαντενού Καρναβαλιού" σας προσκαλεί στις παρακάτω καρναβαλίστικες εκδηλώσεις.

Α. Τσικνοπέμπτη 7/03/2002 και ώρα 18.00 στην Πλατεία Ελευθερίας. Συμμετέχουν:
Συγκροτήματα λαϊκών ερμηνευτών -Κλόουν
Β. Σάββατο 9/03/2002 και ώρα 11.00 παιδικό πάρτυ στα club "ΝΤΙΒΑ" (Παιδιά Δημοτικών Σχολείων), "ΜΟΥΣΙΚΗ ΣΚΗΝΗ ΤΑ ΠΕΡΙΞ" (Παιδιά Γυμνασίου-Παιδιά Λυκείου).
Γ. Κυριακή 10/03/2002 και ώρα 11.00 παιδικό πάρτυ στο τοπικό Διαμέρισμα Αρχίπολης (κεντρική πλατεία).
Είσοδος ελεύθερη. Αναψυκτικά -Γλυκά για όλα τα παιδιά.

Με την υποστήριξη των:
ΣΟΥΠΕΡ ΜΑΡΚΕΤ ΠΑΝΑΓΙΩΤΑΣ
ΡΟΔΙΑΚΗ ΠΟΤΟΠΟΙΙΑ
ΠΑΠΑΣΑΒΒΑΣ Ι.-Δ. ΔΡΑΚΟΣ Ο.Ε.
ΚΩΣΤΑΣ ΔΙΑΚΟΥ ΣΙΔΗΡΙΚΑ
ΠΑΠΑΚΥΡΙΑΚΟΥ-ΚΑΡΑΓΙΑΝΝΗΣ
ELECTRO CLIMA ΛΕΒΕΝΤΗΣ
ΔΙΑΘΕΣΗ ΧΑΤΖΑΝΤΩΝΗΣ ΣΑΒΒΑΣ
ΜΟΥΣΙΚΗ ΣΚΗΝΗ "ΤΑ ΠΕΡΙΞ"
STOA CLUB
ΖΑΧΑΡΟΠΛΑΣΤΕΙΟ ΜΟΚΑ
ΖΑΧΑΡΟΠΛΑΣΤΕΙΟ ΓΛΥΚΙΑ ΓΩΝΙΑ
ΖΑΧΑΡΟΠΛΑΣΤΕΙΟ MIKE'S ΕΥΑΓΓΕΛΟΣ & ΜΑΡΙΑ ΑΥΓΕΡΙΝΟΥ
ΓΙΑΚΟΥΜΑΚΗΣ ΕΜΜΑΝΟΥΗΛ ΗΧΗΤΙΚΑ ΣΥΣΤΗΜΑΤΑ

ΧΟΡΗΓΟΣ ΒΡΑΒΕΙΩΝ ΑΡΜΑΤΩΝ
ΒΑΠ ΚΟΥΓΙΟΣ ΑΕΒΕ
ΚΑΝΤΗΣ ΠΛΑΚΑΚΙΑ
ΔΡΑΚΙΟΥ ΙΩΑΝΝΗΣ & ΥΙΟΣ ΟΕ
ΚΑΝΤΗΣ ΜΟΚΕΤΤΕΣ
ΑΦΟΙ ΚΟΥΜΝΑΚΗ Ο.Ε.
ΕΥ ΖΗΝ ΔΗΜΗΤΡΙΑΔΙΟΥ ΝΕΚΤΑΡΙΑ
DIVA CLUB
ΖΑΧΑΡΟΠΛΑΣΤΕΙΟ ΑΝΔΡΕΑΣ
ΖΑΧΑΡΟΠΛΑΣΤΕΙΟ ΤΡΙΑΝΤΑΦΥΛΛΟΣ
ΕΜΕΡΥ Α.Ε.

ΧΟΡΗΓΟΙ ΕΠΙΚΟΙΝΩΝΙΑΣ: *ΙΡΙΔΑ TV- ΕΡΩΤΙΚΟΣ FM-ΡΑΔΙΟ ΑΡΧΑΓΓΕΛΟΣ*

Η ΚΑΪΡ Α.Ε. ΕΝΔΙΑΦΕΡΕΤΑΙ ΝΑ ΠΡΟΣΛΑΒΕΙ:

ΠΩΛΗΤΗ ΜΕ ΕΔΡΑ ΤΗΝ ΡΟΔΟ

Οι υποψήφιοι θα πρέπει να έχουν τα παρακάτω προσόντα:
- να είναι απόφοιτοι λυκείου ή ανωτέρας σχολής
- ηλικία μέχρι 35 ετών
- εμπειρία στον χώρο των πωλήσεων των καταναλωτικών προϊόντων
- να έχουν την δυνατότητα ταξιδίων στον Νομό Δωδεκανήσου
- να έχουν προσωπικότητα με ικανότητα επικοινωνίας, οργανωτικοί, δυναμικοί, με θέληση για σκληρή δουλειά και ανάληψη πρωτοβουλιών
- Γνώση μίας τουλάχιστον ξένης γλώσσσας

Οι ενδιαφερόμενοι μπορούν να απευθύνονται στα γραφεία της ΚΑΙΡ Α.Ε., 2ον χλμ Λ. Ρόδου-Λίνδου, αρμόδια κ. Κωνσταντινίδου Ελένη, τηλ. 68770-3
Θα τηρηθεί απόλυτη εχεμύθεια.

ΠΛΑΙΣΙΟ διαφημιστική
◆ Κάρτες
◆ Προσκλητήρια γάμων-βαπτίσεων
◆ Σφραγίδες
◆ Διαφήμιση στον Τύπο
Παπαγιάννη 80 Κρεμαστή
Τηλ. 95584 - 91350
Κιν. 09377-56878

ΠΡΟΤΥΠΟ ΚΕΝΤΡΟ ΤΗΛΕΦΩΝΙΑΣ
ΠΡΟΣΦΟΡΑ
Τηλεφωνικών κέντρων
PANASONIC–SAMSUNG
• ΜΕ ΞΕΝΟΔΟΧΕΙΑΚΟ ΠΡΟΓΡΑΜΜΑ
• ΜΕ 100.000 ΠΡΟΚΑΤΑΒΟΛΗ ΣΥΝ ΦΠΑ ΤΙΜΟΛΟΓΙΟΥ ΚΑΙ ΕΞΟΦΛΗΣΗ ΣΕ 12 ΔΟΣΕΙΣ

ΧΩΡΗΤΙΚΟΤΗΤΑ

• 3 γραμμές ΟΤΕ 8 εσωτερικά	35.000 το μήνα
• 3 γραμμές ΟΤΕ 16 εσωτερικά	50.000 το μήνα
• 6 γραμμές ΟΤΕ 24 εσωτερικά	70.000 το μήνα
• 4 γραμμές ΟΤΕ 33 εσωτερικά	90.000 το μήνα

ΠΕΡΙΛΑΜΒΑΝΟΥΝ
✔ Τηλ. Κέντρο PANASONIC -SAMSUG
✔ Τηλεφωνικές συσκευές με πληκτρολόγιο ψηφιακές
✔ Συσκευή τηλεφωνήτριας
✔ Εκτυπωτής σειριακός
✔ Αντικεραυνική προστασία ΟΤΕ & ΔΕΗ
✔ Εγκατάσταση σε έτοιμο δίκτυο
✔ Προγραμματισμός & εκπαίδευση της τηλεφωνήτριας
✔ 12 μήνες Service δωρεάν
✔ 10 χρόνια τεχνική υποστήριξη

ΑΦΟΙ ΣΚΟΡΔΗ Ο.Ε.
Βενετοκλέων 3 και Καναδά
τηλ. 75666 fax: 70499 Ρόδος

ΤΖΑΚΙΑ

ΤΖΑΚΙΑ ΤΖΟΤΖΟΛΗΣ ΤΑΣΟΣ

ΤΖΑΚΙΑ
ΜΑΝΤΕΜΕΝΙΑ • ΑΠΛΑ • ΑΕΡΟΘΕΡΜΑ • ΜΕ ΤΖΑΜΙΑ ΚΑΙ ΠΟΡΤΕΣ • ΜΕ ΠΥΡΟΤΟΥΒΛΑ
ΣΟΜΠΕΣ ΜΕ ΞΥΛΑ
ΜΕΓΑΛΗ ΠΟΙΚΙΛΙΑ ΜΟΝΤΕΛΩΝ
ΑΞΕΣΟΥΑΡ ΤΖΑΚΙΩΝ
ΣΚΑΡΕΣ • ΣΙΤΕΣ • ΚΡΕΜΑΝΤΑΛΑΔΕΣ
ΦΟΥΡΝΑΚΙΑ ΚΑΙ ΨΗΣΤΑΡΙΕΣ
ΣΕ ΠΟΛΛΑ ΣΧΕΔΙΑ ΚΑΙ ΜΕΓΕΘΗ
ΚΑΘΑΡΙΣΜΟΙ ΚΑΙ ΣΕΡΒΙΣ ΤΖΑΚΙΩΝ
ΚΟΛΥΜΠΙΑ, ΕΝΑΝΤΙ ΚΑΙ ΠΑΡΑΠΛΕΥΡΩΣ ΙΔΡΥΜΑΤΟΣ
ΚΥΡΙΑΚΕΣ ΑΝΟΙΚΤΑ 11–4
Τηλέφωνο (0241) 56275, κιν. 0942/255848, τηλ. Fax: 56317, 85103 Κολύμπια, Ρόδος



Ρόδος: εἰκῇ καὶ ὡς ἔτυχε...

...Κύπρος- Δωδεκάνησα

Τις μέρες αυτές που γιορτάζουμε την **Ενσωμάτωση της Δωδεκανήσου**, η σκέψη των πολιτών των πολύπαθων νησιών μας στρέφεται για άλλη μια φορά στο νησί της Αφροδίτης, την μαρτυρική διχοτομημένη **Κύπρο,** που συνεχίζει τον αγώνα της.

... Και αν οι πιο "μεγάλοι" έχουν κουραστεί κι ελπίζουν σε "συμβιβαστικές" λύσεις που θα νομιμοποιήσουν τον διαμελισμό του νησιού, οι νέοι, οι έφηβοι τα "παιδιά" του Ηράκλειτου- αυτοί δε μπορούν να "ξεχάσουν"!

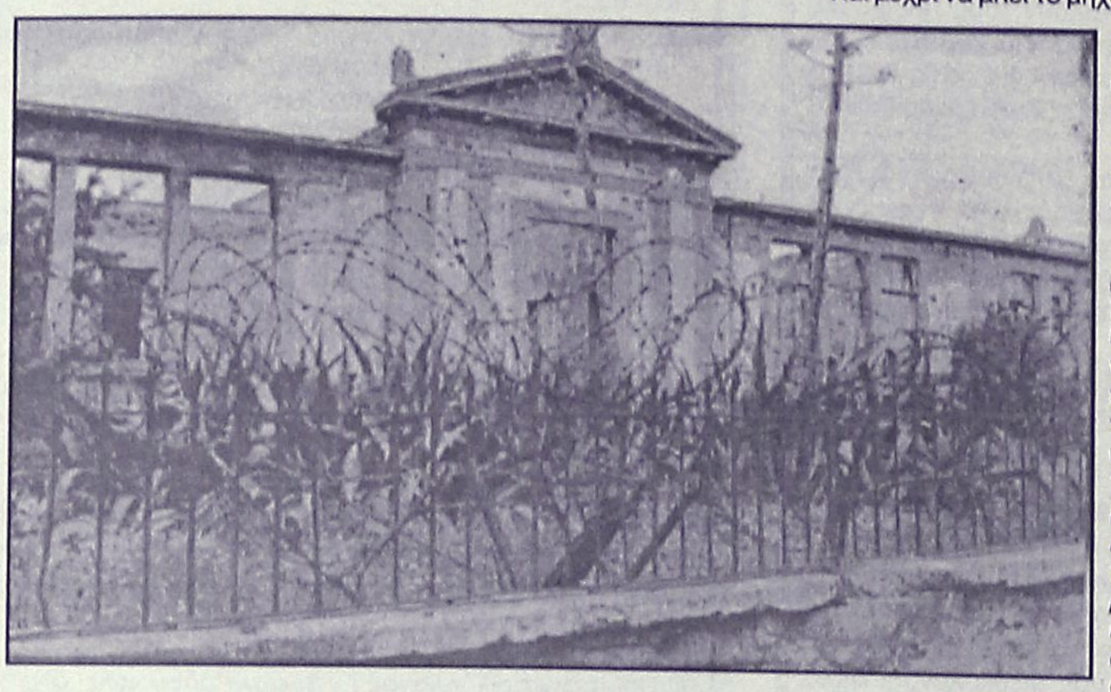

Το συρματόπλεγμα της ντροπής που διαμελίζει την Λευκωσία και όλη την Κύπρο

...Μαθητές κάνουν τους τροχονόμους

Είχαμε γράψει πριν λίγες μέρες για την ανάγκη να ρυθμιστεί η κυκλοφορία των οχημάτων στην Ρόδου- Λίνδου, στο ύψος του **2ου Γυμνασίου Ρόδου.**

Τονίζουμε ξανά την αναγκαιότητα να μπει ένας παλλόμενος σηματοδότης στην είσοδο του σχολείου που θα λειτουργεί από της 7.30- 8.15 το πρωί, ώρα προσέλευσης των μαθητών και 13.00- 13.45 μετά το μεσημέρι κατά την αποχώρησή τους.

Και μέχρι να μπεί το μηχάνημα, ας ρυθμίζει την κυκλοφορία η Τροχαία ή η Δημοτική Αστυνομία, 45 λεπτά το πρωί και 45 λεπτά το μεσημέρι.

... Γιατί, ούτως ή άλλως, είναι απαράδεκτο να κάνουν τους τροχονόμους οι ίδιοι οι μαθητές, διακινδυνεύοντας κάθε στιγμή την ζωή τους!



Μαθητής του 2ου Γυμνασίου Ρόδου, μπροστά στην είσοδο του σχολείου ρυθμίζει την κυκλοφορία των οχημάτων, για να περάσουν οι συμμαθητές του την Ρόδου Λίνδου.

...Ελληνική Αποκριά

Κυκλοφόρησε το νέο τεύχος του ταξιδιωτικού περιοδικού **"Ελληνικό Πανόραμα"** (Μάρτιος- Απρίλιος 2002) που συνεχίζει το γοητευτικό ταξίδι του σε μια άγνωστη Ελλάδα γεμάτη ιστορία και φυσική ομορφιά:

*"Περιπλανιέται και φωτογραφίζει τις **Παγωμένες Λίμνες της Β. Ελλάδος**.*
*Διεισδύει στις μυστηριώδεις κάβες της **ΑΧΑΪΑ CLAUSS**, της αρχαιότερης οινοποιίας της Ελλάδος.*
*Παρακολουθεί την χειροποίητη κατασκευή των **Κουδουνιών** στην Κρήτη.*
*Θαυμάζει την αρχιτεκτονική των **Πύργων της Λέσβου**.*
*Ανιχνεύει τις ιστορικές καταβολές του **Νεκρομαντείου του Αχέροντα**.*
*Εντυπωσιάζεται από τους **Γιανίτσαρους και τις Μπούλες**, το εκπληκτικό αποκριάτικο έθιμο της **Νάουσας**.*
*Και τέλος, ζει αξέχαστες περιηγητικές εμπειρίες στο **Καπέσοβο των Ζαγοροχωρίων"**.*



ΜΕΡΙΚΕΣ ΦΟΡΕΣ ΓΙΑ ΝΑ ΑΡΕΣΕΙΣ ΠΡΕΠΕΙ ΝΑ ΦΤΑΣΕΙΣ ΣΤΑ ....ΆΚΡΑ!!



- ΠΡΟΣΘΕΤΙΚΗ ΝΥΧΙΩΝ ΜΕΤΑΞΙ-ΑΚΡΥΛΙΚΟ
- ΜΑΝΙΚΙΟΥΡ-ΠΕΝΤΙΚΙΟΥΡ ΑΝΑΝΕΩΣΗΣ
- ΟΡΘΟΝΥΧΙΑ (ποπεμενα γυρτα νυχια)
- ΣΚΛΗΡΥΝΣΗ ΦΥΣΙΚΩΝ ΝΥΧΙΩΝ
- ΛΕΥΚΑΝΣΗ ΝΥΧΙΩΝ (χερια-ποδια)
- ΦΡΥΔΙΑ - ΒΛΕΦΑΡΙΔΕΣ
- ΜΟΝΙΜΟ ΓΑΛΛΙΚΟ
- MONIMA DESIGNS
- ΑΠΟΤΡΙΧΩΣΗ

BEAUTY NAILS BN RHODES



ΑΝ ΤΟ ΖΗΤΟΥΜΕΝΟ ΣΑΣ ΕΙΝΑΙ Η *ΑΚΡΑ ...ΠΟΛΥΤΕΛΕΙΑ*

BEAUTY NAILS - STUDIO ΑΙΣΘΗΤΙΚΗΣ ΝΥΧΙΩΝ
ΕΜΠΟΡΙΚΟ ΚΕΝΤΡΟ ΦΩΚΙΑΛΗ-ΑΓ. ΑΝΑΣΤΑΣΙΑΣ 40-ΤΗΛ. 70660-ΚΙΝ. 0944 520887

ΡΟΔΟΤΡΥΠΟΚΟΠΤΙΚΗ Ο.Ε.
ΚΟΥΛΙΑΝΟΣ ΔΗΜΗΤΡΙΟΣ & ΣΙΑ Ο.Ε.
ΚΟΛΟΚΟΤΡΩΝΗ 66 ΡΟΔΟΣ ΤΗΛ. & FAX: 0241/77257 ΚΙΝ.: 0932/732331
ΤΡΥΠΑΜΕ - ΚΟΒΟΥΜΕ - ΣΠΑΜΕ

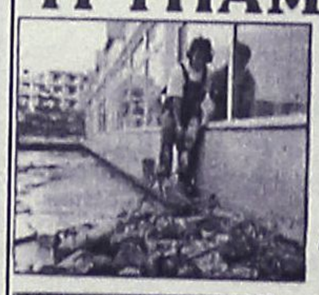

ΜΠΕΤΑ - ΤΟΥΒΛΑ - ΤΣΙΜΕΝΤΟΛΙΘΟΥΣ - ΠΑΤΩΜΑΤΑ, ΠΕΤΡΕΣ ΧΩΡΙΣ ΟΡΙΟ ΠΑΧΟΥΣ
ΧΩΡΙΣ ΔΟΝΗΣΕΙΣ - ΡΩΓΜΕΣ - ΣΚΟΝΕΣ



ΕΡΓΑΣΙΕΣ:
ΑΝΟΙΓΟΥΜΕ ΠΟΡΤΕΣ - ΠΑΡΑΘΥΡΑ
ΚΑΝΑΛΙΑ ΣΕ ΠΑΤΩΜΑΤΑ ΓΙΑ ΥΔΡΑΥΛΙΚΟΥΣ & ΗΛΕΚΤΡΟΛΟΓΟΥΣ
ΤΡΥΠΕΣ ΔΙΑΦΟΡΩΝ ΜΕΓΕΘΩΝ & ΚΥΚΛΙΚΑ ΑΝΟΙΓΜΑΤΑ ΓΙΑ ΣΚΑΛΕΣ
ΕΠΙΣΗΣ ΓΙΝΟΝΤΑΙ ΚΟΠΕΣ ΣΕ ΤΟΙΧΟΥΣ ΑΠΟ ΠΕΤΡΑ & ΑΝΑΣΤΗΛΩΣΕΙΣ ΜΕ ΜΠΕΤΟ Η ΣΙΔΗΡΟΚΑΤΑΣΚΕΥΗ



ΣΤΙΣ ΕΡΓΑΣΙΕΣ ΜΑΣ ΣΥΜΠΕΡΙΛΑΜΒΑΝΕΤΑΙ Η ΜΕΤΑΦΟΡΑ ΜΠΑΖΩΝ
Ολες οι εργασίες είναι με την σύγχρονη μέθοδο έγχυσης νερού προς αποφυγή σκόνης

(εκ)πολιτισμικά παίγνια

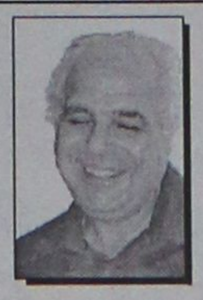

Γράφει ο Κωστής Νικολάκης

Πριν από τον Β' Παγκόσμιο Πόλεμο

Οι διπλωματικές σχέσεις Ελλάδας-Ιταλίας

Η σχεδόν καθολική αντίληψη της ελληνικής ιστοριογραφίας σχετικά με τον **Ελληνοϊταλικό πόλεμο** του 1940 και τους λόγους για τους οποίους οδηγηθήκαμε σε αυτόν, περιορίζεται να υποδείξει ως μοναδικό υπεύθυνο τον **Μπενίτο Μουσολίνι** και τα φασιστοχιμαιρικά του σχέδια για την ανασύσταση της Ρωμαϊκής αυτοκρατορίας.

Βαθύτερη μελέτη όμως αποδεικνύει ότι και οι, προ του φασισμού, δημοκρατικές κυβερνήσεις της Ιταλίας είχαν υιοθετήσει **εχθρική πολιτική** απέναντι στην **Ελλάδα,** όπως φανερώνει και η **κατοχή των Δωδεκανήσων,** αλλά και άλλα επεισόδια που σημάδεψαν τις σχέσεις των δύο χωρών στον μεσοπόλεμο.

Η μοναδική διαφορά του Ιταλού δικτάτορα από τους προκατόχους του αστούς πρωθυπουργούς επικεντρώνεται στο γεγονός ότι ήταν πιο επιθετικός και λιγότερο διπλωματικά ευέλικτος.

• Τα ελληνικά Δωδεκάνησα και η Ιταλική κατοχή

Το θέμα αυτό αναλύει ο ιστορικός **Νίκος Γιαννόπουλος** στο τεύχος της **"Στρατιωτικής Ιστορίας"** που είναι αφιερωμένο στο **"Έπος της Βορείου Ηπείρου":**

"Μετά την ενοποίησή της η Ιταλία (1871) προσπάθησε να ενισχυθεί σε τέτοιο βαθμό ώστε να θεωρείται υπολογίσιμη δύναμη. Σε πρώτη φάση αναζήτησε ισχυρούς συμμάχους. Το 1872 ο Βίσμαρκ, καγκελάριος της Γερμανίας, τη συμπεριέλαβε στη συμμαχία των τριών αυτοκρατόρων (Γερμανίας, Αυστροουγγαρίας και Ρωσίας). Επόμενο βήμα για τη νεοφώτιση Ιταλία ήταν η απόκτηση αποικιών. Τα πρώτα βήματά της ήταν αδέξια αλλά δεν πτοήθηκε.

Μετά την αποτυχία κατάληψης της Τύνιδας και της Αιθιοπίας, το 1911 με πρόσχημα την κακή τουρκική διοίκηση κατέλαβε την Τριπολίτιδα και το επόμενο έτος τα ***Δωδεκάνησα*** *τα οποία κράτησε ως εγγύηση για την κατοχή της πρώτης.*

Η κατάληψη των ***Δωδεκανήσων*** *δημιούργησε πρόσθετα προβλήματα στην Ελλάδα, η οποία έβλεπε πλέον πως πέρα από τη σουλτανική Τουρκία έπρεπε να αντιμετωπίσει και τις βλέψεις*

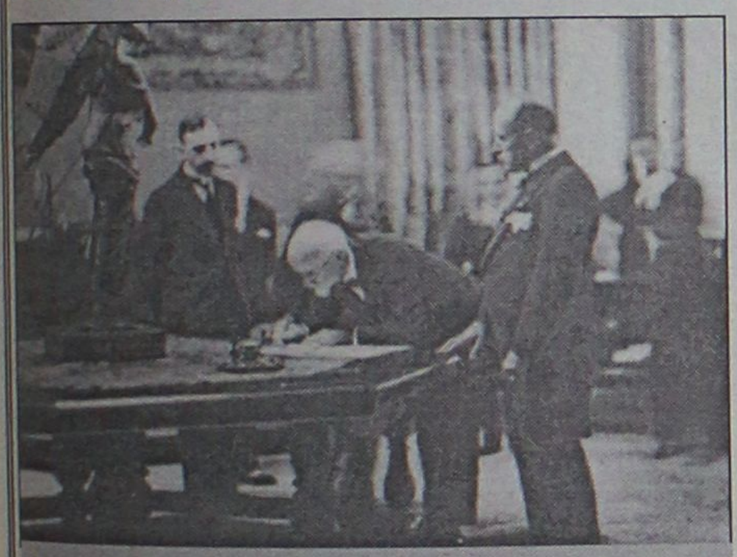

Η υπογραφή της δημερούς "Συνθήκης φιλίας, συνδιαλλαγής και δικαστικού διακανονισμού" από τον Ελευθέριο Βενιζέλο και τον Μουσολίνι

της Ιταλίας.

Στη συνδιάσκεψη του Βουκουρεστίου (Ιούλιος 1913) η Ιταλία τάχθηκε εναντίον της Ελλάδας σε όλα τα θέματα τα οποία έθεσε ο πρωθυπουργός Ελευθέριος Βενιζέλος σε μια προσπάθειά του να αξιοποιήσει τη νίκη της χώρας του στους Βαλκανικούς Πολέμους.

Ο Α' Παγκόσμιος Πόλεμος αποτέλεσε μιας πρώτης τάξης ευκαιρία για τον «τυχοδιώκτη» της Ευρώπης να ικανοποιήσει τους εθνικούς του πόθους. Απαίτησε και εξασφάλισε σπουδαία ανταλλάγματα από την Τριπλή Συνεννόηση (Entente) για να πολεμήσει στο πλευρό της αν και συνδεόταν με συμμαχία με Γερμανία και Αυστροουγγαρία. Με τη Συνθήκη του Λονδίνου (Απρίλιος 1915) ικανοποιήθηκε ως προς τις απαιτήσεις της στην Αδριατική και στη Μικρά Ασία, γεγονός το οποίο ερχόταν φυσικά σε αντίθεση με τα ελληνικά συμφέροντα. Κατά τη διάρκεια του πολέμου η Ιταλία κατέστησε (Ιούνιος 1917) την αδύναμη Αλβανία προτεκτοράτο της (μάλιστα επωφελήθηκε από την ανώμαλη, εκείνη τη στιγμή, κατάσταση στην Ελλάδα και κατέλαβε, προσωρινά έστω, τα Ιωάννινα) και διεύρυνε τις διεκδικήσεις της στη Μικρά Ασία.

Η συμμετοχή όμως της Ελλάδας, επίσης στο πλευρό της Συννενόησης, τη δυσαρέστησε ιδιαίτερα. Ο «σύμμαχός» της αποτελούσε σοβαρό εμπόδιο στις βλέψεις της όχι μόνο στη Βαλκανική και τα ***Δωδεκάνησα*** *αλλά και στα παράλια της Μικράς Ασίας όπου υπήρχαν πυκνοί ελληνικοί πληθυσμοί.*

Μετά το τέλος του πολέμου η Ιταλία παρουσιάσθηκε με υπερβολικές εδαφικές και άλλες απαιτήσεις, αντιστρόφως ανάλογες προς την προσφορά της στον πόλεμο. Η διάλυση της Αυστροουγγαρικής και της Οθωμανικής Αυτοκρατορίας αποτελούσε μια μοναδική ευκαιρία η οποία δεν έπρεπε να χαθεί για κανέναν λόγο.

Πέρα από τις υπέρογκες χρηματικές αποζημιώσεις που απαίτησε από τους ηττημένους, επεδίωξε κατοχύρωση της θέσης της στη βόρεια Αφρική, τα ***Δωδεκάνησα*** *και επέκταση στα παράλια της Αδριατικής και της Μικράς Ασίας. Αυτές τις διεκδικήσεις οι Ιταλοί τις στήριζαν στις προηγηθείσες μυστικές συμφωνίες με τη Βρετανία και τη Γαλλία σε μια προσπάθεια των δύο τελευταίων να εξασφαλίσουν τη συμμετοχή της στον πόλεμο.*

Από τον Ιούνιο του 1919 η ιταλική κυβέρνηση, έχοντας να αντιμετωπίσει την εχθρότητα των Σέρβων και κυρίως των Αμερικανών σε ζητήματα ζωτικά γι' αυτήν (οριστική τύχη της περιοχής του Φιούμε και των βορειοανατολικών ακτών της Αδριατικής) και επιθυμώντας να μειώσει τον αριθμό των αντιπάλων της, φάνηκε υποχωρητική απέναντι στην Ελλάδα υπολογίζοντας να προσεταιρισθεί τη συνεργασία της και συγχρόνως να ματαιώσει κάποια πιθανή ελληνοσερβική συνεργασία στο μέλλον.



Ο Θεόδωρος Π[illegible]αλος δέχθηκε χωρίς όρους τις θέσεις τ[illegible] Ιταλίας στο ζήτημα της Αλβανίας και [illegible]ων Δωδεκανήσων προκειμένου να κ[illegible]ρδίσει τη συμμαχία της κατά τον πόλε[illegible] που σχεδίαζε εναντίον της Τ[illegible]ρκίας

Μέσα σε αυτά τα πλαίσια υπογράφηκε η συνθήκη Βενιζέλου-Τιτόνι (υπουργός Εξωτερικών της Ιταλίας). Σύμφωνα με αυτήν, η Ιταλία ανελάμβανε να υποστηρίξει τη νέα προταθείσα ελληνοαλβανική συνοριακή γραμμή (συμπεριλαμβανόταν μέσα σε αυτή και η Κορυτσά), η οποία ικανοποιούσε μερικώς την ελληνική θέση. Η Ελλάδα ανελάμβανε ανάλογη υποχρέωση σχετικά με τις ιταλικές αξώσεις για οριστική προσάρτηση του Αυλώνα και αποκατάσταση του ιταλικού προτεκτοράτου στο σύνολο της Αλβανίας υπό τύπο διεθνούς εντολής. Επιπλέον αποδεχόταν την «ουδετεροποίηση» των Στενών της Κέρκυρας.

Σχετικά με τα ***Δωδεκάνησα,*** *η Ιταλία θα παραιτείτο από τα κυριαρχικά της δικαιώματα προς όφελος της Ελλάδας. Μόνο η* ***Ρόδος*** *θα παρέμενε ιταλική, αλλά και σε αυτή θα χορηγείτο ευρεία αυτονομία. Με ιδιαίτερη συμφωνία η Ιταλία υποσχέθηκε να επιστρέψει τη διενέργεια δημοψηφίσματος στο νησί όταν η Βρετανία θα αποφάσιζε να παραχωρήσει στην Κύπρο στην Ελλάδα! Τέλος, η Ελλάδα θα παραιτείτο προς όφελος της Ιταλίας από ένα μέρος των διεκδικήσεών της στη Μικρά Ασία, ιδιαίτερα στην κοιλάδα του Μαιάνδρου.*

Δυστυχώς σε αυτή τη συμφωνία υπήρχε το υπ' αριθμόν 7 άρθρο το οποίο επέτρεψε στους Ιταλούς να αθετήσουν τις υποσχέσεις τους. Αυτό όριζε ότι σε περίπτωση που η Ιταλία δεν επιτύγχανε να ικανοποιήσει τις απαιτήσεις της στη Μικρά Ασία, θα δικαιούτο να μη θεωρεί τον εαυτό της δεσμευμένο από τη συμφωνία Βενιζέλου-Τιτόνι.

Φυσικά ήταν εύκολο για τους Ιταλούς, οποτεδήποτε ήθελαν, να ισχυρισθούν ότι οι βλέψεις τους στη συγκεκριμένη περιοχή δεν είχαν πραγματοποιηθεί, εφόσον αυτές αόριστα μόνο μνημονεύοταν στο κείμενο της συμφωνίας. Αυτό έπραξε, τις παραμονές της υπογραφής της Συνθήκης των Σεβρών, ο νέος Ιταλός υπουργός των Εξωτερικών κόμης Σφόρτζα. Κατήγγειλε μονομερώς τη συμφωνία με το πρόσχημα της «μεταβολής των συνθηκών» και της μη ικανοποίησης των ιταλικών διεκδικήσεων στη Μικρά Ασία.

...Με βάση αυτά τα δεδομένα, στην Ελλάδα κανένας δεν μπορούσε να αγνοήσει την Ιταλία και τη θαλάσσια δύναμη που αυτή εκπροσωπούσε. Επίσης, ο ελληνικός Τύπος τόνιζε την ανάγκη προσέγγισης της χώρας αυτής. Οι περισσότερες εφημερίδες εκθείαζαν το ανορθωτικό έργο του Μουσολίνι και αναφερόταν εγκωμιαστικά στην εμπέδωση της εσωτερικής τάξης και στην άνοδο την οποία πέτυχε σε διάφορους τομείς ο φασισμός.

Έτσι ο Βενιζέλος, ο οποίος δεν είχε πλέον την ίδια, όπως παλαιότερα, εμπιστοσύνη προς τη Βρετανία και προσπαθούσε να εξασφαλίσει ένα νέο στήριγμα για την εξωτερική του πολιτική, προσέγγισε τον Μουσολίνι.

Στις 23 Σεπτεμβρίου 1928 υπογράφηκε στη Ρώμη διμερής «Συνθήκη φιλίας, συνδιαλλαγής και δικαστικού διακανονισμού» ανάμεσα στις δυο χώρες από τον Έλληνα πρωθυπουργό και τον Ιταλό δικτάτορα. Τυπικά η συνθήκη δεν είχε τον χαρακτήρα συμμαχίας για να μη αποτελέσει πρόκληση για τη Βρετανία και τη Γαλλία. Όμως προέβλεπε αμοιβαία πολιτική και διπλωματική υποστήριξη σε περίπτωση που η ασφάλεια και τα συμφέροντα ενός από τα συμβαλλόμενα μέρη απειλούντο από εξωτερική εισβολή. Έτσι η Ελλάδα ενίσχυσε τη θέση της στη Βαλκανική έχοντας εξασφαλίσει την ιταλική υποστήριξη, ενώ η Ιταλία εγγυόταν για τη διατήρηση των συνόρων που είχαν ορισθεί με τις συνθήκες λήξης του Α' Παγκοσμίου Πολέμου. Η διάρκεια της συνθήκης οριζόταν πενταετής με πρόβλεψη αυτόματης ανανέωσης για πέντε ακόμα χρόνια.

Η κίνηση αυτή της κυβέρνησης Βενιζέλου κρίθηκε επιτυχημένη. Η χώρα απομάκρυνε τον κίνδυνο διεθνούς απομόνωσης της και ταυτόχρονα υποχρέωσε την Ιταλία να ανασχέσει την επιθετική πολιτική της. Αλλά γρήγορα οι ελπίδες της διαψεύθηκαν...".

«ΡΟΔΙΑΚΗ» ΑΠΟ ΤΟ 1915

ΦΛΑΣ ΣΤΟ ΠΑΡΕΛΘΟΝ



ΡΟΔΙΑΚΗ

PERIODICO SETTIMANALE

ΕΝ ΡΟΔΩ
ΠΕΜΠΤΗ 1 ΜΑΡΤΙΟΥ 1928
ΑΡΙΘ. 926

ΡΟΔΙΑΚΑ ΧΡΟΝΙΚΑ

Λίγα απ' όλα

Το κύμα του ψύχους που τρομοκρατεί όλην την ανατολήν δεν έκαμεν εξαίρεσιν δια την νήσον μας.

- Και το κρύο από ημερών τώρα μας κρατεί παγωμένους χωρίς να δείχνη σημεία υποχωρήσεως.

- Ο Αττάβυρος μας φόρεσε τη κάτασπρη φορεσιά του και τα βουνά μας ολόγυρα γέμισαν από ωραίους σταλακτίτες που κρέμουνται σαν κατάλευκες λαμπάδες από τους βράχους των.

- Είνε ίσως οι νυμφικές λαμπάδες της νύμφης του Ηλίου, που άδικα ερωτοτροπεί αυτές τες ημέρες μαζί της χωρίς να μπορή να την ζεστάνη με τες ολόχρυσες ακτίνες του.

- Αν εξαιρέση κανείς την χοροεσπερίδα του Διαγόρα, η κίνησης της Αποκριάς ήτο όλως διόλου ασήμαντος.

- Αι προσωπίδες έπαθαν ολικήν έκλειψιν και αι μεταμφιέσεις ήσαν σπανιώταται.

- Η Καθαρά Δευτέρα εσημείωσε κάποιαν κίνησιν εις το ωραίον ξενοδοχείον «Μιραμάρε» των Αδελφών Πολίτου, όπου συνεκεντρώθη αρκετός κόσμος της πόλεως.

- Αντιθέτως τα εξοχικά μας κέντρα Ροδίνι, Καρακόνερο κ.λ.π. δεν έδειξαν καμμιάν κίνησην...

Ο Περίεργος

(Σ.Σ. Η Ροδιακή εκδιδόταν τότε υπό το καθεστώς Ιταλικής λογοκρισίας. Διατηρείται επίσης η γλώσσα και τα τοπωνύμια που υπήρχαν στις αρχές

ΒΙΟΤΕΧΝΙΑ ΚΟΡΝΙΖΩΝ

ΤΣΑΜΠΙΚΑΚΗΣ
ΚΑΤΑΣΚΕΥΕΣ ΠΑΝΤΟΣ ΕΙΔΟΥΣ ΚΟΡΝΙΖΩΝ

* ΓΙΑ ΚΕΝΤΗΜΑΤΑ
* ΠΙΝΑΚΕΣ ΖΩΓΡΑΦΙΚΗΣ
* ΠΟΣΤΕΡ * ΦΩΤΟΓΡΑΦΟΘΗΚΗ
* ΔΙΠΛΩΜΑΤΑ * ΚΑΘΡΕΠΤΕΣ

ΑΜΕΣΗ ΠΑΡΑΔΟΣΗ

ΑΝΑΛΑΜΒΑΝΟΥΜΕ ΚΑΙ ΞΕΝΟΔΟΧΕΙΑ

ΝΗΡΗΙΔΩΝ 3-5, ΚΡΕΜΑΣΤΗ
ΤΗΛ. 95868, 95869

Αντίλαλοι

πολιτικοί και άλλοι...

Ο ΣΚΟΠΟΣ ΑΓΙΑΖΕΙ ΤΑ ΜΕΣΑ

Συνέβη κι αυτό! Εγκαλείται από την νομαρχιακή επιτροπή της ΝΔ ο γραμματέας της **τοπικής επιτροπής Ρόδου** επειδή... παρέστη στην συνεδρίαση του δημοτικού συμβουλίου Ρόδου και είπε καλές κουβέντες για το έργο που παράγεται.

Εντάξει, είναι πάντα επίκαιρο αυτό που είπε ο Μακιαβέλλι ότι δηλαδή **ο σκοπός αγιάζει τα μέσα** αλλά από την εποχή που το είπε, έχουν εξελιχθεί πολλά πράγματα.

Και κυρίως έχει εξελιχθεί η πολιτική.

Λ. Μ.

ΤΑΛΑΙΠΩΡΗΜΕΝΗ ΣΥΝΕΔΡΙΑΣΗ



Την θυμάστε εκείνη την συνεδρίαση **στο δημοτικό συμβούλιο Ιαλυσού** που επρόκειτο να γίνει την περασμένη εβδομάδα και δεν έγινε λόγω έλλειψης απαρτίας;

Η συνεδρίαση επρόκειτο να γίνει προχθές το βράδυ αλλά... **δεν έγινε τελικά** διότι ύστερα από συζήτηση 2-3 ωρών, κρίθηκε σκόπιμο να μη γίνει διότι δημοτικός σύμβουλος **"απειλούσε"** ότι θα προσβάλει την νομιμότητά της διότι δεν είχε κληθεί στις προβλεπόμενες εκ του νόμου προθεσμίες.

Τελικά αποφασίστηκε να γίνει χθες (δεν ξέρουμε αν έγινε) και είχε ενδιαφέρον διότι **3 δημοτικοί σύμβουλοι** πάνε για έκπτωση επειδή δεν συμμετέχουν (αδικαιολόγητα) στις συνεδριάσεις.

Λ. Μ.

ΤΟ ΠΑΡΑΛΟΓΟ

Αρκετά ήταν τα μέλη του διοικητικού συμβουλίου του ΕΒΕΔ που στην διάρκεια της προχθεσινής συνεδρίασης αναφέρθηκαν **στο υπέρμετρο μεταφορικό κόστος** με το οποίο επιβαρύνονται οι επιχειρήσεις της Δωδεκανήσου, θέμα για το οποίο η πολιτεία επί δεκαετίες... κάνει πως δεν καταλαβαίνει.

Και μόνο μία αναφορά που



έκανε ο πρόεδρος του Επιμελητηρίου **κ. Ηλ. Κωτιάδης** ήταν αρκετή για να καταδείξει το μέγεθος του προβλήματος.

Ενα κιλό κρέας είπε για να έρθει από **την Αργεντινή** στον Πειραιά επιβαρύνεται με 42 δραχμές. Στην αντίστοιχη μεταφορά του **από τον Πειραιά** στην Ρόδο, επιβαρύνεται με 48 δραχμές τόνισε ο κ. Κωτιάδης.

Δύσκολο είναι να το καταλάβουν οι αρμόδιοι;

Λ. Μ.

Στην αναμπουμπούλα... τα ΚΑΕ χαίρονται!
Κι όχι μόνο χαίρονται αλλά προσπαθούν να ανοίξουν και κατάστημα στο λιμάνι της Ρόδου!
Λ. Μ.

ΥΠΟΘΕΣΗ... ΜΑΚΙΓΙΑΖ

Το μπελά του κόντεψε να βρει ο Δωδεκανήσιος Υπουργός των Εσωτερικών **κ. Κώστας Σκανδαλίδης** όταν σε προγραμματισμένη συνάντηση που είχε πρόσφατα στο Υπουργείο με την ... κυρία "2004", **δοκίμασε να την ασπαστεί**... όπως συνηθίζει!

Η κ. Γιάννα, αποτραβήχτηκε όχι για κανέναν άλλο λόγο αλλά **για να μην χαλάσει το μακιγιάζ της (!)** και οι ... κακές οι γλώσσες, έσπευσαν να ερμηνεύσουν την κίνηση ως συμβολική στάση έναντι του ίδιου και των... διαταραγμένων σχέσεων που έχουν δημιουργηθεί το τελευταίο διάστημα!

Τελικά, το θέμα δεν πήρε διαστάσεις χάρη στην ... παρατηρητικότητα ορισμένων συναδέλφων γένους θηλυκού, που εξήγησαν και στους υπόλοιπους **πόσο... ευαίσθητα είναι αυτά τα μακιγιάζ!**

Μιχ. Μ.

Μέχρι και περιφορά της εικόνας της Αγίας Αικατερίνης στους χώρους του Νοσοκομείου της Ρόδου, έγινε τη Δευτέρα το μεσημέρι, μετά από απαίτηση όλων των εργαζομένων, οι οποίοι δεν μπορούν ακόμη να πιστέψουν **τον άδικο χαμό δύο συναδέλφων τους,** μέσα σε τόσο σύντομο χρονικό διάστημα. Να ξορκίσουν το κακό που τους βρήκε προσπαθούν οι άνθρωποι.

Μιχ. Μ.

ΔΙΑΚΟΠΗ ΚΑΤΑ ΛΑΘΟΣ

Τα... λάθη τελικά από την ΔΕΥΑΡ και τους αρμόδιους υπάλληλους, **δεν κάνουν εξαιρέσεις** ούτε στους δημοτικούς συμβούλους αλλά ούτε καν και στα μέλη της διοίκησης της εταιρίας, ύδρευσης και αποχέτευσης!

Χωρίς νερό έμεινε λοιπόν προχθές το μεσημέρι και για αρκετές ώρες, εξαιτίας... ενός λάθους που σημειώθηκε, στους λογαριασμούς ύδρευσης, η δημοτική σύμβουλος και μέλος του διοικητικού συμβουλίου της ΔΕΥΑΡ κ. **Φωτεινή Τσιμπιδάκη!**

Η ίδια που αρχικά νόμιζε ότι πρόκειται για... διακοπή στο δίκτυο ύδρευσης, έμεινε κατάπληκτη λίγο αργότερα όταν ζήτησε εξηγήσεις από τον διευθυντή της εταιρίας και την πληροφόρησε ότι... η σύνδεση διακόπηκε λόγω οφειλής, **αλλά... λανθασμένα όπως αποδείχθηκε** αργότερα.

Μιχ. Μ.

Ο ταχυδρόμος πέρασε...



● **κ. τακτ. αναγνώστ.:** Γιατί να μην κάνει κατάστημα αφορολογήτων το Υπουργείο Οικονομικών στο λιμάνι μας; Δικό του είναι, αφεντικά είναι οι άνθρωποι, ότι θέλουν κάνουν. Αυτό τουλάχιστον πιστεύουν με τη δική σου, τη δική μου, τη δική μας ανοχή.

❖❖❖

● **Προς προβληματισμένο Νεοδημοκράτη:** Προβληματίζεται μ' αυτά που ακούς και βλέπεις; Φταίς γιατί βλέπεις και ακούς. Εκτός αν σ' αρέσουν οι φαρσοκωμωδίες στις οποίες καθημερινά πρωταγωνιστούν ανδρείκελα και τελευταία και "εργολάβοι".

❖❖❖

● **Προς χαμογελούντα Πασοκτζή:** Εσύ μη χαμογελάς. Τα ίδια και απαράλλακτα συμβαίνουν και στο δικό σου κόμμα. Μόνο που φροντίσατε να έχετε μπόγια για να μαζεύει τα επικίνδυνα αδέσποτα...

❖❖❖

● **Προς απορημένο φίλο:** Τί δουλειά κάνω; Μα δεν το βλέπεις ταχυδρόμος είμαι. Στέλνω ραβασάκια. Και αυτή την εποχή δίνω σειρά προτεραιότητας σε παραλήπτες που έχουν και γλώσσα και θράσος.

Ετσι για να αρχίσουν να μπαίνουν επιτέλους κάποια πράγματα στη θέση τους.

ΕΜΠΟΡΙΚΟ ΚΕΝΤΡΟ
ΚΟΥΡΟΣ
ΠΕΥΚΟΙ ΛΙΝΔΟΥ

Στην πρώτη χρυσοφόρο τουριστική περιοχή της Ρόδου στους Πεύκους Λίνδου
ΕΝΟΙΚΙΑΖΟΝΤΑΙ ετοιμοπαράδοτοι πολυτελείς χώροι όλων των χρήσεων, **καταστήματα ισόγεια, roof-garden, μεγάλο night club, mini-golf και άλλα.**
Το παραπάνω συγκρότημα που βρίσκεται στο πιο κεντρικό σημείο των Πεύκων περιβάλλεται από τέσσερις δρόμους που οδηγούν στην **μοναδική παραλία.**
ΕΥΚΑΙΡΙΑ ΕΠΕΝΔΥΣΗΣ!!!
Πληρ. κ. Γιάννη Κούρο
τηλ. 02440 29300 κιν.: 0944 436963

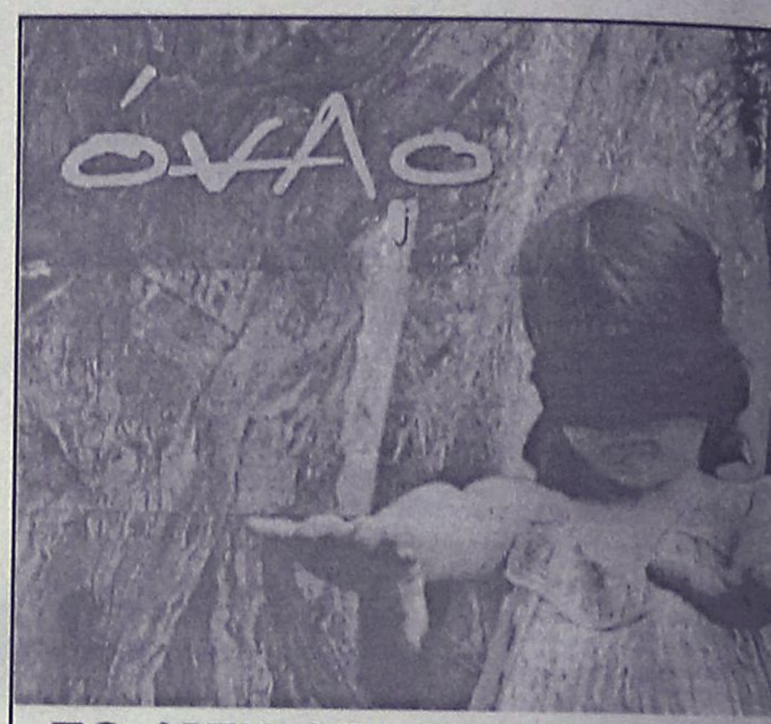

ΤΟ ΛΥΧΝΑΡΙ ΤΗΣ ΠΑΡΕΑΣ
ΠΑΡΟΥΣΙΑΖΕΙ ΤΟΥΣ
ΟΝΑΡ
ΤΕΤΑΡΤΗ 6 ΜΑΡΤΙΟΥ & ΠΕΜΠΤΗ 7 ΜΑΡΤΙΟΥ 2002
ΕΝΑΡΞΗ 20:30
ΠΑΠΑΛΟΥΚΑ 11Β RESERVE ΤΗΛ. 0241024934
ΕΥΧΑΡΙΣΤΟΥΜΕ ΤΟΥΣ ΧΟΡΗΓΟΥΣ:
ΕΥΧΑΡΙΣΤΟΥΜΕ ΤΗΝ ΣΤΗΡΙΞΗ:
ΑΥΓΟΥΣΤΙΝΟΣ ΓΥΡΟΠΩΛΕΙΟ | CAFÉ-BAR ALLOTHI | SUPER SERAFINO ΨΗΤΑΡΙΑ | ΝΕΟ ΡΟΔΟΓΑΛ BOUTIQUE ΑΝΑΣΤΑΣΙΑ | HAIR STYLING CAIRO PALACE ΕΜΠΟΡΙΚΟ ΚΕΝΤΡΟ | ΒΙΒΛΙΟΧΑΡΤΟΠΩΛΕΙΟ ΚΑΡΑΒΑΚΗ

ΠΩΛΟΥΝΤΑΙ
1) Μονοκατοικίες έναντι ΒΡΑΧΟΥ στην Ιαλυσό, 140τ.μ. έως 150τ.μ. σε μπετά ή ημιτελή ή τελειωμένες με οικόπεδο 450τ.μ.
2) Διαμερίσματα 115τ.μ. με κήπο, περιοχή ΒΡΑΧΟΥ Ιαλυσού.
3) Μονοκατοικίες στην ΙΞΙΑ έναντι MIRA MARE, 140τ.μ. και 150τ.μ. με κήπο και γκαράζ εσωτερικό 40τ.μ.
Πληρ. κ. ΓΙΩΡΓΟ ΙΩΑΝΝΙΔΗ
Τηλ. 21714, 22307 - κιν. 0932296983

ΚΛΙΜΑΤΙΣΤΙΚΑ
από 369 €
ΜΟΝΟ στους ΕΙΔΙΚΟΥΣ
expert ΚΩΣΤΑΡΙΔΗΣ
Καναδά 12 τηλ. 02410 22325

ΚΥΝΗΓΕΤΙΚΟΣ ΣΥΛΛΟΓΟΣ ΡΟΔΟΥ
ΠΡΟΣΚΛΗΣΗ
Ο Κυνηγετικός Σύλλογος Ρόδου "ΡΟΔΙΑ ΕΛΑΦΟΣ", προσκαλεί τα μέλη και τους φίλους του στη χοροεσπερίδα που διοργανώνει την **Τετάρτη 6 Μαρτίου 2002 στις 9 μ.μ. στο "Castello Rosso".**
Πλούσιο μενού με ποτό ελεύθερο.
ΝΑ ΜΗΝ ΛΕΙΨΕΙ ΚΑΝΕΙΣ!!!

ΠΩΛΟΥΝΤΑΙ
1) Μονοκατοικίες στην παραλία Ιαλυσού έναντι Βράχου 120, 140, 150, 170, 180, 200 τ.μ. σε μπετά ή τελειωμένες πολυτελούς κατασκευής, σε οικόπεδο αυτοτελή 400-700 τ.μ.
2) Στην παραλία Ιαλυσού -πλησίον ξενοδοχείου GOLDEN BEACH- πολυτελή διαμερίσματα 112 m2 έκαστο, σε ισόγειο και α' όροφο με ανεξάρτητο κήπο 250 m2.
Πληρ. Γ. Ιωαννίδης
Τηλ. 22307 ή 0932296983