ΕΤΟΣ ΙΔΡΥΣΕΩΣ: 1915
ΙΔΡΥΤΗΣ: ΕΜΜ. ΚΑΛΑΜΠΙΧΗΣ
ΔΙΕΥΘΥΝΤΗΣ: ΑΘ. ΜΑΡΑΣΙΩΤΗΣ

Η ΡΟΔΙΑΚΗ

ΚΥΡΙΑΚΗ
10 ΜΑΡΤΙΟΥ 2002
ΑΡ. ΦΥΛΛΟΥ 17.042
ΤΙΜΗ: ΕΥΡΩ 0,70

ΗΜΕΡΗΣΙΑ ΠΡΩΙΝΗ ΕΦΗΜΕΡΙΔΑ ΤΗΣ ΡΟΔΟΥ

Ο ΙΑΤΡΙΚΟΣ ΣΥΛΛΟΓΟΣ ΡΟΔΟΥ ΚΑΤΑΓΓΕΛΛΕΙ ΤΟ ΤΑΞΥ

Συνταγή για "πληβείους"!

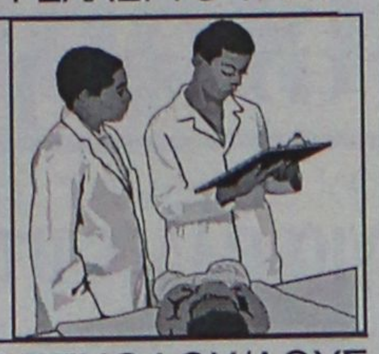

ΙΑΤΡΙΚΗ ΟΠΙΣΘΟΔΡΟΜΗΣΗ ΓΙΑ ΤΟΥΣ ΞΕΝΟΔΟΧ/ΛΟΥΣ

Στην εποχή μας δεν νοείται να παίρνονται αποφάσεις που υποβαθμίζουν, αντί να αναβαθμίζουν την ιατρική περίθαλψη εργαζομένων και συνταξιούχων. Πληβείοι είναι και οι συμβασιούχοι γιατροί και όχι μόνο οι ασφαλισμένοι.

ΣΕΛΙΔΑ 7

ΓΙΑ ΤΟΥΣ ΧΩΡΟΥΣ ΦΙΛΟΞΕΝΙΑΣ ΤΩΝ ΛΑΘΡΟΜΕΤΑΝΑΣΤΩΝ

Ψάχνονται μετά το σοκ!



Μ. ΓΛΥΝΟΣ: ΚΑΝΟΥΜΕ Ο,ΤΙ ΜΠΟΡΟΥΜΕ

Κάποτε όμως πρέπει να γίνουμε προμηθείς τουλάχιστον σε τόσο ευαίσθητα ζητήματα κι όχι ν' αφήνονται όλα στην τύχη τους και μοιραίως να γινόμαστε ρεζίλι.

ΣΕΛΙΔΑ 6

ΤΟ ...ΚΑΛΟ ΤΟ ΠΑΛΛΗΚΑΡΙ ΞΕΡΕΙ ΚΙ ΑΛΛΟ ΜΟΝΟΠΑΤΙ

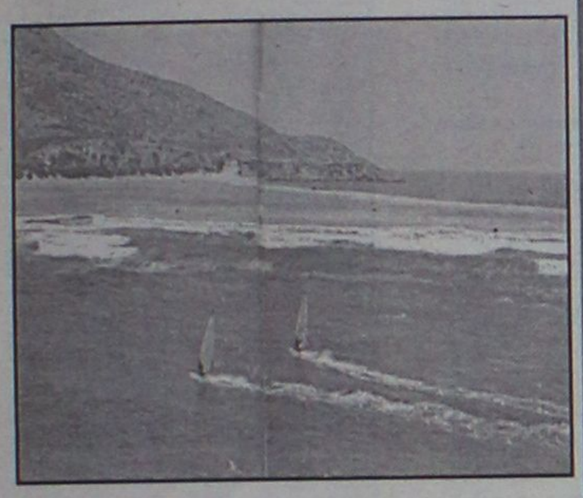

Μεθοδεύσεις για ξεπούλημα μέσω του Χρηματιστηρίου

ΣΤΟ ΔΡΟΜΟ ΠΟΥ ΧΑΡΑΞΕ Η Ε.Τ.Α. ΤΩΡΑ ΚΑΙ Η ΚΕΔ

Δημιουργείται εταιρεία Επενδύσεων, η οποία θα εισαχθεί στη Σοφοκλέους με προμέτοχα στη βάση της αξίας των ακινήτων και ό,τι προκύψει...

ΣΕΛΙΔΑ 4

ΓΙΓΑΝΤΟΤΑΜΠΕΛΕΣ

Προθεσμία 31 Μαρτίου

● *30 Απριλίου, τέλος!*

ΣΕΛΙΔΑ 5

Στη συνεδρίαση του Συμβουλίου Ανάπτυξης Δωδεκανήσου

ΑΝΩΜΑΛΗ προσγείωση για την Περιφερειάρχη



Έξω από τα δόντια τα είπαν οι δήμαρχοι για τη γάγγραινα που καθηλώνει τα έργα υποδομής

SOS, ΧΑΝΟΥΜΕ ΚΑΙ ΤΟ Γ' ΠΑΚΕΤΟ ΤΗΣ ΕΟΚ!

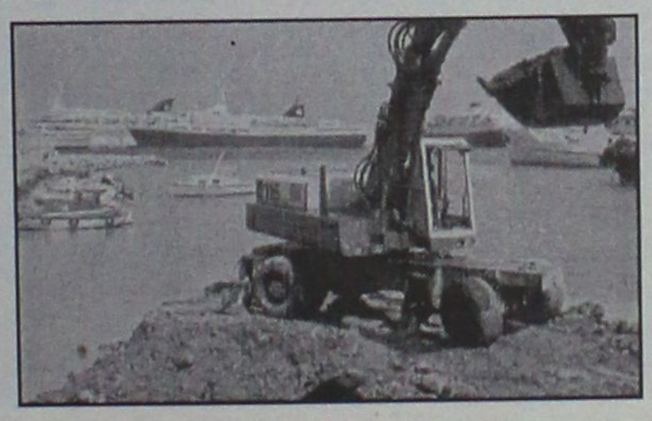

Οι μελέτες δεν μπορούν να προχωρήσουν, οι φάκελοι των έργων βολοδέρνουν από δω κι από κει, ο χρόνος φεύγει, σε λίγο θα αναζητούμε πάλι υπεύθυνους. Η νέα Περιφερειάρχης ήταν φανερό ότι δεν αισθάνθηκε βολικά ακούγοντας τα καταιγιστικά πυρά των δημάρχων της Δωδ/σου. Σε πρώτο πλάνο το φάντασμα του λιμανιού της Ακαντιάς - και όχι μόνο.

ΣΕΛΙΔΑ 3

ΕΝΤΕΚΑ ΝΕΑΡΟΙ ΕΝΤΟΠΙΣΘΗΚΑΝ ΑΠΟ ΤΗΝ ΑΣΤΥΝΟΜΙΑ



Ύποπτοι για τους βανδαλισμούς στον ΟΑΕΔ

ΣΥΝΕΛΗΦΘΗΣΑΝ ΤΕΣΣΕΡΙΣ, ΑΝΑΖΗΤΟΥΝΤΑΙ ΕΠΤΑ!

Είναι βέβαιη η σύλληψη και των άλλων. Οι ίδιοι υποστηρίζουν ότι ενήργησαν παρορμητικά και για λόγους διασκέδασης.

ΣΕΛΙΔΑ 12

ΚΑΤΑΓΓΕΛΙΕΣ ΑΠΟ ΑΥΤΟΠΤΕΣ ΜΑΡΤΥΡΕΣ

Βαρβαρότητες και σ' άλλη παραλία!

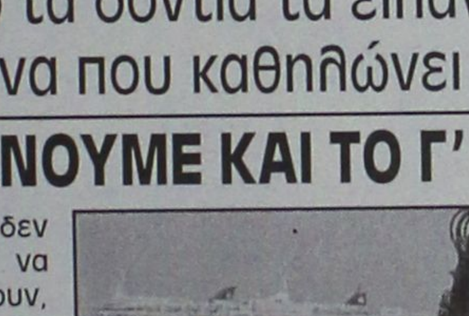

ΟΓΚΟΛΙΘΟΙ ΚΑΙ ...ΑΠΕΡΑΝΤΗ ΤΣΙΜΕΝΤΟΠΟΙΗΣΗ!

Όλα -λέει- γίνονται για την προστασία ιδιοκτησιών! Η περιοχή έγινε απροσπέλαστη σε όλους -κι όποιος αμφιβάλλει ας δοκιμάσει για να δει την αθλιότητα, ιδίοις όμμασι!

ΣΕΛΙΔΑ 9

Νούμερα στις κάλπες!

● *Καταργούνται τα εκλογικά βιβλιάρια*

ΣΕΛ. 36

ΣΤΟ ΦΥΤΩΡΙΟ ΡΟΔΟΥ

Εκτροφείο θηραμάτων

Σε πρώτη φάση θα παράγει 20.000 πέρδικες για εμπλουτισμό της πανίδας σ' όλα τα νησιά μας.

ΣΕΛΙΔΑ 14

ΕΠΙΣΤΗΜΟΝΙΚΗ ΕΝΩΣΗ ΤΕΧΝΟΛΟΓΙΚΗΣ ΕΚΠΑΙΔΕΥΣΗΣ ΜΗΧΑΝΙΚΩΝ (Ε.Ε.Τ.Ε.Μ.)

Περιφερειακό τμήμα Νομού Δωδεκανήσου

(Ταχ. Δ/νση: Μ. Πετρίδη 2 Ρόδος 85.100.
Τηλ. 0241024518)

ΕΚΛΟΓΕΣ 2002
10-11 ΜΑΡΤΙΟΥ

ΑΝΑΚΟΙΝΩΣΗ

Καλούνται όλοι οι Πτυχιούχοι Μηχανικοί Τ.Ε., μέλη της Ε.Ε.Τ.Ε.Μ., να προσέλθουν στις εκλογές για την ανάδειξη νέων οργάνων σε τοπικό και πανελλαδικό επίπεδο, που θα διεξαχθούν στα γραφεία της Ενωσής μας τις παρακάτω ημέρες και ώρες:
Κυριακή 10 Μαρτίου 2002 από 08.00 έως 20.00 και
Δευτέρα 11 Μαρτίου 2002 από 15.00 έως 20.00

Η Εφορευτική επιτροπή
Κυριακάκης Μανώλης, Δρόσος Μιχάλης,
Πανάγος Πανάγος, Βιρβίλλη Φλώρα

ΗΜΕΡΟΛΟΓΙΟ

Κυριακή 10 Μαρτίου 2002
Της Αποκριάς, Κοδράτου μάρτυρος

Ανατολή ηλίου: 06.44'
Δύση ηλίου: 18.27'
Σελήνη 27 ημερών

ΦΑΡΜΑΚΕΙΑ

Σήμερα διημερεύει το φαρμακείο της Μπίκου Μίνας στην οδό Μεγ. Κων/νου 45 και διανυκτερεύει το φαρμακείο του Ιωαννίδη Γεωργ. στην οδό Αμερικής 11.

ΒΕΝΖΙΝΑΔΙΚΑ

Σήμερα διανυκτερεύουν τα βενζινάδικα: Σαρίκας Μιχ. (Εθν. Αναστάσεως), Τζωρτζής Ιωάννης (Ιαλυσός), Κεφάλας Στέργος (Κρεμαστή), Νικολουδάκη Τρ. (Κρητηνία), Πάππου Καρολ. (Παραδείσι), Κούτρης Δ. (17ο χλμ. Ρόδου - Λίνδου) και Καλλιθεάς Π. (Αρχάγγελος)

ΛΑΪΚΕΣ ΑΓΟΡΕΣ

Τετάρτη: στο Δημοτικό Νεκροταφείο
Πέμπτη: στην οδό Βύρωνος
Παρασκευή: στην οδό Πτολεμαίων (Ανάληψη)
Σάββατο: στο Δημοτικό Νεκροταφείο.

ΔΡΟΜΟΛΟΓΙΑ ΠΛΟΙΩΝ

Σήμερα αναχωρεί το "ΠΑΤΜΟΣ" στις 15.00 για Κω-Κάλυμνο-Λέρο-Πάτμο-Πειραιά.

ΑΕΡΟΠΟΡΙΚΑ ΔΡΟΜΟΛΟΓΙΑ

ΟΛΥΜΠΙΑΚΗ ΑΕΡΟΠΟΡΙΑ

ΑΠΟ ΡΟΔΟ-ΑΘΗΝΑ
- Καθημερινά 07.00, 10.25, 20.55
- Τετάρτη 14.00
- Καθημερινά πλην Τετάρτης 17.20
- Καθημερινά πλην Κυριακής 23.40
- Δευτέρα 00.10.

ΑΠΟ ΑΘΗΝΑ-ΡΟΔΟ
- Καθημερινά 05.20, 08.45, 19.15
- Τετάρτη 12.20
- Καθημερινά πλην Τετάρτης 15.40
- Καθημερινά πλην Κυριακής 22.00
- Κυριακή 22.30

ΑΠΟ ΡΟΔΟ-ΘΕΣΣΑΛΟΝΙΚΗ
- Δευτέρα 14.30
- Παρασκευή-Κυριακή 12.40.

ΑΠΟ ΡΟΔΟ-ΗΡΑΚΛΕΙΟ
- Παρασκευή-Κυριακή 09.45.

ΑΠΟ ΡΟΔΟ-ΚΑΡΠΑΘΟ
- Τρίτη-Πέμπτη-Σάββατο 09.45
- Δευτέρα-Τετάρτη-Παρασκευή-Κυριακή 10.30
- Δευτέρα-Κυριακή 12.40
- Τετάρτη-Παρασκευή (ν) έως 22/9 12.40
- Πέμπτη από 23/9 12.40
- Τρίτη-Παρασκευή (ν) από 23/9 12.40
- Τρίτη-Σάββατο έως 22/9 14.15
- Πέμπτη έως 22/9 14.15.

ΑΠΟ ΡΟΔΟ-ΚΑΣΟ
- Δευτέρα-Κυριακή (κ) 12.40
- Τετάρτη-Παρασκευή έως 22/9 12.40
- Πέμπτη (κ) από 23/9 12.40
- Τρίτη-Παρασκευή από 23/9 12.40
- Πέμπτη (κ) έως 22/9 14.15.

ΑΠΟ ΡΟΔΟ-ΚΑΣΤΕΛΟΡΙΖΟ
- Τετάρτη-Παρασκευή-Κυριακή 08.10
- Δευτέρα έως 22/9 08.10
- Τρίτη-Πέμπτη-Σάββατο έως 22/9 11.55.

ΑΠΟ ΡΟΔΟΣ-ΧΙΟΣ
- Τρίτη στις 10.40 και Πέμπτη στις 11.45'

ΡΟΔΟΣ-ΜΥΤΙΛΗΝΗ
- Δευτέρα-Τετάρτη στις 09.45, Τρίτη στις 10.40', Πέμπτη στις 10.50' και Σάββατο στις 15.20

ΡΟΔΟΣ ΣΑΜΟΣ
- Τρίτη στις 10.40', Σάββατο στις 15.20

ΡΟΔΟΣ-ΛΗΜΝΟΣ
- Δευτέρα-Τετάρτη στις 09.45', Τρίτη στις 10.40', Πέμπτη στις 10.50' και Σάββατο στις 15.20'

AEGEAN AIRLINES & CRONUS

ΑΠΟ ΡΟΔΟ-ΑΘΗΝΑ
08.25 (Α3 201) καθημερινά, 14.10 (Α3 211) καθημερινά, 15.50 (Α3 213) Τρ-Πε-Πα-Κυ., 18.45 (Α3 216) καθημερινά.

ΑΠΟ ΑΘΗΝΑ-ΡΟΔΟ
06.45 (Α3 200) καθημερινά, 10.00 (Α3 204) Τρ-Πε-Πα-Κυ., 12.35 (Α3 210) καθημερινά, 17.05 (Α3 216) καθημερινά

ΑΠΟ ΡΟΔΟ-ΗΡΑΚΛΕΙΟ
19.00 (Α3765) Δε-Τε-Πα-Κυ

ΑΠΟ ΗΡΑΚΛΕΙΟ-ΡΟΔΟ
17.20 (Α3 764) Δε-Τε-Πα-Κυ

ΑΠΟ ΡΟΔΟ-ΘΕΣΣΑΛΟΝΙΚΗ
11.40 (Α3 721) Τρ-Πε-Πα-Κυ.

ΑΠΟ ΘΕΣΣΑΛΟΝΙΚΗ-ΡΟΔΟ
13.45 (Α3 722) Τρ-Πε-Πα-Κυ

Επώνυμον το ανώνυμον...

Δεν υπάρχουν περιθώρια για άλλες υποχωρήσεις

Η ανακοίνωση της έναρξης των διερευνητικών επαφών μεταξύ Ελλάδας και Τουρκίας, από τη μια πλευρά δημιουργεί την αίσθηση ότι οι προσπάθειες των υπουργών Εξωτερικών των δύο χωρών συμβάλλουν όχι μόνο σε βελτίωση του κλίματος μεταξύ των δύο χωρών, αλλά και σε μια μεγαλύτερη προσέγγιση. Από την άλλη, όμως, και με βάση τη μέχρι σήμερα εμπειρία, ο νέος κύκλος επαφών προκαλεί εύλογο προβληματισμό, από τη στιγμή που η όποια πρόοδος ή ύφεση έχει σημειωθεί στις σχέσεις των δύο χωρών οφείλεται αποκλειστικώς στην ελληνική στάση και σε υποχωρήσεις, αποκλειστικώς, της χώρας μας. Υποχωρήσεις που δημιούργησαν και ένα προηγούμενο, από τη στιγμή που η Ελλάδα είναι συνήθως αυτή που πιέζεται από τους μεγάλους για να επιτευχθεί οποιαδήποτε πρόοδος, σε ένα σημαντικό πρόβλημα που ταλανίζει τη νοτιανατολική αυτή πλευρά της Ευρώπης, αλλά και της Ατλαντικής Συμμαχίας.

Χωρίς καμμιά διάθεση να υποβαθμίσουμε τη σημασία των επαφών αυτών-αντιθέτως, μάλιστα έχει αποδειχθεί η χρησιμότητα των συζητήσεων-οφείλουμε από την άλλη πλευρά να εκφράσουμε την ευχή οι επαφές αυτές να μην καταλήξουν σε κάποια άλλη Συμφωνία της Μαδρίτης, με την οποία η Ελλάδα αναγνώρισε ζωτικά συμφέροντα της Τουρκίας στο Αιγαίο. Ή σε μια άλλη συμφωνία του Ελσίνκι, διά της οποίας, εκτός του ότι ανοίξαμε την ευρωπαική πόρτα στην Τουρκία, αποδεχθήκαμε προς συζήτηση και ρύθμιση διαφορές, τις οποίες ουδέποτε στο παρελθόν είχε αποδεχθεί η ελληνική εξωτερική πολιτική, όποια κυβέρνηση και αν ήταν στην εξουσία.

Καλό είναι, επίσης, να μη λησμονεί η ελληνική κυβέρνηση ότι το Κυπριακό είναι ένα ζήτημα-καίτοι διεθνές-που επηρεάζει τις ελληνοτουρκικές σχέσεις. Και η τουρκική αδιαλλαξία στο θέμα αυτό δεν αφήνει περιθώρια ούτε για εφησυχασμούς, αλλά ούτε και για αισιοδοξία.

Ένα θαύμα αντέχει τρεις ημέρες...

ΕΝΑ θαύμα τρεις ημέρες, το μεγάλο τέσσερις... Θυμάστε τις βαρύγδουπες δηλώσεις Σημίτη κατά της διαφθοράς, όταν ξέσπασε ο πόλεμος για τα «φρουτάκια»; Θυμάστε ότι έγινε ειδική σύσκεψη και ζητήθηκε από τους συναρμόδιους υπουργούς να εντοπίσουν-επιτέλους!-τις εστίες διαφθοράς;

Θυμάστε μήπως ότι αυτή η σύσκεψη είχε προγραμματισθεί να γίνει την προηγούμενη Τετάρτη και διάφοροι υπουργοί διοχέτευαν προς τον Τύπο ότι «θα ματώσουν» όσοι ενέχονται σε υποθέσεις διαφθοράς; Ε, λοιπόν, εσείς μπορεί να θυμάστε, αλλά στην κυβέρνηση ως συνήθως ξέχασαν πάρα πολύ γρήγορα. Τελείωσε και αυτή η εβδομάδα και οι υπουργοί του κ. Σημίτη ακόμη να ανακαλύψουν ποιοί τα παίρνουν, γιατί τα παίρνουν, πώς τα παίρνουν!

Δεν απορούμε. Τι περιμέναμε... Ήταν φως φανάρι ότι περίμεναν να κοπάσει ο θόρυβος για να θάψουν αυτές τις ενοχλητικές υποθέσεις. Οι άνθρωποι κάνουν πως δεν ξέρουν... ενώ στην ουσία ξέρουν και μάλιστα από πρώτο χέρι τι συμβαίνει. Δεν τους βολεύει να το αποκαλύψουν, όμως, γιατί θα «καούν» πολλοί...

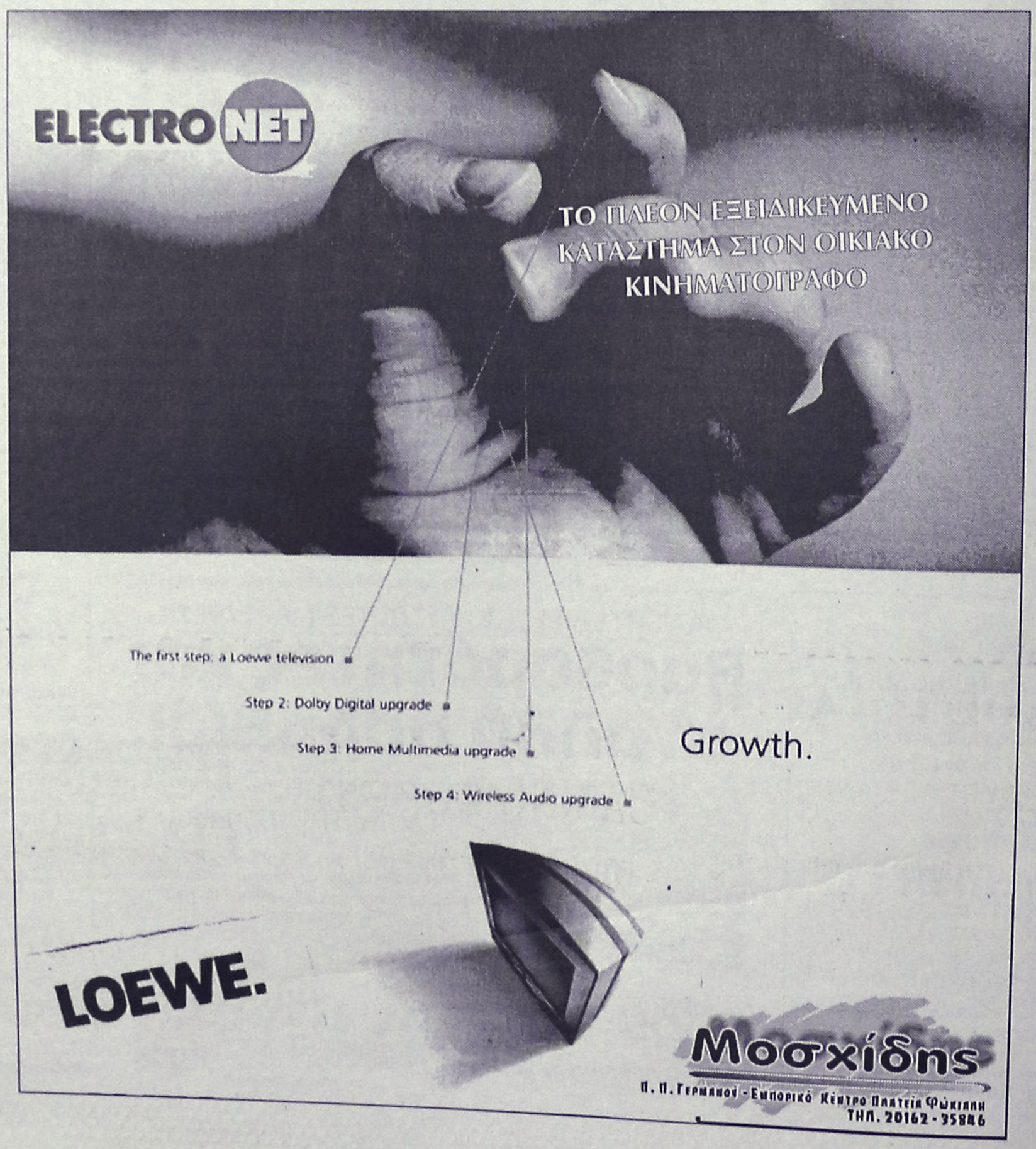

ΔΕΧΟΝΤΑΙ ΤΟ ΚΟΙΝΟ

Ο Νομάρχης δέχεται το κοινό κάθε Τρίτη και Πέμπτη από 11.00-13.00.
Ο Δήμαρχος Ροδίων δέχεται ύστερα από συνεννόηση.
Ο αντινομάρχης Δωδεκανήσου κ. Νικόλαος Τατάκης δέχεται το κοινό κάθε Τρίτη και Πέμπτη από 10.00 π.μ.-12 μ.μ.

ΤΑΞΙ

ΡΑΔΙΟ ΤΑΞΙ: 0241-0-64712, 0241-0-64790

ΧΡΗΣΙΜΑ ΤΗΛΕΦΩΝΑ

ΝΟΣΟΚΟΜΕΙΟ:	0241-0-80000
ΑΜΕΣΗ ΔΡΑΣΗ ΠΥΡ/ΚΗΣ:	199
ΛΙΜΕΝΑΡΧΕΙΟ:	0241-0-22220, 0241-0-27695
ΒΛΑΒΕΣ Δ.Ε.Η.:	125
ΒΛΑΒΕΣ Ο.Τ.Ε.:	121
ΑΜΕΣΗ ΔΡΑΣΗ:	100
ΒΛΑΒΕΣ ΥΔΡΕΥΣΗΣ:	0241-0-068750, 0241-0-68755
ΝΟΜΑΡΧΙΑ:	0241-0-46502
ΠΕΡ/ΚΗ Δ/ΝΣΗ	0241-0-38174
ΔΗΜΟΣ:	0241-0-46200
ΔΗΜ. ΕΠΙΧ. ΚΑΘΑΡ.	0241-0-77600
ΥΠΗΡ. ΑΠΟΚΟΜΙΔΗΣ:	0241-0-61057
ΤΡΟΧΑΙΑ:	0241-0-26480
ΠΛΗΡΟΦ. Ο.Τ.Ε:	131
ΔΕΛΤΙΟ ΚΑΙΡΟΥ:	149
ΛΑΧΕΙΑ:	111
ΠΡΟΠΟ - ΛΟΤΤΟ:	111
ΡΟΔΑ:	0241-0-27462
ΚΤΕΛ:	0241-0-27706
Ο.Α.Ε.Δ.:	0241-0-23265
Ι.Κ.Α.:	0241-0-64912
ΤΑΞ.Υ.:	0241-0-68701, 0241-0-68702
ΟΛΥΜΠΙΑΚΗ:	0241-0-24555
Δ.Α.Ν.Ε.:	0241-0-43150
ΕΡΓΑΤ. ΚΕΝΤΡΟ:	0241-0-24730
CRONUS AIRLINES	0241-0-25444
AEGEAN AIRLINES	0241-0-98345

ΚΤΕΟ

• Από 1/1/2002 έως 30/6/2002 παντός είδος οχήματα **με συνδυασμό γραμμάτων ΡΟΑ5000-9999.** Επίσης θα ελέγχονται τα οχήματα που η καταλληλότητά τους λήγει αυτές τις εβδομάδες και οχήματα ανάριθμα εισαγωγής.

ΤΙΜΕΣ ΣΥΝΑΛΛΑΓΜΑΤΟΣ

ΔΟΛΛΑΡΙΟ Η.Π.Α	0,8658	0,864
ΛΙΡΑ ΑΙΓΑΙΑΣ	0,61031	0,60909
ΚΟΡΩΝΑ ΔΑΝΙΑΣ	7,4374	7,4226
ΚΟΡΩΝΑ ΣΟΥΗΔΙΑΣ	9,0741	9,0559
ΓΙΕΝ ΙΑΠΩΝΙΑΣ	114,51	114,29
ΦΡΑΓΚΟ ΕΛΒΕΤΙΑΣ	1,4784	1,4754
ΚΟΡΩΝΑ ΝΟΡΒΗΓΙΑΣ	7,6992	7,6838
ΛΙΡΑ ΚΥΠΡΟΥ	0,57532	0,57418
ΔΟΛΛΑΡΙΟ ΚΑΝΑΔΑ	1,3776	1,3748
ΔΟΛΛΑΡΙΟ ΑΥΣΤΡΑΛΙΑΣ	1,6637	1,6603

Η ΡΟΔΙΑΚΗ

Ημερήσια Εφημερίδα
της Ρόδου
Έτος Ιδρύσεως 1915

ΙΔΡΥΤΗΣ
ΕΜΜ. ΚΑΛΑΜΠΙΧΗΣ

ΙΔΙΟΚΤΗΣΙΑ – ΕΚΔΟΣΗ
ΥΙΟΙ Σ. ΤΣΟΠΑΝΑΚΗ
Η. ΚΩΤΙΑΔΗΣ Ο.Ε.

ΔΙΕΥΘΥΝΤΗΣ
ΑΘ. ΜΑΡΑΣΙΩΤΗΣ

ΣΥΝΤΑΞΗ
Λουκάς Μαστής
Μιχάλης Μαστής
ΑΘΛΗΤΙΚΑ
Μανόλης Μπάτης,
Νικήτας Κουσκούσης
Τηλ.: 0241-0-30831
ΓΡΑΦΕΙΑ ΣΥΝΤΑΞΗΣ
Μάρκου Μαλλιαράκη 9
Τηλ.0241-0- 24610, 0241-0-30865, 0241-0-75640
Fax (02410) 75641
ΛΟΓΙΣΤΗΡΙΟ – ΔΙΑΦΗΜΙΣΕΙΣ
Νέα Αγορά 53
Τηλ. 0241-0-22210
0241-0-75230
Fax (02410) 22471
http://WWW.rodiaki.gr,
Email: tsopd@otenet.gr & irodiaki@otenet.gr

Εξω από τα δόντια τα είπαν οι δήμαρχοι στη συνεδρίαση του Συμβουλίου Ανάπτυξης

Ανώμαλη προσγείωση για την Περιφερειάρχη κ. Σημαντώνη!

Ολα είναι βαλτωμένα, χάνουμε και το τρίτο Κοινοτικό Πλαίσιο Στήριξης

Εξω από τα δόντια τόλμησαν και τα είπαν χθες το πρωί οι δήμαρχοι των μικρών νησιών της Δωδεκανήσου, απευθυνόμενοι στη νέα περιφερειάρχη Νοτίου Αιγαίου κ. Μάρθα Σημαντώνη. Τις αγωνίες και τους προβληματισμούς τους, τις κατέθεσαν στη διάρκεια της συνεδρίασης του Συμβουλίου Ανάπτυξης της Τοπικής Ενωσης Δήμων και Κοινοτήτων που πραγματοποιήθηκε χθες στο δημαρχείο της Ρόδου.

Ευθέως και χωρίς περιστροφές οι δήμαρχοι των μικρών νησιών φρόντισαν να προσγειώσουν στην πραγματικότητα τη νέα περιφερειάρχη, η οποία νωρίτερα είχε ζητήσει απ' όλους τους δημάρχους να τρέξουν για να ετοιμάσουν την ωρίμανση έργων, με σκοπό αυτά να ενταχθούν και να χρηματοδοτηθούν από το 3ο Κοινοτικο Πλαίσιο Στήριξης.

Μα ποιός θα ετοιμάσει τα τεχνικά δελτία των έργων αντέτεινε ο δήμαρχος Κάσου κ. Γ. Κακομανώλης. Δύο γραμματείς έχω και δύο υπαλλήλους στον οδοκαθαρισμό. Ποιός θα τα φτιάξει; Ανάλογες ήταν και οι τοποθετήσεις των δημάρχων των άλλων μικρών νησιών με **πιο χαρακτηριστική ίσως αυτή του δημάρχου Τήλου κ. Αν. Αλιφέρη**, ο οποίος τόνισε οτι ...χάσαμε το τρένο και ότι το 3ο Κοινοτικό Πλαίσιο Στήριξης αντί για πρόγραμμα σύγκλησης στην πράξη θα λειτουργήσει σαν πρόγραμμα απόκλισης.

Μετά την αρχική "κρυάδα" πάντως, η κ. Σημαντώνη έδειχνε να κατανοεί το μέγεθος του προβλήματος και τις γεωγραφικές ιδιομορφίες. Γι' αυτό και συναίνεσε ασυζητητί στην πρόταση του δημάρχου Ρόδου κ. Γιαννόπουλου **να προσληφθούν αμέσως μηχανικοί από την Τοπική Ενωση Δήμων και Κοινοτήτων** οι οποίοι σε συνεργασία με την ΤΕΔΚ να τεθούν στην υπηρεσία των μικρών δήμων.

ΤΟ ΣΥΜΒΟΥΛΙΟ

Το συμβούλιο ανάπτυξης της ΤΕΔΚ κρίνεται επιτυχημένο από άποψη συμμετοχής αφού σ' αυτό πήραν μέρος όλοι σχεδόν οι δήμαρχοι και οι κοινοτάρχες της Δωδεκανήσου (πλην του δημάρχου Καρπάθου κ. Κατσάνη και του κοινοτάρχη Αγαθονησίου κ. Κατσουλιέρη).

Στην αρχή της συνεδρίασης ο πρόεδρος της ΤΕΔΚ





κ. Γ. Γιαννόπουλος απένειμε στην κ. Περιφερειάρχη ένα αναμνηστικό δώρο.

Παίρνοντας τον λόγο η κ. Σημαντώνη εξέφρασε την ικανοποίησή της για το γεγονός ότι της δίνεται η δυνατότητα να βάλει κι αυτή ένα πετραδάκι στην ανάπτυξη μιας προικισμένης περιοχής όπως η Δωδεκάνησος. Ελπίζω να τα καταφέρουμε, είπε ακόμα, επισημαίνοντας ότι η προεκλογική περίοδος δεν θα πρέπει να αποσπάσει την προσοχή των δημάρχων από την ωρίμανση των έργων, για να μην χαθούν πόροι όπως χαρακτηριστικά είπε.



Το ανησυχητικό είναι, συμπλήρωσε η κ. Σημαντώνη, ότι οι προτάσεις για έργα που έχουν υποβληθεί και δεν έχουν ενταχθεί **είναι μόνο δέκα**, ενώ αυτή περίμενε να βρει συσσωρευμένες προτάσεις.

Πάντως διευκρίνισε ότι παραλαμβάνει μία κατάσταση συγκριτικά καλή σε σχέση με τις άλλες περιφέρειες.

Στην αρχική τοποθέτησή του ο δήμαρχος Ρόδου κ. Γιαννόπουλος επεσήμανε ότι η αγωνία όλων είναι να πετύχουν και στους ποιοτικούς στόχους του προγράμματος και ότι θα πρέπει να ενισχυθούν οι φορείς υλοποίησης για την ωρίμανση και εκτέλεση των έργων. Ζήτησε συγκεκριμένα την ενίσχυση του κλιμακίου Δωδεκανήσου της διαχειριστικής αρχής, έθεσε το θέμα των τομεακών προγραμμάτων των υπουργείων και χαρακτήρισε ως μείζον θέμα την ενεργοποίηση του ιδιωτικού τομέα.

Ακολούθησε ενημέρωση από τον επικεφαλής της διαχειριστικής αρχής κ. Ελ. Καστρήτσιο, τον διευθυντή της ΑΝΔΩ κ. Στ. Κουσουρνά και το μέλος του δ.σ. της ΤΕΔΚ κ. Αντ. Χατζηιωάννου.

Παίρνοντας το λόγο **ο δήμαρχος Σύμης κ. Μιλτιάδης Σαρρής** έκανε λόγο για τριτοκοσμικές καταστάσεις. Οι τεχνικοί (ομάδες κρούσης) θα πρέπει να σπεύσουν αμέσως στα μικρά νησιά, αλλιώς οι μόνοι που θα μπορέσουν να κάνουν έργα θα είναι οι μεγάλοι δήμοι τόνισε ο κ. Σαρρής. Παλεύουμε χωρίς εργαλεία, ήρθε να συμπληρώσει ο **δήμαρχος Αστυπάλαιας κ. Πανορμ. Κονταράτος** κάνοντας λόγο για ανάγκη θεσμικών μηχανισμών και επισημαίνοντας ότι στην Αστυπάλαια δεν έχουν ακόμα λυθεί βασικότατα ζητήματα υποδομών.

Είμαστε άοπλοι χωρίς τεχνικές υπηρεσίες τόνισε στην τοποθέτησή του **ο δήμαρχος Κάσου κ. Γ. Κακομανώλης**, αναφερόμενος στο όλο θέμα και ζητώντας να στελεχωθούν με τεχνικούς οι δήμοι εδώ και τώρα. Ούτε με διορισμούς λύνεται το πρόβλημα είπε μεταξύ άλλων ο **δήμαρχος Νισύρου κ. Γ. Κατσιματίδης**, αποκαλύπτοντας ότι στο δήμο Νισύρου διορίστηκαν δύο μηχανικοί ...αλλά δεν παρουσιάστηκαν.

Φοβάμαι ότι ήδη χάσαμε το τρένο ήρθε να συμπληρώσει **ο δήμαρχος Τήλου κ. Αναστ. Αλιφέρης**, επισημαίνοντας πως ότι και να γίνει τώρα είναι χαμένη υπόθεση. Μόνο αν στελεχωθεί η ΤΥΔΚ με τεχνικούς προλαβαίνουμε, αλλιώς αντί για πρόγραμμα σύγκλησης θα έχουμε πρόγραμμα απόκλισης κατέληξε ο δήμαρχος Τήλου.

Αποτέλεσμα των προβληματισμών αυτών ήταν η απόφαση για πρόσληψη μηχανικών από την ΤΕΔΚ πράγμα στο οποίο συμφώνησε η κ. Σημαντώνη, ενώ η συνεδρίαση συνεχίστηκε με τοποθετήσεις των δημάρχων των άλλων δήμων.

ΛΙΜΑΝΙ ΑΚΑΝΤΙΑΣ

Κάτι πρέπει να γίνει, αλλά...

Ιδιαίτερη αναφορά στο πλαίσιο της συνεδρίασης έγινε **για το λιμάνι της Ακαντιάς** για το οποίο κανένας δεν ξέρει τί θα γίνει. Το ζήτημα το έθεσε αρχικά ο πρόεδρος του Λιμενικού Ταμείου κ. Ν. Ζωίδης, επισημαίνοντας ότι είναι χοντρό πρόβλημα και κάτι πρέπει να γίνει.

Στην αναγκαιότητα αυτή συνηγόρησε θερμά και



ο δήμαρχος Τήλου κ. Αναστ. Αλιφέρης τονίζοντας ότι δεν πρόκειται για το λιμάνι της Ρόδου, αλλά στην ουσία **για το λιμάνι της Δωδεκανήσου.**

Το συγκεκριμένο έργο πρέπει να τεθεί σε προτεραιότητα, τόνισε ο κ. Αλιφέρης, και πρέπει να αποτελέσει πρώτο μέλημα όλων, άποψη που φαίνεται να ενστερνίστηκαν και οι παριστάμενοι δήμαρχοι.

Κάθε Κυριακή-Δευτέρα-Τρίτη & Τετάρτη του Μαρτίου 2002

ΜΕΓΑΛΗ ΚΛΗΡΩΣΗ ΚΑΘΕ ΤΕΤΑΡΤΗ

• ΣΥΓΧΡΟΝΟ SCOOTER

• Ένα βράδυ για δύο, στη βασιλική σουΐτα του GRANDE ALBERGO DELLEROSE

• Δείπνο για δύο στο πολυτελές εστιατόριο LA ROSA

CASINO RODOS
GRANDE ALBERGO DELLE ROSE

ΔΩΡΕΑΝ ΕΙΣΟΔΟΣ

ΣΤΟ CASINO RODOS ΓΙΑ ΤΟΥΣ ΡΟΔΙΤΕΣ

Δωρεάν Εισιτήριο από 07.00 έως 19.00
Τιμή εισιτηρίου μόνο 7€ από 19.00 έως 07.00

* Πρώτη κλήρωση την Τετάρτη 6 Μαρτίου* *Για περισσότερες πληροφορίες στη reception του CASINO RODOS* *κάθε εισιτήριο ισχύει για 24 ώρες*



ΠΑΣΧΑΛΙΑΤΙΚΕΣ ΕΚΔΡΟΜΕΣ

στη

Α) ΣΑΝΤΟΡΙΝΗ – ΜΥΚΟΝΟ – ΤΗΝΟ

ΜΕ ΤΟ F/B "MARINA" G.A. FERRIES

3/5-7/5

ΓΕΝΙΚΟ ΠΡΟΓΡΑΜΜΑ

3/5: Αναχώρηση από Ρόδο 22.00
4/5: Αφιξη στη Σαντορίνη 07.00
5/5: Αναχώρηση μετά την Ανάσταση 04.00 π.μ. για Μύκονο
5/5 Αφιξη στη Μύκονο 08.00 π.μ.
6/5 Αναχώρηση από Μύκονο 06.00 για Τήνο
6/5 Αφιξη στην Τήνο 07.00 π.μ.
6/5: Αναχώρηση από Τήνο 17.00 για Ρόδο (μέσω Πάτμο - Λέρο - Κάλυμνο - Κω)
7/5: Αφιξη στη Ρόδο 07.00

Τιμές εκδρομής κατ' άτομο
Σε τετράκλινη ΑΒ4 ή Β4 Euro **117.38** (40.000)
Σε τετράκλινη εξωτερική Euro **132,00** (45.000)
Σε δίκλινη εσωτερική Α2 Euro **132,00** (45.000)
Σε δίκλινη εξωτερική ΑΑ2 Euro **161,40** (55.000)
Ι.Χ. **15.000** • Μηχανάκι **4.000**



στη

Β) ΚΑΛΥΜΝΟ–ΠΑΤΜΟ–ΛΕΡΟ

ΜΕ ΤΟ F/B "RODANTHI" G.A. FERRIES

3/5-5/5

ΠΡΟΓΡΑΜΜΑ

3/5: Αναχώρηση από Ρόδο Μεγάλη Παρασκευή 14.00 • Αφιξη στην Κάλυμνο 18.00 για τον Επιτάφιο
4/5: Αναχώρηση από Κάλυμνο Μεγ. Σάββατο 13.00 • Αφιξη στην Πάτμο 15.00 για την Ανάσταση
5/5: Αναχώρηση Κυριακή του Πάσχα 15.00 • Αφιξη στη Λέρο 16.00
5/5 Αναχώρηση από Λέρο 24.00 για Ρόδο (Μέσω Κάλυμνο - Κω)

Τιμές εκδρομής κατ' άτομο
Σε τετράκλινη ΑΒ4 ή Β4 Euro **88,00** (30.000)
Σε τετράκλινη εξωτερική Α4 Euro **102,70** (35.000)
Σε δίκλινη εσωτερική Α2 Euro **102,70** (35.000)
Σε δίκλινη εξωτερική ΑΑ2 Euro **132,00** (45.000)
Ι.Χ. **15.000** • Μηχανάκι **4.000**

ΠΛΗΡΟΦΟΡΙΕΣ - ΚΡΑΤΗΣΕΙΣ
MARCOS TRAVEL
Π.Π. Γερμανού 9, Ρόδος
Τηλ. 02410 34017, 02410 27405

ΟΙ ΘΕΡΑΠΕΥΤΙΚΕΣ ΙΔΙΟΤΗΤΕΣ ΤΟΥ ΒΑΣΙΛΙΚΟΥ ΠΟΛΤΟΥ

Θα ενθυμούνται οι παλιοί αναγνώστες της εφημερίδας μας τις θεραπευτικές ιδιότητές του βασιλικού πολτού στην τρίτη κυρίως ηλικία. Κάποιοι, που ασφαλώς ικανοποιήθηκαν από τη χρησιμοποίησή του, ζήτησαν να τους ενημερώσουμε εάν μπορούν και από πού να προμηθευτούν τον βασιλικό αυτό πολτό και τους δίνουμε πιο κάτω σχετικές πληροφορίες.

ΒΑΣΙΛΙΚΟΣ ΠΟΛΤΟΣ ΚΙΝΑΣ

(Chinese Royal Jelly)

Υψηλής δραστικότητας. Στη φύση υπάρχουν 11 μεταλλικά άλατα και ο Β.Π. τα περιέχει όλα (Νάτριο-Κάλιο-Σίδηρο-Χρώμιο-Νικέλιο-Χαλκό-Ασβέστιο-Φώσφορο-Μαγνήσιο-Πυρίτιο). Επίσης, περιέχει, Βιταμίνες-Πρωτεΐνες-Ενζυμα-Αμινοξέα και Εστέρες. Ενδείκνυται για μεταγχειρητικές καταστάσεις, γηριατρικές παθήσεις, χοληστερίνη, δυσκοιλιότητα, υπόταση, αρθριτικά συνάχι, ατονία, κλιμακτήριο κ.λπ. Ο μοναδικός Β.Π. εμπλουτισμένος με το βότανο Σισάδρα, **που θελτιώνει το αναπνευστικό** (βρογχικά-δύσπνοια), έχοντας την μεγαλύτερη περιεκτικότητα. Επίσης διαθέτουμε το περίφημο βότανο GINSENG (ΡΙΖΑ ΤΗΣ ΖΩΗΣ) σε σφραγισμένα φακελάκια μιας χρήσεως, ούτως ώστε η δράση του να είναι σίγουρη 100% για το **άγχος** και το **κυκλοφοριακό** (είναι και διεγερτικό).

Αποστέλλεται με αντικαταβολή
ΔΗΜ. ΠΗΛΙΟΥΣΗΣ
Ευελπίδων 45-Κυψέλη-11362 Αθήνα
Τηλ. (010) 8835520-8641.498
Εγκεκριμένο από τον ΕΟΦ

Δεν πρόκειται να γλιτώσουν τα ακίνητα

Ξεπούλημα μέσω του Χρηματιστηρίου

Πράσινο φως για σύσταση εταιρίας επενδύσεων

Σε ξεπούλημα μέσω Χρηματιστηρίου οδεύουν πλέον τα ακίνητα του δημοσίου στα Δωδεκάνησα, αφού η κυβέρνηση προχωρεί απτόητη προς την κατεύθυνση αυτή. Επί του θέματος υπήρχαν μέχρι τώρα υποψίες, οι οποίες δυστυχώς επαληθεύονται και μάλιστα από τα πλέον επίσημα χείλη.

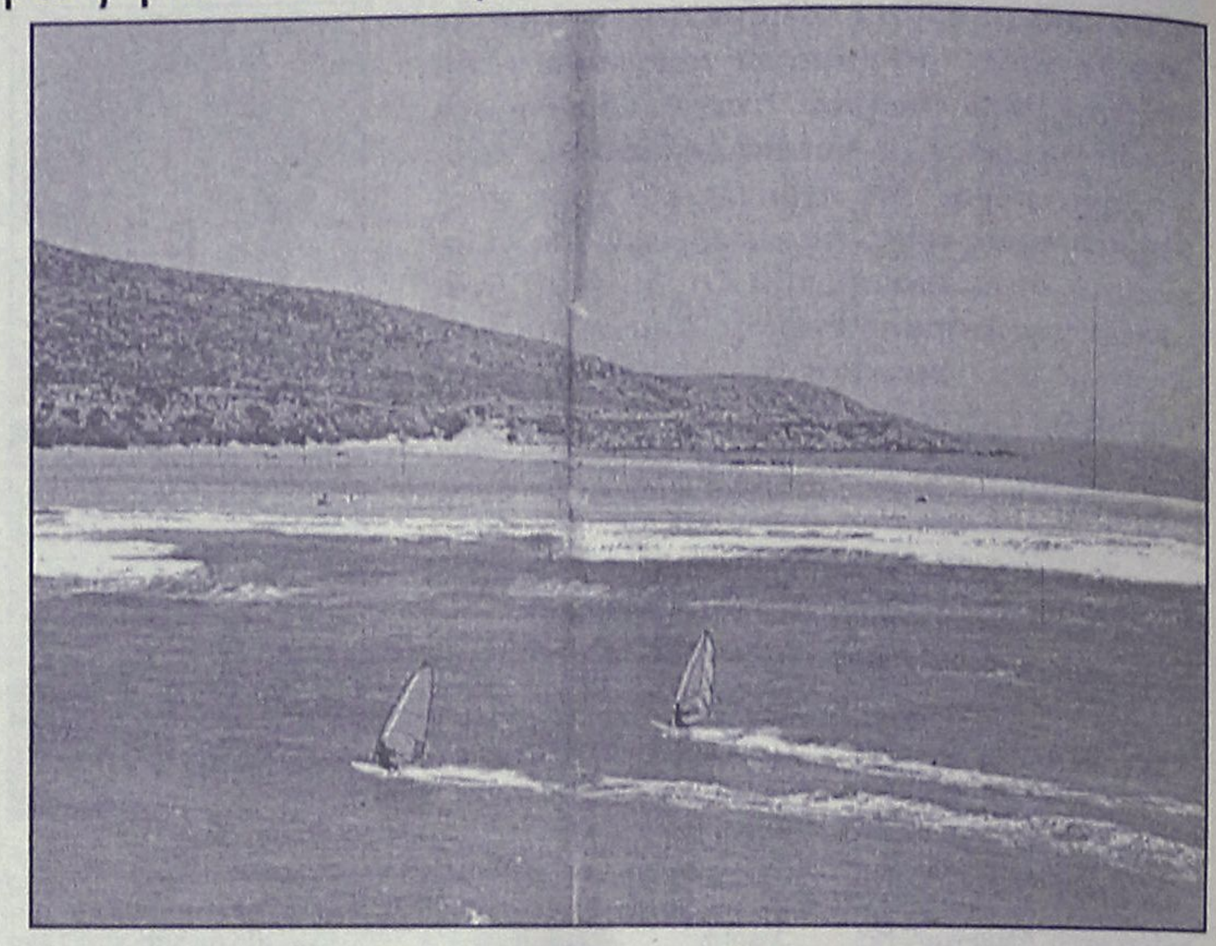

Συγκεκριμένα εν χορδαίς και οργάνοις ο υπουργός Οικονομίας και Οικονομικών κ. Νικ. Χριστοδουλάκης ανακοίνωσε στην διάρκεια της εβδομάδας ότι, η Κτηματική Εταιρεία του Δημοσίου δρομολογεί την ίδρυση Εταιρείας Επενδύσεων σε ακίνητη περιουσία, η οποία όπως ορίζει η σχετική νομοθεσία θα εισαχθεί στο Χρηματιστήριο.

Προσφάτως μάλιστα υπήρξε και βελτίωση του θεσμικού πλαισίου για το θέμα αυτό, γεγονός που σημαίνει ότι δόθηκε το πράσινο φως στην ΚΕΔ.

Στις δηλώσεις του πάντως ο κ. Χριστοδουλάκης ήταν αρκετά σαφής και ξεκάθαρος, επιβεβαιώνοντας τις πληροφορίες που κατά κόρον έχουν δημοσιευτεί το τελευταίο χρονικό διάστημα.

Αυτονόητο είναι ότι σε περίπτωση που υλοποιηθούν τα σχέδια για σύσταση τέτοιας εταιρείας και εισαγωγής της στο Χρηματιστήριο, από τα πρώτα ακίνητα που θα συμπεριληφθούν στα περιουσιακά στοιχεία της εταιρείας θα είναι τα ακίνητα της Δωδεκανήσου.

Γνωστό είναι άλλωστε το τι κατέχει η ΚΕΔ στην Ρόδο και στ' άλλα νησιά. Και τα κατεχόμενα αυτά θα αποτελέσουν μέρος της προίκας που θα δώσει στην υπό σύσταση Εταιρεία Επενδύσεων σε ακίνητη περιουσία.

Αλλωστε στο ίδιο κόλπο προέβη και πριν μερικούς μήνες ο ΕΟΤ, προικίζοντας τα γνωστά τουριστικά ακίνητα της Ρόδου (Γκολφ, Καλλιθέα, Πεταλούδες, Τσαμπίκα, Επτά Πηγές κ.λπ.) στην ΕΤΑ η οποία ήδη τα υποθήκευσε με τα προμέτοχα που εξέδωσε ύψους 800 δισεκατομμυρίων δραχμών και ετοιμάζεται να μπει κι αυτή στο Χρηματιστήριο.

Αποτέλεσμα της πολιτικής ατολμίας και ανικανότητας της ηγεσίας αυτού του τόπου, σε λίγο καιρό θα τα ξεπουλήσουν όλα!

Αλλωστε οι εξελίξεις που έχουν δρομολογήσει προς την κατεύθυνση αυτή οδηγούν.

TRANS

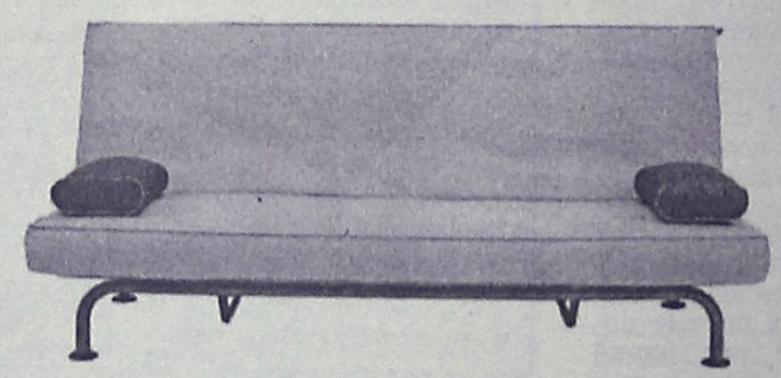

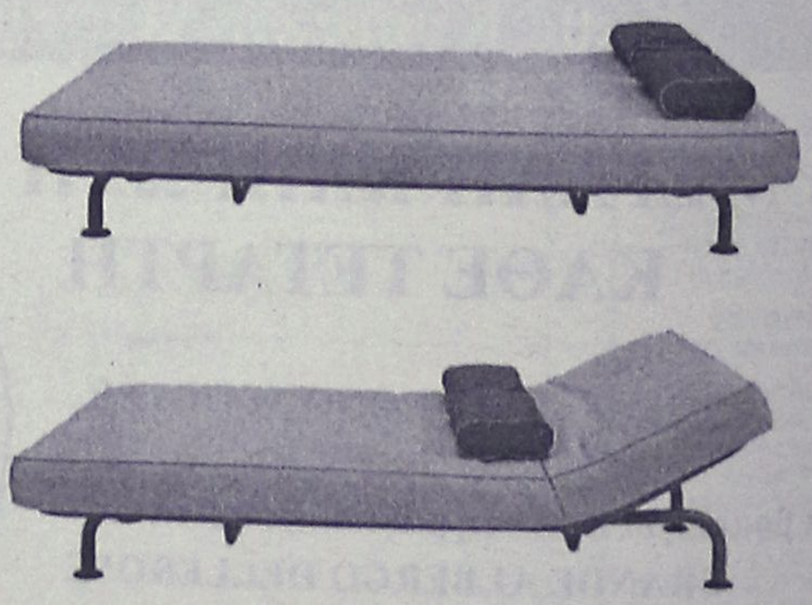

BO concept european living

FORM

ΛΕΩΦ. ΛΙΝΔΟΥ 216, ΡΟΔΟΣ • ΤΗΛ. 02410 69414

Θα καθορισθούν από τους Δήμους μέχρι τις 31 Μαρτίου

Σε "ειδικούς" χώρους οι υπαίθριες διαφημίσεις

Οσες βρίσκονται εκτός ορίων (εθνικοί οδοί, εμφανείς χώροι κ.λπ.) θα απομακρυνθούν μέχρι τις 30 Απριλίου

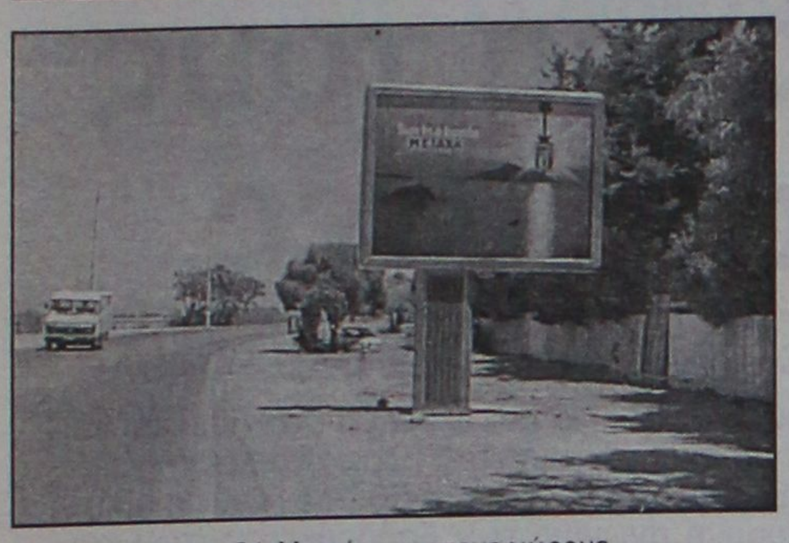

Μέχρι τις 31 Μαρτίου θα πρέπει όλα τα δημοτικά και κοινοτικά συμβούλια να καθορίσουν συγκεκριμένους χώρους για την υπαίθρια διαφήμιση σε κοινόχρηστους χώρους.

Στους χώρους αυτούς και μόνο θα επιτρέπονται στη συνέχεια να υπάρχουν διαφημίσεις, με βάση τα όσα προβλέπει ο πρόσφατος νόμος.

Ειδικά για την περιοχή μας, εφόσον τηρηθούν επακριβώς οι διατάξεις του νόμου πιθανόν να μπει μία τάξη στο αλαλούμ που επικρατεί και που προκαλεί έντονες αισθητικές παρενέργειες, πέραν των ευνόητων κινδύνων οδικής ασφαλείας που προκαλούνται σε αρκετές περιπτώσεις.

Επί του θέματος και με βάση τις διατάξεις του νόμου 2946/2001 ο νομικός σύμβουλος της Τοπικής Ενωσης Δήμων και Κοινοτήτων κ. Νικ. Πέρος **έστειλε έγγραφο προς όλους τους δήμους και τις κοινότητες της Δωδεκανήσου στο οποίο επισημαίνει το τι πρέπει να γίνει και μέχρι πότε πρέπει να γίνει**.

Ειδικότερα, στο έγγραφο που στάλθηκε προχθές (8 Μαρτίου) αναφέρονται επί του θέματος τα εξής:

«1. Η υπαίθρια διαφήμιση σε κοινόχρηστους δημοτικούς ή κοινοτικούς χώρους προβλέπεται: από τις διατάξεις του αρθρ. 1 παρ. 2 περιπτ. α.ά. Ν. 2946/2001 κατά την έννοια των διατάξεων αυτών υπαίθριες διαφημίσεις συνιστούν μεταξύ των άλλων οι έντυπες, οι χειροκίνητες, οι φωτεινές ή φωτιζόμενες και ηλεκτρονικές ή άλλες διαφημίσεις σε κοινόχρηστους, δημοτικούς ή κοινοτικούς χώρους.

2. Από το συνδυασμό των διατάξεων των αρθρ. 3 παρ. 1 και 2 και του αρθρ. 11 παρ. 4 Ν. 2946/2001 προκύπτει ότι:

• οι οργανισμοί τοπικής αυτοδιοίκησης (Ο.Τ.Α.) α' βαθμού καθορίζουν στα διοικητικά όρια τους επαρκείς και πρόσφορους χώρους στους οποίους και μόνο επιτρέπεται να τοποθετούνται ειδικά διαμορφωμένα πλαίσια για την προβολή των διαφημίσεων.

• ο καθορισμός των χώρων διαφήμισης γίνεται με απόφαση του Δημοτικού ή Κοινοτικού Συμβουλίου, που εκδίδεται ύστερα από γνώμη της πρωτοβάθμιας Επιτροπής Πολεοδομικού και Αρχιτεκτονικού Ελέγχου (Ε.Π.Α.Ε.) της Νομαρχιακής Αυτοδιοίκησης.

• κατά την πρώτη εφαρμογή του νόμου ο καθορισμός των χώρων θα πρέπει να γίνει το αργότερο μέχρι 31 Μαρτίου 2002, άρα μέχρι τότε θα πρέπει να έχει εκδοθεί η σχετική απόφαση του Δημοτικού ή Κοινοτικού Συμβουλίου, και θα έχει η απόφαση αυτή ισχύ μέχρι 31 Δεκεμβρίου 2003.

Η μη έκδοση της σχετικής απόφασης του Δημοτικού ή Κοινοτικού Συμβουλίου μέχρι την ανωτέρω προθεσμία 31 Μαρτίου 2002 συνιστά σοβαρή παράβαση καθήκοντος κατά την έννοια της παρ. 2 του άρθρ. 184 Δ.Κ.Κ.

• Μέχρι 30 Απριλίου 2002 όσοι έχουν τοποθετήσει πλαίσια και υπαίθριες διαφημίσεις που βρίσκονται σε χώρους, οι οποίοι δεν έχουν καθορισθεί με την παραπάνω απόφαση του Δημοτικού ή Κοινοτικού Συμβουλίου υποχρεούνται να τις αφαιρέσουν».

ΕΧΕΤΕ ΔΕΙ ΠΟΤΕ 133 ΑΛΟΓΑ ΑΠΟ ΤΟΣΟ ΚΟΝΤΑ;



NEO NISSAN PICKUP 133ps

Η ΚΙΝΗΤΗ ΕΚΘΕΣΗ NISSAN έρχεται τώρα με 133 άλογα! Έρχεται να σας παρουσιάσει το νέο NISSAN PICKUP. Έρχεται για σας δείξει το ισχυρότερο όχημα στην κατηγορία του. Έρχεται να σας γνωρίσει ένα νέο αξιόπιστο συνεργάτη. Μη χάσετε την ΚΙΝΗΤΗ ΕΚΘΕΣΗ NISSAN. Μη χάσετε το νέο NISSAN PICKUP με 133ps. Τέτοια δύναμη, έρχεται πρώτη φορά.

ΝΙΚ. Ι. ΘΕΟΧΑΡΑΚΗΣ Α.Ε.

NISSAN

SHIFT_expectations

ΣΙΜΟΣ Γ. ΠΑΡΑΣΚΕΥΑΣ ΚΑΙ ΥΙΟΣ ΕΠΕ
ΑΥΣΤΡΑΛΙΑΣ 70-ΡΟΔΟΣ-ΤΗΛ. 02410/35200

MEDITERANNEO
PIANO RESTAURANT

Γαστρονομικές απολαύσεις με την συνοδεία υπέροχης μουσικής σ' ένα πραγματικά ζεστό και φιλικό περιβάλλον.

Ανοιχτά κάθε ΠΑΡΑΣΚΕΥΗ-ΣΑΒΒΑΤΟ-ΚΥΡΙΑΚΗ από τις 18.00 μ.μ. μέχρι αργά το βράδυ

Ο Γιώργος Χατζηαντώνης στο πιάνο με την Ελεονόρα Ραΐδου θα σας διασκεδάζουν κάθε Παρασκευή - Σάββατο και Κυριακή

Περνού 139 Αφάντου
ΤΗΛΕΦΩΝΟ ΡΕΖΕΡΒΕ: 0241 052677

KYDON TOURS
ΚΕΝΤΡΙΚΟ ΠΡΑΚΤΟΡΕΙΟ
PORT AGENT

ΕΚΔΡΟΜΕΣ ΚΥΔΩΝ
Ποιότητα • Εγγύηση • Επιτυχία
Σας περιμένουμε

Δύο φανταστικές εκδρομές με τα υπερπολυτελή πλοία της



Α. ΕΚΔΡΟΜΗ 1-9/4/2002
Στη Κοσμοπολίτικη ΜΕΣΟΓΕΙΟ
Στις πιο διάσημες πόλεις της Ευρώπης
ANCONA-ΣΑΝ ΡΕΜΟ-ΜΟΝΤΕ ΚΑΡΛΟ-MONACO-ΝΙΚΑΙΑ-ΚΑΝΝΕΣ-ΒΑΡΚΕΛΩΝΗ
Μια υπέροχη εκδρομή • Μια υπέροχη παρέα από Ρόδο • Ενα υπέροχο πλούσιο πρόγραμμα • Και μία υπέροχη ξεχωριστή κρουαζιέρα με τα SUPER FAST
ΑΨΟΓΗ ΟΡΓΑΝΩΣΗ-ΦΑΝΤΑΣΤΙΚΗ ΤΙΜΗ

Περιλαμβάνει:
• Εισιτήρια ΠΑΤΡΑ-ANCONA-ΠΑΤΡΑ Α' θέσης εξωτερικές καμπίνες
• Ξενοδοχεία Α' κατηγορίας με ημιδιατροφή στο ΣΑΝ ΡΕΜΟ-ΣΤΗΝ ΝΙΚΑΙΑ και στην ΒΑΡΚΕΛΩΝΗ
• Πούλμαν πολυτελείας από ΑΘΗΝΑ για όλες τις περιηγήσεις ξεναγήσεις, 9 μέρες, σύμφωνα με το πρόγραμμά
• Ασφάλιση ταξιδιωτική
• Φόροι Λιμένων
ΣΥΝΟΔΟΣ η κ. ΕΛΕΝΗ ΨΥΛΛΑΚΗ και το ΕΝ ΛΕΥΚΩ του "RODOS CHANNEL" με τον Χρήστο ΜΥΣΤΙΛΙΑΔΗ

Β. ΕΚΔΡΟΜΗ 11/4-16/4/2002
ΓΙΑ ΠΡΩΤΗ ΦΟΡΑ!!!
Στο συναρπαστικό GRANd PRIX της IMOLA
Στο PIMINI και τον ΑΓΙΟ ΜΑΡΙΝΟ
Ενα ταξίδι γεμάτο από την συγκίνηση της ταχύτητας σε συνδυασμό με την απόλαυση των εκδρομών ξεναγήσεων και αγορών στις πόλεις που επισκεπτόμαστε
ΠΛΟΥΣΙΟ πρόγραμμα με την εγγύηση του SUPER FAST για άρτια οργάνωση και καταπληκτική τιμή
Την εκδρομή συνοδεύει ο κ. ΨΥΛΛΑΚΗΣ ΝΙΚΟΛΑΟΣ
Στο πακέτο περιλαμβάνονται και τα εισιτήρια του GRAND PRIX

ΕΛΑΤΕ να σας ενημερώσουμε για την εκδρομή του SUPER FAST αξίας!!!

ΠΡΑΚΤΟΡΕΙΟ ΚΥΔΩΝ
ΕΘΕΛΟΝΤΩΝ ΔΩΔ/ΣΙΩΝ 14-ΑΚΤΗ ΣΑΧΤΟΥΡΗ 8-ΛΙΜΑΝΙ
ΤΗΛ. 23000-27900-24265

Μετά τις αποκαλύψεις για τις άθλιες συνθήκες

Νέος χώρος για τους λαθρομετανάστες

Μ. Γλυνός: κάνουμε ότι μπορούμε, αλλά δεν είναι όλα εύκολα

Προσπάθειες για την αναζήτηση κατάλληλου χώρου, ο οποίος θα μπορέσει να στεγάσει και να φιλοξενήσει προσωρινά τους 33 λαθρομετανάστες που έχουν στοιβαχτεί μέσα στα κρατητήρια της Ασφάλειας Ρόδου, καταβάλλουν από χθες οι αρμόδιες αρχές του νησιού μας, καθώς η κατάσταση έχει φθάσει πλέον σε οριακό σημείο. Η κραυγή αγωνίας των λαθρομεταναστών και των μικρών κυρίως παιδιών που φιλοξενούνται μέσα στα κρατητήρια της ασφάλειας, όπως αυτή εκφράστηκε μέσα από την επιστολή που κατάφεραν να αποστείλουν πρόσφατα στον εκπρόσωπο της Ύπατης Αρμοστείας του ΟΗΕ, ευαισθητοποίησε πάντως από χθες ακόμη περισσότερο πολλούς συμπολίτες μας, που θέλησαν να προσφέρουν ό,τι μπορούν από πλευρά τους για τους ανθρώπους αυτούς.

Παράλληλα ενεργοποίησε σε ακόμη μεγαλύτερο βαθμό τους εκπροσώπους των τοπικών αρχών, καθώς επίσης και της Περιφέρειας Νοτίου Αιγαίου, που αναμένεται να προωθήσουν άμεση και ουσιαστική λύση στο πρόβλημα από την ερχόμενη Δευτέρα. Σε δηλώσεις που έκανε χθες στην «Ροδιακή» ο αντιδήμαρχος Ροδίων κ. Μανώλης Γλυνός, επισήμανε μεταξύ των άλλων, ότι ο Δημοτικός Οργανισμός Πρόνοιας, καταβάλλει όσες προσπάθειες μπορεί, στο μέτρο που είναι δυνατό, έτσι ώστε να αντιμετωπιστεί καλύτερα η κατάσταση για τους ανθρώπους αυτούς. Προσφέρουμε ό,τι μπορούμε – τόνισε ο κ. Γλυνός – από είδη ένδυσης, μέχρι είδη υγιεινής, στις γυναίκες, και τα μικρά παιδιά, αλλά το μεγαλύτερο πρόβλημα εξακολουθεί να παραμένει ο χώρος όπου στεγάζονται. Για το θέμα αυτό, έχουν γίνει ήδη επαφές μεταξύ των εκπροσώπων του Δήμου της Ρόδου, της Νομαρχίας Δωδεκανήσου και της Περιφέρειας Νοτίου Αιγαίου, οι οποίες αναμένεται να επιφέρουν άμεση λύση, μέσα στις πρώτες μέρες της ερχόμενης εβδομάδας.

Συνάντηση μεταξύ του αντιδημάρχου κ. Μανώλη Γλυνού και της νέας Γενικής Γραμματέας Νοτίου Αιγαίου κ. Μάρθας Σημαντώνη, αναμένεται να πραγματοποιηθεί την ερχόμενη Δευτέρα, έτσι ώστε να παρθούν οριστικές αποφάσεις.

Όλες οι πλευρές πάντως, επειδή η κατάσταση έχει φθάσει πλέον σε οριακό και άκρως επικίνδυνο σημείο, είναι αποφασισμένες να συμβάλουν άμεσα στο βαθμό που μπορούν για να τερματίσουν έτσι αντίστοιχα το δράμα των ανθρώπων αυτών.



ΟΙ ΧΩΡΟΙ ΠΟΥ ΠΡΟΤΕΙΝΟΝΤΑΙ

Αρχικά, εκτιμήθηκε πάντως ότι η φιλοξενία των ανθρώπων αυτών, δεν μπορεί να γίνει σε χώρο μισθωμένο, καθώς το κονδύλιο που θα απαιτούνταν για κάτι τέτοιο, ήταν ιδιαίτερα μεγάλο και δεν θα μπορούσε να καλυφθεί από τα ταμεία του Δήμου. Σημειώνεται ότι η φιλοξενία της προηγούμενης «φουρνιάς» των λαθρομεταναστών σε ξενοδοχείο του νησιού μας, κόστισε ούτε λίγο ούτε πολύ στη Νομαρχιακή Αυτοδιοίκηση Δωδεκανήσου που ανέλαβε το σχετικό κόστος στα 7 εκατομμύρια δραχμές, καθώς ο χρόνος που παρέμειναν τελικά ήταν υπερβολικά μεγάλος.

Με αυτά τα δεδομένα, οι προτάσεις που έχουν κατατεθεί μέχρι σήμερα και οι οποίες θα μπορούσαν να δώσουν άμεση λύση στο πρόβλημα είναι οι εξής:

1. Να χρησιμοποιηθούν οι χώροι του Παλαιού Νοσοκομείο της Ρόδου, για την φιλοξενία των λαθρομεταναστών αυτών. Οι χώροι κρίνονται ως εξαιρετικά καλοί σε σχέση με τις συνθήκες διαβίωσης που υπάρχουν τώρα στα κρατητήρια της αστυνομίας, ενώ η υποδομή για την φιλοξενία των ανθρώπων αυτών είναι σχεδόν έτοιμη.

2. Ένας δεύτερος χώρος που προτείνεται, είναι επίσης και οι εγκαταστάσεις της Φωνής της Αμερικής, που με μια μικρή τροποποίηση που δεν θα διαρκέσει πάνω από 1 ή 2 το πολύ μέρες, θα μπορέσουν να διαμείνουν άνετα οι άνθρωποι αυτοί.

Ανάμεσά τους, αξίζει να σημειωθεί ότι ανάμεσα στους 33 λαθρομετανάστες (διαφόρων εθνικοτήτων) βρίσκονται 12 ανήλικα παιδιά μεταξύ των οποίων και ένα βρέφος μόλις 3 μηνών. Πολλοί από αυτούς επίσης, αντιμετωπίζουν σοβαρά προβλήματα υγείας, (άσθμα κλπ) γεγονός για το οποίο ο χώρος των κρατητηρίων είναι ο πλέον ακατάλληλος.

Πρόσφατα, προστέθηκε σε αυτούς μάλιστα άλλη μια οικογένεια 6 ατόμων, το ένα μέλος της οποίας (πρόκειται για ανήλικο παιδάκι) εισήχθη στο νοσοκομείο με συμπτώματα μηνιγγίτιδας!

ΦΟΙΝΙΞ πυξίδα

ΑΣΦΑΛΙΣΗ ΣΚΑΦΩΝ ΑΝΑΨΥΧΗΣ

Παροχές που προτείνονται:
1) ΠΥΡΚΑΓΙΑ ΤΟΥ ΣΚΑΦΟΥΣ
2) ΑΣΤΙΚΗ ΕΥΘΥΝΗ ΤΡΙΤΩΝ ΓΙΑ ΤΗΝ ΠΕΡΙΟΔΟ ΠΛΕΥΣΗΣ
Επίσης, παρέχεται ΔΩΡΕΑΝ ιατρική βοήθεια και μεταφορά από το GREEK FLYING DOCTORS CLUB, στους ασφαλισμένους του κλάδου.
Πληροφορίες:
• Στα γραφεία των συνεργατών μας
• Στα γραφεία της εταιρίας μας ΕΘΝ.
ΑΝΤΙΣΤΑΣΗΣ 83, Ρόδος, τηλ.: 02410-23880 & 32880, Fax: 76068

ΟΙΚΟΣ ΓΑΜΟΥ ΔΙΑΜΑΝΤΗ

Ματιά... Ερωτας... Υπόσχεση...
Γάμος... Νυφικό... Διαμαντή...

Στην κορυφαία πράξη της ζωής σας
Για τους γάμους του ΜΑΪΟΥ και ΙΟΥΝΙΟΥ, ο Οίκος Γάμου σας προσφέρει ΔΩΡΕΑΝ ΤΟ ΝΥΦΙΚΟ ΣΑΣ
για την πιο ξεχωριστή στιγμή της ζωής σας

Primanovias - Pronovias
La Sposa - St. Patrick - Alexander

ΟΙΚΟΣ ΓΑΜΟΥ ΔΙΑΜΑΝΤΗ
Βενετοκλέων 115•Τηλ./Fax 0241-0-33177

Επιμορφωτικά Σεμινάρια ΕΝΩΣΗΣ ΕΛΛΗΝΩΝ ΧΗΜΙΚΩΝ

Μπορούν να τα παρακολουθήσουν:
- Ολα τα μέλη της Ενωσης Ελλήνων Χημικών.
- Ολοι οι πτυχιούχοι Α.Ε.Ι. και Τ.Ε.Ι.
- Δημόσιοι και ιδιωτικοί υπάλληλοι, υπάλληλοι του ευρύτερου δημόσιου τομέα πτυχιούχοι ΑΕΙ & ΤΕΙ.
- Καθηγητές Β/θμιας Εκπ/σης.
- Φοιτητές των χημικών τμημάτων Α.Ε.Ι.

Η Ενωση Ελλήνων Χημικών, Νομικό Πρόσωπο Δημοσίου Δικαίου (Ν. 1804/1988.), διοργανώνει αυτοχρηματοδοτούμενα σεμινάρια Πληροφορικής διάρκειας 400 ωρών βάσει της Υπουργικής Απόφασης Δ2/64765/14-9-01. Με το πέρας των σεμιναρίων ακολουθεί εξέταση για τη λήψη βεβαίωσης επιτυχούς παρακολούθησης των μαθημάτων.
Με την ολοκλήρωση των σεμιναρίων οι συμμετέχοντες θα έχουν τη δυνατότητα να υποβάλλουν τα δικαιολογητικά τους προς το ΥΠΕΠΘ για το διορισμό τους ως εκπαιδευτές συνεχιζόμενης κατάρτισης στην Κοινωνία της Πληροφορίας.
Στα σεμινάρια διδάσκουν Πτυχιούχοι Α.Ε.Ι. ειδικευμένοι στην Πληροφορική.

Επιπλέον παροχές:
- Ενα ταμειακώς τακτοποιημένο μέλος της Ε.Ε.Χ. σε κάθε τμήμα έχει το δικαίωμα δωρεάν παρακολούθησης του σεμιναρίου.
- Στα ταμειακώς τακτοποιημένα μέλη της Ε.Ε.Χ. παρέχεται έκπτωση 10%.
- Στους φοιτητές παρέχεται έκπτωση 15%.
- Σε όλους τους συμμετέχοντες θα δοθεί εκπαιδευτικό υλικό για όλες τις θεματικές ενότητες του σεμιναρίου.

ΠΛΗΡΟΦΟΡΙΕΣ-ΕΓΓΡΑΦΕΣ
INFORMATIQUE
ΕΘΝΙΚΗΣ ΑΝΤΙΣΤΑΣΗΣ 72
Τηλ.: 0241021887

Συντονιστής για όλη την Ελλάδα INTERACTIVE LEARNING

Περισσότερες πληροφορίες:
Για όλη την Ελλάδα: 08001160600 (χωρίς χρέωση)
Web: www.interactive.gr, e-mail: Info@Interactive.gr

Ο Ιατρικός Σύλλογος Ρόδου καταγγέλλει:

Απαράδεκτες οι μεθοδεύσεις για τους ξεν/λους

Το πλαφόν που προσπαθεί να επιβάλει οδηγεί σε πληβείους και πατρίκιους

Απαράδεκτη, άδικη και καταδικαστέα χαρακτηρίζει ο πρόεδρος του Ιατρικού Συλλόγου της Ρόδου κ. Τάσος Αντωνιάδης, την όποια προσπάθεια επιβολής πλαφόν επιχειρήσει να εφαρμόσει το ΤΑΞΥ στο νησί της Ρόδου, υποβαθμίζοντας έτσι την προσωπική επιλογή των ασφαλισμένων, αλλά και την επαγγελματική καταξίωση των συναδέλφων του.

Ο πρόεδρος του ΙΣΡ με δηλώσεις που έκανε χθες μιλώντας στη «Ροδιακή» εξέφρασε εκ μέρους των συναδέλφων του, την οργή και την πικρία που τους διακατέχει σε σχέση με το ύψος της αμοιβής μιας ιατρικής επίσκεψης, η οποία όπως και σε άλλα ταμεία έτσι και στο ταμείο ασφάλισης Ξενοδοχοϋπαλλήλων είναι της τάξης των... 5,2 Ευρώ (1.800 δραχμών) μόλις! Το ποσό αξίζει να σημειωθεί ότι είναι καθηλωμένο επί σειρά πολλών ετών και παρά τις προσπάθειες που έχουν γίνει κατά καιρούς από τους ιατρικούς συλλόγους, εν τούτοις η ιατρική αμοιβή παραμένει σε αυτά τα απαράδεκτα και προσβλητικά, για τον επιστημονικό κλάδο των γιατρών, επίπεδα.

Οι γιατροί της Ρόδου, που αξιολόγησαν με ιδιαίτερη προσοχή όλα τα δεδομένα και τα στοιχεία που προέκυψαν το τελευταίο χρονικό διάστημα, σε σχέση με την επιβολή πλαφόν που συζήτησε η διοίκηση του ΤΑΞΥ, κατέληξαν στα εξής συμπεράσματα:

1) Ότι ένα τέτοιο ενδεχόμενο, θα καταργήσει στην πράξη την ελεύθερη επιλογή του γιατρού από τους ασθενείς που επί σειρά ετών έχουν τον προσωπικό τους γιατρό.

2) Θα αυξήσει κατακόρυφα την ταλαιπωρία των ασφαλισμένων της Ρόδου.

3) Θα αδικήσει κατάφωρα τους γιατρούς εκείνους που έχουν καταξιωθεί ως επιστήμονες στην τοπική κοινωνία με αποτέλεσμα να έχουν εκ των πραγμάτων μεγαλύτερο και αυξημένο αριθμό ασφαλισμένων.

4) Θα υποχρεώσει τους ασφαλισμένους που θα επισκέπτονται τον γιατρό τους και θα έχει κλείσει το πλαφόν επισκέψεων να πληρώνουν οι ίδιοι την επίσκεψη.

Οι γιατροί της Ρόδου, έπειτα από την λεπτομερή εξέταση του ζητήματος που προέκυψε, (από την συζήτηση που έγινε στην διοίκηση του ΤΑΞΥ) θα επιδιώξουν και σε άμεση επαφή που θα έχουν μέσα στις επόμενες μέρες και με τα στελέχη της διοίκησης του ΤΑΞΥ, μεταξύ των οποίων και τον πρόεδρο, να στηρίξουν την απόφαση στην οποία κατέληξαν, με επιχειρήματα που αντιστοιχούν στην πραγματική εικόνα που επικρατεί στη Ρόδο.

Ο πρόεδρος του Συλλόγου μάλιστα, κ. Τάσος Αντωνιάδης, υπογράμμισε χθες σε δηλώσεις που έκανε στη «Ροδιακή» ότι η αναβάθμιση της παροχής των υπηρεσιών θα πρέπει εκ των πραγμάτων να στραφεί σε διαφορετική κατεύθυνση και να μην έχει απαραίτητα ως γνώμονα το... λογιστήριο του ταμείου.

Σημειώνεται ότι στόχος της διοίκησης του ΤΑΞΥ, δεν είναι μόνο ο περιορισμός των δαπανών για τους ασφαλισμένους της Ρόδου αλλά αφορά ολόκληρη τη χώρα. Πάντως, σε άλλες περιοχές της χώρας όπου εφαρμόστηκε το πλαφόν επισκέψεων στους γιατρούς (όπως στο Ηράκλειο) όχι μόνο δεν μειώθηκαν τα έξοδα του ταμείου, όπως ευελπιστούσε η διοίκηση, αλλά αντίθετα αυξήθηκαν συγκριτικά με τα προηγούμενα χρόνια.

Οι συνδικαλιστές πάντως, που συμμετέχουν στην διοίκηση του ταμείου, και έχουν πλούσια πείρα σε σχέση με την πορεία που έχει διαγράψει τα τελευταία χρόνια, επισημαίνουν ότι αυτό που είναι απαραίτητο για να μπορέσει το ταμείο να ορθοποδήσει και να μην δημιουργηθούν προβλήματα στο εξής, είναι να υπάρξει ένας ουσιαστικός έλεγχος από τα στελέχη του και τις υπηρεσίες, που επί σειρά ετών δεν υπήρξε.

ΣΤΑΘΕΡΗ ΤΗΛΕΦΩΝΙΑ

ΑΠΟ ΤΗΝ

FORTHnet

- ✔ Μείωση από 15% έως και 40% στον λογαριασμό του ΟΤΕ
- ✔ Δεν υπάρχει κόστος σύνδεσης και μηνιαίο πάγιο.
- ✔ Χρέωση ανά δευτερόλεπτο, χωρίς Dialers ή άλλες χρεώσεις.
- ✔ Η υπηρεσία παρέχεται σε απλή, ISDN ή μισθωμένη γραμμή.
- ✔ Δωρεάν αναλυτικός λογαριασμός.
- ✔ Ενεργοποίηση αυθημερόν.

ΠΛΗΡΩΝΕΤΕ ΜΟΝΟ ΓΙΑ ΟΣΟ ΜΙΛΑΤΕ

RHODES TELEMATICS
ADVANCED COMPUTER SYSTEMS

Κεντρικά Γραφεία: Εθν. Αντιστάσεως 83, Ρόδος 85100
Τηλ. (0241)077031, Fax (0241)077031
Κως: Μερωπίδος 2 Κως, 85300
Τηλ. (0242)048500
Κάλυμνος: Ενορία Χριστού, Κάλυμνος 85200
Τηλ.: (0243)059180
Αρχάγγελος, Ρόδος 85102
Τηλ. (0244)023823

ΑΠΟΚΛΕΙΣΤΙΚΟΣ ΑΝΤΙΠΡΟΣΩΠΟΣ ΤΟΥ ΔΙΚΤΥΟΥ FORTHNET ΣΤΗ ΔΩΔΕΚΑΝΗΣΟ

Επιπλέον μπορείτε να απευθυνθείτε στους εξουσιοδοτημένους συνεργάτες:
Apliger Πληροφορική (0241)027509, Orion Computers (0241)075554, Microworld (0241)075533
Κέντρο Πληροφορικής (0241)030062, Computer Service (0241)034379, Syncom (0241)070150
Computer Land (0242)029883, Αράπης Θεόδωρος (0247)023491, Karpathos Computers (0245)023670

PARADISE GYM

ΤΜΗΜΑ ΠΟΛΕΜΙΚΩΝ ΤΕΧΝΩΝ

AIKIDO
ISSHINRYU
KARATE

ΤΜΗΜΑΤΑ ΓΙΑ ΕΝΗΛΙΚΕΣ ΚΑΙ ΠΑΙΔΙΑ

ΣΤΟΝ ΧΩΡΟ ΤΗΣ ΚΛΕΙΣΤΗΣ ΠΙΣΙΝΑΣ

ΓΥΜΝΑΣΤΗΡΙΟ PARADISE GYM
ΕΝΤΟΣ ΞΕΝ. PARADISE - ΤΗΛ.62481 -63350

Επεκτείνει τις δραστηριότητες του το Timeshare

Το Ελληνικό Κέντρο Διακοπών σε Ρόδο, Κω!

Αναζητούνται ξενοδοχεία για την εξυπηρέτηση των 13.000 Ελλήνων μελών του Οργανισμού

Την επέκτασή του με ξενοδοχειακές μονάδες στη Ρόδο, την Κω και την Κύπρο, καθώς και τη δημιουργία γραφείων στο Λονδίνο και στο Μιλάνο για τον εισερχόμενο τουρισμό έχει ως μεσοπρόθεσμο στόχο ο τουριστικός όμιλος Ελληνικό Κέντρο Διακοπών. Ο συγκεκριμένος όμιλος που δραστηριοποιείται στους κλάδους των ξενοδοχείων, των ταξιδιών του Timesharing και της αισθητικής, "έκλεισε" τη χρήση 2001 σημειώνοντας κύκλο εργασιών 30 εκατ. ευρώ (10,2 δισ. δρχ.). Ο όμιλος Ελληνικό Κέντρο Διακοπών, που ιδρύθηκε μόλις πριν από 5 έτη, διαθέτει τα εξής ξενοδοχεία: "Pilio Holiday Club" στο Πήλιο το "Corfu Residence" στην Κέρκυρα και το "Greta Residence" στο Ρέθυμνο. Επίσης έχει στην ιδιοκτησία του το τουριστικό γραφείο Planet Tours & Aviation το οποίο δραστηριοποιείται στον εξερχόμενο τουρισμό και εξυπηρετεί τα μέλη με πέντε υποκαταστήματα στην Αθήνα και ένα στη Θεσσαλονίκη. Μάλιστα το 2001 επεκτάθηκε και στον εισερχόμενο τουρισμό με την ίδρυση της Cyprus Vacation Center με υποκατάστημα στη Λευκωσία και τη Λεμεσό και την ίδρυση της εταιρείας The Vacation

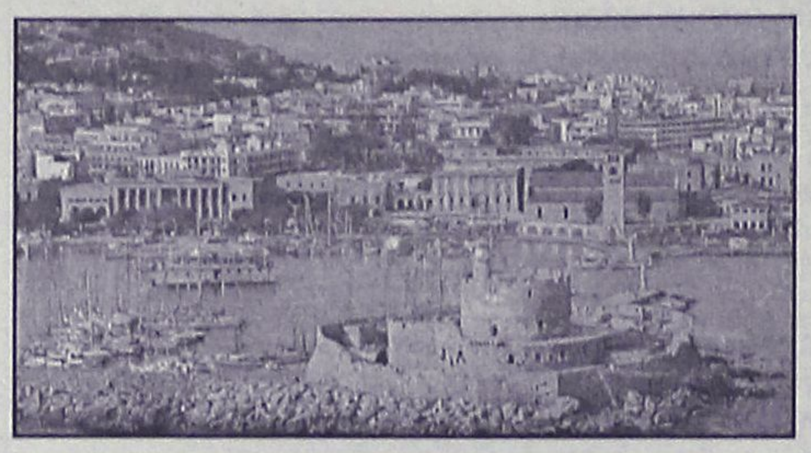

Club, με έδρα τη Φρανκφούρτη. Μια από τις κύριες δραστηριότητες του ομίλου, που συνολικά απασχολεί 350 άτομα, είναι η χρονομεριστική μίσθωση με τουριστικά θέρετρα. Ενδεικτικό της διαρκούς ανάπτυξης στον τομέα της χρονομεριστικής μίσθωσης είναι ότι τα μέλη αριθμούν 13.000 οικογένειες που ταξιδεύουν σε όλο τον κόσμο. Οπως επισημαίνει η αντιπρόεδρος του ομίλου κ. Δανάη Γκίκα, το Timeshare ξεκίνησε το 1967 και σήμερα είναι ένας από τους ταχύτερα αναπτυσσόμενους τομείς της τουριστικής βιομηχανίας, με ρυθμό ανάπτυξης που προσεγγίζει το 7% ετησίως. Το έτος 2001 ο όμιλος Ελληνικό Κέντρο Διακοπών βρίσκεται μεταξύ των πρώτων 15 εταιρειών της Ευρώπης στη χρονομεριστική μίσθωση.

Η αντιπρόεδρος του ομίλου τονίζει ότι η χρονομεριστική μίσθωση αποτελεί τη λύση σε δύο από τα μεγαλύτερα προβλήματα του ελληνικού τουρισμού, που είναι η επιμήκυνση της σεζόν και η βελτίωση της ποιότητας των τουριστών. Καταλήγοντας, η κ. Γκίκα υπογραμμίζει ότι "επειδή διακοπές σημαίνει και υγεία, εμείς ιδρύσαμε δύο εταιρείες, την Body Plus στην Αθήνα και την Thin Fitness στη Θεσσαλονίκη, που αποτελούν αναπτυσσόμενη αλυσίδα κέντρων αδυνατίσματος και περιποίησης".

Τέλος χαρακτηριστικό της δυναμικής ανάπτυξης του Timesharing είναι το γεγονός ότι ο εν λόγω τουριστικός κλάδος έχει προσελκύσει σε παγκόσμιο επίπεδο τα τελευταία 15 χρόνια μερικές από τις μεγαλύτερες αλυσίδες ξενοδοχείων και tour operators, όπως τους Marriot, Disney, Hilton, Emdassy Suites, Ramada, Vistana, Sheraton, Radisson, F. Season, TUI, Air Tours, Thomas Cook κ.α. Αποκορύφωμα αυτής της δυναμικής είναι η εξαγορά το 1997 της RCI (του μεγαλύτερου club ανταλλαγών) από τον όμιλο CENDANT.-

Απάντηση στον Δ/ντή της Ολυμπιακής

Σχετικά με αυτά που δημοσιεύθηκαν στην εφημερίδα "Ροδιακή" από εσάς για το θέμα των 8 απολυθέντων εργατών από το Αεροδρόμιο Αθηνών, ξαφνιαστήκαμε γιατί τα διαψεύδετε για δεύτερη φορά και δεν είχατε την ευαισθησία να αναρωτηθείτε από την θέση του Διευ/ντή.

Αναγκαζόμαστε να τα γράψουμε αυτά γιατί εσείς δεν νοιαστήκατε για τον εποχιακό εργάτη και μόνο σας ένοιαζε η υψηλόβαθμη θέση που κατέχετε και σας εμπιστεύτηκε το κράτος αυτό. Που στο κάτω-κάτω όλοι εμείς οι εποχιακοί στηρίζουμε αυτή την εταιρεία τόσα χρόνια. Σας υπενθυμίζουμε μόνο τα εξής για να πάρει μια γνώμη ο κόσμος για πόσο πιεστικός και αμερόληπτος είστε στον εποχιακό εργάτη. Από τον καιρό που αναλάβατε τα καθήκοντά σας σαν Δ/ντής έχετε καταφέρει με το έτσι θέλω να κάνετε τα εξής:

1. Να βγάλετε παράνομα προγράμματα ώστε τα αποτελέσματά σας να ήταν τα επιθυμητά στα πιο υψηλόβαθμα στελέχη της εταιρείας αν δεν ήταν εν γνώσει τους όλα αυτά! Π.χ. Τα διπλά οκτάωρα μέσα σε μια μέρα και επίσης το ότι στέλατε στο Γραφείο Εργασίας διαφορετικό πρόγραμμα από αυτό που τηρούσαμε εμείς στο αεροδρόμιο.

2. Το πιο σημαντικό όμως απ' όλα είναι ότι στο τέλος κάθε μήνα από έναν εποχιακό που είχε πολλές υπερωρίες, κόβατε τις μισές ώστε να φαίνεστε στα υψηλόβαθμα στελέχη ότι με λιγότερες ώρες εργασίας έβγαινε η δουλειά που στην πραγματικότητα δεν ήταν έτσι και παίζατε με τον ιδρώτα των εποχιακών και όταν εμείς διαμαρτυρηθήκαμε μας λέγατε την γνωστή παροιμία "υπάρχουν κι αλλού πορτοκαλιές που βγάζουν πορτοκάλια".

Γι' αυτό κι εμείς κύριε Μανουσάκη για όλα αυτά που προαναφέραμε κια για τις παράνομες προσλήψεις των 8 εποχιακών που πήγαν στην Αθήνα θα σας οδηγήσουμε στην Ελληνική Δικαιοσύνη για συκοφαντική δυσφήμηση και εσάς και την κυρία Φανή Κουλουριώτη (Γραμματεία Ολυμπιακής) για της παράνομες προσλήψεις που έστειλε. Τέλος κύριε Μανουσάκη, εμείς οι 8 εποχιακοί εργάτες και εσείς και η διοίκηση της Ολυμπιακής θα τα πούμε πολύ σύντομα στο Γραφείο Εργασίας για να λάμψει επιτέλους η αλήθεια".

Zorpidis
L.A.N.E.
ΚΕΝΤΡΙΚΟ ΠΡΑΚΤΟΡΕΙΟ ΡΟΔΟΥ ΣΤΕΦΑΝΑΚΗ
ΤΟΥΡΙΣΤΙΚΟΣ ΟΡΓΑΝΙΣΜΟΣ
ΕΓΓΥΗΜΕΝΕΣ ΑΝΑΧΩΡΗΣΕΙΣ
ΚΑΘΕ ΕΒΔΟΜΑΔΑ ΟΛΟ ΤΟ ΧΡΟΝΟ

- ΠΑΡΙΣΙ-ΝΤΙΣΝΕΪ-ΒΕΡΣΑΛΙΕΣ, αναχωρεί κάθε Τρίτη, από 525 Ευρώ
- ΡΩΜΗ, αναχωρεί κάθε Τρίτη, από 525 Ευρώ
- ΛΟΝΔΙΝΟ, αναχωρεί κάθε Παρασκευή, από 525 Ευρώ
- ΠΡΑΓΑ, αναχωρεί κάθε Πέμπτη, από 437 Ευρώ
- ΒΙΕΝΝΗ, αναχωρεί κάθε Πέμπτη, από 467 Ευρώ
- ΠΑΛΙΚΟ ΠΑΝΟΡΑΜΑ οδικώς, αναχωρεί κάθε Τρίτη, από 380 Ευρώ

ΚΑΙ ΠΟΛΛΕΣ ΑΚΟΜΑ ΟΝΕΙΡΕΜΕΝΕΣ ΕΞΟΡΜΗΣΕΙΣ ΕΝΤΟΣ ΚΑΙ ΕΚΤΟΣ ΕΛΛΑΔΟΣ!!!

F/B Β. ΚΟΡΝΑΡΟΣ

Αναχωρήσεις από Ρόδο:
- Κάθε Τετάρτη στις 04.30 για Χάλκη-Διαφάνι-Πηγάδια-Κάσο-Σητεία και επιστροφή στη Ρόδο
- Κάθε Πέμπτη και Κυριακή στις 04.30 Χάλκη-Διαφάνι-Πηγάδια-Κάσο-Σητεία-Αγιο Νικόλαο-Μήλο-Πειραιά

ΚΡΑΤΗΣΕΙΣ ξενοδοχείων σε όλη την Ελλάδα
ΑΕΡΟΠΟΡΙΚΑ ΕΙΣΙΤΗΡΙΑ
ΑΚΤΟΠΛΟΪΚΑ ΕΙΣΙΤΗΡΙΑ
ΕΝΟΙΚΙΑΣΕΙΣ ΑΥΤΟΚΙΝΗΤΩΝ

ΑΛΕΞ. ΔΙΑΚΟΥ 38, 85100 ΡΟΔΟΣ
Τηλ.: (0241) 20625, 30054, 33603, 33607-Fax: 26745

PLANET HOLIDAYS

ΠΑΡΑΚΟΛΟΥΘΕΙΣΤΕ τις ακολουθίες των Χαιρετισμών στο ξακουστό μοναστήρι του Αγίου Ραφαήλ Μυτιλήνης
ΜΟΝΟ 260 ευρώ

ΑΕΡΟΠΟΡΙΚΑ ΤΕΤΡΑΗΜΕΡΑ ΜΕ ΞΕΝΟΔΟΧΕΙΑ - ΠΕΡΙΗΓΗΣΕΙΣ - ΕΚΔΡΟΜΕΣ -ΠΡΟΣΚΥΝΗΜΑΤΑ

ΚΑΤ' ΕΥΘΕΙΑΝ ΑΠΟ ΡΟΔΟ

Α' ΓΚΡΟΥΠ	27/3/02-30/03/02	Β' ΧΑΙΡΕΤΙΣΜΟΙ
Β' ΓΚΡΟΥΠ	03/04/02-06/04/02	Γ' ΧΑΙΡΕΤΙΣΜΟΙ
Γ' ΓΚΡΟΥΠ	13/04/02-16/04/02	Δ' ΧΑΙΡΕΤΙΣΜΟΙ
Δ' ΓΚΡΟΥΠ	17/04/02-20/04/02	ΑΚΑΘ. ΥΜΝΟΣ

ΕΠΙΛΕΞΤΕ ΤΟ ΓΚΡΟΥΠ ΠΟΥ ΣΑΣ ΕΞΥΠΗΡΕΤΕΙ ΚΑΙ ΚΛΕΙΣΤΕ ΑΜΕΣΩΣ ΘΕΣΕΙΣ

Τις εκδρομές επιμελήθηκε, οργάνωσε και θα συνοδεύσει ο κ. Κυριάκος Μαχαιράκης

Πληροφορίες - Εγγραφές
PLANET HOLIDAYS
Γαλλίας 6 - Ρόδος
Τηλ. 02410-35720, 02410-35721

ΤΑΒΕΡΝΑ
ΤΟ ΚΑΠΗΛΕΙΟ
Κοντά σας κάθε Παρασκευή - Σάββατο και εορτές, συντροφιά με τον Στέργο Δούκα, την Μαριάνθη και την ορχήστρα μας σε νησιώτικο - λαϊκό και ρεμπέτικο πρόγραμμα.
Ποικιλία μεζέδων, ντόπιων κρεάτων και κρασιών.
Η αίθουσά μας διατίθεται για κάθε είδους κοινωνικές εκδηλώσεις μέχρι 120 άτομα.
Σωτήρος 47, Ιξιά, Ιαλυσός
Τηλ. κρατήσεων 91835 & 0945-769958
Ο χώρος κλιματίζεται

Το ταξιδιωτικό γραφείο
Travel Trek
σας προσκαλεί
να συμμετάσχετε κι εσείς...
...σε μια μοναδική ταξιδιωτική εμπειρία!
GRAND PRIX IMOLA
11-16/04/2002
από 719 euro... με Super Fast με εισιτήρια του αγώνα!
...και για άλλες περισσότερες επιλογές καλέστε μας...
....στα ακόλουθα τηλέφωνα ή επισκεφτείτε μας...
Αλεξάνδρου Διάκου 46, 1ος ορ. 85 100 Ρόδος, Δωδεκάνησα
τηλ. 02410 75894/5 fax 0241030383
e-mail:traveltrek@rho.forthnet.gr

ΤΑ ΚΡΑΤΙΚΑ ΚΑΝΑΛΙΑ ΣΤΗΝ ΑΘΗΝΑ

Προκλητικά αγνόησαν την Ενσωμάτωση

Ο βουλευτής Α. Παυλίδης μετέσχε στους εορτασμούς της 7ης Μαρτίου, τους οποίους οργάνωσε η Ομοσπονδία Δωδεκανησιακών Σωματείων Αττικής, στην Αθήνα. Μετά τη λήξη των εκδηλώσεων δήλωσε:

«Για μια ακόμη χρονιά η Δωδεκανησιακή Παροικία γιόρτασε το μεγάλο γεγονός της Ενσωματώσεως της Δωδεκανήσου και εδώ στην καρδιά της πρωτεύουσας της χώρας μας έδωσε ισχυρό παρόν και διετράνωσε την παρουσία της και την αποφασιστικότητά της να συνεχίσει να υπηρετεί τα ιδεώδη που οι Δωδεκανήσιοι Αγωνιστές της απελευθέρωσης μας εκληροδότησαν".

Και συμπλήρωσε ο κ. Παυλίδης:

«Με μελαγχολία παρατηρώ πως και εφέτος η απουσία των Μέσων Μαζικής Επικοινωνίας και κυρίως των κρατικών καναλιών ήταν προκλητική. Κατανοώ την προσήλωσή τους στις σκανδαλοθηρικές εκπομπές, αλλά δεν δικαιολογώ με κανέναν τρόπο την απουσία τους και προπάντων την αδιαφορία του αρμόδιου κυβερνητικού παράγοντα, δηλαδή τον υπουργό Τύπου στην κυβέρνηση του κ. Σημίτη».

27 Μαρτίου από την Τράπεζα Κύπρου

Βγαίνουν ξανά στο σφυρί οι Μύλοι

1,8 δισ δρχ. η τιμή εκκίνησης

Πληροροφίες για το τριετές πρόγραμμα επιμήκυνσης της τουριστικής περιόδου, μέσω της ενίσχυσης των τουρ οπερέιτορ με 40 ευρώ ανά χειμερινό τουρίστα που θα διακινήσουν με πτήσεις τσάρτερ, ζητούν 6 βουλευτές της Ν.Δ., με επικεφαλής τον αρμόδιο τομεάρχη Α. Λιάσκο, με ερώτηση στη Βουλή.

Στο σχετικό κείμενο υπογραμμίζει ότι δημοσιεύματα στον Τύπο αναφέρουν ότι το πρόγραμμα δεν θα χρηματοδοτηθεί από κοινοτικά κονδύλια και, ως εκ τούτου, ερωτάται ο υπουργός Ανάπτυξης για το πώς θα εφαρμοσθεί το μέτρο, ποιά είναι τα αποτελέσματα, ενώ ζητούνται οι καταστάσεις πληρωμών που κατέθεσαν οι τουρ οπερέιτερο.

F.A.S.

Rhodos Pilots Academy



Οι μαθητές της πρώτης σειράς σας προσκαλούν
και επιβεβαιώνουν την επιτυχή εκτέλεση
του εκπαιδευτικού προγράμματος!

Η νέα σειρά ξεκινάει!!! Έλα και εσύ στη σχολή και σπούδασε ΠΙΛΟΤΟΣ αεροπλάνων! Νιώσε την απόλαυση της ελευθερίας πετώντας... με τα δικά σου φτερά ... με το δικό σου αεροπλάνο!

Προϋποθέσεις:
Απολυτήριο ΓΥΜΝΑΣΙΟΥ, ηλικία 16 ετών, καλή υγεία, και στοιχειώδης γνώση της Αγγλικής γλώσσας!

Μην διστάσεις!
Ενημερώσου για τα ειδικά προγράμματα και διευκολύνσεις!

Εγγραφές νέας σειράς έως 30 Μαρτίου 2002!

Πληροφορίες / Εγγραφές

Αεροδρόμιο Ρόδου, ΤΚ 85106 Παραδείσι
Τηλ: 02410 81000, Κιν: 09369 81000, www.fas.gr

AM 809

Τεράστιοι ογκόλιθοι και τσιμεντοποίηση

ΒΑΡΒΑΡΟΤΗΤΕΣ και στην παραλία Φανερωμένης-Ιξιάς

Για την προστασία οικοπέδων και κτισμάτων, αδύνατη έγινε η διέλευση ανθρώπων

Σε κύριο άρθρο του περιοδικού "Δωδεκανησιακός Παροικιακός Σύνδεσμος, μεταξύ άλλων αναφέρεται επί λέξει: "Τα ξενοδοχεία και τα άλλα κτίσματα πάνω στο γυαλό οπωσδήποτε εμποδίζουν τον απλό πολίτη να προσεγγίσει την θάλασσα... και ότι επικρατεί η νοοτροπία: έχω πολλά χρήματα, κάνω ότι μου γουστάρει.

Συμπληρωματικά πριν από μερικές μέρες θέλησα να κάνω ένα μικρό περίπατο με παιδικό μου φίλο στην παραλία της Ιξιάς-Ιαλυσού για να θυμηθούμε τα παιδικά και νεανικά μας χρόνια, που ξένοιαστοι κάναμε τα μπάνια μας σ' αυτή την υπέροχη παραλία. Η απογοήτευση και η πικρία μας ήσαν τόσο έντονη που για μερικά δευτερόλεπτα μείναμε άφωνοι, πάθαμε κυριολεκτικά σοκ, όταν αντικρίσαμε την παραλία αυτή πλήρως τσιμεντωμένη, σε πλήρη ακαταστασία, βρώμικη και εγκατελειμμένη.

Οι ιδιοκτήτες των οικοπέδων της περιοχής αυτής δεν σεβάσθηκαν απολύτως τίποτα, ούτε το περιβάλλον, ούτε τους συνανθρώπους τους, ούτε τους ισχύοντες νόμους. Γράψανε όλους και όλα στα παλιά τους τα παπούτσια αλλά και το ίδιο το κράτος, τοπικές αρχές, βουλευτές κ.λπ., δεν είχαν επέμβει ούτε κατά την εκτέλεση των παρανομιών αυτών, ούτε μετά για να αποτρέψουν αυτές τις καταστροφές. Έχει αλλοιωθεί η μορφολογία του εδάφους και η αισθητική αυτής της κάποτε γραφικής παραλίας. Συναντά κανείς κατεστραμμένους αγωγούς αποχέτευσης, σκουπίδια, μπάζα και μεγάλες λακκούβες προερχόμενες από παράνομη εξόρυξη αμμοχάλικα. Το θέαμα αυτό του αίσχους και της ντροπής επεκτείνεται κατά μήκος όλης της παραλίας από την μία πλευρά προς το μοναστήρι της Παναγίας της Φανερωμένης και από την άλλη προς τον Ιαλυσό.

Είναι γνωστό ότι ο αιγιαλός έχει πλάτος τα 20 μέτρα, εκεί που φθάνει το χειμερινό κύμα.

Σύμφωνα με το άρθρο 967 του αστικού κώδικα ο αιγιαλός είναι κοινόχρηστος και επομένως δεν αποτελεί αντικείμενο συναλλαγής τρίτων, ανήκει στο δημόσιο. Κατά δε το άρθρο 421 του ποινικού κώδικα απαγορεύεται η αλλοίωση του χώρου του αιγιαλού ή της παραλίας με κτίσιμο οικημάτων ή με κατασκευή έργων ως και η παράνομη αμμοληψία ή λιθοληψία. Σ' αυτή τουλάχιστο την παραλία η προέκταση όλων σχεδόν των οικοπέδων φθάνει στα 2 έως 4 μέτρα από τη θάλασσα. Το



πλάτος των οικοπέδων αυτών, κατά μήκος της παραλίας είναι από 50 έως 100 μέτρα και είναι ανυψωμένα έως και 2 μέτρα με φαρδύ τοίχο από μπετόν αρμέ και ενισχυμένα θεμέλια.

Σε ένα σημείο της παραλίας το θράσος και η παρανομία έχει περάσει κάθε όριο ανοχής. Οι ιδιοκτήτες κτίσματος έχουν τοποθετήσει τεράστιους, ογκόλιθους ύψους δύο μέτρων σε μήκος της παραλίας περί τα 50 μέτρα. Η διέλευση σ' αυτό το σημείο της παραλίας είναι εντελώς αδύνατη.

Τους ογκόλιθους αυτούς για την προστασία του κτίσματος από την θάλασσα, όφειλαν να τις τοποθετήσουν εμπρός από το κτίσμα και όχι να κλείσουν ολότελα την παραλία. Πολλοί από τους κατοίκους της περιοχής είναι τόσο στενοχωρημένοι με αυτή την κατάσταση που ούτε καν πλησιάζουν την παραλία αυτή. Κάνουν τα μπάνια τους σε άλλες παραλίες.

Καλώ τον κάθε πολίτη που αγαπά την Ρόδο να διαπιστώσει "ιδίοις όμμασι" την κατάσταση που επικρατεί σ' αυτή την παραλία. Ειδικό επίσης κυβερνητικό κλιμάκιο οφείλει να μεταβεί αμέσως επί τόπου για να μην έχει αυταπάτες για τις καταστροφές που γίνονται στο περιβάλλον σε όλη τη χώρα και ιδιαίτερα στις τουριστικές περιοχές και στα ευαίσθητα και μοναδικά σε κάλλος νησιά μας.

Γι' αυτή, τη θλιβερή κατάσταση υπάρχει μια και μοναδική λύση. Να πάνε επί τόπου οι μπουλντόζες και να κατεδαφίσουν ότι παράνομο υπάρχει, κατά μήκος της παραλίας, στην νόμιμη απόσταση των 20 μέτρων από την θάλασσα, ώστε η παραλία αυτή να επανέλθει στην φυσική της κατάσταση και οι κάτοικοι της περιοχής και όλοι οι Έλληνες, να την χαίρονται, που έχουν απόλυτα το δικαίωμα αυτό".

Πώς θα επιμηκυνθεί η τουριστική περίοδος;

Πληροροφίες για το τριετές πρόγραμμα επιμήκυνσης της τουριστικής περιόδου, μέσω της ενίσχυσης των τουρ οπερέιτορ με 40 ευρώ ανά χειμερινό τουρίστα που θα διακινήσουν με πτήσεις τσάρτερ, ζητούν 6 βουλευτές της Ν.Δ., με επικεφαλής τον αρμόδιο τομεάρχη Α. Λιάσκο, με ερώτηση στη Βουλή.

Στο σχετικό κείμενο υπογραμμίζεται ότι δημοσιεύματα στον Τύπο αναφέρουν ότι το πρόγραμμα δεν θα χρηματοδοτηθεί από κοινοτικά κονδύλια και, ως εκ τούτου, ερωτάται ο υπουργός Ανάπτυξης για το πώς θα εφαρμοσθεί το μέτρο, ποιά είναι τα αποτελέσματα, ενώ ζητούνται οι καταστάσεις πληρωμών που κατέθεσαν οι τουρ οπερέιτερο.



Μαγιό
Voulgari
ΠΩΛΗΣΗ ΧΟΝΔΡΙΚΗ
Υποκατάστημα:
ΣΚΕΥΟΥ ΖΕΡΒΟΥ 24, ΡΟΔΟΣ
ΤΗΛ. 0241 0 27222
0945 226797

ΚΑΡΝΑΒΑΛΙ ΠΑΤΡΑΣ
ΕΞΑΗΜΕΡΗ ΕΚΔΡΟΜΗ
ΑΝΑΧΩΡΗΣΗ από Ρόδο
14/03/02 απόγευμα
ΕΠΙΣΤΡΟΦΗ από Ρόδο
19/03/02 πρωί
μόνο 290 ευρώ
ΠΕΡΙΛΑΜΒΑΝΟΝΤΑΙ:
1. Ακτοπλοϊκά εισιτήρια Ρόδο - Πειραιά - Ρόδο σε τετράκλινες εσωτερικές καμπίνες.
2. Ξενοδοχείο α' κατηγορίας με πρωινό και ένα φαγητό την ημέρα (ημιδιατροφή) στα Νιφορέικα Πάτρας.
3. Πολυτελές πούλμαν με το οποίο θα κάνουμε όλες τις διαδρομές - εκδρομές και μεταφορές μας στο Καρναβάλι της Πάτρας, βάσει του προγράμματος.
4. Συνοδός της εκδρομής ο Κυριάκος Μαχαιράκης
Πληροφορίες - Εγγραφές
PLANET HOLIDAYS
Γαλλίας 6 - Ρόδος
Τηλ. 02410-35720,
02410-35721

Σαββατοκύριακα στον Προφήτη Ηλία

Αυτό το Σαββατοκύριακο κάντε κάτι το διαφορετικό! Ελάτε στις εγκαταστάσεις των παιδικών κατασκηνώσεων στον Προφήτη Ηλία και γνωρίστε μια άλλη Ρόδο! Σε 800 μέτρα υψόμετρο και μέσα στο δάσος χαρείτε την επαφή με τη φύση και ταυτόχρονα απολαύστε στο εστιατόριό μας ποικιλία ορεκτικών, καθώς και κρεάτων ψημένων στα κάρβουνα. Ανοιχτά κάθε Σαββατοκύριακο. Για πληροφορίες - κρατήσεις στο 0246 0 22189 ή στο 0944 143512
ΔΙΑΔΗΜΟΤΙΚΗ ΕΠΙΧΕΙΡΗΣΗ ΚΑΤΑΣΚΗΝΩΣΕΩΝ ΠΡΟΦΗΤΗ ΗΛΙΑ

Αντικαθίστανται οριστικά τα εκλογικά βιβλιάρια

Εκλογικός αριθμός

Οι ψηφοφόροι θα ενημερωθούν από τη δημοτική αρχή • Σύσκεψη αύριο και μεθαύριο στην Αθήνα με τη συμμετοχή όλων των δημάρχων

Υπερεντατικά μαθήματα θα παραδώσει αύριο και μεθαύριο Δευτέρα και Τρίτη, το υπουργείο Εσωτερικών στους δημάρχους προκειμένου να επισπεύσουν τις διαδικασίες εκκαθάρισης των εκλογικών καταλόγων. Σύμφωνα με πληροφορίες, ο υπουργός Εσωτερικών Κώστας Σκανδαλίδης θα θέσει συγκεκριμένο χρονοδιάγραμμα στους αιρετούς πρώτου βαθμού, με στόχο την ολοκλήρωση της προσπάθειας που έχει ξεκινήσει εδώ και αρκετό διάστημα. Εάν και εφόσον δεν υπάρξουν απρόοπτα προβλήματα, ο ειδικός αριθμός, ο οποίος αντικαθιστά το εκλογικό βιβλιάριο, θα είναι πολύ σύντομα πραγματικότητα. Ο γενικός γραμματέας Βασίλης Βαλασόπουλος σε συνεργασία με τη διευθύντρια εκλογών έχουν αναλάβει το κυριότερο βάρος για την επιτυχή ολοκλήρωση της εκκαθάρισης των εκλογικών καταλόγων. Μετά την ενημέρωση που θα πραγματοποιηθεί το "μπαλάκι" πάει ουσιαστικά στους δημάρχους οι οποίοι και θα αναλάβουν μία βασική αποστολή. Να διερευνήσουν αν υπάρχουν λάθη στους καταλόγους και να διασταυρώσουν τα στοιχεία των διπλοεγγεγραμμένων. Μέχρι το τέλος



Μαρτίου θα πρέπει να έχουν υλοποιήσει το σύνολο των ενεργειών τους, για να ξεκινήσει και η ουσιαστική ενημέρωση των πολιτών. Για το λόγο αυτό το υπουργείο προετοιμάζει ειδική διαφημιστική καμπάνια.

Με βάση όλες τις ενδείξεις οι πολίτες θα ενημερωθούν για τον εκλογικό τους αριθμό και την περιοχή που θα ασκήσουν τα εκλογικά τους δικαιώματα ταχυδρομικά. Το υπουργείο θα στείλει σε όλους τους δήμους τα απαραίτητα στοιχεία. Οι Οργανισμοί Τοπικής Αυτοδιοίκησης θα αναλάβουν μετά να στείλουν σε όλους τους πολίτες την κάρτα στην οποία θα αναγράφεται ο 13ψήφιος εκλογικός αριθμός και το εκλογικό τμήμα που θα πρέπει να ψηφίσει. Η σχετική διαδικασία αναμένεται να είναι ιδιαίτερα χρονοβόρα και πολύπλοκη, καθώς σε πολλές περιπτώσεις οι εκλογείς έχουν αλλάξει διεύθυνση κατοικίας, με συνέπεια οι ΟΤΑ να μη γνωρίζουν που θα στείλουν τις επιστολές. Για το λόγο αυτό το υπουργείο θα προχωρήσει στη δημιουργία μίας ηλεκτρονικής βάσης δεδομένων, όπου μέσω ενός κέντρου πληροφόρησης οι πολίτες θα μπορούν να ενημερώνονται τηλεφωνικά για τον αριθμό που θα αντικαθιστά το ιστορικό εκλογικό βιβλιάριο.

Βασικός στόχος του υπουργείου είναι να ενημερωθούν οι πολίτες έγκαιρα, καθώς σε ένα μεγάλο ποσοστό εξακολουθούν να έχουν την εντύπωση ότι και αυτή τη φορά θα ψηφίσουν στον τόπο καταγωγής του. Αυτό φυσικά δεν θα συμβεί σε περίπτωση που έχουν ανοίξει οικογενειακή μερίδα στο δήμο όπου διαμένουν. Η σημαντικότερη εκκρεμότητα που υπάρχει αφορά τη δεύτερη αναθεώρηση των εκλογικών καταλόγων, η οποία θα πρέπει να έχει ολοκληρωθεί μέχρι το τέλος του Απριλίου.

Οι αρμόδιες υπηρεσίες των δήμων θα εξετάσουν όλες τις περιπτώσεις που έχουν σημειωθεί μεταβολές, είτε λόγω μεταδημότευσης, είτε λόγω θανάτου ή διπλοεγγραφής. Σύμφωνα με τα μέχρι τώρα δεδομένα από την ηλεκτρονική εξέταση των στοιχείων προκύπτουν 300.000 διπλοεγγεγραμμένοι.

Αξίζει να επισημανθεί ότι η όλη διαδικασία θα έπρεπε να έχει ολοκληρωθεί εδώ και αρκετό χρονικό διάστημα. Στη συνάντηση της ερχόμενης εβδομάδας θα ζητηθεί από τους δημάρχους να συνεργαστούν με τους υπαλλήλους τους, οι οποίοι έχουν εκπαιδευτεί κατάλληλα για να οργανώσουν την εκκαθάριση των καταλόγων. Επίσης θα τους επισημανθεί να αναπτύξουν συνεχή επαφή με τη διευθύντρια εκλογών έτσι ώστε να επιλύουν άμεσα τις όποιες δυσκολίες συναντούν.



Όχι, αυτό...
...δέν είναι το σαλόνι μας!!

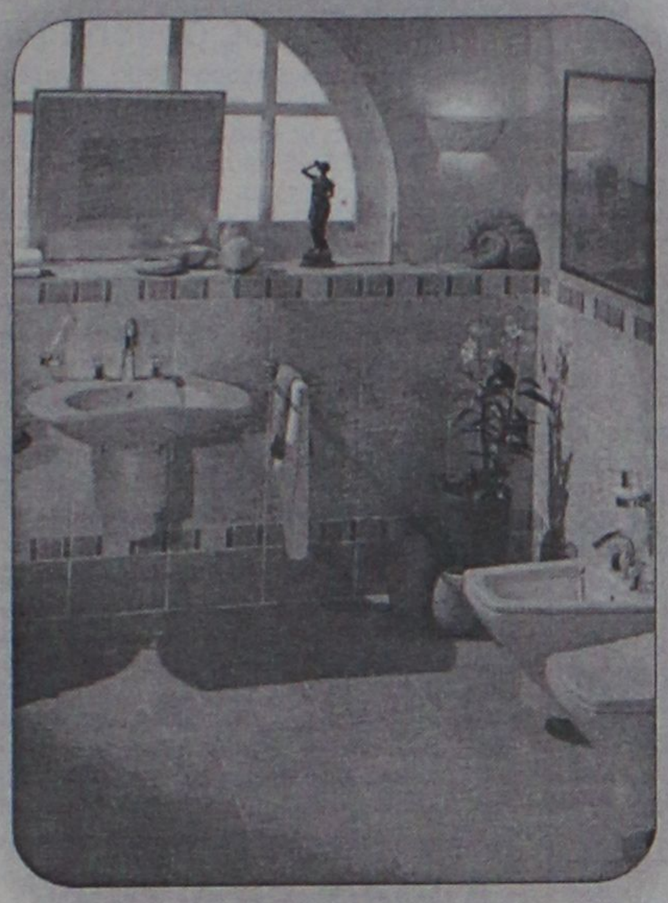

Διαχρονική πολυτέλεια και καμπύλες που δίνουν ξεχωριστή αισθητική στο χώρο του μπάνιου σας. Η αξεπέραστη λάμψη της πορσελάνης σε χρυσαφένιες αποχρώσεις του καφέ και του μπεζ. Η καθημερινότητα αποκτά χρώμα...το ίδιο και η ζωή μας!!!

ΕΙΔΗ ΥΓΙΕΙΝΗΣ-ΠΛΑΚΑΚΙΑ

Idea Bagno

ΑΓ. ΙΩΑΝΝΟΥ 3 ΝΗΡΕΑΣ ΡΟΔΟΣ ΤΗΛ. 0241022204 FAX: 0241023834
Α. ΗΡΑΚΛΕΙΔΩΝ 28 ΙΑΛΥΣΟΣ ΤΗΛ-FAX:0241090190

Λιανική σε τιμές χονδρικής



ΟΛΟ ΤΟ ΣΕΤ
ΜΟΝΟ
1320 €

στην τιμή σύμπεριλαμβάνεται ΦΠΑ και παράδοση

Μεγάλη ποικιλία σε κρεβατοκάμαρες από 1000 ευρώ μόνο

Τώρα επιλέγετε εσείς τον τρόπο πληρωμής που σας τσιριάζει:

α.Με 0% προκαταβολή και έως 36 δόσεις
β.Με 10% προκαταβολή και έως 48 δόσεις
γ.Με 35% προκαταβολή και 12 δόσεις άτοκα

Spazio economico

Εθν. Αντίστασης 28 (Πρώην Άννης Μαρίας)
Τηλ.: 02410 29145

Μία νέα πρόταση από τη ΑΥΣΗ Α.Ε.Β.Ε.

Οπως επισημαίνεται στην μελέτη του ΙΤΕΠ

Γυμνός έναντι του ανταγωνιστών του ο τουρισμός μας...

Που πάσχουμε και τί προτείνεται να γίνει

Τη δραματική έλλειψη ανταγωνιστικότητας του ελληνικού τουριστικού προϊόντος επισημαίνει στην τελευταία του έκθεση το Ινστιτούτο Τουριστικών Ερευνών και Προβλέψεων,

Η μελέτη του ΙΤΕΠ ενδελεχώς αναλύει τα συγκριτικά πλεονεκτήματα και μειονεκτήματα της ελληνικής τουριστικής βιομηχανίας διαπιστώνοντας εμμέσως πλην σαφώς ότι η Ισπανία αποτελεί τον μεγάλο αντίπαλο του Έλληνα τουριστικού επιχειρηματία ο οποίος παραμένει γυμνός έναντι των ανταγωνιστών του.

Ειδικότερα, όπως αναφέρει η μελέτη, η μέση διάρκεια παραμονής ενός τουρίστα στην Ελλάδα ανέρχεται σε 10 ημέρες, έναντι 12 ημερών στην Ισπανία. Οι περισσότερες τουριστικές χώρες παρουσιάζουν χαμηλό βαθμό πληρότητας των ξενοδοχειακών τους μονάδων. Χαρακτηριστικό είναι - όπως προσθέτει η μελέτη - ότι η χώρα μας και η Ισπανία παρουσιάζουν τους ψηλότερους βαθμούς πληρότητας μεταξύ των άλλων μεσογειακών χωρών. Σύμφωνα με έρευνα του Hollier, τα ισχυρά στοιχεία του ελληνικού τουριστικού προϊόντος είναι οι φυσικές ιδιομορφίες της Ελλάδας, οι χαμηλές τιμές, τα μουσεία-μνημεία που διαθέτει και η διασκέδαση, ενώ τα αδύνατα σημεία είναι τα σπορ, η ξενοδοχειακή άνεση και ο βαθμός αλλαγής. Ωστόσο, συγκρινόμενη η χώρα μας με τα άλλα κράτη, στις περισσότερες περιπτώσεις βρίσκεται σε μειονεκτική θέση. Στις φυσικές ομορφιές η Ελλάδα υπερτερεί μόνο έναντι της Πορτογαλίας και υστερεί έναντι των υπολοίπων. Στον τομέα των τιμών κατατάσσεται δεύτερη μετά την Ιταλία. Ακόμη, στον τομέα της πολιτιστικής κληρονομιάς πλεονεκτεί μόνον έναντι της Πορτογαλίας, ενώ στον τομέα της ξενοδοχειακής άνεσης κατατάσσεται στην ίδια θέση με την Ισπανία και πλεονεκτεί έναντι της Πορτογαλίας. Επίσης στον τομέα της γενικής υποδομής η χώρα μας κατατάσσεται τελευταία, με πρώτη τη Γαλλία και δεύτερη την Ισπανία.

Η μελέτη του ΙΤΕΠ σημειώνει ότι η εποχικότητα των ξενοδοχειακών μονάδων που επηρεάζει την αποδοτικότητα αυτών, αλλά και την ποιότητα των υπηρεσιών που προσφέρονται είναι υψηλή σε όλες τις χώρες που εξετάζονται. Ωστόσο, η Ελλάδα παρουσιάζει τον υψηλότερο βαθμό εποχικότητας, γεγονός που τη θέτει σε μειονεκτική θέση από πλευράς αποδοτικότητας και ποιότητας των προσφερόμενων υπηρεσιών έναντι των άλλων χωρών.

Η μελέτη υπογραμμίζει ότι σύμφωνα με όλες τις εκτιμήσεις ο τουρισμός θα συνεχίσει και στο νέο αιώνα να αναπτύσσεται δυναμικά παρά τις περιοδικές υφέσεις, πολιτικές αναταραχές, πολέμους κ.λπ. που σημειώνονται. Ο Παγκόσμιος Οργανισμός Τουρισμού προβλέπει ότι οι διεθνείς αφίξεις από 668 εκατ. το 2000 θα ανέλθουν στα 1,6 δις το 2020.

Επισημαίνεται δε ότι ο τουρισμός είναι η πιο σημαντική βιομηχανία για την ελληνική οικονομία, το μερίδιό του στο ΑΕΠ είναι υψηλότερο από 18%, η συμμετοχή του στη συνολική απασχόληση ανέρχεται στο 16% περίπου και είναι ο πλέον συναλλαγματοφόρος κλάδος της ελληνικής οικονομίας.

Η Γαλλία δέχεται το μεγαλύτερο αριθμό τουριστών με μερίδιο 18,5% και ακολουθούν η Ισπανία (13,1%) και η Ιταλία (9,2%) το 1999. Το μερίδιο της χώρας μας κυμάνθηκε γύρω στο 3% την περίοδο 1992-1999. Τα αντίστοιχα μερίδια στα έσοδα από τουρισμό ήταν για τη Γαλλία, την Ισπανία και Ιταλία περίπου 13%, ενώ το μερίδιο της χώρας μας (3,7%) ήταν μεγαλύτερο των αντίστοιχων μεριδίων της Τουρκίας (1,7%) και της Πορτογαλίας (2,2%) το 1999.

Το μέσο μέγεθος των καταλυμάτων κάθε κράτους το οποίο επηρεάζει τόσο την απόδοση αυτών όσο και την ποιότητα των προαναφερόμενων υπηρεσιών κυμάνθηκε μεταξύ 53 κλινών στην Ιταλία και 130 κλινών στην Ισπανία και την Πορτογαλία. Η χώρα μας κατέχει ενδιάμεση θέση με 76 κλίνες ανά κατάλυμα.

Τέλος, η μελέτη του Ινστιτούτου καταλήγει ότι η σύνθεση των κατηγοριών των ξενοδοχείων, που αποτελεί ένδειξη για την ποιότητα των υπηρεσιών που προσφέρουν ποικίλλει μεταξύ των εξεταζόμενων χωρών. Η Ισπανία, η Ιταλία και η Τουρκία δίνουν έμφαση στα ξενοδοχεία Β' κατηγορίας, η Ελλάδα και η Γαλλία στα ξενοδοχεία Γ' κατηγορίας και τέλος στην Πορτογαλία το μεγαλύτερο μέρος ανήκει στα λοιπά καταλύματα.

Στα πλαίσια της Ενωμένης Ευρώπης

Προς μια και ενιαία τουριστική πολιτική

Κύριος στόχος οι υπερπόντιες αγορές

Την ανάγκη κατάρτισης ενός νέου συνολικού επιχειρηματικού σχεδίου για την τουριστική ανάπτυξη της Ευρωπαϊκής Ενωσης πρότεινε ο π. πρόεδρος του ΕΟΤ κ. Γιάννης Αγγλος στο πλαίσιο ειδικής ημερίδας που διοργανώθηκε στο Ευρωπαϊκό Κοινοβούλιο στις 19 Φεβρουαρίου. Στους στόχους της εκδήλωσης περιλαμβάνεται ο σχεδιασμός θεσμικού πλαισίου ενιαίας ευρωπαϊκής τουριστικής πολιτικής.

Στην εισήγησή του ο κ. Γιάννης Αγγλος που, μεταξύ άλλων, είναι σύμβουλος στην Ευρωπαϊκή Τράπεζα Επενδύσεων και Αναπτύξεως υπογράμμισε ότι το συγκεκριμένο Master Plan θα λάβει υπόψη τις ιδιομορφίες των τουριστικών περιοχών της Ε.Ε., καθώς και τις τάσεις που διαφαίνονται στη δομή τις μορφές και στη διακίνηση του παγκόσμιου τουρισμού.

Στο πάνελ των εμπειρογνωμόνων συμμετείχαν οκτώ ακόμη επιφανείς παράγοντες του τουρισμού και των μεταφορών της Ευρώπης, όπως ο κ. R. Corsten της TUI, η ηγεσία της Ενωσης Ευρωπαϊκών Ξενοδοχείων (HOTREC), κ.ά.

Ειδικότερα οι εμπειρογνώμονες έλαβαν πρώτα γνώση δύο σημαντικών εγγράφων της Ευρωπαϊκής Ενωσης του υπομνήματος για "μια κοινή προσέγγιση για το μέλλον του ευρωπαϊκού τουρισμού" και της αναφοράς για τις "επιπτώσεις των τρομοκρατικών ενεργειών της 11ης Σεπτεμβρίου στον ευρωπαϊκό τουρισμό" στη συνάντηση της 19ης Φεβρουαρίου, την οποία άνοιξε ο Επίτροπος για θέματα τουρισμού και μεταφορών Erkki Liikanen. Τέλος, ο κ. Αγγλος τόνισε την ανάγκη συντονισμένης προώθησης της Ενωμένης Ευρώπης ως ενιαίου τουριστικού προορισμού στις υπερπόντιες αγορές (ΗΠΑ-Λατινική Αμερική και Απω Ανατολή), αξιοποιώντας σπουδαία αθλητικά και πολιτιστικά γεγονότα. Ανέφερε χαρακτηριστικά ότι οι προσεχείς Ολυμπιακοί Αγώνες στην Αθήνα και στο Τορίνο (οι επόμενοι χειμερινοί) θα μπορούσαν να αποτελέσουν μια μοναδική ευκαιρία παγκόσμιας προβολής της Ε.Ε., μέσα από μια περιφερόμενη έκθεση για την ιστορία των Ολυμπιακών Αγώνων, πλαισιωμένη από καλλιτεχνικές εκδηλώσεις, σε όλες τις πρωτεύουσες του κόσμου.

AUDIO CLUB
For Serious Ears
KENWOOD
CAR AUDIO SYSTEMS
Όλη η γκάμα της KENWOOD στις καλύτερες τιμές!
PHASE LINEAR

Τώρα και τα παγκοσμίους φήμης Phase linear σε Ενισχυτές-Ηχεία
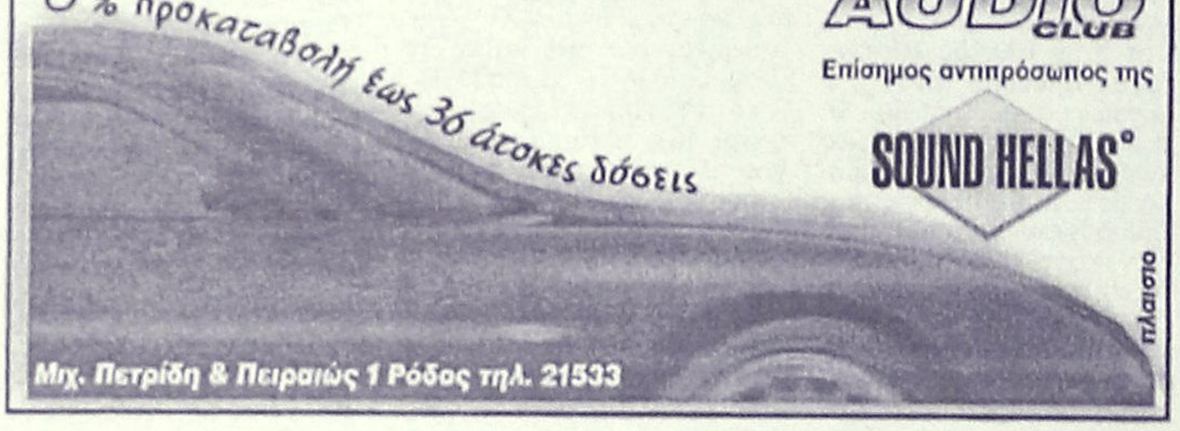

Γιόρτασαν οι Λάιονς

Με λαμπρότητα γιορτάσθηκε, από τα μέλη της Λέσχης Λάιονς Ρόδου, η 54η επέτειος της Ενσωματώσεως της Δωδεκανήσου με την μητέρα Ελλάδα.

Σε πανηγυρική συνεστίαση, που έλαβε χώρα στο Ξεν. Mediterranean, οι Λάιονς καθώς και πλήθος καλεσμένων, μέσα σε γιορταστική ατμόσφαιρα παρακολούθησαν την ομιλήτρια της ημέρας, συγγραφέα Τίτσα Πιπίνου να ξετυλίγει σκέψεις και βιώματα των δύο συγγραφέων του Βρετανού Λόρενς Ντάρελ και του Ελληνα Ζήσιμου Λορεντζάτου που έζησαν την περίοδο 1945-1948 και κατέγραψαν την αγωνία του Δωδεκανησιακού λαού, πλαισιωμένα από δικούς της στοχασμούς.

Κατά την διάρκεια της εκδήλωσης έγινε εισδοχή δύο νέων μελών στην Λέσχη Λάιονς Ρόδου των κ.κ. Αθανασίου Κοσσιώρη και Νίκου Ζαννετάκη.

Συλλήψεις φυγόποινων

Ενα βούλευμα, ένα ένταλμα σύλληψης και 28 καταδικαστικές αποφάσεις συνολικής ποινής 3 ετών 8 μηνών και 15 ημερών καθώς και χρηματικό πρόστιμο 850.000 δρχ., εκτέλεσαν αστυνομικοί της Υποδιεύθυνσης Ασφαλείας Ρόδου, το διάστημα από 2 έως 8 Μαρτίου.

Γυαλιά-καρφιά το κτίριο του ΟΑΕΔ

Εντεκα οι νεαροί που έκαναν τις ζημιές

Απ' αυτούς συνελήφθησαν οι 4

Συνολικά έντεκα νεαρά άτομα, συμμετείχαν στους βανδαλισμούς των γραφείων του ΟΑΕΔ, το βράδυ της Τσικνοπέμπης.

Σύμφωνα με όσα ανακοίνωσε χθες η Αστυνομική Διεύθυνση Δωδ/σου, συνελήφθησαν το βράδυ της Παρασκευής ακόμα τρία άτομα, μεταξύ των οποίων και ένας Αλβανός. Πρόκειται για τους: Ilia Stali 21 ετών, Θεόφιλος Καρπαθάκης του Μιχαήλ 18 ετών και Γεώργιος Συμεωνίδης του Κλήμη 18 ετών κάτοικοι Ρόδου.

Οι αστυνομικοί είχαν αρχικά συλλάβει το Χαράλαμπο Δραμουντανή για τους βανδαλισμούς στον ΟΑΕΔ αλλά φαίνεται ότι η έκταση των ζημιών και η προανάκριση που διενεργήθη οδήγησε στο συμπέρασμα ότι στα επεισόδια ενεπλάκησαν και άλλα άτομα.

Υπενθυμίζεται ότι οι νεαροί πέταξαν αυγά και πέτρες στις τζαμαρίες του κτιρίου, αλλά ζημιές προκλήθηκαν και στο εσωτερικό των γραφείων, το ύψος των οποίων εκτιμάται σε 1200 ευρώ.

Πάντως σύμφωνα με όσα ανακοινώθηκαν, στους βανδαλισμούς συμμετείχαν ακόμα επτά νεαροί, οι οποίοι όμως δεν συνελήφθησαν λόγω παρέλευσης του αυτοφώρου.

Πρόκειται για τους: Ιωάννη Τσίμα του Χρήστου 19 ετών, Ελευθέριο Τσαταλιό του Νικολάου 19 ετών, Αβραάμ Συμεωνίδη του Κλήμη 22 ετών (αδερφός του Γεωργίου Συμεωνίδη που συνελήφθη), Εμμανουήλ Αμπελά, Νικόλαο Μαχλή του Αντωνίου 18 ετών, Σωτήριο Μανταλιό του Μιχαήλ 18 ετών και Αντώνιο Γεωργαλλή αγνώστων λοιπών στοιχείων.

Απολογείται αύριο ο ληστής

Αύριο το μεσημέρι θα οδηγηθεί στον αρμόδιο ανακριτή Ρόδου, ο 24χρονος Δημοσθένης Μυριαλλάκης ο οποίος κατηγορείται ως δράστης της ένοπλης ληστείας που σημειώθηκε στο υποκατάστημα της Τράπεζας Πειραιώς στη Ρόδο, το περασμένο καλοκαίρι.

Ο 24 χρονος που ζήτησε και πήρε προθεσμία για να μπορέσει να προετοιμάσει μαζί με τον δικηγόρο του την απολογία του, βρίσκεται αντιμέτωπος με βαρύτατες κατηγορίες του ποινικού κώδικα.

Ο νεαρός, κρατείται στην Ασφάλεια Ρόδου και θα οδηγηθεί ενώπιον του ανακριτή αύριο Δευτέρα 11 Μαρτίου, για ν' απολογηθεί για την πράξη του. Αντίστοιχα η απολογία αναμένεται με ενδιαφέρον, αφού κανείς δεν γνωρίζει ακόμη τι έγιναν τα χρήματα (11 εκατομμύρια δραχμές περίπου) που είχε καταφέρει να πάρει από τα ταμεία της τράπεζας με την απειλή του κυνηγετικού όπλου.

ΔΙΑΧΡΟΝΙΚΕΣ
ΧΕΙΡΟΠΟΙΗΤΕΣ
ΛΕΙΤΟΥΡΓΙΚΕΣ
καρέκλες και τραπέζια
ΡΟΔΟΥ
02460-22237
02460-22389

ΒΑΓΙΑΝΑΚΗΣ, Σάλακος
Στα 46 χρόνια κατασκευαστές...
ΕΓΓΥΗΣΗ Ζωής σε χρώμα που εσείς προτιμάτε (ξύλου, μπλε, πράσινο κ.λπ.), από αθάνατο ξύλο οξιάς εισαγωγής για επαγγελματική και όχι μόνο χρήση. Σε τιμές εργοστασίου χωρίς μεσάζοντες
0932 410389, Βαγιανάκης Γιάννης
0246 0 22389 • 0246 0 22237
ΕΠΙΣΗΣ ΚΑΤΑΣΚΕΥΑΖΟΥΜΕ ΤΡΑΠΕΖΙΑ ΟΛΩΝ ΤΩΝ ΤΥΠΩΝ ΚΑΙ ΜΕΓΕΘΩΝ

"ASSOS"
ΧΩΜΑΤΟΥΡΓΙΚΗ

ΕΙΔΙΚΑ ΚΟΝΤΕΪΝΕΡ ΓΙΑ ΑΠΟΚΟΜΙΔΗ ΜΠΑΖΩΝ
ΧΟΑΝΕΣ ΜΠΑΖΩΝ ΓΙΑ ΟΙΚΟΔΟΜΕΣ
και ακόμα ΦΟΡΤΩΤΑΚΙ ΓΙΑ ΑΜΕΣΗ ΑΠΟΚΟΜΙΔΗ ΜΠΑΖΩΝ

ΠΑΠΑΚΩΝΣΤΑΝΤΙΝΟΥ ΕΜ. - ΜΑΧΛΗΣ ΣΤΑΜ. Ο.Ε.

Πρώτος ιδιωτικός σταθμός παραγωγής ηλεκτρισμού

Στη δημιουργία του πρώτου ιδιωτικού σταθμού παραγωγής ηλεκτρικής ενέργειας στη χώρα μας θα προχωρήσουν, έως το 2004, τα Ελληνικά Πετρέλαια, η κατασκευαστική εταιρεία ΑΕΓΕΚ και η βελγική ενεργειακή εταιρεία Tractebel.

Ο σταθμός θα κατασκευασθεί στη Θεσσαλονίκη, σε χώρο του βιομηχανικού συγκροτήματος των ΕΛΠΕ, στο πλαίσιο άδειας που δόθηκε από το υπουργείο Ανάπτυξης. Το έργο θα ενταχθεί στο Εθνικό Ενεργειακό Πλέγμα και είναι προϋπολογισμού 100 δισ. δραχμών.

Με τη λειτουργία του, θα εφοδιάζει με ηλεκτρική ενέργεια τις εγκαταστάσεις των Ελληνικών Πετρελαίων στην συμπρωτεύουσα, καθώς και άλλες επιχειρήσεις. Η επιλεγείσα για την κατασκευή του σταθμού τοποθεσία βρίσκεται πολύ κοντά σε όμορες βαλκανικές χώρες και μεταξύ των τριών εταιρειών συμφωνήθηκε η προώθηση κοινών προσπαθειών ανάπτυξης στους τομείς ηλεκτρισμού και φυσικού αερίου τόσο στην Ελλάδα όσο και στις γειτονικές χώρες.

Η συμφωνία, όπως τονίζεται σε ανακοίνωση των ΕΛΠΕ και της ΑΕΓΕΚ, έρχεται να ενισχύσει τις προσπάθειες της ελληνικής Ρυθμιστικής Αρχής Ενέργειας για την υλοποίηση του προγράμματος απελευθέρωσης της αγοράς ηλεκτρικής ενέργειας και φυσικού αερίου, με στόχο την προσέλκυση επενδύσεων στον ελληνικό ενεργειακό χώρο.

Τα τελευταία χρόνια, ο όμιλος της ΑΕΓΕΚ διεύρυνε τις δραστηριότητές του εισερχόμενος στον χώρο των έργων παραγωγής ενέργειας, ανάπτυξης γης και των έργων με παραχώρηση της εκμετάλλευσης, ενώ ήδη συνεργάζεται στον ενεργειακό τομέα με τα ελληνικά πετρέλαια, συμμετέχοντας στην εταιρεία ΕΛΠΕΤ Βαλκανική, η οποία κατέχει το πλειοψηφικό πακέτο του διυλιστηρίου ΟΚΤΑ στα Σκόπια και κατασκευάζει τον πετρελαιαγωγό Θεσσαλονίκης-Σκοπίων.

Σε ό,τι αφορά την Tractebel, η εταιρεία έχει στο ενεργητικό της παρουσία στην παραγωγή ηλεκτρικής ενέργειας που υπερβαίνει παγκοσμίως τα 50.000 MW και διεθνή εμπειρία στα δίκτυα μεταφοράς και διανομής φυσικού αερίου, παρέχοντας παράλληλα υπηρεσίες ενεργειακής μορφής σε βιομηχανικούς πελάτες.

Σημάδια ανοδικής αντίδρασης έδειξε η Σοφοκλέους

Προσπαθεί να ορθοποδήσει

Άνοδος 3,47% του γενικού δείκτη σε εβδομαδιαία βάση

Η χρηματιστηριακή αγορά την εβδομάδα αυτή έδειξε ότι έχει απορροφήσει και αφομοιώσει τις αρνητικές δικαστικές εξελίξεις, αλλά και τα αποτελέσματα των εισηγμένων εταιρειών για τη χρήση του 2001.

Η δυναμική της υποχώρησης από την προηγούμενη εβδομάδα έδειξε να εξαντλείται στα επίπεδα των 2.350 μονάδων και η αγορά έδειξε σημάδια ανοδικής αντίδρασης, βοηθούμενη και από τη βελτίωση του κλίματος στις ξένες αγορές, μετά τις νέες ενδείξεις ότι η ανάκαμψη της παγκόσμιας οικονομίας θα επιτευχθεί στο δεύτερο εξάμηνο του τρέχοντος έτους.

Για τη συνέχιση της ανόδου απαιτείται η αύξηση του όγκου των συναλλαγών, αλλά και καλύτερη εικόνα για τις ισχυρές μετοχές των τραπεζών και των τηλεπικοινωνιών. Οι τραπεζικές μετοχές απετέλεσαν τον «αδύναμο κρίκο» της αγοράς, λόγω της ανακοίνωσης των αποτελεσμάτων για το 2001. Όμως σύμφωνα με την SSSB τα αποτελέσματα των τραπεζικών ομίλων δεν ήταν χειρότερα από αυτά που παρουσίασαν οι υπόλοιποι κλάδοι του χρηματιστηρίου.

Ο κλάδος των τηλεπικοινωνιών, ο οποίος παρουσίασε καλά αποτελέσματα για το 2002, παρά τις επιφυλάξεις για τη νέα μετοχοποίηση του ΟΤΕ, έχει περιθώρια περαιτέρω ανόδου, με την προϋπόθεση ότι οι ξένοι θεσμικοί επενδυτές θα συνεχίσουν τις τοποθετήσεις τους, κάτι που εξαρτάται και από τη διατήρηση καλού κλίματος στις διεθνείς αγορές.

Τεχνικά η αγορά αναμένεται να δοκιμάσει την ισχυρή αντίσταση των 2.460-2.470 μονάδων, επίπεδα τα οποία για να διασπάσει, ίσως απαιτηθεί αύξηση του όγκου των συναλλαγών, ενώ στήριξη παρέχουν τα επίπεδα των 2.420 μονάδων.

Το ΧΑΑ σε αριθμούς αυτή την εβδομάδα

Σε εβδομαδιαία βάση ο Γενικός Δείκτης Τιμών κατέγραψε άνοδο 82,09 μονάδων ή σε ποσοστό 3,47%, κλείνοντας στις 2.448,11 μονάδες έναντι 2.366,02 μονάδων της περασμένης Παρασκευής. Από τις αρχές του 2002 ο Γενικός Δείκτης καταγράφει απώλειες σε ποσοστό 5,54%.

ΕΒΔΟΜΑΔΙΑΙΑ ΜΕΤΑΒΟΛΗ ΔΕΚΤΩΝ

	ΚΛΕΙΣΙΜΟ 1/3/2002	ΚΛΕΙΣΙΜΟ 8/3/2002	Διαφορά (%)
Γενικός	2.366,02	2.448,11	+3,47
Ftse/Ase 20	1.281,12	1.321,05	+3,12
Ftse/Ase 40	257,35	266,12	+3,41
Small Cap 80	772,71	793,60	+2,70
Τραπεζικός	4.188,49	4.325,39	+3,27
Ασφαλειών	1.554,04	1.521,12	-2,12
Επενδύσεων	697,10	698,13	+0,15
Βιομηχανικός	1.410,82	1.461,01	+3,56
Κατασκευών	1.139,77	1.177,09	+3,27
Συμμετοχών	2.146,05	2.204,10	+2,70
Βασικών Μετάλλων	806,17	829,38	+2,88
Είδη Λύσεων Πληροφορικής	495,76	500,70	+1,00
Εκδόσεων Εκτυπώσεων	384,75	391,22	+1,68
Κλωστοϋφαντουργίας	796,96	816,50	+2,45
Λιανικού Εμπορίου	735,70	729,70	-0,82
Μη Μεταλλικών & Τσιμέντων	1.034,87	1.049,89	+1,45
Πληροφορικής	779,21	802,07	+2,93
Τηλεπικοινωνιών	1.101,10	1.139,48	+3,49
Τροφίμων & Ποτών	757,81	770,94	+1,73
Χονδρικού Εμπορίου	599,30	612,73	+2,24
Παράλληλη Αγορά	238,40	244,41	+2,52

Ο δείκτης FTSE/ASE 20 έκλεισε την εβδομάδα με άνοδο 3,12%, ενώ ο δείκτης FTSE/ASE 40 έκλεισε με αύξηση σε ποσοστό 3,41%. Ο δείκτης FTSE/ASE SMALLCAP 80 έκλεισε με άνοδο σε ποσοστό 2,70%.

Οι επιμέρους δείκτες διαμορφώθηκαν ως εξής: Τραπεζικός: άνοδος 3,27%, Τηλεπικοινωνιών: άνοδος 3,49%, Ασφαλειών: πτώση 2,12%, Επενδύσεων: άνοδος 0,15%, Κατασκευαστικών: άνοδος 3,27%, Βιομηχανιών: άνοδος 3,56%, Συμμετοχών: άνοδος 2,70%, Βασικών Μετάλλων: άνοδος 2,88%, Μη μεταλλικών Ορυκτών: άνοδος 1,45%, Εκδόσεων-εκτυπώσεων: άνοδος 1,68%, Κλωστοϋφαντουργίας: άνοδος 2,45%, Λιανικού Εμπορίου: πτώση 0,82%, Πληροφορικής: άνοδος 2,93%, Λύσεων Πληροφορικής: άνοδος 1,00%, Χονδρικού Εμπορίου: άνοδος 2,24%, Τροφίμων & Ποτών: άνοδος 1,73%, Παράλληλη Αγορά: άνοδος 2,52%.

Ο συνολικός όγκος συναλλαγών την εβδομάδα αυτή ανήλθε στα 580,78 εκατ. ευρώ, ενώ η μέση αξία συναλλαγών διαμορφώθηκε στα 116,15 εκατ. ευρώ έναντι 108,86 εκατ. ευρώ της περασμένης εβδομάδος.

Λιανική σε τιμές χονδρικής



ΟΛΟ ΤΟ ΣΕΤ
ΜΟΝΟ
1600€

στην τιμή σύμπεριλαμβάνεται ΦΠΑ και παράδοση

Μεγάλη ποικιλία σε σαλόνια από 1100 ευρώ μόνο

Τώρα επιλέγετε εσείς τον τρόπο πληρωμής που σας ταιριάζει:

α.Με 0% προκαταβολή και έως 36 δόσεις
β.Με 10% προκαταβολή και έως 48 δόσεις
γ.Με 35% προκαταβολή και 12 δόσεις άτοκα

Spazio economico

Εθν. Αντίστασης 28 (Πρώην Άννης Μαρίας)
Τηλ.: 02410 29145

Με νέο κράτηση από τη ΑΥΣΗ Α.Ε.Β.Ε.

Όταν το μπάνιο...
...έγινε παιχνίδι

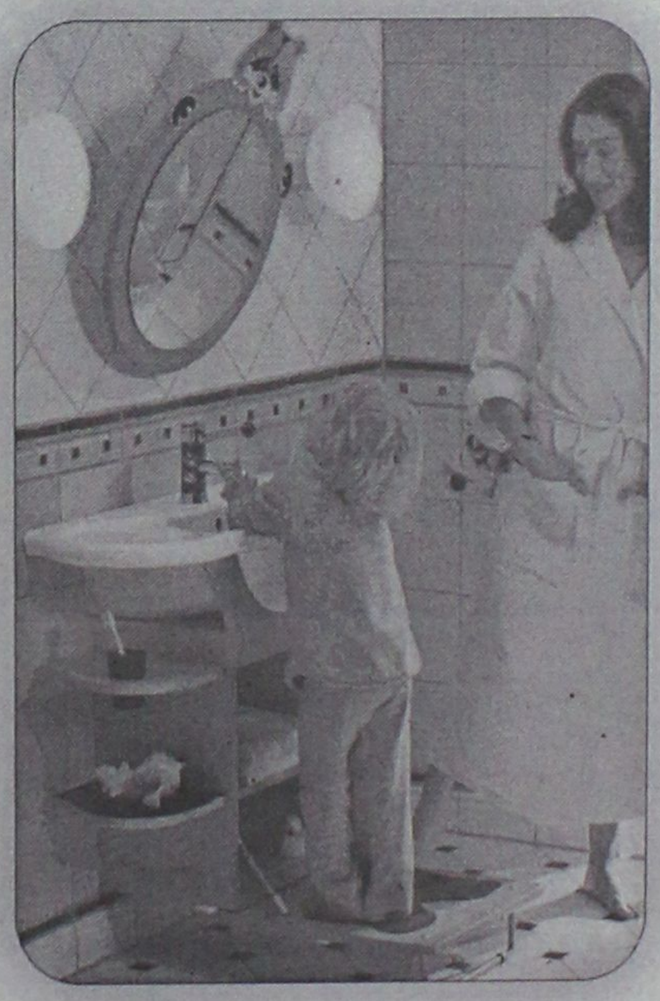

Κάντε το χώρο του μπάνιου, χώρο παιχνιδιού για το παιδί σας!
Βάλτε φαντασία, να βάλουμε τα χρώματα.
Βάλτε την αγάπη σας, να βάλουμε όλη μας την τέχνη για το ωραιότερο μπάνιο, το μπάνιο του παιδιού σας.

ΕΙΔΗ ΥΓΙΕΙΝΗΣ-ΠΛΑΚΑΚΙΑ
Idea Bagno

ΑΓ. ΙΩΑΝΝΟΥ 3 ΝΗΡΕΑΣ ΡΟΔΟΣ ΤΗΛ. 0241022204 FAX: 0241023834
Α. ΗΡΑΚΛΕΙΔΩΝ 28 ΙΑΛΥΣΟΣ ΤΗΛ-FAX:0241090190

ΑΣΦΑΛΙΣΤΙΚΕΣ ΚΑΛΥΨΕΙΣ ΖΩΗΣ & ΥΓΕΙΑΣ
ΣΥΝΤΑΞΙΟΔΟΤΙΚΗ ΕΞΑΣΦΑΛΙΣΗ



Τι προσδοκίες έχετε στη ζωή σας;

Οι προσδοκίες για τη ζωή και το μέλλον σας είναι σύνθετες.
Στην ALICO AIG Life έχουμε δημιουργήσει παράδοση
με την ικανότητά μας να αναλύουμε τις ασφαλιστικές σας ανάγκες
και να τις καλύπτουμε αξιόπιστα.
Με βάση τη διεθνή τεχνογνωσία και την τεράστια ελληνική εμπειρία μας,
προδιαγράφουμε τον κόσμο σιγουριάς της «αυριανής ημέρας»
για σας και για την οικογένειά σας.

Επικοινωνήστε με ένα Ασφαλιστικό Σύμβουλο της ALICO AIG Life.
Θα απαντήσει με τον ιδανικό τρόπο στις προσδοκίες σας!

ΚΟΡΥΦΑΙΑ ΑΣΦΑΛΙΣΤΙΚΗ ΔΥΝΑΜΗ ΣΤΟΝ ΚΟΣΜΟ
No 1 ΔΙΕΘΝΗΣ ΑΣΦΑΛΙΣΤΙΚΗ ΕΤΑΙΡΙΑ ΖΩΗΣ ΣΤΗΝ ΕΛΛΑΔΑ

ALICO AIG Life
Η ΑΣΦΑΛΕΙΑ ΤΗΣ ΖΩΗΣ ΣΑΣ

ΓΡΑΦΕΙΟ ΡΟΔΟΥ: Ερυθρού Σταυρού 2 • Τηλ: (0241) 26.722

safe Security Access Fire Equipments

ΗΛΕΚΤΡΟΛΟΓΙΚΟ ΥΛΙΚΟ
ΕΦΑΡΜΟΓΕΣ ΑΥΤΟΜΑΤΙΣΜΩΝ BUS

ΣΥΣΤΗΜΑΤΑ ΠΥΡΑΣΦΑΛΕΙΑΣ
ΠΥΡΑΝΙΧΝΕΥΣΗ - ΚΑΤΑΣΒΕΣΕΙΣ
ΠΥΡΟΣΒΕΣΤΙΚΟ ΥΛΙΚΟ ΚΑΙ ΕΦΑΡΜΟΓΕΣ

ΠΥΡΑΝΤΟΧΕΣ ΠΟΡΤΕΣ
ΜΕΤΑΛΙΚΕΣ - ΞΥΛΙΝΕΣ
ΘΩΡΑΚΙΣΜΕΝΕΣ - ΥΑΛΟΠΙΝΑΚΑ

ΣΥΣΤΗΜΑΤΑ ΠΑΡΑΚΟΛΟΥΘΗΣΗΣ
ΚΛΕΙΣΤΟ ΚΥΚΛΩΜΑ ΤΗΛΕΟΡΑΣΗΣ
ΠΟΛΥΠΛΕΞΙΑ - ΚΑΤΑΓΡΑΦΗ HARD DISC
ΤΗΛΕΜΕΤΑΔΟΣΗ ΕΙΚΟΝΑΣ

ΣΥΣΤΗΜΑΤΑ ΑΣΦΑΛΕΙΑΣ
ΣΥΝΑΓΕΡΜΟΙ
ΕΛΕΓΧΟΣ ΠΡΟΣΒΑΣΗΣ (ACCESS)
ΑΝΤΙΚΛΕΠΤΙΚΕΣ ΜΠΑΡΕΣ

ΑΥΤΟΜΑΤΕΣ ΠΟΡΤΕΣ
ΓΚΑΡΑΖΟΠΟΡΤΕΣ
ΜΗΧΑΝΙΣΜΟΙ ΣΥΡΟΜΕΝΩΝ - ΑΝΟΙΓΟΜΕΝΩΝ ΠΟΡΤΩΝ
ΜΠΑΡΕΣ - ΤΗΛΕΧΕΙΡΙΣΜΟΙ

ΧΡΗΜΑΤΟΚΙΒΩΤΙΑ
ΟΙΚΙΑΣ - ΧΡΥΣΟΧΟΕΙΩΝ
ΘΥΡΙΔΕΣ ΞΕΝΟΔΟΧΕΙΩΝ

S.A.F.E. - Δ. ΚΑΨΑΣΚΗΣ & ΣΙΑ Ο.Ε.
ΦΙΛ. ΕΝΩΣΗΣ ΔΩΔ/ΣΙΩΝ 15 & ΑΝΑΣΤΑΣΙΑΔΗ
85100 ΡΟΔΟΣ
ΤΗΛ: 70321 - 70322 , FAX: 70326
E-MAIL : SAFE_RHODES @ YAHOO.GR

Με σκοπό τη βελτίωση των βιοτόπων και την ανάπτυξη της άγριας ζωής

Εκτροφείο θηραμάτων κατασκευάζεται στη Ρόδο

Θα έχει έκταση 5 στρέμματα και θα βρίσκεται στην περιοχή Φυτωρίου. Σε πρώτη φάση θα παράγει 20.000 άτομα πέρδικας, για να εφοδιαστούν όλα τα νησιά του νομού μας

Τους τελευταίους μήνες έχει ξεκινήσει στο νομό μας, μια έμπρακτη συνεργασία ανάμεσα στη Νομαρχιακή Αυτοδιοίκηση και τους κυνηγετικούς συλλόγους, με σκοπό τη βελτίωση των βιοτόπων και την ανάπτυξη της άγριας ζωής.

Στο τέλος του προηγούμενου χρόνου, πραγματοποιήθηκε στη Ρόδο, συνάντηση των προέδρων των **κυνηγετικών συλλόγων Δωδ/σου,** με το **δ/ντή Δασών** και τον αρμόδιο αντινομάρχη **Νίκο Τατάκη,** στο πλαίσιο της οποίας αποφασίσθηκε η εφαρμογή νέας στρατηγικής.

Η ΣΤΡΑΤΗΓΙΚΗ

Κύριοι άξονες της ο **αναπληθυσμός, η βελτίωση των βιοτόπων, και η προστασία των θηραμάτων.** Όλα αυτά θα υλοποιηθούν μέσα από την εφαρμογή ενός μεγάλου περιβαλλοντικού προγράμματος.

Με χρηματοδότηση έργων και βιολογικών παρεμ-



βάσεων θα καταστεί δυνατή η άρση όλων ή μερικών από τους λόγους που υποβάθμισαν τους βιότοπους των νησιών μας με σκοπό: την εξασφάλιση των **βασικών προϋποθέσεων διαβίωσης** των φυσικών θηραματικών πληθυσμών για την περαιτέρω ανάπτυξή τους και την εξασφάλιση των βασικών προϋποθέσεων που πρέπει να πληρεί ο **βιότοπος** ώστε να υποδεχθεί τα **τεχνητά εκτρεφόμενα θηράματα,** τα οποία πρέπει να εγκληματιστούν και να εξελιχθούν σε φυσικούς πληθυσμούς.

ΤΟ ΕΚΤΡΟΦΕΙΟ

Μάλιστα, για την πραγματοποίηση του στόχου αυτού, προγραμματίζεται η κατασκευή ενός **εκτροφείου θηραμάτων** στο νησί της **Ρόδου.**

Σύμφωνα με όσα έγιναν γνωστά, το εκτροφείο θα έχει δυνατότητα παραγωγής **20.000 ατόμων πέρδικας τσούκαρ,** καθώς τα **Δωδ/σα** και τα υπόλοιπα νησιά αποτελούν τον πλέον κατάλληλο βιότοπο για το συγκεκριμένο θηρεύσιμο είδος.

Όπως δήλωσε στη "Ρ" ο κ. **Νίκος Τατάκης** το εκτροφείο θηραμάτων θα κατασκευασθεί στο **Φυτώριο** και θα καταλαμβάνει μια έκταση περίπου 4 έως 5 στρεμμάτων. Το κόστος του υπολογίζεται σε περίπου 50 εκ. δρχ. και εντός των ημερών, αναμένεται το έργο να ενταχθεί, προς χρηματοδότηση.

Το 65% της δαπάνης αναμένεται να καλυφθεί από επιδότηση και το υπόλοιπο **35%** από ίδιους πόρους της Νομαρχιακής Αυτοδιοίκησης.

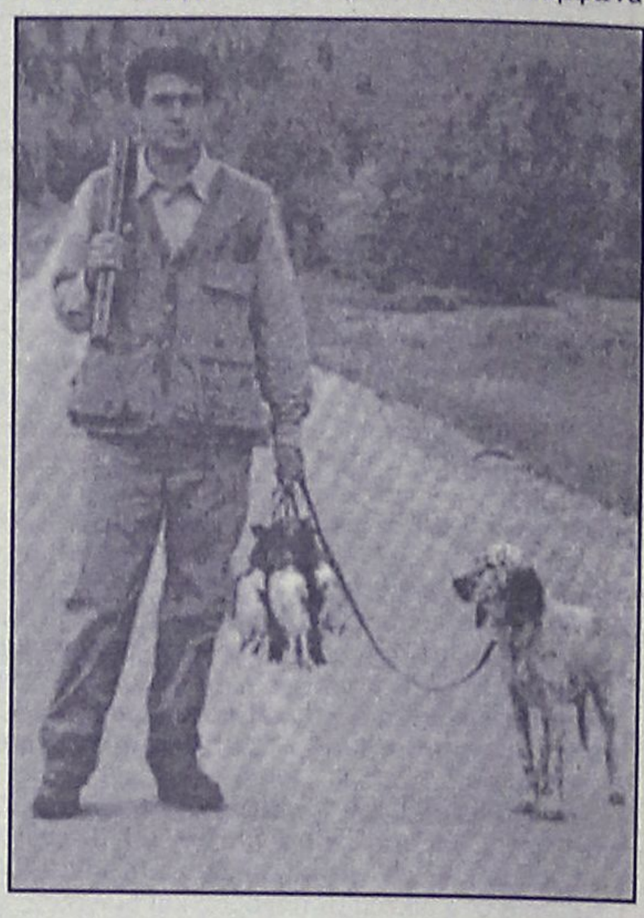

Αρχικά το εκτροφείο θα παράγει πέρδικες, ενώ αν όλα εξελιχθούν ικανοποιητικά, θα προχωρήσουν και οι διαδικασίες παραγωγής **λαγού.** Φυσικά, τα θηράματα θα εφοδιάζουν όλα τα νησιά της Δωδ/σου. Μάλιστα, για την επιτυχία του εγχειρήματος ο κυνηγετικός σύλλογος Ρόδου υπέδειξε και ειδικό **θηραμαντολόγο,** ο οποίος θα συνεργάζεται στενά με τους υπεύθυνους του εκτροφείου.

Αξίζει να σημειωθεί ότι η βελτίωση των βιοτόπων και η ανάπτυξη της άγριας ζωής, μπορεί σύμφωνα με τον κ. **Τατάκη** να αποτελέσουν και **ένα είδος εναλλακτικής μορφής τουρισμού,** που ίσως καταστεί δυνατόν να προωθηθεί τη φετινή τουριστική περίοδο.

"Ο εμπλουτισμός της πανίδας της Ρόδου που τελικά θα προκύψει από τις ενέργειές μας, θα αποτελέσει μια άριστη διαφήμιση" εκτιμά ο αρμόδιος αντινομάρχης, ο οποίος συμπληρώνοντας, τόνισε ότι σύμφωνα με στατιστικά στοιχεία οι Άγγλοι είναι ένθερμοι υποστηρικτές του κυνηγιού. Μάλιστα ξοδεύουν για το κυνήγι ακόμα και 500 λίρες τη μέρα, όπως μας είπε.

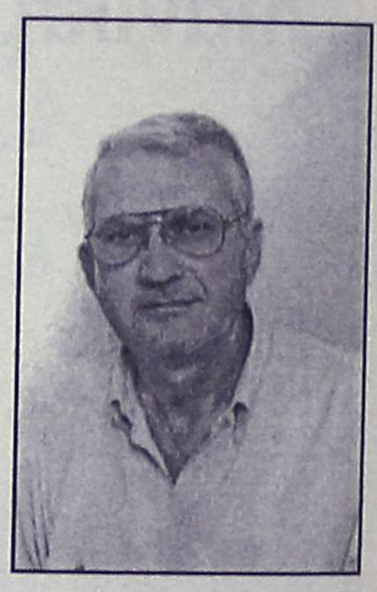

Το σίγουρο πάντως είναι, ότι η κοινή προσπάθεια της Νομαρχίας και των κυνηγετικών συλλόγων θα ικανοποιήσει σε μεγάλο βαθμό τους περίπου 4.800 κυνηγούς της περιοχής μας.

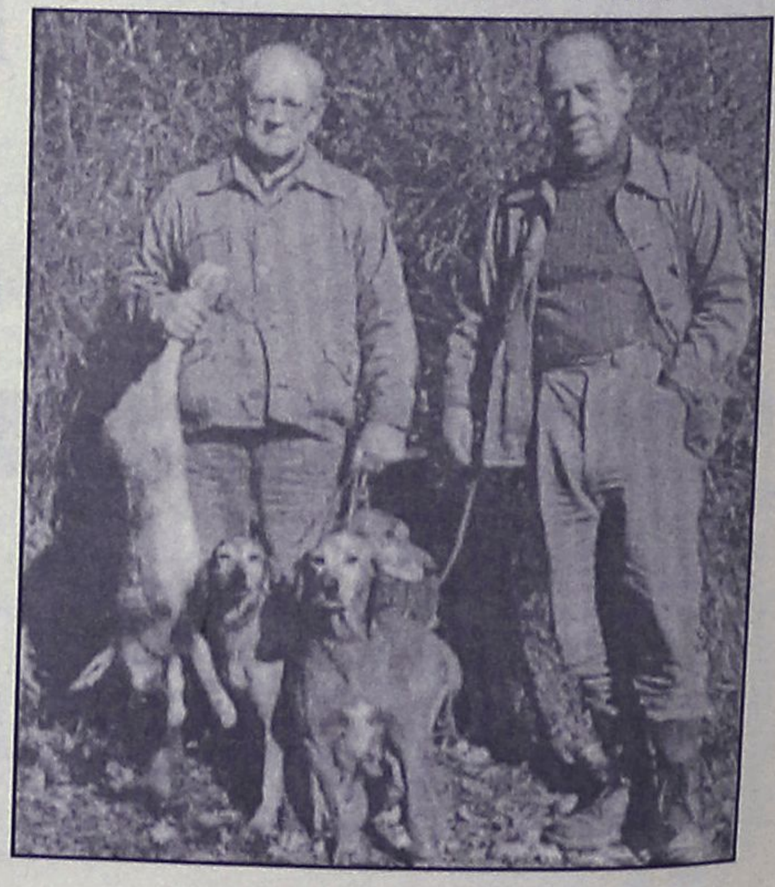

ΡΟΔΙΑΚΗ ΑΘΛΗΤΙΚΗ ΡΟΔΙΑΚΗ

ΚΥΡΙΑΚΗ
10 ΜΑΡΤΙΟΥ 2002

ΤΙΜΩΡΙΑ ΜΕ ΓΚΟΛ ΚΑΙ ΘΕΑΜΑ



• *Αυτή είναι η τιμωρία που ταιριάζει στον Ατσαλένιο από τη Ρόδο*

ΣΕΛ. 33

ΠΡΟΣΚΛΗΣΗ ΓΙΑ ΘΕΑΜΑ



☞ *Ο πρωταθλητής Κολοσσός υποδέχεται την Αγία Παρασκευή και θέλει απόδοση σώου για να πανηγυρίσει την πρόωρη άνοδο.*

ΣΕΛ. 34

ΤΟΠΙΚΟ ΠΟΔΟΣΦΑΙΡΟ

Όλοι οι δρόμοι οδηγούν νότια

- *ΣΕ ΚΑΤΤΑΒΙΑ ΚΑΙ ΑΠΟΛΑΚΚΙΑ ΔΟΚΙΜΑΖΟΝΤΑΙ ΣΗΜΕΡΑ ΚΛΕΟΒΟΥΛΟΣ ΚΑΙ ΑΡΗΣ*
- *ΝΕΟ ΚΩΑΚΟ ΝΤΕΡΜΠΙ ΜΕ ΤΗ ΔΟΞΑ Κ. ΝΑ Υ-ΠΟΔΕΧΕΤΑΙ ΤΟ ΠΥΛΙ*

Δύσκολα εκτός εδρας παιχνίδια δίνουν σήμερα οι πρωτοπόροι της Β' κατηγορίας που θα αναγκασθούν να...ταξιδέψουν στο νότιο μέρος του νησιού μας για να αντιμετωπίσουν την Κατταβιά και την Ασπίδα Απ.

Ο πρωτοπόρος Κλεόβουλος θα αντιμετωπίσει την πρώτη, η οποία "καίγεται" για βαθμούς καθώς έχει βρεθεί κάτω από τη ζώνη του υποβιβασμού μετά τα αποτελέσματα των τελευταίων αγωνιστικών.

Οι Λίνδιοι ωστόσο φιλοδοξούν να περάσουν αλώβητοι ώστε να διατηρηθούν στην 1η θέση. Στο ματς του α' γύρου οι δύο ομάδες είχαν αναδειχθεί ισόπαλες 1-1.

Ο δεύτερος της βαθμολογίας, Άρης καλείται να ξεπεράσει το εμπόδιο της Ασπίδας Απ. που τελευταία φέρνει όλο αρνητικά αποτελέσματα τα οποία την έχουν απομακρύνει από τον κρυφό πόθο, του προβιβασμού στην α' κατηγορία.

Οι Αρχαγγελίτες θα θελήσουν να επαναλάβουν την επιτυχία του α' γύρου όπου είχαν επικρατήσει με 3-0.

Σήμερα επίσης γίνεται κι ένα παιχνίδι στην Κω. Συγκεκριμένα στο γήπεδο της Καρδάμαινας η Δόξα, υποδέχεται στο τοπικό ντέρμπι την ομάδα του Πυλίου.

Οι Καρδαμαινιώτες βρέθηκαν για πρώτη φορά φέτος στην 1η τετράδα και θα θελήσουν αυτό το πλεονέκτημα να μην το χάσουν.

Οι φιλοξενούμενοι δεν κινδυνεύουν άμεσα αλλά θέλουν να μαζέψουν ακόμη μερικούς βαθμούς για να "σφραγίσουν" την παραμονή τους στην κατηγορία.

Αναλυτικά τα παιχνίδια της 21ης αγωνιστικής που απομένουν:

ΣΗΜΕΡΑ

- **Κατταβιά (11.00):** Κατταβιά-Κλεόβουλος
  Διαιτησία: *Τσαγγάρης-Πάνου-Συμιακός*
  Παρατηρητής: *Χουρδάς*
  Παρ. διαιτησίας: *Χατζημανώλης*
- **Καρδάμαινα (15.30):** Δόξα Κ.-Πυλί
  Διαιτησία: *Κατέρης-Κόκκινος-Ξιάρχος*
  Παρατηρητής: *Παριανός.*
- **Απολακκιά (15.30):** Ασπίδα Απ.-Αρης
  Διαιτησία: *Παπαδόπουλος-Βλάχας-Ορφανός*
  Παρατηρητής: *Κάπρος*
  Παρ. διαιτησίας: *Κόντζος.*

ΤΕΤΑΡΤΗ 13/3

- **Απόλλωνα (15.30):** Απόλλων Απ.-Τήλος
  Παρατηρητής: *Σεβδαλάκης.*
- Ζευς-Ολυμπιακός (απεβλήθη ο Ολυμπιακός)
- Νικαγόρας-Ξάνθος (απεβλήθη ο Ξάνθος).

Ντέρμπι ουραγών

- *Στις 12 το μεσημέρι ο Άγιος Γεώργιος υποδέχεται τον Ανταγόρα*

Ντέρμπι ουραγών έχουμε σήμερα στις 12 το μεσημέρι στο γήπεδο της Μαλώνας όπου ο Άγιος Γεώργιος πρόκειται να φιλοξενήσει τον Ανταγόρα.

Οι δύο ομάδες έχουν ουσιαστικά υποβιβασθεί στη Β' κατηγορία αλλά μαθηματικά οι ελπίδες παραμένουν με τους Κώους εάν κερδίσουν σήμερα να έχουν τις περισσότερες.

Το σημερινό παιχνίδι θα διαιτητεύσει ο **Σάββας Π"νικολάου** που θα έχει βοηθούς τους **Λάμπρου, Καραχανή.**

Παρατηρητής αγώνα θα είναι ο **Μιχάλης Βεργωτής,** ενώ διαιτησίας ο κ. **Χ"μανώλης.**

Σκουπίδια και Κουρσάροι προηγούνται

Ολοκληρώθηκε και η 8η αγωνιστική του τουρνουά ανεξάρτητων ομάδων SOCCER TIME που φιλοξενείται στις εγκαταστάσεις του Κέντρου Μίνι ποδοσφαίρου Ρόδου Βιτζηλαίος.

Τ' αποτελέσματα και οι βαθμολογίες είναι:

Α' ΟΜΙΛΟΣ

ΔΟΝΑ ΡΟΔΟΥ-ΠΛΑΚΑΚΙΑ ΚΑΝΤΗΣ	4-3
ΣΚΟΥΠΙΔΙΑ-ΔΗΜΟΣ ΝΟΤΙΑΣ ΡΟΔΟΥ	6-5
ΕΡΜΗΣ-ΣΚΟΥΑΝΤΡΑ ΑΤΖΟΥΡΑ	4-1
ΣΤΑΥΡΟΣ-ΣΚΙΕΣ	3-0
GOOD FELOWS-ΜΑΝΖΤΕΣΤΕΡ	7-8
ΠΑΡΤΙΖΑΝΟΙ-ΚΛ. ΡΟΔΟΥ	0-5

Β' ΟΜΙΛΟΣ

ΝΤΙΕΓΚΟΣΑΝΣ-ΑΝΩΝΥΜΟΙ	7-3
ΦΡΑΠΟΥΤΣΙΝΟ-ΣΤΙΛΒΗ	4-5
ΤΣΑΪΡΗ-ΑΝΤΕ ΓΕΙΑ	6-7
ΛΙΟΝΣ-ΡΟΚΤΑ	5-3
ΚΟΥΡΣΑΡΟΙ-ΟΜΑΔΑ G	4-2
ΦΕΙΜΟΥΣ-ΠΑΛΙΑ ΠΟΛΗ	10-5

ΟΙ ΒΑΘΜΟΛΟΓΙΕΣ
Α' ΟΜΙΛΟΣ

ΒΑΘΜΟΙ	ΝΙΚΕΣ	ΙΣΟΠ.	ΗΤΤΕΣ	ΤΕΡΜΑΤΑ	
1.Σκουπίδια	7	1	0	51-30	15
2. Μάντεστερ	6	0	3	61-43	12
-. Δόνα Ρόδου	4	2	2	41-28	12
4. Παρτιζάνοι	5	1	2	27-22	11
5. GOOD FELLOWS	5	0	3	63-40	10
-. Κ.Λ. Ρόδου	5	0	3	38-31	10
7. Ερμής	2	2	4	30-34	6
-. Σταυρός Καλυθιών	3	0	5	20-27	6
9. Πλακάκια Καντής	2	1	5	40-39	5
10. Σκιές	1	1	6	29-57	3
-. Σκουάντρα Ατζούρα	1	1	6	25-45	3
-. Δήμος Νότιας Ρόδου	1	1	6	26-55	3

Β' ΟΜΙΛΟΣ

ΒΑΘΜΟΙ	ΝΙΚΕΣ	ΙΣΟΠ.	ΗΤΤΕΣ	ΤΕΡΜΑΤΑ	
1.Κουρσάροι	7	0	1	48-32	14
2. FAMOUS	6	0	2	61-30	12
-. LIONS	6	0	2	52-35	12
-. ΡΟΤΚΑ	6	0	2	41-27	12
5. Ομάδα G	5	0	3	60-32	10
-. Στίλβη	5	0	3	19-33	10
7. Παλιά Πόλη	4	0	4	48-41	8
-. Ντιέγκο Σανε	4	0	4	36-42	8
9. Φραπουτσίνο	4	0	4	57-56	6
10. Ανώνυμοι	1	0	7	31-72	2
-. Αντε γειά	1	0	7	28-81	2
12. Τσαϊρη	0	0	8	26-53	0

PALSO 2002

Συνεχίζεται και τελειώνει σήμερα το 2ο PALSO 2002 που διοργάνωσαν τα κέντρα ξένων γλωσσών Δωδ/σου υπό την αιγίδα του ΔΟΝΑ Ρόδου προς τιμή της πρόσφατα αποθανούσης Χρυσάνθης Ζωάννου, στα γήπεδα 5Χ5 του Δήμου.

Πάνω από 1.500 μαθητές παίρνουν μέρος σ' αυτό το τουρνουά και πολλοί γονείς έτρεξαν να το παρακολουθήσουν. Στο τέλος των αγώνων ο πρόεδρος του ΔΟΝΑ μαζί με το δήμαρχο κ. **Γιαννόπουλο** θ' απονείμουν τα κύπελλα και τ' αναμνηστικά διπλώματα στις ομάδες.

Το πρόγραμμα περιλαμβάνει τους αγώνες των εφήβων και των κοριτσιών και έχει ως εξής:

- 9-10: Α. Θεοδοσίου-Μεσαναγρός
  Β. Διακομιχάλη-Παναγοπούλου
- 10-11: Α. Τερζάκη-Πεταλά
  Β. Miss Litsa-Irene
- 11-12: Α. Αθανασιάδη-Σμιθ
  Β. Καστρουνής-Τυραδέλλη
- 12-1: Α. Μακρής, Μανολάς-Χάρης
  Β. Μελισσουργού-Μανουσάκης
- 1-2: Α. Κων/νου-Υψηλάντη
  Β. Κύρη-Ανθοπούλου
- 2-3: Α. Ευαγγελίδου-Καμπούρης

ΚΟΡΙΤΣΙΑ

Β. Χάρης-Κων/νου

- 3-4: Α. Missy-Καστρουνής
  Β. Καμπούρης-Κων/νου

-ΣΥΣΤΗΜΑΤΑ ΣΥΝΑΓΕΡΜΟΥ
-ΚΑΜΕΡΕΣ ΠΑΡΑΚΟΛΟΥΘΗΣΗΣ ΧΩΡΩΝ
-ΚΕΝΤΡΟ ΛΗΨΕΩΣ
ARMAOS SECURITY
ΡΟΔΟΣ: ΛΙΝΔΟΥ 80 -Τ.Κ. 85100
ΤΗΛ./FAX 23632 - ΥΠΕΥΘΥΝΟΣ ΡΟΔΟΥ:
ΔΗΜΗΤΡΗΣ ΚΥΡΙΑΖΗΣ
EPAFES

Κερδίστε χρόνο κι εξυπηρέτηση
WESTERN UNION MONEY TRANSFER
The fastest way to send money worldwide.
Αποστολή χρημάτων σ' όλο τον κόσμο
μέσα σε λίγα λεπτά!!!
50.000 καταστήματα σε 165 χώρες του κόσμου
είναι έτοιμα να σας εξυπηρετήσουν
σε διευρυμένα ωράρια
Γονείς φοιτητών εξωτερικού
PLANET HOLIDAYS
Δημήτρης Τσοπανάκης

ΝΤΕΤΕΚΤΙΒΣ
30 ΧΡΟΝΙΑ ΜΟΝΙΜΑ ΚΑΙ ΣΤΗ ΡΟΔΟ
35354 - 28780
Π.Π. ΓΕΡΜΑΝΟΥ 6 (ΠΛ. ΦΩΚΙΑΛΗ)
- Η ΛΥΣΗ!!!
ΣΕ ΚΑΘΕ ΣΑΣ ΠΡΟΒΛΗΜΑ
EXPRESS SECURITY

ΤΟΠΙΚΟ ΠΟΔΟΣΦΑΙΡΟ-Πωλήσεις ακινήτων Κ. Διακογεωργίου

"Δεν έχει το ανδριλίκι..."

• Ο ΗΡΑΚΛΗΣ ΜΕΣΩ ΕΠΙΣΤΟΛΗΣ ΤΟΥ ΠΑΙΡΝΕΙ ΘΕΣΗ ΓΙΑ ΤΗΝ ΑΠΟΦΑΣΗ ΤΗΣ ΕΠΣΔ ΝΑ ΑΠΑΛΛΑΞΕΙ ΤΟΝ ΠΡΟΠΟΝΗΤΗ ΤΗΣ ΑΕ ΚΩ, ΧΡΗΣΤΟ ΑΡΒΑΝΙΤΗ

Η διοίκηση του Ηρακλή Μ. δεν έμεινε αμέτοχη στην αθωωτική απόφαση της ΕΠΣΔ να απαλλάξει τον προπονητή της ΑΕ Κω, **Χρήστο Αρβανίτη**, ο οποίος αρνήθηκε να παραδεχθεί ότι είπε τη λέξη "πουλημένοι" στους ποδοσφαιριστές και τον προπονητή του Ηρακλή.

Τί ακριβώς αναφέρει η επιστολή που μας έστειλε χθες για το θέμα:

«Από τη διοίκηση του Ηρακλή εξεδόθη η παρακάτω ανακοίνωση:

Είναι στις αρχές μας να μην σχολιάζουμε και να κρίνουμε τις αποφάσεις της ΕΠΣΔ.

Ομως μετά την απόφαση του Δ.Σ. της ΕΠΣΔ για την απαλλαγή του προπονητή της ΑΕ ΚΩ για όσα ειπώθηκαν μετά το τέλος του αγώνα Ηρακλή - Κω και είδαν το φως της δημοσιότητας, έχουμε καθήκον και υποχρέωση να δηλώσουμε τα παρακάτω:

Η απαλλαγή του κ. **Αρβανίτη** είναι θέμα της ΕΠΣΔ, όμως δεν μπορεί ο κάθε **Αρβανίτης** να συνεχίζει και να λέει ψέμματα αποκρύπτοντας την αλήθεια χωρίς να έχει το θάρρος, το σθένος και το ανδριλίκι να ομολογήσει τα όσα είπε σε βάρος των ποδοσφαιριστών μας και του καταξιωμένου προπονητή μας **Β. Αθανασίου**. Τα είπες αυτά κ. **Αρβανίτη** και συνεχίζεις να δηλώνεις ανακρίβειες και συκοφαντίες σε βάρος του ιστορικού σωματείου μας, περί 70 χιλ. περί τρίτων ομάδων, περί διαλόγων κ.λπ., κ.λπ.... Δηλώνουμε για μια ακόμη φορά οι ποδοσφαιριστές του Ηρακλή αγωνίζονται και τιμούν την φανέλα που φορούν... Τώρα αν το ισόπαλο αποτέλεσμα είχε βαθμολογικές επιπτώσεις στην ομάδα σου από την οποία εισπράττεις παχυλό μισθό, εμάς δεν μας ενδιαφέρει... εν πάση περιπτώσει κ. **Αρβανίτη** η κάθε ομάδα που έχει ένα στόχο προσπαθεί να επιβληθεί των αντιπάλων της με τους ίδιους στόχους... Μήπως κέρδισες τον Διαγόρα, μήπως κέρδισες το Διγενή, μήπως κέρδισες τον Φοίβο, μήπως κέρδισες τον Ηρακλή; Πώς λοιπόν θέλεις να ανέβεις κατηγορία; Ο Ηρακλής όταν το 1997-1998 είχε στόχο το πρωτάθλημα και το πέτυχε επεβλήθη μέσα στα γήπεδα των αντιπάλων του... Λοιπόν καλό θα είναι να σταματήσεις να ασχολείσαι με τον Ηρακλή Μαριτσών και εν πάση περιπτώσει πρέπει να γνωρίζεις: "η σιωπή δεν είναι πάντα χρυσός...". Τα ΜΜΕ προς τιμήν τους στάθηκαν στο ύψος που τους επιτάσσει το λειτούργημα που ασχολούνται η δημοσιογραφία της πλήρους ενημέρωσης».

Γ' ΚΑΤΗΓΟΡΙΑ

Δοκιμάζονται οι πρωτοπόροι

• Ο Ερμής αντιμετωπίζει εκτός τον Ηλιο και η Δόξα Ψ. τον Ευκλή

Δύσκολες αποστολές έχουν για σήμερα οι δύο πρωτοπόροι του α' και β' ομίλου. Ο Ερμής θα αντιμετωπίσει εκτός έδρας τον Ηλιο που κυνηγάει τη 2η θέση, ενώ η Δόξα Ψ. τον Ευκλή, ο οποίος φιλοδοξεί να κερδίσει τους Ψινθενούς, που έχουν το απόλυτο των βαθμών στο πρωτάθλημα. Σήμερα επίσης γίνονται κι άλλα αρκετά παιχνίδια. Το πρόγραμμα αναλυτικά:

Α' ΟΜΙΛΟΣ

(16η αγωνιστική)

• **Λυκ. Ιαλυσού (11.00):** Ηλιος-Ερμής
Διαιτησία: *Τσαούσης-Ζανεττής-Γυφτόπουλος*
Παρατηρητής: *Κασέρης*
Παρ. διαιτησίας: *Σακελλαρίδης*
• **Αρχάγγελος (15.30):** Αρχάγγελος-Πετρώνας
Διαιτησία: *Πηδιάκης-Τσαούσης-Ζανεττής*
Παρατηρητής: *Παυλούς*
• **Κάλαθος (15.30):** Ταξιάρχης-Ασπίδα Σ.
Διαιτησία: *Λάμπρου-Παπανικολάου-Καραχανής*
Παρατηρητής: *Ντάκας Σ.*
• **Ασκληπειό (15.30):** Ασκληπειό-Αναγέννηση Ρ.
Διαιτησία: *Σιδηρόπουλος Α.-Μοσχούς-Κατταβενός*
Παρατηρητής: *Εγγλέζος.*
• Δαμάγητος-ΟΦ Ιστρίου (απεβλήθη ο ΟΦΙ)

Β' ΟΜΙΛΟΣ

(17η αγωνιστική)

• **Βάτι (11.00):** Μεσαναγρός-Ηρακλής Λ.
Διαιτησία: *Κατταβενός-Σιδηρόπουλος Α.-Μοσχούς*
Παρατηρητής: *Χουρδάς.*
• **Διμυλιά (11.00):** Ατρόμητος-Δήμητρα
Διαιτησία: *Κατσιδώνης Π.-Διαμαντέας-Ζανεττίδης*
Παρατηρητής: *Μακρής.*
• **Καρακόνερο (11.00):** Δωριέας-Αλθαιμένης
Διαιτησία: *Γιαννούλης-Μοντιάδης-Βλάχας*
Παρατηρητής: *Μπακαρής.*
• **Λάερμα (15.30):** Πολύστρατος-Αστέρας Π.
Διαιτησία: *Πάνος-Τσαγγάρης-Συμιακός*
Παρατηρητής: *Ντάκας Ν.*
• **Φάνες (15.30):** Ευκλής-Δόξα Ψ.
Διαιτησία: *Ζανεττίδης-Διαμαντέας-Κατσιδώνης Π.*
Παρατηρητής: *Νικολουδάκης*
Παρ. διαιτησίας: *Κυπραίος Ν.*
• Ιάλυσος '97-Νήσος Ρ. (απεχώρησε η Νήσος).
Ρεπό ο Ροδιακός

Γ' ΟΜΙΛΟΣ

(10η αγωνιστική)

• **Λέρος (11.00):** ΑΣΕΛ-Βαθύ
Διαιτησία: *Πανάτος-Πλάτσης-Κάκκιας*
Παρατηρητής: *Καρπαθάκης*
• **Λειψοί (12.30):** Λειψοί-Δόξα Λ.
Διαιτησία: *Μαυρουδής-Μαχαίρας-Καλανδράνης*
Παρατηρητής: *Σπύρου.*
• **Νίσυρος (11.45):** Πολυβώτης-Αναγέννηση Ασφ.
Διαιτησία: *Βασιλείου-Αλαχιώτης-Φεσσάρας*
Παρατηρητής: *Φιλίππου.*
• **Κως (13.00):** ΠΑΟ Κω-Ποσειδών Καλ.
Διαιτησία: *Κόκκινος-Κατέρης-Ξιάρχος*
Παρατηρητής: *Χατζηζαχαρίας.*
Ρεπό ο Ασκληπειός.

ΜΙΚΤΕΣ

Προπόνηση στο Εθνικό

Οι ενωσιακοί προπονητές **Μιχ. Δράκος** και **Γιωργ. Μποσγανάς** καλούν για αύριο Δευτέρα στο Εθνικό Στάδιο τους Παίδες στις 14.30 και τους Νέους στις 15.30.

ΠΑΙΔΕΣ

Καρίκης Παν., Γκάιδας Δημ. (Κλεάνθης), Νικολός Στ. (Απόλλων Κα.), Πλάτσης Στ., Τσαγκαράκης Βασ. (Απόλλων Απολ.), Πιζήμολας Στ. (ΠΑΣ Ασκληπειού), Αθανασίου Παντ., Τσοπανάκης Λουκ. (Διαγόρα), Παστρικός Χάρης, Αγγελάκης Γιωργ., Καλημέρης Κων/νος, Αναστασάκης Αντ., Καρπαθάκης Φαν. (Διαγόρας Βατ.), Κασανής, Πετρίδενας, Τσαλώλης, Αγγελόπουλος (Ηρακλής Μαρ.), Αρκουλής Χρ. (Αστέρας Παστ.), Κοσμάς Στ. (Ν. Ρόδος), Κατσιδώνης Μιχ., Καππάκας Αντ. (ΑΕΡΑ), Καραγιάννης Δημ. (Αγ. Γεώργιος), Χατζηβαλσάμης Στ. (Ιάλυσος '97), Τριπολίτης Ελ. (Ζευς), Πεταυράκης Ι. (Ασπίδα Σαλ.), Χατζηνικόλας Κων. (Αρης Αρχ.), Παπαοικονόμου Δημ. (Πετρώνας), Χατζημανώλης (Ποσειδώνας Καρπ.).

ΝΕΟΙ

Νικολός Ν. (Ερμής), Πέρος (Αστέρας Μασ.), Βαρκάδος, Διακοαναστάσης, Φραντζής, Παναγιώτου (Ευαγόρας), Χωρίτης (Διαγόρας Βατ.), Κεφάλας (Ν. Ρόδος), Μαχλής Μ. (Διγενής), Μαυρής, Καρτάλης, Πατρός (Ιαλύσου), Μακρυδημήτρης, Πλαγγέντης, Μαθιός (Ρόδος), Αρφαράς, Μήτρου, Καρύδης, Φλεβάρης (Φοίβος), Μαριάς (Δ. Ψίνθου), Παπαδημήτρης (Ηρακλής Μαρ.), Αμπελάς, Φράγκος (Διαγόρας), Διακίδης (ΑΕΡΑ), Μιχαλάκης (Απόλλων Απ.), Μοσχού (Πολύστρατος), Φυλακούρης (ΑΕΛ), Σαλονικιός (Ζευς), Κεφαλιανός (Ασκληπειό Κω), Σάββενας, Σεβδαλής (Ασπίς Απ.), Παπασεβαστός (Νικαγόρας).





Κάλυψη του εδάφους

Από σήμερα και για τρείς εβδομάδες η Ρόδος δεν θα μετακινηθεί από το νησί μας, αφού οι υποχρεώσεις που την περιμένουν σ' αυτό το διάστημα όλες καλείται να τις διεκπεραιώσει εδώ.

Αρχής γενομένης με τον Ατσαλένιο, μετά τον Ιάλυσο στο Οικονομίδειο και τέλος με τον Βύζαντα που θα είναι και η πιο σημαντική αναμέτρηση σ' αυτόν τον κύκλο των αγώνων της.

ΣΗΜΕΡΑ τα "ελάφια" έχουν ένα λόγο παραπάνω να αγωνισθούν με περισσότερο πάθος για την νίκη αφού ο Ατσαλένιος ήταν η ομάδα που έσπασε φέτος τη αήττητό τους στη διοργάνωση.

Οι Κρητικοί στην ιστορία τους ποτέ δεν μπόρεσαν να ασποσπάσουν τους 3 βαθμούς αγωνιζόμενοι εκτός με τους εκπροσώπους μας στην κατηγορία.

Σε πέντε αναμετρήσεις τους γνώρισαν τέσσερις ήττες και ήταν μόλις μιά ισοπαλία (τα συνολικά γκολ 7-3).

Αναλυτικά είχαμε:

περίοδος 98-99:
Ηρακλής Μ. 5-1, 0-0

περίοδος 00-01
ΑΕ Κως 2-0, 2-3
Απόλλωνας 2-1, 0-1

περίοδος 01-02
Ιάλυσος 4-0, 1-2
Ρόδος 3-0, -
Απόλλωνας -, 0-1

ΑΠΟΛΛΩΝΑΣ

Οι Καλυθενοί έχουν την μεγάλη ευκαιρία να σημειώσουν την πέμπτη τους νίκη στα έξι τελευταία ματς του πρωταθλήματος και η οποία θα είναι η τρίτη μακριά από το "σπίτι" τους.

Ο ουραγός Κισσαμικός (μόλις μ' ένα βαθμό στο ενεργητικό του) είναι θεωρητικά το εύκολο εμπόδιο για την ομάδα του **Γιώργου Τανίδη.**

Φέτος ο Κισσαμικός είχε τα παρακάτω αποτελέσματα με τα συγκροτήματα του νησιού μας.

Απόλλωνας -, 1-2
Ρόδος 0-5, 0-6
Ιάλυσος -, 1-1

ΙΑΛΥΣΟΣ

"Ταρίφα" στις ήττες με το ίδιο σκορ 1-3, φαίνεται ότι έχει κόψει ο Ιάλυσος τις τρείς τελευταίες αγωνιστικές.

ΑΥΤΗ τη φορά ταξιδεύει στην Κρήτη όπου θα αντιμετωπίσει τον πρωτοπόρο Εργοτέλη και οι πιθανότητες του για ένα θετικό αποτέλεσμα μάλλον είναι ένα όνειρο απατηλό (αν και στο ποδόσφαιρο ποτέ μη λες ποτέ...).

Ο Εργοτέλης σε πέντε σαιζόν και σε δύο διαφορετικές κατηγορίες-αναμετρήθηκε με ομάδες της Δωδεκανήσου.

Συνολικά σε 16 παιχνίδια σημείωσε έντεκα νίκες (οι τέσσερις φέτος), τέσσερις ισοπαλίες και γνώρισε μόνο μία (!) φορά την ήττα.

Σαν γηπεδούχος είχε 6 νίκες-2 ισοπαλίες (τα γκολ 17-6) και σαν φιλοξενούμενος 5 νίκες-2 ισοπαλίες-1 ήττα (11-5).

Αναλυτικά είχαμε:

περίοδος 96-97 (Γ')
Ενωση 4-1, 1-1
Ιάλυσος 1-1, 1-1

περίοδος 97-98 (Γ')
Ιάλυσος 1-0, 0-1

περίοδος 98-99 (Γ')
Ηρακλής 2-1, 4-1

περίοδος 00-01 (Δ')
ΑΕ Κως 5-2, 1-0
Απόλλωνας 1-1, 1-0

περίοδος 01-02
Ρόδος 2-0, -
Απόλλωνας 1-0, 2-1
Ιάλυσος -, 1-0

ΡΑΣΗΤ ΜΑΡΑΣΛΗΣ



Η "μάχη" για τη δυάδα

Διαγόρας και Διγενής μοιράζονταν (μέχρι χθες) την κορυφή του βαθμολογικού πίνακα της Α' Δωδεκανήσου με τον Φοίβο να καραδοκεί μήπως και μπει σφήνα ενδιάμεσά τους, ενώ η ΑΕ Κως ευελπισθεί ότι στην πορεία της διοργάνωσης κάποια στιγμή θα βρεθεί στην δεύτερη προνομιούχο θέση που οδηγεί επίσης σε άνοδο.

Στην ουρά, Αγ. Γεώργιος και Ανταγόρας δείχνουν αδύναμοι να καλύψουν το χαμένο έδαφος και η μάχη της αποφυγής της τρίτης θέσης από το τέλος γίνεται-αυτή τη στιγμή τουλάχιστον-μεταξύ του Ευαγόρα και του Ορφέα.

Η 22η αγωνιστική θέλει τους κυπελλούχους Κοσκινιάτες μετά την μεσοβδομάδα στάση τους στο νησί του Ιπποκράτη για τον τελικό να πιάνουν το λιμάνι της Καλύμνου. Οι σφουγγαράδες όσα προβλήματα και αν έχουν δεν παύουν να εκμεταλλεύονται τον παράγοντα έδρα τους.

Φέτος εκεί έχουν μία ήττα και αυτή στα "χαρτιά".

Ο "γηραιός" αναμένεται να κάνει ένα υγιεινό ανοιξιάτικο περίπατο στο Εθνικό μας στάδιο κόντρα στον Ορφέα.

Το ντέρμπυ του δήμου Πεταλούδων που θα διεξαχθεί στα Μαριτσά, έχει μονόπλευρο βαθμολογικά ενδιαφέρον, αφού μόνο το συγκρότημα της Κρεμαστής έχει στόχους.

Στη Μαλώνα θα διεξαχθεί άλλο ένα ντέρμπυ αυτό της ουράς μεταξύ του τοπικού Αγ. Γεώργη και του Ανταγόρα και αν υπάρξει νικήτρια ομάδα απλά θα έχει κάποιες μαθηματικές ελπίδες για την σωτηρία.

Η ΠΡΟΪΣΤΟΡΙΑ

ΚΑΛΥΜΝΙΑΚΟΣ-ΔΙΓΕΝΗΣ

Σε τέσσερα παιχνίδια στην Κάλυμνο (το ένα για το play-off), ο Διγενής μόνο μία φορά κατόρθωσε να φύγει από το νησί αήττητος.

περίοδος 91-92: 2-1
Κοκκινίδης, Βρεττός-Μουστάκας (πέναλτυ του τελευταίου απέκρουσε ο **Μαχίνης**).

περίοδος 95-96: 1-1
Κοκκινίδης-Κρητικός

περίοδος 96-97 (ρ.ο.): 4-0
Ι. Χατζησμάλης 3, **Μονοκάνδηλος**

περίοδος 99-00: 6-2
Θ. Βαβλάς 2, **Ν. Βούης, Ι. Χατζησμάλης, Μακαρούνας, Κασσάρας** (π.)-**Κωνστάντουρας, Σθύνος**

ΔΙΑΓΟΡΑΣ-ΟΡΦΕΑΣ

Την τελευταία διετία βρέθηκαν αντίπαλοι ισάριθμες φορές.

περίοδος 99-00: 1-0
Παπανικολάου

περίοδος 00-01: 5-0
Κουφομανώλης 2(1π.), **Κορωνιός, Σακκάς, Κορνάρος**

ΗΡΑΚΛΗΣ-ΦΟΙΒΟΣ

Από δύο νίκες και ένα ματς που έληξε ισόπαλο είναι ο απολογισμός των μεταξύ τους συναντήσεων στα Μαριτσά.

περίοδος 90-91: 0-3
Φτάκλας 2, **Μπακαρής**

περίοδος 95-96: 1-4
Αναγνώστου-Διακοφιλιππής, Ξύπας, Μ. Πελεκάνος, Πιτσουρδάκης

περίοδος 97-98: 2-2
Δ. Αθανασίου, Γιακουμάρος-Δελαπόρτας, Κλαδάκης

περίοδος 99-00: 2-0
Μανωλάς (π.), **Ε. Χατζηκωνσταντής**

περίοδος 99-00: 1-0
Αυγέρης

ΒΑΤΙ-ΑΕΛ

Μόλις πέρυσι συναντήθηκαν για πρώτη φορά και οι Βατενοί πήραν την νίκη με σκορ 3-2 τα γκολ οι **Ι. Μ. Καμπούρης, Κρητικός, Γκαρανάτσιος-Ζερβός** 2.

ΑΝΑΓΕΝΝΗΣΗ-ΑΕΡΑ

Τρία στα τρία μετράει το συγκρότημα του Εμπωνα όταν υποδέχεται αυτό των Αφάντου (συνολικά γκολ 10-2).

περίοδος 98-99: 4-0
Τρούλης, Ε. Σεβδαλάκης, Π. Δράκος, Γιαννακάκης (αυτογκολ).

περίοδος 99-00: 3-0
Ξύπας, Καλτσούλας, Διακοπαρασκευάς

περίοδος 00-01: 3-2
Ξύπας, Ν. Τσουκαλάς, Κωνσταντάκης-Λυριστής, Μπάρδος

ΕΥΑΓΟΡΑΣ-ΚΛΕΑΝΘΗΣ

Δύο νίκες της ομάδας της πόλης μας και μια του Παραδεισίου είναι ο απολογισμός των αγώνων τους.

περίοδος 95-96: 2-0
Χατζημιχάλης, Τσακίρης (π.)

περίοδος 96-97: 1-0
Τσ. Νικολέττος

περίοδος 00-01: 0-1
Καραβόλιας

ΑΓ. ΓΕΩΡΓΙΟΣ-ΑΝΤΑΓΟΡΑΣ

Δύο νίκες σε ισάριθμα παιχνίδια έχουν οι Μαλωνίτες όταν φιλοξενούν τους Κώους.

περίοδος 95-96: 5-2
Ε. Τρινταφύλλας 2, **Παρδαλός, Δράκωνας, Παπαμιχαήλ-Κατσάνης, Μανούσογλου** (π.)

περίοδος 97-98: 1-0
Παντίδος (πέναλτυ του **Δράκωνα** απέκρουσε ο **Φραγκιαδάκης**).

CAN A FERRIES

ΔΡΟΜΟΛΟΓΙΑ ΠΛΟΙΩΝ
ΚΑΘΗΜΕΡΙΝΑ ΑΠΟ ΝΗΣΙΑ ΠΡΟΣ ΠΕΙΡΑΙΑ

ΔΕΥΤΕΡΑ	11.03.02	ΔΗΜΗΤΡΟΥΛΑ	16.00	ΣΥΜΗ-ΤΗΛΟ-ΝΙΣΥΡΟ-ΚΩ-ΚΑΛΥΜΝΟ-ΛΕΡΟ-ΠΑΤΜΟ-ΠΕΙΡΑΙΑ
ΤΡΙΤΗ	12.03.02	ΡΟΔΑΝΘΗ	16.00	ΚΩ-ΚΑΛΥΜΝΟ-ΛΕΡΟ-ΠΑΤΜΟ-ΠΕΙΡΑΙΑ
ΤΕΤΑΡΤΗ	13.03.02	ΔΗΜΗΤΡΟΥΛΑ ΔΗΜΗΤΡΟΥΛΑ	11.30 21.00	ΚΑΣΤΕΛΛΟΡΙΖΟ ΚΩ-ΚΑΛΥΜΝΟ-ΑΣΤΥΠΑΛΑΙΑ-ΑΙΓΙΑΛΗ-ΚΑΤΑΠΟΛΑ-ΠΕΙΡΑΙΑ
ΠΕΜΠΤΗ	14.03.02	ΡΟΔΑΝΘΗ	16.00	ΚΩ-ΚΑΛΥΜΝΟ-ΛΕΡΟ-ΠΑΤΜΟ-ΠΕΙΡΑΙΑ
ΠΑΡΑΣΚΕΥΗ	15.03.02	ΔΗΜΗΤΡΟΥΛΑ	21.00	ΣΥΜΗ-ΤΗΛΟ-ΝΙΣΥΡΟ-ΚΩ-ΚΑΛΥΜΝΟ-ΑΣΤΥΠΑΛΑΙΑ-ΝΑΞΟ-ΠΑΡΟ-ΣΥΡΟ-ΠΕΙΡΑΙΑ
ΣΑΒΒΑΤΟ	16.03.02	ΡΟΔΑΝΘΗ ΡΟΔΑΝΘΗ	07.30 18.00	ΚΑΣΤΕΛΛΟΡΙΖΟ ΚΩ-ΚΑΛΥΜΝΟ-ΠΕΙΡΑΙΑ
ΚΥΡΙΑΚΗ	17.03.02	-	-	-

Πληροφορίες: τηλ. 35066-30406-36170-28597 • FAX: 39839

Και στον ταξιδιωτικό σας πράκτορα



Η Διακόσμηση λέει ναι!
Εσείς θα πείτε όχι;
ΔΕΝ ΕΙΝΑΙ ΔΥΝΑΤΟΝ
Πού;
Στους μοναδικούς χειροποίητους πίνακες ζωγραφικής! Καθρέπτες
ΒΙΤΡΩ
που ανεβάζουν την αξία του χώρου σας και κάνετε και σωστή τοποθέτηση.
Φτιάχνουν με μεράκι
Η ΡΟΔΟΥΛΑ & ο ΑΡΤΑΝ
Λίστες γάμου
Μιχ. Πετρίδη 96 κοντά στο ΜΗΔΕΙΑ
Τηλ. 62552 - 61483

ΜΙΚΡΕΣ Αγγελίες

Για τις αγγελίες σας, απευθύνεσθε στα γραφεία μας ή στα τηλέφωνα: 22210, 75230

ΟΙ ΑΓΓΕΛΙΕΣ ΤΗΣ ΡΟΔΙΑΚΗΣ παρουσιάζονται και στο site www.anaggelies.gr

ΚΥΡΙΑΚΗ 10 ΜΑΡΤΙΟΥ 2002 — Η ΡΟΔΙΑΚΗ

ΕΝΟΙΚΙΑΣΕΙΣ ΑΚΙΝΗΤΩΝ & ΕΠΙΧΕΙΡΗΣΕΩΝ

ΔΙΑΜΕΡΙΣΜΑΤΑ επιπλωμένα πλήρως εξοπλισμένα επί της Λ. Ιαλυσού-Ιαλυσός. Πληρ. τηλ. 35283 AE44365

ΚΑΤΑΣΤΗΜΑ ισόγειο 40 τ.μ. επί της Γαριβάλδη 30 (όπισθεν πιτσαρία Λεβέντη) κατάλληλο για οποιαδήποτε χρήση. Πληρ. τηλ. 63001 AE44367

ΕΠΑΓΓΕΛΜΑΤΙΚΟΣ ΧΩΡΟΣ 900 τ.μ. στον 1ο όροφο επί της αρχής της Λ. Καλλιθέας-Ρόδος. Πληρ. τηλ. 35283 AE44366

ΔΥΑΡΙ, επιπλωμένο επί της οδού Ευκλή 13 Καρακόνερο. Πληρ. τηλ. 61556 και 65305. AE44344

ΚΑΤΑΣΤΗΜΑ, επί της Τελχινών και Ευκλή γωνία, αρ. 7, 42 τ.μ. μεγάλη αυλή και parking ιδιωτικό, διά πάσης χρήσης. Πληρ. τηλ. 61556-65305. AE44343

ΓΚΑΡΣΟΝΙΕΡΑ, μικρή, επιπλωμένη, στα Κοσκινού, για 1 άτομο. Πληρ. τηλ. 02410/62004. AE44342

ΕΝΟΙΚΙΑΖΟΝΤΑΙ: α) διαμέρισμα 100 τ.μ. κεντρικό δίπλα στην πλατεία Ακαδημίας επί της 28ης Οκτωβρίου αρ. 18 α' ορόφου, τιμή 200.000 δρχ. και β) μαγαζί από κάτω 85 τ.μ. Πληρ. τηλ. 23544. AE44341

ΔΙΑΜΕΡΙΣΜΑ, στον 1ο όροφο, 3 υπνοδωμάτια, σαλόνι, κουζίνα 120 τ.μ. στην Εργάνης Αθηνάς 13, 460 ευρώ το μήνα. Πληρ. τηλ. 29927. AE44338

ΠΟΛΥΤΕΛΗ ΔΥΑΡΙΑ στην Κρεμαστή και επιπλωμένες γκαρσονιέρες στην Ιξιά. Πληρ. τηλ. 93383. AE44322

ΚΑΤΑΣΤΗΜΑ, 100 τ.μ. με υπαίθριο χώρο επί της λεωφόρου Ρόδου-Τριαντών πλησίον του ξενοδοχείου "Καΐψης" κατάλληλο για εστιατόριο-καφετέρια και για οποιανδήποτε άλλη χρήση. Πληροφορίες "Ροδιακή Κτηματική" κ. Ανέστη και Σάββα Σαββαΐδη στα τηλ. 02410/26281 και στα κινητά 0944/243452 και 0944/421015. AE44340

ΔΙΑΜΕΡΙΣΜΑ, μικρό, επιπλωμένο στην Ανάληψη. Ενοίκιο 110.000 δρχ. Πληρ. τηλ. 30069. AE44339

ΓΡΑΦΕΙΟ ΣΕ ΑΝΕΓΕΙΡΟΜΕΝΗ ΟΙΚΟΔΟΜΗ (ΠΕΡΑΤΩΣΗ ΤΕΛΗ ΜΑΡΤΙΟΥ) ΣΤΟΝ ΔΕΥΤΕΡΟ ΟΡΟΦΟ (ΡΕΤΙΡΕ) ΕΠΙ ΤΗΣ ΟΔΟΥ ΛΟΧ. ΦΑΝΟΥΡΑΚΗ ΑΠΕΝΑΝΤΙ ΑΠΟ ΤΟ HONDOS CENTER 60 ΤΕΤΡΑΓΩΝΙΚΩΝ ΜΕΤΡΩΝ. ΠΛΗΡ. ΤΗΛ. 0241073973 Κ. ΠΑΝΤΕΛΗΣ 6Μ.Μ.-8 Μ.Μ. ΔΕΥΤ.-ΠΑΡΑΣΚΕΥΗ. ΠΕ44310

ΚΑΤΑΣΤΗΜΑ 26 τ.μ. επί της οδού Θ. Σοφούλη 8, κατάλληλο για κομμωτήριο, ΠΡΟΠΟ κ.α. Πληρ. τηλ. 02410 20079 και 02410 38646. AE44295

ΓΚΑΡΣΟΝΙΕΡΑ ισόγεια επί της οδού Βολονάκη, 50 μέτρα από το ξενοδοχείο Κογκό. Πληρ. τηλ. 23002. AE44321

ΔΙΑΜΕΡΙΣΜΑ στην οδό Αγίας Αναστασίας 71, στο β' όροφο μικρής πολυκατοικίας (απέναντι από το φούρνο) που αποτελείται από: διάδρομο με μικρό χωλ, κουζίνα-τραπεζαρία, δύο ακόμη κύρια δωμάτια και λουτροκαμπινέ. Πληρ. τηλ. 0977/749525, μετά τις 2.30 μ.μ. AE44318

ΚΤΙΡΙΟ 250 μ. κοντά στη Σωκράτους με κήπο. Πληρ. τηλ. 02410/27082, 02410/26476, 0944/347405. AE44316

ΚΤΙΡΙΟ με κήπο στην οδό Μενεκλέους. Πληρ. τηλ. 02410/27082, 02410/26476, 0944/347405. AE44317

ΔΙΑΜΕΡΙΣΜΑ στην περιοχή Ακαδημίας Λοχ. Φανουράκη 9, 3 δωματίων, κατάλληλο και για επαγγελματική στέγη. Πληρ. τηλ. 23298, ώρες 8-12. AE44319

ΚΑΤΑΣΤΗΜΑ 82 τ.μ. με ανάλογο υπόγειο επί της Κλαυδίου Πέππερ και Αυστραλίας πλησίον Μαρίνας. Τιμή 200.000. Πληρ. τηλ. 0945/876217. AE44320

ΚΑΤΑΣΤΗΜΑ 138 μέτρα επί της Σκεύου Ζερβού. Πληρ. τηλ. 27481 και 27191 (09.00-14.00). AE44298

ΔΙΑΜΕΡΙΣΜΑ εντός της πόλεως Ρόδου στην οδό Καραισκάκη 30, έναντι Βενετοκλείου Γυμνασίου Ρόδου, διαμέρισμα που αποτελείται από διάδρομο με χωλ, ένα σαλόνι κουζίνα-τραπεζαρία, 2 κύρια δωμάτια και μεγάλο άνετο WC και χώροι στη αυλή. Πληρ. κ. Μαλανδράκη Σταύρο τηλ. 02410-69282, 66922, 0944-263852 AE4429

ΚΑΤΑΣΤΗΜΑ στην οδό Γρίβα κάτω από το ξενοδοχείο "NTIANA". ΠΛΗΡ. ΤΗΛ. 02410 27896 και 02410 78905 AE44298

ΓΚΑΡΣΟΝΙΕΡΑ επιπλωμένη στην περιοχή Αγίου Νικολάου. Πληρ. τηλ. 02410/66473. AE44272

ΚΑΤΑΣΤΗΜΑ 140 Τ.Μ. ΜΕ ΑΥΛΗ 130 Τ.Μ. ΣΤΗΝ ΤΟΥΡΙΣΤΙΚΗ ΠΕΡΙΟΧΗ ΤΗΣ ΙΑΛΥΣΟΥ. ΚΑΤΑΛΛΗΛΟ ΓΙΑ SUPER MARKET, SNACK BAR, ΕΣΤΙΑΤΟΡΙΟ Ή ΚΑΦΕΤΕΡΙΑ. ΕΠΙ ΤΗΣ ΟΔΟΥ ΦΕΡΕΝΙΚΗΣ ΚΑΙ ΜΥΚΗΝΩΝ (ΔΙΠΛΑ ΣΤΗΝ ΕΤΑΙΡΕΙΑ ΠΟΤΩΝ ΓΙΑΝΝΑΡΑ). ΜΟΝΟ ΣΟΒΑΡΕΣ ΠΡΟΤΑΣΕΙΣ. ΠΛΗΡ. ΤΗΛ. 02410/95815, 02410/95657. ΠΕ44271

ΔΙΑΜΕΡΙΣΜΑ καινούργιο 1 υπνοδωμάτιο τελευταίου ορόφου, λουξ κατασκευής επιπλωμένο ή χωρίς έπιπλα. Τιμή ενοικίου 100.000 δρχ. Πληρ. τηλ. 0241023815, 0945/888501. AE44257

ΔΙΑΜΕΡΙΣΜΑ 90 Τ.Μ. ΕΠΙ ΤΗΣ ΚΕΝΕΝΤΥ, 1ΟΥ ΟΡΟΦΟΥ ΜΕ ΘΕΡΜΑΝΣΗ. ΠΛΗΡ. ΤΗΛ. 02410/26119, 097/6608254. ΠΕ44270

STUDIOS, νεόκτιστα με πανοραμική θέα στα Κοσκινού, με κουζίνα, τουαλέτα, air-condition, τηλεόραση, επιπλωμένα με όλο το νοικοκυριό του σπιτιού και με άνετο πάρκιν. Πληρ. τηλ. 093/2629891. AE44256

ΜΟΝΟΚΑΤΟΙΚΙΑ στα Ασγούρου 135 τ.μ., 3 υπνοδωμάτιων, θέρμανση και δύο τζάκια. Πληρ. τηλ. 02410/39832. AE44269

ΕΝΟΙΚΙΑΖΟΝΤΑΙ: 1) Γκαρσονιέρα στην περιοχή Μητροπόλεως, επιπλωμένη, έως 30 Ιουνίου και 2) Διαμέρισμα δυάρι, επιπλωμένο, στη Χατζηαγγέλου έως 30 Ιουνίου. Πληρ. τηλ. 02410/29362, 02410/29452 AE44268

ΑΠΟΘΗΚΗ, 700 Τ.Μ. ΕΠΙ ΤΗΣ ΛΕΩΦ. ΡΟΔΟΥ-ΚΑΛΛΙΘΕΑΣ. ΠΛΗΡ. ΤΗΛ. 02410/24967, ΑΠΟ 10.00 ΕΩΣ 14.00. ΠΕ44267

STUDIO επί της Αισχίνης 37 (περιοχή Δασκάλων). Πληρ. τηλ. 30115. AE44255

ΚΑΤΑΣΤΗΜΑ στην Παπαλουκά 5, 130 τ.μ. Πληρ. τηλ. 25507, 92942 και 093/6795123. AE44266

STUDIOS ΚΑΙ APARTMENTS επιπλωμένα επί της οδού Αποστόλου Παπαϊωάννου 18, περιοχή Αγ. Νικολάου. Πληρ. τηλ. 21172 ώρες 4 μ.μ.-9 μ.μ.. 0946/625718. AE44254

ΔΙΑΜΕΡΙΣΜΑ επιπλωμένο διαμπερές 60 τ.μ. στην οδό Μεσολογγίου 9, Ρόδος. Πληρ. τηλ. 02410/29208 από 13.30 έως 20.00. AE44253

ΓΚΑΡΣΟΝΙΕΡΑ σε κεντρική θέση. Πληρ. τηλ. 24819, 23755, 29480. AE44252

ΚΑΤΑΣΤΗΜΑ στη Σκεύου Ζερβού περιοχή "Ψαροπούλα" 56 τ.μ. κατάλληλο για Πρακτορείο-Κομμωτήριο-Ιατρείο-Εμπορεία τουριστικών ειδών-και άλλες επιχειρήσεις. Πληρ. ΡΟΔΙΑΚΗ ΚΤΗΜΑΤΙΚΗ Ανέστης και Σάββας Σαββαΐδης, τηλ. 26281, 35476, 0944/243452, 0944/421015. AE44247

ΔΙΑΜΕΡΙΣΜΑ β' ορόφου 110 τ.μ. στην οδό Αμμοχώστου-Λοχαγού Φανουράκη γωνία με μηνιαίο μίσθωμα 200.000 δρχ. Πληρ. ΡΟΔΙΑΚΗ ΚΤΗΜΑΤΙΚΗ Ανέστης και Σάββας Σαββαΐδης, τηλ. 26281, 35476, 0944/243452, 0944/421015. AE44242

ΓΡΑΦΕΙΟ 115 τ.μ. β' ορόφου κεντρικό στην οδό Λοχ. Φανουράκη με μηνιαίο μίσθωμα 250.000 δρχ. Πληρ. ΡΟΔΙΑΚΗ ΚΤΗΜΑΤΙΚΗ Ανέστης και Σάββας Σαββαΐδης, τηλ. 26281, 35476, 0944/243452, 0944/421015. AE44246

ΔΙΑΜΕΡΙΣΜΑ 2 υπνοδωματίων και λοιπών χώρων στο συνοικισμό Δασκάλων (έναντι Πάρκου) οδός Ζαχαρία Παπαζαχαρίου 10. Πληρ. τηλ. 36176 AE44227

ΒΙΛΑ μικρή λουξ, 60 τ.μ. απέναντι από το Ξενοδοχείο Sunwing. Πληρ. τηλ. 85512 (09.00-14.30). AE43225

ΜΟΝΟΚΑΤΟΙΚΙΑ με 3 υπνοδωμάτια, κουζίνα, μπάνιο, σαλόνι, και μεγάλη αυλή σε πολύ καλή τιμή στην περιοχή Αγίων Αναργύρων, οδός Καλαβρύτων πάροδος 15β. Πληρ. τηλ. 02410 25241. AE44214

ΔΙΑΜΕΡΙΣΜΑ 110 τ.μ., 3 υπνοδωματίων, λουξ κατασκευής στην Ιαλυσό. Πληρ. τηλ. 02140/90945, 02410/94829.

ΚΑΤΑΣΤΗΜΑ 50 τ.μ. περιοχή Αγ. Αναργύρων Βουλγαροκτόνου 19. Πληρ. τηλ. 02420 28451-22955. AE44173

ΔΩΜΑΤΙΑ επιπλωμένα επί της Λεωφόρου Ιαλυσού 35 δίπλα από το Ξενοδοχείο CORALI με τον μήνα ή τον χρόνο. Αποκλείονται αλλοδαποί. Πληρ. τηλ. 02410 25527. AE44207

ΜΑΓΑΖΙ τουριστικό ετοιμοπαράδοτο (με το εμπόρευμα) επί της οδού Ιερού Λόχου-Ιαλυσός (πλησίον Ξενοδοχείου Elena). Πληρ. τηλ. 02410-76470, 92052, κινητό: 0932-236952. AE44169

TOP PROPERTIES

GEORGIOS S. PIPINOS

ΓΕΩΡΓΙΟΣ Σ. ΠΙΠΙΝΟΣ
ΣΥΜΒΟΥΛΟΙ ΚΑΙ ΕΚΤΙΜΗΤΕΣ ΑΚΙΝΗΤΩΝ
REAL ESTATE AGENCY

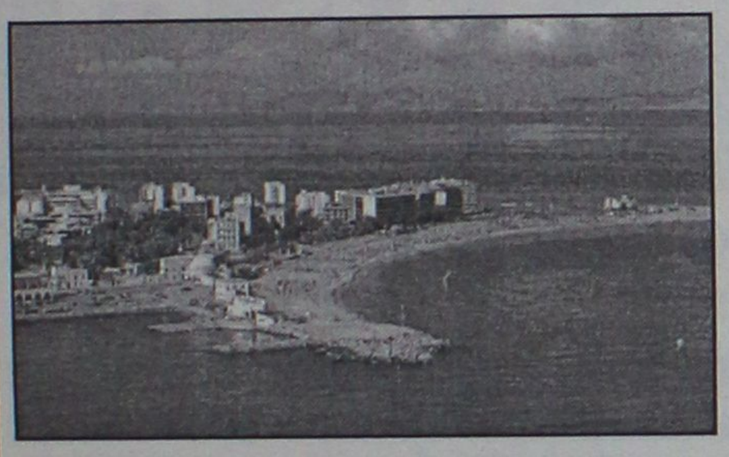

Η "**TOP PROPERTIES**" είναι ατομική επιχείρηση και ανήκει εξ ολοκλήρου στον κ. Γεώργιο Πιπίνο, που από το 1971 ασχολείται αποκλειστικά και μόνο με επενδύσεις και REAL ESTATE, στο νησί της Ρόδου, καθώς και στην ευρύτερη περιοχή της Δωδεκανήσου.

ΑΠΕΥΘΥΝΟΜΑΣΤΕ: Στους **σοβαρούς, απαιτητικούς και επιλεκτικούς** επενδυτές-επιχειρηματίες-ελεύθερους επαγγελματίες, Ελληνες και ξένους, υψηλού εισοδηματικού επιπέδου, που ενδιαφέρονται να κάνουν μια σοβαρή επένδυση προβολής στο νησί της Ρόδου.

ΠΡΟΣΦΕΡΟΥΜΕ: Α) Υπηρεσίες και πληροφορίες που γίνονται σε προσωπικό επίπεδο με εχεμύθεια, διακριτικότητα και σοβαρότητα.
Β) μεγάλη γκάμα υψηλής ποιότητας, ακινήτων, όπως:1) Ξενοδοχεία Α' και Β' κατηγορίας των 600-500-350-300 κλινών, 2) Κεντρικά αστικά ακίνητα κατάλληλα για Τράπεζες-καταστήματα-γραφεία, 3) Παραλιακές εκτάσεις, κατάλληλες για τουριστικές επενδύσεις των 150.000-100.00-70.00-50.000-36.000 τ.μ. και 4) Διαμερίσματα και μεζονέτες προβολής.

ΣΤΟΧΟΣ ΜΑΣ ΕΙΝΑΙ: Να προσφέρουμε στο αγοραστικό μας κοινό υψηλής ποιότητας ακίνητα και ευκαιρίες στο νησί της Ρόδου. Ητριακονταετής και πλέον πείρα μας στον τομέα αυτό αποτελεί εγγύηση.

ΣΥΝΘΗΜΑ ΜΑΣ ΕΙΝΑΙ: Επενδύστε στη ΡΟΔΟ ΤΩΡΑ, σε ακίνητα που ΑΝΤΕΧΟΥΝ ΣΤΟ ΧΡΟΝΟ

Γεώργιος Σ. Πιπίνος
ΜΕΣΙΤΗΣ ΑΣΤΙΚΩΝ ΣΥΜΒΑΣΕΩΝ
Γιατί εμείς γνωρίζουμε καλύτερα!

TOP PROPERTIES is a private concern and Mr George S. Pipinos, its owner, has carved, over the years a reputation for integrity and excellence in the world of Real Estate in the Dodecanese.
AT TOP PROPERTIES we try hard to attract important and selective investors high calibre businessmen/women and discerning professional people, both Greek and foreign, who wish to acquire sabstantial and valuable property on Rhodes.
We offer our expertise and advice privately, discreetly and in strict confidence.
We keep a comprehensive list of real estate of the highest specifications
a. A' and B' class hotels (600, 500, 350, 300 beds capacity)
b. Centrally situated office buildings and other business premises.
c. Seaside land, ideal for development (hotels, holiday resorts, etc), of 150.000, 100.00, 70.000, 50.000, 36.000 sq.m.
d. Luxury apartments, maisonettes, detached, semi-detached and terraced houses.
Our aim is to give our clients the opportunity to Qcquire value for money, first class real estate on Rhodes. Our 30-year-old experience in Real Estate is our warranty.
Our motto is Invest in Rhodes, Invest in property, It stands the test of time.

TOP PROPERTIES
and George Pipinos
Because we know best

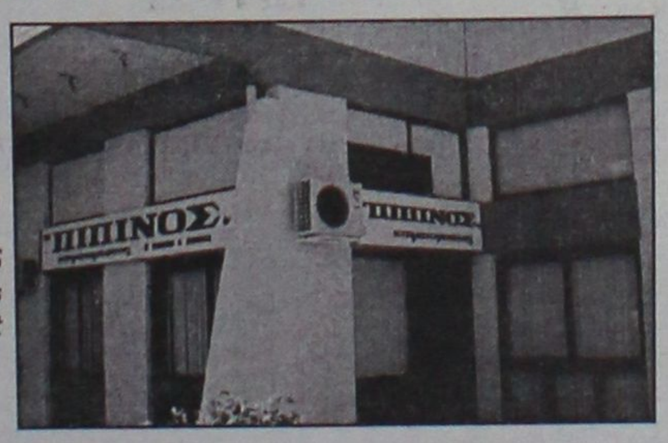

KENNENTY 38, ΡΟΔΟΣ, 85 100, ΤΗΛ. (0241) 23895, 38243, κιν. (094)-4-676003 FAX: (0241) 20883
38 KENNEDY STR., RHODES, 85 100, TEL. (0241) 23895, 38243, mob. (094)-4-676003 FAX: (0241) 20883

ΕΝΟΙΚΙΑΖΟΝΤΑΙ

Α) Εστιατόριο 150 τ.μ. πλήρες εξοπλισμένο με 150 τ.μ. αυλή σκεπασμένη.
Β) Κατάστημα 160 τ.μ. κατάλληλο για οποιαδήποτε χρήση.
Και τα δύο βρίσκονται στην περιοχή Ιξιάς.

Πληρ. τηλ. 0945/805032

Hilton
Rhodes Resort

Ιονική Ξεν/κές Επιχ/σεις Α.Ε.
Ξεν/χείο Hilton Rhodes Resort
Παρ. Ιαλυσού, 85100 Ρόδος
Τηλ. 02410/75000
Α.Φ.Μ. 094006888, Δ.Ο.Υ. ΦΑΕΕ Αθηνών

Ενοικιάζονται καταστήματα 18-24 τ.μ. πλησίον υποδοχής και πισίνας εντός ξενοδοχείου Hilton.

Πληρ. κ. Καρασούλη, κ. Γεωργούλη τηλ. 0241075000

πωλησεις

συνέχεια από την προηγούμενη

ΑΠΟΘΗΚΗ 135 τ.μ. επί της Αθηνών 10 και Φλωρινας γωνία. Πληρ. τηλ. 37127 μετά της 2.30 μ.μ. ΑΕ441752

ΚΑΤΑΣΤΗΜΑ-ΕΣΤΙΑΤΟΡΙΟ-BAR ανάμεσα σε μεγάλες τουριστικές μονάδες πλήρως εξοπλισμένο για χρήση. Πληρ. τηλ. 0945949397, 0945141714. ΑΕ44140

ΔΙΑΜΕΡΙΣΜΑ ΔΥΟΜΙΣΑΡΙ, ΗΛΙΟΛΟΥΣΤΟ, ΗΜΙΕΠΙΠΛΩΜΕΝΟ ΡΕΤΙΡΕ ΑΝΕΥ ΚΟΙΝΟΧΡΗΣΤΩΝ ΜΕ ΟΙΚΙΑΚΟ ΕΞΟΠΛΙΣΜΟ ΕΠΙ ΤΗΣ ΟΔΟΥ ΔΕΝΔΡΙΝΟΥ. ΠΛΗΡ. ΤΗΛ. 0945 794294. ΠΕ44141

ΔΙΑΜΕΡΙΣΜΑ πλήρως επιπλωμένο 120 τ.μ. στο κέντρο της πόλης επί της 25ης Μαρτίου, με θέρμανση και ασανσέρ. Πληρ. τηλ. 0946 061308 ΑΕ44140

ΔΥΑΡΙΑ διαμερίσματα, πλήρως επιπλωμένα, με TV, κοντά στην παραλία Ιαλυσού, με το μήνα, κατάλληλα και για ξεναγούς. Πληρ. τηλ. 0944 460285 ΑΕ44010

ΚΑΤΑΣΤΗΜΑ 40 Τ.Μ. ΜΕ ΑΥΛΗ ΣΤΟ ΔΡΟΜΟ ΕΥΚΑΛΥΠΤΩΝ ΣΤΑ ΚΟΛΥΜΠΙΑ ΕΝΤΟΣ ΤΟΥ ΞΕΝ/ΧΕΙΟΥ "ΜΑΡΑΘΩΝ" ΚΑΤΑΛΛΗΛΟ ΓΙΑ SUPER MARKET Ή ΟΠΟΙΑΔΗΠΟΤΕ ΑΛΛΗ ΧΡΗΣΗ. ΠΛΗΡ. ΤΗΛ. 0944360926. ΠΕ44128

ΚΑΤΑΣΤΗΜΑ 35 τ.μ. με υπόγειο 35 τ.μ. και ημιόροφο 15 τ.μ., στα 100 Μαγαζιά, εντός στοάς. Πληρ. τηλ. 0945 482204 ΑΕ44020

ΔΙΑΜΕΡΙΣΜΑ 50 Τ.Μ. ΣΤΟ ΧΑΡΑΚΙ ΤΗΣ ΜΑΛΩΝΑΣ ΜΠΡΟΣΤΑ ΣΤΟ ΚΥΜΑ ΕΠΙΠΛΩΜΕΝΟ ΜΕ ΕΝΑ ΥΠΝΟΔΩΜΑΤΙΟ ΑΠΟΚΛΕΙΣΤΙΚΗ ΧΡΗΣΗ ΑΥΛΗΣ ΚΑΙ ΚΛΙΜΑΤΙΣΜΟ. ΕΤΗΣΙΟ ΜΙΣΘΩΜΑ 5282,47 ΕΥΡΩ Ή 1.800.000 ΔΡΧ. ΔΙΑΤΙΘΕΤΑΙ ΑΠΟ 1/7/2002. ΠΛΗΡ. ΕΥΡΩΚΤΗΜΑΤΙΚΗ Ι.Κ΄Μ. ΕΥΣΤΑΘΙΟΥ, ΕΘΝ. ΑΝΤΙΣΤΑΣΕΩΣ 83, ΤΗΛ. 02410/73819, 74917, 0944/374546. ΠΕ43944

ΜΕΖΟΝΕΤΑ ΣΕ ΑΛΛΟΔΑΠΟΥΣ. ΕΝΟΙΚΙΟ 200.000 ΔΡΧ. ΓΙΑ 4 ΑΤΟΜΑ. ΠΛΗΡ. ΤΗΛ. 02410/78569.

ΓΚΑΡΣΟΝΙΕΡΑ αποτελούμενη από ένα κυρίως δωμάτιο, προθάλαμο, WC και μπαλκόνι, κατάλληλη μόνο για επαγγελματική χρήση (γραφείο, ιατρείο κ.λπ.) στην οδό Κων/νου Παλαιολόγου 105 (Πάρκο Αγίου Ιωάννου) στον 1ο όροφο. Πληρ. κυρία Ευαγγελία, τηλ. 02140/81540, 82400. ΧΑΕ07021

ΚΑΤΑΣΤΗΜΑ, 65 Τ.Μ. ΣΤΗΝ ΟΔΟ ΜΑΡΚΟΥ ΚΛΑΔΑΚΗ 13 (ΑΝΑΛΗΨΗ). ΠΛΗΡ. ΤΗΛ. 0241023229.

ΔΙΑΜΕΡΙΣΜΑ, ισόγειο 60 τ.μ. στην Ιξιά, 90.000 ενοίκιο όχι αλλοδαποί, προτιμούνται στρατιωτικοί, εκπαιδευτικοί. Πληρ. τηλ. 92789. πρωί, 91472 απόγευμα. ΑΕ43747

STUDIOS ΜΕ ΤΟ ΜΗΝΑ Η ΤΗΝ ΗΜΕΡΑ ΠΛΗΡΩΣ ΕΠΙΠΛΩΜΕΝΑ ΜΕ ΠΟΛΥΚΟΥΖΙΝΑΚΙ, ΨΥΓΕΙΟ, ΝΤΟΥΖ, W.C., ΤΗΛΕΦΩΝΟ, ΜΠΑΛΚΟΝΙ, ΖΕΣΤΟ ΝΕΡΟ ΕΠΙ 24ΩΡΟΥ ΒΑΣΕΩΣ ΣΤΗΝ ΠΙΟ ΗΣΥΧΗ ΠΕΡΙΟΧΗ ΤΗΣ ΠΟΛΗΣ (ΠΕΡΙΟΧΗ ΔΑΣΚΑΛΩΝ), ΟΔΟΣ ΜΑΝΩΛΗ ΠΑΠΑΜΑΝΩΛΗ ΑΡΙΘΜ. 12, ΚΑΘΕΤΟΣ ΕΠΙ ΤΗΣ ΣΤΕΛΙΟΥ ΚΩΤΙΑΔΗ. ΠΛΗΡ. ΤΗΛ. 37244.

PUB-ΚΑΦΕΤΕΡΙΑ στο τουριστικό κέντρο-πλησίον νέου καζίνο. Πλήρως εξοπλισμένη ανακαινισμένη, η καλύτερη στο είδος της. Συμβόλαιο 12ετές. Συζητείται και η πώλησις. Πληροφορίες άλλες δεν θα δοθούν στο τηλέφωνο. Πληρ. για συνεννόηση τηλ. 78392, 0977/339669, 0936/607154 μετά τις 12 το μεσημέρι. ΧΑΕ1501

STUDIOS, επιπλωμένα στην οδό Αρκαδίου 14-Ψαροπούλα. Πληρ. τηλ. 25710.

ΙΣΟΓΕΙΟ 70 τ.μ. στην Ιωάν. Καζούλη για γραφείο-ιατρείο-επαγγελματική στέγη. Πληρ. τηλ. 32902. ΑΕ42425

ΓΚΑΡΣΟΝΙΕΡΕΣ 4 ΚΑΙΝΟΥΡΓΙΕΣ ΠΛΗΡΩΣ ΕΞΟΠΛΙΣΜΕΝΕΣ ΚΑΙ ΕΠΙΠΛΩΜΕΝΕΣ (AIR-CONDITION, TV Κ.ΛΠ.). ΠΛΗΡ. ΤΗΛ. 097/4568822, 65858 (ΑΠΟΓΕΥΜΑΤΙΝΑ). ΠΕ43463

ΚΑΤΑΣΤΗΜΑ 75 τ.μ. με βιτρίνα 6,50 μ. σε εμπορικό δρόμο της Παλιάς Πόλης της Ρόδου. Πληρ. τηλ. 09.44.88.11.22 και 37.753 ΧΑΕ111

πωλησεις ακινητων & επιχειρησεων

ΔΥΟ ΟΙΚΟΠΕΔΑ 1000 τ.μ. και 3320 τ.μ. στο Γεννάδι με άδεια οικοδομής. Πληρ. τηλ 0944647163. ΑΟ44363

ΠΩΛΕΙΤΑΙ, επιχείρηση είδη δώρων στο Νιοχώρι-Αμαράντου 24 -στον πεζόδρομο- σε τιμή ευκαιρίας. Πληρ. τηλ. 75721 και 69101. ΑΟ44351

ΔΙΑΜΕΡΙΣΜΑ, σε μικρή πολυκατοικία στην οδό Λεμεσσού 17 στον πρώτο όροφο 100 τετραγωνικών μέτρων, λόγω αναχωρήσεως. Πληρ. στο τηλ. 010/4525763 ή στα 02410/92549 και 02410/92121. ΑΟ44352

ΠΩΛΟΥΝΤΑΙ: 1) Δύο συνεχόμενες γκαρσονιέρες πλήρως επιπλωμένες, οι οποίες απέχουν από τη θάλασσα 100 μέτρα. Επένδυση ευκαιρίας!!! 2) Διαμέρισμα 80 τ.μ. στην Ανάληψη με 40 τ.μ. ταράτσα και με μεγάλη βεράντα σε πολύ καλή τιμή. Πληρ.: Κ. Ν. Ηρωνίας Νέα Αγορά Α' όροφος αρ. 17. Τηλ.: 31955 και φαξ: 21602. ΑΟ44353

ΚΑΤΑΣΤΗΜΑ, 34 τ.μ. επί της Σωκράτους στην Π. Πόλη, παράδοση καταστήματος σε 4 έτη. Πληρ. τηλ. 27082 και 26476. ΑΟ44356

ΚΑΤΑΣΤΗΜΑ 50 τ.μ. στην προέκταση της οδού Αγγέλου μόνον 65.000.000. Πληρ. τηλ. 27082 και 26476. ΑΟ44355

ΑΓΡΟΣ, 9000 τ.μ. με ωραία θέα στο Τσαίρι. Πληρ. τηλ. 27082 και 26476. ΑΟ44354

ΔΙΑΜΕΡΙΣΜΑ στην περιοχή Δασκάλων 95 τ.μ. στον Α' όροφο μικρής οικοδομής (10 ετών). Διαθέτει εντοιχισμένη κουζίνα, ηλιακό θερμοσίφωνο, ατομική θέρμανση και πολλά εξτρά, με τιμή 35.000.000 δρχ. ή 102.700 Ευρώ. Πληρ. κ. Μανώλη τηλ. 39795. ΑΟ44310

ΠΙΤΣΑΡΙΑ (ΕΤΟΙΜΗ ΓΙΑ ΤΗ ΝΕΑ ΣΑΙΖΟΝ) ΣΤΗΝ ΟΔΟ ΚΡΗΤΗΣ 10 (ΚΑΘΕΤΟΣ ΤΗΣ ΟΡΦΑΝΙΔΟΥ) ΣΕ ΤΙΜΗ ΕΥΚΑΙΡΙΑΣ. ΠΛΗΡ. ΤΗΛ. 74678, 37075, 0972016038. ΠΟ44326

ΔΙΑΜΕΡΙΣΜΑ β' ορόφου στο Ροδίνι με θέα 93 τ.μ. (μετ/νο) τιμή 23 εκ. Δάνεια δεκτά. Επίσης 97 τ.μ. στη Μητρόπολη με 3 υπν. α' ορόφου τιμή 29 εκ. Πληρ. Αιγαιοκτηματική τηλ. 22943-28838. ΑΟ44311

SNAKS 45 τ.μ. με όλο τον εξοπλισμό κοντά στη Ψαροπούλα. Τιμή 15.000.000 δρχ.-44.020 ευρώ. Τζίρος 35.000.000 σαιζόν-102.714 ευρώ. Πληρ. τηλ. 02410/27082, 02410/26476, 0944/347405. ΑΟ44323

ΕΣΤΙΑΤΟΡΙΟ επί της οδού Ιωνος Δραγούμη με όλο τον εξοπλισμό. Τιμή 16.000.000 δρχ.-46.955 ευρώ. Πληρ. τηλ. 02410/27082, 02410/26476, 0944/347405. ΑΟ44324

ΔΥΑΡΙ διαμέρισμα στο Ροδίνι αξίας 16.000.000. Πληρ. κ. Εμμ. Κρανίδη τηλ. 0241027082-26476, κιν. 00944347405 ΑΟ44308

ΔΥΑΡΙ διαμέρισμα καινούργιο Ακτίδος 62Β επί της οδού Σωτήρος στην Ιξιά. Πληρ. τηλ. 02410 96891, 0974 594172 ΑΟ44219

ΔΙΑΜΕΡΙΣΜΑ στο Ροδίνι 94 τ.μ. γωνιακό με μεγάλες βεράντες με εντοιχισμένη κουζίνα και πολλά εξτρά και τιμή 105.650 ευρώ. Πληρ. κ. Μανώλη, τηλ. 39795. ΑΟ44273

ΔΙΑΜΕΡΙΣΜΑ στο Mira Mare (οδός Σωτήρος) 75 τ.μ. μεταχειρισμένο με 2 υπνοδωμάτια. Πωλείται επιπλωμένο και διαθέτει 2 air condition, ηλιακό θερμοσίφωνο, κουζίνα με τα ηλεκτρικά είδη, σαλόνι και υπνοδωμάτια με τα έπιπλα τους. Μόνο 58.700 ευρώ. Πληρ. κ. Μανώλη, τηλ. 39795. ΑΟ44274

ΟΙΚΟΠΕΔΟ στην Ιαλυσό σε φανταστική θέση 440 τ.μ. με άδεια οικοδομής και Σ.Δ. 1,0. Μόνο 76.300 ευρώ. Πληρ. κ. Μανώλη, τηλ. 39795. ΑΟ44275

ΔΙΑΜΕΡΙΣΜΑ στην Ιαλυσό 100 τ.μ. νεοκατασκευαζόμενο γωνιακό 2ου ορόφου με 3 υπνοδωμάτια και πολύ καλής κατασκευής. Μόνο 114.500 ευρω. Πληρ. κ. Μανώλη, τηλ. 39795. ΑΟ44276

ΠΑΡΑΔΟΣΙΑΚΑ ΣΠΙΤΙΑ στη Παλιά Πόλη 150-160 τ.μ. σε τιμές λογικές. Πληρ. ΡΟΔΙΑΚΗ ΚΤΗΜΑΤΙΚΗ Ανέστης και Σάββας Σαββαΐδης, τηλ. 26281, 35476, 0944/243452, 0944/421015. ΑΟ44238

ΟΙΚΟΔΟΜΙΚΕΣ ΕΠΙΧ/ΣΕΙΣ

ΤΖΟΓΙΑ ΜΑΡΙΑ & ΥΙΟΙ

Πωλούνται μεζονέτες 120 τ.μ., πολυτελούς κατασκευής, ανεξάρτητες, σε οικόπεδο 300 τ.μ. η κάθε μία επί των οδών Ευρώπης-Βελιγραδίου (περιοχή Ροδίνι).

Τηλ. επικοινωνίας 02410-30069

ΚΤΗΜΑΤΟΜΕΣΙΤΙΚΟ ΓΡΑΦΕΙΟ

ΕΥΡΩΚΤΗΜΑΤΙΚΗ

ΕΥΣΤΑΘΙΟΥ ΜΕΣΙΤΕΣ ΣΥΜΒΟΥΛΟΙ ΜΕΛΕΤΗΤΕΣ

αγορές, πωλήσεις, εκτιμήσεις, αντιπαροχές, μισθώσεις ακινήτων, επενδυτικές προτάσεις, αρχιτεκτονικές μελέτες
ΞΕΝΟΔΟΧΕΙΑ - ΠΑΡΑΛΙΑΚΕΣ ΕΚΤΑΣΕΙΣ - ΚΕΝΤΡΙΚΑ ΑΚΙΝΗΤΑ - ΟΙΚΟΠΕΔΑ - ΜΟΝΟΚΑΤΟΙΚΙΕΣ - ΔΙΑΜΕΡΙΣΜΑΤΑ - ΑΓΡΟΤΕΜΑΧΙΑ

ΜΟΝΟΚΑΤΟΙΚΙΕΣ-ΜΑΙΖΟΝΕΤΕΣ

	ΔΡΑΧΜΕΣ	ΕΥΡΩ-€
120τ.μ.-Ροδίνι σε 300τ.μ. οικόπ.	74εκ.	217.168,0
145τ.μ.-Μόντε Σμιθ σε 200τ.μ. οικόπ.	90εκ.	264.123,2
168τ.μ.-Μόντε Σμιθ σε 400τ.μ. οικόπ.	120εκ.	352.164,3
180τ.μ.-Ανάληψη (ημιτελής)	55εκ.	161.408,6
180τ.μ.-Ροδίνι σε 210τ.μ. οικόπ.	85εκ.	249.449,7
112τ.μ.-Ιαλυσός σε 297τ.μ. οικόπ.	67εκ.	196.625,0
118τ.μ.-Ιαλυσός σε 238τ.μ. οικόπ.	68εκ.	199.559,7
120τ.μ.-Ιαλυσός σε 300τ.μ. οικόπ.	70εκ.	205.429,2
150τ.μ.-Ιαλυσός σε 1000τ.μ. οικόπ.	90εκ.	264.123,2
153τ.μ.-Ιαλυσός σε 377τ.μ. οικόπ.	75εκ.	220.102,7
155τ.μ.-Ιαλυσός σε 1000τ.μ. οικόπ.	93εκ.	272.927,3
180τ.μ.-Ιαλυσός σε 300τ.μ. οικόπ.	85εκ.	249.449,7
190τ.μ.-Ιαλυσός σε 2000τ.μ. οικόπ.(μπετά)	45εκ.	132.061,6
200τ.μ.-Ιαλυσός σε 1000τ.μ. οικόπ.	95εκ.	278.796,7
200τ.μ.-Ιαλυσός σε 400τ.μ. οικόπ.	85εκ.	249.449,7
154τ.μ.-Κοσκινού σε 300τ.μ. οικόπ.	78εκ.	228.906,8
170τ.μ.-Κοσκινού σε 4000τ.μ. οικόπ.	170εκ.	498.899,4
180τ.μ.-Κοσκινού (ημιτελής)	36εκ.	105.649,3
210τ.μ.-Κοσκινού (μπετά) σε 600τ.μ. οικ.	35εκ.	102.714,6
240τ.μ.-Κοσκινού σε 1000τ.μ. οικόπ.	120εκ.	352.164,3
160τ.μ.-Ασγούρου σε 2000τ.μ. οικόπ.	60εκ.	176.082,1
255τ.μ.-Ασγούρου σε 1450τ.μ. οικόπ.	60εκ.	176.082,1
175τ.μ.-Κρεμαστή σε 2725τ.μ.οικ.(εντόςοικισμ.)	210εκ.	616.287,6
60τ.μ.-Μαλώνα σε 75τ.μ. οικόπ.	8εκ.	23.477,6
80τ.μ.-Μαλώνα σε 110τ.μ οικόπ.	17εκ.	49.889,9
140τ.μ.-Μαλώνα σε 290τ.μ. οικόπ.	45εκ.	132.061,6
80τ.μ.-Πυλώνα σε 2000τ.μ. οικόπ.	28εκ.	82.171,6
120τ.μ.-Πυλώνα σε 1000τ.μ. οικόπ.	70εκ.	205.429,2
330τ.μ.-Πυλώνα σε 1500τ.μ. οικόπ.	120εκ.	352.164,3
100τ.μ.-Γεννάδι σε 210τ.μ. οικόπ.	32εκ.	93.910,4
120τ.μ.-Γεννάδι σε 700τ.μ. οικόπ.	65εκ.	190.755,6
140τ.μ.-Γεννάδι σε 1000τ.μ. οικόπ.(κύμα)	85εκ.	249.449,7
140τ.μ.-Γεννάδι σε 1000τ.μ. οικόπ.	80εκ.	234.776,2
155τ.μ.-Γεννάδι σε 400τ.μ. οικόπ.(ημιτελ.)	55εκ.	161.408,6
200τ.μ.-Γεννάδι σε 4000τ.μ. οικόπ.(κύμα)	200εκ.	586.940,5
130τ.μ.-Λαχανιά σε 1266τ.μ. οικόπ.(κύμα)	75εκ.	220.102,7
140τ.μ.-Λαχανιά σε 1000τ.μ. οικόπ.(κύμα)	85εκ.	249.449,7
157τ.μ.-Λαχανιά σε 1200τ.μ. οικόπ.(κύμα)	87εκ.	255.319,1
65τ.μ.-Κιοτάρι σε 1000τ.μ. οικόπ.	26εκ.	76.302,2

ΟΙΚΟΠΕΔΑ

	ΔΡΑΧΜΕΣ	ΕΥΡΩ-€
ΡΟΔΟΣ		
180τ.μ. στους Δασκάλους Σ.Δ.=1,2	25εκ.	73.367,5
241τ.μ. στη Σμύρνης	18εκ.	52.824,6
300τ.μ. στον συν/μό Απόλλων΄ Σ.Δ.=Ο,6	21εκ.	61.628,7
381τ.μ. στην Λονδίνου Σ.Δ.=0,8	30εκ.	88.041,0
558τ.μ. στην Λίνδου Σ.Δ,=0,8	62εκ.	181.951,5
632τ.μ. στη Φιλερήμου	53εκ.	155.539,2
ΚΟΣΚΙΝΟΥ		
2100τ.μ. στη Ρόδου-Λίνδου με άδ.οικ.	60εκ.	176.082,1
2100τ.μ. στη θέση Πέζουλας με άδ.οικ.	32εκ.	93.910,4
2000τ.μ. στη θέση Πέζουλας με άδ.οικ.	26εκ.	76.302,2
2400τ.μ. στη θέση Αγ. Ιωάννης	43εκ.	126.192,2
4000τ.μ. στη θέση Ξηρόκαμπος	60εκ.	176.082,1
4000τ.μ. στη θέση Πέζουλας	52εκ.	152.604,5
4000τ.μ. Πανοραμικό	60εκ.	176.082,1
4000τ.μ. στη θέση Πέζουλας	60εκ.	176.082,1
4000τ.μ. στη Ρόδου-Λίνδου με άδ.οικ.	85εκ.	249.449,7
4000τ.μ. στο Φυτώριο	37εκ.	108.584,0
4500τ.μ. στην επαρχιακή οδό	90εκ.	264.123,2
8570τ.μ. επί της Ρόδου-Λίνδου (Τσαίρι)	129εκ.	378.576,6
9700τ.μ. επί της Ρόδου-Λίνδου	250εκ.	733.675,7
ΑΣΓΟΥΡΟΥ		
4000τ.μ. στην επαρχ.οδό	80εκ.	176.082,1
4000τ.μ. στην Αγ. Βαρβάρα	38εκ.	111.518,7
4000τ.μ. με βιοτεχνική άδεια	47εκ.	234.776,2
4200τ.μ. στην παρ. Αγγ. Σικελιανού	65εκ.	137.931,0
ΑΦΑΝΤΟΥ		
360τ.μ. εντός οικισμού	12εκ.	35.216,4
2340τ.μ. στα Κολύμπια επί της Εθν.οδού.	31εκ.	90.975,7
4780τ.μ. στον παραλ.δρόμο προς Κολύμπια.	29εκ.	85.106,3
5000τ.μ. επί της Εθν. Οδού & επί της Γέφυρας.	150εκ.	440.205,4
5751τ.μ. στα Κολύμπια επί της οδού Ευκαλύπτων.	50εκ.	146.735,1
ΙΑΛΥΣΟΣ		
300τ.μ. κοντά στον Μαρινόπουλο Σ.Δ,=0,4.	18εκ.	52.824,6
2000τ.μ. επί της Λεωφ. Ρόδου-Κρεμαστής	70εκ.	205.429,2
2000τ.μ. στη θέση Βουνάρα με άδ.οικόδ.	40εκ.	117.388,1
2000τ.μ. στη θέση Βουνάρα Μόσχου.	38εκ.	111.518,7
4000τ.μ. στους προποδ. Φιλερήμου.	50εκ.	88.041,0
8700τ.μ. στο Κανδυλί	30εκ.	281.731,4

ΔΙΑΜΕΡΙΣΜΑΤΑ

	ΔΡΑΧΜΕΣ	ΕΥΡΩ-€
35τ.μ. στους Δασκάλους	15εκ.	44.020,5
48τ.μ. στο Αραπάκι	21εκ.	61.628,7
60τ.μ. στο Ροδίνι	27εκ.	79.236,9
72τ.μ. στην Ιξιά	25εκ.	73.367,5
74τ.μ. στην Ανάληψη	35εκ.	102.714,6
75τ.μ. στο Καρακόνερο	41εκ.	120.322,8
80τ.μ. στην Ιξιά	42εκ.	123.257,5
80τ.μ. στο Ροδίνι	34εκ.	99.779,9
82τ.μ. στο Ζέφυρος	36εκ.	105.649,3
83τ.μ. στο Ροδίνι	37εκ.	108.584,0
88τ.μ. στην Ιξιά	30εκ.	88.041,0
90τ.μ. στη Ψαροπούλα	46εκ.	134.996,3
90τ.μ. στους Δασκάλους(ημιτελ.)	21εκ.	61.628,7
90τ.μ. στη Ψαροπούλα	49εκ.	143.800,4
90τ.μ. στην Ανάληψη	38εκ.	111.518,7
92τ.μ. στην Ιξιά	43εκ.	126.192,2
94τ.μ. στο Ζέφυρος	40εκ.	117.388,1
96τ.μ. στο Καρακόνερο	43εκ.	126.192,2
98τ.μ. στο Ζέφυρος	40εκ.	117.388,1
103τ.μ. στο Ροδίνι	46εκ.	134.996,3
108τ.μ. στον Αγ. Νικόλαο	28εκ.	82.171,6
110τ.μ. στον Αγ. Γεώργιο	25εκ.	73.367,5
114τ.μ. στους Δασκάλους	63εκ.	184.886,2
118τ.μ. στο Αραπάκι	51εκ.	149.669,8
118τ.μ. στο Ζέφυρος	53εκ.	155.539,2
120τ.μ. στην Ιξιά	30εκ.	88.041,0
123τ.μ. στο Αραπάκι	52εκ.	152.604,5
123τ.μ. στο Ροδίνι	55εκ.	161.408,6
123τ.μ. στην Ανάληψη	55εκ.	161.408,6
125τ.μ. στο Ροδίνι	56εκ.	164.343,3
125τ.μ. στην Ιξιά	53εκ.	155.539,2
128τ.μ. στο Καρακόνερο	58εκ.	170.212,7
128τ.μ. στον Αγ. Ιωάννη	71εκ.	208.363,9
128τ.μ. στην Ανάληψη	61εκ.	179.016,8
134τ.μ. στη Ψαροπούλα	38εκ.	111.518,7
135τ.μ. στη Ψαροπούλα	75εκ.	220.102,7
136τ.μ. στην Ανάληψη	21εκ.	61.628,7
162τ.μ. στους Αγ. Αναργύρους.	40εκ.	117.388,1
180τ.μ. στον Αγ. Νικόλαο	65εκ.	190.755,6

ΚΑΤΑΣΤΗΜΑΤΑ-ΓΡΑΦΕΙΑ

	ΔΡΑΧΜΕΣ	ΕΥΡΩ-€
30τ.μ. στο Φαληράκι	35εκ.	102.714,6
30τ.μ. στο Φαληράκι με 30τ.μ. υπόγειο	75εκ.	220.102,7
30τ.μ. στην ακτή Μιαούλη	80εκ.	234.776,2
32τ.μ. στον Αρχάγγελο (κέντρο)	19εκ.	55.759,3
39τ.μ. στη Γαριβάλδη	13εκ.	38.151,1
43τ.μ. στη Σωκράτους	240εκ.	704.328,6
45τ.μ. στο Φαληράκι με αντίστοιχο υπόγειο & 45τ.μ. όροφο	95εκ.	278.796,7
48τ.μ. στο κέντρο πόλεως	100εκ.	293.470,2
50τ.μ. στην Αλεξ. Διάκου	50εκ.	146.735,1
50τ.μ. στην Καρπάθου	65εκ.	190.755,6
50τ.μ. στο εμπορικό Κέντρο Φώκιαλη	18εκ.	52.824,6
50τ.μ. στην Θεσσαλονίκης	21εκ.	61.628,7
60τ.μ. στην Αλ. Διάκου	65εκ.	190.755,6
65τ.μ. στον Αρχάγγελο (Κέντρο)	38εκ.	111.518,7
95τ.μ. στην Παλιά Πόλη σε 287τ.μ. οικ.	170εκ.	498.899,4
97τ.μ. στην 28ης Οκτωβρίου ισόγειο	38εκ.	111.518,7
115τ.μ. στην Καποδιστρίου	50εκ.	146.735,1
125τ.μ. στην Ιαλυσό - Λεωφ.Ηρακλειδών.	53εκ.	155.539,2
127τ.μ. στη Σκεύου Ζερβού	37εκ.	108.584,0
160τ.μ. στην Αγίου Φανουρίου	90εκ.	264.123,2

ΖΗΤΟΥΝΤΑΙ ΔΙΑΜΕΡΙΣΜΑΤΑ, ΚΑΤΑΣΤΗΜΑΤΑ, ΟΙΚΟΠΕΔΑ ΕΝΤΟΣ Ή ΕΚΤΟΣ ΠΟΛΕΩΣ, ΟΙΚΟΠΕΔΑ ΓΙΑ ΠΩΛΗΣΗ - ΑΝΤΙΠΑΡΟΧΗ, ΔΑΝΕΙΑ ΔΕΚΤΑ, ΕΥΚΟΛΙΕΣ ΠΛΗΡΩΜΗΣ

ΕΥΡΩΚΤΗΜΑΤΙΚΗ
η ακίνητη αξία σας

Εθνικής Αντίστασης 83 (πρώην Άννης Μαρίας) δίπλα στην ALPHA BANK
Τηλ:02410 73819,74917 Κιν. 0944/374546, 0945/292030 FAX.02410 38641

ΙΩΑΝΝΗΣ & ΜΙΧΑΛΗΣ ΕΥΣΤΑΘΙΟΥ

ΕΥΚΑΙΡΙΑ–ΠΩΛΕΙΤΑΙ

για επαγγελματίες επώνυμο αναψυκτήριο στο κεντρο της πόλης (Μαντράκι). Με προεργασία 28 χρόνων, λόγω συνταξιοδότησης σε τιμή ευκαιρίας.

Πληρ. τηλ. 21807 (πρωί), 26294 (απόγευμα)

ΠΩΛΟΥΝΤΑΙ

1. Από ιδιοκτήτη σε οικοδομή δύο διαμερισμάτων οροφοδιαμερίσματα των 150 τ.μ. λουξ κατασκευής. Επίσης ισόγειος χώρος 100 τ.μ. κατάλληλος για επαγγελματική χρήση, επί της οδού Καμείρου Ρόδου.

2. Στα Κοσκινού οροφοδιαμερίσμα 100 τ.μ., τριών υπνοδωματίων και δύο μπάνια. Επίσης διαμέρισμα των 55 τ.μ. με δύο υπνοδωμάτια, ένα μπάνιο, λουξ, κατασκευής.

Μιχάλης Φωτάκης

Τηλ.: 20949-37735, κιν. 0932/326055

ΠΩΛΟΥΝΤΑΙ ΟΙΚΟΠΕΔΑ ΦΙΛΕΤΑ

των 2000 και 4000 τ.μ. στους πρόποδες Φιλερήμου με άδεια οικοδομής ή δίχως από ιδιοκτήτη.

Πληρ. τηλ. 02410 96779, 02410 60170

ΠΩΛΕΙΤΑΙ

Επενδύστε στην Ρόδο τώρα αγοράζοντας ένα μικρό παλάτι (το μικρό Σαράι). Ζήστε την μοναδική ευκαιρία να γίνεται ιδιοκτήτης ενός μικρού παλατιού στην φημισμένη οδό Ιπποτών Παλιά Πόλη. Ανακαινισμένο το 2001 με υλικά τελευταίας τεχνολογίας air condition και ασανσέρ. Εμβαδόν 750 τ.μ. και αυλή 300 τ.μ. 10 υπνοδωμάτια, 6 σαλόνια, 6 W.C., 5 τζάκια, 5 βεράντες, αυλή, πηγάδι, κατάλληλο για ξενοδοχείο, εκθεσιακό χώρο, ή άλλη επιχείρηση. Μπορεί να προσφερθεί σαν 2 κατοικίες πολυτελείας. Αξία εκτίμησης 1.600.000 Ευρώ. Δυνατότητα κρατικής επιδότησης 40%. Γίνεται δυνατότητα μερικής ανταλλαγής με άλλο ακίνητο.

NEW MILLENNIUM PROPERTIES
ΑΚΙΝΗΤΑ ΝΕΑΣ ΧΙΛΙΕΤΙΑΣ
ΠΛΗΡΟΦΟΡΙΕΣ ΜΟΝΟ ΣΕ ΣΟΒΑΡΟΥΣ ΕΠΕΝΔΥΤΕΣ
κ. MITTON REAL ESTATE AGENT
TEL/FAX. (0030)-2410-22142, 0945/668060

ΠΩΛΕΙΤΑΙ

ημιτελής μονοκατοικία σε 1 στρέμμα οικόπεδο, στην περιοχή Ασγούρου, σε προνομιακή θέση με υπέροχη θέα.

Πληρ. τηλ. 0944/647163

ΤΣΑΜΠΙΚΟΣ ΤΣΑΚΙΡΗΣ
ΠΟΛΙΤΙΚΟΣ ΜΗΧ/ΚΟΣ
ΕΡΓΟΛΗΠΤΗΣ ΔΗΜΟΣΙΩΝ ΕΡΓΩΝ
Ατταβύρου 56, Ρόδος

ΠΩΛΟΥΝΤΑΙ

1. Μεζονέτες 150 τ.μ., 200 τ.μ., κατασκευής μας, επί της οδού Ευρώπης (τομέας π, Καρακόνερο)

2. Οροφοδιαμερίσματα 76 τ.μ. σε μικρή τριόφορη οικοδομή επί της οδού Συρακουσών (Καρακόνερο).

ΤΗΛ. 02410 35139

ΡΟΔΙΑΚΗ ΚΤΗΜΑΤΙΚΗ

ΣΥΜΒΟΥΛΟΙ & ΕΚΤΙΜΗΤΕΣ ΑΚΙΝΗΤΩΝ — ΚΤΗΜΑΤΟΜΕΣΙΤΙΚΟ ΓΡΑΦΕΙΟ από το 1983

ΠΩΛΟΥΝΤΑΙ 4 ΜΟΝΑΔΙΚΑ ΟΙΚΟΠΕΔΑ ΤΩΝ 4,450 τ.μ. ΣΤΗΝ ΠΕΡΙΦΕΡΕΙΑ ΚΟΣΚΙΝΟΥ

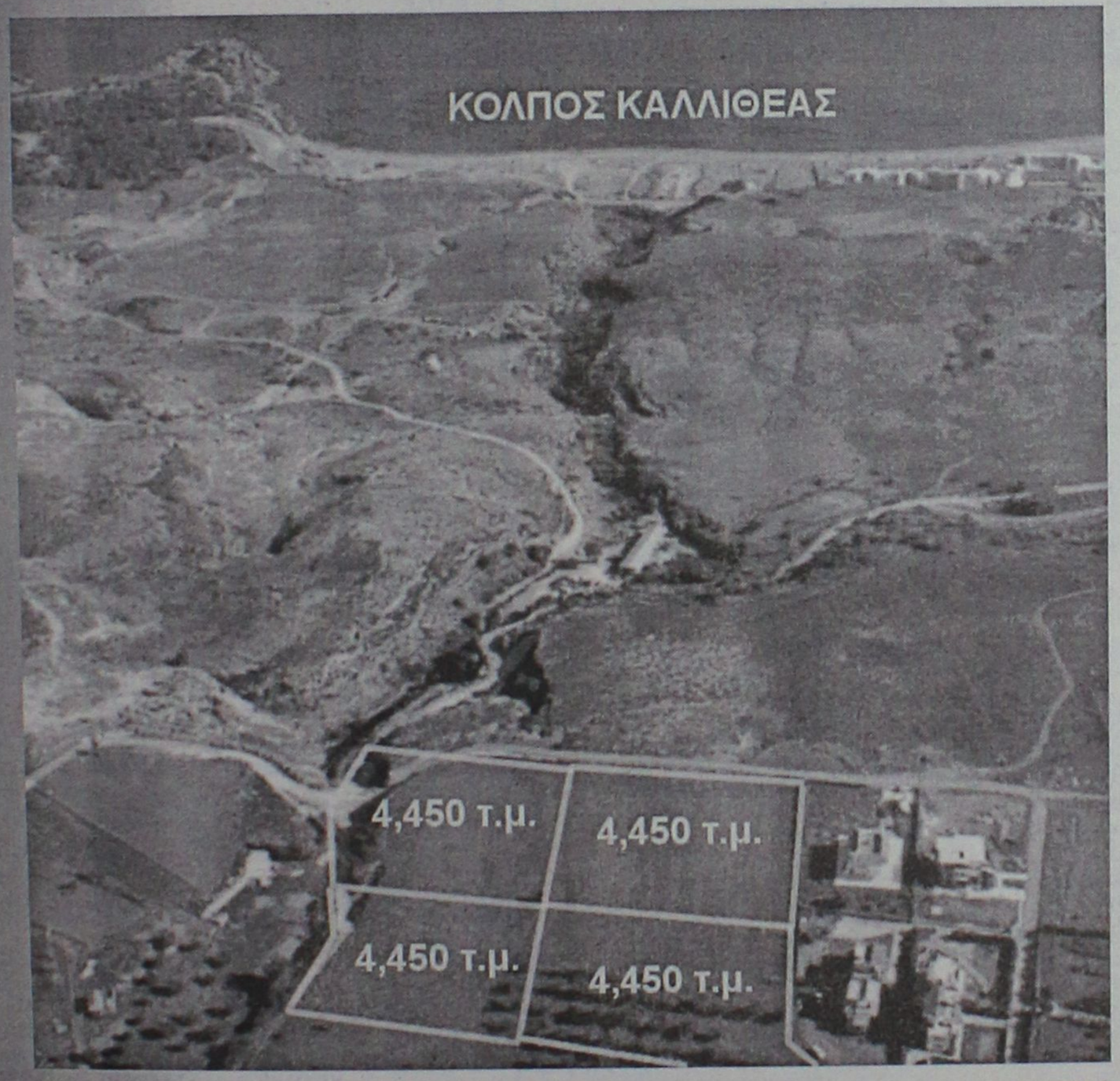

ΑΠΟΚΛΕΙΣΤΙΚΗ ΔΙΑΘΕΣΗ

ΑΝΕΣΤΗΣ & ΣΑΒΒΑΣ ΣΑΒΒΑΪΔΗΣ

Μέγαρο Κιοσόγλου, 3ος όροφος
Εθελοντών Δωδεκανησίων 29
ΡΟΔΟΣ

tel: 26281 & 35476 fax: 34663
cel: 0944-421015 & 0944-243452
e-mail: savvaidis@rho.forthnet.gr

FIABCI

ΕΥΚΑΙΡΙΑ
ΠΩΛΟΥΝΤΑΙ–ΕΥΚΑΙΡΙΕΣ

- Ασγούρου-Μεζονέτα 350 τ.μ. 125.000.000
- Ασγούρου-Οικόπεδο 500 τ.μ. εντός οικισμού 22.000.000
- Τριάντα-Οικόπεδο σε κεντρικό δρόμο 2 στρέμματα 33.000.000
- ΙΞΙΑ, 2άρι διαμέρισμα με AIR CONDITION και τηλέφωνα 21.000.000 δρχ.
- Καλυθιές, 90 στρέμματα καλλιεργήσιμα προς 2 εκατομμύρια το στρέμμα.
- Παραδείσι-Σε κεντρικό δρόμο 200 μέτρα από την θάλασσα, 1.400 τ.μ. οικοδομήσιμο 9.000.000
- Διμυλιά-Σε κεντρικό δρόμο 7 στρέμματα, με πρόσοψη 80 μέτρα 12.000.000
- Αφάντου-Στο στάδιο από πάνω με απεριόριστη θέα, 2 στρέμματα, με άδεια οικοδομής 200 τ.μ. 16.000.000
- Παραλιακά οικόπεδα στα Αφάντου 6.000.000 ανά στρέμμα
- Αφάντου-Θέση Τραπέζια 3 στρέμματα, με άδεια οικοδομής, 200 τ.μ. 12.000.000
- Κιοτάρι-200 μέτρα από την θάλασσα 1.400 τ.μ. με άδεια οικοδομής 100 τ.μ. 15.000.000
- Σύμη-2,5 στρέμματα στους Μύλους, οικοδομήσιμο με απεριόριστη θέα 90.000.000

Πληρ. τηλ. 26805-51024,
κιν. 0945-406562 fax: 51077
ΖΗΤΟΥΝΤΑΙ ΟΙΚΟΠΕΔΑ και ΣΠΙΤΙΑ
ΔΑΝΕΙΑ ΔΕΚΤΑ
Γ.Ν. ΔΡΑΚΟΣ

ΚΤΗΜΑΤΟΜΕΣΙΤΙΚΟ ΓΡΑΦΕΙΟ
ΖΑΦΕΙΡΗΣ Μ. ΚΑΡΑΓΙΑΝΝΗΣ Δ. Ο.Ε.

Πωλήσεις ακινήτων. Τηλ. (60380-60381)
17.00-20.00 μ.μ. Δευτέρα-Παρασκευή)

ΔΗΜΟΣ ΑΦΑΝΤΟΥ

- *6.120 τ.μ. (Περιοχή Καστελλάνο): 15.500.000 δρχ. ή 45487,89 €*
- *5.000 τ.μ. (Παραλία Αφάντου): 45.000.000 δρχ. ή 132061,63 €*
- *1.600 τ.μ. (Παραλία Αφάντου): 12.000.000 δρχ. ή 35216,43 €*
- *6.450 τ.μ. (Παραλία Αφάντου): 51.600.000 δρχ. ή 151430,67 €*
- *2.500 τ.μ. (Περιοχή Λίππινοι): 12.500.000 δρχ. ή 36683,79 €*
- *540 τ.μ. (Περιοχή Λίππινοι): 3.200.000 δρχ. ή 9391,05 €*
- *5.800 τ.μ. (Περιοχή Τραπέζια): 25.000.000 δρχ. ή 73367,57 €*
- *(1/2) 5.080 τ.μ. (Με ελαιόδεντρα): 6.500.000 δρχ. ή 19075,57 €*
- *4.500 τ.μ.: αγροτεμάχιο 16.500.000 δρχ. ή 48422,60 €*

ΚΟΛΥΜΠΙΑ

- *5.000 τ.μ.: 37.000.000 δρχ. ή 108584,01 €*
- *4.969 τ.μ.: 30.000.000 δρχ. ή 88041,09 €*

ΨΙΝΘΟΣ

- *22.400 τ.μ. (Με 200 ελαιόδενδρα): 18.000.000 δρχ. ή 52824,65 €*

πωλησεις

συνέχεια από την προηγούμενη

ΔΙΑΜΕΡΙΣΜΑΤΑ 80 και 70 τ.μ. στην Ιαλυσό στο 2ο όροφο πολύ καλής κατασκευής και τιμή 94.000 και 82.200 ευρώ αντίστοιχα. Πληρ. κ. Μανώλη, τηλ. 39795. ΑΟ44277

ΠΩΛΟΥΝΤΑΙ ΚΤΙΡΙΑ: 1) Στο Μαντράκι 90 τ.μ., 495 τ.μ., 840 τ.μ. και 1.213 τ.μ., 2) Στην Αλεξ. Διάκου 342 τ.μ., 3) Στη Π. Πόλη 400 τ.μ. Πληρ. ΡΟΔΙΑΚΗ ΚΤΗΜΑΤΙΚΗ Ανέστης και Σάββας Σαββαΐδης, τηλ. 26281, 35476, 0944/243452, 0944/421015. ΑΟ44245

ΓΚΑΡΣΟΝΙΕΡΑ στην Ιαλυσό 45 τ.μ. στο 2ο όροφο με πολύ καλή κατασκευή και τιμή 58.700 ευρώ. Πληρ. κ. Μανώλη, τηλ. 39795. ΑΟ44278

ΕΣΤΙΑΤΟΡΙΟ πλήρως εξοπλισμένο και έτοιμο να λειτουργήσει σε ιδανική, περιοχή της Ρόδου. Πληρ. τηλ. 0944/653992. ΑΟ44279

ΔΙΑΜΕΡΙΣΜΑ στη Θεμ. Σοφούλη-Σ. Παυλίδη προνομιακό οροφοδιαμέρισμα-ισόγειο υπερυψωμένο 90 τ.μ. σε τριόροφη οικοδομή 3 διαμερισμάτων πολυτελούς κατασκευής με αυτόνομη θέρμανση ασανσέρ κουφώματα κουζίνα κυρία είσοδο παροπλισμένη ασφαλείας και λοιπά αρίστης ποιότητας. Διαθέτει στεγασμένο γκαράζ στο υπόγειο και αποθήκη 11 τ.μ. 42.000.000 δρχ. Πληρ. ΡΟΔΙΑΚΗ ΚΤΗΜΑΤΙΚΗ Ανέστης και Σάββας Σαββαΐδης, τηλ. 26281, 35476, 0944/243452, 0944/421015. ΑΟ44239

ΖΗΤΟΥΝΤΑΙ: 1) Οικόπεδα άρτια και οικοδομήσιμα εντός ή εκτός σχεδίου πόλεως στις περιοχές πόλεως Ρόδου-Τριάντα-Ιξιάς-Κοσκινού-Φαληράκι για εργολαβική αντιπαροχή ή για αγορά, 2) Διαμερίσματα στη πόλη της Ρόδου σε διάφορες περιοχές στα Τριάντα-Ιξιά και Κοσκινού. Πληρ. ΡΟΔΙΑΚΗ ΚΤΗΜΑΤΙΚΗ Ανέστης και Σάββας Σαββαΐδης, τηλ. 26281, 35476, 0944/243452, 0944/421015. ΑΟ44240

ΠΩΛΕΙΤΑΙ ΜΕΖΟΝΕΤΑ: 1) Στους "Τρεις" κοντά στο εκκλησάκι σε μπετά μικτής επιφανείας 299 τ.μ. 34.000.000 δρχ. και αποπερατωμένη 74.000.000 δρχ., 2) μεζονέτα στη προέκταση Θ. Σοφούλη 139 τ.μ. 43.000.000 δρχ. Πληρ. ΡΟΔΙΑΚΗ ΚΤΗΜΑΤΙΚΗ Ανέστης και Σάββας Σαββαΐδης, τηλ. 26281, 35476, 0944/243452, 0944/421015. ΑΟ44241

ΠΩΛΕΙΤΑΙ ΣΥΝΕΤΑΙΡΙΣΤΙΚΗ ΜΕΡΙΔΑ: 1) Του Οικοδομικού Συνεταιρισμού "Η Ενωση" στη περιοχή Καναμάτ έναντι Μαρινόπουλου στην οποία αντιστοιχεί οικόπεδο 400 τ.μ. με συντελεστή δόμησης 0,6 (ανέγερση κατοικίας 240 τ.μ. συν το υπόγειο του), 2) Του Οικοδομικού Συνεταιρισμών Τραπεζικών παραπλεύρως ξενοδοχείου ΚΑΨΗ στην οποία αντιστοιχεί οικόπεδο 400 τ.μ. με συντελεστή δόμησης 0,6 (Ανέγερση Κατοικίας 240 τ.μ. συν το υπόγειο της). Πληρ. ΡΟΔΙΑΚΗ ΚΤΗΜΑΤΙΚΗ Ανέστης και Σάββας Σαββαΐδης, τηλ. 26281, 35476, 0944/243452, 0944/421015. ΑΟ44243

ΠΩΛΟΥΝΤΑΙ ΟΙΚΟΠΕΔΑ: 1) Στα Κοσκινού οικόπεδα: α) Επιφανείας 4.450 τ.μ. 45.000.000 δρχ. και β) Επιφανείας 4.000 τ.μ. 40.000.000 δρχ. με πανοραμική θέα στη θάλασσα, β) Στην Ιξιά περιοχή Μίρα Μάρε 2.000 τ.μ. 45.000.000 δρχ. στο Κανδυλί 4.000 τ.μ. 32.000.000 και στη λεωφ. Τριάντα-Κρεμαστής 3.078 τ.μ. 55.000.000, 2) Στη Λίνδο οικόπεδα στη Ψάρτο 4.000 τ.μ. 25.000.000, 10.910 τ.μ. 66.000.000 και στους Πεύκους 28.00 παραλιακό στο "κύμμα". Πληρ. ΡΟΔΙΑΚΗ ΚΤΗΜΑΤΙΚΗ Ανέστης και Σάββας Σαββαΐδης, τηλ. 26281, 35476, 0944/243452, 0944/421015. ΑΟ44244

ΠΩΛΟΥΝΤΑΙ ΟΙΚΟΠΕΔΑ ΕΝΤΟΣ ΠΟΛΕΩΣ ΡΟΔΟΥ: 1) Στο Μόντε Σμιθ οικόπεδο 860 τ.μ. εντός σχεδίου άρτιο και οικοδομήσιμο με πανοραμική θέση κατάλληλο για μονοκατοικία: 2) Περιοχή Μιχαηλ Πετρίδη 200 τ.μ. 25.000.000 δρχ. Πληρ. ΡΟΔΙΑΚΗ ΚΤΗΜΑΤΙΚΗ Ανέστης και Σάββας Σαββαΐδης, τηλ. 26281, 35476, 0944/243452, 0944/421015. ΑΟ44249

ΠΩΛΟΥΝΤΑΙ ΚΑΤΑΣΤΗΜΑΤΑ: 1) Κατάστημα κεντρικό 30 τ.μ. με υπόγειο 30 τ.μ. Δεκτές σοβαρές προτάσεις. 2) Ανθούλας Ζερβού-Ψαροπούλα κατάστημα γωνιακό 55 τ.μ. 56.000.000 δρχ., 3) Στη Π. Πόλη κεντρικότατα 65-86 τ.μ., 4) Αλεξ. Διάκου 75 τ.μ., 5) Στη Σωκράτους 65 τ.μ. Πληρ. ΡΟΔΙΑΚΗ ΚΤΗΜΑΤΙΚΗ Ανέστης και Σάββας Σαββαΐδης, τηλ. 26281, 35476, 0944/243452, 0944/421015. ΑΟ44250

ΠΩΛΟΥΝΤΑΙ ΔΙΑΜΕΡΙΣΜΑΤΑ: 1) Ροδίνι: α. Παρισίων 112 τ.μ. α' και β' ορόφου 46.000.000 δρχ., β. Στοκχόλμης (Ροδίνι) 131 τ.μ. γ' ορόφου 53.000.000 δρχ. αρίστης κατασκευής, 87 τ.μ. β' ορόφου 35.000.000 δρχ., 49 τ.μ. β' ορόφου 22.000.000 δρχ., 112 τ.μ., γ' ορόφου 46.000.000 δρχ., 2) Στη περιοχή Ιξιάς υπό ανέγερση 94-102-117 τ.μ. λουξ κατασκευής με αυτόνομη θέρμανση ασανσέρ και πάρκιν 447.000 ανά τ.μ., 2) Στην Ανάληψη: α) 84 τ.μ. ισόγειο υπερυψωμένο 31.000.000 δρχ.,β) 117 τ.μ. με γκαράζ α' ορόφου 49.000.000 δρχ., γ) στην Αθηνών 135 τ.μ., 3) Στο Ροδίνι 105 τ.μ. β' ορόφου 41.000.000, 4) Στη Μητρόπολη ισόγειο 125 τ.μ. 26.000.000 δρχ., 5) Στην Ιξιά 84 τ.μ. α' ορόφου 32.000.000 δρχ., 6) Τριάντα: α) Στη παραλία σε διόροφη κατιοκία ισόγειο διαμέρισμα 110 τ.μ. με οικόπεδο 250 τ.μ. αποκλειστικής χρήσης λουξ κατασκευής ανεξάρτητο σε οικοδομή, β) Περιοχή "Συρινέλλες" 45 τ.μ. α', β' ορόφου νεόκτιστα αρίστης κατασκευής 55.000.000 δρχ. και διαμέρισμα α' ορόφου με τις ίδιες προδιαγραφές και οικόπεδο 250 τ.μ. αποκλειστικής χρήσης 60.000.000 δρχ. με θέα τη θάλασσα, γ) Στην οδό Σωτήρος 120 τ.μ. β' ορόφου 32.000.000 δρχ. Πληρ. ΡΟΔΙΑΚΗ ΚΤΗΜΑΤΙΚΗ Ανέστης και Σάββας Σαββαΐδης, τηλ. 26281, 35476, 0944/243452, 0944/421015. ΑΟ44248

ΠΩΛΟΥΝΤΑΙ ΜΟΝΟΚΑΤΟΙΚΙΕΣ: 1) Στα Τριάντα πλησίον οικισμού μονοκατοικίες πολυτελούς κατασκευής με καλοριφέρ, τζάκι, κουφώματα με διπλά τζάμια ανεξάρτητες με αυλή: α) Οικοδομή 120 τ.μ. και οικόπεδο 234 τ.μ., β) Οικοδομή 170 τ.μ. και οικόπεδο 344 τ.μ., γ) Οικοδομή 180 τ.μ. και οικόπεδο 344 τ.μ., 2) Στα Τριάντα στη παραλία μονοκατοικίες πολυτελούς κατασκευής: α) Οικοδομή διόροφη 150 τ.μ. και οικόπεδο 400 τ.μ., β) Διόροφη οικοδομή 120 τ.μ . και οικόπεδο 402 τ.μ., γ) Διόροφη οικοδομη 140 τ.μ. και οικόπεδο 465 τ.μ., 3) Στη περιοχή Παπαλουκά 280 τ.μ. 75.000.000 δρχ. σε μπετά με πανοραμική θέα, 4) Στα Τριάντα 180 τ.μ. σε μπετά σε οικόπεδο 675 τ.μ. 55.000.000 δρχ., 5) Στη Πίνδου 254 τ.μ. σε οικόπεδο 584 τ.μ. Πληρ. ΡΟΔΙΑΚΗ ΚΤΗΜΑΤΙΚΗ Ανέστης και Σάββας Σαββαΐδης, τηλ. 26281, 35476, 0944/243452, 0944/421015. ΑΟ44251

ΟΙΚΙΑ παλαιά ερειπωμένη στα Κοσκινού 124 τ.μ. σε οικόπεδο 124 τ.μ. με τιμή 38.200 Ευρώ ή 13.000.000 δρχ. Πληρ. κ. Μανώλη τηλ. 02410 39795. ΑΟ4415

ΑΠΟΘΗΚΗ 300 τ.μ. αντιπλημμυρική σε άριστη κατάσταση, σε κεντρικό σημείο της πόλης. Πληρ. τηλ. 02410 24967. Από 10.00-14.00. ΑΟ44159

ΕΥΚΑΙΡΙΑ. ΜΟΝΟΚΑΤΟΙΚΙΑ (χωρίς αυλή) 90 τ.μ. διώροφη στο Παραδείσι με τζάκι, μόνο 22.000.000 δρχ. Πληρ. τηλ. 02410 22943, 28838, ΑΙΓΑΙΟΚΤΗΜΑΤΙΚΗ ΑΟ44143

ΔΙΑΜΕΡΙΣΜΑ στο Ροδίνι σχεδόν καινούργιο σε μικρή οικοδομή 82 τ.μ. σε τιμή ευκαιρίας "ΚΤΗΜΑΤΙΚΗ ΠΡΟΟΠΤΙΚΗ". Πληρ. τηλ. 02410 37906, 0972292958. ΑΟ44135

ΔΙΑΜΕΡΙΣΜΑΤΑ των 96 τ.μ.-100 τ.μ., 120 τ.μ, 160 τ.μ. άριστης κατασκευής σε διάφορες περιοχές της πόλης. 'ΚΤΗΜΑΤΙΚΗ ΠΡΟΟΠΤΙΚΗ" Πληρ. τηλ. 02410 37906-0972292958. ΑΟ44136

ΕΠΙΧΕΙΡΗΣΗ ετοίμων ενδυμάτων 60 τ.μ. με υπόγειο, 80 τ.μ. με μεγάλη πρόσοψη 12 μέτρα, 4 βιτρίνες στο εμπορικό κέντρο της Ρόδου με πολύ καλούς όρους μίσθωσης και εξασφαλισμένη πελατεία. Τιμή εξοπλισμού και εμπορευμάτων μόνο 6.000.000 δρχ. υπάρχει η δυνατότητα αλλαγής αντικειμένου. Πληρ. τηλ. 02410 27027, 02410 27011. ΑΟ44134

ΕΠΙΧΕΙΡΗΣΗ ΕΣΤΙΑΤΟΡΙΟ - ΜΠΑΡ, στη Ρόδο, περιοχή Νιοχώρι, παραδοσιακό κτίριο με μεγάλη αυλή, χωρητικότητας 150 άτομα σε τιμη ευκαιρίας. Πληρ. τηλ. 02410 65484, 0932 319040 ΑΟ44141

ΠΩΛΕΙΤΑΙ επί της Ρόδου Λίνδου χώρος 500 τ.μ. σε κατάσταση μπετόν κατάλληλος για γυμναστήριο, εργαστήριο, γραφεία. Τιμή λογική "ΚΤΗΜΑΤΙΚΗ ΠΡΟΟΠΤΙΚΗ". Πληρ. τηλ. 02410 37906, 0972292958. ΑΟ44137

ΣΤΟ ΓΕΝΝΑΔΙ ΕΝΤΟΣ ΟΙΚΙΣΜΟΥ

ΠΩΛΟΥΝΤΑΙ ΑΠΟ ΙΔΙΟΚΤΗΤΗ

1) Οικόπεδο 500 τ.μ. σε ύψωμα, πανοραμικό με θέα την θάλασσα (κάλυψη δόμησης 300 τ.μ.).
2) Οικόπεδο 1000 τ.μ. σε ύψωμα πανοραμικό με θέα τη θάλασσα (κάλυψη δόμησης 600 τ.μ.)

Πληρ. τηλ. 0944-522149, 02410-32589, 02410-28007

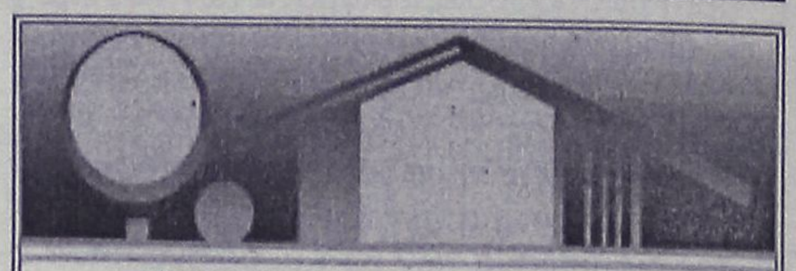

ΚΤΗΜΑΤΟΜΕΣΙΤΙΚΟ ΓΡΑΦΕΙΟ

ΑΙΓΑΙΟΚΤΗΜΑΤΙΚΗ

ΠΩΛΟΥΝΤΑΙ

- ΔΙΑΜΕΡΙΣΜΑΤΑ-ΜΟΝΟΚΑΤΟΙΚΙΕΣ
- (ΔΔ)=ΔΑΝΕΙΑ ΔΕΚΤΑ

- 35 τ.μ. καινούργιο Δασκάλους 42.553 €-14.500 εκ.
- 45 τ.μ. (ισ.) με αυλή καινούργιο Κοσκινού 14 εκ. - 41.085€
- 45 τ.μ. καινούργιο Ιαλυσό 18 εκ. 52.824 €
- 55 τ.μ. (2 υπν.) καινούργιο Ροδίνι 22 εκ. - 64.563€ (ΔΔ)
- 55 τ.μ. καινούργιο Αθηνών 74.247 €-23.500 εκ. (ΔΔ)
- 48 τ.μ. διόροφο Αγ. Φανουρίου Π. Πόλη 8 εκ. (ΔΔ)-26.412 €
- 57 τ.μ. Αθηνών (3 ετών) με θέα, 25 εκ. 73.367 €
- 62 τ.μ. λουξ ρετιρέ στην Απ. Παύλου 30 εκ.-88.041 €
- 70 τ.μ. καινούργιο Ιαλυσό 28 εκ. 82.171 €
- 75 τ.μ. β' ορ. Σωτήρος 20 εκ. 58.700 € (ΔΔ)
- 77 τ.μ. λούξ ετοιμ/το με αυλή 26 εκ. Κοσκινού 76.302 € (μετρητά)
- 78 τ.μ. με αυλή Σωτήρος 26 εκ. 76.302 € (ΔΔ)
- 80 τ.μ. καινούργιο Ιαλυσό 32 εκ. 93.910 €
- 83 τ.μ. καινούργιο, Καρακόνερο 36 εκ.-105.649€ (ΔΔ)
- 85 τ.μ. Στ. Κωτιάδη, β' ορ. 26 εκ.-76.302 € (ΔΔ)
- 85 τ.μ. ισ. υπ/ου Αγ. Αναστασίας 23 εκ. 67.547 €
- 86 τ.μ.καιν/ργιο Ροδίνι 36 εκ. 105.650 € (ΔΔ)
- 89 τ.μ. (ισ.) σε μπετά στην Ενόπλων Δυνάμεων 16 εκ. - 46.955 € (ΔΔ)
- 90 τ.μ. μον/κία διόροφη Παραδείσι με τζάκι 22 εκ. - 64.563 € (ΔΔ)
- 93 τ.μ. β' ορ. Ροδίνι 23 εκ. 67.547 € (ΔΔ)
- 95 τ.μ. (3 υπν.) Σωτήρος 24 εκ. (Δ.Δ.) 70.432 €
- 95τ.μ. καινούργιο Αθηνών 128.246 €-43.700 εκ. (ΔΔ)
- 100 τ.μ. (3 υπν.) Μητρόπολη 93.910 €-32 εκ. (ΔΔ)
- 100 τ.μ. καινούργιο, Ιαλυσό, 38 εκ.-111.518 € (ΔΔ)
- 117 τ.μ. καινούργιο Γεωργ. Παπανδρέου με γκαράζ 25 μ. 51 εκ., (ΔΔ)- 137,931 €
- 45 τ.μ. και 117 τ.μ. (2 διαμ.) α' ορ. στο σοβά Δασκάλους 41 εκ. (και τα 2), 120,322 €
- 115 τ.μ. ισόγειο καινούργιο, Πειραιώς (3 υπν.), 45 εκ.-132.061€ (ΔΔ)
- 114 τ.μ. ρετιρέ Στοκχόλμης 45 εκ.-132.061 €
- 115 τ.μ. ρετιρέ Σμύρνης 134.996 €-46 εκ.
- 117 τ.μ. σε σοβά Δασκάλους 102.714 €-35 εκ. μετρητοίς
- 120 τ.μ. Αθηνών καινούργιο 161.408 €-55 εκ. (ΔΔ)
- 120 τ.μ. μεζ/τα καινούργια Ροδίνι 80 εκ.234.776 € (ΔΔ)
- 134 τ.μ. ρετιρέ Στοκχόλμης 54 εκ. 158.473 €
- 145 τ.μ. Στ. Ζήση 40 εκ.- 117.388 € (ΔΔ)
- 155 τ.μ. μεζ/τα Αισχύνη 63 εκ. (ΔΔ)
- 158 τ.μ. μεζ/τα σε μπετά Ιξιά 36 εκ.-105.649 €
- 160 τ.μ. διαμ. σε μπετά στους Δασκάλους 34 εκ. (μετρητά)-οροφ/σμα 93.910 €
- 230 τ.μ. Κοσκινού (μον/κία) καινούργιο 1 στρ. οικ. 120 εκ.-352.164 € (ΔΔ)
- 230 τ.μ. παραδοσιακό αρχοντικό, εντός της πόλεως, 72 εκ.-211.225 €
- 270 τ.μ. (3ορ. Χ90τ.μ.) κτίριο σε μπετά Ασγούρου, 40 εκ. (ΔΑ) 117.388 €
- 270 τ.μ. βίλλα στο σοβά σε 4 στρ. Τσαΐρι 100 εκ. - 293.470 €
- 340 τ.μ.ημιτελής μεζονέτα Ασγούρου σε Ιστρ. 60 εκ.-176.082 €
- 550 τ.μ. μον/κία Παστίδα 7 στρ. 170 εκ. 498.899 € (ΔΔ)

ΚΑΤΑΣΤΗΜΑΤΑ

- 30 τ.μ. Εμπ/κο κέντρο Βράχο Ιαλυσό 20 εκ. - 58,694 €
- 39 τ.μ. Αγ. Αναστασία 12 εκ.-35.216 €
- 90 τ.μ. Νιοχώρι, 63 εκ. - 184.886 € (ΔΔ)
- 140 τ.μ. (απ) πλησίον Αννης Μαρίας 28 εκ. (ΔΔ) 82.171 €
- 175 τ.μ. Λεωφ. Ρόδου-Λίνδου 60 εκ.-176.082 €
- 180 τ.μ. αποθήκη Ροδίνι 132.061 €-45 εκ.
- 200 τ.μ. με 200 υπ. (και ορ. άδεια) σε μπετά στο Μηδεια 80 εκ.-234.776 €
- ΕΝΟΙΚ/ΤΑΙ ΚΤΙΡΙΟ ΣΤΟ GRAND HOTEL 300Τ.Μ.
- 900 τ.μ. κτίριο στο Μήδεια

ΟΙΚΟΠΕΔΑ

- 261 τ.μ. Αισχύνης (ΣΔ 0,8) 18 εκ.-58.694 €
- 400 τ.μ. Δ. Αναστασιάδη (ΣΔ 1) 50 εκ.-146,735 €
- 500 τ.μ. Μίρα Μάρε (Σ.Δ. 0,8), 45 εκ.-132.016 €
- 680 τ.μ. Πειραιώς 176.082 €-60 εκ.
- 1.054 τ.μ. (ΣΔ 0,4) Βράχο Ιαλυσού 55 εκ.-146.735 €
- 3.600 Κολύμπια (κτίζει 360 τ.μ.) 20 εκ. 58.694 €
- 4 στρεμ. στα Νερά Καλλιθέας 60 εκ.-176.082 €
- 4.835 τ.μ. Καλιθέα Κοσκινού102.714 €-35 εκ. (ΔΔ)
- 4 στρ. Γεννάδι 200 μ. από θάλ. 28 εκ. 82.171€
- 14 στρ. Τσαΐρι 176.082 €- 60 εκ.

ΖΗΤΟΥΝΤΑΙ ΜΕΤΑΧΕΙΡΙΣΜΕΝΑ ΔΙΑΜΕΡΙΣΜΑΤΑ - ΑΜΕΣΗ ΠΩΛΗΣΗ ΑΝΑΛΑΜΒΑΝΟΥΜΕ ΤΗΝ ΕΝΟΙΚΙΑΣΗ ΤΟΥ ΔΙΑΜΕΡΙΣΜΑΤΟΣ ΣΑΣ ΣΕ ΠΟΛΥ ΣΥΝΤΟΜΟ ΧΡΟΝΙΚΟ ΔΙΑΣΤΗΜΑ

ΡΕΝΑ ΒΑΖΟΥΚΟΥ
(ΜΕΣΙΤΗΣ ΑΣΤΙΚΩΝ ΣΥΜΒΑΣΕΩΝ)
ΔΙΕΥΘ. ΓΡΑΦΕΙΟΥ ΔΗΜ. ΘΕΟΔΩΡΑΚΗ 3
9-1 το πρωί και 6.30-9 απ/τα
Δευτέρας-Πέμπτης εκτός Σαβ. και Κυρ.
Τηλ. (0241) 22943-28838 FAX: 28838
email.vazoukou@otenet.gr.
ΡΟΔΟΣ

ΠΩΛΗΣΕΙΣ ΑΚΙΝΗΤΩΝ

◆ **ΔΙΑΜΕΡΙΣΜΑΤΑ**
- 2άρια ετοιμοπαράδοτα, λουξ κατασκευής, 23.500.000 δρχ.
- Αγ. Αναργύρους 162 τ.μ. 40.000.000 δρχ.
- Ροδίνι 85 τ.μ. 35.000.000 δρχ.
- Ατταβύρου 86 τ.μ. 35.000.000 δρχ.
- Ροδίνι 115 τ.μ. λουξ κατασκευής
- Ιξιά 75 τ.μ., 20.000.000 δρχ.
- Ροδίνι 135 τ.μ. λουξ κατασκευής
- Ροδίνι 114 τ.μ. 48.000.000 δρχ. λουξ κατασκευής
- Κορδικτώνος 80 τ.μ. 26.000.000 δρχ.
- Ροδίνι 81 τ.μ. 30.000.000 δρχ.
- Ροδίνι 50 τ.μ. και 60 τ.μ.
- Ροδίνι 114 τ.μ.
- Καρακόνερο 90 τ.μ. καινούργιο
- Καρακόνερο 117 τ.μ. καινούργιο
- Ροδίνι 86 τ.μ. καινούργιο
- Ανάληψη 90 τ.μ. καινούργιο

◆ **ΗΜΙΤΕΛΗ ΔΙΑΜΕΡΙΣΜΑΤΑ**
- Στρατηγού Ζήση οικοδομίσιμη ταράτσα 96 τ.μ. 10.000.000 δρχ.
- 100 τ.μ. 20.000.000 δρχ. Αταβύρου
- 60 τ.μ. 12.000.000 δρχ. Αταβύρου
- 160 τ.μ. 32.000.000 δρχ. Αταβύρου
- Κοσκινού 145 τ.μ., 22.000.000 δρχ. (μπετά)

◆ **ΜΕΖΟΝΕΤΕΣ-ΜΟΝΟΚΑΤΟΙΚΙΕΣ**
- 130 τ.μ. με αυλή επιπλωμένη 18.000.000 δρχ στο Γεννάδι.
- Κοσκινού 195 τ.μ., 35.000.000 δρχ. (κτισμένη)
- Μεζονέτα 155 τ.μ. 55.000.000 δρχ. - Δασκάλους
- Μονοκατοικία 70 τ.μ., 17.000.000 δρχ. Κορδιγκτώνος
- 2 παλιές μονοκατοικίες στα Κοσκινού, 14.000.000 δρχ.
- ΣΥΜΗ:Διόροφη κατοικία 70 τ.μ. με στέρνα 50.000.000 δρχ.
- Μεζονέτα στο Ροδίνι, 130 τ.μ. 48.000.000 δρχ. θέση πάρκινγκ και κήπο

◆ **ΟΙΚΟΠΕΔΑ**
- Ιαλυσός 1200 τ.μ., 44.000.000 δρχ.
- Τσαΐρι 7στρ., 25.000.000 δρχ.
- Κιοτάρι πάνω στο κύμα 5 στρ.
- Σορωνή 1850 τ.μ. οικοδομήσιμο 15.000.000 δρχ. επί της λεωφόρου
- Μαριτσά 2 στρ., 17.000.000 δρχ.
- Κατταβιά 650 τ.μ. 3.000.000 δρχ.
- Οικόπεδα εντός σχεδίου στο Γεννάδι από 2.500.000 δρχ.
- Γεννάδι 2.000 τ.μ. πάνω στο κύμα

◆ **ΑΠΟΘΗΚΕΣ**
- Αποθήκη σχεδόν ισόγεια 250 τ.μ. 20.000.000 δρχ.

◆ **ΚΑΤΑΣΤΗΜΑΤΑ**
- Μαγαζί στη Νέα Αγορά 30.000.000 δρχ.
- Επιχείρηση στην οδό Ηρώων Πολυτεχνείου
- Πωλείται επιχείρηση -αναψυκτήριο

◆ **ΚΤΗΜΑΤΑ**
- Κατταβιά Αγ. Γιώργης 4800 τ.μ. 6.000.000 δρχ.
- Λαχανιά, 2 στρ. οικοδομίσιμο 3.000.000 δρχ.
- Σάλακος 10 στρέμματα
- Χωράφι 8 στρ. στο Παραδείσι 60.000.000 δρχ.
- Χωράφι 4 στρ. στην Παστίδα 18.000.00 δρχ.
- Χωράφι 5.700 στρ. στα Κολύμπια, 15.000.000 δρχ.
- Χωράφι 8.800 στρ. στα Κολύμπια 50.000.000 δρχ.
- Παραδείσι 1.500 στρ. 10.000.000 δρχ.
- Κατταβιά 1000 τ.μ. άρτιο και οικοδομήσιμο με φως, νερό, 2.500.000 δρχ.
- Καντηλί 5.200 μ. 27.000.000 δρχ.
- Πλημμύρι 1520 στρ. πάνω στην θάλασσα, τιμή 6.000.000 δρχ.
- Πλημμύρι 1.640τ.μ. 4.000.000 δρχ. οικοδομήσιμο
- Πλημμύρι 3.240τ.μ. 3.000.000 δρχ.
- Λαχανιά 4.700 τ.μ. 16.000.000 δρχ. οικοδομήσιμο
- 10 στρ. Κιοτάρι, νερό, ρεύμα 12.000.000 δρχ.
- Λαχανιά 100 στρ. πάνω στην θάλασσα
- Λαχανιά 45 στρ. 2500 δρχ./μέτρο
- Κατταβιά 2.500 τ.μ. πάνω στο δρόμο οικοδομήσιμο, 3.000.000 δρχ.
- Λάρδος 7 στρ. 12.000.000 δρχ.
- Κιοτάρι 4 στρ. 4.000.000 δρχ.
- Λαχανιά 750 τ.μ., 8.500.000 δρχ.στο χωριό
- Γεννάδι 20 στρ. ρεύμα-νερό 20.000.000 δρχ.
- Κιοτάρι 7 στρ. με νερό-ρεύμα 8.000.000 δρχ.
- Λαχανιά 4 στρ. 300 μέτρα από τη θάλασσα 8.000.000 δρχ.
- Γεννάδι 24 στρ. 24.000.000 δρχ.
- Γεννάδι 1.100 τ.μ. 1.500.000 δρχ.
- Κατταβιά 10 στρ. 10.000.000 δρχ.
- Πλημμυρι 12 στρ. με φως, νερό, 12.000.000 δρχ.
- Κατταβιά 4.000 τ.μ. 2.000.000 δρχ.
- Κιοτάρι 4.000 τ.μ. κοντά στο κεντρικό δρόμο
- Πλημμύρι 5.500 τ.μ. 6.500.000 δρχ.
- Πεύκους 200 στρ. προς 5.000 το τ.μ., παραθαλάσσιο
- Κατταβιά 700 τ.μ. προς 500 χιλ.
- Γεννάδι στη λεωφόρο 4.000 τ.μ., 12.000.000 δρχ.

➪ Πωλούνται αποθήκες και βιοτεχνικοί χώροι.

- **ΔΑΝΕΙΑ ΔΕΚΤΑ - ΕΥΚΟΛΙΕΣ ΠΛΗΡΩΜΗΣ**
- **ΖΗΤΟΥΝΤΑΙ ΟΙΚΟΠΕΔΑ ΠΡΟΣ ΑΓΟΡΑ - ΚΤΗΜΑΤΑ ΚΑΙ ΔΙΑΜΕΡΙΣΜΑΤΑ**

ΣΤΑΜΑΤΗΣ ΜΑΝΩΛΑΚΟΣ

ΩΡΕΣ ΓΡΑΦΕΙΟΥ 8.30-1.00 π.μ. και 5-8 μ.μ.

ΔΗΜ. ΑΝΑΣΤΑΣΙΑΔΗ 45 (παραπλεύρως ΥΠΕΡΑΓΟΡΑΣ ΠΑΠΑΚΥΡΙΑΚΟΥ-ΣΥΝΟΙΚΙΑ ΔΑΣΚΑΛΩΝ) Τηλέφωνα: 23815-78275

πωλησεις

συνέχεια από την προηγούμενη

ΕΠΙΧΕΙΡΗΣΗ ΚΟΜΜΩΤΗΡΙΟΥ, πωλείται-ευκαιρία, επί διατηρητέου κτιρίου στην οδό 28ης Οκτωβρίου 50 (Νιοχώρι), σε χώρο 100,0 τ.μ. πλήρως εξοπλισμένο, με μηνιαίο μίσθωμα 179.000 δρχ./525 ΕΥΡΩ. Πληρ. τηλ. 34176. ΑΟ44109

ΕΠΙΧΕΙΡΗΣΗ στο Φαληράκι με ή χωρίς εξοπλισμό. Πληρ. τηλ. 0945/375797, 0944/470846. ΑΟ43962

ΔΙΑΜΕΡΙΣΜΑ 80 τ.μ. 3 ετών στην Αθηνών με ηλιακό θερμοσίφωνα, κεντρική θέρμανση, 30.000.000 δρχ. Δάνεια δεκτά. Πληρ. ΑΙΓΑΙΟΚΤΗΜΑΤΙΚΗ, τηλ. 22943, 28838. ΑΟ43841

ΔΙΑΜΕΡΙΣΜΑ, 100 τ.μ. με 3 υπνοδωμάτια στην Μητρόπολη α' ορόφου 33.000.000 δρχ. Επίσης 4 ετών διαμέρισμα λουξ 80 τ.μ. στην Αθηνών. 31.000.000 δρχ. Δάνεια δεκτά. Αιγαιοκτηματική τηλ. 22943 και 28838. ΑΟ43691

ΔΙΑΜΕΡΙΣΜΑ στην Ιξιά 75 τ.μ. 20.000.000 δρχ. Πληρ. Σταμάτης Μανωλάκος, τηλ. 23815, 0944/698056. ΑΟ43357

ΟΙΚΟΠΕΔΑ ΕΝΤΟΣ ΠΟΛΕΩΣ ΡΟΔΟΥ: 1) Στο Μόντε Σμιθ οικόπεδο 860 τ.μ. εντός σχεδίου άρτιο και οικοδομήσιμο με πανοραμική θέση κατάλληλο για μονοκατοικία, 2) Περιοχή Μηδειας 1.000 τ.μ. με συντελεστή δόμησης 0,8 80.000.000 δρχ., 3) Περιοχή Μιχαήλ Πετρίδη 200 τ.μ. 25.000.000 δρχ. Πληρ. ΡΟΔΙΑΚΗ ΚΤΗΜΑΤΙΚΗ Ανέστης & Σάββας Σαββαΐδης, τηλ. 26281, 35476, 0944/243452, 0944/421015. ΑΟ43407

ΓΡΑΦΕΙΟ επί της οδού Εθν. Μακαρίου 35, εμβαδού 34 τ.μ. Πληρ. τηλ. 21317 και κινητό 0945-996162 ΧΑΟ151

ΠΩΛΟΥΝΤΑΙ: α) Οικόπεδο 850 μέτρων (οικοδομήσιμο εντός οικισμού), β) Ελαιώνας 4 στρεμμάτων, γ) Αγρός 22 στρεμμάτων. Τα δύο ως άνω δεικνύονται για αγροτικούς ή βιοτεχνικούς σκοπούς. Πληρ. τηλ. 96384 από 3 μ.μ. ΧΠΟ200

ΟΡΟΦΟΔΙΑΜΕΡΙΣΜΑ, σε οικοδομή με 2 διαμερίσματα στον όροφο. Το διαμέρισμα είναι στους σοβάδες 118 τ.μ., μεγάλες βεράντες, 3 υπνοδωμάτια. Δίνεται μαζί και ο αέρας, στην οδό Παπαχριστοδούλου, συν. Καθηγητών. Τιμή μετρητοίς: 35.000.000 δρχ. Πληρ. κον Βασίλη 02410-77216. ΑΟ43567

ΠΡΑΓΜΑΤΙΚΗ ΕΥΚΑΙΡΙΑ ΣΤΟ ΓΕΝΝΑΔΙ. ΟΙΚΟΠΕΔΟ 2.120 Μ. ΜΕ ΠΛΗΡΩΜΕΝΗ ΕΤΟΙΜΗ ΑΔΕΙΑ ΟΙΚΟΔΟΜΗΣ 212 ΜΕΤΡΑ, ΠΕΡΙΦΡΑΓΜΕΝΟ ΜΕ ΜΑΝΤΡΑ, ΕΓΚΑΤΑΣΤΑΣΗ ΦΩΣ, ΝΕΡΟ ΚΑΙ ΜΕ ΔΕΝΔΡΑ, ΜΕ ΥΠΑΡΧΟΝ ΚΤΙΣΜΑ ΑΠΟΘΗΚΗ 50 Μ. ΠΩΛΕΙΤΑΙ 20.000.000 ΜΕΤΡΗΤΑ. ΔΕΚΤΟΣ ΚΑΙ ΔΙΑΚΑΝΟΝΙΣΜΟΣ ΠΛΗΡ. ΤΗΛ. 31093, ΩΡΕΣ ΙΑΤΡΕΙΟ ΧΠΟ522

ΚΑΤΑΣΤΗΜΑΤΑ ΕΤΟΙΜΟΠΑΡΑΔΟΤΑ ΣΤΟ ΜΕΓΑΛΥΤΕΡΟ ΣΥΓΚΡΟΤΗΜΑ ΚΑΤΑΣΤΗΜΑΤΩΝ ΣΤΗΝ ΠΑΡΑΛΙΑΚΗ ΛΕΩΦΟΡΟ ΙΑΛΥΣΟΥ ΑΠ' ΕΥΘΕΙΑΣ ΑΠΟ ΤΟΝ ΚΑΤΑΣΚΕΥΑΣΤΗ ΠΟΛ. ΜΗΧΑΝΙΚΟ ΣΤΕΛΙΟ ΜΑΚΕΣΤΑ. ΕΞΑΣΦΑΛΙΣΗ ΔΑΝΕΙΟΥ, ΕΥΚΟΛΙΕΣ ΠΛΗΡΩΜΗΣ. ΑΠΟ 10.350.000 ΔΡΧ. ΠΛΗΡ. ΤΗΛ. 21347 ΧΠΟ205

ΟΡΟΦΟΣ που αποτελείται από 2 διαμερίσματα των 47 τ.μ. και 117 τ.μ. στους Δασκάλους σε πιτσιλιστό σοβά. Τιμή 41.000.000 δρχ. με δυνατότητα να δοθούν άλλα 117 τμ. διαμέρισμα σε μπετά συνολικής επιφανείας 279 τ.μ. Πληρ. ΑΙΓΑΙΟΚΤΗΜΑΤΙΚΗ, τηλ. 22943, 28838. ΑΟ43413



πωλησεις αυτοκινητων & μοτοσικλετων

TZR 125 αγρατζούνιστο και σε άριστη κατάσταση. "Ευκαιρία" μόνο μετρητά 1500 Ευρώ. Πληρ. τηλ. 0945512994 ώρες 4-6.30 μ.μ. ΑΑ44362

ΠΩΛΟΥΝΤΑΙ ΤΑ ΚΑΤΩΘΙ ΑΥΤΟΚΙΝΗΤΑ ΣΕ ΑΡΙΣΤΗ ΚΑΤΑΣΤΑΣΗ ΚΑΙ ΠΡΟΣΙΤΕΣ ΤΙΜΕΣ: FIAT CINQUECENTO MONT. '97, FIAT SEICENTO MONT. 2000, FIAT PUNTO 1,1 MONT. '99, SEAT IBIZA 1,0 MONT. '97, OPEL CORSA 1,0 A/C MONT. 2000, NISSAN MICRA 1,0 A/C MONT. 2000, CITROEN SAXO 1,1 MONT. 2000, HYUNDAI ACCENT 1,3 A/C MONT. '99, TOYOTA COROLLA 1,3 A/C MONT. '99, FORD FOCUS 1,4 A/C MONT. 2000, SEAT CORDOBA 1,4 A/C MONT. '97, SUZUKI JEEP 1,3 MONT. '99, NISSAN SERENA 1,6 A/C MONT. '99, FIAT SCUDO 1,6 A/C MONT. 2000, SEAT ALHAMBRA 2,0 A/C MONT. '98, KIA SPORTAGE 2,0 A/C MONT. 2000, ΓΙΝΟΝΤΑΙ ΕΥΚΟΛΙΕΣ ΠΛΗΡΩΜΗΣ. ΔΕΚΤΟΣ ΚΑΘΕ ΕΛΕΓΧΟΣ.ΠΛΗΡΟΦΟΡΙΕΣ ΣΤΑ ΤΗΛ. 98200, 25888. ΠΑ44360

VW-GOLF 3/1992, 90 PS, ΜΕ FULL EXTRA, ΣΕ ΤΙΜΗ ΕΥΚΑΙΡΙΑΣ!!! ΔΕΡΜΑΤΙΝΟ ΣΑΛΟΝΙ, ΧΑΜΗΛΗ ΑΝΑΡΤΗΣΗ, ΖΑΝΤΕΣ ΑΛΟΥΜΙΝΙΟΥ 15", ΣΥΝΑΓΕΡΜΟΣ GT, ΗΧΟΣΥΝΟΛΟ PIONEER (ΡΑΔΙΟΚΑΣΕΤΟΦΩΝΟ, CD, CDIEPA ΓΙΑ 12 CD, ΕΝΙΣΧΥΤΗΣ, 4 ΗΧΕΙΑ, ΟΛΑ PIONEER). ΠΛΗΡΟΦΟΡΙΕΣ ΣΤΟ ΤΗΛ.: 02410/32018, 43138, 0944/278747. ΠΑ44357

BMW 319i 1996. Τιμή 11.200 Ευρώ. Πληρ. τηλ. 0945790119. ΑΑ44314

TOYOTA CARINA μοντέλο '93, 1.600 c.c., SEDAN, σε άριστη κατάσταση, φουλ έξτρα, ζάντες αλουμινίου, φαρδιά λάστιχα, κασετόφωνο, συναγερμός, ηλεκτρικά παράθυρα κ.ά. Ατρακάριστο. Δεκτός κάθε έλεγχος. Πληρ. τηλ. 96131, κ. Νίκος-Ξάνθη ΑΑ44325

MOTO AFRICA TWIN 750 c.c. σε άριστη κατάσταση. Τιμή 1.800.000 δρχ. (ή 5.300 Ευρώ). Πληρ. τηλ. 0944537694. ΑΑ44312

ΜΗΧΑΝΗ YAMAHA, Virrago 400 c.c., τετράχρονη σε άριστη κατάσταση. Πληρ. τηλ. 02410/63843 και 0972252745. ΑΑ44120

MAZDA 323 σε πολύ καλή κατάσταση. Πληρ. τηλ. 0932718192 ΑΑ44182

ΑΥΤΟΚΙΝΗΤΟ Jaguar Mod 64 S. TYPE 3.8. Πληρ. τηλ. 0242028451-22955 ΑΑ44180

ΜΗΧΑΝΗ YAMAHA DRAGSTAR 650 κυβικά με 18.000 χιλιόμετρα, με πολλά εξτρά. Δεκτός κάθε έλεγχος. Πληρ. τηλ. 02440 51749 μετά τις 5 το απόγευμα και 0945101885 όλη μέρα.

NISSAN SUNNY, ΜΟΝΤΕΛΟ 1987, ΣΕ ΚΑΛΗ ΚΑΤΑΣΤΑΣΗ ΚΑΙ ΠΡΟΣΙΤΗ ΤΙΜΗ. ΠΛΗΡ. ΤΗΛ. 02410/63453, 0944/738394. ΠΑ43890

HYUNDAI COUPE χρώματος μπορντώ, μοντέλο Οκτώβριος 2001 με 5.000 χλμ., ABS, δερμάτινο σαλόνι, αεροτομή, A/C, καινούργιο σε πολύ καλή τιμή. Πληρ. τηλ. 0974054443 κο Δημήτρη ΑΑ43287

FIAT PUNTO CABRIO ΜΟΝΤΕΛΟ 94 1,3 ΛΕΥΚΟ 75000 ΧΙΛΙΟΜΕΤΡΑ, EXTRAS. ΤΙΜΗ 2.400.000. ΠΛΗΡ. ΤΗΛ. 87006, 10.00-13.00 Ή 18.00-22.00 ΧΠΑ841

ΠΩΛΟΥΝΤΑΙ ΜΕΤΑΧΕΙΡΙΣΜΕΝΑ ΦΟΡΤΗΓΑ ΑΥΤΟΚΙΝΗΤΑ ΕΙΣΑΓΩΓΗΣ ΟΛΩΝ ΤΩΝ ΤΥΠΩΝ, ΓΙΑ ΑΓΡΟΤΙΚΗ ΚΑΙ ΕΠΑΓΓΕΛΜΑΤΙΚΗ ΧΡΗΣΗ, ΚΑΘΩΣ ΚΑΙ Ι.Χ. ΕΠΙΒΑΤΙΚΑ. ΕΤΟΙΜΟΠΑΡΑΔΟΤΑ Ή ΚΑΤΟΠΙΝ ΠΑΡΑΓΓΕΛΙΑΣ. ΠΑΡΕΧΟΥΜΕ ΓΡΑΠΤΗ ΕΓΓΥΗΣΗ ΕΝΟΣ ΧΡΟΝΟΥ. ΕΙΣΑΓΩΓΕΙΣ ΜΕΤΑΧΕΙΡΙΣΜΕΝΩΝ ΑΥΤΟΚΙΝΗΤΩΝ " Δ. ΜΠΟΥΝΤΟΥΡΗΣ-Ε. ΠΑΠΑΠΟΣΤΟΛΟΥ Ο.Ε.". ΕΚΘΕΣΗ: ΕΘΝΙΚΗ ΟΔΟΣ ΛΑΡΙΣΑΣ-ΙΩΑΝΝΙΝΩΝ ΤΡΙΚΑΛΑ ΘΕΣΣΑΛΙΑΣ. ΤΗΛ. 0431-74709 ΦΑΞ 0431-27008 ΚΙΝ. 0974456200-0977395269. ΧΠΑ112

ΕΝΟΙΚΙΑΖΟΝΤΑΙ αυτοκίνητα καθημερινά ή και με το μήνα σε πολύ καλές τιμές. Πληρ. τηλ. 86230, 0937274897 ΑΑ42515

εργασιες

ΟΔΗΓΟΥΣ-ΕΡΓΑΤΕΣ από εταιρεία Γενικής Εμπορικής ΕΠΕ για δωδεκάμηνη απασχόληση. Πληρ. τηλ. 02410 66706-7 τον κ. Γιώργο από 08.00-14.00 και από 18.00-20.00 ΑΖ44368

ΚΟΠΕΛΕΣ για να εργαστούν σε κατάστημα τουριστικών ειδών στην Παλιά Πόλη. Πληρ. τηλ. 02410 24753. ΑΖ44370

2 ΑΤΟΜΑ από Ζαχαροπλαστείο-Creperi στην Π. Πόλη που να ομιλούν τουλάχιστον μια ξένη γλώσσα και να έχουν γνώσεις παρασκευής κρέπας. Πληρ. τηλ. 0944613524. ΑΖ44371

ΞΥΛΟΥΡΓΟΙ και βοηθοί ξυλουργοί για μόνιμη εργασία σε ξυλουργικό εργοστάσιο. Πληρ. τηλ. 35283 ΑΖ44372

ΚΟΠΕΛΑ για να εργαστεί ως πωλήτρια την τουριστική περίοδο σε κατάστημα στην Παλιά Πόλη με αντικείμενο μικροαντικείμενα-μπιζού. Απαραίτητη ξένη γλώσσα. Πληρ. τηλ. 02410 75045 από 09.00-16.00 ΑΖ44373

ΠΩΛΗΤΕΣ ΚΑΙ ΠΩΛΗΤΡΙΕΣ ΓΙΑ ΤΑ ΚΑΤΑΣΤΗΜΑΤΑ CARRERA. ΠΛΗΡ. ΤΗΛ. 02410 64630-25925. ΠΖ44375

ΖΗΤΕΙΤΑΙ ΣΥΝΕΤΑΙΡΟΣ Ή ΑΓΟΡΑΣΤΗΣ ΓΙΑ ΕΠΙΧΕΙΡΗΣΗ BAR-CLUB ΣΤΗΝ ΠΑΡΑΛΙΑ ΚΡΕΜΑΣΤΗΣ ΠΛΗΡΗΣ ΕΞΟΠΛΙΣΜΕΝΗ 200 Τ.Μ. ΣΕ ΜΕΓΑΛΟ ΟΙΚΟΠΕΔΟ ΜΕ ΔΙΚΟ ΤΟΥ PARKING ΠΑΝΩ ΣΤΟ ΚΥΜΑ. ΠΛΗΡ. ΤΗΛ. 0973011156 ΚΑΙ 0241096814 ΜΕΤΑ ΤΙΣ 21.30 Μ.Μ. ΑΖ44374

ΚΥΡΙΑ για μπουφέ με προϋπηρεσία για εστιατόριο Ala cart στην περιοχή Ιξιά (Μίρα Μάρε), καθώς και βοηθός σερβιτόρου. Πληρ. τηλ. 02410 94929 μετά τις 6 μ.μ. ΑΖ44368

ΤΕΧΝΙΤΕΣ-ΜΑΡΜΑΡΑΔΕΣ, πλακατζήδες. Πληρ. τηλ. 0977/433744. ΑΖ44350

ΖΗΤΟΥΝΤΑΙ: α) σερβιτόροι με πείρα και γνώσεις αγγλικών για την καλοκαιρινή σαιζόν. β) Κοπέλα για να εργασθεί σε SNACK-CAFE για απογευματινό ωράριο. γ) κοπέλα με γνώσεις λογιστικής με Η/Υ και Αγγλικά για γραφείο απαραίτητο μεταφορικό μέσο. Πληρ. τηλ. 20812. ΑΖ44349

ΠΩΛΗΤΗΣ

ΖΗΤΕΙΤΑΙ

Από την Ποτοποιΐα ΦΩΚΙΑΛΗ
Μισθός-ποσοστά-αυτοκίνητο

Πληρ. τηλ. 02410 32480

Η ΟΔΙΚΗ ΒΟΗΘΕΙΑ ΡΟΔΟΥ
HELLAS SERVICE
ΖΗΤΕΙ
οδηγούς-τεχνικούς
με επαγγελματικό δίπλωμα (Γ') και μηχανικές γνώσεις.

Πληρ. τηλ. 02410/22490, 67291, κ. Γιώργο

ΖΗΤΟΥΝΤΑΙ

Από εστιατόριο εκτός πόλεως Ρόδου:
1) Σερβιτόρος-Σερβιτόρα που να γνωρίζει πολύ καλά την Αγγλική γλώσσα.
2) Λατζιέρα.

Πληρ. τηλ. 02410/95708

ΚΤΗΜΑΤΟΜΕΣΙΤΙΚΟ ΓΡΑΦΕΙΟ - REAL ESTATE AGENCY

ΕΚΤΙΜΗΣΕΙΣ-ΑΓΟΡΕΣ-ΠΩΛΗΣΕΙΣ
ΚΑΤΑΣΤΗΜΑΤΑ
ΟΙΚΟΠΕΔΑ-ΧΩΡΑΦΙΑ
ΚΤΗΜΑΤΙΚΕΣ-ΣΥΜΒΟΥΛΕΣ
ΕΝΟΙΚΙΑΣΕΙΣ-ΔΙΑΧΕΙΡΙΣΕΙΣ
ΣΠΙΤΙΑ-ΔΙΑΜΕΡΙΣΜΑΤΑ

Vitzileos

ΜΑΡΙΟΣ Κ. ΒΙΤΖΗΛΑΙΟΣ
Μεσίτης Αστικών Συμβάσεων - Real Estate Agent

Εθν. Μακαρίου 45 - 3ος όροφος
Τηλ.: 0241-24900 25545.
Fax: 25544 Κιν.: 0932-704919

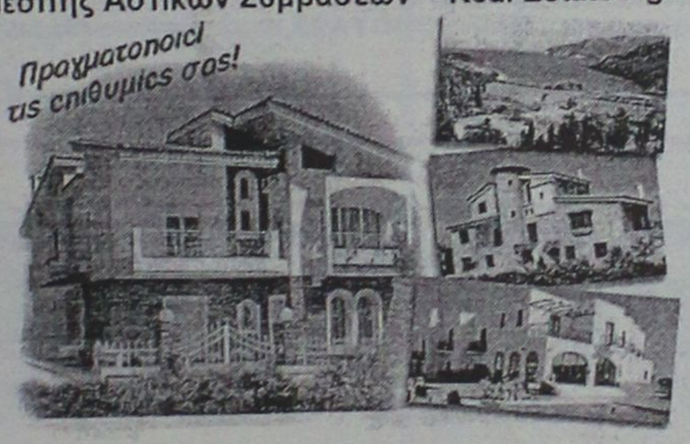

ΚΑΤΑΣΤΗΜΑΤΑ, ΓΡΑΦΕΙΑ, ΕΠΙΧΕΙΡΗΣΕΙΣ

	ΔΡΧ.	ΕΥΡ
Επιχείρηση-Πλυντήρια-Στεγνωτήρια σε πλήρη λειτουργία	7.000.000	20.543
Επιχείρηση τουριστικό μαγαζί στη Ψαρόπούλα	15.000.000	44.021
Κατάστημα 20 τ.μ. στο Φαληράκι	40.000.000	117.388
Κατάστημα 31 τ.μ. στη Διαγοριδών	16.000.000	46.955
Κατάστημα 45 τ.μ. ισόγ. και 90 τ.μ. υπόγ. στο Καρακόνερο	30.000.000	88.041
Κατάστημα 50 τ.μ. κοντά στο Μανδράκι	100.000.000	293.470
Κατάστημα 60 τ.μ. με 250 τ.μ. αυλή στο Πρασονήσι	70.000.000	205.429
Εστιατόριο διώροφ. 115 και 115 τ.μ. στη Π. Πόλη	60.000.000	176.082
Κατάστημα 140+140+132 τ.μ. ανά όροφο στην Ορφανίδου	75.000.000	220.103
Κατάστημα 300 τ.μ. σε οικόπ. 1000 τ.μ. στη Παστίδα	50.000.000	146.735
Κατάστημα 900 τ.μ. (ανά 300 τ.μ. υπόγ, ισόγ, όροφ) στα Κοσκινού	200.000.000	586.940
Επιχείρηση και ακίνητο 856 τ.μ. με πάρκιν κοντά στο πανεπιστ.	125.000.000	366.837
Εργοστάσιο 1000 τ.μ. σε οικόπ. 6400 τ.μ. στον Καλαμώνα	180.000.000	528.247
Ακίνητο 1155 τ.μ. σε οικόπ., 817 τ.μ. στο κέντρο της πόλης	360.000.000	1.056.494
20 στούντιος (ενοικιασμ.) και μαγαζί 100 τ.μ.-έξυπνη επένδυση	200.000.000	586.940
Ξενοδοχείο Α! κατηγ. 120 κλ. σε οικόπ., 4725 τ.μ. στην Ιαλυσό		
Ξενοδοχείο Β! κατηγ. 72 κλ και διακοθήκη στη πόλη	300.000.000	880.411
Κατάστημα 180 τ.μ. και 500 τ.μ. στη παραλία Ιαλυσού	50.000.000	146.735

ΔΙΑΜΕΡΙΣΜΑΤΑ

40 τ.μ. στην Ιξιά κοντά στη θάλασσα	11.000.000	32.282
50 τ.μ. στο Γεννάδι με δύο υπνοδ. και θέα	15.000.000	44.020
58 τ.μ. στο Παραδείσι	13.000.000	38.151
70 τ.μ. στο Καρακόνερο	28.000.000	82.172
85 τ.μ. στους Δασκάλους	25.000.000	73.368
88 τ.μ. περιοχή Αν. Μαρίας	35.000.000	102.715
96 τ.μ. στην Ιξιά	43.000.000	126.192
100 τ.μ. στα Τριάντα, ισόγειο	19.000.000	55.760
108 τ.μ. στην Ανάληψη	31.000.000	90.976
110 τ.μ. στα Κοσκινού, σούπερ λουξ	35.000.000	96.845
114 τ.μ. στο Καζίνο κοντά, παραδοσιακό	40.000.000	117.388
120 τ.μ. στην Ιξιά	30.000.000	88.041
120 τ.μ. περιοχή Αν. Μαρίας	48.000.000	140.866
130 τ.μ. περιοχή Αν. Μαρίας	52.000.000	152.605
130 τ.μ. στο Καρακόνερο	52.000.000	152.605
200 τ.μ. στο Μόντε Σμιθ, διατηρητέο	80.000.000	234.776
210 τ.μ. στα Κοσκινού, σούπερ λουξ	75.000.000	220.103

ΜΕΖΟΝΕΤΕΣ-ΜΟΝΟΚΑΤΟΙΚΙΕΣ

	ΔΡΧ.	ΕΥΡ
60 τ.μ. διόροφη μονοκ. επιπλωμένη στην Παλιά Πόλη	30.000.000	88.041
68 τ.μ. μονοκατ. με αυλή 90 τ.μ. στα Μαριτσά	18.000.000	52.825
80 τ.μ. μεζονέτα με οικόπεδο στους Καστελοριζιούς	20.000.000	58.695
90 τ.μ. διόροφη μονοκατ.+30 τ.μ. αυλή στην Παλιά Πόλη	26.000.000	76.302
115 τ.μ. μεζονέτα σε μπετά με 1.000 τ.μ. οικόπεδο στα Αφάντου	16.000.000	52.825
119 τ.μ. διόροφ. μονοκ. με 27 τ.μ. αυλή στη Π. Πόλη	20.000.000	58.695
120 τ.μ. μεζονέτα στο Μηδεια	40.000.000	117.388
120 τ.μ. διόρ. μονοκ. με αυλή στη Π. Πόλη κοντά στο Καστέλο	120.000.000	352.164
130 τ.μ. μεζονέτα σε σοβάδες με οικοπ. 300 τ.μ. στα Τριάντα	42.000.000	123.258
135 τ.μ. μονοκ. με κήπο 700 τ.μ. στα Κρητικά	60.000.000	176.082
150 τ.μ. μονοκ. σε κτήμα 18 στρ. στο Καλαμώνα	90.000.000	264.123
160 τ.μ. μεζονετ. σε μπετά στα Τριάντα	34.000.000	99.780
170 τ.μ. μονοκ. με αυλή στη Π. Πόλη	23.000.000	67.498
2 μεζονετ. των 170 τ.μ. έκαστη και διαμερ. 120 τ.μ. σε οικόπ. 2.500 τ.μ. στη Παστίδα	125.000.000	366.838
170 τ.μ. διόρ. μονοκατ. διατηρ. και 237 τ.μ. στη Λέρο		
180 τ.μ. μονοκ. σε οικοπ. 750 τ.μ. με θέα στο Γεννάδι	45.000.000	132.062
187 τ.μ. βίλα σε οικοπ. 4780 τ.μ. στη Παστίδα	100.000.000	293.470
200 τ.μ. μεζονέτ. ημιτελής στα Καλαβάρδα	39.000.000	85.106
230 τ.μ. βίλα σε οικόπεδο 7.700 τ.μ. και γεώτρηση στην Λάρδο	120.000.000	352.164
252 τ.μ. μονοκ. στη Π. Πόλη κοντά στο Καστέλο	35.000.000	102.714
300 τ.μ. βίλα σε 4 στρ., με γκαράζ στις Καλυθιές	100.000.000	293.470
320 τ.μ. βίλα σε 4 στρ. στα Τριάντα	110.000.000	322.817
5 μονοκατ. διατηρ. συνολ. επιφάν. 340 τ.μ. στο Μόντε Σμιθ	160.000.000	469.553

ΟΙΚΟΠΕΔΑ

150 τ.μ. με Σ.Δ. 0,6 στους Δασκάλους	8.000.000	23.478
412 τ.μ. με Σ.Δ. 1.20 στον Αγ. Νικόλαο	65.000.000	190.755
750 τ.μ. εντός σχεδίου στο Γεννάδι	6.000.000	20.445
1.450 τ.μ. εντός οικισμού, στα Μαριτσά	9.000.000	20.412
2.100 τ.μ. στην Ιξιά	45.000.000	132.062
2.200 τ.μ. στα Μαριτσά	20.000.000	58.694
2.500 τ.μ. στο δρόμο Ελαιώνας-Φουρνάκι στο Γεννάδι	5.000.000	14.674
3.080 τ.μ. στο Πλημύρι	8.000.000	23.478
4.060 τ.μ. πίσω από ΔΕΥΑΡ	60.000.000	176.082
4.000 τ.μ. κοντά στο Βερόπουλο με φανταστική θέα	60.000.000	176.082
4.000 τ.μ. στη Παστίδα	19.000.000	55.760
4.250 τ.μ. στο Γεννάδι (διασταύρωση)	30.000.000	88.041
4.400 τ.μ. στην Κρεμαστή	26.000.000	76.302
5.000 τ.μ. στα Μαριτσά	15.000.000	44.020
5.000 τ.μ. στ' Αφάντου	35.000.000	102.715
5.085 τ.μ. στα Κοσκινού	35.000.000	102.715
5.500 τ.μ. κοντά στην θάλασσα στο Γεννάδι	40.000.000	117.388
6.000 τ.μ. με αποθήκη στην Παστίδα	49.000.000	143.800
6.500 τ.μ. στην Λεωφόρο Ρόδος-Κρεμαστή	120.000.000	352.164
6.500 τ.μ. κοντά στη θάλασσα προνομιακό στο Φαληράκι	170.000.000	498.900
6.720 τ.μ. στο Θόλαρο-Παραδείσι	28.000.000	82.172
7.750 τ.μ. στο δρόμο προς τη θάλασσα στα Κολύμπια	80.000.000	234.776
8.000 τ.μ. στο Φαληράκι	56.000.000	143.800
8.500 τ.μ. στη παραλία Αφάντου	51.000.000	149.670
8.800 τ.μ. στα Κοσκινού	70.000.000	205.430
9.345 τ.μ. με θέα στα Ασγούρου	69.000.000	202.495
12.000 τ.μ. πάνω στο κύμα στα Αφάντου	176.000.000	516.508
13.000 τ.μ. στα Μαριτσά	37.000.000	108.584
15.000 τ.μ. στα Ασγούρου	45.000.000	132.062
15.000 τ.μ.με θέα στη θάλασσα στη Πάρο	25.000.000	73.368
15.300 τ.μ. στο Πλημύρι	60.000.000	176.082
25.000 τ.μ. στα Καλαβάρδα	100.000.000	293.470
30.000 τ.μ. στη παραλία Αφάντου	360.000.000	1.056.493
30.000 τ.μ. στο Τσαΐρι	120.000.000	352.160
32.000 τ.μ. πάνω στο κύμα στην Θολό	200.000.000	586.940
38.000 τ.μ. πάνω στο κύμα στο Γεννάδι	646.000.000	1.895.818
46.000 τ.μ. στο Τσαΐρι	138.000.000	405.000
50.000 τ.μ. στο Τσαΐρι	125.000.000	366.838

ΖΗΤΟΥΝΤΑΙ:
ΚΑΤΑΣΤΗΜΑΤΑ ΟΙΚΟΠΕΔΑ ΔΙΑΜΕΡΙΣΜΑΤΑ ΕΝΤΟΣ-ΕΚΤΟΣ ΠΟΛΕΩΣ ΚΑΘΩΣ ΚΑΙ ΟΙΚΟΠΕΔΑ ΓΙΑ ΑΝΤΙΠΑΡΟΧΗ
ΔΑΝΕΙΑ ΔΕΚΤΑ- ΕΥΚΟΛΙΕΣ ΠΛΗΡΩΜΗΣ

εργασιες

συνέχεια από την προηγούμενη

ΠΩΛΗΤΡΙΕΣ ΓΙΑ ΚΑΤΑΣΤΗΜΑ ΡΟΥΧΩΝ. ΠΛΗΡ. Κο SIMI, ΤΗΛ. 0946911942. ΠΖ44348

EXPERT CLEAN SERVICES. ΖΗΤΕΙΤΑΙ ΠΩΛΗΤΗΣ. ΕΙΣΤΕ ΗΔΗ ΠΩΛΗΤΗΣ ΚΑΙ ΣΑΣ ΕΝΔΙΑΦΕΡΕΙ ΝΑ ΜΕΓΑΛΩΣΕΤΕ ΤΟ ΕΙΣΟΔΗΜΑ ΣΑΣ; Η ΕΤΑΙΡΕΙΑ ΜΑΣ ΠΟΥ ΕΔΡΕΥΕΙ ΣΤΗ ΡΟΔΟ ΠΡΟΣΦΕΡΕΙ ΜΙΣΘΟ ΚΑΙ ΠΟΣΟΣΤΑ ΕΠΙ ΤΩΝ ΠΩΛΗΣΕΩΝ. ΕΑΝ ΣΑΣ ΕΝΔΙΑΦΕΡΕΙ ΕΠΙΚΟΙΝΩΝΗΣΤΕ ΜΑΖΙ ΜΑΣ ΣΤΟ ΤΗΛ.: 02410/34322. AZ44359

ΖΗΤΕΙΤΑΙ ΑΝΤΙΠΡΟΣΩΠΟΣ: Οι εκδόσεις Αφοί Μαρματάκη Ο.Ε. (τουριστικές κάρτες, βιβλία, χάρτες, μαγειρικές, ημερολόγια κ.λπ.), ζητούν αντιπρόσωπο για τη Ρόδο. Πληρ. τηλ. 010/6428193 κο Σταύρο Μαρματάκη. AZ44347

ΖΗΤΟΥΝΤΑΙ, για καφέ, εστιατόριο: Α) Σερβιτόρος Α' που να ομιλεί Αγγλικά-Σκανδιναβικά, Β) Εμπειρος Β' σερβιτόρος. Πληρ. Παπανικολάου 25, τηλ. 22451 (από 10.00 έως 14.00). AZ44346

ΚΟΠΕΛΑ, για καφενείο-καφετέρια, 12μηνη απασχόληση. Πληρ. τηλ. 26504 και 0946/080450. AZ44345

ΚΟΠΕΛΑ να εργασθεί σε βιοτεχνία μπαχαρικών εντός πόλεως Ρόδου. Μισθός ικανοποιητικός, ασφάλιση εργασία πενθήμερη. Πληρ. τηλ. 0944433380. AZ44307

ΣΥΝΕΡΓΑΤΕΣ, ΑΝΤΙΠΡΟΣΩΠΟΙ, από Ελληνογερμανική πολυεθνική εταιρεία σταθερής τηλεφωνίας, αμοιβές, με ποσοστά, ανάλογες των ικανοτήτων σας. Πληρ. τηλ. 02410/32802, 0977/883456. AZ44337

ΟΔΗΓΟΣ από το γραφείο αντιπροσωπειών Ν. Τερζής-Μ. Καραγιάννης και ΣΙΑ ΟΕ, οδός Αγγέλου Σικελιανού-Αγούρου, Ρόδος για άμεση πρόσληψη. Ωράριο συνεχές, απασχόληση όλο το χρόνο. Απαραίτητο δίπλωμα αυτοκινήτου γ' κατηγορίας και εκπληρωμένες στρατιωτικές υποχρεώσεις. Πληρ. τηλ. 02410/69450, 69451 ή αποστολή βιογραφικού στο fax. 02410/69452. AZ44336

Εισαγωγική εταιρεία Αλκοολούχων ποτών **ζητεί δυναμικό και φιλόδοξο άτομο**, ευχάριστη προσωπικότητα, ικανότητα επικοινωνίας, ευχέρεια λόγου, για εξωτερικές εργασίες και εισπράξεις. Προτιμάτε κάτοχος μηχανής ή αυτοκινήτου. Προσκόμιση ποινικού μητρώου απαραίτητη. Ικανοποιητικό πακέτο αποδοχών. Εμπειρία στις πωλήσεις θα εκτιμηθεί πολύ. Πληρ. κ. Δημήτρη, τηλ. 02410/64378 και ώρα 9-13 ή από 9-20 στο κινητό 0932/607047. AZ44335

ΓΡΑΜΜΑΤΕΑΣ έως 35 ετών για εισαγωγική εταιρεία ποτών. Με καλή γνώση Η/Υ (MS Office εμπορική διαχείριση) αγγλικά επίπεδο Lower και με πείρα στις τηλεφωνικές πωλήσεις. Προϋπηρεσία και συστάσεις θα εκτιμηθεί. Πληρ. κ. Δημήτρη, τηλ. 02410/64378 και ώρα 9-13 ή από 9-20 στο κινητό 0932/607047. AZ44334

ΟΔΗΓΟΣ-ΔΙΑΝΟΜΕΑΣ με δίπλωμα γ' κατηγορίας για να εργασθεί σε βιοτεχνία που βρίσκεται στο 10ο χλμ. Ρόδου-Λίνδου, ηλικίας μέχρι 30 ετών και να είναι γνώστης της αγοράς. Πληρ. τηλ. 02410/87875. AZ44333

Ζητούνται από εστιατόριο στην Παλιά Πόλη οι παρακάτω ειδικότητες: **1) Μάγειρας-Πιτσαγιόλος, 2) βοηθοί μάγειροι-πιτσαγιόλοι, 3) σερβιτόρος για την υποδοχή, 4) βοηθός σερβιτόρου, 5) Ταμίας με γνώσεις ηλεκτρονικού υπολογιστή, 6) διανομέας με δίπλωμα μηχανής.** Πληρ. τηλ. 74402, 25186 πρωί-απόγ. κ. Γιώργος. AZ44332

ΚΟΠΕΛΕΣ για καφετέρια. Πληρ. τηλ. 02410/20282. AZ44331

ΓΑΖΩΤΡΙΕΣ-ΚΟΠΤΟΡΑΠΤΡΙΕΣ-ΤΙΓΚΕΛΟΥΔΕΣ για βιοτεχνία ετοίμων ενδυμάτων. Πληρ. τηλ. 02410/86652, 85947. AZ44330

ΚΟΠΕΛΑ να εργασθεί σε καφετέρια στ' Αφάντου. Πληρ. τηλ. 02410/52509, 52063. AZ44327

Από την εταιρεία Μ. Ι. Κεσίδη Αυστραλίας 10, **ζητούνται πωλητές-πωλήτριες** με δίπλωμα οδηγού αυτοκινήτου και νέος με δίπλωμα μοτοποδηλάτου. Πληρ. κ. Γιάννη, τηλ. 02410/28136, ώρες 9-3 και 7-9. AZ44328

Ζητείται από κεντρικό FAST-FOOD-GRILL στα 100 μαγαζιά: **α) Βοηθοί μαγείροι, β) βοηθοί σερβιτόροι, νέες κοπέλες γ) ταμπλίστες, νέες κοπέλες.** Πληρ. τηλ. 36320, 0945/065750, κ. Νίκια, ώρες 09.00-15.00, 18.00-22.00. AZ44329

ΥΠΑΛΛΗΛΟΣ για εμπορικό κατάστημα. Πληρ. τηλ. 0241038688 ώρες καταστημάτων. AZ44302

ΟΔΗΓΟΣ, κάτοχος διπλ. επαγγελματικού αυτοκινήτου και μηχανής από μεταφορική εταιρεία με γνώσεις Αγγλικών και χωρίς στρατιωτικές υποχρεώσεις. Πληρ. τηλ. 0241038295, 6, 7. AZ44301

ΒΟΗΘΟΣ ΜΑΓΕΙΡΑ για εστιατόριο ALA CART στην περιοχή Μίρα Μάρε καθώς και γυναίκα για την λάντζα. Προϋπηρεσία σε ανάλογες θέσεις απαραίτητη. Μισθός καλός και πάντοτε, ανάλογα με τα προσόντα. Πληρ. τηλ. 02410 94929-0937899268. AZ44304

ΜΑΓΕΙΡΑΣ για πολυτελές Ελληνικό Εστιατόριο στην Ιταλία, 6μηνη απασχόληση. Πληρ. τηλ. 0945386046 AZ44305

ΚΟΜΜΩΤΡΙΑ τεπειραμένη. Μισθός ικανοποιητικός. Πληρ. τηλ. 02410 66158 AZ44306

ΟΔΗΓΟΣ με δίπλωμα Γ' κατηγορίας από την εταιρεία Κ. Επιφάνη και ΣΙΑ Ο.Ε. Πληρ. τηλ. 86812-13. ΠΖ44300

ΠΩΛΗΤΡΙΕΣ ΓΙΑ ΤΟ ΚΑΤΑΣΤΗΜΑ ΕΣΩΡΟΥΧΩΝ ΕΥΑ ΓΙΑ ΜΟΝΙΜΗ ΕΡΓΑΣΙΑ. ΠΛΗΡ. ΤΗΛ. 23012, 74070. ΠΖ44261

ΖΗΤΕΙΤΑΙ ΑΠΟ ΤΟ ΞΕΝΟΔΟΧΕΙΟ SUN FLOWER, ΠΑΡΑΛΙΑ ΚΡΕΜΑΣΤΗΣ, ΜΑΓΕΙΡΑΣ ΚΑΙ ΒΟΗΘΟΣ ΣΕΡΒΙΤΟΡΟΥ. ΠΛΗΡ. ΤΗΛ. 02410/93893, 02410/93514, ΑΠΟ 09.00 ΕΩΣ 14.00. ΠΖ44286

Εταιρεία ενοικιάσεως αυτοκινήτων **ζητά υπαλλήλους** νέους έως 32 ετών, με γνώσεις αγγλικών ή γερμανικών και άδεια οδήγησης για τα γραφεία της στην πόλη της Ρόδου και Νότιας Ρόδου. Πληρ. τηλ. 097/2729514. AZ44284

ΝΕΑΡΟΣ να εργασθεί σαν πωλητής στο επαγγελματικό τμήμα των καταστημάτων Σακοή. Πληρ. μόνο αυτοπροσώπως. AZ44282

ΖΗΤΕΙΤΑΙ

ΝΕΟΣ ΥΠΑΛΛΗΛΟΣ

απόφοιτος λυκείου, ομιλών ξένες γλώσσες (κυρίως αγγλικά και ίσως λίγα γερμανικά), σοβαρός και εργατικός για ν' αναλάβει υπεύθυνος ένα μεγάλο τουριστικό κατάστημα στο Φαληράκι (προμήθειες-οργάνωση-πωλητής). Μισθός ικανοποιητικός, αναλόγως προσόντων.

Πληρ. τηλ. 0944/582609

NEW GRAND CAFE ΣΤΟ ΜΑΝΔΡΑΚΙ

ΖΗΤΕΙΤΑΙ

ΠΡΟΣΩΠΙΚΟ ΟΛΩΝ ΤΩΝ ΕΙΔΙΚΟΤΗΤΩΝ

για καφετέρια-BAR (σερβιτόροι-σερβιτόρες-μπάρμαν κ.λπ.)

Ατομα από τουριστική σχολή ευπρόσδεκτα.

Αγγλικά απαραίτητα.

Πληρ. κο SIMI 0946911942

ΖΗΤΕΙΤΑΙ

κοπέλα για να αναλάβει το τμήμα των Δημ. σχέσεων του

Quick car wash.

Απαραίτητα προσόντα τα εξής:

α. εμφανίσιμη
β. άνετη στην επικοινωνία
γ. οργανωτική
δ. απόφοιτος επαγγελματικής σχολής του ίδιου αντικειμένου ή παρεμφερούς κλάδου

Πληροφορίες εντός QUICK CAR WASH, από Δευτέρα έως Παρασκευή από τις 10.00 έως τις 15.00

ΑΠΟ EXPERT ΚΩΣΤΑΡΙΔΗΣ

ΖΗΤΕΙΤΑΙ

ΚΥΡΙΑ

με γνώσεις Η/Υ για να εργασθεί στο τμήμα πωλήσεων ηλεκτρικών ειδών.

Πληρ. στο τηλ.: 22325, 22157 και 20874

Η ΕΤΑΙΡΕΙΑ ΣΑΒΟΪΔΑΚΗΣ Α.Ε.

ΖΗΤΕΙ

ΟΔΗΓΟ

με δίπλωμα Γ' κατηγορίας για την νέα σεζόν.

Παρακαλούνται οι ενδιαφερόμενοι να απευθύνονται στο 02410-63069 και 63103.

Βιογραφικά στο FAX 02410-63348

Διεύθυνση: Γ. Δροσίνη (Ρένη) παράλληλη της Λ. Καλλιθέας (Δίπλα στο ENTER ROK)

ΖΗΤΟΥΝΤΑΙ

πλύστες αυτοκινήτων για το τμήμα παραγωγής του

Quick car wash,

για μερική ή πλήρης απασχόληση.

Αιτήσεις δίδονται εντός καταστήματος καθημερινά, από τις 10.00 έως 15.00

Groupe **Carrefour**

Η Carrefour Μαρινόπουλος, μέλος του πολυεθνικού ομίλου Carrefour ο οποίος λειτουργεί σε 27 χώρες στην Ευρώπη, Ασία και Λατ. Αμερική, με περισσότερα από 9.000 σημεία πώλησης (Υπερμάρκετ, Σουπερμάρκετ, Hard Discount, Frozen Foods) και απασχολεί 320.000 άτομα, επιθυμεί να προσλάβει:

Για τα Σουπερμάρκετ ΜΑΡΙΝΟΠΟΥΛΟΣ της Ρόδου

ΔΙΑΚΟΣΜΗΤΗ/ΤΡΙΑ

Ο κάτοχος της θέσης φροντίζει για την δημιουργία και υλοποίηση ειδικών θεμάτων, ενεργειών προώθησης με τα αντίστοιχα σκηνικά, την προώθηση περιοδικού, την κατασκευή των πινακιδίων στο εσωτερικό και εξωτερικό του καταστήματος και την άριστη αισθητική εικόνα του καταστήματος.

Απαραίτητα Προσόντα:

- Εμπειρία σε στήσιμο βιτρίνας καταστήματος ή σκηνικών θεάτρου
- Πτυχίο διακοσμητή ή γραφίστα
- Μεγάλη δημιουργικότητα και αισθητική χώρο

Παρακαλούνται οι ενδιαφερόμενοι να καταθέσουν **ΑΜΕΣΑ** Βιογραφικό Σημείωμα με πρόσφατη φωτογραφία στα καταστήματα **ΜΑΡΙΝΟΠΟΥΛΟΣ** περιοχών **Καλλιθέας, Τσαλδάρη** και **Ιαλυσού.**

ΚΤΗΜΑΤΟΜΕΣΙΤΙΚΟ ΓΡΑΦΕΙΟ

ΕΥΡΩΚΤΗΜΑΤΙΚΗ

ΕΥΣΤΑΘΙΟΥ

ΜΕΣΙΤΕΣ ΣΥΜΒΟΥΛΟΙ ΜΕΛΕΤΗΤΕΣ



ΠΩΛΟΥΝΤΑΙ ΔΙΑΜΕΡΙΣΜΑΤΑ ΣΕ ΝΕΑ ΤΕΤΡΑΟΡΟΦΗ ΟΙΚΟΔΟΜΗ ΜΕ ΠΥΛΩΤΗ, ΣΤΟ ΡΟΔΙΝΙ

Η ΟΙΚΟΔΟΜΗ ΔΙΑΘΕΤΕΙ :

- **7 ΔΙΑΜΕΡΙΣΜΑΤΑ** ΤΩΝ 83 Τ.Μ. & 101 Τ.Μ.
- ΧΩΡΟ ΠΡΑΣΙΝΟΥ
- ΥΔΡΑΥΛΙΚΟ ΑΝΕΛΚΥΣΤΗΡΑ 8 ΑΤΟΜΩΝ
- ΘΕΣΗ ΣΤΑΥΘΜΕΥΣΗΣ ΓΙΑ ΚΑΘΕ ΔΙΑΜΕΡΙΣΜΑ
- ΠΡΟΣΒΑΣΗ ΑΤΟΜΩΝ ΜΕ ΕΙΔΙΚΕΣ ΑΝΑΓΚΕΣ
- ΠΛΗΡΗ ΘΕΡΜΑΝΣΗ

ΑΠΟΚΛΕΙΣΤΙΚΗ ΔΙΑΘΕΣΗ
Πληροφορίες

ΕΥΡΩΚΤΗΜΑΤΙΚΗ
Η ακίνητη αξία σας

Εθνικής Αντίστασης 83 (πρώην Άννης Μαρίας) δίπλα στην ALPHA BANK
Τηλ. 02410 73819,74917 Κιν. 0944/374546, 0945/292030 FAX 02410 38641

ΙΩΑΝΝΗΣ & ΜΙΧΑΛΗΣ ΕΥΣΤΑΘΙΟΥ

Η εταιρεία **"ΝΙΚΗ"** με έμφαση στα παραδοσιακά ελληνικά προϊόντα (τρόφιμα)-Ζαχαρώδη-Ξηροί καρποί-Μπαχαρικά κ.λπ.

ΖΗΤΕΙ
ΓΙΑ ΑΜΕΣΗ ΠΡΟΣΛΗΨΗ
ΠΩΛΗΤΕΣ-ΠΩΛΗΤΡΙΕΣ

Απαραίτητα προσόντα:
- Ηλικία έως 40 ετών
- Δίπλωμα οδήγησης
- Άνεση στις δημόσιες σχέσεις
- Προϋπηρεσία στην αγορά των super market και τουριστικών καταστημάτων θα ληφθεί υπόψη

Προσφέρονται:
- Ικανοποιητικός μισθός
- Bonus
- Ασφάλιση
- Ετοιμο πελατολόγιο

Πληρ. τηλ. 0944/433380

RODIAN
BEACH • RESORT
ΚΗΜΟΠΗ • ΘΡΑΚΗ • GREECE
Managed by Amathus

AMATHUSIA
CENTRE
INDOOR POOL
HEALTH & FITNESS CLUB

Ζητεί για το νέο Health & Recreation Club, που θα λειτουργήσει με τη νέα σαιζόν, άτομο πλήρους απασχόλησης με ειδικότητα:

αισθητικού

Απαραίτητη γνώση αγγλικής γλώσσας

Οι ενδιαφερόμενες καλούνται να απευθυνθούν στην κα Άρτεμη Χριστοδούλου, τηλέφωνο 02410-89928

RODOS PALACE
★★★★★
Resort.Hotel • Convention Center

Το μεγαλύτερο ξενοδοχειακό συγκρότημα της Ρόδου ζητεί το ακόλουθο προσωπικό:

- **Υπαλλήλους Υποδοχής**
  Γνώστες Αγγλικών, Γερμανικών, με ανάλογη προϋπηρεσία
- **Προϊσταμένη Ορόφων**
  Με ανάλογη προϋπηρεσία σε ξενοδοχεία πολυτελείας

Οι ενδιαφερόμενοι για τις ανωτέρω θέσεις μπορούν να στείλουν ένα βιογραφικό τους σημείωμα με μία πρόσφατη φωτογραφία στην Διεύθυνση της εταιρείας υπ' όψιν Κου Π. Ρούμπη

Επίσης ζητούνται:
- Μάγειροι Α', Β' & βοηθοί
- Μπουφετζήδες Α' & Β'
- Σερβιτόροι & βοηθοί
- Μπάρμεν Α' & Β'
- Hostess
- Νυχτερινός Receptionist
- Γκρουμ
- Καμαριέρες
- Καθαρίστριες
- Κομμώτρια
- Θυρωρός
- Αποθηκάριος με ανάλογη προϋπηρεσία και γνώσεις Η/Υ
- Συντηρητές (Ηλεκτρολόγοι, Υδραυλικοί)

Για τις ανωτέρω ειδικότητες οι ενδιαφερόμενοι μπορούν να απευθύνονται καθημερινά από 09.00 - 15.00 στον προσωπάρχη του ξενοδοχείου και στη διεύθυνση:

Ξενοδοχείο Ρόδος Παλάς
Λεωφ. Ιαλυσού, Τ.Θ. 121, Ιξιά, Ρόδος
Τηλ. 02410 97235, Fax: 02410 25350

εργασιες

συνέχεια από την προηγούμενη

Από την εταιρεία ενοικιάσεως αυτοκινήτων Thrifty **ζητείται προσωπικό** για την Ρόδο και για Λάρδο (ενοίκιο πληρωμένο). Πληρ. τηλ. 02410/96542. AZ 44281

ΥΠΑΛΛΗΛΟΣ για να εργασθεί σε χρυσοχοείο, ευπαρουσίαστη και να γνωρίζει ξένες γλώσσες. Πληρ. τηλ. 02410/21180. AZ44283

ΕΜΦΑΝΙΣΙΜΕΣ ΧΟΡΕΥΤΡΙΕΣ ΓΙΑ ΓΚΡΟΥΠ ΣΕ ΛΟΥΞ ΞΕΝΟΔΟΧΕΙΑ ΤΗΣ ΡΟΔΟΥ. ΠΛΗΡ. ΤΗΛ. 02410/75034, 097/7637800. ΠΖ44280

ΠΟΛΙΤΙΚΟΣ ΜΗΧΑΝΙΚΟΣ Ή ΑΡΧΙΤΕΚΤΟΝΑΣ Ή ΤΕΧΝΟΛΟΓΟΣ Ή ΔΙΑΚΟΣΜΗΤΗΣ με γνώση Autocad για εργασία σε τεχνικό γραφείο. Πληρ. 02410/22000, 097/2725766. AZ44259

ΣΕΡΒΙΤΟΡΟΣ έμπειρος για εστιατόριο πολυτελείας στη Π. Πόλη. Πληρ. τηλ. 25293. AZ44258

Από το ξενοδοχείο EVI **ζητείται νυκτερινός** με γνώσεις γερμανικής γλώσσας. Πληρ. τηλ. 85586, 4-1 μ.μ. AZ44260

Διεθνής Εταιρεία προϊόντων επαναφοράς και ελέγχου του σωματικού βάρους μέσω υγιεινής διατροφής με παγκόσμια αναγνώριση, **ζητάει τοπικά στελέχη** με επαγγελματική-εμπορική ψυχολογία και οργανωτικές ικανότητες, δυναμικά με ήθος και προσωπικότητα, άνω των 35 ετών, για την εκπροσώπησή της ως επικεφαλής στον χώρο του marketing, με άριστους όρους μόνιμης συνεργασίας (αμοιβαί-προοπτικές-σταδιοδρομία). Πληρ. τηλ. 010/8259485, fax. 010/8832883. AZ44262

ΥΠΑΛΛΗΛΟΣ γνωρίζουσα την αγγλική γλώσσα, για κατάστημα τουριστικών ειδών στη Λίνδο. Μισθός ικανοποιητικός. Πληρ. τηλ. 02410/24923. AZ44264

Από Τεχνική Εταιρεία ζητείται **χειριστής** δικτιωτού γερανού. Πληρ. τηλ. 0945/878936, 0932/580472. AZ44263

ΣΕΡΒΙΤΟΡΟΙ/ΡΕΣ έμπειροι που να γνωρίζουν Γερμανικά καθώς και νεαρός/ή για βοηθός BAR για καφετέρια πολυτελείας στο εμπορικό κέντρο ESPEROS στο Φαληράκι. Πληρ. τηλ. 0241 87817, 0944 566977. AZ44224

ΑΠΟ ΞΕΝΟΔΟΧΕΙΟ ΣΤΗ ΚΡΕΜΑΣΤΗ ΖΗΤΕΙΤΑΙ ΜΠΑΡΜΑΝ ΠΟΥ ΝΑ ΓΝΩΡΙΖΕΙ ΑΓΓΛΙΚΑ. ΠΛΗΡ. ΤΗΛ. 98090 8 Π.Μ.-3 Μ.Μ., 097/4600509. ΠΖ44234

ΠΙΤΣΙΕΡΗΣ ή ΒΟΗΘΟΣ ΠΙΤΣΙΕΡΗ Ελληνας ή Ιταλός δια Ιταλικό εστιατόριο εντός πόλεως. Πληρ. τηλ. 02410 38910. AZ44162

ΨΗΣΤΕΣ ΑΠΟ FAST FOOD ΣΤΟ ΦΑΛΗΡΑΚΙ ΓΙΑ ΝΥΚΤΕΡΙΝΗ ΑΠΑΣΧΟΛΗΣΗ ΓΙΑ ΤΗΝ ΚΑΛΟΚΑΙΡΙΝΗ ΣΕΖΟΝ. ΘΑ ΠΡΟΤΙΜΗΘΟΥΝ ΟΣΟΙ ΕΧΟΥΝ ΑΝΑΛΟΓΗ ΠΡΟΫΠΗΡΕΣΙΑ. ΠΛΗΡ. ΤΗΛ. 0946162961. ΠΕ44215

ΖΗΤΕΙΤΑΙ κοπέλα εμφανίσιμη για να εργαστεί σε κατάστημα ηλεκτρονικών παιχνιδιών (VIDEO GAMES) στη Ρόδο και στην Κω. Μισθός ικανοποιητικός και bonus. Πληρ. τηλ. 25050, 0945314090 XAZ481

ΓΥΜΝΑΣΤΗΣ, ή γυμνάστρια για απασχόληση σε γυμναστήριο. Πληρ. τηλ. (02410)73712. AZ44117

ΠΩΛΗΤΡΙΑ από εμπορικό κατάστημα κουρτινών-χαλιών. Μισθός ικανοποιητικός. Πληρ. τηλ. 0937046100. AZ44131

ΠΩΛΗΤΡΙΑ για την μπουτίκ ROUBETI πλατεία Κύπρου. Πληρ. τηλ. 02410 35045. AZ44098

ΦΥΣΙΚΟΘΕΡΑΠΕΥΤΗΣ, ή φυσικοθεραπεύτρια για απασχόληση σε γυμναστήριο. Πληρ. τηλ. (02410)73712 AZ44116

ΠΩΛΗΤΡΙΑ που να γνωρίζει Αγγλικά-Γερμανικά για κατάστημα τουριστικών στο Φαληράκι. Πληρ. τηλ. 0946 068611. AZ44096

ΚΟΠΕΛΕΣ για καφετέρια με εμπειρία στο SERVIS 12μηνη απασχόληση. Πληρ. τηλ. 02410 33109. AZ44099

ΚΟΠΕΛΑ νεαρή για να εργασθεί σε καφετέρια στην Κρεμαστή. Πληρ. τηλ. 0946 300902, 11-5 μ.μ. AZ44097

ΥΠΑΛΛΗΛΟΙ άνδρες και γυναίκες που να γνωρίζουν γερμανικά και ει δυνατόν Αγγλικά, για να εργαστούν σε καφετέρια πολυτελείας στο Εμπορικό Κέντρο "ΕΣΠΕΡΟΣ". Πληρ. τηλ. 02410 87817, 0944 566977 AZ44026

ΑΠΟ ΤΕΧΝΙΚΗ ΕΤΑΙΡΕΙΑ ζητείται συνεργάτιδα ή υπάλληλος, μηχανικός ή τεχνολόγος. Απαραίτητη εμπειρία στη χρήση Η/Υ και μεταφορικό μέσο. Αποδοχές αναλόγως προσόντων. Πληρ. τηλ. 02410 35139, 0932 481521 AZ44027

ΠΡΟΣΩΠΙΚΟ για σούπερ μάρκετ στην Αρχάγγελο. Πληρ. τηλ. 0244022676 AZ43653

ΓΡΑΦΙΣΤΡΙΑ, με γνώσεις PC και MAC στα προγράμματα COREL DRAW-PHOTOSHOP-ILLU-STRATOR -QUARK EXPRESS, για πλήρη απασχόληση. Πληρ. τηλ. 0946/506503.

ΑΠΟ ΠΛΥΝΤΗΡΙΟ ΙΜΑΤΙΣΜΟΥ, ζητείται προσωπικό για τη νέα σαιζόν. 1) Οδηγοί εργάτες με δίπλωμα Γ' κατηγορίας. 2) Κοπέλες για εργασία. Πληρ. τηλ. 0241092743, από 8.30 π.μ.-13.00 μ.μ. AZ43824

ΚΥΡΙΕΣ με όρεξη για δουλειά που θα ήθελαν να κερδίζουν έως και 500.000 δρχ. το μήνα, με ελεύθερο ωράριο εργασίας. Προσφέρονται δωρεάν κατάλογοι λευκών ειδών και μεγάλη υποστήριξη από την εταιρεία μας. Πληρ. κ. Γιώργος στο τηλ. 0946/595500 ή 37384. AZ42605

ΗΛΕΚΤΡΟΛΟΓΟΙ (τεχνίτες-βοηθοί) με σχετική εμπειρία σε κτιριακές εγκαταστάσεις. Πληρ. τηλ. 094/6683824. AZ43196

Γνωστή εταιρεία διακίνησης μπύρας-ποτών και απορρυπαντικών **ζητεί πωλητές-πωλήτριες** μέχρι 40 ετών. Προσφέρονται μισθός και ποσοστά. Πληρ. τηλ. 66227, 66228 ώρες 08.00-15.00.

Από μεγάλη εταιρεία διακίνησης μπύρας-ποτών και απορρυπαντικών, **ζητείται οδηγός** με επαγγελματικό δίπλωμα, γνώστης της αγοράς της Ρόδου, ηλικίας μέχρι 40 ετών. Προσφέρονται μισθός και ποσοστά. Πληρ. τηλ. 66227, 66228 ώρες 08.00-15.00.

Ζητείται άτομο ηλικίας μέχρι 30 ετών, εκπληρωμένες στρατιωτικές υποχρεώσεις και να έχει δίπλωμα οδήγησης, από εταιρεία διακίνησης μπύρας και απορρυπαντικών για **βοηθός αποθηκάριου.** Πληρ. τηλ. 66227, 66228 ώρες 08.00-15.00.

Το γραφείο γενικού τουρισμού
ELAFOS REISEN

ζητεί
συνεργάτες για
αρχηγούς γκρουπ.
Απαραίτητη προϋπόθεση
η άριστη γνώση της γερμανικής
και καλή γνώση γαλλικής γλώσσας.
Θα ληφθεί υπόψη η προϋπηρεσία.

Οι ενδιαφερόμενοι παρακαλούνται να επικοινωνήσουν στα 02410/66543, 66544, ώρες γραφείου.
Υπεύθυνος κ. Σαρικά Ιβόν

ΜΕΓΑΛΗ ΑΛΥΣΙΔΑ ΓΥΝΑΙΚΕΙΩΝ ΡΟΥΧΩΝ
ΖΗΤΑ ΓΙΑ ΤΟ ΚΑΤΑΣΤΗΜΑ ΤΗΣ
ΣΤΗ ΡΟΔΟ

ΠΕΠΕΙΡΑΜΕΝΗ ΠΩΛΗΤΡΙΑ
ΠΡΟΥΠΗΡΕΣΙΑ ΤΟΥΛΑΧΙΣΤΟΝ 5 ΧΡΟΝΙΑ

- ΕΥΧΑΡΙΣΤΗ ΕΜΦΑΝΙΣΗ
- ΕΥΧΕΡΕΙΑ ΣΤΗΝ ΑΝΘΡΩΠΙΝΗ ΕΠΙΚΟΙΝΩΝΙΑ

Τηλ. 0946/125326 ή 010/2846766
κ. Μύνστερ

κεφάλαιο

Κτηματομεσιτικό - Συμβουλευτικό Γραφείο

ΔΙΑΜΕΡΙΣΜΑΤΑ ΠΩΛΟΥΝΤΑΙ

- ❑ 35 τ.μ , 1ου, καινούρια γκαρσονιέρα, Δασκάλους, 14, 5εκ-42.553 €
- ❑ 40 τ.μ, υπερυψωμένη ημιυπόγεια καινούρια γκαρσονιέρα Ιξιά,12εκ-35.216 €
- ❑ 52 τ.μ., 1ου, 1 υπν/τιου κανούργιο, Ιξιά, 17 εκ.-49.889 €
- ❑ 66 τ.μ., ισόγειο, 1 υπν/τιου, αυλή, καινούργιο, πολυτελές, Ροδίνι, 27,5 εκ.-80.704 €
- ❑70 τ.μ,1ου, 2 υπν/τιων καινούριο Ιξιά 25εκ-73.367 €
- ❑ 87 τ.μ. 1ου, 2 υπν/τιων, γκαράζ, καινούργιο, πολυτελές, Ροδίνι, 37,5 εκ.-110.051 €
- ❑96 τ.μ , 1ου, 2 υπν/τιων Δασκάλους, 35εκ-102.714 €
- ❑ 98 τ.μ., 1ου, 2 υπν/τιων, γκαράζ, καινούργιο, πολυτελές Ιξιά, 42 εκ.-123.257 €
- ❑106 τ.μ,1ου, 3 υπν/τίων Ιξιά, 39 εκ-114.453 €
- ❑ 130 τ.μ., 1ου, 3 υπν/τιων, γκαράζ, καινούργιο, πολυτελές Ιξιά, 54 εκ.-158.473 €
- ❑ Συγκρότημα στα μπετά 3 ορόφων των 105 τ.μ έκαστος, Καρακόνερο 45 εκ-132.061 €
- ❑ Συγκρότημα με 4 -3αρια των 70 τ.μ, συν μια γκαρσονιέρα Αφάντου 77 εκ-225.972 €

ΜΕΖΟΝΕΤΕΣ- ΜΟΝ/ΚΙΕΣ ΠΩΛΟΥΝΤΑΙ

130 τ.μ, μεζονέτα, 3 υπν/τιων Τριάντα, 42εκ -123.257€

- ❑ 138 τ.μ, μεζονέτα, 3 υπν/τιων, αυλή, Ροδίνι 47εκ-137.931 €
- ❑145 τ.μ, μεζονέτα, μαρμαροσοβά , αυλή Τριάντα, 38εκ-115.518 €
- ❑145 τ.μ. μεζονέτα, καινούρια,Τριάντα, 55εκ-161.408 €
- ❑ 200 τ.μ, μεζονέτα, ,3 υπν/τιων, αυλή, πάρκινγκ Κοσκινού 68εκ-199.559 €
- ❑ 230 τ.μ, μον/κία, μπετά Πεύκους, 50εκ-146.735 €

ΟΙΚΟΠΕΔΑ ΠΩΛΟΥΝΤΑΙ

- ❑ 96 τ.μ., αέρινη στήλη, δόμηση 96 τ.μ., Καναδά 7,5 εκ.-22.010 €
- ❑ 300 τ.μ., δόμηση 300 τ.μ Παστίδα 9εκ-26.412 €
- ❑ 300 τ.μ., δόμηση 300 τ.μ Τριάντα 20εκ-58.694 €
- ❑ 400 τ.μ., δόμηση 380 τ.μ Τριάντα 22 εκ.-64.563 €
- ❑ 590 τ.μ δόμηση 0.8 Ρόδου-Λίνδου 65εκ-190.755 €
- ❑ 600 τ.μ., δόμηση 600 τ.μ Τριάντα 40εκ-117.388 €
- ❑1.000 τ.μ Ανάληψη,0.8ΣΔ 80εκ-234.776 €
- ❑ 1.000 τ.μ ,δόμηση 100 τ.μ,Βουνάρα 16εκ-46.955 €
- ❑ 2.000 τ.μ ,δόμηση 200 τ.μ, Βουνάρα 32 εκ-93.910 €
- ❑ 3.500 τ.μ Φαληράκι 25εκ-73.367 €
- ❑ 4.000 τ.μ Τρείς-Κανδυλί 16 εκ-46.955 €
- ❑ 4.000 τ.μ, θέα, Παστίδα 26 εκ-76.302 €
- ❑ 4.300 τ.μ, Κολύμπια 24 εκ-70.432 €
- ❑5.240 τ.μ Αφάντου παραλία 40 εκ-117.388 €
- ❑ 5.500 τ.μ ,Κολύμπια 15 εκ-44.020 €
- ❑6.500 τ.μ, Κολύμπια 57 εκ-167.278 €
- ❑ 9.000 τ.μ, Κολύμπια 50 εκ-146.735 €
- ❑ 15.000, τ.μ., Κανδυλί 50 εκ-146.735 €

ΕΠΙΧΕΙΡΗΣΕΙΣ & ΕΠΑΓΓΕΛΜΑΤΙΚΟΙ ΧΩΡΟΙ

- ❑ Κατάστημα 23 τ.μ Ανάληψη, μπετά 7 εκ-20.542 €
- ❑ Κατάστημα 35 τ.μ Ανάληψη, μπετά 11 εκ-32.281 €
- ❑Κατάστημα 40 τ.μ σύν 50 τ.μ υπόγειο Ατταβύρου 20 εκ-58.694 €
- ❑Κατάστημα 64 τ.μ Μ.Πετρίδη 32 εκ-93.910 €
- ❑Κατάστημα-αποθήκη 140 τ.μ αυλή 300 τ.μ, Ανάληψη 32 εκ-93.910 €
- ❑Κατάστημα 145 τ.μ μπετά αυλή, Ροδίνι 26,5 εκ-77.769 €
- ❑ Αποθήκη 90 τ.μ., ράμπα Ανάληψη 14 εκ-41.085 €
- ❑ Αποθήκη 270 τ.μ., ράμπα Ανάληψη 40 εκ-117.388 €

Exclusive Properties

- ❑Οικοδομικό συγκρότημα 4 οικιών 1 καταστήματος, Παλιά πόλη , 277 τ.μ 100 εκ-293.470 €
- ❑Οικοδομικό συγκρότημα 1000 τ.μ, 2 ορόφων Ψαροπούλα 320 εκ-939.104 €

ΖΗΤΟΥΝΤΑΙ ΚΑΤΟΙΚΙΕΣ & ΟΙΚΟΠΕΔΑ ΕΝΤΟΣ & ΕΚΤΟΣ ΠΟΛΕΩΣ

ΤΣΟΥΡΟΥΝΑΚΗΣ Ι. ΑΝΤΩΝΙΟΣ (B.Sc.-MKT)

ΤΗΛ.:60060 (3 γραμμές) FAX: 60062
ΚΙΝ.:0945 949882
e-mail: kefaleo@rho.forthnet.gr

Γ. Σεφέρη 12
(παραπλεύρως ΜΗΔΕΙΑ)
Ρόδος

www.e-kefaleo.com

ΖΗΤΕΙΤΑΙ
ΣΥΝΕΡΓΑΤΗΣ
για πιτσαρία-είδη σφολιατοποιΐας
με άδεια οδήγησης.

Πληρ. τηλ. 26294, 5-9 μ.μ.

KRESTEN PALACE HOTEL
6ο χλμ. Λεωφόρου Ρόδου-Καλλιθέας

ΖΗΤΑ
ΠΩΛΗΤΡΙΑ
για το Τουριστικό Κατάστημα

Απαραίτητα προσόντα: Γνώσεις ξένων γλωσσών και ανάλογη προϋπηρεσία

Πληρ. - Αιτήσεις (με πρόσφατη φωτογραφία) στο Ξενοδοχείο Καθημερινά: από 10.00-12.00, τηλ. 02410/62714, fax. 02410/65976, Τ.Θ. 4088

RHODES TELEMATICS
ADVANCED COMPUTER SYSTEMS
FORTHnet

ΑΝΑΚΟΙΝΩΣΗ

Η εταιρεία RHODES TELEMATICS επθυμεί να προσλάβει το κάτωθι προσωπικό:
1. Τεχνικός-μηχανικός πληροφορικής με εμπειρία στην υποστήριξη χρηστών Internet και δικτύων Η/Υ.

Απαραίτητη η γνώση της αγγλικής, της καλής χρήσης Η/Υ και η δυνατότητα χρησιμοποίησης μεταφορικού μέσου.

Πληροφορίες:
Κυρία Φαίδρα Μηνέττου
Α. Μαρίας 83, Ρόδος
Τηλ./fax: (02410) 77031

L ΣΧΟΛΗ ΟΔΗΓΩΝ
ΠΟΡΤΣΕΛΛΗΣ ΣΤΕΦΑΝΟΣ
Διπλ. εκπαιδευτής υποψηφίων οδηγών
μέλος της Ε.Σ.Ο.Ρ. Ο.Ε.



- Διπλώματα αυτοκινήτου, μοτοσικλέτας,φορτηγού, λεωφορείου, νταλίκας
- Αναθεωρήσεις ληγμένων αδειών
- Θεωρητικά μαθήματα ΚΟΚ και Μηχανολογίας
- Μετατροπές ξένων διπλωμάτων σε ελληνικά
- Διπλώματα αυτόματου αυτοκινήτου

ΝΕΑ ΔΙΕΥΘΥΝΣΗ: ΕΘΝΙΚΗΣ ΑΝΤΙΣΤΑΣΗΣ 73 (ΠΡΩΗΝ ΑΝΝΗΣ ΜΑΡΙΑΣ)
ΤΗΛ. 34497, 0945463635

ΣΧΟΛΗ ΟΔΗΓΩΝ
L ΠΟΤΣΟΥ ΣΩΤΗΡΗ
ΔΙΠΛ. ΕΚΠΑΙΔΕΥΤΗΣ ΥΠΟΨΗΦΙΩΝ ΟΔΗΓΩΝ.
ΔΙΠΛΩΜΑΤΑ Α - Β - Γ - Δ - Ε



- ★ **Αναλαμβάνουμε την έκδοση αδειών οδήγησης όλων των κατηγοριών.**
- ★ **Αναθεωρήσεις Επαγ/κών αδειών.**
- ★ **Τα θεωρητικά μαθήματα όλων των κατηγοριών γίνονται στό σύγχρονο Κέντρο θεωρητικής Εκπαίδευσης Υποψηφίων Οδηγών της Ε.Σ.Ο.Ρ. Ο.Ε. Στην οποία μετέχουμε.**
- ★ **Διαθέτουμε καί Αυτόματο Επιβατηγό.**

Εθνάρχου Μακαρίου 31, 2ος όροφος, ΡΟΔΟΣ
(Ένανti Εθνικής Τράπεζας, πάνω από το κατ/μα "ΡΟΔΙ")
Τηλ. 78070 Κιν. 0945- 567404

μαθηματα

ΓΕΡΜΑΝΙΚΑ όλων των επιπέδων παραδίδει έμπειρη καθηγήτρια. Υπεύθυνη προετοιμασία για διπλώματα GOETHE για γερμανική φιλολογία-εξειδικευμένα. μαθήματα για ξενοδοχοϋπαλλήλους. Πληρ. τηλ. 0241024778/0973041229.
ΑΜ44084

ΦΙΛΟΛΟΓΟΣ ΚΑΘΗΓΗΤΡΙΑ ΠΤΥΧΙΟΥΧΟΣ ΑΡΙΣΤΟΤΕΛΕΙΟΥ ΠΑΝΕΠΙΣΤΗΜΙΟΥ ΘΕΣΣΑΛΟΝΙΚΗΣ, ΠΑΡΑΔΙΔΕΙ ΙΔΙΑΙΤΕΡΑ ΜΑΘΗΜΑΤΑ ΣΕ ΜΑΘΗΤΕΣ ΓΥΜΝΑΣΙΟΥ - ΛΥΚΕΙΟΥ. ΤΙΜΕΣ ΠΡΟΣΙΤΕΣ, ΣΥΣΤΗΜΑΤΙΚΗ ΕΝΗΜΕΡΩΣΗ ΓΟΝΕΩΝ. ΠΛΗΡ. ΤΗΛ. 22428 ΚΑΙ 0937803323 (ΚΙΝΗΤΟ) ΧΠΜ291

Δασκάλα με μεγάλη πείρα **παραδίδει ιδιαίτερα μαθήματα** σε παιδιά δημοτικού. Τιμές προσιτές. Πληρ. τηλ. 097/2185661.
ΑΜ44287

διαφορα

ΕΠΑΓΓΕΛΜΑΤΙΚΟΣ ΦΟΥΡΝΟΣ ALUMINOX με έξι εστίες τιμή 170.000 δρχ ή 490 Ευρώ. Πληρ. τηλ. 02410 94929 μετά τις 6 μ.μ.
ΑΔ44363

ΠΩΛΟΥΝΤΑΙ λόγω μετακόμισης σε τιμές έκπληξη: 1) Κρεβατοκάμαρα συζυγική πλήρως σε μοντέρνα γραμμή με κρυφό φωτισμό, 2) Κρετατοκάμαρα παιδική πλήρης (κρεβάτι μονό, κομοδίνο, γραφείο, καρέκλα, βιβλιοθηκούλα σε μοντέρνα γραμμή όλα Neoset., 3) Γραφείο ενηλίκου με τροχήλατη συρταριέρα και βιβλιοθήκη όλα της Neoset, 4) Τραπεζαρία κουζίνας, 5) Ψυγειοκαταψύκτης ιταλικός με αυτόματη απόψυξη (no frost), 6) Τροχήλατο σύνθετο τραπεζάκι τηλεόρασης, video της Neoset, 7) Ντουλάπια ολοκαίνουργια τρίφυλλη με ενσωματομένη πιατοθήκη. Πληρ. τηλ. 0241030579 από 2-10 μ.μ.
ΑΔ44364

ΕΠΙΠΛΑ ΑΡΙΣΤΗΣ ΠΟΙΟΤΗΤΑΣ (ελαφρώς μεταχειρισμένα, σαλόνι, καθιστικό, κρεβατοκάμαρα, έπιπλο για τηλεόραση κ.λπ) λόγω μετακόμισης. Πληρ. τηλ. 02410 24398 (3 -9)
ΑΔ44364

ΠΩΛΕΙΤΑΙ, χορτοσυλλέκτης τύπου ελικόπτερο. Πληρ. τηλ. 02410/81815.

ΕΞΟΠΛΙΣΜΟΣ κομμωτηρίου Συρακουσών 2. Πληρ. τηλ. 21194, 78524.
ΑΔ44313

ΠΩΛΟΥΝΤΑΙ τα παρακάτω: (DRUMS) TAMA ROCRSTAR, (KEYBOARD), KORE O-1W, SPEAKERS, 3 κομμάτια PEAVEY IMPULSE 200, 300 W, 4 κομμάτια EV SX200, 300W, 2 κομμάτια DYNACORD F1153HI 400W 3 WAY CABINET, 2 κομμάτια DYNACORD BASS 500 W. (AMPS) 1κομμάτι SUNN, 1 CARVER PM-1201, 2 κομμάτια MM. ELECTRONICS, 1 κομμάτι CROWN 800 CSI, (EQUALITERS), 1, κομμάτι BEHRINGER DSP 8000, 1 κομμάτι ALESIS M-EQ230, (CROSSOVER), 1 κομμάτι PEAVEY VSX, (κονσόλα) SOUND CRAFT 16 CHANAL+CABLE, (AIR CONDITIONERS) 1 κομμάτι PANASONIC, 1 κομμάτι DIREN, 1 κομμάτι EXTRACTION UNIT, MICS 1 κομμάτι CORDLESS. Ηχομονωτικά υλικά για STUDIO, σταθμούς κ.λπ. και διάφορα είδη. Επίσης ΠΩΛΕΙΤΑΙ μηχανή KAWASAKI 750 R GPX λόγω αναχωρήσεως στο εξωτερικό. Πληρ. τηλ. 0973 872945.
ΑΔ44315

ΖΗΤΕΙΤΑΙ ΑΠΟ ΑΝΔΡΟΓΥΝΟ, αβάπτιστο κοριτσάκι, να δώσουμε το όνομα Αλεξάνδρα και να το βαπτίσουμε. Πληρ. τηλ. 64536.
ΑΔ44285

ΠΩΛΟΥΝΤΑΙ ΜΗΧΑΝΗΜΑΤΑ ΓΥΜΝΑΣΤΙΚΗΣ 2 ΕΤΩΝ, ΣΕ ΑΡΙΣΤΗ ΚΑΤΑΣΤΑΣΗ. ΔΙΑΔΡΟΜΟΣ PRECOR C 944, ΠΟΛΥΟΡΓΑΝΟ AIR MACHINE DIGITAL, STAIR CLIMBER EC-500 CATEYE, ΗΛΕΚΤΡΟΝΙΚΑ ΠΟΔΗΛΑΤΑ EC-3200 CATEYE. ΠΛΗΡ. ΤΗΛ. 0944 311257
ΠΔ44221

ΣΧΟΛΗ ΟΔΗΓΩΝ
L ΠΥΛΑΡΙΝΟΣ ΗΡΑΚΛΗΣ
Πτυχιούχος Εκπαιδευτής



Διπλώματα
- ✓ *Ερασιτεχνικά*
- ✓ *Επαγγελματικά*
- ✓ *Μοτοσικλέτας*
- ✓ *Επεκτάσεις - Αναθεωρήσεις*

Αγ. Αναστασίας & Π.Π. Γερμανού 40
Εμπορικό Κέντρο Φώκιαλη, α' όροφος
Τηλ. 75270, 0942 445549
ΠΜ43869

ΣΧΟΛΗ ΟΔΗΓΩΝ
L ΚΟΥΣΗ ΠΑΝΤΕΛΗ

- **ΔΙΠΛΩΜΑΤΑ**
- **ΕΡΑΣΙΤΕΧΝΙΚΑ**
- **ΕΠΑΓΓΕΛΜΑΤΙΚΑ**
- **ΜΟΤΟΣΙΚΛΕΤΑΣ**
- **ΜΑΘΗΜΑΤΑ ΘΕΩΡΗΤΙΚΗΣ ΔΙΔΑΣΚΑΛΙΑΣ**



-Επεκτάσεις όλων των κατηγοριών
-Αναθεωρήσεις ληγμένων αδειών
-Μετατροπές ξένων αδειών σε ελληνικές

Οδός Βαλαωρίτου 9
(έναντι HOTEL SEMIRAMIS ΠΙΣΩ ΑΠΟ ΤΟ ΠΑΛΑΙΟ ΝΟΣΟΚΟΜΕΙΟ
e-mail: koysisp@internet.gr

ΕΚΠΑΙΔΕΥΤΙΚΟ ΑΥΤΟΚΙΝΗΤΟ:
TOYOTA YARIS 1300 cc
AIR CONDITIONED
(ΠΡΟΣΟΧΗ): ΜΑΘΗΜΑΤΑ
α. Μοτοσικλέτας μεγάλου κυβισμού από 125 cc έως ανεξαρτήτου
6. Μοτ/τας έως 125 cc
γ. Μοτοποδηλάτου 50 cc
Διαθέτουμε επίσης κι αυτόματες μοτοσικλέτες 125 cc
Πληρ. τηλ.
29157-73820-94777
ΚΑΙ ΑΝΑ ΠΑΣΑ ΣΤΙΓΜΗ
ΣΤΑ ΚΙΝΗΤΑ τηλ.
0944/511313-0944/203343

Στην κατηγορία ανεξαρτήτου κυβισμού η εκπαίδευση γίνεται με μοτοσικλέτα 500 cc
Παραλαβή των μαθητών μας και από τις οικίες τους
"Η σωστή και μεθοδική εκπαίδευση στα σύγχρονα οχήματά μας, βάζει γερά θεμέλια για τη δημιουργία ενός καλού νέου οδηγού"

ΠΡΟΣΟΧΗ
Στη σχολή μας παραδίδονται και μαθήματα θεωρητικής διδασκαλίας

ΠΜ44265

ΑΝΑΚΟΙΝΩΣΗ
ΜΑΘΗΜΑΤΑ
***** Computer *****
BUGRAM COMPUTER
ΕΓΓΡΑΦΕΣ
***** ΤΩΡΑ *****
Τμήματα για:
Παιδιά - Ενήλικες
Αρχάριους - Μαθητές
Επαγγελματίες
Ανεύρεση Εργασίας
ΠΑΡΕΧΕΤΑΙ ΒΕΒΑΙΩΣΗ
Διδάσκει πτυχιούχος Πανεπιστημίου Αμερικής
ΜΑΝΩΛΗΣ Ι. ΣΟΦΙΛΛΑΣ
Κοδριγκτώνος 91
Τηλ. (0241) 31761

ΜΑΘΗΜΑΤΑ Η/Υ για ενήλικες

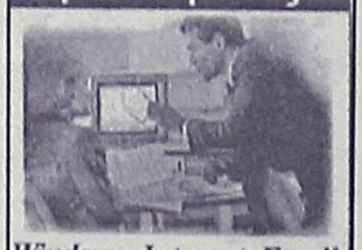

Windows, Internet, Email, Word, Excel, Access

ΤΜΗΜΑΤΑ :
- Ταχύρυθμα 6 εβδομάδων
- Τρίμηνα - προετοιμασία για απόκτηση του ECDL
- Ειδικά για επιχειρήσεις

Στο εκπαιδευτικό κέντρο ANOSIS μπορείτε να αποκτήσετε το ECDL το δίπλωμα των υπολογιστών με διεθνή αναγνώριση που αποδεικνύει τις γνώσεις σας στους Η/Υ ...

ECDL
ΠΙΣΤΟΠΟΙΗΜΕΝΟ ΕΞΕΤΑΣΤΙΚΟ ΚΕΝΤΡΟ
Anosis Computer Learning
Τηλ. 78924
Στ. Κωτιάδη 64 Ανάληψη
Κώστας Χατζηδάκης
ΠΤΥΧ. ΠΛΗΡΟΦΟΡΙΚΗΣ ΠΑΝ. ΑΘΗΝΩΝ

ΑΠΟ ΤΟ ΞΕΝΟΔΟΧΕΙΟ ΗΛΕΚΤΡΑ ΠΑΛΛΑΣ
ΖΗΤΟΥΝΤΑΙ ΓΙΑ ΤΟ ΚΑΛΟΚΑΙΡΙ 2002

– ΒΟΗΘΟΙ ΣΕΡΒΙΤΟΡΟΙ ΓΙΑ ΤΟ ΕΣΤΙΑΤΟΡΙΟ
– ΒΟΗΘΟΙ ΜΠΑΡΜΑΝ

- Γνώσεις Αγγλικών και Γερμανικών επιθυμητές.
- Προηγούμενη πείρα επιθυμητή.

Πληροφορίες και αιτήσεις με φωτογραφία μόνο στο ξενοδοχείο.
Υπ' όψη κου Σπανούδη, τηλ. 02410/92521 (10.00-14.00)

ΖΗΤΕΙΤΑΙ
Πωλητής/Πωλήτρια
για κατάστημα. Μόνιμη απασχόληση.

Πληρ. κ. Βασίλη, τηλ. 02410/74079, 0944/454025

ΖΗΤΕΙΤΑΙ
Από τουριστική επιχείρηση (κατάστημα) της Παλαιάς Πόλης, Πωλήτρια έως 35 χρονών.
Απαραίτητα πολύ καλά γερμανικά ή σκανδιναβικά (Σουηδικά-Φιλανδικά). Μισθός 270.000 minimum.

Πληρ. τηλ. 02410/60111, ώρες 10.00-12.00.

ΖΗΤΕΙΤΑΙ
πωλήτρια
έως 30 ετών, άγαμη, χειρίστρια Η/Υ και γνώστρια της αγγλικής γλώσσας, για εποχιακή απασχόληση full time σε κατάστημα με γυναικεία αξεσουάρ στην περιοχή της Ιξιάς (εμπ. Κέντρο Rhodesland).

Πληρ. τηλ. 010-6844357

ΖΗΤΟΥΝΤΑΙ
πωλήτριες
για καταστήματα εντός πόλεως.

Πληρ. τηλ. 02410/32125

ΞΕΝΑΚΗΣ
Audi

0% προκαταβολή έως 60 μήνες
1 χρόνος επίσημη εγγύηση

CAR EXPERTS

- **AUDI A4** 1.6 μον. 1997: Κλιματισμός, ABS, 2 Air Bags, ηλεκτρικά παράθυρα, κεντρικό κλείδωμα, ηλεκτρικοί καθρέπτες, ηχητικό σύστημα. **ΤΙΜΗ: 5.900.000**
- **CITROEN XANTIA** 1.800 c.c., μον. 1995: A/C, ABS, Air Bag, ηλεκτρικά παράθυρα, κεντρικό κλείδωμα, ηλεκτρικοί καθρέπτες, συναγερμό, ηχητικό σύστημα. **ΤΙΜΗ: 3.950.000.**
- **LANCIA K** 2.000 c.c., μον. 1995: Κλιματισμός, ABS, ηλεκτρικά παράθυρα, κεντρικό κλείδωμα, ηλεκτρικοί καθρέπτες, σαλόνι alcatra. **ΤΙΜΗ: 4.100.000.**
- **ALFA ROME 146** 1.4 c.c., μον. 1997: Ζάντες αλουμινίου, ηλεκ. παράθυρα και ηχητικό σύστημα. **ΤΙΜΗ: 2.600.000-7.630 €.**

Ξενάκης
εξουσιοδοτημένος έμπορος
Kosmocar A.E.
Λίνδου 238
Τηλ. 02410/61600
www.xenakisautos.gr

Από την εταιρεία ΝΙΚΑΣ Ρόδου

ΖΗΤΕΙΤΑΙ

κοπέλλα υπάλληλος γραφείου.
Τυχόν προϋπηρεσία σε λογιστήριο ή πτυχίο ΤΕΙ λογιστικής θα συνεκτιμηθεί.

Πληρ. τηλ. 02410/87650-3

ΘΑΛΑΣΣΕΣ ΞΕΝΟΔΟΧΕΙΑ ΡΟΔΟΣ ★★★★★

ΖΗΤΟΥΝΤΑΙ

Το πολυτελέστατο Grande Albergo delle Rose, 5 αστέρων, ιδιοκτησίας της ΚΑΖΙΝΟ ΡΟΔΟΥ Α.Ε. θα ξεκινήσει την λειτουργία του τον Φεβρουάριο. Για τη στελέχωσή του η εταιρεία επιθυμεί να προσλάβει ικανούς συνεργάτες, με προοπτική δωδεκάμηνης απασχόλησης, στις παρακάτω ειδικότητες:

— Βοηθός Προϊσταμένου Μπάτλερ
— Μπάτλερ (κάπταιν, μπάρμεν, σερβ. Α' & Β')
— Σερβιτόροι-Σερβιτόρες
— Μάγειροι Α' και Β'

Απαραίτητη η καλή γνώση των αγγλικών ενώ η προϋπηρεσία σε ξενοδοχεία πολυτελείας ή Α' κατηγορίας θα ληφθεί υπόψη.

Πληροφορίες-Αιτήσεις με πρόσφατη φωτογραφία: ΚΑΖΙΝΟ ΡΟΔΟΥ Α.Ε., Διεύθυνση Προσωπικού Παπανικολάου 4, Δευτέρα έως Παρασκευή από 10.00 έως 13.00, τηλ. 97535.

CASINO RODOS

ΑΠΟ ΤΟ ΞΕΝΟΔΟΧΕΙΟ LINDIAN VILLAGE ΣΤΗ ΛΑΡΔΟ

ΖΗΤΟΥΝΤΑΙ

1. RECEPTIONIST με πολύ καλή γνώση Ιταλικών.
2. BARMAN Ή BARWOMAN με ευχέρεια στα Ιταλικά.
3. ΠΡΩΙΝΟΣ ΜΠΟΥΦΕΤΖΗΣ

Πληροφορίες καθημερινά από 09.30-15.00 στο τηλέφωνο 02440-47369
Αποστολή βιογραφικών στο 02440-47365.

διάφορα

συνέχεια από την προηγούμενη

ΕΞΟΠΛΙΣΜΟΣ πλήρης κατάλληλος για εστιατόριο ή πιτσαρία που αγοράσθηκε καινούργιος και χρησιμοποιήθηκε μόνο για οκτώ μήνες σε τιμή ευκαιρίας. Πληρ. τηλ. 02410 65226 και 0945 466979. ΑΔ44176

ΑΝΙΧΝΕΥΤΕΣ ΜΕΤΑΛΛΩΝ ΑΜΕΡΙΚΗΣ, ΑΓΓΛΙΑΣ. ΑΞΙΟΠΙΣΤΟΙ, ΕΙΔΙΚΟΙ ΓΙΑ ΒΑΘΟΣ, ΔΙΑΧΩΡΙΣΜΟ. ΓΝΩΡΙΣΤΕ ΤΑ ΚΑΙΝΟΥΡΓΙΑ TESORO, SUPERSCAN MK2 ΜΕ ΤΕΛΑΡΟ 1Χ1Μ., 1,5Χ1,5 Μ., 2Χ2Μ. ΒΑΘΟΣ ΕΩΣ 8 ΜΕΤΡΑ. ΓΡΑΠΤΗ ΕΓΓΥΗΣΗ ΒΑΘΟΥΣ. 36 ΔΟΣΕΙΣ. ΠΛΗΡ. ΤΗΛ. 0310/286-577, 097/7270437. ΘΕΣ/ΝΙΚΗ ΒΕΝΙΖΕΛΟΥ 44. ΠΔ44293

HOME-THEATRE αποτελούμενο από τα εξής: Τηλεόραση TOSHIBA 32 ιντσών, whide-screen 100 Hz, DVD Rotel RdD 985, ραδιοενισχυτής SONY STRDB 930 και 5 ηχεία και 1 subwoofer. Πληρ. τηλ. 0936/273838. ΑΔ44289

ΗΧΕΙΑ SONY ισχύος 20-80 watt κατάλληλα για εστιατόρια-καφετέριες. Τιμή ευκαιρίας από 45 euro το ζευγάρι. Πληρ. τηλ. 0942/795928, κ. Νίκο. ΑΔ44291

ΔΙΣΚΟΠΡΙΟΝΟ κοπής αλουμινίου Dewalt σε άριστη κατάσταση. Πληρ. τηλ. 0942/795928, κ. Νίκο. ΑΔ44290

ΑΝΙΧΝΕΥΤΕΣ ΜΕΤΑΛΛΩΝ ΑΜΕΡΙΚΗΣ, ΑΓΓΛΙΑΣ. ΑΞΙΟΠΙΣΤΟΙ, ΕΙΔΙΚΟΙ ΓΙΑ ΒΑΘΟΣ, ΔΙΑΧΩΡΙΣΜΟ. ΓΝΩΡΙΣΤΕ ΤΑ ΚΑΙΝΟΥΡΓΙΑ TESORO, SUPERSCAN MK2 ΜΕ ΤΕΛΑΡΟ 1Χ1μ., 1,5Χ1,5μ., 2Χ2μ. ΒΑΘΟΣ ΕΩΣ 8 ΜΕΤΡΑ. ΓΡΑΠΤΗ ΕΓΓΥΗΣΗ ΒΑΘΟΥΣ. 36 ΔΟΣΕΙΣ. ΠΛΗΡ. ΤΗΛ. 0310-286577, 0977 270437 ΠΔ4644

ΕΝΔΙΑΦΕΡΟΜΑΙ ν' αγοράσω για ανταλλακτικά RENO 5 850 cc, κατά προτίμηση τετράθυρο και γεωργικό DACIA. Επίσης απωλέσθη πινακίδα Χ.Ο. 6739. Ο ευρών θα αμοιφθεί. Πληρ. τηλ.097 2190367 και 02410 29364 ΑΔ44160

ΕΞΟΠΛΙΣΜΟΣ ΜΑΓΑΖΙΟΥ τουριστικών ειδών (ράφια, πάγκος με ράφια, βιτρίνα για ασήμι-χρυσό, γραφείο με προσθήκη για ταμειακή μηχανή) σε τιμή ευκαιρίας καθώς και το εμπόρευμα. Πληρ. τηλ. 02440 51749 έως 5 μ.μ., 0945101885 όλη μέρα.

ΤΡΑΠΕΖΑΡΙΑ σαλονιού νεοκλασική με 6 καρέκλες, καρυδιά 130.000, αρμόνιο YAMAHA 30.000 δρχ. και κιθάρα ADMIRA 30.000 δρχ. Πληρ. τηλ. 61529. ΑΔ44177

ΚΡΕΒΑΤΟΚΑΜΑΡΑ πλήρης, μασίφ καρυδιά σε άριστη κατάσταση και τιμή ευκαιρίας. Πληρ. τηλ. 02410 69794, 0972 739087 ΑΔ441590

Η Εταιρεία Β.Α.Π. ΚΟΥΓΙΟΣ ΑΒΕΕ

ανακοινώνει την πρόσληψη δύο οδηγών με δίπλωμα Γ' κατηγορίας για την σεζόν 2002.
Προυπηρεσία στον χώρο των πωλήσεων θα ληφθεί υπ' όψην.
Οι ενδιαφερόμενοι καλούνται να επικοινωνήσουν με την κ. Παπανδρέου ή τον Αντωνάτο στο τηλ. 02410 61434 καθημερινά από 8.00 μέχρι 15.00

DRIVE RENT A CAR

Η ΕΤΑΙΡΕΙΑ DRIVE RENT A CAR με έδρα την Ρόδο και υποκαταστήματα στην Λίνδο και Λάρδο

ΖΗΤΕΙ

να προσλάβει νέους-νέες με τα ακόλουθα προσόντα: Αγγλικά ή Γερμανικά, άδεια οδήγησης, βιογραφικό σημείωμα απαραίτητο.

Πληρ. κ. Ν. Σοροκάκη λεωφόρος Ρόδου-Λίνδου 5ο χλμ. τηλ. 0241068243

ΑΠΟ ΤΗΝ ΕΤΑΙΡΕΙΑ Ε. ΤΑΤΑΚΗΣ & ΥΙΟΙ ΑΕ

ΖΗΤΟΥΝΤΑΙ

ΠΩΛΗΤΕΣ έμπειροι

Βιογραφικά στο fax: (02410) 33660, τηλ. (02410) 25342, 33666, 29930, e-mail: tatakis@hellasnet.gr

ΑΤΛΑΝΤΙΚΑ —ΕΛΛΑΣ Α.Ε.—

Η εταιρεία **ΑΤΛΑΝΤΙΚΑ ΕΛΛΑΣ Α.Ε.**, ιδιοκτήτρια της ξενοδοχειακής μονάδας ATLANTICA PRINCESS

ΖΗΤΕΙ

προσωπικό με τις παρακάτω ειδικότητες:
Τμήμα Συντήρησης
Ηλεκτρολόγος

Διεύθυνση: παραλία Ιαλυσού τηλ. 92100 και 94511

ΖΗΤΟΥΝΤΑΙ

ΠΩΛΗΤΡΙΕΣ

για τουριστικό κατάστημα εντός πόλεως.
Ωράριο συνεχές.
Μισθός 705 ευρώ καθαρά.

Πληρ. τηλ. 34105

ΖΗΤΟΥΝΤΑΙ

ΠΩΛΗΤΕΣ-ΠΩΛΗΤΡΙΕΣ για καταστήματα κοσμημάτων στο ΚΙΟΤΑΡΙ. Μισθός και ποσοστά.

Τηλ. 86670-3, κ. Τάκη

ΑΠΟ ΤΗΝ ΕΤΑΙΡΕΙΑ ΣΑΝΓΟΥΙΝΓΚ ΧΟΤΕΛΣ ΕΛΛΑΣ Α.Ε. ξενοδοχεία Sunwing Resort Kallithea & Sungarden, Rhodes, Λεωφόρος Καλλιθέας 5ο χλμ.

ΖΗΤΕΙΤΑΙ

ΥΠΑΛΛΗΛΟΣ
για την τουριστική σαιζόν 2002, με την κάτωθι ειδικότητα:
ΚΑΠΤΑΙΝ-LEAD

Πληροφορίες τηλ. 0241088100

TRISTAR ΕΤΑΙΡΕΙΑ ΚΛΙΜΑΤΙΣΜΟΥ

ΖΗΤΕΙ

ΤΕΧΝΙΚΟ-ΨΥΚΤΙΚΟ-ΗΛΕΚΤΡΟΛΟΓΟ
Για Service-εγκαταστάσεις-επισκευές κλιματιστικών μηχανημάτων

Απαραίτητη προϋπόθεση: Δίπλωμα Οδήγησης
Για πληροφορίες ή βιογραφικό στην Δ/νση: Μεγ. Κων/νου 61, Ρόδος
Τηλ. (02410) 77058, 77059

ΤΟ ΞΕΝΟΔΟΧΕΙΟ ΝΗΡΗΪΔΕΣ

ΣΤΑ ΚΟΛΥΜΠΙΑ

ΖΗΤΕΙ

ΠΡΟΣΩΠΙΚΟ ΟΛΩΝ ΤΩΝ ΕΙΔΙΚΟΤΗΤΩΝ

Παρακαλούνται οι ενδιαφερόμενοι να απευθύνονται στο τηλ. 0241056210 ή στο ξενοδοχείο από 09.30-13.00

ΡΟΔΙΑΚΗ ΚΤΗΜΑΤΙΚΗ

ΣΥΜΒΟΥΛΟΙ & ΕΚΤΙΜΗΤΕΣ ΑΚΙΝΗΤΩΝ — ΚΤΗΜΑΤΟΜΕΣΙΤΙΚΟ ΓΡΑΦΕΙΟ από το 1983

ΠΩΛΟΥΝΤΑΙ ΜΟΝΟΚΑΤΟΙΚΙΕΣ ΣΤΟΥΣ ΤΡΕΙΣ



ΣΕ ΜΠΕΤΑ ΑΠΟ 31.000.000 ΔΡΧ

ΑΝΕΣΤΗΣ & ΣΑΒΒΑΣ ΣΑΒΒΑΪΔΗΣ

tel: 26281 & 35476 cel: 0944-421015 & 0977-433427

Hilton
Rhodes Resort

Ιονική Ξεν/κές Επιχ/σεις Α.Ε.
Ξεν/χείο Hilton Rhodes Resort
Παρ. Ιαλυσού, 85100 Ρόδος
Τηλ. 02410/75000
Α.Φ.Μ. 094006888, Δ.Ο.Υ. ΦΑΕΕ Αθηνών

Το ξενοδοχείο Hilton Resort λόγω ανακαίνησης διαθέτει προς πώληση τα mini bar των δωματίων. Παρακαλούμε οι ενδιαφερόμενοι όπως έρθουν σε επικοινωνίας με τον υπεύθυνο κ. Φακίρη για περισσότερες πληροφορίες.

Billy's Place

ΖΗΤΟΥΝΤΑΙ

1. Μπάρμαν
2. Σερβιτόρος

Απαραίτητα προσόντα:
Καλή γνώση ξένων γλωσσών.
Προϋπηρεσία σε αντίστοιχη θέση, κατά προτίμηση στον ξενοδοχειακό τομέα.
Κάτοικοι ευρύτερης περιοχής Δήμου Πεταλούδων.

Πληρ. τηλ. 0945/432402
(9 το πρωί-2 το μεσημέρι)

RODIAN BEACH + RESORT
Managed by Thomas

ΖΗΤΕΙ

για το νέο Health & Recreation Club, που θα λειτουργήσει με την νέα σαιζόν, άτομο πλήρης απασχόλησης, που να αναλάβει το κέντρο και να κατέχει γνώσεις μασάζ:
classic swedish
Back massage
fasce massage
aromatherapy
reflexology
indian head massage
Απαραίτητη γνώση αγγλικής γλώσσας.

Οι ενδιαφερόμενοι καλούνται να απευθυνθούν στην κ. Αρτεμη Χριστοδούλου τηλ. 02410/89928

Από Κατάστημα Λευκών Ειδών-Τουριστικό στην Παλιά Πόλη

ΖΗΤΟΥΝΤΑΙ

Κοπέλες για να εργαστούν ως πωλήτριες.
Απαραίτητα προσόντα:
• Ηλικία από 23 έως 40 ετών.
• Γνώση της Αγγλικής καθώς και επιπλέον γλωσσών θα εκτιμηθούν.
• Τυχόν προϋπηρεσία θα ληφθεί υπό όψιν.
Μισθός και ποσοστά αναλόγως προσόντων.

Πληροφορίες τηλ.: 02410-38650/38990, από 08.00 έως 15.00
Αποστείλατε βιογραφικό σημείωμα στο fax: 02410 38785

CASINO RODOS S.A.
Casino Rodos is seeking to hire

M.I.S. OPERATOR

Necessary requirements of the position
- Knowledge of all Microsoft Operattion Systems (Win 95-98-Me-NT-2000-XP).
- Knowledge of systems administration
- Knowledge of Database Administration (Oracie, MS SQL Server).
- Knowledge of the Ethernet Network Topology an related Hardware.
- Knowledge of at least one programming lanquage (Delphi, Visual C++, Visual Basic).
- Knowledge of the Microsoft Office Suite (Word, Excel, PowerPoint etc).
- Knowledge of Web Site Administration
- At least 2 years of experience in th information technology sector (computer shop Technician, System Administrator, User Suppoert etc.).

Πληροροφορίες-αιτήσεις
ΚΑΖΙΝΟ ΡΟΔΟΥ Α.Ε.
Διεύθυνση Προσωπικού, Παπανικολάου 4, Ρόδος
τηλ. 97530-97531, ΔΕΥ-ΠΑΡ (08.00-16.00)

ΖΗΤΟΥΝΤΑΙ

ΠΩΛΗΤΡΙΕΣ

από κατάστημα χρυσοχοΐας, να ομιλούν πολύ καλά μια τουλάχιστον ξένη γλώσσα Γερμανικά ή Σουηδικά ή Φιλανδικά.

GESUCHT WERDEN
DEUTSCH SPRACHIGE VERKAUFERINNEN FUR JUWELIERGESCHAFTE.

SOKES
FLICKOR-SOM-TALAR SVENSKA SOM VILL JOBBA I GULDAFFAR.

HALUTAAN
SUOMEA PUHUVIA MYYJIA KULTASEPANLIIKKEESEEN

Πληρ. τηλ. 60110, από 10.00-12.00 π.μ.

ΤΟ ΚΑΤΑΣΤΗΜΑ ΕΠΙΠΛΩΝ

INTERNI BY MODA BANGO

ΖΗΤΕΙ

ΥΠΑΛΛΗΛΟ

Απόφοιτο διακοσμητικής σχολής

με πολύ καλή γνώση αγγλικών και ηλεκ/κού υπολογιστή. *Επιπλέον προσόντα θα ληφθούν υπ' όψιν.*

Πληρ. τηλ. 38330, διεύθυνση: Αμμοχώστου 23

Η Εταιρεία Β.Α.Π. ΚΟΥΓΙΟΣ ΑΒΕΕ

ανακοινώνει την πρόσληψη Πέντε Πωλητών/ Merchandisers για τη σεζόν 2002. Οι υποψήφιοι πρέπει να έχουν:
Α. Απολυτήριο τουλάχιστον Λυκείου (πτυχίο ΙΕΚ, ΤΕΙ, Α-ΕΙ θα θεωρηθεί επιπλέον προσόν).
Β. Ευχάριστη προσωπικότητα και δυνατότητα επικοινωνίας.
Γ. Ορεξη για δουλειά σε έναν ανταγωνιστικό κλάδο.
Δ. Προϋπηρεσία στις πωλήσεις δεν είναι απαραίτητη.
Προσφέρεται:
1. Υψηλός αρχικός μισθός.
2. Μεταφορικό μέσο της εταιρείας.
3. Πλήρης-Ασφάλιση.
4. Δυνατότητα καριέρας στο χώρο των πωλήσεων.

Οι ενδιαφερόμενοι καλούνται να επικοινωνήσουν στο 02410 61434, με τον κ. Αντωνάτο ή την κ. Παπανδρέου από τις 8.00 μέχρι 15.00.

RODOS PALLADIUM

ΖΗΤΑ ΠΩΛΗΤΡΙΑ

Για το τουριστικό κατάστημα (super market)
Απαραίτητα προσόντα: Γνώσεις ξένων γλωσσών (αγγλικά-ιταλικά ή αγγλικά-γαλλικά) και ανάλογη προϋπηρεσία.

Πληροφορίες-αιτήσεις (με πρόσφατη φωτογραφία) στο Rodos Palladium γραφείο προσωπικού κ. Κ. Κουπάδη καθημερινά από 11.00-14.30 τηλ. 0241086004, fax.: 0241086617

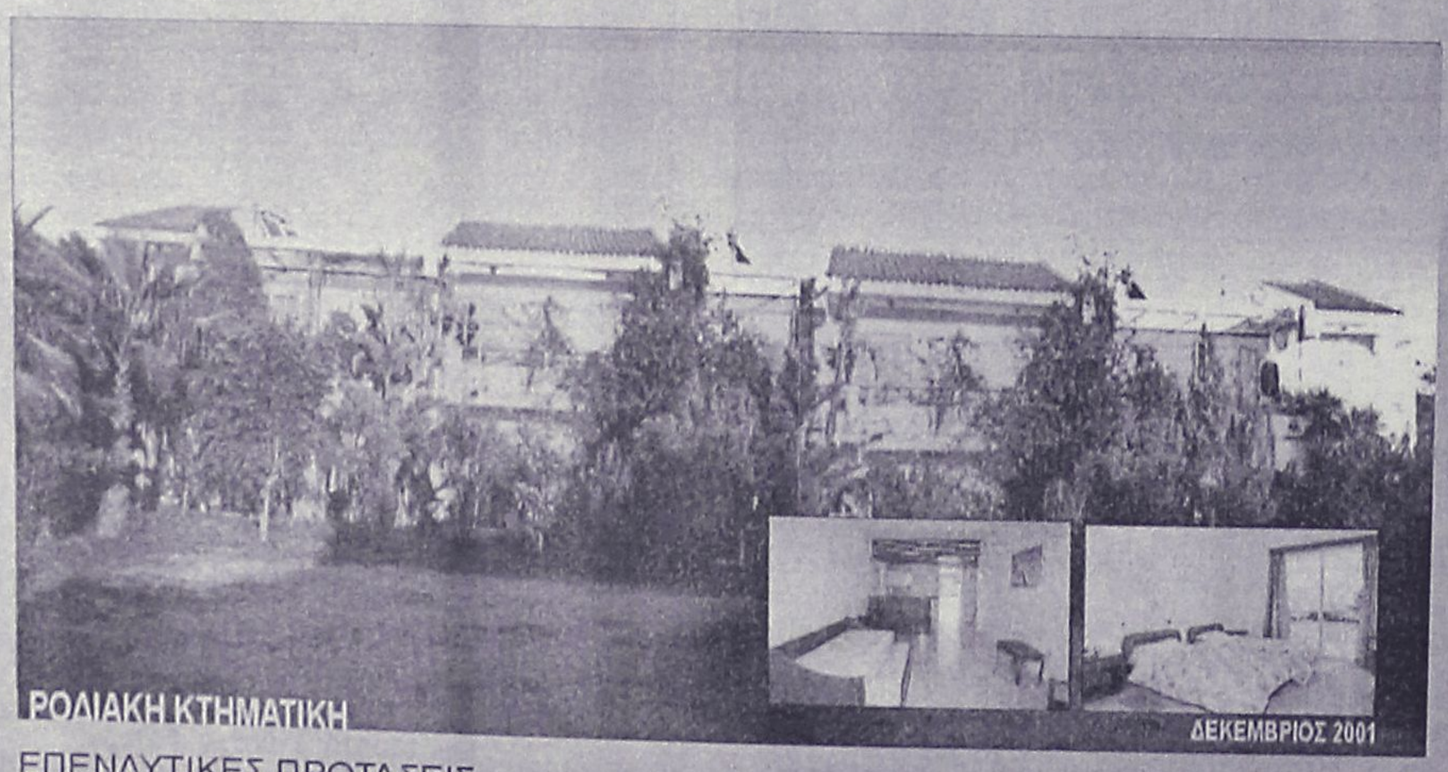

ΕΠΕΝΔΥΤΙΚΕΣ ΠΡΟΤΑΣΕΙΣ

ΑΚΙΝΗΤΟ ΕΙΣΟΔΗΜΑΤΟΣ ΜΕ ΕΤΗΣΙΑ ΑΠΟΔΟΣΗ 7,68 %

- 2 ΚΤΙΡΙΑ 12 ΕΠΙΠΛΩΜΕΝΩΝ ΔΙΑΜΕΡΙΣΜΑΤΩΝ 50 τ.μ. ΤΟ ΚΑΘΕΝΑ ΜΕ ΙΔΙΩΤΙΚΟ ΚΗΠΟ ΚΑΙ ΒΕΡΑΝΤΑ ΜΙΣΘΩΜΕΝΑ ΟΛΟΚΛΗΡΟ ΤΟ ΕΤΟΣ ΜΕ ΠΛΗΡΟΤΗΤΑ 100%
- ΣΥΝΟΛΙΚΟ ΕΜΒΑΔΟΝ ΚΤΙΡΙΩΝ 652 τ.μ.
- ΟΙΚΟΠΕΔΟ 6,410 τ.μ.
- ΥΠΟΛΟΙΠΟ ΕΓΚΕΚΡΙΜΕΝΗΣ ΟΙΚΟΔΟΜΙΚΗΣ ΑΔΕΙΑΣ 617 τ.μ.
- ΕΤΑΙΡΙΚΗ ΜΟΡΦΗ Α.Ε.
- ΤΟΠΟΘΕΣΙΑ - ΙΞΙΑ ΔΗΜΟΥ ΙΑΛΥΣΟΥ
- ΑΜΕΣΗ ΜΕΤΑΒΙΒΑΣΗ

ΑΠΟΚΛΕΙΣΤΙΚΗ ΔΙΑΘΕΣΗ

ΑΝΕΣΤΗΣ & ΣΑΒΒΑΣ ΣΑΒΒΑΪΔΗΣ
τηλ: 0241-26281 & 35476
cel: 0944-421015

ΡΟΔΙΑΚΗ ΚΤΗΜΑΤΙΚΗ
ΣΥΜΒΟΥΛΟΙ & ΕΚΤΙΜΗΤΕΣ ΑΚΙΝΗΤΩΝ
ΚΤΗΜΑΤΟΜΕΣΙΤΙΚΟ ΓΡΑΦΕΙΟ από το 1983

διάφορα

συνέχεια από την προηγούμενη

ΦΟΥΣΚΩΤΟ Bat Falcon 5,37m με μηχανή Evinrude "Fight" 115. Τιμή με διακανονισμό 17.600 ευρώ, τιμή μετρητοίς 14.670 ευρώ. Πληρ. τηλ. 0942 516770 ΑΔ44035

ΠΩΛΟΥΝΤΑΙ επαγγελματικοί κοπτοράπτες, γαζωτικές μηχανές και διάφορα είδη βιοτεχνικής ενδυμασίας. Πληρ. τηλ. 0942233795. ΑΔ43493

ΔΩΔΕΚΑ ΔΙΘΕΣΙΑ ΘΡΑΝΙΑ, μάρκας Production (σκελετός λευκός, καθίσματα κόκκινα), σε πολύ καλή κατάσταση. Πληρ. κ. Ευαγγελία, τηλ. 02410/81540, 82400. ΧΑΔ07022

ΠΩΛΟΥΝΤΑΙ: ΤΗΛΕΟΡΑΣΗ GOLDSTAR "14, βίντεο SHARP, κεραία SATELITE UNIVERLA, MINI STEREO COBACT DISC GOLDSTAR, κιθάρα YAMAHA όλα μαζί 150.000 δρχ. Πληρ. τηλ. 093/2834868 κ. Κρέσνιγκ. ΑΔ43473

ΠΩΛΟΥΝΤΑΙ-ΜΙΚΡΟΕΠΙΠΛΑ: Παπουτσοθήκες, συρταριέρες, τραπέζια, καρέκλες, κρεβάτια, στρώματα, ντουλάπες, κρυσταλιέρες, σύνθετα, ροτόντες, καλόγηροι, σαλόνια, καναπέδες, ντιβανομπάουλα κ.ά. σε χαμηλές τιμές. Θα μας βρείτε στο 5ο χλμ. Ρόδου-Λίνδου στην Πλατής-Ροδοχρώμ. Πληρ. τηλ. 65065, 62037 από 8 -14.30, απόγευμα 6-8. ΑΔ43361

ΕΞΟΠΛΙΣΜΟΣ ΚΟΜΜΩΤΗΡΙΟΥ σε άριστη κατάσταση, σε τιμή ευκαιρίας. Πληρ. τηλ. 27778, 25274. ΑΔ413389

προσφορές εργασιας

ΑΓΡΟΤΙΚΕΣ ΕΡΓΑΣΙΕΣ, εκτελούνται με τρακτέρ (μονόυνο). Πληρ. στο τηλ. 0945/403862. ΑΡ44358

ΣΧΕΔΙΑΣΤΡΙΑ-ΑΡΧΙΤΕΚΤΟΝΙΚΟΥ, INTERIOR DESIGNER με ειδίκευση σχέδια-πείρα επίπλων κουζίνας ΖΗΤΑ εργασία σε εταιρία επίπλων κουζίνας ή σχέδια με το κομμάτι για ξυλουργούς. Γαλλικά-Αγγλικά-Ιταλικά. Πληρ. τηλ. 22264 απόγευμα.

ΠΩΛΟΥΝΤΑΙ ΔΑΝΕ πολύ χαμηλή τιμή. Πληρ. τηλ. 22264 απόγευμα. ΑΡ44299

ΕΛΑΙΟΧΡΩΜΑΤΙΣΜΟΙ. ΑΝΑΛΑΜΒΑΝΟΥΜΕ ΠΑΝΤΟΣ ΕΙΔΟΥΣ ΕΛΑΙΟΧΡΩΜΑΤΙΣΜΟΥΣ ΣΕ ΠΟΛΥ ΛΟΓΙΚΕΣ ΤΙΜΕΣ. ΠΛΗΡ. ΤΗΛ. 93677,0936360327 ΧΠΡ1561

ΔΙΠΛΩΜΑΤΟΥΧΑ ΜΑΣΕΡ ΖΗΤΑ ΕΡΓΑΣΙΑ για γυμναστήριο, ξενοδοχείο, νοσοκομείο. Πληρ. τηλ. 0932/501924. ΑΡ44288

ΝΕΟΣ που γνωρίζει καλά την τέχνη του σιδερά-αλουμινά **ζητά** ανάλογη εργασία. Πληρ. τηλ. 0946/403621.ΑΡ43953

ΚΥΡΙΑ, αναλαμβάνει να φροντίζει ηλικιωμένους. Πληρ. τηλ. 33531-36138. ΑΡ43822

ΟΙΚΟΔΟΜΙΚΕΣ ΕΡΓΑΣΙΕΣ
ΜΕΡΚΟΥΡΗΣ
Αναλαμβάνω **Μπετά-Κτισίματα-Σοβάδες-Πλακάκια και Μάρμαρα.**
Επίσης αναλαμβάνω μετατροπές σπιτιών και μαγαζιών.
Η πολύχρονη πείρα μας εγγύηση.
Πληρ. τηλ. 62448, ΠΡ36709

ΗΛΕΚΤΡΟΛΟΓΟΣ ΜΗΧΑΝΙΚΟΣ Τ.Ε.
ΑΝΑΛΑΜΒΑΝΕΙ
- Νέες εγκαταστάσεις
- Επεκτάσεις, Μετατροπές
- Βλάβες

Ξενοδοχείων-Καταστημάτων-Πολυκατοικιών-Διαμερισμάτων

Πληρ. τηλ. 68608, 0932/242625

ΠΡΟΣΟΧΗ ΕΥΚΑΙΡΙΑ ΓΙΑ ΑΡΤΟΠΟΙΟΥΣ ΚΑΙ ΖΑΧΑΡΟΠΛΑΣΤΕΣ
1) Φούρνος ηλεκτρικού επαγγελματικού,
2) Βιτρίνα 2 1/2 μέτρα με τζάμι κουρμπαριστό,
3) Μηλοτρίφτης και πατάτας,
4) παγοτρίφτης για μπαρ,
5) Φουρνάκια για πίτσα,
6) Διπλωτικό-γεμιστικό για τυρόπιτες-μπουγάτσες.

Πληρ. τηλ.
Πρωί 21807-απόγευμα 26294

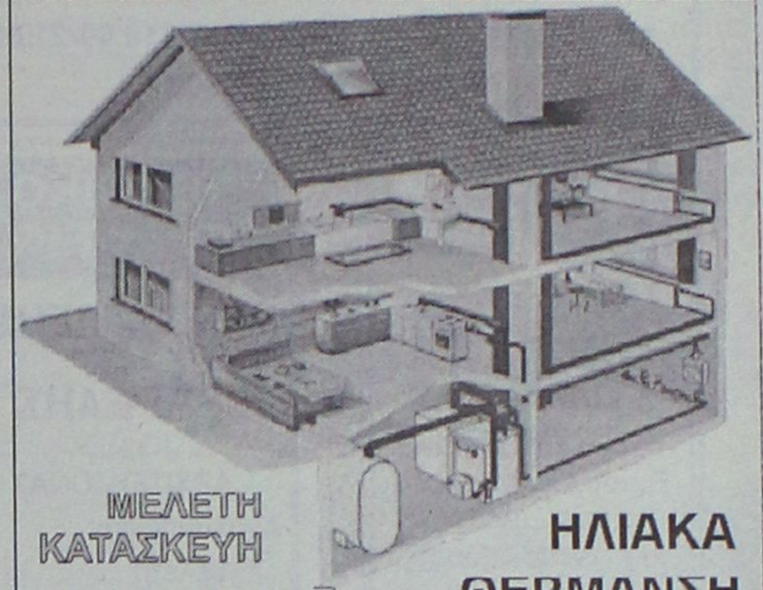

Cleaning Pro
πλένουμε & φυλάμε:
• ΧΑΛΙΑ - ΜΟΚΕΤΕΣ - ΦΛΟΚΑΤΕΣ
• ΠΑΠΛΩΜΑΤΑ - ΚΟΥΒΕΡΤΕΣ
Τηλ: 02410 60585
ΝΕΕΣ ΕΓΚΑΤ/ΣΕΙΣ: ΝΙΚΗΦ. ΒΡΕΤΤΑΚΟΥ - ΑΣΓΟΥΡΟΥ

Ο ΟΡΓΑΝΟΠΟΙΟΙ
ΜΟΥΣΙΚΑ ΟΡΓΑΝΑ ΟΡΓΑΝΟΠΟΙΕΙΟ ΒΑΣΙΛΗΣ ΠΑΥΛΑΚΗΣ
ΣΤΟ ΕΡΓΑΣΤΗΡΙ ΜΑΣ ΚΑΤΑΣΚΕΥΑΖΟΥΜΕ ΟΙ ΙΔΙΟΙ ΟΛΑ ΤΑ ΕΓΧΟΡΔΑ ΜΟΥΣΙΚΑ ΟΡΓΑΝΑ ΚΑΜΩΜΕΝΑ ΜΕ ΜΕΡΑΚΙ ΚΑΙ ΤΗ ΓΝΩΣΗ ΤΟΥ ΧΕΙΡΟΠΟΙΗΤΟΥ.
ΣΤΟ ΕΡΓΑΣΤΗΡΙ ΜΠΟΡΕΙΣ ΕΠΙΣΗΣ ΝΑ ΕΠΙΣΚΕΥΑΣΕΙΣ ΟΠΟΙΑΔΗΠΟΤΕ ΖΗΜΙΑ ΕΧΕΙ ΤΟ ΜΟΥΣΙΚΟ ΣΟΥ ΟΡΓΑΝΟ ΑΚΟΜΑ ΚΑΙ ΑΥΤΗ ΠΟΥ ΣΟΥ ΦΑΙΝΕΤΑΙ ΑΚΑΤΟΡΘΩΤΗ.
ΣΤΟ ΟΡΓΑΝΟΠΟΙΕΙΟ ΘΑ ΒΡΕΙΣ ΟΛΑ ΤΑ ΜΟΥΣΙΚΑ ΟΡΓΑΝΑ ΚΑΙ ΟΛΑ ΤΑ ΑΞΕΣΟΥΑΡ ΠΟΥ ΘΕΛΕΙ Ο ΕΠΑΓΓΕΛΜΑΤΙΑΣ ΚΑΙ Ο ΕΡΑΣΙΤΕΧΝΗΣ ΜΟΥΣΙΚΟΣ.
ΣΕ ΠΕΡΙΜΕΝΟΥΜΕ ΝΑ ΜΑΣ ΕΠΙΣΚΕΦΤΕΙΣ ΝΑ ΔΕΙΣ ΑΠΟ ΚΟΝΤΑ ΠΩΣ ΚΑΤΑΣΚΕΥΑΖΟΝΤΑΙ ΤΑ ΜΟΥΣΙΚΑ ΟΡΓΑΝΑ

ΑΘΗΝΩΝ 18 - ΑΝΑΛΗΨΗ ΡΟΔΟΣ
ΤΗΛ. 02410-64306
ΚΙΝ. 0946-067096
email: vasilispavlakis@yahoo.gr

Εχετε πρόβλημα με τα παλιά σας αλουμίνια;
• Τα επισκευάζω ή τα αντικαθιστώ με καινούργια
ΚΑΤΑΣΚΕΥΕΣ ΑΛΟΥΜΙΝΙΟΥ ΚΑΙ ΣΙΔΗΡΟΥ
"Ο ΓΙΩΡΓΟΣ"
Πληρ. τηλ. 39747, 0944999655
ΠΡ43682

Τ.Ε.Σ.Α.Ρ.
ΤΕΧΝΙΚΗ ΕΤΑΙΡΙΑ ΣΥΝΔΕΣΕΩΣ ΑΠΟΧΕΤΕΥΤΙΚΩΝ ΡΟΔΟΥ
Αναλαμβάνουμε υπεύθυνα την Μελέτη-Κατασκευή της σύνδεσης του ακινήτου σας με το κεντρικό δίκτυο αποχέτευσης της Δ.Ε.Υ.Α.Ρ.
Λογικές τιμές-Ταχεία εξυπηρέτηση
Πληρ. τηλ. 0945 344510 ΠΡ37348

ΝΕΡΟ!
ΒΡΕΙΤΕ ΝΕΡΟ
Ραδιοαισθητικός, αναλαμβάνει την ανεύρεση υδάτινων πόρων στο χώρο σας έναντι αμοιβής. Διαθέτουμε μηχανήματα για την διάνοιξη γεωτρήσεων και ανόρυξη νερού.
ΕΡΓΑΣΙΑ ΕΓΓΥΗΜΕΝΗ. ΤΙΜΕΣ ΛΟΓΙΚΕΣ.
Πληρ. τηλ. 0945-981382
βραδινές ώρες
ΠΡ42081

DYNAMIC STICK
ΒΙΟΤΕΧΝΙΑ ΚΟΛΛΑΣ ΠΛΑΚΙΔΙΩΝ
ΕΛΕΝΑΣ ΜΙΧΑΗΛ
ΤΗΛ. ΠΑΡΑΓΓΕΛΙΩΝ (02410) 40054, 0944/755214
Δήμος Καμείρου

ΚΤΗΜΑΤΟΜΕΣΙΤΙΚΟ ΓΡΑΦΕΙΟ
ΕΥΡΩΚΤΗΜΑΤΙΚΗ
ΕΥΣΤΑΘΙΟΥ
ΜΕΣΙΤΕΣ ΣΥΜΒΟΥΛΟΙ ΜΕΛΕΤΗΤΕΣ

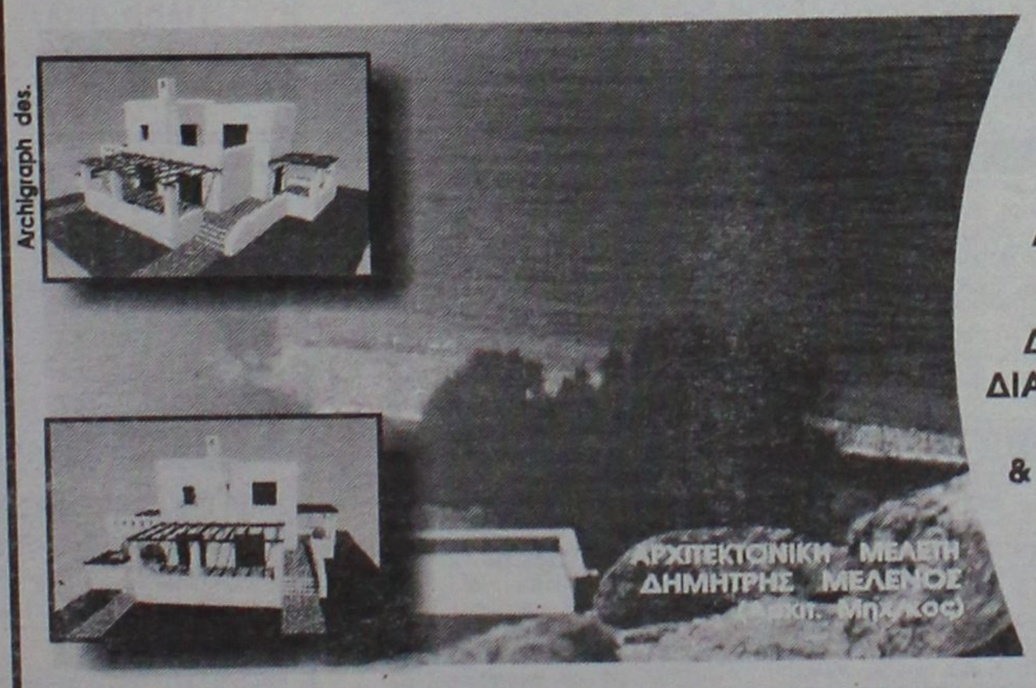

ΠΩΛΟΥΝΤΑΙ ΜΟΝΟΚΑΤΟΙΚΙΕΣ ΣΕ ΟΙΚΟΠΕΔΑ ΣΤΟ ΚΥΜΑ, ΣΤΗΝ ΠΑΡΑΛΙΑΚΗ ΖΩΝΗ ΤΗΣ ΛΑΧΑΝΙΑΣ (ΘΕΣΗ ΣΑΛΑΜΙΝΑ)
ΚΑΘΕ ΜΟΝΟΚΑΤΟΙΚΙΑ ΑΝΑΠΤΥΣΣΕΤΑΙ ΣΕ ΔΥΟ ΟΡΟΦΟΥΣ, ΚΑΤΑΛΑΜΒΑΝΕΙ ΧΩΡΟ 100 Τ.Μ., ΔΙΑΘΕΤΕΙ ΣΑΛΟΝΙ, ΚΟΥΖΙΝΑ ,ΤΡΙΑ ΥΠΝΟΔΩΜΑΤΙΑ, ΔΥΟ ΜΠΑΝΙΑ, ΑΠΟΘΗΚΕΥΤΙΚΟ ΧΩΡΟ, & ΟΙΚΟΔΟΜΕΙΤΑΙ ΜΕΣΑ ΣΕ ΟΙΚΟΠΕΔΟ 900 Τ.Μ.
ΜΕ ΟΡΙΟ ΤΟΝ ΑΙΓΙΑΛΟ . . .
ΑΞΙΑ 80.000.000 ΔΡΧ - 243.776,2 €
ΑΠΟΚΛΕΙΣΤΙΚΗ ΔΙΑΘΕΣΗ
Πληροφορίες
Εθνικής Αντίστασης 83 (πρώην Άννης Μαρίας) δίπλα στην ALPHA BANK
Τηλ. 02410 73819,74917 ΚΙΝ. 0944/374546, 0945/292030 FAX 02410 38641
ΙΩΑΝΝΗΣ & ΜΙΧΑΛΗΣ ΕΥΣΤΑΘΙΟΥ
ΕΥΡΩΚΤΗΜΑΤΙΚΗ
Η ακίνητη αξία σας

ΤΩΡΑ ΚΑΙ ΣΤΗ ΡΟΔΟ

ΥΠΗΡΕΣΙΑ ΠΡΟΜΗΘΕΙΑΣ ΠΡΟΣΩΠΙΚΟΥ ΟΙΚΙΑΚΗΣ ΒΟΗΘΕΙΑΣ.

HOME CARE. (ΛΑΤΖΙΕΡΕΣ, ΚΑΜΑΡΙΕΡΕΣ, ΝΟΣΟΚΟΜΕΣ, ΣΥΝΟΔΟΥΣ ΓΙΑ ΗΛΙΚΙΩΜΕΝΟΥΣ ΚΑΙ ΑΤΟΜΑ ΜΕ ΕΙΔΙΚΕΣ ΑΝΑΓΚΕΣ, ΟΙΚΙΑΚΕΣ ΒΟΗΘΟΥΣ, ΜΠΕΪΜΠΥ ΣΙΤΕΡ, ΚΑΘΑΡΙΣΤΡΙΕΣ Κ.ΛΠ.). ΟΛΟΚΛΗΡΩΜΕΝΗ ΦΡΟΝΤΙΔΑ ΓΙΑ ΤΟ ΣΠΙΤΙ ΚΑΙ ΚΑΘΕ ΕΠΙΧΕΙΡΗΣΗ. ΜΗΤΡΟΠΟΛΕΩΣ 114.

ΤΗΛ. 23478 ΩΡΕΣ 9.00-14.00 ΚΑΙ 18.00-21.00 ΚΑΙ ΣΤΟ 0972220890

ΑΝΑΛΑΜΒΑΝΟΥΜΕ

την ανέγερση της οικοδομής σας σε μπετά ή τελειωμένη με αντάλλαγμα οικοπέδου οικοδομήσιμου

ΖΩΤΑΛΗΣ
Πληρ. τηλ. 0945/805032, 0944/545544, 25849, fax. 32130

"ΑΜΕΣΟΣ" ΚΕΝΤΡΟ ΕΡΓΑΣΙΑΣ

ΧΑΜΗΛΟΜΙΣΘΕΣ ΕΛΛΗΝΟΡΩΣΟΠΟΝΤΙΕΣ, ΕΛΛΗΝΟΒΟΥΛΓΑΡΕΣ, ΟΙΚΟΝΟΣΟΚΟΜΕΣ, ΟΙΚΟΚΑΘΑΡΙΣΤΡΙΕΣ, ΒΡΕΦΟΝΗΠΙΑΓΩΓΟΥΣ, ΛΑΤΖΕΡΟΜΑΓΕΙΡΙΣΣΕΣ, ΞΕΝΟΔΟΧΟΥΠΑΛΛΗΛΟΥΣ, ΣΥΝΟΔΟΥΣ ΗΛΙΚΙΩΜΕΝΩΝ, ΖΕΥΓΑΡΙΑ ΑΛΛΟΔΑΠΩΝ, ΑΓΡΟΤΙΚΩΝ ΕΡΓΑΣΙΩΝ ΑΠΟΣΤΕΛΟΥΜΕ ΑΥΘΗΜΕΡΟΝ. ΣΑΒΒΑΤΟΚΥΡΙΑΚΑ ΕΡΓΑΖΟΜΑΣΤΕ
Πληρ. τηλ. 010-5243508, 010-5243568, Fax: 010-5241634
ΠΡ43462

ΕΡΓΟΛΑΒΟΣ ΜΑΣΤΟΡΑΣ ΚΩΝΣΤΑΝΤΙΝΟΣ

ΤΙΜΕΣ ΛΟΓΙΚΕΣ

αναλαμβάνω γενικές κατασκευές κτιρίων, αναπαλαιώσεις, σοβατίσματα, χτισίματα, γκρεμίσματα βαψίματα, μάρμαρα, γυαλίσματα, πλακάκια, περιφράξεις οικοπέδων, κατασκευές, μελέτες για σοφίτες, ξυλοκατασκευές, τοποθέτηση κεραμίδια.

ΓΙΑ ΟΛΗ ΤΗ ΔΩΔΕΚΑΝΗΣΟ
Πληρ. τηλ. 27255, 0944-823925
όλο το 24ωρο
ΠΡ43390

ΤΑΠΗΤΟΚΑΘΑΡΙΣΤΗΡΙΟ Ο ΔΡΑΚΟΣ

Αναλαμβάνουμε υπεύθυνα καθαρισμός και φύλαξη
χαλιά • μοκέτες • φλοκάτες
Ειδικός καθαρισμός μεταξωτών και χειροποίητων χαλιών Επί τόπου καθαρισμοί
μοκετών • σαλονιών • πούλμαν
με 20ετή πείρα
Πληρ. τηλ. 26805, 51024, 097/4208020

ΠΟΛΙΤΙΚΟΣ ΜΗΧΑΝΙΚΟΣ ΑΝΑΛΑΜΒΑΝΕΙ

- Μελέτες σύνδεσης οικοδομών με το αποχετευτικό δίκτυο της Δ.Ε.Υ.Α.Ρ.
- Μελέτες θερμομόνωσης, παθητικής πυροπροστασίας
- Σχεδίαση σε AUTOCAD αρχιτεκτονικών σχεδίων.

Τιμές λογικές
Πληρ. τηλ.
02410-28394— 0972-493338
ΠΡ41981

ΑΓΟΡΑΖΩ

ΧΡΥΣΑΦΙΚΑ ΚΟΣΜΗΜΑΤΑ ΝΟΜΙΣΜΑΤΑ ΧΡΥΣΑ ΔΟΝΤΙΑ ΜΕΤΟΧΕΣ ΩΡΟΛΟΓΙΑ ΑΝΤΙΚΕΣ

Δάνεια επί ενεχύρω
«ΜΠΑΜΠΗΣ»
Δημ. Θεοδωράκη 15
(1ος όροφος)
ΡΟΔΟΣ
ΧΠΡ407

ΤΑ ΜΟΝΑΔΙΚΑ

Βιολογικά Ταπητοκαθαριστήρια Ρόδου

ΚΛΕΟΠΑΤΡΑ & EURO CLEAN CENTER

Εμπιστευθείτε τον καθαρισμό και φύλαξη των ταπήτων στα καθαριστήρια μας

- *Προσφέρουμε άψογο και έμπειρο Βιολογικό Καθαρισμό Ταπήτων*
- *Στεγνό καθαρισμό χειροποίητων χαλιών*
- *Επιτόπου καθαρισμό σε σαλόνια-μοκέτες*
- *Ειδικός καθαρισμός παπλώματα-φλοκάτες*
- *Επισκευές σε όλους τους τύπους ταπήτων*

"Η φύλαξη είναι δωρεάν" για όλο τον χρόνο. παραλαβή-παράδοση κατ' οίκον σε όλη τη Ρόδο.

Υπεύθυνος:
Κουφαλλάκης Σταύρος
Τηλ. 0241-51996, 0945793626 fax 51322
ΠΡ42631

ΤΕΧΝΙΚΟ ΓΡΑΦΕΙΟ

ΑΝΑΣΤΑΣΗΣ ΒΑΡΕΛΗΣ

ΑΡΧΙΤΕΚΤΟΝΑΣ
Αναλαμβάνει:
- Τη μελέτη
- Την επίβλεψη
- Την κατασκευή
- Την υποβολή δικαιολογητικών στην **ΔΕΥΑΡ** για την σύνδεσή σας με το **ΑΠΟΧΕΤΕΥΤΙΚΟ ΔΙΚΤΥΟ**

Αμεση εξυπηρέτηση
Καλή δουλειά
Οικονομικές λύσεις

για κάθε πληροφορία σας:
ΓΡΑΦΕΙΟ:
Μαδρίτης 20, Ρόδος
Τηλ. 0241-0-61502
κιν. 0977-305126

ΠΡ43099

ΑΠΟΦΡΑΞΕΙΣ-ΚΑΘΑΡΙΣΜΟΙ





ΑΠΟΦΡΑΞΕΙΣ
ΚΑΘΑΡΙΣΜΟΙ
ΣΥΝΤΗΡΗΣΕΙΣ
ΑΠΟΧΕΤΕΥΣΕΩΝ-ΕΠΙΦΑΝΕΙΩΝ-ΚΤΙΡΙΩΝ-ΠΛΟΙΩΝ-ΒΙΟΛΟΓΙΚΩΝ

Αναλαμβάνουμε ξενοδοχεία, Δήμους, πολ/κίες κ.λπ. Αντληση πετρελαιοειδών από πλοία καθώς και λιποσυλλεκτών και βιολογικών. ΜΕ ΜΟΝΑΔΙΚΑ ΣΕ ΥΨΟΣ ΠΙΕΣΗΣ ΚΑΙ ΑΝΑΡΡΟΦΗΣΗΣ. ΥΠΕΡΣΥΓΧΡΟΝΑ ΜΗΧΑΝΗΜΑΤΑ ΥΔΡΟΒΟΛΗΣ ΣΕ ΟΛΗ ΤΗ ΔΩΔΕΚΑΝΗΣΟ

ΟΛΟ ΤΟ 24ωρο
ΒΑΡΔΕΛΛΗ Μ. -ΚΡΑΣΟΠΟΥΛΟΣ Δ. Ο.Ε.
Τηλ. 35555, Fax: 96516, Κιν. 0944/395999
e-mail:metropontikas@excite.com.
ΣΤΙΣ ΠΙΟ ΧΑΜΗΛΕΣ ΤΙΜΕΣ

ΣΥΝΤΗΡΗΣΕΙΣ ΚΟΥΦΩΜΑΤΩΝ ΑΛΟΥΜΙΝΙΟΥ

Εχετε πρόβλημα με τα κουφώματα σπιτιού ή της επιχείρησής σας; Το ειδικό συνεργείο μας αναλαμβάνει τις συντηρήσεις κουφωμάτων αλουμινίου υπεύθυνα και σε λογικές τιμές.
25ετή πείρα
Πληρ. τηλ.
90618 κ. Αλέκος
ΧΠΡ411

ΤΕΧΝΙΚΟ ΓΡΑΦΕΙΟ

Αναλαμβάνει
- Μελέτες για σύνδεση οικοδομών με το **αποχετευτικό δίκτυο Δ.Ε.Υ.Α.Ρ.**
- Αδειες λειτουργίας καταστημάτων
- Ηλεκτροδότησεις κτιρίων.

Υπεύθυνος:
Μιχάλης Μαυρομάγουλος
Αρχιτέκτονας Μηχανικός
Στεφάνου Καζούλη 14
Ρόδος
Τηλ. 0241-27040, κιν. 0974041051
ΧΠΡ411

ΑΠΟΦΡΑΞΕΙΣ

ΔΩΔΕΚΑΝΗΣΙΑΚΕΣ ΑΠΟΦΡΑΞΕΙΣ



"ΚΟΛΟΣΣΟΣ"
ΑΠΟΦΡΑΞΕΙΣ ΚΑΘΑΡΙΣΜΟΙ ΑΠΟΧΕΤΕΥΣΕΩΝ & ΒΟΘΡΩΝ



Αναλαμβάνουμε πάσης φύσεως αποφράξεις οποιουδήποτε μήκους και πλάτους
Αναλαμβάνουμε καθαρισμούς αποχετευτικών αγωγών ΔΗΜΩΝ, ΞΕΝ/ΧΕΙΩΝ στρατιωτικών μονάδων ΣΠΙΤΙΩΝ, ΠΟΛΥΚΑΤΟΙΚΙΩΝ καθώς
και καθαρισμούς βιολογικών μονάδων με μηχάνημα υψηλής πιέσεως σε όλη την Δωδ/σο

Κ. ΠΗΔΙΑΚΗΣ - Π. ΚΑΣΕΡΗΣ
Πληρ. τηλ. 47915-91881, κιν. 0944/325234 και 0977/717048

ΔΩΣΕ ΣΤΥΛ ΣΤΟ ΚΙΝΗΤΟ ΣΟΥ

ΝΕΟ 5.000 ΛΟΓΟΤΥΠΑ ΚΑΙ ΜΕΛΩΔΙΕΣ για ένα κινητό μοδάτο!
www.rollingtones.gr

LOGOS-ΛΟΓΟΤΥΠΑ

10100134	10250031	11550040	11550064	10450013	10750246	10450093
10750023	11300053	11550014	11400144	10150041	10750143	10100163
10150170	10100058	11400150	10800084	11500018	10450060	10100336
10850015	10800024	ΕΙΚΟΝΟΜΗΝΥΜΑΤΑ				
10750042	11000032	30700019	30700045	31000020	30100161	31000043

RINGTONES-ΜΕΛΩΔΙΕΣ

ΕΛΛΗΝΙΚΕΣ ΕΠΙΤΥΧΙΕΣ
60600004 Αντιζελα Δημητρίου - Μαύρη λίστα
60600017 Νίκος Κουρκούλης - Τόσα δειλινά
60600029 Γιάννης Πλούταρχος - Υπήρχαν όρκοι
60600036 Νότης Σφακιανάκης - Μετανοιώνω
60600019 Λάμπης Λιβιεράτος - Λάμπεις
60600010 Στέλλα Γεωργιάδου - Εχω κακό σκοπό
60600027 Γιάννης Πλούταρχος - Φυσάει πολύ
60600025 Λευτέρης Πανταζής - Με σένα
60600049 Αννα Βίσση - Κρυυγή
60600047 Δέσποινα Βανδή - Υποφέρω
60100012 Εθνικός Υμνος
TOP ΣΕ ΖΗΤΗΣΗ ΣΤΗΝ ΕΥΡΩΠΗ
60500006 Angel - Shaggy
60500008 Butterfly - Crazytown
60500004 It's raining men - Geri Halliwell
60500032 Thank you - Dido
60500031 Supergirl - Reamonn

Τα από κατω λογοκριμένα τραγούδια λογότυπα βρίσκονται στους κωδικούς: 11200053, 11200072, 11200073, 11200074, 11200082, 11200085, 11200124, 11200128, 11200132, 11200133, 11200135, 11200139, 11200143, 11200144, 11200147. Ερωτικά εικονομηνύματα στους κωδικούς: 31000008, 31000016, 31000019, 31000035, 31000036, 31000044, 31000045, 31000046, 31000049, 31000053, 31000055, 31000061, 31000063.

1. Διάλεξε το Logo ή το Ringtone που σου αρεσει.
2. Κάλεσε τη γραμμή παραγγελίας.
3. Ακολούθησε τις οδηγίες και όταν σου ζητηθεί βάλε τον διψήφιο κωδικό.
4. Το Logo ή το Ringtone θα σταλεί στο κινητό σου.

...κάλεσε από το σταθερό σου τηλέφωνο
090 214 507

Για περισσότερα Logos και Ringtones μπες στο portal στο Internet στο: www.rollingtones.gr
Lexital 86 dpx./15", € 0.25/15" + Φ.Π.Α. Τ.Θ. 31730

Διαθέσιμα λογότυπα για NOKIA 3210-3310-3330-6110-6130-6150-6210-6250-7110-8210-8850-8850-8890-9110-9110i. Μελωδίες για NOKIA, MOTOROLA, SAGEM. Περισσότερες πληροφορίες για τα κινητά τα οποία υποστηρίζουν λογότυπα και εικονομηνύματα στο www.rollingtones.gr

"ΑΠΟΦΡΑΞΕΙΣ" "Η ΜΑΡΙΑ"



ΑΠΟΦΡΑΞΕΙΣ ΠΑΝΤΟΣ ΤΥΠΟΥ ΑΠΟΧΕΤΕΥΣΕΩΝ
ΞΕΝ/ΩΝ, ΕΣΤ/ΩΝ ΣΤΡΑΤΟΠΕΔΩΝ ΠΟΛ/ΚΙΩΝ ΟΙΚΙΩΝ ΜΕ ΜΗΧΑΝΗΜΑ ΥΨΗΛΗΣ ΠΙΕΣΕΩΣ ΥΔΡΟΒΟΛΗΣ
ΑΜΕΣΗ ΕΞΥΠΗΡΕΤΗΣΗ
ΟΛΟ ΤΟ 24ΩΡΟ
Πληρ. τηλ. 94750 και 0241-35555, 0977/257441.

ΤΑΠΗΤΟΚΑΘΑΡΙΣΤΗΡΙΟ ART CLEAN EXPRESS

Αναλαμβάνουμε υπεύθυνα:
- ✓ Ξηρό καθαρισμό
- ✓ Πλύσιμο-απολύμανση
- ✓ Φύλαξη
- ✓ Επιδιόρθωση ταπήτων
- ✓ Αδιαβροχοποιήσεις

Ειδικός καθαρισμός μεταξωτών και χειροποίητων χαλιών
Παραλαβή-παράδοση κατ' οίκον
Εγγυημένη συνεργασία
Επί τόπου καθαρισμοί μοκετών-σαλονιών
Τηλ. 94815, κιν. 0944 350247, 0800400400
Τηλ. χωρίς χρέωση
Με την υπογραφή Αλαφάκης

ΕΘΝΙΚΗ ΕΡΑΣΙΤΕΧΝΙΚΗ

Για νίκη στην Κρήτη

• ΟΙ ΑΠΟΛΛΩΝΙΣΤΕΣ ΠΑΡΑ ΤΙΣ ΕΛΛΕΙΨΕΙΣ ΤΟΥΣ ΘΕΛΟΥΝ ΤΟ ΤΡΙΠΟΝΤΟ ΣΗΜΕΡΑ ΣΤΙΣ 15.00 ΑΠΟ ΤΟΝ ΟΥΡΑΓΟ ΚΙΣΣΑΜΙΚΟ

Χωρίς αρκετά βασικά του στελέχη παίζει σήμερα στην Κρήτη ο Απόλλων Καλυθιών. Αντιμετωπίζει τον ουραγό της βαθμολογίας Κισσαμικό και παρά τις ελλείψεις του φιλοδοξεί να πετύχει μια ακόμα νίκη που θα τον ανεβάσει ακόμα ψηλότερα βαθμολογικά.

Ο σημερινός αντίπαλος του Απόλλωνα Καλ. στην έδρα του έχει σε ισάριθμους αγώνες στο γήπεδο του οκτώ ήττες και βρίσκεται στην τελευταία θέση της βαθμολογίας έχοντας ένα βαθμό. Αυτόν που πήρε στο "Οικονομίδειο" απ' τον Ιάλυσο.

Ο **Γιώργος Τανίδης** έχει να καλύψει τα κενά έξι παικτών του εκ των οποίων οι τρεις δεν έχουν δικαίωμα συμμετοχής, αφού έχουν συμπληρώσει όριο καρτών οι δε τρεις είναι τραυματίες και δεν θ' ακολουθήσουν την αποστολή. Συγκεκριμένα:

— **Λάκης Κακλαμάνος, Γιώργος Ισκάς** και **Χρήστος Σωτηρόπουλος** έχουν συμπληρώσει όριο κίτρινων καρτών

— Οι **Μιχάλης Κυπριώτης, Γιάννης Αρχοντούλης** και **Κώστας Δημητριάδης** που είναι τραυματίες.

Ο **Γιώργος Τανίδης** πιθανότητα θα παρατάξει:

— Γκολκήπερ τον **Αλεξανδρίδη**.

— Στην άμυνα τους **Σαλαμαστράκη, Χ"σταμάτη, Καβουσανάκη.**

— Στον κέντρο τους **Ράντσιτς, Χ"πέτρο, Ξύπα, Αυλωνίτη, Σαλπιγκτίδη** και

— Στην επίθεση τους **Καντιμοίρη, Πολυχρονίου**.

Τους δεκαπέντε της αποστολής συμπληρώνουν οι **Μπεκιράς, Στογιάνωφ, Πλύγκος** και **Κώστας.**



Με ελλείψεις πήγε στην Κρήτη ο Απόλλων Καλ.
(ΒΙΚΤΩΡ-ΦΩΤΟ ΜΑΡΚΕΤ ΙΑΛΥΣΟΣ)

Σταυρός-Κρήσσες

• Σήμερα στις 13.00 παίζουν στο γήπεδο του Γάλλου



Στο Ρέθυμνο αγωνίζεται σήμερα ο Σταύρος Καλυθιών. Παίζει στις 13.00 στο γήπεδο του Γάλλου κόντρα στις Κρήσσες.

Οι κοπέλες του **Αποστόλη Στεφανή** είναι αποφασισμένες να τα δώσουν όλα για το θετικό αποτέλεσμα.

Πέντε απ' αυτές μάλιστα δοκιμάσθηκαν χθες στο γήπεδο του Αιγάλεω από τον **Τάκη Μανδραφλή** και είναι υποψήφιες για να πάρουν το χρίσμα της διεθνούς. Οι παίκτριες αυτές είναι οι **Βασιλειάδου, Τσίπα, Κτενά, Βαγιανού, Γιαννίκου** που μαζί με τις **Ζωϊδου, Ιακωβίδου, Δελαπόρτα, Κόκκινου, Κοτσάνη, Σιέχ, Θεουλάκη, Αρχοντούλη,** αποτελούν τα μέλη της Ροδίτικης αποστολής που πήγαν στην Κρήτη.

Απούσες θα είναι σήμερα οι **Μπεκίρογλου, Ευθυμίου** και **Κιούρτ** για διάφορους λόγους.

Pellos Travel

ΚΩΝΣΤΑΝΤΙΝΟΥΠΟΛΗ ΚΥΡΙΑΚΗ ΤΗΣ ΟΡΘΟΔΟΞΙΑΣ
6ΗΜΕΡΗ ΕΚΔΡΟΜΗ

ΡΟΔΟΣ – ΜΑΡΜΑΡΙΣ – ΕΦΕΣΣΟΣ – ΣΜΥΡΝΗ – ΠΡΟΥΣΑ – ΚΩΝΣΤΑΝΤΙΝΟΥΠΟΛΗ – ΠΡΙΓΚΗΠΟΝΝΗΣΑ – ΚΡΟΥΑΖΙΕΡΑ ΘΑΛΑΣΣΑ ΤΟΥ ΜΑΡΜΑΡΑ – ΣΜΥΡΝΗ – ΜΑΡΜΑΡΙΣ – ΡΟΔΟΣ

Από 22/03/02-27/03/02

- **ΠΑΡΑΣΚΕΥΗ 22/03:** Αναχώρηση Ρόδο για Μαρμαρίς. Αφιξη στο Μαρμαρίς. Επιβίβαση σε πούλμαν και αναχώρηση για Εφεσσο. Αφιξη στην Εφεσσο (Ξενάγηση - Αρχαιολογικοί χώροι). Αναχώρηση και άφιξη στη Σμύρνη. Τακτοποίηση στο Ξ/Δ. Δείπνο. Διαν/ση.
- **ΣΑΒΒΑΤΟ 23/03:** Πρωινό στο Ξ/Δ. Αναχώρηση για Προύσα. Αφιξη στην πόλη της Προύσας το μεσημέρι. Ψώνια στην αγορά της Προύσας που φημίζεται για τα μεταξωτά της. Το απόγευμα αναχώρηση για Κωνσταντινούπολη. Αφιξη στην Κωνσταντινούπολη το βράδυ. Τακτοποίηση σε Ξ/Δ. Δείπνο. Διαν/ση.
- **ΚΥΡΙΑΚΗ 24/03:** Πρωινό στο Ξ/Δ. Επίσκεψη στην Αγία Σοφία-Μπλε Τζαμί - Υδραγωγείο Ιουστινιανού. Επίσκεψη στο Φανάρι (Ορθόδοξο Πατριαρχείο) - Παναγία Βλαχερνών - Παναγία Μπαλουκλή. Απόγευμα ελεύθερο για ψώνια. Δείπνο στο Ξ/Δ. Διανυκτέρευση.
- **ΔΕΥΤΕΡΑ 25/03:** Πρωινό στο Ξ/Δ. Ελεύθερη μέρα για ψώνια. Πριγκηπόννησα - Χάλκη. Απόγευμα φαγητό. Βράδυ προαιρετική διασκέδαση με Oriental show. Δείπνο. Διανυκτέρευση.
- **ΤΡΙΤΗ 26/03:** Πρωινό στο Ξ/Δ. Κρουαζιέρα θάλασσα του Μαρμαρά. Αναχώρηση για Σμύρνη. Αφιξη στη Σμύρνη το απόγευμα. Επίσκεψη στην αγορά για ψώνια. Τακτοποίηση στο Ξ/Δ. Δείπνο. Διαν/ση.
- **ΤΕΤΑΡΤΗ 27/03:** Πρωινό στο Ξ/Δ. Επιβίβαση σε πούλμαν και αναχώρηση για Μαρμαρίς. Αφιξη στο Μαρμαρίς. Ελεύθερος χρόνος για ψώνια. Αναχώρηση για Ρόδο. Αφιξη στη Ρόδο. Τέλος εκδρομής.

Στην εκδρομή ΠΕΡΙΛΑΜΒΑΝΟΝΤΑΙ:

*•1. Εισιτήρια πλοίου Ρόδος - Μαρμαρίς - Ρόδος • 2. Ξεναγήσεις-Ξεναγήσεις • 3. Μεταφορές με κλιματιζόμενα πούλμαν • 4. Ξ/Δ με πρωινό - Φαγητό 3*** • 5. Συνοδός γραφείου • 6. Ταξιδιωτική ασφάλεια • Ταξιδιωτική τσάντα*

ΤΙΜΗ ΚΑΤ' ΑΤΟΜΟ δρχ. 109.000 ή σε Euro 319.90

ΠΕΡΙΛΑΜΒΑΝΟΝΤΑΙ Φόροι Εισόδου - Εξόδου

ΔΕΝ ΠΕΡΙΛΑΜΒΑΝΟΝΤΑΙ: Εισιτήρια κρουαζιέρας Μαρμαρά - Πριγκηπόνησα - Αρχαιολογικοί χώροι

Για περισσότερες πληροφορίες και κρατήσεις:

Pellos Travel

ΛΕΩΦΟΡΟΣ ΚΑΛΛΙΘΕΑΣ 125, ΦΑΛΗΡΑΚΙ ΡΟΔΟΣ
ΤΗΛ.: 0241 0 87615, 86298 • Fax: 0241 0 87616
Website: www.pellostravel.gr & www.ps-rhodes.com
E-mail: pellostravel@hellasnet.gr




Delta

ΔΙΑΜΑΝΤΕ ΕΡΓΑΛΕΙΑ

ΚΟΦΤΗ ΧΕΙΡΟΣ — ΔΙΑΤΡΗΤΙΚΑ

6ο χλμ.Ρόδου Λίνδου
Συγκρότημα Μανουσέλη

ΔΙΑΜΑΝΤΟΤΡΥΠΟΤΕΧΝΙΚΗ ΡΟΔΟΥ




ΔΙΑΜΑΝΤΟΦΟΡΟΙ ΔΙΣΚΟΙ ΚΟΠΗΣ ΓΙΑ ΓΡΑΝΙΤΗ, ΜΑΡΜΑΡΟ ΤΟΥΒΛΟ κ.τ.λ.

ΑΡΜΟΚΟΦΤΕΣ



ΤΡΥΠΑΜΕ
ΚΟΒΟΥΜΕ
ΣΠΑΜΕ

ΧΩΡΙΣ ΣΚΟΝΕΣ
ΡΩΓΜΕΣ
ΜΕΡΕΜΕΤΙΑ

ΠΩΛΗΣΕΙΣ
&
ΕΚΤΕΛΕΣΕΙΣ ΕΡΓΑΣΙΩΝ

Η ΠΟΛΥΧΡΟΝΗ ΜΑΣ ΠΕΙΡΑ ΣΤΟ ΕΞΩΤΕΡΙΚΟ ΜΑΣ ΔΙΝΕΙ ΤΗ ΔΥΝΑΤΟΤΗΤΑ ΝΑ ΒΡΙΣΚΟΥΜΕ ΛΥΣΗ ΕΚΕΙ ΠΟΥ ΟΙ ΑΛΛΟΙ ΣΗΚΩΝΟΥΝ ΤΑ ΧΕΡΙΑ ΨΗΛΑ!

ΤΗΛΕΦΩΝΗΣΤΕ ΜΑΣ
(0241) 69022 - 77986
ΚΙΝΗΤΟ: 0944 380562

ΥΠΕΥΘΥΝΟΣ
Μαρκος Τσεσμετζής

ΝΤΕΤΕΚΤΙΒΣ

Συνταξιούχος Αστυνομικός Ασφάλειας

ΑΝΑΛΑΜΒΑΝΟΥΜΕ

Υποθέσεις ανηλίκων, οικογενειακές, προσωπικές κ.τλ.

ΔΙΑΘΕΤΟΥΜΕ ΤΑ ΠΛΕΟΝ ΣΥΓΧΡΟΝΑ ΟΠΤΙΚΟΑΚΟΥΣΤΙΚΑ ΣΥΣΤΗΜΑΤΑ

100% ΕΧΕΜΥΘΕΙΑ

ΡΩΜΗΣ 22 - ΡΟΔΙΝΙ • ΤΗΛ. 0241 0 68985
Κιν. 094 6997967

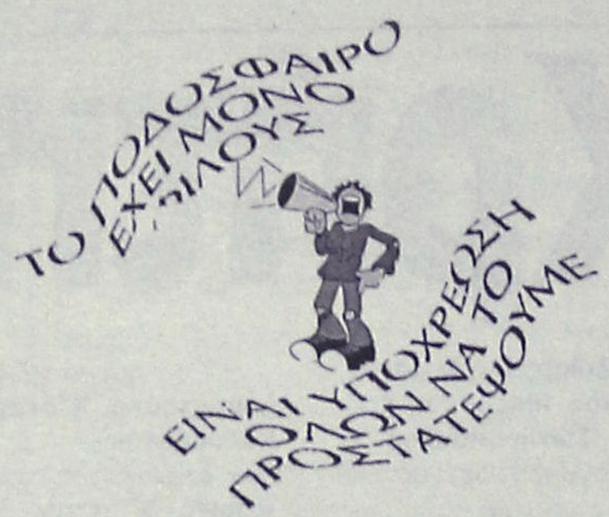

Χωρίς όρια...

ΣΕ ΠΕΛΑΓΗ ΕΥΤΥΧΙΑΣ

Μετά την ευτυχία του από τις επιτυχίες των αθλητών του, ο "δάσκαλος" του Kick Boxing **Πίντα Καντάχ**, πλέει σε πελάγη ευτυχίας από την ημέρα της Ενσωμάτωσης της Δωδεκανήσου. Η σύζυγός του **Αντζελα** έφερε στον κόσμο την δεύτερή τους κόρη. Η "Α.Ρ." τους εύχεται να τους ζήσει.

ΣΥΓΚΛΗΣΗ ΤΑΚΤΙΚΗΣ ΓΕΝΙΚΗΣ ΣΥΝΕΛΕΥΣΗΣ ΤΩΝ ΣΩΜΑΤΕΙΩΝ ΜΕΛΩΝ ΤΗΣ Ε.Π.Σ.Α.

Κύριε Πρόεδρε.

Εχοντες υπ όψη τις σχετικές διατάξεις του Καταστατικού καθώς και την υπ αριθμ. 31/6.02.2002 απόφαση του Διοικητικού Συμβουλίου

ΣΥΓΚΑΛΟΥΜΕ

Τακτική Γενική Συνέλευση των Σωματείων –Μελών της ΕΠΣΔ η οποία θα πραγματοποιηθεί την ΤΕΤΑΡΤΗ 13 ΜΑΡΤΙΟΥ και ωρα 20.00 στην αίθουσα του ΛΟΝΑ

ΘΕΜΑΤΑ ΗΜΕΡΗΣΙΑΣ ΔΙΑΤΑΞΗΣ

1.-Ανάγνωση και επικύρωση πληρεξουσίων αντιπροσώπων για την διαπίστωση απαρτίας.
2.-Εκλογή προέδρου και Γραμματέα της Συνέλευσης.
3.-Ανάγνωση και εγκριση πεπραγμένων του Δ.Σ.
4.-Ανάγνωση Οικονομικού Απολογισμού –Εκθεση εξελεγκτικής Επιτροπής για τη χρήση από 24-06-2001 μέχρι 31-12-2001.
5.-Προτάσεις ΕΠΣΔ Σωματείων.

Εάν δεν υπάρξει απαρτία η Γενική Συνέλευση χωρίς άλλη πρόσκληση θα πραγματοποιηθεί την επόμενη ημέρα δηλαδή ΠΕΜΠΤΗ 14.03.2002 ΚΑΙ ωρα 20.00 στον ίδιο τόπο με τα ίδια θέματα.

Κάθε Σωματείο εκπροσωπείται στη Γενική Συνέλευση από ένα τακτικό και ένα αναπληρωτή αντιπρόσωπο.

Τα πληρεξούσια των αντιπροσώπων για την νομιμοποίηση τους πρέπει να κατατεθούν στην ΕΠΣΔ το αργότερο μέχρι τις 12.00 της ΤΡΙΤΗΣ 12 ΜΑΡΤΙΟΥ.

Οι προτάσεις των Σωματείων πρέπει να περιέλθουν στην ΕΠΣΔ 15 ημέρες πριν από τη ΓΕΝΙΚΗ ΣΥΝΕΛΕΥΣΗ ήτοι μέχρι τις 26 Φεβρουαρίου,και να είναι πλήρως αιτιολογημένες.

Για το Δ.Σ.

Ο ΠΡΟΕΔΡΟΣ — *Ο ΓΕΝ.ΓΡΑΜΜΑΤΕΑΣ*

ΚΛΕΟΒ.ΧΑΤΖΗΓΕΩΡΓΙΟΥ — *ΜΙΧΑΛΗΣ ΒΕΡΓΩΤΗΣ*

ΟΙΚΟΝΟΜΙΚΗ ΕΠΙΤΡΟΠΗ
ΤΑΜΕΙΑΚΟΣ ΑΠΟΛΟΓΙΣΜΟΣ της ΕΠΣΔ

ΟΙΚΟΝΟΜΙΚΗ ΕΠΙΤΡΟΠΗ

Για το χρονικό διάστημα από 13-06-2001 και 31-12-2001 εγιναν οι παρακάτω Ταμειακές -Λογιστικές πράξεις Ταμείου:
Για το ως άνω χρονικό διάστημα εξεδόθησαν συνολικά 580 Γραμμάτια Εισπράξεως συνολικού ποσού 96.571.550 ,επίσης εξεδόθησαν 50 χρηματικά εντάλματα,στα οποία επισυνάφθησαν και τα απαραίτητα παραστατικά δικαιολογητικά δαπανών,το ύψος των εξόδων ανήλθε στο ποσό των 79.831373

ΥΠΟΛΟΙΠΟ ΠΑΡ. ΧΡΙΣΕΩΣ	**2.932.224**
ΕΣΟΔΑ	**96.571.550**
ΕΞΟΔΑ	**79.831.373**
ΥΠΟΛΟΙΠΟ ΤΑΜΕΙΟΥ	**19.672.401**

ΤΑΜΕΙΑΚΟΣ ΑΠΟΛΟΓΙΣΜΟΣ
ΑΠΟ 13-ΙΟΥΝΙΟΥ 2001 μέχρι 31 ΔΕΚΕΜΒΡΙΟΥ 2001

Α.- ΕΣΟΔΑ

1.- Επιχορήγηση από την Ε.Π.Ο.	Δρχ.	41.515.000
2.-Από Γ.Γ.Α.	Δρχ.	41.750.000
3.-Από συνδρομές-συμμετοχές παράβολα ενστάσεων-πρόστιμα	Δρχ.	7.365.500
4.-Επιχορηγήσεις Μικτών από ΕΠΟ	Δρχ.	960.000
5.-Από διαιτησία	Δρχ.	1.293.000
6.-Εσοδα νοσηλείων από ΕΠΟ	Δρχ.	1.088.050
7.Διάφορα έκτακτα έσοδα	Δρχ	2.600.000
ΣΥΝΟΛΟ ΕΣΟΔΩΝ	Δρχ.	96.571.550

Β.-ΕΞΟΔΑ

ΟΙΚΟΝΟΜΙΚΕΣ ΕΝΙΣΧΥΣΕΙΣ ΠΡΟΣ ΣΩΜΑΤΕΙΑ

Για εξοδα μετακινήσεων πρωτ/των και τουρνουά Σωματεία Α,Β και Γ κατηγορίας
ΣΥΝΟΛΟ ΔΡΧ. 16.751.000

ΟΙΚΟΝΟΜΙΚΕΣ ΕΝΙΣΧΥΣΕΙΣ ΑΠΟ Γ.Γ.Α.
Σωματεία Α,Β,Γ κατηγορίας
ΣΥΝΟΛΟ Δρχ. 37.100.000

ΔΑΠΑΝΕΣ ΕΠΙΤΡΟΠΩΝ
Τεχνική Επιτροπή
Εξοδα Μικτών Ομάδων-Αθλητικό Υλικό
Μισθοί προπονητών-φροντιστή
Σύνολο 8.244.054

ΔΑΠΑΝΕΣ ΑΝΤΙΠΡΟΣΩΠΩΝ ΠΑΡΑΤΗΡΗΤΩΝ
ΣΥΝΟΛΟ ΔΡΧ. 1.001.375

Τα χθεσινά αποτελέσματα:

Α' ΚΑΤΗΓΟΡΙΑ

Καλυμνιακός - Διγενής	2-1
Αναγέννηση - ΑΕΡΑ	3-0
Ευαγόρας - Κλεάνθης	0-4
Διαγόρας Β. - ΑΕΛ	2-0
Ηρακλής - Φοίβος	1-1
Διαγόρας - Ορφέας	4-0

Β' ΚΑΤΗΓΟΡΙΑ

Αστέρας Μ. - Αντίμαχος	3-1
Εθνικός - Ποσειδών Κ.	2-0

ΕΦΗΒΙΚΟ

Ηρακλής Μ. - Φοίβος	0-1
Αναγέννηση Εμπ. - ΑΕΡΑ	3-2
Ευαγόρας - Κλεάνθης	1-2
Αρης - Δωριέας	2-7
Σταυρός - Πετρώνας	0-6

ΠΑΙΔΙΚΟ

Ασκληπειό - Δόξα Ψ.	9-1
Ηλιος - Απόλλων Απ.	1-3

ΑΝΕΚΔΟΤΟ

Πέντε φίλοι τρώγανε και πίνανε σε μια ταβέρνα, στην Πεντάπολη. Όταν ήρθε η ώρα του λογαριασμού άρχισε το μάλωμα μεταξύ τους επειδή όλοι ήθελαν να πληρώσουν το λογαριασμό.

Ο ταβερνιάρης που τους άκουσε, τους είπε:

- "Μη μαλώνετε ρε παιδιά, έχω μια ιδέα. Βάλτε τα κεφάλια στην διπλανή πισίνα και οποίος δεν αντέξει και βγάλει πρώτος το κεφάλι του έξω από το νερό, θα πληρώσει όλο το λογαριασμό." Μάταια περιμένει ο ταβερνιάρης πληρωμή. Κανείς δεν έχει βγάλει το κεφάλι του εδώ και 6 μήνες.

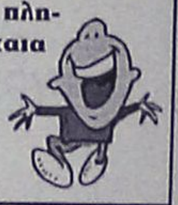

ΒΟΛΕΪ

Σχολικό Πρωτάθλημα

• Ολοκληρώνεται σήμερα το πανελλήνιο πρωτάθλημα Λυκείων

Ολοκληρώνεται σήμερα το Πανελλήνιο Πρωτάθλημα Βόλεϊ Λυκείων, η τελική φάση του οποίου φιλοξενείται στην Ρόδο από την Παρασκευή. Στο πρόγραμμα υπάρχουν οι τελικοί αγώνες, δηλαδή οι μάχες των ομάδων που θα διεκδικήσουν τις θέσεις "ένα έως τέσσερα" τόσο στ' αγόρια, όσο και στα κορίτσια.

Στα αγόρια για την πρώτη θέση θα παίξουν στις 12.30 μ.μ. στο Κλειστό Γυμναστήριο του Βενετοκλείου το 2ο Εν. Λ. Ορεστιάδας και το 4ο Εν.Λ. Καλαμαριάς.

Νωρίτερα στις 11 π.μ. στον ίδιο χώρο θα αγωνιστούν στο "μικρό τελικό" οι ομάδες: Λύκειο Κύκκου Πάφου και 13ο Λ. Πατρών.

Στα κορίτσια, την πρώτη θέση διεκδικούν στο κλειστό γυμναστήριο της Ιαλυσού, το 11ο Εν.Λ. Πειραιώς και το Εν.Λ. "Αριστοτελείου Κολλεγίου" Θεσσαλονίκης, που θα συγκρουστούν στις 12.30 μ.μ. Στην Ιαλυσό στις 11π.μ. θα διεξαχθεί ο μικρός τελικός, ανάμεσα στο 1ο Εν.Λ. Λάρισας και το 3ο Εν.Λ. Νέας Ιωνίας. Στους χθεσινούς ημιτελικούς, είχαμε:

ΑΓΟΡΙΑ (Κλειστό Βενετόκλειο)

• Λύκειο Κύκκου Πάφου - 4ο Εν.Λ. Καλαμαριάς: 1-3 σετ (14-25, 16-25, 25-20, 23-25)

• 13ο Λ.Πατρών - 2ο Εν.Λ. Ορεστιάδας: 0-3 σετ (23-25, 20-25, 21-25).

ΚΟΡΙΤΣΙΑ (Κλειστό Ιαλυσού)

• 3ο Εν.Λ. Νέας Ιωνίας - Εν. Λ. "Αριστοτελείου Κολλεγίου": 0-3 σετ (10-25, 8-25, 14-25)

• 1ο Εν.Λ. Λάρισας - 11ο Εν.Λ. Πειραιώς: 0-3 σετ (12-25, 17-25, 21-25).

Οι νικήτριες των σημερινών μεγάλων τελικών θα προκριθούν στο παγκόσμιο σχολικό πρωτάθλημα βόλεϊ, τον ερχόμενο μήνα στο Πόρτο Ρίκο. Το πρωτάθλημα διοργανώνει η διεύθυνση Φυσικής Αγωγής και η οργανωτική επιτροπή σχολικών αγώνων του υπουργείου Παιδείας. Την τελική φάση αγκάλιασαν και συμμετέχουν σαν συδνιοργανωτές ο ΝΑΟΔ, ο ΔΟΝΑ Ροδίων και ο ΔΟΑΝ Ιαλυσού. Την ευθύνη έχει το Γραφείο Φυσικής Αγωγής Δωδεκανήσου.

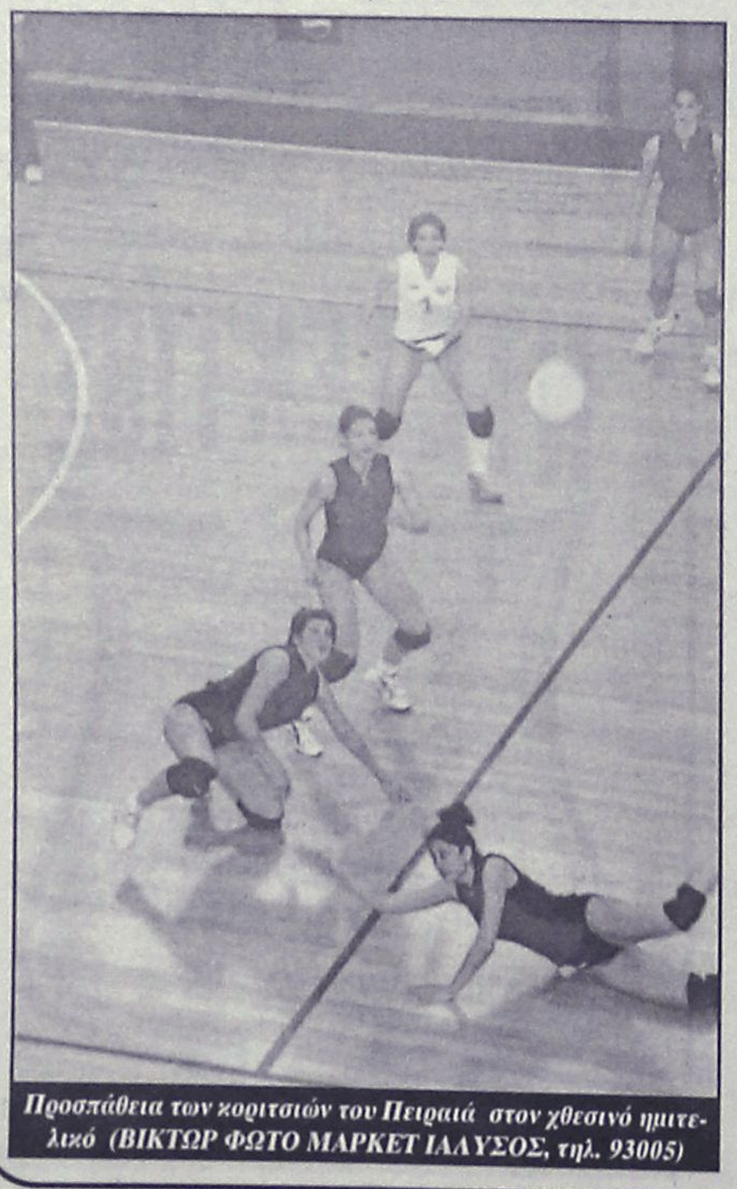

Προσπάθεια των κοριτσιών του Πειραιά στον χθεσινό ημιτελικό (ΒΙΚΤΩΡ ΦΩΤΟ ΜΑΡΚΕΤ ΙΑΛΥΣΟΣ, τηλ. 93005)

Αγκάθι

●●● Αυτά είναι τα παιχνίδια της μοίρας. Ο παίκτης που υποτίθεται ότι θα παρακολουθούσε το παιχνίδι από την εξέδρα υποχρέωσε τους Κοσκινιάτες σε ήττα.

●●● Τους έκαψε και ο Ποιλας δεν άντεξε. Βγήκε στον αέρα και τα έχωσε στην Κορδιγκτώνος. Να τα μαζέψουν και να φύγουν γιατί έπρεπε να τιμωρηθεί ο Κασσάρας, τους είπε.

●●● Σαν φίλαθλος μιλούσε, γιατί στα χαρτιά δεν φαίνεται πουθενά. Γι' αυτό και τα χώνει άγρια. Το ίδιο είχε κάνει και πριν καιρό με τον μπαρίστα και τον κάλεσαν σε απολογία...

●●● Τώρα το λόμπι ξέφυγε τρεις βαθμούς, αλλά όλα τα λεφτά είναι στο παιχνίδι του στην Κρεμαστή. Είναι κλειδί για την συνέχεια.

●●● Πώς τα καταφέρνει ο Μάνος και συμφωνεί πάντα με τις εφημερίδες, μόνο αυτός ξέρει. Για αντρισμό γράψαμε για αντρισμό μίλησε!

●●● Είναι ο καλύτερος χρηματιστής. Οπου θέλει τον πάει τον δείκτη. Εκεί που τον κατεβάζει, εκεί τον ανεβάζει. Αλεπού χρόνια, τώρα θα γίνει λύκος;

●●● Ανω - κάτω θα τους κάνει ο Μίχελς. Θα καταθέσει ένσταση για κακή συμμετοχή, αν και δήλωνε πως δεν έχει πρόβλημα να μην τιμωρηθεί ο παίκτης. Ομως την Κορδιγκτώνος θέλει να την ανακατέψει...

●●● Οσοι δεν παρακολουθείτε το σχολικό βόλεϊ χάνετε. Εχει αρκετό θέαμα, αλλά δυστυχώς το βλέπουν λίγοι...

●●● Αντε καλή ξεκούραση. Ραντεβού την Τρίτη...

ΕΘΝΙΚΗ ΕΡΑΣΙΤΕΧΝΙΚΗ

Γκολ και θέαμα...

- *ΕΤΣΙ ΘΕΛΕΙ ΝΑ "ΦΙΛΟΞΕΝΗΣΕΙ" Η ΡΟΔΟΣ ΣΗΜΕΡΑ ΣΤΙΣ 15.00 ΤΟΝ ΑΤΣΑΛΕΝΙΟ*
- *ΜΟΝΑΔΙΚΟΣ ΑΠΩΝ Ο ΛΑΖΑΡΟΥ*



Θέλουν να πανηγυρίσουν σήμερα οι παίκτες της Ρόδου (ΒΙΚΤΩΡ - ΦΩΤΟ ΜΑΡΚΕΤ - ΙΑΛΥΣΟΣ)

Όλοι οι δρόμοι οδηγούν στο εθνικό Στάδιο της Ρόδου σήμερα. Στις 15.00 οι "πράσινοι" υποδέχονται τον Ατσαλένιο έχοντας στόχο τους να ανταποδώσουν την "φιλοξενία" του α' γύρου με γκολ και θέαμα. Η Ρόδος χρειάζεται οπωσδήποτε τη νίκη και τους τρεις βαθμούς στο σημερινό παιχνίδι για να παραμείνει ψηλά και μέσα στο κυνήγι μιας θέσης που οδηγεί στη γ' εθνική κατηγορία.

Ο προπονητής της ομάδας δεν θα έχει στη διάθεσή του τον **Λαζάρου**, ο οποίος συμπλήρωσε τρεις κίτρινες κάρτες. Την θέση του θα πάρει ξεκινώντας στο παιχνίδι ο **Γιώργος Καρίκης.** Οι πιθανοί ένδεκα που θα ξεκινήσουν τον αγώνα είναι:

- Γκολκήπερ ο **Ροδανάκης**
- Στην άμυνα οι **Μαλλιάκας, Πάττας, Μπαλής**
- Στο κέντρο οι **Σηφνάκης, Σταθόπουλος, Μπιγκό, Ροπόκης, Σιδηρόπουλος** και
- Στην επίθεση οι **Καντιμοίρης, Καρίκης.**

Θα πρέπει να σημειωθεί πως οι "πράσινοι" προπονήθηκαν και χθες κανονικά. Κλήθηκαν όλοι οι παίκτες στ' αποδυτήρια κι εκεί ο κώουτς της ομάδας θα επιλέξει τους δεκαοκτώ του αγώνα.

ΠΑΙΔΙΚΟ ΤΟΥΡΝΟΥΑ ΣΤΗ ΜΝΗΜΗ ΤΟΥ Ν. ΤΡΙΑΝΤΑΦΥΛΛΟΥ

Ο ΑΣ Ρόδος σε συνεργασία με τον ΝΑΟΔ αποφάσισε να τιμήσει τη μνήμη του αξέχαστου **Νίκου Τριανταφύλλου** ο οποίος είχε προσφέρει τα μέγιστα στην ομάδα.

Θα το πράξει με την διεξαγωγή ενός παιδικού ποδοσφαιρικού τουρνουά, το οποίο θα φέρει το όνομά του. Το σχετικό πρόγραμμα των αγώνων και ο σχεδιασμός του τουρνουά θα ανακοινωθούν σήμερα.

ΟΙ ΑΛΛΟΙ ΑΓΩΝΕΣ

Στους άλλους αγώνες της 23ης αγωνιστικής θα παίξουν:

Αιολικός - Χερσόνησος
Επαμεινώνδας - Βύζας Μεγ.
Ατρόμητος Π. - Χαλκίδα
Ερμής Κορ.- Μάνη
Κερατσίνι - Λεβαδειακός

Ελεύθερα κι ό,τι βγει!

- *Ο Ιάλυσος παίζει στις 15.00 στο "Μαρτινένγκο" εναντίον του πρωτοπόρου Εργοτέλη*

Ο Ιάλυσος δίνει σήμερα δύσκολο εκτός έδρας παιχνίδι. Παίζει στο "Μαρτινένγκο" κόντρα στον πρωτοπόρο Εργοτέλη που φέτος έχει βάλει από πολύ νωρίς πλώρη για την κατάκτηση του φετεινού τίτλου.

Οι ερυθροκίτρινοι βρίσκονται σε δεινή βαθμολογική θέση σε σημείο που ν' αρχίσουν να σκέφτονται από τώρα την οργάνωση της νέας ποδοσφαιρικής περιόδου.

Ο Ιάλυσος εδώ και μερικά χρόνια είναι ξεκάθαρο πως υπολειτουργεί και χρειάζεται εκ βάθρων ριζικές αλλαγές. Χρειάζεται διοικητική συγκρότηση και οργάνωση ούτως ώστε να βγει απ' το τέλμα στο οποίο έχει πέσει τον τελευταίο καιρό.

Στον αγωνιστικό τομέα τώρα:

Ο προπονητής του Ιάλυσου δεν θάχει στη διάθεσή του

- τους τραυματίες **Κούτρα, Ζουρούδη, Ν. Ψαρρά** και
- τους απέχοντες για διαφορετικούς λόγους **Β.** και **Γ. Ράιο, Καρτάλη, Μαυρή** και **Εμίρογλου.**



Οι παίκτες του Ιάλυσου θα προσπαθήσουν για το καλύτερο σήμερα στην Κρήτη (ΒΙΚΤΩΡ - ΦΩΤΟ ΜΑΡΚΕΤ - ΙΑΛΥΣΟΣ)

Ο **Δημήτρης Δοξάκης** θα παρατάξει:

- Γκολκήπερ τον **Κοκκώνη**
- στην άμυνα τους **Χ. Ψαρρά, Κυριαζή, Κοσμά**
- στο κέντρο τους **Δανά, Γρηγορά, Ζωάννου, Σάββενα, Μοσχή** και
- στην επίθεση τους **Πετράκη, Σρίντιτς.**

Ο κώουτς θάχει στη διάθεσή του ακόμα τους **Χατζηιωάννου, Μονόπολι, Σεϊρεκίδη, Πατρό, Γιαλούση, Λιάνι.**

Ο Ιάλυσος είναι αποφασισμένος να παίξει σήμερα ελεύθερα κι ό,τι βγει, απέναντι σ' ένα αντίπαλο που θέλει μόνο νίκες μέχρι το τέλος του πρωταθλήματος.





ΜΠΑΣΚΕΤ

Πρόσκληση για θέαμα

• *ΣΗΜΕΡΑ ΣΤΙΣ 5 ΤΟ ΑΠΟΓΕΥΜΑ Ο ΚΟΛΟΣΣΟΣ ΥΠΟΔΕΧΕΤΑΙ ΤΗΝ ΑΓΙΑ ΠΑΡΑΣΚΕΥΗ ΜΕ ΤΗΝ ΠΑΡΑΚΛΗΣΗ ΝΑ ΔΕΙ ΓΕΜΑΤΕΣ ΕΞΕΔΡΕΣ*



Παιχνίδια της απόλαυσης είναι για τον Κολοσσό αυτά που απομένουν μέχρι να ολοκληρωθεί το φετινό πρωτάθλημα της Γ' Εθνικής κατηγορίας.

Ο τίτλος έχει εξασφαλιστεί, οι "θαλασσί' συνεχίζουν να έχουν την διάθεση του... πρωτάρη και απαλλαγμένοι από το άγχος αντιμετωπίζουν το κάθε παιχνίδι ως μία καλή ευκαιρία να διασκεδάσουν, χωρίς, φυσικά να ξεφεύγουν από το γενικό πλαίσιο της σοβαρότητας και της υποχρέωσης να κερδίζουν.

Σήμερα, στις 5 το απόγευμα οι "θαλασσί" υποδέχονται στο Βενετόκλειο Κλειστό Γυμναστήριο της Ρόδου την Αγία Παρασκευή, με σκοπό να φέρουν το φίλαθλο κόσμο ακόμα πιο κοντά τους, καθώς θέλουν να αποδείξουν πως δεν είναι μόνο οι νίκες που μπορεί να πετύχει ο Κολοσσός, αλλά και το όμορφο μπασκετικό θέαμα που ξέρει να προσφέρει. Ετσι, η απαίτηση για γεμάτες εξέδρες του Κλειστού ισχύει και για την σημερινή μέρα.

Στα καθαρά αγωνιστικά θέματα, ο **Χάρης Παπάζογλου** δεν αντιμετωπίζει το παραμικρό πρόβλημα, αφού παρά την σκληρή δουλειά που διεξάγεται δύο φορές σε καθημερινή βάση, οι παίκτες αντέχουν και δεν τίθεται καν θέμα μικροτραυματισμού.

Απαντες, λοιπόν, βρίσκονται στην διάθεση του προπονητή τους, ενώ και ο σημερινός αντίπαλος έχει μελετηθεί με κάθε λεπτομέρεια και οι "θαλασσί' έχουν προετοιμάσει την τακτική που θα ανοίξει τον δρόμο προς τη νίκη.

Βλέπει την ευκαιρία

• *Ακόμα και ο Παπακώστας ταξίδεψε με την αποστολή του Ιάλυσου στην Χαλκίδα για να βοηθήσει στο σημερινό παιχνίδι με τον τοπικό Γ.Σ. Στόχος είναι η νίκη-παραμονή.*

Ο Ιάλυσος δεν ανέβηκε στην Χαλκίδα για τουρισμό. Ούτε για να αρκεστεί σε μία αξιοπρεπή εμφάνιση και σε μία τιμητική ήττα.

Οι άνθρωποί του εκτιμούν πως η νίκη στο σημερινό παιχνίδι με τον τοπικό Γ.Σ. βρίσκεται μέσα στις δυνατότητες της ομάδας και σκοπεύουν να την διεκδικήσουν με νύχια και με δόντια, διότι ο συγκεκριμένος αγώνας κρύβει την πολύ μεγάλη ευκαιρία να "κλειδώσει" η παραμονή στην κατηγορία. Ουδείς αμφισβητεί πως η αποστολή των "ερυθροκίτρινων" είναι δύσκολη, όμως τουλάχιστον σήμερα έχουν στο πλευρό τους έναν πολύτιμο σύμμαχο, αυτόν που δεν είχαν στις προηγούμενες αναμετρήσεις. Μιλάμε για την ελευθερία που τους δίνει η έλλειψη του άγχους, αφού ακόμα και με ήττα οι Ιαλυσιώτες θα έχουν τις ευκαιρίες να υλοποιήσουν τους στόχους τους. Βέβαια, αν χαθεί το σημερινό ματς ο ροδίτικος σύλλογος επιστρέφει ξανά σε μονόδρομο, όμως δεν καταστρέφεται και αυτό είναι το πιο σημαντικό. Το δεύτερο μεγάλο ατού του Ιάλυσου στο σημερινό του παιχνίδι με την Χαλκίδα θα είναι η πληρότητά του. Παρά τα όσα λεγόταν μέσα στην εβδομάδα, ο **Παναγιώτης Παπακώστας** ακολούθησε κανονικά την αποστολή και κατά πάσα πιθανότητα θα μπει στο παρκέ για να βοηθήσει, όπως άλλωστε όλοι οι υπόλοιποι παίκτες που βρίσκονται στη διάθεση του **Γιώργου Διάνα**. Μάλιστα, δεν αποκλείεται στη Χαλκίδα να δώσει το παρόν και ο **Γιώργος Μπάκας**.

Τέλος, πέρα από το γεγονός του σημερινού αγώνα υπάρχει και το καυτό θέμα της επιστολής του **Στέργου Στεργάκη**, που είδε το φως της δημοσιότητας χθες μέσα από τις σελίδες της "Α.Ρ." και μέσα από την οποία ο αθλητής εξαπολύει σφοδρή επίθεση εναντίον του προπονητή **Γιώργου Διάνα**.

Ο τελευταίος δεσμεύτηκε να δώσει την απάντησή του αμέσως μετά το σημερινό παιχνίδι της Χαλκίδας.

Το πρόγραμμα του τοπικού

Εξι αγώνες διεξάγονται σήμερα στο πλαίσιο των τοπικών πρωταθλημάτων μπάσκετ. Το πρόγραμμα έχει ως εξής:

— **Στις 11.00 στην Ψίνθο**: Ευέλπις-Ιπποκράτης (Γυναίκες).
— **Στις 13.30 στην Λάρδο:** Ηρακλής Λαρ.-Ιβίσκος (Παίδες).
— **Στις 19.00 στο Βενετόκλειο:** Δωριείς-Παντηλιακός (Εφηβοι).
— **Στις 19.00 στο Κλειστό Διαγόρα:** Διαγόρας-Ζέφυρος (Παίδες).
— **Στις 12.00 στην Κέφαλο:** Αίολος-Ιπποκράτης (μπαράζ παίδων).
— **Στις 16.00 στην Καρδάμαινα:** Ηρακλής 2000-Α.Ε. Δικαίου

Γ' ΕΘΝΙΚΗ
ΤΟ ΠΡΟΓΡΑΜΜΑ
22η αγωνιστική

1. **Κολοσσός**	**1571-1230**	**39**
2. Κένταυρος	1516-1360	35
3. Ρέθυμνο	1523-1438	32
4. Κρόνος	1376-1302	30
5. Ιάλυσος	**1358-1405**	**30**
6. Γ.Σ. Χαλκίδας	1465-1366	30
7. Αγ. Παρασκευή	1419-1346	30
8. Αγ. Θωμάς	1328-1348	29
9. Αστέρας Εξαρχ.	1448-1413	28
10. Αίας Ταύρου	1258-1298	26
11. Ηλιούπολη	1190-1305	24
12. Χανιά	131-1667	23
13. Γλυφάδα	1253-1540	22

• Αγ. Θωμάς, **Κολοσσός**, Κένταυρος, Κρόνος και Ρέθυμνο δεν έχουν εκτίσει το ρεπό τους.

ΕΠΟΜΕΝΗ ΑΓΩΝΙΣΤΙΚΗ (22η)

Κένταυρος-Αστέρας Εξαρχείων
Κρόνος-Γλυφάδα
Ρέθυμνο-Ηλιούπολη
Γ.Σ. Χαλκίδας-Ιάλυσος
Κολοσσός-Αγία Παρασκευή
Αίας Ταύρου-Χανιά.
Ρεπό ο Αγιος Θωμάς.

TV

11.30: Νηρέας-Γλυφάδα, πόλο Α1 Γυναικών (Ζ) ALPHA SPORTS 2
11.30: Μ. Αλέξανδρος-Αστέρας Εξαρχείων, μπάσκετ Α1 Γυναικών (Ζ) ΕΤ-3
13.00: Ολυμπιακός-SKODA Ξάνθη, ποδόσφαιρο νέων Α' εθνικής (Ζ) ALPHA SPORTS 2
14.00: Ρέιντζερς-Σέλτικ, ποδόσφαιρο Α' Σκωτίας (Ζ) ALPHA SPORTS 1
15.00: Μίντλεσμπρο-Εβερτον, ποδόσφαιρο, Κύπελλο Αγγλίας (Ζ) ALPHA SPORTS 2
15.30: Φέγενορντ-Αλκμααρ, ποδόσφαιρο Α' Ολλανδίας (Ζ) ALPHA SPORTS 1
16.00: Αθηναϊκός-Φίλιππος, χάντμπολ Α1 ανδρών (Ζ) ΕΤ-3
17.00: ΑΕΚ-ΟΦΗ, ποδόσφαιρο Α' Εθνική (Ζ) ALPHA SPORTS 1
17.00: Αιγάλεω-ΠΑΟΚ ποδόσφαιρο Α' Εθνική (Ζ) ALPHA SPORTS 2
18.00: Βαλένθια-Σεβίγια, ποδόσφαιρο Α' Ισπανίας (Ζ) SUPERSPORT 2
19.00: Παναθηναϊκός-ΑΕΚ μπάσκετ Α1 Ανδρών (Ζ) SUPERSPORT 1
20.30: Πανιώνιος-Ολυμπιακός, μπάσκετ Α1 Ανδρών (Ζ) SUPERSPORT 2
21.30: Λάτσιο-Ρόμα, ποδόσφαιρο Α' Ιταλίας (Ζ) ALPHA SPORTS 1
04.00: Φίνιξ Σανς-Σάρλοτ Χόρνετς, μπάσκε NBA (Ζ) ALPHA SPORTS 2

PRO-SPORT
UMBRO STORE
UMBRO
Only Football
ΕΞΟΥΣΙΟΔΟΤΗΜΕΝΟ ΚΑΤΑΣΤΗΜΑ
ΟΛΑ ΤΑ ΑΥΘΕΝΤΙΚΑ ΕΙΔΗ
ΡΟΥΧΙΣΜΟΥ ΤΟΥ ΟΛΥΜΠΙΑΚΟΥ
Εθν. Μακαρίου 24 (Στοά Τσουβαλά), τηλ. 23705
Λεωφ. Δημοκρατίας (Παραδείσι), τηλ. 81288

SAVVIOU TRAVEL
Το πρακτορείο
SAVVIOU TRAVEL
διοργανώνει **5ήμερη** εκδρομή
στην πανέμορφη **ΜΥΤΙΛΗΝΗ**
ΑΝΑΧΩΡΗΣΗ **21/3**
ΕΠΙΣΤΡΟΦΗ **25/3**
Ελάτε μαζί να προσκυνήσουμε στον Αγ. Ραφαήλ και στον Ταξιάρχη Μανταμάδος, να επισκεφθούμε τη Σκάλα Καλλονής κ.λπ.
Θέσεις περιορισμένες
Κρατήσεις θέσεων στο
02410 23728, 02410 32744

ALHAMBRA TRAVEL

Φανταστικές 3ήμερες, 4ήμερες και 7ήμερες κρουαζιέρες με τα υπερπολυτελή κρουαζιερόπλοια της ROYAL OLYMPIC CRUISES

Πολυτέλεια-διασκέδαση-μοναδικό service σε όλες τις θέσεις

ΑΝΑΧΩΡΗΣΕΙΣ ΑΠΟ ΑΡΧΕΣ ΜΑΡΤΙΟΥ

ΑΠΟ ΡΟΔΟ ΚΑΘΕ ΤΕΤΑΡΤΗ ΓΙΑ ΤΙΣ ΤΡΙΗΜΕΡΕΣ ΚΑΙ ΕΠΤΑΗΜΕΡΕΣ ΚΑΙ ΚΑΘΕ ΣΑΒΒΑΤΟ ΓΙΑ ΤΙΣ ΤΕΤΡΑΗΜΕΡΕΣ.

ΕΙΔΙΚΕΣ ΤΙΜΕΣ ΓΙΑ ΕΛΛΗΝΕΣ ΑΠΟ EURO 299 ΤΟ ΑΤΟΜΟ

ΑΠΟ ΠΕΙΡΑΙΑ ΑΝΑΧΩΡΗΣΗ ΚΑΘΕ ΠΑΡΑΣΚΕΥΗ ΜΕ ΤΟ ΝΕΟΤΕΥΚΤΟ OLYMPIA EXPLORER ΜΕ ΕΠΙΣΚΕΨΗ ΚΕΡΚΥΡΑ, ΒΕΝΕΤΙΑ, ΝΤΟΥΜΠΡΟΒΝΙΚ, ΚΑΤΑΚΟΛΟ, ΚΩΝΣΤΑΝΤΙΝΟΥΠΟΛΗ, ΜΥΚΟΝΟ ΚΑΙ ΣΑΝΤΟΡΙΝΗ

ΦΑΝΤΑΣΤΙΚΗ ΠΑΣΧΑΛΙΝΗ ΚΡΟΥΑΖΙΕΡΑ!!!

ΤΟ ΠΡΑΚΤΟΡΕΙΟ ΜΑΣ ΔΙΟΡΓΑΝΩΝΕΙ ΜΟΝΑΔΙΚΗ ΠΑΣΧΑΛΙΝΗ ΚΡΟΥΑΖΙΕΡΑ ΜΕ ΑΝΑΧΩΡΗΣΗ ΑΠΟ ΡΟΔΟ 1/5 ΚΑΙ ΕΠΙΣΤΡΟΦΗ 8/5 ΜΕ ΕΠΙΣΚΕΨΗ ΗΡΑΚΛΕΙΟ, ΠΕΙΡΑΙΑ, ΚΩΝΣΤΑΝΤΙΝΟΥΠΟΛΗ, ΚΟΥΣΑΝΤΑΣΙ ΜΥΚΟΝΟ

Πληροφορίες

ALHAMBRA TRAVEL

Αλεξ. Παπάγου 23. Τηλ. 37052, 25698 ΡΟΔΟΣ

Η ΟΔΙΚΗ ΒΟΗΘΕΙΑ ΡΟΔΟΥ

HELLAS SERVICE

ζητεί συνεργάτες για την στελέχωση του τμήματος πωλήσεων.

ΑΠΑΡΑΙΤΗΤΑ ΠΡΟΣΟΝΤΑ:

Ικανότητα επικοινωνίας και διαπραγμάτευσης.

Ευχάριστη προσωπικότητα

Δίπλωμα αυτοκινήτου/Μότο.

Προϋπηρεσία στον χώρο.

ΠΡΟΣΦΕΡΟΝΤΑΙ:

Ανταγωνιστικό πακέτο αποδοχών.

Προοπτικές εξέλιξης.

Εξαιρετικό περιβάλλον εργασίας.

Τηλ.-fax: 02410/74174, 22490.

ΕΝΑ ΕΡΩΤΗΜΑ ΠΟΥ ΤΙΘΕΤΑΙ ΣΥΧΝΑ

Είναι δυνατή η αποθήκευση της ηλεκτρικής ενέργειας;

Του *Αθανασίου Δηλανά*
Μηχανολόγου, Μηχανικού
τ. Δ/ντή ΔΕΗ Σορωνής

Το ερώτημα αυτό μου έχει τεθεί πάρα πολλές φορές όχι μόνο από απλούς ανθρώπους με περιορισμένες γνώσεις στις θετικές επιστήμες αλλά και από επιστήμονες διαφόρων ειδικοτήτων, όπως π.χ. δικη-



γόρους, οικονομολόγους, γιατρούς, καθηγητές , δασκάλους, αλλά και από επιστήμονες των θετι- κών επιστημών.

Η απάντηση είναι αρνητική. **Η ηλεκτρική ενέργεια δεν αποθηκεύεται.**

Για το λόγο αυτό οι εγκαταστάσεις ηλεκτροπαραγωγής πρέπει να είναι τόσο μεγάλες ώστε να είναι σε θέση να ανταποκρίνονται στη μέγιστη ζήτηση που παρουσιάζεται τις ώρες τις αιχμής. Οι ώρες αυτές ως και το ύψος της ζήτησης έχουν σχέση με την εποχή του έτους τα καιρικά φαινόμενα (πολύ κρύο, καύσωνας συννεφιά κλπ.) και τις δραστηριότητες της περιοχής (π.χ. για τη Ρόδο ανοιχτά ή κλειστά ξενοδοχεία πληρότητα ξενοδοχείων κ. ά.).

Μα θα αντιτάξει κάποιος το ερώτημα:

Πως αποθηκεύεται όμως ηλεκτρική ενέργεια στην μπαταρία του αυτοκινήτου και την έχουμε διαθέσιμη κάθε στιγμή που γυρίζουμε το κλειδί για να το ξεκινήσουμε;

Εκ πρώτης όψεως η απορία είναι σωστή και τείνει να ανατρέψει την αρνητική απάντηση που δώσαμε παραπάνω. Η πραγματικότητα όμως είναι διαφορετική.

Η ηλεκτρική ενέργεια που παίρνουμε από την μπαταρία δεν αποθηκεύεται μέσα σ' αυτή ως ηλεκτρική αλλά ως χημική ενέργεια.

Για να γίνει αυτό αντιληπτό θα περιγράψουμε με απλά λόγια μια μπαταρία αυτοκινήτου και θα προσπαθήσουμε να εξηγήσουμε όσο πιο απλά γίνεται πως λειτουργεί.

Η μπαταρία αποτελείται από ένα ειδικό δοχείο μέσα στο οποίο υπάρχουν δυο ειδών μεταλλικές πλάκες. Οι πλάκες του ενός είδους συνδέονται μεταξύ τους και αποτελούν το ένα ηλεκτρόδιο της μπαταρίας. Το ίδιο συμβαίνει και με τις πλάκες του άλλου είδους που αποτελούν το άλλο ηλεκτρόδιο της μπαταρίας. Οι πλάκες αυτές είναι βυθισμένες μέσα σε κατάλληλο διάλυμα θειικού οξέως. Όταν η μπαταρία είναι φορτισμένη (γεμάτη) η μια ομάδα πλακών που αποτελούν το ένα ηλεκτρόδιο αποτελείται από καθαρό μεταλλικό μόλυβδο(αρνητικό ηλεκτρόδιο) ενώ στην άλλη ομάδα οι πλάκες αποτελούνται από οξείδιο του μολύβδου(θετικό ηλεκτρόδιο).

Κατα την εκφόρτιση κινούνται μέσω του διαλύματος ιόντα (ηλεκτρικά φορτισμένα σωματίδια σε μέγεθος ατόμου ή μορίου) μεταξύ των δυο ηλεκτροδίων. Τα ιόντα προέρχονται από τη διάσταση του θειικού οξέως του διαλύματος. Αυτά δρουν χημικά με το μόλυβδο και το οξείδιο του μολύβδου των ηλεκτροδίων και δημιουργείται θειικός μόλυβδος. Όταν η επιφάνεια των ηλεκτροδίων καλυφθεί πλήρως με θειικό μόλυβδο η μπαταρία δεν δίνει πλέον ηλεκτρική ενέργεια. Το ηλεκτρικό ρεύμα που παίρνουμε από την μπαταρία είναι αποτέλεσμα της κίνησης των ιόντων και της αντίδρασής τους με τα μέταλλα των ηλεκτροδίων. Όταν σταματάμε την ζήτηση ηλεκτρικής ενέργειας (φώτα, ραδιόφωνο, εκκίνηση κινητήρα κ.λ.π.) σταματά η μεταφορά των ιόντων και η χημική αντίδραση στα ηλεκτρόδια.

Κατά την φόρτιση της μπαταρίας στέλνουμε ηλεκτρική ενέργεια από τον εναλλάκτη του αυτοκινήτου ή από εξωτερική πηγή (δίκτυο ΔΕΗ), μέσω κατάλληλης συσκευής, στην μπαταρία και κατά την διαδικασία αυτή μετατρέπουμε το θειικό μόλυβδο των ηλεκτροδίων σε μόλυβδο και οξείδιο του μολύβδου. Αποθηκεύσαμε δηλαδή ένα μέρος της ηλεκτρικής ενέργειας που στείλαμε στην μπαταρία υπό μορφή χημικής ενέργειας.

Λέμε ότι αποθηκεύσαμε ένα μέρος της ηλεκτρικής ενέργειας (υπό μορφή χημικής ενέργειας) επειδή η φόρτιση των μπαταριών συνοδεύεται από απώλειες ενέργειας.

Η αποθήκευση αυτή έχει σοβαρά μειονεκτήματα επειδή εκτός από τις απώλειες δεν έχουμε την δυνατότητα να αποθηκεύσουμε μεγάλες ποσότητες ενέργειας. Οι μπαταρίες έχουν μεγάλο βάρος και μεγάλο κόστος. Αυτός είναι και ένας από τους σοβαρότερους λόγους που το ηλεκτρικό αυτοκίνητο παρόλο ότι έχει σοβαρά περιβαλλοντολογικά πλεονεκτήματα δεν έχει ακόμα αξιοποιηθεί.

Το θέμα της αποθήκευσης της ηλεκτρικής ενέργειας είναι πολύ σοβαρό επειδή θα μας έδινε την δυνατότητα να εκμεταλλευόμαστε πηγές ενέργειας όπως είναι π.χ. το νερό, ο ήλιος, ο αέρας, η παλίρροια ο κυματισμός κ.λ.π. και για το λόγο αυτό γίνονται συνεχείς προσπάθειες για την εξεύρεση τρόπων αποθήκευσης βέβαια όχι της ίδιας της ηλεκτρικής ενέργειας αλλά αφού προηγουμένως την μετατρέψουμε σε άλλη μορφή .

Ήδη από παλαιότερα εφαρμόζεται η μέθοδος άντλησης του νερού, που χρησιμοποιείται για την παραγωγή ηλεκτρικής ενέργειας σε κάποια ειδικά κατασκευασμένα υδροηλεκτρικά εργοστάσια. Με την μέθοδο αυτή, το νερό, μετά από την χρησιμοποίηση του για την παραγωγή ηλεκτρικής ενέργειας ,καταλήγει σε λίμνη και από εκεί αντλείται και μεταφέρεται στη πάνω λίμνη από την οποία τροφοδοτείται το υδροηλεκτρικό εργοστάσιο. Η άντληση γίνεται σε ώρες όπου το δίκτυο παρουσιάζει περιορισμένη ζήτηση. Το νερό που αντλήθηκε θα ξαναχρησιμοποιηθεί πάλι για παραγωγή ηλεκτρικής ενέργειας σε ώρες που το δίκτυο παρουσιάζει αυξημένη ζήτηση.

Παρόμοιες εγκαταστάσεις μπορούν να γίνουν και στα νησιά και αντί για νερό να αντλείται θάλασσα. Αυτό μπορεί να γίνει με την εγκατάσταση μεγαλύτερου αριθμού ανεμογεννητριών από αυτές που επιτρέπεται να εγκατασταθούν για λόγους ομαλής λειτουργίας των δικτύων. Ως γνωστό κατά τις νυκτερινές ώρες οι καταναλώσεις πέφτουν και οι μηχανές που λειτουργούν στο δίκτυο ή μειώνουν την παραγωγή τους ή κάποιες από αυτές τίθενται εκτός λειτουργίας. Το ίδιο συμβαίνει και με τις ανεμογεννήτριες για λόγους ομαλής λειτουργίας του δικτύου. Έτσι ενώ ο αέρας φυσά όλη τη νύχτα δεν μπορούμε να τον εκμεταλλευθούμε για το λόγο που προαναφέραμε και η ενέργειά του πάει χαμένη. Με τον προτεινόμενο τρόπο άντλησης της θάλασσας και την μεταφορά της σε ένα φράγμα που βρίσκεται ψηλότερα μπορούμε να λειτουργούμε τις ανεμογεννήτριες όλη τη νύχτα και να χρησιμοποιούμε το νερό που μεταφέραμε για την λειτουργία υδροστροβίλων κατά τις ώρες της μεγάλης ζήτησης.

Ένας άλλος τρόπος αποθήκευσης είναι με τη μορφή του πεπιεσμένου αέρα. Όπως και στην μέθοδο της αντλήσεως όταν υπάρχει κατά τις νυκτερινές κυρίως ώρες περίσσευμα ηλεκτρικής ενέργειας στο δίκτυο λειτουργούν μεγάλοι συμπιεστές που συμπιέζουν μεγάλες ποσότητες αέρος σε υψηλές πιέσεις μέσα σε μεγάλα φυσικά ανοίγματα του εδάφους (σπήλαια) ή σε στοές ορυχείων που έχουν σταματήσει να λειτουργούν. Όταν το δίκτυο έχει μεγάλη ζήτηση ηλεκτρικής ενέργειας λειτουργούν αεροστρόβιλοι με τον πεπιεσμένο αέρα και παράγουν ηλεκτρική ενέργεια. Μια τέτοια εγκατάσταση λειτουργεί στο Χούντορφ της κάτω Σαξονίας στη Γερμανία. Χρησιμοποιεί το άνοιγμα που δημιουργήθηκε σε βάθος μεταξύ 600 και 800 μέτρων από την εξόρυξη άλατος. Αποθηκεύονται στο άνοιγμα αυτό 310.000 κυβ. μέτρα αέρα με πίεση περίπου 70ατμοσφαιρών. Με τη ποσότητα αυτή μπορούν να λειτουργήσουν επί 3 ώρες αεροστρόβιλοι συνολικής ισχύος 290.000 κιλοβάτ που σημαίνει ότι παράγεται ενέργεια 870.000 κιλοβατώρες.

Μια παρόμοια εγκατάσταση, που θα είναι η μεγαλύτερη στο κόσμο, πρόκειται να λειτουργήσει το έτος 2003 στο Νόρτον του Οχάιο των ΗΠΑ. Θα μπορεί να αποθηκεύσει περίπου 9 εκατομμύρια κυβ. μέτρα αέρος με πίεση 110 ατμοσφαιρών και οι αεροστρόβιλοι θα είναι ισχύος 2.700.000 κιλοβάτ. Θα μπορεί να τροφοδοτήσει με ηλεκτρική ενέργεια 675.000 νοικοκυριά για κάτι παραπάνω από δυο ημέρες. Ο χώρος αποθήκευσης είναι ένα παλαιό ορυχείο ασβεστίου σε βάθος 800 μέτρων.

Αλλά και οι μέθοδοι της αντλήσεως και του πεπιεσμένου αέρα συνοδεύονται από μεγάλες απώλειες. Πρέπει όμως να επισημάνουμε ότι όταν η ηλεκτρική ενέργεια που χρησιμοποιούμε για την άντληση ή τη συμπίεση του αέρα προέρχεται από ήπιες μορφές ενέργειας το περιβαλλοντολογικό όφελος είναι μεγάλο.

Ανεξάρτητα όμως από την δυνατότητα αποθήκευσης της ηλεκτρικής ενέργειας, η αποθήκευση της ενέργειας γενικότερα είναι ένα πολύ σοβαρό θέμα και απασχολεί τους τεχνικούς. Έχουν αναπτυχθεί διάφορα συστήματα για την αποθήκευση της θερμικής ενέργειας στα οποία όμως δεν θα υπεισέλθουμε. Θα αναφερθούμε μόνο στον ηλιακό θερμοσίφωνα και το δοχείο που αποθηκεύεται το ζεστό νερό ως και στα μεγάλα συστήματα παραγωγής ζεστού νερού από το τον ήλιο τα οποία διαθέτουν μεγάλες δεξαμενές αποθηκεύσεως ζεστού νερού.

Το ζεστό νερό που παράγεται από ηλιακές εγκαταστάσεις και αποθηκεύεται σε μεγάλες δεξαμενές μπορεί να χρησιμοποιηθεί και για θέρμανση.

KYDON TOURS
ΚΕΝΤΡΙΚΟ ΠΡΑΚΤΟΡΕΙΟ
PORT AGENT

ΕΚΔΡΟΜΕΣ ΚΥΔΩΝ
Ποιότητα • Εγγύηση • Επιτυχία

ΜΑΡΜΑΡΙΣ–ΣΜΥΡΝΗ–
ΕΦΕΣΟΣ–ΚΟΥΣΑΝΤΑΣΙ

7/3–10/3/2002

Επ' ευκαιρία της συνάντησης των μελών του SKAL μεσογειακών χωρών στο ΚΟΥΣΑΝΤΑΣΙ για το φόρουμ συνεργασίας τουριστικών επιχειρήσεων 7 με 10 Μαρτίου, οργανώνουμε εκδρομή. Πλούσιο πρόγραμμα, φανταστική τιμή.

ΜΟΝΟ 185 ΕΥΡΩ

Αναχώρηση: 7 Μαρτίου 14.00
Επιστροφή: 10 Μαρτίου 15.00
Συμμετέχουν ο SKAL Ρόδου και οι φίλοι του.
Στην τιμή περιλαμβάνονται: • Εισιτήρια Ρόδο-Μαρμαρίς-Ρόδο • Πούλμαν πολυτελείας για όλο το πρόγραμμα στο Κουσάντασι, στη Σμύρνη, στην Εφεσο και τις διαδρομές από Μαρμαρίς. • Τρεις διανυκτερεύσεις σε ξενοδοχεία 5 αστέρων, υπερπολυτελείας με πρωινό και ένα γεύμα.
Συνοδός η κ. Ελένη Ψυλλάκη.

ΚΩΝΣΤΑΝΤΙΝΟΥΠΟΛΗ
Κυριακή της Ορθοδοξίας

22/3–29/3/2002

ΜΑΡΜΑΡΙΣ–ΣΜΥΡΝΗ ΕΦΕΣΟΣ–ΚΟΥΣΑΝΤΑΣΙ
ΠΡΟΥΣΑ –ΚΩΝΣΤΑΝΤΙΝΟΥΠΟΛΗ

Σας προσφέρουμε
Μια υπέροχη εκδρομή με άρτια οργάνωση, πλούσιο πρόγραμμα ποιότητα. Φροντίδα διασκέδαση.
Περιλαμβάνει:
• Εισιτήρια Ρόδο-Μαρμαρίς-Ρόδο-Δελφίνι
• Μια διανυκτέρευση στην Προύσα σε ξεοδοχείο 4 αστέρων ημιδιατροφή, πιάνο restaurand στο ξενοδοχείο
• Τέσσερις διανυκτερεύσεις στην Κωνσταντινούπολη σε ξενοδοχείο 4 αστέρων καινούργιο. Κεντρικό στο ΠΕΡΑΝ στην πλατεία Taksin αριστοκρατική περιοχή της πόλης. Ημιδιατροφή
• Δυο διανυκτερεύσεις στην Σμύρνη σε κεντρικό ξενοδοχείο 4 αστέρων με ημιδιατροφή και πιάνο restaurant.
• Πούλμαν πολυτελείας για όλη την διαδρομή και περιηγήσεις με υπεύθυνο άριστο οδηγό
Ξεναγήσεις-Περιηγήσεις-Εφεσο-Κουσάντασι-Σμύρνη-Κορδελιό Κατιφέ Καλέ-Προύσα με (μισή μέρα στην αγορά) Κωνσταντινούπολη.
Με την ελληνίδα ξεναγό μας κατά την διάρκεια των 4 ημερών θα σας δείξουμε την πόλη όπως εμείς γνωρίζουμε!!
ΚΥΡΙΑΚΗ ΟΡΘΟΔΟΞΙΑΣ: Μεγαλοπρεπή Θεία Λειτουργία στο Πατριαρχείο χοροστατούντος του Πατριάρχου μας κ. Βαρθολομαίου.
Επίσης: Αγία Σοφία-Παναγία Βλαχερνών-Μπαλουκλί Ζωοδόχου Πηγή-Μονή της χώρας-Περίφημα ψηφιδωτά-Μπλε τζαμί-υδραγωγείο-παλάτι ντολμά μπαξέ-σπίτι Λοξάνδρας για δείπνο-Βόσπορο-Πριγκιπονήσα. Ψώνια στην σκεπαστή αγορά με 4000 και στην αριστοκρατική αγορά του ΠΕΡΑΝ-ΓΛΕΝΤΙ στο καλύτερο κέντρο ORIENTAL της πόλης. Συνοδός η κ. Ελένη Ψυλλάκη. Ελάτε για πρόγραμμα.

ΠΡΑΚΤΟΡΕΙΟ ΚΥΔΩΝ
Τηλ. 23000-27900 Εθελοντών Δωδ/σίων 14-Ακτή Σαχτούρη

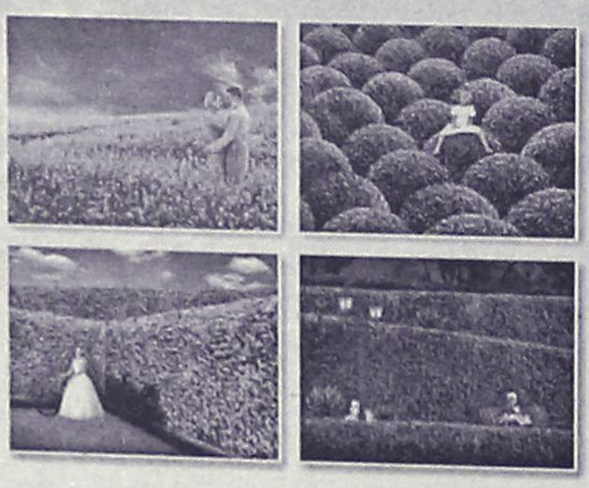

Φυσικά... οι καλύτεροι!

ΓΕΩΤΕΧΝΙΚΗ
ΣΥΝΤΗΡΗΣΗ ΚΗΠΩΝ • ΚΑΤΑΣΚΕΥΗ ΓΚΑΖΟΝ
ΑΥΤΟΜΑΤΑ ΑΡΔΕΥΤΙΚΑ ΣΥΣΤΗΜΑΤΑ
ΚΩΝ. ΥΔΡΑΙΟΥ 50 • ΤΗΛ.: 0241 0 38788, 0972 310670 • ΡΟΔΟΣ

Ελεύθερη αγορά και ακτοπλοϊκές συγκοινωνίες

Η ιστορία κύκλους κάνει

Του *Πάνου Βενέρη*
Προέδρου ΤΕΕ
Τμήματος Δωδ/σου

Ο 19ος αιώνας χαρακτηρίσθηκε από τη λεγόμενη "βιομηχανική επανάσταση" και επομένως την αναδιάρθρωση της παραγωγικής διαδικασίας και την ανακατανομή του κεφαλαίου. Στην πιο εξελιγμένη φάση της "επανάστασης" αυτής (μετά τα μέσα του αιώνα) και προκειμένου να νοθευτούν οι κανόνες του ανταγωνισμού, δημιουργήθηκαν τα λεγόμενα "καρτέλ", συνενώσεις δηλαδή εταιριών με στόχο τη δημιουργία μονοπωλίων ή ολιγοπωλίων που θα έλεγχαν με δικούς τους όρους την οικονομία. Περί τα τέλη του αιώνα, μόνο στη Γερμανία είχαν δημιουργηθεί αρκετές δεκάδες τέτοια καρτέλ.



Ο 20ος αιώνας, ήταν ασφαλώς η χρονική περίοδος με τις μεγαλύτερες κοινωνικοπολιτικές μεταβολές και την αντίστοιχη δημιουργία δύο "μοντέλων", του ανατολικού και του δυτικού, που πορεύθηκαν σε παράλληλη πορεία μέχρι τα τέλη της δεκαετίας του '80. Ετσι, ο μεν δυτικός κόσμος ή "δυτικό μοντέλο" ακολούθησε τη ρότα της ιδιωτικής-ελεύθερης οικονομίας, ο δε ανατολικός ή "ανατολικό μοντέλο" πορεύθηκε αντίστοιχα στη λογική της κρατικής οικονομίας.

Από τα τέλη της δεκαετίας του '80 και μετέπειτα, με τις γνωστές παγκόσμιες ανακατατάξεις που προκάλεσε η κατάρρευση του ανατολικού μοντέλου, δημιουργήθηκε μια νέα τάξη πραγμάτων που ακούει στο όνομα "παγκόσμια οικονομία".

Μέσα σ' αυτή την πρωτόγνωρη, ιδιόμορφη όσο και ανεξιχνίαστη παγκόσμια συγκυρία, με την "ελεύθερη οικονομία" να μονοπωλεί, φυσικό ήταν τα "ψαξίματα" κοινωνικού περιεχομένου που χαρακτήρισαν κάποιες προγενέστερες χρονικές περιόδους, να αρχίσουν σταδιακά να συρρικνώνονται.

Ετσι, αφού αναγκαστικά εισήλθαμε στο μονόδρομο αυτό, το πρόβλημα ήταν να διαμορφώσουμε κατά το δυνατόν υγιείς συνθήκες ανταγωνισμού. Ο ανταγωνισμός όμως σε οικονομικούς όρους, είναι μια έννοια σκληρή που όσο αυξάνεται η οικονομική κλίμακα, εκφυλίζεται σε συμφέρον. Ετσι, ο ανταγωνισμός, η προσπάθεια δηλαδή βελτίωσης της ποιότητας των παραγομένων προϊόντων και υπηρεσιών, λειτουργεί συνήθως στα μικρά και μεσαία οικονομικά στρώματα προκειμένου αυτά να μπορέσουν να επιβιώσουν. Οι μεγάλες οικονομικές δυνάμεις, έχουν έτσι κι' αλλιώς "άσσο στο μανίκι". Ποιό; Μα ασφαλώς τη συνένωση.

Δεν είναι επομένως ανεξήγητη η νέα τάση για ενοποιήσεις-συγχωνεύσεις μεγάλων οικονομικών συμφερόντων. Είναι η νέα πραγματικότητα που θα καθορίσει τα επόμενα χρόνια. Μήπως τελικά επανερχόμαστε κατά κάποιο τρόπο και κάτω από νέες συνθήκες στην εποχή των καρτέλ; Η ιστορία κύκλους κάνει!..

Θα μου πείτε γιατί όλα αυτά και πως "κολλάνε" με το θέμα μας; Κολλάνε και παρακολλάνε καθότι δίχως ιστορική μνήμη θα ξαναπέσουμε στα ίδια σφάλματα.

Αν προσπαθήσει κάποιος να ιεραρχήσει τα προβλήματα του νομού μας, είναι σίγουρο ότι στις πρώτες θέσεις της λίστας (αν όχι στην πρώτη) θα βρει τις θαλάσσιες μεταφορές. Για την κατάσταση αυτή, δεν ευθύνεται ασφαλώς μόνο το μέχρι πρότινος ισχύον θεσμικό πλαίσιο. Γιατί με το ίδιο πλαίσιο λειτούργησαν και οι γραμμές της Κρήτης και των Κυκλάδων και του Βορειανατολικού Αιγαίου, με αποτελέσματα που κατά πολύ απέχουν από τη δική μας κακή κατάσταση. Πέστε το κακοδιαχείριση, πέστε το μικροσυμφέρον, πέστε το διαπλοκή, πέστε το όπως θέλετε, το αποτέλεσμα παραμένει το ίδιο. Κακή ποιότητα παρεχομένων υπηρεσιών, γερασμένος στόλος, απαράδεκτα ακριβά κόμιστρα, χρόνοι μετακίνησης που παραπέμπουν σε παλιές εποχές, κακή διασύνδεση των νησιών τόσο μεταξύ τους όσο και με την υπόλοιπη χώρα (φαντασθείτε, αιωρείται ακόμα η έννοια της άγονης γραμμής!), κι' όλα αυτά στην εποχή της ταχύτητας και της προσδοκώμενης ποιότητας.

Αλλάξαμε λοιπόν το θεσμικό πλαίσιο, απελευθερώσαμε τις θαλάσσιες μεταφορές και περιμένουμε να λειτουργήσει ο ανταγωνισμός. Δε λέω, οι προθέσεις και οι φιλοδοξίες καλές είναι. Τρέφει κανείς όμως από εμάς την αυταπάτη ότι θα αλλάξουν τα πάντα μονομιάς και ότι γίνει στο μέλλον θα γίνει προς όφελος του πολίτη δίχως και την παρέμβαση του κράτους; Ξεχνάμε πως λειτούργησε ο ανταγωνισμός στην αντίστοιχη απελευθέρωση των αερομεταφορών; Ξεκίνησαν φιλόδοξα τέσσερις εταιρίες, οι εξής τρεις που έγιναν δύο και κάποτε ίσως να καταλήξουμε σε μια και μοναδική που είναι πιθανόν να "παίζει" ανεξέλεγκτα.

Θεωρεί επομένως κανείς ότι αντίστοιχα οι ναυτιλιακές εταιρίες θα λειτουργήσουν αμιγώς ανταγωνιστικά υπό όλες τις συνθήκες; Στην πρόσφατη προκήρυξη του Υπουργείου για την κάλυψη των ναυτιλιακών γραμμών του νομού μας (που πράγματι εξυπηρετεί κυρίως τα μικρότερα νησιά μας), οι εταιρείες έδωσαν κατά την άποψή μας ένα σαφές στίγμα των προθέσεών τους (ανεξάρτητα αν εξεδήλωσαν ενδιαφέρον για γραμμή που υπάρχει ή όχι στον αντίστοιχο Νόμο), ότι δηλαδή το κύριο ενδιαφέρον περιορίζεται στη γραμμή Ρόδος-Κως-Πειραιάς.

Ας είμαστε ρεαλιστές. Καλώς ή κακώς, όπου θα υπάρχει οικονομικό αντικείμενο, υπάρχει και ιδιωτικό ενδιαφέρον.

Το θέμα είναι τώρα να λύσουμε το γόρδιο δεσμό. Πρέπει να εξυπηρετηθούν κατά τον καλύτερο δυνατόν τρόπο όλα τα νησιά μας σύμφωνα με τις (ορθές) προβλέψεις του Νομού και παράλληλα να υπάρξει δυνατότητα γραμμών "εξπρές" Ρόδου-Πειραιά, Κω-Πειραιά ή Ρόδου-Κω-Πειραιά, οι οποίες είναι εξίσου απαραίτητες. Χρειάζεται επί πλέον ποιοτική αναβάθμιση των παρεχομένων υπηρεσιών και βέβαια μείωση των απαράδεκτα υψηλών κομίστρων.

Είναι κατά την άποψη μας δεδομένο ότι ο ανταγωνισμός δεν θα λειτουργήσει σε γραμμές που δεν παρουσιάζουν ιδιαίτερο οικονομικό ενδιαφέρον. Σε μια τέτοια περίπτωση πρέπει το κράτος να συνδράμει απλόχερα, πιθανόν και σε συνεργασία με την Τ.Α.

Αυτό που στο τέλος-τέλος έχει σημασία, συνοψίζεται σε δύο μόνο γραμμές. Ποιοτική, γρήγορη, φθηνή εξυπηρέτηση προσώπων και αγαθών δίχως κανένα αποκλεισμό και του μικρότερου νησιού με παράλληλη γραμμή "εξπρές" όπως παραπάνω διατυπώθηκε. Αυτή είναι και η θέση μας σαν φορέας που αναλυτικά διατυπώσαμε σε εργασία που είχαμε καταθέσει (Νοέμβριος 2001) στα πλαίσια του σχετικού νομοσχεδίου.

Και βέβαια όλες οι παραπάνω συνθήκες πρέπει να εξυπηρετηθούν είτε λειτουργήσουν οι κανόνες του ανταγωνισμού (που ευχόμαστε), είτε όχι. Και επειδή "η ιστορία κύκλους κάνει" πρέπει καλά να γνωρίζουμε ότι μαγικές λύσεις δεν υπάρχουν, δίχως και την κρατική αρωγή ή τη συνεργασία της Τ.Α. Γιατί τα πλοία στη θάλασσα είναι ότι και τα τρένα στη στεριά.

ΡΕΦΛΕΞΟΛΟΓΙΑ
THE INTERNATIONAL SCHOOL OF
REFLEXOLOGY & MERIDIAN THERAPY
Ιδρύθηκε το 1983 Προϊσταμένη: Inge Dougans
1999 Διευθύντρια: Σάντρα Μπαρλέβα
Ανακαλύψτε μια υπέροχη καριέρα στην Ρεφλεξολογία!
Οι Εγγραφές άρχισαν!
Έναρξη μαθημάτων: Σάββατο 09/03/02
Επισκεφθείτε το website μας: www.vacuflex.com
Ηρ. Αναστασιας 58 & Κ. Υδραιου. Τηλ/Fax: 02410 73015

Sigma

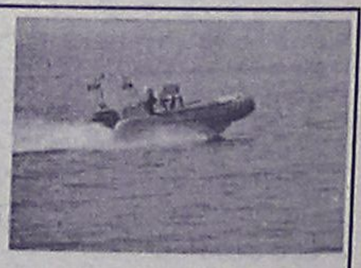

ΧΑΡΕΙΤΕ ΤΗ ΘΑΛΑΣΣΑ ΜΕ ΑΣΦΑΛΕΙΑ
ΑΣΦΑΛΙΣΤΡΑ ΑΣΤΙΚΗΣ ΕΥΘΥΝΗΣ ΣΚΑΦΩΝ

ΙΠΠΟΔΥΝΑΜΗ	ΜΗΝΙΑΙΑ €	ΣΑΙΖΟΝ €
0-50 HP	7,83	56,4
51-100 HP	9,58	69,0
101-200 HP	10,33	74,4
201 και άνω	11,75	84,6

ΥΠΕΥΘΥΝΟΣ:
Παντελής Σανσόγλου

Αντιπροσωπεύσεις Ασφαλιστικών Εταιρειών
Αννης Μαρίας & Καζαντζάκη 2
Τηλ. (02410) 31468 • FAX: (02410) 33644

Πάντα με υγείαν....

Όνειρα γλυκά αλλά για πόσες ώρες;

Πόσες ώρες νομίζετε ότι πρέπει να κοιμάται κανείς κάθε βράδυ; Είπατε οκτώ; Μάλλον πρέπει να το ξανασκεφθείτε. Σύμφωνα με μία πρόσφατη έρευνα που έχει προκαλέσει τις τελευταίες ημέρες μεγάλες συζητήσεις στη διεθνή επιστημονική κοινότητα-και μάλιστα τη μεγαλύτερη έρευνα που έχει πραγματοποιηθεί ποτέ γύρω από αυτό το θέμα, οι άνθρωποι που κοιμούνται έξι έως επτά ώρες ζουν περισσότερο-και εκείνοι που κοιμούνται οκτώ ή περισσότερες ώρες πεθαίνουν νεώτεροι.

«Η παλαιά άποψη ότι οι άνθρωποι πρέπει να κοιμούνται κάθε βράδυ ένα οκτάωρο, δεν έχει επιστημονική βάση», λέει ο Ντανιέλ Κρίπκε, καθηγητής Ψυχιατρικής στο Πανεπιστήμιο της Καλιφόρνιας, στο Σαν Φρανσίσκο, και επικεφαλής της έρευνας που δημοσιεύεται στο τελευταίο τεύχος της επιθεώρησης «Archives of General Psychiatry».

Στοιχεία έρευνας

Οι Αμερικανοί επιστήμονες παρακολούθησαν τις... περί ύπνου συνήθειες 1,1 εκατομμυρίου Αμερικανών επί έξι χρόνια. Χρησιμοποίησαν στοιχεία από μια ευρεία έρευνα που πραγματοποίησε η Αμερικανική Εταιρεία για τον καρκίνο την περίοδο 1982-1988. Και διαπίστωσαν ότι οι γυναίκες που κοιμούνται οκτώ, εννέα και δέκα ώρες κάθε βράδυ αντιμετωπίζουν κατά 13%, 23% και 41% μεγαλύτερο κίνδυνο θανάτου, αντίστοιχα, από ό,τι εκείνες που κοιμούνται επτά ώρες.

Η έρευνα, όμως, αποκάλυψε και κάτι ακόμη: ότι ο ανεπαρκής ύπνος είναι λιγότερο επικίνδυνος από τον υπερβολικό ύπνο. Πέντε ώρες κάθε βράδυ αυξάνουν τον κίνδυνο θανάτου μόνο κατά 5% για τις γυναίκες και κατά 11% για τους άνδρες σε σύγκριση, πάντα, με τους ανθρώπους που κοιμούνται ένα επτάωρο.

Γιατί συμβαίνει

Γιατί όμως συμβαίνουν όλα αυτά; Γιατί είναι πιο ωφέλιμες οι έξι ή οι επτά ώρες ύπνου από τις οκτώ ή τις εννιά; Η έρευνα δεν είχε σκοπό να απαντήσει σε αυτό το ερώτημα. Σύμφωνα, ωστόσο, με τον δρ Κρίπκε, οι άνθρωποι που κοιμούνται περισσότερο είναι, πιθανώς, περισσότερο τρωτοί στην υπνική άπνοια, μία πάθηση που χαρακτηρίζεται από παροδικά επεισόδια απώλειας του αυτόνομου ελέγχου της αναπνοής και επιβαρύνει τον εγκέφαλο και την καρδιά. Μια άλλη θεωρία; η ανάγκη για ύπνο ομοιάζει με την ανάγκη για την τροφή. Και στις δυο περιπτώσεις, το λιγότερο μπορεί να είναι καλύτερο. Αν, πάντως, τα πορίσματα της έρευνας αυτής σας δυσαρεστούν, να ξέρετε ότι δεν είστε μόνοι. Πολλοί επιστήμονες έχουν σπεύσει ήδη να την αποδοκιμάσουν. «Τίποτε από όλα αυτά δεν αποδεικνύει ότι ο ύπνος σκοτώνει», λέει ο Ντάνιελ Μπιούις, καθηγητής Ψυχιατρικής στο Πανεπιστήμιο του Πίτσμπουργκ. «Να κοιμάστε όσο χρειάζεται για να νιώθετε ξεκούραστοι και ενεργητικοί την επόμενη ημέρα... Προσωπικά, με ανησυχούν περισσότερο οι άνθρωποι που δεν κοιμούνται αρκετά παρά αυτοί που κοιμούνται υπερβολικά».

Τα ωφελήματα

Και μία ακόμη άποψη: «Ένας καλός ύπνος βελτιώνει τα αντανακλαστικά, μειώνει τον κίνδυνο ατυχημάτων, βελτιώνει την απόδοση στο σχολείο και τη δουλειά», λέει ο Τζέιμς Γουόλς, πρόεδρος του αμερικανικού Ιδρύματος Ύπνου. «Υπάρχουν πολύ περισσότερα στη ζωή από τη διάρκειά της». Θα πρέπει να σημειώσουμε, όμως, ότι τόσο ο Μπιούις όσο και ο Γουόλς έχουν εργασθεί, στο παρελθόν, ως σύμβουλοι σε εταιρείες που παρασκεύαζαν υπνωτικά χάπια. Και ότι, σύμφωνα με τον δρα Κρίπκε, οι εταιρείες αυτές μπορεί να είχαν παίξει κάποιο ρόλο στο να επικρατήσουν οι συμβουλές για την ανάγκη οκτώ ωρών ύπνου. Η λήψη ενός υπνωτικού χαπιού κάθε ημέρα αυξάνει, όπως διαπιστώθηκε στην έρευνα που διηύθυνε, τον κίνδυνο θανάτου κατά 25%.

Κέντρο Συμβουλευτικής & Αξιολόγησης Προσωπικότητας Παιδιών & Ενηλίκων

Παπαγεωργίου Θάνος
Ψυχολόγος - Ψυχοθεραπευτής
Πανεπιστημίου Αθηνών - Γ.Ε.Θ.Σ.

Οικογενειακή Θεραπειά από Ζεύγος Θεραπευτών

Κ. Παλαιολόγου 105 - Ρόδος
Τηλ: 02410 78668 - Κιν: 0937445640 - Μόνο με Ραντεβού

ΙΑΤΡΙΚΗ ΑΝΑΚΟΙΝΩΣΗ
ΤΟ ΜΙΚΡΟΒΙΟΛΟΓΙΚΟ ΙΑΤΡΕΙΟ
της κ. ΒΑΡΛΑΜΗ-ΦΙΛΙΠΠΟΥ ΕΥΗΣ
(Δ. Νεολαίας 20 τηλ. 02410-23256)
θα είναι κλειστό
Πέμπτη 14/3 και Παρασκευή 15/3 λόγω απουσίας της γιατρού στο Πανελλήνιο συνέδριο Μικροβιολογίας Ιατρικής Βιοπαθολογίας στην Αθήνα

ΙΑΤΡΙΚΗ ΑΝΑΚΟΙΝΩΣΗ
Ο ιατρός
ΕΥΑΓΓΕΛΟΣ ΑΝΤ. ΑΓΓΕΛΟΥ
ΜΙΚΡΟΒΙΟΛΟΓΟΣ-Β ΙΟΠΑΘΟΛΟΓΟΣ
Δέχεται:
Στο ιατρείο του
Ιερού Λόχου 11
Δευτέρα-Παρασκευή 07.00-12.30 και 17.30-19.30 μ.μ
Τηλ. ιατρείου 02410-43311Fax:02410-43310

ΛΟΓΟΘΕΡΑΠΕΥΤΡΙΑ
απόφοιτος πανεπιστήμιου Πατρών
παραδίδει μαθήματα κατ' οίκον σε παιδιά που παρουσιάζουν:
δυσλεξία, μαθησιακές δυσκολίες, προβλήματα άρθρωσης, βαρηκοΐα, νοητική στέρηση, αυτισμό, εγκεφαλική πάρεση και σύνδρομο Down
Πληρ. Τηλ. 61184, κιν.: 0932920345

Το ΣΥΓΧΡΟΝΟ ΔΙΑΓΝΩΣΤΙΚΟ ΚΕΝΤΡΟ ΔΩΔ/ΣΟΥ – ΑΠΕΙΚΟΝΙΣΗ ΑΙΓΑΙΟΥ
(ΑΞΟΝΙΚΗ ΤΟΜΟΓΡΑΦΙΑ)
μεταφέρθηκε από την οδό 28ης Οκτωβρίου στο νέο του κτίριο, οδός Παπαλουκά 18β, πάροδος Παστέρ (δίπλα στο χώρο στάθμευσης του παλιού νοσοκομείου).
Τηλεφωνικό κέντρο: 02410-43000
Ωρες λειτουργίας: 09.00-20.00

ΙΑΤΡΙΚΗ ΑΝΑΚΟΙΝΩΣΗ
Ο ιατρός
ΠΕΡΙΚΛΗΣ Ε. ΠΑΠΠΑΣ
ΑΓΓΕΙΟΧΕΙΡΟΥΡΓΟΣ
Αγγειολογικό Εργαστήριο
Δέχεται:
Με ραντεβού στο ιατρείο του:
Π. Μελά 27-2ος όροφος
Τηλ. 75948 κιν. 0972016170

ΙΑΤΡΙΚΗ ΑΝΑΚΟΙΝΩΣΗ
Ο ιατρός
ΣΤΑΜΑΤΗΣ Μ. ΜΑΓΚΑΦΑΣ
ΠΑΙΔΙΑΤΡΟΣ
Δέχεται:
Στο ιατρείο του
ΕΡΥΘΡΟΥ ΣΤΑΥΡΟΥ 2 - ΚΡΕΜΑΣΤΗ
Δευτέρα-Παρασκευή 9 π.μ.-1 μ.μ. και 5.30 μ.μ.-8.30 μ.μ.
Τηλ. Ιατρ.: 02410-96960 κιν. 0937-534443

ΚΕΝΤΡΟ ΕΦΑΡΜΟΓΩΝ ΕΡΓΟΘΕΡΑΠΕΙΑΣ/ΛΟΓΟΘΕΡΑΠΕΙΑΣ-ΕΚΠΑΙΔΕΥΣΗ ΠΑΙΔΙΩΝ ΜΕ ΕΙΔΙΚΕΣ ΑΝΑΓΚΕΣ
Αναπτυξιακή καθυστέρηση, ψυχοκινητική καθυστέρηση νοητική υστέρηση, εγκεφαλική παράλυση, αυτισμός μαθησιακές δυσκολίες, διαταραχές συγκέντρωσης Υπερκινητικότητα, αισθητηριακές διαταραχές προβλήματα άρθρωσης-Λόγου-Ομιλίας-Φωνής
ΜΠΑΔΑΝΗΣ ΚΩΝ/ΝΟΣ
Εργοθεραπευτής Πτυχιούχος Θεραπευτής των Μεθόδων BOBATH N.D.T. PORTAGE ΑΙΣΘΗΤΗΡΙΑΚΗΣ- ΟΛΟΚΛΗΡΩΣΗΣ
ΓΕΩΡΓΙΛΟΠΟΥΛΟΥ ΑΘΑΝΑΣΙΑ
Λογοθεραπεύτρια-Λογοπαθολόγος Ακουολόγος
BA. APP S/POST GRAD DIP LA TROBE UNIVERSITY, ΜΕΛΒΟΥΡΝΗ- ΑΥΣΤΡΑΛΙΑ
ΚΕΝΕΝΤΥ 31 Τ.Κ. 85100 ΡΟΔΟΣ-ΤΗΛ. 0241031366

ΙΑΤΡΙΚΗ ΑΝΑΚΟΙΝΩΣΗ
Ο ιατρός
ΧΑΛΟΥΔΗΣ Α. ΠΑΝΤΕΛΗΣ
ΕΙΔΙΚΟΣ ΑΙΜΑΤΟΛΟΓΟΣ
Δέχεται:
Με ραντεβού στο ιατρείο του:
Π. Μελά 27-2ος όροφος
Τηλ. 75716 κιν. 0973314391

ΝΤΟΡΑ ΚΩΝΣΤΑΝΤΙΝΟΠΟΥΛΟΥ
ΨΥΧΟΛΟΓΟΣ
Πτυχιούχος του Πανεπιστημίου της Καλιφόρνιας-Λος Αντζελες (UCLA)-Μεταπτυχιακές σπουδές στο Pepperdine University-Malibu California.
➤ Αμεση ψυχολογική υποστήριξη και επαγγελματική φροντίδα από έμπειρη Ψυχολόγο και Οικογενειακή Σύμβουλο.
➤ Η σωστή θεραπευτική σχέση μπορεί να επιφέρει ρεαλιστικές λύσεις για πραγματικά προβλήματα σε θέματα: μοναξιάς, μελαγχολίας, στρες, ανυπομονησίας, φοβίας, εθισμού, οικογενειακών σχέσεων, διαζυγίου, κακομεταχείρισης, συναισθηματικών δυσκολιών, αυτοπεποίθησης, ανασφάλειες, μεταβατικά στάδια ζωής, βουλιμίας, ανορεξίας, απώλειας, πένθους.
Τηλεφωνείστε στα τηλέφωνα:
35163 και 0944/980550
για ραντεβού και άμεση εξυπηρέτηση.
Διεύθυνση: Καρίας 1
Περιοχή Ροδίνι - Ρόδος

Εργαστήριο Κλινικής Ψυχολογίας
ΧΡΙΣΤΙΝΑ ΣΑΒΒΑΚΗ-ΓΚΡΑΝΖΑΝ
Κλινική Ψυχολόγος-Ψυχοπαθολόγος (DESS)
- Πτυχιούχος του Πανεπιστημίου Nancy Γαλλίας
- Μεταπτυχιακή ειδίκευση (DESS) στην Κλινική Ψυχολογία Ενηλίκου, Εφήβου και Παιδιού στο Πανεπιστήμιο Reims Γαλλίας
Για τον ενήλικο
- Ψυχοδιαγνωστική
- Ψυχολογική υποστήριξη
- Ατομική και οικογενειακή συνέντευξη
- Ψυχοθεραπεία αναλυτικής εμπνεύσεως
Για το παιδί
- Αξιολόγηση προσωπικότητας (τεστ νοημοσύνης, προβολής)
- Διάγνωση μαθησιακών δυσκολιών και συμπεριφορικών διαταραχών
- Συμβουλευτική επαγγελματικού προσανατολισμού
- Ψυχοθεραπεία μέσω παιχνιδιού και εικαστικών
Δέχεται με ραντεβού
Εθνικής Αντίστασης 15
Τηλ.: 77350-Κιν. 0937684251

ΙΑΤΡΙΚΗ ΑΝΑΚΟΙΝΩΣΗ
Ο ιατρός
ΙΩΑΝΝΗΣ ΟΡΦΑΝΟΣ
ΧΕΙΡΟΥΡΓΟΣ ΟΡΘΟΠΑΙΔΙΚΟΣ
Μέλος του Κολεγίου Ελλήνων Ορθοπαιδικών Χειρουργών
Δέχεται:
Στο ιατρείο του
Παύλου Μελά 40-1ος όροφος
Δευτέρα-Παρασκευή 08.30-13.00 και 17.00-20.30
Σάββατο με ραντεβού
Τηλ. 33323, κινητό 0944373616

Το ταξιδιωτικό γραφείο
TravelTrek
σας προτείνει.....

ΜΑΛΤΑ.....από 290 euro
από 339 euro.... ΑΙΓΥΠΤΟ

10-14 Μαρτίου PORTO F.C. - ΠΑΝΑΘΗΝΑΪΚΟΣ
από 485 euro....

ΣΙΝΓΚΑΠΟΥΡΗ - ΜΠΑΛΙ .....από 945 euro

... και για άλλες περισσότερες επιλογές καλέστε μας ...
... στα ακόλουθα τηλέφωνα ή επισκεφτείτε μας ...

Αλεξάνδρου Διάκου 46, 1ος ορ., 85 100 Ρόδος Δωδεκάνησα
τηλ. 0241 75894 / 5 fax 0241 30383
e-mail: traveltrek@rho.forthnet.gr



ΑΙΓΑΙΟΝ
ΑΝΩΝΥΜΗ ΑΣΦΑΛΙΣΤΙΚΗ ΕΤΑΙΡΕΙΑ
ΑΣΦΑΛΙΣΤΡΑ ΟΧΗΜΑΤΩΝ

ΕΙΧ		ΦΙΧ		ΦΙΧ. ΑΓΡΟΤ	
ΙΠΠΟΙ	ΚΟΣΤΟΣ	ΙΠΠΟΙ	ΚΟΣΤΟΣ	ΙΠΠΟΙ	ΚΟΣΤΟΣ
1-6	69,00 €	1-10	100,77 €	1-10	62,03 €
7-8	71,16 €	11-15	127,93 €	11-15	78,40 €
9-10	89,13 €	16-20	143,11 €	16-20	87,58 €
11-12	90,58 €	21-30	156,29 €	21-30	95,18 €
13-14	102,43 €	31-40	163,88 €	31-40	101,97 €
15-20	131,54 €	41-55	184,64 €	41-55	108,76 €
21-25	139,45 €	56-75	215,00 €	56-75	135,12 €
		76 και άνω	239,37 €	76 και άνω	151,10 €

Ασφάλιστρα στο Β/Μ 03, 6ΜΗΝΟ,
με τις εξής καλύψεις:
Πυρός για 3.000 € και
φυσικά καιρικά φαινόμενα και σεισμό 3.000 €

ΔΩΡΕΑΝ ΦΡΟΝΤΙΔΑ ΚΑΙ ΟΔΙΚΗ
ΒΟΗΘΕΙΑ ΑΠΟ ΑΤΥΧΗΜΑ

Μ' ΕΜΑΣ ΟΛΟΙ ΚΑΙ ΟΛΑ ΜΠΟΡΟΥΝ ΝΑ ΕΙΝΑΙ ΑΣΦΑΛΗ

ΑΙΓΑΙΟΝ ΑΝΩΝΥΜΗ ΑΣΦΑΛΙΣΤΙΚΗ
ΕΡΥΘΡΟΥ ΣΤΑΥΡΟΥ 2
ΤΗΛ. 26722, 75701

ΕΜΠΟΡΙΚΟ ΚΕΝΤΡΟ
ΚΟΥΡΟΣ
ΠΕΥΚΟΙ ΛΙΝΔΟΥ

Στην πρώτη χρυσοφόρο τουριστική περιοχή της Ρόδου στους Πεύκους Λίνδου
ΕΝΟΙΚΙΑΖΟΝΤΑΙ ετοιμοπαράδοτοι πολυτελείς χώροι όλων των χρήσεων, καταστήματα ισόγεια, roof-garden, μεγάλο night club, mini-golf και άλλα.
Το παραπάνω συγκρότημα που βρίσκεται στο πιο κεντρικό σημείο των Πεύκων περιβάλλεται από τέσσερις δρόμους που οδηγούν στην μοναδική παραλία.
ΕΥΚΑΙΡΙΑ ΕΠΕΝΔΥΣΗΣ!!!
Πληρ. κ. Γιάννη Κούρο
τηλ. 02440 29300 κιν.: 0944 436963

Το Ευαγγέλιο της Κυριακής



Γράφει ο Πρωτοσύγκελος της Ι.Μ. Ρόδου
Παΐσιος Αραβαντινός

Είπεν ο Κύριος: Όταν θα έρθει ο Υιός του Ανθρώπου με όλη του τη μεγαλοπρέπεια και θα τον συνοδεύουν όλοι οι άγιοι άγγελοι, θα καθίσει στα μεγαλόπρεπο θρόνο του. Τότε θα συναχθούν μπροστά του όλα τα έθνη, και θα τους ξεχωρίσει όπως ξεχωρίζει ο βοσκός τα πρόβατα από τα κατσίκια. Τα πρόβατα θα τα τοποθετήσει στα δεξιά του και τα κατσίκια στ' αριστερά του. Θα πει τότε ο βασιλιάς σε αυτούς που βρίσκονται δεξιά του, ελάτε, οι ευλογημένοι από τον Πατέρα μου, κληρονομήστε τη βασιλεία που σας έχει ετοιμαστεί από την αρχήν του κόσμου. Γιατί πείνασα και μου δώσατε να φάω, δίψασα και μου δώσατε να πιω, ήμουν ξένος και με περιμαζέψατε, γυμνός και με ντύσατε, άρρωστος και μ' επισκεφθήκατε, φυλακισμένος και ήρθατε να με δείτε. Τότε θα του απαντήσουν οι άνθρωποι του Θεού: -Κύριε, πότε σε είδαμε να πεινάς και σε θρέψαμε ή να διψάς και σου δώσαμε να πιείς; Πότε σε είδαμε ξένον και σε περιμαζέψαμε ή γυμνό και σε ντύσαμε; Πότε σε είδαμε άρρωστον ή φυλακισμένον κι ήρθαμε να σε δούμε; Κι ο βασιλιάς θα τους απαντήσει-σας βεβαιώνω πως αφού τα κάνατε αυτά για έναν από τους άσημους αδελφούς μου, τα κάνατε για μένα.

Υστερα θα πει και σ' αυτούς που βρίσκονται αριστερά του. Φύγετε από μπροστά μου, καταραμένοι, πηγαίνετε στην αιώνια φωτιά που έχει ετοιμαστεί για το διάβολο και τους δικούς του. Γιατί πείνασα και δε μου δώσατε να φάω, δίψασα και δε μου δώσατε να πιω, ήμουν ξένος και δε με περιμαζέψατε, γυμνός, και δε με ντύσατε, άρρωστος και φυλακισμένος και δεν ήρθατε να με δείτε. Τότε θα τους απαντήσουν και αυτοί. -Κύριε, πότε σε είδαμε πεινασμένον ή διψασμένον ή ξένον , ή γυμνόν, ή άρρωστον, ή φυλακισμένον και δε σε υπηρετήσαμε; Και θα τους απαντήσει, σας βεβαιώνω πως αφού δεν τα κάνατε ούτε για έναν από αυτούς τους ασήμους αδελφούς μου, δεν τα κάνατε ούτε για μένα. Κι αυτοί θα πάνε στην αιώνια τιμωρία, ενώ οι δίκαιοι στην αιώνια ζωή.

Την τρίτην, Κυριακή του Τριωδίου "της δευτέρας και αδεκάστου Παρουσίας του Κυρίου ημών Ιησού Χριστού μνείαν ποιούμεθα" δια τον λόγον αυτό πρέπει να ονομάζεται Κυριακή της κρίσεως, όπως ακριβώς καταγράφεται η εικόνα αυτή στη σημερινήν ευαγγελική περικοπή. "Οτε κρίνειν γην, ο Κριτής πάντων κάθη" της Δεύτε φωνής άξιον καμέ κρίνοις".

Αλλά και τα τροπάρια της Εκκλησίας μας τα ψαλλόμενα κατά την αγίαν αυτή ημέρα τονίζουν την μέλλουσα κρίσιη την δευτέρα του Κυρίου παρουσία, όταν έλθη ίνα κρίνη ζώντας και νεκρούς". Οταν μέλλης έρχεσθαι, κρίσιν δικαίαν ποιήσαι, Κριτά δικαιότατε". Κατά την μέλλουσα κρίση θα ανοικτούν βιβλία, τα βιβλία της συνειδήσεως των κρινομένων και θα φανερωθούν τα έργα και οι πράξεις των ανθρώπων εμπρός στο τρομερό βήμα του δικαίου κριτού. Η ημέρα εκείνη θα είναι μεγάλη και λαμπρά, δια την μεγάλη και ασύλληπτο δόξα της, συγχρόνως όμως θα είναι μεγάλη και λαμπρά δι εκείνους που θα καθίσουν εκ δεξιών του Κριτού, τους δικαίους, τους αγίους, τους καλούς και εναρέτους ανθρώπους, "όλοι εκείνοι που έζησαν την κατά Χριστό ζωή". Αλλά η ημέρα εκείνη θα είναι και φοβερά, ημέρα τρόμου και πόνου, ημέρα φρικτής αγωνίας και απεριγράπτου πόνου, ημέρα ανεπανορθώτου συμφοράς διά τους αναπολογήτους αμαρτωλούς, "αυτοί που έζησαν, στην γην και δεν μετενόησαν, δεν εξομολογήθηκαν, δεν έκλαυσαν για τα έργα τους, τις πράξεις τους, δεν προσέφυγαν στο Σωτήρα και Λυτρωτή και να ζητήσουν έλεος, ευσπλαχνία, αλλ' απέθαναν εν αμαρτίαις".

Κρίσις καταγράφεται στο Άγιο Ευαγγέλιο, Κρίσις υπερτονίζεται από τους εκκλησιαστικούς ύμνους που τόσο κατανυκτικά ακούγονται σήμερα, κρίσις ακούεται σήμερα, κρίσις γεμίζει τις ψυχές μας, το βίωμά μας, το είναι μας ολόκληρο πληροί η σκέψις της μεγάλης εκείνης ημέρας της κρίσεως. Φίλες και φίλοι ας μη ξεχνούμε ότι όλος ο νόμος και οι προφήτες κρέμανται στο νόμο της αγάπης" αγαπήσεις τον πλησίον σου ως σεαυτόν" και ως εκ τούτου ο Μέγας Κριτής, βάσει της αγάπης θα κρίνει τον κόσμο. "Επείνασα και εδώκατέ μοι φαγείν". Η αγάπη, η στοργή, ο πόνος, η ευσπλαχνία, η αγαθοεργία. Να η δικαίωσις, να η σωτηρία μας, να η αιώνια ανταμοιβή μας. Το δε "επείνασα και ουκ εδωκατέ μοι φαγείν..." θα είναι η αιωνία καταδίκη μας.

Ολα θα φανερωθούν και όλα θα κριθούν κατά την ημέρα εκείνη και τα φανερά και τα κρυπτά μας έργα. Και οι σκέψεις και οι ιδέες, και οι λέξεις και οι πράξεις. Τα μεγάλα και τα μικρά, τα καλά και τα κακά, τα άδικα και τα δίκαια. Τα πάντα θα ευρεθούν γραμμένα στο βιβλίο της μνήμης του Θεού "Βίβλοι ανοιγήσονται, φανερωθήσονται πράξεις, ανθρώπων επίπροσθεν, του αστέκτου βήματος" ψάλλει η Εκκλησία μας.

Η απόφασις του Κριτού λαμπρά και ένδοξος, χαρμόσυνος και συγκινητική αφ' ενός, φοβερά και φρικτή αφ' ετέρου, όμως δικαία, αμερόληπτος και αντικειμενική.

Ελάτε, λοιπόν, φίλες και φίλοι, τώρα που βρισκόμεθα στα πρόθυρα της Αγίας και μεγάλης Τεσσαρακοστής, ελάτε να καθαρίσουμε από τώρα τον εαυτό μας, με την βασίλισσα των αρετών. Να τώρα, μας έρχεται και γεμάτη από πολλά πνευματικά αγαθά, ζητεί να μας πλουτίσει με αυτά. Αυτή δεν είναι άλλη, παρά η αγία πνευματική και υλική νηστεία, αυτή κατευνάζει τα αμαρτωλά πάθη που καταρακώνουν την ψυχήν του ανθρώπου, αυτή συμφιλιώνει τους ανθρώπους με τον Δεσπότην Θεό.

Δι αυτό όχι με δυστροπία και στενοχωρία, αλλά με χαρά και ευφροσύνη να την υποδεχθούμε εάν θέλουμε να κερδίσουμε την αιώνιο βασιλεία, την ημέρα εκείνη την μεγάλη και φωταυγή και να ακούσουμε από το θεικό στόμα του Δικαίου Κριτού το , "ευ δούλε αγαθέ και πιστέ επί ολίγα ής πιστός, επί πολλών σε καταστήσω, είσελθε εις την χαράν του Κυρίου σου".

Μετάνοια και εξομολόγηση

Του **Αμφιλόχιου Τσούκου**
Αρχιμανδρίτη
Ηγούμενου Ι. Μ. Θαρρίου

Κάτι που πρέπει πάντα να σκεπτόμαστε είναι πως είμαστε αμαρτωλοί. "πολλά πταίομεν άπαντες" (Ιακ. Γ, 2) λέγει στην Καθολική Επιστολή του ο Άγιος Ιάκωβος ο Αδελφόθεος. Ο μόνος αναμάρτητος είναι ο Χριστός, ο οποίος "αμαρτίαν ουκ εποίησεν, ουδέ ευρέθη δόλος εν τω στόματι Αυτού" (Ησαΐου ΝΓ',9).

Αφού λοιπόν αμαρτάνουμε είτε με λόγο, είτε με έργο, είτε εν γνώσει, είτε εν αγνοία μας, είτε εκουσίως, είτε ακουσίως και με κάθε τρόπο, θα πρέπει και να μετανοούμε. Η μετάνοια είναι δώρο Θεού, γιατί μας βοηθεί, αν πέσαμε, να σηκωθούμε. Αν χαλάσαμε τις σχέσεις μας με τον Θεό ή με ανθρώπους, να τις ξαναφτιάξουμε.

Ο Άγιος Ιωάννης ο Χρυσόστομος λέγει ότι η μετάνοια δικαιώνει τον άνθρωπο. Στον ληστή επάνω στον Σταυρό δεν είπε ο Κύριος σε απαλλάσσω από την κόλαση και την τιμωρία, αλλά τον βάζει στον Παράδεισο, τον δικαιώνει. Ο Θεός λοιπόν με την μετάνοια χαρίζει την απαλλαγή από την κόλαση, δίνει την δικαιοσύνη και κάνει τον αμαρτωλό να είναι ίσος με αυτόν που δεν αμάρτησε. Εξαφανίζει το αμάρτημα και το κάνει να μην υπάρχει σαν να μην έχει γίνει ποτέ.

Επιστέγασμα της μετάνοιας είναι η εξομολόγηση. "Ελάτε να τα πούμε (στην εξομολόγηση) λέγει ο Κύριος. Και αν είναι οι αμαρτίες σας κόκκινες σαν το αίμα, θα τις κάμω λευκές σαν το χιόνι" (Ησαΐου 1,18). "Εάν ομολογώμεν τας αμαρτίας ημών είναι πιστός και δίκαιος (ο Κύριος) να συγχωρήσει τις αμαρτίες μας και να μας καθαρίσει από κάθε αδικία" (Α. Ιωαν. 1,9).

Επομένως η εξομολόγηση είναι το μυστήριο εκείνο που φανερώνει την γνησιότητα της μετάνοιας του πιστού. Η σωστή εξομολόγηση προϋποθέτει την συναίσθηση της αμαρτωλότητας του εξομολογουμένου και την πίστη του στην φιλανθρωπία του Πανοικτίρμονα Θεού.

Έτσι με την εν μετανοία συμμετοχή μας στο ιερό μυστήριό της, εξομολογήσεως επανερχόμαστε στο αφετηριακό σημείο του βαπτίσματός μας. Όπως δηλαδή τότε που βαπτιστήκαμε κάθε αμάρτημα, μαζί και το προπατορικό, εξαλείφθηκε, έτσι και τώρα στο δεύτερο αυτό και επαναλαμβανόμενο βάπτισμα της μετανοίας κάθε αμάρτημα που κάναμε εξαλείφεται και μας φέρνει πάλιν καθαρούς στο σημείο εκκινήσεως της πνευματικής ζωής.

Η αμαρτία αποτελεί το τραύμα που εγκυμονεί τον κίνδυνο αποκοπής του μέλους από το σώμα. Η μετάνοια θεραπεύει το τραύμα και αφήνει το μέλος να γευτεί την κοινωνία του με το σώμα. Η εξομολόγηση ως κατάληξη και αποκορύφωμα της μετάνοιας επανασυνδέει τον πιστόν με την Εκκλησία, το μέλος με το σώμα, το κλαδί με το δένδρο. Με την εξομολόγηση αξιώνεται ο πιστός να κοινωνήσει ξανά το σώμα και το αίμα του Χριστού που θα τον ζωοποιήσει και θα τον κάνει δυνατό να αντιστέκεται στην αμαρτία, να ζει σύμφωνα με το θέλημα του Κυρίου.

Την άφεση των αμαρτιών διά του μυστηρίου της Μετανοίας και εξομολογήσεως δίδει μόνον ο επίσκοπος και ο Ιερέας. Είναι μια πνευματική εξουσία την οποία έδωσε ο Χριστός στους Αποστόλους του και εκείνοι στους διαδόχους τους, επισκόπους και ιερείς. Είτε απλός πιστός είναι κανείς, είτε Πατριάρχης όλοι θα πρέπει να περνάμε κάτω από το ταπεινό πετραχήλι του Πνευματικού. Να ταπεινωθούμε. Στην ταπείνωση αυτή είναι κρυμμένη η δύναμη της ορθόδοξης εκκλησίας μας.

Η τακτική της Ρωμαιοκαθολικής εκκλησίας να εξομολογείται ο πιστός απρόσωπα, πίσω από παραβάν, δεν φαίνεται να βοηθάει στην απόκτηση της ταπεινώσεως, γιατί συντηρεί την ντροπή και την υπερηφάνεια του ανθρώπου.

Πολύ περισσότερο δεν είναι σωστή η τακτική ορισμένων να "εξομολογούνται" στις Εικόνες. Με τον τρόπο αυτό παγιώνεται η αμαρτία διότι δεν υπάρχει αληθινή μετάνοια και η ταπείνωση που θα οδηγήσει τα βήματα του αμαρτωλού στον Πνευματικό. Η εξομολόγηση του είδους αυτού οδηγεί στην αποκοπή του ανθρώπου από την εκκλησία αφού δεν κάνει όπως εκείνη ορίζει. Μήπως μπορεί να κάμει τον γάμο του χωρίς ιερέα μπροστά στις εικόνες, είτε να βαπτίσει μόνος του το παιδί του, είτε να κοινωνήσει στο σπίτι του με απλό ψωμί και κρασί; Ασφαλώς όχι.

Ο άσωτος υιός μετά την μετάνοιά του ξεκίνησε και πήγε στο σπίτι του πατέρα του και σ' αυτόν εξομολογήθηκε, λέγοντάς του "Πάτερ ήμαρτον εις τον ουρανόν και ενώπιόν σου". Και εμείς λοιπόν και την εξομολόγηση και όλα τα άλλα ιερά Μυστήρια θα πρέπει να τα δεχόμαστε όπως ο Θεός έχει ορίσει στην εκκλησία Του και δια των Ιερέων Του.

Νέα Σελίδα...

Του Λουκά Βελιδάκη
e-mail:
neaselida@hotmail.com

Το παραλήρημα του Σαρόν, η επιμονή των Παλαιστινίων

Βοή από τύμπανα πολέμου

Η βία ανάμεσα στους Ισραηλινούς και τους Παλαιστίνιους εξακολουθεί να εντείνεται. Η κυβέρνηση του Ισραήλ δήλωσε και πάλι ότι θα αναβαθμίσει τις στρατιωτικές ενέργειες για να σταματήσει τη διαμάχη, κάτι που οδηγεί σε ένα αναπόφευκτο ολοκληρωτικό πόλεμο. Είναι ένας πόλεμος, χωρίς οίκτο και από τις δύο πλευρές. Τις πρώτες πρωϊνές ώρες της 8ης Μαρτίου περισσότεροι από 30 Παλαιστίνιοι, μαζί και ένας ανώτερος αξιωματούχος ασφαλείας, σκοτώθηκαν από Ισραηλινά σρατεύματα στη Δυτική Όχθη και τη Λωρίδα της Γάζας, μετά από επίθεση ενός ελεύθερου σκοπευτή την προηγούμενη νύκτα που σκότωσε πέντε Ισραηλινούς σε εποικισμό στη Γάζα. Μόνο την περασμένη εβδομάδα 70 Παλαιστίνιοι και 30 Ισραηλινοί έχασαν τη ζωή τους. Κοινός παρανομαστής για τις δύο πλευρές: ο θάνατος.

Η εβδομάδα ξεκίνησε με την προκήρυξη πολέμου από τον Αριελ Σαρόν. Το σημαντικότερο, όπως δήλωσε στους υπουργούς του στις 3 Μάρτη, ήταν να μην ακτινοβολήσουν σκοτάδι και θάνατο. Την περασμένη νύκτα δέκα Ισραηλινοί έχασαν τη ζωή τους από επίθεση αυτοκτονίας στην Ιερουσαλήμ. Μια φορά πριν συνεδριάσει το υπουργικό συμβούλιο άλλοι δέκα Ισραηλινοί έμελλε να χάσουν τη ζωή τους από τις ριπές ενός μοναχικού Παλαιστίνιου οπλοφόρου που χτύπησε σε ένα μπλόκο στη Δυτική Όχθη.

Τις επόμενες ημέρες, με μια σειρά ομιλιών, ο Σαρόν αποκάλυψε τη διάθεση που επιθυμεί η κυβέρνηση του να εκπέμψει. "Πρέπει να τους προξενήσουμε απώλειες, νεκρούς, έτσι ώστε να καταλάβουν ότι δεν θα κερδίσουν τίποτα με την τρομοκρατία. Πρέπει να τους χτυπήσουμε ξανά και ξανά, μέχρι να καταλάβουν". Όταν Σαρόν ρωτήθηκε για το ενδεχόμενο πολιτικής επίλυσης απάντησε ότι δεν υπάρχουν πολιτικές προοπτικές, μόνο στρατιωτικές".

Καθώς μιλούσε, πολεμικά αεροσκάφη, ελικοπτερα, πολεμικά πλοία και τεθωρακισμένα οχήματα είχαν ξεκινήσει ένα αδυσώπωτο χτύπημα σε στόχους στη Δυτική Όχθη και στη Γάζα. Το υπουργκό συμβούλιο είχε διατάξει "μια ακατάπαυστη και ακούραστη συνέχιση της πολεμικής πίεσης". Ανάμεσα στα δεκάδες θύματα υπήρχε μια μητέρα με τα τρία παιδιά της, η οποία επέστρεφε οδικώς από ένα σχολείο στη Ραμάλλα. Δύο παιδιά, επίσης, σκοτώθηκαν από βολές τεθωρακισμένων ευρισκόμενα σε διερχόμενο αυτοκίνητο. Ο στρατός ζήτησε συγνώμη.

Οι αμερικανοί έδειξαν μια διστακτικότητα για να επέμβουν, όμως μετά από παροτρύνσεις του Αιγύπτιου Προέδρου Χοσνι Μουμπάρακ ο Τζορτζ Μπους συμφώνησε στις 7 Μαρτίου να στείλει τον ειρηνευτικό απεσταλμένο Άντονυ Ζίννι πίσω στην περιοχή, ο οποίος είχε



φύγει απογοητευμένος τον περασμένο Δεκέμβριο. Ο Κόλιν Πάουελ, επισήμανε τον τερματισμό της σχεδόν άνευ όρων αμερικανικής υποστήριξης προς το Ισραήλ. Δήλωσε ότι με το να "προκηρύξεις πόλεμο" στην Παλαιστίνη είναι μια ενέργεια που δεν οδηγεί πουθενά. Οι επιτελείς του Σαρόν απάντησαν ότι το Ισραήλ δεν έχει κηρύξει τον πόλεμο στους Παλαιστίνιους· αντιθέτως "ξεκίνησε ένα πόλεμο ενάντια σε τρομοκρατικές οργανώσεις ως νόμιμη άμυνα".

Υπάρχουν περισσότερες ελπίδες τώρα για εντονότερη πίεση των αμερικανών. Εκτός από τον Α. Ζίννι, ο Αντιπρόεδρος των ΗΠΑ Ντικ Τσένι πρόκειται να επισκεφθεί την ευρύτερη περιοχή ενόψει τοῦ Αραβικού Συμβουλίου στη Βυρητό στις 27 Μαρτίου. Το Ισραήλ δεν έχει ξεκαθαρίσει ακόμα αν θα επιτρέψει στο Γιασέρ Αραφάτ να συμμετάσχει στο Συμβούλιο, ή αν θα συνεχίσει τον ισχυρό αποκλεισμό του στα αρχηγεία του στη Ραμάλλα.

Το υπουργικό συμβούλιο έχει διασπαστεί πάνω στο θέμα του Αραφάτ. Κάποιοι υπουργοί δηλώνουν ευθαρσώς ότι θα ήθελαν να τον δουν νεκρό ή τουλάχιστον εξόριστο. Ο Μπένζαμιν Μπεν Ελιεζέρ, υπουργός Εθνικής Αμύνης και αρχηγός του Εργατικού Κόμματος, επιθυμεί την απελευθέρωση του Αραφάτ.

Ο Αριέλ Σαρόν, ο οποίος όλο και βλέπει τη δημοτικότητα του να πέφτει στις δημοσκοπήσεις, δικαιωματικά συγκεντρώνει τις σκέψεις των υπουργών του στο ηθικό. Ακατάπαυστες και ακούραστες επιχειρήσεις θα χρειαστούν, το συντομότερο δυνατό, μια μεγαλύτερη κινητοποίηση εφέδρων. Παραδόξως οι περισσότεροι από τους στρατιώτες που έχασαν τη ζωή τους στις 3 Μαρτίου ήταν έφεδροι, μερικοί άνω των 30 ετών. Η αποτυχία να απαντήσουν στα πυρά του μοναχικού οπλοφόρου, που χρησιμοποιούσε ένα μη αυτόματο τουφέκι του Β' Παγκοσμίου Πολέμου, αποτέλεσε όνειδος για το στρατό.

Για τους Παλαιστίνιους η απώλεια της πρωθυπουργίας από το Σαρόν είναι ένας στόχος. Μόνο ανόητοι ζουν με την ψευδαίσθηση ότι μπορούν να κερδίσουν το Ισραηλινό στρατό. Όλοι γνωρίζουν ότι στο τέλος θα πρέπει να υπάρξουν πολιτικές διαπραγματεύσεις. Λίγοι, όμως, πιστεύουν ότι υπάρχει περιθώριο διαλόγου όσο βρίσκεται ο Σαρόν στην εξουσία. Ελπίζουν ότι θα επιφέρουν μια αλλαγή πείθωντας τους Ισραηλινούς -σύμφωνα με τα λόγια του Χουσάμ Σαχίμ, ενός νεαρού ηγέτη της Φατάχ ότι "αν κοστίζει η ελευθερία, η κατάκτηση θα τους κοστίσει παρομοίως". Για τους Παλαιστίνιους η πίεση και οι επιθέσεις είναι πρωτοφανείς όπως δηλώνουν, όμως, δεν έχουν πλέον τίποτα να χάσουν.

δημιουργίες cair

ΡΟΔΟΣ 2400 Λευκός Ξηρός ΟΠΑΠ
ΑΡΧΟΝΤΙΚΟ Ερυθρός Ξηρός
Δωδεκανησιακός τοπικός

Δύο αντιπροσωπευτικά κρασιά της ΚΑΪΡ Α.Ε., που αποδεικνύουν για άλλη μια φορά την αναμφισβήτητη ικανότητα της Δωδεκανησιακής Εταιρείας να παράγει υψηλής ποιότητας προϊόντα. Ικανότητα που επιβεβαιώνεται από την πρόσφατη παρουσίαση του μοναδικού στην ελληνική αγορά συλλεκτικού αφρώδους CAIR ROSE RESERVE 10 ετών, σε περιορισμένο αριθμό φιαλών και ποιότητα που συναντάται στην πλούσια γκάμα των διεθνώς αναγνωρισμένων προϊόντων της, όπως RODOS 2400 λευκό ξηρό, VQPRD (χρυσό στο Μιλάνο), ΜΟΣΧΑΤΟΣ ΡΟΔΟΥ ΟΠΕ (χρυσό στο Μιλάνο), MOULIN λευκό ξηρό (χρυσό στις Βρυξέλλες), MOULIN ροζέ ημίξηρο (χρυσό σε Μπορντό και Μιλάνο), CAIR φυσικός αφρώδης (χρυσά μετάλλια σε Μιλάνο και Monde Selection).



Εγγύηση
C·A·I·R
Επιλεγμένοι οίνοι ποιότητας

CAIR Δαβάκη - Πίνδου 65,
Ν. Φάληρο, τηλ.: 4813876,4813125
fax: 4814695.
2ο χλμ. Ρόδου - Λίνδου, Ρόδος
τηλ.: 0241/68770-3 fax: 0241/62575.

PARIS DAKKAR Winner 2001 MITSUBISHI PAJERO



Off road, είναι όπου σου αρέσει!



MITSUBISHI
PAJERO PININ
1.8 & 2.0 κυβικά

Νέο 5θυρο Mitsubishi Pajero Pinin 4X4. Ένα καθαρόαιμο Pajero για δυναμικές διαδρομές μέσα και έξω από την πόλη. Με design Pininfarina, που κερδίζει σε εντυπώσεις, και με 2.000 κ.εκ. και το Super Select 4, το πρωτοποριακό του σύστημα μετάδοσης, που κερδίζουν σε επιδόσεις, το νέο Mitsubishi Pajero Pinin, όπως και κάθε Pajero άλλωστε, κυριαρχεί απόλυτα.

Νέο Mitsubishi Pajero Pinin: Κερδίζεις... όπου σου αρέσει!

Χαράξτε το δικό σας δρόμο
MITSUBISHI MOTORS

ΕΦΡΕΑΝ ΕΤΗΣΙΑ ΑΣΦΑΛΙΣΤΙΚΗ ΚΑΛΥΨΗ: ΟΔΙΚΗΣ ΠΡΟΣΤΑΣΙΑΣ, ΙΑΤΡΙΚΗΣ ΚΑΙ ΠΡΟΣΘΕΤΙΚΗΣ ΒΟΗΘΕΙΑΣ ΟΔΗΓΟΥ ΚΑΙ

Θ. και Ι. ΚΑΛΛΙΓΑΣ ΑΕΒΕ
Λεωφ. Λίνδου 138 • Τηλ. 02410 67440-1 • FAX: 02410 68462
email: kaligcar@otenet.gr

1ο ΧΡΗΜΑΤΟΔΟΤΙΚΟ ΠΡΟΓΡΑΜΜΑ
σταθερό μηνιαίο επιτόκιο
0,58% προκαταβολή
72 δόσεις

2ο ΧΡΗΜΑΤΟΔΟΤΙΚΟ ΠΡΟΓΡΑΜΜΑ
σταθερό μηνιαίο επιτόκιο
0,75% προκαταβολή
72 δόσεις

Εκφράζει βεβαιότητες η Ντόρα

Δεν θα έχουμε εκλογές το 2005

«Δεν πιστεύω ότι το 2005 θα έχουμε εκλογές», με αφορμή το θέμα της εκλογής Προέδρου της Δημοκρατίας, τονίζει με συνέντευξή της στην Αξία η Ντόρα Μπακογιάννη. Θεωρεί ότι το πολιτικό κλίμα των τελευταίων ημερών «πυροδοτήθηκε από την άκριτη κινδυνολογία του πρωθυπουργού».

Η κ. Μπακογιάννη για το νέο εκλογικό νόμο, αναφέρει ότι «έχουμε μπει σε παρατεταμένη προεκλογική περίοδο και εκτιμώ ότι η σύνθεση της Βουλής δεν πρόκειται να ψηφίσει νέο εκλογικό νόμο». Σε άλλο σημείο της συνέντευξης επισημαίνει ότι η ΝΔ δεν



πρόκειται να αναχθεί «παιχνίδια» με τον εκλογικό νόμο και παράλληλα, προσθέτει εκ νέου ότι «η ρητορική περί αλλαγής εκλογικού νόμου και κυβερνητικής συνεργασίας είναι μία ρητορική που σκοπεύει στη λεηλασία των αριστερών ψήφων ενόψει των δημοτικών εκλογών».

Για την υποψηφιότητά της για το δήμο Αθηναίων λέει ότι οι επίσημες ανακοινώσεις θα γίνουν περί τα μέσα Μαρτίου από το κόμμα της, ενώ χαρακτηρίζει «ενδιαφέρουσα και χρήσιμη» την υποψηφιότητα του Χρήστου Παπουτσή.

Τα 161,1 δισ. δρχ. ως όριο αποζημίωσης

Νέες απαιτήσεις του τέως

Νέο δεκαεξασέλιδο υπόμνημα υπέβαλε ο Κωνσταντίνος Γλύξμπουργκ προς το Ευρωπαϊκό Δικαστήριο Ανθρωπίνων Δικαιωμάτων, με το οποίο ζητά να οριστεί ως κατώτατο όριο αποζημίωσης το ποσό των 161,1 δισ. δραχμών. Παράλληλα, ζητά από το ΕΔΑΔ να επισπεύσει τη διαδικασία, που διαρκεί τόσο εξαιτίας της «παρελκυστικής πολιτικής» της ελληνικής κυβέρνησης.

Σύμφωνα με την εφημερίδα Τα Νέα το Σάββατο, είναι η πρώτη φορά που ο Κ.Γλύξμπουργκ κινείται σε καθαρά οικονομικό επίπεδο, βάζοντας σε δεύτερο πλάνο την απαίτησή του για επιστροφή της περιουσίας και το αίτημά του για συνδιαλλαγή με την ελληνική κυβέρνηση.

Το ποσό των 161,1 δισ. δραχμών προκύπτει από μια νέα εκτίμηση του διεθνούς οίκου FDP Savills. «Η αξία της περιουσίας πρέπει να είναι κατ' ελάχιστο το ποσό της εκτίμησης αυτής. Δεν υπάρχει καμία δικαιολογία για να υιοθετήσει το δικαστήριο ποσό χα-

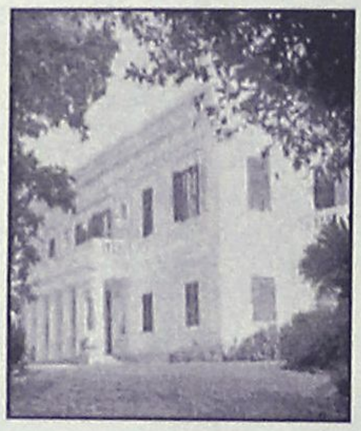

μηλότερο» αναφέρεται χαρακτηριστικά στο υπόμνημα.

Σε άλλο σημείο του υπομνήματος ο Κ.Γλύξμπουργκ μέμφεται το δικαστήριο, επειδή καθυστερεί να εκδόσει τελική απόφαση και κατηγορεί την ελληνική κυβέρνηση για «παρελκυστική συμπεριφορά». «Επειδή έχουν περάσει επτά χρόνια από τότε που κάναμε την αγωγή και η κυβέρνηση δεν ενδιαφέρεται για διακανονισμό, ζητάμε από το δικαστήριο να βάλει ένα τελικό χρονοδιάγραμμα για τη διευθέτηση της υπόθεσης. Αυτό είναι αναγκαίο για λόγους δικαιοσύνης» αναφέρεται στο υπόμνημα.

Στο υπόμνημά του, επίσης, αναφέρει ότι το δικαστήριο δεν πρέπει να λάβει υπόψη του τα λεγόμενα «προνόμια της αυλής» (φοροαπαλλαγές κ.λπ.), καθώς υποστηρίζει ότι «η επίκληση φοροαπαλλαγών ισοδυναμεί με αναδρομική επιβολή φόρου».

Προσθέτει, μάλιστα, ότι οι φοροαπαλλαγές και άλλα προνόμια που απολάμβανε η βασιλική οικογένεια «ορίζονταν από τους νόμους λόγω των τεράστιων εξόδων με τα οποία επιβαρυνόταν η βασιλική οικογένεια, προκειμένου να ανταποκριθεί στα επίσημα καθήκοντά της».

Εκτακτη σύσκεψη στο δημαρχείο

Σκληροί χαρακτηρισμοί Αβραμόπουλου

Εκτακτη σύσκεψη του δημοτικού συμβουλίου του Δήμου Αθηναίων για το θέμα της συνεχιζόμενης απεργίας των συμβασιούχων στον τομέα καθαριότητας πραγματοποιήθηκε το Σάββατο στο δημαρχείο της πόλης. Ο δήμαρχος Αθηναίων Δημήτρης Αβραμόπουλος, στην ομιλία του, εξαπέλυσε επίθεση εναντίον της κυβέρνησης και του υπουργού Εσωτερικών Κώστα Σκανδαλίδη.

Συγκεκριμένα, ο Δ.Αβραμόπουλος χαρακτήρισε τον υπουργό Εσωτερικών «πολιτικά ανεύθυνο και άβουλο» και κατηγόρησε την κυβέρνηση για «πολιτική δειλία», καθώς, όπως είπε, αδυνατεί να δώσει λύση στο πρόβλημα. «Αν το δημοτικό συμβούλιο είχε τη δυνατότητα να νομοθετεί, τότε εμείς θα είχαμε λύσει το θέμα σε μερικές ώρες» τόνισε ο δήμαρχος.

Παρά την οξεία κριτική, ο δήμαρχος αφού τάχθηκε υπέρ των εργαζομένων, στους οποίους υποσχέθηκε πως θα διατηρήσουν τις θέσεις τους, τους κάλεσε να αναστείλουν άμεσα την απεργία τους, γιατί από αυτή θίγονται οι Αθηναίοι πολίτες.

Τα πνεύματα οξύνθηκαν, όταν το λόγο πήρε η δημο-

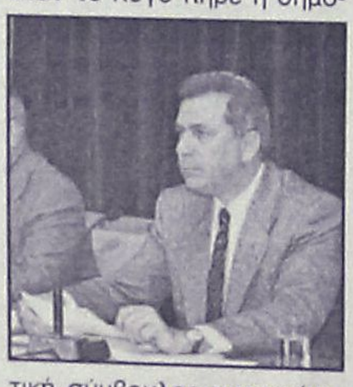

τική σύμβουλος προσκείμενη στο ΠΑΣΟΚ, κ. Γείτονα, η οποία κατηγόρησε τόσο το δήμαρχο για τη στάση του τα εφτά τελευταία χρόνια στο δήμο όσο και τους εργαζομένους, τους οποίους χαρακτήρισε «μεταφερόμενους χειροκροτητές του ΚΕΠ». Η κ. Γείτονα τόνισε, επίσης, πως προ τριμήνου μέσω ΑΣΕΠ προσλήφθηκαν 300 άτομα στο δήμο, τα οποία, όμως, για άγνωστους λόγους δεν έχουν αρχίσει ακόμα να εργάζονται.

Ο Δημήτρης Μπέης, που έλαβε το λόγο αργότερα, τέθηκε υπέρ της λύσης της απεργίας, αν και απέδωσε ευθύνες στην κυβέρνηση. Ωστόσο, κάλεσε τους εργαζόμενους να δείξουν τη διαφωνία τους προς την πολιτική της κυβέρνησης με άλλους τρόπους, όπως διακόπτοντας την εργασία τους ανά δίωρο κάθε μέρα και «πολιορκώντας», όπως είπε, το υπουργείο Εσωτερικών.

Στο μεταξύ με επικριτικά συνθήματα κατά του υπουργού Εσωτερικών και της κυβέρνησης αντέδρασαν οι απεργοί που είχαν συγκεντρωθεί έξω από το δημαρχείο, περιμένοντας την απόφαση του δημοτικού συμβουλίου. Οι εργαζόμενοι αποχώρησαν στη συνέχεια από την πλατεία Κοτζιά με κατεύθυνση τα αμαξοστάσια, όπου θα συνεδριάσουν για να πάρουν αποφάσεις για τη συνέχιση, κατά πάσα πιθανότητα, της απεργίας τους.

Ξεκαθαρίζει ο Δ. Ρέππας σε συνέντευξη

Θέμα ηγεσίας μετά τις εκλογές

«Μετά τις εκλογές θα τεθεί το θέμα της νέας ηγεσίας», τονίζει σε συνέντευξή του στον Επενδυτή ο υπουργός Εργασίας Δημήτρης Ρέππας, ενώ χαρακτηρίζει τον πρωθυπουργό Κ. Σημίτη «πολιτικό με αυξημένη ευαισθησία» και υπογραμμίζει ότι «έχει επιβάλλει μια αδιαμφισβήτητη εικόνα ηγέτη, που είναι και ο καταλληλότερος για να οδηγήσει τη χώρα».

Παράλληλα, ο υπουργός επισημαίνει ότι «το ΠΑΣΟΚ είναι ένα θεσμικό κόμμα, όμως πολιτικά δεν συμφιλιώνεται με την ιδέα ενδεχόμενης ήττας» και προσθέτει ότι το «ΠΑΣΟΚ δεν είναι κόμμα ένθετο,

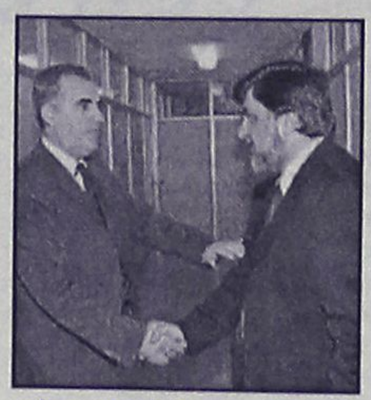

ούτε παρένθετο, έχουμε αυτοτέλεια και αδιάπτωτη πρωταγωνιστική παρουσία στην πολιτική ζωή».

Για την πρόταση Λαλιώτη σχετικά με τη συνεργασία με την Αριστερά, ο κ. Ρέππας τονίζει ότι «εμείς δεν ζητούμε, αλλά προσφέρουμε στήριξη», ενώ σε άλλο σημείο προσθέτει ότι «και εάν εμείς έχουμε την ευθύνη για το ότι μέχρι τώρα δεν ρίξαμε το βάρος μας στη δημιουργική και ισότιμη συμπόρευση με την άλλη Αριστερά, η ευθύνη μας στο εξής θα είναι μεγαλύτερη αν ολιγωρήσουμε, αν δεν εξαντλήσουμε κάθε δυνατότητα, καλώντας τις συγγενείς δυνάμεις σε μια κοινή προσπάθεια για την ανασύνθεση του πολιτικού συστήματος της χώρας».

Στις λίμνες Κορώνεια και Βόλβη ο Καραμανλής

Περιοδεία με αιχμές

Τις λίμνες της Κορώνειας και της Βόλβης επισκέφθηκε το μεσημέρι του Σαββάτου ο Κώστας Καραμανλής, στο πλαίσιο της περιοδείας του σε Θεσσαλονίκη και Κιλκίς. Ο πρόεδρος της ΝΔ κάλεσε την κυβέρνηση να λάβει ουσιαστικά μέτρα για την προστασία τους.

Μιλώντας στους δημοσιογράφους, ο κ. Καραμανλής δήλωσε: «Οι συνεργάτες μου και εγώ επισκεφθήκαμε σήμερα τις λίμνες της Κορώνειας και της Βόλβης. Δύο σημαντικά οικοσυστήματα, δύο υδροβιότοπους σπάνιας ομορφιάς που,



όμως, διατρέχουν κινδύνους. Ειδικά η λίμνη της Κορώνειας, του Αγ. Βασιλείου, κινδυνεύει με απονέκρωση.

» Είναι φανερό ότι η κυβέρνηση, πέρα από μεγάλα και ωραία λόγια, δεν κάνει τα αυτονόητα για να προστατέψει το περιβάλλον, παρά τις εκκλήσεις και τις προειδοποιήσεις των κατοίκων της περιοχής, των φορέων, της αυτοδιοίκησης, όλων, δηλαδή εκείνων που εμπλέκονται.»

Ο αρχηγός της Νέας Δημοκρατίας ζήτησε να ολοκληρωθούν τα έργα βιολογικού καθαρισμού για τα απόβλητα, να προχωρήσει η διευθέτηση των χειμάρρων της περιοχής και να εμπλουτιστούν οι λίμνες με νερό.

Δ·Α·Ν·Ε· SEA LINE
ΔΩΔΕΚΑΝΗΣΙΑΚΗ ΑΝΩΝΥΜΗ ΝΑΥΤΙΛΙΑΚΗ ΕΤΑΙΡΙΑ

ΔΡΟΜΟΛΟΓΙΑ ΑΠΟ 09.03.2002 έως 31.03.2002

ΑΝΑΧΩΡΗΣΗ ΑΠΟ ΡΟΔΟ

ΗΜ/ΝΙΑ		ΠΛΟΙΟ	ΩΡΑ	ΠΡΟΟΡΙΣΜΟΣ
10.03	ΚΥΡ	ΠΑΤΜΟΣ	15.00	ΚΩ-ΚΑΛΥΜΝΟ-ΛΕΡΟ-ΠΑΤΜΟ-ΠΕΙΡΑΙΑ
11.03	ΔΕΥ	-	-	-
12.03	ΤΡΙ	ΔΙΑΓΟΡΑΣ	18.00	ΚΩ-ΠΕΙΡΑΙΑ
13.03	ΤΕΤ	ΠΑΤΜΟΣ	15.00	ΣΥΜΗ-ΤΗΛΟ-ΚΩ-ΚΑΛ.-ΛΕΡΟ-ΠΑΤΜΟ-ΠΕΙΡΑΙΑ
14.03	ΠΕΜ	ΔΙΑΓΟΡΑΣ	18.00	ΠΕΙΡΑΙΑ
15.03	ΠΑΡ	ΠΑΤΜΟΣ	15.00	ΚΩ-ΚΑΛΥΜΝΟ-ΛΕΡΟ-ΠΑΤΜΟ-ΠΕΙΡΑΙΑ
16.03	ΣΑΒ	ΔΙΑΓΟΡΑΣ	15.00	ΚΩ-ΚΑΛΥΜΝΟ-ΛΕΡΟ-ΠΑΤΜΟ-ΠΕΙΡΑΙΑ
17.03	ΚΥΡ	ΠΑΤΜΟΣ	15.00	ΚΩ-ΚΑΛΥΜΝΟ-ΛΕΡΟ-ΠΑΤΜΟ-ΠΕΙΡΑΙΑ
18.03	ΔΕΥ	-	-	-
19.03	ΤΡΙ	ΔΙΑΓΟΡΑΣ	18.00	ΚΩ-ΠΕΙΡΑΙΑ
20.03	ΤΕΤ	ΠΑΤΜΟΣ	15.00	ΣΥΜΗ-ΤΗΛΟ-ΚΩ-ΚΑΛ.-ΛΕΡΟ-ΠΑΤΜΟ-ΠΕΙΡΑΙΑ
21.03	ΠΕΜ	ΔΙΑΓΟΡΑΣ	18.00	ΠΕΙΡΑΙΑ
22.03	ΠΑΡ	ΠΑΤΜΟΣ	15.00	ΚΩ-ΚΑΛΥΜΝΟ-ΛΕΡΟ-ΠΑΤΜΟ-ΠΕΙΡΑΙΑ
23.03	ΣΑΒ	ΔΙΑΓΟΡΑΣ	15.00	ΚΩ-ΚΑΛΥΜΝΟ-ΛΕΡΟ-ΠΑΤΜΟ-ΠΕΙΡΑΙΑ
24.03	ΚΥΡ	ΠΑΤΜΟΣ	15.00	ΚΩ-ΚΑΛΥΜΝΟ-ΛΕΡΟ-ΠΑΤΜΟ-ΠΕΙΡΑΙΑ
25.03	ΔΕΥ	-	-	-
26.03	ΤΡΙ	ΔΙΑΓΟΡΑΣ	18.00	ΚΩ-ΠΕΙΡΑΙΑ
27.03	ΤΕΤ	ΠΑΤΜΟΣ	15.00	ΣΥΜΗ-ΤΗΛΟ-ΚΩ-ΚΑΛ.-ΛΕΡΟ-ΠΑΤΜΟ-ΠΕΙΡΑΙΑ
28.03	ΠΕΜ	ΔΙΑΓΟΡΑΣ	18.00	ΠΕΙΡΑΙΑ
29.03	ΠΑΡ.	ΠΑΤΜΟΣ	15.00	ΚΩ-ΚΑΛΥΜΝΟ-ΛΕΡΟ-ΠΑΤΜΟ-ΠΕΙΡΑΙΑ
30.03	ΣΑΒ.	ΔΙΑΓΟΡΑΣ	15.00	ΚΩ-ΚΑΛΥΜΝΟ-ΛΕΡΟ-ΠΑΤΜΟ-ΠΕΙΡΑΙΑ
31.03	ΚΥΡ.	ΠΑΤΜΟΣ	15.00	ΚΩ-ΚΑΛΥΜΝΟ-ΛΕΡΟ-ΠΑΤΜΟ-ΠΕΙΡΑΙΑ

Δ·Α·Ν·Ε· SEA LINE
ΔΩΔΕΚΑΝΗΣΙΑΚΗ ΑΝΩΝΥΜΗ ΝΑΥΤΙΛΙΑΚΗ ΕΤΑΙΡΙΑ

ΓΡΑΦΕΙΑ ΡΟΔΟΥ: Κρατήσεις-Πληροφορίες: **(0241) 43150 (10 γραμμές)**
Διοικητικές Υπηρεσίες: **(0241) 43110, 43112**, FAX: **(0241) 43120**
ΓΡΑΦΕΙΑ ΠΕΙΡΑΙΑ: Κρατήσεις-Πληροφορίες: **0801-500500, (01) 4529360**
Διοικητικές Υπηρεσίες: **(01) 4529330**, FAX: **(01) 4293493**
e m a i l : d a n e @ o t e n e t . g r

Επιθέσεις, συλλήψεις και μια ανέλπιστη πρόταση ειρήνης

Το πφαίστειο κοχλάζει στη Μέση Ανατολή

Επιθέσεις στις πόλεις Ναμπλούς της Δ.Όχθης και Χαν Γιουνές στη Λωρίδα της Γάζας πραγματοποίησε το Σάββατο η ισραηλινή αεροπορία. Εν τω μεταξύ, εκπρόσωπος του ισραηλινού στρατού ανακοίνωσε ότι συνελήφθησαν τουλάχιστον 400 Παλαιστίνιοι, μεταξύ των οποίων και 60 ανδρών των υπηρεσιών ασφαλείας. Οι συλλήψεις έγιναν στον καταυλισμό προσφύγων της Τουλκαρέμ, στη Δυτική Όχθη.

Λίγο αργότερα, ελικόπτερα του ισραηλινού στρατού έπληξαν με ρουκέτες στόχους στο κέντρο της Γάζας και ένα φυλάκιο της παλαιστινιακής αστυνομίας στα βόρεια της πόλης. Ο ανταποκριτής του Γαλλικού Πρακτορείου Ειδήσεων έκανε λόγο για τέσσερις εκρήξεις, συμπληρώνοντας ότι δεν έχει γίνει γνωστό αν υπάρχουν θύματα.

Τις τελευταίες 48 ώρες, η κατάσταση στη Μέση Ανατολή μοιάζει να έχει ξεφύγει από κάθε έλεγχο. Περισσότερα από 50 άτομα έχασαν τη ζωή τους από τις στρατιωτικές επιχειρήσεις στη Δυτική Όχθη και τη Λωρίδα της Γάζας. Τουλάχιστον 48 Παλαιστίνιοι σκοτώθηκαν στο πλαίσιο των στρατιωτικών αντιποίνων για την επίθεση αυτοκτονίας, τα ξημερώματα της Παρασκευής, σε εβραϊκό οικισμό, με θύματα πέντε νεαρούς Ισραηλινούς.

ΑΡΑΒΙΚΟΣ ΣΥΝΔΕΣΜΟΣ ΚΑΛΕΙ ΗΠΑ ΚΑΙ ΟΗΕ

Οι υπουργοί Εξωτερικών του Αραβικού Συνδέσμου κάλεσαν το Σάββατο τις ΗΠΑ και τον ΟΗΕ να αναλάβουν πρωτοβουλία για την εκτόνωση της κρίσης στη Μέση Ανατολή.

Σε ανακοίνωση που δόθηκε στη δημοσιότητα προτού ξεκινήσει η συνάντησή τους στο Κάιρο, οι αξιωματούχοι εκφράζουν επίσης την αλληλεγγύη τους προς τη «νόμιμη και αποφασιστική αντίσταση του παλαιστινιακού λαού».

Στη σύνοδο αυτή θα εξεταστεί κατά πόσον ο Αραβικός Σύνδεσμος θα στηρίξει το σχέδιο της Σαουδικής Αραβίας για την ειρήνη στη διάσκεψη κορυφής της Βηρυτού, περί τα τέλη Μαρτίου.

ΤΖΙΧΑΝΤ ΖΗΤΑ ΤΟ ΙΡΑΚ

Ο Ιρακινός αντιπρόεδρος, Τάχα Γιασίν Ραμαντάν, απηύθυνε έκκληση για τζιχάντ κατά του Ισραήλ και για την απόρριψη της ειρηνευτικής πρωτοβουλίας της Σαουδικής Αραβίας.



«Ο σιωνιστής εχθρός εντείνει τις άγριες καθημερινές του επιθέσεις κατά των Παλαιστινίων και κλείνεται μέσα στην αλαζονεία του, ενώ ορισμένοι Αραβες αξιωματούχοι μιλούν για διαπραγματεύσεις. Αυτό από μόνο του είναι δείγμα αδυναμίας» τόνισε, αναφερόμενος στην ειρηνευτική πρόταση του Σαουδάραβα πρίγκιπα διαδόχου Αμπντάλα.

ΑΡΙΕΛ ΣΑΡΟΝ

Τη διεξαγωγή συνομιλιών ανάμεσα σε Ισραηλινούς και Παλαιστίνιους χωρίς να προηγηθεί κατάπαυση του πυρός προτείνει ο Αριέλ Σαρόν, διαφοροποιούμενος από τη θέση του, πως θα πρέπει να παγιωθεί ένα επταήμερο διάστημα ηρεμίας πριν από τις συζητήσεις.

ΜΙΑ ΑΝΕΛΠΙΣΤΗ ΠΡΟΤΑΣΗ ΕΙΡΗΝΗΣ...

«Νόμιζα ότι θα ήταν δυνατόν να καταλήξουμε σε μία νηνεμία πριν ξεκινήσει η διαπραγμάτευση για την εκεχειρία. Όμως, βρισκόμαστε πλέον σε πολεμική κατάσταση και, επομένως, με αυτήν την κατάσταση θα ξεκινήσουν οι διαβουλεύσεις για την εκεχειρία» δήλωσε την Παρασκευή στην τηλεόραση του Ισραήλ.

Η στροφή αυτή του Αριέλ Σαρόν ήταν ανέλπιστη, καθώς ο πρωθυπουργός του Ισραήλ έχει επανειλημμένα απορρίψει τις εκκλήσεις των Παλαιστινίων και της διεθνούς κοινότητας να επιστρέψει η χώρα στο τραπέζι των συνομιλιών εάν δεν υπάρξει ένα διάστημα απολύτου κατάπαυσης του πυρός.

ΟΙ ΗΠΑ «ΔΕΙΧΝΟΥΝ» ΤΗΝ ΕΙΡΗΝΗ...

Γι' αυτές τις ενέργειες ο Σαρόν δέχθηκε τη δριμεία κριτική των ΗΠΑ_ ο εκπρόσωπος του Στέιτ Ντιπάρτμεντ, Ρίτσαρντ Μπάουτσερ, έστειλε το μήνυμα πως η Ουάσινγκτον απαιτεί τον άμεσο τερματισμό της βίας -και, «πάνω απ' όλα, οι πολίτες να μην γίνονται στόχος».

Στο πλαίσιο της αμερικανικής διπλωματικής πρωτοβουλίας για τη λήξη της κρίσης, ο υπουργός Εξωτερικών των ΗΠΑ, Κόλιν Πάουελ, τηλεφώνησε ξεχωριστά σε Αραφάτ και Σαρόν την Παρασκευή, λίγο πριν επανέλθει στη Μέση Ανατολή ο απεσταλμένος του Λευκού Οίκου, Αντονι Ζίνι.

...ΚΑΙ ΟΙ ΔΥΟ ΠΛΕΥΡΕΣ ΑΚΟΛΟΥΘΟΥΝ

Οι ενέργειες των ΗΠΑ είχαν, όπως φαίνεται, άμεσο αποτέλεσμα_ το υπουργικό συμβούλιο του Ισραήλ, από τη μία, συνεδριάζει σήμερα για να εγκρίνει δύο αμερικανικά σχέδια κατάπαυσης του πυρός (έμπνευσης του διευθυντή της CIA, Τζορτζ Τένετ, και της επιτροπής υπό τον τέως γερουσιαστή, Τζορτζ Μίτσελ).

Η Παλαιστινιακή Αρχή, από την άλλη, ανακοίνωσε τη σύλληψη του πέμπτου και τελευταίου υπόπτου για τη δολοφονία του Ισραηλινού υπουργού Τουρισμού, Ρεχαβάμ Ζεεβί, προαπαιτούμενο για την άρση του εμπάργκο που έχει επιβληθεί στον Γιασέρ Αραφάτ.

Έκρηξη βόμβας στο Λευκό Όρος

Εκρηξη βόμβας σημειώθηκε τα ξημερώματα του Σαββάτου έξω από τη σήραγγα του Λευκού Όρους. Σύμφωνα με τη γαλλική αστυνομία, το περιστατικό συνέβη λίγο πριν από την προγραμματισμένη επαναλειτουργία του, η οποία, έγινε κανονικά το μεσημέρι της ίδιας ημέρας.



Οι Αρχές ανακοίνωσαν ότι η έκρηξη σημειώθηκε στις 3:30 τοπική ώρα (4:30 ώρα Ελλάδας) από μηχανισμό που ήταν τοποθετημένος σε αυτοκίνητο, λίγα μέτρα μακριά από την είσοδο του τούνελ από την πλευρά της Γαλλίας. Το όχημα καταστράφηκε ολοσχερώς.

Όπως μετέδωσε το BBC, το τούνελ του Mont Blanc που ενώνει τη Γαλλία με την Ιταλία είχε κλείσει το 1999, μετά το δυστύχημα από το οποίο έχασαν τη ζωή τους 39 άτομα. Οι Αρχές έδωσαν τελικά τη σήραγγα στην κυκλοφορία στις 13:45 (ώρα Ελλάδας), αλλά μόνο για τα ιδιωτικής χρήσης αυτοκίνητα.

Κρίσιμες προεδρικές εκλογές

Στις κάλπες η Ζιμπάμπουε

Αυξημένη είναι από τις πρώτες πρωινές ώρες του Σαββάτου η προσέλευση των ψηφοφόρων στις εκλογές για την ανάδειξη του νέου προέδρου της Ζιμπάμπουε. Πρόκειται για την κρισιμότερη εκλογική αναμέτρηση από το 1980, οπότε η χώρα κέρδισε την ανεξαρτησία της.

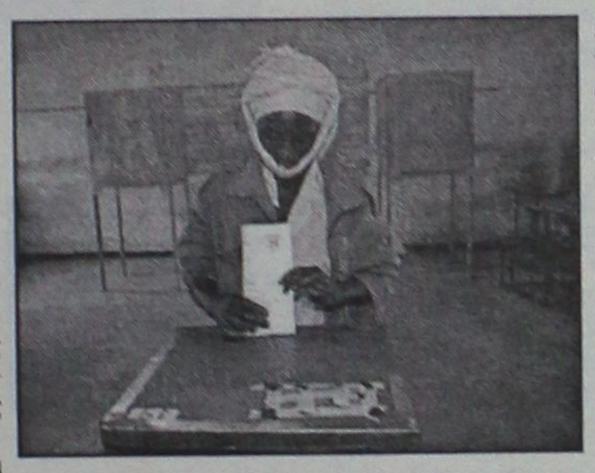

Όπως μετέδωσε το BBC, οι πολίτες έχουν σχηματίσει ουρές χιλιομέτρων έξω από τα εκλογικά κέντρα, ενώ δεν έλειψαν οι διαπληκτισμοί και οι μικροσυμπλοκές με την αστυνομία. Πάντως, η αντιπολίτευση κάνει ήδη λόγο για παρατυπίες. Αιχμή, ο περιορισμός των εκλογικών τμημάτων σε περιοχές με μεγάλο πληθυσμό.

Οι δύο βασικοί υποψήφιοι, ο νυν πρόεδρος Ρόμπερτ Μουγκάμπε, και ο ηγέτης της αντιπολίτευσης, Μόργκαν Τσβανγκιράι, δηλώνουν σίγουροι για το εκλογικό αποτέλεσμα. Ο αρχηγός της αντιπολίτευσης εμφανίζεται ισχυρότερος στα αστικά κέντρα, όπου το ποσοστό ανεργίας και η έλλειψη τροφίμων έχουν προκαλέσει μεγάλη λαϊκή δυσαρέσκεια. Από την πλευρά του, ο Μουγκάμπε υποσχέθηκε περισσότερη γη στους φτωχούς αγρότες και υποστήριξε ότι Τσβανγκιράι είναι μαριονέτα της Βρετανίας, αποικία της οποίας υπήρξε η αφρικανική χώρα.

Από ΗΠΑ με αγάπη...

Οικονομική βοήθεια στην ΠΓΔΜ

Τη χορήγηση σημαντικής οικονομικής βοήθειας στην ΠΓΔΜ υποσχέθηκε η κυβέρνηση των ΗΠΑ μετά την έγκριση του νόμου για τη χορήγηση αμνηστίας στους Αλβανούς αντάρτες. «Αναμένουμε τη διεθνή διάσκεψη της 12ης Μαρτίου» ανέφερε σχετικά ο εκπρόσωπος του Λευκού Οίκου, χωρίς πάντως να προσδιορίσει το ύψος του ποσού που θα δωρίσει.



Αναφερόμενος στην απόφαση της κυβέρνησης για χορήγηση αμνηστίας στους Αλβανούς αντάρτες, ο Ρίτσαρντ Μπάουτσερ τόνισε ότι πρόκειται για σημαντικό βήμα προς την ειρήνη και την ικανοποίηση των όρων της συμφωνίας της Οχρίδας.

«Μαζί με τις προσπάθειές μας να αποκαταστήσουμε μία τακτική πολυεθνική αστυνομική δύναμη στις περιοχές των συγκρούσεων, ο νόμος για την αμνηστία δείχνει την πρόοδο που έγινε προς την κατεύθυνση της εφαρμογής της συμφωνίας-πλαίσιο» δήλωσε.

Ο Λευκός Οίκος ένωσε τη φωνή του με αυτές της Ευρωπαϊκής Ένωσης και του ΝΑΤΟ, που χαιρέτισαν τη σχετική απόφαση της κυβέρνησης Γκεοργκιέφσκι_ ωστόσο, πολλοί Σλαβομακεδόνες εξακολουθούν να βλέπουν τους αντάρτες ως τρομοκράτες.



Η εμπειρία μας και η αφοσίωση στη λεπτομέρεια
αποτελουν εγγύηση για την απόλυτη επιτυχία ωστε
να μείνουν ανεξίτηλες στη μνήμη τη δική σας και των καλεσμένων σας.....

ΧΟΡΟΕΣΠΕΡΙΔΕΣ - ΓΑΜΟΙ - CATERING - ΠΑΙΔΙΚΑ ΠΑΡΤΥ



ΞΕΝΟΔΟΧΕΙΟ SOFITEL CAPSIS
ΡΟΔΟΥ
Για Πληροφορίες 25-015 & 20919 (09.00 - 17.00)

CAPSIS
Conference Centers
& Resort Hotels

ΤΑΒΕΡΝΑ
ΜΕΣΟΓΕΙΟΣ
ΘΑΛΑΣΣΑ

Θαλασσινά - Μεζέδες

Η Ψαροταβέρνα "ΜΕΣΟΓΕΙΟΣ" και πάλι κοντά σας με τους εκλεκτούς και παραδοσιακούς μας μεζέδες.

Στο ίδιο γνώριμο, ζεστό και φιλικό περιβάλλον για να γευτείτε παλιές και νέες ποικιλίες που φτιάχνονται με μεράκι για σας.

Ιερού Λόχου 47, 85101 Ιαλυσός, Ρόδος
Τηλ. (02410) 91365

ΜΕΤΡΟΠΟΛ
ALPHA ODEON
Πρόγραμμα εβδομάδας από 8/3/2002 έως 14/3/2002
Πληροφορίες - Κρατήσεις : 02410-28400, από 3:30 μμ



Ο άνθρωπος που συγκλόνισε τον κόσμο...
Με τον Γουίλ Σμίθ και τον Γιον Βόιτ!
ΥΠΟΨΗΦΙΑ ΓΙΑ 2 ΒΡΑΒΕΙΑ ΟΣΚΑΡ!
Κάθε μέρα 6:30 και 10:00 μμ
Αίθουσα 2
ΑΛΙ



Μην αφήσεις κανέναν πίσω...
Η καλύτερη πολεμική περιπέτεια της χρονιάς!
ΥΠΟΨΗΦΙΑ ΓΙΑ 4 ΒΡΑΒΕΙΑ ΟΣΚΑΡ!
Κάθε μέρα 4:45, 7:30 και 10:30 μμ
Αίθουσα 1
Α΄ Πανελλήνια προβολή!
ΜΑΥΡΟ ΓΕΡΑΚΙ: Η ΚΑΤΑΡΡΙΨΗ
BLACK HAWK DOWN



Κάθε μέρα 7:00 και10:15 μμ
Από τον Ντέιβιντ Λίντς, μια ερωτική ιστορία στην πόλη των ονείρων...
Αίθουσα 3
ΥΠΟΨΗΦΙΑ ΓΙΑ ΟΣΚΑΡ ΣΚΗΝΟΘΕΣΙΑΣ!
ΟΔΟΣ ΜΑΛΧΟΛΑΝΤ
MULHOLLAND DRIVE

ΑΣΤΕΡΙΞ & ΟΒΕΛΙΞ ΕΠΙΧΕΙΡΗΣΗ ΚΛΕΟΠΑΤΡΑ
Τελευταία Εβδομάδα!
Κάθε μέρα 5:00 μμ
Αίθουσα 3



ESCAPE DVD CLUB
ΕΝΟΙΚΙΑΣΕΙΣ - ΠΩΛΗΣΕΙΣ
DVD - PS2 - DC - PC
ΙΩΑΝΝΗΣ ΚΛΑΔΑΚΗΣ
ΚΥΡΑ ΤΗΣ ΡΩ 13,ΡΟΔΙΝΙ • ΤΗΛ. 02410 65847
ΑΠΟΔΡΑΣΤΕ ...ΜΕ ΤΗ ΔΡΑΣΗ ΤΟΥ ESCAPE

Κερδίστε χρόνο κι εξυπηρέτηση
WESTERN UNION MONEY TRANSFER
The fastest way to send money worldwide.



Αποστολή χρημάτων σ' όλο τον κόσμο μέσα σε λίγα λεπτά!!!
50.000 καταστήματα σε 165 χώρες του κόσμου
είναι έτοιμα να σας εξυπηρετήσουν
σε διευρυμένα ωράρια
Γονείς φοιτητών εξωτερικού εμπιστευθείτε μας
PLANET HOLIDAYS
Δημήτρης Τσοπανάκης
Γαλλίας 6 - Ρόδος - Τηλ. 27327



ΕΠΙΜΕΛΕΙΑ: *Κυριακή Πετρίδου*

Cine-news

* Αθηναϊκό box-offise 1-3 Μαρτίου

Ενδιαφέρον παρουσιάζει το box-office σε Αθήνα και Πειραιά κατά το τριήμερο 1-3 Μαρτίου, αν και κάποιες από τις ταινίες που περιλαμβάνονται δεν τις έχουμε δει ακόμα στη Ρόδο αλλά ας πάρουμε μία "γεύση" αφού προβλέπεται να κάνουν πρεμιέρα και εδώ μέσα στο Μάρτη.

Σύμφωνα, λοιπόν, με τα στοιχεία που δημοσιεύονται στο www.flash.gr:

Εντυπωσιακό το ξεκίνημα της ταινίας **«Το τρελό κυνήγι του θησαυρού».** Μία κωμωδία που πήρε μέτριες έως κακές κριτικές και πιστεύουμε πως θεωρούνταν κάτι σαν χαμένο παιχνίδι για το υπεύθυνο γραφείο διανομής, **προσέλκυσε 17.000 θεατές σε 12 αίθουσες.** Ο λόγος; Ο κύριος Bean «πουλάει». Ο κατά κόσμον Rowan Atkinson μπορεί να μην είναι ο μοναδικός πρωταγωνιστής στο φιλμ, αλλά κάνει τα δικά του. Με δεδομένο λοιπόν πως το κοινό θέλει να βλέπει κωμωδίες ο «θησαυρός» δεν αποδείχτηκε καθόλου... άνθρακες! **Στη δεύτερη θέση το «Έγκλημα στο Γκόσφορντ παρκ» που μετά το άνοιγμα των 20.000 θεατών στο πρώτο τριήμερο έπεσε λίγο (16.500 εισιτήρια), ενώ οι σταρ Robert Redford και Brad Pitt στο «Παιχνίδι κατασκόπων» εξακολουθούν να γοητεύουν. Τέλος, το «Αλι» σε 20 περίπου αίθουσες σε όλη τη χώρα συγκέντρωσε 15.000 φαν του μεγάλου πυγμάχου.**

Αναλυτικά για το τριήμερο 1-3 Μαρτίου 2002 (ταινία, εισιτήρια τριημέρου σε Αθήνα-Πειραιά, εισιτήρια συνολικά σε Αθήνα-Πειραιά):

1) Το τρελό κυνήγι του θησαυρού: 17.000, 17.000
2) Έγκλημα στο Γκόσφορντ παρκ: 16.500, 44.000
3) Αλι: 11.000, 11.000
4) Παιχνίδι κατασκόπων: 10.000, 75.500
5) Καρδιές στην Ατλαντίδα: 9.000, 9.000
6) Μαύρο γεράκι: Η κατάρριψη: 6.910, 6.910
7) Αστερίξ και Οβελίξ: Επιχείρηση Κλεοπάτρα: 5.700, 133.000
8) Η συμμορία των 11: 4.500, 340.500
9) Αύριο θα είναι αργά: 1.877, 1.877
10) Δεκαπενταύγουστος: 1.713, 56.849
11) Πες στη Μορφίνη ακόμα την ψάχνω: 1.500, 1.500
12) Το μόνον της ζωής του ταξείδιον: 1.328, 15.544

* Το Χόλιγουντ...γιορτάζει!

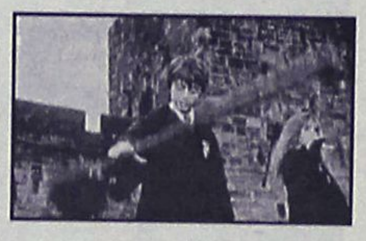

Γιορτάζει φέτος το Χόλιγουντ, καθώς τα έσοδα από τα εισιτήρια κατά το έτος 2001 σημείωσαν τη μεγαλύτερη αύξηση των τελευταίων ετών. Πρόκειται, μάλιστα, για την πιο κερδοφόρα χρονιά από τις πρώτες ημέρες της τηλεόρασης, στα μέσα της δεκαετίας του '40.

Ταινίες όπως ο **Χάρι Πότερ,** το **Σρεκ και ο Αρχοντας των Δαχτυλιδιών** έφεραν ουρές στα ταμεία και έτσι τα έσοδα έφτασαν στο ποσό ρεκόρ των 8,41 δισ. δολαρίων έναντι 7,7 δισ. δολάρια το 2000. Σύμφωνα με τα στοιχεία της Αμερικανικής Ένωσης Κινηματογράφου, που αντιπροσωπεύει τα μεγαλύτερα στούντιο του Χόλιγουντ, εκτός **από την αύξηση των εσόδων σημειώθηκε και μείωση των εξόδων, καθώς οι ταινίες έχουν μικρότερους προϋπολογισμούς.**

Ο πρόεδρος της Ένωσης, **Τζακ Βαλέντι, δήλωσε ότι οι αριθμοί ήταν μια ευχάριστη έκπληξη γι'αυτόν, ιδιαίτερα μετά την 11η Σεπτεμβρίου.** «Πολλοί πίστευαν ότι μετά τα γεγονότα, οι άνθρωποι θα κλείνονταν μέσα στα σπίτια τους, μπροστά στις τηλεοράσεις τους. Για κάποιον περίεργο, αλλά όχι ανεξήγητο, λόγο συνέβη το ακριβώς αντίθετο» δήλωσε ο Τζ.Βαλέντι.

(Πηγή: www.in.gr)

Ο Πολιτιστικος Οργανισμος Δημου Ροδιων

Παρουσιάζει σε πρώτη Πανελλήνια παρουσίαση
την κωμική όπερα σε τρείς πράξεις του
FRANZ JOSEPH HAYDN
(Ο Φαρμακοτρίφτης)
με την συμμετοχή
της πρότυπης ορχήστρας
Δωματίου Αθηνών υπό την διεύθυνση του **Γιώργου Αραβίδη** και σκηνοθεσία κ. **Κώστα Παπαϊωάννου.**
Η εκδήλωση είναι υπό την αιγίδα
του κ. Πρέσβη της Αυστρίας
HANS SABADITSCH.

ΔΕΥΤΕΡΑ 11 ΜΑΡΤΙΟΥ στις 8.30 μ.μ. στο ΕΘΝΙΚΟ ΘΕΑΤΡΟ ΡΟΔΟΥ

ΠΑΛΛΑΣ 5 CINEMAS CENTER
ΠΡΟΓΡΑΜΜΑ ΕΒΔΟΜΑΔΑΣ
8/3/2002 έως 14/3/2002
Για κρατήσεις: 24475 και70670
www.cinemapallas.gr



ΑΙΘΟΥΣΑ 5
ΚΑΠΟΤΕ ΗΜΑΣΤΑΝ ΣΤΡΑΤΙΩΤΕΣ
WE WERE SOLDIERS 1η Πανελλήνια Προβολή
ΠΡΩΤΑΓΩΝΙΣΤΟΥΝ: MEL GIBSON
Κάθε ημέρα / Ώρες Έναρξης: 17:00, 19:50, 22:30

ΑΙΘΟΥΣΑ 2 & 1
ΗΜΕΡΑ ΕΚΠΑΙΔΕΥΣΗΣ / TRAINING DAY
1η Πανελλήνια Προβολή
ΠΡΩΤΑΓΩΝΙΣΤΟΥΝ: DENZEL WASHINGTON, ETHAN HAWKE



ΑΙΘΟΥΣΑ 2 Ώρες Έναρξης: *16:30, 19:00, 21:30
ΑΙΘΟΥΣΑ 1 Ώρες Έναρξης: 17:45, 20:15, 22:45
Έκτακτη προβολή μόνο κάθε Παρασκευή, Σάββατο & Κυριακή



ΑΙΘΟΥΣΑ 3
ΚΑΡΔΙΕΣ ΣΤΗΝ ΑΤΛΑΝΤΙΔΑ
HEARTS IN ATLANTIS 1η Πανελλήνια Προβολή
ΠΡΩΤΑΓΩΝΙΣΤΟΥΝ: ANTHONY HOPKINS, ANTON YELCHIN
Κάθε ημέρα / Ώρες Έναρξης: 17:50, 20:00, 22:20

ΑΙΘΟΥΣΑ 4
ΘΑΝΑΣΙΜΗ ΚΑΤΑΔΙΩΞΗ / COLLATERAL DAMAGE
1η Πανελλήνια Προβολή
ΠΡΩΤΑΓΩΝΙΣΤΟΥΝ: ARNOLD SCHWARZENEGGER



Κάθε ημέρα / Ώρες Έναρξης: 17:20, 22:40



ΑΙΘΟΥΣΑ 4
ΠΑΙΧΝΙΔΙ ΚΑΤΑΣΚΟΠΩΝ / SPY GAME
1η Πανελλήνια Προβολή
ΠΡΩΤΑΓΩΝΙΣΤΟΥΝ: BRAD PITT, ROBERT REDFORD
Κάθε ημέρα / Ώρες Έναρξης: 20:00

ΧΟΡΗΓΟΙ
HAPPYLAND KOYZEIN • NEOTEX • Villagio Ολοήμερες Γεύσεις
ΣΠΑΝΟΣ SALA DA BAGNO • LUNA D'ORO ΧΡΥΣΟ ΦΕΓΓΑΡΙ
ΕΡΜΗΣ COURIER • BERLONI • CAFE SWEDCO • CHINESE BURGER
ΟΝΕΙΡΟ ΕΣΩΡΟΥΧΑ • ΑΠΟΣΠΕΡΙΤΗΣ Παραδοσιακο Καφενείο

Για κρατήσεις θέσεων 02410 **24475** και 02410 **70670** (16:00 - 20:00)
Dimokratias 13, 85100 Rhodes

TRAVEL EMMANUEL
ΘΕΛΕΤΕ ΟΙ ΔΙΑΚΟΠΕΣ ΣΑΣ ΝΑ ΣΥΝΔΥΑΣΘΟΥΝ ΦΘΗΝΑ ΚΑΙ ΠΟΙΟΤΙΚΑ:
EMMANUEL TRAVEL
ΘΕΛΕΤΕ ΝΑ ΤΑΞΙΔΕΨΕΤΕ ΜΕ ΑΣΦΑΛΕΙΑ ΚΑΙ ΦΘΗΝΑ...
EMMANUEL TRAVEL
ΕΙΜΑΣΤΕ ΠΑΝΤΑ ΣΤΗΝ ΔΙΑΘΕΣΗ ΣΑΣ ΓΙΑ ΤΗΝ ΚΑΛΥΤΕΡΗ ΕΞΥΠΗΡΕΤΗΣΗ ΣΑΣ.
ΦΘΗΝΕΣ ΤΙΜΕΣ ΓΙΑ ΕΥΡΩΠΗ ΣΕ ΣΥΝΕΡΓΑΣΙΑ ΜΕ ΤΙΣ ΚΑΛΥΤΕΡΕΣ ΑΕΡΟΠΟΡΙΚΕΣ ΤΣΑΡΤΕΡ ΕΤΑΙΡΕΙΕΣ
ΕΙΣΙΤΗΡΙΑ ΠΛΟΙΩΝ 20% ΕΚΠΤΩΣΗ ΓΙΑ ΕΙΣΙΤΗΡΙΑ ΜΕΤ' ΕΠΙΣΤΡΟΦΗΣ
ΕΙΣΙΤΗΡΙΑ ΟΛΥΜΠΙΑΚΗΣ-ΕΙΔΙΚΕΣ ΤΙΜΕΣ ΓΙΑ ΝΕΟΥΣ ΚΑΙ ΥΠΕΡΗΛΙΚΕΣ-ΟΙΚΟΓΕΝΕΙΑΚΕΣ ΠΡΟΣΦΟΡΕΣ
ΚΡΑΤΗΣΕΙΣ ΞΕΝΟΔΟΧΕΙΩΝ
ΕΚΔΟΣΕΙΣ ΔΙΑΒΑΤΗΡΙΩΝ
ΕΚΔΡΟΜΕΣ ΓΙΑ ΟΛΟ ΤΟΝ ΚΟΣΜΟ
ΠΑΝΤΑ ΚΟΝΤΑ ΣΑΣ ΓΙΑ ΤΗΝ ΚΑΛΥΤΕΡΗ ΕΞΥΠΗΡΕΤΗΣΗ ΣΑΣ
ΠΛΗΡΟΦΟΡΙΕΣ
ΤΗΛ: 93630-93625-94385
FAX: 91748
ΙΕΡΟΥ ΛΟΧΟΥ 1 ΙΑΛΥΣΟΣ ΡΟΔΟΣ
ΥΠΕΥΘΥΝΟΣ: ΜΑΝΩΛΗΣ ΜΑΧΑΙΡΑΚΗΣ

Άρτος (;) Θεάματα (;)...

... Και τηλεόραση (όπως λέμε τηλοψία...)

STAR

06.00 **Κινούμενα σχέδια.**
12.00 **Νίκι.**
12.30 **Κυριακή με τον Τέρενς Κουίκ.**
14.00 **Ηρακλής.**
15.00 **Ζίνα.** Περιπετειώδης σειρά
16.00 **Ο φυγάς.** Αστυνομική σειρά.
17.00 **Λάργκο Γουίντς** Κοσμοπολίτικη περιπέτεια.
18.00 **Ειδήσεις.**
19.30 **Λόις και Κλάρκ**
20.30 **Τα φιλαράκια.** Κωμική σειρά αμερικανικής παραγωγής.
Παίζουν: Τζένιφερ Ανιστον, Ντέιβιντ Σουίμερ
21.00 **Ελληνική ταινία.** «Κορίτσια για φίλημα». Κωμωδία. Παίζουν: Ζωή Λάσκαρη, Ρένα Βλαχοπούλου, Μάρθα Καραγιάννη.
23.15 **Ράλι Γαλλίας**
23.45 **Ειδήσεις**
24.00 **Ξένη ταινία.** «Υπόθεση πολύ προσωπική». Αισθηματική.
02.30 **Ξένη ταινία.** «Ο εξομοιωτής». Επιστημονικής φαντασίας.
04.30 **Αστέρια στο πεντάγραμμο.**

ALTER

07.25 **Ο τοσοδούλης Μίλτον**
07.35 **Χουμπς**
08.15 **Ο παππούς κάστορας**
08.25 **Οδός ονείρων**
08.35 **Μπομπ ο μάστορας**
08.50 **Ντίτζιμον**
09.30 **Η Μάγκι και ο Γουίλι Μπούλι**
09.45 **Μάγια η μέλισσα**
10.30 **Νόντι**
10.45 **Πριγκίπισσα Σίσι**
11.30 **Μαίρη Κέιτ και Άσλι: οι δίδυμες Όλσεν**
12.15 **Άρνολντ**
12.30 **Σάντοκαν**
13.15 **Ταμπαλούγκα**
14.00 **Έρχονται οι Αρειανοί**
14.45 **Τα τρομερά μπίβερ**
15.00 **medabots**
15.45 **Cocco Bill**
16.00 **Ντίτζιμον**
16.45 **Mr Bean**
17.00 **Παρατράγουδα.** Ψυχαγωγική εκπομπή με την Αννίτα Πάνια.
19.15 **Ειδήσεις**
21.00 **Μια βδομάδα γυάλινος τοίχος.** Τα πιο σημαντικά στιγμιότυπα της εκπομπής από την εβδομάδα που πέρασε. Παρουσιάζει η Τατιάνα Στεφανίδου.
23.00 **Μήτσι- Χώστα.**
24.00 **Ειδήσεις**
00.15 **Ξένη ταινία.** «Η μεγάλη έξαψη». Ερωτική
02.15 **Ξένη ταινία** «Η σκιά του δολοφόνου». Περιπέτεια.
04.10 **Alter clips**

Μο.Τέ.Ρ.1

Μοντέρνα Τέχνη στη Ρόδο

Δημοτική Πινακοθήκη Ρόδου

από 24 Νοεμβρίου 2001 έως 26 Απριλίου 2002

9 καλλιτέχνες - 10 εκθέσεις

140 συνεχόμενες ημέρες ζωγραφικής

24	Νοεμβρίου	Εγκαίνια διοργάνωσης με την ομαδική έκθεση των 9 καλλιτεχνών που μετέχουν.
8	Δεκεμβρίου	Κιούρη
5	Ιανουαρίου	Maani
19	Ιανουαρίου	Newberry
2	Φεβρουαρίου	Μαρινοπούλου
16	Φεβρουαρίου	Ανεζιά
2	Μαρτίου	Σπάρταλης
16	Μαρτίου	Βαζούκου
30	Μαρτίου	Παζούρου
13	Απριλίου	Μπερεδήμας

www.moter1.gr

Κοινό ωράριο για όλες τις εκθέσεις:
Εγκαίνια **19:00** Καθημερινά **10:00-14:00 & 18:00-21:00**

ΠΑΡΑΡΤΗΜΑ ΠΙΝΑΚΟΘΗΚΗΣ
Παλιό Συσσίτιο, Σωκράτους 179, Παλιά Πόλη
(Το καφέ «Παλιό Συσσίτιο» θα παραμένει ανοικτό)

κύριος χορηγός: **ΡΟΔΩΝ Α.Ε.**
Με την υποστήριξη της Συνεταιριστικής Τράπεζας Δωδεκανήσου και της Κ.Α.Ι.Ρ., Χορηγοί επικοινωνίας: ΡΟΔΙΑΚΗ, Ράδιο Λυχνάρι, Ε.Ρ.Α.

ΕΤ 1

07.00 **Κλασική μουσική**
08.00 **Θεία λειτουργία**
10.15 **Αρχονταρίκι**
11.15 **Μουσική παράδοση**
11.45 **Δημιουργώντας το αύριο**
12.15 **Μουσική και μουσικοί**
12.45 **Οπωσδήποτε την Κυριακή.**
13.50 **Ειδήσεις**
14.00 **Καρναβάλι Μοσχάτου**
18.00 **Παγκόσμιο πρωτάθλημα καλλιτεχνικού πατινάζ εφήβων**
20.00 **Κλήρωση ΠΡΟΤΟ-ΤΖΟΚΕΡ.**
20.150 **Παγκόσμιο Πρωτάθλημα καλλιτεχνικού πατινάζ εφήβων.** (Συν.)
21.00 **Ξένη ταινία.** «Επιχείρηση Τιτανικός». Κατασκοπική περιπέτεια.
23.00 **Ειδήσεις**
23.30 **Οι αντίζηλοι**
00.30 **Ο άγιος.**
01.30 **Ελληνομανία.** (Ε)
02.30 **Ολυμπιακές διαδρομές.** (Ε)
03.00 **Ολυμπιάδα 2004: η αντίστροφη μέτρηση** (Ε).

NET

07.30 **Αγροτική ενημέρωση.** Ενημερωτική εκπομπή.
08.00 **Ετσι έχουν τα πράγματα**
10.00 **Στον κόσμο της οικονομίας.**
11.00 **Με τη Βουλή των Ελλήνων**
12.00 **Εβδομη μέρα.**
13.00 **Σπορ ιστορίες.**
14.00 **Η συνάντηση της Κυριακής.**
15.00 **Ειδήσεις**
15.15 **Ταξιδεύοντας στην Ελλάδα.**
16.15 **Art NET.**
17.00 **Για μια θέση στο ράφι.**
18.00 **Ειδήσεις**
18.15 **Η εποχή του Υδροχόου.**
19.15 **Ξένη ταινία.** «Η Σταχτοπούτα». Οικογενειακή.
21.00 **Ειδήσεις.**
22.00 **Οι Ελληνες.**
23.00 **Το διάστημα.** Σειρά ντοκιμαντέρ.
24.00 **Ειδήσεις**
00.15 **Β' εξώστης.** «Ο ήχος της θάλασσας». Κοινωνική.

ΕΤ 3

13.30 **Ρεπό.**
15.00 **Ειδήσεις**
15.30 **Χρονικά.**
16.00 **Χάντμπολ ανδρών.** (Ζ)
17.30 **Το μανιφέστο του Γουέιν.**
18.00 **Επί τροχών.**
19.00 **Design forever.**
19.30 **Έλβις-όλοι οι άνθρωποι του βασιλιά**
20.00 **Κατηγορώ: τα προγράμματα φυσικής ιστορίας**
21.00 **Latin rock night**

FILMNET

05.10 **Ξένη ταινία.** «Το ταξίδι της φελίσια». Θρίλερ.
07.10 **Ξένη ταινία.** «Star Wars: επεισόδιο VI-η επιστροφή των Τζεντάι». Περιπέτεια επιστημονικής φαντασίας.
09.25 **Ξένη ταινία.** «Πόλι: μια τρυφερή ιστορία». Κομεντί.
11.20 **Ξένη ταινία.** «Νεανικά συνθήματα». Δραματική.
13.15 **Ξένη ταινία.** «Τα αντίθετα έλκονται». Ρομαντική κομεντί.
15.15 **Ξένη ταινία.** «Το μεγάλο κόλπο της Γουόλ Στριτ». Κομεντί.
17.00 **Ξένη ταινία.** «Διπλή παγίδα». Περιπέτεια-θρίλερ.
19.00 **Αλι Μακμπιλ**
20.00 **Mad on Filmnet**
20.30 **Η μεγάλη οθόνη**
21.00 **Ξένη ταινία.** «Ο πατριώτης». Πολεμικό δράμα.
23.50 **Ξένη ταινία.** «Πράσινη κάρτα». Ρομαντική κομεντί.
01.35 **Ξένη ταινία.** «Η υγρή πόρτα του ερωτισμού»
03.20 **Ξένη ταινία.** «Μάτια ερμητικά κλειστά». Δραματική.

SUPER SPORT

15.00 **Superbasket.**
16.00 **Η ώρα των πρωταθλητών.**
18.00 **Πρωτάθλημα ΟΠΑΠ.**
20.00 **Πρωτάθλημα ESAKE**
22.00 **Η ώρα των πρωταθλητών.**
23.45 **Οποιος αντέξει.**
02.30 **Ισπανικό πρωτάθλημα ποδοσφαίρου.**
04.30 **Βραζιλιάνικο πρωτάθλημα ποδοσφαίρου**
06.30 **Τρελά και απίθανα χειμερινά σπορ απ' όλο τον κόσμο.**

TEMPO

06.00 **Μουσικές επιλογές**
06.45 **Αγρια φύση: ένας θαυμαστός κόσμος**
07.15 **Ρωσικά παραμύθια.**
08.30 **Ρακούνς**
09.00 **Ντάκουλα**
09.30 **Οι περιπέτειες του Πίτερ Παν.**
10.00 **Ιζνογκούντ.**
10.30 **Γλυκιά Λουτσία.**
12.00 **Ιβανόης.**
13.00 **Ειδήσεις**
14.00 **Με-taxi μας**
14.30 **Tempo power.**
15.00 **Ελληνική ταινία.** «Σερίφης ο μηχανοφάγος». Κωμωδία.
17.00 **Σαν τα μάτια σας**
19.15 **Ειδήσεις**
21.00 **Glam.**
22.00 **Tempo 91'**
23.45 **Ξένη ταινία.** «Ανάμεσα στην αγάπη και το καθήκον». Κοινωνική.
24.00 **Ειδήσεις**
00.15 **Ξένη ταινία.** (Συν.)
02.00 **Σαν τα μάτια σας**
04.15 **Μουσικές στιγμές**

MEGA

06.00 **Στη σκιά του πολέμου**
07.00 **Στην κόψη του ξυραφιού**
08.00 **Ο Σόνικ σε νέες περιπέτειες**
08.30 **Μαξ Στιλ**
09.00 **Φλίντστοουνς**
09.30 **Disney club**
11.00 **Σίνα, η βασίλισσα της ζούγκλας.**
12.00 **Νεανικές ανησυχίες.**
13.00 **Ευρώ.** Ενημερωτική εκπομπή με τη Λίνα Δρούγκα και τον Γιώργο Κούρο.
14.00 **Ειδήσεις.**
14.10 **Οσα φέρνει η ώρα.** Πρόσωπα της επικαιρότητας, της πολιτικής, οικονομικής, κοινωνικής και καλλιτεχνικής ζωής, μιλούν στον Γιάννη Πολίτη. Καλεσμένος ο Γιάννης Ζουγανέλης.
15.20 **Ξένη ταινία.** «Η κούκλα και το τέρας». Κωμωδία.
17.15 **Ματιές στα γεγονότα.**
17.20 **Bar-Best of**
18.20 **Ο πιο αδύναμος κρίκος.** Τηλεπαιχνίδι με την Ελενα Ακρίτα.
19.30 **Κεντρικό δελτίο ειδήσεων.**
21.00 **Bar.** Ενα αμφίδρομο, κεφάτο, εντυπωσιακό, και συναρπαστικό παιχνίδι.
22.00 **Να η ευκαιρία**
23.00 **Επιφάνεια.** Ελληνική σειρά.
00.15 **Τελευταία γεγονότα.**
00.30 **Μουσικό αφιέρωμα Γιάννης Κότσιρας**
01.00 **Ξένη ταινία.** «Στην κόλαση του Μαϊάμι». Αστυνομική περιπέτεια.
03.15 **Ξένη ταινία** «Αποστολή στον Αμαζόνιο».
05.15 **Telemarketing**
05.45 **Σαν στο σπίτι σας.** (Ε)

ANT1

06.10 **Οι φιλενάδες**
06.45 **Τηλεμάρκετινγκ-τηλεαγορά**
07.00 **Στούντιο με θέα.** Ενημερωτική εκπομπή με τον Νίκο Μάνεση.
10.00 **Εμιλι και Αλέξανδρος.**
10.30 **Πανδώρα και Πλάτωνας-Τα φραουλόπουλα.**
11.30 **Αστυνόμος Σαΐνης**
12.00 **Ντράνγκνμπολ**
12.30 **Πάουερ Ρέιντζερς**
12.55 **Super game**
13.00 **2004 πλην 2 .** Ενημερωτική εκπομπή.
14.00 **Τα νέα του ANT1**
14.20 **Ξένη ταινία.** «Το τρελό θηριοτροφείο πάει διακοπές». Κωμωδία.
16.15 **Επανάληψη ελληνικού προγράμματος**
17.15 **Ελληνική ταινία.** «Το κοροιδάκι της πριγκιπέσσας». Κωμωδία αμερικανικής παραγωγής.
18.00 **Τα νέα του ANT1 σε 5'**
18.10 **Ξένη ταινία.** (Συν.)
19.30 **Τα νέα του ANT1**
21.00 **Big Brother (2)**
22.30 **Ξένη ταινία.** «Ο δικηγόρος του διαβόλου». Θρίλερ.
24.00 **Νυχτερινές ειδήσεις.**
00.15 **Ξένη ταινία** (Συν.)
01.30 **Ανατομία ενός εγκλήματος**
02.30 **Ξένη ταινία.** «Αριστοκράτες του εγκλήματος». Δραματική.
04.10 **Τηλεμάρκετινγκ-τηλεαγορά**
04.45 **Ζωή πατίνι.** (Ε)
05.30 **Στη σκιά του χρήματος.** (Ε)

ALPHA

06.00 **7 μέρες Alpha.** Η Βασιλική Παναγιωτοπούλου παρουσιάζει την εβδομαδιαία ειδησεογραφία από την Ελλάδα και τον κόσμο
07.00 **Πρωινές διαδρομές**
10.00 **Το πρόσωπο της Κυριακής.** Ενημερωτική εκπομπή, με τον Κώστα Μαρδά.
11.00 **Εξάντας**
12.00 **Ελληνική ταινία.** «Ένας ιππότης με τσαρούχια». Κωμωδία
14.00 **Ειδήσεις**
15.00 **Ξένη ταινία.** «Για το χατίρι της Κάρλι Σου». Κωμωδία
17.15 **Ελληνική ταινία.** «Αχ και να 'μουν άνδρας». Κωμωδία ελληνικής παραγωγής 1966. Παίζουν: Μάρω Κοντού, Διονύσης Παπαγιαννόπουλος, Νίκος Ρίζος, Γιώργος Μούτσιος, Κατερίνα Γιουλάκη, Νανά Σκιαδά.
19.30 **Ειδήσεις**
21.00 **Γκολ**
22.00 **Υπαστυνόμος Ρεξ.** Αστυνομική περιπέτεια.
23.00 **Κίτρινος Τύπος.** Ο Μάκης Τριανταφυλλόπουλος και οι καλεσμένοι του συζητούν και σχολιάζουν θέματα που ενδιαφέρουν και απασχολούν καθημερινά τον Ελληνα πολίτη.
01.00 **Ειδήσεις**
01.15 **Κίτρινος Τύπος** (Σ)
03.00 **Γκολ!**
04.00 **Κόλαση στον παράδεισο** (Ε)
05.00 **Πακίτα** (Ε)

ΚΗΔΕΙΑ



Την λατρευτή μας σύζυγο, μητέρα, γιαγιά, αδελφή και θεία
ΕΙΡΗΝΗ ΧΑΤΖΗΓΙΑΚΟΥΜΗ
ετών 59
που πέθανε στη Μελβούρνη Αυστραλίας, κηδεύουμε την Δευτέρα 11 Μαρτίου 2002 και ώρα 4 μ.μ. από τον Ιερό Ναό Κοιμήσεως Θεοτόκου δήμου Ιαλυσού
Ο σύζυγος: Σπυρίδων
Τα παιδιά: Μιχάλης-Φωτεινή, Ιάκωβος-Πόπη, Αννα Μαρία
Τα εγγόνια, τ' αδέλφια, τα ανίψια και οι λοιποί συγγενείς

ΜΝΗΜΟΣΥΝΑ

Την 11η μηνός Μαρτίου ημέρα Δευτέρα και ώρα 8 π.μ. εις τον Ιερό Ναό Ταξιαρχών Νεκροταφείου Ρόδου, τελούμεν 40ήμερο μνημόσυνο υπέρ αναπαύσεως της ψυχής της λατρευτής μας μητέρας και γιαγιάς
ΕΥΑΓΓΕΛΙΑΣ ΠΑΡΙΑΝΟΥ
Τα παιδιά, τα εγγόνια, τα δισέγγονα και οι λοιποί συγγενείς

Την 13η μηνός Μαρτίου ημέρα Τετάρτη και ώρα 8 π.μ. εις τον Ιερό Ναό Ταξιαρχών Ρόδου, τελούμεν διετές μνημόσυνο υπέρ αναπαύσεως της ψυχής του πολυαγαπημένου μας υιού, αδελφού, θείου και εγγονού
ΚΩΝΣΤΑΝΤΙΝΟΥ ΜΑΡΑΓΚΑΚΗ
ετών 33
Η μητέρα: Βασιλεία
Τα αδέλφια: Τέτα-Γιάννης
Τα ανήψια: Χρύσα, Βαγγέλης
Οι λοιποί συγγενείς και φίλοι



Πέρασαν κιόλας 40 ημέρες, από τότε που έφυγε από κοντά μας, ο αγαπημένος μας, ο δικός μας άνθρωπος.
ΑΝΤΩΝΗΣ ΠΟΛΕΜΙΚΟΣ
Γιατρός
Θα τελέσουμε μνημόσυνο τη Κυριακή 10 Μαρτίου 2002 στο Μητροπολιτικό Ναό Εισόδια της Θεοτόκου, και ώρα 9.30 πρωινή.
Σ' αυτόν που χρόνια απάλυνε το πόνο τόσων συνανθρώπων του, στο γνήσιο Ροδίτη άνθρωπο και επιστήμονα στρέφουμε με ευλάβεια και γλυκειά ανάμνηση τη σκέψη μας στη γλυκειά μορφή και ιερή μνήμη του.
Η στοργική σύζυγός του
Σωτηρία Πολεμικού
και οι λοιποί συγγενείς και φίλοι



Την 11η μηνός Μαρτίου ημέρα Δευτέρα και ώρα 8.30 π.μ. εις τον Ιερό Ναό Ταξιαρχών νεκροταφείου, τελούμεν 3μηνο μνημόσυνο υπέρ αναπαύσεως της ψυχής της λατρευτής μας μητέρας, γιαγιάς, αδελφής και θείας
ΜΑΡΙΕΤΤΑΣ ΖΟΓΛΟΥ
Τα παιδιά: Γιώργος-Λίτσα, Χρυσάνθη-Αθανάσιος, Νικόλαος-Κρασιμίρα
Τα εγγόνια οι αδελφές, τ' ανήψια και οι λοιποί συγγενείς



Την 11η μηνός Μαρτίου ημέρα Δευτέρα και ώρα 8 π.μ. εις τον Ιερό Ναό Αγίου Γεωργίου Κάτω, τελούμεν 40ήμερο μνημόσυνο υπέρ αναπαύσεως της ψυχής του λατρευτού μας συζύγου, πατέρα και παππού
ΦΡΑΓΚΙΣΚΟΥ ΑΓΓΕΛΗ
Η σύζυγος: Μαρία
Τα παιδιά: Αντώνης-Δέσποινα
Τα εγγόνια και οι λοιποί συγγενείς



Την 12η μηνός Μαρτίου ημέρα Τρίτη και ώρα 8 π.μ. εις τον Ιερό Ναό Αγίας Ειρήνης Ορφανοτροφείου Θηλέων, τελούμεν ετήσιο μνημόσυνο υπέρ αναπαύσεως της ψυχής του λατρευτού μας συζύγου, πατέρα, υιού, αδελφού και θείου
ΓΕΩΡΓΙΟΥ ΧΑΡΤΕΡΟΥ
Η σύζυγος: Δανιέλα
Οι γονείς: Σάββας-Γιαννίτσα
Τα παιδιά: Σάββας-Γιαννίτσα
Τ' αδέλφια, τ' ανήψια και οι λοιποί συγγενείς

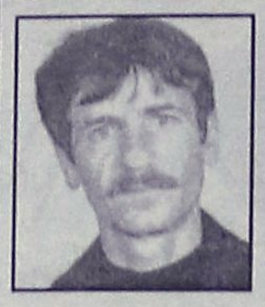

Την 12η μηνός Μαρτίου ημέρα Τρίτη και ώρα 8 π.μ. εις τον Ιερό Ναό Ταξιαρχών Νεκροταφείου Ρόδου, τελούμεν 9ήμερο μνημόσυνο υπέρ αναπαύσεως της ψυχής του λατρευτού μας συζύγου και πατέρα
ΝΙΚΟΛΑΟΥ ΜΑΥΡΟΥΔΗ
Η σύζυγος: Δέσποινα
Τα παιδιά: Μανώλης, Γεώργιος
Και οι λοιποί συγγενείς



Την 12η μηνός Μαρτίου ημέρα Τρίτη και ώρα 8.30 π.μ. εις τον Ιερό Ναό Αγίας Ειρήνης Ορφανοτροφείου Θηλέων, τελούμεν 2ετές μνημόσυνο υπέρ αναπαύσεως της ψυχής του λατρευτού μας συζύγου, πατέρα, παππού και θείου
ΓΕΩΡΓΙΟΥ ΑΓΑΠΗΤΙΔΗ
Η σύζυγος: Μαρία
Τα παιδιά, τα εγγόνια, τ' ανήψια και οι λοιποί συγγενείς

ΔΙΕΥΘΥΝΣΗ ΔΑΣΩΝ ΔΩΔΕΚΑΝΗΣΟΥ

ΑΝΑΚΟΙΝΩΣΗ

Γνωστοποιείται κατά το άρθρο 14 του Ν. 998/79, η αποστολή για δημοσίευση στο Δήμο Καρπάθου της αριθμ. 523/14-02-2002, πράξη χαρακτηρισμού έκτασης που εκδόθηκε από τον Δ/ντή Δασών Δωδ/σου. Η έκταση εμβαδού 5.478,62 τ.μ. που βρίσκεται στη θέση Κήπος Μενετών Καρπάθου χαρακτηρίζεται ως γεωργική έκταση που βρίσκεται μέσα σε καταφύγιο άγριας ζωής.
Ο Δ/ντής Δασών Δωδ/νήσου
Φίλιππος Κοντίτσης
Δασολόγος με Α' βαθμό

ΔΙΕΥΘΥΝΣΗ ΔΑΣΩΝ ΔΩΔΕΚΑΝΗΣΟΥ

ΑΝΑΚΟΙΝΩΣΗ

Γνωστοποιείται κατά το άρθρο 14 του Ν. 998/79, η αποστολή για δημοσίευση στο Δήμο Καρπάθου της αριθμ. 525/5-02-2002, πράξη χαρακτηρισμού έκτασης που εκδόθηκε από τον Δ/ντή Δασών Δωδ/σου. Η έκταση εμβαδού 7612 τ.μ. που βρίσκεται στη θέση "Λεφτόπορος-Τραχανώμος" Αρκάσας Καρπάθου χαρακτηρίζεται ως γεωργική έκταση.
Ο Δ/ντής Δασών Δωδ/νήσου
Φίλιππος Κοντίτσης
Δασολόγος με Α' βαθμό

ΔΙΕΥΘΥΝΣΗ ΔΑΣΩΝ ΔΩΔΕΚΑΝΗΣΟΥ

ΑΝΑΚΟΙΝΩΣΗ

Γνωστοποιείται κατά το άρθρο 14 του Ν. 998/79, η αποστολή για δημοσίευση στο Δήμο Νότιας Ρόδου της αριθμ. 611/11-2-2002, πράξη χαρακτηρισμού έκτασης που εκδόθηκε από τον Δ/ντή Δασών Δωδ/σου. Η Κ.Μ. 665 γαιών Λαχανιάς χαρακτηρίζεται ως γεωργική έκταση.
Ο Δ/ντής Δασών Δωδ/νήσου
Φίλιππος Κοντίτσης
Δασολόγος με Α' βαθμό

ΠΕΡΙΛΗΨΗ

Της υπ' αρ. 2028 κατασχετήριας περίληψης του δικ. Επιμελητή Πρωτοδικείου Ρόδου Μιχάλη Σ. Καρακόπουλου
ΚΑΝΩ ΓΝΩΣΤΟ ΟΤΙ
Στις είκοσι τρείς 23 του μήνα Μαρτίου 2002 ημέρα Τετάρτη και από ώρα 12 μεσημβρινή έως 2 μ.μ. της ίδιας ημέρας στα γραφεία ΔΟΝΑ του Δήμου Ρόδου ενώπιον της συμβολαιογράφου Ρόδου Αριστέας Ηρακλείδου κατοίκου Ρόδου Εθν. Μακαρίου 45 θα βγεί στον πλειστηριασμό το κάτωθι περιγραφόμενο ακίνητο της οφειλέτιδας ΜΥΛΟΙ ΔΩΔΕΚΑΝΗΣΟΥ Ο ΤΑΞΙΑΡΧΗΣ Α.Ε. που εδρεύει στη Ρόδο και εκπροσωπείται νόμιμα για ποσό οφειλής σύμφωνα με την υπ' αρ. 17872/97 διαταγή πληρωμής του Μον/λούς Πρωτοδ. Αθηνών για ποσό οφειλής 1.607.579.625 ή 4.717.768,50 ΕΥΡΩ με επίσπευση της Τράπεζας Κύπρου Λ.Τ.Δ. που εδρεύει στην Κύπρο και εκπροσωπείται νόμιμα στην Ελλάδα.
Περιγραφή κατασχεθέντος ακινήτου:
Ενα πολυώροφο παλαιό κτήριο (πέντε ορόφων) με υπόγειο και αυλή σε αθλία κατάσταση με κτημ. στοιχεία τόμος 18 οικ. Ρόδου, φύλλο 177 μερίδα ν-3091 φάκελος 4083 νομικής φύσεως Μουλκ. Το κτήριο βρίσκεται στην Ρόδο οδός Αυστραλίας 76 και έχει καλυμμένη επιφάνεια 7.285 τ.μ. και ακάλυπτη επιφάνεια (αυλή) 7.007 τ.μ. Το ακίνητο με τα παραρτήματά του αποθήκες, συνεργεία, γραφεία εκτιμήθηκε από εμένα 1.800.000.000 ή 5.282.465,15 ΕΥΡΩ και τιμή πρώτης προσφοράς ορίζεται το ποσό των 900.000.000 δρχ. ή 2.641.232,5 ΕΥΡΩ. Επί του κατασχεθέντος ακινήτου υπάρχουν βάρη. Συντάχθηκε η περίληψη στο γραφείο μου Αμερικής 40 τηλ. 32100.
Ο Δικ. Επιμελητής
Μιχάλης Σ. Καρακόπουλος

ΓΡΑΦΕΙΟ ΤΕΛΕΤΩΝ & ΜΝΗΜΟΣΥΝΩΝ ΡΟΔΟΥ ΣΤΕΦΑΝΑ-ΣΤΟΛΙΣΜΟΙ

ΑΜΕΣΗ ΕΞΥΠΗΡΕΤΗΣΗ ΟΛΟ ΤΟ 24 ΩΡΟ

"ΑΜΕΡΙΚΑΝΟΥ"

Αναλαμβάνουμε την τελετή και με τα έξοδα που χορηγούν τα ταμεία χωρίς καμία επιβάρυνση. ΙΚΑ, ΤΕΒΕ, ΤΑΞΥ, ΔΗΜΟΣΙΟΥ, ΛΙΜΕΝΙΚΩΝ, ΟΓΑ και λοιπά ταμεία. Τους ΑΠΟΡΟ ΥΣ ΔΩΡΕΑΝ.

Πλατεία Βρούχου στην Μητρόπολη
τηλέφωνα: 28901-33400

Αριθμός 8819/2002

ΑΠΟΣΠΑΣΜΑ

Δικαστικός Επιμελητής: Μιχάλης Στεφάνου Μελλίνης
Επισπεύδουσα: Alpha Τράπεζα Ανώνυμη Εταιρεία και τον διακριτικό τίτλο "ALPHA BANK".
Οφειλέτης: Βασίλειος Μερκουρίου Κρανίδης
Ημεροχρονολογία: 27/03/2002
Τόπος: στο Δήμο Τριαντών Ρόδου
Συμβολαιογράφος: Δημ. Γιώρτσος
Το ιδανικό του μερίδιο 1/2.
Ποσοστά: Εξ' αδιαιρέτου σε παλαιά οικοδομή κατά το Κτηματολόγιο επιφάνειας 80 τ.μ. με 2 δωμάτια και λοιπούς βοηθητικούς χώρους βρίσκεται στον Δήμο Ιαλυσού γραμμένου στο Κτηματολόγιο Ρόδου με Κτηματολογικά στοιχεία Τόμος 3 οικ. Τριαντών Φύλλο 119 Μερίδα 231 Φάκελλος 657 νομικής φύσης ΜΟΥΛΚ.
Ιδιοκτησία: α) Βασίλειος Μερκουρίου Κρανίδης ποσοστό 1/2 εξ' αδιαιρέτου.
Εκτίμηση: 11.738.81 ΕΥΡΩ 4.000.000 δραχμές.
Πρώτη προσφορά το μισό της εκτίμησης. Σύνταξα το απόσπασμα αυτό, σήμερα στις 06.02.2002.
Ο Δηλοποιών Δικαστικός Επιμελητής
Μιχάλης Στεφάνου Μελλίνης

ΕΛΛΗΝΙΚΗ ΔΗΜΟΚΡΑΤΙΑ
ΝΟΜΟΣ ΔΩΔΕΚΑΝΗΣΟΥ
ΠΟΛΙΤΙΣΤΙΚΟΣ ΟΡΓΑΝΙΣΜΟΣ ΔΗΜΟΥ ΠΕΤΑΛΟΥΔΩΝ

ΑΝΑΚΟΙΝΩΣΗ

Το Θεατρικό Εργαστήρι του Πολιτιστικού Οργανισμού Δήμου Πεταλούδων θα παρουσιάσει την **Κυριακή 10 Μαρτίου 2002** τη Θεατρική παράσταση "Τα καινούργια ρούχα του Βασιλιά" στο Πνευματικό Κέντρο Κρεμαστής στις 18.00 μ.μ.
Ο ΠΡΟΕΔΡΟΣ
ΚΟΥΔΟΥΝΗΣ ΝΙΚΟΛΑΟΣ

Σκέψη της εβδομάδας

Οταν μια ψυχή έχει μέσα της τη ζωή του πνεύματος, τότε παράγει καλό καρπό και γίνεται ένα Θείο δέντρο. Θα ήθελα να προσπαθήσετε να καταλάβετε αυτό το παράδειγμα. Ελπίζω ότι η ανείπωτη καλοσύνη του Θεού θα σας δυναμώσει τόσο ώστε η ουράνια ιδιότητα της ψυχής σας, η οποία τη συνδέει με το πνεύμα, θα κυριαρχεί για πάντα στην υλική πλευρά και θα κυβερνά τελείως τις αισθήσεις και έτσι η ψυχή σας θα πλησιάσει τις τελειότητες του Ουράνιου Βασιλείου. Είθε τα πρόσωπά σας, μένοντας σταθερά στραμμένα προς το Θείο Φως, να γίνουν τόσο φωτεινά που όλες οι σκέψεις, τα λόγια και οι πράξεις σας να λάμπουν με την Πνευματική Ακτινοβολία που θα κυριαρχεί στις ψυχές σας, έτσι ώστε στις συγκεντρώσεις του κόσμου να δείχνετε την τελειότητα στη ζωή σας.

(από τις Μπαχάι Γραφές)
Μπαχάι Κοινότητα Ρόδου
Τ.Θ. 156
85100 Ρόδος

ΣΥΛΛΟΓΟΣ ΕΡΑΣΙΤΕΧΝΩΝ ΑΛΙΕΩΝ ΙΑΛΥΣΟΥ "Ο ΑΓΙΟΣ ΝΙΚΟΛΑΟΣ"

ΠΡΟΣΚΛΗΣΗ

Το Διοικητικό Συμβούλιο και τα μέλη του Συλλόγου σας προσκαλούν στην Αποκριάτικη Χοροεσπερίδα που διοργανώνουν το **Σάββατο 16-3-2002 και ώρα 8.30 μ.μ.** στο κέντρο **"ΦΑΝΤΑΣΙΑ".**
Θα υπάρχει φαγητό-χορός-τραγούδι πλούσια λαχειαγορά. Δηλώστε έγκαιρα την συμμετοχή σας.
Κάθε απόγευμα στις 6 μ.μ. ο γραμματέας θα είναι στο γραφείο του Συλλόγου για να δηλώσετε την συμμετοχή σας.
Πληροφορίες στα τηλέφωνα: 02410/90584-02410/92605-0946/392413
Εκ του Δ.Σ.

ΠΟΛΙΤΙΣΤΙΚΟΣ ΣΥΛΛΟΓΟΣ ΘΡΑΚΟΜΑΚΕΔΟΝΩΝ ΔΩΔΣΟΥ "ΜΕΓΑΣ ΑΛΕΞΑΝΔΡΟΣ"

ΠΡΟΣΚΛΗΣΗ

Ο πρόεδρος και το Διοικ. Συμβούλιο του Πολιτιστικού Συλλόγου Θρακομακεδόνων καλεί τα μέλη και τους φίλους του Συλλόγου στην ετήσια-Αποκριάτικη χοροεσπερίδα που θα πραγματοποιηθεί στο κοσμικό κέντρο **"Castello Rosso" στις 16/3/2002 ημέρα Σάββατο και ώρα 8.30 μ.μ.**
-Τιμή ανά άτομο 22 ευρώ με πλήρες μενού, ποτά και αναψυκτικά
- Με πλούσιο μουσικό πρόγραμμα
-Πληροφορίες στο τηλέφωνο του Συλλόγου 02410-23924
Ο πρόεδρος **Κ. Κωτικώστας**
Ο Γεν. Γραμματέας **Κ. Ιλτσιος**

ΠΡΑΚΤΟΡΕΙΟ ΤΑΞΙΔΙΩΝ
ΣΑΒΒΑΣ ΣΑΗΣ
ΦΘΗΝΑ ΑΕΡΟΠΟΡΙΚΑ ΕΙΣΙΤΗΡΙΑ ΓΙΑ ΟΛΟ ΤΟΝ ΚΟΣΜΟ

Με την ευκαιρία της λειτουργίας του νέου μας πρακτορείου στην οδό Τάρπον Σπρίνγκς 42 (δίπλα στην Τράπεζα Πίστεως)

ΠΡΟΣΦΕΡΟΥΜΕ

τα φθηνότερα αεροπορικά εισιτήρια για όλο τον κόσμο με όλες τις αεροπορικές εταιρίες.

ΠΡΟΣΟΧΗ Πληροφορίες δεν δίδονται από το τηλέφωνο μόνο προσωπική παρουσία σας

ΑΚΟΜΗ ΣΑΣ ΠΑΙΡΝΟΥΜΕ

ΒΙΖΑ επισκέπτου για ΑΜΕΡΙΚΗ σε μία εβδομάδα.
ΒΙΖΑ επισκέπτου για ΑΥΣΤΡΑΛΙΑ σε μία μέρα
Εκδοση διαβατηρίων
Εκδοση αδειών αυτοκινήτων

ΞΕΝΟΔΟΧΕΙΑ ΣΤΗΝ ΑΘΗΝΑ

PRESIDENT Α' ΚΑΤΗΓΟΡΙΑΣ Λεωφόρος Κηφισίας

Μονόκλινο	10.300 ΔΡΧ. (€30)	ΜΕ ΠΡΩΙΝΟ έως 31/3
Δίκλινο για μονόκλ.	11.300 ΔΡΧ. (€33)	«
Δίκλινο	13.300 ΔΡΧ. (€39)	«
Τρίκλινο	16.300 ΔΡΧ. (€48)	«

ESPERIA HOTEL Α' ΚΑΤΗΓΟΡΙΑΣ Σταδίου 22

Μονόκλινο	24.000 ΔΡΧ. (€70)	ΜΕ ΠΡΩΙΝΟ έως 31/3
Δίκλινο	26.600 ΔΡΧ. (€78)	«
Τρίκλινο	30.000 ΔΡΧ. (€88)	«

ELECTRA HOTEL Α' ΚΑΤΗΓΟΡΙΑΣ Ερμού 5

Μονόκλινο	26.900 ΔΡΧ. (€79)	ΜΕ ΠΡΩΙΝΟ έως 10/3
Δίκλινο	31.700 ΔΡΧ. (€93)	«
Τρίκλινο	37.200 ΔΡΧ. (€109)	«

TITANIA HOTEL Πανεπιστημίου 52 (ΣΥΝΤΑΓΜΑ-ΟΜΟΝΟΙΑ)

Μονόκλινο	24.500 ΔΡΧ. (€72)	ΜΕ ΑΜΕΡ. ΠΡ. έως 31/3
Δίκλινο	28.500 ΔΡΧ. (€84)	«
Τρίκλινο	33.000 ΔΡΧ. (€97)	«

DORIA HOTEL Β' ΚΑΤΗΓΟΡΙΑΣ Πειραιώς 15-17 (κοντά στην Ομόνοια)

Μονόκλινο	14.300 ΔΡΧ. (€42)	ΜΕ ΠΡΩΙΝΟ έως 31/3
Δίκλινο	16.000 ΔΡΧ. (€47)	«
Τρίκλινο	21.800 ΔΡΧ. (€64)	«

GRAND HOTEL Β' ΚΑΤΗΓΟΡΙΑΣ Πατησίων & Βερανζέρου 10

Μονόκλινο	13.000 ΔΡΧ. (€39)
Δίκλινο	17.300 ΔΡΧ. (€51)
Τρίκλινο	19.500 ΔΡΧ. (€57)

ΒΕΡΓΙΝΑ Β' ΚΑΤΗΓΟΡΙΑΣ Θεσσαλονίκη (κεντρικό)

Μονόκλινο	19.000 ΔΡΧ. (€55,76)
Δίκλινο	24.000 ΔΡΧ. (€70,43)
Τρίκλινο	29.000 ΔΡΧ. (€85,11)

ZAFOLIA HOTEL Α' ΚΑΤΗΓΟΡΙΑΣ Λεωφ. Αλεξάνδρας 87

Μονόκλινο	28.600 ΔΡΧ. (€84)	έως 31/3
Δίκλινο	30.600 ΔΡΧ. (€90)	«
Τρίκλινο	36.800 ΔΡΧ. (€108)	«

BEST WESTERN ILISIA Α' ΚΑΤΗΓΟΡΙΑΣ Μιχαλακοπούλου

Μονόκλινο	18.400 ΔΡΧ. (€54)
Δίκλινο για μονόκλ.	19.800 ΔΡΧ. (€58)
Δίκλινο	22.200 ΔΡΧ. (€65)
Τρίκλινο	26.300 ΔΡΧ. (€77)

PARTHENON HOTEL Α' ΚΑΤΗΓΟΡΙΑΣ Περιοχή Μακρυγιάννη

Μονόκλινο	18.500 ΔΡΧ. (€55)	ΜΕ ΠΡΩΙΝΟ έως 31/3
Δίκλινο	21.000 ΔΡΧ. (€62)	«
Τρίκλινο	28.000 ΔΡΧ. (€82)	

OLYMPIC PALACE Α ' ΚΑΤΗΓΟΡΙΑΣ Φιλελλήνων - Σύνταγμα

Μονόκλινο	17.700 ΔΡΧ. (€52)
Δίκλινο	21.100 ΔΡΧ. (€62)
Τρίκλινο	26.300 ΔΡΧ. (€77)

ST. GEORGE LYKABETTUS ΚΑΤΗΓΟΡΙΑΣ LUX

Μονόκλινο	35.000 ΔΡΧ. (€103)	χωρίς Β/Β έως 28/12
Δίκλινο	35.000 ΔΡΧ. (€103)	«

ΞΕΝΟΔΟΧΕΙΟ ASTOR (Σύνταγμα)

Μονόκλινο	12.600 ΔΡΧ. (€37)	ΜΕ ΠΡΩΙΝΟ έως 31/3
Δίκλινο	16.700 ΔΡΧ. (€49)	
Τρίκλινο	20.100 ΔΡΧ. (€59)	«

ΣΑΣ ΣΥΜΦΕΡΕΙ ΠΡΙΝ ΚΛΕΙΣΕΤΕ ΟΠΟΥΔΗΠΟΤΕ ΝΑ ΜΑΣ ΕΠΙΣΚΕΦΘΕΙΤΕ

ΠΡΑΚΤΟΡΕΙΟ ΤΑΞΙΔΙΩΝ
ΣΑΒΒΑΣ ΣΑΗΣ
ΤΑΡΠΟΝ ΣΠΡΙΝΓΚΣ 42 (δίπλα στην Τραπ. Πίστεως) · **Τηλ. 39781-3**

ΣΥΓΧΑΡΗΤΗΡΙΟ

Τον αγαπημένο μας **Μανώλη Νικήτα Πολεμικού,** συγχαίρουμε εγκάρδια, για την εισαγωγή του στην Ιατρική Σχολή του Πανεπιστημίου του Αμβούργου, ευχόμενοι επιτυχή αποπεράτωση των σπουδών του.

Ο νονός του Ανδρέας Μακρής
οικογενειακώς

ΣΩΜΑΤΕΙΟ ΟΜΠΡΕΛΛΑΔΩΝ ΡΟΔΟΥ
"Ο ΑΠΟΛΛΩΝ"

ΠΡΟΣΚΛΗΣΗ

Την Πέμπτη 14 Μαρτίου 2002 και ώρα 6 μ.μ. καλούμε τα μέλη μας στην αίθουσα του ΔΟΝΑ στην ετήσια γενική συνέλευση. Θα συζητηθούν θέματα που απασχολούν το σωματείο μας.

Εκ του Δ.Σ.

ΠΟΛΙΤΙΣΤΙΚΟΣ ΟΡΓΑΝΙΣΜΟΣ
ΔΗΜΟΥ ΠΕΤΑΛΟΥΔΩΝ

ΠΡΟΓΡΑΜΜΑ ΕΚΔΗΛΩΣΕΩΝ

ΚΥΡΙΑΚΗ 10-3-2002

Ώρα 18.00: Παρουσίαση θεατρικής παράστασης από το Θεατρικό Εργαστήρι του Πολιτιστικού Οργανισμού στο Πνευματικό Κέντρο Κρεμαστής.



ΠΑΡΑΣΚΕΥΗ 15-3-2002

Ώρα 11.30: Μασκέ Πάρτυ στο Δημοτικό Σχολείο Δαματριάς και παρουσίαση παράστασης με ταχυδακτυλουργό

Ώρα 17.00: Μασκέ Πάρτυ στο Πνευματικό Κέντρο Παστίδας και παρουσίαση παράστασης με ταχυδακτυλουργό.

Ώρα 20.00: Μασκέ Πάρτυ στο Πνευματικό Κέντρο Θεολόγου και παρουσίαση παράστασης με ταχυδακτυλουργό.

ΣΑΒΒΑΤΟ 16-3-2002

Ώρα 17.30: Μασκέ Πάρτυ στο Πνευματικό Κέντρο Μαριτσών και παρουσίαση παράστασης με ταχυδακτυλουργό.

Ώρα 20.30: Μασκέ Πάρτυ στην πλατεία του Δ.Δ. Παραδεισίου και παρουσίαση παράστασης με ταχυδακτυλουργό

ΚΥΡΙΑΚΗ 17-3-2002

Ώρα 16.00: Μεγάλη παρέλαση πεζοπόρων τμημάτων και αρμάτων στο Δ.Δ. Κρεμαστής. Απονομές βραβείων. Αναπαράσταση παραδοσιακού γάμου. Παρουσίαση παράστασης με ταχυδακτυλουργό. Λήξη με παραδοσιακό γλέντι.

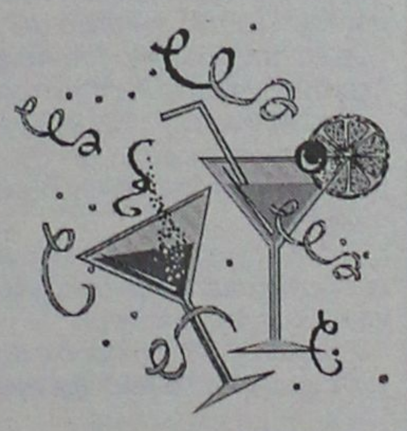

Ο ΠΡΟΕΔΡΟΣ
ΚΟΥΔΟΥΝΗΣ ΝΙΚΟΛΑΟΣ

ΠΛΑΙΣΙΟ διαφημιστική

◆ Κάρτες
◆ Προσκλητήρια γάμων-βαπτίσεων
◆ Σφραγίδες
◆ Διαφήμιση στον Τύπο

Παπαγιάννη 80 Κρεμαστή
Τηλ. 95584 - 91350
Κιν. 09377-56878

ΠΟΛΛΕΣ ΑΠΟΚΡΙΑΤΙΚΕΣ ΣΤΟΛΕΣ ΠΕΡΝΟΥΝ ΑΡΝΗΤΙΚΑ ΜΗΝΥΜΑΤΑ ΣΤΑ ΠΑΙΔΙΑ

Παιδί σημαίνει ανωριμότητα και απειρία. Δυστυχώς σήμερα γύρω από τα παιδιά μας, υπάρχουν παγίδες ύπουλες, παιχνίδια σκληρά, υπάρχει κακία άμετρη, υπάρχουν "λύκοι βαρείς" και φίδια γεμάτα δηλητήριο. Κάποιοι υποστηρίζουν ότι πρέπει να αφήσουμε (πολλοί το κάνουν) ελεύθερη την ψυχή του παιδιού μας σε ένα τέτοιο περιβάλλον. Ποιά μορφή ελευθερίας μπορεί να υπάρξει σε τέτοιο περιβάλλον; Αραγε υπάρχουν γονείς που αφήνουν μόνα τους, τα παιδιά να παίζουν στο μπαλκόνι του 5ου ορόφου, και να ανεβαίνουν στο πεζούλι του μπαλκονιού; ή τους δίνουν σπίρτα ή το τραπεζομάχαιρο της κουζίνας...μιας και το ζητάνε επίμονα και τόσο παρακαλετά μερικές φορές;

Οσοι αγαπάτε και νοιάζεσθε για τα παιδιά σας, προσέξτε, δεν είναι όλα τόσα αθώα όσο φαίνονται. Οτι γυαλίζει δεν είναι χρυσός, Συνήθως η γυαλάδα, η όμορφη επιθυμητή εμφάνιση, το φανταχτερό, το ελκυστικό, το εντυπωσιακό στη ζωή, δεν απευθύνονται στο πνεύμα.

Προσέξτε. Γιατί είναι αλήθεια ότι εμείς οι άνθρωποι μαγνητιζόμαστε όχι απ' αυτό που αξίζει, αλλά από αυτό που γυαλίζει. Είναι αξιοπερίεργο, πως ιδέες, καταστάσεις, διάφορες (υποτίθεται) ψυχαγωγίες, περνούν στην ανθρώπινη ζωή χωρίς αντίσταση, χωρίς έλεγχο, χωρίς ανάλυση.

Εμείς όμως λέμε: **Μας συμφέρει να αντισταθούμε και να αμυνθούμε. Μας συμφέρει να μην αφήσουμε τον εαυτό μας και τα παιδιά μας, να παρασυρθούν.**

Κάποιοι (για πολλούς λόγους) έχουν βάλει "παγίδες", περνούν μηνύματα-παγίδες για τον ψυχικό κόσμο των παιδιών. Γέμισαν πάλι τα μαγαζιά, τα σούπερ μάρκετ, τα διάφορα έντυπα, η τηλεόραση, οι εφημερίδες με καρναβαλικές αμφιέσεις, πολλά από αυτά που προτείνουν είναι (διάβολος, διαβολάκια, μάγοι, μάγισες, δράκουλες, τέρατα κλπ.).

Αυτά και άλλα πολλά τι αντιπροσωπεύουν;

Τί μήνυμα περνάνε στα παιδιά;

Μήπως περνούν μηνύματα-παγίδες για τον ψυχικό κόσμο των παιδιών;

Διαβάστε τί λένε οι ψυχολόγοι: "Η κάθε στολή αντιπροσωπεύει και ένα σύμβολο. Υπάρχουν στολές που μπορούν να επηρεάσουν αρνητικά την ψυχολογία του παιδιού. Ο επηρεασμός αυτός, γίνεται μέσα από την διαδικασία της μίμησης. Δηλαδή, το παιδί θα μιμηθεί την κύρια συμπεριφορά που αντιπροσωπεύει η συγκεκριμένη που φορά".

Οι κυνέζοι λένε, "μιά εικόνα χίλιες λέξεις". Για σκεφθείτε την εικόνα που αντιπροσωπεύουν κάποιες αρνητικές στολές, και όταν (έστω και από άγνοια), ταυτίζουμε, επιτρέποντας στο παιδί να μιμηθεί, τέτοιου είδους πρότυπα. Πολλοί αφελώς αναζητούν μέσα στα αρνητικά το θετικό, για να δικαιολογήσουν την αποδοχή.

Γονείς ας περιφρουρήσουμε τον ψυχικό κόσμο των παιδιών από τα "αποκριάτικα προϊόντα" και τις καρναβαλικές αμφιέσεις. Διακρίνετε το σωστό, βγείτε από τη αδράνεια και έμπρακτα δείξτε με το παράδειγμά σας ότι δεν συμβάλετε στην ανακύκλωση κάθε τι αρνητικού.

ΙΑΚΩΒΟΣ Ο ΡΟΔΙΟΣ

ΣΥΛΛΟΓΟΣ ΣΙΑΝΙΤΩΝ ΡΟΔΟΥ
ΑΠΟΚΡΙΑΤΙΚΗ ΕΚΔΗΛΩΣΗ



ΠΡΟΣΚΛΗΣΗ

Το Δ.Σ. του Συλλόγου Σιανιτών Ρόδου διοργανώνει και σας προσκαλεί να παρευρεθείτε στη ετήσια εκδήλωσή του, συνάντησις και συνεύρεσης των μελών του.



Η εκδήλωση θα λάβει μέρος στο ***RODOS PARK την Τετάρτη 13 Μαρτίου 2002 και ώρα 7 μ.μ.***

Στην εκδήλωση συμπεριελαμβάνεται μπουφές.

Εκ του Δ.Σ.

ΠΡΟΤΥΠΟ ΚΕΝΤΡΟ ΤΗΛΕΦΩΝΙΑΣ

ΠΡΟΣΦΟΡΑ
Τηλεφωνικών κέντρων
PANASONIC–SAMSUNG

• ΜΕ ΞΕΝΟΔΟΧΕΙΑΚΟ ΠΡΟΓΡΑΜΜΑ
• ΜΕ 100.000 ΠΡΟΚΑΤΑΒΟΛΗ ΣΥΝ ΦΠΑ ΤΙΜΟΛΟΓΙΟΥ ΚΑΙ ΕΞΟΦΛΗΣΗ ΣΕ 12 ΔΟΣΕΙΣ

ΧΩΡΗΤΙΚΟΤΗΤΑ

• 3 γραμμές ΟΤΕ 8 εσωτερικά	35.000 το μήνα
• 3 γραμμές ΟΤΕ 16 εσωτερικά	50.000 το μήνα
• 6 γραμμές ΟΤΕ 24 εσωτερικά	70.000 το μήνα
• 4 γραμμές ΟΤΕ 33 εσωτερικά	90.000 το μήνα

ΠΕΡΙΛΑΜΒΑΝΟΥΝ

✔ Τηλ. Κέντρο PANASONIC -SAMSUG
✔ Τηλεφωνικές συσκευές με πληκτρολόγιο ψηφιακές
✔ Συσκευή τηλεφωνήτριας
✔ Εκτυπωτής σειριακός
✔ Αντικεραυνική προστασία ΟΤΕ & ΔΕΗ
✔ Εγκατάσταση σε έτοιμο δίκτυο
✔ Προγραμματισμός & εκπαίδευση της τηλεφωνήτριας
✔ 12 μήνες Service δωρεάν
✔ 10 χρόνια τεχνική υποστήριξη

ΑΦΟΙ ΣΚΟΡΔΗ Ο.Ε.
Βενετοκλέων 3 και Καναδά
τηλ. 75666 fax: 70499 Ρόδος

ΤΖΑΚΙΑ

ΤΖΑΚΙΑ ΤΖΟΤΖΟΛΗΣ ΤΑΣΟΣ

ΤΖΑΚΙΑ
ΜΑΝΤΕΜΕΝΙΑ • ΑΠΛΑ • ΑΕΡΟΘΕΡΜΑ • ΜΕ ΤΖΑΜΙΑ ΚΑΙ ΠΟΡΤΕΣ • ΜΕ ΠΥΡΟΤΟΥΒΛΑ

ΣΟΜΠΕΣ ΜΕ ΞΥΛΑ
ΜΕΓΑΛΗ ΠΟΙΚΙΛΙΑ ΜΟΝΤΕΛΩΝ

ΑΞΕΣΟΥΑΡ ΤΖΑΚΙΩΝ
ΣΚΑΡΕΣ • ΣΙΤΕΣ • ΚΡΕΜΑΝΤΑΛΑΔΕΣ

ΦΟΥΡΝΑΚΙΑ ΚΑΙ ΨΗΣΤΑΡΙΕΣ
ΣΕ ΠΟΛΛΑ ΣΧΕΔΙΑ ΚΑΙ ΜΕΓΕΘΗ

ΚΑΘΑΡΙΣΜΟΙ ΚΑΙ ΣΕΡΒΙΣ ΤΖΑΚΙΩΝ

ΚΟΛΥΜΠΙΑ, ΕΝΑΝΤΙ ΚΑΙ ΠΑΡΑΠΛΕΥΡΩΣ ΙΔΡΥΜΑΤΟΣ

ΚΥΡΙΑΚΕΣ ΑΝΟΙΚΤΑ 11–4

Τηλέφωνο (0241) 56275, κιν. 0942/255848,
τηλ. Fax: 56317, 85103 Κολύμπια, Ρόδος



Ρόδος: εἰκῆ καὶ ὡς ἔτυχε...

...Μνημόσυνο για τον Ελευθ. Βενιζέλο



Ο Ελευθέριος Βενιζέλος μαθητής

Επιμνημόσυνη δέηση για τα 66 χρόνια από τον θάνατο του **Ελευθέριου Βενιζέλου** (1864-1936) πραγματοποιεί σήμερα το πρωί, η **Αδελφότητα Κρητών Ρόδου,** στην Μητρόπολη.

Στην συνέχεια θα κατατεθεί στεφάνι στην προτομή του που βρίσκεται στα Πλατανάκια.

Από την πλευρά της η **Θεατρική Ομάδα της Αδελφότητας** έχει αρχίσει τις προετοιμασίες του Θεατρικού έργου **"Μία κραυγή"** που έγραψε ο **Βενιζέλος** και αφορά τους αγώνες του για την απελευθέρωση των Ελλήνων της Μικράς Ασίας.

...Ο μύθος του Αλθαιμένη: Από την Κρήτη στην Ρόδο

*Η περιοδική έκδοση της **Αδελφότητας Κρητών Ρόδου "του Ψηλορείτη οι στράτες",** στο νέο τεύχος της (Φεβρουάριος 2002), που μόλις κυκλοφόρησε, μας θυμίζει ξανά τον μύθο του **Αλθαιμένη** γιο του Μίνωα και της αδελφής του **Απημοσύνης** που εγκατάλειψαν την Κρήτη και εγκαταστάθηκαν στην **Ρόδο:***

*"Τον **Μίνωα** μετά την δολοφονία του στην Σικελία διαδέχτηκαν οι δύο γιοί του, ο Δευκαλίωνας και ο Κατρέας, που βασίλεψαν σ' ένα κομμάτι της Κρήτης ο καθένας...*

*Ο άλλος γιος του Μίνωα, ο **Κατρέας** είχε ένα αγόρι τον **Αλθαιμένη** και τρείς κόρες, την **Αερόπη,** την **Κλυμένη** και την **Απημοσύνη.***

*Σύμφωνα μ' ένα χρησμό ο Κατρέας έμαθε ότι θα τον σκότωνε ο γιός του ο **Αλθαιμένης**, αλλά δεν του είπε τίποτα.*

*Όταν μεγάλωσε ο **Αλθαιμένης** έμαθε από άλλους γ χρησμό και για ν' αποφύγει αυτήν την κατάρα, πήρε τ δελφή του την **Απημοσύνη,** έφυγε από την Κρήτη και στη Ρόδο όπου εγκαταστάθηκε κοντά στο βουνό **Ατάβ** όπου έκτισε στην κορυφή του Ναό του Δία.*

*Ο **Κατρέας** σε βαθεία γεράματα, με τη νοσταλγία γι γιό του μεγαλύτερη από το φόβο του μήπως τον σκοτ ο Αλθαιμένης, πήγε στην Ρόδο να τον βρεί και να του ραδώσει το βασίλειό του.*

*Όταν αποβιβάστηκε σ' έναν έρημο τόπο της Ρόδου έβοσκαν κοπάδια ζώα πολλά, όρμησαν επάνω στον Κα και τη συνοδεία του σκυλιά και βοσκοί γιατί τους θεώρη ζωοκλέφτες. Ο **Αλθαιμένης** έτρεξε να βοηθήσει τους σκούς και με το δόρυ του σκότωσε τον πατέρα του χ να το ξέρει. Όταν κατάλαβε τι έκαμε, παρακάλεσε τους ούς ν' ανοίξει η γη να τον καταπιεί, πράγμα που έγινε...*

...Η ωραία και ο υπουργός

Οι **"Αντίλαλοι"** της **Ροδιακής** έγραψαν τις προάλλες τον ασπασμό του κ. Σκανδαλίδη με την κα Αγγελοπούλ που συνάντησε κάποια εμπόδια, αφού η ωραία Γιάννα σπευσε να αποτραβηχτεί -όχι γιατί δεν ταιριάζουν αυτέ διαχύσεις στο αξίωμα της -αλλά για να μην χαλάσει το κιγιάζ της.

Από την πλευρά του, ο δημοσιογράφος της **"Καθημ νής"** (απ' όπου και η σχετική φωτογραφία), έχει διαφορ κή άποψη για αυτό το **"καυτό"** θέμα:

"Ατιμα "ενσταντανέ", πως καμιά φορά παραμορφώνε την πραγματικότητα και δημιουργείτε "στιγμιαίες" κακέ ντυπώσεις! Για τον εθελοντισμό η συνεργασία που είχ υπουργός Εσωτερικών Κώστας Σκανδαλίδης στο γραφ του με την πρόεδρο του "Αθήνα 2004" Γιάννα Αγγελοπ λου, και...εθελοντικά η κ. Πρόεδρος έσκυψε ευγενώς να χθεί τον ασπασμό του κ. υπουργού - που άλλωστε λό Σολτ Λέικ, είχε καιρό να τη δει. Και το καραδοκούν..."κλ



του φακού, έπιασε τον λεβέντη υπουργό με μια γκριμάτσα ήκιστα κολακευτική, που σε σκανδαλίζει αντί να βάλεις λε ζάντα "η Ωραία και ο Υπουργός", να γράψεις τον ομόηχ τίτλο του γνωστού παιδικού παραμυθιού!".

ΜΕΡΙΚΕΣ ΦΟΡΕΣ ΓΙΑ ΝΑ ΑΡΕΣΕΙΣ ΠΡΕΠΕΙ ΝΑ ΦΤΑΣΕΙΣ ΣΤΑ ....ΆΚΡΑ!!



- ΠΡΟΣΘΕΤΙΚΗ ΝΥΧΙΩΝ ΜΕΤΑΞΙ-ΑΚΡΥΛΙΚΟ
- ΜΑΝΙΚΙΟΥΡ-ΠΕΝΤΙΚΙΟΥΡ ΑΝΑΝΕΩΣΗΣ
- ΟΡΘΟΝΥΧΙΑ (ΠΟΝΕΜΕΝΑ ΓΥΡΤΑ ΝΥΧΙΑ)
- ΣΚΛΗΡΥΝΣΗ ΦΥΣΙΚΩΝ ΝΥΧΙΩΝ
- ΛΕΥΚΑΝΣΗ ΝΥΧΙΩΝ (ΧΕΡΙΑ-ΠΟΔΙΑ)
- ΦΡΥΔΙΑ - ΒΛΕΦΑΡΙΔΕΣ
- ΜΟΝΙΜΟ ΓΑΛΛΙΚΟ
- MONIMA DESIGNS
- ΑΠΟΤΡΙΧΩΣΗ

BEAUTY NAILS BN RHODES



ΑΝ ΤΟ ΖΗΤΟΥΜΕΝΟ ΣΑΣ ΕΙΝΑΙ Η ΑΚΡΑ ...ΠΟΛΥΤΕΛΕΙΑ

BEAUTY NAILS - STUDIO ΑΙΣΘΗΤΙΚΗΣ ΝΥΧΙΩΝ
ΕΜΠΟΡΙΚΟ ΚΕΝΤΡΟ ΦΩΚΙΑΛΗ-ΑΓ. ΑΝΑΣΤΑΣΙΑΣ 40-ΤΗΛ. 70660-ΚΙΝ. 0944 520887

ΡΟΔΟΤΡΥΠΟΚΟΠΤΙΚΗ Ο.Ε.
ΚΟΥΛΙΑΝΟΣ ΔΗΜΗΤΡΙΟΣ & ΣΙΑ Ο.Ε.
ΚΟΛΟΚΟΤΡΩΝΗ 66 ΡΟΔΟΣ ΤΗΛ. & FAX: 0241/77257 ΚΙΝ.: 0932/732331

ΤΡΥΠΑΜΕ - ΚΟΒΟΥΜΕ - ΣΠΑΜΕ



ΜΠΕΤΑ - ΤΟΥΒΛΑ - ΤΣΙΜΕΝΤΟΛΙΘΟΥΣ - ΠΑΤΩΜΑΤΑ, ΠΕΤΡΕΣ
ΧΩΡΙΣ ΟΡΙΟ ΠΑΧΟΥΣ

ΧΩΡΙΣ ΔΟΝΗΣΕΙΣ - ΡΩΓΜΕΣ - ΣΚΟΝΕΣ



ΕΡΓΑΣΙΕΣ:
ΑΝΟΙΓΟΥΜΕ ΠΟΡΤΕΣ - ΠΑΡΑΘΥΡΑ
ΚΑΝΑΛΙΑ ΣΕ ΠΑΤΩΜΑΤΑ ΓΙΑ ΥΔΡΑΥΛΙΚΟΥΣ & ΗΛΕΚΤΡΟΛΟΓΟΥΣ
ΤΡΥΠΕΣ ΔΙΑΦΟΡΩΝ ΜΕΓΕΘΩΝ
& ΚΥΚΛΙΚΑ ΑΝΟΙΓΜΑΤΑ ΓΙΑ ΣΚΑΛΕΣ
ΕΠΙΣΗΣ ΓΙΝΟΝΤΑΙ ΚΟΠΕΣ ΣΕ ΤΟΙΧΟΥΣ ΑΠΟ ΠΕΤΡΑ & ΑΝΑΣΤΗΛΩΣΕΙΣ ΜΕ ΜΠΕΤΟ Η ΣΙΔΗΡΟΚΑΤΑΣΚΕΥΗ

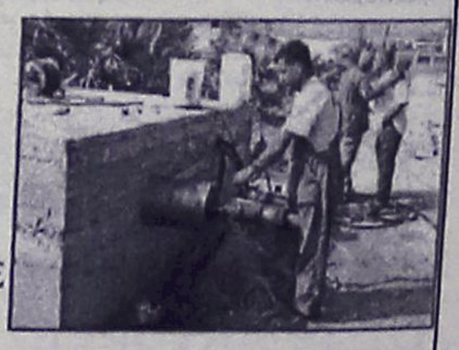

ΣΤΙΣ ΕΡΓΑΣΙΕΣ ΜΑΣ ΣΥΜΠΕΡΙΛΑΜΒΑΝΕΤΑΙ Η ΜΕΤΑΦΟΡΑ ΜΠΑΖΩΝ

Ολες οι εργασίες είναι με την σύγχρονη μέθοδο έγχυσης νερού προς αποφυγή σκόνης

(εκ)πολιτισμικά παίγνια



Φωτεινή Κλαδάκη- Μαινεμενλή

Σύμη: Αναμνήσεις της δεκαετίας του' 30

"Ηταν ένα νησί γαλήνιο, ονειρεμένο. Ενας κόσμος μαγεμένος, όπου οι άνθρωποι ζούσαν αρμονικά με τη Μάνα Φύση, ακολουθώντας το ρυθμό της. Δεν υπήρχαν αυτοκίνητα, ραδιόφωνα και τηλεοράσεις. Οι ώρες μετριόνταν από τους νωθρούς χτύπους του Ρολογιού του Μουράγιου και της καμπάνας της Αγίας Τριάδας του Χωριού. Ο χρόνος, με τις γιορτές της εκκλησίας και τα πατροπαράδοτα πανηγύρια. Η ζωή κυλούσε με ρυθμό αργό, σαν το νωχελικό μέτρημα των χαντρών του κεχριμπαρένιου κομπολογιού στα ροζιασμένα χέρια των γερό- ναυτικών..."

θεί με τα ξωτικά που' βγαιναν στο Πέδι.

Την Πρωταυγουστιά, οι μεγάλοι δεν μας άφηναν να βουττήσουμε *στη θάλασσα, γιατί θα μας αρπάζανε οι* ***"Αλλουστίνες".*** *Κι' όταν κρυφά οι πιο γενναίοι τολμούσαν να βουττήσουν, χωρίς να συμβεί τίποτα, η αμφιβλία για τα ξωτικά άρχιζε να καταστρέφει τον μαγικό αυτό κόσμο.*

Οι "Αλουστίνες" *εβγαιναν τα μεσάνυχτα, όταν το αυγουστιάτικο φεγγάρι ήταν στο γιόμα του, και χορεύανε. Αλίμονο σ' όποιον τύχαινε να βρεθεί στο δρόμο τους και τις έβλεπε. Τον*



Σύμη, Πέδι. ***(Φωτογραφία: Αμαλία Περίδη- Αρναούτη)***

Για την *"μαγεία"* της ζωής στην **Σύμη,** την δεκαετία του' 30, στην καρδιά του μεσοπολέμου, η κα. **Φωτεινή Κλαδάκη-Μαινεμενλή,** από τις στήλες της καλής παροικιακής εφημερίδας **"Συμαϊκόν Βήμα"** καταθέτει τις αναμνήσεις της:

"Οι άνθρωποι είχαν μάθει να ζουν με το νερό της βροχής, *που γέμιζε τις στέρνες. Θεωρούσαν το νερό ένα πολύτιμο αγαθό, που τους έδωσε ο Θεός. Τους αρκούσε το καθιερωμένο λούσιμο στην βατσέλλα με κουγιούμι και με πράσινο κρητικό σαπούνι, όχι πολύ συχνά, και οπωσδήποτε, βέβαια, για να κοινωνήσουν τη Μεγάλη βδομάδα, το Δεκαπενταύγουστο και τα Χριστούγεννα. Γι' αυτό και το λούσιμο της νύφης από τις φιλενάδες της, πριν από τον γάμο, έπαιρνε μορφή τελετουργική.*

Οι άνθρωποι της γαλήνιας αυτής εποχής μοσχοβολούσαν αλισφακιά και ρίγανη, μπάτη ή μελτέμι και αλμυρή θάλασσα. Ηταν σαν το αέρι, απαλλαγμένο από τα άγχη της τωρινής κοινωνίας, να είχε τη δύναμη σωματικής κάθαρσης.

Ενας κόσμος, όπου οι μεγάλοι είχαν μείνει με καρδιά παιδιού. Εκαναν δικές τους τις λύπες και τις χαρές του γείτονα, και βοηθούσαν ο ένας τον αλλο στην ανάγκη του. Ενας κόσμος, όπου οι άνθρωποι έμεναν εκστατικοί μπροστά στη βροχή, τις αστραπές, τ' αστροπελέκια και τ' άλλα "θαύματα" της φύσης κα πίστευαν σε γοργόνες, νεράιδες "σιλιούδες", λάμιες, λάουρες. "αλουστίνες", καλικάτζαρους, "βαρβάλακκες" κι' άλλα ξωτικά.

Το καλοκαίρι για μένα, ήσαν τα Κάλλη των Αγρών: *"σωπάστε ν' ακούσουμε τα "Κάλλη των Αγρών που θα βγούν τώρα", μας έλεγε η μάνα μου τη νύχτα για να κοιμηθούμε. Κι' εγώ, κουκουλωμένη με το σεντόνι, έκλεινα σφιχτά τα μάτια, να μην τα δω να περνάν έξω απ' το φεγγίτη της μεγάλης πόρτας, φωτισμένα από το κρύο φως του φεγγαριού, να μη δω την ατέλειωτη φάλαγγα από τις ψυχές των δένδρων, και των λουλουδιών, που ζωντάνευαν κι' έπαιρναν αέρινη μορφή,*

Τις πελώριες, σοβαρές, σαν από μαύρο καπνό σιλουέτες των δένδρων συνόδευαν χοροπηδώντας χαρούμενα τα λουλούδια, που διαρκώς άλλαζαν σχήμα και μορφή σαν λαφριά, ρόδινα, συννεφάκια: γινόντουσαν τριαντάφυλλα, μυστοκαρφιές, καρδόνια, φούλια, κρινάκια, "αβλοέτες", ορτανσίες, "μουλούχες", "τσιμπουκάρια"... Οι ψίθυροι και οι αναστεναγμοί τους ανακατεύονταν με το θρόισμα, που έκανε ο αέρας περνώντας ανάμεσα από τα πράσινα, σαν λόγχες, φύλλα του πελώριου ευκάλυπτου και από τ' ασημένια φύλλα του πλάτανου της πίσω αυλής του σπιτιού.

Τα ***"Κάλλη των Αγρών"*** *ήσαν ξενομπάτες στη Σύμη, όπως ξενομπάτισα ήταν κι' η μάνα μου, για μένα όμως είχαν συνδεαρπάζανε και τον στριφογυρίζανε στον τρελό χορό τους και στο τέλος του παίρνανε τη μιλιά για να μη μπορεί να πει τι είδε. Τον αφήνανε άλαλο και αλλοπαρμένο για όλη του τη ζωή. Μόνο αν προλάβαινε ν' αρπάξει μιαν απ' τα μαλλιά σωζόταν και η "Αλουστίνα" μεταμορφωνόταν σε όμορφη κοπέλα, που υπηρετούσε πιστά το νιο, που την άρπαξε.*

Οταν η γιαγιά μου διηγιόταν το μύθο της ***"Γοργόνας και του Μέγα Αλέξανδρου",*** *γι' αυτήν ήταν πραγματικός. Τον πίστευα κι' εγώ και γινόμουνα ένα με τη αδελφή του Μέγα Αλέξανδρου, τη Γοργόνα. Ηθελα να ταξιδέψω μαζί με τους σφουγγαράδες, με μια μπρατσέρα, στα μέρη της Αραπιάς να συναντήσω τη Γοργόνα και να την καθησυχάζω: "ζει ο Μέγας Αλέξανδρος· ζει και βασιλεύει".*

Το Χριστουγεννιάτικο Σαραντάμερο *το περνούσαμε με το φόβο των καλικάτζαρων. Τους φανταζόμαστε σα διαβολάκια με κέρατα και ουρά, που διασκεδάζανε σκαρώνοντας κακές φάρσες στους ανθρώπους. Βγαίνανε τα μεσάνυχτα κι' εξαφανίζονταν όταν ο πετεινός λαλούσε τρεις φορές. Αλίμονο στη νοικοκυρά, που' χε ξεχάσει να κρύψει τους "κραμπιέδες" και τ' αμυγδαλωτά, δε θα τα 'βρισκε το άλλο πρωί. Αν άφηνε στο πλυτερό πιάτα και ποτήρια άπλυτα, θα 'βρισκε μερικά σπασμένα.*

Το Σαραντάμερο ήταν επικίνδυνη εποχή κι' έπρεπε να προσέχουμε. Φόβος μας έπιανε μην κάνουμε κάτι στραβό και βρουν οι Καλικάτζαροι αφορμή να μας παίξουν κακό παιχνίδι. Τα βιβλία κα τα τετράδια, που άλλες μέρες ήταν ακατάστατα ριγμένα εδώ κι' εκεί, το Σαραντάμερο έπρεπε να είναι ταχτικά φυλαγμένα μέσα στο "φέλαγγα" και τα παιχνίδια, οι κούκλες, τα τόπια, στις κούτες τους. Δεν θέλαμε να τα πάρουν τα καλικαντζαράκια να παίζουν και να τα βρούμε σπασμένα και χαλασμένα.

Περιμέναμε με αγωνία να' ρθουν τα Φώτα να τα διώξει ο παπάς με την αγιαστούρα.

Το Νεκροταφείο *ήταν, πάλι, ένας τόπος που οι απλοί νησιώτες φοβόνταν. Που να τολμήσει κανείς να μπεί το βράδυ στο νεκροταφείο ή να περάσει κοντά του! Για σαράντα μέρες μετά το θάνατο, οι ψυχές των πεθαμένων τριγυρνούσαν γύρω απ' τα μέρη, που ζήσανε, και τα φαντάσματά τους βγαίνανε απ' τα μνήματα τη νύχτα, στη χάση του φεγγαριού, όταν ήταν βαθύ σκοτάδι. Μερικοί απ' αυτούς, οι αδικοσκοτωμένοι, βρυκολακιάζανε, σαν τον "Βαρβάλακκα" της Νανούς.*

... Μετά από τόσα χρόνια, δεν είμαι βέβαιη αν πραγματικά έζησα κάποτε σ' ένα τέτοιο κόσμο ή ζει μόνο στη φαντασία μου!".

«ΡΟΔΙΑΚΗ» ΑΠΟ ΤΟ 1915

Φλας στο παρελθον

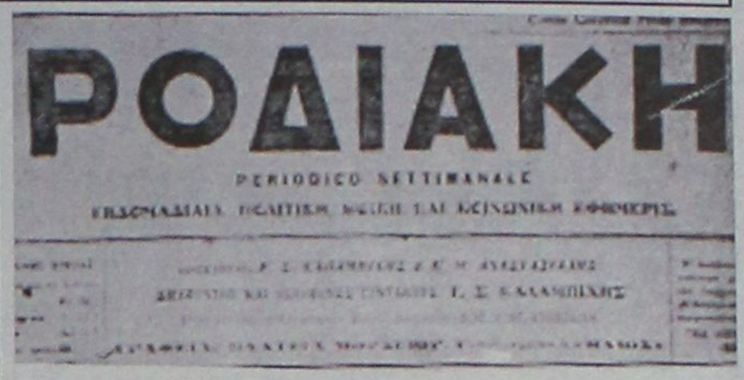

ΡΟΔΙΑΚΗ

PERIODICO SETTIMANALE

ΕΝ ΡΟΔΩ
ΠΕΜΠΤΗ 8 ΜΑΡΤΙΟΥ 1928
ΑΡΙΘ. 928

ΡΟΔΙΑΚΑ ΧΡΟΝΙΚΑ

ΔΙΟΙΚΗΤΙΚΑ

Δια υπό χρονολ. 27 Ιουν. Κ.Δ. εκλήθησαν όπως αποτελέσωσι μέλη του Συμβουλίου της Διοικήσεως της Γεωργκής τραπέζης Αιγαίου οι κ.κ. καθ. Ανδρέας Κραβίνο ως πρόεδρος και ταξ. Αλφ. Μπιλλιότι και Δον Κάμιλλος Μπρούνο ως μέλη.

- Δι' ετέρου από της αυτής ημερομηνίας η δεκάτη επί των προπόντων και τα δικαιώματα του τέως Δημ. Οθωμ. χρέους εν Κω από του 1928 θα οφείλωνται κατά την αυτήν και δια την Ρόδον αναλογίαν. Συνεπώς θα εισπράττωνται επί του καπνού 12.65 τοις εκατόν, της μετάξης 12.50, επί των ιχθύων, οίνου, ρακής και μαστίχας 15 και επί των άλλων προϊόντων 11 τοις εκατόν.

ΑΡΡΑΒΩΝΕΣ

Ο νεαρός συμπολίτης κ. Γεώργιος Ι. Πίτσης και η ευηγμένη και καλλίμορφος Δις Ζωή κ. Μπόνη αντήλλαξαν δακτύλιον αρραβώνος. Συγχαίροντες θερμότατα ευχόμεθα αυτοίς ταχείαν και την στέψιν.

(Σ.Σ. Η Ροδιακή εκδιδόταν τότε υπό το καθεστώς Ιταλικής λογοκρισίας. Διατηρείται επίσης η γλώσσα και τα τοπωνύμια που υπήρχαν στις αρχές του αιώνα).

ΒΙΟΤΕΧΝΙΑ ΚΟΡΝΙΖΩΝ

ΤΣΑΜΠΙΚΑΚΗΣ
ΚΑΤΑΣΚΕΥΕΣ ΠΑΝΤΟΣ ΕΙΔΟΥΣ ΚΟΡΝΙΖΩΝ

* ΓΙΑ ΚΕΝΤΗΜΑΤΑ
* ΠΙΝΑΚΕΣ ΖΩΓΡΑΦΙΚΗΣ
* ΠΟΣΤΕΡ * ΦΩΤΟΓΡΑΦΟΘΗΚΗ
* ΔΙΠΛΩΜΑΤΑ * ΚΑΘΡΕΠΤΕΣ

ΑΜΕΣΗ ΠΑΡΑΔΟΣΗ

ΑΝΑΛΑΜΒΑΝΟΥΜΕ ΚΑΙ ΞΕΝΟΔΟΧΕΙΑ

ΝΗΡΗΙΔΩΝ 3-5, ΚΡΕΜΑΣΤΗ
ΤΗΛ. 95868, 95869

Αντίλαλοι

πολιτικοί και άλλοι...

ΤΙ ΝΑ ΠΟΥΜΕ;

Τι να πούμε για τον κ. Καϊσερλη;

Ενας άνθρωπος που συνέδεσε το μεγαλύτερο μέρος της ζωής του **σαν παράγοντας της Τοπικής Αυτοδιοίκησης** προέβη ως υφυπουργός σε ενέργειες που ως δήμαρχος ήταν από τους πρώτους που τις κατηγορούσε.

Τι να υποθέσουμε ότι αλλιώς σκέπτονταν ως δήμαρχος κι αλλιώς ως υφυπουργός;

ΟΣΟ ΥΠΑΡΧΟΥΝ ΑΝΘΡΩΠΟΙ

Η ευαισθησία και η ανθρωπιά αυτής της κοινωνίας, δοκιμάζεται για μια ακόμη φορά, με το θέμα των άθλιων συνθηκών στις οποίες υποχρεώνονται να ζουν δεκάδες λαθρομετανάστες στο νησί της Ρόδου.

Κι αν οι άνθρωποι αυτοί, καταφέρνουν να ζουν στην κυριολεξία ακόμη, αυτό οφείλεται αποκλειστικά και μόνο στην προσπάθεια και τη **βοήθεια που καθημερινά προσφέρουν,** ανώνυμοι συμπολίτες μας, αστυνομικοί που σέβονται και τον θεσμό που υπηρετούν αλλά κυρίως τον εαυτό τους και του αρμόδιου αντιδημάρχου κ. Μανώλη Γλυνού. Η επίσημη πολιτεία, αυτό το κράτος και ο μηχανισμός του που συνηθίζουμε να λέμε, ήταν για μια ακόμη φορά **ο μεγάλος απών!**

Μιχ. Μ.

ΠΟΙΟΣ ΤΟΥΣ ΣΤΑΜΑΤΑ;

Τι το θέλαμε να εκτιμήσουμε ότι η κατάσταση **με τους λαθρομετανάστες** στο βόρειο συγκρότημα του νομού μας, παρουσιάζει ύφεση τους τελευταίους μήνες; Το γνωστό κύκλωμα, επιστράτευσε **και πάλι ανήλικους,** χρησιμοποιώντας τους στο κοντραμπάντο του ανθρώπινου πόνου.

Ούτε μνημόνια, ούτε υπογραφές ούτε και τα αυστηρότατα μέτρα ασφαλείας που κατά καιρούς λαμβάνονται, φαίνεται να μπορούν να σταματήσουν τελικά τα δεκάδες εκατομμύρια δολάρια που τσεπώνονται από τα δρομολόγια αυτά.

Μιχ. Μ.

ΕΝΤΕΚΑΔΑ

Ούτε ένας, ούτε δύο, αλλά **έντεκα,** ήταν οι νεαροί που πήραν μέρος στους βανδαλισμούς των κτιρίων του **ΟΑΕΔ** την **Τσικνοπέμπτη**. Τελικά η προανάκριση έδειξε ότι μεταξύ αυτών περιλαμβάνονται και ένας **Αλβανός,** ενώ οι **επτά** εξ' αυτών δεν συνελήφθησαν λόγω παρέλευσης του αυτοφώρου!

Β.Μ.

Η ΝΕΑ ΠΕΡΙΦΕΡΕΙΑΡΧΗΣ

Συνήθως λένε ότι **η πρώτη εντύπωση** για έναν άνθρωπο είναι σημαντική. Αν ενστερντιστούμε αυτή την άποψη, τότε η νέα περιφερειάρχης Νοτίου Αιγαίου **κ. Μάρθα Σημαντώνη** και ξύπνια φαίνεται και δυναμική και σοβαρότητα αποπνέει στοιχεία που απαιτούνται για να διοικήσεις μια τέτοια περιφέρεια σαν την δική μας.

Να ελπίσουμε ότι θα αποδειχθούν στην πράξη αυτές οι εκτιμήσεις;

Λ.Μ.

ΚΑΤΙ ΕΙΝΑΙ ΚΙ ΑΥΤΟ

Επειδή δεν μας αρέσει να...τσουβαλιάζουμε τα πάντα σε αυτό τον τόπο, οφείλουμε **να επισημάνουμε ότι η διοίκηση του ΤΑΞΥ** τουλάχιστον, δεν αγνόησε τις αντιδράσεις του προκλήθηκαν στην Ρόδο, σε σχέση με την απόφαση που πάρθηκε για το γνωστό πλαφόν.

Βέβαια, την οριστική απόφαση και το τι θα πράξουν δεν το γνωρίζουμε ακόμη, αλλά το ότι κατέγραψαν τις ενστάσεις, κάτι είναι κι αυτό. Σε αντίθεση με την διοίκηση του ΙΚΑ που είχαν αποδείξει ότι γράφουν στα παλιά τους τα παπούτσια αυτό τον τόπο.

Μιχ. Μ.

Ο ταχυδρόμος πέρασε...

● **κ. τακτ. αναγνώστ.:** Δεν είχες ιδέα για τα όσα συμβαίνουν στα κρατητήρια με τους λαθρομετανάστες; Ε, που να το μάθεις; Υπάρχουν άλλες ειδήσεις πρώτης προτεραιότητας που πρέπει να προβληθούν...

❖❖❖

● **Ομοίως:** Το σκηνικό είναι γνωστό. Ακούς τα όσα "σοβαρά" προσπαθούν να μαγειρέψουν κάποιοι φτιάχνεσαι (πάντα οι φαρσοκωμωδίες και τα όσα ευτράπελα ακούς και διαβάζεις, δημιουργούν κέφι) και φτιαγμένος πια παρακολουθείς το βράδυ με άνεση το "Bar" ή το "Big Brather".

❖❖❖

● **Προς πανηγυρίζοντα ροδίτη:** Δικαιολογημένοι οι πανηγυρισμοί σου. Φώναξες κτύπησε το χέρι στο τραπέζι, νίκησες. Κράτα πισινή όμως. Ο απέναντι είναι αδίστακτος και ύπουλος.

❖❖❖

● **Προς πράσινο οπαδό:** και γκάλοπ κάνατε και διαδικασίες ξεκινήσατε. Κάτι κουνιέται δηλαδή. Οι άλλοι; δεν ασχολούνται με τέτοια. Αυτή επέλεξαν τη μέθοδο του μαλλιοτραβήγματος. Κι όποιος αντέξει.

ΔΙΑΤΡΟΦΟΛΟΓΙΚΟ
ΒΙΟΧΗΜΙΚΟ ΚΕΝΤΡΟ

Προγράμματα Διατροφής ειδικά διαμορφωμένα να ανταποκρίνονται στο δικό σας μεταβολισμό για υγιεινό και ασφαλές αδυνάτισμα.

κι αν η έλλειψη χρόνου σας προσθέτει κιλά...

Ετοιμα γεύματα φρεσκομαγειρεμένα, νόστιμα και υποθερμιδικά, στο σπίτι...στη δουλειά... ή όπου εσείς τα ζητήσετε!

ΝΕΟ

ΜΑΤΙΝΑ ΠΟΥΛΛΗ
Πτυχιούχος Βιοχημικός(Παν/μιο Sussex UK)
με ειδίκευση στη Διατροφολογία (Παν/μιο Sheffield UK)

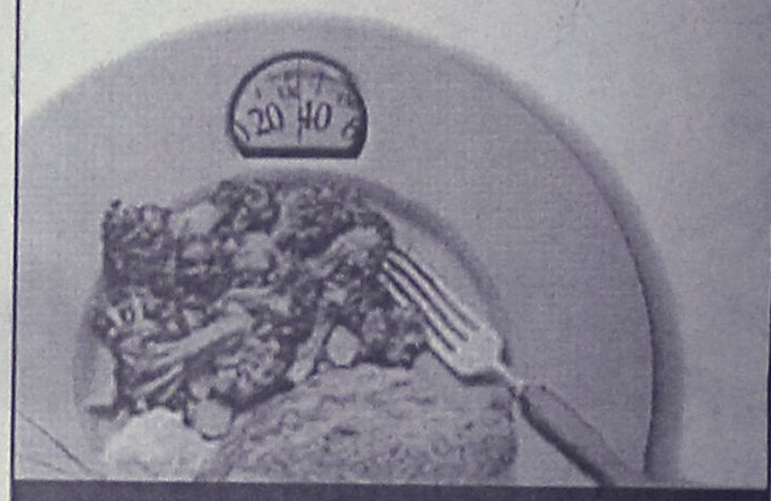

Αταβύρου 33, Ρόδος ✆ 0241 0 76830 diatrof@hotmail.com

ΠΩΛΟΥΝΤΑΙ

1) Μονοκατοικίες έναντι ΒΡΑΧΟΥ στην Ιαλυσό, 140τ.μ. έως 150τ.μ. σε μπετά ή ημιτελή ή τελειωμένες με οικόπεδο 450τ.μ.
2) Διαμερίσματα 115τ.μ. με κήπο, περιοχή ΒΡΑΧΟΥ Ιαλυσού.
3) Μονοκατοικίες στην ΙΞΙΑ έναντι MIRA MARE, 140τ.μ. και 150τ.μ. με κήπο και γκαράζ εσωτερικό 40τ.μ.

Πληρ. κ. ΓΙΩΡΓΟ ΙΩΑΝΝΙΔΗ
Τηλ. 21714, 22307 - κιν. 0932296983

ΠΩΛΕΙΤΑΙ: Διαμέρισμα πολυτελούς κατασκευής (θέρμανση-τζάκι-ιταλική κουζίνα-ντουλάπες) μικτής επιφάνειας 130 τ.μ. με χώρους αποκλειστικής στάθμευσης 60 τ.μ. σε πολυκατοικία 4 μόνο διαμερισμάτων με άνετο περιβάλλοντα χώρο επί της οδού Απολλωνίου Ροδίου στην Ιξιά (50 μ. από Λεωφόρο Ηρακλειδών).

ΕΝΟΙΚΙΑΖΟΝΤΑΙ: Δύο καταστήματα 26 τ.μ. και 35 τ.μ. ύψους 6 μ. σε νέα οικοδομή στην γωνία Ανθ. Ζερβού και πάροδ. Συλλόγου Αμερικής (Ψαροπούλα).

ΠΩΛΟΥΝΤΑΙ: Μονοκατοικίες με μεγάλο οικόπεδο πολυτελούς κατασκευής στην Ιαλυσό.

Πληροφορίες: Κτιριοδομή Ο.Ε.
Τηλ. 02410 36604-02410 24208
κινητό: 0944-338277 κ. Φράγκο

ΓΕΡΜΑΝΙΚΑ
στα κέντρα ξένων γλωσσών
ΜΕΡΚΟΥΡΗ ΚΟΝΤΟΥ

ΕΠΙΤΥΧΙΕΣ ΜΑΘΗΤΩΝ ΜΑΣ ΤΟ 2001
Στις ΑΝΑΓΝΩΡΙΣΜΕΝΕΣ εξετάσεις του Γερμανικού Ινστιτούτου ΓΚΑΙΤΕ

72 ZERTIFIKAT
14 MITTELSTUFE
5 KLEINES SPRACHDIPLOM!

για μερικούς είναι απλά νούμερα...
για μας ΑΠΟΔΕΙΚΝΥΟΥΝ!

✓Την **κορυφαία θέση** μας στη γερμανόφωνη εκπαίδευση στη **ΡΟΔΟ**, ✓την **απόλυτη εμπιστοσύνη** γονιών και παιδιών στις μεθόδους μας, ✓την **αξία** της γερμανικής γλώσσας σαν **επένδυση ζωής!**

Η κατοχύρωση των γνώσεων όλων των παιδιών μ'ένα ΑΝΑΓΝΩΡΙΣΜΕΝΟ *πτυχίο γίνεται* ΣΕ ΜΑΣ *πραγματικότητα*

1ο διδ/ριο: Αγ. Αναργύρων 11α · 2ο διδ/ριο: Δημ. Αναστασιάδη 47
3ο διδ/ριο: Παρισίων 1 & Λονδίνου · Τηλ.: (0241 0) 35289, 23973

Α.Π. ΤΑΚΟΔ 102/2001

ΕΠΙΤΙΜΟ ΠΡΟΞΕΝΕΙΟ ΤΗΣ ΙΣΠΑΝΙΑΣ

ΣΥΛΛΟΓΟΣ ΑΡΧΙΤΕΚΤΟΝΩΝ ΔΩΔΕΚΑΝΗΣΟΥ

Η ζωή και το έργο του ANTONI GAUDÍ



Ομιλητής: Π. Παπαθεοδώρου
Κυριακή 10 Μαρτίου 6.00 μ.μ.
Αγ. Γεώργιος-Χουρμαλι-Π.Πόλη

Χορηγός εκδήλωσης: ΦΩΤΟΤΥΠΙΚΗ ΜΑΥΣΑΜΑΣ
ψηφιακές εκτυπώσεις από AutoCAD

ΚΑΘΗΜΕΡΙΝΑ ΟΛΑ ΤΑ ΝΕΑ ΤΗΣ ΔΩΔΕΚΑΝΗΣΟΥ ΣΤΟ INTERNET

www.rodiaki.gr