Η ΑΝΔΡΟΜΕΔΑ ΕΡΧΕΤΑΙ ...

Η ΡΟΔΙΑΚΗ

ΗΜΕΡΗΣΙΑ ΠΡΩΙΝΗ ΕΦΗΜΕΡΙΔΑ ΤΗΣ ΡΟΔΟΥ

ΠΑΡΑΣΚΕΥΗ
15 ΜΑΡΤΙΟΥ 2002
ΑΡ. ΦΥΛΛΟΥ 17.046
ΤΙΜΗ: ΕΥΡΩ 0,70

ΑΙΣΘΑΝΕΤΑΙ ΔΥΝΑΤΟΣ Ο ΝΟΜΑΡΧΗΣ Σ. ΚΑΡΑΓΙΑΝΝΗΣ



Με ψυχραιμία παρακολουθεί τις εξελίξεις

Ανάλογα με το ποιός θα είναι τελικά ο αντίπαλός του, θα καθορίσει και την δική του προεκλογική τακτική. Επί του παρόντος δηλώνει ότι προέχει η λειτουργία της νομαρχίας! ΣΕΛΙΔΑ 4

Εμφανίσθηκε γκάλοπ με ισοπαλία Μαχαιρίδη-Κωστόπουλου

ΒΥΖΑΝΤΙΝΗ νύχτα για το χρίσμα!

ΔΕΝ ΘΑ ΓΙΝΟΥΝ ΕΣΩΚΟΜΜΑΤΙΚΕΣ ΔΙΑΔΙΚΑΣΙΕΣ

Σήμερα το πρωί οριστική απόφαση

ΣΤΟ ΨΗΦΟΔΕΛΤΙΟ ΚΑΙ ΟΙ ΤΡΕΙΣ

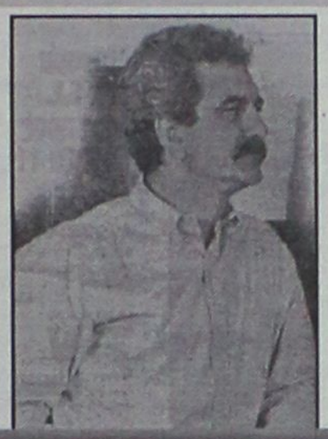

Είναι πράγματι ζήτημα διαβουλεύσεων με σκοπό την καλύτερη επιλογή, ή ελιγμός προκειμένου να σερβιρισθεί με τρόπο κομψό μια ειλημμένη (και καλά μεθοδευμένη) απόφαση; Αυτό ήταν το ερώ-

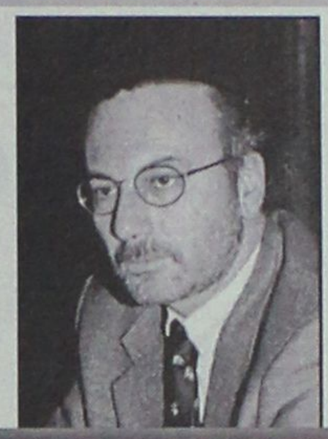

Όργιο φημών για πρόκριση Μαχαιρίδη!

ΤΙ ΕΓΙΝΕ ΣΤΗ ΧΘΕΣΙΝΗ ΣΥΣΚΕΨΗ

τημα που ζητούσε απάντηση χθες μετά την ολοκλήρωση της σύσκεψης στη Χαριλάου Τρικούπη για την επιλογή του υποψήφιου νομάρχη Δωδ/σου από την πλευρά του ΠΑΣΟΚ. ΣΕΛΙΔΑ 3

ΑΔΙΣΤΑΚΤΟΣ ΤΟΥΡΚΟΣ ΔΟΥΛΕΜΠΟΡΟΣ

Παραλίγο να πνιγούν 39 λαθρομετανάστες!



ΠΡΟΣΑΡΑΞΕ ΣΤΑ ΑΒΑΘΗ ΜΕΤΑ ΑΠΟ ΚΑΤΑΔΙΩΞΗ

Ο 26χρονος δουλέμπορος προσπάθησε να διαφύγει και έριξε το σκάφος του στη στεριά. Συνελήφθη και ο ίδιος. ΣΕΛΙΔΑ 5

Ο ΚΑΤΗΓΟΡΟΥΜΕΝΟΣ ΓΙΑ ΑΠΟΠΛΑΝΗΣΗ ΜΑΘΗΤΡΙΩΝ



Τρίτη στον εισαγγελέα

Κρατείται στην Ασφάλεια μέχρι να ολοκληρωθεί η ποινική δίωξη και ν' αποφανθεί η δικαιοσύνη για την προφυλάκισή του, ή μη. ΣΕΛΙΔΑ 10

Πού τα καρναβάλια

• *Πλούσιο αποκριάτικο Σαββατοκύριακο* ΣΕΛΙΔΑ 36

Αγνοείται η τύχη του

• *Αναζητείται 81χρονος Σαλακενός* ΣΕΛΙΔΑ 6



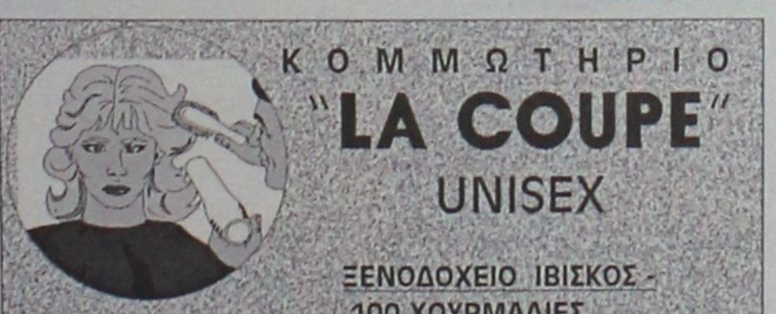



ΣΥΛΛΟΓΟΣ ΣΥΜΙΑΚΩΝ
"Ο ΓΛΑΥΚΟΣ"

ΠΡΟΣΚΛΗΣΗ

Ο Πρόεδρος και το Διοικητικό Συμβούλιο του Συλλόγου Συμιακών **"Ο ΓΛΑΥΚΟΣ"** καλεί όλα τα μέλη και τους φίλους του στην αποκριάτικη χοροεσπερίδα που διοργανώνει στις **16 Μαρτίου 2002 και ώρα 9 μ.μ. στο ESPEROS VILLAGE (στο Φαληράκι).** Θα προσφερθεί πλήρες μενού, ποτά, αναψυκτικά) και καλή μουσική. Δηλώστε έγκαιρα συμμετοχή. Ευπρόσδεκτοι και οι μασκαράδες.

Τιμή 22 Ευρώ

Πληροφορίες στα τηλ.
0241-065664 κ. Σ. Ζουρούδης
0241-026860 κ. Χαρίτου
0241-031183 κ. Λία Τσαγκάρη

Ο Πρόεδρος
Σωτ. Ζουρούδης

ΗΜΕΡΟΛΟΓΙΟ

Παρασκευή 15 Μαρτίου 2002
Αγαπίου, Αριστοβούλου, Μανουήλ νεομ.
Ανατολή ηλίου: 06.37'
Δύση ηλίου:18.32'
Σελήνη 2 ημερών

ΦΑΡΜΑΚΕΙΑ

Σήμερα διημερεύει το φαρμακείο του Πάππου-Σταυράπουλου στην πλατεία Ακαδημίας και διανυκτερεύει το φαρμακείο του Παπαλαζάρου Κυρ. στην οδό Καναδά 80.

ΒΕΝΖΙΝΑΔΙΚΑ

Σήμερα διανυκτερεύουν τα βενζινάδικα: Τζωρτζής Δημ. (Αγ. Φραγκίσκος), Καύσιμα Ρόδου ΕΠΕ (Λ. Καλλιθέας), Πίπος Σταμάτης (Ιξιά), Παπαστέργου Ανδρέας (Κρεμαστή), Θεοχλάκης Ι. (Εμπωνα), Νικολίτση Νικ. (Φάνες), Μάστορης Α. (Τσαΐρι) και Νέογος Μ. (Μάσσαρι).

ΛΑΪΚΕΣ ΑΓΟΡΕΣ

Τετάρτη: στο Δημοτικό Νεκροταφείο
Πέμπτη: στην οδό Βύρωνος
Παρασκευή: στην οδό Πτολεμαίων (Ανάληψη)
Σάββατο: στο Δημοτικό Νεκροταφείο.

ΔΡΟΜΟΛΟΓΙΑ ΠΛΟΙΩΝ

Σήμερα αναχωρεί το "ΠΑΤΜΟΣ" στις 15.00 για Κω-Κάλυμνο-Λέρο-Πάτμο-Πειραιά.

ΑΕΡΟΠΟΡΙΚΑ ΔΡΟΜΟΛΟΓΙΑ

ΟΛΥΜΠΙΑΚΗ ΑΕΡΟΠΟΡΙΑ

ΑΠΟ ΡΟΔΟ-ΑΘΗΝΑ
- Καθημερινά 07.00, 10.25, 20.55
- Τετάρτη 14.00
- Καθημερινά πλην Τετάρτης 17.20
- Καθημερινά πλην Κυριακής 23.40
- Δευτέρα 00.10.

ΑΠΟ ΑΘΗΝΑ-ΡΟΔΟ
- Καθημερινά 05.20, 08.45, 19.15
- Τετάρτη 12.20
- Καθημερινά πλην Τετάρτης 15.40
- Καθημερινά πλην Κυριακής 22.00
- Κυριακή 22.30

ΑΠΟ ΡΟΔΟ-ΘΕΣΣΑΛΟΝΙΚΗ
- Δευτέρα 14.30
- Παρασκευή-Κυριακή 12.40.

ΑΠΟ ΡΟΔΟ-ΗΡΑΚΛΕΙΟ
- Παρασκευή-Κυριακή 09.45.

ΑΠΟ ΡΟΔΟ-ΚΑΡΠΑΘΟ
- Τρίτη-Πέμπτη-Σάββατο 09.45
- Δευτέρα-Τετάρτη-Παρασκευή-Κυριακή 10.30
- Δευτέρα-Κυριακή 12.40
- Τετάρτη-Παρασκευή (ν) έως 22/9 12.40
- Πέμπτη από 23/9 12.40
- Τρίτη-Παρασκευή (ν) από 23/9 12.40
- Τρίτη-Σάββατο έως 22/9 14.15
- Πέμπτη έως 22/9 14.15.

ΑΠΟ ΡΟΔΟ-ΚΑΣΟ
- Δευτέρα-Κυριακή (κ) 12.40
- Τετάρτη-Παρασκευή έως 22/9 12.40
- Πέμπτη (κ) από 23/9 12.40
- Τρίτη-Παρασκευή από 23/9 12.40
- Πέμπτη (κ) έως 22/9 14.15.

ΑΠΟ ΡΟΔΟ-ΚΑΣΤΕΛΟΡΙΖΟ
- Τετάρτη-Παρασκευή-Κυριακή 08.10
- Δευτέρα έως 22/9 08.10
- Τρίτη-Πέμπτη-Σάββατο έως 22/9 11.55.

ΑΠΟ ΡΟΔΟΣ-ΧΙΟΣ
- Τρίτη στις 10.40 και Πέμπτη στις 11.45'

ΡΟΔΟΣ-ΜΥΤΙΛΗΝΗ
- Δευτέρα-Τετάρτη στις 09.45, Τρίτη στις 10.40', Πέμπτη στις 10.50' και Σάββατο στις 15.20

ΡΟΔΟΣ ΣΑΜΟΣ
- Τρίτη στις 10.40', Σάββατο στις 15.20

ΡΟΔΟΣ-ΛΗΜΝΟΣ
- Δευτέρα-Τετάρτη στις 09.45', Τρίτη στις 10.40', Πέμπτη στις 10.50' και Σάββατο στις 15.20'

AEGEAN AIRLINES & CRONUS

ΑΠΟ ΡΟΔΟ-ΑΘΗΝΑ
08.25 (A3 201) καθημερινά, 14.10 (A3 211) καθημερινά, 15.50 (A3 213) Τρ-Πε-Πα-Κυ., 18.45 (A3 216) καθημερινά.

ΑΠΟ ΑΘΗΝΑ-ΡΟΔΟ
06.45 (A3 200) καθημερινά, 10.00 (A3 204) Τρ-Πε-Πα-Κυ., 12.35 (A3 210) καθημερινά, 17.05 (A3 216) καθημερινά

ΑΠΟ ΡΟΔΟ-ΗΡΑΚΛΕΙΟ
19.00 (A3765) Δε-Τε-Πα-Κυ

ΑΠΟ ΗΡΑΚΛΕΙΟ-ΡΟΔΟ
17.20 (A3 764) Δε-Τε-Πα-Κυ

ΑΠΟ ΡΟΔΟ-ΘΕΣΣΑΛΟΝΙΚΗ
11.40 (A3 721) Τρ-Πε-Πα-Κυ.

ΑΠΟ ΘΕΣΣΑΛΟΝΙΚΗ-ΡΟΔΟ
13.45 (A3 722) Τρ-Πε-Πα-Κυ

Επώνυμον το ανώνυμον...

Δείχνουν τώρα τις εστίες της διαφθοράς

Η κυβέρνηση Σημίτη, η οποία και από δικά της στελέχη (Πάγκαλος) έχει κατηγορηθεί, έστω και εμμέσως ότι επί των ημερών της αναπτύχθηκε σε μεγάλο βαθμό η διαφθορά, υπέπεσε σε ένα σοβαρό σφάλμα τακτικής, στην προσπάθειά της να δείξει ότι έχει τη βούληση να καταπολεμήσει τα δυσάρεστα αυτά φαινόμενα διάβρωσης της κρατικής μηχανής.

Εδωσε στη δημοσιότητα, εκτός από τα μέτρα που, υποτίθεται, σκοπεύει να λάβει, και έναν κατάλογο με τις εστίες της διαφθοράς. Ολες, βεβαίως, μέσα στο δημόσιο. Επιβεβαίωσε έτσι αυτό που έχει αντιληφθεί και ο τελευταίος πολίτης. Οτι όλα αυτά τα δυσώδη φαινόμενα που καταδυναστεύουν τον πολίτη αυτής της χώρας, έχουν και κάποιον που ευθύνεται είτε για την καλλιέργεια, είτε για την ανάπτυξή τους. Και ο υπεύθυνος δεν είναι άλλος από εκείνον στον οποίο έχει ανατεθεί η διαχείριση και ο έλεγχος της κρατικής μηχανής. Δηλαδή, την ίδια την κυβέρνηση.

Δεν υπάρχει αμφιβολία ότι δεν είναι άμοιρη της διογκωθείσας διαφθοράς στο δημόσιο τομέα η παρουσία του ΠΑΣΟΚ, επί σειρά ετών, στην εξουσία. Μια κυβερνητική δηλαδή, παρουσία που εισήγαγε νέα ήθη στην πολιτική και κοινωνική ζωή του τόπου. Μπορεί να θεωρείται κοινότοπη η υπενθύμιση ότι ο αλήστου μνήμης πρωθυπουργός Ανδρέας Παπανδρέου ήταν αυτός που προσδιόρισε και το όριο που ένας δημόσιος άνδρας μπορεί να κάνει... ένα δωράκι στον εαυτό του!

Πλην, όμως, η σχετική φράση αποτέλεσε μια άνωθεν νομιμοποίηση κάθε είδους παράνομης συναλλαγής στο Δημόσιο, με αποτέλεσμα η εξάπλωση της ήσσονος ηθικής αντίστασης, να διαποτίσει κάθε μόριο της κρατικής μηχανής αλλά και της κοινωνίας μας. Η αντίληψη, "αφού το κάνουν αυτοί, γιατί όχι και εμείς", αποτελεί δυστυχώς κανόνα, με ευθύνη του ΠΑΣΟΚ, τον οποίο επιβεβαιώνουν οι εξαιρέσεις.

Συνεχείς εναλλαγές ζιβάγκο με σμόκιν

Δεν περιγράφονται οι γκριμάτσες που έκαναν βουλευτές και στελέχη του ΠΑΣΟΚ όταν άκουσαν ότι ο πρόεδρος του ΣΕΒ ανέλαβε την προεδρία του ΟΤΕ! Πολλοί έψαχναν να βρουν τις δηλώσεις Λαλιώτη όταν έβριζε "πατόκορφα" τον ΣΕΒ ως "παραμάγαζο" της Ρηγίλλης. Αλλοι το προχωρούσαν πιο πέρα και έλεγαν ότι φαίνεται πως τελικώς παραμάγαζο του ΣΕΒ έγινε η Χαριλάου Τρικούπη!

Αλλοι πάλι κουνούσαν την κεφαλή τους και ρωτούσαν πώς είναι δυνατό να ανοίγει η κυβέρνηση συζήτηση για τον εκλογικό νόμο και το μέλλον της Κεντροαριστεράς και την ίδια ώρα να πηγαίνει "χέρι χέρι" με το ΣΕΒ... Τί να σας πούμε "σύντροφοι"; ...Δεν ρωτάτε το... στιβαρό γραμματέα, Κώστα Λαλιώτη; Μάλιστα ο γραμματεύς παραγγέλνει δημοσκοπήσεις για να μας αποδείξει ότι το ΠΑΣΟΚ δεν είναι το κόμμα των πλουσίων. Τη μια ζιβάγκο, την άλλη σμόκιν.

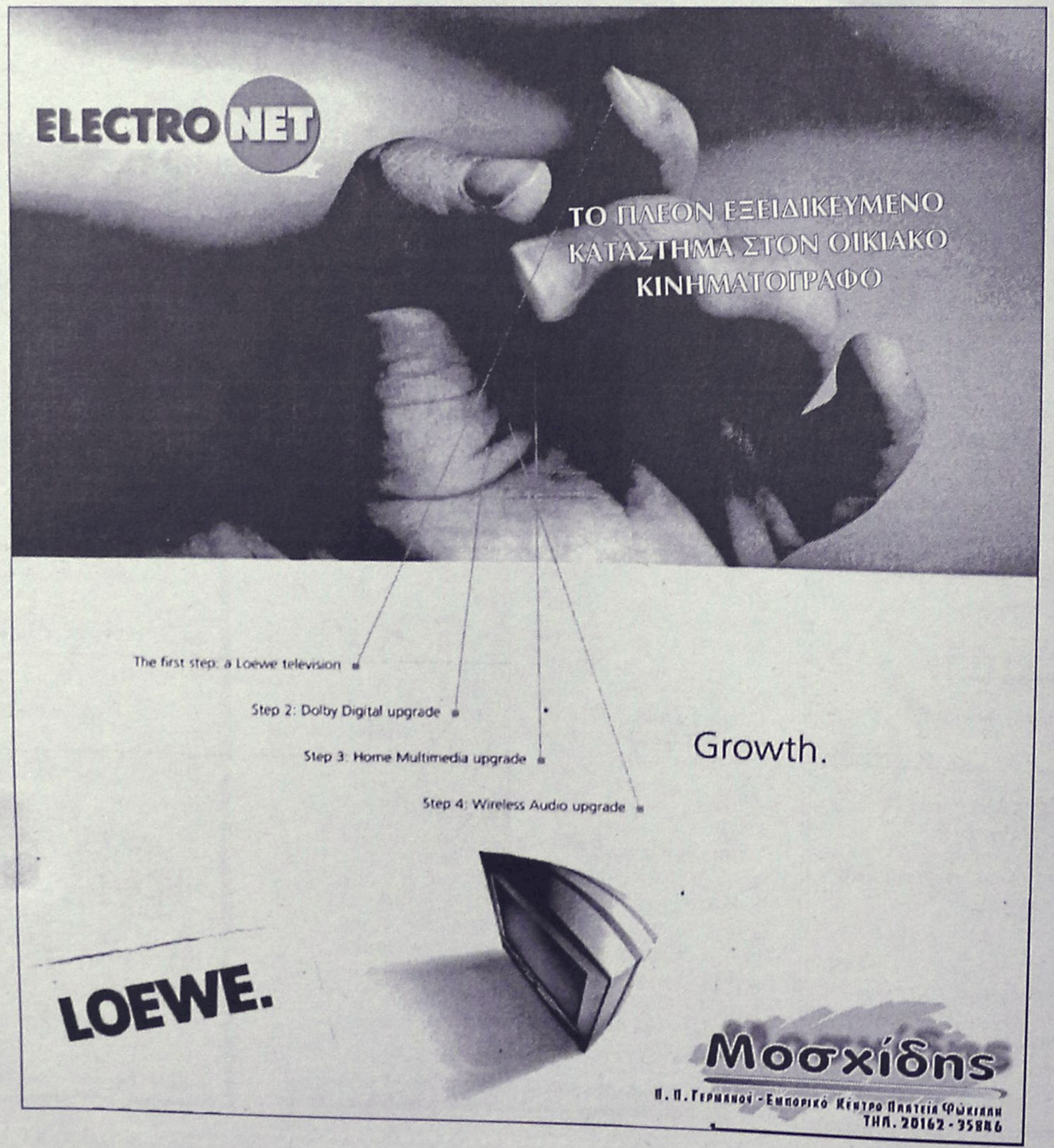

ΔΕΧΟΝΤΑΙ ΤΟ ΚΟΙΝΟ

Ο Νομάρχης δέχεται το κοινό κάθε Τρίτη και Πέμπτη από 11.00-13.00.
Ο Δήμαρχος Ροδίων δέχεται ύστερα από συνεννόηση.
Ο αντινομάρχης Δωδεκανήσου κ. Νικόλαος Τατάκης δέχεται το κοινό κάθε Τρίτη και Πέμπτη από 10.00 π.μ.-12 μ.μ.

ΤΑΞΙ

ΡΑΔΙΟ ΤΑΞΙ: 0241-0-64712, 0241-0-64790

ΧΡΗΣΙΜΑ ΤΗΛΕΦΩΝΑ

ΝΟΣΟΚΟΜΕΙΟ:	0241-0-80000
ΑΜΕΣΗ ΔΡΑΣΗ ΠΥΡ/ΚΗΣ:	199
ΛΙΜΕΝΑΡΧΕΙΟ:	0241-0-22220, 0241-0-27695
ΒΛΑΒΕΣ Δ.Ε.Η.:	125
ΒΛΑΒΕΣ Ο.Τ.Ε.:	121
ΑΜΕΣΗ ΔΡΑΣΗ:	100
ΒΛΑΒΕΣ ΥΔΡΕΥΣΗΣ:	0241-0-068750, 0241-0-68755
ΝΟΜΑΡΧΙΑ:	0241-0-46502
ΠΕΡ/ΚΗ Δ/ΝΣΗ	0241-0-38174
ΔΗΜΟΣ:	0241-0-46200
ΔΗΜ. ΕΠΙΧ. ΚΑΘΑΡ.	0241-0-77600
ΥΠΗΡ. ΑΠΟΚΟΜΙΔΗΣ:	0241-0-61057
ΤΡΟΧΑΙΑ:	0241-0-26480
ΠΛΗΡΟΦ. Ο.Τ.Ε.:	131
ΔΕΛΤΙΟ ΚΑΙΡΟΥ:	149
ΛΑΧΕΙΑ:	111
ΠΡΟΠΟ - ΛΟΤΤΟ:	111
ΡΟΔΑ:	0241-0-27462
ΚΤΕΛ:	0241-0-27706
Ο.Α.Ε.Δ.:	0241-0-23265
Ι.Κ.Α.:	0241-0-64912
ΤΑΞ.Υ.:	0241-0-68701, 0241-0-68702
ΟΛΥΜΠΙΑΚΗ:	0241-0-24555
Δ.Α.Ν.Ε.:	0241-0-43150
ΕΡΓΑΤ. ΚΕΝΤΡΟ:	0241-0-24730
CRONUS AIRLINES	0241-0-25444
AEGEAN AIRLINES	0241-0-98345

ΚΤΕΟ

• Από 1/1/2002 έως 30/6/2002 παντός είδος οχήματα **με συνδυασμό γραμμάτων ΡΟΑ5000-9999.** Επίσης θα ελέγχονται τα οχήματα που η καταλληλότητά τους λήγει αυτές τις εβδομάδες και οχήματα ανάριθμα εισαγωγής.

ΤΙΜΕΣ ΣΥΝΑΛΛΑΓΜΑΤΟΣ

ΔΟΛΛΑΡΙΟ Η.Π.Α	0,8812	0,8794
ΛΙΡΑ ΑΓΓΛΙΑΣ	0,62152	0,62028
ΚΟΡΩΝΑ ΔΑΝΙΑΣ	7,4396	7,4248
ΚΟΡΩΝΑ ΣΟΥΗΔΙΑΣ	9,1426	9,1244
ΓΙΕΝ ΙΑΠΩΝΙΑΣ	113,36	113,14
ΦΡΑΓΚΟ ΕΛΒΕΤΙΑΣ	1,467	1,464
ΚΟΡΩΝΑ ΝΟΡΒΗΓΙΑΣ	7,7723	7,7567
ΛΙΡΑ ΚΥΠΡΟΥ	0,57595	0,57479
ΔΟΛΛΑΡΙΟ ΚΑΝΑΔΑ	1,4069	1,4041
ΔΟΛΛΑΡΙΟ ΑΥΣΤΡΑΛΙΑΣ	1,6897	1,6863

Η ΡΟΔΙΑΚΗ
Ημερήσια Εφημερίδα της Ρόδου
Έτος Ιδρύσεως 1915
ΙΔΡΥΤΗΣ
ΕΜΜ. ΚΑΛΑΜΠΙΧΗΣ

ΙΔΙΟΚΤΗΣΙΑ – ΕΚΔΟΣΗ
ΥΙΟΙ Σ. ΤΣΟΠΑΝΑΚΗ
Η. ΚΩΤΙΑΔΗΣ Ο.Ε.

ΔΙΕΥΘΥΝΤΗΣ
ΑΘ. ΜΑΡΑΣΙΩΤΗΣ

ΣΥΝΤΑΞΗ
Λουκάς Μαστής
Μιχάλης Μαστής
ΑΘΛΗΤΙΚΑ
Μανόλης Μπάτης,
Νικήτας Κουσκούσης
Τηλ.: 0241-0-30831
ΓΡΑΦΕΙΑ ΣΥΝΤΑΞΗΣ
Μάρκου Μαλλιαράκη 9
Τηλ.0241-0- 24610, 0241-0-30865, 0241-0-75640
Fax (02410) 75641
ΛΟΓΙΣΤΗΡΙΟ – ΔΙΑΦΗΜΙΣΕΙΣ
Νέα Αγορά 53
Τηλ. 0241-0-22210
0241-0-75230
Fax (02410) 22471
http://WWW.rodiaki.gr.
Email: tsopd@otenet.gr & irodiaki@otenet.gr

Εμφανίσθηκε γκάλοπ με ισοβαθμούντες τους Μαχαιρίδη και Κωστόπουλο

Θρίλερ στη Χαριλάου Τρικούπη για τον υπογήφιο νομάρχη Δωδεκανήσου!

Δεν θα γίνουν εσωκομματικές διαδικασίες, σήμερα το πρωί η απόφαση, μπαράζ πληροφοριών για πρόκριμα Μαχαιρίδη με συμπράττοντες τους Κωστόπουλο, Κουσουρνά

Σε πολιτικό θρίλερ, αντάξιο της σκηνοθετικής ικανότητας του Χίτσκοκ μετατράπηκε η διαδικασία επιλογής του υποψήφιου νομάρχη από το ΠΑΣΟΚ. Η πολυδιαφημισμένη σύσκεψη κορυφής που πραγματοποιήθηκε χθες στην Αθήνα, στην διάρκεια της οποίας παρουσιάστηκαν τα στοιχεία της δημοσκόπησης, δεν είχε κανένα αποτέλεσμα παρά την πολύωρη διάρκειά της.

Έτσι οι εξελίξεις ετεροχρονίστηκαν για σήμερα το πρωί σε συνάντηση που θα έχουν οι τρεις μνηστήρες (Μαχαιρίδης, Κωστόπουλος, Κουσουρνάς) με το Εκτελεστικό Γραφείο. Και όπως εύλογα υποθέτει κανείς η χθεσινή νύχτα θα ήταν μια νύχτα έντονων διεργασιών και ζυμώσεων σε μια προσπάθεια να βρεθεί λύση.

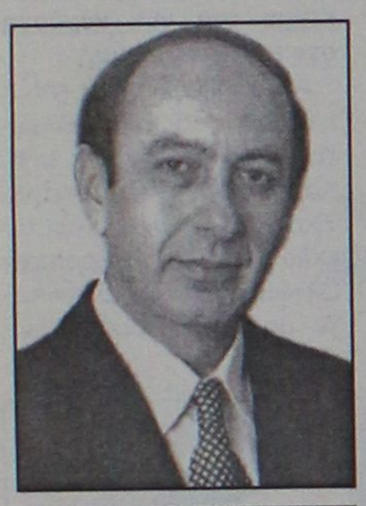



Το ζητούμενο από το ΠΑΣΟΚ είναι να υπάρχει ένα ψηφοδέλτιο στο οποίο θα μετέχουν και οι τρεις ενδιαφερόμενοι, πράγμα που αν συμβεί θα αποτελέσει έκπληξη πρώτου μεγέθους.

Η αναγκαιότητα αυτή προέκυψε και από την δημοσκόπηση, η οποία σύμφωνα με δημοσιογραφικές πληροφορίες, έδειξε ότι και οι τρεις μνηστήρες δεν είναι ικανοί να κερδίσουν τον νυν νομάρχη κ. Σ. Καραγιάννη στις εκλογές του Οκτώβρη. Στο πλαίσιο αυτό και υπό το ανάλογο κλίμα πανικού επιδιώκεται η συμπτυξη των τριών σε ένα ψηφοδέλτιο.

Η ΣΥΣΚΕΨΗ

Η χθεσινή σύσκεψη ξεκίνησε στις 2.30 το μεσημέρι και πήραν μέρος σ' αυτήν εκτός από τα στελέχη του Εκτελεστικού Γραφείου οι τρεις βουλευτές του νομού, οι τρεις μνηστήρες, οι δύο γραμματείς των νομαρχιακών επιτροπών και οι κ.κ. Καϊσερλης και Γ. Παρασκευάς ως μέλη της Κεντρικής Επιτροπής.

Διήρκεσε μέχρι τις 8 το βράδυ χωρίς ουσιαστικά να παρθεί απόφαση για το ποιός θα είναι επικεφαλής.



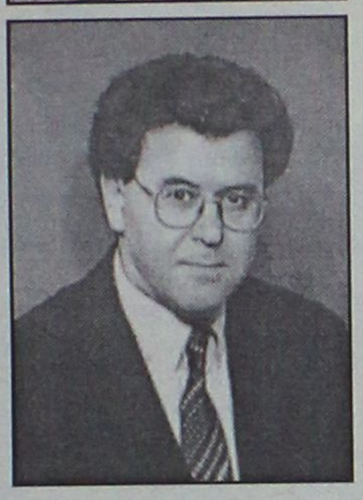

Με βάση πάντως το ρεπορτάζ φαίνεται να λήφθησαν οι εξής αποφάσεις:

- **Ότι δεν θα γίνουν εσωκομματικές διαδικασίες.**
- **Ότι η απόφαση θα παρθεί οπωσδήποτε σήμερα.**
- **Ότι θα υπάρχει ένα ψηφοδέλτιο από το ΠΑΣΟΚ με συμμετοχή και των τριών υποψηφίων.**

Η ΔΗΜΟΣΚΟΠΗΣΗ

Τα στελέχη του ΠΑΣΟΚ δεν ανακοίνωσαν κανένα στοιχείο για το γκάλοπ, στα πλαίσια προφανώς σχετικής συμφωνίας.

Ανεπισήμως γινόταν λόγος για οριακή υπεροχή του κ. Γ. Μαχαιρίδη έναντι του κ. Φ. Κωστόπουλου ενώ σύμφωνα με άλλες πληροφορίες οι κ.κ. Κωστόπουλος και Μαχαιρίδης είχαν σχεδόν τα ίδια ποσοστά.

Σε δήλωσή του στην "Ροδιακή" ο γραμματέας της νομαρχιακής επιτροπής του ΠΑΣΟΚ **κ. Τιμόθεος Παρασκευάς, αρκέστηκε να δηλώσει ότι η δημοσκόπηση δείχνει πως το ΠΑΣΟΚ έχει την δυναμική να κερδίσει την νομαρχία με ενιαίες τις δυνάμεις του,** όποιος εκ των τριών και να είναι υποψήφιος, όπως χαρακτηριστικά τόνισε.

Ο πρώην νομάρχης κ. **Γ. Παρασκευάς** τόνισε ότι η δημοσκόπηση στο κρίσιμο ερώτημα αν χρειάζεται αλλαγή στη νομαρχία, έδωσε την απάντηση ότι χρειάζεται μια σημαντική διαφορά όπως είπε.

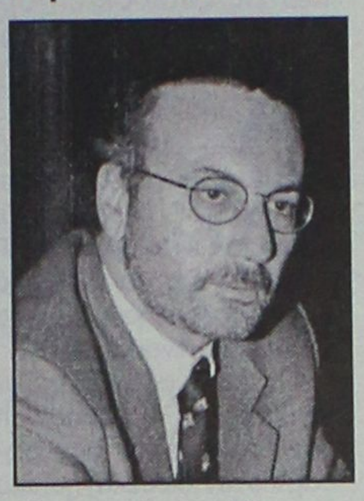

Λακωνικός ήταν στις δηλώσεις του ο κ. **Φ. Κωστόπουλος** ο οποίος τόνισε αναφορικά με την σημερινή σύσκεψη ότι **"όλα είναι ανοικτά".**

Σύμφωνα επίσης με πληροφορίες στην διάρκεια της χθεσινής πολύωρης σύσκεψης, **υπέρ του κ. Κωστόπουλου** τάχθηκαν οι βουλευτές κ.κ. Β. Παπανικόλας και Δ. Κρεμαστινός, ο τέως βουλευτής κ. Κ. Καϊσερλης και ο γραμματέας της Ν.Ε. βορείου συγκροτήματος κ. Β. Πίτσης.

Ουδέτερη στάση κράτησε ο κ. Τιμόθεος Παρασκευάς, ενώ ο πρώην νομάρχης κ. Γ. Παρασκευάς τάχθηκε **αναφανδόν υπέρ του κ. Γ. Μαχαιρίδη.**

Με βάση άλλες πληροφορίες φαίνεται να έχει πολλές πιθανότητες ο κ. Γ. Μαχαιρίδης, έχοντας υψηλή κομματική και κυβερνητική υποστήριξη.

Εκ των πραγμάτων πάντως το τοπίο θα ξεκαθαρίσει σήμερα το πρωί σε μια συνάντηση που μπορεί να θεωρηθεί ως η πλέον κρισιμότερη.

Σαφές είναι ότι υποψήφιος του ΠΑΣΟΚ θα είναι είτε ο κ. **Μαχαιρίδης** είτε ο κ. **Κωστόπουλος,** με σχεδόν ίδιες πιθανότητες ο καθένας. Όσο βέβαια για την πρόθεση να είναι και οι τρεις μνηστήρες στο ίδιο ψηφοδέλτιο, πράγμα που θα



επιχειρήσουν να κάνουν σήμερα τα στελέχη του εκτελεστικού γραφείου του ΠΑΣΟΚ, πρόκειται για πιθανότητα που ανήκει στην σφαίρα της πολιτικής φαντασίας.



Αγαπητοί μας πελάτες,
Σας γνωστοποιούμε ότι
μεταφερόμαστε
στην οδό Ηρώων Πολυτεχνείου 13
(δίπλα στο κατάστημα υποδημάτων *J. Boumazos*).

Με εκτίμηση

Αφοί ΧΑΣΤΑ Ο.Ε.

ΛΕΥΚΑ ΕΙΔΗ - ΚΟΥΡΤΙΝΕΣ - ΥΦΑΣΜΑΤΑ

Πληρ. ✆ 02410 22076, 27491



ΠΑΣΧΑΛΙΑΤΙΚΕΣ ΕΚΔΡΟΜΕΣ

στη

Α) ΣΑΝΤΟΡΙΝΗ – ΜΥΚΟΝΟ – ΤΗΝΟ

ΜΕ ΤΟ F/B "MARINA" G.A. FERRIES

3/5-7/5

ΓΕΝΙΚΟ ΠΡΟΓΡΑΜΜΑ

3/5: Αναχώρηση από Ρόδο 22.00
4/5: Αφιξη στη Σαντορίνη 07.00
5/5: Αναχώρηση μετά την Ανάσταση 04.00 π.μ. για Μύκονο
5/5 Αφιξη στη Μύκονο 08.00 π.μ.
6/5 Αναχώρηση από Μύκονο 06.00 για Τήνο
6/5 Αφιξη στην Τήνο 07.00 π.μ.
6/5: Αναχώρηση από Τήνο 17.00 για Ρόδο (μέσω Πάτμο - Λέρο - Κάλυμνο - Κω)
7/5: Αφιξη στη Ρόδο 07.00

Τιμές εκδρομής κατ' άτομο
Σε τετράκλινη ΑΒ4 ή Β4 Euro **117.38** (40.000)
Σε τετράκλινη εξωτερική Euro **132,00** (45.000)
Σε δίκλινη εσωτερική Α2 Euro **132,00** (45.000)
Σε δίκλινη εξωτερική ΑΑ2 Euro **161,40** (55.000)
Ι.Χ. 15.000 • Μηχανάκι 4.000



στη

Β) ΚΑΛΥΜΝΟ–ΠΑΤΜΟ–ΛΕΡΟ

ΜΕ ΤΟ F/B "RODANTHI" G.A. FERRIES

3/5-5/5

ΠΡΟΓΡΑΜΜΑ

3/5: Αναχώρηση από Ρόδο Μεγάλη Παρασκευή 14.00 • Αφιξη στην Κάλυμνο 18.00 για τον Επιτάφιο
4/5: Αναχώρηση από Κάλυμνο Μεγ. Σάββατο 13.00 • Αφιξη στην Πάτμο 15.00 για την Ανάσταση
5/5: Αναχώρηση Κυριακή του Πάσχα 15.00 • Αφιξη στη Λέρο 16.00
5/5 Αναχώρηση από Λέρο 24.00 για Ρόδο (Μέσω Κάλυμνο - Κω)

Τιμές εκδρομής κατ' άτομο
Σε τετράκλινη ΑΒ4 ή Β4 Euro **88,00** (30.000)
Σε τετράκλινη εξωτερική Α4 Euro **102,70** (35.000)
Σε δίκλινη εσωτερική Α2 Euro **102,70** (35.000)
Σε δίκλινη εξωτερική ΑΑ2 Euro **132,00** (45.000)
Ι.Χ. 15.000 • Μηχανάκι 4.000

ΠΛΗΡΟΦΟΡΙΕΣ - ΚΡΑΤΗΣΕΙΣ
MARCOS TRAVEL
Π.Π. Γερμανού 9, Ρόδος
Τηλ. 02410 34017, 02410 27405

ΟΙ ΘΕΡΑΠΕΥΤΙΚΕΣ ΙΔΙΟΤΗΤΕΣ ΤΟΥ ΒΑΣΙΛΙΚΟΥ ΠΟΛΤΟΥ

Θα ενθυμούνται οι παλιοί αναγνώστες της εφημερίδας μας τις θεραπευτικές ιδιότητες' του βασιλικού πολτού στην τρίτη κυρίως ηλικία. Κάποιοι, που ασφαλώς ικανοποιήθηκαν από τη χρησιμοποίησή του, ζήτησαν να τους ενημερώσουμε εάν μπορούν και από πού να προμηθευτούν τον βασιλικό αυτό πολτό και τους δίνουμε πιο κάτω σχετικές πληροφορίες.

ΒΑΣΙΛΙΚΟΣ ΠΟΛΤΟΣ ΚΙΝΑΣ

(Chinese Royal Jelly)

Υψηλής δραστικότητας. Στη φύση υπάρχουν 11 μεταλλικά άλατα και ο Β.Π. τα περιέχει όλα (Νάτριο-Κάλιο-Σίδηρο-Χρώμιο-Νικέλιο-Χαλκό-Ασβέστιο-Φώσφορο-Μαγνήσιο-Πυρίτιο). Επίσης, περιέχει, Βιταμίνες-Πρωτείνες-Ενζυμα-Αμινοξέα και Εστέρες. Ενδείκνυται για μεταγχειρητικές καταστάσεις, γηριατρικές παθήσεις, χοληστερίνη, δυσκοιλιότητα, υπόταση, αρθριτικά συνάχι, ατονία, κλιμακτήριο κ.λπ. Ο μοναδικός Β.Π. εμπλουτισμένος με το βότανο Σισάδρα, **που βελτιώνει το αναπνευστικό** (βρογχικά-δύσπνοια), έχοντας την μεγαλύτερη περιεκτικότητα. Επίσης διαθέτουμε το περίφημο βότανο GINSENG (ΡΙΖΑ ΤΗΣ ΖΩΗΣ) σε σφραγισμένα φακελάκια μιας χρήσεως, ούτως ώστε η δράση του να είναι σίγουρη 100% για το **άγχος** και το **κυκλοφοριακό** (είναι και διεγερτικό).

Αποστέλλεται με αντικαταβολή
ΔΗΜ. ΠΗΛΙΟΥΣΗΣ
Ευελπίδων 45-Κυψέλη-11362 Αθήνα
Τηλ. (010) 8835520-8641.498
Εγκεκριμένο από τον ΕΟΦ

Αναμένοντας τον αντίπαλό του από την πλευρά του ΠΑΣΟΚ

Ολύμπια ηρεμία δείχνει ο κ. Σάββας Καραγιάννης

Δεδομένο το συγκριτικό πλεονέκτημά του, "δεν θ' αφήσουμε να ατονίσει η λειτουργία της νομαρχίας, συζητούμε με φορείς και κόμματα"

Με χαρακτηριστική ψυχραιμία αντιμετωπίζει ο νομάρχης κ. Σάββας Καραγιάννης τις διεργασίες και τις ζυμώσεις που γίνονται στον χώρο του ΠΑΣΟΚ για την ανάδειξη του αντιπάλου του στις εκλογές του Οκτώβρη.

Αυτό προκύπτει και από τις δηλώσεις που έκανε χθες το μεσημέρι ερωτηθείς επί του θέματος, δηλώσεις με τις οποίες εν πολλοίς σκιαγράφησε την τακτική που θα ακολουθήσει μέσα στους επόμενους μήνες.

"Για μας μετράει πολύ περισσότερο η υλοποίηση των δεσμεύσεων που δώσαμε στον δωδεκανησιακό λαό πριν 4 χρόνια" τόνισε χαρακτηριστικά ο κ. Καραγιάννης επισημαίνοντας όμως ότι "δεν θεωρεί ασήμαντη διάσταση την εμπλοκή της παράταξής του στις εκλογές".

Θα δώσουμε όμως βαρύτητα στο να μην υπολειτουργήσει η νομαρχία, συμπλήρωσε ο κ. Καραγιάννης.

Ερωτηθείς στην συνέχεια επεσήμανε ότι **"στο πλαίσιο των αποφάσεων του συνεδρίου της Νομαρχιακής Αναγέννησης έχουν ήδη ξεκινήσει και προχωράνε καλά οι συζητήσεις με κόμματα και φορείς"** αλλά για το πότε θα ξεκινήσει η προεκλογική καμπάνια επεσήμανε ότι "αυτό θα εξαρτηθεί από το πως θα εξελιχθούν τα θεσμικά θέματα που μας δεσμεύουν".

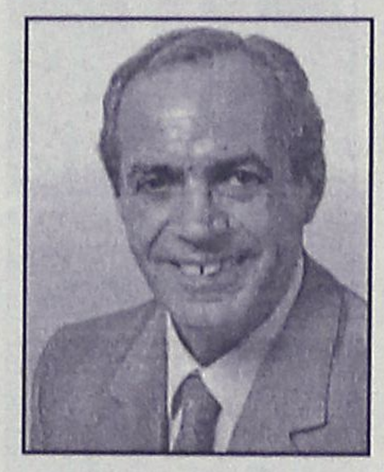

Ερωτηθείς επίσης ο κ. Καραγιάννης αν σκοπεύει να προχωρήσει κι αυτός σε δημοσκοπήσεις στο πλαίσιο του συρμού, διευκρίνησε ότι δεν σκοπεύει να κάνει κάτι τέτοιο επειδή όπως είπε **"τις κάνουν τις δημοσκοπήσεις άλλοι για μένα"** (σ.σ. στην ουσία εξέφρασε την ικανοποίησή του για τις πληροφορίες που τον φέρουν πρώτο στις διάφορες δημοσκοπήσεις).



Γεγονός πάντως είναι ότι τόσο ο κ. Καραγιάννης όσο και οι συνεργάτες του αντιμετωπίζουν με ολύμπια ψυχραιμία τις διεργασίες που βρίσκονται σε εξέλιξη, επειδή υπάρχει η πεποίθηση ότι **καταγράφεται σ' αυτή τουλάχιστον την περίοδο συγκριτικό πλεονέκτημα του νυν νομάρχη στο εκλογικό σώμα.**

Αυτό ακριβώς το κλίμα επιδιώκει να εκμεταλλευτεί και να παγιώσει ο κ. Καραγιάννης με αντικειμενικό σκοπό να κερδίσει τις εκλογές τον προσεχή Οκτώβρη, αν και μέχρι τότε υπάρχει ακόμα πολύς δρόμος.

ΣΥΝΑΝΤΗΣΗ ΜΕ ΤΟΝ ΠΡΩΘΥΠΟΥΡΓΟ ΤΟΥ ΚΑΝΑΔΑ

Με τον πρωθυπουργό του Καναδά κ. Κρετιέ, τον πρόεδρο της Βουλής και με βουλευτές ελληνικής καταγωγής συναντήθηκε ο νομάρχης Δωδεκανήσου κ. Σάββας Καραγιάννης στο πλαίσιο της ολιγοήμερης επίσκεψής του στον Καναδά.

Ο κ. Καραγιάννης βρέθηκε στον Καναδά για να παραστεί στις εκδηλώσεις που οργάνωσαν τα δωδεκανησιακά σωματεία για τον εορτασμό της 54ης επετείου της Ενσωμάτωσης της Δωδεκανήσου.

Στο πλαίσιο αυτού του ταξιδιού είχε συνάντηση με τους βουλευτές κ.κ. Καραγιάννη, Κάννη και την βουλευτίνα κ. Μπακοπάνου και στην συνέχεια είχε συνεργασία νε τον πρωθυπουργό του Καναδά και τον πρόεδρο της Βουλής.

Οπως μάλιστα έγινε γνωστό τόσο ο πρωθυπουργός όσο και ο πρόεδρος της Βουλής εξέφρασαν την επιθυμία να επισκεφθούν τα Δωδεκάνησα και ο κ. νομάρχης προσκάλεσε και τους δύο στην Ρόδο για το ερχόμενο καλοκαίρι. Συναντήθηκε επίσης και με την υπουργό Πολιτισμού του Καναδά, ενώ παρέστη τόσο αυτός όσο και οι νομαρχιακοί σύμβουλοι κ.κ. Σταυλάς και Τριμμάτης που τον συνόδευαν στις εκδηλώσεις της ομογένειας. Αξιοσημείωτο είναι ότι ένας εκ των τριών ομογενών βουλευτών ο κ. Κάννης είναι Δωδεκανήσιος καταγόμενος από την Κάλυμνο.



ΕΠΑΝΕΞΕΛΕΓΗ ΠΡΟΕΔΡΟΣ Ο Μ. ΚΙΝΔΥΛΙΔΗΣ

Επανεξελέγη πρόεδρος στον σύλλογο υπαλλήλων της Νομαρχιακής Αυτοδιοίκησης Δωδεκανήσου ο κ. Μιχάλης Κινδυλίδης.

Η συγκρότηση σε σώμα του νεοεκλεγέντος διοικητικού συμβουλίου έγινε προχθές ως εξής:

Πρόεδρος: Μιχ. Κινδυλίδης

Αντιπρόεδρος: Παρ. Θεοδόση

Γεν. Γραμματέας: Νικ. Γκορίτσας

Ταμίας: Γεωργ. Μοσχίδης

Σύμβουλος τύπου: Γεωργ. Ζιώγας

Μέλη: Νικ. Ταταράκης, Αλ. Αλεξιάδης

Κινδύνευε σοβαρά η ζωή 39 λαθρομεταναστών!

Θρίλερ με 26χρονο Τούρκο δουλέμπορο στην Κω

Σε άμεσο κίνδυνο τέθηκε προχθές το πρωί η ζωή 39 λαθρομεταναστών, όταν ένας 26χρονος τούρκος δουλέμπορος που επιχείρησε να τους αποβιβάσει σε παραλία της Κω, δεν πειθάρχησε στις υποδείξεις των λιμενικών, με αποτέλεσμα να αναπτύξει ταχύτητα στο αλιευτικό του σκάφος το οποίο ευτυχώς προσάραξε στην παραλία. Όλα ξεκίνησαν προχθές τα ξημερώματα τη στιγμή που εκτελούσαν μια τακτική περιπολία, οι άνδρες δύο περιπολικών σκαφών της Λιμενικής Αρχής Κω και εντόπισαν την Τετάρτη στη θαλάσσια περιοχή ακρωτηρίου Σκανδαρίου Κω και σε απόσταση 300 μέτρων από την παραλία Καρνάγιο, ένα μηχανοκίνητο αλιευτικό σκάφος 9 μέτρων. Το σκάφος είχε κατεύθυνση προς την ακτή και δεν σταμάτησε στο σήμα των λιμενικών. Αντίθετα ο κυβερνήτης ανέπτυξε ταχύτητα και προσάραξε το σκάφος στην παραλία. Τα δύο λιμενικά σκάφη (ΠΛΣ 140 και ΠΛΣ 305) ειδοποίησαν το λιμεναρχείο και άμεσα άρχισαν οι έρευνες από ξηράς με αποτέλεσμα τη σύλληψη 39 λαθρομεταναστών από το Ιράν καθώς και του Τούρκου δουλέμπορου ERCAN GUNAYDIN 26 ετών ο οποίος έθεσε σε άμεσο κίνδυνο την ζωή των λαθρομεταναστών με την παράτολμη προσάραξη του αλιευτικού στην παραλία. Όλοι οι συλληφθέντες θα οδηγηθούν στον αρμόδιο εισαγγελέα κατά την αυτόφωρη διαδικασία, ενώ το δουλεμπορικό αλιευτικό κατασχέθηκε και ρυμουλκήθηκε στο λιμάνι Μανδράκι της Κω.



ΕΧΕΤΕ ΔΕΙ ΠΟΤΕ 133 ΑΛΟΓΑ ΑΠΟ ΤΟΣΟ ΚΟΝΤΑ;
ΔΕΙΤΕ ΤΑ ΣΤΗΝ ΚΙΝΗΤΗ ΕΚΘΕΣΗ NISSAN.

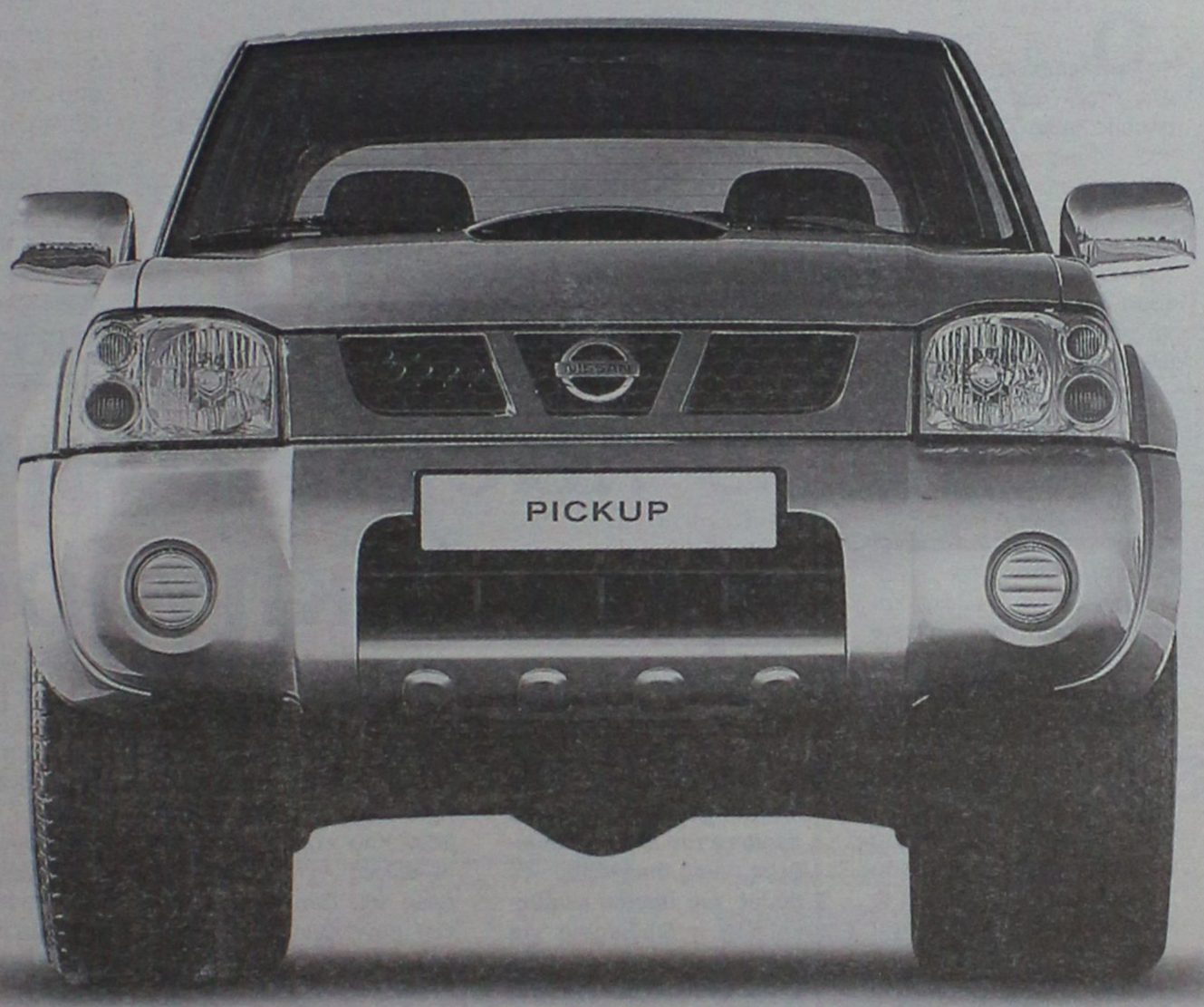

διαδίδαση

NEO NISSAN PICKUP 133ps

Η ΚΙΝΗΤΗ ΕΚΘΕΣΗ NISSAN έρχεται τώρα με 133 άλογα! Έρχεται να σας παρουσιάσει το νέο NISSAN PICKUP. Έρχεται να σας δείξει το ισχυρότερο όχημα στην κατηγορία του. Έρχεται να σας γνωρίσει ένα νέο αξιόπιστο συνεργάτη. Μη χάσετε την ΚΙΝΗΤΗ ΕΚΘΕΣΗ NISSAN. Μη χάσετε το νέο NISSAN PICKUP με 133ps. Τέτοια δύναμη, έρχεται πρώτη φορά.

ΝΙΚ. Ι. ΘΕΟΧΑΡΑΚΗΣ Α.Ε.

NISSAN

SHIFT_expectations

ΣΙΜΟΣ Γ. ΠΑΡΑΣΚΕΥΑΣ ΚΑΙ ΥΙΟΣ ΕΠΕ
ΑΥΣΤΡΑΛΙΑΣ 70-ΡΟΔΟΣ-ΤΗΛ. 02410/35200

ΣΥΝΑΝΤΗΣΗ ΤΩΝ ΤΟΠΟΓΡΑΦΩΝ ΜΕ ΤΗΝ ΠΡΟΪΣΤΑΜΕΝΗ ΤΗΣ ΠΟΛΕΟΔΟΜΙΑΣ

Συνάντηση με την προϊσταμένη και τα στελέχη του Τμήματος Πολεοδομίας και Πολεοδομικών Εφαρμογών της Νομαρχίας Δωδεκανήσου είχαν οι εκπρόσωποι του συλλόγου Διπλωματούχων Τοπογράφων Μηχανικών του Νομού μας, στο πλαίσιο των συναντήσεων με φορείς και υπηρεσίες της περιοχής μας.

Τα μέλη, αφού συνεχάρησαν την κ. Βάσω Σταυρούλη για την ανάληψη των καθηκόντων της προϊσταμένης του Τμήματος Πολεοδομίας, εξέφρασαν την ικανοποίηση του Συλλόγου για τις εμφανείς θετικές αλλαγές στις διαδικασίες , στην εξυπηρέτηση των φορέων, συναδέλφων και των πολιτών, οι οποίες έχουν γίνει το τελευταίο διάστημα στην υπηρεσία που προϊσταται.

Εκφράστηκε επίσης η θετική πορεία και η επιτάχυνση των διαδικασιών που αφορούν μελέτες των δήμων της περιοχής μας και ελέγχονται από το τμήμα της Πολεοδομίας. Το δ.σ. κατέθεσε στην κ. Σταυρούλη την άποψη του συλλόγου, ότι η ποιότητα των κατασκευών της περιοχής μας και ο έλεγχος των σχετικών προδιαγραφών, αρχίζει από το Τοπογραφικό Διάγραμμα του Οικοπέδου το οποίο θα πρέπει να πληροί χωρίς συμβιβασμούς τις προδιαγραφές που προβλέπονται από τη Νομοθεσία. Εκφράστηκε επίσης η ανάγκη υποβολής των Τοπογραφικών Διαγραμμάτων σε ηλεκτρονική μορφή, και σε ενιαίο σύστημα αναφοράς, ώστε με κατάλληλη αρχειοθέτηση να συμπληρώνεται η υποδομή των οικοδομημένων περιοχών. Έτσι θα υπάρχει συνολική εικόνα και θα είναι δυνατός ο έλεγχος της τοποθέτησης των κατασκευών από την εναρξη μέχρι και το πέρας. Υπήρξε πλήρης ταύτιση απόψεων και συμφωνήθηκε ο Σύλλογος να συμβάλει με την εμπειρία και τις απόψεις των μελών του, στην μηχανοργάνωση του τμήματος για το καλύτερο αποτέλεσμα.

ΣΥΝΕΔΡΙΑΖΕΙ ΤΟ ΔΗΜ. ΣΥΜΒΟΥΛΙΟ ΝΟΤΙΑΣ ΡΟΔΟΥ

Με 16 θέματα στην ημερήσια διάταξή του έχει προγραμματίσει να συνεδριάσει για σήμερα το Δημοτικό Συμβούλιο Νότιας Ρόδου.

Στη συνεδρίαση, περιλαμβάνονται τρέχοντα θέματα για τα οποία το δημοτικό συμβούλιο θα κληθεί να πάρει απόφαση, μεταξύ των οποίων:

1) Ο ορισμός επιτροπής διεξαγωγής πρόχειρου διαγωνισμού για την προμήθεια εγκατάσταση συνεδριακού συγκροτήματος.

2) Ψήφιση πιστώσεων για απονομή χρηματικού επάθλου σε διακριθέντα μαθητή του Ενιαίου Λυκείου Γενναδίου.

3) Εκμετάλλευση παραλιών για το έτος 2002 και καθορισμός των όρων διακήρυξης δημοπρασίας.

4) Μετατόπιση θέσης αιολικού πάρκου στο δημοτικό διαμέρισμα Μεσαναγρού.

5) Έγκριση πρακτικών επιτροπής αξιολόγησης για επιλογή Τράπεζας.

6) Έγκριση αξιολόγησης προσφορών ασφάλισης Δημαρχείου κ.α.

MEDITERANNEO
PIANO RESTAURANT

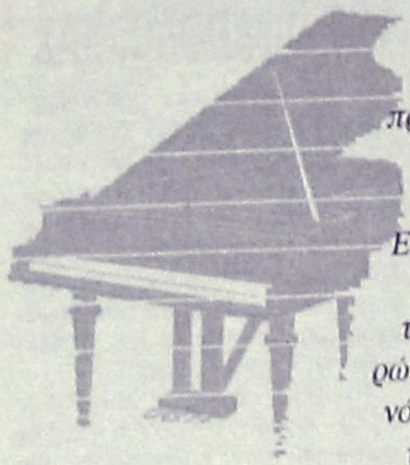

Η διεύθυνση και το προσωπικό του Piano - Restaurant **MEDITERANNEO** ΕΥΧΑΡΙΣΤΟΥΝ την αξιότιμη πελατεία τους και τους ενημερώνουν ότι το χειμερινό πρόγραμμα θα λειτουργήσει ως και το

ΣΑΒΒΑΤΟ της ΑΠΟΚΡΙΑΣ 16 ΜΑΡΤΙΟΥ

Μαζί σας πάλι καθημερινά
από αρχές ΑΠΡΙΛΙΟΥ 2002!

Περνού 139 Αφάντου
ΤΗΛΕΦΩΝΟ ΡΕΖΕΡΒΕ: 0241 052677

KYDON TOURS
ΚΕΝΤΡΙΚΟ ΠΡΑΚΤΟΡΕΙΟ
PORT AGENT

ΕΚΔΡΟΜΕΣ ΚΥΔΩΝ
Ποιότητα • Εγγύηση • Επιτυχία
Σας περιμένουμε

Δύο φανταστικές εκδρομές με τα υπερπολυτελή πλοία της



Α. ΕΚΔΡΟΜΗ 1-9/4/2002
Στη Κοσμοπολίτικη **ΜΕΣΟΓΕΙΟ**
Στις πιο διάσημες πόλεις της Ευρώπης
ANCONA-ΣΑΝ ΡΕΜΟ-MONTE ΚΑΡΛΟ-MONACO-ΝΙΚΑΙΑ-ΚΑΝΝΕΣ-ΒΑΡΚΕΛΩΝΗ
Μια υπέροχη εκδρομή • Μια υπέροχη παρέα από Ρόδο • Ενα υπέροχο πλούσιο πρόγραμμα • Και μία υπέροχη ξεχωριστή κρουαζιέρα με τα SUPER FAST
ΑΨΟΓΗ ΟΡΓΑΝΩΣΗ-ΦΑΝΤΑΣΤΙΚΗ ΤΙΜΗ

Περιλαμβάνει:
- Εισιτήρια ΠΑΤΡΑ-ANCONA-ΠΑΤΡΑ Α' θέσης εξωτερικές καμπίνες
- Ξενοδοχεία Α' κατηγορίας με ημιδιατροφή στο ΣΑΝ ΡΕΜΟ-ΣΤΗΝ ΝΙΚΑΙΑ και στην ΒΑΡΚΕΛΩΝΗ
- Πούλμαν πολυτελείας από ΑΘΗΝΑ για όλες τις περιηγήσεις ξεναγήσεις, 9 μέρες, σύμφωνα με το πρόγραμμά
- Ασφάλιση ταξιδιωτική
- Φόροι Λιμένων

ΣΥΝΟΔΟΣ η κ. ΕΛΕΝΗ ΨΥΛΛΑΚΗ και το ΕΝ ΛΕΥΚΩ του "RODOS CHANNEL" με τον Χρήστο ΜΥΣΤΙΛΙΑΔΗ

Β. ΕΚΔΡΟΜΗ 11/4-16/4/2002
ΓΙΑ ΠΡΩΤΗ ΦΟΡΑ!!!
Στο συναρπαστικό **GRAND PRIX** της **IMOLA**
Στο **PIMINI** και τον **ΑΓΙΟ ΜΑΡΙΝΟ**
Ενα ταξίδι γεμάτο από την συγκίνηση της ταχύτητας σε συνδυασμό με την απόλαυση των εκδρομών ξεναγήσεων και αγορών στις πόλεις που επισκεπτόμαστε
ΠΛΟΥΣΙΟ πρόγραμμα με την εγγύηση του SUPER FAST για άρτια οργάνωση και καταπληκτική τιμή
Την εκδρομή συνοδεύει ο κ. ΨΥΛΛΑΚΗΣ ΝΙΚΟΛΑΟΣ
Στο πακέτο περιλαμβάνονται και τα εισιτήρια του GRAND PRIX

ΕΛΑΤΕ να σας ενημερώσουμε για τις εκδρομές του SUPER FAST αξίζει!!!!

ΠΡΑΚΤΟΡΕΙΟ ΚΥΔΩΝ
ΕΘΕΛΟΝΤΩΝ ΔΩΔ/ΣΙΩΝ 14-ΑΚΤΗ ΣΑΧΤΟΥΡΗ 8-ΛΙΜΑΝΙ
ΤΗΛ. 23000-27900-24265

Από το περασμένο Σάββατο ● Εκφράζονται φόβοι για τη ζωή του

Χάθηκαν τα ίχνη ενός 81χρονου Σαλακενού

Ακαρπες οι μέχρι τώρα εκτεταμένες έρευνες

Ηλικιωμένος από την Σάλακο αγνοείται από το απόγευμα του περασμένου Σαββάτου, με αποτέλεσμα να εκφράζονται ευνόητοι φόβοι για την τύχη του. Πρόκειται για τον Κωνταντίνο Σβουράκη 81 χρονών ο οποίος αναζητείται με την συνδρομή των αρμοδίων υπηρεσιών, χωρίς όμως μέχρι τώρα οι έρευνες να έχουν αποτέλεσμα.

Ο ηλικιωμένος Σαλακενός κατά την ημέρα της εξαφάνισής του φορούσε μπλέ σκούρο σακάκι, καφέ ανοικτό παντελόνι, άσπρα αθλητικά παπούτσια και πιθανόν να κρατούσε και μπαστούνι. Οι έρευνες για την ανέυρεσή του γίνονται τόσο στην ευρύτερη περιοχή της Σαλάκου όσο και σε όλο το νησί.

Στην προσπάθεια αυτή συμμετέχουν και αρκετά μέλη του Σώματος Εθελοντών Σαμαρειτών του Ερυθρού Σταυρού.

Σε σχετική μάλιστα ανακοίνωση Τύπου των Σαμαρειτών έγινε γνωστό ότι προχθές κατόπιν αίτησης του Διοικητική Πυροσβεστικών Υπηρεσιών Νομού Δωδεκανήσου Πύραρχου κ. Κωνσταντίνου Καραγεωργόπουλου, κλήθηκαν για να προσφέρουν τις υπηρεσίες τους σε άτυχο συμπολίτη μας ο οποίος αγνοείται από την κοινότητα Σαλάκου από το απόγευμα του Σαββάτου 09.03.2002.

Με επικεφαλής τον Αρχηγό του Σώματος Εθελοντών Σαμαρειτών του Ε.Ε.Σ. Ρόδου κ. Πολυδεύκη Βανίδη, 17 άνδρες και γυναίκες με αντίστοιχα οχήματα κατέφθασαν στη κοινότητα και χτένισαν στην κυριολεξία την ευρύτερη δασώδη περιοχή γύρω από την Σάλακο, προσπαθώντας να εντοπίσουν ίχνη του αγνοούμενου.

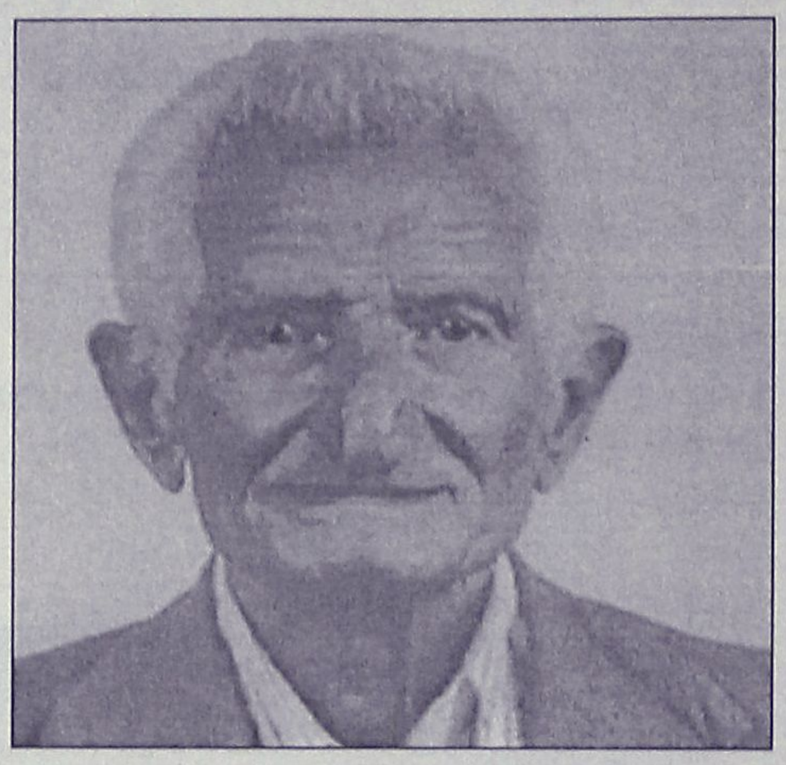

Παράλληλα, η Πυροσβεστική Υπηρεσία με δύναμη 3 οχημάτων και 12 ανδρών πραγματοποιούσε έρευνα σε περιοχές κοντά στην κοινότητα, αλλά και σε άλλα χωριά πλησίον της Σαλάκου, ενώ στην όλη επιχείρηση έλαβε μέρος και η ΤΕΔΚ με 2 οχήματα και 5 άνδρες.

Οι έρευνες απέβησαν άκαρπες παρόλη την μεγάλη κινητοποίηση (η οποία απέξειξε τον υψηλό βαθμό ετοιμότητας, αλλά και καλής συνεργασίας μεταξύ των εμπλεκομένων φορέων), ενώ το βράδυ της ίδιας ημέρας ο Αρχηγός με την Υπαρχηγό του Σώματος κ. Σταματία Ζουρούδη, πραγματοποίησαν έρευνα στην Παλιά Πόλη και στην περιοχή γύρω από το Σαν Φρατζίσκο, επειδή υπήρξε μία πληροφορία ότι είχε περάσει ο αγνοούμενος συμπολίτης μας από εκεί, αλλά δυστυχώς ούτε αυτή η πληροφορία επαληθεύτηκε.

ΣΥΝΕΛΗΦΘΗ ΜΕ ΤΟ ΛΑΓΟ ΣΤΟ ΧΕΡΙ

Ο λαθροκυνηγός ήταν δικηγόρος!

ΤΟΠΟΘΕΤΟΥΣΕ ΘΗΛΙΕΣ-ΠΑΓΙΔΕΣ

Με τον λαγό ανά.. χείρας εντοπίστηκε και συνελήφθη χθες το πρωί σε περιοχή του Δήμου Καλλιθέας, ένας δικηγόρος σε βάρος του οποίου κινήθηκε ήδη η διαδικασία για την παραπομπή του στην δικαιοσύνη. Πρόκειται για τον Φ. Κ. στον οποίο είχαν στήσει καρτέρι σήμερα το πρωί στην περιοχή Καλυθιών που είχε εντοπιστεί οι θηλιές – παγίδες, άνδρες του Δασαρχείου και του Κυνηγετικού Συλλόγου της Ρόδου.

Ακολούθησε η σύλληψή του και η παραπομπή του στην συνέχεια στην δικαιοσύνη.

Σημειώνεται ότι επειδή ο συλληφθείς έχει την ιδιότητα του δικηγόρου, η υπόθεση εκ του νόμου παραπέμπεται απ' ευθείας στο Εφετείο.

Για μοντέρνο νεανικό γυναικείο ντύσιμο
Ελάτε στο νέο μας κατάστημα

ELIOYLA

με τα επώνυμα ρούχα

GIANNI RODINI ®
INTERNATIONAL

Δημητρίου Θέμελη 75 (πεζόδρομος)
Τηλέφωνο **33606**

ΟΙΚΟΣ ΓΑΜΟΥ ΔΙΑΜΑΝΤΗ

Ματιά... Ερωτας... Υπόσχεση...
Γάμος... Νυφικό... Διαμαντή...

Στην κορυφαία πράξη της ζωής σας
Για τους γάμους του ΜΑΪΟΥ και ΙΟΥΝΙΟΥ, ο Οίκος Γάμου σας προσφέρει ΔΩΡΕΑΝ ΤΟ ΝΥΦΙΚΟ ΣΑΣ
για την πιο ξεχωριστή στιγμή της ζωής σας

Primanovias - Pronovias
La Sposa - St. Patrick - Alexander

ΟΙΚΟΣ ΓΑΜΟΥ ΔΙΑΜΑΝΤΗ
Βενετοκλέων 115•Τηλ./Fax 0241-0-33177

Για φθηνότερες κλήσεις!

1755

Ο κωδικός
που ταράζει τα νερά
της σταθερής
τηλεφωνίας

Προσφορά έως 30-3-2002 !

ΔΩΡΕΑΝ με κάθε σύνδεση η τηλεφωνική συσκευή της Teledome...



και επιπλέον δώρο η Τηλεκάρτα Μόνιμης Σύνδεσης



Η προσφορά ισχύει μόνο για τις συνδέσεις ιδιωτών

έως και **78%** φθηνότερα

Εμπορικός Αντιπρόσωπος
Νοτίου Συγκροτήματος Δωδεκανήσου

ΠΛΗΡΟΦΟΡΙΚΗ
ΔΩΔΕΚΑΝΗΣΟΥ Α.Ε.Β.Ε.

Εμπορικό Κέντρο ΜΗ.ΔΙΑ. , Γ.Σεφέρη 78
Τηλ.: 02410-67402, 02410-67404
Fax : 02410-67406

Εμπορικοί Συνεργάτες

ΡΟΔΟΣ

- Infotec, 02410-20100
- Ξενάκης Ηλεκτρόκοσμος, 02410-26597
- Syncom, 02410-70160
- Ματσαμάς Φώτης, 02410-29129
- Σηφάκης Γεώργιος, 02410-73440
- MK Systems, 02410-33909
- Multicom, 02410-27604
- Σκορδή Αφοι ΟΕ, 02410-75666
- Λαρδόπουλος Μ., 02410-76590
- Mediasoft, 02410-92155

ΚΑΡΠΑΘΟΣ

- Σκευοφύλακας Γεώργιος, 02450-23146

TELEDOME
Η μετα-Επικοινωνία

Αναφερόμενος στο θέμα των υδάτινων πόρων

Για σκοπιμότητες μίλησε και χθες ο κ. Σ. Καραγιάννης

Αφησε να εννοηθεί ότι το "ενδιαφέρον" της Περιφέρειας δεν αναφέρεται στην τήρηση νόμων

Για πολιτικές σκοπιμότητες κατηγόρησε εμμέσως πλην σαφώς την Περιφέρεια Νοτίου Αιγαίου ο νομάρχης κ. Σ. Καραγιάννης, σχολιάζοντας το θέμα που προέκυψε για την νομιμότητα της προγραμματικής σύμβασης μεταξύ δήμου Λέρου και νομαρχίας για την κατασκευή εργοστασίου αφαλάτωσης.

Την προγραμματική αυτή σύμβαση αμφισβήτησε ευθέως η Περιφέρεια που παρέπεμψε το θέμα στην αρμόδια επιτροπή του άρθρου 7 ζητώντας την ακύρωση της απόφασης του δημοτικού συμβουλίου (το θέμα πρόκειται να εξεταστεί σύντομα).

Αν γίνει δεκτή η ένσταση της Περιφέρειας, κινδυνεύει να τιναχθεί στον αέρα όλη η προσπάθεια της νομαρχίας για την διαχείριση των υδάτινων πόρων, γι' αυτό και ήταν έντονη η αντίδραση του κ. Καραγιάννη.

Σχολιάζοντας πράγματι το θέμα στην χθεσινή συνέντευξη Τύπου, επεσήμανε τα εξής:

"Πριν λίγο καιρό ο διευθυντής της Περιφέρειας κ. Ριζόπουλος ακύρωσε την απόφαση του δημοτικού συμβουλίου Λέρου και επικοινωνόντας μαζί του του εξήγησα ότι δεν έχει τέτοιο δικαίωμα και μου είχε υποσχεθεί ότι θα ρυθμιζόταν το θέμα.

Θέλω να πιστεύω ότι κάποιοι θα μάθουν να διαβάζουν νόμους, διότι και οι νόμοι αλλάζουν.

- Στις προγραμματικές συμβάσεις πια δεν είναι υποχρεωτικό να συμμετέχουν φορείς του δημοσίου και είναι νόμιμες οι συμβάσεις μεταξύ δήμου και νομαρχίας. Εάν λοιπόν οι ενέργειες της Περιφέρειας είναι νομική πλάνη αυτό θα αποκατασταθεί. Εάν όμως υπάρχουν άλλα θέματα που κρύβονται από πίσω, **τότε καλώ όλους να σταματήσουν να βάζουν φραγμούς και εμπόδια στην προσπάθεια της νομαρχίας** να αντιμετωπίσει αυτό το πρόβλημα".

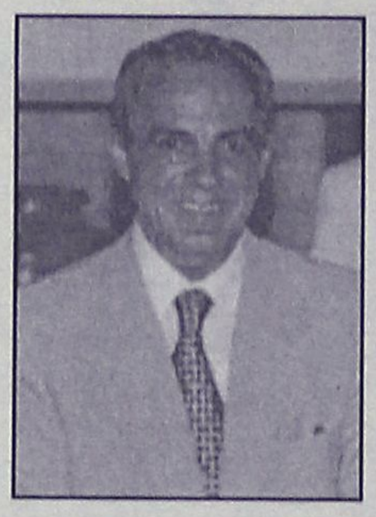

Στη συνέχεια ο κ. Καραγιάννης αναρωτήθηκε πως έγινε και εγκρίθηκαν οι συμβάσεις της νομαρχίας με άλλους δήμους που είχαν παρόμοιο αντικείμενο. Ειλικρινά δεν καταλαβαίνω γιατί έπρεπε να μπλοκαριστεί η σύμβαση της Λέρου, είπε ο κ. Καραγιάννης.

Αφησε επίσης υπονοούμενα, ότι ενδεχομένως να υπήρξαν και πολιτικές σκοπιμότητες στο γεγονός ότι ματαιώθηκε η προγραμματισμένη για χθες σύσκεψη **του υπουργείου Αιγαίου**, αντικείμενο της οποίας ήταν η αντιμετώπιση των προβλημάτων υδροδότησης στα νησιά.

Θα γίνει στη Ρόδο με θέμα τα Ιταλικά κτίρια

Επιμένει για το συνέδριο

Εξέφρασε την απορία του για τις αντιδράσεις που σημειώνονται και για τα δημοσιεύματα

Εντονα αντέδρασε επίσης ο κ. Καραγιάννης, όταν κλήθηκε να σχολιάσει δημοσιεύματα για το συνέδριο που οργανώνει η νομαρχία αναφορικά με τα κτίσματα της Ιταλικής κατοχής.

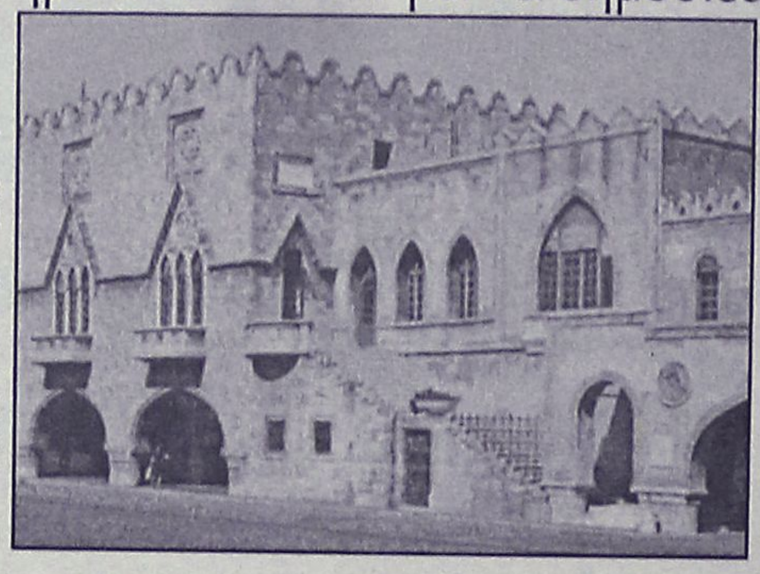

Δυστυχώς η εφημερίδα "Πρόοδος" είπε ο κ. Καραγιάννης ενόψει των εκλογών θεωρεί υποχρέωση της να γράψει αυτά που γράφει, τα οποία χαρακτήρισε στην συνέχεια ως ντροπή και όνειδος.

Πρόκειται για επιστημονικό συνέδριο και δεν καταλαβαίνω γιατί επιχειρείται τέτοια σύγχυση, τόνισε ο κ. καραγιάννης, λέγοντας ότι είναι αδιανόητο να αφήνονται τέτοιες αιχμές.

Καλό θα είναι να είναι περισσότερο προσεκτικοί ορισμένοι είπε επίσης, τονίζοντας ότι σαφώς πρόκειται για κτίσματα της Ιταλικής κατοχής. **Θα πρέπει όμως να τ' αφήσουμε να γκρεμιστούν αναρωτήθηκε κάνοντας** γνωστό ότι πρόθεση της νομαρχίας είναι να εξασφαλίσει πόρους από την Ευρωπαϊκή Ενωση για την συντήρηση των κτιρίων αυτών που συνολικά είναι 218 σε όλη την Δωδεκάνησο.

ΔΙΑΤΡΟΦΟΛΟΓΙΚΟ
ΒΙΟΧΗΜΙΚΟ ΚΕΝΤΡΟ

Προγράμματα Διατροφής ειδικά διαμορφωμένα να ανταποκρίνονται στο δικό σας μεταβολισμό για υγιεινό και ασφαλές αδυνάτισμα.

κι αν η έλλειψη χρόνου σας προσθέτει κιλά...

Ετοιμα γεύματα φρεσκομαγειρεμένα, νόστιμα και υποθερμιδικά, στο σπίτι...στη δουλειά... ή όπου εσείς τα ζητήσετε!

ΝΕΟ

ΜΑΤΙΝΑ ΠΟΥΛΛΗ
Πτυχιούχος Βιοχημικός(Παν/μια Sussex UK)
με ειδίκευση στη Διατροφολογία (Παν/μια Sheffield UK)



Αγαβύρου 33, Ρόδος ✆ 0241 0 76830 diatrof@hotmail.com

PLANET HOLIDAYS

ΠΑΡΑΚΟΛΟΥΘΕΙΣΤΕ
τις ακολουθίες των Χαιρετισμών στο ξακουστό μοναστήρι του Αγίου Ραφαήλ Μυτιλήνης

ΜΟΝΟ 260 ευρώ

ΑΕΡΟΠΟΡΙΚΑ ΤΕΤΡΑΗΜΕΡΑ
ΜΕ ΞΕΝΟΔΟΧΕΙΑ - ΠΕΡΙΗΓΗΣΕΙΣ - ΕΚΔΡΟΜΕΣ -ΠΡΟΣΚΥΝΗΜΑΤΑ

ΚΑΤ' ΕΥΘΕΙΑΝ ΑΠΟ ΡΟΔΟ

Α' ΓΚΡΟΥΠ	27/3/02-30/03/02	Β' ΧΑΙΡΕΤΙΣΜΟΙ
Β' ΓΚΡΟΥΠ	03/04/02-06/04/02	Γ' ΧΑΙΡΕΤΙΣΜΟΙ
Γ' ΓΚΡΟΥΠ	13/04/02-16/04/02	Δ' ΧΑΙΡΕΤΙΣΜΟΙ
Δ' ΓΚΡΟΥΠ	17/04/02-20/04/02	ΑΚΑΘ. ΥΜΝΟΣ

ΕΠΙΛΕΞΤΕ ΤΟ ΓΚΡΟΥΠ ΠΟΥ ΣΑΣ ΕΞΥΠΗΡΕΤΕΙ ΚΑΙ ΚΛΕΙΣΤΕ ΑΜΕΣΩΣ ΘΕΣΕΙΣ

Τις εκδρομές επιμελήθηκε, οργάνωσε και θα συνοδεύσει ο κ. Κυριάκος Μαχαιράκης

Πληροφορίες - Εγγραφές
PLANET HOLIDAYS
Γαλλίας 6 - Ρόδος
Τηλ. 02410-35720, 02410-35721

ΤΑΒΕΡΝΑ
ΤΟ ΚΑΠΗΛΕΙΟ
Κοντά σας κάθε Παρασκευή - Σάββατο και εορτές, συντροφιά με τον Στέργο Δούκα, την Μαριάνθη και την ορχήστρα μας σε νησιώτικο - λαϊκό και ρεμπέτικο πρόγραμμα.
Ποικιλία μεζέδων, ντόπιων κρεάτων και κρασιών.
Η αίθουσά μας διατίθεται για κάθε είδους κοινωνικές εκδηλώσεις μέχρι 120 άτομα.
ΚΥΡΙΑΚΗ 17 ΜΑΡΤΙΟΥ
ΑΠΟΚΡΙΑΤΙΚΟ ΞΕΦΑΝΤΩΜΑ
Σωτήρος 47, Ιξιά, Ιαλυσός
Τηλ. κρατήσεων 91835 & 0945-769958
Ο χώρος κλιματίζεται

Μαγιό Voulgari
ΠΩΛΗΣΗ ΧΟΝΔΡΙΚΗ
Υποκατάστημα: ΣΚΕΥΟΥ ΖΕΡΒΟΥ 24, ΡΟΔΟΣ
ΤΗΛ. 0241 0 27222
0945 226797

ΣΤΑΘΕΡΗ ΤΗΛΕΦΩΝΙΑ

ΑΠΟ ΤΗΝ

FORTHnet

✔ Μείωση από 15% έως και 40% στον λογαριασμό του ΟΤΕ
✔ Δεν υπάρχει κόστος σύνδεσης και μηνιαίο πάγιο.
✔ Χρέωση ανά δευτερόλεπτο, χωρίς Dialers ή άλλες χρεώσεις.
✔ Η υπηρεσία παρέχεται σε απλή, ISDN ή μισθωμένη γραμμή.
✔ Δωρεάν αναλυτικός λογαριασμός.
✔ Ενεργοποίηση αυθημερόν.

ΠΛΗΡΩΝΕΤΕ ΜΟΝΟ ΓΙΑ ΟΣΟ ΜΙΛΑΤΕ

RHODES TELEMATICS
ADVANCED COMPUTER SYSTEMS

Κεντρικά Γραφεία: Εθν. Αντιστάσεως 83, Ρόδος 85100
Τηλ. (0241)077031, Fax (0241)077031
Κως: Μερωπίδος 2 Κως, 85300
Τηλ. (0242)048500
Κάλυμνος: Ενορία Χριστού, Κάλυμνος 85200
Τηλ.: (0243)059180
Αρχάγγελος, Ρόδος 85102
Τηλ. (0244)023823

ΑΠΟΚΛΕΙΣΤΙΚΟΣ ΑΝΤΙΠΡΟΣΩΠΟΣ ΤΟΥ ΔΙΚΤΥΟΥ FORTHNET ΣΤΗ ΔΩΔΕΚΑΝΗΣΟ

Επιπλέον μπορείτε να απευθυνθείτε στους εξουσιοδοτημένους συνεργάτες:

Apliger Πληροφορική (0241)027509, Orion Computers (0241)075554, Microworld (0241)075533

Κέντρο Πληροφορικής (0241)030062, Computer Service (0241)034379, Syncom (0241)070150

Computer Land (0242)029883, Αράπης Θεόδωρος (0247)023491, Karpathos Computers (0245)023670

Λιανική σε τιμές χονδρικής



ΟΛΟ ΤΟ ΣΕΤ
ΜΟΝΟ
1320 €

στην τιμή σύμπεριλαμβάνεται ΦΠΑ και παράδοση

Μεγάλη ποικιλία σε κρεβατοκάμαρες από 1000 ευρώ μόνο

Τώρα επιλέγετε εσείς τον τρόπο πληρωμής που σας ταιριάζει:

α.Με 0% προκαταβολή και έως 36 δόσεις
β.Με 10% προκαταβολή και έως 48 δόσεις
γ.Με 35% προκαταβολή και 12 δόσεις άτοκα

Spazio economico

Εθν. Αντίστασης 28 (Πρώην Άννης Μαρίας)
Τηλ.: 02410 29145

Μια νέα πρόταση από τη ΛΥΣΗ Α.Ε.Β.Ε.

Μεταξύ κυβέρνησης και κοινωνικών εταίρων

Αρχίζει διάλογος για τον αναπτυξιακό νόμο

Αλλαγές στην κατάταξη περιοχών κινήτρων και στο ύψος των ενισχύσεων

Την ερχόμενη εβδομάδα θα ξεκινήσει ο διάλογος μεταξύ κυβέρνησης και κοινωνικών εταίρων για την αναμόρφωση του αναπτυξιακού νόμου με στόχο την ψήφισή του στις αρχές φθινοπώρου . Ο νέος αναπτυξιακός νόμος θα τεθεί σε ισχύ από την 1-1-2003.

Σύμφωνα με το πλαίσιο που παρουσίασε την Πέμπτη ο υπουργός Οικονομίας και Οικονομικών Ν. Χριστοδουλάκης αλλαγές θα επέλθουν τόσο στην κατάταξη των περιοχών κινήτρων, όσο και στο ύψος και τη φύση των ενισχύσεων με διαχωρισμό των κινήτρων για νέες και παλαιές επιχειρήσεις.

Παράλληλα επιδιώκεται η μέγιστη δυνατή απλοποίηση των διαδικασιών στην κατεύθυνση περιορισμού των χρόνων υλοποίησης των επενδύσεων και η ενεργοποίηση του τραπεζικού συστήματος.

Ειδικότερα, προκρίνεται η δημιουργία τριών ζωνών: η ανεπτυγμένη ζώνη στην οποία θα περιλαμβάνονται οι περιοχές Αττικής – Θεσσαλονίκης, η ενδιάμεση ζώνη κινήτρων στην οποία θα περιλαμβάνονται περιοχές με έντονα προβλήματα απασχόλησης ή μείωσης ενεργού πληθυσμού και η ειδική ζώνη στην οποία θα περιλαμβάνονται οι περιοχές με ειδικά χαρακτηριστικά όπως η Θράκη , οι παραμεθόριες και κάποιες νησιωτικές περιοχές. Είναι πιθανό, η στατιστική επεξεργασία να οδηγήσει στη θέσπιση και τέταρτης ενδιάμεσης ζώνης κινήτρων.

Όσον αφορά το ύψος των ενισχύσεων, η θέση του οικονομικού επιτελείου είναι ότι δεν δικαιολογείται ως γενική κατεύθυνση η αύξηση των ενισχύσεων.

Στόχος είναι η παροχή των ενισχύσεων κατά τρόπο που να μη δημιουργεί στρεβλώσεις στον υγιή ανταγωνισμό, σε άμεση σύνδεση με την επίτευξη κερδοφόρων αποτελεσμάτων από τις ενισχυόμενες επιχειρήσεις.

Στο πλαίσιο αυτό θα διατηρηθεί το ποσοστό της ελάχιστης ίδιας συμμετοχής (στην περίπτωση των κεφαλαιακών κινήτρων) σε ποσοστό 40%. Παράλληλα προτείνεται ενιαίο ποσοστό αναμόρφωσης κόστους για όλες τις κατηγορίες υπαγόμενων επενδύσεων 10%.

Σύμφωνα με το πλαίσιο που ανακοινώθηκε για τις παλαιές επιχειρήσεις θα διατηρηθούν και θα δοθεί περαιτέρω έμφαση στα ελκυστικά κίνητρα των φορολογικών απαλλαγών και θα εξεταστεί η δυνατότητα επιβράβευσης των κερδοφόρων επιχειρήσεων, ενώ θα διατηρηθεί η επιχορήγηση κεφαλαίου προς τις νέες επιχειρήσεις και προς ειδικές μορφές επενδύσεων (προϊόντα εξαιρετικά προηγμένης τεχνολογίας, εκσυγχρονισμός ξενοδοχειακών μονάδων , ειδικές τουριστικές υποδομές κλπ).

Τα παρεχόμενα κεφαλαιακά κίνητρα θα συνδέονται με τη δημιουργία νέων θέσεων απασχόλησης.

Ανοικτή επιστολή κυνηγών στο δήμαρχο Τήλου

Να πει όλη την αλήθεια στους συνδημότες του

Ποιές θα είναι οι συνέπειες από τη χωροταξική μελέτη;

Να πει όλη την αλήθεια στους κατοίκους της Τήλου σε σχέση με τις συνέπειες που θα έχουν από την εφαρμογή της χωροταξικής μελέτης, ζητούν από τον δήμαρχο κ. Τάσο Αλιφέρη, οι εκπρόσωποι του Κυνηγετικού Συλλόγου της Ρόδου, οι οποίοι επιμένουν με σχετική επιστολή που έδωσαν χθες στην δημοσιότητα, ότι το ζήτημα δεν είναι τόσο απλό όσο θέλει να το παρουσιάζει ο δήμαρχος.

Ο πρόεδρος του Συλλόγου κ. Γιώργος Μαμαλίγκας, με επιστολή του, αναφορικά με την πρόσφατη αναταραχή που σημειώθηκε στο νησί καθώς επίσης και την επιστολή - τοποθέτηση του κ. Τάσου Αλιφέρη, επισημαίνει:

"Οι κοινωνιολογικές αναλύσεις που περιέχονται στο δημοσιευμένο κείμενο του κ. Αλιφέρη, (δημάρχου Τήλου) καθώς και η αναφορά του στο πως πρέπει να πραγματοποιούνται οι δημοκρατικές διαδικασίες, είναι χρήσιμες αλλά σε καμία περίπτωση δεν αναλύουν στους κατοίκους του νησιού τα ψηλά γράμματα που εμπεριέχονται στη μελέτη που έχει συνταχθεί κατ' εντολή του ίδιου και έχει υποβληθεί για κρίση στο υπουργείο Γεωργίας, από τις 19.2.2000. Είναι γεγονός ότι από όσα υποστηρίζει ο Μελετητής για την «μελλοντική οικολογική αξιοποίηση του νησιού» έχουν προκύψει τουλάχιστον 8 πυκνογραμμένες σελίδες με παρατηρήσεις κι ενστάσεις (σε νομικά, διοικητικά και διαχειριστικά ζητήματα) από την καθ' ύλην αρμόδια υπηρεσία του υπουργείου Γεωργίας.

Είναι επίσης βέβαιο, ότι οι κάτοικοι του νησιού, οι ενδιαφερόμενοι κοινωνικοί φορείς δεν έχουν καταφέρει μέχρι σήμερα (2 χρόνια τώρα) όχι μόνο να μελετήσουν το περιεχόμενο αυτής της μελέτης, όπως ορίζεται από το νόμο, αλλά ούτε καν να τους δοθεί η ευκαιρία να τη ξεφυλλίσουν.

Από τις παρατηρήσεις του υπουργείου επί αυτής της μελέτης, είναι βέβαιο ότι το πλαίσιο διαχείρισης του νησιού, που τόσο σθεναρά και εντελώς αδικαιολόγητα προωθεί ο κ. Αλιφέρης, θα υπάρχουν επιβαρυντικές επιπτώσεις στους κατοίκους, τόσο για κάποιες δράσεις που θα θελήσουν να αναπτύξουν οι κάτοικοι στην Τήλο, όσο και για τη μελλοντική βιώσιμη ανάπτυξη του νησιού. Αυτό φυσικά, γίνεται ακόμα πιο σύνθετο και περίπλοκο, σε ό,τι αφορά την «αξιοποίηση» των ιδιοκτησιών που υπάρχουν στο νησί (εκτάσεις γης, επέκταση οικισμών, δόμηση, λιμενικά έργα κλπ).

Σε αυτό το καθεστώς διαχείρισης, πρώτο λόγο ευημερίας θα έχουν ορισμένα άγρια είδη. Οι κάτοικοι, αντιθέτως, ενδεχομένως να υποστούν περιορισμούς ή πλήρη απαγόρευση στην άσκηση αλιείας, στην άσκηση γεωργίας, στην άσκηση βοσκής, στις υλοτομίες, στη χρήση μελισσοκομικών φυτών κλπ. Οι σπορές, οι φυτεύσεις, οι περιφράξεις κλπ θα γίνεται μετά από άδεια της αρμόδιας δασικής υπηρεσίας.

Μεταξύ άλλων, προβλέπεται η απαγόρευση αμμοληψίας, ρύπανση υδάτινων πόρων, η ένταξη έκτασης σε πολεοδομική ή ρυμοτομικό σχεδιασμό. Για να δημιουργηθεί σε τέτοιας μορφής νησιά κάποιο αλιευτικό έργο, τουριστική εγκατάσταση, βιομηχανική εγκατάσταση, κατασκήνωση, λατομείο, μεταλλείο ή δρόμος, θα πρέπει να εκπονηθεί μελέτη περιβαλλοντικών επιπτώσεων τύπου Α και να χορηγηθεί έγκριση περιβαλλοντικών όρων. Δηλαδή να γίνει μια διαδικασία χρονοβόρα, ακριβή και αμφίβολη για το αν τελικά εγκριθεί. Όλα αυτά, που προαναφέραμε, μπορεί ο κάθε ενδιαφερόμενος να τα πληροφορηθεί και από το Δασαρχείο αλλά και από όποιον άλλο επίσημο αρμόδιο φορέα.

Από την πλευρά μας, οφείλουμε να υπενθυμίσουμε, ότι για το συγκεκριμένο θέμα είχαμε προβεί σε δημοσιεύσεις προσπαθώντας να προλάβουμε τις δυσάρεστες συνέπειες που θα προκύψουν για τους κατοίκους της Τήλου, αν ενταθεί στο νησί η μονοδιάστατη ανάπτυξη που προωθεί αυτής της «μουσειακού τύπου οικολογικής διάστασης» ανάπτυξη, ξεχνώντας ότι η «βιώσιμη ανάπτυξη» είναι πολλαπλώς θετικότερη εξέλιξη.

Ανεξάρτητα όμως από αυτό, και μετά το δημοσίευμα του κ. Αλιφέρη, στο οποίο βλέπουμε να εμμένει στο γνωστό αδιέξοδο θέμα, ζητούμε από τον κ. Αλιφέρη να πει όλη την αλήθεια στους δημότες του, να δημοσιοποιήσει (στους κοινωνικούς, τοπικούς φορείς, στα ΜΜΕ κλπ) το πλήρες περιεχόμενο της μελέτης που προωθεί. Πιστεύουμε ότι οι κάτοικοι της Τήλου, δικαιούνται να έχουν δημοκρατική αντιμετώπιση όσον αφορά τα αιτήματά τους και κυρίως πλήρους ενημέρωσης για ό,τι αφορά το ζήτημα του «Οικολογικού Πάρκου Τήλου».

Pellos Travel

ΜΕΤΕΩΡΑ–ΠΗΛΙΟ
ΠΕΝΘΗΜΕΡΗ ΕΚΔΡΟΜΗ

ΕΚΔΡΟΜΗ ΡΟΔΟΣ–ΠΕΙΡΑΙΑΣ–ΘΗΒΑ–ΑΛΜΥΡΟΣ–\ΒΕΛΕΣΤΙΝΟ–ΛΑΡΙΣΑ–ΤΡΙΚΑΛΑ–ΚΑΛΑΜΠΑΚΑ–ΜΕΤΕΩΡΑ–ΚΑΜΕΝΑ ΒΟΥΡΛΑ–ΒΟΛΟΣ–ΠΗΛΙΟ–ΠΟΡΤΑΡΙΑ–ΧΑΝΙΑ–ΠΕΙΡΑΙΑΣ–ΡΟΔΟΣ

Από 22/03/02 (Αναχώρηση 16.00 μ.μ.)-έως 26/3/02 (Επιστροφή 8.00 π.μ. το πρωί)

- **22/3/02**: Αναχώρηση το απόγευμα στις 16.00 από Ρόδο για Αθήνα με πλοίο F/B.
- 23/3/02: Αφιξη στον Πειραιά στις 09.00. Επιβίβαση σε πούλμαν και αναχώρηση για Μετέωρα (Διαδρομή Αθήνα-Θήβα-Καμένα Βούρλα-Αλμυρός-Βελεστίνο-Λάρισα-Τρίκαλα-Καλαμπάκα). Αφιξη στη Καλαμπάκα το απόγευμα. Τακτοποίηση στο Ξ/Δ. Βράδυ ελεύθερο για βόλτα στην πόλη. Διαν/ση.
- **24/3/02** Πρωινό στο Ξ/Δ. Επιβίβαση στο πούλμαν. Αναχώρηση και επίσκεψη στη Μονή του Μεγάλου Μετέωρου-Μεταμορφώσεως και στη Μονή του Αγίου Στεφάνου. Το απόγευμα αναχώρηση μέσω Τρικάλων-Λάρισα-Αφιξη στο Βόλο. Ανάβαση στο Πήλιο και στην Πορταριά. Επίσκεψη στο Μουσείο Θεόφιλου όπου υπάρχουν έργα τέχνης και ζωγραφικής. Ανάβαση στα Χάνια. Αργά το απόγευμα επιστροφή στο Ξ/Δ στο Βόλο. Διαν/ση.
- **25/3/02** Πρωινό στο Ξ/Δ. Επιβίβαση στο πούλμαν και αναχώρηση για Πειραιά. Αφιξη στον Πειραιά-ελεύθερος χρόνος για ψώνια- αργά το βράδυ αναχώρηση για Ρόδο.
- **26/3/02** Αφιξη στη Ρόδο νωρίς το πρωί ώρα 8.00 π.μ.

Τέλος Εκδρομής.

ΤΙΜΗ ΚΑΤ' ΑΤΟΜΟ σε Euro 231.84
Στην εκδρομή περιλαμβάνονται:

1. Εισιτήρια πλοίου Ρόδος-Πειραιάς-Ρόδος σε Β' θέση τετράκλινες.
2. Εκδρομές-ξεναγήσεις.
3. Μεταφορές με κλιματιζόμενα πούλμαν.
4. Ξ/Δ με πρωινό.
5. Σύνοδος γραφείου.
6. Ταξιδιωτική τσάντα.

Δεν περιλαμβάνονται: Είσοδοι σε αρχαιολογικούς χώρους.

Σημείωση... δυνατότητα επιστροφής στις 25-3-02 το βράδυ, αεροπορικώς για εργαζόμενους.

Για αναλυτικά προγράμματα και περισσότερες πληροφορίες:

Pellos Travel

ΛΕΩΦΟΡΟΣ ΚΑΛΛΙΘΕΑΣ 125, ΦΑΛΗΡΑΚΙ ΡΟΔΟΣ
ΤΗΛ.: 0241/087615 ή 0241/086298 • FAX: 0241/087616,
ΚΙΝΗΤΟ: 0977923929.
Website: www.pellostravel.gr & www.ps-rhodes.com
E-mail: pellostravel@hellasnet.gr

Παραπέμπτεται ο 38χρονος Γεώργιος Μυταράς

Τρίτη στον εισαγγελέα για τις μαθήτριες

Την ερχόμενη Τρίτη 19 Μαρτίου αναμένεται να οδηγηθεί στον Εισαγγελέα Πλημμελειοδικών Ρόδου ο 38χρονος Γεώργιος Μυταράς του Κωνσταντίνου, σε βάρος του οποίου έχει ασκηθεί ποινική δίωξη για αποπλάνηση ανηλίκων, μετά την προθεσμία που ζήτησε και πήρε χθες το μεσημέρι.

Ο 38χρονος, που κρατείται στην υποδιεύθυνση ασφάλειας Ρόδου και ο οποίος αρνήθηκε όλες τις κατηγορίες, συνελήφθη από άνδρες της Υποδιεύθυνσης Ασφάλειας Ρόδου, προχθές το πρωί, έπειτα από πολυήμερη παρακολούθηση και στοιχεία που είχαν συγκεντρώσει οι αστυνομικοί, βάση των οποίων ο Εισαγγελέας εξέδωσε στην συνέχεια το ένταλμα σύλληψης. Ο 38χρονος, που κατάγεται από το Ηράκλειο Κρήτης και είναι πατέρας ενός μικρού παιδιού, κατηγορείται ότι τους τελευταίους μήνες, είχε καταφέρει να αποπλανήσει 4 τουλάχιστον μαθήτριες γυμνασίων και λυκείων της Ρόδου, τις οποίες φρόντιζε να παίρνει από το σχολείο τους ακόμη και τις πρωινές ώρες και να τις μεταφέρει σε ερημικές τοποθεσίες ή σε ξενοδοχεία πολυτελείας, επιδιδόμενος σε σκληρές ερωτικές πράξεις, τις οποίες μάλιστα βιντεοσκοπούσε κιόλας!

● Ο ίδιος, κατά καιρούς, έπαιρνε διάφορα δώρα στις μαθήτριες αυτές, κινητά τηλέφωνα και εσώρουχα, ενώ φρόντιζε επίσης να εκδίδει μέσω... γνωστών γιατρών του, δικαιολογητικά ασθενείας (για να καλύπτονται έτσι οι απουσίες των μαθητριών στα σχολεία τους) γεγονός που αναμένεται να επισύρει ευθύνες σε βάρος 4 τουλάχιστον γιατρών της Ρόδου, οι οποίοι κατά πάσα πιθανότητα εν αγνοία τους εξέδιδαν τα δικαιολογητικά αυτά!

Το γεγονός, που έχει αναστατώσει την τοπική κοινωνία και έχει προκαλέσει την έντονη αγανάκτηση γονέων, καθηγητών αλλά και μαθητών, αναμένεται να έχει και συνέχεια, δεδομένου ότι οι Εισαγγελέας, ζήτησε την πλήρη διερεύνηση της υπόθεσης, στο πλαίσιο της διαδικασίας που θα ακολουθηθεί. Ευθύνες για την υπόθεση πάντως, δεν αποκλείεται να καταλογιστούν και σε βάρος των γονέων (για παραμέληση ανηλίκων) τα παιδιά των οποίων εμπλέκονται στην υπόθεση αυτή.

Κρατείται στην Ασφάλεια κατηγορούμενος για αποπλάνηση ανηλίκων

Απελπισμένος έφθασε στα όρια της αυτοκτονίας!

Τέρμα στη ζωή του επιχείρησε να βάλει χθες το πρωί στο νησί της Κω, ένας πολύτεκνος, απειλώντας να αυτοκτονήσει από τον τέταρτο όροφο κτιριακού συγκροτήματος, επειδή το δικαστήριο έκρινε κατεδαφιστέα την οικοδομή του, επειδή βρίσκονταν μέσα σε όμορο από το δικό του οικόπεδο. Σύμφωνα με όσα έγιναν γνωστά, πρόκειται για πατέρα τεσσάρων παιδιών ο οποίος ανέβηκε στον τέταρτο όροφο κτιρίου στην περιοχή Καρδάμαινα απειλώντας ότι θα αυτοκτονήσει, επειδή σύμφωνα με δικαστική απόφαση, θα έπρεπε να ξεκινήσει η κατεδάφιση της οικοδομής του!

Το πρωτοφανές αυτό λάθος, χρεώθηκε σε αβλεψία του αρμόδιου μηχανικού που ανέλαβε την ανέγερση της οικοδομής, ο οποίος αντί για το οικόπεδό του, έχτισε... κατά λάθος την οικοδομή σε παρακείμενο οικόπεδο ενός ξενοδόχου, ο οποίος και προσέφυγε στα δικαστήρια ζητώντας την άμεση δικαίωσή του.

Τελικά, με την παρέμβαση ψυχραιμότερων συγγενών και εκπροσώπων αρμοδίων αρχών που έσπευσαν επιτόπου, αποφεύχθηκαν ευτυχώς τα χειρότερα.



DIVANI & DIVANI®
ΡΟΔΟΣ Καναδά 34, τηλ. 0241027328

Πώς γιόρταζαν οι ροδίτες την περίοδο της Ιταλικής κατοχής

Αποκριάτικα έθιμα

Ενα αφιέρωμα της Δημόσιας Βιβλιοθήκης Ρόδου

Η Ρόδος έχει παράδοση στον εορτασμό της Αποκριάς και του Καρναβαλιού. Ακόμα και σε χρόνια δίσεκτα, όπως επί Ιταλικής κατοχής, οι Ροδίτες μπορούσαν να ξεκλέβουν χρόνο και να έχουν το κουράγιο να διοργανώνουν εκδηλώσεις, να είναι ευρηματικοί και γενικά να βρίσκουν αφορμή να γιορτάσουν ακόμα και σε εποχές που όλα έδειχναν το αντίθετο, ακόμα και όταν οι Ιταλοί κατακτητές της Δωδεκανήσου τους απαγόρευαν, κατά την περίοδο της Αποκριάς, να χρησιμοποιούν... προσωπίδες!

Ιδιαίτερο ενδιαφέρον παρουσιάζει, πράγματι το αφιέρωμα που δημοσιεύει η Δημόσια Κεντρική Βιβλιοθήκη της Ρόδου, που έχει τίτλο **"Απόκριες-Αφιέρωμα στον τρόπο εορτασμού τους στην Ρόδο, την περίοδο της Ιταλικής κατοχής" και το οποίο επιμελήθηκαν ο διευθυντής της Βιβλιοθήκης κ. Αντώνης Αγγελής και ο κ. Νίκος Νικολάου.**

Σ' αυτό περιλαμβάνονται: 1) Δύο κείμενα από το βιβλίο του αείμνηστου Αντώνη Βρατσάλη "Νιοχωρίτικα", με τίτλους "Αποκριές και "Καθαρή Δευτέρα", 2) Επιλεκτικά δημοσιεύματα από τη "Ροδιακή' την περίοδο της ιταλικής κατοχής των νησιών, που αναφέρονται στον τρόπο γιορτασμού της Αποκριάς στη Ρόδο και στους διοργανωτές συλλόγους και 3) Μερικά χρονογραφήματα της ίδιας εποχής, πάλι από τη "Ροδιακή", σχετικά με τα αποκριάτικα έθιμα στη Ρόδο.

Οπως αναφέρεται στο εισαγωγικό σημείωμα των κ.κ. Αγγελή και Νικολάου:

«...Η Ρόδος και τα χωριά της, έχουν πλούσια παράδοση σε αποκριάτικα έθιμα, τελετουργίες, παραδοσιακές μεταμφιέσεις, μιμικές παραστάσεις, σάτιρες, παρελάσεις πεζών και αρμάτων, που χρόνο με το χρόνο εκσυγχρονίζονται, διατηρώντας όμως στο βάθος τους τις ρίζες της προέλευσής τους. Σκοπός αυτού του αφιερώματος δεν είναι προφανώς η θεωρητική ανάλυση της προέλευσης των αποκριάτικων εθίμων, αντικείμενο άλλωστε των λαογράφων, αλλά με την ευκαιρία του εφετινού εορτασμού της Αποκριάς, να συνδεθούμε, μέσω της Αποκριάς με την τελευταία περίοδο της ιστορίας του νησιού μας, την περίοδο της ιταλικής κατοχής και να δούμε πώς γιόρταζαν οι Ροδίτες την Αποκριά τα δίσεκτα εκείνα χρόνια, τώρα ακόμα που οι μνήμες είναι νωπές και η καταγραφή τους είναι κάτι παραπάνω από αναγκαία. Είναι κι αυτές οι γιορτές, παρά τον κυρίως ψυχαγωγικό τους χαρακτήρα, ενδεικτικές του καθημερινού βίου των προγόνων μας και πώς αυτοί με ευρηματικούς τρόπους κατάφερναν και μέσα ακόμα από τις αποκριάτικες εκδηλώσεις να ψυχαγωγούνται αλλά και να περνούν "μεταμφιεσμένα", κυριολεκτικά και τα δικά τους μηνύματα για τον δωδεκανησιακό αγώνα».

«Ζωντανό χρονικό των εθίμων της εποχής» αποτελούν τα κείμενα "Απόκριες" και "Καθαρή Δευτέρα" του Αντώνη Βρατσάλη τα οποία ανάγονται σε "πολύτιμο ιστορικό και λαογραφικό υλικό".

Ανατρέχοντας κανείς σ' αυτά, μπορεί να μάθει **για τις "οργανωμένες μαρασιώτικες αποκριάτικες χοροεσπερίδες των Συλλόγων του Διαγόρα, της Εργάνης Αθηνάς και της Προόδου Νεοχωρίου, για φιλανθρωπικούς σκοπούς στο Βενετόκλειο και στο Αμαράντειο και ακόμα το μεγάλο επίσημο χορό του Καρναβαλιού -τον Μπάλο ιν Μάσκερα- στο υπερπολυτελές Αλμπέργκο ντέλλε Ρόζε...".**

Αλλά και η Αποκριά κατά την κατοχική περίοδο παρουσιάζει ιδιαίτερο ενδιαφέρον ειδικά λόγω κάποιων τολμηρών Ροδιτών. Αναφέρουμε ένα χαρακτηριστικό απόσπασμα από τις "Αποκριές" του Αντώνη Βρατσάλη το οποίο είναι αρκετά περιγραφικό για το πως γιορτάζονταν οι Απόκριες την περίοδο της Ιταλικής κατοχής:

«...Ωστόσο η παλιά Αποκριά στην κατοχική περίοδο είχε και την εθνική της διάσταση. **Με την ευκαιρία του μασκαρέματος πολλοί τολμηροί νέοι, στα χωριά και μέσα στην πόλη, παρά την παρακολούθηση των καραμπινιέρων, αψηφώντας τους, ντυνόντουσαν φουστανελάδες σαν ήρωες του '21 και τα σχολιαρόπαιδα σαν τα ευζωνάκια της Αγιάς Σοφιάς πούλεγε το σχολικό τους τραγουδάκι. Ετσι ντυμένος Ελληνας φουστανελάς με τη κουμπούρα στο σελάχι και το γιαταγάνι ζωσμένο στη μέση εμφανίζουντα το λεβεντοπαλίκαρο ο Γιάννης Καλλιγάς, ο καλαϊτζής πούταν το πιο δυνατό παλικάρι της εποχής του και γύριζε επιδεικτικά όλα τα μαράσια.** Κι ο κόσμος καμάρωνε την παλικαροσύνη του και τον χειροκροτούσε. Ολες αυτές οι καμουζέλες τραβούσαν για το τέρμα του δρόμου της Καμάρας του Νιοχωριού έξω από το σπίτι του Σταυρή του Σταυρινίδη στον Πάνω Γιαλό όπου γινόταν πανδαιμόνιο κεφιού. Εκεί μικροί-μεγάλοι αλληλομπουκώνονταν χαρτοπόλεμο, γέμιζαν τα μαλλιά, τα στήθια κι οι πλάτες των κοριτσιών χρωματιστά χαρτάκια που κατέβαιναν ενοχλητικά μέχρι τα βρακιά και αλληλοδένουνταν με πολύχρωμες κορδέλες σερπαντίνες.

Ημερώματα Καθαρή Δευτέρα, ο δρόμος της Καμάρας κι η γειτονιά του Πάνω Γιαλού έμοιαζε πολύχρωμο μωσαϊκό από τον χαρτοπόλεμο. Κι οι παλιοί νιοχωρίτες κι οι μαρασιώτες θυμούνται ακόμα με νοσταλγία την γλυκειά αγύριστη εποχή της νιότης με τους ανοιχτόκαρδους εκείνους γλεντζέδες που χάριζαν τη χαρά και ομόρφαιναν με τις καμουζέλες τις παλιές αξέχαστες Αποκριές».

Από τα δημοσιεύματα της "Ροδιακής", κατά την περίοδο της ιταλικής κατοχής των νησιών, μαθαίνουμε για τον τρόπο με τον οποίο γιόρταζαν οι Ροδίτες της Απόκριες, κυρίως στην πόλη, τα σωματεία που διοργάνωναν τις χοροεσπερίδες καθώς και τα μέρη όπου παραδοσιακά γίνονταν οι καμουζέλλες και οι αποκριάτικες παράτες, όπως το "Κορακόνερο", τα "Πευκάκια" στο Ροδίνι, στου "Προύσαλη" και στη Λουβιαρίτσα.

Ακόμα, υπάρχουν κι άλλες ειδήσεις, όπως για την απαγόρευση από τις ιταλικές αρχές ασφαλείας της χρήσης(!) προσωπίδων, για τις στολές κ.ά.

Αξίζει ν' αναφέρουμε, τέλος, αυτούσιο το δημοσίευμα της "Ροδιακής" στις 20 Φεβρουαρίου του 1928, το οποίο είναι ενδεικτικό του κλίματος της εποχής κατά την περίοδο της Αποκριάς:

«Απαγορεύονται οι προσωπίδες

Ο μοίραρχος των Β.Κ. ανακοινοί συμφώνως τω 18ω άρθρω του Κ.Δ. της 18ης Ιανουαρίου ενεστώτος έτους απαγορεύεται η χρήσις προσωπίδων, εις μέρος δημόσιον ή ανοικτόν τω δημοσίω, άνευ της προηγουμένης αδείας της τοπικής Αρχής της Δ.Α.

Ο παραβάτης δύναται να συλληφθή και τιμωρηθή δια προστίμου μέχρι 1000 λιρών».





AUDIO CLUB
For Serious Ears

KENWOOD
CAR AUDIO SYSTEMS
Ολη η γκάμα της KENWOOD στις καλύτερες τιμές!

PHASE LINEAR



Τώρα και τα παγκοσμίους φήμης Phase linear σε Ενισχυτές-Ηχεία

Ο % προκαταβολή έως 36 άτοκες δόσεις

AUDIO CLUB
Επίσημος αντιπρόσωπος της
SOUND HELLAS

πλαστο

Μιχ. Πετρίδη & Πειραιώς 1 Ρόδος τηλ. 21533

Ανέτρεψε το κλίμα το ενδιαφέρον για μετοχές τραπεζών

Πήγε καλά στο τέλος

Οριακή άνοδος του γενικού δείκτη κατά 0,08%

Εικόνα σταθεροποίησης παρουσίασε στο κλείσιμο της συνεδρίασης ο γενικός δείκτης τιμών, καθώς το αγοραστικό ενδιαφέρον για μετοχές των τραπεζών, προς το τέλος των συναλλαγών, ανέτρεψε την αρνητική διακύμανση που επικράτησε στο μεγαλύτερο μέρος των συναλλαγών.

Η άνοδος του τραπεζικού δείκτη στηρίχθηκε κυρίως στα κέρδη της Alpha Bank (+2%) και της Eurobank (+1,12%). Η τιμή της μετοχής του ΟΤΕ έκλεισε στα 17,20 ευρώ, με πτώση 0,81%, περιορίζοντας τις αρχικές απώλειες που έφθαναν στο 2,08%. Ξένοι θεσμικοί επενδυτές "βγήκαν" πωλητές, μετά τις τελευταίες εξελίξεις στο μάνατζμεντ του οργανισμού.

Πάντως με σημερινή της έκθεση η SSSB διατηρεί τη σύσταση για τη μετοχή του ΟΤΕ ότι θα καταγράψει επιδόσεις μεγαλύτερες από αυτές της αγοράς (outperform) και δίνει τιμή-στόχο τα 21 ευρώ.

Ιδιαίτερα θετική ήταν η πρεμιέρα των μετοχών της εταιρείας Alsinco, η τιμή της οποίας έκλεισε στα 5,28 ευρώ, με άνοδο 108,70%, διακινώντας 1.296.140 τεμάχια, αξίας 7,4 εκατ. ευρώ. Ο βασικός χρηματιστηριακός δείκτης κυμάνθηκε σε εύρος διακύμανσης 24,32 μονάδων, καταγράφοντας ανώτερη τιμή στις 2.389,26 μονάδες (+0,21%) και κατώτερη τιμή στις 2.364,89 μονάδες (-0,82%).

Ο Γενικός Δείκτης Τιμών έκλεισε στις 2.386,33 μονάδες έναντι 2.384,35 μονάδων της προηγουμένης μέρας, καταγράφοντας οριακή άνοδο 1,98 μονάδων ή σε ποσοστό 0,08%. Ο δείκτης FTSE/ASE 20 έκλεισε στις 1.293,66 μονάδες, σημειώνοντας άνοδο σε ποσοστό 0,48%, ενώ ο δείκτης FTSE/ASE 40 έκλεισε στις 257,03 μονάδες, παρουσιάζοντας μείωση κατά 0,21%. Ο δείκτης FTSE/ASE SMALLCAP 80 έκλεισε στις 767,08 μονάδες, μειωμένος σε ποσοστό 0,06%.

Από τις 357 μετοχές που διακινήθηκαν, 136 κινήθηκαν ανοδικά, 148 καθοδικά, ενώ η τιμή 73 μετοχών παρέμεινε αμετάβλητη.

Τη μεγαλύτερη ποσοστιαία άνοδο σημείωσαν οι μετοχές των εταιρειών: Alsinco +108,70%, ΑΝΕΚ (πο) +11,05%, Ιντεάλ (πο) +10,61%, Stabilton (π) +6,67%, Αθηναϊκές Συμμετοχές +5,15%, Active Επενδυτική +4,35%, Ιπποτούρ (κ) +3,89%, Space Hellas +3,82%, Καραμολέγκος +3,60%, Εβροφάρμα +3,47%.

Αντιθέτως τις μεγαλύτερες απώλειες σημείωσαν οι μετοχές των εταιρειών: ΒΙΣ (πο) -11,60%, ΑΝΕΚ (πο) -7,63%, Ευρωδυναμική -5,91%, Εμπορικός Δεσμός (κο) -5,81%, Τρία Αλφα (κ) -5,69%, Αφοί Κορδέλλου -4,24%, Νεώριο -4,05%, Βαράγκης -3,86%, Εμπορική Επενδυτική -3,85%, Αγροτική Ασφαλιστική -3,76%.

Ο όγκος των συναλλαγών ανήλθε στα 97,36 εκατ. ευρώ ή 33,17 δισ. δρχ. Τα περισσότερα τεμάχια διακίνησαν οι μετοχές των εταιρειών: Alsinco με 1.296.140 τεμάχια, ΟΤΕ με 1.121.988, Connection με 707.350, Τεχνική Ολυμπιακή με 687.469 και Q&R με 609.200 τεμάχια.

Τον μεγαλύτερο τζίρο παρουσίασαν οι μετοχές των εταιρειών: ΟΤΕ με 19,2 εκατ. ευρώ, Alsinco με 7,4, Alpha Bank με 6,4, Εθνική με 3,8 και Q&R με 3,0 εκατ. ευρώ.

Η τιμή των μετοχών του δείκτη της Morgan Stanley έκλεισε ως εξής:

Alpha Bank:	18,44
Coca Cola:	15,50
Eurobank:	14,40
Panafon:	5,88
Αλουμίνιο Ελλάδος:	36,42
Βιοχάλκο:	8,02
ΔΟΛ:	3,38
Εθνική:	25,30
ΕΛΠΕ:	6,04
Ελληνική Τεχνοδομική:	6,02
Εμπορική:	28,96
Επιχειρήσεις Αττικής:	4,10
ΕΥΔΑΠ:	6,36
Ιντρακόμ:	9,20
ΚΑΕ:	8,10
Μαϊλλης :	5,52
ΟΤΕ:	17,20
Τεχνική Ολυμπιακή:	3,08
Παπαστράτος:	15,74
Πειραιώς:	7,52
Τιτάν:	39,70
Motor Oil:	8,38
Folli-Follie:	19,88
Fourlis:	3,88

Οι επιμέρους δείκτες διαμορφώθηκαν ως εξής:

Τραπεζικός:	4.269,73	+1,05%
Τηλεπικοινωνιών:	1.096,27	-0,56%
Ασφαλειών:	1.417,66	-1,21%
Επενδύσεων:	690,07	+0,10%
Κατασκευαστικών:	1.140,01	-0,14%
Βιομηχανιών:	1.425,20	-0,04%
Συμμετοχών:	2.107,93	+0,25%
Βασικών Μετάλλων:	817,17	-0,29%
Μη Μεταλλικών Ορυκτών:	1.030,56	+0,12%
Εκδόσεις- εκτυπώσεις:	374,29	-0,09%
Κλωστοϋφαντουργίας:	789,68	+0,16%
Λιανικού Εμπορίου:	705,95	+0,50%
Πληροφορικής:	766,17	-0,81%
Ειδών Λύσεων Πληροφορικής:	485,53	-0,35%
Χονδρικό εμπόριο:	595,96	+0,09%
Τρόφιμα- ποτά:	754,92	-0,19%
Παράλληλη Αγορά:	238,64	+0,24%

ΠΑΡΑΔΟΣΙΑΚΕΣ
ΧΕΙΡΟΠΟΙΗΤΕΣ
ΛΕΙΤΟΥΡΓΙΚΕΣ
καρέκλες και τραπέζια
ΡΟΔΟΥ

02460-22237
02460-22389



ΒΑΓΙΑΝΑΚΗΣ, Σάλαχος

Στα 46 χρόνια κατασκευαστές...

ΕΓΓΥΗΣΗ Ζωής σε χρώμα που εσείς προτιμάτε (ξύλου, μπλε, πράσινο κ.λπ.), από αθάνατο ξύλο οξιάς εισαγωγής για επαγγελματική και όχι μόνο χρήση. Σε τιμές εργοστασίου χωρίς μεσάζοντες

0932 410389, Βαγιανάκης Γιάννης
0246 0 22389 • 0246 0 22237

ΕΠΙΣΗΣ ΚΑΤΑΣΚΕΥΑΖΟΥΜΕ ΤΡΑΠΕΖΙΑ
ΟΛΩΝ ΤΩΝ ΤΥΠΩΝ ΚΑΙ ΜΕΓΕΘΩΝ

COMPUTER & ART STUDIES COLLEGE
CAS
ΕΡΓΑΣΤΗΡΙΑ ΕΛΕΥΘΕΡΩΝ ΣΠΟΥΔΩΝ
Σε σύντομο χρόνο παρέχουν αποτελεσματική επιμόρφωση
και ανταγωνιστικά εφόδια στην αγορά εργασίας

ΤΜΗΜΑΤΑ ΤΑΧΥΡΡΥΘΜΗΣ ΕΚΠΑΙΔΕΥΣΗΣ



Απευθύνονται σε
• ΕΝΗΛΙΚΕΣ
• ΦΟΙΤΗΤΕΣ
• ΜΑΘΗΤΕΣ ΓΥΜΝΑΣΙΟΥ - ΛΥΚΕΙΟΥ
• ΠΑΙΔΙΑ ΠΡΟΣΧΟΛΙΚΗΣ ΗΛΙΚΙΑΣ

ΔΙΔΑΣΚΟΝΤΑΙ

• ΧΡΗΣΗ Η/Υ & INTERNET
• ΕΠΑΓΓΕΛΜΑΤΙΚΟ ΜΑΚΙΓΙΑΖ
• ΜΑΝΙΚΙΟΥΡ - ΠΕΝΤΙΚΙΟΥΡ
• ΚΟΠΤΙΚΗ - ΡΑΠΤΙΚΗ (ΜΟΝΤΕΛΙΣΤ)



ΕΝΑΣ ΝΕΟΣ ΦΟΡΕΑΣ ΕΚΠΑΙΔΕΥΣΗΣ

ΠΛΗΡΟΦΟΡΙΕΣ: Θεσσαλονικης 18 - Ροδος
Τηλ. 0241 60554 / 38311

Γιορτάζεται σήμερα σ' όλες τις χώρες του κόσμου

Ημέρα του καταναλωτή

Εκδηλώσεις σήμερα το πρωί στο Ακταίον με μουσική και προσφορά ειδών υγιεινής διατροφής

Σήμερα Παρασκευή 15 Μαρτίου 2002 εορτάζεται η Παγκόσμια Ημέρα για την Προστασία των Δικαιωμάτων του Καταναλωτή.

Με την ευκαιρία αυτής της επετείου το Γραφείο Ενημέρωσης Καταναλωτή του Δήμου Ροδίων, με υπεύθυνη την κα Λιλή Χριστοφάκη- Τρίπη σε συνεργασία με το τμήμα Αγωγής Υγείας και Αγωγής του Καταναλωτή της Β/θμιας Εκπ/σης Δωδ/σου οργανώνει μια εορταστική-ενημερωτική εκδήλωση στο Ακταίον με θέμα.

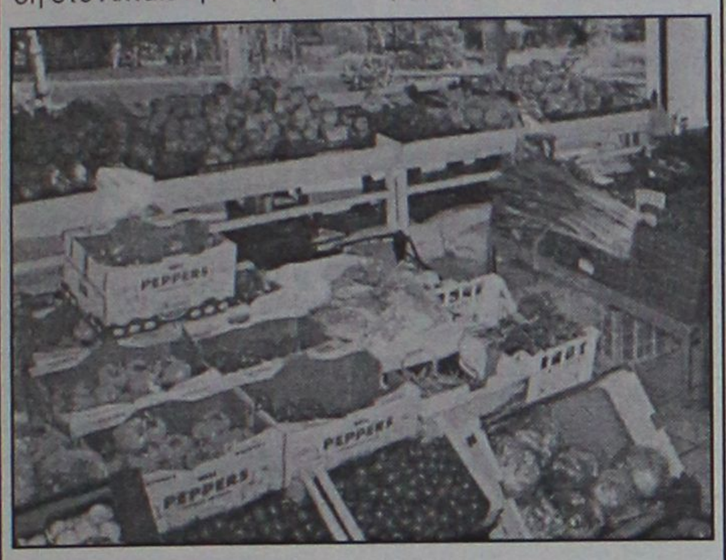

"Υγιεινή Διατροφή=Υπεύθυνοι Καταναλωτές"

Σχολεία από διάφορους δήμους της Δωδ/σου που εκπονούν προγράμματα Αγωγής Υγείας, Αγωγής του Καταναλωτή και Περιβαλλοντικής Εκπ/σης συμμετέχουν στην εκδήλωση παρουσιάζοντας τις εργασίες που έχουν ετοιμάσει σχετικά με το συγκεκριμένο θέμα.

Τα σχολεία που συμμετέχουν είναι:

1ο Γυμνάσιο Ρόδου, 2ο Γυμνάσιο Ρόδου, 4ο Γυμνάσιο Ρόδου, 6ο Γυμνάσιο Ρόδου, Γυμνάσιο Καλυθιών, Γυμνάσιο Κρεμαστής, Γυμνάσιο Εμπωνας, ΤΕΕ Αρχαγγέλου, 1ο Γυμνάσιο Κω, Γυμνάσιο Λειψών και Ενιαίο Λύκειο Αντιμάχειας.

Συμμετέχουν ακόμη:

Η χορευτική ομάδα και η χορωδία του Γυμνασίου Καλυθιών με υπεύθυνους καθηγητές αντίστοιχα την κα Παναγιώτου Αννα και τον κ. Σολδάτο Θωμά.

Η χορευτική ομάδα του Ενιαίου Λυκείου Αφάντου με υπεύθυνο καθηγητή τον κ. Θωμίδη Βενέτη. Η χορωδία του Μουσικού σχολείου με υπεύθυνο καθηγητή τον κ. Παντελή Αναστασόπουλο.

Τα προγράμματα Αγωγής Υγείας και Αγωγής Καταναλωτή που υλοποιούνται στα σχολεία στηρίζονται στην πρωτοβουλία και ενεργό συμμετοχή των μαθητών στη μάθηση με απώτερο στόχο να αποκτήσουν οι μαθητές δυναμική καταναλωτική συνείδηση και άποψη, να μάθουν να σκέφτονται και να αντιστέκονται στην πληθώρα των διαφημιστικών μηνυμάτων, να λειτουργούν τόσο ατομικά όσο και συλλογικά, να υιοθετήσουν υγιεινούς τρόπους συμπεριφοράς που θα τους προσφέρουν μια αναβαθμισμένη ποιοτικά ζωή.

Για την καλύτερη και αποτελεσματικότερη εφαρμογή αυτών των προγραμμάτων επιζητείται η συνεργασία της σχολικής κοινότητας με την κοινωνία, τους τοπικούς, επιστημονικούς και άλλους φορείς.

Ανοίγει τις πύλες της η μεγαλύτερη τουριστική έκθεση

Δημοτική Πινακοθήκη και Πολιτιστικός στην Εκθεση του Βερολίνου

Θα εκθέσουν έργα και προγράμματα για το 2002

Περίπου 120.000 επισκέπτες αναμένονται στην μεγαλύτερη παγκόσμια τουριστική συνάντηση. Η μεγαλύτερη τουριστική έκθεση στον κόσμο (International Tourism Exchange ή ITB), πραγματοποιείται στο Βερολίνο κάθε Μάρτιο. Πάνω από 10.000 εκθέτες από 179 χώρες παρουσιάζονται σε περισσότερους από 120.000 επισκέπτες, στην αρχή της νέας τουριστικής περιόδου.

Και για δεύτερη φορά φέτος, ο πολιτισμός θα δώσει την ανεξάρτητη παρουσία του. Θέατρα, ορχήστρες, φεστιβάλ, μιούζικαλ, μουσεία, εκθέσεις, ετήσια πολιτιστικά θεάματα και οργανώσεις, πολιτιστικές πόλεις, τουριστικές και ειδικές πολιτιστικές επιχειρήσεις από όλη την Ευρώπη θα παρουσιαστούν στις δύο αίθουσες Πολιτιστικού Τουρισμού (7.2a και 7.2b).

Η Δημοτική Πινακοθήκη Ρόδου και ο Πολιτιστικός Οργανισμός Δήμου Ροδίων θα εκθέτουν για δεύτερη χρονιά εκεί, στο περίπτερο 7.2a/B10. Σημειώνουμε ότι πέρσι η Ρόδος υπήρξε η μοναδική ελληνική συμμετοχή, ενώ φέτος θα βρίσκονται εκεί ο οργανισμός Ελληνικό Φεστιβάλ και ο Οργανισμός Προώθησης Πολιτιστικής Κληρονομιάς με την Πολιτιστική Ολυμπιάδα 2001-2004.

Ο χώρος του Πολιτιστικού Τουρισμού διαφέρει σημαντικά από τις αίθουσες. Ο σχεδιασμός των αιθουσών έχει δουλευτεί με την τελευταία λεπτομέρεια ενώ 300 πολιτιστικά ιδρύματα θα προσφέρουν στους επισκέπτες μια ευρεία γκάμα σύγχρονου ευρωπαϊκού πολιτισμού.

Από την Ανδαλουσία και το Graz (Πολιτιστική Πρωτεύουσα 2003) ως την Ιρλανδία και την Κύπρο, με φεστιβάλ όπως αυτά της Λουκέρνης και του Μπρέγκεντζ, με σημαντικές ορχήστρες όπως τη Φιλαρμονική Βερολίνου και Φινλανδίας, με κορυφαία μουσεία όπως το Staatsgalerie Στουτγάρδης, το Guggenhein, το μουσείο Bauhaus, τη νέα Πινακοθήκη Μονάχου, την Tate Λονδίνου, ο απώτερος στόχος είναι η διάδοση και εξάπλωση του πολιτιστικού τουρισμού. Σκοπός της Πινακοθήκης Ρόδου είναι η προβολή της σύγχρονης Ελληνικής τέχνης έξω από τα εθνικά σύνορα.

Με μία από τις καλύτερες συλλογές Νεοελληνικής τέχνης, με σύγχρονες εκθέσεις, διοργανώσεις και εκδόσεις και με τρείς εκθεσιακούς χώρους, η Πινακοθήκη θα διαφημίσει και θα αναδείξει την καλλιτεχνική αίγλη της πόλης μας.

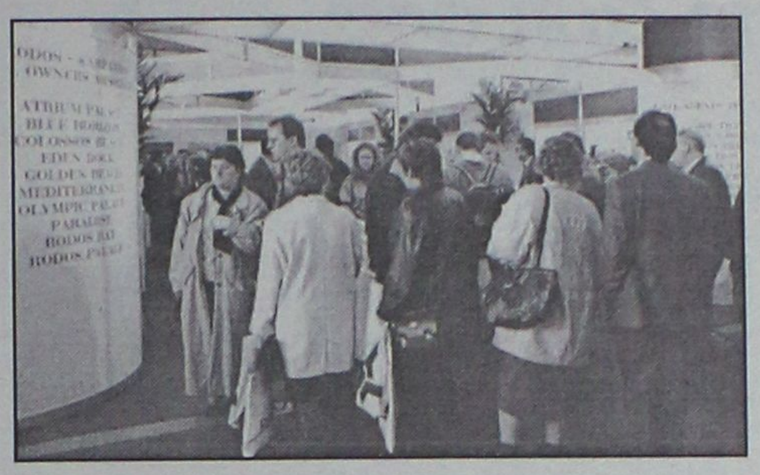

Εκτός από το εικαστικό μέρος, θα παρουσιαστούν οι διοργανώσεις του Πολιτιστικού Οργανισμού Δήμου Ροδίων (το ετήσιο Φεστιβάλ Οπερας, το Διεθνές Χορωδιακό Φεστιβάλ και οι "Μέρες Μουσικής" ανάμεσα σε άλλα), το Συμπόσιο Πόλεων Πολιτιστικής Κληρονομιάς που θα λάβει μέρος το 2003, και άλλες υπηρεσίες που ασχολούνται με την σύγχρονη πολιτιστική κίνηση αλλά και με την αρχαία κληρονομιά μας. Η έκθεση προσφέρει στα πολιτιστικά ιδρύματα που παίρνουν μέρος μια σημαντική επικοινωνιακή πλατφόρμα. Γύρω στους 6.500 δημοσιογράφους από 89 χώρες και περισσότεροι από 60.000 ειδικοί επισκέπτες (τουριστικοί πράκτορες & παράγοντες, πολιτικοί, αντιπρόσωποι μουσείων και άλλοι εμπορικοί αντιπρόσωποι κλπ.) ταξιδεύουν στο Βερολίνο ειδικά για την ITB. Ολοένα και περισσότερος κόσμος σήμερα εστιάζεται σε διακοπές που προσφέρουν πολιτιστικά δρώμενα. Η Ρόδος θα είναι για δεύτερη χρονιά εκεί αποδεικνύοντας ότι και στον σύγχρονο πολιτισμό υπερέχει και προσελκύει. Η έκθεση πραγματοποιείται από τις 16 έως τις 20 Μαρτίου. Η είσοδος στις 18 και 19 έχει κλειστεί μόνο για επαγγελματίες και καλλιτεχνικούς αντιπροσώπους.

ΚΑΤΣΑΔΟΥΡΟΣ ΤΑΞΙΑΡΧΗΣ
ΠΟΛΙΤΙΚΟΣ ΜΗΧΑΝΙΚΟΣ
ΚΑΤΑΣΚΕΥΕΣ ΔΗΜΟΣΙΩΝ-ΙΔΙΩΤΙΚΩΝ ΕΡΓΩΝ
ΣΤΑΤΙΚΗ ΕΝΙΣΧΥΣΗ - ΑΝΤΙΣΕΙΣΜΙΚΗ ΠΡΟΣΤΑΣΙΑ
ΕΝΙΣΧΥΣΕΙΣ-ΕΠΙΣΚΕΥΕΣ-ΑΝΑΠΑΛΑΙΩΣΕΙΣ ΚΤΙΡΙΩΝ
GUNITE
ΕΚΤΟΞΕΥΟΜΕΝΟ ΣΚΥΡΟΔΕΜΑ
ΕΙΔΙΚΑ & ΓΕΝΙΚΑ ΤΕΧΝΙΚΑ ΕΡΓΑ
ΓΡΗΓ. ΛΑΜΠΡΑΚΗ 39 ΡΟΔΟΣ
ΤΗΛ. (0241) 22940 FAX: 22406 ΚΙΝ.: 093/2336258

Λιανική σε τιμές χονδρικής



ΟΛΟ ΤΟ ΣΕΤ
ΜΟΝΟ 1600€
στην τιμή σύμπεριλαμβάνεται ΦΠΑ και παράδοση

Μεγάλη ποικιλία σε σαλόνια από 1100 ευρώ μόνο

Τώρα επιλέγετε εσείς τον τρόπο πληρωμής που σας ταιριάζει:
α.Με 0% προκαταβολή και έως 36 δόσεις
β.Με 10% προκαταβολή και έως 48 δόσεις
γ.Με 35% προκαταβολή και 12 δόσεις άτοκα

Spazio economico
Εθν. Αντίστασης 28 (Πρώην Άννης Μαρίας)
Τηλ.: 02410 29145
Μια νέα πρόταση από τη ΑΥΣΗ Α.Ε.Β.Ε.

ΑΣΦΑΛΙΣΤΙΚΕΣ ΚΑΛΥΨΕΙΣ ΖΩΗΣ & ΥΓΕΙΑΣ
ΣΥΝΤΑΞΙΟΔΟΤΙΚΗ ΕΞΑΣΦΑΛΙΣΗ



Τι προσδοκίες έχετε στη ζωή σας;

Οι προσδοκίες για τη ζωή και το μέλλον σας είναι σύνθετες.
Στην ALICO AIG Life έχουμε δημιουργήσει παράδοση
με την ικανότητά μας να αναλύουμε τις ασφαλιστικές σας ανάγκες
και να τις καλύπτουμε αξιόπιστα.
Με βάση τη διεθνή τεχνογνωσία και την τεράστια ελληνική εμπειρία μας,
προδιαγράφουμε τον κόσμο σιγουριάς της «αυριανής ημέρας»
για σας και για την οικογένειά σας.

Επικοινωνήστε με ένα Ασφαλιστικό Σύμβουλο της ALICO AIG Life.
Θα απαντήσει με τον ιδανικό τρόπο στις προσδοκίες σας!

ΚΟΡΥΦΑΙΑ ΑΣΦΑΛΙΣΤΙΚΗ ΔΥΝΑΜΗ ΣΤΟΝ ΚΟΣΜΟ
No 1 ΔΙΕΘΝΗΣ ΑΣΦΑΛΙΣΤΙΚΗ ΕΤΑΙΡΙΑ ΖΩΗΣ ΣΤΗΝ ΕΛΛΑΔΑ

ALICO AIG Life
Η ΑΣΦΑΛΕΙΑ ΤΗΣ ΖΩΗΣ ΣΑΣ

ΓΡΑΦΕΙΟ ΡΟΔΟΥ: Ερυθρού Σταυρού 2 • Τηλ: (0241) 26.722

safe Security Access Fire Equipments

ΗΛΕΚΤΡΟΛΟΓΙΚΟ ΥΛΙΚΟ
ΕΦΑΡΜΟΓΕΣ ΑΥΤΟΜΑΤΙΣΜΩΝ BUS

ΣΥΣΤΗΜΑΤΑ ΠΥΡΑΣΦΑΛΕΙΑΣ
ΠΥΡΑΝΙΧΝΕΥΣΗ - ΚΑΤΑΣΒΕΣΕΙΣ
ΠΥΡΟΣΒΕΣΤΙΚΟ ΥΛΙΚΟ ΚΑΙ ΕΦΑΡΜΟΓΕΣ

ΠΥΡΑΝΤΟΧΕΣ ΠΟΡΤΕΣ
ΜΕΤΑΛΙΚΕΣ - ΞΥΛΙΝΕΣ
ΘΩΡΑΚΙΣΜΕΝΕΣ - ΥΑΛΟΠΙΝΑΚΑ

ΣΥΣΤΗΜΑΤΑ ΠΑΡΑΚΟΛΟΥΘΗΣΗΣ
ΚΛΕΙΣΤΟ ΚΥΚΛΩΜΑ ΤΗΛΕΟΡΑΣΗΣ
ΠΟΛΥΠΛΕΞΙΑ - ΚΑΤΑΓΡΑΦΗ HARD DISC
ΤΗΛΕΜΕΤΑΔΟΣΗ ΕΙΚΟΝΑΣ

ΣΥΣΤΗΜΑΤΑ ΑΣΦΑΛΕΙΑΣ
ΣΥΝΑΓΕΡΜΟΙ
ΕΛΕΓΧΟΣ ΠΡΟΣΒΑΣΗΣ (ACCESS)
ΑΝΤΙΚΛΕΠΤΙΚΕΣ ΜΠΑΡΕΣ

ΑΥΤΟΜΑΤΕΣ ΠΟΡΤΕΣ
ΓΚΑΡΑΖΟΠΟΡΤΕΣ
ΜΗΧΑΝΙΣΜΟΙ ΣΥΡΟΜΕΝΩΝ - ΑΝΟΙΓΟΜΕΝΩΝ ΠΟΡΤΩΝ
ΜΠΑΡΕΣ - ΤΗΛΕΧΕΙΡΙΣΜΟΙ

ΧΡΗΜΑΤΟΚΙΒΩΤΙΑ
ΟΙΚΙΑΣ - ΧΡΥΣΟΧΟΕΙΩΝ
ΘΥΡΙΔΕΣ ΞΕΝΟΔΟΧΕΙΩΝ

S.A.F.E. - Δ. ΚΑΨΑΣΚΗΣ & ΣΙΑ Ο.Ε.
ΦΙΛ. ΕΝΩΣΗΣ ΔΩΔ/ΣΙΩΝ 15 & ΑΝΑΣΤΑΣΙΑΔΗ
85100 ΡΟΔΟΣ
ΤΗΛ: 70321 - 70322 , FAX: 70326
E-MAIL : SAFE_RHODES @ YAHOO.GR

Διευκρινήσεις για τις διαδικασίες με σκοπό τον κατευνασμό της έντασης

Αναβρασμός στην Τήλο για το φυσικό πάρκο

Δεν υπάρχουν τετελεσμένα δηλώνει ο δήμαρχος Τ. Αλιφέρης και κάνει γνωστό ότι η μελέτη-πρόταση με τις γνωματεύσεις των υπουργείων αναμένεται σύντομα για ενημέρωση των κατοίκων

Σε περίπου ένα μήνα, πιθανολογείται ότι θα βρίσκεται στα χέρια της δημοτικής αρχής Τήλου η μελέτη που συντάχθηκε προ ετών για τη δημιουργία φυσικού πάρκου στο νησί με σκοπό να αναρτηθεί και να λάβουν γνώση για το περιεχόμενό της οι κάτοικοι.

Όπως εξήγησε στη "Ρ" ο δήμαρχος Τήλου **Τάσος Αλιφέρης** σύμφωνα με τη διαδικασία μετά τη σύνταξη της μελέτης από μελετητικό γραφείο, (η οποία και αποτελεί πρόταση) αυτή υπεβλήθη όπως ορίζει ο νόμος στα αρμόδια υπουργεία **Γεωργίας** και **ΠΕΧΩΔΕ,** για παρατηρήσεις και εκτιμήσεις-γνωματεύσεις των υπευθύνων τους.

ΤΙ ΘΑ ΓΙΝΕΙ

Το στάδιο αυτό ολοκληρώθηκε και η μελέτη που περιλαμβάνει πλέον και τη γνώμη των υπουργείων αναμένεται να σταλεί στο δήμο **Τήλου** για να δημοσιοποιηθεί στο κοινό.

Οι διαδικασίες θα προχωρήσουν μόνο όταν ολοκληρωθούν οι ενέργειες που προβλέπει ο νόμος και αφού τελεσιδικίσουν τυχόν αντιρρήσεις, επιφυλάξεις, ενστάσεις.

Σημειώνεται ότι η **ειδική περιβαλλοντική μελέτη** αφορά τη δημιουργία φυσικού πάρκου στην Τήλο, **για εμπλουτισμό της πανίδας και χλωρίδας, και διάσωση των αποδημητικών πτηνών.**

ΟΙ ΚΥΝΗΓΟΙ

Πάντως οι **κυνηγετικοί σύλλογοι** της περιοχής μας αντιδρούν, επειδή κάτι τέτοιο συνδέεται άμεσα με την απαγόρευση του κυνηγιού στην **Τήλο.** Μάλιστα για το θέμα στο έντυπο "Περί θήρας" είχαν δημοσιευτεί τελευταία τα εξής: "...Η πρόταση απαγόρευσης του κυνηγιού θεωρήθηκε δεδομένη λόγω όχλησης των πουλιών και διαπαράξης της αναπαραγωγικής της δραστηριότητας. Πολύ δε περισσότερο όταν μερικοί, προσπαθούν να παρουσιάσουν την Τήλο ως νησί ιδιαίτερης ορνιθολογικής αξίας".

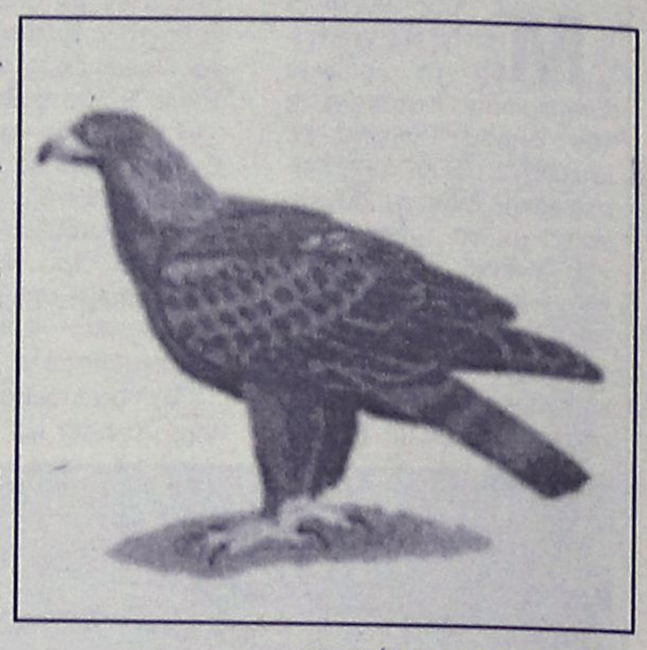

Το δημοσίευμα αφήνει υπονοούμενα για την αντικειμενικότητα και το κύρος των όποιων μελετών έγιναν για το νησί και καταλήγει με την εξής σημείωση: "Παραμυθιάζοντας τους κατοίκους με μοναδικό στόχο την ολοκλήρωση της μελέτης τους, με όλες τις συμβατικές υποχρεώσεις που απορρέουν από αυτήν, προκειμένου να εισπράξουν τα κάποια εκατομμύρια".



ΟΙ ΕΙΔΙΚΟΙ

Πάντως σύμφωνα με σχετική έκθεση που συνέταξαν οι ειδικοί επιστήμονες **Θ. Αράπης, Σ. Ζόγκαρης** και **Β. Χατζηρβασάκης** για την Τήλο, η ορνιθοπανίδα αποτελεί αναπόσπαστο στοιχείο του φυσικού περιβάλλοντος και ένα από τα σημαντικότερα κριτήρια αξιολόγησης φυσικών περιοχών. Επειδή το νησί παρουσιάζει ιδιαίτερη ορνιθολογική αξία, έχει περιληφθεί στον κατάλογο των **Σημαντικών Περιοχών για τα πουλιά της Ευρώπης** και προτάθηκε να χαρακτηρισθεί ως **Ζώνη Ειδικής Προστασίας** βάσει της Κοινοτικής Οδηγίας 79/409.

Πιο συγκεκριμένα, έχουν καταγραφεί συνολικά **100 είδη πουλιών** από τα οποία **46 αποτελούν είδη ειδικού ενδιαφέροντος,** αναπαράγονται πάνω από **30 είδη φωλεαζόντων πουλιών,** το νησί "χρησιμοποιούν" πάνω από **50 μεταναστευτικά είδη,** ενώ οι νησιώτικες πέρδικες τα αγριοπερίστερα και τα αγριοκούνελα αποτελούν σημαντική πηγή τροφής για **αρπαχτικά πουλιά,** ορισμένα από τα οποία παρουσιάζουν αξιοσημείωτες πυκνότητες στο νησί.

Οι μελετητές τονίζουν επίσης ότι η άσκηση θήρας γενικά θεωρείται ασυμβίβαστη σε προστατεύομενες περιοχές και θεωρείται η δεύτερη πιο σημαντική απειλή για τα πουλιά στην **Ελλάδα** και την **Ευρώπη.**

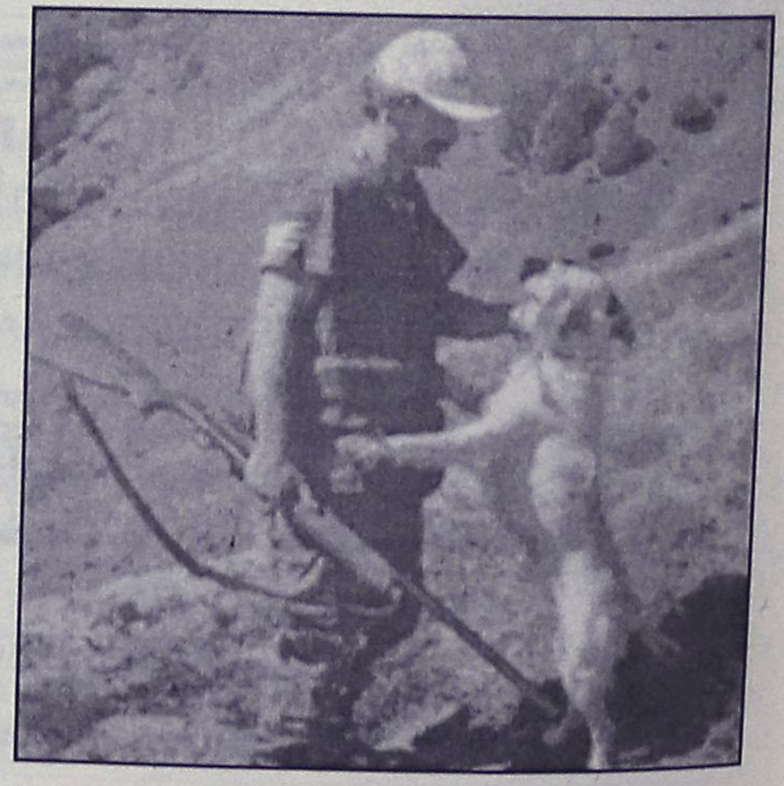

ΡΟΔΙΑΚΗ ΑΘΛΗΤΙΚΗ

ΡΟΔΙΑΚΗ

ΠΑΡΑΣΚΕΥΗ
15 ΜΑΡΤΙΟΥ 2002

Ο Π. ΒΟΥΗΣ ΣΤΗΝ ΜΠΑΓΕΡΝ ΜΟΝΑΧΟΥ



• Τον απέκτησε η ομάδα της ...ασπιρίνης και τον έδωσε δανεικό στην Γκρόϊτερ Φιρτ

ΣΕΛ. 16

Ο ΤΣΑΓΚΑΡΗΣ ΣΤΟ ΝΤΕΡΜΠΙ

ΚΟΡΥΦΗΣ

ΣΕΛ. 17

ΡΟΔΟΣ: ΜΕ ΠΡΟΣΟΧΗ ΚΑΙ ΣΕΒΑΣΜΟ ΣΤΟΝ ΙΑΛΥΣΟ

ΣΕΛ. 31

ΙΑΛΥΣΟΣ: ΟΙ ΤΟΝΟΙ ΧΑΜΗΛΑ ΚΑΙ ΣΕ ΗΡΕΜΟ ΚΛΙΜΑ

ΣΕΛ. 31

ΤΟ ΥΠΟΥΡΓΕΙΟ ΠΑΙΔΕΙΑΣ ΕΡΙΞΕ ΤΟ ΜΠΑΛΑΚΙ ΣΤΗΝ ΟΡΓΑΝΩΤΙΚΗ ΕΠΙΤΡΟΠΗ

ΣΕΛ. 31

ΤΟΠΙΚΟ ΠΟΔΟΣΦΑΙΡΟ-Πωλήσεις ακινήτων Κ. Διακογεωργίου

Ο Βούης στην Μπάγερν

• Ο ΤΑΛΑΝΤΟΥΧΟΣ ΠΟΔΟΣΦΑΙΡΙΣΤΗΣ ΑΠΟΚΤΗΘΗΚΕ ΑΠΟ ΤΗΝ ΟΜΑΔΑ ΤΗΣ ...ΑΣΠΙΡΙΝΗΣ ΚΑΙ ΔΟΘΗΚΕ ΔΑΝΕΙΚΟΣ ΣΤΗΝ ΓΚΡΟΪΤΕΡ ΦΙΡΤ

Το άστρο του **Παναγιώτη Βούη** λάμπει πλέον στη Γερμανία.

Ο ταλαντούχος ποδοσφαιριστής αποκτήθηκε τελικά από την Μπάγερν Μονάχου, η οποία δεν τον άφησε στην επαγγελματική της ομάδα αλλά τον δάνεισε στην **Γκρόιτερ Φιρτ** η οποία διεκδικεί την άνοδό της από την Β' Εθνική στην Μπουντεσλίγκα.

Οι ειδικοί του γερμανικού συλλόγου προβλέπουν λαμπρή καριέρα του Καλύμνιου ποδοσφαιριστή.

Στο μεταξύ ο Ομοσπονδιακός προπονητής **Σάκης Σημαιοφορίδης** τον κάλεσε στην Εθνική Παίδων για δύο φιλικούς αγώνες με την Τσεχία.

Ο πρώτος αγώνας θα διεξαχθεί την Τρίτη 19 Μαρτίου (15.00), στο γήπεδο της Νέας Σμύρνης και ο δεύτερος την Πέμπτη 21 του μήνα (11.00), στο γήπεδο της Καλλιθέας.

Οι παίκτες που κλήθηκαν είναι οι **Ντουγέρογλου** (Ολυμπιακός), **Παπαζαχαρίας** (Ηρακλής), **Τσιώλης** (Απόλλων Λιτόχωρου), **Τίτης** (Ορφέας Ελευθερούπολης), **Ιασωνίδης** (Παναθηναϊκός), **Τσεβάς** (ΑΕΚ), **Παπαδόπουλος** (Εθνικός Αστέρας), **Παπαευθυμίου** (Ακαδημία Τρικάλων), **Παυλίδης** (Μπόχουμ), **Μενδρινός** (Ολυμπιακός), **Πλιάγκας** (Παναθηναϊκός), **Βλαϊουδής** (Βέροια), **Δημητρουλόπουλος** (Ηρακλής Πύργου), **Βούης** (Γκρόιτερ Φιρτ), **Μοσχονησιώτης** (Πανλεσβιακός), **Βασιλειάδης** (Ηρακλής), **Στουπάς** (Πατραϊκός), **Γεροντίδης** (Παύλος Μελάς), **Γεωργίου** (Βερόνα), **Τσακαλίδης** (Ενωση Μαυροχωρίου), **Παπαδόπουλος** (Πεντάβρυσος), **Αγγελίδης** (Καβάλα), **Σαμαράς** (Χέρενφεν).

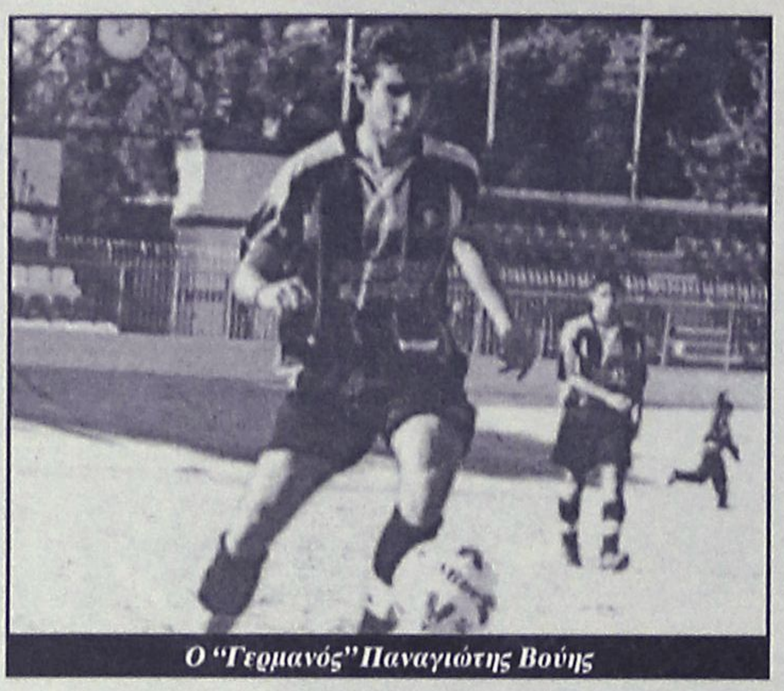

Ο "Γερμανός" Παναγιώτης Βούης

Σε ξένο αχυρώνα...

• Τιμωρία 15 ημερών επιβλήθηκε στον πρόεδρο του Απόλλωνα Απ., Τζούλη Μαχραμά για τα όσα ανέφερε σε απολογία του, που είχε κληθεί βάσει του Φ.Α. του αγώνα Ορφέας-Ηρακλής Μ.

Την ποινή των 15 ημερών με απαγόρευση εισόδου στους αγωνιστικούς χώρους, επέβαλλε η ΕΠΣΔ, στον πρόεδρο του Απόλλωνα Απ., **Τζούλη Μαχραμά**, ο οποίος κλήθηκε σε απολογία βάση του Φ.Α. του αγώνα Ορφέας-Ηρακλής Μ.

Ο πρόεδρος του Απόλλωνα μετά τη λήξη του παραπάνω αγώνα πήγε στ' αποδυτήρια των διαιτητών και μίλησε στον διαιτητή **Σάββα Π"νικολάου** με κάπως απρεπή τρόπο και αυτός την σημείωσε στο Φ.Α.

Σε γραπτή του απολογία που διαβάστηκε στην ΕΠΣΔ, αναφέρεται κάποια φράση δυσφημιστική για τον διαιτητή και για το λόγο αυτό το Δ.Σ. τον τιμώρησε με την παραπάνω ποινή. Η φράση που έγραφε ήταν: "Τις Απόκριες θα ντυθώ **Π"νικολάου**...».

Αναλυτικά οι αποφάσεις που πήρε το Δ.Σ. της ΕΠΣΔ όσον αφορά τις νέες κλήσεις σε απολογία και τις αποφάσεις απολογιών:

Κλήσεις σε απολογία:

Βάσει των πειθαρχικών άρθρων 29 και 30 του ΚΑΠ και σύμφωνα με τα οικεία Φ.Α. και τις εκθέσεις των παρατηρητών καλούνται σε έγγραφη απολογία για την Τρίτη 19-2-2002 και ώρα 15.00 οι πιο κάτω:

• το σωματείο Ηρακλής Μαρ. και ο προπονητής της ομάδας **Αθανασίου Βασ.**

• το σωματείο Δωριείς καθώς και ο αναγραφόμενος ως βοηθός προπονητής **Λούπης Παν.**

• Το σωματείο Α.Ε. Κω

Αποφάσεις επί απολογιών

• Στο σωματείο Ευαγόρα έγγραφη επίπληξη.

Στον προπονητή **Λεπτοκαρύδη Κων/νο** απαγόρευση εισόδου στους αγωνιστικούς χώρους μέχρι 15-6-2002 συνοδευόμενη από χρηματικό πρόστιμο 30 ευρώ.

• Στο σωματείο ΠΑΣ Ασκληπειού έγγραφη επίπληξη. Στον παράγοντα **Κουγκρά Νικόλαο** απαγόρευση εισόδου στους αγων/κούς χώρους για δέκα ημερολογιακές ημέρες συνοδευόμενη από χρηματικό πρόστιμο 30 Ευρώ.

• Το σωματείο Α.Ε. Κως την έγγραφη επίπληξη και χρηματικό πρόστιμο 60 Ευρώ.

• Στον πρόεδρο του Απόλλων Απολλωνών **Μαχραμάς Ζαννής** (Βάσει της συμπληρωματικής έκθεσης του διαιτητή) και μετά την απολογία το σημείο της οποίας κρίθηκε δυσφημιστικό προς τον διαιτητή, απαγόρευση εισόδου στους αγων/κούς χώρους για δεκαπέντε (15) ημερολογιακές ημέρες συνοδευόμενη από 30 Ευρώ.

• Το σωματείο Δαμάγητος την έγγραφη επίπληξη στον παράγοντα του **Σταυριά Γ.** απαγόρευση εισόδου στους αγων/κούς χώρους για ένα (1) μήνα συνοδευόμενη από χρηματικό πρόστιμο 30 Ευρώ.

Η επόμενη συνεδρίαση του Δ.Σ.

Η επόμενη συνεδρίαση του Δ.Σ. λόγω της αναχώρησης των μικτών ομάδων εν όψει των αγώνων με το Ηράκλειο θα γίνει την Τετάρτη 20-3-2002 και ώρα 14.00.

Φιλικό οι Παλαίμαχοι

• Σήμερα τελικά στις 17.15 στο γήπεδο Κοσκινού.

Σήμερα και όχι αύριο θα διεξαχθεί τελικά, το φιλικό παιχνίδι ανάμεσα στους παλαίμαχους ποδοσφαιριστές της πόλεως Ρόδου και τους παλαίμαχους της Δόξα Ψ.

Το παιχνίδι θα γίνει στις 17.15 στο γήπεδο Κοσκινού και οι ποδοσφαιριστές της πόλεως της Ρόδου που έχουν κληθεί είναι οι εξής:

Κώτης, Παναγιώτου, Παπαϊωάννου, Κυπριώτης, Λεπτοκαρύδης, Ζανής, Πανάγος, Χοσέ Ταμπάκ, Σαντίκ Ταμπάκ, Πιλάτος, Καρπαθάκης, Σταματίου, Κυριακέας, Φουντουραδάκης, Γιαννόπουλος, Κουνενός, Σιαμαντάρας, Ζουρούδης, Ν. Μαλλιάκας, Καραγιάννης.

Προπαίδες

Σήμερα στην Κρεμαστή

Προπόνηση προεπιλογής για τους ποδοσφαιριστές της μικτής Προπαίδων, είναι προγραμματισμένη να γίνει σήμερα στις 3 μ.μ. στο γήπεδο της Κρεμαστής.

Οι ενωσιακοί προπονητές **Μιχάλης Δράκος** και **Γιώργος Μποσγανάς** καλούν τους ποδοσφαιριστές που είναι γεννηθέντες τα έτη 1988 και '89 να δώσουν το παρών.

Ποινές

Πέντε ήταν οι άτακτοι ποδοσφαιριστές της προηγούμενης εβδομάδας τους οποίους τιμώρησε η ΕΠΣΔ με τις εξής ποινές:

6 αγων.: Καραβόλιας Σ. (Κλεάνθης)

4 αγων.: Διακοδημητρίου ((Αντίμαχος), **Βάλλας Β.** (Πετρώνας).

1 αγων.: Καστρουνής Μ. (Διαγόρας Β.), **Κουφός Μ.** (Πετρώνας).



ΑΙΓΑΙΟΝ
ΑΝΩΝΥΜΗ ΑΣΦΑΛΙΣΤΙΚΗ ΕΤΑΙΡΕΙΑ
ΑΣΦΑΛΙΣΤΡΑ ΟΧΗΜΑΤΩΝ

ΕΙΧ		ΦΙΧ		ΦΙΧ. ΑΓΡΟΤ	
ΙΠΠΟΙ	ΚΟΣΤΟΣ	ΙΠΠΟΙ	ΚΟΣΤΟΣ	ΙΠΠΟΙ	ΚΟΣΤΟΣ
1-6	69,00€	1-10	100,77€	1-10	62,03€
7-8	71,16€	11-15	127,93€	11-15	78,40€
9-10	89,13€	16-20	143,11€	16-20	87,58€
11-12	90,58€	21-30	156,29€	21-30	95,18€
13-14	102,43€	31-40	163,88€	31-40	101,97€
15-20	131,54€	41-55	184,64€	41-55	108,76€
21-25	139,45€	56-75	215,00€	56-75	135,12€
		76 και άνω	239,37€	76 και άνω	151,10€

Ασφάλιστρα στο Β/Μ 03, 6ΜΗΝΟ,
με τις εξής καλύψεις:
Πυρός για **3.000** € και
φυσικά καιρικά φαινόμενα και σεισμό **3.000**€

ΔΩΡΕΑΝ ΦΡΟΝΤΙΔΑ ΚΑΙ ΟΔΙΚΗ ΒΟΗΘΕΙΑ ΑΠΟ ΑΤΥΧΗΜΑ

Μ' ΕΜΑΣ ΟΛΟΙ ΚΑΙ ΟΛΑ ΜΠΟΡΟΥΝ ΝΑ ΕΙΝΑΙ ΑΣΦΑΛΗ

ΑΙΓΑΙΟΝ ΑΝΩΝΥΜΗ ΑΣΦΑΛΙΣΤΙΚΗ
ΕΡΥΘΡΟΥ ΣΤΑΥΡΟΥ 2
ΤΗΛ. 26722, 75701

ΝΤΕΤΕΚΤΙΒΣ
30 ΧΡΟΝΙΑ ΜΟΝΙΜΑ ΚΑΙ ΣΤΗ ΡΟΔΟ
35354 - 28780
Π.Π. ΓΕΡΜΑΝΟΥ 6 (ΠΛ. ΦΩΚΙΑΛΗ)
Η ΛΥΣΗ!!! ΣΕ ΚΑΘΕ ΣΑΣ ΠΡΟΒΛΗΜΑ
EXPRESS SECURITY

-ΣΥΣΤΗΜΑΤΑ ΣΥΝΑΓΕΡΜΟΥ
-ΚΑΜΕΡΕΣ ΠΑΡΑΚΟΛΟΥΘΗΣΗΣ ΧΩΡΩΝ
-ΚΕΝΤΡΟ ΛΗΨΕΩΣ
ARMAOS SECURITY
ΡΟΔΟΣ: ΛΙΝΔΟΥ 80 -Τ.Κ. 85100
ΤΗΛ./FAX 23632 - ΥΠΕΥΘΥΝΟΣ ΡΟΔΟΥ:
ΔΗΜΗΤΡΗΣ ΚΥΡΙΑΖΗΣ
EPAFES

ΤΟΠΙΚΟ ΠΟΔΟΣΦΑΙΡΟ-Πωλήσεις ακινήτων Κ. Διακογεωργίου

Ξεκίνημα από Λίνδο

• Ανοίγει σήμερα η "αυλαία" της 22ης αγωνιστικής τη β' κατηγορίας με τον πρωτοπόρο Κλεόβουλο να υποδέχεται την Τήλο

• Αύριο και την Τετάρτη τα υπόλοιπα ματς

Με το παιχνίδι Κλεόβουλος - Τήλος ανοίγει σήμερα η "αυλαία" της 22ης αγωνιστικής το οποίο θα ξεκινήσει στις 15.30.

Οι πρωτοπόροι θέλουν τη νίκη για να διατηρηθούν στην 1η θέση, ενώ οι Τηλιακοί είναι δύσκολο να αποσπάσουν κάποιο θετικό αποτέλεσμα αν και "καίγονται" για να μαζέψουν βαθμούς προκειμένου να μείνουν στην κατηγορία.

Αύριο η αγωνιστική συνεχίζεται με άλλα 4 παιχνίδια ενώ την ερχόμενη Τετάρτη ολοκληρώνεται με το παιχνίδι, Ποσειδών Κ. - Ασπίδα Απ.

Αναλυτικά το πρόγραμμα:

ΣΗΜΕΡΑ

• **Λίνδος (15.30):** Κλεόβουλος - Τήλος
Διαιτησία: *Παπαδόπουλος - Κετσές - Μοσχούς*
Παρατηρητής: *Ντάκας Σ.*
Παρ. διαιτησίας: *Στέργου*

ΑΥΡΙΟ

• **Αντιμάχεια (10.15):** Αντίμαχος - Απόλλων Απ.
Διαιτησία: *Ορφανός - Κατέρης - Πλάτσης*
Παρατηρητής: *Ιερομνήμνων*
• **Αγ. Απόστολοι (11.30):** Ζευς - Δόξα Κ.
Διαιτησία: *Παπανικολάου - Γιαννούλης - Τατάς*
Παρατηρητής: *Κυπραίος Θ.*
Παρ. διαιτησίας: *Σακελλαρίδης*
• **Πυλί (13.00):** Πυλί - Νικαγόρας
Διαιτησία: *Πλάτσης - Κατέρης - Ορφανός*
Παρατηρητής: *Μανιάς*
• **Αρχάγγελος (15.30):** Αρης - Κατταβιά
Διαιτησία: *Σιδηρόπουλος Σ. - Γενής - Φουκάρας*
Παρατηρητής: *Δημητράς Δ.*
Παρ. διαιτησίας: *Λουλουδάκης*

ΤΕΤΑΡΤΗ 20/3

• **Κάρπαθος (15.30):** Ποσειδών Κ. - Ασπίδα Απ.
Παρατηρητής: *Σπανός*
• Ολυμπιακός - Εθνικός (απεβλήθη ο Ολυμπιακός)
• Ξάνθος - Αστέρας Μ. (απεβλήθη ο Ξάνθος)

ΕΦΗΒΙΚΟ ΠΡΩΤΑΘΛΗΜΑ

Δύο παιχνίδια της 23ης αγωνιστικής του α' ομίλου και ένα εξ αναβολής του β' ομίλου έχουν προγραμματισθεί για αύριο τα οποία είναι τα εξής:

Α' ΟΜΙΛΟΣ (23η αγωνιστική)

ΑΥΡΙΟ

• **Αφάντου (13.00):** ΑΕΡΑ - Διαγόρας Β. *(Γρεβένης)*
• **Παραδείσι (13.00):** Κλεάνθης - Ηρακλής Μ. *(Δραγάτης)*

ΤΕΤΑΡΤΗ 20/3

• **Καρακόνερο (16.00):** Ρόδος - Αναγέννηση Εμπ. *(Κετσές)*

Β' ΟΜΙΛΟΣ (ΕΞ ΑΝΑΒΟΛΗΣ)

ΑΥΡΙΟ

• **Παστίδα (15.30):** Αστέρας Π. - Πετρώνας *(Γκιούντιτσε)*

Ο Τσαγκάρης στην Κρεμαστή

• ΘΑ ΔΙΕΥΘΥΝΕΙ ΤΟ ΝΤΕΡΜΠΙ ΤΗΣ 23ΗΣ ΑΓΩΝΙΣΤΙΚΗΣ ΑΝΑΜΕΣΑ ΣΕ ΦΟΙΒΟ ΚΑΙ ΔΙΑΓΟΡΑ

Ο Βασίλης Τσαγγάρης ορίσθηκε να διευθύνει ένα ακόμη ντέρμπι κορυφής για την α' κατηγορία. Αυτή τη φορά θα σφυρίξει το σημαντικότερο παιχνίδι της 23ης αγωνιστικής που γίνεται αύριο στην Κρεμαστή ανάμεσα στον Φοίβο και το Διαγόρα.

Ενα ματς που θα κρίνει τη συνέχεια του πρωταθλήματος καθώς με νίκη οι Διαγορίτες τίθενται στο αδιαφιλονίκητο φαβορί για την κατάκτηση του πρωταθλήματος, ενώ με διαφορετικό αποτέλεσμα τότε το πρωτάθλημα θα γίνει και πάλι αρκετά αμφίρροπο.

Αύριο επίσης διεξάγονται άλλα 5 ματς με το Διγενή να δοκιμάζεται στην Πυλώνα, απέναντι στη Θύελλα που "καίγεται" για βαθμούς.

Σημαντικό παιχνίδι γίνεται και στο Παραδείσι καθώς για 2η συνεχή αγωνιστική έχουμε ντέρμπι μεταξύ συνδημοτών.

Ο Κλεάνθης που τελευταία δείχνει ανεβασμένος θα υποδεχθεί τον Ηρακλή Μ.

Αναλυτικά το πρόγραμμα της 23ης αγωνιστικής:

ΑΥΡΙΟ

• **Πυλώνα (15.30):** Θύελλα - Διγενής
Διαιτησία: *Φραγκίνης - Παπανικολάου - Κόκκινος*
Παρατηρητής: *Κυπραίος Θ.*
Παρ. διαιτησίας: *Χρυσανθής*
• **Κρεμαστή (15.30):** Φοίβος - Διαγόρας
Διαιτησία: *Τσαγκάρης - Κατταβενός - Τσαούσης*
Παρατηρητής: *Κάτρης*
Παρ. διαιτησίας: *Ζαχαριάδης*
• **Αφάντου (15.30):** ΑΕΡΑ - Διαγόρας Β.
Διαιτησία: *Τατάς - Βλάχας - Γιαννούλης*
Παρατηρητής: *Νικολουδάκης*
Παρ. διαιτησίας: *Σταματάκης*
• **Παραδείσι (15.30):** Κλεάνθης - Ηρακλής Μ.
Διαιτησία: *Μιχαλάκης - Πηδιάκης - Πάνος*
Παρατηρητής: *Λέργος*
Παρ. διαιτησίας: *Σαββάκης*
• **Μαλώνα (15.30):** Αγ. Γεώργιος - Αναγέννηση Εμπ.
Διαιτησία: *Χάλαντας - Ταράλης - Σιδηρόπουλος Α.*
Παρατηρητής: *Κασέρης*
Παρ. διαιτησίας: *Χατζημανώλης*
• **Κως (15.30):** Ανταγόρας - Ευαγόρας
Διαιτησία: *Κατέρης - Βασιλείου - Ορφανός*
Παρατηρητής: *Παριανός*

ΚΥΡΙΑΚΗ

• **Αγ. Απόστολοι (11.00):** Ορφέας - ΑΕ Κως
Διαιτησία: *Μιχαλάκης - Φραγκίνης - Παπαδόπουλος*
Παρατηρητής: *Βεργωτής*
Παρ. διαιτησίας: *Ερωτόκριτος*
• **Λέρος (12.00):** ΑΕΛ - Καλυμνιακός
Διαιτησία: *Ορφανός - Πανάτος - Πλάτσης*
Παρατηρητής: *Καρπαθάκης*
Παρ. διαιτησίας: *Καστής*

ΠΑΙΔΙΚΟ ΠΡΩΤΑΘΛΗΜΑ

Ενα εξ αναβολής παιχνίδι του β' ομίλου έχει προγραμματισθεί για την Κυριακή το οποίο θα γίνει στις 15.30 στο γήπεδο Εμπωνας.

Εκεί η τοπική Αναγέννηση θα υποδεχθεί τον Αστέρα Π. με διαιτητή τον κ. **Σεβδαλάκη.**

ΤΟΠΙΚΟ ΠΟΔΟΣΦΑΙΡΟ - Πωλήσεις Ακινήτων Καλ. Διακογεωργίου

Πέρασε τρίτος

• Ο ΑΠΟΛΛΩΝ ΑΠ. ΚΕΡΔΙΣΕ 4-0 ΤΗΝ ΤΗΛΟ Η ΟΠΟΙΑ ΑΔΙΚΗΘΗΚΕ ΣΤΟ 1-0 ΚΑΘΩΣ ΔΕΝ ΤΗΣ ΔΟΘΗΚΕ ΚΑΘΑΡΟ ΠΕΝΑΛΤΙ

ΑΠΟΛΛΩΝΑ

Νίκη που τον ανέβασε και πάλι στην 3η θέση της βαθμολογίας πέτυχε προχθές το βράδυ ο Απόλλων Απ., στο ματς που συμπλήρωσε το πρόγραμμα της 21ης αγωνιστικής. Κέρδισε 4-0 την ομάδα της Τήλου, η οποία αδικείται από το σκορ, καθώς δεν αντικατοπτρίζεται η πραγματική εικόνα του αγώνα.

Οι Απολλωνιστές που ήταν καλύτεροι στο α' ημίχρονο προηγήθηκαν με 2-0, αλλά όταν το σκορ ήταν 1-0, και πιο συγκεκριμένα στο 37', ο διαιτητής **Φραγκίνης** αρνήθηκε πεντακάθαρο πέναλτι στους φιλοξενούμενους, που εάν ισοφάριζαν ίσως το παιχνίδι να είχε διαφορετική εξέλιξη.

Στο β' ημίχρονο οι γηπεδούχοι έμειναν με 10 παίκτες λόγω αποβολής ποδοσφαιριστή τους με συνέπεια οι Τηλιακοί να αναθαρρύνουν και να πιέσουν για την επίτευξη κάποιου γκολ. Ομως το γκολ ήρθε για τους γηπεδούχους 10' πριν το τέλος και μ' ένα τέταρτο γκολ λίγο αργότερα πήραν την πολύτιμη νίκη.

ΦΑΣΕΙΣ - ΓΚΟΛ

20'. Ο **Μηλιός** από θέση τετ-α-τετ έκανε ψηλοκρεμαστό πλασέ χωρίς όμως να μπορέσει να νικήσει τον **Μιχαλάκη**.

28'. Ο **Κελέσογλου** από δεξιά επιχείρησε να βγάλει σέντρα αλλά η μπάλα πήρε παράξενη τροχιά και κατέληξε στα δίχτυα (1-0).

37'. Ο **Μηλιός** με ατομική προσπάθεια μπήκε στην περιοχή, πέρασε και τον τερματοφύλακα, αλλά ο τελευταίος τον γκρέμισε ενώ ήταν έτοιμος να σκοράρει.

Ο διαιτητής αντί να δώσει το καθαρό πέναλτι και κόκκινη κάρτα στον **Μιχαλάκη** έδειξε τη συνέχεια του παιχνιδιού.

39'. Οι αμυντικοί της Τήλου δεν έδιωξαν σωστά την μπάλα, που έφτασε στον **Χάσταλη Χρ.**, ο οποίος με έξυπνο ψηλοκρεμαστό πλασέ έκανε το 2-0.

57'. Ο **Αμπελάς** έβρισε συμπαίκτη του με αποτέλεσμα να δεχθεί την απευθείας κόκκινη κάρτα.

70'. Σουτ του **Σακελλάρη Κυρ.** έφυγε λίγο άουτ.

72'. Σέντρα του **Μηλιού**, σουτ του **Αγγελιδάκη** από κοντά απέκρουσε σωτήρια ο **Μιχαλάκης**.

82'. Ο **Φλεβάρης** με τεχνικό σουτ έξω από την περιοχή έκανε το 3-0.

85'. Στην αντεπίθεση και ο **Χρ. Χάσταλης** με πλασέ διαμόρφωσε το τελικό 4-0.

ΣΗΜΕΡΑ ΜΕ ΚΛΕΟΒΟΥΛΟ

Στο μεταξύ σήμερα στις 15.30 η Τήλος θα παίξει στη Λίνδο με τον Κλεόβουλο στο άνοιγμα της "αυλαίας" της 28ης αγωνιστικής, ενώ να σημειώσουμε πως το προχθεσινό παιχνίδι με τον Απόλλωνα που ήταν να ξεκινήσει στις 15.30, άρχισε στις 19.30 περίπου, διότι το πλοίο "Πάτμος", που θα έφερνε την Τήλο στο νησί μας έπαθε βλάβη και έτσι οι Τηλιακοί ήρθαν με "δελφίνι" καθυστερημένα.

Διακριθέντες: Από το προχθεσινό παιχνίδι καλύτεροι ήταν από πλευράς Απόλλωνα οι **Κελέσογλου, Λυκάκης** και **Χάσταλης Χρ.**, ενώ από την Τήλο οι **Χριστοφής, Αγγελιδάκης** και **Μηλιός.**

Ο διαιτητής **Φραγκίνης** ελέγχεται για τη φάση του 37', ενώ καλά τα πήγαν οι επόπτες **Παπαδόπουλος, Φουκάρας.**

ΑΠΟΛΛΩΝ ΑΠ.: *Μιχαλάκης, Κελέσογλου, Πετρίδης Η., Λυκάκης, Χάσταλης Γρ., Νισύριος, Μακαρούνας Β. (60' Γουλαράς), Χάσταλης Χρ., Αμπελάς, Γιαννακόπουλος Γρ. (72' Σωτηρίου), Μακαρούνας Ι. (58' Φλεβάρης).*

ΤΗΛΟΣ: *Χατζηγεωργίου, Οικονόμου Α., Χαλιός, Αλιφέρης, Σακελλάρης Κ., Χριστοφής, Νικολής Σ., Αγγελιδάκης, Σακελλάρης Κυρ. (80' Νικολής Π.), Μηλιός, Οικονόμου Ζ. (70' Χαραλαμπάκης).*

ΒΑΘΜΟΛΟΓΙΑ
Β' ΚΑΤΗΓΟΡΙΑ 2001–2002

Α/Α	ΟΜΑΔΕΣ	ΒΑΘΜ.	ΑΓ.	ΤΕΡΜ.	ΕΝΤΟΣ Ν	Ι	Η	ΕΚΤΟΣ Ν	Ι	Η	ΣΥΝΟΛΟ Ν	Ι	Η
1.	Κλεόβουλος	49	21	49-12	7	2	1	8	2	1	15	4	2
2.	Αρης	48	21	52-15	9	0	2	7	0	3	16	0	5
3.	Απόλλων Απ.	44	21	40-21	9	0	2	5	2	3	14	2	5
4.	Δόξα Κ.	41	21	57-26	10	0	1	3	2	5	13	2	6
5.	Νικαγόρας	38	21	31-24	9	1	1	3	1	6	12	2	7
6.	Αντίμαχος	37	21	30-18	8	0	2	4	1	6	12	1	8
7.	Ασπίδα Απ.	33	21	25-31	6	2	2	4	1	6	10	3	8
8.	Αστέρας Μ.	32	21	26-23	7	0	4	3	2	5	10	2	9
9.	Πυλί	29	21	28-26	6	3	1	2	2	7	8	5	8
10.	Ζεύς	28	21	32-35	6	4	1	2	0	8	8	4	9
11.	Εθνικός	26	21	29-53	7	1	2	1	1	9	8	2	11
12.	Τήλος	24	21	31-53	5	0	5	3	0	8	8	0	13
13.	Κατταβιά	23	21	30-34	6	1	3	0	4	7	6	5	10
14.	Ποσειδών	20	21	14-28	4	3	4	1	2	7	5	5	11
15.	Ξάνθος	-4	21	22-55	1	4	5	1	1	9	2	5	13
16.	Ολυμπιακός	-	-	-	-	-	-	-	-	-	-	-	-

Ο Ολυμπιακός έχει αποβληθεί, ενώ ο Ξάνθος έχει 5 μηδενισμούς και -15 βαθμούς

Γ' ΚΑΤΗΓΟΡΙΑ

Δράση σε Ψίνθο και Παστίδα

• Αγώνες μόνο για τον β' και γ' όμιλο ορίσθηκαν από την ΕΠΣΔ, καθώς αναβλήθηκε η 17η αγωνιστική του α' ομίλου

Με αγώνες του β' και γ' ομίλου θα κυλήσει το αγωνιστικό τριήμερο, καθώς η ΕΠΣΔ όπως είχαμε γράψει πριν 2 ημέρες, ανέβαλε την 17η αγωνιστική του α' ομίλου, προκειμένου να ελαφρύνει το πρόγραμμα λόγω Απόκρεων. Το πρόγραμμα ξεκινάει σήμερα με δύο παιχνίδια του β' ομίλου. Συγκεκριμένα στο γήπεδο της Ψίνθου, η πρωτοπόρος Δόξα θα υποδεχθεί τον Ατρόμητο, ενώ στην Παστίδα ο Αστέρας θα φιλοξενήσει τον Ροδιακό. Αναλυτικά το πρόγραμμα το β' και γ' ομίλου:

Β' ΟΜΙΛΟΣ
(18η αγωνιστική)

ΣΗΜΕΡΑ

• **Παστίδα (15.30):** Αστέρας Π. - Ροδιακός
Διαιτησία: *Χατζηνικόλας - Δημητράς - Συμιακός*
Παρατηρητής: *Μπακαρής*

• **Ψίνθος (15.30):** Δόξα Ψ. - Ατρόμητος
Διαιτησία: *Κόκκινος - Καραχανής - Σιδηρόπουλος Α.*
Παρατηρητής: *Β. Γαμβρούδης*

ΑΥΡΙΟ

• **Λάρδος (15.30):** Ηρακλής Λ. - Πολύστρατος
Διαιτησία: *Λάμπρου - Καραχανής - Γυφτόπουλος*
Παρατηρητής: *Εγγλέζος*

• **Δαματριά (15.30):** Δήμητρα - Αλθαιμένης
Διαιτησία: *Σάββενας - Κετσές - Διαμαντέας*
Παρατηρητής: *Κων/νου*

ΚΥΡΙΑΚΗ

• **Λυκ. Ιαλυσού (11.00):** Ιάλυσος '97 - Μεσαναγρός
Διαιτησία: *Κατσιδώνης Π. - Ζανεττής - Στεφανάκης*
Παρατηρητής: *Κουράνος*

• Νήσος Ρ. - Ευκλής (απεβλήθη η Νήσος).
Ρεπός ο Δωριέας

Γ' ΟΜΙΛΟΣ
(11η αγωνιστική)

ΑΥΡΙΟ

• **Κάλυμνος (12.00):** Ποσειδών Κ. - Αναγέννηση Ασφ.
Διαιτησία: *Ξιάρχος - Πανάτος - Αλαχιώτης*
Παρατηρητής: *Φραγκίνης*

ΚΥΡΙΑΚΗ

• **Βαθύ (11.00):** Βαθύ - ΠΑΟ Κω
Διαιτησία: *Κάκκιας - Γιαλλούρης - Αλαχιώτης*
Παρατηρητής: *Σιδέρης*

• **Κως (13.00):** Ασκληπιός - ΑΣΕΛ
Διαιτησία: *Βασιλείου - Ξιάρχος - Φεσσάρας*
Παρατηρητής: *Χατζηζαχαρίας*

• Δόξα Λ. - Πολυβώτης (αναβάλλεται για συγκοινωνιακούς λόγους).

ΕΞ ΑΝΑΒΟΛΗΣ

ΑΥΡΙΟ

• **Λειψοί (12.00):** Λειψοί - Δόξα Λ.
Διαιτησία: *Μαυρουδής - Μαχαίρας - Καλανδράνης*
Παρατηρητής: *Σπύρου.*

ANA FERRIES

ΔΡΟΜΟΛΟΓΙΑ ΠΛΟΙΩΝ
ΚΑΘΗΜΕΡΙΝΑ ΑΠΟ ΝΗΣΙΑ ΠΡΟΣ ΠΕΙΡΑΙΑ

ΔΕΥΤΕΡΑ	11.03.02	ΔΗΜΗΤΡΟΥΛΑ	16.00	ΣΥΜΗ-ΤΗΛΟ-ΝΙΣΥΡΟ-ΚΩ-ΚΑΛΥΜΝΟ-ΛΕΡΟ-ΠΑΤΜΟ-ΠΕΙΡΑΙΑ
ΤΡΙΤΗ	12.03.02	ΡΟΔΑΝΘΗ	16.00	ΚΩ-ΚΑΛΥΜΝΟ-ΛΕΡΟ-ΠΑΤΜΟ-ΠΕΙΡΑΙΑ
ΤΕΤΑΡΤΗ	13.03.02	ΔΗΜΗΤΡΟΥΛΑ	11.30	ΚΑΣΤΕΛΟΡΙΖΟ
		ΔΗΜΗΤΡΟΥΛΑ	21.00	ΚΩ-ΚΑΛΥΜΝΟ-ΑΣΤΥΠΑΛΑΙΑ-ΑΙΓΙΑΛΗ-ΚΑΤΑΠΟΛΑ-ΠΕΙΡΑΙΑ
ΠΕΜΠΤΗ	14.03.02	ΔΗΜΗΤΡΟΥΛΑ	16.00	ΚΩ-ΚΑΛΥΜΝΟ-ΑΣΤΥΠΑΛΑΙΑ-ΚΑΤΑΠΟΛΑ-ΠΕΙΡΑΙΑ
ΠΑΡΑΣΚΕΥΗ	15.03.02	ΜΑΡΙΝΑ	16.00	ΚΩ-ΚΑΛΥΜΝΟ-ΠΕΙΡΑΙΑ
ΣΑΒΒΑΤΟ	16.03.02	ΡΟΔΑΝΘΗ	07.30	ΚΑΣΤΕΛΟΡΙΖΟ
		ΡΟΔΑΝΘΗ	18.00	ΚΩ-ΚΑΛΥΜΝΟ-ΠΕΙΡΑΙΑ
ΚΥΡΙΑΚΗ	17.03.02	ΜΑΡΙΝΑ	16.00	ΣΥΜΗ-ΤΗΛΟ-ΝΙΣΥΡΟ-ΚΩ-ΚΑΛΥΜΝΟ-ΑΣΤΥΠΑΛΑΙΑ-ΝΑΞΟ-ΠΑΡΟ-ΣΥΡΟ-ΠΕΙΡΑΙΑ

Πληροφορίες: τηλ. 35066-30406-36170-28597 • FAX: 39839
Και στον ταξιδιωτικό σας πράκτορα



Η Διακόσμηση λέει ναι!
Εσείς θα πείτε όχι;
ΔΕΝ ΕΙΝΑΙ ΔΥΝΑΤΟΝ
Πού;
Στους μοναδικούς χειροποίητους πίνακες ζωγραφικής! Καθρέπτες
ΒΙΤΡΩ
που ανεβάζουν την αξία του χώρου σας και κάνετε και σωστή τοποθέτηση.
Φτιάχνουν με μεράκι
Η ΡΟΔΟΥΛΑ & ο ΑΡΤΑΝ
Λίστες γάμου
Μιχ. Πετρίδη 96 κοντά στο ΜΗΔΕΙΑ
Τηλ. 62552 - 61483

PRO-SPORT
UMBRO STORE
UMBRO
Only Football
ΕΞΟΥΣΙΟΔΟΤΗΜΕΝΟ ΚΑΤΑΣΤΗΜΑ
ΟΛΑ ΤΑ ΑΥΘΕΝΤΙΚΑ ΕΙΔΗ ΡΟΥΧΙΣΜΟΥ ΤΟΥ ΟΛΥΜΠΙΑΚΟΥ
Εθν. Μακαρίου 24 (Στοά Τσουβαλά), τηλ. 23705
Λεωφ. Δημοκρατίας (Παραδείσι), τηλ. 81288

ΜΙΚΡΕΣ Αγγελίες

Για τις αγγελίες σας, απευθύνεσθε στα γραφεία μας ή στα τηλέφωνα: 22210, 75230

ΟΙ ΑΓΓΕΛΙΕΣ ΤΗΣ ΡΟΔΙΑΚΗΣ παρουσιάζονται και στο site www.anaggelies.gr

ενοικιασεις ακινητων & επιχειρησεων

ΙΣΟΓΕΙΟ καινούργιο διαμέρισμα στην Ανάληψη 50 τ.μ. επιπλωμένο με μηνιαίο μίσθωμα 100.000 δρχ.-293,4 Ευρω. Πληρ. "ΕΥΡΩΚΤΗΜΑΤΙΚΗ"-Ιωάννης και Μιχάλης Ευσταθίου τηλ. 02410 73819-0241074917 κιν. 0945-292030, 0944374546. ΑΕ44458

ΔΙΑΜΕΡΙΣΜΑ ισόγειο 65 τ.μ. στη Ρόδο επί της οδού Κομνηνών 63, δύο υπνοδωματίων, σαλοτραπεζαρία, κουζίνα, λουτρό, αυλή μεγάλη. Πληρ. τηλ. 02410/23602, 10-12 π.μ.και 6-8 μ.μ. ΑΕ44473

ΔΙΑΜΕΡΙΣΜΑΤΑ στη Θεμ. Σοφούλη 2 και 3 υπνοδωματίων αρίστης κατασκευης ισογείου και β' ορόφου, καλοριφέρ, ηλιακά με μηνιαίο μίσθωμα 160.000 των 2 υπνοδωματίων και 200.000 δρχ. των 3 υπνοδωματίων. Πληρ. ΡΟΔΙΑΚΗ ΚΤΗΜΑΤΙΚΗ Ανέστης και Σάββας Σαββαΐδης, τηλ. 02410/26281, 0944/243452. ΑΕ44472

ΜΟΝΟΚΑΤΟΙΚΙΑ κατάλληλη είτε για επαγγελματική στέγη ή κατοικία, παραδοσιακή κι ανακαινισμένη, με ξεχωριστές αυλές και στέγη με κεραμίδια, επιφανείας 86 τ.μ., που αποτελείται από 2 υπνοδωμάτια, σαλόνι, μεγάλο χωλ, κουζίνα με αποθήκη, μεγάλο πατάρι με σταθερή ξύλινη σκάλα και WC, στην αριστερή γωνία της Καρδηγκτώνος 97 με την οδό Δημητρίου Παπιά (μετά τα φανάρια στην διακλάδωση των οδών Δαμασκηνού-Καρδιγκτώνος. Πληρ. τηλ. 02410/27779, 02410/32211. ΑΕ44471

ΔΙΑΜΕΡΙΣΜΑ 110 τ.μ. στα Αφάντου 2 υπνοδωμάτια, σαλόνι, καθιστικό, μεγάλη εντοιχισμένη κουζίνα με ηλεκτρικά, αυτόνομη θέρμανση, άνετο πάρκιν σε καλή τοποθεσία. Πληρ. τηλ. 02410/52678. ΑΕ44470

ΓΚΑΡΣΟΝΙΕΡΑ επιπλωμένη στο Καρακόνερο. Πληρ. τηλ. 77918. ΑΕ44469

ΚΑΤΟΙΚΙΑ εξοχική στην παραλία Σορωνής 50 τ.μ. με κήπο 1800 τ.μ. και μηνιαίο μίσθωμα 200.000 δρχ.-586,9 Ευρω. Πληρ. Ευρωκτηματική-Ιωάννης και Μιχάλης Ευσταθίου τηλ. 02410 73819, 0241074917 κιν. 0945-292030, 0944374546. ΑΕ444459

ΕΠΑΓΓΕΛΜΑΤΙΚΟΣ ΧΩΡΟΣ 50 τ.μ. κατάλληλος για Rent a car με 2500 τ.μ. χώρο στάθμευσης, δίπλα στο αεροδρόμιο Παραδεισίου, με μηνιαίο μίσθωμα 250.000 δρχ.-733,6 Ευρω. Πληρ. Ευρωκτηματική-Ιωάννης και Μιχάλης Ευσταθίου τηλ. 02410 73819, 0241074917 κιν. 0945-292030, 0944374546. ΑΕ44460

ΔΙΑΜΕΡΙΣΜΑ ισόγειο στην Ανάληψη με μηνιαίο μίσθωμα 90.000 δρχ.-264,1 Ευρω. Πληρ. Ευρωκτηματική-Ιωάννης και Μιχάλης Ευσταθίου τηλ. 02410 73819, 0241074917 κιν. 0945-292030, 0944374546. ΑΕ44461

ΚΑΤΑΣΤΗΜΑ, μέσα στο Ξενοδοχείο "Παραντάις" 25 τ.μ. Σημερα χρησιμοποιείται σαν τουριστικό κατάστημα. Πληρ. κ. Μανώλη τηλ. 39795. ΑΕ44427

ΚΑΤΑΣΤΗΜΑ, στην οδό Γρίβα στο Νιοχώρι, σε πολύ εμπορική θέση 50 τ.μ. και με 50 τ.μ. υπόγειο. Πληρ. κ. Μανώλη τηλ. 39795. ΑΕ44426

ΚΑΤΑΣΤΗΜΑ, στην οδό Σωκράτους στην Π. Πόλη σε φανταστική εμπορική θέση 34 τ.μ. και κατάλληλο για οποιαδήποτε επιχείρηση. ΑΕ44425

ΚΑΤΑΣΤΗΜΑ, στην οδό 25ης Μαρτίου 150 τ.μ. και με αυλή 100 τ.μ. με μεγάλη πρόσοψη. Είναι κατάλληλο για εμπορικό, τουριστικό ή είδος εστιατορίου. Δεκτές μόνο σοβαρές προτάσεις. Πληρ. κ. Μανώλη, τηλ. 39795. ΑΕ44416

ΚΑΤΑΣΤΗΜΑ στη Δ. Θεοδωράκη 40 τ.μ. σε πολύ καλή θέση. Πληρ. κ. Μανώλη, τηλ. 39795. ΑΕ44415

ΚΑΤΑΣΤΗΜΑ στη Νέα Αγορά (Μανδράκι), 34 τ.μ. κατάλληλο για κάθε χρήση. Πληρ. κ. Μανώλη, τηλ. 39795. ΑΕ44414

ΕΝΟΙΚΙΑΖΟΝΤΑΙ, στην Ανάληψη (Ν. Καραγιάννη 20), πλησίον Αθηνών. α) επιπλωμένη γκαρσονιέρα, τιμή 150 Ευρώ, β) διαμέρισμα 5ετίας, τιμή 265 Ευρώ, χωρίς κοινόχρηστα. Πληρ. τηλ. 65606 και 0974581220. ΑΕ44403

ΔΙΑΜΕΡΙΣΜΑ, 110 τ.μ., 4όροι με 3 υπνοδωμάτια, μεγάλο σαλόνι κ.τλ. Διεύθυνση Μιχαήλ Λάμπρου 6 Ανάληψη. Τηλ. για πληρ. 02410/67107 και 02410/63405 ώρες από 11.00 το πρωί έως 3.00 το μεσημέρι και από 6.00 το απόγευμα έως 10.00 το βράδυ. ΑΕ44402

ΚΑΤΑΣΤΗΜΑΤΑ, α) 78 τ.μ. γωνιακό, β) 38 τ.μ. πλατεία Πάλμα Μαγιόρκα και Αμστερνταμ για οποιαδήποτε χρήση. Πληρ. τηλ. 02410/25680, στην 02410/28153 και 0944605755. ΑΕ44401

ΙΣΟΓΕΙΟ, διόροφου κατοικίας, επί της πλατείας Φώκιαλη, 100 τ.μ., 2 υπνοδωματίων, χωλ, σαλοτραπεζαρία, εντοιχισμένη κουζίνα και μπάνιο, όχι αλλοδαπούς. Τηλ. 02410/76613 από 10.00 μέχρι 17.00. ΑΕ44399

ΔΙΑΜΕΡΙΣΜΑ, 90 τ.μ. με δύο υπνοδωμάτια και θέρμανση στην Κέννεντι, 1ου ορόφου. Τηλ. 02410/26119 και 0976608254. ΑΕ44398

ΟΙΚΟΠΕΔΟ, 1.372 τ.μ. επί της οδού Ξάνθου και Βύρωνος στην πόλη της Ρόδου για πάρκινγκ αυτοκινήτων. Πληρ. τηλ. 010/3244315 και 02410/22364. ΑΕ44397

ΔΙΑΜΕΡΙΣΜΑ, 130 τ.μ. διαμπερές, υπερυψωμένου ισογείου στην Ανάληψη Γ. Παπανδρέου 58, με τρία υπνοδωμάτια, σαλόνι, κουζίνα, τζαμαρία, επιπλωμένη, μπάνιο και W.C., χωρίς κοινόχρηστα, ενοίκιο 440 Ευρω. Πληρ. τηλ. 02410/65347 και 0944/426106. ΑΕ44396

ΔΙΑΜΕΡΙΣΜΑΤΑ επιπλωμένα πλήρως εξοπλισμένα επί της Λ. Ιαλυσού-Ιαλυσός. Πληρ. τηλ. 35283 ΑΕ44365

ΚΑΤΑΣΤΗΜΑ στην οδό Καναδά 54, 55 τ.μ. με πατάρι 35 τ.μ. Πληρ. τηλ. 22450, ώρες 8.30 π.μ.-3 μ.μ. ΑΕ44385

ΓΚΑΡΣΟΝΙΕΡΑ νεόκτιστη πλήρως επιπλωμένη στη περιοχή Δασκάλων. Πληρ. τηλ. 39826. ΑΕ44384

ΔΙΑΜΕΡΙΣΜΑ στο β' όροφο άνετο, με μεγάλους χώρους, κουζίνα, σαλοτραπεζαρία, 2 WC, 3 υπνοδωμάτια, οδός Δενδρινού 11. Πληρ. τηλ. 02410/27266. ΑΕ44383

ΚΑΤΑΣΤΗΜΑ 70 τ.μ., με πατάρι και άνετο αύλειο χώρο, σε προνομιακή θέση, στο κέντρο της πόλης (28ης Οκτωβρίου 42). Πληρ. τηλ. 02410/22981. ΑΕ44382

ΜΟΝΟΚΑΤΟΙΚΙΑ 68 Τ.Μ. ΣΤΗΝ ΟΔΟ ΣΤΕΦ. ΚΑΖΟΥΛΗ 61-63, ΠΟΥ ΑΠΟΤΕΛΕΙΤΑΙ ΑΠΟ 1 ΜΕΓΑΛΟ ΥΠΝΟΔΩΜΑΤΙΟ, ΣΑΛΟΝΙ, ΚΟΥΖΙΝΑ, 1 WC, ΚΑΙ ΕΠΙΚΟΙΝΩΝΟΥΝ ΜΕΤΑΞΥ ΤΟΥΣ ΜΕ ΔΙΑΔΡΟΜΟ. ΠΛΗΡ. ΤΗΛ. 02410/24858, 02410/73290 ΩΡΕΣ ΚΑΤΑΣΤΗΜΑΤΩΝ. ΠΕ44388

ΜΟΝΟΚΑΤΟΙΚΙΑ ΣΤΑ ΜΑΡΙΤΣΑ 70 Τ.Μ., ΠΟΥ ΑΠΟΤΕΛΕΙΤΑΙ ΑΠΟ 1 ΥΠΝΟΔΩΜΑΤΙΟ, ΣΑΛΟΝΙ, ΤΡΑΠΕΖΑΡΙΑ, ΚΟΥΖΙΝΑ, 1 WC, ΚΑΙ ΜΙΑ ΜΙΚΡΗ ΑΠΟΘΗΚΗ. ΠΛΗΡ. ΤΗΛ. 02410/24858, 02410/73290 ΩΡΕΣ ΚΑΤΑΣΤΗΜΑΤΩΝ. ΠΕ44381

ΚΑΤΑΣΤΗΜΑ ισόγειο 40 τ.μ. επί της Γαριβάλδη 30 (όπισθεν πιτσαρία Λεβέντη) κατάλληλο για οποιαδήποτε χρήση. Πληρ. τηλ. 63001 ΑΕ44367

FAST-FOOD πλήρως εξοπλισμένο με ή χωρίς τον εξοπλισμό για χρήση σνακ-μπαρ ή και για καφετέρια κοντά στη παραλία, στο Φαληράκι. Πληρ. τηλ. 093/7532892 ώρες 5-10 μ.μ. ΑΕ44379

ΔΥΑΡΙ ανάμεσα Β. Γεωργίου και Αγίας Λαύρας 36 στον β' όροφο διόροφης οικίας με βεράντα. Πλήρως εξοπλισμένο, απέχει 5 λεπτά από το Πανεπιστήμιο Αιγαίου. Πληρ. τηλ. 31170, 26822 ώρες 9.00-14.00 και 17.00-21.00. ΑΕ44380

STUDIO ΚΑΙ ΔΙΑΜΕΡΙΣΜΑΤΑΚΙΑ 2 δωματίων με πολυκουζινάκι σε μικρό ξενοδοχείο στο κέντρο της Ιαλυσού. Πληρ. τηλ. 02410/91855, 91972. ΑΕ44378

ΣΠΙΤΙ μικρό στην Αρχάγγελο τριών δωματίων. Επιπλωμένο ή μή, με ψυγείο, κουζίνα και τηλέφωνο. Πληρ. τηλ. 0977/530591, 093/6209086 κ. Χρυσάνθη. ΑΕ44377

ΓΚΑΡΣΟΝΙΕΡΑ 37 τ.μ. στην οδό Αθηνών (Ανάληψη). Πληρ. τηλ. 02410/40032. ΑΕ44376

ΕΠΑΓΓΕΛΜΑΤΙΚΟΣ ΧΩΡΟΣ 900 τ.μ. στον 1ο όροφο επί της αρχής της Λ. Καλλιθέας-Ρόδος. Πληρ. τηλ. 35283 ΑΕ44366

ΔΥΑΡΙ, επιπλωμένο επί της οδού Ευκλή 13 Καρακόνερο. Πληρ. τηλ. 61556 και 65305. ΑΕ44344

ΚΑΤΑΣΤΗΜΑ, επί της Τελχινών και Ευκλή γωνία, αρ. 7, 42 τ.μ. μεγάλη αυλή και parking ιδιωτικό, διά πάσης χρήσης. Πληρ. τηλ. 61556-65305. ΑΕ44343

ΓΚΑΡΣΟΝΙΕΡΑ, μικρή, επιπλωμένη, στα Κοσκινού, για 1 άτομο. Πληρ. τηλ. 02410/62004. ΑΕ44342

ΚΑΤΑΣΤΗΜΑ, 100 τ.μ. με υπαίθριο χώρο επί της λεωφόρου Ρόδου-Τριαντών πλησίον του Ξενοδοχείου "Καψής" κατάλληλο για εστιατόριο-καφετέρια και για οποιανδήποτε άλλη χρήση. Πληροφορίες "Ρόδιακη Κτηματική" κ. Ανέστη και Σάββα Σαββαΐδη στα τηλ. 02410/26281 και στα κινητά 0944/243452 και 0944/421015. ΑΕ44340

ΕΝΟΙΚΙΑΖΟΝΤΑΙ: α) διαμέρισμα 100 τ.μ. κεντρικό δίπλα στην πλατεία Ακαδημίας επί της 28ης Οκτωβρίου αρ. 18 α' ορόφου, τιμή 200.000 δρχ. και β) μαγαζί από κάτω 85 τ.μ. Πληρ. τηλ. 23544. ΑΕ44341

ΔΙΑΜΕΡΙΣΜΑ, στον 1ο όροφο, 3 υπνοδωμάτια, σαλόνι, κουζίνα 120 τ.μ. στην Εργάνης Αθηνάς 13, 460 ευρώ το μήνα. Πληρ. τηλ. 29927. ΑΕ44338

ΔΙΑΜΕΡΙΣΜΑ, μικρό, επιπλωμένο στην Ανάληψη. Ενοίκιο 110.000 δρχ. Πληρ. τηλ. 30069. ΑΕ44339

ΔΙΑΜΕΡΙΣΜΑ στην οδό Αγίας Αναστασίας 71, στο β' όροφο μικρής πολυκατοικίας (απέναντι από το φούρνο) που αποτελείται από: διάδρομο με μικρό χωλ, κουζίνα-τραπεζαρία, δύο ακόμη κύρια δωμάτια και λουτροκαμπινέ. Πληρ. τηλ. 0977/749525, μετά τις 2.30 μ.μ. ΑΕ44318

ΚΑΤΑΣΤΗΜΑ 138 μέτρα επί της Σκεύου Ζερβού. Πληρ. τηλ. 27481 και 27191 (09.00-14.00). ΑΕ44298

ΔΙΑΜΕΡΙΣΜΑ εντός της πόλεως Ρόδου στην οδό Καραϊσκάκη 30, έναντι Βενετοκλείου Γυμνασίου Ρόδου, διαμέρισμα που αποτελείται από διάδρομο με χωλ, ένα σαλόνι κουζίνα-τραπεζαρία, 2 κύρια δωμάτια και μεγάλο άνετο WC και χώροι στη αυλή. Πληρ. κ. Μαλανδράκη Σταύρο τηλ. 02410-69282, 66922, 0944-263852 ΑΕ4429

ΚΑΤΑΣΤΗΜΑ στην οδό Γρίβα κάτω από το Ξενοδοχείο "ΝΤΙΑΝΑ". ΠΛΗΡ. ΤΗΛ. 02410 27896 και 02410 78905 ΑΕ44298

ΚΑΤΑΣΤΗΜΑ 140 Τ.Μ. ΜΕ ΑΥΛΗ 130 Τ.Μ. ΣΤΗΝ ΤΟΥΡΙΣΤΙΚΗ ΠΕΡΙΟΧΗ ΤΗΣ ΙΑΛΥΣΟΥ. ΚΑΤΑΛΛΗΛΟ ΓΙΑ SUPER MARKET, SNACK BAR, ΕΣΤΙΑΤΟΡΙΟ Ή ΚΑΦΕΤΕΡΙΑ. ΕΠΙ ΤΗΣ ΟΔΟΥ ΦΕΡΕΝΙΚΗΣ ΚΑΙ ΜΥΚΗΝΩΝ (ΔΙΠΛΑ ΣΤΗΝ ΕΤΑΙΡΕΙΑ ΠΟΤΩΝ ΓΙΑΝΝΑΡΑ). ΜΟΝΟ ΣΟΒΑΡΕΣ ΠΡΟΤΑΣΕΙΣ. ΠΛΗΡ. ΤΗΛ. 02410/95815, 02410/95657. ΠΕ44271

ΑΠΟΘΗΚΗ, 700 Τ.Μ. ΕΠΙ ΤΗΣ ΛΕΩΦ. ΡΟΔΟΥ-ΚΑΛΛΙΘΕΑΣ. ΠΛΗΡ. ΤΗΛ. 02410/24967, ΑΠΟ 10.00 ΕΩΣ 14.00. ΠΕ44267

STUDIOS ΚΑΙ APARTMENTS επιπλωμένα επί της οδού Αποστόλου Παπαιωάννου 18, περιοχή Αγ. Νικολάου. Πληρ. τηλ. 21172 ώρες 4 μ.μ.-9 μ.μ., 0946/625718. ΑΕ44254

ΒΙΛΑ μικρή λουξ, 60 τ.μ. απέναντι από το ξενοδοχείο Sunwing. Πληρ. τηλ. 85512 (09.00-14.30). ΑΕ43225

ΕΝΟΙΚΙΑΖΟΝΤΑΙ

Α) Εστιατόριο 150 τ.μ. πλήρες εξοπλισμένο με 150 τ.μ. αυλή σκεπασμένη.
Β) Κατάστημα 160 τ.μ. κατάλληλο για οποιαδήποτε χρήση.
Και τα δύο βρίσκονται στην περιοχή Ιξιάς.

Πληρ. τηλ. 0945/805032

ΚΤΗΜΑΤΟΜΕΣΙΤΙΚΟ ΓΡΑΦΕΙΟ - REAL ESTATE AGENCY

ΕΚΤΙΜΗΣΕΙΣ-ΑΓΟΡΕΣ-ΠΩΛΗΣΕΙΣ
ΚΑΤΑΣΤΗΜΑΤΑ
ΟΙΚΟΠΕΔΑ-ΧΩΡΑΦΙΑ
ΚΤΗΜΑΤΙΚΕΣ-ΣΥΜΒΟΥΛΕΣ
ΕΝΟΙΚΙΑΣΕΙΣ-ΔΙΑΧΕΙΡΙΣΕΙΣ
ΣΠΙΤΙΑ-ΔΙΑΜΕΡΙΣΜΑΤΑ

Vitzileos

ΜΑΡΙΟΣ Κ. ΒΙΤΖΗΛΑΙΟΣ
Μεσίτης Αστικών Συμβάσεων - Real Estate Agent

Εθν. Μακαρίου 45 - 3ος όροφος
Τηλ.: 0241-24900 25545.
Fax: 25544 Κιν.: 0932-704919



ΚΑΤΑΣΤΗΜΑΤΑ, ΓΡΑΦΕΙΑ, ΕΠΙΧΕΙΡΗΣΕΙΣ

	ΔΡΧ.	EYR
Επιχείρηση-Πλυντήρια-Στεγνωτήρια σε πλήρη λειτουργία	7.000.000	20.543
Επιχείρηση τουριστικό μαγαζί στη Ψαροπούλα	15.000.000	44.021
Κατάστημα 20 τ.μ. στο Φαληράκι	40.000.000	117.388
Κατάστημα 31 τ.μ. στη Διαγοριδών	16.000.000	46.955
Κατάστημα 45 τ.μ. ισόγ. και 90 τ.μ. υπόγ. στο Καρακόνερο	30.000.000	88.041
Κατάστημα 50 τ.μ. κοντά στο Μανδράκι	100.000.000	293.470
Κατάστημα 60 τ.μ. με 250 τ.μ. αυλή στο Πρασονήσι	70.000.000	205.429
Εστιατόριο διώροφ. 115 και 115 τ.μ. στη Π. Πόλη	60.000.000	176.082
Κατάστημα 140+140+132 τ.μ. ανά όροφο στην Ορφανίδου	75.000.000	220.103
Κατάστημα 300 τ.μ. σε οικόπ. 1000 τ.μ. στη Παστίδα	50.000.000	146.735
Κατάστημα 900 τ.μ. (ανά 300 τ.μ. υπόγ., ισόγ, όροφ) στα Κοσκινού	200.000.000	586.940
Επιχείρηση και ακίνητο 856 τ.μ. με πάρκιν κοντά στο πανεπιστ.	125.000.000	366.837
Εργοστάσιο 1000 τ.μ. σε οικόπ. 6400 τ.μ. στον Καλαμώνα	180.000.000	528.247
Ακίνητο 1155 τ.μ. σε οικόπ., 817 τ.μ. στο κέντρο της πόλης	360.000.000	1.056.494
20 στούντιος (ενοικιασμ.) και μαγαζί 100 τ.μ.-έξυπνη επένδυση	200.000.000	586.940
Ξενοδοχείο Α! κατηγ. 120 κλ. σε οικόπ., 4725 τ.μ. στην Ιαλυσό		
Ξενοδοχείο Β! κατηγ. 72 κλ και διασκεθήκη στη πόλη	300.000.000	880.411
Κατάστημα 180 τ.μ. και 500 τ.μ. στη παραλία Ιαλυσού	50.000.000	146.735

ΔΙΑΜΕΡΙΣΜΑΤΑ

40 τ.μ. στην Ιξιά κοντά στη θάλασσα	11.000.000	32.282
50 τ.μ. στο Γεννάδι με δύο υπνοδ. και θέα	15.000.000	44.020
58 τ.μ. στο Παραδείσι	13.000.000	38.151
70 τ.μ. στο Καρακόνερο	28.000.000	82.172
85 τ.μ. στους Δασκάλους	25.000.000	73.368
88 τ.μ. περιοχή Αν. Μαρίας	35.000.000	102.715
96 τ.μ. στην Ιξιά	43.000.000	126.192
100 τ.μ. στα Τριάντα, ισόγειο	19.000.000	55.760
108 τ.μ. στην Ανάληψη	31.000.000	90.976
110 τ.μ. στα Κοσκινού, σούπερ λουξ	35.000.000	96.845
114 τ.μ. στο Καζίνο κοντά, παραδοσιακό	40.000.000	117.388
120 τ.μ. στην Ιξιά	30.000.000	88.041
120 τ.μ. περιοχή Αν. Μαρίας	48.000.000	140.866
130 τ.μ. περιοχή Αν. Μαρίας	52.000.000	152.605
130 τ.μ. στο Καρακόνερο	52.000.000	152.605
200 τ.μ. στο Μόντε Σμιθ, διατηρητέο	80.000.000	234.776

210 τ.μ. στα Κοσκινού, σούπερ λουξ 75.000.000 ... 220.103

ΜΕΖΟΝΕΤΕΣ-ΜΟΝΟΚΑΤΟΙΚΙΕΣ

	ΔΡΧ.	EYR
60 τ.μ. διόροφη μονοκ. επιπλωμένη στην Παλιά Πόλη	30.000.000	88.041
68 τ.μ. μονοκατ. με αυλή 90 τ.μ. στα Μαριτσά	18.000.000	52.825
80 τ.μ. μεζονέτα με οικόπεδο στους Καστελοριζιούς	20.000.000	58.695
90 τ.μ. διόροφη μονοκατ.+30 τ.μ. αυλή στην Παλιά Πόλη	26.000.000	76.302
115 τ.μ. μεζονέτα σε μπετά με 1.000 τ.μ. οικόπεδο στα Αφάντου	16.000.000	52.825
119 τ.μ. διόροφ. μονοκ. με 27 τ.μ. αυλή στη Π. Πόλη	20.000.000	58.695
120 τ.μ. μεζονέτα στο Μήδεια	40.000.000	117.388
120 τ.μ. διόρ. μονοκ. με αυλή στη Π. Πόλη κοντά στο Καστέλο	120.000.000	352.164
130 τ.μ. μεζονέτα σε σοβάδες με οικοπ. 300 τ.μ. στα Τριάντα	42.000.000	123.258
135 τ.μ. μονοκ. με κήπο 700 τ.μ. στα Κρητικά	60.000.000	176.082
150 τ.μ. μονοκ. σε κτήμα 18 στρ. στο Καλαμώνα	90.000.000	264.123
160 τ.μ. μεζονετ. σε μπετά στα Τριάντα	34.000.000	99.780
170 τ.μ. μονοκ. με αυλή στη Π. Πόλη	23.000.000	67.498
2 μεζονετ. των 170 τ.μ. έκαστη και διαμερ. 120 τ.μ. σε οικόπ. 2.500 τ.μ. στη Παστίδα	125.000.000	366.838
170 τ.μ. διόρ. μονοκατ. διατηρ. και 237 τ.μ. στη Λέρο		
180 τ.μ. μονοκ. σε οικοπ. 750 τ.μ. με θέα στο Γεννάδι	45.000.000	132.062
187 τ.μ. βίλα σε οικοπ. 4780 τ.μ. στη Παστίδα	100.000.000	293.470
200 τ.μ. μεζονέτ. ημιτελής στα Καλαβάρδα	39.000.000	85.106
230 τ.μ. βίλα σε οικόπεδο 7.700 τ.μ. και γεώτρηση στην Λάρδο	120.000.000	352.164
252 τ.μ. μονοκ. στη Π. Πόλη κοντά στο Καστέλο	35.000.000	102.714.
300 τ.μ. βίλα σε 4 στρ., με γκαράζ στις Καλυθιές	100.000.000	293.470
320 τ.μ. βίλα σε 4 στρ. στα Τριάντα	110.000.000	322.817
5 μονοκατ. διατηρ. συνολ. επιφάν. 340 τ.μ. στο Μόντε Σμιθ	160.000.000	469.553

ΟΙΚΟΠΕΔΑ

150 τ.μ. με Σ.Δ. 0,6 στους Δασκάλους	8.000.000	23.478
412 τ.μ. με Σ.Δ. 1.20 στον Αγ. Νικόλαο	65.000.000	190.755
750 τ.μ. εντός σχεδίου στο Γεννάδι	6.000.000	20.445
1.450 τ.μ. εντός οικισμού, στα Μαριτσά	9.000.000	20.412
2.100 τ.μ. στην Ιξιά	45.000.000	132.062
2.200 τ.μ. στα Μαριτσά	20.000.000	58.694
2.500 τ.μ. στο δρόμο Ελαιώνας-Φουρνάκι στο Γεννάδι	5.000.000	14.674
3.080 τ.μ. στο Πλημύρι	8.000.000	23.478
4.060 τ.μ. πίσω από ΔΕΥΑΡ	60.000.000	176.082
4.000 τ.μ. κοντά στο Βερόπουλο με φανταστική θέα	60.000.000	176.082
4.000 τ.μ. στη Παστίδα	19.000.000	55.760
4.250 τ.μ. στο Γεννάδι (δισταύρωση)	30.000.000	88.041
4.400 τ.μ. στην Κρεμαστή	26.000.000	76.302
5.000 τ.μ. στα Μαριτσά	15.000.000	44.020
5.000 τ.μ. στ' Αφάντου	35.000.000	102.715.
5.085 τ.μ. στα Κοσκινού	35.000.000	102.715
5.500 τ.μ. κοντά στην θάλασσα στο Γεννάδι	40.000.000	117.388
6.000 τ.μ. με αποθήκη στην Παστίδα	49.000.000	143.800
6.500 τ.μ. στην Λεωφόρο Ρόδος-Κρεμαστή	120.000.000	352.164
6.500 τ.μ. κοντά στη θάλασσα προνομιακό στο Φαληράκι	170.000.000	498.900
6.720 τ.μ. στο Θόλαρο-Παραδείσι	28.000.000	82.172
7.750 τ.μ. στο δρόμο προς τη θάλασσα στα Κολύμπια	80.000.000	234.776
8.000 τ.μ. στο Φαληράκι	56.000.000	143.800
8.500 τ.μ. στη παραλία Αφάντου	51.000.000	149.670
8.800 τ.μ. στα Κοσκινού	70.000.000	205.430
9.345 τ.μ. με θέα στα Ασγούρου	69.000.000	202.495
12.000 τ.μ. πάνω στο κύμα στα Αφάντου	176.000.000	516.508
13.000 τ.μ. στα Μαριτσά	37.000.000	108.584
15.000 τ.μ. στα Ασγούρου	45.000.000	132.062
15.000 τ.μ.με θέα στη θάλασσα στη Πάρο	25.000.000	73.368
15.300 τ.μ. στο Πλημύρι	60.000.000	176.082
25.000 τ.μ. στα Καλαβάρδα	100.000.000	293.470
30.000 τ.μ. στη παραλία Αφάντου	360.000.000	1.056.493
30.000 τ.μ. στο Τσαΐρι	120.000.000	352.160
32.000 τ.μ. πάνω στο κύμα στην Θολό	200.000.000	586.940
38.000 τ.μ. πάνω στο κύμα στο Γεννάδι	646.000.000	1.895.818
46.000 τ.μ. στο Τσαΐρι	138.000.000	405.000
50.000 τ.μ. στο Τσαΐρι	125.000.000	366.838

ΖΗΤΟΥΝΤΑΙ:
ΚΑΤΑΣΤΗΜΑΤΑ ΟΙΚΟΠΕΔΑ ΔΙΑΜΕΡΙΣΜΑΤΑ ΕΝΤΟΣ-ΕΚΤΟΣ ΠΟΛΕΩΣ ΚΑΘΩΣ ΚΑΙ ΟΙΚΟΠΕΔΑ ΓΙΑ ΑΝΤΙΠΑΡΟΧΗ ΔΑΝΕΙΑ ΔΕΚΤΑ- ΕΥΚΟΛΙΕΣ ΠΛΗΡΩΜΗΣ

ΕΝΟΙΚΙΑΣΕΙΣ

συνέχεια από την προηγούμενη

ΜΟΝΟΚΑΤΟΙΚΙΑ με 3 υπνοδωμάτια, κουζίνα, μπάνιο, σαλόνι, και μεγάλη αυλή σε πολυ καλη τιμή στην περιοχή Αγίων Αναργύρων, οδός Καλαβρυτων πορειας 159. Πληρ. τηλ. 02410 25241.
ΑΕ44214

ΔΙΑΜΕΡΙΣΜΑ 110 τ.μ., 3 υπνοδωματίων, λουξ κατασκευης στην Ιαλυσό. Πληρ. τηλ. 02140/90945, 02410/94829.

ΚΑΤΑΣΤΗΜΑ 50 τ.μ. περιοχή Αγ. Αναργύρων Βουλγαροκτόνου 19. Πληρ. τηλ. 02420 28451-22955.
ΑΕ44173

ΔΩΜΑΤΙΑ επιπλωμένα επί της Λεωφόρου κλυσσού 35 δίπλα από το Ξενοδοχείο CORAL με τον μήνα ή τον χρόνο. Απευθύνεσθαι αλλοδαποί. Πληρ. τηλ. 02410 25527.
ΑΕ44207

ΑΠΟΘΗΚΗ 135 τ.μ. επί της Αθηνών 10 και Φλώρινας γωνία. Πληρ. τηλ. 37127 μετά της 2.30 μ.μ.
ΑΕ44175?

ΔΙΑΜΕΡΙΣΜΑ πλήρως επιπλωμένο 120 τ.μ. στο κέντρο της πόλης επί της 25ης Μαρτίου, με θέρμανση και ασανσέρ. Πληρ. τηλ. 0946 061308.
ΑΕ44140

ΔΥΑΡΙΑ δωματιάκια, πλήρως επιπλωμένα, με TV, κοντά στην παραλία Ιαλυσού, με το μήνα, κατάλληλα και για ξεναγούς. Πληρ. τηλ. 0944 460285
ΑΕ44010

ΚΑΤΑΣΤΗΜΑ 40 Τ.Μ. ΜΕ ΑΥΛΗ ΣΤΟ ΔΡΟΜΟ ΕΥΚΑΛΥΠΤΩΝ ΣΤΑ ΚΟΛΥΜΠΙΑ ΕΝΤΟΣ ΤΟΥ ΞΕΝΟΔΟΧΕΙΟΥ "ΜΑΡΑΘΩΝ" ΚΑΤΑΛΛΗΛΟ ΓΙΑ SUPER MARKET Ή ΟΠΟΙΑΔΗΠΟΤΕ ΑΛΛΗ ΧΡΗΣΗ. ΠΛΗΡ. ΤΗΛ. 0944360926.
ΠΕ44128

ΔΙΑΜΕΡΙΣΜΑ 50 Τ.Μ. ΣΤΟ ΧΑΡΑΚΙ ΤΗΣ ΜΑΛΩΝΑΣ ΜΠΡΟΣΤΑ ΣΤΟ ΚΥΜΑ ΕΠΙΠΛΩΜΕΝΟ ΜΕ ΕΝΑ ΥΠΝΟΔΩΜΑΤΙΟ ΑΠΟΚΛΕΙΣΤΙΚΗ ΧΡΗΣΗ ΑΥΛΗΣ ΚΑΙ ΚΛΙΜΑΤΙΣΜΟ. ΕΤΗΣΙΟ ΜΙΣΘΩΜΑ 5282,47 ΕΥΡΩ. Η 1.800.000 ΔΡΧ. ΔΙΑΤΙΘΕΤΑΙ ΑΠΟ 1/7/2002. ΠΛΗΡ. ΕΥΡΩΚΤΗΜΑΤΙΚΗ Ι.Κ Μ. ΕΥΣΤΑΘΙΟΥ, ΕΘΝ. ΑΝΤΙΣΤΑΣΕΩΣ 83, ΤΗΛ. 02410/73819, 74917, 0944/374546.
ΠΕ43944

ΓΚΑΡΣΟΝΙΕΡΑ αποτελούμενη από ένα κυρίως δωμάτιο, προθάλαμο, WC και μπαλκόνι, κατάλληλη μόνο για επαγγελματική χρήση (γραφείο, κατρείο κ.λπ.) στην οδό Κων/νου Παλαιολόγου 105 (Πάρκο Αγίου Ιωάννου) στον 1ο όροφο. Πληρ. κυρία Ευαγγελία, τηλ.: 02140/81540, 82400.
ΧΑΕ07021

ΜΕΖΟΝΕΤΑ ΣΕ ΑΛΛΟΔΑΠΟΥΣ. ΕΝΟΙΚΙΟ 200.000 ΔΡΧ. ΓΙΑ 4 ΑΤΟΜΑ. ΠΛΗΡ. ΤΗΛ. 02410/78569.

ΚΑΤΑΣΤΗΜΑ, 65 Τ.Μ. ΣΤΗΝ ΟΔΟ ΜΑΡΚΟΥ ΚΑΛΑΔΑΚΗ 13 (ΑΝΑΛΗΨΗ). ΠΛΗΡ. ΤΗΛ. 0241023229.

ΔΙΑΜΕΡΙΣΜΑ, ισόγειο 60 τ.μ. στην Ιξια, 90.000 ενοίκιο όχι αλλοδαποί, προτιμούνται στρατιωτικοί, εκπαιδευτικοί. Πληρ. τηλ. 92789. πρωί, 91472 απόγευμα.
ΑΕ43747

STUDIOS ΜΕ ΤΟ ΜΗΝΑ Η ΤΗΝ ΗΜΕΡΑ ΠΛΗΡΩΣ ΕΠΙΠΛΩΜΕΝΑ ΜΕ ΠΟΛΥΚΟΥΖΙΝΑΚΙ, ΨΥΓΕΙΟ, ΝΤΟΥΖ, W.C., ΤΗΛΕΦΩΝΟ, ΜΠΑΛΚΟΝΙ, ΖΕΣΤΟ ΝΕΡΟ ΕΠΙ 24ΩΡΟΥ ΒΑΣΕΩΣ ΣΤΗΝ ΠΙΟ ΗΣΥΧΗ ΠΕΡΙΟΧΗ ΤΗΣ ΠΟΛΗΣ (ΠΕΡΙΟΧΗ ΔΑΣΚΑΛΩΝ), ΟΔΟΣ ΜΑΝΩΛΗ ΠΑΠΑΜΑΝΩΛΗ ΑΡΙΘΜ. 12, ΚΑΘΕΤΟΣ ΕΠΙ ΤΗΣ ΣΤΕΛΙΟΥ ΚΩΤΙΑΔΗ. ΠΛΗΡ. ΤΗΛ. 37244.

PUB-ΚΑΦΕΤΕΡΙΑ στο τουριστικό κέντρο-πλησίον νέου καζίνο. Γλήρως εξοπλισμένη ανακαινισμένη, η καλύτερη στο είδος της. Συμβόλαιο 12ετές. Συζητείται και η πώλησις. Πληροφορίες άλλες δεν θα δοθούν στο τηλέφωνο. Πληρ. για συνεννόηση τηλ. 78392, 0977/039669, 0936/607154 μετά τις 12 το μεσημέρι.
ΧΑΕ1501

STUDIOS, επιπλωμένα στην οδό Αρκαδίου 14-Ψαρουπόλα. Πληρ. τηλ. 25710.

ΙΣΟΓΕΙΟ 70 τ.μ. στην Ιων. Καζούλη για γραφείο-κατρείο-επαγγελματική στέγη. Πληρ. τηλ. 32902.
ΑΕ42425

ΚΑΤΑΣΤΗΜΑ 75 τ.μ. με βιτρίνα 6,50 μ. σε εμπορικό δρόμο της Παλιάς Πόλης της Ρόδου. Πληρ. τηλ. 09.44.88.11.22 και 37.753
ΧΑΕ111

ΓΚΑΡΣΟΝΙΕΡΕΣ 4 ΚΑΙΝΟΥΡΓΙΕΣ ΠΛΗΡΩΣ ΕΞΟΠΛΙΣΜΕΝΕΣ ΚΑΙ ΕΠΙΠΛΩΜΕΝΕΣ (AIR-CONDITION, TV Κ.ΑΠ.). ΠΛΗΡ. ΤΗΛ. 097/4568822, 65858 (ΑΠΟΓΕΥΜΑΤΙΝΑ).
ΠΕ43463

πωλησεις ακινητων & επιχειρησεων

ΟΙΚΟΠΕΔΟ επι της Λεωφόρου Ρόδου-Λίνδου περιοχή Ταιάρι, 8700 τ.μ. αξίας 130.000.0000 δρχ.-381.511,3 Ευρω. Πληρ. Ευρωκτηματική-Ιωάννης και Μιχάλης Ευσταθίου τηλ. 02410 73819, 0241074917 κιν. 0945292030, 0944374546.
ΑΟ44462

ΔΙΑΜΕΡΙΣΜΑ α' ορόφου 104 τ.μ. σε σοβάδες, στην περιοχή Κατω Ροδίνι, αξίας 25.000.000 δρχ.-73.367,5 ευρω. Πληρ. "ΕΥΡΩΚΤΗΜΑΤΙΚΗ"-ΙΩΑΝΝΗΣ ΚΑΙ ΜΙΧΑΛΗΣ ΕΥΣΤΑΘΙΟΥ, τηλ. 02410/73819, 02410/74917, 0945/292030, 0944/374546.
ΑΟ44474

ΔΙΑΜΕΡΙΣΜΑ 100 τ.μ. στο Νιοχωρι, αξίας 23.000.000 δρχ.-67.498,1 ευρω. Πληρ. "ΕΥΡΩΚΤΗΜΑΤΙΚΗ"-ΙΩΑΝΝΗΣ ΚΑΙ ΜΙΧΑΛΗΣ ΕΥΣΤΑΘΙΟΥ, τηλ. 02410/73819, 02410/74917, 0945/292030, 0944/374546.
ΑΟ44478

ΔΙΑΜΕΡΙΣΜΑ β' ορόφου στην Ανάληψη 110 τ.μ., αξίας 40.000.000-117.388,81 ευρω. Πληρ. "ΕΥΡΩΚΤΗΜΑΤΙΚΗ"-ΙΩΑΝΝΗΣ ΚΑΙ ΜΙΧΑΛΗΣ ΕΥΣΤΑΘΙΟΥ, τηλ. 02410/73819, 02410/74917, 0945/292030, 0944/374546.
ΑΟ44479

ΔΙΑΜΕΡΙΣΜΑ ισόγειο στα Κοσκινού 110 τ.μ., αξίας 33.000.000 δρχ.-96.845,19 ευρω. Πληρ. "ΕΥΡΩΚΤΗΜΑΤΙΚΗ"-ΙΩΑΝΝΗΣ ΚΑΙ ΜΙΧΑΛΗΣ ΕΥΣΤΑΘΙΟΥ, τηλ. 02410/73819, 02410/74917, 0945/292030, 0944/374546.
ΑΟ44480

ΔΙΑΜΕΡΙΣΜΑ α' ορόφου ημιτελές στα Κοσκινού, 68 τ.μ., αξίας 13.600.000 δρχ.-39.911,9 ευρω. Πληρ. "ΕΥΡΩΚΤΗΜΑΤΙΚΗ"-ΙΩΑΝΝΗΣ ΚΑΙ ΜΙΧΑΛΗΣ ΕΥΣΤΑΘΙΟΥ, τηλ. 02410/73819, 02410/74917, 0945/292030, 0944/374546.
ΑΟ44481

ΔΙΑΜΕΡΙΣΜΑ ημιυπόγειο στην Ανάληψη 136 τ.μ., αξίας 21.0000.000 δρχ.-61.628,76 ευρω. Πληρ. "ΕΥΡΩΚΤΗΜΑΤΙΚΗ"-ΙΩΑΝΝΗΣ ΚΑΙ ΜΙΧΑΛΗΣ ΕΥΣΤΑΘΙΟΥ, τηλ. 02410/73819, 02410/74917, 0945/292030, 0944/374546.
ΑΟ44482

ΔΙΑΜΕΡΙΣΜΑ β' ορόφου, 77 τ.μ. (με δυο υπνοδωμάτια) στην οδό Μητροπόλεως, αξίας 25.000.000 δρχ.-73.367,5 ευρω. Πληρ. "ΕΥΡΩΚΤΗΜΑΤΙΚΗ"-ΙΩΑΝΝΗΣ ΚΑΙ ΜΙΧΑΛΗΣ ΕΥΣΤΑΘΙΟΥ, τηλ. 02410/73819, 02410/74917, 0945/292030, 0944/374546.
ΑΟ44483

ΔΙΑΜΕΡΙΣΜΑ 83 τ.μ. με οικιακό εξοπλισμό και ηλιακό θερμοσίφωνα στην Ανάληψη (οικοδομή 4 ετών), αξίας 32.000.000 δρχ.-93.910,4 ευρω. Πληρ. "ΕΥΡΩΚΤΗΜΑΤΙΚΗ"-ΙΩΑΝΝΗΣ ΚΑΙ ΜΙΧΑΛΗΣ ΕΥΣΤΑΘΙΟΥ, τηλ. 02410/73819, 02410/74917, 0945/292030, 0944/374546.
ΑΟ44484

ΟΙΚΟΠΕΔΟ στην Κρεμαστή 1.460 τ.μ. εντός σχεδίου οικισμού, αξίας 24.000.000 δρχ.-70.432,8 ευρω. Πληρ. "ΕΥΡΩΚΤΗΜΑΤΙΚΗ"-ΙΩΑΝΝΗΣ ΚΑΙ ΜΙΧΑΛΗΣ ΕΥΣΤΑΘΙΟΥ, τηλ. 02410/73819, 02410/74917, 0945/292030, 0944/374546.
ΑΟ44485

ΟΙΚΟΠΕΔΟ στο Κανδυλι (Ιαλυσός), 9.700 τ.μ., αξίας 67.000.000 δρχ.-196.625,1 ευρω. Πληρ. "ΕΥΡΩΚΤΗΜΑΤΙΚΗ"-ΙΩΑΝΝΗΣ ΚΑΙ ΜΙΧΑΛΗΣ ΕΥΣΤΑΘΙΟΥ, τηλ. 02410/73819, 02410/74917, 0945/292030, 0944/374546.
ΑΟ44486

ΟΙΚΟΠΕΔΟ στην ιαλυσό εντός σχεδίου 270 τ.μ. με Σ.Δ.=1, αξίας 17.500.000 δρχ.-51.357,3. Πληρ. "ΕΥΡΩΚΤΗΜΑΤΙΚΗ"-ΙΩΑΝΝΗΣ ΚΑΙ ΜΙΧΑΛΗΣ ΕΥΣΤΑΘΙΟΥ, τηλ. 02410/73819, 02410/74917, 0945/292030, 0944/374546.
ΑΟ44487

ΟΙΚΟΠΕΔΟ στην Παστίδα, 4.680 τ.μ. εντός σχεδίου οικισμου, αξίας 23.500.000 δρχ.-68.965,5 ευρω. Πληρ. "ΕΥΡΩΚΤΗΜΑΤΙΚΗ"-ΙΩΑΝΝΗΣ ΚΑΙ ΜΙΧΑΛΗΣ ΕΥΣΤΑΘΙΟΥ, τηλ. 02410/73819, 02410/74917, 0945/292030, 0944/374546.
ΑΟ44488

ΟΙΚΟΠΕΔΟ στην Παραλία Ταιμπίκας-Αρχαγγέλου έκτασης 13.200 τ.μ., αξίας 184.000.000 δρχ.-539.985,3 ευρω. Πληρ. "ΕΥΡΩΚΤΗΜΑΤΙΚΗ"-ΙΩΑΝΝΗΣ ΚΑΙ ΜΙΧΑΛΗΣ ΕΥΣΤΑΘΙΟΥ, τηλ. 02410/73819, 02410/74917, 0945/292030, 0944/374546.
ΑΟ44489

ΟΙΚΟΠΕΔΟ στα Γεννάδι εντός οικισμού 1.000 τ.μ., αξίας 25.000.000 δρχ.-73.367,5 ευρω. Πληρ. "ΕΥΡΩΚΤΗΜΑΤΙΚΗ"-ΙΩΑΝΝΗΣ ΚΑΙ ΜΙΧΑΛΗΣ ΕΥΣΤΑΘΙΟΥ, τηλ. 02410/73819, 02410/74917, 0945/292030, 0944/374546.
ΑΟ44475

ΟΙΚΟΠΕΔΟ στο Γεννάδι εντός οικισμού 2.000 τ.μ., αξίας 44.000.000 δρχ.-129.126,9 ευρω. Πληρ. "ΕΥΡΩΚΤΗΜΑΤΙΚΗ"-ΙΩΑΝΝΗΣ ΚΑΙ ΜΙΧΑΛΗΣ ΕΥΣΤΑΘΙΟΥ, τηλ. 02410/73819, 02410/74917, 0945/292030, 0944/374546.
ΑΟ44490

ΟΙΚΟΠΕΔΟ στο Γεννάδι, 4.300 τ.μ. επί της επαρχιακής οδού, αξίας 26.000.000 δρχ.-76.302,2 ευρω. Πληρ. "ΕΥΡΩΚΤΗΜΑΤΙΚΗ"-ΙΩΑΝΝΗΣ ΚΑΙ ΜΙΧΑΛΗΣ ΕΥΣΤΑΘΙΟΥ, τηλ. 02410/73819, 02410/74917, 0945/292030, 0944/374546.
ΑΟ44491

ΟΙΚΟΠΕΔΟ στα Κοσκινού, πανοραμικό 4.000 τ.μ., αξίας 55.000.000 δρχ.-161.408,6 ευρω. Πληρ. "ΕΥΡΩΚΤΗΜΑΤΙΚΗ"-ΙΩΑΝΝΗΣ ΚΑΙ ΜΙΧΑΛΗΣ ΕΥΣΤΑΘΙΟΥ, τηλ. 02410/73819, 02410/74917, 0945/292030, 0944/374546.
ΑΟ44492

ΟΙΚΟΠΕΔΟ στο Ταιάρι 13.770 τ.μ., αξίας 55.000.000 δρχ.-161.408,6 ευρω. Πληρ. "ΕΥΡΩΚΤΗΜΑΤΙΚΗ"-ΙΩΑΝΝΗΣ ΚΑΙ ΜΙΧΑΛΗΣ ΕΥΣΤΑΘΙΟΥ, τηλ. 02410/73819, 02410/74917, 0945/292030, 0944/374546.
ΑΟ44493

ΟΙΚΟΠΕΔΟ στην πόλη της Ρόδου, στην περιοχη του Αγίου Νικολάου, 180 τ.μ., αξίας 25.000.000 δρχ.-73.367,5 ευρω. Πληρ. "ΕΥΡΩΚΤΗΜΑΤΙΚΗ"-ΙΩΑΝΝΗΣ ΚΑΙ ΜΙΧΑΛΗΣ ΕΥΣΤΑΘΙΟΥ, τηλ. 02410/73819, 02410/74917, 0945/292030, 0944/374546.
ΑΟ44494

ΟΙΚΟΠΕΔΟ επι της επαρχιακής οδού Παραδεισίου-Θεολόγου, 2.500 τ.μ. με άδεια οικοδομής, στην τιμή των 22.000.000 δρχ.-64.563,4 ευρω. Πληρ. "ΕΥΡΩΚΤΗΜΑΤΙΚΗ"-ΙΩΑΝΝΗΣ ΚΑΙ ΜΙΧΑΛΗΣ ΕΥΣΤΑΘΙΟΥ, τηλ. 02410/73819, 02410/74917, 0945/292030, 0944/374546.
ΑΟ44495

ΟΙΚΟΠΕΔΟ στην παραλία Αφάντου 4.000 τ.μ., αξίας 40.000.000 δρχ.-117.388,1 ευρω. Πληρ. "ΕΥΡΩΚΤΗΜΑΤΙΚΗ"-ΙΩΑΝΝΗΣ ΚΑΙ ΜΙΧΑΛΗΣ ΕΥΣΤΑΘΙΟΥ, τηλ. 02410/73819, 02410/74917, 0945/292030, 0944/374546.
ΑΟ44496

ΠΑΡΑΔΟΣΙΑΚΗ ΚΑΤΟΙΚΙΑ στη Μαλώνα, με μικρή αυλή, αξίας 16.000.000 δρχ.-46.955,2 ευρω. Πληρ. "ΕΥΡΩΚΤΗΜΑΤΙΚΗ"-ΙΩΑΝΝΗΣ ΚΑΙ ΜΙΧΑΛΗΣ ΕΥΣΤΑΘΙΟΥ, τηλ. 02410/73819, 02410/74917, 0945/292030, 0944/374546.
ΑΟ44497

ΠΑΡΑΔΟΣΙΑΚΗ ΚΑΤΟΙΚΙΑ στη Σύμη (περιοχή Γυαλός) 100 τ.μ. μέσα σε οικόπεδο 180 τ.μ., αξίας 45.000.000 δρχ.-132.061,6 ευρω. Πληρ. "ΕΥΡΩΚΤΗΜΑΤΙΚΗ"-ΙΩΑΝΝΗΣ ΚΑΙ ΜΙΧΑΛΗΣ ΕΥΣΤΑΘΙΟΥ, τηλ. 02410/73819, 02410/74917, 0945/292030, 0944/374546.
ΑΟ44476

ΜΟΝΟΚΑΤΟΙΚΙΑ-ΜΑΙΖΟΝΕΤΑ στη Σορωνή 90 τ.μ. μέσα σε οικόπεδο 760 τ.μ., αξίας 29.000.000 δρχ.-85.106,3 ευρω. Πληρ. "ΕΥΡΩΚΤΗΜΑΤΙΚΗ"-ΙΩΑΝΝΗΣ ΚΑΙ ΜΙΧΑΛΗΣ ΕΥΣΤΑΘΙΟΥ, τηλ. 02410/73819, 02410/74917, 0945/292030, 0944/374546.
ΑΟ44477

ΜΟΝΟΚΑΤΟΙΚΙΑ-ΜΑΙΖΟΝΕΤΑ στ' Ασγούρου (πίσω από το "Μετρό") 180 τ.μ. μέσα σε οικόπεδο 1.400 τ.μ., αξίας 60.000.000 δρχ.-176.082,1 ευρω. Πληρ. "ΕΥΡΩΚΤΗΜΑΤΙΚΗ"-ΙΩΑΝΝΗΣ ΚΑΙ ΜΙΧΑΛΗΣ ΕΥΣΤΑΘΙΟΥ, τηλ. 02410/73819, 02410/74917, 0945/292030, 0944/374546.
ΑΟ44498

ΜΟΝΟΚΑΤΟΙΚΙΑ-ΜΑΙΖΟΝΕΤΑ στο Γεννάδι, κοντά στην παραλία 87 τ.μ. μέσα σε οικόπεδο 5.000 τ.μ., αξίας 69.000.000 δρχ.-202.494,5 ευρω. Πληρ. "ΕΥΡΩΚΤΗΜΑΤΙΚΗ"-ΙΩΑΝΝΗΣ ΚΑΙ ΜΙΧΑΛΗΣ ΕΥΣΤΑΘΙΟΥ, τηλ. 02410/73819, 02410/74917, 0945/292030, 0944/374546.
ΑΟ44499

ΜΟΝΟΚΑΤΟΙΚΙΕΣ-ΜΑΙΖΟΝΕΤΑ στην Ιξιά, 202 τ.μ., με αυλή, αξίας 89.000.000 δρχ.-261.188,5 ευρω. Πληρ. "ΕΥΡΩΚΤΗΜΑΤΙΚΗ"-ΙΩΑΝΝΗΣ ΚΑΙ ΜΙΧΑΛΗΣ ΕΥΣΤΑΘΙΟΥ, τηλ. 02410/73819, 02410/74917, 0945/292030, 0944/374546.
ΑΟ44500

ΚΑΤΑΣΤΗΜΑ 90 τ.μ. στο Νιοχωρι, αξίας 90.000.000 δρχ.-264.123,2 ευρω. Πληρ. "ΕΥΡΩΚΤΗΜΑΤΙΚΗ"-ΙΩΑΝΝΗΣ ΚΑΙ ΜΙΧΑΛΗΣ ΕΥΣΤΑΘΙΟΥ, τηλ. 02410/73819, 02410/74917, 0945/292030, 0944/374546.
ΑΟ44501

ΚΑΤΑΣΤΗΜΑ επί της Λεωφόρου Ηρακλειδών (20 μαγαζιά) 80 τ.μ., αξίας 28.000.000 δρχ.-82.171,6 ευρω. Πληρ. "ΕΥΡΩΚΤΗΜΑΤΙΚΗ"-ΙΩΑΝΝΗΣ ΚΑΙ ΜΙΧΑΛΗΣ ΕΥΣΤΑΘΙΟΥ, τηλ. 02410/73819, 02410/74917, 0945/292030, 0944/374546.
ΑΟ44502

ΕΤΟΙΜΟΠΑΡΑΔΟΤΟ ΚΤΙΡΙΟ στο Μηδεια 1.300 τ.μ. καταλληλο για φροντιστήριο, αξίας 300.000.000 δρχ.-880.410,8 ευρω. Πληρ. "ΕΥΡΩΚΤΗΜΑΤΙΚΗ"-ΙΩΑΝΝΗΣ ΚΑΙ ΜΙΧΑΛΗΣ ΕΥΣΤΑΘΙΟΥ, τηλ. 02410/73819, 02410/74917, 0945/292030, 0944/374546.
ΑΟ44503

ΒΙΟΤΕΧΝΙΚΟΣ ΧΩΡΟΣ 438 τ.μ. που περιλαμβάνει υπόγειο, ισόγειο και α' όροφο στα Κοσκινού, κοντά στο Μουσικο Γυμνάσιο, αξίας 55.000.000 δρχ.-161.408,6 ευρώ. Πληρ. "ΕΥΡΩΚΤΗΜΑΤΙΚΗ"-ΙΩΑΝΝΗΣ ΚΑΙ ΜΙΧΑΛΗΣ ΕΥΣΤΑΘΙΟΥ, τηλ. 02410/73819, 02410/74917, 0945/292030, 0944/374546.
ΑΟ44504

ΞΕΝΟΔΟΧΕΙΑΚΟ κτιριακό συγκρότημα στους Πευκους της Λίνδου σε μιετα 2200 τ.μ. αξίας 180.000.000 δρχ.-528.246,5 Ευρω. Πληρ. Ευρωκτηματική-Ιωάννης και Μιχάλης Ευσταθίου τηλ. 0241073819, 0241074917 κιν. 0945-292030, 0944-374546.
ΑΟ44463

ΣΥΓΚΡΟΤΗΜΑ τριών ισόγειων κατοικιών στ' Αφάντου με αυλή εντός οικισμού αξίας 55.000.000 δρχ.-161.408,6 Ευρω. Πληρ. Ευρωκτηματική-Ιωάννης και Μιχάλης Ευσταθίου τηλ. 02410 73819, 0241074917 κιν. 0945292030, 0944374546.
ΑΟ44464

ΚΤΙΡΙΟ ημιτελές 214 τ.μ. στη Συμη πανοραμικό αξίας 49.000.000 δρχ.-143.800,4 Ευρω. Πληρ. Ευρωκτηματική-Ιωάννης και Μιχάλης Ευσταθίου τηλ. 02410 73819, 0241074917 κιν. 0945292030, 0944374546.
ΑΟ44465

ΑΓΡΟΚΤΗΜΑ στον Αγιο Σωλά 5.200 τ.μ. με ελαιόδεντρα αξίας 12.000.000 δρχ.-32.216,4 Ευρω. Πληρ. Ευρωκτηματική-Ιωάννης και Μιχάλης Ευσταθίου τηλ. 02410 73819, 0241074917 κιν. 0945292030, 0944374546.
ΑΟ44466

ΕΣΤΙΑΤΟΡΙΟ ΠΛΗΡΩΣ ΕΞΟΠΛΙΣΜΕΝΟ ΚΑΙ ΕΤΟΙΜΟ ΝΑ ΛΕΙΤΟΥΡΓΗΣΕΙ ΣΕ ΙΔΑΝΙΚΗ ΠΕΡΙΟΧΗ ΤΗΣ ΠΟΛΗΣ ΤΗΣ ΡΟΔΟΥ ΣΕ ΤΙΜΗ ΕΥΚΑΙΡΙΑΣ. ΠΛΗΡ. ΤΗΛ. 0241069396 ΚΑΙ 0944653992.
ΠΟ44456

ΚΤΗΜΑΤΟΜΕΣΙΤΙΚΟ ΓΡΑΦΕΙΟ

ΕΥΡΩΚΤΗΜΑΤΙΚΗ

ΕΥΣΤΑΘΙΟΥ ΜΕΣΙΤΕΣ ΣΥΜΒΟΥΛΟΙ ΜΕΛΕΤΗΤΕΣ

αγορές, πωλήσεις, εκτιμήσεις, αντιπαροχές, μισθώσεις ακινήτων, επενδυτικές προτάσεις, αρχιτεκτονικές μελέτες
ΞΕΝΟΔΟΧΕΙΑ - ΠΑΡΑΛΙΑΚΕΣ ΕΚΤΑΣΕΙΣ - ΚΕΝΤΡΙΚΑ ΑΚΙΝΗΤΑ - ΟΙΚΟΠΕΔΑ - ΜΟΝΟΚΑΤΟΙΚΙΕΣ - ΔΙΑΜΕΡΙΣΜΑΤΑ - ΑΓΡΟΤΕΜΑΧΙΑ

ΜΟΝΟΚΑΤΟΙΚΙΕΣ-ΜΑΙΖΟΝΕΤΕΣ

	ΔΡΑΧΜΕΣ	ΕΥΡΩ-€
120τ.μ.-Ροδίνι σε 300τ.μ. οικόπ.	74εκ.	217.168,0
145τ.μ.-Μόντε Σμιθ σε 200τ.μ. οικόπ.	90εκ.	264.123,2
168τ.μ.-Μόντε Σμιθ σε 400τ.μ. οικόπ.	120εκ.	352.164,3
180τ.μ.-Ανάληψη (ημιτελής)	55εκ.	161.408,6
180τ.μ.-Ροδίνι σε 210τ.μ. οικόπ.	85εκ.	249.449,7
112τ.μ.-Ιαλυσός σε 297τ.μ. οικόπ.	67εκ.	196.625,0
118τ.μ.-Ιαλυσός σε 238τ.μ. οικόπ.	68εκ.	199.559,7
120τ.μ.-Ιαλυσός σε 300τ.μ. οικόπ.	70εκ.	205.429,2
150τ.μ.-Ιαλυσός σε 1000τ.μ. οικόπ.	90εκ.	264.123,2
153τ.μ.-Ιαλυσός σε 377τ.μ. οικόπ.	75εκ.	220.102,7
155τ.μ.-Ιαλυσός σε 1000τ.μ. οικόπ.	93εκ.	272.927,3
180τ.μ.-Ιαλυσός σε 300τ.μ. οικόπ.	85εκ.	249.449,7
190τ.μ.-Ιαλυσός σε 2000τ.μ. οικόπ.(μπετά)	45εκ.	132.061,6
200τ.μ.-Ιαλυσός σε 1000τ.μ. οικόπ.	95εκ.	278.796,7
200τ.μ.-Ιαλυσός σε 400τ.μ. οικόπ.	85εκ.	249.449,7
154τ.μ.-Κοσκινού σε 300τ.μ. οικόπ.	78εκ.	228.906,8
170τ.μ.-Κοσκινού σε 4000τ.μ. οικόπ.	170εκ.	498.899,4
180τ.μ.-Κοσκινού (ημιτελής)	36εκ.	105.649,3
210τ.μ.-Κοσκινού (μπετά) σε 600τ.μ. οικ.	35εκ.	102.714,6
240τ.μ.-Κοσκινού σε 1000τ.μ. οικόπ.	120εκ.	352.164,3
160τ.μ.-Ασγούρου σε 2000τ.μ. οικόπ.	60εκ.	176.082,1
255τ.μ.-Ασγούρου σε 1450τ.μ. οικόπ.	60εκ.	176.082,1
175τ.μ.-Κρεμαστή σε 2725τ.μ.οικ.(εντόςοικισμ.)	210εκ.	616.287,6
60τ.μ.-Μαλώνα σε 75τ.μ. οικόπ.	8εκ.	23.477,6
80τ.μ.-Μαλώνα σε 110τ.μ οικόπ.	17εκ.	49.889,9
140τ.μ.-Μαλώνα σε 290τ.μ. οικόπ.	45εκ.	132.061,6
80τ.μ.-Πυλώνα σε 2000τ.μ. οικόπ.	28εκ.	82.171,6
120τ.μ.-Πυλώνα σε 1000τ.μ. οικόπ.	70εκ.	205.429,2
330τ.μ.-Πυλώνα σε 1500τ.μ. οικόπ.	120εκ.	352.164,3
100τ.μ.-Γεννάδι σε 210τ.μ. οικόπ.	32εκ.	93.910,4
120τ.μ.-Γεννάδι σε 700τ.μ. οικόπ.	65εκ.	190.755,6
140τ.μ.-Γεννάδι σε 1000τ.μ. οικόπ.(κύμα).	85εκ.	249.449,7
140τ.μ.-Γεννάδι σε 1000τ.μ. οικόπ.	80εκ.	234.776,2
155τ.μ.-Γεννάδι σε 400τ.μ. οικόπ.(ημιτελ.)	55εκ.	161.408,6
200τ.μ.-Γεννάδι σε 4000τ.μ. οικόπ.(κύμα).	200εκ.	586.940,5
130τ.μ.-Λαχανιά σε 1266τ.μ. οικόπ.(κύμα).	75εκ.	220.102,7
140τ.μ.-Λαχανιά σε 1000τ.μ. οικόπ.(κύμα).	85εκ.	249.449,7
157τ.μ.-Λαχανιά σε 1200τ.μ. οικόπ.(κύμα).	87εκ.	255.319,1
65τ.μ.-Κιοτάρι σε 1000τ.μ. οικόπ.	26εκ.	76.302,2

ΟΙΚΟΠΕΔΑ

	ΔΡΑΧΜΕΣ	ΕΥΡΩ-€
ΡΟΔΟΣ		
180τ.μ. στους Δασκάλους Σ.Δ.=1,2	25εκ.	73.367,5
241τ.μ. στη Σμύρνης	18εκ.	52.824,6
300τ.μ. στον συν/μό Απόλλων Σ.Δ.=0,6	21εκ.	61.628,7
381τ.μ. στην Λονδίνου Σ.Δ.=0,8	30εκ.	88.041,0
558τ.μ. στην Λίνδου Σ.Δ.=0,8	62εκ.	181.951,5
632τ.μ. στη Φιλερήμου	53εκ.	155.539,2
ΚΟΣΚΙΝΟΥ		
2100τ.μ. στη Ρόδου-Λίνδου με άδ.οικ.	60εκ.	176.082,1
2100τ.μ. στη θέση Πέζουλας με άδ.οικ.	32εκ.	93.910,4
2000τ.μ. στη θέση Πέζουλας με άδ.οικ.	26εκ.	76.302,2
2400τ.μ. στη θέση Αγ. Ιωάννης	43εκ.	126.192,2
4000τ.μ. στη θέση Ξηρόκαμπος	60εκ.	176.082,1
4000τ.μ. στη θέση Πέζουλας	52εκ.	152.604,5
4000τ.μ. Πανοραμικό	60εκ.	176.082,1
4000τ.μ. στη θέση Πέζουλας	60εκ.	176.082,1
4000τ.μ. στη Ρόδου-Λίνδου με άδ.οικ.	85εκ.	249.449,7
4000τ.μ. στο Φυτώριο	37εκ.	108.584,0
4500τ.μ. στην επαρχιακή οδό	90εκ.	264.123,2
8570τ.μ. επί της Ρόδου-Λίνδου (Ταιάρι)	129εκ.	378.576,6
9700τ.μ. επί της Ρόδου-Λίνδου	250εκ.	733.675,7
ΑΣΓΟΥΡΟΥ		
4000τ.μ. στην επαρχ.οδό	80εκ.	176.082,1
4000τ.μ. στην Αγ. Βαρβάρα	38εκ.	111.518,7
4000τ.μ. με βιοτεχνική άδεια	47εκ.	234.776,2
4200τ.μ. στην παρ. Αγγ. Σικελιανού	65εκ.	137.931,0
ΑΦΑΝΤΟΥ		
360τ.μ. εντός οικισμού	12εκ.	35.216,4
2340τ.μ. στα Κολύμπια επί της Εθν.οδού.	31εκ.	90.975,7
4780τ.μ. στον παραλ.δρόμο προς Κολύμπια.	29εκ.	85.106,3
5000τ.μ. επί της Εθν. Οδού & επί της Γέφυρας.	150εκ.	440.205,4
5751τ.μ. στα Κολύμπια επί της οδού Ευκαλύπτων.	50εκ.	146.735,1
ΙΑΛΥΣΟΣ		
300τ.μ. κοντά στον Μαρινόπουλο

ΟΙΚΟΔΟΜΙΚΕΣ ΕΠΙΧ/ΣΕΙΣ ΤΖΟΓΙΑ ΜΑΡΙΑ & ΥΙΟΙ

Πωλούνται μεζονέτες 120 τ.μ., πολυτελούς κατασκευής, ανεξάρτητες, σε οικόπεδο 300 τ.μ. η κάθε μία επί των οδών Ευρώπης-Βελιγραδίου (περιοχή Ροδίνι).

Τηλ. επικοινωνίας 02410-30069

ΠΩΛΟΥΝΤΑΙ

1. Από ιδιοκτήτη σε οικοδομή δύο διαμερισμάτων οροφοδιαμερίσματα των 150 τ.μ. λουξ κατασκευής. Επίσης ισόγειος χώρος 100 τ.μ. κατάλληλος για επαγγελματική χρήση, επί της οδού Καμείρου Ρόδου.
2. Στα Κοσκινού οροφοδιαμερίσμα 100 τ.μ., τριών υπνοδωματίων και δύο μπάνια. Επίσης διαμέρισμα των 55 τ.μ. με δύο υπνοδωμάτια, ένα μπάνιο, λουξ, κατασκευής.

Μιχάλης Φωτάκης

Τηλ.: 20949-37735, κιν. 0932/326055

ΠΩΛΟΥΝΤΑΙ ΟΙΚΟΠΕΔΑ ΦΙΛΕΤΑ

των 2000 και 4000 τ.μ. στους πρόποδες Φιλερήμου με άδεια οικοδομής ή δίχως από ιδιοκτήτη.

Πληρ. τηλ. 02410 96779, 02410 60170

ΠΩΛΕΙΤΑΙ

Επενδύστε στην Ρόδο τώρα αγοράζοντας ένα μικρό παλάτι (το μικρό Σαράι). Ζήστε την μοναδική ευκαιρία να γίνεται ιδιοκτήτης ενός μικρού παλατιού στην φημισμένη οδό Ιπποτών Παλιά Πόλη. Ανακαινισμένο το 2001 με υλικά τελευταίας τεχνολογίας air condition και ασανσέρ. Εμβαδόν 750 τ.μ. και αυλή 300 τ.μ. 10 υπνοδωμάτια, 6 σαλόνια, 6 W.C., 5 τζάκια, 5 βεράντες, αυλή, πηγάδι, κατάλληλο για ξενοδοχείο, εκθεσιακό χώρο, ή άλλη επιχείρηση. Μπορεί να προσφερθεί σαν 2 κατοικίες πολυτελείας. Αξία εκτίμησης 1.600.000 Ευρώ. Δυνατότητα κρατικής επιδότησης 40%. Γίνεται δυνατότητα μερικής ανταλλαγής με άλλο ακίνητο.

NEW MILLENNIUM PROPERTIES
ΑΚΙΝΗΤΑ ΝΕΑΣ ΧΙΛΙΕΤΙΑΣ
ΠΛΗΡΟΦΟΡΙΕΣ ΜΟΝΟ ΣΕ ΣΟΒΑΡΟΥΣ ΕΠΕΝΔΥΤΕΣ
κ. MITTON REAL ESTATE AGENT
TEL/FAX. (0030)-2410-22142, 0945/668060

ΠΩΛΕΙΤΑΙ

ημιτελής μονοκατοικία σε 1 στρέμμα οικόπεδο, στην περιοχή Ασγούρου, σε προνομιακή θέση με υπέροχη θέα.

Πληρ. τηλ. 0944/647163

ΤΣΑΜΠΙΚΟΣ ΤΣΑΚΙΡΗΣ
ΠΟΛΙΤΙΚΟΣ ΜΗΧ/ΚΟΣ
ΕΡΓΟΛΗΠΤΗΣ ΔΗΜΟΣΙΩΝ ΕΡΓΩΝ
Ατταβύρου 56, Ρόδος

ΠΩΛΟΥΝΤΑΙ

1. Μεζονέτες 150 τ.μ., 200 τ.μ., κατασκευής μας, επί της οδού Ευρώπης (τομέας π, Καρακόνερο)
2. Οροφοδιαμερίσματα 76 τ.μ. σε μικρή τριόφορη οικοδομή επί της οδού Συρακουσών (Καρακόνερο).

ΤΗΛ. 02410 35139

ΡΟΔΙΑΚΗ ΚΤΗΜΑΤΙΚΗ

ΣΥΜΒΟΥΛΟΙ & ΕΚΤΙΜΗΤΕΣ ΑΚΙΝΗΤΩΝ — ΚΤΗΜΑΤΟΜΕΣΙΤΙΚΟ ΓΡΑΦΕΙΟ από το 1983

ΠΩΛΟΥΝΤΑΙ 4 ΜΟΝΑΔΙΚΑ ΟΙΚΟΠΕΔΑ ΤΩΝ 4,450 τ.μ. ΣΤΗΝ ΠΕΡΙΦΕΡΕΙΑ ΚΟΣΚΙΝΟΥ



ΑΠΟΚΛΕΙΣΤΙΚΗ ΔΙΑΘΕΣΗ

ΑΝΕΣΤΗΣ & ΣΑΒΒΑΣ ΣΑΒΒΑΪΔΗΣ

Μέγαρο Κιοσόγλου, 3ος όροφος
Εθελοντών Δωδεκανησίων 29
ΡΟΔΟΣ

tel: 26281 & 35476 fax: 34663
cel: 0944-421015 & 0944-243452
e-mail: savvaidis@rho.forthnet.gr

FIABCI

ΕΥΚΑΙΡΙΑ
ΠΩΛΟΥΝΤΑΙ–ΕΥΚΑΙΡΙΕΣ

- Ασγούρου-Μεζονέτα 350 τ.μ. 125.000.000
- Ασγούρου-Οικόπεδο 500 τ.μ. εντός οικισμού 22.000.000
- Τριάντα-Οικόπεδο σε κεντρικό δρόμο 2 στρέμματα 33.000.000
- ΙΞΙΑ, 2άρι διαμέρισμα με AIR CONDITION και τηλέφωνα 21.000.000 δρχ.
- Καλυθιές, 90 στρέμματα καλλιεργήσιμα προς 2 εκατομμύρια το στρέμμα.
- Παραδείσι-Σε κεντρικό δρόμο 200 μέτρα από την θάλασσα, 1.400 τ.μ. οικοδομήσιμο 9.000.000
- Διμυλιά-Σε κεντρικό δρόμο 7 στρέμματα, με πρόσοψη 80 μέτρα 12.000.000
- Αφάντου-Στο στάδιο από πάνω με απεριόριστη θέα, 2 στρέμματα, με άδεια οικοδομής 200 τ.μ. 16.000.000
- Παραλιακά οικόπεδα στα Αφάντου 6.000.000 ανά στρέμμα
- Αφάντου-Θέση Τραπέζια 3 στρέμματα, με άδεια οικοδομής, 200 τ.μ. 12.000.000
- Κιοτάρι-200 μέτρα από την θάλασσα 1.400 τ.μ. με άδεια οικοδομής 100 τ.μ. 15.000.000
- Σύμη-2,5 στρέμματα στους Μύλους, οικοδομήσιμο με απεριόριστη θέα 90.000.000

Πληρ. τηλ. 26805-51024,
κιν. 0945-406562 fax: 51077
ΖΗΤΟΥΝΤΑΙ ΟΙΚΟΠΕΔΑ και ΣΠΙΤΙΑ
ΔΑΝΕΙΑ ΔΕΚΤΑ
Γ.Ν. ΔΡΑΚΟΣ

ΚΤΗΜΑΤΟΜΕΣΙΤΙΚΟ ΓΡΑΦΕΙΟ
ΖΑΦΕΙΡΗΣ Μ. ΚΑΡΑΓΙΑΝΝΗΣ Δ. Ο.Ε.

Πωλήσεις ακινήτων. Τηλ. (60380-60381)
17.00-20.00 μ.μ. Δευτέρα-Παρασκευή)

ΔΗΜΟΣ ΑΦΑΝΤΟΥ

- *6.120 τ.μ. (Περιοχή Καστελάνο): 15.500.000 δρχ. ή 45487,89 €*
- *5.000 τ.μ. (Παραλία Αφάντου): 45.000.000 δρχ. ή 132061,63 €*
- *1.600 τ.μ. (Παραλία Αφάντου): 12.000.000 δρχ. ή 35216,43 €*
- *6.450 τ.μ. (Παραλία Αφάντου): 51.600.000 δρχ. ή 151430,67 €*
- *2.500 τ.μ. (Περιοχή Λίππινοι): 12.500.000 δρχ. ή 36683,79 €*
- *540 τ.μ. (Περιοχή Λίππινοι): 3.200.000 δρχ. ή 9391,05 €*
- *5.800 τ.μ. (Περιοχή Τραπέζια): 25.000.000 δρχ. ή 73367,57 €*
- *(1/2) 5.080 τ.μ. (Με ελαιόδεντρα): 6.500.000 δρχ. ή 19075,57 €*
- *4.500 τ.μ.: αγροτεμάχιο 16.500.000 δρχ. ή 48422,60 €*

ΚΟΛΥΜΠΙΑ

- *5.000 τ.μ.: 37.000.000 δρχ. ή 108584,01 €*
- *4.969 τ.μ.: 30.000.000 δρχ. ή 88041,09 €*

ΨΙΝΘΟΣ

- *22.400 τ.μ. (Με 200 ελαιόδενδρα): 18.000.000 δρχ. ή 52824,65 €*

πωλησεις

συνέχεια από την προηγούμενη

ΠΑΝΣΙΟΝ ΣΤΟ ΝΙΟΧΩΡΙ ΚΩΝΣΤΑΝΤΟΠΑΙΔΟΣ ΚΑΙ ΚΑΘΟΠΟΥΛΗ 4 ΡΟΔΟΣ ΑΠΟΤΕΛΟΥΜΕΝΗ ΑΠΟ ΠΕΝΤΕ (5) ΠΛΗΡΩΣ ΕΞΟΠΛΙΣΜΕΝΑ ΚΑΙ ΕΠΙΠΛΩΜΕΝΑ ΔΩΜΑΤΙΑ (STUDIOS) ΔΥΝΑΜΙΚΟΤΗΤΑΣ 11 ΚΑΙΝΩΝ ΠΟΥ ΛΕΙΤΟΥΡΓΕΙ ΩΣ ΞΕΝΟΔΟΧΕΙΑΚΗ ΕΠΙΧΕΙΡΗΣΗ ΜΕ ΣΧΕΤΙΚΗ ΑΔΕΙΑ ΤΟΥ Ε.ΟΤ. ΜΕΣΙΤΕΣ ΑΠΟΚΛΕΙΟΝΤΑΙ, ΠΡΟΤΑΣΕΙΣ ΣΟΒΑΡΕΣ. ΠΛΗΡ. ΤΗΛ. 0241020174, 0974357393, 0106445326, 0106435711. ΠΟ44457

ΠΩΛΟΥΝΤΑΙ: α) διαμέρισμα τριάρι, 76 τ.μ. σε άριστη κατάσταση. Δεύτερο όροφο, περιοχή Αναληψη. Οδός Μυτιλήνης. Τιμή 30.000.000 δρχ. β) διαμέρισμα τριάρι 85 τ.μ. σε καλή κατάσταση, τρίτος όροφος Παροδος Παναγιωτη Ροδίου. Τιμή 32.000.000 δρχ. Πληρ. κ. Καργάκο Νίκο, Θ. Σοφούλη 59 Ρόδος, τηλ. 30397-0946049179. ΑΟ44404

ΜΕΓΑΛΗ ΕΠΙΧΕΙΡΗΣΗ ΕΤΟΙΜΩΝ ΕΝΔΥΜΑΤΩΝ ΣΕ ΚΕΝΤΡΙΚΟ ΔΡΟΜΟ ΤΗΣ ΡΟΔΟΥ, ΣΕ ΚΑΤΑΣΤΗΜΑ 170 τ.μ. ΜΕ ΕΞΑΣΦΑΛΙΣΜΕΝΗ ΠΕΛΑΤΕΙΑ, ΛΟΓΩ ΥΓΕΙΑΣ, ΕΥΚΟΛΙΕΣ ΠΛΗΡΩΜΗΣ. ΠΛΗΡ. ΤΗΛ. 0944/168332. ΠΟ44405

ΟΙΚΟΠΕΔΟ, στην Ιαλυσό 440 τ.μ. εντός σχεδίου με Σ.Δ. 1,0 σε φανταστική θέση καταλληλο και για κατάστημα με τιμή 76.300 Ευρω ή 26.000.000 δρχ. Πληρ. Μανώλη, τηλ. 39795. ΑΟ44413

ΔΙΑΜΕΡΙΣΜΑ, στο Ροδίνι 94 τ.μ. μεταχειρισμένο (8 ετών), φανταστικό με μεγάλες βεράντες, εντοιχισμένη κουζίνα στον Α' όροφο, μικρής οικοδομής και τιμή 105.650 Ευρω ή 36.000.000 δρχ. Πληρ. Μανώλη, τηλ. 39795. ΑΟ44411

ΡΕΤΙΡΕ, στην Αναληψη, 70 τ.μ. ανακαινισμένο με 2 υπνοδωμάτια, 55.000 Ευρω ή 19.000.000 δρχ. Πληρ. Μανώλη, τηλ. 39795. ΑΟ44432

ΔΙΑΜΕΡΙΣΜΑ, 4άρι στην περιοχη Αγίου Ιωάννου (Βενετόκλειο), 125 τ.μ. μεταχειρισμένο αλλά πληρως ανακαινισμένο με 3 υπνοδωμάτια, 2 μπανια, νέα εντοιχισμενη κουζινα και θέρμανση, μόνο 132.000 Ευρω ή 45.000.000 δρχ. Πληρ. Μανώλη, τηλ. 39795. ΑΟ44412

ΔΙΑΜΕΡΙΣΜΑ, 95 τ.μ. στους δασκάλους μεταχειρισμένο (10 ετών) με εντοιχισμένη κουζίνα, ηλιακό θερμοσίφωνα και σομπά θέρμανση, μόνο 102.700 Ευρω ή 35.000.000 δρχ. Πληρ. Μανώλη, τηλ. 39795. ΑΟ44410

ΓΚΑΡΣΟΝΙΕΡΑ, 45 τ.μ. στην Ιαλυσό αρίστης κατασκευής στο 2ο όροφο οικοδομής και τιμή 53.000 Ευρω ή 18.000.000 δρχ. Πληρ. Μανώλη, τηλ. 39795. ΑΟ44409

ΔΙΑΜΕΡΙΣΜΑ, 3άρι, στην Ιαλυσό 70 τ.μ. με 2 υπνοδωμάτια αρίστης κατασκευής και πολύ καλή θέα και τιμή 82.200 Ευρω ή 28.000.000 δρχ. Δάνεια δεκτά. Πληρ. Μανώλη, τηλ. 39795. ΑΟ44408

ΔΙΑΜΕΡΙΣΜΑ στη Σκάλα στη Πάτμο 1ου ορόφου 120 τ.μ. σε εξαιρετική τιμή. Πληρ. τηλ. 0932936530. ΑΟ44467

ΔΙΑΜΕΡΙΣΜΑ, 4άρι στην Ιαλυσό 100 τ.μ. στο 2ο όροφο αρίστης κατασκευης με 3 υπνοδωμάτια και 2 μπάνια με πολύ καλή θέα και τιμή 111.500 Ευρω ή 38.000.000 δρχ. Δάνεια δεκτά. Πληρ. Μανώλη, τηλ. 39795. ΑΟ44407

ΔΙΑΜΕΡΙΣΜΑ, 3άρι στο Μιρα Μάρε, 73 τ.μ. μεταχειρισμένο με 2 αιρκόντισιον ζεστού και κρύου αέρα, ηλιακό θερμοσίφωνα στη κουζίνα με τα ηλεκτρικά είδη και την επίπλωσή του μόνο 60.000 Ευρω ή 20.500.000 δρχ. Πληρ. Μανώλη, τηλ. 39795. ΑΟ44406

ΚΤΗΜΑ, στ' Ασγούρου 4.100 τ.μ. σε πολύ καλή θέση και δρόμο με άσφαλτο καταλληλο για σπίτι ή επιχείρηση και τιμή 106.000 Ευρω ή 36.000.000 δρχ. Πληρ. Μανώλη, τηλ. 39795. ΑΟ44424

ΚΤΗΜΑ, στ' Ασγούρου 3.000 τ.μ. οικοδομήσιμο με δικαίωμα οικοδομής 140 τ.μ. Στο κτημα υπαρχει, φως, νερό, τηλέφωνο και η τιμή του είναι 58.700 Ευρω ή 20.000.000 δρχ. Πληρ. Μανώλη, τηλ. 39795. ΑΟ44423

ΚΤΗΜΑ, στην περιοχή "Παραντάις" 2.850 τ.μ. στο κεντρικό δρόμο, καταλληλο για σπίτι και καταστήματα και τιμή 191.000 Ευρω ή 65.000.000 δρχ. Πληρ. Μανώλη, τηλ. 39795. ΑΟ44422

ΚΤΗΜΑ, στην περιοχή Ηλιούπολης 5.600 τ.μ. καταλληλο για σπίτια ή κτίρια για εμπορικές επιχειρήσεις. Είναι σε πολύ καλή θέση και η τιμή του είναι 235.000 Ευρω ή 80.000.000 δρχ. Πληρ. Μανώλη, τηλ. 39795. ΑΟ44421

ΚΤΗΜΑ, στο Ταιρι 5.000 τ.μ. και εκατό μέτρα από τον κεντρικό δρόμο καταλληλο για σπίτια ή κατάστημα και τιμή 117.500 Ευρω ή 40.000.000 δρχ. Πληρ. Μανώλη, τηλ. 39795. ΑΟ44420

ΑΠΟΘΗΚΗ, ισόγεια στο Ροδίνι γωνιακή καταλληλη και για κατάστημα 185 τ.μ. Εχει μεγάλη βιτρίνα και η τιμή της είναι 132.000 Ευρω ή 45.000.000 δρχ. Πληρ. Μανώλη, τηλ. 39795. ΑΟ44419

ΑΠΟΘΗΚΕΣ, ισόγειες στην περιοχή του "Παραντάις" και με 6 μ. ύψος, σοβαντισμένες με φως, νερό και με πλακάκια τα δάπεδα. Εχουν εμβαδό 120-230-350 τ.μ. και οι τιμές τους είναι 73.500 Ευρω-117.500 Ευρω και 191.000 ευρω αντίστοιχα. Πληρ. Μανώλη, τηλ. 39795. ΑΟ44418

ΜΕΡΙΔΑ ΚΤΗΜΑΤΟΣ, 1.000 τ.μ. στο Γεννάδι στον οικισμό των υπαλλήλων της Ολυμπιακής. Το ακίνητο είναι στην περιοχή Αι Γιωργης και η τιμή του είναι 17.600 Ευρω ή 6.000.000 δρχ. Πληρ. Μανώλη, τηλ. 39795. ΑΟ44417

ΚΤΗΜΑ, στο Γεννάδι (περιοχή Αι Γιωργης), 3.250 τ.μ. με μεγάλη πρόσοψη πάνω στον κεντρικό δρόμο οικοδομήσιμο καταλληλο για σπίτια ή καταστήματα μόνο 67.500 Ευρω ή 23.000.000 δρχ. Πληρ. Μανώλη, τηλ. 39795. ΑΟ44437

ΟΙΚΟΠΕΔΟ, στην Παστίδα 1.900 τ.μ. εντός οικισμου και μεγάλο συντ. δόμησης με νερό, φως και τηλέφωνο, μόνο 67.500 Ευρω ή 23.000.000 δρχ. Πληρ. Μανώλη, τηλ. 39795. ΑΟ44436

ΔΙΑΜΕΡΙΣΜΑ, λουξ στην Ιξιά, νεόκτιστο 121 τ.μ. σε πολύ μικρή οικοδομή με ιταλική εντοιχισμένη κουζίνα, θέρμανση, τζάκι και εσωτερικό γκαράζ 60 τ.μ. περίπου μόνο 155.500 Ευρω ή 53.000.000 δρχ. Πληρ. Μανώλη, τηλ. 39795. ΑΟ44434

ΟΙΚΙΑ, παλαιά ερειπωμένη στη Κοσκινού 124 μ. σε οικόπεδο 124 τ.μ. με τιμή 38.200 Ευρω ή 13.000.000 δρχ. Πληρ. Μανώλη, τηλ. 39795. ΑΟ44433

ΔΙΑΜΕΡΙΣΜΑ, στο Νιοχώρι μεταχειρισμένο σε αρίστη κατάσταση 73 τ.μ. με δύο υπνοδωμάτια και σε πολύ μικρή οικοδομή, 65.000 Ευρω ή 22.500.000 δρχ. Πληρ. Μανώλη, τηλ. 39795. ΑΟ44431

ΟΡΟΦΟΔΙΑΜΕΡΙΣΜΑ, στην Αναληψη 117 τ.μ. με 3 υπνοδωμάτια και δύο μπάνια σε μικρή οικοδομή και φανταστική θέα αρίστης κατασκευης. Με τιμή 138.000 Ευρω ή 47.000.000 δρχ. Πληρ. Μανώλη, τηλ. 39795. ΑΟ44430

ΓΚΑΡΣΟΝΙΕΡΑ, ισόγεια στο χωριό Κοσκινού, νεοκατασκευασμένη 55 τ.μ. με 2 υπνοδωμάτια, μονο 50.000 ευρω ή 17.000.000 δρχ. Πληρ. Μανώλη, τηλ. 39795. ΑΟ44429

ΟΡΟΦΟΔΙΑΜΕΡΙΣΜΑ, στο χωριό Κοσκινού νεοκατασκευασμένο 100 τ.μ. αρίστης κατασκευης με εντοιχισμένη κουζίνα και θέρμανση με 3 υπνοδωμάτια και 2 μπάνια και σε μικρή οικοδομή, μόνο 114.500 Ευρω ή 39.000.000 δρχ. Πληρ. Μανώλη, τηλ. 39795. ΑΟ44428

ΔΥΟ ΟΙΚΟΠΕΔΑ 1000 τ.μ. και 3320 τ.μ. στο Γεννάδι με άδεια οικοδομής. Πληρ. τηλ 0944647163. ΑΟ44363

ΔΥΑΡΙ σχεδόν καινούργιο με θέα 3ος όροφος με ασανσέρ 57 τ.μ. στην Αθηνών 25.000.000 δρχ. Επίσης 75 τ.μ. β' ορόφου στην Σωτήρος 19.500.000 (για λίγες μέρες). Πληρ. ΑΙΓΑΙΟΚΤΗΜΑΤΙΚΗ, τηλ. 22943, 28838. ΑΟ44386

ΟΒΕΛΙΣΤΗΡΙΟ-ΑΝΑΨΥΚΤΗΡΙΟ με σταθερή πελατεία. Πληρ. τηλ. 02410/52020, ωρες 19.30-23.00. ΑΟ44387

ΚΩΝΣΤΑΝΤΙΝΟΣ ΧΑΤΖΗΜΙΧΑΛΗΣ
ΔΟΜΙΚΟΣ-ΕΡΓΟΛΑΒΟΣ-ΔΗΜΟΣΙΩΝ-ΙΔΙΩΤΙΚΩΝ ΕΡΓΩΝ

ΠΩΛΕΙΤΑΙ
Νεόκτιστη ισόγεια γκαρσονιέρα πλήρως αποπερατωμένη λουξ κατασκευής των 40 τ.μ. στα Κοσκινού. Διαθέτει κεντρική θέρμανση με λέβητα-Διπλά ηχομονωτικά τζάμια

Αναλαμβάνουμε οικόπεδα για αντιπαροχή και ιδιωτικά έργα πάσης φύσεως οικοδομικών εργασιών.

Πληρ. τηλ. 02410-21834
κιν.: 0974-198504 και 0936609834

ΠΩΛΕΙΤΑΙ

στην Νότια πλευρά της Φιλερήμου σε πανοραμικό λόφο λόγω αναχωρήσεως στο εξωτερικό νεόδμητη πολυτελής μονοκατοικία αποτελούμενη από 2 ανεξάρτητους ορόφους συνολικής επιφανείας 482 τ.μ. συν 250 τ.μ. σκεπασμένες βεράντες.
Δυνατότητα πώλησης ή ενοικίασης του κάτω ορόφου.

Πληρ. μόνο σε σοβαρούς επενδυτές με ραντεβού
τηλ.: 02410/22142 και 0945668060

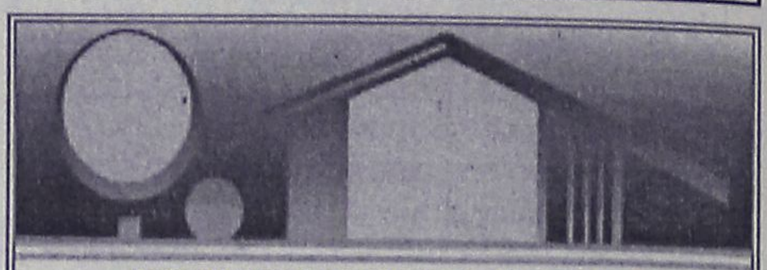

ΚΤΗΜΑΤΟΜΕΣΙΤΙΚΟ ΓΡΑΦΕΙΟ
ΑΙΓΑΙΟΚΤΗΜΑΤΙΚΗ
ΠΩΛΟΥΝΤΑΙ
- ΔΙΑΜΕΡΙΣΜΑΤΑ-ΜΟΝΟΚΑΤΟΙΚΙΕΣ
- (ΔΔ)=ΔΑΝΕΙΑ ΔΕΚΤΑ

- 35 τ.μ. καινούργιο Δασκάλους 44.020 €-15 εκ.
- 45 τ.μ. (ισ.) με αυλή καινούργιο Κοσκινού 14 εκ. - 41.085€
- 45 τ.μ. καινούργιο Ιαλυσό 18 εκ. 52.824 €
- 55 τ.μ. (2 υπν.) καινούργιο Ροδίνι 22 εκ. - 64.563€ (ΔΔ)
- 55 τ.μ. καινούργιο Αθηνών 73.367 €-25 εκ. (ΔΔ)
- 48 τ.μ. διόροφο Αγ. Φανουρίου Π. Πόλη 8 εκ. (ΔΔ)-26.412 €
- 57 τ.μ. Αθηνών (3 ετών) με θέα, 25 εκ. 73.367 € (ΔΔ)
- 62 τ.μ. λουξ ρετιρέ στην Απ. Παύλου 30 εκ.-88.041 €
- 70 τ.μ. καινούργιο Ιαλυσό 28 εκ. 82.171 € (ΔΔ)
- 75 τ.μ. β' ορ. Σωτήρος 19,5 εκ. 57.226 € (ΔΔ)
- 77 τ.μ. λούξ ετοιμ/το με αυλή 26 εκ. Κοσκινού 76.302 € (μετρητά)
- 78 τ.μ. με αυλή Σωτήρος 26 εκ. 76.302 € (ΔΔ)
- 80 τ.μ. καινούργιο Ιαλυσό 32 εκ. 93.910 € (ΔΔ)
- 87 τ.μ. καινούργιο, Καρακόνερο 36 εκ.-105.649€ (ΔΔ)
- 85 τ.μ. Στ. Κωτιάδη, β' ορ. 26 εκ.-76.302 € (ΔΔ)
- 85 τ.μ. ισ. υπ/ου Αγ. Αναστασίας 24 εκ. 67.547 €
- 86 τ.μ.καιν/ργιο Ροδίνι 37.500 εκ.-110.051 € (ΔΔ)
- 89 τ.μ. (ισ.) σε μπετά στην Ενόπλων Δυνάμεων 16 εκ. - 46.955 € (ΔΔ)
- 90 τ.μ. μον/κία διόροφη Παραδείσι με τζάκι 22 εκ. - 64.563 € (ΔΔ)
- 95 τ.μ. (3 υπν.) Σωτήρος 24 εκ. (Δ.Δ.) 70.432 €
- 95τ.μ. καινούργιο Αθηνών 128.246 €-43.700 εκ. (ΔΔ)
- 100 τ.μ. (3 υπν.) Μητρόπολη 85.106 €-29 εκ. (ΔΔ)
- 100 τ.μ. καινούργιο, Ιαλυσό, 38 εκ.-111.518 € (ΔΔ)
- 117 τ.μ. καινούργιο Γεωργ. Παπανδρέου με γκαράζ 25 μ. 51 εκ., (ΔΔ)- 137,931 €
- 45 τ.μ. και 117 τ.μ. (2 διαμ.) α' ορ. στο σοβά Δασκάλους 41 εκ. (και τα 2), 120,322 €
- 115 τ.μ. ισόγειο καινούργιο, Πειραιώς (3 υπν.), 45 εκ.-132.061€ (ΔΔ)
- 114 τ.μ. ρετιρέ Στοκχόλμης 45 εκ.-132.061 €
- 115 τ.μ. ρετιρέ Σμύρνης 134.996 €-46 εκ.
- 117 τ.μ. σε σοβά Δασκάλους 102.714 €-35 εκ. μετρητοίς
- 120 τ.μ. Αθηνών καινούργιο 161.408 €-55 εκ. (ΔΔ)
- 120 τ.μ. μεζ/τα καινούργια Ροδίνι 80 εκ.234.776 € (ΔΔ)
- 134 τ.μ. ρετιρέ Στοκχόλμης 54 εκ. 158.473 €
- 145 τ.μ. Στ. Ζήση 40 εκ.-117.388 € (ΔΔ)
- 155 τ.μ. μεζ/τα Αισχύνη 63 εκ. (ΔΔ)
- 158 τ.μ. μεζ/τα σε μπετά Ιξιά 36 εκ.-105.649 €
- 160 τ.μ. διαμ. σε μπετά στους Δασκάλους 34 εκ. (μετρητά)-οροφ/σμα 93.910 €
- 230 τ.μ. Κοσκινού (μον/κία) καινούργιο 1 στρ. οικ. 120 εκ.-352.164 € (ΔΔ)
- 230 τ.μ. παραδοσιακό αρχοντικό, εντός της πόλεως, 72 εκ.-211.225 €
- 270 τ.μ. (3ορ. Χ90τ.μ.) κτίριο σε μπετά Ασγούρου, 40 εκ. (ΔΑ) 117.388 €
- 270 τ.μ. βίλλα στο σοβά σε 4 στρ. Τσαΐρι 100 εκ. - 293.470 €
- 340 τ.μ.ημιτελής μεζονέτα Ασγούρου σε Ιστρ. 60 εκ.-176.082 €
- 550 τ.μ. μον/κία Παστίδα 7 στρ. 170 εκ. 498.899 € (ΔΔ)

ΚΑΤΑΣΤΗΜΑΤΑ

- 30 τ.μ. Εμπ/κο κέντρο Βράχο Ιαλυσό 20 εκ. - 58,694 €
- 39 τ.μ. Αγ. Αναστασία 12 εκ.-35.216 €
- 90 τ.μ. Νιοχώρι, 63 εκ. - 184.886 € (ΔΔ)
- 140 τ.μ. (απ) πλησίον Αννης Μαρίας 28 εκ. (ΔΔ) 82.171 €
- 175 τ.μ. Λεωφ. Ρόδου-Λίνδου 60 εκ.-176.082 €
- 180 τ.μ. αποθήκη Ροδίνι 132.061 €-45 εκ.
- 200 τ.μ. με 200 υπ. (και ορ. άδεια) σε μπετά στο Μηδεια 80 εκ.-234.776 €
- 900 τ.μ. κτίριο στο Μηδεια

ΟΙΚΟΠΕΔΑ

- 261 τ.μ. Αισχύνης (ΣΔ 0,8) 18 εκ.-58.694 €
- 400 τ.μ. Δ. Αναστασιάδη (ΣΔ 1) 50 εκ.-146,735 €
- 500 τ.μ. Μίρα Μάρε (Σ.Δ. 0,8), 45 εκ.-132.016 €
- 680 τ.μ. Πειραιώς 176.082 €-60 εκ.
- 1.054 τ.μ. (ΣΔ 0,4) Βράχο Ιαλυσού 55 εκ.-146.735 €
- 3.600 Κολύμπια (κτίζει 360 τ.μ.) 20 εκ. 58.694 €
- 4 στρεμ. στα Νερά Καλλιθέας 60 εκ.-176.082 €
- 4.835 τ.μ. Καλιθέα Κοσκινού102.714 €-35 εκ. (ΔΔ)
- 4 στρ. Γεννάδι 200 μ. από θάλ. 28 εκ. 82.171€
- 14 στρ. Τσαΐρι 176.082 €- 60 εκ.

ΖΗΤΟΥΝΤΑΙ ΜΕΤΑΧΕΙΡΙΣΜΕΝΑ ΔΙΑΜΕΡΙΣΜΑΤΑ - ΑΜΕΣΗ ΠΩΛΗΣΗ ΑΝΑΛΑΜΒΑΝΟΥΜΕ ΤΗΝ ΕΝΟΙΚΙΑΣΗ ΤΟΥ ΔΙΑΜΕΡΙΣΜΑΤΟΣ ΣΑΣ ΣΕ ΠΟΛΥ ΣΥΝΤΟΜΟ ΧΡΟΝΙΚΟ ΔΙΑΣΤΗΜΑ
ΡΕΝΑ ΒΑΖΟΥΚΟΥ
(ΜΕΣΙΤΗΣ ΑΣΤΙΚΩΝ ΣΥΜΒΑΣΕΩΝ)
ΔΙΕΥΘ. ΓΡΑΦΕΙΟΥ ΔΗΜ. ΘΕΟΔΩΡΑΚΗ 3
9-1 το πρωί και 6.30-9 απ/τα
Δευτέρας-Πέμπτης εκτός Σαβ. και Κυρ.
Τηλ. (0241) 22943-28838 FAX: 28838
email.vazoukou@otenet.gr.
ΡΟΔΟΣ

ΠΩΛΗΣΕΙΣ ΑΚΙΝΗΤΩΝ

◆ **ΔΙΑΜΕΡΙΣΜΑΤΑ**
- 2άρια ετοιμοπαράδοτα, λουξ κατασκευής, 23.500.000 δρχ.
- Αγ. Αναργύρους 162 τ.μ. 40.000.000 δρχ.
- Ροδίνι 85 τ.μ. 35.000.000 δρχ.
- Ατταβύρου 86 τ.μ. 35.000.000 δρχ.
- Ροδίνι 115 τ.μ. λουξ κατασκευής
- Ιξιά 75 τ.μ., 20.000.000 δρχ.
- Ροδίνι 135 τ.μ. λουξ κατασκευής
- Ροδίνι 114 τ.μ. 48.000.000 δρχ. λουξ κατασκευής
- Κορδικτώνος 80 τ.μ. 26.000.000 δρχ.
- Ροδίνι 81 τ.μ. 30.000.000 δρχ.
- Ροδίνι 50 τ.μ. και 60 τ.μ.
- Ροδίνι 114 τ.μ.
- Καρακόνερο 90 τ.μ. καινούργιο
- Καρακόνερο 117 τ.μ. καινούργιο
- Ροδίνι 86 τ.μ. καινούργιο
- Ανάληψη 90 τ.μ. καινούργιο

◆ **ΗΜΙΤΕΛΗ ΔΙΑΜΕΡΙΣΜΑΤΑ**
- Στρατηγού Ζήση οικοδομίσιμη ταράτσα 96 τ.μ. 10.000.000 δρχ.
- 100 τ.μ. 20.000.000 δρχ. Αταβύρου
- 60 τ.μ. 12.000.000 δρχ. Αταβύρου
- 160 τ.μ. 32.000.000 δρχ. Αταβύρου
- Κοσκινού 145 τ.μ., 22.000.000 δρχ. (μπετά)

◆ **ΜΕΖΟΝΕΤΕΣ-ΜΟΝΟΚΑΤΟΙΚΙΕΣ**
- 130 τ.μ. με αυλή επιπλωμένη 18.000.000 δρχ στο Γεννάδι.
- Κοσκινού 195 τ.μ., 35.000.000 δρχ. (κτισμένη)
- Μεζονέτα 155 τ.μ. 55.000.000 δρχ. - Δασκάλους
- Μονοκατοικία 70 τ.μ., 17.000.000 δρχ. Κορδιγκτώνος
- 2 παλιές μονοκατοικίες στα Κοσκινού, 14.000.000 δρχ.
- ΣΥΜΗ:Διόροφη κατοικία 70 τ.μ. με στέρνα 50.000.000 δρχ.
- Μεζονέτα στο Ροδίνι, 130 τ.μ. 48.000.000 δρχ. θέση πάρκινγκ και κήπο

◆ **ΟΙΚΟΠΕΔΑ**
- Ιαλυσός 1200 τ.μ., 44.000.000 δρχ.
- Τσαΐρι 7στρ., 25.000.000 δρχ.
- Κιοτάρι πάνω στο κύμα 5 στρ.
- Σορωνή 1850 τ.μ. οικοδομήσιμο 15.000.000 δρχ. επί της λεωφόρου
- Μαριτσά 2 στρ., 17.000.000 δρχ.
- Κατταβιά 650 τ.μ. 3.000.000 δρχ.
- Οικόπεδα εντός σχεδίου στο Γεννάδι από 2.500.000 δρχ.
- Γεννάδι 2.000 τ.μ. πάνω στο κύμα

◆ **ΑΠΟΘΗΚΕΣ**
- Αποθήκη σχεδόν ισόγεια 250 τ.μ. 20.000.000 δρχ.

◆ **ΚΑΤΑΣΤΗΜΑΤΑ**
- Μαγαζί στη Νέα Αγορά 30.000.000 δρχ.
- Επιχείρηση στην οδό Ηρώων Πολυτεχνείου
- Πωλείται επιχείρηση -αναψυκτήριο

◆ **ΚΤΗΜΑΤΑ**
- Κατταβιά Αγ. Γιώργης 4800 τ.μ. 6.000.000 δρχ.
- Λαχανιά, 2 στρ. οικοδομίσιμο 3.000.000 δρχ.
- Σάλακος 10 στρέμματα
- Χωράφι 8 στρ. στο Παραδείσι 60.000.000 δρχ.
- Χωράφι 4 στρ. στην Παστίδα 18.000.00 δρχ.
- Χωράφι 5.700 στρ. στα Κολύμπια, 15.000.000 δρχ.
- Χωράφι 8.800 στρ. στα Κολύμπια 50.000.000 δρχ.
- Παραδείσι 1.500 στρ. 10.000.000 δρχ.
- Κατταβιά 1000 τ.μ. άρτιο και οικοδομήσιμο με φως, νερό, 2.500.000 δρχ.
- Καντηλί 5.200 μ. 27.000.000 δρχ.
- Πλημμύρι 1520 στρ. πάνω στην θάλασσα, τιμή 6.000.000 δρχ.
- Πλημμύρι 1.640τ.μ. 4.000.000 δρχ. οικοδομήσιμο
- Πλημμύρι 3.240τ.μ. 3.000.000 δρχ.
- Λαχανιά 4.700 τ.μ. 16.000.000 δρχ. οικοδομήσιμο
- 10 στρ. Κιοτάρι, νερό, ρεύμα 12.000.000 δρχ.
- Λαχανιά 100 στρ. πάνω στην θάλασσα
- Λαχανιά 45 στρ. 2500 δρχ./μέτρο
- Κατταβιά 2.500 τ.μ. πάνω στο δρόμο οικοδομήσιμο, 3.000.000 δρχ.
- Λάρδος 7 στρ. 12.000.000 δρχ.
- Κιοτάρι 4 στρ. 4.000.000 δρχ.
- Λαχανιά 750 τ.μ., 8.500.000 δρχ.στο χωριό
- Γεννάδι 20 στρ. ρεύμα-νερό 20.000.000 δρχ.
- Κιοτάρι 7 στρ. με νερό-ρεύμα 8.000.000 δρχ.
- Λαχανιά 4 στρ. 300 μέτρα από τη θάλασσα 8.000.000 δρχ.
- Γεννάδι 24 στρ. 24.000.000 δρχ.
- Γεννάδι 1.100 τ.μ. 1.500.000 δρχ.
- Κατταβιά 10 στρ. 10.000.000 δρχ.
- Πλημμυρι 12 στρ. με φως, νερό, 12.000.000 δρχ.
- Κατταβιά 4.000 τ.μ. 2.000.000 δρχ.
- Κιοτάρι 4.000 τ.μ. κοντά στο κεντρικό δρόμο
- Πλημμύρι 5.500 τ.μ. 6.500.000 δρχ.
- Πεύκους 200 στρ. προς 5.000 το τ.μ., παραθαλάσσιο
- Κατταβιά 700 τ.μ. προς 500 χιλ.
- Γεννάδι στη λεωφόρο 4.000 τ.μ., 12.000.000 δρχ.

➪ Πωλούνται αποθήκες και βιοτεχνικοί χώροι.

- **ΔΑΝΕΙΑ ΔΕΚΤΑ - ΕΥΚΟΛΙΕΣ ΠΛΗΡΩΜΗΣ**
- **ΖΗΤΟΥΝΤΑΙ ΟΙΚΟΠΕΔΑ ΠΡΟΣ ΑΓΟΡΑ - ΚΤΗΜΑΤΑ ΚΑΙ ΔΙΑΜΕΡΙΣΜΑΤΑ**

ΣΤΑΜΑΤΗΣ ΜΑΝΩΛΑΚΟΣ
ΩΡΕΣ ΓΡΑΦΕΙΟΥ 8.30-1.00 π.μ. και 5-8 μ.μ.
ΔΗΜ. ΑΝΑΣΤΑΣΙΑΔΗ 45 (παραπλεύρως ΥΠΕΡΑΓΟΡΑΣ ΠΑΠΑΚΥΡΙΑΚΟΥ-ΣΥΝΟΙΚΙΑ ΔΑΣΚΑΛΩΝ) Τηλέφωνα: 23815-78275

πωλησεις

συνέχεια από την προηγούμενη

ΠΩΛΕΙΤΑΙ, επιχείρηση είδη δώρων στο Νιοχώρι-Αμαράντου 24 -στον πεζόδρομο- σε τιμή ευκαιρίας. Πληρ. τηλ. 75721 και 69101. ΑΟ44351

ΠΩΛΟΥΝΤΑΙ: 1) Δύο συνεχόμενες γκαρσονιέρες πλήρως επιπλωμένες, οι οποίες απέχουν από τη θάλασσα 100 μέτρα. Επένδυση ευκαιρίας!!! 2) Διαμέρισμα 80 τ.μ. στην Ανάληψη με 40 τ.μ. ταράτσα και με μεγαλη βεράντα σε πολύ καλή τιμή. Πληρ.: Κ. Ν. Ηρωνίας Νέα Αγορά Α' όροφος αρ. 17. Τηλ.: 31955 και φαξ: 21602. ΑΟ44353

ΚΑΤΑΣΤΗΜΑ, 34 τ.μ. επί της Σωκράτους στην Π. Πόλη, παράδοση καταστήματος σε 4 έτη. Πληρ. τηλ. 27082 και 26476. ΑΟ44356

ΚΑΤΑΣΤΗΜΑ 50 τ.μ. στην προέκταση της οδού Αγγέλου μόνον 65.000.000. Πληρ. τηλ. 27082 και 26476. ΑΟ44355

ΚΟΛΙΕΣ ΠΛΗΡΩΜΗΣ. ΑΠΟ 10.350.000 ΔΡΧ. ΠΛΗΡ. ΤΗΛ. 21347 ΧΠΟ205

ΟΡΟΦΟΣ που αποτελείται από 2 διαμερίσματα των 47 τ.μ. και 117 τ.μ. στους Δασκάλους σε πετσιλιστό σοβά. Τιμή 41.000.000 δρχ. με δυνατότητα να δοθούν άλλα 117 τμ. διαμέρισμα σε μιετά συνολικής επιφανείας 279 τ.μ. Πληρ. Αϊ' ΑΙΟΚΤΗΜΑΤΙΚΗ, τηλ. 22943, 28838. ΑΟ43413



πωλησεις αυτοκινητων & μοτοσικλετων

HONDA CBR 400 CC 24.000 ΧΙΛΙΟΜΕΤΡΑ ΤΟΥ '98 ΣΕ ΑΡΙΣΤΗ ΚΑΤΑΣΤΑΣΗ. ΠΛΗΡ. ΤΗΛ. 0944664669 Κ. ΝΙΚΟΣ. ΠΑ44449

ΜΗΧΑΝΗ YAMAHA DRAG-STAR 400 C.C. ΧΡΩ-ΜΑΤΟΣ ΜΑΥΡΟΥ ΣΕ ΑΡΙΣΤΗ ΚΑΤΑΣΤΑΣΗ 6.500 ΧΑΜ. ΣΕ ΤΙΜΗ ΕΥΚΑΙΡΙΑΣ ΛΟΓΩ ΑΝΑΧΩΡΗΣΕΩΣ ΣΤΟ ΕΞΩΤΕΡΙΚΟ. ΠΛΗΡ. ΤΗΛ. 02410/95203 ΟΛΕΣ ΤΙΣ ΩΡΕΣ. ΠΑ44518

FORD SIERRA 1.600 καταλυτικό 9/1991 πρωτο χέρι. Πληρ. τηλ. 093/7065275, 02410/27834. ΑΑ44519

TZR 125 αγαπτζούνιστο και σε άριστη κατάσταση. "Ευκαιρία" μόνο μετρητά 1500 Ευρώ. Πληρ. τηλ. 0945512994 ώρες 4-6.30 μ.μ. ΑΑ44362

BMW 1.600 c.c., μαύρη με δερμάτινα καθίσματα και πολλά εξτρά και λίγα χιλιόμετρα. Πληρ. τηλ. 67866, 097/2177629 μετά τις 4 μ.μ. ΑΑ44395

MAZDA 323 σε πολύ καλή κατάσταση. Πληρ. τηλ. 0932718192 ΑΑ44182

ΑΥΤΟΚΙΝΗΤΟ Jaguar Mod 64 S. TYPE 3.8. Πληρ. τηλ. 0242028451-22955 ΑΑ44180

Η ΟΔΙΚΗ ΒΟΗΘΕΙΑ ΡΟΔΟΥ

HELLAS SERVICE

ζητεί συνεργάτες για την στελέχωση του τμήματος πωλήσεων.

ΑΠΑΡΑΙΤΗΤΑ ΠΡΟΣΟΝΤΑ:

Ικανότητα επικοινωνίας και διαπραγμάτευσης.
Ευχάριστη προσωπικότητα
Δίπλωμα αυτοκινήτου/Μότο.
Προϋπηρεσία στον χώρο.

ΠΡΟΣΦΕΡΟΝΤΑΙ:

Ανταγωνιστικό πακέτο αποδοχών.
Προοπτικές εξέλιξης.
Εξαιρετικό περιβάλλον εργασίας.

Τηλ.-fax: 02410/74174, 22490.

ΠΑΠΑΣΤΑΜΑΤΙΟΥ Α.Ε.

Η εταιρεία **ΠΑΠΑΣΤΑΜΑΤΙΟΥ Α.Ε.** **ζητά** για άμεση πρόσληψη

ΟΔΗΓΟ

κλειστού Ι.Χ. φορτηγού αυτοκινήτου (κλούβας)
Προσόντα:
- Ηλικία μέχρι 40 ετών
- Δίπλωμα οδήγησης Β' επαγγελματικό
- Εκπληρωμένες στρατιωτικές υποχρεώσεις

Πληρ. στο τηλ. 02410/27369, 02410/29841
Βιογραφικά στο fax. 02410/20528

ΡΡΟΟΡΤΙΚΗ Γραφικές Τέχνες

ΖΗΤΕΙΤΑΙ

νέος χωρίς στρατιωτικές υποχρεώσεις για να εργαστεί σε Βιοτεχνία Γραφικών Τεχνών.

Απόφοιτοι της Σχολής Γραφικών Τεχνών θα προτιμηθούν.

Τηλ. για ραντεβού: **02410 77296**
και ώρες 9 το πρωί εως 4 το απόγευμα.

TOP PROPERTIES

GEORGIOS S. PIPINOS

ΓΕΩΡΓΙΟΣ Σ. ΠΙΠΙΝΟΣ
ΣΥΜΒΟΥΛΟΙ ΚΑΙ ΕΚΤΙΜΗΤΕΣ ΑΚΙΝΗΤΩΝ
REAL ESTATE AGENCY



Η "**TOP PROPERTIES**" είναι ατομική επιχείρηση και ανήκει εξ ολοκλήρου στον κ. Γεώργιο Πιπίνο, που από το 1971 ασχολείται αποκλειστικά και μόνο με επενδύσεις και REAL ESTATE, στο νησί της Ρόδου, καθώς και στην ευρύτερη περιοχή της Δωδεκανήσου.

ΑΠΕΥΘΥΝΟΜΑΣΤΕ: Στους **σοβαρούς, απαιτητικούς και επιλεκτικούς** επενδυτές-επιχειρηματίες-ελεύθερους επαγγελματίες, Ελληνες και ξένους, υψηλού εισοδηματικού επιπέδου, που ενδιαφέρονται να κάνουν μια σοβαρή επένδυση προβολής στο νησί της Ρόδου.

ΠΡΟΣΦΕΡΟΥΜΕ: Α) Υπηρεσίες και πληροφορίες που γίνονται σε προσωπικό επίπεδο με εχεμύθεια, διακριτικότητα και σοβαρότητα.
Β) μεγάλη γκάμα υψηλής ποιότητας, ακινήτων, όπως:1) Ξενοδοχεία Α' και Β' κατηγορίας των 600-500-350-300 κλινών, 2) Κεντρικά αστικά ακίνητα κατάλληλα για Τράπεζες-καταστήματα-γραφεία, 3) Παραλιακές εκτάσεις, κατάλληλες για τουριστικές επενδύσεις των 150.000-100.00-70.00-50.000-36.000 τ.μ. και 4) Διαμερίσματα και μεζονέτες προβολής.

ΣΤΟΧΟΣ ΜΑΣ ΕΙΝΑΙ: Να προσφέρουμε στο αγοραστικό μας κοινό υψηλής ποιότητας ακίνητα και ευκαιρίες στο νησί της Ρόδου. Ητριακονταετής και πλέον πείρα μας στον τομέα αυτό αποτελεί εγγύηση.

ΣΥΝΘΗΜΑ ΜΑΣ ΕΙΝΑΙ: Επενδύστε στη ΡΟΔΟ ΤΩΡΑ, σε ακίνητα που ΑΝΤΕΧΟΥΝ ΣΤΟ ΧΡΟΝΟ

Γεώργιος Σ. Πιπίνος
ΜΕΣΙΤΗΣ ΑΣΤΙΚΩΝ ΣΥΜΒΑΣΕΩΝ
Γιατί εμείς γνωρίζουμε καλύτερα!

TOP PROPERTIES is a private concern and Mr George S. Pipinos, its owner, has carved, over the years a reputation for integrity and excellence in the world of Real Estate in the Dodecanese.
AT TOP PROPERTIES we try hard to attract important and selective investors high calibre businessmen/women and discerning professional people, both Greek and foreign, who wish to acquire sabstantial and valuable property on Rhodes.
We offer our expertise and advice privately, discreetly and in strict confidence.
We keep a comprehensive list of real estate of the highest specifications
a. A' and B' class hotels (600, 500, 350, 300 beds capacity)
b. Centrally situated office buildings and other business premises.
c. Seaside land, ideal for development (hotels, holiday resorts, etc), of 150.000, 100.00, 70.000, 50.000, 36.000 sq.m.
d. Luxury apartments, maisonettes, detached, semi-detached and terraced houses.
Our aim is to give our clients the opportunity to Qcquire value for money, first class real estate on Rhodes. Our 30-year-old experience in Real Estate is our warranty.
Our motto is Invest in Rhodes, Invest in property, It stands the test of time.

TOP PROPERTIES
and George Pipinos
Because we know best



ΚΕΝΝΕΝΤΥ 38, ΡΟΔΟΣ, 85 100, ΤΗΛ. (0241) 23895, 38243, κιν. (094)-4-676003 FAX: (0241) 20883
38 KENNEDY STR., RHODES, 85 100, TEL. (0241) 23895, 38243, mob. (094)-4-676003 FAX: (0241) 20883

ΠΛΗΡΟΦΟΡΙΚΗ ΔΩΔΕΚΑΝΗΣΟΥ ΑΕΒΕ

ΖΗΤΟΥΝΤΑΙ

- Νέα για το τμήμα γραμματειακής υποστήριξης.
- Τεχνικός Η/Υ για την υποστήριξη εξοπλισμού και εμπορικών εφαρμογών.

Πληροφορίες στα τηλ: 02410-67402 , 67404



...των απολαύσεων!

ΑΠΟ ΤΙΣ ΕΚΔΟΣΕΙΣ ΚΛΕΙΔΙ

ΖΗΤΟΥΝΤΑΙ

υπεύθυνα άτομα για να στελεχώσουν το τμήμα πώλησης διαφήμισης για τον οδηγό εξόδου
ΚΛΕΙΔΙ ΤΩΝ ΑΠΟΛΑΥΣΕΩΝ 2002-2003.
Μισθός και ποσοστά.

Στ. Κωτιάδη 46
Τηλ. 02410/26170 & 0944/372473

ΚΑΤΣΑΝΕΒΑΣ Α.Β.Ε.Ε.

Tasty

Η εταιρία **ΚΑΤΣΑΝΕΒΑΣ Α.Β.Ε.Ε.** αντιπροσωπεύοντας των προϊόντων Tasty ζητά για το υποκατάστημα της Ρόδου:

ΟΔΗΓΟ

ΜΕ ΕΔΡΑ ΤΗΝ ΚΑΛΛΙΘΕΑ ΡΟΔΟΥ

ΑΠΑΡΑΙΤΗΤΑ ΠΡΟΣΟΝΤΑ

- ✓ Απόφοιτοι Λυκείου ή ισότιμης σχολής
- ✓ Ηλικία μέχρι 35 ετών
- ✓ Κάτοχος άδειας οδήγησης κατά προτίμηση επαγγελματικής αλλά όχι απαραίτητα
- ✓ Εκπληρωμένες στρατιωτικες υποχρεωσεις
- ✓ Εμπειρία στην εξυπηρέτηση μικρών σημείων πωλησης θα θεωρηθεί επιπρόσθετο προσόν.
- ✓ Γνώσεις Αγγλικών
- ✓ Δυναμικό χαρακτήρα, ευχαριστη προσωπικότητα με άνεση στην ανθρώπινη επικοινωνία

ΠΡΟΣΦΕΡΟΝΤΑΙ

- Μόνιμη πενθήμερη εργασία
- Αριστο εργασιακο περιβαλλον
- Ικανοποιητικες αποδοχες
- Συνεχή εκπαίδευση

Οι υποψήφιοι παρακαλούνται να στείλουν τα βιογραφικά τους σημειώματα με κωδ. DRVR01 στα fax 0810-381327 και 081-0333071 ή στην παρακάτω διεύθυνση
μέχρι την Τρίτη 19/03/02

Κατσανέβας ΑΒΕΕ
Βιομηχανική Περιοχή Ηρακλείου Οδός Α'
714 08 Ηράκλειο – Κρήτης
Υπ' όψιν Δ/νσης Ανθρωπίνου Δυναμικού

Ολα τα Βιογραφικα Σημειωματα θα θεωρηθουν εμπιστευτικα και θα απαντηθουν.

auto-moto

συνέχεια από την προηγούμενη

ΠΩΛΟΥΝΤΑΙ ΤΑ ΚΑΤΩΘΙ ΑΥΤΟΚΙΝΗΤΑ ΣΕ ΑΡΙΣΤΗ ΚΑΤΑΣΤΑΣΗ ΚΑΙ ΠΡΟΣΙΤΕΣ ΤΙΜΕΣ: FIAT CINQUECENTO MONT. '97, FIAT SEICENTO MONT. 2000, FIAT PUNTO 1.1 MONT. '99, SEAT IBIZA 1,0 MONT. '97, OPEL CORSA 1,0 A/C MONT. 2000, NISSAN MICRA 1,0 A/C MONT. 2000, CITROEN SAXO 1,1 MONT. 2000, HYUNDAI ACCENT 1,3 A/C MONT. '99, TOYOTA COROLLA 1,3 A/C MONT. '99, FORD FOCUS 1,4 A/C MONT. 2000, SEAT CORDOBA 1,4 A/C MONT. '97, SUZUKI JEEP 1,3 MONT. '99, NISSAN SERENA 1,6 A/C MONT. '99, FIAT SCUDO 1,6 A/C MONT. 2000, SEAT ALHAMBRA 2,0 A/C MONT. '98, KIA SPORTAGE 2,0 A/C MONT. 2000. ΓΙΝΟΝΤΑΙ ΕΥΚΟΛΙΕΣ ΠΛΗΡΩΜΗΣ. ΔΕΚΤΟΣ ΚΑΘΕ ΕΛΕΓΧΟΣ.ΠΛΗΡΟΦΟΡΙΕΣ ΣΤΑ ΤΗΛ. 98200, 25888. ΠΑ44360

VW-GOLF 3/1992, 90 PS, ΜΕ FULL EXTRA, ΣΕ ΤΙΜΗ ΕΥΚΑΙΡΙΑΣ!!! ΔΕΡΜΑΤΙΝΟ ΣΑΛΟΝΙ, ΧΑΜΗΛΗ ΑΝΑΡΤΗΣΗ, ΖΑΝΤΕΣ ΑΛΟΥΜΙΝΙΟΥ 15'', ΣΥΝΑΓΕΡΜΟΣ GT, ΗΧΟΣΥΝΟΛΟ PIONEER (ΡΑΔΙΟΚΑΣΕΤΟΦΩΝΟ, CD, CDIEPA ΓΙΑ 12 CD, ΕΝΙΣΧΥΤΗΣ, 4 ΗΧΕΙΑ, ΟΛΑ PIONEER). ΠΛΗΡΟΦΟΡΙΕΣ ΣΤΟ ΤΗΛ.: 02410/32018, 43138, 0944/278747. ΠΑ44357

ΜΗΧΑΝΗ YAMAHA DRAGSTAR 650 κυβικά με 18.000 χιλιόμετρα, με πολλά εξτρα. Δεκτός κάθε έλεγχος. Πληρ. τηλ. 02440 51749 μετά τις 5 το απόγευμα και 0945101885 όλη μέρα.

NISSAN SUNNY, ΜΟΝΤΕΛΟ 1987, ΣΕ ΚΑΛΗ ΚΑΤΑΣΤΑΣΗ ΚΑΙ ΠΡΟΣΙΤΗ ΤΙΜΗ. ΠΛΗΡ. ΤΗΛ. 02410/63453, 0944/738394. ΠΑ43890

HYUNDAI COUPE χρώματος μπορντώ, μοντέλο Οκτώβριος 2001 με 5.000 χλμ., ABS, δερμάτινο σαλόνι, αεροτσμπ, A/C, κανονάκι σε πολύ καλή τιμή. Πληρ. τηλ. 0974054443 κο Δημήτρη. ΑΑ43287

FIAT PUNTO CABRIO ΜΟΝΤΕΛΟ 94 1,3 ΛΕΥΚΟ 75000 ΧΙΛΙΟΜΕΤΡΑ, EXTRAS. ΤΙΜΗ 2.400.000. ΠΛΗΡ. ΤΗΛ. 87006, 10.00-13.00 Η 18.00-22.00 ΧΠΑ841

ΠΩΛΟΥΝΤΑΙ ΜΕΤΑΧΕΙΡΙΣΜΕΝΑ ΦΟΡΤΗΓΑ ΑΥΤΟΚΙΝΗΤΑ ΕΙΣΑΓΩΓΗΣ ΟΛΩΝ ΤΩΝ ΤΥΠΩΝ, ΓΙΑ ΑΓΡΟΤΙΚΗ ΚΑΙ ΕΠΑΓΓΕΛΜΑΤΙΚΗ ΧΡΗΣΗ, ΚΑΘΩΣ ΚΑΙ Ι.Χ. ΕΠΙΒΑΤΙΚΑ. ΕΤΟΙΜΟΠΑΡΑΔΟΤΑ Ή ΚΑΤΟΠΙΝ ΠΑΡΑΓΓΕΛΙΑΣ. ΠΑΡΕΧΟΥΜΕ ΓΡΑΠΤΗ ΕΓΓΥΗΣΗ ΕΝΟΣ ΧΡΟΝΟΥ. ΕΙΣΑΓΩΓΕΙΣ ΜΕΤΑΧΕΙΡΙΣΜΕΝΩΝ ΑΥΤΟΚΙΝΗΤΩΝ " Δ. ΜΠΟΥΝΤΟΥΡΗΣ-Ε. ΠΑΠΑΠΟΣΤΟΛΟΥ Ο.Ε.", ΕΚΘΕΣΗ: ΕΘΝΙΚΗ ΟΔΟΣ ΛΑΡΙΣΑΣ-ΙΩΑΝΝΙΝΩΝ ΤΡΙΚΑΛΑ ΘΕΣΣΑΛΙΑΣ. ΤΗΛ. 0431-74709 ΦΑΞ 0431-27008 ΚΙΝ. 0974456200-0977395269. ΧΠΑ112

ΕΝΟΙΚΙΑΖΟΝΤΑΙ αυτοκίνητα καθημερινά ή και με το μήνα σε πολύ καλές τιμές. Πληρ. τηλ. 86230, 0937274897 ΑΑ42515

εργασιες

ΕΡΓΑΤΕΣ, ΚΑΘΑΡΙΣΤΡΙΕΣ. ΠΛΗΡ. ΤΗΛ. 29220 10.30 Π.Μ.-3Μ.Μ. ΠΖ44454

Η ΟΔΙΚΗ ΒΟΗΘΕΙΑ ΡΟΔΟΥ HELLAS SERVICE ΖΗΤΑ ΟΔΗΓΟΥΣ-ΤΕΧΝΙΚΟΥΣ ΜΕ ΕΠΑΓΓΕΛΜΑΤΙΚΟ ΔΙΠΛΩΜΑ Γ' ΚΑΤΗΓΟΡΙΑΣ ΚΑΙ ΜΗΧΑΝΙΚΕΣ ΓΝΩΣΕΙΣ. ΠΛΗΡ. ΤΗΛ. 02410/22490, 67291 Κ. ΓΙΩΡΓΟ. ΠΖ44513

ΥΠΑΛΛΗΛΟΣ για να εργασθεί σε χρυσοχοείο, ευπαρουσίαστη και να γνωρίζει ξένες γλώσσες. Πληρ. τηλ. 02410/21180. ΑΖ44453

ΝΕΟΙ ΚΑΙ ΝΕΕΣ για το σερβίς από το Anassa cafe. Πληρ. τηλ. 02410/69919. ΑΖ44512

ΚΥΡΙΑ για να εργασθεί σε μπουτίκ εντός πόλεως, γνωρίζουσα τουλάχιστον Αγγλικά. Πληρ. τηλ. 0945/713520. ΑΖ44511

Από βιοτεχν. ετοίμων ενδυμάτων **ζητούνται γαζωτριες, κοπτοράπτριες, τηγκελούδες.** Πληρ. τηλ. 86652, 85847. ΑΖ44510

ΟΔΗΓΟΣ με Γ' κατηγορίας δίπλωμα, σε εταιρεία τροφίμων. Μισθός ικανοποιητικός και ποσοστά. Πληρ. τηλ. 02410/60303. ΑΖ44509

ΚΟΠΕΛΑ ευπαρουσίαστη για καφετέρια εντός πόλεως. Πληρ. τηλ. 36201. ΑΖ44508

ΗΛΕΚΤΡΟΛΟΓΟΣ έμπειρος με γνώσεις τηλεφωνικού κέντρου για συνεχή απασχόληση. Πληρ. υπόψιν κ. Τσαλιώλη, τηλ. 02410/25015, fax. 02410/20900. ΑΖ44506

ΕΡΓΑΤΕΣ, ΣΕΡΒΙΤΟΡΟΙ, ΒΟΗΘΟΙ ΣΕΡΒΙΤΟΡΩΝ, ΑΠΟΘΗΚΑΡΙΟΣ για εξοπλισμό F&B. Πληρ. υπόψιν Κ. Τηλέμαχου, κ. Ασπράκη, τηλ. 02410/25015, fax. 02410/20900. ΑΖ44507

ΚΟΠΕΛΑ για φύλαξη μωρού, προτιμούνται βρεφοκόμος-νηπιαγωγός άνω των 20 ετών. Πληρ. τηλ. 31412, κ. Χατζηστεφανίου. ΑΖ44514

Από εμπορική επιχείρηση **ζητείται λογιστής/τρια** πλήρους απασχόλησης. Για τήρηση βιβλίων Γ' κατηγορίας. Πληρ. τηλ. 66706-7 (κ. Γιώργο), βιογραφικό στο fax. 64598. ΑΖ44505

ΖΗΤΟΥΝΤΑΙ από εστιατόριο στην Παλιά Πόλη: α) υπάλληλος επί της υποδοχής πελατών και β) λαντζιέρα για συνεχές ωράριο. Πληρ. τηλ. 0973009766, 0241077315 και 0945157220. ΑΖ44452

ΥΠΑΛΛΗΛΟΣ (κορίτσι ή αγόρι) για να εργαστεί σε γνωστό καφέ μπαρ της Ρόδου φραπουτσίνο (εκτός αλλοδαπών). Πληρ. τηλ. 0241075176 και 0944318376. ΑΖ44451

FINNISH WOMAN TO WORK IN A GOLD-SILVERSHOP NEAR KAZINO. INFO MR. GEORGE. TEL. 0241095993, 0936538366. ΠΖ44450

ΓΑΖΩΤΡΙΑ, πεπειραμένη ζητείται για επαγγελματικές μηχανές από τη βιοτεχνία ΧΑΛΙΚΑΣ ΑΕΒΕ. Πληρ. τηλ. 02410/82140 από 07.30-16.00. ΑΖ44446

ΟΔΗΓΟΣ, από την εταιρεία Αικ. Επιφάνη και Σια Ο.Ε., με δίπλωμα Γ' κατηγορίας, μισθός και ποσοστά. Πληρ. τηλ. 86812-86813, κ. Επιφάνη Αγαπητό. ΑΖ44445

ΚΟΠΕΛΑ για να εργασθεί ως υπάλληλος γραφείου σε κατάστημα στην πόλη της Ρόδου. Βασικές γνώσεις ηλεκτρονικού υπολογιστή. Πλήρης απασχόληση, άλες οι νόμιμες αποδοχές και ασφαλιστική κάλυψη. Πληρ. τηλ. 02410/34526, 11.00-14.30 και 18.00-21.00. ΑΖ44444

ΖΗΤΟΥΝΤΑΙ: 1) Χειρίστρια P.C., 2) Κοπέλα να εργασθεί σε ανακ.μπαρ. Πληρ. τηλ. 68964. ΑΖ44442

CLUB GREECE, is seeking German, French and Swedish speaking office personnel. Also cleaning and animation jobs available. Please call 02410/96210. ΑΖ44439

ΚΥΡΙΑ ΓΙΑ ΦΥΛΑΞΗ ΜΩΡΟΥ, 6 ΜΗΝΩΝ ΣΤΗΝ ΠΕΡΙΟΧΗ ΤΡΙΑΝΤΩΝ. ΠΛΗΡ. ΤΗΛ. 0977304127.

ΠΩΛΗΤΡΙΑ ΠΕΙΡΑΜΕΝΗ ΓΙΑ ΚΑΤΑΣΤΗΜΑ ΕΝΤΟΣ ΠΟΛΕΩΣ. ΠΛΗΡ. ΤΗΛ. 02410/31191. ΠΖ44443

ΔΥΟ ΝΕΑΡΑ άτομα από αναψυκτήριο-ζαχαροπλαστείο στην Π. Πόλη, που να γνωρίζουν τουλάχιστον μία ξένη γλώσσα. Θα προτιμηθούν άτομα με εμπειρία σε ανάλογη θέση. Τηλ. 0944613524. ΑΖ44440

ΟΔΗΓΟΥΣ-ΕΡΓΑΤΕΣ από εταιρεία Γενικής Εμπορικής ΕΠΕ για δωδεκάμηνη απασχόληση. Πληρ. τηλ. 02410 66706-7 τον κ. Γιώργο από 08.00-14.00 και από 18.00-20.00 ΑΖ44368

ΠΩΛΗΤΡΙΕΣ για τουριστικό κατάστημα περιοχή Νεοχωρίου. Συνεχές ωράριο. Απαραίτητη μία τουλάχιστον ξένη γλώσσα Αγγλικά ή Γερμανικά, Φλανδικά ή Ολλανδικά. Πληρ. τηλ. 30669, 94907, 10 π.μ.-1β μ.μ. ΑΖ44392

Από εταιρεία αντιπροσώπευσης αεροπορικών εταιρειών και σπίτι εξυπηρέτησης αεροσκαφών **ζητούνται υπάλληλοι αεροδρομίου.** Απαραίτητα: Απολυτήριο Λυκείου και Αγγλικά άπταιστα. Πληρ. τηλ. 0936/605630 κ. Περίδη. ΑΖ44391

ΣΕΡΒΙΤΟΡΟΣ Ή ΣΕΡΒΙΤΟΡΑ για εστιατόριο όχι αλλοδαποί. Πληρ. τηλ. 31680. ΑΖ44390

ΥΠΑΛΛΗΛΟΣ-ΤΕΧΝΙΚΟΣ από εταιρεία Πληροφορικής. Πληρ. τηλ. 02410/73402. ΑΖ44389

ΛΑΝΤΖΙΕΡΑ για εστιατόριο εντός πόλεως. Πληρ. τηλ. 31155, 20540. ΑΖ44394

ΠΩΛΗΤΡΙΕΣ-ΒΟΗΘΟΙ-ΚΑΤΑΣΤΗΜΑΤΑ ΕΝΔΥΜΑΤΩΝ ΣΤΟ ΦΑΛΗΡΑΚΙ. ΠΛΗΡ. ΤΗΛ. 02410/41697, 41829. ΠΖ44393

ΚΟΠΕΛΕΣ για να εργαστούν σε κατάστημα τουριστικών ειδών στην Παλιά Πόλη. Πληρ. τηλ. 02410 24753. ΑΖ44370

ΖΗΤΕΙΤΑΙ

ΝΕΟΣ ΥΠΑΛΛΗΛΟΣ

απόφοιτος λυκείου, ομιλών ξένες γλώσσες (κυρίως αγγλικά και ίσως λίγα γερμανικά), σοβαρός και εργατικός για ν' αναλάβει υπεύθυνος ένα μεγάλο τουριστικό κατάστημα στο Φαληράκι (προμήθειες-οργάνωση-πωλητής). Μισθός ικανοποιητικός, αναλόγως προσόντων.

Πληρ. τηλ. 0944/582609

NEW GRAND CAFE ΣΤΟ ΜΑΝΔΡΑΚΙ

ΖΗΤΕΙΤΑΙ

ΠΡΟΣΩΠΙΚΟ ΟΛΩΝ ΤΩΝ ΕΙΔΙΚΟΤΗΤΩΝ

για καφετέρια-BAR (σερβιτόροι-σερβιτόρες-μπάρμαν κ.λπ.)

Ατομα από τουριστική σχολή ευπρόσδεκτα.

Αγγλικά απαραίτητα.

Πληρ. κο SIMI 0946911942

Groupe **Carrefour**

Η Carrefour Μαρινόπουλος, μέλος του πολυεθνικού ομίλου Carrefour ο οποίος λειτουργεί σε 27 χώρες στην Ευρώπη, Ασία και Λατ. Αμερική, με περισσότερα από 9.000 σημεία πώλησης (Υπερμάρκετ, Σουπερμάρκετ, Hard Discount, Frozen Foods) και απασχολεί 320.000 άτομα, επιθυμεί να προσλάβει:

Για τα Σουπερμάρκετ ΜΑΡΙΝΟΠΟΥΛΟΣ της Ρόδου

ΔΙΑΚΟΣΜΗΤΗ/ΤΡΙΑ

Ο κάτοχος της θέσης φροντίζει για την δημιουργία και υλοποίηση ειδικών θεμάτων, ενεργειών προώθησης με τα αντίστοιχα σκηνικά, την προώθηση περιοδικού, την κατασκευή των πινακιδίων στο εσωτερικό και εξωτερικό του καταστήματος και την άριστη αισθητική εικόνα του καταστήματος.

Απαραίτητα Προσόντα:

- Εμπειρία σε στήσιμο βιτρίνας καταστήματος ή σκηνικών θεάτρου
- Πτυχίο διακοσμητή ή γραφίστα
- Μεγάλη δημιουργικότητα και αισθητική χώρο

Παρακαλούνται οι ενδιαφερόμενοι να καταθέσουν **ΑΜΕΣΑ** Βιογραφικό Σημείωμα με πρόσφατη φωτογραφία στα καταστήματα **ΜΑΡΙΝΟΠΟΥΛΟΣ** περιοχών **Καλλιθέας, Τσαλδάρη** και **Ιαλυσού.**

ΖΗΤΕΙΤΑΙ

κοπέλα για να αναλάβει το τμήμα των Δημ. σχέσεων του

Quick car wash.

Απαραίτητα προσόντα τα εξής:

α. εμφανίσιμη
β. άνετη στην επικοινωνία
γ. οργανωτική
δ. απόφοιτος επαγγελματικής σχολής του ίδιου αντικειμένου ή παρεμφερούς κλάδου

Πληροφορίες εντός QUICK CAR WASH, από Δευτέρα έως Παρασκευή από τις 10.00 έως τις 15.00

ΑΠΟ EXPERT ΚΩΣΤΑΡΙΔΗΣ

ΖΗΤΕΙΤΑΙ

ΚΥΡΙΑ

με γνώσεις Η/Υ για να εργασθεί στο τμήμα πωλήσεων ηλεκτρικών ειδών.

Πληρ. στο τηλ.: 22325, 22157 και 20874

Η ΕΤΑΙΡΕΙΑ ΣΑΒΟΪΔΑΚΗΣ Α.Ε.

ΖΗΤΕΙ

ΟΔΗΓΟ

με δίπλωμα Γ' κατηγορίας για την νέα σεζόν.

Παρακαλούνται οι ενδιαφερόμενοι να απευθύνονται στο 02410-63069 και 63103.

Βιογραφικά στο FAX 02410-63348

Διεύθυνση: Γ. Δροσίνη (Ρένη) παράλληλη της Λ. Καλλιθέας (Δίπλα στο ENTER ROK)

ΖΗΤΟΥΝΤΑΙ

πλύστες αυτοκινήτων για το τμήμα παραγωγής του

Quick car wash,

για μερική ή πλήρης απασχόληση.

Αιτήσεις δίδονται εντός καταστήματος καθημερινά, από τις 10.00 έως 15.00

ΚΤΗΜΑΤΟΜΕΣΙΤΙΚΟ ΓΡΑΦΕΙΟ

ΕΥΡΩΚΤΗΜΑΤΙΚΗ

ΕΥΣΤΑΘΙΟΥ

ΜΕΣΙΤΕΣ ΣΥΜΒΟΥΛΟΙ ΜΕΛΕΤΗΤΕΣ



ΠΩΛΟΥΝΤΑΙ ΔΙΑΜΕΡΙΣΜΑΤΑ ΣΕ ΝΕΑ ΤΕΤΡΑΟΡΟΦΗ ΟΙΚΟΔΟΜΗ ΜΕ ΠΥΛΩΤΗ, ΣΤΟ ΡΟΔΙΝΙ

Η ΟΙΚΟΔΟΜΗ ΔΙΑΘΕΤΕΙ :

- **7 ΔΙΑΜΕΡΙΣΜΑΤΑ** ΤΩΝ 83 Τ.Μ. & 101 Τ.Μ.
- ΧΩΡΟ ΠΡΑΣΙΝΟΥ
- ΥΔΡΑΥΛΙΚΟ ΑΝΕΛΚΥΣΤΗΡΑ 8 ΑΤΟΜΩΝ
- ΘΕΣΗ ΣΤΑΥΘΜΕΥΣΗΣ ΓΙΑ ΚΑΘΕ ΔΙΑΜΕΡΙΣΜΑ
- ΠΡΟΣΒΑΣΗ ΑΤΟΜΩΝ ΜΕ ΕΙΔΙΚΕΣ ΑΝΑΓΚΕΣ
- ΠΛΗΡΗ ΘΕΡΜΑΝΣΗ

ΑΠΟΚΛΕΙΣΤΙΚΗ ΔΙΑΘΕΣΗ
Πληροφορίες

ΕΥΡΩΚΤΗΜΑΤΙΚΗ
Η ακίνητη αξία σας

Εθνικής Αντίστασης 83 (πρώην Άννης Μαρίας) δίπλα στην ALPHA BANK
Τηλ. 02410 73819,74917 ΚΙΝ. 0944/374546, 0945/292030 FAX 02410 38641

ΙΩΑΝΝΗΣ & ΜΙΧΑΛΗΣ ΕΥΣΤΑΘΙΟΥ

Το ξενοδοχείο Blue Horizon Beach Resort, Α' κατηγορίας δυναμικότητας 211 δωματίων,

ΖΗΤΕΙ

Να προσλάβει
Γραμματέα

Απαραίτητη η γνώση της αγγλικής γλώσσας, καθώς και προγραμμάτων Word και Excel

Οι ενδιαφερόμενες καλούνται να απευθυνθούν στο τηλ. 02410 93481

Blue Horizon Beach Resort
Παραλία Ιαλυσού
Τ.Θ. 444, 85100 Ρόδος

ΚΑΤΣΑΝΕΒΑΣ Α.Β.Ε.Ε.

Η εταιρία **ΚΑΤΣΑΝΕΒΑΣ Α.Β.Ε.Ε.** αντιπρόσωπος των προϊόντων Tasty ζητά για το υποκατάστημα της Ρόδου:

ΥΠΑΛΛΗΛΟ ΓΡΑΦΕΙΟΥ

ΜΕ ΕΔΡΑ ΤΗ ΚΑΛΛΙΘΕΑ ΡΟΔΟΥ

ΑΠΑΡΑΙΤΗΤΑ ΠΡΟΣΟΝΤΑ

- ✓ Απόφοιτοι/ες Α.Ε.Ι. , Τ.Ε.Ι. ή ισότιμης σχολής οικονομικής κατεύθυνσης.
- ✓ Ηλικία μέχρι 30 ετών
- ✓ Άριστη γνώση χειρισμού Η/Υ
- ✓ Προϋπηρεσία σε αντίστοιχη θέση επιθυμητή αλλά όχι απαραίτητη.
- ✓ Γνώσεις Αγγλικών
- ✓ Δυναμικό χαρακτήρα, ευχάριστη προσωπικότητα με άνεση στην ανθρώπινη επικοινωνία

ΠΡΟΣΦΕΡΟΝΤΑΙ

- Ικανοποιητικές αποδοχές
- Άριστο εργασιακό περιβάλλον
- Συνεχή εκπαίδευση
- Δυνατότητες καριέρας

Οι υποψήφιοι παρακαλούνται να στείλουν τα βιογραφικά τους σημειώματα με κωδ. TAMP01 στα fax 0810-381327 και 081-0333071 ή στην παρακάτω διεύθυνση **μέχρι την Τρίτη 19/03/02**

Κατσανέβας ΑΒΕΕ
Βιομηχανική Περιοχή Ηρακλείου Οδός Α
714 08 Ηράκλειο – Κρήτης
Υπ' όψιν Δ/νσης Ανθρωπίνου Δυναμικού

Όλα τα βιογραφικά Σημειώματα θα θεωρηθούν εμπιστευτικά και θα απαντηθούν.

---

rp
★★★★★
RODOS PALACE
Resort Hotel • Convention Center

Το μεγαλύτερο ξενοδοχειακό συγκρότημα της Ρόδου ζητεί το ακόλουθο προσωπικό:

- **Υπαλλήλους Υποδοχής**
  Γνώστες Αγγλικών, Γερμανικών, με ανάλογη προϋπηρεσία
- **Προϊσταμένη Ορόφων**
  Με ανάλογη προϋπηρεσία σε ξενοδοχεία πολυτελείας

Οι ενδιαφερόμενοι για τις ανωτέρω θέσεις μπορούν να στείλουν ένα βιογραφικό τους σημείωμα με μία πρόσφατη φωτογραφία στην Διεύθυνση της εταιρείας υπ' όψιν Κου Π. Ρούμπη

Επίσης ζητούνται:
- Μάγειροι Α', Β' & βοηθοί
- Μπουφετζήδες Α' & Β'
- Σερβιτόροι & βοηθοί
- Μπάρμεν Α' & Β'
- Hostess
- Νυχτερινός Receptionist
- Γκρουμ
- Καμαριέρες
- Καθαρίστριες
- Κομμώτρια
- Θυρωρός
- Αποθηκάριος με ανάλογη προϋπηρεσία και γνώσεις Η/Υ
- Συντηρητές (Ηλεκτρολόγοι, Υδραυλικοί)

Για τις ανωτέρω ειδικότητες οι ενδιαφερόμενοι μπορούν να απευθύνονται καθημερινά από 09.00 - 15.00 στον προσωπάρχη του ξενοδοχείου και στη διεύθυνση:

Ξενοδοχείο Ρόδος Παλάς
Λεωφ. Ιαλυσού, Τ.Θ. 121, Ιξιά, Ρόδος
Τηλ. 02410 97235, Fax: 02410 25350

εργασιες

συνέχεια από την προηγούμενη

2 ΑΤΟΜΑ από Ζαχαροπλαστείο-Creperi στην Π. Πόλη που να ομιλούν τουλάχιστον μια ξένη γλώσσα και να έχουν γνώσεις παρασκευής κρέπας. Πληρ. τηλ. 0944613524. ΑΖ44371

ΞΥΛΟΥΡΓΟΙ και βοηθοί ξυλουργοί για μόνιμη εργασία σε ξυλουργικό εργοστάσιο. Πληρ. τηλ. 35283 ΑΖ44372

ΚΟΠΕΛΑ για να εργαστεί ως πωλήτρια την τουριστική περίοδο σε κατάστημα στην Παλιά Πόλη με αντικείμενο μικροαντικείμενα-μπιζού. Απαραίτητη ξένη γλώσσα. Πληρ. τηλ. 02410 75045 από 09.00-16.00 ΑΖ44373

ΠΩΛΗΤΕΣ ΚΑΙ ΠΩΛΗΤΡΙΕΣ ΓΙΑ ΤΑ ΚΑΤΑΣΤΗΜΑΤΑ CARRERA. ΠΛΗΡ. ΤΗΛ: 02410 64630-25925. ΠΖ44375

ΖΗΤΕΙΤΑΙ ΣΥΝΕΤΑΙΡΟΣ Ή ΑΓΟΡΑΣΤΗΣ ΓΙΑ ΕΠΙΧΕΙΡΗΣΗ BAR-CLUB ΣΤΗΝ ΠΑΡΑΛΙΑ ΚΡΕΜΑΣΤΗΣ ΠΛΗΡΗΣ ΕΞΟΠΛΙΣΜΕΝΗ 200 Τ.Μ. ΣΕ ΜΕΓΑΛΟ ΟΙΚΟΠΕΔΟ ΜΕ ΔΙΚΟ ΤΟΥ PARKING ΠΑΝΩ ΣΤΟ ΚΥΜΑ. ΠΛΗΡ. ΤΗΛ. 0973011156 ΚΑΙ 0241096814 ΜΕΤΑ ΤΙΣ 21.30 Μ.Μ. ΑΖ44374

ΚΥΡΙΑ για μπουφέ με προϋπηρεσία για εστιατόριο Ala cart στην περιοχή Ιξία (Μιρα Μάρε), καθώς και βοηθός σερβιτόρου. Πληρ. τηλ. 02410 94929 μετά τις 6 μ.μ. ΑΖ44368

ΤΕΧΝΙΤΕΣ-ΜΑΡΜΑΡΑΔΕΣ, πλακατζήδες. Πληρ. τηλ. 0977/433744. ΑΖ44350

ΖΗΤΟΥΝΤΑΙ: α) σερβιτόροι με πείρα και γνώσεις αγγλικών για την καλοκαιρινή σαιζόν. β) Κοπέλα για να εργασθεί σε SNACK-CAFE για απογευματινό ωράριο. γ) κοπέλα με γνώσεις λογιστικής με Η/Υ και Αγγλικά για γραφείο απαραίτητο μεταφορικό μέσο. Πληρ. τηλ. 20812. ΑΖ44349

ΠΩΛΗΤΡΙΕΣ ΓΙΑ ΚΑΤΑΣΤΗΜΑ ΡΟΥΧΩΝ. ΠΛΗΡ. Κο SIMI, ΤΗΛ. 0946911942. ΠΖ44348

EXPERT CLEAN SERVICES. ΖΗΤΕΙΤΑΙ ΠΩΛΗΤΗΣ. ΕΙΣΤΕ ΗΔΗ ΠΩΛΗΤΗΣ ΚΑΙ ΣΑΣ ΕΝΔΙΑΦΕΡΕΙ ΝΑ ΜΕΓΑΛΩΣΕΤΕ ΤΟ ΕΙΣΟΔΗΜΑ ΣΑΣ; Η ΕΤΑΙΡΕΙΑ ΜΑΣ ΠΟΥ ΕΔΡΕΥΕΙ ΣΤΗ ΡΟΔΟ ΠΡΟΣΦΕΡΕΙ ΜΙΣΘΟ ΚΑΙ ΠΟΣΟΣΤΑ ΕΠΙ ΤΩΝ ΠΩΛΗΣΕΩΝ. ΕΑΝ ΣΑΣ ΕΝΔΙΑΦΕΡΕΙ ΕΠΙΚΟΙΝΩΝΗΣΤΕ ΜΑΖΙ ΜΑΣ ΣΤΟ ΤΗΛ.: 02410/34322. ΑΖ44359

ΖΗΤΕΙΤΑΙ ΑΝΤΙΠΡΟΣΩΠΟΣ: Οι εκδόσεις Αφοί Μαρματάκη Ο.Ε. (τουριστικές κάρτες, βιβλία, χάρτες, μαγειρικές, ημερολόγια κ.λπ.), ζητούν αντιπρόσωπο για τη Ρόδο. Πληρ. τηλ. 010/6428193 κο Σταύρο Μαρματάκη. ΑΖ44347

ΖΗΤΟΥΝΤΑΙ, για καφέ, εστιατόριο: Α) Σερβιτόρος Α' που να ομιλεί Αγγλικά-Σκανδιναβικά, Β) Εμπειρος Β' σερβιτόρος. Πληρ. Παπανικολάου 25, τηλ. 22451 (από 10.00 έως 14.00). ΑΖ44346

ΚΟΠΕΛΑ, για καφενείο-καφετέρια, 12μηνη απασχόληση. Πληρ. τηλ. 26504 και 0946/080450. ΑΖ44345

ΟΔΗΓΟΣ από το γραφείο αντιπροσωπειών Ν. Τερζής-Μ. Καραγιάννης και ΣΙΑ ΟΕ, οδός Αγγέλου Ζικελιανού-Ασγούρου, Ρόδος για άμεση πρόσληψη. Ωράριο συνεχές, απασχόληση όλο το χρόνο. Απαραίτητο δίπλωμα αυτοκινήτου γ' κατηγορίας και εκπληρωμένες στρατιωτικές υποχρεώσεις. Πληρ. τηλ. 02410/69450, 69451 ή αποστολή βιογραφικού στο fax. 02410/69452. ΑΖ44336

Εισαγωγική εταιρεία Αλκοολούχων ποτών **ζητεί δυναμικό και φιλόδοξο άτομο,** ευχάριστη προσωπικότητα, ικανότητα επικοινωνίας, ευχέρεια λόγου, για εξωτερικές εργασίες και εισπράξεις. Προτιμάτε κάτοχος μηχανής ή αυτοκινήτου. Προσκόμιση ποινικού μητρώου απαραίτητη. Ικανοποιητικό πακέτο αποδοχών. Εμπειρία στις πωλήσεις θα εκτιμηθεί πολύ. Πληρ. κ. Δημήτρη, τηλ. 02410/64378 και ώρα 9-13 ή από 9-20 στο κινητό 0932/607047. ΑΖ44335

ΓΡΑΜΜΑΤΕΑΣ έως 35 ετών για εισαγωγική εταιρεία ποτών. Με καλή γνώση Η/Υ (MS Office εμπορική διαχείριση) αγγλικά επίπεδο Lower και με πείρα στις τηλεφωνικές πωλήσεις. Προυπηρεσία και συστάσεις θα εκτιμηθεί. Πληρ. κ. Δημήτρη, τηλ. 02410/64378 και ώρα 9-13 ή από 9-20 στο κινητό 0932/607047. ΑΖ44334

ΚΟΠΕΛΑ να εργασθεί σε καφετέρια στ' Αφάντου. Πληρ. τηλ. 02410/52509, 52063. ΑΖ44327

Από την εταιρεία Μ. Ι. Κεσίδη Αυστραλίας 10, **ζητούνται πωλητές-πωλήτριες** με δίπλωμα οδηγού αυτοκινήτου και νέος με δίπλωμα μοτοποδηλάτου. Πληρ. κ. Γιάννη, τηλ. 02410/28136, ώρες 9-3 και 7-9. ΑΖ44328

ΜΑΓΕΙΡΑΣ για πολυτελές Ελληνικό Εστιατόριο στην Ιταλία, 6μηνη απασχόληση. Πληρ. τηλ. 0945386046 ΑΖ44305

ΖΗΤΕΙΤΑΙ ΑΠΟ ΤΟ ΞΕΝΟΔΟΧΕΙΟ SUN FLOWER, ΠΑΡΑΛΙΑ ΚΡΕΜΑΣΤΗΣ, ΜΑΓΕΙΡΑΣ ΚΑΙ ΒΟΗΘΟΣ ΣΕΡΒΙΤΟΡΟΥ. ΠΛΗΡ. ΤΗΛ. 02410/93893, 02410/93514, ΑΠΟ 09.00 ΕΩΣ 14.00. ΠΖ44286

Από την εταιρεία ενοικιάσεως αυτοκινήτων Thrifty **ζητείται προσωπικό** για την Ρόδο και για Λάρδο (ενοίκιο πληρωμένο). Πληρ. τηλ. 02410/96542. ΑΖ 44281

ΠΙΤΣΙΕΡΗΣ ή ΒΟΗΘΟΣ ΠΙΤΣΙΕΡΗ Ελληνας ή Ιταλός δια Ιταλικό εστιατόριο εντός πόλεως. Πληρ. τηλ. 02410 38910. ΑΖ44162

ΖΗΤΟΥΝΤΑΙ ΑΠΟ FAST FOOD ΣΤΟ ΦΑΛΗΡΑΚΙ Α) ΨΗΣΤΕΣ ΓΙΑ ΝΥΧΤΕΡΙΝΟ ΩΡΑΡΙΟ, Β) ΨΗΣΤΕΣ ΓΙΑ ΜΕΡΙΚΗ ΑΠΟΓΕΥΜΑΤΙΝΗ ΑΠΑΣΧΟΛΗΣΗ, Γ) ΣΕΡΒΙΤΟΡΟΙ. ΘΑ ΠΡΟΤΙΜΗΘΟΥΝ ΟΣΟΙ ΕΧΟΥΝ ΑΝΑΛΟΓΗ ΠΡΟΥΠΗΡΕΣΙΑ. ΠΛΗΡ. ΤΗΛ. 0946162961. ΠΕ44215

ΖΗΤΕΙΤΑΙ κοπέλα εμφανίσιμη για να εργαστεί σε κατάστημα ηλεκτρονικών παιχνιδιών (VIDEO GAMES) στη Ρόδο και στην Κω. Μισθός ικανοποιητικός και bonus. Πληρ. τηλ. 25050, 0945314090 ΧΑΖ481

ΠΩΛΗΤΡΙΑ από εμπορικό κατάστημα κουρτινών-χαλιών. Μισθός ικανοποιητικός. Πληρ. τηλ. 0937046100. ΑΖ44131

ΑΓΟΡΙΑ ΚΑΙ ΚΟΡΙΤΣΙΑ με εμπειρία στο BAR και στο SERVICE 12μηνη απασχόληση. Πληρ. τηλ. 02410/33109. ΑΖ44099

ΚΟΠΕΛΑ νεαρή για να εργασθεί σε καφετέρια στην Κρεμαστή. Πληρ. τηλ. 0946 300902, 11-5 μ.μ. ΑΖ44097

ΥΠΑΛΛΗΛΟΙ άνδρες και γυναίκες που να γνωρίζουν γερμανικά και ει δυνατόν Αγγλικά, για να εργαστούν σε καφετέρια πολυτελείας στο Εμπορικό Κέντρο "ΕΣΠΕΡΟΣ". Πληρ. τηλ. 02410 87817, 0944/566977 ΑΖ44026

ΑΠΟ ΤΕΧΝΙΚΗ ΕΤΑΙΡΕΙΑ ζητείται συνεργάτιδα ή υπάλληλος, μηχανικός ή τεχνολόγος. Απαραίτητη εμπειρία στη χρήση Η/Υ και μεταφορικό μέσο. Αποδοχές αναλόγως προσόντων. Πληρ. τηλ. 02410 35139, 0932 481521 ΑΖ44027

ΠΡΟΣΩΠΙΚΟ για σούπερ μάρκετ στην Αρχάγγελο. Πληρ. τηλ. 0244022676 ΑΖ43653

ΓΡΑΦΙΣΤΡΙΑ, με γνώσεις PC και MAC στα προγράμματα COREL DRAW-PHOTOSHOP-ILLUSTRATOR-QUARK EXPRESS, για πλήρη απασχόληση. Πληρ. τηλ. 0946/506503.

ΚΥΡΙΕΣ με όρεξη για δουλειά που θα ήθελαν να κερδίζουν έως και 500.000 δρχ. το μήνα, με ελεύθερο ωράριο εργασίας. Προσφέρονται δωρεάν κατάλογοι λευκών ειδών και μεγάλη υποστήριξη από την εταιρεία μας. Πληρ. κ. Γιώργος στο τηλ. 0946/595500 ή 37384. ΑΖ42605

ΗΛΕΚΤΡΟΛΟΓΟΙ (τεχνίτες-βοηθοί) με σχετική εμπειρία σε κτιριακές εγκαταστάσεις. Πληρ. τηλ. 094/6683824. ΑΖ43196

μαθηματα

ΓΕΡΜΑΝΙΚΑ όλων των επιπέδων παραδίδει έμπειρη καθηγήτρια. Υπεύθυνη προετοιμασία για διπλώματα GOETHE για γερμανική φιλολογία-εξειδικευμένα. μαθήματα για ξενοδοχοϋπαλλήλους. Πληρ. τηλ. 0241024778/0973041229. ΑΜ44084

ΦΙΛΟΛΟΓΟΣ ΚΑΘΗΓΗΤΡΙΑ ΠΤΥΧΙΟΥΧΟΣ ΑΡΙΣΤΟΤΕΛΕΙΟΥ ΠΑΝΕΠΙΣΤΗΜΙΟΥ ΘΕΣΣΑΛΟΝΙΚΗΣ, ΠΑΡΑΔΙΔΕΙ ΙΔΙΑΙΤΕΡΑ ΜΑΘΗΜΑΤΑ ΣΕ ΜΑΘΗΤΕΣ ΓΥΜΝΑΣΙΟΥ - ΛΥΚΕΙΟΥ. ΤΙΜΕΣ ΠΡΟΣΙΤΕΣ, ΣΥΣΤΗΜΑΤΙΚΗ ΕΝΗΜΕΡΩΣΗ ΓΟΝΕΩΝ. ΠΛΗΡ. ΤΗΛ. 22428 ΚΑΙ 0937803323 (ΚΙΝΗΤΟ) ΧΠΜ291

διαφορα

ΖΗΤΕΙΤΑΙ άδεια δημόσιας χρήσεως για αγορά. Πληρ. τηλ. 67662 ΑΖ44455

ΕΞΟΠΛΙΣΜΟΣ ΠΡΑΤΗΡΙΟΥ άρτου MINI MARKET καινούργιος και σε τιμή ευκαιρίας. Πληρ. τηλ. 66785, 0945/132850. ΑΔ44515

ΠΩΛΟΥΝΤΑΙ: ένα κρεβάτι διπλό, δύο κομοδίνα, τουαλέτα με καθρέφτη, λάκα λευκή, όλα καινούργια. Πληρ. τηλ. 02410/29044. ΑΔ44448

ΠΑΡΑ ΤΗΣ ΦΑΓΕ Α.Ε.

ΖΗΤΕΙΤΑΙ

οδηγός-πωλητής

με προϋπηρεσία επιθυμητή όχι απαραίτητη, ηλικία έως 30 ετών, δίπλωμα οδήγησης, εργασία πενθήμερη καθ' όλο το έτος.
Υψηλές αμοιβές και ποσοστά.

Πληρ. 7ο χιλ. Λεωφ. Ρόδου-Λίνδου, Ασγούρου
Υπεύθυνος Θεοδωρόπουλος Δημ., τηλ. 02410/66665

Το γραφείο γενικού τουρισμού ELAFOS REISEN

ζητεί
συνεργάτες για αρχηγούς γκρουπ.
Απαραίτητη προϋπόθεση η άριστη γνώση της γερμανικής και καλή γνώση γαλλικής γλώσσας.
Θα ληφθεί υπόψη η προυπηρεσία.

Οι ενδιαφερόμενοι παρακαλούνται να επικοινωνήσουν στα 02410/66543, 66544, ώρες γραφείου.
Υπεύθυνος κ. Σαρικά Ιθόν

κεφάλαιο

Κτηματομεσιτικό - Συμβουλευτικό Γραφείο

ΔΙΑΜΕΡΙΣΜΑΤΑ ΠΩΛΟΥΝΤΑΙ

- ❑ 35 τ.μ , 1ου, καινούρια γκαρσονιέρα, Δασκάλους, 14, 5εκ-42.553 €
- ❑ 40 τ.μ, υπερυψωμένη ημιυπόγεια καινούρια γκαρσονιέρα Ιξιά,12εκ-35.216 €
- ❑ 52 τ.μ., 1ου, 1 υπν/τιου κανούργιο, Ιξιά, 17 εκ.-49.889 €
- ❑ 66 τ.μ., ισόγειο, 1 υπν/τιου, αυλή, καινούργιο, πολυτελές, Ροδίνι, 27,5 εκ.-80.704 €
- ❑70 τ.μ,1ου, 2 υπν/τιων καινούριο Ιξιά 25εκ-73.367 €
- ❑ 87 τ.μ. 1ου, 2 υπν/τιων, γκαράζ, καινούργιο, πολυτελές, Ροδίνι, 37,5 εκ.-110.051 €
- ❑96 τ.μ , 1ου, 2 υπν/τιων Δασκάλους, 35εκ-102.714 €
- ❑ 98 τ.μ., 1ου, 2 υπν/τιων, γκαράζ, καινούργιο, πολυτελές Ιξιά, 42 εκ.-123.257 €
- ❑106 τ.μ,1ου, 3 υπν/τίων Ιξιά, 39 εκ-114.453 €
- ❑ 130 τ.μ., 1ου, 3 υπν/τιων, γκαράζ, καινούργιο, πολυτελές Ιξιά, 54 εκ.-158.473 €
- ❑ Συγκρότημα στα μπετά 3 ορόφων των 105 τ.μ έκαστος, Καρακόνερο 45 εκ-132.061 €
- ❑ Συγκρότημα με 4 -3αρια των 70 τ.μ, συν μια γκαρσονιέρα Αφάντου 77 εκ-225.972 €

ΜΕΖΟΝΕΤΕΣ- ΜΟΝ/ΚΙΕΣ ΠΩΛΟΥΝΤΑΙ

130 τ.μ, μεζονέτα, 3 υπν/τιων Τριάντα, 42εκ -123.257€

- ❑ 138 τ.μ, μεζονέτα, 3 υπν/τιων, αυλή, Ροδίνι 47εκ-137.931 €
- ❑145 τ.μ, μεζονέτα, μαρμαροσοβά , αυλή Τριάντα, 38εκ-115.518 €
- ❑145 τ.μ. μεζονέτα, καινούρια,Τριάντα, 55εκ-161.408 €
- ❑ 200 τ.μ, μεζονέτα, ,3 υπν/τιων, αυλή, πάρκινγκ Κοσκινού 68εκ-199.559 €
- ❑ 230 τ.μ, μον/κία, μπετά Πεύκους, 50εκ-146.735 €

ΟΙΚΟΠΕΔΑ ΠΩΛΟΥΝΤΑΙ

- ❑ 96 τ.μ., αέρινη στήλη, δόμηση 96 τ.μ., Καναδά 7,5 εκ.-22.010 €
- ❑ 300 τ.μ., δόμηση 300 τ.μ Παστίδα 9εκ-26.412 €
- ❑ 300 τ.μ., δόμηση 300 τ.μ Τριάντα 20εκ-58.694 €
- ❑ 400 τ.μ., δόμηση 380 τ.μ Τριάντα 22 εκ.-64.563 €
- ❑ 590 τ.μ δόμηση 0.8 Ρόδου-Λίνδου 65εκ-190.755 €
- ❑ 600 τ.μ., δόμηση 600 τ.μ Τριάντα 40εκ-117.388 €
- ❑1.000 τ.μ Ανάληψη,0.8ΣΔ 80εκ-234.776 €
- ❑ 1.000 τ.μ ,δόμηση 100 τ.μ,Βουνάρα 16εκ-46.955 €
- ❑ 2.000 τ.μ ,δόμηση 200 τ.μ, Βουνάρα 32 εκ-93.910 €
- ❑ 3.500 τ.μ Φαληράκι 25εκ-73.367 €
- ❑ 4.000 τ.μ Τρείς-Κανδυλί 16 εκ-46.955 €
- ❑ 4.000 τ.μ, θέα, Παστίδα 26 εκ-76.302 €
- ❑ 4.300 τ.μ, Κολύμπια 24 εκ-70.432 €
- ❑5.240 τ.μ Αφάντου παραλία 40 εκ-117.388 €
- ❑ 5.500 τ.μ ,Κολύμπια 15 εκ-44.020 €
- ❑6.500 τ.μ, Κολύμπια 57 εκ-167.278 €
- ❑ 9.000 τ.μ, Κολύμπια 50 εκ-146.735 €
- ❑ 15.000, τ.μ., Κανδυλί 50 εκ-146.735 €

ΕΠΙΧΕΙΡΗΣΕΙΣ & ΕΠΑΓΓΕΛΜΑΤΙΚΟΙ ΧΩΡΟΙ

- ❑ Κατάστημα 23 τ.μ Ανάληψη, μπετά 7 εκ-20.542 €
- ❑ Κατάστημα 35 τ.μ Ανάληψη, μπετά 11 εκ-32.281 €
- ❑Κατάστημα 40 τ.μ σύν 50 τ.μ υπόγειο Ατταβύρου 20 εκ-58.694 €
- ❑Κατάστημα 64 τ.μ Μ.Πετρίδη 32 εκ-93.910 €
- ❑Κατάστημα-αποθήκη 140 τ.μ αυλή 300 τ.μ, Ανάληψη 32 εκ-93.910 €
- ❑Κατάστημα 145 τ.μ μπετά αυλή, Ροδίνι 26,5 εκ-77.769 €
- ❑ Αποθήκη 90 τ.μ., ράμπα Ανάληψη 14 εκ-41.085 €
- ❑ Αποθήκη 270 τ.μ., ράμπα Ανάληψη 40 εκ-117.388 €

Exclusive Properties

- ❑Οικοδομικό συγκρότημα 4 οικιών 1 καταστήματος, Παλιά πόλη , 277 τ.μ 100 εκ-293.470 €
- ❑Οικοδομικό συγκρότημα 1000 τ.μ, 2 ορόφων Ψαροπούλα 320 εκ-939.104 €

ΖΗΤΟΥΝΤΑΙ ΚΑΤΟΙΚΙΕΣ & ΟΙΚΟΠΕΔΑ ΕΝΤΟΣ & ΕΚΤΟΣ ΠΟΛΕΩΣ

ΤΣΟΥΡΟΥΝΑΚΗΣ Ι. ΑΝΤΩΝΙΟΣ (B.Sc.-MKT)

ΤΗΛ.:60060 (3 γραμμές) FAX: 60062
ΚΙΝ.:0945 949882
e-mail: kefaleo@rho.forthnet.gr

Γ. Σεφέρη 12
(παραπλεύρως ΜΗΔΕΙΑ)
Ρόδος

www.e-kefaleo.com

ΖΗΤΟΥΝΤΑΙ

ΣΕΡΒΙΤΟΡΟΙ-ΡΕΣ, ΚΑΜΑΡΙΕΡΕΣ

για Ξενοδοχείο στα Κολύμπια.

Πληρ. τηλ. 02410/56271, 23308

KRESTEN PALACE HOTEL
6ο χλμ. Λεωφόρου Ρόδου-Καλλιθέας

ΖΗΤΑ

ΠΩΛΗΤΡΙΑ
για το Τουριστικό Κατάστημα

Απαραίτητα προσόντα: Γνώσεις ξένων γλωσσών και ανάλογη προϋπηρεσία

Πληρ. - Αιτήσεις (με πρόσφατη φωτογραφία) στο Ξενοδοχείο Καθημερινά: από 10.00-12.00, τηλ. 02410/62714, fax. 02410/65976, Τ.Θ. 4088

RHODES TELEMATICS
ADVANCED COMPUTER SYSTEMS
FORTHnet

ΑΝΑΚΟΙΝΩΣΗ

Η εταιρεία RHODES TELEMATICS επιθυμεί να προσλάβει το κάτωθι προσωπικό:
1. Τεχνικός-μηχανικός πληροφορικής με εμπειρία στην υποστήριξη χρηστών Internet και δικτύων Η/Υ.

Απαραίτητη η γνώση της αγγλικής, της καλής χρήσης Η/Υ και η δυνατότητα χρησιμοποίησης μεταφορικού μέσου.

Πληροφορίες:
Κυρία Φαίδρα Μηνέττου
Α. Μαρίας 83, Ρόδος
Τηλ./fax: (02410) 77031

ΣΧΟΛΗ ΟΔΗΓΩΝ
ΠΟΡΤΣΕΛΛΗΣ ΣΤΕΦΑΝΟΣ
Διπλ. εκπαιδευτής υποψηφίων οδηγών μέλος της Ε.Σ.Ο.Ρ. Ο.Ε.



- Διπλώματα αυτοκινήτου, μοτοσικλέτας,φορτηγού, λεωφορείου, νταλίκας
- Αναθεωρήσεις ληγμένων αδειών
- Θεωρητικά μαθήματα ΚΟΚ και Μηχανολογίας
- Μετατροπές ξένων διπλωμάτων σε ελληνικά
- Διπλώματα αυτόματου αυτοκινήτου

ΝΕΑ ΔΙΕΥΘΥΝΣΗ: ΕΘΝΙΚΗΣ ΑΝΤΙΣΤΑΣΗΣ 73 (ΠΡΩΗΝ ΑΝΝΗΣ ΜΑΡΙΑΣ)
ΤΗΛ. 34497, 0945463635

ΣΧΟΛΗ ΟΔΗΓΩΝ ΠΟΤΣΟΥ ΣΩΤΗΡΗ

ΔΙΠΛ. ΕΚΠΑΙΔΕΥΤΗΣ ΥΠΟΨΗΦΙΩΝ ΟΔΗΓΩΝ.
ΔΙΠΛΩΜΑΤΑ Α - Β - Γ - Δ - Ε

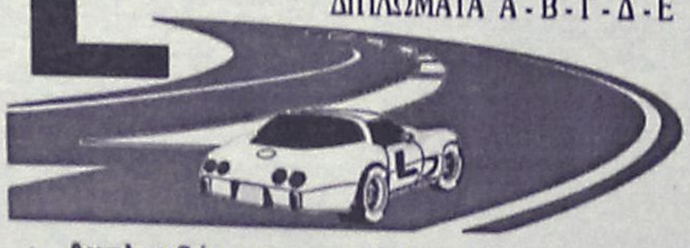

- ★ Αναλαμβάνουμε την έκδοση αδειών οδήγησης όλων των κατηγοριών.
- ★ Αναθεωρήσεις Επαγ/κών αδειών.
- ★ Τα θεωρητικά μαθήματα όλων των κατηγοριών γίνονται από σύγχρονο Κέντρο θεωρητικής Εκπαίδευσης Υποψηφίων Οδηγών της Ε.Σ.Ο.Ρ. Ο.Ε. Στην οποία μετέχουμε.
- ★ Διαθέτουμε καί Αυτόματο Επιβατηγό.

Εθνάρχου Μακαρίου 31, 2ος όροφος, ΡΟΔΟΣ
(Έναντι Εθνικής Τράπεζας, πάνω από το κατ/μα "ΡΟΔΙ")
Τηλ. 78070 Κιν. 0945- 567404

διαφορα

συνέχεια από την προηγούμενη

ΠΩΛΟΥΝΤΑΙ τα παρακάτω: (DRUMS) TAMA ROCSTAR, (KEYBOARD), KORE O-1W, SPEAKERS, 3 κομμάτια PEAVEY IMPULSE 200, 300 W, 4 κομμάτια EV SX200, 300W, 2 κομμάτια DYNACORD F1153HI 400W 3 WAY CABINET, 2 κομμάτια DYNACORD BASS 500 W. (AMPS) 1κομμάτι SUNN, 1 CARVER PM-1201, 2 κομμάτια MM. ELECTRONICS, 1 κομμάτι CROWN 800 CSI, (EQUALITERS), 1 κομμάτι BEHRINGER DSP 8000, 1 κομμάτι ALESIS M-EQ230, (CROSSOVER), 1 κομμάτι PEAVEY VSX, (κονσόλα) SOUND CRAFT 16 CHANAL+CABLE, (AIR CONDITIONERS) 1 κομμάτι PANASONIC, 1 κομμάτι DIREN, 1 κομμάτι EXTRACTION UNIT, MICS 1 κομμάτι CORDLESS. Ηχομονωτικά υλικά για STUDIO, σταθμούς κλπ. και διάφορα είδη. Επίσης ΠΩΛΕΙΤΑΙ μηχανή KAWASAKI 750 R GPX λόγω ανταλλαγής στο εξωτερικό. Πληρ. τηλ. 0973 872945. ΑΔ44447

ΕΠΑΓΓΕΛΜΑΤΙΚΟΣ ΦΟΥΡΝΟΣ ALUMINOX με εξ εστίες τιμή 170.000 δρχ ή 490 Ευρω. Πληρ. τηλ. 02410 94929 μετά τις 6 μ.μ. ΑΔ44363

ΠΩΛΟΥΝΤΑΙ λόγω μετακόμισης σε τιμές έκπληξη: 1) Κρεβατοκάμαρα συζυγική πλήρως σε μοντέρνα γραμμή με κρυφό φωτισμό, 2) Κρετατοκαμαρα παιδική πλήρης (κρεβάτι μονό, καμοδίνο, γραφείο, καρεκλα, βιβλιοθηκούλα σε μοντέρνα γραμμή όλα Neoset., 3) Γραφείο ενηλίκου με τροχήλατη συρταριέρα και βιβλιοθήκη όλα της Neoset, 4) Τραπεζαρία κουζίνας, 5) Ψυγειοκαταψύκτης ιταλικός με αυτόματη απόψυξη (no frost), 6) Τροχήλατο συνθέτο τραπεζάκι τηλεόρασης, video της Neoset, 7) Ντουλάπια ολοκαίνουργια τρίφυλλη με ενσωματομένη παπουτσοθήκη. Πληρ. τηλ. 0241030579 από 2-10 μ.μ. ΑΔ44364

ΕΠΙΠΛΑ ΑΡΙΣΤΗΣ ΠΟΙΟΤΗΤΑΣ (ελαφρώς μεταχειρισμένα, σαλόνι, καθιστικό, κρεβατοκάμαρα, έπιπλο για τηλεόραση κ.λπ) λόγω μετακόμισης. Πληρ. τηλ. 02410 24398 (3-9) ΑΔ44364

ΠΩΛΕΙΤΑΙ, χαρτοσυλλέκτης τύπου ελικόπτερο. Πληρ. τηλ. 02410/81815.

ΕΞΟΠΛΙΣΜΟΣ πλήρης κατάλληλος για εστιατόριο ή πιτσαρία που αγοράσθηκε καινούργιος και χρησιμοποιήθηκε μόνο για οκτώ μήνες σε τιμή ευκαιρίας. Πληρ. τηλ. 02410 65226 και 0945 466979. ΑΔ44176

ΑΝΙΧΝΕΥΤΕΣ ΜΕΤΑΛΛΩΝ ΑΜΕΡΙΚΗΣ, ΑΓΓΛΙΑΣ. ΑΞΙΟΠΙΣΤΟΙ, ΕΙΔΙΚΟΙ ΓΙΑ ΒΑΘΟΣ, ΔΙΑΧΩΡΙΣΜΟ. ΓΝΩΡΙΣΤΕ ΤΑ ΚΑΙΝΟΥΡΓΙΑ TESORO, SUPERSCAN MK2 ΜΕ ΤΕΛΑΡΟ 1Χ1Μ., 1,5Χ1,5 Μ., 2Χ2Μ. ΒΑΘΟΣ ΕΩΣ 8 ΜΕΤΡΑ. ΓΡΑΠΤΗ ΕΓΓΥΗΣΗ ΒΑΘΟΥΣ. 36 ΔΟΣΕΙΣ. ΠΛΗΡ. ΤΗΛ. 0310/286-577, 097/7270437. ΘΕΣ/ΝΙΚΗ ΒΕΝΙΖΕΛΟΥ 44. ΠΔ44293

ΑΝΙΧΝΕΥΤΕΣ ΜΕΤΑΛΛΩΝ ΑΜΕΡΙΚΗΣ, ΑΓΓΛΙΑΣ. ΑΞΙΟΠΙΣΤΟΙ, ΕΙΔΙΚΟΙ ΓΙΑ ΒΑΘΟΣ, ΔΙΑΧΩΡΙΣΜΟ. ΓΝΩΡΙΣΤΕ ΤΑ ΚΑΙΝΟΥΡΓΙΑ TESORO, SUPERSCAN MK2 ΜΕ ΤΕΛΑΡΟ 1Χ1μ., 1,5Χ1,5μ., 2Χ2μ. ΒΑΘΟΣ ΕΩΣ 8 ΜΕΤΡΑ. ΓΡΑΠΤΗ ΕΓΓΥΗΣΗ ΒΑΘΟΥΣ. 36 ΔΟΣΕΙΣ. ΠΛΗΡ. ΤΗΛ. 0310-286577, 0977 270437 ΠΔ4644

ΑΝΑΚΟΙΝΩΣΗ
ΜΑΘΗΜΑΤΑ
*** Computer ***
DUCLAM COMPUTER
ΕΓΓΡΑΦΕΣ
** ΤΩΡΑ **
Τμήματα για:
Παιδιά - Ενήλικες
Αρχάριους - Μαθητές
Επαγγελματίες
Ανεύρεση Εργασίας
ΠΑΡΕΧΕΤΑΙ ΒΕΒΑΙΩΣΗ
Διδάσκει πτυχιούχος Πανεπιστημίου Αμερικής
ΜΑΝΩΛΗΣ Ι. ΣΟΦΙΛΛΑΣ
Κοδριγκτώνος 91
Τηλ. (0241) 31761

ΜΑΘΗΜΑΤΑ Η/Υ για ενήλικες



Windows, Internet, Email, Word, Excel, Access

ΤΜΗΜΑΤΑ :
- Ταχύρυθμα 6 εβδομάδων
- Τρίμηνα - προετοιμασία για απόκτηση του ECDL
- Ειδικά για επιχειρήσεις

Στο εκπαιδευτικό κέντρο ANOSIS μπορείτε να αποκτήσετε το ECDL το δίπλωμα των υπολογιστών με διεθνή αναγνώριση που αποδεικνύει τις γνώσεις σας στους Η/Υ ...

ECDL
ΠΙΣΤΟΠΟΙΗΜΕΝΟ ΕΞΕΤΑΣΤΙΚΟ ΚΕΝΤΡΟ
Anosis Computer Learning
Τηλ. 78924
Στ. Κωτιάδη 64 Ανάληψη
Κώστας Χατζηδάκης
ΠΤΥΧ. ΠΛΗΡΟΦΟΡΙΚΗΣ ΠΑΝ. ΑΘΗΝΩΝ

ΕΝΔΙΑΦΕΡΟΜΑΙ ν' αγοράσω για ανταλλακτικά RENO 5 850 cc, κατά προτίμηση τετράθυρο και γεωργικό DACIA. Επίσης απωλέσθη πινακίδα Χ.Ο. 6739. Ο ευρων θα αμοιφθεί. Πληρ. τηλ.097 2190367 και 02410 29364 ΑΔ44160

ΕΞΟΠΛΙΣΜΟΣ ΚΟΜΜΩΤΗΡΙΟΥ σε άριστη κατάσταση, σε τιμή ευκαιρίας. Πληρ. τηλ. 27778, 25274. ΑΔ41338)

ΕΞΟΠΛΙΣΜΟΣ ΜΑΓΑΖΙΟΥ τουριστικων ειδων (ρούχα, πάγκος με ράφια, βιτρίνα για ασήμι-χρυσό, γραφείο με προσθήκη για ταμειακη μηχανή σε τιμή ευκαιρίας καθώς και το εμπόρευμα. Πληρ. τηλ. 02440 51749 έως 5 μ.μ., 0945101885 όλη μέρα.

ΣΧΟΛΗ ΟΔΗΓΩΝ
ΠΥΛΑΡΙΝΟΣ ΗΡΑΚΛΗΣ
Πτυχιούχος Εκπαιδευτής

Διπλώματα
- ✓ *Ερασιτεχνικά*
- ✓ *Επαγγελματικά*
- ✓ *Μοτοσικλέτας*
- ✓ *Επεκτάσεις - Αναθεωρήσεις*

Αγ. Αναστασίας & Π.Π. Γερμανού 40
Εμπορικό Κέντρο Φώκιαλη, α' όροφος
Τηλ. 75270, 0942 445549
ΠΜ43869

ΣΧΟΛΗ ΟΔΗΓΩΝ
ΚΟΥΣΗ ΠΑΝΤΕΛΗ

- **ΔΙΠΛΩΜΑΤΑ**
- **ΕΡΑΣΙΤΕΧΝΙΚΑ**
- **ΕΠΑΓΓΕΛΜΑΤΙΚΑ**
- **ΜΟΤΟΣΙΚΛΕΤΑΣ**
- **ΜΑΘΗΜΑΤΑ ΘΕΩΡΗΤΙΚΗΣ ΔΙΔΑΣΚΑΛΙΑΣ**



-Επεκτάσεις όλων των κατηγοριών -Αναθεωρήσεις ληγμένων αδειών -Μετατροπές ξένων αδειών σε ελληνικές

Οδός Βαλαωρίτου 9
(έναντι HOTEL SEMIRAMIS ΠΙΣΩ ΑΠΟ ΤΟ ΠΑΛΑΙΟ ΝΟΣΟΚΟΜΕΙΟ
e-mail: koysisp@internet.gr

ΕΚΠΑΙΔΕΥΤΙΚΟ ΑΥΤΟΚΙΝΗΤΟ:
TOYOTA YARIS 1300 cc
AIR CONDITIONED

(ΠΡΟΣΟΧΗ): ΜΑΘΗΜΑΤΑ
α. Μοτοσικλέτας μεγάλου κυβισμού από 125 cc έως ανεξαρτήτου
β. Μοτ/τας έως 125 cc
γ. Μοτοποδηλάτου 50 cc
Διαθέτουμε επίσης κι αυτόματες μοτοσικλέτες 125 cc

Πληρ. τηλ.
29157-73820-94777
ΚΑΙ ΑΝΑ ΠΑΣΑ ΣΤΙΓΜΗ
ΣΤΑ ΚΙΝΗΤΑ τηλ.
0944/511313-0944/203343

Στην κατηγορία ανεξαρτήτου κυβισμού η εκπαίδευση γίνεται με μοτοσικλέτα 500 cc
Παραλαβή των μαθητών μας και από τις οικίες τους
"Η σωστή και μεθοδική εκπαίδευση στα σύγχρονα οχήματά μας, βάζει γερά θεμέλια για τη δημιουργία ενός καλού νέου οδηγού"

ΠΡΟΣΟΧΗ
Στη σχολή μας παραδίδονται και μαθήματα θεωρητικής διδασκαλίας

ΠΜ44265

ΖΗΤΟΥΝΤΑΙ

πωλήτριες
για καταστήματα εντός πόλεως.

Πληρ. τηλ. 02410/32125

ΑΠΟ ΤΟ ΞΕΝΟΔΟΧΕΙΟ ΗΛΕΚΤΡΑ ΠΑΛΛΑΣ

ΖΗΤΟΥΝΤΑΙ ΓΙΑ ΤΟ ΚΑΛΟΚΑΙΡΙ 2002

– ΒΟΗΘΟΙ ΣΕΡΒΙΤΟΡΟΙ ΓΙΑ ΤΟ ΕΣΤΙΑΤΟΡΙΟ
– ΒΟΗΘΟΙ ΜΠΑΡΜΑΝ
– ΝΥΚΤΕΡΙΝΑ ΓΚΡΟΥΜ

- Γνώσεις Αγγλικών και Γερμανικών επιθυμητές.
- Προηγούμενη πείρα επιθυμητή.

Πληροφορίες και αιτήσεις με φωτογραφία μόνο στο ξενοδοχείο.
Υπ' όψη κου Σπανούδη, τηλ. 02410/92521 (10.00-14.00)

Pernod Ricard Hellas

Η εταιρεία **Pernod Ricard Hellas** μια απ' τις μεγαλύτερες εταιρείες ποτών στον κόσμο και στην Ελλάδα, με προϊόντα επώνυμα όπως **CHIVAS REGAL, OYZO MINI, JAMESON, HAVANA CLUB, MARTELL, EOLIKI, OLMECA, WYBOROWA, RAMAZZOTTI** και άλλα επιθυμεί να προσλάβει,
Για την **περιοχή Δωδεκανήσων,**
ΥΠΕΥΘΥΝΟ ΤΟΜΕΑ ΠΩΛΗΣΕΩΝ άνδρα ή γυναίκα
Ο ιδανικός υποψήφιος θα πρέπει να διαθέτει:
- Υψηλό επίπεδο πρωτοβουλίας, ανοικτό μυαλό, πνεύμα ομάδας
- Να έχει θέληση και πίστη για επίτευξη δύσκολων στόχων
- Να έχει σχετική εμπειρία του χώρου ποτών
- Να θέλει και να μπορεί να εργασθεί "Νύχτα"
- Να έχει ηλικία έως 32 ετών
- Να είναι τουλάχιστον απόφοιτος Λυκείου
- Να διαθέτει δίπλωμα οδήγησης

Η εταιρεία προσφέρει:
- Ανταγωνιστικό μισθό
- Bonus Πωλήσεων ανάλογα με την επίτευξη των στόχων
- Αυτοκίνητο εταιρικό-κινητό τηλέφωνο
- Εκπαίδευση στα σύγχρονα συστήματα πωλήσεων
- Συνεργασία σαν μέλος μιας πολύ δυναμικής ομάδας Πωλήσεων

Οι ενδιαφερόμενοι παρακαλούνται να αποστείλουν το βιογραφικό τους σημείωμα στην Διεύθυνση:
ΠΑΠΑΣΤΑΜΑΤΙΟΥ Α.Ε., Νέα Αγορά 38,
85100 Ρόδος, Fax. 02410/20528, email: palladio@otenet.gr
Πληροφορίες στο τηλέφωνο 02410/27369

ΞΕΝΑΚΗΣ
Audi

0% προκαταβολή έως 60 μήνες
1 χρόνος επίσημη εγγύηση

CAR EXPERTS

- **AUDI A4** 1.6 μον. 1997: Κλιματισμός, ABS, 2 Air Bags, ηλεκτρικά παράθυρα, κεντρικό κλείδωμα, ηλεκτρικοί καθρέπτες, ηχητικό σύστημα. **ΤΙΜΗ: 5.900.000**
- **CITROEN XANTIA** 1.800 c.c., μον. 1995: A/C, ABS, Air Bag, ηλεκτρικά παράθυρα, κεντρικό κλείδωμα, ηλεκτρικοί καθρέπτες, συναγερμό, ηχητικό σύστημα. **ΤΙΜΗ: 3.950.000.**
- **HYUNDAI ACCENT LS** 1.300 c.c., μον. 1996: Συναγερμός, ηχητικό σύστημα, κεντρικό κλείδωμα. **ΤΙΜΗ: 5.282,50 €.**
- **ALFA ROMEO 146** 1.4 c.c., μον. 1997: Ζάντες αλουμινίου, ηλεκ. παράθυρα και ηχητικό σύστημα. **ΤΙΜΗ: 2.600.000-7.630 €.**

Ξενάκης
εξουσιοδοτημένος έμπορος
Kosmocar A.E.
Λίνδου 238
Τηλ. 02410/61600
www.xenakisautos.gr

ΠΡΟΣΟΧΗ ΕΥΚΑΙΡΙΑ ΓΙΑ ΑΡΤΟΠΟΙΟΥΣ ΚΑΙ ΖΑΧΑΡΟΠΛΑΣΤΕΣ

1) Φούρνος ηλεκτρικού επαγγελματικού,
2) Βιτρίνα 2 1/2 μέτρα με τζάμι κουρμπαριστό,
3) Μηλοτρίφτης και πατάτας,
4) παγοτρίφτης για μπαρ,
5) Φουρνάκια για πίτσα,
6) Διπλωτικό-γεμιστικό για τυρόπιτες-μπουγάτσες.

Πληρ. τηλ.
Πρωί 21807-απόγευμα 26294

ΖΗΤΕΙΤΑΙ

πωλήτρια

έως 30 ετών, άγαμη, χειρίστρια Η/Υ και γνώστρια της αγγλικής γλώσσας, για εποχιακή απασχόληση full time σε κατάστημα με γυναικεία αξεσουάρ στην περιοχή της Ιξιάς (εμπ. Κέντρο Rhodesland).

Πληρ. τηλ. 010-6844357

ΖΗΤΕΙΤΑΙ

Από τουριστική επιχείρηση (κατάστημα) της Παλαιάς Πόλης, Πωλήτρια έως 35 χρονών.
Απαραίτητα πολύ καλά γερμανικά ή σκανδιναβικά (Σουηδικά-Φιλανδικά). Μισθός 270.000 minimum.

Πληρ. τηλ. 02410/60111, ώρες 10.00-12.00

CACTUS HOTEL

Κω 14 (απέναντι από το ενυδρείο)

ΖΗΤΕΙ

• ΝΥΧΤΕΡΙΝΟ RECEPTIONIST
έως 35 ετών

Για υποβολή Βιογραφικών και Αιτήσεων οι ενδιαφερόμενοι μπορούν να απευθύνονται στην κ. Μαρία Χρυσάνθου
Δευτέρα - Παρασκευή 11.00-14.00

Από την εταιρεία ΝΙΚΑΣ Ρόδου

ΖΗΤΕΙΤΑΙ

κοπέλλα υπάλληλος γραφείου.
Τυχόν προϋπηρεσία σε λογιστήριο ή πτυχίο ΤΕΙ λογιστικής θα συνεκτιμηθεί.

Πληρ. τηλ. 02410/87650-3

Από εστιατόριο πολυτελείας στη Π. Πόλη

ΖΗΤΟΥΝΤΑΙ

α) Σερβιτόρα έμπειρη εύχαρις που να μιλά τουλάχιστον 2 γλώσσες. Προσφέρονται ιδιαίτερα καλές αποδοχές
α) Βοηθός σερβιτόρα.

Πληρ. τηλ. 85436 και 0976 009057

ΑΠΟ ΤΟ ΠΟΛΥΚΑΤΑΣΤΗΜΑ ΠΑΠΠΟΥ

ΖΗΤΟΥΝΤΑΙ

ΠΩΛΗΤΡΙΕΣ

Πληρ. τηλ. 02410/24286, 20127

DRIVE RENT A CAR

Η ΕΤΑΙΡΕΙΑ DRIVE RENT A CAR
με έδρα την Ρόδο και υποκαταστήματα στην Λίνδο και Λάρδο

ΖΗΤΕΙ

να προσλάβει νέους-νέες με τα ακόλουθα προσόντα:
Αγγλικά ή Γερμανικά, άδεια οδήγησης, βιογραφικό σημείωμα απαραίτητο.

Πληρ. κ. Ν. Σοροκάκη λεωφόρος Ρόδου-Λίνδου
5ο χλμ. τηλ. 0241068243

ΑΠΟ ΤΗΝ ΕΤΑΙΡΕΙΑ Ε. ΤΑΤΑΚΗΣ & ΥΙΟΙ ΑΕ

ΖΗΤΟΥΝΤΑΙ

ΠΩΛΗΤΕΣ έμπειροι

Βιογραφικά στο fax: (02410) 33660, τηλ. (02410) 25342, 33666, 29930, e-mail: tatakis@hellasnet.gr

Από το Ξενοδοχείο Miramare Wonderland

ΖΗΤΕΙΤΑΙ

Υπάλληλος για τον παιδικό σταθμό με ανάλογη προϋπηρεσία και γνώσεις ξένων γλωσσών.

Δεκτές αιτήσεις εντός του ξενοδοχείου, από 10.00-14.00
Βιογραφικά μπορούν να σταλούν στο fax: 95954

ΠΩΛΗΤΗΣ

ΖΗΤΕΙΤΑΙ

Από την Ποτοποιία ΦΩΚΙΑΛΗ
Μισθός-ποσοστά-αυτοκίνητο

Πληρ. τηλ. 02410 32480

ΑΠΟ ΤΟ ΞΕΝΟΔΟΧΕΙΟ LINDIAN VILLAGE ΣΤΗ ΛΑΡΔΟ

ΖΗΤΟΥΝΤΑΙ

1. Ιταλόφωνη-ος Receptionist.
2. Barman ή barwoman με ευχέρεια στα Ιταλικά.
3. Χασάπης για ημιαπασχόληση (part time).
4. Ζαχαροπλάστης Β' για ημιαπασχόληση (part time).
5. Πωλήτρια MINI-MARKET με ευχέρεια στα Ιταλικά.

Πληροφορίες καθημερινά από 09.30-15.00 στο τηλ. 0244/047369.
Αποστολή βιογραφικών στο 02440/47365.

ΖΗΤΟΥΝΤΑΙ

ΠΩΛΗΤΡΙΕΣ
για τουριστικό κατάστημα εντός πόλεως.
Ωράριο συνεχές.
Μισθός 705 ευρώ καθαρά.

Πληρ. τηλ. 34105

ΖΗΤΟΥΝΤΑΙ

ΠΩΛΗΤΕΣ-ΠΩΛΗΤΡΙΕΣ για καταστήματα κοσμημάτων στο ΚΙΟΤΑΡΙ. Μισθός και ποσοστά.

Τηλ. 86670-3, κ. Τάκη

ΑΠΟ ΤΗΝ ΕΤΑΙΡΕΙΑ
ΣΑΝΓΟΥΙΝΓΚ ΧΟΤΕΛΣ ΕΛΛΑΣ Α.Ε.
ξενοδοχεία Sunwing Resort Kallithea & Sungarden, Rhodes, Λεωφόρος Καλλιθέας 5ο χλμ.

ΖΗΤΕΙΤΑΙ

ΥΠΑΛΛΗΛΟΣ
για την τουριστική σαιζόν 2002, με την κάτωθι ειδικότητα:
ΚΑΠΤΑΙΝ-LEAD

Πληροφορίες τηλ. 0241088100

TRISTAR
ΕΤΑΙΡΕΙΑ ΚΛΙΜΑΤΙΣΜΟΥ

ΖΗΤΕΙ

ΤΕΧΝΙΚΟ-ΨΥΚΤΙΚΟ-ΗΛΕΚΤΡΟΛΟΓΟ
Για Service-εγκαταστάσεις-επισκευές κλιματιστικών μηχανημάτων

Απαραίτητη προϋπόθεση: Δίπλωμα Οδήγησης
Για πληροφορίες ή βιογραφικό στην Δ/νση:
Μεγ. Κων/νου 61, Ρόδος
Τηλ. (02410) 77058, 77059

ΤΟ ΞΕΝΟΔΟΧΕΙΟ ΝΗΡΗΪΔΕΣ

ΣΤΑ ΚΟΛΥΜΠΙΑ

ΖΗΤΕΙ

ΠΡΟΣΩΠΙΚΟ ΟΛΩΝ ΤΩΝ ΕΙΔΙΚΟΤΗΤΩΝ

Παρακαλούνται οι ενδιαφερόμενοι να απευθύνονται στο τηλ. 0241056210 ή στο ξενοδοχείο από 09.30-13.00

ΡΟΔΙΑΚΗ ΚΤΗΜΑΤΙΚΗ

ΣΥΜΒΟΥΛΟΙ & ΕΚΤΙΜΗΤΕΣ ΑΚΙΝΗΤΩΝ — ΚΤΗΜΑΤΟΜΕΣΙΤΙΚΟ ΓΡΑΦΕΙΟ από το 1983

ΠΩΛΟΥΝΤΑΙ ΜΟΝΟΚΑΤΟΙΚΙΕΣ ΣΤΟΥΣ ΤΡΕΙΣ



ΣΕ ΜΠΕΤΑ ΑΠΟ 31.000.000 ΔΡΧ

ΑΝΕΣΤΗΣ & ΣΑΒΒΑΣ ΣΑΒΒΑΪΔΗΣ

tel: 26281 & 35476 cel: 0944-421015 & 0977-433427

ΛΕΒΕΝΤΗΣ
PIZZA-RESTAURANT

Το εστιατόριο ΛΕΒΕΝΤΗΣ επιθυμεί να προσλάβει:

Σερβιτόρους (-ες)
Υπαλλήλους κουζίνας
Διανομείς
ΓΙΑ 12-ΜΗΝΗ ΑΠΑΣΧΟΛΗΣΗ

Προσφέρεται δυνατότητα για 12-μηνη απασχόληση
είτε σε πλήρη, είτε σε part time βάση,
άριστο εργασιακό περιβάλλον,
ανταγωνιστικές αποδοχές αναλόγως της εμπειρίας
και δυνατότητες εξέλιξης.

Οι ενδιαφερόμενοι (-ες) μπορούν να επικοινωνήσουν
με τον κ. Γεώργιο Παπασταύρου, καθημερινά μεταξύ
16:00 -20:00 στό τηλέφωνο 22375

ΦΑΓΗΤΟ ΜΕ ΠΟΙΟΤΗΤΑ & ΓΕΥΣΗ

---

interfood

Η εταιρεία INTERFOOD, αποκλειστικός αντιπρόσωπος JOHNSON & SON-ΜΕΛΙΣΣΑ-ΣΤΕΛΛΑ-DEL MONTE-TCHIBO-ΜΥΛΩΝ ΣΟΓΙΑΣ-ΗΛΙΟΣ ΜΠΑΧΑΡΙΚΑ-ORAN ΧΑΡΤΙΚΑ

ΖΗΤΑ

α. ΠΩΛΗΤΗ ή ΠΩΛΗΤΡΙΑ
με κέφι για δουλειά στο χώρο των πωλήσεων του τουριστικού μαγαζιού. Προσφέρεται βασικός μισθός συν bonus απόδοσης. Θα προτιμηθούν άτομα με προϋπηρεσία στο χώρο.

β. ΑΤΟΜΑ
με κέφι για δουλειά στον χώρο των πωλήσεων του catering, που θέλουν να συμπληρώσουν το μηνιαίο εισόδημά τους με πρωινή μερική απασχόληση.

Πληροφορίες: 08.00-14.00 & 18.00-20.00
Στα τηλέφωνα: 66445-66446

Billy's Place

ΖΗΤΟΥΝΤΑΙ

1. Μπάρμαν
2. Σερβιτόρος

Απαραίτητα προσόντα:
Καλή γνώση ξένων γλωσσών.
Προϋπηρεσία σε αντίστοιχη θέση, κατά προτίμηση στον ξενοδοχειακό τομέα.
Κάτοικοι ευρύτερης περιοχής Δήμου Πεταλούδων.

Πληρ. τηλ. 0945/432402
(9 το πρωί-2 το μεσημέρι)

3Ε ΤΡΙΑ ΕΨΙΛΟΝ
Coca-Cola Τρία Έψιλον
Coca-Cola HBC s.a.

ΥΠΟΚΑΤΑΣΤΗΜΑ ΡΟΔΟΥ
Μαριτσά, 85106 Ρόδος

Η **Coca Cola** Ελληνική Εταιρεία Εμφιαλώσεων Α.Ε.
Υποκατάστημα Ρόδου
η μεγαλύτερη και δυναμικότερη εταιρεία
στον τομέα των αναψυκτικών στα Δωδεκάνησα
ενδιαφέρεται να προσλάβει για τις ανάγκες της,

ΠΩΛΗΤΕΣ

Βασικά καθήκοντα της θέσης είναι
η τεχνική παρουσίαση
και προώθηση προϊόντων στα σημεία πωλήσεων
του νησιού της Ρόδου

Προσόντα Υποψηφίου:
Απόφοιτος Λυκείου ή ανωτέρας σχολής
Ηλικίας έως 28 ετών
Κάτοικος Ρόδου
Κάτοχος αδείας οδήγησης αυτοκινήτου
Προϋπηρεσία στις πωλήσεις ή marketing επιθυμητή

Για ραντεβού τηλεφωνείστε στο 02410/84800
(Δευ.-Παρ. 08.00-15.00)

Από Κατάστημα Λευκών Ειδών-Τουριστικό στην Παλιά Πόλη

ΖΗΤΟΥΝΤΑΙ

Κοπέλες για να εργαστούν ως πωλήτριες.
Απαραίτητα προσόντα:
- Ηλικία από 23 έως 40 ετών.
- Γνώση της Αγγλικής καθώς και επιπλέον γλωσσών θα εκτιμηθούν.
- Τυχόν προϋπηρεσία θα ληφθεί υπό όψιν.

Μισθός και ποσοστά αναλόγως προσόντων.
Πληροφορίες τηλ.: 02410-38650/38990,
από 08.00 έως 15.00
Αποστείλατε βιογραφικό σημείωμα στο fax: 02410 38785

ΖΗΤΟΥΝΤΑΙ

Από εστιατόριο εκτός πόλεως Ρόδου:
1) Σερβιτόρος-Σερβιτόρα που να γνωρίζει πολύ καλά την Αγγλική γλώσσα.
2) Λατζιέρα.

Πληρ. τηλ. 02410/95708

Carrier
No 1 in Air Conditioning

Η **Rodos Air**

Ζητεί

ΜΗΧΑΝΟΛΟΓΟ ΜΗΧΑΝΙΚΟ
Απαιτούμενα προσόντα:
Πτυχίο ΤΕΙ-ΑΕΙ
Καλή γνώση της Αγγλικής γλώσσας
Καλή γνώση Η/Υ
Δυναμική & ευχάριστη προσωπικότητα
Επιθυμητή προϋπηρεσία στο χώρο του κλιματισμού
Ηλικία έως 35 ετών

ΠΩΛΗΤΗ
Απαιτούμενα προσόντα:
Καλή γνώση Η/Υ
Δυναμική & ευχάριστη προσωπικότητα
Άνεση στην επικοινωνία-καλό χειρισμό προφορικού λόγου
Επιθυμητή προϋπηρεσία στο χώρο του Κλιματισμού
Ηλικία έως 35 ετών

Η εταιρεία προσφέρει
Συνεχή εκπαίδευση-Ανταγωνιστικό πακέτο αποδοχών--Προοπτικές εξέλιξης
RODOS AIR ΕΠΕ-ΚΑΜΕΙΡΟΥ 1-85100 ΡΟΔΟΣ,
ΤΗΛ. 02410/70710 • FAX. 02410/70720

RODOS PALLADIUM

ΖΗΤΑ ΠΩΛΗΤΡΙΑ

Για το τουριστικό κατάστημα (super market)
Απαραίτητα προσόντα: Γνώσεις ξένων γλωσσών (αγγλικά-ιταλικά ή αγγλικά-γαλλικά) και ανάλογη προϋπηρεσία.

Πληροφορίες-αιτήσεις (με πρόσφατη φωτογραφία) στο Rodos Palladium γραφείο προσωπικού κ. Κ. Κουπάδη καθημερινά από 11.00-14.30 τηλ. 0241086004, fax.: 0241086617

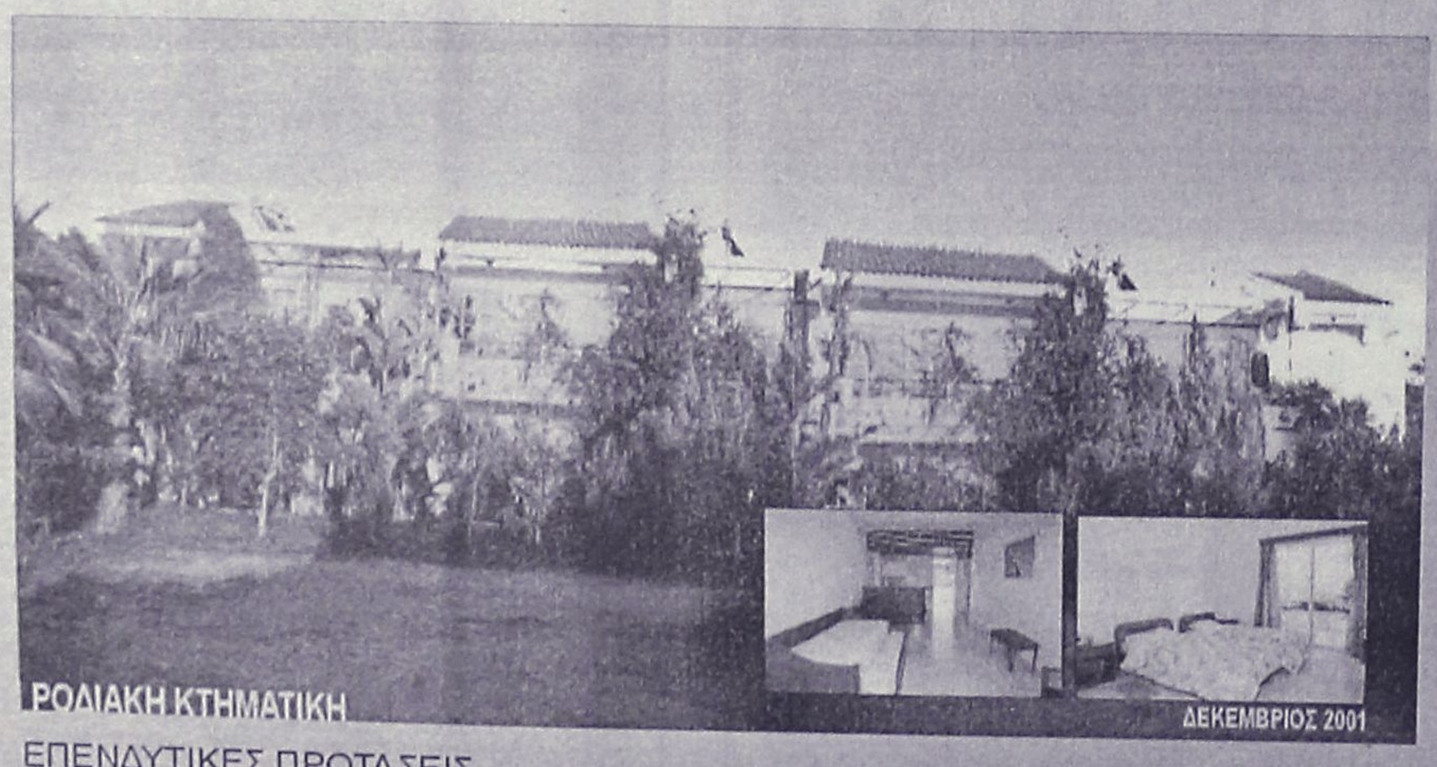

ΕΠΕΝΔΥΤΙΚΕΣ ΠΡΟΤΑΣΕΙΣ

ΡΟΔΙΑΚΗ ΚΤΗΜΑΤΙΚΗ
ΣΥΜΒΟΥΛΟΙ & ΕΚΤΙΜΗΤΕΣ ΑΚΙΝΗΤΩΝ
ΚΤΗΜΑΤΟΜΕΣΙΤΙΚΟ ΓΡΑΦΕΙΟ από το 1983

ΑΚΙΝΗΤΟ ΕΙΣΟΔΗΜΑΤΟΣ ΜΕ ΕΤΗΣΙΑ ΑΠΟΔΟΣΗ 7,68 %

- 2 ΚΤΙΡΙΑ 12 ΕΠΙΠΛΩΜΕΝΩΝ ΔΙΑΜΕΡΙΣΜΑΤΩΝ 50 τ.μ. ΤΟ ΚΑΘΕΝΑ ΜΕ ΙΔΙΩΤΙΚΟ ΚΗΠΟ ΚΑΙ ΒΕΡΑΝΤΑ ΜΙΣΘΩΜΕΝΑ ΟΛΟΚΛΗΡΟ ΤΟ ΕΤΟΣ ΜΕ ΠΛΗΡΟΤΗΤΑ 100%
- ΣΥΝΟΛΙΚΟ ΕΜΒΑΔΟΝ ΚΤΙΡΙΩΝ 652 τ.μ.
- ΟΙΚΟΠΕΔΟ 6,410 τ.μ.
- ΥΠΟΛΟΙΠΟ ΕΓΚΕΚΡΙΜΕΝΗΣ ΟΙΚΟΔΟΜΙΚΗΣ ΑΔΕΙΑΣ 617 τ.μ.
- ΕΤΑΙΡΙΚΗ ΜΟΡΦΗ Α.Ε.
- ΤΟΠΟΘΕΣΙΑ - ΙΞΙΑ ΔΗΜΟΥ ΙΑΛΥΣΟΥ
- ΑΜΕΣΗ ΜΕΤΑΒΙΒΑΣΗ

ΑΠΟΚΛΕΙΣΤΙΚΗ ΔΙΑΘΕΣΗ

ΑΝΕΣΤΗΣ & ΣΑΒΒΑΣ ΣΑΒΒΑΪΔΗΣ
τηλ: 0241-26281 & 35476
cel: 0944-421015

διαφορα

συνέχεια από την προηγούμενη

ΚΡΕΒΑΤΟΚΑΜΑΡΑ ηλήρης, μασίφ καρυδιά σε άριστη κατάσταση και τιμή ευκαιρίας. Πληρ. τηλ. 02410 69794, 0972 739087 ΑΔ441590

ΦΟΥΣΚΩΤΟ Bat Falcon 5,37m με μηχανή Evinrude "Fight" 115. Τιμή με διακανονισμό 17.600 ευρω, τιμή μετρητοίς 14.670 ευρω. Πληρ. τηλ. 0942 516770 ΑΔ44035

ΠΩΛΟΥΝΤΑΙ επαγγελματικοί κοπτοράπτες, γαζωτικές μηχανές και διάφορα είδη βιοτεχνικής ενδυμασίας. Πληρ. τηλ. 0942233795, ΑΔ43493

ΔΩΔΕΚΑ ΔΙΘΕΣΙΑ ΘΡΑΝΙΑ, μάρκας Production (σκελετός λευκός, καθίσματα κόκκινα), σε πολύ καλή κατάσταση. Πληρ. κ. Ευαγγελία, τηλ. 02410/81540, 82400. ΧΑΔ07022

ΠΩΛΟΥΝΤΑΙ: ΤΗΛΕΟΡΑΣΗ GOLDSTAR "14, βίντεο SHARP, κεραία SATELITE UNIVERLA, MINI STEREO COBACT DISC GOLDSTAR, κιθάρα YAMAHA όλα μαζί 150.000 δρχ. Πληρ. τηλ. 093/2834868 κ. Κρέσνγκ. ΑΔ43473

ΠΩΛΟΥΝΤΑΙ-ΜΙΚΡΟΕΠΙΠΛΑ: Παπουτσοθήκες, συρταριέρες, τραπέζια, καρέκλες, κρεβάτια, στρώματα, ντουλάπιες, κρύσταλιέρες, συνθετα, ρατόντες, καλόγηροι, σαλόνια, καναπέδες, ντιβανομπάουλα κ.ά. σε χαμηλές τιμές. Θα μας βρείτε στο 5ο χλμ. Ρόδου-Λίνδου στην Πλατής-Ροδοχρώμ. Πληρ. τηλ. 65065, 62037 από 8 -14.30, απόγευμα 6-8. ΑΔ43361

προσφορες εργασιας

ΧΟΡΩΝ ΛΑΤΙΝ, ΕΥΡΩΠΑΙΚΩΝ, ΔΙΕΘΝΗΣ ΑΛΥΣΙΔΑ ΣΧΟΛΩΝ, ΜΕ ΕΔΡΑ ΤΗΝ ΑΘΗΝΑ ΠΑΡΑΧΩΡΕΙ ΜΕ FRANCHISE, ΧΡΗΣΗ ΤΙΤΛΟΥ, ΜΕΘΟΔΟ ΔΙΔΑΣΚΑΛΙΑΣ ΓΙΑ ΤΗ ΔΗΜΙΟΥΡΓΙΑ ΔΙΚΗΣ ΣΑΣ ΣΧΟΛΗΣ ΧΟΡΟΥ. ΔΩΡΕΑΝ ΕΚΠΑΙΔΕΥΣΗ, ΥΠΟΣΤΗΡΙΞΗ, ΠΡΟΒΟΛΗ. ΤΗΛ. 010/4100770. ΠΡ44438

ΝΕΑ 23 ετών, απόφοιτη ΙΕΚ στον τομέα των Η/Υ (ειδική εφαρμογών, πληροφορικής) με πολύ καλές γνώσεις αγγλικών αναζητά εργασία. Πληρ. τηλ. 0977/157369, 0972240058. ΑΡ44517

ΑΝΑΛΑΜΒΑΝΩ να φροντίζω ηλικιωμένους και παιδιά. Πληρ. τηλ. 02410/36138. ΑΡ44516

ΣΧΕΔΙΑΣΤΡΙΑ-ΑΡΧΙΤΕΚΤΟΝΙΚΟΥ, INTERIOR DESIGNER με ειδίκευση σχέδια-πείρα επίπλων κουζίνας ΖΗΤΑ εργασία σε εταιρία επίπλων κουζίνας ή σχέδια με το κομμάτι για ξυλουργούς. Γαλλικά-Αγγλικά-Ιταλικά. Πληρ. τηλ. 22264 απόγευμα.

ΕΛΑΙΟΧΡΩΜΑΤΙΣΜΟΙ. ΑΝΑΛΑΜΒΑΝΟΥΜΕ ΠΑΝΤΟΣ ΕΙΔΟΥΣ ΕΛΑΙΟΧΡΩΜΑΤΙΣΜΟΥΣ ΣΕ ΠΟΛΥ ΛΟΓΙΚΕΣ ΤΙΜΕΣ. ΠΛΗΡ. ΤΗΛ. 93677,0936360327 ΧΠΡ1561

ΝΕΟΣ που γνωρίζει καλά την τέχνη του σιδερά-αλουμινά **ζητά** ανάλογη εργασία. Πληρ. τηλ. 0946/403621. ΑΡ43953

ΚΥΡΙΑ, αναλαμβάνει να φροντίζει ηλικιωμένους. Πληρ. τηλ. 33531-36138. ΑΡ43822

ΑΓΡΟΤΙΚΕΣ ΕΡΓΑΣΙΕΣ,

εκτελούνται με τρακτέρ

(μονόυνο)

Πληρ. στο τηλ.

0945/403862

ΠΡ44358

ROMESA S.A.

The queen of German sausages in Greece...

Rhodes Meat & Sausage Company

Import-Export-Production

11hth km Rhodes-Lindos Ave.

GR-85100 Rhodes

HALLO ROMESA SA sucht eine tucchtige BUERO ANGESTELLTE

Die Person sollte zwischcn 19 und 30 Jahre alt sein,
Mit einem guten Schulabschluss,
Mathematik Deutsch Englisch und natuerlich Griechisch
Computerkenntinise in Windows-Word-Excel etc.
Flexibel-aufnahmedereit-sehr freundlich
Eine Vertauensaufgabe, eine position fuer die Zukunft
Aufgabcnberiech... Rechnungserstellung-Auftragsannahme-Kontrolle-Schriftverkehr-Buchhlatung
Keine Angst bei Befaehigung werden sie eingearbeitet und wachsen
In Ihre Aufgabcn hinein..
INTERRESSE: also sofort bewerben, schriftlich mit Llebenslauf, Passbild, Zeugnissen etc.
Bei ROMESA S.A.
11 km. Rhodos-Lindos AVE

Phone number: 02410/61969 or 66457,
Fax number: 02410/61969
Website: www.romesa-meat-sausage.com, E-mail: Romesa@otenet.gr

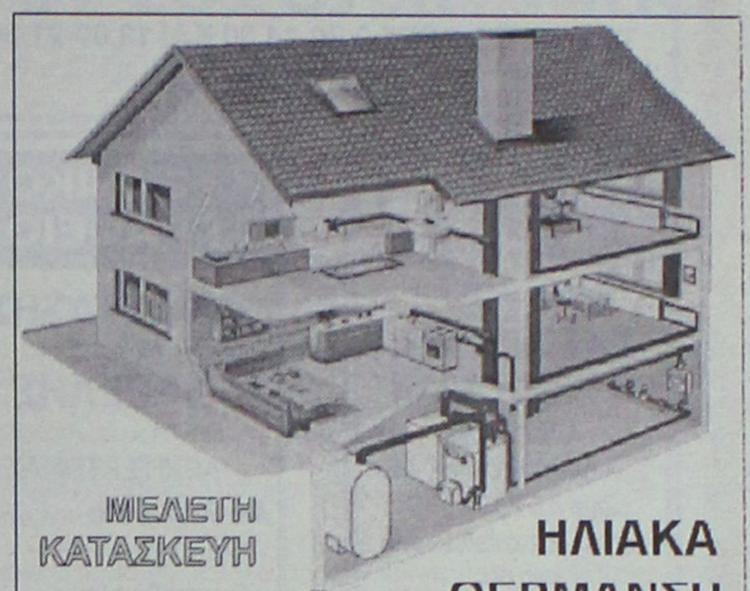

Cleaning Pro



πλένουμε & φυλάμε:

• ΧΑΛΙΑ - ΜΟΚΕΤΕΣ - ΦΛΟΚΑΤΕΣ

• ΠΑΠΛΩΜΑΤΑ - ΚΟΥΒΕΡΤΕΣ

Τηλ: 02410 60585

ΝΕΕΣ ΕΓΚΑΤ/ΣΕΙΣ: ΝΙΚΗΦ. ΒΡΕΤΤΑΚΟΥ - ΑΣΓΟΥΡΟΥ

ΟΡΓΑΝΟΠΟΙΕΙΟ

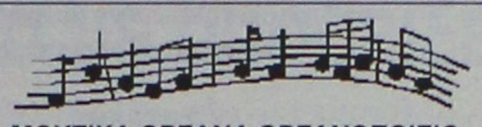

ΜΟΥΣΙΚΑ ΟΡΓΑΝΑ ΟΡΓΑΝΟΠΟΙΕΙΟ ΒΑΣΙΛΗΣ ΠΑΥΛΑΚΗΣ

ΣΤΟ ΕΡΓΑΣΤΗΡΙ ΜΑΣ ΚΑΤΑΣΚΕΥΑΖΟΥΜΕ ΟΙ ΙΔΙΟΙ ΟΛΑ ΤΑ ΕΓΧΟΡΔΑ ΜΟΥΣΙΚΑ ΟΡΓΑΝΑ ΚΑΜΩΜΕΝΑ ΜΕ ΜΕΡΑΚΙ ΚΑΙ ΤΗ ΓΝΩΣΗ ΤΟΥ ΧΕΙΡΟΠΟΙΗΤΟΥ.

ΣΤΟ ΕΡΓΑΣΤΗΡΙ ΜΠΟΡΕΙΣ ΕΠΙΣΗΣ ΝΑ ΕΠΙΣΚΕΥΑΣΕΙΣ ΟΠΟΙΑΔΗΠΟΤΕ ΖΗΜΙΑ ΕΧΕΙ ΤΟ ΜΟΥΣΙΚΟ ΣΟΥ ΟΡΓΑΝΟ ΑΚΟΜΑ ΚΑΙ ΑΥΤΗ ΠΟΥ ΣΟΥ ΦΑΙΝΕΤΑΙ ΑΚΑΤΟΡΘΩΤΗ.

ΣΤΟ ΟΡΓΑΝΟΠΟΙΕΙΟ ΘΑ ΒΡΕΙΣ ΟΛΑ ΤΑ ΜΟΥΣΙΚΑ ΟΡΓΑΝΑ ΚΑΙ ΟΛΑ ΤΑ ΑΞΕΣΟΥΑΡ ΠΟΥ ΘΕΛΕΙ Ο ΕΠΑΓΓΕΛΜΑΤΙΑΣ ΚΑΙ Ο ΕΡΑΣΙΤΕΧΝΗΣ ΜΟΥΣΙΚΟΣ.

ΣΕ ΠΕΡΙΜΕΝΟΥΜΕ ΝΑ ΜΑΣ ΕΠΙΣΚΕΦΤΕΙΣ ΝΑ ΔΕΙΣ ΑΠΟ ΚΟΝΤΑ ΠΩΣ ΚΑΤΑΣΚΕΥΑΖΟΝΤΑΙ ΤΑ ΜΟΥΣΙΚΑ ΟΡΓΑΝΑ



ΑΘΗΝΩΝ 18 - ΑΝΑΛΗΨΗ ΡΟΔΟΣ
ΤΗΛ. 02410-64306
ΚΙΝ. 0946-067096
email:
vasilispavlakis@yahoo.gr

Εχετε πρόβλημα με τα παλιά σας αλουμίνια;

• **Τα επισκευάζω ή τα αντικαθιστώ με καινούργια**

ΚΑΤΑΣΚΕΥΕΣ ΑΛΟΥΜΙΝΙΟΥ ΚΑΙ ΣΙΔΗΡΟΥ

"Ο ΓΙΩΡΓΟΣ"

Πληρ. τηλ. 39747, 0944999655

ΠΡ43682

Τ.Ε.Σ.Α.Ρ.

ΤΕΧΝΙΚΗ ΕΤΑΙΡΙΑ ΣΥΝΔΕΣΕΩΣ ΑΠΟΧΕΤΕΥΤΙΚΩΝ ΡΟΔΟΥ

Αναλαμβάνουμε υπεύθυνα την Μελέτη-Κατασκευή της σύνδεσης του ακινήτου σας με το κεντρικό δίκτυο αποχέτευσης της Δ.Ε.Υ.Α.Ρ.

Λογικές τιμές-
Ταχεία εξυπηρέτηση

Πληρ. τηλ. 0945 344510

ΠΡ37348

ΝΕΡΟ!

ΒΡΕΙΤΕ ΝΕΡΟ

Ραδιοαισθητικός, αναλαμβάνει την ανεύρεση υδάτινων πόρων στο χώρο σας έναντι αμοιβής. Διαθέτουμε μηχανήματα για την διάνοιξη γεωτρήσεων και ανόρυξη νερού.

ΕΡΓΑΣΙΑ ΕΓΓΥΗΜΕΝΗ. ΤΙΜΕΣ ΛΟΓΙΚΕΣ.

Πληρ. τηλ. 0945-981382

βραδινές ώρες

ΠΡ42081

DYNAMIC STICK

ΒΙΟΤΕΧΝΙΑ ΚΟΛΛΑΣ ΠΛΑΚΙΔΙΩΝ

ΕΛΕΝΑΣ ΜΙΧΑΗΛ

ΤΗΛ. ΠΑΡΑΓΓΕΛΙΩΝ (02410) 40054, 0944/755214

Δήμος Καμείρου

ΚΤΗΜΑΤΟΜΕΣΙΤΙΚΟ ΓΡΑΦΕΙΟ

ΕΥΡΩΚΤΗΜΑΤΙΚΗ

ΕΥΣΤΑΘΙΟΥ

ΜΕΣΙΤΕΣ ΣΥΜΒΟΥΛΟΙ ΜΕΛΕΤΗΤΕΣ

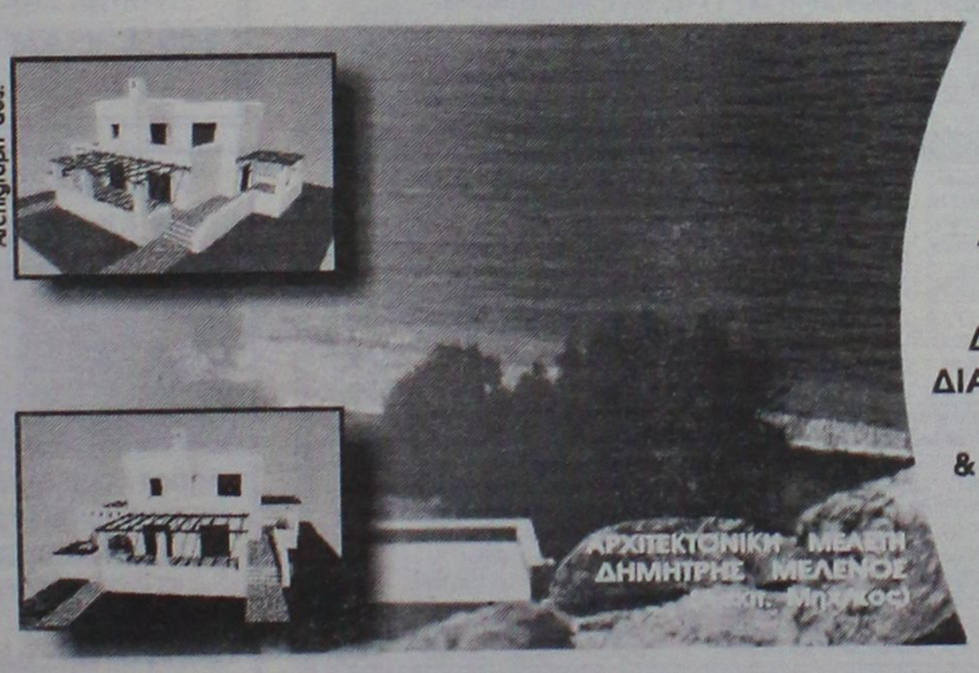

ΠΩΛΟΥΝΤΑΙ ΜΟΝΟΚΑΤΟΙΚΙΕΣ ΣΕ ΟΙΚΟΠΕΔΑ ΣΤΟ ΚΥΜΑ, ΣΤΗΝ ΠΑΡΑΛΙΑΚΗ ΖΩΝΗ ΤΗΣ ΛΑΧΑΝΙΑΣ (ΘΕΣΗ ΣΑΛΑΜΙΝΑ)

ΚΑΘΕ ΜΟΝΟΚΑΤΟΙΚΙΑ ΑΝΑΠΤΥΣΣΕΤΑΙ ΣΕ ΔΥΟ ΟΡΟΦΟΥΣ, ΚΑΤΑΛΑΜΒΑΝΕΙ ΧΩΡΟ 100 Τ.Μ., ΔΙΑΘΕΤΕΙ ΣΑΛΟΝΙ, ΚΟΥΖΙΝΑ ,ΤΡΙΑ ΥΠΝΟΔΩΜΑΤΙΑ, ΔΥΟ ΜΠΑΝΙΑ, ΑΠΟΘΗΚΕΥΤΙΚΟ ΧΩΡΟ, & ΟΙΚΟΔΟΜΕΙΤΑΙ ΜΕΣΑ ΣΕ ΟΙΚΟΠΕΔΟ 900 Τ.Μ.

ΜΕ ΟΡΙΟ ΤΟΝ ΑΙΓΙΑΛΟ . . .

ΑΞΙΑ 80.000.000 ΔΡΧ - 243.776,2 €

ΑΠΟΚΛΕΙΣΤΙΚΗ ΔΙΑΘΕΣΗ
Πληροφορίες

Εθνικής Αντίστασης 83 (πρώην Άννης Μαρίας) δίπλα στην ALPHA BANK

Τηλ. 02410 73819,74917 Κιν. 0944/374546, 0945/292030 FAX 02410 38641

ΙΩΑΝΝΗΣ & ΜΙΧΑΛΗΣ ΕΥΣΤΑΘΙΟΥ

ΕΥΡΩΚΤΗΜΑΤΙΚΗ
Η ακίνητη αξία σας

ΤΩΡΑ ΚΑΙ ΣΤΗ ΡΟΔΟ

ΥΠΗΡΕΣΙΑ ΠΡΟΜΗΘΕΙΑΣ ΠΡΟΣΩΠΙΚΟΥ ΟΙΚΙΑΚΗΣ ΒΟΗΘΕΙΑΣ.

HOME CARE. (ΛΑΤΖΙΕΡΕΣ, ΚΑΜΑΡΙΕΡΕΣ, ΝΟΣΟΚΟΜΕΣ, ΣΥΝΟΔΟΥΣ ΓΙΑ ΗΛΙΚΙΩΜΕΝΟΥΣ ΚΑΙ ΑΤΟΜΑ ΜΕ ΕΙΔΙΚΕΣ ΑΝΑΓΚΕΣ, ΟΙΚΙΑΚΕΣ ΒΟΗΘΟΥΣ, ΜΠΕΙΜΠΥ ΣΙΤΕΡ, ΚΑΘΑΡΙΣΤΡΙΕΣ Κ.ΛΠ.). ΟΛΟΚΛΗΡΩΜΕΝΗ ΦΡΟΝΤΙΔΑ ΓΙΑ ΤΟ ΣΠΙΤΙ ΚΑΙ ΚΑΘΕ ΕΠΙΧΕΙΡΗΣΗ. ΜΗΤΡΟΠΟΛΕΩΣ 114.

ΤΗΛ. 23478 ΩΡΕΣ 9.00-14.00 ΚΑΙ 18.00-21.00 ΚΑΙ ΣΤΟ 0972220890

ΤΑ ΜΟΝΑΔΙΚΑ Βιολογικά Ταπητοκαθαριστήρια Ρόδου

ΚΛΕΟΠΑΤΡΑ & EURO CLEAN CENTER

Εμπιστευθείτε τον καθαρισμό και φύλαξη των ταπήτων στα καθαριστήρια μας

- *Προσφέρουμε άψογο και έμπειρο Βιολογικό Καθαρισμό Ταπήτων*
- *Στεγνό καθαρισμό χειροποίητων χαλιών*
- *Επιτόπου καθαρισμό σε σαλόνια-μοκέτες*
- *Ειδικός καθαρισμός παπλώματα-φλοκάτες*
- *Επισκευές σε όλους τους τύπους ταπήτων*

"Η φύλαξη είναι δωρεάν" για όλο τον χρόνο. παραλαβή-παράδοση κατ' οίκον σε όλη τη Ρόδο.

Υπεύθυνος: **Κουφαλλάκης Σταύρος**
Τηλ. 0241-51996, 0945793626 fax 51322
ΠΡ42631

ΤΕΧΝΙΚΟ ΓΡΑΦΕΙΟ ΑΝΑΣΤΑΣΗΣ ΒΑΡΕΛΗΣ

ΑΡΧΙΤΕΚΤΟΝΑΣ

Αναλαμβάνει:

- Τη μελέτη
- Την επίβλεψη
- Την κατασκευή
- Την υποβολή δικαιολογητικών στην **ΔΕΥΑΡ** για την σύνδεσή σας με το **ΑΠΟΧΕΤΕΥΤΙΚΟ ΔΙΚΤΥΟ**

Αμεση εξυπηρέτηση
Καλή δουλειά
Οικονομικές λύσεις

για κάθε πληροφορία σας:
ΓΡΑΦΕΙΟ:
Μαδρίτης 20, Ρόδος
Τηλ. 0241-0-61502
κιν. 0977-305126

ΠΡ43099

ΑΠΟΦΡΑΞΕΙΣ

ΔΩΔΕΚΑΝΗΣΙΑΚΕΣ ΑΠΟΦΡΑΞΕΙΣ



"ΚΟΛΟΣΣΟΣ"

ΑΠΟΦΡΑΞΕΙΣ ΚΑΘΑΡΙΣΜΟΙ ΑΠΟΧΕΤΕΥΣΕΩΝ & ΒΟΘΡΩΝ



Αναλαμβάνουμε πάσης φύσεως αποφράξεις οποιουδήποτε μήκους και πλάτους
Αναλαμβάνουμε καθαρισμούς αποχετευτικών αγωγών ΔΗΜΩΝ, ΞΕΝ/ΧΕΙΩΝ στρατιωτικών μονάδων ΣΠΙΤΙΩΝ, ΠΟΛΥΚΑΤΟΙΚΙΩΝ καθώς και καθαρισμούς βιολογικών μονάδων με μηχάνημα υψηλής πιέσεως σε όλη την Δωδ/σο

Κ. ΠΗΔΙΑΚΗΣ - Π. ΚΑΣΕΡΗΣ
Πληρ. τηλ. 47915-91881, κιν. 0944/325234 και 0977/717048

ΤΖΟΓΙΑΣ ΕΥΘΥΜΙΟΣ
ΔΙΠΛ. ΠΟΛΙΤΙΚΟΣ ΜΗΧ/ΚΟΣ Α.Π.Θ.

Αναλαμβάνουμε την ανέγερση-πλήρη αποπεράτωση της κατοικίας σας (έκδοση οικοδ. αδείας-επίβλεψη, κατασκευή, ηλεκτροδότηση κ.λπ.) με συντονισμένα συνεργεία.

Πληρ. τηλ. 02410-30069 και 0945390689

ΑΝΑΛΑΜΒΑΝΟΥΜΕ

την ανέγερση της οικοδομής σας σε μπετά ή τελειωμένη με αντάλλαγμα οικοπέδου οικοδομήσιμου

ΖΩΤΑΛΗΣ
Πληρ. τηλ. 0945/805032, 0944/545544, 25849, fax. 32130

ΑΠΟΦΡΑΞΕΙΣ-ΚΑΘΑΡΙΣΜΟΙ





ΑΠΟΦΡΑΞΕΙΣ
ΚΑΘΑΡΙΣΜΟΙ
ΣΥΝΤΗΡΗΣΕΙΣ
ΑΠΟΧΕΤΕΥΣΕΩΝ-ΕΠΙΦΑΝΕΙΩΝ-ΚΤΙΡΙΩΝ-ΠΛΟΙΩΝ-ΒΙΟΛΟΓΙΚΩΝ

Αναλαμβάνουμε ξενοδοχεία, Δήμους, πολ/κίες κ.λπ. Αντληση πετρελαιοειδών από πλοία καθώς και λιποσυλλεκτών και βιολογικών. ΜΕ ΜΟΝΑΔΙΚΑ ΣΕ ΥΨΟΣ ΠΙΕΣΗΣ ΚΑΙ ΑΝΑΡΡΟΦΗΣΗΣ. ΥΠΕΡΣΥΓΧΡΟΝΑ ΜΗΧΑΝΗΜΑΤΑ ΥΔΡΟΒΟΛΗΣ ΣΕ ΟΛΗ ΤΗ ΔΩΔΕΚΑΝΗΣΟ

ΟΛΟ ΤΟ 24ωρο
ΒΑΡΔΕΛΛΗ Μ. -ΚΡΑΣΟΠΟΥΛΟΣ Δ. Ο.Ε.
Τηλ. 35555, Fax: 96516, Κιν. 0944/395999
e-mail:metropontikas@excite.com.
ΣΤΙΣ ΠΙΟ ΧΑΜΗΛΕΣ ΤΙΜΕΣ

ΔΩΣΕ ΣΤΥΛ ΣΤΟ ΚΙΝΗΤΟ ΣΟΥ

ΝΕΟ 5.000 ΛΟΓΟΤΥΠΑ ΚΑΙ ΜΕΛΩΔΙΕΣ για ένα κινητό μοδάτο!
www.rollingtones.gr

LOGOS-ΛΟΓΟΤΥΠΑ

10100134	10250031	11550040	11550064	10450013	10750246	10450093
10750023	11300053	11550014	11400144	10150041	10750143	10100163
10150170	10100058	11400150	10800084	11500018	10450060	10100336
10850015	10800024					
10750042	11000032	30700019	30700045	31000020	30100161	31000043

ΕΙΚΟΝΟΜΗΝΥΜΑΤΑ

RINGTONES-ΜΕΛΩΔΙΕΣ

ΕΛΛΗΝΙΚΕΣ ΕΠΙΤΥΧΙΕΣ

60600004 Αντζελα Δημητρίου - Μαύρη Λίστα
60600017 Νίκος Κουρκούλης - Τόσα δειλινά
60600029 Γιάννης Πλούταρχος - Υπήρχαν όρκοι
60600036 Νότης Σφακιανάκης - Μετανοιώνω
60600019 Λάμπης Λιβιεράτος - Λάμπεις
60600010 Στέλλα Γεωργιάδου - Εχω κακό σκοπό
60600027 Γιάννης Πλούταρχος - Φυσάει πολύ
60600025 Λευτέρης Πανταζής - Με σένα
60600049 Αννα Βίσση - Κραυγή
60600047 Δέσποινα Βανδή - Υποφέρω
60100012 Εθνικός Υμνος

TOP ΣΕ ΖΗΤΗΣΗ ΣΤΗΝ ΕΥΡΩΠΗ

60500006 Angel - Shaggy
60500008 Butterfly - Crazytown
60500004 It's raining men - Geri Halliwell
60500032 Thank you - Dido
60500031 Supergirl - Reamonn

Τα πιό καυτά λογοκριτένα ερωτικά λογότυπα βρίσκονται στους κωδικούς: 11200053, 11200072, 11200073, 11200074, 11200082, 11200085, 11200124, 11200128, 11200132, 11200133, 11200135, 11200139, 11200143, 11200144, 11200147.
Ερωτικά εικονογραφήματα στους κωδικούς: 31000005, 31000016, 31000019, 31000035, 31000036, 31000044, 31000045, 31000046, 31000049, 31000053, 31000055, 31000061, 31000063.

1. Διάλεξε το Logo ή το Ringtone που σου αρέσει.
2. Κάλεσε τη γραμμή παραγγελίας.
3. Ακολούθησε τις οδηγίες και στην ώρα σου ζητήθει βάλε τον δοθέντα κωδικό.
4. Το Logo ή το Ringtone θα σταλεί στο κινητό σου.

...κάλεσε από το σταθερό σου τηλέφωνο
090 214 507

Για περισσότερα Logos και Ringtones ρίξε μια ματιά στο internet site: www.rollingtones.gr
Laxitei 86 δρχ./15", € 0.25/15" + Φ.Π.Α. Τ.Θ. 31730

Διαθέσιμα λογότυπα για NOKIA 3210-3310-3330-6110-6130-6150-6210-6250-7110-8210-8810-8850-8890-9110-9110i. Μελωδίες για NOKIA, MOTOROLA, SAGEM. Περισσότερες πληροφορίες για τα κινητά τα οποία υποστηρίζουν λογότυπα και εικονογρήματα στο www.rollingtones.gr

---

"ΑΜΕΣΟΣ" ΚΕΝΤΡΟ ΕΡΓΑΣΙΑΣ

ΧΑΜΗΛΟΜΙΣΘΕΣ ΕΛΛΗΝΟΡΩΣΟΠΟΝΤΙΕΣ, ΕΛΛΗΝΟΒΟΥΛΓΑΡΕΣ, ΟΙΚΟΝΟΣΟΚΟΜΕΣ, ΟΙΚΟΚΑΘΑΡΙΣΤΡΙΕΣ, ΒΡΕΦΟΝΗΠΙΑΓΩΓΟΥΣ, ΛΑΤΖΕΡΟΜΑΓΕΙΡΙΣΣΕΣ, ΞΕΝΟΔΟΧΟΥΠΑΛΛΗΛΟΥΣ, ΣΥΝΟΔΟΥΣ ΗΛΙΚΙΩΜΕΝΩΝ, ΖΕΥΓΑΡΙΑ ΑΛΛΟΔΑΠΩΝ, ΑΓΡΟΤΙΚΩΝ ΕΡΓΑΣΙΩΝ ΑΠΟΣΤΕΛΟΥΜΕ ΑΥΘΗΜΕΡΟΝ. ΣΑΒΒΑΤΟΚΥΡΙΑΚΑ ΕΡΓΑΖΟΜΑΣΤΕ
Πληρ. τηλ. 010-5243508, 010-5243568, Fax: 010-5241634
ΠΡ43462

ΠΟΛΙΤΙΚΟΣ ΜΗΧΑΝΙΚΟΣ

ΑΝΑΛΑΜΒΑΝΕΙ

- Μελέτες σύνδεσης οικοδομών με το αποχετευτικό δίκτυο της Δ.Ε.Υ.Α.Ρ.
- Μελέτες θερμομόνωσης, παθητικής πυροπροστασίας
- Σχεδίαση σε AUTOCAD αρχιτεκτονικών σχεδίων.

Τιμές λογικές
Πληρ. τηλ.
02410-28394— 0972-493338
ΠΡ41981

ΣΥΝΤΗΡΗΣΕΙΣ ΚΟΥΦΩΜΑΤΩΝ ΑΛΟΥΜΙΝΙΟΥ

Εχετε πρόβλημα με τα κουφώματα σπιτιού ή της επιχείρησής σας; Το ειδικό συνεργείο μας αναλαμβάνει τις συντηρήσεις κουφωμάτων αλουμινίου υπεύθυνα και σε λογικές τιμές.
25ετή πείρα
Πληρ. τηλ.
90618 κ. Αλέκος
ΧΠΡ411

"ΑΠΟΦΡΑΞΕΙΣ" "Η ΜΑΡΙΑ"



ΑΠΟΦΡΑΞΕΙΣ ΠΑΝΤΟΣ ΤΥΠΟΥ ΑΠΟΧΕΤΕΥΣΕΩΝ
ΞΕΝ/ΩΝ, ΕΣΤ/ΩΝ ΣΤΡΑΤΟΠΕΔΩΝ ΠΟΛ/ΚΙΩΝ ΟΙΚΙΩΝ ΜΕ ΜΗΧΑΝΗΜΑ ΥΨΗΛΗΣ ΠΙΕΣΕΩΣ ΥΔΡΟΒΟΛΗΣ ΑΜΕΣΗ ΕΞΥΠΗΡΕΤΗΣΗ ΟΛΟ ΤΟ 24ΩΡΟ
Πληρ. τηλ. 94750 και 0241-35555, 0977/257441.

ΕΡΓΟΛΑΒΟΣ ΜΑΣΤΟΡΑΣ ΚΩΝΣΤΑΝΤΙΝΟΣ

ΤΙΜΕΣ ΛΟΓΙΚΕΣ

αναλαμβάνω γενικές κατασκευές κτιρίων, αναπαλαιώσεις, σοβατίσματα, χτισίματα, γκρεμίσματα βαψίματα, μάρμαρα, γιαλίσματα, πλακάκια, περιφράξεις οικοπέδων, κατασκευές, μελέτες για σοφίτες, ξυλοκατασκευές, τοποθέτηση κεραμίδια.

ΓΙΑ ΟΛΗ ΤΗ ΔΩΔΕΚΑΝΗΣΟ
Πληρ. τηλ. 27255, 0944-823925
όλο το 24ωρο
ΠΡ43390

ΑΓΟΡΑΖΩ

ΧΡΥΣΑΦΙΚΑ ΚΟΣΜΗΜΑΤΑ ΝΟΜΙΣΜΑΤΑ ΧΡΥΣΑ ΔΟΝΤΙΑ ΜΕΤΟΧΕΣ ΩΡΟΛΟΓΙΑ ΑΝΤΙΚΕΣ

Δάνεια επί ενεχύρω
«ΜΠΑΜΠΗΣ»
Δημ. Θεοδωράκη 15
(1ος όροφος)
ΡΟΔΟΣ
ΧΠΡ407

ΤΕΧΝΙΚΟ ΓΡΑΦΕΙΟ

Αναλαμβάνει

- Μελέτες για σύνδεση οικοδομών με το **αποχετευτικό δίκτυο Δ.Ε.Υ.Α.Ρ.**
- Αδειες λειτουργίας καταστημάτων
- Ηλεκτροδοτήσεις κτιρίων.

Υπεύθυνος:
Μιχάλης Μαυρομάγουλος
Αρχιτέκτονας Μηχανικός
Στεφάνου Καζούλη 14
Ρόδος
Τηλ. 0241-27040, κιν. 0974041051
ΧΠΡ411

ΤΑΠΗΤΟΚΑΘΑΡΙΣΤΗΡΙΟ ART CLEAN EXPRESS

Αναλαμβάνουμε υπεύθυνα:

- ✓ Ξηρό καθαρισμό
- ✓ Πλύσιμο-απολύμανση
- ✓ Φύλαξη
- ✓ Επιδιόρθωση ταπήτων
- ✓ Αδιαβροχοποιήσεις

Ειδικός καθαρισμός μεταξωτών και χειροποίητων χαλιών
Παραλαβή-παράδοση κατ'οίκον
Εγγυημένη συνεργασία
Επί τόπου καθαρισμοί μοκετών-σαλονιών
Τηλ. 94815, κιν. 0944 350247, 0800400400
Τηλ. χωρίς χρέωση
Με την υπογραφή Αλαφάκης

ΕΘΝΙΚΗ ΕΡΑΣΙΤΕΧΝΙΚΗ

Με προσοχή και σεβασμό

• ΟΙ ΠΟΔΟΣΦΑΙΡΙΣΤΕΣ ΤΗΣ ΡΟΔΟΥ ΑΝΤΙΜΕΤΩΠΙΖΟΥΝ ΤΟΝ ΑΓΩΝΑ ΜΕ ΤΟΝ ΙΑΛΥΣΟ ΣΑΝ ΤΕΛΙΚΟ ΚΑΙ ΔΕΝ ΥΠΟΤΙΜΟΥΝ ΤΟΥΣ "ΕΡΥΘΡΟΚΙΤΡΙΝΟΥΣ"

• ΕΛΑΦΡΑ ΓΥΜΝΑΣΤΗΚΕ ΧΘΕΣ Ο ΜΠΑΛΛΗΣ, ΠΟΥ ΑΝΤΙΜΕΤΩΠΙΖΕΙ ΜΙΚΡΟΠΡΟΒΛΗΜΑ ΣΤΟΝ ΑΣΤΡΑΓΑΛΟ

Σαν παιχνίδι δίχως αύριο αντιμετωπίζουν οι ποδοσφαιριστές της Ρόδου την Κυριακάτικη αναμέτρηση του "Οικονομίδειου" κόντρα στον Ιάλυσο και φυσικά δεν έχουν άδικο. Τα "ελάφια" θα αγωνίζονται με την πλάτη στον τοίχο σε όλα τα ματς που απομένουν για να ολοκληρωθεί η φετινή χρονιά και στο στρατόπεδό τους δεν υπάρχει ούτε ένας άνθρωπος που να τολμάει να σκέφτεται την πιθανότητα στραβοπατήματος, χωρίς πάντως η βαθμολογική θέση του Ιάλυσου να οδηγεί στην αλαζονεία. Οι πράσινοι δηλώνουν πως ο Ιάλυσος απαιτεί τον απόλυτο σεβασμό (λόγω και των τοπικών ιδιαιτεροτήτων) και φέρνουν κατά νου το "σοκ" του πρώτου γύρου. Από την χθεσινή προπόνηση απουσίασε ο **Κατικαρίδης** που επέστρεψε από τη Θεσσαλονίκη (είχε την απατούμενη άδεια), ωστόσο αυτό δεν είχε και ιδιαίτερη σημασία αφού ούτως ή άλλως συμπλήρωσε τρείς κίτρινες κάρτες και δεν παίζει την Κυριακή.

Πέραν τούτου, σε πιο χαλαρούς ρυθμούς προπονήθηκε ο **Μπαλλής,** που αντιμετωπίζει ένα μικρό και σίγουρα όχι ανησυχητικό πρόβλημα στον αστράγαλο.

Μόνο με αποδείξεις

• Καλή και χρυσή η μεταμέλεια που δηλώνουν οι παίκτες του Απόλλωνα, όμως ο Γιώργος Τανίδης θα δώσει συγχωροχάρτι μόνο αν το κερδίσουν στο γήπεδο

• Μόνο ο Δημητριάδης προπονήθηκε χθες. Κανονικά δούλεψε ο Αρχοντούλης αλλά δύσκολα θα παίξει την Κυριακή

"Προσπαθούμε να ...συναρμολογηθούμε". Η παραπάνω ατάκα ανήκει στον **Γιώργο Τανίδη** και περιγράφει ακριβώς την προσπάθεια που καταβάλουν οι ποδοσφαιριστες του Απόλλωνα Καλυθιών να βρουν τους εαυτούς τους. Αυτούς, δηλαδή που άφησαν σε κάποια γωνιά του γηπέδου του Κισσαμικού...

Το κατά πόσο θα τους βρουν θα φανεί κατ' αρχήν στο Κυριακάτικο εντός έδρας παιχνίδι με αντίπαλο τον Ατρόμητο Πειραιά και στην συνέχεια στα υπόλοιπα παιχνίδια του φετινού πρωταθλήματος όπως περιμένει ο ίδιος ο **Γιώργος Τανίδης.** Ο έμπειρος προπονητής έχει ακούσει από το ξεκίνημα της εβδομάδας πολλές φορές την λήξη "συγνώμη" και άλλες κουβέντες μέσα από τις οποίες οι ποδοσφαιριστές του εκφράζουν και αναγνωρίζουν τις ευθύνες τους για την "σφαλιάρα" της Κρήτης, μόνο που ο ίδιος κλείνει τα αυτιά του στα λόγια και δηλώνει ξεκάθαρα πως μόνο οι πράξεις θα τον πείσουν για το ειλικρινές της μεταμέλειας των παικτών.

"Οι παίκτες ντρέπονται για τους εαυτούς τους, όμως το αν το εννοούν πραγματικά θα πρέπει να το δείξουν. Δεν αρκεί να το λένε". Το κλίμα σίγουρα δεν είναι το καλύτερο και κανένας δεν έχει διάθεση για πολλά λόγια στις προπονήσεις, που διεξάγονται μόνο με την φωνή του **Τανίδη** να σπάει την σιωπή. Από το γήπεδο απουσίασε χθες μόνο ο **Δημητριάδης** που είναι τραυματίας, ενώ δούλεψαν όλοι οι υπόλοιποι. Ακόμα και ο **Γιάννης Αρχοντούλης** όπως το κάνει από το ξεκίνημα της εβδομάδας αν και εκτιμάται πως δύσκολα θα προλάβει να καλύψει το χαμένο έδαφος στον βαθμό που να του επιτρέψει να χτυπήσει την πόρτα της ομάδας στο παιχνίδι της Κυριακής.

Οι τόνοι χαμηλά

• Σε ήρεμο κλίμα θέλουν οι Ιαλυσιώτες να διεξαχθεί το Κυριακάτικο παιχνίδι με την Ρόδο

• Αμφίβολη είναι η συμμετοχή του Μονόπολι που εγκατέλειψε την χθεσινή προπόνηση

Να διατηρήσουν χαμηλά τους τόνους προσπαθούν οι άνθρωποι του Ιάλυσου δύο εικοσιτετράωρα πριν από τον αγώνα του "Οικονομίδειου" κόντρα στην Ρόδο. Οι "ερυθροκίτρινοι" θέλουν να αποφύγουν πάση θυσία την οποιαδήποτε κίνηση που θα μπορούσε να δημιουργήσει κλίμα φανατισμού και η ηρεμία ζητείται όχι μόνο από τους ποδοσφαιριστές αλλά και από τον φίλαθλο κόσμο.

Οπως διευκρινίζεται η ομάδα θα αγωνιστεί την Κυριακή για την ιστορία της και για την αξιοπρέπειά της και τίποτα περισσότερο. Αλλωστε, κανένας στον Ιάλυσο δεν παραγνωρίζει πως η Ρόδος είναι το φαβορί για την νίκη και έτσι και το άγχος απουσιάζει και η διάθεση για την πραγματοποίηση μιάς καλής εμφάνισης και την κατάκτηση ενός θετικού αποτελέσματος υπάρχει. Διάθεση όμως που δεν ξεπερνάει τα αθλητικά πλαίσια.

Τα προβλήματα πάντως δεν λείπουν, καθώς ο **Δημήτρης Δοξάκης** απέκτησε από χθες αμφιβολίες σχετικά με την χρησιμοποίηση του **Μάσιμο Μονόπολι.** Ο ιταλός επιθετικός εγκατέλειψε τη χθεσινή προπόνηση λόγω προβλήματος που ένιωσε. Σήμερα θα δοκιμάσει ξανά για να φανεί αν θα μπορούσε να παίξει ή όχι. Κατά τα άλλα, αμφίβολη είναι και η συμμετοχή του **Χάρη Μοσχή** (αν και η κατάστασή του έχει βελτιωθεί) ενώ από το ματς κόντρα στην Ρόδο θα απουσιάσει ο τιμωρημένος **Κυριαζής** που συμπλήρωσε τρείς κίτρινες κάρτες.

Αλλαγές αγώνων

Η ΕΠΟ χθες προχώρησε στην αλλαγή ώρας διεξαγωγής ή ημέρας 4 παιχνιδιών στο πρόγραμμα του ομίλου που ανήκουν οι ομάδες μας της Εθνικής Ερασιτεχνικής Κατηγορίας. Συγκεκριμένα αύριο θα γίνει το παιχνίδι Χερσόνησος-Κισσαμικός (3 μ.μ.) ενώ την Κυριακή τα παιχνίδια: Επαμεινώνδας-Αιολικός (2 μ.μ.), Βύζας-Εργοτέλης (3 μ.μ.), Μάνη-Λεβαδειακός (4 μ.μ.).

Pellos Travel

ΚΩΝΣΤΑΝΤΙΝΟΥΠΟΛΗ ΚΥΡΙΑΚΗ ΤΗΣ ΟΡΘΟΔΟΞΙΑΣ
6ΗΜΕΡΗ ΕΚΔΡΟΜΗ

ΡΟΔΟΣ – ΜΑΡΜΑΡΙΣ – ΕΦΕΣΣΟΣ – ΣΜΥΡΝΗ – ΠΡΟΥΣΑ – ΚΩΝΣΤΑΝΤΙΝΟΥΠΟΛΗ – ΠΡΙΓΚΗΠΟΝΝΗΣΑ – ΚΡΟΥΑΖΙΕΡΑ ΘΑΛΑΣΣΑ ΤΟΥ ΜΑΡΜΑΡΑ – ΣΜΥΡΝΗ – ΜΑΡΜΑΡΙΣ – ΡΟΔΟΣ

Από 22/03/02-27/03/02

- **ΠΑΡΑΣΚΕΥΗ 22/03:** Αναχώρηση Ρόδο για Μαρμαρίς. Αφιξη στο Μαρμαρίς. Επιβίβαση σε πούλμαν και αναχώρηση για Εφεσσο. Αφιξη στην Εφεσσο (Ξενάγηση - Αρχαιολογικοί χώροι). Αναχώρηση και άφιξη στη Σμύρνη. Τακτοποίηση στο Ξ/Δ. Δείπνο. Διαν/ση.
- **ΣΑΒΒΑΤΟ 23/03:** Πρωινό στο Ξ/Δ. Αναχώρηση για Προύσα. Αφιξη στην πόλη της Προύσας το μεσημέρι. Ψώνια στην αγορά της Προύσας που φημίζεται για τα μεταξωτά της. Το απόγευμα αναχώρηση για Κωνσταντινούπολη. Αφιξη στην Κωνσταντινούπολη το βράδυ. Τακτοποίηση σε Ξ/Δ. Δείπνο. Διαν/ση.
- **ΚΥΡΙΑΚΗ 24/03:** Πρωινό στο Ξ/Δ. Επίσκεψη στην Αγία Σοφία-Μπλε Τζαμί - Υδραγωγείο Ιουστινιανού. Επίσκεψη στο Φανάρι (Ορθόδοξο Πατριαρχείο) - Παναγία Βλαχερνών - Παναγία Μπαλουκλή. Απόγευμα ελεύθερο για ψώνια. Δείπνο στο Ξ/Δ. Διανυκτέρευση.
- **ΔΕΥΤΕΡΑ 25/03:** Πρωινό στο Ξ/Δ. Ελεύθερη μέρα για ψώνια. Πριγκηπόννησα - Χάλκη. Απόγευμα φαγητό. Βράδυ προαιρετική διασκέδαση με Oriental show. Δείπνο. Διανυκτέρευση.
- **ΤΡΙΤΗ 26/03:** Πρωινό στο Ξ/Δ. Κρουαζιέρα θάλασσα του Μαρμαρά. Αναχώρηση για Σμύρνη. Αφιξη στη Σμύρνη το απόγευμα. Επίσκεψη στην αγορά για ψώνια. Τακτοποίηση στο Ξ/Δ. Δείπνο. Διαν/ση.
- **ΤΕΤΑΡΤΗ 27/03:** Πρωινό στο Ξ/Δ. Επιβίβαση σε πούλμαν και αναχώρηση για Μαρμαρίς. Αφιξη στο Μαρμαρίς. Ελεύθερος χρόνος για ψώνια. Αναχώρηση για Ρόδο. Αφιξη στη Ρόδο. Τέλος εκδρομής.

Στην εκδρομή ΠΕΡΙΛΑΜΒΑΝΟΝΤΑΙ:

*•1. Εισιτήρια πλοίου Ρόδος - Μαρμαρίς - Ρόδος • 2. Ξεναγήσεις-Ξεναγήσεις • 3. Μεταφορές με κλιματιζόμενα πούλμαν • 4. Ξ/Δ με πρωινό - Φαγητό 3*** • 5. Συνοδός γραφείου • 6. Ταξιδιωτική ασφάλεια • Ταξιδιωτική τσάντα*

ΤΙΜΗ ΚΑΤ' ΑΤΟΜΟ δρχ. 109.000 ή σε Euro 319.90

ΠΕΡΙΛΑΜΒΑΝΟΝΤΑΙ Φόροι Εισόδου - Εξόδου

ΔΕΝ ΠΕΡΙΛΑΜΒΑΝΟΝΤΑΙ: Εισιτήρια κρουαζιέρας Μαρμαρά - Πριγκηπόννησα - Αρχαιολογικοί χώροι

Για περισσότερες πληροφορίες και κρατήσεις:

Pellos Travel

ΛΕΩΦΟΡΟΣ ΚΑΛΛΙΘΕΑΣ 125, ΦΑΛΗΡΑΚΙ ΡΟΔΟΣ

ΤΗΛ.: 0241 0 87615, 86298 • Fax: 0241 0 87616

Website: www.pellostravel.gr & www.ps-rhodes.com

E-mail: pellostravel@hellasnet.gr



Delta

ΔΙΑΜΑΝΤΕ ΕΡΓΑΛΕΙΑ

ΚΟΦΤΗ ΧΕΙΡΟΣ

6ο χλμ.Ρόδου Λίνδου
Συγκρότημα Μανουσέλη



ΔΙΑΤΡΗΤΙΚΑ

ΔΙΑΜΑΝΤΟΤΡΥΠΟΤΕΧΝΙΚΗ ΡΟΔΟΥ

ΔΙΑΜΑΝΤΟΦΟΡΟΙ ΔΙΣΚΟΙ ΚΟΠΗΣ ΓΙΑ ΓΡΑΝΙΤΗ, ΜΑΡΜΑΡΟ ΤΟΥΒΛΟ κ.τ.λ.





ΑΡΜΟΚΟΦΤΕΣ

ΤΡΥΠΑΜΕ

ΚΟΒΟΥΜΕ

ΣΠΑΜΕ



ΧΩΡΙΣ ΣΚΟΝΕΣ

ΡΩΓΜΕΣ

ΜΕΡΕΜΕΤΙΑ

ΠΩΛΗΣΕΙΣ

&

ΕΚΤΕΛΕΣΕΙΣ ΕΡΓΑΣΙΩΝ

Η ΠΟΛΥΧΡΟΝΗ ΜΑΣ ΠΕΙΡΑ ΣΤΟ ΕΞΩΤΕΡΙΚΟ ΜΑΣ ΔΙΝΕΙ ΤΗ ΔΥΝΑΤΟΤΗΤΑ ΝΑ ΒΡΙΣΚΟΥΜΕ ΛΥΣΗ ΕΚΕΙ ΠΟΥ ΟΙ ΑΛΛΟΙ ΣΗΚΩΝΟΥΝ ΤΑ ΧΕΡΙΑ ΨΗΛΑ!

ΤΗΛΕΦΩΝΗΣΤΕ ΜΑΣ
(0241) 69022 - 77986
ΚΙΝΗΤΟ: 0944 380562

ΥΠΕΥΘΥΝΟΣ
Μαρκος Τσεσμετζής



VISA

TRAVEL CLUB

RHODES LEADING TRAVEL AGENCY

ΤΩΡΑ ΠΤΗΣΕΙΣ ΤΣΑΡΤΕΡ!
THE CHARTERS ARE HERE!

ΠΡΟΣ ΚΑΙ ΑΠΟ:
TO AND FROM:

- *LONDON*
- *STANSTEAD*
- *GLASGOW*
- *EAST MIDLAND*
- *LUTON*
- *MANCHESTER*
- *CARDIFF*

ΑΠΟ ΑΘΗΝΑ ΚΑΘΕ ΜΕΡΑ
FROM ATHENS EVERYDAY

ΠΡΟΣ ΚΑΙ ΑΠΟ/TO AND FROM
- *LONDON*

ΤΙΜΕΣ ΑΠΟ 89 ΕΥΡΩ (30.000δρχ.)

ΕΠΙΣΗΣ ΠΡΟΣ ΚΑΙ ΑΠΟ
ΓΕΡΜΑΝΙΑ - ΟΛΛΑΝΔΙΑ - ΣΚΑΝΔΙΝΑΒΙΑ - ΓΑΛΛΙΑ - ΒΕΛΓΙΟ - ΠΟΛΩΝΙΑ

ΓΙΑ ΟΛΟΥΣ ΤΟΥΣ ΠΑΡΑΠΑΝΩ ΠΡΟΟΡΙΣΜΟΥΣ ΠΑΝΤΑ ΣΤΙΣ ΚΑΛΥΤΕΡΕΣ ΤΙΜΕΣ ΚΑΙ ΠΑΝΤΑ ΜΕ ΤΟ

VISA TRAVEL CLUB

AM adv.

Για οποιαδήποτε πληροφορία ή κρατήσεις θα χαρούμε να σας εξυπηρετήσουμε!

(Πλ. Ακαδημίας) Γρ. Λαμπράκη 54
Τηλ.: 02410-30304, 02410-32382
www.visatravelclub.gr

ΠΡΟΣΚΛΗΣΗ ΑΣΠΙΣ "ΦΛΟΓΑ"

Το αθλητικό σωματείο "Φλόγα Ρόδου", προσκαλεί τους φίλους του, στην ετήσια κοπή της πίτας του, που θα γίνει στα γραφεία του ΔΟΝΑ, το Σάββατο 16-3-2002 και ώρα 6 μ.μ.



5Χ5

Προηγούνται "Σκουπίδια" και "Lions"

• Ολοκληρώθηκε η 9η αγωνιστική του τουρνουά "SOCCER TIME"

Με τον αγώνα "Ντιέγκο Σανς-FAMOUS" που πραγματοποιήθηκε προχθές το βράδυ (Τετάρτη 13 Μαρτίου 2002) ολοκληρώθηκε η 9η αγωνιστική του πανελληνίου πρωταθλήματος ανεξαρτήτων ομάδων 5Χ5 με την επωνυμία SOCCER TIME (φιλοξενείται στις εγκαταστάσεις του Κέντρου Μίνι Ποδοσφαίρου Ρόδου "Βιτζηλαίος"). Το παιχνίδι που είχε δραματικό φινάλε τελείωσε ισόπαλο με σκορ 3-3 στη μοναδική μέχρι στιγμής ισοπαλία του ομίλου μετά από 54 συνολικά αγώνες!

Στον πρώτο όμιλο εκκρεμεί η αναμέτρηση μεταξύ των ομάδων "Σκουπίδια" και "Σκουάντρα Ατζούρα" για να ολοκληρωθεί η ένατη αγωνιστική. Ακόμα κι έτσι πάντως τα "Σκουπίδια" βρίσκονται στην κορυφή του βαθμολογικού πίνακα έχοντας 15 βαθμούς. Είναι και η μοναδική ομάδα του πρωταθλήματος (και στους δύο ομίλους) που παραμένει αήττητη.

Ας δούμε όμως πως έχουν μέχρι στιγμής οι βαθμολογίες (μετά από εννέα αγώνες):

Α' ΟΜΙΛΟΣ

	Ν.	Ι.	Η.	ΤΕΡΜ.	ΒΑΘΜ.
1. Σκουπίδια	7	1	0	51-30	15
2. Μάντσεστερ	6	0	3	64-44	14
- ΔΟΝΑ Ροδ.	5	2	2	49-30	14
4. Παρτινάζοι	6	1	2	39-27	13
5. Good Fellows	5	0	4	65-48	10
- Κ.Λ. Ρόδου	5	0	4	40-37	10
7. Ερμής	3	2	4	36-36	8
8. Πλακάκια Καντής	3	1	5	46-41	7
9. Σταυρός Καλ.	3	0	6	21-30	6
10. Σκουάντρα Ατζούρα	1	1	6	25-45	3
- Σκιές	1	1	7	31-63	3
- Δήμος Ν. Ρόδου	1	1	7	31-67	3

Σημ.: Οι ομάδες Σκουπίδια και Σκουάντρα Ατζούρα έχουν ένα αγώνα λιγότερο.

Β' ΟΜΙΛΟΣ

	Ν.	Ι.	Η.	ΤΕΡΜ.	ΒΑΘΜ.
1. LIONS	7	0	2	61-35	14
- ΡΟΚΤΑ	7	0	2	48-30	14
- Κουρσάροι	7	0	2	51-39	14
4. Famous	6	1	2	64-33	13
5. Ομάδα G	6	0	3	67-36	12
- Στίλβη	6	0	3	62-37	12
7. Παλιά Πόλη	5	0	4	55-48	10
8. Ντιέγκο Σανς	4	1	1	39-45	9
9. Φραπουτσίνο	4	0	5	61-65	6
10. Ανώνυμοι	1	0	8	35-84	2
- Αντε γεια	1	0	8	28-90	2
12. Τσαΐρι	0	0	9	35-60	0

Συγχαρητήριο της ΕΠΣΔ

Ο Πρόεδρος και το Δ.Σ. της ΕΠΣΔ εκφράζουν τα θερμά τους συγχαρητήρια στους προαχθέντες διαιτητές του συνδέσμου μας **Κατσιδώνη Ε.** και **Κατέρη Β.** και τους εύχονται κάθε επιτυχία.

ΣΥΓΧΑΡΗΤΗΡΙΟ ΔΟΑΝ ΙΑΛΥΣΟΥ

Ο πρόεδρος του ΔΟΑΝ Ιαλυσού και δήμαρχος Ιαλυσού **Στέργος Στάγκας** καθώς και τα μέλη του διοικητικού συμβουλίου του αθλητικού οργανισμού συγχαίρουν και εύχονται κάθε επιτυχία στον αρχιδιαιτητή Δωδεκανήσου **Παντελή Αργυρίου**. Πιστεύουμε ότι η πολυετής εμπειρία του, το ήθος και η αξία του θα συμβάλουν στην επιτυχία του έργου του.

Με εκτίμηση.
Ο Πρόεδρος του ΔΟΑΝ και Δήμαρχος
Στέργος Στάγκας

Πρόσκληση παλαιμάχων Ιαλυσού

Ο Πρόεδρος και το Διοικητικό Συμβούλιο των παλαιμάχων Ιαλυσού καλεί όλους όσους ενδιαφέρονται και επιθυμούν να γίνουν μέλη του συλλόγου μας, να επικοινωνήσουν με τον υπεύθυνο κ. **Θεοδώρου Θεόδωρο** στο τηλ. 02410-94444, προκειμένου να ξαναβρεθούμε και να συμβάλλουμε όλοι μαζί σε μια δημιουργική περίοδο για το σύλλογό μας.

Με εκτίμηση
Ο πρόεδρος του συλλόγου
Ανδρουλάκης Ιωάννης
Ο γεν. γραμματέας
Κορωναίος Ιωάννης

ΤΗΛΕΟΠΤΙΚΑ ΔΙΚΑΙΩΜΑΤΑ

Σημαντικές εξελίξεις ενδέχεται να προκύψουν όσον αφορά στα τηλεοπτικά δικαιώματα για τους αγώνες κυπέλλου, καθώς το διοικητικό συμβούλιο της ΕΠΟ, αποφάσισε σήμερα να αναθέσει στη Νομική της Υπηρεσία, την διερεύνηση των παραμέτρων της σύμβασης τηλεοπτικών δικαιωμάτων για το Κύπελλο Ελλάδας και να εισηγηθεί στην προσεχή συνεδρίαση του ΔΣ, τον τρόπο αντιμετώπισης του ζητήματος υπό το φως των νέων εξελίξεων.

Επίσης, το ΔΣ της ΕΠΟ, προχώρησε στη μερική αναμόρφωση Επιτροπών του ΔΣ ενώ η στελέχωση της Επιτροπής Νομικών Θεμάτων και της Επιτροπής Ασφάλειας και Βίας, οι οποίες δημιουργήθηκαν μετά την τελευταία εναρμόνιση του καταστατικού της Ομοσπονδίας με το αντίστοιχο της FIFA, θα πραγματοποιηθεί αμέσως μετά την έγκριση του νέου καταστατικού της ΕΠΟ από το αρμόδιο Πρωτοδικείο.

Ακόμη και μετά από επιστολή του Πανιωνίου Γυμναστικού Συλλόγου (ερασιτέχνης) προς την ΕΠΟ, με την οποία δηλώνει ότι είναι ο ειδικός εκκαθαριστής της ΠΑΕ Πανιώνιος, σύμφωνα με το νόμο του Υπουργείου Πολιτισμού, το ΔΣ αποφάσισε πως όλες οι επικοινωνίες με την ΠΑΕ Πανιώνιος θα γίνονται με την ειδική επιτροπή εκκαθάρισης και όχι με την ΠΑΕ. Το ίδιο θα συμβεί και με όσες άλλες ΠΑΕ εντα-χθούν στο ίδιο καθεστώς.

Τέλος, στο πλαίσιο της συνεδρίασης, ο πρόεδρος της ΕΠΟ, Βασίλης Γκαγκάτσης ενημέρωσε τα μέλη του ΔΣ για την πορεία προετοιμασίας της κοινής υποψηφιότητας ΕΠΟ και ΠΟ Τουρκίας για τη συνδιοργάνωση της τελικής φάσης του EURO 2008 και έλαβε από αυτά την ομόφωνη και πλήρη έγκριση για τις ενέργειες που έχουν γίνει έως σήμερα.

ΤΙΜΩΡΙΕΣ ΔΙΑΙΤΗΤΩΝ

Η πειθαρχική επιτροπή της ΚΕΔ επέβαλε στον διαιτητή του αγώνα Θύελλα Πατρών-Αστέρας Αμαλιάδας Ε. Δανιλούλη (ΣΔΠ Λάρισας) την ποινή των τριάντα (30) ημερών. Ημερομηνία έναρξης ποινής: 04.03.2002.

Επίσης, η ΚΕΔ επέβαλε την ποινή της αυστηρής έγγραφης επίπληξης στους Κ. Δημογέροντα, Π. Γιαννίκα, Ε. Αλεξόπουλο, Π. Τασιγιαννάκη, Θ. Ταμπάση, Γ. Μπαμπά, Γ. Παναγιωτόπουλο (ΣΔΠ Αρκαδίας), ενώ έθεσε εκτός πινάκων Εθνικής Ερασιτεχνικής Κατηγορίας τον διαιτητή Ν. Δαμίγο (ΣΔΠ Πειραιά).

Αγκαθι

●●● **Ησυχασμό δεν έχουν τα λύκεια. Το έλα να δεις θα γίνει μόλις βγει η απόφαση. Θα φωνάζουν οι Πειραιώτες. Είναι μεγάλη υπόθεση τα μόρια, γι' αυτό και έφθασαν μέχρι τον υπουργό.**

●●● *Μπορεί να πέταξαν το μπαλάκι στη Ρόδο, αλλά θέλω να δω τι θα πουν αν η απόφαση, που είναι το πιθανότερο βγει αρνητική. Θα πούνε δεν μπορούμε να κάνουμε τίποτα, ή θα μετρήσουν σταυρούς;*

●●● **Οι δικοί μας από την αρχή λένε ότι δεν υπάρχει ανωτέρα βία σύμφωνα με τον κανονισμό. Λέτε να τον... διαβάσουν καλύτερα;**

●●● *Κάποιος μου σφύριζε ότι οι Αρβανίτες χτύπησαν πόρτες για το τοπικό ντέρμπι!*

●●● **Το μόνο που έχω να πω, είναι πως το κλειδί δεν είναι σ' αυτό το ματς. Βρίσκεται στον Πειραιά. Αν οι Αρβανίτες περάσουν από 'κει ξεχάστε την δεύτερη θέση.**

●●● *Θέλω να πιστεύω ότι το είδαν αυτό και θα βοηθήσουν την κατάσταση για να μην περάσει...*

●●● **Μου σφύριξαν ότι μία διοίκηση έταζε μια πεντακοσάρα, σε όποιον καταγγείλει απόπειρα δωροδοκίας! Αρχισαν τα όργανα;**

●●● *Ο Ποΐλας φώναζε ότι είναι άχρηστη η Κορδιγκτώνος και προχθές ανέβηκε μαζί με τον Κλεό και τον Μίχελς πρώτος-πρώτος τα σκαλιά!*

ΑΝΕΚΔΟΤΟ

Σε ένα παγκόσμιο συνέδριο αστροναυτικής ανεβαίνει στο βήμα ο Γάλλος σύνεδρος και ανακοινώνει ότι η Γαλλία έχει καταφέρει να στείλει ένα πύραυλο στον Αρη σε 3 ημέρες! Το κοινό από κάτω χειροκροτεί ενθουσιασμένο. Μετά ανεβαίνει ο Αμερικάνος ειδικός πάνω και αφού συγχαίρει το Γάλλο ανακοινώνει ότι η NASA έχει καταφέρει το ίδιο σε 2 ημέρες!

Στο τέλος σηκώνεται ο Πόντιος και λέει ότι η Π. Υ. Δ. (Ποντιακή Υπηρεσία Διαστήματος) σκοπεύει να στείλει αποστολή στον ήλιο εντός του μήνα!

Οι υπόλοιποι σύνεδροι αναστατώθηκαν αν και του λένε ότι θα γίνουν κάρβουνο προτού καν πλησιάσουν.

Και ο Πόντιος λέει μην ανησυχείτε τα σκεφτήκαμε όλα. Θα πάμε τη νύχτα.



ΡΕΠΟΡΤΑΖ

Το μπαλάκι στη Ρόδο



Τα κορίτσια του Πειραιά περιμένουν με αγωνία την απόφαση της Οργανωτικής Επιτροπής

• ΑΠΟ ΤΗΝ ΟΡΓΑΝΩΤΙΚΗ ΕΠΙΤΡΟΠΗ ΘΕΛΕΙ ΑΠΟΦΑΣΗ ΤΟ ΥΠΟΥΡΓΕΙΟ ΠΑΙΔΕΙΑΣ



Ο προϊστάμενος Φυσικής Αγωγής Πασχάλης Γκογκίδης

Το Λύκειο Πειραιά, όπως αναμενόταν δεν κάθισε με σταυρωμένα χέρια, για το θέμα που προέκυψε στον τελικό με το Αριστοτέλειο.

Είχαν επαφή με τον υπουργό Παιδείας κ. **Ευθυμίου** και τους συμβούλους του και τον ενημέρωσαν με το πρόβλημα που προέκυψε και φυσικά για την τροφική δηλητηρίαση που υποστήριξαν ότι έπαθαν οι εννέα παίκτριες.

Το υπουργείο σ' αυτή την φάση απέφυγε να πάρει θέση και πέταξε το μπαλάκι στην Οργανωτική Επιτροπή, από την οποία ζητά έγγραφη απόφαση για το θέμα.

Οπως είναι γνωστό μέλη της Οργανωτικής Επιτροπής υποστήριξαν την ημέρα του τελικού, ανάμεσά τους και ο προϊστάμενος του γραφείου Φυσικής Αγωγής **Πασχάλης Γκογκίδης,** πως ο κανονισμός είναι σαφέστατος και δεν θεωρείται ανωτέρα βία τα περιστατικά που παρουσιάστηκαν στα κορίτσια του Πειραιά.

Τώρα καλείται η 7μελής επιτροπή να πάρει άμεσα απόφαση για το θέμα και να την γνωστοποιήσει στο υπουργείο.

ΟΙ ΕΞΕΤΑΣΕΙΣ

Στο μεταξύ δεν έχουν βγει ακόμα οι εξετάσεις που έχουν σταλεί στην Αθήνα και αφορούν γαλοπούλα, νερό που κατασχέθηκαν από το "Γκραντ Οτέλ", αλλά και κόπρανα κοριτσιών.

ΕΥΧΑΡΙΣΤΕΙ

Το Γραφείο Φυσικής Αγωγής Δωδεκανήσου μετά την πετυχημένη διεξαγωγή των αγώνων της τελικής φάσης, του Πανελλήνιου πρωταθλήματος βόλεϊ Λυκείων αγοριών - κοριτσιών με τη συμμετοχή και των αντιπροσωπευτικών ομάδων της Κύπρου, στις 8,9 και 10 Μαρτίου 2002 στη Ρόδο, θέλει να ευχαριστήσει όλους εκείνους που συνέβαλαν στην όλη προσπάθεια.

Συγκεκριμένα, τους συνδιοργανωτές φορείς ΝΑΟΔ, ΔΟΝΑ Ρόδου και ΔΟΑΝ Ιαλυσού, τους καθηγητές φυσικής αγωγής, τα μέλη της Τεχνικής Επιτροπής, το προσωπικό των κλειστών γυμναστηρίων Ρόδου και Ιαλυσού και φυσικά τις επιτροπές διοίκησής τους, τους Σαμαρείτες του "Ερυθρού Σταυρού", τα μικρά παιδιά και όλους όσους δούλεψαν σαν εθελοντές, όπως και τους αθλητικογράφους του γραπτού και ηλεκτρονικού Τύπου της Ρόδου. Τέλος, ευχαριστεί θερμά την Τ.Ε. ΕΟΠ Δωδεκανήσου για την συνεργασία της.

ΜΟΤΟ ΚΡΟΣ

Πανελλήνιο πρωτάθλημα στις Καλυθιές

• Στις 23 και 24 Μαρτίου ο 2ος αγώνας κατάταξης με τον Σταμάτη Λυρίου να διεκδικεί φέτος την 1η θέση (250 κ.εκ.)

Το Σαββατοκύριακο 23 και 24 Μαρτίου 2002 θα φιλοξενηθεί στη Ρόδο και συγκεκριμένα στην πίστα της διασταύρωσης Καλυθιών (Λεωφ. Ρόδου - Λίνδου), ο δεύτερος αγώνας του Πανελληνίου πρωταθλήματος μότο κρος.

Πρόκειται για μια σπουδαία εκδήλωση του μηχανοκίνητου σπορ, που διοργανώνει η λέσχη ΑΣΜΑ "ΙΚΑΡΟΣ" Καλυθιών, με συνδιοργανωτές, το δήμο Ροδίων - ΔΟΝΑ Ρόδου, και το δήμο Καλλιθέας και υποστηρικτές, την ΤΕΔΚΔ, τον ΠΡΟΤΟΥΡ, τη ΔΑΝΕ SEA LINE και την FM PROMOTION.

Το Σάββατο 23 Μαρτίου στις 11 π.μ. θα γίνουν οι ελεύθερες δοκιμές και στις 1μ.μ. θα διεξαχθεί το α' σκέλος της κατηγορίας "τζούνιορ".

Την επομένη από τις 9.30 π.μ. θα γίνουν οι αγώνες (σε δύο σκέλη) στις κατηγορίες 125 κ.εκ., 250 κ.εκ., κύπελλο ΟΠΕΝ και "μίνι". Επίσης έχει προγραμματιστεί το β' σκέλος στα "τζούνιορ".

Στους αγώνες θα τρέξουν και Ροδίτες οδηγοί, ανάμεσά τους ο περσινός πρωταθλητής Ελλάδος της κατηγορίας 125 κ.εκ. **Σταμάτης Λυρίου.**

Ο έμπειρος αναβάτης αγωνίζεται φέτος στην κατηγορία των 250 κ.εκ., στοχεύοντας και πάλι τη θέση του πρωταθλητή της χώρας. Μετά τον πρώτο αγώνα που έγινε πριν δέκα ημέρες στη Θεσσαλονίκη, ο **Λυρίου,** με μια πρώτη και μια τρίτη θέση, είναι πρώτος στη γενική κατάταξη της βαθμολογίας.

ΝΤΕΤΕΚΤΙΒΣ
Συνταξιούχος Αστυνομικός Ασφάλειας
ΑΝΑΛΑΜΒΑΝΟΥΜΕ
Υποθέσεις ανηλίκων, οικογενειακές, προσωπικές κ.τλ.
ΔΙΑΘΕΤΟΥΜΕ ΤΑ ΠΛΕΟΝ ΣΥΓΧΡΟΝΑ ΟΠΤΙΚΟΑΚΟΥΣΤΙΚΑ ΣΥΣΤΗΜΑΤΑ
100% ΕΧΕΜΥΘΕΙΑ
ΡΩΜΗΣ 22 - ΡΟΔΙΝΙ • ΤΗΛ. 0241 0 68985
Κιν. 094 6997967

SAVVIOU TRAVEL
Το πρακτορείο
SAVVIOU TRAVEL
διοργανώνει **5ήμερη** εκδρομή
στην πανέμορφη **ΜΥΤΙΛΗΝΗ**
ΑΝΑΧΩΡΗΣΗ **21/3**
ΕΠΙΣΤΡΟΦΗ **25/3**
Ελάτε μαζί να προσκυνήσουμε στον Αγ. Ραφαήλ και στον Ταξιάρχη Μανταμάδος, να επισκεφθούμε τη Σκάλα Καλλονής κ.λπ.
Θέσεις περιορισμένες
Κρατήσεις θέσεων στο
02410 23728, 02410 32744

MALTEZOS
Ο ΗΛΙΑΚΟΣ ΘΕΡΜΟΣΙΦΩΝΑΣ
που τιμά ΔΙΕΘΝΩΣ την ΕΛΛΑΔΑ,
από πραγματικά ανοξείδωτο
ατσάλι A.I.S.I. 316
(πιστοποιητικό ISO 9002 & CE)
ΤΩΡΑ ΚΑΙ GLASS
ΧΩΡΙΣ ΠΡΟΚΑΤΑΒΟΛΗ
36 ΜΗΝΕΣ ΕΞΟΦΛΗΣΗ
ΑΠΟ 27 EURO ΤΟ ΜΗΝΑ
Πληρ. Βενετοκλέων 71, Ρόδος • Τηλ. 32302

Το κερματοτηλέφωνο που σας πληρώνει!!!
ΔΩΡΟ ΠΡΟΣ ΤΟΥΣ 2.800 ΑΞΙΟΤΙΜΟΥΣ ΠΕΛΑΤΕΣ ΜΑΣ Η ΑΥΤΟΜΑΤΗ ΑΛΛΑΓΗ ΣΕ ΕΥΡΩ ΤΟΝ ΦΕΒΡΟΥΑΡΙΟ
Το μόνο που δέχεται EURO και προσαρμόζεται αυτόματα με τα νέα δεκαψήφια νούμερα του ΟΤΕ
10.000 δρχ. το μήνα 1η δόση μετά από 6 μήνες
Διαθέτει σύστημα άμεσης διάγνωσης και επιδιορθώσεις βλαβών
Αλλάζει χρεώσεις αυτόματα κάθε φορά που τις αλλάζει ο ΟΤΕ
Εχει αναγνώριση κλήσης σε μεγάλη οθόνη
Επιστρέφει το νόμισμα αν δεν είναι εγκεκριμένο
Καθοδηγεί τον χρήστη με οδηγίες
Είναι εγκεκριμμένο από την Εθνική Επιτροπή Τηλεπικοινωνιών
Είναι ανθεκτικό-ευέλικτο-με άμεσο service, και τοποθετείται εύκολα
Αντιπροσωπεία Νοτίου Αιγαίου
ΑΤΤΑΒΥΡΟΥ 46 ΡΟΔΟΣ * ΤΗΛ. 080137733
e-mail: sifakis@payphone.gr http://www.payphone.gr
PayPHONE ΣΙΦΑΚΗΣ ΤΗΛΕΠΙΚΟΙΝΩΝΙΕΣ

ΜΠΑΣΚΕΤ

Ετοιμος τον Ιούλιο!

• ΠΡΙΝ ΞΕΚΙΝΗΣΟΥΝ ΟΙ ΚΑΛΟΚΑΙΡΙΝΕΣ ΔΙΑΚΟΠΕΣ ΘΑ ΕΙΝΑΙ ΕΤΟΙΜΟ ΤΟ ΡΟΣΤΕΡ ΤΟΥ ΚΟΛΟΣΣΟΥ ΕΝΟΨΕΙ ΤΩΝ ΥΠΟΧΡΕΩΣΕΩΝ ΤΟΥ ΣΤΗΝ Β' ΕΘΝΙΚΗ ΚΑΤΗΓΟΡΙΑ. ΔΟΚΙΜΕΣ ΠΑΙΚΤΩΝ ΜΕ ΤΗΝ ΛΗΞΗ ΤΟΥ ΠΡΩΤΑΘΛΗΜΑΤΟΣ.

Πριν από τα μέσα Ιουλίου ο Κολοσσός θα έχει έτοιμη την ομάδα που θα προσπαθήσει να χαράξει την "ρότα" του πρωταθλητισμού και στην Β' Εθνική κατηγορία! Οι προθέσεις της διοίκησης και του **Χάρη Παπάζογλου** είναι συγκεκριμένες και σαφέστατες και ήδη έχει χαραχθεί από κοινού η πολιτική που θα ακολουθηθεί αμέσως μετά την ολοκλήρωση της φετινής αγωνιστικής περιόδου. Οι κινήσεις που θα γίνουν θα είναι γρήγορες αλλά όχι βιαστικές με μοναδικό στόχο να ενισχυθεί η ομάδα με τους παίκτες που θέλει στις θέσεις που θέλει και με τον τρόπο που θέλει! Στην μπασκετική "πιάτσα" υπάρχει η πεποίθηση πως ο Κολοσσός θα έχει το πάνω χέρι στα των μεταγραφών και πως θα "ψωνίσει" αυτό που ο ίδιος θέλει και σε καμμία περίπτωση αυτό που θα περισσέψει.

Οι ροδίτες θα φροντίσουν να κλείσουν σύντομα τις υποθέσεις τους για να μην μπλεχθούν σε "παζάρια" και στους "πλειστηριασμούς" της τελευταίας στιγμής και το βέβαιο είναι πως μόλις το πρωτάθλημα ολοκληρωθεί δεν θα κινηθούν στα τυφλά με την έννοια ότι τότε θα αρχίσουν να διερευνούν την αγορά, αλλά αντίθετα θα προχωρήσουν άμεσα στην πρόσκληση παικτών που θα έρθουν στο νησί για να δοκιμαστούν!

Με άλλα λόγια από το ξεκίνημα της φετινής χρονιάς ο **Χάρης Παπάζογλου** δεν περιόρισε το ενδιαφέρον του μόνο στα της δικής του κατηγορίας, αλλά παρακολουθούσε από πολύ κοντά τις εξελίξεις στα πρωταθλήματα της Β' Εθνικής και της Α2 με αποτέλεσμα να εντοπίσει τους παίκτες που τον ενδιαφέρουν και που κρίνονται ως ικανοί να συμπληρώσουν ιδανικά το έμψυχο υλικό.

Μόλις λοιπόν ολοκληρωθούν και τα παραπάνω πρωταθλήματα θα γίνουν οι απαραίτητες κρούσεις και οι δοκιμές που θα οδηγήσουν στον σχηματισμό του Κολοσσού της αγωνιστικής περιόδου 2002-2003. Από την πλευρά του ο **Χάρης Παπάζογλου** προαναγγέλει την απόκτηση δύο ή το πολύ τριών παικτών που θα διαθέτουν εμπειρία, προσωπικότητα και επαγγελματική νοοτροπία ώστε να διασφαλιστεί και η συνέχεια του αρμονικού κλίματος στους κόλπους της ομάδας, ενώ θυμίζουμε πως ο βασικός κορμός δεν θα αλλάξει, κάτι που σημαίνει πως για τον κάθε παίκτη που θα φύγει θα έρθει ένας. Με λίγα λόγια δύο με τρείς θα είναι οι αθλητές που δεν θα συνεχίσουν στον Κολοσσό με τον Αθηναίο τεχνικό να έχει ήδη λάβει τις αποφάσεις του.

Κατά τα άλλα η χθεσινή προπόνηση που περιελάμβανε οικογενειακό διπλό ήταν η τελευταία για τους παίκτες που σήμερα "εγκαινιάζουν" την εξαήμερη άδεια που τους έχει δοθεί. Ο μόνος που δεν προπονήθηκε ήταν ο **Θωμάς Μπελάγιας** που συνεχίζει να νιώθει ενοχλήσεις στην μέση του.

Σήμερα η αναχώρηση

• Για την Αθήνα ταξιδεύουν σήμερα τα κορίτσια της μικτής μας ομάδας μπάσκετ και αύριο αντιμετωπίζουν την Κρήτη στο πλαίσιο των προκριματικών του πανελλαδικού πρωταθλήματος

Σήμερα στις 4 το απόγευμα θα συγκεντρωθούν στο λιμάνι της Ρόδου τα κορίτσια της μικτής ομάδας μπάσκετ της Δωδεκανήσου προκειμένου να ταξιδέψουν στην Αθήνα στο πλαίσιο μιας μεγάλης προσπάθειας που θα ξεκινήσει αύριο το πρωί για τα προκριματικά του Πανελλήνιου πρωταθλήματος των μικτών ομάδων. Οι αθλήτριες του αντιπροσωπευτικού μας συγκροτήματος βρίσκονται σε πολύ καλή κατάσταση και ελπίζουν βάσιμα στην κατάκτηση της πρώτης θέσης που οδηγεί στην επόμενη φάση αν και τουλάχιστον αύριο το πρωί θα χρειαστεί να καταβάλουν μεγάλη προσπάθεια κόντρα στην πανίσχυρη ομάδα της Κρήτης. Οχι πως η νίκη δεν βρίσκεται μέσα στις δυνατότητες της ομάδας. Αλλά ο περιφερειακός προπονητής **Γιάννης Τσακίρης** ανησυχεί για τη κούραση και την ταλαιπωρία των παιδιών λόγω του ταξιδιού. Για την Αθήνα αναχωρούν σήμερα οι:

1. **Μπόνη Μαρί Ρόζα,** έτος γέννησης 1986, ύψος 1.82, θέση 3-4, σωματείο Διαγόρας.
2. **Μιχαήλου Ελένη,** έτος γέννησης 1986, ύψος 1.82, θέση 4-5, σωματείο Διαγόρας.
3. **Βλαμιτσοπούλου Ιωάννα,** έτος γέννησης 1986, ύψος 1.71, θέση 1-2, σωματείο Διαγόρας.
4. **Σπινάσα Μαργαρίτα,** έτος γέννησης 1986, 1.80, θέση 4-5, σωματείο Διαγόρας.
5. **Σθύνου Ελένη,** έτος γέννησης 1986, ύψος 1.73, θέση 1-2, σωματείο Ιπποκράτης.
6. **Πη Χρυσούλα,** έτος γέννησης 1986, ύψος 1.73, θέση 2-3, σωματείο Ιπποκράτης.
7. **Μανδραγού Χρυσούλα,** έτος γέννησης 1987, ύψος 1.75, θέση 3-4, σωματείο Ιπποκράτης.
8. **Κούρου Νίκη,** έτος γέννησης 1987, ύψος 1.80, θέση 4-5, σωματείο Ιβίσκος.
9. **Σεΐτη Νεκταρία,** έτος γέννησης 1987, ύψος 1.68, θέση 2-3, σωματείο Ιβίσκος.
10. **Δράκου Φρόσω,** έτος γέννησης 1988, ύψος 1.74, θέση 1-2, σωματείο Νίκη Ρόδου.
11. **Καρακοβούνη Δήμητρα,** έτος γέννησης 1988, ύψος 1.72, θέση 2-3, σωματείο Ιάλυσος.
12. **Καλλέργη Αικατερίνη,** έτος γέννησης 1989, ύψος 1.82, θέση 4-5, σωματείο Ιπποκράτης.
13. **Κουρμαδιά Βαλεντίνα,** έτος γέννησης 1986, ύψος 1.70, θέση 1-2, σωματείο Ιβίσκος.
14. **Πετράκη Αρετή,** έτος γέννησης 1989, ύψος 1.65, θέση 1-2, σωματείο Ιβίσκος.

Συνοδός: **Κατσίκας Αθανάσιος,** μέλος δ.σ. της ΤΕ ΕΟΚ Δωδεκανήσου.

Προπονητής: **Τσακίρης Ιωάννης.**

Προγραμματίζει φιλικά

• Τον Διαγόρα και τον Ιβίσκο θα αντιμετωπίσει τις επόμενες μέρες ο Ιάλυσος στο πλαίσιο της προετοιμασίας του ενόψει του αγώνα με την Ηλιούπολη

Η λέξη ξεκούραση δύσκολα θα υπάρξει στο καθημερινό λεξιλόγιο των παικτών του Ιάλυσου μέχρι το επόμενο παιχνίδι πρωταθλήματος κόντρα στην Ηλιούπολη. Με την ευκαιρία της διακοπής του ερχόμενου Σαββατοκύριακου ο **Γιώργος Διάνας,** ο οποίος επέστρεψε χθες από την Αθήνα θέλει να πραγματοποιήσει μία σειρά ολοκληρωμένων προπονήσεων που θα οδηγήσουν εκ του ασφαλούς τους "ερυθροκίτρινους" στις τουλάχιστον δύο νίκες που χρειάζονται για να εξασφαλίσουν την παραμονή τους στην κατηγορία. Βέβαια τα προβλήματα δεν λείπουν ούτε αυτή τη φορά, καθώς ο **Παναγιώτης Παπακώστας** θα απουσιάσει μέχρι να αποθεραπευτεί πλήρως ωστόσο στο παιχνίδι με την Ηλιούπολη θα δώσει οπωσδήποτε το παρόν.

Μέχρι την Τρίτη αναμένεται να λείψει και ο στρατευμένος **Χριστόφορος Λυκογιάννης,** ωστόσο στον αντίποδα ο **Χάρης Μυστιλόγλου** βρήκε την "χρυσή τομή" με τις στρατιωτικές του υποχρεώσεις και θα μπορέσει να συμμετέχει κανονικά στις προπονήσεις. Τέλος οι πληροφορίες αναφέρουν πως το προπονητικό πρόγραμμα του Ιάλυσου θα εμπλουτισθεί κατά πάσα πιθανότητα με δύο φιλικά παιχνίδια κόντρα στους Διαγόρα και Ιβίσκο.

Νίκη του Κένταυρου

Ο Κένταυρος Δάφνης νίκησε το βράδυ της Τετάρτης τον Αστέρα Εξαρχείων με 94-82 στο πλαίσιο του εξ' αναβολής αγώνα της 22ης αγωνιστικής του πρωταθλήματος μπάσκετ της Γ' εθνικής κατηγορίας. Ετσι η βαθμολογία διαμορφώθηκε ως εξής:

1. **Κολοσσός**	**1646-1283**	**41**
2. Κένταυρος	1610-1442	37
3. Ρέθυμνο	1624-1515	34
4. Κρόνος	1462-1371	32
5. Γ.Σ. Χαλκίδα	1558-1436	32
6. Ιάλυσος	**1428-1498**	**31**
7. Αγ. Παρασκευή	1472-1421	31
8. Αγ. Θωμάς	1328-1348	29
9. Αστέρας Εξ.	1530-1507	29
10. Αίας Ταύρου	1345-1374	28
11. Ηλιούπολη	1267-1406	25
12. Χανιά	1389-1754	24
13. Γλυφάδα	1322-1626	23

• **Κολοσσός,** Κένταυρος, Κρόνος και Ρέθυμνο δεν έχουν εκτίσει το ρεπό τους.

TV

1.00 μ.μ.: Οι ειδικοί Σ. ΣΠΟΡΤ 2
2.00 μ.μ.: 60' σπορ (εκπομπή) ALPHA SPORTS 1
2.00 μ.μ.: Απίθανα σπορ Σ. ΣΠΟΡΤ 2
2.45 μ.μ.: Ιππόδρομος (Ζ) Σ. ΣΠΟΡΤ 2
5.00 μ.μ.: Αγώνες γκολφ Σ. ΣΠΟΡΤ
6.00 μ.μ.: Ρεζέρβες: Μάντσεστερ Γ.-Μπλάκμπερν Σ. ΣΠΟΡΤ
6.30 μ.μ.: Αθλητικό ημίωρο ΕΤ-3
6.45 μ.μ.: Πόλο (Α1): Αγώνας (Ζ) ALPHA SPORTS 2
7.00 μ.μ.: Αγώνες πυγμαχίας (Μ) Σ. ΣΠΟΡΤ
7.30 μ.μ.: Τένις: Αγώνες ATP στη Καλιφόρνια Σ. ΣΠΟΡΤ 2
8.00 μ.μ.: Ποδόσφαιρο: Φάσεις και γκολ από το πρωτάθλημα Αργεντινής ALPHA SPORTS 1
9.00 μ.μ.: Βελγικό πρωτάθλημα ποδοσφαίρου: Αγώνας (Μ) ALPHA SPOSRTS 1
10.00 μ.μ.: Λίγο πριν από την αγωνιστική (εκπομπή) για το αγγλικό πρωτάθλημα) Σ. ΣΠΟΡΤ
10.30 μ.μ.: Οι ειδικοί Σ. ΣΠΟΡΤ
11.00 μ.μ.: NBA: "Πόρτλαν"-"Ντάλας" (Ε) ALPHA SPORTS 1
11.30 μ.μ.: Οποιος αντέξει Σ. ΣΠΟΡΤ
12.00 μ.μ.: Ποδόσφαιρο (πρωτάθλημα Αργεντινής): Αγώνας (Μ) Σ. ΣΠΟΡΤ 2
12.20 π.μ.: Αγγλικό πρωτάθλημα ποδοσφαίρου (Α' Κατηγορία): Αγώνας (Μ) ΕΤ-3
2.00 π.μ.: Μπάσκετ (Α1): Αγώνας 21ης μέρας (Ε) Σ. ΣΠΟΡΤ
3.00 π.μ.: NBA: "Μινεσότα"-"Ιντιάνα" (Ζ) ALPHA SPORTS 2
4.00 π.μ.: Αγώνας αυτοκινήτου (Μ) Σ. ΣΠΟΡΤ 2
4.30 π.μ.: Αγώνες μοτοσικλέτας (Ε) Σ. ΣΠΟΡΤ
5.00 π.μ.: Αγώνες ροντέο (Ε) Σ. ΣΠΟΡΤ 2
5.30 π.μ.: NBA ACTION ALPHA SPORTS 2
6.00 π.μ.: Αγώνες ποδηλασίας (Ε) Σ. ΣΠΟΡΤ

ALHAMBRA TRAVEL
Φανταστικές 3ήμερες, 4ήμερες και 7ήμερες κρουαζιέρες με τα υπερπολυτελή κρουαζιερόπλοια της ROYAL OLYMPIC CRUISES
Πολυτέλεια-διασκέδαση-μοναδικό service σε όλες τις θέσεις
ΑΝΑΧΩΡΗΣΕΙΣ ΑΠΟ ΑΡΧΕΣ ΜΑΡΤΙΟΥ
ΑΠΟ ΡΟΔΟ ΚΑΘΕ ΤΕΤΑΡΤΗ ΓΙΑ ΤΙΣ ΤΡΙΗΜΕΡΕΣ ΚΑΙ ΕΠΤΑΗΜΕΡΕΣ ΚΑΙ ΚΑΘΕ ΣΑΒΒΑΤΟ ΓΙΑ ΤΙΣ ΤΕΤΡΑΗΜΕΡΕΣ.
ΕΙΔΙΚΕΣ ΤΙΜΕΣ ΓΙΑ ΕΛΛΗΝΕΣ ΑΠΟ EURO 299 ΤΟ ΑΤΟΜΟ
ΑΠΟ ΠΕΙΡΑΙΑ ΑΝΑΧΩΡΗΣΗ ΚΑΘΕ ΠΑΡΑΣΚΕΥΗ ΜΕ ΤΟ ΝΕΟΤΕΥΚΤΟ OLYMPIA EXPLORER ΜΕ ΕΠΙΣΚΕΨΗ ΚΕΡΚΥΡΑ, ΒΕΝΕΤΙΑ, ΝΤΟΥΜΠΡΟΒΝΙΚ, ΚΑΤΑΚΟΛΟ, ΚΩΝΣΤΑΝΤΙΝΟΥΠΟΛΗ, ΜΥΚΟΝΟ ΚΑΙ ΣΑΝΤΟΡΙΝΗ
ΦΑΝΤΑΣΤΙΚΗ ΠΑΣΧΑΛΙΝΗ ΚΡΟΥΑΖΙΕΡΑ!!!
ΤΟ ΠΡΑΚΤΟΡΕΙΟ ΜΑΣ ΔΙΟΡΓΑΝΩΝΕΙ ΜΟΝΑΔΙΚΗ ΠΑΣΧΑΛΙΝΗ ΚΡΟΥΑΖΙΕΡΑ ΜΕ ΑΝΑΧΩΡΗΣΗ ΑΠΟ ΡΟΔΟ 1/5 ΚΑΙ ΕΠΙΣΤΡΟΦΗ 8/5 ΜΕ ΕΠΙΣΚΕΨΗ ΗΡΑΚΛΕΙΟ, ΠΕΙΡΑΙΑ, ΚΩΝΣΤΑΝΤΙΝΟΥΠΟΛΗ, ΚΟΥΣΑΝΤΑΣΙ ΜΥΚΟΝΟ
Πληροφορίες
ALHAMBRA TRAVEL
Αλεξ. Παπάγου 23. Τηλ. 37052, 25698 ΡΟΔΟΣ

HELLAS SERVICE
ΤΗΛ. 1057
η μοναδική με τις χαμηλότερες τιμές και τις περισσότερες προσφορές!!!
✓ ΟΔΙΚΗ ΕΞΥΠΗΡΕΤΗΣΗ Σ'ΟΛΗ ΤΗΝ ΕΛΛΑΔΑ, ΟΛΟ ΤΟ 24ΩΡΟ
✓ 3 SERVICE (ΑΛΛΑΓΗ ΠΛΑΤΙΝΕΣ, ΜΠΟΥΖΙ, ΛΑΔΙΑ, ΦΙΛΤΡΑ, ΒΑΛΒΟΛΙΝΕΣ)
✓ 2 ΗΛΕΚΤΡΟΝΙΚΟΥΣ - ΗΛΕΚΤΡΟΛΟΓΙΚΟΥΣ ΕΛΕΓΧΟΥΣ
✓ 2 ΖΥΓΟΣΤΑΘΜΙΣΕΙΣ
✓ 2 ΓΕΝΙΚΟΥΣ ΟΠΤΙΚΟΥΣ ΕΛΕΓΧΟΥΣ
✓ 1 ΕΥΘΥΓΡΑΜΜΙΣΗ
✓ ΕΚΠΤΩΤΙΚΗ ΚΑΡΤΑ "HELLAS CARD"
ΜΟΝΟ ΜΕ 17.500 δρχ. 51,36 euro ΕΤΗΣΙΩΣ!!!

Από την Ομοσπονδία Δωδεκανησιακών Σωματείων

Εκδηλώσεις για την 54η επέτειο της Ενσωμάτωσης

Κατάθεση στεφάνων, Δοξολογία και εορταστικό πρόγραμμα στο Δημοτικό Θέατρο του Πειραιά

Η Ομοσπονδία Δωδεκανησιακών Σωματείων γιόρτασε την 54η επέτειος της Ενσωμάτωσης της Δωδεκανήσου.

Στην πανηγυρική δοξολογία, που έγινε στη Μητρόπολη Αθηνών, χοροστάτησε ο Αρχιεπίσκοπος Αθηνών και Πάσης Ελλάδος κ.κ. Χριστόδουλος, με συλλειτουργό τον Μητροπολίτη Λέρου, Καλύμνου και Αστυπάλαιας κ.κ. Νεκτάριο, ο οποίος εκπροσωπούσε μαζί με τον Θεολόγο κ. Ελ. Χρυσοχόο τον Οικουμενικό Πατριάρχη, σύμφωνα με σχετικό πατριαρχικό έγγραφο και έψαλλε Δωδεκανησιακή Χορωδία.

Το μήνυμα της επετείου απέδωσε, με πατριωτικό παλμό, ο καθηγητής του Παν/μίου Αθηνών κ. Εμμ. Κολιάδης.

Παρέστησαν ο κ. Χρ. Σαρτζετάκης, τ. Πρόεδρος της Δημοκρατίας, ο Υπουργός Εσωτερικών και Δημόσιας Διοίκησης κ. Κ. Σκανδαλίδης, ο οποίος κατέθεσε στεφάνι εκ μέρους του Πρωθυπουργού και της κυβέρνησης, ο κ. Κ. Σφυρίου, ο οποίος κατέθεσε στεφάνι εκ μέρους της Βουλής των Ελλήνων και του ΠΑΣΟΚ, ο βουλευτής Δωδεκανήσου κ. Αρ. Παυλίδης, ο οποίος κατέθεσε στεφάνι εκ μέρους της ΝΔ., ο βουλευτής Δωδεκανήσου κ. Δ. Κρεμαστινός, οι βουλευτές Πειραιά κ.κ. Π. Μελάς, Α. Νεράντζης και Γρ. Νιώτης, ο κ. Π. Κρητικός, ο ευρωβουλευτής κ. Στρ. Κόρακας, εκπρόσωπος του Κ.Κ.Ε., ο κ. Μπ. Πρωτόπαπας, μέλος του Πολιτικού Γραφείου του Συνασπισμού, ο κ. Ι. Δημαράς, εκπρόσωπος του ΔΗΚΚΙ, η κα Μαρία Σορώτου-Τσανάκη, Νομάρχης Πειραιά, η κα Μ. Σημαντώνη, Γεν. Γραμματέας της Περιφερείας Νοτ. Αιγαίου, η κα Ευαγγ. Ζουρούδη-Βελέντζα, αντιδήμαρχος Αθηναίων, ο νομαρχιακός σύμβουλος κ. Εμμ. Καμπουρόπουλος, ως εκπρόσωπος του νομάρχη Δωδεκανήσου, ο έπαρχος Κω-Νισύρου κ. Β. Ξυπολιτάς, οι Νομαρχιακοί Σύμβουλοι κ.κ. Μ. Ερωτόκριτος και Γ. Λιτός, ο δήμαρχος Πάτμου κ. Μελιανός Ματθαίος, ο δήμαρχος Λέρου κ. Ι. Αντάρτης, ο πρόεδρος του Δημοτικού Συμβουλίου Κω κ. Ι. Θεοφιλίδης, ο Ηλ. Κατσαφάδος Δημοτικός Σύμβουλος Πειραιά, ως εκπρόσωπος του Δήμου Πειραιά, ο πρόεδρος του Πολιτιστικού Ιδρύματος Δωδεκανήσου κ. Κ. Αγαπητίδης, οι Πρόεδροι και τα Δ.Σ. των Δωδεκανησιακών Σωματείων, ο κ. Ιακ. Ζανίκος, πρόεδρος της Χιάκής Ομοσπονδίας, εκπρόσωπος των Ομοσπονδιών Αιγαίου, ο κ. Κ. Ξυλούρης, πρόεδρος της Παγκρητίου Ενώσεως κ.ά.

Μηνύματα απέστειλαν ο κ. Γ. Ανωμερίτης, Υπουργός Ναυτιλίας ο κ. Σ. Καραγιάννης, Νομάρχης Δωδεκανήσου και ο πρ. υφυπουργός κ. Κ. Καισερλής.

Το πλήθος των συμπατριωτών μας από όλη την



Αττική με τα λάβαρα των συλλόγων, που κρατούσαν νέοι με παραδοσιακές φορεσιές, σχημάτισε επιβλητική πομπή, με επικεφαλής τη μεγάλη σημαία του Δήμου Αθηναίων, που κρατούσαν νέοι της παροικίας και τη Φιλαρμονική του Δήμου και παρέλασε διά της οδού Μητροπόλεως μέχρι το Μνημεία του Αγνώστου Στρατιώτη, όπου κατατέθηκαν στεφάνια.

Η Ομοσπονδία παρέθεσε



στη συνέχεια δεξίωση στο ξενοδοχείο "Αμαλία", το οποίο κατακλύστηκε από Δωδεκανησίους.

Την Κυριακή, 10 Μαρτίου, στο κατάμεστο Δημοτικό Θέατρο Πειραιά, μουσικοχορευτικά συγκροτήματα από τα παροικιακά Σωματεία προσέφεραν ανεπανάληπτες στιγμές συγκίνησης στους παρευρισκόμενους.

Ο Πρόεδρος κ. Φ. Καλλούδης άνοιξε την εκδήλωση με πατριωτικό λόγο μνήμης και τιμής στους αγωνιστές της ελευθερίας.

Κατά τη διάρκεια της εκδήλωσης ο Μητροπολίτης Νεκτάριος μετέφερε μήνυμα του Οικουμενικού Πατριάρχη. Επίσης επετειακό χαιρετισμό απηύθυναν ο βουλευτής κ. Σφυρίου, η κα Μ. Τσανάκη-Σορώτου, Νομάρχης Πειραιά, υπό την αιγίδα της οποίας τελούσε η εκδήλωση, ο Νομαρχιακός Σύμβουλος κ. Εμμ. Καμπουρόπουλος, εκ μέρους του Νομάρχη Δωδεκανήσου, ο οποίος ανακοίνωσε την απόφαση του Νομαρχιακού Συμβουλίου Δωδεκανήσου να στεγάσει στην Αθήνα τη "Δωδεκανησιακή Εστία".

Κατά τη διάρκεια της εκδήλωσης έγινε από τον Πρόεδρο κ. Φ. Καλλούδη τιμητική αναφορά στην πατριωτική προσφορά της οργανωμένης παροικίας στον απελευθερωτικό αγώνα και μεταξύ άλλων τόνισε:

«...Τιμούμε σήμερα τους αγώνες και την ανθρωπιστική προσφορά της οργανωμένης υποδειγματικά Δωδεκανησιακής παροικίας, στρατευμένης με πάθος στην υπόθεση της εθνικής μας δικαίωσης.

Η ίδρυση του "Δωδεκανησιακού Συλλόγου Αθηνών", το 1918 και η ανάδειξη από τις τάξεις του αδάμαστων Αγωνιστών, που πρόβαλλαν με πάθος το παλλαϊκό και αδιαπραγμάτευτο αίτημα της ένωσης, υπήρξε καταλυτική.

Τα φύλλα της "Φωνής της Δωδεκανήσου", αλλά κυρίως της "Δωδεκανησιακής", που εξέδιδε το έρανο η Δωδεκανησιακή Νεολαία, προβάλλουν με πάθος τα δίκαια των σκλαβωμένων, με πύρινα άρθρα και γιγαντώνουν τον πατριωτισμό των ξεριζωμένων και διωγμένων από τα νησιά. Το Ιταλικό Προξενείο της Αθήνας θα χαρακτηρίσει τα μέλη της Δωδεκανησιακής Νεολαίας "πολιτικά σεσημασμένους", θα τους αρνηθεί θεώρηση διαβατηρίου για τα Δωδεκάνησα, οι δε οικογένειές τους στα νησιά θα υποστούν διώξεις.

Σε αναφορά του Ιταλικού Προξενείου της Αθήνας της 31/3/33 περιέχονται, κατά πληροφορίες, τιμημένα ονόματα μελών της "Νεολαίας", που με παραδοσιακές φορεσιές επισκέπτονται εύπορες οικογένειες να πουν τα "κάλαντα", αλλά και το "Δωδεκανησιακό Υμνο", προκειμένου να συγκεντρώσουν χρήματα, για να στηρίξουν τον αγώνα και να εμψυχώσουν τους συμπατριώτες της παροικίας.

Σημειώνουμε ως κορυφαία πράξη της οργανωμένης πατριωτικής δράσης την οργάνωση του "Συντάγματος Δωδεκανησίων Εθελοντών", τη σημαία του οποίου κέντησε η τότε Πρόεδρος της "Δωδεκανησιακής Μέλισσας" κα Ζαχάρη, από την Κάσο. Στο προσκλητήριο έδωσε το παρόν σύσσωμη η παροικία, με την ελπίδα όλοι να σταλούν στα νησιά ως ελευθερωτές.

Η Ομοσπονδία μας, σε ένδειξη αναγνώρισης αυτής της μοναδικής προσφοράς, τιμά τους Συλλόγους, που δραστηριοποιήθηκαν στον Αγώνα, αλλά και τους νεότερους, που ιδρύθηκαν τυπικά μεταγενέστερα, λόγω συνολικής πατριωτικής Δωδεκανησιακής δράσης...».

Με συγκίνηση, οι Πρόεδροι των Σωματείων παρέλαβαν από τον Πρόεδρο το δίπλωμα τιμής, που απενεμήθη.

Τιμητική χάλκινη πλακέτα επιδόθηκε, επίσης, από τον Πρόεδρο κ. Φ. Καλλούδη στο βραβευμένο από τη Βουλή των Ελλήνων φοιτητή κ. Χρ. Κολώνα για την εργασία του για τον Ελευθέριο Βενιζέλο.

Την ευθύνη του συντονισμού είχε ο Εφορος Πολιτιστικών της Ομοσπονδίας κ. Ι. Φραγκούλης, και ο δημοσιογράφος κ. Η. Μαλανδρής.

KYDON TOURS
ΚΕΝΤΡΙΚΟ ΠΡΑΚΤΟΡΕΙΟ
PORT AGENT
ΕΚΔΡΟΜΕΣ ΚΥΔΩΝ
Ποιότητα • Εγγύηση • Επιτυχία
22/3–29/3/2002
ΜΑΡΜΑΡΙΣ–ΣΜΥΡΝΗ ΕΦΕΣΟΣ–ΚΟΥΣΑΝΤΑΣΙ ΠΡΟΥΣΑ –ΚΩΝΣΤΑΝΤΙΝΟΥΠΟΛΗ

Σας προσφέρουμε
Μια υπέροχη εκδρομή με άρτια οργάνωση, πλούσιο πρόγραμμα ποιότητα. Φροντίδα διασκέδαση.
Περιλαμβάνει:
• Εισιτήρια Ρόδο-Μαρμαρίς-Ρόδο-Δελφίνι
• Μια διανυκτέρευση στην Προύσα σε ξεοδοχείο 4 αστέρων ημιδιατροφή, πιάνο restaurand στο ξενοδοχείο
• Τέσσερις διανυκτερεύσεις στην Κωνσταντινούπολη σε ξενοδοχείο 4 αστέρων καινούργιο. Κεντρικό στο ΠΕΡΑΝ στην πλατεία Taksin αριστοκρατική περιοχή της πόλης.
Ημιδιατροφή
• Δυο διανυκτερεύσεις στην Σμύρνη σε κεντρικό ξενοδοχείο 4 αστέρων με ημιδιατροφή και πιάνο restaurant.
• Πούλμαν πολυτελείας για όλη την διαδρομή και περιηγήσεις με υπεύθυνο άριστο οδηγό
Ξεναγήσεις-Περιηγήσεις-Εφεσο-Κουσάντασι-Σμύρνη-Κορδελιό Κατιφέ Καλέ-Προύσα με (μισή μέρα στην αγορά) Κωνσταντινούπολη.
Με την ελληνίδα ξεναγό μας κατά την διάρκεια των 4 ημερών θα σας δείξουμε την πόλη όπως εμείς γνωρίζουμε!!
ΚΥΡΙΑΚΗ ΟΡΘΟΔΟΞΙΑΣ: Μεγαλοπρεπή Θεία Λειτουργία στο Πατριαρχείο χοροστατούντος του Πατριάρχου μας κ. Βαρθολομαίου.
Επίσης: Αγία Σοφία-Παναγία Βλαχερνών-Μπαλουκλί Ζωοδόχου Πηγή-Μονή της χώρας-Περίφημα ψηφιδωτά-Μπλε τζαμί-υδραγωγείο-παλάτι ντολμά μπαξέ-σπίτι Λοξάνδρας για δείπνο-Βόσπορο-Πριγκιπονήσα. Ψώνια στην σκεπαστή αγορά με 4000 και στην αριστοκρατική αγορά του ΠΕΡΑΝ-ΓΛΕΝΤΙ στο καλύτερο κέντρο ORIENTAL της πόλης.

Συνοδός η κ. Ελένη Ψυλλάκη

Ελάτε για πρόγραμμα

ΠΡΑΚΤΟΡΕΙΟ ΚΥΔΩΝ
Τηλ. 23000-27900 Εθελοντών Δωδ/σίων 14-Ακτή Σαχτούρη

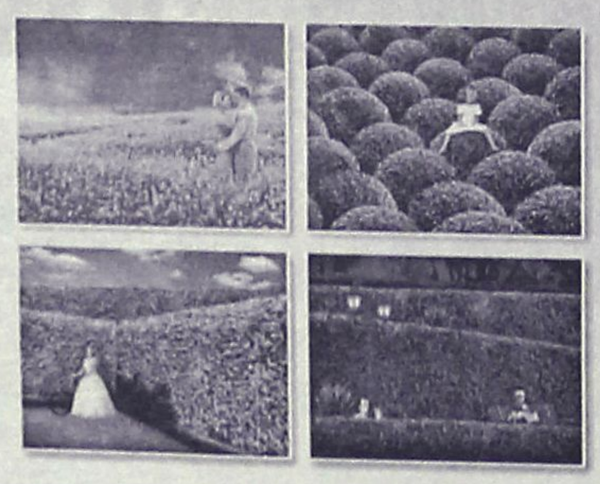
Φυσικά...
οι καλύτεροι!
ΓΕΩΤΕΧΝΙΚΗ
ΣΥΝΤΗΡΗΣΗ ΚΗΠΩΝ • ΚΑΤΑΣΚΕΥΗ ΓΚΑΖΟΝ
ΑΥΤΟΜΑΤΑ ΑΡΔΕΥΤΙΚΑ ΣΥΣΤΗΜΑΤΑ
ΚΩΝ. ΥΔΡΑΙΟΥ 50 • ΤΗΛ.: 0241 0 58788, 0972 310670 • ΡΟΔΟΣ

Πλούσιο εορταστικό-αποκριάτικο Σαββατοκύριακο

Εκδηλώσεις σε πολλούς Δήμους του νησιού μας...

Παρελάσεις αρμάτων, παραδοσιακά γλέντια, θέατρα δρόμου, ταχυδακτυλουργοί και άλλα πολλά

Πλούσιο είναι το εορταστικό Σαββατοκύριακο με αφορμή τις Απόκριες και το αποκορύφωμα του καρναβαλιού. Οι περισσότεροι μεγάλοι δήμοι του νησιού πραγματοποιούν εκδηλώσεις και προσκαλούν όλο τον κόσμο να ξεφαντώσει μαζί τους.

Πολιτιστικός Οργανισμός Δήμου Ροδίων.

Παρασκευή 15 Μαρτίου, ώρα 6 μ.μ. πλατεία Βρούχου (Μητρόπολη).

— Θεατρική παράσταση του ΔΗΠΕΘΕ Ρόδου με το έργο των: Δημήτρη Κεχαΐδη-Ελένης Χαβιαρά "Με δύναμη από την Κηφισιά", Εθνικό Θέατρο Ρόδου, ώρα 8.30 μ.μ.

Σάββατο 16 Μαρτίου 2002

— Γύρος της πόλης της Ρόδου με το τρενάκι και την φιλαρμονική Δήμου Ροδίων, ώρα 10 π.μ.

— Παράσταση κλόουν με τον Σταύρο Ντάφλο και Θέατρο Δρόμου-Νίκου Χατζήπαπα "Η τρέλα της ημέρας".

Πλατεία Ιπποκράτους, Παλιά Πόλη, ώρα 12 μ.

— Θεατρική παράσταση του ΔΗΠΕΘΕ Ρόδου με το έργο "Με δύναμη από την Κηφισιά", Εθνικό Θέατρο Ρόδου, ώρα 8.30 μ.μ.

Κυριακή 17 Μαρτίου 2002, ώρα 6 μ.μ. Μανδράκι

— Παραδοσιακή μουσική με τραγούδια και χορούς της Αποκριάς από τοπικά συγκροτήματα.

— Συναυλία Φιλαρμονικής Δήμου Ροδίων "Στους ρυθμούς του LATIN και του MAMBO".

— Θέατρο δρόμου με ρίψη πυροτεχνημάτων σε σκηνοθεσία Νίκου Χατζήπαπα "Κωμωδία δρόμου με πλάνες και όνειρα".

— Συναυλία Ελληνικού τραγουδιού από ροδίτικα συγκροτήματα.

— Θεατρική παράσταση του ΔΗΠΕΘΕ Ρόδου με το έργο "Με δύναμη από την Κηφισιά". Εθνικό Θέατρο Ρόδου, ώρα 8.30 μ.μ.

Κατά την διάρκεια των εκδηλώσεων θα μοιράζονται κρασί και χαλβάς από τον Δήμο Ροδίων.



Πολιτιστικός Οργανισμός Δήμου Πεταλούδων

Παρασκευή 15-3-2002

Ωρα 11.30: Μασκέ πάρτυ στο Δημοτικό Σχολείο Δαματριάς και παρουσίαση παράστασης με ταχυδακτυλουργό.

Ωρα 17.00: Μασκέ πάρτυ στο Πνευματικό Κέντρο Παστίδας και παρουσίαση παράστασης με ταχυδακτυλουργό.

Ωρα 20.00: Μασκέ πάρτυ στο Πνευματικό Κέντρο Θεολόγου και παρουσίαση παράστασης με ταχυδακτυλουργό.

Σάββατο 16-3-2002

Ωρα 17.30: Μασκέ πάρτυ στο Πνευματικό Κέντρο Μαριτσών και παρουσίαση παράστασης με ταχυδακτυλουργό.

Ωρα 20.30: Μασκέ πάρτυ στην πλατεία του Δ.Δ. Παραδεισίου και παρουσίαση παράστασης με ταχυδακτυλουργό.

Κυριακή 17-3-2002

Ωρα 16.00: Μεγάλη παρέλαση πεζοπόρων τμημάτων και αρμάτων στο Δ.Δ. Κρεμαστής. Απονομές βραβείων. Αναπαράσταση παραδοσιακού γάμου. Παρουσίαση παράστασης με ταχυδακτυλουργό. Λήξη με παραδοσιακό γλέντι.

Πολιτιστικός και λαογραφικός σύλλογος Σορωνής

Ο Πολιτιστικός και Λαογραφικός Σύλλογος Σορωνής σας προσκαλεί να διασκεδάσετε στο Καρναβάλι που διοργανώνει την Κυριακή 17 Μαρτίου και ώρα 15.30 στη Σορωνή. Θα γίνει παρέλαση με άρματα και πεζοπόρα τμήματα και θα ακολουθήσει γλέντι με ζωντανή μουσική, μπουφέ και άφθονο κρασί στον προαύλιο χώρο του Δημαρχείου Καμείρου.

Δήμος Αρχαγγέλου

Κυριακή 17-3-2002

Εδρα Δήμου Αρχαγγέλου.

Ωρα 15.00: Παιδικό πάρτι στον αύλειο χώρο του Γυμνασίου-Λυκείου Αρχαγγέλου για όλους τους μαθητές.

Θα μοιραστούν αποκριάτικα δώρα.

Δημοτικό Διαμέρισμα Μαλώνας.

Ωρα 13.00: Παρέλαση αρμάτων στην πλατεία Αγ. Γεωργίου από τον Πολιτιστικό Σύλλογο "Φεράκλο" και από ομάδα συνδημοτών.

Ξέφρενο γλέντι-άφθονο κρασί.

Δημοτικό Διαμέρισμα Μασάρων.

Ωρα 14.30: Παρέλαση αρμάτων στην πλατεία του χωριού από τον Πολιτιστικό Σύλλογο "Το Καμείρι".

Ξέφρενο γλέντι-άφθονο κρασί.

Καθαρά Δευτέρα 18-3-2002

Εδρα Δήμου Αρχαγγέλου.

Ξέφρενο γλέντι, παραδοσιακό μούζωμα, άφθονο κρασί, σαρακοστιανά εδέσματα, παραδοσιακές ταχινόπιτες, προσφορά του Δήμου Αρχαγγέλου σε όλους τους φίλους.

Ωρα 12.00: Εναρξη αποκριάτικων εκδηλώσεων. Λαϊκή ορχήστρα από σύνδημότες μας.

Ωρα 13.00: Παρέλαση αρμάτων στον κεντρικό δρόμο του Δήμου. Απονομή βραβείων.

ΡΕΦΛΕΞΟΛΟΓΙΑ
THE INTERNATIONAL SCHOOL OF
REFLEXOLOGY & MERIDIAN THERAPY
Ιδρύθηκε το 1983 Προϊσταμένη: Inge Dougans
1999 Διευθύντρια: Σάντρα Μπαρλάβα
Ανακαλύψτε μια υπέροχη καριέρα στην Ρεφλεξολογία!
Οι Εγγραφές άρχισαν!
Έναρξη μαθημάτων: Σάββατο 09/03/02
Επισκεφθειτε το website μας: www.vacuflex.com
Ηρ. Αναστασιας 58 & Κ. Υδραιου, Τηλ/Fax: 02410 73015

Sigma
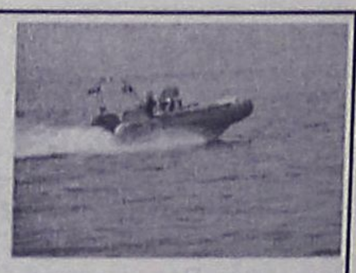
ΧΑΡΕΙΤΕ ΤΗ ΘΑΛΑΣΣΑ ΜΕ ΑΣΦΑΛΕΙΑ
ΑΣΦΑΛΙΣΤΡΑ ΑΣΤΙΚΗΣ ΕΥΘΥΝΗΣ ΣΚΑΦΩΝ

ΙΠΠΟΔΥΝΑΜΗ	ΜΗΝΙΑΙΑ €	ΣΑΙΖΟΝ €
0-50 HP	7,83	56,4
51-100 HP	9,58	69,0
101-200 HP	10,33	74,4
201 και άνω	11,75	84,6

ΥΠΕΥΘΥΝΟΣ:
Παντελής Σανσόγλου
Αντιπροσωπεύσεις Ασφαλιστικών Εταιρειών Αννης Μαρίας & Καζαντζάκη 2
Τηλ. (02410) 31468 • FAX: (02410) 33644

Πάντα με υγείαν....

Ακρογιαλιές και δειλινά διώχνουν τις αϋπνίες

Η χρόνια αϋπνία έχει γίνει εφιάλτης για 1 στους 10 κατοίκους του πλανήτη, όμως οι επιστήμονες της Οξφόρδης υποστηρίζουν ότι δεν μπρούμε να τη νικήσουμε μετρώντας...προβατάκια. «Για να καταπολεμήσετε την αϋπνία σας σκεφτείτε καταρράκτες, πικνίκ στην εξοχή και περιπάτους σε όμορφα δάση», συμβουλεύουν καθηγητές Ψυχολογίας του αγγλικού Πανεπιστημίου.

Σύμφωνα με δημοσίευμα της βρετανικής «Γκάρντιαν», πάνω από 600 εκατομμύρια άνθρωποι σε όλο τον κόσμο υποφέρουν από χρόνια αϋπνία, ενώ οι διαταραχές του ύπνου θεωρούνται βασική αιτία για 1 στα 5 τροχαία ατυχήματα. Το κόστος της αϋπνίας παγκοσμίως ανέρχεται σε 35 εκατομμύρια δολάρια, χρήματα που στοιχίζουν τα φάρμακα για την καταπολέμηση της ασθένειας όσο και οι ζημιές που προκαλούν οι οδικές-και οποιεσδήποτε άλλες-παρενέργειες.

Στεθερή συμβουλή των γιατρών προς τους ασθενείς είναι να αποφεύγουν τα υπνωτικά χάπια, να τρώνε ελαφρά γεύματα, να μην αποφεύγουν την άσκηση και να διαβάζουν ευχάριστα αναγνώσματα. Πολλές φορές όμως αυτή η ανώδυνη «συνταγή» δεν πιάνει τόπο.

Το τελευταίο τεύχος του New Scientist δημοσιεύει τα αποτελέσματα ενός ενδιαφέροντος πειράματος που διεξήγαγε η καθηγήτρια της Ψυχολογίας στην Οξφόρδη, Άλισον Χάρβει, μαζί με έναν συνάδελφό της. Οι δύο επιστήμονες χώρισαν σε τρία γκρουπ μια ομάδα 50 ατόμων που πάσχουν από αϋπνία και εφάρμοσαν τρεις διαφορετικές μεθόδους.

Οι ασθενείς του πρώτου γκρουπ αφέθηκαν να επιλέξουν ελεύθερα την...υπνωτική τους φαντασίωση, η δεύτερη ομάδα «διατάχθηκε» να μετράει πρόβατα, και από τους ασθενείς της τρίτης ζητήθηκε να βυθιστούν σε χαλαρωτικές εικόνες, όπως π.χ. καταρράκτες και ευχάριστες αναμνήσεις από διακοπές.

Οι ασθενείς της τρίτης ομάδας, που φαντάζονταν ακρογιαλιές στη Μεσόγειο και ηλιοβασιλέματα στις Άλπεις, παραδόθηκαν στην αγκάλη του Μορφέα περίπου 20 λεπτά νωρίτερα απ' ό,τι συνήθιζαν. Αντιθέτως οι υπόλοιποι παρουσίασαν σημεία εκνευρισμού και έμειναν άϋπνοι περισσότερο από το «κανονικό».

«Φαίνεται ότι το να μετράς πρόβατα είναι πολύ "θορυβώδες" και αγχωτικό για να σου διώξει τις έννοιες», τόνισε η δόκτωρ Χάρβεϊ σχολιάζοντας το αποτέλεσμα του πειράματος.

Οφέλη και κίνδυνοι από το αλκοόλ

Δύο νέες αμερικανικές μελέτες δείχνουν ότι η μετρημένη κατανάλωση οινοπνευματωδών ποτών μπορεί να έχει οφέλη και κινδύνους για τους ηλικιωμένους.
Η πρώτη μελέτη, που δημοσιεύθηκε στην «Επιθεώρηση της Αμερικανικής Ιατρικής Εταιρείας», έδειξε ότι οι ηλικιωμένοι που πίνουν φαίνεται να αναπτύσσουν σε μικρότερο ποσοστό καρδιακή ανεπάρκεια. Οι ερευνητές, από τα Πανεπιστήμια Γέηλ και Έμορυ, βάσισαν το συμπέρασμά τους στη 16ετή παρακολούθηση 2.235 ηλικιωμένων. Ανεξάρτητα από το αν οι εθελοντές έπιναν μπύρα, κρασί ή άλλα ποτά, όσοι έπιναν συστηματικά είχαν 47% λιγότερες πιθανότητες καρδιακής ανεπάρκειας. Στη δεύτερη μελέτη, που δημοσιεύθηκε στην επιθεώρηση «Επιδημιολογία», ερευνητές από την Κλινική Μάγιο, στο Ρότσεστερ της Μινεσότα, διαπίστωσαν πως οι μετεμμηνοπαυσικές γυναίκες που πίνουν συστηματικά αντιμετωπίζουν αυξημένο κίνδυνο καρκίνου του μαστού αν δεν προσλαμβάνουν ταυτοχρόνως επαρκείς ποσότητες φολικού οξέος, μιας βιταμίνης του συμπλέγματος Β. Οι ερευνητές διετύπωσαν την υπόθεση ότι οι γυναίκες μπορούν ίσως να μειώσουν τον κίνδυνο αυτό, λαμβάνοντας μια πολυβιταμίνη που θα παρέχει την καθημερινώς συνιστώμενη ποσότητα φολικού οξέος

Κέντρο Συμβουλευτικής & Αξιολόγησης Προσωπικότητας Παιδιών & Ενηλίκων

Παπαγεωργίου Θάνος
Ψυχολόγος - Ψυχοθεραπευτής
Πανεπιστημίου Αθηνών - Ι.Ε.Θ.Σ.

Οικογενειακή Θεραπειά από Ζεύγος Θεραπευτών

Κ. Παλαιολόγου 105 - Ρόδος
Τηλ: 02410 78668 - Κιν: 0937445640 - Μόνο με Ραντεβού

ΙΑΤΡΙΚΗ ΑΝΑΚΟΙΝΩΣΗ
Ο ιατρός-πνευμονολογίας
ΔΗΜΗΤΡΗΣ ΚΡΗΤΙΚΟΣ
συμμετέχει στο Διεθνές Σεμινάριο
ΠΝΕΥΜΟΝΑΣ ΚΑΙ ΠΕΡΙΒΑΛΛΟΝ
του Royal Brompton Hospital and Harefield Hospital.
Το ιατρείο του θα λειτουργήσει κανονικά από
Τρίτη 19/3/2002
Ιατρείο: Ηρώων Πολυτεχνείου 11 Ρόδος
Τηλ. 0241032022

ΙΑΤΡΙΚΗ ΑΝΑΚΟΙΝΩΣΗ
ΤΟ ΜΙΚΡΟΒΙΟΛΟΓΙΚΟ ΙΑΤΡΕΙΟ
της κ. ΒΑΡΛΑΜΗ-ΦΙΛΙΠΠΟΥ ΕΥΗΣ
(Δ. Νεολαίας 20 τηλ. 02410-23256)
θα είναι κλειστό
Πέμπτη 14/3 και Παρασκευή 15/3 λόγω απουσίας της γιατρού στο Πανελλήνιο συνέδριο Μικροβιολογίας Ιατρικής Βιοπαθολογίας στην Αθήνα

ΛΟΓΟΘΕΡΑΠΕΥΤΡΙΑ
απόφοιτος πανεπιστήμιου Πατρών
παραδίδει μαθήματα κατ' οίκον σε παιδιά που παρουσιάζουν:
δυσλεξία, μαθησιακές δυσκολίες, προβλήματα άρθρωσης, βαρηκοΐα, νοητική στέρηση, αυτισμό, εγκεφαλική πάρεση και σύνδρομο Down
Πληρ. Τηλ. 61184, κιν.: 0932920345

ΙΑΤΡΙΚΗ ΑΝΑΚΟΙΝΩΣΗ
Ο ιατρός
ΕΥΑΓΓΕΛΟΣ ΑΝΤ. ΑΓΓΕΛΟΥ
ΜΙΚΡΟΒΙΟΛΟΓΟΣ-Β ΙΟΠΑΘΟΛΟΓΟΣ
Δέχεται:
Στο ιατρείο του
Ιερού Λόχου 11
Δευτέρα-Παρασκευή 07.00-12.30 και
17.30-19.30 μ.μ
Τηλ. ιατρείου 02410-43311Fax:02410-43310

ΚΕΝΤΡΟ ΕΦΑΡΜΟΓΩΝ ΕΡΓΟΘΕΡΑΠΕΙΑΣ/ΛΟΓΟΘΕΡΑΠΕΙΑΣ-ΕΚΠΑΙΔΕΥΣΗ ΠΑΙΔΙΩΝ ΜΕ ΕΙΔΙΚΕΣ ΑΝΑΓΚΕΣ
Αναπτυξιακή καθυστέρηση, ψυχοκινητική καθυστέρηση νοητική υστέρηση, εγκεφαλική παράλυση, αυτισμός μαθησιακές δυσκολίες, διαταραχές συγκέντρωσης Υπερκινητικότητα, αισθητηριακές διαταραχές προβλήματα άρθρωσης-Λόγου-Ομιλίας-Φωνής
ΜΠΑΔΑΝΗΣ ΚΩΝ/ΝΟΣ
Εργοθεραπευτής Πτυχιούχος
Θεραπευτής των Μεθόδων BOBATH N.D.T. PORTAGE ΑΙΣΘΗΤΗΡΙΑΚΗΣ- ΟΛΟΚΛΗΡΩΣΗΣ
ΓΕΩΡΓΙΛΟΠΟΥΛΟΥ ΑΘΑΝΑΣΙΑ
Λογοθεραπεύτρια-Λογοπαθολόγος Ακουολόγος
BA. APP S/POST GRAD DIP LA TROBE UNIVERSITY, ΜΕΛΒΟΥΡΝΗ- ΑΥΣΤΡΑΛΙΑ
ΚΕΝΕΝΤΥ 31 Τ.Κ. 85100 ΡΟΔΟΣ-ΤΗΛ. 0241031366

ΙΑΤΡΙΚΗ ΑΝΑΚΟΙΝΩΣΗ
Ο ιατρός
ΠΕΡΙΚΛΗΣ Ε. ΠΑΠΠΑΣ
ΑΓΓΕΙΟΧΕΙΡΟΥΡΓΟΣ
Αγγειολογικό Εργαστήριο
Δέχεται:
Με ραντεβού στο ιατρείο του:
Π. Μελά 27-2ος όροφος
Τηλ. 75948 κιν. 0972016170

ΙΑΤΡΙΚΗ ΑΝΑΚΟΙΝΩΣΗ
Ο ιατρός
ΧΑΛΟΥΔΗΣ Α. ΠΑΝΤΕΛΗΣ
ΕΙΔΙΚΟΣ ΑΙΜΑΤΟΛΟΓΟΣ
Δέχεται:
Με ραντεβού στο ιατρείο του:
Π. Μελά 27-2ος όροφος
Τηλ. 75716 κιν. 0973314391

ΙΑΤΡΙΚΗ ΑΝΑΚΟΙΝΩΣΗ
Ο ιατρός
ΙΩΑΝΝΗΣ ΟΡΦΑΝΟΣ
ΧΕΙΡΟΥΡΓΟΣ ΟΡΘΟΠΑΙΔΙΚΟΣ
Μέλος του Κολεγίου Ελλήνων Ορθοπαιδικών Χειρουργών
Δέχεται:
Στο ιατρείο του
Παύλου Μελά 40-1ος όροφος
Δευτέρα-Παρασκευή 08.30-13.00 και 17.00-20.30
Σάββατο με ραντεβού
Τηλ. 33323, κινητό 0944373616

ΙΑΤΡΙΚΗ ΑΝΑΚΟΙΝΩΣΗ
ΣΤΑΜΑΤΗΣ Μ. ΜΑΓΚΑΦΑΣ
ΠΑΙΔΙΑΤΡΟΣ
Δέχεται:
Στο ιατρείο του
ΕΡΥΘΡΟΥ ΣΤΑΥΡΟΥ 2 - ΚΡΕΜΑΣΤΗ
Δευτέρα-Παρασκευή 9 π.μ.-1 μ.μ. και 5.30 μ.μ.-8.30 μ.μ.
Τηλ. Ιατρ.: 02410-96960 κιν. 0937-534443

ΝΤΟΡΑ ΚΩΝΣΤΑΝΤΙΝΟΠΟΥΛΟΥ
ΨΥΧΟΛΟΓΟΣ
Πτυχιούχος του Πανεπιστημίου της Καλιφόρνιας-Λος Αντζελες (UCLA)-Μεταπτυχιακές σπουδές στο Pepperdine University-Malibu California.
➤ Αμεση ψυχολογική υποστήριξη και επαγγελματική φροντίδα από έμπειρη Ψυχολόγο και Οικογενειακή Σύμβουλο.
➤ Η σωστή θεραπευτική σχέση μπορεί να επιφέρει ρεαλιστικές λύσεις για πραγματικά προβλήματα σε θέματα: μοναξιάς, μελαγχολίας, στρες, ανυπομονησίας, φοβίας, εθισμού, οικογενειακών σχέσεων, διαζυγίου, κακομεταχείρισης, συναισθηματικών δυσκολιών, αυτοπεποίθησης, ανασφάλειες, μεταβατικά στάδια ζωής, βουλιμίας, ανορεξίας, απώλειας, πένθους.
Τηλεφωνείστε στα τηλέφωνα:
35163 και 0944/980550
για ραντεβού και άμεση εξυπηρέτηση.
Διεύθυνση: Καρίας 1
Περιοχή Ροδίνι - Ρόδος

Εργαστήριο Κλινικής Ψυχολογίας
ΧΡΙΣΤΙΝΑ ΣΑΒΒΑΚΗ-ΓΚΡΑΝΖΑΝ
Κλινική Ψυχολόγος-Ψυχοπαθολόγος (DESS)
- Πτυχιούχος του Πανεπιστημίου Nancy Γαλλίας
- Μεταπτυχιακή ειδίκευση (DESS) στην Κλινική Ψυχολογία Ενηλίκου, Εφήβου και Παιδιού στο Πανεπιστήμιο Reims Γαλλίας
Για τον ενήλικο
- Ψυχοδιαγνωστική
- Ψυχολογική υποστήριξη
- Ατομική και οικογενειακή συνέντευξη
- Ψυχοθεραπεία αναλυτικής εμπνεύσεως
Για το παιδί
- Αξιολόγηση προσωπικότητας (τεστ νοημοσύνης, προβολής)
- Διάγνωση μαθησιακών δυσκολιών και συμπεριφορικών διαταραχών
- Συμβουλευτική επαγγελματικού προσανατολισμού
- Ψυχοθεραπεία μέσω παιχνιδιού και εικαστικών
Δέχεται με ραντεβού
Εθνικής Αντίστασης 15
Τηλ.: 77350-Κιν. 0937684251

ΣΥΓΧΑΡΗΤΗΡΙΟ

Στον αγαπημένο μας ανιψιό και εξάδελφο **Εμμανουήλ-Χρυσοβαλάντη Πολιά** του Ιωάννη, που πήρε επάξια το μεταπτυχιακό Masters in Financial Decision Analysis από το Πανεπιστήμιο Porstsmouth της Μεγάλης Βρετανίας, θερμά συγχαρητήρια ευχόμενοι καλή σταδιοδρομία.

Οι θείοι Γιώργος-Μαρία
και η εξαδέλφη Γεωργία
Φραζή

ΣΥΓΧΑΡΗΤΗΡΙΟ

Στον αγαπημένο μου εξάδελφο **Εμμανουήλ-Χρυσοβαλάντη Πολιά** του Ιωάννη, που πήρε επάξια το μεταπτυχιακό Masters in Financial Decision Analysis από το Πανεπιστήμιο Porstsmouth της Μεγάλης Βρετανίας, θερμά συγχαρητήρια ευχόμενοι καλή σταδιοδρομία.

Ο εξάδελφος
Νίκος-Νεκτάριος Φραζής

ΣΥΓΧΑΡΗΤΗΡΙΟ

Στον αγαπημένο μας εγγονό **Εμμανουήλ-Χρυσοβαλάντη Πολιά** του Ιωάννη, που πήρε επάξια το μεταπτυχιακό Masters in Financial Decision Analysis από το Πανεπιστήμιο Porstsmouth της Μεγάλης Βρετανίας, θερμά συγχαρητήρια ευχόμενοι καλή σταδιοδρομία.

Ο παππούς και η γιαγιά
Μανώλης-Γεωργία Κρητικού

ΣΥΓΧΑΡΗΤΗΡΙΟ

Την αγαπημένη μου εγγονή **Μαρίνα-Μαρία Μπαλάση** που πήρε το πτυχίο της Νομικής από το Πανεπιστήμιο του Buchingham, συγχαίρω θερμά και της εύχομαι καλή σταδιοδρομία.

Η γιαγιά της
Μαρία Μπαλάση

ΣΥΓΧΑΡΗΤΗΡΙΟ

Τον αγαπητό μας **Ναπολέων Βλάσση** που προήχθη στο βαθμό του Αστυνομικού Υποδιευθυντή της Αστυνομικής Διεύθυνσης Δωδ/σου, τα πιο θερμά μας συγχαρητήρια και πάντα επιτυχίες στη νέα του θέση.

Οικογ.
Βασιλείου Κούρτη

Zorpidis L.A.N.E. ΚΕΝΤΡΙΚΟ ΠΡΑΚΤΟΡΕΙΟ ΡΟΔΟΥ ΣΤΕΦΑΝΑΚΗ
ΤΟΥΡΙΣΤΙΚΟΣ ΟΡΓΑΝΙΣΜΟΣ

ΟΜΑΔΙΚΑ ΤΑΞΙΔΙΑ

ΜΟΝΑΔΙΚΕΣ ΠΡΟΣΦΟΡΕΣ ΓΙΑ ΓΙΟΡΤΙΝΕΣ

ΑΠΟΔΡΑΣΕΙΣ ΜΕ 4 ΑΤΟΚΕΣ ΔΟΣΕΙΣ

ΜΕ ΠΙΣΤΩΤΙΚΗ ΚΑΡΤΑ

- **ΠΑΡΙΣΙ-ΝΤΙΣΝΕΫ-ΒΕΡΣΑΛΙΕΣ**, από **189.000** (€554,66)
- **ΡΩΜΗ**, από **159.000** (€466,62)
- **ΛΟΝΔΙΝΟ**, από **189.000** (€554,66)
- **ΠΡΑΓΑ**, από **169.000** (€495,96)
- **ΒΙΕΝΝΗ**, από **199.000** (€584,01)
- **ΜΑΔΡΙΤΗ - ΑΝΔΑΛΟΥΣΙΑ**, από **259.000** (€760,09)
- **ΓΥΡΟΣ ΕΛΒΕΤΙΑΣ**, από **259.000** (€760,09)
- **ΙΤΑΛΙΚΟ ΠΑΝΟΡΑΜΑ** οδικώς, από **129.000** (€378,58)
- **ΒΙΕΝΝΗ-ΠΡΑΓΑ-ΒΟΥΔΑΠΕΣΤΗ** οδικώς, από **145.000** (€425,53)
- **ΣΚΙ στην ΑΥΣΤΡΙΑ**, από **215.000** (€630,96)
- **ΠΑΝΟΡΑΜΑ ΠΟΡΤΟΓΑΛΙΑΣ**, από **259.000** (€760,09)

Και πολλές ακόμα ονειρεμένες εξορμήσεις εντός και εκτός Ελλάδας!!!

F/B ΙΕΡΑΠΕΤΡΑ
Αναχωρήσεις από Ρόδο μέχρι νεωτέρας:
Κάθε ΤΕΤΑΡΤΗ στις 04.30 για Χάλκη - Διαφάνι - Πηγάδια - Κάσο - Σητεία και επιστροφή στη Ρόδο
Κάθε ΠΕΜΠΤΗ και ΚΥΡΙΑΚΗ στις 04.30 Χάλκη - Διαφάνι - Πηγάδια - Κάσο - Σητεία - Αγιο Νικόλαο - Μήλο - Πειραιά

ΚΡΑΤΗΣΕΙΣ ΞΕΝΟΔΟΧΕΙΩΝ σε όλη την Ελλάδα
ΑΕΡΟΠΟΡΙΚΑ ΕΙΣΙΤΗΡΙΑ
ΑΚΤΟΠΛΟΪΚΑ ΕΙΣΙΤΗΡΙΑ
ΕΝΟΙΚΙΑΣΕΙΣ ΑΥΤΟΚΙΝΗΤΩΝ

ΑΛΕΞ. ΔΙΑΚΟΥ 38, 85100 ΡΟΔΟΣ
Τηλ.: (0241) 20625, 30054, 33603, 33607-Fax: 26745

ΕΛΛΗΝΙΚΗ ΔΗΜΟΚΡΑΤΙΑ
ΔΗΜΟΣ ΙΑΛΥΣΟΥ
ΕΠΑΡΧΙΑ ΡΟΔΟΥ
ΝΟΜΟΣ ΔΩΔΕΚΑΝΗΣΟΥ

ΓΝΩΣΤΟΠΟΙΗΣΗ ΓΑΜΟΥ

Γνωστοποιείται σύμφωνα με το άρθρο 1369 του Αστικού Κώδικα, όπως τροποποιήθηκε με το Ν. 1250)1982, ότι:
Ο Νικολαΐδης Γεώργιος-Διονύσιος του Βασιλείου και της Χαριτωμένης που γεννήθηκε στη Ρόδο του Νομού Δωδ/σου και κατοικεί στην Ιαλυσό του Νομού Δωδ/σου επαγγέλματος έμπορος και η Λυμπεροπούλου Αγγελική του Δημητρίου και της Μαρίνας που γεννήθηκε στην Αθήνα του Νομού Αττικής και κατοικεί στην Ιαλυσό επαγγέλματος Δημόσια Υπάλληλος πρόκειται να παντρευθούν στο Δημαρχείο Αμαρουσίου Αττικής.

Ιαλυσός 14/3/2002
Ο Δήμαρχος
κ.α.α. ο αντιδήμαρχος
Συκόφυλλος Μιχαήλ

ΕΛΛΗΝΙΚΗ ΔΗΜΟΚΡΑΤΙΑ
ΔΗΜΟΣ ΡΟΔΟΥ
ΕΠΑΡΧΙΑ ΡΟΔΟΥ
ΝΟΜΟΣ ΔΩΔΕΚΑΝΗΣΟΥ

ΓΝΩΣΤΟΠΟΙΗΣΗ ΓΑΜΟΥ

Γνωστοποιείται σύμφωνα με το άρθρο 1369 του Αστικού Κώδικα, όπως τροποποιήθηκε με το Ν. 1250)1982, ότι:
Ο Παναγιώτης-Λεωνίδας Κουζουκάκης του Εμμανουήλ και της Ελευθερίας που γεννήθηκε στη Ρόδο του Νομού Δωδ/σου και κατοικεί στην Ρόδο του Νομού Δ/σου επαγγέλματος μονωτής και η Ιωάννα-Μπιργίτα Εγγλεζάκη του Γεωργίου και της Γκίτε-Μαρί-Λίνισχολμ που γεννήθηκε στην Κοπεγχάγη Δανίας και κατοικεί στη Ρόδο επαγγέλματος Ιδιωτική Υπάλληλος πρόκειται να παντρευθούν στο Δημαρχείο του Δήμου Ροδίων.

Ρόδος 14/3/2002
Ο Δήμαρχος
Γεώργιος Γιαννόπουλος

ΠΑΝΔΩΔΕΚΑΝΗΣΙΑΚΗ ΕΝΩΣΗ
ΝΑΥΤΙΚΩΝ
ΕΝ ΕΝΕΡΓΕΙΑ & ΣΥΝΤ/ΧΩΝ
ΕΔΡΑ ΡΟΔΟΣ

ΚΑΛΕΣΜΑ

Καλούμε τα μέλη και μη μέλη της πανδωδεκανησιακής Ένωσης Ναυτικών, κι όσοι άλλοι επιθυμούν να παρευρεθούν στην ετήσια τακτική Γενική Συνέλευση που θα γίνει στις 17-03-2002 ημέρα Κυριακή και ώρα 17.30 μ.μ. στην αίθουσα του ΔΟΝΑ, Διαγοριδών 1 (πρώην Νηρέα) προκειμένου να ενημερωθούν για τα κάτωθι θέματα:
1) Πεπραγμένα έτους 2001
2) Θέματα οίκου Ναύτου
3) Αποτελέσματα συνομιλιών με κλιμάκιο Π.Ν.Ο.

Θεωρούμε ότι η παρουσία όλων είναι απαραίτητη

Για το Δ.Σ.
Ο πρόεδρος
Γ. Φιλακουρίδης

ΣΥΛΛΟΓΟΣ ΕΡΑΣΙΤΕΧΝΩΝ
ΑΛΙΕΩΝ ΙΑΛΥΣΟΥ
"Ο ΑΓΙΟΣ ΝΙΚΟΛΑΟΣ"



ΠΡΟΣΚΛΗΣΗ

Το Διοικητικό Συμβούλιο και τα μέλη του Συλλόγου σας προσκαλούν στην Αποκριάτικη Χοροεσπερίδα που διοργανώνουν το **Σάββατο 16-3-2002 και ώρα 8.30 μ.μ.** στο κέντρο **"ΦΑΝΤΑΣΙΑ".**
Θα υπάρχει φαγητό-χορός-τραγούδι πλούσια λαχειαγορά. Δηλώστε έγκαιρα την συμμετοχή σας.
Κάθε απόγευμα στις 6 μ.μ. ο γραμματέας θα είναι στο γραφείο του Συλλόγου για να δηλώσετε την συμμετοχή σας.
Πληροφορίες στα τηλέφωνα: 02410/90584-02410/92605-0946/392413

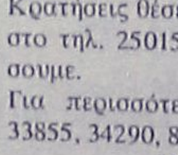

Εκ του Δ.Σ.

ΣΥΛΛΟΓΟΣ ΡΟΥΜΕΛΙΩΤΩΝ ΡΟΔΟΥ

ΑΠΟΚΡΙΑΤΙΚΗ ΧΟΡΟΕΣΠΕΡΙΔΑ

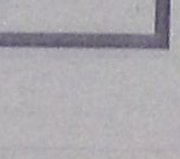

Ο Σύλλογος Ρουμελιωτών Ρόδου:

Πραγματοποιεί την ετήσια και αποκριάτικη χοροεσπερίδα του το Σάββατο 16 Μαρτίου 2002 από ώρας 8.30 μ.μ. στην αίθουσα "Πανδώρα" του πολυτελούς ξενοδοχείου "Καψής", λεωφόρος Ηρακλειδών-Ιξιά Ιαλυσού, τηλ. 25015.
Και προσκαλεί όλα τα μέλη του συλλόγου και τους φίλους μας να μας τιμήσουν και παραστούν στην εκδήλωσή μας, με την ζωντανή μουσική, το ποικίλο καλλιτεχνικό πρόγραμμα, το πλούσιο μενού εκλεκτών φαγητών και την λαχειοφόρο σημαντικών δώρων.
Τιμή προσκλήσεως 25,00 Ευρώ το άτομο με 1/2 φιάλη κρασί Εμερυ ή μπύρα και 1/2 φιάλη εμφιαλωμένου νερού
Παιδιά 12 ετών και κάτω 17 Ευρώ.
Δηλώστε συμμετοχή εγκαίρως στο τηλέφωνο 024127607.
Και μια διόρθωση στην έκπληξη: Θα σερβιρισθούν δωρεάν παραδοσιακά ρουμελιώτικα εδέσματα (κοντοσούβλι κ.λπ.) σε όλους του συνδαιτυμόνες μας.
Κρατήσεις θέσεων από το πρωί του Σαββάτου 16 Μαρτίου στο τηλ. 25015-αρμόδιος κ. Λοΐζος. Ελάτε να διασκεδάσουμε.
Για περισσότερες πληροφορίες στα τηλέφωνα 27607, 33855, 34290, 81540

Εκ του Διοικητικού Συμβουλίου

ΕΛΛΗΝΙΚΗ ΔΗΜΟΚΡΑΤΙΑ
ΔΗΜΟΣ ΚΩ

ΔΙΑΚΗΡΥΞΗ

Ο Δήμαρχος Κω, διακηρύσσει ότι εκτίθεται σε ανοικτό διαγωνισμό με σφραγισμένες προσφορές σύμφωνα με τις διατάξεις του Π.Δ/τος 28/80 για την προμήθεια φρεατίων-σωλήνων για την εφαρμογή ρυμοτομικού-ασφαλτοστρώσεις-διανοίξεις στην επέκταση του σχεδίου πόλης (Πλατάνι-Περιφερειακός).

Ο διαγωνισμός θα διεξαχθεί την 28η Μαρτίου 2002, ημέρα Πέμπτη και ώρα 12 μ. ενώπιον της Επιτροπής Δημοπρασίας του Δήμου της Κω, επί της οδού Ακτής Κουντουριώτη 7, Αίθουσα Δημάρχου.
Πληροφορίες στις Τεχνικές Υπηρεσίες του Δήμου Κω (Σκεύου Ζερβού 40) τηλ. 26363-25617, fax 26362, κ. Δημήτρη Θεοφιλίδη.

Ο Δήμαρχος Κω
Μιλτιάδης Φάκκος

ΔΙΕΥΘΥΝΣΗ ΔΑΣΩΝ
ΔΩΔΕΚΑΝΗΣΟΥ

ΑΝΑΚΟΙΝΩΣΗ

Γνωστοποιείται κατά το άρθρο 14 του Ν. 998/79, η αποστολή για δημοσίευση στο Δήμο Ρόδου της αριθμ. 475/07-02-2002 Πράξης χαρακτηρισμού έκτασης που εκδόθηκε από τον Δ/ντή Δασών Δωδ/σου. Η Κ.Μ. 76Α γαιών Ρόδου χαρακτηρίζεται ως γεωργική έκταση με τέσσερις (4) βελανιδιές.

Ο Δ/ντής Δασών Δωδ/νήσου
Φίλιππος Κοντίτσης
Δασολόγος με Α' βαθμό

ΔΕΥΑΡ

ΑΝΑΚΟΙΝΩΣΗ

Από τη ΔΕΥΑΡ ανακοινώνεται ότι λόγω απαραίτητων εργασιών στο δίκτυο ύδρευσης, την **Παρασκευή 15/3/2002 από τις 10 π.μ. έως 2 μ.μ.,** θα υπάρξει διακοπή νερού στις παρακάτω οδούς:
1. Απολλωνίου Ροδίου
2. Μανδηλαρά από το ύψος της οδού Δραγούμη έως το ύψος της οδού Καθοπούλη και
3. Μικρό τμήμα της οδού Ορφανίδου

Ζητούμε την κατανόηση των κατοίκων των παραπάνω περιοχών.

Για τη ΔΕΥΑΡ
Ο Γενικός Δ/ντής
Εμμ. Διακομανώλης
Διπλ/χος Μηχ/γος Μηχανικός

ΕΡΓΑΤΟΫΠΑΛΛΗΛΙΚΟ ΚΕΝΤΡΟ ΡΟΔΟΥ

ΠΡΟΣΚΛΗΣΗ ΓΕΝΙΚΗΣ ΣΥΝΕΛΕΥΣΗΣ

ΠΡΟΣ
Όλους τους εκλεγμένους αντιπροσώπους
Των σωματείων-μελών
της δύναμης του Ε.Κ.Ρ.
Συνάδελφοι,

Καλείστε στην ετήσια Τακτική Γενική Συνέλευση των αντιπροσώπων του Ε.Κ.Ρ., που θα γίνει την Κυριακή 31 Μαρτίου 2002 στις 9.30 π.μ. με τα παρακάτω θέματα ημερήσιας διάταξης:
1. Διοικητικός απολογισμός.
2. Οικονομικός απολογισμός, έκθεση ελεγκτικής επιτροπής.
3. Προγραμματισμός δράσης 2002
4. Οικονομικός προϋπολογισμός του 2002.

Για τη διοίκηση
Ο πρόεδρος — **Ο Γεν. Γραμματέας**
Σαρικάς Γιάννης — **Σαρρής Χαράλαμπος**

ΚΙΝΗΣΗ ΔΙΑΣΩΣΗΣ ΚΑΛΛΙΘΕΑΣ

ΠΡΟΣΚΛΗΣΗ ΓΕΝΙΚΗΣ ΣΥΝΕΛΕΥΣΗΣ

Καλούνται τα μέλη του σωματείου μας να προσέλθουν στην Γενική Συνέλευση που θα πραγματοποιηθεί στο Ακταίον Ρόδου την Κυριακή 24 Μαρτίου 2002 και ώρα 19.00.
Θέμα: απολογισμός απερχόμενου Δ. Συμβουλίου
β) Εκλογή νέου Διοικητικού Συμβουλίου
γ) Εκλογή ελεγκτικής επιτροπής
Σημείωση:
Παρακαλούνται οι επιθυμούντες να συμμετάσχουν ως υποψήφιοι για την ανάδειξη του νέου διοικητικού συμβουλίου και της ελεγκτικής επιτροπής, να προσέλθουν στα προσωρινά γραφεία του συλλόγου, Δαμασκηνού 18-20 (Μητρόπολη) για να υπογράψουν αίτηση συμμετοχής στις εκλογές.
(Δικαίωμα συμμετοχής έχουν οι εγγεγραμμένοι στα μητρώα του σωματείου και ταμειακά εντάξει μέλη).
Η προθεσμία για την υποβολή της αίτησης συμμετοχής λήγει την Τετάρτη 20 Μαρτίου 2002.

Εκ του Δ.Σ.
Ο πρόεδρος — **Ο γ.γ.**
Γ. Μαγριπλής — **Βασ. Νεοφύτου**

ΕΛΛΗΝΙΚΗ ΔΗΜΟΚΡΑΤΙΑ
ΠΕΡΙΦΕΡΕΙΑ ΝΟΤΙΟΥ ΑΙΓΑΙΟΥ
ΝΟΜΟΣ ΔΩΔΕΚΑΝΗΣΟΥ
ΔΗΜΟΣ ΚΑΛΛΙΘΕΑΣ

ΑΝΑΚΟΙΝΩΣΗ

Ο Δήμαρχος Καλλιθέας ανακοινώνει ότι με το υπ' αρ. Πρωτ. ΧΟΠ/ΕΠΑ 26/16-11-2001 διαβιβάστηκε η Β' φάση της πολεοδομικής μελέτης οικισμού Καλυθιών νήσου Ρόδου.
Η ανάρτηση θα γίνει στα γραφεία της Τεχνικής Υπηρεσίας του Δήμου Καλλιθέας, πίσω από την Ι.Μ. Τιμίου Σταυρού στο Δ.Σ. Καλυθιών, την Παρασκευή 22η Μαρτίου 2002.
Παρακαλούνται οι ενδιαφερόμενοι να λάβουν γνώση της Μελέτης.
Η προθεσμία υποβολής ενστάσεων είναι δέκα πέντε (15) ημέρες από την ανάρτηση δηλαδή η 5η Απριλίου, ημέρα Παρασκευή.

Ο δήμαρχος
Ιωάννης Ιατρίδης

Νέα Σελίδα...

Του Λουκά Βελιδάκη
e-mail:
neaselida@hotmail.com

Χωρίς μυαλό, αφού το έχασα κι αυτό

Για όλα φταίει η Φραντζέσκα (Στην πυρά!)

Το δηλώνω κατηγορηματικά. Αν η σημερινή Ελλάδα είναι αυτή που παρουσιάζεται μέσα από την τηλεόραση τότε προτίθεμαι να κυκλοφορώ από 'δω και στο εξής με ζουρλομανδύα (για τις ανάγκες της πρόθεσης θα γράφω με τα πόδια) ή θέτω οικειοθελώς τον εαυτό μου στη λίστα των υποψηφίων αυτοεξόριστων. Το πρόβλημα είναι ότι είμαι αισιόδοξος εκ φύσεως. Πάντα διακρίνω (ή θέλω να διακρίνω) θετικά στοιχεία ακόμα και σε ένα κυκεώνα, είμαι με λίγα λόγια από τους τύπους που βλέπουν το ποτήρι μισογεμάτο. Το άσχημο της υπόθεσης είναι ότι παρακολουθώντας τηλεόραση πολλές φορές ζαλίζομαι και στη χειρότερη εξοργίζομαι. Δική σου επιλογή είναι να ανοίγεις το "βόθρο", γιατί μετά διαμαρτύρεται ότι σε πνίγουν τα σκατά, θα μου πείτε. Συνήθως (δικαιολογώντας τα αδικαιολόγητα) προφασίζομαι την... επαγγελματική διαστροφή. Να ξέρω τι παίζει για να γράψω. Αλλά το σπάσιμο των νεύρων δεν το γλιτώνω. Με ρώταγε προχθές το βράδυ η μητέρα μου γιατί βρίζω ενώ είμαι μοναχός μου ερμητικά κλεισμένος στο δωμάτιο μου ενώπιον του... "βόθρου". Με τρώει ...και έτσι έβλεπα την εκπομπή του "Εισαγγελάτου" για τα (άκουσον άκουσον) τηλεοπτικά σκουπίδια. Ο Εισαγγελάτος τα κατηγορούσε με αρειμάνια διάθεση ενώ είναι τόσο προφανές ότι αν ένα από τα ριάλιτι ήταν στο κανάλι του αυτός θα ήταν εκ των πρωταγωνιστών της υπεράσπισής τους. Επίσης τα ριάλιτι σκουπίδια πουλάνε, έχουν κοινό. Αρα αν κάνουμε εκπομπή γι' αυτά ένα κομμάτι της πίτας θα γευτούμε και εμείς. Ετσι; Επίσης, αφού είναι σκουπίδια και βρωμάνε κιόλας γιατί στο background υπήρχαν οθόνες που δεν έπαψαν λεπτό να "παίζουν" τις επίμαχες σκουπιδοσκηνές; Και επειδή η υποκρισία τυχαίνει να είναι εκτός από εξόφθαλμη και γελοία, κάποιοι δεν μασάνε και τους επιστρέφουν το βούρκο για να το βάζουν εκεί που ανήκει. Στα κουτοπόνηρα μυαλά τους. Δεν εξοργίστηκα γι' αυτό όμως. Το ότι τα "ρίχνανε" στα παιδιά που πήγαν στα ριάλιτι. Με εκνεύριζε αφόρητα η στάση τους. Που μίλαγαν όλοι μαζί, μια οχλοβοή, virtual εικόνα από αφιονισμένους Ιουδαίους την εποχή της σταύρωσης. Τέτοια σπουδή διότι η (ομολογουμένως όμορφη και τηλεοπτική) Φραντζέσκα από την Κύπρο αλλάζοντας ρούχα εξέθεσε το στήθος της (το ομολογουμένως ωραίο στήθος της) στις αδηφάγες κάμερες του σπιτιού. Και αυτό προφανώς κλονίζει τον κοινωνικό ιστό της πατρίδας. Και αποτελεί λόγο (ή αφορμή...) για τηλεοπτική κουβέντα. Επειδή ανυποψίαστη νεαρά άλλαζε ρούχα στο προσωρινό της υπνοδωμάτιο, όπως κάνουν δηλαδή όλοι οι "θιγμένοι" από το θέαμα Ελληνες σε καθημερινή βάση. Πάτημα βρήκαμε, κάναμε και μια εκπομπή... κουβέντα να γίνεται. Αραγε δεν είναι όλοι αυτοί οι όψιμοι κηνσορές της ηθικής χίλιες φορές πιο αηδιαστικοί από τα ανυποψίαστα (περί ηθικής θα σας γελάσω...) παιδιά των ριάλιτι που καλώς ή κακώς αναζητούν μια καλύτερη τύχη μέσα από τα εφήμερα φώτα της δημοσιότητας; Είναι διότι τους "παίκτες" των ριάλιτι άντε να τους βλέπουμε έξι μήνες το πολύ (μετά τους τρώει η μαρμάγκα), τους τηλε-μαϊντανούς, αυτούς τους περιφερόμενους δήθεν σοφούς τους βλέπουμε (θέλοντας και μη) συνέχεια. Και είναι επιπλέον αγενείς αφού πετάγονται όταν μιλάει ο άλλος, είναι μια τηλεχάβρα φανατικών που παρουσιάζει την χειρότερη δυνατή εκδοχή της σημερινής Ελλάδας.



Δεν μ' αρέσει να υποδύομαι το συνήγορο κανενός. Ειδικά του διαβόλου, άλλως πως των επαρμένων συνομήλικων μου που διέκριναν πεδίο προσωπικής και επαγγελματικής ανέλιξης στα ριάλιτι. Για να γνωρίσουν (λέει...) καλύτερα τον εαυτό τους. Σπάω το κεφάλι μου τόσο καιρό για να βρω ένα(!!!) μόνο λόγο που θα με προέτρεπε και εμένα να συμμετέχω σε ένα από αυτά τα ριάλιτι. Κρίμα το κεφάλι, διότι λόγους και επιχειρήματα δεν κατάφερα να βρω. Τον εαυτό μου τον δοκιμάζω καθημερινά και το γνωρίζω καλύτερα μέσα από τις επαγγελματικές και κοινωνικές μου διεργασίες.

Επίσης και 'γω είχα ερωτικές απογοητεύσεις, πάσης φύσεως αποτυχίες και άλλα πολλά. Βρήκα, όμως, λύσεις και συνέχισα. Χωρίς ποτέ να χαμηλώσω το κεφάλι μου. Δηλαδή πως θα τα πετύχουν αυτά μέσα από το Big Brother; Ποιόν κοροϊδεύουν; Εγώ γιατί δεν το αντιλαμβάνομαι; Αφελής και αθώος θα είμαι απ' ότι φαίνεται. Οι άλλοι είναι πιο ξύπνιοι. Να πήγαν για τα λεφτά να το δεχθώ. Επρπε να πουλήσουν, όμως, την ψυχή τους; Ας έπαιζαν τζόκερ ή στοίχημα τώρα που κλείσανε τα φρουτάκια. Ολο και κάτι θα έβρισκαν για εύκολο πλουτισμό. Το πρόβλημα είναι ότι η λάμψη και το χρήμα δύσκολα κτώνται και εύκολα χάνονται. Δεν τους το είπαν όμως...

Αλλά είπαμε εγώ είμαι γραφικός και αδικαιολόγητα αισιόδοξος. Ελα, όμως, που υπάρχει μεγάλο ρεύμα από παρόμοιους γραφικούς και αισιόδοξους νέους που δεν μασάνε με τις σαχλαμάρες, φτύνουν το δηλητήριο και οραματίζονται ένα καλύτερο κόσμο. Ο,τι και να (μας) λένε υπάρχει μια καλύτερη, υγιής, όμορφη, φιλόδοξη, με κέφι και όρεξη για δουλειά Ελλάδα. Ο,τι και να λένε...

δημιουργίες cair

ΡΟΔΟΣ 2400 Λευκός Ξηρός ΟΠΑΠ
ΑΡΧΟΝΤΙΚΟ Ερυθρός Ξηρός
Δωδεκανησιακός τοπικός

Δύο αντιπροσωπευτικά κρασιά της ΚΑΪΡ Α.Ε., που αποδεικνύουν για άλλη μια φορά την αναμφισβήτητη ικανότητα της Δωδεκανησιακής Εταιρείας να παράγει υψηλής ποιότητας προϊόντα. Ικανότητα που επιβεβαιώνεται από την πρόσφατη παρουσίαση του μοναδικού στην ελληνική αγορά συλλεκτικού αφρώδους CAIR ROSE RESERVE 10 ετών, σε περιορισμένο αριθμό φιαλών και ποιότητα που συναντάται στην πλούσια γκάμα των διεθνώς αναγνωρισμένων προϊόντων της, όπως RODOS 2400 λευκό ξηρό, VQPRD (χρυσό στα Μιλάνο), ΜΟΣΧΑΤΟΣ ΡΟΔΟΥ ΟΠΕ (χρυσό στο Μιλάνο), MOULIN λευκό ξηρό (χρυσό στις Βρυξέλλες), MOULIN ροζέ ημίξηρο (χρυσό σε Μπορντό και Μιλάνο), CAIR φυσικός αφρώδης (χρυσά μετάλλια σε Μιλάνο και Monde Selection).

Εγγύηση
C·A·I·R
Επιλεγμένοι οίνοι ποιότητας

CAIR Δαβάκη - Πίνδου 65,
Ν. Φάληρο, τηλ.: 4813876,4813125
fax: 4814695.
2ο χλμ. Ρόδου - Λίνδου, Ρόδος
τηλ.: 0241/68770-3 fax: 0241/62575.



PARIS DAKKAR Winner 2001 MITSUBISHI PAJERO



Off road, είναι όπου σου αρέσει!



MITSUBISHI
PAJERO PININ
1.8 & 2.0 κυβικά

Νέο 5θυρο Mitsubishi Pajero Pinin 4X4. Ένα καθαρόαιμο Pajero για δυναμικές διαδρομές μέσα και έξω από την πόλη. Με design Pininfarina, που κερδίζει σε εντυπώσεις, και με 2.000 κ.εκ. και το Super Select 4, το πρωτοποριακό του σύστημα μετάδοσης, που κερδίζουν σε επιδόσεις, το νέο Mitsubishi Pajero Pinin, όπως και κάθε Pajero άλλωστε, κυριαρχεί απόλυτα.
Νέο Mitsubishi Pajero Pinin: Κερδίζεις... όπου σου αρέσει!

Χαράξτε το δικό σας δρόμο
MITSUBISHI MOTORS

ΣΦΡΕΑΝ ΕΤΗΣΙΑ ΑΝΤΑΞΙΟΤΙΚΗ ΚΑΣΥΧΗ: ΟΙΚΗΣ ΠΡΟΣΤΑΣΙΑΣ, ΙΑΤΡΙΚΗΣ ΚΑΙ ΠΡΟΣΩΠΙΚΗΣ ΒΟΗΘΕΙΑΣ ΟΣΗΟΥ ΚΑΙ

Θ. και Ι. ΚΑΛΛΙΓΑΣ ΑΕΒΕ
Λεωφ. Λίνδου 138 • Τηλ. 02410 67440-1 • FAX: 02410 68462
email: kaligcar@otenet.gr

1ο ΧΡΗΜΑΤΟΔΟΤΙΚΟ ΠΡΟΓΡΑΜΜΑ
σταθερό μηνιαίο επιτόκιο
0,58% προκαταβολή
72 δόσεις

2ο ΧΡΗΜΑΤΟΔΟΤΙΚΟ ΠΡΟΓΡΑΜΜΑ
σταθερό μηνιαίο επιτόκιο
0,75% προκαταβολή ή δόση σε 12 μήνες ΑΤΟΚΑ
72 δόσεις

ΕΛΛΗΝΙΚΗ ΔΗΜΟΚΡΑΤΙΑ
ΝΟΜΟΣ ΔΩΔΕΚΑΝΗΣΟΥ
ΔΗΜΟΣ ΑΦΑΝΤΟΥ
ΟΡΘΗ ΕΠΑΝΑΛΗΨΗ

ΑΝΑΚΟΙΝΩΣΗ

Για την πρόσληψη προσωπικού με σύμβαση εργασίας ιδιωτικού δικαίου ορισμένου χρόνου

Για την πρόσληψη προσωπικού με σύμβαση εργασίας ιδιωτικού δικαίου ορισμένου χρόνου ο δήμος Αφάντου σύμφωνα:

1. Με τις διατάξεις των νόμων 2190/94, 2225/94, 2247/94, 2266/94, 2349/95, 2527/97 και το άρθρο 277 του ΠΔ 410/95.
2. Με την υπ' αριθμ. 40557/2001 απόφαση του Υπουργείου Εσωτερικών Δημ. Δ/σης και Αποκέντρωσης με την οποία εγκρίθηκε η πρόσληψη δύο ατόμων ειδικότητας ΔΕ28 χειριστών μηχ/των έργων για την κάλυψη εποχιακών ή άλλων περιοδικών ή πρόσκαιρων αναγκών

Προκηρύσσουμε

Την πρόσληψη εποχιακού προσωπικού που θα γίνει σύμφωνα με τις διατάξεις του άρθρου 21 του Ν. 2190/94, όπως ισχύει μετά τις τροποποιήσεις και συμπληρώσεις των Ν. 2225/94, Ν. 2247/94, Ν. 2266/94, Ν. 2349/95, Ν. 2527/97 και Ν. 2738/99 για την εξής, κατά αριθμό ατόμων ειδικότητες με τα αντίστοιχα ειδικά τυπικά προσόντα και την αντίστοιχη χρονική περίοδο:

Κλάδος-Ειδικότητα: ΔΕ28 Μηχανοδηγού Χειριστή Μηχανήματος FAI KOMATSU
Θέσεις: 1
Χρονική διάρκεια: 8 μήνες.
Κύρια προσόντα:
α) Άδειες μηχανοδηγού-χειριστή ομάδος Β τάξης Δ για το χειρισμό του FAI COMATSU που έχουν εκδοθεί σύμφωνα με τις διατάξεις του Π.Δ. 31/1990 (ΦΕΚ 11/5-2-1990 Τ.Α.') και για τις εκδοθείσες άδειες βάσει του Π.Δ. 22/1976 για το ανωτέρω μηχάνημα ομάδας Γ', τάξη Β.
β) Οποιοσδήποτε τίτλος ΙΕΚ ή απολυτήριος τίτλος σχολικών μονάδων δευτεροβάθμιας εκπαίδευσης της ημεδαπής ή ισότιμος τίτλος σχολών της αλλοδαπής βάσει του οποίου χορηγήθηκε η παραπάνω άδεια άσκησης επαγγέλματος.
γ) Ισχύουσα άδεια οδήγησης ερασιτεχνική ή επαγγελματική.
Επικουρικά προσόντα:
Σε περίπτωση που δεν καθίσταται δυνατή η πλήρωση των θέσεων από υποψηφίους με τα προαναφερόμενα προσόντα, επιτρέπεται διορισμός από κατόχους των αδειών της παραγράφου 1, με ισχύουσα άδεια οδήγησης ερασιτεχνική ή επαγγελματική και με απολυτήριο τίτλο τουλάχιστον υποχρεωτικής εκπαίδευσης (δηλαδή απολυτήριο τριταξίου γυμνασίου ή για υποψηφίους που έχουν αποφοιτήσει μέχρι και το 1980 απολυτήριο δημοτικού σχολείου) της ημεδαπής ή ισότιμο τίτλο της αλλοδαπής και αντίστοιχη εμπειρία τουλάχιστον τριών ετών μετά την απόκτηση των ανωτέρω αδειών. Ελλείψει αντίστοιχης εμπειρίας 3 ετών μπορεί να γίνει διορισμός με 2 ή 1 έτος αντίστοιχης εμπειρίας.
Κλάδος-Ειδικότητα: ΔΕ28 Μηχανοδηγού Χειριστή Μηχανήματος (χειριστής ανυψωτικού).
Θέσεις: 1
Χρονική διάρκεια: Οκτώ (8) μήνες.
Κύρια προσόντα:
α) Άδειες μηχανοδηγού-χειριστή ομάδος Γ τάξης Γ για το χειρισμό του ανυψωτικού μηχανήματος που έχουν εκδοθεί σύμφωνα με τις διατάξεις του Π.Δ. 31/1990 (ΦΕΚ 11/5-2-1990 Τ.Α').
β) Οποιοσδήποτε τίτλος ΙΕΚ ή απολυτήριος τίτλος σχολικών μονάδων δευτεροβάθμιας εκπαίδευσης της ημεδαπής ή ισότιμος τίτλος σχολών της αλλοδαπής βάσει του οποίου χορηγήθηκε η παραπάνω άδεια άσκησης επαγγέλματος.
γ) Ισχύουσα άδεια οδήγησης ερασιτεχνική ή επαγγελματική.
Επικουρικά προσόντα:
Σε περίπτωση που δεν καθίσταται δυνατή η πλήρωση των θέσεων από υποψηφίους με τα προαναφερόμενα προσόντα, επιτρέπεται διορισμός από κατόχους των αδειών της παραγράφου 1, με ισχύουσα άδεια οδήγησης ερασιτεχνική ή επαγγελματική και με απολυτήριο τίτλο τουλάχιστον υποχρεωτικής εκπαίδευσης (δηλαδή απολυτήριο τριταξίου γυμνασίου ή για υποψηφίους που έχουν αποφοιτήσει μέχρι και το 1980 απολυτήριο δημοτικού σχολείου) της ημεδαπής ή ισότιμο τίτλο της αλλοδαπής και αντίστοιχη εμπειρία τουλάχιστον τριών ετών μετά την απόκτηση των ανωτέρω αδειών. Ελλείψει αντίστοιχης εμπειρίας 3 ετών μπορεί να γίνει διορισμός με 2 ή 1 έτος αντίστοιχης εμπειρίας.
Κλάδος-Ειδικότητα: ΔΕ28 Μηχανοδηγού Χειριστή Μηχανήματος FAI KOMATSU
Θέσεις: 1
Χρονική διάρκεια: 8 μήνες.
Κύρια προσόντα:
α) Άδειες μηχανοδηγού-χειριστή ομάδος Β τάξης Δ για το χειρισμό του FAI COMATSU που έχουν εκδοθεί σύμφωνα με τις διατάξεις του Π.Δ. 31/1990 (ΦΕΚ 11/5-2-1990 Τ.Α.') και για τις εκδοθείσες άδειες βάσει του Π.Δ. 22/1976 για το ανωτέρω μηχάνημα ομάδας Γ', τάξη Β.
β) Οποιοσδήποτε τίτλος ΙΕΚ ή απολυτήριος τίτλος σχολικών μονάδων δευτεροβάθμιας εκπαίδευσης της ημεδαπής ή ισότιμος τίτλος σχολών της αλλοδαπής βάσει του οποίου χορηγήθηκε η παραπάνω άδεια άσκησης επαγγέλματος.
γ) Ισχύουσα άδεια οδήγησης ερασιτεχνική ή επαγγελματική.
Επικουρικά προσόντα:
Σε περίπτωση που δεν καθίσταται δυνατή η πλήρωση των θέσεων από υποψηφίους με τα προαναφερόμενα προσόντα, επιτρέπεται διορισμός από κατόχους των αδειών της παραγράφου 1, με ισχύουσα άδεια οδήγησης ερασιτεχνική ή επαγγελματική και με απολυτήριο τίτλο τουλάχιστον υποχρεωτικής εκπαίδευσης (δηλαδή απολυτήριο τριταξίου γυμνασίου ή για υποψηφίους που έχουν αποφοιτήσει μέχρι και το 1980 απολυτήριο δημοτικού σχολείου) της ημεδαπής ή ισότιμο τίτλο της αλλοδαπής και αντίστοιχη εμπειρία τουλάχιστον τριών ετών μετά την απόκτηση των ανωτέρω αδειών. Ελλείψει αντίστοιχης εμπειρίας 3 ετών μπορεί να γίνει διορισμός με 2 ή 1 έτος αντίστοιχης εμπειρίας.

Από άποψη προσόντων:
• Οι υποψήφιοι πρέπει να έχουν ηλικία από 18 έως 65 ετών.
• Οι υποψήφιοι δεν πρέπει να έχουν κώλυμα κατά το άρθρο 8 του Υπαλληλικού Κώδικα (καταδίκη, υποδικία, δικαστική συμπαράσταση), με επιφύλαξη των ειδικών διατάξεων του άρθρου 4 παρ. 6 του Ν. 2207/1994
Γνωστοποιείται ότι μεταξύ των υποψηφίων έχουν πρώτη προτεραιότητα οι μακροχρονίως άνεργοι, εγγεγραμμένοι στον ΟΑΕΔ για διάστημα δώδεκα (12) τουλάχιστον συνεχών μηνών (άρθρο 9 του Ν. 2434/1996) κι έπονται οι λοιποί άνεργοι και ανεπάγγελτοι. Η ιδιότητα του μακροχρονίως ανέργου πιστοποιείται με βεβαίωση του ΟΑΕΔ.
Η σειρά κατάταξης των παραπάνω δύο κατηγοριών ανέργων υποψηφίων γίνεται από άποψη εντοπιότητας (κατοικία - δημοτικότητα) και κριτηρίων ως εξής:
Από άποψη εντοπιότητας:
Πρώτη προτεραιότητα πρόσληψης έχουν:
α) Οι κάτοικοι και δημότες του δήμου Αφάντου
β) Οι μόνιμοι κάτοικοι του δήμου Αφάντου
γ) Οι μόνιμοι κάτοικοι του πλησιέστερου δήμου Καλλιθέας, Νομού Δωδ/σου
δ) Οι μόνιμοι κάτοικοι των υπολοίπων δήμων και κοινοτήτων του νομού Δωδ/σου.
ε) Οι μόνιμοι κάτοικοι των δήμων και κοινοτήτων των νομών της Περιφέρειας Νοτίου Αιγαίου και τέλος
στ) Οι μόνιμοι κάτοικοι των υπολοίπων Νομών της Χώρας.
Από άποψη κριτηρίων:
Η σειρά κατάταξης κάθε ομάδας εντοπιότητας γίνεται με βάση τα επόμενα κατά σειρά κριτήρια σε πέντε (5) κατηγορίες.
Για κάθε κατηγορία υποψηφίων αναλογεί το 20% των θέσεων που προκηρύσσονται.
Όταν οι θέσεις που προκηρύσσονται δεν επαρκούν για όλες τις κατηγορίες κατανέμονται ανά μια με τη σειρά των κατηγοριών. Αν σε μια κατηγορία οι υποψήφιοι δεν καλύπτουν το σύνολο των θέσεων που αντιστοιχεί στο ποσοστό της, οι θέσεις που περισσεύουν κατανέμονται αναλογικά στις λοιπές κατηγορίες με τη σειρά των κατηγοριών.
Κατά τον υπολογισμό των θέσεων βάσει του ποσοστού 20% κατά κατηγορία, οι θέσεις που τυχόν περισσεύουν, μετά την αρχική κατανομή, προστίθενται ανά μία κατά τη σειρά των κατηγοριών.
α) Οι έχοντες ανήλικα τέκνα.
β) Τα τέκνα μέχρι 25 ετών πολύτεκνων οικογενειών (ασχέτως αν αυτά είναι άγαμα ή έγγαμα), χωρίς να αποκλείονται τα μεγαλύτερης ηλικίας.
γ) Οσοι συνοικούν και έχουν την επιμέλεια συζύγου ή ενήλικου ή ανήλικου τέκνου ή αδελφού με βαριά ηθικά ή ψυχοσωματικά προβλήματα με αναπηρία 67% και άνω.
- Οσοι έχουν την επιμέλεια συζύγου ή γονέα ή αδελφού μη δυνάμενου να αυτοεξυπηρετηθεί λόγω παθήσεως ή λόγω ηλικίας μεγαλύτερης των 78 ετών.
δ) Οι νέοι ηλικίας 18-28 ετών.
ε) Υπόλοιποι υποψήφιοι άνω των 28 ετών.
Επισημαίνεται ότι, στην τέταρτη και στην πέμπτη κατηγορία, κατατάσσονται κατά περίπτωση, βάσει της ημερομηνίας γέννησής τους και οι πέρα του αριθμού των προσλαμβανομένων υποψήφιοι των τριών πρώτων κατηγοριών αντίστοιχης ηλικίας.
Σημειώνεται ότι επί ίσων προϋποθέσεων, προτάσσονται υποψήφιοι με ορισμένες άλλες ιδιότητες, οι οποίες ορίζονται συγκεκριμένα στην παρ. 11 του άρθρου 21 του Ν. 2190/1994 (ο άνεργος που έχει απολυθεί από συνεταιριστική οργάνωση που προήλθε από συγχώνευση αγροτικών συνεταιριστικών οργανώσεων της παρ. 2 του άρθρου 23 του Ν. 2538/97 και εφόσον είχε συνεχή προϋπηρεσία δύο (2) τουλάχιστον ετών, ο άνεργος που έχει απολυθεί λόγω κατάργησης υπηρεσιών του δημοσίου, Ν.Π.Δ.Δ., Ο.Τ.Α., Ν.Π.Ι.Δ. της παρ. 1 του άρθρου 14 του Ν. 2190/1994 και εφόσον είχαν συνεχή υπηρεσία δύο (2) τουλάχιστον ετών, ο γονέας τέκνου με βαριά ηθικά ή ψυχοσωματικά προβλήματα ποσοστού αναπηρίας 67% και άνω, γονέας που βαρύνεται βάσει δικαστικής αποφάσεως ή συμβολαιογραφικής πράξεως με την διατροφή των ανηλίκων τέκνων, άλλως αυτός που έχει την επιμέλειά τους και είναι άγαμος, ή χήρος ή διαζευγμένος, ή σε διάσταση, τα τέκνα θυμάτων πολέμου, τα τέκνα συνταξιοδοτούμενων αναπήρων πολέμου, τα τέκνα αναπήρων και θυμάτων πολέμου άμαχου πληθυσμού και τα τέκνα τραυματιών ή πολεμιστών της ζώνης των πράξεων).

Οι μακροχρονίως άνεργοι υποψήφιοι προτάσσονται εντός της ομάδος εντοπιότητας και της κατηγορίας κριτηρίων που ανήκουν και προσλαμβάνονται εφόσον στην αντίστοιχη ομάδα εντοπιότητας και κατηγορία κριτηρίων αναλογεί θέση.

ΠΡΟΘΕΣΜΙΑ ΥΠΟΒΟΛΗΣ ΑΙΤΗΣΕΩΝ

Οι ενδιαφερόμενοι μπορούν να υποβάλλουν αίτηση στα γραφεία του Δήμου Αφάντου τις εργάσιμες ημέρες και ώρες, εντός προθεσμίας δέκα (10) ημερών, που αρχίζει από την επομένη ημέρα της τελευταίας δημοσίευσης της παρούσας σε τοπικές εφημερίδες ή της ανάρτησής της στο χώρο ανακοινώσεων του δημοτικού καταστήματος, εφόσον η ανάρτησή της είναι τυχόν μεταγενέστερη της δημοσίευσης στις εφημερίδες.

ΑΠΑΡΑΙΤΗΤΑ ΔΙΚΑΙΟΛΟΓΗΤΙΚΑ

Οι ενδιαφερόμενοι μαζί με την αίτησή τους πρέπει να υποβάλλουν υποχρεωτικώς τα εξής δικαιολογητικά:
• Κυρωμένο φωτοαντίγραφο των δύο όψεων της αστυνομικής ταυτότητας.
• Κυρωμένο φωτοαντίγραφο του τίτλου των σπουδών τους (όπου απαιτείται).
• Κυρωμένο φωτοαντίγραφο άδειας άσκησης επαγγέλματος (όπου απαιτείται).
• Πιστοποιητικό εμπειρίας στο αντικείμενο της ειδικότητας (όπου απαιτείται) η οποία αποδεικνύεται ως εξής: α) Είτε με τυχόν υπάρχουσα δικαστική απόφαση, από την οποία προκύπτει το είδος της παρασχεθείσης εργασίας και η χρονική διάρκεια της παροχής της. β) Είτε με οποίου περιεχομένου βεβαίωση αρμοδίας, ελληνικής ή αλλοδαπής δημόσιας αρχής. γ) Είτε με όμοια βεβαίωση νομικού προσώπου του άρθρου 14 παρ. 1 Ν. 2190/94. δ) Είτε με όμοια βεβαίωση του οικείου ασφαλιστικού φορέα. ε) Εάν από την προσκομιζόμενη βεβαίωση του οικείου ασφαλιστικού φορέα δεν προκύπτει το είδος της παρασχεθείσης εργασίας, τότε απαιτούνται πρόσθετη βεβαίωση του εργοδότη και υπεύθυνη δήλωση του υποψηφίου κατά το άρθρο 8 Ν. 1599/86, σε συνδυασμό πάντοτε και με το βιβλιάριο κύριας ασφάλισης.
• Υπεύθυνη δήλωση του Ν. 1599/1986 ότι δεν έχουν κώλυμα κατά το άρθρο 8 του Υπαλληλικού Κώδικα:
α) ότι δεν έχουν καταδικαστεί για κακούργημα και σε οποιαδήποτε κλοπή, υπεξαίρεση (κοινή και στην υπηρεσία) απάτη, εκβίαση, πλαστογραφία, απιστία δικηγόρου, δωροδοκία, καταπίεση, απιστία περί την υπηρεσία, παράβαση καθήκοντος καθ' υποτροπή, συκοφαντική δυσφήμιση καθώς και για οποιοδήποτε έγκλημα κατά της γενετήσιας ελευθερίας ή οικονομικής εκμετάλλευσης της γενετήσιας ζωής, δεν έχουν λόγω καταδίκης, στερηθεί τα πολιτικά τους δικαιώματα έστω και αν έχει ληξει ο χρόνος που ορίσθηκε για την στέρηση,
β) ότι δεν είναι υπόδικοι και δεν έχουν παραπεμφθεί με τελεσίδικο βούλευμα για κακούργημα ή για πλημμέλημα της προηγούμενης περίπτωσης, έστω και αν το αδίκημα παραγράφηκε,
γ) ότι δεν έχουν λόγω καταδίκης, στερηθεί τα πολιτικά τους δικαιώματα και για όσο χρόνο διαρκεί η στέρηση αυτή,
δ) ότι δεν τελούν υπό δικαστική συμπαράσταση.
• Υπεύθυνη δήλωση του Ν. 1599/1986 στην οποία να δηλώνουν το αμέσως προηγούμενο δωδεκάμηνο που συμπληρώνεται κατά την τελευταία ημέρα της προθεσμίας υποβολής των αιτήσεων έχουν απασχοληθεί σε δημόσια υπηρεσία ή νομικό πρόσωπο του άρθρου 14 παρ. 1 του Ν. 2190/1994 με την ιδιότητα του εποχιακού υπαλλήλου ή για κάλυψη περιοδικών ή πρόσκαιρων αναγκών ή όχι. Σε περίπτωση που έχουν απασχοληθεί να δηλώσουν την υπηρεσία στην οποία απασχολήθηκαν και την ακριβή χρονική περίοδο της απασχόλησης (έναρξη και λήξη).
• Πρόσφατη βεβαίωση του ΟΑΕΔ για την απόδειξη της μακροχρόνιας ανεργίας (είναι εγγεγραμμένοι στον ΟΑΕΔ για διάστημα δώδεκα τουλάχιστον συνεχών μηνών σύμφωνα με το άρθρο 9 Ν. 2434/1996):
• Υπεύθυνη δήλωση του Ν. 1559/1986 ότι είναι άνεργος και ανεπάγελτος.
• Πιστοποιητικό οικογενειακής κατάστασης του Δήμου ή της Κοινότητας στο δημοτολόγιο του οποίου είναι γραμμένοι (όπου απατείται).
• Βεβαίωση του οικείου δήμου ή κοινότητας για την μόνιμη κατοικία του υποψηφίου.
• Προκειμένου για απολυμένους από αγροτικές συνεταιριστικές οργανώσεις σύμφωνα με το άρθρο 23 του Ν. 2538/1997, βεβαίωση της νέας συνεταιριστικής οργάνωσης ότι είχαν συνεχή υπηρεσία δύο (2) τουλάχιστον ετών και πρόσφατη βεβαίωση του ΟΑΕΔ ότι είναι άνεργοι.

ΕΠΙΠΡΟΣΘΕΤΩΣ

Τα δικαιολογητικά τα οποία πρέπει να υποβάλουν οι υποψήφιοι για υπαγωγή τους σε ομάδες εντοπιότητας και σε κατηγορίες κριτηρίων της παρ. 11 του άρθρου 21 Ν. 2190/1994 αναφέρονται σε επεξηγηματικό σημείωμα (ΠΑΡΑΡΤΗΜΑ ΙΙ) που αποτελεί αναπόσπαστο μέρος της παρούσας ανακοίνωσης και ευρίσκεται αναρτημένο στο Κατάστημα της υπηρεσίας και στο χώρο ανακοινώσεων του Δημοτικού Καταστήματος.

ΔΗΜΟΣΙΟΠΟΙΗΣΗ

Η παρούσα να δημοσιευθεί σε δύο ημερήσιες ή εβδομαδιαίες τοπικές εφημερίδες της έδρας του Νομού και να αναρτηθεί ολόκληρη στο χώρο ανακοινώσεων του δημοτικού καταστήματος Αφάντου και στο κατάστημα της υπηρεσίας.

ΕΝΣΤΑΣΕΙΣ

Οι ενδιαφερόμενοι μπορούν να υποβάλουν στο ΑΣΕΠ ενστάσεις κατά των πινάκων κατάταξης μέσα σε αποκλειστική προθεσμία, η οποία λήγει μετά την πάροδο δέκα (10) ημερών από την ανάρτησή τους.

Για την υποβολή ένστασης απαιτείται η καταβολή στο δημόσιο ταμείο παραβόλου 14,50 ευρώ.

Ο ΔΗΜΑΡΧΟΣ
ΣΤΑΥΡΟΣ ΣΤΑΥΡΗΣ

ΕΛΛΗΝΙΚΗ ΔΗΜΟΚΡΑΤΙΑ
ΥΠΟΥΡΓΕΙΟ
ΜΕΤΑΦΟΡΩΝ ΚΑΙ ΕΠΙΚΟΙΝΩΝΙΩΝ
ΥΠΗΡΕΣΙΑ ΠΟΛΙΤΙΚΗΣ ΑΕΡΟΠΟΡΙΑΣ
ΓΕΝΙΚΗ ΔΙΕΥΘΥΝΣΗ ΑΕΡΟΜΕΤΑΦΟΡΩΝ
ΔΙΕΥΘΥΝΣΗ ΤΕΧΝΙΚΩΝ ΥΠΗΡΕΣΙΩΝ (Δ7)

Η Υπηρεσία Πολιτικής Αεροπορίας δημοσιεύει την παρακάτω πρόσκληση υποβολής προτάσεων (εκδήλωση ενδιαφέροντος) για την ανάληψη εκπόνησης μελέτης, η οποία στέλνεται ταυτόχρονα για δημοσίευση στην Επίσημη Εφημερίδα των Ευρωπαικών Κοινοτήτων (Ε.Ε.Κ.)

ΠΡΟΣΚΛΗΣΗ ΥΠΟΒΟΛΗΣ ΠΡΟΤΑΣΕΩΝ (ΕΚΔΗΛΩΣΗ ΕΝΔΙΑΦΕΡΟΝΤΟΣ) ΓΙΑ ΤΗΝ ΑΝΑΛΗΨΗ ΕΚΠΟΝΗΣΗΣ ΜΕΛΕΤΗΣ

σύμφωνα με την Κοινοτική Οδηγία 93/38/ΕΟΚ όπως αυτή τροποποιήθηκε με την 98/4/Ε.Κ. (παράρτημα XII, ανοικτή διαδικασία) και την απόφαση ΥΠΑ/Δ7/Γ/41/8/2-1-2002 του κ. Υπουργού Μεταφορών.

1. **Αναθέτουσα αρχή:** ΥΠΜΕ/ΥΠΑ/ΓΔΑΜ/Δ7-Τ.Θ. 70360 ΤΚ 16610 Γλυφάδα (Αθήνα) GR, τηλέφωνο 00301/8916000-Τέλεφαξ 0030/8947101
2. Είδος σύμβασης: Σύμβαση παροχής υπηρεσιών.
Ολοκληρωμένες υπηρεσίες Μηχανικού για τη μελέτη "Επέκταση Κτιρίου Αεροσταθμού, λοιπές βοηθητικές εγκαταστάσεις και αναδιαμόρφωση περιβάλλοντα χώρου στον Κρατικό Αερολιμένα Κω "Ιπποκράτης" (ΚΑΚΩ!) προεκτιμώμενης αμοιβής 1.027.146,00 Ευρώ, μη συμπεριλαμβανομένου ΦΠΑ.
3. **Τόπος παροχής:** GR-Αθήνα, Υπηρεσία Πολιτικής Αεροπορίας, Δ/νση Τεχνικών Υπηρεσιών, Βασ. Γεωργίου 1, Ελληνικό 16604.
4. Δεν εφαρμόζεται.
5. α) Είδος και ποσότητα των προς παροχή υπηρεσιών:
i) Αρχιτεκτονικές μελέτες Κτιριακών προεκτιμωμένης αμοιβής 410.858,40 ευρώ.
ii) Μηχανολογικές-Ηλεκτρομηχανολογικές Μελέτες προεκτιμωμένης αμοιβής 293.470,29 ευρώ.
iii) Στατικές μελέτες προεκτιμωμένης αμοιβής 264.123,26 Ευρώ. iv) Γεωτεχνικές μελέτες προεκτιμωμένης αμοιβής 58.694,06 ευρώ.
β) Συγκεκριμένη επαγγελματική τάξη: Γραφεία Μελετών καταχωρημένα στα οικεία επαγγελματικά μητρώα χωρών μελών της Ε.Ε.
γ) Νομοθετικές διατάξεις: Η εκδήλωση ενδιαφέροντος θα γίνει σύμφωνα με το Ν. 716/77 και τα εκτελεστικά του Π.Δ/τα.
δ) Εκπροσώπηση Γραφείων Μελετών: Τα γραφεία μελετών που θα εκδηλώσουν ενδιαφέρον πρέπει να δηλώσουν τα ονόματα και τα επαγγελματικά προσόντα των στελεχών τους που θα είναι υπεύθυνα για την παροχή των υπηρεσιών.
ε) Υποδιαίρεση σε μέρη: δεκτές προτάσεις μόνο για το σύνολο της μελέτης.
6) Εναλλακτικές προσφορές: Δεν γίνονται δεκτές.
7. Παρρέκλιση από τη χρήση Ευρωπαικών προδιαγραφών: Ουδεμία
8. Διάρκεια της σύμβασης: Δέκα (10) μήνες από την υπογραφή της σύμβασης.
9. α) Υπηρεσία από την οποία διατίθενται τα έγγραφα στοιχεία της πρόσκλησης: Αναθέτουσα αρχή, βλέπε σημ. 1
β) Προθεσμία υποβολής σχετικών αιτήσεων (λήψη στοιχείων):
Η προθεσμία λήγει την 3η Μαΐου 2002, ημέρα Παρασκευή, ώρα 14.00
γ) Αντίτιμο των εγγράφων στοιχείων: Διατίθενται δωρεάν.
10. α) Ημερομηνία λήξης της προθεσμίας για την παραλαβή των προσφορών: 10-5-02
β) Διεύθυνση στην οποία πρέπει να διαβιβαστούν:
Αναθέτουσα αρχή, βλέπε σημ. 1
γ) Γλώσσα: ελληνική.
11. α) Πρόσωπα που επιτρέπεται να παραστούν στην αποσφράγιση των προτάσεων: Οι νόμιμοι εκπρόσωποι των γραφείων.
β) Ημερομηνία, ώρα και τόπος αποσφράγισης: Ορίζεται η 10η Μαΐου 2002, ημέρα Παρασκευή και ώρα 14.00, στη διεύθυνση της Αναθέτουσας Αρχής.
12. Εγγυήσεις: Δεν απαιτούνται.
13. Βασικοί τρόποι χρηματοδότησης και πληρωμών: Καταβολή της προεκτιμωμένης αμοιβής μελέτης και τμηματικές πληρωμές σύμφωνα με τις διατάξεις του Ν. 716/77, των εκτελεστικών του διαταγμάτων και του Π.Δ. 696/74, όπως τροποποιήθηκε και συμπληρώθηκε με το Π.Δ. 515/89.
Η χρηματοδότηση που θα προέλθει τροφοδοτείται από το Τέλος Εκσυγχρονισμού και Ανάπτυξης Αεροδρομίων (ΤΕΑΑ). Ο ΦΠΑ θα βαρύνει τον εργοδότη.
14. Νομική μορφή κοινοπρακτικώς δρώντων Γραφείων: Δεν απαιτείται ιδιαίτερη νομική μορφή.
15. Οροι οικονομικού και τεχνικού χαρακτήρα Μελετητών:
15.1: Δεκτές θα γίνονται οι προτάσεις από:
α) Ελληνες Μελετητές και Ελληνικά Γραφεία Μελετών που είναι γραμμένοι στα αντίστοιχα μητρώα της χώρας και έχουν ή συμπράττουν με μελετητές ή γραφεία μελετών που έχουν πτυχίο:
Ε' τάξης στην κατηγορία 6 (αρχιτεκτονικές μελέτες).
Ε' τάξης στην κατηγορία 9 (ηλεκτρομηχανολογικές μελέτες)
Ε' τάξης στην κατηγορία 8 (στατικές μελέτες).
Γ' τάξης στην κατηγορία 21 (γεωτεχνικές μελέτες και έρευνες),
β) Αλλοδαπούς μελετητές υπηκόους Κρατών-Μελών της Ευρωπαικής Ενωσης (Ε.Ε.) ή των Κρατών Μελών της συμφωνίας για τον Ευρωπαικό Οικονομικό Χώρο (ΕΟΧ) εγκατεστημένοι στα Κράτη-Μέλη της Ευρωπαικής Ενωσης ή του ΕΟΧ ή γραφεία μελετών που έχουν συσταθεί με την Νομοθεσία Κράτους-Μέλους της Ευρωπαικής Ενωσης ή του ΕΟΧ και έχουν την κεντρική τους διοίκηση ή την κύρια εγκατάσταση τους ή την έδρα τους στο εσωτερικό της Ευρωπαικής Ενωσης ή του ΕΟΧ, εφόσον η δραστηριότητά τους παρουσιάζει συνεχή δεσμό με την οικονομία του Κράτους-Μέλους της Ε.Ε. ή του ΕΟΧ. Οι αλλοδαποί μελετητές πρέπει να έχουν τυπικά και ουσιαστικά προσόντα για κάθε κατηγορία μελέτης, αντίστοιχα με αυτά που απαιτούνται για τους Ελληνες μελετητές, που είναι γραμμένοι στο Ελληνικό Μητρώο Μελετητών (ΕΜΜ) και τα γραφεία μελετών, δυναμικό για κάθε κατηγορία μελέτης αντίστοιχο με' αυτό που απαιτείται για τα ελληνικά γραφεία μελετών, σύμφωνα με όσα αναφέρονται στο προηγούμενο εδάφιο και όπως αυτά καθορίζονται με βάση το Ν. 716/77 και τα εκτελούμενα του Π.Δ/τα, όπως ισχύουν σήμερα. Και συγκεκριμένα οι μελετητές της αλλοδαπής θα πρέπει να διαθέτουν στο δυναμικό τους:
- Για τις κατηγορίας (06) αρχιτεκτονικών μελετών (09) Η/Μ μελετών και (08) Στατικών μελετών και σε κάθε μία από αυτές κατ' ελάχιστον δύο (2) μελετητές της αντιστοίχου ειδικότητας που έχουν συμπληρώσει δωδεκαετία και (1) μελετητή που έχει συμπληρώσει οκταετία από την απόκτηση του διπλώματός του. Η κάθε μία από τις παραπάνω ομάδες θα πρέπει να συμπληρώνεται από μελετητές της αντιστοίχου ειδικότητας ώστε το άθροισμα του δυναμικού της να φθάνει ή να υπερβαίνει τις (12) μονάδες λαμβανομένου υπόψη ότι ο μελετητής δωδεκαετούς εμπειρίας έχει δυναμικό (3) τριών μονάδων, ο μελετητής οκταετούς εμπειρίας (2) δύο μονάδων και ο μελετητής τετραετούς εμπειρίας (1) μίας μονάδας.
- Για την κατηγορία (21) γεωτεχνικών μελετών (1) ένα μελετητή που έχει συμπληρώσει δωδεκαετία από την απόκτηση του διπλώματός του.
γ) Συμπράττοντα Γραφεία των ανωτέρω με οποιονδήποτε συνδυασμό, σύμφωνα με τις διατάξεις που ισχύουν.
Διευκρινίζεται ότι ο περιορισμός της έδρας στον αυτό Νομό, που αναφέρεται στην παρ. 1 του άρθρου 4 του Π.Δ. 923/78, δεν ισχύει για τις συμπράξεις αλλοδαπών γραφείων μελετών εχόντων έδρα σε πόλεις Κρατών-Μελών της Ε.Ε. και του ΕΟΧ, μεταξύ τους ή με Ελληνικά γραφεία μελετών.
15.2. Οι προτάσεις (αίτηση εκδήλωσης ενδιαφέροντος), που στην περίπτωση σύμπραξης υπογράφονται από κοινού από τους νόμιμους εκπροσώπους όλων των συμπραττόντων γραφείων, θα αναφέρουν απαραίτητα τα στοιχεία κάθε γραφείου (κατηγορία τάξη) θα συνοδεύονται δε επί ποινή αποκλεισμού, από τα κάτωθι στοιχεία:
15.2.1 Δήλωση του Ν. 1599/86 καθενός των συμπραττόντων ή του νομίμου εκπροσώπου τους, στην οποία θα αναφέρεται η αποδοχή της σύμπραξης, ο τρόπος κατανομής της αμοιβής της μελέτης, μεταξύ των συμπραττόντων γραφείων και ο έναντι του εργοδότη νόμιμος εκπρόσωπος αυτών.
15.2.2 Δήλωση του Ν. 1599/86 από τον νόμιμο εκπρόσωπο κάθε γραφείου όπου θα δηλώνονται η έδρα των γραφείων και ότι δεν εμπίπτουν σε διατάξεις που να επιβάλλουν αποκλεισμό από την ιδιότητα του μελετητή και τη συμμετοχή σε δημόσιο διαγωνισμό.
15.2.3 Επικυρωμένα αντίγραφα των μελετητικών πτυχίων ή για αλλοδαπούς μελετητές και γραφεία της παρ. 15.1 από επικυρωμένα αντίγραφα των ισοδύναμων αποδεικτικών εγγραφής τους στο επαγγελματικό μητρώο της χώρας που είναι εγκατεστημένοι με τους όρους που προβλέπονται στην νομοθεσία της χώρας αυτής.
15.2.4 Δήλωση του Ν. 1599/86 από τον νόμιμο εκπρόσωπο κάθε γραφείου ή εταιρίας για την ανεπιφύλακτη και ρητή αποδοχή των όρων της παρούσης πρόσκλησης και της συγγραφής υποχρεώσεων.
15.2.5 Εφόσον συμμετέχει στη συμπραξη νομικό πρόσωπο (εταιρεία) ή γραφείο Δ' τάξεως και άνω δήλωση (Ν. 1599/86) του νομίμου εκπροσώπου του στην οποία θα αναφέρονται τα ονόματα και τα επαγγελματικά προσόντα των προσώπων που θα έχουν την ευθύνη εκπόνησης της συγκεκριμένης μελέτης.
15.2.6. Επικυρωμένο αντίγραφο του καταστατικού, που έχει κατατεθεί στην αρμόδια κρατική αρχή και απόφαση της εταιρείας για τον ορισμό του νομίμου εκπροσώπου για τις περιπτώσεις, που η εκπροσώπηση δεν προκύπτει από το καταστατικό.
15.2.7 Απόσπασμα ποινικού μητρώου ή ελλείψει αυτού ισότιμο έγγραφο εκδιδόμενο από δικαστική ή διοικητική αρχή της χώρας καταγωγής ή προέλευσης και από το οποίο να προκύπτει ότι πληρούνται οι προϋποθέσεις που αναφέρονται στην παράγραφο 1 του άρθρου 24 του Ν. 346/98 δηλαδή κάθε παρέχων υπηρεσίες να μη βρίσκεται σε πτώχευση, εκκαθάριση κ.λπ., να μην έχει κινηθεί εναντίον του διαδικασία κήρυξης πτωχεύσεων κ.λπ. και να μην έχει καταδικασθεί για αδίκημα που αφορά την επαγγελματική διαγωγή του.
15.2.8. Ασφαλιστική ενημερότητα ΙΚΑ για το γραφείο και ΤΣΜΕΔΕ για όλους τους συμμετέχοντες στο πτυχίο κάθε γραφείου για τους Ελληνες, και τα αντίστοιχα για τους αλλοδαπούς μελετητές.
15.2.9. Δήλωση (Ν. 1599/86) του εκπροσώπου κάθε γραφείου συνοδευόμενη από πίνακα για τις μελέτες που εκπονούνται ή υπηρεσίες συμβούλου που παρέχονται και έχουν ανατεθεί από οποιαδήποτε αναθέτουσα αρχή του Ελληνικού Δημοσίου ή αντίστοιχο Φορέα Χωρών Μελών της Ε.Ε. (ημερομηνία, φορέας ανάθεσης, στάδιο μελέτης, προεκτιμώμενη αμοιβή, ποσό που εισπράχθηκε και υπολείπεται να εισπραχθεί, διάρκεια σύμβασης).
15.2.10. Δήλωση (Ν. 1599/86) κάθε μελετητή ή του εκπροσώπου κάθε γραφείου συνοδευόμενη από πίνακα με μελέτες παρόμοιας φύσης με την παρούσα (μελέτες αεροσταθμών) που έχου

Φιλόδοξες προτάσεις Σκανδαλίδη

Ευρωπαϊκή Χάρτα για μετανάστευση

Το υπουργείο Εσωτερικών φιλοδοξεί να καταρτίσει μια Ευρωπαική Χάρτα για τη Μετανάστευση, το διάστημα που η Ελλάδα θα ασκεί την προεδρία του Συμβουλίου της ΕΕ. Αυτό τόνισε ο υπουργός, Κώστας Σκανδαλίδης, στη διάρκεια συνέντευξης Τύπου την Πέμπτη.

Κατά τον υπουργό, πρώτη προτεραιότητα του υπουργείου είναι να διαδραματίσει σημαντικό ρόλο στη διάρκεια που η Ελλάδα θα ασκεί την εκ περιτροπής προεδρία του Ευρωπαικού Συμβουλίου. Παράλληλα, κατατίθεται στη Βουλή την ερχόμενη εβδομάδα νομοσχέδιο που ρυθμίζει θέματα πολιτικής προστασίας, το νόμο- πλαίσιο για τον εθελοντισμό, ζητήματα διοικητικών μεταρρυθμίσεων και τη δημιουργία Κέντρων Εξυπηρέτησης Πολιτών σε όλη τη χώρα.

Δεύτερη προτεραιότητα για το διάστημα που η χώρα μας θα ασκεί την προεδρία του Συμβουλίου είναι να πραγματοποιηθεί ένα άτυπο συμβούλιο για τη Δημόσια Διοίκηση με θέμα την Ηλεκτρονική Διακυβέρνηση στην υπηρεσία του πολίτη καθώς και η πραγματοποίηση μιας ακόμα διεθνούς διάσκεψης για τα ανθρώπινα δικαιώματα και τις γυναίκες.

Αναφερόμενος σε θέματα πολιτικής προστασίας, ο υπουργός είπε ότι το Συμβούλιο της Ευρώπης αποφάσισε να αναθέσει στη χώρα μας την ίδρυση Διεθνούς Ευρωπαϊκού Κέντρου Δασικών Πυρκαγιών και ανακοίνωσε ότι συγκροτήθηκαν δύο επιτροπές για την αναδιαμόρφωση του σχεδίου «Ξενοκράτης» και για τα βιοχημικά συμβάντα.

Σχετικά με το ζήτημα του εθελοντισμου, ο κ. Σκανδαλίδης τόνισε: «Ο νόμος-πλαίσιο θα διέπεται από αυτονομία και δεν θα υπάρχει καθοδήγηση απο το κράτος. Όμως υπάρχει σαφής πολιτική βούληση της κυβέρνησης για συνεργασία με τις ΜΚΟ. Ο νόμος-πλαίσιο θα πρέπει να δίνει λύση ως προς το πώς πιστοποιούνται οι εθελοντικές οργανώσεις.»

Τέλος, για τη διοικητική μεταρρύθμιση ο κ. Σκανδαλίδης έδωσε χρονοδιάγραμμα με τα θέματα που θα συζητηθούν κατά ομάδες στο Εθνικό Συμβούλιο Διοικητικής Μεταρρύθμισης.

Το υπουργείο Εσωτερικών φιλοδοξεί να καταρτίσει μια Ευρωπαϊκή Χάρτα για τη Μετανάστευση, το διάστημα που η Ελλάδα θα ασκεί την προεδρία του Συμβουλίου της ΕΕ. Αυτό τόνισε ο υπουργός, Κώστας Σκανδαλίδης, στη διάρκεια συνέντευξης Τύπου την Πέμπτη.

Κατά τον υπουργό, πρώτη προτεραιότητα του υπουργείου είναι να διαδραματίσει σημαντικό ρόλο στη διάρκεια που η Ελλάδα θα ασκεί την εκ περιτροπής προεδρία του Ευρωπαϊκού Συμβουλίου.

Σημίτης και Καραμανλής στην Ισπανία

Το ενδιαφέρον στη Βαρκελώνη

Στη Βαρκελώνη, όπου θα πραγματοποιηθεί η Σύνοδος Κορυφής της Ευρωπαϊκής Ένωσης, βρίσκεται από το μεσημέρι της Πέμπτης ο Κώστας Σημίτης. Στην ατζέντα των συνομιλιών κυριαρχούν πάντως η ανταγωνιστικότητα, η απασχόληση και οι διαρθρωτικές αλλαγές. Στο πλαίσιο του δείπνου των Ευρωπαίων ηγετών ο Κώστας Σημίτης θα ενημερώσει τους ομολόγους του για τις ελληνικές απόψεις στο ζήτημα της ευρωπαικής άμυνας, ενώ παράλληλα θα συζητηθεί και το θέμα της μη επικύρωσης της Συνθήκης της Νίκαιας από την Ιρλανδία.

ΣΤΗ ΒΑΡΚΕΛΩΝΗ ΚΑΙ Ο ΚΑΡΑΜΑΝΛΗΣ

Στη Βαρκελώνη βρίσκεται ήδη από την Τετάρτη, και ο πρόεδρος της Ν.Δ. Κώστας Καραμανλής, ο οποίος θα συμμετάσχει σήμερα στις εργασίες της Διευρυμένης Συνόδου Κορυφής του Ευρωπαϊκού Λαϊκού Κόμματος (ΕΛΚ). Τον κ. Καραμανλή συνοδεύουν ο γραμματέας διεθνών σχέσεων και Ευρωπαϊκής Ένωσης, καθηγητής Γιάννης Βαληνάκης και ο εκπρόσωπος Τύπου του κόμματος Θοδωρής Ρουσόπουλος. Χθες το βράδυ, ο κ. Καραμανλής παρακάθισε σε δείπνο που παρέθεσε ο πρόεδρος της Δημοκρατικής Ένωσης της Καταλονίας (UDC), Γιοσέπ Ντουράν Γέιδα, ενώ σήμερα το πρωί θα έχει διαδοχικές συναντήσεις με τον υπουργό Εξωτερικών της Νορβηγίας Γιαν Πέτερσεν και τον Πρόεδρο της Κυπριακής Δημοκρατίας Γλαύκο Κληρίδη. Ο αρχηγός της αξιωματικής αντιπολίτευσης επιστρέφει σήμερα στην Αθήνα.

Με θέμα το ασφαλιστικό

Διασταυρούμενα ξίφη

Σε υψηλούς τόνους επέκρινε την κυβέρνηση για τις πρωτοβουλίες της για το ασφαλιστικό ο γραμματέας πολιτικού σχεδιασμού της ΝΔ, Γιώργος Σουφλιάς, ύστερα από σύσκεψη που έγινε στο γραφείο του με τα αρμόδια στελέχη του κόμματος. Ο υπουργός Εργασίας απάντησε ότι η αντίδραση της ΝΔ αποκαλύπτει αμηχανία και προγραμματική ανεπάρκεια.

Ο κ. Σουφλιάς δήλωσε: «Αυτό δεν είναι μεταρρύθμιση είναι πασοκισμός, όπου περισσεύει ο λαϊκισμός και τα επικοινωνιακά τρικ, αλλά λείπει η ουσία». Ο κ. Σουφλιάς έκανε λόγο για επιπολαιότητες και κομματικές σκοπιμότητες, σημειώνοντας ότι η κυβέρνηση κοροιδεύει τον ελληνικό λαό, αφού αντί να επιλύει το ασφαλιστικό, «το κουκουλώνει».

Διερωτήθηκε ακόμη «ποια αξιοπιστία και ποια σοβαρότητα έχει η κυβέρνηση Σημίτη, όταν πριν από ένα χρόνο έλεγε ότι κινδύνευε η βιωσιμότητα των ταμείων και εξήγγειλε κυνικά μέτρα και τώρα προχωρά σε οριακές αλλαγές με κάποιες μικροπαροχές». Ακόμη, πρόσθεσε ότι δεν έχει γίνει κοστολόγηση των μέτρων και ο κ.Ρέππας δεν απαντά που θα βρει τα 2 τρισ. δρχ. που χρωστά το δημόσιο από οφειλές της τριμερούς χρηματοδότησης. Στη σύσκεψη συμμετείχαν οι κύριοι Γ.Αλογοσκούφης, Ν.Κακλαμάνης, Ν.Νικολόπουλος, Χ.Ρεγκούζας κ.ά.

Απαντώντας ο υπουργός Εργασίας Δημήτρης Ρέππας δήλωσε: «Θα περιφρουρήσουμε την συναινετική διαδικασία, η οποία μέχρι τώρα αποδίδει καρπούς. Για ένα τέτοιο θέμα καλό θα ήταν να αποφεύγονται δηλώσεις που πηγάζουν από αντιπολιτευτική σκοπιμότητα και όχι από το πραγματικό ενδιαφέρον για τα συμφέροντα των εργαζομένων και της Ελληνικής κοινωνίας».

Στη συνέχεια, ο κ. Ρέππας τόνισε ότι στην προσπάθεια να δημιουργηθεί ένα ασφαλιστικό σύστημα βιώσιμο οικονομικά και δίκαιο κοινωνικά, η κυβέρνηση δεν θα συμφιλιωθεί με μικροκομματικές και συντεχνιακές προσεγγίσεις.

Τέλος, προσέθεσε: «Κατανοούμε την αντίδραση της ΝΔ, που αποκαλύπτει όχι μόνο αμηχανία και προγραμματική ανεπάρκεια, αλλά και το πόσο το κόμμα της αξιωματικής αντιπολίτευσης είναι ταυτισμένο με την κοινωνικά ανάλγητη πολιτική που ακολούθησε και σε αυτό τον τομέα ως κυβέρνηση την περίοδο '90-'93. Το πρόβλημα της ΝΔ δεν θα γίνει πρόβλημα του ελληνικού λαού».

ΤΑΒΕΡΝΑ
ΜΕΣΟΓΕΙΟΣ
ΘΑΛΑΣΣΑ

Θαλασσινά - Μεζέδες

Η Ψαροταβέρνα "ΜΕΣΟΓΕΙΟΣ" και πάλι κοντά σας με τους εκλεκτούς και παραδοσιακούς μας μεζέδες.

Στο ίδιο γνώριμο, ζεστό και φιλικό περιβάλλον για να γευτείτε παλιές και νέες ποικιλίες που φτιάχνονται με μεράκι για σας.

Ιερού Λόχου 47, 85101 Ιαλυσός, Ρόδος
Τηλ. (02410) 91365

Έχουμε τη ΦΘΗΝΟΤΕΡΗ μπύρα σε βαρέλι!
έχετε τις καταναλώσεις;



Επικοινωνήστε τώρα με την ΠΡΟΣΠΕΡΟΥΣ ΕΠΕ,

ΤΗΛ.: 0241 0 78906 • FAX: 0241 0 78948

ΜΕΤΡΟΠΟΛ
ALPHA ODEON

Πρόγραμμα εβδομάδας από 15/3/2002 έως 21/3/2002
Πληροφορίες - Κρατήσεις : 02410-28400, από 3:30 μμ



Η νέα υπερπαραγωγή κινουμένων σχεδίων της Walt Disney για μικρούς και μεγάλους!!!
ΥΠΟΨΗΦΙΑ ΓΙΑ 4 ΒΡΑΒΕΙΑ ΟΣΚΑΡ!
Α΄ Πανελλήνια προβολή!

ΣΤΑ ΕΛΛΗΝΙΚΑ Κάθε μέρα 4 και 6:15 μμ
ΣΤΑ ΑΓΓΛΙΚΑ Κάθε μέρα 8:15 και 10:30 μμ

MONSTERS INC.

ΜΠΑΜΠΟΥΛΑΣ Α.Ε.



Η κορυφαία κωμωδία της χρονιάς!!!
Με τους Μίστερ Μπιν, και Τζων Κλιζ!

Κάθε μέρα 5:30, 7:45 και 10:00 μμ

ΤΟ ΤΡΕΛΟ ΚΥΝΗΓΙ ΤΟΥ ΘΗΣΑΥΡΟΥ

RAT RACE



Τελευταία εβδομάδα!
Κάθε μέρα 7:00 μμ
ΑΛΙ



Κάθε μέρα 10:00 μμ
Τελευταία εβδομάδα!
Αίθουσα 2
ΟΔΟΣ ΜΑΛΧΟΛΑΝΤ

MULHOLLAND DRIVE

ESCAPE DVD CLUB

ΕΝΟΙΚΙΑΣΕΙΣ - ΠΩΛΗΣΕΙΣ
DVD - PS2 - DC - PC

ΙΩΑΝΝΗΣ ΚΛΑΔΑΚΗΣ
ΚΥΡΑ ΤΗΣ ΡΩ 13,ΡΟΔΙΝΙ • ΤΗΛ. 02410 65847
ΑΠΟΔΡΑΣΤΕ ...ΜΕ ΤΗ ΔΡΑΣΗ ΤΟΥ ESCAPE

Κερδίστε χρόνο κα εξυπηρέτηση

WESTERN UNION | MONEY TRANSFER
The fastest way to send money worldwide.



Αποστολή χρημάτων σ' όλο τον κόσμο μέσα σε λίγα λεπτά!!!

50.000 καταστήματα σε 165 χώρες του κόσμου
είναι έτοιμα να σας εξυπηρετήσουν
σε διευρυμένα ωράρια

Γονείς φοιτητών εξωτερικού εμπιστευθείτε μας

PLANET HOLIDAYS

Δημήτρης Τσοπανάκης
Γαλλίας 6 - Ρόδος - Τηλ. 27327



ΕΠΙΜΕΛΕΙΑ: *Κυριακή Πετρίδου*

"Πέθανε άλλη μια μέρα"

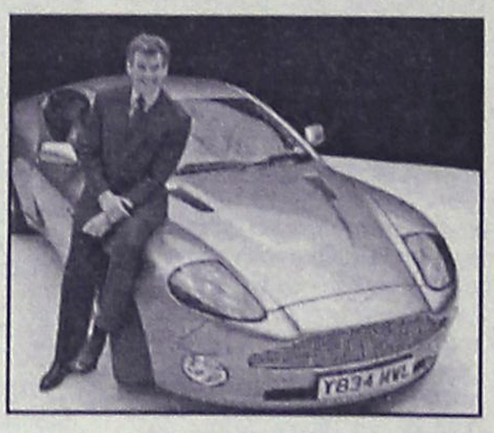

«Πέθανε μία άλλη ημέρα» (Die Another Day) θα ονομάζεται η νέα ταινία του Τζέιμς Μποντ, ανακοίνωσαν την Τρίτη οι παραγωγοί της. Ο Πιρς Μπρόσναν επιστρέφει στον πρώτο ρόλο, με τη Χάλε Μπέρι στο πλευρό του και τον Τόμπι Στίβενς στο ρόλο του «κακού».

Ο τίτλος εργασίας της νέας ταινίας ήταν **Μποντ 20,** όσο διαρκούσαν τα γυρίσματα, που ολοκληρώθηκαν την περασμένη εβδομάδα και σε λίγες ημέρες το φιλμ περνά στην παραγωγή, υπό τις διαταγές του σκηνοθέτη **Λι Ταμαχόρι** και την εποπτεία των παραγωγών **Μάικλ Τζ. Ουίλσον** και **Μπάρμπαρα Μπρόκολι.**

«Το νέο φιλμ συνεχίζει την παράδοση των ιστοριών του Ίαν Φλέμινγκ» υπόσχονται εάν αυτό ισχύει, το κοινό των ΗΠΑ και της Βρετανίας θα το διαπιστώσει **από τις 22 Νοεμβρίου, οπότε θα κάνει πρεμιέρα στις αίθουσες των δύο κρατών.**

Ο Πιρς Μπρόσναν επιστρέφει για να υποδυθεί το Βρετανό πράκτορα για τέταρτη και τελευταία φορά, αν και πρόσφατα δήλωσε ότι επιθυμεί να επεκτείνει το συμβόλαιό του για την 21η περιπέτεια του Τζέιμς Μποντ.

Στο πλευρό του 48χρονου ηθοποιού θα είναι η **Χάλε Μπέρι,** η **Τζούντι Ντεντς** (στο ρόλο της «Μ») και ο Τζον Γκλιζ (υποδυόμενος τον «Q»), ενώ στο στρατόπεδο των «κακών» θα βρεθεί ο Βρετανός, Τόμπι Στίβενς.

Όλοι τους ταξίδεψαν σε πολλές διαφορετικές τοποθεσίες (κατά την παράδοση του Μποντ) για τα γυρίσματα, που - εκτός από τα **Pinewood Studios**- αυτήν τη φορά έγιναν στη **Χαβάη,** την **Ισλανδία,** την **Ισπανία** και στην **Κορνουάλη** της **Βρετανίας.**

Ο Γιμού... ονομπάρει το Χόλιγουντ

Ενώ η αφρόκρεμα της κινεζικού κινηματογράφου συρρέει στο Χόλυγουντ "εις άγραν δόξης" και χρήματος, ο πολυβραβευμένος σκηνοθέτης Ζιανγκ Γιμού τονίζει ότι έχει πολύ δουλειά ακόμα και προκλήσεις στη χώρα του.

" Δεν μπορώ να πάω στο Χόλυγουντ για να γυρίζω ταινίες. Δεν είμαι ικανός να γυρίζω ταινίες χολυγουντιανού στυλ", δήλωσε ο δύο φορές βραβευμένος απο το φεστιβάλ της Βενετίας ποιοτικός κινέζος σκηνοθέτης, γνωστός για την ευαίσθητη αισθητική του απόψη στα διάφορα κοινωνικά ζητήματα.

Ο Ζιανγκ πρόσφατα γύρισε μια επική ταινία πολεμικών τεχνών με τον τίτλο **"Ηρωας",** για την οποία οι κριτικοί έχουν προβλέψει ότι θα μπορούσε να συγκεντρώσει περισσότερα Οσκαρ απο ότι η ταινία **"Τίγρης και Δράκος".**

Στην ταινία του Ζιανγκ πρωταγωνιστούν η πριγκίπισσα από τον "Τίγρη και Δρακο" **Ζιανγκ Ζιγί,** ο αστέρας των πολεμικών τεχνών Τζετ Λί, ο βραβευμένος στις Κάννες για την ερμηνεία του ηθοποιός Τόνι Λένγκ και η αιθέρια Μάγκι Τσενγκ.

Τον "Τίγρη" είχε σκηνοθετήσει ο αμερικανο-ταϊβανέζος Ανγκ Λη ταινία που τιμήθηκε με τέσσερα Οσκαρ.

"Κινηματογραφική" δημοπρασία από τους Sothedy's

«Κινηματογραφικά» αντικείμενα που έπαιξαν πρωταγωνιστικό ρόλο σε ορισμένες από τις πιο γνωστές ταινίες βγαίνουν στο σφυρί από τον οίκο δημοπρασιών Sotheby's στο Λονδίνο. Το σύνολο των αντικειμένων αναμένεται να πωληθεί έναντι του ποσού του 1 εκατ. λιρών. Η συλλογή περιλαμβάνει γύρω στα **1.500 αντικείμενα** που χρησιμοποιήθηκαν σε μεγάλες εμπορικές επιτυχίες, όπως ο **Τιτανικός,** ο **Μονομάχος** και σε ταινίες του **Τζέιμς Μποντ.** Ανάμεσα στα αντικείμενα συγκαταλέγονται, επίσης, μια μεγάλη γυάλινη σφαίρα που χρησιμοποιήθηκε στον **Χάρι Πότερ,** καθώς και ένα φέρετρο -με αληθινό σκελετό- που χρησιμοποιήθηκε στην **The Rocky Horror Picture Show.** Τα αντικείμενα προέρχονται από τη συλλογή του εμπόρου έργων τέχνης Κεν Πολ, ο οποίος τα δάνειζε για τις ανάγκες των ταινιών.

(πηγή:www.in.gr)

Γίνε τώρα μέλος του ΠΑΛΛΑΣ 5 CINEMAS CENTER και απόλαυσε προνόμια!

www.cinemapallas.gr

ΠΑΛΛΑΣ 5 CINEMAS CENTER

ΠΡΟΓΡΑΜΜΑ ΕΒΔΟΜΑΔΑΣ
15/03/2002 έως 21/03/2002

ΑΙΘΟΥΣΑ 5 & 3



A BEAUTIFUL MIND / ΕΝΑΣ ΥΠΕΡΟΧΟΣ ΑΝΘΡΩΠΟΣ
1η Πανελλήνια Προβολή
Το μόνο που υπερβαίνει τη δύναμη του μυαλού είναι η δύναμη της καρδιάς!
Μία αριστουργηματική ταινία βασισμένη σε αληθινή ιστορία, που έχει προταθεί για 8 Όσκαρ (Α' ανδρικού ρόλου, Β' ανδρικού ρόλου, σκηνοθεσίας, μοντάζ, μακιγιάζ, μουσικής επένδυσης, καλύτερης ταινίας, καλύτερου σεναρίου).
ΠΡΩΤΑΓΩΝΙΣΤΟΥΝ: RUSSELL CROWE, ED HARRIS, κ.α.

ΑΙΘΟΥΣΑ 5 Ώρες Έναρξης: 17:00, 19:45, 22:45
ΑΙΘΟΥΣΑ 3 Ώρες Έναρξης: 21:15

ΑΙΘΟΥΣΑ 2



ΚΙΝΗΜΑΤΟΓΡΑΦΟΣ MAJESTIC
1η Πανελλήνια Προβολή
Χαμένος χωρίς αναμνήσεις θα αλλάξει το σενάριο της ζωής του. Ένας δυνατός ρόλος για τον Jim Carrey σε μια ταινία από τον σκηνοθέτη του "Το Πρασινο Μίλι" & "Τελυταία εξοδος: Ρίτα Χειγουορθ".
ΠΡΩΤΑΓΩΝΙΣΤΟΥΝ: JIM CARREY, BOB BALABAN
Κάθε ημέρα / Ώρες Έναρξης: 16:40, 19:40, 22:40

ΑΙΘΟΥΣΑ 1



ΗΜΕΡΑ ΕΚΠΑΙΔΕΥΣΗΣ / TRAINING DAY
Είχε στη διάθεσή του μόνο μία ημέρα για να αποδείξει την αξία του! Μία δυνατή αστυνομική περιπέτεια με 2 υποψηφιότητες για Όσκαρ Α' και Β' ανδρικού ρόλου
ΠΡΩΤΑΓΩΝΙΣΤΟΥΝ: DENZEL WASHINGTON, ETHAN HAWKE, TOM BERENGER, SNOOP DOG, MACY GRAY
Κάθε ημέρα / Ώρες Έναρξης: 17:30, 19:55, 22:20

ΑΙΘΟΥΣΑ 4



ΚΑΠΟΤΕ ΗΜΑΣΤΑΝ ΣΤΡΑΤΙΩΤΕΣ
WE WERE SOLDIERS
Μια αντιπολεμική δραματική περιπέτεια που θα σαγγίξει όλους, βασισμένη σε αληθινά γεγονότα με πρωταγωνιστή τον Mel Gibson (Braveheart, Patriot)
ΠΡΩΤΑΓΩΝΙΣΤΟΥΝ: MEL GIBSON
Κάθε ημέρα / Ώρες Έναρξης: 17:00, 19:50, 22:30

TRAVEL EMMANUEL

ΘΕΛΕΤΕ ΟΙ ΔΙΑΚΟΠΕΣ ΣΑΣ ΝΑ ΣΥΝΔΥΑΣΘΟΥΝ ΦΘΗΝΑ ΚΑΙ ΠΟΙΟΤΙΚΑ:

EMMANUEL TRAVEL

ΘΕΛΕΤΕ ΝΑ ΤΑΞΙΔΕΨΕΤΕ ΜΕ ΑΣΦΑΛΕΙΑ ΚΑΙ ΦΘΗΝΑ...

EMMANUEL TRAVEL

ΕΙΜΑΣΤΕ ΠΑΝΤΑ ΣΤΗΝ ΔΙΑΘΕΣΗ ΣΑΣ ΓΙΑ ΤΗΝ ΚΑΛΥΤΕΡΗ ΕΞΥΠΗΡΕΤΗΣΗ ΣΑΣ.
ΦΘΗΝΕΣ ΤΙΜΕΣ ΓΙΑ ΕΥΡΩΠΗ ΣΕ ΣΥΝΕΡΓΑΣΙΑ ΜΕ ΤΙΣ ΚΑΛΥΤΕΡΕΣ ΑΕΡΟΠΟΡΙΚΕΣ ΤΣΑΡΤΕΡ ΕΤΑΙΡΕΙΕΣ

ΕΙΣΙΤΗΡΙΑ ΠΛΟΙΩΝ 20% ΕΚΠΤΩΣΗ ΓΙΑ ΕΙΣΙΤΗΡΙΑ ΜΕΤ' ΕΠΙΣΤΡΟΦΗΣ

ΕΙΣΙΤΗΡΙΑ ΟΛΥΜΠΙΑΚΗΣ-ΕΙΔΙΚΕΣ ΤΙΜΕΣ ΓΙΑ ΝΕΟΥΣ ΚΑΙ ΥΠΕΡΗΛΙΚΕΣ-ΟΙΚΟΓΕΝΕΙΑΚΕΣ ΠΡΟΣΦΟΡΕΣ

ΚΡΑΤΗΣΕΙΣ ΞΕΝΟΔΟΧΕΙΩΝ
ΕΚΔΟΣΕΙΣ ΔΙΑΒΑΤΗΡΙΩΝ
ΕΚΔΡΟΜΕΣ ΓΙΑ ΟΛΟ ΤΟΝ ΚΟΣΜΟ

ΠΑΝΤΑ ΚΟΝΤΑ ΣΑΣ ΓΙΑ ΤΗΝ ΚΑΛΥΤΕΡΗ ΕΞΥΠΗΡΕΤΗΣΗ ΣΑΣ

ΠΛΗΡΟΦΟΡΙΕΣ
ΤΗΛ: 93630-93625-94385
FAX: 91748
ΙΕΡΟΥ ΛΟΧΟΥ 1 ΙΑΛΥΣΟΣ ΡΟΔΟΣ
ΥΠΕΥΘΥΝΟΣ: ΜΑΝΩΛΗΣ ΜΑΧΑΙΡΑΚΗΣ

Άρτος (;) Θεάματα (;)...

... Και τηλεόραση (όπως λέμε τηλοψία...)

STAR

06.05 **Παιδικό πρόγραμμα**
07.57 **Ειδήσεις στη νοηματική**
08.00 **Μέρα με τη μέρα.** Ενημερωτικό-ψυχαγωγικό μαγκαζίνο με την Ειρήνη Νικολοπούλου.
10.00 **Λόγια Starata.** Ενημερωτικό μαγκαζίνο
11.55 **Η υγεία κτίζεται κάθε μέρα**
12.00 **Διαπλεκόμενοι** (Ε). Σατιρική εκπομπή
13.00 **Ειδήσεις**
14.00 **Σαν χειμωνιάτικη λικάδα** (Ε)
15.00 **Αιμιλία, μια ακατανόητη γυναίκα.**
16.00 **Αγάπη και αίμα.** Δραματική σειρά βραζιλιάνικης παραγωγής.
17.00 **Σαμπρίνα, το κορίτσι της αγάπης.** Αισθηματική κοινωνική σειρά
18.00 **Ειδήσεις**
19.30 **Τα φιλαράκια**
20.00 **Ζίνα**
21.00 **Ξένη ταινία.** «Μπετόβεν: το ταξίδι». Κωμωδία αμερικάνικης παραγωγής 2000.
23.00 **Ξένη ταινία.** «Το πέρασμα της Κασσάνδρας». Περιπέτεια ιταλικής παραγωγής 1977.
01.30 **Ειδήσεις**
01.45 **Ξένη ταινία.** «Ο τραπεζίτης». Θρίλερ αμερικάνικης παραγωγής 1989.
03.45 **Πλούσιοι και φτωχοί**
05.00 **Αστέρια στο πεντάγραμμο**

ALTER

06.00 **Alter clips**
06.30 **Alter kinds**
08.15 **Alter υγεία**
08.30 **Το πρώτο δελτίο**
09.30 **Μήτσι-Χώστα** (Ε)
10.30 **Ελληνική ταινία.** «Μην είδατε τον Παναή». Κωμωδία.
12.00 **Αντζέλικα το κορίτσι του πάθους**
13.00 **Ειδήσεις**
14.00 **Τόλμη και γοητεία**
14.30 **Γιάγκο**
15.30 **Γυάλινος τοίχος.**
17.30 **Ελληνική ταινία.** «Η αδελφή μου θέλει ξύλο». Κωμωδία.
19.15 **Ειδήσεις**
21.00 **Ξένη ταινία.**
23.00 **Φως στο τούνελ.** Εκπομπή έρευνας.
01.45 **Ειδήσεις**
02.00 **Ξένη ταινία.** «Επιχείρηση Ωρόρα». Περιπέτεια
03.45 **Alter clips. Μουσικές επιλογές.**



Μο.Τέ.Ρ.1

Μοντέρνα Τέχνη στη Ρόδο

Δημοτική Πινακοθήκη Ρόδου

από 24 Νοεμβρίου 2001 έως 26 Απριλίου 2002

9 καλλιτέχνες - 10 εκθέσεις

140 συνεχόμενες ημέρες ζωγραφικής

24	Νοεμβρίου	Εγκαίνια διοργάνωσης με την ομαδική έκθεση των 9 καλλιτεχνών που μετέχουν.
8	Δεκεμβρίου	Κιούρη
5	Ιανουαρίου	Maani
19	Ιανουαρίου	Newberry
2	Φεβρουαρίου	Μαρινοπούλου
16	Φεβρουαρίου	Ανεζιά
2	Μαρτίου	Σπάρταλης
16	Μαρτίου	Βαζούκου
30	Μαρτίου	Παζούρου
13	Απριλίου	Μπερεδήμας

www.moter1.gr

Κοινό ωράριο για όλες τις εκθέσεις:
Εγκαίνια **19:00** Καθημερινά **10:00-14:00 & 18:00-21:00**

ΠΑΡΑΡΤΗΜΑ ΠΙΝΑΚΟΘΗΚΗΣ
Παλιό Συσσίτιο, Σωκράτους 179, Παλιά Πόλη
(Το καφέ «Παλιό Συσσίτιο» θα παραμένει ανοικτό)

κύριος χορηγός: **ΡΟΔΩΝ Α.Ε.**
Με την υποστήριξη της Συνεταιριστικής Τράπεζας Δωδεκανήσου και της Κ.Α.Ι.Ρ., Χορηγοί επικοινωνίας: ΡΟΔΙΑΚΗ, Ράδιο Λυχνάρι, Ε.Ρ.Α.

ΕΤ 1

06.45 **Πινόκιο**
07.15 **Ξυπνήστε!**
08.00 **Μέλι-γάλα**
10.00 **Αννα, η κυρίαρχος του παιχνιδιού**
11.00 **Φελίπε, το δώρο από τη θάλασσα.**
12.00 **Μαριού**
13.00 **Οι αταίριαστοι.**
13.50 **Ειδήσεις**
14.00 **Οι αταίριαστοι.** (Συν.)
15.00 **Κλήρωση Εθνικού Λαχείου**
15.10 **Γιόχο Αχόι-Symfollies**
15.30 **Οι ατρόμητοι**
16.30 **Ποπ και πάμε**
17.00 **Ειδήσεις**
17.30 **Υγιαίνετε**
17.35 **www. άνθρωποι.gr**
19.35 **Καλύτερη ζωή**
19.40 **Πάμε για χιόνια**
19.45 **Κάθε κατεργάρης στον πάγκο του**
20.20 **Συνεικόνες**
20.30 **Στα φτερά του έρωτα**
21.00 **Ξένη ταινία.** «Τι έκανες στον πόλεμο μπαμπά;». Κωμωδία.
23.00 **Ειδήσεις**
23.30 **Ξένη ταινία.** «Το τρένο». Πολεμικό θρίλερ
01.30 **Οι αταίριαστοι**
03.15 **www. άνθρωποι.gr**

NET

06.00 **Έτσι έχουν τα πράγματα**
07.00 **Πρώτη ματιά**
10.00 **Σε ήχο ελεύθερο**
10.30 **Οι μέρες της Αλκυώνας.**
11.01 **Γευστικά ταξίδια με τον σεφ Αϊνσλεϋ**
11.30 **Διακόσμηση με στυλ.**
12.01 **Εραστές της περιπέτειας**
13.00 **Ειδήσεις**
13.45 **Μικρές ιστορίες μόδας**
14.00 **Ταξίδια**
15.00 **Ειδήσεις**
16.00 **Συν και πλην.** Ψυχαγωγικό μαγκαζίνο.
18.00 **Ειδήσεις**
19.00 **Επίδειξη τέχνης**
19.30 **Ταξιδεύοντας με το αύριο**
19.45 **Η Ευρώπη στην Τσέπη σας.**
20.00 **Δίκτυο**
20.40 **Οι θησαυροί του κόσμου**
21.00 **Ειδήσεις**
22.00 **επιΛΟΓΟΣ**
23.00 **Σαν παλιά φωτογραφία.** Ντοκιμαντέρ.
24.00 **Ειδήσεις**
00.30 **Ξένη ταινία** «Εφιάλτης στο χιόνι». Δραματική

ΕΤ 3

15.00 **Ειδήσεις**
15.30 **Με μια τρίτη ματιά**
17.00 **Ολα καλά**
18.00 **Χρυσές μελωδίες**
18.30 **Αθλητικό ημίωρο**
19.00 **Ειδήσεις**
20.00 **Δικαιώματα και αδικίες**
20.30 **Ειδήσεις**
21.30 **Το ποτάμι τις ελπίδας.**
22.30 **Ανιχνεύσεις**
24.00 **Ειδήσεις**
00.20 **Ευρώ, το νέο νόμισμά μας**

FILMNET

04.50 **Ξένη ταινία.** «Το κόκκινο βιολί»
07.00 **Ξένη ταινία.** «Μπάτσος διαμάντι».
08.35 **Ξένη ταινία.** «Ο κουρέας της Σιβηρίας».
11.35 **Ξένη ταινία.** «Αστυνόμος Σαΐνης».
13.00 **Ξένη ταινία.** «Το νέο κόλπο της Γουόλ Στριτ».
14.40 **Md of Filmnet**
15.15 **Νυρεμβέργη.** Μέρος 1ο.
16.55 **Νυρεμβέργη.** Μέρος 2ο.
18.35 **Patch Adams**
20.30 **El Entertainment**
21.00 **Ξένη ταινία.** «Εγώ, αυτή και ο εαυτός μου».
23.00 **Ξένη ταινία.** «Ο πατριώτης».
01.45 **Ερωτικά όνειρα**
03.20 **Ξένη ταινία.** «Ο ονειροπόλος».

SUPER SPORT

17.00 **Αγώνες γκολφ**
18.00 **Ρεζέρβες**
20.00 **Κύπελλο Βραζιλίας**
22.00 **Λίγο πριν την αγωνιστική**
22.30 **Οι ειδικοί**
23.30 **Όποιος αντέξει.**
02.30 **Αγώνες χόκεϊ επί πάγου**
04.30 **Αγώνες μοτοσικλέτας**
06.00 **Ποδηλασία**
06.30 **Τρελά και απίθανα χειμερινά σπορ απ' όλο τον κόσμο με το φακό του ESPN**

TEMPO

06.00 **Ο,τι ξημερώσει**
08.00 **Πρώτη ύλη.**
10.00 **Αποχρώσεις**
13.00 **Ειδήσεις**
14.00 **Αθλητικό μεσημέρι**
14.30 **Best seller**
16.00 **Άγνωστες λέξεις**
17.15 **Ελληνική ταινία.** «Το συνδικάτο των μπατίρηδων». Κωμωδία.
19.00 **Maximalistes**
19.15 **Ειδήσεις**
20.30 **Tempo sports**
21.00 **Ελληνική ταινία.** «Το τεμπελόσκυλο». Κωμωδία.
24.00 **Ειδήσεις**
00.30 **Ελληνική ταινία.** «Διαμάντια στο γυμνό σου δέρμα». Περιπέτεια.
02.15 **Μουσικές επιλογές**
03.00 **Αποχρώσεις**

MEGA

05.55 **Δελτίο στη νοηματική γλώσσα**
06.00 **Πρώτη έκδοση.** Ενημερωτική εκπομπή με τους Πηνελόπη Γαβρά, Χρήστο Λιάρο.
07.00 **Σήμερα με την Αννα.** Ενημερωτική εκπομπή με την Αννα Παναγιωταρέα.
10.00 **Σαν στο σπίτι σας.** Ψυχαγωγική-ενημερωτική εκπομπή.
13.10 **Εσύ φταις.**
14.00 **Ειδήσεις**
15.00 **Στην κουζίνα ολοταχώς.** Διασκεδαστικό παιχνίδι μαγειρικής με τον Ηλία Μαμαλάκη.
15.45 **Να με προσέχεις** (Ε).
17.00 **Ματιές στα 'γεγονότα**
17.10 **Για μια θέση στον ήλιο** (Ε)
17.50 **Απαγορευμένη αγάπη.** Καθημερινή δραματική σειρά. Παίζουν: Κώστας Αρζόγλου, Νικήτας Τσακίρογλου, Τιτίκα Βλαχοπούλου, Τατιάνα Λύγαρη
18.40 **Ποιός θέλει να γίνει εκατομμυριούχος;**
19.30 **Κεντρικό δελτίο ειδήσεων**
21.00 **Δέκα λεπτά κήρυγμα.** Κωμική σειρά. Παίζουν: Κάρμεν Ρουγγέρη, Αριέττα Μουτούση, Ασπασία Τζιτζικάκη, Δημήτρης Κουρούμπαλης.
21.50 **Bar**
22.50 **Αέρινες σιωπές**
23.50 **Τελευταία γεγονότα**
00.15 **Ξένη ταινία.** «Διχασμένο κορμί». Ερωτικό θρίλερ παραγωγής 1984.
02.30 **Ξένη ταινία.** «Οι τρελές παντρεύονται: το κλουβί με τις τρελές Νο 3». Κωμωδία
04.00 **Τηλεμάρκετινγκ**
04.30 **Σαν στο σπίτι σας.** (Ε)

ANT 1

06.10 **Οι φιλενάδες** (Ε)
06.45 **Κινούμενα σχέδια**
07.00 **Καλημέρα Ελλάδα**
10.00 **Πρωινός καφές.** Ψυχαγωγική-ενημερωτική εκπομπή με την Ελένη Μενεγάκη.
13.10 **Super game**
13.15 **Σοφία ορθή** (Ε)
14.00 **Τα νέα του ΑΝΤ-1**
14.50 **Χρήμα και χρηματιστήριο**
15.00 **Και οι παντρεμένοι έχουν ψυχή** (Ε)
16.00 **Super game**
16.05 **Εγκλήματα**
16.55 **Super game**
17.00 **Καλημέρα ζωή.** Κοινωνική σειρά. Παίζουν: Γιώργος Βασιλείου, Μίνα Χειμώνα, Μυρτώ Πισπινή, Νίκος Παπαδόπουλος.
17.50 **Τα νέα του ΑΝΤ1 σε 5'**
18.00 **Θησαυροφυλάκιο.**
18.45 **Η λάμψη.**
19.30 **Ειδήσεις**
21.00 **Οικογένεια Καράμπελα.** Κωμική σειρά. Παίζουν: Θέμης Μάνεσης, Τιτίκα Στασινοπούλου, Μαίρη Σταυρακέλη, Γιάννης Τσιμιτσέλης, Ολγα Δαλέντζα, Σπύρος Πούλης.
22.00 **Big Brother 2.**
22.55 **Ειδήσεις**
22.50 **Πρόκληση.**
23.00 **Ελληνική ταινία.** «Επαναστάτης ποπολάρος». Αισθηματική περιπέτεια.
24.00 **Ειδήσεις**
00.15 **Ελληνική ταινία.** (Συν.)
01.15 **Ξένη ταινία.** «Made in America». Κομεντί παραγωγής 1993
03.15 **Ξένη ταινία.** «Ο εγκληματίας». Περιπέτεια.
05.00 **Τηλεμάρκετινγκ-τηλεαγορά**
05.40 **Ζωή πατίνι**

ALPHA

06.00 **Ειδήσεις**
07.00 **Πανόραμα.** Ενημερωτική εκπομπή με τον Γιώργο Οικονομέα.
10.00 **Καλώς τους!** Παρουσιάζει η Ρούλα Κορομηλά.
13.15 **Ου μοιχεύσεις** (Ε)
14.00 **Ειδήσεις**
15.00 **Life slyle news.** Ψυχαγωγική εκπομπή με την Εύη Φραγκάκη και τον Γιάννη Σεμπέκολο.
15.45 **Απευθείας.** Ενημερωτική εκπομπή με τον Γιώργο Λιάγκα.
16.45 **Μπορώ.** Ενημερωτική εκπομπή με την Αννα Δρούζα.
18.45 **Κάτω από την Ακρόπολη.** Κοινωνική σειρά. Παίζουν: Γιάννης Βόγλης, Νίκος Γαλανός, Ελένη Γερασιμίδου κ.ά.
19.30 **Ειδήσεις**
21.00 **Ελληνική ταινία.** «Πονηρό θηλυκό, κατεργάρα γυναίκα». Αισθηματική περιπέτεια.
23.15 **Το μαντολίνο του ναυαγού Σημίτη**
01.30 **Ειδήσεις**
01.45 **Twist** (Ε)
03.00 **Μπορώ** (Ε)
05.00 **Πρωτοσέλιδος μπελάς**

ΜΝΗΜΟΣΥΝΑ

Την 16η μηνός Μαρτίου ημέρα Σάββατο και ώρα 8 π.μ. εις τον Ιερό Ναό Αγίας Ειρήνης (Ορφανοτροφείο Θηλέων), τελούμεν 40ήμερο μνημόσυνο υπέρ αναπαύσεως της ψυχής του λατρευτού μας συζύγου, και πατέρα

ΝΙΚΟΥ ΜΠΟΥΤΣΙΟΥΚΗ

Η σύζυγος: Φαίδρα
Τα παιδιά: Γιάννης, Εύη

Την 16η μηνός Μαρτίου ημέρα Σάββατο και ώρα 8 π.μ. εις τον Ιερό Ναό Αγίου Δημητρίου παλαιού Νεκροταφείου, τελούμεν ετήσιο μνημόσυνο υπέρ αναπαύσεως της ψυχής του λατρευτού μας συζύγου, πατέρα, παππού και θείου

ΓΕΩΡΓΙΟΥ ΖΑΝΝΑΚΗ

Η σύζυγος: Ελένη
Τα παιδιά: Δημήτρης, Μαίρη
Τα εγγόνια: Γιώργος-Τάσος
Τα ανήψια και οι λοιποί συγγενείς

Την 17η μηνός Μαρτίου ημέρα Κυριακή και ώρα 8.30 π.μ. εις τον Ιερό Ναό Σωτήρος Ιξιά, τελούμεν 9μηνο μνημόσυνο υπέρ αναπαύσεως της ψυχής του λατρευτού μας συζύγου, πατέρα και παππού

ΚΩΝΣΤΑΝΤΙΝΟΥ ΚΑΡΑΒΟΛΙΑ

Η σύζυγος: Τότα
Τα παιδιά: Νικήτας-Φανή, Γιώργος-Ντίνα
Τα εγγόνια και οι λοιποί συγγενείς

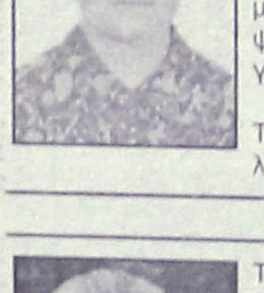

Την 16η μηνός Μαρτίου ημέρα Σάββατο και ώρα 8.30 π.μ. εις τον Ιερό Ναό Αγίων Αποστόλων Ρόδου, τελούμεν 40ήμερο μνημόσυνο υπέρ αναπαύσεως της ψυχής του λατρευτού μας συζύγου, πατέρα και παππού

ΠΑΥΛΟΥ ΤΗΛΙΑΚΟΥ

Η σύζυγος: Μαγδαληνή
Τα παιδιά: Ευσταθία-Παναγιώτης Παναγιωτόπουλος, Γιώργος-Λίτσα, Δημήτρης-Νίκη
Τα εγγόνια και οι λοιποί συγγενείς



Την 16η μηνός Μαρτίου ημέρα Σάββατο και ώρα 8 π.μ. εις τον Ιερό Ναό Αγίου Γεωργίου Κοσκινού, τελούμεν ετήσιο μνημόσυνο υπέρ αναπαύσεως της ψυχής της λατρευτής μας αδελφής και θείας

ΔΕΣΠΟΙΝΑΣ ΑΧΙΟΛΑ

Τ' αδέλφια: Νίκος, Κώστας, Μαρία
Τ' ανήψια και οι λοιποί συγγενείς



Την 16η μηνός Μαρτίου ημέρα Σάββατο και ώρα 8 π.μ. εις τον Ιερό Ναό Αγίας Ειρήνης Ορφανοτροφείου Θηλέων Ρόδου, τελούμεν. 40ήμερο μνημόσυνο υπέρ αναπαύσεως της ψυχής της λατρευτής μας μητέρας, γιαγιάς και θείας

ΑΡΓΥΡΩΣ ΦΙΛΙΠΠΟΥ-ΜΕΛΙΣΣΑ

Τα παιδιά, τα εγγόνια, τ' ανίψια και οι λοιποί συγγενείς

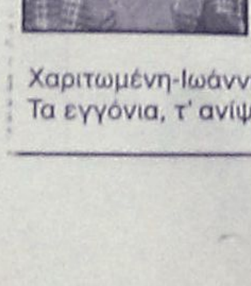

Την 16η μηνός Μαρτίου ημέρα Σάββατο και ώρα 8.30 π.μ. εις τον Ιερό Ναό Κοιμήσεως Θεοτόκου Κρεμαστής (Αγ. Ελευθέριος), τελούμεν 9μηνο μνημόσυνο υπέρ αναπαύσεως της ψυχής του λατρευτού μας συζύγου, πατέρα, παππού, αδελφού και θείου

ΓΕΩΡΓΙΟΥ ΧΑΤΖΗ

Η σύζυγος: Ονια
Τα παιδιά: Δημήτρης-Αναστασία, Μαρία-Στέργος, Ελένη-Νίκος, Ειρήνη-Σπύρος
Τα εγγόνια, τ' αδέλφια, τ' ανίψια και οι λοιποί συγγενείς

Την 17η μηνός Μαρτίου ημέρα Κυριακή και ώρα 8.30 π.μ. εις τον Ιερό Ναό Αγίου Παντελεήμονα (Σιαννών), τελούμεν 2ετές μνημόσυνο υπέρ αναπαύσεως της ψυχής της λατρευτής μας συζύγου, μητέρας, γιαγιάς και θείας

ΑΡΓΥΡΩΣ ΜΑΣΤΡΟΣΑΒΒΑ

Ο σύζυγος: Γεώργιος
Τα παιδιά: Ιωάννης-Ειρήνη, Παντελής, Χαριτωμένη-Ιωάννης, Θόδωρας-Ελευθερία.
Τα εγγόνια, τ' ανίψια και οι λοιποί συγγενείς



Την 16η μηνός Μαρτίου ημέρα Σάββατο και ώρα 8.30 π.μ. εις τον Ιερό Ναό του Ταξιάρχη Εισοδίων Νεοχωρίου Ρόδου, τελούμεν 2ετές μνημόσυνο υπέρ αναπαύσεως της ψυχής της λατρευτής μας συζύγου, μητέρας και γιαγιάς

ΕΥΘΥΜΙΑΣ ΑΝΔΡΙΩΤΑΚΗ

Ο σύζυγος: Νικόλαος
Τα παιδιά: Γιώργος Ανδριωτάκης, Αννα-Γιάννης Χαρίτος, Ρούλα Ανδριωτάκη
Τα εγγόνια: Μιρένα, Γαβριήλ, Νίνα, Βαγγέλης, Νικόλ
Και οι λοιποί συγγενείς

Την 16η μηνός Μαρτίου ημέρα Σάββατο και ώρα 8 π.μ. εις τον Ιερό Ναό Αγίου Δημητρίου Παλαιό Νεκροταφείο, τελούμεν μνημόσυνο υπέρ αναπαύσεως των ψυχών των λατρευτών μας γονέων, παππού και γιαγιάς



ΓΕΩΡΓΙΟΥ ΤΣΑΒΑΡΗ
9μηνο μνημόσυνο



ΚΑΘΟΛΙΚΗΣ ΤΣΑΒΑΡΗ
3ετές μνημόσυνο

Τα παιδιά: Φωτεινή, Δούκισα-Γιώργος, Μιχάλης-Ουρανία
Τα εγγόνια, τ' ανίψια και οι λοιποί συγγενείς



Την 17η μηνός Μαρτίου ημέρα Κυριακή και ώρα 8.30 π.μ. εις τον Ιερό Ναό Αγίας Μαρίνας Απολακκιάς, τελούμεν 4ετές μνημόσυνο υπέρ αναπαύσεως της ψυχής του λατρευτού μας συζύγου, πατέρα, παππού, αδελφού και θείου

ΓΕΩΡΓΙΟΥ Ε. ΛΕΡΓΟΥ

Η σύζυγος: Μαρία
Τα παιδιά: Δέσποινα-Μιχάλης Διακογιάννης.
Τα εγγόνια, τ' αδέλφια, τ' ανίψια και οι λοιποί συγγενείς



Την 17η μηνός Μαρτίου ημέρα Κυριακή και ώρα 9.00 π.μ. εις τον Ιερό Ναό Αγίου Νικολάου πόλεως Ρόδου τελούμεν 3ετές μνημόσυνο υπέρ αναπαύσεως της ψυχής της αξέχαστης και αγαπημένης μας μητέρας, γιαγιάς, αδελφής και θείας

ΑΝΝΑΣ ΕΜΜ. ΒΟΥΗ
το γένος Κούφλη

Τα παιδιά: Μιχάλης-Δέσπω Βούη, Αγγελική-Δημήτρης Παναγιωτά.
Τα εγγόνια: Λουκία-Άννα, Παναγιώτης-Μίκα, Μανώλης, Μάριος



Την 17η μηνός Μαρτίου ημέρα Κυριακή και ώρα 8.00 π.μ. εις τον Ιερό Ναό Ταξιαρχών Νεκροταφείου Ρόδου τελούμεν 40ήμερο μνημόσυνο υπέρ αναπαύσεως της ψυχής της λατρευτής μας συζύγου, κόρης, μητέρας,γιαγιάς και θείας

ΜΑΡΙΑΣ ΒΟΛΟΝΑΚΗ

Ο σύζυγος: Δημήτριος
Ο πατέρας: Ιωάννης
Τα παιδιά: Νεκταρία-Αντώνης, Ειρήνη-Μάριος, Μάγδα
Τα εγγόνια, τ' αδέλφια, τ' ανίψια και οι λοιποί συγγενείς.

ΓΡΑΦΕΙΟ ΤΕΛΕΤΩΝ & ΜΝΗΜΟΣΥΝΩΝ ΡΟΔΟΥ ΣΤΕΦΑΝΑ-ΣΤΟΛΙΣΜΟΙ

ΑΜΕΣΗ ΕΞΥΠΗΡΕΤΗΣΗ ΟΛΟ ΤΟ 24 ΩΡΟ

"ΑΜΕΡΙΚΑΝΟΥ"

Αναλαμβάνουμε την τελετή και με τα έξοδα που χορηγούν τα ταμεία χωρίς καμία επιβάρυνση. ΙΚΑ, ΤΕΒΕ, ΤΑΞΥ, ΔΗΜΟΣΙΟΥ, ΛΙΜΕΝΙΚΩΝ, ΟΓΑ και λοιπά ταμεία. Τους ΑΠΟΡΟ ΥΣ ΔΩΡΕΑΝ.

Πλατεία Βρούχου στην Μητρόπολη
τηλέφωνα: 28901-33400

Την 16η μηνός Μαρτίου ημέρα Σάββατο και ώρα 8.00 π.μ. εις τον Ιερό Ναό Αγίας Ειρήνης (Ορφανοτροφείο Θηλέων) τελούμεν 40ήμερο μνημόσυνο υπέρ αναπαύσεως της ψυχής του αγαπημένου μας συζύγου, πατέρα και παππού

ΓΕΩΡΓΙΟΥ Ι. ΓΙΑΝΝΑ

Η σύζυγος: Αργυρώ
Τα παιδιά: Γιάννης-Ρίτα Βασιλάκη, Γιάννης-Διάνα Γιαννά.
Τα εγγόνια και οι λοιποί συγγενείς.



Την 17η μηνός Μαρτίου ημέρα Κυριακή και ώρα 8.00 π.μ. εις τον Ιερό Ναό Αγίου Δημητρίου παλιού Νεκροταφείου τελούμεν ετήσιο μνημόσυνο υπέρ αναπαύσεως της ψυχής της λατρευτής μας συζύγου, μητέρας, γιαγιάς, αδελφής και θείας

ΕΛΕΝΗΣ ΣΩΤΗΡΑΚΗ

Ο σύζυγος: Μιχαήλ
Τα παιδιά: Χριστόφορος-Έφη Καλογήρου, Βασίλειος Σωτηράκης.
Τα εγγόνια, τ' αδέλφια, τ' ανίψια και οι λοιποί συγγενείς.

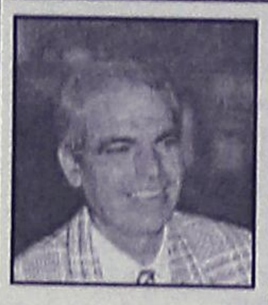

Την 18η μηνός Μαρτίου ημέρα Δευτέρα και ώρα 8.00 π.μ. εις τον Ιερό Ναό Ταξιαρχών Νεκροταφείου Ρόδου τελούμεν 9ήμερο μνημόσυνο υπέρ αναπαύσεως της ψυχής του λατρευτού μας συζύγου, πατέρα, παππού, αδελφού και θείου

ΤΣΑΜΠΙΚΟΥ ΚΑΛΑΘΕΝΟΥ

Η σύζυγος: Μαρία
Τα παιδιά: Βαγγέλης-Μαριάνθη, Σάββας-Μαρία.
Ο εγγονός: Τσαμπίκος
Τ' αδέλφια, τ' ανίψια και οι λοιποί συγγενείς.

ΕΥΧΑΡΙΣΤΗΡΙΟ ΠΕΝΘΟΥΣ

Ευχαριστούμε όλους όσους, που με οποιονδήποτε τρόπο μας συμπαραστάθηκαν για το χαμό του λατρευτού μας συζύγου, πατέρα, παππού, αδελφού και θείου

ΤΣΑΜΠΙΚΟΥ ΚΑΛΑΘΕΝΟΥ

Η οικογένειά του

ΕΥΧΑΡΙΣΤΗΡΙΟ

Θεωρούμε υποχρέωσή μας να ευχαριστήσουμε και μέσω του τύπου τους Ιατρούς και το Νοσηλευτικό προσωπικό της Καρδιολογικής κλινικής και της Μονάδας Εντατικής Θεραπείας του Γενικού Νοσοκομείου Ρόδου, καθώς και τον Καρδιολόγο και προσωπικό γιατρό κ. **Τσαμπίκο Κούρτη,** για την Ιατρική αλλά και ψυχολογική βοήθεια που προσέφεραν κατά τη διάρκεια της ασθένειας του αγαπημένου μας συζύγου και πατέρα

ΤΣΑΜΠΙΚΟΥ ΚΑΛΑΘΕΝΟΥ

Η οικογένειά του

ΔΩΡΕΕΣ ΕΙΣ ΜΝΗΜΗ

Το Δ. Συμβούλιο Αγίας Ειρήνης η "Ορφανοτρόφος" ευχαριστεί τους πιο κάτω που πρόσφεραν αντί στεφάνου:

α) Εις μνήμη **Ειρήνης Χατζηγιακουμή.**

1) Οι κ. Κλεοπάτρα κ. Χαλίλ 60 Ευρώ.
2) Ο κ. Γεώργιος Δικαστόπουλος 50 Ευρώ.

β) Εις μνήμη Κωνστ. Φραγκεσκάκη, ο κ. Χρήστος Παπανικολάου 90 Ευρώ.

ΔΩΡΕΕΣ

Στο Ευαγές Ιδρυμα της Ιεράς Μητροπόλεως Ρόδου, για την ενίσχυση απόρων σπουδαστών κατέθεσαν:

Εις μνήμη Νικολάου Δράκου.

1. Το Hotel Plaza 88,04 Ευρώ

Εις μνήμη **Καλλιρόης Παλιούρη-Νικάνδρου**

Ο σύνδεσμος Αιγυπτιωτών Δωδεκανήσου 60 Ευρώ.

Εις μνήμη **Ν. Δράκου, Δ. Γεωργαλίδη, Βασ. Παπακώστα, Ζαχ. Καρυδάκη**

Το Olympic Hotel A.E. (Ι. Γερονικόλας) 293,47 Ευρώ.

Εις μνήμην **Αντωνίας Ζαλώνη**

Η αξ/μη κ. Αικατερίνη Λουίζιδου 50 Ευρώ.

Εις μνήμην **Μιχαήλ Παπαλαζάρου**

Η αξ/μη κ. Αναστασία Γεωργίου Βεργωτή 30 Ευρώ.

Εις μνήμη **Αντωνίου Βεργωτή**

Οι αξ/μοι κ. Αντώνιος και Ελευθερία Παπανδρέου 50 Ευρώ.

Εις μνήμη **Ζαφειρούλας Παπανδρέου**

Οι αξ/μοι κ.κ. Αντώνιος και Ελευθερία Παπανδρέου 50 Ευρώ.

Εις μνήμην **Ζαφειρούλας Παρασκευά**

Η αξ/μη οικ. Νικολάου Καράβα 50 Ευρώ.

Εκ του Ευαγούς Ιδρύματος

ΔΙΕΥΘΥΝΣΗ ΔΑΣΩΝ ΔΩΔΕΚΑΝΗΣΟΥ

ΑΝΑΚΟΙΝΩΣΗ

Γνωστοποιείται κατά το άρθρο 14 του Ν. 998/79, η αποστολή για δημοσίευση στο Δήμο Νότιας Ρόδου της αριθμ. 844/21-2-2002 Πράξης χαρακτηρισμού έκτασης που εκδόθηκε από τον Δ/ντή Δασών Δωδ/σου. Η Κ.Μ. 826 γαιών Λαχανιάς χαρακτηρίζεται ως γεωργική έκταση.

Ο Δ/ντής Δασών Δωδ/νήσου
Φίλιππος Κοντίτσης
Δασολόγος με Α' βαθμό

ΠΡΟΣΚΛΗΣΗ

Ο Πολιτιστικός Σύλλογος Μονολίθου **"Νέα Ζωή"** προσκαλεί όλους τους Μονολιθιάτες μικρούς και μεγάλους να παραβρεθούν στο Αποκριάτικο καρναβάλι

που διοργανώνει την Κυριακή 17/03/02 και ώρα 15.00 στη Μονόλιθο.

Εκ του Δ.Σ.



ΠΟΛΙΤΙΣΤΙΚΟΣ ΣΥΛΛΟΓΟΣ ΚΡΗΤΗΝΙΑΣ "Η ΚΑΣΤΕΛΛΟΣ"

ΑΠΟΚΡΙΑΤΙΚΟ ΓΛΕΝΤΙ ΣΤΗΝ ΚΡΗΤΗΝΙΑ

Σας προσκαλούμε την Κυριακή 15 Μάρτη στην πλατεία της Κρητηνίας στις 1 μ.μ. να διασκεδάσουμε όλοι μαζί με μουσική-χορό, σπιτικούς μεζέδες, κρασί και διαγωνισμό για τις καλύτερες καμουζέλες.



Ευχαριστούμε
Το Δ.Σ. του συλλόγου

ΠΟΛΙΤΙΣΤΙΚΟΣ ΟΡΓΑΝΙΣΜΟΣ ΔΗΜΟΥ ΡΟΔΙΩΝ

ΕΚΔΗΛΩΣΕΙΣ ΓΙΑ ΤΟΝ ΕΟΡΤΑΣΜΟ ΤΗΣ ΑΠΟΚΡΙΑΣ 2002

- Συναυλία Φιλαρμονικής Δήμου Ροδίων "Στους ρυθμούς του LATIN και του MAMBO".
- Θέατρο δρόμου, Νίκου Χατζήπαπα "Ταξίδι στον ήλιο"

Παρασκευή 15 Μαρτίου 02 ώρα 6 μ.μ. πλατεία Βρούχου (Μητρόπολη)

- Θεατρική παράσταση του ΔΗΠΕΘΕ Ρόδου με το έργο των: Δημήτρη Κεχαΐδη-Ελένης Χαβιαρά "Με Δύναμη απο την Κηφισιά", Εθνικό Θέατρο Ρόδου, ώρα 8.30 μ.μ.

Σάββατο 16 Μαρτίου 02

- Γύρος της πόλης της Ρόδου με το τρενάκι και την φιλαρμονική Δήμου Ροδίων, ώρα 10 π.μ.
-Παράσταση κλόουν με τον Σταύρο Ντάφλο και Θέατρο Δρόμου-Νίκου Χατζήπαπα "Η τρέλα της ημέρας"

Πλατεία Ιπποκράτους, παλιά πόλη, ώρα 12 μ.

-Θεατρική παράσταση του ΔΗΠΕΘΕ Ρόδου με το έργο "Με δύναμη από την Κηφισιά", Εθνικό Θέατρο Ρόδου, ώρα 8.30 μ.μ.

Κυριακή 17 Μαρτίου 02
ώρα 6 μ.μ. Μανδράκι

-Παραδοσιακή μουσική με τραγούδια και χορούς της Αποκριάς από τοπικά συγκροτήματα

- Συναυλία Φιλαρμονικής Δήμου Ροδίων "Στους ρυθμούς του LATIN και του MAMBO".
-Θέατρο δρόμου με ρήψη πυροτεχνημάτων σε σκηνοθεσία Νίκου Χατζήπαπα "Κωμωδία δρόμου με πλάνες και όνειρά"
- Συναυλία Ελληνικού τραγουδιού από Ροδίτικα συγκροτήματα
-Θεατρική παράσταση του ΔΗΠΕΘΕ Ρόδου με το έργο "Με δύναμη από την Κηφισιά". Εθνικό Θέατρο Ρόδου, ώρα 8.30 μ.μ

Κατά την διάρκεια των εκδηλώσεων θα μοιράζονται κρασί και χαλβάς από τον Δήμο Ροδίων.

ΠΟΛΙΤΙΣΤΙΚΟΣ ΟΡΓΑΝΙΣΜΟΣ ΔΗΜΟΥ ΠΕΤΑΛΟΥΔΩΝ



ΠΡΟΣΚΛΗΣΗ

Ο Πολιτιστικός Οργανισμός του Δήμου Πεταλούδων σας προσκαλεί για ένα πραγματικό γλέντι και αποκριάτικο ξεφάντωμα στο καρναβάλι της Κρεμαστής την Κυριακή 17 Μαρτίου 2002. Η παρέλαση πεζοπόρων τμημάτων και αρμάτων θα ξεκινήσει στις 4 το απόγευμα. Τους μικρούς μας φίλους τους περιμένει μια παράσταση έκπληξη με ταχυδακτυλουργό.

Ο πρόεδρος Νίκος Κουδούνης

ΠΟΛΙΤΙΣΤΙΚΟΣ ΣΥΛΛΟΓΟΣ ΘΡΑΚΟΜΑΚΕΔΟΝΩΝ ΔΩΔ/ΣΟΥ "ΜΕΓΑΣ ΑΛΕΞΑΝΔΡΟΣ"



ΠΡΟΣΚΛΗΣΗ

Ο πρόεδρος και το Διοικ. Συμβούλιο του Πολιτιστικού Συλλόγου Θρακομακεδόνων καλεί τα μέλη και τους φίλους του Συλλόγου στην ετήσια-Αποκριάτικη χοροεσπερίδα που θα πραγματοποιηθεί στο κοσμικό κέντρο **"Castello Rosso" στις 16/3/2002 ημέρα Σάββατο και ώρα 8.30 μ.μ.**

-Τιμή ανά άτομο 22 ευρώ με πλήρες μενού, ποτά και αναψυκτικά
- Με πλούσιο μουσικό πρόγραμμα
-Πληροφορίες στο τηλέφωνο του Συλλόγου 02410-23924

Ο πρόεδρος **Κ. Κωτικώστας**

Ο Γεν. Γραμματέας **Κ. Ιλτσιος**

ΑΘΛΗΤΙΚΟΣ ΣΥΛΛΟΓΟΣ ΙΣΤΙΟΠΛΟΩΝ ΑΝΟΙΚΤΗΣ ΘΑΛΑΣΣΑΣ ΡΟΔΟΥ
OFFSHORE RACING CLUB OF RHODES

ΠΡΟΣΚΛΗΣΗ ΣΕ ΧΟΡΟ

(μόνο για κεφάτους)



*Σύμφωνα με ανακοίνωση της σεισμογραφικής υπηρεσίας έντονη σεισμική δραστηριότητα αναμένεται να παρουσιαστεί στην περιοχή της Ρόδου το ερχόμενο **Σάββατο!!!** Αιτία του φαινομένου θα είναι οι δονήσεις που θα προκαλέσει ο αποκριάτικος χορός των Ιστιοπλόων Ανοικτής Θάλασσας Ρόδου!!! Αποφύγετε τις περιττές μετακινήσεις!!! Ελάτε **ντυμένοι μασκέ** κατευθείαν στο αντισεισμικό καταφύγιο **SHOW CENTER** στις **16/03/02** στις **09.30** το βράδυ, να κουνηθούμε ξεφαντώνοντας όλοι μαζί!!!*



Κρατήσεις θέσεων:
Κος Τσιμέτας Σωτήρης τηλ. 02410/32070-22424
Κος Σταύρας Σταμάτης τηλ. 02410/34878

Σύλλογος Φίλων Χορού



Φίλοι του Χορού!

Μασκαρεμένοι ή όχι, είστε όλοι προσκεκλημένοι στο αποκριάτικο πάρτυ που διοργανώνει ο

Σύλλογος Φίλων Χορού

την Κυριακή, 17 Μαρτίου στις 21:00 στο Ξενοδοχείο «GRAND HOTEL»

Κοντά μας έχετε την ευκαιρεία να διασκεδάσετε χορεύοντας σε ρυθμούς
Latin, International ballroom
αλλά και σε Ελληνικούς παραδοσιακούς !

Τιμή εισόδου 20,00 Ευρώ
(συμπεριλαμβάνεται μενού και κρασί)





Σύλλογος Φίλων Χορού
Αλεξάνδρου Διάκου 44
851 00 Ρόδος
Τηλ. 02410 32832

ΜΕΚΤΟ ΔΗΜΟΥ ΚΑΛΛΙΘΕΑΣ

ΠΡΟΣΚΛΗΣΗ

ΓΙΟΡΤΕΣ ΚΑΡΝΑΒΑΛΙΟΥ ΣΕ ΚΟΣΚΙΝΟΥ ΚΑΙ ΚΑΛΥΘΙΕΣ

Ο Πολιτιστικός Οργανισμός του Δήμου Καλλιθέας σας καλεί στις Αποκριάτικες εκδηλώσεις του.

Δ.Δ. Κοσκινού
Σάββατο 16 Μαρτίου 2002 και ώρα 15.00 στην πλατεία του σχολείου
Δ.Δ. Καλυθιών
Κυριακή 17 Μαρτίου 2002 και ώρα 10.30 στην πλατεία.

Διασκεδάστε με τον ταχυδακτυλουργό "ΠΛΑΤΩΝΑ" και την συνοδεία του από την Αθήνα, πάρτε μέρος στα παιχνίδια και κερδίστε δώρα, αλλά κερδίστε και τα βραβεία για τις καλύτερες ομαδικές και ατομικές εμφανίσεις και όλα αυτά με άφθονο κρασί δωρεάν.



Σας περιμένουμε
Για το Δ.Σ. ΜΕΚΤΟ
Δήμου Καλλιθέας
Ο πρόεδρος
Ηλίας Ηλιάδης



ΠΟΛΙΤΙΣΤΙΚΟΣ ΚΑΙ ΛΑΟΓΡΑΦΙΚΟΣ ΣΥΛΛΟΓΟΣ ΣΟΡΩΝΗΣ

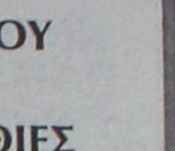

ΠΡΟΣΚΛΗΣΗ

*Ο Πολιτιστικός και Λαογραφικός Σύλλογος Σορωνής σας προσκαλεί να διασκεδάσετε στο **ΚΑΡΝΑΒΑΛΙ** που διοργανώνει την **Κυριακή 17 Μαρτίου** και ώρα **15.30** στη **Σορωνή**. Θα γίνει παρέλαση με άρματα και πεζοπόρα τμήματα και θα ακολουθήσει γλέντι με ζωντανή μουσική, μπουφέ και άφθονο κρασί στον προαύλιο χώρο του Δημαρχείου Καμείρου.*



Σας περιμένουμε

ΠΟΛΙΤΙΣΤΙΚΟΣ ΟΡΓΑΝΙΣΜΟΣ ΔΗΜΟΥ ΠΕΤΑΛΟΥΔΩΝ

ΠΡΟΓΡΑΜΜΑ ΕΚΔΗΛΩΣΕΩΝ

ΠΑΡΑΣΚΕΥΗ 15-3-2002

Ώρα 11.30: Μασκέ Πάρτυ στο Δημοτικό Σχολείο Δαματριάς και παρουσίαση παράστασης με ταχυδακτυλουργό

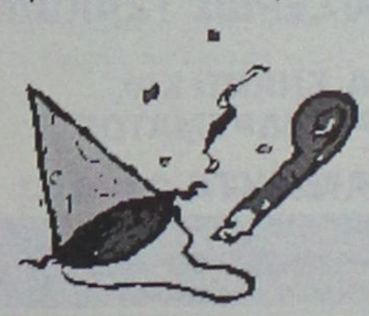

Ώρα 17.00: Μασκέ Πάρτυ στο Πνευματικό Κέντρο Παστίδας και παρουσίαση παράστασης με ταχυδακτυλουργό.

Ώρα 20.00: Μασκέ Πάρτυ στο Πνευματικό Κέντρο Θεολόγου και παρουσίαση παράστασης με ταχυδακτυλουργό.

ΣΑΒΒΑΤΟ 16-3-2002

Ώρα 17.30: Μασκέ Πάρτυ στο Πνευματικό Κέντρο Μαριτσών και παρουσίαση παράστασης με ταχυδακτυλουργό.

Ώρα 20.30: Μασκέ Πάρτυ στην πλατεία του Δ.Δ. Παραδεισίου και παρουσίαση παράστασης με ταχυδακτυλουργό

ΚΥΡΙΑΚΗ 17-3-2002

Ώρα 16.00: Μεγάλη παρέλαση πεζοπόρων τμημάτων και αρμάτων στο Δ.Δ. Κρεμαστής. Απονομές βραβείων. Αναπαράσταση παραδοσιακού γάμου. Παρουσίαση παράστασης με ταχυδακτυλουργό. Λήξη με παραδοσιακό γλέντι.



Ο ΠΡΟΕΔΡΟΣ
ΚΟΥΔΟΥΝΗΣ ΝΙΚΟΛΑΟΣ

ΠΡΟΤΥΠΟ ΚΕΝΤΡΟ ΤΗΛΕΦΩΝΙΑΣ

ΠΡΟΣΦΟΡΑ

Τηλεφωνικών κέντρων PANASONIC–SAMSUNG

• ΜΕ ΞΕΝΟΔΟΧΕΙΑΚΟ ΠΡΟΓΡΑΜΜΑ
• ΜΕ 100.000 ΠΡΟΚΑΤΑΒΟΛΗ ΣΥΝ ΦΠΑ ΤΙΜΟΛΟΓΙΟΥ ΚΑΙ ΕΞΟΦΛΗΣΗ ΣΕ 12 ΔΟΣΕΙΣ

ΧΩΡΗΤΙΚΟΤΗΤΑ

• 3 γραμμές ΟΤΕ 8 εσωτερικά	35.000 το μήνα
• 3 γραμμές ΟΤΕ 16 εσωτερικά	50.000 το μήνα
• 6 γραμμές ΟΤΕ 24 εσωτερικά	70.000 το μήνα
• 4 γραμμές ΟΤΕ 33 εσωτερικά	90.000 το μήνα

ΠΕΡΙΛΑΜΒΑΝΟΥΝ

✔ Τηλ. Κέντρο PANASONIC -SAMSUG
✔ Τηλεφωνικές συσκευές με πληκτρολόγιο ψηφιακές
✔ Συσκευή τηλεφωνήτριας
✔ Εκτυπωτής σειριακός
✔ Αντικεραυνική προστασία ΟΤΕ & ΔΕΗ
✔ Εγκατάσταση σε έτοιμο δίκτυο
✔ Προγραμματισμός & εκπαίδευση της τηλεφωνήτριας
✔ 12 μήνες Service δωρεάν
✔ 10 χρόνια τεχνική υποστήριξη

ΑΦΟΙ ΣΚΟΡΔΗ Ο.Ε.
Βενετοκλέων 3 και Καναδά
τηλ. 75666 fax: 70499 Ρόδος

ΤΖΑΚΙΑ

ΤΖΑΚΙΑ ΤΖΟΤΖΟΛΗΣ ΤΑΣΟΣ

ΤΖΑΚΙΑ

ΜΑΝΤΕΜΕΝΙΑ • ΑΠΛΑ • ΑΕΡΟΘΕΡΜΑ • ΜΕ ΤΖΑΜΙΑ ΚΑΙ ΠΟΡΤΕΣ • ΜΕ ΠΥΡΟΤΟΥΒΛΑ

ΣΟΜΠΕΣ ΜΕ ΞΥΛΑ

ΜΕΓΑΛΗ ΠΟΙΚΙΛΙΑ ΜΟΝΤΕΛΩΝ

ΑΞΕΣΟΥΑΡ ΤΖΑΚΙΩΝ

ΣΚΑΡΕΣ • ΣΙΤΕΣ • ΚΡΕΜΑΝΤΑΛΑΔΕΣ

ΦΟΥΡΝΑΚΙΑ ΚΑΙ ΨΗΣΤΑΡΙΕΣ

ΣΕ ΠΟΛΛΑ ΣΧΕΔΙΑ ΚΑΙ ΜΕΓΕΘΗ

ΚΑΘΑΡΙΣΜΟΙ ΚΑΙ ΣΕΡΒΙΣ ΤΖΑΚΙΩΝ

ΚΟΛΥΜΠΙΑ, ΕΝΑΝΤΙ ΚΑΙ ΠΑΡΑΠΛΕΥΡΩΣ ΙΔΡΥΜΑΤΟΣ

ΚΥΡΙΑΚΕΣ ΑΝΟΙΚΤΑ 11–4

Τηλέφωνο (0241) 56275, κιν. 0942/255848,
τηλ. Fax: 56317, 85103 Κολύμπια, Ρόδος



Ρόδος: εἰκῆ καὶ ὡς ἔτυχε...

...Αποκριά

Μίνι-Ροδίτισσα ντυμένη "καμουζέλα", σύμφωνα με τις επιταγές της μόδας.



...Ενα τρισχαριτωμένο ζουζουνάκι με τις κεραίες του και ουρά!

...Ελληνοτουρκικές Νατοϊκές συνδεξιώσεις

"...Περισσότερο εύγλωττη από πολιτικής άποψης ήταν η απόφαση των μονίμων αντιπροσώπων Ελλάδος και Τουρκίας πρέσβεων κ. Βασ. Κασκαρέλη και Ονούρ Οϊμέν να οργανώσουν από κοινού δεξίωση στις Βρυξέλλες, συνεορτάζοντας τα 50 χρόνια από την ένταξη των δύο χωρών στην Ατλαντική Συμμαχία.

Η συνδιοργάνωση της εκδηλώσεως έχει σαφέτατη συμβολική σημασία, αφού επί είκοσι επτά έτη η αντιπαράθεση των δύο χωρών στο πλαίσιο του ΝΑΤΟ είχε οδηγήσει τους ηγέτες των άλλων συμμαχικών κρατών στα όρια της απογνώσεως...".

Τώρα, την συνδεξίωση την κάνουν για να γλεντήσουν την μοιρασιά στο Αιγαίο, τον διαμελισμό της Κύπρου, τις γκρίζες ζώνες στα Ίμια, τις υπερπτήσεις τουρκικών μαχητικών πάνω από την Ρόδο και τα Δωδεκάνησα ή μόνον για να τους έρθει πιο οικονομικά το τραπέζωμα;

...Φωτογραφικό ταξίδι στην Ελλάδα και στον Κόσμο

Το διεθνές πρακτορείο **Magnum** μας προσκαλεί σε ένα φωτογραφικό ταξίδι σε κάθε γωνιά της γης μέσα από την ιστοσελίδα του, **http: //www.magnumphotos.com.**

Στο site μπορεί να δει κανείς φωτογραφίες από τα portfolio 60 και πλέον φωτογράφων, που αποτελούν τους συνεργάτες του **Magnum.** Μεταξύ άλλων, μπορείτε να δείτε και φωτογραφίες των ιδρυτών του πρακτορείου, **Ρόμπερτ Κάπα και Ενρί Καρτιέ-Μπρεσόν.**

Στο site υπάρχουν και φωτογραφίες από την Ελλάδα, όπως την απαθανάτισε ο ελληνικής καταγωγής συνεργάτης του πρακτορείου **Κωνσταντίνος Μάνος,** που έγινε γνωστός από την φωτογραφική κάλυψη της κηδείας ενός έγχρωμου στρατιώτη που σκοτώθηκε στο Βιετνάμ. Στην ιστοσελίδα μπορείτε να δείτε φωτογραφίες ενός ακόμη Ελληνα φωτογράφου, του **Νίκου Οικονομόπουλου.**



Κωνσταντίνος Μάνος: "Παιδί στις σκάλες", Ολυμπος Καρπάθου

...απείρου κάλλους

Στην ιταλική κωμόπολη Καστελαμάρε οι κλέφτες ενός αυτοκινήτου επέστρεψαν το όχημα ζητώντας συγγνώμη με ένα σημείωμα που άφησαν στο εσωτερικό του μαζί με οκτώ μπουκάλια σαμπάνιας. Είχαν ανακαλύψει-έστω και καθυστερημένα-ότι το αυτοκίνητο ανήκε στον γιο ενός από τους σημαντικότερους αρχηγούς της τοπικής Μαφίας και έσπευσαν να επανορθώσουν".

...Φαγοπότια και διαφθορά, τέλος! Μας το εγγυάται η κυβέρνηση



Η κυβέρνηση εξήγγειλε τον δεκάλογο για την πάταξη της διαφθοράς... (Σκίτσο του Κώστα Μητρόπουλου, από τα "Νέα)

ΜΕΡΙΚΕΣ ΦΟΡΕΣ ΓΙΑ ΝΑ ΑΡΕΣΕΙΣ ΠΡΕΠΕΙ ΝΑ ΦΤΑΣΕΙΣ ΣΤΑ ....ΆΚΡΑ!!



- ΠΡΟΣΘΕΤΙΚΗ ΝΥΧΙΩΝ ΜΕΤΑΞΙ-ΑΚΡΥΛΙΚΟ
- ΜΑΝΙΚΙΟΥΡ-ΠΕΝΤΙΚΙΟΥΡ ΑΝΑΝΕΩΣΗΣ
- ΟΡΘΟΝΥΧΙΑ (ΠΟΝΕΜΕΝΑ ΓΥΡΤΑ ΝΥΧΙΑ)
- ΣΚΛΗΡΥΝΣΗ ΦΥΣΙΚΩΝ ΝΥΧΙΩΝ
- ΛΕΥΚΑΝΣΗ ΝΥΧΙΩΝ (ΧΕΡΙΑ-ΠΟΔΙΑ)
- ΦΡΥΔΙΑ - ΒΛΕΦΑΡΙΔΕΣ
- ΜΟΝΙΜΟ ΓΑΛΛΙΚΟ
- MONIMA DESIGNS
- ΑΠΟΤΡΙΧΩΣΗ

BEAUTY NAILS BN RHODES

ΑΝ ΤΟ ΖΗΤΟΥΜΕΝΟ ΣΑΣ ΕΙΝΑΙ Η ΑΚΡΑ ...ΠΟΛΥΤΕΛΕΙΑ

BEAUTY NAILS - STUDIO ΑΙΣΘΗΤΙΚΗΣ ΝΥΧΙΩΝ
ΕΜΠΟΡΙΚΟ ΚΕΝΤΡΟ ΦΩΚΙΑΛΗ-ΑΓ. ΑΝΑΣΤΑΣΙΑΣ 40-ΤΗΛ. 70660-ΚΙΝ. 0944 520887

ΡΟΔΟΤΡΥΠΟΚΟΠΤΙΚΗ Ο.Ε.
ΚΟΥΛΙΑΝΟΣ ΔΗΜΗΤΡΙΟΣ & ΣΙΑ Ο.Ε.
ΚΟΛΟΚΟΤΡΩΝΗ 66 ΡΟΔΟΣ ΤΗΛ. & FAX: 0241/77257 ΚΙΝ.: 0932/732331

ΤΡΥΠΑΜΕ - ΚΟΒΟΥΜΕ - ΣΠΑΜΕ



ΜΠΕΤΑ - ΤΟΥΒΛΑ - ΤΣΙΜΕΝΤΟΛΙΘΟΥΣ - ΠΑΤΩΜΑΤΑ, ΠΕΤΡΕΣ ΧΩΡΙΣ ΟΡΙΟ ΠΑΧΟΥΣ

ΧΩΡΙΣ ΔΟΝΗΣΕΙΣ - ΡΩΓΜΕΣ - ΣΚΟΝΕΣ



ΕΡΓΑΣΙΕΣ:
ΑΝΟΙΓΟΥΜΕ ΠΟΡΤΕΣ - ΠΑΡΑΘΥΡΑ
ΚΑΝΑΛΙΑ ΣΕ ΠΑΤΩΜΑΤΑ ΓΙΑ ΥΔΡΑΥΛΙΚΟΥΣ & ΗΛΕΚΤΡΟΛΟΓΟΥΣ
ΤΡΥΠΕΣ ΔΙΑΦΟΡΩΝ ΜΕΓΕΘΩΝ & ΚΥΚΛΙΚΑ ΑΝΟΙΓΜΑΤΑ ΓΙΑ ΣΚΑΛΕΣ
ΕΠΙΣΗΣ ΓΙΝΟΝΤΑΙ ΚΟΠΕΣ ΣΕ ΤΟΙΧΟΥΣ ΑΠΟ ΠΕΤΡΑ & ΑΝΑΣΤΗΛΩΣΕΙΣ ΜΕ ΜΠΕΤΟ Η ΣΙΔΗΡΟΚΑΤΑΣΚΕΥΗ



ΣΤΙΣ ΕΡΓΑΣΙΕΣ ΜΑΣ ΣΥΜΠΕΡΙΛΑΜΒΑΝΕΤΑΙ Η ΜΕΤΑΦΟΡΑ ΜΠΑΖΩΝ

Ολες οι εργασίες είναι με την σύγχρονη μέθοδο έγχυσης νερού προς αποφυγή σκόνης

(εκ)πολιτισμικά παίγνια



Γράφει ο Κωστής Νικολάκης

• Μαγειρεύοντας την Σαρακοστή

Μπαίνουμε σε λίγο στην **Σαρακοστή** και το βιβλίο της **Μαριγούλας Κοκκίνου-Γεωργίας Κομινά** είναι πολλαπλώς χρήσιμο. Και όχι μόνον για τους νηστεύοντας που έχουν στην διάθεση τους μια ανεξάντλητη σειρά νηστήσιμων φαγητών αλλά γιατί μας δίνει μια άλλη διάσταση κυρίαρχη τις μέρες αυτές μέχρι την **Λαμπρή**.

"Η νηστεία είναι μια πραγματικότητα που βιώνεται αισθαντικά! *Δηλαδή βιώνεται σαν γεύση, όσφρηση, όραση ακόμη και ακοή. Σαν ένα κλίμα που συλλαμβάνεται από τις αισθήσεις.*

Κατά τη διάρκεια της νηστείας βλέπουμε ένα ορισμένο είδος τροφίμων να πουλιούνται στα καταστήματα, μυρίζουμε χαρακτηριστικές νηστήσιμες μυρωδιές που έρχονται απ' τις κουζίνες των σπιτιών στις γειτονιές, ακούμε χαρακτηριστικά αυτής της περιόδου τραγούδια και παν' απ' όλα δοκιμάζουμε χαρακτηριστικές νηστήσιμες γεύσεις. Μ' άλλα λόγια, μέσα απ' αυτό το αισθαντικό κλίμα αισθανόμαστε τη νηστήσιμη περίοδο στα έγκατα μας, χωρίς καν να το σκεπτόμαστε.

Το κλίμα όμως αυτό τείνει να εκλείψει ολοκληρωτικά, έτσι που να μην έχουν οι επερχόμενες γενιές την ευκαιρία να δουν, να ακούσουν, να μυρίσουν και να γευτούν τη ***Σαρακοστή.***

Το βιβλίο ***"Σαρακοστιανά"*** *θέλει μόνο να συμβάλει στη διάσωση αυτού του κλίματος, γιατί οι εμπνευστές του πιστεύουν ότι η απώλεια ενός τέτοιου κλίματος είναι ένα γεγονός που θα φτωχύνει δραματικά τη ζωή των επερχόμενων γενεών, καθώς θα τους στερήσει μια πολύ καλή ευκαιρία να γνωρίσουν τη νηστεία και στα υψηλότερα επίπεδα της.*

Ανατραφήκαμε οι πιο πολλοί σε μια διάχυτα κοσμική ατμόσφαιρα *που αρκείται στο να περιγράφει τη νηστεία περισσότερο με την νεομοδίστικη σκοπιμότητα της δίαιτας "που κάνει καλό στον οργανισμό", παρά ως στάδιο πνευματικού αγώνα, που πραγματικά είναι.*

Αυτή η ατμόσφαιρα ενισχύθηκε στα μεταπολεμικά χρόνια από την υποσυνείδητη κυρίως αστική τάση να μη στερηθούν, ιδιαίτερα τα παιδιά, τίποτε από τα πλούσια αγαθά διατροφής που προσφέρει η νεοαποκτημένη ευημερία μας. Ετσι, στις νεώτερες αστικές γενιές έλειψαν απ' το προσκήνιο όχι μόνο άμεσα βιώματα συνεπούς νηστείας, αλλά και τα νηστήσιμα υλικά, των οποίων η προμήθεια είναι τόσο εύκολη και φυσιολογική στις αγροτικές κοινωνίες.

Ο λαός μας όμως συνεχίζει να διαθέτει μια πλούσια παράδοση νηστείας και νηστήσιμων φαγητών, που έχοντας καταστεί αδύνατο να μεταδοθεί από στόμα σε στόμα, από γονείς σε παιδιά, γίνεται αναγκαίο να καταγραφεί, έτσι που να διευκολυνθεί η εφαρμογή της μέσα στις αλλαγμένες και συχνά απαγορευτικές νέες κοινωνικές συνθήκες.

Για αυτούς όμως που θα 'θελαν κι απ' αυτό το βιβλίο κάτι περισσότερο από την προσπάθεια διασώσεως του αισθαντικού σαρακοστιανού κλίματος, ανάμεσα στις συνταγές παρεμβάλλονται κάποιες που υψηλές απόψεις των πατέρων της εκκλησίας σχετικά με τη νηστεία.

Ετσι, μολονότι αυτό το βιβλίο θέλει κυρίως να βοηθήσει τους αναγνώστες του να εξοικειωθούν και πάλι με τις σαρακοστιανές μυρουδιές, που είναι έμμεσοι φορείς μιας βαθιάς πνευματικότητας, δε στερείται και μιας πιο άμεσης "οσμής ευωδίας πνευματικής"...



*** Μαριγούλας Δ. Κοκκίνου-Γεωργίας Ε. Κομινά: "Σαρακοστιανά": Συνταγές γαι νηστήσιμα φαγητά και γλυκά", εκδόσεις "Ακρίτας", σελ. 300, 16η ανατύπωση, Αθήνα 2001.**

Η φωτογραφία του εξωφύλλου του βιβλίου παριστάνει την "Κυρά-Σαρακοστή" πλασμένη από ζυμάρι...

"Είναι φυσικόν δια τους νηστεύοντας ή Σαρακοστή να περνά πολύ αργά,
όσο αυτοί σπεύδουν να φθάσουν εις το τέρμα.
Δι' αυτό άλλοτε, που έλειπαν τα ημερολόγια και ήθελαν να έχουν
κάποιαν αντίληψιν του χρόνου κατά την διάρκεια της Μεγάλης Σαρακοστής,
οι άνθρωποι του λαού είχον εξεύρει ένα εύκολον μέσον·
παρίσταιναν την Σαρακοστήν εικονικώς ως Καλόγριαν.
Επαιρναν μια κόλλα χαρτί κ' εσχεδίαζαν με το ψαλίδι μια γυναίκα.
Η κυρά Σαρακοστή δεν έχει στόμα, γιατί είναι όλο νηστεία·
τα χέρια της είναι σταυρωμένα για τις προσευχές.
Εχει 7 πόδια, όσες και οι εβδομάδες της Σαρακοστής.
Κάθε Σάββατο κόβουμε κ' ένα πόδι. Το τελευταίο πόδι το κόβουμε το Μεγάλο
Σάββατο, το βάζουμε μέσα σ' ένα ξερό σύκο ή καρύδι κι όπαιος το βρη του φέρνει γούρι".

(Γ.Α. Μέγα: "Ελληνικαί εορταί"

• Μαγειρεύοντας στα Συμπόσια των Αρχαίων

Το βιβλίο της **Μαρίνας Αννίνου** και **Γιάννη Λεμονή** είναι μια επιλογή από το έργο του **Αθηναίου του Ναυκρατίτη** *"Δειπνοσοφισταί"* και περιλαμβάνει επίσης 191 συνταγές εμπνευσμένες από την αρχαιότητα που περιμένουν τους διαχρονικούς μάγειρες και μαγείρισσες για να τις υλοποιήσουν στην σημερινή ελληνική κουζίνα.

Προλογίζοντας το βιβλίο **"Στα Συμπόσια των Αρχαίων"** οι επιμελητές της έκδοσης επισημαίνουν:

"Διαβάσαμε σχολαστικά, τους ***"Δειπνοσοφιστές"*** *του* ***Αθήναιου του Ναυκρατίτη,*** *τη μαγειρική του* ***Απίκιου "De Re Coquinaria"*** *αλλά και ό,τι διασώθηκε από το βιβλίο του* ***Αρχέστρατου του Συρακούσιου.***

Αναμφισβήτητα αυτό που είχε το μεγαλύτερο ενδιαφέρον, ήταν οι ***"Δειπνοσοφισταί".***

Ετσι αποφασίσαμε να βασιστούμε σ' αυτόν τον συγγραφέα, επιλέγοντας και παραθέτοντας τα αποσπάσματα που κατά τη γνώμη μας έχουν το μεγαλύτερο ενδιαφέρον και που καλύπτουν απολύτως το σκοπό της σειράς ***"Γαστρονομία και πολιτισμός".***

Ολα τα κείμενα που περιλαμβάνονται στο πρώτο μέρος του βιβλίου έχουν σταχυολογηθεί από τους ***"Δειπνοσοφιστές".***

Στο βιβλίο μας, καταγράψαμε όλα τα υλικά που γνώριζε ο τότε γνωστός κόσμος, όχι μόνο οι κάτοικοι της λεκάνης της Μεσογείου, αλλά και οι κάτοικοι των χωρών της μακρινής Ασίας, αφού οι εκστρατείες του Μεγάλου Αλεξάνδρου τα έκαναν γνωστά και σ' εμάς.

Για την καταγραφή, των τροφών αυτών, βασιστήκαμε τόσο στις αναφορές των ***"Δειπνοσοφιστών"*** *όσο και σε σύγχρονα βιβλία, όπως το* ***"Larousse Gastronomique",*** *αλλά και άλλα βιβλία μελετητών της ιστορίας, της διατροφής του ανθρώπου.*

Για τις συνταγές, αφήσαμε τη φαντασία μας να δημιουργήσει, σεβόμενοι τον τρόπο ζωής των αρχαίων και λαμβάνοντας υπ' όψη τα υλικά της εποχής τους. Βέβαια ο τρόπος παρουσίασης των είναι σύγχρονος, ο τρόπος παρασκευής τους επίσης".



*** Μαρίνα Αννίνου-Γιάννης Λεμονής: "Στα Συμπόσια ων Αρχαίων, επιμέλεια κειμένου: Βάνα Μάστορη, εκδόσεις "Ερμείας", σελ. 205, Αθήνα 2000, τιμή: 36,65 ευρώ.**

Σύμφωνα με τον **Αθήναιο Ναυκρατίτη**: *"αρχή και ρίζα κάθε αγαθού είναι η ευχαρίστηση της γαστέρας και τα σοφά και τα ανώτερα που μ' αυτή σχετίζονται"* και όπως υποστήριζε εκτός από του **"Επτά Σοφούς"**, είχαμε και του **"Επτά Σοφούς της Μαγειρικής"** μεταξύ των οποίων περιλάμβανε και τον **Αγη τον Ρόδιο** γιατί έψηνε τέλεια τα ψάρια!

Στους **"Δειπνοσοφιστές"** ανθολογούνται ο **Ποσειδώνιος ο Ρόδιος,** ο **Ιπποκράτης,** ο κωμωδιογράφος **Αντιφάνης ο Ρόδιος,** ο ιστορικός **Σωκράτης ο Ρόδιος,** και ο **Επίχαρμος ο Κώος.**

«ΡΟΔΙΑΚΗ» ΑΠΟ ΤΟ 1915

ΦΛΑΣ ΣΤΟ ΠΑΡΕΛΘΟΝ



ΡΟΔΙΑΚΗ

PERIODICO SETTIMANALE

ΕΒΔΟΜΑΔΙΑΙΑ ΠΟΛΙΤΙΚΗ ΦΥΛΗ ΚΑΙ ΚΟΙΝΩΝΙΚΗ ΕΦΗΜΕΡΙΣ

ΡΟΔΙΑΚΗ 22 ΜΑΡΤΙΟΥ 1918
ΑΡΙΘΜΟΣ ΦΥΛΛΟΥ 132

ΡΟΔΙΑΚΑ ΧΡΟΝΙΚΑ

Παρασημοφορία

- Ευχαρίστως πληροφορούμεθα ότι ο εν τη πόλει μας εκλαμπρότατος πρόξενος της Γαλλίας, κ. Γεώργιος Τερβέρ ετιμήθη εσχάτως υπό της Αυτού Μεγαλειότητας του Βασιλέως της Ελλάδος Αλεξάνδρου δια του χρυσού σταυρού του στέμματος των Ιπποτών.

Τα θερμά μας συγχαρητήρια εις τον κ. πρόξενον επί την τιμή.

Λαχείο

- Την παρελθούσα Κυριακή εν τω περίβολω του Ιερού Μητροπολιτικού ναού έλαβε χώραν η εκκύβευσις του λαχείου των δύο καλλιτεχνικών πλαισίων άτινα εκέρδησαν η κ. Αναστασία Μαύρου και ο εξ Απολλώνων μαθητής του Βενετοκλείου Βασ. Γρηγ. ΧατζηΑνδρέου.

- Αφίκετο από τινών ημερών εις την πόλιν μας ο Δήμαρχος της γείτονος νήσου Σύμης κ. Συμεών Χατζηφώτης.

ΒΙΛΛΑΝΟΒΑ

- Η κοινότητα Βιλλανόβας ευχαριστεί και δημόσια θερμώς τον εν Αλεξάνδρεια συμπολίτη κ. Γ. Β. Αθανασιάδην, όστις απέστειλεν δωρεάν εις το ταμείον των σχολών φράγκα Ιταλικά 50 εις μνήμην του άρτι προς Κύριον ενδημήσαντι μακαρίτου θείου του αιδ. Κωνσταντίνου Οικονόμου.

Εν Βιλλανόβα τη 20 Μαρτίου 1918
Εξ ονόματος της Εφοροδημογεροντίας
Γ. ΧατζήΑλεξίου.

ΣΟΡΩΝΗ

- Η εφορία των Σχολών Σορωνής θεωρεί καθήκον αυτής όπως και δημόσια εκφράση της απείρους και θερμάς ευχαριστίας της προς τον φιλόπατριν νέον κ. Ιωάννην Στ. Μαλανδράκη έμπορον, ευαρεστηθέντα να συνεισφέρη υπέρ του κοινοτικού ταμείου λίρες Ιταλικές 20.

Εν Σορωνή τη 18 Μαρτίου 1918
Η Εφορία των Σχολών

(Σ.Σ. Η Ροδιακή εκδιδόταν τότε υπό το καθεστώς Ιταλικής λογοκρισίας. Διατηρείται επίσης η γλώσσα και τα τοπωνύμια που υπήρχαν στις αρχές του αιώνα).

ΒΙΟΤΕΧΝΙΑ ΚΟΡΝΙΖΩΝ

ΤΣΑΜΠΙΚΑΚΗΣ
ΚΑΤΑΣΚΕΥΕΣ ΠΑΝΤΟΣ ΕΙΔΟΥΣ ΚΟΡΝΙΖΩΝ

* ΓΙΑ ΚΕΝΤΗΜΑΤΑ
* ΠΙΝΑΚΕΣ ΖΩΓΡΑΦΙΚΗΣ
* ΠΟΣΤΕΡ * ΦΩΤΟΓΡΑΦΟΘΗΚΗ
* ΔΙΠΛΩΜΑΤΑ * ΚΑΘΡΕΠΤΕΣ

ΑΜΕΣΗ ΠΑΡΑΔΟΣΗ

ΑΝΑΛΑΜΒΑΝΟΥΜΕ ΚΑΙ ΞΕΝΟΔΟΧΕΙΑ

ΝΗΡΗΙΔΩΝ 3-5, ΚΡΕΜΑΣΤΗ
ΤΗΛ. 95868, 95869

Αντίλαλοι

πολιτικοί και άλλοι...

...ΠΑΡΑΛΛΗΛΑ!

Τουλάχιστον ο νομάρχης κ. Σάββας Καραγιάννης δεν κρύβεται πίσω από το δάκτυλό του, όπως ορισμένοι άλλοι.

Έτσι παραδέχθηκε χθες ότι ναι μεν η ενασχόλησή του με τα προβλήματα του νομού βρίσκεται σε προτεραιότητα **αλλά παράλληλα** ασχολείται και με το ζήτημα της προετοιμασίας της παράταξής του για τις εκλογές.

"Οι συζητήσεις με τα κόμματα και τους φορείς προχωράνε και μάλιστα καλά" τόνισε χαρακτηριστικά ο κ. Καραγιάννης απαντώντας σε σχετική ερώτηση.

Λ. Μ.

ΚΑΙ ΤΩΡΑ;

Και... τώρα τι θα κάνουν στο ΠΑΣΟΚ που έμαθαν τα αποτελέσματα της δημοσκόπησης;

Νομίζουν ότι βρήκαν λύση στο πρόβλημα που έχουν;

Μάλλον το αντίθετο συμβαίνει και αρχίζουν και το καταλαβαίνουν.

Λ. Μ.

ΣΤΟ... ΔΟΚΑΝΟ

Αδυναμία στους... λαγούς φαίνεται ότι είχε, γνωστός δικηγόρος της Ρόδου, ο οποίος συνελήφθη χθες το πρωί επ' αυτοφώρω, από τους άνδρες του Δασαρχείου **και του Κυνηγετικού Συλλόγου** που είχαν στήσει καρτέρι!

Αντε τώρα το Εφετείο (στο οποίο ανήκει η αρμοδιότητα της **εξέτασης της περίπτωσης**, λόγω της ιδιότητας του λαθροθήρα) να ασχοληθεί με την περίπτωση!

Μιχ. Μ.

ΘΑ ΤΙΣ ΚΑΘΑΡΙΣΟΥΝ

Στις 20 Μαρτίου θα ξεκινήσει ο καθαρισμός των παραλιών της πόλης, ανακοίνωσε ο αντιδήμαρχος **κ. Αντ. Αλαβέρας** και πιστεύουμε ότι έτσι θα γίνει.

Διότι όπως μαθαίνουμε, την ίδια περίοδο, πρόκειται να ξεκινήσουν να έρχονται **οι πρώτοι τουρίστες** και δεν πιστεύουμε ότι θα μείνουν με τις καλύτερες των εντυπώσεων αν δουν τις παραλίες με τα χάλια που έχουν.

Λ. Μ.

ΚΑΙ ΟΙ ΟΔΗΓΟΙ;



Με **σκεπτικισμό** αντιμετωπίστηκε η ανακοίνωση για τη δημιουργία επιτροπής η οποία θα αναλάβει τη **βελτίωση** και **αναθάθμιση** της οδικής ασφάλειας στη **Δωδ/σο**.

Από πλευράς της θα γίνουν βέβαια τα απαραίτητα, όπως η καταγραφή των **επικίνδυνων σημείων** που ξεκίνησε ήδη, όμως μόνο αυτό δε φτάνει.

Τους **οδηγούς**, ποιός θα αναλάβει να τους εκπαιδεύσει ώστε να συμπεριφέρονται **σωστά** όταν οδηγούν, και να μην παραβαίνουν τον ΚΟΚ;

Β.Μ.

Ο ταχυδρόμος πέρασε...



● **κ. τακτ. αναγνώστη:** Λεν ξέρω -τουλάχιστον μέχρι την ώρα που έγραφα- τι αποφάσεις πήραν στο ΠΑΣΟΚ. Εκείνο που ξέρω είναι ότι δεν πρόκειται να ξεμπερδέψουμε εύκολα απ' αυτήν την ιστορία. Κέφια νάχεις ν' ακούς και να διαβάζεις καμώματα.

❖❖❖

● **Προς φαναρισμένο ΠΑΣΟΚτζή:** Πολύ σωστά έπραξες. Να μάθεις δηλαδή ποντιακή σούστα και αστυπαλίτικο μπάλο ενόψει της προεκλογικής περιόδου. Τον απολακιάτικο συρτό άστον για άλλη περίπτωση. Προς το παρόν δεν θα σου χρειαοθεί.

❖❖❖

● **κ. Σ. Καραγιάννη:** Η στρατηγική που ακολουθείς είναι άκρως αποδοτική. Αφήνεις τους αντιπάλους να σκοτωθούνε με τους εμφυλίους τους , τους παραλαμβάνεις μετά και τους αποτελειώνεις. Σίγουρα πράγματα.

❖❖❖

● **Προς ανώνυμο σχολιογράφο:** Το πρόβλημα είναι εμφανές. Δεν δικαιολογείται τέτοια "εκτροπή" με 17 βαθμούς θερμοκρασία. Κοίταξε τον εαυτό σου φίλε πριν πλακώσουν οι ζέσιες.



τα Κιούπια Ρόδος

Συνεχίζουν με στυλ!!

Τα ΚΙΟΥΠΙΑ χρόνια τώρα κάνουν πιο νόστιμη τη ζωή σας.

Καλές Απόκριες!

*ΚΥΡΙΑΚΗ **17/3** ΑΝΟΙΚΤΑ*

*ΚΑΘΑΡΗ ΔΕΥΤΕΡΑ **18/3** ΚΛΕΙΣΤΑ*

ΜΙΧΑΛΗΣ ΚΟΥΜΠΙΑΔΗΣ

Αργοναυτών 12

ΙΑΛΥΣΟΣ - ΡΟΔΟΣ

☎ *0241 0 93448, 91824*

ΠΩΛΟΥΝΤΑΙ

1) Μονοκατοικίες στην παραλία Ιαλυσού έναντι Βράχου 120, 140, 150, 170, 180, 200 τ.μ. σε μπετά ή τελειωμένες πολυτελούς κατασκευής, σε οικόπεδο αυτοτελή 400-700 τ.μ.

2) Στην παραλία Ιαλυσού -πλησίον ξενοδοχείου GOLDEN BEACH- πολυτελή διαμερίσματα 112 m2 έκαστο, σε ισόγειο και α' όροφο με ανεξάρτητο κήπο 250 m2.

Πληρ. Γ. Ιωαννίδης
Τηλ. 22307 ή 0932296983

ΜΠΟΥΤΙΚ ROUBETI
ΕΚΠΟΙΗΣΗ
ΑΡ. ΑΔΕΙΑΣ 444/2002
ΚΑΤΑΠΛΗΚΤΙΚΕΣ ΤΙΜΕΣ
ΧΕΙΜΕΡΙΝΑ – ΚΑΛΟΚΑΙΡΙΝΑ
ΗΡΩΩΝ ΠΟΛΥΤΕΧΝΕΙΟΥ 30
ΚΟΝΤΑ ΣΤΗΝ ΑΚΑΔΗΜΙΑ

Το Ρωμαίικο
ΑΞΕΧΑΣΤΕΣ ΑΠΟΚΡΙΕΣ
ΤΡΕΛΛΟ ΞΕΦΑΝΤΩΜΑ
ΚΑΙ ΑΛΛΑ...
ΠΑΡΑΣΚΕΥΗ και ΣΑΒΒΑΤΟ
ΠΛ. ΚΟΥΝΤΟΥΡΙΩΤΗ 6 (παραλία ΕΛΛΗ)
ΤΗΛΕΦΩΝΟ ΚΡΑΤΗΣΕΩΝ: (02410) 22545

ΡΕΣΑΛΤΟ
μουσική σκηνή
ΓΙΑ ΝΥΧΤΕΣ
ΜΑΓΙΚΕΣ ΚΑΙ ΟΝΕΙΡΕΜΕΝΕΣ
ΑΝΟΙΚΤΑ ΠΑΡΑΣΚΕΥΗ & ΣΑΒΒΑΤΟ
Κυριακή 17 Μαρτίου
ΑΠΟΚΡΙΑΤΙΚΟ ΜΑΣΚΕ ΠΑΡΤΥ
ΠΛΑΤΩΝΟΣ 16 & ΕΥΡΙΠΙΔΟΥ • ΤΗΛ. 02410 20520 - 02410 94925

φΟΙΝΙΞ
πυξίδα
ΑΣΦΑΛΙΣΗ ΣΚΑΦΩΝ ΑΝΑΨΥΧΗΣ
Παροχές που προτείνονται:
1) ΠΥΡΚΑΓΙΑ ΤΟΥ ΣΚΑΦΟΥΣ
2) ΑΣΤΙΚΗ ΕΥΘΥΝΗ ΤΡΙΤΩΝ ΓΙΑ ΤΗΝ ΠΕΡΙΟΔΟ ΠΛΕΥΣΗΣ
Επίσης, παρέχεται ΔΩΡΕΑΝ ιατρική βοήθεια και μεταφορά από το GREEK FLYING DOCTORS CLUB, στους ασφαλισμένους του κλάδου.
Πληροφορίες:
• Στα γραφεία των συνεργατών μας
• Στα γραφεία της εταιρίας μας **ΕΘΝ. ΑΝΤΙΣΤΑΣΗΣ 83, Ρόδος, τηλ.: 02410-23880 & 32880, Fax: 76068**

ΠΩΛΕΙΤΑΙ: Διαμέρισμα πολυτελούς κατασκευής (θέρμανση-τζάκι-ιταλική κουζίνα-ντουλάπες) μικτής επιφάνειας 130 τ.μ. με χώρους αποκλειστικής στάθμευσης 60 τ.μ. σε πολυκατοικία 4 μόνο διαμερισμάτων με άνετο περιβάλλοντα χώρο επί της οδού Απολλωνίου Ροδίου στην Ιξιά (50 μ. από Λεωφόρο Ηρακλειδών).

ΕΝΟΙΚΙΑΖΟΝΤΑΙ: Δύο καταστήματα 26 τ.μ. και 35 τ.μ. ύψους 6 μ. σε νέα οικοδομή στην γωνία Ανθ. Ζερβού και πάροδ. Συλλόγου Αμερικής (Ψαροπούλα).

ΠΩΛΟΥΝΤΑΙ: Μονοκατοικίες με μεγάλο οικόπεδο πολυτελούς κατασκευής στην Ιαλυσό.

Πληροφορίες: Κτιριοδομή Ο.Ε.
Τηλ. 02410 36604-02410 24208
κινητό: 0944-338277 κ. Φράγκο