ΕΤΟΣ ΙΔΡΥΣΗΣ 1949
ΙΔΙΟΚΤΗΣΙΑ - ΕΚΔΟΣΗ
Γ. ΔΙΑΜΑΝΤΙΔΗΣ
ΓΡΑΦΙΚΕΣ ΤΕΧΝΕΣ Α.Ε.
Γραφεία - Τυπογραφεία:
Μάρκου Μαλλιαράκη 3 (ΚΟΒΑ)
Τηλ.: Σύνταξης: 22410 27356-34101, FAX: 22410 20643
Τηλ.: Λογιστηρίου: 22410 35322, FAX: 22410 35322
e-mail: info@proodos.net & proodro@otenet.gr

ΠΡΟΟΔΟΣ

Ανεξάρτητη καθημερινή πρωινή εφημερίδα

ΑΡΙΘΜΟΣ ΦΥΛΛΟΥ 17.049 • ΤΙΜΗ 0,70 ευρώ

ΣΑΒΒΑΤΟ 15 ΟΚΤΩΒΡΙΟΥ 2005

ΠΛΗΡΟΜΕΝΟ ΤΕΛΟΣ Του Γραφείου Κ. ΡΟΔΟΥ Αριθμός άδειας Κωδικός 1877

ΕΛΤΑ Hellenic Post

SATO OFFICE SYSTEMS
ΜΠΟΝΗΣ Ε.Π.Ε. ΤΗΛ. 22410 75533

Για την γρίπη των πουλερικών

Σε συναγερμό όλες οι υπηρεσίες και στην περιοχή μας

ΚΑΙ ΟΙ ΥΠΟΥΡΓΟΙ ΣΥΖΗΤΗΣΑΝ ΤΟ ΘΕΜΑ



Σε συναγερμό όλες οι υπηρεσίες και στην περιοχή μας

ΣΤΟ περιθώριο της άτυπης συνόδου των υπουργών Εξωτερικών των χωρών της Διαδικασίας Συνεργασίας της Νοτιοανατολικής Ευρώπης που έγινε στη Ρόδο συζητήθηκε το πρόβλημα με τον ιό της γρίπης των πτηνών, λόγω της σοβαρότητάς του. Βέβαια για το θέμα αυτό ασχολούνται οι αρμόδιοι υπουργοί Υγείας των χωρών και βρίσκονται σε στενή συνεργασία, όπως υποστήριξε ο υπουργός Εξωτερικών της Ελλάδας κ. Πέτρος Μολυβιάτης, απαντώντας σε σχετική ερώτηση.

• Συγκεκριμένα για το θέμα αυτό, ο Ελληνας υπουργός είπε τα εξής:

«Το θέμα αυτό δεν είναι αντικείμενο της σημερινής συναντήσεως. Στο περιθώριο της συναντήσεως το θέμα μας απασχόλησε, γιατί είχε εξαιρετικό ενδιαφέρον, αλλά οι υπουργοί των Εξωτερικών δεν είναι αρμόδιοι για το θέμα αυτό. Αρμόδιοι είναι άλλοι υπουργοί των χωρών μας οι οποίοι βρίσκονται ήδη σε στενή επαφή και συνεργασία, όπως και αρχές των χωρών μας βρίσκονται σε στενή συνεργασία για να αντιμετωπίσουν αυτό το πρόβλημα».

ΣΤΟ νομό μας, οι αρμόδιες υπηρεσίες βρίσκονται σε επιφυλακή και πιθανότατα μέσα στις επόμενες μέρες, να έρθουν στην περιοχή μας κτηνίατροι από υπηρεσίες της Αθήνας, για να καλύψουν τα κενά της Κτηνιατρικής Υπηρεσίας της Νομαρχιακής Αυτοδιοίκησης.

ΣΥΝΕΧΕΙΑ ΣΤΗ ΣΕΛ. 4

Από την παράταξη Κορδίνα

Αποσκίρτησε και άλλος δημοτικός σύμβουλος στο Δήμο Πεταλούδων

ΕΝΤΟΝΟ ΠΡΟΒΛΗΜΑ ΣΤΗΝ ΠΛΕΙΟΨΗΦΙΑ



Προβλήματα αντιμετωπίζει ο δήμαρχος Πεταλούδων Μιχάλης Κορδίνας

ΣΟΒΑΡΟ πρόβλημα αντιμετωπίζει η δημοτική παράταξη του δημάρχου Πεταλούδων Μιχάλη Κορδίνα, καθώς ένας - ένας οι δημοτικοί σύμβουλοι τον εγκαταλείπουν και ανεξαρτητοποιούνται. Ηδη η παράταξη μετρά τρεις αποσκιρτήσεις και αναμένονται οσονούπω και άλλες.

• Η αρχή εγινε πριν από δυο χρόνια περίπου, όταν ο δημοτικός σύμβουλος Ελευθέριος Μιχαήλ από την Κρεμαστή, υπέβαλε την παραίτησή του. Ακολούθησε η παραίτηση του Μιχάλη Δράκου και χθες τη σκυτάλη πήρε ο Νίκος Κουδούνης. Μάλιστα και οι τρεις σύμβουλοι του αποχώρησαν κατάγονται από την Κρεμαστή, γεγονός που δείχνει το πρόβλημα που υπάρχει στην παράταξη του δημάρχου Μιχάλη Κορδίνα και τη δύσκολη θέση που

ΣΥΝΕΧΕΙΑ ΣΤΗ ΣΕΛ. 4

Με πτήσεις τσάρτερς

10.000 τουρίστες το σαββατοκύριακο θα 'ρθουν στη Ρόδο

ΚΙΝΗΣΗ ΜΕΧΡΙ ΑΡΧΕΣ ΝΟΕΜΒΡΙΟΥ

ΣΤΑΔΙΑΚΗ μείωση παρουσιάζει η τουριστική κίνηση στη Ρόδο. Αλλά, παρ' όλα αυτά εξακολουθεί να βρίσκεται σε υψηλά επίπεδα και ασφαλώς είναι αυξημένη σε σύγκριση με τα προηγούμενα χρόνια.

• Σύμφωνα με τις εκτιμήσεις του προϊστάμενου της Υπηρεσίας Πολιτικής Αεροπορίας κ. Λάζαρου Στρίκη κατά τον τρέχον σαβ-

ΣΥΝΕΧΕΙΑ ΣΤΗ ΣΕΛ. 4



10.000 τουρίστες το σαββατοκύριακο θα' ρθούν στη Ρόδο

Παρά την τεράστια κίνηση

Σε υψηλό επίπεδο ασφαλείας βρίσκεται το αεροδρόμιο Ρόδου

ΣΥΝΕΔΡΙΟ ΤΩΝ ΕΛΕΓΚΤΩΝ ΕΝΑΕΡΙΑΣ ΚΥΚΛΟΦΟΡΙΑΣ



ΣΕ ΠΟΛΥ υψηλό επίπεδο ασφάλειας βρίσκεται το αεροδρόμιο της Ρόδου, ενώ ο έλεγχος της κυκλοφορίας στον εναέριο χώρο του νησιού γίνεται με τον πλέον σύγχρονο και αποτελεσματικό τρόπο.

• Αυτό διαβεβαίωσαν σε χθεσινή συνέντευξη τύπου οι εκπρόσωποι των Ελλήνων και των Ευρωπαίων ελεγκτών εναέριας κυκλοφορίας που βρίσκονται στη Ρόδο για να συμμετάσχουν στην 22η περιφερειακή συνάντηση του Ευρωπαϊκού Συνδέσμου Ελεγκτών Εναέριας Κυκλοφορίας (IFACTA). Μπορεί, όπως τόνισαν, ο εναέριος χώρος του νησιού να είναι «ιδιαίτερα βεβαρημένος» λόγω

ΣΥΝΕΧΕΙΑ ΣΤΗ ΣΕΛ. 4

Χτες στις 5 το πρωί

Τραγικός θάνατος δύτη στο Καρνάγιο

ΠΑΓΙΔΕΥΤΗΚΕ ΣΕ ΔΡΑΓΑ

ΤΡΑΓΙΚΟ θάνατο βρήκε χτες στις 5 το πρωί ένας 28χρονος δύτης από τον Πειραιά, την ώρα που έκανε καταδύσεις στο νέο καρνάγιο της Ρόδου κατά την εκτέλεση εργασιών ανέλκυσης βυθισμένης βυθικόρου (δράγας). Πρόκειται για τον Στέφανο Καραμανλή, που ήταν μέλος συνεργείου καταδυτικών εργασιών από τον Πειραιά που εδώ και δύο εβδομάδες προσπαθούσε ν' ανελκύσει τη δράγα.

ΣΥΝΕΧΕΙΑ ΣΤΗ ΣΕΛ. 4

Εάν δεν γίνει ενιαίος φορέας

Κίνδυνος για απένταξη του αποχετευτικού έργου από Αρχάγγελο προς Βόδι

ΑΝΤΙΔΡΑΣΕΙΣ ΑΠΟ ΤΟ ΔΗΜΟ ΚΑΛΛΙΘΕΑΣ

ΓΙΑ ΝΑ γίνει το έργο Αρχάγγελος-Βόδι είναι απαραίτητη ή σύσταση του ενιαίου φορέα ύδρευσης και αποχέτευσης. Αυτό τονίστηκε, για μία ακόμα φορά σε χθεσινή σύσκεψη που έγινε υπό την προεδρία του Γενικού Γραμματέα της Περιφέρειας Νοτίου Αιγαίου και με την συμμετοχή του Νομάρχη Δωδεκανήσου, των δημάρχων Αφάντου και Καλλιθέας και υπηρεσιακών παραγόντων, με θέμα την σύσταση του ενιαίου φορέα.

• Απουσίαζε ο δήμαρχος Καλλιθέας Γιάννης Ιατρίδης, ο οποίος, ως γνωστόν, είναι αντίθετος της σύστασης του ενιαίου φορέα, και με επιστολή που έστειλε γνωστοποίησε τις θέσεις του.

ΚΑΤΑ την σύσκεψη δόθηκαν τα οικονομοτεχνικά στοιχεία για την σύσταση του φορέα στους δύο δημάρχους προκειμένου, όπως τονίστηκε, να είναι ενήμερη η αυτοδιοίκηση για όλες τις πτυχές του εγχειρήματος. Το θέμα θα επανεξεταστεί σε νέα σύσκεψη την επόμενη Τρίτη αφού πρώτα οι δήμαρχοι

ΣΥΝΕΧΕΙΑ ΣΤΗ ΣΕΛ. 4

Ασχολείται μόνο για την προσωπική του προβολή

Προβλήματα στο ΠΑΣΟΚ δημιουργεί ο συντονιστής Τιμόθεος Παρασκευάς

ΑΠΕΚΡΥΨΕ ΕΓΚΥΚΛΙΟ ΓΙΑ ΕΚΛΟΓΗ ΟΡΓΑΝΩΝ

Πολιτικά προβλήματα δημιουργούν ξανά οι αδελφοί Παρασκευά στο τοπικό ΠΑΣΟΚ, με τη στάση τους και τις θέσεις που εκφράζουν δημόσια σε σχέση με τα θέματα της περιοχής και τον ρόλο των οργάνων του ΠΑΣΟΚ στο νότιο συγκρότημα Δωδεκανήσου. Δεν είναι τυχαίο ότι τώρα ακριβώς που αρχίζει το τοπικό ΠΑΣΟΚ δια του γραμματέα της Περιφερειακής Επιτροπής κ. Β. Παπανικόλα να σημειώνει μια ενεργή παρουσία, ο συντονιστής της Νομαρχιακής κ. Τιμόθεος Παρασκευάς με έργα και λόγια υποσκάπτει τον ρόλο του κορυφαίου πολιτικού οργάνου στο νότιο Αιγαίο δηλώνοντας μάλιστα με έμφαση σε πρόσφατη συνέντευξη ότι «Η Ν.Ε. είναι το αφεντικό στο νομό...».

• Προφανώς ο κ. Τιμόθεος Παρασκευάς που επί 18 μήνες κοιμάται τον ύπνο του δικαίου, διαπίστωσε ξαφνικά ότι δεν έχει ρόλο, ή ότι δεν είναι ικανός να παίξει το ρόλο που ανέλαβε του συντονιστή της Ν.Ε., και επιδιώκει να εμφανίζεται με πολιτικές παρεμβάσεις, ώστε να δηλώνει και να υπομνήσκει την ύπαρξη του ιδίου και του αδελφού του βουλευτή κ. Γιάννη Παρασκευά. «Δεν είναι η πρώτη φορά, μας εξολογήθηκε παλαιό στέλεχος του κινήματος, που θέλησε να κρατήσει την ανωνυμία του, που οι Παρασκευάδες εφτελίζουν το ΠΑΣΟΚ για να επιβιώσουν οι ίδιοι...».

ΑΛΛΟ στέλεχος που συμμετέχει και σήμερα στη Ν.Ε. μας κατέθεσε ότι

ΣΥΝΕΧΕΙΑ ΣΤΗ ΣΕΛ. 4



Προβλήματα στο ΠΑΣΟΚ μετά τις νομαρχιακές εκλογές

Στην ευρωπαϊκή προοπτική τους

Η Ελλάδα στηρίζει όλες τις χώρες της Βαλκανικής

ΣΥΝΑΝΤΗΣΗ ΥΠΟΥΡΓΩΝ ΣΤΗ ΡΟΔΟ

ΤΗΝ ευρωπαϊκή προοπτική των χωρών των Βαλκανίων στηρίζει η Ελλάδα, επανέλαβε ο υπουργός Εξωτερικών Πέτρος Μολυβιάτης, μετά την ολοκλήρωση των εργασιών της άτυπης συνάντησης των υπουργών Εξωτερικών των χωρών της Διαδικασίας Συνεργασίας της Νοτιοανατολικής Ευρώπης, που έγινε στη Ρόδο.

«Ολες ανεξαιρέτως οι χώρες της περιοχής πρέπει και δικαιούνται να προχωρήσουν προς την ένταξη, η καθεμία με τον δικό της ρυθμό και χρόνο, ανάλογα με την ταχύτητα εκπλήρωσης των απαιτουμένων κριτηρίων», δήλωσε ο κ. Μολυβιάτης, ο οποίος, ωστόσο, διευκρίνισε ότι «δεν γίνονται εκπτώσεις ή εξαιρέσεις στο θέμα εκπλήρωσης των κριτηρίων,

ΣΥΝΕΧΕΙΑ ΣΤΗ ΣΕΛ. 4



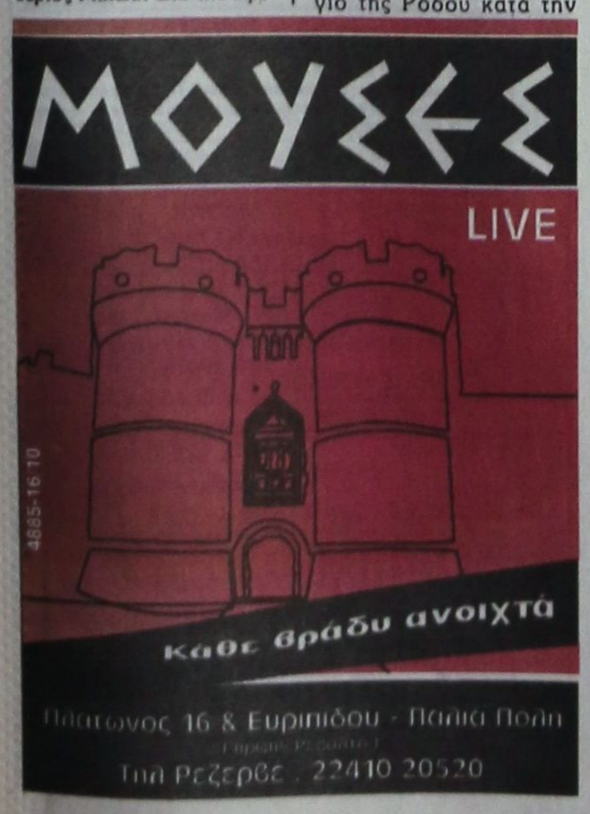



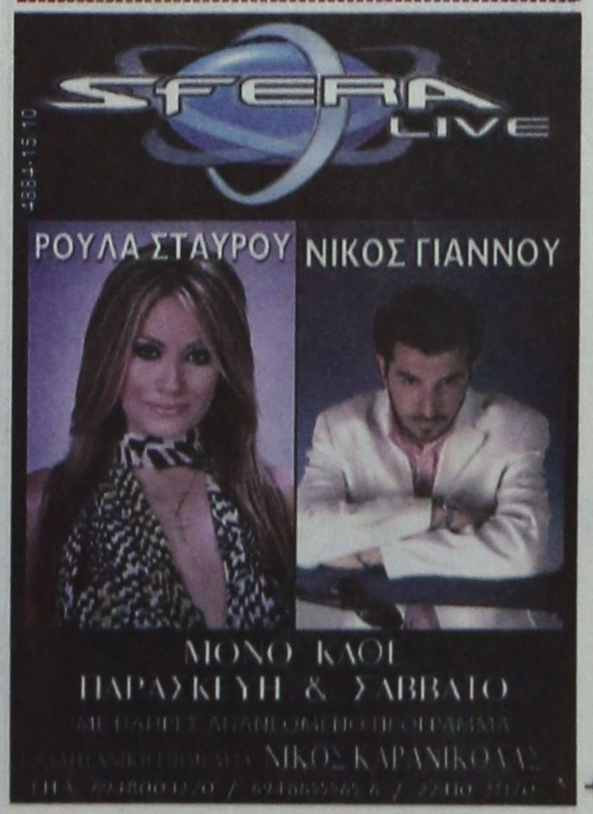

ΚΑΘΗΜΕΡΙΝΑ ΤΑ ΝΕΑ ΤΗΣ ΔΩΔΕΚΑΝΗΣΟΥ ΣΤΟ INTERNET
www.proodosnews.gr
www.proodos.net

Δωδεκανησιακά 24ωρα



ΣΤΟΝ ΑΘΗΝΑΪΚΟ ΤΥΠΟ

14/10/2005

Η γρίπη των πτηνών και ο φόβος πανδημίας, το ν/σ του ΥΠΕΧΩΔΕ για οικοδομές και άδειες, η επιβολή προστίμου σε τράπεζες για αυθαιρεσίες τους και οι καταγγελίες για "διαφθορά" στην κυβέρνηση είναι από τα βασικά θέματα της ειδησεογραφίας του σημερινού αθηναϊκού Τύπου.

ΑΔΕΣΜΕΥΤΟΣ ΤΥΠΟΣ (Μάτσης): "Όλη η αλήθεια για τη σύλληψή μου". Επιστολή του Σάββα Ξηρού στον "Α.Τ.".

ΑΔΕΣΜΕΥΤΟΣ ΤΥΠΟΣ (Ρίτσος): Και δεύτερο δάνειο από την Εργατική Κατοικία. Άτοκο για αγορά ή ανακαίνιση του σπιτιού σας.

ΑΝΩ ΚΑΤΩ: Πρόκληση Γκαργκάνα. Προτείνει πάλι σκληρή λιτότητα.

ΑΠΟΓΕΥΜΑΤΙΝΗ: Επιστρέφουν λεφτά οι τράπεζες. Καμπάνα 611.000 ευρώ σε πέντε πιστωτικά ιδρύματα από το υπουργείο Ανάπτυξης.

Η ΑΥΓΗ: "Ρουσφέτι" Σουφλιά σκυρώνει τον πολεοδομικό σχεδιασμό. Μια μικρή παράγραφος κρυμμένη σε νομοσχέδια.

ΑΥΡΙΑΝΗ: Στο σκαμνί τώρα η συμμορία Κονταμινά. Κατέρρευσε με πάταγο η άθλια σκευωρία που είχαν στήσει σε βάρος του Γιώργου Κουρή.

ΤΟ ΒΗΜΑ: Ο φόβος πανδημίας σκιάζει την Ευρώπη. Κυκλώνει (και) την Ελλάδα η γρίπη των πτηνών – έκτακτα μέτρα.

Η ΒΡΑΔΥΝΗ: Ημιυπαίθριοι: Όλες οι νέες ρυθμίσεις. Ευνοϊκοί όροι για τη δόμηση από το ΥΠΕΧΩΔΕ.

ΕΘΝΟΣ: Συναγερμός σε νησιά και Έβρο. Γρίπη πτηνών: Φάντασμα πανδημίας στην Ευρώπη.

ΕΛΕΥΘΕΡΗ ΩΡΑ: Ο υπουργός Υγείας ενεργοποιεί σχέδιο για την αντιμετώπιση της γρίπης των πουλερικών ώστε να μπει στον σάκο του "Περσέα" ο ιός της... Μέδουσας!

ΕΛΕΥΘΕΡΟΣ: Χορήγηση και νέου δανείου στους δικαιούχους του ΟΕΚ. Ολόκληρη η απόφαση του υπουργού Εργασίας και Κοινωνικής Προστασίας.

ΕΛΕΥΘΕΡΟΣ ΤΥΠΟΣ: Ημιυπαίθριοι: Περιορισμοί και πρόστιμα. Τι προβλέπει το σ.ν. του ΥΠΕΧΩΔΕ για οικοδομές και άδειες.

ΕΛΕΥΘΕΡΟΤΥΠΙΑ: Κάθε μέρα ένα νέο έργο τρόμου της ΝΔ. ΣΗΜΕΡΟΝ: Υφυπουργός των Καρπαθίων.

ΕΣΤΙΑ: Δυσάρεστα νέα για την οικονομία. Επιτακτική η ανάγκη λήψεως προσθέτων μέτρων.

ESPRESSO: "Ο Νίκος θα ξανακτίσει το όνειρό του". Η Ταπάνα μιλάει για τις δύσκολες ώρες του άντρα της.

Η ΚΑΘΗΜΕΡΙΝΗ: Αγγίζει την Ελλάδα ο ιός των πτηνών. Συναγερμός σε Τουρκία, Ρουμανία – Η Ε.Ε. ελέγχει την Άγκυρα για παραλείψεις.

Ο ΛΟΓΟΣ: Εντείνονται οι έλεγχοι...για την "νόσο των πουλερικών". Ανησυχία μετά την επιβεβαίωση του κρούσματος στην Τουρκία.

ΤΑ ΝΕΑ: Άγριο κυνήγι για ημιυπαίθριους και... γκαράζ. Ο νέος νόμος για τις άδειες.

Η ΝΙΚΗ: "Χρυσό" στη διαφθορά. Ο Σαλαγκούδης πήρε τη σκυτάλη από τον Ρεγκούζα.

ΠΑΡΑΣΚΕΥΗ +13: ΥΠ. ΕΞ. Υπόθεση κατασκοπείας.

ΡΙΖΟΣΠΑΣΤΗΣ: ΝΑΤΟ, ΠΟΛΥΕΘΝΙΚΕΣ: Απαιτούν διά βίου υποταγή μέσω της εκπαίδευσης.

TRAFFIC NEWS: Με χτύπησαν επειδή έτρεξα κοντά στο Νίκο. Έκλαψε στην εκπομπή της η Ταπάνα.

Η ΧΩΡΑ: Οικοδομικές άδειες "εξηρές". Με νέο νόμο του ΥΠΕΧΩΔΕ θα εκδίδονται σε 40 ημέρες.

Δρομολόγια Πλοίων



08.30 ΔΩΔΕΚΑΝΗΣΟΣ ΕΞΠΡΕΣ προς Πάτμο
09.00 ΣΥΜΗ για Σύμη
09.00 ΑΙΓΛΗ για Σύμη
10.30 ΠΑΝΟΡΜΙΤΗΣ για Πανορμίτη- Σύμη
15.00 ΑΙΓΛΗ για Σύμη
13.00 Β. ΚΟΡΝΑΡΟΣ για Μεγίστη
15.30 Δελφίνι 22 για Κω - Κάλυμνο
15.30 ΔΩΔΕΚΑΝΗΣΟΣ PRIDE προς Λέρο
18.30 ΣΥΜΗ για Σύμη

Προς Πειραιά: 10.00 BLUE STAR II

Αεροπορικά Δρομολόγια

ΟΛΥΜΠΙΑΚΗ ΑΕΡΟΠΟΡΙΑ

Από Ρόδο-**Αθήνα**: Καθημερινά 07.10, 13.40
Πέμπτη 20.10, 22.45
Καθημερινά πλην Πέμπτης 19.40, 22.25
Καθημερινά πλην Κυριακής 10.40
Από Ρόδο-**Θεσσαλονίκη**: Δευτέρα - Τετάρτη 09.45
Πέμπτη 10.45
Σάββατο 15.15
Δευτ.-Τετ.-Παρ.-Κυρ. 16.10
Από Ρόδο-**Ηράκλειο**: Δευτέρα - Παρασκευή-Κυριακή 17.45
Τρίτη - Πέμπτη 18.30
Τετάρτη - Σάββατο 19.20
Από Ρόδο-**Κάρπαθο**: Δευτ.-Πεμ.-Παρ.-Σάβ. 07.00, 10.40
Τετάρτη - Κυριακή 10.40, 14.20
Από Ρόδο -**Κάσο**: Δευτ.-Πεμ.-Παρ.-Σάβ. 07.00
Τετάρτη - Κυριακή 10.40
Από Ρόδο-**Καστελλόριζο**: Δευτ.-Τετ.-Παρ.-Σάβ. -Κυρ. 07.10
Από Ρόδο-**Χίο**: Τρίτη 10.40 Πέμπτη 10.45
Από Ρόδο-**Μυτιλήνη**: Δευτέρα-Τετάρτη 09.45
Τρίτη 10.40,
Πέμπτη 10.45
Σάββατο 15.15
Από Ρόδο-**Σάμος**: Τρίτη 10.40
Σάββατο 15.15
Από Ρόδο-**Λήμνος**: Δευτέρα-Τετάρτη 09.45 Τρίτη 10.40,
Πέμπτη 10.45 Σάββατο 15.15

AEGEAN AIRLINES & CRONUS

Από Ρόδο-**Αθήνα**: Καθημερινά 07.10-11.05-13.50-16.30-21.30
Από Ρόδο-**Θεσσαλονίκη**: Καθημερινά 12.05
Από Ρόδο-**Ρώμη**: Καθημερινά 16.30
Από Ρόδο-**Λάρνακα**: ΤΡΙΤΗ-ΠΕΜΠΤΗ-ΣΑΒΒΑΤΟ 11.05
τις υπόλοιπες μέρες 07.10-13.50-16.30

ROLEX



NICK SARLIS & Co
OFFICIAL DISTRIBUTORS FOR DODECANESE AND AUTHORISED SERVICE CENTER
34, Makariou str. • GR 85100 Rhodes, Greece
X5463-30/10

Στα πεταχτά

Πρόβλημα με τα φανάρια

Τα φανάρια σε πολλές περιοχές της Ρόδου είναι προβληματικά!

Σε πολλές περιπτώσεις δεν λειτουργούν, ενώ σε κάποιες άλλες η λειτουργία τους δυσκολεύει αντί να διευκολύνει τους οδηγούς!

Αναφέρουμε χαρακτηριστικά τα φανάρια στην οδό Εθνικής Αντίστασης, στη Φανερωμένη και στη διασταύρωση του αεροδρομίου των Μαριτσών.

Καθημερινά έχουμε παράπονα από οδηγούς, αλλά δεν φαίνεται να συγκινούνται οι αρμόδιοι για να επιληφθούν και να δώσουν λύση στο πρόβλημα!

Εξόντωση!..

Η Δεξιά για μια ακόμη φορά έδειξε το πραγματικό πρόσωπό της. Και δεν είναι η πρώτη φορά, που συμπεριφέρεται με τρόπο ανάλγητο σε συμπολίτες μας!

Διότι, η περίπτωση της υπαλλήλου του ΙΚΑ που την ξεσπιτώνουν και τη στέλνουν να υπηρετήσει στην Κω, έχει και την «προϊστορία» της.

Μαθαίνουμε, λοιπόν, ότι ο σύζυγος της εν λόγω υπαλλήλου – καίτοι είχε όλα τα προσόντα - δεν έγινε προϊστάμενος στην Ολυμπιακή επειδή δεν ήταν ...γαλάζιος!..

Αυτό θα πει ...αξιοκρατία, που πρέσβευε (πριν τις εκλογές) ο Καραμανλής!..

Τα σκάνδαλα

Το ένα μετά το άλλο βγαίνουν στην επιφάνεια διάφορα σκάνδαλα της Νέας Δημοκρατίας.

Δεν προλαβαίνει πια ο κόσμος να διαβάζει καθημερινά για τα κατορθώματα κυβερνητικών στελεχών!..

Δεν υπάρχει πια ...σεμνά και ταπεινά!.. Το προεκλογικό σύνθημα το πήρε ο αέρας και έγινε καπνός!

Τώρα είναι περίοδος για το πώς ...θ' αρπάξουμε καμιά θεσούλα και να βολευτούμε!..

Αστεία δικαιολογία

Αυτά που συμβαίνουν στο Λιμεναρχείο της Ρόδου είναι από τα ακατανόητα!..

Εχουν λέει εντολή από το υπουργείο Εμπορικής Ναυτιλίας να μη δώσουν το όνομα του άτυχου δύτη που πέθανε χτες το πρωί κατά τη διάρκεια των εργασιών που έγιναν για την ανέλκυση μιας βυθισμένης δράγας στο νέο καρνάγιο!..

Ποιός είναι ο λόγος;

Δηλαδή, σε τι ωφελεί να μείνει μυστικό το όνομα του δύτη; Μήπως μπήκαμε στην αρχή μιας λογοκρισίας και δεν το πήραμε χαμπάρι;

(Βέβαια, οι εφημερίδες κατόρθωσαν από άλλες πηγές να βρουν το όνομα του άτυχου δύτη).

Νέο φασούλι

Το ακούσαμε και αυτό για τη μεταστέγαση του υποκαταστήματος του ΙΚΑ Ρόδου προχθές από το νομάρχη.

Θα πρέπει, λέει να συνοδεύεται η απόφαση του υπουργού Υγείας για την παραχώρηση του κτιρίου, από θετική γνωμοδότηση του νεοσύστατου Συμβουλίου Κοινωνικής Κατοικίας και Αξιοποίησης.

Νέο φασούλι είναι αυτό. Λέτε ν' αποτελεί παγίδα;

Ψωτιά το πετρέλαιο θέρμανσης



Από χθες άρχισε η διανομή του πετρελαίου θέρμανσης, στις μειωμένες τιμές. Μόνο που φέτος η τιμή του πετρελαίου θέρμανσης, αντί να ζεστάνει θα τσουρουφλήσει τους καταναλωτές.

Πέρυσι η τιμή κυμαινόταν γύρω στα 40 λεπτά, ενώ φέτος αγγίζει τα 60 λεπτά το λίτρο. Αυξημένη η τιμή κατά 50% από πέρυσι!

Πετρέλαιο τσουρουφλίσματος είναι αυτό και όχι πετρέλαιο θέρμανσης!

Μασημένα λόγια

Ο υφυπουργός Τουρισμού κ. Αναστάσιος Λιάσκος, μασά τα λόγια του, για το αίτημα του Δήμου Νότιας Ρόδου για την κατασκευη του αυτοκινητοδρόμιου.

Επειδή πρόκειται για σοβαρό εγχείρημα, ας είναι επιφυλακτικοί στη Νότια Ρόδο, γιατί η κυβέρνηση έχει υποσχεθεί σε άλλες περιοχές.

Η Ρόδος είναι εκτός πλάνων και μονίμως αδικείται από το κέντρο.

Εκβιασμοί

Η παλιά της τέχνη κόσκινο της Δεξιάς. Αρχισε τις απειλές και τους εκβιασμούς στους υποψήφιους δημάρχους και δημοτικούς συμβούλους που δεν ενδίδουν στις πιέσεις της ΝΔ να ενταχθούν σε κομματικά ψηφοδέλτια.

Ο λύκος και αν γέρασε και άσπρισε ...το μαλλί του, ούτε τη γνώση άλλαξε, ούτε την κεφαλή του. Αυτή ήταν, αυτή είναι και αυτή θα είναι η Δεξιά.

Δεν πήραν χαμπάρι!

Πολύτεκνοι αναγνώστες της «Προόδου» μας τηλεφώνησαν και μας κατήγγειλαν ότι η Ενωση προκήρυξε εκλογές για την Κυριακή, χωρίς να τους ενημερώσει.

Οπως υποστηρίζουν, αυτό έγινε για να μην υπάρξουν πολλές υποψηφιότητες.

Λέτε; Κάτι περίεργο συμβαίνει...

Η σεζόν που φεύγει

Η εικόνα που δείχνει η πόλη της Ρόδου αυτή την εβδομάδα είναι «ενδεικτική» της σεζόν που «φεύγει». Αν και η κίνηση είναι σαφώς καλύτερη από τις αντίστοιχες περιόδους των προηγούμενων χρόνων, είναι φανερό πως βρισκόμαστε λίγες μέρες πριν την λήξη της φετινής τουριστικής σεζόν. Πλέον κάθε μέρα που περνά η πόλη «φορά τα χειμωνιάτικά της» όλο και περισσότερο

Επαγγελματική καταξίωση

Επειδή τελευταία γίνεται πολύς λόγος για την αξία των πτυχίων και την επαγγελματική καταξίωση που παρέχουν διάφορες ιδιωτικές σχολές καλό θα είναι να γίνουν έλεγχοι από τους αρμόδιους για να διαπιστωθεί αν όντως όσα διαφημίζουν ανταποκρίνονται στην πραγματικότητα ή αν κάποιοι εξαπατούν γονείς και μαθητές τους «πουλώντας φύκια για μεταξωτές κορδέλλες».

ΣΥΝΑΛΛΑΓΜΑ

	Αγορά	Πώληση
ΔΟΛΛΑΡΙΟ Η.Π.Α.	1,2076	1,18
ΛΙΡΑ ΑΓΓΛΙΑΣ	0,69038	0,67483
ΚΟΡΩΝΑ ΔΑΝΙΑΣ	7,5223	7,3507
ΚΟΡΩΝΑ ΣΟΥΗΔΙΑΣ	9,447	9,2314
ΓΙΕΝ ΙΑΠΩΝΙΑΣ	138,64	135,48
ΦΡΑΓΚΟ ΕΛΒΕΤΙΑΣ	1,5638	1,5281
ΚΟΡΩΝΑ ΝΟΡΒΗΓΙΑΣ	7,877	7,6973
ΛΙΡΑ ΚΥΠΡΟΥ	0,5777	0,5645
ΔΟΛ. ΚΑΝΑΔΑ	1,4174	1,3851
ΔΟΛ. ΑΥΣΤΡΑΛΙΑΣ	1,6121	1,5753

Προεκλογικά

Ο τρόπος με τον οποίον ξεκίνησαν να κινούνται, ενόψει των επομένων εκλογών για την αυτοδιοίκηση, αντιπολιτευόμενοι κύκλοι σε διάφορους δήμους του νησιού, είναι απολύτως ταυτόσημοι με αυτόν που είχαν επιλέξει και το 2000. Πολλά λόγια, εύκολη κριτική, «ανακάλυψη» σκανδάλων, επιθέσεις επί του προσωπικού και επί της ουσίας ούτε λένε ούτε προτείνουν τίποτα . Αυτό αποκαλείται « πολιτική φτώχεια».

Ακολουθώντας αυτήν την πρακτική αποδεικνύεται ότι η ανανέωση , ο νέος τρόπος διοίκησης και το νέο ήθος που, με πολύ αυταρέσκεια, συνεχώς υποστηρίζεται ότι πρεσβεύεται, μάλλον είναι παντελώς άγνωστες έννοιες , τις οποίες απλά επικαλούνται για να δημιουργούνται εντυπώσεις.

Ειδήσεις απο τα Παλιά

ΠΡΟΟΔΟΣ 12 ΑΥΓΟΥΣΤΟΥ 1972

ΕΡΓΟΝ ΕΜΠΡΗΣΤΩΝ ΟΙ ΦΩΤΙΕΣ ΤΗΣ ΡΟΔΟΥ

«Δουλειά» ενός τρελλού πυρομανούς, ατόμου η συμμορία εμπρηστών πιθανολογείται ότι είναι οι «φωτιές» που κατέκαυσαν και καίνε ακόμη τα δάση μας, προκαλούντες έτσι τεράστιες ζημιές στο μαγευτικό περιβάλλον και βασικό μας πλούτο.

Την εκδοχή αυτή που είδε το φως της δημοσιότητος από τις στήλες της «Προόδου» φαίνεται ότι υιοθετούν και οι καταδιωκτικές αρχές της Ρόδου, που κινούνται δραστήρια προς εξακρίβωσιν των αιτιών που προεκάλεσαν τις πυρκαγιές μετά την ανακάλυψιν ωρισμένων στοιχείων που ενισχύουν τις ενδείξεις περί εμπρησμού. Συγκεκριμένα ψιθυρίζεται ότι στον τόπο της πυρκαγιάς βρέθηκε ένα φιτίλι μήκους ενός περίπου μέτρου και οι «εξπερ» της Πυροσβεστής ομιλούν περί πιθανής υπάρξεως εμπρηστού ή εμπρηστών τα κίνητρα των οποίων πιθανόν να είναι η ...ζέστη και ίσως λεφτά.

Επίσημα πάντως δεν ανεκοινώθηκε τίποτα ως προς την πορεία των διεξαγομένων ερευνών και ανακρίσεων, ενώ δεν αποκλείεται να κληθούν και εμπειρογνώμονες από την Αθήνα για να βοηθήσουν στην διελεύκανσι των αιτιών που προκάλεσαν και προκαλούν τις καταστροφές.

ΟΙ ΠΥΡΚΑΓΙΕΣ

Εξακολουθεί να μαίνεται η πυρκαγιά που εξεδηλώθη προχθές το απόγευμα για δεύτερη φορά στην περιοχή των Φανών. Το πυρ επεξετάθη προς την Σάλακο και απειλεί να κάνη στάκτη το δάσος του Προφήτη Ηλία. Η όλη προσπάθεια της ανωνύμου μάζας των πυροσβεστών επικεφαλής της οποίας είναι ο νομάρχης κ. Αλαμάνος και ο ΑΔΧΔ κ. Πορικός, τείνει στην προστασία των δασών του Προφήτη Ηλία από τις λαίμαρχες φλόγες.

Εκατοντάδες άτομα ολόκληρος η δύναμις της Χωροφυλακής και της Πυροσβεστικής αγωνίζονται εδώ και τριάντα ώρες.

Μέχρι αργά χθες τη νύκτα η φωτιά συνεχίζοτο. Η προέλασίς της ανεχαιτίσθη αλλά δεν κατεσβέσθη και ο κίνδυνος παραμένει...

Η άλλη φωτιά που άναψε στην περιοχή του Αφάντου ως συνέχεια εκείνης των Καλυθιών κατεσβέσθη χθες το απόγευμα.

ΠΡΟΟΔΟΣ
Ημερήσια Εφημερίδα της Ρόδου
ΙΔΙΟΚΤΗΣΙΑ - ΕΚΔΟΣΗ
Γ. ΔΙΑΜΑΝΤΙΔΗΣ
ΓΡΑΦΙΚΕΣ ΤΕΧΝΕΣ Α.Ε.
Ετος ιδρυσεως 1949
ΓΡΑΦΕΙΑ ΣΥΝΤΑΞΗΣ - ΔΙΑΦΗΜΙΣΕΙΣ Μάρκου Μαλλιαράκη 3 (ΚΟΒΑ)
Τηλ.: Σύνταξης: 22410 27356-34101, FAX: 22410 20643
Τηλ. Λογιστηρίου: 22410 35322, FAX: 22410 35322
e-mail: info@proodos.net & proodro@otenet.gr

Η γυναίκα και ο χόρος της

Τα βαμβακερά ρούχα φοριούνται όλες τις εποχές και τώρα, ιδιαίτερα από το απόγευμα και μετά τα λεπτά βαμβακερά αλλά μακρυμάνικα ρούχα είναι ευχάριστα. Βέβαια και πολλά συνθετικά είναι κατάλληλα για την εποχή και συνδυάζονται με τα βαμβακερά αλλά και με άλλα συνθετικά. Ενα ύφασμα που φοριέται όλες τις εποχές είναι το τζιν. Σε φούστες, παντελόνια, κάπρι, βερμούδες, πουκάμισα, σακάκια και μπουφάν είναι ρούχα που προτιμούν πολλοί νέοι και όσοι αισθάνονται νέοι. Είναι ρούχα ευκολοφόρετα από το πρωί μέχρι το βράδυ και ταιριάζουν σε κάθε χώρο. Ειδικά τα παντελόνια κάθε είδους και στυλ από τζιν ύφασμα είναι τόσο της μόδας που θα τα βρει κανείς σε ποικιλία σχεδίων και αποχρώσεις όπως άλλα πιο ανοικτά και άλλα πιο σκούρα, μερικά ξεθωριασμένα σε ορισμένα σημεία, άλλα ξεφτισμένα σε ορισμένα σημεία και άλλα στολισμένα με χάντρες και παγιέτες. Γ'αυτές τις καιρικές συνθήκες από πολλές γυναίκες θεωρείται ιδανικό σαν ύφασμα και ευκολοφόρετο σαν ρούχο και έτσι η πρακτική τους πλευρά κερδίζει μεγάλη μερίδα γυναικών. Φοριούνται με βαμβακερές μπλούζες για πρωινά και εκδρομές ή ταξίδια με πλοίο και παντοφλέ παπούτσια ή αθλητικά, με σατέν ή με κεντημένα τοπ αν μια απογευματινή ή βραδινή εμφάνιση στα κλαμπ. Επίσης οι γόβες και οι μπότες ταιριάζουν θαυμάσια για όλες τις ώρες στην πόλη και στα νυχτοπερπατήματα. Τα χαμηλοκάβαλα τζιν παντελόνια προτιμούνται από τις πιο καλίγραμμες αλλά όλα τα τζιν φοριούνται με μοντέρνες φαρδιές δερμάτινες ζώνες, σατινέ ζώνες αλλά και ζώνες - αλυσίδες. Είναι ρούχο που φορέθηκε πολύ το καλοκαίρι και προτείνεται και για το φθινόπωρο και το χειμώνα από πολλούς ειδικούς της μόδας.

Μίχα

ΦΑΡΜΑΚΕΙΑ
ΔΙΗΜΕΡΕΥΕΙ: ΧΑΤΖΗΚΩΣΤΑΣ ΙΩΑΝ. Γρίβα 24, Νιοχώρι Τηλ. 33245
ΔΙΑΝΥΚΤΕΡΕΥΕΙ: ΜΠΙΚΟΥ ΜΙΝΑ Μεγ. Κων/νου 45 Τηλ. 30404

ΥΓΡΑ ΚΑΥΣΙΜΑ
ΔΙΑΝΥΚΤΕΡΕΥΟΥΝ
• ΣΤΑΥΡΙΑΝΑΚΗΣ ΑΘ. Πρατ. ΕΚΟ, Νέα Αγορά
• ΧΑΤΖΗΜΑΝΩΛΗΣ ΕΜΜ. Πρατ. ΕΚΟ, Ασγούρου

ΡΑΔΙΟ ΤΑΞΙ
ΤΗΛ: ΠΟΛΗ: 22410 69800, ΥΠΑΙΘΡΟ: 22410 69600

ΠΑΡΑΔΟΣΗ ΚΑΙ ΤΕΧΝΟΛΟΓΙΑ
ΕΡΓΑΣΤΗΡΙΟ ΦΩΤΟΓΡΑΦΙΩΝ
ΦΩΤΟ ΦΙΛ. ΠΑΧΟΣ
Αναλογική και ψηφιακή φωτογραφία
ΤΥΠΩΜΑ ΚΑΙ ΝΥΧΤΕΡΙΝΕΣ ΩΡΕΣ
Γ. ΕΥΣΤΑΘΙΟΥ 11
Τηλ. 22410 26893 Κιν.: 6946 282033

ΚΙΝΗΜΑΤΟΓΡΑΦΟΙ

ΟΔΕΟΝ
ΕΒΔΟΜΑΔΙΑΙΟ ΠΡΟΓΡΑΜΜΑ WEEKLY PROGRAM 13/10/05 - 19/10/05
ΑΙΘΟΥΣΑ 1 ΩΡΕΣ ΕΝΑΡΞΗΣ / SHOW TIMES 17:30, 19:30, 21:30
Από τον συγγραφέα του βιβλίου "THE RING" η βραβευμένη με ΟΣΚΑΡ ΤΖΕΝΙΦΕΡ ΚΟΝΕΛΙ σε ένα ατμοσφαιρικό θρίλερ
ΣΤΟΙΧΕΙΩΜΕΝΟ ΝΕΡΟ DARK WATER
Τίποτα δεν είναι αθώο.. ακόμα και το νερό
ΑΙΘΟΥΣΑ 2 ΩΡΕΣ ΕΝΑΡΞΗΣ / SHOW TIMES 19:45, 22:15
Η ΑΥΤΟΚΡΑΤΟΡΙΑ ΤΩΝ ΛΥΚΩΝ
Ενα εκρηκτικό συναρπαστικό και απρόβλεπτο ΘΡΙΛΕΡ ΜΥΣΤΗΡΙΟΥ ΠΟΥ ΚΟΒΕΙ ΤΗΝ ΑΝΑΣΑ
Με τους Ζαν Ρενο και Αρλι Ζοβερ
ΑΙΘΟΥΣΑ 2 ΩΡΕΣ ΕΝΑΡΞΗΣ / SHOW TIMES 17:30
IZNOGOUD
Ο ΧΑΛΙΦΗΣ ΣΤΗ ΘΕΣΗ ΤΟΥ ΧΑΛΙΦΗ
Είναι πασίγνωστος ήρωας κόμικ. Έγινε πρωταγωνιστής τηλεοπτικής σειράς και τώρα ήρωας της... μεγάλης οθόνης!
X5465-30/10
ΑΙΘΟΥΣΑ 3 ΩΡΕΣ ΕΝΑΡΞΗΣ / SHOW TIME 19:45, 22:15
ΟΙ ΦΥΛΑΚΕΣ ΤΗΣ ΝΥΧΤΑΣ
Το θρίλερ τρόμου που έστρασε κυριολεκτικά ταμεία. Εντυπωσιακές σεκηνές, ανατριχιαστικά εφέ, βρικόλακες, μάγισσες, μάγοι και αλλόκοτα πλάσματα την νύχτας συγκροΐονται..
ΑΙΘΟΥΣΑ 3 ΩΡΕΣ ΕΝΑΡΞΗΣ / SHOW TIME 17:45
ΣΑΒΒΑΤΟ - ΚΥΡΙΑΚΗ ΕΚΤΡΑ ΠΡΟΒΟΛΗ ΣΤΙΣ 19:45
Herbie: Fully Loaded
Η Walt Disney παρουσιάζει μεταγλωττισμένο στα Ελληνικά το πιο διάσημο κινηματογραφικό αυτοκίνητο που γεμίζει τις νέες περιπέτειες.
ΕΡΧΟΝΤΑΙ ΤΗΝ ΠΕΜΠΤΗ 20 ΟΚΤΩΒΡΙΟΥ
CINDERELLA MAN
Ολοι έχουν δικαίωμα σε μια δεύτερη ευκαιρία.
Μια ταινία του Ρον Χάουαρντ, με τους Ρασελ Κρόου και Ρενε Σιλβενγκερ
Βασισμένο σε αληθινή ιστορία.
Η ΓΥΝΑΙΚΑ ΕΙΝΑΙ ΣΚΛΗΡΟΣ ΑΝΘΡΩΠΟΣ
Η Ελληνική κωμωδία της χρονιάς του Αντώνη Καφετζόπουλου.
Μια σάτιρα για τα "λάθη" των ανδρών και της "υπεύθυνης" των γυναικών.

ΠΑΛΛΑΣ 5 CINEMAS CENTER
13/10/2005 - 19/10/2005
για κρατήσεις 22410 24475 / 70670
www.cinemapallas.gr
Charlie AND THE CHOCOLATE FACTORY
Ο Τσάρλι και το Εργοστάσιο Σοκολάτας
Ο Τζόνι Ντεπ, στην ταινία της χρονιάς που ξεπερνάει τα όρια πιο τρελής παιδικής φαντασίας!!!
Αίθουσα RED 5
ώρες έναρξης // 19:30 (Σάβ.-Κυρ.) 17:30 • 20:15 • 22:40 ΚΑΤΑΛΛΗΛΟ
LORD OF WAR ΚΥΡΙΑΡΧΟΣ ΤΟΥ ΠΑΙΧΝΙΔΙΟΥ
Οι Νίκολας Κέιτζ, και Ιθαν Χωκ λαθέμποροι όπλων, σ' αυτή την καταπληκτική περιπέτεια δράσης!!
ΚΑΤΑΛΛΗΛΟ ΑΠΟ 18
ώρες έναρξης // 15:25 (Σάβ.-Κυρ.) 17:45 • 20:10 • 22:40
Αίθουσα Interlingua 2
THE AMITYVILLE HORROR ΤΡΟΜΟΣ ΣΤΟ ΑΜΙΤΥVILLE
ΚΑΤΑΛΛΗΛΟ ΑΠΟ 17
Αίθουσα aprilia 1
Από τον παραγωγό του Αρμαγεδών και Περλ Χάρμπορ μια ταινία τρόμου που θα σας καθηλώσει βασισμένη σε αληθινά γεγονότα!
ώρες έναρξης // (16:30 Σαβ.-Κυρ.) 18:30 • 20:30 • 22:30
THE SKELETON KEY ΤΟ ΑΝΤΙΚΛΕΙΔΙ
ΣΕ 1η ΠΑΝΕΛΛΗΝΙΑ ΠΡΟΒΟΛΗ! ΚΑΤΑΛΛΗΛΟ ΑΠΟ 13
Από το σεναριογράφο του "The Ring"!! μια ΘΥΜΙΑ ταινία μεταφυσικού τρόμου!
Αίθουσα RED 6 // ώρες έναρξης // (15:50 Σαβ.-Κυρ.) 18:05 • 20:20 • 22:35
THE 40 YEAR-OLD VIRGIN ΠΑΡΘΕΝΟΣ ΕΤΩΝ 40
ΚΑΤΑΛΛΗΛΟ ΑΠΟ 15
Θα κρατάτε την κοιλιά σας απ'τα γέλια επί δύο ώρες!
ώρες έναρξης // 15:30 Σαβ-Κυ
Αίθουσα Allegro 3 17:45 • 20
crash
Μια ταινία που σου κόβει την ανάσα, από τον δημιουργό με ΟΣΚΑΡ σεναριογράφο του "Million Dollar Baby".
Με τους Σάντρα Μπούλοκ, Ματ Ντίλον
Μπρεντεν Φρέιζερ
ΚΑΤΑΛΛΗΛΟ ΑΠΟ 18
Αίθουσα Allegro 3 ώρα έναρξης // 22:35
DOOM ΤΗΝ ΠΕΜΠΤΗ 20 ΟΚΤΩΒΡΙΟΥ ΣΕ 1η ΠΑΓΚΟΣΜΙΑ ΠΡΟΒΟΛΗ!!!
Η πολυαναμενόμενη υπερπεριπέτεια, που θα σας καθηλώσει!
ΚΑΝΤΕ ΕΓΚΑΙΡΑ ΤΙΣ ΚΡΑΤΗΣΕΙΣ ΣΑΣ!
HOWL'S MOVING CASTLE ΤΟ ΚΙΝΟΥΜΕΝΟ ΚΑΣΤΡΟ
ΤΗΝ ΠΕΜΠΤΗ 20 ΟΚΤΩΒΡΙΟΥ
ΣΕ ΠΡΩΤΗ ΠΑΝΕΛΛΗΝΙΑ ΠΡΟΒΟΛΗ!!!
ΜΕ ΤΑ ΑΠΟΤΙΜΗΜΕΝΑ ΣΤΑ ΕΛΛΗΝΙΚΑ
Μια μαγευτική ταινία από το δημιουργό της ταινίας "Ταξίδι στη χώρα των Θεσμάτων" για όλους τους μικρούς μας φίλους!!
X5452-30/10

SAIS TRAVEL

ΤΡΙΗΜΕΡΕΣ ΑΠΟΔΡΑΣΕΙΣ ΣΤΑ ΝΗΣΙΑ ΜΑΣ

Οποια μέρα εσείς επιθυμείτε με δυνατότητα επέκτασης του τριημέρου

* Εκπληκτική προσφορά

Το τριήμερο της 28ης Οκτωβρίου

ΜΟΝΟ με 100 ευρώ

Relax Μαρμαρίς

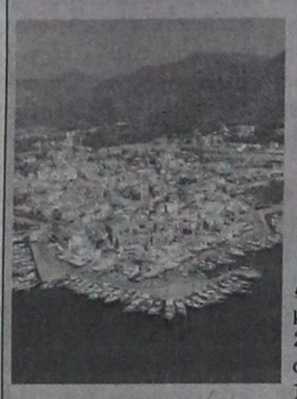

Σε 5 αστέρων ξενοδοχείο, σάουνα, χαμάμ, τζακούζι, γυμναστήριο, τένις, νάιτ κλαμπ με προαιρετικές εκδρομές στην Dacia ή Φετιγιέ - Λίβισι ή Παμούκαλε.

Αναχωρήσεις με το καταμαράν
28 Οκτωβρίου Παρασκευή ώρες 08.00, 13.00, 16.00
29 Οκτωβρίου Σάββατο ώρες 08.00 και 16.00

Επιστροφές με το καταμαράν
30 Οκτωβρίου Κυριακή ώρα 16.00
31 Οκτωβρίου Δευτέρα ώρες 08.00 και 16.00

Περιλαμβάνει:
Εισιτήρια Ρόδο - Μαρμαρίς - Ρόδο με το καταμαράν
Ξενοδοχείο 5 αστέρων λουξ με πρωινό και ένα γεύμα ημερησίως
Μεταφορές λιμάνι - ξενοδοχείο - λιμάνι
Φόρους Ελλάδος

Ταξιδεύετε και με ταυτότητα με ελληνικά και λατινικά γράμματα

* RELAX Μαρμαρίς
ΟΠΟΙΑΔΗΠΟΤΕ ΗΜΕΡΑ ΤΗΣ ΕΒΔΟΜΑΔΟΣ

Σήμερο χωρίς διαβατήριο Κάθε εβδομάδα

ΜΕ ΤΑΥΤΟΤΗΤΑ ΜΕ ΕΛΛΗΝΙΚΟΥΣ ΚΑΙ ΛΑΤΙΝΙΚΟΥΣ ΧΑΡΑΚΤΗΡΕΣ

Περιλαμβάνει:
• Ξενοδοχείο 5 αστέρων με ημιδιατροφή
• Εισιτήρια με το CATAMARAN με επιστροφή

* ΚΡΗΤΗ
9-14/11
Ηράκλειο - Ρέθυμνο - Χανιά κλπ.

* ΚΡΟΥΑΖΙΕΡΑ ΣΤΗ ΔΥΤΙΚΗ ΜΕΣΟΓΕΙΟ
Από 24/10-1/11
ΠΑΤΡΑ, ΜΑΛΤΑ, ΤΥΝΗΣΙΑ, ΛΑ ΓΚΟΥΛΕΤ, ΜΙΝΟΡΚΑ, ΝΙΚΑΙΑ, ΜΟΝΤΕ ΚΑΡΛΟ, ΛΙΒΟΡΝΟ, ΦΛΩΡΕΝΤΙΑ, ΤΑΟΡΜΙΝΑ, ΠΕΙΡΑΙΑ
ΤΙΜΗ ΑΠΟ 720 ΕΥΡΩ (ΠΑΙΔΙΑ ΔΩΡΕΑΝ)
ΤΟ ΔΕΥΤΕΡΟ ΑΤΟΜΟ 50% ΕΚΠΤΩΣΗ

* ΑΓ. ΡΑΦΑΗΛ
4ήμερη εκδρομή (αεροπορικώς)
Από 10 έως 13/10

* ΙΣΠΑΝΙΑ
8ήμερη εκδρομή - Από 4 έως 11/11
ΜΑΔΡΙΤΗ - ΚΟΡΔΟΒΑ - ΣΕΒΙΛΛΗ - ΓΡΑΝΑΔΑ - ΤΟΛΕΔΟ
ΤΙΜΗ ΕΚΠΛΗΞΗ

* ΓΥΡΟΣ ΠΕΛΟΠΟΝΝΗΣΟΥ
8ήμερο εκδρομή • Από 20 έως 29/11
ΕΠΙΔΑΥΡΟ-ΝΑΥΠΛΙΟ-ΤΟΛΟ-ΠΑΝΑΓΙΑ ΜΑΛΕΒΗ-ΤΡΙΠΟΛΗ-ΣΠΑΡΤΗ-ΜΟΝΕΜΒΑΣΙΑ-ΓΥΘΕΙΟ-ΣΠΗΛΑΙΑ ΔΥΡΟΥ-ΚΑΛΑΜΑΤΑ-ΟΛΥΜΠΙΑ-ΠΑΤΡΑ-ΚΑΛΑΒΡΥΤΑ-ΜΕΓΑ ΣΠΗΛΑΙΟ-ΑΓ. ΛΑΥΡΑ

Πληροφορίες

ΠΡΑΚΤΟΡΕΙΟ ΤΑΞΙΔΙΩΝ
ΣΑΒΒΑΣ ΣΑΗΣ
Το πρακτορείο που εμπιστεύονται όλοι για τη σοβαρότητά του και την ποιότητα των εκδρομών του.
ΔΙΑΦΗΜΙΣΤΕΣ ΜΑΣ ΕΙΝΑΙ ΟΙ ΙΔΙΟΙ ΟΙ ΠΕΛΑΤΕΣ ΜΑΣ
ΤΑΡΠΟΝ ΣΠΡΙΓΚΣ 42
(δίπλα στην ALPHA BANK, πλατεία Κύπρου)
Τηλ. 22410 39781-3, 22410 37711
X.5459-31/10

Αίτημα των τριών Επιμελητηρίων

Να περιοριστεί στις νεόδμητες οικοδομές ο συντελεστής ΦΠΑ

ΑΠΑΛΛΑΓΗ ΑΠΟ ΤΗΝ ΑΓΟΡΑ ΠΡΩΤΗΣ ΚΑΤΟΙΚΙΑΣ

ΤΑ ΤΡΙΑ Επιμελητήρια της Δωδεκανήσου (Εμπορικό, ΤΕΕ και Οικονομικό), με κοινό υπόμνημά τους προς τους υπουργούς Οικονομικών, Αιγαίου, τους βουλευτές και τα κόμματα, κάνουν μια σειρά από προτάσεις για τους συντελεστές ΦΠΑ στις νεόδμητες οικοδομές. Σχετικά το υπόμνημα που έστειλαν τα τρία Επιμελητήρια αναφέρει τα εξής:

«Τα τρία Επιμελητήρια του νομού μας, ΤΕΕ, ΕΒΕΔ και Ο.Ε., με βάση την εμπειρία συνεργασίας που αποκτήθηκε από την από κοινού επεξεργασία θέσεων για τις αντικειμενικές αξίες της Ρόδου, με το παρόν κείμενο παρεμβαίνουν σε ένα παρεμφερές και αλληλένδετο θέμα, που σύμφωνα με επίσημες κυβερνητικές εξαγγελίες, πρόκειται να εφαρμοστεί από 1.1.2006, δηλαδή στην επιβολή του ΦΠΑ στις νεόδμητες οικοδομές.

Το κείμενο που ακολουθεί, είναι ένα κείμενο "αρχών" και θεωρητικών προσεγγίσεων, σε σχέση τόσο με την επιβολή του μέτρου, όσο και με τις αντίστοιχες εφαρμογές – επιπτώσεις στο νομό μας, δεδομένου ότι το αντίστοιχο Σ/Ν δεν έχει δοθεί ακόμη στη δημοσιότητα και προκειμένου να ληφθεί υπ' όψην κατά τη διαδικασία κατάρτισης του επίμαχου Σ/Ν. Θα ακολουθήσει δεύτερο κείμενο με τις παρατηρήσεις μας κατ' άρθρο όταν το Σ/Ν δημοσιοποιηθεί.

Η ολοκλήρωση του κύκλου του ΦΠΑ στον τομέα της κατοικίας με την εφαρμογή του στα μεταβιβαζόμενα νεόδμητα διαμερίσματα και γενικότερα στα νεόδμητα κτίρια, αποτελεί εν γένει μέτρο για την εξυγίανση του τομέα και για την ελαχιστοποίηση της φοροδιαφυγής (ΦΠΑ, αλλά και φόρου εισοδήματος), αρκεί να σχεδιαστεί και υλοποιηθεί σωστά η εφαρμογή του.

Η εφαρμογή ενός τέτοιου σε έκταση μέτρου, είναι βέβαιο ότι θα επιφέρει αρχικά πολλούς κραδασμούς και παρενέργειες, ικανές να επιφέρουν στρεβλώσεις στην αγορά των ακινήτων. Οι παρενέργειες αυτές έχουν ήδη διαπιστωθεί με τη μορφή μεγάλων κερδοσκοπικών πιέσεων κυρίως στην αγορά κατοικίας από την ημέρα εξαγγελίας του μέχρι και σήμερα.

Αν το γεγονός αυτό συνδυαστεί με την επικείμενη αύξηση των αντικειμενικών αξιών και τις πολλαπλές φορολογικές επιβαρύνσεις που αντίστοιχα θα επιφέρει στα ακίνητα, οι πιέσεις γίνονται ακόμη μεγαλύτερες και είναι δυνατόν να οδηγήσουν σε σημαντική ύφεση της οικοδομικής δραστηριότητας. Πρέπει επομένως να αποτραπεί η υπέρμετρη φορολογική επιβάρυνση της αγοράς ακινήτων, που αναμφίβολα θα έχει οικονομικές και κοινωνικές επιπτώσεις σε έναν παραγωγικό τομέα, ιδιαίτερα ευαίσθητο και πολύ σημαντικό για την οικονομία της χώρας.

Η εφαρμογή του ΦΠΑ στα ακίνητα δεν σημαίνει ή τουλάχιστον δεν πρέπει να σημαίνει επιβολή νέου φόρου ή αύξηση της φορολογικής επιβάρυνσης, αλλά μεταβολή στο σύστημα επιβολής των έμμεσων φόρων, με ταυτόχρονη κατάργηση των υπαρχόντων. Κατά συνέπεια ο προσδιορισμός του φορολογικού συντελεστή του ΦΠΑ, εφόσον η φορολογητέα αξία παραμένει σταθερή, θα πρέπει να ταυτίζεται με το άθροισμα των καταργούμενων φόρων. Ομως, ο φορολογικός συντελεστής (19% για τη χώρα και 13% ή 6% για τα Δωδεκάνησα) υπερβαίνει κατά πολύ τους έως σήμερα εισπραττόμενους έμμεσους φόρους και κατά την άποψή μας θα έπρεπε κατ' αρχήν να οριστεί σε κατώτερο ύψος.

Από την εφαρμογή του ΦΠΑ αναμένεται να προκύψουν σημαντικά προβλήματα, κυρίως λόγω της διάστασης που υφίσταται μεταξύ του ύψους των εισροών ΦΠΑ από τιμολόγια κατασκευής (πραγματικό κόστος) και του ύψους των εκροών του ΦΠΑ από την αγοραπωλησία ακινήτων, υπολογιζόμενου πιθανότατα επί των νέων αντικειμενικών αξιών (πλασματικό κόστος).

Στην περίπτωση της αγοράς πρώτης κατοικίας θα πρέπει να υπάρξει ιδιαίτερη αντιμετώπιση με την καθ' ολοκληρία απαλλαγή του συντελεστή ΦΠΑ.

Αν και από τις ανακοινώσεις που έγιναν δεν προκύπτει τίποτα αναφορικά με το σύστημα της αντιπαροχής, οφείλουμε να τονίσουμε την ανάγκη να αποφευχθεί κάθε μέτρο που θα έπλητε αυτή τη βασική μέθοδο οικοδόμησης και κατ' επέκταση ολόκληρο τον κλάδο της οικοδομής. Η τυχόν επιβολή ΦΠΑ στο σύνολο της αξίας των διαμερισμάτων αντιπαροχής προς τον οικοπεδούχο και μάλιστα κατά την υπογραφή του σχετικού προσυμφώνου αντιπαροχής, θα ήταν εκτός λογικής. Η αντιπαροχή αποτελεί μέθοδο εργολαβικής ανέγερσης των κτισμάτων που θα περιέλθουν στον οικοπεδούχο, με εργολαβικό αντάλλαγμα όχι σε χρήμα, αλλά σε είδος (σε χιλιοστά οικοπέδου). Η παράδοση του αγαθού, δηλαδή των κτισμάτων μόνο που περιέρχονται στον οικοπεδούχο, γίνεται όταν αποπερατώνονται και αποδίδονται σ' αυτόν. Καμία μεταβίβαση οικοπέδου δεν πραγματοποιείται προς αυτόν. Η γνώση του πραγματικού περιεχομένου αυτής της συναλλαγής, δεν αφήνει καμία αμφιβολία τόσο για τη φορολογητέα ύλη, όσο και για το χρόνο είσπραξης του ΦΠΑ. Αντιστοιχεί μόνο στο κόστος κατασκευής των διαμερισμάτων του οικοπεδούχου και έχει ήδη καταβληθεί σε μεγάλο μέρος του από τον υπόχρεο κατασκευαστή κατά την ανέγερση. Επομένως, η εκκαθάρισή του πρέπει να γίνει κατά την παράδοση των αποπερατωμένων κτισμάτων.

Διαφορετικός χειρισμός σε ό,τι αφορά το θέμα της προηγούμενης παραγράφου θα συντελέσει στην πλήρη μετακύλιση του συνόλου του ΦΠΑ στον αγοραστή και θα εξαλείψει οριστικά τη μέθοδο της αντιπαροχής στην Ελλάδα. Η καταστροφή του συνόλου σχεδόν των μικρομεσαίων κατασκευαστών, θα περιορίσει την προσφορά, στην κρίσιμη μεταβατική περίοδο. Επίσης η εξέλιξη αυτή θα επιβαρύνει με επί πλέον έξοδα χρηματοδότησης την κατασκευή κατοικίας στη χώρα. Γιατί είναι προφανές και γνωστό ότι η αντιπαροχή με το οικόπεδο δεδομένο, τον ευέλικτο κατασκευαστή με τα ελάχιστα γενικά έξοδα και τη χρηματοδότηση να περιορίζεται συνήθως μόνο στον αγοραστή, ελαχιστοποιεί το κόστος και γι' αυτό ήδη άρχισε να εφαρμόζεται σε χώρες της Κεντρικής Ευρώπης.

Σύμφωνα με τα παραπάνω και σύμφωνα με όλες τις ενδείξεις και τις αντίστοιχες εκτιμήσεις, η επιβολή του ΦΠΑ στις νεόδμητες οικοδομές αναμένεται εκ των πραγμάτων να επιφέρει μια μέση αύξηση του κόστους που επιβαρύνεται ο αγοραστής, της τάξης του 6%-8%.

Οι παραπάνω γενικές παρατηρήσεις, αφορούν στο σύνολο της χώρας. Ειδικά για τις νησιωτικές περιοχές είναι γνωστό ότι υπάρχουν ιδιαιτερότητες τόσο στη διάρθρωση της οικονομίας, όσο και στις εν γένει συνθήκες διαβίωσης, σε σχέση με την υπόλοιπη χώρα. Οι ιδιαιτερότητες αυτές έχουν αναγνωριστεί από το συνταγματικό νομοθέτη και η αντιμετώπισή τους μέσω ειδικών πολιτικών αποτελεί πλέον συνταγματική επιταγή.

Για τα Δωδεκάνησα ισχύει ειδικό καθεστώς φορολόγησης με μειωμένους συντελεστές ΦΠΑ. Ετσι, αντί του 19%, στο νομό μας ισχύει το 13%, γεγονός που υποβοηθά σε μεγάλο βαθμό την ιδιαίτερα εύθραυστη τοπική οικονομία. Υπάρχει επίσης και ο συντελεστής 6% για ορισμένες κατηγορίες προϊόντων – υπηρεσιών.

Η επιβολή του ΦΠΑ στις νεόδμητες οικοδομές θα επιφέρει κατ' αναλογία επιπτώσεις και στο νομό μας. Οι επιπτώσεις αυτές μάλιστα αναμένεται να είναι σημαντικότερες σε σχέση με την υπόλοιπη χώρα, ακριβώς λόγω του μη ευέλικτου της τοπικής οικονομίας. Ο,τι επομένως παραπάνω αναφέρθηκε ισχύει και για το νομό μας και μάλιστα με μεγαλύτερο συντελεστή βαρύτητας.

Μετά την παραπάνω σύντομη ανάλυση προτείνουμε τα ακόλουθα:

Α. Για όλη τη χώρα

1. Ο συντελεστής ΦΠΑ στις νεόδμητες οικοδομές πρέπει να προσδιοριστεί σε μικρότερο ύψος από τους μέχρι σήμερα ισχύοντες.

2. Απαλλαγή του συντελεστή ΦΠΑ στην αγορά πρώτης κατοικίας.

3. Σε περίπτωση αντιπαροχής, ο ΦΠΑ δεν πρέπει σε καμία περίπτωση να επιβληθεί εξ' αρχής (κατά την υπογραφή συμβολαίου ή προσυμφώνου ή αντίστοιχου εργολαβικού). Η εκκαθάρισή του πρέπει να γίνει κατά την παράδοση των αποπερατωμένων κτισμάτων. Επικουρικά αναφέρουμε ότι επιβολή ΦΠΑ δεν μπορεί να ισχύσει στα οικόπεδα.

4. Το μέτρο δεν πρέπει να ισχύσει αποσπασματικά και αυτόνομα, αλλά στο πλαίσιο μιας γενικότερης φορολογικής μεταρρύθμισης, που θα στοχεύει στον ισοσκελισμό των ισχυόντων φόρων με τους μελλοντικούς και αφού μελετηθούν όλες οι αντίστοιχες παράμετροι. Ο κλάδος της οικοδομής κατέχει ένα πολύ υψηλό ποσοστό στη διαμόρφωση της εθνικής οικονομίας και του αντίστοιχου ΑΕΠ. Ο κλάδος αυτός ήδη βρίσκεται σε φθίνουσα πορεία και χρειάζεται στήριξη. Η επιβολή νέων έμμεσων και άμεσων φόρων που έρχονται να προστεθούν στους πολλαπλούς υφιστάμενους, αποτελεί αντικίνητρο στην ανάπτυξη και σοβαρή επιβάρυνση στο μέσο Ελληνα πολίτη.

Β. Για το νομό Δωδ/σου

1. Πλέον των παραπάνω προτάσεων και κατ' αναλογία ο συντελεστής ΦΠΑ στις νεόδμητες οικοδομές για το νομό μας, πρέπει να καθοριστεί σε μικρότερο ύψος από το μέγιστο σήμερα ισχύοντα (13%). Ευκταίο θα ήταν ο συντελεστής να αντιστοιχεί σε μονοψήφιο αριθμό.

2. Επικουρικά και παρεμπιπτόντως αναφέρουμε ότι σε κάθε περίπτωση δεν πρέπει να υπάρξει οποιαδήποτε σκέψη για επιβολή συντελεστή ΦΠΑ μεγαλύτερου του μέγιστου ισχύοντος για την περιοχή μας (13%), με το αιτιολογικό εναρμόνισης και ευθυγράμμισης του εθνικού φορολογικού μας συστήματος, σκέψεις που κατά καιρούς έχουν δει το φως της ημέρας και που βέβαια έχουν απορριφθεί από το σύνολο των τοπικών φορέων.

Για το ΤΕΕ τμ. Δωδ/σου
Ο πρόεδρος
Παναγιώτης Βενέρης
Για το Επιμελητήριο Δωδ/σου
Ο πρόεδρος
Ηλίας Κωτιάδης
Για το Οικον. Επιμελ. Δωδ/σου
Ο πρόεδρος
Λάζαρος Κασέκας»

KYDON TOURS

Εκδρομές!!! Εκδρομές!!!

RELAX ΜΑΡΜΑΡΙΣ
28η Οκτωβρίου
ΜΟΝΟ 100 €

Αναχώρηση:: 28/10 08.00, 13.00, 16.00 ΚΑΤΑΜΑΡΑΝ
Επιστροφή:: 30/10 16.00 ΚΑΤΑΜΑΡΑΝ

Περιλαμβάνει
• Εισιτήρια ΚΑΤΑΜΑΡΑΝ - Φόρος ελληνικός
• Ξενοδοχεία ELEGANCE 5 αστέρων με πρωινό και δείπνο μπουφέ, sauna, hamam, jaquzzi free
• Μεταφορές λιμάνι- Ξενοδοχείο- λιμάνι

RELAX κάθε εβδομάδα στο ΜΑΡΜΑΡΙΣ και στα ΝΗΣΙΑ ΜΑΣ

Εκδρομή στην ΚΩΝΣΤΑΝΤΙΝΟΥΠΟΛΗ
ΠΡΟΣΟΧΗ ΣΠΕΣΙΑΛ ΠΡΟΓΡΑΜΜΑ
27/10 16.00 - Επιστροφή 31/10 09.00

Περιλαμβάνει
• Ρόδο - Μαρμαρίς - Ρόδο ΚΑΤΑΜΑΡΑΝ
• Dalaman - Κωνσταντινούπολη - Dalaman Αεροπορικη πτήση TURKICH AIRLINES (ΜΟΝΟ 1 ΩΡΑ ΠΤΗΣΗ)
• 3 διανυκτερεύσεις ξενοδοχείο 4 αστέρων στην Πλατεία TAKSIM με πρωινό μπουφέ - Ξενάγηση Κων/πολης, Αγία Σοφία, Πατριαρχείο, Μονή της Χώρας, Μπαλουκλί, Παλάτι Τοπ Καπί, Μπλε Τζαμί, Βόσπορος
• Μεταφορές με πουλμαν πολυτείας
• Μία διανυκτέρευση στο ξενοδοχείο ELEGANCE 5 αστέρων Μαρμαρίς

ΜΟΝΟ 465 €
ΣΥΝΟΔΟΣ Η κ. ΕΛΕΝΗ ΨΥΛΛΑΚΗ

27/10-30/10 28η Οκτωβρίου
ΜΑΡΜΑΡΙΣ - ΣΜΥΡΝΗ- ΚΟΥΣΑΝΤΑΣΙ - ΕΦΕΣΟΣ
ΜΟΝΟ 210 €

Περιλαμβάνει: Εισιτήρια - Φόρους - Ξενοδοχεία 4 αστέρων 2 διανυκτερεύσεις Σμύρνη, 1 διαν. Κουσάντασι - Περιηγήσεις - Ξεναγήσεις με πτυχιούχο ξεναγό ΕΛΛΗΝΙΔΑ - Διασκέδαση - ψώνια

Αλλες εκδρομές 28ης Οκτωβρίου
PRAGA 580€ ΑΜΣΤΕΡΝΤΑΜ 665€
ΒΕΡΟΛΙΝΟ 665€ ΠΑΡΙΣΙ 645€
ΒΙΕΝΝΗ ΛΟΝΔΙΝΟ 599€
Πολλές άλλες εκδρομές!!!

Οι εκδρομές μας
• ΜΑΡΟΚΟ Οκταήμερο 11//11-17/11/05
• ΑΘΗΝΑ - ΠΑΤΡΑ - ΠΡΕΒΕΖΑ - ΑΡΤΑ - ΙΩΑΝΝΙΝΑ - ΜΕΤΣΟΒΟ - ΖΑΓΟΡΟΧΩΡΙΑ - ΚΑΛΑΜΠΑΚΑ - ΜΕΤΕΩΡΑ - ΕΛΑΤΗ - ΛΙΜΝΗ ΠΛΑΣΤΗΡΑ
Μία φανταστική εκδρομή 20/11-26/11/05
* Συμμετοχή του Συλλόγου Ηπειρωτών Ρόδου
* Οργάνωση - συνοδός ΕΛΕΝΗ ΨΥΛΛΑΚΗ
• Χριστούγεννα ΠΑΡΙΣΙ - EURODISNEY
• Πρωτοχρονιά στην πανέμορφη ΕΛΒΕΤΙΑ
• ΜΙΛΑΝΟ - ΛΟΥΓΚΑΝΟ - ΖΥΡΙΧΗ - ΓΕΝΕΥΗ - ΛΟΥΚΕΡΝΗ - ΚΑΤΑΡΡΑΚΤΕΣ ΡΗΝΟΥ - ΒΕΡΝΗ - ΛΩΖΑΝΗ Από Ρόδο-Αθήνα-Μιλάνο 29/12/05
Επιστροφή Γενεύη-Αθήνα-Ρόδο 4/1/06

Σας ταξιδεύουμε 30 χρόνια!!!
ΠΡΑΚΤΟΡΕΙΟ KYDON IATA
• ΕΘΕΛΟΝΤΩΝ ΔΩΔ/ΣΙΩΝ 14 • ΑΚΤΗ ΣΑΧΤΟΥΡΗ 8
Τηλ. 22410 23000, 27900, 32741
e-mail:kydon@otenet.gr
X5470-30/10

ΔΡΟΜΟΛΟΓΙΑ ΤΩΝ ΤΑΧΥΠΛΟΩΝ ΚΑΤΑΜΑΡΑΝ ΑΠΟ 15/10/2005 ΕΩΣ 05/11/2005

¨ΔΩΔΕΚΑΝΗΣΟΣ ΕΞΠΡΕΣ¨

ΔΕΥΤΕΡΑ	ΡΟΔΟΣ – ΚΩΣ – **ΚΑΛΥΜΝΟΣ** – ΛΕΡΟΣ – **ΚΑΛΥΜΝΟΣ** – ΚΩΣ – **ΡΟΔΟΣ** Αναχ/ση **08,30** – 10,40-10,50 – **11,30-11,40** – 12,30-14,30 – **15,20-15,30** – 16,10-16,20 – **Αφιξη 18,30**
ΤΡΙΤΗ	ΡΟΔΟΣ – ΚΩΣ – **ΚΑΛΥΜΝΟΣ** – ΛΕΡΟΣ – **ΛΕΙΨΟΙ** - ΠΑΤΜΟΣ –**ΛΕΡΟΣ** – ΚΑΛΥΜΝΟΣ – **ΚΩΣ** – ΡΟΔΟΣ Αναχ/ση **08,30**–10,40-10,50–**11,30-11,40** – 12,30-12,35 – **12,55-13,00** – 13,20-13,30 – **14,20-14,30** – 15,20-15,30 – **16,10-16,20** – Αφιξη 18,30
ΤΕΤΑΡΤΗ	ΡΟΔΟΣ - ΣΥΜΗ – **ΚΩΣ** – ΚΑΛΥΜΝΟΣ - **ΛΕΡΟΣ** - ΛΕΙΨΟΙ – **ΠΑΤΜΟΣ** – ΛΕΡΟΣ - **ΚΑΛΥΜΝΟΣ** - ΚΩΣ – **ΣΥΜΗ** – ΡΟΔΟΣ Αναχ/ση **08,30**–09.20-09.25–**11.00-11.10**–11.50-12.00 –**12.50-12.55**–13.15-13.20–**13.40-13.45**–14.25-14.30–**15.20-15.30**–16.10-16.20–**17.45-17.50**-Αφιξη 18,30
ΠΕΜΠΤΗ	ΡΟΔΟΣ – ΚΩΣ – **ΚΑΛΥΜΝΟΣ** – ΛΕΡΟΣ – **ΛΕΙΨΟΙ** - ΠΑΤΜΟΣ –**ΛΕΡΟΣ** – ΚΑΛΥΜΝΟΣ – **ΚΩΣ** – ΡΟΔΟΣ Αναχ/ση **08,30**–10,40-10,50–**11,30-11,40** – 12,30-12,35 – **12,55-13,00** – 13,20-13,30 – **14,20-14,30** – 15,20-15,30 – **16,10-16,20** – Αφιξη 18,30
ΠΑΡΑΣΚΕΥΗ	ΡΟΔΟΣ – ΚΩΣ – **ΚΑΛΥΜΝΟΣ** – ΛΕΡΟΣ – **ΛΕΙΨΟΙ** - ΠΑΤΜΟΣ – **ΛΕΡΟΣ** – ΚΑΛΥΜΝΟΣ – **ΚΩΣ** – ΡΟΔΟΣ Αναχ/ση **08,30**–10,40-10,50–**11,30-11,40** – 12,30-12,35 – **12,55-13,00** – 13,20-13,30 – **14,20-14,30** – 15,20-15,30 – **16,10-16,20** – Αφιξη 18,30
ΣΑΒΒΑΤΟ	ΡΟΔΟΣ – ΠΑΝΟΡΜΙΤΗΣ - **ΚΩΣ** – ΚΑΛΥΜΝΟΣ – **ΛΕΡΟΣ** – ΛΕΙΨΟΙ – **ΠΑΤΜΟΣ** – ΛΕΡΟΣ – **ΚΑΛΥΜΝΟΣ** – ΚΩΣ – **ΠΑΝΟΡΜΙΤΗΣ** - ΡΟΔΟΣ Αναχ/ση **08,30**–09,10-09,20–**10,50-11,00**–11,40-11,50–**12,40-12,45**–13,05-13,10–**13,30-13,40**–14,20-14,30–**15,20-15,30**–16,10-16,20–**17,40-17,50** – Αφιξη 18,30
ΚΥΡΙΑΚΗ	ΡΟΔΟΣ - ΣΥΜΗ – **ΚΩΣ** – ΚΑΛΥΜΝΟΣ - **ΛΕΡΟΣ** - ΛΕΙΨΟΙ – **ΠΑΤΜΟΣ** – ΛΕΡΟΣ - **ΚΑΛΥΜΝΟΣ** - ΚΩΣ – **ΣΥΜΗ** – ΡΟΔΟΣ Αναχ/ση **08,30**–09.20-09.25–**11.00-11.10**–11.50-12.00 –**12.50-12.55**–13.15-13.20–**13.40-13.45**–14.25-14.30–**15.20-15.30**–16.10-16.20–**17.45-17.50**-Αφιξη 18,30

ΑΠΟ 15-10-2005 ΕΩΣ 22-10-2005 & 27-10-2005 ΕΩΣ 05-11-2005

¨ΔΩΔΕΚΑΝΗΣΟΣ ΠΡΑΙΝΤ¨

ΔΕΥΤΕΡΑ – ΤΡΙΤΗ – ΤΕΤΑΡΤΗ – ΠΕΜΠΤΗ - ΠΑΡΑΣΚΕΥΗ
ΛΕΡΟΣ – ΚΑΛΥΜΝΟΣ – **ΚΩΣ** – ΣΥΜΗ – **ΡΟΔΟΣ** – ΣΥΜΗ – **ΚΩΣ** – ΚΑΛΥΜΝΟΣ - **ΛΕΡΟΣ** Αναχ/ση **06,50** – 07,40-07,45 – **08,25-08,35** – 09,55-10,00 – **10,40-15,30** – 16,20-16,25 – **17,50-18,00** – 18,40-18,50 – **Αφιξη 19,35**
ΚΥΡΙΑΚΗ
ΛΕΡΟΣ – ΚΑΛΥΜΝΟΣ – **ΚΩΣ** – ΠΑΝΟΡΜΙΤΗΣ – **ΡΟΔΟΣ** – ΣΥΜΗ – **ΚΩΣ** – ΚΑΛΥΜΝΟΣ - **ΛΕΡΟΣ** Αναχ/ση **06,50** – 07,40-07,45 – **08,25-08,35** – 09,55-10,00 – **10,40-15,30** – 16,20-16,25 – **17,50-18,00** – 18,40-18,50 – **Αφιξη 19,35**



Με όραμα και αγάπη για τα Δωδεκάνησα, το ταξίδι μας συνεχίζεται.

DODEKANISOS SEAWAYS
η δική μας ναυτιλιακή

Αναχωρήσεις για:
Ρόδο • Σύμη • Πανορμίτη • Κω • Κάλυμνο • Λέρο • Λειψούς • Πάτμο • Καστελόριζο

Αυστραλίας 3, 85100 Ρόδος, τηλ.: 22410 70590, fax: 22410 70591, e-mail: info@12ne.gr, www.12ne.gr

X5468-31/10

ΜΝΗΜΟΣΥΝΑ



Τελούμε στις 18 Οκτωβρίου ημέρα Τρίτη και ώρα 8.30π.μ. στον ιερό ναό Αγίας Ειρήνης Ορφανοτροφείου Θηλέων 5ετές μνημόσυνο υπέρ αναπαύσεως της ψυχής του αγαπητού μας πατέρα, παππού και προπαππού

ΔΗΜΗΤΡΙΟΥ ΦΙΛΙΠΠΟΥ
Καθηγητού

Τα παιδιά Γιάννης, Τζίνα - Βασίλειος Ζαχαρίου, Κική - Νικόλαος Κιαπέ, Ελένη - Ιωάννης Μαργαρώνη
Τα εγγόνια, τα δισέγγονα και οι λοιποί συγγενείς

12177-16/10



Τελούμε στις 18 Οκτωβρίου ημέρα Τρίτη και ώρα 8.30 π.μ. στον ιερό ναό Αγίας Ειρήνης Ορφανοτροφείου Θηλέων Ρόδου διετές μνημόσυνο υπέρ αναπαύσεως της ψυχής της αγαπημένης μας αδελφής και θείας

ΜΑΡΙΑΝΘΗΣ ΚΕΝΤΡΟΥ

Τα αδέλφια Ευτυχία Ψαρού, Βασίλης - Ευδοκία Γανωτάκη
Τα ανίψια τκαι οι λοιποί συγγενείς

12179-16/10



Τελούμε την 16 Οκτωβτίου ημέρα Κυριακή και ώρα 9 π.μστον ιερό ναό Αγίου Δημητρίου παλαιού νεκροταφείου ετήσιο μνημόσυνο υπέρ αναπαύσεως της ψυχής της λατρευτής μας μητέρας, γιαγιάς και προγιαγιάς

ΑΝΘΟΥΛΑΣ ΣΤΑΥΡΑΚΗ

Τα παιδιά Βασίλης - Σεβαστή Μαυράκη, Δημήτρης Μαυράκης, Αννα Σταυράκη
Τα εγγόνια, τα δισέγγονα και οι λοιποί συγγενείς

12472-15/10



Τελούμε στις 16 Οκτωβρίου ημέρα Κυριακή και ώρα 8.30 π.μ. στον ιερό ναό Κοιμήσεως Θεοτόκου Αφάντου 6μηνο μνημόσυνο υπέρ αναπαύσεως της ψυχής του λατρευτού μας και αλησμόνητου συζύγου, πατέρα και αδελφού

ΣΑΒΒΑ Ε. ΑΝΘΟΥΛΑ

Η σύζυγος Δέσποινα
Τα παιδιά Λευτέρης, Τσαμπίκος, Κυριακούλα
Οι λοιποί συγγενείς

4892-16/9



Τελούμε στις 16 Οκτωβρίου ημέρα Κυριακή και ώρα 8.30 π.μ. στον ιερό ναό Εισοδίων της Θεοπτόκου Κοσκινου 9ήμερο μνημόσυνο υπέρ αναπαύσεως της ψυχής του λατρευτού μας συζύγου, πατέρα, αδελφού και θείου

ΑΝΤΩΝΙΟΥ ΚΟΥΤΕΛΙΑΡΗ του ΕΥΑΓΓΕΛΟΥ

Η σύζυγος Θεοδοσία
Τα παιδιά Βασιλική, Βαγγέλης - Χρυσούλα
Τα αδέλφια, τα ανίψια και οι λοιποί συγγενείς

12171-15/10



Τελούμε στις 16 Οκτωβρίου ημέρα Κυριακή και ώρα 9 π.μ. στον ιερό ναό Ταξιαρχών νεκροταφείου Ρόδου 40ήμερο μνημόσυνο υπέρ αναπαύσεως της ψυχής του λατρευτού μας συζύγου, πατέρα, υιού, αδελφού και θείου

ΕΜΜΑΝΟΥΗΛ ΔΗΜΟΥ

Η σύζυγος Δέσποινα
Τα παιδιά Γιώργος, Πανορμίτα
Οι γονείς Γιώργος - Μαριάνθη
Τα πεθερικά Ευστράτιος - Πανορμίτα Ντινόρη
Τα αδέλφια, τα ανίψια και οι λοιποί συγγενείς

12174-16/10

Τραγικός θάνατος δύτη

ΣΥΝΕΧΕΙΑ ΑΠΟ ΤΗ ΣΕΛ. 1

• Τα ακριβή αίτια του περιστατικού δεν έχουν διευκρινιστεί ακόμη, αλλά σύμφωνα με τις πληροφορίες ο δύτης είχε κατεβεί στη δράγα και κατά την εκτέλεση των εργασιών, παγιδεύτηκε μέσα. Λέγεται ότι έκλεισε η μπουκαπόρτα, που ενδεχομένως να του έκοψε το λάστιχο απ' όπου περνάει το οξυγόνο.

Ο ΑΤΥΧΟΣ δύτης αναρτήθηκε χωρίς τις αισθήσεις του και μεταφέρθηκε με ασθενοφόρο στο νοσοκομείο της Ρόδου, όπου απλά διαπιστώθηκε ο θάνατός του.

• Διατάχθηκε η διενέργεια νεκροψίας και νεκροτομής, ενώ ο υπεύθυνος του συνεργείου οδηγήθηκε στον εισαγγελέα, ο οποίος τον άφησε ελεύθερο. Προανάκριση διενεργεί το Λιμεναρχείο της Ρόδου.

10.000 τουρίστες στη Ρόδο

ΣΥΝΕΧΕΙΑ ΑΠΟ ΤΗ ΣΕΛ. 1

βατοκύριακο με πτήσεις τσάρτερς αεροσκαφών από το εξωτερικό αναμένονται περίπου 10.000 τουρίστες.

ΟΙ ΕΚΤΙΜΗΣΕΙΣ είναι ότι η τουριστική κίνηση θα συνεχιστεί στα αυτά επίπεδα μέχρι τα τέλη Οκτωβρίου με αρχές Νοεμβρίου, όπου θα ολοκληρωθεί και η φετινή σεζόν.

• Ομως κατά το πρώτο δεκαήμερο του Νοεμβρίου αναμένεται ότι η τουριστική κίνηση θα είναι ιδιαίτερα σημαντική διότι θα έρθουν στη Ρόδο 3.000 δήμαρχοι και κοινοτάρχες από ολόκληρη την Ελλάδα για να πάρουν μέρος στο ετήσιο συνέδριο της Κεντρικής Ενωσης Δήμων και Κοινοτήτων.

ΤΟ ΓΕΓΟΝΟΣ αυτό θα έχει σαν συνέπεια να δημιουργηθεί μια σημαντική κίνηση στη Ρόδο, δεδομένου ότι οι σύνεδροι θα παραμείνουν στο νησί μας για ένα πενθήμερο και αυτό θα είναι πολύ καλό για την αγορά.

«Για τον χειμώνα δεν προβλέπεται ότι θα έχουμε τουρίστες, εκτός από τα δύο τσάρτερς την εβομάδα που θα έρχονται από το Ισαρήλ και θα είναι κυρίως πελάτες του Καζίνου.

Η Ελλάδα στηρίζει όλες τις χώρες ΓΙΑ ΤΑ ΣΚΟΠΙΑ

ΣΥΝΕΧΕΙΑ ΑΠΟ ΤΗ ΣΕΛ. 1

τα οποία ισχύουν για όλους».

• Ειδικά για το θέμα της ευρωπαϊκής προοπτικής της πρώην Γιουγκοσλαβικής Δημοκρατίας της Μακεδονίας, ο κ. Μολυβιάτης παρέπεμψε στην Ενδιάμεση Συμφωνία του 1995, η οποία αναφέρει το όνομα με το οποίο η γείτων μπορεί να συνεχίζει αυτή τη διαδικασία.

Ο ΠΡΟΕΔΡΕΥΩΝ της συναντήσεως υπουργός Εξωτερικών κ. Μολυβιάτης εξέφρασε την ικανοποίησή του για την «εποικοδομητική συζήτηση» που πραγματοποιήθηκε στη διάρκειά της και έκανε λόγο για μία «σοβαρή προσπάθεια των χωρών της περιοχής να αφήσουν πίσω το παρελθόν τριβών, εντάσεων και κρίσεων, επιλέγοντας, ως δρόμο για ένα μέλλον σταθερότητας, ειρήνης και προόδου, τον ευρωπαϊκό δρόμο».

• Αναφέρθηκε ειδικότερα στα παραδείγματα της Βουλγαρίας και της Ρουμανίας που βρίσκονται πλέον ένα βήμα πριν την ένταξή τους στην Ευρωπαϊκή Ενωση, αλλά και στην Κροατία και την Τουρκία οι οποίες άρχισαν τις ενταξιακές διαπραγματεύσεις και στις άλλες χώρες οι οποίες σταδιακά προσεγγίζουν.

ΜΕ την ευκαιρία ο υπουργός Εξωτερικών ενημέρωσε τους ομολόγους του της Ρουμανίας και της Βουλγαρίας για την πανηγυρική συνεδρίαση της Βουλής των Ελλήνων για την κύρωση της συνθήκης ένταξης των χωρών τους στις 2 Νοεμβρίου και προσκάλεσε τους ηγέτες τους να παρευρεθούν στην συνεδρίαση.

ΣΕ ερώτηση πώς σχολιάζει τις δηλώσεις του υφυπουργού Εξωτερικών κ. Τόμας Μπέρνς σύμφωνα με τις οποίες είναι κρίμα η χώρα μας να δημιουργεί προβλήματα στις διαδικασίες ένταξης στην Ευρωπαϊκή Ενωση της πρώην Γιουγκοσλαβικής Δημοκρατίας της Μακεδονίας, ο υπουργός Εξωτερικών κ. Πέτρος Μολυβιάτης είπε τα εξής: «Δεν μπορώ να σχολιάσω την δήλωση του κ. Μπερνς, την οποία δεν γνωρίζω, αυτή την στιγμή. Η θέση της Ελλάδος είναι γνωστή. Πιστεύω ότι όλες ανεξαιρέτως οι χώρες της περιοχής πρέπει και δικαιούνται νε ενταχθούν στην Ευρωπαϊκή Ενωση, η κάθε μία στον δικό της ρυθμό και χρόνο, ανάλογα με το στάδιο το οποίο βρίσκεται προς την κατεύθυνση της εκπληρώσεως των κριτηρίων που απαιτούνται για όλες τις υποψήφιες χώρες και η πλήρωση των κριτηρίων ισχύει ανεξαιρέτως για όλους και δεν γίνονται ούτε εκπτώσεις ούτε εξαιρέσεις.

Οσον αφορά την συγκεκριμένη χώρα στην οποία αναφερθήκατε, ασφαλώς και η χώρα αυτή τυγχάνει της υποστηρίξεως της Ελλάδος μέσα στο πλαίσιο της γενικής μας πολιτικής.

Βεβαίως για την συγκεκριμένη αυτή χώρα σας υπενθυμίζω την ύπαρξη μιας συμφωνίας που υπάρχει μεταξύ μας και η οποία αφορά το όνομα με το οποίο η χώρα αυτή μπορεί να προχωρήσει στους διεθνείς οργανισμούς.

Πρόκειται για την μεταβατική συμφωνία 1995».

Σε συναγερμό οι υπηρεσίες

ΣΥΝΕΧΕΙΑ ΑΠΟ ΤΗ ΣΕΛ. 1

• Μιλώντας χθες στην «Πρόοδο» ο αρμόδιος αντινομάρχης κ. Νίκος Ζωίδης δήλωσε ότι έχουν παρθεί όλα τα απαραίτητα μέτρα στην περιοχή μας. Ιδιαίτερα εξονυχιστικοί είναι οι έλεγχοι στις πύλες εισόδου-εξόδου, με τη γειτονική χώρα. Τελωνειακοί και λιμενικοί, διενεργούν ελέγχους, στα εισαγόμενα είδη από την Τουρκία.

«Ο κίνδυνος για την περιοχή μας είναι αυξημένος καθώς στην Τουρκία, έχουν εμφανιστεί κρούσματα του ιού των πουλερικών, λόγω της γειτνίασης, αλλά παίρνουμε όλα τα απαραίτητα μέτρα» δήλωσε ο αρμόδιος αντινομάρχης.

ΣΤΟ μεταξύ λόγω του θορύβου που δημιουργείται καθημερινά, οι συμπολίτες μας έχουν πέσει με τα μούτρα στα εμβόλια γρίπης, μ' αποτέλεσμα να έχουν γίνει ανάρπαστα, από τα φαρμακεία. Εντός της ερχόμενης εβδομάδας αναμένονται και τα εμβόλια γρίπης, στο τμήμα Υγιεινής, για να διατεθούν σε δημόσιους υπαλλήλους και σε απόρους.

Το αποχετευτικό έργο

ΣΥΝΕΧΕΙΑ ΑΠΟ ΤΗ ΣΕΛ. 1

εξετάσουν τα στοιχεία και ενημερώσουν τα δημοτικά συμβούλια.

• Ηδη το Δημοτικό Συμβούλιο Αρχαγγέλου αποφάσισε να συνεδριάσει έκτακτα την Δευτέρα, 17 Οκτωβρίου, στις 5.30 το απόγευμα, με μοναδικό θέμα την «λήψη απόφασης για το έργο της κατασκευής αγωγού μεταφοράς λυμάτων Αρχάγγελος- Βόδι».

ΜΕΤΑ το τέλος της σύσκεψης ο περιφερειάρχης επανέλαβε πως το έργο είναι ενταγμένο, υπάρχουν τα χρήματα και μοναδική αίρεση για να ξεκινήσει είναι η σύσταση του ενιαίου φορέα. Σε περίπτωση που κάτι τέτοιο δεν γίνει εφικτό τότε, όπως τόνισε, υπάρχει πολύ μεγάλος κίνδυνος απένταξης ενός από τα σημαντικότερα έργα για το νησί. Παράλληλα δήλωσε πως εκτιμά ότι δεν υπάρχει χρόνος να παρθούν αποφάσεις για εναλλακτικές προτάσεις, όπως αυτή της κατασκευής βιολογικού στα όρια του Δήμου Αρχαγγέλου.

Το αεροδρόμιο της Ρόδου

ΣΥΝΕΧΕΙΑ ΑΠΟ ΤΗ ΣΕΛ. 1

του ότι αφ' ενός χρησιμοποιείται για τις πτήσεις από και προς την Λευκωσία και το Κάϊρο και αφ ετέρου, κατά τη τουριστική περίοδο, πετούν από τη Ρόδο καθημερινά τουλάχιστον εκατό κατά μέσο όρο αεροπλάνα, ο πολύ σχολαστικός όμως έλεγχος της εναέριας κυκλοφορίας, το υψηλό επίπεδο των ελεγκτών και τα γενικότερα μέτρα ασφαλείας που επικρατούν στα ελληνικά αεροδρόμια, που είναι εναρμονισμένα με τις επιταγές της Ευρωπαϊκής Ένωσης, αποτελούν την καλύτερη εγγύηση ότι οι πτήσεις γίνονται με την μέγιστη δυνατή ασφάλεια.

ΤΟ ΣΥΝΕΔΡΙΟ που ξεκίνησε χθες στον συνεδριακό χώρο του «Ρόδος Παλάς» και θα ολοκληρωθεί την Κυριακή, εκτός από τα προβλήματα του κλάδου, θα ασχοληθεί και με τα θέματα ασφάλειας των πτήσεων, ιδιαίτερα μετά τα δυστυχήματα που συνέβησαν το τελευταίο διάστημα.

• Οι εκπρόσωποι των ελεγκτών τόνισαν ότι οι αεροπορικές πτήσεις αποτελούν με μεγάλη διαφορά από τους υπόλοιπους το ασφαλέστερο μεταφορικό μέσο και ότι η πιθανότητα για να συμβεί ατύχημα σε κάποιον που χρησιμοποιεί τα αεροπλάνα είναι μία στα δέκα εκατομμύρια. Παρ' όλα αυτά δεν δίστασαν να παραδεχτούν ότι, σύμφωνα με έρευνα της εταιρείας Μποϊνγκ, το 85% των αεροπορικών ατυχημάτων σε παγκόσμια επίπεδο, οφείλεται σε ανθρώπινο λάθος, το 8-10% σε μηχανική βλάβη και μόλις το 4-5% σε καιρικές συνθήκες. Στο συνέδριο, στο οποίο συμμετέχουν 300 περίπου σύνεδροι θα παρευρεθεί ο Διοικητής της Υπηρεσίας Πολιτικής Αεροπορίας κ. Μανούσος ενώ ενδέχεται να έλθει τη Ρόδο και ο υπουργός Μεταφορών κ. Μιχάλης Λιάπης.

Σύστημα δρομολογιακής ακτοπλοΐας

Οκτώ γραμμές θα ενώσουν μικρά γειτονικά νησιά

ΤΙ ΠΡΟΒΛΕΠΕΤΑΙ ΓΙΑ ΤΗ ΔΩΔΕΚΑΝΗΣΟ

ΣΕ αναζήτηση οκτώ πλοίων βρίσκεται η κυβέρνηση προκειμένου να υλοποιήσει ένα σύστημα δρομολογιακής ακτοπλοΐας, το οποίο θα στηρίζεται σε γραμμές «κορμού» με άμεσες ανταποκρίσεις για μικρότερα γειτονικά νησιά. Τα οκτώ πλοία θα είναι επιδοτούμενα και η φιλοδοξία που υπάρχει είναι να μειωθούν δραστικά οι επιδοτούμενες γραμμές, που προσέγγισαν εφέτος τις εβδομήντα δύο, καθώς επίσης και οι συνολικές δαπάνες, που διαμορφώνονται για την τρέχουσα δρομολογιακή σεζόν στα 40 εκατ. ευρώ.

Ωστόσο, η πρόταση αυτή συναντά ένα σημαντικό πρόβλημα, εκτός από την εξεύρεση των οκτώ πλοίων, που είναι το θέμα της ενιαίας τιμής των εισιτηρίων.

Αν κάποιος θέλει να ταξιδέψει από τον Πειραιά για την Ικαρία και το «πλοίο κορμού» θα προσεγγίζει λιμάνι της Σάμου, πρέπει να διαθέτει ένα εισιτήριο για τη γραμμή Πειραιάς - Ικαρία και όχι να εκδίδει δύο εισιτήρια. Αυτό σημαίνει ότι πρέπει να τροποποιηθεί το Ενιαίο Σύστημα Θαλάσσιων Συγκοινωνιών, ώστε μέρος της επιδότησης να εισπράττει και η ναυτιλιακή εταιρεία που θα έχει το «πλοίο κορμού» και όχι μόνο το «πλοίο ανταπόκρισης».

Οσον αφορά τα οκτώ πλοία, αυτά απαιτείται να είναι άνω των 75 μέτρων, ώστε όταν υπάρχει απαγορευτικό, λόγω μποφόρ, να μην ακινητοποιούνται και έτσι να μην ακυρώνεται το σύστημα της άμεσης ανταπόκρισης των πλοίων. Πληροφορίες αναφέρουν ότι εφοπλιστές που διαθέτουν με αυτές τις προϋποθέσεις πλοία είναι διατεθειμένοι να τα αποσύρουν από εκεί που τα έχουν δρομολογημένα και να τα εντάξουν στις νέες γραμμές. Ομως, για να γίνει αυτό πρέπει να υπάρξει συνεννόηση μεταξύ των μεγάλων εταιρειών και των μικρών, ώστε να δύναται το ναυτικό πρακτορείο να εκδίδει ενιαίο εισιτήριο.

Ενδεικτικές γραμμές για το σύστημα άμεσης ανταπόκρισης που θα συνδέει τα μικρά νησιά με το επαρχείο της περιοχής-είναι οι εξής: Σαντορίνη- Ανάφη- Θηρασιά - Ιος- Σίκινος - Φολέγανδρος, Νάξος - Ηρακλειά-Σχοινούσα- Δονούσα- Κουφονήσια- Αμοργός, Ρόδος-Καστελόριζο, Κως- Νίσυρος- Τήλος- Σύμη, Σάμος-Ικαρία- Φούρνοι. Το σύστημα αυτό προϋποθέτει ότι από τον Πειραιά θα εξυπηρετούνται τουλάχιστον μία φορά την εβδομάδα τα νησιά Κύθνος, Σέριφος, Σίφνος, Μήλος, Πάτμος, Λέρος, Κάλυμνος, Κως, Νίσυρος, Τήλος, Σύμη και Ρόδος.

Ανοιχτές εκδηλώσεις από το Ωδείο Καίτη Καστρουνή ΓΙΑ ΠΑΙΔΙΑ ΚΑΙ ΕΝΗΛΙΚΕΣ

ΤΟ «Ωδείο Ρόδου Καίτη Καστρουνή», στα πλαίσια της περαιτέρω επιμόρφωσης, ανάπτυξης και ευαισθητοποίησης των μαθητών του, γονέων και ενηλίκων γενικά στο χώρο της Μουσικής Παιδείας, οργανώνει καθ' όλη τη διάρκεια της σχολικής περιόδου, ανοικτές εκδηλώσεις για παιδιά και ενήλικες στο χώρο του Ωδείου.

Για το μήνα Οκτώβριο η πρώτη συνάντηση θα πραγματοποιηθεί την Κυριακή 16.10.05, με προβολή σε βίντεο το πασίγνωστο παραμύθι του Σεργκέι Προκόφιεφ «Ο ΠΕΤΡΟΣ ΚΑΙ Ο ΛΥΚΟΣ», με σκοπό να γνωρίσουν τα παιδιά τα όργανα της ορχήστρας.

Η 2η συνάντηση θα πραγματοποιηθεί στις 30.10.05, με θέμα «ΜΟΥΣΙΚΕΣ ΧΕΙΡΟΤΕΧΝΙΕΣ».

Επίσης, στις 23.20.05, Κυριακή, στις 8 το βράδυ, το Ωδείο οργανώνει χορευτική βραδιά με φαγητό στο Παλιό Συσσίτιο στην Παλιά Πόλη, τα έσοδα της οποίας θα διατεθούν για τη συμμετοχή της Χορωδίας στο XVI Πανευρωπαϊκό Φεστιβάλ Χορωδιών στο ΜΕΪΝ της Γερμανίας.

Το Ωδείο επίσης συμμετέχει στον εορτασμό της 28ης Οκτωβρίου, 2005, με εμφάνιση της Χορωδίας μετά την παρέλαση στον Τρούλλο, απέναντι από το «Ακταίον».

Ο Δήμος Πεταλούδων

ΣΥΝΕΧΕΙΑ ΑΠΟ ΤΗ ΣΕΛ. 1

έχει περιέλθει ο επικεφαλής.

ΠΛΗΡΟΦΟΡΙΕΣ αναφέρουν ότι αναμένονται μέσα στις επόμενς μέρες και άλλες αποσκιρτήσεις δημοτικών συμβούλων από την παράταξη του δημάρχου.

• Ιδαίτερη έκπληξη έχει προκαλέσει η παραίτηση του Μιχάλη Δράκου, ενός ανθρώπου σημαία για την Κρεμαστή με τεράστια προσφορά στον αθλητισμό, όχι μόνο του χωριού του, αλλά και της Ρόδου ολόκληρης. Οι αποσκιρτήσεις γίνονται σε περίοδο σχεδόν προεκλογική και ιδιαίτερα δύσκολη για τον δήμαρχο Πεταλούδων.

Ο Τιμόθεος Παρασκευάς

ΣΥΝΕΧΕΙΑ ΑΠΟ ΤΗ ΣΕΛ. 1

«ο Τιμόθεος δεν ασχολείται καθόλου με τις οργανώσεις του κόμματος, αλλά με την προβολή του. Χαρακτηριστικά, δεν έχει ενημερώσει κανέναν για την εγκύκλιο που έχει λάβει και με βάση την οποία οφείλει να προγραμματίσει ξανά εκλογές σε ορισμένες οργανώσεις της περιοχής που δεν έχουν εκλέξει τον απαιτούμενο αριθμό γυναικών στα όργανά τους. Και δεν το έχει κάνει επειδή δεν βολεύουν οι συσχετισμοί τον αδελφό του, αν επαναληφθούν οι εκλογές στις οργανώσεις αυτές όπου οι διαδικασίες εκλογής έγιναν στο άρπα κόλλα».

ΑΝΑΖΗΤΗΣΑΜΕ την εγκύκλιο αυτή που υπογράφεται από τον κ. Θανάση Τσούρα και στην οποία όχι απλώς δίδεται η εντολή για να ξαναγίνουν εκλογές, αλλά υπάρχει και χρονοδιάγραμμα προγραμματισμού (μέχρι 30/9) που ήδη παρήλθε. Ο κύριος Τιμόθεος, αντί να ασχολείται με τα θέματα που οφείλει να συντονίζει δηλαδή τις οργανώσεις και να εκτελεί τις αποφάσεις, φροντίζει με συνεντεύξεις να διατρανώνει ότι «η Ν.Ε. είναι το ΑΦΕΝΤΙΚΟ», προκειμένου να μειώσει την παρουσία του πραγματικού αφεντικού (αν το ΠΑΣΟΚ υιοθετεί παρόμοιους όρους) που είναι ο κ. Παπανικόλας ως Γραμματέας (όχι συντονιστής) της Περιφερειακής Επιτροπής.

• Ο κ. Παπανικόλας επί του παρόντος σιωπά καθ' ότι δεν θέλει να δυναμιτίσει το κλίμα, αλλά κύκλοι προσκείμενοι σε αυτόν δεν έκρυβαν την οργή τους, ειδικά μετά την τελευταία προσπάθεια του κ.Παρασκευά να συναντηθεί με θεσμικά πρόσωπα, όπως ο Δήμαρχος Ρόδου, ο Νομάρχης και ο Περιφερειάρχης. «Γελάει ο κόσμος, μας είπε στενός συνεργάτης του κ. Παπανικόλα. Αντί να κοιτάζει τις οργανώσεις κάνει επισκέψεις στους φορείς λες και δεν έχει καταλάβει ότι δεν είναι αυτή η δουλειά του». Πράγματι στη Ρόδο η ξαφνική απόφαση του κ. Παρασκευά να θυμηθεί ξαφνικά τους θεσμικούς εκπροσώπους προκάλεσε θυμηδία.

Το ζητούμενο βεβαίως είναι η ανάκαμψη του ΠΑΣΟΚ που τουλάχιστον στην περιοχή της Ρόδου είναι ήδη ορατή και που η δράση των οποίων συντονιστών δεν μπορεί να την σταματήσει.

Η ΕΓΚΥΚΛΙΟΣ

«Προς: Ν.Ε. Νοτ. Δωδ/σου, Κυκλάδων

Σύντροφοι, συντρόφισσες

Σας ενημερώνουμε ότι με βάση την απόφαση της ΕΚΑΠ, που αφορά την μη πιστοποίηση εκλογής των νέων οργάνων ή την ακύρωσή τους στο νομό μας, θα πρέπει να προγραμματίσετε τον χρόνο διεξαγωγής των επαναληπτικών εκλογικών διαδικασιών από 1/9 έως 30/9/2005.

Στις Δ.Ο. που δεν πιστοποιείται ο γραμματέας και αναπληρωτής να συμφωνηθεί ο χρόνος διεξαγωγής με την Σ.Ε. της Δ.Ο.

Στις Δ.Ο. που δεν πιστοποιείται η Σ.Ε. να συμφωνηθεί με τον γραμματέα και αναπληρωτή της Δ.Ο.

Στις Δ.Ο. που δεν πιστοποιούνται όλα τα όργανα ή ακυρώθηκαν οι διαδικασίες την ευθύνη θα έχει η γραμματεία της Ν.Ε.

Τον προγραμματισμό σας να τον αποστείλετε στο Τομέα Επιχειρησιακού Σχεδιασμού και Συντονισμού Δράσεων, στην ΕΚΑΠ και στην Π.Ε. της Περιφέρειας, πριν την έναρξη των εκλογικών διαδικασιών.

Για το Πολιτικό Συμβούλιο
Ο υπεύθυνος
Θανάσης Τσούρας»

Η νομαρχιακή επιτροπή του ΠΑΣΟΚ συναντήθηκε με το Εργατικό Κέντρο

Εκπρόσωποι της νομαρχιακής επιτροπής του ΠΑΣΟΚ συναντήθηκαν με τη διοίκηση του Εργατικού Κέντρου Ρόδου. Σε σχετική ανακοίνωση του Εργατικού Κέντρου αναφέρονται τα εξής:

«Πολυμελής αντιπροσωπεία της Συντονιστικής Γραμματείας της Ν.Ε. του ΠΑΣΟΚ Ν. Δωδεκανήσου, με επικεφαλής τον κ. Τιμόθεο Παρασκευά επισκέφθηκε τη Διοίκηση του ΕΚΡ για να συζητήσουν θέματα που αφορούν τους εργαζόμενους της περιοχής, τα προβλήματά τους και ακόμα τους στόχους πάλης και διεκδίκησης του ΕΚΡ.

Κατά τη διάρκεια της σύσκεψης, πέρα από τα παραπάνω, έγινε ανταλλαγή απόψεων σε θέματα γενικότερης σημασίας, όπως για τα τοπικά - λαϊκά προβλήματα, ο χαρακτήρας της ανάπτυξης της περιοχής σε σχέση και με το άμεσο μέλλον και μία σειρά άλλα που σχετίζονται με το θέμα, όπως τα έργα υποδομής, το ακτοπλοϊκό κλπ.

Η Διοίκηση του ΕΚΡ μαζί με την ενημέρωση που έκανε, άσκησε κριτική για τις πολιτικές που εφαρμόζονται τα τελευταία χρόνια στο σύνολό τους, αλλά και σε εξειδικευμένες πλευρές τους, προσδιορίζοντας τη προσδοκία των εργαζομένων με βάση τους τακτικούς και στρατηγικούς στόχους που έχει το ΕΚΡ.

Από πλευράς των στελεχών της συντονιστικής Γραμματείας της ΝΕ του ΠΑΣΟΚ, έγινε η παρουσίαση των θέσεων και των στόχων που προωθούνται από την κομματική οργάνωση την περίοδο αυτή και τόνισαν με έμφαση της θέλησή της να αποκαταστήσει ισχυρούς δεσμούς με τα κοινωνικά κινήματα της περιοχής, ιδιαίτερα των εργαζομένων.

Καταλήχθηκε τέλος, κάθε δύο μήνες να πραγματοποιείται μία τέτοια σύσκεψη για αλληλοενημέρωση και ανάλογη στήριξη δράσεων όπου από κοινού συμφωνείται.

Το ΕΚΡ σε κάθε περίπτωση θα κοινοποιεί τους στόχους και τα αιτήματά της, πέρα από τους Βουλευτές και στα στελέχη των πολιτικών κομμάτων της περιοχής».

INEMA
ΙΑΤΡΙΚΟΣ & ΝΟΣΟΚΟΜΕΙΑΚΟΣ ΕΞΟΠΛΙΣΜΟΣ
από το 1988 είμαστε οι μεγαλύτεροι προμηθευτές ΙΑΤΡΙΚΟΥ-ΟΡΘΟΠΕΔΙΚΟΥ & ΝΟΣΟΚΟΜΕΙΑΚΟΥ ΥΛΙΚΟΥ ΣΤΗ ΔΩΔΕΚΑΝΗΣΟΥ
18 χρόνια εμπειρίας Εμπιστευθείτε μας!

• ΑΝΑΠΗΡΙΚΑ ΚΑΡΟΤΣΙΑ
• ΒΑΔΙΣΤΙΚΑ
• ΟΡΘΟΠΕΔΙΚΑ ΕΙΔΗ
• ΜΠΑΛΟΥΖΕΣ ΙΑΤΡΙΚΕΣ
• ΚΑΛΤΣΕΣ ΦΛΕΒΙΤΙΔΑΣ
• ΠΕΛΜΑΤΑ
• ΟΡΘΟΠΕΔΙΚΑ ΜΑΞΙΛΑΡΙΑ
• ΚΡΕΒΑΤΙΑ ΝΟΣΟΚΟΜΕΙΑΚΑ
• ΙΑΤΡΙΚΟΣ ΕΞΟΠΛΙΣΜΟΣ και ΑΝΑΛΩΣΙΜΑ
• ΟΡΓΑΝΑ ΧΗΜΕΙΟΥ
• και κάθε άλλο είδος για κατ'οίκο νοσηλεία
X124-31/10
ΡΟΔΟΣ: ΛΕΜΕΣΣΟΥ 2 - ΤΗΛ: 22410 32238 www.inema.gr
ΚΩΣ: ΕΛ. ΒΕΝΙΖΕΛΟΥ 38 (παραπ/ρως Αγίας Παρασκευής) - ΤΗΛ: 22420 20048

ΤΗΛΟΣ 21ος ΑΙΩΝΑΣ
SEA STAR
ΝΑΥΤΙΚΗ ΕΤΑΙΡΙΑ

ΠΛΗΡΟΦΟΡΙΕΣ:
ΡΟΔΟΣ ΤΑΡΠΟΝ ΣΠΡΙΝΓΚΣ 44
Τηλ./FAX: 22410 78052 κιν. 6938 244523
ΤΗΛΟΣ ΛΙΒΑΔΙΑ Τηλ. 22460 44000 FAX. 22460 44044

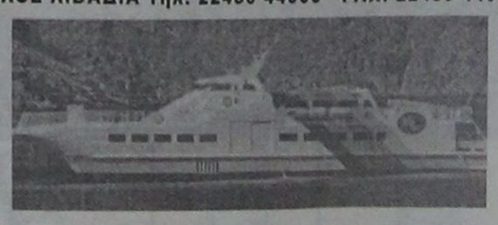

ΠΡΟΓΡΑΜΜΑ

Δ Ε Υ Τ Ε Ρ Α

Λιμάνι	Αφιξη	Αναχώρηση
ΡΟΔΟΣ		08.45
ΤΗΛΟΣ	10.05	14.15
ΝΙΣΥΡΟΣ	14.50	17.30
ΤΗΛΟΣ	18.05	18.20
ΡΟΔΟΣ	19.40	Δ.

Τ Ρ Ι Τ Η

Λιμάνι	Αφιξη	Αναχώρηση
ΡΟΔΟΣ		17.00
ΤΗΛΟΣ	18.20	18.30
ΝΙΣΥΡΟΣ	19.10	Δ.

Τ Ε Τ Α Ρ Τ Η

Λιμάνι	Αφιξη	Αναχώρηση
ΝΙΣΥΡΟΣ		08.00
ΤΗΛΟΣ	08.45	09.00
ΡΟΔΟΣ	10.20	19.00
ΤΗΛΟΣ	20.20	20.30
ΝΙΣΥΡΟΣ	21.10	21.20
ΤΗΛΟΣ	21.50	Δ.

Π Α Ρ Α Σ Κ Ε Υ Η

Λιμάνι	Αφιξη	Αναχώρηση
ΤΗΛΟΣ		09.00
ΡΟΔΟΣ	10.20	Δ.

Σ Α Β Β Α Τ Ο

Λιμάνι	Αφιξη	Αναχώρηση
ΡΟΔΟΣ		09.00
ΧΑΛΚΗ	10.15	10.30
ΤΗΛΟΣ	11.20	Δ.

Κ Υ Ρ Ι Α Κ Η

Λιμάνι	Αφιξη	Αναχώρηση
ΤΗΛΟΣ		07.30
ΡΟΔΟΣ	08.50	17.30
ΤΗΛΟΣ	18.50	19.20
ΧΑΛΚΗ	20.15	20.20
ΡΟΔΟΣ	21.30	Δ.

ΧΛ 5469-31/10

Κυρίως σε Χάλκη, Κάρπαθο και Κάσο

Προβλήματα στα νησιά από την αποδρομολόγηση του «Ιεράπετρα»

ΔΙΑΒΗΜΑ ΣΤΟ ΥΠΟΥΡΓΕΙΟ ΝΑΥΤΙΛΙΑΣ

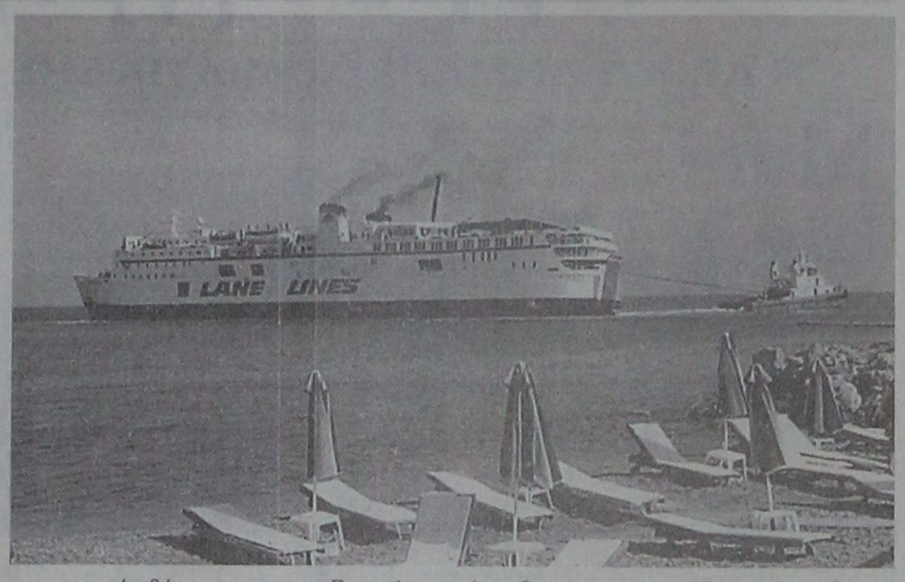

Ο Επαρχος Καρπάθου Κάσου κ. Μιχάλης Ερωτόκριτος με επιστολή του στον υπουργό Εμπορικής Ναυτιλίας εκθέτει τα προβλήματα που ανέκυψαν μετά την προσάραξη του οχηματαγωγού «Ιεράπετρα» στη Ρόδο. Συγκεκριμένα η επιστολή του αναφέρει:

«Οπως γνωρίζετε το Ο/Γ «Ιεράπετρα» το οποίο εξυπηρετεί μαζί με το Ο/Γ «Βιντζέντζος Κορνάρος» με συνέχεια και συνέπεια μεταξύ των άλλων και την ακριτική μας επαρχία έχει υποστεί βλάβη εξαιτίας της προσάραξής του στα αβαθή του λιμανιού της Ρόδου.

Αυτό έχει σαν συνέπεια την ακύρωσπη των δρομολογίων του με αποτέλεσμα η επαρχία μας να εξυπηρετείται πλημμελώς και ενόψει του επερχόμενου χειμώνα η κατάσταση όσον αφορά τουλάχιστον την ακτοπλοϊκή εξυπηρέτηση να μην είναι ικανοποιητική.

Για τους παραπάνω λόγους θα σας παρακαλούσα να μεριμνήσετε με την δρομολόγηση νέου πλοίου ούτως ώστε η συχνότητα των δρομολογίων να παραμένει η ίδια με πριν, και μέχρις όταν επανέλθει στην ενεργή λειτουργία το Ο/Γ «Ιεράπετρα».

Αναμένω εγώ και οι συμπατριώτες μου την άμεση παρέμβασή σας».

Παράλληλα με άλλη επιστολή του προς την ΛΑΝΕ και τον κυβερνήτη του σκάφους κ. Φραγκιαδάκη εκφράζει τη συμπάθεια και την υποστήριξή του στον εξαίρετο καπετάνιο για τις δύσκολες στιγμές που περνάει μετά το ατύχημα του «Ιεράπετρα».

Σημειώνεται ότι χθες το πρωί απέπλευσε από τη Ρόδο για τον Πειραιά (χωρίς επιβάτες και αυτοκίνητα) το οχηματαγωγό «Ιεράπετρα». Στο σκάφος θα γίνουν οι απαραίτητοι έλεγχοι, προκειμένου να επαναρχίσει τα δρομολόγια του.

Ξεκίνησαν τα εργαστήρια του Πολιτιστικού Οργανισμού

ΜΕΤΕΧΟΥΝ ΚΑΙ ΑΛΛΟΙ ΜΑΘΗΤΕΣ

Με δημιουργική διάθεση ξεκίνησαν την νέα σχολική χρονιά τα Εργαστήρια του Πολιτιστικού Οργανισμού Δήμου Ροδίων.

Τα Εργαστήρια λειτούργησαν ήδη την εβδομάδα που διανύουμε, συγκεντρώνοντας πολλούς μαθητές, τόσο στα τμήματα για παιδιά, όσο κάι σ' αυτά των ενηλίκων.

Στο Εργαστήρι Ζωγραφικής διδάσκει η Ειρήνη Τζωρτζάκη και ο Γιώργος Παπαγεωργίου και τα μαθήματα γίνονται στο κτίριο του Νηρέα, κάθε Δευτέρα και Τετάρτη, 3:00-5:00 για παιδιά και 5:00-8:00 για ενήλικες.

Τα μαθήματα του Εργαστηρίου Παραδοσιακών Χορών γίνονται στο κτίριο του Νηρέα, 4:00-8:00 για παιδιά, όπου διδάσκει η Κική Καστρουνή και 8:15-10:15 για ενήλικες, όπου διδάσκει ο Βαγγέλης Τζέλλος.

Το προκατασκευαστικό τμήμα Παιδικής Χορωδίας με διδάσκοντα τον Γιώργο Σακελλαρίδη λειτουργεί στην αίθουσα της Μικτής Χορωδίας (πίσω από το Δημαρχείο Ρόδου) κάθε Σάββατο 6:15-6:45, ενώ πρόκειται να λειτουργήσει στο κτίριο του Νηρέα και Εργαστήρι Καλλιτεχνικής Κεραμικής με διδάσκουσα την Γκλόρια Φαλκόνι.

Πληροφορίες στα γραφεία του ΠΟΔΡ και στα τηλ 22410 27427 και 26385.

Kariba Travel

ΠΡΑΚΤΟΡΕΙΟ ΓΕΝΙΚΟΥ ΤΟΥΡΙΣΜΟΥ

ΜΕ ΣΥΝΕΠΕΙΑ, ΕΥΘΥΝΗ & ΚΑΤΑΝΟΗΣΗ
ΠΡΟΣΦΕΡΟΥΜΕ Ο,ΤΙ ΚΑΛΥΤΕΡΟ - ΦΘΗΝΟΤΕΡΟ ΣΤΗΝ ΑΓΟΡΑ ΜΑΣ

- Αεροπορικά εισιτήρια εσωτερικού και εξωτερικού με όλες τις αεροπορικές εταιρίες.
- Κατευθείαν αεροπορικές πτήσεις (CHARTERS) για: **Μεγάλη Βρετανία, Ιρλανδία, Γαλλία, Σκανδιναβία, Ολλανδία, Βέλγιο, Γερμανία, Πολωνία** κ.λ.π.
- Ακτοπλοϊκά εισιτήρια με όλες τις ναυτιλιακές εταιρίες: BLUE STAR - G.A. FERRIES - ΛΑΝΕ - ΔΩΔΕΚΑΝΗΣΟΣ - ΤΗΛΟΣ 21ος ΑΙΩΝΑΣ κ.λ.π.
- Ημερήσιες θαλάσσιες κρουαζιέρες για: **ΣΥΜΗ - ΛΙΝΔΟ - ΚΩ - ΤΗΛΟ - ΝΙΣΥΡΟ - ΧΑΛΚΗ και ΜΑΡΜΑΡΙΣ (ΤΟΥΡΚΙΑ)**
- Κρατήσεις ξενοδοχείων σ' όλη την Ελλάδα και το εξωτερικό.

ΑΝΟΙΚΤΑ ΚΑΘΗΜΕΡΙΝΑ ΚΑΙ ΤΙΣ ΚΥΡΙΑΚΕΣ 08.00 - 22.00

Χ.5464-31/10

ΟΔΟΣ: ΔΡΑΓΟΥΜΗ 18 & ΜΑΝΔΗΛΑΡΑ (ΝΙΟΧΩΡΙ)
Τηλ.: +30 22410 24650, 75391, 78170
FAX: +30 22410 78793
Κιν.: 6942434753
E-mail: kariba-travel@rho.forthnet.gr



Γερές Βάσεις

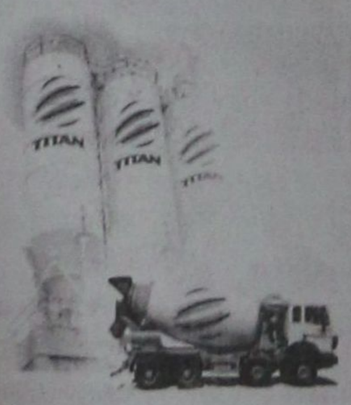

INTERBETON
Έτοιμο Σκυρόδεμα και Αδρανή Υλικά

Υποκαταστήματα: **Νήσου Ρόδου**
Κοσκινού, 85 100 Ρόδος
Τηλ.: 22410 92004, 92706, 94705
Fax : 22410 92707
Κάλαθος Λίνδου, 85 102 Ρόδος
Τηλ.: 22440 31001-2
Fax : 22440 31005

e-mail: idybtro@titan.gr
url: www.titan-cement.com

ΕΛΟΤ Η ΙΝΤΕΡΜΠΕΤΟΝ ΔΟΜΙΚΑ ΥΛΙΚΑ Α.Ε., ΕΧΕΙ ΠΙΣΤΟΠΟΙΗΘΕΙ ΑΠΟ ΤΟΝ ΕΛΛΗΝΙΚΟ ΟΡΓΑΝΙΣΜΟ ΤΥΠΟΠΟΙΗΣΗΣ (ΕΛΟΤ) ΓΙΑ ΤΗΝ ΕΦΑΡΜΟΓΗ ΣΥΣΤΗΜΑΤΟΣ ΠΟΙΟΤΗΤΑΣ ΣΥΜΦΩΝΑ ΜΕ ΤΟ ΠΡΩΤΟΤΥΠΟ ΕΛΟΤ ΕΝ ISO 9001, ΑΡΙΘΜΟΣ 02.16.03/406, ΓΙΑ ΟΛΑ ΤΑ ΕΡΓΟΣΤΑΣΙΑ ΠΑΡΑΓΩΓΗΣ ΣΚΥΡΟΔΕΜΑΤΟΣ ΚΑΙ ΤΑ ΚΕΝΤΡΙΚΑ ΤΗΣ ΓΡΑΦΕΙΑ

Χ130-13/10



PELLOS TRAVEL
Α.ΠΑΠΑΣΑΒΒΑΣ

ΕΚΔΡΟΜΕΣ ΧΕΙΜΩΝΑ 2005-2006

ΣΟΥΠΕΡ ΠΡΟΣΦΟΡΑ !!!
ΟΙ ΕΙΔΙΚΟΙ ΣΤΑ ΤΑΞΙΔΙΑ ΤΟΥΡΚΙΑΣ ΣΑΣ ΠΡΟΤΕΙΝΟΥΝ:

Τριήμερο της 28ης Οκτωβρίου
RELAX ΜΑΡΜΑΡΙΣ
ΜΟΝΟ ΜΕ 95 €

Ξενοδοχείο Elegance 5*****, Aqua Maris 5*****,Anemon 4**** , Blue Bay 4**** κ.α. με ημιδιατροφή, πλούσιο μπουφέ, Χαμάμ, Spa, πισίνες ORIENTAL στο ξενοδοχείο. Προαιρετικές εκδρομές στο PAMUKALE και στο FETIYE- DACIA-Λιβίσι.
Περιλαμβάνονται: Εισιτήρια Ροδο-Μαρμαρις-Ροδο-Ξενοδοχεια 5 αστέρων με πρωινό και ένα φαγητό ημερησιως-Μεταφορα-Λιμανι-Ξενοδοχειο-λιμανι-Φοροι Ελλάδος-ταξιδιωτική ασφάλεια .
Μπορείτε να ταξιδεύετε και με ελληνική ταυτότητα
Αναχωρήσεις με καταμαράν:
Παρασκευή 28 Οκτωβρίου ώρες 08:00, 13:00, 16:00
Σάββατο 29 Οκτωβρίου ώρες 08:00 και 16:00
Επιστροφές με καταμαράν
Κυριακή 30 Οκτωβρίου ώρα 16:00
Δευτέρα 31 Οκτωβρίου ώρες 08:00 και 16:00

6ΗΜΕΡΗ ΕΚΔΡΟΜΗ ΚΩΝΣΤΑΝΤΙΝΟΥΠΟΛΗ
ΜΑΡΜΑΡΙΣ-ΣΜΥΡΝΗ-ΕΦΕΣΣΟΣ-ΚΩΝΣΤΑΝΤΙΝΟΥΠΟΛΗ-ΠΡΟΥΣΑ-ΠΡΙΓΚΗΠΟΝΗΣΣΑ
ΕΚΔΡΟΜΗ 1η 25/10 -30/10 ΜΟΝΟ 275 € ΤΟ ΑΤΟΜΟ
ΕΚΔΡΟΜΗ 2η 3/11 – 8/11 ΜΟΝΟ 275 € ΤΟ ΑΤΟΜΟ
Ξ/Δ 4**** & 3*** ΑΣΤΕΡΩΝ ΜΕ ΗΜΙΔΙΑΤΡΟΦΗ

ΗΜΕΡΗ ΑΕΡΟΠΟΡΙΚΗ ΕΚΔΡΟΜΗ
5/11 – 7/11
ΜΥΤΙΛΗΝΗ ΑΓΙΟΣ ΡΑΦΑΗΛ-ΠΕΤΡΑ-ΜΟΛΥΒΟΣ ΜΑΝΤΑΜΑΔΕΣ
245 €

10/11 – 19/11
10ΗΜΕΡΗ ΑΚΤΟΠΛΟΪΚΗ ΓΥΡΟΣ ΙΤΑΛΙΑΣ
ΡΩΜΗ-ΦΛΩΡΕΝΤΙΑ-ΒΕΝΕΤΙΑ-ΣΙΕΝΑ-ΑΝΚΩΝΑ-ΠΟΜΠΗΙΑ-ΝΑΠΟΛΙ-ΜΠΑΡΙ
ΜΟΝΟ ΜΕ 670 € ΤΟ ΑΤΟΜΟ
ΜΕ SUPERFAST ΣΕ 4ΚΛΙΝΕΣ ΚΑΜΠΙΝΕΣ
Ξ/Δ 4 ΑΣΤΕΡΩΝ ΜΕ ΦΑΓΗΤΟ-ΜΕΤΑΦΟΡΕΣ-ΞΕΝΑΓΗΣΕΙΣ-ΤΑΞΙΔΙΩΤΙΚΗ ΑΣΦΑΛΕΙΑ

20/11 27/11 8ΗΜΕΡΗ
ΖΑΚΥΝΘΟΣ-ΚΕΡΚΥΡΑ-ΛΕΥΚΑΔΑ-ΠΑΡΓΑ
2 διανυκτερεύσεις Ζάκυνθο, 2 διανυκτερεύσεις Κέρκυρα, 1 διανυκτέρευση Λευκάδα

11/11 - 18 /11
ΓΥΡΟΣ ΕΛΛΑΔΟΣ
ΡΟΔΟΣ-ΠΑΤΡΑ-ΑΓΡΙΝΙΟ-ΜΕΣΟΛΟΓΓΙ-ΙΩΑΝΝΙΝΑ-ΜΕΤΕΩΡΑ-ΘΕΣΣΑΛΟΝΙΚΗ-ΣΟΥΜΕΛΑ-ΛΑΡΙΣΑ-ΠΕΙΡΑΙΑΣ-ΡΟΔΟΣ

27/10 - 30/10 4ΗΜΕΡΗ
ΣΜΥΡΝΗ-ΕΦΕΣΣΟΣ-ΚΟΥΣΑΝΤΑΣΙ
ΜΟΝΟ ΜΕ 165 € ΜΕ ΦΑΓΗΤΟ ΣΕ Ξ/Δ 3*** & 4**** ΑΣΤΕΡΩΝ

ΤΕΤΡΑΗΜΕΡΗ ΕΚΔΡΟΜΗ (27/10- 30/10) ΜΑΡΜΑΡΙΣ-ΦΕΤΙΓΙΕ-ΚΑΣ-ΜΥΡΑ(ΑΓΙΟΣ ΝΙΚΟΛΑΟΣ) - ΛΙΒΙΣΙ-ΑΤΤΑΛΕΙΑ ΤΙΜΗ 235 €
ΤΕΛΕΥΤΑΙΕΣ ΘΕΣΕΙΣ!!!!!
ΘΗΣΑΥΡΟΙ ΤΗΣ ΔΥΤΙΚΗΣ ΜΕΣΟΓΕΙΟΥ Ανακαλύψτε τους...
Με το κρουαζιερόπλοιο AQUAMARINE 23.000τόνων

8/9ΗΜΕΡΗ ΕΚΔΡΟΜΗ
24/10 01/11
ΠΑΤΡΑ-ΜΑΛΤΑ-ΤΥΝΙΔΑ (Λα Γκουλέτ)-ΜΙΝΟΡΚΑ, ΝΙΚΑΙΑ/ΜΟΝΤΕ ΚΑΡΛΟ, ΛΙΒΟΡΝΟ/ΦΛΩΡΕΝΤΙΑ,ΝΑΠΟΛΗ/ΠΟΜΠΗΙΑ,ΜΕΣΣΙΝΑ/ΤΑΟΡΜΙΝΑ,ΠΕΙΡΑΙΑΣ
Από 720 € το άτομο - 50% ΕΚΠΤΩΣΗ στον δεύτερο επιβάτη!!!
.... και τα παιδιά μέχρι 17 ετών ΔΩΡΕΑΝ!!!!

ΧΡΙΣΤΟΥΓΕΝΝΑ: ΙΤΑΛΙΑ 22/12 27/12 - ΠΗΛΙΟ 22/12 27/12

ΠΡΩΤΟΧΡΟΝΙΑ: ΙΤΑΛΙΑ 29/12 03/01/06 - ΠΑΡΙΣΙ- EURODISNEY

Διαθέτουμε επίσης:
Εισιτήρια με ΟΑ, AEGEAN και CHARTER. Ακτοπλοικά εισιτήρια. Ειδικά πακέτα για μεμονωμένους, συλλόγους, νεόνυμφους για Ελλάδα, Κύπρο, Τυνησία, Αίγυπτος, Μαρόκο, Ιταλία, Αγγλία, Γαλλία κ. α.

ΓΙΑ ΠΕΡΙΣΣΟΤΕΡΕΣ ΠΛΗΡΟΦΟΡΙΕΣ, ΚΡΑΤΗΣΕΙΣ ΚΑΙ ΑΝΑΛΥΤΙΚΑ ΠΡΟΓΡΑΜΜΑΤΑ ΣΤΟ ΠΡΑΚΤΟΡΕΙΟ ΓΕΝΙΚΟΥ ΤΟΥΡΙΣΜΟΥ:
PELLOS TRAVEL TOUR OPERATOR –Α ΠΑΠΑΣΑΒΒΑΣ
KALITHEAS AVENUE, FALIRAKI RHODES, 85100 GREECE
TEL.2241087615 FAX 2241087616
E-MAIL pellostravel@rho.fortnet.gr www.pellostravel.gr
T5866-30/10

Μεταξύ δημοτικής αρχής και μειοψηφίας

Κόντρες στην Κω για τη λειτουργία της μαρίνας

ΤΙ ΛΕΕΙ Ο ΔΗΜΑΡΧΟΣ ΜΙΛΤΙΑΔΗΣ ΦΑΚΚΟΣ

Με αφορμή ανακοίνωση της δημοτικής παράταξης «Δύναμη Αλλαγής» σχετικά με την μαρίνα του Δήμου μας ο Δήμαρχος κ. Μιλτιάδης Φάκκος προχώρησε στην παρακάτω δήλωση :

«Χαίρομαι ειλικρινά για την επίσκεψη του κ. Κυρίτση στην μαρίνα του Δήμου μας, την οποία οραματιστήκαμε, σχεδιάσαμε, κατασκευάσαμε και λειτουργούμε με μεράκι, επιμονή, πολύ κόπο, σκληρή δουλειά των εργαζομένων του Δήμου μας και με την υποστήριξη της κοινωνίας μας, άξιοι εκπρόσωποι της οποίας συμμετέχουν στο Διοικητικό Συμβούλιο. Το αποτέλεσμα είναι να την θαυμάζουν επισκέπτες από όλες τις χώρες και τα οφέλη της να αποκομίζουν οι συνδημότες μας.

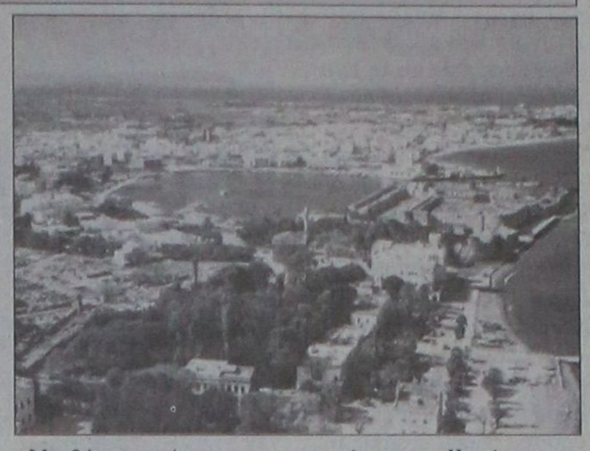

Με βάση αυτήν την μεγάλη επένδυση έχουμε σχεδιάσει και την επέκτασή της, ώστε να μεγιστοποιήσουμε το όφελος για τους συνδημότες μας τόσο από τον θαλάσσιο τουρισμό όσο και από τα κρουαζιερόπλοια που στοχεύουμε να φέρουμε.

Η μεγαλύτερη απόδειξη μάλιστα της αποτελεσματικότητάς μας - που μας γεμίζει χαρά και υπερηφάνεια - είναι η πρόταση που μας έκανε μεγάλο εταιρικό σχήμα που διεκδικεί την διαχείριση της μεγαλύτερης μαρίνας της Ελλάδας, της Ολυμπιακής μαρίνας στον Άγιο Κοσμά, να τους μεταφέρουμε την τεχνογνωσία που κατέχουμε στη διαχείριση μαρίνας, με την συμμετοχή της μαρίνας του Δήμου μας στο εταιρικό σχήμα.

Εκτός όμως από αυτά οφείλω να σημειώσω την άγνοια και την προχειρότητα με την οποία αντιμετωπίζει ο κ. Κυρίτσης το ζήτημα προσέλκυσης κρουαζιερόπλοιων, με τα όσα ισχυρίζεται για ελλιμενισμό τους στο σημερινό λιμάνι.

Είναι δυνατόν να μιλάει για το σημαντικό αυτό ζήτημα για την ανάπτυξη της πόλης μας και να μην γνωρίζει ότι δεν είναι εφικτή η φιλοξενία κρουαζιερόπλοιων στο σημερινό λιμάνι ;

Είναι δυνατόν να μη γνωρίζει ότι παλαιότερη πρόταση για κάθετη, προς την σημερινή, επέκταση της επιβατικής προβλήτας, που θα έδινε δυνατότητα φιλοξενίας κρουαζιερόπλοιων, έχει απορριφθεί τελεσίδικα από τις αρμόδιες υπηρεσίες του Υπουργείου Πολιτισμού;

Εκτός και αν προτείνει ως μόλο για τα κρουαζιερόπλοια την προβλήτα που κατασκευάζεται πίσω από τη ΔΕΗ, η οποία προορίζεται για τα ημερόπλοια και εκτός αυτού δεν μπορεί να φιλοξενήσει κρουαζιερόπλοια.

Επειδή όμως αυτό το θέμα είναι πολύ σοβαρό για την οικονομία της πόλης και για τους συνδημότες μας ας πάψει να το αντιμετωπίζει με ελαφρότητα και ανευθυνότητα και ας φροντίσει να ενημερωθεί για τα πραγματικά δεδομένα.

Εάν το επιθυμεί το γραφείο μου είναι ανοιχτό και εγώ πρόθυμος να τον ενημερώσω».

ΜΙΧΑΛΗΣ
Ο κατάλληλος άνθρωπος στην κατάλληλη στιγμή
ΑΠΟΦΡΑΞΕΙΣ
ΚΑΘΑΡΙΣΜΟΙ ΑΠΟΧΕΤΕΥΤΙΚΩΝ ΑΓΩΓΩΝ ΜΕ ΥΔΡΟΒΟΛΗ
ΚΟΥΖΙΝΕΣ - ΤΟΥΑΛΕΤΕΣ - ΣΙΦΩΝΙΑ - ΥΔΡΟΡΟΕΣ



ΑΝΑΛΑΜΒΑΝΟΥΜΕ
ΔΗΜΟΥΣ ΞΕΝΟΔΟΧΕΙΑ ΠΟΛΥΚΑΤΟΙΚΙΕΣ
ΝΟΣΟΚΟΜΕΙΑ ΕΣΤΙΑΤΟΡΙΑ
ΕΡΓΟΣΤΑΣΙΑ ΚΑΤΑΣΤΗΜΑΤΑ ΜΟΝΟΚΑΤΟΙΚΙΕΣ



ΧΩΜΑΤΟΥΡΓΙΚΕΣ ΕΡΓΑΣΙΕΣ



ΜΕΤΑΦΟΡΕΣ ΠΑΝΤΟΣ ΤΥΠΟΥ
Εξυπηρετούμε 24 ώρες το 24ωρο ◆ 365 ημέρες το χρόνο
ΠΛΗΡΟΦΟΡΙΕΣ
ΜΙΧΑΛΗΣ Β. ΚΟΥΦΟΥ
2241095836 – Κιν. 6973991586
Τ 6066-30/10

ΑΡΧΩΝ ΣΑΜΑΡΤΖΗΣ ΑΕΤΕΒΕ
Από το 1980
25 ΧΡΟΝΙΑ ΜΟΝΩΣΕΙΣ



ΕΛΑΦΡΟΣΚΥΡΟΔΕΜΑ ΘΕΡΜΟΗΧΟΜΟΝΩΤΙΚΟ
Υπόστρωμα για γεμίσματα δαπέδων & δημιουργία ρήσεων



X 5448-30/10
ΔΙΑΘΕΣΗ: ΑΡΧΩΝ ΣΑΜΑΡΤΖΗΣ ΑΕΤΕΒΕ
ΜΟΝΩΣΕΙΣ - ΣΤΕΓΑΝΩΣΕΙΣ
ΚΑΤΑΣΤΗΜΑΤΑ
1) Ικαρου & Λαοδικείας - Τηλ.: 22410 20021 Ρόδος 85100
2) Υποκατάστημα Ερυθρού Σταυρού 21 - Τηλ.: 22410 23030 Ρόδος 85100
ΚΙΝΗΤΟ: 6947374732

TIM
Δεν υπάρχουν όρια.



SONY ERICSSON K750
TIM 120 210 €
TIM 240 180 €
TIM 480 100 €

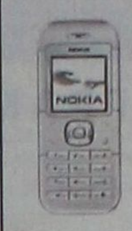

NOKIA 6030
TIM 120 15€
TIM 240 ΔΩΡΕΑΝ + 1ΠΑΓΙΟ
TIM 480 ΔΩΡΕΑΝ + 2ΠΑΓΙΑ



NOKIA 6101
TIM 120 100 €
TIM 240 65 €
TIM 480 ΔΩΡΕΑΝ

ΑΜΕΣΑ ΔΙΑΘΕΣΙΜΑ
Με δυνατότητα μεταφοράς του δικού σας αριθμού στο δίκτυο της TIM
Με δυνατότητα μεταφοράς δωρεάν χρόνου ομιλίας στον επόμενο μήνα
ΑΦΟΙ ΤΣΑΓΚΑΡΗ Ο.Ε.
ΕΘΝ. ΜΑΚΑΡΙΟΥ 35 ΡΟΔΟΣ
ΤΗΛ. 22410 43900
ΦΑΞ 22410 43902
X5453-30/10

ΓΡΑΦΕΙΟ ΙΔΙΩΤΙΚΩΝ ΕΡΕΥΝΩΝ
(ΝΤΕΤΕΚΤΙΒΣ)
ΑΝΑΛΑΜΒΑΝΟΥΜΕ
Υποθέσεις ανηλίκων, οικογενειακές, προσωπικές κ.τλ.
ΔΙΑΘΕΤΟΥΜΕ ΤΑ ΠΛΕΟΝ ΣΥΓΧΡΟΝΑ ΟΠΤΙΚΟΑΚΟΥΣΤΙΚΑ ΣΥΣΤΗΜΑΤΑ
100% ΕΧΕΜΥΘΕΙΑ
ΡΩΜΗΣ 22, - ΡΟΔΙΝΙ
Κιν. 694 6997967
4864-6/11

Είσαι ό,τι θέλεις να ζεις!



AYGO
Do something memorable.
«Ψάχνεσαι»; Σταμάτα! Το νέο Toyota Aygo είναι εδώ! Δυναμικό, όπως η ζωή που σε εκφράζει. Για απολαυστικές εμπειρίες, όπως η ζωή που θέλεις να θυμάσαι. Γι αυτό μην «ψάχνεσαι» άλλο! Διάλεξε το Toyota Aygo και ζήσε αυτό που θέλεις να είσαι!
ΞΕΝΑΚΗΣ α.ε.β.ε.
Εξουσιοδοτημένος έμπορος και after sales TOYOTA στα Δωδεκάνησα
10ο χλμ. Ρόδου - Λίνδου
Τηλ: 22410 86690
TOYOTA
X5471-30/10

Ναυτικά Πρακτορεία
TSAGARIS
GA FERRIES
Ε/Γ-Ο/Γ ΜΑΡΙΝΑ
Ε/Γ-Ο/Γ ΑΝΘΗ ΜΑΡΙΝΑ
ΡΟΔΟ - ΠΕΙΡΑΙΑ
ΣΑΒΒΑΤΟ 8/10
•ΜΑΡΙΝΑ 20.00 Σύμη- Τήλο- Νίσυρο- Κω- Κάλυμνο - Λέρο - Πάτμο - Σύρο - Πειραιά
ΚΥΡΙΑΚΗ 9/10
ΔΕΥΤΕΡΑ 10/10
• ΑΝΘΗ - ΜΑΡΙΝΑ 17.00 Κω- Λέρο - Πάτμο - Πειραιά
ΤΡΙΤΗ 11/10
• ΜΑΡΙΝΑ 16.00 Κω- Κάλυμνο- Αστυπάλαια -Πειραιά
ΤΕΤΑΡΤΗ 12/10
• ΑΝΘΗ - ΜΑΡΙΝΑ 17.00 Κω- Λέρο - Πάτμο - Πειραιά
ΠΕΜΠΤΗ 13/10
• ΜΑΡΙΝΑ 16.00 Κω - Κάλυμνο- Πειραιά
ΠΑΡΑΣΚΕΥΗ 14/10
• ΑΝΘΗ-ΜΑΡΙΝΑ 17.00 Κω - Λέρο -Πάτμο -Πειραιά
ΣΑΒΒΑΤΟ 15/10
ΚΥΡΙΑΚΗ 16/10
• ΜΑΡΙΝΑ 18.00 Σύμη- Τήλο- Νίσυρο- Κω- Κάλυμνο - Λέρο - Πάτμο - Σύρο - Πειραιά
ΔΕΥΤΕΡΑ 17/10
• ΑΝΘΗ-ΜΑΡΙΝΑ 17.00 Κω-Λέρο -Πάτμο - Πειραιά
ΤΡΙΤΗ 18/10
• ΜΑΡΙΝΑ 16.00 Κω- Κάλυμνο -Αστυπάλαια - Πειραιά
ΤΕΤΑΡΤΗ 19/10
• ΑΝΘΗ-ΜΑΡΙΝΑ 17.00 Κω - Λέρο -Πάτμο - Πειραιά
ΠΕΜΠΤΗ 20/10
• ΜΑΡΙΝΑ 16.00 Κω- Κάλυμνο- Πειραιά
ΠΑΡΑΣΚΕΥΗ 21/10
• ΑΝΘΗ- ΜΑΡΙΝΑ 17.00 Κω - Λέρο -Πάτμο- Πειραιά
ΣΑΒΒΑΤΟ 22/10
• ΜΑΡΙΝΑ 20.00 Σύμη- Τήλο-Νίσυρο-Κω-Κάλυμνο- Λέρο- Πάτμο -Σύρο - Πειραιά
ΚΥΡΙΑΚΗ 23/10
ΔΕΥΤΕΡΑ 24/10
• ΑΝΘΗ-ΜΑΡΙΝΑ 17.00 Κω - Λέρο- Πάτμο- Πειραιά
ΤΡΙΤΗ 25/10
• ΜΑΡΙΝΑ 16.00 Κω- Κάλυμνο-Αστυπάλαια- Πειραιά
ΤΕΤΑΡΤΗ 26/10
• ΑΝΘΗ ΜΑΡΙΝΑ 17.00 Κω - Λέρο -Πάτμο- Πειραιά
ΠΕΜΠΤΗ 27/10
• ΜΑΡΙΝΑ 16.00 Κω - Κάλυμνο-Πειραιά
ΠΑΡΑΣΚΕΥΗ 28/10
• ΑΝΘΗ-ΜΑΡΙΝΑ 17.00 Κω-Λέρο- Πάτμο- Πειραιά
ΣΑΒΒΑΤΟ 29/10
• ΜΑΡΙΝΑ 20.00 Σύμη- Τήλο-Νίσυρο-Κω-Κάλυμνο- Λέρο- Πάτμο -Σύρο - Πειραιά
ΚΥΡΙΑΚΗ 30/10
ΠΡΟΣΦΟΡΑ: Πακέτα εισιτηρίων άνω των 300 € μπορείτε να εξοφλήσετε σε 4 άτοκες μηνιαίες δόσεις με την πιστωτική σας κάρτα VISA ή MASTER!!!
Η εταιρία μας σας ενημερώνει
ότι η ΕΚΠΤΩΣΗ 50% (πολύτεκνοι, στρατιωτικοί, ανάπηροι κ.λ.π.) ισχύει για όλες τις θέσεις
TSAGARIS TRAVEL
Σαχτούρη 5 (έναντι Τελωνείου)
Τηλ.: 22410 35066, 22410 36170
X5453-31/10

LANE LINES - ΣΤΕΦΑΝΑΚΗΣ
Αλεξάνδρου Διάκου 38
Τηλ. 22410 20625, 230054, 31833, FAX 22410 26745
Δρομολόγια μέχρι 16/10
ΙΕΡΑΠΕΤΡΑ
Κάθε ΚΥΡΙΑΚΗ & ΤΕΤΑΡΤΗ
ΧΑΛΚΗ - ΔΙΑΦΑΝΙ - ΠΗΓΑΔΙΑ -ΚΑΣΟΣ - ΣΗΤΕΙΑ - ΑΓ. ΝΙΚΟΛΑΟΣ - ΣΑΝΤΟΡΙΝΗ - ΜΗΛΟΣ - ΠΕΙΡΑΙΑΣ
Κάθε ΣΑΒΒΑΤΟ
ΚΑΣΤΕΛΛΟΡΙΖΟ
ΚΟΡΝΑΡΟΣ
Κάθε ΠΕΜΠΤΗ
ΧΑΛΚΗ - ΔΙΑΦΑΝΙ - ΠΗΓΑΔΙΑ -ΚΑΣΟΣ - ΣΗΤΕΙΑ - ΑΓ. ΝΙΚΟΛΑΟΣ - ΣΑΝΤΟΡΙΝΗ - ΜΗΛΟΣ - ΠΕΙΡΑΙΑΣ
Κάθε ΣΑΒΒΑΤΟ
ΚΩΣ - ΚΑΛΥΜΝΟΣ - ΣΑΜΟΣ - ΧΟΣ - ΜΥΤΙΛΗΝΗ - ΛΗΜΝΟΣ - ΑΛΕΞΑΝΔΡΟΥΠΟΛΗ
Κάθε ΤΡΙΤΗ & ΤΕΤΑΡΤΗ
ΚΑΣΤΕΛΛΟΡΙΖΟ
X5479-15/10

Στην Τέχνη και την Αρχαιολογία

Η πολιτική της Ιταλίας στην κατεχόμενη Δωδεκάνησο

ΠΩΣ ΚΑΤΑΣΚΕΥΑΣΤΗΚΑΝ ΤΑ ΜΕΓΑΛΑ ΚΤΙΡΙΑ

ΜΕΡΟΣ 2ο.-

Την περίοδο που ήταν διοικητής της Δωδεκανήσου ο Mario Lago έγιναν στη Ρόδο μεγάλα δημόσια έργα κυρίως στις περιοχές όπου βρισκόταν άλλοτε η αρχαία πόλη. Το ίδιο έγινε στην Κω και στα άλλα νησιά. Η κατασκευή των έργων αυτών, βασίστηκε σε έγγραφα που υπήρχαν στα ιστορικά αρχεία της Βενετίας, της Φλωρεντίας και της Ρώμης. Ως είναι δε φυσικό, η κατασκευή μεγάλων σε όγκο κτιρίων προϋποθέτει βαθιά θεμελίωση, και ως εκ τούτου μεγάλες εκσκαφές σε βάθος. Αυτές τις κατασκευές τις επεδίωκε η ιταλική διοίκηση διότι όσο πιο βαθιες εκσκαφές εγένοντο τόσο περισσότερες πιθανότητες αποκτήσεως αρχαιολογικών ευρημάτων υπήρχαν.

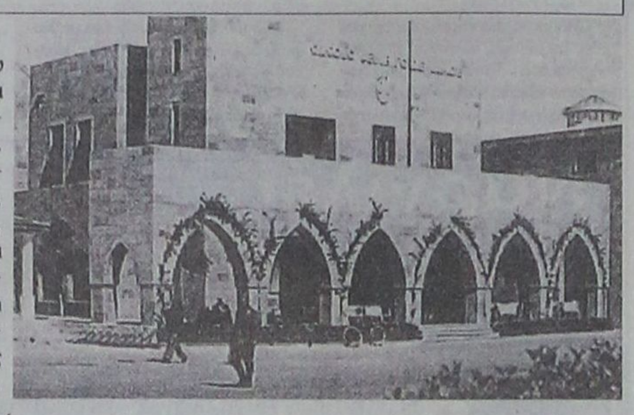

Το κτίριο του φασιστικού κόμματος στη Ρόδο, το σημερινό «Ακταίον»

Γράφει ο ΓΕΩΡΓ. ΑΝΔΡΟΝΙΚΟΣ
Αρχιτέκτονας Καθηγητής

Με την έλευση του φασισμού το «μεγαλείο» των κατασκευών αυτών γίνεται ο κανόνας. Προωθούνται συστηματικά οι ανασκαφές, με την επιδίωξη της ανευρέσεως και αναδείξεως κυρίως ρωμαϊκών αρχαιοτήτων, ούτως ώστε να αναδειχθεί η ιστορική σχέση της ιταλικής κατοχής της Δωδεκανήσου με τη ρωμαϊκή κατάκτηση. Ας σημειωθεί ότι ο αυτοκράτορας Τιβέριος, διάδοχος του Αυτοκράτορος Αυγούστου έζησε οκτώ χρόνια στη Ρόδο.

Οι ανασκαφές συνεχίζονται και μεγαλώνει το εμπόριο των αρχαιολογικών ευρημάτων. Συγχρόνως αναπτύσσεται το ενδιαφέρον για την προσέλκυση τουριστών υψηλής εισοδηματικής τάξεως. Κατασκευάζονται μεγάλα και ακριβά ξενοδοχεία , προορισμένα για την «υψηλή κοινωνία». Ας σημειωθεί ότι η κόρη του Μουσσολίνη «Edda» ήρθε στη Ρόδο κατά τη διάρκεια του γαμήλιου ταξιδίου της με τον Ciano, μελλοντικό υπουργό εξωτερικών της φασιστικής κυβέρνησης. Τα νησιά της Δωδεκανήσου γίνονται το τουριστικό θέρετρο της μόδας. Προσελκύουν τους ευπόρους, περιηγητές της Μέσης Ανατολής και της Αιγύπτου. Η κατασκευή των μεγάλων και επιβλητικών κτιρίων συνδυάζεται με την τουριστική προβολή των νήσων.

Τα μεγάλα αυτά επιβλητικά κτίρια, επομένως, εξυπηρετούσαν πρωτίστως τους αρχαιολογικούς σκοπούς και επί πλέον την πολιτική μεγαλείου του φασισμού, την οικονομική πολιτική του τουρισμού και τους στρατιωτικούς σκοπούς της αποικιοκρατικής πολιτικής.

Από την άποψη της τέχνης μπορούμε να παρατηρήσουμε ότι τα κτίρια του Μανδρακιού είναι ετερογενή ως προς τον αρχιτεκτονικό χαρακτήρα. Το ένα αντιφάσκει καλλιτεχνικά προς τον άλλο. Ο αρχιτεκτονικός χαρακτήρας του διοικητηρίου (σημερινή νομαρχία), επί παραδείγματι δεν συμβαδίζει με τον χαρακτήρα του κτιρίου που στεγάζεται σήμερα το δημαρχείο. Εις το κέντρο της πόλεως Ρόδου σε ακτίνα οκτακοσίων περίπου μέτρων υπήρχαν δέκα στρατόπεδα. Το στρατόπεδο γνωστό ως «Caserma Regina» όπου σήμερα στεγάζεται το Πανεπιστήμιο του Αιγαίου, είναι το μεγαλύτερο σε έκταση κτίριο της ιταλικής περιόδου. Το κτίριο όμως αυτό από αρχιτεκτονικής απόψεως βρίσκεται σε αντίθεση με τα δημόσια κτίρια του Μανδρακιού. Ο στρατιωτικός χαρακτήρας της πόλεως επιβάλλεται στον διοικητικό και στον οικιστικό χαρακτήρα της κατά τρόπο που αποκλείει την πολεοδομική της ισορροπία.

Στην Πόλη της Ρόδου για να κατασκευαστούν τα μεγάλα κτίρια του Μανδρακιού καταστράφηκε η αρχική ελληνική πολεοδομική δομή της πόλως, δηλαδή εκείνη που είχε κατασκευαστεί σύμφωνα με το σύστημα του Ιπποδάμου.

Κατ' αυτόν τον τρόπο αποκλείστηκε η δυνατότητα επιστημονικής αναπαραστάσεως του πολεοδομικού σχεδίου της αρχαίας ελληνικής πόλως της Ρόδου.

Ως εκ τούτου, οι ερμηνείες που δόθησαν από τους αρχαιολόγους μετά την καταστροφή αυτή αποτελούν υποθέσεις αμφισβητήσιμες.

Εάν δεν είχε καταστραφεί η δομή της αρχαίας ελληνικής πόλεως της Ρόδου θα ήταν, επί παραδείγματι, εύκολο να προσδιορίσουμε την ακριβή θέση του περίφημου Κολοσσού της Ρόδου. Θα γνωρίζαμε, δηλαδή, ότι εκείνο το άγαλμα που είχε εβδομήντα πήχες ύψος, δηλαδή 31,08 μέτρα, βρισκόταν στη σημερινή εντός των τειχών πόλη απέναντι από το παλάτι του Μεγάλου Μαγίστρου, ή κοντά στη σημερινή εκκλησία του Ευαγγελισμού κοντά στο λιμάνι, ή στην περιοχή του Μόντε Σμιθ.

Αύριο το γ' μέρος



Zorpidis
ΤΟΥΡΙΣΤΙΚΟΣ ΟΡΓΑΝΙΣΜΟΣ
ΦΘΙΝΟΠΩΡΙΝΕΣ ΕΚΔΡΟΜΕΣ
Αεροπορικώς:
ΠΑΡΙΣΙ: Κάθε Τρίτη, Τετάρτη και Πέμπτη για 4,5 και 6 ημέρες από 489 €
ΡΩΜΗ: Κάθε Τρίτη, και Πέμπτη για 4 και 5 ημέρες από 499 €
ΠΡΑΓΑ: Κάθε Τρίτη, και Πέμπτη για 4 και 5 ημέρες από 419 €
ΛΟΝΔΙΝΟ: Κάθε Τρίτη, και Πέμπτη για 4 και 5 ημέρες από 549 €
ΚΩΝ/ΠΟΛΗ: Κάθε Δευτέρα και Πέμπτη για 4 και 5 ημέρες από 419 €
ΑΜΣΤΕΡΝΤΑΜ: Κάθε Πέμπτη για 4 ημέρες από 599 €
ΒΕΡΟΛΙΝΟ: Κάθε Πέμπτη για 4 ημέρες από 549 €
ΒΟΥΔΑΠΕΣΤΗ: Κάθε Πέμπτη για 4 ημέρες από 459 €
ΒΑΡΚΕΛΩΝΗ: Κάθε Πέμπτη για 4 ημέρες από 549 €
ΒΕΝΕΤΙΑ: Κάθε Πέμπτη για 4 ημέρες από 599 €
ΝΙΚΑΙΑ: Κάθε Πέμπτη για 4 ημέρες από 579 €
ΜΕΣΣΑ - ΑΓ. ΠΕΤΡΟΥΠΟΛΗ Για 7 μέρες από 1.029 €
Οδικώς:
ΙΤΑΛΙΚΟ ΠΑΝΟΡΑΜΑ: Κάθε Δευτέρα για 7 ημέρες από 479 €
ΚΩΝ/ΠΟΛΗ-ΠΡΟΥΣΑ: Κάθε Παρασκευή για 7 ημέρες από 269 €
ΡΩΜΗ-ΦΛΩΡΕΝΤΙΑ: Κάθε Τρίτη για 6 ημέρες από 449 €
ΒΙΕΝΝΗ-ΒΟΥΔΑΠΕΣΤΗ: Κάθε Παρασκευή για 10 ημέρες από 709 €
Αλεξ. Διάκου και Λοχαγού Φανουράκη 31.
Τηλ. 22410 20625, 30054 FAX 22410 26745
X5479-30/10

Rodos Gold VOGIATZIS
Ιδιαίτερη αισθητική
Απαράμειλη ποιότητα
πλούσιες επιλογές
για γάμους , βαπτίσεις ,
και ιδιαίτερες στιγμές
με μοναδική λάμψη .....
σε εξαιρετικές τιμές
Rodos Gold VOGIATZIS
Χρυσές δημιουργίες...
για πολύτιμες σχέσεις
10ο χιλ. Λεωφ. Ρόδου Λίνδου
Τηλ: 22410 86670 - 3
X5461-30/10

PEGASSOS TRAVEL
Club of Rhodes
ΕΚΔΡΟΜΕΣ ΓΙΑ ΤΗΝ 28η ΟΚΤΩΒΡΙΟΥ
ΡΩΜΗ
4 ημέρες
27-30/10 & 28-31/10) - ΔΙΑΜΟΝΗ ΣΕ ΞΕΝΟΔΟΧΕΙΟ 4 * ΜΕ ΠΡΩΙΝΟ
ΤΙΜΗ ΚΑΤ' ΑΤΟΜΟ ΣΕ ΔΙΚΛΙΝΟ : 579 ευρώ
ΑΜΣΤΕΡΝΤΑΜ
4 ημέρες
(28-31/10) - ΔΙΑΜΟΝΗ ΣΕ ΞΕΝΟΔΟΧΕΙΟ 4* ΜΕ ΠΡΩΙΝΟ
ΤΙΜΗ ΚΑΤ΄ΑΤΟΜΟ ΣΕ ΔΙΚΛΙΝΟ : 555 ευρώ
ΠΑΡΙΣΙ – ΛΟΥΒΡΟ – DISNEYLAND
4 ημέρες
(27-30/10) - ΔΙΑΜΟΝΗ ΣΕ ΞΕΝΟΔΟΧΕΙΟ 4* ΜΕ ΠΡΩΙΝΟ
ΤΙΜΗ ΚΑΤ΄ΑΤΟΜΟ ΣΕ ΔΙΚΛΙΝΟ : 599 ευρώ
DISNEYLAND
4 ημέρες
(28-31/10) - ΔΙΑΜΟΝΗ ΣΤΗ SANTA FE
ΤΙΜΗ ΚΑΤ΄ΑΤΟΜΟ ΣΕ ΔΙΚΛΙΝΟ : 715 ευρώ
ΠΑΙΔΙΑ ΜΕ 2 ΓΟΝΕΙΣ : 460 ευρώ
ΠΡΑΓΑ – ΚΑΡΛΟΒΥ ΒΑΡΥ
4 ημέρες
4 (27-30/10) - ΔΙΑΜΟΝΗ ΣΕ ΞΕΝΟΔΟΧΕΙΟ 5*
ΤΙΜΗ ΚΑΤ΄ΑΤΟΜΟ ΣΕ ΔΙΚΛΙΝΟ : 599 ευρώ - ΠΑΙΔΙΚΗ ΕΚΠΤΩΣΗ : 60 ευρώ
ΚΩΝΣΤΑΝΤΙΝΟΥΠΟΛΗ - ΠΡΙΓΚΗΠΟΝΗΣΑ
4 ημέρες
4 27-30/10) - ΔΙΑΜΟΝΗ ΣΕ ΞΕΝΟΔΟΧΕΙΟ 4*
ΤΙΜΗ ΚΑΤ΄ΑΤΟΜΟ ΣΕ ΔΙΚΛΙΝΟ : 435 ευρώ - ΠΑΙΔΙΚΗ ΕΚΠΤΩΣΗ : 50 ευρώ
ΓΙΑ ΠΛΗΡΟΦΟΡΙΕΣ ΚΑΙ ΚΡΑΤΗΣΕΙΣ , ΠΑΡΑΚΑΛΩ ΕΠΙΚΟΙΝΩΝΗΣΤΕ ΜΕ ΤΟ PEGASOS TRAVEL : ΑΛΕΞΑΝΔΡΟΥ ΔΙΑΚΟΥ 84 – ΤΗΛ : 75879 – 73455 – 76161
X.5458-31/10

ΔΡΟΜΟΛΟΓΙΑ ΟΚΤΩΒΡΙΟΥ 2005
H/F AEGLI
MANDRAKI / ΜΑΝΔΡΑΚΙ
ΔΕΥΤΕΡΑ 08.45 ΡΟΔΟ - ΣΥΜΗ
09.40 ΣΥΜΗ - ΚΩ
15.30 ΚΩ - ΣΥΜΗ
17.05 ΣΥΜΗ - ΡΟΔΟ
18.00 ΡΟΔΟ - ΣΥΜΗ
ΤΡΙΤΗ 09.00 ΣΥΜΗ - ΡΟΔΟ
15.00 ΡΟΔΟ - ΣΥΜΗ
ΤΕΤΑΡΤΗ 10.00 ΣΥΜΗ - ΡΟΔΟ
15.00 ΡΟΔΟ - ΣΥΜΗ
ΠΕΜΠΤΗ 10.00 ΣΥΜΗ - ΡΟΔΟ
15.00 ΡΟΔΟ - ΣΥΜΗ
ΠΑΡΑΣΚΕΥΗ 10.00 ΣΥΜΗ - ΡΟΔΟ
15.00 ΡΟΔΟ - ΣΥΜΗ
17.00 ΣΥΜΗ - ΡΟΔΟ
ΣΑΒΒΑΤΟ 09.00 ΡΟΔΟ - ΣΥΜΗ
10.15 ΣΥΜΗ - ΝΤΑΤΣΑ
16.00 ΝΤΑΤΣΑ - ΣΥΜΗ
17.00 ΣΥΜΗ - ΡΟΔΟ
ΚΥΡΙΑΚΗ 08.45 ΡΟΔΟ - ΣΥΜΗ
10.00 ΣΥΜΗ - ΡΟΔΟ
X5476-30/10
CAT. PANORMITIS
KOLONA / ΚΟΛΩΝΑ
ΔΕΥΤΕΡΑ 07.30 ΣΥΜΗ - ΡΟΔΟ
10.30 ΡΟΔΟ - ΠΑΝΟΡΜΙΤΗ
12.30 ΠΑΝΟΡΜΙΤΗ - ΣΥΜΗ
17.00 ΣΥΜΗ - ΡΟΔΟ
ΤΡΙΤΗ 10.30 ΡΟΔΟ - ΠΑΝΟΡΜΙΤΗ
12.30 ΠΑΝΟΡΜΙΤΗ - ΣΥΜΗ
17.00 ΣΥΜΗ - ΡΟΔΟ
18.30 ΡΟΔΟ - ΣΥΜΗ
ΤΕΤΑΡΤΗ 08.45 ΣΥΜΗ - ΡΟΔΟ
10.30 ΡΟΔΟ - ΠΑΝΟΡΜΙΤΗ
12.30 ΠΑΝΟΡΜΙΤΗ - ΣΥΜΗ
17.00 ΣΥΜΗ - ΡΟΔΟ
ΠΕΜΠΤΗ 10.30 ΡΟΔΟ - ΠΑΝΟΡΜΙΤΗ
12.30 ΠΑΝΟΡΜΙΤΗ - ΣΥΜΗ
17.00 ΣΥΜΗ - ΡΟΔΟ
ΠΑΡΑΣΚΕΥΗ 10.30 ΡΟΔΟ - ΠΑΝΟΡΜΙΤΗ
12.30 ΠΑΝΟΡΜΙΤΗ - ΣΥΜΗ
17.00 ΣΥΜΗ - ΡΟΔΟ
ΣΑΒΒΑΤΟ 10.30 ΡΟΔΟ - ΠΑΝΟΡΜΙΤΗ
12.30 ΠΑΝΟΡΜΙΤΗ - ΣΥΜΗ
17.00 ΣΥΜΗ - ΡΟΔΟ
ΚΥΡΙΑΚΗ 10.30 ΡΟΔΟ - ΣΥΜΗ
15.30 ΣΥΜΗ - ΠΑΝΟΡΜΙΤΗ
17.00 ΠΑΝΟΡΜΙΤΗ - ΡΟΔΟ
18.30 ΡΟΔΟ - ΣΥΜΗ
ΔΕΥΤΕΡΑ 17/10 07.30 ΣΥΜΗ - ΡΟΔΟ
Από 18/10 ΕΤΗΣΙΑ ΑΚΙΝΗΣΙΑ
ΕΚΔΟΣΗ ΕΙΣΙΤΗΡΙΩΝ ΣΤΑ ΓΡΑΦΕΙΑ ΤΗΣ ΕΤΑΙΡΕΙΑΣ Η ΜΙΑ ΩΡΑ ΠΡΙΝ ΤΗΝ ΑΝΑΧΩΡΗΣΗ ΕΞΩ ΑΠ' ΤΟ ΠΛΟΙΟ
THE TICKETS ARE ISSUED AT OUR OFFICE OR AT THE POINT OF DEPARTURE ONE HOUR BEFORE THE SCHEDULED DEPARTURE TIME
FERRY SYMI
MAIN PORT / ΚΕΝΤΡΙΚΟ ΛΙΜΑΝΙ
ΔΕΥΤΕΡΑ 09.00 ΡΟΔΟ - ΣΥΜΗ
14.00 ΣΥΜΗ - ΠΑΝΟΡΜΙΤΗ
16.00 ΠΑΝΟΡΜΙΤΗ - ΡΟΔΟ
ΤΡΙΤΗ 09.00 ΡΟΔΟ - ΣΥΜΗ
14.00 ΣΥΜΗ - ΠΑΝΟΡΜΙΤΗ
16.00 ΠΑΝΟΡΜΙΤΗ - ΡΟΔΟ
ΤΕΤΑΡΤΗ 09.00 ΡΟΔΟ - ΣΥΜΗ*
14.00 ΣΥΜΗ - ΠΑΝΟΡΜΙΤΗ*
16.00 ΠΑΝΟΡΜΙΤΗ - ΡΟΔΟ*
18.30 ΡΟΔΟ - ΣΥΜΗ*
ΠΕΜΠΤΗ 06.00 ΣΥΜΗ - ΡΟΔΟ*
09.00 ΡΟΔΟ - ΣΥΜΗ
14.00 ΣΥΜΗ - ΠΑΝΟΡΜΙΤΗ
16.00 ΠΑΝΟΡΜΙΤΗ - ΡΟΔΟ
18.30 ΡΟΔΟ - ΣΥΜΗ
ΠΑΡΑΣΚΕΥΗ 06.00 ΣΥΜΗ - ΡΟΔΟ
09.00 ΡΟΔΟ - ΣΥΜΗ
14.00 ΣΥΜΗ - ΠΑΝΟΡΜΙΤΗ
16.00 ΠΑΝΟΡΜΙΤΗ - ΡΟΔΟ
18.30 ΡΟΔΟ - ΣΥΜΗ
ΣΑΒΒΑΤΟ 06.00 ΣΥΜΗ - ΡΟΔΟ
09.00 ΡΟΔΟ - ΣΥΜΗ
14.00 ΣΥΜΗ - ΠΑΝΟΡΜΙΤΗ
16.00 ΠΑΝΟΡΜΙΤΗ - ΡΟΔΟ
18.30 ΡΟΔΟ - ΣΥΜΗ
ΚΥΡΙΑΚΗ 06.00 ΣΥΜΗ - ΡΟΔΟ
09.00 ΡΟΔΟ - ΠΑΝΟΡΜΙΤΗ
14.00 ΠΑΝΟΡΜΙΤΗ - ΣΥΜΗ
16.00 ΣΥΜΗ - ΡΟΔΟ
(Τα δρομολόγια με αστερίσκο (*) θα εκτελούνται όποτε είναι απαραίτητο για λόγους συντήρησης από το ΣΥΜΗ Η
Your fastest way to Symi...
www.anes.gr
Symi: 22460 71444 - 71100
22460 71373
Rhodes: 22410 37769 - 77760 Fax: 22410 34493

ΠΡΑΚΤΟΡΕΙΟ ΚΑΣΤΡΟ

Την οργάνωση, επιμέλεια, φροντίδα και συνοδεία έχει αποκλειστικά ο κ. Μαχαιράκης

ΕΚΔΡΟΜΗ ΣΤΗΝ ΤΗΝΟ
ιερό προσκύνημα στη Μεγαλόχαρη

Πρόγραμμα

18/10/05 ΤΡΙΤΗ

Ωρα 19.00 αναχώρηση από Ρόδο με BLUE STAR 2 κατευθείαν για ΚΩ - ΣΥΡΟ. Αφιξη στη ΣΥΡΟ στις 03.25. τακτοποίηση στο ξενοδοχείο μας. Διανυκτέρευση.

19/10/05 ΤΕΤΑΡΤΗ

Ωρα 11.35 αναχώρηση από ΣΥΡΟ με το BLUE STAR ITHAKI για ΤΗΝΟ. Αφιξη στην ΤΗΝΟ στις 12.05. Μεταφορά και τακτοποίηση στο ξενοδοχείο μας. Ημέρα ελεύθερη για να προσκυνήσετε την θαυματουργή εικόνα της Μεγαλόχαρης να επισκεφθείτε τα αξιοθέατα και τα μουσεία της Μονής και να περιπλανηθείτε στα στενά δρομάκια με τα πολλά μαγαζιά, εστιατόρια, ζαχαροπλαστεία, καφετέριες κ.λ.π.

20/10/05 ΠΕΜΠΤΗ

Το πρωί μπορείτε να εκκλησιασθείτε. Ωρα 10.00 ολοήμερη εκδρομή (γύρος νησιού). Κατά τη διάρκεια της εκδρομής θα επισκεφθείτε όλα τα πανέμορφα χωριουδάκια της ΤΗΝΟΥ και τη Μονή της οσίας Πελαγίας. Αργά το απόγευμα επιστροφή στην ΤΗΝΟ. Διανυκτέρευση.

21/10/05 ΠΑΡΑΣΚΕΥΗ

Το πρωί ελεύθερο για περιπάτους, ατομικές επισκέψεις, ψώνια, ξεκούραση. Ωρα 15.15 αναχώρηση από ΤΗΝΟ για ΣΥΡΟ με το F/B BLUE STAR ITHAKI από όπου στις 23.05 θα αναχωρήσουμε με το F/B BLUE STAR 2 κατευθείαν για ΚΩ - ΡΟΔΟ. Διανυκτέρευση επί του πλοίου.

22/10/05 ΣΑΒΒΑΤΟ

Ωρα 06.45 άφιξη στη Ρόδο

ΤΕΤΡΑΗΜΕΡΗ ΕΚΔΡΟΜΗ ΣΤΗΝ ΠΑΝΕΜΟΡΦΗ ΜΥΤΙΛΗΝΗ
ιερό προσκύνημα στον Αγιο Ραφαήλ

Πρόγραμμα

26/10/05 ΤΕΤΑΡΤΗ

Ωρα 10.00 αναχώρηση από Ρόδο με πτήση της Ολυμπιακής. Ωρα 11.10 άφιξη στη ΜΥΤΙΛΗΝΗ, επιβίβαση σε πολυτελές πούλμαν και μεταφορά μας στο κέντρο της πόλης όπου θα επισκεφθούμε τον Ιερό Ναό του Αγίου Θεράποντα και τον Μητροπολιτικό Ναό κάνοντας και τη βόλτα μας στα στενά γραφικά δρομάκια της αγοράς. Στη συνέχεια μεταφορά και τακτοποίηση στο ξενοδοχείο μας. Γεύμα. Το απόγευμα μεταφορά στον Αγιο Ραφαήλ για να παρακολουθήσουμε τον εσπερινό και τον παρακλητικό κανόνα προς τιμή των ΑΓΙΩΝ ΡΑΦΑΗΛ, ΝΙΚΟΛΑΟΥ και ΕΙΡΗΝΗΣ. Το βραδάκι θα πιούμε το ουζάκι μας σε γραφικό ταβερνάκι του νησιού. Αργά το βράδυ επιστροφή στο ξενοδοχείο μας. Διανυκτέρευση.

27/10/05 ΠΕΜΠΤΗ

Μετά το πρωινό μετάβαση στο Μοναστήρι του Αγίου Ραφαήλ όπου θα παρακολουθήσουμε τη Θεία Λειτουργία. Στη συνέχεια θα επισκεφθείτε το χωριό ΜΑΝΤΑΜΑΔΟ, για να προσκυνήσουμε την θαυματουργή εικόνα του ΤΑΞΙΑΡΧΗ και στη συνέχεια τα πανέμορφα χωριουδάκια ΠΕΤΡΑ, ΜΟΛΥΒΟ και το ξακουστό Μοναστήρι του Αγίου Ιγνατίου (Μονή Λειμώνος). Αργά το απόγευμα επιστροφή στο ξενοδοχείο μέσω ΚΑΛΛΟΝΗΣ. Δείπνο. Διανυκτέρευση.

28/10/05 ΠΑΡΑΣΚΕΥΗ

Μετά το πρωινό ολοήμερη εκδρομή στην ΑΓΙΑΣΟ όπου θα δούμε την πανέμορφη εκκλησιά του χωριού και θα πιούμε καφέ στα γραφικά καφενεδάκια του. Στη συνέχεια θα επισκεφθούμε το ξακουστό για το ούζο του ΠΛΩΜΑΡΙ και θα επιστρέψουμε αργά το απόγευμα στο ξενοδοχείο μας μέσω ΚΟΛΠΟΥ ΤΗΣ ΓΕΡΑΣ. Δείπνο. Διανυκτέρευση.

29/10/05 ΣΑΒΒΑΤΟ

Πρόγευμα. Ωρα 09.15 αναχώρηση από ΜΥΤΙΛΗΝΗ για ΡΟΔΟ. Ωρα 11.10 άφιξη στη ΡΟΔΟ.

ΕΞΑΗΜΕΡΗ ΕΚΔΡΟΜΗ ΣΤΗΝ ΠΑΝΕΜΟΡΦΗ ΚΥΠΡΟ Αεροπορικώς

Πρόγραμμα

18/11/05 ΠΑΡΑΣΚΕΥΗ: ΡΟΔΟ - ΛΑΡΝΑΚΑ

Συγκέντρωση στο αεροδρόμιο «ΔΙΑΓΟΡΑΣ» της Ρόδου, από όπου θα αναχωρήσουμε για ΛΑΡΝΑΚΑ. Αφιξη στην ΛΑΡΝΑΚΑ, μεταφορά στη ΛΕΜΕΣΣΟ, τακτοποίηση στο ξενοδοχείο μας, δείπνο, διανυκτέρευση.

19/11/05 ΣΑΒΒΑΤΟ: ΛΕΜΕΣΣΟΣ

Μετά το πρόγευμα, ολοήμερη εκδρομή στην ΠΑΦΟ. Θα επισκεφθούμε τον Πύργο στο ΚΟΛΟΣΣΙ, το Αρχαίο Θέατρο του ΚΟΥΡΙΟΥ, το μέρος όπου ανεδύθη η πανέμορφη ΑΦΡΟΔΙΤΗ, το Μοναστήρι του Αγίου ΝΕΟΦΥΤΟΥ και τα περίφημα ψηφιδωτά της ΠΑΦΟΥ. Γεύμα ελευθέρως. Αργά το απόγευμα επιστροφή στη ΛΕΜΕΣΣΟ, δείπνο, διανυκτέρευση.

20/11/05 ΚΥΡΙΑΚΗ: ΛΕΜΕΣΣΟΣ

Μετά το πρόγευμα ολοήμερη εκδρομή. Θα επισκεφθούμε το κατάφυτο και καταπράσινο βουνό του ΤΡΟΟΔΟΥΣ, το Μοναστήρι και το ΘΡΟΝΙ της Παναγίας του ΚΥΚΚΟΥ και τον Τάφο του ΜΑΚΑΡΙΟΥ. Σήμερα θα απολαύσουμε τη φύση της Κύπρου. Σε μια ατέλειωτη καταπράσινη διαδρομή θα δούμε το χωριό ΤΡΙΜΙΚΛΙΝΗ, όπου ευρίσκεται η βασιλική δρυς, τις πανέμορφες ΠΛΑΤΡΕΣ όπου τα αϊδόνια δε σε αφήνουν να κοιμηθείς όπως λέει και ο Σεφέρης και θα πιούμε καφέ στο υψηλότερο χωριό της Κύπρου τον ΠΡΟΔΡΟΜΟ. Γεύμα ελευθέρως στο χωριό ΠΕΔΟΥΛΑΣ. Μετά το γεύμα θα ανεβούμε στην υψηλότερη κορφή του ΤΡΟΟΟΔΟΥΣ τον ΟΛΥΜΠΟ (2000 μέτρα). Αργά το απόγευμα επιστροφή στην ΛΕΜΕΣΣΟ, δείπνο, διανυκτέρευση.

21/11/05 ΔΕΥΤΕΡΑ: ΛΕΜΕΣΣΟΣ

Μετά το πρόγευμα ολοήμερη εκδρομή στη ΛΕΥΚΩΣΙΑ. Θα επισκεφθούμε το Αρχαιολογικό Μουσείο, τα ΦΥΛΑΚΙΣΜΕΝΑ ΜΝΗΜΑΤΑ, όπου ευρίσκονται οι τάφοι των αγωνιστών του απελευθερωτικού αγώνα της Κύπρου, τον ΤΥΜΒΟ ΤΗΣ ΜΑΚΕΔΟΝΙΤΙΣΣΑΣ, την ΠΡΑΣΙΝΗ ΓΡΑΜΜΗ ή ΓΡΑΜΜΗ ΑΤΤΙΛΑ και το Μέγαρο της ΑΡΧΙΕΠΙΣΚΟΠΗΣ. Γεύμα ελευθέρως. Αργά το απόγευμα επιστροφή στη ΛΕΜΕΣΣΟ, δείπνο, διανυκτέρευση.

22/11/05 ΤΡΙΤΗ: ΛΕΜΕΣΣΟΣ

Πρόγευμα. Ημέρα ελεύθερη για ξεκούραση και ψώνια. Δείπνο, διανυκτέρευση.

23/11/05 ΤΕΤΑΡΤΗ: ΛΕΜΕΣΣΟΣ-ΛΑΡΝΑΚΑ-ΡΟΔΟΣ

Αναχώρηση από ΛΕΜΕΣΣΟ για ΛΑΡΝΑΚΑ απ' όπου θα αναχωρήσουμε για ΡΟΔΟ. Αφιξη στο αεροδρόμιο ΔΙΑΓΟΡΑΣ της ΡΟΔΟΥ. Τέλος εκδρομής.

Εάν δεν πάρετε μία από τις δικές μας οργανωμένες εκδρομές, μπορείτε να πάρετε για σας και την οικογένειά σας φθηνά πακέτα, αποτελούμενα από αεροπορικά - ακτοπλοϊκά εισιτήρια, ξενοδοχεία, αυτοκίνητα κ.λ.π. για οποιαδήποτε ημερομηνία και για όσες μέρες εσείς θέλετε, για ολόκληρη την Ελλάδα τα νησιά μας και το εξωτερικό.

Επίσης στο γραφείο μας θα βρείτε:
Αεροπορικά και ακτοπλοϊκά εισιτήρια με όλες τις αεροπορικές και ακτοπλοϊκές εταιρίες και για όλους τους προορισμούς

Για περισσότερες πληροφορίες

ΚΥΡΙΑΚΟΣ Μ. ΜΑΧΑΙΡΑΚΗΣ
ΠΡΑΚΤΟΡΕΙΟ ΚΑΣΤΡΟ
Κ. Παλαιολόγου 46 - Ρόδος
☎ 22410 77506, 22410 77563
ΚΑΣΤΡΟ το δικό σας πρακτορείο

X.5472-30/10

Τι λένε οι συγγραφείς για τη Ρόδο και τους Ρόδιους

ΚΑΤΟΙΚΗΤΗΡΙΟΝ ΘΕΩΝ ΚΑΙ ΕΛΛΗΝΩΝ ΡΟΔΙΩΝ

Γράφει ο Θεοφάνης Μπογιάννος

Η Ρόδος ως νησί έχει πολλά και ωραία ονόματα. Ελέγετο: Οφιούσα, Ολόεσσα, Αστερία, Αιθρία, Πελαγία, Τρινακρία, Κορυμβία, Τελχινία, Σταδία, Μακαρία, Ηλιούσα, Παίεσσα, Ατταβυρία, Ποντία, Ελαφούσα, Αφρόεσσα, Ανεμόεσσα, Ρόδος και Σμαραγδένιο νησί του Θεού Ηλίου.

Ολοι οι περιηγητές του νησιού μας χθες και σήμερα, αινούν τη Ρόδο ως νησί και πόλη. Το νησί είχε δάση απέραντα με χιλιάδες ελάφια. Κλίμα υπέροχο, ανθρώπους δημοκηδείς και εχέφρονες, γόνιμο έδαφος, ακτές κρυστάλλινες, λιμάνια πέντε και μεγάλα, καράβια πολλά και μεγάλα, προϊόντα όλων των ειδών- ακόμη και άγρια ζώα.

Από τον 10ο αιώνα π.Χ. έχουμε στο νησί μας τρία Κράτη γερά: Λίνδος, Ιάλυσος και Κάμιρος. Η πόλη της Ρόδου οικοδομήθηκε από τον Δωριέα, γιο του Διαγόρα, το έτος 408 π.Χ. Ολοι οι συγγραφείς και περιηγητές, μιλούν με λόγια αίνου και θαυμασμού για το λαό μας, το κλίμα, το έδαφος, τη γαλανή θάλασσα, το εύκρατο κλίμα του νησιού, την ωραιότητα της πόλεως, τα υψηλά τείχη, τους πολλούς ναούς και τα Πτολεμαία, τα στάδια, Ωδεία, Γυμναστήρια, Λιμάνια, νεώσοικους, νεώλκεια, νεάρια, Πρυτανεία, αγάλματα χαλκίδες, ναούς, ιερά, τεμένη, δείγματα, εμπορεία και χιλιάδες καράβια.

Γράφει ο Λουκιανός, συγγραφέας και περιηγητής:

«Εστι γαρ όντως Ρόδος, πόλις Ηλίου, πρέπον έχουσα τω Θεώ, το Κάλλος..» Και ο Αίλιος Αριστείδης για τη Ρόδο μας και τους Ρόδιους Ελληνες πατέρες μας:

«Την Νήσον Ρόδον, σύσαν υπό τη θαλάσση και κεκρυμένην, Ηλίω Δώρον ανείσαν οι Θεοί..»

Και ο Λατίνος συγγραφέας Ντε Μαρκέλλους:

«Η Ρόδος ομοιάζει σαν ένα ωραίο λουλούδι που αποσπάσθηκε από την αντικρινή Μικρά Ασία. Θέλω να ξαναγυρίσω στη Ρόδο, να ξεναγηθώ σε πελάγη ευτυχίας..»

Γράφει και ο ιστορικός Διόδωρος ο Σικελιώτης:

«Των Ροδίων τον κίνδυνον υπομενόντων ως αν υπερ πατρίδος και των μεγίστων αγωνιζομένων...»

Και ο Διονύσιος ο Αλλικαρνασεύς για τη Ρόδο μας:

«Περί του προς τους βαρβάρους πολέμου και περί της προς αλλήλους ομορφοσύνης, κοινάς επιοισύντο τας βουλάς...»

Τονίζει και ο Στράβων που ήρθε και στη Ρόδο μας:

«Ρόδιοι γαρ, επί σωτηρία των ανθρώπων αφού και μέχρι Ιβηρίας έπλευσαν...»

Ο πολεμικός και εμπορικός στόλος των Ροδίων ήταν μέγιστος και κράτιστος. Δέκα Ρόδιοι, δέκα νήες, έλεγαν οι αρχαίοι Ελληνες. Ηταν πολλά και τα λιμάνια, τα καράβια και οι καραβοκυραίοι της Ρόδου. Είχαν μάλιστα και νόμο της Θάλασσας που τον δημιούργησαν οι αρχαίοι Ρόδιοι Ελληνες πατέρες μας:

«Αλλ, ίσθι ο Ποτειδάν, ορθάν ταν ναύν καταδυσώ». Αυτό είπε ένας Ρόδιος στόλαρχος στον Θεό Ποσειδώνα, όταν ο Ποσειδώνας απείλησε το καράβι και το πλήρωμά του. Δηλαδή, εγώ Ποσειδώνα, καράβι δεν σου παραδίδω. Προτιμώ να το βουλιάξω αύτανδρο, παρά να σου το παραδώσω εσένα.

Αλλά και ο θείος Ομηρος γράφει για τους Ρόδιους Ελληνες και τα καράβια τους: Τληπόλεμος, Ηρακλείδης, πύς τε μέγας τε, εκ Ρόδου εννέα νήας άγων, Ροδίων αγερώχων...»

Και ο δικός μας Ρόδιος συγγραφέας, Παναγιώτης Βενετοκλής:

«Κατά τους χρόνους τούτους, η Ρόδος, ως νήσος και πόλις, ευρίσκετο ένα ακμαία νεότητι, ως δεύτεραι τινές ΑΘΗΝΑΙ, ως ερασμίως ακτινοβολούν λυκαυγές του δύοντος ελληνικού ηλίου...»

Ναργιλές

Nargile Bazaar
"A Great Puff Of Tradition.....Around The World"

Μοναδικές προσφορές
Πωλήσεις - Ανταλλαγές - Ενοικιάσεις

Στο Nargile Bazaar μπορείτε:

- Να βρείτε μεγάλη ποικιλία σε ναργιλέδες, γεύσεις καπνού και όλα τα αξεσουάρ και ανταλλακτικά.
- Να σας ανταλλάξουμε τον παλιό ναργιλέ σας με ένα καινούργιο.
- Να ενοικιάσετε για ένα βράδυ όσους ναργιλέδες χρειάζεστε για να κάνετε αξέχαστη την επόμενη κοινωνική σας εκδήλωση.

* Courier nargile service
Τώρα και μία εντελώς πρωτοποριακή υπηρεσία από το Nargile Bazaar. Παράδοση στο σπίτι ή τον χώρο σας όταν η παρέα το απαιτεί.

Δεν είναι μόνο μύθος που αναβιώνει, είναι τρόπος ζωής... Δεν είναι μόνο χρήσιμο δώρο για το σπίτι, είναι φετίχ... Δεν είναι απλά χρηστικό αντικείμενο, είναι πάθος...

Γιατί όπου η παρέα έχει τον πρώτο λόγο, ε... δεν γίνεται να λείπει και ο Ναργιλές...*





X127/10/11

NargileBazaar.com
OMIKRON e-commerce Portal SA
Παπάγου 23, Ρόδος
Τηλ. 22410 73334 Fax. 22410 30109

TIM

ΜΕΤΑΧΕΙΡΙΣΜΕΝΑ ΜΟΝΤΕΛΑ

ΜΟΝΤΕΛΟ	ΤΙΜΗ ΑΓΟΡΑΣ ΜΕΤΑΧΕΙΡΙΣΜΕΝΟΥ	ΤΙΜΗ ΠΩΛΗΣΗΣ ΜΕΤΑΧΕΙΡΙΣΜΕΝΟΥ
MOTOROLOA V3	168€	215€
MOTOROLOA V620	114€	146€
SAMSUNG D500	207€	265€
S/E K300	73€	94€
S/E K700	106€	135€
S/E K750	191€	244€
NOKIA 3230	181€	232€
NOKIA 5140	111€	142€
NOKIA 6020	97€	125€
NOKIA 6230i	181€	232€
NOKIA 6260	192€	246€
NOKIA 6600	144€	184€
NOKIA 6630	314€	402€
NOKIA 6670	176€	225€
NOKIA 6680	303€	388€
NOKIA 7260	118€	151€
NOKIA 7610	176€	225€
NOKIA 8800	398€	509€

ΑΓΟΡΑΖΟΥΜΕ ΤΑ ΜΕΤΑΧΕΙΡΙΣΜΕΝΑ ΤΟΙΣ ΜΕΤΡΗΤΟΙΣ
6ΜΗΝΗ ΕΓΓΥΗΣΗ ΓΙΑ ΟΛΑ ΤΑ ΜΕΤΑΧΕΙΡΙΣΜΕΝΑ ΜΟΝΤΕΛΑ

ΑΦΟΙ ΤΣΑΓΚΑΡΗ Ο.Ε.
ΕΘΝ. ΜΑΚΑΡΙΟΥ 35 ΡΟΔΟΣ
ΤΗΛ. 22410 43900
ΦΑΞ 22410 43902

X5453-30/10

Hotel Irene Palace

Kolymbia 85103, Rhodes, Greece
Tel: 02410 56265 / 56263-7 / 56202
Fax: 02410 56262

e-mail: info@irenepalace.gr , sales@irenepalace.gr
www.irenepalace.gr

Το καλοκαίρι συνεχίζεται!!!



X5491-16/10

Ετοιμάσαμε για τους μικρούς & μεγάλους φίλους μας ένα απολαυστικό

Τριήμερο 28ης Οκτωβρίου στο Irene Palace, στα Κολύμπια

Το πρόγραμμα περιλαμβάνει:

- Παρασκευή 28η Οκτωβρίου: δείπνο - Ιταλική βραδιά, ακολουθεί ο Μάγος Billi με τις μοναδικές ταχυδακτυλουργίες του
- Σάββατο 29 Οκτωβρίου: παραδοσιακή μαγειρική - γεύσεις από το χθες
  Ζύμωμα χωριάτικου ψωμιού, ψήσιμο στον ξυλόφουρνο
  Προβολή ταινίας για τα παιδιά, πρόγραμμα ψυχαγωγίας για την οικογένεια
  Γεύμα
  Barbeque με πλούσιο μπουφέ, ζωντανή μουσική και χορό
- Κυριακή 30 Οκτωβρίου: εκκλησιασμός και αρτοκλασία στην εκκλησούλα της Αγίας Ειρήνης
  Γεύμα
  Παραμονή στο δωμάτιο έως αργά το απόγευμα
  Βόλτα με το γαϊδαράκο, το Μάρκο

Όλες τις ημέρες οργανώνουμε: *Παιχνίδια και αθλητικές δραστηριότητες για μικρούς και μεγάλους*
Mini club για παιδιά 4-12 ετών
Παιδική χαρά & go-cart

Το ένα παιδί 0-12 ετών δωρεάν
Το δεύτερο και τρίτο παιδί 2-12 ετών με 50% έκπτωση
Τιμή 85€ κατ' άτομο (ενήλικες) για όλο το τριήμερο (δύο διανυκτερεύσεις και 4 γεύματα), σε δίκλινο δωμάτιο. Την Κυριακή παραμένετε στο δωμάτιό σας μέχρι το απόγευμα χωρίς χρέωση.

Συμπληρώστε τώρα την Κράτησή σας:

Ημερομηνία άφιξης: Ώρα:
Ημερομηνία αναχώρησης: Ώρα:
Όνομα πελάτη:
Άτομα: παιδιά: ενήλικες:
Δωμάτιο:
_μονόκλινο _δίκλινο _τρίκλινο _τετράκλινο
Κρατήθηκε από: Ημερομηνία:
Παρατηρήσεις:

Παρακαλώ προχωρήστε στην κράτησή σας ηλεκτρονικά: info@irenepalace.gr, sales@irenepalace.gr ή με fax: **22410-56262** ή τηλεφωνήστε στο: **22410-56263, 22410-56224**

Sigma travel agency

ΑΝΑΧΩΡΗΣΗ 15/11/2005
πτήση ΤΣΑΡΤΕΡ από Ρόδο
8ήμερη αεροπορική εκδρομή

ΠΡΑΓΑ - ΒΟΥΔΑΠΕΣΤΗ - ΒΙΕΝΝΗ!!!

- Σε ξενοδοχεία 4* με πρωινό μπουφέ και ημιδιατροφή
- Μεταφορές με πολυτελές κλιματιζόμενο πούλμαν
- Περιηγήσεις - Ξεναγήσεις - Εμπειρος αρχηγός

Μόνο 755,00 €

8ήμερη αεροπορική εκδρομή στη μαγευτική

ΠΡΑΓΑ

Απολαύστε την Πράγμα 8 ημέρες γεμάτες διασκέδαση.
Και μαζί μονοήμερες εκδρομές στο Βερολίνο και Krunlov.

- Σε ξενοδοχεία 4* με πρωινό μπουφέ και ημιδιατροφή
- Μεταφορές με πολυτελές κλιματιζόμενο πούλμαν
- Περιηγήσεις - Ξεναγήσεις - Εμπειρος αρχηγός

Μόνο 690,00 €

8ήμερη αεροπορική εκδρομή

ΒΕΡΟΛΙΝΟ - ΚΟΠΕΓΧΑΓΗ - ΑΝΝΟΒΕΡΟ

- Σε ξενοδοχεία 4* με πρωινό μπουφέ και ημιδιατροφή
- Μεταφορές με πολυτελές κλιματιζόμενο πούλμαν
- Περιηγήσεις - Ξεναγήσεις - Εμπειρος αρχηγός

Τηλεφωνήστε μας
για περισσότερες πληροφορίες
Ειδικές τιμές για γκρουπ και συλλόγους!!
Απλώς τηλεφωνήστε μας

SIGMA S.S. TRAVEL
ΤΗΛ. 22410 90049 FAX 22410 96697
Λ. Ηρακλειδών, Εμπ. Κέντρο RHODESLAND
(Μεταξύ AVRA BEACH ΚΑΙ MIRA MARE)
ΥΠΕΥΘΥΝΟΣ: **ΣΤΕΡΓΕΝΑΚΗΣ Σ.**
Ανοικτά: 09.00 - 17.00, 18.00-22.00

X 5475-30/10

ΠΡΑΚΤΟΡΕΙΟ ΤΑΞΙΔΙΩΝ

ΣΑΒΒΑΣ ΣΑΗΣ

Με την ευκαιρία της λειτουργίας του **νέου** μας πρακτορείου στην οδό ΤΑΡΠΟΝ ΣΠΡΙΓΚΣ 42 δίπλα στην Τράπεζα Πίστεως

ΠΡΟΣΦΕΡΟΥΜΕ

τα φθηνότερα αεροπορικά εισιτήρια για όλο τον κόσμο με όλες τις αεροπορικές πτήσεις

ΠΡΟΣΟΧΗ:
ΠΛΗΡΟΦΟΡΙΕΣ ΔΕΝ ΔΙΔΟΝΤΑΙ ΑΠΟ ΤΟ ΤΗΛΕΦΩΝΟ ΜΟΝΟ ΠΡΟΣΩΠΙΚΗ ΠΑΡΟΥΣΙΑ ΣΑΣ

Ακόμη:
- ΒΙΖΑ επισκέπτου για ΑΥΣΤΡΑΛΙΑ σε μία μέρα
- Εκδοση διαβατηρίων
- Εκδοση αδειών αυτοκινήτων

ΞΕΝΟΔΟΧΕΙΑ ΣΤΗΝ ΑΘΗΝΑ

PRESIDENT Α' Κατηγορίας Λεωφόρος Κηφησίας
Μονόκλινο € 63 έως 31/8/05
Δίκλινο για μονόκλινο € 68 » »
Δίκλινο € 73 » »
Τρίκλινο € 95 » »

ROYAL OLYMPIC LUX κοντά στο Σύνταγμα
Μονόκλινο € 95 έως 31/10/05
Δίκλινο € 97 » »
Τρίκλινο € 120 » »

OLYMPIC PLC Α' κατηγορίας Σύνταγμα
Μονόκλινο € 78 έως 31/10/05
Δίκλινο € 88 » »
Τρίκλινο € 109 » »

ΚΑΝΙΓΚΟΣ Α' κατηγορίας οδός Κάνινγκος
Μονόκλινο € 78 έως 31/10/05
Δίκλινο € 88 » »

ASTOR Σύνταγμα
Μονόκλινο € 70
Δίκλινο για μονόκλινο € 80
Δίκλινο € 90
Τρίκλινο € 105

POLIS GRAND HOTEL Β' Κατηγορίας Πατησίων
Μονόκλινο € 74
Δίκλινο € 81
Τρίκλινο € 110

DORIA HTL Β' Κατηγορίας Ομόνοια
Μονόκλινο € 67
Δίκλινο € 80
Τρίκλινο € 106

HELLINIS Β' Κατηγορίας ΩΝΑΣΕΙΟ, Συγγρού
Μονόκλινο € 48
Δίκλινο € 58
Τρίκλινο € 70

BEST WESTERN Ιλίσια
Μονόκλινο € 84 από 1/5 - 31/12/05
Δίκλινο € 93 » »
Τρίκλινο € 110 » »

ARETOUSA Β' Κατηγορίας Μητροπόλεως Σύνταγμα
Μονόκλινο € 58
Δίκλινο € 76
Τρίκλινο € 100

VERGINA Β' Κατηγορίας ΘΕΣ/ΚΗ (κεντρικό)
Μονόκλινο € 58
Δίκλινο € 75
Τρίκλινο € 90

ANEMONI Κεντρικό - Πειραιά
Μονόκλινο € 60 έως 10/5/05 € 65 από 1/5 - 25/10/05
Δίκλινο € 70 » » € 78 » » » »
Τρίκλινο € 85 » » € 94 » » » »

ΣΑΣ ΣΥΜΦΕΡΕΙ ΠΡΙΝ ΚΛΕΙΣΕΤΕ ΟΠΟΥΔΗΠΟΤΕ ΝΑ ΜΑΣ ΕΠΙΣΚΕΦΘΕΙΤΕ

ΠΡΑΚΤΟΡΕΙΟ ΤΑΞΙΔΙΩΝ

ΣΑΒΒΑΣ ΣΑΗΣ

ΤΑΡΠΟΝ ΣΠΡΙΓΚΣ 42
δίπλα στην Τράπεζα Πίστεως
• Τηλ. 22410 39781-3

X.5459-31/10

Χωρίς πυξίδα και ικανότητα διαχείρισης της κρίσης

Ακυβέρνητο καράβι είναι το υπουργείο Ναυτιλίας

ΔΕΝ ΜΕΤΕΧΕΙ ΤΟ ΠΑ.ΣΟ.Κ. ΣΤΟ «ΔΙΑΛΟΓΟ»

Με «ακυβέρνητο καράβι σε φουρτούνα, χωρίς πυξίδα και ικανότητα διαχείρισης της κρίσης» παρομοίασε το Υπουργείο Εμπορικής Ναυτιλίας η Ελπίδα Τσουρή, μιλώντας στη Βουλή, κατά τη συζήτηση του Νομοσχεδίου «Καταδύσεις Αναψυχής και άλλες διατάξεις», το οποίο περιελάμβανε και ρυθμίσεις για την ακτοπλοΐα.

Με την τοποθέτησή της η κ. Τσουρή επεσήμανε:

1. Η κατάργηση των προθεσμιών, που έθετε ο προηγούμενος Νόμος, τόσο για τις τακτικές δρομολογήσεις πλοίων, όσο και για τις γραμμές δημοσίου συμφέροντος (άγονες γραμμές), έχει ως μοναδικό σκοπό τη νομιμοποίηση των εναρμονισμένων πρακτικών ορισμένων ακτοπλόων, που σημειώθηκαν το περασμένο καλοκαίρι, ενώ, παράλληλα, καταστρατηγεί τις συνθήκες ελεύθερου και υγιούς ανταγωνισμού.

Αποτέλεσμα αυτών των ρυθμίσεων θα είναι η αναίρεση κάθε έννοιας προγραμματισμού δρομολογίων, από την πλευρά της Πολιτείας, αλλά και επιχειρηματικού σχεδιασμού, από την πλευρά πλοιοκτητών.

2. Η δυνατότητα σύναψης συμβάσεων δημόσιας υπηρεσίας, έως 5 ετών, από μόνη της δεν διασφαλίζει καμία βελτίωση, ενώ, αντίθετα, δίνεται η δυνατότητα, οι «γνωστοί» και οι «φίλοι» να συνεχίσουν να παίρνουν πλουσιοπάροχες επιδοτήσεις επί 5 συναπτά έτη, χωρίς αντίστοιχα οφέλη για τα νησιά. Υπενθυμίζεται, ότι η κυβέρνηση του ΠΑ.ΣΟ.Κ., η οποία είχε εξασφαλίσει αυτή τη δυνατότητα, από την Ευρωπαϊκή Ένωση, την είχε συνδυάσει με τη δρομολόγηση νέων, σύγχρονων και ασφαλών πλοίων στο Αιγαίο, με συγκεκριμένες προδιαγραφές.

3. Μέχρι αυτή τη στιγμή, δεν υπάρχει πρόβλεψη, στον προϋπολογισμό του 2006, ποσού επιχορήγησης για τις άγονες γραμμές και, κατά συνέπεια, παραμένει άγνωστο το ποιες γραμμές θα παραμείνουν στο καθεστώς των άγονων και με ποιες προϋποθέσεις θα εκτελούνται τα δρομολόγια.

4. Τέλος, όσον αφορά στη ρύθμιση για τη μη καταβολή στο ΝΑΤ των ασφαλιστικών εισφορών για τα κρουαζιερόπλοια, εκ μέρους των εφοπλιστών, είναι προφανές ότι και οι θέσεις των Ελλήνων ναυτικών δεν διασφαλίζονται, αλλά και είναι ορατός, πλέον, ο κίνδυνος κατάρρευσης του ΝΑΤ και των τροφοδοτούμενων από αυτό ταμείων (Ε.Λ.Ο.Ε.Ν., Προνοιακά Ταμεία Αξιωματικών και Κατώτερων Πληρωμάτων, Κεφάλαιο Ναυτικής Εκπαίδευσης, Εστία Ναυτικών).

Σχετικά με την πρόσκληση σε διάλογο, την οποία απηύθυνε, πρόσφατα, στα Κόμματα ο Υπουργός Εμπορικής Ναυτιλίας, η κ. Τσουρή επεσήμανε ότι θυμίζει τον Εθνικό Διάλογο για την Παιδεία, όπου πρώτα λαμβάνονται οι αποφάσεις και δημιουργούνται τα αδιέξοδα και μετά καλούνται οι φορείς να .... συζητήσουν!

Σημειώνεται ότι η σχετική πρόταση του Υπουργού Εμπορικής Ναυτιλίας απορρίφθηκε, ήδη, από το ΠΑ.ΣΟ.Κ.

ΑΝΑΚΟΙΝΩΣΗ

Σας ενδιαφέρει ένα επάγγελμα που θα σας χαρίσει

ΑΜΕΣΑ ΚΕΡΔΗ ΚΑΙ ΛΑΜΠΡΟ ΜΕΛΛΟΝ; ΑΝ ΝΑΙ!!!

ΣΠΟΥΔΑΣΤΕ ΚΟΜΜΩΤΙΚΗ

ΕΡΓΑΣΤΗΡΙΟ ΕΛΕΥΘΕΡΩΝ ΣΠΟΥΔΩΝ ΚΟΜΜΩΤΙΚΗΣ

ΣΑΚΚΑ ΠΟΠΗ

ΓΡΙΒΑ 41 ΤΗΛ. 22410 22810

ΠΡΟΣΦΕΡΟΥΜΕ:
- ΣΥΝΤΟΜΗ ΕΚΜΑΘΗΣΗ: ΜΟΝΟ 10 ΜΗΝΕΣ
- ΜΕΤΕΚΠΑΙΔΕΥΣΗ ΣΤΑ ΕΡΓΑΣΤΗΡΙΑ ΜΑΣ
- ΕΞΑΣΦΑΛΙΣΜΕΝΗ ΕΡΓΑΣΙΑ
- ΔΥΝΑΤΟΤΗΤΑ ΣΥΝΕΧΙΣΗΣ ΣΠΟΥΔΩΝ ΣΤΗ ΓΑΛΛΙΑ
- ΙΔΡΥΣΗ ΚΟΜΜΩΤΗΡΙΟΥ ΜΕ ΠΡΟΫΠΗΡΕΣΙΑ ΜΟΝΟ 3 ΧΡΟΝΙΑ

1243330/10

Που θα μάθω υπολογιστές εύκολα, γρήγορα, αποτελεσματικά;

@Anosis

Εκπαίδευση στους Υπολογιστές ... για όλους

Τι μου προσφέρει η σχολή ANOSIS;
- Πρωτοποριακά προγράμματα σπουδών, προσαρμοσμένα για κάθε ηλικία
- Σύγχρονο και φιλικό περιβάλλον εκπαίδευσης
- Δωρεάν εκπαιδευτικό υλικό και απεριόριστη πρακτική άσκηση στους μαθητές της
- Τις πιο ανταγωνιστικές τιμές της αγοράς διατηρώντας την ποιότητα εκπαίδευσης στα πιο υψηλά επίπεδα
- Ειδικές τιμές για αδέρφια, φοιτητές, ανέργους, ομάδες ατόμων

Πως θα αποδείξω την γνώση μου στους Η/Υ;

Με τα διεθνώς αναγνωρισμένα πιστοποιητικά στο εξεταστικό κέντρο ANOSIS, στο πιο σύντομο χρονικό διάστημα

ECDL Start ECDL Core ECDL Expert e-kids

Το ECDL έχει αναγνωριστεί από το Ελληνικό Δημόσιο και από το ΑΣΕΠ

Γιατί να αποκτήσω το ECDL στη σχολή ANOSIS;
- Διαθέτουμε τη μεγαλύτερη εμπειρία σε προγράμματα κατάρτισης που οδηγούν σε απόκτηση διπλώματος υπολογιστών
- Η ANOSIS έγινε εξεταστικό κέντρο ECDL το 2000, το πρώτο στα Δωδεκάνησα κι από τα πρώτα στην Ελλάδα
- Εχει βραβευτεί από την ECDL Ελλάς, ως το μεγαλύτερο εξεταστικό κέντρο ECDL στο Νότιο Αιγαίο (Δωδεκάνησα & Κυκλάδες) για το 2004-2005, με τους περισσότερους διπλωματούχους
- Ποσοστά επιτυχίας των μαθητών μας στις εξετάσεις που πλησιάζουν το 95%

Ενημερωθείτε για τα προγράμματα ενηλίκων



- ✓Ταχύρυθμα σεμινάρια 6 εβδομάδων επιπέδου ECDL Start
- ✓Δίμηνοι ή Τρίμηνοι κύκλοι σπουδών ECDL και ECDL Expert για αρχάριους και για προχωρημένους
- ✓Επιδοτούμενα σεμινάρια για επιχειρήσεις μεσω ΛΑΕΚ

Στόχος μας είναι η προσωπική παρακολούθηση κάθε μαθητή και η άριστη γνώση αυτών που διδάσκεται.

Η απόκτηση ενός πτυχίου είναι απλά το φυσικό επακόλουθο της γνώσης αυτής

Anosis www.anosis.gr

ΣΤ.ΚΩΤΙΑΔΗ 52 ΡΟΔΟΣ ΤΗΛ.22410 78924

Υπεύθυνος Σπουδών : ΚΩΣΤΑΣ ΧΑΤΖΗΔΑΚΗΣ Πτυχ. Πληροφορικής Παν. Αθηνών

X5489-30/10

VANIK TOURS

ΓΙΑΝΝΗΣ και ΣΕΒΑ ΒΑΛΣΑΜΙΔΗ

VANIK σημαίνει ΑΛΗΘΕΙΑ

ΑΚΤΗ ΚΑΝΑΡΗ 17, ΨΑΡΟΠΟΥΛΑ - ΑΝΕΤΟ ΠΑΡΚΙΝΓΚ •
Ανοικτά: ΔΕ-ΣΑ 08.30 - 14.00 & 16.30 - 20.30 - Τηλ. 22410 35191, 37621 κινητό: 6945798148 , FAX 22410 29532

Το γραφείο μας πάντα πρώτο σε κρατήσεις ξενοδοχείων εξασφάλισε και σας προσφέρει καταπληκτικές τιμές για τα παρακάτω ξενοδοχεία σε ΠΑΚΕΤΑ (έκδοση εισιτηρίων R/T) από 1/4/2005-31/10/2005

Απευθυνόμαστε σε σας που θέλετε και η κράτησή σας να είναι σωστή και το δωμάτιό σας να σας περιμένει

1ον HOTEL PRESIDENT Α΄ Κατηγορίας
Λεωφόρος Κηφισίας (ανακαινισμένο)
Μονόκλινο € 73
Δίκλινο για μονόκλινο € 78
Δίκλινο € 83
Τρίκλινο € 105

2ον HOTEL ZAFOLIA Α΄ Κατηγορίας
Λεωφόρος Αλεξάνδρας
Μονόκλινο € 105
Δίκλινο € 115
Τρίκλινο € 140

3ον HOTEL ATHENS CYPRIA Α΄ Κατηγορίας
Σύνταγμα
Μονόκλινο € 80
Δίκλινο € 100
Τρίκλινο € 135

4ον HOTEL ASTOR Α΄ Κατηγορίας
Σύνταγμα
Μονόκλινο € 75
Δίκλινο για μονόκλινο € 86
Δίκλινο € 96
Τρίκλινο € 115

5ον HOTEL ARETHOUSA Β΄ Κατηγορίας
Σύνταγμα
Μονόκλινο € 58
Δίκλινο € 76
Τρίκλινο € 100

6ον HOTEL ELECTRA Α΄ SUPERIOR
Ερμού Σύνταγμα
Μονόκλινο € 135
Δίκλινο € 155
Τρίκλινο € 185

7ον HOTEL ELLINIS Β΄ Κατηγορίας
Ωνάσειο, λεωφ. Συγγρού
Μονόκλινο € 48
Δίκλινο € 58
Τρίκλινο € 70

8ον HOTEL TRITON Β΄ Κατηγορίας
Κέντρο Πειραιά
Μονόκλινο € 60
Δίκλινο € 80
Τρίκλινο € 100

9ον HOTEL SAVOY Α΄ Κατηγορίας
Κέντρο Πειραιά
Μονόκλινο € 75
Δίκλινο € 95
Τρίκλινο € 115

10ον HOTEL EGNATIA Β΄ Κατηγορίας
Θεσσαλονίκη Κέντρο - ανακαινισμένο
Μονόκλινο € 75
Δίκλινο € 85
Τρίκλινο € 95

11ον HOTEL EGNATIA PALACE Α΄ Κατηγορίας
Θεσσαλονίκη Κέντρο - ολοκαίνουργιο
Μονόκλινο € 100
Δίκλινο € 110
Τρίκλινο € 135

* Τα παραπάνω ξενοδοχεία διαθέτουν T.V. σε όλα τα δωμάτια
* Στις παραπάνω τιμές συμπεριλαμβάνεται πρωινό σε μπουφέ
* Ακόμη σε μας θα βρείτε αεροπορικά και ατμοπλοϊκά εισιτήρια όλων των εταιρειών.

X.5454-31/10

ΩΔΕΙΟ ΡΟΔΟΥ

ΚΑΙΤΗ ΚΑΣΤΡΟΥΝΗ

Αναγνωρισμένο από το κράτος Αρ. Αδείας ΚΑΤΕΧΝ/Δ/42004/31-8-98 ΦΕΚ 978ΤΒ/98
ΑΠ. ΠΑΥΛΟΥ 30 - ΡΟΔΟΣ 85100 ΤΗΛ. 22410-65430

Η γνωση, η πείρα, το ταλέντο, η υπευθυνότητα, η αφοσίωση στην επίτευξη των στόχων μας, μας οδήγησαν στην ψηλότερη κορυφή προσφοράς ποιοτικών σπουδών στους μαθητές μας.
Γι' αυτό ΔΙΑΚΡΙΝΟΝΤΑΙ σε Μουσικές Εκδηλώσεις στην ΕΛΛΑΔΑ και το ΕΞΩΤΕΡΙΚΟ
ΠΡΟΓΡΑΜΜΑΤΑ ΣΠΟΥΔΩΝ ΣΧΟΛ. ΠΕΡΙΟΔΟΥ 2005-2006

ΜΟΥΣΙΚΗ ΣΤΗΝ ΑΓΚΑΛΙΑ για μωρά από 0...έως 3 ετών. Μοναδικό Πρωτοποριακό Πρόγραμμα, που εφαρμόζεται μόνο στο Ωδείο μας σε όλη την Ελλάδα.
Ντύστε το, αλλάξτε το, περιποιηθείτε το, νανουρίστε το με τραγούδια και Μουσικά Παιγνίδια, για να αφυπνήσετε το μουσικό του αισθητήριο, να ευαισθητοποιήσετε την ακουστική του αντίληψη και τις αισθήσεις του, να το ηρεμίσετε, δίνοντας του ταυτόχρονα μια ξεχωριστή ευχαρίστηση και ψυχαγωγία.

ΜΟΥΣΙΚΗ ΠΡΟΠΑΙΔΕΙΑ, ΜΟΥΣΙΚΟΚΙΝΗΤΙΚΗ ΑΓΩΓΗ, ΣΥΣΤΗΜΑ CARL ORFF για παιδιά από 3 ετών. Μια αγωγή που βασίζεται στην ένωση ΜΟΥΣΙΚΗΣ, ΚΙΝΗΣΗΣ και ΛΟΓΟΥ. Μία μύηση του παιδιού στη Μουσική, με σύγχρονη καλλιέργεια του σώματος και του αισθητηρίου για την ομορφιά του Λόγου.
Η εφαρμογή του Παιγνιδιού, του Τραγουδιού του Ρυθμού και της Κίνησης με αγάπη και ευαισθησία, διαπαιδαγωγεί τα παιδιά στην τρυφερή τους ηλικία, βοηθά ώστε τα παιδιά του σήμερα να παραμείνουν παιδιά και να μας δώσουν την ελπίδα για έναν ολοκληρωμένο ενήλικα του αύριο.

ΣΧΟΛΗ ΠΙΑΝΟΥ Ειδική Διδασκαλία Πιάνου για παιδιά από 3 1/2 ετών. Διδάσκει η κ. Καίτη Καστρουνή Διευθύντρια του Ωδείου Διπλωματούχος Πιάνου και Ανώτερων Θεωρητικών του Εθνικού Ωδείου Αθηνών

ΣΧΟΛΗ ΑΝΩΤΕΡΩΝ ΘΕΩΡΗΤΙΚΩΝ, ΚΛΑΣΣΙΚΗΣ ΚΙΘΑΡΑΣ, ΒΥΖ. ΜΟΥΣΙΚΗΣ, ΦΛΑΟΥΤΟΥ, ΦΛΟΓΕΡΑΣ, ΑΡΜΟΝΙΟΥ.

ΠΑΙΔΙΚΗ-ΝΕΑΝΙΚΗ ΧΟΡΩΔΙΑ Ελάτε στη χορωδία μας!

Γίνετε μέλος της ***EUROPA CANTAT***

(The biggest European Youth Choir Organisation)
και ταξιδέψτε μαζί μας στο MAINZ στη Γερμανία στο XVI Πανευρωπαϊκό Φεστιβάλ 28/7-6/8/2006 με 3000 χορωδούς και διακεκριμένους Μαέστρους από όλο τον κόσμο για συναρπαστικές, αξέχαστες μουσικές εμπειρίες.

ΧΟΡΩΔΙΑ ΕΝΗΛΙΚΩΝ Ελάτε στην παρέα μας!
Ανδρες και Γυναίκες ανεξαρτήτως ηλικίας, με ή χωρίς γνώσεις μουσικής είστε όλοι ευπρόσδεκτοι.
Πληροφορίες - Εγγραφές
Καθημερινά 10.30-13.000, 17.30-20.30
Τηλ. FAX: 22410/65430,693/6359775
E-mail Kastrouni@rho.forthnet.gr
Απ. Παύλου 30 - Απέναντι από την εκκλησία της Αναλήψεως, Ρόδος
ΕΝΑΡΞΗ ΜΑΘΗΜΑΤΩΝ ΠΕΜΠΤΗ 8 ΣΕΠΤΕΜΒΡΙΟΥ 2005
«ΩΔΕΙΟ ΡΟΔΟΥ ΚΑΙΤΗ ΚΑΣΤΡΟΥΝΗ»

ΓΙΑΤΙ Η ΜΟΥΣΙΚΗ ΕΙΝΑΙ Η ΖΩΗ ΜΑΣ

X12330-22/10

X.5447-31/10

GR Grand Hotel

Ο τέλειος συνδυασμός ποιότητας και οικονομίας που τιμά και ανεβάζει τη Ρόδο









Αξέχαστες μελωδικές στιγμές δίπλα στο τζάκι μας, με τον πιανίστα ΤΑΚΗ ΤΣΩΝΗ, κάθε Παρασκευή, Σάββατο και Κυριακή



Αναλαμβάνουμε συνέδρια και κάθε κοινων ική σας εκδήλωση





ΠΡΟΟΔΟΣ μικρές αγγελίες μικρές αγγελίες ΠΡΟΟΔΟΣ

ενοικιάσεις

ΕΝΟΙΚΙΑΖΕΤΑΙ κεντρικό κατάστημα 50 τ.μ., επί της 28ης Οκτωβρίου. Τηλ. 6947444099
12373-16/10

ΕΝΟΙΚΙΑΖΕΤΑΙ καινούργιο διαμπερές διαμέρισμα α' ορόφου, αποτελούμενο από 3 υπνοδωμάτια, σαλόνι - κουζίνα, με εντοιχισμένες ηλεκτρικές συσκευές, ηλιακό θερμοσίφωνα και μεγάλες βεράντες επί της οδού Αντιοχείας. Πληρ. τηλ. 6974123146, 6944153714, 22410/73302
ΓΔ-30/10

ΕΝΟΙΚΙΑΖΕΤΑΙ ισόγειο, 75 τ.μ., με δύο υπνοδωμάτια, σαλόνι, κουζίνα, μπάνιο και αυλή στην περιοχή Αγ. Νικολάου (Κοραή 10). Πληρ. τηλ. 22410/20445
12121-19/10

ΕΝΟΙΚΙΑΖΕΤΑΙ διαμέρισμα, 120 τ.μ., Αννης Μαρίας, με βεράντες ολόγυρα, μεγάλη σαλοτραπεζαρία (50 τ.μ.), τρία υπνοδωμάτια, κουζίνα με πολλά ντουλάπια, ηλιακό και νυχτερινό ρεύμα, σε τιμή ευκαιρίας. Τηλ. 94811 και 6977514231
12122-18/10

ΕΝΟΙΚΙΑΖΟΝΤΑΙ στούντιος γκαρσονιέρες επιπλωμένες, με ωραία θέα στα Κοσκινού και στις Καλυθιές. Πληρ. τηλ. 22410/62979 και 6942497376
4879-30/10

ΕΝΟΙΚΙΑΖΕΤΑΙ δυαράκι ρετιρέ, 40 τ.μ. στην οδό Γαριβάλδη 30, κοντά στο Πανεπιστήμιο (στο σούπερ μάρκετ Σπανός) καινούργια οικοδομή. Τηλ. 6932343118 και 6936683299
12446-18/10

ΕΝΟΙΚΙΑΖΕΤΑΙ διαμέρισμα 100 τ.μ., επί της οδού Κωνσταντίνου Υδραίου 56 - Ανάληψη, συνδεδεμένο με το αποχετευτικό. Πληρ. τηλ. 22410/31921 και 36610
4878-30/10

ΕΝΟΙΚΙΑΖΕΤΑΙ διαμέρισμα τριάρι, επί της Παύλου Μελά 15. Ιδανικό για φοιτήτριες, 100 μ. από το Πανεπιστήμιο. Τηλ. 22430-47551 και κιν. 6946159554
X122-25/10

ΕΝΟΙΚΙΑΖΕΤΑΙ δυάρι στο Νιοχώρι, Καθοπούλη 26. Πληρ. τηλ. 22410/69239
4875-16/10

ΕΝΟΙΚΙΑΖΟΝΤΑΙ: 1) Διαμέρισμα δύο υπνοδωματίων, εντοιχισμένη κουζίνα με τζάκι, θερμοπομπούς, 105 τ.μ. στον 1ο όροφο και 2) Δωμάτια επιπλωμένα με πολυκουζινάκι, μπάνιο, στην οδό Κων/νίδη 2, τέρμα Καναδά - Ζέφυρος. Τηλ. 22410/34711 - 30705 και κιν. 6945704204
12444-20/10

ΕΝΟΙΚΙΑΖΕΤΑΙ ισόγειο διαμέρισμα με 2 υπνοδωμάτια, σαλόνι, κουζίνα και μπάνιο, με μεγάλη αυλή και πάρκινγκ αυτοκινήτου, στην οδό Σμύρνης Καρακόνερο - Ρόδος. Πληρ. τηλ. 22410/21378
12442-18/10

ΕΝΟΙΚΙΑΖΕΤΑΙ γκαρσονιέρα 2 δωματίων, επιπλωμένη, σε άριστη κατάσταση, 3ος όροφος. Τιμή 300 ευρώ. Κόδριγκτων, Αλέκου Παναγούλη 41. Πληρ. τηλ. 22410/23712
12137-21/10

ΕΝΟΙΚΙΑΖΕΤΑΙ διαμέρισμα δυάρι, διαμπερές, ανατολικό-μεσημβρινό, πρώτου ορόφου, με επιπλωμένη κρεβατοκάμαρα, με θέα τη θάλασσα, στο Καρακόνερο, οδός Φιλερήμου 27. Πληρ. τηλ. 22410/78172
4886-21/10

ΕΝΟΙΚΙΑΖΕΤΑΙ διαμέρισμα ισόγειο, 100 τ.μ., επί της οδού Λεμεσού αρ. 27. Πληροφορίες τηλ. 22410-24543 μέχρι τις 18.00
12170-22/10

ΕΝΟΙΚΙΑΖΕΤΑΙ διαμέρισμα με δύο υπνοδωμάτια, ενιαίο χώρο, σαλόνι - κουζίνα, κεντρική θέρμανση, ηλιακό κι άνετο πάρκινγκ, στο Ροδίνι - Σμύρνης 60. Πληροφορίες τηλ. 22410/31027 και 6936949728
12465-25/10

ΕΝΟΙΚΙΑΖΕΤΑΙ στούντιο επιπλωμένο, με πολυκουζινάκι και λοιπούς βοηθητικούς χώρους, Κομνηνών 41. Πληρ. τηλ. 22410/21178
12464-21/10

ΕΝΟΙΚΙΑΖΕΤΑΙ μονοκατοικία 3 Δωματίων μετά βοηθητικών χώρων με κλιματιστικό, ηλιακό, 20 μέτρα από την θάλασσα και 20 μέτρα από τα σούπερ μάρκετ Πάππου, επί της οδού Κυρβίας 9, ΙΞΙΑ ΙΑΛΥΣΟΥ, πληροφορίες στο τηλέφωνο: 22410-78601 κ. Ελένη.
12463-21/10

ΕΝΟΙΚΙΑΖΟΝΤΑΙ επιπλωμένες γκαρσονιέρες στην οδό Ορφανίδου 51, περιοχή Ψαρόπουλας. Πληρ. τηλ. 6937198252 και 22410/34066
12173-23/10

ΣΤΗΝ ΟΔΟ Σμύρνης Καρακόνερο, ενοικιάζεται σπίτι με τρία υπνοδωμάτια, σαλόνι - κουζίνα, 2 μπάνια, με βοηθητικό χώρο, με μεγάλη αυλή και με πάρκινγκ αυτοκινήτου. Πληρ. τηλ. 22410/38691
12442-18/10

ΕΝΟΙΚΙΑΖΕΤΑΙ επαγγελματική στέγη 40 τ.μ. για όλες τις χρήσεις, στην Κων/νου Υδραίου 12 - ισόγειο. Τηλ. 22410/25870
ΓΔ-30/10

ΕΝΟΙΚΙΑΖΕΤΑΙ διαμέρισμα στον 1ο όροφο, Καλαμάτας 4. Πληροφορίες τηλ. 6945821925
12461-20/10

ΕΝΟΙΚΙΑΖΕΤΑΙ αποθήκη (με ράμπα ημιυπόγεια,) στην περιοχή της Ανάληψης και είναι 75 τ.μ. Πληροφορίες τηλ. 22410/34490, από 13.00 - 16.00 και 6945158711 από 17.00 - 22.00
12132-20/10

ΕΝΟΙΚΙΑΖΕΤΑΙ διαμέρισμα με δύο υπνοδωμάτια, σαλόνι, κουζίνα, στην οδό Μ. Μαλλιαράκη 14. Πληρ. τηλ. 22410/32280 και 6973545141
12040-22/10

ΕΝΟΙΚΙΑΖΕΤΑΙ μονοκατοικία, 180 τ.μ., με 3 υπνοδωμάτια και λοιπούς βοηθητικούς χώρους. Αποκλείονται μικρά παιδιά και ζώα. Πληρ. τηλ. 22410/91676, 73585 και 22001
12363-16/10

ΕΝΟΙΚΙΑΖΕΤΑΙ διαμέρισμα επιπλωμένο, με 3 υπνοδωμάτια, 2 λουτρά, σαλόνι, κουζίνα, επί της Μιχ. Πετρίδη. Πληρ. τηλ. 48305 και 6944521378
4868-21/10

ΕΝΟΙΚΙΑΖΕΤΑΙ καινούργια επιπλωμένη γκαρσονιέρα με εντοιχισμένη κουζίνα και αυτόνομη θέρμανση στο Δήμο Ιαλυσού. Πληρ. κιν. 6977432503
12107-16/10

ΕΝΟΙΚΙΑΖΕΤΑΙ νεοανακαινισμένο lux τριάρι 75 τ.μ. ορόφοδιαμέρισμα ρετιρέ 2ου ορόφου, με βεράντες, 40 τ.μ., καταπληκτική θέα, κοντά στη θάλασσα και 10 λεπτά από το κέντρο της πόλης και το πανεπιστήμιο. Θέρμανση αυτόνομη. Τιμή ενοικίου 600 ευρώ. Μόνο σοβαρές προτάσεις. Τηλ. 6973495230
T6156-15/10

ΕΝΟΙΚΙΑΖΟΝΤΑΙ διαμερίσματα με το μήνα ή την ημέρα, πλήρως επιπλωμένα (πολυκουζινάκι, ψυγείο, ντους, WC, προσωπικό τηλέφωνο, κλιματισμό), μονόχωρα και δίχωρα. Περιοχή Ζέφυρος, οδός Κωνσταντινίδη 9, κατάλληλο για καθηγητές, δασκάλους, φοιτητές. Πληρ. τηλ. 22410/30063 και 6972551300
12136-15/11

ΕΝΟΙΚΙΑΖΕΤΑΙ στούντιο διώροφο, επιπλωμένο, κρεβατοκάμαρα πάνω, κουζίνα και σαλόνι κάτω, περιοχή Αγίου Νικολάου. Ενοίκιο 230 ευρώ. Πληρ. τηλ. 22410/74162 και 6945949400
4876-25/10

ΕΝΟΙΚΙΑΖΕΤΑΙ υπόγειο ξυλουργείο, 160 τ.μ., εξοπλισμένο με τις μηχανές του έτοιμο προς λειτουργία. Πληροφορίες κ. Σίμο, τηλ. 6945178849
12141-30/10

ΕΝΟΙΚΙΑΖΕΤΑΙ οροφοδιαμέρισμα 64 τ.μ., 1ου ορόφου, 3 δωματίων στον οικισμό Καστελλοριζιών (Ιξιά). Πληρ. τηλ. 22410/42284 και 22410/96944 και 6938499550
12042-20/10

ΕΝΟΙΚΙΑΖΕΤΑΙ διαμέρισμα δυάρι, πλήρως επιπλωμένο, στον 1ο όροφο, στην περιοχή Δασκάλων. Ψυγείο και κουζίνα. Πληρ. τηλ. 6942212050 κ. Πόπη
4859-16/10

ΕΝΟΙΚΙΑΖΕΤΑΙ οροφοδιαμέρισμα πολυτελείας τριών υπνοδωματίων, 2 μπάνια, θέρμανση, στο κέντρο της πόλης επί της οδού Β. Ηρακλείου. Η οικοδομή έχει πυλωτή για στάθμευση. Πληρ. Διακογεωργίου Κάλλιστος τηλ. 22410-29318 & 22410-78501
X5457-30/10

ΕΝΟΙΚΙΑΖΕΤΑΙ στην πόλη της Ρόδου και στην οδό Μανώλη Παπαναστασίου, αρ. 12, διαμέρισμα στον πρώτο όροφο οικοδομής, αποτελούμενο από δύο υπνοδωμάτια, σαλόνι, κουζίνα, λουτροκαμπινέ, με μεγάλες βεράντες, κήπο και μεγάλη αυλή, στο ισόγειο, και με ηλιακό θερμοσίφωνα. Πληρ. τηλ. 22410/23842-22410/23621 και κιν. 6944662783 καθημερινά
12455-23/10

ΕΝΟΙΚΙΑΖΕΤΑΙ μονοκατοικία πάνω κάτω, κατάλληλη και για επιχείρηση, 10 μέτρα από τη Σωκράτους, 230 τ.μ. Μόνο σοβαρές προτάσεις. Τηλ. 22410/22169
12448-19/10

ΕΝΟΙΚΙΑΖΕΤΑΙ διαμέρισμα 110 τ.μ., στην Ιαλυσό, με 3 υπνοδωμάτια, σαλόνι, κουζίνα και 1 μπάνιο. Με καλή θέα. Πληρ. τηλ. 6945623069 και 22460/22391
12451-21/10

ΕΝΟΙΚΙΑΖΕΤΑΙ διαμέρισμα 90 τ.μ., επί των οδών Κέννεντυ και Χειμάρρας, στο υπερυψωμένο ισόγειο. Εχει χωλ- κουζίνα - λουτρό - σαλ/ζαρία - δύο υπνοδωμάτια. Ενοικιαζεται πρώτη φορά. Εχει αυτόνομη θέρμανση και ηλιακό θερμοσίφωνα. Πληρ. τηλ. 22410/23602 και κιν. 6944445152, 8-12π.μ. και 5-9μ.μ.
12473-23/10

ΠΡΟΣΟΧΗ! ΜΕΓΑΛΗ ΕΥΚΑΙΡΙΑ! Ενοικιάζεται εστιατόριο, πλήρως εξοπλισμένο, δίπλα σε ξενοδοχείο στην εθνική οδό Ρόδου - Λίνδου, στην εκπληκτική τιμή των 600 ευρώ. Πληρ. τηλ. 22410/51713, 13.00 - 17.00
12176-25/10

ΕΝΟΙΚΙΑΖΟΝΤΑΙ 1) δίχωρες γκαρσονιέρες με πλήρη εξοπλισμό, κλιματισμό, μεγάλες βεράντες και άνετο πάρκινγκ στο 5ο χιλιόμετρο της λεωφόρου Καλλιθέας, χωρίς κοινόχρηστα. 2) Γραφείο 55 τ.μ. δύο κυρίων δωματίων, με χωλ και τουαλέτα στον α' όροφο του Μεγάρου «ΚΙΟΣΟΓΛΟΥ» και με πρόσοψη επί της Εθελ. Δωδεκανησίων. Κατάλληλο για Δικηγορικό, Συμβολαιογραφικό, και συναφείς χρήσεις. Πληροφορίες: τηλ. 6945105247 και 6946790515
12438-25/10

ΕΝΟΙΚΙΑΖΕΤΑΙ γκαρσονιέρα μονόχωρη, καινούργια, χωρίς κοινόχρηστα, στον 1ο όροφο, επιπλωμένη, στην περιοχή Καρακόνερο. Ενοίκιο 260 ευρώ. Ενοικιάζεται για όλο το χρόνο κατά προτίμηση σε στρατιωτικούς. Τηλ. 22410/20021 και κιν. 6947374732
X5448-30/10

ΕΝΟΙΚΙΑΖΕΤΑΙ διαμέρισμα Χατζηαγγέλου 4. Πληρ. τηλ. 22410/29359
12441-18/10

ΕΝΟΙΚΙΑΖΕΤΑΙ διαμέρισμα δυάρι, επί της οδού Αντισμηνάρχου Βολονάκη β, 2ος όροφος, κατάλληλο για φοιτητές ή εκπαιδευτικούς. Τηλ. 6947844588 και 22410/74656
12181-16/10

ΕΝΟΙΚΙΑΖΕΤΑΙ επιπλωμένη γκαρσονιέρα (δύο δωματίων) με ηλιακό θερμοσίφωνα, θέρμανση, χωρίς κοινόχρηστα και με θέση για πάρκινγκ, σε καλή τιμή για όλο το χρόνο, επί της Ρόδου - Λίνδου απέναντι από το ΙΚΑ. Πληροφορίες τηλ. 22410/34902 και κιν. 6942580848
12180-30/10

ΕΥΚΑΙΡΙΑ! Εναντι Μίρα - Μάρε, πωλείται 120 τ.μ. 4άρι, 2ου ορόφου, σε άριστη κατάσταση. Γίνονται ευκολίες πληρωμής. Δάνεια δεκτά. Πληρ. Γιάννης Κώτης τηλ. 22410/60507 και 6947665081
12382-18/10

ΠΩΛΟΥΝΤΑΙ επαγγελματικοί χώροι, στην οδό Βενέζη (δίπλα στο Ροδίων Παιδεία): α) Καταστήματα: για οποιαδήποτε χρήση επαγγελματική των 62τ.μ., και 125τ.μ., β) Γραφεία - Ιατρεία των 62 τ.μ. και 125τ.μ. γ) Αποθήκες των 62τ.μ. και 125τ.μ. Δεκτά δάνεια. Πηρ. Κάλλιστος Διακογεωργίου, τηλ. 22410/78501 και 22410/29318
X5457-30/10

ΠΩΛΟΥΝΤΑΙ στην Κρεμαστή διαμερίσματα μεζονέτες στον παραλιακό δρόμο Κρεμαστής των 60τ.μ. και μεζονέτες των 120τ.μ. με αυλή, πολυτελής κατασκευή. Δάνεια δεκτά. Πληρ. Διακογεωργίου Κάλλιστος τηλ. 22410/29318 και 22410/78501
X5457-30/10

ΠΩΛΟΥΝΤΑΙ στην παραλία Κιοτάρι μεζονέτες, ημιτελής και τελειωμένες των 80τ.μ. και 110τ.μ. σε 1000τ.μ. οικόπεδο σε κατασκευή πολυτελή. Δεκτά δάνεια. Πληρ. Διακογεωργίου Κάλλιστος. Πληροφορίες τηλ. 22410/29318 και 22410/78501
X5457-30/10

ΠΩΛΕΙΤΑΙ Η **ΕΝΟΙΚΙΑΖΕΤΑΙ** παραδοσιακή (με καμάρα) μονοκατοικία, 97 τ.μ., με αυλή, στο χωριό Μαριτσά. Τιμή πώλησης 80.000 ευρώ. Τηλέφωνα επικοινωνίας 6932610352, 22410/41839 και 22410/76218
11749-16/10

ΠΩΛΕΙΤΑΙ επιχείρηση εστιατόριο στο Φαληράκι, σε τιμή ευκαιρίας. Πληρ. τηλ. 6932586353
ΓΔ-18/10

ΠΩΛΟΥΝΤΑΙ 3θέσιος, 2θέσιος καναπές και πολυθρόνα, τραπέζι σαλονιού με 2 μικρά τραπεζάκια, κρεβατοκάμαρα με 2 κομοδίνα, 2 συρταριέρες και καθρέπτη, Τραπέζι κουζίνας με προέκταση και 4 καρέκλες, 1 καναπές κρεβάτι με αποθηκευτικό χώρο, όλα σε καλή κατάσταση. Τιμή λογική. Πληροφορίες: 22410-96074 και κινητό 6947125947
48081-22/10

πωλήσεις

ΠΩΛΟΥΝΤΑΙ Α) Δύο μεζονέτες, στα μπετά, ή τελειωμένα, εντός οικισμού Κοσκινού. Β) Κτήμα 8 στρεμμάτων, εξ αδιαιρέτου, ποσοστό 8/20, περιοχή Κοσκινού. Γ) Δύο διαμερίσματα στη Ρόδο. Ενα δυάρι κι ένα τριάρι καινούργια. Προλάβετε! Πληρ. τηλ. 30397, κιν. 6946049179 κ. Καργάκο Νίκο, Θ. Σοφούλη 59 - Ρόδος
11955-15/10

ΠΩΛΕΙΤΑΙ διώροφη κατοικία στην Λαχανιά, κοντά στον Πλάτανο, συνολικής επιφάνειας 90 τ.μ, μερικώς επιπλωμένη. Πληρ. τηλ. 6944342151 κ. Ανδρέας
11958-15/10

ΕΥΚΑΙΡΙΑ! ΠΩΛΟΥΝΤΑΙ δύο διαμερίσματα, πάροδος Κων/νου Υδραίου, κατασκευής 2005, ισόγειο και 1ος όροφος, 87 τ.μ. Γίνονται ευκολίες πληρωμής. Δάνεια δεκτά. Πληροφορίες Γιάννης Κώτης, τηλ. 22410/60507 και 6947665081
12382-20/10

ΠΩΛΕΙΤΑΙ στο κέντρο της Ρόδου από ιδιώτη, παλαιά διώροφη μονοκατοικία, 65 τ.μ., και με υπόγειο 40 τ.μ., με αυλή 20 τ.μ., και δυνατότητα 3ου ορόφου, κατοικήσιμη. Τιμή 50.000 ευρώ. Τιμή ευκαιρίας, Δάνεια δεκτά. Πληροφορίες τηλ. 22410/22800 - 6932289770 και 6936497711
12414-23/10

ΠΩΛΕΙΤΑΙ διώροφη μεζονέτα 130 τ.μ., στο Ροδίνι, νεόκτιστη και αποπερατωμένη. Είναι γωνιακή και έχει πολύ μεγάλη αυλή. Τιμάται μόνο 230.000 ευρώ. Πληρ. κ. Χαρκιανάκη τηλ. 6946163242
12452-19/10

ΠΩΛΕΙΤΑΙ επιχείρηση σφολιατοειδών και πίτσας, με ετήσια λειτουργία, με όλο τον εξοπλισμό και εξασφαλισμένη πελατεία. Πληρ. τηλ. 6978098501
4887-30/10

ΠΩΛΕΙΤΑΙ επιχείρηση super market στην Παλιά Πόλη, σε πλήρη λειτουργία πάνω από το μεγάλο συντριβάνι στα μπαράκια. Μόνο σοβαρές προτάσεις. Τηλ. 6948317323
12178-4/11

ΠΩΛΟΥΝΤΑΙ: 1) Κατάστημα επί της οδού Σωκράτους, εκτάσεως 32 τ.μ. (το ακίνητο). Μόνο σοβαρές προτάσεις και 2) Οικόπεδο στην Εμπωνα, στη θέση «Καλοκαιρινό», εκτάσεως 407 τ.μ. Τιμή ευκαιρίας. Πληρ. κ. Φίλιππο. Τηλ. 6934082111
12445-18/10

ΠΩΛΕΙΤΑΙ χρυσοχοείο με το εμπόρευμα και πλήρες εργαστήριο, λόγω συνταξιοδότησης, Μανδηλαρά 52.
Πληρ.τηλ. 22410/24973
12459-30/10

πωλούνται αυτοκίνητα

ΠΩΛΕΙΤΑΙ αυτοκίνητο FIAT PUNTO, χρώματος κρεμ, σε πολύ καλή κατάσταση. Τιμή 2500 ευρώ. Πληρ. τηλ. 22410/20133
12449-19/10

ΕΝΟΙΚΙΑΖΟΥΜΕ
δίχωρα επιπλωμένα διαμερίσματα 50 τ.μ.
σ' ένα ξεχωριστό καταπράσινο περιβάλλον στην περιοχή της Ιξιάς.
Παρέχουμε πάρκινγκ, πισίνα, θέρμανση και ζεστό νερό όπως και μαγειρευτό φαγητό καθημερινά.
Πληροφορίες τηλ. 22410/93791 και κιν. 6944658034
12469-14/11

ΕΝΟΙΚΙΑΖΟΝΤΑΙ
ΚΑΙΝΟΥΡΙΑ ΣΤΟΥΝΤΙΟ
πλήρως εξοπλισμένα (κλιματιστικό, ηλιακό, πάρκινγκ, κλπ), επί της οδού Ρόδου - Λίνδου στο 2ο χλμ πριν τη διασταύρωση γι' Αφάντου. Τιμή από 140 - 200 ευρώ.
Πληροφορίες τηλ. 22410/96616 & 6972990287
ΓΔ-30/10

ΣΤΗΝ ΑΘΗΝΑ ΕΝΟΙΚΙΑΖΕΤΑΙ ΔΙΑΜΕΡΙΣΜΑ
(ΠΑΝΕΠΙΣΤΗΜΙΟΥΠΟΛΗ ΑΝΩ ΙΛΙΣΙΩΝ)
Α' όροφος, γωνιακό, έναντι πλατείας, με μεγάλη βεράντα, δύο υπνοδωμάτια, σαλόνι, κουζίνα, λουτρό, σε άριστη κατάσταση. Αυτόνομη θέρμανση - ψύξη. Για σπουδαστές ή μικρή οικογένεια. Επιπλωμένο ή όχι.
ΠΑΤΙΛΗΣ τηλ. 6944948694
12138-15/10

ΕΝΟΙΚΙΑΖΟΝΤΑΙ
επιπλωμένα διαμερίσματα επί της Κοδριγκτώνος (περιοχή Σταδίου Διαγόρα - Μητροπόλεως), για χειμερινή περίοδο (μέχρι και Ιούνιο) ή και για ολιγοήμερη παραμονή.
Τηλ. 22410/31756 κιν. 6973479075
T6146-30/10

ΕΥΚΑΙΡΙΑ!
ΕΝΟΙΚΙΑΖΟΝΤΑΙ
στην παραλία Ιαλυσού:
1) Cafeteria - pub 50 τ.μ.
2) Fast Food 50 τ.μ., με ή χωρίς τον εξοπλισμό και με πολύ ευνοϊκούς όρους.
Πληρ. τηλ. 22410/28966 και 6974562152
12047-15/10

ΕΝΟΙΚΙΑΖΕΤΑΙ
διαμέρισμα με δύο υπνοδωμάτια, κουζίνα, σαλόνι και WC, οδός Ηρακλειδών 4 - Ιαλυσός, κατά προτίμηση στρατιωτικός.
Τηλ. 22410/24973 22410/26935
12459-30/10

ΕΝΟΙΚΙΑΖΕΤΑΙ
στην Κρεμαστή επιπλωμένο, πλήρως μικρό διαμερισματάκι με ένα υπνοδωμάτιο, κουζίνα, σαλόνι, διάδρομο, μπάνιο και αποθήκη μέσα στο σπίτι
Τηλ. 22410/91435 και 6945402153
12435-15/10

ΠΩΛΟΥΝΤΑΙ
ΕΠΙΠΛΑ, λόγω ανακαίνισης του ξενοδοχείου Sunwing Resort, κρεβάτια, κομοδίνα, τουαλέτες, καθρέπτες, καναπέδες μονοί και διπλοί, πολυκούζινα με ντουλάπι.
Πληρ. τηλ. 22410/88100
T6137-15/10

ΠΩΛΕΙΤΑΙ
οικόπεδο, οδός Δημ. Αναστασιάδη 46, εμβαδόν 401,06 τ.μ., με συντελεστή δόμησης 1 (ένα.
Δίδεται και αντιπαροχή
Πληρ. τηλ. 6945994321
12372-30/10

ΠΩΛΕΙΤΑΙ
μεζονέτα 2ου και 3ου ορόφου, 140 τ.μ., στην περιοχή Ιξιά, Ακτίδος 4, όπισθεν ξενοδοχείου «ΜΙΡΑΜΑΡΕ» 100 μ. από τη θάλασσα.
Πληρ. τηλ. 6973722304 και 22410/90490
12303-20/10

ΠΩΛΕΙΤΑΙ
επικερδές στεγνοκαθαριστήριο στ' Αφάντου με δωδεκάμηνο κύκλο εργασιών και εγγυημένη πελατεία, σε πολύ καλή τιμή λόγω αλλαγής επαγγέλματος.
Πληρ. τηλ.6948107563
T5957-14/10

ΠΩΛΕΙΤΑΙ
ΟΙΚΟΠΕΔΟ
στην Ιξιά, οδός Ομήρου 17, 160 τ.μ.
Πληρ. τηλ. 6945994321
ΓΔ-6/11

ΠΩΛΕΙΤΑΙ
συγκρότημα αποτελούμενο από 5 διαμερισματάκια σε πανοραμική θέα, στις Καλυθιές, που αποφέρει 1000 ευρώ μηνιαίως. Τιμή από 275.000 ευρώ, πωλείται 200.000 ευρώ.
Επειδή υπάρχουν σοβαροί λόγοι υγείας, μπορεί να κατέβει η τιμή στις 170.000 ευρώ.
Πληρ. τηλ. 6946780739
12139-21/10

ΠΩΛΕΙΤΑΙ
από ιδιοκτήτη διώροφη μονοκατοικια, 150 τ.μ. ο όροφος. Οικόπεδο 2 στρέμματα, σε ήσυχη περιοχή της Ιαλυσού.
Πληρ.τηλ. 6945077678
4821-18/10

ΚΤΗΜΑΤΟΜΕΣΙΤΙΚΟ ΓΡΑΦΕΙΟ
ΑΙΓΑΙΟΚΤΗΜΑΤΙΚΗ
ΠΩΛΟΥΝΤΑΙ
- ΔΙΑΜΕΡΙΣΜΑΤΑ-ΜΟΝΟΚΑΤΟΙΚΙΕΣ
- (ΔΔ)=ΔΑΝΕΙΑ ΔΕΚΤΑ

- 44 τ.μ. (α' ορ.) καινούργιο, στην Ιαλυσό, 85.000 €.(ΔΔ)
- 50 τ.μ., ρετιρέ, Αγ. Νικόλαο 50.000 €.(ΔΔ)
- 65τ.μ. καινούργιο, κοντά Στ. Κωτιάδη, 145.000 €.(ΔΔ)
- 70 τ.μ. καινούργιο, Ιαλυσό, 120.000 €.(ΔΔ)
- 70 τ.μ., μονοκατοικία, σε 120 τ.μ., οικόπεδο (ΣΔ 1,2) Αρχάγγελο 94.000 ευρώ.
- 75 τ.μ. καινούργιο , Δενδρινού 165.000 € (ΔΔ)
- 77 τ.μ. καινούργιο, α' ορ. στο Καρακόνερο, 135.000 € (ΔΔ)
- 77τ.μ. καινούργιο, Ιαλυσό, 135.000 € (ΔΔ)
- 78 τ.μ. (υπ. με αυλή) Πειραιώς 61.000 € (μετρητά)
- 80 τ.μ. Αγ. Νικόλαος, 95.000 € (ΔΔ)
- 82τ.μ. καινούργιο, στ' Αφάντου, 88.000 € (ΙΣ)
- 86 τ.μ. (3 υπν.) καινούργιο, Ιαλυσό, 150.000 € (ΔΔ)
- 88 τ.μ., διώροφη μονοκατοικία Παραδείσι, 60.000 € (ΔΔ)
- 89 τ.μ., καινούργιο, Μήδεια 165.000 € (ΔΔ)
- 92 τ.μ. μεζ/τα κολώνες Γεννάδι 80.000 € (ΔΔ)
- 95τ.μ. Ιαλυσό, γ' όρ. με πάρκινγκ 90.000 (Δ.Δ.)
- 100 τ.μ. οροφ/σμα Γενναδι καινούργιο 115.000 € (ΔΔ)
- 100 τ.μ. μονοκατοικία σε 500 τ.μ. οικόπεδο κοντά στην Ιξιά 300.000 € (ΔΔ)
- 100 τ.μ. (3 υπν.) καινούργιο ορ/σμα Καρακόνερο 182.000 € (ΔΔ)
- 108τ.μ. β' όρ., με θέα Δασκάλους 190.000 € (ΔΔ)
- 117 τ.μ. (3 υπν.) καινούργιο Αραπάκι ρετιρέ 210.000 €.(ΔΔ)
- 118 τ.μ. καινούριο Μ. Πετρίδη, 215.000 €.(ΔΔ)
- 120 τ.μ. μονοκατοικία Π. Πόλη Ρολόι 145.000 € (ΔΔ)
- 124 τ.μ., διώροφη μονοκατοικία Π. Πόλη, 190.000 € (ΔΔ)
- 129 τ.μ. (3 υπν.) καινούργιο διαμέρισμα Τσαλδάρη 215.0000 € (ΔΔ)
- 132 τ.μ. καινούργιο, Ζέφυρο, 213.000 € (ΔΔ).
- 134 τ.μ. μονοκατοικία (4 υπνοδωμάτια), Γεννάδι, καινούργια, 190.00 € (ΔΔ)
- 138 τ.μ. Παρθενόπης 3 υπν. (2 WC) λουξ θέρμανση -θέα 230.000 € (ΔΔ)
- 142 τ.μ. μον/κία Νιοχώρι 150.000 € (ΔΔ)
- 157 τ.μ. μεζονέτα καινούργια Ροδίνι 230.000 € (ΔΔ).
- 185 τ.μ. (3 υπν.) Μιχ. Πετρίδη Ρετιρέ 250.000 € (ΔΔ).
- 195τ.μ. μεζ/τα μαρμαροσοβά, Ιαλυσό, 300 τ.μ. οικόπεδο, 160.000 € (ΔΔ).
- 200 τ.μ. μεζ/τα καινούργια σε 400 τ.μ., οικόπεδο, Κρεμαστή, 230.000 € (ΔΔ)
- 236 τ.μ., διώροφη καινούργια μον/κία στη Θολό σε 2.174 τ.μ.. οικ/δο κτίζει άλλα 764τ.μ. τιμή 250.000 € (ΔΔ)
- 265 τ.μ. μεζονέτα (10 ετών) Τσαίρι, 2 στρεμ. οικόπεδο 265.000 € (ΔΔ).

ΚΑΤΑΣΤΗΜΑΤΑ-ΑΠΟΘΗΚΕΣ-ΓΡΑΦΕΙΑ -ΠΑΝΣΙΟΝ

- 22,45 τ.μ. γραφείο κοντά στην Ακαδημία 56.000 € (ΔΔ).
- 33,5 τ.μ. κατάστημα Λεμεσού 65.000 € (ΔΔ)
- 45 τ.μ. γραφείο κοντά στην Ακαδημία 112.000 € (ΔΔ)
- 50 τ.μ. κατ/μα, υπ. 25 τ.μ. α' ορ. 40 τ.μ. Μανδράκι 265.000 € (ΔΔ)
- 67 τ.μ. γραφείο κοντά στην Ακαδημία 168.375 € (ΔΔ)
- 40 τ.μ. κατ/μα με 70 τ.μ. απ/κη - πρ/ση Αννης Μαρίας 115.000 € (ΔΔ).
- 50 τ.μ. κατ/μα (μισθωμένο) Φαληράκι 120.000 € (ΔΔ)
- 70τ.μ., επί λεωφ. Ρόδου - Λίνδου, 150.000 € (ΔΔ)
- 71 τ.μ. υπόγεια απ/η με ράμπα πρ/ση Αννης Μαρίας 23.477 €
- 85 τ.μ. ισόγεια με αυλή αποθήκη Καρακόνερο 44.000 € (διαμέρισμα)
- 90 τ.μ. ισόγεια απ/κη μαρ/βά Ροδίνι 60.000 €. (διαμέρισμα)
- 100 τ.μ. κατάστημα (μισθωμένο) Φαληράκι 220.000 €.(ΔΔ)
- 105 τ.μ.επί της λεωφόρου Ρόδου-Ασγούρου 308.000 €. (ΔΔ)

ΟΙΚΟΠΕΔΑ

- 480 τ.μ. Σ.Δ.1 οικόπεδο, Ανάληψη 280.000 € (ΔΔ)
- 6.700 τ.μ. Ασγούρου 280.000 €
- 2 μερίδες Οικ/δου Συν/σμού Αυτοστέγασης - 1 μερίδα οικ. συν/σμού Απόλλων και 1 μερίδα Βάκχου
- 1.330 τ.μ.εξ αδιαιρέτου με άδεια για 134 τ.μ. μεζ/τα 65.000 ευρώ στους Τρεις
- 21.300 τ.μ. Ασγούρου, 350.000 €
- 4.000 τ.μ. Κανδυλί 150.000 €
- 3.880 επί της Λεωφ. Σορωνής 132.000 €
- 150 τ.μ. οικ/δο κτίζει 128 τ.μ. στο Χαράκι 50.000 € (ΔΔ)
- 4.490 τ.μ. Φάνες 79.000 €, 300μ. από τη θάλασσα

ΕΝΟΙΚΙΑΖΟΝΤΑΙ:

1. Δυάρι στο 6ο χλμ. Ρόδου - Καλλιθέας 150 € και δωμάτιο με WC, 120 €
2. Αποθήκη 500τ.μ. στο 6ο χλμ. Ρόδου-Καλλιθέας ενοίκιο 350 €
3. Μονοκατοικία επ/κή στέγη, λεωφ. Ιαλυσού, 220τ.μ. οικόπεδο 750τ.μ., 1.200 €
4. ΟΒΕΛΙΣΤΗΡΙΟ - SNACK BAR - ΝΙΟΧΩΡΙ (επιχείρηση)
5) 300 τ.μ. αποθήκη (Eden Rock Καλλιθέα), 1.300 €
6) 90 τ.μ. ημ/γειο κατάστημα 7 Βαγιές με ράμπα, 350 €
7) 180 τ.μ. μονοκατοικία σε 4 στρέμματα οικόπεδο, Ασγούρου, 1000 €
8) 30 τ.μ. κατάστημα στο εμπορικό κέντρο Μακέστα, 300 €

- ΖΗΤΟΥΝΤΑΙ ΟΙΚΟΠΕΔΑ ΓΙΑ ΑΓΟΡΑ ΕΝΤΟΣ ΠΟΛΕΩΣ ΡΟΔΟΥ - ΚΟΣΚΙΝΟΥ - ΙΑΛΥΣΟ
- ΑΝΑΛΑΜΒΑΝΟΥΜΕ ΤΗΝ ΕΝΟΙΚΙΑΣΗ ΤΟΥ ΔΙΑΜΕΡΙΣΜΑΤΟΣ ΣΑΣ ΣΕ ΠΟΛΥ ΣΥΝΤΟΜΟ ΧΡΟΝΙΚΟ ΔΙΑΣΤΗΜΑ

ΡΕΝΑ ΒΑΖΟΥΚΟΥ & ΣΥ

ΠΡΟΟΔΟΣ μικρές αγγελίες μικρές αγγελίες ΠΡΟΟΔΟΣ

ATLANTICA
HOTELS

Η εταιρεία ATLANTIKA ΕΛΛΑΣ Α.Ε. ζητά για τις ανάγκες των ξενοδοχείων **Princess , Imperial** και **Aegean Blue,** άτομα με καλό χαρακτήρα, ικανότητες , πείρα και ακαδημαϊκά προσόντα για να επανδρώσουν τις πιο κάτω θέσεις για την επόμενη σαιζόν

1. Operations Managers
2. Food & Beverage Manager
3. Assistant F&B Manager
4. Front Office Manager
5. Public Relations Officer
6. Sales Manager
7. Executive Housekeepers
8. Assistant Housekeepers
9. Chief Engineer

Η γνώση της Αγγλικής γλώσσας και προϋγούμενη πείρα σε ανάλογη θέση θεωρούνται απαραίτητα προσόντα για όλες τις θέσεις.
Γνώση της Γερμανικής είναι αναγκαία για τις θέσεις 1 μέχρι 6.

Προσκαλούνται
όλοι οι επαγγελματίες και
νέοι απόφοιτοι ξενοδοχειακών Σχολών
που θέλουν να σταδιοδρομήσουν σε
μια εταιρεία, διεθνώς αναγνωρισμένη,
με προοπτικές ανάπτυξησε όλη την Ελλάδα,
όπως αποστείλουν το βιογραφικό τους σημείωμα
σε μια από τις πιο κάτω διευθύνσεις:

ATLANTICA HOTELS P.O BOX 52001, Λεμεσός 4063, ΚΥΠΡΟΣ
E-mail: info@atlanticahotels.com
FAX: 00357 25 327 995

Ή να αποταθούν προσωπικά στα γραφεία της εταιρείας στην Ιαλυσό

Προσφέρονται άριστοι όροι και συνθήκες εργασίας και προοπτικές μιας πετυχημένης καριέρας σε μια από της πιο πολλά υποσχόμενες ξενοδοχειακές εταιρείες στην Ελλάδα και Κύπρο.

TUI

X5494-23/10

ζητήσεις

ΖΗΤΕΙΤΑΙ κοπέλα, για να εργαστεί σε λέσχη. Πληροφορίες τηλ. 6932741919
ΓΔ-15/10

ΖΗΤΟΥΝΤΑΙ από κέντρο διασκέδασης στην Κάρπαθο, τραγουδίστριες, για Παρασκευή - Σάββατο. Πληρ. τηλ. 22410/74282 μετά τις 3.00μ.μ. και κιν. 6946145654 κ. Σέβα
12169-22/10

ΑΒΑΔΙΣΤΑ,
ΑΒΑΣΑΝΙΣΤΑ
Βγάλτε έξτρα 65 ευρώ - 125 ευρώ/ώρα, δουλεύοντας στο σπίτι ή το γραφείο.
Οχι ντίλερ, πλασιέ, πωλητές.
Ελεύθερο ωράριο μερικής - πλήρους απασχόλησης. Ανάπτυξη σοβαρών εισοδημάτων. Πληρωμένα ταξίδια στο εξωτερικό, διακοπές. Ενημερωτικό φυλλάδιο δωρεάν, 24ωρη βάση:
2102801244,
www.imshomebiz.com
X133-14/12

ΚΥΡΙΑ αναλαμβάνει καθαρισμό σπιτιών, γραφείων, κοινόχρηστους χώρους πολυκατοικιών, σιδέρωμα, φύλαξη παιδιών. Να προσέχει ηλικιωμένους στο νοσοκομείο ή στο σπίτι ημέρα νύχτα.Μόνο σοβαρές προτάσεις. Πληρ. τηλ. 6934176045 και 6938457257
12165-23/10

ΖΗΤΟΥΝΤΑΙ άτομα από τα χωριά Καλυθιές, Αφάντου, Αρχάγγελος, Ιαλυσός, Κρεμαστή, Παραδείσι και από την πόλη της Ρόδου για μερική ή πλήρης απασχόληση. Εισόδημα από 563 ευρώ - 1033 ευρώ. Έξτρα μπόνους, δωρεάν ταξίδια και εκπαίδευση. Πληρ. τηλ. 6948545217, κ. Αναγνωστοπούλου
12488-30/10

ΖΗΤΟΥΝΤΑΙ οικοδόμοι, τεχνίτες καλουπατζήδες, βοηθοί καλουπατζήδες. Πληρ. τηλ. 6939446976 κ. Ηλία
ΧΛ-30/10

ΖΗΤΕΙΤΑΙ
άτομο με καλές γνώσεις Η/Υ, με στρατιωτικές υποχρεώσεις εκπληρωμένες.
Πληροφορίες τηλ.
22410/70560 &
6974060523
X5493-30/10

ΖΗΤΕΙΤΑΙ βοηθός μαγείρου για εστιατόριο στην Παλιά Πόλη. Επίσης, βοηθός σερβιτόρου. Πληρ. τηλ. 22410/25293
4856-15/10

ΑΜΕΣΑ ζητάμε άτομα. Ελάτε να σας δείξουμε ένα μοναδικό σύστημα δουλειάς με εισοδήματα πάνω από 1000 ευρώ από τον πρώτο μήνα και αργότερα πάνω από 4000 ευρώ κάθε μήνα. Ζητάμε άτομα σοβαρά, διδάξιμα και με διάθεση για δουλειά. ΑΝ ΣΥΝΕΧΙΣΕΤΕ ΝΑ ΚΑΝΕΤΕ ΑΥΤΟ ΠΟΥ ΚΑΝΑΤΕ ΘΑ ΣΥΝΕΧΙΣΕΤΕ ΝΑ ΠΑΙΡΝΕΤΕ ΑΥΤΑ ΠΟΥ ΠΑΙΡΝΑΤΕ.www.makemoney-liveyourdreams.com Τηλ. 22410/51191 και 6937370972
30430-12/11

ΖΗΤΕΙΤΑΙ οικόπεδο εντός σχεδίου για αγορά ή αντιπαροχή στις περιοχές Ιαλυσού - Κρεμαστής - Κοσκινού ή εντός σχεδίου στη Ρόδο. Πληρ. Διακογεωργίου Κάλλιστος. Τηλ. 22410/29318, 22410/78501
X5457-30/10

ΖΗΤΕΙΤΑΙ κοπέλα κατά προτίμηση Ελληνίδα, για να εργαστεί σε cafe. Ωράριο συνεχές. Μισθός ικανοποιητικός. Πληρ. τηλ. 6936699602 και 22410/25050
12001-16/10

ΖΗΤΟΥΝΤΑΙ
ΕΛΑΙΟΧΡΩΜΑΤΙΣΤΕΣ
ΥΔΡΟΧΡΩΜΑΤΙΣΤΕΣ
με ανάλογη προϋπηρεσία, για άμεση εργασία στο ξενοδοχείο RODOS PALACE.
Οι ενδιαφερόμενοι μπορούν να απευθύνονται καθημερινά στο τηλ.
22410/25222
Υπόψιν κ. Παύλου Ρούμπη
X5483-30/10

ΖΗΤΟΥΝΤΑΙ
ΚΟΠΕΛΕΣ
για να εργαστούν σε καφέ μπαρ internet.
Πληροφορίες τηλ.
6946618646
και6947265368
12337-18/10

ΖΗΤΕΙΤΑΙ
κοπέλα έως 35 ετών, με εμπειρία στο χώρο των πωλήσεων για μαγαζί γνωστής αλυσίδας τηλεπικοινωνιών.
Εμπειρία σε ανάλογο χώρο θα ληφθεί σοβαρά υπόψη. Ωράριο καταστήματος.
Για περισσότερες πληροφορίες καλέστε στο
2241043900
κα Στασινοπούλου
X5480-23/10

ΖΗΤΕΙΤΑΙ
νέα για φύλαξη βρέφους
ώρες εργασίας 9π.μ.-2μ.μ. και 5.30 - 8.30, Δευτέρα - Παρασκευή
Αποκλείονται αλλοδαπές
Πληροφορίες τηλ.6944411950
12437-18/10

ΖΗΤΕΙΤΑΙ
ΟΔΗΓΟΣ
ΜΕ ΔΙΠΛΩΜΑ
Ε' ΚΑΤΗΓΟΡΙΑΣ
για μεταφορική εταιρεία
Πληροφορίες
τηλ.22410/63521
T6150-30/10

ΑΒΑΔΙΣΤΑ, ΑΒΑΣΑΝΙΣΤΑ
επιχείρηση στο σπίτι ή το χώρο σας. Αμεση κάλυψη θέσεων, ανεξάρτητης συνεργασίας.
Οχι ντίλερ, πλασιέ, πωλητές.
Ιντερνετ επιθυμητό.
Ημιαπασχόληση 500 - 1500 ευρώ, πλήρης απασχόληση 1500 - 6500 ευρώ. Bonus, προμήθειες 5%, πληρωμένες διακοπές.
Τμήμα εξυπηρέτησης συνεργατών 2241030078
www.umswork4you.com
T5431-15/12/2005

ΖΗΤΟΥΝΤΑΙ
άμεσα διανομείς για μόνιμη πενθήμερη πρωινή απασχόληση σε φαρμακαποθήκη
ΑΠΑΙΤΟΥΜΕΝΑ ΠΡΟΣΟΝΤΑ:
- Ελληνική υπηκοότητα
- Ηλικία 20-28 ετών
- Απολυτήριο στρατού
- Απολυτήριο γυμνασίου ή λυκείου
- Δίπλωμα μοτοποδηλάτου & αυτοκινήτου

Κατάθεση βιογραφικών από Δευτέρα έως Παρασκευή και ώρες 10.00-15.00 στη διεύθυνση: MEDIQUICK A.E., Μάρκου Μαλλιαράκη 22 - Ρόδος (πάροδος Καναδά) κ. Κώστα
T6156-19/10

διάφορα

ΗΜΟΥΝ ΕΝΑΣ ΗΛΙΘΙΟΣ! ΣΥΓΧΩΡΕΣΕ ΜΕ! ΣΕ ΙΚΕΤΕΥΩ! ΑΣ ΞΑΝΑΓΙΝΟΥΜΕ ΟΠΩΣ ΠΑΛΙΑ, ΞΕΡΕΙΣ ΠΡΙΝ ΤΟ 2004
Κ.Κ
12475-22/10

ΜΟΝΩΣΕΙΣ
25 ΧΡΟΝΙΑ!
ΑΡΧΩΝ ΣΑΜΑΡΤΖΗΣ
Πληροφορίες τηλ.
22410/ 23030-22410/20021
και 6947374732
5448-30/10

Κτηματικές συναλλαγές
ΓΙΑΝΝΗΣ ΚΩΤΗΣ
Εκδίδουμε δάνεια από το παρακαταθηκών, ταχυδρομικό ταμιευτήριο, ΟΕΚ, τράπεζες και βρίσκουμε άδειες οικοδομής από παλιά κτίσματα σε πολύ σύντομο χρονικό διάστημα. Επίσης βοηθάμε πολύ στα συμβόλαιά σας
Τηλ. 22410/60507
και 6947665081
12378-16/10

ΧΑΛΚΙΝΟΙ ΗΛΙΑΚΟΙ "ΣΟΝΝΕ ΑΞΙΟΝ" 50 ΧΡΟΝΙΑ ΕΓΓΥΗΣΗ


από 950 €
ΗΛΙΑΚΑ DURATHERM
από 700 €
ΞΥΛΟΣΟΜΠΕΣ ΤΖΑΚΙΑ ΜΑΤΕΜΕΝΙΑ
από 180 €


ΚΕΝΤΡΙΚΗ ΘΕΡΜΑΝΣΗ

από 2000 €
ΜΕ ΜΑΤΕΜΕΝΙΟ ΛΕΒΗΤΑ 30,000 KCL/H 5 ΣΩΜΑΤΑ ΠΑΝΕΛ 60X100 1 ΣΩΜΑ 45X45, ΚΑΥΣΤΗΡΑ ΚΥΚΛΟΦΟΡΗΤΗ, ΔΟΧΕΙΟ ΔΙΑΣΤΟΛΗΣ ΘΕΡΜΟΣΤΑΤΗ ΧΩΡΟΥ ΚΑΙ ΟΛΑ ΤΑ ΥΛΙΚΑ ΣΥΝΔΕΣΗΣ ΕΚΤΟΣ ΣΩΛΗΝΩΣΕΙΣ ΚΑΙ ΚΑΜΙΝΑΔΑ
- **ΑΝΤΛΙΕΣ-ΠΙΕΣΤΙΚΑ**
- **ΘΕΡΜΟΠΟΜΠΟΙ**
- **ΑΝΤΑΛΛΑΚΤΙΚΑ ΚΑΥΣΤΗΡΩΝ**

ΣΥΝΤΗΡΗΣΕΙΣ ΚΑΥΣΤΗΡΩΝ
ΔΙΑΚΟΛΑΜΠΡΙΑΝΟΣ ΗΛΙΑΣ
Κ. ΤΣΑΛΔΑΡΗ 14 ΡΟΔΟΣ
ΤΗΛ. 22410-39420, ΚΙΝ. 6932 852714
X108-31/12

ΠΑΣΗΣ ΦΥΣΕΩΣ ΞΥΛΟΥΡΓΙΚΕΣ ΕΡΓΑΣΙΕΣ
Ο ΜΑΝΩΛΗΣ
- Κουζίνες
- Ντουλάπες
- Πόρτες
- Παράθυρα, κλπ
- Αμεση εξυπηρέτηση


Πληροφορίες τηλ. 60601
και 6973933733
12440-11/11

ΠΩΛΟΥΝΤΑΙ
ΜΟΝΟ ΑΠΟ ΤΟ ΓΡΑΦΕΙΟ ΜΑΣ
• Σας παρακαλούμε να συγκρίνετε τις δικές μας τιμές με όλες τις άλλες

1) Διαμερίσματα στην περιοχή ΡΟΔΙΝΙ, 2άρια, 3άρια, 4άρια, 150 τ.μ., 160 τ.μ. (4άρια) 90τ.μ., 80τ.μ., 60 τ.μ.
2) Διαμέρισμα 3άρι με φανταστική θέα, απέναντι από τη θάλασσα, εντός πόλεως.
3) Οικόπεδο 300 τ.μ., πλησίον Αγίας Αναστασίας
4) Μονοκατοικία 140τ.μ., με κήπο, εντός πόλεως
5) Διαμέρισμα 130 τ.μ., πλησίον Αγίου Ιωάννου
6) Διαμέρισμα 220 τ.μ., στην οδό Πίνδου (Μόντε Σμιθ) με 2 τζάκια, κλπ.
7) Γκαρσονιέρες στις Καλυθιές, μόνο 32.000 ευρώ
8) Σε 2ώροφη κατοικία, ο άνω όροφος, 140 τ.μ., καλή τοποθεσία, πολύ καλή τιμή.
9) Δύο μεζονέτες σε μπετά στα Μαριτσά, με 1500 τ.μ. εκάστη.
10) Μεζονέτες στ' Ασγούρου, με οικόπεδο 1500 τ.μ. σε μπετά.
11) Κτήματα 4000 τ.μ., στην περιοχή Καλλιθέας (Κοσκινού) με θέα τη θάλασσα
12) Γκαρσονιέρα στο Ροδίνι 50 τ.μ.
13) Μεζονέτα με οικόπεδο 1000 τ.μ., σε γιαπί ή έτοιμη, ακριβώς απέναντι από τη θάλασσα, απόσταση 10 μ., παραλία Ιαλυσού
14) Μεζονέτες Κοσκινού με 700 τ.μ. οικόπεδο

Γ. ΝΕΟΦΥΤΟΥ
ΞΑΝΘΟΥ 15 Α - ΤΗΛ. 21434
X5450-30/10

ΚΤΙΡΙΟ Α.Ε.
ΠΩΛΗΣΕΙΣ ΑΚΙΝΗΤΩΝ
- Καταστήματα 47, 65, 88 τ.μ., στην οδό Δενδρινού (προέκταση Αννης Μαρίας) με αντίστοιχο υπόγειο χώρο
- Διαμερίσματα 104 τ.μ., 118τ.μ., 107 τ.μ., στην οδό Δενδρινού (προέκταση Αννης Μαρίας), με κεντρική αυτόνομη θέρμανση, αποθήκη και αποκλειστική θέση στάθμευσης αυτοκινήτου
- Διαμερίσματα 118τ.μ., και 112τ.μ., στην οδό Μιχαήλ Πετρίδη (στο ύψος ΜΗΔΕΙΑ) με αποθήκη και αποκλειστική θέση στάθμευσης αυτοκινήτου
- Μεζονέτα διώροφη με σοφίτα 190 τ.μ. στην Ιαλυσό

ΠΛΗΡΟΦΟΡΙΕΣ
ΑΝΑΣΤΑΣΙΟΣ ΑΤΣΙΔΗΣ
Στεφάνου Καζούλη 74 - Ρόδος
Τηλ. 22410/28616 - FAX 22410/37848
X5462-30/10

ΖΗΤΟΥΝΤΑΙ
ΟΔΗΓΟΙ
ΜΕ ΔΙΠΛΩΜΑ Δ' ΚΑΤΗΓΟΡΙΑΣ
Οι ενδιαφερόμενοι παρακαλούνται να υποβάλουν αίτηση στο ΚΟΛΛΕΓΙΟ ΡΟΔΟΥ
Πληροφορίες τηλ. 22410/87747
Δ/νση 10ο χλμ. Ρόδου - Λίνδου
X5485-28/10

ΜΑΘΗΜΑΤΑ

ΚΑΘΗΓΗΤΗΣ
ΑΓΓΛΙΚΩΝ
με μεγάλη εμπειρία σ' όλα τα επίπεδα, παραδίδει μαθήματα.
Πληρ. τηλ. 6936279693
X129-20/10

ΕΡΓΑΣΤΗΡΙΟ ΕΛΕΥΘΕΡΩΝ ΣΠΟΥΔΩΝ ΗΛΕΚΤΡΟΝΙΚΩΝ ΥΠΟΛΟΓΙΣΤΩΝ
Program PM
Ecdl Kids & Equal Skills
"Για ΠΑΙΔΙΑ και ΕΝΗΛΙΚΕΣ" ΕΠΙΣΗΜΟ ΕΞΕΤΑΣΤΙΚΟ ΚΕΝΤΡΟ ΤΗΣ ECDL HELLAS
ΤΜΗΜΑΤΑ ΓΙΑ:
Παιδιά
Ενήλικες
Αρχάριους
Επαγγελματίες
ΕΓΓΡΑΦΕΣ 1η ΣΕΠΤΕΜΒΡΙΟΥ
Νοεύθυνη Εκπαίδευση
ΔΙΔΑΣΚΟΝΤΑΙ:
MS-OFFICE - ΠΡΟΓΡΑΜΜΑΤΙΣΜΟΣ
ΑΡΧΙΤΕΚΤΟΝΙΚΗ ΣΧΕΔΙΑΣΗ - ΜΑΚΕΤΑ
ΕΜΠΟΡΙΚΑ - ΛΟΓΙΣΤΙΚΑ ΠΡΟΓΡΑΜΜΑΤΑ
ΔΙΚΤΥΟΛΟΓΗΣΗ - ΣΧΕΔΙΑΣΜΟΣ ΙΣΤΟΣΕΛΙΔΩΝ
ECDL Diploma
Ανεύρεση Εργασίας
Αναδείξαμε 1ο μαθητή σε Ολυμπιάδα Πληροφορικής
Μανώλης Ι. Σοφίλας
Τηλ.(22410)31761
ΚΟΔΡΙΓΚΤΩΝΟΣ 91 - ΡΟΔΟΣ
X5451-30/10

Από τα ξενοδοχεία «PEFKI ISLANDS RESORT» και «LINDIA THALASSA» στους Πεύκους
ΖΗΤΕΙΤΑΙ
ΠΡΟΣΩΠΙΚΟ ΟΛΩΝ ΤΩΝ ΕΙΔΙΚΟΤΗΤΩΝ
για την περίοδο (01/05/2006 έως 31/10/2006) και από (15/06/2006 έως 15/09/2006).

Οι ενδιαφερόμενοι θα πρέπει να έχουν καλή γνώση της αγγλικής γλώσσας και προϋπηρεσία το λιγότερο 2 χρόνια
Για τη συμπλήρωση των αιτήσεων, θα πρέπει ο/η ενδιαφερόμενος/η να έχει βιογραφικό ή να απευθυνθεί στο ξενοδοχείο «LINDIA THALASSA» καθημερινά 09.00-14.00 ή με e-mail:pefkislands@rho.forthnet.gr
ή ταχυδρομικώς Χειμάρρας 70Α - Ρόδος 85100
Τηλ. 22440/29380 - 22440/48181 - ΦΑΞ 22440/48416
X5492-14/1/2006

ΠΛΥΝΤΗΡΙΟ ΧΑΛΙΩΝ
Cleaning Pro
10814-22/2/2006
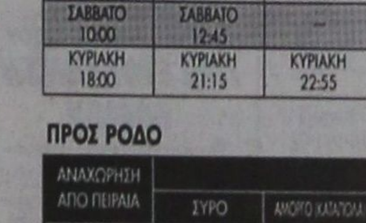
πλένουμε & φυλάμε:
• ΧΑΛΙΑ - ΜΟΚΕΤΕΣ - ΦΛΟΚΑΤΕΣ
• ΠΑΠΛΩΜΑΤΑ - ΚΟΥΒΕΡΤΕΣ
☎ 22410.60585
email: irinika@tee.gr
ΙΔΙΟΚΤΗΤΕΣ ΕΙΔΙΚΕΣ ΕΓΚΑΤΑΣΤΑΣΕΙΣ:
ΝΙΚΗΦ. ΒΡΕΤΤΑΚΟΥ - ΑΣΓΟΥΡΟΥ

ΜΕΣΙΤΙΚΟ ΓΡΑΦΕΙΟ ΘΕΜΕΛΙΟ
ΠΩΛΗΣΕΙΣ ΑΚΙΝΗΤΩΝ

ΔΙΑΜΕΡΙΣΜΑΤΑ

1.45 τμ. Περιοχή Αραπάκι. Τιμή 92.250 €
2.57 τμ. Συνοικία Ανάληψη. Τιμή 88.000 €
3.80 τμ. Περιοχή Ροδοπούλα. Τιμή 168.000 €
4.80 τμ. Περιοχή Μήδεια. Τιμή 165.000 €
5.85 τμ. Περιοχή Αραπάκι. Τιμή 174.250 €
6.87 τμ. Περιοχή Δασκάλων. Τιμή 126.000 €
7.94 τμ. Συν/σμός Κασταλιών. Τιμή 167.000 €
8.100 τμ. Κορακόνερο. Τιμή 170.000 €
9.110 τμ. Κορακόνερο. Τιμή 195.000 €
10.132 τμ. Περιοχή Ζέφυρος. Τιμή 205.000 €
11.140 τμ. Περιοχή Ζέφυρος. Τιμή 230.000 €

ΜΟΝΟΚΑΤΟΙΚΙΕΣ

1.ΚΟΣΚΙΝΟΥ.150 τμ. με οικόπεδο 1500 τμ. Θέα θάλασσα. Τιμή 295.000 €
2.ΚΟΣΚΙΝΟΥ. 206 τμ. με οικόπεδο 2250 τμ. Θέα θάλασσα. Τιμή 425.000 €
3.ΠΑΣΤΙΔΑ.Τριώροφη 230 τμ. με οικόπεδο 1350 τμ. Τιμή 250.000 €
4.ΠΑΣΤΙΔΑ. Τριώροφη 220 τμ. με οικόπεδο 1000 τμ. Τιμή 230.000 €
5.ΠΑΣΤΙΔΑ. Διώροφη 125 τμ. με οικόπεδο 250 τμ. Τιμή 180.000 €
6.ΠΑΣΤΙΔΑ. Διώροφη 125 τμ. με οικόπεδο 400 τμ. Τιμή 215.000 €
7.ΙΑΛΥΣΟΣ. Διώροφη 172 τμ. με οικόπεδο 450 τμ. Τιμή 350.000 €

ΕΠΑΓΓΕΛΜΑΤΙΚΟΙ ΧΩΡΟΙ

ΑΣΓΟΥΡΟΥ. Αποθήκη 180 τμ. με άδεια για άλλους 2 ορόφους. Τιμή 140.000 €

ΟΙΚΟΠΕΔΑ

ΙΑΛΥΣΟΣ. 15 στρέμματα, εντός κι εκτός Σχεδίου Πόλεως Ιαλυσού. Είναι σε πολύ καλή περιοχή του Δήμου Ιαλυσού, σε απόσταση περίπου 600 μ. από την παραλία, κατάλληλο για ξενοδοχείο, μονοκατοικίες και καταστήματα.

Πληρ. Κον Γιάννη τηλ. 22410 37022
Κινητό 6948868725
12462-25/10

Blue Star Ferries

ΑΠΟ ΡΟΔΟ

ΑΝΑΧΩΡΗΣΗ ΑΠΟ						ΑΦΙΞΗ ΠΕΙΡΑΙΑ
ΡΟΔΟ	ΚΩ	ΛΕΡΟ	ΠΑΤΜΟ	ΣΥΡΟ	ΑΜΟΡΓΟ (ΚΑΤΑΠΟΛΑ)	
ΤΡΙΤΗ 19:00	ΤΡΙΤΗ 22:15	---	---	ΤΕΤΑΡΤΗ 03:40	---	ΤΕΤΑΡΤΗ 07:10
ΠΕΜΠΤΗ 19:00	ΠΕΜΠΤΗ 22:15	ΠΕΜΠΤΗ 23:55	ΠΑΡΑΣΚΕΥΗ 01:05	ΠΑΡΑΣΚΕΥΗ 05:00	---	ΠΑΡΑΣΚΕΥΗ 09:00
ΣΑΒΒΑΤΟ 10:00	ΣΑΒΒΑΤΟ 12:45	---	---	---	ΣΑΒΒΑΤΟ 16:20	ΣΑΒΒΑΤΟ 21:30
ΚΥΡΙΑΚΗ 18:00	ΚΥΡΙΑΚΗ 21:15	ΚΥΡΙΑΚΗ 22:55	ΔΕΥΤΕΡΑ 00:05	ΔΕΥΤΕΡΑ 04:15	---	ΔΕΥΤΕΡΑ 08:00

ΠΡΟΣ ΡΟΔΟ

ΑΝΑΧΩΡΗΣΗ ΑΠΟ ΠΕΙΡΑΙΑ	ΑΦΙΞΗ					
	ΣΥΡΟ	ΑΜΟΡΓΟ (ΚΑΤΑΠΟΛΑ)	ΠΑΤΜΟ	ΛΕΡΟ	ΚΩ	ΡΟΔΟ
ΔΕΥΤΕΡΑ 19:30	ΔΕΥΤΕΡΑ 23:15	---	---	---	ΤΡΙΤΗ 05:00	ΤΡΙΤΗ 08:00
ΤΕΤΑΡΤΗ 19:30	ΤΕΤΑΡΤΗ 22:50	---	ΠΕΜΠΤΗ 02:25	ΠΕΜΠΤΗ 03:35	ΠΕΜΠΤΗ 05:15	ΠΕΜΠΤΗ 08:30
ΠΑΡΑΣΚΕΥΗ 19:30	ΠΑΡΑΣΚΕΥΗ 22:50	---	---	---	ΣΑΒΒΑΤΟ 04:00	ΣΑΒΒΑΤΟ 06:45
ΣΑΒΒΑΤΟ 23:30	---	ΚΥΡΙΑΚΗ 04:40	ΚΥΡΙΑΚΗ 07:00	ΚΥΡΙΑΚΗ 08:10	ΚΥΡΙΑΚΗ 09:50	ΚΥΡΙΑΚΗ 12:50



RODOS FERRIES SERVICES/SKEVOS TRAVEL
ΚΑΝΤΕ ΚΡΑΤΗΣΗ ΤΩΡΑ!
ΠΛΗΡΟΦΟΡΙΕΣ ΚΑΙ ΚΡΑΤΗΣΕΙΣ ΘΕΣΕΩΝ ΣΤΟΝ ΤΑΞΙΔΙΩΤΙΚΟ ΣΑΣ ΠΡΑΚΤΟΡΑ Ή SKEVOS TRAVEL: ΑΜΕΡΙΚΗΣ 111, ΡΟΔΟΣ, ΤΗΛ. ΚΡΑΤΗΣΕΩΝ ΕΠΙΒΑΤΩΝ ΚΑΙ Ι.Χ.: 22410-22461, 22410-75655, 22410-73310, ΤΗΛ. ΚΡΑΤΗΣΕΩΝ ΦΟΡΤΗΓΩΝ: 22410-76600
X5460-30/10

Δωδεκανησιακή Εταιρία Ανάπτυξης και Προόδου (ΔΕΤΑΠ)

Η Αναπτυξιακή Εταιρία του Επιμελητηρίου Δωδεκανήσου, στα πλαίσια υλοποίησης του έργου «Σύμβουλος Προώθησης των προσφερόμενων υπηρεσιών του Ηλεκτρονικού Κέντρου Επιχειρηματικότητας Δωδεκανήσου» και του έργου «Εκπρόσωπος του Ενδιάμεσου Φορέα Διαχείρισης του ΕΠΑΝ στην Δωδεκάνησο» ενδιαφέρεται για την άμεση πρόσληψη των κάτωθι στελεχών:

1. Στέλεχος Μάρκετινγκ (Κωδικός Θέσης : ΗΚΕ)

Ο/Η ΥΠΟΨΗΦΙΟΣ/-Α: Άνδρας ή γυναίκα έως 35 ετών, πτυχιούχος ΑΕΙ στον τομέα του Μάρκετινγκ (κάτοχος Ελληνικού ή αναγνωρισμένου πτυχίου της αλλοδαπής). Άριστος χειρισμός Η/Υ (Ms Office) και άριστη γνώση της Αγγλικής γλώσσας. Δυνατότητα συχνών μετακινήσεων. Θα εκτιμηθεί ιδιαίτερα: η κατοχή μεταπτυχιακού τίτλου σπουδών στον τομέα του Μάρκετινγκ μέσω νέων τεχνολογιών (e-marketing, e-commerce κ.άπ.) ή/και η προϋπηρεσία στον τομέα των πωλήσεων μέσω διαδικτύου.

Η ΘΕΣΗ: Στοχεύει στην προώθηση της ζήτησης και χρήσης των υπηρεσιών που θα προσφέρει το Επιχειρηματικό portal του Επιμελητηρίου. Θα σχεδιάζει και θα εκτελεί ετήσια σχέδια προώθησης και μάρκετινγκ με σκοπό την επίτευξη μετρήσιμων στόχων. Θα συνεργάζεται με τον υπεύθυνο και τα μέλη της ομάδας λειτουργίας έργου και επιπλέον θα αναλάβει την διαδικασία αναζήτησης και πλήρης υποστήριξης των δυνητικών πελατών του portal. Σταδιακά θα προετοιμάσει την προώθηση και λειτουργία του Τουριστικού portal της Δωδεκανήσου που υλοποιεί η ΔΕΤΑΠ και βρίσκεται σε στάδιο κατασκευής.

2. Στέλεχος Διαχείρισης (Κωδικός Θέσης : ΕΦΔ)

Ο/Η ΥΠΟΨΗΦΙΟΣ/-Α: Άνδρας ή γυναίκα έως 35 ετών, πτυχιούχος ΑΕΙ/ΤΕΙ στον τομέα της Λογιστικής (κάτοχος Ελληνικού ή αναγνωρισμένου πτυχίου της αλλοδαπής). Άριστος χειρισμός Η/Υ (Ms Office) και άριστη γνώση ΓΛΣ και ΚΒΣ. Απαραίτητη η προϋπηρεσία σε τήρηση βιβλίων Γ' κατηγορίας.

Η ΘΕΣΗ: Στοχεύει στην υποστήριξη της λογιστικής διαχείρισης της εταιρίας και θα εκτελεί τις καθημερινές λογιστικές υποχρεώσεις υπό την καθοδήγηση του Προϊσταμένου Λογιστηρίου. Επιπλέον θα συνεργάζεται με την Ομάδα Διοίκησης Έργου των επιδοτούμενων προγραμμάτων του Επιχειρησιακού Προγράμματος «Ανταγωνιστικότητας» (ΕΠΑΝ) για την λογιστική και οικονομική τακτοποίηση των πιστοποιήσεων των επιχειρήσεων που επιδοτούνται.

ΔΕΤΑΠ
Γ. Λαμπράκη 8, Ρόδος
Τηλ: 22410 44280
Fax: 22410 44283
e-mail: detap@detap.gr

Οι ενδιαφερόμενοι παρακαλούνται να υποβάλλουν τα βιογραφικά τους έως 25 Οκτωβρίου 2005 στην ΔΕΤΑΠ, Γ. Λαμπράκη 8, 85100 Ρόδος, email: detap@detap.gr αναφέροντας τον κωδικό θέσης.

X5490-15/10

Συγχαρητήριο

Στην πολυαγαπημένη μας εγγονή **Ιωάννα Στρατάκη** του Κων/νου και της Μαρίας που πήρε επάξια το πτυχίο των Οικονομικών Επιστημών του Καποδιστριακού Πανεπιστημίου Αθηνών με λίαν καλώς συγχαίρουμε και ευχόμαστε καλή σταδιοδρομία.

Ο παππούς και η γιαγιά
Γιώργος και Ιωάννα Στεφάνου

4890-15/10

Συγχαρητήριο

Στην αγαπημένη μας εγγονή **Ιωάννα Στρατάκη** του Κων/νου και της Μαρίας που αποφοίτησε με λίαν καλώς από το τμήμα Οικονομικών Επιστημών του Καποδιστριακού Πανεπιστημίου Αθηνών της ευχομαι καλή σταδιοδρομία.

Η γιαγιά της
Κατίνα Στρατάκη

4890-15/10

Συγχαρητήριο

Στον αγαπημένο μας ανιψιό **Κώστα Μεγαλοοικονόμου** του Γεωργίου και της Ειρήνης, τα πιο θερμά και εγκάρδια συγχαρητήριά μας, για το πτυχίο του Πολιτικού Μηχανικού που πήρε επάξια, με βαθμό λίαν καλώς, από το Δημοκρίτειο Πανεπιστήμιο Θράκης, ευχόμενοι σ' αυτόν τις ίδιες επιτυχίες στην συνέχιση των μεταπτυχιακών σπουδών του στο εξωτερικό.

Οι θείοι του
Γιώργος και Χαρούλα Αντωνιάδη

12470-15/10

Συγχαρητήριο

Στον αγαπητό μας υιό και αδελφό **Βασίλη Παπαγεωργίου** του Θανάση και της Φούλης, ιατρό που τελείωσε με επιτυχία την διδακτορική του διατριβή στο Πανεπιστήμιο της Κολωνίας στη Γερμανία, εκφράζουμε τα θερμά μας συγχαρητήρια ευχόμενοι κάθε επιτυχία, επιστημονική και επαγγελματική.

Με αγάπη
Οι γονείς Θανάσης και Φούλη
η αδελφή Σοφία

12175-15/10

Συγχαρητήριο

Στον αγαπημένο μας ανιψιό **Βασίλη Παπαγεωργίου** του Θανάση και της Φούλης, ιατρό που τελείωσε με επιτυχία την διδακτορική του διατριβή στο Πανεπιστήμιο της Κολωνίας στη Γερμανία, ευχόμαστε από καρδιάς καλή ιατρική σταδιοδρομία, και κάθε επαγγελματική και επιστημονική επιτυχία.

Με αγάπη
Οι θείοι του
Γεώργιος Παπαγεωργίου
Σάββας Παπαγεωργίου
Λίτσα Ιωαννίδου

12175-15/10

Συγχαρητήριο

Στην αγαπητή μας **Ιωάννα Στρατάκη,** κόρη των κουμπάρων μας Κώστα και Μαρίας, που πήρε επάξια το πτυχίο των Οικονομικών Επιστημών του Καποδιστριακού Πανεπιστημίου Αθηνών, τα θερμά μας συγχαρητήρια, και της ευχόμαστε κάθε επιτυχία.

Αντώνης, Μιράντα, Τίνα, Εμμανουέλα
Χατζηκωνσταντίνου

12471-15/10

ΕΜΠΟΡΙΚΟΣ ΣΥΛΛΟΓΟΣ ΡΟΔΟΥ
Γρ. Λαμπράκη 8 - Τ.Θ. 347 - Μέγαρο Επιμελητηρίου Δωδεκανήσου
85100 ΡΟΔΟΣ - Τηλ. 22410 32484 - FAX: 22410 35255

ΠΡΟΣΚΛΗΣΗ ΣΕ ΓΕΝΙΚΗ ΣΥΝΕΛΕΥΣΗ

Ο Εμπορικός Σύλλογος Ρόδου, σύμφωνα με το Νόμο, το καταστατικό του και την απόφαση του Διοικητικού Συμβουλίου, καλεί τα μέλη του σε Γενική Συνέλευση την 17η ΟΚΤΩΒΡΙΟΥ 2005, ημέρα ΔΕΥΤΕΡΑ και ώρα 20:00' στην αίθουσα συνεδριάσεων του Β' ορόφου του ΕΠΙΜΕΛΗΤΗΡΙΟΥ ΔΩΔΕΚΑΝΗΣΟΥ, με τα ακόλουθα θέματα ημερήσιας διάταξης:

1. Εκλογή Προεδρείου Γεν. Συνέλευσης.
2. Διοικητικός και Οικονομικός Απολογισμός, περιόδου από 25/6/2004 μέχρι σήμερα.
3. Ενημέρωση Γεν. Συνέλευσης για την εφαρμογή του νέου Ν. 3377/19-8-2005 επί των παρακάτω θεμάτων:
   α) Ωράριο λειτουργίας καταστημάτων
   β) Λαϊκές αγορές - Στάσιμο και πλανόδιο εμπόριο
   γ) Εκπτώσεις - Προσφορές
4. Ενημέρωση Γεν. Συνέλευσης επί των αναπτυξιακών επιδοτούμενων προγραμμάτων μικρομεσαίων επιχειρήσεων.
5. Ακτοπλοϊκό.
6. Λοιπά θέματα.

Παρακαλούνται τα μέλη λόγω της σοβαρότητας των θεμάτων όπως προσέλθουν στη Γενική Συνέλευση προκειμένου να καταγραφούν οι θέσεις τους.

Ρόδος 7 Οκτωβρίου 2005
Εκ του Εμπορικού Συλλόγου Ρόδου

ΧΛ-15/10

ΑΝ.ΔΩ

ΑΝΑΚΟΙΝΩΣΗ

Η ΑΝΑΠΤΥΞΙΑΚΗ ΔΩΔΕΚΑΝΗΣΟΥ Α.Ε.
ΔΟΜΗ ΣΤΗΡΙΞΗΣ
ΤΩΝ ΟΛΟΚΛΗΡΩΜΕΝΩΝ ΠΡΟΓΡΑΜΜΑΤΩΝ ΑΝΑΠΤΥΞΗΣ
ΑΓΡΟΤΙΚΟΥ ΧΩΡΟΥ (Ο.Π.Α.Α.Χ.)
ΣΤΗΝ ΠΕΡΙΦΕΡΕΙΑ ΝΟΤΙΟΥ ΑΙΓΑΙΟΥ

Ανακοινώνει ότι:

Προκηρύχθηκαν από το Υπουργείο Αγροτικής Ανάπτυξης και Τροφίμων-Ειδική Υπηρεσία Εφαρμογής Συγχρηματοδοτούμενων Ενεργειών από το Ευρωπαϊκό Γεωργικό Ταμείο Προσανατολισμού και Εγγυήσεων - Προσανατολισμός (ΕΓΤΠΕ-Π) τα Μέτρα:

Μέτρο 7.3 - Εμπορία Γεωργικών Προϊόντων Ποιότητας.

Μέτρο 7.4 - Βασικές Υπηρεσίες για την Αγροτική Οικονομία και τον Αγροτικό Πληθυσμό.

Μέτρο 7.5 - Ανακαίνιση και Ανάπτυξη Χωριών - Προστασία και Διατήρηση της Αγροτικής Κληρονομιάς.

Μέτρο 7.6 - Διαφοροποίηση των Γεωργικών Δραστηριοτήτων και των Δραστηριοτήτων που σχετίζονται με τη γεωργία, για να παρασχεθεί η Δυνατότητα Δημιουργίας Πολλαπλών Δραστηριοτήτων ή Απόκτησης Εναλλακτικών Εισοδημάτων.

Μέτρο 7.9 - Ενθάρρυνση των Τουριστικών και Βιοτεχνικών Δραστηριοτήτων.

των Ολοκληρωμένων Προγραμμάτων Ανάπτυξης Αγροτικού Χώρου (Ο.Π.Α.Α.Χ.), του Επιχειρησιακού Προγράμματος «Αγροτική Ανάπτυξη - Ανασυγκρότηση της Υπαίθρου 2000-2006» που αφορούν ιδιωτικές επενδύσεις στους Δήμους ΑΣΤΥΠΑΛΑΙΑΣ, ΜΕΓΙΣΤΗΣ, ΝΙΣΥΡΟΥ, ΣΥΜΗΣ και ΤΗΛΟΥ.

Καλούνται οι ενδιαφερόμενοι που θέλουν να επενδύσουν στα μέτρα αυτά να υποβάλουν τις προτάσεις τους στην ΑΝ.ΔΩ ΑΕ (οδός 28ης Οκτωβρίου 72, Ρόδος) μέχρι 15 Νοεμβρίου 2005 και ώρα 14:30.

Πληροφορίες: - στα γραφεία της ΑΝ.ΔΩ Α.Ε., στα τηλέφωνα 2241043313/75323
- στους Δήμους των παραπάνω νησιών
- και στην ιστοσελίδα www.ando.gr

ΧΛ-15/10

ΕΛΛΗΝΙΚΗ ΔΗΜΟΚΡΑΤΙΑ
ΠΕΡΙΦΕΡΕΙΑ ΝΟΤΙΟΥ ΑΙΓΑΙΟΥ
ΝΟΜΟΣ ΔΩΔΕΚΑΝΗΣΟΥ
ΔΗΜΟΣ ΑΤΑΒΥΡΟΥ

Εμπωνα 12/10/2005
Αριθ. πρωτ.: 1926

ΠΡΟΣΚΛΗΣΗ ΕΚΔΗΛΩΣΗΣ ΕΝΔΙΑΦΕΡΟΝΤΟΣ

Ο Δήμος Αταβύρου στα πλαίσια υλοποίησης του επενδυτικού σχεδίου στην κατηγορία Ενέργειας 5.4.2.2.3 «ΠΡΟΒΟΛΗ ΣΥΓΚΡΙΤΙΚΩΝ ΠΛΕΟΝΕΚΤΗΜΑΤΩΝ ΤΩΝ ΠΕΡΙΟΧΩΝ ΠΑΡΕΜΒΑΣΗΣ», της δράσης 5.5.2. «Δράσεις για τα Ολοκληρωμένα Σχέδια Ευθύνης της Περιφέρειας», του Μέτρου 5.4 «Επενδύσεις Διαφοροποίησης Αγροτικού Εισοδήματος - Εμπορία Γεωργικών Προϊόντων Ποιότητας», του Αξονα 5 «Ολοκληρωμένα Προγράμματα Ανάπτυξης Αγροτικού Χώρου (ΟΠΑΑΧ)» του ΠΕΠ Νοτίου Αιγαίου 2000-2006, έχει αναλάβει την παραγωγή των παρακάτω προϊόντων:

Α/Α: 1, **Περιγραφή ενέργειας:** α) Διαφημιστικά φυλλάδια - οδηγοί, **Ποσότητα:** 3.000 **Κόστος:** Συναλικά α+β. β) Αφίσες, **Ποσότητα:** 1.000, **Κόστος:** 11.500,00 ευρώ.

Α/Α: 2, **Περιγραφή ενέργειας:** Δημιουργία DVD σε ψηφιακή μορφή και αναπαραγωγή, **Ποσότητα:** 3.000 Αφίσες, **Κόστος:** 30.000,00 ευρώ.

Α/Α: 3, **Περιγραφή ενέργειας:** Καταχωρήσεις σε τουριστικούς οδηγούς & ΜΜΕ, **Ποσότητα:** -, **Κόστος:** 3.540,00 ευρώ.

Α/Α: 4, **Περιγραφή ενέργειας:** Δημιουργία ιστοσελίδων και διαδικτυακών τόπων (Web site) **Ποσότητα:** - **Κόστος:** 5.310,00 ευρώ

Γενικό σύνολο 50.350,00 ευρώ συν ΦΠΑ 13%.

Για το λόγο αυτό καλεί:

κάθε ενδιαφερόμενο, φυσικό ή νομικό πρόσωπο να υποβάλει φάκελο εκδήλωσης Ενδιαφέροντος, που επιθυμεί να αναλάβει την παραγωγή τους.

1) Το ακριβές αντικείμενο των δραστηριοτήτων και οι ελάχιστες προδιαγραφές περιγράφονται αναλυτικά στο σχετικό τεύχος της Αναλυτικής Διακήρυξης και στα συνημμένα Παραρτήματα αυτής.

2) Στην εκδήλωση ενδιαφέροντος μπορούν να πάρουν μέρος φυσικά ή νομικά πρόσωπα μεμονωμένα ή ομάδες συνεργαζόμενων φυσικών ή και νομικών προσώπων με αντικείμενο δραστηριότητας συναφές προς το έργο.

3) Σε περίπτωση συνεργασίας, οι ενδιαφερόμενοι οφείλουν να συστήσουν κοινοπραξία, με επικεφαλής υπεύθυνο συντονιστή.

4) Η υλοποίηση των δραστηριοτήτων θα πρέπει να γίνει σύμφωνα με τους όρους και τις προδιαγραφές που καθορίζονται στο σχετικό αναλυτικό τεύχος της Διακήρυξης, που διατίθεται στους ενδιαφερόμενους από το Δήμο Αταβύρου.

5) Ως διάρκεια υλοποίησης του φυσικού αντικειμένου των δραστηριοτήτων ορίζεται 01/01/2006-31/12/2006. Ο φάκελος Εκδήλωσης Ενδιαφέροντος πρέπει κατ' ελάχιστο να περιλαμβάνει τα εξής:

α) Αίτηση εκδήλωσης ενδιαφέροντος, υπογεγραμμένη από τον αιτούντα σε περίπτωση φυσικού προσώπου ή τον νόμιμο εκπρόσωπο σε περίπτωση νομικού προσώπου ή κοινοπραξίας.

β) Βιογραφικά σημειώματα των ενδιαφερομένων.

γ) Εναρξη επιτηδεύματος στη ΔΥΟ.

δ) Καταστατικό εταιρείας

ε) Εγγραφή στα επαγγελματικά μητρώα παραγωγών - κινηματογραφικών - οπτικοακουστικών έργων

στ) Φορολογική και Ασφαλιστική Ενημερότητα

ζ) Συνοπτικούς πίνακες με συναφή έργα, που έχουν εκτελέσει και πιστοποιητικά καλής εκτέλεσης.

η) Εκθεση, που θα περιλαμβάνει:

- Την προτεινόμενη μεθοδολογία υλοποίησης
- Δείγματα (εντύπων, φυλλαδίων, CD, DVD, κλπ)
- Το χρονοδιάγραμμα υλοποίησης του έργου

θ) Υπεύθυνη δήλωση του Ν. 1599/85, υπογεγραμμένη από τον αιτούντα σε περίπτωση φυσικού προσώπου ή τον νόμιμο εκπρόσωπο σε περίπτωση νομικού προσώπου ή κοινοπραξίας, στην οποία θα δηλώνεται ότι:

- Ολα τα στοιχεία του υποβληθέντος φακέλου είναι αληθή και
- Αποδέχεται τους σχετικούς όρους συμμετοχής και συνεργασίας που ορίζονται στο σχετικό τεύχος της Αναλυτικής Διακήρυξης.

ι) Εγγυητική Επιστολή αναγνωρισμένης τράπεζας ή του Ταμείου Παρακαταθηκών και Δανείων ή του ΤΣΜΕΔΕ, ίση με το 5% επί του συνολικού προϋπολογισμού του έργου, για τη συμμετοχή στην παρούσα εκδήλωση ενδιαφέροντος.

κ) Κλειστό υποφάκελο με την ένδειξη «ΟΙΚΟΝΟΜΙΚΗ ΠΡΟΣΦΟΡΑ» που θα περιέχει προϋπολογισμό του έργου (Οικονομική προσφορά), σύμφωνα με τα υποδείγματα που βρίσκονται στα παραρτήματα της Αναλυτικής Διακήρυξης.

7. Ο Φάκελος Εκδήλωσης Ενδιαφέροντος πρέπει να υποβληθεί στο Δήμο Αταβύρου Ρόδου το αργότερο μέχρι την 3/11/05 ημέρα Δευτέρα και ώρα 11 πέραν της οποίας κανένας φάκελος δεν θα γίνεται δεκτός.

8. Θα γίνουν δεκτές αιτήσεις, που πληρούν όλους τους πιο πάνω όρους. Οι προτάσεις θα αξιολογηθούν σύμφωνα με τους όρους και τα κριτήρια, που αναφέρονται στην Αναλυτική Διακήρυξη. Η τελική απόφαση ανάθεσης είναι αρμοδιότητα του Δημοτικού Συμβουλίου (Δ.Σ.) του Δήμου Αταβύρου.

9. Για περισσότερες πληροφορίες καθώς και για την προμήθεια της Αναλυτικής Διακήρυξης και των Παραρτημάτων που τη συνοδεύουν, οι ενδιαφερόμενοι μπορούν να απευθύνονται στο Δήμο Αταβύρου, τηλ. 2246070310/2241075455.

Ο Δήμαρχος
ΠΑΝ. ΚΥΡΙΑΚΟΥΛΗΣ

Χ.Λ 15/10

Αριθμός 1302Β'/2005

ΕΠΙΣΠΕΥΔΩΝ: ΓΡΗΓΟΡΗΣ ΧΡ. ΤΣΟΛΑΚΟΥΔΗΣ
ΚΑΘ'ΟΥ Ο ΠΛΕΙΣΤΗΡΙΑΣΜΟΣ-ΟΦΕΙΛΕΤΕΣ: ΑΘΑΝΑΣΙΟΣ ΣΑΡΛΗΣ - ΞΑΝΘΙΠΠΗ ΣΑΡΛΗ
ΠΛΕΙΣΤΗΡΙΑΣΜΟΣ: 02/11/2005 ημέρα Τετάρτη και από ώρα 12 το μεσημέρι μέχρι τις 2 το απόγευμα της ίδιας μέρας
ΥΠΑΛΛΗΛΟΣ: ΜΑΡΗ ΠΑΠΑΔΑΚΗ
ΤΟΠΟΣ: Δημοτικό Κατάστημα - αίθουσα ΔΟΝΑ - Δήμου ΡΟΔΙΩΝ

ΙΔΑΝΙΚΟ ΜΕΡΙΔΙΟ ΑΝΑ 1/2 ΠΟΣΟΣΤΟ ΕΞ' ΑΔΙΑΙΡΕΤΟΥ στις παρακάτω ΟΡΙΖΟΝΤΙΕΣ ΙΔΙΟΚΤΗΣΙΕΣ:

ΟΡΙΖΟΝΤΙΑ ΙΔΙΟΚΤΗΣΙΑ υπόγεια αποθήκη με στοιχείο πίνακα Υ1, αποτελούμενη από 1 χώρο, επιφανείας συνολικής 200 τ.μ. **ΕΚΤΙΜΗΘΗΚΕ:** (το ιδανικό μερίδιο ½, του καθενός και συνολικά) 30000 ευρώ και 30000 ευρώ αντίστοιχα και ΣΥΝΟΛΙΚΑ, 60000 ευρώ.

ΟΡΙΖΟΝΤΙΑ ΙΔΙΟΚΤΗΣΙΑ υπόγεια αποθήκη με στοιχεία πίνακα Υ2, αποτελούμενη από 1 χώρο, επιφανείας συνολικής 65 τ.μ. **ΕΚΤΙΜΗΘΗΚΕ:** (το ιδανικό μερίδιο ½, του καθενός και συνολικά) 9000 ευρώ και 9000 ευρώ αντίστοιχα και ΣΥΝΟΛΙΚΑ, 18000 ευρώ.

ΟΡΙΖΟΝΤΙΑ ΙΔΙΟΚΤΗΣΙΑ ισόγειο κατάστημα με στοιχείο πίνακα Ι1 αποτελούμενη από 1 χώρο, επιφανείας συνολικής 30,70 τ.μ. **ΕΚΤΙΜΗΘΗΚΕ:** (το ιδανικό μερίδιο ½, του καθενός συνολικά) 9000 ευρώ και 9000 ευρώ αντίστοιχα και ΣΥΝΟΛΙΚΑ, 18000 ευρώ.

ΟΡΙΖΟΝΤΙΑ ΙΔΙΟΚΤΗΣΙΑ ισόγειο κατάστημα με στοιχείο πίνακα Ι2 αποτελούμενη από 1 χώρο, επιφανείας συνολικής 26 τ.μ. **ΕΚΤΙΜΗΘΗΚΕ:** (το ιδανικό μερίδιο ½, του καθενός συνολικά) 7500 ευρώ και 7500 ευρώ αντίστοιχα και ΣΥΝΟΛΙΚΑ, 15000 ευρώ.

ΟΡΙΖΟΝΤΙΑ ΙΔΙΟΚΤΗΣΙΑ ισόγειο κατάστημα με στοιχείο πίνακα Ι3 αποτελούμενη από 1 χώρο, επιφανείας συνολικής 143,30 τ.μ. **ΕΚΤΙΜΗΘΗΚΕ:** (το ιδανικό μερίδιο ½, του καθενός συνολικά) 45000 ευρώ και 45000 ευρώ αντίστοιχα και ΣΥΝΟΛΙΚΑ, 90000 ευρώ.

ΟΡΙΖΟΝΤΙΑ ΙΔΙΟΚΤΗΣΙΑ ισόγειο κατάστημα με στοιχείο πίνακα Ι4 αποτελούμενη από 1 χώρο, επιφανείας συνολικής 400 τ.μ. **ΕΚΤΙΜΗΘΗΚΕ:** (το ιδανικό μερίδιο ½, του καθενός συνολικά) 120000 ευρώ και 120000 ευρώ αντίστοιχα και ΣΥΝΟΛΙΚΑ, 240000 ευρώ.

ΟΡΙΖΟΝΤΙΑ ΙΔΙΟΚΤΗΣΙΑ διαμέρισμα α' ορόφου με στοιχείο πίνακα Α1 αποτελούμενη από 4 κύρια δωμάτια, W.C. και λοιπούς βοηθητικούς χώρους, επιφανείας συνολικής 200 τ.μ. **ΕΚΤΙΜΗΘΗΚΕ:** (το ιδανικό μερίδιο ½, του καθενός συνολικά) 90000 ευρώ και 90000 ευρώ αντίστοιχα και ΣΥΝΟΛΙΚΑ, 180000 ευρώ.

ΟΡΙΖΟΝΤΙΑ ΙΔΙΟΚΤΗΣΙΑ διαμέρισμα α' ορόφου με στοιχείο πίνακα Α2 αποτελούμενη από 5 κύρια δωμάτια, W.C. και λοιπούς βοηθητικούς χώρους, επιφανείας συνολικής 400 τ.μ. **ΕΚΤΙΜΗΘΗΚΕ:** (το ιδανικό μερίδιο ½, του καθενός συνολικά) 180000 ευρώ και 180000 ευρώ αντίστοιχα και ΣΥΝΟΛΙΚΑ, 360000 ευρώ.

Βαρύνονται δε, με 4 ΥΠΟΘΗΚΕΣ **Τιμή για πρώτη προσφορά** τα 2/3 της γενόμενης εκτίμησης κατά την κατάσχεση των ΕΝΥΠΟΘΗΚΩΝ ΙΔΑΝΙΚΩΝ ΜΕΡΙΔΙΩΝ ΠΟΣΟΣΤΟΥ 1/2 ΕΞ' ΑΔΙΑΙΡΕΤΟΥ του καθ' ενός ΓΙΑ ΚΑΘΕ ΜΙΑ ΟΡΙΖ. ΙΔΙΟΚΤΗΣΙΑ-ΧΩΡΙΣΤΑ **Μεσεγγυούχοι** δε σε αυτές παραμένουν οι ίδιοι οι οφειλέτες σύμφωνα με το άρθρο 996 ΚπολΔ.

Σύνταξα την παρούσα, σήμερα 09.09.2005

Ο ΔΗΛΟΠΟΙΩΝ ΔΙΚΑΣΤΙΚΟΣ ΕΠΙΜΕΛΗΤΗΣ
ΜΙΧΑΗΛ ΣΤΕΦΑΝΟΥ ΜΕΛΛΙΝΗΣ

ΧΛ-15/10

ΕΛΛΗΝΙΚΗ ΔΗΜΟΚΡΑΤΙΑ
ΠΕΡΙΦΕΡΕΙΑ ΝΟΤΙΟΥ ΑΙΓΑΙΟΥ
ΝΟΜΟΣ ΔΩΔΕΚΑΝΗΣΟΥ — **Ρόδος, 14/10/2005**
ΝΟΜΑΡΧΙΑΚΗ ΑΥΤ/ΣΗ ΔΩΔ/ΣΟΥ — **Αριθμ. Πρωτ.: Ν.Σ. 548**
ΝΟΜΑΡΧΙΑΚΟ ΣΥΜΒΟΥΛΙΟ

ΑΝΑΚΟΙΝΩΣΗ

Με την παρούσα ανακοινώνουμε ότι την 14-10-2005 μας κοινοποιήθηκε για δημοσιοποίηση η με αριθμό 1263/11-10-2005 θετική γνωμοδότηση της Περιφέρειας Νοτίου Αιγαίου - Γενική Διεύθυνση Περιφέρειας - Τμήμα ΠΕ.ΧΩ. ΔΩΔΕΚΑΝΗΣΟΥ, η οποία αφορά «Προκαταρκτική Περιβαλλοντική Εκτίμηση και Αξιολόγηση νέας ξενοδοχειακής μονάδας τύπου επιπλωμένων διαμερισμάτων, δυναμικότητας 98 κλινών, σε γήπεδο έκτασης 12.598,192 τ.μ. στην θέση «Αγιος Νικόλαος» Δ.Δ. Αρκάσας Νήσου Καρπάθου Νομού Δωδ/σου, ιδιοκτησίας Ανδρέα Πυλιάρη».

Καλούμε κάθε ενδιαφερόμενο, προκειμένου να λάβει γνώση του περιεχομένου της ανωτέρω γνωμοδότησης και της συνοδευτικής αυτής σχετικής Μελέτης (Π.Π.Ε.), να αποταθεί στο Τμήμα Περιβάλλοντος της Δ/νσης Πολεοδομίας-Χωροταξίας-Περιβάλλοντος της Ν.Α. Δωδ/σου (τηλ.: 22410-30413).

Η προαναφερόμενη γνωμοδότηση θα αναρτηθεί, για τις προσεχείς μέρες, στον πίνακα ανακοινώσεων της Νομαρχίας.

Ο Πρόεδρος του Ν.Σ. Δωδ/σου
Φώτης Χατζηδιάκος

ΧΛ-15/10

ΕΛΛΗΝΙΚΗ ΔΗΜΟΚΡΑΤΙΑ
ΠΕΡΙΦΕΡΕΙΑ ΝΟΤΙΟΥ ΑΙΓΑΙΟΥ
ΝΟΜΟΣ ΔΩΔΕΚΑΝΗΣΟΥ — **Ρόδος, 14/10/2005**
ΝΟΜΑΡΧΙΑΚΗ ΑΥΤ/ΣΗ ΔΩΔ/ΣΟΥ — **Αριθμ. Πρωτ.: Ν.Σ. 553**
ΝΟΜΑΡΧΙΑΚΟ ΣΥΜΒΟΥΛΙΟ

ΑΝΑΚΟΙΝΩΣΗ

Με την παρούσα ανακοινώνουμε ότι την 14-10-2005 μας κοινοποιήθηκε για δημοσιοποίηση η με αριθμό 1247/5-10-2005 θετική γνωμοδότηση της Περιφέρειας Νοτίου Αιγαίου - Γενική Διεύθυνση Περιφέρειας - Τμήμα ΠΕ.ΧΩ. ΔΩΔΕΚΑΝΗΣΟΥ, η οποία αφορά «Προκαταρκτική Περιβαλλοντική Εκτίμηση και Αξιολόγηση νέας ξενοδοχειακής μονάδας δυναμικότητας 336 κλινών σε γήπεδο έκτασης 28.522 τ.μ. στην περιοχή «Νέα Αλικαρνασσός» του Δήμου Κω Νήσου Κω, Νομού Δωδεκανήσου ιδιοκτησίας της «ΜΟΥΡΑΓΙΟ Α.Ε.».

Καλούμε κάθε ενδιαφερόμενο, προκειμένου να λάβει γνώση του περιεχομένου της ανωτέρω γνωμοδότησης και της συνοδευτικής αυτής σχετικής Μελέτης (Π.Π.Ε.), να αποταθεί στο Τμήμα Περιβάλλοντος της Δ/νσης Πολεοδομίας-Χωροταξίας-Περιβάλλοντος της Ν.Α. Δωδ/σου (τηλ.: 22410-30413).

Η προαναφερόμενη γνωμοδότηση θα αναρτηθεί, για τις προσεχείς μέρες, στον πίνακα ανακοινώσεων της Νομαρχίας.

Ο Πρόεδρος του Ν.Σ. Δωδ/σου
Φώτης Χατζηδιάκος

ΧΛ-15/10

Απόσπασμα Αριθμ. 797/2005

ΕΠΙΣΠΕΥΔΟΥΣΑ: ΔΗΜ. ΔΡΑΚΟΣ ΚΑΙ ΣΙΑ Ο.Ε.
ΟΦΕΙΛΕΤΗΣ: ΣΠΥΡΟΣ ΧΑΤΖΗΣΤΕΦΑΝΟΥ
ΠΛΕΙΣΤΗΡΙΑΣΜΟΣ: 26.10.2005 ημέρα Τετάρτη και από ώρα 12 το μεσημέρι μέχρι τις 2 το απόγευμα της ίδιας μέρας.
ΥΠΑΛΛΗΛΟΣ: Η συμβολαιογράφος κ. ΜΑΡΙΑ ΠΑΠΑΔΑΚΗ
ΤΟΠΟΣ: Δήμος Πεταλούδων Δ.Δ. Κρεμαστής
Το με αριθμό κυκλοφορίας ΡΟΕ 88621 αυτοκίνητο μάρκας ALFA ROMEO τύπος 145-1.4 1351cc μαύρου χρώματος.
ΕΚΤΙΜΗΘΗΚΕ: 3.000 ευρώ
Πρώτη προσφορά τα 2/3 της εκτίμησης.
Σύνταξα την παρούσα, σήμερα στις 08.9.2005.

Ο ΔΗΛΟΠΟΙΩΝ ΔΙΚΑΣΤΙΚΟΣ ΕΠΙΜΕΛΗΤΗΣ
ΓΕΩΡΓΙΟΣ ΣΤ. ΚΑΛΟΓΗΡΟΥ

ΧΛ-15/10

ΠΕΡΙΛΗΨΗ
Επιδοθέντος δικογράφου

Με τις υπ' αριθ. 2707Β και 2709Β/30-09-2005 εκθέσεις επιδόσεως της δικαστικής επιμελήτριας του Πρωτοδικείου Ρόδου Μαρίας Μανωλά-Τσιγαρίδα, επεδόθη εις την ανωτέρω ημερομηνία στον κ. Εισαγγελέα Πρωτοδικών Ρόδου, ακριβές αντίγραφο της από 26/05/2005 και υπ' αριθ. καταθέσεως 157/02-06-2005 αίτησης κλήσης του Παναγιώτου Τσίτουρα του Ηλία, κατοίκου Σορωνής Ρόδου, στρεφόμενη κατά των: 1) Χρήστου Παπαθεοδώρου του Κυριαζή και 2) Νεκτάριου Παπαθεοδώρου του Χρήστου, αμφοτέρων αγνώστου διαμονής, απευθυνόμενης ενώπιον του Μονομελούς Πρωτοδικείου Ρόδου, δικάσιμος της οποίας ορίσθη η 17 Ιανουαρίου 2006 ημέρα Τρίτη και ώρα 9.00 π.μ. και τόπος το κατάστημα του Μονομελούς Πρωτοδικείου Ρόδου, καλουμένων και των αντιδίκων όπως παραστούν κατά την ανωτέρω δικάσιμο.

Ρόδος 13 Οκτωβρίου 2005
Ο πληρεξούσιος δικηγόρος
Ιωάννης Χαρίτος

ΧΛ-15/10

ΕΛΛΗΝΙΚΗ ΔΗΜΟΚΡΑΤΙΑ
ΠΕΡΙΦΕΡΕΙΑ ΝΟΤΙΟΥ ΑΙΓΑΙΟΥ
ΝΟΜΟΣ ΔΩΔΕΚΑΝΗΣΟΥ
ΔΗΜΟΣ ΚΩ
ΝΗΣΟΥ ΚΩ

Κως 14-10-05
Α.Π.: 16871

ΠΕΡΙΛΗΨΗ ΕΠΑΝΑΔΙΑΚΗΡΥΞΗΣ

Ο Δήμαρχος του Δήμου Κω επαναπροκηρύσσει ανοικτή δημοπρασία με σφραγισμένες προσφορές με συμπλήρωση τιμολογίου (άρθρο 8 του Π.Δ. 609/1985) για την κατασκευή του έργου: ΣΥΝΤΗΡΗΣΗ-ΑΠΟΚΑΤΑΣΤΑΣΗ ΤΟΥ ΙΕΡΟΥ ΝΑΟΥ ΤΗΣ ΠΑΝΑΓΙΑΣ ΤΗΣ ΓΟΡΓΟΕΠΗΚΟΟΥ προϋπολογισμού δαπάνης 41.725 ευρώ συμπεριλαμβανομένου του ΦΠΑ.

Η επανάληψη του διαγωνισμού θα γίνει στο Δημοτικό Κατάστημα και από την αρμόδια επιτροπή την 24η Οκτωβρίου 2005 ημέρα Δευτέρα και ώρα 12.00 μ.μ.

Η δημοπρασία και η εκτέλεση έργου θα γίνουν σύμφωνα με τις διατάξεις του Π.Δ. 609/85 «Κατασκευή Δημοσίων έργων» όπως τροποποιήθηκε με το ΠΔ 218/1999 και τον Ν. 2741/99 του Ν. 1418/1984 «Δημόσια έργα και ρυθμίσεις συναφών θεμάτων» όπως τροποποιήθηκε και συμπληρώθηκε με τον Ν. 2229/1994, του Π.Δ. 171/1987 «Οργανα που γνωμοδοτούν κ.λ.π.» και σύμφωνα με το Ν. 2576/98 (ΦΕΚ 25 Α/9-2-98) κα την απόφαση Δ 17 α/08/16/ΦΝ 402/10-2-98 (ΦΕΚ 116 Β/12-2-1998).

Η εγγύηση στη δημοπρασία ορίζεται στο ποσό των 703 ευρώ.

Προθεσμία περάτωσης του έργου ορίζεται σε 110 εργάσιμες ημέρες.

Στη δημοπρασία γίνονται δεκτές εργολητικές επιχειρήσεις Ελληνικές ή αλλοδαπές από χώρες μέλη της Ε.Ε. και του Ε.Ο.Χ. εγγεγραμμένες στο ΜΕΕΠ.

1η Περίπτωση. Κατηγορία έργου οικοδομικά Α1 - ΕΩΣ 1η τάξη εργολητική επιχείρηση ανεξαρτήτως νομού με βάση τον Ν. 2940/2001.

Γενική διακήρυξη και μελέτη του έργου βρίσκονται στα γραφεία του Δήμου μας, όπου οι ενδιαφερόμενοι μπορούν να λάβουν γνώση κατά τις εργάσιμες ημέρες και ώρες.

Ο ΔΗΜΑΡΧΟΣ ΚΩ
ΜΙΛΤΙΑΔΗΣ ΦΑΚΚΟΣ

ΧΛ-15/10

ΕΛΛΗΝΙΚΗ ΔΗΜΟΚΡΑΤΙΑ
ΔΗΜΟΣ ΡΟΔΟΥ
ΕΠΑΡΧΙΑ ΡΟΔΟΥ
ΝΟΜΟΣ ΔΩΔΕΚΑΝΗΣΟΥ

ΓΝΩΣΤΟΠΟΙΗΣΗ ΓΑΜΟΥ

Γνωστοποιείται, σύμφωνα με το άρθρο 1369 του Αστικού Κώδικα, όπως τροποποιήθηκε με το Ν. 1250/1982, ότι:

Ο **Ιωάννης Πόλος** του Νικολάου και της Σεβαστής που γεννήθηκε στη Ρόδο του νομού Δωδεκανήσου και κατοικεί στη Ρόδο του νομού Δωδεκανήσου, επαγγέλματος Δημοτικός Υπάλληλος και η **Φωτεινή-Μαρία Αρφαρά** του Κωνσταντίνου και της Ειρήνης που γεννήθηκε στη Ρόδο νομού Δωδεκανήσου και κατοικεί στη Ρόδο Δωδεκανήσου επαγγέλματος πωλήτρια σούπερ μάρκετ πρόκειται να παντρευθούν στο Δημαρχείο του Δήμου Ρόδου.

Ρόδος 14-10-2005
Ο δήμαρχος
κ.α.
Νίκος Χαραλάμπης
Αντιδήμαρχος Ροδίων

12182-15/10

ΤΗΛΕΟΡΑΣΗ

ΕΤ1

Εκπαιδευτική τηλεόραση:
07.00 για παιδιά...
07.20 Για νέους και ενήλικες
09.30 Γαία ελληνική
10.00 Μένουμε Ελλάδα - best of
12.00 Mediterraneo
13.00 Κοινοβούλιο αιχμής
13.30 Στον κόσμο της οικονομίας
14.00 Δύο σεφ ταξιδεύουν
14.30 Σε χρόνο TV
16.00 Η κερκίδα του Σαββάτου
19.30 Ξένη ταινία «Ο θησαυρός του Σολομώντα» (καναδοβρετανικήπεριπέτεια φαντασίας 1977)
21.00 Συναντήσεις (Σήμερα η Δήμητρα Γαλάντη (α' μέρος))
22.00 Hotel Τρίτων
(οι παραγωγοί του Τρίτου Προγράμματος μας μυούν σε ιδιοτυπα θέματα λογοτεχνίας, κινηματογράφου, εικαστικών, χορού και αρχιτεκτονικής)
23.00 Ειδήσεις
24.00 Ξένη ταινία «Βροχή» (κοινων

ΠΡΟΟΔΟΣΠΟΡ

Πολύς κόσμος στο Αγρίνιο!

Μέχρι και 4000 θεατές είναι πιθανό να δουν την αναμέτρηση του Παναιτωλικού με τη Ρόδο. Σε πολύ καλή κατάσταση οι παίκτες της Ρόδου

Πολύ κόσμο αναμένεται να συναντήσει η Ρόδος στο Αγρίνιο κατά την διάρκεια του αυριανού της παιχνιδιού με τον Παναιτωλικό για το πρωτάθλημα της Γ' Εθνικής Κατηγορίας. Σύμφωνα με τις τελευταίες εκτιμήσεις που έρχονται από δημοσιογραφικούς κύκλους του Αγρινίου, στο γήπεδο αναμένεται να δώσουν το παρών 3.000 με 4.000 θεατές, απόρροια της έως τώρα καλής βαθμολογικής συγκομιδής που έχει πο Παναιτωλικός. Το γεγονός αυτό, δεν πτοεί πάντως καθόλου την ομάδα της πόλης μας, οι παίκτες της οποίας βρίσκονται σε πολύ καλή κατάσταση και είναι αισιόδοξοι ότι θα «πιάσουν» καλή απόδοση και θα αποσπάσουν ένα θετικό αποτέλεσμα.



Η χθεσινή προπόνηση

Στο κεντρικό γήπεδο του Δημοτικού Σταδίου της πόλης μας, πραγματοποιήθηκε το πρωί η χθεσινή προπόνηση των παικτών της Ρόδου. Αυτοί που ακολούθησαν ατομικό πρόγραμμα εξαιτίας προβλημάτων τραυματισμών που αντιμετωπίζουν ήταν οι Καρκαλέτσης, Ροδανάκης και Κούτολο. Η τελευταία προπόνηση των «πρασίνων» θα γίνει σήμερα το πρωί στον ίδιο χώρο και θα περιλαμβάνει χαλάρωμα.

Σκότσικ: «Νίκη 100%»

Ο Αυστριακός τεχνικός του Διαγόρα μιλάει για το αυριανό παιχνίδι με τον Βύζαντα και ξεκαθαρίζει τον μοναδικό στόχο της ομάδας του. «Δουλέψαμε πολύ σκληρά όλη την εβδομάδα», τόνισε



Την άποψη ότι η ομάδα του θα πρέπει οπωσδήποτε να κερδίσει εξέφρασε κατά την διάρκεια της χθεσινής καθιερωμένης συνάντησής του με τους αθλητικούς συντάκτες της πόλης μας, ο τεχνικός του Διαγόρα Βάλτερ Σκότσικ. Είναι χαρακτηριστικό, ότι ο έμπειρος τεχνικός ξεκίνησε την ομιλία του λέγοντας τα ακόλουθα:

«Μέχρι τώρα έχουμε μια νίκη εκτός έδρας, μια ισοπαλία εντός και μια ήττα εκτός. Πρέπει λοιπόν 100% να κερδίσουμε τώρα που παίζουμε στο γήπεδο μας. Χρειαζόμαστε τους τρεις βαθμούς για να είμαστε κοντά στις πρώτες θέσεις του βαθμολογικού πίνακα. Δεν είμαστε στο επιθυμητό επίπεδο ακόμα ωστόσο καθόλη την διάρκεια της εβδομάδας έχουμε δουλέψει πάρα πολύ και πιστεύω ότι την Κυριακή στον αγώνα με τον Βύζαντα θα είμαστε πάρα πολύ δυνατοί. Λόγω και του ότι την προηγούμενη αγωνιστική γνωρίσαμε την ήττα στην Κρήτη, τα παιδιά είναι αποφασισμένα να δώσουν τον καλύτερό τους εαυτό. Θέλουν να αποδείξουν ότι αξίζουν».

Σε ερώτηση για το αν έχει συγκεντρώσει πληροφορίες για την ομάδα του Βύζαντα, απάντησε ως εξής:

«Δεν έχω ακόμα συγκεντρώσει πληροφορίες για την ομάδα αυτή. Περιμένω αύριο (σ.σ. σήμερα Σάββατο) το σχετικό φαξ που θα μου στείλουν. Την Κυριακή μετά το φαγητό θα μιλήσω αναλυτικά με τους παίκτες μου και θα τους ενημερώσω. Θα παίξουμε και πάλι βασισμένοι στο 4 - 4 - 2».

«Πολύ δύσκολη η συνέχεια»

Ο κ. Σκότσικ μετά από σχετική ερώτηση που του έγινε, πήρε θέση και για την συνέχεια του πρωταθλήματος, όπου μετά το αυριανό παιχνίδι ο Διαγόρας θα κάνει περίπου ένα μήνα να παίξει και πάλι ως γηπεδούχος. Ο προπονητής των «κυανέρυθρων» παραδέχθηκε πως «είναι πολύ δύσκολο το πρόγραμμα που ακολουθεί και για τον λόγο αυτό θα πρέπει να κερδίσουμε τον Βύζαντα. Ας μην ξεχνάμε όμως ότι στο δεύτερο γύρο όλες αυτές τις ομάδες που τώρα τις έχουμε μακριά από την Ρόδο, θα τις έχουμε στο γήπεδό μας και τα πράγματα θα είναι διαφορετικά».

Όσο για το τί είναι αυτό που θα τον ικανοποιούσε στα επόμενα τέσσερα παιχνίδια (με Βύζα εντός, Αιολικό, Αστέρα Τρίπολης και Παναιτωλικό εκτός), τόνισε χαρακτηριστικά:

«Βλέπω παιχνίδι με παιχνίδι ξεχωριστά. Δεν κοιτάζω τα επόμενα. Αυτή την στιγμή παίζουμε με τον Βύζαντα. Το θέμα είναι ότι σε όλα τα παιχνίδια θα πρέπει να μαζεύουμε όσο το δυνατόν περισσότερους πόντους».

Μιλώντας γενικότερα για την ομάδα του, τόνισε μεταξύ άλλων τα ακόλουθα:

«Έχουμε κάνει σίγουρα πρόοδο. Κάνουμε συνέχεια βήματα προς τα μπρός. Δεν πρέπει όμως να ξεχνάμε ότι ακόμα έχουμε παίκτες που αντιμετωπίζουν προβλήματα και δεν συμμετέχουν κανονικά. Είμαστε ικανοποιημένος από την προσπάθεια που γίνεται. Πιστεύω ότι βρισκόμαστε σε πολύ καλό δρόμο».

Προβληματισμός για τα γήπεδα

«Δεν επαρκούν οι υποδομές της πόλης», τόνισε χθες ο Βάλτερ Σκότσικ

Προβληματισμός αρχίζει να διακατέχει τον Βάλτερ Σκότσικ σχετικά με την κατάσταση που μπορεί να βρεθούν σε λίγο καιρό οι αγωνιστικοί χώροι των δυο γηπέδων της πόλης μας (κεντρικό και βοηθητικό) που χρησιμοποιεί η ομάδα του για τα παιχνίδια της αλλά και τις προπονήσεις της. Το γεγονός ότι έχουν ξεκινήσει οι βροχές και τα γήπεδα αρχίζουν να γίνονται «βαριά» δεν αρέσει καθόλου στον έμπειρο προπονητή. Χθες μάλιστα ήταν η πρώτη φορά που σχολίασε το γεγονός λέγοντας και τα ακόλουθα:

«Δυστυχώς δεν έχουμε τους κατάλληλους χώρους. Θέλουμε βοήθεια από όλους ούτως ώστε να γίνουν γήπεδα. Δεν γίνονται σωστά οι προπονήσεις. Είναι δύσκολο να υπάρχουν δυο μεγάλες ομάδες στην πόλη με τις υπάρχουσες αθλητικές υποδομές».

Βλέπει το θετικό αποτέλεσμα

Η ΑΕ Κως σήμερα κόντρα στην Ελπίδα της Νίκαιας

Με στόχο την κατάκτηση ενός ακόμα θετικού αποτελέσματος, η Αθλητική Ένωση της Κω «δοκιμάζεται» σήμερα στις 3μ.μ. στο γήπεδο της Χαραυγής από την Ελπίδα Νίκαιας. Παρά τα πολλά αγωνιστικά προβλήματα, ο τεχνικός των «βυσσινί» Γιάννης Μανούσογλου είναι αισιόδοξος ότι οι παίκτες του θα μπορέσουν να τα καταφέρουν. Αυτοί που επιλέχθηκαν για να ακολουθήσουν την αποστολή είναι οι ακόλουθοι:

Λουτριώτης, Παπαδόπουλος, Θαλασσινός, Γούλας, Χατζηφούντας, Μάμμης Ν., Γκουντελίτσας, Μακρής, Φούκης, Τάλλαρος, Μουνούχος, Στεφαδούρος, Συλαϊδόπουλος, Παπαστάμος, Νικολαΐδης και Μητρόπουλος, ενώ μαζί με την ομάδα θα ταξιδέψει και ο Κοντοδήμος για «ψυχολογικούς» λόγους.

Να σημειώσουμε ότι στο παιχνίδι με τη Ελπίδα στο γήπεδο του Ιωνικού, μεταξύ των θεατών, θα είναι και άνθρωποι του Ολυμπιακού, που θέλουν να δουν από κοντά κάποιους από τους «μικρούς» της Κω, για τους οποίους έχουν ακούσει πολύ θετικά σχόλια.

Χωρίς τον Μαυρή ο Ιάλυσος

Χωρίς τον Μηνά Μαυρή θα παίξει ο Ιάλυσος στο σημερινό (4 μ.μ.) εκτός έδρας παιχνίδι με τον Ερμή Κορυδαλλού για το Περιφερειακό πρωτάθλημα. Ο παίκτης ένιωσε ενοχλήσεις στην χθεσινή τελευταία προπόνηση και έτσι ο προπονητής Γιώργος Γκάιδας τον απέκλεισε από την αποστολή. Τις υπηρεσίες του δεν θα προσφέρει και ο Παναγιώτης Μαθιός λόγω της αποβολής του στο παιχνίδι της περασμένης Κυριακής με την Αριάδνη Νάξου. Οι παίκτες στους οποίους υπολογίζει ο κ. Γκάιδας είναι οι ακόλουθοι:

Ψαράς, Πεστλίκης, Χατζηκαλημέρης, Γκορτζίλας, Στάππας, Κούρος, Ράιος, Γιαλλούσης, Καρακώστας, Μάτσης, Διακαναστάσης, Καραγιάννης, Τριανταφύλλου, Θεοδοσίου, Καρτάλης, Τσαφής και Τζαφέρης.

Η 18αδα του ΑΕΡΑ

Ανακοινώθηκε η 18αδα του ΑΕΡΑ για το αυριανό εντός έδρας παιχνίδι με το Κορωπί. Οι παίκτες που επέλεξε ο τεχνικός Νίκος Κασιώτης είναι οι ακόλουθοι:

Καραγιάννης, Χατζηχριστοδούλου, Δαούτης, Διακίδης, Κατσιδώνης, Καλαμπόκας, Καλογήρου, Καπέσιος, Κρομμύδας, Κοσμάς, Καρυπίδης, Κυριακίδης, Μιχάλης Λυριστής, Μανέτας, Σαμαράς, Γιώργος Τσακίρης, Φρατζής και Αγγελόπουλος.

Οι διαιτητές της Δ' Εθνικής

Οι διαιτητές των αγώνων των τριών Δωδεκανησιακών ομάδων για το Περοφερειακό πρωτάθλημα είναι οι ακόλουθοι:

ΕΡΜΗΣ ΚΟΡΥΔΑΛΛΟΥ - ΙΑΛΥΣΟΣ: Α.Τσίχλης, Π.Γεωργακόπουλος, Σ.Δημητρόπουλος (Αθήνα) Παρατηρητής: Μ.Βρατσάνος (Λέσβος)

ΑΕ ΝΙΚΑΙΑΣ - ΑΕ ΚΩΣ: Κ.Παπαχαραλάμπους, Κ.Καλαιτζόγλου, Γ.Δράκος (Αθήνα) Παρατηρητής: Δ.Κάλλας (Κόρινθος)

ΑΕΡΑ - ΑΟ ΚΟΡΩΠΙ: Κ.Ιωαννίδης, Κ.Μαρινάκης, Α.Δεληγιάννης (Πειραιά) Παρατηρητής: Μ. Ερωτόκριτος (Δωδεκανήσου)

Δεν ήξερε ποιόν να πρωτοβάλει!

Η πολύ καλή παρουσία των «κυανέρυθρων» στις προπονήσεις, προβλημάτισε τον κ. Σκότσικ για τον καταρτισμό της δεκαοκτάδας

Εξαιρετικά δύσκολο ήταν για τον προπονητή του Διαγόρα Βάλτερ Σκότσικ, η συγκρότηση της δεκαοκτάδας για το αυριανό παιχνίδι. Όχι επειδή εξαιτίας των προβλημάτων δεν μπορούσε να βρει «ετοιμοπόλεμους» αλλά λόγω του ότι δεν ήξερε ποιόν να πρωτοβάλει. Χαρακτηριστικά δήλωσε χθες για το θέμα αυτό:

«Ήταν πολύ δύσκολο να επιλέξω τους δεκαοκτώ διότι πραγματικά αυτή την εβδομάδα όλοι οι παίκτες πήγαν πάρα πολύ καλά. Δούλεψαν σκληρά. Δυστυχώς όμως έπρεπε να κόψω έξι. Πονάω όταν διαλέγω τους δεκαοκτώ αλλά δεν μπορώ να κάνω διαφορετικά. Θέλω να επισημάνω πάντως θα προσπαθώ πάντα να κάνω ένα φρεσκάρισμα στην δεκαοκτάδα για να μην μένουν εκτός όλοι ίδιοι και οι ίδιοι παίκτες».

Ποιοί επιλέχθηκαν

Αυτοί λοιπόν που επιλέχθηκαν για το αυριανό παιχνίδι είναι οι ακόλουθοι:

Τιράτζσκι, Κεφάλας, Ρουτζιέρης, Σαλαμαστράκης, Γουλόπουλος, Μαλλιάκας, Πήλιουρας, Καλημέρης, Γιόνοβιτς, Κοσκινιάτης, Στεργαλάς, Σπάρταλης, Μοσχής, Αγγελόπουλος, Αμπίλιο, Τσιαντούλης, Κυπαρίσσης και Σούβαρι.

Ο κ. Σκότσικ «έκοψε» τους Μιχαλάκη, Φωτεινή, Παφιάκη, Μαχλή, Παπαδημήτρη και Βασιλάκη όπως βέβαια και τους τραυματίες Βελή, Μαΐλη, Έλληνα και Μπαλογιάννη. Ο τελευταίος, όπως γράψαμε και χθες θα μεταβεί την Δευτέρα στην πρωτεύουσα προκειμένου να κάνει πλαστική επέμβαση στην μύτη του.

Λεφτά παίρνει η ΕΠΣΔ

Βαθιά ανάσα για να μπορέσει να συνεχίσει να λειτουργεί

Επιτέλους, θα μπουν λεφτά στα ταμεία της Ένωσης Ποδοσφαιρικών Σωματείων Δωδεκανήσου!

Με απόφαση του Υφυπουργού Αθλητισμού Γιώργου Ορφανού, η Ελληνική Ποδοσφαιρική Ομοσπονδία θα πάρει το ποσό του 1.000.000 ευρώ, έναντι της τακτικής επιχορήγησης για το 2005. Από αυτά, η Ένωση του νομού μας, θα εισπράξει 46.800 ευρώ, τα περισσότερα από όλες τις υπόλοιπες Ενώσεις της χώρας μας, λόγω της ιδιομορφίας βέβαια του νησιωτικού μας συμπλέγματος.

Το ποσό αυτό δεν λύνει βέβαια όλα τα προβλήματα της ΕΠΣ Δωδεκανήσου τα οποία είναι σαφδέστατα πάρα πολλά, αποτελεί όμως μια βαθιά ανάσα ενόψει της συνέχειας. Σύμφωνα με τις εκτιμήσεις που υπάρχουν από τα ίδια τα μέλη του διοικητικού συμβουλίου της ΕΠΣΔ, τα χρήματα αυτά θα επιθτρέψουν την ομαλή λειτουργία της ΕΠΣΔ για το επόμενο τρίμηνο περίπου. Αυτό βέβαια σημαίνει ότι τα ρολά δεν θα κατέβουν τουλάχιστον για το αμέσως επόμενο διάστημα.

Οι άμεσες προτεραιότητες της ΕΠΣΔ είναι η εξόφληση του προσωπικού, των παιδικών και εφηβικών ομάδων που δικαιούνται επιχορήγησης αλλά και η τακτοποίηση ορισμένων παλιών τιμολογίων.

Αναλυτικά τα ποσά που δικαιούνται να πάρουν όλες οι Ενώσεις είναι:

ΑΘΗΝΩΝ: 27.900, ΑΙΤΩΛΟΑΚΑΡΝΑΝΙΑΣ: 22.500, ΑΡΓΟΛΙΔΑΣ: 18.500, ΑΡΚΑΔΙΑΣ: 13.100, ΑΡΤΑΣ: 13.600, ΒΟΙΩΤΙΑΣ: 16.800, ΓΡΕΒΕΝΩΝ: 12.600, ΔΡΑΜΑΣ: 15.900, ΔΩΔΕΚΑΝΗΣΟΥ: 46.800, ΕΒΡΟΥ: 19.700, ΕΥΒΟΙΑΣ: 24.200, ΕΥΡΥΤΑΝΙΑΣ: 9.500, ΖΑΚΥΝΘΟΥ: 11.600, ΗΛΕΙΑΣ: 20.900, ΗΜΑΘΙΑΣ: 18.800, ΗΠΕΙΡΟΥ: 19.500, ΗΡΑΚΛΕΙΟΥ: 18.800, ΘΕΣΠΡΩΤΙΑΣ: 11.300, ΘΕΣΣΑΛΙΑΣ: 16.800, ΘΡΑΚΗΣ: 15.800, ΚΑΒΑΛΑΣ: 21.600, ΚΑΡΔΙΤΣΑΣ: 21.100, ΚΑΣΤΟΡΙΑΣ: 13.100, ΚΕΡΚΥΡΑΣ: 16.200, ΚΕΦΑΛΛΗΝΙΑΣ-ΙΘΑΚΗΣ: 11.800, ΚΙΛΚΙΣ: 19.500, ΚΟΖΑΝΗΣ: 19.300, ΚΟΡΙΝΘΙΑΣ: 18.900, ΚΥΚΛΑΔΩΝ: 28.500, ΛΑΚΩΝΙΑΣ: 16.400, ΛΑΡΙΣΗΣ: 24.400, ΛΑΣΙΘΙΟΥ: 12.700, ΛΕΣΒΟΥ: 27.300, ΜΑΚΕΔΟΝΙΑΣ: 38.400, ΜΕΣΣΗΝΙΑΣ: 17.800, ΞΑΝΘΗΣ: 16.700, ΑΧΑΪΑΣ: 24.400, ΠΕΙΡΑΙΩΣ: 23.700, ΠΕΛΛΗΣ: 22.600, ΠΙΕΡΙΑΣ: 15.700, ΠΡΕΒΕΖΗΣ-ΛΕΥΚΑΔΑΣ: 13.200, ΡΕΘΥΜΝΗΣ: 12.400, ΣΑΜΟΥ: 21.400, ΣΕΡΡΩΝ: 26.200, ΤΡΙΚΑΛΩΝ: 22.800, ΦΘΙΩΤΙΔΑΣ: 24.100, ΦΩΚΙΔΑΣ: 12.000, ΦΛΩΡΙΝΗΣ-Η ΛΥΓΚΗΣΤΙΣ: 12.100, ΧΑΛΚΙΔΙΚΗΣ: 16.400, ΧΑΝΙΩΝ: 15.500, ΧΙΟΥ: 12.500, ΑΝΑΤΟΛΙΚΗΣ ΑΤΤΙΚΗΣ (Ε.Π.Σ.ΑΝ.Α): 14.200, ΔΥΤΙΚΗΣ ΑΤΤΙΚΗΣ: 12.500.

Η χειμερία νάρκη είναι για αρκούδες...



...αντί να κάθεστε ζεστά, αλλά βαρετά μέσα στο σπίτι, φορέστε αθλητικά ρούχα και παπούτσια και ανοίξτε την πόρτα.

ΡΟΔΟΣΠΟΡ
...πρώτο όνομα στα σπορ
Εθ. Δωδεκανησίων 15 ΡΟΔΟΣ
Τηλ. 22410 21442
e-mail: rospo@otenet.gr
www.rodosport.gr

ΓΔ31/10

ΠΡΟΟΔΟΣΠΟΡ

Στον Αρχάγγελο δοκιμάζεται σήμερα ο πρωτοπόρος Φοίβος

Η ομάδα της Κρεμαστής θέλει τη διατήρηση του «απόλυτου» κόντρα στον Άρη

Δύσκολη αποστολή έχει σήμερα ο Φοίβος, που για την 5η αγωνιστική της Α΄ Κατηγορίας φιλοξενείται στον Αρχάγγελο από τον τοπικό Άρη.

Η πρωτοπόρος ομάδα της Κρεμαστής θα επιδιώξει να διατηρήσει το «απόλυτο» απέναντι σε μια φιλόδοξη και ισχυρή στην έδρα της (δύο στα δύο) αντίπαλο.

Ο δεύτερος της βαθμολογίας Ηρακλής Μαριτσών αγωνίζεται στην έδρα του απέναντι στον Απόλλωνα Καλυθιών.

Το πρόγραμμα που περιλαμβάνει επτά αναμετρήσεις, είναι το εξής:

Α΄ ΚΑΤΗΓΟΡΙΑ
(5η αγωνιστική)

• **Κοσκινού (14.00):** Ευαγόρας - Κλεόβουλος (Κυπραίος Θ.): Κετσές, Ορφανός, Λάμπρου (Χατζημανώλης).

• **Κοσκινού (16.00):** Διγενής - Ορφέας (Αδαμάκης): Διαμαντέας, Στεφανάκης, Κατέρης (Στέργου).

• **Μαλώνα (16.00):** Αγιος Γεώργιος - Κλεάνθης (Δημητράς Δ.): Φεσσάρας, Ασημακόπουλος, Ρουμάνης, (Σταματάκης).

• **Αρχάγγελος (16.00):** Αρης Αρχαγγέλου - Φοίβος (Μαγένας): Σιδηρόπουλος Τ., Κατσιδώνης Π., Καραχανής (Καλαθενός).

• **Απόλλωνα (16.00):** Απόλλων Απολλώνων - Διαγόρας Βατίου (Βεργίδης): Κόττορος, Σταυριανός, Μανέγας (Κυπραίος Ν.).

• **Απολακκιά (12.00):** Ασπίδα Απολακκιάς - Ανταγόρας (Σαββίδης): Κατσιδώνης Β., Τριάντος, Γκούμας (Καψάσκης).

• **Μαριτσά (16.00):** Ηρακλής Μαριτσών - Απόλλων Καλυθιών (Κατσουράκης Κ.): Ζαννετίδης, Πλακογιάννης, Αντωνάς (Τριανταφύλλου).

Νικαγόρας-Αστέρας Μασάρων στο ντέρμπι της Β΄ Κατηγορίας

«Πρώτο σφύριγμα» στο πρωτάθλημα της Γ΄ τοπικού

Στην Κω και συγκεκριμένα στην Κέφαλο, διεξάγεται σήμερα το ντέρμπι της 4ης «ημέρας» στη Β΄ Κατηγορία. Εκεί αναμετριούνται ο Νικαγόρας και ο Αστέρας Μασάρων, που βρίσκονται στη δεύτερη θέση του βαθμολογικού πίνακα.

Στη Γ΄ Κατηγορία, έχουμε πρεμιέρα στους δύο ομίλους της Ρόδου.

Το πρόγραμμα:

Β΄ ΚΑΤΗΓΟΡΙΑ
(4η αγωνιστική)

• **Κέφαλος (13.00):** Νικαγόρας - Αστέρας Μασάρων (Ιερομνήμων): Γουλάρας, Φραγκιαδάκης, Τσομπάνος.

• **Λέρος (11.30):** ΑΕ Λέρου - Δαμάγητος (Σαριδάκης Γ.): Αλαχιώτης, Μαυρουδής, Μιχαλούδης (Καστής).

Γ΄ ΚΑΤΗΓΟΡΙΑ
1ος Ομιλος
(1η αγωνιστική)

• **Δαματριά (16.00):** Αναγέννηση Ν.Ρ. - ΑΕ Μεσαναγρού (Σταματίου): Παπαγιαννίδης, Επαμυνώντας, Καντιτσε, Πολύζος.

• **Αρχίπολη (11.00):** Ερμής Καλυθιών - Άγιος Γεώργιος (Νούλη): Γκιούντιστε, Κόκκινος, Πολύζος.

• **Δαματριά (13.30):** Αναγέννηση Νήσου Ρόδου - Δόξα Ψίνθου (Καζουλάκης): Μίαρης, Κεφαλάκης, Κάμελος).

• **Ασκληπειό (12.30):** ΠΑΣ Ασκληπειού - Διγενής (Ζανεττούλης): Μοσχούς, Χωρίτης, Σαββιδάκης.

ΠΑΙΔΙΚΟ ΠΡΩΤΑΘΛΗΜΑ
1ος Ομιλος
(3η αγωνιστική)

• **«Βοηθητικό» Ρόδου (16.00):** Αγιος Ισίδωρος - Ιάλυσος (Καρδαμπούκης): Λιάπη, Μαλιχουτσάκη.

2ος Ομιλος
(3η αγωνιστική)

• **«Βοηθητικό» Ρόδου (14.00):** Δωριέας - Ορφέας (Χατζάκης): Λιάπη, Μαλιχουτσάκη.

Ενδιαφέροντα παιχνίδια σε εφήβους και παίδες

Αρκετά ενδιαφέροντα παιχνίδια περιλαμβάνει το σημερινό πρόγραμμα τόσο στο εφηβικό, όσο και στο παιδικό πρωτάθλημα. Το πρόγραμμα:

ΕΦΗΒΙΚΟ ΠΡΩΤΑΘΛΗΜΑ
Α' ΟΜΙΛΟΣ
(2η Αγωνιστική)

• **Παστίδα (11.00):** Ευαγόρας - ΑΣ Ρόδος (Μπενετάτος): Κεφαλάκης, Μίαρης, Κανέλος.

• **Κοσκινού (11.00):** Γ.Σ. Διαγόρας - Άγιος Ισίδωρος (Καρδαμπούκης): Επαμυνώντας, Λιάπη., Τσουρούτης.

• **Λύκειο Ιαλυσού (13.00):** Διαγόρας Βατίου - Φοίβος (Μπενετάτος): Τσουρούτης.

Β' ΟΜΙΛΟΣ
(2η αγωνιστική)

• **Αρχίπολη (13.00):** ΑΕΡΑ - Απόλλων Καλυθιών (Κοιλιάς): Κόκκινος, Γκιούντιστε, Πολύζος.

• **Αρχίπολη (11.00):** Ερμής Καλυθιών - Άγιος Γεώργιος (Νούλη): Γκιούντιστε, Κόκκινος, Πολύζος.

• **Δαματριά (13.30):** Αναγέννηση Νήσου Ρόδου - Δόξα Ψίνθου (Καζουλάκης): Μίαρης, Κεφαλάκης, Κάμελος).

• **Ασκληπειό (12.30):** ΠΑΣ Ασκληπειού - Διγενής (Ζανεττούλης): Μοσχούς, Χωρίτης, Σαββιδάκης.

ΠΑΙΔΙΚΟ ΠΡΩΤΑΘΛΗΜΑ
1ος Ομιλος
(3η αγωνιστική)

• **«Βοηθητικό» Ρόδου (16.00):** Αγιος Ισίδωρος - Ιάλυσος (Καρδαμπούκης): Λιάπη, Μαλιχουτσάκη.

2ος Ομιλος
(3η αγωνιστική)

• **«Βοηθητικό» Ρόδου (14.00):** Δωριέας - Ορφέας (Χατζάκης): Λιάπη, Μαλιχουτσάκη.

Σήμερα στις 6 μ.μ. το απόγευμα

Η γενική συνέλευση του ΡΟΑ στο Καρακόνερο



Στις 6 μ.μ. έχει προγραμματιστεί σήμερα στις εγκαταστάσεις του στο Καρακόνερο, η γενική συνέλευση των μελών του Ροδιακού Ομίλου Αντισφαίρισης.

Στην ημερήσια διάταξη, υπάρχουν τα θέματα:

1) Ανακήρυξη της κυρίας Μαίρης Σταματίου Επίτιμου Προέδρου του Ροδιακού Ομίλου Αντισφαίρισης.

2) Διακανονισμός παλαιών οφειλών μελών του Ρ.Ο.Α.

3) Αναπροσαρμογή της μηνιαίας συνδρομής των μελών του Ρ.Ο.Α.

4) Εγκαταστάσεις του Ρ.Ο.Α. στο «Ελλη».

Αριστο κλίμα στον Αστέρα Π.

Με στόχο την κατάκτηση του πρωταθλήματος και την άνοδο στη Β΄ Κατηγορία ρίχνεται στη μάχη της Γ΄ Κατηγορίας ο Αστέρας Παστίδας.

Αυτό ήταν το μήνυμα που τονίστηκε, κατά τη διάρκεια του προχθεσινοβραδινού δείπνου που παρέθεσε η διοίκηση στους ποδοσφαιριστές.

Μέσα σ' ένα ευχάριστο κλίμα, στο γνωστό εστιατόριο «ΣΚΑΛΑΚΙΑ» στην Παστίδα, οι παίκτες έδωσαν υπόσχεση ότι θα κάνουν ότι περνάει από το χέρι τους, για την εκπλήρωση των στόχων. Το παρών μεταξύ άλλων έδωσε και ο πρόεδρος της ΕΠΣΔ Μιχάλης Βεργωτής.

Η ατραξιόν της βραδιάς ήταν μια όμορφη κοπέλα, που παρουσίασε τη νέα φανέλα του συλλόγου, προσφορά του ιδιοκτήτη του εστιατορίου Σάββα Πάττα.





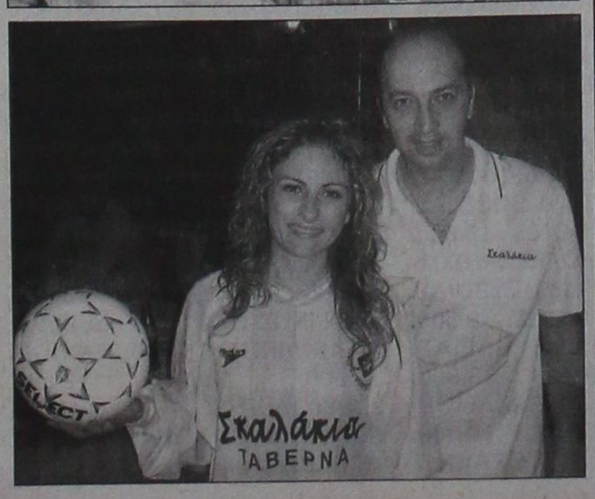

ΣαΒΒατιάτικη πρεμιέρα!

Το ερχόμενο Σάββατο στις 17:00 ο Κολοσσός θα φιλοξενήσει το Μαρούσι! Μόνο η αναμέτρηση με τον Ολυμπιακό (21 Ιανουαρίου) θα μεταδοθεί με τηλεοπτική κάλυψη στον πρώτο γύρο...«Ζωντανά» το ντέρμπι της 4ης αγωνιστικής με τον Γ.Σ. Λάρισας

Το επόμενο Σάββατο στις 17:00 πρόκειται να ξεκινήσει η αναμέτρηση του Κολοσσού κόντρα στο Μαρούσι, με βάση το πρόγραμμα των αγώνων του πρώτου γύρου που ανακοίνωσε χθες ο Ε.Σ.Α.Κ.Ε. Αξίζει να σημειωθεί ότι την ίδια μέρα πρόκειται να γίνουν τα παιχνίδια των «θαλασσί» κόντρα στον Ηρακλή (στο Ιβανώφειο) και με αντίπαλο τον Μακεδονικό στη Ρόδο. Σε όλη τη διάρκεια του πρώτου γύρου το μοναδικό εντός έδρας ματς των «θαλασσί» θα γίνει τον Ιανουάριο του 2006 κόντρα στον Ολυμπιακό. Συγκεκριμένα τα παιχνίδια του Κολοσσού που θα μεταδοθούν τηλεοπτικά είναι τα εξής:

4η ΑΓΩΝΙΣΤΙΚΗ(Γ.Σ. Λάρισας- Κολοσσός Ρόδου 13 Νοεμβρίου)
6η ΑΓΩΝΙΣΤΙΚΗ(Π.Α.Ο.Κ.- Κολοσσός Ρόδου 26 Νοεμβρίου)
11η ΑΓΩΝΙΣΤΙΚΗ (Ολύμπια Λάρισας- Κολοσσός 15 Ιανουαρίου)

1η ΑΓΩΝΙΣΤΙΚΗ
ΣΑΒΒΑΤΟ (22/10):
Βενετόκλειο (17:00): Κολοσσός Ρόδου- Μαρούσι
Νέα Σμύρνη (17:00): Πανιώνιος- Ηρακλής
Σ.Ε.Φ (18:00): Ολυμπιακός- Πανελλήνιος (ΕΤ1)
Ο.Α.Κ.Α. (18:00): Παναθηναϊκός- Γ.Σ. Λάρισας
Πυλαία (19:00): Π.Α.Ο.Κ. - Α.Ε.Κ. (Supersport)
ΚΥΡΙΑΚΗ (23/10):
Αλεξάνδρειο (19:00): Άρης- Μακεδονικός (ΕΤ1)
Νεάπολη Λάρισας (17:00): Ολύμπια Λάρισας- Απόλλων Πατρών

2η ΑΓΩΝΙΣΤΙΚΗ
ΤΕΤΑΡΤΗ (26/10):
Γαλάτσι (19:30): Α.Ε.Κ.- Παναθηναϊκός (Supersport)
ΣΑΒΒΑΤΟ (29/10):
Ιβανώφειο (17:00): Ηρακλής- Κολοσσός Ρόδου
Κοζάνη (17:00): Μακεδονικός- Πανιώνιος
Νεάπολη Λάρισας(17:00): Γ.Σ. Λάρισας- Άρης
Πάτρα (19:00): Απόλλων Πατρών- Ολυμπιακός(ΕΤ1)
Άγιος Θωμάς (19:00): Μαρούσι- Ολύμπια Λάρισας(Supersport)
ΚΥΡΙΑΚΗ (30/10):
Πανελληνίου(18:00): Πανελλήνιος- Π.Α.Ο.Κ.

3η ΑΓΩΝΙΣΤΙΚΗ
ΣΑΒΒΑΤΟ (05/11):
Βενετόκλειο(16:30): Κολοσσός Ρόδου- Μακεδονικός
Ελληνικό (17:00): Πανιώνιος- Γ.Σ. Λάρισας
Αλεξάνδρειο (17:00): Άρης- Α.Ε.Κ.
Πανελληνίου(17:00): Πανελλήνιος- Απόλλων Πατρών
Ο.Α.Κ.Α. (19:00): Παναθηναϊκός- Π.Α.Ο.Κ. (ΕΤ1)
ΚΥΡΙΑΚΗ (06/11):
Νεάπολη Λάρισας(17:00): Ολύμπια Λάρισας- Ηρακλής
Σ.Ε.Φ. (18:00): Ολυμπιακός- Μαρούσι(ΕΤ1)

4η ΑΓΩΝΙΣΤΙΚΗ
ΣΑΒΒΑΤΟ (12/11):
Άγιος Θωμάς (17:00): Μαρούσι- Απόλλων Πατρών (Supersport)
Πυλαία (19:00): Π.Α.Ο.Κ.- Άρης(Supersport)
Ο.Α.Κ.Α. (19:00): Παναθηναϊκός- Πανελλήνιος(ΕΤ1)
ΚΥΡΙΑΚΗ (13/11):
Ιβανώφειο (17:00): Ηρακλής- Ολυμπιακός
Κοζάνη (17:00): Μακεδονικός- Ολύμπια Λάρισας
Νεάπολη Λάρισας (18:00): Γ.Σ. Λάρισας- Κολοσσός Ρόδου (ΕΤ1)
Γαλάτσι (19:00): Α.Ε.Κ.- Πανιώνιος(Supersport)

5η ΑΓΩΝΙΣΤΙΚΗ
ΣΑΒΒΑΤΟ (19/11):
Πάτρα (16:30): Απόλλων Πατρών- Ηρακλής
Πανελληνίου (17:00): Πανελλήνιος- Μαρούσι
Ελληνικό (17:00): Πανιώνιος- Π.Α.Ο.Κ.
Αλεξάνδρειο (19:00): Άρης- Παναθηναϊκός(ΕΤ1)
ΚΥΡΙΑΚΗ (20/11):
Βενετόκλειο(17:00): Κολοσσός Ρόδου- Α.Ε.Κ.
Σ.Ε.Φ. (18:00): Ολυμπιακός- Μακεδονικός
Νεάπολη Λάρισας(18:00): Ολύμπια Λάρισας- Γ.Σ. Λάρισας (ΕΤ1)

6η ΑΓΩΝΙΣΤΙΚΗ
ΣΑΒΒΑΤΟ (26/11):
Αλεξάνδρειο (17:00): Άρης- Πανελλήνιος
Κοζάνη (17:00): Μακεδονικός- Απόλλων Πατρών
Ιβανώφειο (17:00): Ηρακλής- Μαρούσι
Νεάπολη Λάρισας (19:00): Γ.Σ. Λάρισας- Ολυμπιακός (ΕΤ1)
Πυλαία (19:00): Π.Α.Ο.Κ.- Κολοσσός Ρόδου (Supersport)
ΚΥΡΙΑΚΗ (27/11):
Ο.Α.Κ.Α. (18:00): Παναθηναϊκός- Πανιώνιος(ΕΤ1)
Γαλάτσι (19:00): Α.Ε.Κ.- Ολύμπια Λάρισας (Supersport)

7η ΑΓΩΝΙΣΤΙΚΗ
ΣΑΒΒΑΤΟ (03/12):
Νεάπολη Λάρισας (17:00): Ολύμπια Λάρισας- Π.Α.Ο.Κ.
Άγιος Θωμάς (17:00): Μαρούσι- Μακεδονικός (Supersport)
Πανελληνίου (17:00): Πανελλήνιος- Ηρακλής
Πάτρα(17:00): Απόλλων Πατρών- Γ.Σ. Λάρισας
Ελληνικό (19:00): Πανιώνιος- Άρης(ΕΤ1)
ΚΥΡΙΑΚΗ (04/12):
Βενετόκλειο (17:00): Κολοσσός Ρόδου- Παναθηναϊκός
Σ.Ε.Φ. (18:00): Ολυμπιακός- Α.Ε.Κ.(ΕΤ1)

8η ΑΓΩΝΙΣΤΙΚΗ
ΣΑΒΒΑΤΟ (10/12):
Αλεξάνδρειο(17:00): Άρης- Κολοσσός Ρόδου
Νεάπολη Λάρισας (17:00): Γ.Σ. Λάρισας- Μαρούσι
Ελληνικό (19:00): Πανιώνιος- Πανελλήνιος(ΕΤ1)
Γαλάτσι (19:00): Α.Ε.Κ.- Απόλλων Πατρών(Supersport)
ΚΥΡΙΑΚΗ (11/12):
Ο.Α.Κ.Α. (17:00): Παναθηναϊκός- Ολύμπια Λάρισας
Κοζάνη (18:00): Μακεδονικός- Ηρακλής(ΕΤ1)
Πυλαία (19:00): Π.Α.Ο.Κ.- Ολυμπιακός(Supersport)

9η ΑΓΩΝΙΣΤΙΚΗ
ΣΑΒΒΑΤΟ (17/12):
Σ.Ε.Φ (19:00): Ολυμπιακός- Παναθηναϊκός(ΕΤ1)
Νεάπολη Λάρισας (17:00): Ολύμπια Λάρισας- Άρης
Βενετόκλειο (17:00): Κολοσσός Ρόδου- Πανιώνιος
Πανελληνίου (17:00): Πανελλήνιος- Μακεδονικός
Ιβανώφειο (17:00): Ηρακλής- Γ.Σ. Λάρισας
ΚΥΡΙΑΚΗ (18/12):
Πάτρα (16:30): Απόλλων Πατρών- Π.Α.Ο.Κ.(ΕΤ1)
Άγιος Θωμάς (19:00): Μαρούσι- Α.Ε.Κ.(Supersport)

12η ΑΓΩΝΙΣΤΙΚΗ (Κολοσσός Ρόδου- Ολυμπιακός 21 Ιανουαρίου)

10η ΑΓΩΝΙΣΤΙΚΗ
ΣΑΒΒΑΤΟ (07/01):
Ελληνικό (17:00): Πανιώνιος- Ολύμπια Λάρισας
Βενετόκλειο (17:00): Κολοσσός Ρόδου- Πανελλήνιος
Πυλαία (17:00): Π.Α.Ο.Κ.-Μαρούσι(Supersport)
Ο.Α.Κ.Α. (19:00): Παναθηναϊκός- Απόλλων Πατρών(ΕΤ1)
Νεάπολη Λάρισας (17:00): Γ.Σ. Λάρισας- Μακεδονικός ΟΑΚΑ
ΚΥΡΙΑΚΗ (08/01):
Αλεξάνδρειο(18:00): Άρης- Ολυμπιακός(ΕΤ1)
Γαλάτσι (19:00): Α.Ε.Κ.- Ηρακλής(Supersport)

11η ΑΓΩΝΙΣΤΙΚΗ
ΣΑΒΒΑΤΟ (14/01):
Πάτρα (16:30): Απόλλων Πατρών- Άρης
Πανελληνίου(17:00): Πανελλήνιος- Γ.Σ. Λάρισας
Σ.Ε.Φ. (19:00): Ολυμπιακός- Πανιώνιος
Άγιος Θωμάς(19:00): Μαρούσι- Παναθηναϊκός(Supersport)
Ιβανώφειο (19:00): Ηρακλής- Π.Α.Ο.Κ.(ΕΤ1)
ΚΥΡΙΑΚΗ (15/01):
Κοζάνη (17:00): Μακεδονικός- Α.Ε.Κ.
Νεάπολη Λάρισας (18:00): Ολύμπια Λάρισας- Κολοσσός Ρόδου (ΕΤ1)

12η ΑΓΩΝΙΣΤΙΚΗ
ΣΑΒΒΑΤΟ (21/01):
Ελληνικό (17:00): Πανιώνιος- Απόλλων Πατρών
Βενετόκλειο (19:00): Κολοσσός Ρόδου- Ολυμπιακός(ΕΤ1)
Πυλαία (19:00): Π.Α.Ο.Κ.- Μακεδονικός (Supersport)
ΚΥΡΙΑΚΗ (22/01):
Νεάπολη Λάρισας (17:00): Ολύμπια Λάρισας- Πανελλήνιος
Ο.Α.Κ.Α. (17:00): Παναθηναϊκός- Ηρακλής
Αλεξάνδρειο (18:00): Άρης- Μαρούσι(ΕΤ1)
Γαλάτσι (19:00): Α.Ε.Κ.- Γ.Σ. Λάρισας(Supersport)

13η ΑΓΩΝΙΣΤΙΚΗ
ΣΑΒΒΑΤΟ (28/01):
Ιβανώφειο (17:00): Ηρακλής- Άρης
Κοζάνη (17:00): Μακεδονικός- Παναθηναϊκός (ΕΤ1)
Νεάπολη Λάρισας (17:00): Γ.Σ. Λάρισας- Π.Α.Ο.Κ.
Άγιος Θωμάς (19:00): Μαρούσι- Πανιώνιος (Supersport)
ΚΥΡΙΑΚΗ (29/01):
Πάτρα (17:00): Απόλλων Πατρών- Κολοσσός Ρόδου
Σ.Ε.Φ. (18:00): Ολυμπιακός- Ολύμπια Λάρισας
Πανελληνίου (18:00): Πανελλήνιος- Α.Ε.Κ.(ΕΤ1)

AMCOR
No 1
ΚΑΤΑΣΚΕΥΑΖΟΝΤΑΙ & ΕΙΣΑΓΟΝΤΑΙ ΣΥΝΑΡΜΟΛΟΓΗΜΕΝΑ ΑΠΟ ΤΟ ΙΣΡΑΗΛ



X 5449-30/10

Η AMCOR-ΙΣΡΑΗΛ Η ΜΕΓΑΛΥΤΕΡΗ ΒΙΟΜΗΧΑΝΙΑ ΗΛΙΑΚΩΝ ΣΥΣΤΗΜΑΤΩΝ ΣΤΟΝ ΚΟΣΜΟ,ΣΑΣ ΠΡΟΣΦΕΡΕΙ ΤΟΝ ΚΑΛΥΤΕΡΟ ΗΛΙΑΚΟ ΘΕΡΜΟΣΙΦΩΝΑ ΤΟΥ ΚΟΣΜΟΥ ΜΕ ΜΟΝΑΔΙΚΑ ΣΗΜΕΙΑ ΥΠΕΡΟΧΗΣ ΠΟΥ ΚΑΝΕΝΑΣ ΑΛΛΟΣ ΔΕΝ ΕΧΕΙ.ΠΡΩΤΗ Η AMCOR,ΠΡΙΝ 40 ΧΡΟΝΙΑ ΠΑΡΟΥΣΙΑΣΕ ΤΗΝ ΕΠΑΝΑΣΤΑΤΙΚΗ ΤΗΣ ΤΕΧΝΟΛΟΓΙΑ ΣΤΟΥΣ ΗΛΙΑΚΟΥΣ ΘΕΡΜ/ΝΕΣ. ΠΟΛΛΟΙ ΑΠΟ ΤΟΤΕ ΠΡΟΣΠΑΘΗΣΑΝ ΝΑ ΤΗΝ ΜΙΜΗΘΟΥΝ .ΤΑ ΑΠΟΤΕΛΕΣΜΑΤΑ ΤΟΥΣ ΕΙΝΑΙ ΓΝΩΣΤΑ.ΚΑΝΕΝΑΣ ΔΕΝ ΜΠΟΡΕΣΕ ΝΑ ΤΗ ΦΘΑΣΕΙ.ΣΗΜΕΡΑ Η AMCOR ΣΥΝΕΧΙΖΟΝΤΑΣ ΤΗΝ ΕΡΕΥΝΑ ΣΤΟΝ ΤΟΜΕΑΤΗΣ ΗΛΙΑΚΗΣ ΕΝΕΡΓΕΙΑΣ ΒΡΙΣΚΕΤΑΙ ΚΑΙ ΘΑ ΒΡΙΣΚΕΤΑΙ ΜΠΡΟΣΤΑΓΙΑΤΙ ΕΙΝΑΙ Η NO 1 ΣΤΟΝ ΚΟΣΜΟ.
ΕΙΝΑΙ Η AMCOR

ΑΝΑΚΟΙΝΩΣΗ

Η κοινοπραξία
«ΡΟΔΙΑΚΕΣ ΘΑΛΑΣΣΙΕΣ ΕΚΔΡΟΜΕΣ»
και «ΠΑΝΟΡΜΙΤΗΣ Ν.Ε.»
γνωστοποιούν ότι τα πλοία μας
ΙΛΙΟΝ και ΝΙΚΟΛΑΟΣ Χ.
πραγματοποιούν τις κάτωθι εκδρομές:

1) Ημερήσιες εκδρομές, καθημερινά προς τη
«ΜΟΝΗ ΠΑΝΟΡΜΙΤΗ» και «ΣΥΜΗ»
Ωρα αναχώρησης 09.00 από το Μαντράκι
(απέναντι από το Δικαστήριο)
και επιστροφή στη Ρόδο στις 17.15

2) Κάθε ΤΡΙΤΗ - ΠΕΜΠΤΗ - ΣΑΒΒΑΤΟ, μονοήμερες
εκδρομές προς «ΜΑΡΜΑΡΙΣ» (ΤΟΥΡΚΙΑΣ)
Ωρα αναχώρησης 09.00
και επιστροφή στη Ρόδο στις 18.00.

Επίσης διαθέτουμε τα πλοία μας για διάφορες εκδηλώσεις (συλλόγων, γάμους, βαπτίσεις κ.λ.π.)

Για πληροφορίες τηλ.: 22410 70030.
22410 70031

X5478-20/10

ΠΡΟΟΔΟΣΠΟΡ

«Φιλικό» με Πανελλήνιο

Τους «ολυμπιονίκες» θα αντιμετωπίσει σήμερα το μεσημέρι στην Κυψέλη ο Κολοσσός • Χθες κέρδισε στη Νέα Σμυρνη τον Πανιώνιο (74-63)



Φιλικό παιχνίδι με τον Πανελλήνιο θα δώσει σήμερα στις 12 το μεσημέρι ο Κολοσσός στην Κυψέλη.

Η συνάντηση ίσως να είναι η τελευταία πριν το τζάμπολ της Α1, που ως γνωστόν θα βρει την ομάδα της Ρόδου ν' αγωνίζεται το Σάββατο στο «Βενετόκλειο» κόντρα στο Μαρούσι.

Απέναντι στον Πανελλήνιο, ο Βασίλης Φραγκιάς θα δοκιμάσει διάφορα σχήματα, προκειμένου να βρει τα καταλληλότερα με τα οποία θα κληθεί να κερδίσει το συγκρότημα του Παναγιώτη Γιαννάκη,

Χθες, οι «θαλασσί» στο πρώτο τους «φιλικό» επί αθηναϊκού εδάφους, αντιμετώπισαν στη Νέα Σμύρνη τον Πανιώνιο. Ο αγώνας είχε προπονητικό χαρακτήρα. Οι δύο ομάδες έπαιξαν τέσσερα διαφορετικά δεκάλεπτα, στ' οποία ο Κολοσσός ήταν νικητής (74-63).

Ο κ. Φραγκιάς έκανε τις απαραίτητες δοκιμές, χωρίς όμως να χρησιμοποιήσει τους Λιβιεράτο και Ντίφερς που δεν είναι σε θέση να παίξουν.

ΔΗΛΩΣΕΙΣ ΦΡΑΓΚΙΑ

«Ηρθαμε στην Αθήνα για να δώσουμε δύο φιλικά ματς και ο στόχος είναι – επειδή υπάρχουν ελλείψεις – να προετοιμαστούμε για την έναρξη του πρωταθλήματος. Θέλουμε να πάρουν χρόνο συμμετοχής ορισμένα παιδιά που δεν έπαιξαν πολύ στα προηγούμενα παιχνίδια.

Η ομάδα πρέπει να βρίσκεται σε εγρήγορση και μέσα στο Σαββατοκύριακο θέλουμε να κλείσουμε τους παίκτες που χρειαζόμαστε, προκειμένου να δουλέψουμε απερίσπαστοι εν όψει του αγώνα με το Μαρούσι», δήλωσε στη Νέα Σμύρνη ο Βασίλης Φραγκιάς.

Συμφωνία με Χάνσελ;

Ο 30χρονος πόϊντ-γκαρντ της εθνικής Αγγλίας που πέρσι αγωνίστηκε στην Ρέτζιο Καλάμπρια και παλαιότερα πέρασε απ' την Ολύμπια Λάρισας και την Α.Ε.Κ. προτάθηκε στους «θαλασσί»

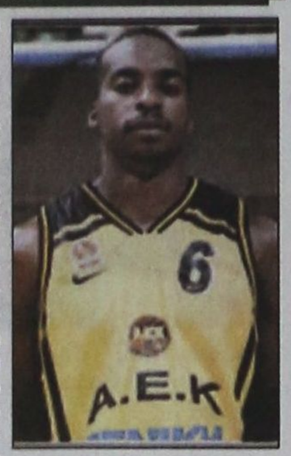

Ο Στιβ Χάνσελ με τη φανέλα της Α.Ε.Κ

Με τον Στιβ Χάνσελ φέρεται να έχει επαφές ο Κολοσσός για τη θέση του πλέι-μέϊκερ μετά το ναυάγιο με τον Τζον Γκίλκριστ και τον Τσερόντ Χέντερσον. Ο Χάνσελ φυσικά είναι γνώριμος στους Έλληνες φιλάθλους απ' το πέρασμα του απ' την Ολύμπια Λάρισας την περίοδο 2002-03 και την Α.Ε.Κ. παλαιότερα (1999-01). Πρόκειται για μία εξαιρετική περίπτωση παίκτη, αφού μπορεί να παίξει στις θέσεις «1» και «2» με ευκολία. Ο διεθνής με την εθνική Αγγλίας 30χρονος αθλητής (έχει ύψος 1.92) και την περασμένη αγωνιστική περίοδο φόρεσε τη φανέλα της ιταλικής Ρέτζιο Καλάμπρια με την οποία σε 26 παιχνίδια είχε μέσο όρο 2.7 πόντους και 2 ασίστ.

Ο Χάνσελ σύμφωνα με τα όσα έχουν γίνει γνωστά υπέγραψε απασχολεί τον Κολοσσό. Γεννήθηκε στις 17 Φεβρουαρίου 1975 και έχει παίξει ως επί το πλείστον στην Ιταλία. Μετά το σύντομο πέρασμα του απ' την Αμερική όπου φόρεσε τη φανέλα του Ιλινόϊς (N.C.A.A.), ο Στιβ Χάνσελ μετακόμισε στην Ιταλία για να παίξει στην Κίντερ Μπολόνια (1996-97), τη Βερόνα (1997-98) και την Πιστόϊα (1998-99). Στην Ελλάδα τον έφερε η Α.Ε.Κ το 1999. Την πρώτη σεζόν της παρουσίας του στη Ρόδο, ο Χάνσελ έπαιξε σε 25 ματς πετυχαίνοντας 89 πόντους με 23/31 βολές (74%), 18/43 δίποντα (41%) και 10/26 τρίποντα (38%).



Ο Μάρτον Μπαντέρ έχει ανεβάσει το κασέ του

Ο Άγγλος αθλητής βοήθησε αισθητά την «Ένωση» να πετύχει το σκοπό της και έτσι παρέμεινε για μία ακόμη σεζόν στην Αθήνα. Την περίοδο 2000-01 ο Χάνσελ σημείωσε ξανά 89 πόντους με 18/30 βολές (60%), 25/48 δίποντα (52%) και 7/28 τρίποντα (25%). Τη σεζόν εκείνη αγωνίστηκε σε 22 παιχνίδια. Την επόμενη χρονιά ο Χάνσελ πήγε στην Ισπανία για λογαριασμό της Σεβίλλης και την περίοδο 2002-03 επέστρεψε στην Ελλάδα όπου αγωνίστηκε με τα χρώματα της Ολύμπιας Λάρισας. Στον «κάμπο» σημείωσε 61 πόντους με 11/18 βολές (61%), 19/28 δίποντα (67%) και 4/15 τρίποντα (26%). Έπαιξε σε εννέα παιχνίδια και βοήθησε τα μέγιστα την Ολύμπια.

*Ατόνησε το ενδιαφέρον του Κολοσσού για τον Ούγγρο Μαρτόν Μπαντέρ, καθώς το κασέ του είναι απαγορευμένο για το βαλάντιο των «θαλασσί».

ΕΠΙΒΡΑΒΕΥΣΗ ΓΙΑ ΤΑ ΕΠΕΙΣΟΔΙΑ

Οι βάνδαλοι ρήμαξαν τα πάντα στο πέρασμά τους και η αθλητική δικαστής Δήμητρα Μπάτρη του Ε.Σ.Α.Κ.Ε. αποφάσισε να τους επιβραβεύσει για το θεάρεστο έργο τους. Ο Ολυμπιακός και ο Παναθηναϊκός τιμωρήθηκαν για τα πρωτοφανή επεισόδια του ντέρμπι με ποινή δύο αγωνιστικών κεκλεισμένων των θυρών και πρόστιμο 5.200 ευρώ για κάθε ομάδα. Οι ερυθρόλευκοι θα εκτίσουν την ποινή στους αγώνες με Πανελλήνιο και Μαρούσι και ο Παναθηναϊκός με τον Γυμναστικό και τον ΠΑΟΚ (1η και 3η αγωνιστική και οι δύο ομάδες).

«Φωτιά» με το καλημέρα...

Με τα ντέρμπι Γ.Α.Σ. Ιάλυσος- Καλλιθέα και Α.Ε. Δικαίου- Ιπποκράτης Κω ξεκινάει σήμερα το πρωτάθλημα της Α' Κατηγορίας! Τα τελευταία νέα των τεσσάρων ομάδων πριν το τζάμπολ



Στην Ιαλυσό δοκιμάζεται σήμερα η Καλλιθέα

Τρια δύο ένα...Πάμε! Η αυλαία της Α' Κατηγορίας Δωδεκανήσου ανοίγει σήμερα το απόγευμα και μάλιστα με το «καλημέρα» πρόκειται να διεξαχθούν δύο πολύ σημαντικά παιχνίδια στο πλαίσιο της 1ης αγωνιστικής. Η αρχή θα γίνει στην Ιαλυσό, όπου ο τοπικός Γ.Α.Σ. θα υποδεχθεί την Καλλιθέα, ενώ το βράδυ στην Κω, δεσπόζει το μεγάλο τοπικό ντέρμπι ανάμεσα στην Α.Ε. Δικαίου και τον Ιπποκράτη.

Γ.Α.Σ. ΙΑΛΥΣΟΣ-ΚΑΛΛΙΘΕΑ

Η κληρωτίδα έκανε και φέτος τα δικά της κόλπα. Πέρσι η πρεμιέρα του πρωταθλήματος έγινε στο ίδιο γήπεδο με τις ίδιες ομάδες (η Καλλιθέα λεγόταν Διγενής Κοσκινού) αλλά τον Ιάλυσο να μετατρέπει το παιχνίδι σε παράσταση για ένα ρόλο. Στις 17:00 ο Γ.Α.Σ. Ιάλυσος θα φιλοξενήσει την ομάδα του Κώστα Τρίτου σε ένα ιδιαίτερα εμφύρονο ματς με βάση τα όσα έδειξαν οι δύο ομάδες στα φιλικά παιχνίδια. Οι γηπεδούχοι θα παρουσιαστούν σχεδόν πλήρεις και μοναδικό «αγκάθι» για τον Γιάννη Τσέρκη είναι ο Μανώλης Παντσέλιας, ο οποίος χθες θα δοκίμαζε το πόδι του (υπέστη διάστρεμμα στο φιλικό παιχνίδι με τον Ηρακλή Λάρδου). Εκτός αγώνα θα μείνουν οι Γιώργος Λάκουρας και Παντελής Μαστροχαρίστος. Την «ερυθροκίτρινη» φανέλα θα φορέσουν σήμερα οι: Τσέρκης, Γρηγοράς, Στεργάκης, Κουλούμπρης, Καστέλλας, Κλαδίτης, Σιαρές, Γκόνος Κ., Γκόνος Φ., Κουκιάς, Παντσέλιας (ίσως). Τη δωδέκατη θέση θα πάρει ένας εκ των νεαρών Ατσικνούδα, Σμαραγδιού και Καραγιάννη. «Είμαστε ασπόδοξοι. Πιστεύω ότι έχουμε παρουσιάσει εμφανή βελτίωση και θα παλέψουμε για τη νίκη», τόνισε στην «Π», χθες ο Γιάννης Τσέρκης.

Στην αντίπερα όχθη τα προβλήματα είναι πολλά για την Καλλιθέα. Ο παίκτης-προπονητής της ομάδας Κώστας Τρίτος θα εκτίσει την πρώτη αγωνιστική της τιμωρίας του από πέρσι, ενώ ο Χρήστος Αβεκλούριος ταλαιπωρείται από τράβηγμα στο δικέφαλο και δεν θα παίξει στο ματς. Εξάλλου ο Χρήστος Σταυριανάκης και ο Ολτζάϊ Σαλάκοσλου δεν έχουν προπονηθεί και φυσικά δεν υπολογίζονται στον Ιαλυσό. Η Καλλιθέα θα παραταχθεί με τους: Νικηφορίδη, Μισσού, Πολύζο, Νούση, Τσαλίκη, Σαρίκα, Κόλλια, Μοσκή, Πολίτη και Ροδίτη. Μόνο πέρσι συναντήθηκαν οι δύο ομάδες τα τελευταία χρόνια στην Α' Κατηγορία.

(2004-05): 73-55

Δ.Κ.Γ. Ιαλυσού (17:00): Γ.Α.Σ. Ιάλυσος- Καλλιθέα (Βιτζηλαίος- Στάλας)

Α.Ε. ΔΙΚΑΙΟΥ- ΙΠΠΟΚΡΑΤΗΣ ΚΩ

Το el clasico της Κω κλέβει την παράσταση στο νησί του Ιπποκράτη. Οι δύο εκπρόσωποι του νησιού διασταυρώνουν σήμερα το βράδυ (20:00) τα ξίφη τους με σκοπό να ξεκινήσουν με το δεξί τις επίσημες υποχρεώσεις τους.

Οι τυπικά γηπεδούχοι θα παρουσιαστούν με αρκετά προβλήματα και πολλοί απ' τους παίκτες που αποκτήθηκαν το καλοκαίρι πιθανότατα να μην κατέβουν στα παιχνίδια. Συγκεκριμένα οι Μπούτζας, Σάζαλης, Μπαζίγος και Ντάουλης μάλλον θεωρούνται παρελθόν απ' την ομάδα. Ο Θανάσης Μολυβιάτης έσπασε το χέρι του και σε συνδυασμό με τις στρατιωτικές του υποχρεώσεις θα χάσει όλο τον πρώτο γύρο. Από κει και πέρα στα «χακί» είναι ντυμένοι και δεν θα παίξουν οι, Κροτήρης, Αλεξανδρής και Αγρέλλης. Ο Μιχάλης Καπλανίδης θα στηριχθεί στους: Χατζηχαραλάμπους, Μαύρο, Τρύπα, Πίτση, Αντωνόπουλο, Χατζηφούντα, Κουλίλη, Αυγουστή, Σούκο, Τουλαντά και Καραγιάννη. «Είναι πρεμιέρα χωρίς άγχος για μας. Θεωρώ ότι είμαστε πιο έτοιμοι και μπορούμε να κερδίσουμε», υποστήριξε ο Μιχάλης Καπλανίδης.

Στο αντίπαλο στρατόπεδο ο Γιάννης Καπερώνης δεν θα έχει στη διάθεσή του, τον Στέλιο Σάββα που βρίσκεται εκτός Κω και τον Παναγιώτη Γιάννου (θεωρείται παρελθόν απ' την ομάδα).

Εξάλλου αμφίβολη είναι η παρουσία του Δημήτρη Πλευράκη και του Νίκου Μόσχου λόγω επαγγελματικών υποχρεώσεων. Ο νεαρός τεχνικός θα έχει στη διάθεσή του, τους παραπάνω αθλητές: Μαυρομάτης, Παμπής, Τσιλιγκίρης, Μαλλιούρας, Μπότσαρης, Μουστάκας, Γκοράτσας, Χρύσης, Αγγελής, Πασσαρής, Χατζημάρκος, Βουρλούμης και Λιοδιάκης. «Δεν είμαστε έτοιμοι, αφού δεν έχουμε κλείσει καν ένα μήνα προπονήσεων. Θα προσπαθήσουμε πάντως για το καλύτερο», τόνισε ο Γιάννης Καπερώνης. Όσον αφορά την παράδοση ο Ιπποκράτης δεν έχει κάσει ποτέ ως φιλοξενούμενος απ' την Α.Ε. Δικαίου.

(2004-05): 70-76
(2002-03): 58-93
(2001-02): 61-69

Δ.Κ.Γ. Κω (20:00): Α.Ε. Δικαίου- Ιπποκράτης Κω (Ξανθός- Φάκαρος)

Οι ημιτελικοί του κυπέλλου...

Αύριο θα πραγματοποιηθούν τα ματς Παναθηναϊκός- Α.Ε.Κ. και Π.Α.Ο.Κ.- Μαρούσι

Αύριο ξεκινάει η ημιτελική φάση του κυπέλλου Ελλάδας με τις αναμετρήσεις Παναθηναϊκός- Α.Ε.Κ. και Π.Α.Ο.Κ. Μαρούσι. Οι επαναληπτικοί αγώνες θα γίνουν την Τετάρτη.

ΤΟ ΠΡΟΓΡΑΜΜΑ ΤΟΥ ΚΥΠΕΛΛΟΥ

ΑΥΡΙΟ (16/10):
- ΟΑΚΑ (17.00): Παναθηναϊκός-Α.Ε.Κ.(ΝΕΤ) (Καρούσης- Μουζάκης- Τανατζής)
- Πυλαία (19.00): Π.Α.Ο.Κ.-Μαρούσι (ΕΤ-1) (Παπαδημητρίου- Πιτσίλκας- Πηλοΐδης)

ΤΕΤΑΡΤΗ (19/10/):
- Αμαρουσίου 17.00 Μαρούσι-ΠΑΟΚ (ΕΤ-1)
- Γαλατσίου 19.00 ΑΕΚ-ΠΑΟ (ΝΕΤ)

Ο κόσμος έχει άποψη...

Με πρωτοφανή ωριμότητα οι φίλοι του Κολοσσού σχολιάζουν τα τεκταινόμενα μέχρι στιγμής στην ομάδα μέσω της ιστοσελίδας www.kolossos-fans.gr

Η «Π» παραθέτει σήμερα την άποψη ενός φίλου του Κολοσσού στην ιστοσελίδα www.kolossos-fans.gr, η οποία «ξεχειλίζει» από ωριμότητα σχετικά με τα όσα συμβαίνουν τον τελευταίο καιρό στις τάξεις της ομάδας.

1)ΠΕΡΙΠΤΩΣΕΙΣ ΝΤΟΠΑΡΙΣΜΑΤΟΣ

Αυτά δυστυχώς συμβαίνουν στον αθλητισμό και σίγουρα στην Α1 πολύ περισσότερο από την Α2. Ας ελπίσουμε να μην έχουμε άλλο χρούσμα ειδικά σε κρίσιμα σημεία του πρωταθλήματος. Ίσως να μας βγήκε σε καλό που παρουσιάστηκαν τώρα και όχι αργότερα.

2) ΟΜΑΔΑ

Σίγουρα πλέον μας λείπουν δύο τουλάχιστον παίκτες. Ένας οργανωτής-ηγέτης και ένας κυρίαρχος της ρακέτας. Τα χρονικά περιθώρια έχουν στενέψει και ας ελπίσουμε ο Θεός βοηθός. Για την υπόλοιπη ομάδα χρειάζεται ακόμα αρκετή δουλειά ειδικά στην επίθεση. Το ευχάριστο είναι ότι οι αναπληρωματικοί είναι παίκτες με εμπειρία στην Α1 που έπαιξαν πέρσι πρωταγωνιστικό ρόλο και έδειξαν μέχρι τώρα ότι μπορούν να βοηθήσουν. Πιστεύω ότι στα τέλη Νοέμβρη θα παίζουμε ωραίο μπάσκετ.

3)ΔΙΟΙΚΗΣΗ-ΟΙΚΟΝΟΜΙΚΑ

Ποιος να το φανταζόταν πριν λίγα χρόνια ότι θα ανεβαίναμε Α1. Ακόμα και η Α2 θα ήταν όνειρο. Νομίζω τους αξίζουν συγχαρητήρια. Μπορεί να έχουμε το μικρότερο μπάτζετ στην Α1 αλλά η σταθερή διοίκηση και η συνέπεια της θα αποδεικθούν μακροπρόθεσμα ενεργετικές. Αρκετές ομάδες στην Α1 και οι περισσότερες στην Α2 αντιμετωπίζουν οικονομικά προβλήματα. Δεν υπάρχει λόγος να φέρνουμε παικταράδες και να φεύγουν απλήρωτοι με αποτέλεσμα να διαλύσει η ομάδα σε λίγα χρόνια.

4)ΓΗΠΕΔΟ

Περισσότερο κοτέτσι θα το χαρακτήριζα. Μέχρι στιγμής οι υποσχέσεις μένουν υποσχέσεις. Εντάξει, επειδή είναι κλουβί είναι «έδρα» αλλά δεν μπορεί να κρατηθεί μια ομάδα στην Α1 με τέτοιο γήπεδο. Συμπαθητική η προσπάθεια για ανακατασκευή του φέτος, ωραία η καινούρια κερκίδα και τα δημοσιογραφικά θεωρία αλλά αυτά που ακούσαμε για πυρασφάλεια είναι λίγο ανατριχιαστικά.

5)ΚΟΟΥΤΣ

Ας του έχουμε εμπιστοσύνη. Νομίζω ότι μέχρι τώρα έχει δείξει ότι το αξίζει. Βέβαια η Α1 έχει άλλες απαιτήσεις αλλά ας τον κρίνουμε στο τέλος.

6)ΚΟΙΝΟ

Εδώ σηκώνει πολύ συζήτηση. Βέβαια το γήπεδο που έχουμε δεν μας επιτρέπει να έχουμε το κοινό που θέλουμε. Φέτος έρχονται πολλές οικογένειες και ζευγάρια. Αυτό ανεβάζει το επίπεδο. Ενθαρρύνουμε την ομάδα μας, αποδοκιμάζουμε τους άλλους, δε βρίζουμε πολύ και στο τέλος χειροκροτάμε τον αντίπαλο. Αυτό όμως από την άλλη μας αποδυναμώνει σαν έδρα. Ξέρω πολλούς που ερχόντουσαν τα προηγούμενα χρόνια και τώρα το σκέφτονται για διάφορους λόγους.(π.χ. 300 ευρώ δεν έχουν όλοι) Φέτος έρχεται για πρώτη φορά κόσμος που δεν είχε πατήσει το πόδι του στο γήπεδο και έρχεται λόγω Α1. Αυτοί πιθανόν να είναι οι πρώτοι που θα εγκαταλείψουν την ομάδα στις δυσκολίες.

Η ομάδα χρειάζεται υποστήριξη στα δύσκολα. Στους κινδύνους που εγκυμονεί το γήπεδο, στους παίκτες που βρίσκονται ντοπαρισμένοι, στις πρώτες ήττες, στην πιθανή άσχημη πορεία, ακόμα και αν (κτύπα ξύλο) πέσει στην Α2. Υπάρχει ένας πυρήνας πίσω από την μπασκέτα (ονόματα δε λέμε) από νέα παιδιά που προσπαθούν και δίνουν ρυθμό.

Οι άλλοι; Παρακολουθούν σινεμά... Οι διαιτητές χρειάζεται να ξέρουν ότι έχουμε άποψη και δυναμική. Σε μια φανερή αδικία τι πιο απλό και αποτελεσματικό από το να σηκωθεί όρθιο το γήπεδο και να γιουχάρει. Προσοχή όμως, όχι σε κάθε αμφισβητούμενη φάση να κάνουμε υπερβολές αλλά σε φανερές αδικίες ώστε όταν το γήπεδο σηκωθεί όλο να ξέρουν ότι δεν τρώμε κουτόχορτο και δεν τους παίρνει.

Αν προσέξετε σε κάθε μεγάλη διακοπή συζητάνε μεταξύ τους τις φάσεις, ειδικά μετά από αναταραχές και αν δεν υπάρχει δόλος αναγνωρίζουν τα λάθη τους και στην αμέσως αμφισβητούμενη πράττουν αναλόγως. (Αυτό ίσως ήταν και ένας από τους λόγους που πρόπερσι σε όλα σχεδόν τα παιχνίδια χανόταν η μπάλα στο τρίτο δεκάλεπτο).

7)ΕΝΕΡΓΟΠΟΙΗΣΗ

Το site αυτό είναι η δύναμη μας. Καθένας μπορεί να πει την άποψη του χωρίς να τον νοιάζει αν πει κάτι λάθος ή παραπανίσιο. Πολλοί μας διαβάζουν (αυτό φαίνεται και από αναφορές στον τοπικό τύπο). Πολλοί παρακολουθούν την ομάδα τα τελευταία χρόνια και ξέρουν αρκετά πράγματα και έχουν άποψη και ιδέες που πρέπει να ακουστούν. Καλό είναι να γράφουν και αυτοί. Είμαστε μια ομάδα «τρελών και άρρωστων» οπαδών του Κολοσσού και προσπαθούμε να κάνουμε χαβαλέ αλλά και να κάνουμε ότι περνάει από το χέρι μας για την ομάδα.

8) ΔΕ ΞΕΝΕΡΩΝΟΥΜΕ

Ότι και να γίνει υποστηρίζουμε την ομάδα. (Δε θα πεθάνουμε κουφάλα νεκροθάφτη!'). Στα δύσκολα είμαστε εκεί!

Πρεμιέρα στο παιδικό...

Τέσσερα παιχνίδια και για τους τρεις ομίλους περιλαμβάνει το σημερινό πρόγραμμα της Τ.Ε. Ε.Ο.Κ. Δωδεκανήσου. Στη Ρόδο Ελπίδα Πεταλούδων- Ζέφυρος, ενώ ο Ήλιος Ιαλυσού ταξιδεύει στη Σύμη

Ξεκινάει με δύο εβδομάδες καθυστέρηση το παιδικό πρωτάθλημα, έπειτα από απόφαση των μελών της Τ.Ε. Ε.Ο.Κ. Δωδεκανήσου. Μάλιστα το σημερινό πρόγραμμα περιλαμβάνει τέσσερις συναντήσεις (αφού ο Γ.Σ. Αφάντου 2005 παραιτήθηκε απ' το ματς με τον Κολοσσό Β') και για τρεις ομίλους. Στον πρώτο ο Ήλιος Ιαλυσού δεν συμμετέχει στο παιδικό πρωτάθλημα και ως εκ τούτου δεν έχει παίξει με τον Α.Ο.Σ.

Σύμη

(12:00): Α.Ο. Σύμης- Ήλιος Ιαλυσού (Μυροφόρος- Πετρίδης)

ΗΡΑΚΛΗΣ 2000- ΙΠΠΟΚΡΑΤΗΣ ΚΩ



Στην Κρεμαστή δοκιμάζεται σήμερα ο Ζέφυρος

(ισχυροί) η Ελπίδα Πεταλούδων θα υποδεχθεί στην Κρεμαστή τον Ζέφυρο, στο μοναδικό παιχνίδι που θα διεξαχθεί στη Ρόδο.

Στον δεύτερο όμιλο (ανίσχυροι), ο Ήλιος Ιαλυσού θα ταξιδέψει στη Σύμη για να κοντραριστεί με τον τοπικό Α.Ο.Σ.. Στον όμιλο νήσων, σήμερα το πρωί στην Καρδάμαινα ο Ηρακλής 2000 θα κοντραριστεί με τον Ιπποκράτη Κω, με τους φιλοξενούμενους να έχουν τον πρώτο λόγο, ενώ στο Πυλί η Α.Ε. Δικαίου θα παίξει με την Ε.Α. Καλύμνου.

ΕΛΠΙΔΑ ΠΕΤΑΛΟΥΔΩΝ- ΖΕΦΥΡΟΣ

Είναι η πρώτη φορά στην ιστορία τους, που οι δύο ομάδες θα τεθούν αντιμέτωπες αφού πέρσι οι γηπεδούχοι αγωνίζονταν στον β' όμιλο, ενώ οι «πράσινοι» στο γκρουπ των ισχυρών.

Κ.Γ. Κρεμαστής (18:00): Ελπίδα Πεταλούδων- Ζέφυρος (Κουνελλές Ν.- Αρνάς)

Α.Ο. ΣΥΜΗΣ-ΗΛΙΟΣ ΙΑΛΥΣΟΥ

Τα τέσσερα τελευταία χρόνια μοιρασμένη είναι η παράδοση μεταξύ του Ηρακλή 2000 και του Ιπποκράτη Κω, αφού τα τελευταία χρόνια οι ομάδες μετρούν από δύο νίκες στο ανοιχτό γήπεδο της Καρδάμαινας.

(2004-05): 32-61
(2003-04): 75-74
(2002-03): 70-58
(2001-02): 55-85

Καρδάμαινα (11:30): Ηρακλής 2000- Ιπποκράτης Κω (Ξανθός- Αυγουλάς)

Α.Ε. ΔΙΚΑΙΟΥ- Ε.Α. ΚΑΛΥΜΝΟΥ

Όποτε αγωνίζονται οι δύο ομάδες στο Πυλί, η Α.Ε. Δικαίου κερδίζει πάντα με μεγάλη διαφορά. Αξίζει να σημειωθεί ότι τρεις φορές απ' το 2001 οι «σφουγγαράδες» δεν ταξίδεψαν στην Κω και μπδενίστηκαν.

(2004-05): 20-0(α.α.)/20-0(α.α.)
(2003-04): 88-57
(2002-03): 91-58
(2001-02): 20-0(α.α.)

Πυλί (14:00): Α.Ε. Δικαίου- Ε.Α. Καλύμνου (Ξανθός- Φάκαρος)

Οι διαιτητές του Σ.Δ.Κ.Δ.

Ο Στέλιος Βιτζηλαίος και ο Γιάννης Στάλας θα διευθύνουν το σημερινό ντέρμπι Γ.Α.Σ. Ιάλυσος- Καλλιθέα, ενώ ο Γιώργος Ξανθός και ο Άρης Φάκαρος τη μάχη της Κω

Ορίστηκαν απ' τον Σ.Δ.Κ.Δ. οι διαιτητές των αγώνων των τοπικών πρωταθλημάτων που ξεκίνησαν ουσιαστικά χθες με το εφηβικό παιχνίδι της Καλύμνου.

Ο Στέλιος Βιτζηλαίος και ο Γιάννης Στάλας θα «σφυρίξουν» τη συνάντηση μεταξύ του Γ.Α.Σ. Ιάλυσος και της Καλλιθέας, ενώ ο Γιώργος Ξανθός και ο Άρης Φάκαρος θα ταξιδέψουν στην Κω για να διευθύνουν το τοπικό ντέρμπι ανάμεσα στην Α.Ε. Δικαίου και τον Ιπποκράτη, καθώς και κάποια ακόμη παιχνίδια για μικρότερες κατηγορίες.

ΣΗΜΕΡΑ:
- Καρδάμαινα (11:30): Ηρακλής 2000- Ιπποκράτης Κω(Π) (Ξανθός- Αυγουλάς)
- Σύμη (12:00): Α.Ο. Σύμης- Ήλιος Ιαλυσού (Π) (Μυροφόρος- Πετρίδης)
- Πυλί (14:00): Α.Ε. Δικαίου- Ε.Α. Καλύμνου (Π) (Ξανθός- Πλατέλα)
- Δ.Κ.Γ. Ιαλυσού (17:00): Γ.Α.Σ. Ιάλυσος- Καλλιθέα (Α) (Βιτζηλαίος- Στάλας)
- Κ.Γ. Κρεμαστής (18:00): Ελπίδα Πεταλούδων- Ζέφυρος (Π) (Κουνελλές Ν.- Αρνάς)
- Κ.Γ. Κρεμαστής (20:00): Ελπίδα Πεταλούδων- Α.Σ.Κ. Ιβίσκος (Ε) (Κουνελλές Ν.- Αρνάς)
- Δ.Κ.Γ. Κω (20:00): Α.Ε. Δικαίου- Ιπποκράτης Κω(Α) (Ξανθός- Φάκαρος)

ΑΥΡΙΟ (16/10):
- Πυλί (11:00): Α.Ε. Δικαίου Β'- Ιπποκράτης Κω Β'(Π) (Φάκαρος- Πλατέλα)
- Δ.Κ.Γ. Καλύμνου (12:30): Ε.Α. Καλύμνου- Ηρακλής Λάρδου(Α) (Κουνελλές Ν.- Αρνάς)
- Δ.Κ.Γ. Κω (13:30): Ιπποκράτης Κω- Α.Ε. Δικαίου (Ε) (Φάκαρος- Αυγουλάς)
- Δ.Κ.Γ. Ιαλυσού (19:00): Γ.Α.Σ. Ιάλυσος- Κολοσσός Ρόδου (Ε) (Μυροφόρος- Πετρίδης)
- Δ.Κ.Γ. Ρόδου (20:00): Κολοσσός Ρόδου- Γ.Σ. Διαγόρας (Π) (Βιτζηλαίος- Στάλας)

Αρχή με Κρεμαστή...

Για το εφηβικό πρωτάθλημα (όμιλος Ρόδου) η Ελπίδα Πεταλούδων θα φιλοξενήσει στις 20:00 τον Α.Σ.Κ. Ιβίσκος!

Σήμερα το βράδυ στην Κρεμαστή θα ανοίξει η αυλαία για τον όμιλο Ρόδου στο εφηβικό πρωτάθλημα. Η Ελπίδα Πεταλούδων θα φιλοξενήσει στις 20:00 τον Α.Σ.Κ. Ιβίσκος σε ένα ιδιαίτερα ενδιαφέρον παιχνίδι αφού τόσο η ομάδα του Νίκου Κανέλλη όσο και το συγκρότημα του Στέλιου Κωνσταντινίδη θα κυνηγήσουν το ροζ φύλλο για να μπουν με το δεξί στο πρωτάθλημα.

Πρόκειται για το πρώτο επίσημο παιχνίδι των δύο ομάδων, κάτι το οποίο σημαίνει ότι αμφότεροι οι αντίπαλοι θα τα δώσουν όλα για τη νίκη.

Αξίζει να σημειωθεί ότι ο Γ.Σ. Αφάντου 2005 παραιτήθηκε απ' το παιχνίδι με τον Ζέφυρο, ενώ η αυλαία της 1ης αγωνιστικής θα πέσει αύριο στην Ιαλυσό με τη συνάντηση μεταξύ του τοπικού Γ.Α.Σ. και του Κολοσσού. Πέρσι στο πλαίσιο της 7ης αγωνιστικής, η ομάδα της Ανάληψης αν και έπαιξε με αρκετές απουσίες πήρε τη νίκη. Ήταν και το μοναδικό παιχνίδι των δύο συλλόγων σε εφηβικό επίπεδο.

(2004-05): 71-75

Κ.Γ. Κρεμαστής (20:00): Ελπίδα Πεταλούδων- Α.Σ.Κ. Ιβίσκος (Κουνελλές Ν.- Αρνάς)

Ξεκίνημα με μπδενισμούς...

Ο Γ.Σ. Αφάντου 2005 παραιτήθηκε απ' το σημερινό παιχνίδι των παίδων με τον Κολοσσό Β' και απ' το αυριανό των εφήβων με τον Ζέφυρο!

Με τον χειρότερο τρόπο ξεκίνησαν τα φετινά πρωταθλήματα, αφού με το «καλημέρα» παρουσιάστηκαν οι δύο πρώτοι μπδενισμοί. Ο Γ.Σ. Αφάντου 2005 με έγγραφο που απέστειλε στην Τ.Ε. Ε.Ο.Κ. Δωδεκανήσου παραιτήθηκε απ' το προγραμματισμένο για σήμερα παιχνίδι των παίδων κόντρα στον Κολοσσό Β' και απ' την αυριανή αναμέτρηση για τους έφηβους κόντρα στον Ζέφυρο. Όπως είναι εύλογο οι αντίπαλοι του Γ.Σ. Αφάντου 2005 θα ξεκινήσουν με το δεξί τις επίσημες υποχρεώσεις τους, και θα πάρουν τους δύο βαθμούς στα χαρτιά. Αντίθετα οι Αφαντενοί κάνουν πολύτιμο έδαφος. Ο λόγος που έχει να κάνει με την αποχώρηση τους είναι τα δελτία, τα οποία δεν είναι έτοιμα και δεν έχουν σταλεί απ' την Ε.Ο.Κ.

Π Ω Λ Ε Ι Τ Α Ι

Φουσκωτό σκάφος Olympic καμπινάτο 696 με μηχανή Mer Cruiser D-Ironic 300 HP Twin Pro & βοηθητική εξωλέμβια καινούρια Yamaha 15 HP, τέντα πλεύσης, τέντα δωματίου, Trailer καινούριο 2 αξονικό έλξης, 2 flaps, ηλεκτρικό εργάτη heavy duty, ραδιοκασετόφωνο, VHF Marine, βυθόμετρο. Σε άριστη κατάσταση.

Πληροφορίες: Τηλ. 6944341153



Ο Επιτετραμμένος της Ολλανδίας επισκέφτηκε το νησί μας

ΕΝΔΙΑΦΕΡΟΝ ΓΙΑ ΤΗΝ ΠΑΡΟΙΚΙΑ



ΤΟΝ επιτετραμμένο της Ολλανδικής Πρεσβείας στην Ελλάδα κ. Τίμο Κόστερ συνάντησε χτες ο Νομάρχης Δωδεκανήσου Γιάννης Μαχαιρίδης, παρουσία του Προξένου της χώρας στη Ρόδο κ. Σεβαστάκη.

Κατά τη διάρκεια της συζήτησης τέθηκαν ζητήματα τουριστικής φύσεως, ενώ βασικό θέμα ανταλλαγής απόψεων ήταν και η παρουσία στη Ρόδο μιας ιδιαίτερα δραστήριας Ολλανδικής παροικίας, τα ξεχωριστά χαρακτηριστικά της οποίας προσθέτουν στην ταυτότητα και στην κοινωνική ζωή της περιοχής μας.

Στο τέλος της συνάντησης αντηλλάγησαν αναμνηστικά δώρα.

Ρύθμιση χωροταξικών θεμάτων του Δήμου Λινδίων

ΣΥΣΚΕΨΗ ΧΤΕΣ ΣΤΗ ΝΟΜΑΡΧΙΑ

ΣΤΟ πλαίσιο της προσπάθειας που καταβάλλεται από τη Νομαρχιακή Αυτοδιοίκηση Δωδεκανήσου για την αντιμετώπιση των προβλημάτων και την επιτάχυνση του χωροταξικού και πολεοδομικού σχεδιασμού της ευρύτερης περιοχής μας, πραγματοποιήθηκε σύσκεψη στο Γραφείο του αντινομάρχη Γιάννη Χριστοφάκη για θέματα που αφορούν στο Δήμο Λινδίων.

Ειδικότερα συζητήθηκαν τα θέματα που προκύπτουν από την υφιστάμενη ΖΟΕ Λάρδου στην υπό εξέλιξη πολεοδομική μελέτη του δημοτικού διαμερίσματος.

Υστερα από διεξοδική συζήτηση ελήφθησαν αποφάσεις για την περαιτέρω προώθηση της πολεοδομικής μελέτης που θα δώσει διέξοδο στην ανάπτυξη της

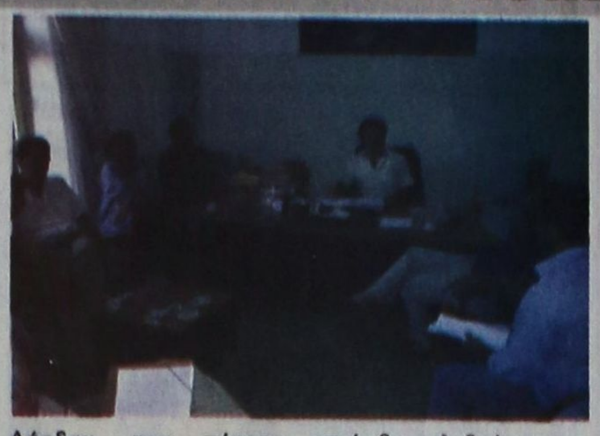

Λάρδου, που σήμερα ασφυκτιά πολεοδομικά και οικιστικά.

Παράλληλα αντιμετωπίσθηκαν προβλήματα, αναφορικά με τη μεταγραφή των παρόδιων (της εθνικής οδού) μερίδων του οικισμού Καλάθου στο πλαίσιο της πράξεως εφαρμογής, καθώς και πολεοδομικά προβλήματα της περιοχής Πεύκων, πολλά από τα οποία θα επιλυθούν με την υπό εξέλιξη μελέτη ΣΧΟΟΑΠ του Δήμου Λινδίων.

Επίσης, προς επίλυση βαίνουν και πολλά προβλήματα πολεοδομικής καθημερινότητας (κόμβοι κ.λ.π), που απασχολούν τους δημότες του Δήμου Λινδίων.

ΣΤΗ σύσκεψη συμμετείχαν, πλην του κ. Χριστοφάκη, οι:

Γιώργος Θαρρενός, δήμαρχος Λινδίων, Παναγιώτης Παπακωνσταντίνου αντιδήμαρχος και Αντώνης Χατζηϊωάννου, δημοτικός σύμβουλος, Παύλος Διακοσταματίου και Πέγκυ Παπαγιάννη, μηχανικοί των ΤΥ του Δήμου, Στέφανος Θαρρενός, πολιτικός μηχανικός, Δημήτρης Παρασσός, μελετητής της Πολεοδόμησης Λάρδου, Γιώργος Χατζάκης, Αναπληρωτής Διευθυντής ΠΟ.ΧΩ.ΠΕ, Στέφανος Στεφανόπουλος και Βασιλική Σταυρούλη από τη Διεύθυνση ΠΟΧΩΠΕ.

Χτες τα ξημερώματα

Σκοτώθηκε 32χρονη οδηγός μοτοποδηλάτου

ΣΟΒΑΡΑ Η ΣΥΝΕΠΙΒΑΤΙΔΑ

ΕΝΑ ΑΚΟΜΑ θύμα τροχαίου δυστυχήματος θρηνεί η κοινωνία της Ρόδου. Χθες σε τροχαίο δυστύχημα που συνέβη στις 4.10 τα ξημερώματα, στην διασταύρωση των οδών Γρίβα και Μανδηλαρά, στην πόλη της Ρόδου, άφησε την τελευταία της πνοή η 32χρονη Κωνσταντίνα Γκατσαρά, κάτοικος Ρόδου.

• Το δυστύχημα συνέβη όταν το μοτοποδήλατο που οδηγούσε η Γκατσαρά, κινούμενο αντίθετα σε μονόδρομο συγκρούστηκε με αυτοκίνητο που οδηγούσε ένας 31χρονος Ροδίτης, ο οποίος παραβίασε πινακίδα στάσης (stop).

ΑΠΟ ΤΗ σύγκρουση τραυματίστηκε θανάσιμα η Γκατσαρά και να τραυματιστεί σοβαρά μία 37χρονη υπήκοος Ρωσίας η οποία ήταν συνεπιβάτις στο μοτοποδήλατο.

Ενταξη έργων της Τήλου στο πρόγραμμα «Θησέας»

ΑΝΑΠΛΑΣΗ ΠΑΡΑΛΙΑΚΟΥ ΔΡΟΜΟΥ

Ο γενικός Γραμματέας της Περιφέρειας Κ. Χαράλαμπος Κόκκινος ανακοινώνει ότι με αποφάσεις του, εντάχθηκαν οριστικά στο Πρόγραμμα «ΘΗΣΕΑΣ» για την Περιφέρεια Νοτίου Αιγαίου, ένα έργο του Δήμου Μυκόνου συνολικού πυρούπολογισμού 257.000 ευρώ και τέσσερις μελέτες του Δήμου Τήλου συνολικού προϋπολογισμού 257.000 ευρώ και τέσσερις μελέτες του Δήμου Τήλου συνολικού προϋπολογισμού 285.545 ευρώ.

Πιο συγκεκριμένα έγινε η οριστική ένταξη των εξής:

1. Επισκευή - Ανάπλαση Δημοτικού κτιρίου «Μαύρου» Δήμου Μυκόνου, συνολικού προϋπολογισμού 257.000 ευρώ.

2. Ανάδειξη και αποκατάσταση του παραθαλάσσιου χώρου του κόλπου των Λιβαδιών - εξυγίανση και ανάπλαση της ακτής - οριοθέτησης οικισμού - διαμόρφωση δικτύου πεζών και τροχοφόρων (Μελέτη), Δήμου Τήλου συνολικού προϋπολογισμού 230.436 ευρώ.

3. Ανάπλαση δικτύου λιθόστρωτων μονοπατιών (Μελέτη) Δήμου Τήλου προϋπολογισμού δαπάνης 26.861 ευρώ.

4. Εργα αντιδιαβρωτικής προστασίας στον οικισμό Λιβαδιών Τήλου (Μελέτη) προϋπολογισμού δαπάνης 17.584 ευρώ.

5. Υδρολογική - υδραυλική μελέτη που αφορά το έργο «Δημοτική οδοποιία οικισμού Λιβαδιών Τήλου» (Μελέτη) προϋπολογισμού δαπάνης 10.664 ευρώ.

Συνολικά έχουν ενταχθεί μέχρι σήμερα οριστικά στο πρόγραμμα «ΘΗΣΕΑΣ» 23 έργα, 30 μελέτες, και 6 ενέργειες προϋπολογισμού 9.684.113,57 ευρώ.

Προκατασκευασμένες αίθουσες για το ΤΕΕ του Παραδεισίου

ΕΝΤΑΧΘΗΚΕ ΣΕ ΠΡΟΓΡΑΜΜΑ ΤΟΥ ΟΣΚ

ΑΠΟ το πολιτικό γραφείο του βουλευτή Τάσου Καραμάριου ανακοινώνονται τα εξής:

«Το 2000, ιδρύθηκε το 1ο ΤΕΕ Παραδεισίου Ρόδου, πλην όμως έκτοτε και μέχρι σήμερα δεν κατέστη δυνατόν να εξευρεθεί λύση κατάλληλου κτιρίου, με αποτέλεσμα να λειτουργεί προσωρινά στο χώρο του Γυμνασίου Παραδεισίου και σε άλλους ενοικιαζόμενους χώρους και μάλιστα απογευματινές ώρες.

Επειδή η κατασκευή κτιριακού συγκροτήματος καθυστερούσε, η διεύθυνση του ΤΕΕ, ο Σύλλογος Γονέων και Κηδεμόνων του Δήμου Πεταλούδων, καθώς και ο Δήμος Πεταλούδων πρότειναν στον Οργανισμό Σχολικών Κτιρίων (ΟΣΚ) να εντάξει στο πρόγραμμά του τουλάχιστον τη διάθεση 14 προκατασκευασμένων αιθουσών για τη στέγαση του ΤΕΕ μέχρι της οριστικής του λύσης.

Σ' αυτό το στάδιο και ύστερα από αίτημα όλων των ενδιαφερομένων, παρακλήθηκα να παρέμβω, προκειμένου να βρεθεί λύση και αυτή πράγματι βρέθηκε, με αποτέλεσμα με την απόφαση ΑΠ ΕΓ-33Τ/13-10-05 του διευθύνοντα συμβούλου του ΟΣΚ Α.Ε. κ. Παταργιά να εγκριθεί η διάθεση των 14 αιθουσών.

Υστερα από την ευχάριστη αυτή εξέλιξη, συγχαίρω τη διοίκηση του ΟΣΚ Α.Ε., η οποία δέχθηκε αμέσως το αίτημά μου και όλους τους φορείς για το ενδιαφέρον τους που επί χρόνια κατέβαλλαν και εύχομαι σύντομα να υλοποιηθεί η παραπάνω απόφαση και να λειτουργήσει καλύτερα το 1ο ΤΕΕ Παραδεισίου Ρόδου».

Δεν έγιναν δεκτές οι παραιτήσεις των μελών του διοικητικού συμβουλίου των ιατρών του ΙΚΑ

ΔΕΝ έγιναν δεκτές οι παραιτήσεις των μελών του διοικητικού συμβουλίου του Συλλόγου Ιατρών Ρόδου, μετά τις τελευταίες εξελίξεις στο θέμα της μεταστέγασης. Σχετική ανακοίνωση του Συλλόγου αναφέρει τα εξής:

«Πραγματοποιήθηκε στις 12 Οκτωβρίου η έκτακτη γενική συνέλευση των ιατρών του ΙΚΑ Ρόδου με μοναδικό θέμα τις παραιτήσεις που υπέβαλαν τρία από τα πέντε μέλη του Δ.Σ. Κατά τη διάρκεια της συζήτησης διεπιστώθη ότι υπάρχουν εξελίξεις στο θέμα της μετεγκατάστασης του ΙΚΑ, και η γενική συνέλευση έκρινε ότι δεν έπρεπε να κάνει δεκτές τις παραιτήσεις του προέδρου, του γραμματέα και του ταμία οι οποίοι ανακάλεσαν τις παραιτήσεις τους και παρέμειναν στις θέσεις τους. Κρίθηκε σκόπιμο να αποφευχθούν με τον τρόπο αυτό πρόωρες εκλογικές διαδικασίες καθότι θα αποπροσανατολιζόταν ο σύλλογος από τον μόνιμο και σταθερό στόχο των ιατρών του ΙΚΑ εδώ και χρόνια που είναι η μετεγκατάσταση του ΙΚΑ στο χώρο του παλαιού Νοσοκομείου.

Για το Δ.Σ.
Ο Πρόεδρος
Κ. ΚΩΤΙΚΩΣΤΑΣ
Ο Γραμματέας
Ε.Ι. ΜΑΝΔΡΑΚΟΣ»

Σεμινάρια πληροφορικής για τους εργαζόμενους

ΑΠΟ 24 ΟΚΤΩΒΡΙΟΥ ΤΑ ΜΑΘΗΜΑΤΑ

Το Εργατικό Κέντρο Ρόδου (ΕΚΡ) στα πλαίσια της συνεχούς προσπάθειας που καταβάλλει για την εκπαίδευση των μελών του, διοργανώνει ΣΕΜΙΝΑΡΙΑ ΠΛΗΡΟΦΟΡΙΚΗΣ για το Επίπεδο Ι (Αρχάριοι), Επίπεδο ΙΙ (Μεσαίο) και Επίπεδο ΙΙ (Προχωρημένο) που στοχεύουν στην εκμάθηση του παρακάτω Λογισμικού από τους εκπαιδευόμενους:

Windows, word, excel, access, powerpoint, internet, outlook, express (email), Βασικές έννοιες πληροφορικής κ.α.)

Μετά την ολοκλήρωση των 3 επιπέδων όσοι επιθυμούν να συμμετάσχουν στην πιστοποίηση για την απόκτηση του E.C.D.L.

Οι ενδιαφερόμενοι παρακαλούνται να επικοινωνήσουν άμεσα με την Γραμματεία του Εργατικού Κέντρου Ρόδου (ΕΚΡ) στο τηλέφωνο 2241024730 για την εγγραφή τους.

Η έναρξη των μαθημάτων έχει προγραμματιστεί για την Δευτέρα, 24 Οκτωβρίου 2005.

Ευχαριστίες στο δήμαρχο από τους γονείς των παιδιών του κέντρου «Εστία»

ΟΙ ΓΟΝΕΙΣ των παιδιών με ειδικές ανάγκες, που ασχολούνται στο Κέντρο «Εστία», έστειλαν στο δήμαρχο Ρόδου Γιώργο Γιαννόπουλο την παρακάτω επιστολή:

«Αξιότιμε κύριε Δήμαρχε,

Οι γονείς των παιδιών με ειδικές ανάγκες, που απασχολούνται στο Κέντρο Δημιουργικής Απασχόλησης «ΕΣΠΑ», του Δήμο Ροδίων, αισθάνονται την ανάγκη να σας ευχαριστήσουν ολόθερμα, για την απόφασή σας να συνεχιστεί η λειτουργία του Κέντρου αυτού, που τόσα έχει προσφέρει στα παιδιά μας.

Επίσης, ευχαριστούμε τον αντιδήμαρχο κ. Γλυνό Μανώλη, που εισηγήθηκε στο δημοτικό συμβούλιο σχετικά με την ανάγκη συνέχισης της λειτουργίας του Κέντρου.

Ο πρόεδρος
ΘρασύβουλοςΛυκοπάντης
Η γραμματέας
Βασιλική
Μουτσιάνα»

Θα βραβευθεί η Υπηρεσία Διαβατηρίων

Η υπηρεσία Ελέγχου Διαβατηρίων Λιμένα Ρόδου θα βραβευτεί, μεθαύριο Δευτέρα, 20 Οκτωβρίου, ημέρα της Αστυνομίας, σε εκδήλωση που θα γίνει στο Μέγαρο Μουσικής Ρόδου. Η βράβευση αφορά τον υποδειγματικό τρόπο με τον οποίο ασκεί τα καθήκοντά της και την άψογη εφαρμογή των όσων ορίζει η συνθήκη Schengen.

Επίσκεψη σε σπήλαιο του Αρχαγγέλου

Τα τμήματα Αγωγής Υγείας & Περιβαλλοντικής Εκπαίδευσης σε συνεργασία με το σύλλογο ΠΕΕΚΠΕ και την Ελληνική Σπηλαιολογική Εταιρεία διοργανώνουν την πρώτη επίσκεψη πεδίου των εκπαιδευτικών, σ' ένα από τα σπήλαια της Αρχαγγέλου Ρόδου και σε άλλα αξιοθέατα της περιοχής.

Η επίσκεψη θα πραγματοποιηθεί την Κυριακή 16/10/2005.

Τηλέφωνα επικοινωνίας: 22410 55 844 - 22410 55843

Φαξ: 22410 55 844.

Συνελήφθησαν με ναρκωτικά

Από αστυνομικούς του Τμήματος Δίωξης Ναρκωτικών συνελήφθησαν προχθές στις 8.15 το βράδυ δύο νεαροί Ροδίτες, 21 και 19 χρονών, γιατί σε γενόμενο έλεγχο βρέθηκε στην κατοχή τους μία συσκευασία που περιείχε 10 γραμμάρια ηρωίνης. Σε έρευνα που ακολούθησε στα σπίτια των συλληφθέντων βρέθηκαν μικροποσότητες ηρωίνης.

Ανάπλαση του ιστορικού οικισμού στα Κοσκινού

ΠΟΙΑ ΕΡΓΑ ΘΑ ΓΙΝΟΥΝ

Εγκρίθηκε από το Επιχειρησιακό Πρόγραμμα Περιβάλλοντος του ΥΠΕΧΩΔΕ (ΕΠΠΕΡ), η δημοπράτηση του έργου «Ανάπλαση του ιστορικού οικισμού Δ.Δ. Κοσκινού Δήμου Καλλιθέας» προϋπολογισμού 1 εκ. ευρώ. Η δημοπρατηση θα γίνει άμεσα προκειμένου να εγκατασταθεί ο εργολάβος και να αναδειχτεί ο παραδοσιακός οικισμός Κοσκινού. Αξίζει να τονισθεί ότι προηγήθηκε από τη δημοτική αρχή η σύνταξη της μελέτης καθώς και της μελέτης εφαρμογής με αποτέλεσμα να εγκριθεί η δημοπράτηση της πρώτης φάσης του έργου η οποία περιλαμβάνει πλακοστρώσεις και πλεκτροφωτισμούς, αποκατάσταση κοινόχρηστων χώρων κ.α.

Στόχος της δημοτικής αρχής κατά την ολοκλήρωση όλων των φάσεων του έργου είναι:

• Ανάδειξη του μουσειακού χαρακτήρα και ρόλου του οικισμού με τον καθορισμό πορείας επίσκεψης.

• Η ένταξη υπαίθριου κοινωνικού εξοπλισμού (κάδοι αχρήστων και απορριμμάτων, κάδοι φυτών, φωτιστικά, πινακίδες σήμανσης και εμπειρίας.

• Η ανάδειξη του ιστορικού και αισθητικού χαρακτήρα του οικισμού με την ανάδειξη των αρχιτεκτονικών του σχοιχείων.

• Η διαμόρφωση χώρων στάσης και θέασης.

Ενημέρωση για το Μεσαιωνικό Φεστιβάλ Ρόδου

Ο πολιτιστικός σύλλογος «Μεσαιωνικό Ρόδο» θα πραγματοποιεί συναντήσεις κάθε Σάββατο 12:00 - 14: 00 και κάθε Πέμπτη 20:00 - 22:00 στον Δ.Ο.Ν.Α, Διαγορίδών 1 (δίπλα στο ΡΟΔΑ), με σκοπό την ενημέρωση σχετικά με το Μεσαιωνικό Φεστιβάλ και τη γνωριμία και εγγραφή νέων μελών και εθελοντών. Πληροφορίες: κα. Άννα Αχιολά Τηλ. 22410 74405, Κιν. 6972178603.

Προσλήψεις στο Δήμο Κω

Τέσσερα άτομα με την ειδικότητα του Τεχνίτη (κτίστες και σοβατζήδες) με σύμβαση εργασίας ιδιωτικού δικαίου ορισμένου χρόνου, η απασχόληση των οποίων δεν μπορεί να υπερβεί τις 135 ημέρες, θα προσλάβει ο Δήμος Κω για την εκτέλεση του έργου περίφραξης του νέου Δημοτικού Σταδίου ΑΝΤΑΓΟΡΑΣ.

Οι ενδιαφερόμενοι καλούνται να προσκομίσουν τα δικαιολογητικά τους μέχρι την ερχόμενη Παρασκευή 21 Οκτωβρίου 2005 στο γραφείο προσωπικού του Δήμου μας.

Επίδειξη μόδας για το φθινόπωρο και χειμώνα

ΤΗΝ ΚΥΡΙΑΚΗ ΣΤΟ «ΡΟΔΟΣ ΠΑΛΑΣ»

Η Λέσχη Lions «Ηλιούσα» Ρόδου, ενημερώνει το ευρύτερο ροδιακό κοινό, ότι την Κυριακή 16 Οκτωβρίου 2005, στο ξενοδοχείο «RODOS PALACE», θα διοργανώσει επίδειξη μόδας για το φθινόπωρο - Χειμώνα 2005-2006.

Την παρουσίαση θα κάνει η κ. Νίκη Κάρτσωνα και θα συμμετάσχουν τα γνωστά μοντέλα: Εβελίνα Παπαντωνίου, Κάλυ Τσιλίδου, Τζένη Τζιβεριώτη, Κατερίνα Στικούδη, Ελενα Ασλάνη, Μελίνα Παπαδοπούλου, Γιώργος Χειμωνετος, Χρήστος Κουσουρής, κ.α.

Τα καταστήματα που θα συμμετάσχουν είναι:

CARRERA, CARINO, SECRET, BLOEMENLAND, P.E. KOUNAKIS, NAPOLITANA, RIMELINO.

Το μακιγιάζ είναι προσφορά του καταστήματος καλλυντικών ΜΕΡΚΟΥΡΗ.

Τηλέφωνα για προσκλήσεις: 22410 61500, 22410 30013, 6937 398975



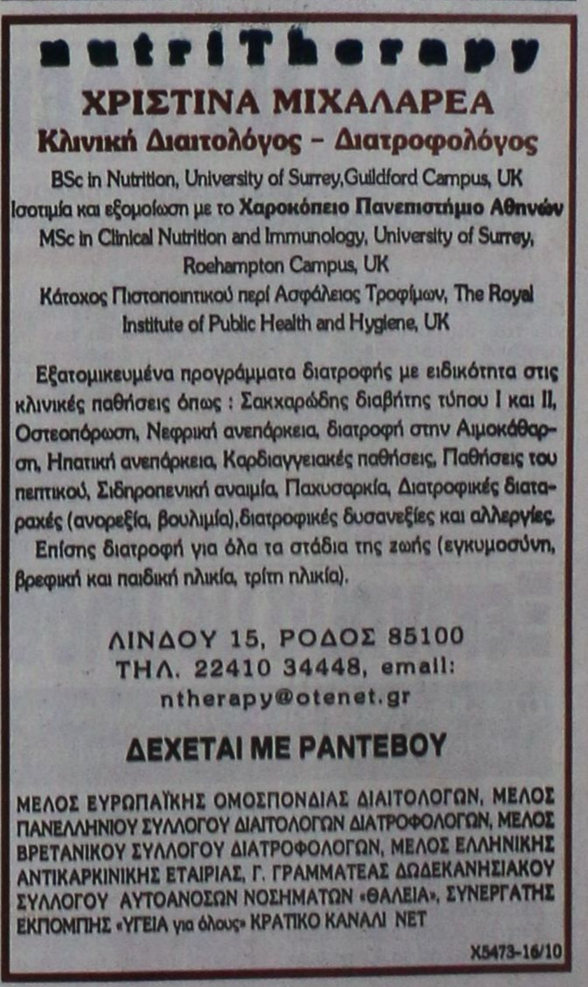

...Το Λογιστήριο της «ΠΡΟΟΔΟΥ», που μεταφέρθηκε στο κτίριό μας, το οποίο λειτουργεί παράλληλα με το λογιστήριο της Ν. Αγοράς, στην οδό Μάρκου Μαλιαράκη 3 λειτουργεί από την 8.30 πρωινή μέχρι την 2 μεταμεσημβρινή και δέχεται
ΔΙΑΦΗΜΙΣΕΙΣ - ΑΓΓΕΛΙΕΣ
και οποιαδήποτε άλλη ΔΗΜΟΣΙΕΥΣΗ
ΜΑΡΚΟΥ ΜΑΛΙΑΡΑΚΗ 3
ΤΗΛ. 22410 35322

ΚΗΔΕΙΑ

Τη λατρευτή μας σύζυγο, μητέρα, κόρη, αδελφή και θεία

ΚΩΝΣΤΑΝΤΙΝΑ ΓΚΑΤΣΑΡΑ

(Ετών 32)

Θανούσα κηδεύουμε σήμερα Σάββατο 15 Οκτωβρίου 2005 και ώρα 12η μεσημβρινή από τον Ιερό Ναό Ταξιαρχών Νεκροταφείου Ρόδου.
Ο σύζυγος Ανέστης
Τα παιδιά Σταύρος, Ελένη
Οι γονείς Αντώνης-Φωτεινή
Τα αδέλφια, τα ανίψια και οι λοιποί συγγενείς.

ΘΕΜ.-1510