ΕΤΟΣ ΙΔΡΥΣΕΩΣ: 1915
ΙΔΡΥΤΗΣ: ΕΜΜ. ΚΑΛΑΜΠΙΧΗΣ
ΔΙΕΥΘΥΝΤΗΣ: ΑΘ. ΜΑΡΑΣΙΩΤΗΣ

Η ΡΟΔΙΑΚΗ

ΠΕΜΠΤΗ
21 ΜΑΡΤΙΟΥ 2002
ΑΡ. ΦΥΛΛΟΥ 17.050
ΤΙΜΗ: ΕΥΡΩ 0,70

ΗΜΕΡΗΣΙΑ ΠΡΩΙΝΗ ΕΦΗΜΕΡΙΔΑ ΤΗΣ ΡΟΔΟΥ

ΜΑΝΤΙΝΑΔΕΣ ΝΟΜΑΡΧΗ ΓΙΑ ΤΙΣ ΕΠΙΛΟΓΕΣ ΠΑΣΟΚ



Μελωδική προσέγγιση στον Φώτη...



Με μαντινάδες σχολίασε -μάλλον αρνητικά- την επιλογή του Γ. Μαχαιρίδη ο κ. Σ. Καραγιάννης. Με τους ίδιους στίχους "χαΐδεψε" τον Φ. Κωστόπουλο.

ΣΕΛΙΔΑ 4

ΣΤΗ ΦΩΝΗ ΤΗΣ ΑΜΕΡΙΚΗΣ ΟΙ ΛΑΘΡΟΜΕΤΑΝΑΣΤΕΣ



Μεταφέρονται οι 39 από το μπουντρούμι

Με αποφάσεις που πάρθηκαν σε λίγα λεπτά της ώρας οι λαθρομετανάστες θα μεταφερθούν. Προηγήθηκε "κατάληψη" τμήματος του παλιού Νοσοκομείου για τον ίδιο λόγο από τον αντιδήμαρχο Ρόδου.

ΣΕΛΙΔΑ 6

"ΠΡΩΤΑ Η ΡΟΔΟΣ": ΚΑΤΑΣΤΑΤΙΚΗ ΣΥΝΕΛΕΥΣΗ ΧΘΕΣ

Η παράταξη απέκτησε χθες σάρκα και οστά...

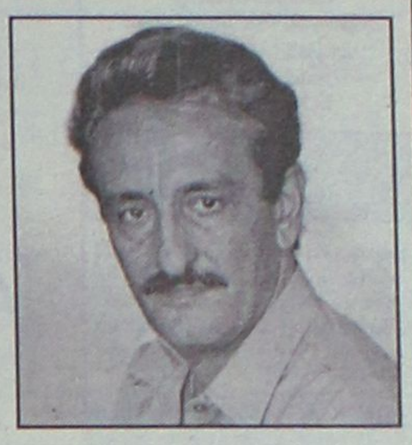

ΕΠΙΚΕΦΑΛΗΣ -ΟΠΩΣ ΑΝΑΜΕΝΟΤΑΝ- Ο Χ. ΧΑΤΖΗΕΥΘΥΜΙΟΥ

Πραγματοποιήθηκε χθες η καταστατική συνέλευση της παράταξης "Πρώτα η Ρόδος" της οποίας ηγείται ο κ. Χ. Χατζηευθυμίου. Εξελέγησαν και τα μέλη της Εκτελεστικής Επιτροπής.

ΣΕΛΙΔΑ 3

Πολλοί συμπολίτες μας λόγω οικονομικών προβλημάτων

ΒΡΙΣΚΟΝΤΑΙ στο χείλος του γκρεμού!

ΠΕΡΙΕΡΓΟΣ ΘΑΝΑΤΟΣ 42ΧΡΟΝΟΥ ΧΘΕΣ • ΕΠΕΙΣΟΔΙΟ ΜΕ ΑΛΛΟΝ "ΧΡΕΟΚΟΠΗΜΕΝΟ"

Οργιάζουν τελευταία οι φήμες για απώλειες περιουσιών στο Χρηματιστήριο και στο Καζίνο

Ενας 42χρονος Σορωνιάτης αποπειράθηκε να αυτοκτονήσει για οικονομικούς λόγους, σώθηκε, βγήκε από το Νοσοκομείο για να πεθάνει μετά από λίγες ώρες. Μια άλλη συμπολίτισσά μας βρέθηκε τραυματισμένη στο Νοσοκομείο όταν προσπάθησε να σώσει την αδελφή της από τα χέρια του απελπισμένου λόγω χρεοκοπίας γαμπρού της. Την ίδια ώρα οι φήμες για οικονομικές καταστροφές στη Ρόδο φούντωσαν.

ΣΕΛΙΔΕΣ 7 και 8

NEO NISSAN PRIMERA.
A NEW FORM OF INTELLIGENCE.



1600cc. Εκπομπές CO2 (gr/km): 173 • Κατανάλωση καυσίμου (lt/100km): 9,3 (εντός πόλης) / 5 (εκτός πόλης) / 7,2 (μικτός κύκλος)

NEO PRIMERA

Στις **23, 24** και **25 ΜΑΡΤΙΟΥ** θα σας παρουσιάσουμε όλα τα πλεονεκτήματα του Νέου Primera σε μια διαφορετική ατμόσφαιρα, με τη μουσική και τις γεύσεις να συνοδεύουν το απόλυτο αυτοκίνητο της χρονιάς.

NISSAN
SHIFT expectations

Σας περιμένουμε κάθε μέρα **09.00** με **21.00** στο **TEST DRIVE EVENT** του Νέου Primera, που θα πραγματοποιηθεί στις εγκαταστάσεις μας

Σ. ΠΑΡΑΣΚΕΥΑΣ & ΥΙΟΣ Ε.Π.Ε.

Αυστραλίας 70, Ρόδος, τηλ. 02410 35200

ΕΜΠΟΡΙΚΟ ΚΕΝΤΡΟ
ΚΟΥΡΟΣ
ΠΕΥΚΟΙ ΛΙΝΔΟΥ

Στην πρώτη χρυσοφόρο τουριστική περιοχή της Ρόδου στους Πεύκους Λίνδου
ΕΝΟΙΚΙΑΖΟΝΤΑΙ ετοιμοπαράδοτοι πολυτελείς χώροι όλων των χρήσεων, **καταστήματα ισόγεια, roof-garden, μεγάλο night club, mini-golf και άλλα.**
Το παραπάνω συγκρότημα που βρίσκεται στο πιο κεντρικό σημείο των Πεύκων περιβάλλεται από τέσσερις δρόμους που οδηγούν στην **μοναδική παραλία.**

ΕΥΚΑΙΡΙΑ ΕΠΕΝΔΥΣΗΣ!!!
Πληρ. κ. Γιάννη Κούρο
τηλ. 02440 29300 κιν.: 0944 436963

ΠΙΑΣΤΗΚΑΝ ΧΘΕΣ ΣΤΑ ΠΡΑΣΑ ΑΠΟ ΑΣΤΥΝΟΜΙΚΟΥΣ



Καλυθενοί έμποροι ναρκωτικών

Τρεις Καλυθενοί παρέλαμβαναν χασίς από έμπορο των Αθηνών και το διοχέτευαν στην αγορά της Ρόδου. Χθες δεν τα κατάφεραν.

ΣΕΛΙΔΑ 8

ΗΜΕΡΟΛΟΓΙΟ

Πέμπτη 21 Μαρτίου 2002
Ιακώβου ομολογ.,
Δομνίκου, Φιλήμονας μαρτ.
Ανατολή ηλίου: 06.28'
Δύση ηλίου:18.38'
Σελήνη 8ημερών

ΦΑΡΜΑΚΕΙΑ

Σήμερα διημερεύει το φαρμακείο του Χατζηκώστα Ιωαν. στην οδό Γρίβα 24 (Νιοχώρι) και διανυκτερεύει το φαρμακείο του Αλαφάκη Γιώργου στην οδό Κων/νου Παλαιολόγου 15.

ΒΕΝΖΙΝΑΔΙΚΑ

Σήμερα διανυκτερεύουν τα βενζινάδικα: Ριζόπουλος Νικ. (Καναδά 1), Πασχαλίδης-Μοσχής Ο.Ε. (4ο χλμ. Ρόδου-Λίνδου), Πίπος Σταμάτης (Ιξιά), Παπαστέργου Ανδρέας (Κρεμαστή), Φλοσκάκης Κ. (Εμπωνα), Καραγιάννης Κ. (Σορωνή), Παπαοικονόμου Μ. (Αφάντου) και Νέσγος Μ. (Μάσαρι).

ΛΑΪΚΕΣ ΑΓΟΡΕΣ

Τετάρτη: στο Δημοτικό Νεκροταφείο
Πέμπτη: στην οδό Βύρωνος
Παρασκευή: στην οδό Πτολεμαίων (Ανάληψη)
Σάββατο: στο Δημοτικό Νεκροταφείο.

ΔΡΟΜΟΛΟΓΙΑ ΠΛΟΙΩΝ

Σήμερα αναχωρεί το "ΔΙΑΓΟΡΑΣ" στις 18.00 για Πειραιά.

ΑΕΡΟΠΟΡΙΚΑ ΔΡΟΜΟΛΟΓΙΑ

ΟΛΥΜΠΙΑΚΗ ΑΕΡΟΠΟΡΙΑ

ΑΠΟ ΡΟΔΟ-ΑΘΗΝΑ
- Καθημερινά 07.00, 10.25, 20.55
- Τετάρτη 14.00
- Καθημερινά πλην Τετάρτης 17.20
- Καθημερινά πλην Κυριακής 23.40
- Δευτέρα 00.10.

ΑΠΟ ΑΘΗΝΑ-ΡΟΔΟ
- Καθημερινά 05.20, 08.45, 19.15
- Τετάρτη 12.20
- Καθημερινά πλην Τετάρτης 15.40
- Καθημερινά πλην Κυριακής 22.00
- Κυριακή 22.30

ΑΠΟ ΡΟΔΟ-ΘΕΣΣΑΛΟΝΙΚΗ
- Δευτέρα 14.30
- Παρασκευή-Κυριακή 12.40.

ΑΠΟ ΡΟΔΟ-ΗΡΑΚΛΕΙΟ
- Παρασκευή-Κυριακή 09.45.

ΑΠΟ ΡΟΔΟ-ΚΑΡΠΑΘΟ
- Τρίτη-Πέμπτη-Σάββατο 09.45
- Δευτέρα-Τετάρτη-Παρασκευή-Κυριακή 10.30
- Δευτέρα-Κυριακή 12.40
- Τετάρτη-Παρασκευή (ν) έως 22/9 12.40
- Πέμπτη από 23/9 12.40
- Τρίτη-Παρασκευή (ν) από 23/9 12.40
- Τρίτη-Σάββατο έως 22/9 14.15
- Πέμπτη έως 22/9 14.15.

ΑΠΟ ΡΟΔΟ-ΚΑΣΟ
- Δευτέρα-Κυριακή (κ) 12.40
- Τετάρτη-Παρασκευή έως 22/9 12.40
- Πέμπτη (κ) από 23/9 12.40
- Τρίτη-Παρασκευή από 23/9 12.40
- Πέμπτη (κ) έως 22/9 14.15.

ΑΠΟ ΡΟΔΟ-ΚΑΣΤΕΛΟΡΙΖΟ
- Τετάρτη-Παρασκευή-Κυριακή 08.10
- Δευτέρα έως 22/9 08.10
- Τρίτη-Πέμπτη-Σάββατο έως 22/9 11.55.

ΑΠΟ ΡΟΔΟΣ-ΧΙΟΣ
- Τρίτη στις 10.40 και Πέμπτη στις 11.45'

ΡΟΔΟΣ-ΜΥΤΙΛΗΝΗ
- Δευτέρα-Τετάρτη στις 09.45, Τρίτη στις 10.40', Πέμπτη στις 10.50' και Σάββατο στις 15.20

ΡΟΔΟΣ ΣΑΜΟΣ
- Τρίτη στις 10.40', Σάββατο στις 15.20

ΡΟΔΟΣ-ΛΗΜΝΟΣ
- Δευτέρα-Τετάρτη στις 09.45', Τρίτη στις 10.40', Πέμπτη στις 10.50' και Σάββατο στις 15.20'

AEGEAN AIRLINES & CRONUS

ΑΠΟ ΡΟΔΟ-ΑΘΗΝΑ
08.25 (Α3 201) καθημερινά, 14.10 (Α3 211) καθημερινά, 15.50 (Α3 213) Τρ-Πε-Πα-Κυ., 18.45 (Α3 216) καθημερινά.

ΑΠΟ ΑΘΗΝΑ-ΡΟΔΟ
06.45 (Α3 200) καθημερινά, 10.00 (Α3 204) Τρ-Πε-Πα-Κυ., 12.35 (Α3 210) καθημερινά, 17.05 (Α3 216) καθημερινά

ΑΠΟ ΡΟΔΟ-ΗΡΑΚΛΕΙΟ
19.00 (Α3765) Δε-Τε-Πα-Κυ

ΑΠΟ ΗΡΑΚΛΕΙΟ-ΡΟΔΟ
17.20 (Α3 764) Δε-Τε-Πα-Κυ

ΑΠΟ ΡΟΔΟ-ΘΕΣΣΑΛΟΝΙΚΗ
11.40 (Α3 721) Τρ-Πε-Πα-Κυ.

ΑΠΟ ΘΕΣΣΑΛΟΝΙΚΗ-ΡΟΔΟ
13.45 (Α3 722) Τρ-Πε-Πα-Κυ

Επώνυμον το ανώνυμον...

Διχαστικός και χωρίς αξιοπρέπεια

Η συζήτηση στη Βουλή για τη Συνθήκη της Νίκαιας εξελίχθηκε σε μια μονομαχία του πρωθυπουργού Κώστα Σημίτη με τον πρόεδρο της Ν.Δ. Κώστα Καραμανλή για τον τρόπο που ασκείται η εξωτερική πολιτική. Δυστυχώς, η εικόνα που εξέπεμψε ο κ. Σημίτης ήταν λυπηρή.

• Κατηγόρησε τη Ν.Δ. ότι επιδιώκει να προκαλέσει φόβο στους πολίτες, ενώ τρέμει το φυλοκάρδι μας από τους χειρισμούς του ίδιου στα μεγάλα εθνικά θέματα.

• Αμφισβήτησε ένα ιστορικό γεγονός. Την ένταξη της χώρας στη Ευρωπαϊκή Ένωση από τον Κωνσταντίνο Καραμανλή, ισχυριζόμενος ότι και ο Ανδρέας Παπανδρέου έβαλε "πλάτη".

• Επέμεινε στην τακτική του να μην ενημερώνει την αντιπολίτευση για τα μεγάλα κρίσιμα θέματα, σε αντίθεση με την τακτική των προκατόχων του στην πρωθυπουργία, με συνέπεια ορθότατα να δεχθεί τη δριμύτατη παρατήρηση του Κώστα Καραμανλή ότι η φωή της αντιπολίτευσης μπορεί να είναι χρήσιμη στους χειρισμούς της κυβέρνησης.

• Δεν απάντησε στις δικαιολογημένες αιτιάσεις της αντιπολίτευσης για τα μεγάλα κρίσιμα θέματα, σε αντίθεση με την τακτική των προκατόχων του στην πρωθυπουργία, με συνέπεια ορθότατα να δεχθεί τη δριμύτατη παρατήρηση του Κώστα Καραμανλή ότι η φωνή της αντιπολίτευσης μπορεί να είναι χρήσιμη στους χειρισμούς της κυβέρνησης.

• Έφθασε ο κ. Σημίτης στο έσχατο σημείο καθεστωτισμού, να αμφισβητήσει το δικαίωμα των βουλευτών της Ν.Δ. να χειροκροτούν τον αρχηγό τους όταν εκείνοι το κρίνουν.

Η θεμελιωμένη και μετριοπαθής κριτική που άσκησε ο πρόεδρος της Ν.Δ. στον πρωθυπουργό δυστυχώς δεν βρήκε ευήκοα ώτα. Ο κ. Σημίτης επιδιδόμενος σε ασκήσεις εξυπνάδας απεμπόλησε μια ευκαιρία να επιτύχει ένα μίνιμουμ εθνικής συνεννόησης. Έδειξε εκτός τόπου, εκτός χρόνου.

Η δημόσια εικόνα του δικαιολογεί απολύτως την παρότρυνση που του απηύθηνε ο Κώστας Καραμανλής: Θα χάσετε που θα χάσετε, τουλάχιστον ας το κάνετε με αξιοπρέπεια!

Γεγονότα που προκαλούν ανατριχίλα

Διαβάσαμε στα "ΝΕΑ" αποσπάσματα από το βιβλίο του κουρδικής καταγωγής Νορβηγού δημοσιογράφου Ρόνι Αλασορ, στο οποίο Τούρκοι απόστρατοι περιγράφουν με πόση ωμότητα εκτελούσαν Ελληνοκυπρίους το 1974 και ανατριχιάζουμε.

Ανατριαχιάζουμε γιατί μας έρχεται στο νου η φωτογραφία του Κύπριου προέδρου Γλαύκου Κληρίδη να χαριεντίζεται με τον Ετσεβίτ. Νευριάζω διότι οι ιδιωτικές τηλεοράσεις μας, που ετοιμάζονται να μας παραδώσουν μαθήματα εθνικής περηφάνιας λόγω 25ης Μαρτίου, έθαψαν κανονικά την είδηση. Δεν αφιέρωσαν ούτε δευτερόλεπτο. Εκνευριζόμεθα διότι όταν πρόσφατα οι Τούρκοι ζήτησαν να γίνουν ευρωπαϊκοί αγώνες ποδοσφαίρου στα κατεχόμενα, η ελληνική κυβέρνηση διά του κ. Χυτήρη, αφού σκούπισε τη..ροχάλα, ευχήθηκε η δήλωση Ετσεβίτ να έγινε για... εσωτερική κατανάλωση! Σας δίνουμε μια γεύση για να καταλάβουμε τι αναισθησία κυκλοφορεί στην πατρίδα μας: "Φορτώστε τους στο τρένο!" ήταν η εντολή του Τούρκου διοικητή Γκιουνγκορμούς για τους Ελληνοκύπριους το 1974 και "όποιος το άκουσε αμέσως κατάλαβε ότι αυτό σήμαινε εκτελέστε τους αιχμαλώτους. Όλοι ήξεραν ότι στην Κύπρο δεν υπάρχουν σιδηροδρομικές γραμμές ούτε τρένα"...

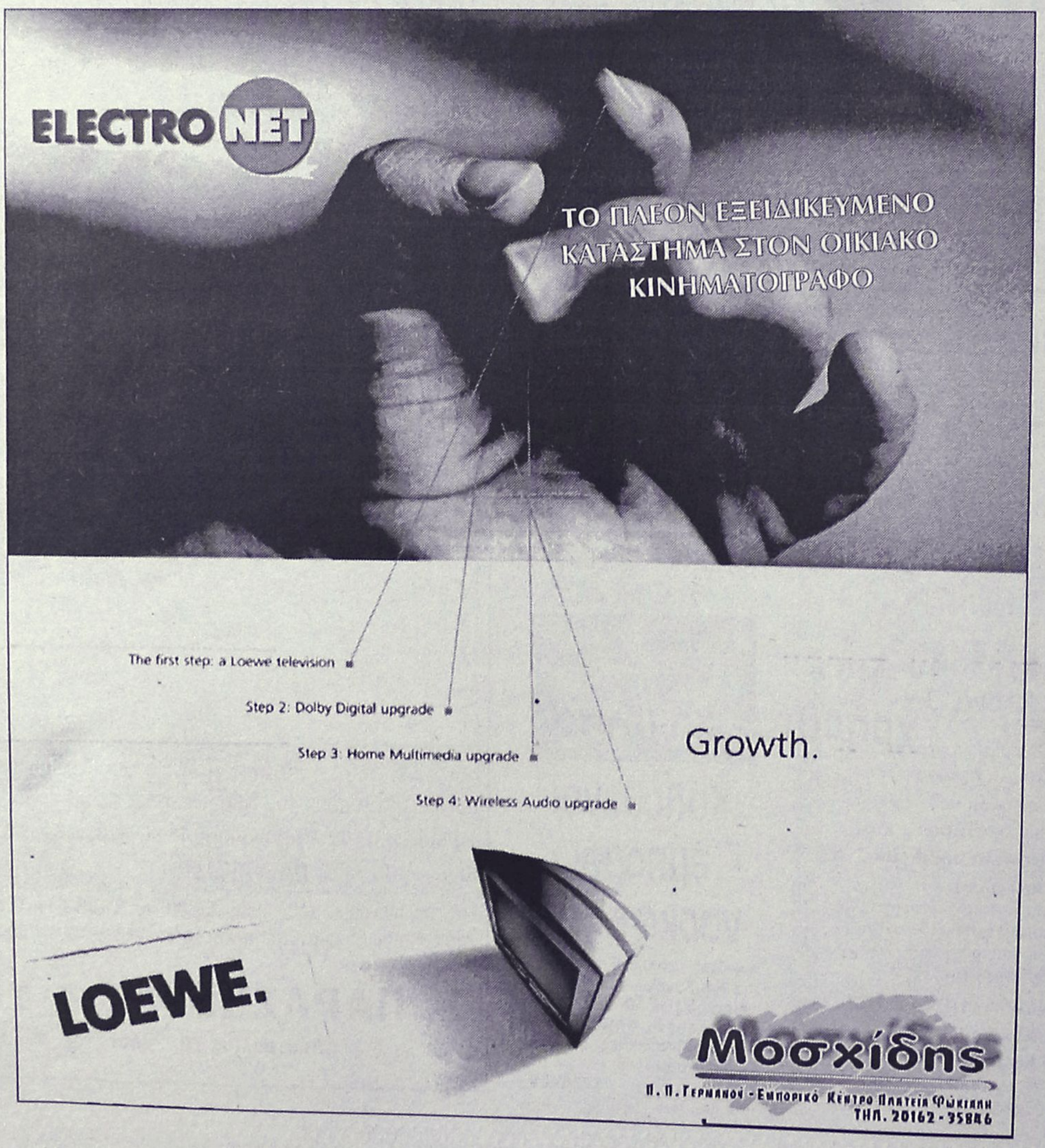

ΔΕΧΟΝΤΑΙ ΤΟ ΚΟΙΝΟ

Ο Νομάρχης δέχεται το κοινό κάθε Τρίτη και Πέμπτη από 11.00-13.00.
Ο Δήμαρχος Ροδίων δέχεται ύστερα από συνεννόηση.
Ο αντινομάρχης Δωδεκανήσου κ. Νικόλαος Τατάκης δέχεται το κοινό κάθε Τρίτη και Πέμπτη από 10.00 π.μ.-12 μ.μ.

ΤΑΞΙ

ΡΑΔΙΟ ΤΑΞΙ: 0241-0-64712, 0241-0-64790

ΧΡΗΣΙΜΑ ΤΗΛΕΦΩΝΑ

ΝΟΣΟΚΟΜΕΙΟ:	0241-0-80000
ΑΜΕΣΗ ΔΡΑΣΗ ΠΥΡ/ΚΗΣ:	199
ΛΙΜΕΝΑΡΧΕΙΟ:	0241-0-22220, 0241-0-27695
ΒΛΑΒΕΣ Δ.Ε.Η.:	125
ΒΛΑΒΕΣ Ο.Τ.Ε.:	121
ΑΜΕΣΗ ΔΡΑΣΗ:	100
ΒΛΑΒΕΣ ΥΔΡΕΥΣΗΣ:	0241-0-068750, 0241-0-68755
ΝΟΜΑΡΧΙΑ:	0241-0-46502
ΠΕΡ/ΚΗ Δ/ΝΣΗ	0241-0-38174
ΔΗΜΟΣ:	0241-0-46200
ΔΗΜ. ΕΠΙΧ. ΚΑΘΑΡ.	0241-0-77600
ΥΠΗΡ. ΑΠΟΚΟΜΙΔΗΣ:	0241-0-61057
ΤΡΟΧΑΙΑ:	0241-0-26480
ΠΛΗΡΟΦ. Ο.Τ.Ε:	131
ΔΕΛΤΙΟ ΚΑΙΡΟΥ:	149
ΛΑΧΕΙΑ:	111
ΠΡΟΠΟ - ΛΟΤΤΟ:	111
ΡΟΔΑ:	0241-0-27462
ΚΤΕΛ:	0241-0-27706
Ο.Α.Ε.Δ.:	0241-0-23265
Ι.Κ.Α.:	0241-0-64912
ΤΑΞ.Υ.:	0241-0-68701, 0241-0-68702
ΟΛΥΜΠΙΑΚΗ:	0241-0-24555
Δ.Α.Ν.Ε.:	0241-0-43150
ΕΡΓΑΤ. ΚΕΝΤΡΟ:	0241-0-24730
CRONUS AIRLINES	0241-0-25444
AEGEAN AIRLINES	0241-0-98345

ΚΤΕΟ

• Από 1/1/2002 έως 30/6/2002 παντός είδος οχήματα **με συνδυασμό γραμμάτων ΡΟΑ5000-9999.** Επίσης θα ελέγχονται τα οχήματα που η καταλληλότητά τους λήγει αυτές τις εβδομάδες και οχήματα ανάριθμα εισαγωγής.

ΤΙΜΕΣ ΣΥΝΑΛΛΑΓΜΑΤΟΣ

ΔΟΛΛΑΡΙΟ Η.Π.Α	0,8823	0,8805
ΛΙΡΑ ΑΓΓΛΙΑΣ	0,62022	0,61898
ΚΟΡΩΝΑ ΔΑΝΙΑΣ	7,4406	7,4258
ΚΟΡΩΝΑ ΣΟΥΗΔΙΑΣ	9,0374	9,0194
ΓΙΕΝ ΙΑΠΩΝΙΑΣ	115,84	115,6
ΦΡΑΓΚΟ ΕΛΒΕΤΙΑΣ	1,4657	1,4627
ΚΟΡΩΝΑ ΝΟΡΒΗΓΙΑΣ	7,7232	7,7078
ΛΙΡΑ ΚΥΠΡΟΥ	0,57609	0,57493
ΔΟΛΛΑΡΙΟ ΚΑΝΑΔΑ	1,3922	1,3894
ΔΟΛΛΑΡΙΟ ΑΥΣΤΡΑΛΙΑΣ	1,6655	1,6621

Η ΡΟΔΙΑΚΗ
Ημερήσια Εφημερίδα της Ρόδου
Έτος Ιδρύσεως 1915
ΙΔΡΥΤΗΣ
ΕΜΜ. ΚΑΛΑΜΠΙΧΗΣ

ΙΔΙΟΚΤΗΣΙΑ – ΕΚΔΟΣΗ
ΥΙΟΙ Σ. ΤΣΟΠΑΝΑΚΗ
Η. ΚΩΤΙΑΔΗΣ Ο.Ε.

ΔΙΕΥΘΥΝΤΗΣ
ΑΘ. ΜΑΡΑΣΙΩΤΗΣ

ΣΥΝΤΑΞΗ
Λουκάς Μαστής
Μιχάλης Μαστής
ΑΘΛΗΤΙΚΑ
Μανόλης Μπάτης,
Νικήτας Κουσκούσης
Τηλ.: 0241-0-30831
ΓΡΑΦΕΙΑ ΣΥΝΤΑΞΗΣ
Μάρκου Μαλλιαράκη 9
Τηλ.0241-0- 24610, 0241-0-30865, 0241-0-75640
Fax (02410) 75641
ΛΟΓΙΣΤΗΡΙΟ – ΔΙΑΦΗΜΙΣΕΙΣ
Νέα Αγορά 53
Τηλ. 0241-0-22210
0241-0-75230
Fax (02410) 22471
http://WWW.rodiaki.gr.
Email: tsopd@otenet.gr & irodiaki@otenet.gr

Η παράταξη "Πρώτα η Ρόδος" μετά από δύσκολη κυοφορία με προσωρινές παρενέργειες

Απέκτησε σάρκα και οστά...

Καταστατική συνέλευση χθες το βράδυ στο Εθνικό Θέατρο όπου εξελέγη όπως αναμενόταν επικεφαλής ο κ. Χ. Χατζηευθυμίου ● Ποιοί μετέχουν στην εκτελεστική επιτροπή

Παρουσία αρκετού κόσμου πραγματοποιήθηκε χθες το βράδυ στο Εθνικό θέατρο η καταστατική συνέλευση της παράταξης "Πρώτα η Ρόδος" που και τυπικά επιβεβαίωσε το γεγονός ότι υποψήφιος δήμαρχος Ρόδου θα είναι ο κ. Χ. Χατζηευθυμίου.

Στην συγκέντρωση, στην διάρκεια της οποίας εγκρίθηκε το καταστατικό της παράταξης και εξελέγη η Εκτελεστική Επιτροπή παραβρέθηκαν μεταξύ άλλων ο νομάρχης κ. Σ. Καραγιάννης, ο πρώην νομάρχης κ. Γ. Χαραλαμπόπουλος, ο έπαρχος Κω κ. Ξυπολητάς, οι πολιτευτές της Ν.Δ. κ.κ. Β. Χρύσης και Γ. Βασιλάκης, το προεδρείο της νομαρχιακής επιτροπής της Ν.Δ. (Καραχάλιος, Τριομμάτης, Σακελλαρίου), νομαρχιακοί σύμβουλοι, δημοτικοί σύμβουλοι, ο πρόεδρος του Ιατρικού Συλλόγου κ. Τ. Αντωνιάδης και ο πρόεδρος του Εμπορικού Συλλόγου κ. Π. Καραγιάννης.

Το συνέδριο ξεκίνησε με σύντομους χαιρετισμούς του κ. Σ. Καραγιάννη, του κ. Δ. Καραχάλιου και του γραμματέα της Νομαρχιακής οργάνωσης του Συνασπισμού κ. Δ. Γάκη.

Η ψηφοφορία για την επιλογή των οργάνων ξεκίνησε μετά την ομιλία του κ. Χ. Χατζηευθυμίου. Υποψήφιος για τη θέση του προέδρου της εκτελεστικής επιτροπής ήταν ο κ. Κ. Αρχοντάκης και για τις υπόλοιπες θέσεις των μελών της εκτελεστικής επιτροπής οι κ.κ. Αντ. Ερίνης, Αρ. Καμπουρόπουλος, Εμ. Κόνσολας, Μ. Νικολάου, Μαρ. Παπαδάκη και Ηλ. Πιπίνος.

Η ΟΜΙΛΙΑ

Την ανάγκη να υπάρξουν αλλαγές στα πρόσωπα και στις πολιτικές στον δήμο της Ρόδου επεσήμανε μεταξύ άλλων χθες, στην ομιλία του στο καταστατικό συνέδριο της παράταξής του ο κ. Χ. Χατζηευθυμίου, ο οποίος παράλληλα άφησε αρκετές αιχμές εναντίον της νυν δημοτικής αρχής κάνοντας λόγο για διαπλεγμένες εξουσίες, οικονομικά και προσωπικά συμφέροντα, για καθεστωτικές νοοτροπίες, για οικογενειοκρατία, κλπ.

Στο πλαίσιο αυτό κατέθεσε και συγκεκριμένες προτάσεις για την άμεση συμμετοχή των πολιτών στις αποφάσεις που παίρνονται και γενικότερα για την λειτουργία του δήμου.



Είμαστε η ήρεμη δύναμη τόνισε χαρακτηριστικά ο κ. Χατζηευθυμίου τονίζοντας ότι η παράταξη "Πρώτα η Ρόδος" είναι μια παράταξη με όραμα και στόχο την αποφασιστική και δυναμική παρουσία στον αγώνα για πρόοδο και ανάπτυξη της πόλης και των κατοίκων της.

Επεσήμανε μεταξύ άλλων και τα εξής:

"Η παράταξή μας είναι εδώ, για να χαράξει μια νικηφόρα πορεία προς το μέλλον.

Η παράταξή μας, είναι εδώ, για να διαδραματίσει ουσιαστικό, αποφασιστικό και πρωτοποριακό ρόλο, στην πορεία και στο μέλλον της τοπικής μας κοινωνίας.

Σήμερα βρισκόμαστε σ' αυτή την αίθουσα, ένας μεγάλος αριθμός προβληματισμένων πολιτών, που νοιάζονται για τον τόπο τους και θέλουν να συμβάλουν αποφασιστικά στην διαμόρφωση του μέλλοντός του και όχι μια σύναξη παραγόντων για να μοιράσουν διαπλεγμένες εξουσίες, οφίκια, θέσεις, οικονομικές απολαβές και προσωπικά συμφέροντα".

ΟΙ ΠΟΝΤΙΟΙ ΠΙΛΑΤΟΙ

Σε άλλο σημείο της ομιλίας του ο κ. Χατζηευθυμίου τόνισε:

"Εσείς-εμείς που συγκροτούμε αυτήν την Νέα Δημοτική Παράταξη δεν θα επιτρέψουμε να γράψει η ιστορία, ότι κάποιοι νέοι Πόντιοι Πιλάτοι, ένιψαν τα χέρια τους μπροστά στα προβλήματα που αντιμετωπίζει η πόλη μας.

Δεν θ' αφήσουμε κάποιους με τον μανδύα του δήθεν ανεξάρτητου αλλά στενά κομματικού και χρισματούχου, να περιπλέξουν γι' άλλη μια τετραετία τις τύχες αυτού του τόπου.

Είμαστε ήδη πολύ πίσω και δεν μπορούμε να περιμένουμε πότε αυτοί οι δήθεν θα αποφασίσουν μέσω σχημάτων και σχηματισμών να κάνουν έργα ουσίας για την πόλη μας.

Εμείς έχουμε χρέος να αρθούμε στο ύψος των περιστάσεων και να ανταποκριθούμε στις απαιτήσεις των καιρών".

Μας στηρίζουν, είπε μεταξύ άλλων, εκείνοι που ο αγώνας της ζωής τους, ξεπέρασε τις δυνάμεις τους. Για λίγο ή πολύ, δεν έχει σημασία, η αρχή της Κοινωνικής αλληλεγγύης είναι η ιε-

ΣΥΝΕΧΕΙΑ ΣΤΗ ΣΕΛ. 36

Από σήμερα όλοι στο Internet.

ΜΕ:

@ ΔΩΡΕΑΝ Σύνδεση στο INTERNET έως 24 μήνες.
@ ΔΩΡΕΑΝ Καταχώρηση και Προβολή του επαγγέλματος, ή της επιχείρησης σας στο INTERNET.
@ ΔΩΡΕΑΝ ΚΑΤΑΣΚΕΥΗ ΤΟΥ WEB SITE σας.
@ ΔΩΡΕΑΝ DOMAIN για δύο έτη.
@ ΔΩΡΕΑΝ ΕΩΣ 10 E-MAIL.

Κερδίστε χρήματα, κάνοντας Ηλεκτρονικό Εμπόριο

Με αυτό το τεύχος τα έχετε όλα.

ΚΥΚΛΟΦΟΡΕΙ
ΣΤΑ ΠΕΡΙΠΤΕΡΑ
ΣΕ ΟΛΗ ΤΗΝ ΕΛΛΑΔΑ.

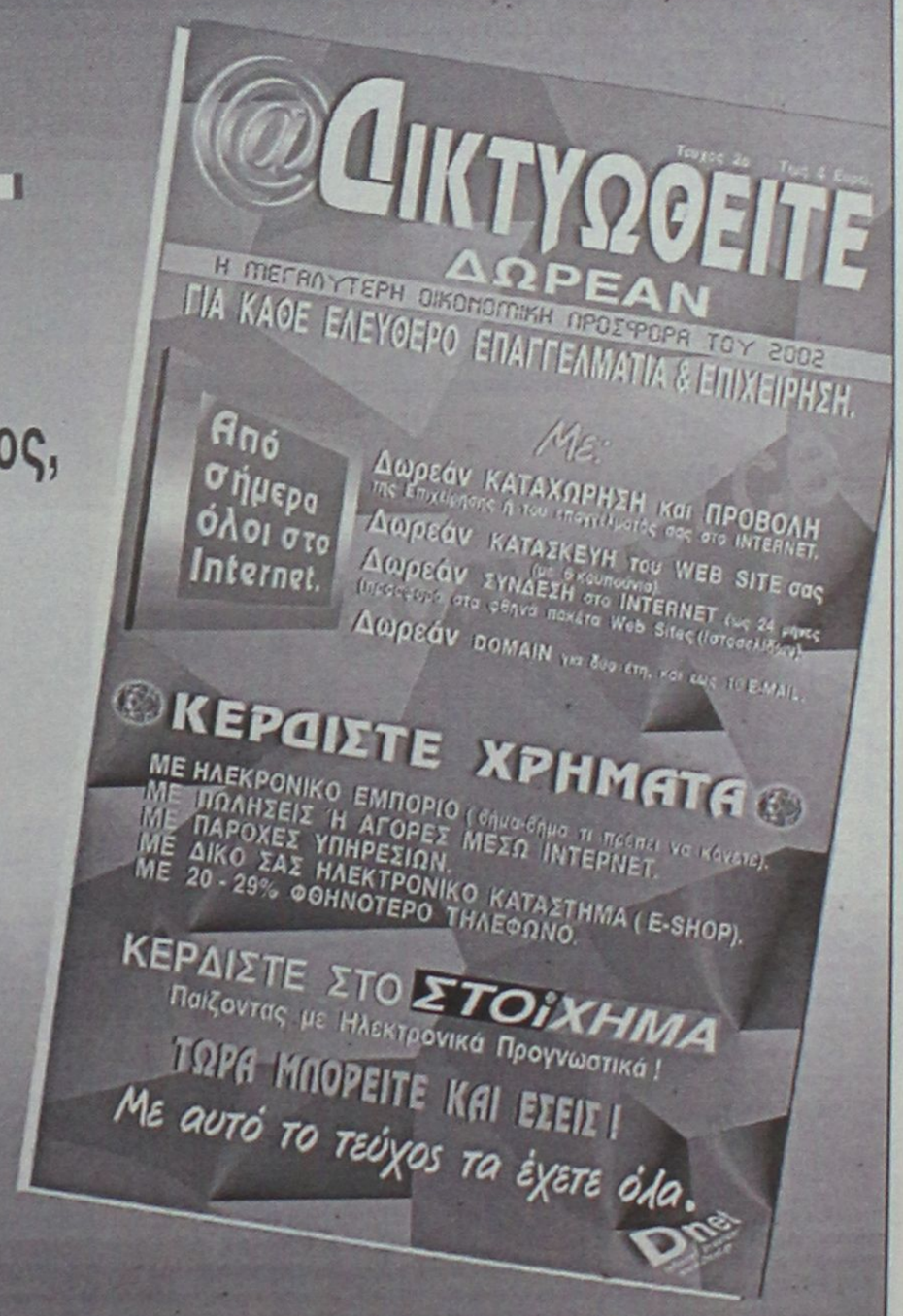



ΠΑΣΧΑΛΙΑΤΙΚΕΣ ΕΚΔΡΟΜΕΣ

στη

Α) ΣΑΝΤΟΡΙΝΗ – ΜΥΚΟΝΟ – ΤΗΝΟ

ΜΕ ΤΟ F/B "MARINA" G.A. FERRIES

3/5-7/5

ΓΕΝΙΚΟ ΠΡΟΓΡΑΜΜΑ

3/5: Αναχώρηση από Ρόδο 22.00
4/5: Αφιξη στη Σαντορίνη 07.00
5/5: Αναχώρηση μετά την Ανάσταση 04.00 π.μ. για Μύκονο
5/5 Αφιξη στη Μύκονο 08.00 π.μ.
6/5 Αναχώρηση από Μύκονο 06.00 για Τήνο
6/5 Αφιξη στην Τήνο 07.00 π.μ.
6/5: Αναχώρηση από Τήνο 17.00 για Ρόδο (μέσω Πάτμο - Λέρο - Κάλυμνο - Κω)
7/5: Αφιξη στη Ρόδο 07.00

Τιμές εκδρομής κατ' άτομο
Σε τετράκλινη ΑΒ4 ή Β4 Euro **117.38** (40.000)
Σε τετράκλινη εξωτερική Euro **132,00** (45.000)
Σε δίκλινη εσωτερική Α2 Euro **132,00** (45.000)
Σε δίκλινη εξωτερική ΑΑ2 Euro **161,40** (55.000)
Ι.Χ. **15.000** • Μηχανάκι **4.000**



στη

Β) ΚΑΛΥΜΝΟ–ΠΑΤΜΟ–ΛΕΡΟ

ΜΕ ΤΟ F/B "RODANTHI" G.A. FERRIES

3/5-5/5

ΠΡΟΓΡΑΜΜΑ

3/5: Αναχώρηση από Ρόδο Μεγάλη Παρασκευή 14.00 • Αφιξη στην Κάλυμνο 18.00 για τον Επιτάφιο
4/5: Αναχώρηση από Κάλυμνο Μεγ. Σάββατο 13.00 • Αφιξη στην Πάτμο 15.00 για την Ανάσταση
5/5: Αναχώρηση Κυριακή του Πάσχα 15.00 • Αφιξη στη Λέρο 16.00
5/5 Αναχώρηση από Λέρο 24.00 για Ρόδο (Μέσω Κάλυμνο - Κω)

Τιμές εκδρομής κατ' άτομο
Σε τετράκλινη ΑΒ4 ή Β4 Euro **88,00** (30.000)
Σε τετράκλινη εξωτερική Α4 Euro **102,70** (35.000)
Σε δίκλινη εσωτερική Α2 Euro **102,70** (35.000)
Σε δίκλινη εξωτερική ΑΑ2 Euro **132,00** (45.000)
Ι.Χ. **15.000** • Μηχανάκι **4.000**

ΠΛΗΡΟΦΟΡΙΕΣ - ΚΡΑΤΗΣΕΙΣ
MARCOS TRAVEL
Π.Π. Γερμανού 9, Ρόδος
Τηλ. 02410 34017, 02410 27405

ΟΙ ΘΕΡΑΠΕΥΤΙΚΕΣ ΙΔΙΟΤΗΤΕΣ ΤΟΥ ΒΑΣΙΛΙΚΟΥ ΠΟΛΤΟΥ

Θα ενθυμούνται οι παλιοί αναγνώστες της εφημερίδας μας τις θεραπευτικές ιδιότητες' του βασιλικού πολτού στην τρίτη κυρίως ηλικία. Κάποιοι, που ασφαλώς ικανοποιήθηκαν από τη χρησιμοποίησή του, ζήτησαν να τους ενημερώσουμε εάν μπορούν και από πού να προμηθευτούν τον βασιλικό αυτό πολτό και τους δίνουμε πιο κάτω σχετικές πληροφορίες.

ΒΑΣΙΛΙΚΟΣ ΠΟΛΤΟΣ ΚΙΝΑΣ
(Chinese Royal Jelly)

Υψηλής δραστικότητας. Στη φύση υπάρχουν 11 μεταλλικά άλατα και ο Β.Π. τα περιέχει όλα (Νάτριο-Κάλιο-Σίδηρο-Χρώμιο-Νικέλιο-Χαλκό-Ασβέστιο-Φώσφορο-Μαγνήσιο-Πυρίτιο). Επίσης, περιέχει, Βιταμίνες-Πρωτείνες-Ενζυμα-Αμινοξέα και Εστέρες. Ενδείκνυται για μεταγχειρητικές καταστάσεις, γηριατρικές παθήσεις, χοληστερίνη, δυσκοιλιότητα, υπόταση, αρθριτικά συνάχι, ατονία, κλιμακτήριο κ.λπ. Ο μοναδικός Β.Π. εμπλουτισμένος με το βότανο Σισάδρα, **που θελτιώνει το αναπνευστικό** (βρογχικά-δύσπνοια), έχοντας την μεγαλύτερη περιεκτικότητα. Επίσης διαθέτουμε το περίφημο βότανο GINSENG (ΡΙΖΑ ΤΗΣ ΖΩΗΣ) σε σφραγισμένα φακελάκια μιας χρήσεως, ούτως ώστε η δράση του να είναι σίγουρη 100% για το **άγχος** και το **κυκλοφοριακό** (είναι και διεγερτικό).

Αποστέλλεται με αντικαταβολή
ΔΗΜ. ΠΗΛΙΟΥΣΗΣ
Ευελπίδων 45-Κυψέλη-11362 Αθήνα
Τηλ. (010) 8835520-8641.498
Εγκεκριμένο από τον ΕΟΦ

Ανοιγμα Σ. Καραγιάννη στον Φ. Κωστόπουλο με μαντινάδες

Μελωδική... προσέγγιση

Πώς σχολίασε την επιλογή του Γ. Μαχαιρίδη από το ΠΑΣΟΚ
• Προσπάθεια προσεταιρισμού ψηφοφόρων του ΠΑΣΟΚ

Με ...μία μαντινάδα σχολίασε ο νομάρχης κ. Σάββας Καραγιάννης την επιλογή του κ. Γ. Μαχαιρίδη ως υποψήφιου νομάρχη του ΠΑΣΟΚ, αφήνοντας να εννοηθεί ότι πρόκειται περί ατυχούς επιλογής.

Κληθείς πράγματι από τους δημοσιογράφους, κατά την χθεσινή συνέντευξη Τύπου να σχολιάσει την επιλογή του κ. Μαχαιρίδη που θα είναι ο αντίπαλός του στις εκλογές, απάντησε με την εξής μαντινάδα:

"Μαθές δεν εματάγινε
τέτοιο κουτί ρημάδι
Φώτη να λένε οι πολλοί
Γιάννη να βγάζουν οι άλλοι".

Πρόκειται για παραλλαγή της μαντινάδας που είχε κυκλοφορήσει πριν από 30 χρόνια κατά το δημοψήφισμα-παρωδία της Χούντας (με το ναι και το όχι).

Τότε λοιπόν επειδή οι περισσότεροι ψήφισαν όχι αλλά οι κάλπες... έβγαζαν ναι, είχε κυκλοφήσει η εξής μαντινάδα:

"Ανάθεμά το που 'βγαζε
τέτοιο κουτί-ρημάδι (σ.σ. η κάλπη)
να βάζει όχι το πρωί
να βγάζει ναι το βράδυ".

Με τον εμφανή αυτό συσχετισμό στον σχολιασμό του ο νομάρχης κ. Καραγιάννης, άφησε σαφές υπονοούμενο ότι η επιλογή Μαχαιρίδη επεβλήθη άνωθεν και ότι δεν έχει ουσιαστικό αντίκρυσμα στην βάση.

Εμμέσως πλην σαφώς βέβαια, η αναφορά του κ. Καραγιάννη έστω και διά μαντινάδας συνιστά άνοιγμα προς τον κ. Φ. Κωστόπουλο και κυρίως προς τους υποστηρικτές του, μέρος των οποίων επιδιώκει να προσεραιρισθεί ο κ. νομάρχης στην μάχη του Οκτώβρη.

Στο πλαίσιο της ίδιας συνέντευξης πάντως ο κ. Καραγιάννης φρόντισε να καταστήσει σαφές ότι **δεν υπάρχουν εύκολοι αντίπαλοι.**

Κληθείς συγκεκριμένα να σχολιάσει την δημοσκόπηση του ΠΑΣΟΚ και γενικά τις εκτιμήσεις που τον φέρουν ως φαβορί στις εκλογές δήλωσε τα εξής:

"Κάθε εκλογική αναμέτρηση κρύβει τις δικές της εκπλήξεις, γι' αυτό ούτε σιγουριά πρέπει να υπάρχει ούτε εφησυχασμός".

Διευκρίνησε επίσης ότι άλλο πράγμα **είναι οι βουλευτικές εκλογές κι άλλο οι νομαρχιακές**, επισημαίνοντας ότι στις νομαρχιακές εκλογές δεν υπάρχουν στεγανά μεταξύ των ψηφοφόρων του ενός ή του άλλου κόμματος.

Εμμέσως και πάλι ο κ. Καραγιάννης, έκανε άνοιγμα προς τους ψηφοφόρους του ΠΑΣΟΚ, αποκαλύπτοντας ένα σημείο της στρατηγικής του.

Είναι σαφές δηλαδή ότι ο κ. Καραγιάννης και οι συνεργάτες του θα επιχειρήσουν μέσα στο προσεχές χρονικό διάστημα να προσεταιρίσουν δυσαρεστημένους υποστηρικτές του κ. Φ. Κωστόπουλου.

Ανεπισήμως άλλωστε φημολογείται **ότι στελέχη της παράταξης του κ. Κωστόπουλου θα είναι στον συνδυασμό του κ. Καραγιάννη.**

Γενικώς πάντως, σε ό,τι αφορά την διαμόρφωση του σκηνικού μετά την επιλογή Μαχαιρίδη και την αναγκαστική "αποστράτευση" του κ. Κωστόπουλου, πολλά πράγματα δεν έχουν ξεκαθαρίσει, κάτι πάντως που εκ των πραγμάτων θα γίνει μέσα στο προσεχές χρονικό διάστημα.

Στην κατεύθυνση πάντως προσεταιρισμού των στελεχών του κ. Κωστόπουλου έχει αρχίσει και δραστηριοποιείται και ο κ. Γιάννης Μαχαιρίδης, συνεργάτες του οποίου δηλώνουν αισιόδοξοι κάνοντας λόγο για κοινή προσπάθεια.

Συζητήθηκαν λεπτομερώς οι τελευταίες εξελίξεις

Ηρεμία στη Ν.Ε. του ΠΑΣΟΚ

Εντός των ημερών ανακοινώσεις για Δημάρχους

Ευχαριστημένοι από τις εξελίξεις, αφού απέφυγαν τα χειρότερα, είναι τα στελέχη του ΠΑΣΟΚ σε ό,τι αφορά την υποψηφιότητα Μαχαιρίδη στις νομαρχιακές εκλογές.

Αυτό ήταν τουλάχιστον το κλίμα που επικράτησε κατά την προχθεσινοβραδυνή συνεδρίαση της νομαρχιακής επιτροπής του ΠΑΣΟΚ, στην διάρκεια της οποίας έγινε ενημέρωση για τις διαδικασίες που έγιναν στην Αθήνα και οδήγησαν στην επιλογή Μαχαιρίδη.

Τα στελέχη του ΠΑΣΟΚ, εξέφρασαν την ικανοποίησή τους για τις εξελίξεις αυτές, κυρίως για το γεγονός ότι συμφωνήθηκε να υπάρχει ένα μόνο ψηφοδέλτιο από τον χώρο του ΠΑΣΟΚ, πράγμα για το οποίο δεσμεύτηκαν οι κορυφαίοι κομματικοί παράγοντες.

Επισημάνθηκε πάντως από πολλές πλευρές ότι το ΠΑΣΟΚ θα πρέπει να δώσει συντεταγμένα και ενωμένο την μάχη των νομαρχιακών εκλογών, για να αποτραπεί η επανεκλογή Καραγιάννη.

Παρεπιμπτόντως συζητήθηκε και θέμα δημοτικών εκλογών, αφού τα στελέχη του ΠΑΣΟΚ βιάζονται να οριστικοποιήσουν τις υποψηφιότητες στους δήμους της περιοχής.

"Πολύ σύντομα θα ανακοινώσουμε ποιούς υποστηρίζουμε" δήλωσε στην "Ροδιακή" ο γραμματέας της νομαρχιακής επιτροπής κ. Τιμ. Παρασκευάς.

Όπως είναι γνωστό, στο νότιο συγκρότημα Δωδεκανήσου, το ΠΑΣΟΚ έχει ανακοινώσει την υποστήριξη στον δήμαρχο Ρόδου κ. Γιαννόπουλο και στον δήμαρχο Καρπάθου κ. Κατσάνη.

Αναμένεται να ανακοινώσει και ποιούς θα υποστηρίξει στους άλλους δήμους, όπου εκ των πραγμάτων οι νυν δήμαρχοι έχουν συγκριτικό πλεονέκτημα.



CASINO RODOS

GRANDE ALBERGO delle ROSE

`Με το άρωμα μιας αλλοτινής εποχής...
ο Θρύλος του παρελθόντος επιστρέφει...

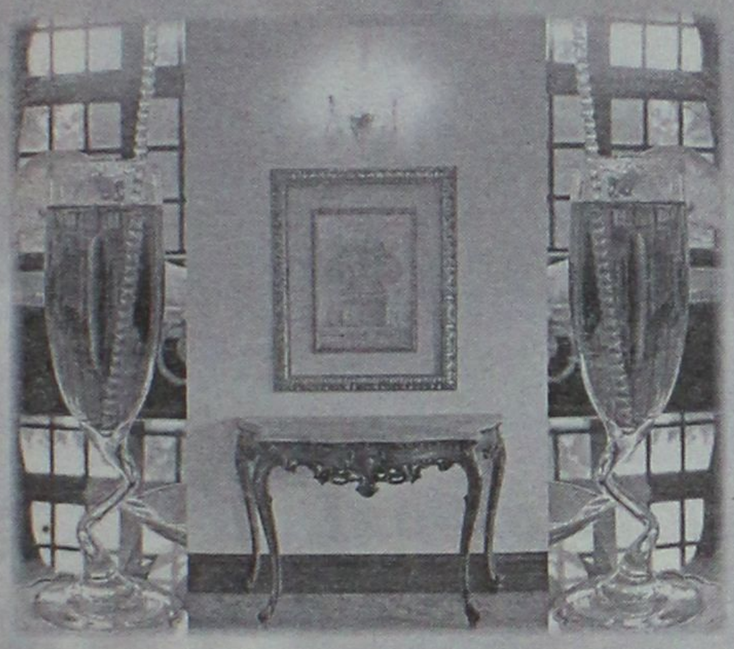

η μαγεία του ωραίου

μικρά εξαιρετικά γεύματα, σπάνια γλυκά,
καφέ και ποτό όλο το εικοσιτετράωρο

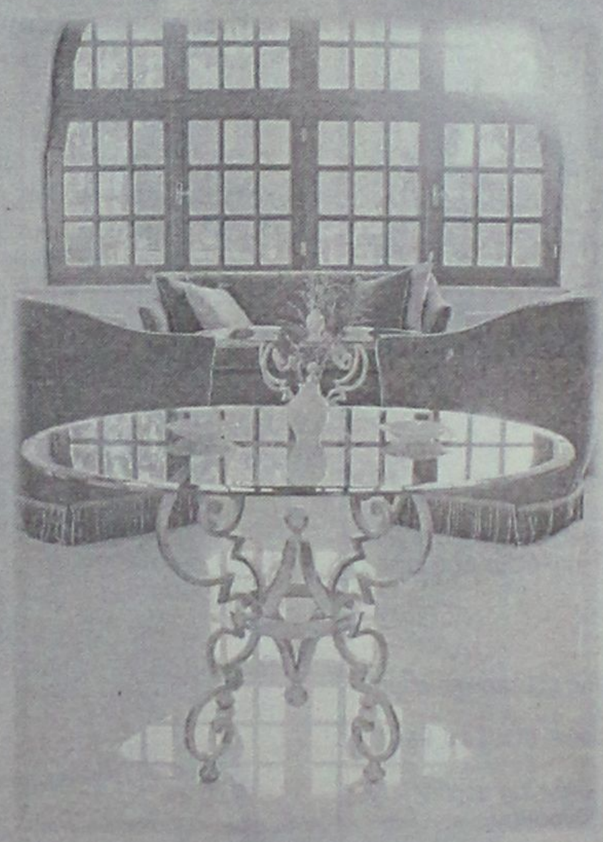

η αρχοντιά της πολυτέλειας



Andromeda
Lounge & Bar

η γοητεία του μυστηρίου

MEDITERANNEO
PIANO RESTAURANT

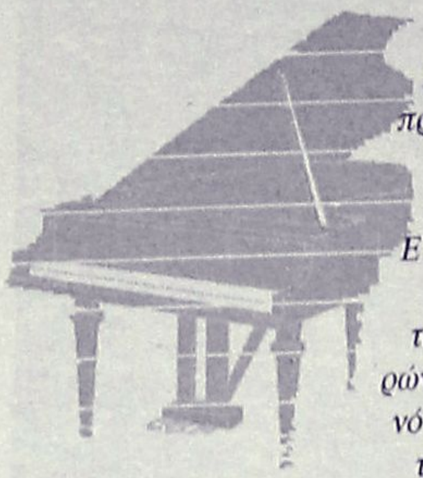

Η διεύθυνση και το προσωπικό του Piano - Restaurant **MEDITERANNEO** ΕΥΧΑΡΙΣΤΟΥΝ την αξιότιμη πελατεία τους και τους ενημερώνουν ότι το χειμερινό πρόγραμμα θα λειτουργήσει ως και το

ΣΑΒΒΑΤΟ της ΑΠΟΚΡΙΑΣ 16 ΜΑΡΤΙΟΥ

Μαζί σας πάλι καθημερινά
από αρχές ΑΠΡΙΛΙΟΥ 2002!

Περνού 139 Αφάντου
ΤΗΛΕΦΩΝΟ ΡΕΖΕΡΒΕ: 0241 052677

KYDON TOURS
ΚΕΝΤΡΙΚΟ ΠΡΑΚΤΟΡΕΙΟ
PORT AGENT

ΕΚΔΡΟΜΕΣ ΚΥΔΩΝ
Ποιότητα • Εγγύηση • Επιτυχία
Σας περιμένουμε

Δύο φανταστικές εκδρομές με τα υπερπολυτελή πλοία της

SUPERFAST FERRIES
Ο ΝΕΟΤΕΡΟΣ ΚΑΙ ΓΡΗΓΟΡΟΤΕΡΟΣ ΣΤΟΛΟΣ



Α. ΕΚΔΡΟΜΗ 1-9/4/2002
Στη Κοσμοπολίτικη **ΜΕΣΟΓΕΙΟ**
Στις πιο διάσημες πόλεις της Ευρώπης
ANCONA-ΣΑΝ ΡΕΜΟ-MONTE ΚΑΡΛΟ-MONACO-ΝΙΚΑΙΑ-ΚΑΝΝΕΣ-ΒΑΡΚΕΛΩΝΗ
Μια υπέροχη εκδρομή • Μια υπέροχη παρέα από Ρόδο • Ενα υπέροχο πλούσιο πρόγραμμα • Και μία υπέροχη ξεχωριστή κρουαζιέρα με τα SUPER FAST
ΑΨΟΓΗ ΟΡΓΑΝΩΣΗ-ΦΑΝΤΑΣΤΙΚΗ ΤΙΜΗ

Περιλαμβάνει:
- Εισιτήρια ΠΑΤΡΑ-ANCONA-ΠΑΤΡΑ Α' θέσης εξωτερικές καμπίνες
- Ξενοδοχεία Α' κατηγορίας με ημιδιατροφή στο ΣΑΝ ΡΕΜΟ-ΣΤΗΝ ΝΙΚΑΙΑ και στην ΒΑΡΚΕΛΩΝΗ
- Πούλμαν πολυτελείας από ΑΘΗΝΑ για όλες τις περιηγήσεις ξεναγήσεις, 9 μέρες, σύμφωνα με το πρόγραμμα
- Ασφάλιση ταξιδιωτική
- Φόροι Λιμένων

ΣΥΝΟΔΟΣ η κ. ΕΛΕΝΗ ΨΥΛΛΑΚΗ και το ΕΝ ΛΕΥΚΩ του "RODOS CHANNEL" με τον Χρήστο ΜΥΣΤΙΛΙΑΔΗ

Β. ΕΚΔΡΟΜΗ 11/4-16/4/2002
ΓΙΑ ΠΡΩΤΗ ΦΟΡΑ!!!
Στο συναρπαστικό **GRAND PRIX** της **IMOLA**
Στο **PIMINI** και τον **ΑΓΙΟ ΜΑΡΙΝΟ**
Ενα ταξίδι γεμάτο από την συγκίνηση της ταχύτητας σε συνδυασμό με την απόλαυση των εκδρομών ξεναγήσεων και αγορών στις πόλεις που επισκεπτόμαστε
ΠΛΟΥΣΙΟ πρόγραμμα με την εγγύηση του SUPER FAST για άρτια οργάνωση και καταπληκτική τιμή
Την εκδρομή συνοδεύει ο κ. ΨΥΛΛΑΚΗΣ ΝΙΚΟΛΑΟΣ
Στο πακέτο περιλαμβάνονται και τα εισιτήρια του GRAND PRIX

ΕΛΑΤΕ να σας ενημερώσουμε για τις εκδρομές του SUPER FAST αξίζει!!!

ΠΡΑΚΤΟΡΕΙΟ ΚΥΔΩΝ
ΕΘΕΛΟΝΤΩΝ ΔΩΔ/ΣΙΩΝ 14-ΑΚΤΗ ΣΑΧΤΟΥΡΗ 8-ΛΙΜΑΝΙ
ΤΗΛ. 23000-27900-24265

Πάρθηκε χθες απόφαση με συνοπτικές διαδικασίες

Στη "Φωνή της Αμερικής" οι 39 λαθρομετανάστες!

Προηγουμένως ο αντιδήμαρχος κ. Μ. Γλυνός είχε προχωρήσει σε κατάληψη κλινικής του παλιού Νοσοκομείου

Σε άκρως επικίνδυνο σημείο έχει οδηγηθεί πλέον η κατάσταση με την σαρδελοποίηση των λαθρομεταναστών, στα κρατητήρια της Υποδιεύθυνσης Ασφαλείας Ρόδου, καθώς οι προσπάθειες και των αρμοδίων αρχών, δεν μπόρεσαν να δώσουν οριστική λύση στο πρόβλημα.

Χθες, το μεσημέρι και κάτω από το αδιέξοδο του «γραφειοκρατικού αλαλούμ» στο οποίο έχει περιέλθει η υπόθεση, ο αντιδήμαρχος Ροδίων κ. Μανώλης Γλυνός, πήρε την πρωτοβουλία να μεταφέρει συνεργεία καθαρισμού στην πτέρυγα της μαιευτικής κλινικής του παλαιού νοσοκομείου της Ρόδου, έτσι ώστε να ετοιμαστεί ο χώρος έτσι ώστε να μπορεί να φιλοξενήσει τους δεκάδες λαθρομετανάστες, χωρίς να περιμένει τις τυπικές εγκρίσεις.

Το γεγονός αυτό, που θα μπορούσε ενδεχομένως να ερμηνευθεί και ως κατάληψη του χώρου για την εξυπηρέτηση των αναγκών, φαίνεται ότι λειτούργησε ως καταλύτης για την ενεργοποίηση του βραδυκίνητου κρατικού μηχανισμού και έπειτα από συνεργασία που είχαν η περιφερειάρχης κ. Σημαντώνη με την πρόεδρο του ΠΕΣΥ Δωδεκανήσου κ. Αρσενοπούλου, φαίνεται να κατέληξαν στην άμεση μεταφορά των λαθρομεταναστών, στο κτιριακό συγκρότημα της "Φωνής της Αμερικής". Η μεταφορά μάλιστα, αποφασίστηκε να γίνει άμεσα, αφού όμως προηγουμένως ολοκληρωθεί η διαδικασία των επισκευών που απαιτείται.

Σημειώνεται ότι πρόκειται για 39 λαθρομετανάστες μεταξύ των οποίων και αρκετά παιδιά, οι οποίοι είχαν αποβιβαστεί στη Σύμη πριν από ένα περίπου μήνα. Εκτός από αυτούς, στα κρατητήρια της ασφάλειας Ρόδου, θα πρέπει να μεταφερθούν και να στριμωχθούν τώρα και άλλοι 19 λαθρομετανάστες που τώρα κρατούνται στο νησί της Σύμης.



Διαμαρτυρία του δημάρχου Σύμης

ΔΙΑΜΑΡΤΥΡΙΑ ΔΗΜΑΡΧΟΥ ΣΥΜΗΣ

Υπόθεση τριτοκοσμικής χώρας, χαρακτήρισε χθες ο δήμαρχος της Σύμης κ. Μιλτιάδης Σαρρής, την αδυναμία των αρμοδίων αρχών, να φιλοξενήσουν στη Ρόδο τους λαθρομετανάστες αυτούς. Σε επιστολή του αναφορικά με το θέμα αυτό επισημαίνει συγκεκριμένα:

«Φαίνεται ότι αρέσουμε τελευταία στους απέναντι ορμώμενους «άθλιους» και είναι πλέον της μόδας να μας έρχονται τακτικά κατά δεκάδες, παρά την πρωτοφανή κινητοποίηση των λιμενικών και όχι μόνο αρχών.

Υπάρχουν δυσκολίες, όταν μάλιστα με τα σημερινά δεδομένα τα 5 ναυτικά μίλια καλύπτονται από τα ταχύπλοα σε λίγα λεπτά της ώρας, όμως κάτι πρέπει να γίνει περισσότερο ώστε ο κόσμος να νιώθει ασφάλεια.

Το άσχημο, είναι ότι ενώ θα έπρεπε σε λίγες ώρες να μεταφέρονται στη Ρόδο, αφού έχουν περάσει υγειονομικό έλεγχο από τους αλτρουιστές γιατρούς μας στη Σύμη, οι υπεύθυνοι της Ρόδου δηλώνουν αδυναμία υποδοχής(!) στην πρωτεύουσα του νομού τη γνωστή μας μεγάλη πόλη των μεγάλων χωρών και των εξειδικευμένων υγειονομικά και προνοιακά οργανισμών.

Παρατηρείται λοιπόν το φαινόμενο, όλοι αυτοί οι αρμόδιοι από τη Ρόδο και το κράτος των Αθηνών, να σφυρίζουν αδιάφορα, εμείς να τρελαινόμαστε μήπως από ένα τυχαίο γεγονός γίνουμε πρωτοσέλιδοι, διαθέτοντας ταυτόχρονα τα με την στέρηση εξοικονομημένα χρήματά μας, για τους αδύναμους της Σύμης, στο να μην πεθάνουν της πείνας οι λαθρομετανάστες που βέβαια πλήρωσαν αρκετές χιλιάδες δολάρια μέχρι να μας έρθουν.

Έκκληση, προς κάθε κατεύθυνση να μεταφερθούν στη Ρόδο με το «Σύμη» σήμερα κιόλας οι 50 λαθρομετανάστες, πολλοί από τους οποίους φιλοξενούνται κάτω από απαράδεκτες συνθήκες, διασπαρμένοι σε καταλύματα και στο Αστυνομικό Τμήμα και να προστατευθούν έτσι μέσα στις αίθουσες τους κλειστού σήμερα, παλαιού νοσοκομείου της Ρόδου, που και θέρμανση και τουαλέτες και κρεβάτια και εστιατόρια διαθέτει.

Όλα τα άλλα είναι παραμύθια της Χαλιμάς, και φτωχοί στρουθοκαμηλισμοί, αν και για την τελευταία προσβάλλουμε εμείς οι άνθρωποι το συμπαθέστατο καθ' όλα ζώο της Αφρικής.

Να περιμένουμε λύση, ή η ελεφαντίαση (από το συμπαθέστατο επίσης ζώο) είναι της μόδας;».

ΤΑΒΕΡΝΑ
ΤΟ ΚΑΠΗΛΕΙΟ
Κοντά σας κάθε Σάββατο
*και εορτές, συντροφιά με τον **Στέργο Δούκα**,*
*την **Μαριάνθη** και την ορχήστρα μας*
σε νησιώτικο - λαϊκό
και ρεμπέτικο πρόγραμμα.
Ποικιλία μεζέδων, ντόπιων κρεάτων
και κρασιών.
Η αίθουσά μας διατίθεται
για κάθε είδους κοινωνικές εκδηλώσεις
μέχρι 120 άτομα.
Σωτήρος 47, Ιξιά, Ιαλυσός
Τηλ. κρατήσεων 91835 & 0945-769958
Ο χώρος κλιματίζεται

ΟΙΚΟΣ ΓΑΜΟΥ ΔΙΑΜΑΝΤΗ

Ματιά... Ερωτας... Υπόσχεση...
Γάμος... Νυφικό... Διαμαντή...

Στην κορυφαία πράξη της ζωής σας
*Για τους γάμους του **ΜΑΪΟΥ** και **ΙΟΥΝΙΟΥ**, ο Οίκος*
*Γάμου σας προσφέρει **ΔΩΡΕΑΝ ΤΟ ΝΥΦΙΚΟ ΣΑΣ***
για την πιο ξεχωριστή στιγμή της ζωής σας

Primanovias - Pronovias
La Sposa - St. Patrick - Alexander

ΟΙΚΟΣ ΓΑΜΟΥ ΔΙΑΜΑΝΤΗ
Βενετοκλέων 115•Τηλ./Fax 0241-0-33177

Μετωπική σύγκρουση φορτηγών

Θανατηφόρο τροχαίο χθες στ' Αφάντου

Νεκρός 26χρονος Αφαντενός

Θανατηφόρο τροχαίο δυστύχημα σημειώθηκε χθες το πρωί στο νησί της Ρόδου με αποτέλεσμα να χάσει τη ζωή του ένας 26χρονος.

Συγκεκριμένα στις 8.10 το πρωί στο 18ο χλμ της Εθνικής Οδού Ρόδου-Λίνδου Ι.Χ. φορτηγό αυτοκίνητο που οδηγούσε ο Μιχαήλ Πάμπαλης του Νικολάου κάτοικος Αφάντου μηχανικός, συγκρούστηκε με άλλο φορτηγό (Van) που οδηγούσε ο Σάββας Χατζησάββας του Παύλου 52 ετών από τη Ρόδο επιχειρηματίας.

Από τη σύγκρουση σκοτώθηκε ο Πάμπαλης ενώ ο Χατζησάββας τραυματίστηκε ελαφρά.

Πέθανε λίγες ώρες μετά την έξοδό του από το Νοσοκομείο μας

Σοκ από τον "περίεργο" θάνατο ενός 42χρονου Σορωνιάτη!

Την προηγούμενη μέρα είχε προσπαθήσει να θέσει τέρμα στη ζωή του λόγω οικονομικών και άλλων προβλημάτων που αντιμετώπιζε

Πραγματικό σοκ στην κοινωνία της Ρόδου προκάλεσε ο περίεργος θάνατος ενός 42χρονου από τον Δήμο Καμείρου, ο οποίος πριν από μία μέρα, προσπάθησε να δώσει τέρμα στη ζωή του, εξαιτίας προβλημάτων που αντιμετώπιζε το τελευταίο χρονικό διάστημα.

Πρόκειται για τον Εμμανουήλ Άγγελο του Μιχαήλ, ο οποίος κάτω από αδιευκρίνιστες συνθήκες επιδίωξε αρχικά να δώσει τραγικό τέλος στη ζωή του, με ένα μαχαίρι. Το περιστατικό, σημειώθηκε προχθές το πρωί στο σπίτι του 42χρονου ψυκτικού, στη Σορωνή.

Ο αυτόχειρας, που φαίνεται να αντιμετώπιζε οικονομικά αλλά και ψυχολογικά προβλήματα το τελευταίο χρονικό διάστημα, αιμόφυρτος μεταφέρθηκε στο νοσοκομείο της Ρόδου, από την σύζυγο και την ανήλικη κόρη του και οι γιατροί αντιμετώπισαν άμεσα το περιστατικό καταφέρνοντας έτσι να τον κρατήσουν στη ζωή.

Μάλιστα, επειδή το τραύμα δεν ήταν εξαιρετικά σοβαρό, σύμφωνα με τους αρμόδιους γιατρούς του νοσοκομείου της Ρόδου, το βράδυ της ίδιας μέρας και με δική του παράκληση, δόθηκε εξιτήριο από το νοσοκομείο. Χθες το πρωί, προσήλθε και πάλι στο νοσοκομείο και αφού του έγινε μια αλλαγή επιδέσμων, λίγο μετά τις 9 το πρωί, αναχώρησε μαζί με την σύζυγό του από το Περιφερειακό Νοσοκομείο της Ρόδου.

Σύμφωνα με πληροφορίες, ο 42χρονος Εμμανουήλ Άγγελος του Μιχαήλ, επρόκειτο να αναχωρήσει χθες από τη Ρόδο, για την Αθήνα, έτσι ώστε μαζί με τη σύζυγό του να επισκεφθούν εξειδικευμένο καθηγητή ιατρικής, για να αντιμετωπιστεί έτσι καλύτερα η κατάσταση της υγείας του.

Όμως, λίγο πριν από τις 10.30 χθες το πρωί, κι ενώ ο 42χρονος οδηγούσε, αισθάνθηκε δυσφορία και λίγα λεπτά αργότερα έπεσε σε κώμα. Στο νοσοκομείο όπου μεταφέρθηκε λίγη ώρα αργότερα οι γιατροί διαπίστωσαν απλά το θάνατό του! Από τις πρώτες εκτιμήσεις της ιατροδικαστικής έρευνας που ακολούθησε, διαπιστώθηκε ότι ο θάνατος προήλθε από οξύ πνευμονικό οίδημα, χωρίς ωστόσο να έχουν προσδιοριστεί ακόμη τα ακριβή αίτια. Ξεκίνησε πάντως η διαδικασία τοξικολογικής έρευνας, το αποτέλεσμα της οποίας θα γνωστοποιηθεί μέσα στις επόμενες μέρες.

Η σύζυγος του 42χρονου πάντως, καταλογίζει ευθύνες στους γιατρούς του Νοσοκομείου της Ρόδου, που χορήγησαν εξιτήριο χωρίς να είναι σίγουροι για την κατάσταση της υγείας του, και επισημαίνουν ότι δεν έγινε λήψη κάποιων νέων φαρμάκων, που φαίνεται να χορηγήθηκαν από γιατρούς του νοσοκομείου της Ρόδου. Οι ίδιοι θα περιμένουν το αποτέλεσμα της νεκροψίας-νεκροτομής και των τοξικολογικών εξετάσεων.

Όλα τα ενδεχόμενα πάντως, σε σχέση με τα ακριβή αίτια του θανάτου, παραμένουν ανοικτά και αναμένεται να αποτελέσουν αντικείμενο έρευνας από τις αρμόδιες αρχές.

Σύμφωνα με πληροφορίες, εκπρόσωποι του νοσοκομείου της Ρόδου, ζήτησαν την πραγματοποίηση νέας νεκροψίας-νεκροτομής, παρουσία και ιατροδικαστή που θα οριστεί από την οικογένεια, καθώς επίσης και πλήρη ιστολογική και τοξικολογική έρευνα, για να μην υπάρχει καμία αμφιβολία σε σχέση με τα αίτια του θανάτου.

ΕΧΕΤΕ ΔΕΙ ΠΟΤΕ 133 ΑΛΟΓΑ ΑΠΟ ΤΟΣΟ ΚΟΝΤΑ;
ΔΕΙΤΕ ΤΑ ΣΤΗΝ ΚΙΝΗΤΗ ΕΚΘΕΣΗ NISSAN.



dot&dash

NEO NISSAN PICKUP 133ps

Η ΚΙΝΗΤΗ ΕΚΘΕΣΗ NISSAN έρχεται τώρα με 133 άλογα! Έρχεται να σας παρουσιάσει το νέο NISSAN PICKUP. Έρχεται να σας δείξει το ισχυρότερο όχημα στην κατηγορία του. Έρχεται να σας γνωρίσει ένα νέο αξιόπιστο συνεργάτη. Μη χάσετε την ΚΙΝΗΤΗ ΕΚΘΕΣΗ NISSAN. Μη χάσετε το νέο NISSAN PICKUP με 133ps. Τέτοια δύναμη, έρχεται πρώτη φορά.

ΝΙΚ. Ι. ΘΕΟΧΑΡΑΚΗΣ Α.Ε.

NISSAN

SHIFT_expectations

ΣΙΜΟΣ Γ. ΠΑΡΑΣΚΕΥΑΣ ΚΑΙ ΥΙΟΣ ΕΠΕ
ΑΥΣΤΡΑΛΙΑΣ 70-ΡΟΔΟΣ-ΤΗΛ. 02410/35200

ΔΙΑΤΡΟΦΟΛΟΓΙΚΟ
ΒΙΟΧΗΜΙΚΟ ΚΕΝΤΡΟ

Προγράμματα Διατροφής ειδικά διαμορφωμένα να ανταποκρίνονται στο δικό σας μεταβολισμό για υγιεινό και ασφαλές αδυνάτισμα.

κι αν η έλλειψη χρόνου σας προσθέτει κιλά...

Ετοιμα γεύματα φρεσκομαγειρεμένα, νόστιμα και υποθερμιδικά, στο σπίτι...στη δουλειά... ή όπου εσείς τα ζητήσετε!

ΝΕΟ

ΜΑΤΙΝΑ ΠΟΥΛΛΗ
Πτυχιούχος Βιοχημικός(Παν/μιο Sussex UK)
με ειδίκευση στη Διατροφολογία (Παν/μιο Sheffield UK)

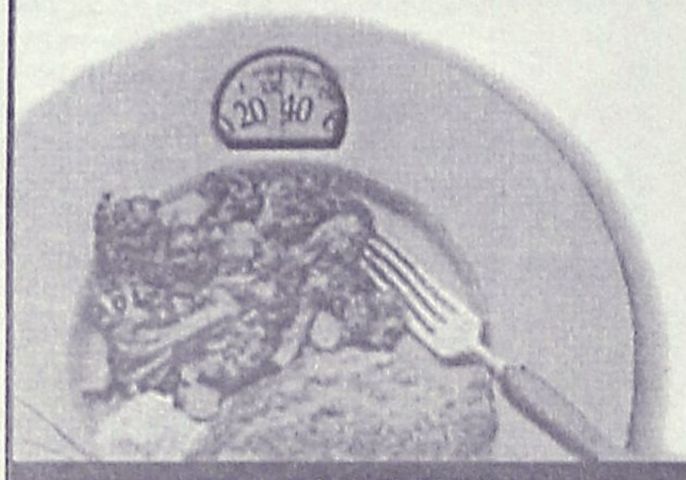

Απαβύρου 33, Ρόδος ✆ 0241 0 76830 diatrof@hotmail.com



PLANET HOLIDAYS

ΠΑΡΑΚΟΛΟΥΘΕΙΣΤΕ τις ακολουθίες των Χαιρετισμών στο ξακουστό μοναστήρι του Αγίου Ραφαήλ Μυτιλήνης

ΜΟΝΟ 260 ευρώ

ΑΕΡΟΠΟΡΙΚΑ ΤΕΤΡΑΗΜΕΡΑ
ΜΕ ΞΕΝΟΔΟΧΕΙΑ - ΠΕΡΙΗΓΗΣΕΙΣ -
ΕΚΔΡΟΜΕΣ -ΠΡΟΣΚΥΝΗΜΑΤΑ

ΚΑΤ' ΕΥΘΕΙΑΝ ΑΠΟ ΡΟΔΟ

Α' ΓΚΡΟΥΠ	27/3/02-30/03/02	Β' ΧΑΙΡΕΤΙΣΜΟΙ
Β' ΓΚΡΟΥΠ	03/04/02-06/04/02	Γ' ΧΑΙΡΕΤΙΣΜΟΙ
Γ' ΓΚΡΟΥΠ	13/04/02-16/04/02	Δ' ΧΑΙΡΕΤΙΣΜΟΙ
Δ' ΓΚΡΟΥΠ	17/04/02-20/04/02	ΑΚΑΘ. ΥΜΝΟΣ

ΕΠΙΛΕΞΤΕ ΤΟ ΓΚΡΟΥΠ ΠΟΥ ΣΑΣ ΕΞΥΠΗΡΕΤΕΙ ΚΑΙ ΚΛΕΙΣΤΕ ΑΜΕΣΩΣ ΘΕΣΕΙΣ

Τις εκδρομές επιμελήθηκε, οργάνωσε και θα συνοδεύσει ο κ. ***Κυριάκος Μαχαιράκης***

Πληροφορίες - Εγγραφές

PLANET HOLIDAYS

Γαλλίας 6 - Ρόδος
Τηλ. 02410-35720, 02410-35721

Τρεις Καλυθενοί διακινούσαν χασίς στη Ρόδο

Εξαρθρώθηκε σπείρα ναρκωτικών

Παραλάμβαναν το "εμπόρευμα" με το ταχυδρομείο

Σπείρα ναρκωτικών η οποία διακινούσε στη Ρόδο μεγάλες ποσότητες ναρκωτικών, εντόπισε και εξάρθρωσε χθες το τμήμα Δίωξης Ναρκωτικών Ρόδου, σε συνεργασία με συναδέλφους τους αστυνομικούς από την Αττική.

Όπως ανακοίνωσε χθες η Αστυνομική Διεύθυνση Δωδεκανήσου, συνελήφθησαν χθες αργά το μεσημέρι οι: Κοντού Κωνσταντίνος του Σάββα 24 ετών, κάτοικος Καλυθιών, ιδιωτικός υπάλληλος, Κιόττος Νικόλαος του Εμμανουήλ 34 ετών, κάτοικος Καλυθιών, αγρότης, Σαββάκης Παντελεήμων του Αναστασίου 37 ετών κάτοικος Καλυθιών, υδραυλικός, διότι μετά από συνεργασία του Τμήματος Δίωξης Ναρκωτικών Ρόδου με την Δίωξη Ναρκωτικών Αθηνών, εντοπίστηκε ο Κοντού να παραλαμβάνει από ταχυμεταφορική εταιρία, δέμα με ποσότητα ναρκωτικών.



Μετά από παρακολούθηση διαπιστώθηκε ότι μετέβη σε αγροτική περιοχή των Καλυθιών και στην συνέχεια εμφανίστηκαν εκεί και οι άλλοι δύο δράστες για να παραλάβουν το δέμα. Κατά την παραλαβή αυτού και την τοποθέτησή του στο αυτοκίνητο, του Σαββάκη, επενέβησαν οι αστυνομικοί και τους συνέλαβαν επιτόπου.

Το δέμα περιείχε ακατέργαστη ινδική κάνναβη, βάρους 800 γραμμαρίων.

Επίσης, εντός του αυτοκινήτου, του ίδιου δράστη, βρέθηκαν 3 συσκευασίες οι οποίες περιείχαν ακατέργαστη κάνναβη 5 γραμμαρίων.

Σε έρευνα που έγινε στην οικία του Κιόττου, βρέθηκαν δύο συσκευασίες που περιείχαν ίδια ναρκωτική ουσία, βάρους 9 γραμμαρίων. Από την προανάκριση, προέκυψε ότι ο Κοντού, παρέλαβε στις 14 Μαρτίου το χρηματικό ποσό των 1.150 ευρώ, από τον Σαββάκη και με τη μεσολάβηση του Κιόττου, αγόρασε στην Αθήνα από τον Σαχοκόγλου Σέργιο κάτοικο Γαλατσίου Αττικής κάνναβη ενός κιλού την οποία απέστειλε ο ίδιος στη Ρόδο. Οι αστυνομικοί, κατέσχεσαν επιτόπου τις ναρκωτικές ουσίες καθώς επίσης και τα τρία κινητά τηλέφωνα των δραστών.

ΤΗΝ ΠΛΗΡΩΣΕ ΤΕΛΙΚΑ Η ΚΟΥΝΙΑΔΑ

Σκηνές από ταινία θρίλερ εκτυλίχθηκαν χθες το πρωί σε περιοχή της πόλεως Ρόδου, όταν ένας 40χρονος επιχειρηματίας, έπειτα από λογομαχία που είχε με τη σύζυγό του επιχείρησε να την πετάξει από το παράθυρο του σπιτιού τους που βρίσκεται στον 1ο όροφο πολυκατοικίας.

Τον άγριο καυγά αντιλήφθηκε η 35χρονη κουνιάδα του, η οποία έτρεξε για να βοηθήσει την αδελφή της και να ηρεμίσει τα πνεύματα, με αποτέλεσμα να δεχθεί αυτή στην συνέχεια την οργή του.

Μέσα στην αναμπουμπούλα, ο καυγάς μεταφέρθηκε στον δρόμο όπου ο 50χρονος Δ.Μ. ο οποίος φαίνεται να αντιμετωπίζει ψυχολογικά αλλά και οικονομικά προβλήματα, το τελευταίο διάστημα εξαιτίας οικονομικών χρεών που έχουν συσσωρευτεί τους τελευταίους μήνες, έσπρωξε την κουνιάδα του με αποτέλεσμα να παρασυρθεί από διερχόμενο αυτοκίνητο και να υποστεί κατάγματα στο χέρι και στο πόδι της.

Η 35χρονη, μεταφέρθηκε στο νοσοκομείο της Ρόδου, όπου και νοσηλεύεται εκτός κινδύνου.

Ποινές με ανασταλτικό αποτέλεσμα

Την γλίτωσαν φτηνά οι 3 δουλέμποροι

Θα απελαθούν στην Τουρκία • Δεν επιβλήθη ποινή στους λαθρομετανάστες

Σε ποινή φυλάκισης 4 μηνών και χρηματικό πρόστιμο 1.500 ευρώ, καταδικάστηκαν χθες το μεσημέρι από το Αυτόφωρο Πλημμελειοδικείο της Ρόδου οι δυο τούρκοι και ο ένας Αφγανός που συνελήφθησαν να κινούνται με το σκάφος τους ανοιχτά της Ρόδου και κατηγορήθηκαν ότι συμμετείχαν στην διαδικασία αποβίβασης λαθρομεταναστών στη Σύμη, ενώ ο τέταρτος από αυτούς, που κατηγορούνταν για αντίσταση κατά των λιμενικών, καταδικάστηκε σε ποινή φυλάκισης 20 μηνών και χρηματικό πρόστιμο 3.000 ευρώ.

Το δικαστήριο, καθόρισε οι αποφάσεις να έχουν ανασταλτικό αποτέλεσμα ως προς το ποινικό μέρος, τους ενώ ταυτόχρονα για τους 18 αφγανούς λαθρομετανάστες που αποβιβάστηκαν στη Σύμη, αποφασίστηκε η αποχή από την ποινική δίωξη εναντίον τους.

Όπως ανακοίνωσε χθες το Κεντρικό Λιμεναρχείο της Ρόδου, αργά το μεσημέρι οδηγήθηκαν ενώπιον του εισαγγελέα Πλημμελειοδικών Ρόδου οι Τούρκοι υπήκοοι Binyamin Yakar, Imbrahim Gune, Hasan Goskoun και Mustafa Alinidelik καθώς επίσης και ο Αφγανός Myhaidin Nishat. Με απόφαση του Αυτόφωρου, οι δύο πρώτοι από τους Τούρκους και ο Αφγανός, κηρύχθηκαν ένοχοι για παράνομη είσοδο στη χώρα και καταδικάστηκαν σε ποινή φυλάκισης 4 μηνών και χρηματική ποινή 1.500 ευρώ, μετατρεπόμενης της ποινής φυλάκισης σε χρηματική προς 4,4 ευρώ ημερησίως. Με την δικαστική αυτή απόφαση, ο Hasan Gosgoun κηρύχθηκε ένοχος για παράνομη είσοδο στη χώρα και αντίσταση κατά της αρχής και καταδικάστηκε σε συνολική ποινή 20 μηνών και χρηματική ποινή 3.000 ευρώ.

Με την ίδια απόφαση, επικυρώθηκε η κατάσχεση του σκάφους Dolunay 1 και διατάχθηκε η δήμευσή του. Ο Αφγανός υπήκοος Muhaiudin Nishat κηρύχθηκε ένοχος για παράνομη είσοδο στη χώρα και καταδικάστηκε σε ποινή φυλάκισης 4 μηνών και χρηματική ποινή 1.500 ευρώ, μετατρεπόμενη σε 4,4 ευρώ ημερησίως. Οι τρεις από τους Τούρκους και ο Αφγανός πρόκειται να απελαθούν ενώ ο Hasan Gosgoun πήρε την άγουσα για τις φυλακές της Κω.

ΠΡΟΦΥΛΑΚΙΣΤΗΚΕ Ο "ΨΑΡΑΣ" ΚΟΡΙΤΣΙΩΝ

Προφυλακίστηκε τελικά χθες το μεσημέρι, έπειτα από την απολογία του στον ανακριτή Ρόδου, ο 38χρονος Γεώργιος Μυταράς από το Ηράκλειο Κρήτης, ο οποίος κατηγορούνταν για αποπλάνηση τεσσάρων ανήλικων κοριτσιών ηλικίας 13 και 14 ετών αντίστοιχα.

Ο ίδιος, που είναι διαβητικός και αντιμετωπίζει πρόβλημα υγείας, επανέλαβε ενώπιον του ανακριτή τα όσα είχε υποστηρίξει και στην προανάκριση που διενήργησαν αξιωματικοί της Ασφάλειας Ρόδου, αρνούμενος τις κατηγορίες που του αποδόθηκαν.

Σε βάρος του, ο εισαγγελέας Πλημμελειοδικών Ρόδου κ. Γιώργος Οικονόμου, είχε ασκήσει ποινική δίωξη για αποπλάνηση παιδιών κατ' εξακολούθηση και κατά συρροή και για απόπειρα αποπλάνησης παιδιών κατ' εξακολούθηση και κατά συρροή.

Από τις έρευνες της αστυνομίας, προέκυψε ότι τα τελευταία δύο χρόνια παρέλαβε 4 τουλάχιστον ανήλικες μαθήτριες, ηλικίας 13 και 14 χρόνων, έξω από το σχολείο τους και τις μετέφερε είτε σε εξοχικές τοποθεσίες, είτε σε δωμάτιο ξενοδοχείου και ασελγούσε εις βάρος τους. Για να τις δελεάσει ο 38χρονος μάλιστα, έκανε στις μαθήτριες διάφορα δώρα (κινητά τηλέφωνα, καλλυντικά, εσώρουχα κλπ).



Αυτό το Σαββατοκύριακο κάντε κάτι το διαφορετικό! Ελάτε στις εγκαταστάσεις των παιδικών κατασκηνώσεων στον Προφήτη Ηλία και γνωρίστε μια άλλη Ρόδο! Σε 800 μέτρα υψόμετρο και μέσα στο δάσος χαρείτε την επαφή με τη φύση και ταυτόχρονα απολαύστε στο εστιατόριό μας ποικιλία ορεκτικών, καθώς και κρεάτων ψημένων στα κάρβουνα. Ανοιχτά κάθε Σαββατοκύριακο. Για πληροφορίες - κρατήσεις στο ***0246 0 22189*** *ή στο* ***0944 143512***

ΔΙΑΔΗΜΟΤΙΚΗ ΕΠΙΧΕΙΡΗΣΗ ΚΑΤΑΣΚΗΝΩΣΕΩΝ ΠΡΟΦΗΤΗ ΗΛΙΑ

Μαγιό Voulgari

ΠΩΛΗΣΗ ΧΟΝΔΡΙΚΗ

Υποκατάστημα:
ΣΚΕΥΟΥ ΖΕΡΒΟΥ 24, ΡΟΔΟΣ

ΤΗΛ. 0241 0 27222
0945 226797

ΣΥΝΕΛΗΦΘΗ ΓΙΑ ΚΑΤΟΧΗ ΝΑΡΚΩΤΙΚΩΝ

Εναν 53 χρονο συνέλαβαν χθες στο Θεολόγο αστυνομικοί επειδή είχε στην κατοχή του ναρκωτικά. Σύμφωνα με όσα ανακοινώθηκαν, στη 1 τα ξημερώματα, άνδρες της ομάδας Πρόληψης και Καστατολής της Εγκληματικότητας συνέλαβαν το Γεώργιο Πιτροπάκη του Φωτίου κάτοικο Κρητηνίας επειδή είχε στην κατοχή του 2,5 γραμ. κατεργασμένης κάνναβης αναμεμιγμένη μα καπνό.

ΔΙΑΚΟΠΗ ΝΕΡΟΥ ΣΤΟ ΚΕΝΤΡΟ

Διακοπή νερού σε κάποιες οδούς της πόλεως Ρόδου, θα γίνει από τη ΔΕΥΑΡ, σήμερα Πέμπτη 21 Μαρτίου, λόγω απαραίτητων εργασιών στο δίκτυο ύδρευσης.

Συγκεκριμένα από τις 10 π.μ. έως και τις 2 μ.μ., σήμερα, θα υπάρξει διακοπή νερού στις παρακάτω οδούς:

Απολλωνίου Ροδίου, Μανδηλαρά (σ.σ. από το ύψος της οδού Αμαράντου μέχρι το ύψος της οδού Δραγούμη), Ορφανίδου και Κρήτης.

Η ΔΕΥΑΡ ζητά την κατανόηση των κατοίκων, αυτών των περιοχών.

Ο Δεσπότης στον Μητροπολιτικό Ναό

Αύριο η ακολουθία των πρώτων Χαιρετισμών...

Επίσημο μνημόσυνο των νεκρών το Σάββατο στο Νεκροταφείο

Από την Ιερά Μητρόπολη Ρόδου ανακοινώθηκε ότι ο Σεβασμιότατος Μητροπολίτης μας κ.κ. Απόστολος κατά την ακολουθίαν των πρώτων Χαιρετισμών θα χοροστατήσει στον Ιερό Μητροπολιτικό Ναό-Εισοδίων Θεοτόκου (ώρα 7 μ.μ.).



Το Σάββατο το απόγευμα θα χοροστατήσει στο επίσημο μνημόσυνο των νεκρών στον Ιερό Ναό των Ταξιαρχών (Νέο Νεκροταφείο). Την Κυριακή της Ορθοδοξίας θα λειτουργήσει στον Ιερό Μητροπολιτικό Ναό-Εισοδίων Θεοτόκου και θα προεξάρχει της λιτανεύσεως των Αγίων Εικόνων γύρω από τον Ιερό Ναό, παρουσία των αρχών και των πιστών (ώρα 7.30-10.30 πρωινή).

Το βράδυ της Κυριακής θα χοροστατήσει στον πανηγυρικό εσπερινό στον Ιερό Ναό του Ευαγγελισμού για την εορτή του Ευαγγελισμού της Θεοτόκου (ώρα 7ην μ.μ.).

Την Δευτέρα 25ην Μαρτίου θα λειτουργήσει στον Ιερόν Ναόν του Ευαγγελισμού και θα προστεί της επίσημης δοξολογίας - επί τη 25η Μαρτίου.

Σημειώνεται ότι κάθε Παρασκευή θα τελείται υπό του Πρωτοσύγκελου της Ιεράς Μητροπόλεως Ρόδου π. Παϊσίου η ακολουθία των Χαιρετισμών της Θεοτόκου στην Ιερά Μονή Παναγίας της Φιλερήμου (ώρα 4 απόγευματινή).

Παρεκτροπές στο Δημοτικό Συμβούλιο Ιαλυσού

Ξεπέρασαν τα όρια οι δύο... μονομάχοι

Δήμαρχος και τέως Δήμαρχος αντήλλαξαν βαρύτατους χαρακτηρισμούς και ύβρεις!

Παρεκτροπές ως συνέχεια των προηγουμένων αψιμαχιών, σημειώθηκαν προχθές το βράδυ, κατά την συνεδρίαση του δημοτικού συμβουλίου Ιαλυσού, με πρωταγωνιστές τον νυν δήμαρχο κ. Σ. Στάγκα και τον πρώην κ. Ν. Τσίκκη.

Οι δύο άνδρες αντήλλαξαν βαρείς χαρακτηρισμούς μεταξύ τους και δεν αποκλείεται να



υπάρχει συνέχεια στις αίθουσες των δικαστηρίων. Ευθέως άλλωστε ο πρώην δήμαρχος κ. Τσίκκης ανακοίνωσε ότι σκοπεύει να υποβάλει μήνυση εναντίον του κ. Στάγκα για συκοφαντική δυσφήμιση, κάτι που θα πράξει μόλις πάρει στα χέρια του τα επίσημα πρακτικά της συνεδρίασης.

Σε προηγούμενη συνεδρίαση του δημοτικού συμβουλίου σε μια από αυτές που αφορούσαν την γνωστή ιστορία με τα διαφυγόντα τέλη από τον δήμο (υπόθεση που βρίσκεται στην αρμοδιότητα της δικαιοσύνης) οι κ.κ. Στάγκας και Τσίκκης, αντήλλαξαν διαξιφισμούς στους διαδρόμους του δημαρχιακού μεγάρου.

Ο κ. Τσίκκης είπε μεταξύ άλλων ότι το κατάστημα του αδελφού του κ. Στάγκα δεν χρεώνοταν με τέλη πριν από μερικά χρόνια, και ο κ. Στάγκας στο πλαίσιο του επεισοδίου αποκάλεσε τον πρώην δήμαρχο... Κατίνα!

Ειπώθηκαν κι άλλα μεταξύ των δύο ανδρών και έτσι προχθές το βράδυ στην συνεδρίαση του δημοτικού συμβουλίου **ο κ. Τσίκκης έθεσε τον λόγο επί προσωπικού** ζητώντας από τον δήμαρχο κ. Στάγκα να ανακαλέσει αυτά που είπε.

Αποτέλεσμα ήταν να ξεκινήσει ένας... αέναος κύκλος αντιπαράθεσης μεταξύ του νυν και του τέως δημάρχου, ο οποίος διήρκεσε δύο περίπου ώρες. Στην διάρκεια των διαξιφισμών οι κ.κ. Στάγκας και Τσίκκης αντήλλαξαν βαρύτατους χαρακτηρισμούς εκατέρωθεν και άφησαν ακόμα πιο πολλά υπονοούμενα.

Μέχρι και θέμα για το πού βρήκε χρήματα ο κ. Τσίκκης για να κτίσει... ξενοδοχείο



έθεσε ο κ. Στάγκας, ενδεικτικό του... υψηλού επιπέδου αντιπαράθεσης που επικράτησε.

Σε κάποια στιγμή μάλιστα αγανάκτησαν και οι δημοτικοί σύμβουλοι (πλειοψηφίας και μειοψηφίας) για την διαμάχη εκφράζοντας ευθέως την δυσαρέσκειά τους.

Οπως φαίνεται η συνέχεια της διαμάχης, που φθάνει πλέον στα όρια της βεντέτας, θα συνεχιστεί στις αίθουσες των δικαστηρίων.



ΚΟΜΜΩΤΗΡΙΟ UNISEX
Natural Beauty



Χτενίσματα αέρινα, φίνα... Χτενίσματα με άποψη. Νέες κουπ με στυλ και προσθετική μαλλιών με τη γνωστή υπογραφή της **Μαρίας**

& κατόπιν ραντεβού
ανοικτά από τις 9.00 έως 17.00

Επίσης για τα μικρά παιδιά ένα ευχάριστο κούρεμα μέσα στο παιδικό αυτοκινητάκι

Παφιάκη Μαρία

Στη νέα διεύθυνση: Ακραμίτου 16, Ρόδος • Τηλ. 32161
(παλιά διεύθυνση: προέκταση Αννης Μαρίας)

Pellos Travel

ΜΕΤΕΩΡΑ–ΠΗΛΙΟ
ΠΕΝΘΗΜΕΡΗ ΕΚΔΡΟΜΗ

ΕΚΔΡΟΜΗ ΡΟΔΟΣ–ΠΕΙΡΑΙΑΣ–ΘΗΒΑ–ΑΛΜΥΡΟΣ–\ΒΕΛΕΣΤΙΝΟ–ΛΑΡΙΣΑ–ΤΡΙΚΑΛΑ–ΚΑΛΑΜΠΑΚΑ–ΜΕΤΕΩΡΑ–ΚΑΜΕΝΑ ΒΟΥΡΛΑ–ΒΟΛΟΣ–ΠΗΛΙΟ–ΠΟΡΤΑΡΙΑ–ΧΑΝΙΑ–ΠΕΙΡΑΙΑΣ–ΡΟΔΟΣ

Από 22/03/02 (Αναχώρηση 16.00 μ.μ.)-έως 26/3/02 (Επιστροφή 8.00 π.μ. το πρωί)

- **22/3/02:** Αναχώρηση το απόγευμα στις 16.00 από Ρόδο για Αθήνα με πλοίο F/B.
- 23/3/02: Αφιξη στον Πειραιά στις 09.00. Επιβίβαση σε πούλμαν και αναχώρηση για Μετέωρα (Διαδρομή Αθήνα-Θήβα-Καμένα Βούρλα-Αλμυρός-Βελεστίνο-Λάρισα-Τρίκαλα-Καλαμπάκα). Αφιξη στη Καλαμπάκα το απόγευμα. Τακτοποίηση στο Ξ/Δ. Βράδυ ελεύθερο για βόλτα στην πόλη. Διαν/ση.
- **24/3/02** Πρωινό στο Ξ/Δ. Επιβίβαση στο πούλμαν. Αναχώρηση και επίσκεψη στη Μονή του Μεγάλου Μετέωρου-Μεταμορφώσεως και στη Μονή του Αγίου Στεφάνου. Το απόγευμα αναχώρηση μέσω Τρικάλων-Λάρισα-Αφιξη στο Βόλο. Ανάβαση στο Πήλιο και στην Πορταριά. Επίσκεψη στο Μουσείο Θεόφιλου όπου υπάρχουν έργα τέχνης και ζωγραφικής. Ανάβαση στα Χάνια. Αργά το απόγευμα επιστροφή στο Ξ/Δ στο Βόλο. Διαν/ση.
- **25/3/02** Πρωινό στο Ξ/Δ. Επιβίβαση στο πούλμαν και αναχώρηση για Πειραιά. Αφιξη στον Πειραιά-ελεύθερος χρόνος για ψώνια- αργά το βράδυ αναχώρηση για Ρόδο.
- **26/3/02** Αφιξη στη Ρόδο νωρίς το πρωί ώρα 8.00 π.μ.

Τέλος Εκδρομής.

ΤΙΜΗ ΚΑΤ' ΑΤΟΜΟ σε Euro 231.84
Στην εκδρομή περιλαμβάνονται:

1. Εισιτήρια πλοίου Ρόδος-Πειραιάς-Ρόδος σε Β' θέση τετράκλινες.
2. Εκδρομές-ξεναγήσεις.
3. Μεταφορές με κλιματιζόμενα πούλμαν.
4. Ξ/Δ με πρωινό.
5. Σύνοδος γραφείου.
6. Ταξιδιωτική τσάντα.

Δεν περιλαμβάνονται: Είσοδοι σε αρχαιολογικούς χώρους.

Σημείωση... δυνατότητα επιστροφής στις 25-3-02 το βράδυ, αεροπορικώς για εργαζόμενους.

Για αναλυτικά προγράμματα και περισσότερες πληροφορίες:

Pellos Travel
ΛΕΩΦΟΡΟΣ ΚΑΛΛΙΘΕΑΣ 125, ΦΑΛΗΡΑΚΙ ΡΟΔΟΣ
ΤΗΛ.: 0241/087615 ή 0241/086298 • FAX: 0241/087616,
ΚΙΝΗΤΟ: 0977923929.
Website: www.pellostravel.gr & www.ps-rhodes.com
E-mail: pellostravel@hellasnet.gr

Ο Νομάρχης στην Διεθνή Έκθεση Τουρισμού

Γύρισε από Βερολίνο με αρνητικές εντυπώσεις

Φτωχό το ελληνικό περίπτερο, αρνητικές οι προοπτικές για το 2002 ● Θετική η παρουσία της Πινακοθήκης

Την τουριστική έκθεση Βερολίνου, που θεωρείται η κορυφαία ευρωπαϊκή έκθεση επισκέφθηκε το Σαββατοκύριακο ο νομάρχης Δωδεκανήσου κ. Σάββας Καραγιάννης, αποκομίζοντας από την επίσκεψη αυτή αρνητικές εντυπώσεις, τόσο για την αναμενόμενη τουριστική κίνηση προς την Δωδεκάνησο όσο για την γενικότερη προσπάθεια προβολής της χώρας μας.

Και για τα δύο αυτά ζητήματα ο νομάρχης έκανε αναφορά στην χθεσινή συνέντευξη Τύπου και δεν έκρυψε τους προβληματισμούς του. Γι' αυτό και ανακοίνωσε ότι θα φέρει το θέμα για συζήτηση στην ερχόμενη συνεδρίαση του νομαρχιακού συμβουλίου, όπου θα αξιολογηθούν συγκεκριμένες προτάσεις με σκοπό την ανατροπή αυτής της κατάστασης.

Αναφερόμενος στα δύο

αυτά ζητήματα, ο κ. Καραγιάννης επεσήμανε μεταξύ άλλων τα εξής:

- **Για την παρουσία της Ελλάδας και της Δωδεκανήσου** στην έκθεση τόνισε ότι δεν είναι ευτυχής από την εμφάνιση διαπιστώνοντας ότι οι ανταγωνίστριες χώρες (Τουρκία, Ισπανία, Ιταλία, Αίγυπτος και οι Βορειοαφρικανικές χώρες) τον εντυπωσίασαν με τα αντίστοιχα περίπτερα και την επαγγελματική σοβαρότητά τους.

- **Για την τουριστική κίνηση φέτος** (από Γερμανία) ο κ. Καραγιάννης επικαλούμενος συζητήσεις και επαφές που είχε εξέφρασε την εκτίμηση ότι θα υπάρχει σοβαρή μείωση. Κάποιοι, συνέχισε ο κ. Καραγιάννης αποδίδουν την μείωση αυτή στην οικονομική ύφεση που επικρατεί στη Γερμανία. Πολλοί όμως θεωρούν ότι είναι αποτέλεσμα της ανεπαρκούς προβολής και διαφήμισης και του ανταγωνισμού που υπάρχει με νέα τουριστικά προϊόντα.

Ως εκ τούτου, είναι ευνόητος ο προβληματισμός όλων για να ανατραπούν καταστάσεις που οδηγούν στην συρρίκνωση του εισοδήματος των εργαζομένων και των επιχειρηματιών της Δωδεκανήσου.

Ιδιαίτερα αναφορά έκανε επίσης ο κ. Καραγιάννης στην παρουσία στο Βερολίνο του περιπτέρου **της Δημοτικής Πινακοθήκης Ρόδου,** τονίζοντας ότι ήταν ιδιαίτερα αξιόλογο και ωραίο, αλλά όπως είπε δεν αρκεί μόνο αυτή η προσπάθεια.

Στο πλαίσιο των προβληματισμών αυτών ανακοίνωσε την πρόθεσή του να φέρει το θέμα για συζήτηση στην ερχόμενη συνεδρίαση του νομαρχιακού συμβουλίου, που προγραμματίζεται για το τέλος Μαρτίου.

Τί γράφουν ξενόγλωσσα τουριστικά περιοδικά

Ποιούς προορισμούς προωθούν οι Γερμανοί

Ειδικές προσφορές για την προώθηση κρατήσεων από οικογένειες...

Η ομολογουμένως σημαντική μείωση των κρατήσεων από τη Γερμανία έχει τα αίτια της στη στάση και στις προτάσεις των μεγάλων τουρ-οπερέϊτορς της χώρας. Από δημοσίευμα του αγγλόφωνου τουριστικού περιοδικού "Travel news Europe" το οποίο εκδίδεται στην Κύπρο αλιεύσαμε τις πληροφορίες. Οι προτεινόμενοι προορισμοί είναι η Κύπρος, τα Κανάρια νησιά, οι Βαλεαρίδες, η Βουλγαρία και η Κροατία. Για αυτούς τους προορισμούς υπάρχουν τα χαμηλότερα εκπτωτικά πακέτα της αγοράς. Το ίδιο συμβαίνει και στη Δανία όπου οι δημοφιλέστεροι προορισμοί διακοπών για εφέτος είναι η Ισπανία και η Τουρκία. Δημοσιεύουμε μέρος του ρεπορτάζ από το προαναφερθέν περιοδικό, στο οποίο διαφαίνονται οι τάσεις των Γερμανών και των Δανών για τις εφετινές καλοκαιρινές διακοπές.

"Οι Γερμανοί τουρ-οπερέϊτορς αποφάσισαν να σταματήσουν τα εκπτωτικά πακέτα για παιδιά και να ξεκινήσουν ειδικές προσφορές στην προσπάθειά τους να προωθήσουν κρατήσεις από οικογένειες. Οι γερμανικές οικογένειες, το στήριγμα του πυρήνα της μαζικής αγοράς της επιχείρησης των καλοκαιρινών διακοπών, εμφανίστηκαν εξαιρετικά αργοί στις κρατήσεις των καλοκαιρινών τους διακοπών για εφέτος, αφήνοντας μια μεγάλη τρύπα στους πίνακες αγορών των μεγάλων τουριστικών πρακτορείων.

Το μεγαλύτερο πρακτορείο της αγοράς, το TUI προσφέρει μια δεδομένη τιμή της τάξεως των 199 ευρώ για κάθε παιδί έως 11 χρόνων για την περίοδο Ιουνίου-Αυγούστου σε 300 ξενοδοχεία. Τα πρακτορεία ITS, Tjaereborg και Jahn Reisen έχουν εκδόσει μπροσούρες με χαμηλές τιμές για τις Βελεαρίδες, τα Κανάρια, τη Κύπρο, τη Βουλγαρία και την Κροατία.

Στη Δανία από τις 16 Μαΐου θα υπάρξει αύξηση στις πτήσεις τσάρτερ. Το μεγαλύτερο τουριστικό πρακτορείο, το favoritrejser, εκτιμά ότι θα έχει γύρω στους 22.000 πελάτες για το 2002. Οι πιο δημοφιλείς προορισμοί είναι η Μαγιόρκα και άλλα ισπανικά θέρετρα και το Μαρμαρίς και η Αλάνια

AM adv.

ThalassoSpa GREECE

η ***πείρα*** *μας στο* ***αποτέλεσμα σας...***
είναι πλέον η ***εγγύηση*** *ενός σώματος ThalassoSpa!*

Μπαρλάβας Αλέξανδρος



Εθνικής Αντίστασης (Άννης Μαρίας) 45, 85100 Ρόδος, Τηλ: 02410 76658

TRAVEL
EMMANUEL

ΘΕΛΕΤΕ ΟΙ ΔΙΑΚΟΠΕΣ ΣΑΣ ΝΑ ΣΥΝΔΥΑΣΘΟΥΝ ΦΘΗΝΑ ΚΑΙ ΠΟΙΟΤΙΚΑ:

EMMANUEL TRAVEL

ΘΕΛΕΤΕ ΝΑ ΤΑΞΙΔΕΨΕΤΕ ΜΕ ΑΣΦΑΛΕΙΑ ΚΑΙ ΦΘΗΝΑ...

EMMANUEL TRAVEL

ΕΙΜΑΣΤΕ ΠΑΝΤΑ ΣΤΗΝ ΔΙΑΘΕΣΗ ΣΑΣ ΓΙΑ ΤΗΝ ΚΑΛΥΤΕΡΗ ΕΞΥΠΗΡΕΤΗΣΗ ΣΑΣ.
ΦΘΗΝΕΣ ΤΙΜΕΣ ΓΙΑ ΕΥΡΩΠΗ ΣΕ ΣΥΝΕΡΓΑΣΙΑ ΜΕ ΤΙΣ ΚΑΛΥΤΕΡΕΣ ΑΕΡΟΠΟΡΙΚΕΣ ΤΣΑΡΤΕΡ ΕΤΑΙΡΕΙΕΣ

ΕΙΣΙΤΗΡΙΑ ΠΛΟΙΩΝ 20% ΕΚΠΤΩΣΗ ΓΙΑ ΕΙΣΙΤΗΡΙΑ ΜΕΤ' ΕΠΙΣΤΡΟΦΗΣ

ΕΙΣΙΤΗΡΙΑ ΟΛΥΜΠΙΑΚΗΣ-ΕΙΔΙΚΕΣ ΤΙΜΕΣ ΓΙΑ ΝΕΟΥΣ ΚΑΙ ΥΠΕΡΗΛΙΚΕΣ-ΟΙΚΟΓΕΝΕΙΑΚΕΣ ΠΡΟΣΦΟΡΕΣ

ΚΡΑΤΗΣΕΙΣ ΞΕΝΟΔΟΧΕΙΩΝ
ΕΚΔΟΣΕΙΣ ΔΙΑΒΑΤΗΡΙΩΝ
ΕΚΔΡΟΜΕΣ ΓΙΑ ΟΛΟ ΤΟΝ ΚΟΣΜΟ

ΠΑΝΤΑ ΚΟΝΤΑ ΣΑΣ ΓΙΑ ΤΗΝ ΚΑΛΥΤΕΡΗ ΕΞΥΠΗΡΕΤΗΣΗ ΣΑΣ

ΠΛΗΡΟΦΟΡΙΕΣ
ΤΗΛ: 93630-93625-94385
FAX: 91748
ΙΕΡΟΥ ΛΟΧΟΥ 1 ΙΑΛΥΣΟΣ ΡΟΔΟΣ
ΥΠΕΥΘΥΝΟΣ: ΜΑΝΩΛΗΣ ΜΑΧΑΙΡΑΚΗΣ

Αλλάζει το τοπίο στη ακτοπλοΐα μας

Νέες συνεργασίες μεταξύ Ναυτιλιακών Εταιρειών

Επιμένει η ΝΕΛ στα δρομολόγια του "Κεντέρης" στη γραμμή Δωδεκανήσου τρεις φορές την εβδομάδα

ΣΤΗ ΔΕΥΤΕΡΗ φάση της περνάει η υπόθεση της συνεργασίας μεταξύ της Ναυτιλιακής Εταιρείας Λέσβου και της Hellas Flying Dolphins.

Πιο συγκεκριμένα, με επιστολή που απέστειλε, η ΝΕΛ στον διευθύνοντα σύμβουλο της ΑΝΕΚ, κ. Στέλιο Ζαμπετάκη, του ζητάει να επιλέξει μία από τις ημέρες της επόμενης εβδομάδας, ήτοι 27-28-29 Μαρτίου, προκειμένου να συγκληθεί το Διοικητικό Συμβούλιο. Οι διοικούντες τη ΝΕΛ θεωρούν απαραίτητη την παρουσία του κ. Στ. Ζαμπετάκη αφού η ΑΝΕΚ είναι στρατηγικός επενδυτής με ποσοστό 19,05%.

Στόχος είναι η συνεργασία στον τομέα των ταχυπλόων όπου αφενός ενδιαφέρεται η HFD να δραστηριοποιηθεί εντονότερα και αφετέρου είναι πολύ ενισχυμένη η ΝΕΛ με υπερσύγχρονα πλοία.

Τόσο η ΑΝΕΚ όσο και οι Μινωικές που είναι ο στρατηγικός επενδυτής της HFD καθώς και οι μεγαλομέτοχοί της βλέπουν, σε πρώτη φάση, θετικά μία τέτοια συνεργασία. Προοπτική η οποία θα δώσει λύσεις και στις δύο πλευρές. Βέβαια η ΝΕΛ έχει το διαπραγματευτικό πλεονέκτημα ότι η μετοχή της διαπραγματεύεται στο Χρηματιστήριο Αξιών Αθηνών.



Ισως είναι ο ασφαλέστερος τρόπος να μπορέσει να εισέλθει στο ΧΑΑ η HFD.

Αλλωστε, η «προίκα» αυτή της ΝΕΛ αποτέλεσε στο παρελθόν το δέλεαρ για να την προσελκύσει η εταιρεία κρουαζιερόπλοιων «Festival» των Πουλίδη - Σαραντίτη.

Οσον αφορά το ενδεχόμενο συνεργασίας ΝΕΛ - HFD, εν όψει και της συνεδρίασης του ΔΣ τη ΝΕΛ την επόμενη εβδομάδα, αξίζει να σημειωθεί η θέση που πήρε στις 10 Μαρτίου, σε ημερίδα του Εργατικού Κέντρου Χανίων, ο υπουργός Οικονομίας και Οικονομικών, κ. Νίκος Χριστοδουλάκης, ο οποίος προέτρεψε την ΑΝΕΚ και τις Μινωικές να προχωρήσουν σε διερευνητικές συζητήσεις και εάν αυτές δεν καρποφορήσουν τότε να στραφούν σε άλλες λύσεις. Μάλιστα, ο υπουργός είχε δηλώσει ότι θα πρέπει να διερευνηθούν, κατ' αρχήν, οι πιθανότητες να γίνουν ισχυρές ναυτιλιακές εταιρείες εκείνες οι οποίες έχουν κοινά γεωγραφικά χαρακτηριστικά.

Η ΝΕΛ

Την ίδια ώρα η ΝΕΛ προχωράει για να διεκδικήσει από αυτή την περίοδο τη γραμμή Πειραιάς - Κως - Ρόδος, όπου σκοπεύει να δρομολογήσει το «ΚΕΝΤΕΡΗΣ» τρεις φορές την εβδομάδα, ενώ τέσσερις φορές θα πηγαίνει Χίο - Μυτιλήνη. Η εταιρεία έχει καταθέσει αίτηση στο ΥΕΝ και περιμένει τη προσεχή συνεδρίαση της ΓΕΑΣ.

ΑΝΕΚ - ΣΤΡΙΝΤΖΗ

Στο μεταξύ, με ενδιαφέρον αναμένεται η δεύτερη συνάντηση των μελών της Επιτροπής που έχουν συστήσει οι εταιρείες Στρίντζη και ΑΝΕΚ, όπου θα συζητηθούν οι λεπτομέρειες για επικείμενη συγχώνευση. Η πρώτη συνάντηση έγινε την περασμένη Τετάρτη στα γραφεία του Ομίλου των ΕΠ.ΑΤΤ. στη Βούλα, όπου συστεγάζεται και η Στρίντζης.

Στη νέα συνάντηση για την οποία δεν έχει ορισθεί ακόμη ημερομηνία, θα αποφασισθεί το χρονοδιάγραμμα καθώς και το ποιος θα είναι Σύμβουλος.

Λιανική σε τιμές χονδρικής



ΟΛΟ ΤΟ ΣΕΤ
ΜΟΝΟ
1320 €

στην τιμή σύμπεριλαμβάνεται ΦΠΑ και παράδοση

Μεγάλη ποικιλία σε κρεβατοκάμαρες από 1000 ευρώ μόνο

Τώρα επιλέγετε εσείς τον τρόπο πληρωμής που σας ταιριάζει:

α.Με 0% προκαταβολή και έως 36 δόσεις
β.Με 10% προκαταβολή και έως 48 δόσεις
γ.Με 35% προκαταβολή και 12 δόσεις άτοκα

Spazio economico

Εθν. Αντίστασης 28 (Πρώην Άννης Μαρίας)
Τηλ.: 02410 29145

Μια νέα πρόταση από τη ΛΥΣΗ Α.Ε.Β.Ε.

F.A.S.

Rhodos Pilots Academy



Οι μαθητές της πρώτης σειράς σας προσκαλούν και επιβεβαιώνουν την επιτυχή εκτέλεση του εκπαιδευτικού προγράμματος!

Η νέα σειρά ξεκινάει!!! Έλα και εσύ στη σχολή και σπούδασε ΠΙΛΟΤΟΣ αεροπλάνων! Νιώσε την απόλαυση της ελευθερίας πετώντας... με τα δικά σου φτερά ... με το δικό σου αεροπλάνο!

Προϋποθέσεις:
Απολυτήριο ΓΥΜΝΑΣΙΟΥ, ηλικία 16 ετών, καλή υγεία, και στοιχειώδης γνώση της Αγγλικής γλώσσας!

Μην διστάσεις!
Ενημερώσου για τα ειδικά προγράμματα και διευκολύνσεις!

Εγγραφές νέας σειράς έως 30 Μαρτίου 2002!

Πληροφορίες / Εγγραφές

Αεροδρόμιο Ρόδου, ΤΚ 85106 Παραδείσι
Τηλ: 02410 81000, Κιν: 09369 81000, www.fas.gr

AUDIO CLUB
For Serious Ears
KENWOOD
CAR AUDIO SYSTEMS
Ολη η γκάμα της KENWOOD στις καλύτερες τιμές!
PHASE LINEAR

Τώρα και τα παγκοσμίους φήμης Phase linear σε Ενισχυτές-Ηχεία
Ο % προκαταβολή έως 36 άτοκες δόσεις
AUDIO CLUB
Επίσημος αντιπρόσωπος της
SOUND HELLAS
Μιχ. Πετρίδη & Πειραιώς 1 Ρόδος τηλ. 21533

ΠΑΡΑΔΟΣΙΑΚΕΣ
ΧΕΙΡΟΠΟΙΗΤΕΣ
ΛΕΙΤΟΥΡΓΙΚΕΣ
καρέκλες και τραπέζια
ΡΟΔΟΥ
02460-22237
02460-22389

ΒΑΓΙΑΝΑΚΗΣ, Σάλαχος
Στα 46 χρόνια κατασκευαστές...
ΕΓΓΥΗΣΗ Ζωής σε χρώμα που εσείς προτιμάτε (ξύλου, μπλε, πράσινο κ.λπ.), από αθάνατο ξύλο οξιάς εισαγωγής για επαγγελματική και όχι μόνο χρήση. Σε τιμές εργοστασίου χωρίς μεσάζοντες
0932 410389, Βαγιανάχης Γιάννης
0246 0 22389 • 0246 0 22237
ΕΠΙΣΗΣ ΚΑΤΑΣΚΕΥΑΖΟΥΜΕ ΤΡΑΠΕΖΙΑ
ΟΛΩΝ ΤΩΝ ΤΥΠΩΝ ΚΑΙ ΜΕΓΕΘΩΝ

Ξεκινά ασφαλτοστρώσεις ο Δήμος Ιαλυσού

Αποκατάσταση οδού από Κρητικά έως Μίρα-Μάρε

- Και κατασκευή πεζοδρομίων στην Ιξιά
- Τι αποφάσισε προχθές το Δημοτ. Συμβούλιο

Σε μια ολοκληρωμένη παρέμβαση στην επαρχιακή οδό Ρόδου-Καμείρου θα προχωρήσει ο Δήμος Ιαλυσού, σύμφωνα με την απόφαση που έλαβε ομόφωνα χθες βράδυ το δημοτικό συμβούλιο.

Συγκεκριμένα ο Δήμος, σε συνεργασία με τη Νομαρχιακή Αυτοδιοίκηση, θα προχωρήσει στην ασφαλτόστρωση του τμήματος της επαρχιακής οδού Ρόδου-Καμείρου, από τα σύνορα με το Δήμο Ροδίων στην περιοχή των Κρητικών, μέχρι την παλιά είσοδο του ξενοδοχείου Mira-Mare. Πρόκειται για ένα τμήμα μήκους 4 χλμ. που σκάφτηκε κατά την πρώτη φάση του αποχετευτικού και δεν έχει ακόμα αποκατασταθεί.

Σύμφωνα με τη μελέτη που εκπόνησαν οι Τεχνικές Υπηρεσίες του Δήμου και εγκρίθηκε από το δημοτικό συμβούλιο, η αποκατάσταση θα γίνει σε όλο το εύρος του οδοστρώματος και θα κοστίσει 353.404 ευρώ (120.422.000 δρχ.).

Η εργολαβία αυτή θα εκτελεστεί άμεσα, παράλληλα με το έργο κατασκευής πεζοδρομίων από την περιοχή της Ιξιάς μέχρι τα σύνορα με το Δήμο Ροδίων, ώστε να γίνει ολοκληρωμένη παρέμβαση στην τουριστική περιοχή.

Η πεζοδρόμηση της επαρχιακής οδού, προϋπολογισμού 140 εκατ. δρχ. δημοπρατήθηκε πρόσφατα και το δημοτικό συμβούλιο χθες ενέκρινε τα πρακτικά και ανέδειξε ανάδοχο την κοινοπραξία ΤΕΧΝΕΡ Α.Ε.-Πάγκαλος Χαράλαμπος που προσέφερε έκπτωση 38%.

Επίσης ενέρινε τα πρακτικά του διαγωνισμού για την πεζοδρόμηση της οδού Τριαντών, προϋπολογισμού 70 εκατ. δρχ. και ανέδειξε ανάδοχο την εταιρεία ΕΡΓΟΤΕΚ ΑΤΕΒΕ που προσέφερε έκπτωση 16,23%.

Στη συνεδρίαση έγινε ενημέρωση για το διαγωνισμό για την κατασκευή της δεύτερης φάσης του αποχετευτικού, προϋπολογισμού 2,1 δις δρχ., στον οποίο έλαβαν μέρος 79 εταιρείες.

Ο δήμαρχος υπογράμμισε ότι η διαδικασία που ακολουθήθηκε από τις Τεχνικές Υπηρεσίες ήταν άψογη και εξέφρασε την ικανοποίησή του για τα έργα ύψους πολλών δισεκατομμυρίων δρχ. που εκτελούνται στο Δήμο.

Το δημοτικό συμβούλιο αποφάσισε επίσης την κατασκευή του νέου κολυμβητηρίου με το σύστημα μελέτη-κατασκευή. Το έργο έχει προϋπολογισμό 450 εκατ. δρχ. που θα εκταμιευθούν από το πρόγραμμα ΕΠΤΑ και θα κατασκευαστεί στο χώρο του Φυτωρίου που παραχωρήθηκε πρόσφατα στη Δήμο με απόφαση του νομαρχιακού συμβουλίου.

Επίσης εγκρίθηκε μια σειρά από τρέχοντα θέματα της ημερήσιας διάταξης. Η συνεδρίαση θα συνεχιστεί αύριο Πέμπτη για να συζητηθούν και τα υπόλοιπα θέματα που αναβλήθηκαν λόγω του προχωρημένου της ώρας, όπως η λήψη απόφασης για υποβολή δήλωσης παράστασης πολιτικής αγωγής στη δίκη που θα γίνει ενώπιον του Τριμελούς Πλημμελειοδικείου και ο καθορισμός των κοινόχρηστων χώρων για την υπαίθρια διαφήμιση.

Είχαν υπηρετήσει για χρόνια στη Ρόδο

Αποστρατεύθηκαν χθες δύο αξιωματικοί του Λιμενικού

Αποστρατεύθηκαν τελικά δύο από τους ανώτερους αξιωματικούς του Λιμενικού Σώματος που επί σειρά ετών είχαν υπηρετήσει στο Κεντρικό Λιμεναρχείο της Ρόδου, έπειτα από τις πρόσφατες κρίσεις που αποφασίστηκαν στην συνεδρίαση του Ανώτατου Συμβουλίου του Λιμενικού Σώματος.

Πιο συγκεκριμένα, αποστρατεύθηκαν ως ευδοκίμως τερματίσαντες την σταδιοδρομία τους, οι κ.κ Γιάννης Φουρναράκης και Κώστας Κυρλαγκίτσης, που είχαν τον βαθμό του Αρχιπλοίαρχου του Λιμενικού Σώματος. Ο κ. Γιάννης Φουρναράκης, προάγεται μαζί με άλλους 3 αρχιπλοιάρχους στον βαθμό του Υποναυάρχου για ένα μήνα και στην συνέχεια αποστρατεύεται.

Αντίστοιχα, ο κ. Κωνσταντίνος Κυρλαγκίτσης, αποστρατεύεται επειδή συμπλήρωσε το όριο ηλικίας του βαθμού που έφερε.

Δ·Α·Ν·Ε· SEA LINE
ΔΩΔΕΚΑΝΗΣΙΑΚΗ ΑΝΩΝΥΜΗ ΝΑΥΤΙΛΙΑΚΗ ΕΤΑΙΡΙΑ
ΔΡΟΜΟΛΟΓΙΑ ΑΠΟ 01.03.2002 έως 31.03.2002
ΑΝΑΧΩΡΗΣΗ ΑΠΟ ΡΟΔΟ

ΗΜ/ΝΙΑ		ΠΛΟΙΟ	ΩΡΑ	ΠΡΟΟΡΙΣΜΟΣ
20.03	ΤΕΤ	ΠΑΤΜΟΣ	15.00	ΣΥΜΗ-ΤΗΛΟ-ΚΩ-ΚΑΛ.-ΛΕΡΟ-ΠΑΤΜΟ-ΠΕΙΡΑΙΑ
21.03	ΠΕΜ	ΔΙΑΓΟΡΑΣ	18.00	ΠΕΙΡΑΙΑ
22.03	ΠΑΡ	ΠΑΤΜΟΣ	15.00	ΚΩ-ΚΑΛΥΜΝΟ-ΛΕΡΟ-ΠΑΤΜΟ-ΠΕΙΡΑΙΑ
23.03	ΣΑΒ	ΔΙΑΓΟΡΑΣ	15.00	ΚΩ-ΚΑΛΥΜΝΟ-ΛΕΡΟ-ΠΑΤΜΟ-ΠΕΙΡΑΙΑ
24.03	ΚΥΡ	ΠΑΤΜΟΣ	15.00	ΚΩ-ΚΑΛΥΜΝΟ-ΛΕΡΟ-ΠΑΤΜΟ-ΠΕΙΡΑΙΑ
25.03	ΔΕΥ	-	-	-
26.03	ΤΡΙ	ΔΙΑΓΟΡΑΣ	18.00	ΚΩ-ΠΕΙΡΑΙΑ
27.03	ΤΕΤ	ΠΑΤΜΟΣ	15.00	ΣΥΜΗ-ΤΗΛΟ-ΚΩ-ΚΑΛ.-ΛΕΡΟ-ΠΑΤΜΟ-ΠΕΙΡΑΙΑ
28.03	ΠΕΜ	ΔΙΑΓΟΡΑΣ	18.00	ΠΕΙΡΑΙΑ
29.03	ΠΑΡ.	ΠΑΤΜΟΣ	15.00	ΚΩ-ΚΑΛΥΜΝΟ-ΛΕΡΟ-ΠΑΤΜΟ-ΠΕΙΡΑΙΑ
30.03	ΣΑΒ.	ΔΙΑΓΟΡΑΣ	15.00	ΚΩ-ΚΑΛΥΜΝΟ-ΛΕΡΟ-ΠΑΤΜΟ-ΠΕΙΡΑΙΑ
31.03	ΚΥΡ.	ΠΑΤΜΟΣ	15.00	ΚΩ-ΚΑΛΥΜΝΟ-ΛΕΡΟ-ΠΑΤΜΟ-ΠΕΙΡΑΙΑ

Δ·Α·Ν·Ε· SEA LINE
ΔΩΔΕΚΑΝΗΣΙΑΚΗ ΑΝΩΝΥΜΗ ΝΑΥΤΙΛΙΑΚΗ ΕΤΑΙΡΙΑ
ΓΡΑΦΕΙΑ ΡΟΔΟΥ: Κρατήσεις-Πληροφορίες: (0241) 43150 (10 γραμμές)
Διοικητικές Υπηρεσίες: (0241) 43110, 43112, FAX: (0241) 43120
ΓΡΑΦΕΙΑ ΠΕΙΡΑΙΑ: Κρατήσεις-Πληροφορίες: 0801-500500, (01) 4529360
Διοικητικές Υπηρεσίες: (01) 4529330, FAX: (01) 4293493
email: dane@otenet.gr

Εκλεισε χθες η τελική συμφωνία

Υπογράφτηκε η μεταβίβαση της ΕΤΒΑ στην Πειραιώς

Πανίσχυρος τώρα ο όμιλος της Τράπεζας

Υπεγράφη χθες στο κεντρικό κτίριο διοίκησης της ETBAbank η τελική σύμβαση μεταξύ του ελληνικού Δημοσίου και της Τράπεζας Πειραιώς για τη μεταβίβαση του 57,8% της ETBAbank, παρουσία των διοικήσεων των δύο τραπεζών και των υπουργών Οικονομίας και Ανάπτυξης.

Η μεταβίβαση του πακέτου των μετοχών θα γίνει κατά πάσα πιθανότητα αύριο, αφού τηρηθεί η τυπική διαδικασία ενημέρωσης της διοίκησης του ΧΑΑ. Σύμφωνα με τη βελτιωμένη προσφορά της Τράπεζας Πειραιώς, μεταβιβάζονται 100 εκατ. μετοχές που αντιστοιχούν στο 57,8% του μετοχικού κεφαλαίου της ETBAbank αντί του ποσού των 510 εκατ. ευρώ συνολικά (173,8 δισ.δρχ.). Από το ποσό αυτό 125 δισ. δρχ. θα καταβληθούν σε μετρητά, ενώ το υπόλοιπο ποσό των 48,8 δισ. δρχ. θα καταβληθεί σε δύο έντοκες εξαμηνιαίες δόσεις, οι οποίες διασφαλίζονται με εγγυητικές επιστολές.

Μετά την μεταβίβαση, στο Δημόσιο παραμένει το 7,8% του μετοχικού κεφαλαίου της ETBAbank, η Αγροτική Τράπεζα κατέχει το 10,5%, ενώ το υπόλοιπο 23,9% ανήκει στο ευρύτερο επενδυτικό κοινό.

Μιλώντας στην εκδήλωση, ο κ. Χριστοδουλάκης χαρακτήρισε τη σημερινή ημέρα ιστορική για την ETBAbank, υπογραμμίζοντας ότι η ιδιωτικοποίηση της τράπεζας εντάσσεται στη γενικότερη στρατηγική της κυβέρνησης για μείωση της συμμετοχής του κράτους στο τραπεζικό σύστημα. Αναφερόμενος στη γνωστή υπόθεση απάτης της ETBA Finance, ο κ. Χριστοδουλάκης επισήμανε ότι το γεγονός αυτό δείχνει την ανάγκη της ενίσχυσης των διαδικασιών διαφάνειας και ελέγχου, ώστε να μη δημιουργούνται συνθήκες διάπραξης σκανδάλων.

Ελλειψη ενδιαφέροντος και νέα διολίσθηση των τιμών

Επενδυτική καχεξία...

Πτώση του Γενικού Δείκτη του ΧΑΑ σε ποσοστό 0,65%

Τη συνήθη επενδυτική καχεξία επέδειξε και χθες η χρηματιστηριακή αγορά, με αποτέλεσμα οι τιμές των μετοχών να διολισθήσουν σε χαμηλότερα επίπεδα και η αγορά να μην δείχνει δυναμική, λόγω κυρίως της απουσίας αγοραστών. Μόνο προς το τέλος των συναλλαγών, υπήρξαν κάποιες σοβαρές εντολές αγοράς και σε μερικές περιπτώσεις «ανοικτέςφ, σε ορισμένα blue chips, με αποτέλεσμα να ανακοπεί ο ρυθμός της πτώσης.

Η χρηματιστηριακή αγορά, σύμφωνα με αναλυτές, μπορεί να αναμένει νέα και ειδήσεις που θα τονώσουν το επενδυτικό ενδιαφέρον, όμως δείχνει να αντιδρά αρνητικά ακόμη και στις -φαινομενικά τουλάχιστον- θετικές ειδήσεις (π.χ. η δήλωση του υπουργού Οικονομίας για μείωση της κρατικής παρουσίας στην Εθνική και Εμπορική Τράπεζα.)

Από τις «ισχυρές! τραπεζικές μετοχές, η Εθνική κατέγραψε σημαντικές απώλειες 2,34%, ενώ η Εμπορική κατάφερε να περιορίσει τις αρχικές απώλειες (3,71%) στο -0,29%. Με κέρδη 26,88% έκλεισε η τιμή της μετοχής της εταιρείας Γαλαξίδι διακινώντας 1.353.660 τεμάχια, αξίας 7,109 εκατ. ευρώ.

Ο βασικός χρηματιστηριακός δείκτης κυμάνθηκε σε εύρος διακύμανσης 25,57 μονάδων, καταγράφοντας ανώτερη τιμή στα επίπεδα των 2.357,12 μονάδων (-0,06%) και κατώτερη στα επίπεδα των 2.331,55 μονάδων, όταν κατέγραφε απώλειες 1,13%.

Τελικώς ο Γενικός Δείκτης Τιμών έκλεισε στις 2.342,64 μονάδες έναντι 2.358,08 μονάδων της περασμένης Παρασκευής, καταγράφοντας πτώση 15,44 μονάδων ή σε ποσοστό 0,65%. Από τις αρχές του έτους ο γενικός

δείκτης καταγράφει απώλειες 9,61%.

Ο δείκτης FTSE/ASE 20 έκλεισε στις 1.265,75 μονάδες, σημειώνοντας υποχώρηση σε ποσοστό 0,74%, ενώ ο δείκτης FTSE/ASE 40 έκλεισε στις 251,70 μονάδες, παρουσιάζοντας πτώση κατά 1,16%. Ο δείκτης FTSE/ASE SMALLCAP 80 έκλεισε στις 752,23 μονάδες, υποχωρώντας σε ποσοστό 1,00%.

Από τις 359 μετοχές που διακινήθηκαν, 48 κινήθηκαν ανοδικά, 280 καθοδικά, ενώ η τιμή 31 μετοχών παρέμεινε αμετάβλητη.

Τη μεγαλύτερη ποσοστιαία άνοδο σημείωσαν οι μετοχές των εταιρειών: Γαλαξίδι +26,88%, ΕΤΜΑ (π) +5,41%, Α.Β.Βασιλόπουλος +4,52%, Ιντερσάτ +3,85%, Τασόγλου +3,45%, Αλκατέλ +2,76%, Τζιρακιάν +2,59%, Q&R +2,52%, Μαθιός Πυρίμαχα +2,47%, Δομική Κρήτης +2,42%.

Αντιθέτως τις μεγαλύτερες απώλειες σημείωσαν οι μετοχές των εταιρειών: Κορφίλ (π) -12,58%, Ιντεάλ (π) -11,87%, ΑΝΕΚ (π) -11,85%, Ξυφίας (π) -10,13%, Τρία Αλφα (π) -9,02%, Alsinco -8,96%, Δίας Ιχθυοκαλλιέργειες -8,32%, Κλαουδάτος -7,91%, Ρόκας -7,53%, Ευρωσύμβουλοι -6,82%.

Ο όγκος των συναλλαγών ανήλθε στα 81,418 εκατ. ευρώ ή 27,74δισ. δρχ. εκ των οποίων τα 13,89 εκατ. ευρώ αφορούσαν προσυμφωνημένες συναλλαγές. Τα περισσότερα τεμάχια διακίνησαν οι μετοχές των εταιρειών: Γαλαξίδι με 1.353.660 τεμάχια, Informer με 628.370, ΟΤΕ με 560.068, Μεταλλοπλαστική Αγρινίου με 447.310 και Ελληνικά Χρηματιστήρια με 437.225 τεμάχια.

Τον μεγαλύτερο τζίρο παρουσίασαν οι μετοχές των εταιρειών: ΟΤΕ με 9,478 εκατ. ευρώ, Γαλαξίδι με 7,109, Informer με 5,336, Εθνική με 3,981, Εμπορική με 3,238 και Δομική Κρήτης με 2,758 με εκατ. ευρώ.

Η τιμή των μετοχών του δείκτη της Morgan Stanley έκλεισε ως εξής:

Alpha Bank:	18,24
Coca Cola:	15,50
Eurobank:	14,04
Panafon:	5,78
Αλουμίνιο Ελλάδος:	36,10
Βιοχάλκο:	7,78
ΔΟΛ:	3,26
Εθνική:	24,16
ΕΛΠΕ:	5,98
Ελληνική Τεχνοδομική:	5,94
Εμπορική:	27,96
Επιχειρήσεις Αττικής:	4,00
ΕΥΔΑΠ:	6,10
Ιντρακόμ:	9,28
ΚΑΕ:	7,92
Μαϊλλης :	5,48
ΟΤΕ:	16,92
Τεχνική Ολυμπιακή:	3,06
Παπαστράτος:	15,88
Πειραιώς:	7,42
Τιτάν:	39,40
Motor Oil:	8,40
Folli-Follie:	20,20
Fourlis:	3,74

Οι επιμέρους δείκτες διαμορφώθηκαν ως εξής:

Τραπεζικός:	4.145,78	-1,06%
Τηλεπικοινωνιών:	1.080,83	-0,34%
Ασφαλειών:	1.360,29	-2,87%
Επενδύσεων:	678,32	-1,35%
Κατασκευαστικών:	1.119,82	-1,02%
Βιομηχανιών:	1.412,42	-0,46%
Συμμετοχών:	2.032,25	-0,40%
Βασικών Μετάλλων:	801,37	-0,75%
Μη Μεταλλικών Ορυκτών:	1.018,47	-1,01%
Εκδόσεις- εκτυπώσεις:	365,62	-1,02%
Κλωστοϋφαντουργίας:	782,10	-0,83%
Λιανικού Εμπορίου:	693,50	-1,28%
Πληροφορικής:	755,81	-1,09%
Ειδών Λύσεων Πληροφορικής:	470,54	-1,52%
Χονδρικό εμπόριο:	580,10	-1,28%
Τρόφιμα- ποτά:	749,33	-0,74%
Παραλληλη Αγορά:	237,46	-1,03%

ΣΤΑΘΕΡΗ ΤΗΛΕΦΩΝΙΑ

ΑΠΟ ΤΗΝ

FORTHnet

✔ Μείωση από 15% έως και 40% στον λογαριασμό του ΟΤΕ
✔ Δεν υπάρχει κόστος σύνδεσης και μηνιαίο πάγιο.
✔ Χρέωση ανά δευτερόλεπτο, χωρίς Dialers ή άλλες χρεώσεις.
✔ Η υπηρεσία παρέχεται σε απλή, ISDN ή μισθωμένη γραμμή.
✔ Δωρεάν αναλυτικός λογαριασμός.
✔ Ενεργοποίηση αυθημερόν.

ΠΛΗΡΩΝΕΤΕ ΜΟΝΟ ΓΙΑ ΟΣΟ ΜΙΛΑΤΕ

RHODES TELEMATICS
ADVANCED COMPUTER SYSTEMS

Κεντρικά Γραφεία: Εθν. Αντιστάσεως 83, Ρόδος 85100
Τηλ. (0241)077031, Fax (0241)077031
Κως: Μερωπίδος 2 Κως, 85300
Τηλ. (0242)048500
Κάλυμνος: Ενορία Χριστού, Κάλυμνος 85200
Τηλ.: (0243)059180
Αρχάγγελος, Ρόδος 85102
Τηλ. (0244)023823

ΑΠΟΚΛΕΙΣΤΙΚΟΣ ΑΝΤΙΠΡΟΣΩΠΟΣ ΤΟΥ ΔΙΚΤΥΟΥ FORTHNET ΣΤΗ ΔΩΔΕΚΑΝΗΣΟ

Επιπλέον μπορείτε να απευθυνθείτε στους εξουσιοδοτημένους συνεργάτες:
Apliger Πληροφορική (0241)027509, Orion Computers (0241)075554, Microworld (0241)075533
Κέντρο Πληροφορικής (0241)030062, Computer Service (0241)034379, Syncom (0241)070150
Computer Land (0242)029883, Αράπης Θεόδωρος (0247)023491, Karpathos Computers (0245)023670

Λιανική σε τιμές χονδρικής



ΟΛΟ ΤΟ ΣΕΤ
ΜΟΝΟ
1600€

στην τιμή σύμπεριλαμβάνεται ΦΠΑ και παράδοση

Μεγάλη ποικιλία σε σαλόνια από 1100 ευρώ μόνο

Τώρα επιλέγετε εσείς τον τρόπο πληρωμής που σας ταιριάζει:

α.Με 0% προκαταβολή και έως 36 δόσεις
β.Με 10% προκαταβολή και έως 48 δόσεις
γ.Με 35% προκαταβολή και 12 δόσεις άτοκα

Spazio economico

Εθν. Αντίστασης 28 (Πρώην Άννης Μαρίας)
Τηλ.: 02410 29145

Μέλος του κράτους από τη ΛΥΣΗ Α.Ε.Β.Ε.

ΑΣΦΑΛΙΣΤΙΚΕΣ ΚΑΛΥΨΕΙΣ ΖΩΗΣ & ΥΓΕΙΑΣ
ΣΥΝΤΑΞΙΟΔΟΤΙΚΗ ΕΞΑΣΦΑΛΙΣΗ



Τι προσδοκίες έχετε στη ζωή σας;

Οι προσδοκίες για τη ζωή και το μέλλον σας είναι σύνθετες.
Στην ALICO AIG Life έχουμε δημιουργήσει παράδοση
με την ικανότητά μας να αναλύουμε τις ασφαλιστικές σας ανάγκες
και να τις καλύπτουμε αξιόπιστα.
Με βάση τη διεθνή τεχνογνωσία και την τεράστια ελληνική εμπειρία μας,
προδιαγράφουμε τον κόσμο σιγουριάς της «αυριανής ημέρας»
για σας και για την οικογένειά σας.

Επικοινωνήστε με ένα Ασφαλιστικό Σύμβουλο της ALICO AIG Life.
Θα απαντήσει με τον ιδανικό τρόπο στις προσδοκίες σας!

ΚΟΡΥΦΑΙΑ ΑΣΦΑΛΙΣΤΙΚΗ ΔΥΝΑΜΗ ΣΤΟΝ ΚΟΣΜΟ
No 1 ΔΙΕΘΝΗΣ ΑΣΦΑΛΙΣΤΙΚΗ ΕΤΑΙΡΙΑ ΖΩΗΣ ΣΤΗΝ ΕΛΛΑΔΑ

ALICO AIG Life
Η ΑΣΦΑΛΕΙΑ ΤΗΣ ΖΩΗΣ ΣΑΣ

ΓΡΑΦΕΙΟ ΡΟΔΟΥ: Ερυθρού Σταυρού 2 • Τηλ: (0241) 26.722

safe Security Access Fire Equipments

ΗΛΕΚΤΡΟΛΟΓΙΚΟ ΥΛΙΚΟ
ΕΦΑΡΜΟΓΕΣ ΑΥΤΟΜΑΤΙΣΜΩΝ BUS

ΣΥΣΤΗΜΑΤΑ ΠΥΡΑΣΦΑΛΕΙΑΣ
ΠΥΡΑΝΙΧΝΕΥΣΗ - ΚΑΤΑΣΒΕΣΕΙΣ
ΠΥΡΟΣΒΕΣΤΙΚΟ ΥΛΙΚΟ ΚΑΙ ΕΦΑΡΜΟΓΕΣ

ΠΥΡΑΝΤΟΧΕΣ ΠΟΡΤΕΣ
ΜΕΤΑΛΙΚΕΣ - ΞΥΛΙΝΕΣ
ΘΩΡΑΚΙΣΜΕΝΕΣ - ΥΑΛΟΠΙΝΑΚΑ

ΣΥΣΤΗΜΑΤΑ ΠΑΡΑΚΟΛΟΥΘΗΣΗΣ
ΚΛΕΙΣΤΟ ΚΥΚΛΩΜΑ ΤΗΛΕΟΡΑΣΗΣ
ΠΟΛΥΠΛΕΞΙΑ - ΚΑΤΑΓΡΑΦΗ HARD DISC
ΤΗΛΕΜΕΤΑΔΟΣΗ ΕΙΚΟΝΑΣ

ΣΥΣΤΗΜΑΤΑ ΑΣΦΑΛΕΙΑΣ
ΣΥΝΑΓΕΡΜΟΙ
ΕΛΕΓΧΟΣ ΠΡΟΣΒΑΣΗΣ (ACCESS)
ΑΝΤΙΚΛΕΠΤΙΚΕΣ ΜΠΑΡΕΣ

ΑΥΤΟΜΑΤΕΣ ΠΟΡΤΕΣ
ΓΚΑΡΑΖΟΠΟΡΤΕΣ
ΜΗΧΑΝΙΣΜΟΙ ΣΥΡΟΜΕΝΩΝ - ΑΝΟΙΓΟΜΕΝΩΝ ΠΟΡΤΩΝ
ΜΠΑΡΕΣ - ΤΗΛΕΧΕΙΡΙΣΜΟΙ

ΧΡΗΜΑΤΟΚΙΒΩΤΙΑ
ΟΙΚΙΑΣ - ΧΡΥΣΟΧΟΕΙΩΝ
ΘΥΡΙΔΕΣ ΞΕΝΟΔΟΧΕΙΩΝ

S.A.F.E. - Δ. ΚΑΨΑΣΚΗΣ & ΣΙΑ Ο.Ε.
ΦΙΛ. ΕΝΩΣΗΣ ΔΩΔ/ΣΙΩΝ 15 & ΑΝΑΣΤΑΣΙΑΔΗ
85100 ΡΟΔΟΣ
ΤΗΛ: 70321 - 70322 , FAX: 70326
E-MAIL : SAFE_RHODES @ YAHOO.GR

Γιορτάζεται σήμερα η Διεθνής Ημέρα κατά του ρατσισμού και της ξενοφοβίας

Το εκπαιδευτικό σύστημα και οι φυλετικές διακρίσεις

Τί έδειξε έρευνα που διενήργησε η ΚΑΠΑ Research για λογαριασμό της UNISEF και τί απάντησαν για το θέμα οι γονείς, οι εκπαιδευτικοί και οι μαθητές

Διεθνής Ημέρα για την εξάλειψη των φυλετικών διακρίσεων είναι η σημερινή. Το φαινόμενο του ρατσισμού, των φυλετικών διακρίσεων της ξενοφοβίας και της έλλειψης ανεκτικότητας είναι μία καθημερινή πραγματικότητα σε όλο τον κόσμο που καταβάλλεται προσπάθεια τουλάχιστον κάθε τέτοια μέρα να διαφοροποιείται.

Οι μετακινήσεις πληθυσμών λόγω των πολλών συρράξεων διμιούργησαν μεγάλα **μεταναστευτικά ρεύματα** και στη χώρα μας, τα αποτελέσματα των οποίων ζούμε καθημερινά σε καθε τομέα της ζωής μας.

Εκατοντάδες είναι αυτοί που ζήτησαν και ζητούν καταφύγιο στη **Ρόδο,** ψάχνοντας για καλύτερη ζωή. Άλλοι περαστικοί και άλλοι που ήδη ενσωματώθηκαν στην τοπική κοινωνία.

Η αντιμετώπιση τους ποικίλει από κάθε κοινωνική ομάδα ανάλογα με τις ηλικίες και το μορφωτικό επίπεδο.

Η ΕΡΕΥΝΑ

Στα μέσα Μαρτίου η εταιρία **ΚΑΡΑ Research** πραγματοποίησε κατ' εντολή της Ελληνικής Επιτροπής της **UNICEF** έρευνα για τις διακρίσεις το ρατσισμό, και τη ξενοφοβία στο ελληνικό εκπαιδευτικό σύστημα.

Όσον αφορά τους **γονείς,** διαπιστώθηκε ότι:

• Το **51,7%** δηλώνει ότι η παρουσία των μεταναστών στην ελληνική κοινωνία τους προκαλεί ανησυχία και το **16,2%** των γονιών δηλώνει ότι η παρουσία των ξένων τους **ενοχλεί. Αδιάφορο** εμφανίζεται το **17,1%** ενώ μόνο ο ένας περίπου στους 10 γονείς (11,6%) δηλώνει ότι η νέα αυτή πολυπολιτισμική πραγματικότητα του φαίνεται **ενδιαφέρουσα.**



• Ως **φυσιολογικό** γεγονός σχολιάζουν την παρουσία των παιδιών των μεταναστών στα σχολεία της χώρας μας το **42,6%** των γονέων, ενώ ως **θετικό γεγονός** κρίνεται από το **11%.** Αντίθετη άποψη εκφράζει το **42%** των γονέων. Για το **34%** η παρουσία των ξένων θεωρείται μάλλον **αρνητικό** γεγονός ενώ το **8%** πιστεύει ότι η συνύπραξη αυτή συνιστά **απειλή.**

• Μόνο οι **4** στους **10** γονείς πιστεύουν ότι τα παιδιά των αλλοδαπών στην Ελλάδα θα πρέπει να μπορούν να γράφονται σε οποιοδήποτε ελληνικό σχολείο. Η πλειοψηφία των γονέων πιστεύει ότι θα πρέπει να γράφονται μόνο σε **ειδικές τάξεις**/ τμήματα για αλλοδαπούς **(29,2%)** ή σε άλλα σχολεία που θα είναι ειδικά και μόνο για παιδιά αλλοδαπών.

Ο ένας στους δύο γονείς **(50,5%),** δηλώνει ότι θα τον ενοχλούσε εάν στο σχολείο που πηγαίνει το παιδί του φοιτούσε σημαντικός αριθμός αλλοδαπών μαθητών. Μάλλον δεν θα τους ενοχλούσε δηλώνει **14,1%,** ενώ σίγουρα δεν θα τους ενοχλούσε δηλώνει ο ένας στους τρεις **(34,3%).**

Όσον αφορά τους εκπαιδευτικούς,

• Αυτοαξιολογώντας την εκπαιδευτική τους επάρκεια και δεξιότητες για τη διδασκαλία των αλλοδαπών μαθητών, οι εφτά στους δέκα δασκάλους και καθηγητές θεωρούν ότι οι Ελληνες εκπαιδευτικοί **δεν είναι επαρκώς καταρτισμένοι** για να διδάξουν τα παιδιά των αλλοδαπών, γεγονός αρκετά σοβαρό εάν αναλογιστούμε την εκτίμησή τους, ότι ο αριθμός των αλλοδαπών μαθητών θα αυξηθεί μέσα στην επόμενη πενταετία.

• Το σχολείο, ένας από τους βασικούς χώρους κοινωνικοποίησης και διαμόρφωσης της προσωπικότητας των νεαρών ατόμων, εμφανίζεται σε πολλές περιπτώσεις να είναι ένας χώρος διακρίσεων. Ο ένας στους τρείς ερωτώμενους δασκάλους και καθηγητές απαντά ότι "από την εμπειρία του γίνονται **διακρίσεις εις βάρος των αλλοδαπών μαθητών** στα ελληνικά σχολεία".



• Η συνήθης αντίδραση των εκπαιδευτικών όταν γίνονται μάρτυρες τέτοιων περιστατικών εκτιμάται πως είναι η επέμβαση υπέρ του θιγόμενου μαθητή **(74%).**

• Μόνο το **38,1%** των εκπαιδευτικών πιστεύει ότι τα παιδιά των αλλοδαπών θα πρέπει να μπορούν να γράφονται σε οποιοδήποτε ελληνικό σχολείο. Η πλειοψηφία πιστεύει ότι θα πρέπει να γράφονται σε τάξεις ειδικές για αλλοδαπούς ή να γράφονται σε άλλο σχολείο ειδικό για αλλοδαπούς.

• Στην ερώτηση "θα σας ενοχλούσε ή όχι αν στο σχολείο που διδάσκετε φοιτούσε σημαντικός αριθμός αλλοδαπών παιδιών;", "όχι δεν θα με ενοχλούσε" απαντά το **67,9%.** Ωστόσο τρείς στους δέκα εκπαιδευτικούς δηλώνουν ότι θα τους ενοχλούσε.

ΟΙ ΜΑΘΗΤΕΣ

• Οι Έλληνες μαθητές εμφανίζονται ως η πιο ανοικτή και ανεκτική κοινωνική ομάδα στη διαφορετικότητα και στην πολύ-πολιτισμικότητα, που εισάγουν οι αλλοδαποί μαθητές τους στις σχολικές κοινότητες.

• Το **71,8%** των μαθητών εκφράζει θετική γνώμη για τους αλλοδαπούς συμμαθητές του με συγκριτικά πιο ανοικτούς τους μαθητές του δημοτικού **(88%)** στη σχέση τους με τους αλλοδαπούς συμμαθητές τους έναντι **72,9%** των μαθητών Γυμνασίου και **61,4%** των μαθητών Λυκείου.

• Εξι στους δέκα (59,5%) δηλώνουν ότι δεν θα τους ενοχλούσε εάν στο σχολείο τους φοιτούσε σημαντικός αριθμός αλλοδαπών παιδιών, ενώ το **55,1%** δεν θα το ενοχλούσε οι φοίτηση στην ίδια τάξη, αλλοδαπών μαθητών.

• Το **46,2%** των μαθητών πιστεύει ότι τα παιδιά από άλλες χώρες θα πρέπει να μπορούν να γράφονται σε οποιοδήποτε ελληνικό σχολείο. Το **24,5%** πιστεύει ότι θα πρέπει να γράφονται σε ειδικές τάξεις για αλλοδαπούς, και το **20,6%** ότι θα πρέπει να γράφονται σε ειδικό σχολείο μόνο για αλλοδαπούς.

• Το μορφωτικό επίπεδο των γονέων εμφανίζεται νε επηρεάζει και το βαθμό ανε κτικότητας των παιδιών τους για τους αλλοδαπούς μαθητές. Μόρφωση και ξενοφοβία παρουσιάζοντα ως δύο μεγέθη αντιστρόφως ανάλογα.

• Τέλος, οι Έλληνες μαθητές θα διαφωνούσαν να σηκώνει την ελληνική σημαία, στις εθνικές γιορτές, ο αλλοδαπός συμμαθητής τους που αρίστευσε στο σχολείο του, σε ποσοστό **48,6%** έναντι του **34,1%** που θα συμφωνούσε. Εξαίρεση αποτελούν οι μαθητές του δημοτικού όπου στην πλειοψηφία τους θα επικροτούσαν ένα τέτοιο ενδεχόμενο **(52,1%).**

ΠΡΟΓΡΑΜΜΑΤΑ

Η Ελληνική Επιτροπή της **UNICEF** στη χώρα μας συμβάλει επίσης στην άμβλυνση της ξενοφοβίας και του ρατσισμού μέσα από το εκπαιδευτικό πρόγραμμα **"Σχολεία Υπερασπιστές των Παιδιών"**, το πανελλήνιο εκπαιδευτικό πρόγραμμα **"Τα παιδιά Γράφουν και Ζωγραφίζουν τα Δικαιώματά τους"**, αλλα και με την πραγματοποίηση διαλέξεων και τη διοργάνωση εκδηλώσεων σε όλη τη χώρα όπως η **"Διαπολιτισμική Γιορτή"** που μέσα από εμψυχωτικές διδακτικές δραστηριότητες εξοικειώνει τα παιδιά και τις τοπικές κοινωνίες με τη διαφορετικότητα. Αυτό είναι κάτι στο οποίο συχνά τα παιδιά αποδεικνύονται οι καλύτεροι δάσκαλοι. Σε αρκετά απ' αυτά τα προγράμματα συμμετέχουν και πολλά σχολεία της **Δωδ/σου.**

ΡΟΔΙΑΚΗ ΑΘΛΗΤΙΚΗ

ΠΕΜΠΤΗ
21 ΜΑΡΤΙΟΥ 2002

ΛΟΓΙΚΗ ΚΑΙ ΣΥΝΕΣΗ ΧΤΥΠΟΥΝ ΤΗ ΒΙΑ

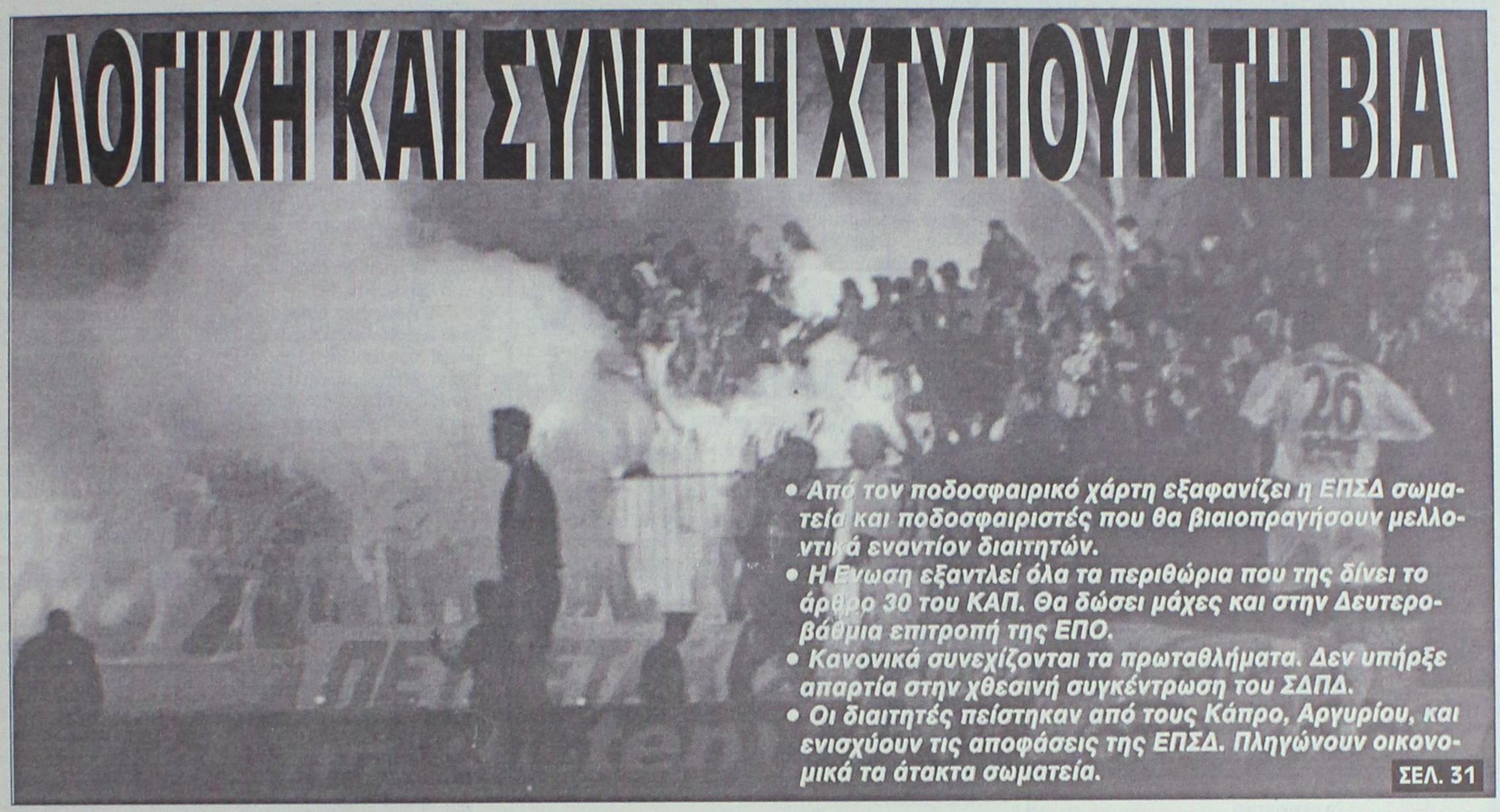

- *Από τον ποδοσφαιρικό χάρτη εξαφανίζει η ΕΠΣΔ σωματεία και ποδοσφαιριστές που θα βιαιοπραγήσουν μελλοντικά εναντίον διαιτητών.*
- *Η Ενωση εξαντλεί όλα τα περιθώρια που της δίνει το άρθρο 30 του ΚΑΠ. Θα δώσει μάχες και στην Δευτεροβάθμια επιτροπή της ΕΠΟ.*
- *Κανονικά συνεχίζονται τα πρωταθλήματα. Δεν υπήρξε απαρτία στην χθεσινή συγκέντρωση του ΣΔΠΔ.*
- *Οι διαιτητές πείστηκαν από τους Κάπρο, Αργυρίου, και ενισχύουν τις αποφάσεις της ΕΠΣΔ. Πληγώνουν οικονομικά τα άτακτα σωματεία.*

ΣΕΛ. 31

ΜΟΝΟ ΝΙΚΗ

- *Θέλει σήμερα στο Ηράκλειο η μικτή ομάδα των Παίδων για να ελπίζει σε πρόκριση.*
- *Τα Χανιά (Παίδες) πέρασαν νικηφόρα από Ρέθυμνο.*

ΣΕΛ. 16



ΔΥΟ ΜΗΝΕΣ Ο ΓΙΟΒΑΝΙ

- *Η ΕΠΣΔ τον τιμώρησε γιατί είχε βρίσει τον προπονητή του Καλυμνιακού στο παιχνίδι με τη Θύελλα*
- *Κλήθηκε σ' απολογία ο ΑΕΡΑ, ο πρόεδρος του Α. Πέρρος και ο ποδοσφαιριστής Καππάκας*

ΣΕΛ. 32

"ΔΙΑΛΥΕΤΑΙ ΤΑ ΣΩΜΑΤΕΙΑ"

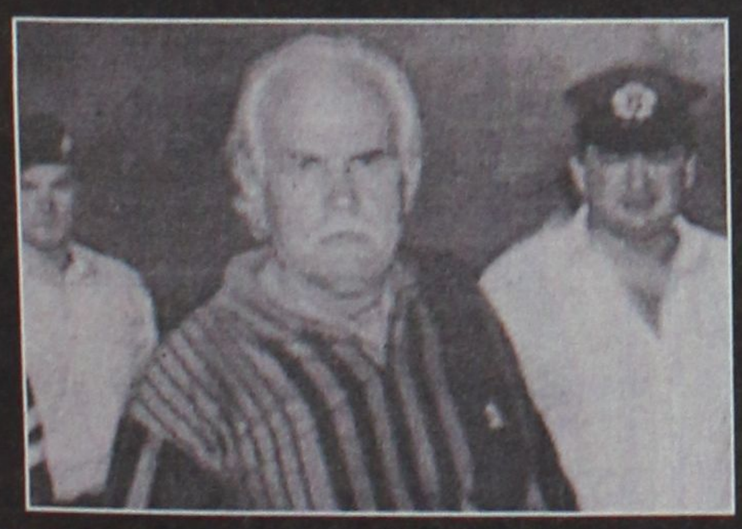

- *Αντίθετος στην πρόταση του προέδρου της ΕΠΣΔ, Κλεόβουλου Χ"γεωργίου τάχθηκε ο Γιάννης Κάτρης όσον αφορά τα μέτρα κατά της βίας, ενώ δήλωσε πως οι διαιτητές θα γίνουν "χουντικά" και θα κάνουν ό,τι θέλουν.*

ΣΕΛ. 31

ΠΡΟΒΑ ΕΝΟΨΕΙ ΒΥΖΑΝΤΑ

- *Σε χθεσινό φιλικό η Ρόδος κέρδισε 4-1 τον Διαγόρα με τους Ροπόκη, Σεβδαλή, Ανιάκμπε και Σιδηρόπουλο να σκοράρουν.*
- *Ο Μόσχος το γκολ για τον "γηραιό".*

ΣΕΛ. 18

ΜΙΚΤΕΣ

Ο τελευταίος... χορός

- *ΣΗΜΕΡΑ ΣΤΙΣ 12.30 ΟΙ ΠΑΙΔΕΣ ΚΑΙ ΣΤΙΣ 14.30 ΟΙ ΝΕΟΙ ΔΙΝΟΥΝ ΤΑ ΤΕΛΕΥΤΑΙΑ ΤΟΥΣ ΠΑΙΧΝΙΔΙΑ ΤΗΣ Α' ΦΑΣΗΣ, ΣΤΟ ΗΡΑΚΛΕΙΟ ΜΕ ΑΝΤΙΠΑΛΟΥΣ ΤΙΣ ΤΟΠΙΚΕΣ ΟΜΑΔΕΣ*
- *ΟΙ ΠΑΙΔΕΣ ΤΩΝ ΧΑΝΙΩΝ "ΠΕΡΑΣΑΝ" ΑΠΟ ΡΕΘΥΜΝΟ ΚΕΡΔΙΖΟΝΤΑΣ ΧΘΕΣ 1-0*

Ολοκληρώνεται η α' φάση (όμιλοι) των πρωταθλημάτων των ΕΠΣ, σήμερα για τις μικτές μας ομάδες, οι οποίες δίνουν τα τελευταία τους παιχνίδια (την τελευταία αγωνιστική έχουν ρεπό) στο Ηράκλειο με αντιπάλους τις αντίστοιχες ομάδες της ΕΠΣ Ηρακλείου.

Ηδη από χθες βράδυ τα αντιπροσωπευτικά μας συγκροτήματα βρίσκονται στη μεγαλόνησο και είναι έτοιμα για τα σημερινά δύσκολα ματς που πρόκειται να δώσουν.

Οι αγώνες θα γίνουν στο γήπεδο του Ατσαλένιου, και θα ξεκινήσουν με το παιχνίδι ανάμεσα στους Παίδες.

Αυτό το ματς ενδιαφέρει άμεσα τη δική μας ομάδα που θέλει τη νίκη προκειμένου να διατηρήσει τις ελπίδες της για πρόκριση στη β' φάση ως 2η στον όμιλο. Οι Κρητικοί είναι βαθμολογικά αδιάφοροι, καθώς έχουν τερματίσει και μαθηματικά πρώτοι.

Η θέση της ομάδας των Παίδων μας έχει γίνει τώρα εξαιρετικά δύσκολη μετά τη χθεσινή νίκη της αντίστοιχης ομάδας των Χανίων μέσα στο Ρέθυμνο με 1-0.

Τις ελπίδες τους τώρα τις εναποθέτουν στους Ηρακλειώτες τους οποίους θα πρέπει να κερδίσουν σήμερα και να εύχονται σε δύο εβδομάδες να μην ηττηθούν στα Χανιά την τελευταία αγωνιστική.

Βέβαια με ήττα σήμερα οι Παίδες μας τελειώνουν οι οποιαδήποτε ελπίδες τους για κατάκτηση της 2ης θέσης.

Το ματς των Νέων θα ξεκινήσει 2 ώρες αργότερα (14.30) και σ' αυτή την περίπτωση τα ενδιαφέροντα είναι αντίστροφα.

Εδώ οι Ηρακλειώτες είναι αυτοί που "καίγονται" για τη νίκη και η ομάδα μας που είναι βαθμολογικά αδιάφορη, αφού οι Νέοι μας έχουν εξασφαλίσει την 1η θέση ενώ οι αντίπαλοί τους αγωνίζονται για την κατάληψη της 2ης θέσης.

Μετά το τέλος των μικτών ομάδων θα επιστρέψει σήμερα το βράδυ αεροπορικώς στο νησί μας. Οι ποδοσφαιριστές που έχουν ακολουθήσει την αποστολή και βρίσκονται σήμερα στο Ηράκλειο, είναι οι εξής:

ΠΑΙΔΕΣ: *Καραγιάννης, Τσοπανάκης, Τσαγκαράκης, Καρίκης, Χ"φούντας, Κατσιδώνης, Πιζήμολας, Χ"νικόλας, Τσαλώλης, Κοσμάς, Πετρίδενας, Χ"βαλσάμης, Αναστασάκης, Καλημέρης, Γκάιδας, Τριπολίτης, Αρκουλής, Μπρουζούλης.*

ΝΕΟΙ: *Κεφάλας, Μαριάς, Αμπελάς, Παπαδημήτρης, Μακρυδημήτρης, Πέρος, Μαθιός, Διακοναστάσης, Μαχλής, Μήτρου, Καρτάλης, Πατρός, Νικολός, Χωρίτης, Πλαγγέντης, Παπασεβαστός, Μόσχου, Μιχαλάκης.*

Από την ομάδα των Νέων θα απουσιάζει ο **Παντελής Αθανασίου** ο οποίος συμπλήρωσε 3 κίτρινες κάρτες, ενώ από την Παίδων για τον ίδιο λόγο θα απουσιάσουν οι **Φράγκος** και **Μαυρής** ενώ ο **Διακίδης** είναι τραυματίας.

Πρωτάθλημα Ενώσεων

ΝΕΟΙ

1η αγωνιστική

Λασίθι-Ηράκλειο	3-3
Χανιά-Δωδ/σος	0-1
Ρεπό το Ρέθυμνο	

2η αγωνιστική

Δωδ/σος-Λασίθι	5-1
Ηράκλειο-Ρέθυμνο	3-0
Ρεπό τα Χανιά	

3η αγωνιστική

Ρέθυμνο-Δωδ/σος	0-2
Λασίθι-Χανιά	0-3
Ρεπό το Ηράκλειο	

4η αγωνιστική

Χανιά-Ρέθυμνο	3-1
Δωδ/νησος-Ηράκλειο	0-0
Ρεπό το Λασίθι	

5η αγωνιστική

Ρέθυμνο-Λασίθι	0-3
Ηράκλειο-Χανιά	2-1
Ρεπό η Δωδ/σος	

6η αγωνιστική

Ηράκλειο-Λασίθι	2-1
Δωδ/σος-Χανιά	4-0
Ρεπό το Ρέθυμνο	

7η αγωνιστική

Λασίθι - Δωδεκάνησος	0-1
Ρέθυμνο - Ηράκλειο	1-1
Ρεπό τα Χανιά	

8η αγωνιστική

Δωδεκάνησος-Ρέθυμνο	3-0
Χανιά-Λασίθι	6-1
Ρεπό το Ηράκλειο	

9η αγωνιστική (Σήμερα)
Ηράκλειο-Δωδ/σος
Ρέθυμνο-Χανιά 0-0 (χθες)
Ρεπό το Λασίθι

10η αγωνιστική
Λασίθι-Ρέθυμνο
Χανιά-Ηράκλειο
Ρεπό η Δωδ/σος

ΒΑΘΜΟΛΟΓΙΑ

Α.Α.	ΟΜΑΔΕΣ	ΒΑΘ.	ΑΓ.	ΤΕΡ.
1.	Δωδ/σος	19	7	16-1
2.	Ηράκλειο	12	6	11-6
3.	Χανιά	10	7	13-11
4.	Λασίθι	4	7	9-20
5.	Ρέθυμνο	2	7	2-15

ΠΑΙΔΕΣ

1η αγωνιστική

Λασίθι-Ηράκλειο	1-5
Χανιά-Δωδ/σος	1-1
Ρεπό το Ρέθυμνο	

2η αγωνιστική

Δωδ/σος-Λασίθι	4-0
Ηράκλειο-Ρέθυμνο	8-0
Ρεπό τα Χανιά	

3η αγωνιστική

Ρέθυμνο-Δωδ/σος	0-3
Λασίθι-Χανιά	1-5
Ρεπό το Ηράκλειο	

4η αγωνιστική (3/1)

Χανιά-Ρέθυμνο	1-2
Δωδ/νησος-Ηράκλειο	0-2
Ρεπό το Λασίθι	

5η αγωνιστική

Ρέθυμνο-Λασίθι	4-0
Ηράκλειο-Χανιά	3-1
Ρεπό η Δωδ/σος	

6η αγωνιστική

Ηράκλειο-Λασίθι	3-0
Δωδ/σος-Χανιά	1-3
Ρεπό το Ρέθυμνο	

7η αγωνιστική

Λασίθι - Δωδεκάνησος	1-3
Ρέθυμνο - Ηράκλειο	0-1
Ρεπό τα Χανιά	

8η αγωνιστική

Δωδεκάνησος-Ρέθυμνο	4-0
Χανιά-Λασίθι	7-0
Ρεπό το Ηράκλειο	

9η αγωνιστική (Σήμερα)
Ηράκλειο-Δωδ/σος
Ρέθυμνο-Χανιά 0-1 (χθες)
Ρεπό το Λασίθι

10η αγωνιστική
Λασίθι-Ρέθυμνο
Χανιά-Ηράκλειο
Ρεπό η Δωδ/σος

ΒΑΘΜΟΛΟΓΙΑ

Α.Α.	ΟΜΑΔΕΣ	ΒΑΘ.	ΑΓ.	ΤΕΡ.
1.	Ηράκλειο	18	6	22-2
2.	Δωδ/σος	13	7	16-7
3.	Χανιά	13	7	19-8
4.	Ρέθυμνο	6	7	6-18
5.	Λασίθι	0	7	3-32



ΑΙΓΑΙΟΝ
ΑΝΩΝΥΜΗ ΑΣΦΑΛΙΣΤΙΚΗ ΕΤΑΙΡΕΙΑ
ΑΣΦΑΛΙΣΤΡΑ ΟΧΗΜΑΤΩΝ

ΕΙΧ		ΦΙΧ		ΦΙΧ. ΑΓΡΟΤ	
ΙΠΠΟΙ	ΚΟΣΤΟΣ	ΙΠΠΟΙ	ΚΟΣΤΟΣ	ΙΠΠΟΙ	ΚΟΣΤΟΣ
1-6	69,00€	1-10	100,77€	1-10	62,03€
7-8	71,16€	11-15	127,93€	11-15	78,40€
9-10	89,13€	16-20	143,11€	16-20	87,58€
11-12	90,58€	21-30	156,29€	21-30	95,18€
13-14	102,43€	31-40	163,88€	31-40	101,97€
15-20	131,54€	41-55	184,64€	41-55	108,76€
21-25	139,45€	56-75	215,00€	56-75	135,12€
		76 και άνω	239,37€	76 και άνω	151,10€

Ασφάλιστρα στο Β/Μ 03, 6ΜΗΝΟ,
με τις εξής καλύψεις:
Πυρός για **3.000** € και
φυσικά καιρικά φαινόμενα και σεισμό **3.000**€

ΔΩΡΕΑΝ ΦΡΟΝΤΙΔΑ ΚΑΙ ΟΔΙΚΗ ΒΟΗΘΕΙΑ ΑΠΟ ΑΤΥΧΗΜΑ

Μ' ΕΜΑΣ ΟΛΟΙ ΚΑΙ ΟΛΑ ΜΠΟΡΟΥΝ ΝΑ ΕΙΝΑΙ ΑΣΦΑΛΗ

ΑΙΓΑΙΟΝ ΑΝΩΝΥΜΗ ΑΣΦΑΛΙΣΤΙΚΗ
ΕΡΥΘΡΟΥ ΣΤΑΥΡΟΥ 2
ΤΗΛ. 26722, 75701

ΝΤΕΤΕΚΤΙΒΣ
30 ΧΡΟΝΙΑ ΜΟΝΙΜΑ ΚΑΙ ΣΤΗ ΡΟΔΟ
35354 - 28780
Π.Π. ΓΕΡΜΑΝΟΥ 6 (ΠΛ. ΦΩΚΙΑΛΗ)
Η ΛΥΣΗ!!! ΣΕ ΚΑΘΕ ΣΑΣ ΠΡΟΒΛΗΜΑ
EXPRESS SECURITY

-ΣΥΣΤΗΜΑΤΑ ΣΥΝΑΓΕΡΜΟΥ
-ΚΑΜΕΡΕΣ ΠΑΡΑΚΟΛΟΥΘΗΣΗΣ ΧΩΡΩΝ
-ΚΕΝΤΡΟ ΛΗΨΕΩΣ
ARMAOS SECURITY
ΡΟΔΟΣ: ΛΙΝΔΟΥ 80 -Τ.Κ. 85100
ΤΗΛ./FAX 23632 - ΥΠΕΥΘΥΝΟΣ ΡΟΔΟΥ:
ΔΗΜΗΤΡΗΣ ΚΥΡΙΑΖΗΣ
EPAFES

ΤΟΠΙΚΟ ΠΟΔΟΣΦΑΙΡΟ-Πωλήσεις ακινήτων Κ. Διακογεωργίου

Του έκοψε τα "φτερά"

• Η ΑΣΠΙΔΑ ΑΠ. ΚΕΡΔΙΣΕ ΣΤΗΝ ΚΑΡΠΑΘΟ ΤΟΝ ΠΟΣΕΙΔΩΝΑ 1-0, ΕΧΟΝΤΑΣ "ΦΥΛΑΚΑ ΑΓΓΕΛΟ" ΤΟΝ ΤΕΡΜΑΤΟΦΥΛΑΚΑ ΤΗΣ, ΛΥΜΟΥΡΑ

ΚΑΡΠΑΘΟΣ

Ηττα που ίσως φανεί καταδικαστική υπέστη χθες στην έδρα του ο Ποσειδώνας Καρπάθου, που έχασε 1-0 από την Ασπίδα Απ., στο παιχνίδι που ολοκλήρωσε το πρόγραμμα της 22ης αγωνιστικής της β' κατηγορίας. Οι φιλοξενούμενοι αιφνιδιάζοντας στο ξεκίνημα του αγώνα τους γηπεδούχους, ενώ αρχικά είχαν δοκάρι στη συνέχεια κατάφεραν να προηγηθούν με 1-0 το οποίο διατηρήθηκε μέχρι το τελικό σφύριγμα. Μετά το γκολ οι Καρπάθιοι πίεσαν ασφυκτικά τους φιλοξενούμενους δημιουργώντας αρκετές ευκαιρίες. Ομως το γνωστό τους πρόβλημα (σκοράρισμα) και ο αντίπαλος τερματοφύλακα, **Λύμουρας,** στάθηκαν εμπόδιο στο να γυρίσουν το παιχνίδι. Ωστόσο οι Απολακκιάτες θα μπορούσαν να είχαν καθαρίσει εάν σε μια από τις επικίνδυνες αντεπιθέσεις τους πετύχαιναν δεύτερο γκολ.

Η αγωνία κράτησε μέχρι τη λήξη του αγώνα καθώς οι ευκαιρίες εκατέρωθεν διαδεχόντουσαν η μία την άλλη.

Φάσεις και γκολ

3'. Μακρινό σουτ του **Γεωργαλλή** αποκρούσθηκε από το οριζόντιο δοκάρι.

8'. Ο **Διακοπαρασκευάς** με έξοχο πλασέ από πλάγια έκανε το 0-1.

38'. Σούτ του **Ντίκα** εξ' επαφής απέκρουσε ο **Λύμουρας.**

55'. Κεφαλιά του **Χιώτη** από τα δύο μέτρα μπλόκαρε ο **Λύμουρας.**

65'. Νέο πλασέ του **Ντίκα** από θέση τετ-α-τετ μπλόκαρε και πάλι ο **Λύμουρας.**

68'. Πλασέ του **Διακοπαρασκευά** στο οριζόντιο.

72'. Ο **Αποκούραστος** από κοντά έχασε μεγάλη ευκαιρία.

80'. Σουτ του **Μάλτα** από κοντά νέα απόκρουση του **Λύμουρα.**

90+. Ο **Λύμουρας** κράτησε το μηδέν σε κοντινή κεφαλιά του **Καραμηνά.**

Διακρίθηκαν:

Από τους γηπεδούχους καλύτεροι ήταν οι **Καραμηνάς, Πανάρετος, Μενεάκης,** ενώ από την Ασπίδα Απ. οι **Λύμουρας** (κορυφαίος του αγώνα), **Σκουλούδης, Σάββενας.** Ρεσιτάλ διαιτησίας έδωσε ο **Σπύρος Κόκκινος** που δέχθηκε συγχαρητήρια από τους ηττημένους, ενώ πολύ καλά τα πήγαν και οι επόπτες **Καραχανής, Γυφτόπουλος.**

ΠΟΣΕΙΔΩΝ: *Μάλτας Ι., Καραμηνάς, Ορφανός, Φουντής Μ., Γεραπετρίτης Ι., Πανάρετος, Χριστοδούλου (77' Μάλτας Γ.), Χιώτης, Μενεάκης, Σακελλάκης (67' Γεραπετρίτης Κ.), Χ"μανώλης (33' Ντίκας)*

ΑΣΠΙΔΑ ΑΠ.: *Λύμουρας, Σκουλούδης, Σάββενας, Χαριστής, Μελεούνης, Πρωτόπαπας. Γεωργαλλής, Αποκούραστος, Διακοπαρασκευάς, Ματθαίος, Κανάκης (80' Γιαλός)*

ΚΥΠΕΛΛΟ

Κληρώνει για Διγενή

Στα γραφεία της ΕΠΟ θα βρεθεί σήμερα στις 11 το πρωί ο πρόεδρος του Διγενή, **Γιάννης Μιχελλαράκης** προκειμένου να είναι παρών στην κλήρωση της β' φάσης του κυπέλλου ερασιτεχνών ομάδων Ελλάδας.

Στην κλήρωση θα λάβει μέρος ο Διγενής ως κυπελλούχος Δωδεκανήσου.

Juniors-Προπαίδες

Τελική επιλογή...

• Το Σαββατιάτικο τουρνουά στον Αρχάγγελο

Το ερχόμενο Σάββατο 23 Μαρτίου στο γήπεδο Αρχαγγέλου θα διεξαχθεί τουρνουά Juniors και Προπαίδων το οποίο συνδιοργανώνουν ΕΠΣΔ, ΝΑΟΔ και Δήμος Αρχαγγέλου. Αυτό το τουρνουά έχει σκοπό την τελική κατάρτιση των μικτών ομάδων των Juniors και των Προπαίδων.

Στο τουρνουά θα λάβουν μέρος εκτός από ποδοσφαιριστές του νησιού μας και ποδοσφαιριστές που έχουν διαλεχθεί από Κω, Κάλυμνο και Σύμη οι οποίοι είχαν παρακολουθηθεί από τους ενωσιακούς προπονητές.

Μετά το τέλος του τουρνουά θα ανακοινωθούν τα ονόματα και των δύο μικτών που θα συνεχίσουν να ετοιμάζονται για τα οικεία πρωταθλήματα, που θα ξεκινήσουν στις 6 Απριλίου με τα πρώτα παιχνίδια να γίνονται στη Βοιωτία. Οι ποδοσφαιριστές που θα συμμετέχουν στις δύο μικτές θα πρέπει να περάσουν από συγκεκριμένες ιατρικές εξετάσεις σύμφωνα με την προκήρυξη της ΕΠΟ.

Γ' ΚΑΤΗΓΟΡΙΑ

Αγώνας στην Κω

Σήμερα στις 4 μ.μ. θα διεξαχθεί το Κωακό ντέρμπι του γ' ομίλου ανάμεσα στον ΠΑΟ Κω και τον πρωτοπόρο και αήττητο Ασκληπιό, με το οποίο ανοίγει η "αυλαία" της 12ης αγωνιστικής. Το διαιτητικό τρίο θα αποτελείται από τους **Ξιάρχο, Βασιλείου, Φεσσάρα** και παρατηρητή αγώνα τον **Σεβαστό Μανιά.**

Απορρίφθηκε η ένσταση του Διγενή

• Οι Κοσκινιάτες θα προσφύγουν στην δευτεροβάθμια επιτροπή εφέσεων της ΕΠΟ για το θέμα Κασσάρα

Χθες το ΔΣ της ΕΠΣΔ απέριψε την ένσταση που κατέθεσε ο Διγενής κατά του Καλυμνιακού για αντικανονική συμμετοχή του ποδοσφαιριστή **Θεόφιλου Κασσάρα** στο μεταξύ τους παιχνίδι. Το ιστορικό της υπόθεσης έχει να κάνει με απαλλαγή του ποδοσφαιριστή του Καλυμνιακού ο οποίος είχε τιμωρηθεί με κόκκινη κάρτα στο παιχνίδι Θύελλα-Καλυμνιακός γιατί είχε φτύσει από απόσταση τον επόπτη **Π"δόπουλο,** κάτι που αναγράφηκε στο Φ.Α. από τον διαιτητή **Ζήσο Γιοβάνι.** Το Δ.Σ. της ΕΠΣΔ δεν τιμώρησε τον **Κασσάρα** απαλλάσσοντάς τον σύμφωνα με μαρτυρίες μελών της ΕΠΣΔ που είχαν βρεθεί στην Πυλώνα. Ο Διγενής όμως στηριζόμενος, στο άρθρο 27 του ΚΑΠ υποστηρίζει ότι ο παίκτης θα έπρεπε να τιμωρηθεί τουλάχιστον με 1 αγωνιστική εφ' όσον γράφτηκε στο ΦΑ. Την απόφαση της ΕΠΣΔ να απαλλάξει τον ποδοσφαιριστή **Κασσάρα** δεν μπορεί πλέον να προσβάλλει ο Διγενής καθώς έχει περάσει το περιθώριο των 8 ημερών από την κοινοποίηση της απόφασης, όμως μπορεί να προσφύγει στην ΕΠΟ για την απόρριψη της ένστασης για κακή συμμετοχή του ποδοσφαιριστή κάτι που πρόκειται να κάνει εντός της ημέρας ζητώντας από την Ενωση τα απαραίτητα δικαιολογητικά.

ΒΑΘΜΟΛΟΓΙΑ Β' ΚΑΤΗΓΟΡΙΑΣ

Α/Α	ΟΜΑΔΕΣ	ΒΑΘ.	ΑΓ.	ΤΕΡΜ.
1.	Κλεόβουλος	52	22	52-12
2.	Αρης	51	22	55-16
3.	Απόλλων Απ.	44	22	41-24
4.	Δόξα Κ.	42	22	59-28
5.	Νικαγόρας	41	22	32-24
6.	Αντίμαχος	40	22	33-19
7.	Ασπίδα Απ.	36	22	26-31
8.	Αστέρας Μ.	35	22	28-23
9.	Πυλί	29	22	28-27
10.	Ζεύς	29	22	34-37
11.	Εθνικός	29	22	31-53
12.	Τήλος	24	22	31-56
13.	Κατταβιά	23	22	31-37
14.	Ποσειδών Κ.	20	22	14-29
15.	Ξάνθος	-7	22	22-57
16.	Ολυμπιακός	-	-	-

Ο Ολυμπιακός έχει αποβληθεί, ενώ ο Ξάνθος έχει 6 μηδενισμούς και -18 βαθμούς

ΝΤΕΤΕΚΤΙΒΣ
Συνταξιούχος Αστυνομικός Ασφάλειας
ΑΝΑΛΑΜΒΑΝΟΥΜΕ
Υποθέσεις ανηλίκων, οικογενειακές, προσωπικές κ.τλ.
ΔΙΑΘΕΤΟΥΜΕ ΤΑ ΠΛΕΟΝ ΣΥΓΧΡΟΝΑ ΟΠΤΙΚΟΑΚΟΥΣΤΙΚΑ ΣΥΣΤΗΜΑΤΑ
100% ΕΧΕΜΥΘΕΙΑ
ΡΩΜΗΣ 22 - ΡΟΔΙΝΙ • ΤΗΛ. 0241 0 68985
Κιν. 094 6997967



ΕΘΝΙΚΗ ΕΡΑΣΙΤΕΧΝΙΚΗ

Γερό στο τεστ για τη Ρόδο

- *ΚΕΡΔΙΣΕ ΧΘΕΣ 4-1 ΤΟΝ ΔΙΑΓΟΡΑ ΣΤΟ ΕΘΝΙΚΟ ΣΤΑΔΙΟ ΜΕ ΣΚΟΡΕΡΣ ΤΟΥΣ ΡΟΠΟΚΗ, ΑΝΙΑΓΚΜΠΕ, ΣΕΒΔΑΛΗ ΚΑΙ ΣΙΔΗΡΟΠΟΥΛΟ*
- *ΓΙΑ ΤΟΝ ΔΙΑΓΟΡΑ ΣΚΟΡΑΡΕ Ο ΜΟΣΧΟΥ*

Το Κυριακάτικο ντέρμπι με τον Βύζαντα απαιτεί βέβαια και ιδιαίτερη προετοιμασία για την ομάδα της Ρόδου. Ετσι οι "πράσινοι" έδωσαν χθες στο Εθνικό Στάδιο γερό τεστ. Αντιμετώπισαν στο Εθνικό Στάδιο τον πρωτοπόρο της Α' κατηγορίας Διαγόρα τον οποίο νίκησαν με 4-1.

Ηταν ένα πολύ καλό φιλικό στο οποίο και οι δύο προπονητές **Δημήτρης Σκούνας** και **Κώστας Παπαοικονόμου** έβγαλαν χρήσιμα συμπεράσματα. Το 1-0 πέτυχε για τη Ρόδο ο **Ροπόκης** για να ισοφαρίσει λίγο αργότερα για τον Διαγόρα ο **Μόσχου** (1-1).

Ο **Ανιάγκμπε** έκανε για τη Ρόδο το 2-1 και ανέβασε τον δείκτη του σκορ σε 3-1 ο Σεβδαλής. Το τελικό 4-1 πέτυχε για τους "πράσινους" ο **Σιδηρόπουλος.**

Και οι δύο προπονητές χρησιμοποίησαν όσους παίκτες είχαν στη διάθεση τους. Αξίζει να σημειωθεί πως ένα κτύπημα καθιστά αμφίβολη τη συμμετοχή του **Βασίλη Σακκά** στο παιχνίδι του Διαγόρα με τον Κλεάνθη.

ΟΙ ΟΜΑΔΕΣ

ΡΟΔΟΣ: *Ο Δημήτρης Σκούνας ξεκίνησε το χθεσινό τεστ με τους Μπιλιά, Μπαλή, Πάττα, Μαλλιάκα, Λαγογένη, Σεβδαλή, Σταθόπουλο, Σιδηρόπουλο, Ροπόκη, Λαζάρου. Ο Ανιάγκμπε αντικατέστησε τον Λαζάρου που τραυματίσθηκε ενώ στο β' ημίχρονο έπαιξαν και οι υπόλοιποι "πράσινοι".*

ΔΙΑΓΟΡΑΣ (α' ημίχρονο): *Σκυλάς, Πιτσουρδάκης, Σταυρίδης, Μοσκιού, Χατζηστρατής, Παφιάκης, Τρυφίδης, Μόσχου, Κουφομανώλης, Σακκάς, Γεωργαλής. (β' ημίχρονο): Λορέντζος, Κορνάρος, Συμεωνίδης, Λινάρδος, Μενίκος, Δημητρόπουλος, Φράγκος, Διακάκης, Τρυφίδης, Κουφομανώλης, Παφιάκης.*



Ο Ανιάγκμπε πέτυχε γκολ χθες εναντίον του Διαγόρα (ΒΙΚΤΩΡ-ΦΩΤΟ ΜΑΡΚΕΤ-ΙΑΛΥΣΟΣ)

Ο Φωτιάδης στο Εθν. Στάδιο

- *Θα διευθύνει τον αγώνα της Ρόδου με τον Βύζαντα Μεγάρων*

Ο Σερραίος Φωτιάδης θα διευθύνει την προσεχή Κυριακή το αξιολογημένο παιχνίδι ανάμεσα στη Ρόδο και τον Βύζαντα στο Εθνικό Στάδιο της πόλης μας. Θα έχει επόπτες του τους Αθηναίους Καραπαναγιώτη, Κούστα και τέταρτο τον Η. Ντόβα.

Αξιολογημένο είναι και το παιχνίδι ανάμεσα στον Ερμή και τον Απόλλωνα Καλυθιών το οποίο θα διευθύνουν οι κ. κ. Στυλιάρας, Κάντζος, Λιώνας από την Αιτωλοακαρνανία με τέταρτο τον Αθηναίο Σικελιανό.

Αναλυτικά οι διαιτητές των αγώνων του 2ου Ομίλου της Εθνικής Ερασιτεχνικής και οι παρατηρητές τους είναι οι εξής:

ΑΙΟΛΙΚΟΣ-ΚΙΣΣΑΜΙΚΟΣ: Ε. Γιαννουγλίδης, Ο. Σεριάν, Δ. Τίκας, Ι. Γραβιάς (Αθήνας)-Θ. Στεργίου (Λέσβου), **ΕΡΓΟΤΕΛΗΣ-ΕΠΑΜΕΙΝΩΝΔΑΣ:** Α. Σιδέρης, Τ. Τίκας, Ε. Γλαβάς (Αθήνας), Γ. Δρανδάκης-Ε. Κατρίνης (Λασιθίου), **ΑΤΡΟΜΗΤΟΣ ΠΕΙΡΑΙΑ-ΟΛΥΜΠΙΑΚΟΣ ΧΕΡΣΟΝΗΣΟΥ:** Χ. Καλαϊτζίδης, Ε. Δημόπουλος, Δ. Κατσαούνης, Ε. Μαχαίρας (Αθήνας)-Ι. Χαραμόπουλος (Εύβοιας) **ΡΟΔΟΣ-ΒΥΖΑΣ (ΑΞΙΟΛ.):** Γ. Φωτιάδης (Σερρών) Γ. Καραπαναγιώτης, Α. Κούστας, Η. Ντόβας-Χ. Δημόπουλος (Αθήνας), **ΕΡΜΗΣ ΚΟΡΥΔΑΛΛΟΥ-ΑΠΟΛΛΩΝ ΚΑΛΥΘΙΩΝ (ΑΞΙΟΛ.):** Δ. Στυλιάρας, Ι. Κάντζος, Β. Λιώνας (Αιτωλοακαρνανίας), Α. Σικελιανός (Αχαΐας)-Π. Ψυρογιάννης (Αθήνας), **ΚΕΡΑΤΣΙΝΙ-ΙΑΛΥΣΟΣ:** Γ. Καραλάκης, Ε. Α. Σκύβαλος, Δ. Κουτσελάκης (Λασιθίου), Γ. Μαχαίρας-Δ. Ξανθόπουλος (Αθήνας), **ΛΕΒΑΔΕΙΑΚΟΣ-ΧΑΛΚΙΔΑ (ΑΞΙΟΛ.):** Η. Γκιούσας, Ν. Γκουτσέλης, Γ. Τσιρώνης (Αιτωλοακαρνανίας), Δ. Βασιλόπουλος (Αχαΐας)-Α. Σπανέας (Αθήνας), **ΑΟ ΜΑΝΗΣ-ΑΤΣΑΛΕΝΙΟΣ:** Δ. Τριάντος, Π. Γλαβάς, Π. Γουναρίδης, Ν. Λαμπρόπουλος (Αθήνας)-Δ. Τζώρτζης (Βοιωτίας).

Σοβαρά... να τελειώνουμε!

- *Οι Απολλωνιστές πάνε για το θετικό αποτέλεσμα στον Κορυδαλλό*

Αποφασισμένοι να πάρουν το θετικό αποτέλεσμα την προσεχή Κυριακή είναι οι Απολλωνιστές. Οι παίκτες του **Γιώργου Τανίδη** έπαιξαν χθες διπλό ασκούμενοι περισσότερο στην τακτική που θ' ακολουθήσουν εναντίον του Ερμή.

Στο στρατόπεδο του Απόλλωνα υπάρχει αρκετή αισιοδοξία όσον αφορά την έκβαση του Κυριακάτικου παιχνιδιού. Οι κυανοκίτρινοι θέλουν να "τελειώνουν" την περίπτωση της παραμονής στην κατηγορία αποσπώντας ένα θετικό αποτέλεσμα στην Αθήνα κόντρα στον Ερμή, γεγονός που θα επισπεύσει κατά τον καλύτερο τρόπο την επίτευξη του φετεινού στόχου.

Ο Ερμής πάντως βρίσκεται κι αυτός σε δυσχερή βαθμολογική θέση. Είναι ακριβώς πάνω απ' τη γραμμή παραμονής, τέσσερις βαθμούς μακρυά από το Κερατσίνι που υποβιβάζεται. Συνεπώς οι Απολλωνιστές ξέρουν τί θα αντιμετωπίσουν.



Αποφασισμένοι να πάρουν θετικό αποτέλεσμα είναι οι παίκτες του Απόλλωνα Καλυθιών (ΒΙΚΤΩΡ-ΦΩΤΟ ΜΑΡΚΕΤ-ΙΑΛΥΣΟΣ)

Ο **Γιώργος Τανίδης** είδε χθες τους παίκτες του στο διπλό ορεξάτους και με κέφι να προπονούνται.

Είδε όμως και τρεις απόντες στο απουσιολόγιό του.

- Ο **Δημητριάδης** δεν μπήκε ακόμα σε κανονικούς ρυθμούς και έτρεξε μόνος του.
- Αξίζει να σημειωθεί πως άρχισε να γυμνάζεται σιγά-σιγά κι ο **Μπαρμπαντώνης** ενώ
- Απουσίασε από την χθεσινή προπόνηση ο **Μιχάλης Κυπριώτης.**

Τώρα που είναι νωρίς...

- *Απαιτείται όμως παραγοντική σύμπνοια και συμπαράταξη*
- *Εξακολουθούν να είναι τραυματίες Πετράκης και Γρηγοράς*

Στην Ιαλυσό θα χρονοδιαγραφεί το μέλλον αλλά φαίνεται πως θεωρούν, πως είναι νωρίς ακόμα για κάτι τέτοιο αφού το πρωτάθλημα είναι σε εξέλιξη ακόμα. Η ουσία είναι πως πρέπει από τώρα να μπαίνουν οι βάσεις γαι τις νέες σελίδες της ιστορίας του Ιάλυσου. Τώρα πριν είναι αργά. Υπάρχουν διδάγματα του παρελθόντος που αναφέρουν πως η αλλαγή φιλοσοφίας και άποψης σε μια ομάδα γύρω απ' το ποδόσφαιρο και το μέλλον της φυσικά πρέπει να γίνει όσο νωρίτερα γίνεται. Συνεπώς:

- Αφού στον Ιάλυσο υπάρχει σαν δεδομένο το "μοιραίο" πρέπει απαραίτητα να ξεκινήσει από τώρα ο σχεδιασμός των επόμενων ετών, για δύο κυρίως λόγους: Αφ' ενός για να μην υπάρχει η... "ανασφάλεια" και αφ' ετέρου για να δοθεί χρόνος σ' αυτούς που θέλουν ν ' ασχοληθούν να το πράξουν.

(Σ.Σ.: Είναι πασιφανές πως η Ιαλυσός από πλευράς παραγόντων διαθέτει μεγάλη οικονομική επιφάνεια που παραμένει χρόνια τώρα ανενεργή. Εκείνοι λοιπόν που κατά καιρούς ήθελαν να γίνουν προπονητές αλλά και πρόεδροι δεν έχουν παρά να προ-



Πετράκης και Γρηγοράς εξακολουθούν να ενοχλούνται στα τραύματα τους ενόψει Κερατσινίου (ΒΙΚΤΩΡ-ΦΩΤΟ ΜΑΡΚΕΤ-ΙΑΛΥΣΟΣ)

στρέξουν, αφού ο Ιάλυσος είναι έτοιμος να χαράξει άλλη πορεία).

Στον αγωνιστικό τομέα τώρα ο Ιάλυσος βάσει προγράμματος αγωνίζεται την Κυριακή στο Κερατσίνι. Θα πάει να παίξει ελεύθερα αφού ο υποβιβασμός είναι δεδομένος και δεν θα χαθεί πλέον τίποτα. Και χθες πάντως ήταν αμφίβολη η συμμετοχή των **Πετράκη** και **Γρηγορά** οι οποίοι είναι τραυματίες.



Η Διακόσμηση λέει ναι!
Εσείς θα πείτε όχι;
ΔΕΝ ΕΙΝΑΙ ΔΥΝΑΤΟΝ
Πού;
Στους μοναδικούς χειροποίητους πίνακες ζωγραφικής! Καθρέπτες
ΒΙΤΡΩ
που ανεβάζουν την αξία του χώρου σας και κάνετε και σωστή τοποθέτηση.
Φτιάχνουν με μεράκι
Η ΡΟΔΟΥΛΑ & ο ΑΡΤΑΝ
Λίστες γάμου
Μιχ. Πετρίδη 96 κοντά στο ΜΗΔΕΙΑ
Τηλ. 62552 - 61483

PRO-SPORT
UMBRO STORE
UMBRO
Only Football
ΕΞΟΥΣΙΟΔΟΤΗΜΕΝΟ ΚΑΤΑΣΤΗΜΑ
ΟΛΑ ΤΑ ΑΥΘΕΝΤΙΚΑ ΕΙΔΗ ΡΟΥΧΙΣΜΟΥ ΤΟΥ ΟΛΥΜΠΙΑΚΟΥ
Εθν. Μακαρίου 24 (Στοά Τσουβαλά), τηλ. 23705
Λεωφ. Δημοκρατίας (Παραδείσι), τηλ. 81288

ΜΙΚΡΕΣ Αγγελίες

Για τις αγγελίες σας, απευθύνεσθε στα γραφεία μας ή στα τηλέφωνα: 22210, 75230

ΟΙ ΑΓΓΕΛΙΕΣ ΤΗΣ ΡΟΔΙΑΚΗΣ παρουσιάζονται και στο site www.anaggelies.gr

ενοικιασεις ακινητων & επιχειρησεων

STUDIOS, επί της Αισχίνου 37 (περ. Δασκάλων). Πληρ. τηλ. 30115. AE44572

ΑΠΟΘΗΚΗ 700 Τ.Μ. ΗΜΙΥΠΟΓΕΙΟΣ, ΜΕ ΡΑΜΠΑ ΕΠΙ ΤΗΣ ΛΕΩΦ. ΚΑΛΛΙΘΕΑΣ. ΠΛΗΡ. ΤΗΛ. 24967, ΩΡΕΣ 10.00-14.00. ΠΕ44596

ΕΠΙΠΛΩΜΕΝΑ ΔΩΜΑΤΙΑ, STUDIOS, APARTMENTS για όλο το χρόνο στο κέντρο της Ρόδου. Πληρ. τηλ. 21172, 0946/625718, ώρες 4 μ.μ.-9 μ.μ. AE44595

ΔΩΜΑΤΙΑ επιπλωμένα με μπάνιο πλησίον Αννης Μαρίας (περιοχή Δασκάλων). Πληρ. τηλ. 75035 κ. Λίτσα. AE44594

ΙΣΟΓΕΙΟ διόροφου κατοικίας, επί της πλατείας Φώκιαλη, 100 τ.μ., 2 υπνοδωματίων, χωλ, σαλοτραπεζαρία, εντοιχισμένη κουζίνα και μπάνιο, όχι αλλοδαπούς. Πληρ. τηλ. 02410/76613 από 10.00 μέχρι 17.00. AE44593

ΖΗΤΕΙΤΑΙ ΓΙΑ ΕΝΟΙΚΙΑΣΗ ΑΠΟ ΚΑΘΗΓΗΤΡΙΑ ΧΩΡΙΣ ΟΙΚΟΓΕΝΕΙΑ ΔΙΑΜΕΡΙΣΜΑ επιπλωμένο ή ημιεπιπλωμένο, με μπάνιο και κουζίνα, στο κέντρο της πόλης. Πληρ. τηλ. 0944/243452, 0944/421015. AE44555

ΝΕΙΑΚΕΣ ΥΠΟΧΡΕΩΣΕΙΣ ΓΚΑΡΣΟΝΙΕΡΑ ΜΕΓΑΛΗ Ή ΔΥΑΡΙ ΗΣΥΧΟ, ΤΕΛΕΥΤΑΙΟΥ ΟΡΟΦΟΥ, ΚΑΤΑ ΠΡΟΤΙΜΗΣΗ ΣΤΗΝ Π. ΜΕΛΑ, ΚΕΝΝΕΝΤΥ, ΣΟΦΟΥΛΗ ΚΑΙ ΓΥΡΩ ΠΕΡΙΟΧΕΣ. ΠΛΗΡ. ΤΗΛ. 02410/24778, 097/3041229. ΠΕ44592

ΔΙΑΜΕΡΙΣΜΑ 3 υπνοδωματίων Κων/νου Τσάτσου 19, ισόγειο. 100 μέτρα από το SUPER MARKET ΣΠΑΝΟΣ. Πληρ. τηλ. 0977/570105, 21224. AE44591

ΕΠΙΠΛΩΜΕΝΕΣ ΓΚΑΡΣΟΝΙΕΡΕΣ στην Ιξιά και καινούργιο πολυτελές δυάρι στην Κρεμαστή. Πληρ. τηλ. 93383. AE44590

ΔΙΑΜΕΡΙΣΜΑ στο 1ο όροφο διόροφης κατοικίας, στην Ιαλυσό, 140 τ.μ. διαμπερές αποτελούμενο από 3 υπνοδωμάτια μεγάλη σαλοτραπεζαρία, 2 λουτρά με κεντρική ανεξάρτητη θέρμανση και ηλιακό θερμοσίφωνο. Πληρ. τηλ. 02410/92858, 09.00-14.00 και 17.00-22.00. AE44589

ΚΑΤΑΣΤΗΜΑ 50 τ.μ. με W.C. σε γωνιακή πολυκατοικία στη Ανάληψη, κατάλληλο για όλες τις χρήσεις. Πληρ. τ ηλ. 63146, 65638. AE44588

ΓΡΑΦΕΙΑ, δύο συνεχόμενα, ενοποιημένα, διαμπερή, συνολικού εμβαδού 32 τ.μ. στον Α' όροφο οικοδομής επί της οδού Δημ. Θεοδωράκη 34 (δίπλα στην Πλ. Κύπρου). Πληρ. τηλ. 32008 ή 0973/289273. AE44571

ΕΝΔΙΑΦΕΡΕΣΤΕ να ενοικιάσετε στούντιο, γκαρσονιέρα, δυάρι, τριάρι, τεσσάρι. Επικοινωνήστε στα τηλ. 67451 και 67234 απογευματινές ώρες, και 0942/516787, 0938/231156, 0945/471001. AE44570

ΓΚΑΡΣΟΝΙΕΡΑ ΡΕΤΙΡΕ, ΜΕ ΘΕΑ ΘΑΛΑΣΣΑ ΣΤΗΝ ΠΛΑΤΕΙΑ ΑΓΙΟΥ ΝΙΚΟΛΑΟΥ. ΠΛΗΡ. 32316 Ή 37938. ΠΕ44569

ΚΑΤΑΣΤΗΜΑ 55 τ.μ., ύψος 6 μέτρα, για κατασκευή και παταριού, επί της οδού Στ. Καζούλη και Πελοποννήσου 2 (Βορειοανατολικά του Εμπορ. Κέντρου Φώκιαλη). Κατάλληλο και για γραφείο-ιατρείο-κομμωτήριο-φροντιστήριο. Πληρ. τηλ. 02410/26141. AE44568

ΓΡΑΦΕΙΑ επί της οδού Αμμοχώστου (όπισθεν Ακαδημίας). Πληρ. Αμμοχώστου 2 εντός. AE44567

STUDIOS 10, στην Κρεμαστή, πλήρως επιπλωμένα σε ήσυχο και φυσικό περιβάλλον με κήπο, γρασίδι, μπαλκόνια, ντους, WC, ηλιακούς, άνετο πάρκινγκ με 40.000 δρχ. το μήνα. Πληρ. τηλ. 0937606824 και 48038, 95487. AE44566

ΔΙΑΜΕΡΙΣΜΑ, επιπλωμένο 100 τ.μ., 2 υπνοδωματίων, με A/C θέρμανση-ψύξη με όλες τις ηλεκτρικές συσκευές. Πρόσφατα ανακαινισμένο με καινούρια επίπλωση Lux, λόγω αναχώρησης 600 Ευρώ τον μήνα, Λεμεσού 17. Πληρ. τηλ. 010/4525763, 02410/27084 και 0944/173158. AE44565

ΔΙΑΜΕΡΙΣΜΑ, επιπλωμένο (ψυγείο, πλυντήριο, κουζινάκι, T/V κ.λπ.) ενός υπνοδωματίου σαλοκουζίνα, W.C. κοντά στο MIRAMARE. Τιμή 250 Ευρώ μαζί με τα κοινόχρηστα. Πληρ. τηλ. 0972414386. AE44564

ΕΝΟΙΚΙΑΖΕΤΑΙ: στη Σκεύου Ζερβού περιοχή "Ψαροπούλα" κατάστημα 56 τ.μ. κατάλληλο για πρακτορείο-κομμωτήριο-ιατρείο-εμπορεία τουριστικών ειδών και άλλες επιχειρήσεις. Πληρ. Ροδιακή Κτηματική, Ανέστης και Σάββας Σαββαΐδης, τηλ. 26281-35476 κινητά τηλ. 0944/243452, 0944/421015. AE44558

ΓΡΑΦΕΙΟ, 115 τ.μ. β' ορόφου κεντρικό στην οδό Λοχ. Φανουράκη με μηνιαίο μίσθωμα δρχ. 250.000. Ροδιακή Κτηματική, Ανέστης και Σάββας Σαββαΐδης, τηλ. 26281-35476 κινητά τηλ. 0944/243452, 0944/421015. AE44557

ΕΝΟΙΚΙΑΖΟΝΤΑΙ, Α. στη Θεμ. Σοφούλη διαμερίσματα, 2 υπνοδωματίων ισογείου και β' ορόφου πολυτελούς κατασκευής με όλες τις σύγχρονες προδιαγραφές με μίσθωμα 160.000 δρχ. Β. Στην Λοχαγού Φανουράκη-Αμμοχώστου διαμέρισμα 3 υπνοδωματίων πλήρως ανακαινισμένο σε άριστη κατάσταση με μηνιαίο μίσθωμα δρχ. 200.000 δρχ. Ροδιακή Κτηματική, Ανέστης και Σάββας Σαββαΐδης, τηλ. 26281-35476 κινητά τηλ. 0944/243452, 0944/421015. AE44553

ΓΚΑΡΣΟΝΙΕΡΑ, επιπλωμένη στο κέντρο της πόλης, Γρ. Λαμπράκη. Πληρ. τηλ. 0241092307. AE44550

ΚΑΤΑΣΤΗΜΑ, 54 τ.μ. επί της Αλεξάνδρου Διάκου 45 κατάλληλο για οποιαδήποτε χρήση. Ενοίκιο λογικό. Πληροφορίες στο τηλ. 22440, κινητό 0946/817619. AE44548

RHODES-GREECE
CAIRO PALACE

ΕΝΟΙΚΙΑΖΟΝΤΑΙ

Επαγγελματικοί χώροι στο κέντρο της πόλης στο Εμπορικό Κέντρο CAIRO PALACE

Πληρ. κ. Νιότη Φρανσίς
τηλ.-φαξ 0241027600, κιν. 0945871061

ΚΤΗΜΑΤΟΜΕΣΙΤΙΚΟ ΓΡΑΦΕΙΟ - REAL ESTATE AGENCY

ΕΚΤΙΜΗΣΕΙΣ-ΑΓΟΡΕΣ-ΠΩΛΗΣΕΙΣ
ΚΑΤΑΣΤΗΜΑΤΑ
ΟΙΚΟΠΕΔΑ-ΧΩΡΑΦΙΑ
ΚΤΗΜΑΤΙΚΕΣ-ΣΥΜΒΟΥΛΕΣ
ΕΝΟΙΚΙΑΣΕΙΣ-ΔΙΑΧΕΙΡΙΣΕΙΣ
ΣΠΙΤΙΑ-ΔΙΑΜΕΡΙΣΜΑΤΑ

Vitzileos
ΜΑΡΙΟΣ Κ. ΒΙΤΖΗΛΑΙΟΣ
Μεσίτης Αστικών Συμβάσεων - Real Estate Agent

Εθν. Μακαρίου 45 - 3ος όροφος
Τηλ.: 0241-24900 25545.
Fax: 25544 Κιν.: 0932-704919



ΚΑΤΑΣΤΗΜΑΤΑ, ΓΡΑΦΕΙΑ, ΕΠΙΧΕΙΡΗΣΕΙΣ

	ΔΡΧ.	ΕΥΡ
Επιχείρηση-Πλυντήρια-Στεγνωτήρια σε πλήρη λειτουργία	7.000.000	20.543
Επιχείρηση τουριστικό μαγαζί στη Ψαροπούλα	15.000.000	44.021
Κατάστημα 20 τ.μ. στο Φαληράκι	40.000.000	117.388
Κατάστημα 31 τ.μ. στη Διαγοριδών	16.000.000	46.955
Κατάστημα 45 τ.μ. ισόγ. και 90 τ.μ. υπόγ. στο Καρακόνερο	30.000.000	88.041
Κατάστημα 50 τ.μ. κοντά στο Μανδράκι	100.000.000	293.470
Κατάστημα 60 τ.μ. με 250 τ.μ. αυλή στο Πρασονήσι	70.000.000	205.429
Εστιατόριο διώροφ. 115 και 115 τ.μ. στη Π. Πόλη	60.000.000	176.082
Κατάστημα 140+140+132 τ.μ. ανά όροφο στην Ορφανίδου	75.000.000	220.103
Κατάστημα 300 τ.μ. σε οικόπ. 1000 τ.μ. στη Παστίδα	50.000.000	146.735
Κατάστημα 900 τ.μ. (ανά 300 τ.μ. υπόγ, ισόγ, όροφ) στα Κοσκινού	200.000.000	586.940
Επιχείρηση και ακίνητο 856 τ.μ. με πάρκιν κοντά στο πανεπιστ.	125.000.000	366.837
Εργοστάσιο 1000 τ.μ. σε οικόπ. 6400 τ.μ. στον Καλαμώνα	180.000.000	528.247
Ακίνητο 1155 τ.μ. σε οικόπ., 817 τ.μ. στο κέντρο της πόλης	360.000.000	1.056.494
20 στούντιος (ενοικιασμ.) και μαγαζί 100 τ.μ.-έξυπνη επένδυση	200.000.000	586.940
Ξενοδοχείο Α! κατηγ. 120 κλ. σε οικόπ., 4725 τ.μ. στην Ιαλυσό		
Ξενοδοχείο Β! κατηγ. 72 κλ και διοσκοθήκη στη πόλη	300.000.000	880.411
Κατάστημα 180 τ.μ. και 500 τ.μ. στη παραλία Ιαλυσού	50.000.000	146.735

ΔΙΑΜΕΡΙΣΜΑΤΑ

40 τ.μ. στην Ιξιά κοντά στη θάλασσα	11.000.000	32.282
50 τ.μ. στο Γεννάδι με δύο υπνοδ. και θέα	15.000.000	44.020
58 τ.μ. στο Παραδείσι	13.000.000	38.151
70 τ.μ. στο Καρακόνερο	28.000.000	82.172
85 τ.μ. στους Δασκάλους	25.000.000	73.368
88 τ.μ. περιοχή Αν. Μαρίας	35.000.000	102.715
96 τ.μ. στην Ιξιά	43.000.000	126.192
100 τ.μ. στα Τριάντα, ισόγειο	19.000.000	55.760
108 τ.μ. στην Ανάληψη	31.000.000	90.976
110 τ.μ. στα Κοσκινού, σούπερ λουξ	35.000.000	96.845
114 τ.μ. στο Καζίνο κοντά, παραδοσιακό	40.000.000	117.388
120 τ.μ. στην Ιξιά	30.000.000	88.041
120 τ.μ. περιοχή Αν. Μαρίας	48.000.000	140.866
130 τ.μ. περιοχή Αν. Μαρίας	52.000.000	152.605
130 τ.μ. στο Καρακόνερο	52.000.000	152.605
200 τ.μ. στο Μόντε Σμιθ, διατηρητέο	80.000.000	234.776
210 τ.μ. στα Κοσκινού, σούπερ λουξ	75.000.000	220.103

ΜΕΖΟΝΕΤΕΣ-ΜΟΝΟΚΑΤΟΙΚΙΕΣ

	ΔΡΧ.	ΕΥΡ
60 τ.μ. διόροφη μονοκ. επιπλωμένη στην Παλιά Πόλη	30.000.000	88.041
68 τ.μ. μονοκατ. με αυλή 90 τ.μ. στα Μαριτσά	18.000.000	52.825
80 τ.μ. μεζονέτα με οικόπεδο στους Καστελοριζιούς	20.000.000	58.695
90 τ.μ. διόροφη μονοκατ.+30 τ.μ. αυλή στην Παλιά Πόλη	26.000.000	76.302
115 τ.μ. μεζονέτα σε μπετά με 1.000 τ.μ. οικόπεδο στα Αφάντου	16.000.000	52.825
119 τ.μ. διόροφ. μονοκ. με 27 τ.μ. αυλή στη Π. Πόλη	20.000.000	58.695
120 τ.μ. μεζονέτα στο Μηδεια	40.000.000	117.388
120 τ.μ. διόρ. μονοκ. με αυλή στη Π. Πόλη κοντά στο Καστέλο	120.000.000	352.164
130 τ.μ. μεζονέτα σε σοβάδες με οικοπ. 300 τ.μ. στα Τριάντα	42.000.000	123.258
135 τ.μ. μονοκ. με κήπο 700 τ.μ. στα Κρητικά	60.000.000	176.082
150 τ.μ. μονοκ. σε κτήμα 18 στρ. στο Καλαμώνα	90.000.000	264.123
160 τ.μ. μεζονετ. σε μπετά στα Τριάντα	34.000.000	99.780
170 τ.μ. μονοκ. με αυλή στη Π. Πόλη	23.000.000	67.498
2 μεζονετ. των 170 τ.μ. έκαστη και διαμερ. 120 τ.μ. σε οικόπ. 2.500 τ.μ. στη Παστίδα	125.000.000	366.838
170 τ.μ. διόρ. μονοκατ. διατηρ. και 237 τ.μ. στη Λέρο		
180 τ.μ. μονοκ. σε οικοπ. 750 τ.μ. με θέα στο Γεννάδι	45.000.000	132.062
187 τ.μ. βίλα σε οικοπ. 4780 τ.μ. στη Παστίδα	100.000.000	293.470
200 τ.μ. μεζονέτ. ημιτελής στα Καλαβάρδα	39.000.000	85.106
230 τ.μ. βίλα σε οικόπεδο 7.700 τ.μ. και γεώτρηση στην Λάρδο	120.000.000	352.164
252 τ.μ. μονοκ. στη Π. Πόλη κοντά στο Καστέλο	35.000.000	102.714.
300 τ.μ. βίλα σε 4 στρ., με γκαράζ στις Καλυθιές	100.000.000	293.470
320 τ.μ. βίλα σε 4 στρ. στα Τριάντα	110.000.000	322.817
5 μονοκατ. διατηρ. συνολ. επιφάν. 340 τ.μ. στο Μόντε Σμιθ	160.000.000	469.553

ΟΙΚΟΠΕΔΑ

150 τ.μ. με Σ.Δ. 0,6 στους Δασκάλους	8.000.000	23.478
412 τ.μ. με Σ.Δ. 1.20 στον Αγ. Νικόλαο	65.000.000	190.755
750 τ.μ. εντός σχεδίου στο Γεννάδι	6.000.000	20.445
1.450 τ.μ. εντός οικισμού, στα Μαριτσά	9.000.000	20.412
2.100 τ.μ. στην Ιξιά	45.000.000	132.062
2.200 τ.μ. στα Μαριτσά	20.000.000	58.694
2.500 τ.μ. στο δρόμο Ελαιώνας-Φουρνάκι στο Γεννάδι	5.000.000	14.674
3.080 τ.μ. στο Πλημύρι	8.000.000	23.478
4.060 τ.μ. πίσω από ΔΕΥΑΡ	60.000.000	176.082
4.000 τ.μ. κοντά στο Βερόπουλο με φανταστική θέα	60.000.000	176.082
4.000 τ.μ. στη Παστίδα	19.000.000	55.760
4.250 τ.μ. στο Γεννάδι (διασταύρωση)	30.000.000	88.041
4.400 τ.μ. στην Κρεμαστή	26.000.000	76.302
5.000 τ.μ. στα Μαριτσά	15.000.000	44.020
5.000 τ.μ. στ' Αφάντου	35.000.000	102.715.
5.085 τ.μ. στα Κοσκινού	35.000.000	102.715
5.500 τ.μ. κοντά στην θάλασσα στο Γεννάδι	40.000.000	117.388
6.000 τ.μ. με αποθήκη στην Παστίδα	49.000.000	143.800
6.500 τ.μ. στην Λεωφόρο Ρόδος-Κρεμαστή	120.000.000	352.164
6.500 τ.μ. κοντά στη θάλασσα προνομιακό στο Φαληράκι	170.000.000	498.900
6.720 τ.μ. στο Θάλαρο-Παραδείσι	28.000.000	82.172
7.750 τ.μ. στο δρόμο προς τη θάλασσα στα Κολύμπια	80.000.000	234.776
8.000 τ.μ. στο Φαληράκι	56.000.000	143.800
8.500 τ.μ. στη παραλία Αφάντου	51.000.000	149.670
8.800 τ.μ. στα Κοσκινού	70.000.000	205.430
9.345 τ.μ. με θέα στα Ασγούρου	69.000.000	202.495
12.000 τ.μ. πάνω στο κύμα στα Αφάντου	176.000.000	516.508
13.000 τ.μ. στα Μαριτσά	37.000.000	108.584
15.000 τ.μ. στα Ασγούρου	45.000.000	132.062
15.000 τ.μ.με θέα στη θάλασσα στη Πάρο	25.000.000	73.368
15.300 τ.μ. στο Πλημύρι	60.000.000	176.082
25.000 τ.μ. στα Καλαβάρδα	100.000.000	293.470
30.000 τ.μ. στη παραλία Αφάντου	360.000.000	1.056.493
30.000 τ.μ. στο Τσαΐρι	120.000.000	352.160
32.000 τ.μ. πάνω στο κύμα στην Θολό	200.000.000	586.940
38.000 τ.μ. πάνω στο κύμα στο Γεννάδι	646.000.000	1.895.818
46.000 τ.μ. στο Τσαΐρι	138.000.000	405.000
50.000 τ.μ. στο Τσαΐρι	125.000.000	366.838

ΖΗΤΟΥΝΤΑΙ:
ΚΑΤΑΣΤΗΜΑΤΑ ΟΙΚΟΠΕΔΑ ΔΙΑΜΕΡΙΣΜΑΤΑ
ΕΝΤΟΣ-ΕΚΤΟΣ ΠΟΛΕΩΣ ΚΑΘΩΣ ΚΑΙ
ΟΙΚΟΠΕΔΑ ΓΙΑ ΑΝΤΙΠΑΡΟΧΗ
ΔΑΝΕΙΑ ΔΕΚΤΑ- ΕΥΚΟΛΙΕΣ ΠΛΗΡΩΜΗΣ

ενοικιασεις

συνέχεια από την προηγούμενη

ΓΚΑΡΣΟΝΙΕΡΑ, στην Μιχ. Πετρίδη, ενοίκιο 65.000 δρχ. μόνο σε Ελληνες. Πληρ. τηλ. (02410)75612. ΑΕ44547

ΚΑΤΑΣΤΗΜΑ, 35 τ.μ. στην οδό Οσλο 14 και Λισαβώνας γωνία. Πληροφορίες στο τηλέφωνο 02410/68103. ΑΕ44546

ΟΙΚΙΑ, ΔΥΟΡΟΦΗ, 200 Τ.Μ. ΜΕ ΑΥΛΗ ΣΤΗΝ Π. ΠΟΛΗ ΡΟΔΟΥ. ΠΛΗΡ. ΤΗΛ. 0945/220296. **ΠΕ44545**

ΓΚΑΡΣΟΝΙΕΡΕΣ, στην περιοχή Κολύμπια, πλήρως εξοπλισμένες. Πληρ. τηλ. 02410/26472. ΑΕ44544

ΓΚΑΡΣΟΝΙΕΡΑ, στην Ανάληψη, Χρυσ. Θεοχάρη 5. Πληρ. τηλ. 63170. ΑΕ44543

ΚΑΤΑΣΤΗΜΑ (καφέ-σάντουιτς) στην Ιωνος Δραγούμη 27. Πληρ. τηλ. 61958, 33028. ΑΕ44542

ΚΑΤΑΣΤΗΜΑ 120 τ.μ. με μεγάλη αυλή στην περιοχή των Δασκάλων. Πληρ. τηλ. 02410 34490 (13.00-16.00), 0942424139 (απόγευμα) ΑΕ44538

ΓΚΑΡΣΟΝΙΕΡΑ μεγάλη επιπλωμένη σε πρώτο όροφο και ήσυχη περιοχή της Ρόδου με ψυγείο, ηλεκτρική κουζίνα, διπλό κρεβάτι, κεντρική κεραία TV, και όλο το νοικοκυριό του σπιτιού. Για χρονικό διάστημα πάνω από 12 μήνες τουλάχιστον. Προτιμούνται στρατιωτικοί, εκπαιδευτικοί ή εργένηδες. Αποκλείονται οι αλλοδαποί. Πληρ. τηλ. 65122 ή 0946278872. ΑΕ44531

ΚΤΙΡΙΟ 2όροφο (ισόγειο 150 τ.μ. και Α' όροφος 90 τ.μ.) κατάλληλο για βιοτεχνία-ξυλουργείο-μηχανουργείο ή τεχνική εταιρεία εις περιοχή Ασγούρου. Πληρ. κ. Εμμ. Κρανίδη τηλ. 02410 27082, 0241026476 και 0944347405. ΑΕ44533

ΔΙΑΜΕΡΙΣΜΑ επιπλωμένο καινούργιο λουξ 55 τ.μ. εντός πόλεως. Πληρ. τηλ. 0945807682. ΑΕ44530

ΕΝΟΙΚΙΑΖΟΝΤΑΙ: Α) ΔΙΠΛΑ ΣΤΗΝ ΟΛΥΜΠΙΑΚΗ ΣΤΟ ΚΕΝΤΡΟ ΤΗΣ ΠΟΛΗΣ ΔΙΑΜΕΡΙΣΜΑ 100 τ.μ. ΛΕΙΤΟΥΡΓΙΚΟ ΗΣΥΧΟ ΣΤΟΝ Β' ΟΡΟΦΟ, Β) ΔΙΠΛΑ ΣΤΟ ΚΑΖΙΝΟ Ο ΠΑΝΩ ΟΡΟΦΟΣ ΔΙΟΡΟΦΗΣ ΜΟΝΟΚΑΤΟΙΚΙΑΣ 170 Τ.Μ. ΚΑΤΑΛΛΗΛΟΣ ΓΙΑ ΕΠΑΓΓΕΛΜΑΤΙΚΗ ΧΡΗΣΗ Π.Χ. ΠΡΑΚΤΟΡΕΙΟ-ΙΝΣΤΙΤΟΥΤΟ ΑΙΣΘΗΤΙΚΗΣ-ΦΡΟΝΤΙΣΤΗΡΙΟ-ΙΑΤΡΕΙΟ-ΑΡΧΙΤΕΚΤΟΝΙΚΟ Ή ΦΟΡΟΤΕΧΝΙΚΟ ΓΡΑΦΕΙΟ Κ.ΛΠ. ΔΙΔΕΤΑΙ ΚΑΙ ΓΙΑ ΚΑΤΟΙΚΙΑ ΠΛΗΡ. ΤΗΛ. 0977874583 Ή 0938188747. **ΠΕ44528**

ΚΑΤΑΣΤΗΜΑ 220 τ.μ. με πατάρι 80 τ.μ. και ύψος 4,80 κοντά στη ΔΟΥ Ρόδου και νέα μαρίνα. Πληρ. τηλ. 02410 27082, 0241026476, 0944347405. ΑΕ44539

ΔΙΑΜΕΡΙΣΜΑΤΑ στη Θεμ. Σοφούλη 2 και 3 υπνοδωματίων αρίστης κατασκευής ισογείου και β' ορόφου, καλοριφέρ, ηλιακό με μηνιαίο μίσθωμα 160.000 των 2 υπνοδωματίων και 200.000 δρχ. των 3 υπνοδωματίων. Πληρ. ΡΟΔΙΑΚΗ ΚΤΗΜΑΤΙΚΗ Ανέστης και Σάββας Σαββαΐδης, τηλ. 02410/26281, 0944/243452. ΑΕ44472

ΕΣΤΙΑΤΟΡΙΟ-BAR πλήρως εξοπλισμένο στην Ιαλυσό με μεγάλη αυλή και κήπο. Πληρ. τηλ. 0945949397 και 0945141714. ΑΕ44532

ΜΟΝΟΚΑΤΟΙΚΙΑ κατάλληλη είτε για επαγγελματική στέγη ή κατοικία, παραδοσιακή κι ανακαινισμένη, με ξεχωριστές αυλές και στέγη με κεραμίδια, επιφανείας 86 τ.μ., που αποτελείται από 2 υπνοδωμάτια, σαλόνι, μεγάλο χωλ, κουζίνα με αποθήκη, μεγάλο πατάρι με σταθερή ξύλινη σκάλα και WC, στην αριστερή γωνία της Κορδιγκτώνος 97 με την οδό Δημητρίου Παππά (μετά τα φανάρια στην διακλάδωση των οδών Δαμασκηνού-Κορδιγκτώνος. Πληρ. τηλ. 02410/27779, 02410/32211. ΑΕ44471

ΔΙΑΜΕΡΙΣΜΑ 110 τ.μ. στα Αφάντου 2 υπνοδωμάτια, σαλόνι, καθιστικό, μεγάλη εντοιχισμένη κουζίνα με ηλεκτρικά, αυτόνομη θέρμανση, άνετο πάρκιν σε καλή τοποθεσία. Πληρ. τηλ. 02410/52678. ΑΕ44470

ΓΚΑΡΣΟΝΙΕΡΑ επιπλωμένη στο Καρακόνερο. Πληρ. τηλ. 77918. ΑΕ44469

ΚΑΤΑΣΤΗΜΑ, μέσα στο ξενοδοχείο "Παραντάις" 25 τ.μ. Σήμερα χρησιμοποιείται σαν τουριστικό κατάστημα. Πληρ. κ. Μανώλη τηλ. 39795. ΑΕ44427

ΚΑΤΑΣΤΗΜΑ στην οδό Καναδά 54, 55 τ.μ. με πατάρι 35 τ.μ. Πληρ. τηλ. 22450, ώρες 8.30 π.μ.-3 μ.μ. ΑΕ44385

ΓΚΑΡΣΟΝΙΕΡΑ νεόκτιστη πλήρως επιπλωμένη στη περιοχή Δασκάλων. Πληρ. τηλ. 39826. ΑΕ44384

STUDIO ΚΑΙ ΔΙΑΜΕΡΙΣΜΑΤΑΚΙΑ 2 δωματίων με πολυκουζινάκι σε μικρό ξενοδοχείο στο κέντρο της Ιαλυσού. Πληρ. τηλ. 02410/91855, 91972. ΑΕ44378

ΔΥΑΡΙ ανάμεσα Β. Γεωργίου και Αγίας Λαύρας 36 στον β' όροφο διόροφης οικίας με βεράντα. Πλήρως εξοπλισμένο, απέχει 5 λεπτά από το Πανεπιστήμιο Αιγαίου. Πληρ. τηλ. 31170, 26822 ώρες 9.00-14.00 και 17.00-21.00. ΑΕ44380

ΔΙΑΜΕΡΙΣΜΑ, στον 1ο όροφο, 3 υπνοδωμάτια, σαλόνι, κουζίνα 120 τ.μ. στην Εργάνης Αθηνάς 13, 460 ευρώ το μήνα. Πληρ. τηλ. 29927. ΑΕ44338

ΔΙΑΜΕΡΙΣΜΑ, μικρό, επιπλωμένο στην Ανάληψη. Ενοίκιο 110.000 δρχ. Πληρ. τηλ. 30069. ΑΕ44339

ΚΑΤΑΣΤΗΜΑ στην οδό Γρίβα κάτω από το ξενοδοχείο "ΝΤΙΑΝΑ". ΠΛΗΡ. ΤΗΛ. 02410 27896 και 02410 78905 ΑΕ44298

ΒΙΛΑ μικρή λουξ, 60 τ.μ. απέναντι από το ξενοδοχείο Sunwing. Πληρ. τηλ. 85512 (09.00-14.30). ΑΕ43225

ΔΙΑΜΕΡΙΣΜΑ 110 τ.μ., 3 υπνοδωματίων, λουξ κατασκευής στην Ιαλυσό. Πληρ. τηλ. 02140/90945, 02410/94829.

ΚΑΤΑΣΤΗΜΑ 50 τ.μ. περιοχή Αγ. Αναργύρων Βουλγαροκτόνου 19. Πληρ. τηλ. 02420 28451-22955. ΑΕ44173

ΑΠΟΘΗΚΗ 135 τ.μ. επί της Αθηνών 10 και Φλώρινας γωνία. Πληρ. τηλ. 37127 μετά της 2.30 μ.μ. ΑΕ441752

ΔΙΑΜΕΡΙΣΜΑ πλήρως επιπλωμένο 120 τ.μ. στο κέντρο της πόλης επί της 25ης Μαρτίου, με θέρμανση και ασανσέρ. Πληρ. τηλ. 0946 061308 ΑΕ44140

ΔΥΑΡΙΑ διαμερίσματα, πλήρως επιπλωμένα, με TV, κοντά στην παραλία Ιαλυσού, με το μήνα, κατάλληλα και για ξεναγούς. Πληρ. τηλ. 0944 460285 ΑΕ44010

ΙΣΟΓΕΙΟ 70 τ.μ. στην Ιωάν. Καζούλη για γραφείο-ιατρείο-επαγγελματική στέγη. Πληρ. τηλ. 32902. ΑΕ42425

ΔΙΑΜΕΡΙΣΜΑ, ισόγειο 60 τ.μ. στην Ιξιά, 90.000 ενοίκιο όχι αλλοδαποί, προτιμούνται στρατιωτικοί, εκπαιδευτικοί. Πληρ. τηλ. 92789. πρωί, 91472 απόγευμα. ΑΕ43747

ΚΑΤΑΣΤΗΜΑ 40 Τ.Μ. ΜΕ ΑΥΛΗ ΣΤΟ ΔΡΟΜΟ ΕΥΚΑΛΥΠΤΩΝ ΣΤΑ ΚΟΛΥΜΠΙΑ ΕΝΤΟΣ ΤΟΥ ΞΕΝ/ΧΕΙΟΥ "ΜΑΡΑΘΩΝ" ΚΑΤΑΛΛΗΛΟ ΓΙΑ SUPER MARKET 'Η ΟΠΟΙΑΔΗΠΟΤΕ ΑΛΛΗ ΧΡΗΣΗ. ΠΛΗΡ. ΤΗΛ. 0944360926. **ΠΕ44128**

ΓΚΑΡΣΟΝΙΕΡΑ αποτελούμενη από ένα κυρίως δωμάτιο, προθάλαμο, WC και μπαλκόνι, κατάλληλη μόνο για επαγγελματική χρήση (γραφείο, ιατρείο κ.λπ.) στην οδό Κων/νου Παλαιολόγου 105 (Πάρκο Αγίου Ιωάννου) στον 1ο όροφο. Πληρ. κυρία Ευαγγελία, τηλ. 02140/81540, 82400. ΧΑΕ07021

ΚΤΗΜΑΤΟΜΕΣΙΤΙΚΟ ΓΡΑΦΕΙΟ

ΕΥΡΩΚΤΗΜΑΤΙΚΗ

ΕΥΣΤΑΘΙΟΥ

ΜΕΣΙΤΕΣ ΣΥΜΒΟΥΛΟΙ ΜΕΛΕΤΗΤΕΣ

αγορές, πωλήσεις, εκτιμήσεις, αντιπαροχές, μισθώσεις ακινήτων, επενδυτικές προτάσεις, αρχιτεκτονικές μελέτες
ΞΕΝΟΔΟΧΕΙΑ - ΠΑΡΑΛΙΑΚΕΣ ΕΚΤΑΣΕΙΣ - ΚΕΝΤΡΙΚΑ ΑΚΙΝΗΤΑ - ΟΙΚΟΠΕΔΑ - ΜΟΝΟΚΑΤΟΙΚΙΕΣ - ΔΙΑΜΕΡΙΣΜΑΤΑ - ΑΓΡΟΤΕΜΑΧΙΑ

ΜΟΝΟΚΑΤΟΙΚΙΕΣ-ΜΑΙΖΟΝΕΤΕΣ

	ΔΡΑΧΜΕΣ	ΕΥΡΩ-€
120τ.μ.-Ροδίνι σε 300τ.μ. οικόπ.	74εκ.	217.168,0
145τ.μ.-Μόντε Σμιθ σε 200τ.μ. οικόπ.	90εκ.	264.123,2
168τ.μ.-Μόντε Σμιθ σε 400τ.μ. οικόπ.	120εκ.	352.164,3
180τ.μ.-Ανάληψη (ημιτελής)	55εκ.	161.408,6
180τ.μ.-Ροδίνι σε 210τ.μ. οικόπ.	85εκ.	249.449,7
112τ.μ.-Ιαλυσός σε 297τ.μ. οικόπ.	67εκ.	196.625,0
118τ.μ.-Ιαλυσός σε 238τ.μ. οικόπ.	68εκ.	199.559,7
120τ.μ.-Ιαλυσός σε 300τ.μ. οικόπ.	70εκ.	205.429,2
150τ.μ.-Ιαλυσός σε 1000τ.μ. οικόπ.	90εκ.	264.123,2
153τ.μ.-Ιαλυσός σε 377τ.μ. οικόπ.	75εκ.	220.102,7
155τ.μ.-Ιαλυσός σε 1000τ.μ. οικόπ.	93εκ.	272.927,3
180τ.μ.-Ιαλυσός σε 300τ.μ. οικόπ.	85εκ.	249.449,7
190τ.μ.-Ιαλυσός σε 2000τ.μ. οικόπ.(μπετά)	45εκ.	132.061,6
200τ.μ.-Ιαλυσός σε 1000τ.μ. οικόπ.	95εκ.	278.796,7
200τ.μ.-Ιαλυσός σε 400τ.μ. οικόπ.	85εκ.	249.449,7
154τ.μ.-Κοσκινού σε 300τ.μ. οικόπ.	78εκ.	228.906,8
170τ.μ.-Κοσκινού σε 4000τ.μ. οικόπ.	170εκ.	498.899,4
180τ.μ.-Κοσκινού (ημιτελής)	36εκ.	105.649,3
210τ.μ.-Κοσκινού (μπετά) σε 600τ.μ. οικ.	35εκ.	102.714,6
240τ.μ.-Κοσκινού σε 1000τ.μ. οικόπ.	120εκ.	352.164,3
160τ.μ.-Ασγούρου σε 2000τ.μ. οικόπ.	60εκ.	176.082,1
255τ.μ.-Ασγούρου σε 1450τ.μ. οικόπ.	60εκ.	176.082,1
175τ.μ.-Κρεμαστή σε 2725τ.μ.οικ.(εντόςοικισμ.)	210εκ.	616.287,6
60τ.μ.-Μαλώνα σε 75τ.μ. οικόπ.	8εκ.	23.477,6
80τ.μ.-Μαλώνα σε 110τ.μ οικόπ.	17εκ.	49.889,9
140τ.μ.-Μαλώνα σε 290τ.μ. οικόπ.	45εκ.	132.061,6
80τ.μ.-Πυλώνα σε 2000τ.μ. οικόπ.	28εκ.	82.171,6
120τ.μ.-Πυλώνα σε 1000τ.μ. οικόπ.	70εκ.	205.429,2
330τ.μ.-Πυλώνα σε 1500τ.μ. οικόπ.	120εκ.	352.164,3
100τ.μ.-Γεννάδι σε 210τ.μ. οικόπ.	32εκ.	93.910,4
120τ.μ.-Γεννάδι σε 700τ.μ. οικόπ.	65εκ.	190.755,6
140τ.μ.-Γεννάδι σε 1000τ.μ. οικόπ.(κύμα).	85εκ.	249.449,7
140τ.μ.-Γεννάδι σε 1000τ.μ. οικόπ.	80εκ.	234.776,2
155τ.μ.-Γεννάδι σε 400τ.μ. οικόπ.(ημιτελ.)	55εκ.	161.408,6
200τ.μ.-Γεννάδι σε 4000τ.μ. οικόπ.(κύμα).	200εκ.	586.940,5
130τ.μ.-Λαχανιά σε 1266τ.μ. οικόπ.(κύμα).	75εκ.	220.102,7
140τ.μ.-Λαχανιά σε 1000τ.μ. οικόπ.(κύμα).	85εκ.	249.449,7
157τ.μ.-Λαχανιά σε 1200τ.μ. οικόπ.(κύμα).	87εκ.	255.319,1
65τ.μ.-Κιοτάρι σε 1000τ.μ. οικόπ.	26εκ.	76.302,2

ΟΙΚΟΠΕΔΑ

	ΔΡΑΧΜΕΣ	ΕΥΡΩ-€
ΡΟΔΟΣ		
180τ.μ. στους Δασκάλους Σ.Δ.=1,2	25εκ.	73.367,5
241τ.μ. στη Σμύρνης	18εκ.	52.824,6
300τ.μ. στον συν/μό Απόλλων' Σ.Δ.=Ο,6	21εκ.	61.628,7
381τ.μ. στην Λονδίνου Σ.Δ.=0,8	30εκ.	88.041,0
558τ.μ. στην Λίνδου Σ.Δ.=0,8	62εκ.	181.951,5
632τ.μ. στη Φιλερήμου	53εκ.	155.539,2
ΚΟΣΚΙΝΟΥ		
2100τ.μ. στη Ρόδου-Λίνδου με άδ.οικ.	60εκ.	176.082,1
2100τ.μ. στη θέση Πέζουλας με άδ.οικ.	32εκ.	93.910,4
2000τ.μ. στη θέση Πέζουλας με άδ.οικ.	26εκ.	76.302,2
2400τ.μ. στη θέση Αγ. Ιωάννης	43εκ.	126.192,2
4000τ.μ. στη θέση Ξηρόκαμπος	60εκ.	176.082,1
4000τ.μ. στη θέση Πέζουλας	52εκ.	152.604,5
4000τ.μ. Πανοραμικό	60εκ.	176.082,1
4000τ.μ. στη θέση Πέζουλας	60εκ.	176.082,1
4000τ.μ. στη Ρόδου-Λίνδου με άδ.οικ.	85εκ.	249.449,7
4000τ.μ. στο Φυτώριο	37εκ.	108.584,0
4500τ.μ. στην επαρχιακή οδό	90εκ.	264.123,2
8570τ.μ. επί της Ρόδου-Λίνδου (Τσαίρι)	129εκ.	378.576,6
9700τ.μ. επί της Ρόδου-Λίνδου	250εκ.	733.675,7
ΑΣΓΟΥΡΟΥ		
4000τ.μ. στην επαρχ.οδό	80εκ.	176.082,1
4000τ.μ. στην Αγ. Βαρβάρα	38εκ.	111.518,7
4000τ.μ. με βιοτεχνική άδεια	47εκ.	234.776,2
4200τ.μ. στην παρ. Αγγ. Σικελιανού	65εκ.	137.931,0
ΑΦΑΝΤΟΥ		
360τ.μ. εντός οικισμού	12εκ.	35.216,4
2340τ.μ. στα Κολύμπια επί της Εθν.οδού	31εκ.	90.975,7
4780τ.μ. στον παραλ.δρόμο προς Κολύμπια	29εκ.	85.106,3
5000τ.μ. επί της Εθν. Οδού & επί της Γέφυρας	150εκ.	440.205,4
5751τ.μ. στα Κολύμπια επί της οδού Ευκαλύπτων	50εκ.	146.735,1
ΙΑΛΥΣΟΣ		
300τ.μ. κοντά στον Μαρινόπουλο Σ.Δ.=0,4	18εκ.	52.824,6
2000τ.μ. επί της Λεωφ. Ρόδου-Κρεμαστής	70εκ.	205.429,2
2000τ.μ. στη θέση Βουνάρα με άδ.οικόδ.	40εκ.	117.388,1
2000τ.μ. στη θέση Βουνάρα Μόσχου	38εκ.	111.518,7
4000τ.μ. στους προποδ. Φιλερήμου	50εκ.	88.041,0
8700τ.μ. στο Κανδυλί	30εκ.	281.731,4

ΔΙΑΜΕΡΙΣΜΑΤΑ

	ΔΡΑΧΜΕΣ	ΕΥΡΩ-€
35τ.μ. στους Δασκάλους	15εκ.	44.020,5
48τ.μ. στο Αραπάκι	21εκ.	61.628,7
60τ.μ. στο Ροδίνι	27εκ.	79.236,9
72τ.μ. στην Ιξιά	25εκ.	73.367,5
74τ.μ. στην Ανάληψη	35εκ.	102.714,6
75τ.μ. στο Καρακόνερο	41εκ.	120.322,8
80τ.μ. στην Ιξιά	42εκ.	123.257,5
80τ.μ. στο Ροδίνι	34εκ.	99.779,9
82τ.μ. στο Ζέφυρος	36εκ.	105.649,3
83τ.μ. στο Ροδίνι	37εκ.	108.584,0
88τ.μ. στην Ιξιά	30εκ.	88.041,0
90τ.μ. στη Ψαροπούλα	46εκ.	134.996,3
90τ.μ. στους Δασκάλους(ημιτελ.)	21εκ.	61.628,7
90τ.μ. στη Ψαροπούλα	49εκ.	143.800,4
90τ.μ. στην Ανάληψη	38εκ.	111.518,7
92τ.μ. στην Ιξιά	43εκ.	126.192,2
94τ.μ. στο Ζέφυρος	40εκ.	117.388,1
96τ.μ. στο Καρακόνερο	43εκ.	126.192,2
98τ.μ. στο Ζέφυρος	40εκ.	117.388,1
103τ.μ. στο Ροδίνι	46εκ.	134.996,3
108τ.μ. στον Αγ. Νικόλαο	28εκ.	82.171,6
110τ.μ. στον Αγ. Γεώργιο	25εκ.	73.367,5
114τ.μ. στους Δασκάλους	63εκ.	184.886,2
118τ.μ. στο Αραπάκι	51εκ.	149.669,8
118τ.μ. στο Ζέφυρος	53εκ.	155.539,2
120τ.μ. στην Ιξιά	30εκ.	88.041,0
123τ.μ. στο Αραπάκι	52εκ.	152.604,5
123τ.μ. στο Ροδίνι	55εκ.	161.408,6
123τ.μ. στην Ανάληψη	55εκ.	161.408,6
125τ.μ. στο Ροδίνι	56εκ.	164.343,3
125τ.μ. στην Ιξιά	53εκ.	155.539,2
128τ.μ. στο Καρακόνερο	58εκ.	170.212,7
128τ.μ. στον Αγ. Ιωάννη	71εκ.	208.363,9
128τ.μ. στην Ανάληψη	61εκ.	179.016,8
134τ.μ. στη Ψαροπούλα	38εκ.	111.518,7
135τ.μ. στη Ψαροπούλα	75εκ.	220.102,7
136τ.μ. στην Ανάληψη	21εκ.	61.628,7
162τ.μ. στους Αγ. Αναργύρους	40εκ.	117.388,1
180τ.μ. στον Αγ. Νικόλαο	65εκ.	190.755,6

ΚΑΤΑΣΤΗΜΑΤΑ-ΓΡΑΦΕΙΑ

	ΔΡΑΧΜΕΣ	ΕΥΡΩ-€
30τ.μ. στο Φαληράκι	35εκ.	102.714,6
30τ.μ. στο Φαληράκι με 30τ.μ. υπόγειο	75εκ.	220.102,7
30τ.μ. στην ακτή Μιαούλη	80εκ.	234.776,2
32τ.μ. στον Αρχάγγελο (κέντρο)	19εκ.	55.759,3
39τ.μ. στη Γαριβάλδη	13εκ.	38.151,1
43τ.μ. στη Σωκράτους	240εκ.	704.328,6
45τ.μ. στο Φαληράκι με αντίστοιχο υπόγειο & 45τ.μ. όροφο	95εκ.	278.796,7
48τ.μ. στο κέντρο πόλεως	100εκ.	293.470,2
50τ.μ. στην Αλεξ. Διάκου	50εκ.	146.735,1
50τ.μ. στην Καρπάθου	65εκ.	190.755,6
50τ.μ. στο εμπορικό Κέντρο Φώκιαλη	18εκ.	52.824,6
50τ.μ. στην Θεσσαλονίκης	21εκ.	61.628,7
60τ.μ. στην Αλ. Διάκου	65εκ.	190.755,6
65τ.μ. στον Αρχάγγελο (Κέντρο)	38εκ.	111.518,7
95τ.μ. στην Παλιά Πόλη σε 287τ.μ. οικ.	170εκ.	498.899,4
97τ.μ. στην 28ης Οκτωβρίου ισόγειο	38εκ.	111.518,7
115τ.μ. στην Καποδιστρίου	50εκ.	146.735,1
125τ.μ. στην Ιαλυσό - Λεωφ.Ηρακλειδών.	53εκ.	155.539,2
127τ.μ. στη Σκεύου Ζερβού	37εκ.	108.584,0
160τ.μ. στην Αγίου Φανουρίου	90εκ.	264.123,2

ΖΗΤΟΥΝΤΑΙ ΔΙΑΜΕΡΙΣΜΑΤΑ, ΚΑΤΑΣΤΗΜΑΤΑ, ΟΙΚΟΠΕΔΑ ΕΝΤΟΣ Ή ΕΚΤΟΣ ΠΟΛΕΩΣ, ΟΙΚΟΠΕΔΑ ΓΙΑ ΠΩΛΗΣΗ - ΑΝΤΙΠΑΡΟΧΗ, ΔΑΝΕΙΑ ΔΕΚΤΑ, ΕΥΚΟΛΙΕΣ ΠΛΗΡΩΜΗΣ

ΕΥΡΩΚΤΗΜΑΤΙΚΗ
η ακίνητη αξία σας

Εθνικής Αντίστασης 83 (πρώην Άννης Μαρίας) δίπλα στην ALPHA BANK
Τηλ.02410 73819,74917 Κιν. 0944/374546, 0945/292030 FAX.02410 38641

ΙΩΑΝΝΗΣ & ΜΙΧΑΛΗΣ ΕΥΣΤΑΘΙΟΥ

ενοικιασεις

συνέχεια από την προηγούμενη

ΔΙΑΜΕΡΙΣΜΑ 50 Τ.Μ. ΣΤΟ ΧΑΡΑΚΙ ΤΗΣ ΜΑΛΩΝΑΣ ΜΠΡΟΣΤΑ ΣΤΟ ΚΥΜΑ ΕΠΙΠΛΩΜΕΝΟ ΜΕ ΕΝΑ ΥΠΝΟΔΩΜΑΤΙΟ ΑΠΟΚΛΕΙΣΤΙΚΗ ΧΡΗΣΗ ΑΥΛΗΣ ΚΑΙ ΚΛΙΜΑΤΙΣΜΟ. ΕΤΗΣΙΟ ΜΙΣΘΩΜΑ 5282,47 ΕΥΡΩ Ή 1.800.000 ΔΡΧ. ΔΙΑΤΙΘΕΤΑΙ ΑΠΟ 1/7/2002. ΠΛΗΡ. ΕΥΡΩΚΤΗΜΑΤΙΚΗ Ι.Κ΄Μ. ΕΥΣΤΑΘΙΟΥ, ΕΘΝ. ΑΝΤΙΣΤΑΣΕΩΣ 83, ΤΗΛ. 02410/73819, 74917, 0944/374546. ΠΕ43944

ΜΕΖΟΝΕΤΑ ΣΕ ΑΛΛΟΔΑΠΟΥΣ. ΕΝΟΙΚΙΟ 200.000 ΔΡΧ. ΓΙΑ 4 ΑΤΟΜΑ. ΠΛΗΡ. ΤΗΛ. 02410/78569

ΚΑΤΑΣΤΗΜΑ, 65 Τ.Μ. ΣΤΗΝ ΟΔΟ ΜΑΡΚΟΥ ΚΛΑΔΑΚΗ 13 (ΑΝΑΛΗΨΗ). ΠΛΗΡ. ΤΗΛ. 0241023229.

PUB-ΚΑΦΕΤΕΡΙΑ στο τουριστικό κέντρο-πλησίον νέου καζίνο. Πλήρως εξοπλισμένη ανακαινισμένη, η καλύτερη στο είδος της. Συμβόλαιο 12ετές. Συζητείται και η πώλησις. Πληροφορίες άλλες δεν θα δοθούν στο τηλέφωνο. Πληρ. για συνεννόηση τηλ. 78392, 0977/339669, 0936/607154 μετά τις 12 το μεσημέρι. ΧΑΕ1501

STUDIOS ΜΕ ΤΟ ΜΗΝΑ Η ΤΗΝ ΗΜΕΡΑ ΠΛΗΡΩΣ ΕΠΙΠΛΩΜΕΝΑ ΜΕ ΠΟΛΥΚΟΥΖΙΝΑΚΙ, ΨΥΓΕΙΟ, ΝΤΟΥΖ, W.C., ΤΗΛΕΦΩΝΟ, ΜΠΑΛΚΟΝΙ, ΖΕΣΤΟ ΝΕΡΟ ΕΠΙ 24ΩΡΟΥ ΒΑΣΕΩΣ ΣΤΗΝ ΠΙΟ ΗΣΥΧΗ ΠΕΡΙΟΧΗ ΤΗΣ ΠΟΛΗΣ (ΠΕΡΙΟΧΗ ΔΑΣΚΑΛΩΝ), ΟΔΟΣ ΜΑΝΩΛΗ ΠΑΠΑΜΑΝΩΛΗ ΑΡΙΘΜ. 12, ΚΑΘΕΤΟΣ ΕΠΙ ΤΗΣ ΣΤΕΛΙΟΥ ΚΩΤΙΑΔΗ. ΠΛΗΡ. ΤΗΛ. 37244.

ΚΑΤΑΣΤΗΜΑ 75 τ.μ. με βιτρίνα 6,50 μ. σε εμπορικό δρόμο της Παλιάς Πόλης της Ρόδου. Πληρ. τηλ. 09.44.88.11.22 και 37.753 ΧΑΕ111

ΓΚΑΡΣΟΝΙΕΡΕΣ 4 ΚΑΙΝΟΥΡΓΙΕΣ ΠΛΗΡΩΣ ΕΞΟΠΛΙΣΜΕΝΕΣ ΚΑΙ ΕΠΙΠΛΩΜΕΝΕΣ (AIR-CONDITION, TV Κ.ΛΠ.). ΠΛΗΡ. ΤΗΛ. 097/4568822, 65858 (ΑΠΟΓΕΥΜΑΤΙΝΑ). ΠΕ43463

STUDIOS, επιπλωμένα στην οδό Αρκαδίου 14-Ψαροπούλα. Πληρ. τηλ. 25710.

πωλησεις ακινητων & επιχειρησεων

ΔΥΑΡΙ διαμέρισμα καινούργιο Ακτίδος 62Β επί της οδού Σωτήρος στην Ιξιά. Πληρ. τηλ. 02410 96891, 0974 594172. ΑΟ44529

ΠΩΛΟΥΝΤΑΙ

1. Από ιδιοκτήτη σε οικοδομή δύο διαμερισμάτων οροφοδιαμερίσματα των 150 τ.μ. λουξ κατασκευής. Επίσης ισόγειος χώρος 100 τ.μ. κατάλληλος για επαγγελματική χρήση, επί της οδού Καμείρου Ρόδου.
2. Στα Κοσκινού οροφοδιαμερίσμα 100 τ.μ., τριών υπνοδωματίων και δύο μπάνια. Επίσης διαμέρισμα των 55 τ.μ. με δύο υπνοδωμάτια, ένα μπάνιο, λουξ, κατασκευής.

Μιχάλης Φωτάκης

Τηλ.: 20949-37735, κιν. 0932/326055

ΣΤΟ ΓΕΝΝΑΔΙ ΕΝΤΟΣ ΟΙΚΙΣΜΟΥ

ΠΩΛΟΥΝΤΑΙ ΑΠΟ ΙΔΙΟΚΤΗΤΗ

1) Οικόπεδο 500 τ.μ. σε ύψωμα, πανοραμικό με θέα την θάλασσα (κάλυψη δόμησης 300 τ.μ.).
2) Οικόπεδο 1000 τ.μ. σε ύψωμα πανοραμικό με θέα τη θάλασσα (κάλυψη δόμησης 600 τ.μ.).

Πληρ. τηλ. 0944-522149, 02410-32589, 02410-28007

ΡΟΔΙΑΚΗ ΚΤΗΜΑΤΙΚΗ

ΣΥΜΒΟΥΛΟΙ & ΕΚΤΙΜΗΤΕΣ ΑΚΙΝΗΤΩΝ — ΚΤΗΜΑΤΟΜΕΣΙΤΙΚΟ ΓΡΑΦΕΙΟ από το 1983

ΠΩΛΟΥΝΤΑΙ 4 ΜΟΝΑΔΙΚΑ ΟΙΚΟΠΕΔΑ ΤΩΝ 4,450 τ.μ. ΣΤΗΝ ΠΕΡΙΦΕΡΕΙΑ ΚΟΣΚΙΝΟΥ

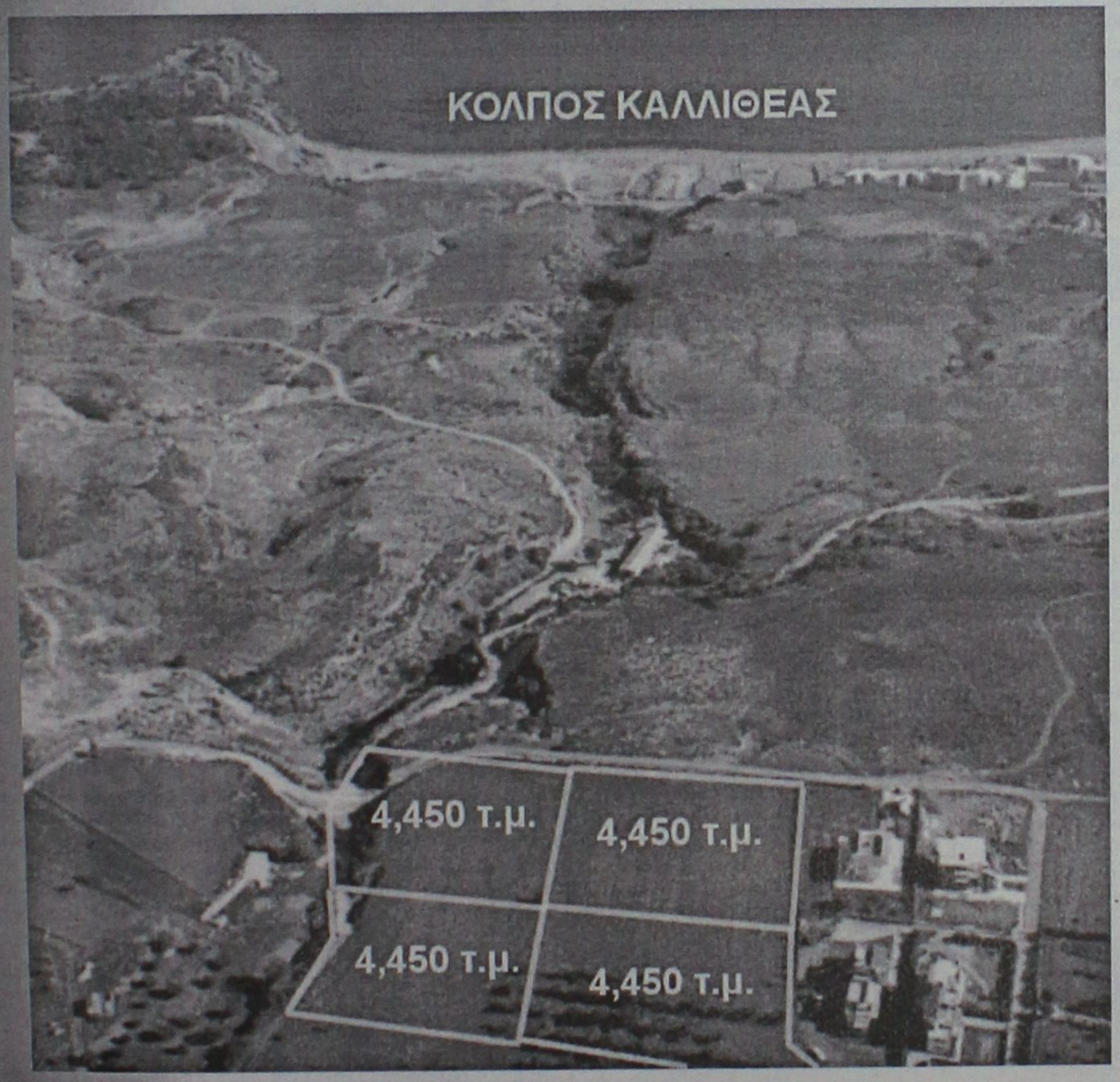

ΑΠΟΚΛΕΙΣΤΙΚΗ ΔΙΑΘΕΣΗ

ΑΝΕΣΤΗΣ & ΣΑΒΒΑΣ ΣΑΒΒΑΪΔΗΣ

Μέγαρο Κιοσόγλου, 3ος όροφος
Εθελοντών Δωδεκανησίων 29
ΡΟΔΟΣ

tel: 26281 & 35476 fax: 34663
cel: 0944-421015 & 0944-243452
e-mail: savvaidis@rho.forthnet.gr

FIABCI

ΚΩΝΣΤΑΝΤΙΝΟΣ ΧΑΤΖΗΜΙΧΑΛΗΣ

ΔΟΜΙΚΟΣ-ΕΡΓΟΛΑΒΟΣ-ΔΗΜΟΣΙΩΝ-ΙΔΙΩΤΙΚΩΝ ΕΡΓΩΝ

ΠΩΛΕΙΤΑΙ

Νεόκτιστη ισόγεια γκαρσονιέρα πλήρως αποπερατωμένη λουξ κατασκευής των 40 τ.μ. στα Κοσκινού. Διαθέτει κεντρική θέρμανση με λέβητα-Διπλά ηχομονωτικά τζάμια

Αναλαμβάνουμε οικόπεδα για αντιπαροχή και ιδιωτικά έργα πάσης φύσεως οικοδομικών εργασιών.

Πληρ. τηλ. 02410-21834
κιν.: 0974-198504 και 0936609834

ΖΗΤΕΙΤΑΙ ΑΠΟΘΗΚΗ ΠΡΟΣ ΑΓΟΡΑ

έως 300 τ.μ. με εσωτερικό ύψος πάνω από 3,5 μέτρα με χώρο εισόδου και στάθμευσης για φορτηγό.

Πληρ. τηλ. 02410 30976

ΠΩΛΟΥΝΤΑΙ ΟΙΚΟΠΕΔΑ ΦΙΛΕΤΑ

των 2000 και 4000 τ.μ. στους πρόποδες Φιλερήμου με άδεια οικοδομής ή δίχως από ιδιοκτήτη.

Πληρ. τηλ. 02410 96779, 02410 60170

ΤΣΑΜΠΙΚΟΣ ΤΣΑΚΙΡΗΣ
ΠΟΛΙΤΙΚΟΣ ΜΗΧ/ΚΟΣ
ΕΡΓΟΛΗΠΤΗΣ ΔΗΜΟΣΙΩΝ ΕΡΓΩΝ
Ατταβύρου 56, Ρόδος

ΠΩΛΟΥΝΤΑΙ

1. Μεζονέτες 150 τ.μ., 200 τ.μ., κατασκευής μας, επί της οδού Ευρώπης (τομέας π, Καρακόνερο)
2. Οροφοδιαμερίσματα 76 τ.μ. σε μικρή τριόφορη οικοδομή επί της οδού Συρακουσών (Καρακόνερο).

ΤΗΛ. 02410 35139

ΚΤΗΜΑΤΟΜΕΣΙΤΙΚΟ ΓΡΑΦΕΙΟ

ΖΑΦΕΙΡΗΣ Μ. ΚΑΡΑΓΙΑΝΝΗΣ Δ. Ο.Ε.

Πωλήσεις ακινήτων. Τηλ. (60380-60381)
17.00-20.00 μ.μ. Δευτέρα-Παρασκευή)

ΔΗΜΟΣ ΑΦΑΝΤΟΥ

- *6.120 τ.μ. (Περιοχή Καστελάνο): 15.500.000 δρχ. ή 45487,89 €*
- *5.000 τ.μ. (Παραλία Αφάντου): 45.000.000 δρχ. ή 132061,63 €*
- *1.600 τ.μ. (Παραλία Αφάντου): 12.000.000 δρχ. ή 35216,43 €*
- *6.450 τ.μ. (Παραλία Αφάντου): 51.600.000 δρχ. ή 151430,67 €*
- *2.500 τ.μ. (Περιοχή Λίππινοι): 12.500.000 δρχ. ή 36683,79 €*
- *540 τ.μ. (Περιοχή Λίππινοι): 3.200.000 δρχ. ή 9391,05 €*
- *5.800 τ.μ. (Περιοχή Τραπέζια): 25.000.000 δρχ. ή 73367,57 €*
- *(1/2) 5.080 τ.μ. (Με ελαιόδεντρα): 6.500.000 δρχ. ή 19075,57 €*
- *4.500 τ.μ.: αγροτεμάχιο 16.500.000 δρχ. ή 48422,60 €*

ΚΟΛΥΜΠΙΑ

- *5.000 τ.μ.: 37.000.000 δρχ. ή 108584,01 €*
- *4.969 τ.μ.: 30.000.000 δρχ. ή 88041,09 €*

ΨΙΝΘΟΣ

- *22.400 τ.μ. (Με 200 ελαιόδενδρα): 18.000.000 δρχ. ή 52824,65 €*

πωλήσεις

συνέχεια από την προηγούμενη

ΜΕΓΑΛΗ ΕΥΚΑΙΡΙΑ!!! ΠΩΛΕΙΤΑΙ (ΠΑΡΑΧΩΡΕΙΤΑΙ) ΜΕΡΙΔΑ ΤΟΥ ΣΥΝ/ΣΜΟΥ "ΑΥΤΟΣΤΕΓΑΣΙΣ" 600 Τ.Μ. ΠΕΡΙΟΧΗ ΚΑΝΑΜΑΤ Α-ΠΕΝΑΝΤΙ SUPER MARKET ΜΑ-ΡΙΝΟΠΟΥΛΟΣ. ΟΛΑ ΤΑ ΕΡΓΑ Α-ΠΟΠΕΡΑΤΩΜΕΝΑ. ΧΩΡΙΣ ΚΑΝΕ-ΝΑ ΕΞΟΔΟ ΜΕΤΑΒΙΒΑΣΗΣ ΤΙΤ-ΛΟΥ, ΕΦΟΡΙΑΣ, Κ.ΤΛ. ΤΙΜΗ ΕΥ-ΚΑΙΡΙΑΣ!!! ΠΛΗΡ. ΤΗΛ. 0945/367252, ΩΡΕΣ 09.30-12.30 ΚΑΙ 21.30-24.00. ΠΟ44573

ΜΟΝΟΚΑΤΟΙΚΙΕΣ: 1) Στα Τριάντα πλησίον οικισμού μονοκατοικίες πολυτελούς κατασκευής με καλοριφέρ τζάκι, κουφώματα με διπλά τζάμια ανεξάρτητες με αυλή α. Οικοδομή 120 τ.μ. και οικόπεδο 234 τ.μ. β-Οικοδομή 170 τ.μ. και οικόπεδο 344 τ.μ. γ-Οικοδομή 180 τ.μ. και οικόπεδο 344 .μ. 2) Στα Τριάντα στην παραλία μονοκατοικίες πολυτελούς κατασκευής α-Οικοδομή διώροφη 150 τ.μ. και οικόπεδο 400 τ.μ. β-Διώροφη οικοδομή 120 τ.μ. και οικόπεδο 402 τ.μ. γ-Διώροφη οικοδομή 140 τ.μ. και οικόπεδο 465 τ.μ. 3) Στην περιοχή Παπαλουκά 280 τ.μ. δρχ. 75.000.000 σε μπετά με πανοραματική θέα. 4) Στα Τριάντα 180 τ.μ. σε μπετά σε οικόπεδο 675 τ.μ. δρχ. 55.000.000 5) Στην Πίνδου 254 τ.μ. σε οικόπεδο 584 τ.μ. Ροδιακή Κτηματική, Ανέστης και Σάββας Σαββαΐδης, τηλ. 26281-35476 κινητά τηλ. 0944/243452, 0944/421015. ΑΟ44562

ΟΙΚΟΠΕΔΑ, εντός πόλεως Ρόδου: 1) Στο Μόντε Σμιθ οικόπεδο 860 τ.μ. εντός σχεδίου άρτιο και οικοδομήσιμο με πανοραμική θέση κατάλληλο για μονοκατοικία. 2) Κωνσταντίνου Υδραίου 600 τ.μ. με συντελεστή δόμησης 0,8 κατάλληλο για ανέγερση καταστημάτων και διαμερισμάτων. Ροδιακή Κτηματική, Ανέστης και Σάββας Σαββαΐδης, τηλ. 26281-35476 κινητά τηλ. 0944/243452, 0944/421015. ΑΟ44560

ΠΩΛΟΥΝΤΑΙ ΔΙΑΜΕΡΙΣΜΑΤΑ: 1) Ροδίνι-Α-Παρισίων 112 τ.μ. α' και β' ορόφου δρχ. 46.000.000, β-Στοκχόλμης 131 τ.μ. γ' ορόφου δρχ. 53.000.000, 87 τ.μ. β' ορόφου δρχ. 35.000.000, 49 τ.μ. β' ορόφου δρχ. 22.000.000-112 τ.μ. γ' ορόφου δρχ. 46.000.000 αρίστης κατασκευής, 2) Στην περιοχή Ιξιάς υπό ανέγερση 94-102-117 τ.μ. λουξ κατασκευής με αυτόνομη θέρμανση ασανσέρ και πάρκινγκ δρχ. 447.000 ανά τ.μ., 2) Στην Ανάληψη α) 84 τ.μ. ισόγειο υπερυψωμένο δρχ. 31.000.000 β) 117 Α' ορόφου δρχ. 49.000.000 με γκαράζ γ) στην Αθηνών 135 τ.μ. 3) Στο Ροδίνι 105 τ.μ. Β' ορόφου 41.000.000 4) Στη Μητρόπολη, ισόγειο 125 τ.μ. δρχ. 26.000.000 και στην προέκταση Μητροπόλεως 77 τ.μ. α' ορόφου δρχ. 26.000.000 5) Τριάντα, περιοχή "Συρινέλλες", 2 διαμερίσματα σε διώροφη οικοδομή πολυτελούς κατασκευής ισόγειο 110 τ.μ. με αποκλειστική χρήση αυλής 150 τ.μ. δρχ. 55.000.000 και α' όροφος 110 τ.μ. με αποκλειστική χρήση αυλής 150 τ.μ. δρχ. 60.000.000 κοντά στην παραλία και με θέα στη θάλασσα, 6) Ιξιά, οδός Σωτήρος 120 τ.μ. β' ορόφου δρχ. 32.000.000. Ροδιακή Κτηματική, Ανέστης και Σάββας Σαββαΐδης, τηλ. 26281-35476 κινητά τηλ. 0944/243452, 0944/421015. ΑΟ44559

ΠΩΛΟΥΝΤΑΙ ΚΤΙΡΙΑ: 1) Στο Μαντράκι 90 τ.μ., 495 τ.μ., 840 τ.μ. και 1.213 τ.μ. 2) Στην Αλεξ. Διάκου 342 τ.μ. 3) Στην Π. Πόλη 400 τ.μ. Ροδιακή Κτηματική, Ανέστης και Σάββας Σαββαΐδης, τηλ. 26281-35476 κινητά τηλ. 0944/243452, 0944/421015. ΑΟ44556

ΠΩΛΕΙΤΑΙ ΟΙΚΟΠΕΔΑ: 1) Ιξιά 1.000 τ.μ. με άδεια οικοδομής 1.000 τ.μ. δρχ. 27.000.000 2) Στα Τριάντα Α. Περιοχή Κανδυλί 6.957 τ.μ. δρχ. 85.000.000 Β. Λεωφ. Τριάντα-Κρεμαστή: 3.078 τ.μ. δρχ. 60.000.000, 3) Κολύμπια κοντά στην παραλία 9.000 τ.μ. 4) Μαριτσά εκτός σχεδίου 6.760 τ.μ. κατάλληλο για μονοκατοικία δρχ. 18.000.000, 5) Λίνδο-Α-Περιοχή Αγ. Νικολάου επί της επαρχιακής οδού Λίνδου-Πεύκοι 4.000 τ.μ. δρχ. 26.000.000 και 6.910 τ.μ. δρχ. 45.000.000, 6) Πεύκους, περιοχή Φώκια 5.880 τ.μ. δρχ. 30.000.000 και 4.500 τ.μ. δρχ. 50.000.000 και παραλιακό στο "κύμμα" κατάλληλο για ανέγερση ξενοδοχειακής μονάδας 6) Στη Κάμειρο Σκάλα οικόπεδο 25.000 τ.μ. κοντά στην παραλία με πανοραμική θέα και με τιμή ευκαιρίας, 7) Στο Μαντρικό οικόπεδο 34.000 τ.μ. επί της λεωφόρου παραλιακό στο "κύμμα" επίσης σε τιμή ευκαιρίας. Ροδιακή Κτηματική, Ανέστης και Σάββας Σαββαΐδης, τηλ. 26281-35476 κινητά τηλ. 0944/243452, 0944/421015. ΑΟ44555

ΣΥΝΕΤΑΙΡΙΣΤΙΚΗ ΜΕΡΙΔΑ του Οικοδομικού Συνεταιρισμών Τραπεζικών παραπλεύρως ξενοδοχείου "Καψή" στην οποία αντιστοιχεί οικόπεδο 400 τ.μ. με συντελεστή δόμησης 0,6 δρχ. 23.000.000 (Ανέγερση κατοικίας 240 τ.μ. συν το υπόγειό της). Ροδιακή Κτηματική, Ανέστης και Σάββας Σαββαΐδης, τηλ. 26281-35476 κινητά τηλ. 0944/243452, 0944/421015. ΑΟ44554

ΜΕΖΟΝΕΤΑ: 1) Στους "Τρεις" κοντά στο Εκκλησάκι σε μπετά μικτής επιφανείας 299 τ.μ. δρχ. 34.000.000 και αποπερατωμένη δρχ. 74.000.000 2) Μεζονέτα στη προέκταση Θ. Σοφούλη 139 τ.μ. δρχ. 43.000.000. Ροδιακή Κτηματική, Ανέστης και Σάββας Σαββαΐδης, τηλ. 26281-35476 κινητά τηλ. 0944/243452, 0944/421015. ΑΟ44552

ΖΗΤΟΥΝΤΑΙ: 1) Οικόπεδα άρτια και οικοδομήσιμα εντός ή εκτός σχεδίου πόλεως στις περιοχές πόλεως Ρόδου-Τριάντα-Ιξιάς-Κοσκινού-Φαληράκι για εργολαβική αντιπαροχή ή για αγορά, 2) Διαμερίσματα στην πόλη της Ρόδου σε διάφορες περιοχές στα Τριάντα-Ιξιά και Κοσκινού. Ροδιακή Κτηματική, Ανέστης και Σάββας Σαββαΐδης, τηλ. 26281-35476 κινητά τηλ. 0944/243452, 0944/421015. ΑΟ44551

ΠΩΛΕΙΤΑΙ: 1) Ελαιώνας 14.000 τ.μ. με 180-200 περίπου μεγάλα ελαιόδενδρα (κατάλληλο και για οικόπεδο) πλησίον του χωρίου Λάρδος). 2) Επίσης επαγγελματικό ψυγείο. Πληρ. τηλ. 22440, κιν. 0946/817619. ΑΟ44549

ΑΓΡΟΣ 7000 τ.μ. στη Δαματριά με πολλά ελαιόδενδρα, φως και νερό. Πληρ. τηλ. 02410 27082, 0241026476 και 0944347405. ΑΟ44535

ΔΙΑΜΕΡΙΣΜΑ α' ορόφου 104 τ.μ. σε σοβάδες, στην περιοχή Κάτω Ροδίνι, αξίας 25.000.000 δρχ.-73.367,5 ευρώ. Πληρ. "ΕΥΡΩΚΤΗ-ΜΑΤΙΚΗ"-ΙΩΑΝΝΗΣ ΚΑΙ ΜΙΧΑΛΗΣ ΕΥΣΤΑΘΙΟΥ, τηλ. 02410/73819, 02410/74917, 0945/292030, 0944/374546. ΑΟ44474

ΔΙΑΜΕΡΙΣΜΑ 100 τ.μ. στο Νιοχώρι, αξίας 23.000.000 δρχ.-67.498,1 ευρώ. Πληρ. "ΕΥΡΩΚΤΗΜΑΤΙΚΗ"-ΙΩΑΝΝΗΣ ΚΑΙ ΜΙΧΑΛΗΣ ΕΥΣΤΑΘΙΟΥ, τηλ. 02410/73819, 02410/74917, 0945/292030, 0944/374546. ΑΟ44478

ΔΙΑΜΕΡΙΣΜΑ β' ορόφου στην Ανάληψη 110 τ.μ., αξίας 40.000.000-117.388,81 ευρώ. Πληρ. "ΕΥΡΩΚΤΗΜΑΤΙΚΗ"-ΙΩΑΝΝΗΣ ΚΑΙ ΜΙΧΑΛΗΣ ΕΥΣΤΑΘΙΟΥ, τηλ. 02410/73819, 02410/74917, 0945/292030, 0944/374546. ΑΟ44479

ΠΩΛΗΣΕΙΣ ΑΚΙΝΗΤΩΝ

◆ **ΔΙΑΜΕΡΙΣΜΑΤΑ**
- 2άρια ετοιμοπαράδοτα, λουξ κατασκευής, 23.500.000 δρχ.
- Αγ. Αναργύρους 162 τ.μ. 40.000.000 δρχ.
- Ροδίνι 85 τ.μ. 35.000.000 δρχ.
- Ατταβύρου 86 τ.μ. 35.000.000 δρχ.
- Ροδίνι 115 τ.μ. λουξ κατασκευής
- Ιξιά 75 τ.μ., 20.000.000 δρχ.
- Ροδίνι 135 τ.μ. λουξ κατασκευής
- Ροδίνι 114 τ.μ. 48.000.000 δρχ. λουξ κατασκευής
- Κορδικτώνος 80 τ.μ. 26.000.000 δρχ.
- Ροδίνι 81 τ.μ. 30.000.000 δρχ.
- Ροδίνι 50 τ.μ. και 60 τ.μ.
- Ροδίνι 114 τ.μ.
- Καρακόνερο 90 τ.μ. καινούργιο
- Καρακόνερο 117 τ.μ. καινούργιο
- Ροδίνι 86 τ.μ. καινούργιο
- Ανάληψη 90 τ.μ. καινούργιο

◆ **ΗΜΙΤΕΛΗ ΔΙΑΜΕΡΙΣΜΑΤΑ**
- Στρατηγού Ζήση οικοδομίσιμη ταράτσα 96 τ.μ. 10.000.000 δρχ.
- 100 τ.μ. 20.000.000 δρχ. Αταβύρου
- 60 τ.μ. 12.000.000 δρχ. Αταβύρου
- 160 τ.μ. 32.000.000 δρχ. Αταβύρου
- Κοσκινού 145 τ.μ., 22.000.000 δρχ. (μπετά)

◆ **ΜΕΖΟΝΕΤΕΣ-ΜΟΝΟΚΑΤΟΙΚΙΕΣ**
- 130 τ.μ. με αυλή επιπλωμένη 18.000.000 δρχ στο Γεννάδι.
- Κοσκινού 195 τ.μ., 35.000.000 δρχ. (κτισμένη)
- Μεζονέτα 155 τ.μ. 55.000.000 δρχ. - Δασκάλους
- Μονοκατοικία 70 τ.μ., 17.000.000 δρχ. Κορδιγκτώνος
- 2 παλιές μονοκατοικίες στα Κοσκινού, 14.000.000 δρχ.
- ΣΥΜΗ:Διόροφη κατοικία 70 τ.μ. με στέρνα 50.000.000 δρχ.
- Μεζονέτα στο Ροδίνι, 130 τ.μ. 48.000.000 δρχ. θέση πάρκινγκ και κήπο

◆ **ΟΙΚΟΠΕΔΑ**
- Ιαλυσός 1200 τ.μ., 44.000.000 δρχ.
- Τσαΐρι 7στρ., 25.000.000 δρχ.
- Κιοτάρι πάνω στο κύμα 5 στρ.
- Σορωνή 1850 τ.μ. οικοδομήσιμο 15.000.000 δρχ. επί της λεωφόρου
- Μαριτσά 2 στρ., 17.000.000 δρχ.
- Κατταβιά 650 τ.μ. 3.000.000 δρχ.
- Οικόπεδα εντός σχεδίου στο Γεννάδι από 2.500.000 δρχ.
- Γεννάδι 2.000 τ.μ. πάνω στο κύμα

◆ **ΑΠΟΘΗΚΕΣ**
- Αποθήκη σχεδόν ισόγεια 250 τ.μ. 20.000.000 δρχ.

◆ **ΚΑΤΑΣΤΗΜΑΤΑ**
- Μαγαζί στη Νέα Αγορά 30.000.000 δρχ.
- Επιχείρηση στην οδό Ηρώων Πολυτεχνείου
- Πωλείται επιχείρηση -αναψυκτήριο

◆ **ΚΤΗΜΑΤΑ**
- Κατταβιά Αγ. Γιώργης 4800 τ.μ. 6.000.000 δρχ.
- Λαχανιά, 2 στρ. οικοδομίσιμο 3.000.000 δρχ.
- Σάλακος 10 στρέμματα
- Χωράφι 8 στρ. στο Παραδείσι 60.000.000 δρχ.
- Χωράφι 4 στρ. στην Παστίδα 18.000.00 δρχ.
- Χωράφι 5.700 στρ. στα Κολύμπια, 15.000.000 δρχ.
- Χωράφι 8.800 στρ. στα Κολύμπια 50.000.000 δρχ.
- Παραδείσι 1.500 στρ. 10.000.000 δρχ.
- Κατταβιά 1000 τ.μ. άρτιο και οικοδομήσιμο με φως, νερό, 2.500.000 δρχ.
- Καντηλί 5.200 μ. 27.000.000 δρχ.
- Πλημμύρι 1520 στρ. πάνω στην θάλασσα, τιμή 6.000.000 δρχ.
- Πλημμύρι 1.640τ.μ. 4.000.000 δρχ. οικοδομήσιμο
- Πλημμύρι 3.240τ.μ. 3.000.000 δρχ.
- Λαχανιά 4.700 τ.μ. 16.000.000 δρχ. οικοδομήσιμο
- 10 στρ. Κιοτάρι, νερό, ρεύμα 12.000.000 δρχ.
- Λαχανιά 100 στρ. πάνω στην θάλασσα
- Λαχανιά 45 στρ. 2500 δρχ./μέτρο
- Κατταβιά 2.500 τ.μ. πάνω στο δρόμο οικοδομήσιμο, 3.000.000 δρχ.
- Λάρδος 7 στρ. 12.000.000 δρχ.
- Κιοτάρι 4 στρ. 4.000.000 δρχ.
- Λαχανιά 750 τ.μ., 8.500.000 δρχ.στο χωριό
- Γεννάδι 20 στρ. ρεύμα-νερό 20.000.000 δρχ.
- Κιοτάρι 7 στρ. με νερό-ρεύμα 8.000.000 δρχ.
- Λαχανιά 4 στρ. 300 μέτρα από τη θάλασσα 8.000.000 δρχ.
- Γεννάδι 24 στρ. 24.000.000 δρχ.
- Γεννάδι 1.100 τ.μ. 1.500.000 δρχ.
- Κατταβιά 10 στρ. 10.000.000 δρχ.
- Πλημμυρι 12 στρ. με φως, νερό, 12.000.000 δρχ.
- Κατταβιά 4.000 τ.μ. 2.000.000 δρχ.
- Κιοτάρι 4.000 τ.μ. κοντά στο κεντρικό δρόμο
- Πλημμύρι 5.500 τ.μ. 6.500.000 δρχ.
- Πεύκους 200 στρ. προς 5.000 το τ.μ., παραθαλάσσιο
- Κατταβιά 700 τ.μ. προς 500 χιλ.
- Γεννάδι στη λεωφόρο 4.000 τ.μ., 12.000.000 δρχ.

➪ Πωλούνται αποθήκες και βιοτεχνικοί χώροι.

- **ΔΑΝΕΙΑ ΔΕΚΤΑ - ΕΥΚΟΛΙΕΣ ΠΛΗΡΩΜΗΣ**
- **ΖΗΤΟΥΝΤΑΙ ΟΙΚΟΠΕΔΑ ΠΡΟΣ ΑΓΟΡΑ - ΚΤΗΜΑΤΑ ΚΑΙ ΔΙΑΜΕΡΙΣΜΑΤΑ**

ΣΤΑΜΑΤΗΣ ΜΑΝΩΛΑΚΟΣ

ΩΡΕΣ ΓΡΑΦΕΙΟΥ 8.30-1.00 π.μ. και 5-8 μ.μ.

ΔΗΜ. ΑΝΑΣΤΑΣΙΑΔΗ 45 (παραπλεύρως ΥΠΕΡΑΓΟΡΑΣ ΠΑΠΑΚΥΡΙΑΚΟΥ-ΣΥΝΟΙΚΙΑ ΔΑΣΚΑΛΩΝ) Τηλέφωνα: 23815-78275



ΚΤΗΜΑΤΟΜΕΣΙΤΙΚΟ ΓΡΑΦΕΙΟ

ΑΙΓΑΙΟΚΤΗΜΑΤΙΚΗ

ΠΩΛΟΥΝΤΑΙ

- ΔΙΑΜΕΡΙΣΜΑΤΑ-ΜΟΝΟΚΑΤΟΙΚΙΕΣ

- (ΔΔ)=ΔΑΝΕΙΑ ΔΕΚΤΑ

- 35 τ.μ. καινούργιο Δασκάλους 44.020 €-15 εκ.
- 45 τ.μ. (ισ.) με αυλή καινούργιο Κοσκινού 14 εκ. - 41.085€
- 45 τ.μ. καινούργιο Ιαλυσό 18 εκ. 52.824 €
- 55 τ.μ. (2 υπν.) καινούργιο Ροδίνι 22 εκ. - 64.563€ (ΔΔ)
- 55 τ.μ. καινούργιο Αθηνών 73.367 €-25 εκ. (ΔΔ)
- 48 τ.μ. διόροφο Αγ. Φανουρίου Π. Πόλη 8 εκ. (ΔΔ)-26.412 €
- 57 τ.μ. Αθηνών (3 ετών) με θέα, 25 εκ. 73.367 € (ΔΔ)
- 62 τ.μ. λουξ ρετιρέ στην Απ. Παύλου 30 εκ.-88.041 €
- 70 τ.μ. καινούργιο Ιαλυσό 28 εκ. 82.171 € (ΔΔ)
- 75 τ.μ. β' ορ. Σωτήρος 19,5 εκ. 57.226 € (ΔΔ)
- 77 τ.μ. λούξ ετοιμ/το με αυλή 26 εκ. Κοσκινού 76.302 € (μετρητά)
- 78 τ.μ. με αυλή Σωτήρος 26 εκ. 76.302 € (ΔΔ)
- 80 τ.μ. καινούργιο Ιαλυσό 32 εκ. 93.910 € (ΔΔ)
- 87 τ.μ. καινούργιο, Καρακόνερο 36 εκ.-105.649€ (ΔΔ)
- 85 τ.μ. Στ. Κωτιάδη, β' ορ. 26 εκ.-76.302 € (ΔΔ)
- 85 τ.μ. ισ. υπ/ου Αγ. Αναστασίας 24 εκ. 67.547 €
- 86 τ.μ.καιν/ργιο Ροδίνι 37.500 εκ.-110.051 € (ΔΔ)
- 89 τ.μ. (ισ.) σε μπετά στην Ενόπλων Δυνάμεων 16 εκ. - 46.955 € (ΔΔ)
- 90 τ.μ. μον/κία διόροφη Παραδείσι με τζάκι 22 εκ. - 64.563 € (ΔΔ)
- 95 τ.μ. (3 υπν.) Σωτήρος 24 εκ. (Δ.Δ.) 70.432 €
- 95τ.μ. καινούργιο Αθηνών 128.246 €-43.700 εκ. (ΔΔ)
- 100 τ.μ. (3 υπν.) Μητρόπολη 85.106 €-29 εκ. (ΔΔ)
- 100 τ.μ. καινούργιο, Ιαλυσό, 38 εκ.-111.518 € (ΔΔ)
- 117 τ.μ. καινούργιο Γεωργ. Παπανδρέου με γκαράζ 25 μ. 51 εκ., (ΔΔ)- 137,931 €
- 45 τ.μ. και 117 τ.μ. (2 διαμ.) α' ορ. στο σοβά Δασκάλους 41 εκ. (και τα 2), 120,322 €
- 115 τ.μ. ισόγειο καινούργιο, Πειραιώς (3 υπν.), 45 εκ.-132.061€ (ΔΔ)
- 114 τ.μ. ρετιρέ Στοκχόλμης 45 εκ.-132.061 €
- 115 τ.μ. ρετιρέ Σμύρνης 134.996 €-46 εκ.
- 117 τ.μ. σε σοβά Δασκάλους 102.714 €-35 εκ. μετρητοίς
- 120 τ.μ. Αθηνών καινούργιο 161.408 €-55 εκ. (ΔΔ)
- 120 τ.μ. μεζ/τα καινούργια Ροδίνι 80 εκ.234.776 € (ΔΔ)
- 134 τ.μ. ρετιρέ Στοκχόλμης 54 εκ. 158.473 €
- 145 τ.μ. Στ. Ζήση 40 εκ.-117.388 € (ΔΔ)
- 155 τ.μ. μεζ/τα Αισχύνη 63 εκ. (ΔΔ)
- 158 τ.μ. μεζ/τα σε μπετά Ιξιά 36 εκ.-105.649 €
- 160 τ.μ. διαμ. σε μπετά στους Δασκάλους 34 εκ. (μετρητά)-οροφ/σμα 93.910 €
- 230 τ.μ. Κοσκινού (μον/κία) καινούργιο 1 στρ. οικ. 120 εκ.-352.164 € (ΔΔ)
- 230 τ.μ. παραδοσιακό αρχοντικό, εντός της πόλεως, 72 εκ.-211.225 €
- 270 τ.μ. (3ορ. Χ90τ.μ.) κτίριο σε μπετά Ασγούρου, 40 εκ. (ΔΑ) 117.388 €
- 270 τ.μ. βίλλα στο σοβά σε 4 στρ. Τσαΐρι 100 εκ. - 293.470 €
- 340 τ.μ.ημιτελής μεζονέτα Ασγούρου σε Ιστρ. 60 εκ.-176.082 €
- 550 τ.μ. μον/κία Παστίδα 7 στρ. 170 εκ. 498.899 € (ΔΔ)

ΚΑΤΑΣΤΗΜΑΤΑ
- 30 τ.μ. Εμπ/κο κέντρο Βράχο Ιαλυσό 20 εκ. - 58,694 €
- 39 τ.μ. Αγ. Αναστασία 12 εκ.-35.216 €
- 90 τ.μ. Νιοχώρι, 63 εκ. - 184.886 € (ΔΔ)
- 140 τ.μ. (απ) πλησίον Αννης Μαρίας 28 εκ. (ΔΔ) 82.171 €
- 175 τ.μ. Λεωφ. Ρόδου-Λίνδου 60 εκ.-176.082 €
- 180 τ.μ. αποθήκη Ροδίνι 132.061 €-45 εκ.
- 200 τ.μ. με 200 υπ. (και ορ. άδεια) σε μπετά στο Μήδεια 80 εκ.-234.776 €
- 900 τ.μ. κτίριο στο Μήδεια

ΟΙΚΟΠΕΔΑ
- 261 τ.μ. Αισχύνης (ΣΔ 0,8) 18 εκ.-58.694 €
- 400 τ.μ. Δ. Αναστασιάδη (ΣΔ 1) 50 εκ.-146,735 €
- 500 τ.μ. Μίρα Μάρε (Σ.Δ. 0,8), 45 εκ.-132.016 €
- 680 τ.μ. Πειραιώς 176.082 €-60 εκ.
- 1.054 τ.μ. (ΣΔ 0,4) Βράχο Ιαλυσού 55 εκ.-146.735 €
- 3.600 Κολύμπια (κτίζει 360 τ.μ.) 20 εκ. 58.694 €
- 4 στρεμ. στα Νερά Καλλιθέας 60 εκ.-176.082 €
- 4.835 τ.μ. Καλιθέα Κοσκινού102.714 €-35 εκ. (ΔΔ)
- 4 στρ. Γεννάδι 200 μ. από θάλ. 28 εκ. 82.171€
- 14 στρ. Τσαΐρι 176.082 €- 60 εκ.

ΖΗΤΟΥΝΤΑΙ ΜΕΤΑΧΕΙΡΙΣΜΕΝΑ ΔΙΑΜΕΡΙΣΜΑΤΑ - ΑΜΕΣΗ ΠΩΛΗΣΗ ΑΝΑΛΑΜΒΑΝΟΥΜΕ ΤΗΝ ΕΝΟΙΚΙΑΣΗ ΤΟΥ ΔΙΑΜΕΡΙΣΜΑΤΟΣ ΣΑΣ ΣΕ ΠΟΛΥ ΣΥΝΤΟΜΟ ΧΡΟΝΙΚΟ ΔΙΑΣΤΗΜΑ

ΡΕΝΑ ΒΑΖΟΥΚΟΥ

(ΜΕΣΙΤΗΣ ΑΣΤΙΚΩΝ ΣΥΜΒΑΣΕΩΝ)

ΔΙΕΥΘ. ΓΡΑΦΕΙΟΥ ΔΗΜ. ΘΕΟΔΩΡΑΚΗ 3

9-1 το πρωί και 6.30-9 απ/τα Δευτέρας-Πέμπτης εκτός Σαβ. και Κυρ.

Τηλ. (0241) 22943-28838 FAX: 28838

email.vazoukou@otenet.gr.

ΡΟΔΟΣ

πωλησεις

συνέχεια από την προηγούμενη

ΔΙΑΜΕΡΙΣΜΑ ισόγειο στα Κοσκινού 110 τ.μ., αξίας 33.000.000 δρχ.-96.845,19 ευρώ. Πληρ. "ΕΥΡΩΚΤΗΜΑΤΙΚΗ"-ΙΩΑΝΝΗΣ ΚΑΙ ΜΙΧΑΛΗΣ ΕΥΣΤΑΘΙΟΥ, τηλ. 02410/73819, 02410/74917, 0945/292030, 0944/374546.
ΑΟ44480

ΔΙΑΜΕΡΙΣΜΑ α' ορόφου ημιτελές στα Κοσκινού, 68 τ.μ., αξίας 13.600.000 δρχ.-39.911,9 ευρώ. Πληρ. "ΕΥΡΩΚΤΗΜΑΤΙΚΗ"-ΙΩΑΝΝΗΣ ΚΑΙ ΜΙΧΑΛΗΣ ΕΥΣΤΑΘΙΟΥ, τηλ. 02410/73819, 02410/74917, 0945/292030, 0944/374546.
ΑΟ44481

ΔΙΑΜΕΡΙΣΜΑ ημιυπόγειο στην Ανάληψη 136 τ.μ., αξίας 21.0000.000 δρχ.-61.628,76 ευρώ. Πληρ. "ΕΥΡΩΚΤΗΜΑΤΙΚΗ"-ΙΩΑΝΝΗΣ ΚΑΙ ΜΙΧΑΛΗΣ ΕΥΣΤΑΘΙΟΥ, τηλ. 02410/73819, 02410/74917, 0945/292030, 0944/374546.
ΑΟ44482

ΔΙΑΜΕΡΙΣΜΑ 83 τ.μ. με οικιακό εξοπλισμό και ηλιακό θερμοσίφωνα στην Ανάληψη (οικοδομή 4 ετών), αξίας 32.000.000 δρχ.-93.910,4 ευρώ. Πληρ. "ΕΥΡΩΚΤΗΜΑΤΙΚΗ"-ΙΩΑΝΝΗΣ ΚΑΙ ΜΙΧΑΛΗΣ ΕΥΣΤΑΘΙΟΥ, τηλ. 02410/73819, 02410/74917, 0945/292030, 0944/374546.
ΑΟ44484

ΟΙΚΟΠΕΔΟ στην Κρεμαστή 1.460 τ.μ. εντός σχεδίου οικισμού, αξίας 24.000.000 δρχ.-70.432,8 ευρώ. Πληρ. "ΕΥΡΩΚΤΗΜΑΤΙΚΗ"-ΙΩΑΝΝΗΣ ΚΑΙ ΜΙΧΑΛΗΣ ΕΥΣΤΑΘΙΟΥ, τηλ. 02410/73819, 02410/74917, 0945/292030, 0944/374546.
ΑΟ44485

ΔΙΑΜΕΡΙΣΜΑ β' ορόφου, 77 τ.μ. (με δύο υπνοδωμάτια) στην οδό Μητροπόλεως, αξίας 25.000.000 δρχ.-73.367,5 ευρώ. Πληρ. "ΕΥΡΩΚΤΗΜΑΤΙΚΗ"-ΙΩΑΝΝΗΣ ΚΑΙ ΜΙΧΑΛΗΣ ΕΥΣΤΑΘΙΟΥ, τηλ. 02410/73819, 02410/74917, 0945/292030, 0944/374546.
ΑΟ44483

ΟΙΚΟΠΕΔΟ στο Κανδυλί (Ιαλυσός), 9.700 τ.μ., αξίας 67.000.000 δρχ.-196.625,1 ευρώ. Πληρ. "ΕΥΡΩΚΤΗΜΑΤΙΚΗ"-ΙΩΑΝΝΗΣ ΚΑΙ ΜΙΧΑΛΗΣ ΕΥΣΤΑΘΙΟΥ, τηλ. 02410/73819, 02410/74917, 0945/292030, 0944/374546.
ΑΟ44486

ΟΙΚΟΠΕΔΟ στην Ιαλυσό εντός σχεδίου 270 τ.μ. με Σ.Δ.=1, αξίας 17.500.000 δρχ.-51.357,3. Πληρ. "ΕΥΡΩΚΤΗΜΑΤΙΚΗ"-ΙΩΑΝΝΗΣ ΚΑΙ ΜΙΧΑΛΗΣ ΕΥΣΤΑΘΙΟΥ, τηλ. 02410/73819, 02410/74917, 0945/292030, 0944/374546.
ΑΟ44487

ΟΙΚΟΠΕΔΟ στην Παστίδα, 4.680 τ.μ. εντός σχεδίου οικισμού, αξίας 23.500.000 δρχ.-68.965,5 ευρώ. Πληρ. "ΕΥΡΩΚΤΗΜΑΤΙΚΗ"-ΙΩΑΝΝΗΣ ΚΑΙ ΜΙΧΑΛΗΣ ΕΥΣΤΑΘΙΟΥ, τηλ. 02410/73819, 02410/74917, 0945/292030, 0944/374546.
ΑΟ44488

ΟΙΚΟΠΕΔΟ στην Παραλία Τσαμπίκας-Αρχαγγέλου έκτασης 13.200 τ.μ., αξίας 184.000.000 δρχ.-539.985,3 ευρώ. Πληρ. "ΕΥΡΩΚΤΗΜΑΤΙΚΗ"-ΙΩΑΝΝΗΣ ΚΑΙ ΜΙΧΑΛΗΣ ΕΥΣΤΑΘΙΟΥ, τηλ. 02410/73819, 02410/74917, 0945/292030, 0944/374546.
ΑΟ44489

ΟΙΚΟΠΕΔΟ στο Γεννάδι εντός οικισμού 1.000 τ.μ., αξίας 25.000.000 δρχ.-73.367,5 ευρώ. Πληρ. "ΕΥΡΩΚΤΗΜΑΤΙΚΗ"-ΙΩΑΝΝΗΣ ΚΑΙ ΜΙΧΑΛΗΣ ΕΥΣΤΑΘΙΟΥ, τηλ. 02410/73819, 02410/74917, 0945/292030, 0944/374546.
ΑΟ44475

ΟΙΚΟΠΕΔΟ στο Γεννάδι εντός οικισμού 2.000 τ.μ., αξίας 44.000.000 δρχ.-129.126,9 ευρώ. Πληρ. "ΕΥΡΩΚΤΗΜΑΤΙΚΗ"-ΙΩΑΝΝΗΣ ΚΑΙ ΜΙΧΑΛΗΣ ΕΥΣΤΑΘΙΟΥ, τηλ. 02410/73819, 02410/74917, 0945/292030, 0944/374546.
ΑΟ44490

ΟΙΚΟΠΕΔΟ στο Γεννάδι, 4.300 τ.μ. επί της επαρχιακής οδού, αξίας 26.000.000 δρχ.-76.302,2 ευρώ. Πληρ. "ΕΥΡΩΚΤΗΜΑΤΙΚΗ"-ΙΩΑΝΝΗΣ ΚΑΙ ΜΙΧΑΛΗΣ ΕΥΣΤΑΘΙΟΥ, τηλ. 02410/73819, 02410/74917, 0945/292030, 0944/374546.
ΑΟ44491

ΟΙΚΟΠΕΔΟ στα Κοσκινού, πανοραμικό 4.000 τ.μ., αξίας 55.000.000 δρχ.-161.408,6 ευρώ. Πληρ. "ΕΥΡΩΚΤΗΜΑΤΙΚΗ"-ΙΩΑΝΝΗΣ ΚΑΙ ΜΙΧΑΛΗΣ ΕΥΣΤΑΘΙΟΥ, τηλ. 02410/73819, 02410/74917, 0945/292030, 0944/374546.
ΑΟ44492

ΟΙΚΟΠΕΔΟ στο Τσαΐρι 13.770 τ.μ., αξίας 55.000.000 δρχ.-161.408,6 ευρώ. Πληρ. "ΕΥΡΩΚΤΗΜΑΤΙΚΗ"-ΙΩΑΝΝΗΣ ΚΑΙ ΜΙΧΑΛΗΣ ΕΥΣΤΑΘΙΟΥ, τηλ. 02410/73819, 02410/74917, 0945/292030, 0944/374546.
ΑΟ44493

ΟΙΚΟΠΕΔΟ στην πόλη της Ρόδου, στην περιοχή του Αγίου Νικολάου, 180 τ.μ., αξίας 25.000.000 δρχ.-73.367,5 ευρώ. Πληρ. "ΕΥΡΩΚΤΗΜΑΤΙΚΗ"-ΙΩΑΝΝΗΣ ΚΑΙ ΜΙΧΑΛΗΣ ΕΥΣΤΑΘΙΟΥ, τηλ. 02410/73819, 02410/74917, 0945/292030, 0944/374546.
ΑΟ44494

ΟΙΚΟΠΕΔΟ επί της επαρχιακής οδού Παραδεισίου-Θεολόγου, 2.500 τ.μ. με άδεια οικοδομής, στην τιμή των 22.000.000 δρχ.-64.563,4 ευρώ. Πληρ. "ΕΥΡΩΚΤΗΜΑΤΙΚΗ"-ΙΩΑΝΝΗΣ ΚΑΙ ΜΙΧΑΛΗΣ ΕΥΣΤΑΘΙΟΥ, τηλ. 02410/73819, 02410/74917, 0945/292030, 0944/374546.
ΑΟ44495

ΟΙΚΟΠΕΔΟ στην παραλία Αφάντου 4.000 τ.μ., αξίας 40.000.000 δρχ.-117.388,1 ευρώ. Πληρ. "ΕΥΡΩΚΤΗΜΑΤΙΚΗ"-ΙΩΑΝΝΗΣ ΚΑΙ ΜΙΧΑΛΗΣ ΕΥΣΤΑΘΙΟΥ, τηλ. 02410/73819, 02410/74917, 0945/292030, 0944/374546.
ΑΟ44496

ΠΑΡΑΔΟΣΙΑΚΗ ΚΑΤΟΙΚΙΑ στη Μαλώνα, με μικρή αυλή, αξίας 16.000.000 δχ.-46.955,2 ευρώ. Πληρ. "ΕΥΡΩΚΤΗΜΑΤΙΚΗ"-ΙΩΑΝΝΗΣ ΚΑΙ ΜΙΧΑΛΗΣ ΕΥΣΤΑΘΙΟΥ, τηλ. 02410/73819, 02410/74917, 0945/292030, 0944/374546.
ΑΟ44497

ΠΑΡΑΔΟΣΙΑΚΗ ΚΑΤΟΙΚΙΑ στη Σύμη (περιοχή Γυαλός) 100 τ.μ. μέσα σε οικόπεδο 180 τ.μ., αξίας 45.000.000 δρχ.-132.061,6 ευρώ. Πληρ. "ΕΥΡΩΚΤΗΜΑΤΙΚΗ"-ΙΩΑΝΝΗΣ ΚΑΙ ΜΙΧΑΛΗΣ ΕΥΣΤΑΘΙΟΥ, τηλ. 02410/73819, 02410/74917, 0945/292030, 0944/374546.
ΑΟ44476

ΜΟΝΟΚΑΤΟΙΚΙΑ-ΜΑΙΖΟΝΕΤΑ στη Σορωνή 90 τ.μ. μέσα σε οικόπεδο 760 τ.μ., αξίας 29.000.000 δρχ.-85.106,3 ευρώ. Πληρ. "ΕΥΡΩΚΤΗΜΑΤΙΚΗ"-ΙΩΑΝΝΗΣ ΚΑΙ ΜΙΧΑΛΗΣ ΕΥΣΤΑΘΙΟΥ, τηλ. 02410/73819, 02410/74917, 0945/292030, 0944/374546.
ΑΟ44477

ΜΟΝΟΚΑΤΟΙΚΙΑ-ΜΑΙΖΟΝΕΤΑ στ' Ασγούρου (πίσω από το "Μετρό") 180 τ.μ. μέσα σε οικόπεδο 1.400 τ.μ., αξίας 60.000.000 δρχ.-176.082,1 ευρώ. Πληρ. "ΕΥΡΩΚΤΗΜΑΤΙΚΗ"-ΙΩΑΝΝΗΣ ΚΑΙ ΜΙΧΑΛΗΣ ΕΥΣΤΑΘΙΟΥ, τηλ. 02410/73819, 02410/74917, 0945/292030, 0944/374546.
ΑΟ44498

ΜΟΝΟΚΑΤΟΙΚΙΑ-ΜΑΙΖΟΝΕΤΑ στο Γεννάδι, κοντά στην παραλία 87 τ.μ. μέσα σε οικόπεδο 5.000 τ.μ., αξίας 69.000.000 δρχ.-202.494,5 ευρώ. Πληρ. "ΕΥΡΩΚΤΗΜΑΤΙΚΗ"-ΙΩΑΝΝΗΣ ΚΑΙ ΜΙΧΑΛΗΣ ΕΥΣΤΑΘΙΟΥ, τηλ. 02410/73819, 02410/74917, 0945/292030, 0944/374546.
ΑΟ44499

ΜΟΝΟΚΑΤΟΙΚΙΕΣ-ΜΑΙΖΟΝΕΤΑ στην Ιξιά, 202 τ.μ., με αυλή, αξίας 89.000.000 δρχ.-261.188,5 ευρώ. Πληρ. "ΕΥΡΩΚΤΗΜΑΤΙΚΗ"-ΙΩΑΝΝΗΣ ΚΑΙ ΜΙΧΑΛΗΣ ΕΥΣΤΑΘΙΟΥ, τηλ. 02410/73819, 02410/74917, 0945/292030, 0944/374546.
ΑΟ44500

ΚΑΤΑΣΤΗΜΑ 90 τ.μ. στο Νιοχώρι, αξίας 90.000.000 δρχ.-264.123,2 ευρώ. Πληρ. "ΕΥΡΩΚΤΗΜΑΤΙΚΗ"-ΙΩΑΝΝΗΣ ΚΑΙ ΜΙΧΑΛΗΣ ΕΥΣΤΑΘΙΟΥ, τηλ. 02410/73819, 02410/74917, 0945/292030, 0944/374546.
ΑΟ44501

ΚΑΤΑΣΤΗΜΑ επί της Λεωφόρου Ηρακλειδών (20 μαγαζιά) 80 τ.μ., αξίας 28.000.000 δρχ.-82.171,6 ευρώ. Πληρ. "ΕΥΡΩΚΤΗΜΑΤΙΚΗ"-ΙΩΑΝΝΗΣ ΚΑΙ ΜΙΧΑΛΗΣ ΕΥΣΤΑΘΙΟΥ, τηλ. 02410/73819, 02410/74917, 0945/292030, 0944/374546.
ΑΟ44502

ΕΤΟΙΜΟΠΑΡΑΔΟΤΟ ΚΤΙΡΙΟ στο Μηδεια 1.300 τ.μ. κατάλληλο για φροντιστήριο, αξίας 300.000.000 δρχ.-880.410,8 ευρώ. Πληρ. "ΕΥΡΩΚΤΗΜΑΤΙΚΗ"-ΙΩΑΝΝΗΣ ΚΑΙ ΜΙΧΑΛΗΣ ΕΥΣΤΑΘΙΟΥ, τηλ. 02410/73819, 02410/74917, 0945/292030, 0944/374546.
ΑΟ44503

ΒΙΟΤΕΧΝΙΚΟΣ ΧΩΡΟΣ 438 τ.μ. που περιλαμβάνει υπόγειο, ισόγειο και α' όροφο στα Κοσκινού, κοντά στο Μουσικο Γυμνάσιο, αξίας 55.000.000 δρχ.-161.408,6 ευρώ. Πληρ. "ΕΥΡΩΚΤΗΜΑΤΙΚΗ"-ΙΩΑΝΝΗΣ ΚΑΙ ΜΙΧΑΛΗΣ ΕΥΣΤΑΘΙΟΥ, τηλ. 02410/73819, 02410/74917, 0945/292030, 0944/374546.
ΑΟ44504

ΕΣΤΙΑΤΟΡΙΟ ΠΛΗΡΩΣ ΕΞΟΠΛΙΣΜΕΝΟ ΚΑΙ ΕΤΟΙΜΟ ΝΑ ΛΕΙΤΟΥΡΓΗΣΕΙ ΣΕ ΙΔΑΝΙΚΗ ΠΕΡΙΟΧΗ ΤΗΣ ΠΟΛΗΣ ΤΗΣ ΡΟΔΟΥ ΣΕ ΤΙΜΗ ΕΥΚΑΙΡΙΑΣ. ΠΛΗΡ. ΤΗΛ. 0241069396 ΚΑΙ 0944653992.
ΠΟ44456

ΠΑΝΣΙΟΝ ΣΤΟ ΝΙΟΧΩΡΙ ΚΩΝΣΤΑΝΤΟΠΑΙΔΟΣ ΚΑΙ ΚΑΘΟΠΟΥΛΗ 9 ΡΟΔΟΣ ΑΠΟΤΕΛΟΥΜΕΝΗ ΑΠΟ ΠΕΝΤΕ (5) ΠΛΗΡΩΣ ΕΞΟΠΛΙΣΜΕΝΑ ΚΑΙ ΕΠΙΠΛΩΜΕΝΑ ΔΩΜΑΤΙΑ (STUDIOS) ΔΥΝΑΜΙΚΟΤΗΤΑΣ 11 ΚΛΙΝΩΝ ΠΟΥ ΛΕΙΤΟΥΡΓΕΙ ΩΣ ΞΕΝΟΔΟΧΕΙΑΚΗ ΕΠΙΧΕΙΡΗΣΗ ΜΕ ΣΧΕΤΙΚΗ ΑΔΕΙΑ ΤΟΥ ΕΟΤ. ΜΕΣΙΤΕΣ ΑΠΟΚΛΕΙΟΝΤΑΙ, ΠΡΟΤΑΣΕΙΣ ΣΟΒΑΡΕΣ. ΠΛΗΡ. ΤΗΛ. 0241020174, 0974357393, 0106445326, 0106435711.
ΠΟ44457

ΠΩΛΟΥΝΤΑΙ: α) διαμέρισμα τριάρι, 76 τ.μ. σε άριστη κατάσταση. Δεύτερο όροφο, περιοχή Ανάληψη. Οδός Μυτιλήνης. Τιμή 30.000.000 δρχ. β) διαμέρισμα τριάρι 85 τ.μ. σε καλή κατάσταση, τρίτος όροφος. Πάροδος Παναγιώτη Ροδίου. Τιμή 32.000.000 δρχ. Πληρ. κ. Καργάκο Νίκο, Θ. Σοφούλη 59 Ρόδος, τηλ. 30397-0946049179.
ΑΟ44404

ΠΩΛΕΙΤΑΙ, επιχείρηση είδη δώρων στο Νιοχώρι-Αμαράντου 24 - στον πεζόδρομο- σε τιμή ευκαιρίας. Πληρ. τηλ. 75721 και 69101.
ΑΟ44351

ΔΙΑΜΕΡΙΣΜΑ στη Σκάλα στη Πάτμο 1ου ορόφου 120 τ.μ. σε εξαιρετική τιμή. Πληρ. τηλ. 0932936530.
ΑΟ4467

ΓΚΑΡΣΟΝΙΕΡΑ, ισόγεια στο χωριό Κοσκινού, νεοκατασκευασμένη 55 τ.μ. με 2 υπνοδωμάτια, μόνο 50.000 ευρώ ή 17.000.000 δρχ. Πληρ. Μανώλη, τηλ. 39795.
ΑΟ44429

ΟΡΟΦΟΔΙΑΜΕΡΙΣΜΑ, στο χωριό Κοσκινού νεοκατασκευασμένο 100 τ.μ. αρίστης κατασκευής με εντοιχισμένη κουζίνα και θέρμανση με 3 υπνοδωμάτια και 2 μπάνια και σε μικρή οικοδομή, μόνο 114.500 Ευρώ ή 39.000.000 δρχ. Πληρ. Μανώλη, τηλ. 39795.
ΑΟ44428

ΟΒΕΛΙΣΤΗΡΙΟ-ΑΝΑΨΥΚΤΗΡΙΟ με σταθερή πελατεία. Πληρ. τηλ. 02410/52020, ώρες 19.30-23.00.
ΑΟ44387

ΜΕΓΑΛΗ ΕΠΙΧΕΙΡΗΣΗ ΕΤΟΙΜΩΝ ΕΝΔΥΜΑΤΩΝ ΣΕ ΚΕΝΤΡΙΚΟ ΔΡΟΜΟ ΤΗΣ ΡΟΔΟΥ, ΣΕ ΚΑΤΑΣΤΗΜΑ 170 τ.μ. ΜΕ ΕΞΑΣΦΑΛΙΣΜΕΝΗ ΠΕΛΑΤΕΙΑ, ΛΟΓΩ ΥΓΕΙΑΣ, ΕΥΚΟΛΙΕΣ ΠΛΗΡΩΜΗΣ. ΠΛΗΡ. ΤΗΛ. 0944/168332.
ΠΟ44405

ΔΙΑΜΕΡΙΣΜΑ στην περιοχή Δασκάλων 95 τ.μ. στον Α' όροφο μικρής οικοδομής (10 ετών). Διαθέτει εντοιχισμένη κουζίνα, ηλιακό θερμοσίφωνο, ατομική θέρμανση και πολλά εξτρά, με τιμή 35.000.000 δρχ. ή 102.700 Ευρώ. Πληρ. κ. Μανώλη τηλ. 39795.
ΑΟ44310

ΟΙΚΙΑ παλαιά ερειπωμένη στα Κοσκινού 124 τ.μ. σε οικόπεδο 124 τ.μ. με. τιμή 38.200 Ευρώ ή 13.000.000 δρχ. Πληρ. κ. Μανώλη τηλ. 02410 39795.
ΑΟ4415

ΕΥΚΑΙΡΙΑ. ΜΟΝΟΚΑΤΟΙΚΙΑ (χωρίς αυλή) 90 τ.μ. διώροφη στο Παραδείσι με τζάκι, μόνο 22.000.000 δρχ. Πληρ. τηλ. 02410 22943, 28838, ΑΙΓΑΙΟΚΤΗΜΑΤΙΚΗ
ΑΟ44143

ΔΙΑΜΕΡΙΣΜΑ, 100 τ.μ. με 3 υπνοδωμάτια στην Μητρόπολη α' ορόφου 33.000.000 δρχ. Επίσης 4 ετών διαμέρισμα λουξ 80 τ.μ. στην Αθηνών. 31.000.000 δρχ. Δάνεια δεκτά. Αιγαιοκτηματική τηλ. 22943 και 28838.
ΑΟ43691

ΔΙΑΜΕΡΙΣΜΑ στην Ιξιά 75 τ.μ. 20.000.000 δρχ. Πληρ. Σταμάτης Μανωλάκος, τηλ. 23815, 0944/698056.
ΑΟ43357

TOP PROPERTIES

GEORGIOS S. PIPINOS

ΓΕΩΡΓΙΟΣ Σ. ΠΙΠΙΝΟΣ
ΣΥΜΒΟΥΛΟΙ ΚΑΙ ΕΚΤΙΜΗΤΕΣ ΑΚΙΝΗΤΩΝ
REAL ESTATE AGENCY



Η **"TOP PROPERTIES"** είναι ατομική επιχείρηση και ανήκει εξ ολοκλήρου στον κ. Γεώργιο Πιπίνο, που από το 1971 ασχολείται αποκλειστικά και μόνο με επενδύσεις και REAL ESTATE, στο νησί της Ρόδου, καθώς και στην ευρύτερη περιοχή της Δωδεκανήσου.

ΑΠΕΥΘΥΝΟΜΑΣΤΕ: Στους **σοβαρούς, απαιτητικούς και επιλεκτικούς** επενδυτές-επιχειρηματίες-ελεύθερους επαγγελματίες, Ελληνες και ξένους, υψηλού εισοδηματικού επιπέδου, που ενδιαφέρονται να κάνουν μια σοβαρή επένδυση προβολής στο νησί της Ρόδου.

ΠΡΟΣΦΕΡΟΥΜΕ: Α) Υπηρεσίες και πληροφορίες που γίνονται σε προσωπικό επίπεδο με εχεμύθεια, διακριτικότητα και σοβαρότητα.
Β) μεγάλη γκάμα υψηλής ποιότητας, ακινήτων, όπως:1) Ξενοδοχεία Α' και Β' κατηγορίας των 600-500-350-300 κλινών, 2) Κεντρικά αστικά ακίνητα κατάλληλα για Τράπεζες-καταστήματα-γραφεία, 3) Παραλιακές εκτάσεις, κατάλληλες για τουριστικές επενδύσεις των 150.000-100.00-70.00-50.000-36.000 τ.μ. και 4) Διαμερίσματα και μεζονέτες προβολής.

ΣΤΟΧΟΣ ΜΑΣ ΕΙΝΑΙ: Να προσφέρουμε στο αγοραστικό μας κοινό υψηλής ποιότητας ακίνητα και ευκαιρίες στο νησί της Ρόδου. Ητριακονταετής και πλέον πείρα μας στον τομέα αυτό αποτελεί εγγύηση.

ΣΥΝΘΗΜΑ ΜΑΣ ΕΙΝΑΙ: Επενδύστε στη ΡΟΔΟ ΤΩΡΑ, σε ακίνητα που ΑΝΤΕΧΟΥΝ ΣΤΟ ΧΡΟΝΟ

Γεώργιος Σ. Πιπίνος
ΜΕΣΙΤΗΣ ΑΣΤΙΚΩΝ ΣΥΜΒΑΣΕΩΝ
Γιατί εμείς γνωρίζουμε καλύτερα!

TOP PROPERTIES is a private concern and Mr George S. Pipinos, its owner, has carved, over the years a reputation for integrity and excellence in the world of Real Estate in the Dodecanese.
AT TOP PROPERTIES we try hard to attract important and selective investors high calibre businessmen/women and discerning professional people, both Greek and foreign, who wish to acquire sabstantial and valuable property on Rhodes.
We offer our expertise and advice privately, discreetly and in strict confidence.
We keep a comprehensive list of real estate of the highest specifications
a. A' and B' class hotels (600, 500, 350, 300 beds capacity)
b. Centrally situated office buildings and other business premises.
c. Seaside land, ideal for development (hotels, holiday resorts, etc), of 150.000, 100.00, 70.000, 50.000, 36.000 sq.m.
d. Luxury apartments, maisonettes, detached, semi-detached and terraced houses.
Our aim is to give our clients the opportunity to Qcquire value for money, first class real estate on Rhodes. Our 30-year-old experience in Real Estate is our warranty.
Our motto is Invest in Rhodes, Invest in property, It stands the test of time.

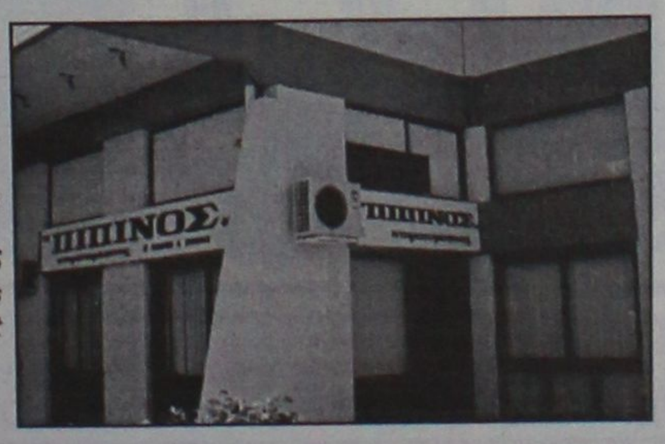

TOP PROPERTIES
and George Pipinos
Because we know best

ΚΕΝΝΕΝΤΥ 38, ΡΟΔΟΣ, 85 100, ΤΗΛ. (0241) 23895, 38243, κιν. (094)-4-676003 FAX: (0241) 20883
38 KENNEDY STR., RHODES, 85 100, TEL. (0241) 23895, 38243, mob. (094)-4-676003 FAX: (0241) 20883

πωλησεις

συνέχεια από την προηγούμενη

ΟΙΚΟΠΕΔΑ ΕΝΤΟΣ ΠΟΛΕΩΣ ΡΟΔΟΥ: 1) Στο Μόντε Σιθ οικόπεδο 860 τ.μ. εντός σχεδίου άρτιο και οικοδομήσιμο με πανοραμική θέση κατάλληλο για μονοκατοικία, 2) Περιοχή Μηδειας 1.000 τ.μ. με συντελεστή δόμησης 0,8 80.000.000 δρχ., 3) Περιοχή Μιχαήλ Πετρίδη 200 τ.μ. 25.000.000 δρχ. Πληρ. ΡΟΔΙΑΚΗ ΚΤΗΜΑΤΙΚΗ Ανέστης & Σάββας Σαββαΐδης, τηλ. 26281, 35476, 0944/243452, 0944/421015. ΑΟ43407

ΓΡΑΦΕΙΟ επί της οδού Εθν. Μακαρίου 35, εμβαδού 34 τ.μ. Πληρ. τηλ. 21317 και κινητό 0945-996162 ΧΑΟ151

ΠΩΛΟΥΝΤΑΙ: α) Οικόπεδο 850 μέτρων (οικοδομήσιμο εντός οικισμού), β) Ελαιώνας 4 στρεμμάτων, γ) Αγρός 22 στρεμμάτων. Τα δύο ως άνω δεικνύονται για αγροτικούς ή βιοτεχνικούς σκοπούς. Πληρ. τηλ. 96384 από 3 μ.μ. ΧΠΟ200

ΟΡΟΦΟΔΙΑΜΕΡΙΣΜΑ, σε οικοδομή με 2 διαμερίσματα στον όροφο. Το διαμέρισμα είναι στους σοβάδες 118 τ.μ., μεγάλες βεράντες, 3 υπνοδωμάτια. Δίνεται μαζί και ο αέρας, στην οδό Παπαχριστοδούλου, συν. Καθηγητών. Τιμή μετρητοίς: 35.000.000 δρχ. Πληρ. κον Βασίλη 02410-77216. ΑΟ43567

ΠΡΑΓΜΑΤΙΚΗ ΕΥΚΑΙΡΙΑ ΣΤΟ ΓΕΝΝΑΔΙ. ΟΙΚΟΠΕΔΟ 2.120 Μ. ΜΕ ΠΛΗΡΩΜΕΝΗ ΕΤΟΙΜΗ ΑΔΕΙΑ ΟΙΚΟΔΟΜΗΣ 212 ΜΕΤΡΑ, ΠΕΡΙΦΡΑΓΜΕΝΟ ΜΕ ΜΑΝΤΡΑ, ΕΓΚΑΤΑΣΤΑΣΗ ΦΩΣ, ΝΕΡΟ ΚΑΙ ΜΕ ΔΕΝΔΡΑ, ΜΕ ΥΠΑΡΧΟΝ ΚΤΙΣΜΑ ΑΠΟΘΗΚΗ 50 Μ. ΠΩΛΕΙΤΑΙ 20.000.000 ΜΕΤΡΗΤΑ. ΔΕΚΤΟΣ ΚΑΙ ΔΙΑΚΑΝΟΝΙΣΜΟΣ ΠΛΗΡ. ΤΗΛ. 31093, ΩΡΕΣ ΙΑΤΡΕΙΟ ΧΠΟ522

ΚΑΤΑΣΤΗΜΑΤΑ ΕΤΟΙΜΟΠΑΡΑΔΟΤΑ ΣΤΟ ΜΕΓΑΛΥΤΕΡΟ ΣΥΓΚΡΟΤΗΜΑ ΚΑΤΑΣΤΗΜΑΤΩΝ ΣΤΗΝ ΠΑΡΑΛΙΑΚΗ ΛΕΩΦΟΡΟ ΙΑΛΥΣΟΥ ΑΠ' ΕΥΘΕΙΑΣ ΑΠΟ ΤΟΝ ΚΑΤΑΣΚΕΥΑΣΤΗ ΠΟΛ. ΜΗΧΑΝΙΚΟ ΣΤΕΛΙΟ ΜΑΚΕΣΤΑ. ΕΞΑΣΦΑΛΙΣΗ ΔΑΝΕΙΟΥ, ΕΥΚΟΛΙΕΣ ΠΛΗΡΩΜΗΣ. ΑΠΟ 10.350.000 ΔΡΧ. ΠΛΗΡ. ΤΗΛ. 21347 ΧΠΟ205

ΟΡΟΦΟΣ που αποτελείται από 2 διαμερίσματα των 47 τ.μ. και 117 τ.μ. στους Δασκάλους σε πιτσιλιστό σοβά. Τιμή 41.000.000 δρχ. με δυνατότητα να δοθούν άλλα 117 τμ. διαμέρισμα σε μπετά συνολικής επιφανείας 279 τ.μ. Πληρ. ΑΙΓΑΙΟΚΤΗΜΑΤΙΚΗ, τηλ. 22943, 28838. ΑΟ43413



πωλησεις αυτοκινητων & μοτοσικλετων

OPEL ASTRA, μοντέλο 2000 πεντάθυρο με φουλ έξτρα, με ζάντες αλουμινίου, κεντρικό κλείδωμα, ηλεκτρικούς ρυθμιζόμενους καθρέφτες, ράδιο-cd, ABS. Τιμή 10.000 Ευρώ. Πληρ. τηλ. 0946/212014. ΑΑ44585

Από ιδιώτη επαγγελματικό αυτοκίνητο λόγω αλλαγή επαγγέλματος **DODGE DACOTA** 3.900 c.c. (χωρίς τεκμήριο), 1/1993, καταλυτικό με ραδιοκασετόφωνο, A/C, A.B.S., 4X4, cruise control, 185 HP. Τιμή 7.950 ευρώ, δεκτός διακανονισμός. Πληρ. τηλ. 02410/31774, 097/6004650. ΑΑ44613

TOYOTA CARINA μοντέλο '93, 1.600 c.c., SEDAN, σε άριστη κατάσταση, φουλ έξτρα, ζάντες αλουμινίου, φαρδιά λάστιχα, κασετόφωνο, συναγερμός, ηλεκτρικά παράθυρα κ.ά. Ατρακάριστο. Δεκτός κάθε έλεγχος. Πληρ. τηλ. 96131, κ. Νίκο Ξάνθη. ΑΑ44612

BMW 5i8 (1.800 c.c.) σε άριστη κατάσταση με 63.000 χλμ. Πληρ. στο τηλ. 02410/29678 και 0932/436975, κον Φίλιππο. ΑΑ44583

ΜΗΧΑΝΗ HONDA TRANSALP 400 c.c. ΜΟΝΤΕΛΟ '98, ΜΕ ΠΡΟΣΤΑΤΕΥΤ'ΚΕΣ ΜΠΑΡΕΣ ΚΑΙ ΒΑΛΙΤΣΑΚΙ ΚΑΙ ΚΑΙΝΟΥΡΓΙΑ ΕΞΑΤΜΗΣΗ. ΤΙΜΗ 4.980 ΕΥΡΩ. ΑΡΙΣΤΗ ΚΑΤΑΣΤΑΣΗ. ΠΛΗΡ. ΤΗΛ. 0938524166 ΑΠΟΓΕΥΜΑΤΙΝΕΣ ΩΡΕΣ. ΠΑ44536

ΚΛΟΥΒΑ wolksvagen πετρελαίου εκτελωνισμένο από τη Γερμανία σε καλή κατάσταση. Πληρ. τηλ. 0246022378, 0973834884. ΑΑ44537

HONDA CBR 400 CC 24.000 ΧΙΛΙΟΜΕΤΡΑ ΤΟΥ '98 ΣΕ ΑΡΙΣΤΗ ΚΑΤΑΣΤΑΣΗ. ΠΛΗΡ. ΤΗΛ. 0944664669 Κ. ΝΙΚΟΣ. ΠΑ44449

ΜΗΧΑΝΗ YAMAHA DRAG-STAR 400 C.C. ΧΡΩΜΑΤΟΣ ΜΑΥΡΟΥ ΣΕ ΑΡΙΣΤΗ ΚΑΤΑΣΤΑΣΗ 6.500 ΧΛΜ. ΣΕ ΤΙΜΗ ΕΥΚΑΙΡΙΑΣ ΛΟΓΩ ΑΝΑΧΩΡΗΣΕΩΣ ΣΤΟ ΕΞΩΤΕΡΙΚΟ. ΠΛΗΡ. ΤΗΛ. 02410/95203 ΟΛΕΣ ΤΙΣ ΩΡΕΣ. ΠΑ44518

FORD SIERRA 1.600 καταλυτικό 9/1991 πρώτο χέρι. Πληρ. τηλ. 093/7065275, 02410/27834. ΑΑ44519

BMW 1.600 c.c., μαύρη με δερμάτινα καθίσματα και πολλά εξτρά και λίγα χιλιόμετρα. Πληρ. τηλ. 67866, 097/2177629 μετά τις 4 μ.μ. ΑΑ44395

MAZDA 323 σε πολύ καλή κατάσταση. Πληρ. τηλ. 0932718192 ΑΑ44182

ΑΥΤΟΚΙΝΗΤΟ Jaguar Mod 64 S. TYPE 3.8. Πληρ. τηλ. 0242028451-22955 ΑΑ44180

ΠΩΛΟΥΝΤΑΙ ΤΑ ΚΑΤΩΘΙ ΑΥΤΟΚΙΝΗΤΑ ΣΕ ΑΡΙΣΤΗ ΚΑΤΑΣΤΑΣΗ ΚΑΙ ΠΡΟΣΙΤΕΣ ΤΙΜΕΣ: FIAT CINQUECENTO MONT. '97, FIAT SEICENTO MONT. 2000, FIAT PUNTO 1,1 MONT. '99, SEAT IBIZA 1,0 MONT. '97, OPEL CORSA 1,0 A/C MONT. 2000, NISSAN MICRA 1,0 A/C MONT. 2000, CITROEN SAXO 1,1 MONT. 2000, HYUNDAI ACCENT 1,3 A/C MONT. '99, TOYOTA COROLLA 1,3 A/C MONT. '99, FORD FOCUS 1,4 A/C MONT. 2000, SEAT CORDOBA 1,4 A/C MONT. '97, SUZUKI JEEP 1,3 MONT. '99, NISSAN SERENA 1,6 A/C MONT. '99, FIAT SCUDO 1,6 A/C MONT. 2000, SEAT ALHAMBRA 2,0 A/C MONT. '98, KIA SPORTAGE 2,0 A/C ΜΟΝΤ. 2000, ΓΙΝΟΝΤΑΙ ΕΥΚΟΛΙΕΣ ΠΛΗΡΩΜΗΣ. ΔΕΚΤΟΣ ΚΑΘΕ ΕΛΕΓΧΟΣ.ΠΛΗΡΟΦΟΡΙΕΣ ΣΤΑ ΤΗΛ. 98200, 25888. ΠΑ44360

ΜΗΧΑΝΗ YAMAHA DRAGSTAR 650 κυβικά με 18.000 χιλιόμετρα, με πολλά εξτρά. Δεκτός κάθε έλεγχος. Πληρ. τηλ. 02440 51749 μετά τις 5 το απόγευμα και 0945101885 όλη μέρα.

VW-GOLF 3/1992, 90 PS, ΜΕ FULL EXTRA, ΣΕ ΤΙΜΗ ΕΥΚΑΙΡΙΑΣ!!! ΔΕΡΜΑΤΙΝΟ ΣΑΛΟΝΙ, ΧΑΜΗΛΗ ΑΝΑΡΤΗΣΗ, ΖΑΝΤΕΣ ΑΛΟΥΜΙΝΙΟΥ 15", ΣΥΝΑΓΕΡΜΟΣ GT, ΗΧΟΣΥΝΟΛΟ PIONEER (ΡΑΔΙΟΚΑΣΕΤΟΦΩΝΟ, CD, CDIEPA ΓΙΑ 12 CD, ΕΝΙΣΧΥΤΗΣ, 4 ΗΧΕΙΑ, ΟΛΑ PIONEER). ΠΛΗΡΟΦΟΡΙΕΣ ΣΤΟ ΤΗΛ.: 02410/32018, 43138, 0944/278747. ΠΑ44357

NISSAN SUNNY, ΜΟΝΤΕΛΟ 1987, ΣΕ ΚΑΛΗ ΚΑΤΑΣΤΑΣΗ ΚΑΙ ΠΡΟΣΙΤΗ ΤΙΜΗ. ΠΛΗΡ. ΤΗΛ. 02410/63453, 0944/738394. ΠΑ43890

HYUNDAI COUPE χρώματος μπορντώ, μοντέλο Οκτώβριος 2001 με 5.000 χλμ., ABS, δερμάτινο σαλόνι, αεροτομή, A/C, καινούργιο σε πολύ καλή τιμή. Πληρ. τηλ. 0974054443 κο Δημήτρη ΑΑ43287

FIAT PUNTO CABRIO ΜΟΝΤΕΛΟ 94 1,3 ΛΕΥΚΟ 75000 ΧΙΛΙΟΜΕΤΡΑ, EXTRAS. ΤΙΜΗ 2.400.000. ΠΛΗΡ. ΤΗΛ. 87006, 10.00-13.00 Η 18.00-22.00 ΧΠΑ841

ΠΩΛΟΥΝΤΑΙ ΜΕΤΑΧΕΙΡΙΣΜΕΝΑ ΦΟΡΤΗΓΑ ΑΥΤΟΚΙΝΗΤΑ ΕΙΣΑΓΩΓΗΣ ΟΛΩΝ ΤΩΝ ΤΥΠΩΝ, ΓΙΑ ΑΓΡΟΤΙΚΗ ΚΑΙ ΕΠΑΓΓΕΛΜΑΤΙΚΗ ΧΡΗΣΗ, ΚΑΘΩΣ ΚΑΙ Ι.Χ. ΕΠΙΒΑΤΙΚΑ. ΕΤΟΙΜΟΠΑΡΑΔΟΤΑ Ή ΚΑΤΟΠΙΝ ΠΑΡΑΓΓΕΛΙΑΣ. ΠΑΡΕΧΟΥΜΕ ΓΡΑΠΤΗ ΕΓΓΥΗΣΗ ΕΝΟΣ ΧΡΟΝΟΥ. ΕΙΣΑΓΩΓΕΙΣ ΜΕΤΑΧΕΙΡΙΣΜΕΝΩΝ ΑΥΤΟΚΙΝΗΤΩΝ " Δ. ΜΠΟΥΝΤΟΥΡΗΣ-Ε. ΠΑΠΑΠΟΣΤΟΛΟΥ Ο.Ε.". ΕΚΘΕΣΗ: ΕΘΝΙΚΗ ΟΔΟΣ ΛΑΡΙΣΑΣ-ΙΩΑΝΝΙΝΩΝ ΤΡΙΚΑΛΑ ΘΕΣΣΑΛΙΑΣ. ΤΗΛ. 0431-74709 ΦΑΞ 0431-27008 ΚΙΝ. 0974456200-0977395269. ΧΠΑ112

ΕΝΟΙΚΙΑΖΟΝΤΑΙ αυτοκίνητα καθημερινά ή και με το μήνα σε πολύ καλές τιμές. Πληρ. τηλ. 86230, 0937274897 ΑΑ42515

εργασιες

ΟΙΚΙΑΚΗ ΒΟΗΘΟΣ, μόνιμη, παρέχεται στέγη και τροφή. Πληρ. τηλ. 0932-521282. ΑΖ44584

Από την Ποτοποιΐα "ΑΙΓΑΙΟΝ" **ζητείται νέος-νέα** όπου μετά από εκπαίδευση θα χρησιμοποιηθεί ως γραμματεύς. Επιθυμητά γνώσεις αγγλικής και κομπιούτερ. Πληρ. τηλ. 69858, 65952, 62535, από 8 π.μ. έως 3 μ.μ. ΑΖ44610

ΥΠΑΛΛΗΛΟΣ ΓΙΑ ΕΜΠΟΡΙΚΟ ΚΑΤΑΣΤΗΜΑ, ΑΓΟΡΙ Ή ΚΟΡΙΤΣΙ , ΗΛΙΚΙΑΣ 16-22 ΕΤΩΝ, ΝΑ ΟΔΗΓΕΙ ΜΗΧΑΝΑΚΙ. ΠΛΗΡ. ΤΗΛ. 32225. ΠΖ44609

Από εστιατόριο-καφετέρια **ζητούνται σερβιτόροι και βοηθοί.** Πληρ. τηλ. 24988. ΑΖ44608

ΜΠΟΓΙΑΤΖΗΔΕΣ, ΜΑΣΤΟΡΟΙ ΚΑΙ ΒΟΗΘΟΙ. Πληρ. τηλ. 77697, 093/6407794. ΑΖ44607

ΠΩΛΗΤΡΙΕΣ ΝΑ ΕΡΓΑΣΘΟΥΝ, Α. ΣΕ ΚΑΤΑΣΤΗΜΑ ΜΕ ΕΙΔΗ ΡΟΥΧΙΣΜΟΥ ΣΤΗΝ Π. ΠΟΛΗ. ΣΥΝΕΧΕΣ ΩΡΑΡΙΟ. ΑΠΑΡΑΙΤΗΤΗ Η ΓΝΩΣΗ ΞΕΝΩΝ ΓΛΩΣΣΩΝ. Β. ΣΕ ΚΑΤΑΣΤΗΜΑ ΣΤΗΝ ΝΕΑ ΑΓΟΡΑ. ΜΙΣΘΟΣ ΑΝΑΛΟΓΩΣ ΠΡΟΣΟΝΤΩΝ. ΠΛΗΡ. ΤΗΛ. 02410/74511.

ΕΛΛΗΝΙΔΑ, από εστιατόριο στην Θολό, που να γνωρίζει την Ελληνική κουζίνα. Πληρ. τηλ. 02410/41366. ΑΖ44582

Από πλυντήριο ιματισμού ζητούνται: **α) εργάτες οδηγοί** με δίπλωμα γ' κατηγορίας, **β) κοπέλες** για εργασία. Πληρ. τηλ. 92743, 8 π.μ.-2 μ.μ. ΑΖ44606

ΑΠΟ ΓΡΑΦΕΙΟ ΕΝΟΙΚΙΑΣΗΣ ΑΥΤΟΚΙΝΗΤΩΝ ΖΗΤΟΥΝΤΑΙ ΑΤΟΜΑ ΓΙΑ ΝΑ ΕΡΓΑΣΘΟΥΝ ΣΕ ΓΡΑΦΕΙΑ ΕΝΤΟΣ ΞΕΝΟΔΟΧΕΙΩΝ. ΜΙΣΘΟΣ ΙΚΑΝΟΠΟΙΗΤΙΚΟΣ. ΠΛΗΡ. ΤΗΛ. 093/4393014. ΠΖ44605

ΜΑΓΕΙΡΑΣ, άμεσα, για ψαροταβέρνα στην Ιαλυσό. Πληρ. τηλ. 91365. ΑΖ44581

ΚΟΠΕΛΑ να αναλάβει κατάστημα με παιδικά είδη σαν πωλήτρια. Πληρ. τηλ. 36653, 094/5944777. Πρέπει να μιλάει Αγγλικά-Γερμανικά ή Σουηδικά. ΑΖ44604

ΚΟΠΕΛΑ για snack cafe και πίτας και μια κοπέλα για γραφείο με γνώσεις λογιστικής και κομπιούτερ. Πληρ. τηλ. 20812. ΑΖ44603

ΤΟ ΚΑΤΑΣΤΗΜΑ CLUB ΝΟΚΙΑ ΡΟΔΟΥ ΖΗΤΑ ΠΡΟΣΩΠΙΚΟ ΓΙΑ ΤΙΣ ΘΕΣΕΙΣ: Α) ΠΩΛΗΤΕΣ, Β) ΓΡΑΜΜΑΤΕΑ, Γ) ΤΕΧΝΙΚΟ ΜΕ ΓΝΩΣΕΙΣ ΗΛΕΚΤΡΟΝΙΚΩΝ. ΠΛΗΡ. ΤΗΛ. 02410/70900, 02410/70901 ΩΡΕΣ ΚΑΤΑΣΤΗΜΑΤΩΝ, ΒΙΟΓΡΑΦΙΚΟ ΑΠΑΡΑΙΤΗΤΟ. ΠΖ44602

Ζητούνται άτομα για απασχόληση για την καλοκαιρινή σαιζόν σε κεντρική καφετέρια της Ρόδου: **α) σερβιτόρος (με ποσοστά), β) μπουφετζής,** μισθοί ικανοποιητικοί. Πληρ. τηλ. 74596, 0946/625718, ώρες 2 μ.μ.-5 μ.μ. ΑΖ44601

ΜΑΓΕΙΡΙΣΣΑ (ελληνική κουζίνα) για ταβέρνα στην Ιαλυσό. Ωράριο συνεχές. Πληρ. τηλ. 69649, 097/4484299. ΑΖ44600

ΕΜΠΕΙΡΟΣ ΨΗΣΤΗΣ για ταβέρνα στην Ιαλυσό. Ωράριο συνεχές. Πληρ. τηλ. 69649, 097/4484299. ΑΖ44599

ΤΕΧΝΙΤΗΣ αλουμινίου και σιδήρου, για μόνιμη εργασία. Μισθός αρκετά ικανοποιητικός. Πληρ. τηλ. 95581, 0946/794074. ΑΖ44598

Ζητούνται από κεντρικό ψητοπωλείο: **α) έμπειρος παρασκευαστής, β) έμπειρος κόφτης, γ) βοηθοί.** Επίσης **ζητούνται** από Ιταλικό εστιατόριο: **α) σερβιτόροι, β) βοηθοί σερβιτόροι και** έμπειρο άτομο για την **υποδοχή.** Πληρ. τηλ. 75706, απογευματινές ώρες, 0945/430269. ΑΖ44597

ΟΔΗΓΟΙ, ζητούνται από εμπορική εταιρεία τροφίμων, με επαγγ. δίπλωμα, για διανομές. Πληρ. στο 02410/66548, κύριο Νίκο, ώρες 10.00-13.00. ΑΖ44580

ΖΗΤΟΥΝΤΑΙ: Από εστιατόριο-ψαροταβέρνα στο Φαληράκι: α) Μάγειρας ή μαγείρισσα και βοηθός κουζίνας, β) σερβιτόροι ή σερβιτόρες και βοηθοί. Πληρ. τηλ. 02410/69484 και 0936/716594. ΑΖ44579

ΟΔΗΓΟΙ-πωλητές με δίπλωμα γ' κατηγορίας για κατ/να είδη γνώστες της αγοράς. Πληρρ. τηλ. 02410/69441 και 0944/732168. ΑΖ44578

ΖΗΤΟΥΝΤΑΙ, από βιοτεχνία πλαστικών: α) Οδηγός-πωλητής, γνώστης της αγοράς μέχρι 30 ετών, με δίπλωμα Γ' κατηγορίας, για δωδεκάμηνη εργασία. β) Νέος ή νέα με δικό του μεταφορικό μέσο για εσωτερικές και εξωτερικές εργασίες. Πληρ. τηλ. 02410/87875 από 8-15 μ.μ. ΑΖ44577

ΚΟΠΕΛΕΣ, εμφανίσιμες με καλό κύκλο γνωριμιών για εργασία σε CLUB. Πληρ. τηλ. 24206 ή 0938/924481. ΑΖ44576

GIRL, good looking, wanted for work in a coctail bar in the midle of the town. TEL: 02410/34315 and 02410/77971. ΑΖ44575

ΚΟΠΕΛΕΣ, για να εργασθούν σε καφέ-μπαρ εντός πόλεως, με μισθό και ποσοστά. Πληρ. στο τηλ. 0945/120906 και 28837 (κ. Γιώργο). ΑΖ44574

Από εστιατόριο στην Παλιά Πόλη **ζητούνται** οι παρακάτω ειδικότητες: α) **Ταμίας,** β) **βοηθοί σερβιτόροι,** γ) **διανομέας** με δίπλωμα μηχανής. Πληρ. τηλ. 02410 74402, 25186, κος Γιώργος ΑΖ44539

Από Α.Ε. **ζητείται ΠΩΛΗΤΗΣ** στο χώρο τροφίμων - ποτών, για το νησί της Ρόδου. Πληρ. τηλ. 0944578584 ΑΖ44540

ΠΩΛΗΤΡΙΑ ΓΙΑ ΝΑ ΕΡΓΑΣΘΕΙ ΣΤΟ ΣΟΥΗΔΙΚΟ ΦΟΥΡΝΟ "KRINGLAN". ΠΛΗΡ. ΙΩΝΟΣ ΔΡΑΓΟΥΜΗ 14. ΠΖ44520

ΠΡΟΣΩΠΙΚΟ για εστιατόριο και σκαν μπαρ για ξενοδοχείο στα Κρητικά. Πληρ. τηλ. 02410 34592, 02410 30650. ΑΖ44524

ΕΛΑΙΟΧΡΩΜΑΤΙΣΤΕΣ-ΜΑΣΤΟΡΟΙ. Πληρ. τηλ. 0944201191 ΑΖ44523

ΚΟΠΕΛΛΑ για να εργασθεί ως πωλήτρια σε τουριστικό κατάστημα (MINI-MARKET) στο Φαληράκι. Πληρ. τηλ. 0946658994. ΑΖ44521

ΚΟΠΕΛΛΑ για φύλαξη μωρού, προτιμούνται βρεφοκόμος-νηπιαγωγός άνω των 20 ετών. Πληρ. τηλ. 31412, κ. Χατζησταματίου. ΑΖ44514

ΚΤΗΜΑΤΟΜΕΣΙΤΙΚΟ ΓΡΑΦΕΙΟ
ΕΥΡΩΚΤΗΜΑΤΙΚΗ
ΕΥΣΤΑΘΙΟΥ
ΜΕΣΙΤΕΣ ΣΥΜΒΟΥΛΟΙ ΜΕΛΕΤΗΤΕΣ



ΠΩΛΟΥΝΤΑΙ ΔΙΑΜΕΡΙΣΜΑΤΑ ΣΕ ΝΕΑ ΤΕΤΡΑΟΡΟΦΗ ΟΙΚΟΔΟΜΗ ΜΕ ΠΥΛΩΤΗ, ΣΤΟ ΡΟΔΙΝΙ

Η ΟΙΚΟΔΟΜΗ ΔΙΑΘΕΤΕΙ :
- 7 ΔΙΑΜΕΡΙΣΜΑΤΑ ΤΩΝ 83 Τ.Μ. & 101 Τ.Μ.
- ΧΩΡΟ ΠΡΑΣΙΝΟΥ
- ΥΔΡΑΥΛΙΚΟ ΑΝΕΛΚΥΣΤΗΡΑ 8 ΑΤΟΜΩΝ
- ΘΕΣΗ ΣΤΑΥΘΜΕΥΣΗΣ ΓΙΑ ΚΑΘΕ ΔΙΑΜΕΡΙΣΜΑ
- ΠΡΟΣΒΑΣΗ ΑΤΟΜΩΝ ΜΕ ΕΙΔΙΚΕΣ ΑΝΑΓΚΕΣ
- ΠΛΗΡΗ ΘΕΡΜΑΝΣΗ

ΑΠΟΚΛΕΙΣΤΙΚΗ ΔΙΑΘΕΣΗ
Πληροφορίες

ΕΥΡΩΚΤΗΜΑΤΙΚΗ
Η ακίνητη αξία σας

Εθνικής Αντίστασης 83 (πρώην Άννης Μαρίας) δίπλα στην ALPHA BANK
Τηλ. 02410 73819,74917 Κιν. 0944/374546, 0945/292030 FAX 02410 38641

ΙΩΑΝΝΗΣ & ΜΙΧΑΛΗΣ ΕΥΣΤΑΘΙΟΥ

εργασιες

συνέχεια από την προηγούμενη

ΝΕΑΡΟΣ για το εστιατόριο και το μπαρ από μικρό ξενοδοχείο στην περιοχή Θεολόγου να ομιλεί Αγγλικά και λίγα Γερμανικά. Πληρ. τηλ. 0241082684 ώρες 9π.μ-11.30 π.μ. και 5 μ.μ.-7.30 μ.μ. AZ44522

ΕΡΓΑΤΕΣ, ΚΑΘΑΡΙΣΤΡΙΕΣ. ΠΛΗΡ. ΤΗΛ. 29220 10.30 Π.Μ.-3Μ.Μ. ΠΖ44454

Η ΟΔΙΚΗ ΒΟΗΘΕΙΑ ΡΟΔΟΥ HELLAS SERVICE ΖΗΤΑ ΟΔΗΓΟΥΣ-ΤΕΧΝΙΚΟΥΣ ΜΕ ΕΠΑΓΓΕΛΜΑΤΙΚΟ ΔΙΠΛΩΜΑ Γ' ΚΑΤΗΓΟΡΙΑΣ ΚΑΙ ΜΗΧΑΝΙΚΕΣ ΓΝΩΣΕΙΣ. ΠΛΗΡ. ΤΗΛ. 02410/22490, 67291 Κ. ΓΙΩΡΓΟ. ΠΖ44513

ΥΠΑΛΛΗΛΟΣ για να εργασθεί σε χρυσοχοείο, ευπαρουσίαστη και να γνωρίζει ξένες γλώσσες. Πληρ. τηλ. 02410/21180. AZ44453

ΚΟΠΕΛΑ ΓΙΑ ΝΑ ΕΡΓΑΣΘΕΙ ΩΣ ΥΠΑΛΛΗΛΟΣ ΓΡΑΦΕΙΟΥ ΣΕ ΚΑΤΑΣΤΗΜΑ ΣΤΗΝ ΠΟΛΗ ΤΗΣ ΡΟΔΟΥ. ΒΑΣΙΚΕΣ ΓΝΩΣΕΙΣ ΗΛΕΚΤΡΟΝΙΚΟΥ ΥΠΟΛΟΓΙΣΤΗ. ΠΛΗΡΗΣ ΑΠΑΣΧΟΛΗΣΗ, ΟΛΕΣ ΟΙ ΝΟ-

ΜΙΜΕΣ ΑΠΟΔΟΧΕΣ ΚΑΙ ΑΣΦΑΛΙΣΤΙΚΗ ΚΑΛΥΨΗ. ΠΛΗΡ. ΤΗΛ. 02410/34526, 11.00-14.30 ΚΑΙ 18.00-21.00. ΠΖ44444

ΝΕΟΙ ΚΑΙ ΝΕΕΣ για το σερβίς από το Anassa cafe. Πληρ. τηλ. 02410/69919. AZ44512

ΚΥΡΙΑ για να εργασθεί σε μπουτίκ εντός πόλεως, γνωρίζουσα τουλάχιστον Αγγλικά. Πληρ. τηλ. 0945/713520. AZ44511

Από βιοτεχν. ετοίμων ενδυμάτων **ζητούνται γαζώτριες, κοπτοράπτριες, τιγκελούδες.** Πληρ. τηλ. 86652, 85947. AZ44510

ΟΔΗΓΟΣ με γ' κατηγορίας δίπλωμα, σε εταιρεία τροφίμων. Μισθός ικανοποιητικός και ποσοστά. Πληρ. τηλ. 02410/60303. AZ44509

ΚΟΠΕΛΑ ευπαρουσίαστη για καφετέρια εντός πόλεως. Πληρ. τηλ. 36201. AZ44508

Από εμπορική επιχείρηση **ζητείται λογιστής/τρια** πλήρους απασχόλησης. Για τήρηση βιβλίων γ' κατηγορίας. Πληρ. τηλ. 66706-7 (κ. Γιώργο), βιογραφικό στο fax. 64598. AZ44505

FINNISH WOMAN TO WORK IN A GOLD-SILVERSHOP NEAR KAZINO. INFO MR. GEORGE. TEL. 0241095993, 0936538366. ΠΖ44450

CLUB GREECE, is seeking German, French and Swedish speaking office personnel. Also cleaning and animation jobs available. Please call 02410/96210. AZ44439

ΚΥΡΙΑ ΓΙΑ ΦΥΛΑΞΗ ΜΩΡΟΥ, 6 ΜΗΝΩΝ ΣΤΗΝ ΠΕΡΙΟΧΗ ΤΡΙΑΝΤΩΝ. ΠΛΗΡ. ΤΗΛ. 0977304127.

ΥΠΑΛΛΗΛΟΣ-ΤΕΧΝΙΚΟΣ από εταιρεία Πληροφορικής. Πληρ. τηλ. 02410/73402. AZ44389

ΠΩΛΗΤΕΣ ΚΑΙ ΠΩΛΗΤΡΙΕΣ ΓΙΑ ΤΑ ΚΑΤΑΣΤΗΜΑΤΑ CARRERA. ΠΛΗΡ. ΤΗΛ. 02410 64630-25925. ΠΖ44375

ΚΥΡΙΑ για μπουφέ με προϋπηρεσία για εστιατόριο Ala cart στην περιοχή Ιξιά (Μίρα Μάρε), καθώς και βοηθός σερβιτόρου. Πληρ. τηλ. 02410 94929 μετά τις 6 μ.μ. AZ44368

ΟΔΗΓΟΣ από το γραφείο αντιπροσωπειών Ν. Τερζής-Μ. Καραγιάννης και ΣΙΑ ΟΕ, οδός Αγγέλου Σικελιανού-Ασγούρου, Ρόδος για άμεση πρόσληψη. Ωράριο συνεχές, απασχόληση όλο το χρόνο. Απαραίτητο δίπλωμα αυτοκινήτου γ' κατηγορίας και εκπληρωμένες στρατιωτικές υποχρεώσεις. Πληρ. τηλ. 02410/69450, 69451 ή αποστολή βιογραφικού στο fax. 02410/69452. AZ44336

ΖΗΤΕΙΤΑΙ ΑΠΟ ΤΟ ΞΕΝΟΔΟΧΕΙΟ SUN FLOWER, ΠΑΡΑΛΙΑ ΚΡΕΜΑΣΤΗΣ, ΜΑΓΕΙΡΑΣ ΚΑΙ ΒΟΗΘΟΣ ΣΕΡΒΙΤΟΡΟΥ. ΠΛΗΡ. ΤΗΛ. 02410/93893, 02410/93514, ΑΠΟ 09.00 ΕΩΣ 14.00. ΠΖ44286

ΠΙΤΣΙΕΡΗΣ ή ΒΟΗΘΟΣ ΠΙΤΣΙΕΡΗ Ελληνας ή Ιταλός δια Ιταλικό εστιατόριο εντός πόλεως. Πληρ. τηλ. 02410 38910. AZ44162

ΖΗΤΕΙΤΑΙ κοπέλα εμφανίσιμη για να εργαστεί σε κατάστημα ηλεκτρονικών παιχνιδιών (VIDEO GAMES) στη Ρόδο και στην Κω. Μισθός ικανοποιητικός και bonus. Πληρ. τηλ. 25050, 0945314090 XAZ481

ΠΩΛΗΤΡΙΑ από εμπορικό κατάστημα κουρτινών-χαλιών. Μισθός ικανοποιητικός. Πληρ. τηλ. 0937046100. AZ44131

ΥΠΑΛΛΗΛΟΙ άνδρες και γυναίκες που να γνωρίζουν γερμανικά και ει δυνατόν Αγγλικά, για να εργαστούν σε καφετέρια πολυτελείας στο Εμπορικό Κέντρο "ΕΣΠΕΡΟΣ". Πληρ. τηλ. 02410 87817, 0944/566977 AZ44026

ΑΓΟΡΙΑ ΚΑΙ ΚΟΡΙΤΣΙΑ με εμπειρία στο BAR και στο SERVICE 12μηνη απασχόληση. Πληρ. τηλ. 02410/33109. AZ44099

ΚΟΠΕΛΑ νεαρή για να εργασθεί σε καφετέρια στην Κρεμαστή. Πληρ. τηλ. 0946 300902, 11-5 μ.μ. AZ44097

ΠΡΟΣΩΠΙΚΟ για σούπερ μάρκετ στην Αρχάγγελο. Πληρ. τηλ. 0244022676. AZ43653

ΓΡΑΦΙΣΤΡΙΑ, με γνώσεις PC και MAC στα προγράμματα COREL DRAW-PHOTOSHOP-ILLUSTRATOR-QUARK EXPRESS, για πλήρη απασχόληση. Πληρ. τηλ. 0946/506503.

ΚΥΡΙΕΣ με όρεξη για δουλειά που θα ήθελαν να κερδίζουν έως και 500.000 δρχ. το μήνα, με ελεύθερο ωράριο εργασίας. Προσφέρονται δωρεάν κατάλογοι λευκών ειδών και μεγάλη υποστήριξη από την εταιρεία μας. Πληρ. κ. Γιώργος στο τηλ. 0946/595500 ή 37384. AZ42605

ΗΛΕΚΤΡΟΛΟΓΟΙ (τεχνίτες-βοηθοί) με σχετική εμπειρία σε κτιριακές εγκαταστάσεις. Πληρ. τηλ. 094/6683824. AZ43196

μαθηματα

ΓΕΡΜΑΝΙΚΑ όλων των επιπέδων παραδίδει έμπειρη καθηγήτρια. Υπεύθυνη προετοιμασία για διπλώματα GOETHE για γερμανική φιλολογία-εξειδικευμένα. μαθήματα για ξενοδοχοϋπαλλήλους. Πληρ. τηλ. 0241024778/0973041229. AM44084

ΦΙΛΟΛΟΓΟΣ ΚΑΘΗΓΗΤΡΙΑ ΠΤΥΧΙΟΥΧΟΣ ΑΡΙΣΤΟΤΕΛΕΙΟΥ ΠΑΝΕΠΙΣΤΗΜΙΟΥ ΘΕΣΣΑΛΟΝΙΚΗΣ, ΠΑΡΑΔΙΔΕΙ ΙΔΙΑΙΤΕΡΑ ΜΑΘΗΜΑΤΑ ΣΕ ΜΑΘΗΤΕΣ ΓΥΜΝΑΣΙΟΥ - ΛΥΚΕΙΟΥ. ΤΙΜΕΣ ΠΡΟΣΙΤΕΣ, ΣΥΣΤΗΜΑΤΙΚΗ ΕΝΗΜΕΡΩΣΗ ΓΟΝΕΩΝ. ΠΛΗΡ. ΤΗΛ. 22428 ΚΑΙ 0937803323 (ΚΙΝΗΤΟ) ΧΠΜ291

Η ΟΔΙΚΗ ΒΟΗΘΕΙΑ ΡΟΔΟΥ

HELLAS SERVICE

ζητεί **συνεργάτες για την στελέχωση του τμήματος πωλήσεων.**

ΑΠΑΡΑΙΤΗΤΑ ΠΡΟΣΟΝΤΑ:

Ικανότητα επικοινωνίας και διαπραγμάτευσης.
Ευχάριστη προσωπικότητα
Δίπλωμα αυτοκινήτου/Μότο.
Προϋπηρεσία στον χώρο.

ΠΡΟΣΦΕΡΟΝΤΑΙ:

Ανταγωνιστικό πακέτο αποδοχών.
Προοπτικές εξέλιξης.
Εξαιρετικό περιβάλλον εργασίας.

Τηλ.-fax: 02410/74174, 22490.

ΠΡΟΟΠΤΙΚΗ Γραφικές Τέχνες

ΖΗΤΕΙΤΑΙ

νέος χωρίς στρατιωτικές υποχρεώσεις για να εργαστεί σε Βιοτεχνία Γραφικών Τεχνών.

Απόφοιτοι της Σχολής Γραφικών Τεχνών θα προτιμηθούν.

Τηλ. για ραντεβού: **02410 77296**
και ώρες 9 το πρωί εως 4 το απόγευμα.

ΠΛΗΡΟΦΟΡΙΚΗ ΔΩΔΕΚΑΝΗΣΟΥ ΑΕΒΕ

ΖΗΤΟΥΝΤΑΙ

- Νέα για το τμήμα γραμματειακής υποστήριξης.
- Τεχνικός Η/Υ για την υποστήριξη εξοπλισμού και εμπορικών εφαρμογών.

Πληροφορίες στα τηλ: 02410-67402 , 67404

Ibiskos

Η Εταιρεία ΙΒΙΣΚΟΣ ζητεί:

ΟΔΗΓΟΥΣ/ΠΩΛΗΤΕΣ ΓΙΑ ΔΙΚΤΥΟ ΔΙΑΝΟΜΗΣ EX-VAN & ΟΔΗΓΟΥΣ ΠΑΡΑΔΟΣΗΣ

Απαραίτητα προσόντα:
- Απολυτήριο Γυμνασίου - Λυκείου
- Επαγγελματικό δίπλωμα οδήγησης Γ' κατηγορίας
- Ηλικία έως 35 ετών.

Οι ενδιαφερόμενοι παρακαλούνται όπως επικοινωνήσουν με τον κ. Ιωάννη Παπασταματάκη στο τηλέφωνο: **0241-0-65410, 0944 633636**

RODOS PALACE
★★★★★
Resort.Hotel • Convention Center

Το μεγαλύτερο ξενοδοχειακό συγκρότημα της Ρόδου ζητεί το ακόλουθο προσωπικό:

- **Υπαλλήλους Υποδοχής**
  Γνώστες Αγγλικών, Γερμανικών, με ανάλογη προϋπηρεσία
- **Προϊσταμένη Ορόφων**
  Με ανάλογη προϋπηρεσία σε ξενοδοχεία πολυτελείας

Οι ενδιαφερόμενοι για τις ανωτέρω θέσεις μπορούν να στείλουν ένα βιογραφικό τους σημείωμα με μία πρόσφατη φωτογραφία στην Διεύθυνση της εταιρείας υπ' όψιν Κου Π. Ρούμπη

Επίσης ζητούνται:
- Μάγειροι Α', Β' & βοηθοί
- Μπουφετζήδες Α' & Β'
- Σερβιτόροι & βοηθοί
- Μπάρμεν Α' & Β'
- Hostess
- Νυχτερινός Receptionist
- Γκρουμ
- Καμαριέρες
- Καθαρίστριες
- Κομμώτρια
- Θυρωρός
- Αποθηκάριος με ανάλογη προϋπηρεσία και γνώσεις Η/Υ
- Συντηρητές (Ηλεκτρολόγοι, Υδραυλικοί)

Για τις ανωτέρω ειδικότητες οι ενδιαφερόμενοι μπορούν να απευθύνονται καθημερινά από 09.00 - 15.00 στον προσωπάρχη του ξενοδοχείου και στη διεύθυνση:

Ξενοδοχείο Ρόδος Παλάς
Λεωφ. Ιαλυσού, Τ.Θ. 121, Ιξιά, Ρόδος
Τηλ. 02410 97235, Fax: 02410 25350

JP

ΠΑΠΑΣΤΑΜΑΤΙΟΥ Α.Ε.

Η εταιρεία **ΠΑΠΑΣΤΑΜΑΤΙΟΥ Α.Ε.** **ζητά** για άμεση πρόσληψη

ΟΔΗΓΟ

κλειστού Ι.Χ. φορτηγού αυτοκινήτου (κλούβας)
Προσόντα:
- Ηλικία μέχρι 40 ετών
- Δίπλωμα οδήγησης Β' επαγγελματικό
- Εκπληρωμένες στρατιωτικές υποχρεώσεις

Πληρ. στο τηλ. 02410/27369, 02410/29841
Βιογραφικά στο fax. 02410/20528

ΠΑΡΑ ΤΗΣ ΦΑΓΕ Α.Ε.

ΖΗΤΕΙΤΑΙ

οδηγός-πωλητής

με προϋπηρεσία επιθυμητή όχι απαραίτητη, ηλικία έως 30 ετών, δίπλωμα οδήγησης, εργασία πενθήμερη καθ' όλο το έτος.
Υψηλές αμοιβές και ποσοστά.

Πληρ. 7ο χιλ. Λεωφ. Ρόδου-Λίνδου, Ασγούρου
Υπεύθυνος Θεοδωρόπουλος Δημ., τηλ. 02410/66665

Το ξενοδοχείο Blue Horizon Beach Resort, Α' κατηγορίας δυναμικότητας 211 δωματίων,

ΖΗΤΕΙ

Να προσλάβει
Γραμματέα

Απαραίτητη η γνώση της αγγλικής γλώσσας, καθώς και προγραμμάτων Word και Excel

Οι ενδιαφερόμενες καλούνται να απευθυνθούν στο τηλ. 02410 93481

Blue Horizon Beach Resort
Παραλία Ιαλυσού
Τ.Θ. 444, 85100 Ρόδος

Το γραφείο γενικού τουρισμού ELAFOS REISEN

ΖΗΤΕΙ

συνεργάτες για αρχηγούς γκρουπ.
Απαραίτητη προϋπόθεση η άριστη γνώση της γερμανικής και καλή γνώση γαλλικής γλώσσας.
Θα ληφθεί υπόψη η προϋπηρεσία.

Οι ενδιαφερόμενοι παρακαλούνται να επικοινωνήσουν στα 02410/66543, 66544, ώρες γραφείου.
Υπεύθυνος κ. Σαρικά Ιβόν

διαφορα

ΠΩΛΟΥΝΤΑΙ, τα κάτωθι: Ψησταριά με κάρβουνα, πάγκου με πυρότουβλα χτισμένο 480 Ευρώ, βραστήρας BHLEX R καινούργιος 1450 Ευρώ, φούρνος αερόθερμος 1050 Ευρώ, ψησταριά υγραερίου, διπλή σχεδόν καινούργια 530 Ευρώ, τοστιέρα διπλή 145 Ευρώ, μηχανή αλλαντικών 180 Ευρώ, BEN MARI 8 θήκες, φριτέζα μονή 120 Ευρώ, εξαεριστήρας 150 Ευρώ, πάγκος ανοξείδωτος 2 μέτρα 235 Ευρώ, 2 πάγκους μικρούς 150 Ευρώ, ερμάριο τοίχου 300 Ευρώ, ράφια τοίχου ξύλινα με 6 πόρτες 150 Ευρώ, ράφι τοίχου ξύλινο 90 Ευρώ, πλυντήριο πιάτων μικρό 150 Ευρώ, σιδερώστρα για τραπεζομ. κ.λπ. 400 Ευρώ, μάτι γκαζιού με 3, ψησταριά κάρβουνου για σουβλάκια, μοτόρ ψυγείου 380 τριφασικό, μοτόρ ψυγείου 220, κατσαρόλες μεγάλες εστιατορίου ανοιξείδωτες, πιάτα-ποτήρια κ.λπ. Πληρ. τηλ. 02410/91953 μέχρι τις 3 π.μ. και 0241093863 μετά τις 6 μ.μ. κ. Κυριάκος. ΑΔ44586

ΔΥΟ ΠΟΔΗΛΑΤΑ 20.000 δρχ. το ένα. Πληρ. τηλ. 02410/24778, 097/3041229. ΑΔ44614

ΨΥΓΕΙΟ βιτρίνα 1,50 μ. με 2 ντουλάπια από κάτω κατάλληλο για Super Market ή κρεοπωλείο, ταμειακή μηχανή SAMSUNG με ευρώ σε τιμή ευκαιρίας. Πληρ. τηλ. 0977391764 ΑΔ44527

ΤΡΑΠΕΖΑΡΙΑ σαλονιού με έξι καρέκλες 100.000 δρχ. Πληρ. τηλ. 61529 ΑΔ44526

ΕΞΟΠΛΙΣΜΟΣ κομμωτηρίου σε πολύ καλή τιμή επί της οδού Συρακουσών 2. Πληρ.τηλ. 78524-21194. ΑΔ44525

ΖΗΤΕΙΤΑΙ άδεια δημόσιας χρήσεως για αγορά. Πληρ. τηλ. 67662 ΑΖ44455

ΕΞΟΠΛΙΣΜΟΣ ΠΡΑΤΗΡΙΟΥ άρτου ΜΙΝΙ ΜΑΡΚΕΤ καινούργιος και σε τιμή ευκαιρίας. Πληρ. τηλ. 66785, 0945/132850. ΑΔ44515

ΕΠΑΓΓΕΛΜΑΤΙΚΟΣ ΦΟΥΡΝΟΣ ALUMINOX με έξι εστίες τιμή 170.000 δρχ ή 490 Ευρώ. Πληρ. τηλ. 02410 94929 μετά τις 6 μ.μ. ΑΔ44363

ΕΠΙΠΛΑ ΑΡΙΣΤΗΣ ΠΟΙΟΤΗΤΑΣ (ελαφρώς μεταχειρισμένα, σαλόνι, καθιστικό, κρεβατοκάμαρα, έπιπλο για τηλεόραση κ.λπ) λόγω μετακόμισης. Πληρ. τηλ. 02410 24398 (3 -9) ΑΔ44364

ΠΩΛΕΙΤΑΙ, χορτοσυλλέκτης τύπου ελικόπτερο. Πληρ. τηλ. 02410/81815.

Κλειδί

...των απολαύσεων!

ΑΠΟ ΤΙΣ ΕΚΔΟΣΕΙΣ ΚΛΕΙΔΙ

ΖΗΤΟΥΝΤΑΙ

υπεύθυνα άτομα για να στελεχώσουν το τμήμα πώλησης διαφήμισης για τον οδηγό εξόδου ΚΛΕΙΔΙ ΤΩΝ ΑΠΟΛΑΥΣΕΩΝ 2002-2003. Μισθός και ποσοστά.

Στ. Κωτιάδη 46
Τηλ. 02410 26170-1

RHODES TELEMATICS
ADVANCED COMPUTER SYSTEMS
FORTHnet

ΑΝΑΚΟΙΝΩΣΗ

Η εταιρεία RHODES TELEMATICS επθυμεί να προσλάβει το κάτωθι προσωπικό:
1. Τεχνικός-μηχανικός πληροφορικής με εμπειρία στην υποστήριξη χρηστών Internet και δικτύων Η/Υ.

Απαραίτητη η γνώση της αγγλικής, της καλής χρήσης Η/Υ και η δυνατότητα χρησιμοποίησης μεταφορικού μέσου.

Πληροφορίες:
Κυρία Φαίδρα Μηνέττου
Α. Μαρίας 83, Ρόδος
Τηλ./fax: (02410) 77031

ΣΧΟΛΗ ΟΔΗΓΩΝ
ΠΟΡΤΣΕΛΛΗΣ ΣΤΕΦΑΝΟΣ
Διπλ. εκπαιδευτής υποψηφίων οδηγών μέλος της Ε.Σ.Ο.Ρ. Ο.Ε.



- Διπλώματα αυτοκινήτου, μοτοσικλέτας,φορτηγού, λεωφορείου, νταλίκας
- Αναθεωρήσεις ληγμένων αδειών
- Θεωρητικά μαθήματα ΚΟΚ και Μηχανολογίας
- Μετατροπές ξένων διπλωμάτων σε ελληνικά
- Διπλώματα αυτόματου αυτοκινήτου

ΝΕΑ ΔΙΕΥΘΥΝΣΗ: ΕΘΝΙΚΗΣ ΑΝΤΙΣΤΑΣΗΣ 73 (ΠΡΩΗΝ ΑΝΝΗΣ ΜΑΡΙΑΣ)
ΤΗΛ. 34497, 0945463635

ΣΧΟΛΗ ΟΔΗΓΩΝ
ΠΟΤΣΟΥ ΣΩΤΗΡΗ
ΔΙΠΛ. ΕΚΠΑΙΔΕΥΤΗΣ ΥΠΟΨΗΦΙΩΝ ΟΔΗΓΩΝ.
ΔΙΠΛΩΜΑΤΑ Α - Β - Γ - Δ - Ε



★ **Αναλαμβάνουμε την έκδοση αδειών οδήγησης όλων των κατηγοριών.**

★ **Αναθεωρήσεις Επαγ/κών αδειών.**

★ **Τα θεωρητικά μαθήματα όλων των κατηγοριών γίνονται στό σύγχρονο Κέντρο θεωρητικής Εκπαίδευσης Υποψηφίων Οδηγών της Ε.Σ.Ο.Ρ. Ο.Ε. Στην οποία μετέχουμε.**

★ **Διαθέτουμε καί Αυτόματο Επιβατηγό.**

Εθνάρχου Μακαρίου 31, 2ος όροφος, ΡΟΔΟΣ
(Ένανα Εθνικής Τράπεζας, πάνω από το κατ/μα "ΡΟΔΙ")
Τηλ. 78070 Κιν. 0945- 567404

ΣΧΟΛΗ ΟΔΗΓΩΝ
ΚΟΥΣΗ ΠΑΝΤΕΛΗ

- **ΔΙΠΛΩΜΑΤΑ**
- **ΕΡΑΣΙΤΕΧΝΙΚΑ**
- **ΕΠΑΓΓΕΛΜΑΤΙΚΑ**
- **ΜΟΤΟΣΙΚΛΕΤΑΣ**
- **ΜΑΘΗΜΑΤΑ ΘΕΩΡΗΤΙΚΗΣ ΔΙΔΑΣΚΑΛΙΑΣ**



-Επεκτάσεις όλων των κατηγοριών
-Αναθεωρήσεις ληγμένων αδειών
-Μετατροπές ξένων αδειών σε ελληνικές

Οδός Βαλαωρίτου 9
(έναντι HOTEL SEMIRAMIS ΠΙΣΩ ΑΠΟ ΤΟ ΠΑΛΑΙΟ ΝΟΣΟΚΟΜΕΙΟ
e-mail: koysisp@internet.gr

ΕΚΠΑΙΔΕΥΤΙΚΟ ΑΥΤΟΚΙΝΗΤΟ:
TOYOTA YARIS 1300 cc
AIR CONDITIONED
(ΠΡΟΣΟΧΗ): ΜΑΘΗΜΑΤΑ
α. Μοτοσικλέτας μεγάλου κυβισμού από 125 cc έως ανεξαρτήτου
β. Μοτ/τας έως 125 cc
γ. Μοτοποδηλάτου 50 cc
Διαθέτουμε επίσης κι αυτόματες μοτοσικλέτες 125 cc

Πληρ. τηλ.
29157-73820-94777
ΚΑΙ ΑΝΑ ΠΑΣΑ ΣΤΙΓΜΗ
ΣΤΑ ΚΙΝΗΤΑ τηλ.
0944/511313-0944/203343

Στην κατηγορία ανεξαρτήτου κυβισμού η εκπαίδευση γίνεται με μοτοσικλέτα 500 cc
Παραλαβή των μαθητών μας και από τις οικίες τους
"Η σωστή και μεθοδική εκπαίδευση στα σύγχρονα οχήματά μας, βάζει γερά θεμέλια για τη δημιουργία ενός καλού νέου οδηγού"

ΠΡΟΣΟΧΗ
Στη σχολή μας παραδίδονται και μαθήματα θεωρητικής διδασκαλίας

ΠΜ44265

ΣΧΟΛΗ ΟΔΗΓΩΝ

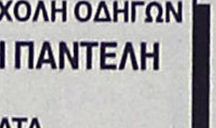

ΠΥΛΑΡΙΝΟΣ ΗΡΑΚΛΗΣ
Πτυχιούχος Εκπαιδευτής
Διπλώματα
✓ *Ερασιτεχνικά*
✓ *Επαγγελματικά*
✓ *Μοτοσικλέτας*
✓ *Επεκτάσεις - Αναθεωρήσεις*

Αγ. Αναστασίας & Π.Π. Γερμανού 40
Εμπορικό Κέντρο Φώκιαλη, α' όροφος
Τηλ. 75270, 0942 445549

ΠΜ43869

ΑΝΑΚΟΙΝΩΣΗ
ΜΑΘΗΜΑΤΑ
*** Computer ***
ΕΚΠΑΙΔΕΥΣΗ BUGRAM COMPUTER
ΕΓΓΡΑΦΕΣ
*** ΤΩΡΑ ***
Τμήματα για:
Παιδιά - Ενήλικες
Αρχάριους - Μαθητές
Επαγγελματίες
Ανεύρεση Εργασίας
ΠΑΡΕΧΕΤΑΙ ΒΕΒΑΙΩΣΗ
Διδάσκει πτυχιούχος Πανεπιστημίου Αμερικής
ΜΑΝΩΛΗΣ Ι. ΣΟΦΙΛΛΑΣ
Κοδριγκτώνος 91
Τηλ. (0241) 31761

ΜΑΘΗΜΑΤΑ Η/Υ για ενήλικες



Windows, Internet, Email, Word, Excel, Access

ΤΜΗΜΑΤΑ :
- Ταχύρυθμα 6 εβδομάδων
- Τρίμηνα - προετοιμασία για απόκτηση του ECDL
- Ειδικά για επιχειρήσεις

Στο εκπαιδευτικό κέντρο ANOSIS μπορείτε να αποκτήσετε το ECDL το δίπλωμα των υπολογιστών με διεθνή αναγνώριση που αποδεικνύει τις γνώσεις σας στους Η/Υ ...

ECDL
ΕΥΡΩΠΑΪΚΟ ΔΙΠΛΩΜΑ ΕΚΜΑΘΗΣΗΣ ΣΤΟΥΣ ΥΠΟΛΟΓΙΣΤΕΣ
ΠΙΣΤΟΠΟΙΗΜΕΝΟ ΕΞΕΤΑΣΤΙΚΟ ΚΕΝΤΡΟ
Anosis Computer Learning
Τηλ. 78924
Στ. Κωτιάδη 64 Ανάληψη
Κώστας Χατζηδάκης
ΠΤΥΧ. ΠΛΗΡΟΦΟΡΙΚΗΣ ΠΑΝ. ΑΘΗΝΩΝ

ΖΗΤΟΥΝΤΑΙ
πωλήτριες
για καταστήματα εντός πόλεως.

Πληρ. τηλ. 02410/32125

ΚΑΤΣΑΝΕΒΑΣ Α.Β.Ε.Ε
Tasty

Η εταιρία **ΚΑΤΣΑΝΕΒΑΣ Α.Β.Ε.Ε.** αντιπρόσωπος των προϊόντων Tasty ζητά για το υποκατάστημα της Ρόδου:

ΟΔΗΓΟ
ΜΕ ΕΔΡΑ ΤΗΝ ΚΑΛΛΙΘΕΑ ΡΟΔΟΥ

ΑΠΑΡΑΙΤΗΤΑ ΠΡΟΣΟΝΤΑ
- ✓ Απόφοιτοι Λυκείου ή ισότιμης σχολής
- ✓ Ηλικία μέχρι 35 ετών
- ✓ Κάτοχος άδειας οδήγησης κατά προτίμηση επαγγελματικής αλλά όχι απαραίτητα
- ✓ Εκπληρωμένες στρατιωτικές υποχρεώσεις.
- ✓ Εμπειρία στην εξυπηρέτηση μικρών σημείων πώλησης θα θεωρηθεί επιπρόσθετο προσόν .
- ✓ Γνώσεις Αγγλικών
- ✓ Δυναμικό χαρακτήρα, ευχάριστη προσωπικότητα με άνεση στην ανθρώπινη επικοινωνία

ΠΡΟΣΦΕΡΟΝΤΑΙ
- Μόνιμη πενθήμερη εργασία
- Άριστο εργασιακό περιβάλλον
- Ικανοποιητικές αποδοχές
- Συνεχή εκπαίδευση

Οι υποψήφιοι παρακαλούνται να στείλουν τα βιογραφικά τους σημειώματα με κωδ. DRVR01 στα fax 0810-381327 και 081-0333071 ή στην παρακάτω διεύθυνση **μέχρι την Τρίτη 19/03/02**

Κατσανέβας ΑΒΕΕ
Βιομηχανική Περιοχή Ηρακλείου Οδός Α'
714 08 Ηράκλειο – Κρήτης
Υπ' όψιν Δ/νσης Ανθρωπίνου Δυναμικού

Όλα τα Βιογραφικά Σημειώματα θα θεωρηθούν εμπιστευτικά και θα απαντηθούν.

ΑΠΟ ΤΟ ΞΕΝΟΔΟΧΕΙΟ ΗΛΕΚΤΡΑ ΠΑΛΛΑΣ
ΖΗΤΟΥΝΤΑΙ ΓΙΑ ΤΟ ΚΑΛΟΚΑΙΡΙ 2002

– ΒΟΗΘΟΙ ΣΕΡΒΙΤΟΡΟΙ ΓΙΑ ΤΟ ΕΣΤΙΑΤΟΡΙΟ
– ΒΟΗΘΟΙ ΜΠΑΡΜΑΝ
– ΝΥΚΤΕΡΙΝΑ ΓΚΡΟΥΜ

- Γνώσεις Αγγλικών και Γερμανικών επιθυμητές.
- Προηγούμενη πείρα επιθυμητή.

Πληροφορίες και αιτήσεις με φωτογραφία μόνο στο ξενοδοχείο.
Υπ' όψη κου Σπανούδη, τηλ. 02410/92521 (10.00-14.00)

ΞΕΝΑΚΗΣ
Audi

0% προκαταβολή έως 60 μήνες
1 χρόνος επίσημη εγγύηση

CAR EXPERTS

- **AUDI A4** 1.6 μον. 1997: Κλιματισμός, ABS, 2 Air Bags, ηλεκτρικά παράθυρα, κεντρικό κλείδωμα, ηλεκτρικοί καθρέπτες, ηχητικό σύστημα. **ΤΙΜΗ: 17.314,75 €**
- **CITROEN XANTIA** 1.800 c.c., μον. 1995: A/C, ABS, Air Bag, ηλεκτρικά παράθυρα, κεντρικό κλείδωμα, ηλεκτρικοί καθρέπτες, συναγερμό, ηχητικό σύστημα. **ΤΙΜΗ: 11.592,08 €**
- **HYUNDAI ACCENT LS** 1.300 c.c., μον. 1996: Συναγερμός, ηχητικό σύστημα, κεντρικό κλείδωμα. **ΤΙΜΗ: 5.282,50 €.**
- **ALFA ROMEO 146** 1.4 c.c., μον. 1997: Ζάντες αλουμινίου, ηλεκ. παράθυρα και ηχητικό σύστημα. **ΤΙΜΗ: 7.630,23 €.**

Ξενάκης
εξουσιοδοτημένος έμπορος
Kosmocar A.E.
Λίνδου 238
Τηλ. 02410/61600
www.xenakisautos.gr

διαφορα

συνέχεια από την προηγούμενη

ΔΩΔΕΚΑΝΗΣΟΣ SECURITY
ΑΜΕΣΗ ΠΡΟΣΛΗΨΗ
Η ΔΩΔΕΚΑΝΗΣΟΣ SECURITY
ΖΗΤΑ

νέους έως 40 ετών για να εργαστούν ως προσωπικό ασφαλείας (φύλακες)
Απαραίτητη προϋπόθεση να έχουν εκπληρώσει τις στρατιωτικές τους υποχρεώσεις, να έχουν συγκροτημένη προσωπικότητα, εχεμήθεια και καθαρό ποινικό μητρώο.
Παρέχονται: μισθός, ασφάλιση και δυνατότητα εξέλιξης.

Πληρ. τηλ. 0241023632
κινητό 0932029269

ΠΡΟΣΟΧΗ ΕΥΚΑΙΡΙΑ ΓΙΑ ΑΡΤΟΠΟΙΟΥΣ ΚΑΙ ΖΑΧΑΡΟΠΛΑΣΤΕΣ

1) Φούρνος ηλεκτρικού επαγγελματικού,
2) Βιτρίνα 2 1/2 μέτρα με τζάμι κουρμπαριστό,
3) Μηλοτρίφτης και πατάτας,
4) παγοτρίφτης για μπαρ,
5) Φουρνάκια για πίτσα,
6) Διπλωτικό-γεμιστικό για τυρόπιτες-μπουγάτσες.

Πληρ. τηλ.
Πρωί 21807-απόγευμα 26294

ΖΗΤΕΙΤΑΙ
πωλήτρια
έως 30 ετών, άγαμη, χειρίστρια Η/Υ και γνώστρια της αγγλικής γλώσσας, για εποχιακή απασχόληση full time σε κατάστημα με γυναικεία αξεσουάρ στην περιοχή της Ιξιάς (εμπ. Κέντρο Rhodesland).
Πληρ. τηλ. 010-6844357

Από την εταιρεία ΝΙΚΑΣ Ρόδου
ΖΗΤΕΙΤΑΙ
κοπέλλα υπάλληλος γραφείου.
Τυχόν προϋπηρεσία σε λογιστήριο ή πτυχίο ΤΕΙ λογιστικής θα συνεκτιμηθεί.

Πληρ. τηλ. 02410/87650-3

ΦΟΥΣΚΩΤΟ Bat Falcon 5,37m με μηχανή Evinrude "Fight" 115. Τιμή με διακανονισμό 17.600 ευρώ, τιμή μετρητοίς 14.670 ευρώ. Πληρ. τηλ. 0942 516770 ΑΔ44035

ΑΝΙΧΝΕΥΤΕΣ ΜΕΤΑΛΛΩΝ ΑΜΕΡΙΚΗΣ, ΑΓΓΛΙΑΣ. ΑΞΙΟΠΙΣΤΟΙ, ΕΙΔΙΚΟΙ ΓΙΑ ΒΑΘΟΣ, ΔΙΑΧΩΡΙΣΜΟ. ΓΝΩΡΙΣΤΕ ΤΑ ΚΑΙΝΟΥΡΓΙΑ TESORO, SUPERSCAN MK2 ΜΕ ΤΕΛΑΡΟ 1Χ1Μ., 1,5Χ1,5 Μ., 2Χ2Μ. ΒΑΘΟΣ ΕΩΣ 8 ΜΕΤΡΑ. ΓΡΑΠΤΗ ΕΓΓΥΗΣΗ ΒΑΘΟΥΣ. 36 ΔΟΣΕΙΣ. ΠΛΗΡ. ΤΗΛ. 0310/286-577, 097/7270437. ΘΕΣ/ΝΙΚΗ ΒΕΝΙΖΕΛΟΥ 44.
ΠΔ44293

ΑΝΙΧΝΕΥΤΕΣ ΜΕΤΑΛΛΩΝ ΑΜΕΡΙΚΗΣ, ΑΓΓΛΙΑΣ. ΑΞΙΟΠΙΣΤΟΙ, ΕΙΔΙΚΟΙ ΓΙΑ ΒΑΘΟΣ, ΔΙΑΧΩΡΙΣΜΟ. ΓΝΩΡΙΣΤΕ ΤΑ ΚΑΙΝΟΥΡΓΙΑ TESORO, SUPERSCAN MK2 ΜΕ ΤΕΛΑΡΟ 1Χ1μ., 1,5Χ1,5μ., 2Χ2μ. ΒΑΘΟΣ ΕΩΣ 8 ΜΕΤΡΑ. ΓΡΑΠΤΗ ΕΓΓΥΗΣΗ ΒΑΘΟΥΣ. 36 ΔΟΣΕΙΣ. ΠΛΗΡ. ΤΗΛ. 0310-286577, 0977 270437
ΠΔ4644

ΕΝΔΙΑΦΕΡΟΜΑΙ ν' αγοράσω για ανταλλακτικά RENO 5 850 cc, κατά προτίμηση τετράθυρο και γεωργικό DACIA. Επίσης απωλέσθη πινακίδα Χ.Ο. 6739. Ο ευρών θα αμοιφθεί. Πληρ. τηλ.097 2190367 και 02410 29364 ΑΔ44160

ΕΞΟΠΛΙΣΜΟΣ ΚΟΜΜΩΤΗΡΙΟΥ σε άριστη κατάσταση, σε τιμή ευκαιρίας. Πληρ. τηλ. 27778, 25274.
ΑΔ413389

ΔΩΔΕΚΑ ΔΙΘΕΣΙΑ ΘΡΑΝΙΑ, μάρκας Production (σκελετός λευκός, καθίσματα κόκκινα), σε πολύ καλή κατάσταση. Πληρ. κ. Ευαγγελία, τηλ. 02410/81540, 82400.
ΧΑΔ07022

Από εστιατόριο πολυτελείας στη Π. Πόλη
ΖΗΤΟΥΝΤΑΙ

α) Σερβιτόρα έμπειρη εύχαρις που να μιλά τουλάχιστον 2 γλώσσες. Προσφέρονται ιδιαίτερα καλές αποδοχές
α) Βοηθός σερβιτόρα.

Πληρ. τηλ. 85436 και 0976 009057

ΑΠΟ ΤΟ ΠΟΛΥΚΑΤΑΣΤΗΜΑ ΠΑΠΠΟΥ
ΖΗΤΟΥΝΤΑΙ
ΠΩΛΗΤΡΙΕΣ

Πληρ. τηλ. 02410/24286, 20127

DRIVE RENT A CAR

Η ΕΤΑΙΡΕΙΑ DRIVE RENT A CAR
με έδρα την Ρόδο και υποκαταστήματα
στην Λίνδο και Λάρδο
ΖΗΤΕΙ

να προσλάβει νέους-νέες με τα ακόλουθα προσόντα:
Αγγλικά ή Γερμανικά, άδεια οδήγησης, βιογραφικό σημείωμα απαραίτητο.

Πληρ. κ. Ν. Σοροκάκη λεωφόρος Ρόδου-Λίνδου
5ο χλμ. τηλ. 0241068243

ΖΗΤΕΙΤΑΙ

Από τουριστική επιχείρηση (κατάστημα) της Παλαιάς Πόλης, Πωλήτρια έως 35 χρονών.
Απαραίτητα πολύ καλά γερμανικά ή σκανδιναβικά (Σουηδικά-Φιλανδικά). Μισθός 270.000 minimum.

Πληρ. τηλ. 02410/60111, ώρες 10.00-12.00

Crete & Rhodes CAPSIS Convention Centers & Resort Hotels

ΖΗΤΕΙΤΑΙ

Έμπειρος ηλεκτρολόγος με γνώσεις τηλεφωνικού κέντρου για συνεχή απασχόληση.
Υπόψιν κ. Τσαλώλη
τηλ. 02410-25015
fax: 02410-20900

Crete & Rhodes CAPSIS Convention Centers & Resort Hotels

ΖΗΤΟΥΝΤΑΙ

εργάτες, σερβιτόροι, βοηθοί σερβιτόρων, αποθηκάριος για εξοπλισμό F&B.
Υπόψιν κ. Τηλέμαχου, κ. Ασπράκη
τηλ. 02410-25015
fax: 02410-20900

ΖΗΤΟΥΝΤΑΙ

Πωλητές ή πωλήτριες για να εργαστούν σε έκθεση επίπλων στην πόλη της Ρόδου. Πλήρης απασχόληση, ωράριο καταστημάτων. Αγγλικά, προϋπηρεσία, γνώση σχεδίου ή διακόσμησης θα θεωρηθούν προσόντα.
Πληρ. τηλ. 02410 39910 ώρες καταστημάτων

Από το Ξενοδοχείο Miramare Wonderland
ΖΗΤΕΙΤΑΙ

Υπάλληλος για τον παιδικό σταθμό με ανάλογη προϋπηρεσία και γνώσεις ξένων γλωσσών.

Δεκτές αιτήσεις εντός του ξενοδοχείου, από 10.00-14.00
Βιογραφικά μπορούν να σταλούν στο fax: 95954

ΑΠΟ ΤΟ ΞΕΝΟΔΟΧΕΙΟ LINDIAN VILLAGE ΣΤΗ ΛΑΡΔΟ
ΖΗΤΟΥΝΤΑΙ

1. Ιταλόφωνη-ος Receptionist.
2. Barman ή barwoman με ευχέρεια στα Ιταλικά.
3. Χασάπης για ημιαπασχόληση (part time).
4. Ζαχαροπλάστης Β' για ημιαπασχόληση (part time).
5. Πωλήτρια MINI-MARKET με ευχέρεια στα Ιταλικά.

Πληροφορίες καθημερινά από 09.30-15.00
στο τηλ. 0244/047369.
Αποστολή βιογραφικών στο 02440/47365.

ΖΗΤΟΥΝΤΑΙ
ΠΩΛΗΤΡΙΕΣ
για τουριστικό κατάστημα εντός πόλεως.
Ωράριο συνεχές.
Μισθός 705 ευρώ καθαρά.

Πληρ. τηλ. 34105

ΡΟΔΙΑΚΗ ΚΤΗΜΑΤΙΚΗ
ΣΥΜΒΟΥΛΟΙ & ΕΚΤΙΜΗΤΕΣ ΑΚΙΝΗΤΩΝ — ΚΤΗΜΑΤΟΜΕΣΙΤΙΚΟ ΓΡΑΦΕΙΟ από το 1983

ΠΩΛΟΥΝΤΑΙ ΜΟΝΟΚΑΤΟΙΚΙΕΣ ΣΤΟΥΣ ΤΡΕΙΣ



ΣΕ ΜΠΕΤΑ ΑΠΟ 31.000.000 ΔΡΧ

ΑΝΕΣΤΗΣ & ΣΑΒΒΑΣ ΣΑΒΒΑΪΔΗΣ
tel: 26281 & 35476 cel: 0944-421015 & 0977-433427

διαφορα

συνέχεια από την προηγούμενη

ΕΞΟΠΛΙΣΜΟΣ ΜΑΓΑΖΙΟΥ τουριστικών ειδών (ράφια, πάγκος με ράφια, βιτρίνα για ασήμι-χρυσό, γραφείο με προσθήκη για ταμειακή μηχανή) σε τιμή ευκαιρίας καθώς και το εμπόρευμα. Πληρ. τηλ. 02440 51749 έως 5 μ.μ., 0945101885 όλη μέρα.

ΚΡΕΒΑΤΟΚΑΜΑΡΑ πλήρης, μασίφ καρυδιά σε άριστη κατάσταση και τιμή ευκαιρίας. Πληρ. τηλ. 02410 69794, 0972 739087
ΑΔ441590

ΠΩΛΟΥΝΤΑΙ επαγγελματικοί κοπτοράπτες, γαζωτικές μηχανές και διάφορα είδη βιοτεχνικής ενδυμασίας. Πληρ. τηλ. 0942233795.
ΑΔ43493

ΠΩΛΟΥΝΤΑΙ: ΤΗΛΕΟΡΑΣΗ GOLDSTAR "14, βίντεο SHARP, κεραία SATELITE UNIVERLA, MINI STEREO COBACT DISC GOLDSTAR, κιθάρα YAMAHA όλα μαζί 150.000 δρχ. Πληρ. τηλ. 093/2834868 κ. Κρέσνιγκ.
ΑΔ43473

ΛΕΒΕΝΤΗΣ
PIZZA-RESTAURANT

Το εστιατόριο ΛΕΒΕΝΤΗΣ επιθυμεί να προσλάβει:

Σερβιτόρους (-ες)
Υπαλλήλους κουζίνας
Διανομείς
ΓΙΑ 12-ΜΗΝΗ ΑΠΑΣΧΟΛΗΣΗ

Προσφέρεται δυνατότητα για 12-μηνη απασχόληση είτε σε πλήρη, είτε σε part time βάση, άριστο εργασιακό περιβάλλον, ανταγωνιστικές αποδοχές αναλόγως της εμπειρίας και δυνατότητες εξέλιξης.

Οι ενδιαφερόμενοι (-ες) μπορούν να επικοινωνήσουν με τον κ. Γεώργιο Παπασταύρου, καθημερινά μεταξύ 16:00 -20:00 στο τηλέφωνο 22375

ΦΑΓΗΤΟ ΜΕ ΠΟΙΟΤΗΤΑ & ΓΕΥΣΗ

---

interfood

Η εταιρεία INTERFOOD, αποκλειστικός αντιπρόσωπος JOHNSON & SON-ΜΕΛΙΣΣΑ-ΣΤΕΛΛΑ-DEL MONTE-TCHIBO-ΜΥΛΩΝ ΣΟΓΙΑΣ-ΗΛΙΟΣ ΜΠΑΧΑΡΙΚΑ-ORAN ΧΑΡΤΙΚΑ

ΖΗΤΑ

α. ΠΩΛΗΤΗ ή ΠΩΛΗΤΡΙΑ
με κέφι για δουλειά στο χώρο των πωλήσεων του τουριστικού μαγαζιού. Προσφέρεται βασικός μισθός συν bonus απόδοσης. Θα προτιμηθούν άτομα με προϋπηρεσία στο χώρο.

β. ΑΤΟΜΑ
με κέφι για δουλειά στον χώρο των πωλήσεων του catering, που θέλουν να συμπληρώσουν το μηνιαίο εισόδημά τους με πρωινή μερική απασχόληση.

Πληροφορίες: 08.00-14.00 & 18.00-20.00
Στα τηλέφωνα: 66445-66446

ΖΗΤΕΙΤΑΙ
ΥΠΑΛΛΗΛΟΣ

για κατάστημα πολυτελείας, απαραίτητη η γερμανική γλώσσα και οποιαδήποτε άλλη.

Πληρ. τηλ. 23454

3Ε ΤΡΙΑ ΕΨΙΛΟΝ

Coca-Cola Τρία Έψιλον
Coca-Cola HBC s.a.
ΥΠΟΚΑΤΑΣΤΗΜΑ ΡΟΔΟΥ
Μαριτσά, 85106 Ρόδος

Η **Coca Cola** Ελληνική Εταιρεία Εμφιαλώσεω Α.Ε.
Υποκατάστημα Ρόδου
η μεγαλύτερη και δυναμικότερη εταιρεία στον τομέα των αναψυκτικών στα Δωδεκάνησα ενδιαφέρεται να προσλάβει για τις ανάγκες της,

ΠΩΛΗΤΕΣ

Βασικά καθήκοντα της θέσης είναι η τεχνική παρουσίαση και προώθηση προϊόντων στα σημεία πωλήσεων του νησιού της Ρόδου

Προσόντα Υποψηφίου:
Απόφοιτος Λυκείου ή ανωτέρας σχολής
Ηλικίας έως 28 ετών
Κάτοικος Ρόδου
Κάτοχος αδείας οδήγησης αυτοκινήτου
Προϋπηρεσία στις πωλήσεις ή marketing επιθυμητή

Για ραντεβού τηλεφωνείστε στο 02410/84800
(Δευ.-Παρ. 08.00-15.00)

Από Κατάστημα Λευκών Ειδών-Τουριστικό στην Παλιά Πόλη

ΖΗΤΟΥΝΤΑΙ

Κοπέλες για να εργαστούν ως πωλήτριες.
Απαραίτητα προσόντα:
• Ηλικία από 23 έως 40 ετών.
• Γνώση της Αγγλικής καθώς και επιπλέον γλωσσών θα εκτιμηθούν.
• Τυχόν προυπηρεσία θα ληφθεί υπό όψιν.
Μισθός και ποσοστά αναλόγως προσόντων.
Πληροφορίες τηλ.: 02410-38650/38990,
από 08.00 έως 15.00
Αποστείλατε βιογραφικό σημείωμα στο fax: 02410 38785

ΑΠΟ ΤΟ CITY HALL RESTAURANT

ΖΗΤΟΥΝΤΑΙ

α) Εμφανίσιμες νέες για service
(αποκλειστική ή μη απασχόληση όλο το χρόνο)
β) Διανομείς
(αποκλειστική ή μη απασχόληση όλο το χρόνο)
γ) Τηλεφωνήτριες
(μερική απασχόληση όλο το χρόνο)
δ) Μάγειροι β'
(αποκλειστική απασχόληση όλο το χρόνο)
Πληροφορίες στο 02410/70200 μετά τις 12.00 το μεσημέρι

ΖΗΤΟΥΝΤΑΙ

Από εστιατόριο εκτός πόλεως Ρόδου:
1) Σερβιτόρος-Σερβιτόρα που να γνωρίζει πολύ καλά την Αγγλική γλώσσα.
2) Λατζιέρα.
Πληρ. τηλ. 02410/95708

Η ΕΤΑΙΡΕΙΑ OMNISYS TECHNOLOGIES ΕΠΕ

ΖΗΤΕΙ

ηλεκτρολόγο-ηλεκτρονικό
με δίπλωμα αυτοκινήτου και μοτοποδηλάτου, τελειωμένες τις στρατιωτικές του υποχρεώσεις για μόνιμη απασχόληση.

Πληρ. τηλ. 0241033105-6
και ώρες 14.00-17.00

ΑΝΑΨΥΚΤΗΡΙΟ - ΖΑΧΑΡΟΠΛΑΣΤΕΙΟ ΣΤΗΝ Π. ΠΟΛΗ

ΖΗΤΕΙ

Προσωπικό για τις πιο κάτω ειδικότητες:
• Κρέπες - Πώληση παγωτών - Χυμών
- Ατομα από τουριστική σχολή θα προτιμηθούν.
- Αγγλικά υποχρεωτικά
Πληροφορίες τηλ.: 0944 613524, κος Ανδρέας

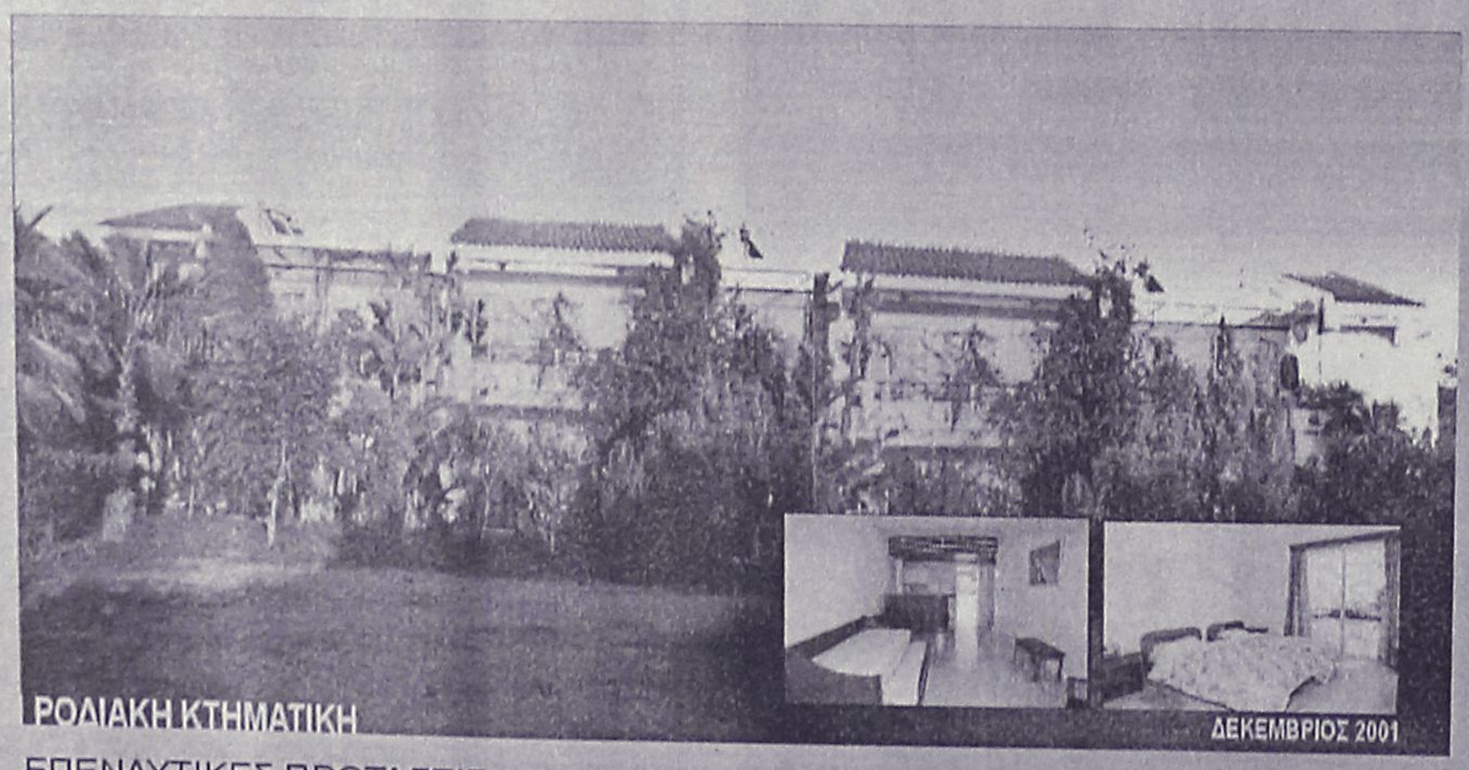

ΕΠΕΝΔΥΤΙΚΕΣ ΠΡΟΤΑΣΕΙΣ

ΑΚΙΝΗΤΟ ΕΙΣΟΔΗΜΑΤΟΣ ΜΕ ΕΤΗΣΙΑ ΑΠΟΔΟΣΗ 7,68 %

- 2 ΚΤΙΡΙΑ 12 ΕΠΙΠΛΩΜΕΝΩΝ ΔΙΑΜΕΡΙΣΜΑΤΩΝ 50 τ.μ. ΤΟ ΚΑΘΕΝΑ ΜΕ ΙΔΙΩΤΙΚΟ ΚΗΠΟ ΚΑΙ ΒΕΡΑΝΤΑ ΜΙΣΘΩΜΕΝΑ ΟΛΟΚΛΗΡΟ ΤΟ ΕΤΟΣ ΜΕ ΠΛΗΡΟΤΗΤΑ 100%
- ΣΥΝΟΛΙΚΟ ΕΜΒΑΔΟΝ ΚΤΙΡΙΩΝ 652 τ.μ.
- ΟΙΚΟΠΕΔΟ 6,410 τ.μ.
- ΥΠΟΛΟΙΠΟ ΕΓΚΕΚΡΙΜΕΝΗΣ ΟΙΚΟΔΟΜΙΚΗΣ ΑΔΕΙΑΣ 617 τ.μ.
- ΕΤΑΙΡΙΚΗ ΜΟΡΦΗ Α.Ε.
- ΤΟΠΟΘΕΣΙΑ - ΙΞΙΑ ΔΗΜΟΥ ΙΑΛΥΣΟΥ
- ΑΜΕΣΗ ΜΕΤΑΒΙΒΑΣΗ

ΑΠΟΚΛΕΙΣΤΙΚΗ ΔΙΑΘΕΣΗ

ΑΝΕΣΤΗΣ & ΣΑΒΒΑΣ ΣΑΒΒΑΪΔΗΣ
τηλ: 0241-26281 & 35476
cel: 0944–421015

ΡΟΔΙΑΚΗ ΚΤΗΜΑΤΙΚΗ
ΣΥΜΒΟΥΛΟΙ & ΕΚΤΙΜΗΤΕΣ ΑΚΙΝΗΤΩΝ
ΚΤΗΜΑΤΟΜΕΣΙΤΙΚΟ ΓΡΑΦΕΙΟ από το 1983

διαφορα

συνέχεια από την προηγούμενη

ΠΩΛΟΥΝΤΑΙ-ΜΙΚΡΟΕΠΙΠΛΑ: Παπουτσοθήκες, συρταριέρες, τραπέζια, καρέκλες, κρεβάτια, στρώματα, ντουλάπες, κρυσταλιέρες, σύνθετα, ροτόντες, καλόγηροι, σαλόνια, καναπέδες, ντιβανομπάουλα κ.ά. σε χαμηλές τιμές. Θα μας βρείτε στο 5ο χλμ. Ρόδου-Λίνδου στην Πλατής-Ροδοχρώμ. Πληρ. τηλ. 65065, 62037 από 8 - 14.30, απόγευμα 6-8. ΑΔ43361

προσφορες εργασιας

ΑΝΑΛΑΜΒΑΝΟΥΜΕ για την Ρόδο - Κω - κ.λπ. Δωδεκάνησα και Αθήνα εκδόσεις κάθε μορφής χαμηλότοκων δανείων - ρυθμίσεις χρεών - οφειλών κ.λπ. και νομικές - τεχνικές τακτοποιήσεις ακινήτων σας κληρονομικά - μεταβιβάσεις - διεκδικήσεις ιδιωτικών - δημοσίων ακινήτων - απαλλοτριώσεις - κτηματολογικές υποθέσεις - εργασίες κ.λπ. εκκρεμότητες. Πληρ. τηλ. 02410 75537, 0932868708 AP44541

ΧΟΡΩΝ ΛΑΤΙΝ, ΕΥΡΩΠΑΪΚΩΝ, ΔΙΕΘΝΗΣ ΑΛΥΣΙΔΑ ΣΧΟΛΩΝ, ΜΕ ΕΔΡΑ ΤΗΝ ΑΘΗΝΑ ΠΑΡΑΧΩΡΕΙ ΜΕ FRANCHISE, ΧΡΗΣΗ ΤΙΤΛΟΥ, ΜΕΘΟΔΟ ΔΙΔΑΣΚΑΛΙΑΣ ΓΙΑ ΤΗ ΔΗΜΙΟΥΡΓΙΑ ΔΙΚΗΣ ΣΑΣ ΣΧΟΛΗΣ ΧΟΡΟΥ. ΔΩΡΕΑΝ ΕΚΠΑΙΔΕΥΣΗ, ΥΠΟΣΤΗΡΙΞΗ, ΠΡΟΒΟΛΗ. ΤΗΛ. 010/4100770. ΠΡ44438

ΖΗΤΕΙ ΕΡΓΑΣΙΑ. ΝΕΟΣ ΚΑΤΟΙΚΟΣ ΡΟΔΟΥ, ΑΠΟΦΟΙΤΟΣ ΤΩΝ ΠΑΝΕΠΙΣΤΗΜΙΩΝ ΤΟΥ BIRMINGHAM, CARDIFF ΚΑΙ SURREY ΜΕ ΠΤΥΧΙΟ ΣΕ HOTEL BUSINESS MANAGEMENT ΚΑΙ ΜΕΤΑΠΤΥΧΙΑΚΕΣ ΣΠΟΥΔΕΣ ΣΕ BUSINESS ADMINISTRATION ΚΑΙ INTERNATIONAL BUSINESS, ΖΗΤΕΙ ΕΡΓΑΣΙΑ ΓΙΑ ΟΛΟΚΛΗΡΗ ΤΗΝ ΔΙΑΡΚΕΙΑ ΤΗΣ ΦΕΤΙΝΗΣ ΤΟΥΡΙΣΤΙΚΗΣ ΠΕΡΙΟΔΟΥ. ΠΡΟΥΠΗΡΕΣΙΑ ΣΤΟ ΞΕΝΟΔΟΧΕΙΑΚΟ ΧΩΡΟ ΚΑΙ ΣΤΟΝ ΤΟΜΕΑ ΤΟΥ MARKETING, ΑΠΟ ΤΗΝ ΜΕΓΑΛΗ ΒΡΕΤΑΝΙΑ. ΔΕΚΤΕΣ ΣΟΒΑΡΕΣ ΠΡΟΤΑΣΕΙΣ. ΠΛΗΡ. ΤΗΛ. 02410/92786, 097/6203096. ΠΡ44616

ΑΛΛΟΔΑΠΟΣ (Αγγλος) απόφοιτος Αγγλικής Φιλολογίας και απόφοιτος Σχολής Διοίκησης επιχειρήσεων που ομιλεί και Αραβικά **ζητά** οποιαδήποτε **εργασία.** Πληρ. τηλ. 92616, κ. Τόνυ. AP44615

ΣΧΕΔΙΑΣΤΡΙΑ-ΑΡΧΙΤΕΚΤΟΝΙΚΟΥ, INTERIOR DESIGNER με ειδίκευση σχεδιαπείρα επίπλων κουζίνας ΖΗΤΑ εργασία σε εταιρία επίπλων κουζίνας ή σχέδια με το κομμάτι για ξυλουργούς. Γαλλικά-Αγγλικά-Ιταλικά. Πληρ. τηλ. 22264 απόγευμα.

ΝΕΑ 23 ετών, απόφοιτη ΙΕΚ στον τομέα των Η/Υ (ειδική εφαρμογών, πληροφορικής) με πολύ καλές γνώσεις αγγλικών αναζητά εργασία. Πληρ. τηλ. 0977/157369, 0972240058. AP44517

ROMESA S.A.

The queen of German sausages in Greece...

Rhodes Meat & Sausage Company
Import-Export-Production
11hth km Rhodes-Lindos Ave.
GR-85100 Rhodes

HALLO ROMESA SA sucht eine tucchtige BUERO ANGESTELLTE
Die Person sollte zwischcn 19 und 30 Jahre alt sein,
Mit einem guten Schulabschluss,
Mathematik Deutsch Englisch und natuerlich Griechisch
Computerkenntinise in Windows-Word-Excel etc.
Flexibel-aufnahmedereit-sehr freundlich
Eine Vertauensaufgabe, eine position fuer die Zukunft
Aufgabcnberiech... Rechnungserstellung-Auftragsannahme-Kontrolle-Schriftverkehr-Buchhlatung
Keine Angst bei Befaehigung werden sie eingearbeitet und wachsen
In Ihre Aufgabcn hinein..
INTERRESSE: also sofort bewerben, schriftlich mit Llebenslauf, Passbild, Zeugnissen etc.
Bei ROMESA S.A.
11 km. Rhodos-Lindos AVE

Phone number: 02410/61969 or 66457,
Fax number: 02410/61969
Website: www.romesa-meat-sausage.com, E-mail: Romesa@otenet.gr

Εχετε πρόβλημα με τα παλιά σας αλουμίνια;

• **Τα επισκευάζω ή τα αντικαθιστώ με καινούργια**

ΚΑΤΑΣΚΕΥΕΣ ΑΛΟΥΜΙΝΙΟΥ ΚΑΙ ΣΙΔΗΡΟΥ

"Ο ΓΙΩΡΓΟΣ"

Πληρ. τηλ. 39747, 0944999655

ΠΡ43682

Τ.Ε.Σ.Α.Ρ.

ΤΕΧΝΙΚΗ ΕΤΑΙΡΙΑ ΣΥΝΔΕΣΕΩΣ ΑΠΟΧΕΤΕΥΤΙΚΩΝ ΡΟΔΟΥ

Αναλαμβάνουμε υπεύθυνα την Μελέτη-Κατασκευή της σύνδεσης του ακινήτου σας με το κεντρικό δίκτυο αποχέτευσης της Δ.Ε.Υ.Α.Ρ.

Λογικές τιμές-
Ταχεία εξυπηρέτηση

Πληρ. τηλ. 0945 344510
ΠΡ37348

ΟΡΓΑΝΟΠΟΙΕΙΟ

ΜΟΥΣΙΚΑ ΟΡΓΑΝΑ ΟΡΓΑΝΟΠΟΙΕΙΟ ΒΑΣΙΛΗΣ ΠΑΥΛΑΚΗΣ

ΣΤΟ ΕΡΓΑΣΤΗΡΙ ΜΑΣ ΚΑΤΑΣΚΕΥΑΖΟΥΜΕ ΟΙ ΙΔΙΟΙ ΟΛΑ ΤΑ ΕΓΧΟΡΔΑ ΜΟΥΣΙΚΑ ΟΡΓΑΝΑ ΚΑΜΩΜΕΝΑ ΜΕ ΜΕΡΑΚΙ ΚΑΙ ΤΗ ΓΝΩΣΗ ΤΟΥ ΧΕΙΡΟΠΟΙΗΤΟΥ.
ΣΤΟ ΕΡΓΑΣΤΗΡΙ ΜΠΟΡΕΙΣ ΕΠΙΣΗΣ ΝΑ ΕΠΙΣΚΕΥΑΣΕΙΣ ΟΠΟΙΑΔΗΠΟΤΕ ΖΗΜΙΑ ΕΧΕΙ ΤΟ ΜΟΥΣΙΚΟ ΣΟΥ ΟΡΓΑΝΟ ΑΚΟΜΑ ΚΑΙ ΑΥΤΗ ΠΟΥ ΣΟΥ ΦΑΙΝΕΤΑΙ ΑΚΑΤΟΡΘΩΤΗ.
ΣΤΟ ΟΡΓΑΝΟΠΟΙΕΙΟ ΘΑ ΒΡΕΙΣ ΟΛΑ ΤΑ ΜΟΥΣΙΚΑ ΟΡΓΑΝΑ ΚΑΙ ΟΛΑ ΤΑ ΑΞΕΣΟΥΑΡ ΠΟΥ ΘΕΛΕΙ Ο ΕΠΑΓΓΕΛΜΑΤΙΑΣ ΚΑΙ Ο ΕΡΑΣΙΤΕΧΝΗΣ ΜΟΥΣΙΚΟΣ.
ΣΕ ΠΕΡΙΜΕΝΟΥΜΕ ΝΑ ΜΑΣ ΕΠΙΣΚΕΦΤΕΙΣ ΝΑ ΔΕΙΣ ΑΠΟ ΚΟΝΤΑ ΠΩΣ ΚΑΤΑΣΚΕΥΑΖΟΝΤΑΙ ΤΑ ΜΟΥΣΙΚΑ ΟΡΓΑΝΑ



ΑΘΗΝΩΝ 18 - ΑΝΑΛΗΨΗ ΡΟΔΟΣ
ΤΗΛ. 02410-64306
ΚΙΝ. 0946-067096
email: vasilispavlakis@yahoo.gr

ΕΥΚΑΙΡΙΑ-ΠΩΛΕΙΤΑΙ

για επαγγελματίες, εξοπλισμός (καινούργιος) για εστιατόριο-ταβέρνα, λόγω αναχώρησης στο εξωτερικό.

Πληρ. τηλ. 36294 (πρωί), 0946/289117, 0944/802678 (απόγευμα)

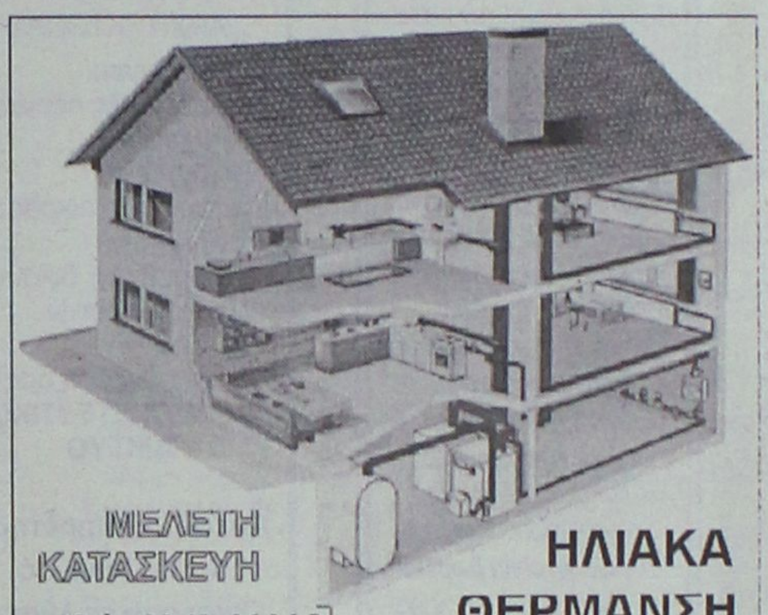

Τηλ. 0241-90005
Κινητό 0945 200430

ΗΛΙΑΚΑ ΘΕΡΜΑΝΣΗ ΥΔΡΑΥΛΙΚΑ

ΡΟΔΟΘΕΡΜ

ΝΕΡΟ!
ΒΡΕΙΤΕ ΝΕΡΟ

Ραδιοαισθητικός, αναλαμβάνει την ανεύρεση υδάτινων πόρων στο χώρο σας έναντι αμοιβής. Διαθέτουμε μηχανήματα για την διάνοιξη γεωτρήσεων και ανόρυξη νερού.

ΕΡΓΑΣΙΑ ΕΓΓΥΗΜΕΝΗ. ΤΙΜΕΣ ΛΟΓΙΚΕΣ.
Πληρ. τηλ. 0945-981382
βραδινές ώρες
ΠΡ42081

DYNAMIC STICK

ΒΙΟΤΕΧΝΙΑ ΚΟΛΛΑΣ ΠΛΑΚΙΔΙΩΝ

ΕΛΕΝΑΣ ΜΙΧΑΗΛ

ΤΗΛ. ΠΑΡΑΓΓΕΛΙΩΝ (02410) 40054, 0944/755214

Δήμος Καμείρου

ΚΤΗΜΑΤΟΜΕΣΙΤΙΚΟ ΓΡΑΦΕΙΟ

ΕΥΡΩΚΤΗΜΑΤΙΚΗ

ΕΥΣΤΑΘΙΟΥ

ΜΕΣΙΤΕΣ ΣΥΜΒΟΥΛΟΙ ΜΕΛΕΤΗΤΕΣ

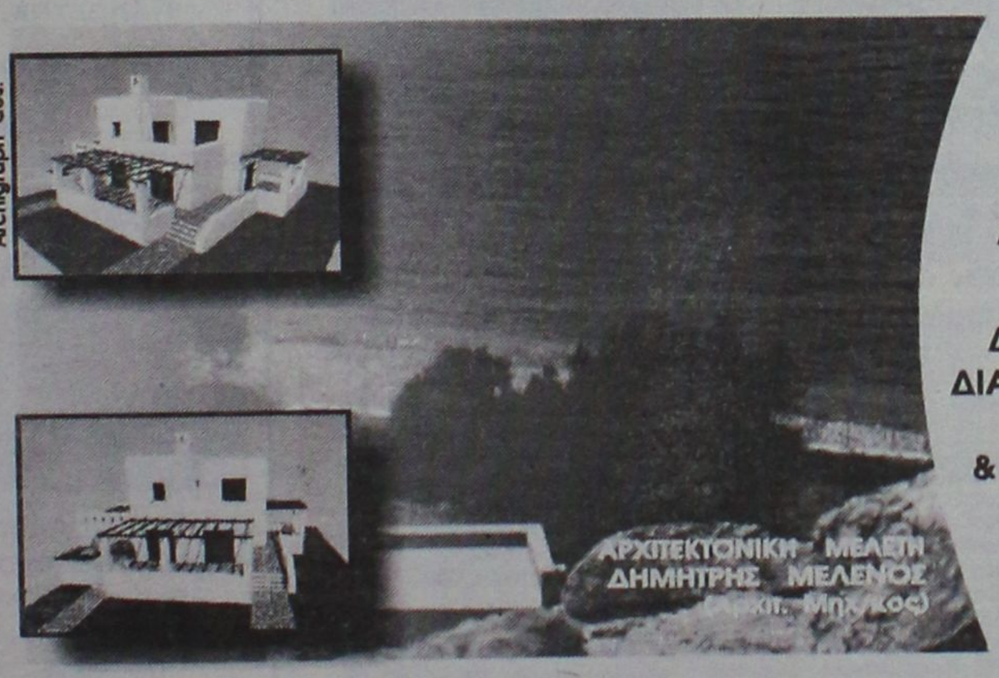

ΠΩΛΟΥΝΤΑΙ ΜΟΝΟΚΑΤΟΙΚΙΕΣ ΣΕ ΟΙΚΟΠΕΔΑ ΣΤΟ ΚΥΜΑ, ΣΤΗΝ ΠΑΡΑΛΙΑΚΗ ΖΩΝΗ ΤΗΣ ΛΑΧΑΝΙΑΣ (ΘΕΣΗ ΣΑΛΑΜΙΝΑ)

ΚΑΘΕ ΜΟΝΟΚΑΤΟΙΚΙΑ ΑΝΑΠΤΥΣΣΕΤΑΙ ΣΕ ΔΥΟ ΟΡΟΦΟΥΣ, ΚΑΤΑΛΑΜΒΑΝΕΙ ΧΩΡΟ 100 Τ.Μ., ΔΙΑΘΕΤΕΙ ΣΑΛΟΝΙ, ΚΟΥΖΙΝΑ ,ΤΡΙΑ ΥΠΝΟΔΩΜΑΤΙΑ, ΔΥΟ ΜΠΑΝΙΑ, ΑΠΟΘΗΚΕΥΤΙΚΟ ΧΩΡΟ, & ΟΙΚΟΔΟΜΕΙΤΑΙ ΜΕΣΑ ΣΕ ΟΙΚΟΠΕΔΟ 900 Τ.Μ.

ΜΕ ΟΡΙΟ ΤΟΝ ΑΙΓΙΑΛΟ...

ΑΞΙΑ 80.000.000 ΔΡΧ - 243.776,2 €

ΑΠΟΚΛΕΙΣΤΙΚΗ ΔΙΑΘΕΣΗ
Πληροφορίες

Εθνικής Αντίστασης 83 (πρώην Άννης Μαρίας) δίπλα στην ALPHA BANK
Τηλ. 02410 73819,74917 ΚΙΝ. 0944/374546, 0945/292030 FAX 02410 38641

ΙΩΑΝΝΗΣ & ΜΙΧΑΛΗΣ ΕΥΣΤΑΘΙΟΥ

ΕΥΡΩΚΤΗΜΑΤΙΚΗ
Η ακίνητη αξία σας

ΤΩΡΑ ΚΑΙ ΣΤΗ ΡΟΔΟ

ΥΠΗΡΕΣΙΑ ΠΡΟΜΗΘΕΙΑΣ ΠΡΟΣΩΠΙΚΟΥ ΟΙΚΙΑΚΗΣ ΒΟΗΘΕΙΑΣ.

HOME CARE. (ΛΑΤΖΙΕΡΕΣ, ΚΑΜΑΡΙΕΡΕΣ, ΝΟΣΟΚΟΜΕΣ, ΣΥΝΟΔΟΥΣ ΓΙΑ ΗΛΙΚΙΩΜΕΝΟΥΣ ΚΑΙ ΑΤΟΜΑ ΜΕ ΕΙΔΙΚΕΣ ΑΝΑΓΚΕΣ, ΟΙΚΙΑΚΕΣ ΒΟΗΘΟΥΣ, ΜΠΕΪΜΠΥ ΣΙΤΕΡ, ΚΑΘΑΡΙΣΤΡΙΕΣ Κ.ΛΠ.). ΟΛΟΚΛΗΡΩΜΕΝΗ ΦΡΟΝΤΙΔΑ ΓΙΑ ΤΟ ΣΠΙΤΙ ΚΑΙ ΚΑΘΕ ΕΠΙΧΕΙΡΗΣΗ. ΜΗΤΡΟΠΟΛΕΩΣ 114.

ΤΗΛ. 23478 ΩΡΕΣ 9.00-14.00 ΚΑΙ 18.00-21.00 ΚΑΙ ΣΤΟ 0972220890

ΤΑ ΜΟΝΑΔΙΚΑ Βιολογικά Ταπητοκαθαριστήρια Ρόδου

ΚΛΕΟΠΑΤΡΑ & EURO CLEAN CENTER

Εμπιστευθείτε τον καθαρισμό και φύλαξη των ταπήτων στα καθαριστήρια μας

- *Προσφέρουμε άψογο και έμπειρο Βιολογικό Καθαρισμό Ταπήτων*
- *Στεγνό καθαρισμό χειροποίητων χαλιών*
- *Επιτόπου καθαρισμό σε σαλόνια-μοκέτες*
- *Ειδικός καθαρισμός παπλώματα-φλοκάτες*
- *Επισκευές σε όλους τους τύπους ταπήτων*

"Η φύλαξη είναι δωρεάν" για όλο τον χρόνο. παραλαβή-παράδοση κατ' οίκον σε όλη τη Ρόδο.

Υπεύθυνος: **Κουφαλλάκης Σταύρος**
Τηλ. 0241-51996, 0945793626 fax 51322

ΠΡ42631

ΤΕΧΝΙΚΟ ΓΡΑΦΕΙΟ ΑΝΑΣΤΑΣΗΣ ΒΑΡΕΛΗΣ

ΑΡΧΙΤΕΚΤΟΝΑΣ

Αναλαμβάνει:
-- Οικοδομικές άδειες
- Μελέτες
- Επιβλέψεις
- Κατασκευές οικοδομικών έργων
- Την υποβολή δικαιολογητικών στην **ΔΕΥΑΡ**

για την σύνδεσή σας με το **ΑΠΟΧΕΤΕΥΤΙΚΟ ΔΙΚΤΥΟ**

Αμεση εξυπηρέτηση
Καλή δουλειά
Οικονομικές λύσεις

για κάθε πληροφορία σας:
ΓΡΑΦΕΙΟ:
Μαδρίτης 20, Ρόδος
Τηλ. 0241-0-61502
κιν. 0977-305126

ΠΡ43099

ΑΠΟΦΡΑΞΕΙΣ

ΔΩΔΕΚΑΝΗΣΙΑΚΕΣ ΑΠΟΦΡΑΞΕΙΣ



"ΚΟΛΟΣΣΟΣ"

ΑΠΟΦΡΑΞΕΙΣ ΚΑΘΑΡΙΣΜΟΙ ΑΠΟΧΕΤΕΥΣΕΩΝ & ΒΟΘΡΩΝ



Αναλαμβάνουμε πάσης φύσεως αποφράξεις οποιουδήποτε μήκους και πλάτους
Αναλαμβάνουμε καθαρισμούς αποχετευτικών αγωγών ΔΗΜΩΝ, ΞΕΝ/ΧΕΙΩΝ στρατιωτικών μονάδων ΣΠΙΤΙΩΝ, ΠΟΛΥΚΑΤΟΙΚΙΩΝ καθώς και καθαρισμούς βιολογικών μονάδων με μηχάνημα υψηλής πιέσεως σε όλη την Δωδ/σο

Κ. ΠΗΔΙΑΚΗΣ - Π. ΚΑΣΕΡΗΣ
Πληρ. τηλ. 47915-91881, κιν. 0944/325234 και 0977/717048

προσφορες

συνέχεια από την προηγούμενη

ΑΝΑΛΑΜΒΑΝΩ να φροντίζω ηλικιωμένους και παιδιά. Πληρ. τηλ. 02410/36138. AP44516

ΕΛΑΙΟΧΡΩΜΑΤΙΣΜΟΙ. ΑΝΑΛΑΜΒΑΝΟΥΜΕ ΠΑΝΤΟΣ ΕΙΔΟΥΣ ΕΛΑΙΟΧΡΩΜΑΤΙΣΜΟΥΣ ΣΕ ΠΟΛΥ ΛΟΓΙΚΕΣ ΤΙΜΕΣ. ΠΛΗΡ. ΤΗΛ. 93677,0936360327 ΧΠΡ1561

ΝΕΟΣ που γνωρίζει καλά την τέχνη του σιδερά-αλουμινά **ζητά** ανάλογη εργασία. Πληρ. τηλ. 0946/403621. AP43953

ΚΥΡΙΑ, αναλαμβάνει να φροντίζει ηλικιωμένους. Πληρ. τηλ. 33531-36138. AP43822

Cleaning Pro

πλένουμε & φυλάμε:



- ΧΑΛΙΑ - ΜΟΚΕΤΕΣ - ΦΛΟΚΑΤΕΣ
- ΠΑΠΛΩΜΑΤΑ - ΚΟΥΒΕΡΤΕΣ

Τηλ: 02410 60585

ΝΕΕΣ ΕΓΚΑΤ/ΣΕΙΣ: ΝΙΚΗΦ. ΒΡΕΤΤΑΚΟΥ - ΑΣΓΟΥΡΟΥ

ΑΠΟΦΡΑΞΕΙΣ-ΚΑΘΑΡΙΣΜΟΙ





ΑΠΟΦΡΑΞΕΙΣ
ΚΑΘΑΡΙΣΜΟΙ
ΣΥΝΤΗΡΗΣΕΙΣ
ΑΠΟΧΕΤΕΥΣΕΩΝ-ΕΠΙΦΑΝΕΙΩΝ-ΚΤΙΡΙΩΝ-ΠΛΟΙΩΝ-ΒΙΟΛΟΓΙΚΩΝ

Αναλαμβάνουμε ξενοδοχεία, Δήμους, πολ/κίες κ.λπ. Αντληση πετρελαιοειδών από πλοία καθώς και λιποσυλλεκτών και βιολογικών. ΜΕ ΜΟΝΑΔΙΚΑ ΣΕ ΥΨΟΣ ΠΙΕΣΗΣ ΚΑΙ ΑΝΑΡΡΟΦΗΣΗΣ. ΥΠΕΡΣΥΓΧΡΟΝΑ ΜΗΧΑΝΗΜΑΤΑ ΥΔΡΟΒΟΛΗΣ ΣΕ ΟΛΗ ΤΗ ΔΩΔΕΚΑΝΗΣΟ

ΟΛΟ ΤΟ 24ωρο
ΒΑΡΔΕΛΛΗ Μ. -ΚΡΑΣΟΠΟΥΛΟΣ Δ. Ο.Ε.
Τηλ. 35555, Fax: 96516, Κιν. 0944/395999
e-mail:metropontikas@excite.com.
ΣΤΙΣ ΠΙΟ ΧΑΜΗΛΕΣ ΤΙΜΕΣ

ΔΩΣΕ ΣΤΥΛ ΣΤΟ ΚΙΝΗΤΟ ΣΟΥ

NEO 5.000 ΛΟΓΟΤΥΠΑ ΚΑΙ ΜΕΛΩΔΙΕΣ για ένα κινητό μοδάτο!
www.rollingtones.gr

LOGOS-ΛΟΓΟΤΥΠΑ

10100134	10250031	11550040	11550064	10450013	10750246	10450093
10750023	11300053	11550014	11400144	10150041	10750143	10100163
10150170	10100058	11400150	10800084	11500018	10450060	10100336
10850015	10800024	ΕΙΚΟΝΟΜΗΝΥΜΑΤΑ				
10750042	11000032	30700019	30700045	31000020	30100161	31000043

RINGTONES-ΜΕΛΩΔΙΕΣ

ΕΛΛΗΝΙΚΕΣ ΕΠΙΤΥΧΙΕΣ
60600004 Αντίζελα Δημητρίου - Μαύρη λίστα
60600017 Νίκος Κουρκούλης - Τόσα δειλινά
60600029 Γιάννης Πλούταρχος - Υπήρχαν όρκοι
60600036 Νότης Σφακιανάκης - Μετανοιώνω
60600019 Λάμπης Λιβιεράτος - Λάμπεις
60600010 Στέλλα Γεωργιάδου - Εχω κακό σκοπό
60600027 Γιάννης Πλούταρχος - Φυσάει πολύ
60600025 Λευτέρης Πανταζής - Με σένα
60600049 Αννα Βίσση - Κραυγή
60600047 Δέσποινα Βανδή - Υποφέρω
60100012 Εθνικός Υμνος

TOP ΣΕ ΖΗΤΗΣΗ ΣΤΗΝ ΕΥΡΩΠΗ
60500006 Angel - Shaggy
60500008 Butterfly - Crazytown
60500004 It's raining men - Geri Halliwell
60500032 Thank you - Dido
60500031 Supergirl - Reamonn

Τα πιό καυτά λογοκριμένα ερωτικά λογότυπα βρίσκονται στους κωδικούς: 11200053, 11200072, 11200073, 11200074, 11200082, 11200085, 11200124, 11200128, 11200132, 11200133, 11200135, 11200139, 11200143, 11200144, 11200147.
Ερωτικά εικονομηνύματα στους κωδικούς: 31000008, 31000016, 31000019, 31000035, 31000036, 31000044, 31000045, 31000046, 31000049, 31000053, 31000055, 31000061, 31000063.

1. Διάλεξε το Logo ή το Ringtone που σου ταιριάζει.
2. Κάλεσε τη γραμμή παραγγελίας.
3. Ακολούθησε τις οδηγίες και όταν σου ζητηθεί βάλε τον διψήφιο κωδικό.
4. Το Logo ή το Ringtone θα σταλεί στο κινητό σου.

...κάλεσε από το σταθερό σου τηλέφωνο
090 214 507

Για περισσότερα Logos και Ringtones ρίξε μια ματιά στο internet site: www.rollingtones.gr
Lexitel 86 δρχ./15", € 0,25/15" + Φ.Π.Α. Τ.Φ. 31730

Διαθέσιμα λογότυπα για NOKIA 3210-3310-3330-3110-6130-6150-6210-6250-7110-8210-8850-8890-9110-9110i. Μελωδίες για NOKIA, MOTOROLA, SAGEM. Περισσότερες πληροφορίες για τα κινητά τα οποία υποστηρίζουν λογότυπα και εικονομηνύματα στο www.rollingtones.gr

---

ΕΡΓΟΛΑΒΟΣ ΜΑΣΤΟΡΑΣ ΚΩΝΣΤΑΝΤΙΝΟΣ

ΤΙΜΕΣ ΛΟΓΙΚΕΣ

αναλαμβάνω γενικές κατασκευές κτιρίων, αναπαλαιώσεις, σοβατίσματα, χτισίματα, γκρεμίσματα βαψίματα, μάρμαρα, γιαλίσματα, πλακάκια, περιφράξεις οικοπέδων, κατασκευές, μελέτες για σοφίτες, ξυλοκατασκευές, τοποθέτηση κεραμίδια.

ΓΙΑ ΟΛΗ ΤΗ ΔΩΔΕΚΑΝΗΣΟ
Πληρ. τηλ. 27255, 0944-823925 όλο το 24ωρο

ΠΡ43390

ΑΓΡΟΤΙΚΕΣ ΕΡΓΑΣΙΕΣ,

εκτελούνται με τρακτέρ (μονόυνο)

Πληρ. στο τηλ. 0945/403862

ΠΡ44358

ΣΥΝΤΗΡΗΣΕΙΣ ΚΟΥΦΩΜΑΤΩΝ ΑΛΟΥΜΙΝΙΟΥ

Εχετε πρόβλημα με τα κουφώματα σπιτιού ή της επιχείρησής σας; Το ειδικό συνεργείο μας αναλαμβάνει τις συντηρήσεις κουφωμάτων αλουμινίου υπεύθυνα και σε λογικές τιμές.

25ετή πείρα

Πληρ. τηλ. 90618 κ. Αλέκος

ΧΠΡ411

"ΑΠΟΦΡΑΞΕΙΣ" "Η ΜΑΡΙΑ"

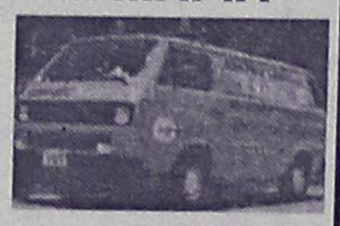

ΑΠΟΦΡΑΞΕΙΣ ΠΑΝΤΟΣ ΤΥΠΟΥ ΑΠΟΧΕΤΕΥΣΕΩΝ
ΞΕΝ/ΩΝ, ΕΣΤ/ΩΝ ΣΤΡΑΤΟΠΕΔΩΝ ΠΟΛ/ΚΙΩΝ ΟΙΚΙΩΝ ΜΕ ΜΗΧΑΝΗΜΑ ΥΨΗΛΗΣ ΠΙΕΣΕΩΣ ΥΔΡΟΒΟΛΗΣ
ΑΜΕΣΗ ΕΞΥΠΗΡΕΤΗΣΗ ΟΛΟ ΤΟ 24ΩΡΟ
Πληρ. τηλ. 94750 και 0241-35555, 0977/257441.

"ΑΜΕΣΟΣ" ΚΕΝΤΡΟ ΕΡΓΑΣΙΑ

ΧΑΜΗΛΟΜΙΣΘΕΣ ΕΛΛΗΝΟΡΩΣΟΠΟΝΤΙΕΣ ΕΛΛΗΝΟΒΟΥΛΓΑΡΕΣ, ΟΙΚΟΝΟΣΟΚΟΜΕΣ, ΟΙΚΟ ΚΑΘΑΡΙΣΤΡΙΕΣ, ΒΡΕΦΟ ΝΗΠΙΑΓΩΓΟΥΣ, ΛΑΤΖΕΡ ΜΑΓΕΙΡΙΣΣΕΣ, ΞΕΝΟΔΟ ΧΟΥΠΑΛΛΗΛΟΥΣ, ΣΥΝΟ ΔΟΥΣ ΗΛΙΚΙΩΜΕΝΩΝ, ΖΕΥΓΑΡΙΑ ΑΛΛΟΔΑΠΩΝ ΑΓΡΟΤΙΚΩΝ ΕΡΓΑΣΙΩΝ
ΑΠΟΣΤΕΛΟΥΜΕ ΑΥΘΗΜΕΡΟΝ. ΣΑΒΒΑΤΟΚΥΡΙΑΚΑ ΕΡΓΑΖΟΜΑΣΤΕ
Πληρ. τηλ. 010-5243508, 010-524356 Fax: 010-5241634

ΠΡ4346

ΑΓΟΡΑΖΩ

ΧΡΥΣΑΦΙΚΑ ΚΟΣΜΗΜΑΤΑ ΝΟΜΙΣΜΑΤΑ ΧΡΥΣΑ ΔΟΝΤΙΑ ΜΕΤΟΧΕΣ ΩΡΟΛΟΓΙΑ ΑΝΤΙΚΕΣ

Δάνεια επί ενεχύρο

«ΜΠΑΜΠΗΣ»
Δημ. Θεοδωράκη 15 (1ος όροφος) ΡΟΔΟΣ

ΧΠΡ40

ΤΕΧΝΙΚΟ ΓΡΑΦΕΙΟ

Αναλαμβάνει
- Μελέτες για σύνδεση οικοδομών με το **αποχετευτικό δίκτυο Δ.Ε.Υ.Α.Ρ.**
- Αδειες λειτουργίας καταστημάτων
- Ηλεκτροδοτήσεις κτιρίων.

Υπεύθυνος: **Μιχάλης Μαυρομάγουλος**
Αρχιτέκτονας Μηχανικός
Στεφάνου Καζούλη 14 Ρόδος
Τηλ. 0241-27040, κιν. 0974041051

ΧΠΡ411

ΤΑΠΗΤΟΚΑΘΑΡΙΣΤΗΡΙΟ ART CLEAN EXPRESS

Αναλαμβάνουμε υπεύθυνα:
- ✓ Ξηρό καθαρισμό
- ✓ Πλύσιμο-απολύμανση
- ✓ Φύλαξη
- ✓ Επιδιόρθωση ταπήτων
- ✓ Αδιαβροχοποιήσεις

Ειδικός καθαρισμός μεταξωτών και χειροποίητων χαλιών
Παραλαβή-παράδοση κατ' οίκον
Εγγυημένη συνεργασία
Επί τόπου καθαρισμοί μοκετών-σαλονιών
Τηλ. 94815, κιν. 0944 350247, 0800400400
Τηλ. χωρίς χρέωση
Με την υπογραφή Αλαφάκης

ΡΕΠΟΡΤΑΖ

Σύνεση απέναντι στην βία!

- *ΚΑΝΟΝΙΚΑ ΔΙΕΞΑΓΟΝΤΑΙ ΤΟ ΣΑΒΒΑΤΟΚΥΡΙΑΚΟ ΤΑ ΤΟΠΙΚΑ ΠΡΩΤΑΘΛΗΜΑΤΑ. ΕΠΣΔ ΚΑΙ ΣΔΠΔ ΑΚΟΛΟΥΘΟΥΝ ΚΟΙΝΗ ΓΡΑΜΜΗ*
- *ΛΙΓΟΙ ΗΤΑΝ ΟΙ ΔΙΑΙΤΗΤΕΣ ΠΟΥ ΠΗΓΑΝ ΣΤΗΝ ΧΘΕΣΙΝΗ ΕΚΤΑΚΤΗ ΣΥΓΚΕΝΤΡΩΣΗ ΤΟΥ ΣΥΝΔΕΣΜΟΥ. ΤΟΥΣ ΚΑΛΥΠΤΕΙ Η ΑΠΟΦΑΣΗ ΤΗΣ ΕΠΣΔ, ΠΕΡΙΜΕΝΟΥΝ ΤΗΝ ΠΑΡΑΔΕΙΓΜΑΤΙΚΗ ΤΙΜΩΡΙΑ ΤΟΥ ΑΕΡΑ*
- *ΔΙΑΙΤΗΤΕΣ ΑΠΟ ΑΛΛΟΥΣ ΣΥΝΔΕΣΜΟΥΣ ΤΗΣ ΧΩΡΑΣ ΘΑ ΔΙΕΥΘΥΝΟΥΝ ΤΑ ΕΝΤΟΣ ΕΔΡΑΣ ΠΑΙΧΝΙΔΙΑ ΤΩΝ ΑΤΑΚΤΩΝ ΣΩΜΑΤΕΙΩΝ ΜΕ ΑΠΟΤΕΛΕΣΜΑ ΚΑΙ ΤΗΝ ΟΙΚΟΝΟΜΙΚΗ ΘΗΛΕΙΑ!*

Το μεγαλύτερο δυνατό βήμα για τη σωτηρία των τοπικών πρωταθλημάτων της φετινής αγωνιστικής περιόδου έκαναν χθες από κοινού ο Σύνδεσμος Διαιτητών Ποδοσφαίρου και η Ενωση Ποδοσφαιρικών Σωματείων Δωδεκανήσου και τώρα, πλέον, η μοναδική πιθανότητα να τιναχθεί η σεζόν στον αέρα, αναφέρεται στην περίπτωση που ο ΣΔΠΔ δεν μείνει ικανοποιημένος από το ύψος της ποινής που θα επιβληθεί στον ΑΕΡΑ στη συνεδρίαση της ΕΠΣΔ την επόμενη Τετάρτη. Πρόκειται, πάντως, για μία μάλλον τυπική επιφύλαξη, καθώς ναι μεν το Διοικητικό Συμβούλιο της Ενωσης δεν είναι δυνατόν να βγει επίσημα (ούτε καν ανεπίσημα) και να κάνει λόγο για το ύψος της ποινής πριν ακούσει την απολογία του ΑΕΡΑ και πριν η ίδια συνεδριάσει, ωστόσο, όπως αναφέρουν οι πληροφορίες και άφησαν να εννοηθεί τόσο οι άνθρωποι της ΕΠΣΔ, όσο και τα μέλη του Δ.Σ. του Συνδέσμου, η τιμωρία του σωματείου θα είναι παραδειγματική και θα ικανοποιήσει κυρίως τους εν ενεργεία διαιτητές.

ΦΡΕΝΟ Η ΜΗ ΑΠΑΡΤΙΑ

Ακόμα και να ήθελαν οι εν ενεργεία διαιτητές να τραβήξουν το σχοινί στα άκρα και να προχωρήσουν σε αποχή από τη συνέχεια των πρωταθλημάτων, μάλλον δεν θα μπορούσαν να το πράξουν, καθώς στη χθεσινή έκτακτη συγκέντρωσή τους συγκεντρώθηκαν πολύ λίγοι για να μπορούσαν να λάβουν τόσο κρίσιμη απόφαση.

Αν και είχαν ειδοποιηθεί μέσω του Τύπου, αλλά και τηλεφωνικά, τουλάχιστον δέκα επικοινώνησαν με τον πρόεδρο **Δημήτρη Κάπρο** και τον ενημέρωσαν πως ασθενούν, ενώ δεν προσήλθαν πολλοί ακόμα, γεγονός που γεννά απορίες όταν έπρεπε να συζητηθεί ένα τόσο σοβαρό θέμα.

Από εκεί και πέρα και όπως ακριβώς αναμενόταν, στην συγκέντρωση έδωσαν το παρόν ο πρόεδρος της ΕΠΣΔ, **Κλεόβουλος Χατζηγεωργίου**, ο αρχιδιαιτητής **Παντελής Αργυρίου,** αλλά και ο πρώην αρχιδιαιτητής **Ορέστης Παυλίδης.**

Επί της ουσίας, οι θέσεις του εκπροσώπου της Ενωσης και της διοίκησης του Συνδέσμου ήταν κοινές και έγινε προσπάθεια να μεταφερθούν με επιτυχές αποτέλεσμα στους παραβρισκόμενους εν ενεργεία διαιτητές, με σκοπό να διασφαλιστεί η ομαλή συνέχεια των πρωταθλημάτων. Αφού ο **Χατζηγεωργίου** ενημέρωσε τους διαιτητές για την απόφαση της ΕΠΣΔ περί εξοντωτικής τιμωρίας σωματείων και ποδοσφαιριστών σε περίπτωση ξυλοδαρμού διαιτητή (ένας χρόνος αποκλεισμού στο σωματείο καΐ οριστική διαγραφή από τα μητρώα της ΕΠΟ του ποδοσφαιριστή), ο κ. **Κάπρος** ανέλαβε να πείσει βασιζόμενος σε δύο βασικά επιχειρήματα για την αναγκαιότητα να συνεχίσουν να προσφέρουν οι διαιτητές μέσα στους αγωνιστικούς χώρους.

Οπως τόνισε, το να κατέβουν τα "ρολά" θα προκαλούσε ανεπανόρθωτη ζημιά στους αξιολογημένους διαιτητές καθώς και στον ίδιο τον Σύνδεσμο που θα έμενε χωρίς εκπροσώπηση στους πίνακες, ενώ παράλληλα θα έφερνε σε δυσχερέστατη θέση τα υγιή και ήσυχα σωματεία, που δεν φταίνε σε τίποτα. "Ποτέ ένας Σύνδεσμος δεν κατεβάζει τα ρολά. Οταν απειλήσαμε πως θα το κάνουμε, το είπαμε για να πιεστεί η ΕΠΣΔ και να λάβει την απόφαση που έλαβε", υπογράμμισε ο πρόεδρος της ΣΔΠΔ. Μάλιστα απευθυνόμενος προς τους διαιτητές, ο αρχιδιαιτητής **Παντελής Αργυρίου** (με την θέση του συμφώνησε την ίδια στιγμή και ο **Ορέστης Παυλίδης**), υπογράμμισε πως "ξεχνάμε το θέμα γι' αυτήν την εβδομάδα. Αν δεν μας ικανοποιεί η απόφαση που θα λάβει η ΕΠΣΔ την Τετάρτη, η απόφαση θα είναι αποκλειστικά δική σας και δεν θα μπορέσουμε να σας πούμε τίποτα".

Εν ολίγοις, ο ΣΔΠΔ είναι ικανοποιημένος από την χθεσινή απόφαση της ΕΠΣΔ, την οποία ο ίδιος ενισχύει με μία δική του παράλληλη απόφαση που θα εγκριθεί και θα αποκτήσει επίσημο χαρακτήρα στην επόμενη συγκέντρωσή του. Μία απόφαση, την οποία κατά δήλωση του **Κλεόβουλου Χατζηγεωργίου** στηρίζει ανεπιφύλακτα και η ΕΠΣΔ. Σε περίπτωση ξυλοδαρμού, λοιπόν, οι διαιτητές δεν θα διαιτητεύσουν ξανά κανένα εντός έδρας παιχνίδι της υπεύθυνης ομάδας, για την τρέχουσα περίοδο, ενώ αν το επεισόδιο σημειωθεί στις τελευταίες αγωνιστικές, το μέτρο θα εφαρμοστεί σε ολόκληρη την επόμενη περίοδο.

Πρακτικά αυτό σημαίνει πως για να καλυφθεί διαιτητικά το παιχνίδι, η ΕΠΣΔ θα πρέπει να απευθύνεται στην ΚΕΔ και να ζητάει τον ορισμό διαιτητών άλλων Συνδέσμων, αφού η ίδια η ΕΠΣΔ εγγυάται στον ΣΔΠΔ πως θα φροντίσει να μην προχωρήσει η ΚΕΔ στην αξιολόγηση του αγώνα, με αποτέλεσμα αυτός να διεξάγεται υποχρεωτικά με αξιολογημένους δωδεκανήσιους διαιτητές. Απλούστατα, τα έξοδα της μετακίνησης των διαιτητών από ξένους Συνδέσμους, θα τα αναλαμβάνει το σωματείο, κάτι που είναι δυσβάσταχτο και ουσιαστικά οδηγεί το σύλλογο σε αφανισμό.

Το ερχόμενο Σαββατοκύριακο, λοιπόν, τα πρωταθλήματα συνεχίζονται κανονικά. Από εκεί και πέρα, ο μοναδικός διαιτητής που δήλωσε κώλυμα σε ένδειξη συμπαράστασης στον **Χριστόδουλο Τατά** είναι ο **Παπανικολάου.**

Οσο, δε για τον ίδιο τον **Τατά**, εξέφρασε την πρόθεσή του να μην ξανασφυρίξει για ένα μεγάλο χρονικό διάστημα, παρά τις προσπάθειες του **Δημήτρη Κάπρου** αλλά και του **Παντελή Αργυρίου** να τον μεταπείσουν!

Ψηφίστηκε η πρόταση "Κλεό"

- *Αποκλεισμός ενός χρόνου στο επόμενο σωματείο που θα τολμήσει "ν' ακουμπήσει" διαιτητή, και διαγραφή ποδοσφαιριστή σε παρόμοια ενέργεια*
- *Διαφώνησε έντονα στην πρόταση ο Γιάννης Κάτρης που δήλωσε πως οι διαιτητές θα γίνουν "χουντικοί"*

Με ψήφους 9-1 πέρασε η πρόταση του προέδρου της ΕΠΣΔ **Κλεόβουλου Χατζηγεωργίου** από το Δ.Σ. χθες όσον αφορά το θέμα επεισοδίων στο γήπεδο. Η πρόταση που στηρίζεται στο άρθρο 30 του ΚΑΠ προτείνει αποκλεισμό ενός χρόνου από πρωτάθλημα και κύπελλο σε σωματείο που είναι υπεύθυνο σε γενικευμένα επεισόδια κατά διαιτητή. Επίσης ποδοσφαιριστής που χτυπήσει διαιτητή θα διαγράφεται από τα μητρώα της Ενωσης.

Οι αποφάσεις της ΕΠΣΔ για τραβηγμένα επεισόδια θα παίρνονται ύστερα από συλλογή όλων των στοιχείων.

Σ' αυτή την πρόταση ο μόνος που διαφώνησε ήταν ο **Γιάννης Κάτρης** που μίλησε για διάλυση των σωματείων εάν εφαρμοσθεί αυτό το μέτρο. Μάλιστα δήλωσε πως οι διαιτητές θα γίνουν "χουντικοί" και θα μπορούν να βγάζουν πρωταθλητή όποια ομάδα θέλουν αυτοί.

Η τοποθέτησή του αυτή και τα λόγια που ξεστόμισε, τον έφεραν σε έντονη αντιπαράθεση με τον νέο αρχιδιαιτητή **Παντελή Αργυρίου** ο οποίος, θεώρησε αυτόν τον χαρακτηρισμό πολύ προσβλητικό για τον σύνδεσμο.

Pellos Travel

ΚΩΝΣΤΑΝΤΙΝΟΥΠΟΛΗ ΚΥΡΙΑΚΗ ΤΗΣ ΟΡΘΟΔΟΞΙΑΣ
6ΗΜΕΡΗ ΕΚΔΡΟΜΗ

ΡΟΔΟΣ – ΜΑΡΜΑΡΙΣ – ΕΦΕΣΣΟΣ – ΣΜΥΡΝΗ – ΠΡΟΥΣΑ – ΚΩΝΣΤΑΝΤΙΝΟΥΠΟΛΗ – ΠΡΙΓΚΗΠΟΝΝΗΣΑ – ΚΡΟΥΑΖΙΕΡΑ ΘΑΛΑΣΣΑ ΤΟΥ ΜΑΡΜΑΡΑ – ΣΜΥΡΝΗ – ΜΑΡΜΑΡΙΣ – ΡΟΔΟΣ

Από 22/03/02-27/03/02

- **ΠΑΡΑΣΚΕΥΗ 22/03:** Αναχώρηση Ρόδο για Μαρμαρίς. Αφιξη στο Μαρμαρίς. Επιβίβαση σε πούλμαν και αναχώρηση για Εφεσσο. Αφιξη στην Εφεσσο (Ξενάγηση - Αρχαιολογικοί χώροι). Αναχώρηση και άφιξη στη Σμύρνη. Τακτοποίηση στο Ξ/Δ. Δείπνο. Διαν/ση.
- **ΣΑΒΒΑΤΟ 23/03:** Πρωινό στο Ξ/Δ. Αναχώρηση για Προύσα. Αφιξη στην πόλη της Προύσας το μεσημέρι. Ψώνια στην αγορά της Προύσας που φημίζεται για τα μεταξωτά της. Το απόγευμα αναχώρηση για Κωνσταντινούπολη. Αφιξη στην Κωνσταντινούπολη το βράδυ. Τακτοποίηση σε Ξ/Δ. Δείπνο. Διαν/ση.
- **ΚΥΡΙΑΚΗ 24/03:** Πρωινό στο Ξ/Δ. Επίσκεψη στην Αγία Σοφία-Μπλε Τζαμί - Υδραγωγείο Ιουστινιανού. Επίσκεψη στο Φανάρι (Ορθόδοξο Πατριαρχείο) - Παναγία Βλαχερνών - Παναγία Μπαλουκλή. Απόγευμα ελεύθερο για ψώνια. Δείπνο στο Ξ/Δ. Διανυκτέρευση.
- **ΔΕΥΤΕΡΑ 25/03:** Πρωινό στο Ξ/Δ. Ελεύθερη μέρα για ψώνια. Πριγκηπόννησα - Χάλκη. Απόγευμα φαγητό. Βράδυ προαιρετική διασκέδαση με Oriental show. Δείπνο. Διανυκτέρευση.
- **ΤΡΙΤΗ 26/03:** Πρωινό στο Ξ/Δ. Κρουαζιέρα θάλασσα του Μαρμαρά. Αναχώρηση για Σμύρνη. Αφιξη στη Σμύρνη το απόγευμα. Επίσκεψη στην αγορά για ψώνια. Τακτοποίηση στο Ξ/Δ. Δείπνο. Διαν/ση.
- **ΤΕΤΑΡΤΗ 27/03:** Πρωινό στο Ξ/Δ. Επιβίβαση σε πούλμαν και αναχώρηση για Μαρμαρίς. Αφιξη στο Μαρμαρίς. Ελεύθερος χρόνος για ψώνια. Αναχώρηση για Ρόδο. Αφιξη στη Ρόδο. Τέλος εκδρομής.

Στην εκδρομή ΠΕΡΙΛΑΜΒΑΝΟΝΤΑΙ:

*•1. Εισιτήρια πλοίου Ρόδος - Μαρμαρίς - Ρόδος • 2. Ξεναγήσεις-Ξεναγήσεις • 3. Μεταφορές με κλιματιζόμενα πούλμαν • 4. Ξ/Δ με πρωινό - Φαγητό 3*** • 5. Συνοδός γραφείου • 6. Ταξιδιωτική ασφάλεια • Ταξιδιωτική τσάντα*

ΤΙΜΗ ΚΑΤ' ΑΤΟΜΟ δρχ. 109.000 ή σε Euro 319.90

ΠΕΡΙΛΑΜΒΑΝΟΝΤΑΙ Φόροι Εισόδου - Εξόδου

ΔΕΝ ΠΕΡΙΛΑΜΒΑΝΟΝΤΑΙ: Εισιτήρια κρουαζιέρας Μαρμαρά - Πριγκηπόννησα - Αρχαιολογικοί χώροι

Για περισσότερες πληροφορίες και κρατήσεις:

Pellos Travel

ΛΕΩΦΟΡΟΣ ΚΑΛΛΙΘΕΑΣ 125, ΦΑΛΗΡΑΚΙ ΡΟΔΟΣ

ΤΗΛ.: 0241 0 87615, 86298 • Fax: 0241 0 87616

Website: www.pellostravel.gr & www.ps-rhodes.com

E-mail: pellostravel@hellasnet.gr



Delta

ΔΙΑΜΑΝΤΕ ΕΡΓΑΛΕΙΑ

6ο χλμ.Ρόδου Λίνδου

Συγκρότημα Μανουσέλη



ΚΟΦΤΗ ΧΕΙΡΟΣ

ΔΙΑΤΡΗΤΙΚΑ

ΔΙΑΜΑΝΤΟΤΡΥΠΟΤΕΧΝΙΚΗ ΡΟΔΟΥ

ΑΔΑΜΑΝΤΟΦΟΡΟΙ ΔΙΣΚΟΙ ΚΟΠΗΣ ΓΙΑ ΓΡΑΝΙΤΗ, ΜΑΡΜΑΡΟ ΤΟΥΒΛΟ κ.τ.λ.





ΑΡΜΟΚΟΦΤΕΣ

ΤΡΥΠΑΜΕ

ΚΟΒΟΥΜΕ

ΣΠΑΜΕ



ΧΩΡΙΣ ΣΚΟΝΕΣ

ΡΩΓΜΕΣ

ΜΕΡΕΜΕΤΙΑ

ΠΩΛΗΣΕΙΣ

&

ΕΚΤΕΛΕΣΕΙΣ ΕΡΓΑΣΙΩΝ

Η ΠΟΛΥΧΡΟΝΗ ΜΑΣ ΠΕΙΡΑ ΣΤΟ ΕΞΩΤΕΡΙΚΟ ΜΑΣ ΔΙΝΕΙ ΤΗ ΔΥΝΑΤΟΤΗΤΑ ΝΑ ΒΡΙΣΚΟΥΜΕ ΛΥΣΗ ΕΚΕΙ ΠΟΥ ΟΙ ΑΛΛΟΙ ΣΗΚΩΝΟΥΝ ΤΑ ΧΕΡΙΑ ΨΗΛΑ!

ΤΗΛΕΦΩΝΗΣΤΕ ΜΑΣ

(0241) 69022 - 77986

ΚΙΝΗΤΟ: 0944 380562

ΥΠΕΥΘΥΝΟΣ

Μαρκος Τσεσμετζής

ΟΥΣΙΕΣ

και οινοπνεύματα



ΚΑΛΟ ΧΕΙΜΩΝΑ

με ουσίες

και οινοπνεύματα

Ολες οι κοινωνικές εκδηλώσεις, μέχρι 160 άτομα

ΛΙΝΔΟΥ & ΒΡΥΞΕΛΛΩΝ 211

(πίσω από τη ΔΕΥΑΡ), στο Ροδίνι

ΤΗΛ. 67674 • Κιν. 0937-197602

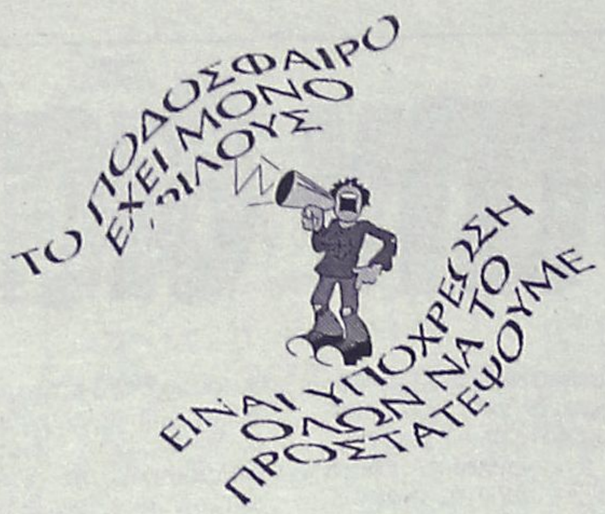

Χωρίς όρια...

Δύο μήνες ο Γιοβάνι

- *Γιατί είχε βρίσει τον προπονητή του Καλυμνιακού, Γλυκοκάλαμο βάσει της έκθεσης του παρατηρητή*
- *Δεκαπέντε ημέρες στον Β. Αθανασίου, ενώ κλήθηκε σε απολογία όπως ήταν αναμενόμενο ο ΑΕΡΑ, ο πρόεδρος του Α. Πέρρος και ο ποδοφαιριστής Ε. Καππάκας*

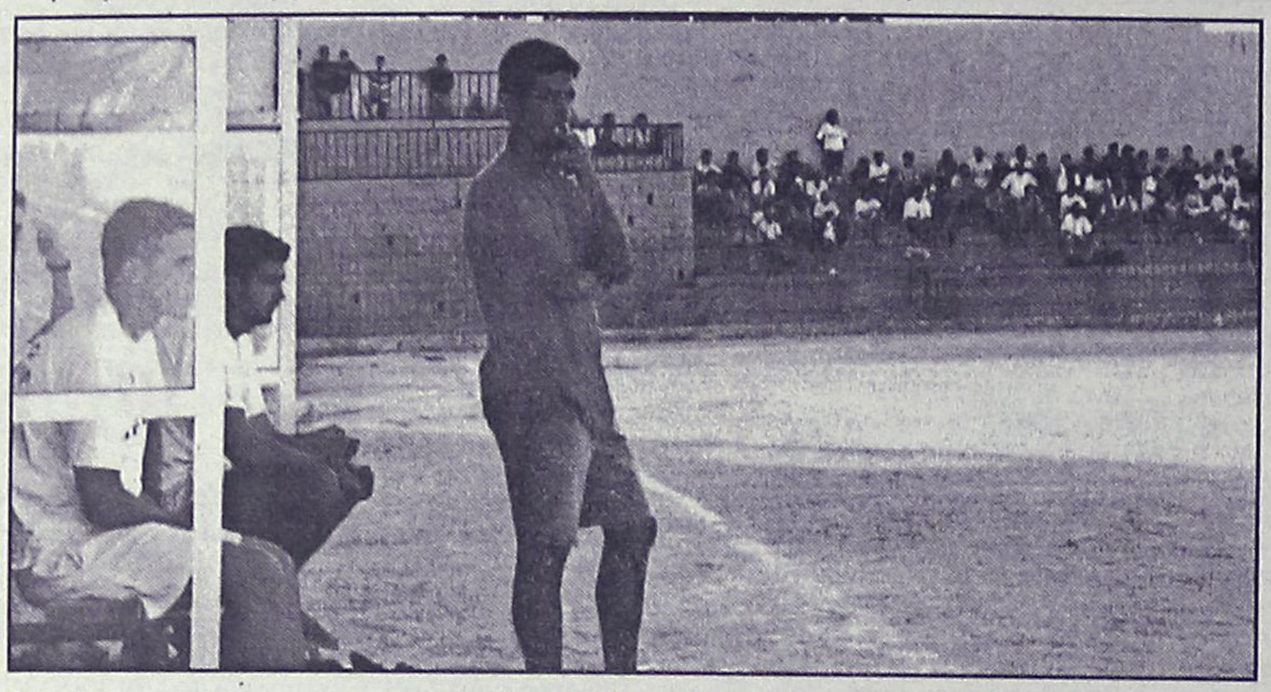

Με δύο μήνες τιμώρησε χθες το Δ.Σ. τη ΕΠΣΔ τον διαιτητή **Ζήσο Γιοβάνι** γιατί σύμφωνα με την έκθεση παρατηρητή του αγώνα Θύελλας - Καλυμνιακού, **Δημήτρη Τσοπανάκη** είχε βρίσει τον προπονητή της φιλοξενούμενης ομάδας, **Μιχάλη Γλυκοκάλαμο.**

Επίσης τιμώρησε τον προπονητή του Ηρακλή Μ. **Βασίλη Αθανασίου** με 15 ημέρες απαγόρευσης εισόδου στους αγωνιστικούς χώρους συνοδευόμενη η τιμωρία με 30 Euro και έγγραφη επίπληξη του σωματείου.

Με 10 ημέρες εκτός αγωνιστικών χώρων θα μείνει και ο προπονητής του Δωριέα, **Παναγιώτης Λούπης** (συν 10 euro πρόστιμο), ενώ στο σωματείο της ΑΕ Κω επιβλήθηκε χρηματικό πρόστιμο 80 Euro για παράπτωμά της στο παιχνίδι με το Διαγόρα.

Χθες επίσης κλήθηκε σε απολογία όπως ήταν αναμενόμενο το σωματείο του ΑΕΡΑ για τα επεισόδια του Σαββάτου στο παιχνίδι με τον Διαγόρα Β., καθώς και ο πρόεδρος του **Α. Πέρρος** και ο ποδοσφαιριστής του **Ευ. Καππάκας.**

Σε απολογία κλήθηκε και ο Φοίβος γιατί φίλαθλοί του στο παιχνίδι με το Διαγόρα πέταξαν μπουκάλι στον αγωνιστικό χώρο, όπως επίσης και ο Νικαγόρας για τον ίδιο λόγο στο παιχνίδι του με τον Αντίμαχο.

Ρεκόρ συμμετοχών

- *Πολλοί οι αναβάτες που έρχονται για τον Πανελλήνιο αγώνα μότο-κρος*

Ρεκόρ συμμετοχών αναμένεται να σημειωθεί στον πανελλήνιο αγώνα μότο κρος, που διοργανώνεται το Σαββατοκύριακο στη Ρόδο! Σύμφωνα με τη διοργανώτρια λέσχη ΑΣΜΑ "ΙΚΑΡΟΣ" Καλυθιών (έχει συνδιοργανωτές το Δήμο Ροδίων - ΔΟΝΑ Ρόδου και το Δήμο Καλλιθέας), στο δεύτερο αγώνα του Πανελληνίου πρωταθλήματος θα συμμετάσχουν πάνω από 65 οδηγοί!

Ο ακριβής αριθμός τους αναμένεται ν' ανακοινωθεί στη συνέντευξη Τύπου, που έχει προγραμματιστεί την Παρασκευή 22/3/2002 στα γραφεία της ΤΕΔΚΔ στις 13.00.

Η μεγάλη προσέλευση των οδηγών οφείλεται πρώτον, στην άρτια οργάνωση και τον προγραμματισμό των διοργανωτών, δεύτερον, στις προσφορές που δίνονται στις διάφορες ομάδες, ιδιαίτερα από τη ΔΑΝΕ SEA LINE και των ΑΣΜΑ "ΙΚΑΡΟΣ" για τη διαμονή τους και τρίτον, στην πίστα της διασταύρωσης Καλυθιών (12ο χλμ. Λεωφ. Ρόδου - Λίνδου), που θεωρείται μια από τις καλύτερες (ίσως η καλύτερη) και δυσκολότερες στη χώρα μας!

Ελπίζοντας ότι ο καιρός θα παραμείνει ανοιξιάτικος, οι διοργανωτές καλούν όλους τους Ροδίτες φιλάθλους να παρακολουθήσουν τους αγώνες, που αναμένεται να είναι συναρπαστικοί, και θεαματικοί λόγω του υψηλού επιπέδου συναγωνισμού που θα έχουν.

Το Σάββατο από τις 11 π.μ. θα γίνονται ελεύθερες και χρονομετρημένες δοκιμές και την Κυριακή, από τις 9 π.μ., θα γίνουν οι αγώνες όλων των κατηγοριών.

Την όλη προσπάθεια στηρίζουν, η ΤΕΔΚΔ, ο ΠΡΟΤΟΥΡ, η ΔΑΝΕ SEA LINE και ο FM PROMOTION.

Αγκαθη

●●● Ψυχραιμία έδειξαν χθες τα καναρίνια και αποφάσισαν να σφυρίξουν το Σαββατοκύριακο. Μπορεί χθες να μην είχαν απαρτία, αλλά όσοι βρέθηκαν εκεί πείσθηκαν να δώσουν μια τελευταία ευκαιρία.

●●● *Οι διαρροές όμως θα υπάρξουν αυτό το Σαββατοκύριακο σε ένδειξη συμπαράστασης του Τατά, ο οποίος μέχρι χθες δήλωνε πως δεν θα ξανασφυρίξει. Ηδη ο Ψινθενός δήλωσε κώλυμα και μερικοί ακόμη δηλώνουν άρρωστοι. Τώρα ο αρχικαναρίνος πως θα βγάλει τα παιχνίδια θα δείξει.*

●●● **Μεγάλο σόου είχαμε ωστόσο στην Κορδιγκτώνος. Ο Δραμουντάνης παίρνοντας το σπαθί του και προβάλλοντας τα στήθη του στάθηκε κοντά στα σωματεία. Διαλύσατε δύο σωματεία και έτσι όπως πάτε δεν θα μείνει κανένα, είπε στο συμβούλιο.**

●●● *Είπε, όμως, και βαριά κουβέντα για τα καναρίνια δυναμιτίζοντας την ατμόσφαιρα, αφού ο αρχικαναρίνος απείλησε να διαλύσει τον σύνδεσμο μη σηκώνοντας τη λέξη "χουντικοί".*

●●● **Η κόντρα αρχιδιαιτητή - Δραμουντάνη υπήρχε από την αρχή της συνεδρίασης, αφού ο παππούς σε κάθε θέμα έπαιρνε αντίθετη θέση όσο αφορούσε κάποιο διαιτητή.**

●●● *Μιλάω εκ πείρας είπε σε κάποια στιγμή και ο αρχικαναρίνος του απάντησε "αμαύρωσες την πείρα σου μ' αυτά που λες σήμερα".*

●●● **Το σίγουρο που βγήκε απ' εκεί είναι πως οι Φαντενοί δεν τη γλιτώνουν τη βαριά τιμωρία. Το ελάχιστο που δίνουν οι μπουκ είναι τουλάχιστον 3 μήνες.**

Ξεκίνησε το τουρνουά

- *Οι ...στέκες σε θέση μάχης στα Μαριτσά. Είκοσι διαγωνιζόμενοι παίζουν μπιλιάρδο*

Ξεκίνησε το τουρνουά μπιλιάρδου που διεξάγεται στο δημοτικό διαμέρισμα Μαριτσών του δήμου Πεταλούδων και είναι χορηγία των Υπερ Μάρκετ "Corner", Μπαρ "Εσπερινός" και του Εστιατορίου του **Ιωάννη Αφεντούλη** στο Παραδείσι.

Οι συμμετέχοντες είναι:
1. Θεοδωράκης Ν.
2. Καραμολέγκος Γ.
3. Καρναβάς Ν.
4. Κασανής Ε.
5. Κουφός Μ.
6. Μαλώτρας Θ.
7. Νικολαντζάς Φ.
8. Νικολέττος Λ.
9. Νικολέττος Σ.
10. Παπαδημήτρης Μ.
11. Παπάκωνσταντής Κ.
12. Πινάκας Μ.
13. Πιστόλας Σ.
14. Τσέλιος Α.
15. Τσιμέττας Μ.
16. Φεγγάρας Σ.
17. Χατζηκωνσταντής Ε.
18. Χατζηκωνσταντής Η.
19. Χειμωνέτος Π.
20. Χρύσανθος Γ.

Χορηγοί επικοινωνίας είναι TOP FM, SUPER STAR, BEST FM.

ΕΥΧΕΣ ΤΟΥ ΖΕΥΣ

Καλή ανάρρωση στον δημοσιογράφο **Δραγάτη Δημ.** και γρήγορα στην ενεργό δράση.

Με εκτίμηση
Το Δ.Σ. ΖΕΥΣ Αγ. Αποστόλων
Ο πρόεδρος
Ηρακλείδης Αριστ.

Αναβάλλεται ο χορός του Διαγόρα

Τελικά τεχνικοί λόγοι ανάγκασαν τον **Στέλιο Ρόκκο** και το συγκρότημα "Εκείνος κι Εκείνος" να μην μπορούν να βρίσκονται το Σάββατο στη Ρόδο για την χοροεσπερίδα του Διαγόρα στο Show Center Palace. Ετσι η χοροεσπερίδα αναβάλλεται και θα διεξαχθεί λίαν προσεχώς σε ημερομηνία που θ' ανακοινωθεί από τον Σύλλογο και πιθανότατα με άλλον -ευρύτερου φάσματος- καλλιτέχνη.

ΑΝΕΚΔΟΤΟ

Ενας υπουργός επισκέπτεται κάποιο τρελοκομείο. Ο διευθυντής τον ανεβάζει στην ταράτσα απ' όπου βλέπει τους τρελούς με μαγιό να πηδούν από ψηλά και να κάνουν βουτιά σε μια πισίνα.

- Τι θαυμάσιες εγκαταστάσεις! λέει ο υπουργός

- Και που να δείτε, απαντάει ο διευθυντής, όταν θα βάλουμε νερό στην πισίνα!

Ο υπουργός τρομοκρατημένος τρέχει προς την σανίδα απ' όπου ένας τρελός ετοιμάζεται να βουτήξει.

- Σταμάτα φίλε μου, του φωνάζει, δεν υπάρχει νερό στην πισίνα!

- Ευτυχώς, απαντάει ο τρελός, γιατί εγώ δεν ξέρω κολύμπι!!!



ΣΤΙΒΟΣ - ΜΠΑΣΚΕΤ

Θα πέσει το πρόστιμο;

• ΤΑ ΜΠΛΟΥΖΑΚΙΑ ΤΗΣ ΞΑΝΘΟΥ ΠΡΟΚΑΛΟΥΝ "ΑΝΑΤΑΡΑΞΕΙΣ" ΣΕ ADIDAS ΚΑΙ ΣΕΓΑΣ

Αγνωστο παρέμεινε και χθες αν θα πέσει ή όχι το πρόστιμο που θα υποβληθεί από την χορηγό ADIDAS στον ΣΕΓΑΣ εξαιτίας της χρήσης από την Ροδίτισσα πρωταθλήτρια υλικού άλλης εταιρείας που είναι ο χορηγός της αθλήτριας (PUMA). Πιο αναλυτικά:

Σε πολύ καλό κλίμα πραγματοποιήθηκε χθες η συνάντηση ανάμεσα στον προπονητή της **Νίκης Ξάνθου, Δημήτρη Χατζόπουλο,** τον πρόεδρο του ΣΕΓΑΣ, **Βασίλης Σεβαστή,** τον εθνικό προπονητή **Οδυσσέα Παπατώλη** και τον εκπρόσωπο της Adidas. Θέμα της συζήτησης ήταν η παρατυπία της Ροδίτισσας άλτριας, που παρά το συμβόλαιο της ομοσπονδίας με την Adidas είχε σηματάκι της Puma τόσο στη διάρκεια της απονομής των μεταλλίων στη Βιέννη όσο σε συνεντεύξεις της και στη διάρκεια της άφιξης της ελληνικής αποστολής στην Αθήνα. Ο **Χατζόπουλος** έδωσε τις απαραίτητες εξηγήσεις και από την Adidas έφεραν ως παράδειγμα αθλητές όπως ο **Κώστας Κεντέρης,** που είχε χορηγούς και πέραν εκείνων της ομοσπονδίας, αλλά ποτέ δεν προκάλεσε πρόβλημα με τη συμπεριφορά του. Οι πληροφορίες αναφέρουν πως πολύ δύσκολα, πάντως, θα πέσει το πρόστιμο που (βάσει συμβολαίου) έβαλε η Adidas στον ΣΕΓΑΣ (40.000 ευρώ).



Εκοψε την πίτα η "Φλόγα"

• Απονεμήθηκαν στην ίδια εκδήλωση τα διπλώματα στους αθλητές που πέρασαν με επιτυχία τις εξετάσεις

Το Σάββατο 16 Μαρτίου πραγματοποιήθηκε στα γραφεία του ΔΟΝΑ η ετήσια κοπή της πίτας της "ΦΛΟΓΑΣ". Στην εκδήλωση παραβρέθηκαν: ο πρόεδρος του ΔΟΝΑ κ. **Διακογεωργίου Κάλλιστος,** ο γραμματέας του ΔΟΝΑ κ. **Ερωτόκριτος Μιχαήλ,** οι κύριοι **Πουζουκάκης Νικήτας, Κουγιός Βασίλης** και ο υπεύθυνος στην Ρόδο των Islands Games κ. **Μιχαηλίδης Τάκης,** αθλητές και φίλοι του ΑΠΣ Φλόγα.

Μετά την κοπή της πίτας, έγινε επίδειξη από τους αθλητές του τζούντο, στην αίθουσα του Καρακόνερου, με μεγάλη επιτυχία.

Κατά την διάρκεια της επίδειξης απονεμήθηκαν τα διπλώματα στους αθλητές που πέρασαν με επιτυχία τις εξετάσεις για προαγωγή ζώνης. Οι αθλητές είναι:

1. Μαυρομάτη Κατερίνα (μπλε)
2. Νταβέλης Αλέξανδρος (μπλε)
3. Παπαγεωργίου Γεώργιος (μπλε)
4. Κιαρής Ιωάννης (πορτοκαλί)
5. Καραγιαννάκη Κυριακή (πορτοκαλί)
6. Καραγιαννάκη Αργυρώ (πορτοκαλί)
7. Χατζηνικολάου Βασίλης (κίτρινη)
8. Οικονόμου Ιωάννης (κίτρινη)
9. Πιλάτου Μιχαλίτσα (κίτρινη)
10. Κανταράκια Χριστίνα (κίτρινη)
11. Αγκά Γεωργία (κίτρινη)
12. Παπανδρέου Βικτώρια (κίτρινη)
13. Ντισό Ανδρέας (κίτρινη).

Η επίσημη "Φλόγα" ευχαριστεί τον ΔΟΝΑ και τον πρόεδρό του κ. Διακογεωργίου για την δωρέα αθλητικού υλικού.

Μηδενίσθηκε ο Ηρακλής Λ.

• Η παιδική του ομάδα δεν προσήλθε ν' αγωνισθεί εναντίον του Αγίου Νικολάου

Η ΤΕ Επιτροπή ΕΟΚ Δωδεκανήσου μηδένισε την παιδική ομάδα του Ηρακλή Λάρδου διότι δεν προσήλθε ν' αγωνισθεί στον τελευταίο αγώνα κόντρα στον Αγιο Νικόλαο Παστίδας στον κλειστό της Κρεμαστής, το Σάββατο 16-3-2002. Το παιχνίδι κερδίζει η ομάδα του Αγίου Νικολάου με 20-0, ενώ ο Ηρακλής Λάρδου δεν παίρνει το βαθμό της ήττας. Ταυτόχρονα, από τη βαθμολογία της ομάδας του Ηρακλή Λάρδου αφαιρείται ένας βαθμός, σύμφωνα με το άρθρο 83 παρ. 2Β περίπτωση β των κανονισμών.

ΤΟ ΑΝΑΠΤΥΞΙΑΚΟ ΠΡΟΓΡΑΜΜΑ

Το Σάββατο 23 Μαρτίου 2002 στο κλειστό γυμναστήριο του Διαγόρα θα πραγματοποιηθεί η τελευταία αγωνιστική της β' φάσης του Αναπτυξιακού προγράμματος της Τοπικής Επιτροπής ΕΟΚ Δωδεκανήσου.

Το πρόγραμμα των αγώνων έχει ως εξής:
• 15.00: Α' Ρόδος-Β' Ρόδος (Παμπαίδες)
• 16.30: Ανατολική Ρόδος-Δυτική Ρόδος (Παμπαίδες)
• 18.00: Β' Ρόδος-Δυτική, Ανατολική Ρόδος (Παίδες)

Σκοπός των αγώνων είναι εκτός του να δοθεί η δυνατότητα στα μικρά παιδιά να παίξουν μπάσκετ, να εντοπιστούν και να επιλεγούν οι αθλητές που θα σχηματίσουν τις νέες μικτές ομάδες παμπαίδων και παγκορασίδων της Δωδεκανήσου. Σημειώνεται ότι παρόμοιοι αγώνες διεξάγονται στην Κω.

ΠΑΙΔΕΣ

Α' ΟΜΑΔΑ ΡΟΔΟΥ: *Σάββας Καμπούρης (ΠΑΟ Διαγόρα), Γιάννης Βογιατζής (Ιβίσκου), Τσαμπίκος Καπιτάνος (Ιβίσκου), Χρήστος Μάλαμης (Δωριέα), Αριστοτέλης Χατζηφούντας (Παντηλιακού), Νίκος Μαντάς (ΠΑΟ Διαγόρα), Νίκος Ξωμεριτάκης (Ζέφυρου), Μηνάς Μακρής (ΠΑΟ Διαγόρα), Σπύρος Φιλιππόπουλος (Ιβίσκου) και Βαγγέλης Γιακουμάκης (Κολοσσού).*

Β' ΟΜΑΔΑ ΡΟΔΟΥ: *Δημήτρης Μακρυνίκας (Ζέφυρου), Νίκος Καραβάκης (ΠΑΟ Διαγόρα), Αναστάσης Ζαφειράκης (Ζέφυρου), Σπύρος Αλεξίου (Κολοσσού), Νίκος Μοσχοβάκος (Ζέφυρου), Παντελής Λογοθέτης (Παντηλιακού), Λούις Μαούνι (ΠΑΟ Διαγόρα), Γιώργος Μήτσου (Ζέφυρου) και Νίκος Τρίμης (Κολοσσού).*

ΟΜΑΔΑ ΔΥΤΙΚΗΣ ΚΑΙ ΑΝΑΤΟΛΙΚΗΣ ΠΛΕΥΡΑΣ ΝΗΣΟΥ ΡΟΔΟΥ: *Γιάννης Χατζηγεωργίου, Μάριος Πλατέλας, Ευγένιος Κασανής, Φώτης Κωνσταντίνου, Σάββας Γιορδαμνής (Δήμος Πεταλούδων), Φοίβος Τσερώνης, Χρήστος Κώστας (Δήμος Ιαλυσού), Παύλος Φαφουτάκης (Δήμος Νότιας Ρόδου), Μανόλης Κουφός, Παύλος Τριαντενός (Δήμος Αρχαγγέλου), Χατζηαντώνης Βασίλης, Μουσελίμης (Δήμος Αφάντου).*

ΠΑΜΠΑΙΔΕΣ

Α' ΟΜΑΔΑ ΡΟΔΟΥ: *Βασίλης Κοψιάς (ΠΑΟ Διαγόρα), Νίκος Στυλιανός (Κολοσσού), Νίκος Πάχος (ΠΑΟ Διαγόρα), Αχιλλέας Κέφας ((Ιβίσκου), Δημήτρης Δανελάκης (Ζέφυρου), Αγγελος Μαρινάκης (Κολοσσού), Θανάσης Παμπίδης (Ζέφυρου), Αρης Ψαρομπάς (Κολοσσού), Στέλιος Αυγενικός (Κολοσσού), Σάκης Ξυπολιτάς (Κολοσσού), Νίκος Κουζουκάκης (ΠΑΟ Διαγόρα), Αλέξανδρος Μπαρδακάς (Ιβίσκου), Θανάσης Χατζηφούντας (Παντηλιακού).*

Β' ΟΜΑΔΑ ΡΟΔΟΥ: *Σάββας Ματσαμάς (Κολοσσού), Ανδρέας Παπακωστούλης (Ζέφυρου), Γιάννης Περπέρογλου (Ιβίσκου), Κώστας Καρπαθάκης (ΠΑΟ Διαγόρα), Παναγιώτης Μαρινάκης (Κολοσσού), Διαγόρας Παμπίδης (Ζέφυρου), Σίμος Κούρτης (Κολοσσού), Αλέξανδρος Σιώκος (Κολοσσού), Νίκος Ρούσσος (Κολοσσού), Τάσος Σαββαΐδης (ΠΑΟ Διαγόρα), Διαμαντής Καζουλάκης (Ζέφυρου), Παναγιώτης Κούρας (Ιβίσκου), Νίκος Αναστασάκης (Ιβίσκου).*

ΟΜΑΔΑ ΔΥΤΙΚΗΣ ΠΛΕΥΡΑΣ ΝΗΣΟΥ ΡΟΔΟΥ: *Κασιώτης Κωβιού (Δήμος Λινδίων), Σερμίτης (Δήμος Αρχαγγέλου), Φωτεινόπουλος Μ., Μαχραμάς (Δήμου Καλλιθέας), Εμ. Μανωλάς (Δήμος Νότιας Ρόδου), Γιώργος Εξαδάχτυλος (Δήμος Πεταλούδων), Σαράντης, Καραγιάννης, Ατσικνούδας (Δήμος Ιαλυσού) και Γιαννακάκης (Δήμος Αφάντου).*

ΟΜΑΔΑ ΑΝΑΤΟΛΙΚΗΣ ΠΛΕΥΡΑΣ ΝΗΣΟΥ ΡΟΔΟΥ: *Αχλαδιώτης, Τσανικίδης (Δήμος Λινδίων), Χατζηϊγνατίου, Κουμαριάς (Δήμος Αρχαγγέλου), Ροδίτης Ν. (Δήμος Καλλιθέας), Διακολουκάς (Δήμος Νότιας Ρόδου), Ιατρού, Ροδίτης, Σπ. Καντιμοίρης (Δήμος Πεταλούδων), Μαλαματής, Σκυλοδήμος (Δήμος Ιαλυσού) και Πολίτης (Δήμος Αφάντου).*



Εστιατόριο - Ταβέρνα
KOSKINOU HOUSE
Και πάλι κοντά σας από την Κυριακή 24 Μαρτίου 2002 με την γνωστή σε όλους εκλεκτή κουζίνα, το άψογο σέρβις και το ευχάριστο περιβάλλον
Ανοικτά από το μεσημέρι μέχρι αργά το βράδυ
Η αίθουσα διατίθεται για κάθε κοινωνική σας εκδήλωση
KOSKINOU HOUSE
6ο χλμ. Λεωφ. Ρόδου - Καλλιθέας
Τηλ. 02410/62467-67696

MALTEZOS
Ο ΗΛΙΑΚΟΣ ΘΕΡΜΟΣΙΦΩΝΑΣ που τιμά ΔΙΕΘΝΩΣ την ΕΛΛΑΔΑ.
από πραγματικά ανοξείδωτο
αιτσάλι A.I.S.I. 316
(πιστοποιητικό ISO 9002 & CE)
ΤΩΡΑ ΚΑΙ GLASS
ΧΩΡΙΣ ΠΡΟΚΑΤΑΒΟΛΗ
36 ΜΗΝΕΣ ΕΞΟΦΛΗΣΗ
ΑΠΟ 27 EURO ΤΟ ΜΗΝΑ
Πλήρ. Βενετοκλέων 71, Ρόδος • Τηλ. 32302

ΜΠΑΣΚΕΤ

Οι πρώτες μάχες

• *ΑΕ ΔΙΚΑΙΟΥ - ΔΙΑΓΟΡΑΣ ΤΟ ΣΑΒΒΑΤΟ ΚΑΙ ΙΒΙΣΚΟΣ - ΙΠΠΟΚΡΑΤΗΣ ΤΗΝ ΚΥΡΙΑΚΗ ΕΙΝΑΙ ΤΑ ΠΑΙΧΝΙΔΙΑ ΠΟΥ ΑΝΟΙΓΟΥΝ ΤΗΝ ΑΥΛΑΙΑ ΤΩΝ ΠΛΕΪ ΟΦ ΤΟΥ ΠΡΩΤΑΘΛΗΜΑΤΟΣ ΜΠΑΣΚΕΤ ΤΩΝ ΑΝΔΡΩΝ*

Σε κατάσταση συναγερμού έχουν τεθεί οι ομάδες που θα διεκδικήσουν τον τίτλο του πρωταθλητή ανδρών για την αγωνιστική περίοδο 2001-2002, καθώς το ερχόμενο Σαββατοκύριακο μπαίνουν στην διαδικασία των πρώτων αγώνων της ημιτελικής φάσης.

Τα παιχνίδια διεξάγονται στις έδρες των ομάδων που κατέλαβαν την δεύτερη θέση στους ομίλους Ρόδου και Βορείου συγκροτήματος, αφού για τους πρώτους υπάρχει στην παρούσα φάση το πλεονέκτημα της φιλοξενίας των επαναληπτικών αγώνων. Στον τελικό θα προκριθεί η ομάδα που θα καταφέρει να κατακτήσει δύο νίκες ενώ στην περίπτωση της μοιρασιάς των επιτυχιών θα μετρήσει η καλύτερη διαφορά πόντων.

Το πρόγραμμα που έδωσε στην δημοσιότητα η ΤΕ ΕΟΚ Δωδεκανήσου έχει ως εξής:

ΣΑΒΒΑΤΟ 23 ΜΑΡΤΙΟΥ

- Στις 20.00 στο Ζηπάρι: ΑΕ Δικαίου - Διαγόρας

ΚΥΡΙΑΚΗ 24 ΜΑΡΤΙΟΥ

- Στις 12.30 στο Βενετόκλειο: Ιβίσκος - Ιπποκράτης

ΣΑΒΒΑΤΟ 30 ΜΑΡΤΙΟΥ

- Στις 20.00 στο Κλειστό Κω: Ιπποκράτης - Ιβίσκος

ΚΥΡΙΑΚΗ 31 ΜΑΡΤΙΟΥ

- Στις 12.00 στο Κλειστό Διαγόρα: Διαγόρας - ΑΕ Δικαίου

Στις 6, 13 και αν χρειαστεί και στις 20 Απριλίου θα διεξαχθούν οι αγώνες των τελικών.

Αναπτυξιακό τουρνουά

Στο Κλειστό Γυμναστήριο του Διαγόρα συνεχίζεται το ερχόμενο Σάββατο η δεύτερη φάση του αναπτυξιακού τουρνουά της ΕΟΚ. Για την κατηγορία των Παμπαίδων θα διεξαχθούν τα παρακάτω παιχνίδια:

- Στις 15.00: Α' ομάδα Ρόδου - Β' ομάδα Ρόδου
- Στις 16.30: Ανατολική Ρόδος - Δυτική Ρόδος

Σε ό,τι αφορά την κατηγορία των Παίδων θα γίνει ένα παιχνίδι που είναι:

- Στις 18.00: Β' ομάδα Ρόδου- Δυτική - Ανατολική Ρόδος

Στην τελική ευθεία

• *Την ερχόμενη Κυριακή διεξάγονται οι αγώνες της προημιτελικής φάσης του πρωταθλήματος παίδων*

Στην τελική ευθεία μπαίνει από το ερχόμενο Σάββατο το πρωτάθλημα μπάσκετ της κατηγορίας των Παίδων. Το πρόγραμμα των αγώνων της προημιτελικής φάσης καταρτίστηκε από την ΤΕ ΕΟΚ Δωδεκανήσου, ωστόσο υπάρχει ακόμα μία εκκρεμότητα, που έχει να κάνει με την τελική κατάταξη στον όμιλο του Βορείου Συγκροτήματος.

Χθες αργά το απόγευμα αναμενόταν να διεξαχθεί το δεύτερο παιχνίδι ανάμεσα στον Ιπποκράτη και την ΑΕ Δικαίου, το οποίο ή θα σφράγιζε την πρωτιά του Ιπποκράτη που είχε επικρατήσει στο πρώτο παιχνίδι στο Ζηπάρι με 76-54, ή σε περίπτωση επικράτησης της ΑΕ Δικαίου θα παρέτεινε την αγωνία μέχρι αύριο, οπότε θα γίνει, αν φυσικά χρειαστεί, το τρίτο και καθοριστικό ματς (στις 7 το απόγευμα στο Κλειστό Κω).

Το πρόγραμμα των πρώτων αγώνων της προημιτελικής φάσης είναι το ακόλουθο:

ΚΥΡΙΑΚΗ 24 ΜΑΡΤΙΟΥ

- Στις 10.30 στο Κλειστό Διαγόρα: Παντηλιακός - Πρώτος Νήσων
- Στις 10.30 στο Βενετόκλειο: Κολοσσός - Δεύτερος Νήσων
- Στις 14.30 στο Βενετόκλειο: Ζέφυρος - Διαγόρας
- Στις 16.00 στα Κοσκινού: Διγενής - Ιβίσκος

Ούτε για... μονό

• *Μόλις πέντε παίκτες έδωσαν το παρόν στην χθεσινή προπόνηση του Ιάλυσου*

"Για... τάβλι ή για ...μπιρίμπα". Ετσι λιτά, απλά και μάλλον ρεαλιστικά απάντησε χθες ο **Γιώργος Διάνας** στο ερώτημα του πως κύλησε η χθεσινή προπόνηση. Ο λόγος είναι ξεκάθαρος και δεν χρειάζεται ιδιαίτερες αναλύσεις, καθώς λίγα εικοσιτετράωρα πριν από την διεξαγωγή του πλέον καθοριστικού αγώνα κόντρα στην Ηλιούπολη μέτρησε στην προπόνηση μόλις πέντε παίκτες. Απουσίαζαν οι στρατευμένοι **Λυκογιάννης, Μυστιλόγλου και Μοσχής** καθώς και ο τραυματίας **Παπακώστας.** Ο προπονητής των "ερυθροκίτρινων" ελπίζει πως τουλάχιστον σήμερα θα έχει στην διάθεσή του περισσότερους για να μπορέσει να ασχοληθεί στοιχειωδώς με την τακτική του Κυριακάτικου εντός έδρας αγώνα, που θα ξεκινήσει στις 5 το απόγευμα.

Αγώνες στις Πεταλούδες

Αγώνες μπάσκετ και βόλεϊ για τους μαθητές και τις μαθήτριες των γυμνασίων του δήμου διοργανώνει την ερχόμενη Παρασκευή, 22 Μαρτίου, ο Δημοτικός Οργανισμός Νεολαίας και Αθλησης Πεταλούδων. Το πρόγραμμα των αγώνων θα ξεκινήσει στις 12.30 το μεσημέρι στο Κλειστό Γυμναστήριο της Κρεμαστής.

"Θαλασσί" επιστροφή

• *Μετά από πέντε μέρες ξεκούρασης οι παίκτες του Κολοσσού επιστρέφουν σήμερα στις προπονήσεις*

Δύσκολη μέρα ξημερώνει σήμερα για τους παίκτες του Κολοσσού, όπως ξημερώνει για τον κάθε άνθρωπο που καλείται να ξαναπιάσει δουλειά μετά από πέντε μέρες ξεκούρασης και ξεγνοιασιάς.

Τί να γίνει όμως; Οι υποχρεώσεις είναι υποχρεώσεις και από την στιγμή που υπάρχει το πρόγραμμα που εφαρμόζεται με αυστηρότητα από το ξεκίνημα της χρονιάς, δεν μπορεί να γίνει διαφορετικά. Σήμερα στις 3 το απόγευμα, λοιπόν, στο Βενετόκλειο Κλειστό Γυμναστήριο άπαντες επιστρέφουν για να πέσουν και πάλι με τα ...μούτρα στη δουλειά! Ο **Χάρης Παπάζογλου** περιμένει όλους τους παίκτες του, δεδομένου ότι τους είχε αφήσει χωρίς προβλήματα τραυματισμών (με εξαίρεση το **Θωμά Μπελάγια)** και όπως έγινε γνωστό, ο ίδιος θα επιμείνει στην εφαρμογή του προγράμματος που αποσκοπεί στη βελτίωση της φυσικής κατάστασης και της ατομικής τεχνικής.

Αλλωστε, το παρόν διάστημα προσφέρεται, καθώς την ερχόμενη Κυριακή ο Κολοσσός έχει αγωνιστικό κενό.

TV

9.00π.μ.: Καλλιτεχνικό πατινάζ: Αγώνες παγκόσμιου πρωταθλήματος στο Ναγκάνο ΕΤ-1
2.00 μ.μ.: Αγώνες μπόουλινγκ Σ. ΣΠΟΡΤ 2
3.00 μ.μ.: Ελληνικό πρωτάθλημα ποδοσφαίρου (Γ' εθνική): Αγώνας (Ζ) ALPHA SPORTS 1
3.00 μ.μ.: Ποδόσφαιρο: (Γ' εθνική): Αγώνας (Ζ) ALPHA SPORTS 2
5.00 μ.μ.: Ελληνικό πρωτάθλημα ποδοσφαίρου (Γ' εθνική): Αγώνας (Ε) ALPHA SPORTS 1
5.00 μ.μ.: Αγώνες μπιλιάρδου Σ. ΣΠΟΡΤ
6.00 μ.μ.: Σπορ, σκορ, ρεκόρ THLEAΣΤΥ
6.30 μ.μ.: Αθλητικό ημίωρο ΕΤ-3
6.30 μ.μ.: Χειμερινά σπορ Σ. ΣΠΟΡΤ 2
7.00 μ.μ.: Ποδόσφαιρο (Τσάμπιονς Λιγκ): Λα Κορούνια - Λεβερκούζεν ή Γιουβέντους- Αρσεναλ (Ε) Σ. ΣΠΟΡΤ
7.00 μ.μ.: Ποδόσφαιρο: (Ε) ALPHA SPORTS 2
7.30 μ.μ.: Αγώνες πυγμαχίας Σ. ΣΠΟΡΤ 2
8.00 μ.μ.: Κλήρωση ΠΡΟΤΟ - Τζόκερ ΕΤ-1
9.00 μ.μ.: V.I.P. (εκπομπή) Σ. ΣΠΟΡΤ
9.00 μ.μ.: Σπορ στο Seven SEVEN
9.00 μ.μ.: Ποδόσφαιρο: (Μ) ALPHA SPORTS 1
9.00 μ.μ: 90' σπορ ALPHA SPORTS 2
9.30 μ.μ.: Μπάσκετ (Ευρωλίγκα): Ολύμπια Λ. - Ολυμπιακός (Ζ) TV MAGIC
10.00 μ.μ.: Ποδόσφαιρο: Σ. ΣΠΟΡΤ
10.30 μ.μ.: Ποδόσφαιρο: (Μ) Σ. ΣΠΟΡΤ 2
10.30 μ.μ.: Οι ειδικοί Σ. ΣΠΟΡΤ
11.30 μ.μ.: Οποιος αντέξει Σ. ΣΠΟΡΤ
11.30 μ.μ.: Το καφενείο των φιλάθλων ALPHA SPORTS 2
11.00 μ.μ.: N.B.A.: "Φιλαδέλφεια" - "Μαϊάμι" (Ε) ALPHA SPORTS 1
12.15 π.μ.: Ποδόσφαιρο: (Ε) Σ. ΣΠΟΡΤ 2
2.00 π.μ.: Μπάσκετ (Α1): Μαρούσι - Πανιώνιος (Ε) Σ. ΣΠΟΡΤ 2
2.45 π.μ.: Ποδόσφαιρο Σ. ΣΠΟΡΤ
3.45 π.μ.: Ποδόσφαιρο (Ε) Σ. ΣΠΟΡΤ
4.00 π.μ.: N.B.A.: "Φίνιξ" - "Ντιτρόιτ" (Ζ) ALPHA SPORTS 2
4.00 π.μ.: Αγώνες γκολφ (Ε) Σ. ΣΠΟΡΤ 2
4.45 π.μ.: Αγώνες καταδύσεων Σ. ΣΠΟΡΤ
6.00 π.μ.: Μπιτς βόλεϊ (Ε) Σ. ΣΠΟΡΤ 2

ANEK LINES
FERRIES

ΔΡΟΜΟΛΟΓΙΑ ΠΛΟΙΩΝ
ΚΑΘΗΜΕΡΙΝΑ ΑΠΟ ΝΗΣΙΑ ΠΡΟΣ ΠΕΙΡΑΙΑ

ΔΕΥΤΕΡΑ	18.03.02	ΡΟΔΑΝΘΗ	16.00	ΝΙΣΥΡΟ-ΚΩ-ΚΑΛΥΜΝΟ-ΛΕΡΟ-ΠΑΤΜΟ-ΠΕΙΡΑΙΑ
ΤΡΙΤΗ	19.03.02	ΜΑΡΙΝΑ	16.00	ΚΩ-ΚΑΛΥΜΝΟ-ΛΕΡΟ-ΠΑΤΜΟ-ΠΕΙΡΑΙΑ
ΤΕΤΑΡΤΗ	20.03.02	ΡΟΔΑΝΘΗ	16.00	ΚΩ-ΚΑΛΥΜΝΟ-ΑΣΤΥΠΑΛΑΙΑ-ΑΙΓΙΑΛΗ-ΚΑΤΑΠΟΛΑ-ΠΕΙΡΑΙΑ
ΠΕΜΠΤΗ	21.03.02	ΜΑΡΙΝΑ	16.00	ΚΩ-ΚΑΛΥΜΝΟ-ΛΕΡΟ-ΠΑΤΜΟ-ΠΕΙΡΑΙΑ
ΠΑΡΑΣΚΕΥΗ	22.03.02	ΡΟΔΑΝΘΗ	16.00	ΣΥΜΗ-ΤΗΛΟ-ΝΙΣΥΡΟ-ΚΩ-ΚΑΛΥΜΝΟ-ΑΣΤΥΠΑΛΑΙΑ-ΝΑΞΟ-ΠΑΡΟ-ΣΥΡΟ-ΠΕΙΡΑΙΑ
ΣΑΒΒΑΤΟ	23.03.02	ΜΑΡΙΝΑ ΜΑΡΙΝΑ	07.30 18.00	ΚΑΣΤΕΛΟΡΙΖΟ ΚΩ-ΚΑΛΥΜΝΟ-ΠΕΙΡΑΙΑ
ΚΥΡΙΑΚΗ	24.03.02	ΡΟΔΑΝΘΗ	16.00	ΚΩ-ΚΑΛΥΜΝΟ-ΛΕΡΟ-ΠΑΤΜΟ-ΠΕΙΡΑΙΑ

Πληροφορίες: τηλ.. 35066-30406-36170-28597 • FAX: 39839

Και στον ταξιδιωτικό σας πράκτορα

Για μοντέρνο νεανικό γυναικείο ντύσιμο Ελάτε στο νέο μας κατάστημα

ELIOYLA

με τα επώνυμα ρούχα

GIANNI RODINI ®

INTERNATIONAL

Δημητρίου Θέμελη 75 (πεζόδρομος)
Τηλέφωνο **33606**

ALHAMBRA TRAVEL

Φανταστικές 3ήμερες, 4ήμερες και 7ήμερες κρουαζιέρες με τα υπερπολυτελή κρουαζιερόπλοια της *ROYAL OLYMPIC CRUISES*

Πολυτέλεια-διασκέδαση-μοναδικό service σε όλες τις θέσεις

ΑΝΑΧΩΡΗΣΕΙΣ ΑΠΟ ΑΡΧΕΣ ΜΑΡΤΙΟΥ

ΑΠΟ ΡΟΔΟ ΚΑΘΕ ΤΕΤΑΡΤΗ ΓΙΑ ΤΙΣ ΤΡΙΗΜΕΡΕΣ ΚΑΙ ΕΠΤΑΗΜΕΡΕΣ ΚΑΙ ΚΑΘΕ ΣΑΒΒΑΤΟ ΓΙΑ ΤΙΣ ΤΕΤΡΑΗΜΕΡΕΣ.

ΕΙΔΙΚΕΣ ΤΙΜΕΣ ΓΙΑ ΕΛΛΗΝΕΣ ΑΠΟ EURO 299 ΤΟ ΑΤΟΜΟ

ΑΠΟ ΠΕΙΡΑΙΑ ΑΝΑΧΩΡΗΣΗ ΚΑΘΕ ΠΑΡΑΣΚΕΥΗ ΜΕ ΤΟ ΝΕΟΤΕΥΚΤΟ OLYMPIA EXPLORER ΜΕ ΕΠΙΣΚΕΨΗ ΚΕΡΚΥΡΑ, ΒΕΝΕΤΙΑ, ΝΤΟΥΜΠΡΟΒΝΙΚ, ΚΑΤΑΚΟΛΟ, ΚΩΝΣΤΑΝΤΙΝΟΥΠΟΛΗ, ΜΥΚΟΝΟ ΚΑΙ ΣΑΝΤΟΡΙΝΗ

ΦΑΝΤΑΣΤΙΚΗ ΠΑΣΧΑΛΙΝΗ ΚΡΟΥΑΖΙΕΡΑ!!!

ΤΟ ΠΡΑΚΤΟΡΕΙΟ ΜΑΣ ΔΙΟΡΓΑΝΩΝΕΙ ΜΟΝΑΔΙΚΗ ΠΑΣΧΑΛΙΝΗ ΚΡΟΥΑΖΙΕΡΑ ΜΕ ΑΝΑΧΩΡΗΣΗ ΑΠΟ ΡΟΔΟ 1/5 ΚΑΙ ΕΠΙΣΤΡΟΦΗ 8/5 ΜΕ ΕΠΙΣΚΕΨΗ ΗΡΑΚΛΕΙΟ, ΠΕΙΡΑΙΑ, ΚΩΝΣΤΑΝΤΙΝΟΥΠΟΛΗ, ΚΟΥΣΑΝΤΑΣΙ ΜΥΚΟΝΟ

Πληροφορίες

ALHAMBRA TRAVEL

Αλεξ. Παπάγου 23. Τηλ. 37052, 25698 ΡΟΔΟΣ

HELLAS SERVICE

ΤΗΛ. 1057

η μοναδική με τις **χαμηλότερες τιμές** και τις **περισσότερες προσφορές!!!**

- ✓ **ΟΔΙΚΗ ΕΞΥΠΗΡΕΤΗΣΗ** Σ'ΟΛΗ ΤΗΝ ΕΛΛΑΔΑ, ΟΛΟ ΤΟ 24ΩΡΟ
- ✓ **3** SERVICE (ΑΛΛΑΓΗ ΠΛΑΤΙΝΕΣ, ΜΠΟΥΖΙ, ΛΑΔΙΑ, ΦΙΛΤΡΑ, ΒΑΛΒΟΛΙΝΕΣ)
- ✓ **2** ΗΛΕΚΤΡΟΝΙΚΟΥΣ - ΗΛΕΚΤΡΟΛΟΓΙΚΟΥΣ ΕΛΕΓΧΟΥΣ
- ✓ **2** ΖΥΓΟΣΤΑΘΜΙΣΕΙΣ
- ✓ **2** ΓΕΝΙΚΟΥΣ ΟΠΤΙΚΟΥΣ ΕΛΕΓΧΟΥΣ
- ✓ **1** ΕΥΘΥΓΡΑΜΜΙΣΗ
- ✓ ΕΚΠΤΩΤΙΚΗ ΚΑΡΤΑ "HELLAS CARD"

ΜΟΝΟ ΜΕ **55 Euro** ΕΤΗΣΙΩΣ!!!

Μεγάλη επιτυχία είχε το συνέδριο στις 7 και 8 Μαρτίου

Ποικιλία και προσανατολισμός του ελληνικού αμπελώνα

Μέρος της εισήγησης του κ. Αλ. Γλυνού

Το διήμερο 7 και 8 Μαρτίου διεξήχθη με μεγάλη επιτυχία στο συνεδριακό κέντρο της ΑΤΕ στην Αθήνα, Πανελλήνιο Συνέδριο με θέμα : «ΠΟΙΚΙΛΙΑΚΟΣ ΠΡΟΣΑΝΑΤΟΛΙΣΜΟΣ ΤΟΥ ΕΛΛΗΝΙΚΟΥ ΑΜΠΕΛΩΝΑ ΣΤΟ ΠΛΑΙΣΙΟ ΜΙΑΣ ΝΕΑΣ ΑΜΠΕΛΟΟΙΝΙΚΗΣ ΠΟΛΙΤΙΚΗΣ» υπό την αιγίδα του Υπουργείου Γεωργίας και διοργανωτές την ΚΕΟΣΟΕ, το Γεωπονικό Πανεπιστήμιο και το ΕΘ.Ι.ΑΓ.Ε.

Η έναρξη των εργασιών του συνεδρίου έγινε υπό τον Υπουργό Γεωργίας κ. Γ. Δρύ και παρεμβάσεις εισηγήσεις υπήρξαν από τους κ.κ. Χ. Μάρκου-Πρόεδρο ΚΕΟΣΟΕ, Τζ. Καραμίχα-Πρόεδρο ΠΑΣΕΓΕΣ., Ν. Μαραβέγια-Πρόεδρο ΕΘ.Ι.ΑΓ.Ε., Επ. Σπυρόπουλο-Πρόεδρο Συνδέσμου Ελληνικού οίνου (ΣΕΟ), Ι. Μπουτάρη-Αντιπρόεδρο Διεπαγγελματικής Ένωσης, Στ. Τατάγια Administrateur Principal της Γενικής Διεύθυνσης Γεωργίας της Ευρωπαικής Επιτροπής, Β. Κουρτάκη επίτιμο Πρόεδρο της επιτροπής οίνου της Ε.Ε., J. Castany – Πρόεδρο ομάδας οίνου COPA-COGECA, Διευθυντές και Ερευνητές Ινστιτούτων και άλλους επιστήμονες του Κλάδου και του Υπουργείου Γεωργίας.

Εισήγηση για τον Αμπελώνα της Ρόδου παρουσίασε ο Γεν. Δ/ντής της ΚΑΙΡ κ. Αλέξανδρος Γλυνός με προτάσεις που εφόσον συμπεριληφθούν στα συμπεράσματα του συνεδρίου αυτού που αναμένονται εντός των προσεχών ημερών , θα υιοθετηθούν νομοθετικά από το Υπουργείο Γεωργίας και θα αλλάξουν την ποικιλιακή σύνθεση της περιοχής μας, δίδοντας μεγάλες πλέον δυνατότητες ανάκαμψης, τόσο των τοπικών οινοβιομηχανιών μας, όσο και των αμπελουργών καλλιεργητών του νησιού μας, έναντι των ανταγωνιστών τους.

Παρουσιάζουμε μέρος από την εισήγηση του κ. Γλυνού.

Τα τελευταία απογραφικά στοιχεία της Διεύθυνσης Γεωργίας του Νομού Δωδεκανήσου της 22/6/2001 απέδωσαν 11.290 στρέμματα αμπελουργικής έκτασης

ΟΠΑΠ και 2410 στρέμματα επιτραπέζιων οίνων συμπεριλαμβανομένων και αυτών με γεωγραφική ένδειξη, δηλαδή ένα σύνολο 13.700 στρεμμάτων.

Η παραπάνω έκταση κατανέμεται κατά οινοποιήσιμη ποικιλία ως εξής :

- Αθήρι ΟΠΑΠ 7690 στρέμματα
- Μανδηλαριά ΟΠΑΠ 3500 στρέμματα
- Μοσχάτο άσπρο και Μοσχάτο τράνι, προέλευση ελεγχόμενη 100 στρέμματα
- Cabernet Sauvignon και Grenache Rouge 900 στρέμματα

Λοιπές οινοποιήσιμες 1510 στρέμματα

Στο ποικιλιακό δυναμικό του Ροδίτικου αμπελώνα, προσετέθηκαν πρόσφατα στην κατηγορία των προσωρινά επιτρεπομένων, οι ποικιλίες Chardonnay, Sauvignon Blanc και Merlot οι οποίες κατά την περυσινή οινοποιητική περίοδο έδωσαν τα πρώτα ελπιδοφόρα αποτελέσματα.

Στην δεκαετία του 1980, η παραλαβή σταφυλιών μόνο από την CAIR ξεπέρασε τους 18500 τόνους και τα μετέπειτα προγράμματα εγκατάληψης και εκρίζωσης αμπελώνων, ιδίως από τις ανατολικές πεδινές περιοχές του νησιού, σταθεροποίησαν τις παραλαβές οινοποιήσιμων σταφυλιών στους 5500-6500 τόνους ετησίως. Όμως αυτό που μπορούμε να διαπιστώσουμε είναι ότι, η αμπελοκαλλιέργεια αναπτύχθηκε στις κεντροδυτικές περιοχές του νησιού όπου το έδαφος, τα τοπικά μικροκλίματα, ο προσανατολισμός των αμπελώνων, το υψόμετρο, οι δροσεροί άνεμοι εξασφαλίζουν υψηλής ποιότητας παραγωγή σταφυλιών.

Οι λοφώδεις και ορεινές αυτές περιοχές, αποτελούν εξ΄ άλλου κατ' εξοχήν γεωργικές περιοχές και η αμπελοκαλλιέργεια σήμερα ασκείται στην μεγάλη της πλειοψηφία από επαγγελματίες αγρότες.

Πρέπει όμως να παρακολουθούμε τους παλμούς της αγοράς, η οποία ρευστοποιεί την παραγωγή των αμπελουργών μας και της οποίας κυρίαρχη απαίτηση αποτελεί σήμερα το πολυδύναμο ποικιλιακό profil της εταιρείας μας και κατ΄ επέκταση του ροδίτικου αμπελώνα.

Με δεδομένη πλέον την εξάπλωση της καλλιέργειας των δύο βασικών τοπικών ποικιλιών μας του Αθηριού και της Μανδηλαριάς σε πολλές περιοχές της χώρας και γνωρίζοντας ότι, ένα μεγάλο ποσοστό ξένων τουριστών στα νησιά μας επισκέπτονται οργανωμένα τις αίθουσες γευσιγνωσίας των οινοποιείων της περιοχής μας, την εμπροσθοφυλακή της γνωριμίας και διαφήμισης των τοπικών ελληνικών ποικιλιών μας και στα πλαίσια εφαρμογής και υλοποίησης της στρατηγικής μας, έχουμε ζητήσει από το Υπουργείο Γεωργίας την έγκριση φύτευσης των παρακάτω ποικιλιών αμπέλου :

Α) των Ελληνικών Μαλαγουζιάς, Μοσχοφίλερου, Ρομπόλας, Αγιωργήτικου, Μαυροδάφνης και του Μοσχάτου Αλεξανδρείας χωρίς την συμμετοχή του στον ΟΠΕ «Μοσχάτος Ρόδου»

Β) των ξενικών



Mourverdre λόγω της προσαρμοστικότητας της σε νότιες περιοχές και των έντονων χρωματικών χαρακτηριστικών της, όπως επίσης των Pinot blanc και Pinot noir, για την δημιουργία νέων γεύσεων «σαμπάνιας»

Πρόθεση μας όμως είναι και το έχουμε καταστήσει σαφές ο αυστηρός έλεγχος των φυτεύσεων, τόσο των ήδη εγκεκριμένων συνιστώμενων και επιτρεπόμενων ποικιλιών, όσο και των νέων που θα μας επιτραπούν και σύμφωνα πάντα με τις ανάγκες της εταιρείας μας.

Τίθεται βέβαια σοβαρά το θέμα της χρησιμότητας των ποικιλιών αυτών, αφού, πλέον της ποιοτικής αναβάθμισης των παραγομένων κρασιών που επιτυγχάνεται με την ποικιλιακή συνδυαστικότητα, επιβάλλεται και η αναγραφή στην ετικέτα των φιαλών της ποικιλιακής συμμετοχής, η οποία φυσικά δεν επιτρέπεται για τους επιτραπέζιους οίνους, αλλά μόνο για τους ΟΠΑΠ, ΟΠΕ και τοπικούς οίνους.

Όμως ο αριθμός των ποικιλιών που συμμετέχουν στην παραγωγή οίνων ΟΠΑΠ και ΟΠΕ είναι τέσσερις και σύμφωνα με την νομοθεσία περί τοπικών οίνων, δεν είναι δυνατή η δημιουργία νέων μικρών τοπικών οίνων στην νήσο Ρόδο με ποιοτικές προδιαγραφές, γιατί στην ζώνη λευκών οίνων ΟΠΑΠ «Ρόδος», που παράγονται από την ποικιλία Αθήρι που καλλιεργείται σε ορεινές κοινότητες, δεν μπορεί να νομοθετηθεί η παραγωγή μικρού λευκού τοπικού οίνου, παρ' ότι σ' αυτό το οικολογικό περιβάλλον οι λευκές ποικιλίες Sauvignon blanc, Chardonnay και άλλες όπως η Ρομπόλα, Μαλαγουζιά και το Μοσχοφίλερο που έχουμε ζητήσει πρόσφατα, εκδηλώνουν καλλίτερα το ποιοτικό τους δυναμικό.

Η απένταξη λοιπόν συγκεκριμένων αμπελοτεμαχίων βάσει του κτηματολογίου Ρόδου από την ζώνη ΟΠΑΠ, με την σύμφωνη δήλωση των ιδιοκτητών αμπελουργών (όχι ολόκληρης περιοχής ή κοινότητας που θα δημιουργούσε αντιπαραθέσεις), με παράλληλη έγκριση της χρήσης των συγκεκριμένων αμπελοτεμαχίων στην παραγωγή μικρών τοπικών και διαμερισματικών οίνων, αποτελεί μια λύση. Και αυτό για να περιορίσουμε την αμπελοκαλλιέργεια σε περιοχές που το οικολογικό περιβάλλον εκδηλώνει καλλίτερα το ποιοτικό δυναμικό των ποικιλιών, σε αντίθεση με την πρόκληση επέκτασης των αμπελώνων σε πεδινές περιοχές - εκτός των ζωνών ΟΠΑΠ - που θα επίλυαν αυτόματα το πρόβλημα αυτό.

Πρέπει να αποφευχθεί η χρησιμοποίηση αμπελοτεμαχίων των πεδινών περιοχών εκτός των οριοθετημένων ζωνών ΟΠΑΠ, συνήθως με βαριά εδαφική σύσταση, που συντελούν στις υψηλές αποδόσεις με παράλληλη υποβάθμιση των ποιοτικών χαρακτηριστικών.

Η αρμονική συνεργασία του Κράτους που νομοθετεί, των αμπελουργών και της μεταποιητικής βιομηχανίας που εμπορεύεται, χωρίς δόγματα και προκαταλήψεις, με όραμα την ευημερία του κλάδου, πιστεύουμε ότι, αποτελεί το κλειδί της επιτυχίας, για όλους αυτούς τους ανθρώπους, που με μεράκι αγωνίζονται για το καλύτερο αύριο.

KYDON TOURS
ΚΕΝΤΡΙΚΟ ΠΡΑΚΤΟΡΕΙΟ PORT ΑΘΕΝΤ

ΕΚΔΡΟΜΕΣ ΚΥΔΩΝ
Ποιότητα • Εγγύηση • Επιτυχία

22/3–29/3/2002

ΜΑΡΜΑΡΙΣ–ΣΜΥΡΝΗ ΕΦΕΣΟΣ–ΚΟΥΣΑΝΤΑΣΙ ΠΡΟΥΣΑ –ΚΩΝΣΤΑΝΤΙΝΟΥΠΟΛΗ

Σας προσφέρουμε
Μια υπέροχη εκδρομή με άρτια οργάνωση, πλούσιο πρόγραμμα ποιότητα. Φροντίδα διασκέδαση.
Περιλαμβάνει:
• Εισιτήρια Ρόδο-Μαρμαρίς-Ρόδο-Δελφίνι
• Μια διανυκτέρευση στην Προύσα σε ξενοδοχείο 4 αστέρων ημιδιατροφή, πιάνο restaurand στο ξενοδοχείο
• Τέσσερις διανυκτερεύσεις στην Κωνσταντινούπολη σε ξενοδοχείο 4 αστέρων καινούργιο. Κεντρικό στο ΠΕΡΑΝ στην πλατεία Taksin αριστοκρατική περιοχή της πόλης.
Ημιδιατροφή
• Δυο διανυκτερεύσεις στην Σμύρνη σε κεντρικό ξενοδοχείο 4 αστέρων με ημιδιατροφή και πιάνο restaurant.
• Πούλμαν πολυτελείας για όλη την διαδρομή και περιηγήσεις με υπεύθυνο άριστο οδηγό
Ξεναγήσεις-Περιηγήσεις-Εφεσο-Κουσάντασι-Σμύρνη-Κορδελιό Κατιφέ Καλέ-Προύσα με (μισή μέρα στην αγορά) Κωνσταντινούπολη.
Με την ελληνίδα ξεναγό μας κατά την διάρκεια των 4 ημερών θα σας δείξουμε την πόλη όπως εμείς γνωρίζουμε!!
ΚΥΡΙΑΚΗ ΟΡΘΟΔΟΞΙΑΣ: Μεγαλοπρεπή Θεία Λειτουργία στο Πατριαρχείο χοροστατούντος του Πατριάρχου μας κ. Βαρθολομαίου.
Επίσης: Αγία Σοφία-Παναγία Βλαχερνών-Μπαλουκλί Ζωοδόχου Πηγή-Μονή της χώρας-Περίφημα ψηφιδωτά-Μπλε τζαμί-υδραγωγείο-παλάτι ντολμά μπαξέ-σπίτι Λοξάνδρας για δείπνο-Βόσπορο-Πριγκιπονήσα. Ψώνια στην σκεπαστή αγορά με 4000 και στην αριστοκρατική αγορά του ΠΕΡΑΝ-ΓΛΕΝΤΙ στο καλύτερο κέντρο ORIENTAL της πόλης.

Συνοδός η κ. Ελένη Ψυλλάκη

Ελάτε για πρόγραμμα

ΠΡΑΚΤΟΡΕΙΟ ΚΥΔΩΝ
Τηλ. 23000-27900 Εθελοντών Δωδ/σίων 14-Ακτή Σαχτούρη

Απέκτησε σάρκα και οστά...

ΣΥΝΕΧΕΙΑ ΑΠΟ ΤΗ ΣΕΛ. 3

ρότερη αρχή μας. Δεν είναι χάρη για κανένα, ούτε αποτελεί φιλανθρωπία η κοινωνική μέριμνα του Δήμου. Είναι υποχρέωσή μας".

ΟΙΚΟΓΕΝΕΙΟΚΡΑΤΙΑ

Υποσχέθηκε επίσης ότι θα αντιμετωπίσει το καθεστώς οικογενειοκρατίας τονίζοντας τα εξής:

"Θα προωθήσουμε αμέσως την κατάργηση της οικογενειοκρατίας, την κατάργηση της εύνοιας των ημετέρων και την αποπομπή των καθεστωτικών νοοτροπιών.

Καλούμε όλες τις υγιείς δυνάμεις της πόλης μας σε συστράτευση για να δημιουργήσουμε την Ρόδο του μέλλοντος".

Και συνέχισε:

"Δεν πιστεύουμε στα πολιτικά τερτίπια. Αρκετά επί είκοσι χρόνια ζήσαμε όλοι στο πετσί μας τα τερτίπια. Έχουμε όλοι ανάγκη έργου, έργου ουσίας που θα φέρει την χαμένη ελπίδα σε κάθε γωνιά της Ρόδου που αγαπάμε...".

ΑΝΕΞΑΡΤΗΤΟΙ

Υπεραμυνόμενος επίσης της ανάγκης για την ανεξάρτητη λειτουργία της Τοπικής Αυτοδιοίκησης επεσήμανε στην ομιλία του τα εξής:

"Απαρέγκλιτη αρχή μας είναι η ανεξαρτησία της Αυτοδιοίκησης, η απεξάρτησή της από σκοπιμότητες και συμφέροντα (πολιτικά κομματικά ή οικονομικά) που αντιβαίνουν στους σκοπούς και τα συμφέροντα της πόλης μας.

Και σας διαβεβαιώνω ότι την Αρχή αυτή θα την τηρήσουμε χωρίς καμιά εξαίρεση.



Όλοι εμείς-εσείς που ανήκουμε στην παράταξη "Πρώτα η Ρόδος" δηλώνουμε ότι είμαστε αποφασισμένοι να πολιτευτούμε με συνέπεια στις αρχές μας, μακριά από στεγανά, διαχωριστικές γραμμές και τη στενή λογική του κομματικού ωφελιμισμού που υπονομεύουν τα συμφέροντα της πόλης μας.

Επιζητούμε τη συμφωνία και τη συνεργασία όλων των παραγόντων και των πολιτών της τοπικής κοινωνίας μας, γιατί είναι κοινά τα προβλήματα, πρέπει κοινός να είναι ο αγώνας για να είναι κοινή και η ωφέλεια".

ΔΕΣΜΕΥΣΕΙΣ

Καταθέτοντας τις προτάσεις και τις δεσμεύσεις της παράταξής του κ. Χατζηευθυμίου είπε μεταξύ άλλων:

"Δεσμευόμαστε:

• Να αναθέσουμε διοικητικές ευθύνες και στις άλλες παρατάξεις που θέλουν να προσφέρουν το θετικό τους έργο στην ίδια κατεύθυνση με εμάς.

• Να κατοχυρώσουμε την άμεση συμμετοχή των κατοίκων στην υλοποίηση και τον έλεγχο του προγράμματός μας, με την θεσμοθέτηση λειτουργικά ευέλικτων επιτροπών γειτονιάς.

• Να δημιουργήσουμε το Πολιτικό Συμβούλιο του Δήμου μας, οι πρωτοβουλίες του οποίου να έχουν ως αντικείμενο και στόχο την απελευθέρωση από την σημερινή λογική του Δήμου-Κράτους και -μάλιστα- κράτους γραφειοκρατικού και δυσλειτουργικού.

Να δώσουμε τη δυνατότητα σε κάθε Δημότη, να πληροφορείται εγγράφως όλα τα ζητήματα που αφορούν τη Δημοτική διαχείριση (οικονομικά, προμήθειες, περιουσία κ.ά).

Καταλήγοντας ο κ. Χατζηευθυμίου κάλεσε τους παρισταμένους να παλέψουν "για να θέσουν σήμερα τα θεμέλια για το αύριο, για μια πόλη που κανείς δεν θα μπορεί να την προσπεράσει".



Επειδή όλα μπορούν να συμβούν ...
ΑΣΦΑΛΙΣΕΙΣ ΣΚΑΦΩΝ
με την υπογραφή της
ΑΙΓΑΙΟΝ
ΑΝΩΝΥΜΗΣ ΑΣΦΑΛΙΣΤΙΚΗΣ ΕΤΑΙΡΕΙΑΣ

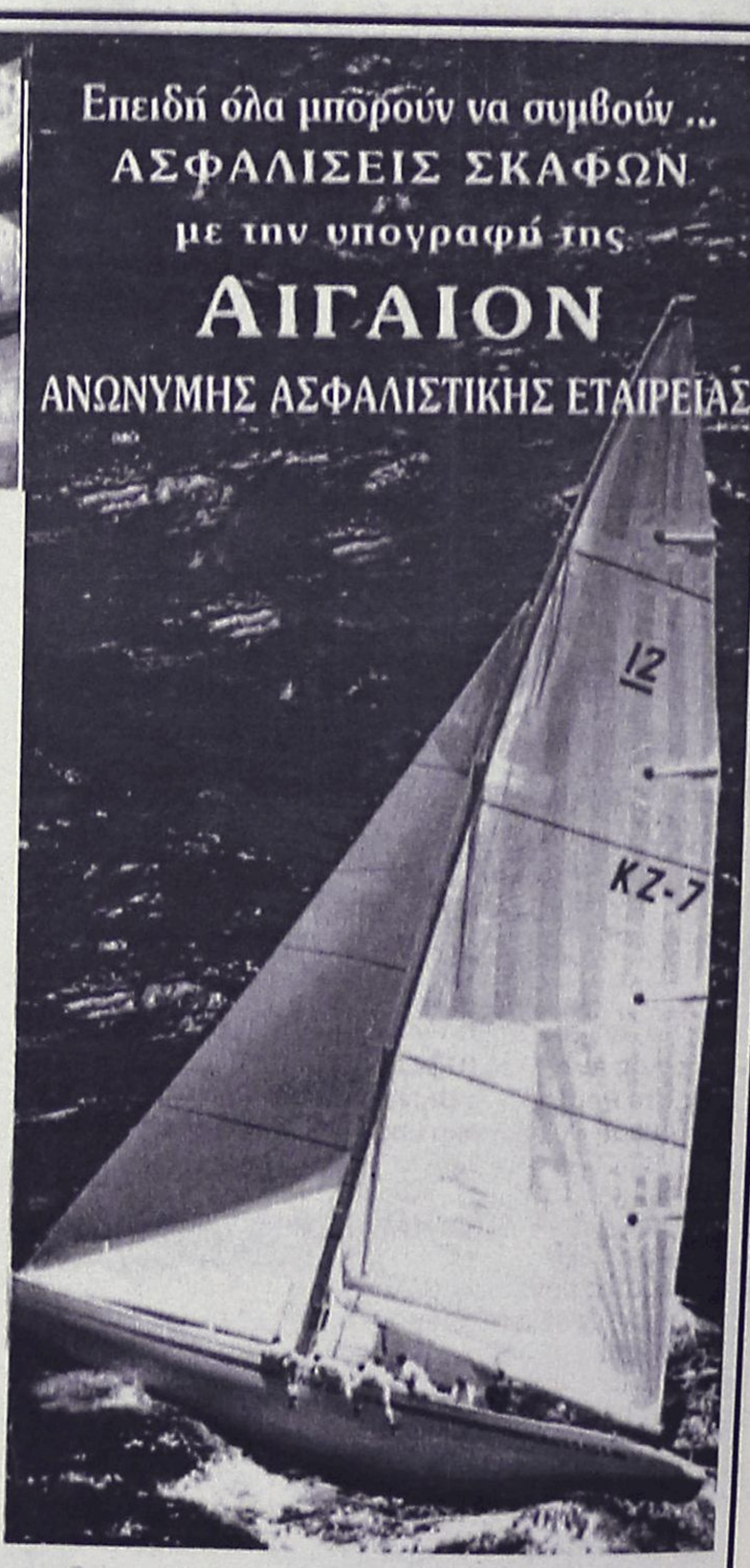

Καλυπτόμενοι κίνδυνοι
Βύθιση, προσάραξη, πρόσκρουση, εκβολή, φωτιά, έκρηξη, πειρατεία, κεραυνός, κακόβουλες πράξεις, κλοπή ολική ή μερική, καλύψεις δαπανών ανέλκυσης ή μετακίνησης του σκάφους σε περίπτωση ναυαγίου.

ΑΙΓΑΙΟΝ ΑΣΦΑΛΙΣΤΙΚΗ ΕΤΑΙΡΕΙΑ

Σε συνεργασία με τον κ. Χριστοδούλου Χρήστο Ερυθρού Σταυρού 2-Ρόδος τηλ. 75701

ΑΙΓΑΙΟΝ ΑΝΩΝΥΜΗ ΑΣΦΑΛΙΣΤΙΚΗ ΕΤΑΙΡΕΙΑ



Φυσικά... οι καλύτεροι!

ΓΕΩΤΕΧΝΙΚΗ
ΣΥΝΤΗΡΗΣΗ ΚΗΠΩΝ • ΚΑΤΑΣΚΕΥΗ ΓΚΑΖΟΝ
ΑΥΤΟΜΑΤΑ ΑΡΔΕΥΤΙΚΑ ΣΥΣΤΗΜΑΤΑ
ΚΩΝ. ΥΔΡΑΙΟΥ 50 • ΤΗΛ.: 0241 0 38768, 0972 310670 • ΡΟΔΟΣ

Πάντα με υγείαν....

21η ΜΑΡΤΙΟΥ: ΠΑΓΚΟΣΜΙΑ ΗΜΕΡΑ ΥΠΝΟΥ

"ΑΫΠΝΙΑ": ΥΠΑΡΧΟΥΝ ΛΥΣΕΙΣ

Ο ύπνος αποτελεί μια ζωτική ανάγκη και απαραίτητη προϋπόθεση για καλή υγεία που όμως **ένας** στους **τέσσερεις** ενήλικες **δεν απολαμβάνει**. Ο σύγχρονος τρόπος ζωής με τις αυξημένες εργασιακές απαιτήσεις και τα ακανόνιστα ωράρια κάνει το πρόβλημα της αϋπνίας ακόμα πιο έντονο, με αποτέλεσμα να αυξάνει σταθερά το ποσοστό των ατόμων σε όλο τον κόσμο με πρόβλημα ύπνου.

Ο Παγκόσμιος Οργανισμός Υγείας αναγνωρίζοντας τις διαστάσεις του προβλήματος όρισε την **21η Μαρτίου** (που είναι και πρώτη ημέρα της Άνοιξης) ως **Παγκόσμια Ημέρα Ύπνου**. Στις δραστηριότητες για την Παγκόσμια Ημέρα Ύπνου συμμετέχουν πάνω από 20 χώρες σε όλο τον κόσμο μεταξύ των οποίων η Γαλλία, η Χιλή, η Ν. Αφρική, η Ιαπωνία και ασφαλώς η Ελλάδα. **Βασικός στόχος**, όπως ανέφερε σε συνέντευξη Τύπου ο **Καθηγητής Ψυχιατρικής** του Πανεπιστημίου Αθηνών και **Πρόεδρος** της **Ελληνικής Εταιρείας Ύπνου** κ. **Κώστας Σολδάτος** είναι η **ευαισθητοποίηση του κοινού** τόσο στη **σημασία του ύπνου** όσο και στις **συνέπειες της αϋπνίας**.

Σύμφωνα με τα αποτελέσματα **ευρωπαϊκής έρευνας**, ενώ οι πάσχοντες από αϋπνία στο γενικό πληθυσμό ξεπερνούν το **25%**, μόνον **ένας** στους **τρεις** έχει προσπαθήσει να δώσει λύση στο πρόβλημά του. Τα αποτελέσματα αυτά δεν είναι ασφαλώς ενθαρρυντικά και οφείλονται στο γεγονός ότι οι πάσχοντες από αϋπνία είτε **υποβαθμίζουν** το πρόβλημα είτε **δεν γνωρίζουν** ότι η αϋπνία μπορεί να **αντιμετωπιστεί σχετικά εύκολα** και **επιτυχώς** με τη βοήθεια ή όχι φαρμακευτικής αγωγής. Η ανακάλυψη των μη βενζοδιαζεπινικών υπνωτικών, όπως η ζολπιδέμη, αύξησε την ασφάλεια από πλευράς παρενεργειών περιορίζοντας δραστικά την ανάπτυξη τόσο της ανοχής όσο και της εξάρτησης. Πρόσφατα δημοσιευθέντα στοιχεία **3 κλινικών μελετών** επί **3.700 πασχόντων από αϋπνία** με θέμα την αξιολόγηση της αποτελεσματικότητας και της ασφάλειας της ζολπιδέμης, όταν αυτή χορηγείται ανάλογα με τις ανάγκες του πάσχοντος (όχι κάθε νύκτα αλλά μόνο τις νύκτες που κρίνεται απαραίτητη), έδειξαν ότι η διακεκομμένη αυτή αγωγή μπορεί να προσφέρει νέα ελπίδα στην **πλειονότητα των πασχόντων από αϋπνία**, οι οποίοι μέχρι παρέμεναν **χωρίς θεραπεία** λόγω του φόβου τους μήπως **εξαρτηθούν** από τα **υπνωτικά**. Σε δημοσιευθείσα τον **Ιανουάριο του 2002** διπλή-τυφλή πολυκεντρική μελέτη, που διεξήχθη σε **105 κέντρα** πρωτοβάθμιας περίθαλψης **σε 7 ευρωπαϊκές χώρες** με συμμετοχή **789 πασχόντων από αϋπνία**, αποδείχτηκε ότι η διακεκομμένη χρήση ζολπιδέμης ήταν τόσο ασφαλής όσο και αποτελεσματική αφού οι πάσχοντες από αϋπνία δήλωσαν ότι παρουσίασαν από μεγάλη έως πολύ μεγάλη βελτίωση όσον αφορά τον ύπνο. Φαίνεται λοιπόν ότι όλα τα φάρμακα που χρησιμοποιούνται για την αντιμετώπιση της αϋπνίας δεν είναι ίδια. Σήμερα υπάρχουν εξειδικευμένες αγωγές όπως με τη χορήγηση ζολπιδέμης που μπορούν να προσαρμοστούν στις ανάγκες των πασχόντων από αϋπνία και να προσφέρουν εκτός από αύξηση της διάρκειας του ύπνου και σημαντική βελτίωση της ποιότητάς του.

Στη συνέντευξη Τύπου **ο Καθηγητής κ. Σολδάτος** τόνισε ότι η αϋπνία είτε **χρόνια** είτε **περιστασιακή** θα πρέπει να **αντιμετωπίζεται**, αφού όπως προκύπτει από επιδημιολογικά στοιχεία, **το 33%** όσων υποφέρουν περιστασιακά από αϋπνία και **δεν την αντιμετωπίζουν** κινδυνεύουν να **υποφέρουν** από το πρόβλημά τους σε **χρόνια βάση**. Επιπλέον αξίζει να σημειωθεί ότι το **25% των ατυχημάτων** οφείλονται σε **υπνηλία** που μπορεί να συνδέεται με ανεπαρκή νυκτερινό ύπνο, ενώ ορισμένες απλές αλλαγές στον τρόπο ζωής (αποφυγή καφεϊνούχων ροφημάτων, τροφών πλούσιων σε λιπαρά αλλά και έντονης σωματικής άσκησης τις βραδυνές ώρες με παράλληλη τήρηση ενός σταθερού ωραρίου ύπνου) μπορούν να βοηθήσουν στην αντιμετώπιση της αϋπνίας. Στα πλαίσια της ενημέρωσης στην Ελλάδα για την **Παγκόσμια Ημέρα Ύπνου**, που γίνεται υπό την αιγίδα της Ελληνικής Εταιρείας Ύπνου, **πρωταρχικός στόχος** είναι να γνωρίσουν οι πάσχοντες από **αϋπνία** ότι το σημαντικό αυτό πρόβλημα που ακόμη **υπο-διαγιγνώσκεται** και **υπο-θεραπεύεται** μπορεί να **αντιμετωπιστεί εύκολα** και **επιτυχώς** αρχίζοντας σήμερα κιόλας από τη συμπλήρωση ενός ειδικού ερωτηματολογίου αυτοαξιολόγησης της αϋπνίας που διατίθεται σε όλα τα ιατρεία.

Κέντρο Συμβουλευτικής & Αξιολόγησης Προσωπικότητας Παιδιών & Ενηλίκων

ΠΑΠΑΓΕΩΡΓΙΟΥ ΘΑΝΟΣ
ΨΥΧΟΛΟΓΟΣ ΠΑΝΕΠΙΣΤΗΜΙΟΥ ΑΘΗΝΩΝ
ΕΙΔΙΚΕΥΜΕΝΟΥ ΣΤΗΝ ΓΝΩΣΙΑΚΗ ΨΥΧΟΘΕΡΑΠΕΙΑ-Ι.Ε.Ψ.Σ.

Διερεύνηση Προσωπικότητας (Προφίλ- Δεξιότητες-Ικανότητες)
Δείκτης Νοημοσύνης Παιδιών και Ενηλίκων
Τροποποίηση Δυσλειτουργικών Σχημάτων
Θεραπευτική Αντιμετώπιση Φοβιών-Ειδικών Φοβιών, Κατάθλιψης, Διαταραχής πανικού, Ψυχοσωματικών προβλημάτων.
Τραυματικών γεγονότων ζωής (πένθος, χωρισμός, σχολική αποτυχία), Συναισθηματικών διαταραχών.
Διαταραχών Διατροφής (βουλιμία-ανορεξία)
Αντιμετώπιση προβλημάτων συμπεριφοράς παιδιών σε σχολείο-σπίτι
Ανάπτυξη Κοινωνικών Δεξιοτήτων
Βελτίωση Σχέσεων-Πρόγραμμα Ελέγχου Συγκρούσεων
Βελτίωση Αυτοεκτίμησης-Αυτοεικόνας
Οικογενειακή θεραπεία από Ζεύγος Θεραπευτών

Κ. Παλαιολόγου 105-Ρόδος
Τηλ. 02410 78668- Κιν: 0937445640
Μόνο με Ραντεβού

ΙΑΤΡΙΚΗ ΑΝΑΚΟΙΝΩΣΗ
Το ιατρείο του γυναικολόγου
ΝΙΚΟΛΑΟΥ ΠΕΤΡΙΔΗ
Θα παραμείνει κλειστό
από Δευτέρα 18/3/02
έως και Παρασκευή 22/3/02
Αλεξ. Διάκου 50
Τηλ. 02410 38505

ΙΑΤΡΙΚΗ ΑΝΑΚΟΙΝΩΣΗ
Ο ιατρός
ΣΤΑΜΑΤΗΣ Μ. ΜΑΓΚΑΦΑΣ
ΠΑΙΔΙΑΤΡΟΣ
Δέχεται:
Στο ιατρείο του
ΕΡΥΘΡΟΥ ΣΤΑΥΡΟΥ 2 - ΚΡΕΜΑΣΤΗ
Δευτέρα-Παρασκευή 9 π.μ.-1 μ.μ. και 5.30 μ.μ.-8.30 μ.μ.
Τηλ. Ιατρ.: 02410-96960 κιν. 0937-534443

ΙΑΤΡΙΚΗ ΑΝΑΚΟΙΝΩΣΗ
Ο ιατρός
ΠΕΡΙΚΛΗΣ Ε. ΠΑΠΠΑΣ
ΑΓΓΕΙΟΧΕΙΡΟΥΡΓΟΣ
Αγγειολογικό Εργαστήριο
Δέχεται:
Με ραντεβού στο ιατρείο του:
Π. Μελά 27-2ος όροφος
Τηλ. 75948 κιν. 0972016170

ΙΑΤΡΙΚΗ ΑΝΑΚΟΙΝΩΣΗ
Ο ιατρός
ΧΑΛΟΥΔΗΣ Α. ΠΑΝΤΕΛΗΣ
ΕΙΔΙΚΟΣ ΑΙΜΑΤΟΛΟΓΟΣ
Δέχεται:
Με ραντεβού στο ιατρείο του:
Π. Μελά 27-2ος όροφος
Τηλ. 75716 κιν. 0973314391

ΙΑΤΡΙΚΗ ΑΝΑΚΟΙΝΩΣΗ
Ο ιατρός
ΙΩΑΝΝΗΣ ΟΡΦΑΝΟΣ
ΧΕΙΡΟΥΡΓΟΣ ΟΡΘΟΠΑΙΔΙΚΟΣ
Μέλος του Κολεγίου Ελλήνων Ορθοπαιδικών Χειρουργών
Δέχεται:
Στο ιατρείο του
Παύλου Μελά 40-1ος όροφος
Δευτέρα-Παρασκευή 08.30-13.00 και 17.00-20.30
Σάββατο με ραντεβού
Τηλ. 33323, κινητό 0944373616

ΚΕΝΤΡΟ ΕΦΑΡΜΟΓΩΝ ΕΡΓΟΘΕΡΑΠΕΙΑΣ/ΛΟΓΟΘΕΡΑΠΕΙΑΣ-ΕΚΠΑΙΔΕΥΣΗ ΠΑΙΔΙΩΝ ΜΕ ΕΙΔΙΚΕΣ ΑΝΑΓΚΕΣ
Αναπτυξιακή καθυστέρηση, ψυχοκινητική καθυστέρηση νοητική υστέρηση, εγκεφαλική παράλυση, αυτισμός μαθησιακές δυσκολίες, διαταραχές συγκέντρωσης Υπερκινητικότητα, αισθητηριακές διαταραχές προβλήματα άρθρωσης-Λόγου-Ομιλίας-Φωνής
ΜΠΑΔΑΝΗΣ ΚΩΝ/ΝΟΣ
Εργοθεραπευτής Πτυχιούχος Θεραπευτής των Μεθόδων BOBATH N.D.T. PORTAGE ΑΙΣΘΗΤΗΡΙΑΚΗΣ- ΟΛΟΚΛΗΡΩΣΗΣ
ΓΕΩΡΓΙΛΟΠΟΥΛΟΥ ΑΘΑΝΑΣΙΑ Λογοθεραπεύτρια-Λογοπαθολόγος Ακουολόγος BA. APP S/POST GRAD DIP LA TROBE UNIVERSITY, ΜΕΛΒΟΥΡΝΗ- ΑΥΣΤΡΑΛΙΑ
ΚΕΝΕΝΤΥ 31 Τ.Κ. 85100 ΡΟΔΟΣ-ΤΗΛ. 0241031366

ΝΤΟΡΑ ΚΩΝΣΤΑΝΤΙΝΟΠΟΥΛΟΥ
ΨΥΧΟΛΟΓΟΣ
Πτυχιούχος του Πανεπιστημίου της Καλιφόρνιας-Λος Αντζελες (UCLA)-Μεταπτυχιακές σπουδές στο Pepperdine University-Malibu California.
➤ Αμεση ψυχολογική υποστήριξη και επαγγελματική φροντίδα από έμπειρη Ψυχολόγο και Οικογενειακή Σύμβουλο.
➤ Η σωστή θεραπευτική σχέση μπορεί να επιφέρει ρεαλιστικές λύσεις για πραγματικά προβλήματα σε θέματα: μοναξιάς, μελαγχολίας, στρες, ανυπομονησίας, φοβίας, εθισμού, οικογενειακών σχέσεων, διαζυγίου, κακομεταχείρισης, συναισθηματικών δυσκολιών, αυτοπεποίθησης, ανασφάλειες, μεταβατικά στάδια ζωής, βουλιμίας, ανορεξίας, απώλειας, πένθους.
Τηλεφωνείστε στα τηλέφωνα:
35163 και 0944/980550
για ραντεβού και άμεση εξυπηρέτηση.
Διεύθυνση: Καρίας 1
Περιοχή Ροδίνι - Ρόδος

Εργαστήριο Κλινικής Ψυχολογίας
ΧΡΙΣΤΙΝΑ ΣΑΒΒΑΚΗ-ΓΚΡΑΝΖΑΝ
Κλινική Ψυχολόγος-Ψυχοπαθολόγος (DESS)
- Πτυχιούχος του Πανεπιστημίου Nancy Γαλλίας
- Μεταπτυχιακή ειδίκευση (DESS) στην Κλινική Ψυχολογία Ενηλίκου, Εφήβου και Παιδιού στο Πανεπιστήμιο Reims Γαλλίας

Για τον ενήλικο
- Ψυχοδιαγνωστική
- Ψυχολογική υποστήριξη
- Ατομική και οικογενειακή συνέντευξη
- Ψυχοθεραπεία αναλυτικής εμπνεύσεως

Για το παιδί
- Αξιολόγηση προσωπικότητας (τεστ νοημοσύνης, προβολής)
- Διάγνωση μαθησιακών δυσκολιών και συμπεριφορικών διαταραχών
- Συμβουλευτική επαγγελματικού προσανατολισμού
- Ψυχοθεραπεία μέσω παιχνιδιού και εικαστικών

Δέχεται με ραντεβού
Εθνικής Αντίστασης 15
Τηλ.: 77350-Κιν. 0937684251

ΜΕΓΑΛΗ ΕΟΡΤΑΣΤΙΚΗ ΕΚΔΡΟΜΗ
G.A. FERRIES

ΠΕΡΑΣΤΕ ΤΙΣ ΑΓΙΕΣ ΜΕΡΕΣ ΤΗΣ ΜΕΓΑΛΗΣ ΕΒΔΟΜΑΔΑΣ ΚΑΙ ΤΟΥ ΠΑΣΧΑ!!!

ΜΕ ΤΑ ΠΛΟΙΑ ΤΗΣ GA FERRIES Ε/Γ ΡΟΔΑΝΘΗ
Ε/Γ ΜΑΡΙΝΑ
ΤΡΙΗΜΕΡΗ ΚΑΙ ΤΕΤΡΑΗΜΕΡΗ ΠΑΣΧΑΛΙΝΗ ΕΚΔΡΟΜΗ

Ε/Γ ΜΑΡΙΝΑ

03/05/2002 Μ. ΠΑΡΑΣΚΕΥΗ
Από Ρόδο 22.00 για Θήρα 07.00 Μ. ΣΑΒΒΑΤΟ
04/05/2002 Μ. ΣΑΒΒΑΤΟ
Παραμονή στη Θήρα
05/05/2002 ΚΥΡΙΑΚΗ ΠΑΣΧΑ
Από Θήρα 04.00 για Μύκονο 08.00 ΚΥΡΙΑΚΗ ΠΑΣΧΑ
06/05/2002 ΔΕΥΤΕΡΑ ΠΑΣΧΑ
Από Μύκονο 06.00 για Τήνο 07.00 ΔΕΥΤΕΡΑ ΠΑΣΧΑ
06/05/2002 ΔΕΥΤΕΡΑ ΠΑΣΧΑ
Από Τήνο 17.00 για Πάτμο 21.00-21.30 • Λέρο 22.45-23.15
Κάλυμνο 00.15-00.45 • Κω 01.45-02.15
Ρόδο 06.00 ΤΡΙΤΗ ΠΑΣΧΑ

ΤΙΜΕΣ

Δίκλινη εξωτερική ΑΑ2	δρχ. 55.000	ευρώ 161,41	κατ' άτομο
Δίκλινη εσωτερική Α2	δρχ. 45.000	ευρώ 132,06	κατ' άτομο
Τετράκλινη εξωτερική Α4	δρχ. 45.000	ευρώ 132,06	κατ' άτομο
Τετράκλινη εσωτερική ΑΒ4	δρχ. 40.000	ευρώ 117,39	κατ' άτομο

Ε/Γ ΡΟΔΑΝΘΗ

03/05/2002 Μ. ΠΑΡΑΣΚΕΥΗ
Από Ρόδο 14.00 για Κάλυμνο 18.00 Μ. ΠΑΡΑΣΚΕΥΗ
04/05/2002 Μ. ΣΑΒΒΑΤΟ
Από Κάλυμνο 13.00 για Πάτμο 15.00 Μ. ΣΑΒΒΑΤΟ
05/05/2002 ΚΥΡΙΑΚΗ ΠΑΣΧΑ
Από Πάτμο 15.00 για Λέρο 16.00 ΚΥΡΙΑΚΗ ΠΑΣΧΑ
05/05/2002 ΚΥΡΙΑΚΗ ΠΑΣΧΑ
Από Λέρο 24.00 για Κάλυμνο 01.00-01.30 • Κω 02.30-03.00
Κάλυμνο 07.00 ΔΕΥΤΕΡΑ ΠΑΣΧΑ

ΤΙΜΕΣ

Δίκλινη εξωτερική ΑΑ2	δρχ. 45.000	ευρώ 132,06	κατ' άτομο
Δίκλινη εσωτερική Α2	δρχ. 35.000	ευρώ 102,71	κατ' άτομο
Τετράκλινη εξωτερική Α4	δρχ. 35.000	ευρώ 102,71	κατ' άτομο
Τετράκλινη εσωτερική ΑΒ4	δρχ. 30.000	ευρώ 88,04	κατ' άτομο
Ι.Χ.	δρχ. 15.000	ευρώ 44,02	
ΜΟΤΟ	δρχ. 4.000	ευρώ 11,74	

TSAGARIS TRAVEL
Ακτή Σαχτούρη 5
Τηλ. *02410 35066, 30406, 36170*

Zorpidis
ΤΟΥΡΙΣΤΙΚΟΣ ΟΡΓΑΝΙΣΜΟΣ

L.A.N.E.
ΚΕΝΤΡΙΚΟ ΠΡΑΚΤΟΡΕΙΟ ΡΟΔΟΥ
ΣΤΕΦΑΝΑΚΗ

ΟΜΑΔΙΚΑ ΤΑΞΙΔΙΑ

ΜΟΝΑΔΙΚΕΣ ΠΡΟΣΦΟΡΕΣ ΓΙΑ ΓΙΟΡΤΙΝΕΣ

ΑΠΟΔΡΑΣΕΙΣ ΜΕ 4 ΑΤΟΚΕΣ ΔΟΣΕΙΣ

ΜΕ ΠΙΣΤΩΤΙΚΗ ΚΑΡΤΑ

- **ΠΑΡΙΣΙ-ΝΤΙΣΝΕΫ-ΒΕΡΣΑΛΙΕΣ**, από **189.000** (€554,66)
- **ΡΩΜΗ**, από **159.000** (€466,62)
- **ΛΟΝΔΙΝΟ**, από **189.000** (€554,66)
- **ΠΡΑΓΑ**, από **169.000** (€495,96)
- **ΒΙΕΝΝΗ**, από **199.000** (€584,01)
- **ΜΑΔΡΙΤΗ - ΑΝΔΑΛΟΥΣΙΑ**, από **259.000** (€760,09)
- **ΓΥΡΟΣ ΕΛΒΕΤΙΑΣ**, από **259.000** (€760,09)
- **ΙΤΑΛΙΚΟ ΠΑΝΟΡΑΜΑ** οδικώς, από **129.000** (€378,58)
- **ΒΙΕΝΝΗ-ΠΡΑΓΑ-ΒΟΥΔΑΠΕΣΤΗ** οδικώς, από **145.000** (€425,53)
- **ΣΚΙ στην ΑΥΣΤΡΙΑ**, από **215.000** (€630,96)
- **ΠΑΝΟΡΑΜΑ ΠΟΡΤΟΓΑΛΙΑΣ**, από **259.000** (€760,09)

Και πολλές ακόμα ονειρεμένες εξορμήσεις εντός και εκτός Ελλάδας!!!

F/B ΙΕΡΑΠΕΤΡΑ
Αναχωρήσεις από Ρόδο μέχρι νεωτέρας:
Κάθε ΤΕΤΑΡΤΗ στις 04.30 για Χάλκη - Διαφάνι - Πηγάδια - Κάσο - Σητεία και επιστροφή στη Ρόδο
Κάθε ΠΕΜΠΤΗ και ΚΥΡΙΑΚΗ στις 04.30 Χάλκη - Διαφάνι - Πηγάδια - Κάσο - Σητεία - Αγιο Νικόλαο - Μήλο - Πειραιά

ΚΡΑΤΗΣΕΙΣ ΞΕΝΟΔΟΧΕΙΩΝ σε όλη την Ελλάδα
ΑΕΡΟΠΟΡΙΚΑ ΕΙΣΙΤΗΡΙΑ
ΑΚΤΟΠΛΟΪΚΑ ΕΙΣΙΤΗΡΙΑ
ΕΝΟΙΚΙΑΣΕΙΣ ΑΥΤΟΚΙΝΗΤΩΝ

ΑΛΕΞ. ΔΙΑΚΟΥ 38, 85100 ΡΟΔΟΣ
Τηλ.: (0241) 20625, 30054, 33603, 33607-Fax: 26745

ΕΛΛΗΝΙΚΗ ΔΗΜΟΚΡΑΤΙΑ
ΛΙΜΕΝΙΚΟ ΤΑΜΕΙΟ ΔΩΔΕΚΑΝΗΣΟΥ
ΕΡΓΟ: "ΕΓΚΑΤΑΣΤΑΣΗ ΜΟΝΑΔΩΝ ΤΡΟΦΟΔΟΣΙΑΣ ΣΚΑΦΩΝ ΣΤΟ ΛΙΜΕΝΑ ΓΥΑΛΟΣ ΣΥΜΗΣ"
ΠΡΟΫΠΟΛΟΓΙΣΜΟΥ: 64.500,00 ΕΥΡΩ

ΠΕΡΙΛΗΨΗ ΔΙΑΚΗΡΥΞΗΣ ΔΗΜΟΠΡΑΤΗΣΗΣ

Ο Νομάρχης Δωδεκανήσου, προκηρύσσει και προσκαλεί τους ενδιαφερόμενους εργολήπτες να υποβάλουν προσφορά για την ανάδειξη Αναδόχου εκτελέσεως του έργου "ΕΓΚΑΤΑΣΤΑΣΗ ΜΟΝΑΔΩΝ ΤΡΟΦΟΔΟΣΙΑΣ ΣΚΑΦΩΝ ΣΤΟ ΛΙΜΕΝΑ ΓΥΑΛΟΣ ΣΥΜΗΣ" προϋπολογισμού μελέτης 64.500,00 Ευρώ μετά του ΦΠΑ σύμφωνα με τους όρους της εγκεκριμένης Διακήρυξης Δημοπρασίας, τις διατάξεις του Ν. 1418/84 "Δημόσια έργα και ρυθμίσεις συναφών θεμάτων", όπως τροποποιήθηκε και συμπληρώθηκε και ισχύει σήμερα, του Π.Δ. 609/85, όπως τροποποιήθηκε με το Π.Δ. 286/94, Π.Δ. 334/2000 "Προσαρμογή της Ελληνικής Νομοθεσίας για τα Δημόσια Έργα προς τις διατάξεις της οδηγίας 93/37/ΕΟΚ, όπως τροποποιήθηκε και συμπληρώθηκε" και του Ν. 2940/2001 "Αναπτυξιακά, φορολογικά και θεσμικά κίνητρα για τις επιχειρήσεις του κατασκευαστικού τομέα και άλλες διατάξεις".

Ο διαγωνισμός θα διενεργηθεί σύμφωνα με τους όρους της εγκεκριμένης Διακήρυξης, με σφραγισμένες προσφορές, με το σύστημα προσφοράς με ενιαίο ποσοστό έκπτωσης (άρθρο 4 παρ. 2α και 4δ του Ν. 1418/84 σε συνδυασμό με τις διατάξεις του άρθρου 6 του Π.Δ. 609/85).

Η Δημοπρασία θα γίνει στις 3 Απριλίου 2002 ημέρα Τετάρτη και ώρα 11.00 π.μ. (ώρα λήξης επίδοσης των προσφορών), στα γραφεία του Λιμενικού Ταμείου Δωδεκανήσου (Εμπορικό Λιμάνι Ρόδου).

Στη δημοπρασία γίνονται δεκτές:

Α. Εργοληπτικές Επιχειρήσεις ή Κοινοπραξίες Εργοληπτικών Επιχειρήσεων, Ελληνικές ή Αλλοδαπές από χώρες μέλη της Ε.Ε. και του ΕΟΧ εγγεγραμμένες στο ΜΕΕΠ, Α' Τάξης και άνω ή Κοινοπραξία αντίστοιχης τάξης, σύμφωνα με το νόμο, για έργα Ηλεκτρομηχανολογικά, που η σχετική βεβαίωση να είναι ισχύ, σύμφωνα με τον Ν. 2940/2001 (αρ.4) και την εγκύκλιο 22/Δ17α/03/45/ΦΝ430/30-08-2001.

Β. Αλλοδαπές Εργοληπτικές Επιχειρήσεις από Χώρες μέλη της Ε.Ε. και του ΕΟΧ μη εγγεγραμμένες στο ΜΕΕΠ με αποδεδειγμένη ανάλογη εμπειρία και οι οποίες πληρούν τα σχετικά άρθρα του Π.Δ. 334/2000.

Γ. Κοινοπραξίες των ανωτέρω επιχειρήσεων σύμφωνα με τις κείμενες διατάξεις.

Απαιτούμενη εγγύηση συμμετοχής στο διαγωνισμό 1.290,00 ευρώ παρεχομένη με εγγυητική επιστολή συμετοχής και απευθυνόμενη στο Λιμενικό Ταμείο Δωδεκανήσου.

Οι ενδιαφερόμενοι μπορούν να ενημερωθούν περί των σχετικών με τη δημοπρασία-τευχών μελέτης, σχεδίων κ.λπ.-του τρόπου κτήσης τους και τέλος να παραλάβουν τα έντυπα τεύχη δια την υποβολή της οικονομικής προσφοράς τους προσερχόμενοι καθ' όλες τις εργάσιμες ημέρες και ώρες στα γραφεία του Λιμενικού Ταμείου Δωδεκανήσου μέχρι και την Παρασκευή 29 Μαρτίου 2002.

Το αντίτιμο των ανωτέρω τευχών είναι 20 ευρώ και καταβάλλεται, για το έργο αυτό, υπέρ του Λιμενικού Ταμείου Δωδεκανήσου (Τρ. Ελλάδος αριθ. Λογ. 26028).

Ρόδος 14 Μαρτίου 2002
Ο Νομάρχης
Αντ' αυτού
Ο βοηθός Νομάρχης
Χ. ΧΑΤΖΗΕΥΘΥΜΙΟΥ

ΕΛΛΗΝΙΚΗ ΔΗΜΟΚΡΑΤΙΑ
ΠΕΡΙΦΕΡΕΙΑ Ν. ΑΙΓΑΙΟΥ
ΝΟΜΟΣ ΔΩΔΕΚΑΝΗΣΟΥ
ΔΗΜΟΣ ΑΡΧΑΓΓΕΛΟΥ

ΠΕΡΙΛΗΨΗ ΔΙΑΚΗΡΥΞΗΣ ΔΗΜΟΠΡΑΣΙΑΣ

Ο δήμαρχος Αρχαγγέλου προκηρύσσει Δημόσιο Ανοικτό Διαγωνισμό με το σύστημα Δημοπρασίας "προσφορά με επί μέρους ποσοστά έκπτωσης και έλεγχο ομαλότητας" (άρθρο 7 του Π.Δ. 609/85), για την ανάδειξη αναδόχου εκτέλεσης του έργου: "Επέκταση ηλεκτροφωτισμού εντός οικισμού Αρχαγγέλου" προϋπ: 156.681,00 ευρώ μη συμπεριλαμβανομένου του ΦΠΑ.

Η δημοπρασία και η εκτέλεση του έργου θα γίνουν σύμφωνα με τις διατάξεις του Π.Δ. 609/85 "Κατασκευή δημοσίων έργων" (όπως τροποποιήθηκε με το ΠΔ 218/99 και τον Ν. 2741/99) του Ν. 1418/84 "Δημόσια έργα και ρυθμίσεις συναφών θεμάτων", όπως τροποποιήθηκε και συμπληρώθηκε με τον Ν. 2229/94 και ισχύει σήμερα, του Ν. 2940/01, του Π.Δ. 171/87 "Οργανα που αποφασίζουν και γνωμοδοτούν κ.λπ." και σύμφωνα με τον Ν. 2576/98 (ΦΕΚ 25^/9-2-98) και τις αποφάσεις: α) Δ17α/08/16/ΦΝ 402/10-2-98 (ΦΕΚ 116 Β'/12-2-98), β) Δ17α/10/65/ΦΝ 402/24-7-98 (ΦΕΚ 835Β'/12-8-98), της εγκυκλίου Ε23/2000 ΥΠΕΧΩΔΕ/ΓΓΔΕ Δ/νση Νομ. Συντ. και Κωδ/σης, με αρ. πρ. Δ17α/05/42/ΦΝ 402/2-8-00, καθώς επίσης και τις εγκυκλίους 32/14-11-01 και 36/13-12-01 του ΥΠΕΧΩΔΕ.

1) Ο διαγωνισμός θα διεξαχθεί στις 10 Απριλίου του έτους 2002, ημέρα Τετάρτη, στο Δημοτικό Κατάστημα Αρχαγγέλου από την αρμόδια επιτροπή. Ώρα έναρξης παραλαβής των προσφορών η 10.30 π.μ. και ώρα λήξης 11.00 π.μ.

2) Ο προϋπολογισμός της δαπάνης των δημοπρατούμενων εργασιών ανέρχεται στο ποσό των 48.109,00 ευρώ μη συμπεριλαμβανομένου του ΦΠΑ και θα χρηματοδοτηθεί από ίδιους πόρους.

3) Στην δημοπρασία γίνονται δεκτές εργοληπτικές επιχειρήσεις, Ελληνικές ή Αλλοδαπές από χώρες μέλη της Ε.Ε. και του ΕΟΧ εγγεγραμμένες στο ΜΕΕΠ, για έργα κατηγορίας Ηλεκτρομηχανολογικά. Παλαιά Κατάταξη: α) Β' τάξη έως Δ ατομική ανεξαρτήτως Νομού.
β) Β' τάξη έως Ε' τάξη εντός νομού και Γ' έως Δ' για γειτονικό νομό.
Κατάταξη Ν. 2940/01: Α2 τάξη έως 2η τάξη ανεξαρτήτως Νομού.

4) Η προθεσμία για την περαίωση του έργου ορίζεται σε τρεις (3) ημερολογιακούς μήνες.

5) Η εγγύηση για την συμμετοχή στη δημοπρασία ορίζεται σε 2% επί του προϋπολογισμού της μελέτης, δηλ. 3.134,00 ευρώ, και βεβαιώνεται με την προσκόμιση ισόποσου γραμματίου του Ταμείου Παρακαταθηκών και Δανείων ή εγγυητική επιστολή αναγνωρισμένης τράπεζας ή του ΤΣΜΕΔΕ.

Σε περίπτωση τροποποίησης των ορίων των πτυχίων θα δύναται να συμμετέχουν στον διαγωνισμό οι προβλεπόμενες από τις ισχύουσες διατάξεις την ημέρα του διαγωνισμού επιχειρήσεις.

Τον ανάδοχο του έργου βαρύνουν όλες οι νόμιμες κρατήσεις υπέρ του Δημοσίου, τρίτων, εισφορές ΙΚΑ κ.λπ. Ο ΦΠΑ βαρύνει τον κύριο του Έργου.

Οι δαπάνες δημοσίευσης της παρούσας και τυχόν επαναληπτικής βαρύνουν τον ανάδοχο του έργου.

Τα τεύχη του Διαγωνισμού διατίθενται μέχρι την προηγούμενη ημέρα διενέργειας του διαγωνισμού στα γραφεία της Τεχνικής Υπηρεσίας του Δήμου Αρχαγγέλου τις εργάσιμες ημέρες και ώρες.

ΑΡΧΑΓΓΕΛΟΣ 19/03/2002
Ο ΔΗΜΑΡΧΟΣ
ΘΕΟΔΟΣΙΟΣ ΚΟΛΙΑΔΗΣ

ΕΛΛΗΝΙΚΗ ΔΗΜΟΚΡΑΤΙΑ
ΠΕΡΙΦΕΡΕΙΑ Ν. ΑΙΓΑΙΟΥ
ΝΟΜΟΣ ΔΩΔΕΚΑΝΗΣΟΥ
ΔΗΜΟΣ ΑΡΧΑΓΓΕΛΟΥ

ΠΕΡΙΛΗΨΗ ΔΙΑΚΗΡΥΞΗΣ ΔΗΜΟΠΡΑΣΙΑΣ

Ο δήμαρχος Αρχαγγέλου προκηρύσσει Δημόσιο Ανοικτό Διαγωνισμό με το σύστημα Δημοπρασίας "προσφορά με επί μέρους ποσοστά έκπτωσης και έλεγχο ομαλότητας" (άρθρο 7 του Π.Δ. 609/85), για την ανάδειξη αναδόχου εκτέλεσης του έργου: "Ανάπλαση πλατείας Μακαρενής στο ΔΔ Μαλώνας" προϋπ: 193.388,00 ευρώ (Οικοδομικά 160.556 ευρώ και Ηλεκτρ/κα 32.832 ευρώ), μη συμπεριλαμβανομένου του ΦΠΑ και της αναθεώρησης.

Η δημοπρασία και η εκτέλεση του έργου θα γίνουν σύμφωνα με τις διατάξεις του Π.Δ. 609/85 "Κατασκευή δημοσίων έργων" (όπως τροποποιήθηκε με το ΠΔ 218/99 και τον Ν. 2741/99) του Ν. 1418/84 "Δημόσια έργα και ρυθμίσεις συναφών θεμάτων", όπως τροποποιήθηκε και συμπληρώθηκε με τον Ν. 2229/94 και ισχύει σήμερα, του Ν. 2940/01, του Π.Δ. 171/87 "Οργανα που αποφασίζουν και γνωμοδοτούν κ.λπ." και σύμφωνα με τον Ν. 2576/98 (ΦΕΚ 25^/9-2-98) και τις αποφάσεις: α) Δ17α/08/16/ΦΝ 402/10-2-98 (ΦΕΚ 116 Β'/12-2-98), β) Δ17α/10/65/ΦΝ 402/24-7-98 (ΦΕΚ 835Β'/12-8-98), της εγκυκλίου Ε23/2000 ΥΠΕΧΩΔΕ/ΓΓΔΕ Δ/νση Νομ. Συντ. και Κωδ/σης, με αρ. πρ. Δ17α/05/42/ΦΝ 402/2-8-00, καθώς επίσης και τις εγκυκλίους 32/14-11-01 και 36/13-12-01 του ΥΠΕΧΩΔΕ.

1) Ο διαγωνισμός θα διεξαχθεί στις 24 Απριλίου του έτους 2002, ημέρα Τετάρτη, στο Δημοτικό Κατάστημα Αρχαγγέλου από την αρμόδια επιτροπή. Ώρα έναρξης παραλαβής των προσφορών η 10.30 π.μ. και ώρα λήξης 11.00 π.μ.

2) Ο προϋπολογισμός της δαπάνης των δημοπρατούμενων εργασιών ανέρχεται στο ποσό των 48.109,00 ευρώ μη συμπεριλαμβανομένου του ΦΠΑ και θα χρηματοδοτηθεί από ίδιους πόρους.

3) Στην δημοπρασία γίνονται δεκτές εργοληπτικές επιχειρήσεις, Ελληνικές ή Αλλοδαπές από χώρες μέλη της Ε.Ε. και του ΕΟΧ εγγεγραμμένες στο ΜΕΕΠ, για έργα κατηγορίας Οικοδομικών. Παλαιά Κατάταξη: α) Β' τάξη έως Γ' ανεξαρτήτως Νομού.
β) Β' τάξη έως Δ' τάξη εντός ή γειτονικού νομού.
Κατάταξη Ν. 2940/01: Α2 τάξη έως 1η τάξη ανεξαρτήτως Νομού.
β) Α2 τάξη έως 2η τάξη για επιχειρήσεις με έδρα το νομό ή αν αυτός είναι δηλωμένος ως δεύτερος και αναφέρεται στη βεβαίωση εγγραφής και για έργα κατηγορίας Η/Μ.
Παλαιά Κατάταξη: Α' τάξη έως Δ' ατομική ανεξαρτήτως Νομού.
Κατάταξη Ν. 2940/01: Α1 τάξη έως 1η ανεξαρτήτως Νομού.

4) Η προθεσμία για την περαίωση του έργου ορίζεται σε έξη (6) ημερολογιακούς μήνες και ο συντελεστής ρ είναι αυτός της κατηγορίας έργων Οικοδομικών.

5) Η εγγύηση για την συμμετοχή στη δημοπρασία ορίζεται σε 2% επί του προϋπολογισμού της μελέτης, δηλ. 3.868,00 ευρώ, και βεβαιώνεται με την προσκόμιση ισόποσου γραμματίου του Ταμείου Παρακαταθηκών και Δανείων ή εγγυητική επιστολή αναγνωρισμένης τράπεζας ή του ΤΣΜΕΔΕ.

Σε περίπτωση τροποποίησης των ορίων των πτυχίων θα δύναται να συμμετέχουν στον διαγωνισμό οι προβλεπόμενες από τις ισχύουσες διατάξεις την ημέρα του διαγωνισμού επιχειρήσεις.

Τον ανάδοχο του έργου βαρύνουν όλες οι νόμιμες κρατήσεις υπέρ του Δημοσίου, τρίτων, εισφορές ΙΚΑ κ.λπ. Ο ΦΠΑ βαρύνει τον κύριο του Έργου.

Οι δαπάνες δημοσίευσης της παρούσας και τυχόν επαναληπτικής βαρύνουν τον ανάδοχο του έργου.

Τα τεύχη του Διαγωνισμού διατίθενται μέχρι την προηγούμενη ημέρα διενέργειας του διαγωνισμού στα γραφεία της Τεχνικής Υπηρεσίας του Δήμου Αρχαγγέλου τις εργάσιμες ημέρες και ώρες.

ΑΡΧΑΓΓΕΛΟΣ 19/03/2002
Ο ΔΗΜΑΡΧΟΣ
ΘΕΟΔΟΣΙΟΣ ΚΟΛΙΑΔΗΣ

ΡΕΦΛΕΞΟΛΟΓΙΑ

THE INTERNATIONAL SCHOOL OF
REFLEXOLOGY & MERIDIAN THERAPY

Ιδρύθηκε το 1983 Προϊσταμένη: Inge Dougans
1999 Διευθύντρια: Σάντρα Μπαρλάβα

Ανακαλύψτε μια υπέροχη καριέρα στην Ρεφλεξολογία!

Οι Εγγραφές άρχισαν!
Έναρξη μαθημάτων: Σάββατο 09/03/02
Επισκεφθείτε το website μας: www.vacuflex.com
Ηρ. Αναστασιας 58 & Κ. Υδραιου. Τηλ/Fax: 02410 73015

Sigma

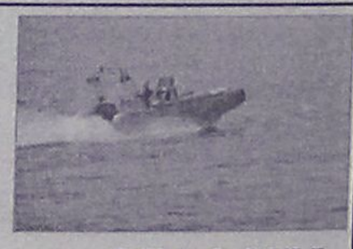

ΧΑΡΕΙΤΕ ΤΗ ΘΑΛΑΣΣΑ ΜΕ ΑΣΦΑΛΕΙΑ
ΑΣΦΑΛΙΣΤΡΑ ΑΣΤΙΚΗΣ ΕΥΘΥΝΗΣ ΣΚΑΦΩΝ

ΙΠΠΟΔΥΝΑΜΗ	ΜΗΝΙΑΙΑ €	ΣΑΙΖΟΝ €
0-50 HP	7,83	56,4
51-100 HP	9,58	69,0
101-200 HP	10,33	74,4
201 και άνω	11,75	84,6

ΥΠΕΥΘΥΝΟΣ:
Παντελής Σανσόγλου

Αντιπροσωπεύσεις Ασφαλιστικών Εταιρειών
Αννης Μαρίας & Καζαντζάκη 2
Τηλ. (02410) 31468 • FAX: (02410) 33644

Νέα Σελίδα...

Του Λουκά Βελιδάκη
e-mail:
neaselida@hotmail.com

Το Big Brother είναι παγκόσμιο φαινόμενο

Εντός ολίγου... Ζουλού live!..

Τα ριάλιτι-τηλεπαιχνίδια δεν είναι ελληνικής επινόησης και αυτό ο περισσότερος κόσμος δεν το έχει αντιληφθεί. Γίνεται τόσος ντόρος, ειδικά από τα αντίπαλα ΜΜΕ που αυτονόητα θεωρείται ως το νέο μεγάλο ιδεολογικό δίπολο της πατρίδας. Το Big Brother, όμως, έχει τη δική του ιστορία. Πρωτοξεκίνησε το 1999 στην Ολλανδία και έκτοτε έσπειρε τα πλοκάμια του σε όλες τις ηπείρους του πλανήτη. Παντού υπήρξε φιλολογία πάνω στο καινοφανές κοινωνικό φαινόμενο με τις αδηφάγες κάμερες που παρακολουθούν και την τελευταία ανάσα κάθε συμμετέχοντα. Παντού υπήρξαν διαμαρτυρίες και αντιδράσεις. Είναι ένα παγκόσμιο φαινόμενο με εθνικές ιδιομορφίες. Η πρόθεση για συμμετοχή σε όλες τις χώρες που προβλήθηκε υπήρξε μεγάλη. Στην Μεγάλη Βρετανία δήλωσαν συμμετοχή για το δεύτερο κύκλο Big Brother 150.000 νέοι. Τηρουμένων των αναλογιών οι 12.000 δικοί μας υποψήφιοι δεν σημαδοτούν εθνικό πατατράκ. Απλά, μόνο εμείς σε παγκόσμια κλίμακα δημιουργήσαμε τόσο ντόρο με έμφαση στην αντιδιαφήμιση και το δριμύ κατηγορώ που αποτελεί σε τελική ανάλυση και την καλύτερη διαφήμιση.

Το κλίμα πανικού που κυοφορείται εδώ και καιρό είναι μια καθαρή υπερβολή. Η αδιαφορία και η εύκολη χώνεψη του θέματος θα ήταν μια πιο σίγουρη λύση. Αν τελικά τα δύο ριάλιτι στοιχειοθετούν τηλεοπτικά σκουπίδια, τότε τα σίριαλ και οι ειδήσεις τόσο καιρό τί είναι; Εχουν κάτι το καλύτερο; Υπήρξε μέσω αυτών ποιοτική εξέλιξη του ελληνικού πολιτισμού; Οχι και αυτό το έχουν κατανοήσει άπαντες οι "φυλακισμένοι" τηλεθεατές. Απλά επικρατεί η λογική του "δεν μπορούμε να κάνουμε κι αλλιώς". Ο,τι μας δίνουν βλέπουμε.



Είναι γεγονός ότι ως χαρακτήρες εμείς οι Ελληνες έχουμε την αίσθηση της υπερβολής στο αίμα μας. Σε όλες τις χώρες που προβλήθηκε υπήρξαν αντιδράσεις μα και μεγάλη τηλεθέαση. είδηση και αιτία για πόλεμο στα μαρμαρένια αλώνια της γυάλινης οθόνης πουθενά. Μόνο στην Ελλάδα μας!..

Η στήλη σερφάροντας στο Ιντερνετ έκανε μια έρευνα για το Big Brother σε άλλες χώρες. Το μεγαλύτερο ενδιαφέρον εντοπίστηκε στο αντίστοιχο ριάλιτι της Νότιας Αφρικής όπου το παιχνίδι έλαβε πολιτικό και φυλετικό χαρακτήρα. Ο Καρλ Φίσερ, ο άνθρωπος που έφερε το παιχνίδι στη χώρα δήλωσε χαρακτηριστικά. "Στην πραγματικότητα πρόκειται για ένα παιχνίδι θεάματος. Ομως σε αυτή τη χώρα τα πάντα λαμβάνουν μια πολιτική χροιά επ' αφορμή του ερωτήματος που ήμασταν και που πάμε. Η συζήτηση που λαμβάνει χώρα έξω από το σπίτι από σχολιαστές, παρατηρητές και διανοούμενους είναι εξαιρετικά ενδιαφέρουσα και λέει περισσότερα για την κοινωνία μας σε σχέση με τους ίδιους τους συμμετέχοντες.

Οι συμμετέχοντες ήταν πολύ προσεκτικά επιλεγμένοι. Εξι λευκοί και έξι μαύροι, μισές γυναίκες, μισοί άνδρες. Κατά αυτό τον τρόπο ο κάθε συμμετέχοντας πρέσβευε και μία κοινωνική ομάδα. Ενας από τους παίκτες ήταν Μουσουλμάνος και οι κάμερες τον "συνέλαβαν" να πίνει αλκόολ κατά τη διάρκεια του Ραμαζανιού. Οι Ισλαμικές ομάδες διαμαρτυρήθηκαν διότι θεώρησαν ότι ο συγκεκριμένος δίνει κακό παράδειγμα σπάζοντας τους μουσουλμανικούς νόμους. Η Λιζέτε Ραμπί, Καθηγήτρια Πανεπιστημίου δήλωσε: "Λαμβάνοντας υπόψη τη φυλετική κατάσταση στη Νότια Αφρική ο κόσμος ήθελε να συζητά για το θέμα. Ενας από τους συμμετέχοντες ήταν αυτόχθονας Αφρικανός και η Αφρικανική κοινότητα βρισκόταν για καιρό εφ' όπλου λόγχης με αντικείμενο εάν το συγκεκριμένο άτομο εκπροσωπούσε επαρκώς έναν απλό αφρικανό πολίτη. Πολλοί πίστευαν ότι δεν αντικατόπτριζε τον απλό πολίτη αυτή η συμπεριφορά ενώ άλλοι τηλεφωνούσαν στις εφημερίδες λέγοντας ότι προτιμούν αυτό το μαύρο νεαρό ως πρότυπο για τα παιδιά τους".

Τα φυλετικά ζητήματα και οι διαφωνίες γινόταν προσπάθεια να διατηρούνται σε χαμηλό επίπεδο, ωστόσο το πρόγραμμα βοήθησε στο να βγουν στην επιφάνεια θέματα τα οποία βοηθούσαν την κοινωνία να αντιληφθεί αν προοδεύει ή όχι.

δημιουργίες cair

ΡΟΔΟΣ 2400 Λευκός Ξηρός ΟΠΑΠ
ΑΡΧΟΝΤΙΚΟ Ερυθρός Ξηρός
Δωδεκανησιακός τοπικός

Δύο αντιπροσωπευτικά κρασιά της ΚΑΪΡ Α.Ε., που αποδεικνύουν για άλλη μια φορά την αναμφισβήτητη ικανότητα της Δωδεκανησιακής Εταιρείας να παράγει υψηλής ποιότητας προϊόντα. Ικανότητα που επιβεβαιώνεται από την πρόσφατη παρουσίαση του μοναδικού στην ελληνική αγορά συλλεκτικού αφρώδους CAIR ROSE RESERVE 10 ετών, σε περιορισμένο αριθμό φιαλών και ποιότητα που συναντάται στην πλούσια γκάμα των διεθνώς αναγνωρισμένων προϊόντων της, όπως RODOS 2400 λευκό ξηρό, VQPRD (χρυσό στο Μιλάνο), ΜΟΣΧΑΤΟΣ ΡΟΔΟΥ ΟΠΕ (χρυσό στο Μιλάνο), MOULIN λευκό ξηρό (χρυσό στις Βρυξέλλες), MOULIN ροζέ ημίξηρο (χρυσό σε Μπορντό και Μιλάνο), CAIR φυσικός αφρώδης (χρυσά μετάλλια σε Μιλάνο και Monde Selection).

Εγγύηση
C·A·I·R
Επιλεγμένοι οίνοι ποιότητας

CAIR Δαβάκη - Πίνδου 65,
Ν. Φάληρο, τηλ.: 4813876,4813125
fax: 4814695.
2ο χλμ. Ρόδου - Λίνδου, Ρόδος
τηλ.: 0241/68770-3 fax: 0241/62575.



PARIS DAKKAR Winner 2001 MITSUBISHI PAJERO



Off road, είναι όπου σου αρέσει!



MITSUBISHI
PAJERO PININ
1.8 & 2.0 κυβικά

Νέο 5θυρο Mitsubishi Pajero Pinin 4X4. Ένα καθαρόαιμο Pajero για δυναμικές διαδρομές μέσα και έξω από την πόλη. Με design Pininfarina, που κερδίζει σε εντυπώσεις, και με 2.000 κ.εκ. και το Super Select 4, το πρωτοποριακό του σύστημα μετάδοσης, που κερδίζουν σε επιδόσεις, το νέο Mitsubishi Pajero Pinin, όπως και κάθε Pajero άλλωστε, κυριαρχεί απόλυτα.
Νέο Mitsubishi Pajero Pinin: Κερδίζεις... όπου σου αρέσει!

Χαράξτε το δικό σας δρόμο
MITSUBISHI MOTORS

ΔΩΡΕΑΝ ΕΤΗΣΙΑ ΑΣΦΑΛΙΣΤΙΚΗ ΚΑΛΥΨΗ: ΟΔΙΚΗΣ ΠΡΟΣΤΑΣΙΑΣ, ΙΑΤΡΙΚΗΣ ΚΑΙ ΠΡΟΣΩΠΙΚΗΣ ΒΟΗΘΕΙΑΣ ΟΔΗΓΟΥ ΚΑΙ ΕΠΙΒΑΤΩΝ ΑΠΟ ΤΗΝ INTERAMERICAN

Θ. και Ι. ΚΑΛΛΙΓΑΣ ΑΕΒΕ
Λεωφ. Λίνδου 138 • Τηλ. 02410 67440-1 • FAX: 02410 68462
email: kaligcar@otenet.gr

1ο ΧΡΗΜΑΤΟΔΟΤΙΚΟ ΠΡΟΓΡΑΜΜΑ		2ο ΧΡΗΜΑΤΟΔΟΤΙΚΟ ΠΡΟΓΡΑΜΜΑ	
0,58%	σταθερό μηνιαίο επιτόκιο 0% προκαταβολή 72 δόσεις	0,75%	σταθερό μηνιαίο επιτόκιο 0% προκαταβολή 1η δόση σε 12 μήνες ΑΤΟΚΑ 72 δόσεις

Βοήθεια Σαμαρειτών σε φυσικές καταστροφές

Για τη βοήθεια που μπορεί να προσφέρει σε περίπτωση Φυσικών καταστροφών το Περιφερειακό τμήμα Ρόδου του σώματος Εθελοντών Σαμαρειτών του Ελληνικού Ερυθρού Σταυρού, ενημερώνει το κοινό και τις αρμόδιες υπηρεσίες, με αφορμή τα πρόσφατα γεγονότα της εξαφάνισης του ηλικιωμένου ατόμου από το δημοτικό διαμέρισμα Σαλάκου.

Καταρχάς, μπορούν να κινητοποιηθούν για να προσφέρουν κάθε δυνατή βοήθεια σε περίπτωση φυσικής ή τεχνολογικής καταστροφής, ως Εθελοντική Διασωστική Ομάδα ενταγμένη στο Μητρώο Εθελοντικών Οργανώσεων της Γενικής Γραμματέας Πολιτικής Προστασίας του Υπουργείου Εσωτερικών αλλά και ως αποδέκτες προς ενέργεια των σχεδίων "Ξενοκράτης" της ΝΑΔ.

Επίσης, η κινητοποίηση των Σαμαρειτών γίνεται μετά από σχετική εντολή του Διεθνούς Ερυθρού Σταύρου (για αποστολές εξωτερικού) ή του Ελληνικού Ερυθρού Σταυρού (για αποστολές εντός συνόρων).

Οσο αφορά για αποστολές εντός του νησιού της Ρόδου, η κινητοποίηση γίνεται μετά από εντολή του Αρχηγού ή του Υπαρχηγού του Σώματος. Οι παραπάνω μπορούν να δράσουν αυτοβούλως και να διατάξουν κινητοποίηση του προσωπικού τους ή να εκτιμήσουν αίτηση συναρμοδίων υπηρεσιών και φορέων και να ενεργήσουν ανάλογα.

Ειδικότερα, έχουν τη δυνατότητα να κινητοποιούν, επί 24ωρου βάσεως, Εθελοντές Σαμαρείτες του Ελληνικού Ερυθρού Σταυρού οι οποίοι μπορούν να προσφέρουν υπηρεσίες παροχής Πρώτων Βοηθειών, υπηρεσίες Ερευνας και Διάσωσης (S.A.R.) και γενικότερα πάσης φύσεως βοήθεια που θα ζητηθεί σε καταστροφικά γεγονότα (σ.σ. βοήθεια σε σεισμούς, πλημμύρες, δασικές πυρκαγιές κ.τλ.).

Σημειώνεται, τέλος, ότι οι Εθελοντές Σαμαρείτες του Ελληνικού Ερυθρού Σταυρού χρησιμοποιούν ως διακριτικά τα Διεθνή Σήματα του Ερυθρού Σταυρού ή τον θυρεό του Σώματος Σαμαρειτών του Ε.Ε.Σ. ή την ειδική κάρτα μέλους και φέρουν κόκκινο αναγνωριστικό φάρο στα οχήματά τους.

Με 16 θέματα στην ημερήσια διάταξη

Συνεδριάζει το Σάββατο το Δημοτικό Συμβούλιο Πεταλούδων

Συνεδριάζει το δημοτικό συμβούλιο του Δήμου Πεταλούδων το ερχόμενο Σάββατο 23 Μαρτίου, στις 10.30 π.μ., με 16 θέματα στην ημερήσια διάταξη.

Μεταξύ των θεμάτων που θα τεθούν, θα ληφθεί απόφαση και για την αποδοχή ή μη της παραίτησης του Διοικητικού Συμβουλίου του Δημοτικού Οργανισμού Κοινωνικής Μέριμνας Πεταλούδων καθώς και για τη συγκρότηση νέου διοικητικού συμβουλίου.

Αναλυτικά, τα θέματα της ημερήσιας διάταξης έχουν ως εξής:

Θέμα 1ο: Αποδοχή επιχορήγησης 42.553,19 ευρώ από το Υπουργείο Εσωτερικών Δημόσιας Διοίκησης και Αποκέντρωσης για λειτουργικές δαπάνες του Δημοτικού Παιδικού Σταθμού Κρεμαστής.

Θέμα 2ο: Αποδοχή επιχορήγησης ποσού 4.682,46 ευρώ (δρχ. 1.595.550) από το Υπουργείο Εσωτερικών Δημόσιας Διοίκησης και Αποκέντρωσης για την κάλυψη λειτουργικών δαπανών της εκλογικής διαδικασίας Ν. 2623/1998 (αποζημίωση δημοτικών υπαλλήλων για την εκκαθάριση δηματολογίων και κατάρτιση εκλογικών καταλόγων).

Θέμα 3ο: Πρόσληψη μόνιμου προσωπικού Υπηρεσιών ανταποδοτικού χαρακτήρα.

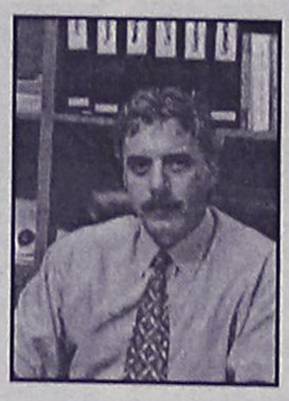

Θέμα 4ο: Πρόσληψη προσωπικού με σχέση εργασίας ιδιωτικού δικαίου ορισμένου χρόνου Υπηρεσιών ανταποδοτικού χαρακτήρα.

Θέμα 5ο: Πρόσληψη προσωπικού για την αντιμετώπιση κατεπειγουσών ή πρόσκαιρων ή επειγουσών αναγκών του Δήμου μας.

Θέμα 6ο: Αποδοχή ή μη παραίτησης Διοικητικού Συμβουλίου Δημοτικού Οργανισμού Κοινωνικής Μέριμνας Πεταλούδων. Συγκρότηση νέου Διοικητικού Συμβουλίου.

Θέμα 7ο: Σύναψη προγραμματικής σύμβασης με την ΑΔΕΚΑΜ Α.Ε. για την προμήθεια καλαθοφόρου οχήματος.

Θέμα 8ο: Έγκριση Οργανισμού Εσωτερικής Υπηρεσίας του Οργανισμού Βιβλιοθηκών Δήμου Πεταλούδων.

Θέμα 9ο: Ψήφιση πίστωσης για την περίθαλψη ενδεών κατά τις εορτές των Χριστουγέννων έτους 2001.

Θέμα 10ο: Έγκριση μελέτης του έργου "Ανακατασκευή γηπέδου ποδοσφαίρου (χλοοτάπητας)" Α.Μ. 8/2002, προϋπολογισμού 533.000,00 Ευρώ (ΕΠΤΑ), καθορισμός όρων δημοπρασίας και ψήφιση σχετικής πίστωσης.

Θέμα 11ο: Οικονομική ενίσχυση της Εκκλησιαστικής επιτροπής του Ιερού Ναού Δαματριάς-τροποποίηση προϋπολογισμού οικονομικού έτους 2002 (αφορά αποπληρωμή οφειλής στην ΑΤΕ προκειμένου να γίνει η παραχώρηση κτίσματος παλαιού ελαιοτριβείου και να χρησιμοποιηθεί ως αίθουσα πολλαπλών χρήσεων).

Θέμα 12ο: Σύναψη προγραμματική σύμβασης με το Λιμενικό Ταμείο για την χρηματοδότηση τεχνικού έργου (γλύστρας) στην παραλία Κρεμαστής.

Θέμα 13ο: Έγκριση παραχώρησης για χρήση του μίνι γηπέδου ποδοσφαίρου 5Χ5 Κρεμαστής στον ΔΟΝΑ Πεταλούδων.

Θέμα 14ο: Ψήφιση πίστωσης 343.927,48 ευρώ για την ηλεκτροδότηση της παραλίας Παραδεισίου από την ΔΕΗ.

Θέμα 15ο: Εγκριση συμμετοχής του προέδρου του Δημοτικού Συμβουλίου στο 2ο Πανελλήνιο συνέδριο Προέδρων Δημοτικών Συμβουλίων στις 4 έως 7 Απριλίου 2002 (Κέρκυρα).

Θέμα 16ο: Έγκριση μετάβασης του Αντιδημάρχου Οικονομικών στο Υπουργείο εσωτερικών και των υπαλλήλων Μαρίας Κολεζάκη, Ευφροσύνης Βολονάκη (Αθήνα για την συμμετοχή τους στο συνέδριο "Ισότητας των δύο φίλων στα πλαίσια του 3ου Κ.Π.Σ.) και των Ελευθερίου Καραγιάννη και Εμμανουήλ Εξαδακτύλου (Αθήνα για έρευνα αγοράς για την προμήθεια καλαθοφόρου οχήματος).

Παγκόσμια Ημέρα Δασοπονίας

Από το 1973 ο Διεθνής Οργανισμός Τροφίμων και Γεωργίας (FAO), καθιέρωσε την 21η Μαρτίου σαν Παγκόσμια Ημέρα Δασοπονίας. Η ημέρα αυτή, δίνει την ευκαιρία σε όλους μας να στρέψουμε τη σκέψη μας στο δάσος, να αναλογισθούμε ξανά την τεράστια προσφορά του στη ζωή μας, να συνειδητοποιήσουμε την στενή του σχέση με την ποιότητα της ζωής μας και να ευαισθητοποιηθούμε σχετικά με τους κινδύνους που το απειλούν.

- Το δάσος κατέχει μια ξεχωριστή θέση μέσα στο φυσικό οικοσύστημα.

- Κάθε ώριμο δένδρο παράγει τόσο οξυγόνο όσο χρειάζονται τρία άτομα.

- Ενισχύει τις βροχές και παράλληλα συγκρατεί στο έδαφος το νερό, που τόσο μεγάλη ανάγκη το έχει η χώρα μας. Υπολογίστηκε ότι μια συστάδα δάσους έκτασης δέκα στρεμμάτων μπορεί να συγκρατήσει δύο εκατομμύρια λίτρα νερό.

- Παράλληλα μειώνει τις πλημμυρικές παροχές, συγκρατώντας το νερό και το έδαφος με τη βοήθεια των ριζών, αποτρέποντας έτσι τις καταστροφές στις κατοικημένες και τις γεωργικές εκτάσεις ενώ παράλληλα συμβάλλει να αποφευχθεί η ερημοποίηση της χώρας. Αξίζει να αναφερθεί ότι κάθε χρόνο παρασύρονται και χάνονται στη θάλασσα εδάφη έκτασης όσο το νησί της Πάτμου.

- Το δάσος φιλτράρει τον αέρα που αναπνέουμε συγκρατώντας τα καυσαέρια και τη σκόνη. Μιά συστάδα πεύκων έκτασης 10 στρεμμάτων συγκρατεί μέχρι 32 τόνους σκόνης ή 250 κιλά διοξειδίου του θείου.

- Λειτουργεί σαν ασπίδα από τους θορύβους. Μία λωρίδα δάσους πλάτους 100 μέτρων μειώνει κατά 33% τον θόρυβο.

- Συμβάλλει αποφασιστικά στη βελτίωση του κλίματος μετριάζοντας τις ακραίες θερμοκρασίες του χειμώνα αλλά κυρίως τους καύσωνες του καλοκαιριού.

- Επιδρά στη σωματική και ψυχική υγεία των ανθρώπων δίνοντας ευκαιρίες για αναψυχή αθλητισμό και τουρισμό.

- Βοηθά να διατηρηθεί η σπάνια και πλούσια ποικιλία φυτικών ειδών που αναπτύσσονται μέσα στα δάση. Στην Ελλάδα έχουν καταγραφεί πάνω από 6.000 είδη φυτών από τα οποία τα 600 είναι σπάνια ενδημικά της χώρας μας, αναφέροντας ενδεικτικά τα εκπληκτικά αγριολούλουδα των χιονισμένων κορυφών, τα ανθεκτικά ξερόφυτα των βράχων και τα μυρωδάτα βότανα των λόφων.

- Μέσα στα δάση ζει μία σπουδαία πανίδα, ζώα που πολλά από αυτά απειλούνται με αφανισμό, αρκούδες, ζαρκάδια, λύκοι, αγριόγατες και λύγκες.

- Το δάσος εξασφαλίζει τα πολύτιμα για τη ζωή και την πρόοδο δασικά προϊόντα με σπουδαιότερο ανάμεσά τους το ξύλο.

- Δίνει δουλειά και κρατά στον τόπο τους, στους τελευταίους και προβληματικούς ορεινούς μας οικισμούς, μεγάλες ομάδες του πληθυσμού που εργάζεται και ζει από το δάσος.

32 έκτακτα περιστατικά

Συναγερμός χθές στο Γεν. Νοσοκομείο

Εφιαλτική ήταν στην κυριολεξία η χθεσινή μέρα για τους γιατρούς και το προσωπικό του νοσοκομείου της Ρόδου, αφού μέσα σε διάστημα μόλις 3 ωρών, αντιμετωπίστηκαν 32 σοβαρά και έκτακτα περιστατικά που διακομίστηκαν στο τμήμα των επειγόντων.



Σύμφωνα με όσα δήλωσε χθες μιλώντας στη «Ροδιακή» ο πρόεδρος του δ.σ. του Νοσοκομείου της Ρόδου κ. Ιάκωβος Κολαινής, το χθεσινό πρωινό, ήταν πραγματικά άνευ προηγουμένου, για το νοσοκομείο της Ρόδου, αφού, από τις 8 το πρωί έως και τις 11, διακομίστηκαν μόνο στα επείγοντα, 32 περιστατικά!

Από τις περιπτώσεις αυτές, οι 7 εισήχθησαν σε αντίστοιχες κλινικές του νοσοκομείου της Ρόδου οι δύο κατέληξαν σε θάνατο και στους υπόλοιπους δόθηκε εξιτήριο, αφού προηγουμένως έγιναν οι προβλεπόμενες εξετάσεις από τους αρμόδιους γιατρούς.

Ενημέρωση τραπεζοϋπαλλήλων

Ενημερωτικές συγκεντρώσεις για τους τραπεζοϋπαλλήλους της περιφέρειας έχει προγραμματίσει η Ομοσπονδία Τραπεζοϋπαλληλικών Οργανώσεων Ελλάδος με αφορμή τη διεκδίκηση της νέας Συλλογικής Σύμβασης ΟΤΟΕ-Τραπεζών και με θέμα: "Κλαδική Σ.Σ.Ε. 2002 ΟΤΟΕ-Τραπεζών. Ασφαλιστικό, Εργασιακές Σχέσεις. Στις συγκεντρώσεις αυτές θα παρευρεθούν και θα αναλύσουν τις θέσεις της ΟΤΟΕ και στη συνέχεια θα ακολουθήσει διάλογος.

Στο πλαίσιο αυτό, σήμερα Πέμπτη 21 Μαρτίου, θα παραχωρηθεί συνέντευξη Τύπου στα Γραφεία του Δικηγορικού Συλλόγου Ρόδου.

Σημειώνεται ότι από την ΟΤΟΕ θα παρευρεθούν και θα μιλήσουν ο Γραμματέας Ασφαλιστικού και μέλος της Εκτελεστικής Γραμματείας Δημήτρης Τσεγγενές, το μέλος της Διοίκησης κ. Σάββας Χατζησάββας και η Γραμματέας Νέων κ. Αιμιλία Τζίβα.

Οι συγκεντρώσεις αυτές των τραπεζοϋπαλλήλων, σε όλη την Ελλάδα, έχουν ιδιαίτερη σημασία για όλους, αφού θα εξαχθούν χρήσιμα συμπεράσματα που θα καθορίσουν την περαιτέρω πορεία του συνδικαλιστικού κινήματος και των εργαζομένων.

ΤΑΒΕΡΝΑ
ΜΕΣΟΓΕΙΟΣ
ΘΑΛΑΣΣΑ



Θαλασσινά - Μεζέδες

Η Ψαροταβέρνα "ΜΕΣΟΓΕΙΟΣ" και πάλι κοντά σας με τους εκλεκτούς και παραδοσιακούς μας μεζέδες.

Στο ίδιο γνώριμο, ζεστό και φιλικό περιβάλλον για να γευτείτε παλιές και νέες ποικιλίες που φτιάχνονται με μεράκι για σας.

Ιερού Λόχου 47, 85101 Ιαλυσός, Ρόδος
Τηλ. (02410) 91365

Ραντεβού στο MEGA για το Κέντρο Σπουδών Χορού της κ. Μ. Μάρκου-Βελιδάκη

Στην εκπομπή του "Mega-Channel", "Σαν το σπίτι σας", θα εμφανιστούν μαθήτριες του Κέντρου Σπουδών Χορού Μαίρης Μάρκου-Βελιδάκη, την ερχόμενη Παρασκευή 22 Μαρτίου, στις 10.00' π.μ.

Συγκεκριμένα, 14 παιδιά από τη Σχολή Χορού της κας Μάρκου-Βελιδάκη πρόκειται να "ανοίξουν" την εκπομπή της Παρασκευής χορεύοντας μοντέρνα κομμάτια.

Μάλιστα, θα προσπαθήσουν να μεταφέρουν στην εκπομπή και το τηλεοπτικό κοινό μια ... "μυρωδιά" από τη Ρόδο, προσφέροντας στους παρισταμένους ντόπια φαγητά.

Τα παιδιά που θα συμμετάσχουν στην εκπομπή, τα οποία είναι ηλικίας 11 έως 17 ετών, δηλαδή από ΣΤ' δημοτικού μέχρι και Γ' Λυκείου, θα βρίσκονται στην Αθήνα λόγω των επαγγελματικών εξετάσεων που θα δώσουν για να περάσουν επίπεδο και οι οποίες γίνονται κάθε δύο χρόνια.

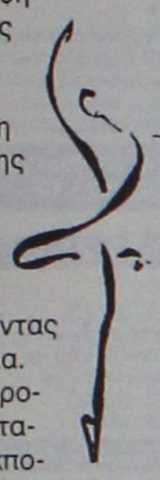

Επ' ευκαιρία, στάλθηκε σχετικό βίντεο στην εκπομπή, οι συντελεστές της οποίας έδειξαν ενθουσιασμένοι και προσκάλεσαν τα παιδιά να λάβουν μέρος.

Δεν είναι η πρώτη φορά που μαθητές του Κέντρου Σπουδών Χορού της κ. Μαίρης Μάρκου-Βελιδάκη συμμετέχουν σε αθηναϊκή τηλεοπτική εκπομπή καθώς αυτό έχει γίνει αρκετές φορές στο παρελθόν, κυρίως σε εκπομπές του ΑΝΤ1.

Συνεδριάζει σήμερα το δημοτικό συμβούλιο Καλλιθέας

Πλούσια η θεματολογία

Αρκετά θέματα πρόκειται να απασχολήσουν το δημοτικό συμβούλιο Καλλιθέας, στην προγραμματισμένη για σήμερα το απόγευμα συνεδρίασή του.

Ειδικότερα, τα θέματα που θα συζητηθούν σύμφωνα με την ημερήσια διάταξη είναι τα εξής:

- Ενημέρωση δημάρχου.
- Έγκριση πρακτικού Επιτροπής αξιολόγησης μελετητών για την σύνταξη μελέτης του αθλητικού κέντρου Φαληρακίου.
- Έγκριση βεβαιωτικών καταλόγων οφειλών παρελθόντων ετών.
- Προτάσεις Τεχνικών.
- Έγκριση υπεργολαβίας για το έργο "Δίκτυο αποχέτευσης ακαθάρτων Καλυθιών Ν. Ρόδου.
- Έγκριση μελέτης για την προμήθεια στολών συνεργείων θερινής περιόδου.
- Απαγόρευση στάθμευσης αυτοκινήτων έμπροσθεν φροντιστηρίου επί της 25ης Μαρτίου Κοσκινού.
- Προτάσεις τμήματος Διοίκησης
- Επιβολή προστίμων.
- Καθορισμός χώρων εγκατάστασης μικροπωλητών στο Φαληράκι.



- Προτάσεις Οικονομικών Υπηρεσιών (ως συνημμένος πίνακας).
- Έγγραφο Δ/νσης Α/θμιας εκπαίδευσης Δωδεκανήσου σχετικά με την αγωγή υγείας στα σχολεία.
- Έγκριση απολογισμού Νηπιαγωγείου Καλυθιών.
- Συμμετοχή του Δήμου στην Αστική μη κερδοσκοπική εταιρεία "Δημιουργία" (πρόληψη και καταπολέμηση ναρκωτικών και άλλων εξαρτησιογόνων ουσιών).
- Πρόταση ΔΕΥΑΣΚ για αγορά Λεωφορείου.
- Έγκριση εξόδων μετακίνησης του Δημοτικού Συμβούλου Σαμουράκη Αλέξανδρου στην Γερμανία.
- Αίτημα του SKAL INTERNATIONAL
- Έγκριση εξόδων μετακίνησης στην Αθήνα της Παπανικολάου Βαρβάρας και Καζέλλη Σάββα.
- Επαναβεβαίωση της υπ' αριθ. 446/2001 απόφαση Δ.Σ. που αφορά την αντιπλημμυρική προστασία Φαληρακίου.
- Επικαιροποίηση της αριθ. 467/2001 απόφασης του Δ.Σ. (υπόθεση Μουτσοπούλου).

Δευτέρα 1η Απριλίου

Μουσική εκδήλωση με Μ. Πλέσσα και Στ. Κορκολή

Μουσική εκδήλωση με τον Μίμη Πλέσσα και τον Στέφανο Κορκολή διοργανώνει την ερχόμενη Δευτέρα 1 Απριλίου, στις 21.30, στο Εθνικό Θέατρο, το παράρτημα Ρόδου της Ελληνικής Αντικαρκινικής Εταιρείας υπό την αιγίδα του Πολιτιστικού Οργανισμού του Δήμου Ροδίων.

Η συναυλία έχει φιλανθρωπικό χαρακτήρα αφού τα έσοδά της θα διατεθούν στα παιδιά της Ρόδου που πάσχουν από καρκίνο και μέρος αυτών, στην αποπεράτωση του Ξενώνα Φιλοξενίας και Προστασίας Αρρώστων στην Παιανία Αττικής.

Σημειώνεται ότι, σύμφωνα με σχετική ανακοίνωση, το φιλόμουσο κοινό της Ρόδου θα πρέπει να γνωρίζει ότι θα παρακολουθήσει ένα καλλιτεχνικό πρόγραμμα, με ποιότητα και αισθητική, όπως όλες οι εκδηλώσεις που διοργανώνει η Αντικαρκινική Εταιρία Ρόδου και παράλληλα θα ενισχύσει τον κοινωνικό αγώνα που γίνεται υπέρ των ανθρώπων που πάσχουν από καρκίνο.

Στη συναυλία θα συμμετάσχουν, επίσης, η Πένυ Ξενάκη και ο Γιώργος Μαθές.

Από 28 έως 31 Μαρτίου

Έκθεση Τουριστικού Βιβλίου από την ΑΣΤΕΡ

Την 6η Πανελλήνια Εκθεση Τουριστικού Βιβλίου διοργανώνει από 28 έως και 31 Μαρτίου η Ανώτερη Σχολή Τουριστικής Εκπαίδευσης Ρόδου (ΑΣΤΕΡ).

Τα εγκαίνια της έκθεσης, η οποία διοργανώνεται στα πλαίσια της προσπάθειας για τουριστική αναβάθμιση, εκπαίδευση και ενημέρωση, θα πραγματοποιηθούν την Πέμπτη 28 Μαρτίου στις 19.00 και η έκθεση θα λειτουργεί καθημερινά από τις 16.00 έως τις 21.00 και Σαββάτο-Κυριακή από 10.00 έως 21.00.

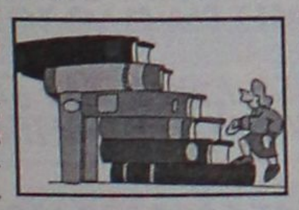

Την έκθεση διοργανώνουν σύσσωμοι οι τουριστικοί φορείς της περιοχής μας και συγκεκριμένα:

- Η Ανώτερη Σχολή Τουριστικής Εκπαίδευσης Ρόδου.
- Το ΤΕΕ της Σχολής Τουριστικής Εκπαίδευσης Ρόδου.
- Ο Δωδεκανησιακός Οργανισμός Τουρισμού
- Ο Πολιτιστικός Οργανισμός Δήμου Ρόδου.
- Το Εμπορικό & Βιομηχανικό Επιμελητήριο Δωδεκανήσου.
- Η Ένωση Ξενοδόχων Ρόδου.
- Ο Σύλλογος Διευθυντών Ξενοδοχείων Ρόδου.

Έχουμε τη **ΦΘΗΝΟΤΕΡΗ** μπύρα σε βαρέλι!
έχετε τις καταναλώσεις;



Επικοινωνήστε τώρα με την **ΠΡΟΣΠΕΡΟΥΣ ΕΠΕ,**

ΤΗΛ.: 0241 0 78906 • FAX: 0241 0 78948

ΜΕΤΡΟΠΟΛ
ALPHA ODEON
Πρόγραμμα εβδομάδας από 15/3/2002 έως 21/3/2002
Πληροφορίες - Κρατήσεις : 02410-28400, από 3:30 μμ



Η νέα υπερπαραγωγή κινουμένων σχεδίων της Walt Disney για μικρούς και μεγάλους!!!
ΥΠΟΨΗΦΙΑ ΓΙΑ 4 ΒΡΑΒΕΙΑ ΟΣΚΑΡ!
Α' Πανελλήνια προβολή!
Αίθουσα 1
ΣΤΑ ΕΛΛΗΝΙΚΑ Κάθε μέρα 4 και 6:15 μμ
ΣΤΑ ΑΓΓΛΙΚΑ Κάθε μέρα 8:15 και 10:30 μμ
MONSTERS INC.
ΜΠΑΜΠΟΥΛΑΣ Α.Ε.

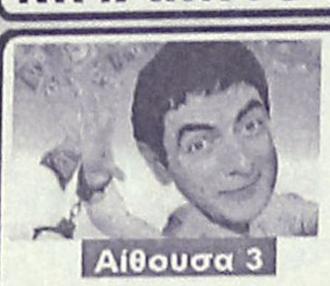

Η κορυφαία κωμωδία της χρονιάς!!!
Με τους Μίστερ Μπιν, και Τζων Κλιζ!
Αίθουσα 3
Κάθε μέρα 5:30, 7:45 και 10:00 μμ
RAT RACE
ΤΟ ΤΡΕΛΟ ΚΥΝΗΓΙ ΤΟΥ ΘΗΣΑΥΡΟΥ



Τελευταία εβδομάδα!
Κάθε μέρα 7:00 μμ
Αίθουσα 2
ΑΛΙ

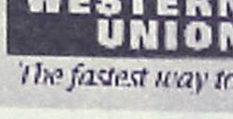

Κάθε μέρα 10:00 μμ
Τελευταία εβδομάδα!
Αίθουσα 2
MULHOLLAND DRIVE
ΟΔΟΣ ΜΑΛΧΟΛΑΝΤ

ESCAPE DVD CLUB
ΕΝΟΙΚΙΑΣΕΙΣ - ΠΩΛΗΣΕΙΣ
DVD - PS2 - DC - PC
ΙΩΑΝΝΗΣ ΚΛΑΔΑΚΗΣ
ΚΥΡΑ ΤΗΣ ΡΩ 13,ΡΟΔΙΝΙ • ΤΗΛ. 02410 65847
ΑΠΟΔΡΑΣΤΕ ...ΜΕ ΤΗ ΔΡΑΣΗ ΤΟΥ ESCAPE

Κερδίστε χρόνο κι εξυπηρέτηση
WESTERN UNION | MONEY TRANSFER
"The fastest way to send money worldwide."



Αποστολή χρημάτων σ' όλο τον κόσμο μέσα σε ***λίγα λεπτά!!!***
50.000 καταστήματα σε 165 χώρες του κόσμου
είναι έτοιμα να σας εξυπηρετήσουν
σε διευρυμένα ωράρια
Γονείς φοιτητών εξωτερικού εμπιστευθείτε μας
PLANET HOLIDAYS
Δημήτρης Τσοπανάκης
Γαλλίας 6 - Ρόδος - Τηλ. 27327

Cinemania

ΕΠΙΜΕΛΕΙΑ: *Κυριακή Πετρίδου*

Οι ταινίες της Παρασκευής

Αρκετά ενδιαφέρουσα είναι και η νέα κινηματογραφική εβδομάδα που ξεκινάει από αύριο, Παρασκευή 22 Μαρτίου.

Μία...ανάσα πριν από την τελετή απονομής των φετινών βραβείων Όσκαρ, τους νικητές των οποίων θα γνωρίζουμε την ερχόμενη Δευτέρα 24 του μηνός, στη Ρόδο έχουμε δει κάποιες από τις λεγόμενες "Οσκαρικές" ταινίες ή τουλάχιστον αυτές που "παίζουν" στις πιο σημαντικές κατηγορίες.

Ολες, βέβαια, δεν θα τις έχουμε δει μέχρι την απονομή αλλά όπως υπολογίζουμε-μέχρι τα τέλη Μαρτίου. Κάτι είναι κι αυτό! **Την ερχόμενη εβδομάδα, λοιπόν, θα κάνουν πρεμιέρα στη Ρόδο τρεις νέες ταινίες από τις οποίες η μία σε πρώτη πανελλήνια προβολή. Συνολικά, στις αίθουσες της Ρόδου, θα προβάλλονται εννέα ταινίες** αφού συνεχίζεται η προβολή αρκετών από τις προηγούμενες εβδομάδες και έτσι θα έχετε την ευκαιρία να προλάβετε να δείτε κάποια που "χρωστάτε".

Αναλυτικά:

● **Από το "ΜΕΤΡΟΠΟΛ Alpha Odeon"**

Μία νέα ταινία προβάλλει την ερχόμενη εβδομάδα το πολυσινεμά και παράλληλα συνεχίζει την προβολή ακόμα δύο. Συγκεκριμένα:

★ **Εγκλημα στο Γκόσφορντ Παρκ (Gosford Park)**

Αναμφισβήτητα από τις ταινίες που περιμένουμε να δούμε κι εδώ μιας και πρόκειται για ένα από τα έργα που έχουν δεχθεί τις καλύτερες κριτικές που έχουμε διαβάσει φέτος (σ.σ. εάν αυτό...σας λέει κάτι βέβαια) και όχι άδικα αφού **είναι υποψήφιο για επτά όσκαρ και μάλιστα στις θεωρούμενες πιο σημαντικές κατηγορίες** της Αμερικανικής Ακαδημίας Κινηματογράφου.



Αναλυτικά: **Καλύτερης ταινίας, δύο υποψηφιότητες για καλύτερου β' γυναικείου ρόλου για την Ελεν Μίρεν και τη Μάγκι Σμιθ, καλύτερης σκηνοθεσίας για τον Ρόμπερτ Αλτμαν, καλύτερου πρωτότυπου σεναρίου, καλύτερης καλλιτεχνικής διεύθυνσης και καλύτερου σχεδιασμού κουστουμιών.**

Στην ταινία συμμετέχει ένα all-star cast: **Κριστίν Σκοτ Τόμας, Αλαν Μπέιτς, Μάγκι Σμιθ, Μάικλ Γκαμπόν, Ελεν Μίρεν, Έμιλι Γουάτσον κ.α.**

Η υπόθεση εκτυλίσσεται σε μία αγγλική εξοχική έπαυλη όπου μέσα από την αστυνομική ιστορία που βρίσκεται σε εξέλιξη, ο δημιουργός της ταινίας κάνει ένα σχόλιο πάνω στις ταξικές διαφορές...

★ Παράλληλα, από το "Μετροπόλ", συνεχίζεται, για 2η εβδομάδα η προβολή των: **"Μπαμπούλας Α.Ε."** (μεταγλωτισμένο και στα αγγλικά) και **"Το τρελό κυνήγι του θησαυρού".**

● **Από το "ΠΑΛΛΑΣ 5 cinemas center"**

Δύο νέες ταινίες από τις οποίες η μία σε πρώτη πανελλήνια προβολή, θα προβάλλει την ερχόμενη εβδομάδα ο πολυκινηματογράφος. Συνολικά, στις αίθουσες του θα παίζονται έξι ταινίες. Συγκεκριμένα:

★ **Ερωτας μετ' εμποδίων (Serendipity)**

Ρομαντική κωμωδία σε σκηνοθεσία **Πίτερ Τσέλσομ** και με πρωταγωνιστικό δίδυμο τον ταλαντούχο **Τζον Κιούζακ** ("High Fidelity") και την γνωστή μας από το "Περλ Χάρμπορ" **Κέιτ Μπέικινσεϊλ.**



Ο Τζόναθαν και η Σάρα γνωρίστηκαν όταν ήταν είκοσι χρονών αλλά τώρα βρίσκονται αρραβωνιασμένοι και 3000 μίλια μακριά ο ένας από τον άλλο. Εκείνος την είχε ερωτευθεί με την πρώτη ματιά. Εκείνη, όμως, πιστεύει στο πεπρωμένο...

Η ταινία προβάλλεται σε πρώτη πανελλήνια προβολή.

★ **Σώσε με**

Η τελευταία ταινία του **Στράτου Τζίτζη** ("Η αγάπη είναι ελέφαντας") που έχει ως κεντρική ηρωίδα μια γυναίκα λίγο μετά τα τριάντα που προσπαθεί να ορθοποδήσει τη στιγμή που νιώθει το βάρος από τα λάθη του παρελθόντος της και τις συνέπειες των επιλογών της να την πνίγουν. Την ηρωίδα ερμηνεύει **η Μαρία Ζορμπά η οποία κέρδισε το βραβείο α' γυναικείου ρόλου στο Φεστιβάλ Θεσσαλονίκης. Παίζουν ακόμη: Αλέκος Συσσοβίτης, Βασιλική Δέλιου, Γιώργος Καραμίχος.**

★ Παράλληλα από το "Παλλάς", συνεχίζεται η προβολή των: **"Κάποτε ήμασταν στρατιώτες"** (3η εβδομάδα), **"Ημέρα Εκπαίδευσης"** (3η εβδομάδα), "Ενας υπέροχος άνθρωπος" (2η εβδομάδα) και **"Κινηματογράφος Majestic"** (2η εβδομάδα).

Γίνε τώρα μέλος του ΠΑΛΛΑΣ 5 CINEMAS CENTER και απόλαυσε προνόμια!
www.cinemapallas.gr
ΠΑΛΛΑΣ 5 CINEMAS CENTER
ΠΡΟΓΡΑΜΜΑ ΕΒΔΟΜΑΔΑΣ
15/03/2002 έως 21/03/2002

ΑΙΘΟΥΣΑ 5 & 3



A BEAUTIFUL MIND / ΕΝΑΣ ΥΠΕΡΟΧΟΣ ΑΝΘΡΩΠΟΣ
1η Πανελλήνια Προβολή
Το μόνο που υπερβαίνει τη δύναμη του μυαλού είναι η δύναμη της καρδιάς!
Μια αριστουργηματική ταινία βασισμένη σε αληθινή ιστορία, που έχει προταθεί για 8 Όσκαρ (Α' ανδρικού ρόλου, Β' ανδρικού ρόλου, σκηνοθεσίας, μοντάζ, μακιγιάζ, μουσικής επένδυσης, καλύτερης ταινίας, καλύτερου σεναρίου).
ΠΡΩΤΑΓΩΝΙΣΤΟΥΝ: RUSSELL CROWE, ED HARRIS, κ.α.
ΑΙΘΟΥΣΑ 5 Ώρες Έναρξης: 17:00, 19:45, 22:45
ΑΙΘΟΥΣΑ 3 Ώρες Έναρξης: 21:15

ΑΙΘΟΥΣΑ 2

ΚΙΝΗΜΑΤΟΓΡΑΦΟΣ MAJESTIC
1η Πανελλήνια Προβολή
Χαμένος χωρίς αναμνήσεις θα αλλάξει το σενάριο της ζωής του. Ενας δυνατός ρόλος για τον Jim Carrey σε μια ταινία από τον σκηνοθέτη του "Το Πράσινο Μίλι" & "Τελευταία εξοδος: Ρίτα Χειγουορθ".
ΠΡΩΤΑΓΩΝΙΣΤΟΥΝ: JIM CARREY, BOB BALABAN
Κάθε ημέρα / Ώρες Έναρξης: 16:40, 19:40, 22:40



ΑΙΘΟΥΣΑ 1



ΗΜΕΡΑ ΕΚΠΑΙΔΕΥΣΗΣ / TRAINING DAY
Είχε στη διάθεσή του μόνο μία ημέρα για να αποδείξει την αξία του! Μια δυνατή αστυνομική περιπέτεια με 2 υποψηφιότητες για Οσκαρ Α' και Β' ανδρικού ρόλου.
ΠΡΩΤΑΓΩΝΙΣΤΟΥΝ: DENZEL WASHINGTON, ETHAN HAWKE, TOM BERENGER, SNOOP DOG, MACY GRAY
Κάθε ημέρα / Ώρες Έναρξης: 17:30, 19:55, 22:20

ΑΙΘΟΥΣΑ 4

ΚΑΠΟΤΕ ΗΜΑΣΤΑΝ ΣΤΡΑΤΙΩΤΕΣ
WE WERE SOLDIERS
Μια αντιπολεμική δραματική περιπέτεια που θα αγγίξει όλους, βασισμένη σε αληθινά γεγονότα με πρωταγωνιστή τον Mel Gibson (Braveheart, Patriot).
ΠΡΩΤΑΓΩΝΙΣΤΟΥΝ: MEL GIBSON
Κάθε ημέρα / Ώρες Έναρξης: 17:00, 19:50, 22:30



ΑΙΘΟΥΣΑ 3



ΚΑΡΔΙΕΣ ΣΤΗΝ ΑΤΛΑΝΤΙΔΑ
HEARTS IN ATLANTIS
Η ζωή είναι ένα μυστήριο ανεξιχνίαστο!
Μια εξαιρετική ιστορία με τον βραβευμένο με Οσκαρ Αντον Χόπκινς!
ΠΡΩΤΑΓΩΝΙΣΤΟΥΝ: ANTHONY HOPKINS, ANTON YELCHIN
Κάθε ημέρα / Ώρες Έναρξης: 16:30, 19:00

TRAVEL EMMANUEL
ΘΕΛΕΤΕ ΟΙ ΔΙΑΚΟΠΕΣ ΣΑΣ ΝΑ ΣΥΝΔΥΑΣΘΟΥΝ ΦΘΗΝΑ ΚΑΙ ΠΟΙΟΤΙΚΑ:
EMMANUEL TRAVEL
ΘΕΛΕΤΕ ΝΑ ΤΑΞΙΔΕΨΕΤΕ ΜΕ ΑΣΦΑΛΕΙΑ ΚΑΙ ΦΘΗΝΑ...
EMMANUEL TRAVEL
ΕΙΜΑΣΤΕ ΠΑΝΤΑ ΣΤΗΝ ΔΙΑΘΕΣΗ ΣΑΣ ΓΙΑ ΤΗΝ ΚΑΛΥΤΕΡΗ ΕΞΥΠΗΡΕΤΗΣΗ ΣΑΣ.
ΦΘΗΝΕΣ ΤΙΜΕΣ ΓΙΑ ΕΥΡΩΠΗ ΣΕ ΣΥΝΕΡΓΑΣΙΑ ΜΕ ΤΙΣ ΚΑΛΥΤΕΡΕΣ ΑΕΡΟΠΟΡΙΚΕΣ ΤΣΑΡΤΕΡ ΕΤΑΙΡΕΙΕΣ
ΕΙΣΙΤΗΡΙΑ ΠΛΟΙΩΝ 20% ΕΚΠΤΩΣΗ ΓΙΑ ΕΙΣΙΤΗΡΙΑ ΜΕΤ' ΕΠΙΣΤΡΟΦΗΣ
ΕΙΣΙΤΗΡΙΑ ΟΛΥΜΠΙΑΚΗΣ-ΕΙΔΙΚΕΣ ΤΙΜΕΣ ΓΙΑ ΝΕΟΥΣ ΚΑΙ ΥΠΕΡΗΛΙΚΕΣ-ΟΙΚΟΓΕΝΕΙΑΚΕΣ ΠΡΟΣΦΟΡΕΣ
ΚΡΑΤΗΣΕΙΣ ΞΕΝΟΔΟΧΕΙΩΝ
ΕΚΔΟΣΕΙΣ ΔΙΑΒΑΤΗΡΙΩΝ
ΕΚΔΡΟΜΕΣ ΓΙΑ ΟΛΟ ΤΟΝ ΚΟΣΜΟ
ΠΑΝΤΑ ΚΟΝΤΑ ΣΑΣ ΓΙΑ ΤΗΝ ΚΑΛΥΤΕΡΗ ΕΞΥΠΗΡΕΤΗΣΗ ΣΑΣ
ΠΛΗΡΟΦΟΡΙΕΣ
ΤΗΛ: 93630-93625-94385
FAX: 91748
ΙΕΡΟΥ ΛΟΧΟΥ 1 ΙΑΛΥΣΟΣ ΡΟΔΟΣ
ΥΠΕΥΘΥΝΟΣ: ΜΑΝΩΛΗΣ ΜΑΧΑΙΡΑΚΗΣ

Άρτος (;) Θεάματα (;)...

... Και τηλεόραση (όπως λέμε τηλοψία...)

STAR

06.05 **Παιδικό πρόγραμμα**
07.57 **Ειδήσεις στη νοηματική γλώσσα**
08.00 **Μέρα με τη μέρα.** Ενημερωτικό-ψυχαγωγικό μαγκαζίνο με την Ειρήνη Νικολοπούλου.
10.00 **Λόγια Starata.** Ενημερωτική εκπομπή.
11.55 **Ο κόσμος του παιδιού**
12.00 **Με την Έλντα.** Καθημερινή εκπομπή
13.00 **Ειδήσεις**
14.00 **Το κλειδί.** Κωμική σειρά
15.00 **Σαν χειμωνιάτικη λιακάδα.** Δραματική σειρά.
16.00 **Αγάπη και αίμα.**
17.00 **Αιμιλία, μια ακατάμαχητη γυναίκα**
18.00 **Ειδήσεις**
19.30 **B.d.B.** Νεανική εκπομπή
20.00 **Ζίνα**
21.00 **Ξένη ταινία.** «Οι δύο ατσίδες και το πονηρό ποντίκι». Κωμωδία
23.00 **Ξένη ταινία.** «Το πρώτο χτύπημα». Περιπέτεια καναδικής καταγωγής 1996.
01.00 **Ειδήσεις**
01.15 **Ξένη ταινία.** «Τρεις μέρες προθεσμία».
04.00 **Πλούσιοι και φτωχοί**
05.00 **Αστέρια στο πεντάγραμμο**

ALTER

06.00 **Alter clips**
06.50 **Alter kinds**
08.15 **Alter υγεία**
08.30 **Το πρώτο δελτίο**
09.30 **Τα παρατράγουδα.** Ψυχαγωγική εκπομπή με την Αννίτα Πάνια. (Ε)
12.00 **Αντζέλικα το κορίτσι του πάθους**
13.00 **Ειδήσεις**
14.00 **Τόλμη και γοητεία**
14.30 **Γιάγκο**
15.30 **Γυάλινος τοίχος.** Ενημερωτική εκπομπή με την Τατιάνα Στεφανίδου.
17.30 **Ελληνική ταινία.** «Ο κυρ Γιώργης και οι τρέλες του». Κωμωδία
19.15 **Ειδήσεις**
21.00 **Μήτσι-Χώστα**
21.45 **Ξένη ταινία.** «Ο δολοφόνος με το δρεπάνι: η συνάθροιση». Θρίλερ
23.45 **Ειδήσεις**
24.00 **Ξένη ταινία.** «Ερωτικές αμαρτίες».
01.45 **Ξένη ταινία.** «Οι άπληστοι». θρίλερ
03.15 **Alter clips**

Μο.Τέ.Ρ.1
Μοντέρνα Τέχνη στη Ρόδο

Δημοτική Πινακοθήκη Ρόδου

από 24 Νοεμβρίου 2001 έως 26 Απριλίου 2002

9 καλλιτέχνες - 10 εκθέσεις
140 συνεχόμενες ημέρες ζωγραφικής

24	Νοεμβρίου	Εγκαίνια διοργάνωσης με την ομαδική έκθεση των 9 καλλιτεχνών που μετέχουν.
8	Δεκεμβρίου	Κιούρη
5	Ιανουαρίου	Maani
19	Ιανουαρίου	Newberry
2	Φεβρουαρίου	Μαρινοπούλου
16	Φεβρουαρίου	Ανεζιά
2	Μαρτίου	Σπάρταλης
16	Μαρτίου	Βαζούκου
30	Μαρτίου	Παζούρου
13	Απριλίου	Μπερεδήμας

www.moter1.gr

Κοινό ωράριο για όλες τις εκθέσεις:
Εγκαίνια 19:00 Καθημερινά 10:00-14:00 & 18:00-21:00

ΠΑΡΑΡΤΗΜΑ ΠΙΝΑΚΟΘΗΚΗΣ
Παλιό Συσσίτιο, Σωκράτους 179, Παλιά Πόλη
(Το καφέ «Παλιό Συσσίτιο» θα παραμένει ανοικτό)

κύριος χορηγός: ΡΟΔΩΝ Α.Ε.
Με την υποστήριξη της Συνεταιριστικής Τράπεζας Δωδεκανήσου και της Κ.Α.Ι.Ρ., Χορηγοί επικοινωνίας: ΡΟΔΙΑΚΗ, Ράδιο Λυχνάρι, Ε.Ρ.Α.

ΕΤ-1

06.45 **Πινόκιο**
07.15 **Ξυπνήστε!**
08.00 **Μέλι Γάλα**
10.00 **Αννα, η κυρίαρχος του παιχνιδιού**
11.00 **Φελίπε, το δώρο από τη θάλασσα**
12.00 **Μαριού.** (Ε)
13.00 **Οι αταίριαστοι**
13.50 **Ειδήσεις**
14.00 **Οι αταίριαστοι.** (Συν.)
15.00 **Το γατόσκυλο**
15.30 **Οι ατρόμητοι**
16.30 **Ποπ και πάμε**
17.00 **Ειδήσεις**
17.30 **Υγιαίνετε**
17.35 **Παγκόσμιο πρωτάθλημα καλλιτεχνικού πατινάζ**
19.35 **...Καλύτερη ζωή**
19.40 **Πάμε για χιόνια**
19.45 **Κάθε κατεργάρης στον πάγκο του.** (Ε)
20.00 **Κλήρωση ΠΡΟΤΟ-ΤΖΟΚΕΡ**
20.10 **Κάθε κατεργάρης στον πάγκο του.** (Συν.)
20.20 **Συνεικόνες**
20.30 **Στα φτερά του έρωτα**
21.00 **Ξένη ταινία.** "Το φάντασμα του ροζ πάνθηρα"
23.00 **Ειδήσεις**
23.30 **Σινεμά ο παράδεισος."Λέων, ο έσχατος".**
01.15 **Πάμε στοίχημα;**
01.20 **Οι αταίριαστοι.** (Ε)

NET

06.00 **Ετσι έχουν τα πράγματα**
07.00 **Πρώτη ματιά**
10.00 **Σε ήχο ελεύθερο**
10.30 **Ημέρες της Αλκυόνας**
11.01 **Σπορ και αντοχή**
11.30 **Η άγνωστη Αφρική**
12.01 **Ηφαίστεια**
13.00 **Ειδήσεις**
13.45 **Μικρές ιστορίες μόδας**
14.00 **Στη σκια των κόκκινων γιγάντων**
15.00 **Ειδήσεις**
16.00 **Συν και πλην.** Ψυχαγωγικό μαγκαζίνο.
18.00 **Ειδήσεις**
19.00 **Πάμε στοίχημα**
19.05 **Η δε πόλις ελάλησεν**
19.05 **Εποχές και συγγραφείς**
20.15 **Επάγγελμα μετανάστης**
21.00 **Ειδήσεις**
22.00 **Πρωταγωνιστές.**
23.00 **Ρεπορτάζ χωρίς σύνορα**
24.00 **Ειδήσεις**
00.30 **Η εποχή του Υδροχόου**

ΕΤ-3

14.00 **Αληθινά σενάρια**
15.00 **Ειδήσεις**
15.30 **Με μια τρίτη ματιά**
17.00 **Δεξίωση.** (Ε)
18.00 **Η αδρεναλίνη στα ύψη**
18.30 **Αθλητικό ημίωρο**
19.00 **Ειδήσεις**
19.30 **Στην υδρόγειο**
20.00 **Δικαιώματα και αδικίες**
20.30 **Ειδήσεις**
21.35 **Σινεμάνια**
22.30 **Μότσαρτ**

FILMNET

05.00 **Ξένη ταινία.** «Γυναίκα από πάνω».
06.30 **Ξένη ταινία.** «Οι αντίζηλες».
08.00 **E! Entertalhment**
08.30 **Ξένη ταινία.** «Το μυστικό της γκαρσονιέρας».
10.05 **Ξένη ταινία.** «Το μυστήριο της χρυσής αράχνης».
11.40 **Ξένη ταινία.** "Πόλι: μια τρυφερή ιστορία"
13.15 **Ξένη ταινία.** «Η μικτή ταξιαρχία".
14.50 **The movie show**
15.20 **Ξένη ταινία.** "Λίγο πριν το χάος"
16.55 **Ξένη ταινία.** "Ο ματάκιας". Κωμωδία, παραγωγής 1999, σε σκηνοθεσία Τζέισον Αλεξάντερ, με τους Γκρέτσεν Μολ, Ράιαν Μέριμαν
18.40 **Ξένη ταινία.** «Νουέτα"
20.30 **E! Entertaihment**
21.00 **Ξένη ταινία.** "Καταιγίδα".
23.15 **Ξένη ταινία.** "The insider"
01.50 **Ξένη ταινία.** «Εταιρία κυριών».

SUPER SPORT

17.00 **Αγώνες γκολφ**
19.00 **VIP**
22.00 **Στιγμιότυπα βραζιλιάνικου ποδοσφαίρου**
22.30 **Οι ειδικοί**
23.30 **Οποιος αντέξει**
02.45 **Αγγλικά στιγμιότυπα.** (Ε)
03.45 **Γερμανικά στιγμιότυπα**
4.45 **Καταδύσεις**
06.00 **Winter X-games**

TEMPO

06.00 **Ο,τι ξημερώσει**
08.00 **Πρώτη ύλη.** Παρουσιάζει ο Νάσος Αθανασίου.
10.00 **Αποχρώσεις**
13.00 **Ειδήσεις**
14.15 **Αθλητικό μεσημέρι**
14.30 **Best seller**
16.00 **Αγνωστες λέξεις**
17.15 **Ελληνική ταινία.** «Η Αλίκη της σύγχρονης γενιάς».
18.45 **Με-taxi μας**
19.15 **Ειδήσεις**
20.30 **Tempo sports**
21.00 **Ξένη ταινία.** «Η σύγκρουση». Περιπέτεια.
22.45 **Maximalistes**
23.00 **Safe chef**
24.00 **Ειδήσεις**
00.30 **Ξένη ταινία.** «Click: the body beautiful"
02.15 **Μουσικές επιλογές**
03.00 **Αποχρώσεις.** (Ε)

MEGA

05.55 **Δελτίο ειδήσεων στη νοηματική γλώσσα**
06.00 **Πρώτη έκδοση.** Ενημερωτική εκπομπή που παρουσιάζει ο Αντώνης Λιάρος
07.00 **Σήμερα με την Αννα.** Ενημερωτική εκπομπή με την Αννα Παναγιωταρέα.
10.00 **Σαν στο σπίτι σας.** Ψυχαγωγική-ενημερωτική εκπομπή με τη Μαρία Μπακοδήμου και τον Φώτη Σεργουλόπουλο.
13.10 **Εσύ φταις** (Ε)
14.00 **Ειδήσεις**
15.00 **Στην κουζίνα ολοταχώς.** Διασκεδαστικό παιχνίδι μαγειρικής με τον Ηλία Μαμαλάκη.
15.45 **Όσα ζούμε**
17.00 **Ματιές στα γεγονότα**
17.10 **Για μια θέση στον ήλιο**
17.50 **Απαγορευμένη αγάπη.** Καθημερινή δραματική σειρά. Παίζουν: Κώστας Αρζόγλου, Νικήτας Τσακίρογλου, Τιτίκα Βλαχοπούλου, Τατιάνα Λύγαρη
18.40 **Ποιός θέλει να γίνει εκατομμυριούχος;** Τηλεπαιχνίδι που παρουσιάζει ο Σπύρος Παπαδόπουλος
19.30 **Κεντρικό δελτίο ειδήσεων**
21.00 **Περί ανέμων και υδάτων**
22.00 **Bar**
23.00 **Alma libre**
24.00 **Ανατροπή.** Με τον Γιάννη Πρετεντέρη
00.15 **Τελευταία γεγονότα**
00.30 **Ανατροπή.** (Συν.)
01.30 **Ξένη ταινία.** «Στη δίνη της πλάνης». Κωμική περιπέτεια
03.00 **Χτυποκάρδια στο Μπέβερλι Χιλς**
05.15 **Τηλεμάρκετινγκ**

ANT-1

06.10 **Οι φιλενάδες** (Ε)
06.45 **Πριν το σχολείο**
06.55 **Ειδήσεις στη νοηματική γλώσσα**
07.00 **Καλημέρα Ελλάδα.**
09.55 **Ο καιρός της εβδομάδας**
10.00 **Πρωινός καφές**
11.00 **Τα νέα του ANT-1 σε 1'**
11.05 **Πρωινός καφές.** (Σ)
13.10 **Super game**
13.15 **Πάτερ ημών** (Ε) . Κωμική σειρά
14.00 **Τα νέα του ANT-1**
14.50 **Χρήμα και χρηματιστήριο**
15.00 **Εκείνες κι εγώ** (Ε).
15.55 **Super game**
16.00 **Big Brother 2**
16.05 **Εγκλήματα**
16.55 **Super game**
17.00 **Καλημέρα ζωή.** Κοινωνική σειρά. Παίζουν: Γιώργος Βασιλείου, Μίνα Χειμώνα, Μυρτώ Πισπινή, Νίκος Παπαδόπουλος.
17.40 **Ο καιρός της εβδομάδας**
17.45 **Τα νέα του ANT-1 σε 5'**
17.50 **Big Brother 2**
18.00 **Θησαυροφυλάκιο.**
18.45 **Η λάμψη.**
19.30 **Ειδήσεις**
21.00 **Βότκα πορτοκάλι.** Κωμική σειρά. Παίζουν: Κώστας Κόκλας, Ρένος Χαραλαμπίδης, Μαρία Λεκάκη, Τζένη Ιωακειμίδου, Σούλα Αθανασιάδου.
22.00 **Big Brother 2**
22.55 **Ειδήσεις**
23.00 **ΜΠΑΜ.** Χιουμοριστική εκπομπή με τον Χρήστο Φερεντίνο.
23.45 **The X-Files**
24.00 **Ειδήσεις**
01.10 **Εξωγήινη απειλή**
02.10 **Ξένη ταινία.** «Ο Χοντρός και ο Λιγνός στο νησί του παραδείσου».
03.40 **Τηλεμάρκετινγκ-Τηλεαγορά**

ALPHA

06.00 **Πρώτη ενημέρωση**
07.00 **Πανόραμα.** Ενημερωτική εκπομπή με τον Γιώργο Οικονομέα.
10.00 **Καλώς τους!** Παρουσιάζει η Ρούλα Κορομηλά.
13.15 **Ου μοιχεύσεις.** Κωμική σειρά
14.00 **Ειδήσεις**
15.00 **Life slyle news.** Ψυχαγωγική εκπομπή με την Εύη Φραγκάκη και τον Γιάννη Σεμιτέκολο.
15.30 **Απευθείας.** Ενημερωτική εκπομπή με τον Γιώργο Λιάγκα.
16.45 **Μπορώ.** Ενημερωτική εκπομπή με την Αννα Δρούζα.
18.45 **Κάτω από την Ακρόπολη.** Κοινωνική σειρά. Παίζουν: Γιάννης Βόγλης, Νίκος Γαλανός, Ελένη Γερασιμίδου κ.ά.
19.30 **Ειδήσεις**
21.00 **Ξένη ταινία.** «Τζέιμς Μποντ, πράκτωρ 007 με το δάκτυλο στη σκανδάλη». Περιπέτεια
23.00 **Ζούγκλα**
01.00 **Ειδήσεις**
01.15 **Ζούγκλα** (Συν.)
02.15 **Μπορώ**(Ε)
04.00 **Κόλαση στον παράδεισο** (Ε)

ΜΝΗΜΟΣΥΝΑ

Την 22α μηνός Μαρτίου ημέρα Παρασκευή και ώρα 8 π.μ. εις τον Ιερό Ναό Αγίας Αικατερίνης Καλαβάρδων, τελούμεν 40ήμερο μνημόσυνο υπέρ αναπαύσεως της ψυχής του λατρευτού μας συζύγου, πατέρα, παππού, αδελφού και θείου

ΠΑΝΑΓΙΩΤΗ ΣΚΛΑΒΟΥΡΗ

Η σύζυγος: Δημητρία
Τα παιδιά: Τάσος-Παρασκευή, Γιώργος-Δέσποινα
τα εγγόνια, τ' αδέλφια, τ' ανήψια και οι λοιποί συγγενείς

Την 23η μηνός Μαρτίου ημέρα Σάββατο και ώρα 8 π.μ. εις τον Ιερό Ναό Αγίας Ειρήνης Ορφανοτροφείου Θηλέων, τελούμεν 2ετές μνημόσυνο υπέρ αναπαύσεως της ψυχής της λατρευτής μας αδελφής και θείας

ΦΩΤΕΙΝΗΣ ΚΑΛΙΟΥ

Τ' αδέλφια: Βασιλεία, Σοφία, Νίκος
Τ' ανήψια και οι λοιποί συγγενείς

Την 23η μηνός Μαρτίου ημέρα Σάββατο και ώρα 8.30 π.μ. εις τον Ιερό Ναό Αγίου Νικολάου Ρόδου, τελούμεν 9ήμερο μνημόσυνο υπέρ αναπαύσεως της ψυχής της λατρευτής μας μητέρας, γιαγιάς, προγιαγιάς και θείας

ΒΑΣΙΛΕΙΑΣ ΜΟΥΤΑΦΗ
ετών 85

Τα παιδιά: Φλώρα, Ευάγγελος-Δέσποινα Μουτάφη
Τα εγγόνια: Βάσω-Μιχάλης, Δήμος
Τα δισέγγονα τ' ανήψια και οι λοιποί συγγενείς



Την 23η μηνός Μαρτίου ημέρα Σάββατο και ώρα 7.30 π.μ. εις τον Ιερό Ναό Ταξιαρχών Ιαλυσού, τελούμεν 6μηνο μνημόσυνο υπέρ αναπαύσεως της ψυχής του λατρευτού μας παιδιού, αδελφού, ανιψιού και εγγονού

ΔΗΜΗΤΡΗ ΧΑΤΖΗΒΑΛΣΑΜΗ

Οι γονείς: Χρήστος - Τριανταφυλλιά
Ο αδελφός: Γιώργος
Οι θείοι, οι παππούδες και οι λοιποί συγγενείς.



Την 23η μηνός Μαρτίου ημέρα Σάββατο και ώρα 8 π.μ. εις τον Ιερό Ναό Κοιμήσεως της Θεοτόκου Κρεμαστής Ρόδου τελούμεν 40ήμερο μνημόσυνο υπέρ αναπαύσεως της ψυχής του μονάκριβού μας γιού, αδελφού, εγγονού, ανηψιού και φίλου

ΔΗΜΗΤΡΙΟΥ ΚΑΡΥΔΗ

Οι γονείς: Χρήστος-Ελένη
Οι αδελφές: Μαρία, Ιωάννα
Η γιαγιά: Παναγιώτα
Οι συγγενείς, οι φίλοι



Την 23η μηνός Μαρτίου ημέρα Σάββατο και ώρα 8 π.μ. εις τον Ιερό Ναό Αγίου Δημητρίου (Παλαιού Νεκροταφείου) τελούμεν 9μηνο μνημόσυνο υπέρ αναπαύσεως της ψυχής της λατρευτής μας μητέρας γιαγιάς και θείας

ΕΙΡΗΝΗΣ ΛΟΥΙΖΙΔΟΥ
(Καραγεωργίου)

Τα παιδιά: Χρυσάνθη, Μιχάλης, Αναστάσιος, Σοφία, Κώστας
Τα εγγόνια, τ' ανήψια και οι λοιποί συγγενείς

Την 23η μηνός Μαρτίου ημέρα Σάββατο και ώρα 8 π.μ. εις τον Ιερό Ναό Αγίου Γεωργίου (Κοσκινού), τελούμεν 9ήμερο μνημόσυνο υπέρ αναπαύσεως της ψυχής του λατρευτού μας συζύγου, πατέρα, παππού, αδελφού και θείου

ΒΑΣΙΛΕΙΟΥ ΜΠΑΡΔΟΥ

Η σύζυγος: Δωροθέα
Τα παιδιά: Χρήστος, Σάββας
Τα εγγόνια, τ' αδέλφια, τ' ανήψια και οι λοιποί συγγενείς

Την 23η μηνός Μαρτίου ημέρα Σάββατο και ώρα 8.30 π.μ. εις τον Ιερό Ναό Αγίας Ειρήνης (Ορφανοτροφείου Θηλέων) τελούμεν διετές και τετραετές μνημόσυνο υπέρ αναπαύσεως των ψυχών των αλησμόνητων και λατρευτών μας γονέων και παπούδων

ΝΙΚΟΛΑΟΥ Β. ΚΑΣΤΕΛΛΟΡΙΖΟΥ
ΣΟΦΙΑΣ Ν. ΚΑΣΤΕΛΛΟΡΙΖΟΥ

Τα παιδιά: Βασίλης-Άννα Καστελλοριζού, Φάνη-Νικήτας Σταματιάδη
Τα εγγόνια: Ποθητός, Νικόλαος, Βέρα, Σοφία

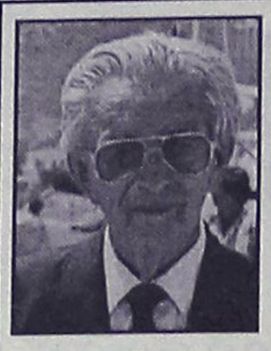

Την 23η μηνός Μαρτίου ημέρα Σάββατο και ώρα 8.30 π.μ. εις τον Ιερό Ναό Αγίας Ειρήνης Ορφανοτροφείου Θηλέων τελούμεν 3ετές μνημόσυνο υπέρ αναπαύσεως της ψυχής του λατρευτού μας συζύγου, πατέρα, παππού και θείου

ΜΙΧΑΗΛ ΠΑΝΑΓΙΩΤΑΚΗ

Η σύζυγος: Καλλιόπη
Τα παιδιά, τα εγγόνια, τ' ανήψια και οι λοιποί συγγενείς



Την 23η μηνός Μαρτίου ημέρα Σάββατο και ώρα 8 π.μ. εις τον Ιερό Ναό Ταξιαρχών Νεκροταφείου Ρόδου, τελούμεν 3μηνο μνημόσυνο υπέρ αναπαύσεως της ψυχής του λατρευτού μας συζύγου, πατέρα, παππού, αδελφού και θείου

ΛΕΩΝΙΔΑ ΑΠΟΣΤΟΛΟΠΟΥΛΟΥ

Η σύζυγος: Ειρήνη
Τα παιδιά: Στάθης-Ευτυχία, Καίτη-Γιάννης
Τα εγγόνια, τ' αδέλφια, τ' ανήψια και οι λοιποί συγγενείς



Την 23η μηνός Μαρτίου ημέρα Σάββατο και ώρα 8.30 π.μ. εις τον Ιερό Ναό Αγίας Ειρήνης Ορφανοτροφείου Θηλέων, τελούμεν ετήσιο μνημόσυνο υπέρ αναπαύσεως της ψυχής του λατρευτού μας συζύγου, πατέρα, παππού, αδελφού και θείου

ΑΘΑΝΑΣΙΟΥ ΠΑΖΙΝΑ

Η σύζυγος: Μαρία
Τα παιδιά: Πρεσβύτερος Μιχαήλ, Νικόλαος-Κική, Σταμάτιος, Μαρία
Τα εγγόνια, τα δισέγγονα, τ' αδέλφια, τ' ανήψια και οι λοιποί συγγενείς



Την 23η μηνός Μαρτίου ημέρα Σάββατο και ώρα 8 π.μ. εις τον Ιερό Ναό Αγίας Ειρήνης Ορφανοτροφείου Θηλέων, τελούμεν 4ετές μνημόσυνο υπέρ αναπαύσεως της ψυχής του λατρευτού μας συζύγου, γαμπρού, πατέρα, αδελφού και θείου

ΑΝΤΩΝΙΟΥ ΖΟΥΡΔΗ

Η σύζυγος: Παρασκευή
Η πεθερά: Τσαμπίκα
Τα παιδιά: Φώτης - Αικατερίνη
Τ' αδέλφια, τ' ανήψια και οι λοιποί συγγενείς



Την 23η μηνός Μαρτίου ημέρα Σάββατο και ώρα 8 π.μ. εις τον Ιερό Ναό Αγίας Ειρήνης Ορφανοτροφείου Θηλέων, τελούμεν 2ετές μνημόσυνο υπέρ αναπαύσεως της ψυχής του λατρευτού μας συζύγου, πατέρα και παππού

ΔΙΑΜΑΝΤΗ ΧΑΤΖΗΝΙΚΟΛΑΟΥ

Η σύζυγος: Κωνσταντινα
Τα παιδιά: Ειρήνη-Φώτης, Στέργος
Η εγγονή και οι λοιποί συγγενείς



Την 23η μηνός Μαρτίου ημέρα Σάββατο και ώρα 8.30 π.μ. εις τον Ιερό Ναό Κοιμήσεως της Θεοτόκου Κρεμαστής, τελούμεν 9μηνο μνημόσυνο υπέρ αναπαύσεως της ψυχής του λατρευτού μας συζύγου, πατέρα και παππού

ΜΙΧΑΗΛ ΣΤΕΡΓΟΥ ΚΟΥΚΙΑ

Η σύζυγος: Καθολική
Τα παιδιά: Στέργος-Σταυρούλα, Σμαράγδη-Ανδρέας
Τα εγγόνια και οι λοιποί συγγενείς



Την 23η μηνός Μαρτίου ημέρα Σάββατο και ώρα 8.30 π.μ. εις τον Ιερό Ναό Αγίου Δημητρίου Παλαιού Νεκροταφείου, τελούμεν 3μηνο μνημόσυνο υπέρ αναπαύσεως της ψυχής του λατρευτού μας συζύγου, πατέρα, παππού, αδελφού και θείου

ΖΑΧΑΡΙΑ ΚΑΡΥΔΑΚΗ

Η σύζυγος: Φρύνη
Τα παιδιά: Γιώργος-Κούλα, Παναγιώτης-Βικτωρία, Βασιλική
Τα εγγόνια: Ζαχαρίας-Μενέλαος, Στέφανος, Γιάννης-Ζαχαρίας
Τα αδέλφια, τ' ανήψια και οι λοιποί συγγενείς

ΑΠΩΛΕΙΑ

Χάθηκε σκυλί ράτσας Γιούρα-Γκιέκας κυνηγόσκυλο, χρώματος μαύρο καφέ. Δίδεται ΑΜΟΙΒΗ.
Τηλ.: 0241026472



Την 24η μηνός Μαρτίου ημέρα Κυριακή και ώρα 8 π.μ. εις τον Ιερό Ναό Αγίας Αικατερίνης Παλαιού Νοσοκομείου, τελούμεν 9μηνο μνημόσυνο υπέρ αναπαύσεως της ψυχής της λατρευτής μας μητέρας, γιαγιάς και θείας

ΦΩΤΕΙΝΗΣ ΧΑΤΖΗΣΤΡΑΤΗ

Τα παιδιά: Ευαγγελία-Τάσος, Μαρία-Γιάννης, Ελευθερία-Λουκάς, Θεοδώρα-Βασίλης, Σεβαστή-Αλέξανδρος.
Τα εγγόνια, τ' ανήψια και οι λοιποί συγγενείς



Την 24η μηνός Μαρτίου ημέρα Κυριακή και ώρα 8.30 π.μ. εις τον Ιερό Ναό Ταξιαρχών Νεκροταφείου Ρόδου, τελούμεν 3μηνο μνημόσυνο υπέρ αναπαύσεως της ψυχής του λατρευτού μας υιού και αδελφού

ΙΩΑΝΝΗ ΧΑΤΖΗΓΕΩΡΓΙΟΥ

Οι γονείς: Παναγιώτης - Φωτεινή
Τα αδέλφια: Ζαμπέττα, Κυριάκος
Και οι λοιποί συγγενείς

ΕΥΧΑΡΙΣΤΗΡΙΟ ΠΕΝΘΟΥΣ

Ευχαριστούμε θερμά όσους μας συμπαραστάθηκαν στο πένθος μας κατά τη νεκρώσιμη ακολουθία που εψάλη για το χαμό της πολυαγαπημένης μας συζύγου, μητέρας και γιαγιάς

ΕΙΡΗΝΗΣ ΧΑΤΖΗΓΙΑΚΟΥΜΗ

και όσους κατέθεσαν προσφορές στη μνήμη της, στο Ορφανοτροφείο Θηλέων.
Ο σύζυγος: Σπύρος
Τα παιδιά: Μιχάλης-Φωτεινή, Ιάκωβος-Πόπη, Άννα-Μαρία

ΔΩΡΕΑ ΕΙΣ ΜΝΗΜΗ

Η Εκκλησιαστική Επιτροπή του Ι. Ναού Αγίου Γεωργίου Κάτω εκφράζει τις ευχαριστίες της στην οικογένεια **ΓΕΩΡΓΙΟΥ** και **ΣΤΕΛΛΑΣ ΑΜΕΡΙΚΑΝΟΥ** για την οικονομική ενίσχυση των 60 € για έργα συντήρησης και φιλανθρωπίας της ενορίας μας εις μνήμη **ΖΑΦΕΙΡΟΥΛΑΣ ΠΑΡΑΣΚΕΥΑ** αντί στεφάνου.

ΔΩΡΕΕΣ ΕΙΣ ΜΝΗΜΗ

Το Δ. Συμβούλιο Αγίας Ειρήνης 'Η Ορφανοτρόφος" ευχαριστεί τους πιο κάτω κυρίους που προσέφεραν αντί στεφάνου:

Α) Εις μνήμη **ΒΑΣΙΛ. ΚΑΤΣΑΡΑ**
Η οικ. κ. **Εμμ. Κονταράκη**
40 ευρώ
β) Εις μνήμη **ΖΑΦΕΙΡΟΥΛΑΣ ΠΑΡΑΣΚΕΥΑ**
Η οικ. **Στεφάνου Στεφανίδη**
30 ευρώ.

ΔΙΕΥΘΥΝΣΗ ΔΑΣΩΝ ΔΩΔΕΚΑΝΗΣΟΥ

ΑΝΑΚΟΙΝΩΣΗ

Γνωστοποιείται κατά το άρθρο 14 του Ν. 998/79, η αποστολή για δημοσίευση στο Δήμο Λινδίων της αριθμ. 1158/15-3-02 Πράξης χαρακτηρισμού έκτασης που εκδόθηκε από τον Δ/ντή Δασών Δωδ/σου. Οι Κ.Μ. 512 και 512 Α γαιών Καλάθου χαρακτηρίζονται ως γεωργικές εκτάσεις.

Ο Δ/ντής Δασών Δωδ/νήσου
κ.α.α
Νικόλαος Θεοδωρίδης

ΕΛΛΗΝΙΚΗ ΔΗΜΟΚΡΑΤΙΑ
ΠΕΡΙΦΕΡΕΙΑ ΝΟΤΙΟΥ ΑΙΓΑΙΟΥ
ΝΟΜΟΣ ΔΩΔΕΚΑΝΗΣΟΥ
ΔΗΜΟΣ ΚΑΛΛΙΘΕΑΣ

ΑΝΑΚΟΙΝΩΣΗ

Ο Δήμαρχος Καλλιθέας ανακοινώνει ότι με το υπ' αρ. Πρωτ. ΧΟΠ/ΕΠΑ 26/16-11-2001 διαβιβάστηκε η Β' φάση της πολεοδομικής μελέτης οικισμού Καλυθιών νήσου Ρόδου.

Η ανάρτηση θα γίνει στα γραφεία της Τεχνικής Υπηρεσίας του Δήμου Καλλιθέας, πίσω από την Ι.Μ. Τιμίου Σταυρού στο Δ.Σ. Καλυθιών, την Παρασκευή 22η Μαρτίου 2002.

Παρακαλούνται οι ενδιαφερόμενοι να λάβουν γνώση της Μελέτης.

Η προθεσμία υποβολής ενστάσεων είναι δέκα πέντε (15) ημέρες από την ανάρτηση δηλαδή η 5η Απριλίου, ημέρα Παρασκευή.

Ο δήμαρχος
Ιωάννης Ιατρίδης

ΣΥΓΧΑΡΗΤΗΡΙΟ

Στην αγαπημένη μας ανηψιά **ΜΑΡΙΑ-ΜΑΡΙΝΑ ΜΠΑΛΑΣΗ** που πήρε το πτυχίο της Νομικής Σχολής Πανεπιστημίου BAKINGHAM, θερμά συγχαρητήρια και της ευχόμαστε καλή σταδιοδρομία.

Οι θείοι της
ΣΩΤΗΡΗΣ-ΜΑΡΙΑ
ΣΩΤΗΡΙΟΥ

ΣΥΓΧΑΡΗΤΗΡΙΟ

Την αγαπημένη μας ανηψιά **ΜΑΡΙ ΜΠΑΛΑΣΗ** του Εμμανουήλ που πήρε το πτυχίο της Νομικής Σχολής Πανεπιστημίου Μπάκιγχαμ, θερμά συγχαρητήρια και της ευχόμαστε καλή σταδιοδρομία.

Οι θείοι της
Αρεταίος-Φωτώ
Μανωλίτση

ΣΥΓΧΑΡΗΤΗΡΙΟ

Στην αγαπημένη μας εξαδέλφη **ΜΑΡΙ ΜΠΑΛΑΣΗ** του Εμμανουήλ που πήρε το πτυχίο της Νομικής Σχολής Πανεπιστημίου Μπάκιγχαμ, ευχόμαστε καλή σταδιοδρομία.

Τα εξαδέλφια της
Γιώργος-Μαρία
Χουρδάκη

ΣΥΓΧΑΡΗΤΗΡΙΟ

Στον αγαπητό μας φίλο, **ΝΙΚΟ ΜΑΤΣΑΚΗ**, δικηγόρο, επί τη αναλήψει των νέων του καθηκόντων ως Διευθυντή του Κτηματολογίου Ρόδου, εκφράζουμε θερμά συγχαρητήρια και ευχόμαστε καλή επιτυχία στο σπουδαίο του έργο που επάξια ανέλαβε.

Οικογένεια
Μανώλη-Ελένης Αναστασάκη

ΟΑΕΔ

ΥΠΟΥΡΓΕΙΟ ΕΡΓΑΣΙΑΣ & ΚΟΙΝΩΝΙΚΩΝ ΑΣΦΑΛΙΣΕΩΝ
ΟΡΓΑΝΙΣΜΟΣ ΑΠΑΣΧΟΛΗΣΗΣ ΕΡΓΑΤΙΚΟΥ ΔΥΝΑΜΙΚΟΥ

ΕΥΡΩΠΑΪΚΗ ΕΝΩΣΗ
ΕΥΡΩΠΑΪΚΟ ΚΟΙΝΩΝΙΚΟ ΤΑΜΕΙΟ

ΕΠΙΧΕΙΡΗΣΙΑΚΟ ΠΡΟΓΡΑΜΜΑ

ΑΡΧΙΚΗΣ ΕΠΑΓΓΕΛΜΑΤΙΚΗΣ ΕΚΠΑΙΔΕΥΣΗΣ ΚΑΙ ΚΑΤΑΡΤΙΣΗΣ 2000-2006

Πρόγραμμα Πρακτικής Άσκησης
ΤΕΕ-Μαθητείας ΟΑΕΔ Ρόδου

ΕΝΤΥΠΟ ΕΚΔΗΛΩΣΗΣ ΕΝΔΙΑΦΕΡΟΝΤΟΣ ΕΠΙΧΕΙΡΗΣΕΩΝ (ΔΩΔΕΚΑΝΗΣΟΣ)

ΠΡΟΣΚΛΗΣΗ ΚΑΙ ΕΚΔΗΛΩΣΗ ΕΝΔΙΑΦΕΡΟΝΤΟΣ
ΓΙΑ ΤΗ ΣΥΜΜΕΤΟΧΗ ΕΠΙΧΕΙΡΗΣΕΩΝ ΤΟΥ ΙΔΙΩΤΙΚΟΥ ΤΟΜΕΑ
ΣΕ ΠΡΟΓΡΑΜΜΑΤΑ ΜΑΘΗΤΕΙΑΣ ΤΟΥ ΟΑΕΔ (ΝΟΜΟΣ ΔΩΔΕΚΑΝΗΣΟΥ)

Ο Οργανισμός Απασχόλησης Εργατικού Δυναμικού, στα πλαίσια της Αρχικής Επαγγελματικής Κατάρτισης και παροχής σε νέους και νέες Τεχνικοεπαγγελματικής Εκπαίδευσης λειτουργεί ΤΕΕ Μαθητείας Α' Κύκλου Σπουδών.
Το σύστημα Μαθητείας που αποτελεί μια διεθνώς καθιερωμένη πρακτική, συνδυάζει την εκπαίδευση του μαθητή στα ΤΕΕ Μαθητείας του ΟΑΕΔ και την πρακτική του άσκηση σε Ιδιωτική Επιχείρηση.
Η εκπαίδευση διαρκεί 3 χρόνια (6 εξάμηνα).
Κατά τη διάρκεια του Α' έτους σπουδών οι μαθητές παρακολουθούν θεωρητικά και εργαστηριακά μαθήματα εντός των Εκπαιδευτικών Μονάδων και κατά τη διάρκεια του Β' και Γ' έτους σπουδών ακολουθούν δυική εκπαίδευση, η οποία συνίσταται σε θεωρητική εκπαίδευση εντός του ΤΕΕ και σε πρακτική άσκηση σε επιχειρήσεις του ιδιωτικού Τομέα.
Κατά τη διάρκεια της πρακτικής τους άσκησης οι μαθητές αμείβονται από τους εργοδότες με καθορισμένα ποσοστά αμοιβής επί του ημερομισθίου του ανειδίκευτου εργάτη, τα οποία μεταβάλλονται ανάλογα με το εξάμηνο πρακτικής άσκησης στο οποίο βρίσκονται οι μαθητές, αρχής γενομένης από την 1η Ιουλίου εκάστου σχολικού έτους.
Συγκεκριμένα τα εξάμηνα άσκησης έχουν ως εξής:

1ο εξάμηνο πρακτικής άσκησης -50% επί του εκάστοτε ισχύοντος ημερομισθίου του ανειδίκευτου εργάτη (1η Ιουλίου -31 Ιανουαρίου)
2ο εξάμηνο πρακτικής άσκησης -60% επί του εκάστοτε ισχύοντος ημερομισθίου του ανειδίκευτου εργάτη (1 Φεβρουαρίου-20 Ιουνίου)
3ο εξάμηνο πρακτικής άσκησης -80% επί του εκάστοτε ισχύοντος ημερομισθίου του ανειδίκευτου εργάτη (1 Ιουλίου-31 Ιανουαρίου)
4ο εξάμηνο πρακτικής άσκησης -100% επί του εκάστοτε ισχύοντος ημερομισθίου του ανειδίκευτου εργάτη (1 Φεβρουαρίου-30 Ιουνίου)

Ο ΟΑΕΔ έχει θεσπίσει κίνητρα, επιδότηση 5,87 € ανά ημέρα πρακτικής άσκησης και ανά μαθητή προκειμένου να διευρυνθεί ο αριθμός των απασχολούμενων μαθητών.
Οι ασφαλιστικές εισφορές, τόσο του εργοδότη, όσο και του μαθητή υλογίζονται στο ήμισυ των πράγματι καταβαλλόμενων αποδοχών.
Οι επιχειρήσεις του Ιδιωτικού Τομέα μπορούν να δηλώνουν το ενδιαφέρον τους για τις εκάστοτε ειδικότητες με το έντυπο εκδήλωσης ενδιαφερόντος, το οποίο θα προμηθεύονται από όλες τις υπηρεσίες του ΟΑΕΔ, όπως επίσης και από το site του ΟΑΕΔ στο internet (www.oaed.gr).
Οι ενδιαφερόμενες επιχειρήσεις της Δωδεκανήσου μπορούν να αποστέλλουν το "Έντυπο Εκδήλωσης Ενδιαφέροντος" από 25/2/02 -30/4/02 με FAX ή ταχυδρομικά ως εξής:
ΟΑΕΔ-ΚΕΤΕΚ Ρόδου-ΤΕΕ Μαθητείας
Ταχυδρ. Δ/νση Θεμ. Σοφούλη 93
Τ.Κ. 85100 Ρόδος
FAX: 0241031083
Για περισσότερες πληροφορίες επικοινωνήστε με το τηλέφωνο: Αγαπητός Παπαθεοδώρου (0241078788).

ΑΠΑΙΤΟΥΜΕΝΕΣ ΘΕΣΕΙΣ ΕΡΓΑΣΙΑΣ

1. Οι θέσεις εργασίας για πρακτική άσκηση των εκπαιδευομένων ανά ειδικότητα είναι:

Α/Α	ΕΙΔΙΚΟΤΗΤΑ
1	Αισθητικής τέχνης
2	Ηλεκτρολογικών Εγκαταστάσεων Κτιρίων
3	Θερμικών και Υδραυλικών Εγκαταστάσεων
4	Μηχανών και Συστημάτων Αυτοκινήτου
5	Ξενοδοχειακών Επιχειρήσεων

Εκ του ΟΑΕΔ

ΕΛΛΗΝΙΚΗ ΔΗΜΟΚΡΑΤΙΑ
ΔΗΜΟΣ ΚΩ
Α.Π. 3098

ΔΙΑΚΗΡΥΞΗ

Ο δήμαρχος Κω,
Διακηρύσσει ότι εκτίθεται σε ανοικτό διαγωνισμό με σφραγισμένες προσφορές σύμφωμα με τις διατάξεις του Π.Δ/τος 28/80 για τη προμήθεια φωτοτυπικού μηχανήματος σχεδίων για την διεύθυνση Τεχνικών Υπηρεσιών του Δήμου Κω.
Ο διαγωνισμός θα διεξαχθεί την 2 Απριλίου 2002, ημέρα Τρίτη και ώρα 12 μ. ενώπιον της Επιτροπής Δημοπρασίας του Δήμου Κω, επί της οδού Ακτής Κουντουριώτη 7, Αίθουσα Δημάρχου.
Πληροφορίες στις Τεχνικές Υπηρεσίες του Δήμου Κω (Σκεύου Ζερβού 40) τηλ. 26363-25167, fax 26362, κ. Μιχάλη Φρατζάκη.

Ο Δήμαρχος Κω
Μιλτιάδης Φάκκος

ΕΛΛΗΝΙΚΗ ΔΗΜΟΚΡΑΤΙΑ
ΔΗΜΟΣ ΚΩ
Α.Π. 3100

ΔΙΑΚΗΡΥΞΗ

Ο δήμαρχος Κω,
Διακηρύσσει ότι εκτίθεται σε ανοικτό διαγωνισμό με σφραγισμένες προσφορές σύμφωμα με τις διατάξεις του Π.Δ/τος 28/80 για τη προμήθεια και εγκατάσταση ψυκτικού συγκροτήματος για το κτίριο των Τεχνικών Υπηρεσιών του Δήμου Κω.
Ο διαγωνισμός θα διεξαχθεί την 2 Απριλίου 2002, ημέρα Τρίτη και ώρα 12 μ. ενώπιον της Επιτροπής Δημοπρασίας του Δήμου Κω, επί της οδού Ακτής Κουντουριώτη 7, Αίθουσα Δημάρχου.
Πληροφορίες στις Τεχνικές Υπηρεσίες του Δήμου Κω (Σκεύου Ζερβού 40) τηλ. 26363-25167, fax 26362, κ. Μιχάλη Φρατζάκη.

Ο Δήμαρχος Κω
Μιλτιάδης Φάκκος

ΕΛΛΗΝΙΚΗ ΔΗΜΟΚΡΑΤΙΑ
ΠΕΡΙΦΕΡΕΙΑ ΝΟΤΙΟΥ ΑΙΓΑΙΟΥ
ΝΟΜΟΣ ΔΩΔΕΚΑΝΗΣΟΥ
ΤΕΔΚ
Αρ. πρωτ. 208

ΠΡΟΣΚΛΗΣΗ ΕΝΔΙΑΦΕΡΟΝΤΟΣ

Η Τοπική Ένωση Δήμων και Κοινοτήτων Δωδ/σου (ΤΕΔΚ) ενδιαφέρεται να συνεργαστεί με Διπλωματούχους Πολιτικούς Μηχανικούς, με αντικείμενο την Τεχνική υποστήριξη ΟΤΑ του Νομού, στα πλαίσια της προετοιμασίας τους για το Γ' ΚΠΣ και τα άλλα προγράμματα που βρίσκονται σε εξέλιξη με σύμβαση έργου έως 31/12/2002.
Η πρόσκληση αφορά 5 Πολιτικούς Μηχανικούς εκ των οποίων οι 2 θα εργαστούν στη Ρόδο και οι υπόλοιποι, ένας ανά Επαρχείο, Κω, Καλύμνου και Καρπάθου.
Οι ενδιαφερόμενοι πρέπει να είναι γνώστες της διαδικασίας παραγωγής και διαχείρισης δημοσίων έργων και ιδιαίτερα του Γ' ΚΠΣ, καθώς και χρήστες Η/Υ. Αιτήσεις θα γίνονται δεκτές μέχρι 31/03/2002 στα γραφεία της ΤΕΔΚ (Πλατεία Ελευθερίας 1 όπισθεν Δημαρχιακού Μεγάρου Ρόδου) τις εργάσιμες ημέρες και ώρες. Οι ενδιαφερόμενοι μαζί με την αίτηση (στην οποία θα πρέπει να αναφέρουν σε ποιά από τις 5 θέσεις επιθυμούν να εργαστούν) πρέπει να προσκομίσουν:
α) Αντίγραφο του πτυχίου τους
β) Σύντομο βιογραφικό σημείωμα και γ) Στοιχεία με τα οποία θα αποδεικνύεται η εμπειρία.
Για πληροφορίες στα τηλ.: 0241-026508, 26321
Υπεύθυνος κ. Στέργιος ΧΑΤΖΗΠΑΠΑΚΗΣ

Για την ΤΕΔΚ Δωδ/σου
Ο πρόεδρος του Δ.Σ.
Γιώργος Γιαννόπουλος
Δήμαρχος Ρόδου

ΕΥΧΑΡΙΣΤΗΡΙΟ

Ο Πολιτιστικός Όμιλος Απολλώνων Ρόδου "Νέοι Ορίζοντες" με αφορμή την μεγάλη επιτυχία των αποκριάτικων εκδηλώσεών του, ευχαριστεί:
• Τον Δήμο Καμείρου για την οικονομική και ηθική του στήριξη
• Τα εστιατόρια: "Πασπαλάς", "Πανόραμα", "Τέσσερα αδέλφια", "Αλώνια", στα Απόλλωνα, το μπαρ "Jaks" στο Φαληράκι, το σούπερ μάρκετ "Απόλλων" και το κατάστημα κυνηγετικών ειδών "Φωλιά του κυνηγού".
• Τους ραδιοφωνικούς σταθμούς "Ράδιο Λυχνάρι", "Ράδιο Αρχάγγελος", "Νότος" για την προβολή της εκδήλωσης.

ΧΟΡΟΕΣΠΕΡΙΔΑ

Η Λέσχη Αρχιμαγείρων Δωδεκανήσου, για πρώτη φορά φέτος, διοργανώνει χοροεσπερίδα, στις **24 Μαρτίου** και ώρα **20.30,** στην αίθουσα CASTELLO ROSSO, επί της λεωφόρου Ρόδου-Αεροδρομίου.
Περιμένουμε όλους τους φίλους μας να διασκεδάσουν μαζί μας, να απολαύσουν το υπέροχο μενού και να χαρούν την πλούσια λαχειαγορά μας.

Προσκλήσεις διατίθενται από την Λέσχη, επί τ[illegible]ς δού Συρακουσών 8.

Κρατήσεις στο τηλέφωνο 02410-78821.

ΜΟ.ΤΕ.Ρ. 1 Δημοτική Πινακοθήκη Ρόδου

ΕΚΘΕΣΗ ΖΩΓΡΑΦΙΚΗΣ

της ΕΙΡΗΝΗΣ ΒΑΖΟΥΚΟΥ

Εγκαίνια Σάββατο 16 Μαρτίου
και ώρα 7 μ.μ.
Διάρκεια έκθεσης 16-29 Μαρτίου
Ώρες λειτουργίας:
10-2 πρωί & 6-9 απόγευμα

ΑΝΟΙΧΤΑ ΚΑΙ ΤΙΣ ΑΡΓΙΕΣ

Παλιό Συσσίτιο, Σωκράτους 178, Μεσαιωνική Πόλη

ΠΟΛΙΤΙΣΤΙΚΟΣ ΚΑΙ ΛΑΟΓΡΑΦΙΚΟΣ ΣΥΛΛΟΓΟΣ ΣΟΡΩΝΗΣ

ΕΥΧΑΡΙΣΤΗΡΙΟ

Το Δ.Σ. του Πολιτιστικού και Λαογραφικού Συλλόγου Σορωνής ευχαριστεί και συγχαίρει όλους όσους πήραν μέρος στην αποκριάτικη παρέλαση για το ΚΑΡΝΑΒΑΛΙ 2002, που διοργάνωσε την Κυριακή 17 Μαρτίου στην Σορωνή.
Επίσης ευχαριστεί θερμά:
• Τον Δήμο Καμείρου, για την άμεση τεχνική, υλική και ηθική υποστήριξη της εκδήλωσης
• Την Τροχαία Ρόδου
• Το Σώμα Εθελοντών Σαμαρειτών Ρόδου, για την παροχή υγειονομικής κάλυψης
• Την εταιρία COCA COLA -ΞΕΨΙΛΟΝ Α.Ε., για την ευγενική της προσφορά σε αναψυκτικά, και τέλος όλους τους κατοίκους της Ρόδου, που με την παρουσία τους τίμησαν την εκδήλωση.

Εκ του Δ.Σ.
Δημητρά Δέσποινα

ΕΥΧΑΡΙΣΤΗΡΙΟ

Ο Πολιτιστικός Όμιλος Απολλώνων Ρόδου "Νέοι Ορίζοντες" με αφορμή την μεγάλη επιτυχία των αποκριάτικων εκδηλώσεών του, ευχαριστεί:
• Τους κ. **Διακαντωνίου Γ., Συρίμη Κ., Πονήρη Γ., Πονήρη Κ.** για την συγγραφή των παραδοσιακών διστίχων και τις πόλυτιμες συμβουλές τους.
• Τους κ. **Χατζηνικολάου Ν., Μαλκολά Δ., Κούτρο Σ.** για την καλλιτεχνική τους στήριξη
• Τους μουσικούς κ. **Κλαδάκη Ι., Φιόλα Α., Πετρίδη Η.** για την αφιλοκερδή προσφορά τους.
• Τον τηλεοπτικό σταθμό ΙΡΙΔΑ για την κάλυψη των εκδηλώσεων.
• Την ΕΜΕΡΥ και ιδιαίτερα τον κ. **Χατζησάββα Σ.** για την προσφορά κρασιού καθώς και τον πατέρα **Δημήτριο** για τον ίδιο λόγο
• Όλο το χωριό για την εντυπωσιακή του συμμετοχή.

ΕΠΙΜΟΡΦΩΤΙΚΑ ΣΕΜΙΝΑΡΙΑ Η/Υ

ΕΛΛΗΝΙΚΗ ΜΑΘΗΜΑΤΙΚΗ ΕΤΑΙΡΕΙΑ ΠΑΡΑΡΤΗΜΑ ΔΩΔΕΚΑΝΗΣΟΥ

Το Παράρτημα Δωδεκανήσου της Ελληνικής Μαθηματικής Εταιρείας πρόκειται να διοργανώσει αυτοχρηματοδοτούμενα σεμινάρια Πληροφορικής 400 ωρών για Πτυχιούχος ΑΕΙ και ΤΕΙ.
1. ΜΑΡΤΙΟΣ-ΙΟΥΝΙΟΣ 2002 (ταχύρυθμο)
2. ΟΚΤΩΒΡΙΟΣ 2002-ΑΠΡΙΛΙΟΣ 2003
Οι συμμετέχοντες, με την επιτυχή ολοκλήρωση των σεμιναρίων θα έχουν τη δυνατότητα να εργαστούν ως αναπληρωτές ή ωρομίσθιοι καθηγητές πληροφορικής.
Ελάχιστος αριθμός επιμορφούμενων για τη δημιουργία τμήματος είναι τα 15 άτομα.
Για πληροφορίες και εκδήλωση ενδιαφέροντος επικοινωνήστε με τα μέλη του Παραρτήματος στα τηλέφωνα (02410) 87335 και 29653.

πλαίσιο διαφημιστική

◆ Κάρτες
◆ Προσκλητήρια γάμων-βαπτίσεων
◆ Σφραγίδες
◆ Διαφήμιση στον Τύπο

Παπαγιάννη 80 Κρεμαστή
Τηλ. 95584 - 91350
Κιν. 09377-56878

ΠΡΟΤΥΠΟ ΚΕΝΤΡΟ ΤΗΛΕΦΩΝΙΑΣ
ΠΡΟΣΦΟΡΑ
Τηλεφωνικών κέντρων
PANASONIC–SAMSUNG
• ΜΕ ΞΕΝΟΔΟΧΕΙΑΚΟ ΠΡΟΓΡΑΜΜΑ
• ΜΕ 100.000 ΠΡΟΚΑΤΑΒΟΛΗ ΣΥΝ ΦΠΑ ΤΙΜΟΛΟΓΙΟΥ ΚΑΙ ΕΞΟΦΛΗΣΗ ΣΕ 12 ΔΟΣΕΙΣ

ΧΩΡΗΤΙΚΟΤΗΤΑ

• 3 γραμμές ΟΤΕ 8 εσωτερικά	35.000 το μήνα
• 3 γραμμές ΟΤΕ 16 εσωτερικά	50.000 το μήνα
• 6 γραμμές ΟΤΕ 24 εσωτερικά	70.000 το μήνα
• 4 γραμμές ΟΤΕ 33 εσωτερικά	90.000 το μήνα

ΠΕΡΙΛΑΜΒΑΝΟΥΝ
✔ Τηλ. Κέντρο PANASONIC -SAMSUG
✔ Τηλεφωνικές συσκευές με πληκτρολόγιο ψηφιακές
✔ Συσκευή τηλεφωνήτριας
✔ Εκτυπωτής σειριακός
✔ Αντικεραυνική προστασία ΟΤΕ & ΔΕΗ
✔ Εγκατάσταση σε έτοιμο δίκτυο
✔ Προγραμματισμός & εκπαίδευση της τηλεφωνήτριας
✔ 12 μήνες Service δωρεάν
✔ 10 χρόνια τεχνική υποστήριξη

ΑΦΟΙ ΣΚΟΡΔΗ Ο.Ε.
Βενετοκλέων 3 και Καναδά
τηλ. 75666 fax: 70499 Ρόδος

ΤΖΑΚΙΑ

ΤΖΑΚΙΑ ΤΖΟΤΖΟΛΗΣ ΤΑΣΟΣ

ΤΖΑΚΙΑ
ΜΑΝΤΕΜΕΝΙΑ • ΑΠΛΑ • ΑΕΡΟΘΕΡΜΑ • ΜΕ ΤΖΑΜΙΑ ΚΑΙ ΠΟΡΤΕΣ • ΜΕ ΠΥΡΟΤΟΥΒΛΑ
ΣΟΜΠΕΣ ΜΕ ΞΥΛΑ
ΜΕΓΑΛΗ ΠΟΙΚΙΛΙΑ ΜΟΝΤΕΛΩΝ
ΑΞΕΣΟΥΑΡ ΤΖΑΚΙΩΝ
ΣΚΑΡΕΣ • ΣΙΤΕΣ • ΚΡΕΜΑΝΤΑΛΑΔΕΣ
ΦΟΥΡΝΑΚΙΑ ΚΑΙ ΨΗΣΤΑΡΙΕΣ
ΣΕ ΠΟΛΛΑ ΣΧΕΔΙΑ ΚΑΙ ΜΕΓΕΘΗ
ΚΑΘΑΡΙΣΜΟΙ ΚΑΙ ΣΕΡΒΙΣ ΤΖΑΚΙΩΝ
ΚΟΛΥΜΠΙΑ, ΕΝΑΝΤΙ ΚΑΙ ΠΑΡΑΠΛΕΥΡΩΣ ΙΔΡΥΜΑΤΟΣ
ΚΥΡΙΑΚΕΣ ΑΝΟΙΚΤΑ 11–4

Τηλέφωνο (0241) 56275, κιν. 0942/255848,
τηλ. Fax: 56317, 85103 Κολύμπια, Ρόδος



Ρόδος: εἰκῆ καὶ ὡς ἔτυχε...

...Συμμετρία

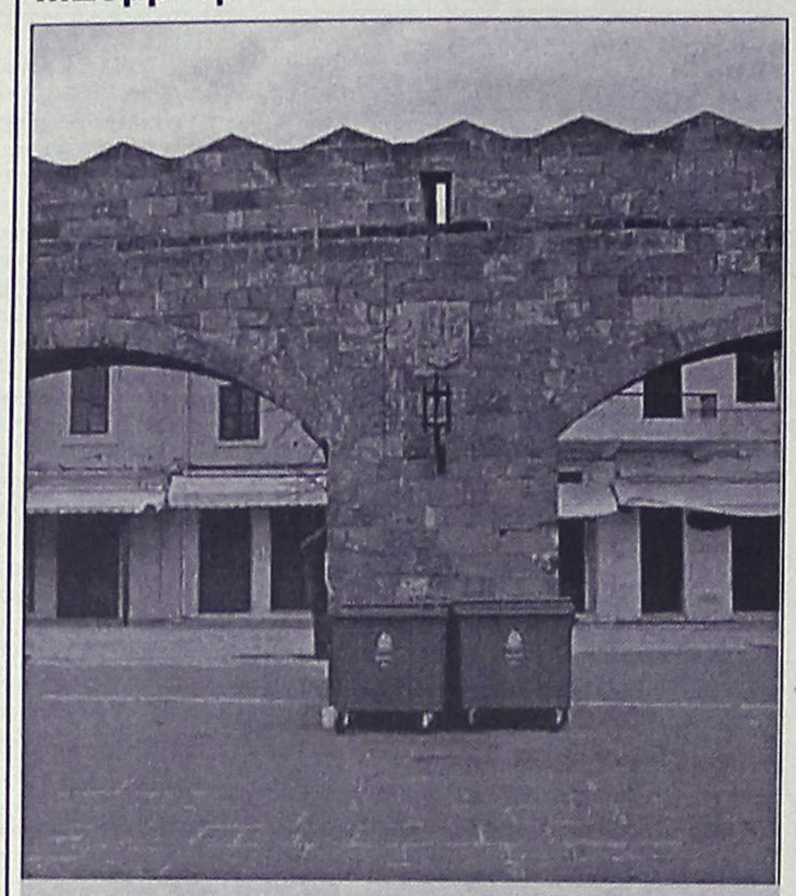

...Η συνεισφορά της στήλης για μια "Πόλη Καθαρή"

...Το χάρτινο παραμύθι της Κω

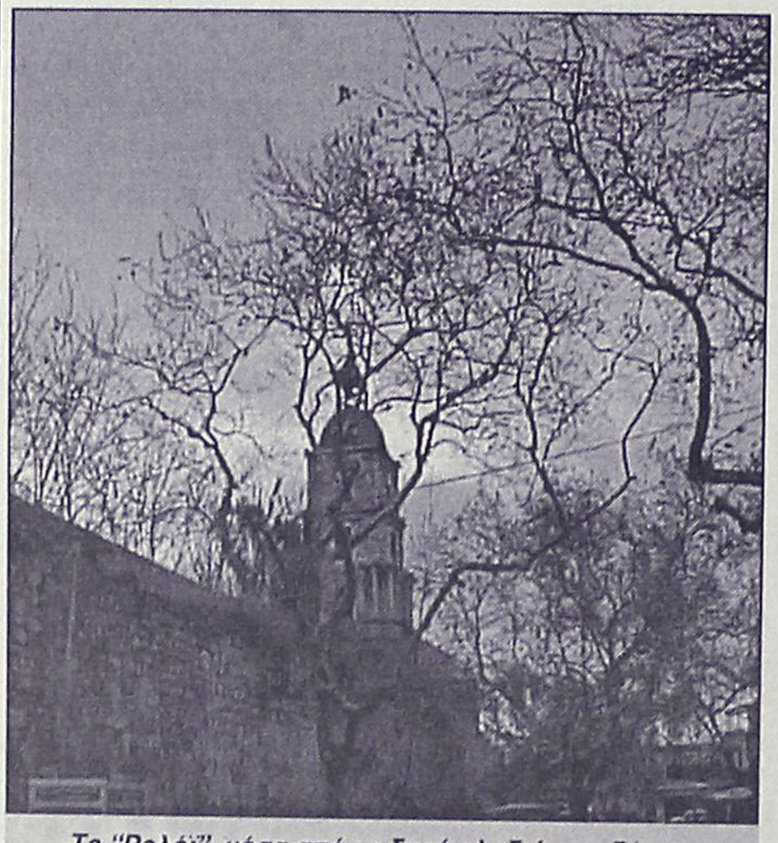

...Το "Ρολόϊ" μέσα από τα ξερά κλαδιά των δέντρων

*« Όπως σιγοτραγουδάμε το «χάρτινο το φεγγαράκι, κι είναι όλα τόσο αληθινά» έτσι και στο **«Παραμύθι από χαρτί»** είναι όλα χάρτινα, ευτελή και αληθινά. Αληθινοί και ηθοποιοί, αληθινό το **παραδοσιακό παραμύθι,** από τη **Κω**, που ζωντανεύουν, οι λαϊκές φωνές, τα τραγούδια, το μήνυμα που είναι σαν το «βάστα γέρο μ' να 'χεις. Αληθινό το πάθος «να κάνουμε τέχνη, που ενώνει τους ανθρώπους στο «Θ» όπως θέατρο, ένα από τα περιφερειακά θεατράκια που θαλασσοδέρνονται στα σκοτεινά δρομάκια της Αθήνας. Μα, πιο αληθινό είναι το χαρτί που χρησιμοποιείται για σκηνικό.*

*Βαμμένο με φαντασμαγορικά λυρικά χρώματα, χάρτινες κολώνες που ανεβοκατεβαίνουν, ανοίγουν και κλείνουν σαν βαρύτιμες κουρτίνες, μεταμορφώνεται με μια λέξη του αφηγητή σε οτιδήποτε χρειάζεται η ωραία **παράσταση του Κωστή Καπελώνη**-σε έπιπλα, δένδρα, κούκλες, κοστούμια αχειροποίητα».*

...Της φυλακής τα σίδερα

Πόσο θα του "κοστίσει» αν κάποιος σκοτώσει από πρόθεση;

Είναι δύσκολη η απάντηση, όμως στην περίπτωση του βιομηχάνου κ. Ιωσήφ Βαγιωνή που είχε καταδικασθεί σε 17 χρόνια κάθειρξη για φόνο εκ προθέσεως, η «ταρίφα» ήταν 6 χρόνια κράτηση στον Κορυδαλλό.

Ο κ. Βαγιωνής εξήλθε της φυλακής έχοντας συμπληρώσει τα 3/5 της ποινής του (οι μέρες εργασίας καταμετρώνται ως διπλές) και απεδόθη «λευκός» στην κοινωνία.

...Το "Σάμινα" δεν είχε σάπια σωσίβια

Ελεύθερος με χρηματική εγγύηση 30.000 ευρώ και χωρίς άλλους περιοριστικούς όρους, αφέθηκε μετά την απολογία, του στον ειδικό εφέτη-ανακριτή Αιγαίου ο πρόεδρος της πλοιοκτήτριας εταιρείας του μοιραίου πλοίου «**Εξπρές Σαμίνα**» στο ναυάγιο του οποίου έχασαν τη ζωή τους 81 επιβάτες και ναυτικοί του πλοίου, Κώστας Κληρονόμος.

Ο κ. Κληρονόμος καθ' όλη τη διάρκεια της εξέτασής του προσπαθούσε να πείσει τον ανακριτή ότι το τραγικό ναυάγιο προκλήθηκε από ανθρώπινα λάθη και όχι από εσκεμμένες ενέργειες ή από υπαιτιότητα της Minoan Flynig Dolphins.

Από την πλευρά του, ο ανακριτής Νίκος Καραδημητρίου που επί 18 ολόκληρες μήνες ερευνά την υπόθεση του μοιραίου ναυαγίου, προσπαθούσε να μάθει αν κάποιες από τις καταθέσεις που μιλούσαν για ελλιπή σωστικά και ανεκπαίδευτο πλήρωμα ανταποκρίνονταν στην πραγματικότητα, ενώ από την άλλη πλευρά του ο κ. Κληρονόμος υποστήριξε ότι όλα τα σωστικά ήταν επαρκή και ασφαλή.

...Ο Χουάν Μιρό στην Άνδρο

Η πρώτη έκθεση έργων του μεγάλου Ισπανού καλλιτέχνη **Χουάν Μιρό** στην Ελλάδα θα πραγματοποιηθεί αυτό το καλοκαίρι στην **Άνδρο**, στο Μουσείο Σύγχρονης Τέχνης Γουλανδρή.

Σε μια συγκυρία αναβάπτισης του ενδιαφέροντος για τον **σουρεαλισμό** σε παγκόσμιο επίπεδο, η έκθεση του **Μιρό** στο νησί των Κυκλάδων συμβάλλει σε έναν διεθνή διάλογο για την πρόσληψη της τέχνης του 20ου αιώνα.

Η έκθεση θα είναι πρωτογενής με ειδικά επιλεγμένα έργα ζωγραφικής και γλυπτικής από μουσεία και συλλογές εξωτερικού.

ΜΕΡΙΚΕΣ ΦΟΡΕΣ ΓΙΑ ΝΑ ΑΡΕΣΕΙΣ ΠΡΕΠΕΙ ΝΑ ΦΤΑΣΕΙΣ ΣΤΑ ....ΑΚΡΑ!!



- ΠΡΟΣΘΕΤΙΚΗ ΝΥΧΙΩΝ ΜΕΤΑΞΙ-ΑΚΡΥΛΙΚΟ
- ΜΑΝΙΚΙΟΥΡ-ΠΕΝΤΙΚΙΟΥΡ ΑΝΑΝΕΩΣΗΣ
- ΟΡΘΟΝΥΧΙΑ (ΠΟΝΕΜΕΝΑ ΓΥΡΤΑ ΝΥΧΙΑ)
- ΣΚΛΗΡΥΝΣΗ ΦΥΣΙΚΩΝ ΝΥΧΙΩΝ
- ΛΕΥΚΑΝΣΗ ΝΥΧΙΩΝ (ΧΕΡΙΑ-ΠΟΔΙΑ)
- ΦΡΥΔΙΑ - ΒΛΕΦΑΡΙΔΕΣ
- ΜΟΝΙΜΟ ΓΑΛΛΙΚΟ
- MONIMA DESIGNS
- ΑΠΟΤΡΙΧΩΣΗ

BEAUTY NAILS BN RHODES

ΑΝ ΤΟ ΖΗΤΟΥΜΕΝΟ ΣΑΣ ΕΙΝΑΙ Η ΑΚΡΑ ...ΠΟΛΥΤΕΛΕΙΑ

BEAUTY NAILS - STUDIO ΑΙΣΘΗΤΙΚΗΣ ΝΥΧΙΩΝ
ΕΜΠΟΡΙΚΟ ΚΕΝΤΡΟ ΦΩΚΙΑΛΗ-ΑΓ. ΑΝΑΣΤΑΣΙΑΣ 40-ΤΗΛ. 70660-ΚΙΝ. 0944 520887

ΡΟΔΟΤΡΥΠΟΚΟΠΤΙΚΗ Ο.Ε.
ΚΟΥΛΙΑΝΟΣ ΔΗΜΗΤΡΙΟΣ & ΣΙΑ Ο.Ε.
ΚΟΛΟΚΟΤΡΩΝΗ 66 ΡΟΔΟΣ ΤΗΛ. & FAX: 0241/77257 ΚΙΝ.: 0932/732331

ΤΡΥΠΑΜΕ - ΚΟΒΟΥΜΕ - ΣΠΑΜΕ

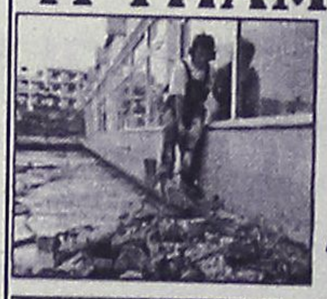

ΜΠΕΤΑ - ΤΟΥΒΛΑ - ΤΣΙΜΕΝΤΟΛΙΘΟΥΣ - ΠΑΤΩΜΑΤΑ, ΠΕΤΡΕΣ ΧΩΡΙΣ ΟΡΙΟ ΠΑΧΟΥΣ

ΧΩΡΙΣ ΔΟΝΗΣΕΙΣ - ΡΩΓΜΕΣ - ΣΚΟΝΕΣ



ΕΡΓΑΣΙΕΣ:
ΑΝΟΙΓΟΥΜΕ ΠΟΡΤΕΣ - ΠΑΡΑΘΥΡΑ
ΚΑΝΑΛΙΑ ΣΕ ΠΑΤΩΜΑΤΑ ΓΙΑ ΥΔΡΑΥΛΙΚΟΥΣ & ΗΛΕΚΤΡΟΛΟΓΟΥΣ
ΤΡΥΠΕΣ ΔΙΑΦΟΡΩΝ ΜΕΓΕΘΩΝ & ΚΥΚΛΙΚΑ ΑΝΟΙΓΜΑΤΑ ΓΙΑ ΣΚΑΛΕΣ
ΕΠΙΣΗΣ ΓΙΝΟΝΤΑΙ ΚΟΠΕΣ ΣΕ ΤΟΙΧΟΥΣ ΑΠΟ ΠΕΤΡΑ & ΑΝΑΣΤΗΛΩΣΕΙΣ ΜΕ ΜΠΕΤΟ Η ΣΙΔΗΡΟΚΑΤΑΣΚΕΥΗ

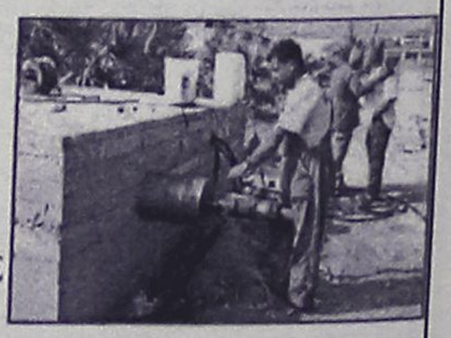

ΣΤΙΣ ΕΡΓΑΣΙΕΣ ΜΑΣ ΣΥΜΠΕΡΙΛΑΜΒΑΝΕΤΑΙ Η ΜΕΤΑΦΟΡΑ ΜΠΑΖΩΝ
Ολες οι εργασίες είναι με την σύγχρονη μέθοδο έγχυσης νερού προς αποφυγή σκόνης

(εκ)πολιτισμικά παίγνια

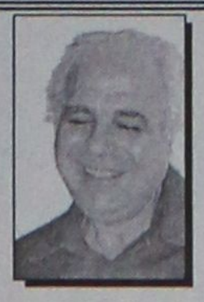

Γράφει ο Κωστής Νικολάκης

Ρόδος-Ρω-Κύπρος

Το ταξίδι του Κυρήνεια ΙΙ

Μέχρι τις αρχές της δεκαετίας του '80 η Ελλάδα, μια χώρα που μετρά την μακρύτερη στον κόσμο ναυτική παράδοση, δεν είχε προχωρήσει σε καμιά προσπάθεια ναυτικής πειραματικής αρχαιολογίας. Και ήταν στα τέλη του 1981, μετά την ίδρυση του **Ελληνικού Ινστιτούτου Προστασίας Ναυτικής Παράδοσης,** που αποφασίσθηκε η ναυπήγηση του ομοιώματος του αρχαίου **πλοίου της Κυρήνειας**.

Πράγματι, η ναυπήγηση έγινε σε ναυπηγείο στο Πέραμα του **Μανώλη Ψαρρού** που κατάγεται από την **Σύμη.** Και το **Κερύνεια ΙΙ** αφού διέσχισε το Αιγαίο, έφθασε στην **Ρόδο** (όπου στην αρχαιότητα είχε φορτώσει) και μετά από ένα προσκύνημα στο νησί της **Κυρά της Ρω,** έφθασε στην **Κύπρο.**

Ο **Χάρης Τζάλας**, στο άρθρο **του «Θρύλοι στα σκαριά»** μας δίνει τις λεπτομέρειες αυτού εγχειρήματος:

«Το 1967 βρέθηκε έξω από το λιμάνι της Κυρήνειας της



Το "Κυρήνεια ΙΙ" στο Αιγαίο

Κύπρου *ένα μοναδικό ναυάγιο, που χρονολογήθηκε στα τέλη των ελληνικών κλασικών χρόνων. Το πλοίο αυτό, που ερευνήθηκε, ανελκύστηκε, συντηρήθηκε και συναρμολογήθηκε υποδειγματικά, θεωρείται ένα μοναδικό εύρημα γιατί είναι το μόνο ελληνικό αρχαίο πλεούμενο του οποίου το σκαρί βρέθηκε σχεδόν ακέραιο.*

Το πλοίο της Κυρήνειας είναι ένα 15μετρο εμπορικό καράβι. Στάθηκε άτυχο όταν κατά το τελευταίο ταξίδι του βούλιαξε από την επίθεση πειρατών. Άτυχο όμως στάθηκε το πλοίο αυτό και μετά την ανεύρεση και συντήρησή του, γιατί τη στιγμή που συναρμολογημένο εκτέθηκε στο κάστρο της Κυρήνειας, η εισβολή του 1974 το εγκλώβισε μέσα στην τουρκοκρατούμενη πόλη.

Ήταν στα τέλη του 1981 όταν μετά την ίδρυση του Ελληνικού Ινστιτούτου Προστασίας Ναυτικής Παράδοσης *αποφασίσθηκε η πραγματοποίηση ενός προγράμματος πειραματικής αρχαιολογίας για τη ναυπήγηση ομοιώματος του αρχαίου πλοίου της Κυρήνειας. Το εγχείρημα βέβαια κάθε άλλο παρά εύκολο ήταν.*

Η μεγαλύτερη δυσκολία βρισκόταν στο γεγονός ότι το αρχαίο καράβι ήταν κατασκευασμένο με μια τεχνική ξεχασμένη εδώ και πολλούς αιώνες, έναν τρόπο ναυπήγησης που χρησιμοποιούσαν οι Έλληνες και οι Ρωμαίοι, αλλά και οι καραβομαραγκοί των άλλων μεσογειακών χωρών από τα προϊστορικά χρόνια μέχρι τον 7ο αιώνα μ.Χ. Ο τρόπος αυτός ναυπήγησης είναι επιστημονικά γνωστός ως «shell first construction"-«πρώτα το πέτσωμα κατασκευής». Δηλαδή, αντίθετα με το τι ισχύει σήμερα με την κατασκευή των καϊκιών, ο αρχαίοι τοποθετούσαν πρώτα τα μαδέρια του πετσώματος και αργότερα έμπαιναν οι νομείς, τα στραβόξυλα.

Η ναυπήγηση άρχισε στο γνωστό ναυπηγείο του Περάματος που ανήκει στον Μανώλη Ψαρρό, *γόνο μιας μεγάλης οικογένειας καραβομαραγκών από τη* ***Σύμη.***

Όπως απαιτεί κάθε αξιόπιστη προσπάθεια πειραματικής αρχαιολογίας, τα υλικά που χρησιμοποιήθηκαν ήταν τα ίδια όπως στο αρχαίο ναυπήγημα. Χρησιμοποιήθηκαν επίσης εργαλεία συμβατά με εκείνα του αρχαίου καραβομαραγκού.

Σημαντική διαφορά ανάμεσα στα αρχαία πλοία και τα σύγχρονα καΐκια, πέρα από τη μέθοδο κατασκευής του σκαριού, είναι ότι στην αρχαιότητα χρησιμοποιούνταν δύο πλευρικά κουπιά-πηδάλια αντί του κεντρικού πηδαλίου που εφαρμόστηκε από τον 7ο αιώνα μ.Χ. και μετά. Δύσκολη ήταν και η χρησιμοποίηση αυτού του τελείως διαφορετικού τύπου διακυβέρνησης από τον κυβερνήτη του ομοιώματος.

Το καλοκαίρι του 1985 το «Κυρήνεια ΙΙ» *καθελκύστηκε σε μια ωραία τελετή στο Πέραμα, παρουσία της αείμνηστης Μελίνας Μερκούρη, τότε υπουργού Πολιτισμού.*

Η κατασκευή του «Κυρήνεια ΙΙ», η πρώτη και μέχρι σήμερα μοναδική προσπάθεια ναυτικής πειραματικής αρχαιολογίας με εφαρμογή της μεθόδου "sell first", απέβη χρησιμότατη. Οι Έλληνες, Αμερικανοί και Ευρωπαίοι επιστήμονες, που κλήθηκαν κατά καιρούς να μοιραστούν τις εμπειρίες αυτής της μεθόδου, διαπίστωσαν την ορθότητα όσων επέμεναν ότι τα αρχαία πλοία κατασκευάζονταν με έναν τρόπο τελείως διαφορετικό από εκείνου που εφαρμόζεται στο παραδοσιακό μεσογειακό πλοίο.

Από το φορτίο που βρέθηκε *μπορέσαμε να φανταστούμε, και εν μέρει να αναπαραστήσουμε, τη διαδρομή που έκανε το πλοίο της Κυρήνειας κατά το τελευταίο ταξίδι του. Έτσι το «ΚυρήνειαII» διέσχισε το* ***Αιγαίο****, έφτασε στη* ***Ρόδο****, κι από κει, ύστερα από μια σύντομη στάση στη Ρω, ξανοίχτηκε για το μεγάλο πέρασμα* ***Καστελόριζο-Πάφος της Κύπρου.***

Πρέπει να τονίσουμε ότι τα συμπεράσματα από τη ναυπήγηση και από το ταξίδεμα του «Κυρήνεια ΙΙ» θεωρήθηκαν σημαντικότατα από τους επιστήμονες τους ειδικευμένους στο αρχαίο πλοίο και αποτέλεσαν αντικείμενο πολλών επιστημονικών δημοσιεύσεων. Οι γνώσεις για το ταξίδεμα των αρχαίων μεσογειακών πλοίων εμπλουτίστηκε μιας και τώρα γνωρίζουμε πολλά για τη διαγωγή αυτών των ναυπηγημάτων, που ήταν όχι μόνο πολύ στερεά, αλλά και εξαιρετικά γρήγορα. Με μέση ωριαία ταχύτητα τους 5 κόμβους, του «Κυρήνεια ΙΙ» μπορεί να φτάσει και να ξεπεράσει, κάτω από ευνοϊκές καιρικές συνθήκες, τους 7 κόμβους.

Για την οριστική στέγαση του «Κυρήνεια ΙΙ» *κτίζεται στην Αγία Νάπα της Κύπρου ένα μεγάλο μουσείο, το Μουσείο της Ναυτικής Πειραματικής Αρχαιολογίας. Το μουσείο αυτό, που αποτελεί συνεργασία της Δήμου Αγίας Νάπας, του Ιδρύματος Πιερίδη και του Ελληνικού Ινστιτούτου Προστασίας Ναυτικής Παράδοσης, θα είναι έτοιμο στις αρχές του 2003».*

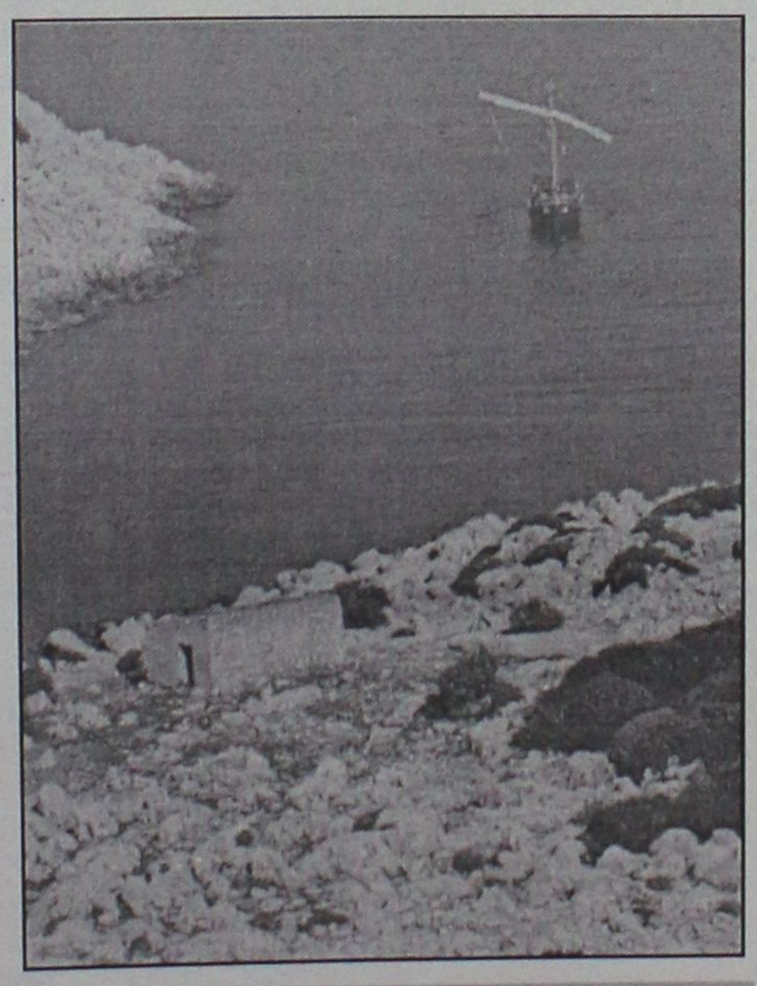

Το "Κυρήνεια ΙΙ" αποδίδει τιμές στον τάφο της Κυράς της Ρω

«ΡΟΔΙΑΚΗ» ΑΠΟ ΤΟ 1915

Φλας στο παρελθον



ΡΟΔΙΑΚΗ

PERIODICO SETTIMANALE

ΕΒΔΟΜΑΔΙΑΙΑ ΠΟΛΙΤΙΚΗ ΦΥΛΗ ΚΑΙ ΕΘΝΙΚΗΝ ΕΦΗΜΕΡΙΣ

ΕΝ ΡΟΔΩ

ΠΕΜΠΤΗ 15 ΜΑΡΤΙΟΥ 1928

ΑΡΙΘΜ. 930

ΡΟΔΙΑΚΑ ΧΡΟΝΙΚΑ

Η επίσκεψις του τάγματος των Ιπποτών της Μάλτας

Κατ' ειδήσεις εκ Ρώμης εντός του προσεχούς μηνός Απριλίου θα γίνη η εκδρομή του Ανωτάτου Στρατιωτικού Τάγματος των Ιπποτών της Μάλτας εις Ρόδον και Ιεροσόλυμα. Της εκδρομής ταύτης θα μετάσχωσιν αι κυρίαι και Ιππόται του Τάγματος, ούτινος ο άρχων πρίγκηψ Τουν του Χοχενστάιν έκαμεν ήδη την επίσημον ανακοίνωσιν εις τον πρωθυπουργόν της Ιταλίας κ. Μουσολίνι, όστις εκφράσας την ευαρέσκειάν του εβεβαίωσεν ότι εκ μέρους της κυβερνήσεως και των Αρχών της Ρόδου θα τύχωσιν της δεούσης υποδοχής.

Ευχαριστίαι

Τοις αξιοτίμοις ιατροίς της πόλεως μας κ.κ. Κ. Παπαγεωργίου Λαζάρου και Νικολάου Τηλιακού, Β. Τσαβαρή, Ν. Τριανταφύλλου και Καόν προθυμηθείσι να σπεύσωσι παρ' ημίν όπως παράσχωσι τας ιατρικάς βοηθείας των κατά τας επιθαναιτίους στιγμάς του προσφιλούς συζύγου και πατρός μας εκφράζομεν και δημοσία τας θερμοτάτας ευχαριστίας μας.

Οικογένεια Α. Λουϊζίδου

(Σ.Σ. Η Ροδιακή εκδιδόταν τότε υπό το καθεστώς Ιταλικής λογοκρισίας. Διατηρείται επίσης η γλώσσα και τα τοπωνύμια που υπήρχαν στις αρχές του αιώνα).

ΒΙΟΤΕΧΝΙΑ ΚΟΡΝΙΖΩΝ

ΤΣΑΜΠΙΚΑΚΗΣ

ΚΑΤΑΣΚΕΥΕΣ ΠΑΝΤΟΣ ΕΙΔΟΥΣ ΚΟΡΝΙΖΩΝ

* ΓΙΑ ΚΕΝΤΗΜΑΤΑ
* ΠΙΝΑΚΕΣ ΖΩΓΡΑΦΙΚΗΣ
* ΠΟΣΤΕΡ * ΦΩΤΟΓΡΑΦΟΘΗΚΗ
* ΔΙΠΛΩΜΑΤΑ * ΚΑΘΡΕΠΤΕΣ

ΑΜΕΣΗ ΠΑΡΑΔΟΣΗ

ΑΝΑΛΑΜΒΑΝΟΥΜΕ ΚΑΙ ΞΕΝΟΔΟΧΕΙΑ

ΝΗΡΗΙΔΩΝ 3-5, ΚΡΕΜΑΣΤΗ
ΤΗΛ. 95868, 95869

Αντίλαλοι

πολιτικοί και άλλοι...

Η ΜΑΝΤΙΝΑΔΑ



Με μια...μαντινάδα σχολίασε ο νομάρχης **κ. Σάββας Καραγιάννης** την επιλογή του κ. Γιάννη Μαχαιρίδη ως υποψηφίου νομάρχη από το ΠΑΣΟΚ.

"Μαθές δεν εξανάγινε
τέτοιο κουτί ρημάδι
Φώτη να λένε οι πολλοί
Γιάννη να βγάζουν οι άλλοι"

Πρόκειται για παραλλαγή της γνωστής μαντινάδας που είχε κυκλοφορήσει όταν έγινε το δημοψήφισμα της Χούντας και αυτήν επέλεξε ο κ. νομάρχης **για να σχολιάσει την επιλογή Μαχαιρίδη.**

Να υποθέσουμε ότι...προτιμούσε ως αντίπαλο τον κ. Κωστόπουλο;

Λ. Μ.

ΣΚΙΩΔΗ ΚΥΒΕΡΝΗΣΗ

"Σκιώδη κυβέρνηση" σκοπεύει να συγκροτήσει **ο. κ. Χατζηευθυμίου** και για τον σκοπό αυτό, σύμφωνα με τους υπολογισμούς χρειάζονται 110-120 στελέχη.

Δεν είναι κακό σαν σκέψη, εκτός κι αν ορισμένοι **αρχίσουν να...κυνηγούν** σκιές, οπότε άλλο από το προσδοκόμενο θα είναι το αποτέλεσμα.

Στην πολιτική άλλωστε τα όρια μεταξύ σοβαρότητας και γελοιότητας **είναι πολλές φορές** δυσδιάκριτα.

Λ. Μ.

ΓΕΦΥΡΙ ΤΗΣ ΑΡΤΑΣ

Σε **όρια τρέλας φθάνει και μερικές φορές τα ξεπερνά κιόλας,** όλη αυτή η γραφειοκρατική διαδικασία που ακολουθήθηκε για την εξεύρεση λύσης για την στέγαση των λαθρομεταναστών. **Χολέρα κινδυνεύουν να πάθουν οι άνθρωποι** και τα μικρά παιδιά που φιλοξενούνται εκεί, μαζί με τους δεκάδες αστυνομικούς που μπαινοβγαίνουν στους ίδιους χώρους.

Χθες ο δήμαρχος της Σύμης χαρακτήρισε την κατάσταση που **συμβαίνει στη Ρόδο ως Ουγκάντα,** αλλά έχουμε την εντύπωση ότι έκανε μεγάλο λάθος! Τα πράγματα είναι ακόμα πιο χειρότερα!

Μιχ. Μ.

ΠΗΡΑΝ ΧΑΜΠΑΡΙ;

Οι πρώτοι **1.000 περίπου γερμανοί τουρίστες** θα αρχίσουν να κυκλοφορούν στους δρόμους του νησιού μας, από το ερχόμενο Σαββατοκύριακο. Για όσους από τους αρμόδιους των υπηρεσιών, των οργανισμών και των φορέων, **δεν το έχουν αντιληφθεί ακόμη** ότι έχει ξεκινήσει η τουριστική σεζόν, το επισημαίνουμε..!

Μιχ. Μ.

ΑΥΓΟΠΟΛΕΜΟΣ

Ο **αυγοπόλεμος** έθιμο της Αποκριάς, "έπληξε" και τα λυόμενα στο **Καζούλειο,** με αποτέλεσμα τα παιδιά να μη μπορέσουν να κάνουν μάθημα μετά το τριήμερο. Βρέθηκε μία προσωρινή λύση, κάπου...στο υπόγειο αλλά όταν χτες επανήλθαν μετά τον καθαρισμό και την απολύμανση, η ατμόσφαιρα ήταν και πάλι αποπνιχτική από τη ...**χλωρίνη!**

Β. Μ.

ΤΟΝ ΕΙΠΕ...ΚΑΤΙΝΑ!

...Κατίνα αποκάλεσε ο δήμαρχος Ιαλυσού κ. Στάγκας **τον πρώην δήμαρχο κ. Τσίκκη,** στο πλαίσιο διαξιφισμών που είχαν στους διαδρόμους του δημαρχείου.



Αυτό συνέβη προ δύο εβδομάδων και προχθές το βράδυ κατά την συνεδρίαση ο κ. Τσίκκης ζήτησε **τον λόγο επί προσωπικού** με αποτέλεσμα να γίνει το έλα να δείς για δύο περίπου ώρες. Και όπως φαίνεται από το γεγονός ότι ήδη ο κ. Τσίκκης κατέθεσε μήνυση ειπώθηκαν ... **κι άλλα χειρότερα** στην διάρκεια της συνεδρίασης.

Λ. Μ.

Εμείς είχαμε την εντύπωση **ότι η Αποκριά ήταν την προηγούμενη εβδομάδα** και πέρασε. Ελα που όμως **"καμουζέλες"** εξακολουθούν να εμφανίζονται μπροστά μας συνεχώς!

Μιχ. Μ.

"ΑΠΟΣΥΡΣΗ ΑΣΧΗΜΙΑΣ"

Αυτό το σχέδιο ... **"απόσυρσης της ασχήμιας από το Αιγαίο",** που προωθεί το Υπουργείο, μπορεί να έχει εφαρμοστεί και με πολύ μεγάλη επιτυχία μάλιστα, στη Μαγιόρκα αλλά θα μπορούσε κάλλιστα να είναι... **ελληνική πατέντα!**

Διότι που αλλού θα μπορούσε να φαντάζει ως ιδανική λύση, για να αποσύρουμε την ασχήμια που κυριαρχεί στα νησιά μας (σ.σ. στην προκειμένη περίπτωση), το να κατεδαφίσουμε **τα... "τέρατα"** τα οποία έχουμε αφήσει εμείς οι ίδιοι να ξεφυτρώσουν εδώ και χρόνια, απ' άκρη σ' άκρη, σε αιγιαλούς περιοχές φυσικού κάλλους και...δεν συμμαζεύεται και να δίνουμε, μάλιστα, **και κίνητρα** στους ιδιοκτήτες τους για να μπορέσουμε (τώρα πια) να κάνουμε το αυτονόητο και αφού έχουμε αφήσει την αυθαιρεσία να οργιάσει; **Μόνο στην Ελλάδα!..**

Κυρ. Π.

Ο ταχυδρόμος πέρασε...



● **κ. τακτ. αναγνώστ:** Τί είναι η "σκιώδη κυβέρνηση"; Η δημοσιοποίηση της επιθυμίας να κυβερνήσεις και του τρόπου με τον οποίο θέλεις να κυβερνήσεις.

✧✧✧

● **Ομοίως:** Οπως το γράφω φίλε μου. Τίποτα περισσότερο τίποτα λιγότερο. Μιλάμε για δημοσιοποίηση επιθυμίας. Το κυρίως ζητούμενο πάντως είναι να φύγει η λέξη "σκιώδης". Ξέρεις πόσοι και για πόσα χρόνια προσπαθούν και δεν μπορούν;

✧✧✧

● **Προς διάσημο τοπικό εκλογολόγο:** Μπορεί να λες ότι θές αρκεί να δικαιολογείς κάθε φορά τις απόψεις σου. Εγώ πάντως τις καταλαβαίνω όλες καθότι μέσα απ' αυτές αποπνέει το τεκμήριο του παρά. Και άκου: Οχι αναρρήσεις γιατί δεν έπαψα ποτέ να είμαι βρωμόστομος.

✧✧✧

● **Μαντινάδα επίκαιρος (και ...απαντητική):**

Σαν νοιώθει Πόντιο ο κοντός
το τρέμουλο τον πιάνει
και προσπαθεί τραγουδιστά
τον πόνο του να γιάνει...

Ανοίγουμε
την ΠΕΜΠΤΗ 21 ΜΑΡΤΙΟΥ 2002
ευχόμαστε καλή σαιζόν
με...νόστιμες πίτσες

Pizza da Spillo
η ΠΙΤΣΑ του ΣΠΙΛΛΟ

Ανοικτά εκτός Κυριακής
Κάθε βράδυ από 19.30-00.30

Απελλού (Πλάτωνος) 41, Παλιά Πόλη, Ρόδος • Τηλ.: (02410) 33286

τα ΚΙΟΥΠΙΑ Ρόδος
Συνεχίζουν με στυλ!!

Τα ΚΙΟΥΠΙΑ χρόνια
τώρα κάνουν
πιο νόστιμη τη ζωή σας.

ΜΙΧΑΛΗΣ ΚΟΥΜΠΙΑΔΗΣ
Αργοναυτών 12
ΙΑΛΥΣΟΣ - ΡΟΔΟΣ
☎ 0241 0 93448, 91824

ΠΩΛΕΙΤΑΙ: Διαμέρισμα πολυτελούς κατασκευής (θέρμανση-τζάκι-ιταλική κουζίνα-ντουλάπες) μικτής επιφάνειας 130 τ.μ. με χώρους αποκλειστικής στάθμευσης 60 τ.μ. σε πολυκατοικία 4 μόνο διαμερισμάτων με άνετο περιβάλλοντα χώρο επί της οδού Απολλωνίου Ροδίου στην Ιξιά (50 μ. από Λεωφόρο Ηρακλειδών).

ΕΝΟΙΚΙΑΖΟΝΤΑΙ: Δύο καταστήματα 26 τ.μ. και 35 τ.μ. ύψους 6 μ. σε νέα οικοδομή στην γωνία Ανθ. Ζερβού και πάροδ. Συλλόγου Αμερικής (Ψαροπούλα).

ΠΩΛΟΥΝΤΑΙ: Μονοκατοικίες με μεγάλο οικόπεδο πολυτελούς κατασκευής στην Ιαλυσό.

Πληροφορίες: Κτιριοδομή Ο.Ε.
Τηλ. 02410 36604-02410 24208
κινητό: 0944-338277 κ. Φράγκο

ΠΩΛΟΥΝΤΑΙ

1) Μονοκατοικίες έναντι ΒΡΑΧΟΥ στην Ιαλυσό, 140τ.μ. έως 150τ.μ. σε μπετά ή ημιτελή ή τελειωμένες με οικόπεδο 450τ.μ.
2) Διαμερίσματα 115τ.μ. με κήπο, περιοχή ΒΡΑΧΟΥ Ιαλυσού.
3) Μονοκατοικίες στην ΙΞΙΑ έναντι MIRA MARE, 140τ.μ. και 150τ.μ. με κήπο και γκαράζ εσωτερικό 40τ.μ.

Πληρ. κ. ΓΙΩΡΓΟ ΙΩΑΝΝΙΔΗ
Τηλ. 21714, 22307 - κιν. 0932296983

ΕΝΟΙΚΙΑΖΟΝΤΑΙ

1) 2 καταστήματα 60 τ.μ. στην κεντρική πλατεία της Λίνδου.
2) STUDIO επί της πλατείας Ράπτη (έναντι ξενοδοχείου Τσίκκη) στην παραλία Ιαλυσού.

Πληρ. Γ. Ιωαννίδης
Τηλ. 22307 ή 0932296983

Το ΜΠΑΡ ΕΣΠΕΡΙΝΟΣ

ανακοινώνει ότι οι νικητές του Κυριακάτικου Μασκέ Διαγωνισμού είναι:

1ο ΒΡΑΒΕΙΟ "ΖΟΥΛΟΥ"
2ο ΒΡΑΒΕΙΟ "ΔΙΑΒΟΛΑΚΙΑ"
3ο ΒΡΑΒΕΙΟ "ΤΡΑΥΜΑΤΙΟΦΟΡΕΙΣ"

ΚΑΛΗ ΣΑΡΑΚΟΣΤΗ