ΕΤΟΣ ΙΔΡΥΣΕΩΣ: 1915
ΙΔΡΥΤΗΣ: ΕΜΜ. ΚΑΛΑΜΠΙΧΗΣ
ΔΙΕΥΘΥΝΤΗΣ: ΑΘ. ΜΑΡΑΣΙΩΤΗΣ

Η ΡΟΔΙΑΚΗ

ΗΜΕΡΗΣΙΑ ΠΡΩΙΝΗ ΕΦΗΜΕΡΙΔΑ ΤΗΣ ΡΟΔΟΥ

ΠΕΜΠΤΗ
28 ΜΑΡΤΙΟΥ 2002
ΑΡ. ΦΥΛΛΟΥ 17.055
ΤΙΜΗ: ΕΥΡΩ 0,70

ΔΙΕΞΑΓΕΤΑΙ ΑΠΟ ΤΟ ΛΙΜΕΝΑΡΧΕΙΟ ΡΟΔΟΥ

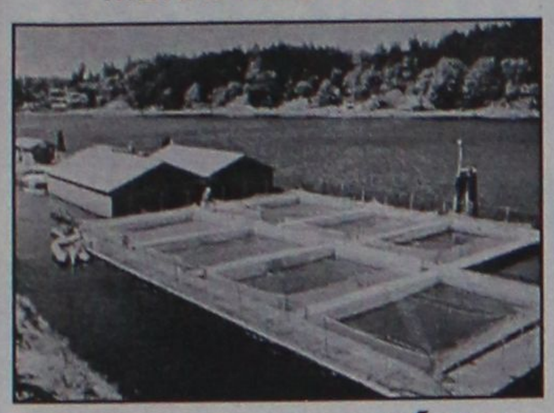

Ερευνα σε βάθος για τον νεαρό αυτοδύτη



Υπάρχουν εύλογες απορίες και αναπάντητα ερωτήματα για τις συνθήκες του πνιγμού ενός έμπειρου και ικανού στις καταδύσεις νεαρού.
ΣΕΛΙΔΑ 4

ΜΕ ΑΠΟΦΑΣΗ ΤΟΥ ΔΗΜΟΤΙΚΟΥ ΣΥΜΒΟΥΛΙΟΥ ΑΡΧΑΓΓΕΛΟΥ

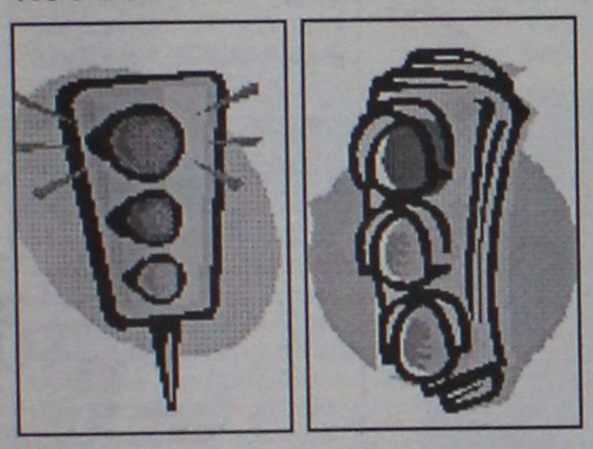

Φανάρια σε επικίνδυνες καρμανιόλες

Καιρός ήταν για να σωθούν κάποιοι... μελλοθάνατοι στη διασταύρωση Μαλώνα-Χαράκι και Μάσσαρι-κατασκήνωση.
ΣΕΛΙΔΑ 8

ΓΙΑ ΤΗ ΧΡΗΣΗ ΤΟΥΣ ΑΠΟ ΤΟΥΣ ΞΕΝΟΔΟΧΟΥΣ

Άγριο χαράτσωμα για τις παραλίες!

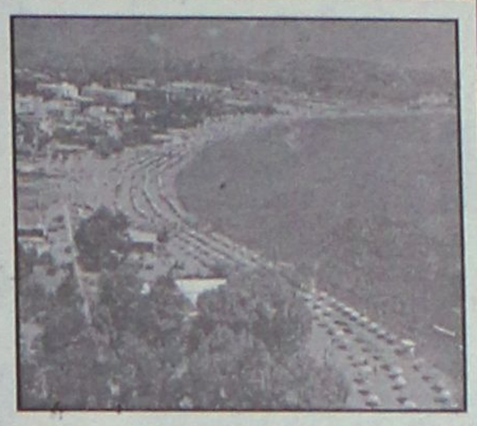

ΦΘΑΝΕΙ ΜΕΧΡΙ ΚΑΙ 100% ΤΟ ΝΕΟ ΚΑΠΕΛΟ

Με διάβημά τους στο υπουργείο Οικονομικών ζητούν την ανάκληση της απόφασης, επικαλούμενοι μεταξύ των άλλων ότι οι προοπτικές για τον τουρισμό γενικά δεν είναι καθόλου καλές και πως εξ' αυτού και μόνο του λόγου θα έπρεπε τέτοια ζητήματα να αντιμετωπίζονται με άλλο πνεύμα και όχι καθαρά εισπρακτικό.
ΣΕΛΙΔΑ 5

Αυξάνεται ο αριθμός των δημοτικών συμβούλων

ΠΟΛΥΦΕΡΝΕΣ νύφες στους Δήμους!

Και βέβαια μαζί αυξάνεται και η υποχρεωτική συμμετοχή των γυναικών στους συνδυασμούς

ΠΡΟΤΑΣΗ ΔΕΚΤΗ ΑΠΟ ΤΟΝ κ. Κ. ΣΚΑΝΔΑΛΙΔΗ



Σημαντικές αλλαγές πρόκειται να υπάρξουν στην σύνθεση των δημοτικών συμβουλίων στα Δωδεκάνησα, κατά τις προσεχείς εκλογές. Αυτό θα προκύψει εκ των πραγμάτων, ύστερα από τ' αποτελέσματα της απογραφής πληθυσμού που πραγματοποιήθηκε τον Μάρτιο του 2001. Δεδομένου, ότι οι περισσότεροι δήμοι της Δωδεκανήσου έχουν παρουσιάσει αξιόλογη αύξηση πληθυσμού, θεωρείται σχεδόν βέβαιο ότι θα μεταβληθούν και οι συνθέσεις των δημοτικών συμβουλίων και συγκεκριμένα θα γίνουν πιο πολυπρόσωπα.
ΣΕΛΙΔΑ 3

ΕΝΑΝΤΙ 22 ΤΟΥ ΜΑΡΤΙΟΥ



Απρίλιος με 50 κρουαζιερόπλοια και ελπίδες...

Σε αναμονή βρίσκονται οι καταστηματάρχες ειδικά της Παλιάς Πόλης. Μικρός ακόμη ο αριθμός των μαθητών εκδρομέων.
ΣΕΛΙΔΑ 9

ΞΕΝΑΚΗΣ

Η ΞΕΝΑΚΗΣ ΑΥΤΟΚΙΝΗΤΑ παρουσιάζει:
Το ALLROAD QUATTRO
το παντός εδάφους όχημα της Audi

Ζήστε τη μοναδική εμπειρία της οδήγησης ενός κορυφαίου αυτοκινήτου αλλά και όλων των υπόλοιπων μοντέλων της AUDI από την **Τρίτη 2 έως και την Πέμπτη 4 Απριλίου** για τη Ρόδο και την **Παρασκευή 5** και **Σάββατο 6 Απριλίου** για την Κω

Για περισσότερες πληροφορίες επισκεφτείτε την έκθεσή μας στη **Λίνδου 60** ή επικοινωνήστε μαζί μας τηλεφωνικώς στο ***02410 61600.***

ΜΕ ΤΟ ΔΗΜΙΟΥΡΓΗΘΕΝ ΚΕΝΤΡΟ

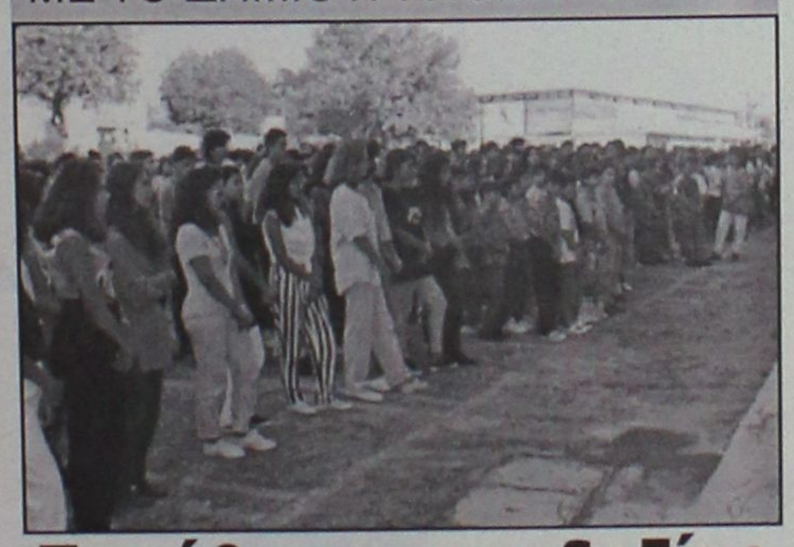

Παράθυρο αισιοδοξίας για τη νεολαία

Ανεργία, σπουδές, τέχνη, πολιτισμός και στέγαση οι βασικές προτεραιότητές του.
ΣΕΛ. 6

Νέος προθεσμιακός λογαριασμός
LAIKI PRO
με την υψηλότερη διετή απόδοση
8%*

Από τη ΛΑΪΚΗ ΤΡΑΠΕΖΑ τώρα ένας λογαριασμός προθεσμιακής κατάθεσης με προτερήματα!

LAIKI PRO
• Προκαταβάλλει τους τόκους • Για 1 ή 2 χρόνια
*Ετήσιο επιτόκιο 4% σε διετή προθεσμιακή κατάθεση

ΛΑΪΚΗ ΤΡΑΠΕΖΑ
ΜΕΛΟΣ ΤΟΥ ΟΜΙΛΟΥ ΛΑΪΚΗΣ ΚΥΠΡΙΑΚΗΣ ΤΡΑΠΕΖΑΣ
Εθνάρχου Μακαρίου 7, 851 00 Ρόδος, Τηλ.: 02410-43.880, Fax: 02410-35.809

ΗΜΕΡΟΛΟΓΙΟ

Πέμπτη 28 Μαρτίου 2002
Ιλαρίωνος οσίου του νέου, Ηρωδίωνος
Ανατολή ηλίου: 06.17'
Δύση ηλίου:18.44'
Πανσέληνος

ΦΑΡΜΑΚΕΙΑ

Σήμερα διημερεύει το φαρμακείο της Γιαννούλη Ευανθ. στην οδό Δαμασκηνού 48 και διανυκτερεύει το φαρμακείο του Φουτούλη Νικολάου στην οδό Αθηνών 11 (Ανάληψη).

ΒΕΝΖΙΝΑΔΙΚΑ

Σήμερα διανυκτερεύουν τα βενζινάδικα: Ακρίτας ΕΠΕ (Γ. Σεφέρη), Τσαγκαράκης-Σαλαμαστράκης (Λ. Καλλιθέας), Τζωρτζής Ιωάννης (Ιαλυσός), Κεφάλας Στέργος (Κρεμαστή), Διακοστεργάκης Γ. (Μανδρικό), Καραγιάννης Ευστ. (Σορωνή), Παπαοικονόμου Μ. (Αφάντου) και Καλλιθενός Π. (Αρχάγγελος).

ΛΑΪΚΕΣ ΑΓΟΡΕΣ

Τετάρτη : στο Δημοτικό Νεκροταφείο
Πέμπτη: στην οδό Βύρωνος
Παρασκευή: στην οδό Πτολεμαίων (Ανάληψη)
Σάββατο: στο Δημοτικό Νεκροταφείο.

ΔΡΟΜΟΛΟΓΙΑ ΠΛΟΙΩΝ

Σήμερα αναχωρεί το "ΔΙΑΓΟΡΑΣ" στις 16.00 για Πειραιά.

ΑΕΡΟΠΟΡΙΚΑ ΔΡΟΜΟΛΟΓΙΑ

ΟΛΥΜΠΙΑΚΗ ΑΕΡΟΠΟΡΙΑ

ΑΠΟ ΡΟΔΟ-ΑΘΗΝΑ
- Καθημερινά 07.00, 10.25, 20.55
- Τετάρτη 14.00
- Καθημερινά πλην Τετάρτης 17.20
- Καθημερινά πλην Κυριακής 23.40
- Δευτέρα 00.10.

ΑΠΟ ΑΘΗΝΑ-ΡΟΔΟ
- Καθημερινά 05.20, 08.45, 19.15
- Τετάρτη 12.20
- Καθημερινά πλην Τετάρτης 15.40
- Καθημερινά πλην Κυριακής 22.00
- Κυριακή 22.30

ΑΠΟ ΡΟΔΟ-ΘΕΣΣΑΛΟΝΙΚΗ
- Δευτέρα 14.30
- Παρασκευή-Κυριακή 12.40.

ΑΠΟ ΡΟΔΟ-ΗΡΑΚΛΕΙΟ
- Παρασκευή-Κυριακή 09.45.

ΑΠΟ ΡΟΔΟ-ΚΑΡΠΑΘΟ
- Τρίτη-Πέμπτη-Σάββατο 09.45
- Δευτέρα-Τετάρτη-Παρασκευή-Κυριακή 10.30
- Δευτέρα-Κυριακή 12.40
- Τετάρτη-Παρασκευή (ν) έως 22/9 12.40
- Πέμπτη από 23/9 12.40
- Τρίτη-Παρασκευή (ν) από 23/9 12.40
- Τρίτη-Σάββατο έως 22/9 14.15
- Πέμπτη έως 22/9 14.15.

ΑΠΟ ΡΟΔΟ-ΚΑΣΟ
- Δευτέρα-Κυριακή (κ) 12.40
- Τετάρτη-Παρασκευή έως 22/9 12.40
- Πέμπτη (κ) από 23/9 12.40
- Τρίτη-Παρασκευή από 23/9 12.40
- Πέμπτη (κ) έως 22/9 14.15.

ΑΠΟ ΡΟΔΟ-ΚΑΣΤΕΛΟΡΙΖΟ
- Τετάρτη-Παρασκευή-Κυριακή 08.10
- Δευτέρα έως 22/9 08.10
- Τρίτη-Πέμπτη-Σάββατο έως 22/9 11.55.

ΑΠΟ ΡΟΔΟΣ-ΧΙΟΣ
- Τρίτη στις 10.40 και Πέμπτη στις 11.45'

ΡΟΔΟΣ-ΜΥΤΙΛΗΝΗ
- Δευτέρα-Τετάρτη στις 09.45, Τρίτη στις 10.40', Πέμπτη στις 10.50' και Σάββατο στις 15.20

ΡΟΔΟΣ ΣΑΜΟΣ
- Τρίτη στις 10.40', Σάββατο στις 15.20

ΡΟΔΟΣ-ΑΗΜΝΟΣ
- Δευτέρα-Τετάρτη στις 09.45', Τρίτη στις 10.40', Πέμπτη στις 10.50' και Σάββατο στις 15.20'

AEGEAN AIRLINES & CRONUS

ΑΠΟ ΡΟΔΟ-ΑΘΗΝΑ
08.25 (Α3 201) καθημερινά, 14.10 (Α3 211) καθημερινά, 15.50 (Α3 213) Τρ-Πε-Πα-Κυ., 18.45 (Α3 216) καθημερινά.

ΑΠΟ ΑΘΗΝΑ-ΡΟΔΟ
06.45 (Α3 200) καθημερινά, 10.00 (Α3 204) Τρ-Πε-Πα-Κυ., 12.35 (Α3 210) καθημερινά, 17.05 (Α3 216) καθημερινά

ΑΠΟ ΡΟΔΟ-ΗΡΑΚΛΕΙΟ
19.00 (Α3765) Δε-Τε-Πα-Κυ

ΑΠΟ ΗΡΑΚΛΕΙΟ-ΡΟΔΟ
17.20 (Α3 764) Δε-Τε-Πα-Κυ

ΑΠΟ ΡΟΔΟ-ΘΕΣΣΑΛΟΝΙΚΗ
11.40 (Α3 721) Τρ-Πε-Πα-Κυ.

ΑΠΟ ΘΕΣΣΑΛΟΝΙΚΗ-ΡΟΔΟ
13.45 (Α3 722) Τρ-Πε-Πα-Κυ

Επώνυμον το ανώνυμον...

Κανείς δεν ξεχνά το Χρηματιστήριο

Η πορεία συνεχούς απαξίωσης του ελληνικού Χρηματιστηρίου αποτελεί μία πολύ σοβαρή υπόθεση, η οποία, φαινομενικώς, έχει θαφτεί στο υποσυνείδητο των Ελλήνων, αφού όλοι που επένδυσαν στη Σοφοκλέους και έχασαν, το έχουν πάρει απόφαση ότι έχασαν οριστικώς τις περιουσίες τους. Αυτό δεν σημαίνει ότι οι επενδυτές δεν έχουν μνήμη και κυρίως, ότι δεν ενθυμούνται τα παραμύθια που τους έλεγε η κυβέρνηση, όταν συνέδεε την παράλογη κούρσα της Σοφοκλέους, με τη στιβαρότητα της ελληνικής οικονομίας, θέτοντας να δείξει ότι η χρηματιστηριακή "πραγματικότητα" της εποχής εκείνης, είναι αντανάκλαση της οικονομίας. Και τούμπαλιν.

Ασφαλώς και ο καθένας που επιχειρεί να μπει στο παιχνίδι της ελεύθερης αγοράς, πρέπει να αναλαμβάνει και τις ευθύνες του.

Ομως, οι ατυχήσαντες επενδυτές δεν λησμονούν ότι οι κυβερνώντες τους παραμύθιασαν χωρίς συγχρόνως να τους προειδοποιήσουν εγκαίρως για τους κινδύνους του Χρηματιστηρίου.

Και δεν το έκαναν αυτό γιατί τους συνέφερε η τρελή κούρσα, από την οποίαν όλοι θα ήσαν ευχαριστημένοι και έτσι, κανείς δεν θα ενοχλούσε την κυβέρνηση Σημίτη και κανείς δεν θα δυσανασχετούσε με την πολιτική της, γενικώς.

Δεν χωρεί αμφιβολία ότι ο μεγάλος υπεύθυνος για την ληστεία των μικροεπενδυτών είναι η ίδια η κυβέρνηση, η οποία, πρώτη καλλιέργησε τις ελπίδες και η οποία, πρώτη τόλμησε να ισχυρισθεί τα περί λαϊκού καπιταλισμού καθώς και ότι κάνει αναδιανομή εισοδήματος διά του Χρηματιστηρίου.

Ποιος ξεχνάει άλλωστε ότι ακόμη και πριν μερικούς μήνες, τα επιτήδεια "παπαγαλάκια" της κυβέρνησης διοχέτευαν ότι μέχρι το Συνέδριο του ΠΑΣΟΚ ο Γενικός Δείκτης θα φτάσει τις 4.000 μονάδες! Ο οποίος, τώρα, κοντεύει να αναζητεί σημείο στήριξης 2.000 μονάδες, περίπου, χαμηλότερα! Και διοχετεύονταν αυτά επίτηδες, επειδή ο κ. Σημίτης, τότε τελών υπό αμφισβήτηση και αγωνιώντας να επανεκλεγεί, χρειαζόταν το τεχνητό κλίμα της οικονομικής ευφορίας.

Αυτά τα εγκλήματα δεν τα λησμονούν οι επενδυτές. Σε μία περίοδο που όλοι "τα φέρνουν δύσκολα" είναι λογικό να θυμούνται ότι στερήθηκαν περιουσιακά στοιχεία διότι "τους τα έκλεψαν", που, σε αυτή τη δύσκολη σημερινή φάση θα τους ήταν περισσότερο από χρήσιμα.

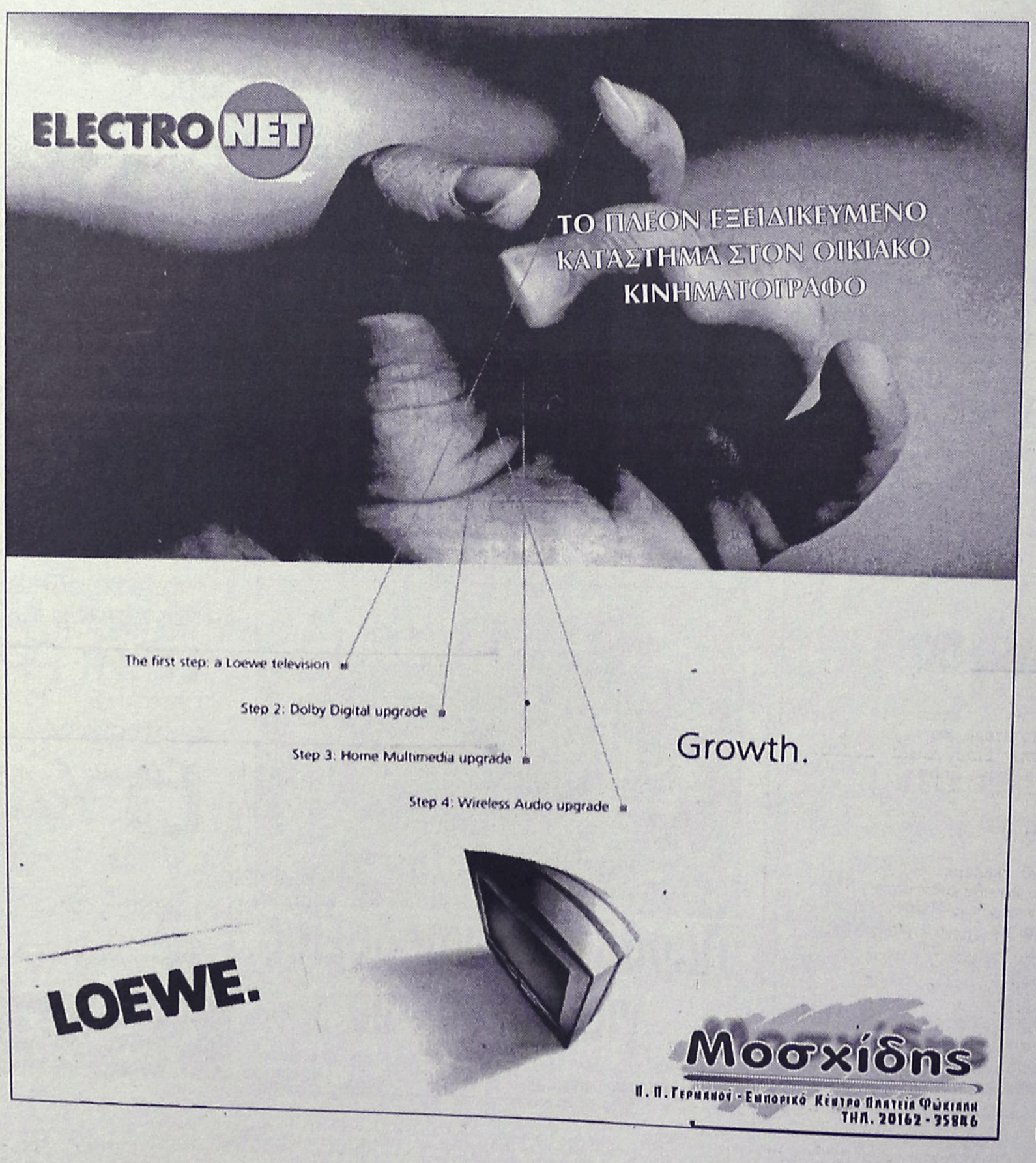

ΔΕΧΟΝΤΑΙ ΤΟ ΚΟΙΝΟ

Ο Νομάρχης δέχεται το κοινό κάθε Τρίτη και Πέμπτη από 11.00-13.00.
Ο Δήμαρχος Ροδίων δέχεται ύστερα από συνεννόηση.
Ο αντινομάρχης Δωδεκανήσου κ. Νικόλαος Τατάκης δέχεται το κοινό κάθε Τρίτη και Πέμπτη από 10.00 π.μ.-12 μ.μ.

ΤΑΞΙ

ΡΑΔΙΟ ΤΑΞΙ: 0241-0-64712, 0241-0-64790

ΧΡΗΣΙΜΑ ΤΗΛΕΦΩΝΑ

ΝΟΣΟΚΟΜΕΙΟ:	0241-0-80000
ΑΜΕΣΗ ΔΡΑΣΗ ΠΥΡ/ΚΗΣ:	199
ΛΙΜΕΝΑΡΧΕΙΟ:	0241-0-22220, 0241-0-27695
ΒΛΑΒΕΣ Α.Ε.Η.:	125
ΒΛΑΒΕΣ Ο.Τ.Ε.:	121
ΑΜΕΣΗ ΔΡΑΣΗ:	100
ΒΛΑΒΕΣ ΥΔΡΕΥΣΗΣ:	0241-0-068750, 0241-0-68755
ΝΟΜΑΡΧΙΑ:	0241-0-46502
ΠΕΡ/ΚΗ Δ/ΝΣΗ	0241-0-38174
ΔΗΜΟΣ:	0241-0-46200
ΔΗΜ. ΕΠΙΧ. ΚΑΘΑΡ.	0241-0-77600
ΥΠΗΡ. ΑΠΟΚΟΜΙΔΗΣ:	0241-0-61057
ΤΡΟΧΑΙΑ:	0241-0-26480
ΠΛΗΡΟΦ. Ο.Τ.Ε.:	131
ΔΕΛΤΙΟ ΚΑΙΡΟΥ:	149
ΛΑΧΕΙΑ:	111
ΠΡΟΠΟ - ΛΟΤΤΟ:	111
ΡΟΔΑ:	0241-0-27462
ΚΤΕΛ:	0241-0-27706
Ο.Α.Ε.Δ.:	0241-0-23265
Ι.Κ.Α.:	0241-0-64912
ΤΑΞ.Υ.:	0241-0-68701, 0241-0-68702
ΟΛΥΜΠΙΑΚΗ:	0241-0-24555
Δ.Α.Ν.Ε.:	0241-0-43150
ΕΡΓΑΤ. ΚΕΝΤΡΟ:	0241-0-24730
CRONUS AIRLINES	0241-0-25444
AEGEAN AIRLINES	0241-0-98345

ΚΤΕΟ

• Από 1/1/2002 έως 30/6/2002 παντός είδος οχήματα **με συνδυασμό γραμμάτων ΡΟΑ5000-9999.** Επίσης θα ελέγχονται τα οχήματα που η καταλληλότητά τους λήγει αυτές τις εβδομάδες και οχήματα ανάριθμα εισαγωγής.

ΤΙΜΕΣ ΣΥΝΑΛΛΑΓΜΑΤΟΣ

ΔΟΛΛΑΡΙΟ Η.Π.Α	0,8826	0,8808
ΛΙΡΑ ΑΓΓΛΙΑΣ	0,61862	0,61738
ΚΟΡΩΝΑ ΔΑΝΙΑΣ	7,4415	7,4267
ΚΟΡΩΝΑ ΣΟΥΗΔΙΑΣ	9,0229	9,0049
ΓΙΕΝ ΙΑΠΩΝΙΑΣ	116,68	116,44
ΦΡΑΓΚΟ ΕΛΒΕΤΙΑΣ	1,4648	1,4618
ΚΟΡΩΝΑ ΝΟΡΒΗΓΙΑΣ	7,7067	7,6913
ΛΙΡΑ ΚΥΠΡΟΥ	0,57582	0,57466
ΔΟΛΛΑΡΙΟ ΚΑΝΑΔΑ	1397	1,3942
ΔΟΛΛΑΡΙΟ ΑΥΣΤΡΑΛΙΑΣ	1,6636	1,6602

Η ΡΟΔΙΑΚΗ
Ημερήσια Εφημερίδα της Ρόδου
Έτος Ιδρύσεως 1915
ΙΔΡΥΤΗΣ
ΕΜΜ. ΚΑΛΑΜΠΙΧΗΣ

ΙΔΙΟΚΤΗΣΙΑ – ΕΚΔΟΣΗ
ΥΙΟΙ Σ. ΤΣΟΠΑΝΑΚΗ
Η. ΚΩΤΙΑΔΗΣ Ο.Ε.

ΔΙΕΥΘΥΝΤΗΣ
ΑΘ. ΜΑΡΑΣΙΩΤΗΣ

ΣΥΝΤΑΞΗ
Λουκάς Μαστής
Μιχάλης Μαστής
ΑΘΛΗΤΙΚΑ
Μανόλης Μπάτης,
Νικήτας Κουσκούσης
Τηλ.: 0241-0-30831
ΓΡΑΦΕΙΑ ΣΥΝΤΑΞΗΣ
Μάρκου Μαλλιαράκη 9
Τηλ.0241-0- 24610, 0241-0-30865, 0241-0-75640
Fax (02410) 75641
ΛΟΓΙΣΤΗΡΙΟ – ΔΙΑΦΗΜΙΣΕΙΣ
Νέα Αγορά 53
Τηλ. 0241-0-22210
0241-0-75230
Fax (02410) 22471
http://WWW.rodiaki.gr.
Email: tsopd@otenet.gr & irodiaki@otenet.gr

Πρόταση της ΚΕΔΚΕ στον υπ. Εσωτερικών κ. Κ. Σκανδαλίδη

Αυξάνεται ο αριθμός των δημ. συμβούλων

Θα χρειάζονται και περισσότερες γυναίκες

Σημαντικές αλλαγές πρόκειται να υπάρξουν στην σύνθεση των δημοτικών συμβουλίων στα Δωδεκάνησα, κατά τις προσεχείς εκλογές. Αυτό θα προκύψει εκ των πραγμάτων, ύστερα από τ' αποτελέσματα της απογραφής πληθυσμού που πραγματοποιήθηκε τον Μάρτιο του 2001.

Δεδομένου, ότι οι περισσότεροι δήμοι της Δωδεκανήσου έχουν παρουσιάσει αξιόλογη αύξηση πληθυσμού, θεωρείται σχεδόν βέβαιο ότι θα μεταβληθούν και οι συνθέσεις των δημοτικών συμβουλίων και συγκεκριμένα θα γίνουν πιο πολυπρόσωπα.

Ήδη προς την κατεύθυνση αυτή κατέθεσε συγκεκριμένη πρόταση προς το υπουργείο Εσωτερικών το διοικητικό συμβούλιο της Κεντρικής Ένωσης Δήμων και Κοινοτήτων Ελλάδας.

Εάν αυτή, η πρόταση γίνει δεκτή, αυτό σημαίνει ότι αυξάνεται ο αριθμός μελών **σε όλα σχεδόν τα δημοτικά συμβούλια στην Δωδεκάνησο.**

Σύμφωνα με την πρόταση της ΚΕΔΚΕ:



• **Δήμοι με πληθυσμό έως 2500 κατοίκους** θα πρέπει να έχουν 11μελή δημοτικά συμβούλια.

• **Δήμοι από 2501 κατοίκους έως 5000 κατοίκους** θα πρέπει να έχουν 15μελή δημοτικά συμβούλια.

• **Δήμοι από 5001 κατοίκους έως 10.000 κατοίκους** θα πρέπει να έχουν 19μελή δημοτικά συμβούλια.

• **Δήμοι από 10001 κατοίκους έως 30.000 κατοίκους** θα πρέπει να έχουν 25μελή δημοτικά συμβούλια.

• **Δήμοι από 30.001 κατοίκους έως 60.000 κατοίκους** θα πρέπει να έχουν 31μελή δημοτικά συμβούλια.

• **Δήμοι από 60.001 κατοίκους έως 100.000 κατοίκους** θα πρέπει να έχουν 35μελή δημοτικά συμβούλια.

• **Δήμοι από 100.001 κατοίκους έως 150.000 κατοίκους** θα πρέπει να έχουν 39μελή δημοτικά συμβούλια κ.λπ.

Σε περίπτωση που υιοθετηθεί από το υπουργείο Εσωτερικών η πρόταση της ΚΕΔΚΕ, αυτό σημαίνει ότι το **δημοτικό συμβούλιο Ρόδου** θα απαρτίζεται από 31 μέλη (σήμερα 25 μέλη), **το δημοτικό συμβούλιο Ιαλυσού** από 25 μέλη (σήμερα 15) **το δημοτικό συμβούλιο Καλλιθέας** από 25 μέλη, **το δημοτικό συμβούλιο Πεταλούδων** από 25 μέλη κ.λπ.

Παράλληλα χρειάζεται και μεγαλύτερος αριθμός υποψηφίων συμβούλων σε κάθε συνδυασμό, και ...ακόμα μεγαλύτερος αριθμός γυναικών λόγω της ποσόστωσης του 30%.

Επισήμως βέβαια όλα αυτά, θα οριστικοποιηθούν μέσα στο προσεχές χρονικό διάστημα, αλλά οι όποιες αποφάσεις είναι ευνόητο ότι θα κινούνται στα πλαίσια αυτά

ΓΙΑ ΤΗΝ ΑΠΕΡΓΙΑ ΣΤΙΣ 3 ΑΠΡΙΛΙΟΥ

Αισιοδοξία στο Εργατικό Κέντρο

ΚΑΥΤΟ ΘΕΜΑ ΤΟ ΑΣΦΑΛΙΣΤΙΚΟ

Αισιοδοξία υπάρχει στις τάξεις του Εργατικού Κέντρου Ρόδου για την παρροδιακή απεργιακή κινητοποίηση που έχει προγραμματισθεί για την ερχόμενη Τετάρτη 3 Απριλίου. Συγκεκριμένα, παρά τις αντιθέσεις που υπάρχουν στους κόλπους των οργανώσεων και σε επίπεδο ΓΣΕΕ, η απόφαση για αγωνιστικές κινητοποιήσεις είναι δεδομένη και θα μπουν "μπροστάρηδες" οι δευτεροβάθμιες οργανώσεις.

Στόχος των κινητοποιήσεων είναι να απαντήσουν στα κυβερνητικά μέτρα τα οποία θεωρούν ότι είναι χειρότερα από τα μέτρα Γιαννίτση με διαφορετική επικοινωνιακή προσέγγιση.

Το Εργατικό Κέντρο Ρόδου ήδη έχει ξεκινήσει μία εκστρατεία ενημέρωσης των εργαζομένων καθώς μέλη του επισκέπτονται τους χώρους εργασίας και μοιράζουν την προκήρυξη και την αφίσα της απεργίας που έχει εξαγγελθεί.

Στην κινητοποίηση της 3ης Απριλίου τίθενται και τοπικά θέματα όπως: Η στελέχωση των Δημοσίων Υπηρεσιών και Οργανισμών, θέματα που αφορούν στη λειτουργία του νοσοκομείου της Ρόδου, τα προβλήματα στη συγκοινωνία, τα δημόσια κτήματα κ.ά.

Οσον αφορά στην ετήσια γενική συνέλευση των αντιπροσώπων των πρωτοβάθμιων σωματείων που θα πραγματοποιηθεί την ερχόμενη Κυριακή 31 Μαρτίου, θα έχει απολογιστικό χαρακτήρα των περπαγμένων της χρονιάς που πέρασε και του προγραμματισμού για την επόμενη.

Τα κυριότερα θέματα που θα απασχολήσουν τους συνέδρους είναι: Το ασφαλιστικό, οι εργασιακές σχέσεις, το συνδικαλιστικό, τα οικονομικά προβλήματα των ξενοδοχοϋπαλλήλων.

ΓΙΑ ΤΟ ΣΚΑΝΔΑΛΟ ΤΗΣ ΠΑΤΜΟΥ

Δικάζεται δημοσιογράφος

ΜΗΝΥΘΗΚΕ ΑΠΟ ΣΥΜΒΟΛΑΙΟΓΡΑΦΟ

Και ενώ συνεχίζει να εκκρεμεί δικαστικά η υπόθεση του οικονομικού σκανδάλου της Ιεράς Μονής Πάτμου δικάζονται δημοσιογράφοι που ασχολήθηκαν με διάφορες πτυχές της και βοήθησαν να πέσει περισσότερο φως σε αυτή τη σκοτεινή ιστορία που αποτελεί "μαύρη" σελίδα για την περιοχή μας.

Συγκεκριμένα αύριο Παρασκευή έχει οριστεί η εκδίκαση μηνυτήριας αναφοράς που κατέθεσε η συμβολαιογράφος Πάτμου Αντωνία Καρδάση εναντίον του δημοσιογράφου κ. Νίκου Μελλιανού που είχε αναφερθεί σε ενέργειές της, γύρω από την πολύκροτη υπόθεση σε ραδιοφωνικές εκπομπές και σε δημοσιεύματα στον τοπικό Τύπο.

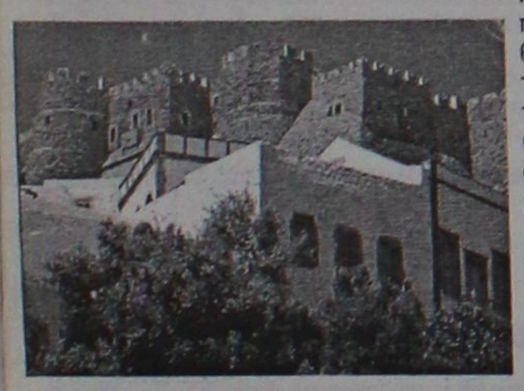

Υπενθυμίζεται ότι εις βάρος της κ. Καρδάση έχει απαγγελθεί προ τριετίας περίπου μαζί με 13 άλλα άτομα για το οικονομικό σκάνδαλο της Μονής από την Εισαγγελεία Εφετών Δωδ/σου ποινική δίωξη. Σύμφωνα με την απόφαση του τότε εισαγγελέα Εφετών Δωδεκανήσου κ. Γ. Σάμιτα η συμβολαιογράφος Πάτμου διώκεται για άμεση συνεργεία σε υπεξαίρεση αντικειμένου ιδιαιτέρως μεγάλης αξίας καθώς και για παράβαση καθήκοντος.

Η υπόθεση αυτή συνεχίζει να εκκρεμεί. Βρίσκεται στο Συμβούλιο Πλημμελειοδικών Κω που θα αποφασίσει σχετικά. Εχει υποβληθεί, ως γνωστόν πόρισμα από την εισαγγελέα κ. Σμυρλή η οποία εισηγείται την αθώωση των υπό κατηγορία ατόμων που εμπλέκονται στην υπόθεση.

Στην αυριανή δίκη που θα γίνει ενώπιον του 3μελούς Πλημμελειοδικείου Κω ο δημοσιογράφος Νίκος Μελλιανός στην προσπάθειά του να καταρρίψει τους ισχυρισμούς της συμβολαιογράφου, θα έχει ως μάρτυρες υπεράσπισης το δήμαρχο Πάτμου Μελλιανό Ματθαίο, τον πρώην Ηγούμενο της Ιεράς Μονής Αμφιλόχιο Καμίτση και άλλους ενώ συνήγορος υπεράσπισης θα είναι ο δικηγόρος Αθηνών κ. Δρίκος.

A. Danezis

DELICATESSEN • GASTRONOMIA

Η επιχείρηση A. Danezis εισάγει αποκλειστικά προϊόντα DELICATESSEN όπως, **αλλαντικά Πάρμας, Χαμόν JABUGO Ισπανίας, Σαλάτες Θαλασσινών, Pasta AMBRA ΙΤΑΛΙΑΣ, άγρια μανιτάρια, τρούφες, Σολωμό Ιρλανδίας και Ελληνικά προϊόντα μικρών παραγωγών, τυριά Κρήτης - Μυτιλήνης, αλλαντικά, παστουρμά, και η εκλεκτή μας CAVA Ελληνικών κρασιών, μαζί με την γερμανική μπύρα εισαγωγής μας** Fürstenberg



PARMIGIANO REGGIANO extra **28** μηνών
€ **12,68**/1kgr

GRANA PADANO extra **18** μηνών
€ **8,75**/1kgr

Μπορούμε να φέρουμε το **PARMIGIANO REGGIANO** -και όχι μόνο- στην πόρτα σας σε οποιοδήποτε σημείο της πόλης.
Είμαστε στη διάθεσή σας για να σας βοηθήσουμε στην επιλογή και σύνθεση των δώρων σας.

A. Danezis

ΑΛΛΑΝΤΙΚΑ • ΤΥΡΙΑ • ΠΟΙΟΤΙΚΑ ΚΡΑΣΙΑ

Καρπάθου 21, ΜΑΝΔΡΑΚΙ (ΠΕΖΟΔΡΟΜΟΣ), ΡΟΔΟΣ • ΤΗΛ.: 0241 0 30976 • FAX: 0241 0 32764



ΠΑΣΧΑΛΙΑΤΙΚΕΣ ΕΚΔΡΟΜΕΣ

στη

Α) ΣΑΝΤΟΡΙΝΗ – ΜΥΚΟΝΟ – ΤΗΝΟ

ΜΕ ΤΟ F/B "MARINA" G.A. FERRIES

3/5-7/5

ΓΕΝΙΚΟ ΠΡΟΓΡΑΜΜΑ

3/5: Αναχώρηση από Ρόδο 22.00
4/5: Αφιξη στη Σαντορίνη 07.00
5/5: Αναχώρηση μετά την Ανάσταση 04.00 π.μ. για Μύκονο
5/5 Αφιξη στη Μύκονο 08.00 π.μ.
6/5 Αναχώρηση από Μύκονο 06.00 για Τήνο
6/5 Αφιξη στην Τήνο 07.00 π.μ.
6/5: Αναχώρηση από Τήνο 17.00 για Ρόδο (μέσω Πάτμο - Λέρο - Κάλυμνο - Κω)
7/5: Αφιξη στη Ρόδο 07.00

Τιμές εκδρομής κατ' άτομο
Σε τετράκλινη ΑΒ4 ή Β4 Euro **117.38** (40.000)
Σε τετράκλινη εξωτερική Euro **132,00** (45.000)
Σε δίκλινη εσωτερική Α2 Euro **132,00** (45.000)
Σε δίκλινη εξωτερική ΑΑ2 Euro **161,40** (55.000)
Ι.Χ. **15.000** • Μηχανάκι **4.000**



στη

Β) ΚΑΛΥΜΝΟ–ΠΑΤΜΟ–ΛΕΡΟ

ΜΕ ΤΟ F/B "RODANTHI" G.A. FERRIES

3/5-5/5

ΠΡΟΓΡΑΜΜΑ

3/5: Αναχώρηση από Ρόδο Μεγάλη Παρασκευή 14.00 • Αφιξη στην Κάλυμνο 18.00 για τον Επιτάφιο
4/5: Αναχώρηση από Κάλυμνο Μεγ. Σάββατο 13.00 • Αφιξη στην Πάτμο 15.00 για την Ανάσταση
5/5: Αναχώρηση Κυριακή του Πάσχα 15.00 • Αφιξη στη Λέρο 16.00
5/5 Αναχώρηση από Λέρο 24.00 για Ρόδο (Μέσω Κάλυμνο - Κω)

Τιμές εκδρομής κατ' άτομο
Σε τετράκλινη ΑΒ4 ή Β4 Euro **88,00** (30.000)
Σε τετράκλινη εξωτερική Α4 Euro **102,70** (35.000)
Σε δίκλινη εσωτερική Α2 Euro **102,70** (35.000)
Σε δίκλινη εξωτερική ΑΑ2 Euro **132,00** (45.000)
Ι.Χ. **15.000** • Μηχανάκι **4.000**

ΠΛΗΡΟΦΟΡΙΕΣ - ΚΡΑΤΗΣΕΙΣ
MARCOS TRAVEL
Π.Π. Γερμανού 9, Ρόδος
Τηλ. 02410 34017, 02410 27405

ΟΙ ΘΕΡΑΠΕΥΤΙΚΕΣ ΙΔΙΟΤΗΤΕΣ ΤΟΥ ΒΑΣΙΛΙΚΟΥ ΠΟΛΤΟΥ

Θα ενθυμούνται οι παλιοί αναγνώστες της εφημερίδας μας τις θεραπευτικές ιδιότητες του βασιλικού πολτού στην τρίτη κυρίως ηλικία. Κάποιοι, που ασφαλώς ικανοποιήθηκαν από τη χρησιμοποίησή του, ζήτησαν να τους ενημερώσουμε εάν μπορούν και από πού να προμηθευτούν τον βασιλικό αυτό πολτό και τους δίνουμε πιο κάτω σχετικές πληροφορίες.

ΒΑΣΙΛΙΚΟΣ ΠΟΛΤΟΣ ΚΙΝΑΣ

(Chinese Royal Jelly)

Υψηλής δραστικότητας. Στη φύση υπάρχουν 11 μεταλλικά άλατα και ο Β.Π. τα περιέχει όλα (Νάτριο-Κάλιο-Σίδηρο-Χρώμιο-Νικέλιο-Χαλκό-Ασβέστιο-Φώσφορο-Μαγνήσιο-Πυρίτιο). Επίσης, περιέχει, Βιταμίνες-Πρωτεΐνες-Ενζυμα-Αμινοξέα και Εστέρες. Ενδείκνυται για μεταγχειρητικές καταστάσεις, γηριατρικές παθήσεις, χοληστερίνη, δυσκοιλιότητα, υπόταση, αρθριτικά συνάχι, ατονία, κλιμακτήριο κ.λπ. Ο μοναδικός Β.Π. εμπλουτισμένος με το βότανο Σισάδρα, **που βελτιώνει το αναπνευστικό** (βρογχικά-δύσπνοια), έχοντας την μεγαλύτερη περιεκτικότητα. Επίσης διαθέτουμε το περίφημο βότανο GINSENG (PIZA ΤΗΣ ΖΩΗΣ) σε σφραγισμένα φακελάκια μιας χρήσεως, ούτως ώστε η δράση του να είναι σίγουρη 100% για το **άγχος** και το **κυκλοφοριακό** (είναι και διεγερτικό).

Αποστέλλεται με αντικαταβολή
ΔΗΜ. ΠΗΛΙΟΥΣΗΣ
Ευελπίδων 45-Κυψέλη-11362 Αθήνα
Τηλ. (010) 8835520-8641.498
Εγκεκριμένο από τον ΕΟΦ

Ποιά αίτια τον οδήγησαν στον πνιγμό παρά την εμπειρία του;

Σε βάθος έρευνα για τον 22χρονο δύτη

Υπάρχουν εύλογες απορίες και ερωτηματικά

Εξονυχιστική έρευνα για τα αίτια που οδήγησαν στον πνιγμό του νεαρού δύτη Μιχάλη Ελευθερίου, πραγματοποιούν οι αξιωματικοί του Λιμεναρχείου της Ρόδου, επιδιώκοντας έτσι να φωτίσουν όλες τις πλευρές σχετικά με τις συνθήκες που οδήγησαν τον 22χρονο στον θάνατο.

Το αποτέλεσμα της νεκροψίας – νεκροτομής πάντως, που διενήργησε προχθές το απόγευμα ο Ιατροδικαστής Ρόδου κ. Φούντος, δεν έδειξε κακώσεις στο σώμα του άτυχου νεαρού ενώ τα αίτια του θανάτου οφείλονται σύμφωνα με τις εκτιμήσεις του ιατροδικαστή σε πνιγμό. Σημειώνεται ότι ο 22χρονος δύτης Μιχάλης Ελευθερίου, βρέθηκε νεκρός σε βάθος 53 μέτρων προχθές στις 10 το πρωί, στην θαλάσσια περιοχή κοντά στην βραχονησίδα Μάκρη, όπου είχε καταδυθεί για τελευταία φορά το απόγευμα της περασμένης Παρασκευής.

Ο νεαρός, σύμφωνα με τις καταθέσεις των συναδέλφων του, είχε ολοκληρώσει την εργασία του και είχε καταδυθεί στην περιοχή από μόνος του, για να ασκήσει υποβρύχιο ψάρεμα.

Οι συνάδελφοί του όμως, ανησύχησαν όταν είδαν ότι αργούσε να αναδυθεί στην επιφάνεια, και ειδοποίησαν αμέσως το κεντρικό λιμεναρχείο της Ρόδου, το οποίο σήμανε συναγερμό και ενεργοποίησε αμέσως όλες τις προβλεπόμενες διαδικασίες για τον εντοπισμό του, παρά τις αντίξοες καιρικές συνθήκες που επικρατούσαν.

Ο τραγικός επίλογος γράφτηκε τελικά τρεις μέρες , εντοπίσθηκε από ομάδα ιδιωτών δυτών (Ι. Γλυνατσή και Β. Μαντικό) και βατραχανθρώπων του Λιμενικού Σώματος, στην περιοχή όπου είχε καταδυθεί για τελευταία φορά.

Οι αξιωματικοί του κεντρικού Λιμεναρχείου της Ρόδου πάντως, που ασχολούνται με την συγκεκριμένη υπόθεση, έχουν ξεκινήσει από χθες, πλήρη διερεύνηση όλων των πιθανών εκδοχών, που μπορεί να ευθύνονται για τον θάνατο του 22χρονου δύτη. Τόσο η εμπειρία του νεαρού

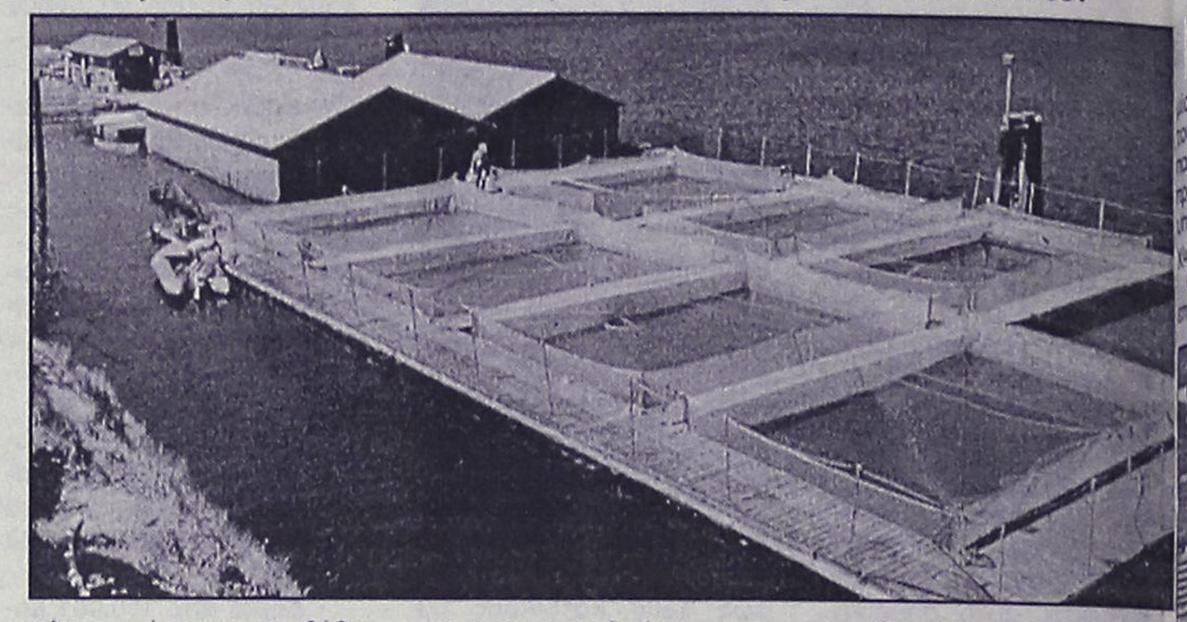

πάντως, όσο και το βάθος στο οποίος βρέθηκε εγκλωβισμένος, έχουν δημιουργήσει εύλογες απορίες και ερωτηματικά στους αρμοδίους που ασχολούνται με την υπόθεση.

Πλήρη διερεύνηση της υπόθεσης, αξίζει να σημειωθεί ότι έχει ζητήσει και ο αρμόδιος Εισαγγελέας Ρόδου στο πλαίσιο της προανάκρισης που διεξάγουν οι αξιωματικοί του Λιμεναρχείου της Ρόδου.

Συλλήψεις για ναρκωτικά

Τρεις νέοι άνθρωποι συνελήφθησαν το τελευταίο διήμερο από τις αστυνομικές αρχές του νομού μας, στη Ρόδο, την Κω και τη Λέρο αντίστοιχα, κατηγορούμενοι για παράβαση του νόμου περί ναρκωτικών.

Ο ένας από αυτούς, στο νησί της Κω, αναμένεται να παραπεφθεί στη δικαιοσύνη με βαριές κατηγορίες καθώς στο σπίτι του όπου έγινε έρευνα οι αστυνομικοί εντόπισαν μεγάλες ποσότητες χασίς, καθώς επίσης και μια ηλεκτρονική ζυγαριά ακριβείας, που εκτιμάται ότι χρησιμοποιούνταν για εμπόριο ναρκωτικών.

Πρόκειται για τον Εμμανουήλ Ανέμη του Μαρίνου, 20 μόλις ετών, ο οποίος συνελήφθη από αστυνομικούς του Τμήματος Ασφαλείας της Κω, επειδή βρέθηκε να έχει στην κατοχή του δύο αυτοσχέδια τσιγαριλίκια, τα οποία περιείχαν μείγμα καπνού και ακατέργαστη κάνναβη βάρους δύο γραμμαρίων. Σε έρευνα που έγινε στο σπίτι του, βρέθηκαν επίσης 4 νάιλον συσκευασίες που περιείχαν χασίς 148, 76, 10 και ενός γραμμαρίου αντίστοιχα.

Βρέθηκαν επίσης, 1 μεταλλικό κουτί που περιείχε νάιλον σακουλάκια προς συσκευασία και το χρηματικό ποσό των 930 Ευρώ.

Σε βάρος του ακολουθήθηκε η διαδικασία που προβλέπουν οι διατάξεις του νόμου και παραπέμφθηκε στη δικαιοσύνη.

• **Στη Ρόδο** συνελήφθη προχθές αργά το απόγευμα από άνδρες του Τμήματος Δίωξης Ναρκωτικών και ένας 22χρονος φοιτητής από τη Γερμανία, που κατοικεί προσωρινά στην Ιαλυσό. Στην κατοχή του, βρέθηκε ποσότητα 1,5 γραμμαρίου και σε βάρος του κινήθηκε η διαδικασία του αυτοφώρου.

• **Στο νησί της Λέρου** τέλος, αστυνομικοί συνέλαβαν προχθές αργά το βράδυ τον 26χρονο επιχειρηματία Καλανδράκη Ανδρέα του Γεωργίου, διότι εντοπίστηκε να κατέχει μέσα σε πλαστική γλάστρα την οποία είχε τοποθετήσει κάτω από ηλεκτρικό λαμπτήρα στο υπόγειο της καφετέριας όπου διατηρούσε, ένα δενδρύλλιο ινδικής κάνναβης ύψους 23 εκατοστών. Σε βάρος του, κινήθηκε η διαδικασία παραπομπής του στη δικαιοσύνη.



Η εμπειρία μας και η αφοσίωση στη λεπτομέρεια αποτελούν εγγύηση για την απόλυτη επιτυχία ωστε να μείνουν ανεξίτηλες στη μνήμη τη δική σας και των καλεσμένων σας.....

ΧΟΡΟΕΣΠΕΡΙΔΕΣ - ΓΑΜΟΙ - CATERING - ΠΑΙΔΙΚΑ ΠΑΡΤΥ

ΞΕΝΟΔΟΧΕΙΟ SOFITEL CAPSIS
ΡΟΔΟΥ
Για Πληροφορίες 25-015 & 20919 (09.00 - 17.00)

CAPSIS
Conference Centers & Resort Hotels



Για τις χρήσεις σε αιγιαλό και παραλία

Ακριβά τα μισθώματα για τους ξενοδόχους

Αυξάνονται κατά 100% σε πολλές περιπτώσεις, έντονη διαμαρτυρία από την ΠΟΞ, ζητείται ανάκληση της απόφασης

Υπέρμετρη και περίεργη χαρακτηρίζει ο πρόεδρος της Πανελλήνιας Ομοσπονδίας Ξενοδόχων κ. Β. Μηναΐδης την αύξηση του τιμήματος που καλούνται να καταβάλλουν οι ξενοδοχειακές επιχειρήσεις για την χρήση αιγιαλού.



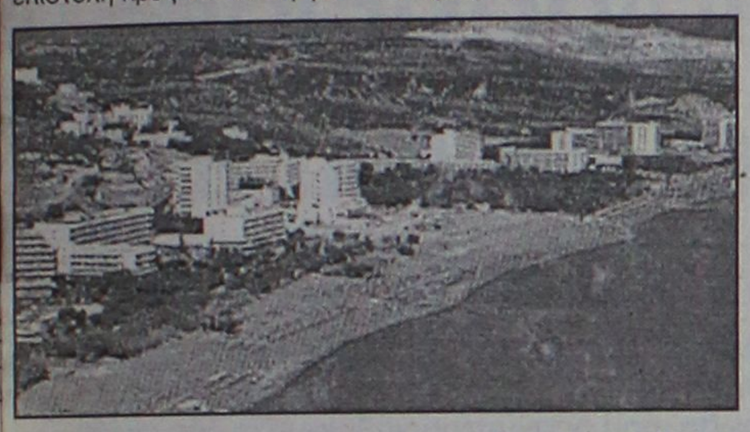

Για το λόγο αυτό σε έγγραφό του προς τον υπουργό Οικονομίας, ζητά την τροποποίηση του νόμου περί αιγιαλού και παραλίας, από τον οποίο προκύπτουν οι επιπλέον υποχρεώσεις των ξενοδόχων.

Οπως επισημαίνεται στην επιστολή προς τον υπουργό Οικονομίας και Οικονομικών Νίκο Χριστοδουλάκη, το τίμημα που κατέβαλλαν μέχρι σήμερα τα ξενοδοχεία για τη χρήση του αιγιαλού ανερχόταν στο 1/4 της τιμής του δίκλινου δωματίου με λουτρό, όπως αυτή καθοριζόταν κάθε χρόνο για την αντίστοιχη τάξη με απόφαση του προέδρου του ΕΟΤ, επί του αριθμού των κλινών του ξενοδοχείου.

Με το νέο νόμο το τίμημα του ενοικίου διπλασιάστηκε, αφού πλέον καθορίστηκε στο 1/2 της τιμής δίκλινου δωματίου με λουτρό.

"Φαντάζει τουλάχιστον περίεργο, σε μια τόσο δύσκολη χρονιά για τον παγκόσμιο τουρισμό, με τον πληθωρισμό στη χώρα μας να μην ξεπερνά το 4% και το υπουργείο να αναφέρεται στην ανάγκη φορολογικής ελάφρυνσης των επιχειρήσεων, προκειμένου να κερδίσει η χώρα το στοίχημα της ανταγωνιστικότητας, να επιβάλλονται αυξήσεις τελών που υπερβαίνουν κατά πολύ το 100%", τονίζεται στην επιστολή της ΠΟΞ. Σημειώνεται ότι ο τρόπος που υπολογίζεται το ενοίκιο, ενσωματώνει επιπρόσθετα και κάθε πιθανή ετήσια άνοδο της τιμής των δωματίων.

Σε αντίστοιχη προσπάθεια που είχε σημειωθεί πριν από λίγο καιρό από ορισμένους ΟΤΑ να επιβάλουν υπέρογκες αυξήσεις των δημοτικών τελών, η κυβέρνηση παρενέβη δυναμικά και απέτρεψε τις υπέρογκες αυξήσεις, που υπερβαίνουν το 20% έως 30%. Επειδή στον συγκεκριμένο νόμο δίνεται η δυνατότητα στον υπουργό Οικονομίας και Οικονομικών να επαναπροσδιορίζει το τίμημα με υπουργική απόφαση, η ΠΟΞ ζητεί να επανέλθει το μίσθωμα στο 1/4 της τιμής του δίκλινου δωματίου με λουτρό, επί τον αριθμό των κλινών της μονάδας. Ως τιμή δωματίου θα πρέπει να λαμβάνεται η κατώτερη τιμή που καθορίζεται κάθε χρόνο για την αντίστοιχη τάξη, σύμφωνα με σχετική απόφαση του προέδρου του ΕΟΤ, αντί της μέσης τιμής που προβλέπεται από τις εγκυκλίους του υπουργείου Οικονομίας.

ΚΑΛΥΜΝΙΟΣ ΜΕ ΤΑ ΔΙΧΤΥΑ ΤΟΥ

Ψάρεψε αρχαίο χάλκινο άγαλμα

ΑΝΕΚΤΙΜΗΤΗ ΕΙΝΑΙ Η ΑΞΙΑ ΤΟΥ

Τμήμα χάλκινου αγάλματος, ανεκτίμητης αξίας ανέσυρε χθες το μεσημέρι από θαλάσσια περιοχή ανοικτά της Καλύμνου, ένας ψαράς, ο οποίος και το παρέδωσε στους αρμόδιους αξιωματικούς του Λιμεναρχείου της Καλύμνου.

Πρόκειται για τον 64χρονο κυβερνήτη της μηχανότρατας «Παναγία Καμαρίου» κ. Αντώνη Χατζηαντωνίου, ο οποίος πριν από τρία χρόνια είχε βρει και ένα ακόμη σπάνιο και ανεκτίμητο γυναικείο άγαλμα, γνωστό ως η «Κόρη της Καλύμνου», εισπράττοντας από το υπουργείο Πολιτισμού 150 εκατομμύρια δραχμές επειδή και τότε το είχε παραδώσει αμέσως στις τοπικές αρχές.

Το τμήμα χάλκινου αγάλματος 0,43 μέτρων και βάρους 2,67 κιλών το παρέδωσε χθες στο Λιμεναρχείο Καλύμνου δηλώνοντας ότι το αλίευσε στη θαλάσσια περιοχή ανάμεσα στην Κάλυμνο - Ψέριμο.

Το εύρημα θα παραδοθεί σήμερα στην Εφορία Εναλίων Αρχαιοτήτων, όπου θα γίνουν και οι σχετικές εκτιμήσεις από τους αρμόδιους αρχαιολόγους οι οποίοι έχουν ενημερωθεί αναλυτικά.

Εκλεψαν ολόκληρο κοπάδι από ερημονησίδα

Ενα ολόκληρο κοπάδι από πρόβατα και κατσίκια, το οποίο βρίσκονταν στην βραχονησίδα «Πυργούσα» της Νισύρου, κατάφεραν να κλέψουν άγνωστοι δράστες κατά την διάρκεια των τελευταίων εβδομάδων! Η ζωοκλοπή, καταγγέλθηκε προχθές το μεσημέρι στο Αστυνομικό Τμήμα Νισύρου, από την Αφροδίτη Μπούχλα του Κωνσταντίνου 36 ετών, κάτοικο Μανδρακίου Νισύρου. Σύμφωνα με τα πρώτα στοιχεία που συγκέντρωσαν οι αστυνομικοί, το περιστατικό σημειώθηκε στην χρονική περίοδο από τις 10 Φεβρουαρίου έως τις 10 Μαρτίου. Οι άγνωστοι, σύμφωνα με την καταγγελία που έγινε κατάφεραν να πάρουν και να μεταφέρουν από το νησί 150 συνολικά ζώα. Η 36χρονη ιδιοκτήτρια των ζώων, είχε εκμισθώσει από το Δήμο Νισύρου την βραχονησίδα. Έρευνες για τον εντοπισμό των δραστών, ανέλαβε και διενεργεί το Αστυνομικό Τμήμα της Νισύρου.

τα COMPUTER EXPLORERS® φέρνουν το μέλλον πιο κοντά στα παιδιά σας

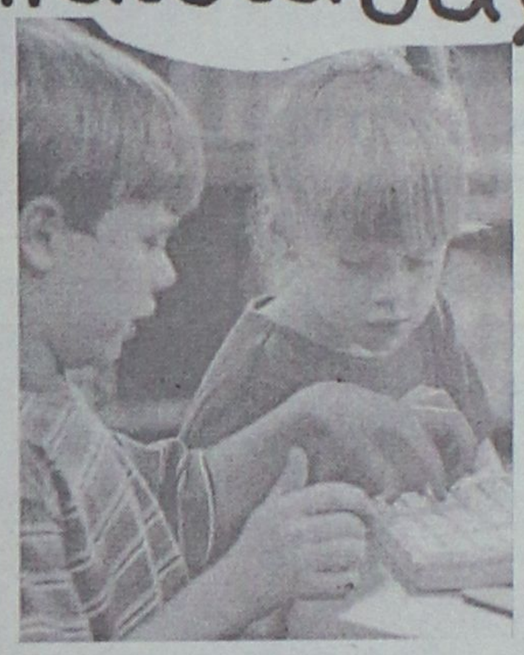

Τα κέντρα των **Computer Explorers** συνδυάζουν την υψηλή ποιότητα των εκπαιδευτικών μας προγραμμάτων με την πρωτοποριακή μέθοδο διδασκαλίας, παρέχοντας στα παιδιά ηλεκτρονικούς υπολογιστές τελευταίας τεχνολογίας και την γνώση έμπειρων, εκπαιδευμένων καθηγητών.

Τα παιδιά ανακαλύπτουν τα μυστικά των computers.
Τα παιδιά έρχονται σ' επαφή με την τεχνολογία με ειδικά προγράμματα που σχεδιάστηκαν από εκπαιδευτικούς και παιδοψυχολόγους των Computer Explorers στα Κεντρικά Γραφεία της Εταιρίας στο **Maryland της Αμερικής**.

τηλεφωνήστε τώρα για ένα *δωρεάν μάθημα*
από 17.00-19.00 καθημερινά
και Σάβ.10.00-13.00

κάθε εβδομάδα νέα τετραμελή τμήματα

COMPUTER EXPLORERS

ΜΑΘΗΜΑΤΑ ΗΛΕΚΤΡΟΝΙΚΩΝ ΥΠΟΛΟΓΙΣΤΩΝ
Διευθυντής: Χρήστος Μεϊχανετζίδης
Άννης Μαρίας 18, Τηλ. 0241070880, Fax. 0241070881, email:xmei@otenet.gr

για παιδιά 3-5
για μαθητές 6-15 ετών

AM adv.

ThalassoSpa GREECE



η πείρα μας στο αποτέλεσμα σας...
είναι πλέον η εγγύηση ενός σώματος ThalassoSpa!

Μπαρλάβας Αλέξανδρος

Εθνικής Αντίστασης (Άννης Μαρίας) 45, 85100 Ρόδος, Τηλ: 02410 76658



Η Διακόσμηση λέει ναι!
Εσείς θα πείτε όχι;
ΔΕΝ ΕΙΝΑΙ ΔΥΝΑΤΟΝ
Πού;
Στους μοναδικούς χειροποίητους πίνακες ζωγραφικής! Καθρέπτες
ΒΙΤΡΩ
που ανεβάζουν την αξία του χώρου σας και κάνετε και σωστή τοποθέτηση.
Φτιάχνουν με μεράκι
Η **ΡΟΔΟΥΛΑ** & ο **ΑΡΤΑΝ**
Λίστες γάμου
Μιχ. Πετρίδη 96 κοντά στο ΜΗΔΕΙΑ
Τηλ. 62552 - 61483

KYDON TOURS
ΚΕΝΤΡΙΚΟ ΠΡΑΚΤΟΡΕΙΟ
PORT AGENT

ΕΚΔΡΟΜΕΣ ΚΥΔΩΝ
Ποιότητα • Εγγύηση • Επιτυχία
Σας περιμένουμε

Δύο φανταστικές εκδρομές με τα υπερπολυτελή πλοία της



Α. ΕΚΔΡΟΜΗ 1-9/4/2002
Στη Κοσμοπολίτικη **ΜΕΣΟΓΕΙΟ**
Στις πιο διάσημες πόλεις της Ευρώπης
ANCONA-SAN REMO-MONTE KARLO-MONACO-NIKAIA-KANNES-ΒΑΡΚΕΛΩΝΗ
Μια υπέροχη εκδρομή • Μια υπέροχη παρέα από Ρόδο • Ενα υπέροχο πλούσιο πρόγραμμα • Και μία υπέροχη ξεχωριστή κρουαζιέρα με τα SUPER FAST
ΑΨΟΓΗ ΟΡΓΑΝΩΣΗ-ΦΑΝΤΑΣΤΙΚΗ ΤΙΜΗ

Περιλαμβάνει:
- Εισιτήρια ΠΑΤΡΑ-ANCONA-ΠΑΤΡΑ Α' θέσης εξωτερικές καμπίνες
- Ξενοδοχεία Α' κατηγορίας με ημιδιατροφή στο SAN REMO-ΣΤΗΝ ΝΙΚΑΙΑ και στην ΒΑΡΚΕΛΩΝΗ
- Πούλμαν πολυτελείας από ΑΘΗΝΑ για όλες τις περιηγήσεις ξεναγήσεις, 9 μέρες, σύμφωνα με το πρόγραμμα
- Ασφάλιση ταξιδιωτική
- Φόροι Λιμένων

ΣΥΝΟΔΟΣ η κ. ΕΛΕΝΗ ΨΥΛΛΑΚΗ και το ΕΝ ΛΕΥΚΩ του "RODOS CHANNEL" με τον Χρήστο ΜΥΣΤΙΛΙΑΔΗ

Β. ΕΚΔΡΟΜΗ 11/4-16/4/2002
ΓΙΑ ΠΡΩΤΗ ΦΟΡΑ!!!
Στο συναρπαστικό **GRAND PRIX** της **IMOLA**
Στο ΡΙΜΙΝΙ και τον ΑΓΙΟ ΜΑΡΙΝΟ
Ενα ταξίδι γεμάτο από την συγκίνηση της ταχύτητας σε συνδυασμό με την απόλαυση των εκδρομών ξεναγήσεων και αγορών στις πόλεις που επισκεπτόμαστε
ΠΛΟΥΣΙΟ πρόγραμμα με την εγγύηση του SUPER FAST για άρτια οργάνωση και καταπληκτική τιμή
Την εκδρομή συνοδεύει ο κ. ΨΥΛΛΑΚΗΣ ΝΙΚΟΛΑΟΣ
Στο πακέτο περιλαμβάνονται και τα εισιτήρια του GRAND PRIX

ΕΛΑΤΕ να σας ενημερώσουμε για τις εκδρομές του SUPER FAST αξίζει!!!

ΠΡΑΚΤΟΡΕΙΟ ΚΥΔΩΝ
ΕΘΕΛΟΝΤΩΝ ΔΩΔ/ΣΙΩΝ 14-ΑΚΤΗ ΣΑΧΤΟΥΡΗ 8-ΛΙΜΑΝΙ
ΤΗΛ. 23000-27900-24265

Συναντώνται σήμερα οι πρόεδροι όλων των δημοτικών συμβουλίων

Τους προβληματισμούς τους για την καλύτερη λειτουργία των δημοτικών συμβουλίων, καλούνται να καταθέσουν οι πρόεδροι όλων των δ.σ. της Δωδεκανήσου, σε συνάντηση που έχει προγραμματιστεί να γίνει αύριο Παρασκευή.

Η συνάντηση θα γινει στα γραφεία της ΤΕΔΚ, και αναμένεται ότι θα παραστούν οι περισσότεροι από τους προέδρους των

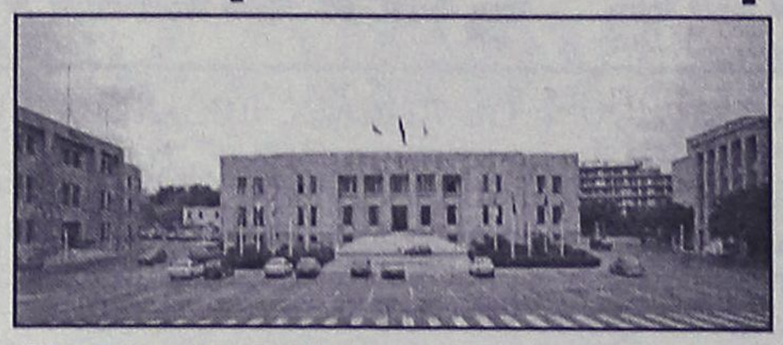

δημοτικών συμβουλίων, που μάλλον έχουν να πουν αρκετά για... τα πατράγουδα που συχνά - πυκνά παρουσιάζονται στην διάρκεια των συνεδριάσεων.

Πέραν της ανταλλαγής απόψεων, ουσιαστικός σκοπός της σύσκεψης είναι να διαμορφωθεί συγκεκριμένη πρόταση (ή προτάσεις) για να γίνονται καλύτερα οι συνεδριάσεις.

Οι προτάσεις μάλιστα αυτές θα τεθούν προς συζήτηση στο πλαίσιο εργασιών του Πανελληνίου Συνεδρίου προέδρων δημοτικών συμβουλίων, που θα πραγματοποιηθεί στην Κέρκυρα στις 5,6 και 7 Απριλίου.

Οπως φάνηκε χθες κατά την πρώτη ενημέρωση

Παράθυρο αισιοδοξίας το Πρόγραμμα Νεολαίας

Πληροφόρηση για εργασία, σπουδές, στέγαση, τέχνη, πολιτισμό

Θετικά μηνύματα προς όλες τις πλευρές άφησε η χθεσινή ενημέρωση που έγινε από τους υπεύθυνους του Κέντρου Πληροφόρησης Νέων σε μια πλειάδα μαθητών που εκπροσώπησαν όλα τα Λύκεια και πολλά Γυμνάσια της πόλεως Ρόδου. Η ενημέρωση που πραγματοποιήθηκε είχε δύο σκέλη.

Κατά το πρώτο έγινε αναφορά στο "Ευρωπαϊκό Πρόγραμμα Νεολαίας" και στο δεύτερο αναλύθηκε ο τρόπος λειτουργίας και ο ρόλος του Κέντρου Πληροφόρησης Νέων.

Η εφημερίδα μας συνομίλησε με τον υπεύθυνο του Κέντρου κ. Θ. Καραγιάννη, ο οποίος τόνισε ότι η όλη προσπάθεια απευθύνεται στους νέους αυτού του τόπου και από τους ίδιους αναμένουν την ανταπόκριση που αρμόζει. Οι δραστηριότητες και οι δυνατότητες του Κέντρου ποικίλουν, ενώ ο χώρος (ο οποίος είναι ευρύχωρος και εξαιρετικά καλαίσθητος), μπορεί να διατεθεί σε οποιαδήποτε δημιουργική ομάδα νέων επιθυμεί να ξεδιπλώσει τις ικανότητες και ανησυχίες της και αναζητά εστία.

Οι κανόνες της λειτουργίας θα καθορίζονται από μια επιτροπή εκλεγμένη από τα ίδια τα μέλη του Κέ-

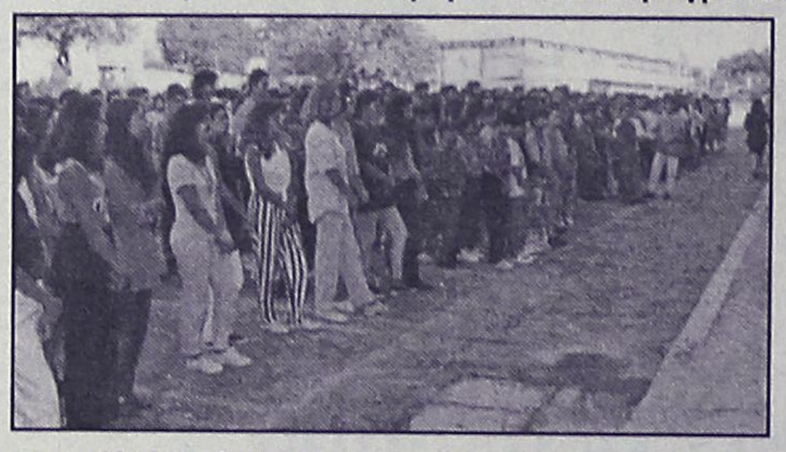

ντρου. Με άλλα λόγια ο συντονισμός της λειτουργίας θα γίνεται από ένα πυρήνα υπευθύνων και από εκεί και πέρα τα πάντα είναι αυτοδιαχειριζόμενα από τους ίδιους τους νέους - μέλη του Κέντρου.

Σκοπός του Κέντρου είναι η παροχή πληροφόρησης στους νέους της Ρόδου σε τομείς όπως είναι η εργασία, η στέγαση, οι σπουδές, η τέχνη και ο πολιτισμός και δεκάδες άλλα ζητήματα μέσω του ευρωπαϊκού προγράμματος νεολαίας και του Eurodesk (Ευρωπαϊκό δίκτυο πληροφόρησης).

● Πέραν αυτών το Κέντρο προσφέρεται για διαχείριση του ελεύθερου χρόνου των νέων με το ξεδίπλωμα των δημιουργικών δυνατοτήτων ομάδων έχοντας ως σημείο αναφοράς και φωλιά προβληματισμού το Κέντρο Πληροφόρησης Νέων. Το Κέντρο είναι η αφορμή, το έναυσμα για να κινητοποιηθούν αυτές οι δυνάμεις του τόπου. Είναι ο χώρος που μπορεί να συντονίσει και όχι να καθορίσει την κάθε τους δραστηριότητα. Το σημείο αναφοράς για κάθε ομάδα ή άτομο που θέλει να συμμετέχει σε μια ανταλλαγή γνώσεων, προβληματισμών και δράσης.

Επίσης, παρέχεται μια συνεχής ροή πληροφοριών θέσεων εργασίας, η οποία δεν περιορίζεται στην περιοχή της Ρόδου, αλλά σε όλη την Ευρώπη και γίνεται μέσα από τη συστηματική παρακολούθηση sites στο Internet, καθώς και από τη λειτουργία του προγράμματος Eurodesk.

Η όλη ενέργεια κρίνεται ως εξαιρετικά θετική, διότι επιχειρεί να βγάλει από την αφάνεια τις πλέον υγιείς δυνάμεις του τόπου, τη νέα γενιά, δίνοντάς τους την αφορμή και το εφαλτήριο για να ξετυλίξουν το κουβάρι των δυνατοτήτων τους που σκιάζεται από αφανείς εχθρούς.

ΤΑΒΕΡΝΑ
ΤΟ ΚΑΠΗΛΕΙΟ
*Κοντά σας κάθε Σάββατο και εορτές, συντροφιά με τον **Στέργο Δούκα**, την **Μαριάνθη** και την ορχήστρα μας σε νησιώτικο - λαϊκό και ρεμπέτικο πρόγραμμα. Ποικιλία μεζέδων, ντόπιων κρεάτων και κρασιών. Η αίθουσά μας διατίθεται για κάθε είδους κοινωνικές εκδηλώσεις μέχρι 120 άτομα.*
Σωτήρος 47, Ιξιά, Ιαλυσός
Τηλ. κρατήσεων 91835 & 0945-769958
Ο χώρος κλιματίζεται

ΟΙΚΟΣ ΓΑΜΟΥ ΔΙΑΜΑΝΤΗ
Ματιά... Ερωτας... Υπόσχεση...
Γάμος... Νυφικό... Διαμαντή...
Στην κορυφαία πράξη της ζωής σας
*Για τους γάμους του **ΜΑΪΟΥ** και **ΙΟΥΝΙΟΥ**, ο Οίκος Γάμου σας προσφέρει **ΔΩΡΕΑΝ ΤΟ ΝΥΦΙΚΟ ΣΑΣ** για την πιο ξεχωριστή στιγμή της ζωής σας*
Primanovias - Pronovias
La Sposa - St. Patrick - Alexander
ΟΙΚΟΣ ΓΑΜΟΥ ΔΙΑΜΑΝΤΗ
Βενετοκλέων 115•Τηλ./Fax 0241-0-33177

Στη Ρόδο και άλλα νησιά μας

Ζωηρό ενδιαφέρον για την ανέγερση νέων ξενοδοχείων

Ποιές περιοχές αφορούν οι αιτήσεις και τί δυναμικότητας είναι

Αμείωτο χαρακτηρίζεται το ενδιαφέρον για επενδύσεις στον τουριστικό τομέα, αν λάβουμε υπόψιν τις μελέτες που υποβλήθηκαν στο ΕΟΤ Δωδ/σου για έγκριση. Συγκεκριμένα την τελευταία διετία κατατέθηκαν προς έγκριση 29 μελέτες που αφορούσαν την ανέγερση νέων ξενοδοχειακών μονάδων, ενώ υπήρξαν και πολλές άλλες που αφορούσαν επέκταση σε ήδη υπάρχουσες μικρές μονάδες.

Μεταξύ των πρώτων αξίζει να αναφέρουμε επένδυση Ρόδιου επιχειρηματία στη Λαχανιά που αφορά ανέγερση μονάδας Α' κατηγορίας 800 κλινών (με πιθανότητα δημιουργίας και συνεδριακού κέντρου) καθώς και μια δεύτερη στο Πλημμύρι, επίσης 800 κλινών, η οποία βρίσκεται στη φάση της έγκρισης.

Στην πλειοψηφία τους οι μελέτες αφορούν τα μεγάλα νησιά της Δωδ/σου και είναι της τάξης των 300 εκ. δρχ. Το ποσό της επένδυσης προέρχεται μόνο από ίδια συμμετοχή.

Σημειώνεται ότι ο ΕΟΤ ενέκρινε και τη δημιουργία μικρών μονάδων οικογενειακού χαρακτήρα Β' και Γ' κατηγορίας, ενώ από τις 29 μελέτες οι 10 αφορούσαν μονάδες αγροτουρισμού στην Κάρπαθο που επιδοτούνται από το υπουργείο Γεωργίας και είναι δυναμικότητας 12 έως 15 κλινών.

Τονίζεται ότι η πλειοψηφία του ενδιαφέροντος επικεντρώνεται όπως είναι άλλωστε φυσικό στη Ρόδο και την Κω ενώ και η Αστυπάλαια εμφανίζει μια καλή οικοδομική ανάπτυξη. Υπάρχει ενδιαφέρον και από Αθηναίους επενδυτές για μικρές ευέλικτες μονάδες.

Ανοδος του ενδιαφέροντος παρατηρείται όπως σημειώσαμε παραπάνω, στην Κάρπαθο, ενώ κάποια μικρή κινητικότητα σημειώνεται και στη Νίσυρο. Ικανοποιητική πορεία στον τομέα των επενδύσεων έχει η Τήλος ενώ και στην Κάσο υπήρξε έγκριση για δύο μικρές επενδύσεις. Στην Χάλκη παρατηρείται η επισκευή και αναστήλωση παλαιών σπιτιών για να χρησιμοποιηθούν ως μικροί ξενώνες, ενώ και στο Καστελλόριζο δημιουργούνται μικρές μονάδες μέσω ειδικών προγραμμάτων.

Όσο για τη Σύμη εκεί υπάρχει θεαματική αναπτυξιακή πρόοδος, σε αντιδιαστολή με την Κάλυμνο και τη Λέρο. Είναι τα μοναδικά νησιά στα οποία παρατηρείται μηδενικό ενδιαφέρον για τουριστικές επενδύσεις. Υπάρχει μια συνεχής υστέρηση έναντι των υπολοίπων καθώς σπανίως μελέτες αφορούν έργα τουριστικών επενδύσεων από ιδιώτες.

Μια ώρα μπροστά τα ρολόγια την Κυριακή

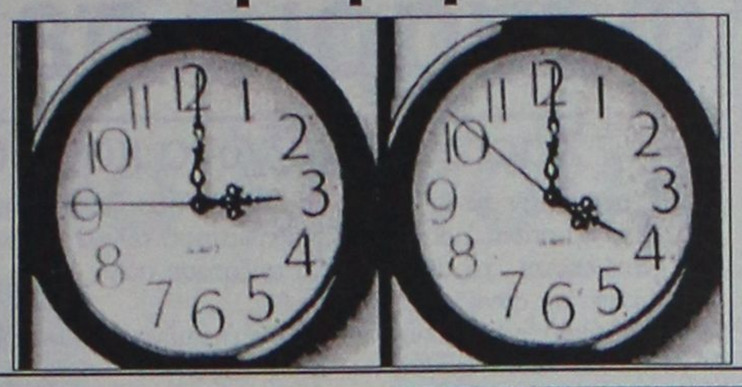

Μία ώρα μπροστά θα πρέπει να μετακινηθούν οι δείκτες των ρολογιών την Κυριακή 31 Μαρτίου καθώς αρχίζει η εφαρμογή της θερινής ώρας.

Ετσι στις 3 το πρωί της Κυριακής οι δείκτες του ρολογιού θα πρέπει να δείξουν 04.00.

Σύμφωνα με την Οδηγία 2000/84 του Ευρωπαϊκού Κοινοβουλίου, το μέτρο της εφαρμογής της θερινής ώρας θα ισχύσει μέχρι την τελευταία Κυριακή του Οκτωβρίου (27 Οκτωβρίου).



Επίσκεψη στο Δήμο Πεταλούδων

Επίσκεψη στο δήμο Πεταλούδων θα πραγματοποιήσει την Παρασκευή η νέα περιφερειάρχης Μάρθα Σημαντώνη. Η κ. Σημαντώνη θα έχει συνάντηση γνωριμίας με τα μέλη του Δημοτικού Συμβουλίου, παρουσία του δημάρχου Μιχάλη Κορδίνα. Η συνάντηση προγραμματίστηκε για τις 8 το βράδυ και θα προηγηθεί αυτής, ανάλογη συνάντηση στο δήμο Ιαλυσού.

DIVANI & DIVANI®

ΡΟΔΟΣ Καναδά 34, τηλ. 0241027328

ΔΙΑΤΡΟΦΟΛΟΓΙΚΟ
ΒΙΟΧΗΜΙΚΟ ΚΕΝΤΡΟ

Προγράμματα Διατροφής ειδικά διαμορφωμένα να ανταποκρίνονται στο δικό σας μεταβολισμό για υγιεινό και ασφαλές αδυνάτισμα.

κι αν η έλλειψη χρόνου σας προσθέτει κιλά...

Ετοιμα γεύματα φρεσκομαγειρεμένα, νόστιμα και υποθερμιδικά, στο σπίτι.,στη δουλειά... ή όπου εσείς τα ζητήσετε!

ΝΕΟ

ΜΑΤΙΝΑ ΠΟΥΛΛΗ
Πτυχιούχος Βιοχημικός(Παν/μιο Sussex UK)
με ειδίκευση στη Διατροφολογία (Παν/μιο Sheffield UK)



Απαβύρου 33, Ρόδος ✆ 0241 0 76830 diatrof@hotmail.com

Αποφάσεις του δημοτικού συμβουλίου Αρχαγγέλου

Φανάρια σε καρμανιόλες

Χαράκι - Μαλώνα και Μάσσαρι προς κατασκήνωση

Πέντε ήταν τα θέματα τα οποία... μονοπώλησαν τη συζήτηση κατά τη συνεδρίαση του δημοτικού συμβουλίου Αρχαγγέλου που πραγματοποιήθηκε την περασμένη Τρίτη 26 Μαρτίου, το βράδυ.

Παρ' όλο που στην ημερήσια διάταξη της συνεδρίασης υπήρχαν 17 θέματα προς συζήτηση και τέθηκαν και άλλα 4 εκτός ημερησίας, ωστόσο τελικά το σώμα συζήτησε μόλις τα 5.

Συγκεκριμένα, απεφασίσθη η ανάθεση μελέτης για την τοποθέτηση φωτεινών σηματοδοτών στους τέσσερις κόμβους του δήμου (δύο στην έδρα, ένας στον κόμβο Χαράκι - Μαλώνα και ένας στον κόμβο Μάσσαρι - κατασκήνωση). Επίσης, εγκρίθηκε η μελέτη και έγινε ο καθορισμός της δημοπράτησης ασφαλτοστρώσεων διαφόρων οδών και έγινε ο καθορισμός της αρδευτικής περιόδου (σ.σ. σύμφωνα με παλιό βούλευμα) από το Μάιο έως τον Οκτώβριο.

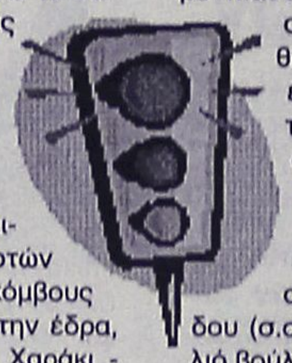

Σημειώνεται, τέλος, ότι παρ' όλο που τα παραπάνω θέματα δεν κρίνονται ως σημαντικά ωστόσο εξαιτίας κωλυσιεργείας σε διαδικαστικά θέματα συζητήθηκαν μόνο αυτά με αποτέλεσμα να αναβληθούν αρκετά, από την ημερήσια διάταξη, για την επόμενη συνεδρίαση του δημοτικού συμβουλίου.

Κρίνεται από Επιτροπή απόφαση της Νομαρχίας

Από φίλτρο θα περάσουν σήμερα οι αφαλατώσεις

Και ένσταση για μειωμένα τέλη ύδρευσης σε πολύτεκνους!

Σήμερα το μεσημέρι πρόκειται να ξεκαθαρίσει κατά πόσο είναι νόμιμες ή όχι οι διαδικασίες που έχει δρομολογήσει η νομαρχία για την κατασκευή μονάδων αφαλάτωσης, φραγμάτων κ.λπ. στα άνυδρα νησιά του νομού.

Η νομαρχία επιχειρεί να προχωρήσει στην κατασκευή των έργων αυτών συνάπτοντας προγραμματικές συμβάσεις με τους δήμους των νησιών. Η νομιμότητα των προγραμματικών αυτών συμβάσεων αμφισβητείται ευθέως από την Περιφέρεια Νοτίου Αιγαίου, οι παράγοντες της οποίας υποστηρίζουν ότι στις προγραμματικές συμβάσεις θα πρέπει να είναι εταίρος, φορέας του δημοσίου αλλιώς δεν είναι νόμιμες.

Με το σκεπτικό αυτό παραπέμφθηκε στην επιτροπή του άρθρου 7 του νόμου 2839/2000, σχετική απόφαση **του δημοτικού συμβουλίου Λέρου.**

Η επιτροπή συνεδριάζει σήμερα το μεσημέρι και αναμένεται με ιδιαίτερο ενδιαφέρον η απόφασή της, αφού από αυτήν θα εξαρτηθούν και οι υπόλοιπες πρωτοβουλίες της νομαρχίας.

Για την εξέλιξη του θέματος αυτού είχε εκφραστεί ευθέως η δυσαρέσκεια του νομάρχη κ. Σ. Καραγιάννη που εμμέσως πλην σαφώς είχε κάνει λόγο και **για σκοπιμότητες που μπορεί να υπάρχουν.**

Σε ανάλογο ύφος ήταν η απάντηση που υπήρξε από την Περιφέρεια Νοτίου Αιγαίου, στην οποία τονιζόταν η ανάγκη νομιμότητας των διαδικασιών.

Οπως και να έχει πάντως το πράγμα, η επιτροπή στη σημερινή συνεδρίασή της, καλείται να βγάλει τα κάστανα από τη φωτιά, κρίνοντας τη νομιμότητα των σχετικών προγραμματικών συμβάσεων.

Σε περίπτωση που κριθεί ως μη νόμιμη η διαδικασία είναι σαφές ότι τινάζεται στον αέρα η προσπάθεια της νομαρχίας για τη διαχείριση των υδάτινων πόρων του νομού.

Στη σημερινή συνεδρίαση πρόκειται επίσης να κριθεί η νομιμότητα **δύο ακόμα αποφάσεων** και συγκεκριμένα:

- Η υπ' αριθμόν 9/02 απόφαση **της δημαρχιακής επιτροπής Ιαλυσού**, που αναφέρεται στον διορισμό συνηγόρου πολιτικής αγωγής για την γνωστή υπόθεση στο δήμο Ιαλυσού.

Προσφυγή για την απόφαση αυτή κατετέθη από τον πρώην δήμαρχο Ιαλυσού κ. Τσίκκη.

- Η υπ' αριθμόν 40/02 απόφαση **του δημοτικού συμβουλίου Καλλιθέας** που αφορά την μείωση δημοτικών τελών σε οικογένειες πολυτέκνων.

Συνάντηση με την Διοικούσα του ΤΕΕ



Με τον πρόεδρο της Τοπικής Ενωσης Δήμων και Κοινοτήτων κ. Γιώργο Γιαννόπουλο έχει προγραμματίσει να συναντηθεί σήμερα το βράδυ η Διοικούσα Επιτροπή του Τεχνικού Επιμελητηρίου Δωδεκανήσου.
Στη διάρκεια της συνάντησης θα συζητηθούν θέματα που αφορούν τη συνεργασία του ΤΕΕ και των Οργανισμών Τοπικής Αυτοδιοίκησης της Δωδεκανήσου.

PLANET HOLIDAYS

ΠΑΡΑΚΟΛΟΥΘΕΙΣΤΕ τις ακολουθίες των Χαιρετισμών στο ξακουστό μοναστήρι του Αγίου Ραφαήλ Μυτιλήνης

ΜΟΝΟ 260 ευρώ

ΑΕΡΟΠΟΡΙΚΑ ΤΕΤΡΑΗΜΕΡΑ
ΜΕ ΞΕΝΟΔΟΧΕΙΑ - ΠΕΡΙΗΓΗΣΕΙΣ -
ΕΚΔΡΟΜΕΣ -ΠΡΟΣΚΥΝΗΜΑΤΑ

ΚΑΤ' ΕΥΘΕΙΑΝ ΑΠΟ ΡΟΔΟ

Α' ΓΚΡΟΥΠ	27/3/02-30/03/02	Β' ΧΑΙΡΕΤΙΣΜΟΙ
Β' ΓΚΡΟΥΠ	03/04/02-06/04/02	Γ' ΧΑΙΡΕΤΙΣΜΟΙ
Γ' ΓΚΡΟΥΠ	13/04/02-16/04/02	Δ' ΧΑΙΡΕΤΙΣΜΟΙ
Δ' ΓΚΡΟΥΠ	17/04/02-20/04/02	ΑΚΑΘ. ΥΜΝΟΣ

ΕΠΙΛΕΞΤΕ ΤΟ ΓΚΡΟΥΠ ΠΟΥ ΣΑΣ ΕΞΥΠΗΡΕΤΕΙ ΚΑΙ ΚΛΕΙΣΤΕ ΑΜΕΣΩΣ ΘΕΣΕΙΣ

*Τις εκδρομές επιμελήθηκε, οργάνωσε και θα συνοδεύσει ο κ. **Κυριάκος Μαχαιράκης***

Πληροφορίες - Εγγραφές

PLANET HOLIDAYS

Γαλλίας 6 - Ρόδος
Τηλ. 02410-35720, 02410-35721

Για μοντέρνο νεανικό γυναικείο ντύσιμο Ελάτε στο νέο μας κατάστημα

ELIOYLA

με τα επώνυμα ρούχα

GIANNI RODINI ®
INTERNATIONAL

Δημητρίου Θέμελη 75 (πεζόδρομος)
Τηλέφωνο **33606**

Μαγιό

Voulgari

ΠΩΛΗΣΗ ΧΟΝΔΡΙΚΗ

Υποκατάστημα:
ΣΚΕΥΟΥ ΖΕΡΒΟΥ 24, ΡΟΔΟΣ

ΤΗΛ. 0241 0 27222
0945 226797



Μικρός είναι ακόμη ο αριθμός των μαθητών εκδρομέων

Από 14 Απριλίου θα αυξηθούν

Μικρός είναι προς το παρόν ο αριθμός των εκδρομέων μαθητών που επισκέπτονται τη Ρόδο. Τα πρώτα δειλά βήματα έγιναν χτες και αναμένεται μικρή αύξηση τις επόμενες μέρες.

Φαίνεται ότι η πλειοψηφία των σχολείων προτίμησε να οργανώσει την ετήσια μαθητική εκδρομή τον επόμενο μήνα και να μη λάβει υπόψιν την παραίνεση του υπουργείου Παιδείας για την διεξαγωγή τους νωρίτερα λόγω των αλλαγών στο σύστημα των Πανελληνίων εξετάσεων.

Σαφή εικόνα προς το παρόν δεν μπορεί να σχηματιστεί, καθώς το μεγάλο κύμα των εκδρομέων αναμένεται στη Ρόδο, το διάστημα από 14 έως 28 Απριλίου.

Το σίγουρο είναι ότι τότε θα έχουμε μαζικές αφίξεις μαθητών, αλλά οι εκτιμήσεις για το ποσοστό των φιλοξενουμένων δεν είναι ξεκάθαρα.

Αν και τα στοιχεία συγκλίνουν σε μείωση αναφορικά με πέρσι, κανένας δεν είναι σε θέση να γνωρίζει με βεβαιότητα το ακριβές ποσοστό τους.

Έναντι 22 μόνο προσεγγίσεων τον μήνα που απέρχεται

50 κρουαζιερόπλοια θα έρθουν τον Απρίλιο

Τετάρτες και Σάββατα οι περισσότεροι κατάπλοι

Τις πενήντα θα πλησιάσουν οι προσεγγίσεις κρουαζιεροπλοίων στο λιμάνι της Ρόδου, τον ερχόμενο μήνα. Σύμφωνα με τα υπάρχοντα στοιχεία, η αύξηση σε σχέση με το μήνα Μάρτιο θα είναι κατακόρυφη καθώς, είχαν προγραμματιστεί μόνο 22 προσεγγίσεις, μέχρι το τέλος του μήνα.

Σημειώνεται ότι υπάρχουν πέντε κενές μέρες κατά τις οποίες δε θα πραγματοποιηθεί καμία προσέγγιση, ενώ σημειώθηκε και μια ακύρωση στις 15 Απριλίου. Όπως και πέρυσι έτσι και φέτος μέρες αιχμής αναδεικνύονται η Τετάρτη και το Σάββατο.

Πιο συγκεκριμένα, τον Απρίλιο θα έχουμε τις εξής προσεγγίσεις κρουαζιεροπλοίων στο λιμάνι της Ρόδου:

1/4 -
2/4 ASTORIA, MAGIC 1
3/4 ΤΡΙΤΩΝ, W. RENAISSENCE, AEGEAN 1.
4/4 KRISTINA REGINA
5/4 -
6/4 SALAMIS GLORY, W. REN AISSANCE.
7/4 OLEAN MAJESTY.
8/4 WRISTINA REGINA, THE AZUR, MAGIC 1
9/4 MAGIC 1
10/4 W. RENAISSANCE, OLYMPIA COUNTESS, AEGEAN 1
11/4 -
12/4 VISTAMAR
13/4 SALAMIS GLORY, OLYMPIA COUNTESS, AEGEAN 1
14/4 ΤΡΙΤΩΝ
154 (IRIS-ΑΚΥΡΩΣΗ)
16/4 -
17/4 OLYMPIA COUNTESS, W. RENAISSANCE, AEGEAN 1, HEBRIDEAN SPIRIT.
18/4 SALAMIS STAR, ALBATROS
19/4 THE AZUR, COSTA CLASSICA, MAGIC 1
20/4 ΤΡΙΤΩΝ, SALAMIS GLORY, OLYMPIA COUNTESS, AEGEAN 1
21/4 -
22/4 SALAMIS STAR
23/4 MAGIC 1
24/4 OLYMPIA COUNTESS, AEGEAN 1
25/4 SALAMIS STAR
26/4 COSTA CLASSICA
27/4 SALAMIS GLORY, OLYMPIA COUNTESS, AEGEAN 1
28/4 SAGA-ROSE
29/4 THE AZUR, SALAMIS STAR.
30/4 MAGIC 1

Λιανική σε τιμές χονδρικής



ΟΛΟ ΤΟ ΣΕΤ
ΜΟΝΟ
1600€

στην τιμή σύμπεριλαμβάνεται ΦΠΑ και παράδοση

Μεγάλη ποικιλία σε σαλόνια από 1100 ευρώ μόνο

Τώρα επιλέγετε εσείς τον τρόπο πληρωμής που σας ταιριάζει:

α.Με 0% προκαταβολή και έως 36 δόσεις
β.Με 10% προκαταβολή και έως 48 δόσεις
γ.Με 35% προκαταβολή και 12 δόσεις άτοκα

Spazio economico

Εθν. Αντίστασης 28 (Πρώην Άννης Μαρίας)
Τηλ.: 02410 29145

Μια νέα κρότημα από τη ΑΥΣΗ Α.Ε.Β.Ε.

Όταν το μπάνιο...
...έγινε παιχνίδι



Κάντε το χώρο του μπάνιου, χώρο παιχνιδιού για το παιδί σας!
Βάλτε φαντασία, να βάλουμε τα χρώματα.
Βάλτε την αγάπη σας, να βάλουμε όλη μας την τέχνη για το ωραιότερο μπάνιο, το μπάνιο του παιδιού σας.

ΕΙΔΗ ΥΓΙΕΙΝΗΣ-ΠΛΑΚΑΚΙΑ
Idea Bagno
ΑΓ. ΙΩΑΝΝΟΥ 3 ΝΗΡΕΑΣ ΡΟΔΟΣ ΤΗΛ. 0241022204 FAX: 0241023834
Λ. ΗΡΑΚΛΕΙΔΩΝ 28 ΙΑΛΥΣΟΣ ΤΗΛ-FAX:0241090190

ΠΡΑΚΤΟΡΕΙΟ ΤΑΞΙΔΙΩΝ
ΣΑΒΒΑΣ ΣΑΗΣ
ΦΘΗΝΑ ΑΕΡΟΠΟΡΙΚΑ ΕΙΣΙΤΗΡΙΑ ΓΙΑ ΟΛΟ ΤΟΝ ΚΟΣΜΟ

Με την ευκαιρία της λειτουργίας του νέου μας πρακτορείου στην οδό Τάρπον Σπρίνγκς 42 (δίπλα στην Τράπεζα Πίστεως)
ΠΡΟΣΦΕΡΟΥΜΕ
τα φθηνότερα αεροπορικά εισιτήρια για όλο τον κόσμο με όλες τις αεροπορικές εταιρίες.
ΠΡΟΣΟΧΗ Πληροφορίες δεν δίδονται από το τηλέφωνο μόνο προσωπική παρουσία σας
ΑΚΟΜΗ ΣΑΣ ΠΑΙΡΝΟΥΜΕ
ΒΙΖΑ επισκέπτου για ΑΜΕΡΙΚΗ σε μία εβδομάδα.
ΒΙΖΑ επισκέπτου για ΑΥΣΤΡΑΛΙΑ σε μία μέρα
Εκδοση διαβατηρίων
Εκδοση αδειών αυτοκινήτων

ΞΕΝΟΔΟΧΕΙΑ ΣΤΗΝ ΑΘΗΝΑ

PRESIDENT Α' ΚΑΤΗΓΟΡΙΑΣ Λεωφόρος Κηφισίας

Μονόκλινο	10.300 ΔΡΧ. (€30)	ΜΕ ΠΡΩΙΝΟ έως 31/3
Δίκλινο για μονόκλ.	11.300 ΔΡΧ. (€33)	«
Δίκλινο	13.300 ΔΡΧ. (€39)	«
Τρίκλινο	16.300 ΔΡΧ. (€48)	«

ESPERIA HOTEL Α' ΚΑΤΗΓΟΡΙΑΣ Σταδίου 22

Μονόκλινο	24.000 ΔΡΧ. (€70)	ΜΕ ΠΡΩΙΝΟ έως 31/3
Δίκλινο	26.600 ΔΡΧ. (€78)	«
Τρίκλινο	30.000 ΔΡΧ. (€88)	«

ELECTRA HOTEL Α' ΚΑΤΗΓΟΡΙΑΣ Ερμού 5

Μονόκλινο	26.900 ΔΡΧ. (€79)	ΜΕ ΠΡΩΙΝΟ έως 10/3
Δίκλινο	31.700 ΔΡΧ. (€93)	«
Τρίκλινο	37.200 ΔΡΧ. (€109)	«

TITANIA HOTEL Πανεπιστημίου 52 (ΣΥΝΤΑΓΜΑ-ΟΜΟΝΟΙΑ)

Μονόκλινο	24.500 ΔΡΧ. (€72)	ΜΕ ΑΜΕΡ. ΠΡ. έως 31/3
Δίκλινο	28.500 ΔΡΧ. (€84)	«
Τρίκλινο	33.000 ΔΡΧ. (€97)	«

DORIA HOTEL Β' ΚΑΤΗΓΟΡΙΑΣ Πειραιώς 15-17 (κοντά στην Ομόνοια)

Μονόκλινο	14.300 ΔΡΧ. (€42)	ΜΕ ΠΡΩΙΝΟ έως 31/3
Δίκλινο	16.000 ΔΡΧ. (€47)	«
Τρίκλινο	21.800 ΔΡΧ. (€64)	«

GRAND HOTEL Β' ΚΑΤΗΓΟΡΙΑΣ Πατησίων & Βερανζέρου 10

Μονόκλινο	13.000 ΔΡΧ. (€39)
Δίκλινο	17.300 ΔΡΧ. (€51)
Τρίκλινο	19.500 ΔΡΧ. (€57)

ΒΕΡΓΙΝΑ Β' ΚΑΤΗΓΟΡΙΑΣ Θεσσαλονίκη (κεντρικό)

Μονόκλινο	19.000 ΔΡΧ. (€55,76)
Δίκλινο	24.000 ΔΡΧ. (€70,43)
Τρίκλινο	29.000 ΔΡΧ. (€85,11)

ZAFOLIA HOTEL Α' ΚΑΤΗΓΟΡΙΑΣ Λεωφ. Αλεξάνδρας 87

Μονόκλινο	28.600 ΔΡΧ. (€84)	έως 31/3
Δίκλινο	30.600 ΔΡΧ. (€90)	«
Τρίκλινο	36.800 ΔΡΧ. (€108)	«

BEST WESTERN ILISIA Α' ΚΑΤΗΓΟΡΙΑΣ Μιχαλακοπούλου

Μονόκλινο	18.400 ΔΡΧ. (€54)
Δίκλινο για μονόκλ.	19.800 ΔΡΧ. (€58)
Δίκλινο	22.200 ΔΡΧ. (€65)
Τρίκλινο	26.300 ΔΡΧ. (€77)

PARTHENON HOTEL Α' ΚΑΤΗΓΟΡΙΑΣ Περιοχή Μακρυγιάννη

Μονόκλινο	18.500 ΔΡΧ. (€55)	ΜΕ ΠΡΩΙΝΟ έως 31/3
Δίκλινο	21.000 ΔΡΧ. (€62)	«
Τρίκλινο	28.000 ΔΡΧ. (€82)	

OLYMPIC PALACE Α ' ΚΑΤΗΓΟΡΙΑΣ Φιλελλήνων - Σύνταγμα

Μονόκλινο	17.700 ΔΡΧ. (€52)
Δίκλινο	21.100 ΔΡΧ. (€62)
Τρίκλινο	26.300 ΔΡΧ. (€77)

ST. GEORGE LYKABETTUS ΚΑΤΗΓΟΡΙΑΣ LUX

Μονόκλινο	35.000 ΔΡΧ. (€103)	χωρίς Β/Β έως 28/12
Δίκλινο	35.000 ΔΡΧ. (€103)	«

ΞΕΝΟΔΟΧΕΙΟ ASTOR (Σύνταγμα)

Μονόκλινο	12.600 ΔΡΧ. (€37)	ΜΕ ΠΡΩΙΝΟ έως 31/3
Δίκλινο	16.700 ΔΡΧ. (€49)	
Τρίκλινο	20.100 ΔΡΧ. (€59)	«

ΣΑΣ ΣΥΜΦΕΡΕΙ ΠΡΙΝ ΚΛΕΙΣΕΤΕ ΟΠΟΥΔΗΠΟΤΕ ΝΑ ΜΑΣ ΕΠΙΣΚΕΦΘΕΙΤΕ
ΠΡΑΚΤΟΡΕΙΟ ΤΑΞΙΔΙΩΝ
ΣΑΒΒΑΣ ΣΑΗΣ
ΤΑΡΠΟΝ ΣΠΡΙΝΓΚΣ 42 (δίπλα στην Τραπ. Πίστεως) · Τηλ. 39781-3

Με προγραμματική σύμβαση με την εταιρία "Πρόοδος"

Οικονομικός σύμβουλος θα προσληφθεί στη Νομαρχία

Συνεδριάζει αύριο με πολλά θέματα το Νομαρχιακό Συμβούλιο

Σύμβουλο για τα οικονομικά θέματα, σκοπεύει να προσλάβει ο νομάρχης Δωδεκανήσου κ. Σάββας Καραγιάννης. Η πρόσληψη αυτή θα γίνει μέσω προγραμματικής σύμβασης μεταξύ της νομαρχίας και τη νομαρχιακής εταιρείας "Πρόοδος ΑΕ", όπου προβλέπεται να καταβληθεί ποσό 60.000 ευρώ (περίπου 20 εκατομμύρια δραχμές).

Για το θέμα αυτό καλείται να αποφασίσει σχετικά, στην προγραμματισμένη για αύριο (Παρασκευή) συνεδρίασή της η νομαρχιακή επιτροπή, όπου μάλλον θα υπάρουν αντιδράσεις από την πλευρά των συμβούλων της μειοψηφίας.

Στην ίδια συνεδρίαση, πρόκειται να εξεταστούν και αρκετά άλλα θέματα που αφορούν την τρέχουσα δραστηριότητα της νομαρχιακής αυτοδιοίκησης.

Ειδικότερα τα θέματα που θα εξεταστούν είναι τα εξής:

1. Εγκριση μελέτης και δημοπράτηση του έργου "Ασφαλτόστρωση οδικού δικτύου Νήσου Τήλου" προϋπ. 138.500,00 ευρώ.

2. Έγκριση μελέτης και δημοπράτηση του έργου "Συντήρηση υφιστάμενου οδικού δικτύου περιοχής Αρχαγγέλου" προϋπ. 129.200,00 ευρώ.

3. Έγκριση 1ου ΑΠ, 1ου ΠΚΤΜΝΕ, 1ης Σ.Σ. και συμβατικής προθεσμίας για την συμπληρωματική σύμβαση, για την αποπεράτωση του έργου "αντιπλημμυρική προστασία γέφυρας Μαλώνας".

4. Έγκριση 1ου ΑΠ και 1ου ΠΚΤΜΝΕ της 1ης Σ.Σ και χορήγηση παράτασης προθεσμίας του έργου "αγωγός μεταφοράς λυμάτων των δήμων Αρχαγγέλου-Αφάντου και των κοινοτήτων Καλυθιών-Κοσκινού προς το κέντρο βιολογικού καθαρισμού του Δήμου Ρόδου στη θέση Βόδι (Α' φάση-αγωγός από Καλυθιές έως Βόδι).

5. Χορήγηση παράτασης προθεσμίας του έργου "Πλήρης κατασκευή έξη πολυκατοικιών στο Δήμο Κω (Οικοδομικές και Η/Μ εγκαταστάσεις).

6. Έγκριση μελέτης περιβαλλοντικών επιπτώσεων επέκτασης υφιστάμενης μονάδας ιχθυοκαλλιέργειας στις περιοχές Καμήλα και Κατσούνι Νήσου Καλύμνου ιδιοκτησίας ΑΦΟΙ ΠΕΤΑΛΑ Α.Ε.

7. Έγκριση μελέτης περιβαλλοντικών επιπτώσεων του έργου "Επέκταση υφιστάμενης ξενοδοχειακής μονάδας κλασσικού τύπου Α' τάξης δυναμικότητας 400 κλινών ιδιοκτησίας Ολυμπιακές διακοπές Α.Ε. στη περιοχή Μαστιχάρι Δήμου Ηρακλειδών Ν. Κω".

8. Έγκριση μελέτης περιβαλλοντικών επιπτώσεων του έργου "Βελτίωση οδικού άξονα Ψίνθος-Αρχίπολη-Ελεούσα Ν. Ρόδου".

9. Έγκριση μελέτης περιβαλλοντικών επιπτώσεων του έργου "Επέκταση-εκσυγχρονισμός υφιστάμενης μονάδας συσκευαστηρίου νωπών αλιευμάτων και ίδρυση χερσαίων μονάδων υποστήριξης (αποθήκες) στην περιοχή Ανάληψη Ν. Αστυπάλαιας ιδιοκτησίας VETERIN ABEE.

10. Έγκριση μελέτης περιβαλλοντικών επιπτώσεων του έργου "Υφιστάμενη ξενοδοχειακή μονάδα κλασσικού τύπου Γ' τάξης δυναμικότητας 67 κλινών ιδιοκτησίας Κώστας Αντωνίου & Υιοί ΑΕ στη περιοχή Φαληράκι Δήμου Καλλιθέας.

λιθέας.

11. Έγκριση μελέτης περιβαλλοντικών επιπτώσεων του έργου "Νέα ξενοδοχειακή μονάδα κλασσικού τύπου Α' τάξης δυναμικότητας 285 κλινών ιδιοκτησίας Γιάννης Α.Ε. στη περιοχή Μαστιχάρι Δήμου Ηρακλειδών".

ΕΧΑΣΕ ΤΗ ΜΑΧΗ 40ΧΡΟΝΟΣ ΥΠΑΣΤΥΝΟΜΟΣ

Υπέκυψε χθες τα ξημερώματα, σε νοσοκομείο της Αττικής όπου νοσηλεύονταν το τελευταίο διάστημα, έπειτα από σκληρή μάχη που έδωσε με την επάρατο νόσο, ο 40χρονος ανθυπαστυνόμος Δημήτριος Παπαοικονόμου ο οποίος υπηρετούσε επί σειρά ετών στην περιοχή μας.

Το γεγονός, βύθισε στο πένθος, τους συγγενείς, τους φίλους και τους συναδέλφους του, οι οποίοι δεν μπορούν ακόμη να πιστέψουν τον άδικο χαμό του δικού τους ανθρώπου. Η κηδεία του, έγινε χθες αργά το απόγευμα στο Βόλο, από όπου και κατάγονταν, ενώ τηλεγραφήματα συμπαράστασης στην οικογένειά του, απέστειλαν, ο αστυνομικός διευθυντής Δωδεκανήσου, ανώτεροι αστυνομικοί της περιοχής μας και συνάδελφοί του.

ΑΥΤΟΚΙΝΗΤΟ ΚΑΡΦΩΘΗΚΕ ΣΕ ΠΕΡΙΠΤΕΡΟ

Άγιο είχε στο... πλευρό του ένας ιδιοκτήτης περιπτέρου στην περιοχή του Φαληρακίου, καθώς σώθηκε από θαύμα, όταν είδε ένα επιβατηγό αυτοκίνητο χθες τα μεσάνυχτα να... καρφώνεται στο περίπτερό του.

Η τραγωδία αποφεύχθηκε, τόσο για τον ίδιο τον ιδιοκτήτη του περιπτέρου, όσο και για τον οδηγό του αυτοκινήτου, ο οποίος σύμφωνα με πληροφορίες, ήταν αλλοδαπός και είχε καταναλώσει νωρίτερα μεγάλη ποσότητα αλκοόλ.

Αξίζει να σημειωθεί ότι από θαύμα επίσης δεν τραυματίστηκε και μια ομάδα νεαρών παιδιών που λίγα δευτερόλεπτα πριν από την πρόσκρουση του αυτοκινήτου στο περίπτερο, βρίσκονταν εκεί.

TRAVEL EMMANUEL

ΘΕΛΕΤΕ ΟΙ ΔΙΑΚΟΠΕΣ ΣΑΣ ΝΑ ΣΥΝΔΥΑΣΘΟΥΝ ΦΘΗΝΑ ΚΑΙ ΠΟΙΟΤΙΚΑ:
EMMANUEL TRAVEL

ΘΕΛΕΤΕ ΝΑ ΤΑΞΙΔΕΨΕΤΕ ΜΕ ΑΣΦΑΛΕΙΑ ΚΑΙ ΦΘΗΝΑ...
EMMANUEL TRAVEL
ΕΙΜΑΣΤΕ ΠΑΝΤΑ ΣΤΗΝ ΔΙΑΘΕΣΗ ΣΑΣ ΓΙΑ ΤΗΝ ΚΑΛΥΤΕΡΗ ΕΞΥΠΗΡΕΤΗΣΗ ΣΑΣ.
ΦΘΗΝΕΣ ΤΙΜΕΣ ΓΙΑ ΕΥΡΩΠΗ ΣΕ ΣΥΝΕΡΓΑΣΙΑ ΜΕ ΤΙΣ ΚΑΛΥΤΕΡΕΣ ΑΕΡΟΠΟΡΙΚΕΣ ΤΣΑΡΤΕΡ ΕΤΑΙΡΕΙΕΣ

ΕΙΣΙΤΗΡΙΑ ΠΛΟΙΩΝ 20% ΕΚΠΤΩΣΗ ΓΙΑ ΕΙΣΙΤΗΡΙΑ ΜΕΤ' ΕΠΙΣΤΡΟΦΗΣ

ΕΙΣΙΤΗΡΙΑ ΟΛΥΜΠΙΑΚΗΣ-ΕΙΔΙΚΕΣ ΤΙΜΕΣ ΓΙΑ ΝΕΟΥΣ ΚΑΙ ΥΠΕΡΗΛΙΚΕΣ-ΟΙΚΟΓΕΝΕΙΑΚΕΣ ΠΡΟΣΦΟΡΕΣ

ΚΡΑΤΗΣΕΙΣ ΞΕΝΟΔΟΧΕΙΩΝ
ΕΚΔΟΣΕΙΣ ΔΙΑΒΑΤΗΡΙΩΝ
ΕΚΔΡΟΜΕΣ ΓΙΑ ΟΛΟ ΤΟΝ ΚΟΣΜΟ

ΠΑΝΤΑ ΚΟΝΤΑ ΣΑΣ ΓΙΑ ΤΗΝ ΚΑΛΥΤΕΡΗ ΕΞΥΠΗΡΕΤΗΣΗ ΣΑΣ

ΠΛΗΡΟΦΟΡΙΕΣ
ΤΗΛ: 93630-93625-94385
FAX: 91748
ΙΕΡΟΥ ΛΟΧΟΥ 1 ΙΑΛΥΣΟΣ ΡΟΔΟΣ
ΥΠΕΥΘΥΝΟΣ: ΜΑΝΩΛΗΣ ΜΑΧΑΙΡΑΚΗΣ

ΚΟΜΜΩΤΗΡΙΟ UNISEX
Natural Beauty



Χτενίσματα αέρινα, φίνα... Χτενίσματα με άποψη. Νέες κουπ με στυλ και προσθετική μαλλιών με τη γνωστή υπογραφή της **Μαρίας**

& κατόπιν ραντεβού
ανοικτά από τις 9.00 έως 17.00

Επίσης για τα μικρά παιδιά ένα ευχάριστο κούρεμα μέσα στο παιδικό αυτοκινητάκι

Παφιάκη Μαρία

Στη νέα διεύθυνση: Ακραμίτου 16, Ρόδος • Τηλ. 32161
(παλιά διεύθυνση: προέκταση Αννης Μαρίας)

ΕΚΘΕΣΗ ΤΟΥΡΙΣΤΙΚΟΥ ΒΙΒΛΙΟΥ ΣΤΗΝ ΑΣΤΕΡ

Το Σκωλ Ρόδου συμμετέχει στην Έκθεση Τουριστικού βιβλίου που θα πραγματοποιηθεί από 28 έως 31 Μαρτίου στην Ανωτέρα Σχολή Τουριστικών Επαγγελμάτων σε συνεργασία με το Σκωλ Νέων.

Καλεί τους νεαρούς επαγγελματίες των τουριστικών και ταξειδιωτικών κλάδων να επισκεφθούν την έκθεση για να πληροφορηθούν για τον θεσμό του Σκωλ των νέων. Οι κατηγορίες οι οποίες μπορούν να ενταχθούν στο Σκωλ Νέων είναι εκτός των σπουδαστών τουριστικών σχολών, ο κλάδος μεταφορών (αεροπορικός, ναυτιλιακός, ενοικιάσεως αυτοκινήτων) ξενοδοχειακός, συνεδριακός, και εκείνος των ταξειδιωτικών και τουριστικών πρακτορείων.

Το Διεθνές Σκωλ ανοίγει τους επαγγελματικούς ορίζοντες στους νέους που θα θελήσουν να προσεγγίσουν την μεγάλη οικογένειά του των 25.000 μελών απλωμένα σε περισσότερες από 80 χώρες.

Κίνδυνος να χαθούν μεγάλα ποσά

Εάν μέχρι 30 Ιουνίου δεν γίνει αναδιάρθρωση των αμπελώνων

Τον κίνδυνο να μην απορροφηθούν και να χαθούν 7,3εκατ. ευρώ (2,5 δις.δρχ.) από τον κοινοτικό προϋπολογισμό, αντιμετωπίζει ο αμπελοοινικός τομέας εάν δεν ολοκληρωθεί μέχρι τις 30 Ιουνίου το φετινό μέρος του προγράμματος αναδιάρθρωσης του ελληνικού αμπελώνα, καθώς προσκρούει σε μια σειρά εμπόδια που έχουν τις ρίζες τους σε χρόνιες αδυναμίες των διοικητικών υπηρεσιών.

Το πρόβλημα αυτό επισήμανε χθες σε σχετική συνέντευξη τύπου ο πρόεδρος της ΚΕΟΣΟΕ Χρήστος Μάρκου, προτείνοντας ως λύση για την άρση του αδιεξόδου την ανάθεση ευθύνης της εφαρμογής του προγράμματος στις παραγωγικές οργανώσεις του κλάδου, όπως συμβαίνει στις ανταγωνίστριες χώρες (Ιταλία, Γαλλία) που η υλοποίηση του προγράμματος προχωρά κανονικά. Οι υπηρεσίες του υπουργείου Γεωργίας, είπε χαρακτηριστικά ο κ. Μάρκου, έχουν καθυστερήσει να εκδώσουν τις κατευθυντήριες οδηγίες ώστε να καθοριστούν μια σειρά από λεπτομέρειες που απαιτούνται για να υλοποιηθεί το πρόγραμμα αναδιάρθρωσης. Περιγράφοντας τα προσκόμματα στην εφαρμογή του προγράμματος αναφέρθηκε με ιδιαίτερη έμφαση στις εγγυητικές επιστολές που ζητούνται από τους αμπελουργούς. Τόνισε μάλιστα το ενδεχόμενο αποκλεισμού, μέσω των εγγυητικών επιστολών, των μικρομεσαίων αμπελουργών από το πρόγραμμα. Ενδεχόμενο που, όπως τόνισε με κατηγορηματικό τρόπο, η ΚΕΟΣΟΕ δεν θα επιτρέψει να υπάρξει.

Ηδη συζητείται τί εγγυητικές να εκδίδουν, όπου αυτό είναι δυνατό, οι συνεταιρισμοί για τα μέλη τους. Τα προβλήματα που έχουν προκύψει στην εφαρμογή του προγράμματος συζητήθηκαν και στο συνέδριο για τον ποικιλιακό προσανατολισμό του ελληνικού αμπελώνα, που πραγματοποιήθηκε στις αρχές Μαρτίου. Ο εκπρόσωπος της Ευρωπαϊκής Επιτροπής, στο συνέδριο, υποστήριξε ότι η καθυστέρηση στην υλοποίηση του προγράμματος από την Ελλάδα δεν οφείλεται σε ρυθμίσεις του κοινοτικού κανονισμού, αλλά στην αντιμετώπιση των σχετικών θεμάτων από τις αρμόδιες υπηρεσίες της Ελλάδος.



Κατά τη διάρκεια του συνεδρίου, τόσο από τις εισηγήσεις, όσο και από τις ερωτήσεις και τις τοποθετήσεις, **αναδείχθηκε το τεράστιο πρόβλημα του πολλαπλασιαστικού υλικού των αμπελιών**. Ειδικότερα επισημάνθηκαν, μεταξύ άλλων, τα εξής:

- η έλλειψη πιστοποιημένων μητρικών φυτειών υποκειμένων και εμβολιοληψίας (κρατικών ή ιδιωτικών).
- η ανάγκη για συνεχή φυτοϋγειονομικό έλεγχο του πολλαπλασιαστικού υλικού, λόγω της εμφάνισης και νέων ασθενειών στον ελληνικό αμπελώνα.
- η ανάγκη εφαρμογής ολοκληρωμένου προγράμματος ταυτοποίησης με αμπελογραφικές και μοριακές μεθόδους σε καλλιεργούμενες στην Ελλάδα, ελληνικές και ξένες ποικιλίες αμπέλου. Για τον ποικιλιακό προσανατολισμό διαπιστώθηκε: α)μία σαφής προτίμηση από την πλειονότητα των εισηγητών και των συνέδρων, για τις γνωστές εκλεκτές γηγενείς ποικιλίες. β) ιδιαίτερο ενδιαφέρον για εντοπισμό και αξιοποίηση γηγενών ποικιλιών που καλλιεργούνται σε μικρή έκταση και διατρέχουν τον κίνδυνο να εξαφανισθούν. **Αντίθετα, τονίστηκε, η άκριτη εισαγωγή για πρώτη φορά ξενικών ποικιλιών θα πρέπει να αποθαρρύνεται.** Οι ποικιλίες οι οποίες ενδείκνυνται για καλλιέργεια, ειδικά για την περιοχή της Δωδεκανήσου, σύμφωνα με τα συμπεράσματα του συνεδρίου είναι οι εξής:

Νομός Δωδεκανήσου: Προτείνονται οι γηγενείς ποικιλίες: ΜΑΛΑΓΟΥΖΙΑ, ΜΟΣΧΟΦΙΛΕΡΟ, ΡΟΜΠΟΛΑ, ΑΓΙΩΡΓΗΤΙΚΟ, ΜΑΥΡΟΔΑΦΝΗ, ΜΟΣΧΑΤΟ ΑΛΕΞΑΝΔΡΕΙΑΣ. - Προτείνονται οι ξενικές ποικιλίες: MOURVEDRE, PINOT BLANC.

ΔΗΜΗΤΡΗΣ Κ. ΧΑΝΤΖΙΑΡΑΣ
ΕΞΟΠΛΙΣΜΟΙ ΚΑΤΑΣΤΗΜΑΤΩΝ
ΔΙΑΘΕΤΟΥΜΕ ΠΡΟΪΟΝΤΑ,
ΑΠΟ ΜΙΑ ΜΕΓΑΛΗ ΓΚΑΜΑ ΕΤΑΙΡΙΩΝ ΓΙΑ:
SUPER MARKET
ΚΡΕΟΠΩΛΕΙΑ
ΟΒΕΛΙΣΤΗΡΙΑ
ΕΣΤΙΑΤΟΡΙΑ
ΜΠΑΡ
ΚΑΦΕΤΕΡΙΕΣ
Δίνουμε λύση στους πιο απαιτητικούς της ψύξης
με τα φημισμένα Ιταλικά ψυγεία
COSTAN
ΖΥΓΙΣΤΙΚΑ
ΖΑΜΠΟΝΟΜΗΧΑΝΕΣ
ΑΝΟΞΕΙΔΩΤΑ
ΦΟΥΡΝΟΙ
ΠΑΓΟΜΗΧΑΝΕΣ
ΠΛΥΝΤΗΡΙΑ ΠΙΑΤΩΝ
ΚΡΕΑΤΟΜΗΧΑΝΕΣ
ΛΥΟΜΕΝΟΙ ΨΥΚΤ. ΘΑΛΑΜΟΙ
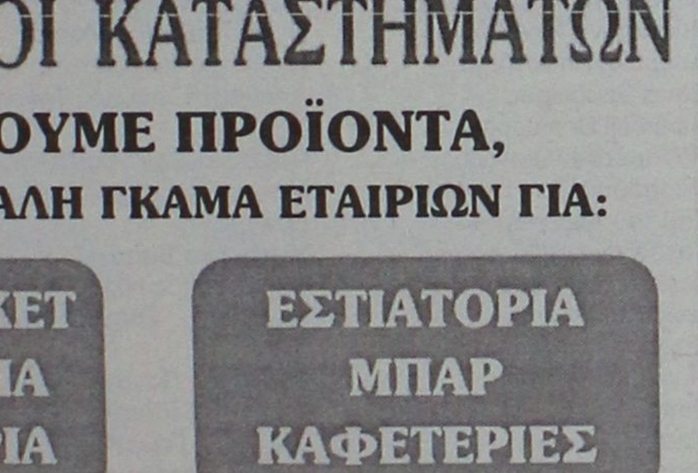
ΕΘΝ. ΑΝΤΙΣΤΑΣΗΣ 69 (ΠΡΩΗΝ ΑΝΝΗΣ ΜΑΡΙΑΣ)
ΤΗΛ. & FAX: 0241-0-75155

"ASSOS"
ΧΩΜΑΤΟΥΡΓΙΚΗ

ΕΙΔΙΚΑ ΚΟΝΤΕΪΝΕΡ ΓΙΑ ΑΠΟΚΟΜΙΔΗ ΜΠΑΖΩΝ
ΧΟΑΝΕΣ ΜΠΑΖΩΝ ΓΙΑ ΟΙΚΟΔΟΜΕΣ
και ακόμα ΦΟΡΤΩΤΑΚΙ ΓΙΑ ΑΜΕΣΗ ΑΠΟΚΟΜΙΔΗ ΜΠΑΖΩΝ

ΠΑΠΑΚΩΝΣΤΑΝΤΙΝΟΥ ΕΜ. - ΜΑΧΛΗΣ ΣΤΑΜ. Ο.Ε.
ΤΗΛ. (02410) 81375-91349, 094.4572380-094.6284523 • FAX: (02410) 81029
16ο χλμ. Ρόδου - Καμείρου, Παραδεισι

AUDIO CLUB
For Serious Ears

KENWOOD
CAR AUDIO SYSTEMS
Ολη η γκάμα της KENWOOD στις καλύτερες τιμές!

PHASE LINEAR
Τώρα και τα παγκοσμίους φήμης Phase linear σε Ενισχυτές-Ηχεία



F.A.S.
Rhodos Pilots Academy

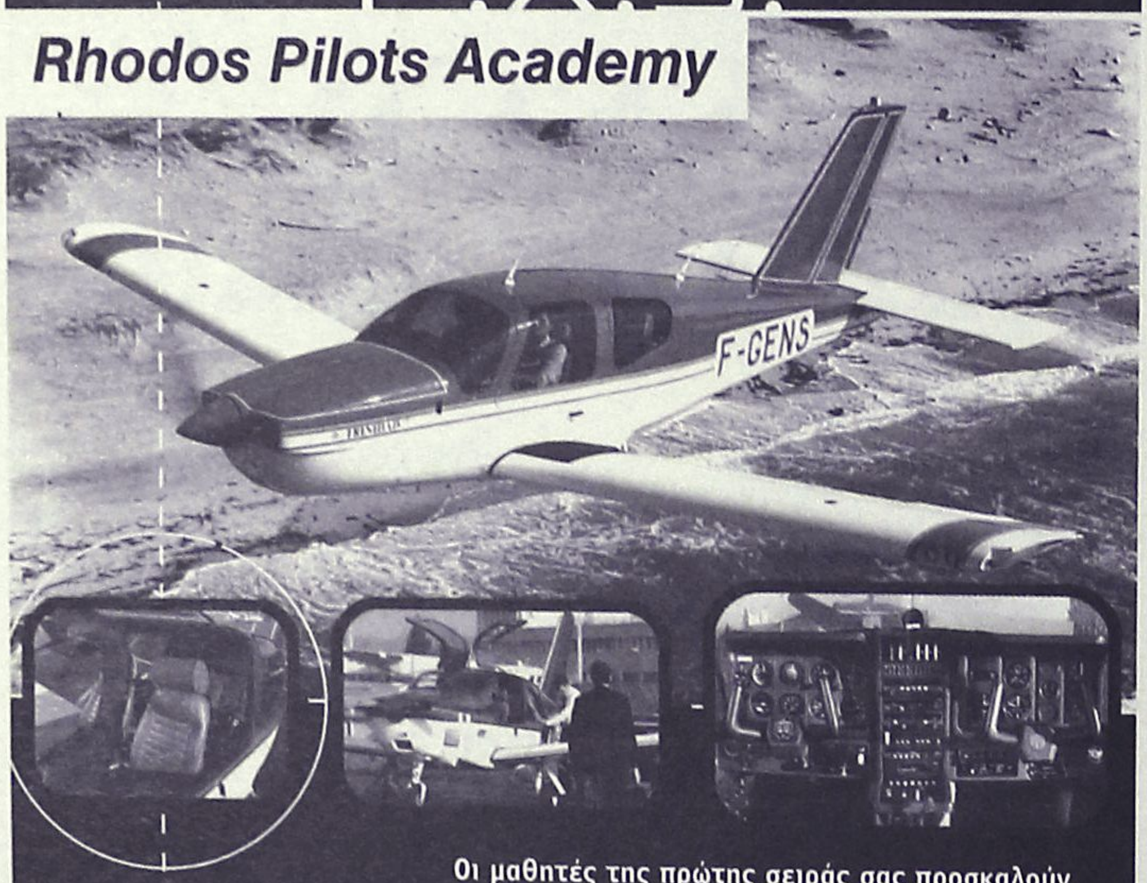

Οι μαθητές της πρώτης σειράς σας προσκαλούν
και επιβεβαιώνουν την επιτυχή εκτέλεση
του εκπαιδευτικού προγράμματος!

Η νέα σειρά ξεκινάει!!! Έλα και εσύ στη σχολή και σπούδασε ΠΙΛΟΤΟΣ αεροπλάνων! Νιώσε την απόλαυση της ελευθερίας πετώντας... με τα δικά σου φτερά ... με το δικό σου αεροπλάνο!

Προϋποθέσεις:
Απολυτήριο ΓΥΜΝΑΣΙΟΥ, ηλικία 16 ετών, καλή υγεία, και στοιχειώδης γνώση της Αγγλικής γλώσσας!

Μην διστάσεις!
Ενημερώσου για τα ειδικά προγράμματα και διευκολύνσεις!

Εγγραφές νέας σειράς έως 30 Μαρτίου 2002!

Πληροφορίες / Εγγραφές
Αεροδρόμιο Ρόδου, ΤΚ 85106 Παραδείσι
Τηλ: 02410 81000, Κιν: 09369 81000, www.fas.gr

130 ΝΕΟΙ ΔΙΚΑΙΟΥΧΟΙ

Επιστροφές σε ξενοδοχ/λους

Πρέπει να μεταβούν στα γραφεία του ΤΑΞΥ

Τις επιστροφές που δικαιούνται από αυξημένες εισφορές που πλήρωσαν τα τελευταία χρόνια, καλούνται να πάρουν 130 ασφαλιζόμενοι του ΤΑΞΥ, αφού προηγουμένως προσέλθουν στα γραφεία του ασφαλιστικού τους ταμείου, για να συμπληρώσουν τα απαραίτητα δικαιολογητικά!

Οι παρακάτω αναγραφόμενοι θα πρέπει να περάσουν από τα γραφεία του ΤΑΞΥ, 09.00-13.00, προσκομίζοντας το βιβλιάριο αισθενείας τους για να κάνουν αίτηση επανέκδοσης του πληρωτέου εντάλματος.

Σταματοπούλου Χρυσάνθη
Δημόπουλος Χρήστος
Λαμπριανός Ιωάννης
Καραγιάννης Γεώργιος
Κουλουμπλάς Ιάκωβος
Καναή Μορφινή
Γωγού Αργυρώ
Διακομιχάλη Τερέζα Αν.
Καραθανάση Δήμητρα
Ευστρατίου Δέσποινα
Φώτη Δέσποινα
Νικολού Αναστασία
Νικολάου Στυλιαννή
Κασέρη Παρασκευή
Χατζηγεωργίου Ελευθέριος
Ξεπαπαδάκη Φλωρεντία
Καλαντζή Κωνσταντίνος
Παρασκευάς Θεόδωρος
Αργυρού Γεώργιος
Παπαχριστοφής Κωνσταντίνος
Κατέρη Ιουλία
Παναγιώτου Αικατερίνη
Αλεξάνδρου Παναγιώτης
Παπασχινά Μιχάλης
Δουράκη Απόστολος
Δανά Θεόδωρος
Canpbell Christopher
Παναρέτου Αικατερίνη
Παπαδόπουλος Παντελής
Χαρίτου Αναστασία
Κοτρόπουλος Κων/νος
Καμπαστάνα Τσαμπίκος
Γεωργάς Μιχαήλ
Δημάνη Αλεξάνδρα
Μίγκλη Χριστίνα
Παπαγρηγορίου Γρηγόριος
Μοσχού Ειρήνη
Χατζηπαναγιώτη Ειρήνη
Σαραντώνη-Ρούμπα Μαρία
Γκόνια Παρασκευή
Μισοδουλάκης Εμμανουήλ
Στρέμπα Κων/να
Αργογιάννης Χρήστος
Κρητικού Μαρίνα
Κοραμάνης Ιωάννης
Αρβανίτης Νικόλαος
Κρητικός Αναστάσιος
Γώγος Ηλίας
Κουτσομάλου Δομίνα
Χατζηχαραλάμπους Γρηγόριος
Σκλήρας Νικόλαος
Χατζηνικόλα Ανθούλα
Δαούτη Νικολέτα
Δάλλας Ελευθέριος
Μαυριού Αργυρώ
Σικινιώτη Ελευθέριος
Κεφάλας Στυλιανός
Κοκότης Φώτης
Ρούφα Ευδοκία
Μυριαλλάκη Μαρία
Σπηλιόπουλος Γεώργιος
Κρητικός Ιωάννης
Ορφανού Μαρία
Καραμανώλης Νικόλαος
Στεργιοπούλου Ειρήνη
Αντωνίου Αικατερίνη
Γαλάνης Σταμάτης
Δούκας Φίλιππος
Κορνπρομπστ Σεμπάστιαν
Κρητικού Αμαλία
Μάρακας Μιχαήλ
Λαζαρίδου Παρθένα
Παπασταματίου Μαρία
Πεδιώτης Φραγκίσκος
Αναγνωστόπουλος Νικόλαος
Παπαϊακώβου Τσαμπίκος
Μαστόρου-Παπαϊακώβου Ευαγγελία
Ματσούκα Βασιλική
Παπακώστας Ηλίας
Χόφφις Σαουκέλι-Ανίτα Berst.
Τελικούδη Παναγιώτα
Δημητρά Σταματία
Λουιζίδης Γεώργιος
Κοιλιάς Δημήτριος
Κώστα Παναγιώτης
Μανιάς Ελευθέριος
Θεοδωρίδου Ευθυμία
Κωνταμπαζόγλου Νικηφόρος
Πανσέλιας Νικόλαος
Παπαοικονόμου Νικόλαος
Στρατίκη Βασιλική
Αρμενιάκου Κων/να
Βουζονίκου Αργύριος
Ταντίκη Δήμητρα
Κώτσης Απόστολος
Καρβουνιάρη Μαρίνα
Κατσακούλη Ευαγγελία
Καραγιάννης Μιχαήλ
Καβουκλή Πολυτίμη
Κουφός Σωτήριος
Μεσσαριτάκη Μαρία
Μαρκοπούλου Βρούλλη Ιωάννα
Ξένου Διονύσιος
Οτζιάν Ανέστης
Ορφανού Ευαγγελία
Παλαιολόγου Παρασκευή
Πλατής Θαρρενός
Παλλαρά Δήμητρα
Παντόπουλος Γρηγόριος
Γκοντρύ-Παπαβασιλείου Πατρίτσια
Πασπαλή Σεβαστή
Σπάρταλης Ελευθέριος
Σαρικά Χρυσαφίνα
Σαρρή Ανίκα-Ελίζαμπεθ
Τάλια Χαρτοφύλλη Μαρία
Τσαμπή Τσαμπίκα
Τσαμπή Δήμητρα
Τσίκκη Πατσιαούρα Μαρία
Φαρμακίδου Μαρία
Χατζηκώστα Μαρία
Χριστοδούλου Μαρία
Πιαδίτης Γεώργιος
Καραντάνη-Μανταλιού Σοφία
Κρητικού Τσαμπίκα
Μαρκονιού-Ζούρδη Νίκη
Καντιμοίρης Γεώργιος
Σακελλαρίδης Θεοχάρης
Σαρικά Τριανταφυλλιά
Τσολακίδου Λαθουράκη Χαρετίνη
Μπάλης Μιχάλης

Δ·Α·Ν·Ε· SEA LINE
ΔΩΔΕΚΑΝΗΣΙΑΚΗ ΑΝΩΝΥΜΗ ΝΑΥΤΙΛΙΑΚΗ ΕΤΑΙΡΙΑ

ΔΡΟΜΟΛΟΓΙΑ ΑΠΟ 01.03.2002 έως 31.03.2002

ΑΝΑΧΩΡΗΣΗ ΑΠΟ ΡΟΔΟ

ΗΜ/ΝΙΑ		ΠΛΟΙΟ	ΩΡΑ	ΠΡΟΟΡΙΣΜΟΣ
27.03	ΤΕΤ	ΠΑΤΜΟΣ	15.00	ΣΥΜΗ-ΤΗΛΟ-ΚΩ-ΚΑΛ.-ΛΕΡΟ-ΠΑΤΜΟ-ΠΕΙΡΑΙΑ
28.03	ΠΕΜ	ΔΙΑΓΟΡΑΣ	18.00	ΠΕΙΡΑΙΑ
29.03	ΠΑΡ.	ΠΑΤΜΟΣ	15.00	ΚΩ-ΚΑΛΥΜΝΟ-ΛΕΡΟ-ΠΑΤΜΟ-ΠΕΙΡΑΙΑ
30.03	ΣΑΒ.	ΔΙΑΓΟΡΑΣ	15.00	ΚΩ-ΚΑΛΥΜΝΟ-ΛΕΡΟ-ΠΑΤΜΟ-ΠΕΙΡΑΙΑ
31.03	ΚΥΡ.	ΠΑΤΜΟΣ	15.00	ΚΩ-ΚΑΛΥΜΝΟ-ΛΕΡΟ-ΠΑΤΜΟ-ΠΕΙΡΑΙΑ

Δ·Α·Ν·Ε· SEA LINE
ΔΩΔΕΚΑΝΗΣΙΑΚΗ ΑΝΩΝΥΜΗ ΝΑΥΤΙΛΙΑΚΗ ΕΤΑΙΡΙΑ

ΓΡΑΦΕΙΑ ΡΟΔΟΥ: Κρατήσεις-Πληροφορίες: (0241) 43150 (10 γραμμές)
Διοικητικές Υπηρεσίες: (0241) 43110, 43112, FAX: (0241) 43120
ΓΡΑΦΕΙΑ ΠΕΙΡΑΙΑ: Κρατήσεις-Πληροφορίες: 0801-500500, (01) 4529360
Διοικητικές Υπηρεσίες: (01) 4529330, FAX: (01) 4293493
email: dane@otenet.gr

ΑΠΟ 8 ΕΩΣ 26 ΙΟΥΛΙΟΥ

Στη Ρόδο η 7η Σύνοδος του Δικαίου της Θάλασσας

ΔΙΑΡΚΕΙΑΣ ΤΡΙΩΝ ΕΒΔΟΜΑΔΩΝ

Η 7η σύνοδος της Ροδιακής Ακαδημίας του Δικαίου της Θάλασσας θα πραγματοποιηθεί στη Ρόδο στο διάστημα από 8 έως 26 Ιουλίου 2002. Η Ροδιακή Ακαδημία αποτελεί ένα διεθνές συλλογικό εγχείρημα στον τομέα της εκπαίδευσης και μελέτης του Δικαίου της Θάλασσας, στο οποίο συμμετέχουν το Κέντρο Θαλασσίου Δικαίου και Πολιτικής Διαχείρισης των Θαλασσών του Πανεπιστημίου της Virginia των ΗΠΑ (Center for Oceans Law and Policy), το Ινστιτούτο Max-Planck Institute for Comparative Public Law and International Law) και το Ινστιτούτο του δικαίου της Θάλασσας της Ουτρέχτης (Netherlands Institute of the Law of the Sea).

Το πρόγραμμα της Ροδιακής Ακαδημίας απευθύνεται σε νομικούς, οι οποίοι έχουν ήδη σχέση με το αντικείμενο. Το πρόγραμμα της 7ης Συνόδου είναι διάρκειας τριών εβδομάδων και περιλαμβάνει τις εξής θεματικές ενότητες:

• **1η εβδομάδα:** Ιστορικό υπόβαθρο του Δικαίου της Θάλασσας. Διαπραγματεύσεις στην 3η Συνδιάσκεψη των Ηνωμένων Εθνών για το Δίκαιο της Θάλασσας, Συμβατικό Δίκαιο, Διεθνής Πρακτική, Επίλυση διαφορών.

• **2η εβδομάδα:** Ελευθερία της Ναυσιπλοΐας, Χωρικά Ύδατα, Διεθνή Στενά, Ανοιχτή θάλασσα και Αλιεία, Επιστήμες της θάλασσας.

• **3η εβδομάδα:** Οριοθετήσεις θαλασσίων ζωνών, υφαλοκρηπίδα, αποκλειστική οικονομική ζώνη, διεθνής βυθός, αλιεία και εφαρμογή του δικαίου προστασίας του θαλασσίου περιβάλλοντος.

Χορήγηση υποτροφιών

ΓΙΑ ΑΠΟΦΟΙΤΟΥΣ ΝΟΜΙΚΩΝ ΣΧΟΛΩΝ ΕΛΛΗΝΙΚΩΝ ΠΑΝ/ΜΙΩΝ

Το Ινστιτούτο Αιγαίου του Δικαίου της Θάλασσας και του Ναυτικού Δικαίου θα χορηγήσει περιορισμένο αριθμό υποτροφιών για Έλληνες προπτυχιακούς και μεταπτυχιακούς φοιτητές των Νομικών Σχολών των ελληνικών πανεπιστημίων για το πρόγραμμα θερινών μαθημάτων, που διοργανώνει σε συνεργασία με το Πανεπιστήμιο Tulane της Νέας Ορλεάνης των ΗΠΑ στη Ρόδο, από τις 26 Μαΐου έως τις 14 Ιουνίου 2002. Τα μαθήματα που θα διδαχθούν στην αγγλική γλώσσα είναι τα παρακάτω:

1. Διεθνές Ναυτικό Δίκαιο: Δικαιοδοσία και επιλογή δικαίου.
2. Διεθνής μεταφορά αγαθών στη Θάλασσα.
3. Ναυτική διαιτησία.
4. Ναυτικές αδικοπραξίες: το Δίκαιο των Ναυτικών.
5. Ναυτιλιακά έγγραφα και χρηματοδότηση.
6. Δίκαιο της Θάλασσας
7. Διεθνές περιβαλλοντικό δίκαιο.
8. Συγκριτικό δικονομικό δίκαιο.
9. Συγκρούσεις νόμων στην ευρωπαϊκή Κοινότητα και βασικές συμβάσεις.
10. Εισαγωγή στο Γαλλικό Δίκαιο.

Οι υπότροφοι του Ινστιτούτου υποχρεούνται να παρακολουθήσουν τέσσερα μαθήματα από τα παραπάνω αναφερόμενα υπ' αριθ. 1-7 και να λάβουν μέρος στις τελικές εξετάσεις των μαθημάτων αυτών. Η υποτροφία περιλαμβάνει τα δίδακτρα και τα εξέταστρα, καθώς και τη διαμονή με ημιδιατροφή.

Οι ενδιαφερόμενοι θα πρέπει να υποβάλουν μέχρι τις 5 Απριλίου 2002 γραπτή αίτηση στα γραφεία του Ινστιτούτου, Οδός Ιπποτών, 85100 Ρόδος, η οποία θα συνοδεύεται από βιογραφικό σημείωμα και δύο συστατικές επιστολές.

Η επιλογή θα γίνει από επιτροπή που θα ορίσει το Ινστιτούτο. Προϋπόθεση συμμετοχής αποτελεί η άριστη γνώση της αγγλικής γλώσσας. Για περισσότερες πληροφορίες οι ενδιαφερόμενοι μπορούν να απευθύνονται στο τηλέφωνο του Ινστιτούτο 02410-77110 τις εργάσιμες μέρες και ώρες.

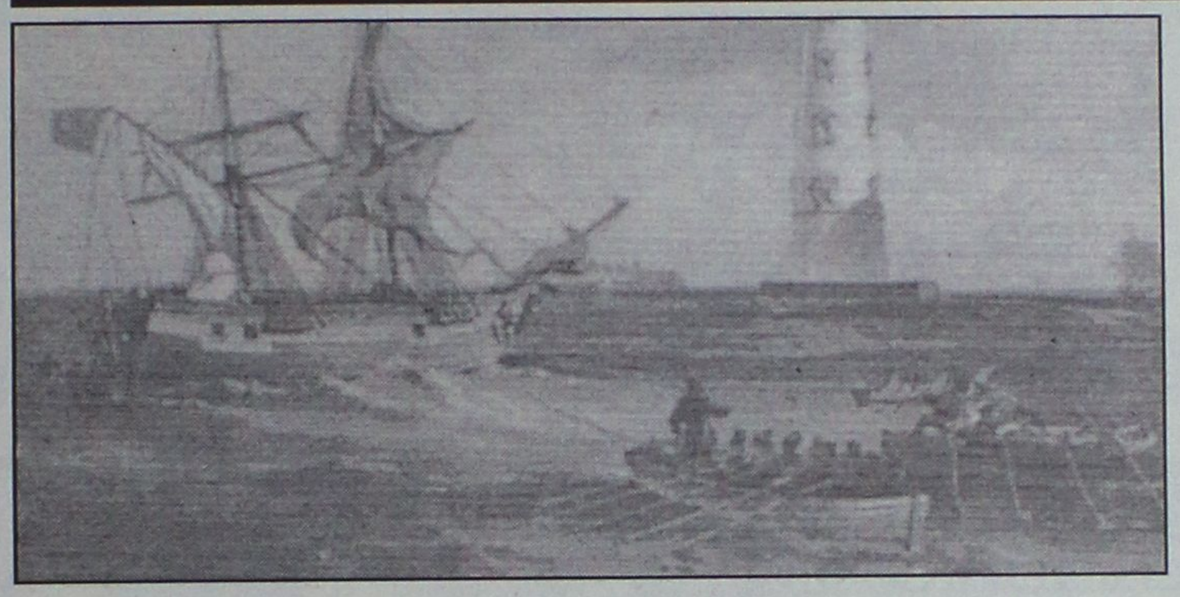

ΔΗΜΗΤΡΗΣ Κ. ΧΑΝΤΖΙΑΡΑΣ
ΕΞΟΠΛΙΣΜΟΙ ΚΑΤΑΣΤΗΜΑΤΩΝ
ΔΙΑΘΕΤΟΥΜΕ ΠΡΟΪΟΝΤΑ,
ΑΠΟ ΜΙΑ ΜΕΓΑΛΗ ΓΚΑΜΑ ΕΤΑΙΡΙΩΝ ΓΙΑ:
SUPER MARKET
ΚΡΕΟΠΩΛΕΙΑ
ΟΒΕΛΙΣΤΗΡΙΑ
ΕΣΤΙΑΤΟΡΙΑ
ΜΠΑΡ
ΚΑΦΕΤΕΡΙΕΣ
Δίνουμε λύση στους πιο απαιτητικούς της ψύξης
με τα φημισμένα Ιταλικά ψυγεία
COSTAN
ΖΥΓΙΣΤΙΚΑ
ΖΑΜΠΟΝΟΜΗΧΑΝΕΣ
ΑΝΟΞΕΙΔΩΤΑ
ΦΟΥΡΝΟΙ
ΠΑΓΟΜΗΧΑΝΕΣ
ΠΛΥΝΤΗΡΙΑ ΠΙΑΤΩΝ
ΚΡΕΑΤΟΜΗΧΑΝΕΣ
ΛΥΟΜΕΝΟΙ ΨΥΚΤ. ΘΑΛΑΜΟΙ
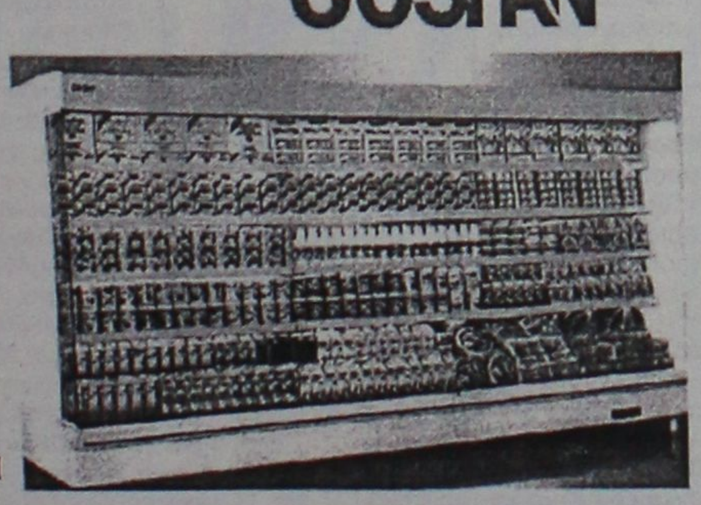
ΕΘΝ. ΑΝΤΙΣΤΑΣΗΣ 69 (ΠΡΩΗΝ ΑΝΝΗΣ ΜΑΡΙΑΣ)
ΤΗΛ. & FAX: 0241-0-75155

Όχι, αυτό...
...δέν είναι το σαλόνι μας!!
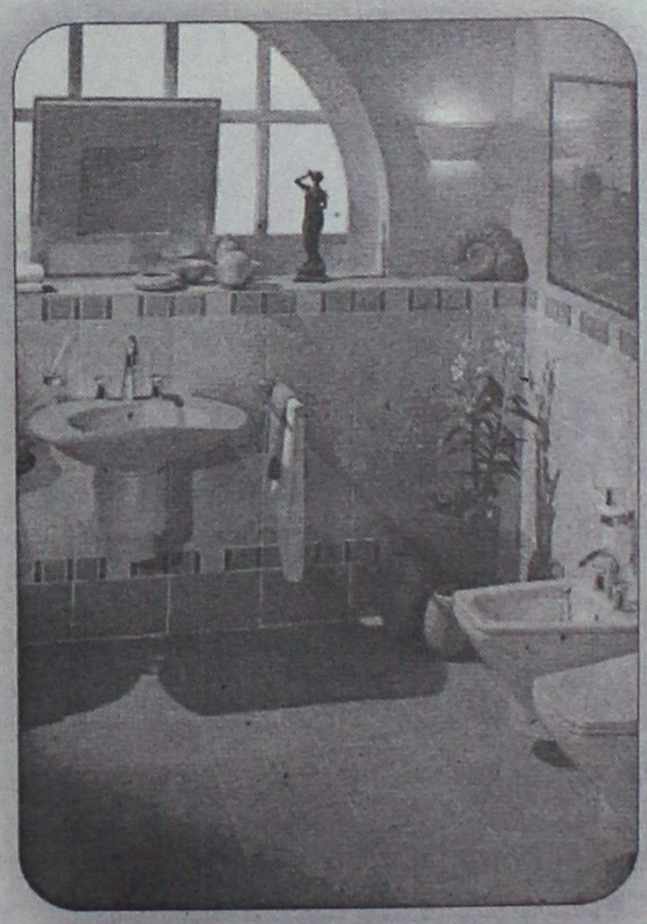
Διαχρονική πολυτέλεια και καμπύλες που δίνουν ξεχωριστή αισθητική στο χώρο του μπάνιου σας. Η αξεπέραστη λάμψη της πορσελάνης σε χρυσαφένιες αποχρώσεις του καφέ και του μπεζ. Η καθημερινότητα αποκτά χρώμα...το ίδιο και η ζωή μας!!!
ΕΙΔΗ ΥΓΙΕΙΝΗΣ-ΠΛΑΚΑΚΙΑ
Idea Bagno
ΑΓ. ΙΩΑΝΝΟΥ 3 ΝΗΡΕΑΣ ΡΟΔΟΣ ΤΗΛ. 0241022204 FAX: 0241023834
Α. ΗΡΑΚΛΕΙΔΩΝ 28 ΙΑΛΥΣΟΣ ΤΗΛ-FAX:0241090190

ΑΣΦΑΛΙΣΤΙΚΕΣ ΚΑΛΥΨΕΙΣ ΖΩΗΣ & ΥΓΕΙΑΣ
ΣΥΝΤΑΞΙΟΔΟΤΙΚΗ ΕΞΑΣΦΑΛΙΣΗ



Τι προσδοκίες έχετε στη ζωή σας;

Οι προσδοκίες για τη ζωή και το μέλλον σας είναι σύνθετες.
Στην ALICO AIG Life έχουμε δημιουργήσει παράδοση
με την ικανότητά μας να αναλύουμε τις ασφαλιστικές σας ανάγκες
και να τις καλύπτουμε αξιόπιστα.
Με βάση τη διεθνή τεχνογνωσία και την τεράστια ελληνική εμπειρία μας,
προδιαγράφουμε τον κόσμο σιγουριάς της «αυριανής ημέρας»
για σας και για την οικογένειά σας.

Επικοινωνήστε με ένα Ασφαλιστικό Σύμβουλο της ALICO AIG Life.
Θα απαντήσει με τον ιδανικό τρόπο στις προσδοκίες σας!

ΚΟΡΥΦΑΙΑ ΑΣΦΑΛΙΣΤΙΚΗ ΔΥΝΑΜΗ ΣΤΟΝ ΚΟΣΜΟ
No 1 ΔΙΕΘΝΗΣ ΑΣΦΑΛΙΣΤΙΚΗ ΕΤΑΙΡΙΑ ΖΩΗΣ ΣΤΗΝ ΕΛΛΑΔΑ

ALICO AIG Life
Η ΑΣΦΑΛΕΙΑ ΤΗΣ ΖΩΗΣ ΣΑΣ

ΓΡΑΦΕΙΟ ΡΟΔΟΥ: Ερυθρού Σταυρού 2 • Τηλ: (0241) 26.722

ΣΤΑΘΕΡΗ ΤΗΛΕΦΩΝΙΑ
ΑΠΟ ΤΗΝ



✔ Μείωση από 15% έως και 40% στον λογαριασμό του ΟΤΕ
✔ Δεν υπάρχει κόστος σύνδεσης και μηνιαίο πάγιο.
✔ Χρέωση ανά δευτερόλεπτο, χωρίς Dialers ή άλλες χρεώσεις.
✔ Η υπηρεσία παρέχεται σε απλή, ISDN ή μισθωμένη γραμμή.
✔ Δωρεάν αναλυτικός λογαριασμός.
✔ Ενεργοποίηση αυθημερόν.

ΠΛΗΡΩΝΕΤΕ ΜΟΝΟ ΓΙΑ ΟΣΟ ΜΙΛΑΤΕ

RHODES TELEMATICS
ADVANCED COMPUTER SYSTEMS

Κεντρικά Γραφεία: Εθν. Αντιστάσεως 83, Ρόδος 85100
Τηλ. (0241)077031, Fax (0241)077031
Κως: Μερωπίδος 2 Κως, 85300
Τηλ. (0242)048500
Κάλυμνος: Ενορία Χριστού, Κάλυμνος 85200
Τηλ.: (0243)059180
Αρχάγγελος, Ρόδος 85102
Τηλ. (0244)023823

ΑΠΟΚΛΕΙΣΤΙΚΟΣ ΑΝΤΙΠΡΟΣΩΠΟΣ ΤΟΥ ΔΙΚΤΥΟΥ FORTHNET ΣΤΗ ΔΩΔΕΚΑΝΗΣΟ
Επιπλέον μπορείτε να απευθυνθείτε στους εξουσιοδοτημένους συνεργάτες:
Apliger Πληροφορική (0241)027509, Orion Computers (0241)075554, Microworld (0241)075533
Κέντρο Πληροφορικής (0241)030062, Computer Service (0241)034379, Syncom (0241)070150
Computer Land (0242)029883, Αράπης Θεόδωρος (0247)023491, Karpathos Computers (0245)023670

Σχολείων της Δευτεροβάθμιας Εκπαίδευσης Δωδεκανήσου

Εντονη παρουσία στα καλλιτεχνικά δρώμενα

Συμμετέχουν σε Μαθητικούς καλλιτεχνικούς αγώνες

Στους "Πανελλήνιους Μαθητικούς Καλλιτεχνικούς Αγώνες 2001-2002" θα συμμετάσχουν τα Σχολεία της Δευτεροβάθμιας Εκπαίδευσης της Δωδεκανήσου.

Συγκεκριμένα θα λάβουν μέρος στην κατηγορία του θεάτρου, κάνοντας έτσι έντονη την παρουσία τους στα πολιτιστικά δρώμενα.

Συνολικά θα συμμετάσχουν έξι σχολεία τα οποία θα παρουσιάσουν στο κοινό της Ρόδου και στην κριτική επιτροπή των αγώνων την παράσταση που έχουν ετοιμάσει.

Η κριτική επιτροπή, η οποία αποτελείται από τον κ. Παπαδόπουλο (καθηγητή Πανεπιστημίου Αιγαίου), τον κ. Κωνσταντίνου (διευθυντή του ΔΗ.ΠΕ.ΘΕ Χίου) και τον κ. Σδούγκο (διευθυντή του ΔΗ.ΠΕ.ΘΕ Ρόδου), θα μεταβεί κατόπιν στη Μυτιλήνη, για να παρακολουθήσει τις παραστάσεις των σχολείων του βορείου Αιγαίου και μεταξύ όλων των σχολείων που θα διαγωνιστούν στη Ρόδο και στη Μυτιλήνη, θα δώσει ένα βραβείο στο Γυμνάσιο και ένα στο Λύκειο που θα παρουσιάσουν την καλύτερη παράσταση.

Αυτά τα σχολεία θα εκπροσωπήσουν την περιφέρεια Αιγαίου, στους τελικούς αγώνες που θα διεξαχθούν στην Αθήνα. Το πρόγραμμα που θα παρουσιαστεί στο Εθνικό Θέατρο Ρόδου, οργανώνεται από τη Διεύθυνση Δευτεροβάθμιας Εκπαίδευσης Δωδεκανήσου, έχει την στήριξη του ΔΗ.ΠΕ.ΘΕ. Ρόδου και έχει ως εξής:

Τετάρτη 3 Απριλίου 2002

9-11 π.μ. 1ο Λύκειο Ρόδου: "Ζητείται Ψεύτης" του Δημήτρη Ψαθά

11 π.μ.-1 μ.μ. 7ο Γυμνάσιο Ρόδου: "Ο Μπαμπάς ο Πόλεμος" του Ιάκωβου Καμπανέλη.

Πέμπτη 4 Απριλίου 2002

9-11 π.μ. Γυμνάσιο με Λυκειακές τάξεις Κάσου: "Ζητείται Ψεύτης" του Δημήτρη Ψαθά

11 π.μ.-1 μ.μ. Λύκειο Πάτμου: "Η μικρή μας πόλη" του Θόρτον Γουάλντερ

1-1.30 μ.μ. Γυμνάσιο με Λυκειακές τάξεις Καστελλορίζου: "Ζει το Μεσολλόγι" του Βασίλη Ρώτα.

Παρασκευή 5 Απριλίου 2002

9-11 π.μ. Γυμνάσιο με Λυκειακές τάξεις Λειψών: "Οι αλυσίδες" του Τακόπουλου

11 π.μ.-1 μ.μ. Γυμνάσιο Κεφάλου Κω: "Ο Αχόρταγος" του Δημήτρη Ψαθά

Οι Πανελλήνιοι Μαθητικοί Καλλιτεχνικοί Αγώνες περιλαμβάνουν ακόμη τους τομείς

1) της ζωγραφικής και πραγματοποιούνται στη Μυτιλήνη την ίδια περίοδο.

2) του χορού και

3) της μουσικής που θα διοργανωθούν με την έναρξη της νέας σχολικής χρονιάς (Οκτώβριο 2002).

Διάλεξη για την εκπαίδευση στο Πανεπιστήμιο

Τη Δευτέρα 1 Απριλίου 2002 και ώρα 19.30, πραγματοποιείται στο Πανεπιστήμιο Αιγαίου (αμφιθέατρο ισογείου, νέο κτίριο) επιστημονική διάλεξη με θέμα "Βασικές αρχές του εκπαιδευτικού συστήματος σε ένα σύνταγμα για την Ευρωπαϊκή Ένωση. Ομιλητής θα είναι ο καθηγητής του Πανεπιστημίου Δρέσδης-Γερμανίας κ. Dietmar Waterkamp.

Η διάλεξη διοργανώνεται από το Τμήμα Επιστημών Προσχολικής αγωγής και εκπαίδευσης του Πανεπιστημίου Αιγαίου, το οποίο προσκαλεί τους εκπαιδευτικούς όλων των βαθμίδων καθώς και όλους όσους ενδιαφέρονται για εκπαιδευτικά θέματα, να την παρακολουθήσουν.

Συναυλία με Πλέσσα-Κορκολή τη Δευτέρα

Φιλανθρωπική "Συνάντηση"

Για τα παιδιά που πάσχουν από καρκίνο

"Συνάντηση" με τον Μίμη Πλέσσα και τον Στέφανο Κορκολή θα έχει το κοινό της Ρόδου την ερχόμενη Δευτέρα 1η Απριλίου, στις 9.30 μ.μ. στο Εθνικό Θέατρο Ρόδου.

Ετσι τιτλοφορείται η συναυλία που θα δώσουν οι δύο κορυφαίοι καλλιτέχνες τα έσοδα της οποίας θα διατεθούν στα παιδιά του νησιού μας που πάσχουν από την επάρατη νόσο.

Η συναυλία πραγματοποιείται υπό την αιγίδα του Πολιτιστικού Οργανισμού του δήμου Ροδίων και όπως αναφέρουν χαρακτηριστικά οι διοργανωτές:

«Ο Μίμης Πλέσσας και ο Στέφανος Κορκολής, δύο καλλιτέχνες με διπλή κοινή ιδιότητα, δημιουργοί/συνθέτες και πιανίστες, συναντώνται μουσικά, για να μας ταξιδέψουν σε δύο διαδοχικές γενιές, με μόνο άξονα τα ποιοτικά τραγούδια και τις υπέροχες μελωδικές γραμμές τους.

Το πρόγραμμά τους περιλαμβάνει ξεχωριστές ενότητες, όπου οι καλλιτέχνες αυτοσχεδιάζουν σε δύο πιάνα πάνω σε αγαπημένες μελωδίες, ή παίζουν σόλο πιάνο ο καθένας χωριστά, ή συνοδεύουν τους ερμηνευτές Πένυ Ξενάκη και Γιάννη Μαθέ, σε γνωστά τραγούδια τους από το Θέατρο και τον κινηματογράφο».



Εισιτήρια διατίθενται στην τιμή των 20 ευρώ (για τις 15 πρώτες σειρές) καθώς και των 15 ευρώ και μπορείτε να τα προμηθευτείτε από: τα γραφεία του Π.Ο.Δ.Ρ. (τηλ. 21622, 27427) και στα δισκοπωλεία Manuel και Xmusicland (Χαρίτος).

ΠΡΟΣ ΤΙΜΗΝ ΔΩΡΗΤΗ

ΕΚΔΗΛΩΣΗ 1ου ΚΑΠΗ

ΤΟΥ ΒΑΣΙΛΕΙΟΥ ΓΟΥΔΗ

Εκδήλωση προς τιμήν του δωρητή συμπολίτη μας κ. Βασιλείου Γουδή, διοργανώνει η διοίκηση του 1ου ΚΑΠΗ Ρόδου, το ερχόμενο Σάββατο 30 Μαρτίου, στις 6 μ.μ., στην αίθουσα του "Ακταίον".

Η εκδήλωση αυτή θα πραγματοποιηθεί ως ελάχιστη ανταπόδοση για την πρωτοβουλία του να ξεκινήσει την κατασκευή ενός σύγχρονου κτιρίου που θα στεγάσει τις υπηρεσίες του Κέντρου, εξυπηρετώντας έτσι όλους τους ανθρώπους της τρίτης ηλικίας του δήμου.

Σημειώνεται ότι στην εκδήλωση θα μιλήσει ο γνωστός συμπολίτης μας και συνταξιούχος δάσκαλος κ. Νικ. Χατζηνικήτας.

ΡΟΔΙΑΚΗ ΑΘΛΗΤΙΚΗ

ΠΕΜΠΤΗ
28 ΜΑΡΤΙΟΥ 2002

ΨΑΞΤΕ ΓΙΑ ΤΟΥΣ ΑΛΛΟΥΣ



- *Η ΕΠΣΔ απέβαλε για δύο μήνες τον ΑΕΡΑ, από το πρωτάθλημα και αποχαιρετά την κατηγορία.*
- *Δυσφορία στις τάξεις των διαιτητών που ήθελαν μεγαλύτερη ποινή.*

ΣΕΛ. 17

ΣΤΗΡΙΖΟΥΝ ΤΗΝ ΡΟΔΟ

✔ *ΝΑΟΔ, ΔΟΝΑ και ΕΠΣΔ μαζί με την διοίκηση της Ρόδου θα προχωρήσουν για την κατάκτηση των τριών βαθμών με τον Βύζα, που ανέθεσε την υπόθεση στον Κούγια.*

ΣΕΛ. 18



ΤΟΠΙΚΟ ΠΟΔΟΣΦΑΙΡΟ-Πωλήσεις ακινήτων Κ. Διακογεωργίου

Ζήτησε συμπαράσταση

- *ΠΑΡΑΣΤΑΣΗ ΣΤΟ Δ.Σ. ΤΗΣ ΕΠΣΔ ΕΚΑΝΕ Η ΡΟΔΟΣ ΖΗΤΩΝΤΑΣ ΤΗΝ ΟΠΟΙΑΔΗΠΟΤΕ ΚΑΛΥΨΗ ΤΗΣ*
- *ΔΕΣΜΕΥΤΗΚΕ Ο ΠΡΟΕΔΡΟΣ ΚΛΕΟΒΟΥΛΟΣ Χ"ΓΕΩΡΓΙΟΥ ΝΑ ΕΙΝΑΙ ΠΑΡΩΝ ΣΤΗΝ ΕΚΔΙΚΑΣΗ ΤΗΣ ΥΠΟΘΕΣΗΣ*

Το παρόν στην χθεσινή συνεδρίαση της ΕΠΣΔ, έδωσε ο πρόεδρος της Ρόδου **Γιώργος Π"ιωάννου**, μαζί με τον γ.γ. **Χρυσόστομο Ψέλλα**.

Ο πρόεδρος των "ελαφιών" ζήτησε από την Ενωση την συμπαράσταση της, στα επακόλουθα του αγώνα της με τον Βύζαντα Μεγάρων.

Στην ομιλία του προς το Δ.Σ., ο **Π"ιωάννου** μίλησε για σκηνοθετημένο σχέδιο του Βύζαντα στο οποίο έπεσαν στην παγίδα οι ποδοσφαιριστές της ομάδας του και δικαιολόγησε αυτόν τον ισχυρισμό αναφέροντας πως η ΕΠΟ, πρόσβαλε την ΕΠΣΔ ορίζοντας παρατηρητή αγώνα για πρώτη φορά από άλλη Ενωση, παρατηρητή διαιτησίας από άλλο σύνδεσμο, επίσης για πρώτη φορά και αξιολογημένο τρίο από Θεσ/νίκη, ενώ υπήρχαν πολύ κοντινότεροι σύνδεσμοι απ' όπου θα μπορούσε να ορίσει τρίο, επιβαρύνοντας έτσι το σωματείο σε επιπλέον έξοδα (συνολικά για τη διαιτησία η Ρόδος πλήρωσε 1 εκατομμύριο).

Ο πρόεδρος της ΕΠΣΔ παίρνοντας το λόγο τόνισε πως η Ενωση θα στείλει διαμαρτυρία στην ΕΠΟ για τον ορισμό παρατηρητή αγώνα και διαιτησίας από άλλη Ενωση και Σύνδεσμο αντίστοιχα.

Επίσης όλο το Δ.Σ. αποφάσισε να στηρίζονται οι ομάδες μας ιδιαίτερα αυτές των εθνικών κατηγοριών με όλα τα μέσα, ενώ ο πρόεδρος **Κλεόβουλος Χ"γεωργίου** δεσμεύτηκε να παραστεί στην πειθαρχική επιτροπή της ΕΠΟ, όταν θα εκδικάζεται η υπόθεση του αγώνα Ρόδος-Βύζας.



Συμπαράσταση της ΕΠΣΔ ζήτησε ο πρόεδρος της Ρόδου Γιώργος Παπαϊωάννου

Γ' ΚΑΤΗΓΟΡΙΑ

Χωρίς νικητή ο αγώνας... τάβλι

- *Με το πρωτοφανές 6-6 έληξε το παιχνίδι ανάμεσα σε Πετρώνα-Δαμάγητο.*

Εντυπωσιακή εξέλιξη είχε το χθεσινό παιχνίδι του α' ομίλου της γ' κατηγορίας, ανάμεσα στον Πετρώνα και τον Αρχαγγέλου.

Οι δύο ομάδες κάνοντας επίδειξη για τα ποια έχει τη χειρότερη άμυνα ή ποιός ξέρει την καλύτερη επίθεση, δεν κατόρθωσε καμμία από τις δύο να βγει νικήτρια, καθώς τελείωσαν με το πρωτοφανές σκορ του 6-6.

Οι γηπεδούχοι αν και προηγήθηκαν 4-0, οι φιλοξενούμενοι κατόρθωσαν να το ανατρέψουν και να "τσιμπήσουν" το βαθμό της ισοπαλίας.

Γλίτωσε τους -10

Η ΕΠΣΔ και τυπικά κατακύρωσε τον αγώνα Καλυμνιακός-ΑΕΡΑ υπέρ της ομάδας της Καλύμνου με 2-0 α.α. εφαρμόζοντας την προκήρυξη του πρωταθλήματος που δεν δικαιολογεί μέχρι τις 30 Μαρτίου μετακίνηση σωματείου με υδροπτέρυγο.

Επίσης από την βαθμολογία του ΑΕΡΑ αφαιρούνται 3 βαθμοί.

Το ευχάριστο για το σωματείο του ΑΕΡΑ είναι πώς απαλλάχθηκε από την τιμωρία να ξεκινήσει το επόμενο πρωτάθλημα με -10 βαθμούς για το λόγο ότι παρουσίασε δικαιολογητικά ότι πράγματι είχε κλείσει το "δελφίνι" της εταιρείας **Κυριακόπουλου** το οποίο εκτελούσε δρομολόγια καθ' όλη τη διάρκεια του χειμώνα και επίσης έγγραφο του λιμεναρχείου την ακύρωση του δρομολογίου λόγω απαγορευτικού.

ΒΑΘΜΟΛΟΓΙΑ Α΄ ΟΜΙΛΟΥ

Α/Α	ΟΜΑΔΕΣ	ΒΑΘ.	ΑΓ.	ΤΕΡΜ.
1.	Ερμής	40	16	53-8
2.	Αρχάγγελος	37	17	49-25
3.	Ασπίδα Σ.	36	17	39-21
4.	Διαγόρας	36	17	45-28
5.	Ηλιος	29	17	38-25
6.	Δαμάγητος	23	17	36-43
7.	Αναγέννηση Ρ.	20	17	35-32
8.	Πετρώνας	17	17	33-38
9.	Ασκληπειό	5	17	11-52
10.	Σύμη	4	16	26-42
11.	Ταξιάρχης	3	17	28-53
12.	Ο.Φ.Ιστρίου	-18	17	14-59

Ο Ταξιάρχης και ο ΟΦΙ ξεκίνησαν το πρωτάθλημα με -9 β., ενώ η Σύμη με -10 β. Πετρώνας και Αναγέννηση Ρ. έχουν 2 μηδενισμούς και -6 βαθμούς, ο ΟΦΙ 4 μηδενισμούς και -9 βαθμούς, ενώ το Ασκληπειό 1 μηδενισμό και -1 β.

Βραδυνό φιλικό

- *Στις 19.30 ο Ιάλυσος '97 θα αναμετρηθεί με τους Παλαιμάχους Ιάλυσου*

Φιλικό παιχνίδι πρόκειται να γίνει σήμερα το βράδυ στις 19.30 στο γήπεδο του Λυκείου Ιαλυσού.

Θα συναντηθεί η ομάδα του Ιάλυσου '97 με την ομάδα των παλαιμάχων Ιαλυσού.

Οι παλαίμαχοι, την Δευτέρα 25 Μαρτίου, είχαν δώσει φιλικό στο γήπεδο Καλυθιών με τους παλαίμαχους του Δήμου Καλλιθέας, από τους οποίους ηττήθηκαν με 3-2.

Επί την ευκαιρία ο σύλλογος παλαιμάχων Ιαλυσού ευχαριστεί θερμά τον σύλλογο παλαιμάχων του Δήμου Καλλιθέας για την άψογη φιλοξενία που τους παρείχε στο μεταξύ τους φιλικό παιχνίδι.

ΝΤΕΤΕΚΤΙΒΣ
30 ΧΡΟΝΙΑ ΜΟΝΙΜΑ ΚΑΙ ΣΤΗ ΡΟΔΟ
35354 - 28780
Π.Π. ΓΕΡΜΑΝΟΥ 6 (ΠΛ. ΦΩΚΙΑΛΗ)
Η ΛΥΣΗ!!! ΣΕ ΚΑΘΕ ΣΑΣ ΠΡΟΒΛΗΜΑ
EXPRESS SECURITY

-ΣΥΣΤΗΜΑΤΑ ΣΥΝΑΓΕΡΜΟΥ
-ΚΑΜΕΡΕΣ ΠΑΡΑΚΟΛΟΥΘΗΣΗΣ ΧΩΡΩΝ
-ΚΕΝΤΡΟ ΛΗΨΕΩΣ
ARMAOS SECURITY
ΡΟΔΟΣ: ΛΙΝΔΟΥ 80 -Τ.Κ. 85100
ΤΗΛ./FAX 23632 - ΥΠΕΥΘΥΝΟΣ ΡΟΔΟΥ: ΔΗΜΗΤΡΗΣ ΚΥΡΙΑΖΗΣ
EPAFES

ΑΙΓΑΙΟΝ
ΑΝΩΝΥΜΗ ΑΣΦΑΛΙΣΤΙΚΗ ΕΤΑΙΡΕΙΑ
ΑΣΦΑΛΙΣΤΡΑ ΟΧΗΜΑΤΩΝ

ΕΙΧ		ΦΙΧ		ΦΙΧ. ΑΓΡΟΤ	
ΙΠΠΟΙ	ΚΟΣΤΟΣ	ΙΠΠΟΙ	ΚΟΣΤΟΣ	ΙΠΠΟΙ	ΚΟΣΤΟΣ
1-6	69,00€	1-10	100,77€	1-10	62,03€
7-8	71,16€	11-15	127,93€	11-15	78,40€
9-10	89,13€	16-20	143,11€	16-20	87,58€
11-12	90,58€	21-30	156,29€	21-30	95,18€
13-14	102,43€	31-40	163,88€	31-40	101,97€
15-20	131,54€	41-55	184,64€	41-55	108,76€
21-25	139,45€	56-75	215,00€	56-75	135,12€
		76 και άνω	239,37€	76 και άνω	151,10€

Ασφάλιστρα στο Β/Μ 03, 6ΜΗΝΟ, με τις εξής καλύψεις: Πυρός για **3.000** € και φυσικά καιρικά φαινόμενα και σεισμό **3.000**€

ΔΩΡΕΑΝ ΦΡΟΝΤΙΔΑ ΚΑΙ ΟΔΙΚΗ ΒΟΗΘΕΙΑ ΑΠΟ ΑΤΥΧΗΜΑ

Μ' ΕΜΑΣ ΟΛΟΙ ΚΑΙ ΟΛΑ ΜΠΟΡΟΥΝ ΝΑ ΕΙΝΑΙ ΑΣΦΑΛΗ

ΑΙΓΑΙΟΝ ΑΝΩΝΥΜΗ ΑΣΦΑΛΙΣΤΙΚΗ
ΕΡΥΘΡΟΥ ΣΤΑΥΡΟΥ 2
ΤΗΛ. 26722, 75701

ΤΟΠΙΚΟ ΠΟΔΟΣΦΑΙΡΟ - Πωλήσεις Ακινήτων Κ. Διακογεωργίου

Κόκκινη κάρτα...

- *ΜΕ 2 ΜΗΝΕΣ ΑΠΟΚΛΕΙΣΜΟ ΑΠΟ ΤΟ ΠΡΩΤΑΘΛΗΜΑ ΤΙΜΩΡΗΣΕ Η ΕΠΣΔ ΤΟΝ ΑΕΡΑ ΓΙΑ ΤΑ ΕΠΕΙΣΟΔΙΑ ΣΤΟ ΠΑΙΧΝΙΔΙ ΜΕ ΤΟΝ ΔΙΑΓΟΡΑ Β., ΠΟΥ ΣΗΜΑΙΝΕΙ ΥΠΟΒΙΒΑΣΜΟ ΤΟΥ ΣΤΗ Β' ΚΑΤΗΓΟΡΙΑ*
- *ΕΚΤΟΣ ΑΓΩΝΙΣΤΙΚΩΝ ΧΩΡΩΝ ΜΕΧΡΙ ΤΙΣ 31/12/2002 ΣΤΟΝ ΠΡΟΕΔΡΟ ΤΟΥ ΑΕΡΑ, Α. ΠΕΡΟ, ΕΝΩ ΜΕ 1 ΧΡΟΝΟ ΤΙΜΩΡΗΘΗΚΕ Ο ΠΟΔΟΣΦΑΙΡΙΣΤΗΣ ΚΑΠΠΑΚΑΣ*
- *ΚΑΤΑΓΓΕΛΙΑ ΠΑΠΑΣΤΕΡΓΙΟΥ ΟΤΙ Ο ΔΙΑΙΤΗΤΗΣ ΓΙΑΝΝΟΥΛΗΣ ΤΟΥ ΕΙΠΕ "ΠΛΗΡΩΝΟΥΜΕ ΤΗΝ ΚΑΚΗ ΔΙΑΙΤΗΣΙΑ ΣΤΗΝ ΕΜΠΩΝΑ"*

Ισως πολλοί θα περίμεναν αυστηρότερη τιμωρία για την ομάδα του ΑΕΡΑ, βάση του ντόρου που είχε δημιουργηθεί μετά το επεισόδια στον αγώνα ΑΕΡΑ-Διαγόρας Β., όπου φίλαθλοι της γηπεδούχου ομάδας κτύπησαν τον διαιτητή, **Τατά**, και τους ποδοσφαιριστές της φιλοξενούμενης ομάδας.

Το Δ.Σ. της ΕΠΣΔ στην χθεσινή του συνεδρίαση μετά από εισήγηση του προέδρου **Κλεόβουλου Χ"γεωργίου**, επέβαλλε στο σωματείο ποινή αποκλεισμού από το πρωτάθλημα για δύο μήνες και τιμωρία της έδρας του για 4 αγωνιστικές, ενώ ο πρόεδρος του **Α. Πέρος**, τιμωρήθηκε με απαγόρευση εισόδου στους αγωνιστικούς χώρους μέχρι τις 31/12/2002.

Στον ποδοσφαιριστή **Καππάκα Ευ**. επιβλήθηκε η ποινή απαγόρευσης εισόδου στους αγωνιστικούς χώρους για ένα χρόνο, ενώ δεν θα μπορεί κατά το ίδιο διάστημα να αγωνισθεί και ως ποδοσφαιριστής.

Βέβαια υπήρξε και δεύτερη πρόταση επιβολής τιμωρίας στο σωματείο του ΑΕΡΑ, από τον **Γιάννη Κάτρη**, που εισηγήθηκε 10 ημέρες αποβολής από το πρωτάθλημα και 4 αγωνιστικές ποινής της έδρας του, όμως υπερίσχυσε η πρόταση του προέδρου (πειθαρχικής επιτροπής), με ψήφους 8-1.

Στην απολογία του ο πρόεδρος του ΑΕΡΑ, **Α. Πέρος** παραδέχθηκε πως μπήκε στ' αποδυτήρια των διαιτητών στο ημίχρονο και έσπρωξε την έδρα, αλλά υποστήριξε πως την έσπρωξε με τη φόρα που μπήκε και είπε στο διαιτητή "εάν έρθει η αστυνομία πριν ξεκινήσει το β' ημίχρονο δεν τη γλιτώνουμε". Στην συνεδρίαση της ΕΠΣΔ εκτός από το Δ.Σ. του ΑΕΡΑ που βρέθηκε σχεδόν σύσσωμο ήταν και ο πρώην του, **Κώστας Παπαστεργίου**, που παίρνοντας τον λόγο μεταξύ άλλων κατήγγειλε πως ο διαιτητής **Γιαννούλης** σε ανύποπτη φάση κατά τη διάρκεια των επεισοδίων του είπε "πληρώνουμε την κακή διαιτησία στην Εμπωνα...".

Ο αρχιδιαιτητής **Παντελής Αργυρίου** παίρνοντας το λόγο είπε πως όταν ρώτησε τον **Γιαννούλη** εάν πράγματι είπε αυτά τα λόγια, το αρνήθηκε και έτσι η ΕΠΣΔ δεν έδωσε συνέχεια στο θέμα.

Ο **Κώστας Π"στεργίου** είπε επίσης πως ήταν θέμα χρόνου να δημιουγηθούν επεισόδια στ' Αφάντου καθώς το κλίμα ήταν πολύ θερμό λόγω δυσανασχέτησης προς την αντιμετώπιση της ομάδας από τη διαιτησία.

Την τιμωρία που επέβαλλε η ΕΠΣΔ στον ΑΕΡΑ έχει δικαίωμα το σωματείο των Αφάντου να την προσβάλλει στην δευτεροβάθμια επιτροπή εφέσεων της ΕΠΟ εντός 8 ημερών.

Ομως μετά από δήλωση του προέδρου του ΑΕΡΑ και των υπολοίπων μελών του Δ.Σ. δεν θα κάνουν έφεση και θα δεχθούν την τιμωρία της ΕΠΣΔ.

ΧΡΗΜΑΤΙΚΟ ΠΡΟΣΤΙΜΟ

Με έγγραφη επίπληξη και χρηματικό πρόστιμο 80 ΕΥΡΩ τιμωρήθηκε ο Φοίβος για μπουκάλια που πέταξαν φίλαθλοι του στον αγώνα με τον Διαγόρα, ενώ στον Νικαγόρα επιβλήθηκε έγγραφη επίπληξη και χρηματικό πρόστιμο 60 ευρώ για παρόμοιο λόγο στο παιχνίδι του με τον Αντίμαχο.

Για προσυνεννόηση μιλάνε οι διαιτητές

Εντονη δυσφορία κυριάρχησε στις τάξεις των διαιτητών μόλις πληροφορήθηκαν την ποινή που επέβαλε η ΕΠΣΔ στον ΑΕΡΑ.

Οπως έγινε γνωστό από επίσημους κύκλους της διοίκησης, οι διαιτητές περίμεναν μεγαλύτερη ποινή, παρόμοια μ' αυτή του Ξάνθου (3 μήνες) και υποστηρίζουν πως δεν έκαναν την προηγούμενη εβδομάδα αποχή και άφησαν το θέμα "παγωμένο" περιμένοντας αυτή την απόφαση της ΕΠΣΔ.

"Τώρα τα πράγματα αλλάζουν", μας είπε χθες στέλεχος της διοίκησης, γεγονός που σημαίνει πως οι διαιτητές αναμένεται να ξαναφέρουν το θέμα της αποχής για ένα κυρίως λόγο, όπως υποστήριξε το συγκεκριμένο μέλος της διαιτησίας.

Πως ο διαιτητής **Τατάς** χτυπήθηκε και από τον ποδοσφαιριστή **Καππάκα** και το αναφέρει στο Φ.Α. Μάλιστα πιστεύει ότι υπήρχε προσυνεννοημένη απόφαση γι' αυτό και ο πρόεδρος της ΕΠΣΔ **Κλεόβουλος Χατζηγεωργίου** απέφυγε έντεχνα να χαρακτηρίσει τον **Καππάκα** ποδοσφαιριστή και τον έκρινε σαν φίλαθλο, κάτι που δεν χρησιμοποίησε σ' άλλες παρόμοιες περιπτώσεις.

Δηλαδή ο φίλαθλος **Καππάκας** χτύπησε τον διαιτητή αλλά η διοίκηση της ΕΠΣΔ τον τιμώρησε για ένα χρόνο με την ιδιότητα του ποδοσφαιριστή.

Μ' αυτά και άλλα πολλά θα ασχοληθεί το Δ.Σ. του Συνδέσμου, αλλά και η ολομέλεια των διαιτητών.

Ενδεικτικό των αντιδράσεων είναι πως μετά το τέλος της συνεδρίασης, ο αρχιδιαιτητής **Παντελής Αργυρίου**, αλλά και οι **Κωνσταντίνου, Κυπραίος** έκαναν παράπονα στον πρόεδρο της ΕΠΣΔ και τον προετοίμαζαν για το τι αναμένεται να ακολουθήσει.

Αναβάλλεται το Ανταγόρας - Διαγόρας

- *Το γήπεδο της Κω είναι κλεισμένο για σχολικούς αγώνες στίβου και προπονήσεις της Εθνικής ομάδας στίβου της Γερμανίας*

Η ΕΠΣΔ αναγκάσθηκε να αναβάλει το παιχνίδι της 25ης αγωνιστικής ανάμεσα στον Ανταγόρα και τον Διαγόρα, καθώς το γήπεδο "Ανταγόρας" θα είναι κατειλημμένο όλο το Σαββατοκύριακο, για τη διεξαγωγή σχολικών αγώνων στίβου, καθώς και για προπονήσεις της Εθνικής ομάδας Στίβου της Γερμανίας, η οποία προετοιμάζεται αυτή την περίοδο στο νησί του Ιπποκράτη.

Επειδή, όμως, την ερχόμενη Τετάρτη ο Ανταγόρας θα δώσει το εξ αναβολής παιχνίδι του με τον Ηρακλή στα Μαριτσά, το παιχνίδι με το Διαγόρα θα γίνει την μεθεπόμενη Τετάρτη 10 Απριλίου.

Τ' άλλα παιχνίδια της 25ης αγωνιστικής θα γίνουν κανονικά.

ΣΑΒΒΑΤΟ

Φοίβος - Ορφέας
Ευαγόρας - Διαγόρας Β.
Αναγέννηση - Ηρακλής

ΚΥΡΙΑΚΗ

Αγ. Γεώργιος - Καλυμνιακός
Θύελλα - ΑΕΛ
Κλεάνθης - ΑΕ Κως

Β' ΚΑΤΗΓΟΡΙΑ

Αύριο στις 19.30 στο γήπεδο Κοσκινού θα παίξουν Ποσειδών Καρπ. - Τήλος, στο παιχνίδι που ανοίγει την "αυλαία" της 24ης αγωνιστικής. Τ' άλλα παιχνίδια:

ΣΑΒΒΑΤΟ

Νικαγόρας - Αστέρας Μ. (4 μ.μ)
Πυλί - Απόλλων Απ. (1 μ.μ.)

ΚΥΡΙΑΚΗ

Εθνικός - Δόξα Κ. (11.30 μ.μ.)
Ζευς - Ασπίδα Απ. (16.30)
Αντίμαχος - Αρης (16.30)

Προχωρά η έφεση Διγενή

Τα απαραίτητα έγγραφα από την ΕΠΣΔ θα παραλάβει σήμερα ο Διγενής προκειμένου να προχωρήσει στην έφεση κατά της απόφασης της ΕΠΣΔ ν' απαλλάξει τον ποδοσφαιριστή του Καλυμνιακού, εφόσον είχε γραφτεί στο Φ.Α. του αγώνα Θύελλας - Καλυμνιακός, με αποτέλεσμα να αγωνισθεί στο μεταξύ τους παιχνίδι στην Κάλυμνο, γνωρίζοντας η ομάδα των Κοσκινού την ήττα, με τον παραπάνω παίκτη να σημειώνει και τα δύο γκολ των Καλυμνίων (2-1).

Χθες στην αίθουσα της ΕΠΣΔ, ο πρόεδρος **Κλεόβουλος Χατζηγεωργίου** ενημέρωσε το Δ.Σ. καθώς και τον πρόεδρο του Διγενή, **Γιάννη Μιχελλαράκη** που ήταν παρών, ότι θα παραστεί στην εκδίκαση της έφεσης από την δευτεροβάθμια επιτροπή ΕΠΟ υποστηρίζοντας την απόφαση της Ενωσης.

Ανοίγοντας διάλογο οι δύο άνδρες, δημιουργήθηκε ένταση μέσα από την οποία ο πρόεδρος του Διγενή κατήγγειλε πως ο Καλυμνιακός περιμένει ακόμη τα λεφτά από το Διαγόρα, ενώ είπε επίσης ότι στο παιχνίδι Θύελλα - Καλυμνιακός, ο παρατηρητής του αγώνα που ήταν ο **Δημήτρης Τσοπανάκης**, είπε στους παίκτες της Θύελλας να μην παίζουν δυνατά και τιμωρηθούν παίκτες του Καλυμνιακού. Λίγο αργότερα, όμως, πήρε πίσω την τελευταία κουβέντα μετά από κάποιες εξηγήσεις.

Το κερματοτηλέφωνο που σας πληρώνει!!!
ΔΩΡΟ ΠΡΟΣ ΤΟΥΣ 2.800 ΑΞΙΟΤΙΜΟΥΣ ΠΕΛΑΤΕΣ ΜΑΣ Η ΑΥΤΟΜΑΤΗ ΑΛΛΑΓΗ ΣΕ ΕΥΡΩ ΤΟΝ ΦΕΒΡΟΥΑΡΙΟ
Το μόνο που δέχεται EURO και προσαρμόζεται αυτόματα με τα νέα δεκαψήφια νούμερα του ΟΤΕ
10.000 δρχ. το μήνα 1η δόση μετά από 6 μήνες
Διαθέτει σύστημα άμεσης διάγνωσης και επιδιορθώσεις βλαβών
Αλλάζει χρεώσεις αυτόματα κάθε φορά που τις αλλάζει ο ΟΤΕ
Εχει αναγνώριση κλήσης σε μεγάλη οθόνη
Επιστρέφει το νόμισμα αν δεν είναι εγκεκριμένο
Καθοδηγεί τον χρήστη με οδηγίες
Είναι εγκεκριμμένο από την Εθνική Επιτροπή Τηλεπικοινωνιών
Είναι ανθεκτικό-ευέλικτο-με άμεσο service, και τοποθετείται εύκολα
Αντιπροσωπείες Νοτίου Αιγαίου
ΑΤΤΑΒΥΡΟΥ 46 ΡΟΔΟΣ * ΤΗΛ. 080137733
e-mail: sifakis@payphone.gr http://www.payphone.gr
PayPHONE ΣΗΦΑΚΗΣ ΤΗΛΕΠΙΚΟΙΝΩΝΙΕΣ

ΝΤΕΤΕΚΤΙΒΣ
Συνταξιούχος Αστυνομικός Ασφάλειας
ΑΝΑΛΑΜΒΑΝΟΥΜΕ
Υποθέσεις ανηλίκων, οικογενειακές, προσωπικές κ.τλ.
ΔΙΑΘΕΤΟΥΜΕ ΤΑ ΠΛΕΟΝ ΣΥΓΧΡΟΝΑ ΟΠΤΙΚΟΑΚΟΥΣΤΙΚΑ ΣΥΣΤΗΜΑΤΑ
100% ΕΧΕΜΥΘΕΙΑ
ΡΩΜΗΣ 22 - ΡΟΔΙΝΙ • ΤΗΛ. 0241 0 68985
Κιν. 094 6997967

MALTEZOS
Ο ΗΛΙΑΚΟΣ ΘΕΡΜΟΣΙΦΩΝΑΣ
που τιμά ΔΙΕΘΝΩΣ την ΕΛΛΑΔΑ,
από πραγματικά ανοξείδωτο
χαλυβδοέλασμα A.I.S.I. 316
(πιστοποιητικό ISO 9002 & CE)
ΤΩΡΑ ΚΑΙ GLASS
ΧΩΡΙΣ ΠΡΟΚΑΤΑΒΟΛΗ
36 ΜΗΝΕΣ ΕΞΟΦΛΗΣΗ
ΑΠΟ 27 EURO ΤΟ ΜΗΝΑ
Πληρ. Βενετοκλέων 71, Ρόδος • Τηλ. 32302

Αργεί η απόφαση...

- *ΣΥΣΚΕΨΗ ΧΘΕΣ ΣΤΟΝ ΔΟΝΑ ΓΙΑ ΤΗΝ ΜΕΘΟΔΕΥΣΗ ΤΩΝ ΚΙΝΗΣΕΩΝ*
- *ΑΠΟΒΟΛΗ ΑΠ' ΤΟ ΠΡΩΤΑΘΛΗΜΑ ΚΑΙ ΜΗΔΕΝΙΣΜΟ ΘΑ ΖΗΤΗΣΕΙ Ο ΚΟΥΓΙΑΣ*
- *ΥΨΗΛΗ ΠΡΟΣΤΑΣΙΑ ΖΗΤΑΕΙ ΕΝΟΨΕΙ ΛΕΥΚΤΡΩΝ Η ΟΜΑΔΑ ΤΗΣ ΡΟΔΟΥ*

Θ' αργήσουν φαίνεται τα αρμόδια δικαιοδοτικά όργανα ν' αποφασίσουν για την αγωνιστική πλευρά του παιχνιδιού μεταξύ των ομάδων Ρόδου και Βύζαντα που δεν έγινε.

Είναι ένα θέμα για το οποίο θ' ασχοληθεί η πρωτοβάθμια πειθαρχική επιτροπή της ΕΠΟ η οποία θα εγκαλέσει τη Ρόδο τον Βύζαντα σε απολογία, το αργότερο εντός δέκα ημερών.

Χθες το απόγευμα η Διοίκηση της Ρόδου θέλοντας να κάνει περισσότερο συλλογική αλλά και συντονισμένη την προσπάθεια "πίεσης" προς τα κέντρα αποφάσεων παρεκάθησε στις 5 το απόγευμα σε σύσκεψη στα γραφεία του ΔΟΝΑ παρόντων.

- Του προέδρου του ΝΑΟΔ **Μιχάλη Μπαριανάκη.**
- Του προέδρου του ΔΟΝΑ **Κάλλιστου Διακογεωργίου** και
- Του προέδρου της ΕΠΣΔ **Κλεόβουλου Χατζηγεωργίου.**

Τη Ρόδο σ' αυτή τη σύσκεψη εκπροσώπησαν ο πρόεδρός της **Γιώργος Παπαϊωάννου** και ο Γεν. Γραμματέας **Χρήστος Ψέλλας.** Τα αποτελέσματα αυτής της κοινής προσπάθειας αναμενόταν να γίνουν γνωστά αργά το βράδυ αμέσως μετά την συνεδρίαση του Δ.Σ. της ΕΠΣΔ.

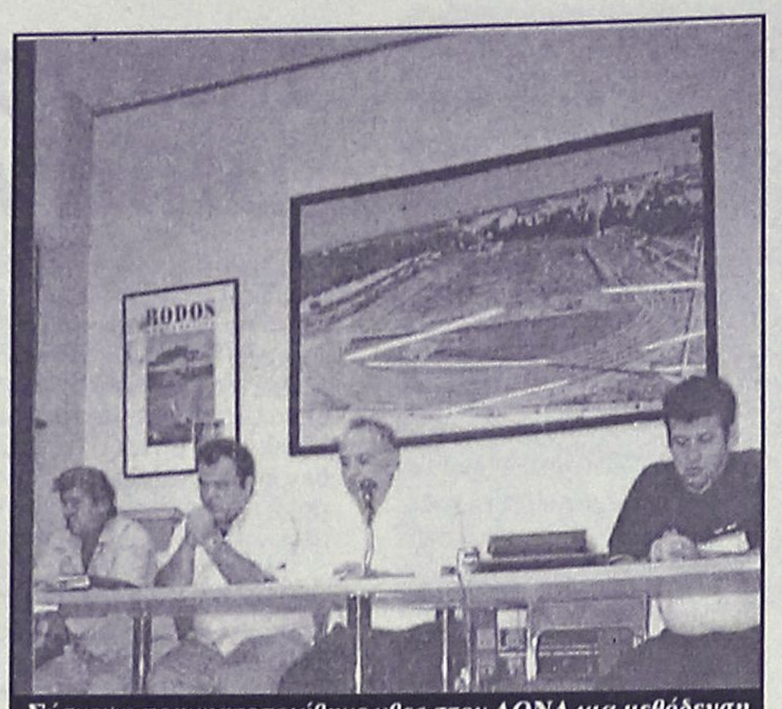

Σύσκεψη πραγματοποιήθηκε χθες στον ΔΟΝΑ για μεθόδευση των κινήσεων της Ρόδου
(ΒΙΚΤΩΡ-ΦΩΤΟ ΜΑΡΚΕΤ-ΙΑΛΥΣΟΣ)

ΖΗΤΑΕΙ ΠΡΟΣΤΑΣΙΑ

Στο μεταξύ η επίσημη Ρόδος παίρνει όλα τα απαιτούμενα μέτρα για να προστατεύσει την αποστολή που θα ταξιδεύσει στα Λεύκτρα.

Θέλοντας να δημιουργήσει ασπίδα προστασίας στις απειλές τύπου "δεν θα πάτε στα Λεύκτρα;" που εξαπέλυσαν μέλη της αποστολής του Βύζαντα, η Ρόδος ζητάει

- Ενισχυμένη αστυνομική δύναμη.
- Παρατηρητή και υπερπαρατηρητή διαιτησίας ούτως ώστε να διαφυλάξει και την αποστολή αλλά να προφυλαχθεί από τους "τρίτους" που τυχόν να θέλουν να επωφεληθούν.

Η ΕΝΣΤΑΣΗ ΤΟΥ ΒΥΖΑΝΤΑ

Ο Βύζαντας κατέθεσε τελικά την ένσταση του αγώνα της Κυριακής ζητώντας πολλά πράγματα:

- Πρώτα απ' όλα την επανάληψη του αγώνα,
- Ακόμα και μηδενισμό και αποβολή της Ρόδου απ' το πρωτάθλημα!!!

Συνήγορός της είναι ο **Αλέξης Κούγιας** ο οποίος θα στηρίξει τα πάντα, στο νόμο που θέλει να εφαρμόσει η πολιτεία σε βάρος του Παναθηναϊκού με αφορμή τα γεγονότα της Λεωφόρου Αλεξάνδρας. Καμμία σχέση βέβαια, το ένα παιχνίδι με το άλλο, αλλά οι Μεγαρίτες θεωρούν πως εξαιτίας επεισοδίων δεν διεξήχθη ο αγώνας κι εκεί θα στηρίξουν το κατηγορητήριό τους.

Στην σύσκεψη του ΔΟΝΑ πάντως αποφασίσθηκε η επίσκεψη στον Αστυνομικό Διευθυντή Δωδεκανήσου και η αναζήτηση, ενός ικανότατου δικηγόρου που να "κοντράρει" σε μεγάλο βαθμό τον **Κούγια.**

Νίκη με τον Λεβαδειακό

- *Η επιδίωξη των Απολλωνιστών για να μείνουν ψηλά στη συνείδηση των φίλων του ποδοσφαίρου του νησιού*

"Επιστροφή στις νίκες" απαιτεί τώρα η Διοίκηση του Απόλλωνα Καλυθιών από του παίκτες του. Οι Διοικούντες καλούν τους ποδοσφαιριστές να δώσουν "απάντηση αξιών" μέσα στην έδρα τους την προσεχή Κυριακή. Ως γνωστόν οι κυανοκίτρινοι υποδέχονται την προσεχή Κυριακή τον δεύτερο της βαθμολογίας Λεβαδειακό. Είναι ένας αρκετά δυνατός αντίπαλος που στα 14 εκτός έδρας παιχνίδια μετράει έξι νίκες, δύο ισοπαλίες, τέσσερις ήττες, τον οποίο οι Απολλωνιστές θα επιδιώξουν να κερδίσουν για πολλούς λόγους.

- Πρώτα απ' όλα για να σταθούν ψηλά στις συνειδήσεις των δικών τους ανθρώπων, γράφοντας την δική τους ιστορία και ωφελόντας πάνω απ' όλα το Δωδεκανησιακό ποδόσφαιρο και
- Κατά δεύτερο λόγο για ν' ανέβουν ψηλότερα οι ίδιοι στον βαθμολογικό πίνακα.

Στον αγωνιστικό τομέα ο **Γιώργος Τανίδης** είχε χθες όλους τους παίκτες στην διάθεσή του πλην του **Κώστα Πολυχρονίου** ο οποίος ξεκουράσθηκε γι' άλλη μια μέρα. Ο στράικερ του Απόλλωνα θα μπει στο πρόγραμμα κατά πάσα πιθανότητα από σήμερα και θα είναι στη διάθεση του προπονητή του, για το ντέρμπυ με τον Λεβαδειακό. Στην ίδια μοίρα με τον **Πολυχρονίου** είναι και ο **Κώστας** ο οποίος υποβλήθηκε σε μια μικροεπέμβαση και θεωρείται άγνωστο αν την προσεχή Κυριακή πλαισιώσει τον **Νίκο Αλεξανδρίδη.** Ο κώουτς του Απόλλωνα δεν είχε χθες άλλους απόντες αφού οι "αδειούχοι" **Κακλαμάνος-Χατζησταμάτης-Σωτηρόπουλος** και **Αυλωνίτης** επέστρεψαν και προπονήθηκαν κανονικά.

Αλλάζει ο στόχος...

- *Βάσεις και οργάνωση είναι τώρα το πρώτο μέλημα των διοικούντων του Ιαλύσου*

Την προσεχή Κυριακή ο Ιάλυσος υποδέχεται τη Μάνη στα πλαίσια της 26ης αγωνιστικής του πρωταθλήματος της Εθνικής Ερασιτεχνικής. Οι ερυθροκίτρινοι ως γνωστόν τον τελευταίο καιρό έχουν ξεκινήσει μια προσπάθεια εντελώς διαφορετική απ' αυτή που ήταν η αρχική. Στηρίζεται ιδιαίτερα στη δημιουργία βάσεων και οργάνωσης εν όψει της τρέχουσας ποδοσφαιρικής περιόδου.

Τα παιδιά του Ιάλυσου την προσεχή Κυριακή έχοντας αποβάλει το άγχος της παραμονής ή του υποβιβασμού αφού τα πάντα έχουν τελειώσει πλέον θα προσπαθήσουν να δώσουν τον καλύτερο τους εαυτό μέσα στον αγωνιστικό χώρο και να πραγματοποιήσουν μια αρκετά καλή εμφάνιση κόντρα σε μια ομάδα που εκτός έδρας έχει να επιδείξει μέχρι τώρα μια νίκη, πέντε ισοπαλίες και έξι ήττες.

Οι ερυθροκίτρινοι ξεκίνησαν χθες την προετοιμασία τους γι' αυτή την συνάντηση. Ο **Δημήτρης Δοξάκης** είχε χθες απουσίες στο ρόστερ του. Απουσίασαν οι στρατευμένοι **Κυριαζής** και **Χατζηϊωάννου** που είναι στρατευμένοι.

- Ο **Κοσμάς** που είχε άδεια και δεν προπονήθηκε
- Και οι τραυματίες **Γρηγοράς** και **Ζουρούδης**

Ο πρώτος έχει πρόβλημα στο γόνατό του, ενώ ο δεύτερος ενοχλήσεις στους προσαγωγούς.

VANIK TOURS

ΓΙΑΝΝΗΣ και ΣΕΒΑ ΒΑΛΣΑΜΙΔΗ
VANIK σημαίνει ΑΛΗΘΕΙΑ
ΑΚΤΗ ΚΑΝΑΡΗ 17, ΨΑΡΟΠΟΥΛΑ - ΑΝΕΤΟ ΠΑΡΚΙΝΓΚ
ΑΝΟΙΚΤΑ: ΔΕ-ΣΑ 08.30-14.00 και 16.30-20.30
Τηλ. 35191-37621 κινητό 0945-798148 FAX 29532
Το γραφείο μας πάντα πρώτο σε κρατήσεις ξενοδοχείων εξασφάλισε και σας προσφέρει καταπληκτικές τιμές για τα παρακάτω ξενοδοχεία σε ΠΑΚΕΤΑ (Εκδοση εισιτηρίων R/T) από 1/11/2001 - 31/03/2002.

ΑΠΕΥΘΥΝΟΜΑΣΤΕ ΣΕ ΣΑΣ ΠΟΥ ΘΕΛΕΤΕ ΚΑΙ Η ΚΡΑΤΗΣΗ ΣΑΣ ΝΑ ΕΙΝΑΙ ΣΩΣΤΗ ΚΑΙ ΤΟ ΔΩΜΑΤΙΟ ΣΑΣ ΝΑ ΣΑΣ ΠΕΡΙΜΕΝΕΙ

1ον	**HOTEL ALEXANDROS Α΄ SUPERIOR**			
	ΠΛΑΤΕΙΑ ΜΑΒΙΛΛΗ			
	Μονόκλινο	δρχ.	26.600	€ 78
	Δίκλινο	δρχ.	30.000	€ 88
	Τρίκλινο	δρχ.	40.200	€118
2ον	**HOTEL ASTOR Α΄ κατηγορίας**			
	Σύνταγμα			
	Μονόκλινο	δρχ.	12.600	€ 37
	Δίκλινο για μονόκλινο	δρχ.	14.000	€ 41
	Δίκλινο	δρχ.	16.700	€ 49
	Τρίκλινο	δρχ.	20.100	€ 59
3ον	**HOTEL PRESIDENT Α΄ κατηγορίας**			
	Λεωφόρος Κηφισίας			
	Μονόκλινο	δρχ.	10.300	€ 30
	Δίκλινο για μονόκλινο	δρχ.	11.300	€ 33
	Δίκλινο	δρχ.	13.300	€ 39
	Τρίκλινο	δρχ.	16.300	€ 48
4ον	**HOTEL PARTHENON Α΄ κατηγορίας**			
	Στήλες Ολ. Διός			
	Μονόκλινο	δρχ.	18.500	€ 55
	Δίκλινο	δρχ.	21.000	€ 62
	Τρίκλινο	δρχ.	28.000	€ 82
5ον	**HOTEL ZAFOLIA Α΄ SUPERIOR**			
	Λεωφόρος Αλεξάνδρας			
	Μονόκλινο	δρχ.	28.600	€ 84
	Δίκλινο	δρχ.	30.600	€ 90
	Τρίκλινο	δρχ.	36.800	€108
6ον	**HOTEL ELLINIS Β΄ SUPERIOR**			
	ΩΝΑΣΕΙΟ, Λεωφ. Συγγρού			
	Μονόκλινο	δρχ.	13.600	€ 40
	Δίκλινο	δρχ.	17.700	€ 52
	Τρίκλινο	δρχ.	21.200	€ 62
7ον	**HOTEL ARETHOUSA Β΄ SUPERIOR**			
	Σύνταγμα			
	Μονόκλινο	δρχ.	12.000	€ 35
	Δίκλινο	δρχ.	16.000	€ 47
	Τρίκλινο	δρχ.	19.000	€ 56
8ον	**HOTEL DORIAN INN Β΄ κατηγορίας**			
	ΟΜΟΝΟΙΑ			
	Μονόκλινο	δρχ.	12.000	€ 35
	Δίκλινο	δρχ.	16.000	€ 47
	Τρίκλινο	δρχ.	19.000	€ 56
9ον	**HOTEL EGNATIA Β΄ κατηγορίας**			
	Θεσσαλονίκη Κέντρο, καινούργιο			
	Μονόκλινο	δρχ.	19.000	€ 56
	Δίκλινο	δρχ.	23.000	€ 68
	Τρίκλινο	δρχ.	27.000	€ 80

- Τα παραπάνω ξενοδοχεία διαθέτουν T.V. σε όλα τα δωμάτια
- Στις πιο πάνω τιμές συμπεριλαμβάνεται πρωινό σε μπουφέ
- Ακόμη σε μας θα βρείτε αεροπορικά και ατμοπλοϊκά εισιτήρια όλων των εταιριών.

PRO-SPORT
UMBRO STORE

UMBRO®
Only Football

ΕΞΟΥΣΙΟΔΟΤΗΜΕΝΟ ΚΑΤΑΣΤΗΜΑ

ΟΛΑ ΤΑ ΑΥΘΕΝΤΙΚΑ ΕΙΔΗ ΡΟΥΧΙΣΜΟΥ ΤΟΥ ΟΛΥΜΠΙΑΚΟΥ

Εθν. Μακαρίου 24 (Στοά Τσουβαλά), τηλ. 23705
Λεωφ. Δημοκρατίας (Παραδείσι), τηλ. 81288

Η Διακόσμηση λέει ναι!
Εσείς θα πείτε όχι;
ΔΕΝ ΕΙΝΑΙ ΔΥΝΑΤΟΝ
Πού;
Στους μοναδικούς χειροποίητους πίνακες ζωγραφικής! Καθρέπτες
ΒΙΤΡΩ
που ανεβάζουν την αξία του χώρου σας και κάνετε και σωστή τοποθέτηση.
Φτιάχνουν με μεράκι
Η ΡΟΔΟΥΛΑ & ο ΑΡΤΑΝ
Λίστες γάμου
Μιχ. Πετρίδη 96 κοντά στο ΜΗΔΕΙΑ
Τηλ. 62552 - 61483

ΜΙΚΡΕΣ Αγγελίες

Για τις αγγελίες σας, απευθύνεσθε στα γραφεία μας ή στα τηλέφωνα: 22210, 75230

ΟΙ ΑΓΓΕΛΙΕΣ ΤΗΣ ΡΟΔΙΑΚΗΣ παρουσιάζονται και στο site www.anaggelies.gr

ΠΕΜΠΤΗ 28 ΜΑΡΤΙΟΥ 2002 — Η ΡΟΔΙΑΚΗ

ενοικιασεις ακινητων & επιχειρησεων

ΕΝΟΙΚΙΑΖΕΤΑΙ, ισόγεια αποθήκη με W.C. 70 τ.μ. κατάλληλη για οποιαδήποτε χρήση. Πληρ. τηλ. 20949 και 37735, κιν. 0932/326055. ΑΕ44704

ΔΙΑΜΕΡΙΣΜΑ, πλήρως επιπλωμένο τριών υπνοδωματίων, δύο μπάνια, αυτόνομη θέρμανση, ηλιακό θερμοσίφωνο και ασανσέρ. Πληρ. τηλ. 20949 και 37735, κιν. 0932/326055. ΑΕ44703

ΓΚΑΡΣΟΝΙΕΡΑ επιπλωμένη με πάρκινγκ στην οδό Φώτη Κόντογλου στο ΚΑΝΑΜΑΤ, Λεωφόρος Καλλιθέας στου Βερόπουλου. Πληρ. τηλ. 61790 και 62630. ΑΕ44702

ΕΝΟΙΚΙΑΖΟΝΤΑΙ: α) επαγγελματικός χώρος 120 τ.μ. επί της οδού Εργάνης Αθηνάς 17-Καζαντζάκη γωνία. β) εξοχικό επιπλωμένο εντός οικοπέδου ενός στρέμματος στο Κιοτάρι (κοντά στη θάλασσα). Πληρ. τηλ. 70579 και 22720. ΑΕ44701

ΓΚΑΡΣΟΝΙΕΡΑ επιπλωμένη επί της πλατείας Αγίου Ιωάννη. Πληρ. τηλ. 02410/28705. ΑΕ44700

ΔΙΑΜΕΡΙΣΜΑ καινούργιο, επιπλωμένο, 55 τ.μ., λουξ, εντός πόλεως. Πληρ. τηλ. 0945 807682 ΑΕ44656

ΔΙΑΜΕΡΙΣΜΑ δυομισάρι επιπλωμένο 65 τ.μ. στον 1ο όροφο διόροφης ανεξάρτητης οικοδομής στην περιοχή Μητρόπολης. Πληρ. τηλ. 02410/21657 και ώρες 1.30 με 3.30 μ.μ. ΑΕ44684

FAST FOOD με το εξοπλισμό του στο Φαληράκι και χωρίς τον εξοπλισμό για SNACK BAR ή BAR. Πληρ. τ ηλ. 093/7532892. ΑΕ44664

ΔΙΑΜΕΡΙΣΜΑ ισόγειο επί της Μεγ. Κωνσταντίνου 36, γωνιακό στην πλατεία, 80 τ.μ. κατάλληλο για οδοντιατρείο, η άλλη παρόμοια επαγγελματική χρήση. Πληρ. τηλλ. 02410/34231, 097/2282240. ΑΕ44663

ΧΩΡΟΣ ΙΣΟΓΕΙΟΣ ΚΑΤΑΛΛΗΛΟΣ ΓΙΑ ΓΡΑΦΕΙΟ, ΕΡΓΑΣΤΗΡΙΟ Ή ΑΛΛΗ ΠΑΡΟΜΟΙΑ ΕΠΑΓΓΕΛΜΑΤΙΚΗ ΧΡΗΣΗ ΕΠΙ ΤΗΣ ΟΔΟΥ ΓΑΡΙΒΑΛΔΗ 30 (ΠΙΣΩ ΑΠΟ ΡΙΖΖΑ ΛΕΒΕΝΤΗΣ). ΠΛΗΡ. ΤΗΛ. 63001. ΠΕ44662

ΔΙΑΜΕΡΙΣΜΑ 110 τ.μ. 4άρι με 3 υπνοδωμάτια μεγάλο σαλόνι, κουζίνα κ.λπ. στον 2ο όροφο μικρής πολυκατοικίας στην Μιχαήλ Λάμπρου 6 Ανάληψη. Πληρ. τηλ. 67107, από 11.00 π.μ. έως 3.00 μ.μ. και από 6 μ.μ.-10.00 μ.μ. και στο 63405 ή 0945/220748 όλες τις ώρες. ΑΕ44661

ΔΙΑΜΕΡΙΣΜΑ 55 τ.μ. για 2 άτομα στην Ιξιά με ηλιακό θερμοσίφωνα. Πληρ. τηλ. 93902. ΑΕ44660

ΓΚΑΡΣΟΝΙΕΡΑ, επιπλωμένη επί της πλατείας στα Κοσκινού. Πληρ. τηλ. 0944/386330. ΑΕ44621

ΕΝΟΙΚΙΑΖΕΤΑΙ Ή ΠΩΛΕΙΤΑΙ τριόροφο νεοκλασικό στην Παλιά Πόλη, απέναντι από την είσοδο του κάστρου των Ιπποτών 250 τ.μ. δίδεται για ενοικίαση για εμπορική χρήση ή για πώληση. Πληρ. τηλ. 010/9587898, 010/9515250. ΑΕ44655

ΕΝΟΙΚΙΑΖΕΤΑΙ Ή ΠΩΛΕΙΤΑΙ ΕΠΙΧΕΙΡΗΣΗ BAR-CLUB ΣΤΗΝ ΠΑΡΑΛΙΑ ΚΡΕΜΑΣΤΗΣ ΠΛΗΡΩΣ ΕΞΟΠΛΙΣΜΕΝΗ 200 Τ.Μ. ΣΕ ΜΕΓΑΛΟ ΟΙΚΟΠΕΔΟ ΜΕ ΔΙΚΟ ΤΟΥ PARKING ΠΑΝΩ ΣΤΟ ΚΥΜΑ. ΠΛΗΡ. ΤΗΛ. 0973011156 ΚΑΙ 0241096814 ΜΕΤΑ ΤΙΣ 21.30 Μ.Μ. ΠΕ44374

ΔΙΑΜΕΡΙΣΜΑ από ιδιοκτήτη δυάρι 65 τ.μ. στον α' όροφο σε καινούργια οικοδομή κοντά στη πλατεία Ιαλυσού. Πληρ. τηλ. 094/6063274. ΑΕ44643

ΚΑΤΑΣΤΗΜΑ 26 τ.μ. επί της οδού Θ. Σοφούλη 8, κατάλληλο για κομμωτήριο, ΠΡΟΠΟ κ.ά. Πληρ. τηλ. 02410/20079, 02410/38646. ΑΕ44642

ΔΙΑΜΕΡΙΣΜΑ στον α' όροφο στην οδό Π. Μελά 76 (κοντά στο Πανεπιστήμιο) 84 τ.μ. με 2 κρεβατοκάμαρες κατάλληλο και για 2 φοιτητές/τριες. Διαθέτει ηλιακό θερμοσίφωνα. Πληρ. τηλ. 28986 ή κ. Λάμπρου (ισόγειο). ΑΕ44641

ΚΑΤΑΣΤΗΜΑ, 100 τ.μ. επί της Ρόδου-Λίνδου (περιοχή Κολυμπίων) και επίσης μία αποθήκη επί της οδού Μάρκου Μαλλιαράκη (πίσω από την εφημερίδα "Πρόοδος"). Πληρ. στο τηλ. 65350. ΑΕ44618

ΔΙΑΜΕΡΙΣΜΑ, 95 τ.μ. σε δυόροφη οικοδομή ενοίκιο 440 Ευρώ, Αθηνών 15 Ανάληψη. Πληρ. τηλ. 66941-63632. ΑΕ44635

ΤΡΙΑΡΙ διαμέρισμα γωνιακό, α' ορόφου, σε μικρή πολυκατοικία, με πρόσοψη επί της Άννης Μαρίας 63, πολυτελές, ευρύχωρο με υπνοδωμάτια, μεγάλο διάδρομο και μεγάλο σαλόνι, με τριφασικό ρεύμα, κατάλληλο για επαγγελματική στέγη. Πληρ. τηλ. 02410/63082 ώρες 5-10 μ.μ. ΑΕ44617

ΑΠΟΘΗΚΗ 700 Τ.Μ. ΗΜΙΥΠΟΓΕΙΟΣ, ΜΕ ΡΑΜΠΑ ΕΠΙ ΤΗΣ ΛΕΩΦ. ΚΑΛΛΙΘΕΑΣ. ΠΛΗΡ. ΤΗΛ. 24967, ΩΡΕΣ 10.00-14.00. ΠΕ44596

ΕΠΙΠΛΩΜΕΝΑ ΔΩΜΑΤΙΑ, STUDIOS, APARTMENTS για όλο το χρόνο στο κέντρο της Ρόδου. Πληρ. τηλ. 21172, 0946/625718, ώρες 4 μ.μ.-9 μ.μ. ΑΕ44595

ΙΣΟΓΕΙΟ διόροφου κατοικίας, επί της πλατείας Φώκιαλη, 100 τ.μ., 2 υπνοδωματίων, χωλ, σαλοτραπεζαρία, εντοιχισμένη κουζίνα και μπάνιο, όχι αλλοδαπούς. Πληρ. τηλ. 02410/76613 από 10.00 μέχρι 17.00. ΑΕ44593

ΖΗΤΕΙΤΑΙ ΓΙΑ ΕΝΟΙΚΙΑΣΗ ΑΠΟ ΚΑΘΗΓΗΤΡΙΑ ΧΩΡΙΣ ΟΙΚΟΓΕΝΕΙΑΚΕΣ ΥΠΟΧΡΕΩΣΕΙΣ ΓΚΑΡΣΟΝΙΕΡΑ ΜΕΓΑΛΗ Ή ΔΥΑΡΙ ΗΣΥΧΟ, ΤΕΛΕΥΤΑΙΟΥ ΟΡΟΦΟΥ, ΚΑΤΑ ΠΡΟΤΙΜΗΣΗ ΣΤΗΝ Π. ΜΕΛΑ, ΚΕΝΝΕΝΤΥ, ΣΟΦΟΥΛΗ ΚΑΙ ΓΥΡΩ ΠΕΡΙΟΧΕΣ. ΠΛΗΡ. ΤΗΛ. 02410/24778, 097/3041229. ΠΕ44592

ΔΙΑΜΕΡΙΣΜΑ 3 υπνοδωματίων Κων/νου Τσάτσου 19, ισόγειο. 100 μέτρα από το SUPER MARKET ΣΠΑΝΟΣ. Γληρ. τηλ. 0977/570105, 21224. ΑΕ44591

ΚΑΤΑΣΤΗΜΑ 55 τ.μ., ύψος 6 μέτρα, για κατασκευή και πιαταριού, επί της οδού Στ. Καζούλη και Πελοπονήσου 2 (Βορειοανατολικά του Εμπορ. Κέντρου Φώκιαλη). Κατάλληλο και για γραφείο-ιατρείο-κομμωτήριο-φροντιστήριο. Πληρ. τηλ. 02410/26141 ΑΕ44568

STUDIOS 10, στην Κρεμαστή, πλήρως επιπλωμένα σε ήσυχο και φυσικό περιβάλλον με κήπο, γρασίδι, μπαλκόνια, ντους, WC, ηλιακούς, άνετο πάρκινγκ με 40.000 δρχ. το μήνα. Πληρ. τηλ. 0937606824 και 48038, 95487. ΑΕ44566

ΚΑΤΑΣΤΗΜΑ, 54 τ.μ. επί της Αλεξάνδρου Διάκου 45 κατάλληλο για οποιαδήποτε χρήση. Ενοίκιο λογικό. Πληροφορίες στο τηλ. 22440, κινητό 0946/817619. ΑΕ44548

ΟΙΚΙΑ, ΔΥΟΡΟΦΗ, 200 Τ.Μ. ΜΕ ΑΥΛΗ ΣΤΗΝ Π. ΠΟΛΗ ΡΟΔΟΥ. ΠΛΗΡ. ΤΗΛ. 0945/220296. ΠΕ44545

ΚΑΤΑΣΤΗΜΑ 120 τ.μ. με μεγάλη αυλή στην περιοχή των Δασκάλων. Πληρ. τηλ. 02410 34490 (13.00-16.00), 0942424139 (απόγευμα) ΑΕ44538

ΕΣΤΙΑΤΟΡΙΟ-BAR πλήρως εξοπλισμένο στην Ιαλυσό με μεγάλη αυλή και κήπο. Πληρ. τηλ. 0945949397 και 0945141714. ΑΕ44532

ΚΑΤΑΣΤΗΜΑ, μέσα στο ξενοδοχείο "Παραντάις" 25 τ.μ. Σήμερα χρησιμοποιείται σαν τουριστικό κατάστημα. Πληρ. κ. Μανώλη τηλ. 39795. ΑΕ44427

STUDIO ΚΑΙ ΔΙΑΜΕΡΙΣΜΑΤΑΚΙΑ 2 δωματίων με πολυκουζινάκι σε μικρό ξενοδοχείο στο κέντρο της Ιαλυσού. Γληρ. τηλ. 02410/91855, 91972. ΑΕ44378

ΔΙΑΜΕΡΙΣΜΑ, στον 1ο όροφο, 3 υπνοδωμάτια, σαλόνι, κουζίνα 120 τ.μ. στην Εργάνης Αθηνάς 13, 460 ευρώ το μήνα. Πληρ. τηλ. 29927. ΑΕ44338

ΔΙΑΜΕΡΙΣΜΑ, μικρό, επιπλωμένο στην Ανάληψη. Ενοίκιο 110.000 δρχ. Πληρ. τηλ. 30069. ΑΕ44339

TOP PROPERTIES

GEORGIOS S. PIPINOS

ΓΕΩΡΓΙΟΣ Σ. ΠΙΠΙΝΟΣ

ΣΥΜΒΟΥΛΟΙ ΚΑΙ ΕΚΤΙΜΗΤΕΣ ΑΚΙΝΗΤΩΝ

REAL ESTATE AGENCY



Η "**TOP PROPERTIES**" είναι ατομική επιχείρηση και ανήκει εξ ολοκλήρου στον κ. Γεώργιο Πιπίνο, που από το 1971 ασχολείται αποκλειστικά και μόνο με επενδύσεις και REAL ESTATE, στο νησί της Ρόδου, καθώς και στην ευρύτερη περιοχή της Δωδεκανήσου.

ΑΠΕΥΘΥΝΟΜΑΣΤΕ: Στους **σοβαρούς, απαιτητικούς και επιλεκτικούς** επενδυτές-επιχειρηματίες-ελεύθερους επαγγελματίες, Ελληνες και ξένους, υψηλού εισοδηματικού επιπέδου, που ενδιαφέρονται να κάνουν μια σοβαρή επένδυση προβολής στο νησί της Ρόδου.

ΠΡΟΣΦΕΡΟΥΜΕ: Α) Υπηρεσίες και πληροφορίες που γίνονται σε προσωπικό επίπεδο με εχεμύθεια, διακριτικότητα και σοβαρότητα.
Β) μεγάλη γκάμα υψηλής ποιότητας, ακινήτων, όπως:1) Ξενοδοχεία Α' και Β' κατηγορίας των 600-500-350-300 κλινών, 2) Κεντρικά αστικά ακίνητα κατάλληλα για Τράπεζες-καταστήματα-γραφεία, 3) Παραλιακές εκτάσεις, κατάλληλες για τουριστικές επενδύσεις των 150.000-100.00-70.00-50.000-36.000 τ.μ. και 4) Διαμερίσματα και μεζονέτες προβολής.

ΣΤΟΧΟΣ ΜΑΣ ΕΙΝΑΙ: Να προσφέρουμε στο αγοραστικό μας κοινό υψηλής ποιότητας ακίνητα και ευκαιρίες στο νησί της Ρόδου. Ητριακονταετής και πλέον πείρα μας στον τομέα αυτό αποτελεί εγγύηση.

ΣΥΝΘΗΜΑ ΜΑΣ ΕΙΝΑΙ: Επενδύστε στη ΡΟΔΟ ΤΩΡΑ, σε ακίνητα που ΑΝΤΕΧΟΥΝ ΣΤΟ ΧΡΟΝΟ

Γεώργιος Σ. Πιπίνος
ΜΕΣΙΤΗΣ ΑΣΤΙΚΩΝ ΣΥΜΒΑΣΕΩΝ
Γιατί εμείς γνωρίζουμε καλύτερα!

TOP PROPERTIES is a private concern and Mr George S. Pipinos, its owner, has carved, over the years a reputation for integrity and excellence in the world of Real Estate in the Dodecanese.
AT TOP PROPERTIES we try hard to attract important and selective investors high calibre businessmen/women and discerning professional people, both Greek and foreign, who wish to acquire sabstantial and valuable property on Rhodes.
We offer our expertise and advice privately, discreetly and in strict confidence.
We keep a comprehensive list of real estate of the highest specifications
a. A' and B' class hotels (600, 500, 350, 300 beds capacity)
b. Centrally situated office buildings and other business premises.
c. Seaside land, ideal for development (hotels, holiday resorts, etc), of 150.000, 100.00, 70.000, 50.000, 36.000 sq.m.
d. Luxury apartments, maisonettes, detached, semi-detached and terraced houses.
Our aim is to give our clients the opportunity to Qcquire value for money, first class real estate on Rhodes. Our 30-year-old experience in Real Estate is our warranty.
Our motto is Invest in Rhodes, Invest in property, It stands the test of time.

TOP PROPERTIES
and George Pipinos
Because we know best



KENNENTY 38, ΡΟΔΟΣ, 85 100, ΤΗΛ. (0241) 23895, 38243, κιν. (094)-4-676003 FAX: (0241) 20883
38 KENNEDY STR., RHODES, 85 100, TEL. (0241) 23895, 38243, mob. (094)-4-676003 FAX: (0241) 20883

RHODES-GREECE

CAIRO PALACE

ΕΝΟΙΚΙΑΖΟΝΤΑΙ

Επαγγελματικοί χώροι στο κέντρο της πόλης στο Εμπορικό Κέντρο CAIRO PALACE

Πληρ. κ. Νιότη Φρανσίς
τηλ.-φαξ 0241027600, κιν. 0945871061

ΠΙΠΙΝΟΣ

• Μονοκατοικίες με κήπο και σοφίτα.
• Διαμερίσματα

Ιξιά-Ιαλυσός 0944 390803
-Top Poperties GP-

ενοικιασεις

συνέχεια από την προηγούμενη

ΚΑΤΑΣΤΗΜΑ στην οδό Γρίβα κάτω από το ξενοδοχείο "ΝΤΙΑΝΑ". ΠΛΗΡ. ΤΗΛ. 02410 27896 και 02410 78905
ΑΕ44298

ΒΙΛΑ μικρή λουξ, 60 τ.μ. απέναντι από το ξενοδοχείο Sunwing. Πληρ. τηλ. 85512 (09.00-14.30).
ΑΕ43225

ΔΙΑΜΕΡΙΣΜΑ 110 τ.μ., 3 υπνοδωματίων, λουξ κατασκευής στην Ιαλυσό. Πληρ. τηλ. 02140/90945, 02410/94829.

ΚΑΤΑΣΤΗΜΑ 50 τ.μ. περιοχή Αγ. Αναργύρων Βουλγαροκτόνου 19. Πληρ. τηλ. 02420 28451-22955.
ΑΕ44173

ΑΠΟΘΗΚΗ 135 τ.μ. επί της Αθηνών 10 και Φλώρινας γωνία. Πληρ. τηλ. 37127 μετά της 2.30 μ.μ.
ΑΕ441752

ΔΙΑΜΕΡΙΣΜΑ πλήρως επιπλωμένο 120 τ.μ. στο κέντρο της πόλης επί της 25ης Μαρτίου, με θέρμανση και ασανσέρ. Πληρ. τηλ. 0946 061308
ΑΕ44140

ΔΥΑΡΙΑ διαμερίσματα, πλήρως επιπλωμένα, με TV, κοντά στην παραλία Ιαλυσού, με το μήνα, κατάλληλα και για ξεναγούς. Πληρ. τηλ. 0944 460285
ΑΕ44010

ΙΣΟΓΕΙΟ 70 τ.μ. στην Ιωάν. Καζούλη για γραφείο-ιατρείο-επαγγελματική στέγη. Πληρ. τηλ. 32902.
ΑΕ42425

ΔΙΑΜΕΡΙΣΜΑ 50 Τ.Μ. ΣΤΟ ΧΑΡΑΚΙ ΤΗΣ ΜΑΛΩΝΑΣ ΜΠΡΟΣΤΑ ΣΤΟ ΚΥΜΑ ΕΠΙΠΛΩΜΕΝΟ ΜΕ ΕΝΑ ΥΠΝΟΔΩΜΑΤΙΟ ΑΠΟΚΛΕΙΣΤΙΚΗ ΧΡΗΣΗ ΑΥΛΗΣ ΚΑΙ ΚΛΙΜΑΤΙΣΜΟ. ΕΤΗΣΙΟ ΜΙΣΘΩΜΑ 5282,47 ΕΥΡΩ Ή 1.800.000 ΔΡΧ. ΔΙΑΤΙΘΕΤΑΙ ΑΠΟ 1/7/2002. ΠΛΗΡ. ΕΥΡΩΚΤΗΜΑΤΙΚΗ Ι.Κ΄Μ. ΕΥΣΤΑΘΙΟΥ, ΕΘΝ. ΑΝΤΙΣΤΑΣΕΩΣ 83, ΤΗΛ. 02410/73819, 74917, 0944/374546.
ΠΕ43944

ΓΚΑΡΣΟΝΙΕΡΑ αποτελούμενη από ένα κυρίως δωμάτιο, προθάλαμο, WC και μπαλκόνι, κατάλληλη μόνο για επαγγελματική χρήση (γραφείο, ιατρείο κ.λπ.) στην οδό Κων/νου Παλαιολόγου 105 (Πάρκο Αγίου Ιωάννου) στον 1ο όροφο. Πληρ. κυρία Ευαγγελία, τηλ. 02140/81540, 82400.
ΧΑΕ07021

ΜΕΖΟΝΕΤΑ ΣΕ ΑΛΛΟΔΑΠΟΥΣ. ΕΝΟΙΚΙΟ 200.000 ΔΡΧ. ΓΙΑ 4 ΑΤΟΜΑ. ΠΛΗΡ. ΤΗΛ. 02410/78569

ΚΑΤΑΣΤΗΜΑ, 65 Τ.Μ. ΣΤΗΝ ΟΔΟ ΜΑΡΚΟΥ ΚΛΑΔΑΚΗ 13 (ΑΝΑΛΗΨΗ). ΠΛΗΡ. ΤΗΛ. 0241023229.

PUB-ΚΑΦΕΤΕΡΙΑ στο τουριστικό κέντρο-πλησίον νέου καζίνο. Πλήρως εξοπλισμένη ανακαινισμένη, η καλύτερη στο είδος της. Συμβόλαιο 12ετές. Συζητείται και η πώλησις. Πληροφορίες άλλες δεν θα δοθούν στο τηλέφωνο. Πληρ. για συνεννόηση τηλ. 78392, 0977/339669, 0936/607154 μετά τις 12 το μεσημέρι.
ΧΑΕ1501

STUDIOS ΜΕ ΤΟ ΜΗΝΑ Η ΤΗΝ ΗΜΕΡΑ ΠΛΗΡΩΣ ΕΠΙΠΛΩΜΕΝΑ ΜΕ ΠΟΛΥΚΟΥΖΙΝΑΚΙ, ΨΥΓΕΙΟ, ΝΤΟΥΖ, W.C., ΤΗΛΕΦΩΝΟ, ΜΠΑΛΚΟΝΙ, ΖΕΣΤΟ ΝΕΡΟ ΕΠΙ 24ΩΡΟΥ ΒΑΣΕΩΣ ΣΤΗΝ ΠΙΟ ΗΣΥΧΗ ΠΕΡΙΟΧΗ ΤΗΣ ΠΟΛΗΣ (ΠΕΡΙΟΧΗ ΔΑΣΚΑΛΩΝ), ΟΔΟΣ ΜΑΝΩΛΗ ΠΑΠΑΜΑΝΩΛΗ ΑΡΙΘΜ. 12, ΚΑΘΕΤΟΣ ΕΠΙ ΤΗΣ ΣΤΕΛΙΟΥ ΚΩΤΙΑΔΗ. ΠΛΗΡ. ΤΗΛ. 37244.

ΚΑΤΑΣΤΗΜΑ 75 τ.μ. με βιτρίνα 6,50 μ. σε εμπορικό δρόμο της Παλιάς Πόλης της Ρόδου. Πληρ. τηλ. 09.44.88.11.22 και 37.753
ΧΑΕ111

ΕΝΟΙΚΙΑΖΟΝΤΑΙ

Α) Εστιατόριο 150 τ.μ. πλήρες εξοπλισμένο με 150 τ.μ. αυλή σκεπασμένη.
Β) Κατάστημα 160 τ.μ. κατάλληλο για οποιαδήποτε χρήση.
Και τα δύο βρίσκονται στην περιοχή Ιξιάς.

Πληρ. τηλ. 0945/805032

πωλησεις ακινητων & επιχειρησεων

ΜΟΝΟΚΑΤΟΙΚΙΑ ΔΙΩΡΟΦΗ 75 Τ.Μ. ΣΤΟ ΜΟΥΡΑΓΙΟ ΤΟΥ ΝΗΣΙΟΥ ΣΥΜΗΣ, ΣΕ ΚΑΛΗ ΚΑΤΑΣΤΑΣΗ. ΠΛΗΡ. ΤΗΛ. 91372, 0246/72309. ΠΟ44705

ΔΙΑΜΕΡΙΣΜΑ, επί της Δημ. Ανασ/δη, 90 τ.μ. με 3 υπνοδωμάτια, α' ορόφου, τιμή 31.000.000 δρχ. Επίσης 57 τ.μ., 3 ετών δυάρι, με θέα, 3ος όροφος με ασανσέρ στην Αθηνών, κενό έτοιμο για κατοίκηση, τιμή 25.000.000 δρχ. "Αιγαιοκτηματική", πληρ. τηλ. 22943-28838.
ΑΟ44625

ΕΠΙΧΕΙΡΗΣΗ CLUB πλήρως εξοπλισμένη, σε τιμή μεγάλης ευκαιρίας. Δεκτές, μόνο σοβαρές προτάσεις. Πληρ. τηλ. 02410/24206, 093/8924481.
ΑΟ44688

ΔΙΑΜΕΡΙΣΜΑ στο Νιοχώρι μεταχειρισμένο 73 τ.μ. με 2 υπνοδωμάτια και σε πολύ μικρή οικοδομή 65.000 ευρώ ή 22.500.000 δρχ. Πληρ. κ. Μανώλη, τηλ. 39795.
ΑΟ44666

ΔΙΑΜΕΡΙΣΜΑ στο Ροδίνι 87 τ.μ. με 2 υπνοδωμάτια λουξ κατασκευής σε μικρή οικοδομή με εντοιχισμένη κουζίνα κεντρική θέρμανση και ασανσέρ 110.000 ευρώ ή 37.500.000 δρχ. Πληρ. κ. Μανώλη, τηλ. 39795.
ΑΟ44667

ΔΙΑΜΕΡΙΣΜΑ στο Ροδίνι 65 τ.μ. με 2 υπνοδωμάτια ισόγειο με αποκλειστική χρήση αυλής λουξ κατασκευής με εντοιχισμένη κουζίνα και θέρμανση 82.200 ευρώ ή 28.000.000 δρχ. Πληρ. κ. Μανώλη, τηλ. 39795.
ΑΟ44668

ΔΙΑΜΕΡΙΣΜΑ ισόγειο στο Μίρα Μάρε 77 τ.μ. μεταχειρισμένο με 2 υπνοδωμάτια. Είναι σε άριστη κατάσταση με 2 air condition ζεστού και κρύου αέρα και με μεγάλη αυλή 79.300 ευρώ ή 27.000.000 δρχ. Πληρ. κ. Μανώλη, τηλ. 39795.
ΑΟ44669

ΚΤΗΜΑ στ' Ασγούρου 4.000 τ.μ. κατάλληλο για μονοκατοικία σε ασφαλτοστρωμένο δρόμο 117.400 ευρώ ή 40.000.000 δρχ. Πληρ. κ. Μανώλη, τηλ. 39795.
ΑΟ44670

ΟΙΚΟΠΕΔΟ στο Γεννάδι πάνω στον κεντρικό δρόμο με μεγάλη πρόσοψη 3.250 τ.μ. οικοδομήσιμο κατάλληλο για σπίτια ή και καταστήματα 67.500 ευρώ ή 23.000.000 δρχ. Πληρ. κ. Μανώλη, τηλ. 39795.
ΑΟ44671

ΟΙΚΟΠΕΔΟ στη Παστίδα εντός του οικισμού οικοδομήσιμο 1.900 τ.μ. πάνω σε άσφαλτο 67.500 ευρώ ή 23.000.000 δρχ. Πληρ. κ. Μανώλη, τηλ. 39795.
ΑΟ44683

ΑΠΟΘΗΚΕΣ ισόγειες στη περιοχή Κοσκινού (Ξενοδ. Παραντάις) με πολύ καλή πρόσβαση και με 6 μ. ύψος 120-230-350 τ.μ. με τιμές 25.000.000-40.000.000 και 65.000.000 αντίστοιχα. Πληρ. κ. Μανώλη, τηλ. 39795.
ΑΟ44672

ΔΙΑΜΕΡΙΣΜΑ 4άρι στην Ιαλυσό 100 τ.μ. στο 2ο όροφο αρίστης κατασκευής με 3 υπνοδωμάτια και 2 μπάνια με πολύ καλή θέα και τιμή 111.500 ευρώ ή 38.000.000 δχ. Δάνεια δεκτά Πληρ. κ. Μανώλη, τηλ. 39795.
ΑΟ44673

ΔΙΑΜΕΡΙΣΜΑ 3άρι στην Ιαλυσό 70 τ.μ. με 2 υπνοδωμάτια αρίστης κατασκευής και πολύ καλή θέα και τιμή 82.200 ευρώ ή 28.000.000 δρχ. Δάνεια δεκτά. Πληρ. κ. Μανώλη, τηλ. 39795.
ΑΟ44674

ΓΚΑΡΣΟΝΙΕΡΑ 45 τ.μ. στην Ιαλυσό αρίστης κατασκευής στο 2ο όροφο οικοδομής και τιμή 53.000 ευρώ ή 18.000.000 δρχ. Πληρ. κ. Μανώλη, τηλ. 39795.
ΑΕ44675

ΔΙΑΜΕΡΙΣΜΑ 95 τ.μ. στους Δασκάλους μεταχειρισμένο (10 ετών) με εντοιχισμένη κουζίνα, ηλιακό θερμοσίφωνο και ατομική θέρμανση, μόνο 102.700 ευρώ ή 35.000.000 δρχ. Πληρ. κ. Μανώλη, τηλ. 39795.
ΑΟ44676

ΟΙΚΟΠΕΔΟ στην Ιαλυσό 440 τ.μ. εντός σχεδίου με Σ.Δ. 1,0 με φανταστική θέση κατάλληλο και για κατάστημα με τιμή 76.300 ευρώ ή 26.000.000 δρχ. Πληρ. κ. Μανώλη, τηλ. 39795.
ΑΟ44679

ΔΙΑΜΕΡΙΣΜΑ 4άρι στη περιοχή Αγ. Ιωάννου (Βενετόκλειο) 125 τ.μ. μεταχειρισμένο αλλά πλήρως ανακαινισμένο, με 3 υπνοδωμάτια, 2 μπάνια, νέα εντοιχισμένη κουζίνα και θέρμανση, μόνο 132.000 ευρώ ή 45.000.000 δρχ. Πληρ. κ. Μανώλη, τηλ. 39795.
ΑΟ44678

ΔΙΑΜΕΡΙΣΜΑ στο Ροδίνι 94 τ.μ. μεταχειρισμένο (8 ετών) φανταστικό με μεγάλες βεράντες εντοιχισμένη κουζίνα στον α' όροφο μικρής οικοδομής και τιμή 105.650 ευρώ ή 36.000.000 δρχ. Πληρ. κ. Μανώλη, τηλ. 39795.
ΑΟ44677

ΠΩΛΟΥΝΤΑΙ: 1) Διαμέρισμα τριάρι δεύτερου ορόφου. Σε άριστη κατάσταση ανακαινισμένο. Περιοχή τέρμα οδού Κωτιάδη. Τιμή 29.000.000 δρχ. Δάνειο τραπεζιτικό δεκτό. 2) Παλαιά οικία με αυλή στα Κοσκινού (θέλει επισκευή). Τιμή 17.000.000 δρχ. Πληρ. κ. Νίκο, τηλ. 30397, 094/6049179.
ΑΟ44680

ΚΤΗΜΑΤΟΜΕΣΙΤΙΚΟ ΓΡΑΦΕΙΟ

ΕΥΡΩΚΤΗΜΑΤΙΚΗ

ΕΥΣΤΑΘΙΟΥ

ΜΕΣΙΤΕΣ ΣΥΜΒΟΥΛΟΙ ΜΕΛΕΤΗΤΕΣ

αγορές, πωλήσεις, εκτιμήσεις, αντιπαροχές, μισθώσεις ακινήτων, επενδυτικές προτάσεις, αρχιτεκτονικές μελέτες
ΞΕΝΟΔΟΧΕΙΑ - ΠΑΡΑΛΙΑΚΕΣ ΕΚΤΑΣΕΙΣ - ΚΕΝΤΡΙΚΑ ΑΚΙΝΗΤΑ - ΟΙΚΟΠΕΔΑ - ΜΟΝΟΚΑΤΟΙΚΙΕΣ - ΔΙΑΜΕΡΙΣΜΑΤΑ - ΑΓΡΟΤΕΜΑΧΙΑ

ΜΟΝΟΚΑΤΟΙΚΙΕΣ-ΜΑΙΖΟΝΕΤΕΣ

	ΔΡΑΧΜΕΣ	ΕΥΡΩ-€
120τ.μ.-Ροδίνι σε 300τ.μ. οικόπ.	74εκ.	217.168,0
145τ.μ.-Μόντε Σμιθ σε 200τ.μ. οικόπ.	90εκ.	264.123,2
168τ.μ.-Μόντε Σμιθ σε 400τ.μ. οικόπ.	120εκ.	352.164,3
180τ.μ.-Ανάληψη (ημιτελής)	55εκ.	161.408,6
180τ.μ.-Ροδίνι σε 210τ.μ. οικόπ.	85εκ.	249.449,7
112τ.μ.-Ιαλυσός σε 297τ.μ. οικόπ.	67εκ.	196.625,0
118τ.μ.-Ιαλυσός σε 238τ.μ. οικόπ.	68εκ.	199.559,7
120τ.μ.-Ιαλυσός σε 300τ.μ. οικόπ.	70εκ.	205.429,2
150τ.μ.-Ιαλυσός σε 1000τ.μ. οικόπ.	90εκ.	264.123,2
153τ.μ.-Ιαλυσός σε 377τ.μ. οικόπ.	75εκ.	220.102,7
155τ.μ.-Ιαλυσός σε 1000τ.μ. οικόπ.	93εκ.	272.927,3
180τ.μ.-Ιαλυσός σε 300τ.μ. οικόπ.	85εκ.	249.449,7
190τ.μ.-Ιαλυσός σε 2000τ.μ. οικόπ.(μπετά)	45εκ.	132.061,6
200τ.μ.-Ιαλυσός σε 1000τ.μ. οικόπ.	95εκ.	278.796,7
200τ.μ.-Ιαλυσός σε 400τ.μ. οικόπ.	85εκ.	249.449,7
154τ.μ.-Κοσκινού σε 300τ.μ. οικόπ.	78εκ.	228.906,8
170τ.μ.-Κοσκινού σε 4000τ.μ. οικόπ.	170εκ.	498.899,4
180τ.μ.-Κοσκινού (ημιτελής)	36εκ.	105.649,3
210τ.μ.-Κοσκινού (μπετά) σε 600τ.μ. οικ.	35εκ.	102.714,6
240τ.μ.-Κοσκινού σε 1000τ.μ. οικόπ.	120εκ.	352.164,3
160τ.μ.-Ασγούρου σε 2000τ.μ. οικόπ.	60εκ.	176.082,1
255τ.μ.-Ασγούρου σε 1450τ.μ. οικόπ.	60εκ.	176.082,1
175τ.μ.-Κρεμαστή σε 2725τ.μ.οικ.(εντοιχισμ.)	210εκ.	616.287,6
60τ.μ.-Μαλώνα σε 75τ.μ. οικόπ.	8εκ.	23.477,6
80τ.μ.-Μαλώνα σε 110τ.μ οικόπ.	17εκ.	49.889,9
140τ.μ.-Μαλώνα σε 290τ.μ. οικόπ.	45εκ.	132.061,6
80τ.μ.-Πυλώνα σε 2000τ.μ. οικόπ.	28εκ.	82.171,6
120τ.μ.-Πυλώνα σε 1000τ.μ. οικόπ.	70εκ.	205.429,2
330τ.μ.-Πυλώνα σε 1500τ.μ. οικόπ.	120εκ.	352.164,3
100τ.μ.-Γεννάδι σε 210τ.μ. οικόπ.	32εκ.	93.910,4
120τ.μ.-Γεννάδι σε 700τ.μ. οικόπ.	65εκ.	190.755,6
140τ.μ.-Γεννάδι σε 1000τ.μ. οικόπ.(κύμα)	85εκ.	249.449,7
140τ.μ.-Γεννάδι σε 1000τ.μ. οικόπ.	80εκ.	234.776,2
155τ.μ.-Γεννάδι σε 400τ.μ. οικόπ.(ημιτελ.)	55εκ.	161.408,6
200τ.μ.-Γεννάδι σε 4000τ.μ. οικόπ.(κύμα).	200εκ.	586.940,5
130τ.μ.-Λαχανιά σε 1266τ.μ. οικόπ.(κύμα).	75εκ.	220.102,7
140τ.μ.-Λαχανιά σε 1000τ.μ. οικόπ.(κύμα).	85εκ.	249.449,7
157τ.μ.-Λαχανιά σε 1200τ.μ. οικόπ.(κύμα).	87εκ.	255.319,1
65τ.μ.-Κιοτάρι σε 1000τ.μ. οικόπ.	26εκ.	76.302,2

ΟΙΚΟΠΕΔΑ

	ΔΡΑΧΜΕΣ	ΕΥΡΩ-€
ΡΟΔΟΣ		
180τ.μ. στους Δασκάλους Σ.Δ.=1,2	25εκ.	73.367,5
241τ.μ. στη Σμύρνης	18εκ.	52.824,6
300τ.μ. στον συν/μό Απόλλων΄ Σ.Δ.=Ο,6	21εκ.	61.628,7
381τ.μ. στην Λονδίνου Σ.Δ.=0,8	30εκ.	88.041,0
558τ.μ. στην Λίνδου Σ.Δ,=0,8	62εκ.	181.951,5
632τ.μ. στη Φιλερήμου	53εκ.	155.539,2
ΚΟΣΚΙΝΟΥ		
2100τ.μ. στη Ρόδου-Λίνδου με αδ.οικ.	60εκ.	176.082,1
2100τ.μ. στη θέση Πέζουλας με αδ.οικ.	32εκ.	93.910,4
2000τ.μ. στη θέση Πέζουλας με αδ.οικ.	26εκ.	76.302,2
2400τ.μ. στη θέση Αγ. Ιωάννης	43εκ.	126.192,2
4000τ.μ. στη θέση Ξηρόκαμπος	60εκ.	176.082,1
4000τ.μ. στη θέση Πέζουλας	52εκ.	152.604,5
4000τ.μ. Πανοραμικό	60εκ.	176.082,1
4000τ.μ. στη θέση Πέζουλας	60εκ.	176.082,1
4000τ.μ. στη Ρόδου-Λίνδου με αδ.οικ.	85εκ.	249.449,7
4000τ.μ. στο Φυτώριο	37εκ.	108.584,0
4500τ.μ. στην επαρχιακή οδό	90εκ.	264.123,2
8570τ.μ. επί της Ρόδου-Λίνδου (Τσαίρι)	129εκ.	378.576,6
9700τ.μ. επί της Ρόδου-Λίνδου	250εκ.	733.675,7
ΑΣΓΟΥΡΟΥ		
4000τ.μ. στην επαρχ.οδό	80εκ.	176.082,1
4000τ.μ. στην Αγ. Βαρβάρα	38εκ.	111.518,7
4000τ.μ. με βιοτεχνική άδεια	47εκ.	234.776,2
4200τ.μ. στην παρ. Αγγ. Σικελιανού	65εκ.	137.931,0
ΑΦΑΝΤΟΥ		
360τ.μ. εντός οικισμού	12εκ.	35.216,4
2340τ.μ. στα Κολύμπια επί της Εθν.οδού	31εκ.	90.975,7
4780τ.μ. στον παραλ.δρόμο προς Κολύμπια	29εκ.	85.106,3
5000τ.μ. επί της Εθν. Οδού & επί της Γέφυρας	150εκ.	440.205,4
5751τ.μ. στα Κολύμπια επί της οδού Ευκαλύπτων	50εκ.	146.735,1
ΙΑΛΥΣΟΣ		
300τ.μ. κοντά στον Μαρινόπουλο Σ.Δ,=0,4	18εκ.	52.824,6
2000τ.μ. επί της Λεωφ. Ρόδου-Κρεμαστής	70εκ.	205.429,2
2000τ.μ. στη θέση Βουνάρα με αδ.οικόδ.	40εκ.	117.388,1
2000τ.μ. στη θέση Βουνάρα Μόσχου.	38εκ.	111.518,7
4000τ.μ. στους προποδ. Φιλερήμου.	50εκ.	88.041,0
8700τ.μ. στο Κανδυλί	30εκ.	281.731,4

ΔΙΑΜΕΡΙΣΜΑΤΑ

	ΔΡΑΧΜΕΣ	ΕΥΡΩ-€
35τ.μ. στους Δασκάλους	15εκ.	44.020,5
48τ.μ. στο Αραπάκι	21εκ.	61.628,7
60τ.μ. στο Ροδίνι	27εκ.	79.236,9
72τ.μ. στην Ιξιά	25εκ.	73.367,5
74τ.μ. στην Ανάληψη	35εκ.	102.714,6
75τ.μ. στο Καρακόνερο	41εκ.	120.322,8
80τ.μ. στην Ιξιά	42εκ.	123.257,5
80τ.μ. στο Ροδίνι	34εκ.	99.779,9
82τ.μ. στο Ζέφυρος	36εκ.	105.649,3
83τ.μ. στο Ροδίνι	37εκ.	108.584,0
88τ.μ. στην Ιξιά	30εκ.	88.041,0
90τ.μ. στη Ψαροπούλα	46εκ.	134.996,3
90τ.μ. στους Δασκάλους(ημιτελ.)	21εκ.	61.628,7
90τ.μ. στη Ψαροπούλα	49εκ.	143.800,4
90τ.μ. στην Ανάληψη	38εκ.	111.518,7
92τ.μ. στην Ιξιά	43εκ.	126.192,2
94τ.μ. στο Ζέφυρος	40εκ.	117.388,1
96τ.μ. στο Καρακόνερο	43εκ.	126.192,2
98τ.μ. στο Ζέφυρος	40εκ.	117.388,1
103τ.μ. στο Ροδίνι	46εκ.	134.996,3
108τ.μ. στον Αγ. Νικόλαο	28εκ.	82.171,6
110τ.μ. στον Αγ. Γεώργιο	25εκ.	73.367,5
114τ.μ. στους Δασκάλους	63εκ.	184.886,2
118τ.μ. στο Αραπάκι	51εκ.	149.669,8
118τ.μ. στο Ζέφυρος	53εκ.	155.539,2
120τ.μ. στην Ιξιά	30εκ.	88.041,0
123τ.μ. στο Αραπάκι	52εκ.	152.604,5
123τ.μ. στο Ροδίνι	55εκ.	161.408,6
123τ.μ. στην Ανάληψη	55εκ.	161.408,6
125τ.μ. στο Ροδίνι	56εκ.	164.343,3
125τ.μ. στην Ιξιά	53εκ.	155.539,2
128τ.μ. στο Καρακόνερο	58εκ.	170.212,7
128τ.μ. στον Αγ. Ιωάννη	71εκ.	208.363,9
128τ.μ. στην Ανάληψη	61εκ.	179.016,8
134τ.μ. στη Ψαροπούλα	38εκ.	111.518,7
135τ.μ. στη Ψαροπούλα	75εκ.	220.102,7
136τ.μ. στην Ανάληψη	21εκ.	61.628,7
162τ.μ. στους Αγ. Αναργύρους	40εκ.	117.388,1
180τ.μ. στον Αγ. Νικόλαο	65εκ.	190.755,6

ΚΑΤΑΣΤΗΜΑΤΑ-ΓΡΑΦΕΙΑ

	ΔΡΑΧΜΕΣ	ΕΥΡΩ-€
30τ.μ. στο Φαληράκι	35εκ.	102.714,6
30τ.μ. στο Φαληράκι με 30τ.μ. υπόγειο	75εκ.	220.102,7
30τ.μ. στην ακτή Μιαούλη	80εκ.	234.776,2
32τ.μ. στον Αρχάγγελο (κέντρο)	19εκ.	55.759,3
39τ.μ. στη Γαριβάλδη	13εκ.	38.151,1
43τ.μ. στη Σωκράτους	240εκ.	704.328,6
45τ.μ. στο Φαληράκι με αντίστοιχο υπόγειο & 45τ.μ. όροφο	95εκ.	278.796,7
48τ.μ. στο κέντρο πόλεως	100εκ.	293.470,2
50τ.μ. στην Αλεξ. Διάκου	50εκ.	146.735,1
50τ.μ. στην Καρπάθου	65εκ.	190.755,6
50τ.μ. στο εμπορικό Κέντρο Φώκιαλη	18εκ.	52.824,6
50τ.μ. στην Θεσσαλονίκης	21εκ.	61.628,7
60τ.μ. στην Αλ. Διάκου	65εκ.	190.755,6
65τ.μ. στον Αρχάγγελο (Κέντρο)	38εκ.	111.518,7
95τ.μ. στην Παλιά Πόλη σε 287τ.μ. οικ.	170εκ.	498.899,4
97τ.μ. στην 28ης Οκτωβρίου ισόγειο	38εκ.	111.518,7
115τ.μ. στην Καποδιστρίου	50εκ.	146.735,1
125τ.μ. στην Ιαλυσό - Λεωφ.Ηρακλειδών.	53εκ.	155.539,2
127τ.μ. στη Σκεύου Ζερβού	37εκ.	108.584,0
160τ.μ. στην Αγίου Φανουρίου	90εκ.	264.123,2

ΖΗΤΟΥΝΤΑΙ ΔΙΑΜΕΡΙΣΜΑΤΑ, ΚΑΤΑΣΤΗΜΑΤΑ, ΟΙΚΟΠΕΔΑ ΕΝΤΟΣ Ή ΕΚΤΟΣ ΠΟΛΕΩΣ, ΟΙΚΟΠΕΔΑ ΓΙΑ ΠΩΛΗΣΗ - ΑΝΤΙΠΑΡΟΧΗ, ΔΑΝΕΙΑ ΔΕΚΤΑ, ΕΥΚΟΛΙΕΣ ΠΛΗΡΩΜΗΣ

ΕΥΡΩΚΤΗΜΑΤΙΚΗ
η ακίνητη αξία σας

Εθνικής Αντίστασης 83 (πρώην Άννης Μαρίας) δίπλα στην ALPHA BANK
Τηλ.02410 73819,74917 Κιν. 0944/374546, 0945/292030 FAX.02410 38641

ΙΩΑΝΝΗΣ & ΜΙΧΑΛΗΣ ΕΥΣΤΑΘΙΟΥ

πωλησεις

συνέχεια από την προηγούμενη

ΕΠΙΧΕΙΡΗΣΗ στο Φαληράκι. Πληρ. τηλ. 0945/375797, 0944/470846.
ΑΟ44681

ΕΠΙΧΕΙΡΗΣΗ ΕΠΩΝΥΜΟΥ ΖΑΧΑΡΟΠΛΑΣΤΕΙΟΥ εντός πόλεως Ρόδου. Με εξασφαλισμένη πελατεία (στην διάθεσή σας όλα τα λογιστικά στοιχεία) λόγω έκτακτης αναχώρησης στο εξωτερικό. Μόνο σοβαρές προτάσεις. Πληρ. τηλ. 0932/396198, όλες τις ώρες.
ΑΟ44644

ΔΙΑΜΕΡΙΣΜΑ, στο Ροδίνι, 93 τ.μ. σε άριστη κατάσταση με τζάκι και 2 υπνοδωμάτια. Πληρ. κυρία Μαρίνα, "Κτηματική Προοπτική", τηλ. 02410/37906 και 0972292958.
ΑΟ44624

ΧΩΡΟΣ, σε κατάσταση μπετόν, επί της Ρόδου-Λίνδου, 500 τ.μ. κατάλληλος για γυμναστήριο, βιοτεχνία, γραφεία. Πληρ. "Κτηματική Προοπτική", τηλ. 02410/37906, κιν. 0972292958, κυρία Μαρίνα.
ΑΟ44623

ΔΥΑΡΙ διαμέρισμα καινούργιο Ακτίδος 62Β επί της οδού Σωτήρος στην Ιξιά. Πληρ. τηλ. 02410 96891, 0974 594172.
ΑΟ44529

ΧΩΡΟΣ, 230 τ.μ. με ύψος 6 μέτρα, επί της Ρόδου-Λίνδου, κατάλληλος για συνεργείο αυτοκινήτων αλουμινάδικο, βιοτεχνία αποθήκη με πρόσβαση για φορτηγά και άνετο parking. Για πληροφορίες "Κτηματική Προοπτική", τηλ. 02410/37906, 0972292958 κα Μαρίνα.
ΑΟ44622

ΔΙΑΜΕΡΙΣΜΑ β' ορόφου στην Ανάληψη 110 τ.μ., αξίας 40.000.000-117.388,81 ευρώ. Πληρ. "ΕΥΡΩΚΤΗΜΑΤΙΚΗ"-ΙΩΑΝΝΗΣ ΚΑΙ ΜΙΧΑΛΗΣ ΕΥΣΤΑΘΙΟΥ, τηλ. 02410/73819, 02410/74917, 0945/292030, 0944/374546.
ΑΟ44479

ΔΙΑΜΕΡΙΣΜΑ ισόγειο στα Κοσκινού 110 τ.μ., αξίας 33.000.000 δρχ.-96.845,19 ευρώ. Πληρ. "ΕΥΡΩΚΤΗΜΑΤΙΚΗ"-ΙΩΑΝΝΗΣ ΚΑΙ ΜΙΧΑΛΗΣ ΕΥΣΤΑΘΙΟΥ, τηλ. 02410/73819, 02410/74917, 0945/292030, 0944/374546.
ΑΟ44480

ΔΙΑΜΕΡΙΣΜΑ α' ορόφου ημιτελές στα Κοσκινού, 68 τ.μ., αξίας 13.600.000 δρχ.-39.911,9 ευρώ. Πληρ. "ΕΥΡΩΚΤΗΜΑΤΙΚΗ"-ΙΩΑΝΝΗΣ ΚΑΙ ΜΙΧΑΛΗΣ ΕΥΣΤΑΘΙΟΥ, τηλ. 02410/73819, 02410/74917, 0945/292030, 0944/374546.
ΑΟ44481

ΠΩΛΕΙΤΑΙ: 1) Ελαιώνας 14.000 τ.μ. με 180-200 περίπου μεγάλα ελαιόδενδρα (κατάλληλο και για οικόπεδο) πλησίον του χωρίου Λάρδος). 2) Επίσης επαγγελματικό ψυγείο. Πληρ. τηλ. 22440, κιν. 0946/817619.
ΑΟ44549

ΟΙΚΟΔΟΜΙΚΕΣ ΕΠΙΧΕΙΡΗΣΕΙΣ ΤΖΟΓΙΑ ΜΑΡΙΑ & ΥΙΟΙ

Πωλούνται μεζονέτες 120 τ.μ., πολυτελούς κατασκευής, ανεξάρτητες, σε οικόπεδο 300 τ.μ. η κάθε μία επί των οδών Ευρώπης-Βελιγραδίου (περιοχή Ροδίνι).

Τηλ. επικοινωνίας 02410-30069

ΤΖΟΓΙΑΣ ΕΥΘΥΜΙΟΣ
ΔΙΠΛ. ΠΟΛΙΤΙΚΟΣ ΜΗΧ/ΚΟΣ Α.Π.Θ.

Αναλαμβάνουμε την ανέγερση-πλήρη αποπεράτωση της κατοικίας σας (έκδοση οικοδ. αδείας-επίβλεψη, κατασκευή, ηλεκτροδότηση κ.λπ.) με συντονισμένα συνεργεία.

Πληρ. τηλ. 02410-30069 και 0945390689

ΕΚΑΙΡΙΑ–ΠΩΛΕΙΤΑΙ

για επαγγελματίες επώνυμο αναψυκτήριο στο κέντρο της πόλης (Μαντράκι). Με προεργασία 28 χρόνων, λόγω συνταξιοδότησης σε τιμή ευκαιρίας.

Πληρ. τηλ. 21807 (πρωί), 26294 (απόγευμα)

ΣΤΟ ΓΕΝΝΑΔΙ ΕΝΤΟΣ ΟΙΚΙΣΜΟΥ

ΠΩΛΟΥΝΤΑΙ ΑΠΟ ΙΔΙΟΚΤΗΤΗ

1) Οικόπεδο 500 τ.μ. σε ύψωμα, πανοραμικό με θέα την θάλασσα (κάλυψη δόμησης 300 τ.μ.).
2) Οικόπεδο 1000 τ.μ. σε ύψωμα πανοραμικό με θέα τη θάλασσα (κάλυψη δόμησης 600 τ.μ.).
3) Οικόπεδο 4.000 τ.μ. στον Αϊ-Γιώργη (Γεννάδι) τετραγωνισμένο, με δρόμο, 400 μέτρα από την θάλασσα.

Πληρ. τηλ. 0944-522149, 02410-32589, 02410-28007. 02410-37590

ΡΟΔΙΑΚΗ Rhodes Real Estate ΚΤΗΜΑΤΙΚΗ

ΣΥΜΒΟΥΛΟΙ & ΕΚΤΙΜΗΤΕΣ ΑΚΙΝΗΤΩΝ — ΚΤΗΜΑΤΟΜΕΣΙΤΙΚΟ ΓΡΑΦΕΙΟ από το 1983

Η ΡΟΔΙΑΚΗ ΚΤΗΜΑΤΙΚΗ είναι ανεξάρτητο κτηματομεσιτικό γραφείο με έδρα την Ρόδο. Η διαμεσολάβηση (brokerage) για την πώληση, εκμετάλλευση ή και εκμίσθωση της ακίνητης περιουσίας αποτελεί τον σημαντικότερο τομέα δραστηριότητας της εταιρείας.
Η εξειδικευμένη προσέγγιση και η επιστημονική κατάρτιση σε συνδιασμό με την πολυετή εμπειρία είναι οι βασικοί συντελεστές της επιτυχημένης δεκαπενταετούς και πλέον πορειάς του γραφείου μας.



ΠΩΛΗΣΕΙΣ ΕΠΙΛΕΓΜΕΝΩΝ ΑΚΙΝΗΤΩΝ

Το γραφείο μας διαθέτει σε αποκλειστικότητα δεκάδες επιλεγμένα ακίνητα

- Διαμερίσματα - Μονοκατοικίες - Μεζονέτες
- Οικόπεδα - Αγροτεμάχια
- Κεντρικά Καταστήματα - Γραφεία - Αυτοτελή Κτίρια
- Μισθωμένα ακίνητα εισοδήματος
- Ξενοδοχειακές Μονάδες

Μεσω του δικτύου συνεργαζόμενων μεσιτικών γραφείων αναλαμβάνουμε αγοραπωλησίες ακινήτων σε όλη την Ελλάδα.

ΕΚΤΙΜΗΣΕΙΣ ΑΚΙΝΗΤΩΝ

Σε συνεργασία με διεθνή γραφεία συμβούλων ακίνητης περιουσίας και με βάση τα αυστηρά πρότυπα και την μεθολογία του Βρετανικού Ινστιτούτου Ορκωτών Πραγματογνομόνων και Εκτιμητών **(Royal Institution of Chartered Surveyors)** αναλαμβάνουμε εκτίμησεις ακίνητης περιουσίας.Οι εν λόγω εκτιμήσεις μπορούν να χρησιμοποιηθούν σε τραπεζικούς και πιστωτικούς οργανισμούς ή σε δικαστικές πρακτικές τόσο στην Ελλάδα όσο και στο εξωτερικό.

RHODES REAL ESTATE - a world of choice

Rhodes Real Estate is an independent real estate agency founded in 1983 and based in Rhodes island. Since that time we have offered a world class, high quality service to our many and valued clients. Our diverse clientele appreciate our discretion, professionalism and market credibility.

Our company offers professional real estate services for

- Residential Properties (Holiday homes, traditional hous
- Commercial Properties (shops, hotels, offices)
- Property Evaluation -Property Management



We are members of FIABCI (International Federation of Real Estate Agencies), CEI (EuropeanConfederation of Real Estate Agents), NAEA - Overseas Member (National Association of Real Estate Agents - Great Britain), ERES (European Real Estate Society).

For all your personal and professional real estate requirements please contact Mr. Savvas A. Savvaidis (BBA Bologna Un., MCEI, ANAEA) on 26281 or 35476

ΑΝΕΣΤΗΣ & ΣΑΒΒΑΣ ΣΑΒΒΑΪΔΗΣ

Μέγαρο Κιοσόγλου, 3ος όροφος
Εθελοντών Δωδεκανησίων 29
ΡΟΔΟΣ

tel: 26281 & 35476 fax: 34663
cel: 0944-421015 & 0977-433427
e-mail: sawaidis@rho.forthnet.gr

ΚΩΝΣΤΑΝΤΙΝΟΣ ΧΑΤΖΗΜΙΧΑΛΗΣ
ΔΟΜΙΚΟΣ-ΕΡΓΟΛΑΒΟΣ-ΔΗΜΟΣΙΩΝ-ΙΔΙΩΤΙΚΩΝ ΕΡΓΩΝ

ΠΩΛΕΙΤΑΙ

Νεόκτιστη ισόγεια γκαρσονιέρα πλήρως αποπερατωμένη λουξ κατασκευής των 40 τ.μ. στα Κοσκινού. Διαθέτει κεντρική θέρμανση με λέβητα-Διπλά ηχομονωτικά τζάμια

Αναλαμβάνουμε οικόπεδα για αντιπαροχή και ιδιωτικά έργα πάσης φύσεως οικοδομικών εργασιών.

Πληρ. τηλ. 02410-21834
κιν.: 0974-198504 και 0936609834

ΠΩΛΟΥΝΤΑΙ ΟΙΚΟΠΕΔΑ ΦΙΛΕΤΑ

των 2000 και 4000 τ.μ. στους πρόποδες Φιλερήμου με άδεια οικοδομής ή δίχως από ιδιοκτήτη.

Πληρ. τηλ. 02410 96779, 02410 60170

ΤΣΑΜΠΙΚΟΣ ΤΣΑΚΙΡΗΣ
ΠΟΛΙΤΙΚΟΣ ΜΗΧ/ΚΟΣ
ΕΡΓΟΛΗΠΤΗΣ ΔΗΜΟΣΙΩΝ ΕΡΓΩΝ
Ατταβύρου 56, Ρόδος

ΠΩΛΟΥΝΤΑΙ

1. Μεζονέτες 150 τ.μ., 200 τ.μ., κατασκευής μας, επί της οδού Ευρώπης (τομέας π, Καρακόνερο)
2. Οροφοδιαμερίσματα 76 τ.μ. σε μικρή τριόφορη οικοδομή επί της οδού Συρακουσών (Καρακόνερο).

ΤΗΛ. 02410 35139

ΚΤΗΜΑΤΟΜΕΣΙΤΙΚΟ ΓΡΑΦΕΙΟ
ΖΑΦΕΙΡΗΣ Μ. ΚΑΡΑΓΙΑΝΝΗΣ Δ. Ο.Ε.

Πωλήσεις ακινήτων. Τηλ. (60380-60381)
18.00-21.00 μ.μ. Δευτέρα-Παρασκευή

ΔΗΜΟΣ ΑΦΑΝΤΟΥ

- *6.120 τ.μ. (Περιοχή Καστελάνο)*
- *4.000 τ.μ. (Παραλία Αφάντου)*
- *5.000 τ.μ. (Παραλία Αφάντου)*
- *1.600 τ.μ. (Παραλία Αφάντου)*
- *6.450 τ.μ. (Παραλία Αφάντου)*
- *2.000 τ.μ. (Παραλία Αφάντου)*
- *730 τ.μ. (Περιοχή Λίππινοι)*
- *540 τ.μ. (Περιοχή Λίππινοι)*
- *5.800 τ.μ. (Περιοχή Τραπέζια)*
- *11.520 τ.μ. αγροτεμάχιο*
- *(1/2) 5.080 τ.μ. αγροτεμάχιο (Με ελαιόδεντρα)*
- *1.250 τ.μ. αγροτεμάχιο*
- *1.690 τ.μ. αγροτεμάχιο*
- *4.520 τ.μ. αγροτεμάχιο*

ΚΟΛΥΜΠΙΑ

- *5.000 τ.μ. πλησίον ξενοδοχείου ΚΟΑΛΑ*
- *4.969 τ.μ. (1/2) αγροτεμάχιο*
- *4.300 τ.μ. αγροτεμάχιο (στο δρόμο για Αρχίπολη)*

ΨΙΝΘΟΣ

- *22.400 τ.μ. αγροτεμάχιο (Με 200 ελαιόδεντρα)*
- *19.840 τ.μ. αγροτεμάχο*

ΡΟΔΟΣ

- *Διαμέρισμα, 2ος όροφος, 80 τ.μ.*

πωλησεις

συνέχεια από την προηγούμενη

ΔΙΑΜΕΡΙΣΜΑ α' ορόφου 104 τ.μ. σε σοβάδες, στην περιοχή Κάτω Ροδίνι, αξίας 25.000.000 δρχ.-73.367,5 ευρώ. Πληρ. "ΕΥΡΩΚΤΗΜΑΤΙΚΗ"-ΙΩΑΝΝΗΣ ΚΑΙ ΜΙΧΑΛΗΣ ΕΥΣΤΑΘΙΟΥ, τηλ. 02410/73819, 02410/74917, 0945/292030, 0944/374546.
ΑΟ44474

ΔΙΑΜΕΡΙΣΜΑ 100 τ.μ. στο Νιοχώρι, αξίας 23.000.000 δρχ.-67.498,1 ευρώ. Πληρ. "ΕΥΡΩΚΤΗΜΑΤΙΚΗ"-ΙΩΑΝΝΗΣ ΚΑΙ ΜΙΧΑΛΗΣ ΕΥΣΤΑΘΙΟΥ, τηλ. 02410/73819, 02410/74917, 0945/292030, 0944/374546.
ΑΟ44478

ΔΙΑΜΕΡΙΣΜΑ ημιυπόγειο στην Ανάληψη 136 τ.μ., αξίας 21.0000.000 δρχ.-61.628,76 ευρώ. Πληρ. "ΕΥΡΩΚΤΗΜΑΤΙΚΗ"-ΙΩΑΝΝΗΣ ΚΑΙ ΜΙΧΑΛΗΣ ΕΥΣΤΑΘΙΟΥ, τηλ. 02410/73819, 02410/74917, 0945/292030, 0944/374546.
ΑΟ44482

ΔΙΑΜΕΡΙΣΜΑ 83 τ.μ. με οικιακό εξοπλισμό και ηλιακό θερμοσίφωνα στην Ανάληψη (οικοδομή 4 ετών), αξίας 32.000.000 δρχ.-93.910,4 ευρώ. Πληρ. "ΕΥΡΩΚΤΗΜΑΤΙΚΗ"-ΙΩΑΝΝΗΣ ΚΑΙ ΜΙΧΑΛΗΣ ΕΥΣΤΑΘΙΟΥ, τηλ. 02410/73819, 02410/74917, 0945/292030, 0944/374546.
ΑΟ44484

ΟΙΚΟΠΕΔΟ στην Κρεμαστή 1.460 τ.μ. εντός σχεδίου οικισμού, αξίας 24.000.000 δρχ.-70.432,8 ευρώ. Πληρ. "ΕΥΡΩΚΤΗΜΑΤΙΚΗ"-ΙΩΑΝΝΗΣ ΚΑΙ ΜΙΧΑΛΗΣ ΕΥΣΤΑΘΙΟΥ, τηλ. 02410/73819, 02410/74917, 0945/292030, 0944/374546.
ΑΟ44485

ΔΙΑΜΕΡΙΣΜΑ β' ορόφου, 77 τ.μ. (με δύο υπνοδωμάτια) στην οδό Μητροπόλεως, αξίας 25.000.000 δρχ.-73.367,5 ευρώ. Πληρ. "ΕΥΡΩΚΤΗΜΑΤΙΚΗ"-ΙΩΑΝΝΗΣ ΚΑΙ ΜΙΧΑΛΗΣ ΕΥΣΤΑΘΙΟΥ, τηλ. 02410/73819, 02410/74917, 0945/292030, 0944/374546.
ΑΟ44483

ΟΙΚΟΠΕΔΟ στο Κανδυλί (Ιαλυσός), 9.700 τ.μ., αξίας 67.000.000 δρχ.-196.625,1 ευρώ. Πληρ. "ΕΥΡΩΚΤΗΜΑΤΙΚΗ"-ΙΩΑΝΝΗΣ ΚΑΙ ΜΙΧΑΛΗΣ ΕΥΣΤΑΘΙΟΥ, τηλ. 02410/73819, 02410/74917, 0945/292030, 0944/374546.
ΑΟ44486

ΟΙΚΟΠΕΔΟ στην Ιαλυσό εντός σχεδίου 270 τ.μ. με Σ.Δ.=1, αξίας 17.500.000 δρχ.-51.357,3. Πληρ. "ΕΥΡΩΚΤΗΜΑΤΙΚΗ"-ΙΩΑΝΝΗΣ ΚΑΙ ΜΙΧΑΛΗΣ ΕΥΣΤΑΘΙΟΥ, τηλ. 02410/73819, 02410/74917, 0945/292030, 0944/374546.
ΑΟ44487

ΟΙΚΟΠΕΔΟ στην Παστίδα, 4.680 τ.μ. εντός σχεδίου οικισμού, αξίας 23.500.000 δρχ.-68.965,5 ευρώ. Πληρ. "ΕΥΡΩΚΤΗΜΑΤΙΚΗ"-ΙΩΑΝΝΗΣ ΚΑΙ ΜΙΧΑΛΗΣ ΕΥΣΤΑΘΙΟΥ, τηλ. 02410/73819, 02410/74917, 0945/292030, 0944/374546.
ΑΟ44488

ΟΙΚΟΠΕΔΟ στην Παραλία Τσαμπίκας-Αρχαγγέλου έκτασης 13.200 τ.μ., αξίας 184.000.000 δρχ.-539.985,3 ευρώ. Πληρ. "ΕΥΡΩΚΤΗΜΑΤΙΚΗ"-ΙΩΑΝΝΗΣ ΚΑΙ ΜΙΧΑΛΗΣ ΕΥΣΤΑΘΙΟΥ, τηλ. 02410/73819, 02410/74917, 0945/292030, 0944/374546.
ΑΟ44489

ΠΩΛΕΙΤΑΙ, επιχείρηση είδη δώρων στο Νιοχώρι-Αμαράντου 24 -στον πεζόδρομο- σε τιμή ευκαιρίας. Πληρ. τηλ. 75721 και 69101. ΑΟ44351

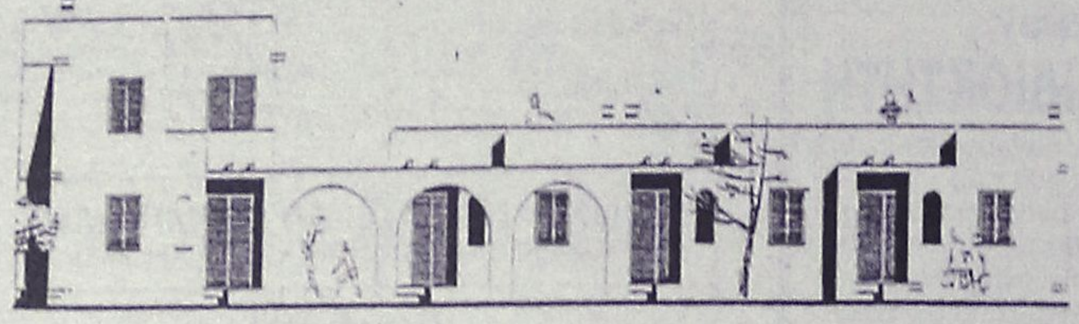



ΠΩΛΕΙΤΑΙ

Οικόπεδο 2.000 τ.μ. με θέα τη θάλασσα με οικοδ. άδεια (πέντε διαμερισμάτων των 40 τ.μ.) στον κόλπο Λιβαδιών της Ν. Τήλου.

Πληρ. τηλ. 0932/825435, κ. Μιχάλη

ΠΩΛΗΣΕΙΣ ΑΚΙΝΗΤΩΝ

◆ **ΔΙΑΜΕΡΙΣΜΑΤΑ**
- 2άρια ετοιμοπαράδοτα, λουξ κατασκευής, 23.500.000 δρχ.
- Αγ. Αναργύρους 162 τ.μ. 40.000.000 δρχ.
- Ροδίνι 85 τ.μ. 35.000.000 δρχ.
- Ατταβύρου 86 τ.μ. 35.000.000 δρχ.
- Ροδίνι 115 τ.μ. λουξ κατασκευής
- Ιξιά 75 τ.μ., 20.000.000 δρχ.
- Ροδίνι 135 τ.μ. λουξ κατασκευής
- Ροδίνι 114 τ.μ. 48.000.000 δρχ. λουξ κατασκευής
- Κορδικτώνος 80 τ.μ. 26.000.000 δρχ.
- Ροδίνι 81 τ.μ. 30.000.000 δρχ.
- Ροδίνι 50 τ.μ. και 60 τ.μ.
- Ροδίνι 114 τ.μ.
- Καρακόνερο 90 τ.μ. καινούργιο
- Καρακόνερο 117 τ.μ. καινούργιο
- Ροδίνι 86 τ.μ. καινούργιο
- Ανάληψη 90 τ.μ. καινούργιο

◆ **ΗΜΙΤΕΛΗ ΔΙΑΜΕΡΙΣΜΑΤΑ**
- Στρατηγού Ζήση οικοδομίσιμη ταράτσα 96 τ.μ. 10.000.000 δρχ.
- 100 τ.μ. 20.000.000 δρχ. Αταβύρου
- 60 τ.μ. 12.000.000 δρχ. Αταβύρου
- 160 τ.μ. 32.000.000 δρχ. Αταβύρου
- Κοσκινού 145 τ.μ., 22.000.000 δρχ. (μπετά)

◆ **ΜΕΖΟΝΕΤΕΣ-ΜΟΝΟΚΑΤΟΙΚΙΕΣ**
- 130 τ.μ. με αυλή επιπλωμένη 18.000.000 δρχ στο Γεννάδι.
- Κοσκινού 195 τ.μ., 35.000.000 δρχ. (κτισμένη)
- Μεζονέτα 155 τ.μ. 55.000.000 δρχ. - Δασκάλους
- Μονοκατοικία 70 τ.μ., 17.000.000 δρχ. Κορδιγκτώνος
- 2 παλιές μονοκατοικίες στα Κοσκινού, 14.000.000 δρχ.
- ΣΥΜΗ:Διόροφη κατοικία 70 τ.μ. με στέρνα 50.000.000 δρχ.
- Μεζονέτα στο Ροδίνι, 130 τ.μ. 48.000.000 δρχ. θέση πάρκινγκ και κήπο

◆ **ΟΙΚΟΠΕΔΑ**
- Ιαλυσός 1200 τ.μ., 44.000.000 δρχ.
- Τσαΐρι 7στρ., 25.000.000 δρχ.
- Κιοτάρι πάνω στο κύμα 5 στρ.
- Σορωνή 1850 τ.μ. οικοδομήσιμο 15.000.000 δρχ. επί της λεωφόρου
- Μαριτσά 2 στρ., 17.000.000 δρχ.
- Κατταβιά 650 τ.μ. 3.000.000 δρχ.
- Οικόπεδα εντός σχεδίου στο Γεννάδι από 2.500.000 δρχ.
- Γεννάδι 2.000 τ.μ. πάνω στο κύμα

◆ **ΑΠΟΘΗΚΕΣ**
- Αποθήκη σχεδόν ισόγεια 250 τ.μ. 20.000.000 δρχ.

◆ **ΚΑΤΑΣΤΗΜΑΤΑ**
- Μαγαζί στη Νέα Αγορά 30.000.000 δρχ.
- Επιχείρηση στην οδό Ηρώων Πολυτεχνείου
- Πωλείται επιχείρηση -αναψυκτήριο

◆ **ΚΤΗΜΑΤΑ**
- Κατταβιά Αγ. Γιώργης 4800 τ.μ. 6.000.000 δρχ.
- Λαχανιά, 2 στρ. οικοδομίσιμο 3.000.000 δρχ.
- Σάλακος 10 στρέμματα
- Χωράφι 8 στρ. στο Παραδείσι 60.000.000 δρχ.
- Χωράφι 4 στρ. στην Παστίδα 18.000.00 δρχ.
- Χωράφι 5.700 στρ. στα Κολύμπια, 15.000.000 δρχ.
- Χωράφι 8.800 στρ. στα Κολύμπια 50.000.000 δρχ.
- Παραδείσι 1.500 στρ. 10.000.000 δρχ.
- Κατταβιά 1000 τ.μ. άρτιο και οικοδομήσιμο με φως, νερό, 2.500.000 δρχ.
- Καντηλί 5.200 μ. 27.000.000 δρχ.
- Πλημμύρι 1520 στρ. πάνω στην θάλασσα, τιμή 6.000.000 δρχ.
- Πλημμύρι 1.640τ.μ. 4.000.000 δρχ. οικοδομήσιμο
- Πλημμύρι 3.240τ.μ. 3.000.000 δρχ.
- Λαχανιά 4.700 τ.μ. 16.000.000 δρχ. οικοδομήσιμο
- 10 στρ. Κιοτάρι, νερό, ρεύμα 12.000.000 δρχ.
- Λαχανιά 100 στρ. πάνω στην θάλασσα
- Λαχανιά 45 στρ. 2500 δρχ./μέτρο
- Κατταβιά 2.500 τ.μ. πάνω στο δρόμο οικοδομήσιμο, 3.000.000 δρχ.
- Λάρδος 7 στρ. 12.000.000 δρχ.
- Κιοτάρι 4 στρ. 4.000.000 δρχ.
- Λαχανιά 750 τ.μ., 8.500.000 δρχ.στο χωριό
- Γεννάδι 20 στρ. ρεύμα-νερό 20.000.000 δρχ.
- Κιοτάρι 7 στρ. με νερό-ρεύμα 8.000.000 δρχ.
- Λαχανιά 4 στρ. 300 μέτρα από τη θάλασσα 8.000.000 δρχ.
- Γεννάδι 24 στρ. 24.000.000 δρχ.
- Γεννάδι 1.100 τ.μ. 1.500.000 δρχ.
- Κατταβιά 10 στρ. 10.000.000 δρχ.
- Πλημμυρι 12 στρ. με φως, νερό, 12.000.000 δρχ.
- Κατταβιά 4.000 τ.μ. 2.000.000 δρχ.
- Κιοτάρι 4.000 τ.μ. κοντά στο κεντρικό δρόμο
- Πλημμύρι 5.500 τ.μ. 6.500.000 δρχ.
- Πεύκους 200 στρ. προς 5.000 το τ.μ., παραθαλάσσιο
- Κατταβιά 700 τ.μ. προς 500 χιλ.
- Γεννάδι στη λεωφόρο 4.000 τ.μ., 12.000.000 δρχ.

➪ Πωλούνται αποθήκες και βιοτεχνικοί χώροι.

- **ΔΑΝΕΙΑ ΔΕΚΤΑ - ΕΥΚΟΛΙΕΣ ΠΛΗΡΩΜΗΣ**
- **ΖΗΤΟΥΝΤΑΙ ΟΙΚΟΠΕΔΑ ΠΡΟΣ ΑΓΟΡΑ - ΚΤΗΜΑΤΑ ΚΑΙ ΔΙΑΜΕΡΙΣΜΑΤΑ**

ΣΤΑΜΑΤΗΣ ΜΑΝΩΛΑΚΟΣ

ΩΡΕΣ ΓΡΑΦΕΙΟΥ 8.30-1.00 π.μ. και 5-8 μ.μ.

ΔΗΜ. ΑΝΑΣΤΑΣΙΑΔΗ 45 (παραπλεύρως ΥΠΕΡΑΓΟΡΑΣ ΠΑΠΑΚΥΡΙΑΚΟΥ-ΣΥΝΟΙΚΙΑ ΔΑΣΚΑΛΩΝ) Τηλέφωνα: 23815-78275

ΖΗΤΩ

ΝΑ ΑΓΟΡΑΣΩ ΔΙΑΜΕΡΙΣΜΑ Ή ΜΕΖΟΝΕΤΑ ΑΠΟ 100 ΕΩΣ 120 Τ.Μ. ΛΟΥΞ ΚΑΤΑΣΚΕΥΗΣ ΜΕΧΡΙ 5 ΕΤΩΝ

στις κάτωθι περιοχές:
Ανάληψη-Καρακόνερο-Ροδίνι-Κοσκινού.
Πληρωμή τοις μετρητοίς.
Αποκλείονται μεσίτες.
Δεκτές μόνο σοβαρές προτάσεις.

Πληρ. κ. Κωστή, τηλ. 0977/086807

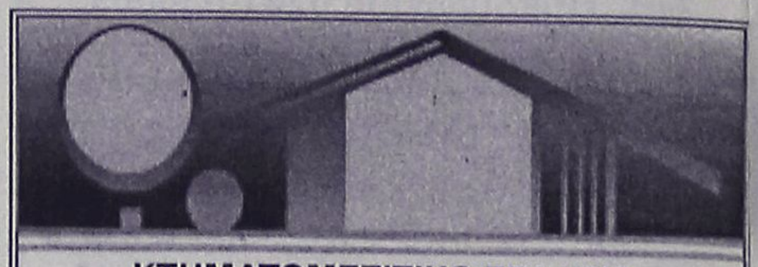

ΚΤΗΜΑΤΟΜΕΣΙΤΙΚΟ ΓΡΑΦΕΙΟ
ΑΙΓΑΙΟΚΤΗΜΑΤΙΚΗ
ΠΩΛΟΥΝΤΑΙ
- ΔΙΑΜΕΡΙΣΜΑΤΑ-ΜΟΝΟΚΑΤΟΙΚΙΕΣ
- (ΔΔ)=ΔΑΝΕΙΑ ΔΕΚΤΑ

- 35 τ.μ. καινούργιο Δασκάλους 44.020 €-15 εκ.
- 45 τ.μ. (ισ.) με αυλή καινούργιο Κοσκινού 14 εκ. - 41.085€
- 45 τ.μ. καινούργιο Ιαλυσό 18 εκ. 52.824 €
- 55 τ.μ. (2 υπν.) καινούργιο Ροδίνι 22 εκ. - 64.563€ (ΔΔ)
- 55 τ.μ. καινούργιο Αθηνών 73.367 €-25 εκ. (ΔΔ)
- 48 τ.μ. διόροφο Αγ. Φανουρίου Π. Πόλη 8 εκ. (ΔΔ)-26.412 €
- 57 τ.μ. Αθηνών (3 ετών) με θέα, 25 εκ. 73.367 € (ΔΔ)
- 62 τ.μ. λουξ ρετιρέ στην Απ. Παύλου 30 εκ.-88.041 €
- 70 τ.μ. καινούργιο Ιαλυσό 28 εκ. 82.171 € (ΔΔ)
- 75 τ.μ. β' ορ. Σωτήρος 19,5 εκ. 57.226 € (ΔΔ)
- 77 τ.μ. λούξ ετοιμ/το με αυλή 26 εκ. Κοσκινού 76.302 € (μετρητά)
- 78 τ.μ. με αυλή Σωτήρος 26 εκ. 76.302 € (ΔΔ)
- 80 τ.μ. καινούργιο Ιαλυσό 32 εκ. 93.910 € (ΔΔ)
- 87 τ.μ. καινούργιο, Καρακόνερο 36 εκ.-105.649€ (ΔΔ)
- 85 τ.μ. Στ. Κωτιάδη, β' ορ. 26 εκ.-76.302 € (ΔΔ)
- 85 τ.μ. ισ. υπ/ου Αγ. Αναστασίας 24 εκ. 67.547 €
- 86 τ.μ.καιν/ργιο Ροδίνι 37.500 εκ.-110.051 € (ΔΔ)
- 89 τ.μ. (ισ.) σε μπετά στην Ενόπλων Δυνάμεων 16 εκ. - 46.955 € (ΔΔ)
- 90 τ.μ. μον/κία διόροφη Παραδείσι με τζάκι 22 εκ. - 64.563 € (ΔΔ)
- 95 τ.μ. (3 υπν.) Σωτήρος 24 εκ. (Δ.Δ.) 70.432 €
- 95τ.μ. καινούργιο Αθηνών 128.246 €-43.700 εκ. (ΔΔ)
- 100 τ.μ. (3 υπν.) Μητρόπολη 85.106 €-29 εκ. (ΔΔ)
- 100 τ.μ. καινούργιο, Ιαλυσό, 38 εκ.-111.518 € (ΔΔ)
- 117 τ.μ. καινούργιο Γεωργ. Παπανδρέου με γκαράζ 25 μ. 51 εκ., (ΔΔ)- 137,931 €
- 45 τ.μ. και 117 τ.μ. (2 διαμ.) α' ορ. στο σοβά Δασκάλους 41 εκ. (και τα 2), 120,322 €
- 115 τ.μ. ισόγειο καινούργιο, Πειραιώς (3 υπν.), 45 εκ.-132.061€ (ΔΔ)
- 114 τ.μ. ρετιρέ Στοκχόλμης 45 εκ.-132.061 €
- 115 τ.μ. ρετιρέ Σμύρνης 134.996 €-46 εκ.
- 117 τ.μ. σε σοβά Δασκάλους 102.714 €-35 εκ. μετρητοίς
- 120 τ.μ. Αθηνών καινούργιο 161.408 €-55 εκ. (ΔΔ)
- 120 τ.μ. μεζ/τα καινούργια Ροδίνι 80 εκ.234.776 € (ΔΔ)
- 134 τ.μ. ρετιρέ Στοκχόλμης 54 εκ. 158.473 €
- 145 τ.μ. Στ. Ζήση 40 εκ.-117.388 € (ΔΔ)
- 155 τ.μ. μεζ/τα Αισχύνη 63 εκ. (ΔΔ)
- 158 τ.μ. μεζ/τα σε μπετά Ιξιά 36 εκ.-105.649 €
- 160 τ.μ. διαμ. σε μπετά στους Δασκάλους 34 εκ. (μετρητά)-οροφ/σμα 93.910 €
- 230 τ.μ. Κοσκινού (μον/κία) καινούργιο 1 στρ. οικ. 120 εκ.-352.164 € (ΔΔ)
- 230 τ.μ. παραδοσιακό αρχοντικό, εντός της πόλεως, 72 εκ.-211.225 €
- 270 τ.μ. (3ορ. Χ90τ.μ.) κτίριο σε μπετά Ασγούρου, 40 εκ. (ΔΑ) 117.388 €
- 270 τ.μ. βίλλα στο σοβά σε 4 στρ. Τσαΐρι 100 εκ. - 293.470 €
- 340 τ.μ.ημιτελής μεζονέτα Ασγούρου σε Ιστρ. 60 εκ.-176.082 €
- 550 τ.μ. μον/κία Παστίδα 7 στρ. 170 εκ. 498.899 € (ΔΔ)

ΚΑΤΑΣΤΗΜΑΤΑ
- 30 τ.μ. Εμπ/κο κέντρο Βράχο Ιαλυσό 20 εκ. - 58,694 €
- 39 τ.μ. Αγ. Αναστασία 12 εκ.-35.216 €
- 90 τ.μ. Νιοχώρι, 63 εκ. - 184.886 € (ΔΔ)
- 140 τ.μ. (απ) πλησίον Αννης Μαρίας 28 εκ. (ΔΔ) 82.171 €
- 175 τ.μ. Λεωφ. Ρόδου-Λίνδου 60 εκ.-176.082 €
- 180 τ.μ. αποθήκη Ροδίνι 132.061 €-45 εκ.
- 200 τ.μ. με 200 υπ. (και ορ. άδεια) σε μπετά στο Μήδεια 80 εκ.-234.776 €
- 900 τ.μ. κτίριο στο Μήδεια

ΟΙΚΟΠΕΔΑ
- 261 τ.μ. Αισχύνης (ΣΔ 0,8) 18 εκ.-58.694 €
- 400 τ.μ. Δ. Αναστασιάδη (ΣΔ 1) 50 εκ.-146,735 €
- 500 τ.μ. Μίρα Μάρε (Σ.Δ. 0,8), 45 εκ.-132.016 €
- 680 τ.μ. Πειραιώς 176.082 €-60 εκ.
- 1.054 τ.μ. (ΣΔ 0,4) Βράχο Ιαλυσού 55 εκ.-146.735 €
- 3.600 Κολύμπια (κτίζει 360 τ.μ.) 20 εκ. 58.694 €
- 4 στρεμ. στα Νερά Καλλιθέας 60 εκ.-176.082 €
- 4.835 τ.μ. Καλιθέα Κοσκινού102.714 €-35 εκ. (ΔΔ)
- 4 στρ. Γεννάδι 200 μ. από θάλ. 28 εκ. 82.171€
- 14 στρ. Τσαΐρι 176.082 €- 60 εκ.

ΖΗΤΟΥΝΤΑΙ ΜΕΤΑΧΕΙΡΙΣΜΕΝΑ ΔΙΑΜΕΡΙΣΜΑΤΑ - ΑΜΕΣΗ ΠΩΛΗΣΗ
ΑΝΑΛΑΜΒΑΝΟΥΜΕ ΤΗΝ ΕΝΟΙΚΙΑΣΗ ΤΟΥ ΔΙΑΜΕΡΙΣΜΑΤΟΣ ΣΑΣ ΣΕ ΠΟΛΥ ΣΥΝΤΟΜΟ ΧΡΟΝΙΚΟ ΔΙΑΣΤΗΜΑ

ΡΕΝΑ ΒΑΖΟΥΚΟΥ
(ΜΕΣΙΤΗΣ ΑΣΤΙΚΩΝ ΣΥΜΒΑΣΕΩΝ)
ΔΙΕΥΘ. ΓΡΑΦΕΙΟΥ ΔΗΜ. ΘΕΟΔΩΡΑΚΗ 3
9-1 το πρωί και 6.30-9 απ/τα
Δευτέρας-Πέμπτης εκτός Σαβ. και Κυρ.
Τηλ. (0241) 22943-28838 FAX: 28838
email.vazoukou@otenet.gr.
ΡΟΔΟΣ

πωλησεις

συνέχεια από την προηγούμενη

ΟΙΚΟΠΕΔΟ στο Γεννάδι εντός οικισμού 1.000 τ.μ., αξίας 25.000.000 δρχ.-73.367,5 ευρώ. Πληρ. "ΕΥΡΩΚΤΗΜΑΤΙΚΗ"-ΙΩΑΝΝΗΣ ΚΑΙ ΜΙΧΑΛΗΣ ΕΥΣΤΑΘΙΟΥ, τηλ. 02410/73819, 02410/74917, 0945/292030, 0944/374546.
ΑΟ44475

ΟΙΚΟΠΕΔΟ στο Γεννάδι εντός οικισμού 2.000 τ.μ., αξίας 44.000.000 δρχ.-129.126,9 ευρώ. Πληρ. "ΕΥΡΩΚΤΗΜΑΤΙΚΗ"-ΙΩΑΝΝΗΣ ΚΑΙ ΜΙΧΑΛΗΣ ΕΥΣΤΑΘΙΟΥ, τηλ. 02410/73819, 02410/74917, 0945/292030, 0944/374546.
ΑΟ44490

ΟΙΚΟΠΕΔΟ στο Γεννάδι, 4.300 τ.μ. επί της επαρχιακής οδού, αξίας 26.000.000 δρχ.-76.302,2 ευρώ. Πληρ. "ΕΥΡΩΚΤΗΜΑΤΙΚΗ"-ΙΩΑΝΝΗΣ ΚΑΙ ΜΙΧΑΛΗΣ ΕΥΣΤΑΘΙΟΥ, τηλ. 02410/73819, 02410/74917, 0945/292030, 0944/374546.ΑΟ44491

ΟΙΚΟΠΕΔΟ στα Κοσκινού, πανοραμικό 4.000 τ.μ., αξίας 55.000.000 δρχ.-161.408,6 ευρώ. Πληρ. "ΕΥΡΩΚΤΗΜΑΤΙΚΗ"-ΙΩΑΝΝΗΣ ΚΑΙ ΜΙΧΑΛΗΣ ΕΥΣΤΑΘΙΟΥ, τηλ. 02410/73819, 02410/74917, 0945/292030, 0944/374546.
ΑΟ44492

ΟΙΚΟΠΕΔΟ στο Τσαΐρι 13.770 τ.μ., αξίας 55.000.000 δρχ.-161.408,6 ευρώ. Πληρ. "ΕΥΡΩΚΤΗΜΑΤΙΚΗ"-ΙΩΑΝΝΗΣ ΚΑΙ ΜΙΧΑΛΗΣ ΕΥΣΤΑΘΙΟΥ, τηλ. 02410/73819, 02410/74917, 0945/292030, 0944/374546.
ΑΟ44493

ΟΙΚΟΠΕΔΟ στην πόλη της Ρόδου, στην περιοχή του Αγίου Νικολάου, 180 τ.μ., αξίας 25.000.000 δρχ.-73.367,5 ευρώ. Πληρ. "ΕΥΡΩΚΤΗΜΑΤΙΚΗ"-ΙΩΑΝΝΗΣ ΚΑΙ ΜΙΧΑΛΗΣ ΕΥΣΤΑΘΙΟΥ, τηλ. 02410/73819, 02410/74917, 0945/292030, 0944/374546.
ΑΟ44494

ΚΑΤΑΣΤΗΜΑ επί της Λεωφόρου Ηρακλειδών (20 μαγαζιά) 80 τ.μ., αξίας 28.000.000 δρχ.-82.171,6 ευρώ. Πληρ. "ΕΥΡΩΚΤΗΜΑΤΙΚΗ"-ΙΩΑΝΝΗΣ ΚΑΙ ΜΙΧΑΛΗΣ ΕΥΣΤΑΘΙΟΥ, τηλ. 02410/73819, 02410/74917, 0945/292030, 0944/374546.
ΑΟ44502

ΟΙΚΟΠΕΔΟ επί της επαρχιακής οδού Παραδεισίου-Θεολόγου, 2.500 τ.μ. με άδεια οικοδομής, στην τιμή των 22.000.000 δρχ.-64.563,4 ευρώ. Πληρ. "ΕΥΡΩΚΤΗΜΑΤΙΚΗ"-ΙΩΑΝΝΗΣ ΚΑΙ ΜΙΧΑΛΗΣ ΕΥΣΤΑΘΙΟΥ, τηλ. 02410/73819, 02410/74917, 0945/292030, 0944/374546.
ΑΟ44495

ΟΙΚΟΠΕΔΟ στην παραλία Αφάντου 4.000 τ.μ., αξίας 40.000.000 δρχ.-117.388,1 ευρώ. Πληρ. "ΕΥΡΩΚΤΗΜΑΤΙΚΗ"-ΙΩΑΝΝΗΣ ΚΑΙ ΜΙΧΑΛΗΣ ΕΥΣΤΑΘΙΟΥ, τηλ. 02410/73819, 02410/74917, 0945/292030, 0944/374546.
ΑΟ44496

ΠΑΡΑΔΟΣΙΑΚΗ ΚΑΤΟΙΚΙΑ στη Μαλώνα, με μικρή αυλή, αξίας 16.000.000 δρχ.-46.955,2 ευρώ. Πληρ. "ΕΥΡΩΚΤΗΜΑΤΙΚΗ"-ΙΩΑΝΝΗΣ ΚΑΙ ΜΙΧΑΛΗΣ ΕΥΣΤΑΘΙΟΥ, τηλ. 02410/73819, 02410/74917, 0945/292030, 0944/374546.
ΑΟ44497

ΠΑΡΑΔΟΣΙΑΚΗ ΚΑΤΟΙΚΙΑ στη Σύμη (περιοχή Γυαλός) 100 τ.μ. μέσα σε οικόπεδο 180 τ.μ., αξίας 45.000.000 δρχ.-132.061,6 ευρώ. Πληρ. "ΕΥΡΩΚΤΗΜΑΤΙΚΗ"-ΙΩΑΝΝΗΣ ΚΑΙ ΜΙΧΑΛΗΣ ΕΥΣΤΑΘΙΟΥ, τηλ. 02410/73819, 02410/74917, 0945/292030, 0944/374546.
ΑΟ44476

ΜΟΝΟΚΑΤΟΙΚΙΑ-ΜΑΙΖΟΝΕΤΑ στη Σορωνή 90 τ.μ. μέσα σε οικόπεδο 760 τ.μ., αξίας 29.000.000 δρχ.-85.106,3 ευρώ. Πληρ. "ΕΥΡΩΚΤΗΜΑΤΙΚΗ"-ΙΩΑΝΝΗΣ ΚΑΙ ΜΙΧΑΛΗΣ ΕΥΣΤΑΘΙΟΥ, τηλ. 02410/73819, 02410/74917, 0945/292030, 0944/374546.
ΑΟ44477

ΜΟΝΟΚΑΤΟΙΚΙΑ-ΜΑΙΖΟΝΕΤΑ στ' Ασγούρου (πίσω από το "Μετρό") 180 τ.μ. μέσα σε οικόπεδο 1.400 τ.μ., αξίας 60.000.000 δρχ.-176.082,1 ευρώ. Πληρ. "ΕΥΡΩΚΤΗΜΑΤΙΚΗ"-ΙΩΑΝΝΗΣ ΚΑΙ ΜΙΧΑΛΗΣ ΕΥΣΤΑΘΙΟΥ, τηλ. 02410/73819, 02410/74917, 0945/292030, 0944/374546.
ΑΟ44498

ΜΟΝΟΚΑΤΟΙΚΙΑ-ΜΑΙΖΟΝΕΤΑ στο Γεννάδι, κοντά στην παραλία 87 τ.μ. μέσα σε οικόπεδο 5.000 τ.μ., αξίας 69.000.000 δρχ.-202.494,5 ευρώ. Πληρ. "ΕΥΡΩΚΤΗΜΑΤΙΚΗ"-ΙΩΑΝΝΗΣ ΚΑΙ ΜΙΧΑΛΗΣ ΕΥΣΤΑΘΙΟΥ, τηλ. 02410/73819, 02410/74917, 0945/292030, 0944/374546.
ΑΟ44499

ΜΟΝΟΚΑΤΟΙΚΙΕΣ-ΜΑΙΖΟΝΕΤΑ στην Ιξιά, 202 τ.μ., με αυλή, αξίας 89.000.000 δρχ.-261.188,5 ευρώ. Πληρ. "ΕΥΡΩΚΤΗΜΑΤΙΚΗ"-ΙΩΑΝΝΗΣ ΚΑΙ ΜΙΧΑΛΗΣ ΕΥΣΤΑΘΙΟΥ, τηλ. 02410/73819, 02410/74917, 0945/292030, 0944/374546.
ΑΟ44500

ΚΑΤΑΣΤΗΜΑ 90 τ.μ. στο Νιοχώρι, αξίας 90.000.000 δρχ.-264.123,2 ευρώ. Πληρ. "ΕΥΡΩΚΤΗΜΑΤΙΚΗ"-ΙΩΑΝΝΗΣ ΚΑΙ ΜΙΧΑΛΗΣ ΕΥΣΤΑΘΙΟΥ, τηλ. 02410/73819, 02410/74917, 0945/292030, 0944/374546.
ΑΟ44501

ΕΤΟΙΜΟΠΑΡΑΔΟΤΟ ΚΤΙΡΙΟ στο Μηδεια 1.300 τ.μ. κατάλληλο για φροντιστήριο, αξίας 300.000.000 δρχ.-880.410,8 ευρώ. Πληρ. "ΕΥΡΩΚΤΗΜΑΤΙΚΗ"-ΙΩΑΝΝΗΣ ΚΑΙ ΜΙΧΑΛΗΣ ΕΥΣΤΑΘΙΟΥ, τηλ. 02410/73819, 02410/74917, 0945/292030, 0944/374546.
ΑΟ44503

ΒΙΟΤΕΧΝΙΚΟΣ ΧΩΡΟΣ 438 τ.μ. που περιλαμβάνει υπόγειο, ισόγειο και α' όροφο στα Κοσκινού, κοντά στο Μουσικο Γυμνάσιο, αξίας 55.000.000 δρχ.-161.408,6 ευρώ. Πληρ. "ΕΥΡΩΚΤΗΜΑΤΙΚΗ"-ΙΩΑΝΝΗΣ ΚΑΙ ΜΙΧΑΛΗΣ ΕΥΣΤΑΘΙΟΥ, τηλ. 02410/73819, 02410/74917, 0945/292030, 0944/374546.
ΑΟ44504

ΕΣΤΙΑΤΟΡΙΟ ΠΛΗΡΩΣ ΕΞΟΠΛΙΣΜΕΝΟ ΚΑΙ ΕΤΟΙΜΟ ΝΑ ΛΕΙΤΟΥΡΓΗΣΕΙ ΣΕ ΙΔΑΝΙΚΗ ΠΕΡΙΟΧΗ ΤΗΣ ΠΟΛΗΣ ΤΗΣ ΡΟΔΟΥ ΣΕ ΤΙΜΗ ΕΥΚΑΙΡΙΑΣ. ΠΛΗΡ. ΤΗΛ. 0241069396 ΚΑΙ 0944653992.
ΠΟ44456

ΠΩΛΟΥΝΤΑΙ: Α) ΟΙΚΟΠΕΔΟ 850 ΜΕΤΡΩΝ (ΟΙΚΟΔΟΜΗΣΙΜΟ ΕΝΤΟΣ ΟΙΚΙΣΜΟΥ), Β) ΕΛΑΙΩΝΑΣ 4 ΣΤΡΕΜΜΑΤΩΝ, Γ) ΑΓΡΟΣ 22 ΣΤΡΕΜΜΑΤΩΝ. ΤΑ ΔΥΟ ΩΣ ΑΝΩ ΔΕΙΚΝΥΟΝΤΑΙ ΓΙΑ ΑΓΡΟΤΙΚΟΥΣ Η ΒΙΟΤΕΧΝΙΚΟΥΣ ΣΚΟΠΟΥΣ. ΠΛΗΡ. ΤΗΛ. 96384 ΑΠΟ 3 Μ.Μ.
ΧΠΟ200

ΠΩΛΟΥΝΤΑΙ: α) διαμέρισμα τριάρι, 76 τ.μ. σε άριστη κατάσταση. Δεύτερο όροφο, περιοχή Ανάληψη. Οδός Μυτιλήνης. Τιμή 30.000.000 δρχ. β) διαμέρισμα τριάρι 85 τ.μ. σε καλή κατάσταση, τρίτος όροφος. Πάροδος Παναγιώτη Ροδίου. Τιμή 32.000.000 δρχ. Πληρ. κ. Καργάκο Νίκο, Θ. Σοφούλη 59 Ρόδος, τηλ. 30397-0946049179.
ΑΟ44404

ΠΑΝΣΙΟΝ ΣΤΟ ΝΙΟΧΩΡΙ ΚΩΝΣΤΑΝΤΟΠΑΙΔΟΣ ΚΑΙ ΚΑΘΟΠΟΥΛΗ 9 ΡΟΔΟΣ ΑΠΟΤΕΛΟΥΜΕΝΗ ΑΠΟ ΠΕΝΤΕ (5) ΠΛΗΡΩΣ ΕΞΟΠΛΙΣΜΕΝΑ ΚΑΙ ΕΠΙΠΛΩΜΕΝΑ ΔΩΜΑΤΙΑ (STUDIOS) ΔΥΝΑΜΙΚΟΤΗΤΑΣ 11 ΚΛΙΝΩΝ ΠΟΥ ΛΕΙΤΟΥΡΓΕΙ ΩΣ ΞΕΝΟΔΟΧΕΙΑΚΗ ΕΠΙΧΕΙΡΗΣΗ ΜΕ ΣΧΕΤΙΚΗ ΑΔΕΙΑ ΤΟΥ Ε.ΟΤ. ΜΕΣΙΤΕΣ ΑΠΟΚΛΕΙΟΝΤΑΙ, ΠΡΟΤΑΣΕΙΣ ΣΟΒΑΡΕΣ. ΠΛΗΡ. ΤΗΛ. 0241020174, 0974357393, 0106445326, 0106435711.
ΠΟ44457

ΔΙΑΜΕΡΙΣΜΑ στη Σκάλα στη Πάτμο 1ου ορόφου 120 τ.μ. σε εξαιρετική τιμή. Πληρ. τηλ. 0932936530.
ΑΟ4467

ΓΚΑΡΣΟΝΙΕΡΑ, ισόγεια στο χωριό Κοσκινού, νεοκατασκευασμένη 55 τ.μ. με 2 υπνοδωμάτια, μόνο 50.000 ευρώ ή 17.000.000 δρχ. Πληρ. Μανώλη, τηλ. 39795.
ΑΟ44429

ΟΡΟΦΟΔΙΑΜΕΡΙΣΜΑ, στο χωριό Κοσκινού νεοκατασκευασμένο 100 τ.μ. αρίστης κατασκευής με εντοιχισμένη κουζίνα και θέρμανση με 3 υπνοδωμάτια και 2 μπάνια και σε μικρή οικοδομή, μόνο 114.500 Ευρώ ή 39.000.000 δρχ. Πληρ. Μανώλη, τηλ. 39795.
ΑΟ44428

ΟΒΕΛΙΣΤΗΡΙΟ-ΑΝΑΨΥΚΤΗΡΙΟ με σταθερή πελατεία. Πληρ. τηλ. 02410/52020, ώρες 19.30-23.00.
ΑΟ44387

ΜΕΓΑΛΗ ΕΠΙΧΕΙΡΗΣΗ ΕΤΟΙΜΩΝ ΕΝΔΥΜΑΤΩΝ ΣΕ ΚΕΝΤΡΙΚΟ ΔΡΟΜΟ ΤΗΣ ΡΟΔΟΥ, ΣΕ ΚΑΤΑΣΤΗΜΑ 170 τ.μ. ΜΕ ΕΞΑΣΦΑΛΙΣΜΕΝΗ ΠΕΛΑΤΕΙΑ, ΛΟΓΩ ΥΓΕΙΑΣ, ΕΥΚΟΛΙΕΣ ΠΛΗΡΩΜΗΣ. ΠΛΗΡ. ΤΗΛ. 0944/168332.
ΠΟ44405

ΔΙΑΜΕΡΙΣΜΑ στην περιοχή Δασκάλων 95 τ.μ. στον Α' όροφο μικρής οικοδομής (10 ετών). Διαθέτει εντοιχισμένη κουζίνα, ηλιακό θερμοσίφωνο, ατομική θέρμανση και πολλά εξτρά, με τιμή 35.000.000 δρχ. ή 102.700 Ευρώ. Πληρ. κ. Μανώλη τηλ. 39795.
ΑΟ44310

ΕΥΚΑΙΡΙΑ. ΜΟΝΟΚΑΤΟΙΚΙΑ (χωρίς αυλή) 90 τ.μ. διώροφη στο Παραδείσι με τζάκι, μόνο 22.000.000 δρχ. Πληρ. τηλ. 02410 22943, 28838, ΑΙΓΑΙΟΚΤΗΜΑΤΙΚΗ
ΑΟ44143

ΔΙΑΜΕΡΙΣΜΑ στην Ιξιά 75 τ.μ. 20.000.000 δρχ. Πληρ. Σταμάτης Μανωλάκος, τηλ. 23815, 0944/698056.
ΑΟ43357

ΟΙΚΟΠΕΔΑ ΕΝΤΟΣ ΠΟΛΕΩΣ ΡΟΔΟΥ: 1) Στο Μόντε Σμιθ οικόπεδο 860 τ.μ. εντός σχεδίου άρτιο και οικοδομήσιμο με πανοραμική θέση κατάλληλο για μονοκατοικία, 2) Περιοχή Μηδειας 1.000 τ.μ. με συντελεστή δόμησης 0,8 80.000.000 δρχ., 3) Περιοχή Μιχαήλ Πετρίδη 200 τ.μ. 25.000.000 δρχ. Πληρ. ΡΟΔΙΑΚΗ ΚΤΗΜΑΤΙΚΗ Ανέστης & Σάββας Σαββαΐδης, τηλ. 26281, 35476, 0944/243452, 0944/421015.
ΑΟ43407

ΓΡΑΦΕΙΟ επί της οδού Εθν. Μακαρίου 35, εμβαδού 34 τ.μ. Πληρ. τηλ. 21317 και κινητό 0945-996162 ΧΑΟ151

ΟΡΟΦΟΔΙΑΜΕΡΙΣΜΑ, σε οικοδομή με 2 διαμερίσματα στον όροφο. Το διαμέρισμα είναι στους σοβάδες 118 τ.μ., μεγάλες βεράντες, 3 υπνοδωμάτια. Δίνεται μαζί και ο αέρας, στην οδό Παπαχριστοδούλου, συν. Καθηγητών. Τιμή μετρητοίς: 35.000.000 δρχ. Πληρ. κον Βασίλη 02410-77216. ΑΟ43567

ΟΙΚΙΑ παλαιά ερειπωμένη στα Κοσκινού 124 τ.μ. σε οικόπεδο 124 τ.μ. με τιμή 38.200 Ευρώ ή 13.000.000 δρχ. Πληρ. κ. Μανώλη τηλ. 02410 39795.
ΑΟ4415

ΠΡΑΓΜΑΤΙΚΗ ΕΥΚΑΙΡΙΑ ΣΤΟ ΓΕΝΝΑΔΙ. ΟΙΚΟΠΕΔΟ 2.120 Μ. ΜΕ ΠΛΗΡΩΜΕΝΗ ΕΤΟΙΜΗ ΑΔΕΙΑ ΟΙΚΟΔΟΜΗΣ 212 ΜΕΤΡΑ, ΠΕΡΙΦΡΑΓΜΕΝΟ ΜΕ ΜΑΝΤΡΑ, ΕΓΚΑΤΑΣΤΑΣΗ ΦΩΣ, ΝΕΡΟ ΚΑΙ ΜΕ ΔΕΝΔΡΑ, ΜΕ ΥΠΑΡΧΟΝ ΚΤΙΣΜΑ ΑΠΟΘΗΚΗ 50 Μ. ΠΩΛΕΙΤΑΙ 20.000.000 ΜΕΤΡΗΤΑ. ΔΕΚΤΟΣ ΚΑΙ ΔΙΑΚΑΝΟΝΙΣΜΟΣ ΠΛΗΡ. ΤΗΛ. 31093, ΩΡΕΣ ΙΑΤΡΕΙΟ
ΧΠΟ522

ΚΑΤΑΣΤΗΜΑΤΑ ΕΤΟΙΜΟΠΑΡΑΔΟΤΑ ΣΤΟ ΜΕΓΑΛΥΤΕΡΟ ΣΥΓΚΡΟΤΗΜΑ ΚΑΤΑΣΤΗΜΑΤΩΝ ΣΤΗΝ ΠΑΡΑΛΙΑΚΗ ΛΕΩΦΟΡΟ ΙΑΛΥΣΟΥ ΑΠ' ΕΥΘΕΙΑΣ ΑΠΟ ΤΟΝ ΚΑΤΑΣΚΕΥΑΣΤΗ ΠΟΛ. ΜΗΧΑΝΙΚΟ ΣΤΕΛΙΟ ΜΑΚΕΣΤΑ. ΕΞΑΣΦΑΛΙΣΗ ΔΑΝΕΙΟΥ, ΕΥΚΟΛΙΕΣ ΠΛΗΡΩΜΗΣ. ΑΠΟ 10.350.000 ΔΡΧ. ΠΛΗΡ. ΤΗΛ. 21347 ΧΠΟ205

ΟΡΟΦΟΣ που αποτελείται από 2 διαμερίσματα των 47 τ.μ. και 117 τ.μ. στους Δασκάλους σε πιτσιλιστό σοβά. Τιμή 41.000.000 δρχ. με δυνατότητα να δοθούν άλλα 117 τμ. διαμέρισμα σε μπετά συνολικής επιφανείας 279 τ.μ. Πληρ. ΑΙΓΑΙΟΚΤΗΜΑΤΙΚΗ, τηλ. 22943, 28838.
ΑΟ43413



πωλησεις αυτοκινητων & μοτοσικλετων

ΠΩΛΕΙΤΑΙ: αυτοκίνητο εργοστασίου κατασκευής SEAT τύπου IBIZA που κυκλοφόρησε τον Ιανουάριο 1999, σε άριστη κατάσταση με Air Condition και ραδιοκασετόφωνο Pioneer σε καλή τιμή. Πληροφορίες: 24436 (οικία) και 30062, 38781, 31955 (ώρες γραφείου).
ΑΑ44718

PIAGGIO TYPHONN 50 c.c.Τιμή ευκαιρίας. Πληρ. τηλ. 94108. ΑΑΑ44717

ΑΥΤΟΚΙΝΗΤΟ μάρκας RENAULT CLIO μοντέλο '96. Τιμή 1.100.000 δρχ. Πληρ. τηλ. 61066 και 61332. ΑΑ44716

HONDA μηχανή Transalp 400 c.c., έτους '98 με προστατευτικές μπάρες, βαλιτσάκι και καινούργια εξάτμιση. Άριστη κατάσταση. Τιμή 4.980 Ευρώ. Πληρ. τηλ. 0938/524166 απογευματινές ώρες.
ΑΑ44715

ΜΗΧΑΝΗΜΑΤΑ οδοποιίας, παντός τύπου, φορτηγά, ανατρεπόμενα, ξυλότυπια, αντλίες, μπετονιέρες. Fax: 0049-711 426633, κινητό: 0049-171-8220160. ΑΑ44714

BMW 316i , 1600 cc, μαύρου χρώματος με δερμάτινα καθίσματα και πολλά έξτρα, 59.000 χλμ. Άριστη κατάσταση. Δεκτός κάθε έλεγχος. Γίνονται ευκολίες πληρωμής. Πληρ. τηλ. 67866 και 0972177629 μετά τις 4 μ.μ.
ΑΑ44629

ΚΤΗΜΑΤΟΜΕΣΙΤΙΚΟ ΓΡΑΦΕΙΟ - REAL ESTATE AGENCY

ΕΚΤΙΜΗΣΕΙΣ-ΑΓΟΡΕΣ-ΠΩΛΗΣΕΙΣ
ΚΑΤΑΣΤΗΜΑΤΑ
ΟΙΚΟΠΕΔΑ-ΧΩΡΑΦΙΑ
ΚΤΗΜΑΤΙΚΕΣ-ΣΥΜΒΟΥΛΕΣ
ΕΝΟΙΚΙΑΣΕΙΣ-ΔΙΑΧΕΙΡΙΣΕΙΣ
ΣΠΙΤΙΑ-ΔΙΑΜΕΡΙΣΜΑΤΑ

Vitzileos

ΜΑΡΙΟΣ Κ. ΒΙΤΖΗΛΑΙΟΣ
Μεσίτης Αστικών Συμβάσεων - Real Estate Agent

Εθν. Μακαρίου 45 - 3ος όροφος
Τηλ.: 0241-24900 25545.
Fax: 25544 Κιν.: 0932-704919

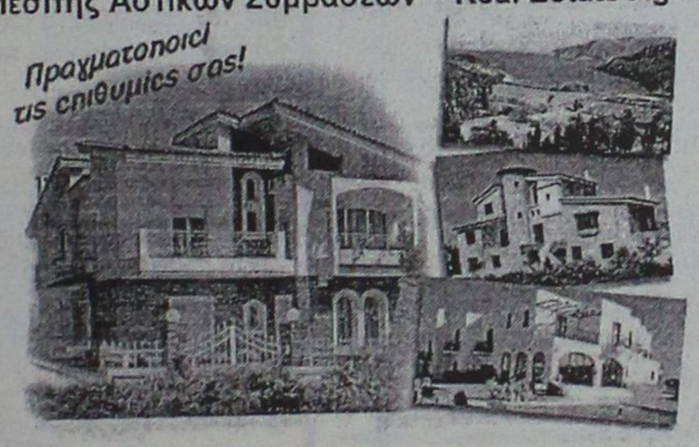

ΚΑΤΑΣΤΗΜΑΤΑ, ΓΡΑΦΕΙΑ, ΕΠΙΧΕΙΡΗΣΕΙΣ

	ΔΡΧ.	ΕΥΡ
Επιχείρηση-Πλυντήρια-Στεγνωτήρια σε πλήρη λειτουργία	7.000.000	20.543
Επιχείρηση τουριστικό μαγαζί στη Ψαροπούλα	15.000.000	44.021
Κατάστημα 20 τ.μ. στο Φαληράκι	40.000.000	117.388
Κατάστημα 31 τ.μ. στη Διαγοριδών	16.000.000	46.955
Κατάστημα 45 τ.μ. ισόγ. και 90 τ.μ. υπόγ. στο Καρακόνερο	30.000.000	88.041
Κατάστημα 50 τ.μ. κοντά στο Μανδράκι	100.000.000	293.470
Κατάστημα 60 τ.μ. με 250 τ.μ. αυλή στο Πρασονήσι	70.000.000	205.429
Εστιατόριο διώροφ. 115 και 115 τ.μ. στη Π. Πόλη	60.000.000	176.082
Κατάστημα 140+140+132 τ.μ. ανά όροφο στην Ορφανίδου	75.000.000	220.103
Κατάστημα 300 τ.μ. σε οικόπ. 1000 τ.μ. στη Παστίδα	50.000.000	146.735
Κατάστημα 900 τ.μ. (ανά 300 τ.μ. υπόγ, ισόγ, όροφ) στα Κοσκινού	200.000.000	586.940
Επιχείρηση και ακίνητο 856 τ.μ. με πάρκιν κοντά στο πανεπιστ.	125.000.000	366.837
Εργοστάσιο 1000 τ.μ. σε οικόπ. 6400 τ.μ. στον Καλαμώνα	180.000.000	528.247
Ακίνητο 1155 τ.μ. σε οικόπ., 817 τ.μ. στο κέντρο της πόλης	360.000.000	1.056.494
20 στούντιος (ενοικιασμ.) και μαγαζί 100 τ.μ.-έξυπνη επένδυση	200.000.000	586.940
Ξενοδοχείο Α! κατηγ. 120 κλ. σε οικόπ., 4725 τ.μ. στην Ιαλυσό		
Ξενοδοχείο Β! κατηγ. 72 κλ και διακοσμήση στη πόλη	300.000.000	880.411
Κατάστημα 180 τ.μ. και 500 τ.μ. στη παραλία Ιαλυσού	50.000.000	146.735

ΔΙΑΜΕΡΙΣΜΑΤΑ

40 τ.μ. στην Ιξιά κοντά στη θάλασσα	11.000.000	32.282
50 τ.μ. στο Γεννάδι με δύο υπνοδ. και θέα	15.000.000	44.020
58 τ.μ. στο Παραδείσι	13.000.000	38.151
70 τ.μ. στο Καρακόνερο	28.000.000	82.172
85 τ.μ. στους Δασκάλους	25.000.000	73.368
88 τ.μ. περιοχή Αν. Μαρίας	35.000.000	102.715
96 τ.μ. στην Ιξιά	43.000.000	126.192
100 τ.μ. στα Τριάντα, ισόγειο	19.000.000	55.760
108 τ.μ. στην Ανάληψη	31.000.000	90.976
110 τ.μ. στα Κοσκινού, σούπερ λουξ	35.000.000	96.845
114 τ.μ. στο Καζίνο κοντά, παραδοσιακό	40.000.000	117.388
120 τ.μ. στην Ιξιά	30.000.000	88.041
120 τ.μ. περιοχή Αν. Μαρίας	48.000.000	140.866
130 τ.μ. περιοχή Αν. Μαρίας	52.000.000	152.605
130 τ.μ. στο Καρακόνερο	52.000.000	152.605
200 τ.μ. στο Μόντε Σμιθ, διατηρητέο	80.000.000	234.776
210 τ.μ. στα Κοσκινού, σούπερ λουξ	75.000.000	220.103

ΜΕΖΟΝΕΤΕΣ-ΜΟΝΟΚΑΤΟΙΚΙΕΣ

	ΔΡΧ.	ΕΥΡ
60 τ.μ. διόροφη μονοκ. επιπλωμένη στην Παλιά Πόλη	30.000.000	88.041
68 τ.μ. μονοκατ. με αυλή 90 τ.μ. στα Μαριτσά	18.000.000	52.825
80 τ.μ. μεζονέτα με οικόπεδο στους Καστελοριζιούς	20.000.000	58.695
90 τ.μ. διόροφη μονοκατ.+30 τ.μ. αυλή στην Παλιά Πόλη	26.000.000	76.302
115 τ.μ. μεζονέτα σε μπετά με 1.000 τ.μ. οικόπεδο στα Αφάντου	16.000.000	52.825
119 τ.μ. διόροφ. μονοκ. με 27 τ.μ. αυλή στη Π. Πόλη	20.000.000	58.695
120 τ.μ. μεζονέτα στο Μηδεια	40.000.000	117.388
120 τ.μ. διόρ. μονοκ. με αυλή στη Π. Πόλη κοντά στο Καστέλο	120.000.000	352.164
130 τ.μ. μεζονέτα σε σοβάδες με οικοπ. 300 τ.μ. στα Τριάντα	42.000.000	123.258
135 τ.μ. μονοκ. με κήπο 700 τ.μ. στα Κρητικά	60.000.000	176.082
150 τ.μ. μονοκ. σε κτήμα 18 στρ. στο Καλαμώνα	90.000.000	264.123
160 τ.μ. μεζονετ. σε μπετά στα Τριάντα	34.000.000	99.780
170 τ.μ. μονοκ. με αυλή στη Π. Πόλη	23.000.000	67.498
2 μεζονετ. των 170 τ.μ. έκαστη και διαμερ. 120 τ.μ. σε οικόπ. 2.500 τ.μ. στη Παστίδα	125.000.000	366.838
170 τ.μ. διόρ. μονοκατ. διατηρ. και 237 τ.μ. στη Λέρο		
180 τ.μ. μονοκ. σε οικοπ. 750 τ.μ. με θέα στο Γεννάδι	45.000.000	132.062
187 τ.μ. βίλα σε οικοπ. 4780 τ.μ. στη Παστίδα	100.000.000	293.470
200 τ.μ. μεζονέτ. ημιτελής στα Καλαβάρδα	39.000.000	85.106
230 τ.μ. βίλα σε οικόπεδο 7.700 τ.μ. και γεώτρηση στην Λάρδο	120.000.000	352.164
252 τ.μ. μονοκ. στη Π. Πόλη κοντά στο Καστέλο	35.000.000	102.714
300 τ.μ. βίλα σε 4 στρ., με γκαράζ στις Καλυθιές	100.000.000	293.470
320 τ.μ. βίλα σε 4 στρ. στα Τριάντα	110.000.000	322.817
5 μονοκατ. διατηρ. συνολ. επιφάν. 340 τ.μ. στο Μόντε Σμιθ	160.000.000	469.553

ΟΙΚΟΠΕΔΑ

150 τ.μ. με Σ.Δ. 0,6 στους Δασκάλους	8.000.000	23.478
412 τ.μ. με Σ.Δ. 1.20 στον Αγ. Νικόλαο	65.000.000	190.755
750 τ.μ. εντός σχεδίου στο Γεννάδι	6.000.000	20.445
1.450 τ.μ. εντός οικισμού, στα Μαριτσά	9.000.000	20.412
2.100 τ.μ. στην Ιξιά	45.000.000	132.062
2.200 τ.μ. στα Μαριτσά	20.000.000	58.694
2.500 τ.μ. στο δρόμο Ελαιώνας-Φουρνάκι στο Γεννάδι	5.000.000	14.674
3.080 τ.μ. στο Πλημύρι	8.000.000	23.478
4.060 τ.μ. πίσω από ΔΕΥΑΡ	60.000.000	176.082
4.000 τ.μ. κοντά στο Βερόπουλο με φανταστική θέα	60.000.000	176.082
4.000 τ.μ. στη Παστίδα	19.000.000	55.760
4.250 τ.μ. στο Γεννάδι (διασταύρωση)	30.000.000	88.041
4.400 τ.μ. στην Κρεμαστή	26.000.000	76.302
5.000 τ.μ. στα Μαριτσά	15.000.000	44.020
5.000 τ.μ. στ' Αφάντου	35.000.000	102.715.
5.085 τ.μ. στα Κοσκινού	35.000.000	102.715
5.500 τ.μ. κοντά στην θάλασσα στο Γεννάδι	40.000.000	117.388
6.000 τ.μ. με αποθήκη στην Παστίδα	49.000.000	143.800
6.500 τ.μ. στην Λεωφόρο Ρόδος-Κρεμαστή	120.000.000	352.164
6.500 τ.μ. κοντά στη θάλασσα προνομιακό στο Φαληράκι	170.000.000	498.900
6.720 τ.μ. στο Θόλαρο-Παραδείσι	28.000.000	82.172
7.750 τ.μ. στο δρόμο προς τη θάλασσα στα Κολύμπια	80.000.000	234.776
8.000 τ.μ. στο Φαληράκι	56.000.000	143.800
8.500 τ.μ. στη παραλία Αφάντου	51.000.000	149.670
8.800 τ.μ. στα Κόσκινού	70.000.000	205.430
9.345 τ.μ. με θέα στα Ασγούρου	69.000.000	202.495
12.000 τ.μ. πάνω στο κύμα στα Αφάντου	176.000.000	516.508
13.000 τ.μ. στα Μαριτσά	37.000.000	108.584
15.000 τ.μ. στα Ασγούρου	45.000.000	132.062
15.000 τ.μ.με θέα στη θάλασσα στη Πάρο	25.000.000	73.368
15.300 τ.μ. στο Πλημύρι	60.000.000	176.082
25.000 τ.μ. στα Καλαβάρδα	100.000.000	293.470
30.000 τ.μ. στη παραλία Αφάντου	360.000.000	1.056.493
30.000 τ.μ. στο Τσαΐρι	120.000.000	352.160
32.000 τ.μ. πάνω στο κύμα στην Θολό	200.000.000	586.940
38.000 τ.μ. πάνω στο κύμα στο Γεννάδι	646.000.000	1.895.818
46.000 τ.μ. στο Τσαΐρι	138.000.000	405.000
50.000 τ.μ. στο Τσαΐρι	125.000.000	366.838

ΖΗΤΟΥΝΤΑΙ:
ΚΑΤΑΣΤΗΜΑΤΑ ΟΙΚΟΠΕΔΑ ΔΙΑΜΕΡΙΣΜΑΤΑ ΕΝΤΟΣ-ΕΚΤΟΣ ΠΟΛΕΩΣ ΚΑΘΩΣ ΚΑΙ ΟΙΚΟΠΕΔΑ ΓΙΑ ΑΝΤΙΠΑΡΟΧΗ
ΔΑΝΕΙΑ ΔΕΚΤΑ- ΕΥΚΟΛΙΕΣ ΠΛΗΡΩΜΗΣ

auto-moto

συνέχεια από την προηγούμενη

DAIHATSU-COUORE ΣΕ ΑΡΙΣΤΗ ΚΑΤΑΣΤΑΣΗ. ΠΛΗΡ. ΤΗΛ. 02410/25242. ΠΑ44697

ΑΥΤΟΚΙΝΗΤΟ 1.600 c.c. αυτόματο και με air-condition 400.000 δρχ. ή 1.174 ευρώ. Πληρ. τηλ. 0945/468986. ΑΑ44696

ΑΔΕΙΑ ΔΗΜΟΣΙΑΣ χρήσεως. Πληρ. τηλ. 32773, 08.00-14.00 και 28423 απόγευμα. ΑΑ44695

ΜΗΧΑΝΗ ΥΑΜΑΗΑ T.T. 600 c.c. εντούρο, σε άριστη κατάσταση, με φουλ έξτρα, χωρίς τεκμήριο. Πληρ. τηλ. 0946/460463, Αντωνης. ΑΑ44694

ALFA ROMEO 146 1,6 μοντέλο '96 με 70.000 χλμ. σε άριστη κατάσταση. Πληρ. τηλ. 02410/40080, 41244, 0944/797541 κ. Μιχάλη. ΑΑ44693

HUNDAI EXELL μοντέλο '94 με ηλεκτρικές κλειδαριές, air-condition και υδραυλικό τιμόνι. Πληρ. τηλ. 69353, 094/4188402. ΑΑ44651

FIAT CINGUENTSENTO μοντέλο '94 με ηλεκτρικά παράθυρα, κλειδαριές, ζάντες αλουμινίου, σπόρ ανάρτηση και αεροτομή. Πληρ. τηλ. 097/3787578. ΑΑ44650

FIAT PUNTO 1100 κίτρινο, μοντ. 5/97, A/B immobilizer, ηλεκτρικά παράθυρα, ηλεκτρ. κλειδαριές, ζάντες αλουμινίου, αεροτομή πίσω, σπόιλερ. Χαμηλή ανάρτηση, ραδιοκασετόφωνο SONY, κοτσαδόρος 1.750.000 (5.135 Ευρώ). Πληρ. τηλ. 0937059231. ΑΑ44628

SEAT IBIZA, 1300 κυβικά, μοντέλο '93, σε άριστη κατάσταση. Πληροφορίες στα τηλ. 0973370647 ή 0946705465. ΑΑ44627

TOYOTA CARINA μοντέλο '93, 1.600 c.c., SEDAN, σε άριστη κατάσταση, φουλ έξτρα, ζάντες αλουμινίου, φαρδιά λάστιχα, κασετόφωνο, συναγερμός, ηλεκτρικά παράθυρα κ.ά. Ατρακάριστο. Δεκτός κάθε έλεγχος. Πληρ. τηλ. 96131, κ. Νίκο Ξάνθη. ΑΑ44612

MAZDA 323 σε πολύ καλή κατάσταση. Πληρ. τηλ. 0932718192 ΑΑ44182

ΑΥΤΟΚΙΝΗΤΟ Jaguar Mod 64 S. TYPE 3.8. Πληρ. τηλ. 0242028451-22955 ΑΑ44180

ΠΩΛΟΥΝΤΑΙ ΤΑ ΚΑΤΩΘΙ ΑΥΤΟΚΙΝΗΤΑ ΣΕ ΑΡΙΣΤΗ ΚΑΤΑΣΤΑΣΗ ΚΑΙ ΠΡΟΣΙΤΕΣ ΤΙΜΕΣ: FIAT CINQUECENTO MONT. '97, FIAT SEICENTO MONT. 2000, FIAT PUNTO 1,1 MONT. '99, SEAT IBIZA 1,0 MONT. '97, OPEL CORSA 1,0 A/C MONT. 2000, NISSAN MICRA 1,0 A/C MONT. 2000, CITROEN SAXO 1,1 MONT. 2000, HYUNDAI ACCENT 1,3 A/C MONT. '99, TOYOTA COROLLA 1,3 A/C MONT. '99, FORD FOCUS 1,4 A/C MONT. 2000, SEAT CORDOBA 1,4 A/C MONT. '97, SUZUKI JEEP 1,3 MONT. '99, NISSAN SERENA 1,6 A/C MONT. '99, FIAT SCUDO 1,6 A/C MONT. 2000, SEAT ALHAMBRA 2,0 A/C MONT. '98, KIA SPORTAGE 2,0 A/C MONT. 2000, ΓΙΝΟΝΤΑΙ ΕΥΚΟΛΙΕΣ ΠΛΗΡΩΜΗΣ. ΔΕΚΤΟΣ ΚΑΘΕ ΕΛΕΓΧΟΣ.ΠΛΗΡΟΦΟΡΙΕΣ ΣΤΑ ΤΗΛ. 98200, 25888. ΠΑ44360

ΜΗΧΑΝΗ YAMAHA DRAGSTAR 650 κυβικά με 18.000 χιλιόμετρα, με πολλά εξτρά. Δεκτός κάθε έλεγχος. Πληρ. τηλ. 02440 51749 μετά τις 5 το απόγευμα και 0945101885 όλη μέρα.

NISSAN SUNNY, ΜΟΝΤΕΛΟ 1987, ΣΕ ΚΑΛΗ ΚΑΤΑΣΤΑΣΗ ΚΑΙ ΠΡΟΣΙΤΗ ΤΙΜΗ. ΠΛΗΡ. ΤΗΛ. 02410/63453, 0944/738394. ΠΑ43890

HYUNDAI COUPE χρώματος μπορντώ, μοντέλο Οκτώβριος 2001 με 5.000 χλμ., ABS, δερμάτινο σαλόνι, αεροτομή, A/C, καινούργιο σε πολύ καλή τιμή. Πληρ. τηλ. 0974054443 κο Δημήτρη ΑΑ43287

FIAT PUNTO CABRIO ΜΟΝΤΕΛΟ 94 1,3 ΛΕΥΚΟ 75000 ΧΙΛΙΟΜΕΤΡΑ, EXTRAS. ΤΙΜΗ 2.400.000. ΠΛΗΡ. ΤΗΛ. 87006, 10.00-13.00 Ή 18.00-22.00 ΧΠΑ841

ΠΩΛΟΥΝΤΑΙ ΜΕΤΑΧΕΙΡΙΣΜΕΝΑ ΦΟΡΤΗΓΑ ΑΥΤΟΚΙΝΗΤΑ ΕΙΣΑΓΩΓΗΣ ΟΛΩΝ ΤΩΝ ΤΥΠΩΝ, ΓΙΑ ΑΓΡΟΤΙΚΗ ΚΑΙ ΕΠΑΓΓΕΛΜΑΤΙΚΗ ΧΡΗΣΗ, ΚΑΘΩΣ ΚΑΙ Ι.Χ. ΕΠΙΒΑΤΙΚΑ. ΕΤΟΙΜΟΠΑΡΑΔΟΤΑ Ή ΚΑΤΟΠΙΝ ΠΑΡΑΓΓΕΛΙΑΣ. ΠΑΡΕΧΟΥΜΕ ΓΡΑΠΤΗ ΕΓΓΥΗΣΗ ΕΝΟΣ ΧΡΟΝΟΥ. ΕΙΣΑΓΩΓΕΙΣ ΜΕΤΑΧΕΙΡΙΣΜΕΝΩΝ ΑΥΤΟΚΙΝΗΤΩΝ '' Δ. ΜΠΟΥΝΤΟΥΡΗΣ-Ε. ΠΑΠΑΠΟΣΤΟΛΟΥ Ο.Ε.''. ΕΚΘΕΣΗ: ΕΘΝΙΚΗ ΟΔΟΣ ΛΑΡΙΣΑΣ-ΙΩΑΝΝΙΝΩΝ ΤΡΙΚΑΛΑ ΘΕΣΣΑΛΙΑΣ, ΤΗΛ. 0431-74709 ΦΑΞ 0431-27008 ΚΙΝ. 0974456200-0977395269. ΧΠΑ112

ΕΝΟΙΚΙΑΖΟΝΤΑΙ αυτοκίνητα καθημερινά ή και με το μήνα σε πολύ καλές τιμές. Πληρ τηλ. 86230, 0937274897 ΑΑ42515

εργασιες

ΤΕΧΝΙΤΕΣ και βοηθοί ηλεκτρολόγοι. Πληρ. τηλ. 0972/866137 και 02410/32951 (από 18.30-21.00). ΑΖ44712

ΥΠΑΛΛΗΛΟΣ ΛΟΓΙΣΤΗΡΙΟΥ, νέος ή νέα για άμεση πρόσληψη εντός Λογιστηρίου, ξενοδοχειακής μονάδας με γνώσεις λογιστικής Γ' κατηγορίας βιβλίων (πρόγραμμα EUROFASMA SINGULAR) και γνώσεις μισθοδοσίας. Πληροφορίες στο τηλ. 02410/95512 και 02410/94508 ώρες 18.30 μ.μ.-23.30 μ.μ. ΑΖ44712

ΝΕΟΙ, από την πιτσαρία BUONO, για διανομή πίτσας. Πληρ. τηλ. 02410/26777 και 0944/963941. ΑΖ44711

ΜΑΓΕΙΡΑΣ ή Μαγείρισσα για πιτσαρίαα εστιατόριο στα Κολύμπια. Επικοινωνήστε στο τηλ. 0945/991902. ΑΖ44710

ΣΕΡΒΙΤΟΡΟΙ-σερβιτόρες, έμπειροι, που να μιλούν τουλάχιστον 2 γλώσσες για εστιατόριο στην Π. Πόλη. Πληρ. τηλ. 29968 και 0942/424945.

ΑΠΟ ΕΤΑΙΡΕΙΑ ΓΕΝΙΚΟΥ ΕΜΠΟΡΙΟΥ ΖΗΤΕΙΤΑΙ ΟΔΗΓΟΣ ΜΕ ΕΠΑΓΓΕΛΜΑΤΙΚΟ ΔΙΠΛΩΜΑ ΓΙΑ ΔΙΑΝΟΜΕΣ ΣΕ SUPERMARKET. ΕΠΟΧΙΑΚΗ ΕΡΓΑΣΙΑ. ΜΙΣΘΟΣ ΙΚΑΝΟΠΟΙΗΤΙΚΟΣ ΚΑΙ ΑΣΦΑΛΙΣΗ. ΠΛΗΡ. ΤΗΛ. 0944/433380. ΠΖ44709

ΠΩΛΗΤΡΙΑ, με γνώσεις Αγγλικών για μπουτίκ γυναικείων ενδυμάτων. Πληρ. τηλ. 35947 και 35800. ΑΖ44708

ΑΤΟΜΑ δραστήρια άνω των 20 ετών, ζητούνται για την οργάνωση δικτύου πωλήσεων. Επίσης ζητούνται ντήλερς για είδη υγιεινής διατροφής, καλλυντικά, ρούχα, εσώρουχα, είδη προικός. Υψηλές αποδοχές. Πληρ. τηλ. 0310271139. ΑΖ44707

ΚΟΠΕΛΑ, για να εργασθεί σε τουριστικό κατάστημα στο Φαληράκι. Πληρ. τηλ. 02410/31862 και 31413.ΑΖ44706

Από Βιοτεχνία ετοίμων ενδυμάτων **ζητούνται** γαζώτριες - κοπτοράπτριες. Πληρ. τηλ. 02410 86652, 85947 ΑΖ44657

ΚΟΠΕΛΑ ΜΕ ΒΑΣΙΚΕΣ ΓΝΩΣΕΙΣ ΗΛΕΚΤΡΟΝΙΚΟΥ ΥΠΟΛΟΓΙΣΤΗ ΓΙΑ ΜΟΝΙΜΗ ΕΡΓΑΣΙΑ ΣΕ ΚΑΤΑΣΤΗΜΑ ΕΝΤΟΣ ΠΟΛΕΩΣ ΡΟΔΟΥ. ΔΩΔΕΚΑΜΗΝΗ ΑΠΑΣΧΟΛΗΣΗ, ΠΛΗΡΗΣ ΑΣΦΑΛΙΣΤΙΚΗ ΚΑΛΥΨΗ, ΟΛΕΣ ΟΙ ΝΟΜΙΜΕΣ ΑΠΟΔΟΧΕΣ. ΠΛΗΡ. ΤΗΛ. 02410 34526, από 11.00-14.00 και 18.00-21.00 ΠΖ44658

Από το εστιατόριο COCONUT, στην Ιξιά, **νέος υπεύθυνος** επί της υποδοχής πελατών, που να μιλάει πολύ καλά Αγγλικά, Σκανδιναβικά και Ολλανδικά και να έχει εύκολη και καλή επικοινωνία. Εάν νομίζεις οτι έχεις αυτά τα προσόντα, την αμοιβή τη συζητάμε μαζί, αφού τηλεφωνήσεις στο 02410/90880 και 02410/29210 από 9 το πρωί έως 8 το βράδυ και κλείσεις κάποια συνάντηση. Επίσης ζητείται για το ξενοδοχείο CARAVEL νέα κοπέλα με γνώσεις H/Y για την MAIN-COURANTE και την πισίνα, στα ίδια τηλέφωνα. ΑΖ44691

REISELEITERINNEN FUER MAI DIS OKTOBER JESUCHT FUER VERSCHIEDENE REISEVERANSTALTER. SPRACHEN: DEUTSCH, DEUTSCH/PRANZOESISCH, ODER UNGARSICH. FUEHRERSCHEIN ERFORDERLICH. GUIDES REQUIRED FOR MAY UNTIL OCTOBER FOR SEVERAL TOUROPERATORS. LANGUAGES: GERMAN, GERMAN/FRENCH OR HUNGARIAN. DRIVING LICENCE NECESSARY. RODOS EXPRESS TRAVEL SERVICE. TEL. 02410/31331 ΠΖ44690

ΓΕΡΜΑΝΟΦΩΝΟΣ να εργασθεί σε χρυσοχοείο επί της οδού Σωκράτους Π. Πόλη. Πληρ. τηλ. 23967, 30634. ΑΖ44689

ΚΟΠΕΛΕΣ για να εργασθούν σε club. Πληρ. τηλ. 02410/24206, 093/8924481. ΑΖ44687

WANTED LADY who speaks English and Duch or German to work in juwellery shop in Ixia, oposite Mira-Mare hotel. Information mr Zannis. Tel. 02410/90561, 0977/619884. ΑΖ44686

ΠΩΛΗΤΡΙΕΣ για τουριστικό κατάστημα περιοχή Νεοχωρίου. Συνεχές ωράριο. Απαραίτητες ξένες γλώσσες, αγγλική ή Γερμανική, Φιλανδική ή Σουηδική. Πληρ. τηλ. 30869, 39384, 9 π.μ.-7 μ.μ ΑΖ44685

Διεθνής Εταιρεία με παγκόσμια προιόντα σταθερής και άμεσης καταναλώσεως, ενδιαφέρεται να συνεργασθεί με τοπικούς παράγοντες με επαγγελματική ψυχολογία του εμπορικού κυρίως χώρου άνω των 35 ετών, για την εκπροσώπησή της σε σοβαρό επίπεδο με άριστους όρους μόνιμης συνεργασίας: αμοιβές, προοπτικές σταδιοδρομίας. Οι ενδιαφερόμενοι παρακαλούνται να επικοινωνήσουν με σοβαρές προτάσεις στα τηλ./fax. 010 8832883, 010 8259485 μέχρι 15 Απριλίου 2002. ΑΖ44659

ΠΩΛΗΤΡΙΑ, με πείρα και γνώσεις αγγλικών για να εργασθεί σε επώνυμο κατάστημα υποδημάτων. Πληρ. τηλ. 02410/78704, ώρες 10.00 έως 16.00. ΑΖ44639

Από μεγάλο Πρακτορείο Τουρισμού στο Φαληράκι **ζητείται θοηθός λογιστού, απαραίτητα προσόντα: απολυτήριο ΙΕΚ ή προϋπηρεσία σε λογιστικό γραφείο, Αγγλικά και χρήση H/Y world-Exel** από 12.00-15.00 κ. Γρηγόρη. Πληρ. τηλ. 86740. ΑΖ44649

ΒΟΗΘΟΣ ΛΟΓΙΣΤΗ απόφοιτος ΙΕΚ λογιστών, γνώσεις βιβλίων τρίτης κατηγορίας και του προγράμματος Eurofasma. Γνώσεις πρακτορειακής λογιστικής θα ληφθούν σοβαρά υπόψιν. Πληρ. τηλ. 02410/73455, 097/7986489 κ. Μιχάλη. ΑΖ44647

ΟΙΚΙΑΚΗ ΒΟΗΘΟΣ. Πληρ. τηλ. 20105, 67423. ΑΖ44648

ΚΟΠΕΛΑ για καφετέρια για βραδυνή απασχόληση στο Ροδίνι. Πληρ. τηλ. 20282. ΑΖ44646

Από λογιστικό-φοροτεχνικό γραφείο στην Κρεμαστή **ζητείται κοπέλα** με μεταφορικό μέσο να εργασθεί ως βοηθός λογιστή. Πληρ. τηλ. 02410/95904, 02410/98132. ΑΖ44645

ΟΔΗΓΟΣ, με δίπλωμα Γ' κατηγορίας από την εταιρεία, Αφοί Επιφάνη Ο.Ε. Μισθός ικανοποιητικός και ποσοστά. Πληρ. στα τηλέφωνα: 86812 και 86813. ΑΖ44638

ΟΔΗΓΟΣ, με δίπλωμα Δ' κατηγορίας για σχολικό λεωφορείο. Πενθήμερη πρωινή εργασία. Πληρ. τηλ. 0945/790728 (κον Μιχάλη). ΑΖ44637

ΑΠΟ ΤΟ ΞΕΝΟΔΟΧΕΙΟ ΛΟΥΤΑΝΗΣ ΣΤΑ ΚΟΛΥΜΠΙΑ

ΖΗΤΕΙΤΑΙ

ΠΡΟΣΩΠΙΚΟ ΤΩΝ ΚΑΤΩΘΙ ΕΙΔΙΚΟΤΗΤΩΝ:
Α) ΚΑΜΑΡΙΕΡΕΣ
Β) ΣΕΡΒΙΤΟΡΟΙ-Β. ΣΕΡΒΙΤΟΡΟΙ
Γ) ΜΠΑΡΜΑΝ
Δ) ΥΠΑΛΛΗΛΟΣ ΣΝΑΚ-ΜΠΑΡ
Ε) ΚΗΠΟΥΡΟΣ (ΜΟΝΟ ΑΠΟΓΕΥΜΑ)
ΣΤ) ΛΑΝΤΖΙΕΡΗΔΕΣ
Ζ) ΜΑΓΕΙΡΑΣ-Β' ΜΑΓΕΙΡΑΣ

Πληρ. τηλ. 56312, 56338 αιτήσεις στο ξενοδοχείο Δευτέρα-Παρασκευή από 11.00-13.00.
E-mail: e.lutanis@otenet.gr

ΖΗΤΟΥΝΤΑΙ

ΠΩΛΗΤΡΙΑ, που να μιλά αγγλικά για το κατάστημα υποδημάτων SCARPA.

Πληρ. τηλ. 02410/32995

ΑΠΟ ΤΟ CITY HALL RESTAURANT

ΖΗΤΟΥΝΤΑΙ

α) Εμφανίσιμες νέες για service (αποκλειστική ημιαπασχόληση όλο το χρόνο)
β) διανομείς (αποκλειστική ημιαπασχόληση όλο το χρόνο).
γ) μάγειροι Β' (αποκλειστική απασχόληση όλο το χρόνο)
δ) Βοηθοί κουζίνας (αποκλειστική απασχόληση όλο το χρόνο).

Πληρ. στο 02410/70200 μετά τις 12.00 το μεσημέρι.

ΒΙΟΤΕΧΝΙΑ ΤΡΟΦΙΜΩΝ ΜΕ ΕΔΡΑ ΤΗ ΣΑΛΑΚΟ

ΖΗΤΑ

για άμεση πρόσληψη **ΟΔΗΓΟ-ΠΩΛΗΤΗ.**
Μισθός και ποσοστά.

Πληρ. τηλ. 0246022226 και 0246022166

CASINO RODOS

ΘΕΛΕΤΕ ΜΙΑ ΔΕΥΤΕΡΗ ΔΟΥΛΕΙΑ ΠΟΥ ΘΑ ΣΑΣ ΠΡΟΣΦΕΡΕΙ ΤΗ ΔΥΝΑΤΟΤΗΤΑ ΝΑ ΑΞΙΟΠΟΙΗΣΕΤΕ ΤΗΝ ΕΥΧΑΡΙΣΤΗ ΠΡΟΣΩΠΙΚΟΤΗΤΑ ΣΑΣ;

ΘΕΛΕΤΕ ΝΑ ΣΥΜΠΛΗΡΩΣΕΤΕ ΤΟ ΕΙΣΟΔΗΜΑ ΣΑΣ; ΤΟ ΚΑΖΙΝΟ ΤΗΣ ΡΟΔΟΥ ΣΑΣ ΔΙΝΕΙ ΑΥΤΗΝ ΤΗΝ ΔΥΝΑΤΟΤΗΤΑ ΞΕΚΙΝΩΝΤΑΣ ΣΧΟΛΗ ΕΚΠΑΙΔΕΥΣΗΣ ΤΟΝ ΕΡΧΟΜΕΝΟ ΑΠΡΙΛΙΟ ΓΙΑ DEALERS (ΚΡΟΥΠΙΕΡΗΔΕΣ) ΜΕ ΜΕΡΙΚΗ Ή ΠΛΗΡΗ ΕΠΟΧΙΑΚΗ ΑΠΑΣΧΟΛΗΣΗ.

ΓΙΑ ΑΙΤΗΣΕΙΣ-ΠΛΗΡΟΦΟΡΙΕΣ ΣΤΗ ΔΙΕΥΘΥΝΣΗ ΠΡΟΣΩΠΙΚΟΥ, ΠΑΠΑΝΙΚΟΛΑΟΥ 4, ΡΟΔΟΣ ΔΕΥΤΕΡΑ-ΠΑΡΑΣΚΕΥΗ 10.00-15.00, τηλ. (0241)97-535

κεφάλαιο

Κτηματομεσιτικό - Συμβουλευτικό Γραφείο

ΔΙΑΜΕΡΙΣΜΑΤΑ ΠΩΛΟΥΝΤΑΙ

- ❑ 35 τ.μ , 1ου, καινούρια γκαρσονιέρα, Δασκάλους, 14, 5εκ-42.553 €
- ❑ 40 τ.μ, υπερυψωμένη ημιυπόγεια καινούρια γκαρσονιέρα Ιξιά,12εκ-35.216 €
- ❑ 52 τ.μ., 1ου, 1 υπν/τιου κανούργιο, Ιξιά, 17 εκ.-49.889 €
- ❑ 66 τ.μ., ισόγειο, 1 υπν/τιου, αυλή, καινούργιο, πολυτελές, Ροδίνι, 27,5 εκ.-80.704 €
- ❑70 τ.μ,1ου, 2 υπν/τιων καινούριο Ιξιά 25εκ-73.367 €
- ❑ 87 τ.μ. 1ου, 2 υπν/τιων, γκαράζ, καινούργιο, πολυτελές, Ροδίνι, 37,5 εκ.-110.051 €
- ❑96 τ.μ , 1ου, 2 υπν/τιων Δασκάλους, 35εκ-102.714 €
- ❑ 98 τ.μ., 1ου, 2 υπν/τιων, γκαράζ, καινούργιο, πολυτελές Ιξιά, 42 εκ.-123.257 €
- ❑106 τ.μ,1ου, 3 υπν/τίων Ιξιά, 39 εκ-114.453 €
- ❑ 130 τ.μ., 1ου, 3 υπν/τιων, γκαράζ, καινούργιο, πολυτελές Ιξιά, 54 εκ.-158.473 €
- ❑ Συγκρότημα στα μπετά 3 ορόφων των 105 τ.μ έκαστος, Καρακόνερο 45 εκ-132.061 €
- ❑ Συγκρότημα με 4 -3αρια των 70 τ.μ, συν μια γκαρσονιέρα Αφάντου 77εκ-225.972 €

ΜΕΖΟΝΕΤΕΣ- ΜΟΝ/ΚΙΕΣ ΠΩΛΟΥΝΤΑΙ

130 τ.μ, μεζονέτα, 3 υπν/τιων Τριάντα, 42εκ - 123.257€

- ❑ 138 τ.μ, μεζονέτα, 3 υπν/τιων, αυλή, Ροδίνι 47εκ-137.931 €
- ❑145 τ.μ, μεζονέτα, μαρμαροσοβά , αυλή Τριάντα, 38εκ-115.518 €
- ❑145 τ.μ. μεζονέτα, καινούρια,Τριάντα, 55εκ-161.408 €
- ❑ 200 τ.μ, μεζονέτα, ,3 υπν/τιων, αυλή, πάρκινγκ Κοσκινού 68εκ-199.559 €
- ❑ 230 τ.μ, μον/κία, μπετά Πεύκους, 50εκ-146.735 €

ΟΙΚΟΠΕΔΑ ΠΩΛΟΥΝΤΑΙ

- ❑ 96 τ.μ., αέρινη στήλη, δόμηση 96 τ.μ., Καναδά 7,5 εκ.-22.010 €
- ❑ 300 τ.μ., δόμηση 300 τ.μ Παστίδα 9εκ-26.412 €
- ❑ 300 τ.μ., δόμηση 300 τ.μ Τριάντα 20εκ-58.694 €
- ❑ 400 τ.μ., δόμηση 380 τ.μ Τριάντα 22 εκ.-64.563 €
- ❑ 590 τ.μ δόμηση 0.8 Ρόδου-Λίνδου 65εκ-190.755 €
- ❑ 600 τ.μ., δόμηση 600 τ.μ Τριάντα 40εκ-117.388 €
- ❑1.000 τ.μ Ανάληψη,0.8ΣΔ 80εκ-234.776 €
- ❑ 1.000 τ.μ ,δόμηση 100 τ.μ,Βουνάρα 16εκ-46.955 €
- ❑ 2.000 τ.μ ,δόμηση 200 τ.μ, Βουνάρα 32 εκ-93.910 €
- ❑ 3.500 τ.μ Φαληράκι 25εκ-73.367 €
- ❑ 4.000 τ.μ Τρείς-Κανδυλί 16 εκ-46.955 €
- ❑ 4.000 τ.μ, θέα, Παστίδα 26 εκ-76.302 €
- ❑ 4.300 τ.μ, Κολύμπια 24 εκ-70.432 €
- ❑5.240 τ.μ Αφάντου παραλία 40 εκ-117.388 €
- ❑ 5.500 τ.μ ,Κολύμπια 15 εκ-44.020 €
- ❑6.500 τ.μ, Κολύμπια 57 εκ-167.278 €
- ❑ 9.000 τ.μ, Κολύμπια 50 εκ-146.735 €
- ❑ 15.000, τ.μ., Κανδυλί 50 εκ-146.735 €

ΕΠΙΧΕΙΡΗΣΕΙΣ & ΕΠΑΓΓΕΛΜΑΤΙΚΟΙ ΧΩΡΟΙ

- ❑ Κατάστημα 23 τ.μ Ανάληψη, μπετά 7 εκ-20.542 €
- ❑ Κατάστημα 35 τ.μ Ανάληψη, μπετά 11 εκ-32.281 €
- ❑Κατάστημα 40 τ.μ σύν 50 τ.μ υπόγειο Ατταβύρου 20 εκ-58.694 €
- ❑Κατάστημα 64 τ.μ Μ.Πετρίδη 32 εκ-93.910 €
- ❑Κατάστημα-αποθήκη 140 τ.μ αυλή 300 τ.μ, Ανάληψη 32 εκ-93.910 €
- ❑Κατάστημα 145 τ.μ μπετά αυλή, Ροδίνι 26,5 εκ-77.769 €
- ❑ Αποθήκη 90 τ.μ., ράμπα Ανάληψη 14 εκ-41.085 €
- ❑ Αποθήκη 270 τ.μ., ράμπα Ανάληψη 40 εκ-117.388 €

Exclusive Properties

- ❑Οικοδομικό συγκρότημα 4 οικιών 1 καταστήματος, Παλιά πόλη , 277 τ.μ 100 εκ-293.470 €
- ❑Οικοδομικό συγκρότημα 1000 τ.μ, 2 ορόφων Ψαροπούλα 320 εκ-939.104 €

ΖΗΤΟΥΝΤΑΙ ΚΑΤΟΙΚΙΕΣ & ΟΙΚΟΠΕΔΑ ΕΝΤΟΣ & ΕΚΤΟΣ ΠΟΛΕΩΣ

ΤΣΟΥΡΟΥΝΑΚΗΣ Ι. ΑΝΤΩΝΙΟΣ (B.Sc.-MKT)

ΤΗΛ.:60060 (3 γραμμές) FAX: 60062
ΚΙΝ.:0945 949882
e-mail: kefaleo@rho.forthnet.gr

Γ. Σεφέρη 12
(παραπλεύρως ΜΗΔΕΙΑ)
Ρόδος

www.e-kefaleo.com

εργασιες

συνέχεια από την προηγούμενη

ΖΗΤΟΥΝΤΑΙ, από εστιατόριο: α) σερβιτόρος και σερβιτόρα που να γνωρίζουν Σκανδιναβικά, β) ψήστης και μαγείρισσα, γ) μπουφετζού και λαντζιέρα. Για πληρ. στα τηλ. 02410/78823 και 0944199251, κ. Αντώνη.
AZ44636

ΝΕΟΣ, για να εργασθεί σε ενοικιαστήριο μοτοποδηλάτων. Απαραίτητα προσόντα, γνώση Αγγλικών, δίπλωμα αυτοκινήτου και μηχανάκι. Πληροφορίες τηλ. 0241095505.
AZ44634

ΝΕΟΣ, για να εργασθεί σε ενοικιαστήριο μοτοποδηλάτων. Απαραίτητα προσόντα, γνώση Αγγλικών, δίπλωμα αυτοκινήτου και μηχανάκι. Πληροφορίες τηλ. 0241090177.
AZ44633

ΕΡΓΑΤΕΣ, ψεκαστές ζητά απολυμαντική εταιρεία, για την σεζόν 2002. Πληρ. στα τηλέφωνα 02410/35092 και 02410/73100.
AZ44632

ΟΙΚΙΑΚΗ ΒΟΗΘΟΣ, εσώκλειστη που να γνωρίζει Ελληνικά. Πληρ. στο τηλέφωνο 0974-063607.
AZ44631

ΠΩΛΗΤΡΙΑ για τουριστικό κατάστημα στην Παλιά Πόλη. Πληρ. στο τηλ. 0241024974.
AZ44630

ΠΩΛΗΤΡΙΕΣ ΝΑ ΕΡΓΑΣΘΟΥΝ, Α. ΣΕ ΚΑΤΑΣΤΗΜΑ ΜΕ ΕΙΔΗ ΡΟΥΧΙΣΜΟΥ ΣΤΗΝ Π. ΠΟΛΗ. ΣΥΝΕΧΕΣ ΩΡΑΡΙΟ. ΑΠΑΡΑΙΤΗΤΗ Η ΓΝΩΣΗ ΞΕΝΩΝ ΓΛΩΣΣΩΝ. Β. ΣΕ ΚΑΤΑΣΤΗΜΑ ΣΤΗΝ ΝΕΑ ΑΓΟΡΑ. ΜΙΣΘΟΣ ΑΝΑΛΟΓΩΣ ΠΡΟΣΟΝΤΩΝ. ΠΛΗΡ. ΤΗΛ. 02410/74511.

ΕΛΛΗΝΙΔΑ, από εστιατόριο στην Θολό, που να γνωρίζει την Ελληνική κουζίνα. Πληρ. τηλ. 02410/41366.
AZ44582

Από πλυντήριο ιματισμού ζητούνται: **α) εργάτες οδηγοί** με δίπλωμα γ' κατηγορίας, **β) κοπέλες** για εργασία. Πληρ. τηλ. 92743, 8 π.μ.-2 μ.μ.
AZ44606

ΑΠΟ ΓΡΑΦΕΙΟ ΕΝΟΙΚΙΑΣΗΣ ΑΥΤΟΚΙΝΗΤΩΝ ΖΗΤΟΥΝΤΑΙ ΑΤΟΜΑ ΓΙΑ ΝΑ ΕΡΓΑΣΘΟΥΝ ΣΕ ΓΡΑΦΕΙΑ ΕΝΤΟΣ ΞΕΝΟΔΟΧΕΙΩΝ. ΜΙΣΘΟΣ ΙΚΑΝΟΠΟΙΗΤΙΚΟΣ. ΠΛΗΡ. ΤΗΛ. 093/4393014.
ΠΖ44605

ΚΟΠΕΛΑ να αναλάβει κατάστημα με παιδικά είδη σαν πωλήτρια. Πληρ. τηλ. 36653, 094/5944777. Πρέπει να μιλάει Αγγλικά-Γερμανικά ή Σουηδικά.
AZ44604

Ζητούνται άτομα για απασχόληση για την καλοκαιρινή σαιζόν σε κεντρική καφετέρια της Ρόδου: **α) σερβιτόρος (με ποσοστά), β) μπουφετζής,** μισθοί ικανοποιητικοί. Πληρ. τηλ. 74596, 0946/625718, ώρες 2 μ.μ.-5 μ.μ.
AZ44601

ΖΗΤΟΥΝΤΑΙ: Από εστιατόριο-ψαροταβέρνα στο Φαληράκι: α) Μάγειρας ή μαγείρισσα και βοηθός κουζίνας, β) σερβιτόροι ή σερβιτόρες και βοηθοί. Πληρ. τηλ. 02410/69484 και 0936/716594.
AZ44579

Ζητούνται από κεντρικό ψητοπωλείο: **α) έμπειρος παρασκευαστής, β) έμπειρος κόφτης, γ) βοηθοί.** Επίσης **ζητούνται** από Ιταλικό εστιατόριο: **α) σερβιτόροι, β) βοηθοί σερβιτόροι και** έμπειρο άτομο για την **υποδοχή.** Πληρ. τηλ. 75706, απογευματινές ώρες, 0945/430269.
AZ44597

ΟΔΗΓΟΙ-πωλητές με δίπλωμα γ' κατηγορίας για κατ/να είδη γνώστες της'αγοράς. Πληρρ. τηλ. 02410/69441 και 0944/732168.
AZ44578

GIRL, good looking, wanted for work in a coctail bar in the midle of the town. TEL: 02410/34315 and 02410/77971.
AZ44575

Από εστιατόριο στην Παλιά Πόλη **ζητούνται** οι παρακάτω ειδικότητες: α) **Ταμίας,** β) **βοηθοί σερβιτόροι,** γ) **διανομέας** με δίπλωμα μηχανής. Πληρ. τηλ. 02410 74402, 25186, κος Γιώργος
AZ44539

Η ΟΔΙΚΗ ΒΟΗΘΕΙΑ ΡΟΔΟΥ HELLAS SERVICE ΖΗΤΑ ΟΔΗΓΟΥΣ-ΤΕΧΝΙΚΟΥΣ ΜΕ ΕΠΑΓΓΕΛΜΑΤΙΚΟ ΔΙΠΛΩΜΑ Γ' ΚΑΤΗΓΟΡΙΑΣ ΚΑΙ ΜΗΧΑΝΙΚΕΣ ΓΝΩΣΕΙΣ. ΠΛΗΡ. ΤΗΛ. 02410/22490, 67291 Κ. ΓΙΩΡΓΟ.
ΠΖ44513

ΥΠΑΛΛΗΛΟΣ-ΤΕΧΝΙΚΟΣ από εταιρεία Πληροφορικής. Πληρ. τηλ. 02410/73402.
AZ44389

ΚΥΡΙΑ για μπουφέ με προϋπηρεσία για εστιατόριο Ala cart στην περιοχή Ιξιά (Μίρα Μάρε), καθώς και βοηθός σερβιτόρου. Πληρ. τηλ. 02410 94929 μετά τις 6 μ.μ.
AZ44368

ΖΗΤΕΙΤΑΙ ΑΠΟ ΤΟ ΞΕΝΟΔΟΧΕΙΟ SUN FLOWER, ΠΑΡΑΛΙΑ ΚΡΕΜΑΣΤΗΣ, ΜΑΓΕΙΡΑΣ ΚΑΙ ΒΟΗΘΟΣ ΣΕΡΒΙΤΟΡΟΥ. ΠΛΗΡ. ΤΗΛ. 02410/93893, 02410/93514, ΑΠΟ 09.00 ΕΩΣ 14.00.
ΠΖ44286

ΠΙΤΣΙΕΡΗΣ ή ΒΟΗΘΟΣ ΠΙΤΣΙΕΡΗ Ελληνας ή Ιταλός δια Ιταλικό εστιατόριο εντός πόλεως. Πληρ. τηλ. 02410 38910.
AZ44162

ΖΗΤΕΙΤΑΙ κοπέλα εμφανίσιμη για να εργαστεί σε κατάστημα ηλεκτρονικών παιχνιδιών (VIDEO GAMES) στη Ρόδο και στην Κω. Μισθός ικανοποιητικός και bonus. Πληρ. τηλ. 25050, 0945314090
XAZ481

ΠΩΛΗΤΡΙΑ από εμπορικό κατάστημα κουρτινών-χαλιών. Μισθός ικανοποιητικός. Πληρ. τηλ. 0937046100.
AZ44131

ΥΠΑΛΛΗΛΟΙ άνδρες και γυναίκες που να γνωρίζουν γερμανικά και ει δυνατόν Αγγλικά, για να εργαστούν σε καφετέρια πολυτελείας στο Εμπορικό Κέντρο "ΕΣΠΕΡΟΣ". Πληρ. τηλ. 02410 87817, 0944/566977
AZ44026

ΑΓΟΡΙΑ ΚΑΙ ΚΟΡΙΤΣΙΑ με εμπειρία στο BAR και στο SERVICE 12μηνη απασχόληση. Πληρ. τηλ. 02410/33109.
AZ44099

ΚΟΠΕΛΑ νεαρή για να εργασθεί σε καφετέρια στην Κρεμαστή. Πληρ. τηλ. 0946 300902, 11-5 μ.μ.
AZ44097

ΠΡΟΣΩΠΙΚΟ για σούπερ μάρκετ στην Αρχάγγελο. Πληρ. τηλ. 0244022676.
AZ43653

ΓΡΑΦΙΣΤΡΙΑ, με γνώσεις PC και MAC στα προγράμματα COREL DRAW-PHOTOSHOP-ILLU-STRATOR - QUARK EXPRESS, για πλήρη απασχόληση. Πληρ. τηλ. 0946/506503.

ΚΥΡΙΕΣ με όρεξη για δουλειά που θα ήθελαν να κερδίζουν έως και 500.000 δρχ. το μήνα, με ελεύθερο ωράριο εργασίας. Προσφέρονται δωρεάν κατάλογοι λευκών ειδών και μεγάλη υποστήριξη από την εταιρεία μας. Πληρ. κ. Γιώργος στο τηλ. 0946/595500 ή 37384.
AZ42605

μαθηματα

ΑΓΓΛΙΚΑ ή **ΓΑΛΛΙΚΑ** ιδιαίτερα μαθήματα παραδίδονται κατ' οίκον από έμπειρο καθηγητή απόφοιτο Καναδικού Πανεπιστημίου. Πληρ. τηλ. 02410/64079.
AM44626

ΓΕΡΜΑΝΙΚΑ όλων των επιπέδων παραδίδει έμπειρη καθηγήτρια. Υπεύθυνη προετοιμασία για διπλώματα GOETHE για γερμανική φιλολογία-εξειδικευμένα. μαθήματα για ξενοδοχοϋπαλλήλους. Πληρ. τηλ. 0241024778/0973041229.
AM44084

Το ξενοδοχείο Εντεν Ροκ Α' κατ.

ΖΗΤΑ

για άμεση πρόσληψη προσωπικό των κάτωθι ειδικοτήτων:
- Καμαριέρες
- Βοηθός Ηλεκτρολόγος
- Μάγειρας με άριστες γνώσεις στο "A La Carte"

Αιτήσεις με βιογραφικό και πρόσφατη φωτογραφία εντός του ξενοδοχείου
Πληρ. τηλ. 02410/67067 (από 09.00-13.00)

Η εταιρεία ΒΑΠ Π. ΚΟΥΓΙΟΣ ΑΒΕΕ,

ανακοινώνει την πρόσληψη

Πωλητών/Merchendisers για την σεζόν 2002. Οι υποψήφιοι πρέπει να έχουν:

Α. Απολυτήριο τουλάχιστον Λυκείου (πτυχίο ΙΕΚ, ΤΕΙ, ΑΕΙ θα θεωρηθεί επιπλέον προσόν.
β. Ευχάριστη προσωπικότητα και δυνατότητα επικοινωνίας.
Γ. Ορεξη για δουλειά σε έναν ανταγωνιστικό κλάδο.
Δ. Προϋπηρεσία στις πωλήσεις δεν είναι απαραίτητη.

Προσφέρεται:
1. Υψηλός αρχικός μισθός
2. Μεταφορικό μέσο της εταιρείας
3. Πλήρης Ασφάλιση
4. Δυνατότητα καριέρας στο χώρο των πωλήσεων.

Οι ενδιαφερόμενοι καλούνται να επικοινωνήσουν στο 02410/61434, με τον κ. Αντωνάτο ή την κ. Παπανδρέου από τις 08.00 μέχρι 15.00

Η ΟΔΙΚΗ ΒΟΗΘΕΙΑ ΡΟΔΟΥ

HELLAS SERVICE

ζητεί συνεργάτες για την στελέχωση του τμήματος πωλήσεων.

ΑΠΑΡΑΙΤΗΤΑ ΠΡΟΣΟΝΤΑ:

Ικανότητα επικοινωνίας και διαπραγμάτευσης.
Ευχάριστη προσωπικότητα
Δίπλωμα αυτοκινήτου/Μότο.
Προϋπηρεσία στον χώρο.

ΠΡΟΣΦΕΡΟΝΤΑΙ:

Ανταγωνιστικό πακέτο αποδοχών.
Προοπτικές εξέλιξης.
Εξαιρετικό περιβάλλον εργασίας.

Τηλ.-fax: 02410/74174, 22490.

Η ΠΟΤΟΠΟΙΪΑ ΦΩΚΙΑΛΗ

ΖΗΤΕΙ

ΟΔΗΓΟ-ΠΩΛΗΤΗ

Μισθός και ποσοστά.

Πληρ. τηλ. 02410/32480

★★★★★

RODOS PALACE

Resort Hotel • Convention Center

Το μεγαλύτερο ξενοδοχειακό συγκρότημα της Ρόδου ζητεί το ακόλουθο προσωπικό:

- **Υπαλλήλους Υποδοχής**
  Γνώστες Αγγλικών, Γερμανικών, με ανάλογη προϋπηρεσία
- **Προϊσταμένη Ορόφων**
  Με ανάλογη προϋπηρεσία σε ξενοδοχεία πολυτελείας

Οι ενδιαφερόμενοι για τις ανωτέρω θέσεις μπορούν να στείλουν ένα βιογραφικό τους σημείωμα με μία πρόσφατη φωτογραφία στην Διεύθυνση της εταιρείας υπ' όψιν Κου Π. Ρούμπη

Επίσης ζητούνται:
- Μάγειροι Α', Β' & βοηθοί
- Μπουφετζήδες Α' & Β'
- Σερβιτόροι & βοηθοί
- Μπάρμεν Α' & Β'
- Hostess
- Νυχτερινός Receptionist
- Γκρουμ
- Καμαριέρες
- Καθαρίστριες
- Κομμώτρια
- Θυρωρός
- Αποθηκάριος με ανάλογη προϋπηρεσία και γνώσεις Η/Υ
- Συντηρητές (Ηλεκτρολόγοι, Υδραυλικοί)

Για τις ανωτέρω ειδικότητες οι ενδιαφερόμενοι μπορούν να απευθύνονται καθημερινά από 09.00 - 15.00 στον προσωπάρχη του ξενοδοχείου και στη διεύθυνση:

Ξενοδοχείο Ρόδος Παλάς
Λεωφ. Ιαλυσού, Τ.Θ. 121, Ιξιά, Ρόδος
Τηλ. 02410 97235, Fax: 02410 25350

ΚΤΗΜΑΤΟΜΕΣΙΤΙΚΟ ΓΡΑΦΕΙΟ

ΕΥΡΩΚΤΗΜΑΤΙΚΗ

ΕΥΣΤΑΘΙΟΥ

ΜΕΣΙΤΕΣ ΣΥΜΒΟΥΛΟΙ ΜΕΛΕΤΗΤΕΣ



ΠΩΛΟΥΝΤΑΙ ΔΙΑΜΕΡΙΣΜΑΤΑ ΣΕ ΝΕΑ ΤΕΤΡΑΟΡΟΦΗ ΟΙΚΟΔΟΜΗ ΜΕ ΠΥΛΩΤΗ, ΣΤΟ ΡΟΔΙΝΙ

Η ΟΙΚΟΔΟΜΗ ΔΙΑΘΕΤΕΙ :
- **7 ΔΙΑΜΕΡΙΣΜΑΤΑ** ΤΩΝ 83 Τ.Μ. & 101 Τ.Μ.
- ΧΩΡΟ ΠΡΑΣΙΝΟΥ
- ΥΔΡΑΥΛΙΚΟ ΑΝΕΛΚΥΣΤΗΡΑ 8 ΑΤΟΜΩΝ
- ΘΕΣΗ ΣΤΑΥΘΜΕΥΣΗΣ ΓΙΑ ΚΑΘΕ ΔΙΑΜΕΡΙΣΜΑ
- ΠΡΟΣΒΑΣΗ ΑΤΟΜΩΝ ΜΕ ΕΙΔΙΚΕΣ ΑΝΑΓΚΕΣ
- ΠΛΗΡΗ ΘΕΡΜΑΝΣΗ

ΑΠΟΚΛΕΙΣΤΙΚΗ ΔΙΑΘΕΣΗ
Πληροφορίες

ΕΥΡΩΚΤΗΜΑΤΙΚΗ
Η ακίνητη αξία σας

Εθνικής Αντίστασης 83 (πρώην Άννης Μαρίας) δίπλα στην ALPHA BANK
Τηλ. 02410 73819,74917 Κιν. 0944/374546, 0945/292030 FAX 02410 38641

ΙΩΑΝΝΗΣ & ΜΙΧΑΛΗΣ ΕΥΣΤΑΘΙΟΥ

μαθήματα

συνέχεια από την προηγούμενη

ΦΙΛΟΛΟΓΟΣ ΚΑΘΗΓΗΤΡΙΑ ΠΤΥΧΙΟΥ-ΧΟΣ ΑΡΙΣΤΟΤΕΛΕΙΟΥ ΠΑΝΕΠΙΣΤΗΜΙΟΥ ΘΕΣΣΑΛΟΝΙΚΗΣ, ΠΑΡΑΔΙΔΕΙ ΙΔΙΑΙΤΕΡΑ ΜΑΘΗΜΑΤΑ ΣΕ ΜΑΘΗΤΕΣ ΓΥΜΝΑΣΙΟΥ - ΛΥΚΕΙΟΥ. ΤΙΜΕΣ ΠΡΟΣΙΤΕΣ, ΣΥΣΤΗΜΑΤΙΚΗ ΕΝΗΜΕΡΩΣΗ ΓΟΝΕΩΝ. ΠΛΗΡ. ΤΗΛ. 22428 ΚΑΙ 0937803323 (ΚΙΝΗΤΟ)

ΧΠΜ291

Κλειδί

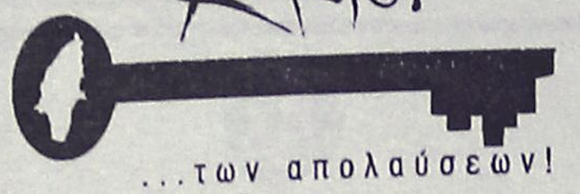

...των απολαύσεων!

ΑΠΟ ΤΙΣ ΕΚΔΟΣΕΙΣ ΚΛΕΙΔΙ

ΖΗΤΟΥΝΤΑΙ

υπεύθυνα άτομα για να στελεχώσουν το τμήμα πώλησης διαφήμισης για τον οδηγό εξόδου ΚΛΕΙΔΙ ΤΩΝ ΑΠΟΛΑΥΣΕΩΝ 2002-2003. Μισθός και ποσοστά.

Στ. Κωτιάδη 46
Τηλ. 02410 26170-1

RHODES TELEMATICS
ADVANCED COMPUTER SYSTEMS

FORTHnet

ΑΝΑΚΟΙΝΩΣΗ

Η εταιρεία RHODES TELEMATICS επθυμεί να προσλάβει το κάτωθι προσωπικό:
1. Τεχνικός-μηχανικός πληροφορικής με εμπειρία στην υποστήριξη χρηστών Internet και δικτύων Η/Υ.

Απαραίτητη η γνώση της αγγλικής, της καλής χρήσης Η/Υ και η δυνατότητα χρησιμοποίησης μεταφορικού μέσου.

Πληροφορίες:
Κυρία Φαίδρα Μηνέττου
Α. Μαρίας 83, Ρόδος
Τηλ./fax: (02410) 77031

L ΣΧΟΛΗ ΟΔΗΓΩΝ

ΠΟΡΤΣΕΛΛΗΣ ΣΤΕΦΑΝΟΣ

Διπλ. εκπαιδευτής υποψηφίων οδηγών μέλος της Ε.Σ.Ο.Ρ. Ο.Ε.



- Διπλώματα αυτοκινήτου, μοτοσικλέτας,φορτηγού, λεωφορείου, νταλίκας
- Αναθεωρήσεις ληγμένων αδειών
- Θεωρητικά μαθήματα ΚΟΚ και Μηχανολογίας
- Μετατροπές ξένων διπλωμάτων σε ελληνικά
- Διπλώματα αυτόματου αυτοκινήτου

ΝΕΑ ΔΙΕΥΘΥΝΣΗ: ΕΘΝΙΚΗΣ ΑΝΤΙΣΤΑΣΗΣ 73 (ΠΡΩΗΝ ΑΝΝΗΣ ΜΑΡΙΑΣ)
ΤΗΛ. 34497, 0945463635

ΣΧΟΛΗ ΟΔΗΓΩΝ
L ΠΟΤΣΟΥ ΣΩΤΗΡΗ

ΔΙΠΛ. ΕΚΠΑΙΔΕΥΤΗΣ ΥΠΟΨΗΦΙΩΝ ΟΔΗΓΩΝ.
ΔΙΠΛΩΜΑΤΑ Α - Β - Γ - Δ - Ε



- ★ Αναλαμβάνουμε την έκδοση αδειών οδήγησης όλων των κατηγοριών.
- ★ Αναθεωρήσεις Επαγ/κών αδειών.
- ★ Τα θεωρητικά μαθήματα όλων των κατηγοριών γίνονται στό σύγχρονο Κέντρο θεωρητικής Εκπαίδευσης Υποψηφίων Οδηγών της Ε.Σ.Ο.Ρ. Ο.Ε. Στην οποία μετέχουμε.
- ★ Διαθέτουμε καί Αυτόματο Επιβατηγό.

Εθνάρχου Μακαρίου 31, 2ος όροφος, ΡΟΔΟΣ
(Ενανα Εθνικής Τράπεζας, πάνω από το κατ/μα "ΡΟΔΙ")
Τηλ. 78070 Κιν. 0945- 567404

γνωριμίες

ΚΥΡΙΟΣ διεζευγμένος 55άρης, μορφωμένος και καλός χαρακτήρας επιθυμεί γνωριμία κυρίας. Πληρ. τηλ. 0945/468986.
ΑΓ44692

διαφορα

ΠΩΛΟΥΝΤΑΙ ράφια καταστήματος SUPERMARKET, γόνδολες και ψυγείο αναψυκτικών, σε άριστη κατάσταση και σε τιμή ευκαιρίας, λόγω ανακαίνισης του καταστήματος. Πληροφορίες στα τηλέφωνα 75448 από 4.00 μ.μ. έως 10.00 μ.μ. και κινητό 0972/633705 από 8.30 π.μ. έως 10.00 μ.μ.
ΑΔ44720

ΠΩΛΕΙΤΑΙ, TV PHILIPS 48" κατάλληλη για επαγγελματικό χώρο. Πληρ. τηλ. 0946903528.
ΑΔ44719

ΤΑΧΥΠΛΟΟ ΣΚΑΦΟΣ 5,70 μέτρα με μηχανή εσω-εξω VOLVO RENTA 125 HP, σε άριστη κατάσταση και τιμή ευκαιρίας. Δεκτός κάθε έλεγχος. Πληρ. τηλ. 097/2211664.
ΑΔ44652

ΠΕΤΡΕΛΑΙΟΜΗΧΑΝΗ ΦΡΕΖΑΣ μάρκας LOBARDINI 7άρα. Δεκτός ο έλεγχος μηχανικού. Τιμή 220.000 δρχ. Πληρ. τηλ. 02440/51557 Μάσσαρι.
ΑΔ44698

Πωλούνται σχεδόν καινούργια λόγω μετακόμισης: • γραφείο χρώματος σομιδικού, 60 ευρώ, • μικρή βιβλιοθήκη, 45 ευρώ, • έπιπλο μπουφέ μικρό, 30 ευρώ, • ψυγείο μικρό, 120 ευρώ, • κρεβάτι διπλό, χρώματος μπεζ, χωρίς το στρώμα, 90 ευρώ, • σόμπα KEROSUN, μεσαίου μεγέθους, ελάχιστα χρησιμοποιημένη, 205 ευρώ. Πληρ. τηλ. 02410/24778, 097/3041929.
ΑΔ44699

ΔΥΟ ΠΟΔΗΛΑΤΑ 20.000 δρχ. το ένα. Πληρ. τηλ. 02410/24778, 097/3041229.
ΑΔ44614

ΠΙΑΝΟ ΥΑΜΑΗΑ Silent N-70 δύο ετών, με ακταετή εγγύηση, λόγω διακοπής σπουδών. Τιμή 1.700.000 δρχ. (4.989 ευρώ). Πληρ. τηλ. 0944/414442, 76848 (9 π.μ.-3 μ.μ. και 6 μ.μ.-9 μ.μ.).
ΑΔ44653

ΤΡΑΠΕΖΑΡΙΑ σαλονιού με έξι καρέκλες 100.000 δρχ. Πληρ. τηλ. 61529
ΑΔ44526

ΒΑΡΚΑ πλαστική, ημιταχύπλοη με μηχανή MERCURY και τρέηλορ. Ολα σε πολύ καλή κατάσταση και σε τιμή μόνο 1.500 ευρώ. Πληρ. τηλ. 02410/25278 ΑΔ44654

ΑΝΑΚΟΙΝΩΣΗ
ΜΑΘΗΜΑΤΑ
***** Computer *****

ΕΚΠΑΙΔΕΥΣΗ DOGRAM COMPUTER PM

ΕΓΓΡΑΦΕΣ
***** ΤΩΡΑ *****

Τμήματα για:
Παιδιά - Ενήλικες
Αρχάριους - Μαθητές
Επαγγελματίες

Ανεύρεση Εργασίας
ΠΑΡΕΧΕΤΑΙ ΒΕΒΑΙΩΣΗ
Διδάσκει πτυχιούχος Πανεπιστημίου Αμερικής
ΜΑΝΩΛΗΣ Ι. ΣΟΦΙΛΛΑΣ
Κοδριγκτώνος 91
Τηλ. (0241) 31761

ΜΑΘΗΜΑΤΑ Η/Υ
για ενήλικες



Windows, Internet, Email, Word, Excel, Access

ΤΜΗΜΑΤΑ :

- Ταχύρυθμα 6 εβδομάδων
- Τρίμηνα - προετοιμασία για απόκτηση του ECDL
- Ειδικά για επιχειρήσεις

Στο εκπαιδευτικό κέντρο ANOSIS μπορείτε να αποκτήσετε το ECDL το δίπλωμα των υπολογιστών με διεθνή αναγνώριση που αποδεικνύει τις γνώσεις σας στους Η/Υ ...

ECDL
ΕΥΡΩΠΑΪΚΟ ΔΙΠΛΩΜΑ ΕΠΑΡΚΕΙΑΣ ΣΤΟΥΣ ΥΠΟΛΟΓΙΣΤΕΣ
ΠΙΣΤΟΠΟΙΗΜΕΝΟ ΕΞΕΤΑΣΤΙΚΟ ΚΕΝΤΡΟ
Anosis Computer Learning
Τηλ. 78924
Στ. Κωτιάδη 64 Ανάληψη
Κώστας Χατζηδάκης
ΠΤΥΧ. ΠΛΗΡΟΦΟΡΙΚΗΣ ΠΑΝ. ΑΘΗΝΩΝ

ΨΥΓΕΙΟ βιτρίνα 1,50 μ. με 2 ντουλάπια από κάτω κατάλληλο για Super Market ή κρεοπωλείο, ταμειακή μηχανή SAMSUNG με ευρώ σε τιμή ευκαιρίας. Πληρ. τηλ. 0977391764
ΑΔ44527

ΕΠΑΓΓΕΛΜΑΤΙΚΟΣ ΦΟΥΡΝΟΣ ALUMINOX με έξι εστίες τιμή 170.000 δρχ ή 490 Ευρώ. Πληρ. τηλ. 02410 94929 μετά τις 6 μ.μ.
ΑΔ44363

ΣΧΟΛΗ ΟΔΗΓΩΝ

L



ΠΥΛΑΡΙΝΟΣ ΗΡΑΚΛΗΣ

Πτυχιούχος Εκπαιδευτής

Διπλώματα

- ✓ *Ερασιτεχνικά*
- ✓ *Επαγγελματικά*
- ✓ *Μοτοσικλέτας*
- ✓ *Επεκτάσεις - Αναθεωρήσεις*

Αγ. Αναστασίας & Π.Π. Γερμανού 40
Εμπορικό Κέντρο Φώκιαλη, α' όροφος
Τηλ. 75270, 0942 445549

ΠΜ43869

ΣΧΟΛΗ ΟΔΗΓΩΝ

L **ΚΟΥΣΗ ΠΑΝΤΕΛΗ**

- ● **ΔΙΠΛΩΜΑΤΑ**
- ● **ΕΡΑΣΙΤΕΧΝΙΚΑ**
- ● **ΕΠΑΓΓΕΛΜΑΤΙΚΑ**
- ● **ΜΟΤΟΣΙΚΛΕΤΑΣ**
- ● **ΜΑΘΗΜΑΤΑ ΘΕΩΡΗΤΙΚΗΣ ΔΙΔΑΣΚΑΛΙΑΣ**



-Επεκτάσεις όλων των κατηγοριών
-Αναθεωρήσεις ληγμένων αδειών
-Μετατροπές ξένων αδειών σε ελληνικές

Οδός Βαλαωρίτου 9
(έναντι HOTEL SEMIRAMIS ΠΙΣΩ ΑΠΟ ΤΟ ΠΑΛΑΙΟ ΝΟΣΟΚΟΜΕΙΟ
e-mail: koysisp@internet.gr

ΕΚΠΑΙΔΕΥΤΙΚΟ ΑΥΤΟΚΙΝΗΤΟ:
TOYOTA YARIS 1300 cc
AIR CONDITIONED
(ΠΡΟΣΟΧΗ): ΜΑΘΗΜΑΤΑ
α. Μοτοσικλέτας μεγάλου κυβισμού από 125 cc έως ανεξαρτήτου
β. Μοτ/τας έως 125 cc
γ. Μοτοποδηλάτου 50 cc
Διαθέτουμε επίσης κι αυτόματες μοτοσικλέτες 125 cc

Πληρ. τηλ.
29157-73820-94777
ΚΑΙ ΑΝΑ ΠΑΣΑ ΣΤΙΓΜΗ ΣΤΑ ΚΙΝΗΤΑ τηλ.
0944/511313-0944/203343

Στην κατηγορία ανεξαρτήτου κυβισμού η εκπαίδευση γίνεται με μοτοσικλέτα 500 cc
Παραλαβή των μαθητών μας και από τις οικίες τους
"Η σωστή και μεθοδική εκπαίδευση στα σύγχρονα οχήματά μας, βάζει γερά θεμέλια για τη δημιουργία ενός καλού νέου οδηγού"

ΠΡΟΣΟΧΗ
Στη σχολή μας παραδίδονται και μαθήματα θεωρητικής διδασκαλίας

ΠΜ44265

Το ξενοδοχείο "CALIMERA Porto Angeli" της εταιρείας "International Tourist Club Hellas A.E."
επιθυμεί να προσλάβει για την ερχόμενη σαιζόν
ΝΥΚΤΕΡΙΝΟ ΥΠΑΛΛΗΛΟ ΥΠΟΔΟΧΗΣ
Απαραίτητα προσόντα:
- Γερμανικά
- Ιταλικά
- Γνώση Μ/C

Προϋπηρεσία επιθυμητή.

CALIMERA AKTIVHOTELS

Παρακαλώ να αποστείλετε αναλυτικό βιογραφικό σημείωμα στο fax. 0244022121 ή Email: calimrho@itc-hellas.gr Πληροφορίες κ. Αλεξάνδρα Παλάζη τηλ. 02440/24000

Η ΕΤΑΙΡΕΙΑ Γ. ΣΑΒΟΪΔΑΚΗΣ Α.Ε.

ΖΗΤΕΙ

• **ΟΔΗΓΟ** με δίπλωμα γ' κατηγορίας για τη νέα σαιζόν.

Παρακαλούνται οι ενδιαφερόμενοι να απευθύνονται στο 02410/63069 και 63103 Βιογραφικά στο Fax. 02410/63348 Διεύθυνση: Γ. Δροσίνη (Ρένη) παράλληλη της Λ. Καλλιθέας (δίπλα στο Enter Rok)

ΠΑΡΑ ΕΤΑΙΡΕΙΑΣ ΞΕΝΟΔΟΧΕΙΑΚΟΥ ΕΞΟΠΛΙΣΜΟΥ

ΖΗΤΕΙΤΑΙ

νέος-α
έως 30 ετών με καλές γνώσεις Η/Υ, κατά προτίμηση απόφοιτος τουριστικής σχολής.
Υπηρεσία εντός καταστήματος με συνεχές ωράριο.

Πληροφορίες στο τηλ. 02410/69870, ώρες 09.00-14.00

ΠΑΡΑ ΤΗΣ ΦΑΓΕ Α.Ε.

ΖΗΤΕΙΤΑΙ

οδηγός-πωλητής
με προϋπηρεσία επιθυμητή όχι απαραίτητη, ηλικία έως 30 ετών, δίπλωμα οδήγησης, εργασία πενθήμερη καθ' όλο το έτος.
Υψηλές αμοιβές και ποσοστά.

Πληρ. 7ο χιλ. Λεωφ. Ρόδου-Λίνδου, Ασγούρου
Υπεύθυνος Θεοδωρόπουλος Δημ., τηλ. 02410/66665

ΞΕΝΑΚΗΣ

Audi

0% προκαταβολή έως 60 μήνες
1 χρόνος επίσημη εγγύηση

CAR EXPERTS

- **AUDI A4** 1.6 μον. 1997: Κλιματισμός, ABS, 2 Air Bags, ηλεκτρικά παράθυρα, κεντρικό κλείδωμα, ηλεκτρικοί καθρέπτες, ηχητικό σύστημα. **ΤΙΜΗ: 17.314,75 €**
- **CITROEN XANTIA** 1.800 c.c., μον. 1995: A/C, ABS, Air Bag, ηλεκτρικά παράθυρα, κεντρικό κλείδωμα, ηλεκτρικοί καθρέπτες, συναγερμό, ηχητικό σύστημα. **ΤΙΜΗ: 11.592,08 €**
- **HYUNDAI ACCENT LS** 1.300 c.c., μον. 1996: Συναγερμός, ηχητικό σύστημα, κεντρικό κλείδωμα. **ΤΙΜΗ: 5.282,50 €.**
- **ALFA ROMEO 146** 1.4 c.c., μον. 1997: Ζάντες αλουμινίου, ηλεκ. παράθυρα και ηχητικό σύστημα. **ΤΙΜΗ: 7.630,23 €.**

Ξενάκης
εξουσιοδοτημένος έμπορος
Kosmocar A.E.
Λίνδου 238
Τηλ. 02410/61600
www.xenakisautos.gr

ΑΠΟ ΤΟ ΞΕΝΟΔΟΧΕΙΟ MIRAMARE WONDERLAND

ΖΗΤΕΙΤΑΙ

• **ΥΠΑΛΛΗΛΟΣ** για τον Παιδικό Σταθμό με ανάλογη προϋπηρεσία και γνώσεις ξένων γλωσσών.

Δεκτές αιτήσεις εντός του ξενοδοχείου, από 10.00-14.00.
Βιογραφικά μπορούν να σταλούν στο fax. 95954

Από ΕΜΠΟΡΙΚΗ ΕΤΑΙΡΕΙΑ τροφίμων-σπορέλαιων

ΖΗΤΕΙΤΑΙ

βοηθός λογιστή με γνώσεις γ' κατηγορίας βιβλίων.
Για μόνιμη εργασία.

Πληρ. τηλ. 02410/95904, 02410/68575

Από εστιατόριο πολυτελείας στη Π. Πόλη

ΖΗΤΟΥΝΤΑΙ

α) Σερβιτόρα έμπειρη εύχαρις που να μιλά τουλάχιστον 2 γλώσσες. Προσφέρονται ιδιαίτερα καλές αποδοχές
α) Βοηθός σερβιτόρα.

Πληρ. τηλ. 85436 και 0976 009057

ΔΩΔΕΚΑΝΗΣΟΣ SECURITY
ΑΜΕΣΗ ΠΡΟΣΛΗΨΗ

Η ΔΩΔΕΚΑΝΗΣΟΣ SECURITY

ΖΗΤΑ

νέους έως 40 ετών για να εργαστούν ως προσωπικό ασφαλείας (φύλακες)
Απαραίτητη προϋπόθεση να έχουν εκπληρώσει τις στρατιωτικές τους υποχρεώσεις, να έχουν συγκροτημένη προσωπικότητα, εχεμήθεια και καθαρό ποινικό μητρώο.
Παρέχονται: μισθός, ασφάλιση και δυνατότητα εξέλιξης.

Πληρ. τηλ. 0241023632
κινητό 0932029269

ΖΗΤΕΙΤΑΙ

πωλήτρια
έως 30 ετών, άγαμη, χειρίστρια Η/Υ και γνώστρια της αγγλικής γλώσσας, για εποχιακή απασχόληση full time σε κατάστημα με γυναικεία αξεσουάρ στην περιοχή της Ιξιάς (εμπ. Κέντρο Rhodesland).
Πληρ. τηλ. 010-6844357

ΖΗΤΟΥΝΤΑΙ

πωλήτριες
για καταστήματα εντός πόλεως.

Πληρ. τηλ. 02410/32125

CAFE PARALIA

ΖΗΤΟΥΝΤΑΙ

α) **Μπουφετζής** ηλικίας έως 35 ετών, δημιουργικός και εξειδικευμένος στην μοντέρνα ελαφριά κουζίνα (κρύα πιάτα, σαλάτες, τοστ).
β) **Σερβιτόροι-ες** ηλικίας έως 30 ετών μόνιμοι κάτοικοι Ρόδου. (Προϋποθέσεις: Προϋπηρεσία, ξένες γλώσσες, προθυμία, ευγένεια).
γ) **Γυναίκα βοηθός κουζίνας** (λάντζα) ηλικίας έως 40 ετών.

Πληρ. τηλ. 0945/378374

TUI
HELLAS

ΖΗΤΑ

Υπάλληλο για εργασία στο αεροδρόμιο.
Απαραίτητη προϋπόθεση η γνώση της αγγλικής ή της γερμανικής γλώσσας και κατοχή διπλώματος οδήγησης αυτοκινήτου.

Πληροφορίες στο τηλ. (02410) 89501,
Δευτέρα - Παρασκευή: από 09.30 έως 16.30

Το γραφείο γενικού τουρισμού
ELAFOS REISEN

ΖΗΤΕΙ
συνεργάτες για
αρχηγούς γκρουπ.
Απαραίτητη προϋπόθεση
η άριστη γνώση της γερμανικής
και καλή γνώση γαλλικής γλώσσας.
Θα ληφθεί υπόψη η προϋπηρεσία.

Οι ενδιαφερόμενοι παρακαλούνται να επικοινωνήσουν στα 02410/66543, 66544, ώρες γραφείου.
Υπεύθυνος κ. Σαρικά Ιβόν

Το γραφείο παραγωγής της ΕΘΝΙΚΗΣ ΑΣΦΑΛΙΣΤΙΚΗΣ

ΖΗΤΑ

άτομα ηλικίας 23-40 ετών, για να στελεχώσει το νέο τμήμα πωλήσεων χρηματοοικονομικών προϊόντων του ομίλου της ΕΘΝΙΚΗΣ ΤΡΑΠΕΖΑΣ της ΕΛΛΑΔΟΣ Α.Ε.

Πληροφορίες-Βιογραφικά στη διεύθυνση της Εθνικής Ασφαλιστικής στη Σ. ΒΕΝΙΖΕΛΟΥ 1, τηλ. 38338, 36274.
Υπ' όψιν κ. Τριανταφύλλου

Crete & Rhodes
CAPSIS
Convention Centers & Resort Hotels

ΖΗΤΕΙΤΑΙ

γυμναστής/στρια για συνεχή απασχόληση.

Υπόψιν Κ. Πλατή
τηλ. 02410-25015
fax: 02410-20900

Crete & Rhodes
CAPSIS
Convention Centers & Resort Hotels

ΖΗΤΕΙΤΑΙ

έμπειρος ηλεκτρολόγος για συνεχή απασχόληση.

Υπόψιν Κ. Τσαλώλης
τηλ. 02410-25015
fax: 02410-20900

Crete & Rhodes
CAPSIS
Convention Centers & Resort Hotels

ΖΗΤΟΥΝΤΑΙ

σερβιτόροι, βοηθοί σερβιτόρων και εργάτες.

Υπόψιν κ. Τηλέμαχου, κ. Ασπράκη
τηλ. 02410-25015
fax: 02410-20900

ΖΗΤΟΥΝΤΑΙ

Πωλητές ή πωλήτριες για να εργαστούν σε έκθεση επίπλων στην πόλη της Ρόδου. Πλήρης απασχόληση, ωράριο καταστημάτων. Αγγλικά, προϋπηρεσία, γνώση σχεδίου ή διακόσμησης θα θεωρηθούν προσόντα.
Πληρ. τηλ. 02410 39910 ώρες καταστημάτων

ΑΠΟ ΤΟ ΞΕΝΟΔΟΧΕΙΟ LINDIAN VILLAGE ΣΤΗ ΛΑΡΔΟ

ΖΗΤΟΥΝΤΑΙ

1. Ιταλόφωνη-ος Receptionist.
2. Barman ή barwoman με ευχέρεια στα Ιταλικά.
3. Χασάπης για ημιαπασχόληση (part time).
4. Ζαχαροπλάστης Β' για ημιαπασχόληση (part time).
5. Πωλήτρια MINI-MARKET με ευχέρεια στα Ιταλικά.

Πληροφορίες καθημερινά από 09.30-15.00 στο τηλ. 0244/047369.
Αποστολή βιογραφικών στο 02440/47365.

ΖΗΤΟΥΝΤΑΙ

ΠΩΛΗΤΡΙΕΣ
για τουριστικό κατάστημα εντός πόλεως.
Ωράριο συνεχές.
Μισθός 705 ευρώ καθαρά.

Πληρ. τηλ. 34105

ΡΟΔΙΑΚΗ ΚΤΗΜΑΤΙΚΗ

ΣΥΜΒΟΥΛΟΙ & ΕΚΤΙΜΗΤΕΣ ΑΚΙΝΗΤΩΝ — ΚΤΗΜΑΤΟΜΕΣΙΤΙΚΟ ΓΡΑΦΕΙΟ από το 1983

ΠΩΛΟΥΝΤΑΙ ΜΟΝΟΚΑΤΟΙΚΙΕΣ ΣΤΟΥΣ ΤΡΕΙΣ



ΣΕ ΜΠΕΤΑ ΑΠΟ 31.000.000 ΔΡΧ

ΑΝΕΣΤΗΣ & ΣΑΒΒΑΣ ΣΑΒΒΑΪΔΗΣ

tel: 26281 & 35476 cel: 0944-421015 & 0977-433427

ΖΗΤΕΙΤΑΙ
ΠΩΛΗΤΡΙΑ
για να εργασθεί σε χρυσοχοείο επί της οδού Παπανικολάου.

Τηλ. 86670-3 κ. Κώστα.

Lindos Princess
BEACH ★★★★ HOTEL

Στο νεόκτιστο ξενοδοχείο Α' κατηγορίας
LINDOS PRINCESS BEACH HOTEL
στην περιοχή Πεύκοι Λάρδου

Ενοικιάζονται
καταστήματα

για διάφορες χρήσεις στο Εμπορικό Κέντρο στον κόμβο εισόδου του ξενοδοχείου

Πληρ. καθημερινά 08.00-15.00
τηλ. 02410/29230
fax. 02410/29231
e-mail: lindosprincess@alas.gr

Ιβίσκος

Η Εταιρεία ΙΒΙΣΚΟΣ ζητεί:

ΟΔΗΓΟΥΣ/ΠΩΛΗΤΕΣ
ΓΙΑ ΔΙΚΤΥΟ ΔΙΑΝΟΜΗΣ EX-VAN
&
ΟΔΗΓΟΥΣ ΠΑΡΑΔΟΣΗΣ

Απαραίτητα προσόντα:
- Απολυτήριο Γυμνασίου - Λυκείου
- Επαγγελματικό δίπλωμα οδήγησης Γ' κατηγορίας
- Ηλικία έως 35 ετών.

Οι ενδιαφερόμενοι παρακαλούνται όπως επικοινωνήσουν με τον κ. Ιωάννη Παπασταματάκη στο τηλέφωνο: **0241-0-65410, 0944 633636**

ΖΗΤΕΙΤΑΙ
ελεγκτής
για ξενοδοχείο α' κατηγορίας στη Ρόδο, με ανάλογη εμπειρία.
Αποστείλατε Βιογραφικό: Τ.Θ. 4176-Ρόδος

ΕΤΑΙΡΕΙΑ ΕΝΟΙΚΙΑΣΕΩΝ ΑΥΤΟΚΙΝΗΤΩΝ
ΖΗΤΑ
ΠΡΟΣΩΠΙΚΟ με δίπλωμα οδήγησης και να ομιλεί μια ξένη γλώσσα κατά προτίμηση Γερμανικά.
Πληρ. τηλ. 02410/39335

Το ξενοδοχείο Irene Palace στα Κολύμπια
ΖΗΤΑ
συνεργάτες των παρακάτω ειδικοτήτων:
- FXB controller
- Μπάρμαν
- Σερβιτόροι Α' και Β'
- Καμαριέρες
- Πωλήτρια S.M.

Ανάλογα με την αιτούμενη θέση, η γνώση ξένων γλωσσών, πτυχίο Τουριστικής Σχολής και εμπειρία συνεκτιμώνται
Αιτήσεις, πληροφορίες κ. Παπαβασιλείου, τηλ. 02410/56246, fax. 02410/56262

ΖΗΤΕΙΤΑΙ
ΥΠΑΛΛΗΛΟΣ
για κατάστημα πολυτελείας, απαραίτητη η γερμανική γλώσσα και οποιαδήποτε άλλη.

Πληρ. τηλ. 23454

Από Κατάστημα Λευκών Ειδών-Τουριστικό στην Παλιά Πόλη
ΖΗΤΟΥΝΤΑΙ
Κοπέλες για να εργαστούν ως πωλήτριες.
Απαραίτητα προσόντα:
- Ηλικία από 23 έως 40 ετών.
- Γνώση της Αγγλικής καθώς και επιπλέον γλωσσών θα εκτιμηθούν.
- Τυχόν προϋπηρεσία θα ληφθεί υπό όψιν.

Μισθός και ποσοστά αναλόγως προσόντων.
Πληροφορίες τηλ.: 02410-38650/38990, από 08.00 έως 15.00
Αποστείλατε βιογραφικό σημείωμα στο fax: 02410 38785

ΑΠΟ ΤΟ ΠΟΛΥΚΑΤΑΣΤΗΜΑ ΠΑΠΠΟΥ
ΖΗΤΟΥΝΤΑΙ
ΠΩΛΗΤΡΙΕΣ

Πληρ. τηλ. 02410/24286, 20127

ΠΛΗΡΟΦΟΡΙΚΗ ΔΩΔΕΚΑΝΗΣΟΥ ΑΕΒΕ
ΖΗΤΟΥΝΤΑΙ
- Νέα για το τμήμα γραμματειακής υποστήριξης.
- Τεχνικός Η/Υ για την υποστήριξη εξοπλισμού και εμπορικών εφαρμογών.

Πληροφορίες στα τηλ: 02410-67402 , 67404

ΖΗΤΟΥΝΤΑΙ
Από εστιατόριο εκτός πόλεως Ρόδου:
1) Σερβιτόρος-Σερβιτόρα που να γνωρίζει πολύ καλά την Αγγλική γλώσσα.
2) Λατζιέρα.
Πληρ. τηλ. 02410/95708

Η ΕΤΑΙΡΕΙΑ OMNISYS TECHNOLOGIES ΕΠΕ
ΖΗΤΕΙ
ηλεκτρολόγο-ηλεκτρονικό
με δίπλωμα αυτοκινήτου και μοτοποδηλάτου, τελειωμένες τις στρατιωτικές του υποχρεώσεις για μόνιμη απασχόληση.
Πληρ. τηλ. 0241033105-6
και ώρες 14.00-17.00

ΑΝΑΨΥΚΤΗΡΙΟ - ΖΑΧΑΡΟΠΛΑΣΤΕΙΟ ΣΤΗΝ Π. ΠΟΛΗ
ΖΗΤΕΙ
Προσωπικό για τις πιο κάτω ειδικότητες:
- Κρέπες - Πώληση παγωτών - Χυμών
- Ατομα από τουριστική σχολή θα προτιμηθούν.
- Αγγλικά υποχρεωτικά

Πληροφορίες τηλ.: 0944 613524, κος Ανδρέας

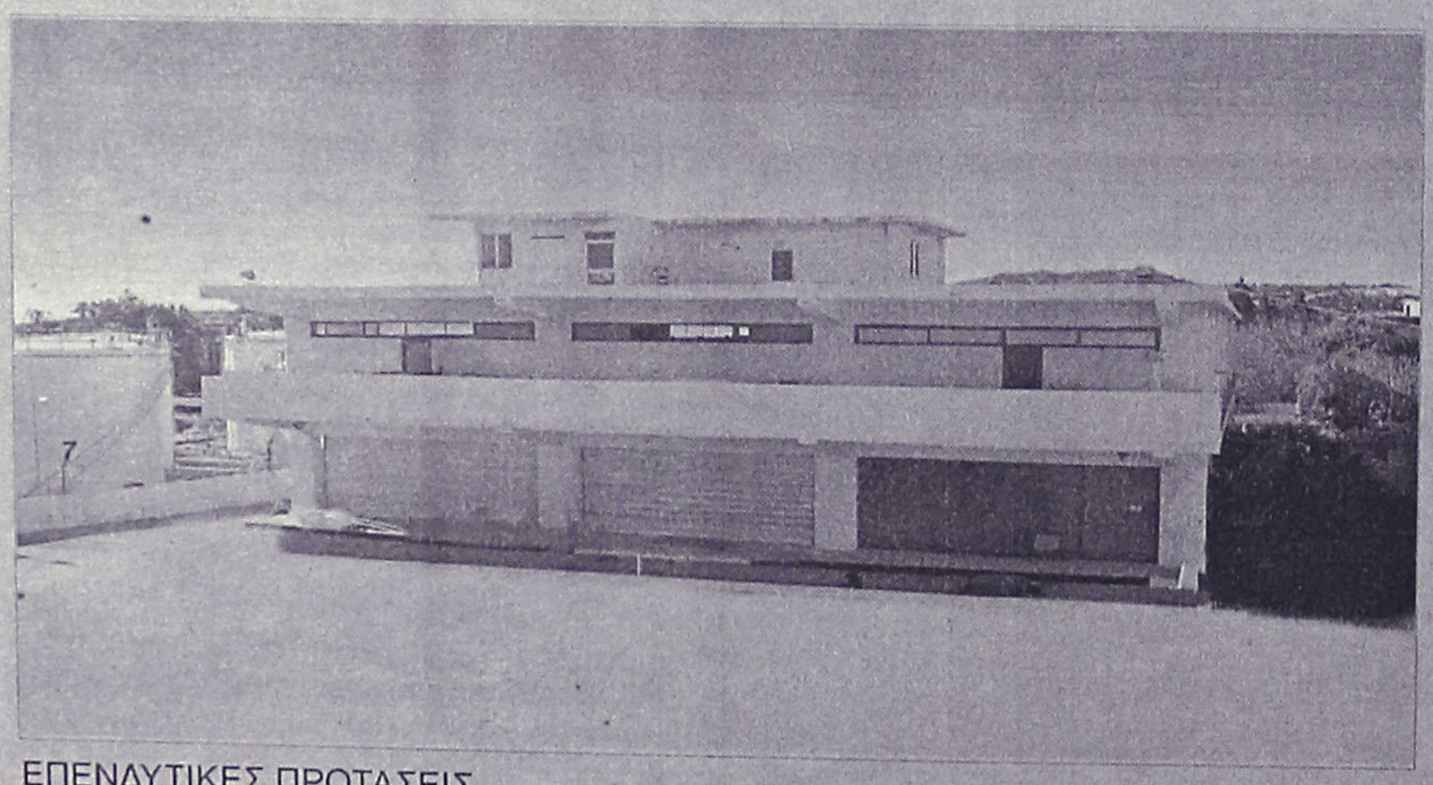

ΠΩΛΕΙΤΑΙ - ΕΝΟΙΚΙΑΖΕΤΑΙ

βιοτεχνικό κτίριο 2.550 τ.μ - πλησίον της Ρόδου - Καλλιθέας (έναντι Μαρινόπουλου)σε οικόπεδο 4,300 τ.μ..

ΕΠΕΝΔΥΤΙΚΕΣ ΠΡΟΤΑΣΕΙΣ

ΡΟΔΙΑΚΗ ΚΤΗΜΑΤΙΚΗ
ΣΥΜΒΟΥΛΟΙ & ΕΚΤΙΜΗΤΕΣ ΑΚΙΝΗΤΩΝ — ΚΤΗΜΑΤΟΜΕΣΙΤΙΚΟ ΓΡΑΦΕΙΟ από το 1983

ΑΠΟΚΛΕΙΣΤΙΚΗ ΔΙΑΘΕΣΗ

ΑΝΕΣΤΗΣ & ΣΑΒΒΑΣ ΣΑΒΒΑΪΔΗΣ
τηλ: 0241-26281 & 35476
cel: 0944–421015

διαφορα

συνέχεια από την προηγούμενη

ΑΝΙΧΝΕΥΤΕΣ ΜΕΤΑΛΛΩΝ ΑΜΕΡΙΚΗΣ, ΑΓΓΛΙΑΣ. ΑΞΙΟΠΙΣΤΟΙ, ΕΙΔΙΚΟΙ ΓΙΑ ΒΑΘΟΣ, ΔΙΑΧΩΡΙΣΜΟ. ΓΝΩΡΙΣΤΕ ΤΑ ΚΑΙΝΟΥΡΓΙΑ TESORO, SUPERSCAN MK2 ΜΕ ΤΕΛΑΡΟ 1Χ1Μ., 1,5Χ1,5 Μ., 2Χ2Μ. ΒΑΘΟΣ ΕΩΣ 8 ΜΕΤΡΑ. ΓΡΑΠΤΗ ΕΓΓΥΗΣΗ ΒΑΘΟΥΣ. 36 ΔΟΣΕΙΣ. ΠΛΗΡ. ΤΗΛ. 0310/286-577, 097/7270437. ΘΕΣ/ΝΙΚΗ ΒΕΝΙΖΕΛΟΥ 44.
ΠΔ44293

ΕΞΟΠΛΙΣΜΟΣ ΠΡΑΤΗΡΙΟΥ άρτου MINI ΜΑΡΚΕΤ καινούργιος και σε τιμή ευκαιρίας. Πληρ. τηλ. 66785, 0945/132850.
ΑΔ44515

ΕΠΙΠΛΑ ΑΡΙΣΤΗΣ ΠΟΙΟΤΗΤΑΣ (ελαφρώς μεταχειρισμένα, σαλόνι, καθιστικό, κρεβατοκάμαρα, έπιπλο για τηλεόραση κ.λπ) λόγω μετακόμισης. Πληρ. τηλ. 02410 24398 (3 -9)
ΑΔ44364

ΠΩΛΕΙΤΑΙ, χορτοσυλλέκτης τύπου ελικόπτερο. Πληρ. τηλ. 02410/81815.

ΦΟΥΣΚΩΤΟ Bat Falcon 5,37m με μηχανή Evinrude "Fight" 115. Τιμή με διακανονισμό 17.600 ευρώ, τιμή μετρητοίς 14.670 ευρώ. Πληρ. τηλ. 0942 516770
ΑΔ44035

ΕΝΔΙΑΦΕΡΟΜΑΙ ν' αγοράσω για ανταλλακτικά RENO 5 850 cc, κατά προτίμηση τετράθυρο και γεωργικό DACIA. Επίσης απωλέσθη πινακίδα Χ.Ο. 6739. Ο ευρών θα αμοιφθεί. Πληρ. τηλ.097 2190367 και 02410 29364
ΑΔ44160

ΕΞΟΠΛΙΣΜΟΣ ΚΟΜΜΩΤΗΡΙΟΥ σε άριστη κατάσταση, σε τιμή ευκαιρίας. Πληρ. τηλ. 27778, 25274.
ΑΔ413389

ΔΩΔΕΚΑ ΔΙΘΕΣΙΑ ΘΡΑΝΙΑ, μάρκας Production (σκελετός λευκός, καθίσματα κόκκινα), σε πολύ καλή κατάσταση. Πληρ. κ. Ευαγγελία, τηλ. 02410/81540, 82400.

ΕΞΟΠΛΙΣΜΟΣ ΜΑΓΑΖΙΟΥ τουριστικών ειδών (ράφια, πάγκος με ράφια, βιτρίνα για ασήμι-χρυσό, γραφείο με προσθήκη για ταμειακή μηχανή) σε τιμή ευκαιρίας καθώς και το εμπόρευμα. Πληρ. τηλ. 02440 51749 έως 5 μ.μ., 0945101885 όλη μέρα.

ΠΩΛΟΥΝΤΑΙ: ΤΗΛΕΟΡΑΣΗ GOLDSTAR "14, βίντεο SHARP, κεραία SATELITE UNIVERLA, MINI STEREO COBACT DISC GOLDSTAR, κιθάρα YAMAHA όλα μαζί 150.000 δρχ. Πληρ. τηλ. 093/2834868 κ. Κρέσνιγκ.
ΑΔ43473

ΚΡΕΒΑΤΟΚΑΜΑΡΑ πλήρης, μασίφ καρυδιά σε άριστη κατάσταση και τιμή ευκαιρίας. Πληρ. τηλ. 02410 69794, 0972 739087
ΑΔ441590

ΠΩΛΟΥΝΤΑΙ επαγγελματικοί κοπτοράπτες, γαζωτικές μηχανές και διάφορα είδη βιοτεχνικής ενδυμασίας. Πληρ. τηλ. 0942233795.
ΑΔ43493

ΠΩΛΟΥΝΤΑΙ-ΜΙΚΡΟΕΠΙΠΛΑ: Παπουτσοθήκες, συρταριέρες, τραπέζια, καρέκλες, κρεβάτια, στρώματα, ντουλάπες, κρυσταλιέρες, σύνθετα, ροτόντες, καλόγηροι, σαλόνια, καναπέδες, ντιβανομπάουλα κ.ά. σε χαμηλές τιμές. Θα μας βρείτε στο 5ο χλμ. Ρόδου-Λίνδου στην Πλατής-Ροδοχρώμ. Πληρ. τηλ. 65065, 62037 από 8 -14.30, απόγευμα 6-8.
ΑΔ43361

προσφορες εργασιας

ΑΝΑΛΑΜΒΑΝΟΥΜΕ για την Ρόδο - Κω - κ.λπ. Δωδεκάνησα και Αθήνα εκδόσεις κάθε μορφής χαμηλότοκων δανείων - ρυθμίσεις χρεών - οφειλών κ.λπ. και νομικές - τεχνικές τακτοποιήσεις ακινήτων σας κληρονομικά - μεταβιβάσεις - διεκδικήσεις ιδιωτικών - δημοσίων ακινήτων - απαλλοτριώσεις - κτηματολογικές υποθέσεις - εργασίες κ.λπ. εκκρεμότητες. Πληρ. τηλ. 02410 75537, 0932868708
ΑΡ44541

ΖΗΤΕΙ ΕΡΓΑΣΙΑ. ΝΕΟΣ ΚΑΤΟΙΚΟΣ ΡΟΔΟΥ, ΑΠΟΦΟΙΤΟΣ ΤΩΝ ΠΑΝΕΠΙΣΤΗΜΙΩΝ ΤΟΥ BIRMINGHAM, CARDIFF ΚΑΙ SURREY ΜΕ ΠΤΥΧΙΟ ΣΕ HOTEL BUSINESS MANAGEMENT ΚΑΙ ΜΕΤΑΠΤΥΧΙΑΚΕΣ ΣΠΟΥΔΕΣ ΣΕ BUSINESS ADMINISTRATION ΚΑΙ INTERNATIONAL BUSINESS, ΖΗΤΕΙ ΕΡΓΑΣΙΑ ΓΙΑ ΟΛΟΚΛΗΡΗ ΤΗΝ ΔΙΑΡΚΕΙΑ ΤΗΣ ΦΕΤΙΝΗΣ ΤΟΥΡΙΣΤΙΚΗΣ ΠΕΡΙΟΔΟΥ. ΠΡΟΥΠΗΡΕΣΙΑ ΣΤΟ ΞΕΝΟΔΟΧΕΙΑΚΟ ΧΩΡΟ ΚΑΙ ΣΤΟΝ ΤΟΜΕΑ ΤΟΥ MARKETING, ΑΠΟ ΤΗΝ ΜΕΓΑΛΗ ΒΡΕΤΑΝΙΑ. ΔΕΚΤΕΣ ΣΟΒΑΡΕΣ ΠΡΟΤΑΣΕΙΣ. ΠΛΗΡ. ΤΗΛ. 02410/92786, 097/6203096.
ΠΡ44616

ΑΛΛΟΔΑΠΟΣ (Αγγλος) απόφοιτος Αγγλικής Φιλολογίας και απόφοιτος Σχολής Διοίκησης επιχειρήσεων που ομιλεί και Αραβικά **ζητά εργασία.** Πληρ. τηλ. 92616, κ. Τόνυ.
ΑΡ44615

ΣΧΕΔΙΑΣΤΡΙΑ-ΑΡΧΙΤΕΚΤΟΝΙΚΟΥ, INTERIOR DESIGNER με ειδίκευση σχέδια-πείρα επίπλων κουζίνας ΖΗΤΑ εργασία σε εταιρία επίπλων κουζίνας ή σχέδια με το κομμάτι για ξυλουργούς. Γαλλικά-Αγγλικά-Ιταλικά. Πληρ. τηλ. 22264 απόγευμα.

ΝΕΟΣ που γνωρίζει καλά την τέχνη του σιδερά-αλουμινά **ζητά** ανάλογη εργασία. Πληρ. τηλ. 0946/403621.
ΑΡ43953

ΕΛΑΙΟΧΡΩΜΑΤΙΣΜΟΙ. ΑΝΑΛΑΜΒΑΝΟΥΜΕ ΠΑΝΤΟΣ ΕΙΔΟΥΣ ΕΛΑΙΟΧΡΩΜΑΤΙΣΜΟΥΣ ΣΕ ΠΟΛΥ ΛΟΓΙΚΕΣ ΤΙΜΕΣ. ΠΛΗΡ. ΤΗΛ. 93677,0936360327
ΧΠΡ1561

ΚΥΡΙΑ, αναλαμβάνει να φροντίζει ηλικιωμένους. Πληρ. τηλ. 33531-36138.
ΑΡ43822

ΠΡΟΣΟΧΗ ΕΥΚΑΙΡΙΑ ΓΙΑ ΑΡΤΟΠΟΙΟΥΣ ΚΑΙ ΖΑΧΑΡΟΠΛΑΣΤΕΣ

1) Φούρνος ηλεκτρικού επαγγελματικού,
2) Βιτρίνα 2 1/2 μέτρα με τζάμι κουρμπαριστό,
3) Μηλοτρίφτης και πατάτας,
4) παγοτρίφτης για μπαρ,
5) Φουρνάκια για πίτσα,
6) Διπλωτικό-γεμιστικό για τυρόπιτες-μπουγάτσες.

Πληρ. τηλ.
Πρωί 21807-απόγευμα 26294

ΕΥΚΑΙΡΙΑ-ΠΩΛΕΙΤΑΙ

για επαγγελματίες, εξοπλισμός (καινούργιος) για εστιατόριο-ταβέρνα, λόγω αναχώρησης στο εξωτερικό.

Πληρ. τηλ. 36294 (πρωί), 0946/289117, 0944/802678 (απόγευμα)

Εχετε πρόβλημα με τα παλιά σας αλουμίνια;

• Τα επισκευάζω ή τα αντικαθιστώ με καινούργια

ΚΑΤΑΣΚΕΥΕΣ ΑΛΟΥΜΙΝΙΟΥ ΚΑΙ ΣΙΔΗΡΟΥ

"Ο ΓΙΩΡΓΟΣ"

Πληρ. τηλ. 39747, 0944999655

ΠΡ43682

Τ.Ε.Σ.Α.Ρ.

ΤΕΧΝΙΚΗ ΕΤΑΙΡΙΑ ΣΥΝΔΕΣΕΩΣ ΑΠΟΧΕΤΕΥΤΙΚΩΝ ΡΟΔΟΥ

Αναλαμβάνουμε υπεύθυνα την Μελέτη-Κατασκευή της σύνδεσης του ακινήτου σας με το κεντρικό δίκτυο αποχέτευσης της Δ.Ε.Υ.Α.Ρ.

Λογικές τιμές-
Ταχεία εξυπηρέτηση

Πληρ. τηλ. 0945 344510
ΠΡ37348

ΟΡΓΑΝΟΠΟΙΕΙΟ

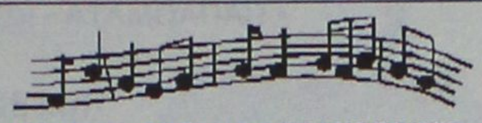

ΜΟΥΣΙΚΑ ΟΡΓΑΝΑ ΟΡΓΑΝΟΠΟΙΕΙΟ ΒΑΣΙΛΗΣ ΠΑΥΛΑΚΗΣ

ΣΤΟ ΕΡΓΑΣΤΗΡΙ ΜΑΣ ΚΑΤΑΣΚΕΥΑΖΟΥΜΕ ΟΙ ΙΔΙΟΙ ΟΛΑ ΤΑ ΕΓΧΟΡΔΑ ΜΟΥΣΙΚΑ ΟΡΓΑΝΑ ΚΑΜΩΜΕΝΑ ΜΕ ΜΕΡΑΚΙ ΚΑΙ ΤΗ ΓΝΩΣΗ ΤΟΥ ΧΕΙΡΟΠΟΙΗΤΟΥ.
ΣΤΟ ΕΡΓΑΣΤΗΡΙ ΜΠΟΡΕΙΣ ΕΠΙΣΗΣ ΝΑ ΕΠΙΣΚΕΥΑΣΕΙΣ ΟΠΟΙΑΔΗΠΟΤΕ ΖΗΜΙΑ ΕΧΕΙ ΤΟ ΜΟΥΣΙΚΟ ΣΟΥ ΟΡΓΑΝΟ ΑΚΟΜΑ ΚΑΙ ΑΥΤΗ ΠΟΥ ΣΟΥ ΦΑΙΝΕΤΑΙ ΑΚΑΤΟΡΘΩΤΗ.
ΣΤΟ ΟΡΓΑΝΟΠΟΙΕΙΟ ΘΑ ΒΡΕΙΣ ΟΛΑ ΤΑ ΜΟΥΣΙΚΑ ΟΡΓΑΝΑ ΚΑΙ ΟΛΑ ΤΑ ΑΞΕΣΟΥΑΡ ΠΟΥ ΘΕΛΕΙ Ο ΕΠΑΓΓΕΛΜΑΤΙΑΣ ΚΑΙ Ο ΕΡΑΣΙΤΕΧΝΗΣ ΜΟΥΣΙΚΟΣ.
ΣΕ ΠΕΡΙΜΕΝΟΥΜΕ ΝΑ ΜΑΣ ΕΠΙΣΚΕΦΤΕΙΣ ΝΑ ΔΕΙΣ ΑΠΟ ΚΟΝΤΑ ΠΩΣ ΚΑΤΑΣΚΕΥΑΖΟΝΤΑΙ ΤΑ ΜΟΥΣΙΚΑ ΟΡΓΑΝΑ



ΑΘΗΝΩΝ 18 - ΑΝΑΛΗΨΗ ΡΟΔΟΣ
ΤΗΛ. 02410-64306
ΚΙΝ. 0946-067096
email: vasilispavlakis@yahoo.gr

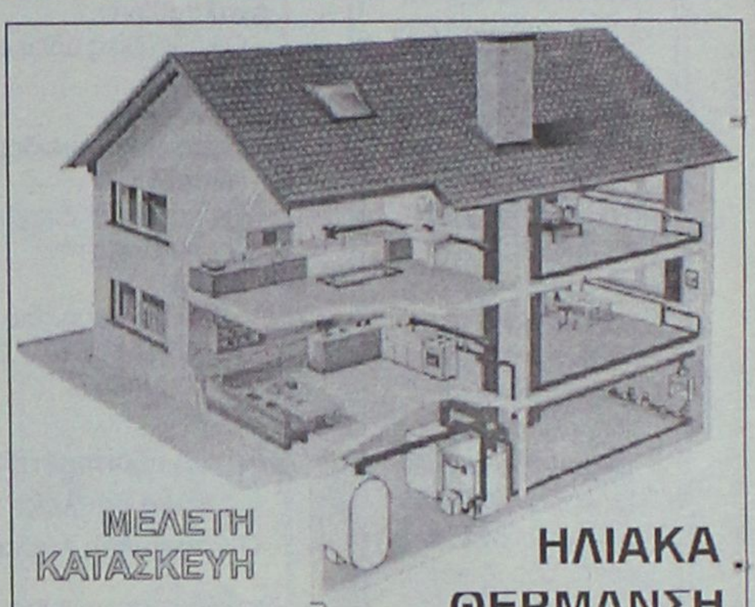

ΜΕΛΕΤΗ ΚΑΤΑΣΚΕΥΗ

Τηλ. 0241-90005
Κινητό 0945 200430

ΗΛΙΑΚΑ ΘΕΡΜΑΝΣΗ ΥΔΡΑΥΛΙΚΑ

ΡΟΔΟΘΕΡΜ

ΝΕΡΟ!
ΒΡΕΙΤΕ ΝΕΡΟ

Ραδιοαισθητικός, αναλαμβάνει την ανεύρεση υδάτινων πόρων στο χώρο σας έναντι αμοιβής. Διαθέτουμε μηχανήματα για την διάνοιξη γεωτρήσεων και ανόρυξη νερού.

ΕΡΓΑΣΙΑ ΕΓΓΥΗΜΕΝΗ. ΤΙΜΕΣ ΛΟΓΙΚΕΣ.
Πληρ. τηλ. 0945-981382
βραδινές ώρες
ΠΡ42081

DYNAMIC STICK

ΒΙΟΤΕΧΝΙΑ ΚΟΛΛΑΣ ΠΛΑΚΙΔΙΩΝ

ΕΛΕΝΑΣ ΜΙΧΑΗΛ

ΤΗΛ. ΠΑΡΑΓΓΕΛΙΩΝ (02410) 40054, 0944/755214

Δήμος Καμείρου

ΚΤΗΜΑΤΟΜΕΣΙΤΙΚΟ ΓΡΑΦΕΙΟ

ΕΥΡΩΚΤΗΜΑΤΙΚΗ

ΕΥΣΤΑΘΙΟΥ

ΜΕΣΙΤΕΣ ΣΥΜΒΟΥΛΟΙ ΜΕΛΕΤΗΤΕΣ

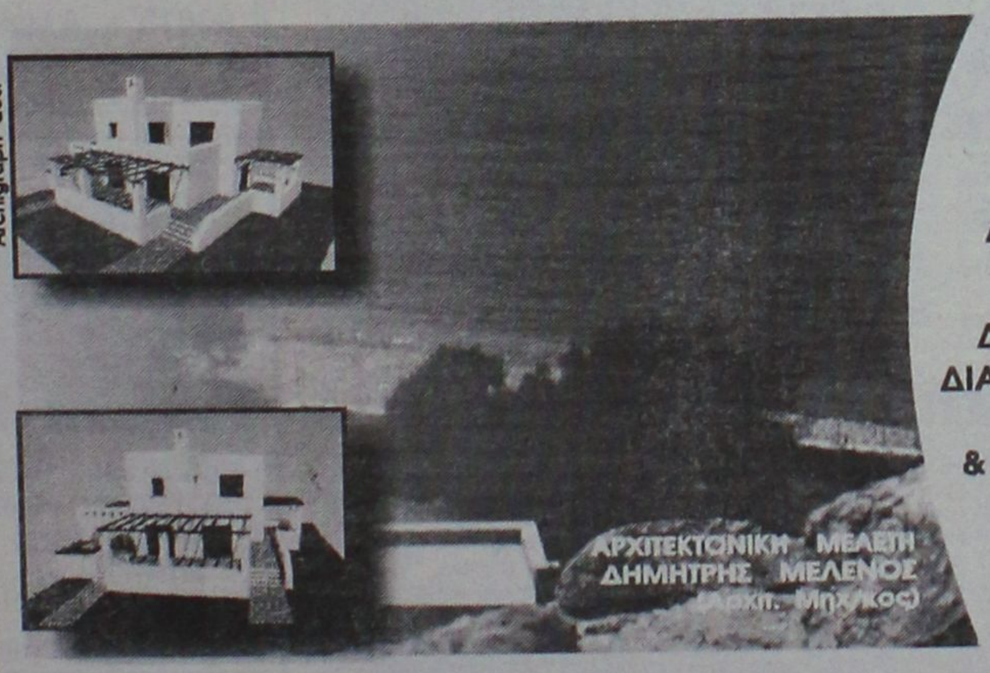

ΠΩΛΟΥΝΤΑΙ ΜΟΝΟΚΑΤΟΙΚΙΕΣ ΣΕ ΟΙΚΟΠΕΔΑ ΣΤΟ ΚΥΜΑ, ΣΤΗΝ ΠΑΡΑΛΙΑΚΗ ΖΩΝΗ ΤΗΣ ΛΑΧΑΝΙΑΣ (ΘΕΣΗ ΣΑΛΑΜΙΝΑ)

ΚΑΘΕ ΜΟΝΟΚΑΤΟΙΚΙΑ ΑΝΑΠΤΥΣΣΕΤΑΙ ΣΕ ΔΥΟ ΟΡΟΦΟΥΣ, ΚΑΤΑΛΑΜΒΑΝΕΙ ΧΩΡΟ 100 Τ.Μ., ΔΙΑΘΕΤΕΙ ΣΑΛΟΝΙ, ΚΟΥΖΙΝΑ ,ΤΡΙΑ ΥΠΝΟΔΩΜΑΤΙΑ, ΔΥΟ ΜΠΑΝΙΑ, ΑΠΟΘΗΚΕΥΤΙΚΟ ΧΩΡΟ, & ΟΙΚΟΔΟΜΕΙΤΑΙ ΜΕΣΑ ΣΕ ΟΙΚΟΠΕΔΟ 900 Τ.Μ.

ΜΕ ΟΡΙΟ ΤΟΝ ΑΙΓΙΑΛΟ . . .

ΑΞΙΑ 80.000.000 ΔΡΧ - 243.776,2 €

ΑΠΟΚΛΕΙΣΤΙΚΗ ΔΙΑΘΕΣΗ
Πληροφορίες

Εθνικής Αντίστασης 83 (πρώην Άννης Μαρίας) δίπλα στην ALPHA BANK
Τηλ. 02410 73819,74917 Κιν. 0944/374546, 0945/292030 FAX 02410 38641

ΙΩΑΝΝΗΣ & ΜΙΧΑΛΗΣ ΕΥΣΤΑΘΙΟΥ

ΕΥΡΩΚΤΗΜΑΤΙΚΗ
Η ακίνητη αξία σας

ΤΩΡΑ ΚΑΙ ΣΤΗ ΡΟΔΟ

ΥΠΗΡΕΣΙΑ ΠΡΟΜΗΘΕΙΑΣ ΠΡΟΣΩΠΙΚΟΥ ΟΙΚΙΑΚΗΣ ΒΟΗΘΕΙΑΣ.

HOME CARE. (ΛΑΤΖΙΕΡΕΣ, ΚΑΜΑΡΙΕΡΕΣ, ΝΟΣΟΚΟΜΕΣ, ΣΥΝΟΔΟΥΣ ΓΙΑ ΗΛΙΚΙΩΜΕΝΟΥΣ ΚΑΙ ΑΤΟΜΑ ΜΕ ΕΙΔΙΚΕΣ ΑΝΑΓΚΕΣ, ΟΙΚΙΑΚΕΣ ΒΟΗΘΟΥΣ, ΜΠΕΪΜΠΥ ΣΙΤΕΡ, ΚΑΘΑΡΙΣΤΡΙΕΣ Κ.ΛΠ.). ΟΛΟΚΛΗΡΩΜΕΝΗ ΦΡΟΝΤΙΔΑ ΓΙΑ ΤΟ ΣΠΙΤΙ ΚΑΙ ΚΑΘΕ ΕΠΙΧΕΙΡΗΣΗ. ΜΗΤΡΟΠΟΛΕΩΣ 114.

ΤΗΛ. 23478 ΩΡΕΣ 9.00-14.00 ΚΑΙ 18.00-21.00
ΚΑΙ ΣΤΟ 0972220890

ΕΚΤΕΛΟΥΝΤΑΙ

ΑΓΡΟΤΙΚΕΣ

ΕΡΓΑΣΙΕΣ

Μονόυνο. Τρίυνο

Πληρ. τηλ. 0945/403862

ΗΛΕΚΤΡΟΛΟΓΟΣ ΜΗΧΑΝΙΚΟΣ Τ.Ε.
ΑΝΑΛΑΜΒΑΝΕΙ
- Νέες εγκαταστάσεις
- Επεκτάσεις, Μετατροπές
- Βλάβες

Ξενοδοχείων-Καταστημάτων-Πολυκατοικιών-Διαμερισμάτων

Πληρ. τηλ. 68608, 0932/242625

ΦΑΡΜΑΚΙΔΗΣ ΕΥΣΤΑΘΙΟΣ

ΤΑΠΗΤΟΚΑΘΑΡΙΣΤΗΡΙΟ

WASH AND CARE

Συνδυ11άσαμε την πολυετή πείρα μας και τα εκσυγχρονισμένα μηχανήματα καθαρισμού για την φροντίδα, καθαρισμό και φύλαξη πάσης φύσεως χαλιών και μοκετών.

Εμπιστευτείτε μας για άριστα αποτελέσματα!!!

Εγγυητές οι πελάτες μας.

Πληρ. τηλ. 02410/68189
5ο χλμ. Λ. Ρόδου 237 (δίπλα από τα ελαστικά ΚΑΣΑΠΗ)

"ΑΜΕΣΟΣ" ΚΕΝΤΡΟ ΕΡΓΑΣΙΑΣ

ΧΑΜΗΛΟΜΙΣΘΕΣ ΕΛΛΗΝΟΡΩΣΟΠΟΝΤΙΕΣ, ΕΛΛΗΝΟΒΟΥΛΓΑΡΕΣ, ΟΙΚΟΝΟΣΟΚΟΜΕΣ, ΟΙΚΟΚΑΘΑΡΙΣΤΡΙΕΣ, ΒΡΕΦΟΝΗΠΙΑΓΩΓΟΥΣ, ΛΑΤΖΕΡΟΜΑΓΕΙΡΙΣΣΕΣ, ΞΕΝΟΔΟΧΟΫΠΑΛΛΗΛΟΥΣ, ΣΥΝΟΔΟΥΣ ΗΛΙΚΙΩΜΕΝΩΝ, ΖΕΥΓΑΡΙΑ ΑΛΛΟΔΑΠΩΝ, ΑΓΡΟΤΙΚΩΝ ΕΡΓΑΣΙΩΝ ΑΠΟΣΤΕΛΟΥΜΕ ΑΥΘΗΜΕΡΟΝ. ΣΑΒΒΑΤΟΚΥΡΙΑΚΑ ΕΡΓΑΖΟΜΑΣΤΕ
Πληρ. τηλ. 010-5243508, 010-5243568, Fax: 010-5241634
ΠΡ43462

ΤΑ ΜΟΝΑΔΙΚΑ Βιολογικά Ταπητοκαθαριστήρια Ρόδου

ΚΛΕΟΠΑΤΡΑ & EURO CLEAN CENTER

Εμπιστευθείτε τον καθαρισμό και φύλαξη των ταπήτων στα καθαριστήρια μας
- *Προσφέρουμε άψογο και έμπειρο Βιολογικό Καθαρισμό Ταπήτων*
- *Στεγνό καθαρισμό χειροποίητων χαλιών*
- *Επιτόπου καθαρισμό σε σαλόνια-μοκέτες*
- *Ειδικός καθαρισμός παπλώματα-φλοκάτες*
- *Επισκευές σε όλους τους τύπους ταπήτων*

"Η φύλαξη είναι δωρεάν" για όλο τον χρόνο. παραλαβή-παράδοση κατ' οίκον σε όλη τη Ρόδο.

Υπεύθυνος:
Κουφαλλάκης Σταύρος
Τηλ. 0241-51996, 0945793626 fax 51322

ΠΡ42631

ΤΕΧΝΙΚΟ ΓΡΑΦΕΙΟ

ΑΝΑΣΤΑΣΗΣ ΒΑΡΕΛΗΣ

ΑΡΧΙΤΕΚΤΟΝΑΣ

Αναλαμβάνει:
-- Οικοδομικές άδειες
- Μελέτες
- Επιβλέψεις
- Κατασκευές οικοδομικών έργων
- Την υποβολή δικαιολογητικών στην **ΔΕΥΑΡ**

για την σύνδεσή σας με το **ΑΠΟΧΕΤΕΥΤΙΚΟ ΔΙΚΤΥΟ**

Αμεση εξυπηρέτηση
Καλή δουλειά
Οικονομικές λύσεις

για κάθε πληροφορία σας:
ΓΡΑΦΕΙΟ:
Μαδρίτης 20, Ρόδος
Τηλ. 0241-0-61502
κιν. 0977-305126

ΠΡ43099

Cleaning Pro



πλένουμε & φυλάμε:
- ΧΑΛΙΑ - ΜΟΚΕΤΕΣ - ΦΛΟΚΑΤΕΣ
- ΠΑΠΛΩΜΑΤΑ - ΚΟΥΒΕΡΤΕΣ

Τηλ: 02410 60585

ΝΕΕΣ ΕΓΚΑΤ/ΣΕΙΣ: ΝΙΚΗΦ. ΒΡΕΤΤΑΚΟΥ - ΑΣΓΟΥΡΟΥ

ΑΠΟΦΡΑΞΕΙΣ-ΚΑΘΑΡΙΣΜΟΙ

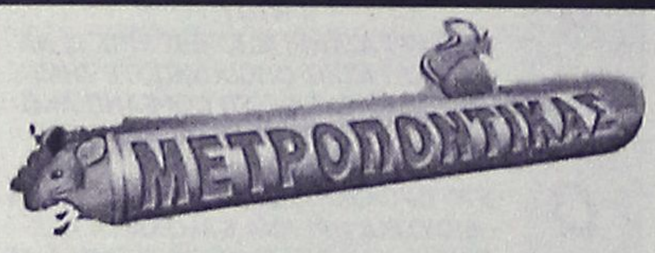



ΑΠΟΦΡΑΞΕΙΣ
ΚΑΘΑΡΙΣΜΟΙ
ΣΥΝΤΗΡΗΣΕΙΣ
ΑΠΟΧΕΤΕΥΣΕΩΝ-ΕΠΙΦΑΝΕΙΩΝ-ΚΤΙΡΙΩΝ-ΠΛΟΙΩΝ-ΒΙΟΛΟΓΙΚΩΝ

Αναλαμβάνουμε ξενοδοχεία, Δήμους, πολ/κίες κ.λπ. Αντληση πετρελαιοειδών από πλοία καθώς και λιποσυλλεκτών και βιολογικών. ΜΕ ΜΟΝΑΔΙΚΑ ΣΕ ΥΨΟΣ ΠΙΕΣΗΣ ΚΑΙ ΑΝΑΡΡΟΦΗΣΗΣ. ΥΠΕΡΣΥΓΧΡΟΝΑ ΜΗΧΑΝΗΜΑΤΑ ΥΔΡΟΒΟΛΗΣ ΣΕ ΟΛΗ ΤΗ ΔΩΔΕΚΑΝΗΣΟ

ΟΛΟ ΤΟ 24ωρο
ΒΑΡΔΕΛΛΗ Μ. -ΚΡΑΣΟΠΟΥΛΟΣ Δ. Ο.Ε.
Τηλ. 35555, Fax: 96516, Κιν. 0944/395999
e-mail:metropontikas@excite.com.
ΣΤΙΣ ΠΙΟ ΧΑΜΗΛΕΣ ΤΙΜΕΣ

ΑΓΡΟΤΙΚΕΣ

ΕΡΓΑΣΙΕΣ,

εκτελούνται με τρακτέρ

(μονόυνο)

Πληρ. στο τηλ.

0945/403862

ΠΡ44358

ΑΓΟΡΑΖΩ

ΧΡΥΣΑΦΙΚΑ
ΚΟΣΜΗΜΑΤΑ
ΝΟΜΙΣΜΑΤΑ
ΧΡΥΣΑ ΔΟΝΤΙΑ
ΜΕΤΟΧΕΣ
ΩΡΟΛΟΓΙΑ
ΑΝΤΙΚΕΣ

Δάνεια επί ενεχύρω

«ΜΠΑΜΠΗΣ»

Δημ. Θεοδωράκη 15
(1ος όροφος)
ΡΟΔΟΣ

ΧΠΡ407

ΣΥΝΤΗΡΗΣΕΙΣ ΚΟΥΦΩΜΑΤΩΝ ΑΛΟΥΜΙΝΙΟΥ

Εχετε πρόβλημα με τα κουφώματα σπιτιού ή της επιχείρησής σας; Το ειδικό συνεργείο μας αναλαμβάνει τις συντηρήσεις κουφωμάτων αλουμινίου υπεύθυνα και σε λογικές τιμές.

25ετή πείρα

Πληρ. τηλ. 90618 κ. Αλέκος

ΧΠΡ411

ΤΕΧΝΙΚΟ ΓΡΑΦΕΙΟ

Αναλαμβάνει
- Μελέτες για σύνδεση οικοδομών με το

αποχετευτικό δίκτυο
Δ.Ε.Υ.Α.Ρ.
- Αδειες λειτουργίας καταστημάτων
- Ηλεκτροδοτήσεις κτιρίων.

Υπεύθυνος:
Μιχάλης Μαυρομάγουλος
Αρχιτέκτονας Μηχανικός
Στεφάνου Καζούλη 14
Ρόδος
Τηλ. 0241-27040, κιν. 0974041051

ΧΠΡ411

ΑΠΟΦΡΑΞΕΙΣ

ΔΩΔΕΚΑΝΗΣΙΑΚΕΣ ΑΠΟΦΡΑΞΕΙΣ



"ΚΟΛΟΣΣΟΣ"

ΑΠΟΦΡΑΞΕΙΣ ΚΑΘΑΡΙΣΜΟΙ ΑΠΟΧΕΤΕΥΣΕΩΝ & ΒΟΘΡΩΝ



Αναλαμβάνουμε πάσης φύσεως αποφράξεις οποιουδήποτε μήκους και πλάτους
Αναλαμβάνουμε καθαρισμούς αποχετευτικών αγωγών ΔΗΜΩΝ, ΞΕΝ/ΧΕΙΩΝ στρατιωτικών μονάδων ΣΠΙΤΙΩΝ, ΠΟΛΥΚΑΤΟΙΚΙΩΝ καθώς
και καθαρισμούς βιολογικών μονάδων με μηχάνημα υψηλής πιέσεως σε όλη την Δωδ/σο

Κ. ΠΗΔΙΑΚΗΣ - Π. ΚΑΣΕΡΗΣ
Πληρ. τηλ. 47915-91881, κιν. 0944/325234 και 0977/717048

ΔΩΣΕ ΣΤΥΛ ΣΤΟ ΚΙΝΗΤΟ ΣΟΥ

ΝΕΟ 5.000 ΛΟΓΟΤΥΠΑ ΚΑΙ ΜΕΛΩΔΙΕΣ για ένα κινητό μοδάτο!
www.rollingtones.gr

LOGOS-ΛΟΓΟΤΥΠΑ

10100134	10250031	11550040	11550064	10450013	10750246	10450093
10750023	11300053	11550014	11400144	10150041	10750143	10100163
10150170	10100058	11400150	10800084	11500018	10450060	10100336
10850015	10800024					
10750042	11000032	30700019	30700045	31000020	30100161	31000043

ΕΙΚΟΝΟΜΗΝΥΜΑΤΑ

RINGTONES-ΜΕΛΩΔΙΕΣ

ΕΛΛΗΝΙΚΕΣ ΕΠΙΤΥΧΙΕΣ

60600004	Αντίζελα Δημητρίου - Μαύρη λίστα
60600017	Νίκος Κουρκούλης - Τόσα δειλινά
60600029	Γιάννης Πλούταρχος - Υπήρχαν όρκοι
60600036	Νότης Σφακιανάκης - Μετανοιώνω
60600019	Λάμπης Λιβιεράτος - Λάμπεις
60600010	Στέλλα Γεωργιόδου - Εχω κακό σκοπό
60600027	Γιάννης Πλούταρχος - Φυσάει πολύ
60600025	Λευτέρης Πανταζής - Με σένα
60600049	Αννα Βίσση - Κρουγή
60600047	Δέσποινα Βανδή - Υποφέρω
60100012	Εθνικός Υμνος

TOP ΣΕ ΖΗΤΗΣΗ ΣΤΗΝ ΕΥΡΩΠΗ

60500006	Angel - Shaggy
60500008	Butterfly - Crazytown
60500004	It's raining men - Geri Halliwell
60500032	Thank you - Dido
60500031	Supergirl - Reamonn

Τα πιό καυτά λογοκριμένα ερωτικά λογότυπα βρίσκονται στους κωδικούς: 11200053, 11200072, 11200073, 11200074, 11200082, 11200085, 11200124, 11200128, 11200132, 11200133, 11200135, 11200139, 11200143, 11200144, 11200147. Ερωτικά εικονομηνύματα στους κωδικούς: 31000008, 31000018, 31000019, 31000035, 31000036, 31000044, 31000045, 31000044, 31000049, 31000053, 31000055, 31000061, 31000063.

1. Διάλεξε το Logo ή το Ringtone που σου ταιριάζει.
2. Κάλεσε τη γραμμή παραγγελίας.
3. Ακολούθησε τις οδηγίες και όταν σου ζητηθεί βάλε τον διψήφιο κωδικό.
4. Το Logo ή το Ringtone θα σταλεί στο κινητό σου.

...κάλεσε από το σταθερό σου τηλέφωνο

090 214 507

Για περισσότερα Logos και Ringtones ρίξε μια matιά στο internet site: www.rollingtones.gr
Lexitel 86 δρχ./15', < 0.25/15" + Φ.Π.Α. Τ.Θ. 31730

Διαθέσιμα λογότυπα για ΝΟΚΙΑ 3210-3310-3330-6110-6130-6150-6210-6250-7110-8210-8850-8850-8890-9110-9110i. Μελωδίες για ΝΟΚΙΑ, MOTOROLA, SAGEM. Περισσότερες πληροφορίες για τα κινητά τα οποία υποστηρίζουν λογότυπα και εικονομηνύματα στο www.rollingtones.gr

---

"ΑΠΟΦΡΑΞΕΙΣ"
"Η ΜΑΡΙΑ"



ΑΠΟΦΡΑΞΕΙΣ ΠΑΝΤΟΣ ΤΥΠΟΥ ΑΠΟΧΕΤΕΥΣΕΩΝ

ΞΕΝ/ΩΝ, ΕΣΤ/ΩΝ
ΣΤΡΑΤΟΠΕΔΩΝ
ΠΟΛ/ΚΙΩΝ
ΟΙΚΙΩΝ ΜΕ ΜΗΧΑΝΗΜΑ ΥΨΗΛΗΣ ΠΙΕΣΕΩΣ ΥΔΡΟΒΟΛΗΣ
ΑΜΕΣΗ ΕΞΥΠΗΡΕΤΗΣΗ
ΟΛΟ ΤΟ 24ΩΡΟ

Πληρ. τηλ. 94750 και 0241-35555, 0977/257441.

ΤΑΠΗΤΟΚΑΘΑΡΙΣΤΗΡΙΟ

ART CLEAN EXPRESS

Αναλαμβάνουμε υπεύθυνα:
- ✓ Ξηρό καθαρισμό
- ✓ Πλύσιμο-απολύμανση
- ✓ Φύλαξη
- ✓ Επιδιόρθωση ταπήτων
- ✓ Αδιαβροχοποιήσεις

Ειδικός καθαρισμός μεταξωτών και χειροποίητων χαλιών

Παραλαβή-παράδοση κατ'οίκον

Εγγυημένη συνεργασία

Επί τόπου καθαρισμοί μοκετών-σαλονιών

Τηλ. 94815, κιν. 0944 350247, 0800400400

Τηλ. χωρίς χρέωση

Με την υπογραφή Αλαφάκης

ΡΕΠΟΡΤΑΖ

Αυλαία με τρίαθλα

• ΜΕ ΤΟ ΔΙΑΣΥΛΛΟΓΙΚΟ ΠΡΩΤΑΘΛΗΜΑ ΣΥΝΘΕΤΩΝ ΑΓΩΝΙΣΜΑΤΩΝ ΚΑΤΗΓΟΡΙΑΣ ΠΑΜΠΑΙΔΩΝ-ΠΑΓΚΟΡΑΣΙΔΩΝ ΑΝΟΙΓΕΙ Η ΕΑΡΙΝΗ ΠΕΡΙΟΔΟΣ

Η ΕΑΣ ΣΕΓΑΣ "Δωδ/σου ανοίγει την εαρινή αγωνιστική περίοδο του 2002. Με τους μικρότερους σε ηλικία αθλητές και αθλήτριες των ένδεκα (11) πλέον σωματείων στίβου της Δωδ/σου. Το 11ο μέλος της ΕΑΣ ΣΕΓΑΣ Δωδ/σου είναι η Α.Ε. Ηρακλής Λάρδου.

Πρόκειται για το Διασυλλογικό πρωτάθλημα συνθέτων αγωνισμάτων (Τρίαθλα) για την κατηγορία Παμπαίδων-Παγκορασίδων Β' (γεννημένοι-ες τα 1989-1990).

Οι αγώνες θα διεξαχθούν το προσεχές Σάββατο (30/3/2002) σε ομίλους.

Η ΕΑΣ διαμόρφωσε τους Ομίλους κατά νησιά. Ετσι ο Α' Ομιλος (Ρόδου). Περιλαμβάνει τους αθλητές-τριες των σωματείων ΠΑΟ Διαγόρας Ρόδου, Γ.Α.Σ. Η Υγεία Ρόδου, Α.Σ. Νίκη Ρόδου, Α.Ο. Αρχάγγελος Ρόδου και Α.Ε. Ηρακλής Λάρδου, που θα αγωνισθούν στο στάδιο στίβου "Ο Διαγόρας". Ο Β' Ομιλος (Κω) περιλαμβάνει μόνο το σωματείο Α.Σ. Ιπποκράτης Κω. Ο Γ' όμιλος (Καλύμνου) περιλαμβάνει τα δύο Καλυμνιακά σωματεία στίβου, Α.Σ. Καζωνης και Α.Σ. Κάλυμνος 2000. Ο Δ' όμιλος (Λέρου) περιλαμβάνει μόνο τον Γ.Σ. Νέων Λέρου. Ο Ε' όμιλος (Σύμης) περιλαμβάνει μόνο τον Α.Ο. Σύμης και τέλος ο ΣΤ' όμιλος (Καρπάθου) τον Α.Ο. Καρπάθου.

Τα τρίαθλα από τα οποία οι αθλητές-τριες μπορούν να επιλέξουν και να αγωνισθούν σ' ένα απ' αυτά, είναι τρία:

Α' Ομιλος: 60 μ.-μήκος-1.000 μ.

Β' τρίαθλο: 60 μ. μ' εμπόδια-ύψος-μήκος.

Γ' τρίαθλο: 60 μ.-μπαλάκι-σφαίρα.

Τα σωματεία που θα κατεβάσουν στους αγώνες δέκα (10) και πάνω αθλητές-τριες, βαθμολογούνται με οκτώ (8) βαθμούς, ανεξάρτητα των επιδόσεων των αθλητών τους.

Τα αποτελέσματα των υπολοίπων ομίλων (πλην του ομίλου της Ρόδου), θα υποβληθούν από τα σωματεία των νησιών, που θα οργανώσουν τους αγώνες με τη μορφή εσωτερικού πρωτ/τος, στην ΕΑΣ ΣΕΓΑΣ Δωδ/σου αμέσως μετα τη διεξαγωγή τους.

ΤΟ ΠΡΟΓΡΑΜΜΑ

Το πρόγραμμα του Διασυλλογικού πρωταθλήματος συνθέτων αγωνισμάτων (τρίαθλα), Παμπαίδων-Παγκορασίδων Β' (εαρινή φάση) που θα γίνει το Σάββατο 30 Μαρτίου 2002.

Ωρα 16.30: 60 μ. ΠΠ Β' Α' τριάθλου.
Ωρα 16.30: Μήκος ΠΠ-ΠΚ Β' τριάθλου.
Ωρα 16.30: Μπαλάκι, ΠΠ Β' Γ' τριάθλου.
Ωρα 16.30: Σφαίρα, ΠΚ Β', Γ' τριάθλου
Ωρα 16.50: 60 μ., ΠΚ Β', Α' τριάθλου.
Ωρα 17.10: ύψος, ΠΠ-ΠΚ, Β' τριάθλου.
Ωρα 17.10: μήκος ΠΠ-ΠΚ, Α' τριάθλου.
Ωρα 17.20: μπαλάκι, ΠΚΒ' Γ' τριάθλου.
Ωρα 17.20: Σφαίρα, ΠΠ Β', Γ' τριάθλου.
Ωρα 18.10: 60 μ. εμπ. ΠΠ Β', Β' τριάθλου.
Ωρα 18.25: 60 μ. εμπ., ΠΚ Β', Β' τριάθλου.
Ωρα 18.35: 60 μ. ΠΠ Β', Γ' τριάθλου.
Ωρα 18.50: 60 μ., ΠΚ Β', Γ' τριάθλου.
Ωρα 19.10: 1.000 μ., ΠΠ Β', Α' τριάθλου.
Ωρα 19.25: 1.000 μ., ΠΚ Β', Α' τριάθλου.

Η ΑΓΩΝΟΔΙΚΟΣ ΕΠΙΤΡΟΠΗ

Ο σύνδεσμος κριτών στίβου του Νομού Δωδεκανήσου ανακοίνωσε και την αγωνόδικο επιτροπή η οποία έχει ως εξής:

— Αλυτάρχης: **Ριζόπουλος Νικήτας.**
— Γυμνασίαρχος: **Γούλας Τάσος**
— Εφορος δρόμων: **Μώρος Γιάννης**
— Αφέτης: **Καρακατσάνης Βασίλης**
— Εφορος μήκους: **Καρακατσάνης Ηλίας.**
— Εφορος Σφαίρας: **Ζησίμου Δήμος.**
— Εφορος ύψους: **Φανίτσας Κώστας.**
— Εφορος στο μπαλάκι: **Χατζηνικολάου Τσαμπίκος.**
— Κριτές: **Μαδωνή Μ. Ριζόπουλου Κ., Φαρμακίδου Κ., Δημητραδιού Μ., Παπακαλοδούκα Φ., Παπακαλοδούκα Μ., Βαρδάκης Δ., Καστελλοριού Ε., Κέλλης Η., Μιχαηλίδου Φ., Μαγκαφάς Ι., Καστρουνή Ειρ., Παπαγεωργίου Β., Ελενας Κ., Τρουλλάκου Μ.**

Το Πανελλήνιο πίστας

• Ξεκινάει σήμερα στο Ολυμπιακό ποδηλατοδρόμιο στο Μαρούσι.

Ξεκινάει σήμερα στο Ολυμπιακό ποδηλατοδρόμιο του Αμαρουσίου, το πανελλήνιο πρωτάθλημα πίστας στις κατηγορίες ανδρών-γυναικών. Σ' αυτό παίρνει μέρος ο Διαγόρας με πολλές πιθανότητες διάκρισης στο Ολυμπιακό σπριντ και όχι μόνο.

Σ' αυτό το πρωτάθλημα συμμετέχουν:

— Οι σπρίντερ **Γιώργος Χειμωνέττος, Βαλεντίνος Λάλος, Λάκης Καρπάθιος, Λίζα Πανάγου.**
— Οι δρομείς αντοχής **Σταύρος Καμπέρης, Γιάννης Μαστροσαββάκης, Χαλιμέ Γκιουρμπούς.**

Εύσημα από το "Αριστοτέλειο"

• Συγχαρητήρια επιστολή του διευθυντή των πρωταθλητριών στον Πασχάλη Γκογκίδη

Συγχαρητήρια επιστολή απέστειλε η Διεύθυνση του Λυκείου του Αριστοτελείου Κολλεγίου στον προϊστάμενο του Γραφείου Φυσικής Αγωγής **Πασχάλη Γκογκίδη** με αφορμή την ανακοίνωση της απόφασης από την ΚΟΕ του υπουργείου Παιδείας και την ανακήρυξη του "Αριστοτελείου" σαν πρωταθλήτρια ομάδα, στο πρωτάθλημα βόλεϊ των Λυκείων όλης της χώρας.

Ο διευθυντής του "Αριστοτελείου" **Χρήστος Γκροζούδης** απέστειλε στον κ. **Πασχάλη Γκογκίδη** την παρακάτω επιστολή:

«Κύριε Διευθυντά,

Μετά την οριστική κατάληξη του θέματος σχετικά με την εγκυρότητα του τελικού αγώνα στο πανελλήνιο σχολικό πρωτάθλημα βόλεϊ κοριτσιών που διεξήχθη στη Ρόδο, θα θέλαμε ως Αριστοτέλειο Κολλέγιο να σας συγχαρούμε γιατί παρ' όλες τις -σε ορισμένες περιπτώσεις ανθρώπινες και δικαιολογημένες, και σε άλλες εκ του πονηρού και αδικαιολόγητες- χπιέσεις που δεχτήκατε όλη αυτήν την περίοδο, μείνατε προσηλωμένοι στους κανόνες και στις αρχές του δικαίου.

Με την απόφασή σας αυτή στείλατε ένα μήνυμα σε όλα τα μήκη και τα πλάτη της ελληνικής κοινωνίας ότι ο σεβασμός στις αρχές του δικαίου και η πιστή εφαρμογή των νόμων, δεν μπορεί και δεν πρέπει σε καμία περίπτωση να αναστέλλονται κάτω από την πίεση συναισθηματικών ή άλλων παραγόντων.

Εστω, λοιπόν, και με καθυστέρηση λόγω των γνωστών εκκρεμοτήτων που αδικούν όχι μόνο τις προσπάθειες των αθλητριών μας αλλά και τις δικές σας και των στελεχών σας, δεχτείτε τα ετεροχρονισμένα αλλά ειλικρινή και θερμά συγχαρητήριά μας για την καθ' όλα επιτυχή και διάφανη διοργάνωση της τελικής φάσης του πανελλήνιου σχολικού πρωταθλήματος βόλεϊ.

Σας παρακαλούμε, τέλος, να μεταφέρετε τις ευχαριστίες και τα συγχαρητήριά μας σε όλα τα μέλη και τους παράγοντες της τοπικής οργανωτικής επιτροπής αγώνων, τους ανθρώπους του Δήμου και της Νομαρχίας Ρόδου για την άψογη και ζεστή φιλοξενία που ορισμένοι κύκλοι επιχείρησαν ατυχώς να στιγματίσουν.

Με σεβασμό και εκτίμηση
Χ. Γκροζούδης
Δ/ντής Αριστοτελείου Κολλεγίου»

ΠΡΑΚΤΟΡΕΙΟ ΤΑΞΕΙΔΙΩΝ
ΣΑΒΒΑΣ ΣΑΗΣ



ΠΑΣΧΑΛΙΝΗ ΕΚΔΡΟΜΗ
στην ΠΑΤΜΟ – ΛΕΙΨΟΥΣ
από 1/5 έως 5/5

Ελάτε μαζί μας στα δεύτερα **ΙΕΡΟΣΟΛΥΜΑ,** όπως αποκαλείται η **ΠΑΤΜΟΣ** για να γιορτάσουμε την Ανάσταση του Κυρίου, να δούμε την τελετή του νιπτήρα την ΜΕΓ. ΠΕΜΠΤΗ, και να επισκεφθούμε το *σπήλαιο της Αποκάλυψης, το μοναστήρι του Αγ. Ιωάννου του Θεολόγου, στην Χώρα, το γυναικείο μοναστήρι του Ευαγγελισμού, την Παναγιά Κουμάνα, τα χωριά Κάμπο - Λάμπη και άλλα*

Τιμή κατ' άτομο 161 ευρώ

ΠΕΡΙΛΑΜΒΑΝΕΙ:
- Εισιτήρια ΡΟΔΟ - ΠΑΤΜΟ - ΡΟΔΟ Γ', Β' θέση
- Ξενοδοχεία με πρωινό
- Εκδρομή στο νησί
- Κρουαζιέρα στους Λειψούς
- Συνοδός ο κ. ΣΑΒΒΑΣ ΣΑΗΣ

ΠΛΗΡΟΦΟΡΙΕΣ
ΠΡΑΚΤΟΡΕΙΟ ΤΑΞΙΔΙΩΝ
ΣΑΒΒΑΣ ΣΑΗΣ
Τάρπον Σπρινγκς 42 (δίπλα στην Πίστεως)
Τηλ.: 39781-3





ΔΡΟΜΟΛΟΓΙΑ ΠΛΟΙΩΝ
ΚΑΘΗΜΕΡΙΝΑ ΑΠΟ ΝΗΣΙΑ ΠΡΟΣ ΠΕΙΡΑΙΑ

ΔΕΥΤΕΡΑ	18.03.02	ΡΟΔΑΝΘΗ	16.00	ΝΙΣΥΡΟ-ΚΩ-ΚΑΛΥΜΝΟ-ΛΕΡΟ-ΠΑΤΜΟ-ΠΕΙΡΑΙΑ
ΤΡΙΤΗ	19.03.02	ΜΑΡΙΝΑ	16.00	ΚΩ-ΚΑΛΥΜΝΟ-ΛΕΡΟ-ΠΑΤΜΟ-ΠΕΙΡΑΙΑ
ΤΕΤΑΡΤΗ	20.03.02	ΡΟΔΑΝΘΗ	16.00	ΚΩ-ΚΑΛΥΜΝΟ-ΑΣΤΥΠΑΛΑΙΑ-ΑΙΓΙΑΛΗ-ΚΑΤΑΠΟΛΑ-ΠΕΙΡΑΙΑ
ΠΕΜΠΤΗ	21.03.02	ΜΑΡΙΝΑ	16.00	ΚΩ-ΚΑΛΥΜΝΟ-ΛΕΡΟ-ΠΑΤΜΟ-ΠΕΙΡΑΙΑ
ΠΑΡΑΣΚΕΥΗ	22.03.02	ΡΟΔΑΝΘΗ	16.00	ΣΥΜΗ-ΤΗΛΟ-ΝΙΣΥΡΟ-ΚΩ-ΚΑΛΥΜΝΟ-ΑΣΤΥΠΑΛΑΙΑ-ΝΑΞΟ-ΠΑΡΟ-ΣΥΡΟ-ΠΕΙΡΑΙΑ
ΣΑΒΒΑΤΟ	23.03.02	ΜΑΡΙΝΑ ΜΑΡΙΝΑ	07.30 18.00	ΚΑΣΤΕΛΟΡΙΖΟ ΚΩ-ΚΑΛΥΜΝΟ-ΠΕΙΡΑΙΑ
ΚΥΡΙΑΚΗ	24.03.02	ΡΟΔΑΝΘΗ	16.00	ΚΩ-ΚΑΛΥΜΝΟ-ΛΕΡΟ-ΠΑΤΜΟ-ΠΕΙΡΑΙΑ

Πληροφορίες: τηλ.. 35066-30406-36170-28597 • FAX: 39839

Και στον ταξιδιωτικό σας πράκτορα

Delta
ΔΙΑΜΑΝΤΕ ΕΡΓΑΛΕΙΑ
6ο χλμ.Ρόδου Λίνδου
Συγκρότημα Μανουσέλη


ΚΟΦΤΗ ΧΕΙΡΟΣ


ΔΙΑΤΡΗΤΙΚΑ

ΔΙΑΜΑΝΤΟΤΡΥΠΟΤΕΧΝΙΚΗ ΡΟΔΟΥ

ΑΔΑΜΑΝΤΟΦΟΡΟΙ ΔΙΣΚΟΙ ΚΟΠΗΣ ΓΙΑ ΓΡΑΝΙΤΗ, ΜΑΡΜΑΡΟ ΤΟΥΒΛΟ κ.τ.λ.




ΑΡΜΟΚΟΦΤΕΣ

ΤΡΥΠΑΜΕ
ΚΟΒΟΥΜΕ
ΣΠΑΜΕ



ΧΩΡΙΣ ΣΚΟΝΕΣ
ΡΩΓΜΕΣ
ΜΕΡΕΜΕΤΙΑ

ΠΩΛΗΣΕΙΣ
&
ΕΚΤΕΛΕΣΕΙΣ ΕΡΓΑΣΙΩΝ

Η ΠΟΛΥΧΡΟΝΗ ΜΑΣ ΠΕΙΡΑ ΣΤΟ ΕΞΩΤΕΡΙΚΟ ΜΑΣ ΔΙΝΕΙ ΤΗ ΔΥΝΑΤΟΤΗΤΑ ΝΑ ΒΡΙΣΚΟΥΜΕ ΛΥΣΗ ΕΚΕΙ ΠΟΥ ΟΙ ΑΛΛΟΙ ΣΗΚΩΝΟΥΝ ΤΑ ΧΕΡΙΑ ΨΗΛΑ!

ΤΗΛΕΦΩΝΗΣΤΕ ΜΑΣ
(0241) 69022 - 77986
ΚΙΝΗΤΟ: 0944 380562

ΥΠΕΥΘΥΝΟΣ
Μαρκος Τσεσμετζής

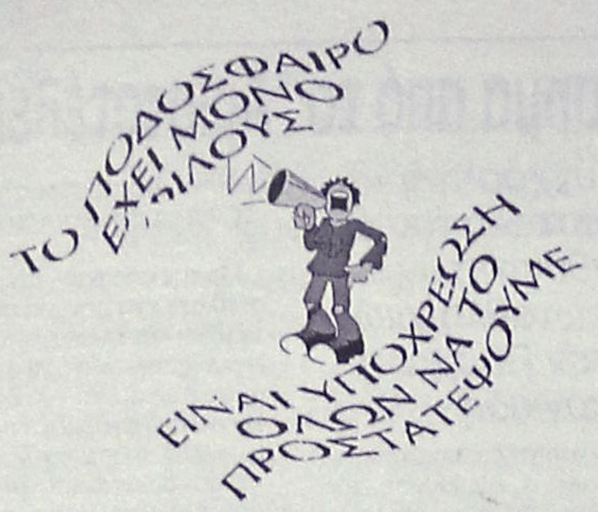



Ζητούνται αγοραστές!

Ανησυχία δημιουργεί στις διοργανώτριες χώρες το γεγονός πως 67 ημέρες πριν από τη σέντρα του Μουντιάλ έχει διανεμηθεί το 77.6% των εισιτηρίων. Το υπόλοιπο 22.4% σε αριθμούς μεταφράζεται σε 100 χιλιάδες εισιτήρια τα οποία έχουν μείνει απούλητα. Η οργανωτική επιτροπή της Νοτίου Κορέας ανακοίνωσε πως έχουν διατεθεί 476.167 από τα οποία τα 369.584 έχουν ήδη πωληθεί.

Η παγκόσμια ομοσπονδία ποδοσφαίρου διέθεσε στην Νότιο Κορέα 730,000 εισιτήρια. Τα υπόλοιπα 223.833 θα μοιραστούν στις δέκα πόλεις που φιλοξενούν τους αγώνες του παγκοσμίου Κυπέλλου και θα διανεμηθούν εύκολα στους ενδιαφερόμενους. Η πώληση των υπόλοιπων εισιτηρίων, ωστόσο δεν είναι ακόμα διαθέσιμη. Αυτά τα οποία έχουν γίνει ανάρπαστα, είναι τα εισιτήρια των αναμετρήσεων της Νοτίου Κορέας, τα οποία και έχουν εξαντληθεί.

Δηλαδή τα τρία πρώτα ματς στη φάση των ομίλων καθώς και αυτά που αφορούν την αναμέτρηση που ανοίγει την αυλαία μεταξύ της Σενεγάλης και της Γαλλίας. Ακόμα λιγότερα εισιτήρια έχουν διατεθεί για τους αγώνες του πρώτου γύρου και τα οποία αφορούν σε αναμετρήσεις της Σλοβενίας, της Παραγουάης και της Νοτίου Αφρικής.

Συνολικά θα διατεθούν τρία εκατομμύρια εισιτήρια για τους 32 αγώνες. Από αυτά τα 1.3 εκατ έχει υπολογιστεί πως θα διατεθούν στη χώρα και τις πόλεις που φιλοξενούν τα ματς, ενώ τα 1.5 στις υπόλοιπες χώρες του κόσμου.

Συντελεστής Δόμησης

Ανώτατο συντελεστή δόμησης 2 για την ανέγερση του Πολεοδομικού Κέντρου όπου θα κατασκευαστεί το Ολυμπιακό Δημοσιογραφικό Χωριό στο δήμο Αμαρουσίου όρισε η υπουργός ΠΕΧΩΔΕ Βάσω Παπανδρέου κατά τη συνεδρίαση της επιτροπής Οικονομικών της Βουλής για τα «υδατορέματα_. Επίσης, με τροπολογία που ψηφίστηκε κατά πλειοψηφία, ο μέσος συντελεστής της ευρύτερης περιοχής θα είναι το 1, δηλαδή η κάλυψη θα κυμαίνεται από το 0,4 έως το 0,8.

Αναφερόμενη στην επαναχωροθέτηση του Ολυμπιακού Χωριού Τύπου (από 150 στρέμματα στα 250 στρέμματα) είπε ότι στην έκταση αυτή θα οικοδομηθούν 130 στρέμματα, θα δημιουργηθούν 4.000 θέσεις στάθμευσης ενώ θα διατεθούν 100 στρέμματα (μεταξύ αυτών και τα 34 στρέμματα του υδατορέματος) για πράσινο, κοινωφελείς και κοινόχρηστους χώρους.

Στις επικρίσεις βουλευτών της ΝΔ και του ΚΚΕ για την τροπολογία ότι αποτελεί «κραυγαλέο σκάνδαλο_ προκειμένου να ωφεληθούν συγκεκριμένοι εργολάβοι, η υπουργός ΠΕΧΩΔΕ είπε ότι δεν υπάρχει δημόσιο έργο που να μην δημιουργεί υπεραξίες, και ότι εάν κάθε φορά που προτείνουμε κάτι μιλάμε για σκάνδαλα τότε θα οδηγηθούμε στην πλήρη απραξία.-

SOCCER TIME

Στις αρχές Απριλίου πρόκειται να εκπνεύσει η προθεσμία υποβολής δηλώσεων συμμετοχής στο πανελλήνιο τουρνουά ποδοσφαίρου 5Χ5 της κατηγορίας τζούνιορ με την επωνυμία SOCCER TIME. Οι αγώνες που όπως και αυτοί των ανδρών θα φιλοξενηθούν στις εγκαταστάσεις του Κέντρου Μίνι Ποδοσφαίρου "Βιτζηλαίος" αναμένονται με εξαιρετικό ενδιαφέρον, καθώς απευθύνονται σε μικρές ηλικίες που αποτελούν το μέλλον του ποδοσφαίρου μας. Μετά μάλιστα τις άριστες εντυπώσεις που αφήνει το ανδρικό που βρίσκεται σε εξέλιξη αυτή τη στιγμή, η επιτυχία θεωρείται δεδομένη.

Είναι ένα τουρνουά που αναμένεται να δώσει μεγάλη χαρά στους λιλιπούτειους παίκτες που περιμένουν πως και πως για να "ξεδιπλώσουν" το ταλέντο τους.

Οι αγώνες των τζούνιορ θα διασκέσουν τέσσερις εβδομάδες (Σαββατοκύριακα) συνολικά. Οι τοπικοί νικητές θα συμμετάσχουν στην περιφερειακή φάση (11-12 Μαΐου) και από εκεί οι προκριθέντες θα πάρουν μέρος στην τελική φάση που θα διεξαχθεί στην πρωτεύουσα το διήμερο 18 και 19 Ιουνίου. Μπορούν να πάρουν μέρος παιδιά γεννηθέντα από το 1987 μέχρι το 1994 (κατηγορίες 87-88, 89-90, 91-92, 93-94).

• Για περισσότερες πληροφορίες και δηλώσεις συμμετοχής επικοινωνήστε με το τηλέφωνο 65507 (κ. **Βιτζηλαίο**).

ΕΥΧΑΡΙΣΤΗΡΙΟ

Αισθάνομαι την ανάγκη να ευχαριστήσω εκ βάθους καρδίας τον **δήμαρχο κ. Στάγκα Στέργο,** το **Διοικητικό Συμβούλιο** και το **ΔΟΑΝ** του Δήμου Ιαλυσού, που τίμησαν το παιδί μου σε μια **πολύ όμορφη εκδήλωση** για την κατάκτηση της πρώτης θέσης στο **Πανελλήνιο Πρωτάθλημα Judo.**

Θα ήθελα επίσης να τονίσω την **ευαισθησία** που δείχνει ο **δήμαρχος κ. Στάγκας για τον αθλητισμό στα μικρά παιδιά.**

Με εκτίμηση η οικογένεια
ΜΙΧΑΛΗ ΚΑΡΑΓΙΑΝΝΗ

Αγκαθι

●●● **Τι συστήματα είναι αυτά δεν μπορώ να τα καταλάβω. Δεν αποφασίζει για το Φ.Α. η επιτροπή πρωταθλήματος της Συγγρού εδώ και κάποιους μήνες, αλλά η πειθαρχική. Και ξέρετε σε επιτροπές που υπάρχουν νομικοί υπάρχουν και παράλογες ερμηνίες.**

●●● *Βλέπετε οι Μεγαρίτες δεν θα μείνουν με σταυρωμένα χέρια. Μόνο το ότι έβαλαν τον Αλέξη να τους υπερασπιστεί δείχνει πολλά πράγματα.*

●●● **Στο μεταξύ διάβασα τρελλά πράγματα, όπως σε μια πολιτική εφημερίδα, που υπογράφει ένας Α.Φ. Η Λεωφόρος ήταν εκκλησία μπροστά σ' αυτά που έγιναν στην Ρόδο.**

●●● *Δηλαδή μια μικροσυμπλοκή παικτών παρουσιάζεται με του κάθε είδους μαλακία που θα τους έρθει στο κεφάλι, λες και είναι η... εξυπνάδα που θα διαφωτίσει τους αναγνώστες.*

●●● **Μη σας φαίνεται περίεργο που οι παίκτες του Βύζα λένε ότι δεν τους χτύπησαν παίκτες. Εκεί ακριβώς είναι η πονηριά. Οτι και καλά μπήκαν φίλαθλοι μέσα. Ηταν δασκαλεμένοι για όλα, μόνο που όπως σας έγραψα και χθες ο νομικός τους σύμβουλος τους έριξε σε λούμπα, ή δεν ακολούθησαν πιστά τις οδηγίες του. Γιατί έπρεπε να παίξουν...**

●●● *Αλλά όπως είπε ο Κλεό ζούμε στην Ελλάδα. Γι' αυτό αφήνουμε πάντα μια πισινή. Ο Κλεό την έχει πατήσει απ' αυτές τις επιτροπές και γι' αυτό υπενθυμίζει την χώρα που ζούμε...*

●●● **Τώρα θα φανεί κατά πόσο διοικούμε την Συγγρού. Γιατί μέχρι χθες, αλλά μας έλεγαν κι' άλλα βλέπαμε. Ψέματα;**

●●● *Ο ρεσεψιονίστας έκανε όπως πάντα το καθήκον του απέναντι στο ποδόσφαιρά μας. Μετά τον βρίζουν...*

Στη Ρόδο ο Θ. Παπαγεωργίου

• *Τον συμπατριώτη μας δεξιώθηκε ο Νομαρχιακός Αθλητικός Οργανισμός Δωδεκανήσου, και αντήλλαξε μαζί του απόψεις επί θεμάτων αθλητισμού.*

Ο Νομαρχιακός Αθλητικός Οργανισμός Δωδεκανήσου (ΝΑΟΔ) δεξιώθηκε μια επιστημονική ομάδα γερμανών πάνω σε θέμα αθλητισμού και συγκεκριμένα του βόλεϊ επί κεφαλής της ομάδας είναι ο συμπατριώτης μας και καθηγητής του Πανεπιστημίου της Κολωνίας κ. **Θανάσης Παπαγεωργίου**. Στη δεξίωση παρευρέθηκε εκ μέρους του ΝΑΟΔ ο Δ/ντής κ. **Νίκος Παπαεμμανουήλ**, ο οποίος καλοσώρισε τους φιλοξενούμενους. Μετέφερε τους χαιρετισμούς του Νομάρχη Σρ. Σάββα Καραγιάννη και του προέδρου του ΝΑΟΔ κ. **Μιχάλη Μπαριανάκη**, που απουσίαζε για οικογενειακούς λόγους. Δόθηκε δε η ευκαιρία να ανταλλαγούν απόψεις και να δοθούν διαβεβαιώσεις σε μια μελλοντική συνεργασία πάνω σε θέματα αθλητισμού και κυρίως σχεδιασμού και προγραμματισμού.

Στη δεξίωση παρευρέθηκε και ο πρόεδρος του ΓΑΟ ΤΑΕ ΚΒΟ ΝΤΟ "Κολοσσός" κ. **Νικήτας Πουζουκάκης**.

Οι φιλοξενούμενοι γερμανοί έμειναν κατενθουσιασμένοι από τη φιλοξενία και τις ομορφιές του νησιού μας και υποσχέθηκαν ότι θα ξανάρθουν για να ξεκουραστούν και να προετοιμάσουν εργασίες τους πάνω στο βόλεϊ.

Για μας είναι μεγάλη μας τιμή άτομα σαν τον κ. **Θανάση Παπαγεωργίου** να τιμούν τη Ρόδο μας στο εξωτερικό και να συμβάλουν με τη γνώση και την παρουσία τους στην σύσφιγξη των σχέσεων μέσω του αθλητισμού και συνάμα στην προβολή του νησιού μας.

ΑΝΕΚΔΟΤΟ

Ένας τύπος πεθαίνει και κάνει την πιο κάτω συζήτηση με τη γυναίκα του:

- Τώρα που πεθαίνω θέλω να μάθω. Με έχεις απατήσει ποτέ;

- Αντρούλη μου, μόνο 3 φορές αλλά πάντα για το καλό σου!

- Για το καλό μου; Δηλαδή;

- Ε, να. Θυμάσαι τότε που ήθελες να πιάσεις δουλειά στην τράπεζα και δεν σε ήθελε ο προϊστάμενος; Ε, δεν σε πήραν τελικά;

- Γυναικούλα μου, έκανες αυτό το πράγμα για μένα; Και η δεύτερη;

- Ε, να. Θυμάσαι τότε που δε σου έδιναν προαγωγή; Ε, δεν την πήρες τελικά;

- Γυναικούλα μου, είμαι κατασυγκινημένος! Και η τρίτη;

- Ε, να. Θυμάσαι τότε που κατέβαινες για δήμαρχος και σου έλειπαν 2000 ψήφοι;

Εεε, δε βγήκες τελικά;



ΒΟΛΕΪ

Παγκόσμιο επίκεντρο

• ΠΟΛΛΑΠΛΑ ΟΦΕΛΗ ΘΑ ΑΠΟΚΟΜΙΣΕΙ Η ΡΟΔΟΣ ΑΠΟ ΤΗΝ ΔΙΟΡΓΑΝΩΣΗ ΤΟΥ ΠΑΓΚΟΣΜΙΟΥ ΠΡΩΤΑΘΛΗΜΑΤΟΣ ΜΠΗΤΣ ΒΟΛΕΪ ΓΥΝΑΙΚΩΝ

Από τις 24 έως τις 28 Ιουλίου η πόλη της Ρόδου θα στρέψει πάνω της τα φώτα του παγκόσμιου ενδιαφέροντος, καθώς διοργανώνει το Παγκόσμιο Πρωτάθλημα Μπητς Βόλεϊ Γυναικών. Οι λεπτομέρειες της διοργάνωσης αλλά και η σύντομη ιστορική αναδρομή περιγράφονται στην πρόταση υποστήριξης που απέστειλε στην οργανωτική επιτροπή η Ελληνική Ομοσπονδία Πετοσφαίρισης.

BEACH VOLLEY 2002
ΠΑΓΚΟΣΜΙΟ ΠΡΩΤΑΘΛΗΜΑ OPEN - ΓΥΝΑΙΚΩΝ
ΠΡΟΤΑΣΗ ΥΠΟΣΤΗΡΙΞΗΣ

Ιστορία

• Οι πρώτοι αγώνες έγιναν στις αρχές της δεκαετίας του '20 στη Χαβάη και στην παραλία Σάντα Μόνικα της Καλιφόρνια.

• Το πρώτο επαγγελματικό τουρνουά 2Χ2 έγινε στις ΗΠΑ το 1947

• Ιστορικές έχουν μείνει οι παρουσίες του Τζον Κέννεντι, της Μέριλιν Μονρόε αλλά και των Μπιτλς σε αγώνες στη δεκαετία του '60.

• Το 1987 διοργανώθηκε το πρώτο Παγκόσμιο Πρωτάθλημα.

• Το 1996 έγινε επίσημο Ολυμπιακό Αθλημα.

• Το Beach volleyball υπάγεται στην Παγκόσμια Ομοσπονδία Βόλεϊ (FIVB).

Χαρακτήρας του αθλήματος

• Αθλημα και παιχνίδι

• Εντονη προσπάθεια και πνευματική αντοχή

• Ξεγνοιασιά, φρεσκάδα και διασκέδαση

• Απόδραση από την καθημερινότητα κι εξωστρέφεια

• Τρόπος ζωής (Lifestyle) και μέσα στις νέες τάσεις (Trend setting)

• Αθλημα του καλοκαιριού. Απαιτητικό για τους παίκτες, συναρπαστικό για τους θεατές.

Παγκόσμιο OPEN 2002

• Συμμετέχουν οι τριάντα δύο (32) καλύτερες ομάδες του κόσμου. Η κάθε ομάδα αποτελείται από δύο (2) άτομα.

• Το πρωτάθλημα θα διεξαχθεί σε τέσσερις (4) αγωνιστικούς χώρους και διαρκεί τέσσερις (4) μέρες.

• Οι αγώνες είναι συνολικά 128. Κάθε αγώνας διαρκεί 30-40 λεπτά.

• Το κοινό των αγώνων είναι 60% άνδρες και 40% γυναίκες. Ανήκουν στη μέση και ανώτερη κοινωνικο-οικονομική τάξη. Εχουν υψηλή αγοραστική δύναμη.

• Η προσέλευση των φιλάθλων είναι 4-5.000 άτομα.

• Τα έπαθλα είναι 150.000 δολάρια.

Τηλεόραση

• Ο τελικός θα μεταδοθεί από το κανάλι Eurosport (53 χώρες) και από το ESPN Star (31 χώρες).

• Ο τελικός θα μεταδοθεί από κανάλι πανελλήνιας εμβέλειας (Alpha ή ΕΤ1)

• Θα υπάρξουν τρέιλερ ανακοίνωσης του τουρνουά καθώς επίσης και πολλά στιγμιότυπα σε δελτία ειδήσεων και αθλητικές εκπομπές.

Παροχές

• Δικαίωμα χρήσης της φράσης "επίσημος υποστηρικτής"

• Αποκλειστικότητα στην κατηγορία προϊόντος.

• Παρουσίαση του υποστηρικτή σε συνέντευξη Τύπου

• Λογότυπο ή καταχώριση σε όλα τα έντυπα της διοργάνωσης: αφίσα, media guide, πρόγραμμα αγώνων, προσκλήσεις κ.ά.

• Παρουσία του υποστηρικτή στη σελίδα της διοργάνωσης στο επίσημο web site της ΕΟΠΕ (www.volleyball.gr)

• Τρεις σταθερές πινακίδες στον κεντρικό αγωνιστικό χώρο.

• Απονομή μεταλλίων από εκπρόσωπο του υποστηρικτή και τιμητική βράβευση στο χώρο διεξαγωγής των αγώνων.

• Φάκελος δημοσιότητας

• Δυνατότητα προωθητικών ενεργειών στο χώρο διεξαγωγής των αγώνων.

Κόστος υποστήριξης: 73.500 euro

Το κόστος περιλαμβάνει όλες τις παραγωγές και τις κατασκευές που αναφέρονται στις παροχές.

Νικηφόρο ξεκίνημα

• Ο Ροδιακός επικράτησε άνετα στην πρεμιέρα του Αρη Σύρου με 3-0 σετ και σήμερα αντιμετωπίζει τον δυνατό Κένταυρο Χανίων

Νικηφόρα μπήκε στο δρόμο που οδηγεί στην Γ' εθνική κατηγορία του βόλεϊ ο Ροδιακός.

Κέρδισε 3-0 σετ τον Αρη Σύρου κάνοντας την καλή αρχή σ' αυτή του την προσπάθεια.

Οι παίκτες του **Δικαστόπουλου**, ξεκίνησαν δυνατά απ' το α' σετ παίρνοντάς το στο τέλος με 25-18. Στο β' σέτ έγινε μάχη, αφού ο Αρης Σύρου αντέδρασε και προσπάθησε να ισοφαρίσει τα σετ, αλλά ο ψυχωμένος Ροδιακός υπερίσχυσε εδώ στο τέλος παίρνοντας το σετ με 28-26.

Το γ' σετ ήταν τυπική διαδικασία και βρήκε στο τέλος του τους βολεϊμπολίστες της ομάδας της Ρόδου να πανηγυρίζουν αφενός μεν για το τρίτο σετ που το κέρδισαν με 25-22 και αφετέρου για την καλή τους εμφάνιση στο παιχνίδι αυτό.

Τη φανέλλα του Ροδιακού φόρεσαν οι **Δικαστόπουλος, Αυγέρης, Μακρής, Τσακόλιας, Αττιτής, Κοκκαλίδης, Γενημανώλης, Ζούπας, Κοκολάκης** (λίμπερο), **Τσακογιάννης.**

Στα άλλα παιχνίδια του Ομίλου σημειώθηκαν τα εξής αποτελέσματα:

ΑΟ Μυτιλήνης - Παγχιακός 3-2 σετ, ενώ ο Κένταυρος κέρδισε τη Σάμο 3-0 σετ.

Το σημερινό πρόγραμμα έχει ως εξής:

- **Ρέντη (12.00):** Ροδιακός - Κένταυρος
- **Ρέντη (14.00):** Παγχιακός - Σάμος
- **Ρέντη (16.00):** Αρης Σύρου - ΑΟ Μυτιλήνης

PARADISE GYM

ένα περιβάλλον αρμονίας και ομορφιάς για να ξαναβρείτε την φόρμα και την ζωντάνια σας

Κλειστή θερμαινόμενη πισίνα, σάουνα, χαμάμ, υδρομασάζ, θαλασσοθεραπεία, γυμναστική με cardio fitness μηχανήματα, μασάζ (σουηδικό,αρωματοθεραπείας, Ταϋλανδέζικο)

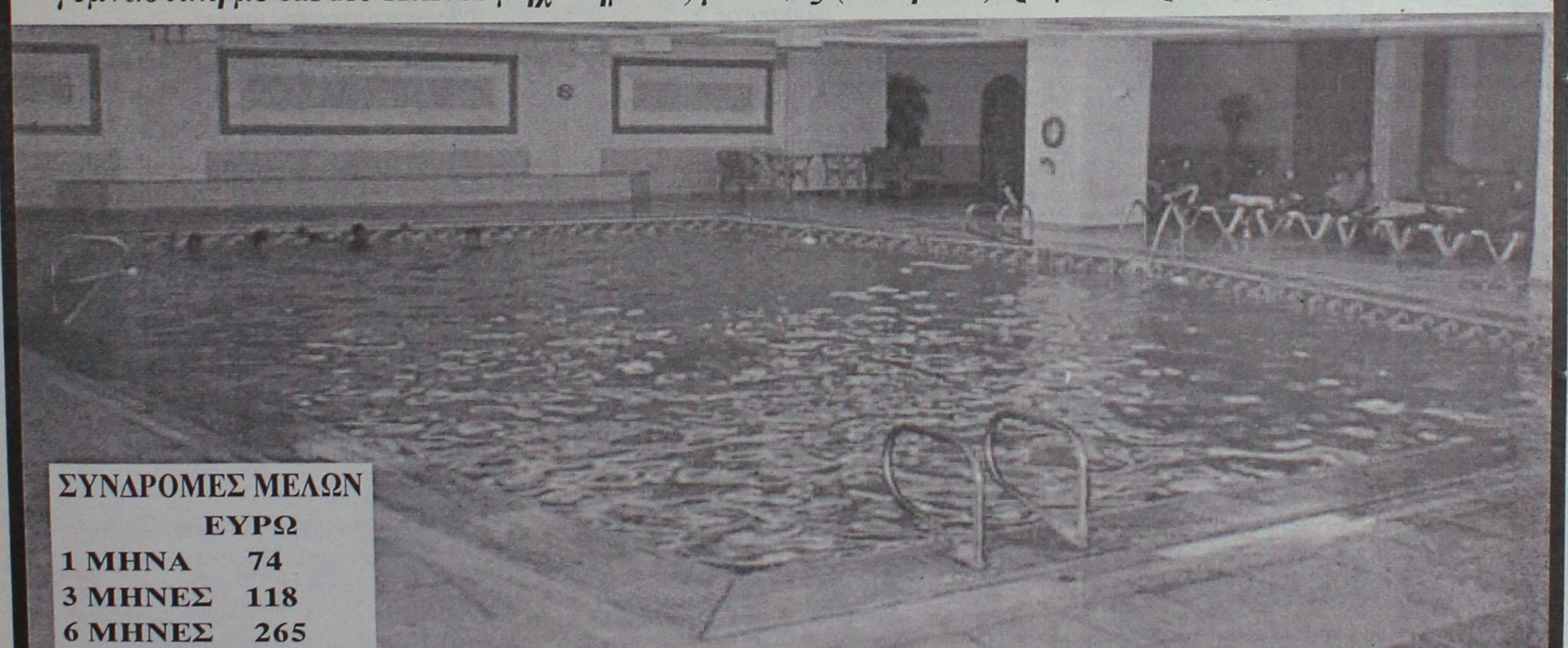

ΣΥΝΔΡΟΜΕΣ ΜΕΛΩΝ	ΕΥΡΩ
1 ΜΗΝΑ	74
3 ΜΗΝΕΣ	118
6 ΜΗΝΕΣ	265
12 ΜΗΝΕΣ	411
1 ΜΕΡΑ	12

ΕΝΤΟΣ ΞΕΝΟΔΟΧΕΙΟΥ PARADISE ROYAL MARE Λ. ΚΑΛΙΘΕΑΣ - ΤΗΛ : 02410 62481
ΥΠΕΥΘΥΝΟΣ ΓΥΜΝΑΣΤΗΣ: ΤΙΜΟΛΕΩΝ ΧΡΙΣΤΟΔΟΥΛΟΥ

ΜΠΑΣΚΕΤ

Κόντρα Ζέφυρου-Διαιτητών

- *Ο ΣΥΛΛΟΓΟΣ ΚΑΤΑΓΓΕΛΛΕΙ ΤΟΝ ΔΙΑΙΤΗΤΗ ΗΛΙΑ ΚΟΥΝΕΛΛΕ ΓΙΑ ΤΙΣ ΑΠΟΦΑΣΕΙΣ ΤΟΥ ΣΤΟ ΠΑΙΧΝΙΔΙ ΤΟΥ ΠΑΙΔΙΚΟΥ ΠΡΩΤΑΘΛΗΜΑΤΟΣ ΜΕ ΤΟΝ ΔΙΑΓΟΡΑ*

Ενα από τα θέματα που απασχόλησαν χθες την ΤΕ ΕΟΚ Δωδεκανήσου ήταν αυτό που προέκυψε κατά την διάρκεια του πρόσφατου αγώνα μπαράζ του παιδικού πρωταθλήματος ανάμεσα στον Ζέφυρο και τον Διαγόρα σχετικά με την αποβολή από το παιχνίδι με δεύτερη τεχνική ποινή του προπονητή του Ζέφυρου, **Βαγγέλη Κουζουκάκη**.

Ο προπονητής αντέδρασε έντονα στα όσα έγραψε στο Φ.Α. ο διαιτητής **Ηλίας Κουνελλές** (ότι αποβλήθηκε όταν τον ειρωνεύτηκε και του έδειξε τα γεννητικά του όργανα), τονίζοντας πως κατ' αρχήν η αποβολή του ήταν αδικαιολόγητη καθώς την στιγμή εκείνη μίλαγε σε παίκτη του και διευκρινίζοντας πως η δεύτερη πράξη για την οποία κατηγορείται ναι μεν έγινε, ωστόσο προκλήθηκε ως αντίδραση στην ειρωνική και προκλητική συμπεριφορά του διαιτητή την στιγμή που ο **Κουζουκάκης** βρισκόταν ήδη εκτός γηπέδου (στον χώρο του Κυλικείου).

Σύμφωνα με τον προπονητή, ο **Κουνελλές** τον χαιρέτισε με το χέρι του με απαράδεκτο ύφος, με αποτέλεσμα να τον βγάλει εκτός εαυτού. Θα πρέπει να σημειωθεί πως ο **Ηλίας Κουνελλές** δεν έδωσε το παρόν στην χθεσινή συνεδρίαση και θέση για τα γεγονότα πήρε ο πατέρας του και πρόεδρος του ΣΔΚΔ **Δημήτρης Κουνελλές.**

Οπως τόνισε, μετά την αποβολή του ο **Βαγγέλης Κουζουκάκης** όφειλε να πάει βάσει του κανονισμού στα αποδυτήρια και όχι στην εξέδρα και ότι η χειρονομία δεν ήταν τίποτα άλλο από ένα νεύμα προς τον γυμνασίαρχο του αγώνα **Γιάννη Μούτη** να βγάλει τον **Κουζουκάκη** έξω από το γήπεδο.

Εν πάση περιπτώσει, η αλήθεια θα αναζητηθεί από την Πειθαρχική Επιτροπή της ΤΕ ΕΟΚ που καλείται να εξετάσει το Φ.Α., την αναφορά του **Ηλία Κουνελλέ** αλλά και την έγγραφη καταγγελία του Ζέφυρου, μέσα από την οποία διαμαρτύρονται έντονα τόσο για τα σφυρίγματα, όσο και για την συμπεριφορά του νεαρού αξιολογημένου διαιτητή.

Μάλιστα, είναι χαρακτηριστικό πως ο **Βαγγέλης Κουζουκάκης** δήλωνε χθες απογοητευμένος και προβληματισμένος σχετικά με το αν πρέπει να συνεχίσει να ασχολείται με τον χώρο, ενώ ο επίσημος Ζέφυρος εξέφρασε τα έντονα παράπονά του για τον τρόπο με τον οποίο αντιμετωπίζεται από την διαιτησία συνολικά (αναφέρθηκαν τα ονόματα των **Μανώλη Ευσταθίου** και **Ηλία Κουνελλέ**). Οσο για την αποχώρηση του **Δημήτρη Κουνελλέ** υπογράμμισε πως πρόκειται για ασόβαρα πράγματα και πως η συγκεκριμένη καραμέλα πιπιλιέται εδώ και καιρό.

Λάθος της ΕΟΚ

- *Σε σφάλμα της Ομοσπονδίας το οποίο θα διορθωθεί οφείλεται η μη χρησιμοποίηση του νεαρού Δημήτρη Δανελλάκη στο παιχνίδι του παιδικού πρωταθλήματος Ζέφυρος-Διαγόρας*

Σε λάθος της ΕΟΚ αποδίδεται το μπέρδεμα που προέκυψε με το δελτίο του νεαρού αθλητή της παιδικής ομάδας του Ζέφυρου **Δημήτρη Δανελλάκη**, που δεν του επετράπη να αγωνιστεί στο πρόσφατο παιχνίδι της ομάδας του με τον Διαγόρα αν και έχει χρησιμοποιηθεί στα προηγούμενα παιχνίδια πρωταθλήματος.

Το δελτίο που έχει στα χέρια του ο σύλλογος ναι μεν αναφέρει το ονοματεπώνυμο του **Δανελλάκη**, ωστόσο από σφάλμα υπαλλήλου της Ομοσπονδίας (μάλλον ήταν βιαστικός κατά την χρήση του υπολογιστή) όλα τα υπόλοιπα στοιχεία (ακόμα και η ημερομηνία γέννησης), ανήκουν σε ξάδελφό του που είχε παίξει μπάσκετ (είναι 28 ετών) παλαιότερα.

Το δελτίο του συγκεκριμένου αθλητή δεν ανήκει στην κατηγορία εκείνων που περιέχουν λάθη αλλά που εξετάστηκαν από την ΤΕ ΕΟΚ η οποία και άναψε το πράσινο φως για την συμμετοχή των κατόχων τους.

Η Τοπική Επιτροπή θα αποστείλει το δελτίο στην ΕΟΚ προς διόρθωση και μέχρι να επιστρέψει από την Αθήνα το πιθανότερο είναι ο αθλητής να αποκτήσει το δικαίωμα συμμετοχής στο παιχνίδι με γραπτή βεβαίωση της ΤΕ ΕΟΚ.

Η τελική επιλογή

- *Μετά την ολοκλήρωση της δεύτερης φάσης του αναπτυξιακού τουρνουά το Σαββατοκύριακο μπαίνει στην τελική ευθεία η διαδικασία της συγκρότησης της μικτής ομάδας Δωδεκανήσου*

Το περασμένο Σαββατοκύριακο έπεσε η αυλαία και της δεύτερης φάσης του αναπτυξιακού τουρνουά της ΕΟΚ και τώρα, πλέον, μπαίνει στην τελική της ευθεία η επιλογή των παιδιών από Ρόδο και Κω που θα σχηματίσουν το αντιπροσωπευτικό συγκρότημα ολόκληρης της Δωδεκανήσου. Η διαδικασία θα ξεκινήσει κατά πάσα πιθανότητα το ερχόμενο Σάββατο με την διεξαγωγή των πρώτων αγώνων των ομάδων παίδων και παμπαίδων που έχει συγκροτηθεί από την Ρόδο και από την Κω.

Η σύνθεση της Κωακής αποστολής θα γίνει γνωστή μάλλον σήμερα, ενώ σε ό,τι αφορά την ομάδα της Ρόδου οι περιφερειακοί προπονητές **Γιώργος Χατζηκαλημέρης, Γιάννης Τσακίρης** και **Αλέξανδρος Παπάς** έχουν ήδη κάνει της επιλογές τους που είναι οι ακόλουθες:

ΠΑΙΔΕΣ

ΟΝΟΜ/ΜΟ	ΗΛΙΚΙΑ	ΘΕΣΗ	ΣΩΜΑΤΕΙΟ
Βογιατζής Γιάννης	1987	1	Ιβίσκος
Μακρυνήκας Δημήτρης	1986	1	Ζέφυρος
Καπιτάνος Τσαμπίκος	1986	2-3	Ιβίσκος
Καμπούρης Σάββας	1986	2-3	Διαγόρας
Πλατέλας Μάριος	1986	2-3	Αγ. Νικόλαος
Χ''γεωργίου Γιάννης	1986	3-4	Αγ. Νικόλαος
Γιορδαμνής Σάββας	1986	3-4	Αγ. Νικόλαος
Αλεξίου Σπύρος	1987	3-4	Κολοσσός
Φιλιππόπουλος Σπύρος	1986	4	Ιβίσκος
Μάτσου Γιώργος	1986	4	Ζέφυρος
Γιακουμάκης Βαγγέλης	1987	5	Κολοσσός
Τρίμης Νικόλαος	1986	5	Κολοσσός
Τσερώνης Φοίβος	1986	4-5	Ιάλυσος
Μακρής Μηνάς	1986	5	Διαγόρας
ΠΑΜΠΑΙΕΣ			
Ματσαμάς Σάββας	1988	1-2	Κολοσσός
Κοψιάς Βασίλης	1988	1	Διαγόρας
Στυλιανός Νίκος	1988	2-3	Κολοσσός
Περπερόγλου Γιάννης	1988	2-3	Ιβίσκος
Παπακωστούλης	1988	2-3	Ζέφυρος
Κωβιού	1988	3-4	Λάρδος
Καντιμοίρης Κυριάκος	1988	3-4	Αγ. Νικόλαος
Ροδίτης Σπύρος	1989	3-4	Αγ. Νικόλαος
Καρπαθάκης	1988	4	Διαγόρας
Σιώκος	1989	4	Κολοσσός
Μαρινάκης Α.	1988	4-5	Κολοσσός
Μαρινάκης Π.	1988	4-5	Κολοσσός
Σαράντης	1989	5	Ιάλυσος
Κουζουκάκης	1989	5	Διαγόρας
Ξυπολιτάς	1989	5	Κολοσσός
Κασιώτης Λουκάς	1989	5	Λάρδος

Στις 12 ο Κολοσσός

Χωρίς προβλήματα και με όλους τους παίκτες παρόντες συνεχίστηκε χθες και μάλιστα με διπλή προπόνηση η προετοιμασία του Κολοσσού ενόψει του Κυριακάτικου αγώνα του Βενετοκλείου Δημοτικού Κλειστού Γυμναστηρίου κόντρα στα Χανιά. Το παιχνίδι δεν θα ξεκινήσει στις 5 το απόγευμα, όπως συνηθίζεται, αλλά στις 12 το μεσημέρι, ώστε να εξυπηρετηθεί συγκοινωνιακά το σωματείο της Κρήτης.

Στον αστερισμό των μπαράζ

- *Η αυλαία της αγωνιστικής δράσης ανοίγει απόψε με το παιχνίδι εφήβων Ιάλυσος-Ιβίσκος που θα κρίνει την δεύτερη θέση της κανονικής περιόδου*

Απόψε στις 8.30 στο Δημοτικό Κλειστό Γυμναστήριο Ιαλυσού διεξάγεται το παιχνίδι το οποίο θα καθορίσει την τελική κατάταξη της κανονικής διάρκειας του φετινού πρωταθλήματος της κατηγορίας των εφήβων. Αντιμέτωποι θα βρεθούν στο παρκέ ο Ιάλυσος και ο Ιβίσκος με φόντο την κατάκτηση της δεύτερης θέσης.

Κατά τα άλλα η ΤΕ ΕΟΚ Δωδεκανήσου όρισε την διεξαγωγή των αγώνων μπαράζ των πρωταθλημάτων ανδρών, εφήβων και παίδων αλλά και δύο παιχνίδια του πρωταθλήματος κορασίδων.

Το αγωνιστικό πρόγραμμα των επόμενων ημερών έχει ως εξής:

ΠΑΡΑΣΚΕΥΗ

Στις 19.00 στο Κλειστό Διαγόρα
Διαγόρας-Ζέφυρος (Παίδες)
Γυμνασίαρχος: **Μπεκιάρης**

ΣΑΒΒΑΤΟ

Στις 11.00 στο Βενετόκλειο
Κολοσσός-ΑΕ Δικαίου (Παίδες)
Γυμνασίαρχος: **Μαχτής**
Στις 15.00 στο Βενετόκλειο
Ιβίσκος-Ιπποκράτης (άνδρες)
Γυμνασίαρχος: **Κατσικανταής**
Στις 13.00 στο Βενετόκλειο
Παντηλιακός-Ιπποκράτης (παίδες)
Γυμνασίαρχος: **Μούτης**
Στις 20.30 στο Ζηπάρι
ΑΕ Δικαίου-Διαγόρας (άνδρες)
Γυμνασίαρχος: **Κατσίκας**

ΚΥΡΙΑΚΗ

Στις 11.00 σε Βενετόκλειο ή Ιαλυσό
Ιβίσκος ή Ιάλυσος-ΑΕ Δικαίου (έφηβοι)
Γυμνασίαρχος: **Κατσικανταής**
Στις 13.00 στο Κλειστό Διαγόρα
Παντηλιακός-Ιπποκράτης (έφηβοι)
Γυμνασίαρχος: **Κορναρόπουλος**
Στις 17.00 στο Βενετόκλειο
Νίκη Ρόδου-Διαγόρας (κορασίδες)
Στις 19.00 στο Βενετόκλειο
Δωριείς-Ιβίσκος ή Ιάλυσος (έφηβοι)
Γυμνασίαρχος: **Κατσίκας**

ΤΕΤΑΡΤΗ

Στις 20.00 στην Ιαλυσό
Ιάλυσος-Ηλιος (κορασίδες)

Διπλή ικανοποίηση

- *Η παρουσία όλων των παικτών αλλά και η καλή αγωνιστική εικόνα της ομάδας έμειναν στον Γιώργο Διάνα από το χθεσινό φιλικό του Ιάλυσου κόντρα στον Διαγόρα*

Νέο φιλικό παιχνίδι κόντρα στον Διαγόρα έδωσαν χθες το απόγευμα στο Δημοτικό Κλειστό Γυμναστήριο της Ιαλυσού ο Ιάλυσος και τούτη τη φορά δύο είναι τα θετικά στοιχεία που αποκόμισε ο **Γιώργος Διάνας** από το παιχνίδι.

Κατ' αρχήν μετά από αρκετό καιρό στην διάθεσή του τέθηκαν όλοι οι παίκτες του, ακόμα και οι στρατευμένοι, χωρίς να παρατηρηθούν προβλήματα τραυματισμών και κατά δεύτερο λόγο η συνολική αγωνιστική εικόνα που παρουσίασε η ομάδα ικανοποίησε τον αθηναίο προπονητή. Το χθεσινό φιλικό εντάσσεται στο πλαίσιο της "ερυθροκίτρινης" προετοιμασίας ενόψει του Κυριακάτικου εκτός έδρας αγώνα κόντρα στον Αίαντα Ταύρου στον οποίο ο Ιάλυσος θα προσπαθήσει να τελειώσει και μαθηματικά την υπόθεση της παραμονής του στην κατηγορία.

TV

14.00: 60' σπορ ALPHA SPORT 1
17.00: Αγώνες γκολφ SUPER SPORT
18.00: Αγώνες μπόουλινγκ SUPER SPORT
19.00: Καλλιτενικό πατινάζ SUPER SPORT
19.00:D-bet ALPHA SPORT 1
20.00: Αγώνες πυγμαχίας SUPER SPORT
20.00: Goal com high lights ALPHA SPORT
21.00: VIP SUPER SPORT
22.00: Στιγμιότυπα Βραζιλιάνικου ποδοσφαίρου SUPER SPORT
22.30: Οι ειδικοί SUPER SPORT
22.30: European football ALPHA SPORT 2
23.30: Όποιος αντέξει SUPER SPORT
23.30: Το καφενείο των φιλάθλων ALPHA SPORT 2

HELLAS SERVICE
ΤΗΛ. 1057
η μοναδική με τις χαμηλότερες τιμές και τις περισσότερες προσφορές!!!
✓ ΟΔΙΚΗ ΕΞΥΠΗΡΕΤΗΣΗ Σ'ΟΛΗ ΤΗΝ ΕΛΛΑΔΑ, ΟΛΟ ΤΟ 24ΩΡΟ
✓ 3 SERVICE (ΑΛΛΑΓΗ ΠΛΑΤΙΝΕΣ, ΜΠΟΥΖΙ, ΛΑΔΙΑ, ΦΙΛΤΡΑ, ΒΑΛΒΟΛΙΝΕΣ)
✓ 2 ΗΛΕΚΤΡΟΝΙΚΟΥΣ - ΗΛΕΚΤΡΟΛΟΓΙΚΟΥΣ ΕΛΕΓΧΟΥΣ
✓ 2 ΖΥΓΟΣΤΑΘΜΙΣΕΙΣ
✓ 2 ΓΕΝΙΚΟΥΣ ΟΠΤΙΚΟΥΣ ΕΛΕΓΧΟΥΣ
✓ 1 ΕΥΘΥΓΡΑΜΜΙΣΗ
✓ ΕΚΠΤΩΤΙΚΗ ΚΑΡΤΑ "HELLAS CARD"
ΜΟΝΟ ΜΕ 55 Euro ΕΤΗΣΙΩΣ!!!

ALHAMBRA TRAVEL
Φανταστικές 3ήμερες, 4ήμερες και 7ήμερες κρουαζιέρες με τα υπερπολυτελή κρουαζιερόπλοια της ROYAL OLYMPIC CRUISES
Πολυτέλεια-διασκέδαση-μοναδικό service σε όλες τις θέσεις
ΑΝΑΧΩΡΗΣΕΙΣ ΑΠΟ ΑΡΧΕΣ ΜΑΡΤΙΟΥ
ΑΠΟ ΡΟΔΟ ΚΑΘΕ ΤΕΤΑΡΤΗ ΓΙΑ ΤΙΣ ΤΡΙΗΜΕΡΕΣ ΚΑΙ ΕΠΤΑΗΜΕΡΕΣ ΚΑΙ ΚΑΘΕ ΣΑΒΒΑΤΟ ΓΙΑ ΤΙΣ ΤΕΤΡΑΗΜΕΡΕΣ.
ΕΙΔΙΚΕΣ ΤΙΜΕΣ ΓΙΑ ΕΛΛΗΝΕΣ ΑΠΟ EURO 299 ΤΟ ΑΤΟΜΟ
ΑΠΟ ΠΕΙΡΑΙΑ ΑΝΑΧΩΡΗΣΗ ΚΑΘΕ ΠΑΡΑΣΚΕΥΗ ΜΕ ΤΟ ΝΕΟΤΕΥΚΤΟ OLYMPIA EXPLORER ΜΕ ΕΠΙΣΚΕΨΗ ΚΕΡΚΥΡΑ, ΒΕΝΕΤΙΑ, ΝΤΟΥΜΠΡΟΒΝΙΚ, ΚΑΤΑΚΟΛΟ, ΚΩΝΣΤΑΝΤΙΝΟΥΠΟΛΗ, ΜΥΚΟΝΟ ΚΑΙ ΣΑΝΤΟΡΙΝΗ
ΦΑΝΤΑΣΤΙΚΗ ΠΑΣΧΑΛΙΝΗ ΚΡΟΥΑΖΙΕΡΑ!!!
ΤΟ ΠΡΑΚΤΟΡΕΙΟ ΜΑΣ ΔΙΟΡΓΑΝΩΝΕΙ ΜΟΝΑΔΙΚΗ ΠΑΣΧΑΛΙΝΗ ΚΡΟΥΑΖΙΕΡΑ ΜΕ ΑΝΑΧΩΡΗΣΗ ΑΠΟ ΡΟΔΟ 1/5 ΚΑΙ ΕΠΙΣΤΡΟΦΗ 8/5 ΜΕ ΕΠΙΣΚΕΨΗ ΗΡΑΚΛΕΙΟ, ΠΕΙΡΑΙΑ, ΚΩΝΣΤΑΝΤΙΝΟΥΠΟΛΗ, ΚΟΥΣΑΝΤΑΣΙ ΜΥΚΟΝΟ
Πληροφορίες
ALHAMBRA TRAVEL
Αλεξ. Παπάγου 23. Τηλ. 37052, 25698 ΡΟΔΟΣ

ΣΤΟ ΚΟΚΚΙΝΟ ΣΧΕΔΟΝ ΟΛΑ ΤΑ ΝΟΙΚΟΚΥΡΙΑ

Υπερχρέωση σε βαθμό ιδιαίτερα επικίνδυνο

Πληθώρα καταναλωτικών και στεγαστικών δανείων

Τα ελληνικά νοικοκυριά είναι υπερχρεωμένα. Στο συμπέρασμα αυτό καταλήγει η Τράπεζα της Ελλάδος βάσει των τελικών στοιχείων για την πιστωτική επέκταση το 2001, κρούοντας τον κώδωνα του κινδύνου για πιθανά προβλήματα στην εξυπηρέτηση των δανείων τα επόμενα χρόνια, εφόσον οι ρυθμοί πιστωτικής επέκτασης συνεχίσουν αμείωτοι, με ό,τι αυτό συνεπάγεται για τις τράπεζες και τους ίδιους τους καταναλωτές.

Το σύνολο των υπολοίπων στεγαστικών και καταναλωτικών δανείων το 2001 αυξήθηκε κατά 40% (σε σχέση με το 2000) με αποτέλεσμα να αντιπροσωπεύουν το 31,9% του συνόλου των τραπεζικών δανείων προς τις επιχειρήσεις και τα νοικοκυριά έναντι 29% στο τέλος του 2000.

Παρά την αύξηση αυτή, το μερίδιο των δανείων προς τα νοικοκυριά στο σύνολο των τραπεζικών δανείων παραμένει σε χαμηλότερο επίπεδο από το μέσο όρο στη ζώνη του ευρώ, όπου η τραπεζική χρηματοδότηση των νοικοκυριών αντιπροσωπεύει το 47,8% των τραπεζικών εκταμιεύσεων.

Ως ποσοστό του ΑΕΠ, στεγαστικά και καταναλωτικά δάνεια ισοδυναμούν με το 18% του Ακαθάριστου Εγχωρίου Προϊόντος όταν στην ευρωζώνη, το αντίστοιχο ποσοστό είναι στο 50% του ΑΕΠ.

Με τα μέχρι σήμερα δεδομένα η ΤτΕ εκτιμά ότι τα ελληνικά νοικοκυριά δεν είναι υπερχρεωμένα, αλλά η συνέχιση των τάσεων αυτών τα επόμενα χρόνια θα αυξήσει υπερβολικά τις υποχρεώσεις τους και μπορεί να δημιουργήσει προβλήματα στην εξυπηρέτηση των δανείων.

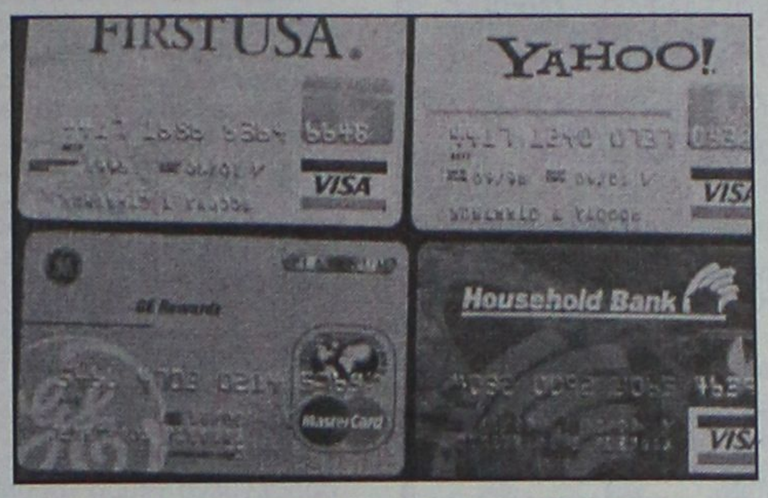

Ο μέσος όρος της δανειακής επιβάρυνσης μπορεί να υποκρύπτει σημαντική υπερχρέωση ενός αριθμού νοικοκυριών ενώ η σημαντική αύξηση των εν λόγω δανείων δύναται να επηρεάσει την ποιότητα του χαρτοφυλακίου των ελληνικών τραπεζών.

Για τους παραπάνω λόγους, η Τράπεζα της Ελλάδος παρακολουθεί στενά την εξέλιξη ιδίως των καταναλωτικών δανείων, επισημαίνοντας την ανάγκη μεγαλύτερης διαφάνειας, η οποία θα μπορέσει να καταστήσει εφικτή την αποτελεσματικότερη διαχείριση των πιστωτικών κινδύνων από την πλευρά των τραπεζών και πιθανόν να οδηγήσει σε χαμηλότερα επιτόκια.

Από την έκθεση της ΤτΕ δεν προκύπτει ότι υπάρχει ζήτημα λήψης μέτρων περιορισμού της πιστωτικής επέκτασης. Ομως στόχος της κεντρικής μας τράπεζας είναι η ενίσχυση της διαφάνειας και η στενότερη παρακολούθηση της εξέλιξης των δανείων. Για το λόγο αυτό, σχεδιάζεται η μεγαλύτερη ενεργοποίηση του συστήματος "Τειρεσίας" για τη συγκέντρωση πληροφοριών που θα αφορούν τις υποχρεώσεις των ιδιωτών προς το σύνολο του τραπεζικού συστήματος από προσωπικά, καταναλωτικά δάνεια και πιστωτικές κάρτες, ενώ θα υπάρχει και τεχνική δυνατότητα ένταξης αυτών των πληροφοριών και για άλλες κατηγορίες δανείων ή πιστώσεων.

Αύξηση 3,5% σε όλες τις συντάξεις

Αναδρομική αύξηση, από 1/1/2002, κατά 3,5% θα δοθεί στις συντάξεις των ελεύθερων επαγγελματιών ενώ από την ίδια ημερομηνία θα αυξηθούν, με απόφαση του διοικητή του ΟΑΕΕ Κ. Κόντου, κατά 8% οι εισφορές των ασφαλισμένων. Την απόφαση για την αύξηση όλων των συντάξεων κατά 3,5% (χωρίς πλαφόν, όπως ισχύει για τα άλλα ταμεία) υπέγραψε ο υφυπουργός Κοινωνικών Ασφαλίσεων Ροβ. Σπυρόπουλος. Με βάση την απόφαση αυτή -που πρόκειται να δημοσιευθεί στην εφημερίδα της κυβερνήσεως μέσα στις επόμενες ημέρες (ΦΕΚ 341Β/2002) τα κατώτατα όρια των συντάξεων γήρατος και αναπηρίας διαμορφώνονται στα 320,30 ευρώ (109.143 δρχ.) και οι κατώτατες συντάξεις λόγω θανάτου στα 269,06 ευρώ (91.683 δρχ.). Υπενθυμίζεται ότι οι συντάξεις των συνταξιούχων όλων των ασφαλιστικών ταμείων των μισθωτών (ΙΚΑ, τράπεζες, ΔΕΚΟ, Δημόσιο) θα αυξηθούν φέτος κατά 3,5% για το τμήμα σύνταξης από 400,01 ευρώ - 620 ευρώ και κατά 0,75% για το τμήμα σύνταξης από 620,01 - 910 ευρώ. Το κόστος για την αύξηση των συντάξεων των συνταξιούχων - ελευθέρων επαγγελματιών θα ανέλθει σε 41 εκατ. ευρώ για το 2002.

ΤΑΒΕΡΝΑ ΜΕΣΟΓΕΙΟΣ ΘΑΛΑΣΣΑ
Θαλασσινά - Μεζέδες
Η Ψαροταβέρνα "ΜΕΣΟΓΕΙΟΣ" και πάλι κοντά σας με τους εκλεκτούς και παραδοσιακούς μας μεζέδες. Ανοίξαμε την ΠΑΡΑΣΚΕΥΗ 1 ΜΑΡΤΙΟΥ στο ίδιο γνώριμο, ζεστό και φιλικό περιβάλλον για να γευτείτε παλιές και νέες ποικιλίες που φτιάχνονται με μεράκι για σας.
Ιερού Λόχου 47, 85101 Ιαλυσός, Ρόδος
Τηλ. (02410) 91365

Sigma

ΧΑΡΕΙΤΕ ΤΗ ΘΑΛΑΣΣΑ ΜΕ ΑΣΦΑΛΕΙΑ
ΑΣΦΑΛΙΣΤΡΑ ΑΣΤΙΚΗΣ ΕΥΘΥΝΗΣ ΣΚΑΦΩΝ

ΙΠΠΟΔΥΝΑΜΗ	ΜΗΝΙΑΙΑ €	ΣΑΙΖΟΝ €
0-50 HP	7,83	56,4
51-100 HP	9,58	69,0
101-200 HP	10,33	74,4
201 και άνω	11,75	84,6

ΥΠΕΥΘΥΝΟΣ: Παντελής Σανσόγλου
Αντιπροσωπεύσεις Ασφαλιστικών Εταιρειών Αννης Μαρίας & Καζαντζάκη 2 Τηλ. (02410) 31468 • FAX: (02410) 33644

Pellos Travel

ΤΟ ΠΡΩΤΟ ΓΡΑΦΕΙΟ ΣΤΙΣ ΕΚΔΡΟΜΕΣ ΤΟΥΡΚΙΑΣ

ΠΟΙΟΤΗΤΑ – ΕΓΓΥΗΣΗ – ΟΡΓΑΝΩΣΗ

ΠΑΣΧΑ ΣΤΗΝ ΚΩΝΣΤΑΝΤΙΝΟΥΠΟΛΗ

Από 1/5 - 7/5

ΜΑΡΜΑΡΙΣ – ΕΦΕΣΣΟΣ – ΚΟΥΣΑΝΤΑΣΙ – ΣΜΥΡΝΗ – ΠΡΟΥΣΑ – ΚΩΝΣΤΑΝΤΙΝΟΥΠΟΛΗ

Μια ωραία εκδρομή με πλούσιο πρόγραμμα – ποιότητα – οργάνωση – διασκέδαση

ΠΕΡΙΛΑΜΒΑΝΕΙ

1. Εισιτήρια Ρόδος-Μαρμαρίς-Ρόδος με καταμαράν.
2. Ξενοδοχεία 4 αστέρων με ημιδιατροφή στο κέντρο της Σμύρνης και στο κέντρο της Κωνσαντινούπολης (δίπλα από την Αγιά Σοφιά, περιοχή Τακσίμ)
3. Τέσσερις διανυκτερεύσεις στην Κωνσταντινούπολη
   • Μεγάλη Πέμπτη – Παρασκευή - Σάββατο και Κυριακή του Πάσχα, όπου θα παρακολουθήσετε στο Πατριαρχείο Φανάρι τα Θεία Πάθη, κατά την Ανάσταση, τον Κυρίλο στη μεγαλοπρεπή Θεία Λειτουργία χοροστατούντος του Πατριάρχου μας κ.κ. Βαρθολομαίου.
4. Δύο διανυκτερεύσεις στη Σμύρνη
5. Ξεναγήσεις - περιηγήσεις: Αρχαία Εφεσος - Σπίτι Παναγίας - Κορδελιό - Σμύρνη - Ελληνίδα Σεφανό - βόλτα και ψώνια στις αγορές της Σμύρνης - Προυσσα - Κωνσταντινούπολη.
6. Επίσκεψη στις αγορές της Σμύρνης - Προυσσας - Κωνσταντινούπολης για τα ψώνια σας.
7. Εκδρομή στα Πρίγκηπόννησα - επίσκεψη στη Θεολογική Σχολή της Χάλκης.
8. Κρουαζιέρα στη θάλασσα του Μαρμαρά
9. Διασκέδαση (μεζεδάκι της κοιλιάς και ελληνικούς χορούς) στο ωραιότερο κέντρο διασκέδασης της Κωνσταντινούπολης το βράδυ του Πάσχα - Ρεβεγιόν.
10. Πούλμαν πολυτελείας με έμπειρους οδηγούς.
11. Ξενάγηση Αγία Σοφία - Παναγία Βλαχερνών - Παναγία της Χώρας - Μπαλουκλή - Χριστιανικό Ιουστινιανού - Μπλε Τζαμί - Πριγκηπόννησα - Θεολογική Σχολή της Χάλκης.
12. Ταξιδιωτική ασφάλεια
13. Ταξιδιωτική τσάντα
14. Συνοδός γραφείου: Α. Παπασάββας
15. Δεκτές πιστωτικές κάρτες Visa – Mastercard

Για περισσότερες πληροφορίες - κρατήσεις και αναλυτικά προγράμματα:

Pellos Travel

ΛΕΩΦΟΡΟΣ ΚΑΛΛΙΘΕΑΣ 125, ΦΑΛΗΡΑΚΙ ΡΟΔΟΣ
ΤΗΛ.: 0241-0-87615 ή 0241-0-86298 • FAX: 0241-0-87616
E-mail: pellostravel@hellasnet.gr

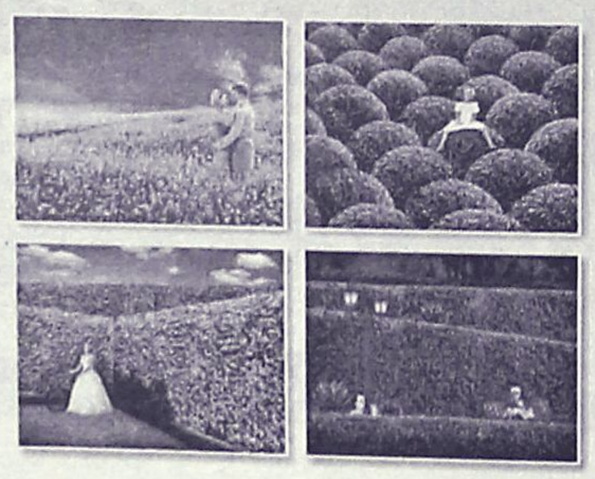

Φυσικά... οι καλύτεροι!

ΓΕΩΤΕΧΝΙΚΗ

ΣΥΝΤΗΡΗΣΗ ΚΗΠΩΝ • ΚΑΤΑΣΚΕΥΗ ΓΚΑΖΟΝ
ΑΥΤΟΜΑΤΑ ΑΡΔΕΥΤΙΚΑ ΣΥΣΤΗΜΑΤΑ

ΚΩΝ. ΥΔΡΑΙΟΥ 50 • ΤΗΛ.: 0241 0 38788, 0972 310670 • ΡΟΔΟΣ

Με θέα το λιμανάκι και τη διάσημη Ακρόπολη

Υψηλού επιπέδου κέντρο διασκέδασης στη Λίνδο

Μαζί και αμφιθέατρο χωρητικότητας 2.200 ατόμων

Με θέα το λιμανάκι της Λίνδου και την ιστορική Ακρόπολη απέναντι από τα μνημεία των αείμνηστων Ι. Ζίγδη και Κλεόβουλου του Λινδίου μια πρωτοποριακή ιδέα αποκτά σάρκα και οστά. Σ' αυτό το παραδεισένιο τοπίο, δύο επιχειρηματίες δημιουργούν ένα πολυμορφικό χώρο διασκέδασης ασυνήθιστο για τα τοπικά μας δεδομένα.

Σε μια έκταση 2,5 στρεμμάτων, διαμορφωμένη ανισόπεδη, η κουλτούρα της τέχνης συνδυάζεται με την αίσθηση των γεύσεων. Στο καφέ-εστιατόριο που θα λειτουργεί καθ' όλη τη διάρκεια της ημέρας, ο επισκέπτης θα απολαμβάνει, ένα πλούσιο πρωινό, προσεγμένο γεύμα και υπέροχο δείπνο, στο ειδυλλιακό περιβάλλον, με ιδιαίτερες γεύσεις από προϊόντα δωδεκανησιακής παραγωγής.

Συγχρόνως μπορεί να χαλαρώσει με τον καφέ του, το ποτό και το αναψυκτικό στους χώρους αναψυχής.

Για τις οικογένειες του οι διακοπές συνδυάζονται πάντα με τη σωστή ψυχαγωγία των παιδιών θα υπάρχει ολοήμερη φροντίδα και φύλαξη σε ειδικό παιδότοπο με εκπαιδευμένο προσωπικό.

Ιδιαίτερη έμφαση θα δοθεί στη δημιουργία ενός αμφιθέατρου, χωρητικότητας 2.200 ατόμων που θα φιλοξενεί καθ' όλη τη διάρκεια της θερινής περιόδου παντός είδους πολιτιστικών εκδηλώσεων υψηλού επιπέδου, όπως αρμόζει στο χώρο και την πολύτιμη κληρονομιά μας.

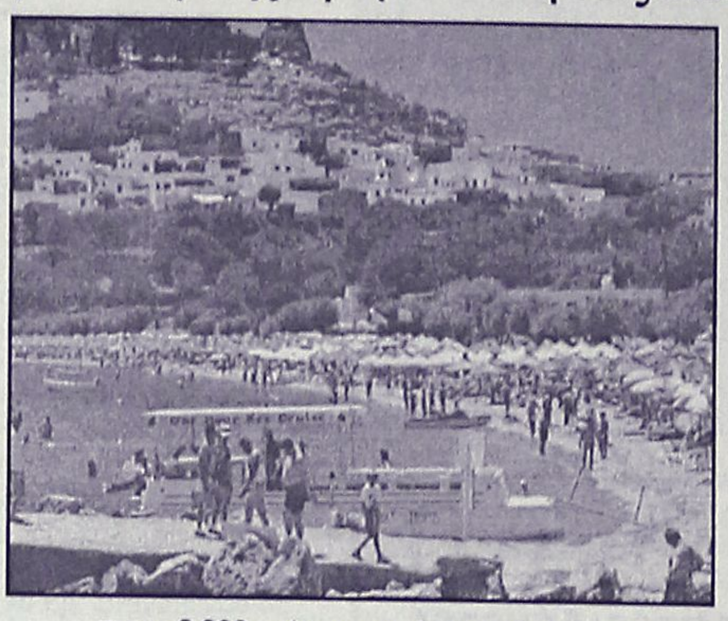

Σε συνεργασία με τα προξενεία που εδρεύουν στο νησί μας θα διοργανώνονται ανάλογες βραδυές φολκλορικού περιεχομένου.

Το αμφιθέατρο θα χρησιμοποιείται και ως τόπος ενημέρωσης των τουριστών. Την σύνθεση συμπληρώνει ο παλιός θερινός κινηματογράφος που κάτω από τον καθάριο έναστρο ουρανό της Λίνδου μόνον αυτός μπορεί να αναβιώσει τη νοσταλγία και το ρομαντισμό. Για τη λειτουργία του χώρου, θα υπάρξει συνεργασία, των ιδιοκτητών με τους τοπικούς φορείς, τους πολιτιστικούς συλλόγους και τους οργανισμούς.

Σημαντικό γεγονός αποτελεί το ότι για την αναβάθμιση του τουριστικού προϊόντος, κάποιοι επιχειρηματίες έχουν ξεκινήσει σοβαρές προσπάθειες ούτως ώστε η Ρόδος, το κατ' εξοχήν τουριστικό νησί της Μεσογείου να αναδείξει ό,τι σημαντικότερο διαθέτει: Την ιστορία και τον πολιτισμό. Η υλοποίηση πρωτοποριακών ιδεών μέσα από σοβαρές επενδύσεις βάζει τη δική της σφραγίδα στην τουριστική ανάπτυξη του τόπου μας.

Στοχεύει δε, στο να καταστήσει τη Ρόδο μοναδικό θέρετρο, για προσέλκυση τουριστών υψηλού επιπέδου και να την τοποθετήσει στη θέση που της αξίζει πρώτη, στις προτιμήσεις των τουριστών. Αλλωστε η Ρόδος αποτελεί σταυροδρόμι των πολιτισμών και διαθέτοντας ποικίλα θέλγητρα, δεν έχει τίποτα να ζηλέψει από τα υπόλοιπα τουριστικά μέρη του κόσμου.



Καλυπτόμενοι κίνδυνοι

Βύθιση, προσάραξη, πρόσκρουση, εκβολή, φωτιά, έκρηξη, πειρατεία, κεραυνός, κακόβουλες πράξεις, κλοπή ολική ή μερική, καλύψεις δαπανών ανέλκυσης ή μετακίνησης του σκάφους σε περίπτωση ναυαγίου.

ΑΙΓΑΙΟΝ ΑΣΦΑΛΙΣΤΙΚΗ ΕΤΑΙΡΕΙΑ

Σε συνεργασία με τον κ. Χριστοδούλου Χρήστο Ερυθρού Σταυρού 2-Ρόδος τηλ. 75701



ΑΙΓΑΙΟΝ ΑΝΩΝΥΜΗ ΑΣΦΑΛΙΣΤΙΚΗ ΕΤΑΙΡΕΙΑ

Πάντα με υγείαν...

Ανακοίνωση του ΕΟΦ για την νιμεσουλίδη

Σε Δελτίο Τύπου ο ΕΟΦ ενημερώνει ότι οι Υγειονομικές αρχές της Φιλανδίας απέσυραν από την κυκλοφορία τα φαρμακευτικά ιδιοσκευάσματα που περιέχουν την δραστική ουσία νιμεσουλίδη. Στην απόφαση αυτή οδηγήθηκαν οι Φιλανδικές αρχές εξ αιτίας του αυξημένου αριθμού ανεπιθύμητων ενεργειών που αναφέρθηκαν από τη χρήση του φαρμάκου μεταξύ των οποίων περιλαμβάνονται σοβαρά προβλήματα ηπατικής λειτουργίας. Η ασφάλεια από την χρήση της νιμεσουλίδης, θα επαναξιολογηθεί από τις Φιλανδικές αρχές και τα αποτελέσματα της επαναξιολόγησης θα συζητηθούν στη συνεδρίαση της Ευρωπαϊκής Επιτροπής Φαρμακοεπαγρύπνησης τον προσεχή Μάϊο.

Στην Ελλάδα η νιμεσουλίδη κυκλοφορεί περισσότερο από 10 χρόνια και οι ανεπιθύμητες ενέργειες που έχουν καταγραφεί από την χρήση της είναι 30, εξ αυτών δε, μία μόνο αφορά ηπατικό πρόβλημα. Με εγκύκλιο του ΕΟΦ το έτος 2.000, έγινε υποχρεωτική για τις φαρμακευτικές επιχειρήσεις που διαθέτουν προϊόντα νιμεσουλίδης, η αναπροσαρμογή των εντύπων ενημέρωσης των ιατρών και των καταναλωτών με τις παρακάτω πληροφορίες.

- Η νιμεσουλίδη ΔΕΝ πρέπει να χορηγείται σε παιδιά
- Η νιμεσουλίδη ΑΝΤΕΝΔΕΙΚΝΥΤΑΙ (εκτός των άλλων) σε ασθενείς με ηπατική ανεπάρκεια
- Η νιμεσουλίδη μπορεί να προκαλέσει αύξηση στα ηπατικά ένζυμα, σοβαρές ηπατικές αντιδράσεις (χολόσταση και κεραυνοβόλο ηπατίτιδα), μερικές φορές με μοιραία κατάληξη
- Οι ασθενείς που αναπτύσσουν μη φυσιολογικές τιμές στίς λειτουργικές δοκιμασίες του ήπατος και/ή έχουν συμπτώματα συμβατά με ηπατική βλάβη (ανορεξία, ναυτία, έμετο, κοιλιακό πόνο, κόπωση, σκοτεινόχροα ούρα ή ίκτερο) κατά την διάρκεια της θεραπείας με νιμεσουλίδη πρέπει να παρακολουθούνται προσεκτικά και να διακόπτεται η θεραπεία. Σε αυτούς τους ασθενείς δε πρέπει να επαναχορηγείται νιμεσουλίδη. Εχουν αναφερθεί ανεπιθύμητες ενέργειες από το ήπαρ μετά από περίοδο θεραπείας μικρότερη από ένα μήνα.

Ο ΕΟΦ υπογραμμίζει την ανάγκη χρήσης των φαρμάκων μόνο για εγκεκριμένες ενδείξεις καθώς κανένα φάρμακο δεν στερείται παρενεργειών. Πρέπει επίσης να λαμβάνονται υπόψη οι ειδικές προφυλάξεις και προειδοποιήσεις κατά την χρήση τους και να ενημερώνεται ο θεράπων ιατρός σε περίπτωση εμφάνισης κάποιας ανεπιθύμητης ενέργειας. Η μη προσεκτική χρήση των φαρμάκων εκθέτει τους ασθενείς σε άσκοπους κινδύνους. Επισυνάπτεται κατάλογος των φαρμακευτικών ιδιοσκευασμάτων που περιέχουν νιμεσουλίδη.

Πηγή: www.flash.gr

ΙΑΤΡΙΚΗ ΑΝΑΚΟΙΝΩΣΗ
Ο ιατρός
ΕΥΑΓΓΕΛΟΣ ΑΝΤ. ΑΓΓΕΛΟΥ
ΜΙΚΡΟΒΙΟΛΟΓΟΣ-ΒΙΟΠΑΘΟΛΟΓΟΣ
Δέχεται:
Στο ιατρείο του
Ιερού Λόχου 11
Δευτέρα-Παρασκευή 07.00-12.30 και
17.30-19.30 μ.μ
Τηλ. ιατρείου 02410-43311Fax:02410-43310

ΙΑΤΡΙΚΗ ΑΝΑΚΟΙΝΩΣΗ
Ο ιατρός
ΧΑΛΟΥΔΗΣ Α. ΠΑΝΤΕΛΗΣ
ΕΙΔΙΚΟΣ ΑΙΜΑΤΟΛΟΓΟΣ
Δέχεται:
Με ραντεβού στο ιατρείο του:
Π. Μελά 27-2ος όροφος
Τηλ. 75716 κιν. 0973314391

ΙΑΤΡΙΚΗ ΑΝΑΚΟΙΝΩΣΗ
Ο ιατρός
ΣΤΑΜΑΤΗΣ Μ. ΜΑΓΚΑΦΑΣ
ΠΑΙΔΙΑΤΡΟΣ
Δέχεται:
Στο ιατρείο του
ΕΡΥΘΡΟΥ ΣΤΑΥΡΟΥ 2 - ΚΡΕΜΑΣΤΗ
Δευτέρα-Παρασκευή 9 π.μ.-1 μ.μ. και 5.30 μ.μ.-8.30 μ.μ.
Τηλ. Ιατρ.: 02410-96960 κιν. 0937-534443

ΝΤΟΡΑ ΚΩΝΣΤΑΝΤΙΝΟΠΟΥΛΟΥ
ΨΥΧΟΛΟΓΟΣ
Πτυχιούχος του Πανεπιστημίου της Καλιφόρνιας-Λος Αντζελες (UCLA)-Μεταπτυχιακές σπουδές στο Pepperdine University-Malibu California.
➤ Αμεση ψυχολογική υποστήριξη και επαγγελματική φροντίδα από έμπειρη Ψυχολόγο και Οικογενειακή Σύμβουλο.
➤ Η σωστή θεραπευτική σχέση μπορεί να επιφέρει ρεαλιστικές λύσεις για πραγματικά προβλήματα σε θέματα: μοναξιάς, μελαγχολίας, στρες, ανυπομονησίας, φοβίας, εθισμού, οικογενειακών σχέσεων, διαζυγίου, κακομεταχείρισης, συναισθηματικών δυσκολιών, αυτοπεποίθησης, ανασφάλειες, μεταβατικά στάδια ζωής, βουλιμίας, ανορεξίας, απώλειας, πένθους.
Τηλεφωνείστε στα τηλέφωνα:
35163 και 0944/980550
για ραντεβού και άμεση εξυπηρέτηση.
Διεύθυνση: Καρίας 1
Περιοχή Ροδίνι - Ρόδος

ΚΕΝΤΡΟ ΕΦΑΡΜΟΓΩΝ ΕΡΓΟΘΕΡΑΠΕΙΑΣ/ΛΟΓΟΘΕΡΑΠΕΙΑΣ-ΕΚΠΑΙΔΕΥΣΗ ΠΑΙΔΙΩΝ ΜΕ ΕΙΔΙΚΕΣ ΑΝΑΓΚΕΣ
ΑΝΑΠΤΥΞΙΑΚΗ ΚΑΘΥΣΤΕΡΗΣΗ-ΨΥΧΟΚΙΝΗΤΙΚΗ ΚΑΘΥΣΤΕΡΗΣΗ-ΝΟΗΤΙΚΗ ΥΣΤΕΡΗΣΗ-ΕΓΚΕΦΑΛΙΚΗ ΠΑΡΑΛΥΣΗ-ΑΥΤΙΣΜΟΣ ΜΑΘΗΣΙΑΚΕΣ ΔΥΣΚΟΛΙΕΣ-ΔΙΑΤΑΡΑΧΕΣ ΣΥΓΚΕΝΤΡΩΣΗΣ ΥΠΕΡΚΙΝΗΤΙΚΟΤΗΤΑ-ΑΙΣΘΗΤΗΡΙΑΚΕΣ ΔΙΑΤΑΡΑΧΕΣ ΠΡΟΒΛΗΜΑΤΑ ΑΡΘΡΩΣΗΣ-ΛΟΓΟΥ-ΟΜΙΛΙΑΣ-ΦΩΝΗΣ
ΜΠΑΔΑΝΗΣ ΚΩΝ/ΝΟΣ
ΕΡΓΟΘΕΡΑΠΕΥΤΗΣ
ΠΤΥΧΙΟΥΧΟΣ-ΘΕΡΑΠΕΥΤΗΣ ΤΩΝ ΜΕΘΟΔΩΝ BOBATH N.D.T.
PORTAGE, ΑΙΣΘΗΤΗΡΙΑΚΗΣ ΟΛΟΚΛΗΡΩΣΗΣ
ΚΕΝΕΝΤΥ 31 Τ.Κ. 85100
ΡΟΔΟΣ-ΤΗΛ. 0241031366
ΓΕΩΡΓΙΛΟΠΟΥΛΟΥ ΑΘΑΝΑΣΙΑ
ΛΟΓΟΘΕΡΑΠΕΥΤΡΙΑ-ΛΟΓΟΠΑΘΟΛΟΓΟΣ ΑΚΟΥΟΛΟΓΟΣ
B.A. APP SC/POST GRAD DIP LA TROBE UNIVERSITY, ΜΕΛΒΟΥΡΝΗ ΑΥΣΤΡΑΛΙΑ

ΙΑΤΡΙΚΗ ΑΝΑΚΟΙΝΩΣΗ
Ο ιατρός
ΠΕΡΙΚΛΗΣ Ε. ΠΑΠΠΑΣ
ΑΓΓΕΙΟΧΕΙΡΟΥΡΓΟΣ
Αγγειολογικό Εργαστήριο
Δέχεται:
Με ραντεβού στο ιατρείο του:
Π. Μελά 27-2ος όροφος
Τηλ. 75948 κιν. 0972016170

Κέντρο Συμβουλευτικής & Αξιολόγησης Προσωπικότητας Παιδιών & Ενηλίκων
ΠΑΠΑΓΕΩΡΓΙΟΥ ΘΑΝΟΣ
ΨΥΧΟΛΟΓΟΣ ΠΑΝΕΠΙΣΤΗΜΙΟΥ ΑΘΗΝΩΝ
ΕΙΔΙΚΕΥΜΕΝΟΥ ΣΤΗΝ ΓΝΩΣΙΑΚΗ ΨΥΧΟΘΕΡΑΠΕΙΑ-Ι.Ε.Θ.Σ.
Διερεύνηση Προσωπικότητας
(Προφίλ- Δεξιοτητες-Αδυναμιες)
Δεικτης Νοημοσυνης Παιδιων και Ενηλικων
Τροποποιηση Δυσλειτουργικων Σχηματων
Θεραπευτικη Αντιμετωπιση Φοβιων-Ειδικων Φοβιων,
Κατάθλιψης, Διαταραχής πανικού, Ψυχοσωματικών προβλημάτων.
Τραυματικων γεγονοτων ζωης (πενθος, χωρισμός, σχολική αποτυχία),
Συναισθηματικων διαταραχων.
Διαταραχων Διατροφης (βουλιμια-ανορεξια).
Αντιμετωπιση προβλημάτων συμπεριφορας παιδιων σε σχολειο-σπιτι
Αναπτυξη Κοινωνικων Δεξιοτητων
Βελτιωση Σχέσεων-Πρόγραμμα Ελέγχου Συγκρούσεων
Βελτιωση Αυτοεκτίμησης-Αυτοεικόνας
Οικογενειακη θεραπεια από Ζεύγος Θεραπευτών.
Κ. Παλαιολόγου 105-Ρόδος
Τηλ 02410 78668- Κιν: 0937445640
Μόνο με Ραντεβού

ΛΟΓΟΘΕΡΑΠΕΥΤΡΙΑ
απόφοιτος πανεπιστήμιου Πατρών
παραδίδει μαθήματα κατ' οίκον σε παιδιά που παρουσιάζουν: δυσλεξία, μαθησιακές δυσκολίες, προβλήματα άρθρωσης, βαρηκοΐα, νοητική στέρηση, αυτισμό, εγκεφαλική πάρεση και σύνδρομο Down
Πληρ. Τηλ. 61184, κιν.: 0932920345

ΙΑΤΡΙΚΗ ΑΝΑΚΟΙΝΩΣΗ
Το ιατρείο του παιδιάτρου
ΝΙΚΟΛΑΟΥ Β. ΕΜΜΑΝΟΥΗΛΙΔΗ
μεταφέρθηκε στην οδό Κων/νου Υδραίου 10
Ωρες λειτουργίας:
Καθημερινά: 12.30-14.00 και 17.00-20.00
Τηλ. 02410-30333, 0944/373825

ΙΑΤΡΙΚΗ ΑΝΑΚΟΙΝΩΣΗ
Ο ιατρός
ΙΩΑΝΝΗΣ ΟΡΦΑΝΟΣ
ΧΕΙΡΟΥΡΓΟΣ ΟΡΘΟΠΑΙΔΙΚΟΣ
Μέλος του Κολεγίου Ελλήνων Ορθοπαιδικών Χειρουργών
Δέχεται:
Στο ιατρείο του
Παύλου Μελά 40-1ος όροφος
Δευτέρα-Παρασκευή 08.30-13.00 και 17.00-20.30
Σάββατο με ραντεβού
Τηλ. 33323, κινητό 0944373616

Εργαστήριο Κλινικής Ψυχολογίας
ΧΡΙΣΤΙΝΑ ΣΑΒΒΑΚΗ-ΓΚΡΑΝΖΑΝ
Κλινική Ψυχολόγος-Ψυχοπαθολόγος (DESS)
- Πτυχιούχος του Πανεπιστημίου Nancy Γαλλίας
- Μεταπτυχιακή ειδίκευση (DESS) στην Κλινική Ψυχολογία Ενηλίκου, Εφήβου και Παιδιού στο Πανεπιστήμιο Reims Γαλλίας

Για τον ενήλικο
- Ψυχοδιαγνωστική
- Ψυχολογική υποστήριξη
- Ατομική και οικογενειακή συνέντευξη
- Ψυχοθεραπεία αναλυτικής εμπνεύσεως

Για το παιδί
- Αξιολόγηση προσωπικότητας (τεστ νοημοσύνης, προβολής)
- Διάγνωση μαθησιακών δυσκολιών και συμπεριφορικών διαταραχών
- Συμβουλευτική επαγγελματικού προσανατολισμού
- Ψυχοθεραπεία μέσω παιχνιδιού και εικαστικών

Δέχεται με ραντεβού
Εθνικής Αντίστασης 15
Τηλ.: 77350-Κιν. 0937684251

Zorpidis
ΤΟΥΡΙΣΤΙΚΟΣ ΟΡΓΑΝΙΣΜΟΣ

L.A.N.E.
ΚΕΝΤΡΙΚΟ ΠΡΑΚΤΟΡΕΙΟ ΡΟΔΟΥ
ΣΤΕΦΑΝΑΚΗ

ΟΜΑΔΙΚΑ ΤΑΞΙΔΙΑ

ΜΟΝΑΔΙΚΕΣ ΠΡΟΣΦΟΡΕΣ ΓΙΑ ΓΙΟΡΤΙΝΕΣ

ΑΠΟΔΡΑΣΕΙΣ ΜΕ 4 ΑΤΟΚΕΣ ΔΟΣΕΙΣ ΜΕ ΠΙΣΤΩΤΙΚΗ ΚΑΡΤΑ

- ΠΑΡΙΣΙ-ΝΤΙΣΝΕΫ-ΒΕΡΣΑΛΙΕΣ, από 189.000 (€554,66)
- ΡΩΜΗ, από 159.000 (€466,62)
- ΛΟΝΔΙΝΟ, από 189.000 (€554,66)
- ΠΡΑΓΑ, από 169.000 (€495,96)
- ΒΙΕΝΝΗ, από 199.000 (€584,01)
- ΜΑΔΡΙΤΗ - ΑΝΔΑΛΟΥΣΙΑ, από 259.000 (€760,09)
- ΓΥΡΟΣ ΕΛΒΕΤΙΑΣ, από 259.000 (€760,09)
- ΙΤΑΛΙΚΟ ΠΑΝΟΡΑΜΑ οδικώς, από 129.000 (€378,58)
- ΒΙΕΝΝΗ-ΠΡΑΓΑ-ΒΟΥΔΑΠΕΣΤΗ οδικώς, από 145.000 (€425,53)
- ΣΚΙ στην ΑΥΣΤΡΙΑ, από 215.000 (€630,96)
- ΠΑΝΟΡΑΜΑ ΠΟΡΤΟΓΑΛΙΑΣ, από 259.000 (€760,09)

Και πολλές ακόμα ονειρεμένες εξορμήσεις εντός και εκτός Ελλάδας!!!

F/B ΙΕΡΑΠΕΤΡΑ

Αναχωρήσεις από Ρόδο μέχρι νεωτέρας:
Κάθε ΤΕΤΑΡΤΗ στις 04.30 για Χάλκη - Διαφάνι - Πηγάδια - Κάσο - Σητεία και επιστροφή στη Ρόδο
Κάθε ΠΕΜΠΤΗ και ΚΥΡΙΑΚΗ στις 04.30 Χάλκη - Διαφάνι - Πηγάδια - Κάσο - Σητεία - Αγιο Νικόλαο - Μήλο - Πειραιά

ΚΡΑΤΗΣΕΙΣ ΞΕΝΟΔΟΧΕΙΩΝ σε όλη την Ελλάδα
ΑΕΡΟΠΟΡΙΚΑ ΕΙΣΙΤΗΡΙΑ
ΑΚΤΟΠΛΟΪΚΑ ΕΙΣΙΤΗΡΙΑ
ΕΝΟΙΚΙΑΣΕΙΣ ΑΥΤΟΚΙΝΗΤΩΝ

ΑΛΕΞ. ΔΙΑΚΟΥ 38, 85100 ΡΟΔΟΣ
Τηλ.: (0241) 20625, 30054, 33603, 33607-Fax: 26745

ΜΕΓΑΛΗ ΕΟΡΤΑΣΤΙΚΗ ΕΚΔΡΟΜΗ
G.A. FERRIES
ΠΕΡΑΣΤΕ ΤΙΣ ΑΓΙΕΣ ΜΕΡΕΣ ΤΗΣ ΜΕΓΑΛΗΣ ΕΒΔΟΜΑΔΑΣ ΚΑΙ ΤΟΥ ΠΑΣΧΑ!!!

ΜΕ ΤΑ ΠΛΟΙΑ ΤΗΣ GA FERRIES Ε/Γ ΡΟΔΑΝΘΗ Ε/Γ ΜΑΡΙΝΑ
ΤΡΙΗΜΕΡΗ ΚΑΙ ΤΕΤΡΑΗΜΕΡΗ ΠΑΣΧΑΛΙΝΗ ΕΚΔΡΟΜΗ

Ε/Γ ΜΑΡΙΝΑ
03/05/2002 Μ. ΠΑΡΑΣΚΕΥΗ
Από Ρόδο 22.00 για Θήρα 07.00 Μ. ΣΑΒΒΑΤΟ
04/05/2002 Μ. ΣΑΒΒΑΤΟ
Παραμονή στη Θήρα
05/05/2002 ΚΥΡΙΑΚΗ ΠΑΣΧΑ
Από Θήρα 04.00 για Μύκονο 08.00 ΚΥΡΙΑΚΗ ΠΑΣΧΑ
06/05/2002 ΔΕΥΤΕΡΑ ΠΑΣΧΑ
Από Μύκονο 06.00 για Τήνο 07.00 ΔΕΥΤΕΡΑ ΠΑΣΧΑ
06/05/2002 ΔΕΥΤΕΡΑ ΠΑΣΧΑ
Από Τήνο 17.00 για Πάτμο 21.00-21.30 • Λέρο 22.45-23.15
Κάλυμνο 00.15-00.45 • Κω 01.45-02.15
Ρόδο 06.00 ΤΡΙΤΗ ΠΑΣΧΑ

ΤΙΜΕΣ
Δίκλινη εξωτερική ΑΑ2 δρχ. 55.000 ευρώ 161,41 κατ' άτομο
Δίκλινη εσωτερική Α2 δρχ. 45.000 ευρώ 132,06 κατ' άτομο
Τετράκλινη εξωτερική Α4 δρχ. 45.000 ευρώ 132,06 κατ' άτομο
Τετράκλινη εσωτερική ΑΒ4 δρχ. 40.000 ευρώ 117,39 κατ' άτομο

Ε/Γ ΡΟΔΑΝΘΗ
03/05/2002 Μ. ΠΑΡΑΣΚΕΥΗ
Από Ρόδο 14.00 για Κάλυμνο 18.00 Μ. ΠΑΡΑΣΚΕΥΗ
04/05/2002 Μ. ΣΑΒΒΑΤΟ
Από Κάλυμνο 13.00 για Πάτμο 15.00 Μ. ΣΑΒΒΑΤΟ
05/05/2002 ΚΥΡΙΑΚΗ ΠΑΣΧΑ
Από Πάτμο 15.00 για Λέρο 16.00 ΚΥΡΙΑΚΗ ΠΑΣΧΑ
05/05/2002 ΚΥΡΙΑΚΗ ΠΑΣΧΑ
Από Λέρο 24.00 για Κάλυμνο 01.00-01.30 • Κω 02.30-03.00
Κάλυμνο 07.00 ΔΕΥΤΕΡΑ ΠΑΣΧΑ

ΤΙΜΕΣ
Δίκλινη εξωτερική ΑΑ2 δρχ. 45.000 ευρώ 132,06 κατ' άτομο
Δίκλινη εσωτερική Α2 δρχ. 35.000 ευρώ 102,71 κατ' άτομο
Τετράκλινη εξωτερική Α4 δρχ. 35.000 ευρώ 102,71 κατ' άτομο
Τετράκλινη εσωτερική ΑΒ4 δρχ. 30.000 ευρώ 88,04 κατ' άτομο
Ι.Χ. δρχ. 15.000 ευρώ 44,02
ΜΟΤΟ δρχ. 4.000 ευρώ 11,74

TSAGARIS TRAVEL
Ακτή Σαχτούρη 5
Τηλ. 02410 35066, 30406, 36170

Νέα Σελίδα...

Του Λουκά Βελιδάκη
e-mail:
neaselida@hotmail.com

Η πιο δύσκολη αποστολή ενός Έλληνα στο εξωτερικό

Τί είναι η Ελλάδα...

Οταν έχεις συνηθίσει τη γενικότερη ελληνική νοοτροπία, όταν έχεις μπει για τα καλά στο κόλπο και είσαι υποψιασμένος για την περιρρέουσα ατμόσφαιρα έρχεται και η αναπόφευκτη ανοσία. Υπάρχει ένα ατυχές συμβάν (οποιοδήποτε... ατυχές συμβάν), "αποστηθίζουμε" στο μυαλό μας κάθε εικόνα καρέ καρέ -αφού το έχουμε δει δεκάδες φορές στην τηλεόραση, γίνεται ο σχετικός ντόρος, αναστενάζουν οι μαϊντανοί, καταδικάζονται τα γεγονότα από σύμπασα την πολιτεία και στο τέλος όλοι μαζί ηρωικά ξεχνάμε "το φόνο" αφού προηγουμένως ένα νέο μεγάλο θέμα έχει κουκουλώσει τα πάντα.

Οπως αναφέρθηκε αρχικά αν είσαι μέσα στο κόλπο δεν σε πειράζει. Ισα ίσα μπορεί να το διασκεδάζεις κιόλας. Κάθε χώρα έχει τις ιδιαιτερότητές της και εμείς περιχαρείς απολαμβάνουμε τις δικές μας. Θεμιτό από κάθε άποψη. Μόνο που ορισμένες φορές γινόμαστε ρεζίλι διεθνώς με τα καμώματά μας και μετά τα βάζουμε με τους ξένους που μας μισούν, μας ζηλεύουν και δεν ξέρω και 'γω τι άλλο.

Ενα από τα πιο δύσκολα πράγματα είναι να είσαι Ελληνας του εξωτερικού και να σε καλούν αλλοδαποί φίλοι και γνστοί να εξηγήσεις τι συνέβη στη χώρα σου, όταν ένα γεγονός παίζεται και στα ξένα Μ.Μ.Ε. Οπως φερ' ειπείν τα πρόσφατα τραγικά επεισόδια στο ντέρμπι.

Θα το θέσω προσωπικά το θέμα για να γίνει πιο κατανοητό, άσχετα αν κατηγορηθώ πάλι (!!!) για ανθελληνικά αισθήματα. Τηλεφώνησα προχθές

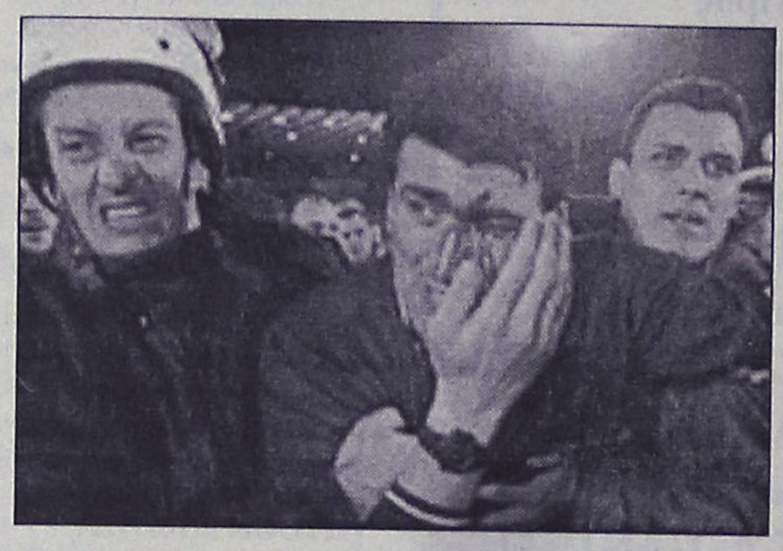

στον καλύτερό μου φίλο, ο οποίος βρίσκεται στη Σκωτία κάνοντας Master. Με τον συγκεκριμένο υπήρξαμε συγκάτοικοι για τρία χρόνια. Καλοί φίλοι, αδέλφια πραγματικά, επικοινωνούσαμε σε όλα τα θέματα. Οταν έπαιζε, όμως, Ολυμπιακός - Παναθηναϊκός υπήρχε περίπτωση να παίξουμε μπουνιές. Βάζελος αυτός, γαύρος εγώ, κατά τη διάρκεια του ντέρμπι ξεχνούσαμε φιλίες και βγάζαμε τα μαχαίρια. Προχθές είχε γενέθλια και του τηλεφώνησα για τα χρόνια πολλά.

Περίμενα να ακούσω για το πέναλτι, για στημένες διαιτησίες και όλα τα υπόλοιπα επιχειρήματα κάθε συνεπούς παναθηναϊκού.

Αντιθέτως με εμφανή πικρία στα λόγια του με ρώτησε "τί έγινε ρε Λουκά στο ματς; Πώς τα καταφέραν έτσι; Επαιζε τις εικόνες η σκωτσέζικη τηλεόραση με τον αιμόφυρτο διαιτητή και με ρωτούσαν οι άλλοι τί έγινε. Ντρεπόμουν... τι να τους έλεγα".

Η δική μου θέση ήταν επίσης δύσκολη. Τί να του έλεγα; Οτι μπήκαν οι κάφροι μέσα και κτυπούσαν το διαιτητή; Οτι ο πρόεδρος Φιλιππίδης ζήτησε παρέμβαση του πρωθυπουργού (!!!) για να σταματήσει η αδικία; Αυτός θα με καταλάβαινε. Οι ξένοι, όμως; Να το δεχτούμε ότι εμείς οι Ελληνες είμαστε εκρηκτικοί τύποι, ότι γουστάρουμε τη φασαρία (γενικά και αόριστα), ότι σε κάθε περίπτωση κάποιοι εξ ημών δράττονται της ευκαιρίας για λίγα λεπτά δημοσιότητας, γιατί σε τελική ανάλυση αυτή είναι η ιδιοσυγκρασία μας και ο χαρακτήρας (δυστυχώς) μιας μεγάλης μάζας που διαμορφώνει την επικαιρότητα.

Αντε τώρα εσύ να δώσεις στον ξένο να καταλάβει. Να τον πείσεις ότι η χώρα σου δεν είναι χώρα κανίβαλων που δέρνουν διαιτητές, αλλά υπάρχουν και υγιείς δυνάμεις που περιορίζονται στην αφάνεια από τις κραυγές μιας μερίδας κάφρων. Ειλικρινά είναι ένα εξαιρετικά δύσκολο και δυσάρεστο έργο. Διότι η εικόνα που δίνεται προς τα έξω γκρεμίζει μονομιάς κάθε δική σου θετική συμπεριφορά και αντίληψη που έχεις περάσει για την πατρίδα σου. Για να το "παίζουν" οι τηλεοράσεις έτσι θα είναι. Και δυστυχώς είναι, χωρίς όμως να ακυρώνονται ολοκληρωτικά όλα τα θετικά που υπάρχουν. Η εικόνα που προβάλλεται, ωστόσο, τα υπερκαλύπτει και εσύ έρχεσαι στη δύσκολη θέση να αποδείξεις ότι δεν είσαι ελέφαντας.

Διάβαζα προχθές το ρεπορτάζ με την παρουσίαση του γεγονός από τα μεγάλα ειδησεογραφικά πρακτορεία και τα τηλεοπτικά κανάλια στις μεγάλες πρωτεύουσες του πλανήτη. Μαζί και τα βιτριολικά τους σχόλια για την ασφάλεια της Ολυμπιάδας και την ...17 Νοέμβρη. Είχαν σπεύσει να τα συνδέσουν τα γεγονότα. Αφορμή έψαχναν, τους τη δώσαμε απλόχερα. Πως η Ελληνική Αστυνομία θα συλλάβει τη 17Ν τη στιγμή που δεν μπορεί να προστατεύσει ένα διαιτητή; Δώσε τους άδικο. Αφού όλοι οι μαϊντανοί ξεσπάθωσαν ενάντια στην αδυναμία και την ανυπαρξία της ΕΛ.ΑΣ. Οι ξένοι θα κολλούσαν...

Βγάζουμε μόνοι μας τα μάτια μας, και μετά διαμαρτυρόμαστε για την άθλια συμπεριφορά των διεθνών ΜΜΕ απέναντί μας. Ομως επαναλαμβάνω το πιο δύσκολο απ' όλα είναι να εξηγήσεις στον απλό ξένο φίλο σου τι είναι η Ελλάδα...

ΠΡΟΣΚΛΗΣΗ

Ο Πρόεδρος κ. Συμεωνίδης Γεώργιος και το Διοικητικό Συμβούλιο του 1ου ΚΑΠΗ Δήμου Ροδίων σας προκαλούν
το Σάββατο 30 Μαρτίου στις 6 το απόγευμα στην αίθουσα του ΑΚΤΑΙΟΝ
στην εκδήλωση προς τιμήν του Δωρητή Συμπολίτη μας κ. Γουδή Βασιλείου που ανέλαβε το ξεκίνημα της κατασκευής ενός σύγχρονου κτηρίου που θα στεγάσει τις υπηρεσίες του 1ου ΚΑΠΗ, σαν ελάχιστη προσφορά σε όλους τους ανθρώπους της τρίτης ηλικίας του Δήμου μας.
Για το τιμώμενο πρόσωπο θα μιλήσει ο συνταξιούχος δάσκαλος κ. Χατζηνικήτας Νικόλαος

Ο Πρόεδρος
Συμεωνίδης Γεώργιος
Δημοτικός Σύμβουλος Ρόδου

ΕΥΧΑΡΙΣΤΗΡΙΟ

Θα ήταν μεγάλη χαρά και ανακούφιση για κάθε πάσχοντα άνθρωπο από οιανδήποτε πάθηση να βρίσκεται στην ευχάριστη θέση που βρίσκομαι εγώ σήμερα να ευχαριστήσω τον θεράποντα ιατρό μου εξαίρετον χειρούργον της Β΄χειρουργικής κλινικής του Γενικού Νοσοκομείου Ρόδου κύριο **Κων/ντίνον Κουτσόπουλο** καθ' ότι με την εμπειρία του και την άριστη ιατρική του γνώση κατάφερε να ιαθώ από μία πάθηση που ήταν ο εφιάλτης της ζωής μου και με ταλαιπωρούσε σχεδόν σε καθημερινή βάση τώρα και σαράντα (40) χρόνια, είναι η πάθηση των αιμορροίδων.
Τώρα δημοσίως του εκφράζω την ευγνωμοσύνη μου, διότι και εκτός της ανωτέρω περιπτώσεώς μου ο έμπειρος αυτός χειρούργος ιατρός κ. **Κων/νος Κουτσόπουλος**, είχε στον εαυτόν μου ακόμα μία χειρουργική επιτυχία, και το σπουδαιότερο σε ένα άλλο μέλος της οικογενείας μου κατά το παρελθόν είχε άλλη μία επιτυχία όταν το άτομο αυτό εκινδύνεψε η ζωή του λόγω οξείας πιόδους περιτονήτιδος.
Τελειώνοντας με τις ευχές μου να είναι καλά εις την υγεία του και πάντα να έχει καλές επιτυχίες στην ιατρική του καριέρα!

Ιωάννης Μανωλεδάκης

δημιουργίες cair

ΡΟΔΟΣ 2400 Λευκός Ξηρός ΟΠΑΠ
ΑΡΧΟΝΤΙΚΟ Ερυθρός Ξηρός
Δωδεκανησιακός τοπικός

Δύο αντιπροσωπευτικά κρασιά της ΚΑΪΡ Α.Ε., που αποδεικνύουν για άλλη μια φορά την αναμφισβήτητη ικανότητα της Δωδεκανησιακής Εταιρείας να παράγει υψηλής ποιότητας προϊόντα. Ικανότητα που επιβεβαιώνεται από την πρόσφατη παρουσίαση του μοναδικού στην ελληνική αγορά συλλεκτικού αφρώδους CAIR ROSE RESERVE 10 ετών, σε περιορισμένο αριθμό φιαλών και ποιότητα που συναντάται στην πλούσια γκάμα των διεθνώς αναγνωρισμένων προϊόντων της, όπως RODOS 2400 λευκό ξηρό, VQPRD (χρυσό στο Μιλάνο), ΜΟΣΧΑΤΟΣ ΡΟΔΟΥ ΟΠΕ (χρυσό στο Μιλάνο), MOULIN λευκό ξηρό (χρυσό στις Βρυξέλλες), MOULIN ροζέ ημίξηρο (χρυσό σε Μπορντό και Μιλάνο), CAIR φυσικός αφρώδης (χρυσά μετάλλια σε Μιλάνο και Monde Selection).

Εγγύηση
C·A·I·R
Επιλεγμένοι οίνοι ποιότητας

CAIR Δαβάκη - Πίνδου 65,
Ν. Φάληρο, τηλ.: 4813876,4813125
fax: 4814695.
2η χλμ. Ρόδου - Λίνδου, Ρόδος
τηλ.: 0241/68770-3 fax: 0241/62575.



Στο Εθνικό Θέατρο την Κυριακή

Εντυπωσιακή ήταν η εμφάνιση του Λυκείου Ελληνίδων Ρόδου

Συνεπήραν το κοινό οι χοροί και τα τραγούδια

Γέμισε από νιάτα και λεβεντιά η σκηνή του Εθνικού Θεάτρου, την Κυριακή το βράδυ, όπου το Λύκειο Ελληνίδων της Ρόδου "Εργάνη Αθηνά" έδωσε παράσταση για την επέτειο της εθνικής μας παλιγγενεσίας.

Πλημμύρισε η σκηνή του Εθνικού μας θεάτρου με τα υπέροχα λεβεντόπαιδα και τις πανέμορφες κοπέλες του Λυκείου, όπου με παλμό και εθνική υπερηφάνεια, φορώντας τις θαυμάσιες παραδοσιακές τους φορεσιές, χόρεψαν και τραγούδησαν τα υπέροχα, γεμάτα εθνικό χρώμα και νόημα παραδοσιακά μας τραγούδια, νησιωτικά και στεργιανά.

Χόρεψαν με λεβεντιά και υπερηφάνεια τους τοπικούς νησιώτικους χορούς, καθώς και τα θαυμάσια τραγούδια και χορούς της υπόλοιπης Ελλάδας, του Πόντου της Δυτικής Θράκης, της Λήμνου και άλλων περιοχών της χώρας μας, φέροντας ρίγη συγκινήσεως στους θεατές.

Οι γλυκές φωνές και οι ωραίες παρουσίες τόσο των παιδιών που χόρεψαν, όσον και αυτών που τραγουδούσαν έκαναν το κοινό να χειροκροτεί ασταμάτητα. Δεν ήσαν λίγοι οι άνθρωποι που εξομολογήθηκαν ότι έκλαψαν από συγκίνηση. Η μουσική και το τραγούδι από τον δάσκαλο του μουσικού σχολείου συνεπήραν το κοινό!

Η εκδήλωση αυτή έγινε με την συνεργασία της νομαρχίας Δωδεκανήσου και του Λυκείου των Ελληνίδων της Ρόδου "Εργάνη Αθηνά" που τα μέλη του συμβουλίου πάντα προθυμοποιούνται και συνδράμουν όπου τους ζητηθεί.

Η παρουσία του Λυκείου των Ελληνίδων στην Ρόδο είναι πολύ έντονη τα τελευταία χρόνια και η συμβολή του μεγάλη, γιατί είναι το αρχαιότερο και το μόνο πολιτιστικό σωματείο που ασχολείται με την λεπτομέρεια και διατηρεί και μεταλαμπαδεύει την παράδοση αυτούσια και με σεβασμό σ' αυτά που δίδαξαν οι παλαιότερες γενιές.

Αυτός άλλωστε είναι και ο ρόλος και το έργο που επιτελεί το Λύκειο των Ελληνίδων Πανελληνίως και ο κόσμος ανταποκρίνεται πάντα στο κάλεσμά του.

Είναι ο φάρος που φωτίζει και γεμίζει με υπερηφάνεια κάθε Ελληνα και ακόμη περισσότερο τα νέα παιδιά που είναι η ελπίδα της συνέχισης του έργου του. Ευχόμαστε από καρδιάς στην πρόεδρο Κυρία Σέβα Αγγέλου, στο συμβούλιό της και τα μέλη του σωματείου να έχουν πάντα αυτήν την διάθεση να μας γεμίζουν με υπερηφάνεια όταν παρουσιάζουν τέτοιες εκδηλώσεις που γεμίζουν την ψυχή και μένουν αξέχαστες.

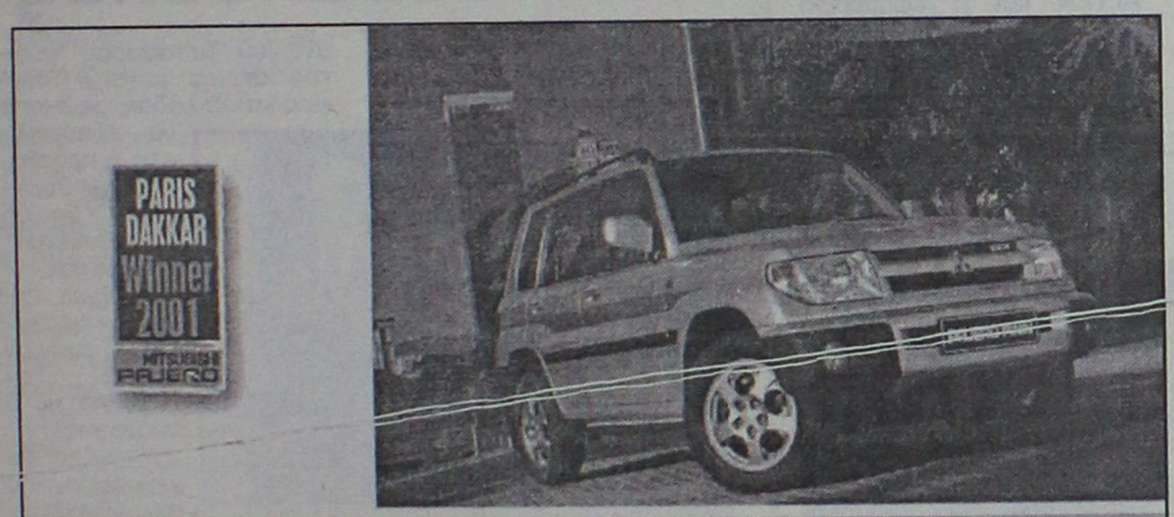

Off road, είναι όπου σου αρέσει!

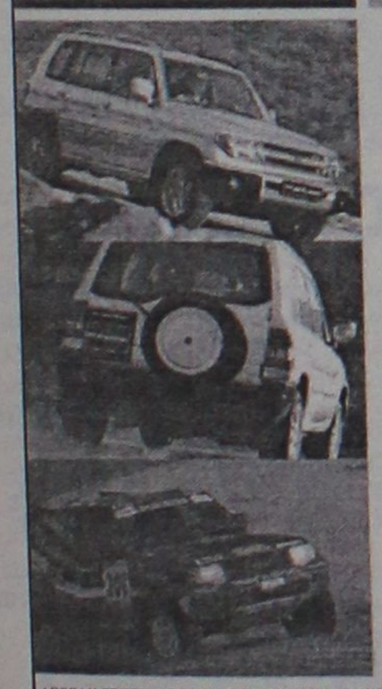

MITSUBISHI
PAJERO PININ
1.8 & 2.0 κυβικά

Νέο 5θυρο Mitsubishi Pajero Pinin 4X4. Ένα καθαρόαιμο Pajero για δυναμικές διαδρομές μέσα και έξω από την πόλη. Με design Pininfarina, που κερδίζει σε εντυπώσεις, και με 2.000 κ.εκ. και το Super Select 4, το πρωτοποριακό του σύστημα μετάδοσης, που κερδίζουν σε επιδόσεις, το νέο Mitsubishi Pajero Pinin, όπως και κάθε Pajero άλλωστε, κυριαρχεί απόλυτα.
Νέο Mitsubishi Pajero Pinin: Κερδίζεις... όπου σου αρέσει!

Χαράξτε το δικό σας δρόμο
MITSUBISHI MOTORS

ΛΩΡΕΑΝ ΕΤΗΣΙΑ ΑΣΦΑΛΙΣΤΙΚΗ ΚΑΛΥΨΗ: ΟΔΙΚΗΣ ΠΡΟΣΤΑΣΙΑΣ, ΙΑΤΡΙΚΗΣ ΚΑΙ ΠΡΟΣΩΠΙΚΗΣ ΒΟΗΘΕΙΑΣ ΟΔΗΓΟΥ ΚΑΙ ΕΠΙΒΑΤΩΝ ΑΠΟ ΤΗΝ INTERAMERICAN

Θ. και Ι. ΚΑΛΛΙΓΑΣ ΑΕΒΕ
Λεωφ. Λίνδου 138 • Τηλ.. 02410 67440-1 • FAX: 02410 68462
email: kaligcar@otenet.gr

1° ΧΡΗΜΑΤΟΔΟΤΙΚΟ ΠΡΟΓΡΑΜΜΑ		2° ΧΡΗΜΑΤΟΔΟΤΙΚΟ ΠΡΟΓΡΑΜΜΑ	
0,58%	σταθερό μηνιαίο επιτόκιο 0% προκαταβολή 72 δόσεις	0,75%	σταθερό μηνιαίο επιτόκιο 0% προκαταβολή 1η δόση σε 12 μήνες ΑΤΟΚΑ 72 δόσεις

ΤΟ ΣΑΒΒΑΤΟ ΣΤΙΣ 8 μ.μ.

Παράσταση στο Εθνικό από Κυπριακό θίασο

Το έργο του Ντέιβιντ Μάμετ, "Το σεξ...το επιούσιον» παρουσιάζει, το ερχόμενο Σάββατο 30 Μαρτίου, στις 8.00 μ.μ. στο Εθνικό Θέατρο Ρόδου, η Εταιρεία Θεατρικής Ανάπτυξης Λεμεσού (ΕΘΑΛ) την οποία φιλοξενεί το ΔΗΠΕΘΕ Ρόδου.

Η μετάφραση του έργου έχει γίνει από τον Παύλο Μάτεσι και πρωτοπαρουσιάστηκε στην Ελλάδα το 1984.

Το έργο του Μάμετ είναι ένα, non stop... καταιγιστικό δοκίμιο για τις σεξουαλικές σχέσεις των δύο φύλων και χαρακτηρίζεται-όπως όλα τα έργα του συγγραφέα-από πανέξυπνους, άμεσους, γεμάτους χιούμορ διαλόγους. Τρία από τα σημαντικότερα έργα του Αμερικανού συγγραφέα, που είναι εξίσου γνωστός από τις σκηνοθεσίες του αλλά και τα σενάρια που γράφει για μεγάλες επιτυχίες του Χόλλιγουντ είναι "Ο Αμερικάνικος Βούβαλος" έχει παιχθεί στη Κύπρο (από το ΘΟΚ), το "Οικόπεδα με θέα" και η "Ολεάνα"..

Ο Μάμετ ενώ καταγράφει, ταυτόχρονα υπονομεύει την σχιζοφρένεια της αστικής μεγαλούπολης όπου δουλειά χρήμα, τηλεόραση και αυτοκίνητο συνθέτουν ένα εφιαλτικό μείγμα για όποιον επιμένει να αναζητάει την ποιότητα στη ζωή.

Στο ΣΕΞ ΤΟ ΕΠΙΟΥΣΙΟΝ οι κεντρικοί χαρακτήρες είναι δύο αρσενικά παρασιτικοί ως προς το ρόλο τους στην παραγωγή. Ολη μέρα εντός και εκτός εργασίας διηγούνται ιστορίες για γκόμενες...ανύπαρκτες αλλά θεοκόμματες.

Και δύο θηλυκά που τα' χουν με τα αρσενικά γενικώς. Επειδή αυτά τα αρσενικά-όπως εκείνες πιστεύουν-έχουν μόνο το σεξ στο μυαλό τους.

Η σκηνοθεσία του έργου είναι του Μηνά Τίγκιλι, και τα σκηνικά-κοστούμια του Λάκη Γενεθλή. Οι φωτισμοί ανήκουν στον Παναγιώτη Μανούση και τον Koytchenko Koevski και σ' αυτό παίρνουν μέρος οι ηθοποιοί Κώστας Καζάκας, Κυριάκος Ευθυμίου, Μαρία Μαργέτη και Χριστιάνα Αρτεμίου.

Για οποιαδήποτε πληροφορία μπορείτε να επικοινωνείτε στα τηλέφωνα του θεάτρου (02410) 30668, 36710.

Επισκέψεις σε νησιά από το "Δελφίνι της Ζωής"

Τέσσερα ακριτικά νησιά της Δωδεκανήσου θα επισκεφθεί, το χρονικό διάστημα έως και 29 Μαρτίου το Πλωτό Πολυϊατρείο "Δελφίνι Ζωής και Ελπίδας".

Το πρόγραμμα του, κατά το παραπάνω χρονικό διάστημα, έχει ως εξής:

- Πέμπτη 28/3/2002 Λειψοί (διανυκτέρευση).
- Παρασκευή 29/3/2002 Πάτμος.

Σημειώνεται ότι το ιατρικό προσωπικό αποτελείται από: Οδοντίατρο, Οφθαλμίατρο, Γυναικολόγο, Παθολόγο, Παιδίατρο, Ορθοπαιδικό. Επίσης, λειτουργεί πλήρως εξοπλισμένο και το εργαστήριο: Βιοχημικό-Αιματολογικό.

48ωρη απεργία των δημοσιογράφων

Σε κοινή πανελλαδική 48ωρη απεργία από τις 6 το πρωί της Τετάρτης 27 Μαρτίου 2002, έως τις 6 το πρωί της Παρασκευής 29 Μαρτίου 2002 προχώρησαν οι εργαζόμενοι στην Ενημέρωση μετά από κάλεσμα από την Διασωματειακή Συντονιστική Επιτροπή των Ενώσεων των εργαζομένων στο χώρο του Τύπου και των ηλεκτρονικών ΜΜΕ.

Με τον απεργιακό τους αγώνα, οι εργαζόμενοι στο χώρο του Τύπου διεκδικούν:

- Να σταματήσουν οι μαζικές απολύσεις.
- Να υπογραφούν ικανοποιητικές Συλλογικές Συμβάσεις Εργασίας που θα εξασφαλίζουν αξιοπρεπείς μισθούς και προστασία των εργασιακών δικαιωμάτων.
- Εφαρμογή των Συλλογικών Συμβάσεων Εργασίας που υπάρχουν και των νόμων που ορίζουν τα δικαιώματα και τις υποχρεώσεις των εργοδοτών και εργαζομένων.
- Υπογραφή Συλλογικών Συμβάσεων σε χώρους που παραμένουν ακάλυπτοι με ευθύνη των εργοδοτών.
- Μέτρα για τη διασφάλιση της υγιεινής και ασφάλειας στους χώρους εργασίας.
- Υπεράσπιση και βελτίωση των ασφαλιστικών δικαιωμάτων όλων των εργαζόμενων στην ενημέρωση.
- Μέτρα για την εξασφάλιση της ποιότητας της ενημέρωσης.

Οι δημοσιογράφοι που εργάζονται σε συγκροτήματα τα οποία είναι ιδιοκτήτες -- πέραν των εφημερίδων-- περιοδικών και ιντερνετικών μέσων, διεκδικούν αυξήσεις ανάλογες με αυτές της ΕΣΗΕΑ. Από την απεργία εξαιρούνται η ΕΡΤ, ο ALTER και η εφημερίδα Μακεδονία-Θεσσαλονίκη.

Σύμφωνα με την ΕΣΗΕΑ, «η Ένωση Ιδιοκτητών, ενώ είχε ήδη δηλώσει κατά την προηγουμένη συνάντηση ότι οι διαπραγματεύσεις είχαν περιέλθει σε αδιέξοδο, επιδίωξε τώρα να παραπλανήσει τους συναδέλφους και την κοινή γνώμη, εν όψει της απεργίας της 27ης/28ης Μαρτίου 2002... Η Ένωση Ιδιοκτητών απέρριψε συνολικά τις λογικές μας προτάσεις, χαρακτηρίζοντας τις αξιώσεις μας παράλογες και επιμένοντας ότι με τις συνεχείς απεργίες δυσχεραίνονται οι σχέσεις των δύο ενώσεων». «Ο μόνος δρόμος που απομένει --σημειώνεται στην ανακοίνωση της ΕΣΗΕΑ-- είναι αυτός των αγωνιστικών κινητοποιήσεων, με πρώτη τη 48ωρη απεργία». Παράλληλα η ΕΣΗΕΑ ανέφερε: «Προειδοποιούμε τους ιδιοκτήτες να μην αποτολμήσουν τη συγκρότηση απεργοσπαστικού μηχανισμού. Καλούμε τους συναδέλφους και όλα τα συνεργαζόμενα σωματεία σε καθολική συμμετοχή στην απεργία, στις απεργιακές επιτροπές και στις επιτροπές περιφρούρησης του απεργιακού αγώνα».

Η ΔΙΑΣΩΜΑΤΕΙΑΚΗ ΣΥΝΤΟΝΙΣΤΙΚΗ ΕΠΙΤΡΟΠΗ

Στη συντονιστική επιτροπή συμμετέχουν οι: Πανελλήνια Ομοσπονδία Ενώσεων Συντακτών (ΠΟΕΣΥ), Πανελλήνια Ομοσπονδία Συλλόγων Προσωπικού Επιχειρήσεων Ραδιοφωνίας Τηλεόρασης (ΠΟΣΠΕΡΤ) Ένωσις Συντακτών Ημερησίων Εφημερίδων Αθηνών (ΕΣΗΕΑ) Ένωση Συντακτών Ημερησίων Εφημερίδων Μακεδονίας-Θράκης (ΕΣΗΕΜΘ) Ένωση Συντακτών Ημερησίων Εφημερίδων Πελοποννήσου, Ηπείρου &Νήσων (ΕΣΗΕΠΗΝ) Ένωση Συντακτών Ημερησίων Εφημερίδων Θεσσαλίας, Στερεάς Ελλάδας & Εύβοιας (ΕΣΗΕΘΣΕ) Ένωση Συντακτών Περιοδικού και Ηλεκτρονικού Τύπου (ΕΣΠΗΤ) Ένωση Προσωπικού Ημερησίων Εφημερίδων Αθηνών (ΕΠΗΕΑ) Ένωση Προσωπικού Ημερησίων Εφημερίδων Θεσσαλονίκης (ΕΠΗΕΘ) Ένωση Τεχνικών Ελληνικής Ραδιοφωνίας (ΕΤΕΡ) Πανελλαδική Ένωση Λιθογράφων Μισθωτών Γραφικών Τεχνών-Τύπου και Συναφών Επαγγελμάτων Ομοσπονδία Μισθωτών Τύπου και Βιομηχανίας Χάρτου Ένωση Προσωπικού Πρακτορείων Εφημερίδων Αθηνών (ΕΠΠΕΑ) Ένωση Φωτορεπόρτερ Ελλάδας (ΕΦΕ).

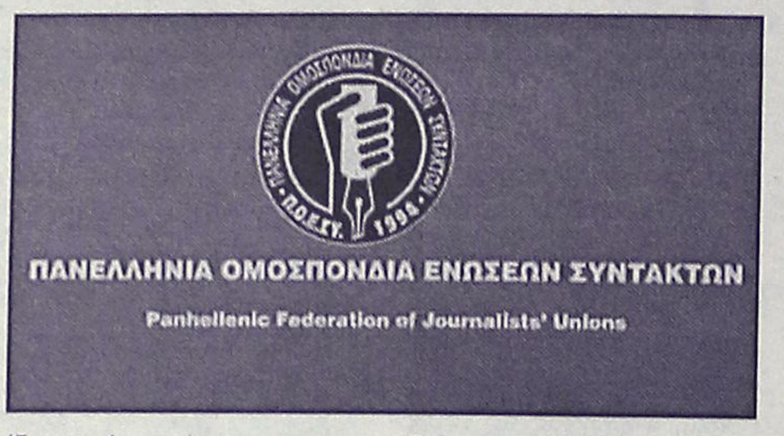

Η ΒΟΥΛΗ ΤΩΝ ΕΛΛΗΝΩΝ

"Η Βουλή των Ελλήνων, στέκεται δίπλα στις δίκαιες διεκδικήσεις του δημοσιογραφικού κόσμου, και τιμά ιδιαίτερα την προσπάθεια όσων εργάζονται στα ΜΜΕ για μία νέα πορεία, που θα σημαίνει περισσότερη, πληρέστερη, αντικειμενικότερη και με σεβασμό και ευαισθησίες ενημέρωση", δήλωσε ο Πρόεδρος της Βουλής, Απόστολος Κακλαμάνης, μιλώντας προς τους συγκεντρωμένους απεργούς δημοσιογράφους έξω από την Βουλή.

Ο κ. Κακλαμάνης ανέφερε επίσης ότι επιβάλλεται ο ειλικρινής διάλογος και η συνεργασία προκειμένου να διαμορφωθεί ένα πλαίσιο που επιχειρηματίες των ΜΜΕ χωρίς δεσμεύσεις, χωρίς εξωθεσμικές παρεμβάσεις και διασυνδέσεις σε συνεργασία με τους εργαζομένους να παράγουν προϊόντα λόγου, τέχνης και πολιτισμού όπως το Σύνταγμα της χώρας επιβάλλει. Από τη διήμερη αυτή κινητοποίηση εξαιρούνται η ΕΡΤ, το ALTER και η εφημερίδα "Μακεδονία-Θεσσαλονίκη", μέσα τα οποία υπέγραψαν συλλογικές συμβάσεις εργασίας.

Συνάντηση Σημίτη - Παπανδρέου

Ελληνική πρόταση για διαβαλκανική συνεργασία

Συνάντηση με τον υπουργό Εξωτερικών Γιώργο Παπανδρέου είχε ο Πρωθυπουργός Κώστας Σημίτης, κατά τη διάρκεια της οποίας συζητήθηκε η Διαβαλκανική Συνάντηση Κορυφής που θα γίνει στα Τίρανα την Πέμπτη.



Σύμφωνα με πληροφορίες, κατά τη διάρκεια της συνάντησης αυτής ο πρωθυπουργός αναμένεται να καταθέσει την ελληνική πρόταση για τη θεσμοθέτηση της διαβαλκανικής συνεργασίας και την μετατροπή αυτής σε οργανισμό προκειμένου οι ίδιες οι βαλκανικές χώρες να αντιμετωπίζουν τα προβλήματα της περιοχής και να ενδυναμώσουν την πορεία των χωρών αυτών προς τους ευρωπαϊκούς θεσμούς.

Ο κ. Παπανδρέου, μετά το τέλος της συνάντησης απαντώντας σε ερώτηση της ΝΕτ 105,8 για την ένταση που επικρατεί τα τελευταία 24ωρα στο Τέτοβο, απάντησε ότι είχε τηλεφωνική συνομιλία σήμερα με τον ομόλογό του της ΠΓΔΜ Σλόμποδαν Τσάσουλε, ο οποίος τον ενημέρωσε για την κατάσταση.

Ο υπουργός Εξωτερικών επεσήμανε επίσης ότι μας ανησυχεί κάθε αναζωπύρωση της έντασης στην περιοχή και όταν μάλιστα έχουν τεθεί οι όροι εξομάλυνσης της πολιτικής ζωής της γειτονικής χώρας.

Τέλος, ο κ. Παπανδρέου υπογράμμισε ότι η Ελλάδα είναι πάντα έτοιμη να συμβάλει στην εξομάλυνση της πολιτικής ζωής της ΠΓΔΜ.

Στην Τουρκία ο Τσοχατζόπουλος

Διήμερη επίσκεψη στην Τουρκία θα πραγματοποιήσει σήμερα και αύριο ο υπουργός Ανάπτυξης Ακης Τσοχατζόπουλος, ο οποίος θα έχει σειρά επαφών με αξιωματούχους της τουρκικής κυβέρνησης στο επίκεντρο των οποίων θα είναι θέματα ενέργειας.

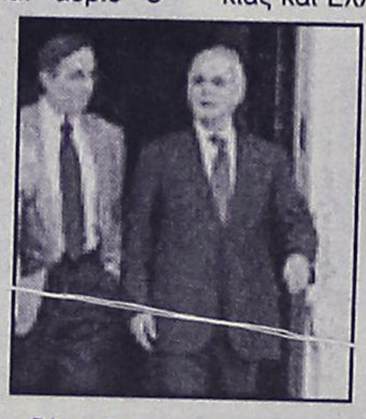

Σε δηλώσεις του ο κ. Τσοχατζόπουλος τόνισε ότι βασικός στόχος του είναι η υποστήριξη του αγωγού μεταφοράς φυσικού αερίου μεταξύ Τουρκίας και Ελλάδας, με σκοπό να εξασφαλιστεί η πρόσβαση στην Ευρωπαϊκή Ένωση επιπρόσθετων ποσοτήτων από νέες πηγές παραγωγής φυσικού αερίου. Την Παρασκευή, ο υπουργός Ανάπτυξης θα μεταβεί στην Κωνσταντινούπολη, όπου θα συναντηθεί με την Οικουμενικό Πατριάρχη Βαρθολομαίο.

Εν όψει κυρώσεων για τα ριάλιτι

Τριγμοί από την παραίτηση Λαμπρίδη

Τη συνέχιση της λειτουργίας του μπαρ "Υδρόγειος", όπου διεξάγεται το τηλεπαιχνίδι "Bar" ως αναψυκτήριο-εστιατόριο, μέχρις ότου εκδοθεί η τελική απόφαση, αποφάσισε το Διοικητικό Πρωτοδικείο της Αθήνας, κάνοντας δεκτή την αίτηση των ιδιοκτητών του καταστήματος. Νωρίτερα ο Δήμος Γαλατσίου είχε προχωρήσει στο κλείσιμο του καταστήματος, με την αιτιολογία της παράνομης αλλαγής χρήσης. Στο μεταξύ συνεχίζει να προκαλεί τριγμούς η παραίτηση του προέδρου του Εθνικού Συμβουλίου Ραδιοτηλεόρασης κ.Βασίλη Λαμπρίδη. Μολονότι οι λόγοι της παραίτησης δεν έχουν γίνει γνωστοί επισήμως, οι πληροφορίες αναφέρουν ότι ο κ.Λαμπρίδης ενοχλήθηκε από τη συμπεριφορά ορισμένων μελών του ΕΣΡ, που έσπευσαν στα Μέσα απαξιώντας ουσιαστικά το όργανο. Από τη μεριά του ο κυβερνητικός εκπρόσωπος κ.Χρήστος Πρωτόπαπας σχολιάζοντας την παραίτηση του κ. Λαμπρίδη δήλωσε ότι δεν χρειάζεται ούτε να δημιουργούμε κρίσεις ,ούτε να αναζητούμε τα αίτια κρίσεων. Οσον αφορά τα τηλεπαιχνίδια του Mega και του Antenna ο κ.Πρωτόπαπας επανέλαβε ότι έχει προειδοποιήσει με κυρώσεις εάν οι δύο σταθμοί δεν προχωρήσουν σε ρυθμίσεις του προγράμματος τους. Πάντως το Mega έχει ήδη ανακοινώσει αλλαγή ώρας και σήμανσης της εκπομπής «Bar».

Τέλος ερωτηθείς για την παραίτηση Λαμπρίδη, ο κ.Κακλαμανης ανέφερε ότι τιμά την απόφαση του ανεξάρτητα από τους οποιουσδήποτε άλλους χειρισμούς του διότι και τον ίδιο τον ενόχλησε το θέαμα μελών ενός οργάνου περιωπής να περιέρχονται και να διαπιστεύονται ουσιαστικά στα ΜΜΕ, που πρόκειται να κρίνουν.

ΠΑΡΑΙΤΗΘΗΚΕ Ο ΠΡΟΕΔΡΟΣ ΤΟΥ ΕΣΡ

Την παραίτησή του από το αξίωμα του προέδρου της Εθνικού Ραδιοτηλεοπτικού Συμβουλίου υπέβαλε ο Βασίλης Λαμπρίδης, με επιστολή του προς τον πρόεδρο της Βουλής Απόστολο Κακλαμάνη. Η επιστολή του κ. Λαμπρίδη δεν δόθηκε στη δημοσιότητα από τη Βουλή, ενώ κύκλοι του προέδρου του κοινοβουλίου επεσήμαναν ότι η επιστολή θα πρέπει να διαβιβαστεί στο υπουργείο τύπου. Σύμφωνα με τους ίδιους κύκλους, ο κ. Λαμπρίδης παραιτήθηκε διότι θεωρεί ότι επλήγη το κύρος του οργάνου από τη συμπεριφορά μελών του ΕΣΡ που, όπως φέρεται να είπε, περιφέρονται στα ΜΜΕ προαναγγέλλοντας την ψήφο τους σε ένα όργανο στο οποίο γίνεται διάλογος και ανταλλάσσονται επιχειρήματα.



ΠΡΟΣΦΥΓΗ ΔΙΚΗΓΟΡΩΝ ΣΤΗ ΔΙΚΑΙΟΣΥΝΗ ΓΙΑ ΑΛΛΑΓΗ ΩΡΑΣ ΤΩΝ "BB2" ΚΑΙ BAR'

Νωρίτερα, με αίτηση ασφαλιστικών μέτρων που κατέθεσαν χθες στο Μονομελές Πρωτοδικείο Αθηνών έξι δικηγόροι ζητούν τη μετάθεση της ώρας προβολής των τηλεπαιχνιδιών Big Brother και Bar.

Οι προσφεύγοντες υποστηρίζουν ότι η προβολή των δύο τηλεπαιχνιδιών είναι επικίνδυνη για τους ανήλικους επειδή καλλιεργούν ηδονοβλεπτική λογική και προβάλλουν ένα άνευ όρων κυνήγι του χρήματος. Επίσης επισημαίνουν τους κινδύνους για την ψυχική υγεία, την ομαλή ψυχική ανάπτυξη και την ορθή διαπαιδαγώγηση των ανήλικων τηλεθεατών.

Υπέρ της απόφασης του Εθνικού Ραδιοτηλεοπτικού Συμβουλίου, για μετάθεση της ώρας προβολής των δύο τηλεπαιχνιδιών Big Brother και Bar καθώς και αλλαγή της σήμανσης, τάχθηκε και ο κυβερνητικός εκπρόσωπος.

Ο κ. Πρωτόπαπας κατά την ενημέρωση των δημοσιογράφων σήμερα, τόνισε ότι έχουν παρέλθει τρεις ημέρες από την απόφαση και δεν έχει γίνει καμία κίνηση από τους υπεύθυνους των τηλεοπτικών σταθμών, τους οποίους κάλεσε να προχωρήσουν σε αυτορύθμιση προτού αποφασιστεί κυρώσεις.

Στο προσκήνιο το αγροτικό

Στον αποκλεισμό της εθνικής οδού Κομοτηνής -Ξάνθης προχώρησαν και χθες όπως και προχθές οι βαμβακοπαραγωγοί του νομού Ροδόπης, με αίτημα την αποπληρωμή του συνόλου του βαμβακιού που παρέδωσαν στα εκκοκιστήρια της περιοχής. Σήμερα με πρωτοβουλία των υπουργείων Οικονομίας και Γεωργίας θα πραγματοποιηθεί στην Αθήνα συνάντηση με εκπροσώπους των αγροτών, με στόχο την εξεύρεση λύσης στο συγκεκριμένο ζήτημα.

ΣΥΓΚΕΝΤΡΩΣΗ ΔΙΑΜΑΡΤΥΡΙΑΣ ΣΤΟ ΚΙΛΕΛΕΡ

Εν τω μεταξύ, πανελλαδική συγκέντρωση διαμαρτυρίας στις 31 Μαρτίου θα πραγματοποιήσουν οι αγρότες στο Κιλελέρ, με αφορμή τον εορτασμό της εξέγερσης στην περιοχή. Μάλιστα, δηλώνουν αποφασισμένοι να μην επιτρέψουν στην ηγεσία του υπουργείου Γεωργίας να καταθέσει στεφάνι στο μνημείο του Κιλελέρ.

Αμυντική συμφωνία Ελλάδας - Κίνας

Συνεργασία στον τομέα της ασφάλειας των Ολυμπιακών Αγώνων συμφώνησαν σήμερα ο υπουργός Αμυνας της Ελλάδος Γιάννος Παπαντωνίου και της Κίνας στρατηγός Τσί Χαοτιάν, ενόψει της διεξαγωγής των Ολυμπιακών Αγώνων του 2008 στο Πεκίνο. Παράλληλα, στο πλαίσιο γενικότερης συμφωνίας στον αμυντικό τομέα οι δύο χώρες θα συνεργαστούν σε θέματα ανταλλαγής επισκέψεων και εκπαίδευσης αξιωματικών και τους εξοπλισμούς με αιχμή την ΕΑΒ και την ΕΛΒΟ. Ο κύριος Παπαντωνίου αποδέχθηκε πρόσκληση και θα επισκεφθεί το Πεκίνο.

Αύξηση αναφορών στο "Συνήγορο του Πολίτη"

Δώδεκα χιλιάδες νέες αναφορές πολιτών δέχθηκε ο "Συνήγορος του Πολίτη" το 2001, σύμφωνα με την ετήσια έκθεση της Αρχής, την οποία ο συνήγορος Νικηφόρος Διαμαντούρος παρέδωσε σήμερα στον πρωθυπουργό. Σημαντική αύξηση παρουσιάζουν οι αναφορές που υποβλήθηκαν από οικονομικούς μετανάστες, ενώ τα περισσότερα προβλήματα για τον πολίτη εντοπίζονται στις Πολεοδομίες, τις Εφορίες, τα Ασφαλιστικά ταμεία, τους Δήμους και τις Νομαρχίες.

Υπό δρακόντεια μέτρα στη Βηρυτό

Αραβική σύνοδος χωρίς πρωταγωνιστές

Υπό δρακόντεια μέτρα ασφαλείας άρχισε στη Βηρυτό η σύνοδος κορυφής του Αραβικού Συνδέσμου, με τρεις ηγέτες όμως να απέχουν από τις εργασίες της συνόδου. Από τη διάσκεψη απουσιάζουν ο πρόεδρος Μουμπάρακ της Αιγύπτου, ο βασιλιάς Αμπντάλα της Ιορδανίας και ο ηγέτης των Παλαιστινίων, Γιάσερ Αραφάτ, ενώ αποχώρησε η παλαιστινιακή αντιπροσωπεία επειδή δεν επετράπη στον Αραφάτ να παραστεί.

Προβληματίζει την διεθνή κοινότητα η απουσία των τριών ηγετών

Ο πρωθυπουργός της Ιορδανίας, Αλί Αμπντούλ-Ραγκχέμπ, ανοίγοντας τις εργασίες της συνόδου, άσκησε κριτική στο Ισραήλ και εξέφρασε την υποστήριξή του στο ειρηνευτικό σχέδιο της Σαουδικής Αραβίας.

Το σχέδιο της Σαουδικής Αραβίας προτείνει την επαναπροσέγγιση των αραβικών χωρών με το Ισραήλ, ζητώντας σε αντάλλαγμα να αποσυρθεί το Ισραήλ από όλες τις περιοχές που κατέλαβε το 1967.

Οι ανταποκριτές πιστεύουν ότι ακόμη και εάν η διάσκεψη εγκρίνει το σχέδιο της Σαουδικής Αραβίας,



κάτι τέτοιο δεν θα αποκτήσει ιδιαίτερη βαρύτητα, λόγω της απουσίας τριών ηγετών. Ο Παλαιστίνιος ηγέτης, Γιάσερ Αραφάτ, δήλωσε ότι δεν θα παραστεί στη σύνοδο καθώς δεν προτίθεται, όπως λέει, να υποκύψει στον εκβιασμό του Ισραήλ, αρνούμενος να δεχθεί τους όρους που τού έθεσε η κυβέρνηση Σαρόν προκειμένου να τού επιτρέψει να μεταβεί στη Βηρυτό. Για τον ίδιο λόγο αποχώρησε σύσσωμη η παλαιστινιακή αντιπροσωπεία.

Οι Ηνωμένες Πολιτείες ασκούν πιέσεις προς το Ισραήλ ώστε να επιτραπεί η μετάβαση του Γιάσερ Αραφάτ από τη Ραμάλα της Δυτικής Οχθης, όπου βρίσκεται ουσιαστικά υπό κατ΄οίκον περιορισμό εδώ και τρεις μήνες, στη Βηρυττό.

Από την άλλη πλευρά, σύμφωνα με Αιγύπτιους αξιωματούχους, η απουσία του κ. Μουμπάρακ οφείλεται σε ανειλημμένες υποχρεώσεις, αλλά σύμφωνα με πληροφορίες ο πρόεδρος της Αιγύπτου είναι ιδιαίτερα ενοχλημένος επειδή κανείς δεν μπόρεσε να εξασφαλίσει τη μετάβαση του Γιασέρ Αραφάτ στη Βηρυττό. Σήμερα το πρωί έγινε γνωστό ότι στην αραβική σύνοδο δεν θα παρευρεθεί και ο Βασιλιάς Αμπντάλα της Ιορδανίας, χωρίς να έχουν γίνει ακόμα γνωστοί επισήμως οι λόγοι της απόφασης του. Αξιωματούχοι του Αραβικού Συνδέσμου απέδωσαν την απουσία του σε λόγους ασφαλείας. Σύμφωνα με ανταποκριτή του BBC στην Ουάσινγκτον, Αμερικανοί αξιωματούχοι εκφράζουν φόβους ότι η απουσία των κ.κ. Αραφάτ και Μουμπάρακ από τη σύνοδο θα προκαλέσει σκλήρυνση στη στάση των Αραβικών κρατών.

Το αδιέξοδο οδηγεί σε κρίση την Ιταλία

Γενική απεργία για τις 16 Απριλίου σε όλη την Ιταλία, κύρηξαν τα 3 μεγαλύτερα συνδικάτα της χώρας. Η απεργία αποφασίστηκε μετά το πλήρες αδιέξοδο στο οποίο περιήλθαν οι σχέσεις κυβέρνησης και συνδικάτων. Σε αυτό το αδιέξοδο αποσκοπούσαν πιθανότατα και "οι σκληροί" της κυβέρνησης μετά τις "πύρινες" δηλώσεις, που έκαναν εκπρόσωποί της για σχέσεις των συνδικάτων με την τρομοκρατία. Η αφορμή δόθηκε μετά την μεγαλειώδη συγκέντρωση, που το συνδικάτο της αριστεράς CGIL πραγματοποίησε το περασμένο Σάββατο στη Ρώμη εναντίον της τρομοκρατίας αλλά και των απολύσεων.



Πρώτος ο υπουργός Αμυνας Αντόνιο Μαρτίνο χαρακτήρισε τη συγκέντρωση μεγαλο κίνδυνο για τους καλύτερους θεσμούς της Ιταλικής Δημοκρατίας ενώ ο υφυπουργός Εργασίας Μαουρίτσιο Σακόνι προχώρησε ένα βήμα παραπάνω ζητώντας προκλητικά από το συνδικάτο CGIL, "να ξεκαθαρίσει την θέση του αν είναι με τη δημοκρατία ή τους τρομοκράτες". Το αποκορύφωμα ήταν ο ηγέτης της Λέγκας του Βορρά Μπόσι που δήλωσε ότι "οι τρομοκράτες είναι παιδιά μιας έντονης διαμαρτυρίας των συνδικάτων και η τρομοκρατία είναι της αριστεράς".

Οι δηλώσεις πυρπόλησαν κυριολεκτικά το πολιτικό κλίμα της χώρας το οποίο μετά την δολοφονία του καθηγητή Μάριο Μπιάτζι απο τις Ερυθρές Ταξιαρχίες φαίνεται να διέρχεται μια έντονη νευρική κρίση.

Παρ΄ ότι η κυβέρνηση προσπάθησε με ανακοίνωση της να τονίσει ότι "είναι πεπεισμένη πως τα συνδικάτα δεν έχουν καμία σχέση με την τρομοκρατία", οι τελευταίες δηλώσεις του Μπόσι ήταν σαν λάδι στην φωτιά. Τα τρία ιταλικά εργατικά συνδικάτα δεν έκριναν ικανοποιητική την απάντηση της κυβέρνησης και γι΄ αυτό δεν υπάρχουν οι απαραίτητες προϋποθέσεις για να αρχίσει ο διάλογος. Ετσι η κυβέρνηση αποφάσισε να αναβάλει επ΄ αόριστο την συνάντηση που είχε προγραμματιστεί από το περασμένο Σάββατο μεταξύ του πρωθυπουργού Μπερλουσκόνι με τους βιομηχάνους και τα συνδικάτα και σκοπό είχε τη διερεύνηση των περιθωρίων που υπάρχουν για τη μεταρρύθμιση του άρθρου 18, που η κυβέρνηση θέλει να καταργήσει δίνοντας έτσι το δικαίωμα στους εργοδότες να απολύουν μαζικά τους εργαζόμενους.

Το σκάνδαλο της Enron συνεχίζεται

Παραιτήθηκε από τα καθήκοντά του ο Τζόζεφ Μπεραρντίνο, πρόεδρος του διοικητικού συμβουλίου της εταιρείας λογιστικού ελέγχου Αρθουρ Αντερσεν, της οποίας πελάτης ήταν η χρεωκοπήσασα ενεργειακή εταιρεία Enron, όπως ανακοίνωσε ο ίδιος στο τηλεοπτικό δίκτυο CNN.

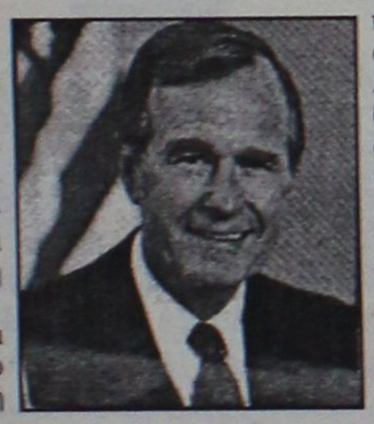

Οπως τόνισε ο Μπεραρντίνο, η Αντερσεν δεν έχει ορίσει ακόμη αντικαταστάτη του. Η εταιρεία βρίσκεται από την αρχή εμπλεκόμενη στο σκάνδαλο της χρεωκοπίας της Enron, καθώς ήταν υπεύθυνη για την επαλήθευση των λογιστικών στοιχείων της τεξανής επιχείρησης.

Η αμερικανική δικαιοσύνη κατηγορεί την Αντερσεν ως υπεύθυνη για την καταστροφή εγγράφων που απεδείκνυαν την ενοχή της Enron.

Ο Μπεραρντίνο τόνισε πως "η θυσία του" ελπίζει να διευκολύνει την απαλλαγή της Αντερσεν από τις δικαστικές διώξεις.

Ερωτηθείς για τη δυνατότητα να τεθεί η Αντερσεν υπό την προστασία του άρθρου 11 του νόμου περί χρεωκοπίας, ο Μπεραρντίνο δήλωσε πως "εξετάζει όλες τις εναλλακτικές υποθέσεις", τόνισε όμως πως αυτή είναι μία εξέλιξη "που την απευχόμεθα".

Ανεξάρτητη επιτροπή, υπό τον πρώην διοικητή της Κεντρικής Αμερικανικής Ομοσπονδιακής Τράπεζας, Πολ Βόλκερ, πρότεινε την περασμένη Παρασκευή να αναλάβει τον έλεγχο της Αρθουρ Αντερσεν, προκειμένου να διαφυλάξει την πέμπτη σε μέγεθος εταιρεία λογιστικού ελέγχου στον κόσμο από την χρεωκοπία. Το σχέδιο αφορά μόνον τις οικονομικές υποθέσεις της Αντερσεν στις ΗΠΑ.

Δρακόντειος τροχονόμος στην Ινδία

Αμφιλεγόμενο νόμο κατά της τρομοκρατίας υιοθέτησαν σήμερα τα δύο σώματα του ινδικού κοινοβουλίου παρά τις έντονες αντιδράσεις της αντιπολίτευσης και ανθρωπιστικών οργανώσεων, οι οποίες τον χαρακτηρίζουν δρακόντειο και εκφράζουν το φόβο ότι μπορεί να χρησιμοποιηθεί κατά της μουσουλμανικής μειονότητας της χώρας.



Το νομοσχέδιο για την πρόληψη της τρομοκρατίας, το οποίο είχε προτείνει η κυβέρνηση του Νέου Δελχί, υιοθετήθηκε με 425 ψήφους υπέρ έναντι 296 κατά σε κοινή σύνοδο των δύο σωμάτων του κοινοβουλίου, η οποία αποτελεί μόλις την τρίτη που πραγματοποιείται από το 1947 όταν η Ινδία κέρδισε την ανεξαρτησία της από τη Βρετανία. Η ινδική κυβέρνηση ζήτησε την πραγματοποίηση κοινής συνόδου των δύο σωμάτων του κοινοβουλίου μετά την απόρριψη του νομοσχεδίου από την Ανω Βουλή την περασμένη εβδομάδα.

Ο κυβερνητικός συνασπισμός Μπαχαρατίγια Τζανάτα μειοψηφεί στην Ανω Βουλή, αλλά διαθέτει άνετη πλειοψηφία σε κοινή σύνοδο των δύο σωμάτων.

Το νομοσχέδιο αυτό, το οποίο είχε ανακοινωθεί έπειτα από τις επιθέσεις της 11ης Σεπτεμβρίου στις ΗΠΑ, επιτρέπει την κράτηση υπόπτων για 30 ημέρες χωρίς να παρουσιαστούν ενώπιον δικαστηρίου και θέτει νέους αυστηρούς κανονισμούς που επιτρέπουν ευρείες συλλήψεις και ανακρίσεις. Η αντιπολίτευση και οργανώσεις των ανθρωπίνων δικαιωμάτων είχαν επικρίνει έντονα το νομοσχέδιο, λέγοντας ότι μπορεί να χρησιμοποιηθεί για την παρενόχληση αθώων ανθρώπων και για την καταστολή της αντιπολίτευσης, όπως και της μουσουλμανικής μειονότητας της Ινδίας. Ωστόσο η κυβέρνηση υποστήριζε ότι η θέσπιση του νόμου αυτού ήταν αναγκαία για να επιτευχθεί "μια αποφασιστική νίκη κατά της τρομοκρατίας".

Δύσκολες ώρες στο Αφγανιστάν

Δραματική η κατάσταση στο βορειοανατολικό Αφγανιστάν, που επλήγη από τον καταστροφικό σεισμό της Δευτέρας. Χθες οι κυβερνητικοί αξιωματούχοι έκαναν λόγο για 2.000 νεκρούς και πάνω από 4.000 τραυματίες, όμως τις τελευταίες ώρες εκτιμάται ότι τα θύματα είναι πολύ περισσότερα, καθώς οι μετασεισμοί συνεχίζονται, ενώ η πρόσβαση των σωστικών συνεργείων στην επαρχία Μπαγκλάν είναι δυσχερέστατη λόγων των καταστροφών στο οδικό δίκτυο της περιοχής, όπου τουλάχιστον 20.000 άνθρωποι έχουν μείνει άστεγοι. Η προσωρινή κυβέρνηση του Αφγανιστάν ζήτησε τη βοήθεια των διεθνών ανθρωπιστικών οργανώσεων, οι οποίες ήδη κινητοποιούνται για τη μεταφορά βοήθειας στην ορεινή αυτή περιοχή, κάπου 200 χλμ. βορείως της Καμπούλ. Σύμφωνα με πηγές του ΟΗΕ, η πόλη Ναχρίν καταστράφηκε κατά 90%. Η Ρωσία απέστειλε ήδη 21 τόνους ανθρωπιστικής βοήθειας, ενώ από τις ΗΠΑ η εκπρόσωπος του Πενταγώνου Βικτόρια Κλαρκ δήλωσε ότι "ένας από τους στρατιωτικούς στόχους" των Αμερικανών στο Αφγανιστάν ήταν "να προσφέρουν συνθήκες ασφαλείας για να προωθούνται μεγάλες ποσότητες ανθρωπιστικής βοήθειας".

Μακελειό σε προάστιο του Παρισιού

Τουλάχιστον οχτώ άνθρωποι βρήκαν τον θάνατο, άλλοι οχτώ τραυματίσθηκαν πολύ σοβαρά και 10 σοβαρά, χθες ένοπλου επεισοδίου σήμερα τα ξημερώματ στη δημαρχία του παρισινού προαστίου της Ναντέρ έπειτα από συνεδρίαση του δημοτικού συμβουλίου, όπως ανακοινώθηκε από την πυροσβεστική.

Σύμφωνα με αστυνομικές πηγές της Ναντέρ, το επεισόδιο προκλήθηκε από ένα πρόσωπο που γύρω στις 02.15, ώρα Ελλάδος, άρχισε να πυροβολεί με ένα πολυβόλο κατά τη διάρκεια της συνεδρίασης στο δημοτικό συμβούλιο. Η βουλευτής και δήμαρχος της Ναντέρ, Ζακλίν Φρές, που πρόσκειται στο Κομμουνιστικό Κόμμα, δεν επλήγη από τις σφαίρες του δράστη, τονίζει η αστυνομία.

Αμέσως τέθηκε σε εφαρμογή το "κόκκινο σχέδιο", όπως προβλέπεται για τις ακραίες καταστάσεις για όλη την περιοχή της Ο-ντε-Σέν.

Τραγωδία στο Ντουμπάι

Πάνω από 20 ναυτεργάτες σκοτώθηκαν και 150 τραυματίστηκαν στο Ντουμπάι των Ηνωμένων Αραβικών Εμιράτων, όταν η μόνιμη δεξαμενή των ναυπηγείων (από τις μεγαλύτερες του κόσμου) γέμισε νερά μετά την κατάρρευση μιας μεταλλικής θύρας. Σώοι μεταφέρθηκαν 300 από τους 500 εργάτες που δούλευαν στα δυο υπό επισκευή πλοία. Σύμφωνα με τα μέχρι στιγμής στοιχεία, βυθίστηκε μια από τις δύο πλατφόρμες της δεξαμενής.

ΜΕΤΡΟΠΟΛ
ALPHA ODEON
Πρόγραμμα εβδομάδας από 22/3/2002 έως 28/3/2002
Πληροφορίες - Κρατήσεις : 02410-28400, από 3:30 μμ



Μία ... εγκληματική κωμωδία από τον Ρόμπερτ Άλτμαν! Με τους Κρίστιν Σκοτ Τόμας, Ράιαν Φελίπε, Έλεν Μίρεν και Μάγκα Σμιθ!
Αίθουσα 2 Κάθε μέρα 4:45, 7:30 και 10:15 μμ
ΕΓΚΛΗΜΑ ΣΤΟ ΓΚΟΣΦΟΡΝΤ ΠΑΡΚ
ΥΠΟΨΗΦΙΑ ΓΙΑ 7 ΟΣΚΑΡ!
GOSFORD PARK



Η νέα υπερπαραγωγή κινουμένων σχεδίων της Walt Disney για μικρούς και μεγάλους!!!
ΥΠΟΨΗΦΙΑ ΓΙΑ 4 ΒΡΑΒΕΙΑ ΟΣΚΑΡ!
Α' Πανελλήνια προβολή!
Αίθουσα 1
ΣΤΑ ΕΛΛΗΝΙΚΑ Κάθε μέρα 4 και 6:15 μμ
ΣΤΑ ΑΓΓΛΙΚΑ Κάθε μέρα 8:15 και 10:30 μμ
ΜΠΑΜΠΟΥΛΑΣ Α.Ε.
MONSTERS INC.



Η κορυφαία κωμωδία της χρονιάς!!! Με τους Μίστερ Μπιν, και Τζων Κλιζ!
Αίθουσα 3
Κάθε μέρα 5:30, 7:45 και 10:00 μμ
ΤΟ ΤΡΕΛΟ ΚΥΝΗΓΙ ΤΟΥ ΘΗΣΑΥΡΟΥ
RAT RACE

ESCAPE DVD CLUB
ΕΝΟΙΚΙΑΣΕΙΣ - ΠΩΛΗΣΕΙΣ
DVD - PS2 - DC - PC
ΙΩΑΝΝΗΣ ΚΛΑΔΑΚΗΣ
ΚΥΡΑ ΤΗΣ ΡΩ 13,ΡΟΔΙΝΙ • ΤΗΛ. 02410 65847
ΑΠΟΔΡΑΣΤΕ ...ΜΕ ΤΗ ΔΡΑΣΗ ΤΟΥ ESCAPE

Κερδίστε χρόνο κι εξυπηρέτηση
WESTERN UNION MONEY TRANSFER
"The fastest way to send money worldwide."



Αποστολή χρημάτων σ' όλο τον κόσμο μέσα σε λίγα λεπτά!!!
50.000 καταστήματα σε 165 χώρες του κόσμου
είναι έτοιμα να σας εξυπηρετήσουν
σε διευρυμένα ωράρια.
Γονείς φοιτητών εξωτερικού εμπιστευθείτε μας
PLANET HOLIDAYS
Δημήτρης Τσοπανάκης
Γαλλίας 6 - Ρόδος - Τηλ. 27327

Cinemania

ΕΠΙΜΕΛΕΙΑ: *Κυριακή Πετρίδου*

Οι ταινίες της Παρασκευής

Τρεις νέες ταινίες, από τις οποίες η μία σε πρώτη πανελλήνια προβολή, θα κάνουν πρεμιέρα στη Ρόδο την ερχόμενη κινηματογραφική εβδομάδα. Συνολικά, στις αίθουσες της Ρόδου θα προβάλλονται 9 ταινίες.

Εκτός, όμως, από τις καινούργιες ταινίες θα έχουμε και την **επαναπροβολή του "Ο Άρχοντας των Δαχτυλιδιών: Η Συντροφιά του Δαχτυλιδιού" με 3,5 λεπτά επιπλέον από το δεύτερο μέρος της τριλογίας,** σε α' παγκόσμια προβολή!
Αναλυτικά:

○ *Από το "ΠΑΛΛΑΣ 5 Cinemas Center"*

Δύο νέες ταινίες, από τις οποίες η μία σε πρώτη πανελλήνια προβολή καθώς και μία επανοπροβολή θα παίζονται στις αίθουσες του πολυκινηματογράφου την ερχόμενη εβδομάδα.
Συνολικά θα προβάλλει 5 ταινίες. Συγκεκριμένα:

- Η μηχανή του χρόνου (The Time Maschine)

Περιπέτεια επιστημονικής φαντασίας του Σάιμον Γουέλς που βασίζεται στο κλασικό μυθιστόρημα του **Χ. Τζ. Γουέλς** και με πρωταγωνιστή τον **Γκάι Πιρς** ("Λος Άντζελες Εμπιστευτικό", "Memento"). Μαζί του εμφανίζονται οι **Τζέρεμι Άιρονς και Μαρκ Αντι.**

Ενας επιστήμονας ταξιδεύει με μηχανή του χρόνου 800.000 χρόνια μπροστά στο μέλλον όπου η ανθρωπότητα έχει χωριστεί σε κυνηγούς και κυνηγημένους.

(Η ταινία προβάλλεται σε πρώτη πανελλήνια προβολή).

- Ο Αρχοντας των Δαχτυλιδιών: Η Συντροφιά του Δαχτυλιδιού (The Lord of the Rings: The Fellowship of the Ring).

Το κινηματογραφικό γεγονός της χρονιάς που πέρασε, **το πρώτο μέρος της επικών διαστάσεων τριλογίας του Πίτερ Τζάκσον,** επιστρέφει στη μεγάλη οθόνη και αφού έχει κερδίσει **4 Οσκαρ** (φωτογραφίας, μακιγιάζ, μουσικής και οπτικών εφέ) **με επιπλέον 3,5 λεπτά από το δεύτερο μέρος, "Οι Δύο Πύργοι", τα οποία θα δούμε στη Ρόδο σε πρώτη παγκόσμια προβολή.**

- Τα μυστικά της κρεβατοκάμαρας (In the Bedroom)

Δραματική ταινία σε σκηνοθεσία **Τοντ Φίλντ** η οποία έχει δεχθεί αρκετά καλές κριτικές **και ήταν υποψήφια για 5 όσκαρ** μεταξύ των οποίων και καλύτερης ταινίας.

Πρωταγωνιστούν: **Τομ Γουίλκινσον, Σίσσυ Σπέισεκ, Νικ Στωλ, Μαρίσα Τομέι** κ.α. Μία οικογένεια βρίσκεται υπό διάλυση όταν ο έφηβος γιος ενός ζευγαριού μεσηλίκων κάνει δεσμό με μία μεγαλύτερή του γυναίκα και μητέρα δύο παιδιών.

- Παράλληλα, από το "Παλλάς, συνεχίζεται η προβολή των: "Ενας υπέροχος άνθρωπος (3η εβδομάδα) και "Ερωτας μετ' εμποδίων" (2η εβδομάδα).

○ *Από το "ΜΕΤΡΟΠΟΛ Alpha Odeon"*

Μία νέα ταινία κάνει πρεμιέρα από το πολυσινεμά την ερχόμενη εβδομάδα και παράλληλα συνεχίζεται η προβολή τριών από την προηγούμενη.
Συγκεκριμένα:

- Ο κόμης Μόντε Κρίστο (The Count of Monte Cristo)

Κινηματογραφική μεταφορά της κλασικής ιστορίας του Αλέξανδρου Δουμά από τον Κέβιν Ρέινολντς ("Υδάτινος κόσμος", "Ρομπέν των Δασών") και με πρωταγωνιστές τους **Τζιμ Καβίζελ** ("Η Λεπτή Κόκκινη Γραμμή") και **Γκάι Πιρς**. Μαζί τους οι: **Ρίτσαρντ Χάρις, Νταγκμάρα Ντομίξιχ, Λούις Γκάζμαν κ.α.**

Ο Εντμοντ Ντάντες είναι ένας φιλήσυχος νεαρός ναυτικός που ετοιμάζεται να παντρευτεί την πανέμορφη Μερσέντες. Η ζωή του θα πάρει δραματική τροπή όταν ο καλύτερός του φίλος, ο Φερνάν, τον εξαπατά για να κάνει δική του τη Μερσέντες. Ο Εντμοντ καταδικάζεται άδικα για προδοσία και κλείνεται στη φυλακή.

Μετά από δεκατρία χρόνια θ' αποδράσει και θα καταστρώσει το σχέδιό του για εκδίκηση απέναντι σε όλους όσους τον αδίκησαν έχοντας μεταμορφωθεί στον μυστηριώδη και ευκατάστατο Κόμη Μοντεκρίστο...

- Παράλληλα, από το "Μετροπόλ", συνεχίζεται η 3η προβολή των ταινιών: **"Μπαμπούλας Α.Ε."** (μόνο για 3η εβδομάδα στη μεταγλωτισμένη βερσιόν), **"Το τρελό κυνήγι του θησαυρού"** (3η και τελευταία εβδομάδα) και **"Εγκλημα στο Γκόσφορντ Παρκ"** (2η και τελευταία εβδομάδα).

ΠΟΛΙΤΙΣΤΙΚΟΣ ΟΡΓΑΝΙΣΜΟΣ ΔΗΜΟΥ ΡΟΔΙΩΝ
ΚΙΝ/ΚΗ ΕΤΑΙΡΕΙΑ ΡΟΔΟΥ "ΘΕΑΣΙΣ"
Κινηματογράφος "ΔΗΜΟΤΙΚΟ"
Βραδιές κινηματογράφου
ΠΕΜΠΤΗ 28 ΜΑΡΤΙΟΥ 2002
Τίτλος έργου: "Ο φόβος του τερματοφύλακα πριν από το πέναλτι"
του Β. Βέντερς
Ωρα προβολής: 9.00 μ.μ.

Γίνε τώρα μέλος του ΠΑΛΛΑΣ 5 CINEMAS CENTER και απόλαυσε προνόμια!
www.cinemapallas.gr
ΠΑΛΛΑΣ 5 CINEMAS CENTER
ΠΡΟΓΡΑΜΜΑ ΕΒΔΟΜΑΔΑΣ
22/03/2002 έως 28/03/2002

ΑΙΘΟΥΣΑ 5



ΕΡΩΤΑΣ ΜΕΤ' ΕΜΠΟΔΙΩΝ / SERENDIPITY
1η Πανελλήνια Προβολή
Ούτε όνομα, ούτε τηλέφωνο, ούτε διεύθυνση! Ένας... έρωτας μετ' εμποδίων!
ΠΡΩΤΑΓΩΝΙΣΤΟΥΝ: JOHN CUSACK, KATE BECKINSALE
Ώρες Έναρξης: 16:40, 18:40, 20:40, 22:40

ΑΙΘΟΥΣΑ 1



ΣΩΣΕ ΜΕ
Μια ταινία, ένα μήνυμα ζωής και έρωτα που πρέπει να διανύσει τις πιο μεγάλες αποστάσεις για να φτάσει στον παραλήπτη του...
Βραβείο Α' γυναικείου ρόλου στο Φεστιβάλ Θεσσαλονίκης 2001
ΠΡΩΤΑΓΩΝΙΣΤΟΥΝ: ΜΑΡΙΑ ΖΟΡΜΠΑ, ΑΛΕΚΟΣ ΣΥΣΣΟΒΙΤΗΣ
Ώρες Έναρξης: 18:00, 20:10, 22:20

ΑΙΘΟΥΣΑ 2 & 4



A BEAUTIFUL MIND
ΕΝΑΣ ΥΠΕΡΟΧΟΣ ΑΝΘΡΩΠΟΣ
Το μόνο που υπερβαίνει τη δύναμη του μυαλού είναι η δύναμη της καρδιάς! Μια αριστουργηματική ταινία βασισμένη σε αληθινή ιστορία, που έχει προταθεί για 8 Όσκαρ.
ΠΡΩΤΑΓΩΝΙΣΤΟΥΝ: RUSSELL CROWE, ED HARRIS, κ.α.
ΑΙΘΟΥΣΑ 2 Ώρες Έναρξης: 17:00, 19:45, 22:45
ΑΙΘΟΥΣΑ 4 Ώρες Έναρξης: 21:15

ΑΙΘΟΥΣΑ 3



ΗΜΕΡΑ ΕΚΠΑΙΔΕΥΣΗΣ / TRAINING DAY
Είχε στη διάθεσή του μόνο μία ημέρα για να αποδείξει την αξία του! Μια δυνατή αστυνομική περιπέτεια με 2 υποψηφιότητες για Όσκαρ Α' και Β' ανδρικού ρόλου.
ΠΡΩΤΑΓΩΝΙΣΤΟΥΝ: DENZEL WASHINGTON, ETHAN HAWKE, TOM BERENGER, SNOOP DOG, MACY GRAY
Κάθε ημέρα / Ώρες Έναρξης: 17:40, 20:05

ΑΙΘΟΥΣΑ 3



ΚΙΝΗΜΑΤΟΓΡΑΦΟΣ MAJESTIC
Χαμένος χωρίς αναμνήσεις θα αλλάξει το σενάριο της ζωής του. Ένας δυνατός ρόλος για τον Jim Carrey σε μια ταινία από τον σκηνοθέτη του "Το Πράσινο Μίλι" & "Τελυταία έξοδος: Ρίτα Χέιγουορθ".
ΠΡΩΤΑΓΩΝΙΣΤΟΥΝ: JIM CARREY, BOB BALABAN
Κάθε ημέρα / Ώρες Έναρξης: 22:30

ΑΙΘΟΥΣΑ 4

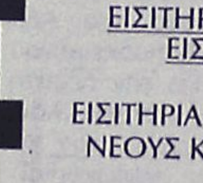

ΚΑΠΟΤΕ ΗΜΑΣΤΑΝ ΣΤΡΑΤΙΩΤΕΣ
WE WERE SOLDIERS
Μια αντιπολεμική δραματική περιπέτεια που θα αγγίξει όλους, βασισμένη σε αληθινά γεγονότα με πρωταγωνιστή τον Mel Gibson (Braveheart, Patriot).
ΠΡΩΤΑΓΩΝΙΣΤΟΥΝ: MEL GIBSON
Κάθε ημέρα / Ώρες Έναρξης: 18:40

TRAVEL EMMANUEL
ΘΕΛΕΤΕ ΟΙ ΔΙΑΚΟΠΕΣ ΣΑΣ ΝΑ ΣΥΝΔΥΑΣΘΟΥΝ ΦΘΗΝΑ ΚΑΙ ΠΟΙΟΤΙΚΑ:
EMMANUEL TRAVEL
ΘΕΛΕΤΕ ΝΑ ΤΑΞΙΔΕΨΕΤΕ ΜΕ ΑΣΦΑΛΕΙΑ ΚΑΙ ΦΘΗΝΑ...
EMMANUEL TRAVEL
ΕΙΜΑΣΤΕ ΠΑΝΤΑ ΣΤΗΝ ΔΙΑΘΕΣΗ ΣΑΣ ΓΙΑ ΤΗΝ ΚΑΛΥΤΕΡΗ ΕΞΥΠΗΡΕΤΗΣΗ ΣΑΣ.
ΦΘΗΝΕΣ ΤΙΜΕΣ ΓΙΑ ΕΥΡΩΠΗ ΣΕ ΣΥΝΕΡΓΑΣΙΑ ΜΕ ΤΙΣ ΚΑΛΥΤΕΡΕΣ ΑΕΡΟΠΟΡΙΚΕΣ ΤΣΑΡΤΕΡ ΕΤΑΙΡΕΙΕΣ
ΕΙΣΙΤΗΡΙΑ ΠΛΟΙΩΝ 20% ΕΚΠΤΩΣΗ ΓΙΑ ΕΙΣΙΤΗΡΙΑ ΜΕΤ' ΕΠΙΣΤΡΟΦΗΣ
ΕΙΣΙΤΗΡΙΑ ΟΛΥΜΠΙΑΚΗΣ-ΕΙΔΙΚΕΣ ΤΙΜΕΣ ΓΙΑ ΝΕΟΥΣ ΚΑΙ ΥΠΕΡΗΛΙΚΕΣ-ΟΙΚΟΓΕΝΕΙΑΚΕΣ ΠΡΟΣΦΟΡΕΣ
ΚΡΑΤΗΣΕΙΣ ΞΕΝΟΔΟΧΕΙΩΝ
ΕΚΔΟΣΕΙΣ ΔΙΑΒΑΤΗΡΙΩΝ
ΕΚΔΡΟΜΕΣ ΓΙΑ ΟΛΟ ΤΟΝ ΚΟΣΜΟ
ΠΑΝΤΑ ΚΟΝΤΑ ΣΑΣ ΓΙΑ ΤΗΝ ΚΑΛΥΤΕΡΗ ΕΞΥΠΗΡΕΤΗΣΗ ΣΑΣ
ΠΛΗΡΟΦΟΡΙΕΣ
ΤΗΛ: 93630-93625-94385
FAX: 91748
ΙΕΡΟΥ ΛΟΧΟΥ 1 ΙΑΛΥΣΟΣ ΡΟΔΟΣ
ΥΠΕΥΘΥΝΟΣ: ΜΑΝΩΛΗΣ ΜΑΧΑΙΡΑΚΗΣ

Άρτος (;) Θεάματα (;)...

... Και τηλεόραση (όπως λέμε τηλοψία...)

STAR

06.05 **Παιδικό πρόγραμμα**
07.57 **Ειδήσεις στη νοηματική γλώσσα**
08.00 **Απευθείας**
10.00 **Λόγια Starata.** Ενημερωτική εκπομπή.
11.55 **Ο κόσμος του παιδιού**
12.00 **Με την Έλντα.** Καθημερινή εκπομπή
13.00 **Ειδήσεις**
14.00 **Το κλειδί.** Κωμική σειρά
15.00 **Ουδέν πρόβλημα**
16.00 **Αγάπη και αίμα.**
17.00 **Αιμιλία, μια ακατάμαχητη γυναίκα**
18.00 **Ειδήσεις**
19.30 **B.d.B.** Νεανική εκπομπή
20.00 **Ζίνα**
21.00 **Ξένη ταινία.** «Βαθιά άγρια θάλασσα». Περιπέτεια αμερικάνικης παραγωγής 1997.
23.15 **Ξένη ταινία.** «Ξεπερνώντας τα όρια». Θρίλερ αμερικάνικης παραγωγής 1997.
01.15 **Ειδήσεις**
01.30 **Ξένη ταινία.** «Μπούλεβαρντ». Θρίλερ αμερικάνικης παραγωγής 1994.
03.30 **Πλούσιοι και φτωχοί**
05.00 **Αστέρια στο πεντάγραμμο**

ALTER

07.00 **Alter kinds**
08.00 **Τετ α τετ**
09.50 **Alter υγεία**
10.00 **Το πρώτο δελτίο**
11.00 **Αντζέλικα το κορίτσι του πάθους**
12.00 **Τελική απόφαση**
13.00 **Ειδήσεις**
14.00 **Τόλμη και γοητεία**
14.30 **Γιάγκο**
15.30 **Γυάλινος τοίχος.** Ενημερωτική εκπομπή με την Τατιάνα Στεφανίδου.
17.30 **Ελληνική ταινία.** «Έλα ν' αγαπηθούμε, ντάρλινγκ». Κωμωδία ελληνικής παραγωγής 1996.
19.15 **Ειδήσεις**
21.00 **Μήτσι-Χώστα**
22.00 **Ηρακλής Πουαρό**
23.00 **Ξένη ταινία.** «Ραμπελστίλσκιν». Θρίλερ αμερικάνικης παραγωγής 1995.
01.00 **Ειδήσεις**
01.15 **Ξένη ταινία.** «Εμμανουέλα, δασκάλα του έρωτα».
03.00 **Alter clips**

Μο.Τέ.Ρ.1

Μοντέρνα Τέχνη στη Ρόδο

Δημοτική Πινακοθήκη Ρόδου

από 24 Νοεμβρίου 2001 έως 26 Απριλίου 2002

9 καλλιτέχνες - 10 εκθέσεις

140 συνεχόμενες ημέρες ζωγραφικής

24	Νοεμβρίου	Εγκαίνια διοργάνωσης με την ομαδική έκθεση των 9 καλλιτεχνών που μετέχουν.
8	Δεκεμβρίου	Κιούρη
5	Ιανουαρίου	Maani
19	Ιανουαρίου	Newberry
2	Φεβρουαρίου	Μαρινοπούλου
16	Φεβρουαρίου	Ανεζιά
2	Μαρτίου	Σπάρταλης
16	Μαρτίου	Βαζούκου
30	Μαρτίου	Παζούρου
13	Απριλίου	Μπερεδήμας

www.moter1.gr

Κοινό ωράριο για όλες τις εκθέσεις:
Εγκαίνια **19:00** Καθημερινά **10:00-14:00** & **18:00-21:00**

ΠΑΡΑΡΤΗΜΑ ΠΙΝΑΚΟΘΗΚΗΣ
Παλιό Συσσίτιο, Σωκράτους 179, Παλιά Πόλη
(Το καφέ «Παλιό Συσσίτιο» θα παραμένει ανοικτό)

κύριος χορηγός: **ΡΟΔΩΝ Α.Ε.**
Με την υποστήριξη της Συνεταιριστικής Τράπεζας Δωδεκανήσου και της Κ.Α.Ι.Ρ., Χορηγοί επικοινωνίας: ΡΟΔΙΑΚΗ, Ράδιο Λυχνάρι, Ε.Ρ.Α.

ΕΤ-1

06.45 **Πινόκιο**
07.15 **Ξυπνήστε!**
08.00 **Μέλι Γάλα**
10.00 **Αννα, η κυρίαρχος του παιχνιδιού**
11.00 **Φελίπε, το δώρο από τη θάλασσα**
12.00 **Μαριού.** (Ε)
13.00 **Οι αταίριαστοι**
13.50 **Ειδήσεις**
14.00 **Οι αταίριαστοι.** (Συν.)
15.00 **Λούκι Λουκ**
15.30 **Οι ατρόμητοι**
16.30 **Στον πυρετό του μπάσκετ**
17.00 **Ειδήσεις**
17.30 **Υγιαίνετε**
17.35 **www. άνθρωποι.gr**
19.10 **Πάμε για χιόνια**
19.15 **Ριμέικ.** Ενημερωτική εκπομπή
20.00 **Κλήρωση ΠΡΟΤΟΤΖΟΚΕΡ**
20.10 **Ριμέικ.** (Συν.)
20.30 **Στα φτερά του έρωτα**
21.00 **Ξένη ταινία.** "Βρόμικο παιχνίδι". Πολεμική περιπέτεια
23.00 **Ειδήσεις**
23.30 **Σινεμά ο παράδεισος.** "Σάρκα και αίμα". Περιπέτεια εποχής
01.15 **Πάμε στοίχημα;**
01.20 **Οι αταίριαστοι.** (Ε)
03.00 **www. άνθρωποι.gr**

NET

06.00 **Ετσι έχουν τα πράγματα**
07.00 **Πρώτη ματιά**
10.00 **Σε ήχο ελεύθερο**
10.30 **Ημέρες της Αλκυόνας**
11.01 **Αγώνας για τη ζωή**
11.30 **Η άγνωστη Αφρική**
12.01 **Ταχύτητα**
13.00 **Ειδήσεις**
13.45 **Μικρές ιστορίες μόδας**
14.00 **Οι θησαυροί του βυθού**
15.00 **Ειδήσεις**
16.00 **Συν και πλην.** Ψυχαγωγικό μαγκαζίνο.
18.00 **Ειδήσεις**
19.00 **Πάμε στοίχημα**
19.05 **Αγώνας για τη ζωή**
19.30 **Εποχές και συγγραφείς**
20.15 **Ιχνηλάτες**
21.00 **Ειδήσεις**
22.00 **Πρωταγωνιστές.**
23.00 **Ρεπορτάζ χωρίς σύνορα**
24.00 **Ειδήσεις**
00.30 **Η θαυμαστή ιστορία των... ντοκιμαντέρ**

ΕΤ-3

14.00 **Αληθινά σενάρια**
15.00 **Ειδήσεις**
15.30 **Με μια τρίτη ματιά**
17.00 **Δεξίωση.** (Ε)
18.00 **Η αδρεναλίνη στα ύψη**
18.30 **Αθλητικό ημίωρο**
19.00 **Ειδήσεις**
19.30 **Στην υδρόγειο**
20.00 **Ασιατικές παραδόσεις: για μια κούπα γεμάτη ρύζι**
20.30 **Ειδήσεις**
21.35 **Σινεμάνια**
22.30 **Μότσαρτ**

FILMNET

05.40 **Ξένη ταινία.** «Απεγνωσμένα δική σου».
07.20 **Ξένη ταινία.** «Ο ονειροπόλος».
09.00 **Αίμα στον ήλιο**
10.40 **Ξένη ταινία.** «Μπάτσος διαμάντι».
12.20 **Ξένη ταινία.** "Εγώ, αυτή και ο εαυτός μου"
14.15 **The movie show**
14.50 **Ξένη ταινία.** "Ο Δήμιος του Σεν Πιερ"
16.45 **Ξένη ταινία.** "Σοκολάτα".
18.50 **Ξένη ταινία.** «Συμφωνίες και ασυμφωνίες"
20.30 **E! Entertaihment**
21.00 **Ξένη ταινία.** "Φθινόπωρο στη Νέα Υόρκη".
22.50 **Ξένη ταινία.** "Στο μυαλό του Τζον Μάλκοβιτς"
00.45 **Ξένη ταινία.** «Ενοχες αμαρτίες 2».
02.30 **Ξένη ταινία.** «Τράφικ»

SUPER SPORT

17.00 **Αγώνες γκολφ**
18.00 **Αγώνες μπόουλινγκ**
19.00 **Καλλιτεχνικό πατινάζ**
20.00 **Αγώνες πυγμαχίας**
21.00 **VIP**
22.00 **Στιγμιότυπα βραζιλιάνικου ποδοσφαίρου**
22.30 **Οι ειδικοί**
23.30 **Οποιος αντέξει**
02.45 **Αγγλικά στιγμιότυπα.** (Ε)
03.45 **Γερμανικά στιγμιότυπα**
4.45 **Καταδύσεις**
06.00 **Αγώνες ροντέο**

TEMPO

06.00 **Ο,τι ξημερώσει**
08.00 **Πρώτη ύλη.** Παρουσιάζει ο Νάσος Αθανασίου.
10.00 **Αποχρώσεις**
13.00 **Ειδήσεις**
14.00 **Αθλητικό μεσημέρι**
14.30 **Best seller**
16.00 **Γλυκιά Λουτσία**
17.15 **Ελληνική ταινία.** «Ο δολοφόνος που αγαπούσε πολύ». Αστυνομική ταινία παραγωγής 1960
18.45 **Με-taxi μας**
19.15 **Ειδήσεις**
20.30 **Tempo sports**
21.00 **Ξένη ταινία.** «Στη σκιά του δράκου». Περιπέτεια.
23.00 **Safe chef**
24.00 **Ειδήσεις**
00.30 **Ξένη ταινία.** «Σεξ, σκάνδαλα και φόνοι". Ερωτική περιπέτεια.
02.15 **Μουσικές επιλογές**
03.00 **Αποχρώσεις.** (Ε)

MEGA

05.55 **Δελτίο ειδήσεων στη νοηματική γλώσσα**
06.00 **Πρώτη έκδοση.** Ενημερωτική εκπομπή που παρουσιάζει ο Αντώνης Λιάρος
07.00 **Σήμερα με την Αννα.** Ενημερωτική εκπομπή με την Αννα Παναγιωταρέα.
10.00 **Σαν στο σπίτι σας.** Ψυχαγωγική-ενημερωτική εκπομπή με τη Μαρία Μπακοδήμου και τον Φώτη Σεργουλόπουλο.
13.10 **Εσύ φταις** (Ε)
14.00 **Ειδήσεις**
15.00 **Στην κουζίνα ολοταχώς.** Διασκεδαστικό παιχνίδι μαγειρικής με τον Ηλία Μαμαλάκη.
15.45 **Όσα ζούμε**
17.00 **Ματιές στα γεγονότα**
17.10 **Για μια θέση στον ήλιο**
17.50 **Απαγορευμένη αγάπη.** Καθημερινή δραματική σειρά. Παίζουν: Κώστας Αρζόγλου, Νικήτας Τσακίρογλου, Τιτίκα Βλαχοπούλου, Τατιάνα Λύγαρη
18.40 **Ποιός θέλει να γίνει εκατομμυριούχος;** Τηλεπαιχνίδι που παρουσιάζει ο Σπύρος Παπαδόπουλος
19.30 **Κεντρικό δελτίο ειδήσεων**
21.00 **Περί ανέμων και υδάτων**
22.00 **Bar**
23.00 **Alma libre**
24.00 **Ανατροπή.** Με τον Γιάννη Πρετεντέρη
00.15 **Τελευταία γεγονότα**
00.30 **Ανατροπή.** (Συν.)
01.30 **Ξένη ταινία.** «Το χέρι που σκοτώνει». Τρόμου.
03.15 **Χτυποκάρδια στο Μπέβερλι Χιλς**
05.15 **Τηλεμάρκετινγκ**

ANT-1

06.10 **Οι φιλενάδες** (Ε)
06.45 **Πριν το σχολείο**
06.55 **Ειδήσεις στη νοηματική γλώσσα**
07.00 **Καλημέρα Ελλάδα.**
09.55 **Ο καιρός της εβδομάδας**
10.00 **Πρωινός καφές**
11.00 **Τα νέα του ANT-1 σε 1'**
11.05 **Πρωινός καφές.** (Σ)
13.10 **Super game**
13.15 **Πάτερ ημών** (Ε) . Κωμική σειρά
14.00 **Τα νέα του ANT-1**
14.50 **Χρήμα και χρηματιστήριο**
15.00 **Εκείνες κι εγώ** (Ε).
15.55 **Super game**
16.00 **Big Brother**
16.05 **Κωνσταντίνου και Ελένης**
16.55 **Super game**
17.00 **Καλημέρα ζωή.** Κοινωνική σειρά. Παίζουν: Γιώργος Βασιλείου, Μίνα Χειμώνα, Μυρτώ Πισπινή, Νίκος Παπαδόπουλος.
17.40 **Ο καιρός της εβδομάδας**
17.45 **Τα νέα του ANT-1 σε 5'**
17.50 **Big Brother 2**
18.00 **Θησαυροφυλάκιο.**
18.45 **Η λάμψη.**
19.30 **Ειδήσεις**
21.00 **Βότκα πορτοκάλι.** Κωμική σειρά. Παίζουν: Κώστας Κόκλας, Ρένος Χαραλαμπίδης, Μαρία Λεκάκη, Τζένη Ιωακειμίδου, Σούλα Αθανασιάδου.
22.00 **Big Brother**
22.55 **Ειδήσεις**
23.00 **ΜΠΑΜ.** Χιουμοριστική εκπομπή με τον Χρήστο Φερεντίνο.
23.45 **The X-Files**
24.00 **Ειδήσεις**
01.10 **Εξωγήινη απειλή**
02.10 **Ανατομία ενός εγκλήματος**
03.10 **Ξένη ταινία.** «Ο θησαυρός της Τζαμάικα».
04.50 **Τηλεμάρκετινγκ-Τηλεαγορά**
05.30 **Ξένη ταινία.** «Άγγελοι και δαίμονες».

ALPHA

06.00 **Πρώτη ενημέρωση**
07.00 **Πανόραμα.** Ενημερωτική εκπομπή με τον Γιώργο Οικονομέα.
10.00 **Καλώς τους!** Παρουσιάζει η Ρούλα Κορομηλά.
13.15 **Ου μοιχεύσεις.** Κωμική σειρά
14.00 **Ειδήσεις**
15.00 **Life slyle news.** Ψυχαγωγική εκπομπή με την Εύη Φραγκάκη και τον Γιάννη Σεμιτέκολο.
15.45 **Θα σε δω στο πλοίο**
16.45 **Μπορώ.** Ενημερωτική εκπομπή με την Αννα Δρούζα.
18.45 **Κάτω από την Ακρόπολη.** Κοινωνική σειρά. Παίζουν: Γιάννης Βόγλης, Νίκος Γαλανός, Ελένη Γερασιμίδου κ.ά.
19.30 **Ειδήσεις**
21.00 **Ξένη ταινία.** «Τζέιμς Μποντ, πράκτωρ 007, Προσωπική εκδίκηση». Περιπέτεια
23.00 **Ζούγκλα**
01.00 **Ειδήσεις**
01.15 **Ζούγκλα** (Συν.)
02.15 **Μπορώ**(Ε)
04.00 **Κόλαση στον παράδεισο** (Ε)
05.00 **Πακίτα**

ΚΗΔΕΙΑ

Τον λατρευτό μας σύζυγο, πατέρα, πάππου, αδελφό και θείο

ΣΑΒΒΑ ΣΑΡΡΗ
ετών 73

κηδεύουμε σήμερα Πέμπτη 28 Μαρτίου 2002 και ώρα 11 π.μ. από τον Ιερό Ναό Ταξιαρχών Νεκροταφείου Ρόδου

Η σύζυγος: Γεωργία
Τα παιδιά: Αγγελής-Φλώρα, Πόπη-Θεόδωρος Γάτη, Λευτέρης
Τα εγγόνια, τ' αδέλφια, τ' ανήψια και οι λοιποί συγγενείς

ΜΝΗΜΟΣΥΝΑ



Την 28η μηνός Μαρτίου ημέρα Πέμπτη και ώρα 4 μ.μ. εις τον Ιερό Ναό Αγίου Δημητρίου (Παλαιό Νεκροταφείο) τελούμεν 3μηνο μνημόσυνο υπέρ αναπαύσεως της ψυχής του λατρευτού μας υιού, αδελφού, ανηψιού, εξαδέλφου και εγγονού

ΑΝΔΡΕΑ ΧΑΝΣΣΟΝ ΚΟΣΚΙΝΙΑΤΗ
ετών 21

Οι γονείς: Στέργος-Μπρίττα
Τ' αδέλφια: Γιάννης, Θωμάς
Οι θείοι, τα εξαδέλφια, η γιαγιά και οι λοιποί συγγενείς



Την 29η μηνός Μαρτίου ημέρα Παρασκευή και ώρα 8.30 π.μ. εις τον Ιερό Ναό Αγίου Νικολάου Ρόδου, τελούμεν 3μηνο μνημόσυνο υπέρ αναπαύσεως της ψυχής της λατρευτής μας μητέρας, γιαγιάς και θείας

ΚΑΛΛΙΟΠΗΣ Σ. ΧΡΙΣΤΟΔΟΥΛΟΥ

Τα παιδιά: Ειρήνη-Γιώργος, Γιώργος-Κίτσα, Πλουσία-Μιχάλης
Τα εγγόνια, τα ανίψια και οι λοιποί συγγενείς.



Την 30ή μηνός Μαρτίου ημέρα Σάββατο και ώρα 8.30 π.μ. εις τον Ιερό Ναό Αγίου Δημητρίου (παλαιού νεκροταφείου), τελούμεν 6μηνο μνημόσυνο υπέρ αναπαύσεως της ψυχής του λατρευτού μας υιού, εγγονού, ανηψιού και εξαδέλφου

ΓΕΩΡΓΙΟΥ ΚΟΥΦΗ
ετών 27

Η μητέρα: Πουλχερία
Ο παππούς: Βασίλειος
Οι γιαγιάδες: Περσεφόνη, Ζαφειρώ
Οι θείοι, οι θείες, τα εξαδέλφια και οι λοιποί συγγενείς



Την 30ή μηνός Μαρτίου ημέρα Σάββατο και ώρα 8.30 π.μ. εις τον Ιερό Ναό Αγίου Φανουρίου Ρόδου, τελούμεν 9μηνο μνημόσυνο υπέρ αναπαύσεως της ψυχής της λατρευτής μας μητέρας, γιαγιάς, αδελφής και θείας

ΕΥΑΓΓΕΛΙΣΤΡΙΑΣ ΑΝΑΣΤΑΣΙΑΔΗ

Τα παιδιά, τα εγγόνια, τ' αδέλφια, τ' ανήψια και οι λοιποί συγγενείς.



Την 30ή μηνός Μαρτίου ημέρα Σάββατο και ώρα 8 π.μ. εις τον Ιερό Ναό Αναλήψεως Ρόδου, τελούμεν 3μηνο μνημόσυνο υπέρ αναπαύσεως της ψυχής του λατρευτού μας συζύγου, πατέρα, παππού και θείου

ΜΙΧΑΛΗ ΜΑΚΡΟΠΟΥΛΟΥ

Η σύζυγος: Αννα
Τα παιδιά: Ευαγγελία-Κώστας, Ουρανία-Μιχάλης, Στάθης-Μένη, Κορίνα-Βασίλης
Τα εγγόνια, τ' αδέλφια, τ' ανίψια και οι λοιποί συγγενείς



Την 30ή μηνός Μαρτίου ημέρα Σάββατο και ώρα 8.30 π.μ. εις τον Ιερό Ναό Ταξιαρχών νεκροταφείου Ρόδου, τελούμεν 40ήμερο μνημόσυνο υπέρ αναπαύσεως της ψυχής του λατρευτού μας συζύγου, πατέρα, παππού, αδελφού και θείου

ΦΩΤΗ ΣΠΑΝΟΥ
ετών 56
οδηγός ΕΚΑΒ

Η σύζυγος: Ευαγγελία
Τα παιδιά: Παναγιώτης-Κάτια, Σπύρος-Μάγδα, Βασίλης
Η εγγονή: Ευαγγελία
Τ' αδέλφια, τ' ανήψια και οι λοιποί συγγενείς

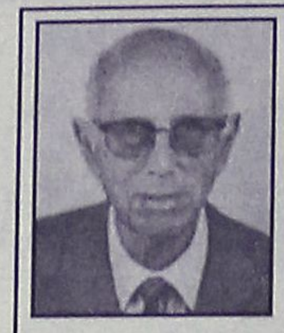

Την 30ή μηνός Μαρτίου ημέρα Σάββατο και ώρα 8.30 π.μ. εις τον Ιερό Ναό Αγίου Δημητρίου (Παλαιό Νεκροταφείο) τελούμεν 40ήμερο μνημόσυνο υπέρ αναπαύσεως της ψυχής του λατρευτού μας συζύγου, πατέρα, παππού, υιού, αδελφού και θείου

ΓΕΩΡΓΙΟΥ ΚΑΡΑΚΑΤΣΑΝΗ
φαρμακοποιού

Η σύζυγος: Πόπη
Τ' αδέλφια: Αικατερίνη Καρακατσάνη, Φανή Νικητιάδου, Ρίκα Γεωργατσούλη, Ιωάννης Παπανικήτας
Τα ανήψια και οι λοιποί συγγενείς



Την 30η μηνός Μαρτίου ημέρα Σάββατο και ώρα 8 π.μ. εις τον Ιερό Ναό Αγίας Ειρήνης Ορφανοτροφείου Θηλέων, τελούμεν 3μηνο μνημόσυνο υπέρ αναπαύσεως της ψυχής της λατρευτής μας κόρης και αδελφής

ΜΑΡΙΑΣ ΜΑΝΙΚΑΡΟΥ

Η μητέρα: Βασιλική Μανίκαρου
Η αδελφή και τ' ανήψια.



Την 31η μηνός Μαρτίου ημέρα Κυριακή και ώρα 8.30 π.μ. εις τον Ιερό Ναό Ταξιαρχών Νεκροταφείου Ρόδου, τελούμεν 40ήμερο μνημόσυνο υπέρ αναπαύσεως της ψυχής της λατρευτής μας συζύγου, μητέρας, γιαγιάς, αδελφής και θείας

ΧΡΥΣΑΝΘΗΣ ΖΩΑΝΝΟΥ

Ο σύζυγος : Λοΐζος
Οι γονείς: Βασίλης-Φλώρα, Παντελής-Ελένη
Τα παιδιά: Παντελής-Βούλα, Βασίλειος, Μιχάλης
Τα εγγόνια, τ' αδέλφια, τ' ανίψια και οι λοιποί συγγενείς



Την 31η μηνός Μαρτίου ημέρα Κυριακή και ώρα 8.30 π.μ. εις στον Ιερό Ναό Αγίου Δημητρίου (Παλαιό Νεκροταφείο) τελούμεν 40ήμερο μνημόσυνο υπέρ αναπαύσεως της ψυχής του λατρευτού μας συζύγου, πατέρα, παππού, υιού, αδελφού και θείου

ΓΕΩΡΓΙΟΥ Κ. ΧΑΡΤΟΦΥΛΗ

Η σύζυγος : Χρύσα
Τα παιδιά: Μαριέττα, Γιώργος-Άννα, Αικατερίνη-Μανώλης.
Ο εγγονός, η μητέρα, τ'αδέλφια, τ'ανίψια και οι λοιποί συγγενείς.

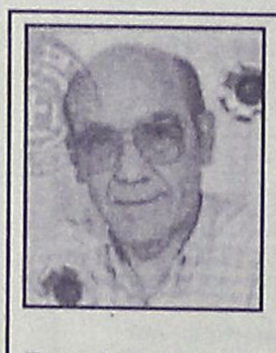

Την 31η μηνός Μαρτίου ημέρα Κυριακή και ώρα 8.30 π.μ. εις τον Ιερό Ναό Ταξιαρχών Νεκροταφείου Ρόδου, τελούμεν 40ήμερο μνημόσυνο υπέρ αναπαύσεως της ψυχής του λατρευτού μας συζύγου, πατέρα, παππού, αδελφού και θείου

ΓΕΩΡΓΙΟΥ ΚΑΤΣΑΡΑ

Η σύζυγος : Βασιλική
Τα παιδιά: Αγλαία, Βασίλης-Σεβαστή, Ευγενία-Ιωάννης
Τα εγγόνια, τ' αδέλφια, τ' ανίψια και οι λοιποί συγγενείς

ΟΜΟΣΠΟΝΔΙΑ ΔΩΔΕΚΑΝΗΣΙΑΚΩΝ ΠΑΡΟΙΚΙΑΚΩΝ ΣΥΛΛΟΓΩΝ ΡΟΔΟΥ

ΨΗΦΙΣΜΑ

Το Διοικητικό Συμβούλιο της Ομοσπονδίας των Δωδεκανησιακών Παροικιακών Σωματείων της Ρόδου μόλις πληροφορήθηκε την απώλεια της

ΦΩΤΕΙΝΗΣ ΝΟΥΑΡΑΚΗ
Προέδρου του Παγκαρπαθιακού Συλλόγου Ρόδου
τ.Γ. Γραμματέα της Ομοσπονδίας των Δωδεκανησιακών Παροικιακών Σωματείων Ρόδου

συνήλθε σε έκτακτη συνεδρίαση και αποφάσισε ομόφωνα τα παρακάτω:

1. Να παρακολουθήσει αντιπροσωπεία του Διοικητικού Συμβουλίου της τη νεκρώσιμη ακολουθία.
2. Να εκφραστούν τα συλλυπητήρια στην οικογένεια της εκλιπούσης.
3. Να κατατεθεί το ποσό των 300 ευρώ για τις καρπαθιακές εκδόσεις του Παγκαρπαθιακού Συλλόγου Ρόδου.
3. Να καταθέσει στεφάνι στη σορό της
4. Να δημοσιευθεί το παρόν ψήφισμα στον ροδίτικο και καρπαθιακό Τύπο.

Ο Πρόεδρος
Μιχάλης Σκαναβής
Πρόεδρος Αδελφότητας Τηλίων Ρόδου "Ο Τηλίνης"

Ο Γ. Γραμματέας
Μιχάλης Ερωτόκριτος
Πρόεδρος Συλλόγου Κασιωτών Ρόδου "Ο Χαδιώτης"

ΔΙΕΥΘΥΝΣΗ ΔΑΣΩΝ ΔΩΔΕΚΑΝΗΣΟΥ

ΑΝΑΚΟΙΝΩΣΗ

Γνωστοποιείται κατά το άρθρο 14 του Ν. 998/79, η αποστολή για δημοσίευση στον Δήμο Λινδίων της αριθμ. 678/27-3-02 πράξης χαρακτηρισμού έκτασης που εκδόθηκε από τον Δ/ντή Δασών Δωδ/σου. Η Κ.Μ. 561 γαιών Λίνδου χαρακτηρίζεται ως γεωργική έκταση.

Ο Δ/ντής Δασών Δωδ/νήσου κ.α.α.
Νικόλαος Θεοδωρίδης
Δασολόγος

ΔΙΕΥΘΥΝΣΗ ΔΑΣΩΝ ΔΩΔΕΚΑΝΗΣΟΥ

ΑΝΑΚΟΙΝΩΣΗ

Γνωστοποιείται κατά το άρθρο 14 του Ν. 998/79, η αποστολή για δημοσίευση στον Δήμο Ρόδου της αριθμ. 1600/26-3-2002 πράξης χαρακτηρισμού έκτασης που εκδόθηκε από τον Δ/ντή Δασών Δωδ/σου. Η Κ.Μ. 355 γαιών Ρόδου χαρακτηρίζεται ως δάσος και γεωργική έκταση.

Ο Δ/ντής Δασών Δωδ/νήσου κ.α.α.
Νικόλαος Θεοδωρίδης
Δασολόγος

ΠΡΟΣΚΛΗΣΗ

ΜΕΛΩΝ ΤΟΥ ΣΥΝΔΕΣΜΟΥ ΕΓΚΑΤΑΣΤΑΣΕΩΝ ΥΔΡΑΥΛΙΚΩΝ ΝΟΜΟΥ ΔΩΔΕΚΑΝΗΣΟΥ

Προσκαλούμε όλα τα μέλη του Συνδέσμου Εγκαταστατών Υδραυλικών Νομού Δωδεκανήσου στην Γενική Συνέλευση που θα γίνει την Πέμπτη 28 Μαρτίου 2002 και ώρα 19.30 στην συνεδριακή αίθουσα του Ακταιον-1ος όροφος.

ΘΕΜΑΤΑ ΤΗΣ ΓΕΝΙΚΗΣ ΣΥΝΕΛΕΥΣΗΣ ΕΙΝΑΙ ΤΑ ΑΚΟΛΟΥΘΑ

1. Ισολογισμός του έτους 2001 και προϋπολογισμός του έτους 2002.
2. Απολογισμός έργου του Δ.Σ.
3. Αδειες άσκήσεως επαγγελματιών, πορεία αυτών.
4. Τροποποίηση ορισμένων άρθρων Καταστατικού.
5. Συνδέσεις με το κεντρικό αποχετευτικό του Δήμου και τα προβλήματά του.
6. Ανακοινώσεις θεμάτων στις εφημερίδες.
7. Σεμινάρια από ΟΑΕΔ και ΛΑΕΚ.
8. Ομιλία συναδέλφων για τα προβλήματα που τους απασχολούν.
9. Και λοιπά θέματα.

Η παρουσία σας είναι απαραίτητη για την λύση των προβλημάτων που μας αφορούν.

Σημείωση: Εάν δεν έχουμε απαρτία η Γενική Συνέλευση θα πραγματοποιηθεί την Πέμπτη στις 04 Απριλίου 2002.

Ο Πρόεδρος
Σωτηράκης Ανασ.

Ο Γεν. Γραμματέας
Λάσπας Γεωργ.

ΑΠΩΛΕΙΑ

Χάθηκε βιβλιάριο επιταγών ανεργίας ΟΑΕΔ μηνών Απριλίου-Μαΐου-Ιουνίου 2001 στο όνομα **ΕΠΙΤΡΟΠΟΥ ΕΙΡΗΝΗ** στην Κάρπαθο Δωδ/σου.

ΖΗΤΑ ΒΟΗΘΕΙΑ

Η κα Σοφία Στρατή, μητέρα τεσσάρων ανηλίκων ορφανών παιδιών, παρακαλεί όσους έχουν την δυνατότητα να της συμπαρασταθούν οικονομικά ώστε να μπορέσει η κόρη της Μαγδαληνή 14 ετών, να κάνει την 2ην κατά σειρά εγχείρηση στην καρδιά της στο Νοσοκομείο Παίδων Αγία Σοφία.

Για τον σκοπό αυτό έχει ανοιχτεί λογαριασμός στην **Εμπορική Τράπεζα αρ. λογ. (49533985).** Θα κάνει δεύτερη εγχείρηση πιο σοβαρή πολύπονος, είναι σαν κακοήθης.

Ζητάμε την συμπαράστασή μας για όλα όσα μας κάνετε. Ευχαριστούμε πολύ.

ΣΟΦΙΑ ΣΤΡΑΤΗ

ΓΡΑΦΕΙΟ ΤΕΛΕΤΩΝ & ΜΝΗΜΟΣΥΝΩΝ ΡΟΔΟΥ ΣΤΕΦΑΝΑ-ΣΤΟΛΙΣΜΟΙ

ΑΜΕΣΗ ΕΞΥΠΗΡΕΤΗΣΗ ΟΛΟ ΤΟ 24 ΩΡΟ

"ΑΜΕΡΙΚΑΝΟΥ"

Αναλαμβάνουμε την τελετή και με τα έξοδα που χορηγούν τα ταμεία χωρίς καμία επιβάρυνση. ΙΚΑ, ΤΕΒΕ, ΤΑΞΥ, ΔΗΜΟΣΙΟΥ, ΛΙΜΕΝΙΚΩΝ, ΟΓΑ και λοιπά ταμεία. Τους ΑΠΟΡΟΥΣ ΔΩΡΕΑΝ.

Πλατεία Βρούχου στην Μητρόπολη
τηλέφωνα: 28901-33400

ΕΛΛΗΝΙΚΗ ΔΗΜΟΚΡΑΤΙΑ
ΔΗΜΟΣ ΡΟΔΟΥ
ΕΠΑΡΧΙΑ ΡΟΔΟΥ
ΝΟΜΟΣ ΔΩΔΕΚΑΝΗΣΟΥ

ΓΝΩΣΤΟΠΟΙΗΣΗ ΓΑΜΟΥ

Γνωστοποιείται, σύμφωνα με το άρθρο 1369 του Αστικού Κώδικα, όπως τροποποιήθηκε με το Ν. 1250/1982, ότι:
Η **Σούζαν Λόνγκτεν** του **Ρέϊμοντ-Γουΐλιαμ** και της **Ντήνα-Λέσλεϋ** που γεννήθηκε στο Νόττινγκχαμ Αγγλίας και κατοικεί στην Ρόδο του Νομού Δ/σου, επαγγέλματος ιδιωτικός Υπάλληλος και ο **Μπαϊράμ Ντουραλή** του **Χασάν** και της **Χαβά** που γεννήθηκε στην Ρόδο του Νομού Δωδ/σου και κατοικεί στην Ρόδο επαγγέλματος επιχειρηματίας, πρόκειται να παντρευτούν στο Δημαρχείο του Δήμου Ροδίων.

Ρόδος 27/3/2002
Ο δήμαρχος
Γεώργιος Γιαννόπουλος

ΑΝΑΚΟΙΝΩΣΗ

Ο Σύνδεσμος Εγκαταστατών Υδραυλικών Νομού Δωδεκανήσου προσκαλεί όλα τα μέλη του σωματείου στην ετήσια τακτική Γενική Συνέλευση που θα γίνει στις 28 Μαρτίου 2002 ημέρα Πέμπτη και ώρα 19.30 στην αίθουσα του "ΑΚΤΑΙΟΝ", πλατεία Ελευθερίας, στο Μανδράκι.

Εκ του Δ.Σ.

Ο πρόεδρος **Ο Γεν. Γραμματέας**
Σωτηράκης Ανασ. **Λάσπας Γεωργ.**

ΠΟΛΙΤΙΣΤΙΚΟΣ ΣΥΛΛΟΓΟΣ ΓΥΝΑΙΚΩΝ ΡΟΔΟΥ

ΠΡΟΣΚΛΗΣΗ

Σας προσκαλούμε στην ομιλία του διακεκριμένου Επιστήμονα Καθηγητή της Γενετικής κ. Σταματίου Αλαχιώτη, με θέμα "Γενετική και Βιοηθική".

Η εκδήλωση πραγματοποιείται υπό την αιγίδα και συνδιοργάνωση της Νομαρχιακής Αυτοδιοίκησης Δωδεκανήσου στο ξεν.

GRAND HOTEL
το Σάββατο 30 Μαρτίου 2002
και ώρα 19.00

Θα ακολουθήσει δεξίωση
ΕΙΣΟΔΟΣ ΕΛΕΥΘΕΡΗ

Η Πρόεδρος *Η Γεν. Γραμματέας*
Εύη Καραγιάννη *Ρίτσα Γιμούκη*

ΕΠΙΜΟΡΦΩΤΙΚΑ ΣΕΜΙΝΑΡΙΑ Η/Υ

ΕΛΛΗΝΙΚΗ ΜΑΘΗΜΑΤΙΚΗ ΕΤΑΙΡΕΙΑ ΠΑΡΑΡΤΗΜΑ ΔΩΔΕΚΑΝΗΣΟΥ

Το Παράρτημα Δωδεκανήσου της Ελληνικής Μαθηματικής Εταιρείας πρόκειται να διοργανώσει αυτοχρηματοδοτούμενα σεμινάρια Πληροφορικής 400 ωρών για Πτυχιούχος ΑΕΙ και ΤΕΙ.

1. ΜΑΡΤΙΟΣ-ΙΟΥΝΙΟΣ 2002 (ταχύρυθμο)
2. ΟΚΤΩΒΡΙΟΣ-2002-ΑΠΡΙΛΙΟΣ 2003

Οι συμμετέχοντες, με την επιτυχή ολοκλήρωση των σεμιναρίων θα έχουν τη δυνατότητα να εργαστούν ως αναπληρωτές ή ωρομίσθιοι καθηγητές πληροφορικής.
Ελάχιστος αριθμός επιμορφούμενων για τη δημιουργία τμήματος είναι τα 15 άτομα.
Για πληροφορίες και εκδήλωση ενδιαφέροντος επικοινωνήστε με τα μέλη του Παραρτήματος στα τηλέφωνα (02410) 87335 και 29653.

ΕΥΧΑΡΙΣΤΗΡΙΟ

Το 1ο Σύστημα Δασοπροσκόπων Ιαλυσού και η Επιτροπή κοινωνικής συμπαράστασης του συστήματος θέλουν να ευχαριστήσουν τον **Σύλλογο Ερασιτεχνών ψαράδων Ιαλυσού** για την δωρεά 440 ευρώ προς ενίσχυση του ταμείου μας όπως και για την συνολική βοήθεια και συμπαράσταση απέναντι στο σύστημα και την επιτροπή.

Ο Αρχηγός Συστήματος **Ο πρόεδρος Ε.Κ.Σ.**
Ανταλής Κωνσταντίνος **Κεφάλας Μιχάλης**

ΠΡΟΣΚΛΗΣΗ ΓΕΝΙΚΗΣ ΣΥΝΕΛΕΥΣΗΣ

Την Κυριακή 31/3/02 και ώρα 7 μ.μ. στην αίθουσα του Ροδινιού θα πραγματοποιηθεί η αναβληθείσα της 24/3/02 γενική συνέλευση των μελών του συλλόγου "Κίνηση Διάσωσης της Καλλιθέας" με θέματα α) τον απολογισμό του απερχόμενου δ.σ. β) εκλογές για ανάδειξη νέου δ.σ. και γ) εκλογές εξελεγκτικής επιτροπής.

Από το Δ.Σ.

ΕΛΛΗΝΙΚΗ ΔΗΜΟΚΡΑΤΙΑ
ΔΙΕΘΝΕΣ ΚΕΝΤΡΟ ΛΟΓΟΤΕΧΝΩΝ & ΜΕΤΑΦΡΑΣΤΩΝ
Δ/ΝΣΗ ΤΕΧΝΙΚΩΝ ΥΠΗΡΕΣΙΩΝ ΔΗΜΟΥ ΡΟΔΙΩΝ

ΠΕΡΙΛΗΨΗ ΔΙΑΚΗΡΥΞΗΣ ΜΥΣΤΙΚΗΣ ΔΗΜΟΠΡΑΣΙΑΣ

Ο Πρόεδρος του Δ.Σ. του Διεθνούς Κέντρου Λογοτεχνών και Μεταφραστών διακηρύσσει ότι θα γίνει πρόχειρος διαγωνισμός σε ευρώ και με κριτήριο την συμφερότερη προσφορά, με υποβολή σφραγισμένων προσφορών και με συμπλήρωση τιμολογίου για την ανάδειξη προμηθευτή της "Προμήθεια Συστήματος Παραγωγής Συγγραμμάτων και βιβλίων" (Print On Demand).
Ο ενδεικτικός προϋπολογισμός ανέρχεται στο ποσό των 19.000 ευρώ χωρίς ΦΠΑ. Ο χρόνος παράδοσης της ανωτέρω προμήθειας που θ' αρχίζει με την υπογραφή της σύμβασης καθορίζεται σε εικοσιπέντε (25) ημέρες.
Ο διαγωνισμός θα γίνει την 10η Απριλίου του έτους 2002 ημέρα Τετάρτη με ώρα έναρξης αποδοχής προσφορών την 10.00 πρωινή και ώρα λήξης αποδοχής προσφορών την 11.00 πρωινή στα γραφεία της Δ/νσης Τεχνικής Υπηρεσίας (Διαγοριδών 1 και Αγίου Ιωάννου γωνία) και μπροστά στην αρμόδια Επιτροπή διεξαγωγής του διαγωνισμού.
Στον διαγωνισμό γίνονται δεκτοί όλοι οι κατασκευαστές του είδους και αναγνωρισμένοι προμηθευτές και έμποροι που επιθυμούν να λάβουν μέρος προσκομίζοντας τα δικαιολογητικά που προβλέπονται από την διακήρυξη.
Η εγγύηση συμμετοχής στον διαγωνισμό είναι 5% επί της αξίας του ενδεικτικού προϋπολογισμού της μελέτης της προσφοράς. Πληροφορίες και παράδοση κάθε σχετικού εγγράφου του διαγωνισμού (Τεχνική Περιγραφή, ενδεικτικός προϋπολογισμός, γενική και ειδική συγγραφή υποχρεώσεων, τεχνικές προδιαγραφές, διακήρυξη κλπ.) θα δίδονται μέχρι και την προηγούμενη ημέρα του διαγωνισμού κατά τις εργάσιμες ημέρες και ώρες στα γραφεία της Δ/νσης Τεχνικών Υπηρεσιών του Δήμου Ροδίων, Διαγοριδών 1 και Αγίου Ιωάννου ή και στο Γραφείο Προγραμματισμού και Τεκμηρίωσης του Δήμου Ροδίων, πλατεία Κουντουριώτη 4 (πρώην γραφεία της Δ/νσης Δευτεροβάθμιας Εκπαίδευσης). Πληροφορίες στο τηλ. 0241046409 (αρμόδιος κ. Βασιλώτος και 0241043083 (αρμόδιος κ. Γονιδάκης).

Ο Πρόεδρος του Δ.Σ.
του Δ.Κ.Λ. & Μ
Κων/νος Σκανδαλίδης

ΑΚΟΥΣΤΙΚΑ ΒΑΡΗΚΟΪΑΣ

Νέα αφανή και μικροσκοπικά μοντέλα ακουστικών, αυτάκια και όλο μέσα στο αυτί για όλες τις παθήσεις και για παιδικές βαρηκοΐες. ΑΜΕΡΙΚΑΝΙΚΩΝ ΚΑΙ ΕΥΡΩΠΑΪΚΩΝ εργοστασίων.

Θα είναι κοντά σας στη ΡΟΔΟ

ΔΕΥΤΕΡΑ 1 ΑΠΡΙΛΙΟΥ -ΤΡΙΤΗ 2 ΑΠΡΙΛΙΟΥ

ξενοδοχειο "ΔΕΣΠΩ" τηλ. 22571

ΕΠΙΣΚΕΨΕΙΣ-ΔΟΚΙΜΕΣ ΔΩΡΕΑΝ-
ΕΓΓΥΗΣΗ Η 38χρονη ΠΕΙΡΑ ΜΑΣ.

ΧΡΗΣΤΟΣ ΓΑΛΙΩΤΟΣ
ΒΕΡΑΝΖΕΡΟΥ 22-104 32 ΑΘΗΝΑ τηλ. (01) 5220.747

ΜΟ.ΤΕ.Ρ. 1 Δημοτική Πινακοθήκη Ρόδου

ΕΚΘΕΣΗ ΖΩΓΡΑΦΙΚΗΣ

της ΕΙΡΗΝΗΣ ΒΑΖΟΥΚΟΥ

Διάρκεια έκθεσης 16-29 Μαρτίου
Ώρες λειτουργίας:
10-2 πρωί & 6-9 απόγευμα

ΑΝΟΙΧΤΑ ΚΑΙ ΤΙΣ ΑΡΓΙΕΣ

Παλιό Συσσίτιο, Σωκράτους 178, Μεσαιωνική Πόλη

ΕΛΛΗΝΙΚΗ ΔΗΜΟΚΡΑΤΙΑ
ΠΕΡΙΦΕΡΕΙΑ Ν. ΑΙΓΑΙΟΥ
ΝΟΜΟΣ ΔΩΔ/ΣΟΥ
ΔΗΜΟΣ ΑΡΧΑΓΓΕΛΟΥ

ΟΡΘΗ ΕΠΑΝΑΛΗΨΗ ΠΕΡΙΛΗΨΗ ΔΙΑΚΗΡΥΞΗΣ ΔΗΜΟΠΡΑΣΙΑΣ

Ο Δήμαρχος Αρχαγγέλου προκηρύσσει Δημόσιο Ανοικτό Μειοδοτικό Διαγωνισμό με το σύστημα Δημοπρασίας "προσφορά με επί μέρους ποσοστά έκπτωσης και έλεγχο ομαλότητας" (άρθρο 7 του Π.Δ. 609/85), για την ανάδειξη αναδόχου εκτέλεσης του έργου:
"Ανάπλαση πλατείας Μακκαρενής στο Δ.Δ. Μαλώνας", προϋπ. 193.388,00 ευρώ (Οικοδομικά 160.556 ευρώ και Ηλεκτρ/κά 32.832 ευρώ), μη συμπεριλαμβανομένου του ΦΠΑ και της αναθεώρησης. Η δημοπρασία και η εκτέλεση του έργου θα γίνουν σύμφωνα με τις διατάξεις του ΠΔ 609/85 "Κατασκευή δημοσίων έργων" (όπως τροποποιήθηκε με το ΠΔ 218/99 και τον Ν. 2741/99), του Ν. 1418/84 "Δημόσια έργα και ρυθμίσεις συναφών θεμάτων" όπως τροποποιήθηκε και συμπληρώθηκε με τον Ν. 2229/94 και ισχύει σήμερα του Ν. 2940/01 του ΠΔ 171/87.
"Όργανα που αποφασίζουν και γνωμοδοτούν κλπ." και σύμφωνα με τον Ν. 2576/98 (ΦΕΚ 25Α/9-2-98) και τις αποφάσεις: α) Δ17α/08/16ΦΝ 402/10-2-98 (ΦΕΚ 116 Β'/12-2-98), β) Δ17α/10/65/ΦΝ 402/24-7-98 (ΦΕΚ 835 Β'/12-8-98), της εγκυκλίου Ε23/2000 ΥΠΕΧΩΔΕ/ΓΓΔΕ Δ/νση Νομ. Συντ. και Κωδ/σης με αρ. πρ. Δ17α/05/42/ΦΝ 402/2-8-00, καθώς επίσης και της εγκυκλίους 32/14-11-01 και 36/13-12-01 του ΥΠΕΧΩΔΕ.
1) Ο Διαγωνισμός θα διεξαχθεί στις 24 Απριλίου του έτους 2002 ημέρα Τετάρτη, στο Δημοτικό Κατάστημα Αρχαγγέλου από την αρμόδια επιτροπή. Ώρα έναρξης παραλαβής των προσφορών η 10.30 π.μ. και ώρα λήξης 11.00 π.μ..
2) Ο προϋπολογισμός της δαπάνης των δημοπρατούμενων εργασιών ανέρχεται στο ποσό των 193.388,00 ευρώ μη συμπεριλαμβανομένου του ΦΠΑ και θα χρηματοδοτηθεί από το ΕΠΤΑ.
3) Στην δημοπρασία γίνονται δεκτές εργοληπτικές επιχειρήσεις, Ελληνικές ή Αλλοδαπές από χώρες μέλη της Ε.Ε. και του ΕΟΧ εγγεγραμμένες στο ΜΕΕΠ, για έργα κατηγορίας Οικοδομικών.
Παλαιά Κατάταξη:
α) Β' τάξη έως Γ' ανεξαρτήτως Νομού
β) Β' τάξη έως Δ' τάξη εντός ή γειτονικού νομού
Κατάταξη Ν. 2940/01:
α) Α2 τάξη έως 1η τάξη ανεξαρτήτως Νομού
β) Α2 τάξη έως 2η τάξη για επιχειρήσεις με έδρα το νομό ή αν αυτός είναι δηλωμένος ως δεύτερος και αναφέρεται στη βεβαίωση εγγραφής και για έργα κατηγορίας Η/Μ
Παλαιά κατάταξη: Α' τάξη έως Δ' ατομική ανεξαρτήτως Νομού
Κατάταξη Ν. 2940/01: Α1 τάξη έως 1η τάξη ανεξαρτήτως Νομού.
4) Η προθεσμία για την περαίωση του έργου ορίζεται σε έξη (6) ημερολογιακούς μήνες και ο συντελεστής ρ είναι αυτός της κατηγορίας έργων Οικοδομικών.
5) Η εγγύηση για την συμμετοχή στη δημοπρασία ορίζεται σε 2% επί του προϋπολογισμού της μελέτης δηλ. 3.868,00 ευρώ και βεβαιώνεται με την προσκόμιση ισόποσου γραμματίου του Ταμείου Παρακαταθηκών και Δανείων ή εγγυητική επιστολή αναγνωρισμένης τράπεζας ή του ΤΣΜΕΔΕ.
Σε περίπτωση τροποποίησης των ορίων των πτυχίων θα δύναται να συμμετέχουν στον διαγωνισμό οι προβλεπόμενες από τις ισχύουσες διατάξεις την ημέρα του διαγωνισμού επιχειρήσεις.
Τον ανάδοχο του έργου βαρύνουν όλες οι νόμιμες κρατήσεις υπέρ του Δημοσίου, τρίτων, εισφορές ΙΚΑ κλπ. Ο ΦΠΑ βαρύνει τον κύριο του Εργου.
Οι δαπάνες δημοσίευσης της παρούσας και τυχόν επαναληπτικής βαρύνουν τον ανάδοχο του έργου. Τα τεύχη του Διαγωνισμού διατίθενται μέχρι την προηγούμενη ημέρα διενέργειας του διαγωνισμού στα γραφεία της Τεχνικής Υπηρεσίας του Δήμου Αρχαγγέλου τις εργάσιμες ημέρες και ώρες.

Αρχάγγελος 27/3/2002
Ο δήμαρχος
Θεοδόσιος Κολιάδης

ΕΛΛΗΝΙΚΗ ΔΗΜΟΚΡΑΤΙΑ
ΠΕΡΙΦΕΡΕΙΑ Ν. ΑΙΓΑΙΟΥ
ΝΟΜΟΣ ΔΩΔ/ΣΟΥ
ΔΗΜΟΣ ΑΡΧΑΓΓΕΛΟΥ

ΟΡΘΗ ΕΠΑΝΑΛΗΨΗ ΠΕΡΙΛΗΨΗ ΔΙΑΚΗΡΥΞΗΣ ΔΗΜΟΠΡΑΣΙΑΣ

Ο Δήμαρχος Αρχαγγέλου προκηρύσσει Δημόσιο Ανοικτό Μειοδοτικό Διαγωνισμό με το σύστημα Δημοπρασίας "προσφορά με επί μέρους ποσοστά έκπτωσης και έλεγχο ομαλότητας" (άρθρο 7 του Π.Δ. 609/85), για την ανάδειξη αναδόχου εκτέλεσης του έργου:
"Επέκταση ηλεκτροφωτισμού εντός οικισμού Αρχαγγέλου", προϋπ. 156.681,00 ευρώ μη συμπεριλαμβανομένου του ΦΠΑ. Η δημοπρασία και η εκτέλεση του έργου θα γίνουν σύμφωνα με τις διατάξεις του ΠΔ 609/85 "Κατασκευή δημοσίων έργων" (όπως τροποποιήθηκε με το ΠΔ 218/99 και τον Ν. 2741/99), του Ν. 1418/84 "Δημόσια έργα και ρυθμίσεις συναφών θεμάτων" όπως τροποποιήθηκε και συμπληρώθηκε με τον Ν. 2229/94 και ισχύει σήμερα του Ν. 2940/01 του ΠΔ 171/87.
"Όργανα που αποφασίζουν και γνωμοδοτούν κλπ." και σύμφωνα με τον Ν. 2576/98 (ΦΕΚ 25Α/9-2-98) και τις αποφάσεις: α) Δ17α/08/16ΦΝ 402/10-2-98 (ΦΕΚ 116 Β'/12-2-98), β) Δ17α/10/65/ΦΝ 402/24-7-98 (ΦΕΚ 835 Β'/12-8-98), της εγκυκλίου Ε23/2000 ΥΠΕΧΩΔΕ/ΓΓΔΕ Δ/νση Νομ. Συντ. και Κωδ/σης με αρ. πρ. Δ17α/05/42/ΦΝ 402/2-8-00, καθώς επίσης και της εγκυκλίους 32/14-11-01 και 36/13-12-01 του ΥΠΕΧΩΔΕ.
1) Ο Διαγωνισμός θα διεξαχθεί στις 10 Απριλίου του έτους 2002 ημέρα Τετάρτη, στο Δημοτικό Κατάστημα Αρχαγγέλου από την αρμόδια επιτροπή. Ώρα έναρξης παραλαβής των προσφορών η 10.30 π.μ. και ώρα λήξης 11.00 π.μ.
2) Ο προϋπολογισμός της δαπάνης των δημοπρατούμενων εργασιών ανέρχεται στο ποσό των 156.681,00 ευρώ μη συμπεριλαμβανομένου του ΦΠΑ και θα χρηματοδοτηθεί από το ΕΠΤΑ.
3) Στην δημοπρασία γίνονται δεκτές εργοληπτικές επιχειρήσεις, Ελληνικές ή Αλλοδαπές από χώρες μέλη της Ε.Ε. και του ΕΟΧ εγγεγραμμένες στο ΜΕΕΠ, για έργα κατηγορίας Ηλεκτρομηχανολογικά.
Παλαιά Κατάταξη:
α) Β' τάξη έως Δ ατομική ανεξαρτήτως Νομού
β) Β' τάξη έως Ε' τάξη εντός νομού και Β' έως Δ' για γειτονικό νομό
Κατάταξη Ν. 2940/01:
β) Α2 τάξη έως 2η τάξη ανεξαρτήτως Νομού.
4) Η προθεσμία για την περαίωση του έργου ορίζεται σε τρεις (3) ημερολογιακούς μήνες.
5) Η εγγύηση για την συμμετοχή στη δημοπρασία ορίζεται σε 2% επί του προϋπολογισμού της μελέτης δηλ. 3.134,00 ευρώ και βεβαιώνεται με την προσκόμιση ισόποσου γραμματίου του Ταμείου Παρακαταθηκών και Δανείων ή εγγυητική επιστολή αναγνωρισμένης τράπεζας ή του ΤΣΜΕΔΕ.
Σε περίπτωση τροποποίησης των ορίων των πτυχίων θα δύναται να συμμετέχουν στον διαγωνισμό οι προβλεπόμενες από τις ισχύουσες διατάξεις την ημέρα του διαγωνισμού επιχειρήσεις.
Τον ανάδοχο του έργου βαρύνουν όλες οι νόμιμες κρατήσεις υπέρ του Δημοσίου, τρίτων, εισφορές ΙΚΑ κλπ. Ο ΦΠΑ βαρύνει τον κύριο του Εργου.
Οι δαπάνες δημοσίευσης της παρούσας και τυχόν επαναληπτικής βαρύνουν τον ανάδοχο του έργου. Τα τεύχη του Διαγωνισμού διατίθενται μέχρι την προηγούμενη ημέρα διενέργειας του διαγωνισμού στα γραφεία της Τεχνικής Υπηρεσίας του Δήμου Αρχαγγέλου τις εργάσιμες ημέρες και ώρες.

Αρχάγγελος 27/3/2002
Ο δήμαρχος
Θεοδόσιος Κολιάδης

ΠΡΟΤΥΠΟ ΚΕΝΤΡΟ ΤΗΛΕΦΩΝΙΑΣ
ΠΡΟΣΦΟΡΑ
Τηλεφωνικών κέντρων
PANASONIC–SAMSUNG
• ΜΕ ΞΕΝΟΔΟΧΕΙΑΚΟ ΠΡΟΓΡΑΜΜΑ
• ΜΕ 100.000 ΠΡΟΚΑΤΑΒΟΛΗ ΣΥΝ ΦΠΑ ΤΙΜΟΛΟΓΙΟΥ ΚΑΙ ΕΞΟΦΛΗΣΗ ΣΕ 12 ΔΟΣΕΙΣ

ΧΩΡΗΤΙΚΟΤΗΤΑ

• 3 γραμμές ΟΤΕ 8 εσωτερικά	35.000 το μήνα
• 3 γραμμές ΟΤΕ 16 εσωτερικά	50.000 το μήνα
• 6 γραμμές ΟΤΕ 24 εσωτερικά	70.000 το μήνα
• 4 γραμμές ΟΤΕ 33 εσωτερικά	90.000 το μήνα

ΠΕΡΙΛΑΜΒΑΝΟΥΝ
✔ Τηλ. Κέντρο PANASONIC -SAMSUG
✔ Τηλεφωνικές συσκευές με πληκτρολόγιο ψηφιακές
✔ Συσκευή τηλεφωνήτριας
✔ Εκτυπωτής σειριακός
✔ Αντικεραυνική προστασία ΟΤΕ & ΔΕΗ
✔ Εγκατάσταση σε έτοιμο δίκτυο
✔ Προγραμματισμός & εκπαίδευση της τηλεφωνήτριας
✔ 12 μήνες Service δωρεάν
✔ 10 χρόνια τεχνική υποστήριξη

ΑΦΟΙ ΣΚΟΡΔΗ Ο.Ε.
Βενετοκλέων 3 και Καναδά
τηλ.. 75666 fax: 70499 Ρόδος

ΤΖΑΚΙΑ
ΤΖΑΚΙΑ ΤΖΟΤΖΟΛΗΣ ΤΑΣΟΣ
ΤΖΑΚΙΑ
ΜΑΝΤΕΜΕΝΙΑ • ΑΠΛΑ • ΑΕΡΟΘΕΡΜΑ • ΜΕ ΤΖΑΜΙΑ ΚΑΙ ΠΟΡΤΕΣ • ΜΕ ΠΥΡΟΤΟΥΒΛΑ
ΣΟΜΠΕΣ ΜΕ ΞΥΛΑ
ΜΕΓΑΛΗ ΠΟΙΚΙΛΙΑ ΜΟΝΤΕΛΩΝ
ΑΞΕΣΟΥΑΡ ΤΖΑΚΙΩΝ
ΣΚΑΡΕΣ • ΣΙΤΕΣ • ΚΡΕΜΑΝΤΑΛΑΔΕΣ
ΦΟΥΡΝΑΚΙΑ ΚΑΙ ΨΗΣΤΑΡΙΕΣ
ΣΕ ΠΟΛΛΑ ΣΧΕΔΙΑ ΚΑΙ ΜΕΓΕΘΗ
ΚΑΘΑΡΙΣΜΟΙ ΚΑΙ ΣΕΡΒΙΣ ΤΖΑΚΙΩΝ
ΚΟΛΥΜΠΙΑ, ΕΝΑΝΤΙ ΚΑΙ ΠΑΡΑΠΛΕΥΡΩΣ ΙΔΡΥΜΑΤΟΣ
ΚΥΡΙΑΚΕΣ ΑΝΟΙΚΤΑ 11–4
Τηλέφωνο (0241) 56275, κιν. 0942/255848, τηλ.. Fax: 56317, 85103 Κολύμπια, Ρόδος



Ρόδος: εἰκῆ καὶ ὡς ἔτυχε...

...Παραμύθια με το φως της Πανσελήνου



"Θυμήσου. Νύχτες με πανσέληνο. Το φεγγάρι πότε ξανθό και πότε ρόδινο. Ξεφύτρωνε λίγο-λίγο πίσω από τους ορεινούς όγκους. Κι άλλοτε, Αφροδίτη, αναδυόταν από τα νερά της θάλασσας. Κάποτε ο κυρίαρχος ενός απέραντου ουρανού. Κι άλλοτε με την έγνοια να ξεφύγει τρέχοντας από τα σύννεφα που πάσχιζαν να το κρύψουν. Ξαπλωμένοι στα βράχια το βλέπαμε να χαράζει στη θάλασσα φωτεινά μονοπάτια. Ελεγες, τέτοιες ώρες, πως θα μπορούσες να τ' ακολουθήσεις, περπατώντας ανάλαφρα στην ακύμαντη επιφάνεια των νερών. Για να περάσεις αντίπερα, στη γραμμή του ορίζοντα. Σ' έναν κόσμο που κι αν δεν ήταν, εμείς πάντως μπορούσαμε να τον φανταστούμε καλύτερο.

Αλλες φορές το βλέπαμε καθώς ξεπρόβαλε, να περιγράφει τις κορυφογραμμές με φωτοστέφανο. Κι ύστερα ν' ανεβαίνει και ν' ανεβαίνει. Σα να το τραβούσε απ' τα μαλλιά ο θεός στην αγκαλιά του. Μεσούρανα.

Λένε πως το φως του φεγγαριού είναι ψυχρό. Πως δεν έχει τη θαλπωρή του ήλιου. Εμείς, τέτοιες ώρες, ξέραμε πως τούτη η κουβέντα ήτανε λάθος. Οχι μονάχα γιατί εμείς νιώθαμε στην καρδιά μας τη γλυκιά ζεστασιά να ξεχειλίζει. Αλλά γιατί μπορούσαμε να ζεστάνουμε μ' αυτήν ολόκληρο τον κόσμο...".

(Του Γεράσιμου Δ. Ρηγάτου, από το διήγημά του "Γράμματα αγάπης").

...Σπάνια βιβλία για τα Δωδεκάνησα

Διεξάγεται σήμερα και αύριο στην Ενωση Ανταποκριτών Ξένου Τύπου στην Αθήνα δημοπρασία σπάνιων βιβλίων που διοργανώνει το εξειδικευμένο βιβλιοπωλείο "Βιβλιογραφία". Μεταξύ άλλων περιλαβάνονται και τα παρακάτω βιβλία που αφορούν τα **Δωδεκάνησα:**

- Ενα φύλλο από το "Isolario" του Coronelli με χαλκόγραφο χάρτη της Κω, Βενετία, 1691.

- Χαβιαράς Δ., "Μελέται περί της νήσου Σύμης-Περί του Λαϊκού Συλλόγου "Νιρεύς", σελ. 15, 1911.
- Revelli P. "L' Egeo-Το Αιγαίο από την Μυκηναϊκή Εποχή μέχρι τις μέρες μας", σελ. 166, Milano 1912
- Δρακίδης Γ., "Λεύκωμα των Δωδεκανήσων", σελ. 95, 1913.
- "Rhodes, l' ile des Roses", σελ. 48, Milano 1933.
- Γεδεών Μανουήλ, "Πέντε συγγενείς εκ Λέρου αρχιερείς Ηρακλείας", σελ. 40, 1934.
- Ζερβός Σκεύος, "Υμνοι της Δωδεκανήσου", τόμος Α' σελ., 337, 1935.
- Αγαπητίδης Σ., "Η κατάστασις εκ την Δωδεκάνησον", σελ. 67, 1946.
- Ταρσούλη Αθηνά, "Δωδεκάνησα" τόμος Α', σελ. 331, 1947.
- Τσοπανάκης Αγαπητός, "Το ιδίωμα της Χάλκης" σελ. 136, 1949.
- Φράγκος Α. "Τα Καρπαθιακά μου δημοσιεύματα" σελ. 103, 1957.
- Μαραβά-Χατζηνικολάου Α. "Πάτμος", σελ. 82, 1957.
- Καραμηνάς Γ., "Δημοτικά Τραγούδια της Δωδεκανήσου", τεύχος Α', 1964.
- Βεργωτής Γ., "Ιστορικά περί της εκπαιδεύσεως εις το Καστελλόριζο", σελ. 20, 1970.

...Βραδιές Κινηματογράφου

Η **Κινηματογραφική Εταιρεία Ρόδου "Θέασις"**, συνεχίζοντας τις προβολές ποιοτικών ταινιών που παρουσιάζει κάθε Πέμπτη βράδι στις 9, στο **Δημοτικό Θέατρο,** θα παίξει απόψε την δραματική ταινία του **Βιμ Βέντερς,** που γύρισε το 1971 με τίτλο **"Ο φόβος του τερματοφύλακα πριν από το πέναλτι".**

Πρόκειται για την πιο κοντινή ταινία του **Βιμ Βέντερς** στον μεγάλο **Α. Χίτσοκ** και ο γερμανός σκηνοθέτης αφηγείται την ιστορία ενός τερματοφύλακα που φεύγει από την ομάδα του μετά από έναν αγώνα.

"Την βύχτα συναντά μια γυναίκα την οποία στραγγαλίζει και μετά περιπλανάται στους δρόμους της Βιέννης. Κυνηγημένος βρίσκει καταφύγιο στην εξοχή, στο πανδοχείο μιας γυναίκας που είχε αγαπήσει στο παρελθόν..."



(Σκίτσο του **Τάσου Αναστασίου,** από τα **"Νέα"**)

ΜΕΡΙΚΕΣ ΦΟΡΕΣ ΓΙΑ ΝΑ ΑΡΕΣΕΙΣ ΠΡΕΠΕΙ ΝΑ ΦΤΑΣΕΙΣ ΣΤΑ ....ΆΚΡΑ!!
- ΠΡΟΣΘΕΤΙΚΗ ΝΥΧΙΩΝ ΜΕΤΑΞΙ-ΑΚΡΥΛΙΚΟ
- ΜΑΝΙΚΙΟΥΡ-ΠΕΝΤΙΚΙΟΥΡ ΑΝΑΝΕΩΣΗΣ
- ΟΡΘΟΝΥΧΙΑ (ποπεμενα γυρτα νυχια)
- ΣΚΛΗΡΥΝΣΗ ΦΥΣΙΚΩΝ ΝΥΧΙΩΝ
- ΛΕΥΚΑΝΣΗ ΝΥΧΙΩΝ (χερια-ποδια)
- ΦΡΥΔΙΑ - ΒΛΕΦΑΡΙΔΕΣ
- ΜΟΝΙΜΟ ΓΑΛΛΙΚΟ
- MONIMA DESIGNS
- ΑΠΟΤΡΙΧΩΣΗ
BEAUTY NAILS BN RHODES
ΑΝ ΤΟ ΖΗΤΟΥΜΕΝΟ ΣΑΣ ΕΙΝΑΙ Η ΑΚΡΑ ...ΠΟΛΥΤΕΛΕΙΑ
BEAUTY NAILS - STUDIO ΑΙΣΘΗΤΙΚΗΣ ΝΥΧΙΩΝ
ΕΜΠΟΡΙΚΟ ΚΕΝΤΡΟ ΦΩΚΙΑΛΗ-ΑΓ. ΑΝΑΣΤΑΣΙΑΣ 40-ΤΗΛ. 70660-ΚΙΝ. 0944 520887

ΡΟΔΟΤΡΥΠΟΚΟΠΤΙΚΗ Ο.Ε.
ΚΟΥΛΙΑΝΟΣ ΔΗΜΗΤΡΙΟΣ & ΣΙΑ Ο.Ε.
ΚΟΛΟΚΟΤΡΩΝΗ 66 ΡΟΔΟΣ ΤΗΛ. & FAX: 0241/77257 ΚΙΝ.: 0932/732331
ΤΡΥΠΑΜΕ - ΚΟΒΟΥΜΕ - ΣΠΑΜΕ
ΜΠΕΤΑ - ΤΟΥΒΛΑ - ΤΣΙΜΕΝΤΟΛΙΘΟΥΣ - ΠΑΤΩΜΑΤΑ, ΠΕΤΡΕΣ ΧΩΡΙΣ ΟΡΙΟ ΠΑΧΟΥΣ
ΧΩΡΙΣ ΔΟΝΗΣΕΙΣ - ΡΩΓΜΕΣ - ΣΚΟΝΕΣ
ΕΡΓΑΣΙΕΣ:
ΑΝΟΙΓΟΥΜΕ ΠΟΡΤΕΣ - ΠΑΡΑΘΥΡΑ
ΚΑΝΑΛΙΑ ΣΕ ΠΑΤΩΜΑΤΑ ΓΙΑ ΥΔΡΑΥΛΙΚΟΥΣ & ΗΛΕΚΤΡΟΛΟΓΟΥΣ
ΤΡΥΠΕΣ ΔΙΑΦΟΡΩΝ ΜΕΓΕΘΩΝ & ΚΥΚΛΙΚΑ ΑΝΟΙΓΜΑΤΑ ΓΙΑ ΣΚΑΛΕΣ
ΕΠΙΣΗΣ ΓΙΝΟΝΤΑΙ ΚΟΠΕΣ ΣΕ ΤΟΙΧΟΥΣ ΑΠΟ ΠΕΤΡΑ & ΑΝΑΣΤΗΛΩΣΕΙΣ ΜΕ ΜΠΕΤΟ Η ΣΙΔΗΡΟΚΑΤΑΣΚΕΥΗ
ΣΤΙΣ ΕΡΓΑΣΙΕΣ ΜΑΣ ΣΥΜΠΕΡΙΛΑΜΒΑΝΕΤΑΙ Η ΜΕΤΑΦΟΡΑ ΜΠΑΖΩΝ
Ολες οι εργασίες είναι με την σύγχρονη μέθοδο έγχυσης νερού προς αποφυγή σκόνης

(εκ)πολιτισμικά παίγνια



Γράφει ο Κωστής Νικολάκης

Τα πρακτικά του Συμποσίου της Ρόδου (1999)

Οι καύσεις των νεκρών στην Αρχαία Ελλάδα

Κυκλοφόρησε από τις **Εκδόσεις του Πανεπιστημίου της Κρήτης** ο τόμος με τα πρακτικά του συμποσίου που έγινε το 1999 στην **Ρόδο,** που είχε ως θέμα του τις **νεκρικές καύσεις** στους αρχαίους Ελληνες και ιδιαίτερα την **εποχή του Χαλκού** και την **πρώιμη Εποχή του Σιδήρου.**

Το βιβλίο επιμελήθηκε ο κ. **Νικόλαος Σταμπολίδης** και περιλαμβάνει 21 ανακοινώσεις για συγκεκριμένες έρευνες που καλύπτουν σχεδόν όλο τον ελλαδικό χώρο καθώς και μια εκτενή εισαγωγή του **κ. Μανόλη Μελά** στο θέμα των νεκρικών καύσεων κατά την πρώιμη Εποχή του Σιδήρου, όταν δηλαδή παρατηρείται μια επιστροφή στις καύσεις και αργότερα κυρίως μετά τον 9ο π.Χ. αιώνα, μια έξαρση αυτού του εθίμου που βέβαια υπήρχε και πριν από αυτήν την περίοδο.

Οπως είναι γνωστό η καύση των νεκρών και εναπόθεση των οστών σε τεφροδόχα αγγεία υπήρχε στην Ελλάδα από την Νεολιθική Εποχή και είναι ένα θέμα που επιδέχεται πολλές προεκτάσεις και προσεγγίσεις. Ετσι εξετάζεται η θρησκευτική πλευρά του εθίμου, η γεωγραφική ή ακόμη και η κοινωνική, όπως π.χ. αν περιοριζόταν στον ηγεμόνα και στις ανώτερες τάξεις, αν δηλαδή είχε έναν ελιτίστικο χαρακτήρα που απέκλειε τα κατώτερα και φτωχότερα στρώματα, ή αν διατηρούσε ιδεολογικά χαρακτηριστικά, όπως π.χ. οι καύσεις ηρωικού τύπου στις οποίες εμφανίζονται στοιχεία επιλεκτικά αλλά και επιδεικτικά.



Η πυρά του Κροίσου όπως απεικονίζεται στον αμφορέα του Μύσωνα στο Λούβρο. Χρονολογείται από το 490 π.Χ.

• Νεκροί και ζωντανοί

Παρουσιάζοντας το βιβλίο αυτό για τις **νεκρικές καύσεις** στην αρχαιότητα, που αποτελεί μια πανάρχαια παράδοση αλλά και ένα επίκαιρο θέμα η κα. **Χαρά Κιοσσέ** επισημαίνει από τις στήλες του "Βήματος":

*"**Η μελέτη των νεκρικών καύσεων** όπως άλλωστε και των ταφών, στηρίζεται, όπως είναι φυσικό, στα κτερίσματα τα οποία πλέον εξετάζονται όχι μόνο ως προς τη χρονολογική, αισθητική ή και πολιτισμική τους αξία αλλά και ως προς τις κοινωνικές τους προεκτάσεις. Η μεταχείριση δηλαδή του σώματος του νεκρού από τους ζωντανούς εξαρτάται, όπως ξέρουμε από πολλούς παράγοντες.*

Ρόλο παίζουν οι γεωγραφικοί και κλιματολογικοί παράγοντες, όπως είναι φυσικό, αλλά δεν πρέπει να ξεχνάμε ότι υπάρχουν και οι ψυχολογικές παράμετροι, όπως είναι και ο φόβος ή οι κοινωνικές αντιλήψεις για το τι σημαίνει θάνατος, με αποτέλεσμα η μελέτη να επεκτείνεται πέρα από αυστηρά πρακτικά ζητήματα σε θέματα μεταφυσικής και εσχατολογίας.

Οσο δεν ξέρουμε τι συμβαίνει με τον θάνατο, θα παραμένει η έγνοια του ανθρώπου για την τύχη της ψυχής μετά την απομάκρυνσή της από το σώμα και ο φόβος για την αόρατη παρουσία της τριγύρω. Χρειάζεται λοιπόν να επιστρατευθούν η μεταφυσική και η εσχατολογία για να εξηγηθούν πολλά γύρω από την ταφή, την ταρίχευση ή τις νεκρικές καύσεις.

***Ετσι οι μελετητές φθάνουν στη θεωρία ενός αρχέγονου και πανανθρώπινου φόβου μη τυχόν και ο νεκρός επιστρέψει.** Και τι καλύτερο υπάρχει από τη φωτιά, με τις καταλυτικές ιδιότητες καταστροφής που διαθέτει, για να καθησυχάσει τον φόβο τους; Κάτι τέτοιο δεν σήμαινε και η θανάτωση των μαγισσών στην πυρά;*

"Σύμφωνα με τις αρχέγονες λαϊκές αντιλήψεις, η φωτιά ήταν ικανή να εξορκίσει το "κακό" και στην προκειμένη περίπτωση (σ.σ.: των νεκρικών καύσεων) να χωρίσει για πάντα την ψυχή από το σώμα".

Βλέπουμε λοιπόν ότι το "γιατί" δεν απαντάται και τόσο εύκολα. Γιατί αφού περνάει μια μακρά περίοδος που οι αρχαιολόγοι δεν βρίσκουν πολλά ίχνη από πυρές στα αρχαία νεκροταφεία, ξαφνικά την εποχή του Σιδήρου αρχίζουν να πληθαίνουν; Τι σχέση μπορεί να έχουν οι νεκρικές καύσεις με τους ως τώρα αποκαλούμενους σκοτεινούς αιώνες;

Θα πρέπει ίσως να διευκρινιστεί ότι οι νεκρικές καύσεις ήταν ένας ακριβός τρόπος απαλλαγής του νεκρού από την ψυχή του, ή ακόμη και των επιγόνων από τον νεκρό. Η ξυλεία ήταν ακριβό υλικό και η συγκέντρωσή της και το στήσιμο της πυράς απαιτούσαν χρόνο και εργατικά χέρια.

Αρα μπορεί να εξηγηθεί ένας κάποιος εκλεκτικισμός όταν το έθιμο περιοριζόταν στον ηγέμονα και στην ανώτερη τάξη. Και επίσης σε σύγκριση με τον ενταφιασμό ή την ταρίχευση ήταν ο μόνος αποτελεσματικός και γρήγορος τρόπος για να απαλλαγούν οι ζωντανοί από το σώμα και από την επιστροφή σ' αυτό της ψυχής.

***Υπάρχουν όμως και άλλες εξηγήσεις.** Και ο καθηγητής Σταμπολίδης, π.χ., υποστηρίζει ότι πρέπει να έπαιξαν ρόλο οι μετακινήσεις των πληθυσμών που παρατηρούνται στην πρώιμη εποχή του Σιδήρου (οι καύσεις εξασφαλίζουν ταχύτητα στην εξάλειψη των καταλοίπων), η επιθυμία κοινωνικής προβολής (πολυέξοδη μέθοδος) αλλά και ιδεολογική παράδοση (η κατά τον Ομηρο καύση των ηρώων).*

Ειδικά την ομηρική άποψη ο κ. Σταμπολίδης την υποστηρίζει από τα τέλη της δεκαετίας του '80 όταν ανέσκαψε στην Ελεύθερνα μια ηρωικής μορφής καύση νεκρού και χρησιμοποίησε την περιγραφή αυτού του ταφικού εθίμου από στίχους της Ιλιάδας.

Ο ίδιος πάντως λέει ότι, γενικότερα, θα πρέπει να δοθεί έμφαση στην αναζήτηση των λόγων που ώθησαν τους επιγόνους των νεκρών να υιοθετήσουν και να επαναφέρουν το έθιμο.

*"Αν οι λόγοι αυτοί είναι πρακτικοί, όπως λ.χ. υγιεινής ενός χώρου, αν συνδέονται με την απέχθεια για τη μακρόχρονη αποσύνθεση του νεκρού σώματος, ή αν πρόκειται για ειδικό τελετουργικό που έχει στόχο την ανανέωση της ζωής μέσα από τη διαδικασία της πυράς, ή ακόμη έχουν να κάνουν με την ομηρική αντίληψη ότι η ψυχή απελευθερώνεται ως ασώματο πνεύμα που **τερυγυία**-όπως λέει ο Ομηρος-πετά, ή συνδυασμοί των παραπάνω βρίσκονται σε αρμονία με τις εσχατολογικές πεποιθήσεις των νεκρών και των συγγενών τους στον κάθε φορά ορισμένο χρόνο και χώρο".*

«ΡΟΔΙΑΚΗ» ΑΠΟ ΤΟ 1915

Φλας στο παρελθόν



ΡΟΔΙΑΚΗ

PERIODICO SETTIMANALE

ΕΒΔΟΜΑΔΙΑΙΑ ΠΟΛΙΤΙΚΗ, ΦΙΛΟΛΟΓΙΚΗ ΚΑΙ ΕΙΔΗΣΕΩΝ ΕΦΗΜΕΡΙΣ

ΕΝ ΡΟΔΩ
ΠΕΜΠΤΗ 22 ΜΑΡΤΙΟΥ 1928
ΑΡΙΘΜ. 932

ΡΟΔΙΑΚΑ ΧΡΟΝΙΚΑ

Το προξενείον της Ελληνικής Δημοκρατίας εν Ρόδων κοινοποιεί ότι:

Την προσεχή Κυριακήν 25 τρέχοντος επί τη ευκαιρία της Εθνικής εορτής και της επετείου της ανακηρύξεως της Δημοκρατίας θέλει τελεσθή δοξολογία εν τω Ι. Ναώ Νεοχωρίου περί την 9 1)2 της πρωίας, ων θέλει επακολουθήσει δοξολογία εν τω προξενείω.

Εν Ρόδω τη 22 Μαρτίου 1928
(Εκ του Προξενικού Γραφείου)

Μαθήματα δια τους γεωργούς

Η Διεύθυνσις Γεωργίας και Εργασίας ειδοποιεί τους γεωργούς Κατταβιάς και Λαχανιάς ότι κατά τους μήνας Μάρτιον και Απρίλιον θα γίνωσι δύο σειραί θεωρητικών και πρακτικών γεωργικών μαθημάτων δια νέους και εφήβους ως εξής: Εις Κατταβιάν την 18 Μαρτίου εις 7 μαθήματα ανά 2 καθ' εβδομάδα την Κυριακήν από ώραν 10-12 π.μ. και την Πέμπτην, ώρα 7-8 μ.μ. εν τη σχολική αιθούση του Στρατώνος των Β.Β. Κ.Κ. Εις Λαχανιάν την 15ην Απριλίου εις 6 μαθήματα ανά εκάστην Κυριακήν. Ως διερμηνεύς θα χρησιμεύση ο ενωματάρχης Κόντε των εν Κατταβιά Β.Β.Κ.Κ. με δικαιοδοσίαν και εις Λαχανιάν.

(Σ.Σ. Η Ροδιακή εκδιδόταν τότε υπό το καθεστώς Ιταλικής λογοκρισίας. Διατηρείται επίσης η γλώσσα και τα τοπωνύμια που υπήρχαν στις αρχές του αιώνα).

ΒΙΟΤΕΧΝΙΑ ΚΟΡΝΙΖΩΝ

ΤΣΑΜΠΙΚΑΚΗΣ
ΚΑΤΑΣΚΕΥΕΣ ΠΑΝΤΟΣ ΕΙΔΟΥΣ ΚΟΡΝΙΖΩΝ

* ΓΙΑ ΚΕΝΤΗΜΑΤΑ
* ΠΙΝΑΚΕΣ ΖΩΓΡΑΦΙΚΗΣ
* ΠΟΣΤΕΡ * ΦΩΤΟΓΡΑΦΟΘΗΚΗ
* ΔΙΠΛΩΜΑΤΑ * ΚΑΘΡΕΠΤΕΣ

ΑΜΕΣΗ ΠΑΡΑΔΟΣΗ

ΑΝΑΛΑΜΒΑΝΟΥΜΕ ΚΑΙ ΞΕΝΟΔΟΧΕΙΑ

ΝΗΡΗΙΔΩΝ 3-5, ΚΡΕΜΑΣΤΗ
ΤΗΛ. 95868, 95869

Αντίλαλοι

πολιτικοί και άλλοι...

ΜΟΥΣΕΙΑΚΟ ΕΙΔΟΣ

Δεν περιμένάμε να βρεθεί αρμόδια υπηρεσία για να **επισκευάσει τις ζημιές** που υπέστη το κτίριο της αστυνομικής διεύθυνσης πριν από δύο περίπου εβδομάδες! Αυτό έλλειπε δα!

Αλλά ούτε ένας... χριστιανός να μην βρεθεί να... μαζέψει ακόμα **τις κοτρόνες** που έπεσαν στο πεζοδρόμιο;

Αποτελούν μήπως **μουσειακό είδος** και δεν το γνωρίζουμε;

Μιχ. Μ.

ΑΥΞΗΣΗ!

Αυξάνεται κατακόρυφα η κίνηση στα **κρουαζιερόπλοια,** καθώς για τον **Απρίλιο**, υπάρχουν προγραμματισμένες **47** προσεγγίσεις, για το λιμάνι της Ρόδου. Για το μήνα που διανύουμε, αναμένονται συνολικά **22** προσεγγίσεις, και ας ελπίσουμε όσο περνά ο καιρός, η αύξηση να μεγαλώνει...

Β.Μ.

ΜΟΝΑ-ΖΥΓΑ

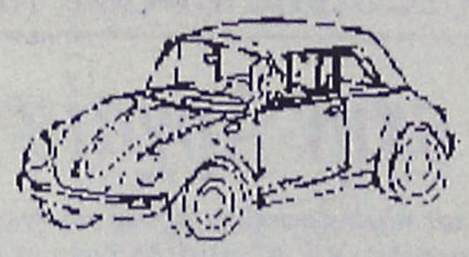

Δεν πρόλαβε καλά-καλά να ξεκινήσει η τουριστική περίοδος και ήδη άρχισαν να γίνονται εμφανή **τα κυκλοφοριακά προβλήματα** κυρίως στο κέντρο της πόλης.

Υπάρχει η δικαιολογία με τους δρόμους που είναι κλειστοί **λόγω έργων** αλλά... δεν είναι μόνο αυτό.

Δυστυχώς τα οχήματα αυξάνονται μήνα με τον μήνα και είναι αδύνατον να μην προκληθούν προβλήματα στην κυκλοφορία, **ότι και να γίνει.**

Ισως τελικά να είναι πιο ρεαλιστική η πρόταση που κατέθεσε εδώ και χρόνια ο τέως δήμαρχος **κ. Δ. Βενετοκλής** και ζητούσε να ισχύσει σύστημα **μονά-ζυγά** στο κέντρο της πόλης.

Μήπως ήρθε ο καιρός να την ξαναδούν οι αρμόδιοι σοβαρά;

Λ. Μ.

ΤΑ ΕΠΕΙΣΟΔΙΑ

Αυτός **που ευθύνεται** για τα επεισόδια στο γήπεδο της Λεωφόρου είναι ο προπονητής του Παναθηναϊκού, ακούστηκε να λέει χθες **ο πρωτοσύγκελος Παΐσιος**, αποδεικνύοντας ότι είναι από τους ιερωμένους που δεν είναι αποκομμένος από την κοινωνία.

Διότι εδώ που τα λέμε, **μόνο το θέμα αυτό** κυριαρχεί στα πηγαδάκια αυτές τις μέρες, σ' όλη την Ελλάδα.

Λ. Μ.

ΚΑΛΟΥ-ΚΑΚΟΥ

Τελικά πως θα ψηφίσουμε στις προσεχείς εκλογές με εκλογικό βιβλιάριο, με ταυτότητα, ή μήπως με **το... δαχτυλικό** μας αποτύπωμα;

Πολλά είναι τα... κεράσια που **ακούμε εν όψει του εκσυγχρονισμού** της όλης διαδικασίας γι' αυτό και θα πρέπει να κρατάμε από τώρα και... **μικρό καλαθάκι** αλλά και το εκλογικό μας βιβλιάριο για καλό και για κακό!

Μιχ. Μ.

ΚΑΠΟΤΕ

Κάποτε θα πρέπει στις συνεδριάσεις του δημοτικού συμβουλίου να συζητάμε πολιτικά και να ασχολούμαστε **με πολιτικό-φιλοσοφικά ζητήματα** που προβληματίζουν την νεολαία, δήλωσε μεταξύ άλλων σε συνέντευξή του ο δήμαρχος Ρόδου **κ. Γ. Γιαννόπουλος.**

Με δεδομένο ότι βρίσκεται στο τιμόνι του δήμου **εδώ και 8 χρόνια** αυτό το κάποτε ... για πότε το υπολογίζει;

Λ. Μ.

ΓΙΑ ΤΙΣ ΠΑΡΑΛΙΕΣ

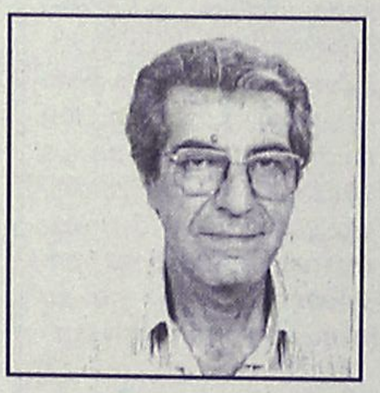

"Οι προτάσεις της παράταξης Χατζηευθυμίου για την αναβάθμιση **των παραλιών** της πόλης προτείνουν ... λιγότερα πράγματα απ' αυτά που κάνουμε κάθε χρόνο" σχολίασε ο αντιδήμαρχος Ρόδου **κ. Αντώνης Αλαβέρας.**

Ετσι είναι ή... έτσι τα βλέπει ο κ. Αλαβέρας;

Λ. Μ.

ΤΑ ΜΕΛΗ ΣΤΑ Δ.Σ.

Στην περίπτωση που γίνει δεκτή η εισήγηση της Κεντρικής Ενωσης Δήμων και Κοινοτήτων, **το δημοτικό συμβούλιο Ρόδου** θα έχει στο εξής 31 μέλη (από 25 σήμερα) ενώ ανάλογη αύξηση θα υπάρχει και στα υπόλοιπα δημοτικά συμβούλια της Δωδεκανήσου.

Ενδεχομένως πάντως η αύξηση αυτή να λειτουργήσει και ως... δέλεαρ για **τους υποψήφιους συμβούλους** αφού λογικά θ' αυξηθούν και οι πιθανότητες για την εκλογή τους.

Αυτοί όμως που μάλλον... προβληματίζονται **είναι οι υποψήφιοι δήμαρχοι** οι οποίοι μάλλον θα πρέπει να τρέξουν περισσότερο για να βρουν υποψήφιους...

Λ. Μ.

ΣΥΝΑΣΠΙΣΜΕΝΟΙ;

Σε συνασπισμό προχώρησαν για τον δήμο της Νότιας Ρόδου οι κ.κ. **Φ. Ζαννεττίδης, Γ. Πόκκιας και Β. Σοφός** που ήδη άρχισαν και κοινές εμφανίσεις.

Μόνο **που δεν κατέληξαν** στο ποιός θα είναι ο επικεφαλής και εκεί είναι τα δύσκολα.

Και μπορεί να δηλώνουν (όπως χθες στο Αιγαίο Αντένα) ότι θα προχωρήσουν ενωμένοι ανεξάρτητα **του ποιός θα** είναι ο υποψήφιος δήμαρχος, αλλά... κι άλλες φορές τα έχουμε ξανακούσει αυτά (και άλλα είδαμε να γίνονται!)

Λ. Μ.

ΑΙΣΙΟΔΟΞΑ ΜΗΝΥΜΑΤΑ

Δυνατός άνεμος αισιοδοξίας αποπνέει στο Κέντρο Πληροφόρησης Νέων του Δήμου Ροδίων. Χθες **γέμισε με νεανικά χαμόγελα** από πολλά παιδιά που εκπροσώπησαν τα Γυμνάσια και τα Λύκεια της Ρόδου, τα οποία δέχθηκαν μια ενημέρωση για τα προγράμματα του Κέντρου καθώς και τον τρόπο λειτουργίας και το ρόλο του. Κοντολογίς, **οι δραστηριότητες είναι πολύπλευρες, το ίδιο και οι δυνατότητες.**

Από εκεί και πέρα καλούνται οι νέοι της Ρόδου να αγκαλιάσουν αυτό το εγχείρημα που ουσιαστικά ανήκει σε αυτούς.

Κάτι κινείται στην οδό Βενετοκλέων 138 και αυτό είναι εξαιρετικά ευχάριστο.

Λ. Β.

✔ Είναι δυνατόν με όλα αυτά **που θλέπουμε και ακούμε γύρω μας** τον τελευταίο καιρό, να μην **αρχίσουν τα ... κύματα** να βγαίνουν στη στεριά;

Και τα καράβια θα αρχίσουν να κυκλοφορούν σε λίγες μέρες επί της... οδού Ακτής Μιαούλη!

Μιχ. Μ.

ΣΥΛΛΟΓΟΣ ΚΥΠΡΙΩΝ ΡΟΔΟΥ

Στη μνήμη των πεσόντων για την ελευθερία της πατρίδας μας, ηρώων αγωνιστών της ΕΟΚΑ 1955-1959 ενάντια στους αποικιοκράτες Άγγλους, ο Σύλλογός μας θα τελέσει μνημόσυνο την ***Κυριακή 31 Μαρτίου 2002 09:45 π.μ.*** *στην εκκλησία του Ευαγγελισμού Ρόδου*

Το Δ.Σ.

ΑΝΑΚΟΙΝΩΣΗ:

LeN+A Architects — **Δημήτρης Π. Παρασός & συνεργάτες**

ΜΕΤΑΦΕΡΘΗΚΑΜΕ ΣΤΟΥΣ ΝΕΟΥΣ ΓΡΑΦΕΙΑΚΟΥΣ ΜΑΣ ΧΩΡΟΥΣ:

Αγίας Αναστασίας 40, Εμπορικό Κέντρο Φώκιαλη 2ος όροφος
tel. (+30- 2410) 70592 , 70595 fax. (+30- 2410) 70593

τα Κιούπια Ρόδος — *Συνεχίζουν με στυλ!!*

Τα ΚΙΟΥΠΙΑ χρόνια τώρα κάνουν πιο νόστιμη τη ζωή σας.

ΜΙΧΑΛΗΣ ΚΟΥΜΠΙΑΔΗΣ
Αργοναυτών 12
ΙΑΛΥΣΟΣ - ΡΟΔΟΣ

☎ *0241 0 93448, 91824*

ΕΝΟΙΚΙΑΖΟΝΤΑΙ

1) 2 καταστήματα 60 τ.μ. στην κεντρική πλατεία της Λίνδου.
2) STUDIO επί της πλατείας Ράπτη (έναντι ξενοδοχείου Τσίκκη) στην παραλία Ιαλυσού.

Πληρ. Γ. Ιωαννίδης
Τηλ. 22307 ή 0932296983

ΠΩΛΕΙΤΑΙ: Διαμέρισμα πολυτελούς κατασκευής (θέρμανση-τζάκι-ιταλική κουζίνα-ντουλάπες) μικτής επιφάνειας 130 τ.μ. με χώρους αποκλειστικής στάθμευσης 60 τ.μ. σε πολυκατοικία 4 μόνο διαμερισμάτων με άνετο περιβάλλοντα χώρο επί της οδού Απολλωνίου Ροδίου στην Ιξιά (50 μ. από Λεωφόρο Ηρακλειδών).

ΕΝΟΙΚΙΑΖΟΝΤΑΙ: Δύο καταστήματα 26 τ.μ. και 35 τ.μ. ύψους 6 μ. σε νέα οικοδομή στην γωνία Ανθ. Ζερβού και πάροδ. Συλλόγου Αμερικής (Ψαροπούλα).

ΠΩΛΟΥΝΤΑΙ: Μονοκατοικίες με μεγάλο οικόπεδο πολυτελούς κατασκευής στην Ιαλυσό.

Πληροφορίες: Κτιριοδομή Ο.Ε.
Τηλ. 02410 36604-02410 24208
κινητό: 0944-338277 κ. Φράγκο