ΕΤΟΣ ΙΔΡΥΣΕΩΣ: 1915
ΙΔΡΥΤΗΣ: ΕΜΜ. ΚΑΛΑΜΠΙΧΗΣ
ΔΙΕΥΘΥΝΤΗΣ: ΑΘ. ΜΑΡΑΣΙΩΤΗΣ

Η ΡΟΔΙΑΚΗ

ΚΥΡΙΑΚΗ
31 ΜΑΡΤΙΟΥ 2002
ΑΡ. ΦΥΛΛΟΥ 17.058
ΤΙΜΗ: ΕΥΡΩ 0,70

ΗΜΕΡΗΣΙΑ ΠΡΩΙΝΗ ΕΦΗΜΕΡΙΔΑ ΤΗΣ ΡΟΔΟΥ

ΤΡΕΛΗ ΚΟΥΡΣΑ ΝΕΑΡΟΥ ΖΕΥΓΑΡΙΟΥ ΣΤΟ ΔΡΟΜΟ ΤΟΥ ΓΚΟΛΦ

Από το γλέντι στο θάνατο!

ΕΠΙΤΟΠΟΥ 28ΧΡΟΝΗ, ΣΟΒΑΡΑ Ο 26ΧΡΟΝΟΣ ΔΗΓΟΣ

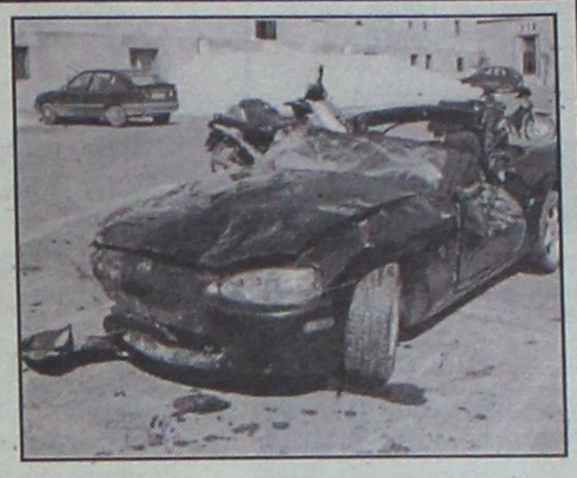

Το τραγικό τροχαίο ατύχημα συνέβη στις 4 τα ξημερώματα. Η ιλιγγιώδης ταχύτητα και το κέφι έβγαλε το σπορ αυτοκίνητο από το δρόμο, προσέκρουσε σε δένδρο και ντελαπάρισε. Τραγικός ο απολογισμός.

ΣΕΛΙΔΑ 7

ΧΩΡΙΣ ΠΡΟΦΑΝΗ ΑΙΤΙΑ

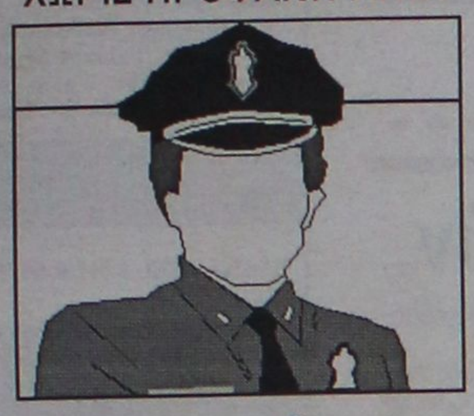

Ξαφνικές και περίεργες μεταθέσεις

Κεραυνός εν αιθρία: φεύγουν οι αστυνομικοί υποδιευθυντές κ. Λερογιάννης, Καρτάνος και Κούρβας. Υποψίες ότι "λειτούργησε" γνωστός δάκτυλος.

ΣΕΛΙΔΑ 5

ΕΓΚΑΤΑΛΕΙΠΕΤΑΙ Η ΙΔΕΑ



Δεν γίνεται αεροδρόμιο στη Ν. Ρόδο

Υπάρχουν εμπόδια όπως π.χ. το πεδίο βολής. Θα γίνουν όμως στην περιοχή δύο μικρά λιμάνια: στο Πλημμύρι και τη Λάρδο.

ΣΕΛΙΔΑ 6

Άρχισαν τα παρατράγουδα με εξαπτέρυγα από το χώρο του ΠΑΣΟΚ

ΜΑΧΑΙΡΙΔΗΣ και αδύναμοι κρίκοι!

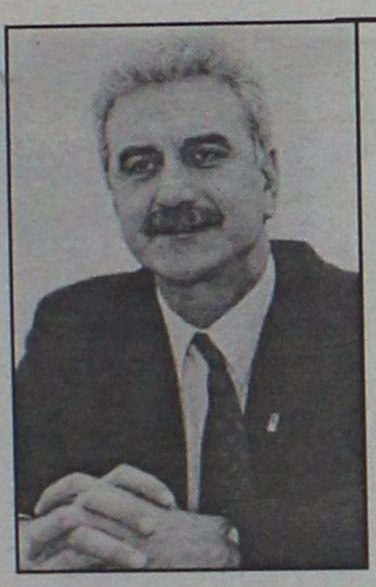

Βέλη από τον πρώην Έπαρχο Κω ο οποίος βλέπει επικράτηση του κ. Σ. Καραγιάννη!



ΑΝΑΜΕΝΟΝΤΑΙ ΚΙ ΑΛΛΕΣ ΟΜΟΙΕΣ "ΕΚΡΗΞΕΙΣ"

Κλίμα αναταράξεων άρχισε να εκδηλώνεται στο χώρο του ΠΑΣΟΚ εν όψει των νομαρχιακών εκλογών. Αναμενόμενες οι αναταράξεις, αλλά όχι και η έκτασή τους, ούτε και ο χρόνος εκδήλωσής τους. Πολύ σύντομα αναμένεται ότι οι αναταράξεις θα πάρουν έκταση και θα προέρχονται από πολλές πλευρές.



ΣΕΛΙΔΑ 4

Μνημείο Παγκόσμιας Κληρονομιάς

• *Εκδηλώσεις θα γίνουν στην Πάτμο στις 13 και 14 Σεπτεμβρίου*

ΣΕΛΙΔΑ 9

STRIKE BOWLING CLUB
Λεωφόρος Ελευθερίας 2Α, τηλ.: 02410 98 233

Δώστε το παρόν και ψηφίστε...
από κοντά το αγαπημένο σας πρόσωπο
από το Big Brother 1



ΤΕΤΑΡΤΗ
3 ΑΠΡΙΛΙΟΥ
19.00 μμ.



Με την ευκαιρία των εγκαινίων του STRIKE Bowling Club, έξη από τους συμμετέχοντες του B.B.1, θα αναμετρηθούν στο άθλημα του bowling.





Βραβείο Νικητή:
3ήμερο ταξίδι
2 ατόμων στη Ρόδο,
διαμονή Rodos Palace

Οργάνωση - Επιμέλεια:
Κων/νος Τύρελης, IF advertising,
τηλ.: 010 98 46 200, κιν.: 0946 823 100

IF

ΑΝΑΚΟΙΝΩΣΗ

Το ασφαλιστικό γραφείο της **ALLIANZ** βρίσκεται στην ευχάριστη θέση να σας ανακοινώσει, μέσω της συνεργασίας της με την **EFG Eurobank Ergasias,** τη δυνατότητα χορήγησης **ΣΤΕΓΑΣΤΙΚΩΝ & ΕΠΑΓΓΕΛΜΑΤΙΚΩΝ δανείων** καθώς και πιστωτικών καρτών **ALLIANZ VISA,** με ιδιαίτερα προνομιακά επιτόκια και όρους.

Για οποιαδήποτε πληροφορία παρακαλούμε επικοινωνήστε με το Γραφείο μας
(Γ. ΣΕΦΕΡΗ 80 ΜΗΔΙΑ)
στα τηλέφωνα 02410/63570-63920
κ. Κοκκάρη Νίκο.

ΞΕΝΑΚΗΣ

Η **ΞΕΝΑΚΗΣ ΑΥΤΟΚΙΝΗΤΑ** παρουσιάζει:

Το **ALLROAD QUATTRO**

το παντός εδάφους όχημα της Audi

Ζήστε τη μοναδική εμπειρία της οδήγησης ενός κορυφαίου αυτοκινήτου αλλά και όλων των υπόλοιπων μοντέλων της **AUDI** από την **Τρίτη 2 έως και την Πέμπτη 4 Απριλίου** για τη Ρόδο και την **Παρασκευή 5** και **Σάββατο 6 Απριλίου** για την Κω

Για περισσότερες πληροφορίες επισκεφτείτε την έκθεσή μας στη **Λίνδου 60** ή επικοινωνήστε μαζί μας τηλεφωνικώς στο ***02410 61600.***

ΗΜΕΡΟΛΟΓΙΟ

Κυριακή 31 Μαρτίου 2002
Γρηγορίου Παλαμά, Υπατίου επισκ. Γαγγρών
Ανατολή ηλίου: 06.12'
Δύση ηλίου:18.47'
Σελήνη 18 ημερών

ΦΑΡΜΑΚΕΙΑ

Σήμερα διημερεύει το φαρμακείο του Καζουλλάκη Ιπποκρ. στην οδό Ερυθρού Σταυρού και διανυκτερεύει το φαρμακείο της Αλαβέρα Ειρήνης στην οδό Καναδά 140.

ΒΕΝΖΙΝΑΔΙΚΑ

Σήμερα διανυκτερεύουν τα βενζινάδικα: Τζωρτζής Δημ. (Αγ. Φραγκίσκος), Καύσιμα Ρόδου ΕΠΕ (Λ. Καλλιθέας), Κορωναίος Δημ. (Ιαλυσός), Πισσαδάκης Δ. (Παραδείσι), Θεουλάκης Ι. (Εμπωνα), Νικολίτση Αικ. (Φάντες), Κούτρης Δ. (17ο χλμ. Ρόδου-Λίνδου) και Καλλιθενός Π. (Αρχάγγελος).

ΛΑΪΚΕΣ ΑΓΟΡΕΣ

Τετάρτη: στο Δημοτικό Νεκροταφείο
Πέμπτη: στην οδό Βύρωνος
Παρασκευή: στην οδό Πτολεμαίων (Ανάληψη)
Σάββατο: στο Δημοτικό Νεκροταφείο.

ΔΡΟΜΟΛΟΓΙΑ ΠΛΟΙΩΝ

Σήμερα αναχωρεί το "ΠΑΤΜΟΣ" στις 15.00 για Κω-Κάλυμνο-Λέρο-Πάτμο-Παραιά.

ΑΕΡΟΠΟΡΙΚΑ ΔΡΟΜΟΛΟΓΙΑ

ΟΛΥΜΠΙΑΚΗ ΑΕΡΟΠΟΡΙΑ

ΑΠΟ ΡΟΔΟ-ΑΘΗΝΑ
- Καθημερινά 07.00, 10.25, 20.55
- Τετάρτη 14.00
- Καθημερινά πλην Τετάρτης 17.20
- Καθημερινά πλην Κυριακής 23.40
- Δευτέρα 00.10.

ΑΠΟ ΑΘΗΝΑ-ΡΟΔΟ
- Καθημερινά 05.20, 08.45, 19.15
- Τετάρτη 12.20
- Καθημερινά πλην Τετάρτης 15.40
- Καθημερινά πλην Κυριακής 22.00
- Κυριακή 22.30

ΑΠΟ ΡΟΔΟ-ΘΕΣΣΑΛΟΝΙΚΗ
- Δευτέρα 14.30
- Παρασκευή-Κυριακή 12.40.

ΑΠΟ ΡΟΔΟ-ΗΡΑΚΛΕΙΟ
- Παρασκευή-Κυριακή 09.45.

ΑΠΟ ΡΟΔΟ-ΚΑΡΠΑΘΟ
- Τρίτη-Πέμπτη-Σάββατο 09.45
- Δευτέρα-Τετάρτη-Παρασκευή-Κυριακή 10.30
- Δευτέρα-Κυριακή 12.40
- Τετάρτη-Παρασκευή (ν) έως 22/9 12.40
- Πέμπτη από 23/9 12.40
- Τρίτη-Παρασκευή (ν) από 23/9 12.40
- Τρίτη-Σάββατο έως 22/9 14.15
- Πέμπτη έως 22/9 14.15.

ΑΠΟ ΡΟΔΟ-ΚΑΣΟ
- Δευτέρα-Κυριακή (κ) 12.40
- Τετάρτη-Παρασκευή έως 22/9 12.40
- Πέμπτη (κ) από 23/9 12.40
- Τρίτη-Παρασκευή από 23/9 12.40
- Πέμπτη (κ) έως 22/9 14.15.

ΑΠΟ ΡΟΔΟ-ΚΑΣΤΕΛΟΡΙΖΟ
- Τετάρτη-Παρασκευή-Κυριακή 08.10
- Δευτέρα έως 22/9 08.10
- Τρίτη-Πέμπτη-Σάββατο έως 22/9 11.55.

ΑΠΟ ΡΟΔΟΣ-ΧΙΟΣ
- Τρίτη στις 10.40 και Πέμπτη στις 11.45'

ΡΟΔΟΣ-ΜΥΤΙΛΗΝΗ
- Δευτέρα-Τετάρτη στις 09.45, Τρίτη στις 10.40', Πέμπτη στις 10.50' και Σάββατο στις 15.20

ΡΟΔΟΣ ΣΑΜΟΣ
- Τρίτη στις 10.40', Σάββατο στις 15.20

ΡΟΔΟΣ-ΛΗΜΝΟΣ
- Δευτέρα-Τετάρτη στις 09.45', Τρίτη στις 10.40', Πέμπτη στις 10.50' και Σάββατο στις 15.20'

AEGEAN AIRLINES & CRONUS

ΑΠΟ ΡΟΔΟ-ΑΘΗΝΑ
08,25 (Α3 201) καθημερινά, 14.10 (Α3 211) καθημερινά, 15.50 (Α3 213) Τρ-Πε-Πα-Κυ., 18.45 (Α3 216) καθημερινά.

ΑΠΟ ΑΘΗΝΑ-ΡΟΔΟ
06.45 (Α3 200) καθημερινά, 10.00 (Α3 204) Τρ-Πε-Πα-Κυ., 12.35 (Α3 210) καθημερινά, 17.05 (Α3 216) καθημερινά

ΑΠΟ ΡΟΔΟ-ΗΡΑΚΛΕΙΟ
19.00 (Α3765) Δε-Τε-Πα-Κυ

ΑΠΟ ΗΡΑΚΛΕΙΟ-ΡΟΔΟ
17.20 (Α3 764) Δε-Τε-Πα-Κυ

ΑΠΟ ΡΟΔΟ-ΘΕΣΣΑΛΟΝΙΚΗ
11.40 (Α3 721) Τρ-Πε-Πα-Κυ.

ΑΠΟ ΘΕΣΣΑΛΟΝΙΚΗ-ΡΟΔΟ
13.45 (Α3 722) Τρ-Πε-Πα-Κυ

Επώνυμον το ανώνυμον...

Η Ν.Δ. ανεβάζει ψηλά τον πήχυ των εκλογών

Η απόφαση της Ν.Δ για υποστηρίξει στις προσεχείς δημοτικές εκλογές την υποψηφιότητα ενός πρωτοκλασάτου στελέχους της, της Ντόρας Μπακογιάννη, του καλύτερου "χαρτιού" της φιλελεύθερης παράταξης για το Δήμο Αθηναίων, παρέχει το μέτρο της σημασίας που το κόμμα δίδει στην αναμέτρηση του Οκτωβρίου. Πρόκειται για κρισιμότατη πολιτική μάχη από την έκβαση της οποίας θα κριθεί η φορά των εξελίξεων στην πορεία προς τις εθνικές εκλογές. Η δυναμική που έχει σήμερα η Ν.Δ., όπως προκύπτει από τις δημοσκοπήσεις, θα μετατραπεί σε μεγάλο πλειοψηφικό ρεύμα αν το ΠΑΣΟΚ-όπως όλα δείχνουν-υποστεί συντριπτική πολιτική ήττα.

Με την κάθοδο της κ. Μπακογιάννη στην Αθήνα, η ΝΔ ανεβάζει πολύ ψηλά τον πήχυ των εκλογών και στέλνει ένα σαφές μήνυμα στην αμήχανη Χαριλάου Τρικούπη: Η πρωτοβουλία των κινήσεων δεν ανήκει πια στην κυβέρνηση, η οποία αναζητά υποψηφίους για να κάνει μια αξιοπρεπή εμφάνιση στους μεγάλους δήμους και νομαρχίες της χώρας. Η μετακίνηση της κ. Μπακογιάννη στο Δήμο Αθηναίων συνεπάγεται τη δυναμική εμπλοκή της φιλελεύθερης παράταξης και στη διοργάνωση των Ολυμπιακών Αγώνων. Η κυρία Μπακογιάννη θα δώσει έτσι δείγμα γραφής για το πώς εννοεί η Ν.Δ.-σε σχέση με τοΠΑΣΟΚ-τη διακυβέρνηση, το ήθος και το ύφος της εξουσίας.

Οι δηλώσεις των κορυφαίων στελεχών της παράταξης που ακολούθησαν την ανακοίνωση της υποψηφιότητας της κ. Μπακογιάννη συνιστούν ένα σημαντικό μήνυμα: Η παράταξη θα δώσει ενωμένη και συντεταγμένα τη μάχη των δημοτικών εκλογών. Την ώρα που το ΠΑΣΟΚ σπαράσσεται από τις εσωτερικές έριδες για τη διαδοχή Σημίτη, τα στελέχη της φιλελεύθερης παράταξης, επιδεικνύοντας ωριμότητα, αποφασιστικότητα και σύνεση, δηλώνουν έτοιμα να κατανικήσουν το ΠΑΣΟΚ. Με ενιαίο πολιτικό λόγο, πειθαρχία και αλληλεγγύη, θα δώσουν το "παρών" τον προσεχή Οκτώβριο.

Η Χαριλάου Τρικούπη εμπρός στην κατάσταση που διαμορφώνεται συμπεριφέρεται σπασμωδικά και επιδίδεται σε ασκήσεις ρεβανσισμού. Τόσο ο υπουργός Τύπου όσο και ο γραμματέας του ΠΑΣΟΚ χρησιμοποίησαν παρωχημένο λεξιλόγιο, προκειμένου να αντιμετωπίσουν τη δυναμική που δημιουργείται στο εκλογικό σώμα από την κάθοδο της κ. Μπακογιάννη. Οι απέλπιδες προσπάθειές τους να δημιουργήσουν εσωτερικό πρόβλημα στη Ν.Δ. θα έχουν αντίθετο αποτέλεσμα. Θα προκαλέσουν εσωτερικό πρόβλημα στο ίδιο το ΠΑΣΟΚ...

Περιορισμός στα προνόμια ευρωβουλευτών

Την "τιμητική" του είχε προχθές στην Επιτροπή Συνταγματικών Υποθέσεων της Ευρωβουλής ο τέως αντιπρόεδρος του Ευρωκοινοβουλίου Γιώργος Αναστασόπουλος, καθώς έγιναν δεκτές τέσσερα χρόνια μετά την υποβολή τους οι προτάσεις του για την τροποποίηση της νομοθεσίας εκλογής των ευρωβουλευτών.

Κι αυτό συμβαίνει για πρώτη φορά μετά το 1976. Η πρόταση για την εκλογή βουλευτών με σταυρό προτιμήσεως δεν πέρασε, αλλά εγκρίθηκαν οι προτάσεις του για την αρχή της αναλογικότητας στην ανάδειξη των ευρωβουλευτών και για την καθιέρωση ασυμβιβάστου μεταξύ εθνικού βουλευτή και ευρωβουλευτή.

Ο τ. αντιπρόεδρος ήταν ιδιαίτερα ικανοποιημένος αλλά ήθελε να είναι πιο τολμηρή η παρέμβαση που έγινε...



ΔΕΧΟΝΤΑΙ ΤΟ ΚΟΙΝΟ

Ο Νομάρχης δέχεται το κοινό κάθε Τρίτη και Πέμπτη από 11.00-13.00.
Ο Δήμαρχος Ροδίων δέχεται ύστερα από συνεννόηση.
Ο αντινομάρχης Δωδεκανήσου κ. Νικόλαος Τατάκης δέχεται το κοινό κάθε Τρίτη και Πέμπτη από 10.00 π.μ.-12 μ.μ.

ΤΑΞΙ

ΡΑΔΙΟ ΤΑΞΙ: 0241-0-64712, 0241-0-64790

ΧΡΗΣΙΜΑ ΤΗΛΕΦΩΝΑ

ΝΟΣΟΚΟΜΕΙΟ:	0241-0-80000
ΑΜΕΣΗ ΔΡΑΣΗ ΠΥΡ/ΚΗΣ:	199
ΛΙΜΕΝΑΡΧΕΙΟ:	0241-0-22220, 0241-0-27695
ΒΛΑΒΕΣ Δ.Ε.Η.:	125
ΒΛΑΒΕΣ Ο.Τ.Ε.:	121
ΑΜΕΣΗ ΔΡΑΣΗ:	100
ΒΛΑΒΕΣ ΥΔΡΕΥΣΗΣ:	0241-0-068750, 0241-0-68755
ΝΟΜΑΡΧΙΑ:	0241-0-46502
ΠΕΡ/ΚΗ Δ/ΝΣΗ	0241-0-38174
ΔΗΜΟΣ:	0241-0-46200
ΔΗΜ. ΕΠΙΧ. ΚΑΘΑΡ.	0241-0-77600
ΥΠΗΡ. ΑΠΟΚΟΜΙΔΗΣ:	0241-0-61057
ΤΡΟΧΑΙΑ:	0241-0-26480
ΠΛΗΡΟΦ. Ο.Τ.Ε:	131
ΔΕΛΤΙΟ ΚΑΙΡΟΥ:	149
ΛΑΧΕΙΑ:	111
ΠΡΟΠΟ - ΛΟΤΤΟ:	111
ΡΟΔΑ:	0241-0-27462
ΚΤΕΛ:	0241-0-27706
Ο.Α.Ε.Δ.:	0241-0-23265
Ι.Κ.Α.:	0241-0-64912
ΤΑΞ.Υ.:	0241-0-68701, 0241-0-68702
ΟΛΥΜΠΙΑΚΗ:	0241-0-24555
Δ.Α.Ν.Ε.:	0241-0-43150
ΕΡΓΑΤ. ΚΕΝΤΡΟ:	0241-0-24730
CRONUS AIRLINES	0241-0-25444
AEGEAN AIRLINES	0241-0-98345

ΚΤΕΟ

• Από 1/1/2002 έως 30/6/2002 παντός είδος οχήματα **με συνδυασμό γραμμάτων ΡΟΑ5000-9999.** Επίσης θα ελέγχονται τα οχήματα που η καταλληλότητά τους λήγει αυτές τις εβδομάδες και οχήματα ανάριθμα εισαγωγής.

ΤΙΜΕΣ ΣΥΝΑΛΛΑΓΜΑΤΟΣ

ΔΟΛΛΑΡΙΟ Η.Π.Α	0,8826	0,8808
ΛΙΡΑ ΑΓΓΛΙΑΣ	0,61862	0,61738
ΚΟΡΩΝΑ ΔΑΝΙΑΣ	7,4415	7,4267
ΚΟΡΩΝΑ ΣΟΥΗΔΙΑΣ	9,0229	9,0049
ΓΙΕΝ ΙΑΠΩΝΙΑΣ	116,68	116,44
ΦΡΑΓΚΟ ΕΛΒΕΤΙΑΣ	1,4648	1,4618
ΚΟΡΩΝΑ ΝΟΡΒΗΓΙΑΣ	7,7067	7,6913
ΛΙΡΑ ΚΥΠΡΟΥ	0,57582	0,57466
ΔΟΛΛΑΡΙΟ ΚΑΝΑΔΑ	1,397	1,3942
ΔΟΛΛΑΡΙΟ ΑΥΣΤΡΑΛΙΑΣ	1,6636	1,6602

Η ΡΟΔΙΑΚΗ
Ημερήσια Εφημερίδα της Ρόδου
Έτος Ιδρύσεως 1915
ΙΔΡΥΤΗΣ
ΕΜΜ. ΚΑΛΑΜΠΙΧΗΣ

ΙΔΙΟΚΤΗΣΙΑ – ΕΚΔΟΣΗ
ΥΙΟΙ Σ. ΤΣΟΠΑΝΑΚΗ
Η. ΚΩΤΙΑΔΗΣ Ο.Ε.

ΔΙΕΥΘΥΝΤΗΣ
ΑΘ. ΜΑΡΑΣΙΩΤΗΣ

ΣΥΝΤΑΞΗ
Λουκάς Μαστής
Μιχάλης Μαστής
ΑΘΛΗΤΙΚΑ
Μανόλης Μπάτης,
Νικήτας Κουσκούσης
Τηλ.: 0241-0-30831
ΓΡΑΦΕΙΑ ΣΥΝΤΑΞΗΣ
Μάρκου Μαλλιαράκη 9
Τηλ.0241-0- 24610, 0241-0-30865, 0241-0-75640
Fax (02410) 75641
ΛΟΓΙΣΤΗΡΙΟ – ΔΙΑΦΗΜΙΣΕΙΣ
Νέα Αγορά 53
Τηλ. 0241-0-22210
0241-0-75230
Fax (02410) 22471
http://WWW.rodiaki.gr.
Email: tsopd@otenet.gr & irodiaki@otenet.gr



Οινοποιητική παράδοση από
τον καιρό των ιπποτών και των κάστρων



Διασφαλισμένη ποιότητα από την πρώτη φιάλη

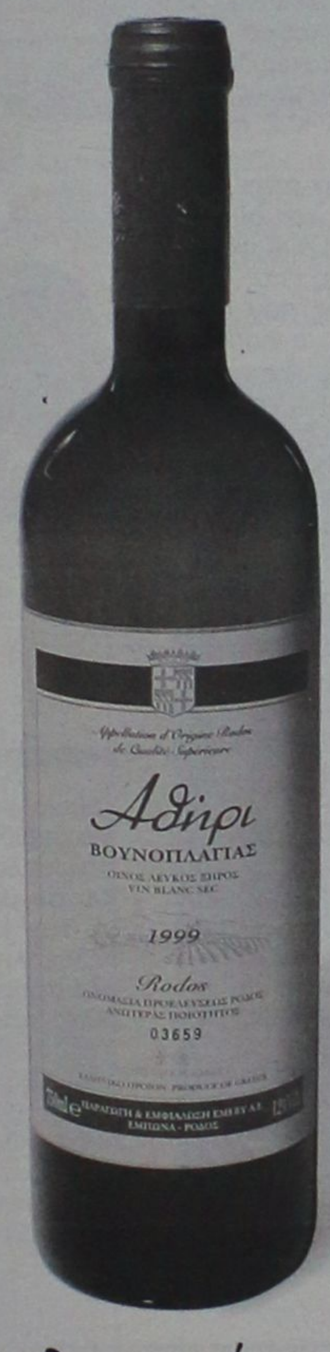

si enorasis

Ακριβά μυστικά αμπελουργίας πίσω από μια ετικέτα
Αθήρι, οίνος ευγενικής καταγωγής.

ΟΙΝΟΘΗΚΗ
EMERY

Αυστραλίας 28, Ρόδος 85100, Τηλ.: (0241) 29111, 22715, Fax: (0241) 22716
ΕΜΕΡΥ ΟΙΝΟΙ ΠΟΤΑ ΑΕΒΕ



ΠΑΣΧΑΛΙΑΤΙΚΕΣ ΕΚΔΡΟΜΕΣ

στη

Α) ΣΑΝΤΟΡΙΝΗ – ΜΥΚΟΝΟ – ΤΗΝΟ

ΜΕ ΤΟ F/B "MARINA" G.A. FERRIES

3/5-7/5

ΓΕΝΙΚΟ ΠΡΟΓΡΑΜΜΑ

3/5: Αναχώρηση από Ρόδο 22.00
4/5: Αφιξη στη Σαντορίνη 07.00
5/5: Αναχώρηση μετά την Ανάσταση 04.00 π.μ. για Μύκονο
5/5 Αφιξη στη Μύκονο 08.00 π.μ.
6/5 Αναχώρηση από Μύκονο 06.00 για Τήνο
6/5 Αφιξη στην Τήνο 07.00 π.μ.
6/5: Αναχώρηση από Τήνο 17.00 για Ρόδο (μέσω Πάτμο - Λέρο - Κάλυμνο - Κω)
7/5: Αφιξη στη Ρόδο 07.00

Τιμές εκδρομής κατ' άτομο
Σε τετράκλινη ΑΒ4 ή Β4 Euro **117.38** (40.000)
Σε τετράκλινη εξωτερική Euro **132,00** (45.000)
Σε δίκλινη εσωτερική Α2 Euro **132,00** (45.000)
Σε δίκλινη εξωτερική ΑΑ2 Euro **161,40** (55.000)
Ι.Χ. 15.000 • Μηχανάκι 4.000



στη

Β) ΚΑΛΥΜΝΟ–ΠΑΤΜΟ–ΛΕΡΟ

ΜΕ ΤΟ F/B "RODANTHI" G.A. FERRIES

3/5-5/5

ΠΡΟΓΡΑΜΜΑ

3/5: Αναχώρηση από Ρόδο Μεγάλη Παρασκευή 14.00 • Αφιξη στην Κάλυμνο 18.00 για τον Επιτάφιο
4/5: Αναχώρηση από Κάλυμνο Μεγ. Σάββατο 13.00 • Αφιξη στην Πάτμο 15.00 για την Ανάσταση
5/5: Αναχώρηση Κυριακή του Πάσχα 15.00 • Αφιξη στη Λέρο 16.00
5/5 Αναχώρηση από Λέρο 24.00 για Ρόδο (Μέσω Κάλυμνο - Κω)

Τιμές εκδρομής κατ' άτομο
Σε τετράκλινη ΑΒ4 ή Β4 Euro **88,00** (30.000)
Σε τετράκλινη εξωτερική Α4 Euro **102,70** (35.000)
Σε δίκλινη εσωτερική Α2 Euro **102,70** (35.000)
Σε δίκλινη εξωτερική ΑΑ2 Euro **132,00** (45.000)
Ι.Χ. 15.000 • Μηχανάκι 4.000

ΠΛΗΡΟΦΟΡΙΕΣ - ΚΡΑΤΗΣΕΙΣ
MARCOS TRAVEL
Π.Π. Γερμανού 9, Ρόδος
Τηλ. 02410 34017, 02410 27405

ΟΙ ΘΕΡΑΠΕΥΤΙΚΕΣ ΙΔΙΟΤΗΤΕΣ ΤΟΥ ΒΑΣΙΛΙΚΟΥ ΠΟΛΤΟΥ

Θα ενθυμούνται οι παλιοί αναγνώστες της εφημερίδας μας τις θεραπευτικές ιδιότητες του βασιλικού πολτού στην τρίτη κυρίως ηλικία. Κάποιοι, που ασφαλώς ικανοποιήθηκαν από τη χρησιμοποίησή του, ζήτησαν να τους ενημερώσουμε εάν μπορούν και από πού να προμηθευτούν τον βασιλικό αυτό πολτό και τους δίνουμε πιο κάτω σχετικές πληροφορίες.

ΒΑΣΙΛΙΚΟΣ ΠΟΛΤΟΣ ΚΙΝΑΣ

(Chinese Royal Jelly)

Υψηλής δραστικότητας. Στη φύση υπάρχουν 11 μεταλλικά άλατα και ο Β.Π. τα περιέχει όλα (Νάτριο-Κάλιο-Σίδηρο-Χρώμιο-Νικέλιο-Χαλκό-Ασβέστιο-Φώσφορο-Μαγνήσιο-Πυρίτιο). Επίσης, περιέχει, Βιταμίνες-Πρωτεΐνες-Ενζυμα-Αμινοξέα και Εστέρες. Ενδείκνυται για μεταγχειρητικές καταστάσεις, γηριατρικές παθήσεις, χοληστερίνη, δυσκοιλιότητα, υπόταση, αρθριτικά συνάχι, ατονία, κλιμακτήριο κ.λπ. Ο μοναδικός Β.Π. εμπλουτισμένος με το βότανο Σισάδρα, **που βελτιώνει το αναπνευστικό** (βρογχικά-δύσπνοια), έχοντας την μεγαλύτερη περιεκτικότητα. Επίσης διαθέτουμε το περίφημο βότανο GINSENG (ΡΙΖΑ ΤΗΣ ΖΩΗΣ) σε σφραγισμένα φακελάκια μιας χρήσεως, ούτως ώστε η δράση του να είναι σίγουρη 100% για το **άγχος** και το **κυκλοφοριακό** (είναι και διεγερτικό).

Αποστέλλεται με αντικαταβολή
ΔΗΜ. ΠΗΛΙΟΥΣΗΣ
Ευελπίδων 45-Κυψέλη-11362 Αθήνα
Τηλ. (010) 8835520-8641.498
Εγκεκριμένο από τον ΕΟΦ

Δηλώσεις φωτιά από τον πρώην έπαρχο Κω κ. Θεοδωρίδη

ΜΑΧΑΙΡΙΑ κατά Μαχαιρίδη!

Εκτιμά ότι τις Νομαρχιακές εκλογές θα τις κερδίσει ο κ. Σ. Καραγιάννης και δηλώνει ότι ο ίδιος δεν θα είναι υποψήφιος

"Ο νομάρχης κ. Σάββας Καραγιάννης έχει προβάδισμα και δύσκολα πρόκειται να χάσει τις εκλογές", δήλωσε μεταξύ άλλων ο πρώην έπαρχος Κω κ. Μάνος Θεοδωρίδης, ομολογώντας δημόσια τους φόβους και τις ανησυχίες που υπάρχουν στις τάξεις των στελεχών του ΠΑΣΟΚ για την εκλογική αναμέτρηση του Οκτώβρη.

Ο κ. Θεοδωρίδης που είναι μέλος του νομαρχιακού συμβουλίου, κατέθεσε την εκτίμηση αυτή σε συνέντευξή του στην εφημερίδα της Κω "Σταθμός", όπου μεταξύ άλλων ξεκαθάρισε ότι σε ό,τι τον φορά θα απέχει από τις εκλογές. Στις εκτιμήσεις του αφήνει περιθώρια για νίκη στον υποψήφιο του ΠΑΣΟΚ κ. Γ. Μαχαιρίδη, σε γενικές όμως γραμμές θεωρεί φαβορί τον κ. Σ. Καραγιάννη.

Το ενδιαφέρον στην υπόθεση είναι ότι και αρκετά στελέχη του ΠΑΣΟΚ φαίνεται να έχουν τις ίδιες εκτιμήσεις, γεγονός που προκαλεί κλίμα ανησυχίας στους επιτελείς του κ. Μαχαιρίδη, οι οποίοι φοβούνται ότι θα δημιουργηθεί κλίμα ηττοπάθειας.

- Αλλωστε ένας από τους τομείς που θα γίνει η μάχη κατά τις προσεχείς εκλογές είναι και ο τομέας των εντυπώσεων πριν ανοίξουν οι κάλπες.

Και για τον τομέα αυτό, αναμένεται να γίνει σκληρή μάχη στο πλαίσιο της μετωπικής αντιπαράθεσης που θα υπάρξει.

Ο Μ. ΘΕΟΔΩΡΙΔΗΣ

Στην συνέντευξή του στην εφημερίδα "Σταθμός" ο πρώην έπαρχος Κω, αναφερόμενος στις εξελίξεις περί τα νομαρχιακά επεσήμανε μεταξύ άλλων τα εξής:

Αφού αναφέρθηκε στο ιστορικό ότι δηλαδή το αποτέλεσμα της δημοσκόπησης και την επιλογή Μαχαιρίδη την αποδέχθηκαν ομόφωνα όλοι οι συμμετέχοντες σε αυτή τη διαδικασία, αναρωτήθηκε λέγοντας ότι "δεν καταλαβαίνω γιατί σήμερα κάποιοι διαμαρτύρονται και γιατί τώρα θυμήθηκαν τις εσωκομματικές διαδικασίες" και πρόσθεσε ότι "και σε αυτές να πηγαίνανε, το ίδιο αποτέλεσμα θα είχαν, αφού είναι τα κουκιά μετρημένα. Στην Κάλυμνο θα πηγαίνανε μισοί - μισοί, οι Διακομιχαλικοί θα στήριζαν Μαχαιρίδη και οι άλλοι Κωστόπουλο, στην πόλη της Κω σε μεγάλη πλειοψηφία με τον Κωστόπουλο λόγω Καΐσερλη, στον Δίκαιο η πλειοψηφία με τον Μαχαιρίδη, στους Ηρακλειδείς θα ήταν μισά - μισά, στη Ρόδο λόγω Σκανδαλίδη και Παρασκευά θα ήταν υπέρ του Μαχαιρίδη και τέλος στα υπόλοιπα νησιά θα είχε την πλειοψηφία ο Κωστόπουλος. Αρα θα ήταν μία από τα ίδια".

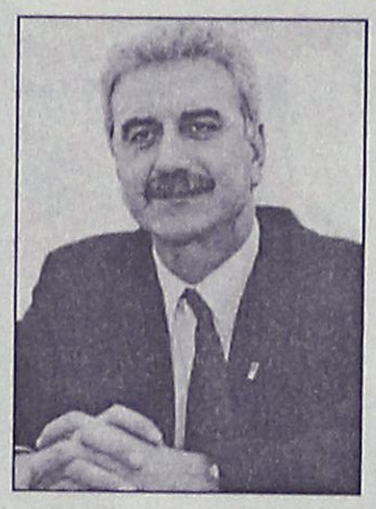





"Και με τον Κωστόπουλο υποψήφιο το ίδιο θα συνέβαινε. Είναι αδύναμοι αντίπαλοι για τον κ. Καραγιάννη"

Εν κατακλείδι, η πολιτική του εκτίμηση για την επιλογή Μαχαιρίδη, είναι η εξής: "Τα στοιχεία της δημοσκόπησης ήταν τέτοια, που ανάγκασαν τον Κωστόπουλο να αποχωρήσει ηρωικά και να παραδεχθεί την υποψηφιότητα Μαχαιρίδη. Φαίνεται ότι τα στοιχεία έδιναν προβάδισμα στον Μαχαιρίδη και φαίνεται ότι αυτό που πίστευε ο Κωστόπουλος, ότι είχε ένα προβάδισμα και στην κοινωνία και στο κόμμα, τουλάχιστον δέκα μονάδες, δεν ανταποκρινόταν στην πραγματικότητα".

Οσον αφορά συνολικά την Νομαρχία και τον νυν Νομάρχη Σάββα Καραγιάννη, σχετικά με τις εκλογές του Οκτώβρη και αν υπάρχει και αυτή τη φορά αντίπαλο δέος για το ΠΑΣΟΚ, η άποψη του κ. Θεοδωρίδη είναι ότι "έχει προβάδισμα ο Καραγιάννης και δύσκολα θα χάσει τις εκλογές.

Καλά έκανε το ΠΑΣΟΚ και επέλεξε τον Μαχαιρίδη, γιατί μόνο έτσι υπάρχει μία πιθανότητα να κερδηθούν οι εκλογές".

Στο γιατί έχει το προβάδισμα ο κ. Καραγιάννης και που αυτό οφείλεται, δεν δίστασε να δηλώσει ότι "έχει το προβάδισμα ο Καραγιάννης, γιατί οι αντίπαλοί του είναι αδύνατοι. Το ΠΑΣΟΚ πολιτικά δεν είναι στις καλύτερες ημέρες του, αλλά ούτε και κομματικά.

Κυρίως, όμως, δεν μπορεί πλέον να παρουσιάσει το πρόσωπο που δεν θα αμφισβητηθεί η ικανότητά του να κερδίσει.

Οπως και να έχει όμως, αυτό το αδύνατο ΠΑΣΟΚ το τρώει το σαράκι των εσωπαραταξιακών αντιθέσεων".

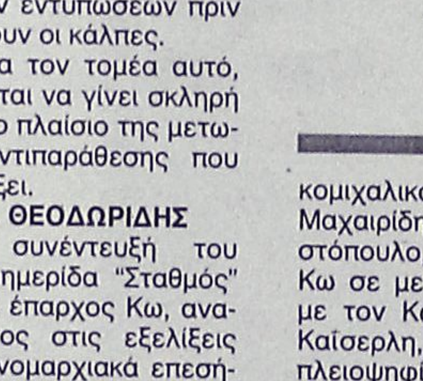

Η εμπειρία μας και η αφοσίωση στη λεπτομέρεια αποτελούν εγγύηση για την απόλυτη επιτυχία ωστε να μείνουν ανεξίτηλες στη μνήμη τη δική σας και των καλεσμένων σας.....

ΧΟΡΟΕΣΠΕΡΙΔΕΣ - ΓΑΜΟΙ - CATERING - ΠΑΙΔΙΚΑ ΠΑΡΤΥ

ΞΕΝΟΔΟΧΕΙΟ SOFITEL CAPSIS ΡΟΔΟΥ
Για Πληροφορίες 25-015 & 20919 (09.00 - 17.00)

CAPSIS
Conference Centers & Resort Hotels



Συνελήφθησαν 31 συνολικά υπόδικοι

Ένα ένταλμα σύλληψης και 31 καταδικαστικές αποφάσεις, εκτέλεσαν κατά την διάρκεια της τελευταίας εβδομάδας, τα στελέχη της Ομάδας Δίωξης Φυγόποινων της Υποδιεύθυνσης Ασφαλείας Ρόδου.

Όπως ανακοίνωσε χθες η Αστυνομική Διεύθυνση Δωδεκανήσου, οι καταδικαστικές αποφάσεις, εκτελέστηκαν από τις 23 έως τις 29 Μαρτίου που αντιστοιχούσαν **σε ποινή φυλάκισης 11 ετών, καθώς επίσης και χρηματικό πρόστιμο της τάξης του 2.840.000 δραχμών.** Αφορούσαν επίσης σε τελεσίδικες καταδίκες των δικαστηρίων της περιοχής μας σε βάρος εμπόρων και επιχειρηματιών, οι οποίοι δεν μπόρεσαν να ανταποκριθούν στις οικονομικές τους υποχρεώσεις έναντι των τραπεζών, των ασφαλιστικών ταμείων και του Δημοσίου. Η δραστηριότητα της συγκεκριμένης ομάδας της Υποδιεύθυνσης Ασφαλείας Ρόδου, θα συνεχιστεί και τους επόμενους μήνες.

Εκλεψαν από σπίτι 2.050 ευρώ!

«Φτερά» έκαναν μέσα από το σπίτι μιας 35χρονης στην πόλη της Ρόδου, 2.050 ευρώ, όταν η τελευταία απουσίασε για μερικές ώρες, προχθές από την οικία της.

Όπως κατήγγειλε η ιδιοκτήτρια Σωτηρία Καματερού του Αναστασίου, στην Υποδιεύθυνση Ασφαλείας Ρόδου, άγνωστος ή άγνωστοι δράστες, μπήκαν στο σπίτι της, πιθανόν από ανασφάλιστη πόρτα, από τις 8 το πρωί της Παρασκευής έως και τις 3 το μεσημέρι όπου απουσίαζε, καταφέρνοντας έτσι να αφαιρέσουν από δωμάτιο το παραπάνω ποσό. Έρευνες για τον εντοπισμό του δράστη ή των δραστών, ανέλαβε και διενεργεί η Υποδιεύθυνση Ασφαλείας Ρόδου.

Με χθεσινή απόφαση του Αρχηγού Αστυνομίας

Ξαφνικές αλλαγές στην Αστυνομική Διεύθυνση

Μετατίθενται οι Αστυνομικοί Υποδιευθυντές κ.κ. Δ. Λερογιάννης, Αρ. Καρτάνος και Χ. Κούρβας

Μπαράζ μεταθέσεων ανώτερων αξιωματικών της Αστυνομίας της περιοχής μας, αποφάσισε σύμφωνα με πληροφορίες, το Αρχηγείο της ΕΛΑΣ, γεγονός που έχει πυροδοτήσει εύλογα ερωτηματικά, τουλάχιστον, στην τοπική κοινωνία.

Πρόκειται για μεταθέσεις που αφορούν τρεις από τους ικανότερους αστυνομικούς που επί σειρά ετών υπηρέτησαν στην περιοχή της Δωδεκανήσου, τους λόγους για την αιφνίδια μετάθεση των οποίων κανείς δεν μπορεί ακόμη να προσδιορίσει.

Σύμφωνα με πληροφορίες, πρόκειται για τους:

- **Δημήτριο Λερογιάννη, αστυνομικό υποδιευθυντή**, που είναι διοικητής Ασφαλείας Ρόδου. Το αρχηγείο, αποφάσισε να τον μεταθέσει άμεσα στο Αστυνομικό Τμήμα Παλλήνης.
- **Αριστείδη Καρτάνο, αστυνομικό υποδιευθυντή**, που μετατίθεται στο αστυνομικό τμήμα Νίκαιας και
- **Χρήστο Κούρβα, διοικητή του ΑΤ Ρόδου**, που φέρεται να μετατίθεται επίσης άμεσα με απόφαση του αρχηγείου της ΕΛΑΣ στο ΑΤ Ελευσίνας.

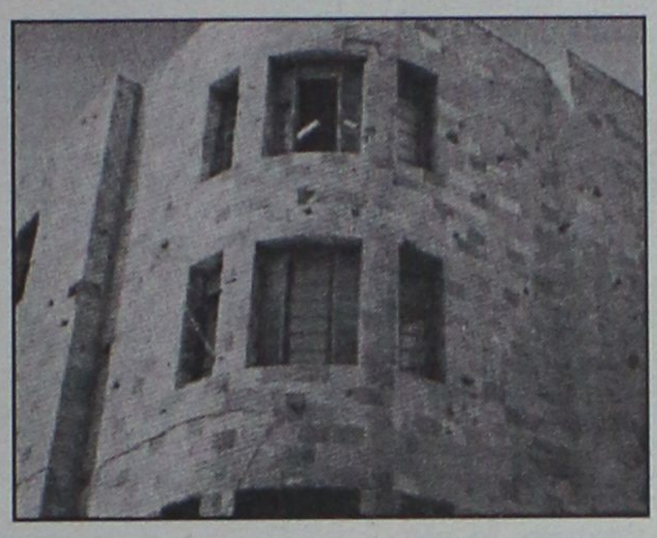

Στις θέσεις τους, παραμένουν πάντως οι κ.κ **Δρόσος Μπουγούδης και Γεώργιος Λέκκας**, ως α' και β' υποδιευθυντές αντίστοιχα.

Οι μεταθέσεις αυτές, αναμένεται να προκαλέσουν επίσης και μια σειρά από ανακατατάξεις στους κατώτερους βαθμούς των αστυνομικών της περιοχής μας.

Σύμφωνα με τις ίδιες πληροφορίες, στην θέση του διοικητή Ασφαλείας Ρόδου τοποθετείται ο πρόσφατα προαχθείς στον βαθμό του αστυνομικού υποδιευθυντή **κ. Ναπολέοντας Βλάσης**, ενώ άγνωστο παραμένει ποιος αξιωματικός θα καλύψει την κενή θέση του διοικητή αστυνομικού τμήματος Ρόδου.

Στο νησί της Κω επίσης, τοποθετείται στην θέση του διοικητή της Αστυνομικής Υποδιεύθυνσης ο πρόσφατα προαχθείς στον βαθμό του αστυνομικού υποδιευθυντή, κ. **Γ. Παπαδάκης.** Οι αποφάσεις, αναμένεται να κοινοποιηθούν και επίσημα στην Αστυνομική Διεύθυνση Δωδεκανήσου, μέσα στις αμέσως επόμενες μέρες.

Συνελήφθη χθες ιδιοκτήτρια κέντρου

Την ιδιοκτήτρια ενός κέντρου διασκέδασης και μια σερβιτόρα που απασχολούνταν παράνομα, συνέλαβαν χθες τα ξημερώματα, αστυνομικοί της ομάδας πρόληψης και καταστολής εγκληματικότητας.

Όπως ανακοίνωσε η αστυνομία, πρόκειται για την Μαρία Φράγκου του Μιχαήλ 48 ετών κάτοικο Ρόδου η οποία συνελήφθη επειδή λειτουργούσε κέντρο διασκέδασης χωρίς να έχει την απαιτούμενη άδεια. Συνελήφθη επίσης και η 29χρονη Γκατσάρα Κωνσταντίνα, η οποία εργάζονταν ως σερβιτόρα στο κατάστημα, χωρίς ωστόσο να έχει άδεια εργασίας και βιβλιάριο υγείας. Σε βάρος τους κινήθηκε η προβλεπόμενη από το νόμο διαδικασία, για την παραπομπή της στη δικαιοσύνη.

Διάλεξη αύριο στο Πανεπιστήμιο Αιγαίου

Επιστημονική διάλεξη με θέμα «τις βασικές αρχές του εκπαιδευτικού συστήματος σε ένα σύνταγμα για την Ευρωπαϊκή Ένωση» θα πραγματοποιηθεί αύριο στις 7.30 το βράδυ στο Πανεπιστήμιο Αιγαίου.

Ομιλητής, θα είναι ο καθηγητής του Πανεπιστημίου Δρέσδης – Γερμανίας κ. Dietmar Waterkamp.

Η διάλεξη, οργανώνεται από το Τμήμα Επιστημών Προσχολικής Αγωγής και εκπαίδευσης του Πανεπιστημίου Αιγαίου, το οποίο προσκαλεί τους εκπαιδευτικούς όλων των βαθμίδων καθώς και όλους όσους ενδιαφέρονται για εκπαιδευτικά θέματα να την παρακολουθήσουν. Η διάλεξη θα γίνει στο αμφιθέατρο του ισογείου, στο νέο κτίριο.

A. Danezis

DELICATESSEN • GASTRONOMIA

Η επιχείρηση A. Danezis εισάγει αποκλειστικά προϊόντα DELICATESSEN όπως, **αλλαντικά Πάρμας, Χαμόν JABUGO Ισπανίας, Σαλάτες Θαλασσινών, Pasta AMBRA ΙΤΑΛΙΑΣ, άγρια μανιτάρια, τρούφες, Σολωμό Ιρλανδίας και Ελληνικά προϊόντα μικρών παραγωγών, τυριά Κρήτης - Μυτιλήνης, αλλαντικά, παστουρμά, και η εκλεκτή μας CAVA Ελληνικών κρασιών,**
μαζί με την γερμανική μπύρα εισαγωγής μας Fürstenberg



PARMIGIANO REGGIANO extra **28** μηνών
€.....**12,68**/1kgr

GRANA PADANO extra **18** μηνών
€.....**8,75**/1kgr

Μπορούμε να φέρουμε το **PARMIGIANO REGGIANO** -και όχι μόνο- στην πόρτα σας σε οποιοδήποτε σημείο της πόλης.
Είμαστε στη διάθεσή σας για να σας βοηθήσουμε στην επιλογή και σύνθεση των δώρων σας.

A. Danezis
ΑΛΛΑΝΤΙΚΑ • ΤΥΡΙΑ • ΠΟΙΟΤΙΚΑ ΚΡΑΣΙΑ
Καρπάθου 21, ΜΑΝΔΡΑΚΙ (ΠΕΖΟΔΡΟΜΟΣ), ΡΟΔΟΣ • ΤΗΛ.: 0241 0 30976 • FAX: 0241 0 32764

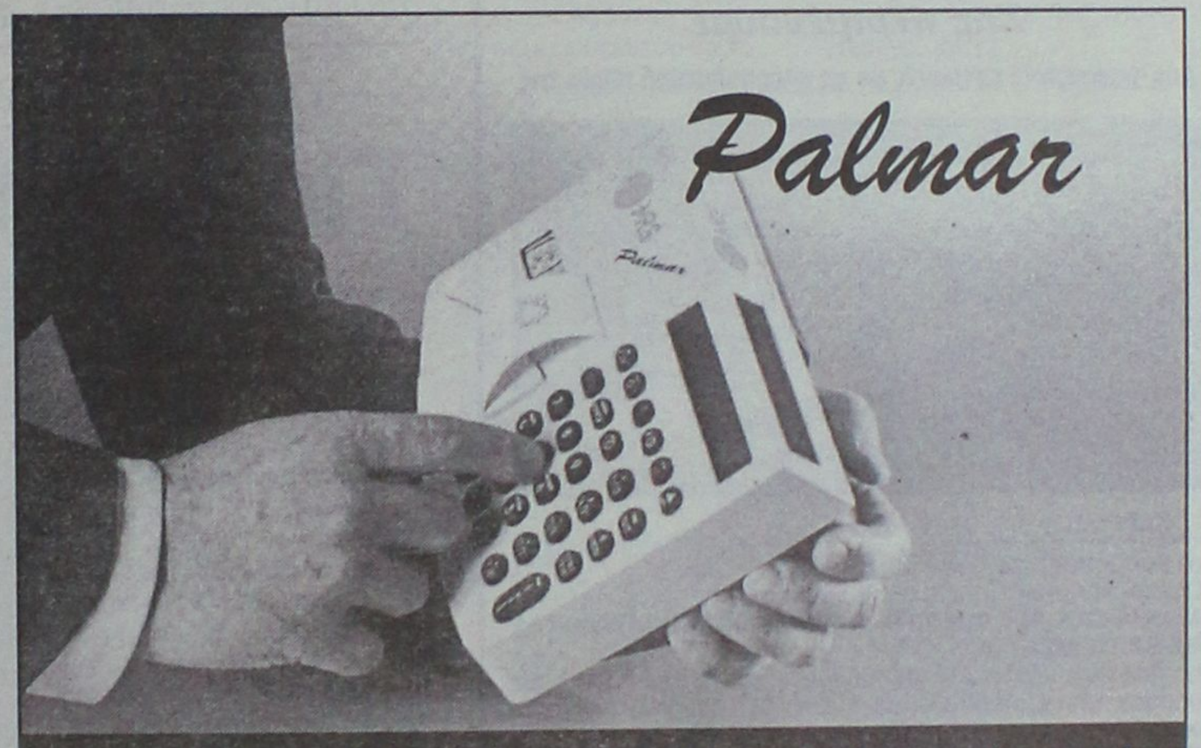

Μικρή στο Μέγεθος. Μεγάλη σε Δυνατότητες!

Υποδεχτείτε την **μικρότερη ταμειακή**! Βάρος μόλις **900 γραμμάρια**! Μέγεθος που την κάνει να **χωράει παντού**, ακόμη και στην παλάμη σας, ως φορητή! **3 Χρώματα!** **2000 κωδικοί** ειδών. **4 νομίσματα**. Σύνδεση με **Η/Υ για μεταφορά δεδομένων** και αναγνώστη **Bar-Code! Αδιάβροχη** και Ανθεκτική! Ιδανική για ακραίες συνθήκες λειτουργίας! **Με μπαταρία** για εκτύπωση **μέχρι και 1000 αποδείξεις** όταν διακοπεί το ρεύμα, ή για **χρήση σε φορητά σημεία πωλήσεως** εκτός επιχείρησης! Και με **φορτιστή αυτοκινήτου!** Με θερμικό εκτυπωτή και δυνατότητα **εκτύπωσης γραφικών** και slogan!
Ενα θαύμα της τεχνολογίας που σας λύνει τα χέρια με **0% προκαταβολή**, έως **36 δόσεις** και με την **πρώτη δόση μετά από 6 μήνες**!

ΚΕΝΤΡΟ Ταμειακής
ΛΑΡΔΟΠΟΥΛΟΣ ΜΙΧΑΛΗΣ

ΚΟΔΡΙΓΚΤΩΝΟΣ & ΒΕΝΕΤΟΚΛΕΩΝ- ΡΟΔΟΣ-ΤΗΛ: 0241076590-FAX: 0241077487



Η Διακόσμηση λέει ναι!
Εσείς θα πείτε όχι;
ΔΕΝ ΕΙΝΑΙ ΔΥΝΑΤΟΝ
Πού;
Στους μοναδικούς χειροποίητους πίνακες ζωγραφικής! Καθρέπτες
ΒΙΤΡΩ
που ανεβάζουν την αξία του χώρου σας και κάνετε και σωστή τοποθέτηση.
Φτιάχνουν με μεράκι
Η ΡΟΔΟΥΛΑ & ο ΑΡΤΑΝ
Λίστες γάμου
Μιχ. Πετρίδη 96 κοντά στο ΜΗΔΕΙΑ
Τηλ. 62552 - 61483

KYDON TOURS
ΚΕΝΤΡΙΚΟ ΠΡΑΚΤΟΡΕΙΟ
PORT AGENT

ΕΚΔΡΟΜΕΣ ΚΥΔΩΝ
Ποιότητα • Εγγύηση • Επιτυχία
Σας περιμένουμε
Δύο φανταστικές εκδρομές με τα υπερπολυτελή πλοία της



Α. ΕΚΔΡΟΜΗ 1-9/4/2002
Στη Κοσμοπολίτικη **ΜΕΣΟΓΕΙΟ**
Στις πιο διάσημες πόλεις της Ευρώπης
ANCONA-ΣΑΝ ΡΕΜΟ-MONTE ΚΑΡΛΟ-MONACO-NIKAIA-ΚΑΝΝΕΣ-ΒΑΡΚΕΛΩΝΗ
Μια υπέροχη εκδρομή • Μια υπέροχη παρέα από Ρόδο • Ενα υπέροχο πλούσιο πρόγραμμα • Και μία υπέροχη ξεχωριστή κρουαζιέρα με τα SUPER FAST
ΑΨΟΓΗ ΟΡΓΑΝΩΣΗ-ΦΑΝΤΑΣΤΙΚΗ ΤΙΜΗ

Περιλαμβάνει:
- Εισιτήρια ΠΑΤΡΑ-ANCONA-ΠΑΤΡΑ Α' θέσης εξωτερικές καμπίνες
- Ξενοδοχεία Α' κατηγορίας με ημιδιατροφή στο ΣΑΝ ΡΕΜΟ-ΣΤΗΝ ΝΙΚΑΙΑ και στην ΒΑΡΚΕΛΩΝΗ
- Πούλμαν πολυτελείας από ΑΘΗΝΑ για όλες τις περιηγήσεις ξεναγήσεις, 9 μέρες, σύμφωνα με το πρόγραμμά
- Ασφάλιση ταξιδιωτική
- Φόροι Λιμένων

ΣΥΝΟΔΟΣ η κ. ΕΛΕΝΗ ΨΥΛΛΑΚΗ και το ΕΝ ΛΕΥΚΩ του "RODOS CHANNEL" με τον Χρήστο ΜΥΣΤΙΛΙΑΔΗ

Β. ΕΚΔΡΟΜΗ 11/4-16/4/2002
ΓΙΑ ΠΡΩΤΗ ΦΟΡΑ!!!
Στο συναρπαστικό **GRAND PRIX** της **IMOLA**
Στο **PIMINI** και τον **ΑΓΙΟ ΜΑΡΙΝΟ**
Ενα ταξίδι γεμάτο από την συγκίνηση της ταχύτητας σε συνδυασμό με την απόλαυση των εκδρομών ξεναγήσεων και αγορών στις πόλεις που επισκεπτόμαστε
ΠΛΟΥΣΙΟ πρόγραμμα με την εγγύηση-του SUPER FAST για άρτια οργάνωση και καταπληκτική τιμή
Την εκδρομή συνοδεύει ο κ. ΨΥΛΛΑΚΗΣ ΝΙΚΟΛΑΟΣ
Στο πακέτο περιλαμβάνονται και τα εισιτήρια του GRAND PRIX

ΕΛΑΤΕ να σας ενημερώσουμε για τις εκδρομές του SUPER FAST αξίζει!!!

ΠΡΑΚΤΟΡΕΙΟ ΚΥΔΩΝ
ΕΘΕΛΟΝΤΩΝ ΔΩΔ/ΣΙΩΝ 14-ΑΚΤΗ ΣΑΧΤΟΥΡΗ 8-ΛΙΜΑΝΙ
ΤΗΛ. 23000-27900-24265

Με ανακατασκευή του ιταλικού στην περιοχή της Κατταβιάς

Εγκαταλείπεται η ιδέα δεύτερου αεροδρομίου

Προωθούνται μικρά λιμάνια στο Πλημμύρι και τη Λάρδο

Εγκαταλείπεται απ' ό,τι φαίνεται η κατασκευή στη Νότια Ρόδο μικρού αεροδρομίου, με ό,τι αυτό συνεπάγεται στον τομέα των ιδιωτικών επενδύσεων. Αξίζει να σημειωθεί ότι το ενδεχόμενο "έπαιζε" τα τελευταία χρόνια και μέσα από την ειδική χωροταξική μελέτη που εκκρεμούσε, εκφράζοντας τη βούληση και αρκετών τοπικών φορέων.

Μπορεί με τις τελευταίες εξελίξεις να μην τέθηκε θέμα απαγόρευσης κατασκευής του, όμως το ενδεχόμενο για την κατασκευή του μάλλον εξασθένισε. Θα πρέπει να τονιστεί ότι μερίδα επενδυτών, εξέφρασε την επιθυμία να προχωρήσει σε επενδύσεις λαμβάνοντας υπόψη το γεγονός ότι ένα αεροδρόμιο στην περιοχή, θα διευκόλυνε τη μεταφορά των επισκεπτών.

Πάντως, μερίδα φορέων του τόπου και εκπρόσωποι των αρμοδίων υπουργείων, εκτιμούν ότι θα ήταν καλύτερα να εκσυγχρονιστεί και να επεκταθεί το ήδη υπάρχον αεροδρόμιο, παρά να δημιουργηθεί νέο το οποίο θα ήταν ασύμφορο.

Παρεπιμπτόντως και η στρατιωτική ηγεσία δε φαίνεται να ενθουσιάζεται με την ιδέα καθώς θα είναι πολύ κοντά στο πεδίο βολής και σίγουρα η χρήση του θα ήταν εμπόδιο στις δραστηριότητές της.



Αντί του αεροδρομίου όμως, φαίνεται ότι θα προχωρήσει η κατασκευή λιμανιού στο Πλημμύρι, (ως βοηθητικό της Ρόδου) το οποίο θα εξυπηρετεί την περιοχή και από το οποίο θα μπορεί να υπάρχει σύνδεση με το νησί της Καρπάθου. Μάλιστα εκτιμάται ότι το χρονικό διάστημα που απαιτείται θα είναι το μισό απ' όσο χρειάζεται σήμερα.

Λιμάνι όμως θα κατασκευαστεί και στη Λάρδο, προκειμένου να εξυπηρετήσει τις εργασίες κατασκευής του φράγματος Γαδουρά. Ουσιαστικά θα πρόκειται για λιμάνι τροφοδοσίας, καθώς ήδη στο σημείο εκείνο υπάρχει μικρή υποδομή λιμανιού.

Οσο για το λιμάνι Καμείρου Σκάλας, εκφράζεται η επιθυμία να λειτουργήσει κι αμιγώς εμπορικό λιμάνι εναλλακτικό του υπάρχοντος.

Υπάλληλος του ΟΤΕ-Απίθανες μεθοδεύσεις για μη προαγωγή του

Παραιτήθηκε από αγανάκτηση!

Την παραίτησή του υπέβαλε από τον ΟΤΕ εργαζόμενος στην Κάλυμνο, αγανακτισμένος από τις μεθοδεύσεις που γινόταν εναντίον του για να μην αναλάβει την θέση του προϊσταμένου!

Αναγκάζομαι να παραιτηθώ για να προστατεύσω την αξιοπρέπειά μου, αναφέρει χαρακτηριστικά ο κ. Θεόδωρος Βάβλης, ο οποίος κανει λόγο για "παράγκα" που λειτουργεί στον ΟΤΕ. Ο κ. Βάβλης είναι γνωστό στέλεχος της Αριστεράς στην Κάλυμνο και συνδικαλιστής και αυτό αποτέλεσε ανασταλτικό παράγοντα για να αναλάβει θέση προϊσταμένου.

Η ενέργειά του να παραιτηθεί αποτελεί κόλαφο σ' αυτούς που δήθεν κόπτονται περί αξιοκρατίας, ενώ βέβαια είναι γνωστό ότι και στον χώρο αυτό βασιλεύει η κομματοκρατία.

Στην παραίτησή του που υπεβλήθη στις 26 Μαρτίου ο κ. Θ. Βάβλης αναφέρει τα εξής:

"Η τελευταία επιλογή, και όσα γεγονότα προηγήθηκαν αυτής, για τη θέση ευθύνης στο Κ.Ε. Καλύμνου, με οδηγεί στην απόφαση να υποβάλω την παραίτησή μου από τον ΟΤΕ, προστατεύοντας έτσι την αξιοπρέπεια και την προσφορά μου στην Υπηρεσία.

Ευχαριστώ όλους τους συναδέλφους του Κ.Ε. Καλύμνου και του Τηλεπ. Διαμ/τος Δωδ/σου με τους οποίους για 24 χρόνια συνεργάστηκα και μοιράστηκα κοινές αγωνίες για το καλό της υπηρεσίας.

Ευχαριστώ και την ηγεσία του Τηλεπ. Διαμ/τος Δωδ/σου η οποία με έκρινε ως τον καταλληλότερο προτείνοντάς με εγγράφως στην Τηλεπ. Περιφέρεια Νήσων για τη θέση ευθύνης στο Κ.Ε. Καλύμνου, ανεξάρτητα αν υποχώρησε στις απαιτήσεις της "παράγκας".

Ευχαριστώ και αυτούς (συναδέλφους και μη) που συμμετέχουν στην "παράγκα". Ελπίζω να συνεχίσουν να αγωνιούν για το μέλλον των αποφάσεών τους.

Σε όλους εύχομαι υγεία και κάθε καλό, ατομικό και οικογενειακό".

ΤΑΒΕΡΝΑ
ΤΟ ΚΑΠΗΛΕΙΟ
*Κοντά σας κάθε Σάββατο και εορτές, συντροφιά με τον **Στέργο Δούκα**, την **Μαριάνθη** και την ορχήστρα μας σε νησιώτικο - λαϊκό και ρεμπέτικο πρόγραμμα. Ποικιλία μεζέδων, ντόπιων κρεάτων και κρασιών. Η αίθουσά μας διατίθεται για κάθε είδους κοινωνικές εκδηλώσεις μέχρι 120 άτομα.*
Σωτήρος 47, Ιξιά, Ιαλυσός
Τηλ. κρατήσεων 91835 & 0945-769958
Ο χώρος κλιματίζεται

ΟΙΚΟΣ ΓΑΜΟΥ ΔΙΑΜΑΝΤΗ
Ματιά... Ερωτας... Υπόσχεση... Γάμος... Νυφικό... Διαμαντή...
Στην κορυφαία πράξη της ζωής σας
*Για τους γάμους του **ΜΑΪΟΥ** και **ΙΟΥΝΙΟΥ**, ο Οίκος Γάμου σας προσφέρει **ΔΩΡΕΑΝ ΤΟ ΝΥΦΙΚΟ ΣΑΣ** για την πιο ξεχωριστή στιγμή της ζωής σας*
Primanovias - Pronovias
La Sposa - St. Patrick - Alexander
ΟΙΚΟΣ ΓΑΜΟΥ ΔΙΑΜΑΝΤΗ
Βενετοκλέων 115•Τηλ./Fax 0241-0-33177

ΑΘΩΩΘΗΚΕ ΣΤΗΝ ΚΩ Ο ΝΙΚ. ΜΕΛΙΑΝΟΣ

Αθωώθηκε τελικά, με ομόφωνη απόφαση του Τριμελούς Πλημμελειοδικείου της Κω, ο δημοσιογράφος της Πάτμου Νίκος Μελιανός, ο οποίος στην διάρκεια έρευνάς του, είχε αποκαλύψει στοιχεία και ντοκουμέντα, για το σκάνδαλο της μοναστηριακής περιουσίας. Ο Νίκος Μελιανός, είχε μηνυθεί από την συμβολαιογράφο της Πάτμου, επειδή είχε αποκαλύψει στοιχεία που ενέπλεκαν και την ίδια στο σκάνδαλο αυτό, μαζί με δεκάδες άλλα άτομα. Το σκάνδαλο αυτό αφορούσε την κατασπατάληση της περιουσίας της Μονής από άτομα τα οποία κατά το δοκούν πωλούσαν και αγόραζαν την οικοπεδική της περιουσία.

Σύμφωνα δε με τα στοιχεία που αποκάλυψε ο δημοσιογράφος στα δημοσιεύματά του, προκάλεσαν την αυτεπάγγελτη εισαγγελική παρέμβαση για υπεξαίρεση και παράβαση καθήκοντος σε βαθμό κακουργήματος. Ο δημοσιογράφος Νίκος Μελιανός και μαζί με αυτόν και το λειτούργημα του δημοσιογράφου, είναι στο στόχαστρο όσων ενεπλάκησαν με οποιονδήποτε τρόπο σε αυτό το σκάνδαλο, γιατί δεν θέλουν να αποκαλυφθούν τα εις βάρος τους στοιχεία . Παρ' όλη την προσπάθεια φίμωσης που επιχειρήθηκε πάντως, ο Νίκος Μελιανός θεωρεί πως έχει καθήκον να συμβάλει στην πλήρη διαλεύκανση του σκανδάλου,

Φοβερό τροχαίο στις 4 τα ξημερώματα στο γκολφ Αφάντου

Ο θάνατος παραμόνευε δύο νέους μετά το γλέντι

Επιτόπου η 28χρονη συνεπιβάτιδα, σοβαρά ο 26χρονος οδηγός

Σε τραγωδία κατέληξε η διασκέδαση νέων ανθρώπων οι οποίοι επέστρεφαν στην πόλη της Ρόδου από τον Δήμο Αφάντου όπου βρίσκονταν, χθες στις 4 τα ξημερώματα. Το αυτοκίνητο που οδηγούσε ο 26χρονος Μηνάς Χαροκόπος του Εμμανουήλ, ξέφυγε από την πορεία του στο 22ο χιλιόμετρο της Επαρχιακής Οδού Ρόδου – Λίνδου, με αποτέλεσμα να σκοτωθεί επιτόπου, η 28χρονη Μαρία Έξαρχου του Γεωργίου, που επέβαινε στο αυτοκίνητο.

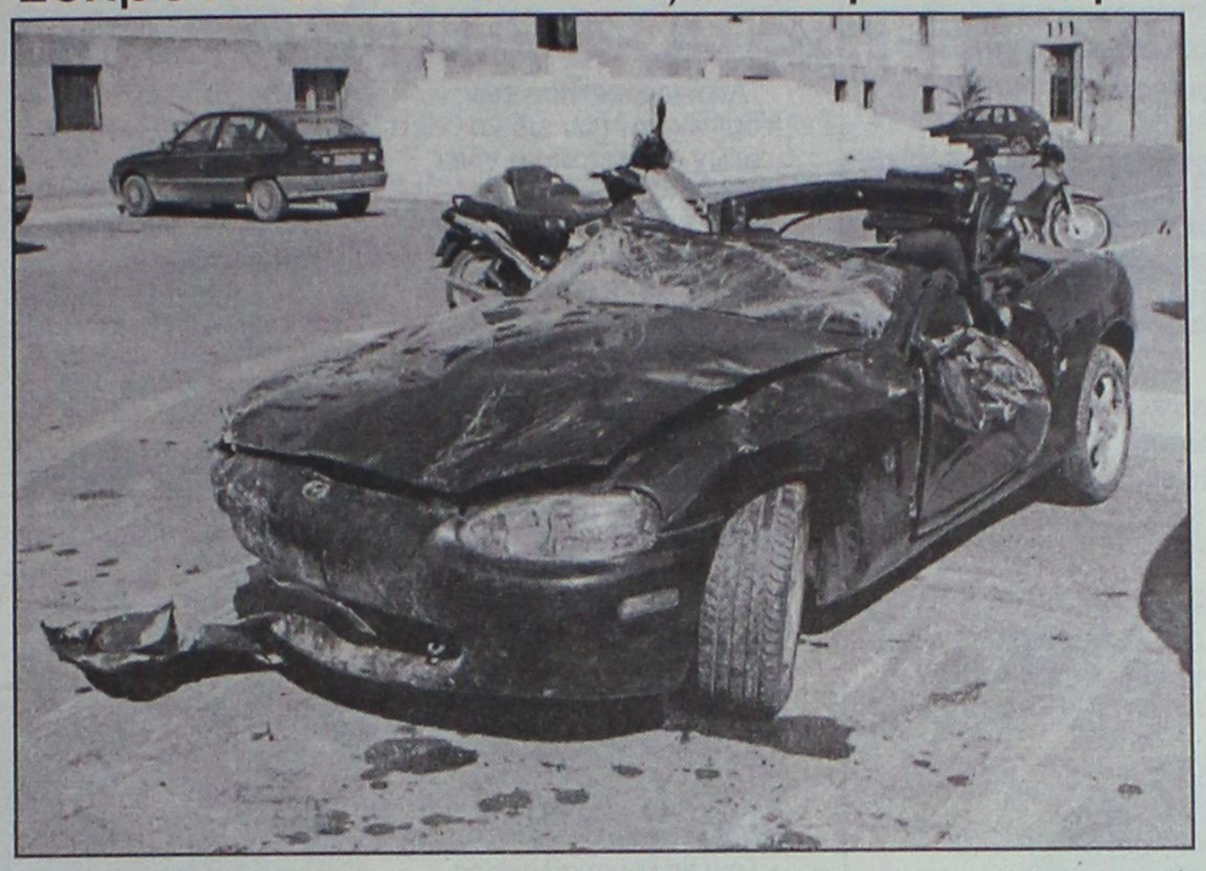

Οι πρώτες πληροφορίες που συγκέντρωσε η αστυνομία, είναι ότι το ζευγάρι, επέστρεφε από διασκέδαση στον Δήμο Αφάντου. Ο οδηγός, σύμφωνα με μαρτυρίες φίλων του, δεν είχε κάνει χρήση αλκοόλ, ενώ η ταχύτητα του μοιραίου αυτοκινήτου, δηλώθηκε ότι δεν θα πρέπει να ξεπερνούσε τα 100 χιλιόμετρα την ώρα. Ο οδηγός, που τραυματίστηκε σοβαρά, νοσηλεύεται στο Περιφερειακό Νοσοκομείο της Ρόδου και η κατάσταση της υγείας του χαρακτηρίζεται αντιμετωπίσιμη από τους αρμόδιους γιατρούς. Το νέο τροχαίο δυστύχημα, που σκόρπισε τον θάνατο και την θλίψη στο νησί μας, σημειώθηκε στις 4 παρά 5 τα ξημερώματα, κάτω από συνθήκες που δεν έχουν γίνει ακόμη γνωστές.

Από τις πρώτες εκτιμήσεις των αρμοδίων αξιωματικών της Τροχαίας Ρόδου που έσπευσαν επιτόπου, προκύπτει ότι ο 26χρονος έχασε τον έλεγχο του σπορ αυτοκινήτου του για άγνωστο λόγο, λίγο πριν την ευθεία που βρίσκεται κοντά στην στροφή για το γκολφ Αφάντου.

Στην προσπάθειά του να το επαναφέρει, ο οδηγός του αυτοκινήτου φαίνεται ότι πάτησε φρένο για να μπορέσει να ελέγξει το αυτοκίνητο (υπάρχει μεγάλο φρενάρισμα στην άσφαλτο) αλλά ωστόσο δεν τα κατάφερε με αποτέλεσμα, το αυτοκίνητο να φύγει από τον δρόμο, να χτυπήσει και να σπάσει σχεδόν ένα μεγάλο ελαιόδεντρο στο οποίο προσέκρουσε και στην συνέχεια να πέσει στο αριστερό μέρος του δρόμου από μικρό ύψος.

Από την σύγκρουση η οποία ήταν σφοδρότατη, το αυτοκίνητο, μεταμορφώθηκε σε άμορφη μάζα σιδηρικών, ενώ η 28χρονη υπέκυψε λίγα λεπτά αργότερα στα τραύματά της.

Η έρευνα που διεξάγουν οι αρμόδιοι αξιωματικοί της Τροχαίας Ρόδου πάντως αναφορικά με τα αίτια και τις συνθήκες κάτω από τις οποίες σημειώθηκε το ατύχημα, αναμένεται να δώσει απαντήσεις για το τραγικό αυτό συμβάν, που κόστισε τη ζωή σε μια νέα κοπέλα, και τον βαρύτατο τραυματισμό στον 26χρονο οδηγό.



DIVANI & DIVANI®

ΡΟΔΟΣ Καναδά 34, τηλ. 0241027328

ΔΙΑΤΡΟΦΟΛΟΓΙΚΟ
ΒΙΟΧΗΜΙΚΟ ΚΕΝΤΡΟ

Προγράμματα Διατροφής ειδικά διαμορφωμένα να ανταποκρίνονται στο δικό σας μεταβολισμό για υγιεινό και ασφαλές αδυνάτισμα.

κι αν η έλλειψη χρόνου σας προσθέτει κιλά...

Ετοιμα γεύματα φρεσκομαγειρεμένα, νόστιμα και υποθερμιδικά, στο σπίτι...στη δουλειά... ή όπου εσείς τα ζητήσετε!

ΝΕΟ

ΜΑΤΙΝΑ ΠΟΥΛΛΗ
Πτυχιούχος Βιοχημικός(Παν/μιο Sussex UK)
με ειδίκευση στη Διατροφολογία (Παν/μιο Sheffield UK)



Απαβύρου 33, Ρόδος ✆ 0241 0 76830 diatrof@hotmail.com

PLANET HOLIDAYS

ΠΑΡΑΚΟΛΟΥΘΕΙΣΤΕ τις ακολουθίες των Χαιρετισμών στο ξακουστό μοναστήρι του Αγίου Ραφαήλ Μυτιλήνης

ΜΟΝΟ 260 ευρώ

ΑΕΡΟΠΟΡΙΚΑ ΤΕΤΡΑΗΜΕΡΑ
ΜΕ ΞΕΝΟΔΟΧΕΙΑ - ΠΕΡΙΗΓΗΣΕΙΣ -
ΕΚΔΡΟΜΕΣ -ΠΡΟΣΚΥΝΗΜΑΤΑ

ΚΑΤ' ΕΥΘΕΙΑΝ ΑΠΟ ΡΟΔΟ

Α' ΓΚΡΟΥΠ	27/3/02-30/03/02	Β' ΧΑΙΡΕΤΙΣΜΟΙ
Β' ΓΚΡΟΥΠ	03/04/02-06/04/02	Γ' ΧΑΙΡΕΤΙΣΜΟΙ
Γ' ΓΚΡΟΥΠ	13/04/02-16/04/02	Δ' ΧΑΙΡΕΤΙΣΜΟΙ
Δ' ΓΚΡΟΥΠ	17/04/02-20/04/02	ΑΚΑΘ. ΥΜΝΟΣ

ΕΠΙΛΕΞΤΕ ΤΟ ΓΚΡΟΥΠ ΠΟΥ ΣΑΣ ΕΞΥΠΗΡΕΤΕΙ ΚΑΙ ΚΛΕΙΣΤΕ ΑΜΕΣΩΣ ΘΕΣΕΙΣ

Τις εκδρομές επιμελήθηκε, οργάνωσε και θα συνοδεύσει ο κ. ***Κυριάκος Μαχαιράκης***

Πληροφορίες - Εγγραφές

PLANET HOLIDAYS

Γαλλίας 6 - Ρόδος
Τηλ. 02410-35720, 02410-35721

Με απόφαση της Νομαρχιακής Επιτροπής Παιδείας

Αναχωροθέτηση τομέων και ειδικοτήτων στα ΤΕΕ

Τί αλλάζει στα 3 σχολεία της Ρόδου

Αναχωροθέτηση των τομέων και των ειδικοτήτων πρόκειται να γίνει στα Τεχνικά Επαγγελματικά Εκπαιδευτήρια στην πόλη της Ρόδου, από την επόμενη σχολική χρονιά.

Επί του θέματος έχει ήδη ληφθεί σχετική απόφαση από την νομαρχιακή επιτροπή Παιδείας ύστερα από σχετικές εισηγήσεις των αρμόδιων υπηρεσιακών παραγόντων.

Ο τελικός λόγος πάντως ανήκει στο υπουργείο Παιδείας που θα εγκρίνει ή όχι την εισήγηση της νομαρχιακής επιτροπής.

Σύμφωνα με την απόφαση η πρόταση αναχωροθέτησης έχει ως εξής:

1ο ΤΕΕ Ρόδου

• Τομέας Μηχανολογικός
1. Α' κύκλος-α' τάξη: Μηχανολογικός τομέας
Α' κύκλος-β' τάξη: Ψυκτικών εγκαταστάσεων και κλιματισμού.
Β' κύκλος-α' τάξη: Ψυκτικών εγκαταστάσεων και κλιματισμού.
2. Α' κύκλος-α' τάξη: Μηχανολογικός τομέας.
Α' κύκλος-β' τάξη: Βιομηχανικών εγκαταστάσεων.
Β' κύκλος-α' τάξη: Εργαλειομηχανών CNC.

• Τομέας Ηλεκτρολογικός
Α' κύκλος-α' τάξη: Ηλεκτρολογικός τομέας.
Α' κύκλος-β' τάξη: Ηλκετρολογικών εγκαταστάσεων κτιρίων.
Β' κύκλος-α' τάξη: Εγκαταστάσεων και βιομηχανικών χώρων.

• Τομέας Ηλεκτρονικός
Α' κύκλος-α' τάξη: Ηλεκτρονικός τομέας.
Α' κύκλος-β' τάξη: Ηλεκτρονικός συσκευών και εγκαταστάσεων.
Β' κύκλος-α' τάξη: Ηλεκτρονικός οπτικοακουστικών συστημάτων.

• Τομέας εφαρμοσμένων τεχνών
Α' κύκλος-α' τάξη: Τομέας εφαρμοσμένων τεχνών.
Α' κύκλος-β' τάξη: Σχεδιασμός εσωτερικών χώρων.
Β' κύκλος-α' τάξη: Σχεδιασμός εσωτερικών χώρων.

• Τομέας κατασκευών
1) Α' κύκλος-α' τάξη: Τομέας κατασκευών.
Α' κύκλος-β' τάξη: Σχεδιαστών τεχνικών έργων με χρήση Η/Υ.
Β' κύκλος-α' τάξη: Σχεδιαστών τεχνικών έργων με χρήση Η/Υ.
2) Α' κύκλος-α' τάξη: Τομέας κατασκευών.
Α' κύκλος-β' τάξη: Κτιριακών έργων.
Β' κύκλος-α' τάξη: Κτιριακών έργων.

• Τομέας γεωπονίας, τροφίμων και περιβάλλοντος
Α' κύκλος-α' τάξη: Τομέας γεωπονίας, τροφίμων και περιβάλλοντος.
Α' κύκλος-β' τάξη: Φυτοτεχνικών επιχειρήσεων-αρχιτεκτονικής τοπίου.
Β' κύκλος-α' τάξη: Κηποτεχνίας.

• Τομέας πληροφορικης-δικτύων Η/Υ
Α' κύκλος-α' τάξη: Τομέας πληροφορικής-δικτύων Η/Υ.
Α' κύκλος-β' τάξη: Υποστήριξης συστημάτων υπολογιστών.
Β' κύκλος-α' τάξη: Υποστήριξης συστημάτων και δικτύων υπολογιστών.

• Τομέας οικονομίας και διοίκησης
1) Α' κύκλος-α' τάξη: Τομέας Οικονομίας και διοίκησης.
Α' κύκλος-β' τάξη: Υπαλλήλων διοίκησης.
Β' κύκλος-α' τάξη: Υπαλλήλων διοίκησης.
2) Α' κύκλος-α' τάξη: Τομέας οικονομίας και διοίκησης.
Α' κύκλος-β' τάξη: Ξενοδοχειακών επιχειρήσεων.
Β' κύκλος-α' τάξη: Ξενοδοχειακών επιχειρήσεων.

• Τομέας υγείας και πρόνοιας
Α' κύκλος-α' τάξη: Τομέας υγείας και πρόνοιας.
Α' κύκλος-β' τάξη: Βοηθών βρεφονηπιοκόμων-παιδοκόμων.
Β' κύκλος-α' τάξη: Βοηθών βρεφονηπιοκόμων-παιδοκόμων.



2ο ΤΕΕ Ρόδου

• Τομέας οικονομίας και διοίκησης
Α' κύκλος-α' τάξη: Τομέας οικονομίας και διοίκησης.
Α' κύκλος-β' τάξη: Υπαλλήλων οικονομικών υπηρεσιών.
Β' κύκλος-α' τάξη: Υπαλλήλων οικονομικών υπηρεσιών.

• Τομέας υγείας και πρόνοιας
Α' κύκλος-α' τάξη: Τομέας υγείας και πρόνοιας.
Α' κύκλος-β' τάξη: Βοηθών φυσικοθεραπευτών.
Β' κύκλος-α' τάξη: Βοηθών φυσικοθεραπευτών.

• Τομέας αισθητικής-κομμωτικής
Α' κύκλος-α' τάξη: Τομέας αισθητικής-κομμωτικής.
Α' κύκλος-β' τάξη: Κομμωτικής τέχνης.
Β' κύκλος-α' τάξη: Κομμωτικής τέχνης.

• Τομέας πληροφορικής-δικτύων Η/Υ
Α' κύκλος-α' τάξη: Τομέας πληροφορικής-δικτύων Η/Υ.
Α' κύκλος-β' τάξη: Υποστήριξη συστημάτων υπολογιστών.
Β' κύκλος-α' τάξη: Υποστήριξη συστημάτων και δικτύων υπολογιστών.

3ο ΤΕΕ Ρόδου

• Τομέας μηχανολογικός
1) Α' κύκλος-α' τάξη: Μηχανολογικός τομέας.
Α' κύκλος-β' τάξη: Θερμικών και υδραυλικών εγκαταστάσεων.
Β' κύκλος-α' τάξη: Συντηρητών κεντρικής θέρμανσης.
2) Α' κύκλος-α' τάξη: Μηχανολογικός τομέας.
Α' κύκλος-β' τάξη: Μηχανών και συστημάτων αυτοκινήτου.
Β' κύκλος-α' τάξη: Μηχανών και συστημάτων αυτοκινήτου.

• Τομέας ηλεκτρονικός
Α' κύκλος-α' τάξη: Ηλεκτρονικός τομέας.
Α' κύκλος-β' τάξη: Ηλεκτρονικός υπολογιστών μονάδων.
Β' κύκλος-α' τάξη: Ηλεκτρονικός υπολογιστικών συστημάτων και δικτύων.

• Τομέας ηλεκτρολογικός
Α' κύκλος-α' τάξη: Ηλεκτρολογικός τομέας.
Α' κύκλος-β' τάξη: Ηλεκτρολογικών συστημάτων αυτοκινήτου.
Β' κύκλος-α' τάξη: Ηλεκτρολογικών συστημάτων και αυτοματισμού αυτοκινήτου.

• Τομέας εφαρμοσμένων τεχνών
Α' κύκλος-α' τάξη: Τομέας εφαρμοσμένων τεχνών.
Α' κύκλος-β' τάξη: Αργυροχρυσοχοΐας.
Β' κύκλος-α' τάξη: Αργυροχρυσοχοΐας.

Για μοντέρνο νεανικό γυναικείο ντύσιμο Ελάτε στο νέο μας κατάστημα

ELIOYLA

με τα επώνυμα ρούχα

GIANNI RODINI ®
INTERNATIONAL

Δημητρίου Θέμελη 75 (πεζόδρομος)
Τηλέφωνο **33606**

Μαγιό
Vulgari

ΠΩΛΗΣΗ ΧΟΝΔΡΙΚΗ

Υποκατάστημα:
ΣΚΕΥΟΥ ΖΕΡΒΟΥ 24, ΡΟΔΟΣ

ΤΗΛ. 0241 0 27222
0945 226797

Μελέτες για 11 έργα του Νομού

Μελέτες για 11 έργα με σκοπό αυτά να χρηματοδοτηθούν από το 3ο Κοινοτικό Πλαίσιο Στήριξης προωθεί η νομαρχία Δωδεκανήσου.

Ειδικότερα, πρόκειται για τις μελέτες των εξής έργων:

- Μελέτη οδού Απέρι - Σπόα Καρπάθου προϋπολογισμού 420.000 ευρώ
- Μελέτη λειτουργικής βελτίωσης της επαρχιακής οδού Ρόδου - αεροδρομίου, προϋπολογισμού 350.000 ευρώ
- Μελέτη 1ου δημοτικού σχολείου Κω προϋπολογισμού 250.000 ευρώ.
- Μελέτη ΤΕΕ Πάτμου προϋπολογισμού 250.000 ευρώ
- Μελέτη ΤΕΕ δήμου Πεταλούδων προϋπολογισμού 150.000 ευρώ.
- Μελέτη επέκτασης Κέντρου Υγείας Καρπάθου, προϋπολογισμού 75.000 ευρώ.
- Μελέτη ΤΕΕ δήμου Ρόδου, προϋπολογισμού 300.000 ευρώ.
- Μελέτη υγειονομικού πάρκου Ρόδου, προϋπολογισμού 120.000 ευρώ.
- Κατασκευή υποθαλάσσιου πάρκου Ρόδου, προϋπολογισμού 103.000 ευρώ.
- Μελέτη μουσείου νεώτερης ιστορίας της Ρόδου, προϋπολογισμού 120.000 ευρώ.
- Μελέτη συμπλήρωσης αρδευτικών δικτύων Μαλώνας - Μασάρων, προϋπολογισμού 90.000 ευρώ.

Ανακηρύχθηκε με απόφαση της UNESCO

Μνημείο Παγκόσμιας κληρονομιάς η Πάτμος

Εκδηλώσεις στις 13-14 Σεπτεμβρίου με την συνεργασία Αρχαιολογικής Υπηρεσίας, της Ιεράς Μονής και του Δήμου τού Νησιού

Στις 13 και 14 Σεπτεμβρίου θα πραγματοποιηθούν στην Πάτμο οι εκδηλώσεις ανακήρυξης της Χώρας, της Μονής και του Ιερού Σπηλαίου της Αποκάλυψης, ως μνημείο παγκόσμιας πολιτιστικής κληρονομιάς από την UNESCO.

Οπως δήλωσε στη "Ρ" η προϊστάμενη της εφορίας Βυζαντινών Αρχαιοτήτων Μ. Μιχαηλίδου το τελευταίο διάστημα η υπηρεσία της βρίσκεται σε συνεχή επαφή με το Δήμο Πάτμου και τον ηγούμενο της Μονής για το πρόγραμμα των εκδηλώσεων που θα γίνουν εκείνο το διάστημα.

Το τελικό πρόγραμμα θα καταρτιστεί το αμέσως προσεχές διάστημα, και αναμένεται να λάβουν γνώση τόσο οι αρμόδιοι στο υπουργείο, όσο και οι υπεύθυνοι στην UNESCO εκπρόσωποι των οποίων θα παραστούν στις εκδηλώσεις.

Σύμφωνα με το δήμαρχο Πάτμου Μ. Μελιανό οι εκδηλώσεις, θα συμπέσουν με το 2ο Φεστιβάλ θρησκευτικής μουσικής που θα προγραματοποιηθεί στο νησί εκείνες τις μέρες. Μάλιστα φέτος θα έχει μεγαλύτερη διάρκεια απ' ότι πέρσι και συγκεκριμένα θα διεξαχθεί από 4 έως 14 Σεπτεμβρίου.

Τα κριτήρια

Η Πάτμος αναγνωρίστηκε ως μνημείο παγκόσμιας κληρονομιάς επειδή πληρούσε τα κριτήρια 3,4 και 6. Συγκεκριμένα βάσει του κριτηρίου 3: Η Χώρα της Πάτμου είναι μία από τις λίγες τοποθεσίες στην Ελλάδα που εξελίσσονται αδιάκοπα από το 12ο αι. Υπάρχουν ακόμα λίγα μέρη στον κόσμο, όπου θρησκευτικές τελετές που χρονολογούνται στα πρώτα χριστιανικά χρόνια εξακολουθούν να ασκούνται απείραχτες.

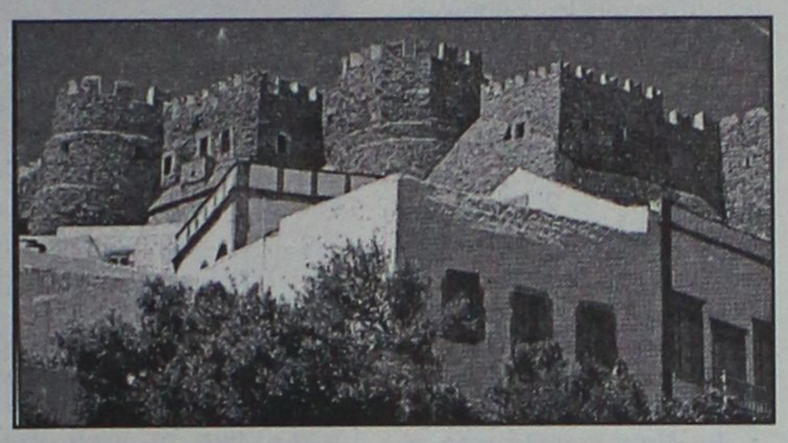

Βάσει του κριτηρίου 4: το μοναστήρι του Αγίου Ιωάννη του Θεολόγου και το σπήλαιο της Αποκάλυψης μαζί με το μεσαιωνικό οικισμό της Χώρας, αποτελούν ένα εξαιρετικό παράδειγμα παραδοσιακού ελληνικού Ορθοδόξου Κέντρου, προσκυνηματικού χαρακτήρα με διακεκριμένο αρχιτεκτονικό ενδιαφέρον. Τέλος σύμφωνα με το κριτήριο 6: Το μοναστήρι του Αγίου Ιωάννη του Θεολόγου και το σπήλαιο της Αποκάλυψης αποτελούν ενθύμιο του μέρους όπου ο Αγιος Ιωάννης ο Θεολόγος, ο Αγαπημένος Μαθητής του Χριστού, συνέγραφε δύο από τα πιο ιερά χριστιανικά έργα, το Ευαγγέλιο και την Αποκάλυψη, το 5ο βιβλίο της Κοινής Διαθήκης.

Οι εκδηλώσεις

Οπως δήλωσε στη "Ρ" κ. Μιχαηλίδου για τις εκδηλώσεις που θα λάβουν χώρα στο νησί, γίνονται ακόμα συζητήσεις από τους εμπλεκόμενους φορείς. Πάντως ο ηγούμενος Πάτμου πρότεινε να γίνει στις 13 Σεπτεμβρίου αγρυπνία στη μονή και γεύμα που θα παραθέσει ο ίδιος, ενώ ο δήμαρχος κατέθεσε την πρόταση να πραγματοποιηθούν εκδρομές-ξεναγήσεις στο νησί, για τους προσκεκλημένους. Εκδήλωση θα πραγματοποιηθεί και στις 14 του μήνα με αφορμή και τον τερματισμό του φεστιβάλ θρησκευτικής μουσικής.

Σύμφωνα με την κ. Μηχαηλίδου, η εφορία Βυζαντινών αρχαιοτήτων θα διοργανώσει στο Σπήλαιο της Αποκάλυψης έκθεση με φωτογραγίες για την ιστορία του οικισμού, τα έργα που έγιναν και τη σημασία του μνημείου.

Μάλιστα ο χώρος διαμορφώθηκε κατάλληλα και απέκτησε ένα νέο κόμβο εισόδων, χωρίς να υπάρχει πρόσβαση από τη μονή.

Λιανική σε τιμές χονδρικής



ΟΛΟ ΤΟ ΣΕΤ
ΜΟΝΟ
1600€
στην τιμή σύμπεριλαμβάνεται ΦΠΑ και παράδοση

Μεγάλη ποικιλία σε σαλόνια από 1100 ευρώ μόνο

Τώρα επιλέγετε εσείς τον τρόπο πληρωμής που σας ταιριάζει:
α.Με 0% προκαταβολή και έως 36 δόσεις
β.Με 10% προκαταβολή και έως 48 δόσεις
γ.Με 35% προκαταβολή και 12 δόσεις άτοκα

Spazio economico
Εθν. Αντίστασης 28 (Πρώην Άννης Μαρίας)
Τηλ.: 02410 29145
Μέχρι χρέωση από τη ΑΥΣΗ Α.Ε.Β.Ε.

Τα ωραία κοστίζουν ακριβά ?



για καλύτερη ζωή!

ΕΙΔΗ ΥΓΙΕΙΝΗΣ-ΠΛΑΚΑΚΙΑ
Idea Bagno
ΑΓ. ΙΩΑΝΝΟΥ 3 ΝΗΡΕΑΣ ΡΟΔΟΣ ΤΗΛ. 22204 FAX: 23834
Α. ΗΡΑΚΛΕΙΔΩΝ 28 ΙΑΛΥΣΟΣ ΤΗΛ-FAX:90190

ΠΡΑΚΤΟΡΕΙΟ ΤΑΞΙΔΙΩΝ

ΣΑΒΒΑΣ ΣΑΗΣ

ΦΘΗΝΑ ΑΕΡΟΠΟΡΙΚΑ ΕΙΣΙΤΗΡΙΑ ΓΙΑ ΟΛΟ ΤΟΝ ΚΟΣΜΟ

Με την ευκαιρία της λειτουργίας του νέου μας πρακτορείου στην οδό Τάρπον Σπρίνγκς 42 (δίπλα στην Τράπεζα Πίστεως)

ΠΡΟΣΦΕΡΟΥΜΕ

τα φθηνότερα αεροπορικά εισιτήρια για όλο τον κόσμο με όλες τις αεροπορικές εταιρίες.

ΠΡΟΣΟΧΗ Πληροφορίες δεν δίδονται από το τηλέφωνο μόνο προσωπική παρουσία σας

ΑΚΟΜΗ ΣΑΣ ΠΑΙΡΝΟΥΜΕ

ΒΙΖΑ επισκέπτου για ΑΜΕΡΙΚΗ σε μία εβδομάδα.
ΒΙΖΑ επισκέπτου για ΑΥΣΤΡΑΛΙΑ σε μία μέρα
Εκδοση διαβατηρίων
Εκδοση αδειών αυτοκινήτων

ΞΕΝΟΔΟΧΕΙΑ ΣΤΗΝ ΑΘΗΝΑ

PRESIDENT Α' ΚΑΤΗΓΟΡΙΑΣ Λεωφόρος Κηφισίας

Μονόκλινο	10.300 ΔΡΧ. (€30)	ΜΕ ΠΡΩΙΝΟ έως 31/3
Δίκλινο για μονόκλ.	11.300 ΔΡΧ. (€33)	«
Δίκλινο	13.300 ΔΡΧ. (€39)	«
Τρίκλινο	16.300 ΔΡΧ. (€48)	«

ESPERIA HOTEL Α' ΚΑΤΗΓΟΡΙΑΣ Σταδίου 22

Μονόκλινο	24.000 ΔΡΧ. (€70)	ΜΕ ΠΡΩΙΝΟ έως 31/3
Δίκλινο	26.600 ΔΡΧ. (€78)	«
Τρίκλινο	30.000 ΔΡΧ. (€88)	«

ELECTRA HOTEL Α' ΚΑΤΗΓΟΡΙΑΣ Ερμού 5

Μονόκλινο	26.900 ΔΡΧ. (€79)	ΜΕ ΠΡΩΙΝΟ έως 10/3
Δίκλινο	31.700 ΔΡΧ. (€93)	«
Τρίκλινο	37.200 ΔΡΧ. (€109)	«

TITANIA HOTEL Πανεπιστημίου 52 (ΣΥΝΤΑΓΜΑ-ΟΜΟΝΟΙΑ)

Μονόκλινο	24.500 ΔΡΧ. (€72)	ΜΕ ΑΜΕΡ. ΠΡ. έως 31/3
Δίκλινο	28.500 ΔΡΧ. (€84)	«
Τρίκλινο	33.000 ΔΡΧ. (€97)	«

DORIA HOTEL Β' ΚΑΤΗΓΟΡΙΑΣ Πειραιώς 15-17 (κοντά στην Ομόνοια)

Μονόκλινο	14.300 ΔΡΧ. (€42)	ΜΕ ΠΡΩΙΝΟ έως 31/3
Δίκλινο	16.000 ΔΡΧ. (€47)	«
Τρίκλινο	21.800 ΔΡΧ. (€64)	«

GRAND HOTEL Β' ΚΑΤΗΓΟΡΙΑΣ Πατησίων & Βερανζέρου 10

Μονόκλινο	13.000 ΔΡΧ. (€39)
Δίκλινο	17.300 ΔΡΧ. (€51)
Τρίκλινο	19.500 ΔΡΧ. (€57).

ΒΕΡΓΙΝΑ Β' ΚΑΤΗΓΟΡΙΑΣ Θεσσαλονίκη (κεντρικό)

Μονόκλινο	19.000 ΔΡΧ. (€55,76)
Δίκλινο	24.000 ΔΡΧ. (€70,43)
Τρίκλινο	29.000 ΔΡΧ. (€85,11)

ZAFOLIA HOTEL Α' ΚΑΤΗΓΟΡΙΑΣ Λεωφ. Αλεξάνδρας 87

Μονόκλινο	28.600 ΔΡΧ. (€84)	έως 31/3
Δίκλινο	30.600 ΔΡΧ. (€90)	«
Τρίκλινο	36.800 ΔΡΧ. (€108)	«

BEST WESTERN ILISIA Α' ΚΑΤΗΓΟΡΙΑΣ Μιχαλακοπούλου

Μονόκλινο	18.400 ΔΡΧ. (€54)
Δίκλινο για μονόκλ.	19.800 ΔΡΧ. (€58)
Δίκλινο	22.200 ΔΡΧ. (€65)
Τρίκλινο	26.300 ΔΡΧ. (€77)

PARTHENON HOTEL Α' ΚΑΤΗΓΟΡΙΑΣ Περιοχή Μακρυγιάννη

Μονόκλινο	18.500 ΔΡΧ. (€55)	ΜΕ ΠΡΩΙΝΟ έως 31/3
Δίκλινο	21.000 ΔΡΧ. (€62)	«
Τρίκλινο	28.000 ΔΡΧ. (€82)	

OLYMPIC PALACE Α ' ΚΑΤΗΓΟΡΙΑΣ Φιλελλήνων - Σύνταγμα

Μονόκλινο	17.700 ΔΡΧ. (€52)
Δίκλινο	21.100 ΔΡΧ. (€62)
Τρίκλινο	26.300 ΔΡΧ. (€77)

ST. GEORGE LYKABETTUS ΚΑΤΗΓΟΡΙΑΣ LUX

Μονόκλινο	35.000 ΔΡΧ. (€103)	χωρίς Β/Β έως 28/12
Δίκλινο	35.000 ΔΡΧ. (€103)	«

ΞΕΝΟΔΟΧΕΙΟ ASTOR (Σύνταγμα)

Μονόκλινο	12.600 ΔΡΧ. (€37)	ΜΕ ΠΡΩΙΝΟ έως 31/3
Δίκλινο	16.700 ΔΡΧ. (€49)	
Τρίκλινο	20.100 ΔΡΧ. (€59)	«

ΣΑΣ ΣΥΜΦΕΡΕΙ ΠΡΙΝ ΚΛΕΙΣΕΤΕ ΟΠΟΥΔΗΠΟΤΕ ΝΑ ΜΑΣ ΕΠΙΣΚΕΦΘΕΙΤΕ

ΠΡΑΚΤΟΡΕΙΟ ΤΑΞΙΔΙΩΝ

ΣΑΒΒΑΣ ΣΑΗΣ

ΤΑΡΠΟΝ ΣΠΡΙΝΓΚΣ 42 (δίπλα στην Τραπ. Πίστεως) **· Τηλ. 39781-3**

Οπως αναφέρεται σε υπόμνημα που κατατέθηκε

Υπό την απειλή "λουκέτου" πολλά τουριστικά γραφεία

Τί ζητούν οι ταξιδιωτικοί πράκτορες, ώστε να βοηθηθούν στο ξεπέρασμα της σημερινής κρίσης

Στη δίνη των προβλημάτων που πηγάζουν από την ανεπάρκεια του υφιστάμενου θεσμικού πλαισίου, την έλλειψη ελέγχου, αλλά και τη μη λήψη μέτρων υποστήριξης του κλάδου τους έχουν περιέλθει τα τουριστικά και ταξιδιωτικά γραφεία, όπως και τα τουριστικά πρακτορεία ομαδικών μεταφορών της Ελλάδας.

Με πρόσφατο υπόμνημά τους προς την πολιτεία αλλά και στην πρόσφατα συσταθείσα υπό τον υπουργό Ανάπτυξης κ. Ακη Τσοχατζόπουλο Επιτροπή Αντιμετώπισης της Κρίσης από το τρομοκρατικό χτύπημα της 11ης Σεπτεμβρίου, ζητούν να δοθούν άμεσα οι απαιτούμενες λύσεις.

Το ζήτημα επιβίωσης ή μη των τουριστικών και ταξιδιωτικών γραφείων κρέμεται πλέον από μια κλωστή. Οπως τονίζει ο πρόεδρος των Ταξιδιωτικών και Τουριστικών Γραφείων της χώρας κ. Ι. Ευαγγέλου, τόσο με τη χρήση του Internet όσο και με το κτύπημα που



δέχτηκε ο τουριστικός κλάδος από το τραγικό συμβάν της 11ης Σεπτεμβρίου στη Νέα Υόρκη το μέλλον του κλάδου είναι αβέβαιο.

Πόσο μάλλον δε -όπως χαρακτηριστικά αναφέρει ο κ. Ευαγγέλου- όταν η πολιτεία κλείνει τα μάτια στην επίλυση των καίριων προβλημάτων του χώρου.

Μάλιστα ο πρόσφατα επανεκλεγείς πρόεδρος της ΗΑΤΤΑ επισημαίνει ότι σε σύνολο 4.000 περίπου ταξιδιωτικών και τουριστικών γραφείων της χώρας, τα 1.000 εξ αυτών περίπου βρίσκονται υπό την απειλή λουκέτου.

Ειδικότερα, τα βασικά αιτήματα που έχουν υποβληθεί από τους εκπροσώπους των φορέων στην Επιτροπή Αντιμετώπισης της Κρίσης επιμερίζονται ως εξής:

1 α) Παράταση Φ.Π.Α., εισφορών ΙΚΑ και ΤΑΝΠΥ, εκπροθέσμων κανονικών εισφορών προς την Εφορία, καθώς και άλλων φορολογικών θεμάτων.

β) Επιδότηση της απασχόλησης του υφιστάμενου προσωπικού.

γ) Γενικές επισφάλειες (ticketing, άμεσες περιπτώσεις πτώχευσης).

2 Αμεση έκδοση νόμου επανακαθορισμού των αρμοδιοτήτων του τουριστικού λεωφορείου, μετά την αναίρεση των έγγραφων υποσχέσεων από τους αρμόδιους φορείς για επίλυση των προβλημάτων με διατάξεις που θα περιλαμβάνονταν στον πρόσφατο νόμο περί συγκοινωνιών, ο οποίος κατέστησε ανενεργό το νόμο 2446/96, με αποτέλεσμα το τουριστικό λεωφορείο, για το οποίο έχουν δαπανηθεί εκατοντάδες δισεκατομμύρια από τον ιδιωτικό φορέα χωρίς την παραμικρή συμμετοχή του Κράτους, να αντιμετωπίζει ακόμη και προβλήματα ύπαρξης.

3 Υπαγωγή των τουριστικών λεωφορείων και επιχειρήσεων σε κάποιο αναπτυξιακό νόμο, μιας και παρά την έγγραφη δέσμευση του τέως υπουργού Ανάπτυξης και νυν Οικονομίας κ. Χριστοδουλάκη, δεν υπήχθησαν στο Γ' ΚΠΣ.

4 Δημιουργία διεύθυνσης εποπτείας των τουριστικών λεωφορείων στο υπουργείο Ανάπτυξης, αντίστοιχη με την πρώην Ζ', σύμφωνα με τις έγγραφες δεσμεύσεις των αρμοδίων.

5 Ανάλογη επανίδρυση διεύθυνσης στον ΕΟΤ εποπτείας των τουριστικών γραφείων, όπως ισχύει και για τα ξενοδοχεία.

6 Πάγωμα των τελών ελλιμενισμού σκαφών στις μαρίνες, οι αυξήσεις των οποίων ανέρχονται σε ποσοστό 970% την τελευταία δεκαετία, όταν ο αντίστοιχος τιμάριθμος από την Εθνική Στατιστική Υπηρεσία ανήλθε για το ίδιο διάστημα σε ποσοστό 177%.

7 Πάγωμα των τιμών εισόδων στα μουσεία και τους αρχαιολογικούς χώρους, δεδομένου ότι από τη μία πλευρά θα καταστήσει το πακέτο μη ανταγωνιστικό και από την άλλη θα αναδείξει για άλλη μια φορά την έλλειψη προγραμματισμού και την εισπρακτική τάση του κράτους σε μια περίοδο που οι ανταγωνίστριες χώρες, όπως π.χ. η Τουρκία, έχουν μειώσει δραματικά τις τιμές για όλα τα παραπάνω θέματα.

TRAVEL EMMANUEL

ΘΕΛΕΤΕ ΟΙ ΔΙΑΚΟΠΕΣ ΣΑΣ ΝΑ ΣΥΝΔΥΑΣΘΟΥΝ ΦΘΗΝΑ ΚΑΙ ΠΟΙΟΤΙΚΑ:

EMMANUEL TRAVEL

ΘΕΛΕΤΕ ΝΑ ΤΑΞΙΔΕΨΕΤΕ ΜΕ ΑΣΦΑΛΕΙΑ ΚΑΙ ΦΘΗΝΑ...

EMMANUEL TRAVEL

ΕΙΜΑΣΤΕ ΠΑΝΤΑ ΣΤΗΝ ΔΙΑΘΕΣΗ ΣΑΣ ΓΙΑ ΤΗΝ ΚΑΛΥΤΕΡΗ ΕΞΥΠΗΡΕΤΗΣΗ ΣΑΣ.
ΦΘΗΝΕΣ ΤΙΜΕΣ ΓΙΑ ΕΥΡΩΠΗ ΣΕ ΣΥΝΕΡΓΑΣΙΑ ΜΕ ΤΙΣ ΚΑΛΥΤΕΡΕΣ ΑΕΡΟΠΟΡΙΚΕΣ ΤΣΑΡΤΕΡ ΕΤΑΙΡΕΙΕΣ

ΕΙΣΙΤΗΡΙΑ ΠΛΟΙΩΝ 20% ΕΚΠΤΩΣΗ ΓΙΑ ΕΙΣΙΤΗΡΙΑ ΜΕΤ' ΕΠΙΣΤΡΟΦΗΣ

ΕΙΣΙΤΗΡΙΑ ΟΛΥΜΠΙΑΚΗΣ-ΕΙΔΙΚΕΣ ΤΙΜΕΣ ΓΙΑ ΝΕΟΥΣ ΚΑΙ ΥΠΕΡΗΛΙΚΕΣ-ΟΙΚΟΓΕΝΕΙΑΚΕΣ ΠΡΟΣΦΟΡΕΣ

ΚΡΑΤΗΣΕΙΣ ΞΕΝΟΔΟΧΕΙΩΝ
ΕΚΔΟΣΕΙΣ ΔΙΑΒΑΤΗΡΙΩΝ
ΕΚΔΡΟΜΕΣ ΓΙΑ ΟΛΟ ΤΟΝ ΚΟΣΜΟ

ΠΑΝΤΑ ΚΟΝΤΑ ΣΑΣ ΓΙΑ ΤΗΝ ΚΑΛΥΤΕΡΗ ΕΞΥΠΗΡΕΤΗΣΗ ΣΑΣ

ΠΛΗΡΟΦΟΡΙΕΣ
ΤΗΛ: 93630-93625-94385
FAX: 91748
ΙΕΡΟΥ ΛΟΧΟΥ 1 ΙΑΛΥΣΟΣ ΡΟΔΟΣ
ΥΠΕΥΘΥΝΟΣ: ΜΑΝΩΛΗΣ ΜΑΧΑΙΡΑΚΗΣ

ΚΟΜΜΩΤΗΡΙΟ UNISEX

Natural Beauty



Χτενίσματα αέρινα, φίνα... Χτενίσματα με άποψη. Νέες κουπ με στυλ και προσθετική μαλλιών με τη γνωστή υπογραφή της ***Μαρίας***

& κατόπιν ραντεβού
ανοικτά από τις 9.00 έως 17.00

Επίσης για τα μικρά παιδιά ένα ευχάριστο κούρεμα μέσα στο παιδικό αυτοκινητάκι

Παφιάκη Μαρία

Στη νέα διεύθυνση: Ακραμίτου 16, Ρόδος • Τηλ. 32161
(παλιά διεύθυνση: προέκταση Αννης Μαρίας)

Οι ανώνυμοι επιστολογράφοι στη Νίσυρο

Διυλίζουν τον κώνωπα και καταπίνουν την κάμηλον...

Αντιδράσεις μετά το δημοσίευμα της "Ρ" • Τί μας γράφει σε επιστολή του ο κ. Λ. Μαυρουδής

Με αφορμή το χθεσινό δημοσίευμα της εφημερίδας μας σχετικά με τις ανώνυμες επιστολές που κυκλοφορούν στη Νίσυρο, πήραμε επιστολή από τον κ. Λάζαρο Μαυρουδή, στην οποία εκθέτει τις απόψεις του γύρω από το ίδιο θέμα.

Με την ίδια επιστολή του, ο κ. Μαυρουδής επισημαίνει ότι οι ανώνυμοι επιστολογράφοι δεν τολμούν να αναφερθούν σε εγκλήματα που κατά καιρούς έχουν γίνει στο νησί, ενώ ασχολούνται με τα ...δευτερεύοντα.

Το πλήρες κείμενο της επιστολής έχει ως εξής:

«Περιήλθε εις χείρας μου προ ημερών, η ίδια ανυπόγραφη επιστολή, με αποδέκτες τους απανταχού Νισυρίους και δεν άντεξα στον πειρασμό ενός σύντομου σχολιασμού, πέραν των όσων εσείς επισημάνατε.

Επιτίθενται οι "ανώνυμοι" συντάκτες στο Δήμαρχο του νησιού, για συμπεριφορές ασύμβατες με το λειτούργημά του και παρακάμπτουν συν τοις άλλοις το μέγιστο έγκλημα, που αφορά την εν μία νυκτί και χωρίς διαπραγματεύσεις παράταση της συμβασης με τη ΛΑΒΑ Α.Ε.

Χαρακτηριστική εν προκειμένω και η σιγή που τήρησαν λαλίστατοι δημοτικοί μας άρχοντες, που επιλεκτικά κατά καιρούς επικαλούνται λαϊκές συνελεύσεις και δημοψηφίσματα.

Μέγιστο θέμα για τους συντάκτες η αδικαιολόγητη είσπραξη οδοιπορικών και ουδέν σχόλιο για τους κονδυλοφόρους, που αμέσως μετά τη μονομερή ρύθμιση του αρμόδιου υπουργού, "αυθορμήτως" ανέλαβαν την αγιογράφηση της εταιρίας, χωρίς μνεία για νεκρούς και αναπήρους που άφησαν πίσω τα πέτρινα χρόνια της κερδοσκοπίας και του αυταρχισμού.

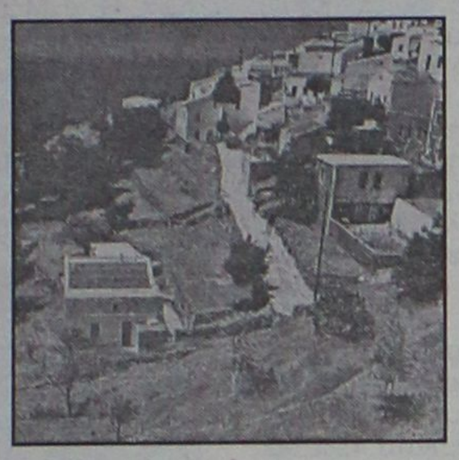

Σημειώνω εδώ ότι εξέφρασα προ ετών σε δημοτικούς μας άρχοντες την ευχή, για ανέγερση μνημείου με αναφορά στα αδικοχαμένα θύματα των ορυχείων που να αποτελεί συν τοις άλλοις κυματοθραύστη σε όσους επιχειρούν να απαλείψουν τα χρόνια της ντροπής και του ευτελισμού της ανθρώπινης αξιοπρέπειας.

Επανερχόμενος σήμερα θεωρώ ότι αποτελεί ανάγκη επιτακτική και ο νοών νοήτω.

Απορίας άξιον ότι σε δύο ολόκληρες σελίδες δεν βρέθηκε χώρος για να επισημανθούν εγκλήματα τεράστια και διαχρονικά όπως η βιβλική καταστροφή που συντελείται εις βάρος της μοναδικής χλωρίδας του νησιού από την επιδοτούμενη ασυδοσία.

Αξιοσημείωτη και η έλλειψη κάθε ίχνους σεβασμού στο μόχθο των προγόνων μας που άφησαν ένα μοναδικό περίγυρο για να τον καταστρέφει καθημερινά η τσιμεντολαγνεία και πλήθος αυθαιρεσιών που εσχάτως μας προέκυψαν.

Ενδεχομένως διέλαθαν της προσοχής των επιστολογράφων οι ανωτέρω επισημάνσεις.

Ο αγώνας τους, όμως δικαιώνεται από αποκάλυψη βόμβα, που αφορά τον εντοπισμό ενός αργόμισθου ανάμεσα σε πλήθος εργαζομένους στο Δήμο.

Οφείλουν τέλος να γνωρίζουν οι γνωστοί - άγνωστοι επιστολογράφοι ότι οι άγραφοι νόμοι της ηθικής και της λεβεντιάς που πολύ φοβάμαι δεν τους απασχολούν, αξιώνουν ενυπόγραφες καταγγελίες, ανεξαρτήτως περιεχομένου.

Αυτά χωρίς διάθεση περαιτέρω εμπλοκής μου στα τεκταινόμενα, που είναι προφανές ότι μόλις άρχισαν».

Με απόφαση του Νομαρχιακού

Πολιτιστικό Κέντρο το Μουσουλμανικό Σχολείο

Πιθανότατα Φωτογραφικό Μουσείο

Για πολιτιστικές δραστηριότητες θα χρησιμοποιηθεί το ακίνητο στο οποίο στεγαζόταν παλαιότερα το μουσουλμανικό σχολείο στην Παλιά Πόλη, στην πλατεία του Καστέλλου.

Στην απόφαση αυτή κατέληξε προχθές το νομαρχιακό συμβούλιο Δωδεκανήσου, αφού ως γνωστόν το συγκεκριμένο ακίνητο ανήκει στην ιδιοκτησία της νομαρχιακής αυτοδιοίκησης.

Αποφασίστηκε συγκεκριμένα να παραχωρηθεί για πολιτιστικές εκδηλώσεις στον Οργανισμό Πολιτιστικής Ανάπτυξης Δωδεκανήσου, αλλά τον τελικό λόγο για τις όποιες χρήσεις θα έχει το νομαρχιακό συμβούλιο.

Αρχικά το συγκεκριμένο ακίνητο προοριζόταν για σχολείο, πράγμα που προβλέπεται και από το Γενικό Πολεοδομικό Σχέδιο του δημου Ρόδου. Η ιδέα, όμως, αυτή εγκαταλείφθηκε κυρίως επειδή λόγω αρχαιολογικών ευρημάτων ο αύλειος χώρος του ακινήτου έχει περιοριστεί στο ελάχιστο.

Στη διάρκεια της συζήτησης που έγινε προχθές στο νομαρχιακό συμβούλιο ο πρώην νομάρχης κ. Παρασκευάς επανέφερε στο προσκήνιο παλαιότερη πρότασή του **για να δημιουργηθεί στο συγκεκριμένο ακίνητο φωτογραφικό μουσείο,** πράγμα που θα εξετάσει ο Οργανισμός Πολιτιστικής Ανάπτυξης.

Στην πρόταση αυτή συνηγόρησε και ο επικεφαλής της ελάσσονος μειοψηφίας **κ. Φ. Κωστόπουλος** τονίζοντας ότι θα πρέπει να δημιουργηθεί ένα φωτογραφικό αρχείο με σύγχρονες οπτικοακουστικές μεθόδους.

Εκανε μάλιστα ιδιαίτερη αναφορά στο **φωτογραφικό αρχείο του γνωστού συμπατριώτη μας, κ. Αντώνη Πάχου,** το οποίο χαρακτήρισε ως τεράστια πολιτιστική περιουσία η οποία δεν πρέπει να χαθεί.

Λιανική σε τιμές χονδρικής



ΟΛΟ ΤΟ ΣΕΤ
ΜΟΝΟ
1320 €

στην τιμή σύμπεριλαμβάνεται ΦΠΑ και παράδοση

Μεγάλη ποικιλία σε κρεβατοκάμαρες από 1000 ευρώ μόνο

Τώρα επιλέγετε εσείς τον τρόπο πληρωμής που σας ταιριάζει:

α.Με 0% προκαταβολή και έως 36 δόσεις
β.Με 10% προκαταβολή και έως 48 δόσεις
γ.Με 35% προκαταβολή και 12 δόσεις άτοκα

Spazio economico

Εθν. Αντίστασης 28 (Πρώην Άννης Μαρίας)
Τηλ.: 02410 29145

Μια νέα πρόταση από τη ΛΥΣΗ Α.Ε.Β.Ε.

Πιστεύετε ότι θά βρείτε ωραιότερα είδη υγιεινής στην Αθήνα ?



για καλύτερη ζωή!

ΕΙΔΗ ΥΓΙΕΙΝΗΣ-ΠΛΑΚΑΚΙΑ
Idea Bagno
ΑΓ. ΙΩΑΝΝΟΥ 3 ΝΙΠΡΕΑΣ ΡΟΔΟΣ ΤΗΛ. 22204 FAX: 23834
Α. ΗΡΑΚΛΕΙΔΩΝ 28 ΙΑΛΥΣΟΣ ΤΗΛ-FAX:90190

AUDIO CLUB
For Serious Ears

KENWOOD
CAR AUDIO SYSTEMS
Ολη η γκάμα της KENWOOD στις καλύτερες τιμές!

PHASE LINEAR
Τώρα και τα παγκοσμίους φήμης Phase linear σε Ενισχυτές-Ηχεία

0% προκαταβολή έως 36 άτοκες δόσεις
AUDIO CLUB
Επίσημος αντιπρόσωπος της
SOUND HELLAS
πλαίσιο
Μιχ. Πετρίδη & Πειραιώς 1 Ρόδος τηλ. 21533

E.A.S.
Rhodos Pilots Academy



Οι μαθητές της πρώτης σειράς σας προσκαλούν
και επιβεβαιώνουν την επιτυχή εκτέλεση
του εκπαιδευτικού προγράμματος!

Η νέα σειρά ξεκινάει!!! Έλα και εσύ στη σχολή και σπούδασε ΠΙΛΟΤΟΣ αεροπλάνων! Νιώσε την απόλαυση της ελευθερίας πετώντας... με τα δικά σου φτερά ... με το δικό σου αεροπλάνο!

Προϋποθέσεις:
Απολυτήριο ΓΥΜΝΑΣΙΟΥ, ηλικία 16 ετών, καλή υγεία, και στοιχειώδης γνώση της Αγγλικής γλώσσας!

Μην διστάσεις!
Ενημερώσου για τα ειδικά προγράμματα και διευκολύνσεις!

Εγγραφές νέας σειράς έως 30 Μαρτίου 2002!

Πληροφορίες / Εγγραφές
Αεροδρόμιο Ρόδου, ΤΚ 85106 Παραδείσι
Τηλ: 02410 81000, Κιν: 09369 81000, www.fas.gr
AM adv.

Διεξάγεται με επιτυχία στη Ρόδο

Συνέδριο Δικτύου Αιρετών Γυναικών

Ευρεία η συμμετοχή • Τί είπε στην ομιλία του ο υπουργός Εσωτερικών

'Ο φεμινισμός άνοιξε μεγάλο δρόμο αλλά δεν τον ολοκλήρωσε. Η συνέχισή του δεν επιτρέπει την υποστολή καμίας διεκδίκησης'', τόνισε ο υπουργός Εσωτερικών Δημόσιας Διοίκησης και Αποκέντρωσης Κώστας Σκανδαλίδης χαιρετίζοντας το Τρίτο Συνέδριο του Πανελλήνιου Δικτύου Αιρετών Γυναικών στην ΤΑ με θέμα: ''Γυναίκες και Αυτοδιοίκηση'' που άρχισε το Σάββατο (χθες) στη Ρόδο.

Ο κ. υπουργός έκανε σύντομη αναδρομή στην πορεία και τα επιτεύγματα του ελληνικού φεμινιστικού κινήματος ιδιαίτερα κατά την τελευταία εικοσαετία. Ωστόσο πρόσθεσε παρά τις ευεργετικές ανατροπές που σημειώθηκαν οι ανισότητες παραμένουν πολλές και κραυγαλέες. Χαρακτηριστικό παράδειγμα ανέφερε την αμοιβή των γυναικών στον ιδιωτικό τομέα τόσο στην Ευρώπη όσο και στην Ελλάδα όπου υπολείπεται των ανδρών κατά 15% και 32% αντίστοιχα.

Μιλώντας για το σήμερα και τη θέσπιση της ποσόστωσης κατά 33,3% χαρακτήρισε χρυσή ευκαιρία για τις γυναίκες την κάλυψη αυτού του ποσοστού και σε εκλογιμότητα. Εξάλλου πρόσθεσε η σχέση της γυναίκας με την πολιτική θα επηρεάσει θετικά την κοινωνία μας ιδιαίτερα σήμερα που η πολιτική απαξιώνεται και ζητά την αυτονομία της.

Νωρίτερα τις εργασίες άνοιξε η γενική γραμματέας Ισότητας Εφη Μπέκου, η οποία χαρακτήρισε κατάπτυστη την πρόσφατη επιχειρηματολογία περί έλλειψης των γυναικών στη συμπλήρωση των ψηφοδελτίων. Η κ. Μπέκου τόνισε ότι σήμερα είναι ενεργό και μη αναστρέψιμο το γυναικείο δυναμικό στην αγορά εργασίας κατά 40% και στις αποφοίτους των πανεπιστημίων κατά 60%. Τόνισε ότι για μια δημοκρατική



κοινωνία απαιτείται η αξιοποίηση όλων των ανθρώπινων πόρων και χαρακτήρισε άτολμη τη διάταξη γιατί θέτει ποσοστό στη συμμετοχή και όχι στην εκλογιμότητα.

Εκ μέρους της ΝΔ η Φάνη Πάλλη Πετραλιά μιλώντας για την κάλυψη του δημοκρατικού ελλείμματος με την αύξηση της συμμετοχής των γυναικών πρόσθεσε ότι και σε πανευρωπαϊκό επίπεδο είναι πλέον ζητούμενο η γυναικεία διάσταση του πολιτικού λόγου. Αναφέρθηκε στην προώθηση των γυναικών στην πολιτική από τη Νέα Δημοκρατία επισημαίνοντας ότι και οι δύο γυναίκες που εκλέγησαν νομάρχες προέρχονται από το κόμμα της ενώ η ανακοίνωση της υποψηφιότητας της κ. Μπακογιάννη για το δήμο της Αθήνας χειροκροτήθηκε από όλους.

Χαιρετισμό απηύθυνε η πρόεδρος των αιρετών του δικτύου Μάρω Ζόμπολα , ο νομάρχης Σάββας Καραγιάννης και τοπικοί παράγοντες ενώ η ευρωβουλευτής Αννα Καραμάνου μίλησε για την πολιτική της Ευρωπαϊκής Ενωσης στην ισότητα των φύλων τονίζοντας ότι η πρόσφατη αρνητική επιχειρηματολογία για τις ποσοστώσεις περνάει το μήνυμα της απαξίωσης, της υποτίμησης και της τρομοκρατίας το οποίο δεν πρόκειται και δεν πρέπει να δεχθούν για κανένα λόγο οι γυναίκες.

τα COMPUTER EXPLORERS® φέρνουν το μέλλον πιο κοντά στα παιδιά σας

Τα κέντρα των **Computer Explorers** συνδυάζουν την υψηλή ποιότητα των εκπαιδευτικών μας προγραμμάτων με την πρωτοποριακή μέθοδο διδασκαλίας, παρέχοντας στα παιδιά ηλεκτρονικούς υπολογιστές τελευταίας τεχνολογίας και την γνώση έμπειρων, εκπαιδευμένων καθηγητών.

Τα παιδιά ανακαλύπτουν τα μυστικά των computers.
Τα παιδιά έρχονται σ' επαφή με την τεχνολογία με ειδικά προγράμματα που σχεδιάστηκαν από εκπαιδευτικούς και παιδοψυχολόγους των Computer Explorers στα Κεντρικά Γραφεία της Εταιρίας στο **Maryland της Αμερικής.**

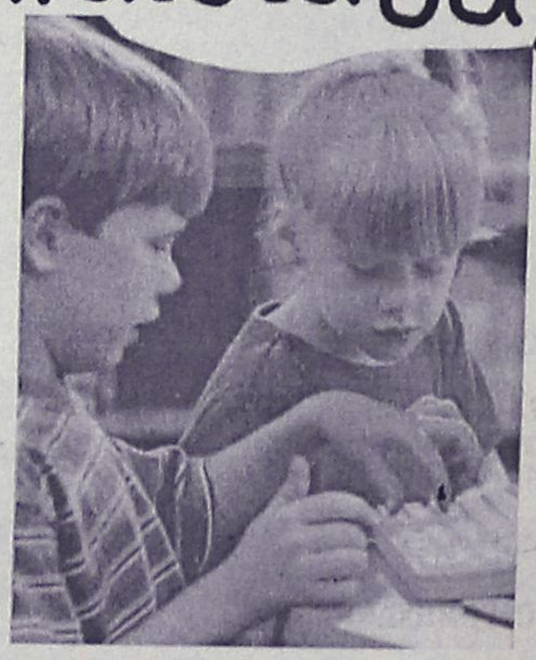

τηλεφωνήστε τώρα για ένα
δωρεάν μάθημα
από 17.00-19.00 καθημερινά
και Σάβ.10.00-13.00

κάθε εβδομάδα νέα τετραμελή τμήματα

COMPUTER EXPLORERS

ΜΑΘΗΜΑΤΑ ΗΛΕΚΤΡΟΝΙΚΩΝ ΥΠΟΛΟΓΙΣΤΩΝ
Διευθυντής: Χρήστος Μεϊχανετζίδης
Άννης Μαρίας 18, Τηλ. 0241070880, Fax. 0241070881, email:xmei@otenet.gr

για παιδιά 3-5
για μαθητές 6-15 ετών

Πιστεύετε ότι στην Αθήνα θά βρείτε καλύτερες τιμές στα είδη υγιεινής ?

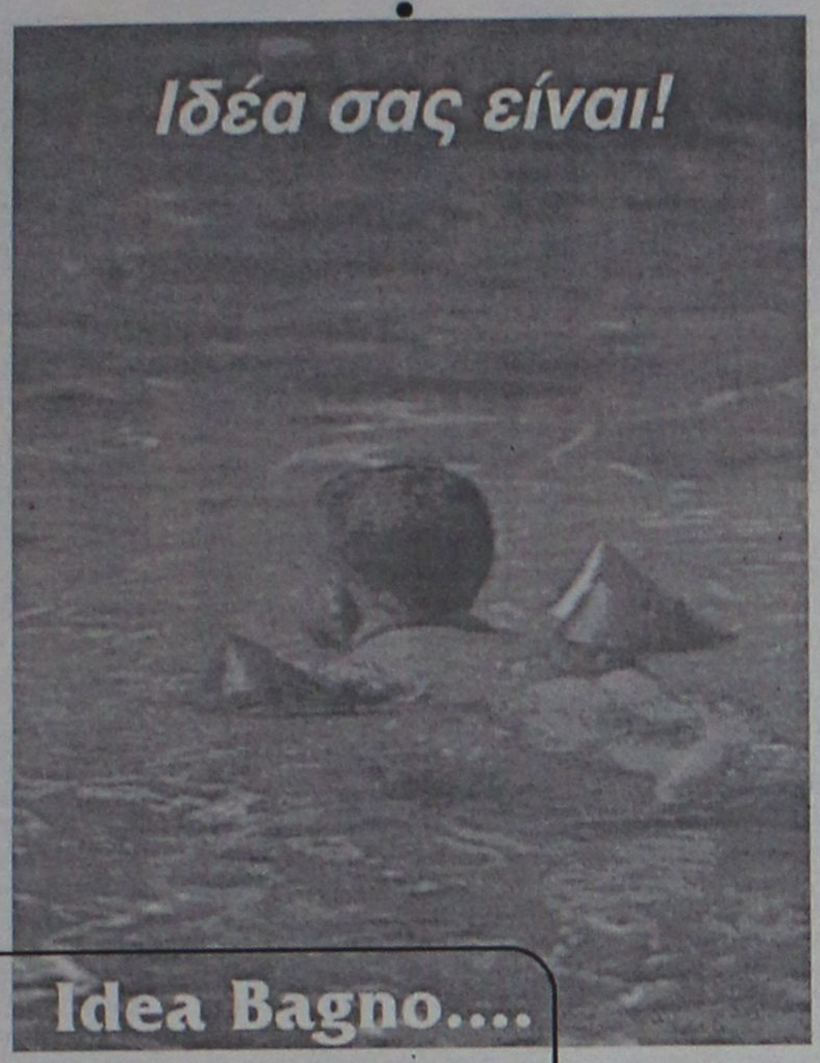

ΕΙΔΗ ΥΓΙΕΙΝΗΣ-ΠΛΑΚΑΚΙΑ
Idea Bagno
ΑΓ. ΙΩΑΝΝΟΥ 3 ΝΗΡΕΑΣ ΡΟΔΟΣ ΤΗΛ. 22204 FAX: 23834
Λ. ΗΡΑΚΛΕΙΔΩΝ 28 ΙΑΛΥΣΟΣ ΤΗΛ-FAX:90190

Με ρόπαλο εξετέλεσε 87χρονο βοσκό

Προσπαθεί να μειώσει τα ισόβια για το στυγερό έγκλημα

Δίκη αύριο στο Μεικτό Ορκωτό Εφετείο

Ενώπιον του Μεικτού Ορκωτού Εφετείου θα καθίσει αύριο ο Θεοχάρης Μενεάκης από την Κάρπαθο, ο οποίος θα μεταφερθεί από τις φυλακές στη Ρόδο, προκειμένου να δικαστεί για ένα από τα αγριότερα εγκλήματα που έχουν διαπραχθεί ποτέ στην περιοχή μας. Ο Μενεάκης, κατηγορείται ότι στις 8 Μαΐου του 2000 μετά από λογομαχία που είχε με τον 87χρονο γέροντα Αντώνιο Αναστασιάδη, τον ξυλοκόπησε μέχρι θανάτου με την γκλίτσα του(!) ενώ από θαύμα δεν σκότωσε επίσης και την 62 χρονη σύζυγο του θύματος Μαρία, η οποία είχε προσπαθήσει να σώσει τον άντρα της.

Ο Μενάκης, σε βάρος του οποίου έχουν απαγγελθεί κατηγορίες για ανθρωποκτονία από πρόθεση, φαίνεται από τις καταθέσεις που είχαν δοθεί στις αρμόδιες αστυνομικές και εισαγγελικές αρχές, ότι ήταν στην κυριολεξία ο φόβος και ο τρόμος της περιοχής. **Ο ίδιος, είχε προκαλέσει πολλές φορές επεισόδια με κατοίκους στα Σπόα της Καρπάθου, ελάχιστα από τα οποία καταγγέλθηκαν στην Αστυνομία.** Το έγκλημα, είχε αφήσει τότε άφωνη εκτός από την κοινωνία της Καρπάθου και της Ρόδου ακόμη και τον αρμόδιο ιατροδικαστή που είχε διενεργήσει την διαδικασία νεκροψίας νεκροτομής, για την πρωτοφανή κυρίως αγριότητα που είχαν τα μοιραία αυτά χτυπήματα στο κεφάλι και στο σώμα του άτυχου γέροντα.

Σύμφωνα με την επίσημη ιατροδικαστική έκθεση που κοινοποίησαν στην «Ροδιακή» τα παιδιά του άτυχου Αντωνίου Αναστασιάδη, ο άτυχος γέροντας έφερε σε όλο του το **σώμα 54 συνολικά κατάγματα(!) δείγμα της πρωτοφανούς βαρβαρότητας και της ανελέητης επίθεσης που δέχθηκε από τον αδίστακτο όπως αποδείχθηκε εκ των πραγμάτων Μενεγάκη.**

Ο δράστης, που συνελήφθη μετά από καταδίωξη στα βουνά της Καρπάθου που διήρκεσε 3 μέρες, είχε οδηγηθεί τότε στον εισαγγελέα Πρωτοδικών Ρόδου κ. Κωνσταντίνο Χατζηπαζαρλή, ο οποίος άσκησε σε βάρος του ποινική δίωξη σε βαθμό κακουργήματος για ανθρωποκτονία και απόπειρα ανθρωποκτονίας σε βάρος της συζύγου του θύματος Μαρίας 63 ετών.

Στοιχείο της πρωτοφανούς αυτής αγριότητας και της επίθεσης που δέχθηκε ο άτυχος γέροντας, είναι σίγουρα και ένα απόσπασμα από την ιατροδικαστική έκθεση που συνέταξε ο ειδικός ιατροδικαστής κ. Πιανίκος Σταυριανός η οποία αναφέρει: «Διαπίστωσα ως αιτία θανάτου, πολλαπλά κατάγματα πλευρών, ρήξεις πνευμόνων, αιμοθώραξ, ανοικτό κάταγμα δεξιάς κνήμης και δεξιάς περόνης και αιμορραγία, συνέπεια εγκληματικής ενέργειας από βίαιο ξυλοδαρμό».

Ο Μενεάκης, **είχε καταδικαστεί σε ισόβια** από το πρωτοβάθμιο Μικτό Ορκωτό Δικαστήριο της Ρόδου, στις 19 Ιουνίου 2001, για το άγριο και αποτρόπαιο έγκλημά σε βάρος του 87χρονου Αντώνιου Αναστασιάδη.

Το ίδιο δικαστήριο, καταδίκασε τον Μενεάκη, σε επιπλέον 15 χρόνια κάθειρξης και για την απόπειρα ανθρωποκτονίας σε βάρος της 62χρονης Μαρίας Αναστασιάδη, συζύγου του άτυχου γέροντα, η οποία είχε σπεύσει για να γλιτώσει τον άντρα της και ξυλοκοπήθηκε άγρια από τον δράστη με αποτέλεσμα να νοσηλευτεί στο νοσοκομείο με πολλαπλά τραύματα επί αρκετές εβδομάδες.

Τα παιδιά και οι συγγενείς του αδικοχαμένου Αναστασιάδη που ήταν παρόντες στο δικαστήριο, δέχθηκαν με ανακούφιση την απόφαση του δικαστηρίου, η οποία χαρακτηρίστηκε δίκαιη.

Ο δράστης στην απολογία του, προσπάθησε να δικαιολογήσει την πράξη του υποστηρίζοντας ότι την ώρα που είχε την έντονη λογομαχία με τον 87χρονο τελούσε εν βρασμό ψυχής και δεν ήξερε τι έκανε, κάτι ωστόσο που **δεν δέχθηκε ως ελαφρυντικό το αρμόδιο δικαστήριο**. Το έγκλημα αυτό, είχε συγκλονίσει τότε ολόκληρη την τοπική κοινωνία της Καρπάθου και της Ρόδου, κυρίως για την πρωτοφανή αγριότητα με την οποία διαπράχθηκε. Άφωνος έμεινε ακόμη και ο αρμόδιος ιατροδικαστής που είχε διενεργήσει τη νεκροψία – νεκροτομή, αφού διαπιστώθηκαν πέρα από τα τραύματα και 54 συνολικά κατάγματα σε ολόκληρο το σώμα του γέροντα!

ΔΗΜΗΤΡΗΣ Κ. ΧΑΝΤΖΙΑΡΑΣ
ΕΞΟΠΛΙΣΜΟΙ ΚΑΤΑΣΤΗΜΑΤΩΝ
ΔΙΑΘΕΤΟΥΜΕ ΠΡΟΪΟΝΤΑ,
ΑΠΟ ΜΙΑ ΜΕΓΑΛΗ ΓΚΑΜΑ ΕΤΑΙΡΙΩΝ ΓΙΑ:

SUPER MARKET
ΚΡΕΟΠΩΛΕΙΑ
ΟΒΕΛΙΣΤΗΡΙΑ

ΕΣΤΙΑΤΟΡΙΑ
ΜΠΑΡ
ΚΑΦΕΤΕΡΙΕΣ

Δίνουμε λύση στους πιο απαιτητικούς της ψύξης
με τα φημισμένα Ιταλικά ψυγεία
COSTAN

ΖΥΓΙΣΤΙΚΑ
ΖΑΜΠΟΝΟΜΗΧΑΝΕΣ
ΑΝΟΞΕΙΔΩΤΑ
ΦΟΥΡΝΟΙ
ΠΑΓΟΜΗΧΑΝΕΣ
ΠΛΥΝΤΗΡΙΑ ΠΙΑΤΩΝ
ΚΡΕΑΤΟΜΗΧΑΝΕΣ
ΛΥΟΜΕΝΟΙ ΨΥΚΤ. ΘΑΛΑΜΟΙ

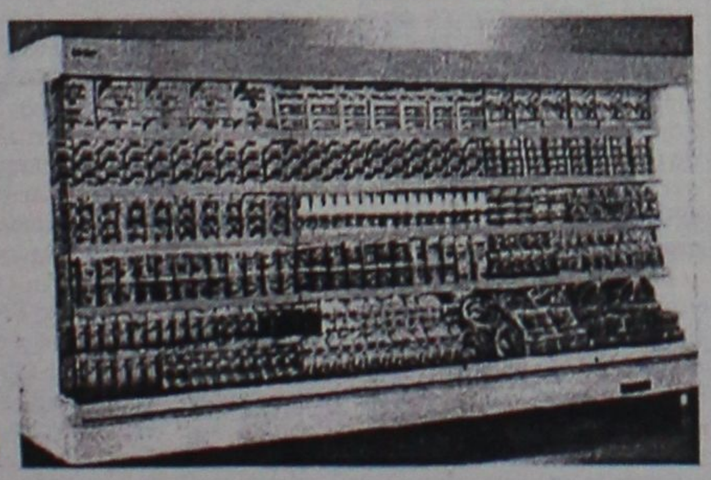

ΕΘΝ. ΑΝΤΙΣΤΑΣΗΣ 69 (ΠΡΩΗΝ ΑΝΝΗΣ ΜΑΡΙΑΣ)
ΤΗΛ. & FAX: 0241-0-75155

D·A·N·E SEA LINE
ΔΩΔΕΚΑΝΗΣΙΑΚΗ ΑΝΩΝΥΜΗ ΝΑΥΤΙΛΙΑΚΗ ΕΤΑΙΡΙΑ

ΔΡΟΜΟΛΟΓΙΑ ΑΠΟ 01.03.2002 έως 31.03.2002

ΑΝΑΧΩΡΗΣΗ ΑΠΟ ΡΟΔΟ

ΗΜ/ΝΙΑ		ΠΛΟΙΟ	ΩΡΑ	ΠΡΟΟΡΙΣΜΟΣ
27.03	ΤΕΤ	ΠΑΤΜΟΣ	15.00	ΣΥΜΗ-ΤΗΛΟ-ΚΩ-ΚΑΛ.-ΛΕΡΟ-ΠΑΤΜΟ-ΠΕΙΡΑΙΑ
28.03	ΠΕΜ	ΔΙΑΓΟΡΑΣ	18.00	ΠΕΙΡΑΙΑ
29.03	ΠΑΡ.	ΠΑΤΜΟΣ	15.00	ΚΩ-ΚΑΛΥΜΝΟ-ΛΕΡΟ-ΠΑΤΜΟ-ΠΕΙΡΑΙΑ
30.03	ΣΑΒ.	ΔΙΑΓΟΡΑΣ	15.00	ΚΩ-ΚΑΛΥΜΝΟ-ΛΕΡΟ-ΠΑΤΜΟ-ΠΕΙΡΑΙΑ
31.03	ΚΥΡ.	ΠΑΤΜΟΣ	15.00	ΚΩ-ΚΑΛΥΜΝΟ-ΛΕΡΟ-ΠΑΤΜΟ-ΠΕΙΡΑΙΑ

D·A·N·E SEA LINE
ΔΩΔΕΚΑΝΗΣΙΑΚΗ ΑΝΩΝΥΜΗ ΝΑΥΤΙΛΙΑΚΗ ΕΤΑΙΡΙΑ

ΓΡΑΦΕΙΑ ΡΟΔΟΥ: Κρατήσεις-Πληροφορίες: (0241) 43150 (10 γραμμές)
Διοικητικές Υπηρεσίες: (0241) 43110, 43112, FAX: (0241) 43120
ΓΡΑΦΕΙΑ ΠΕΙΡΑΙΑ: Κρατήσεις-Πληροφορίες: 0801-500500,.(01) 4529360
Διοικητικές Υπηρεσίες: (01) 4529330, FAX: (01) 4293493
email: dane@otenet.gr

ΑΣΦΑΛΙΣΤΙΚΕΣ ΚΑΛΥΨΕΙΣ ΖΩΗΣ & ΥΓΕΙΑΣ
ΣΥΝΤΑΞΙΟΔΟΤΙΚΗ ΕΞΑΣΦΑΛΙΣΗ



Τι προσδοκίες έχετε στη ζωή σας;

Οι προσδοκίες για τη ζωή και το μέλλον σας είναι σύνθετες.
Στην ALICO AIG Life έχουμε δημιουργήσει παράδοση
με την ικανότητά μας να αναλύουμε τις ασφαλιστικές σας ανάγκες
και να τις καλύπτουμε αξιόπιστα.
Με βάση τη διεθνή τεχνογνωσία και την τεράστια ελληνική εμπειρία μας,
προδιαγράφουμε τον κόσμο σιγουριάς της «αυριανής ημέρας»
για σας και για την οικογένειά σας.

Επικοινωνήστε με ένα Ασφαλιστικό Σύμβουλο της ALICO AIG Life.
Θα απαντήσει με τον ιδανικό τρόπο στις προσδοκίες σας!

ΚΟΡΥΦΑΙΑ ΑΣΦΑΛΙΣΤΙΚΗ ΔΥΝΑΜΗ ΣΤΟΝ ΚΟΣΜΟ
No 1 ΔΙΕΘΝΗΣ ΑΣΦΑΛΙΣΤΙΚΗ ΕΤΑΙΡΙΑ ΖΩΗΣ ΣΤΗΝ ΕΛΛΑΔΑ

ALICO AIG Life
Η ΑΣΦΑΛΕΙΑ ΤΗΣ ΖΩΗΣ ΣΑΣ

ΓΡΑΦΕΙΟ ΡΟΔΟΥ: Ερυθρού Σταυρού 2 • Τηλ: (0241) 26.722

ΣΤΑΘΕΡΗ ΤΗΛΕΦΩΝΙΑ
ΑΠΟ ΤΗΝ

FORTHnet

✔ Μείωση από 15% έως και 40% στον λογαριασμό του ΟΤΕ
✔ Δεν υπάρχει κόστος σύνδεσης και μηνιαίο πάγιο.
✔ Χρέωση ανά δευτερόλεπτο, χωρίς Dialers ή άλλες χρεώσεις.
✔ Η υπηρεσία παρέχεται σε απλή, ISDN ή μισθωμένη γραμμή.
✔ Δωρεάν αναλυτικός λογαριασμός.
✔ Ενεργοποίηση αυθημερόν.

ΠΛΗΡΩΝΕΤΕ ΜΟΝΟ ΓΙΑ ΟΣΟ ΜΙΛΑΤΕ

RHODES TELEMATICS
ADVANCED COMPUTER SYSTEMS

Κεντρικά Γραφεία: Εθν. Αντιστάσεως 83, Ρόδος 85100
Τηλ. (0241)077031, Fax (0241)077031
Κως: Μερωπίδος 2 Κως, 85300
Τηλ. (0242)048500
Κάλυμνος: Ενορία Χριστού, Κάλυμνος 85200
Τηλ.: (0243)059180
Αρχάγγελος, Ρόδος 85102
Τηλ. (0244)023823

ΑΠΟΚΛΕΙΣΤΙΚΟΣ ΑΝΤΙΠΡΟΣΩΠΟΣ ΤΟΥ ΔΙΚΤΥΟΥ FORTHNET ΣΤΗ ΔΩΔΕΚΑΝΗΣΟ

Επιπλέον μπορείτε να απευθυνθείτε στους εξουσιοδοτημένους συνεργάτες:
Apliger Πληροφορική (0241)027509, Orion Computers (0241)075554, Microworld (0241)075533
Κέντρο Πληροφορικής (0241)030062, Computer Service (0241)034379, Syncom (0241)070150
Computer Land (0242)029883, Αράπης Θεόδωρος (0247)023491, Karpathos Computers (0245)023670

Αποκαλυπτήρια προτομής του Γεωργίου Ρούσσου

Τιμή στον αγωνιστή

Στήθηκε στο σχολείο της Δαματριάς σε ένδειξη ευγνωμοσύνης για την αντιστασιακή του δράση

Τα αποκαλυπτήρια της προτομής του δασκάλου Γιώργου Ρούσσου ο οποίος είχε αξιόλογη αντιστασιακή δραστηριότητα στην περίοδο της Ιταλογερμανικής κατοχής πραγματοποιήθηκαν την περασμένη Κυριακή στο δημοτικό διαμέρισμα Δαματριάς του δήμου Πεταλούδων.

Η προτομή τοποθετήθηκε στον αύλειο χώρο του δημοτικού σχολείου. Τα αποκαλυπτήριά της έγιναν στο πλαίσιο σχετικής εκδήλωσης που οργάνωσε ο δήμος Πεταλούδων και το Τοπικό Συμβούλιο Δαματριάς.

Παραβρέθηκαν στην εκδήλωση αρκετός κόσμος, μεταξύ των οποίων ο δήμαρχος Πεταλούδων και αρκετοί δημοτικοί σύμβουλοι, συγγενείς και φίλοι του Γιώργου Ρούσσου και πολλοί κάτοικοι του δημοτικού διαμερίσματος.

Στο πλαίσιο της ίδιας εκδήλωσης που έγινε στο δημοτικό σχολείο Δαματριάς τιμήθηκαν όλοι οι κοινοτάρχες και οι κοινοτικοί σύμβουλοι του χωριού από την Ενσωμάτωση μέχρι την περίοδο έναρξης του Καποδίστρια.

Βασικός ομιλητής για την δράση του Γ. Ρούσσου ήταν ο γνωστός αντιστασιακός κ. Σάββας Φύλλης, ο οποίος επεσήμανε στην ομιλία του μεταξύ άλλων τα εξής:

"Τον δάσκαλο και αντιστασιακό Γιώργο Ρούσσο τον γνώρισα το 1940 όταν η φασιστική Ιταλία που είχε σκλαβωμένα τα νησιά μας κήρυξε το πόλεμο κατά της μητέρας μας Ελλάδας. Το γεγονός αυτό γέμισε με χαρά και ελπίδα όλους τους Δωδεκανησίους γιατί πιστέψαμε ότι ο πόλεμος αυτός θα ήτανε η αφορμή για να λευτερωθούμε επιτέλους έπειτα από 630 χρόνια σκλαβιάς και τυραννίας.

Γι' αυτό στα περισσότερα χωριά και νησιά μας οργανώνονται ομάδες αντίστασης κατά των κατακτητών που σκοπόν είχαν να αγωνιστούν κατά των στρατευμάτων κατοχής με όλα τα μέσα και στην ανάγκη να θυσιαστούν.

Ο Γιώργος Ρούσσος ανέλαβε την οργάνωση αυτή στο χωριό του τη Δαματριά όπου ασκούσε και το λειτούργημα του δασκάλου με όλη τη σημασία της λέξης αυτής. Εκτός από τη φροντίδα να μάθει τα ελληνικά γράμματα στα παιδιά του χωριού φρόντιζε να τα εκπαιδεύσει χριστιανικά και πατριωτικά ώστε αν χρειαστεί να αγωνιστούν για τη λευτεριά της Δωδεκανήσου.

Με τα πατριωτικά τραγούδια και τον Εθνικό μας ύμνο που φρόντιζε να ακούονται σ' όλο το χωριό όταν τα έψαλλαν οι μαθητές του σχολείου, αναβάθμιζε και τα εθνικά αισθήματα των συγχωριανών του. Και όταν ο συνεργάτης του Μπενίτο Μουσολίνι τετράρχης Ντε Βέκκι ανέλαβε τη διοίκηση της Δωδεκανήσου το 1937 και απαγόρευσε να διδάσκεται η ελληνική γλώσσα στα σχολεία, ο δάσκαλος Γιώργος Ρούσσος παραιτήθηκε από τη θέση του και συγκέντρωνε τους μαθητές του κρυφά στο νάρθηκα της εκκλησίας και συνέχιζε την αποστολή του.

Μια μέρα όμως την ώρα της διδασκαλίας του γίνεται έφοδος των Ιταλών με σκοπό να τον συλλάβουν και να τον τιμωρήσουν. Αυτός όμως τους αντελήφθηκε και αφού είπε στους μαθητές του τι να πούνε στους Ιταλούς για να τους αποπλανήσουν πήδηξε από το ψιλό παράθυρο του νάρθηκα με κίνδυνο να σκοτωθεί για να μη τον συλλάβουν. Δεν σταμάτησε όμως την προσπάθειά του αλλά γυρίζει τις νύχτες στα σπίτια των μαθητών του και συνεχίζει το έργο του χωρίς μισθό και άλλες υλικές αμοιβές.

Η περίοδος αυτή των 6 χρόνων από το 1937 μέχρι το 1943 που απαγορεύθηκε να διδάσκεται η ελληνική γλώσσα στα σχολεία μας, γράφτηκε με μαύρα γράμματα στην ιστορία και ξαναζωντάνεψε το κρυφό σχολειό στα Δωδεκάνησα που υπήρχε στα χρόνια της Τουρκοκρατίας.

Η πατριωτική δράση όμως του Γιώργου Ρούσσου δεν περιορίζεται μόνο στο σχολείο αλλά όπως προαναφέραμε με την κήρυξη του πολέμου το 1940 ανέλαβε την οργάνωση μιας ομάδας νέων της Δαματριάς που είχαν σαν στόχο την αντίσταση κατά των στρατευμάτων κατοχής Ιταλών και Γερμανών. Δεν γνωρίζω όλη τη δράση της ομάδας αυτής και ούτε και άφησε απομνημονεύματα για να μάθουμε γι' αυτό θα σας ιστορίσω με συντομία τα όσα έγιναν μετά την συνεργασία των ομάδων Δαματριάς-Μαριτσών.

Ο Γιώργος Ρούσσος με την συνεργασία του αείμνηστου αγωνιστή Σάββα Φρούμη ανατίναξαν μια αποθήκη πυρομαχικών του γερμανικού στρατού που ευρίσκετο στις όχθες του ποταμού της Δαματριάς. Η γερμανική τζενταρμερεία δεν φαντάστηκε ότι μπορούσαν οι απλοί αυτοί άνθρωποι της Δαματριάς να οργανώσουν τέτοιο σαμποτάζ, απέδωσαν το γεγονός σε τυχαίο και δεν έκαναν συλλήψεις και ανακρίσεις. Οταν το 1943 η Ιταλία υπέγραψε την ανακωχή με τους συμμάχους τα ιταλικά στρατεύματα εγκατέλειψαν τις βάσεις τους, πέταξαν τον οπλισμό τους και παραδόθηκαν στους γερμανούς.

Με την ευκαιρία αυτή η ομάδα της Δαματριάς όπως και των άλλων χωριών που θα αναφέρουμε στη συνέχεια συγκεντρώνει διάφορα όπλα και πυρομαχικά τα οποία φυλάει σε κρυψώνες για να τα χρησιμοποιήσει όταν θα χρειαστεί.

Κάποια μέρα όμως η κρύπτη των όπλων της Δαματριάς προδίδεται αλλά η ομάδα προλαβαίνει και μεταφέρει τα όπλα σε άλλη κρυψώνα. **Όταν ξημέρωσε οι στρατιώτες που έκαναν την έρευνα στη προδομένη κρύπτη δεν θρήκανε τίποτε και μυκτήριζαν τον προδότη. Οι ομάδες Δαματριάς-Μαριτσών που συνεργάζονται κάνουν και ανταλλαγή όπλων μεταξύ τους. Η ομάδα της Δαματριάς δίνει δύο οπλοπολιβόλα στην ομάδα Μαριτσών και παίρνει 6 τουφέκια και 1 κιβώτιο με χειροβομβίδες. Η συλλογή των όπλων και η διακίνησή τους ήτανε δύσκολη και επικίνδυνη.**

Σε μια έρευνα που κάναμε με τον Γιώργο σε εγκαταλειμμένους καταυλισμούς και σπίτια των στρατευμάτων κατοχής για να βρούμε όπλα και πυρομαχικά σε ένα σπίτι εδώ κοντά όπως θυμάμαι, είδαμε από το παράθυρο ένα πολυβόλο πάνω σ' ένα τραπέζι. Επειδή η πόρτα ήτανε κλειδωμένη σπάσαμε το τζάμι του παραθύρου και μπήκαμε μέσα για να το πάρουμε. Πριν όμως το αγγίξουμε είδαμε ένα καλώδιο να φεύγει από το πολυβόλο και καμουφλαρισμένο από το πόδι του τραπεζιού κατέληγε σε μια σκεπασμένη νάρκη και ευτυχώς που δεν τον αγγίξαμε.

Αργότερα η συνεργασία αυτή επεκτείνεται και στα γύρω χωριά στη Κρεμαστή με το Χρήστο Ρουσάκη στο Παραδείσι με το Δημήτρη Τσαμπίκου ή Στέργουρο και όταν αυτός εκτελέστηκε με το Χ"κωνσταντή Μπέλλου στα Τριάντα με το Δημήτρη Παπαποστόλου στη Θολό με τον Παναγιώτη Καζουλάκη στη πόλη της Ρόδου με το Παναγιώτη Σακελλαρίδη.

Εκτός από τα σαμποτάζ που έκαναν κατά περίπτωση χωριστά οι ομάδες αυτές συνεργάζονται και με το δίκτυο κατασκοπείας που είχε την έδρα του στην πόλη Ρόδο με ασυρματιστή τον Ανδρέα Βέμπο, αδελφό της τραγουδίστριας του πολέμου Σοφίας.

Οργάνωσαν τη δραπέτευση αξιωματικών του Ιερού Λόχου από το στρατόπεδο αιχμαλώτων των γερμανών και άλλα. Ο μυστικός αυτός πόλεμος των αντιστασιακών ομάδων ήταν πολύ δύσκολος και επικίνδυνος και μερικοί συμπατριώτες μας πλήρωσαν και με το αίμα τους τη πολυπόθητη λευτεριά που ξανάρθε στα Δωδεκάνησα.

Είναι χρέος όμως αυτής της γενιάς που απολαμβάνει τα αγαθά της να θυμάται αυτούς που αγωνίσθηκαν και θυσιάστηκαν για να την αποκτήσουμε.

Γι' αυτό η απόφαση αυτή να τιμηθούν οι αγωνιστές της Δαματριάς με την ονομασία ενός δρόμου του χωριού σε οδό Σάββα Φρούμη και της τοποθέτησης της προτομής του Γιώργου Ρούσσου στο προαύλιο του Δημοτικού Σχολείου της Δαματριάς είναι πράξεις εθνικές και τιμούν αυτούς που έκαναν την πρόταση και οργάνωσαν την τελετήν αυτή....".

ΑΘΛΗΤΙΚΗ ΡΟΔΙΑΚΗ

ΚΥΡΙΑΚΗ
31 ΜΑΡΤΙΟΥ 2002

ΔΙΠΛΗ ΜΑΧΗ



• Δωδεκάνησος με Βοιωτία. Ο Απόλλων υποδέχεται τον Λεβαδειακό και η Ρόδος αντιμετωπίζει στα Λεύκτρα τον Επαμεινώνδα

ΣΕΛ. 18-31

ΕΥΚΑΙΡΙΑ ΓΙΑ ΚΟΛΟΣΣΟ ΝΑ ΠΡΟΣΦΕΡΕΙ ΘΕΑΜΑ

ΣΕΛ. 34

ΣΚΛΗΡΟ ΝΟΜΟΣΧΕΔΙΟ ΓΙΑ ΤΗΝ ΒΙΑ ΣΤΑ ΓΗΠΕΣΑ

ΣΕΛ. 32

ΔΥΣΚΟΛΟ ΠΡΩΙΝΟ ΓΙΑ ΤΗΝ ΚΩ ΣΤΟ ΠΑΡΑΔΕΙΣΙ

ΣΕΛ. 17

ΤΟΠΙΚΟ ΠΟΔΟΣΦΑΙΡΟ-Πωλήσεις Ακινήτων Κ. Διακογεωργίου

Μονόπλευρο ενδιαφέρον

• *Α.Ε. ΚΩΣ ΚΑΙ ΑΓΙΟΣ ΓΕΩΡΓΙΟΣ ΘΕΛΟΥΝ ΟΠΩΣΔΗΠΟΤΕ ΝΙΚΗ ΑΠΕΝΑΝΤΙ ΣΤΟΥΣ ΑΔΙΑΦΟΡΟΥΣ ΚΛΕΑΝΘΗ ΚΑΙ ΚΑΛΥΜΝΙΑΚΟ ΑΝΤΙΣΤΟΙΧΑ*

Δύο πολύ ενδιαφέροντα παιχνίδια διεξάγονται, σήμερα που όμως έχουν μονόπλευρο ενδιαφέρον.

Το πρώτο γίνεται στις 12.30 στο γήπεδο Παραδεισίου, όπου ο Κλεάνθης φιλοξενεί την Α.Ε. Κω.

Για τη νίκη "καίγονται" οι φιλοξενούμενοι, οι οποίοι κυνηγάνε την άνοδο στην Δ' Εθνική.

Εάν σήμερα πάρουν τους τρεις βαθμούς θα περάσουν στην 1η θέση της βαθμολογίας, εκμεταλλευόμενοι την αναβολή του αγώνα Ανταγόρας-Διαγόρας. Για να το πετύχουν όμως αυτό θα πρέπει να περάσουν το δύσκολο "εμπόδιο", που λέγεται Κλεάνθης.

Οι Παραδεισιώτες το τελευταίο διάστημα έχουν βαλθεί να τρελάνουν κόσμο, καθώς εκεί που έχανε σχεδόν παρέπαιαν, έχουν πραγματοποιήσει ένα σερί 4 νικών, με τη μεγαλύτερη να την πετυχαίνουν το προηγούμενο Σάββατο, στο Εθνικό Στάδιο επί του αήττητου μέχρι τότε Διαγόρα.

Σήμερα θα θελήσουν να πετύχουν την 5η τους νίκη φρενάροντας εκεί τους Κώους που θέλουν οπωσδήποτε τη νίκη.

Οι Κώοι όμως υπολογίζουν πολύ τους σημερινούς αντιπάλους τους, κάτι που φάνηκε και από τις δηλώσεις του προπονητή τους **Χρήστου Αρβανίτη** την προηγούμενη εβδομάδα.

Στο ματς του α' γύρου η Κως είχε επικρατήσει με 3-2. Το άλλο σημερινό παιχνίδι γίνεται στο γήπεδο Μαλώνας.

Εδώ αυτοί που ενδιαφέρονται για τη νίκη είναι οι γηπεδούχοι, που θα πρέπει να κερδίσουν την ομάδα του Καλυμνιακού, προκειμένου να παραμείνουν (μετά την αποβολή του ΑΕΡΑ) στο "παιχνίδι" της παραμονής.

Οι Καλύμνιοι είναι "αδιάφοροι" καθώς έχουν εξασφαλίσει την παραμονή τους και συνήθως στα εκτός έδρας παιχνίδια τους παρουσιάζονται με αρκετές ελλείψεις.

Στον α' γύρο ο Καλυμνιακός είχε κερδίσει 2-0.

Τα δύο σημερινά ματς:

• **Παραδείσι (12.30):** Κλεάνθης - ΑΕ Κως
Διαιτησία: *Μιχαλάκης - Φραγκίνης - Παπανικολάου*
Παρατηρητής: *Παπαεμμανουήλ*
Παρ. διαιτησίας: *Ζαχαριάδης*
• **Μαλώνα (12.00):** Αγ. Γεώργιος - Καλυμνιακός
Διαιτησία: *Χάλαντας - Ορφανός - Λάμπρου*
Παρατηρητής: *Ντάκας Ν.*
Παρ. διαιτησίας: *Χρυσανθής*

Γ' ΚΑΤΗΓΟΡΙΑ

Αυξημένη δραστηριότητα

• *Εντεκα συνολικά αγώνες περιλαμβάνει το σημερινό "μενού" και για τους 3 ομίλους*

Αρκετά αυξημένη είναι η σημερινή αγωνιστική δραστηριότητα καθώς έχουμε τη διεξαγωγή αρκετών παιχνιδιών και για τους τρεις ομίλους.

Το πρόγραμμα αναλυτικά έχει ως εξής:

Α' ΟΜΙΛΟΣ

• **Σύμη (11.15):** Σύμη-Ασπίδα Σ.
Διαιτησία: *Τσαούσης-Γυφτόπουλος-Χ"πέτρος*
Παρατηρητής: *Γιανναράκης*
• **Κάλαθος (11.30):** ΟΦ Ιστρίου-Πετρώνας
Διαιτησία: *Καραχανής-Φουκαράς-Στεφανάκης*
Παρατηρητής: *Καπισίκης*
• **Θεολόγος (16.30):** Δαμάγητος-Αναγέννηση Ρ.
Διαιτησία: *Γενής-Ζαννετής-Διαμαντέας*
Παρατηρητής: *Σταματίου*
• **Αρχάγγελος (16.30):** Αρχάγγελος-Ταξιάρχης
Διαιτησία: *Φουκαράς-Κατταβενός-Γρεβένης*
Παρατηρητής: *Δημητράς Δ.*

Β' ΟΜΙΛΟΣ

• **Λυκ. Ιαλυσού (11.30):** Ιάλυσος '97-Ατρόμητος
Διαιτησία: *Τατάς-Ζανεττής-Διαμαντέας*
Παρατηρητής: *Κων/νου*
• **Φάνες (16.30):** Ευκλής-Μεσαναγρός
Διαιτησία: *Γιαννούλης-Χαλάντας-Τατάς*
Παρατηρητής: *Μαστρογιαννάκης*

• **Λάερμα (16.30):** Πολύστρατος-Ροδιακός
Διαιτησία: *Πάνος-Καραχάνης-Στεφανάκης*
Παρατηρητής: *Εγγλέζος*
• **Λάρδος (16.30):** Ηρακλής Λ.-Δωριέας
Διαιτησία: *Ταράλης-Κατσιδώνης Π.-Ορφανός*
Παρατηρητής: *Ντάκας Ν.*
• **Νήσος Ρ.-Αλθαιμένης** (αποχώρησε η Νήσος)
Ρεπό η Δόξα Ψ.

Γ' ΟΜΙΛΟΣ

• **Κως (12.00):** Ασκληπιός-Βαθύ
Διαιτησία: *Πανάτος-Ξιάρχος-Φεσσάρας*
Παρατηρητής: *Χ"ζαχαρίας*
• **Λέρος (13.00):** ΑΣΕΛ-Πολυβώτης
Διαιτησία: *Μαυρουδής-Μαχαίρας-Λουρμπέας*
Παρατηρητής: *Καρπαθάκης*

ΤΕΤΑΡΤΗ 3/4

• **Κάλυμνος (16.00):** Ποσειδών Κ.-Δόξα Λ.
Διαιτησία: *Πλάτσης-Κάκκιας-Αλαχιώτης*
Παρατηρητής: *Γιαννικουρής*
• **Λειψοί-ΠΑΟ Κω** (Αναβάλλεται)
Ρεπό η Αναγέννηση Ασφ.

ΕΞ ΑΝΑΒΟΛΗΣ (ΚΥΡΙΑΚΗ)

• **Ασφένδι (14.30):** Αναγέννηση Ασφ.-Δόξα Λ.
Διαιτησία: *Βασιλείου-Πανάτος-Αλαχιώτης*
Παρατηρητής: *Παριανός*

ΜΙΚΤΕΣ

Αύριο Προπαίδες, Νέοι

• *Προπόνηση στο Εθνικό Στάδιο, ενώ την Τετάρτη οι Juniors*

Προπόνηση στο Εθνικό Στάδιο πρόκειται να κάνουν αύριο στις 14.30 οι ποδοσφαιριστές της μικτής ομάδας των Προπαίδων προκειμένου να ετοιμασθούν για το πρώτο τους παιχνίδι στην Βοιωτία σε μια εβδομάδα.

Μία ώρα αργότερα στις 15.30 θα ακολουθήσει η προπόνηση της μικτής ομάδας των Νέων που και αυτή προετοιμάζεται για την β' φάση του πρωταθλήματος των ΕΠΣ που θα ξεκινήσει στις 7 Απριλίου.

Την Τετάρτη στις 3 μ.μ. πάλι στο Εθνικό Στάδιο, θα προπονηθεί η μικτή Juniors που και αυτή ετοιμάζεται για τη Βοιωτία.



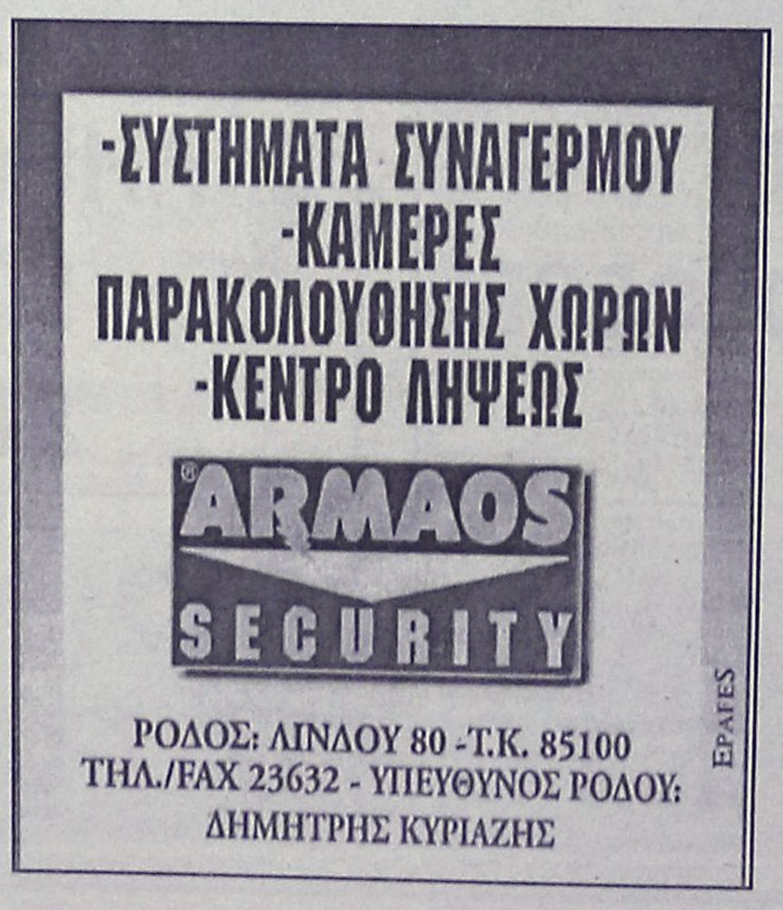



ΤΟΠΙΚΟ ΠΟΔΟΣΦΑΙΡΟ - Πωλήσεις Ακινήτων Κ. Διακογεωργίου

Αγωνία σε τρία μέτωπα

- *ΣΤΗΝ ΑΝΤΙΜΑΧΕΙΑ ΘΑ ΒΡΕΘΕΙ ΣΤΙΣ 11 Π.Μ. Ο ΑΡΗΣ ΓΙΑ ΝΑ ΑΝΤΙΜΕΤΩΠΙΣΕΙ ΤΟΥΣ "ΑΠΕΓΝΩΣΜΕΝΟΥΣ" ΑΝΤΙΜΑΧΙΩΤΕΣ ΠΟΥ ΘΕΛΟΥΝ ΜΟΝΟ ΝΙΚΗ*
- *ΤΡΙΠΟΝΤΟ ΤΕΤΡΑΔΑΣ, ΘΕΛΕΙ Η ΔΟΞΑ Κ. ΣΤΗΝ ΑΡΧΙΠΟΛΗ, ΟΠΩΣ ΕΠΙΣΗΣ ΚΑΙ Η ΑΣΠΙΔΑ ΑΠ. ΕΠΙ ΤΟΥ ΖΕΥΣ*



Δύσκολη αποστολή έχει σήμερα η ομάδα της Ασπίδας Απ.

Με ακόμη μεγαλύτερο ενδιαφέρον συνεχίζεται σήμερα και ολοκληρώνεται το πρόγραμμα της 24ης αγωνιστικής, καθώς και τα τρία παιχνίδια που γίνονται σε Κω και Ρόδο, παίζουν σημαντικό ρόλο στη συνέχεια του πρωταθλήματος.

Το πρόγραμμα ξεκινάει στις 11 π.μ. στο γήπεδο της Αντιμάχειας με τον Αντίμαχο να υποδέχεται τον Αρη.

Οι γηπεδούχοι αυτή τη στιγμή είναι εκτός τετράδας και θέλουν τη νίκη για να την πλησιάσουν ακόμη περισσότερο. Πλην της νίκης σήμερα ουσιαστικά τίθονται εκτός "μάχης" καθώς θα χαθεί πολύτιμο έδαφος που θα είναι δύσκολο να καλυφθεί.

Από την άλλη μεριά ο Αρης που ταξίδεψε χθες για Κω με πολλά προβλήματα θα παλέψει για τη νίκη, προκειμένου να διατηρήσει την επαφή με την κορυφή.

Στο ματς του α' γύρου οι Αρχαγγελίτες είχαν κερδίσει 1-0.

Λίγο αργότερα στις 11.30 στο γήπεδο Αρχίπολης ο Εθνικός θα αντιμετωπίσει τη φιλόδοξη Δόξα Κ.

Οι γηπεδούχοι με νίκη εξασφαλίζουν την παραμονή τους ενώ με ήττα απλά δεν θα νιώθουν στη συνέχεια άνετοι. Οι Καρδαμαινιώτες δεν συζητάνε άλλο αποτέλεσμα πλην της νίκης, ώστε να διατηρηθούν εντός τετράδας. Στον α' γύρο η Δόξα είχε συντρίψει τους Αρχιπολενούς με 8-1.

Το τρίτο και τελευταίο παιχνίδι γίνεται στο γήπεδο των Αγίων Αποστόλων με τον Ζευς να υποδέχεται την Ασπίδα Απ.

Ο Ζευς βρίσκεται στην ίδια θέση με τον Εθνικό και ισχύουν και γι' αυτόν τα ίδια. Η Ασπίδα έχει ακόμη ελπίδες για άνοδο αρκεί να κερδίσει σήμερα, με ήττα ουσιαστικά αποχαιρετά το "όνειρο".

Αναλυτικά τα τρία παιχνίδια:

- **Αντιμάχεια (11.00):** Αντίμαχος-Αρης
  Διαιτησία: *Παπαδόπουλος-Βασιλείου-Αλαχιώτης*
  Παρατηρητής: *Ράπανος*
- **Αρχίπολη (11.30):** Εθνικός-Δόξα Κ.
  Διαιτησία: *Σιδηρόπουλος Σ.-Σάββενας-Βλάχας*
  Παρατηρητής: *Τόπος*
  Παρ. διαιτησίας: *Καραμαρίας*
- **Αγ. Απόστολοι (16.30):** Ζευς-Ασπίδα Απ.
  Διαιτησία: *Πηδιάκης-Φραγκίνης-Σιδηρόπουλος*
  Παρατηρητής: *Βεργωτής*
  Παρ. διαιτησίας: *Σακελλαρίδης*

Παρέμεινε "ζωντανός"

- *Ο Ποσειδώνας Καρπ. κέρδισε στο προχθεσινό βραδυνό παιχνίδι την Τήλο και διατηρησε τις ελπίδες του για παραμονή*
- *Ενσταση ταυτοπροσωπίας της Τήλου σε δύο παίκτες του Ποσειδώνα*

Κοσκινού (Γιάννης Αρνάς).

Ζωντανός στο "κυνήγι" της παραμονής έμεινε ο Ποσειδώνας Καρπάθου, που στο προχθεσινοβραδινό παιχνίδι το γήπεδο Κοσκινού κέρδισε την Τήλο 1-0 με γκολ που σημείωσε 2' πριν την λήξη του αγώνα. Ηταν ένα παιχνίδι γεμάτο ένταση καθώς και οι Τηλιακοί είχαν άμεση ανάγκη των τριών βαθμών, αφού κι' αυτοί βρίσκονται κάτω από τη ζώνη του υποβιβασμού.

Το ματς ξεκίνησε με έντονες διαμαρτυρίες των Τηλιακών των οποίων στο 6' δεν τους δόθηκε καθαρό πέναλτι από τον διαιτητή **Παπανικολάου** που σ' αυτή την φάση, εάν το καταλόγιζε θα έπρεπε να αποβάλλει και τον τερματοφύλακα του Ποσειδώνα ως τελευταίο παίκτη.

Στη συνέχεια του ματς ο Ποσειδώνας ήταν καλύτερος, δημιούργησε καλές φάσεις χωρίς, όμως, να τις εκμεταλλευθεί. Στα μέσα της επανάληψης οι Τηλιακοί κέρδισαν πέναλτι, το οποίο πέρασε ανεκμετάλλευτο και σαν να μην έφτανε αυτό στο 85' έμειναν με 10 παίκτες λόγω αποβολής του ποδοσφαιριστή **Μηλιού.**

Στην εκπνοή οι Καρπάθιοι πετυχαίνοντας ένα εντυπωσιακό σ' εκτέλεση γκολ πήραν τη νίκη και τους 3 πολύτιμους βαθμούς.

Το ματς, όμως, δεν τελείωσε εκεί καθώς οι τυπικά φιλοξενούμενοι έκαναν ένσταση πλαστοπροσωπίας σε δύο παίκτες του Ποσειδώνα, τον **Σοφίτη** και τον **Χατζημανώλη.** Οι δύο παίκτες κλήθηκαν στ' αποδυτήρια των διαιτητών και διαπιστώθηκε τελικά ότι δεν υπήρξε πλαστοπροσωπία.

ΦΑΣΕΙΣ - ΓΚΟΛ

2'. Σουτ του **Μάνου** μέσα από την περιοχή έφυγε λίγο άουτ.

6'. Ο **Μηλιός** ξέφυγε μπροστά, μπήκε στην περιοχή και ανατράπηκε απ' τον τερματοφύλακα **Μάλτα.** Ο διαιτητής αντί να δείξει το σημείο του πέναλτι και την κόκκινη κάρτα στον **Μάλτα,** έδειξε κόρνερ.

24'. Σουτ του **Φουντή Εμ.** έξω από την περιοχή αποκρούσθηκε από το οριζόντιο δοκάρι, η μπάλα επέστρεψε στον ίδιο που έβγαλε σέντρα και ο **Χιώτης** από πολύ κοντά δεν μπόρεσε να νικήσει τον **Χατζηγεωργίου.**

36'. Σουτ του **Μάνου** έξω από την περιοχή έφυγε λίγο άουτ.

53'. Ο **Μάνος** εκτέλεσε κόρνερ, ο **Χαλιός** έδιωξε λανθασμένα αναγκάζοντας τον **Χατζηγεωργίου** να αποκρούσει δύσκολα σε κόρνερ.

60'. Ατομική προσπάθεια του **Μηλιού**, που ανατράπηκε από τον **Μάλτα,** το οποίο αυτή τη φορά έδωσε σωστά ο **Παπανικολάου.** Το εκτέλεσε ο **Μηλιός** που αν και ξεγέλασε τον **Μάλτα** το έστειλε ελάχιστα άουτ.

67'. Φάουλ του **Μενεάκη** προς τον **Φουντή** που με κεφαλιά έστειλε την μπάλα λίγο άουτ.

74'. Σουτ του **Γεραπετρίτη Γ.** έφυγε ελάχιστα άουτ.

85'. Ο **Μηλιός** δέχθηκε 2η κίτρινη κάρτα με την αιτιολογία ότι ειρωνεύτηκε απόφαση του επόπτη **Κόκκινου.**

86'. Σέντρα του **Μενεάκη**, σουτ του **Πανάρετου** μέσα από την περιοχή, έφυγε ψηλά.

88'. Νέα σέντρα του **Μενεάκη,** ο **Πανάρετος** άφησε ωραία στον επερχόμενο **Γεραπετρίτη Ι.**, που με "κεραυνό" έκανε το 1-0.

Διακρίθηκαν: Από τον Ποσειδώνα Καλύτεροι ήταν οι **Φουντής Εμ., Γεραπετρίτης Ι.,** ενώ από την Τήλο οι **Χατζηγεωργίου, Σακελλάρης Κ.** και **Μηλιός.**

Με παράπονα άφησε τους φιλοξενούμενους ο διαιτητής **Παπανικολάου**, ενώ χωρίς προβλήματα οι επόπτες **Κόκκινος, Συμιακός.**

ΠΟΣΕΙΔΩΝ: *Μάλτας, Καραμηνάς, Φουντής Εμ., Γεραπετρίτης Ι., Πανάρετος, Σοφίτης (73' Χατζημανώλης), Μάνος (64' Μενεάκης), Γεραπετρίτης Κ., Βασιλάκης, Χριστοδούλου, Χιώτης.*

ΤΗΛΟΣ: *Χατζηγεωργίου, Οικονόμου Ι., Χαλιός, Αλιφέρης, Σακελλάρης Κ., Χριστοφής, Νικολής, Αγγελιδάκης (85' Χαραλαμπάκης), Σακελλάρης Κυρ., Μηλιός, Οικονόμου Ζ.*

ΕΦΗΒΙΚΟ ΠΡΩΤΑΘΛΗΜΑ

Ενα παιχνίδι εξ αναβολής του β' ομίλου γίνεται σήμερα στις 5 μ.μ. στην Κατταβιά με την ομώνυμη ομάδα να υποδέχεται τον Σταυρό. Διαιτητής της συνάντησης θα είναι ο κ. **Ανθουλάς.**

Το κερματοτηλέφωνο που σας πληρώνει!!!
ΔΩΡΟ ΠΡΟΣ ΤΟΥΣ 2.800 ΑΞΙΟΤΙΜΟΥΣ ΠΕΛΑΤΕΣ ΜΑΣ Η ΑΥΤΟΜΑΤΗ ΑΛΛΑΓΗ ΣΕ ΕΥΡΩ ΤΟΝ ΦΕΒΡΟΥΑΡΙΟ

Το μόνο που δέχεται EURO και προσαρμόζεται αυτόματα με τα νέα δεκαψήφια νούμερα του ΟΤΕ
10.000 δρχ. το μήνα 1η δόση μετά από 6 μήνες
Διαθέτει σύστημα άμεσης διάγνωσης και επιδιορθώσεις βλαβών
Αλλάζει χρεώσεις αυτόματα κάθε φορά που τις αλλάζει ο ΟΤΕ
Εχει αναγνώριση κλήσης σε μεγάλη οθόνη
Επιστρέφει το νόμισμα αν δεν είναι εγκεκριμένο
Καθοδηγεί τον χρήστη με οδηγίες
Είναι εγκεκριμμένο από την Εθνική Επιτροπή Τηλεπικοινωνιών
Είναι ανθεκτικό-ευέλικτο-με άμεσο service, και τοποθετείται εύκολα
Αντιπροσωπείες Νοτίου Αιγαίου
ΑΤΤΑΒΥΡΟΥ 46 ΡΟΔΟΣ * ΤΗΛ. 02410-73440
e-mail: sifakis@payphone.gr http://www.payphone.gr
PayPHONE ΣΗΦΑΚΗΣ ΤΗΛΕΠΙΚΟΙΝΩΝΙΕΣ

ΝΤΕΤΕΚΤΙΒΣ
Συνταξιούχος Αστυνομικός Ασφάλειας
ΑΝΑΛΑΜΒΑΝΟΥΜΕ
Υποθέσεις ανηλίκων, οικογενειακές, προσωπικές κ.τλ.
ΔΙΑΘΕΤΟΥΜΕ ΤΑ ΠΛΕΟΝ ΣΥΓΧΡΟΝΑ ΟΠΤΙΚΟΑΚΟΥΣΤΙΚΑ ΣΥΣΤΗΜΑΤΑ
100% ΕΧΕΜΥΘΕΙΑ
ΡΩΜΗΣ 22 - ΡΟΔΙΝΙ • ΤΗΛ. 0241 0 68985
Κιν. 094 6997967

MALTEZOS
Ο ΗΛΙΑΚΟΣ ΘΕΡΜΟΣΙΦΩΝΑΣ
που τιμά ΔΙΕΘΝΩΣ την ΕΛΛΑΔΑ,
από πραγματικά ανοξείδωτο
ατσάλι A.I.S.I. 316
(πιστοποιητικό ISO 9002 & CE)
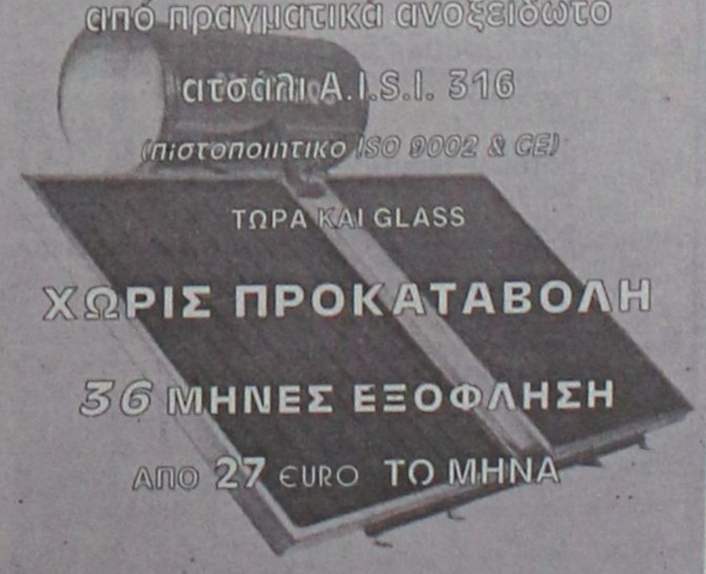
ΤΩΡΑ ΚΑΙ GLASS
ΧΩΡΙΣ ΠΡΟΚΑΤΑΒΟΛΗ
36 ΜΗΝΕΣ ΕΞΟΦΛΗΣΗ
ΑΠΟ 27 EURO ΤΟ ΜΗΝΑ
Πληρ. Βενετοκλέων 71, Ρόδος • Τηλ. 32302

ΤΟΠΙΚΟ ΠΟΔΟΣΦΑΙΡΟ-Πωλήσεις ακινήτων Κ. Διακογεωργίου

Πάθος για επιτυχία

• ΣΤΙΣ 16.30 Ο ΑΠΟΛΛΩΝ ΚΑΛΥΘΙΩΝ ΥΠΟΔΕΧΕΤΑΙ ΤΟΝ ΛΕΒΑΔΕΙΑΚΟ ΜΕ ΣΤΟΧΟ ΤΗ ΝΙΚΗ

Όλοι οι δρόμοι οδηγούν στις Καλυθιές σήμερα. Ο Απόλλωνας στις 16.30 υποδέχεται τον Λεβαδειακό με στόχο τη νίκη και τους τρεις βαθμούς, οι οποίοι θα κάνουν "διπλό" καλό στην ομάδα του Γιώργου Τανίδη.

- Θα κρατήσει ψηλά την αξιοπρέπεια του συλλόγου της Διοίκησης, του προπονητή και παικτών που με μια πιθανή νίκη θα διαλύσουν τις "αμφισβητήσεις" που τέθηκαν μεσοβδόμαδα και

- Θ' ανεβάσουν ψηλότερα βαθμολογικά τον Απόλλωνα που διαφορετικά ξεκίνησε κι αλλοιώς καταλήγει.

Οι φίλοι του Απόλλωνα πρέπει να κατακλύσουν σήμερα το γήπεδο συμπεριφερόμενοι ευπρεπώς και μέσα στα αθλητικά φίλαθλα πλαίσια, γιατί "οι καιροί είναι πονηροί" και οι δικαστές είναι έτοιμοι να τιμωρήσουν αμείλικτα τους "μικρούς".

Ο Απόλλων Καλυθιών δηλαδή σήμερα έχει σαν στόχο να φέρει σε πέρας άλλη μια αποστολή: Να κρατήσει ψηλά το λάβαρο του Ροδίτικου ποδοσφαίρου.

ΑΓΩΝΙΣΤΙΚΑ

Ο Απόλλωνας θα παρουσιασθεί με απουσίες κόντρα στον Λεβαδειακό αλλά αυτό δεν σημαίνει τίποτα για τον Γιώργο Τανίδη.

- Ο **Γιώργος Σαλαμαστράκης** τραυματίσθηκε σπίτι του σε ανύποπτη στιγμή, έπαθε μηνίσκο και θ' απουσιάσει απ' το παιχνίδι, ενώ

- Αποκλείσθηκαν ακόμη ο **Ράντσιτς** που τελευταία δεν βρίσκεται σε καλή κατάσταση, καθώς και οι **Θεολόγος Ζούνης** και **Κώστας Δημητριάδης.**

Στο παιχνίδι ο κώουτς του Απόλλωνα αναμένεται να παρατάξει:

- Γκολκήπερ τον **Αλεξανδρίδη**

- Στην άμυνα τους **Καβουσανάκη, Χατζησταμάτη, Κακλαμάνο.**

- Στο κέντρο τους **Ισκά, Αρχοντούλη, Χατζηπέτρο, Αυλωνίτη, Σαλπιγκτίδη** και

- Στην επίθεση τους **Πολυχρονίου - Σωτηρόπουλο.**

Τους δεκαοκτώ του αγώνα συμπληρώνουν οι **Στογιάνωφ, Μπεκιράς, Ξύπας, Καντιμοίρης, Κυπριώτης, Πλύγκος και Κώστας.**

ΑΥΞΗΜΕΝΑ ΜΕΤΡΑ ΠΡΟΣΤΑΣΙΑΣ

Στο μεταξύ ο Λεβαδειακός ζήτησε αυξημένα μέτρα προστασίας για την άφιξή του στη Ρόδο και το παιχνίδι καθώς φοβάται αντίποινα για τα όσα έγιναν σε κείνη την περιβόητη συνάντηση της Λειβαδιάς εναντίον της Ρόδου.



Για την αξιοπρέπειά του και τη νίκη θα παίξει σήμερα ο Απόλλων Καλυθιών (ΒΙΚΤΩΡ-ΦΩΤΟ ΜΑΡΚΕΤ-ΙΑΛΥΣΟΣ

Σταυρός-Αρτέμιδες

• Σήμερα στις 12 το μεσημέρι στο γήπεδο των Καλυθιών



Η ενδέκατη αγωνιστική του γυναικείου περιφερειακού πρωταθλήματος φέρνει αντιμέτωπους σήμερα στις 12 το μεσημέρι στο γήπεδο των Καλυθιών τον Σταυρό και τις Αρτέμιδες Χανίων.

Ο Αποστόλης Στεφανής έχει απούσα μόνο την Μπεκίρογλου που εξακολουθεί να είναι τραυματίας.

Στο παιχνίδι δε αναμένεται να παρατάξει τις **Βασιλειάδου, Κτενά, Βαγιανού, Κόκκινου, Τσίπα, Κοτσάνη. Αρχοντούλη, Δελαπόρτα, Ζωίδου, Σιέχ, Γιαννίκου.**

Στους άλλους αγώνες της 11ης αγωνιστικής θα παίξουν:
Εθνικός Ελληνορώσων-Κρήσσες Ρεθύμνου
Αβάντες Χαλκίδας-Αναγέννηση Πετρούπολης
Εργοτέλης-Λιβυκός Κουτσουρά

VANIK TOURS

ΓΙΑΝΝΗΣ και ΣΕΒΑ ΒΑΛΣΑΜΙΔΗ
VANIK σημαίνει ΑΛΗΘΕΙΑ
ΑΚΤΗ ΚΑΝΑΡΗ 17, ΨΑΡΟΠΟΥΛΑ - ΑΝΕΤΟ ΠΑΡΚΙΝΓΚ
ΑΝΟΙΚΤΑ: ΔΕ-ΣΑ 08.30-14.00 και 16.30-20.30
Τηλ. 35191-37621 εκτπό 0945-798148 FAX 29532
Το γραφείο μας πάντα πρώτο σε κρατήσεις ξενοδοχείων εξασφάλισε και σας προσφέρει καταπληκτικές τιμές για τα παρακάτω ξενοδοχεία σε ΠΑΚΕΤΑ (Εκδοση εισιτηρίων R/T) από 1/4 - 31/10/2002.

ΑΠΕΥΘΥΝΟΜΑΣΤΕ ΣΕ ΣΑΣ ΠΟΥ ΘΕΛΕΤΕ ΚΑΙ Η ΚΡΑΤΗΣΗ ΣΑΣ ΝΑ ΕΙΝΑΙ ΣΩΣΤΗ ΚΑΙ ΤΟ ΔΩΜΑΤΙΟ ΣΑΣ ΝΑ ΣΑΣ ΠΕΡΙΜΕΝΕΙ

1ον	HOTEL ALEXANDROS A΄ SUPERIOR ΠΛΑΤΕΙΑ ΜΑΒΙΛΛΗ	
	Μονόκλινο	€ 98
	Δίκλινο	€ 108
	Τρίκλινο	€ 142
2ον	HOTEL PRESIDENT Α΄ κατηγορίας Λεωφόρος Κηφισίας	
	Μονόκλινο	€ 40
	Δίκλινο για μονόκλινο	€ 49
	Δίκλινο	€ 53
	Τρίκλινο	€ 67
2ον	HOTEL ASTOR Α΄ κατηγορίας Σύνταγμα	
	Μονόκλινο	€ 57
	Δίκλινο για μονόκλινο	€ 65
	Δίκλινο	€ 76
	Τρίκλινο	€ 95
4ον	HOTEL PARTHENON Α΄ κατηγορίας Στήλες Ολ. Διός	
	Μονόκλινο	€ 74
	Δίκλινο	€ 83
	Τρίκλινο	€ 115
5ον	HOTEL ZAFOLIA Α΄ SUPERIOR Λεωφόρος Αλεξάνδρας	
	Μονόκλινο	€ 93
	Δίκλινο	€ 103
	Τρίκλινο	€ 123
6ον	HOTEL ARETHOUSA Β΄ SUPERIOR Σύνταγμα	
7ον	HOTEL ELLINIS Β΄ SUPERIOR ΩΝΑΣΕΙΟ, Λεωφ. Συγγρού	
	Μονόκλινο	€ 43
	Δίκλινο	€ 67
	Τρίκλινο	€ 82
8ον	HOTEL LILIA Β΄ κατηγορίας ΠΑΣΑΛΙΜΑΝΙ	
	Μονόκλινο	€ 42
	Δίκλινο	€ 55
	Τρίκλινο	€ 69
9ον	HOTEL EGNATIA Β΄ κατηγορίας - Θεσσαλονίκη Κέντρο, καινούργιο	
	Μονόκλινο	€ 60
	Δίκλινο	€ 72
	Τρίκλινο	€ 84

● Τα παραπάνω ξενοδοχεία διαθέτουν T.V. σε όλα τα δωμάτια
● Στις πιο πάνω τιμές συμπεριλαμβάνεται πρωινό σε μπουφέ
● Ακόμη σε μας θα βρείτε αεροπορικά και ατμοπλοϊκά εισιτήρια όλων των εταιριών.

PRO-SPORT
UMBRO STORE

UMBRO®
Only Football

ΕΞΟΥΣΙΟΔΟΤΗΜΕΝΟ ΚΑΤΑΣΤΗΜΑ

ΟΛΑ ΤΑ ΑΥΘΕΝΤΙΚΑ ΕΙΔΗ ΡΟΥΧΙΣΜΟΥ ΤΟΥ ΟΛΥΜΠΙΑΚΟΥ

Εθν. Μακαρίου 24 (Στοά Τσουβαλά), τηλ. 23705
Λεωφ. Δημοκρατίας (Παραδείσι), τηλ. 81288

ΠΡΑΚΤΟΡΕΙΟ ΤΑΞΕΙΔΙΩΝ
ΣΑΒΒΑΣ ΣΑΗΣ

ΠΑΣΧΑΛΙΝΗ ΕΚΔΡΟΜΗ
στην ΠΑΤΜΟ – ΛΕΙΨΟΥΣ

από 1/5 έως 5/5

Ελάτε μαζί μας στα δεύτερα **ΙΕΡΟΣΟΛΥΜΑ,** όπως αποκαλείται η **ΠΑΤΜΟΣ** για να γιορτάσουμε την Ανάσταση του Κυρίου, να δούμε την τελετή του νιπτήρα την ΜΕΓ. ΠΕΜΠΤΗ, και να επισκεφθούμε το *σπήλαιο της Αποκάλυψης, το μοναστήρι του Αγ. Ιωάννου του Θεολόγου, στην Χώρα, το γυναικείο μοναστήρι του Ευαγγελισμού, την Παναγιά Κουμάνα, τα χωριά Κάμπο - Λάμπη και άλλα*

Τιμή κατ' άτομο 161 ευρώ

ΠΕΡΙΛΑΜΒΑΝΕΙ:
• Εισιτήρια ΡΟΔΟ - ΠΑΤΜΟ - ΡΟΔΟ Γ', Β' θέση
• Ξενοδοχεία με πρωινό
• Εκδρομή στο νησί
• Κρουαζιέρα στους Λειψούς
• Συνοδός ο κ. ΣΑΒΒΑΣ ΣΑΗΣ

ΠΛΗΡΟΦΟΡΙΕΣ
ΠΡΑΚΤΟΡΕΙΟ ΤΑΞΙΔΙΩΝ
ΣΑΒΒΑΣ ΣΑΗΣ
Τάρπον Σπρινγκς 42 (δίπλα στην Πίστεως)
Τηλ.: 39781-3

ΜΙΚΡΕΣ Αγγελίες

Για τις αγγελίες σας, απευθύνεσθε στα γραφεία μας ή στα τηλέφωνα: 22210, 75230

ΟΙ ΑΓΓΕΛΙΕΣ ΤΗΣ ΡΟΔΙΑΚΗΣ παρουσιάζονται και στο site www.anaggelies.gr

ΚΥΡΙΑΚΗ 31 ΜΑΡΤΙΟΥ 2002 — Η ΡΟΔΙΑΚΗ

ενοικιασεις ακινητων & επιχειρησεων

ΕΝΟΙΚΙΑΖΕΤΑΙ στη Σκεύου Ζερβού περιοχή "Ψαροπούλα" κατάστημα 56 τ.μ. κατάλληλο για Πρακτορείο-Κομμωτήριο-Ιατρείο-Εμπορεία τουριστικών ειδών και άλλες επιχειρήσεις. Πληρ. ΡΟΔΙΑΚΗ ΚΤΗΜΑΤΙΚΗ Ανέστης & Σάββας Σαββαΐδης τηλ. 26281-Κιν. 0944-243452-0944-421015. ΑΕ44772

ΚΑΤΑΣΤΗΜΑ 140 τ.μ. στην Κορδιγκτώνος. Πληρ. κ. Εμμ. Κρανίδης τηλ. 02410-27082, 0944-347405. ΑΕ44755

ΚΑΤΑΣΤΗΜΑ 70 τ.μ. ή 40 τ.μ. κατάστημα στη Μανδηλαδά. Πληρ. κ. Εμμ. Κρανίδης τηλ. 02410-27082, 0944-347405. ΑΕ44756

ΓΡΑΦΕΙΟ 60 τ.μ. με W.C. επί της λεωφόρου Ελευθερίας 72 στην Κρεμαστή, στον Α' όροφο. Πληρ. τηλ. 0946706004. ΑΕ44743

ΔΙΑΜΕΡΙΣΜΑ 100 τ.μ. επιπλωμένο 2 υπνοδωμάτια, σαλόνι, κουζίνα. Πρόσφατα ανακαινισμένο με καινούργια έπιπλα, A/C και όλα τα ηλεκτρικά είδη. Ενοίκιο 600 Ευρώ. Λεμεσού 17. Πληρ. τηλ. 02410-27084 και 010-4525763, 0944173158. ΑΕ44742

ΔΙΑΜΕΡΙΣΜΑ 90 τ.μ. με 2 υπνοδωμάτια και 2 W.C. στην περιοχή Μητροπόλεως. Πληρ. τηλ. 0241029025. ΑΕ44741

ΕΠΑΓΓΕΛΜΑΤΙΚΟΣ ΧΩΡΟΣ στην Ψαροπούλα. Πληρ. τηλ. 02410 82236, 82031 ΑΕ44721

ΓΚΑΡΣΟΝΙΕΡΕΣ επιπλωμένες, σε φοιτητές ή φοιτήτριες επί της οδού Στεφ. Καζούλη. Πληρ. τηλ. 02410 73681 ΑΕ44722

ΕΝΟΙΚΙΑΖΕΤΑΙ, ισόγεια αποθήκη με W.C. 70 τ.μ. κατάλληλη για οποιαδήποτε χρήση. Πληρ. τηλ. 20949 και 37735, κιν. 0932/326055. ΑΕ44704

ΔΙΑΜΕΡΙΣΜΑ, πλήρως επιπλωμένο τριών υπνοδωματίων, δύο μπάνια, αυτόνομη θέρμανση, ηλιακό θερμοσίφωνο και ασανσέρ. Πληρ. τηλ. 20949 και 37735, κιν. 0932/326055. ΑΕ44703

ΓΚΑΡΣΟΝΙΕΡΑ επιπλωμένη με πάρκινγκ στην οδό Φώτη Κόντογλου στο ΚΑΝΑΜΑΤ, Λεωφόρος Καλλιθέας στου Βερόπουλου. Πληρ. τηλ. 61790 και 62630. ΑΕ44702

ΕΝΟΙΚΙΑΖΟΝΤΑΙ: α) επαγγελματικός χώρος 120 τ.μ. επί της οδού Εργάνης Αθηνάς 17-Καζαντζάκη γωνία. β) εξοχικό επιπλωμένο εντός οικοπέδου ενός στρέμματος στο Κιοτάρι (κοντά στη θάλασσα). Πληρ. τηλ. 70579 και 22720. ΑΕ44701

ΔΙΑΜΕΡΙΣΜΑ καινούργιο, επιπλωμένο, 55 τ.μ., λουξ, εντός πόλεως. Πληρ. τηλ. 0945 807682 ΑΕ44656

ΔΙΑΜΕΡΙΣΜΑ δυομισάρι επιπλωμένο 65 τ.μ. στον 1ο όροφο διόροφης ανεξάρτητης οικοδομής στην περιοχή Μητρόπολης. Πληρ. τηλ. 02410/21657 και ώρες 1.30 με 3.30 μ.μ. ΑΕ44684

FAST FOOD με το εξοπλισμό του στο Φαληράκι και χωρίς τον εξοπλισμό για SNACK BAR ή BAR. Πληρ. τ ηλ. 093/7532892. ΑΕ44664

ΔΙΑΜΕΡΙΣΜΑ ισόγειο επί της Μεγ. Κωνσταντίνου 36, γωνιακό στην πλατεία, 80 τ.μ. κατάλληλο για οδοντιατρείο, η άλλη παρόμοια επαγγελματική χρήση. Πληρ. τηλλ. 02410/34231, 097/2282240. ΑΕ44663

ΔΙΑΜΕΡΙΣΜΑ 55 τ.μ. για 2 άτομα στην Ιξιά με ηλιακό θερμοσίφωνα. Πληρ. τηλ. 93902. ΑΕ44660

ΧΩΡΟΣ ΙΣΟΓΕΙΟΣ ΚΑΤΑΛΛΗΛΟΣ ΓΙΑ ΓΡΑΦΕΙΟ, ΕΡΓΑΣΤΗΡΙΟ Ή ΑΛΛΗ ΠΑΡΟΜΟΙΑ ΕΠΑΓΓΕΛΜΑΤΙΚΗ ΧΡΗΣΗ ΕΠΙ ΤΗΣ ΟΔΟΥ ΓΑΡΙΒΑΛΔΗ 30 (ΠΙΣΩ ΑΠΟ ΡΙΖΑ ΛΕΒΕΝΤΗΣ). ΠΛΗΡ. ΤΗΛ. 63001. ΠΕ44662

ΔΙΑΜΕΡΙΣΜΑ 110 τ.μ. 4άρι με 3 υπνοδωμάτια μεγάλο σαλόνι, κουζίνα κ.λπ. στον 2ο όροφο μικρής πολυκατοικίας στην Μιχαήλ Λάμπρου 6 Ανάληψη. Πληρ. τηλ. 67107, από 11.00 π.μ. έως 3.00 μ.μ. και από 6 μ.μ.-10.00 μ.μ. και στο 63405 ή 0945/220748 όλες τις ώρες. ΑΕ44661

ΕΝΟΙΚΙΑΖΕΤΑΙ Ή ΠΩΛΕΙΤΑΙ τριόροφο νεοκλασικό στην Παλιά Πόλη, απέναντι από την είσοδο του κάστρου των Ιπποτών 250 τ.μ. δίδεται για ενοικίαση για εμπορική χρήση ή για πώληση. Πληρ. τηλ. 010/9587898, 010/9515250. ΑΕ44655

ΔΙΑΜΕΡΙΣΜΑ από ιδιοκτήτη δυάρι 65 τ.μ. στον α' όροφο σε καινούργια οικοδομή κοντά στη πλατεία Ιαλυσού. Πληρ. τηλ. 094/6063274. ΑΕ44643

ΕΠΙΠΛΩΜΕΝΑ ΔΩΜΑΤΙΑ, STUDIOS, APARTMENTS για όλο το χρόνο στο κέντρο της Ρόδου. Πληρ. τηλ. 21172, 0946/625718, ώρες 4 μ.μ.-9 μ.μ. ΑΕ44595

ΚΑΤΑΣΤΗΜΑ 55 τ.μ., ύψος 6 μέτρα, για κατασκευή και παταριού, επί της οδού Στ. Καζούλη και Πελοποννήσου 2 (Βορειοανατολικά του Εμπορ. Κέντρου Φώκιαλη). Κατάλληλο και για γραφείο-ιατρείο-κομμωτήριο-φροντιστήριο. Πληρ. τηλ. 02410/26141 ΑΕ44568

STUDIOS 10, στην Κρεμαστή, πλήρως επιπλωμένα σε ήσυχο και φυσικό περιβάλλον με κήπο, γρασίδι, μπαλκόνια, ντους, WC, ηλιακούς, άνετο πάρκινγκ με 40.000 δρχ. το μήνα. Πληρ. τηλ. 0937606824 και 48038, 95487. ΑΕ44566

ΚΑΤΑΣΤΗΜΑ, μέσα στο ξενοδοχείο "Παραντάϊς" 25 τ.μ. Σήμερα χρησιμοποιείται σαν τουριστικό κατάστημα. Πληρ. κ. Μανώλη τηλ. 39795. ΑΕ44427

ΕΝΟΙΚΙΑΖΕΤΑΙ Ή ΠΩΛΕΙΤΑΙ ΕΠΙΧΕΙΡΗΣΗ BAR-CLUB ΣΤΗΝ ΠΑΡΑΛΙΑ ΚΡΕΜΑΣΤΗΣ ΠΛΗΡΩΣ ΕΞΟΠΛΙΣΜΕΝΗ 200 Τ.Μ. ΣΕ ΜΕΓΑΛΟ ΟΙΚΟΠΕΔΟ ΜΕ ΔΙΚΟ ΤΟΥ PARKING ΠΑΝΩ ΣΤΟ ΚΥΜΑ. ΠΛΗΡ. ΤΗΛ. 0973011156 ΚΑΙ 0241096814 ΜΕΤΑ ΤΙΣ 21.30 Μ.Μ. ΠΕ44374

ΔΙΑΜΕΡΙΣΜΑ, στον 1ο όροφο, 3 υπνοδωμάτια, σαλόνι, κουζίνα 120 τ.μ. στην Εργάνης Αθηνάς 13, 460 ευρώ το μήνα. Πληρ. τηλ. 29927. ΑΕ44338

ΚΑΤΑΣΤΗΜΑ στην οδό Γρίβα κάτω από το ξενοδοχείο "ΝΤΙΑΝΑ". ΠΛΗΡ. ΤΗΛ. 02410 27896 και 02410 78905 ΑΕ44298

ΒΙΛΑ μικρή λουξ, 60 τ.μ. απέναντι από το ξενοδοχείο Sunwing. Πληρ. τηλ. 85512 (09.00-14.30). ΑΕ43225

ΔΙΑΜΕΡΙΣΜΑ 110 τ.μ., 3 υπνοδωματίων, λουξ κατασκευής στην Ιαλυσό. Πληρ. τηλ. 02140/90945, 02410/94829.

ΑΠΟΘΗΚΗ 135 τ.μ. επί της Αθηνών 10 και Φλώρινας γωνία. Πληρ. τηλ. 37127 μετά της 2.30 μ.μ. ΑΕ441752

ΔΙΑΜΕΡΙΣΜΑ πλήρως επιπλωμένο 120 τ.μ. στο κέντρο της πόλης επί της 25ης Μαρτίου, με θέρμανση και ασανσέρ. Πληρ. τηλ. 0946 061308 ΑΕ44140

ΔΥΑΡΙΑ διαμερίσματα, πλήρως επιπλωμένα, με TV, κοντά στην παραλία Ιαλυσού, με το μήνα, κατάλληλα και για ξεναγούς. Πληρ. τηλ. 0944 460285 ΑΕ44010

RHODES-GREECE
CAIRO PALACE

ΕΝΟΙΚΙΑΖΟΝΤΑΙ

Επαγγελματικοί χώροι στο κέντρο της πόλης στο Εμπορικό Κέντρο CAIRO PALACE

Πληρ. κ. Νιότη Φρανσίς
τηλ.-φαξ 0241027600, κιν. 0945871061

ΚΤΗΜΑΤΟΜΕΣΙΤΙΚΟ ΓΡΑΦΕΙΟ - REAL ESTATE AGENCY

ΕΚΤΙΜΗΣΕΙΣ-ΑΓΟΡΕΣ-ΠΩΛΗΣΕΙΣ
ΚΑΤΑΣΤΗΜΑΤΑ
ΟΙΚΟΠΕΔΑ-ΧΩΡΑΦΙΑ
ΚΤΗΜΑΤΙΚΕΣ-ΣΥΜΒΟΥΛΕΣ
ΕΝΟΙΚΙΑΣΕΙΣ-ΔΙΑΧΕΙΡΙΣΕΙΣ
ΣΠΙΤΙΑ-ΔΙΑΜΕΡΙΣΜΑΤΑ

Vitzileos
ΜΑΡΙΟΣ Κ. ΒΙΤΖΗΛΑΙΟΣ
Μεσίτης Αστικών Συμβάσεων - Real Estate Agent

Εθν. Μακαρίου 45 - 3ος όροφος
Τηλ.: 0241-24900 25545.
Fax: 25544 Κιν.: 0932-704919



ΚΑΤΑΣΤΗΜΑΤΑ, ΓΡΑΦΕΙΑ, ΕΠΙΧΕΙΡΗΣΕΙΣ

	ΔΡΧ.	ΕΥΡ
Επιχείρηση-Πλυντήρια-Στεγνωτήρια σε πλήρη λειτουργία	7.000.000	20.543
Επιχείρηση τουριστικό μαγαζί στη Ψαροπούλα	15.000.000	44.021
Κατάστημα 20 τ.μ. στο Φαληράκι	40.000.000	117.388
Κατάστημα 31 τ.μ. στη Διαγοριδών	16.000.000	46.955
Κατάστημα 45 τ.μ. ισόγ. και 90 τ.μ. υπόγ. στο Καρακόνερο	30.000.000	88.041
Κατάστημα 50 τ.μ. κοντά στο Μανδράκι	100.000.000	293.470
Κατάστημα 60 τ.μ. με 250 τ.μ. αυλή στο Πρασονήσι	70.000.000	205.429
Εστιατόριο διώροφ. 115 και 115 τ.μ. στη Π. Πόλη	60.000.000	176.082
Κατάστημα 140+140+132 τ.μ. ανά όροφο στην Ορφανίδου	75.000.000	220.103
Κατάστημα 300 τ.μ. σε οικόπ. 1000 τ.μ. στη Παστίδα	50.000.000	146.735
Κατάστημα 900 τ.μ. (ανά 300 τ.μ. υπόγ, ισόγ, όροφ) στα Κοσκινού	200.000.000	586.940
Επιχείρηση και ακίνητο 856 τ.μ. με πάρκιν κοντά στο πανεπιστ.	125.000.000	366.837
Εργοστάσιο 1000 τ.μ. σε οικόπ. 6400 τ.μ. στον Καλαμώνα	180.000.000	528.247
Ακίνητο 1155 τ.μ. σε οικόπ., 817 τ.μ. στο κέντρο της πόλης	360.000.000	1.056.494
20 στούντιος (ενοικιασμ.) και μαγαζί 100 τ.μ.-έξυπνη επένδυση	200.000.000	586.940
Ξενοδοχείο Α! κατηγ. 120 κλ. σε οικόπ., 4725 τ.μ. στην Ιαλυσό		
Ξενοδοχείο Β! κατηγ. 72 κλ και διοικοθήκη στη πόλη	300.000.000	880.411
Κατάστημα 180 τ.μ. και 500 τ.μ. στη παραλία Ιαλυσού	50.000.000	146.735

ΔΙΑΜΕΡΙΣΜΑΤΑ

40 τ.μ. στην Ιξιά κοντά στη θάλασσα	11.000.000	32.282
50 τ.μ. στο Γεννάδι με δύο υπνοδ. και θέα	15.000.000	44.020
58 τ.μ. στο Παραδείσι	13.000.000	38.151
70 τ.μ. στο Καρακόνερο	28.000.000	82.172
85 τ.μ. στους Δασκάλους	25.000.000	73.368
88 τ.μ. περιοχή Αν. Μαρίας	35.000.000	102.715
96 τ.μ. στην Ιξιά	43.000.000	126.192
100 τ.μ. στα Τριάντα, ισόγειο	19.000.000	55.760
108 τ.μ. στην Ανάληψη	31.000.000	90.976
110 τ.μ. στα Κοσκινού, σούπερ λουξ	35.000.000	96.845
114 τ.μ. στο Καζίνο κοντά, παραδοσιακό	40.000.000	117.388
120 τ.μ. στην Ιξιά	30.000.000	88.041
120 τ.μ. περιοχή Αν. Μαρίας	48.000.000	140.866
130 τ.μ. περιοχή Αν. Μαρίας	52.000.000	152.605
130 τ.μ. στο Καρακόνερο	52.000.000	152.605
200 τ.μ. στο Μόντε Σμιθ, διατηρητέο	80.000.000	234.776
210 τ.μ. στα Κοσκινού, σούπερ λουξ	75.000.000	220.103

ΜΕΖΟΝΕΤΕΣ-ΜΟΝΟΚΑΤΟΙΚΙΕΣ

	ΔΡΧ.	ΕΥΡ
60 τ.μ. διόροφη μονοκ. επιπλωμένη στην Παλιά Πόλη	30.000.000	88.041
68 τ.μ. μονοκατ. με αυλή 90 τ.μ. στα Μαριτσά	18.000.000	52.825
80 τ.μ. μεζονέτα με οικόπεδο στους Καστελοριζιούς	20.000.000	58.695
90 τ.μ. διόροφη μονοκατ.+30 τ.μ. αυλή στην Παλιά Πόλη	26.000.000	76.302
115 τ.μ. μεζονέτα σε μπετά με 1.000 τ.μ. οικόπεδο στα Αφάντου	16.000.000	52.825
119 τ.μ. διόροφ. μονοκ. με 27 τ.μ. αυλή στη Π. Πόλη	20.000.000	58.695
120 τ.μ. μεζονέτα στο Μηδεια	40.000.000	117.388
120 τ.μ. διόρ. μονοκ. με αυλή στη Π. Πόλη κοντά στο Καστέλο	120.000.000	352.164
130 τ.μ. μεζονέτα σε σοβάδες με οικοπ. 300 τ.μ. στα Τριάντα	42.000.000	123.258
135 τ.μ. μονοκ. με κήπο 700 τ.μ. στα Κρητικά	60.000.000	176.082
150 τ.μ. μονοκ. σε κτήμα 18 στρ. στο Καλαμώνα	90.000.000	264.123
160 τ.μ. μεζονετ. σε μπετά στα Τριάντα	34.000.000	99.780
170 τ.μ. μονοκ. με αυλή στη Π. Πόλη	23.000.000	67.498
2 μεζονετ. των 170 τ.μ. έκαστη και διαμερ. 120 τ.μ. σε οικόπ. 2.500 τ.μ. στη Παστίδα	125.000.000	366.838
170 τ.μ. διόρ. μονοκατ. διατηρ. και 237 τ.μ. στη Λέρο		
180 τ.μ. μονοκ. σε οικοπ. 750 τ.μ. με θέα στο Γεννάδι	45.000.000	132.062
187 τ.μ. βίλα σε οικοπ. 4780 τ.μ. στη Παστίδα	100.000.000	293.470
200 τ.μ. μεζονέτ. ημιτελής στα Καλαβάρδα	39.000.000	85.106
230 τ.μ. βίλα σε οικόπεδο 7.700 τ.μ. και γεώτρηση στην Λάρδο	120.000.000	352.164
252 τ.μ. μονοκ. στη Π. Πόλη κοντά στο Καστέλο	35.000.000	102.714.
300 τ.μ. βίλα σε 4 στρ., με γκαράζ στις Καλυθιές	100.000.000	293.470
320 τ.μ. βίλα σε 4 στρ. στα Τριάντα	110.000.000	322.817
5 μονοκατ. διατηρ. συνολ. επιφάν. 340 τ.μ. στο Μόντε Σμιθ	160.000.000	469.553

ΟΙΚΟΠΕΔΑ

150 τ.μ. με Σ.Δ. 0,6 στους Δασκάλους	8.000.000	23.478
412 τ.μ. με Σ.Δ. 1.20 στον Αγ. Νικόλαο	65.000.000	190.755
750 τ.μ. εντός σχεδίου στο Γεννάδι	6.000.000	20.445
1.450 τ.μ. εντός οικισμού, στα Μαριτσά	9.000.000	20.412
2.100 τ.μ. στην Ιξιά	45.000.000	132.062
2.200 τ.μ. στα Μαριτσά	20.000.000	58.694
2.500 τ.μ. στο δρόμο Ελαιώνας-Φουρνάκι στο Γεννάδι	5.000.000	14.674
3.080 τ.μ. στο Πλημύρι	8.000.000	23.478
4.060 τ.μ. πίσω από ΔΕΥΑΡ	60.000.000	176.082
4.000 τ.μ. κοντά στο Βερόπουλο με φανταστική θέα	60.000.000	176.082
4.000 τ.μ. στη Παστίδα	19.000.000	55.760
4.250 τ.μ. στο Γεννάδι (διασταύρωση)	30.000.000	88.041
4.400 τ.μ. στην Κρεμαστή	26.000.000	76.302
5.000 τ.μ. στα Μαριτσά	15.000.000	44.020
5.000 τ.μ. στ' Αφάντου	35.000.000	102.715.
5.085 τ.μ. στα Κοσκινού	35.000.000	102.715
5.500 τ.μ. κοντά στην θάλασσα στο Γεννάδι	40.000.000	117.388
6.000 τ.μ. με αποθήκη στην Παστίδα	49.000.000	143.800
6.500 τ.μ. στην Λεωφόρο Ρόδος-Κρεμαστή	120.000.000	352.164
6.500 τ.μ. κοντά στη θάλασσα προνομιακό στο Φαληράκι	170.000.000	498.900
6.720 τ.μ. στο Θόλαρο-Παραδείσι	28.000.000	82.172
7.750 τ.μ. στο δρόμο προς τη θάλασσα στα Κολύμπια	80.000.000	234.776
8.000 τ.μ. στο Φαληράκι	56.000.000	143.800
8.500 τ.μ. στη παραλία Αφάντου	51.000.000	149.670
8.800 τ.μ. στα Κοσκινού	70.000.000	205.430
9.345 τ.μ. με θέα στα Ασγούρου	69.000.000	202.495
12.000 τ.μ. πάνω στο κύμα στα Αφάντου	176.000.000	516.508
13.000 τ.μ. στα Μαριτσά	37.000.000	108.584
15.000 τ.μ. στα Ασγούρου	45.000.000	132.062
15.000 τ.μ.με θέα στη θάλασσα στη Πάρο	25.000.000	73.368
15.300 τ.μ. στο Πλημύρι	60.000.000	176.082
25.000 τ.μ. στα Καλαβάρδα	100.000.000	293.470
30.000 τ.μ. στη παραλία Αφάντου	360.000.000	1.056.493
30.000 τ.μ. στο Τσαΐρι	120.000.000	352.160
32.000 τ.μ. πάνω στο κύμα στην Θαλό	200.000.000	586.940
38.000 τ.μ. πάνω στο κύμα στο Γεννάδι	646.000.000	1.895.818
46.000 τ.μ. στο Τσαΐρι	138.000.000	405.000
50.000 τ.μ. στο Τσαΐρι	125.000.000	366.838

ΖΗΤΟΥΝΤΑΙ:
ΚΑΤΑΣΤΗΜΑΤΑ ΟΙΚΟΠΕΔΑ ΔΙΑΜΕΡΙΣΜΑΤΑ
ΕΝΤΟΣ-ΕΚΤΟΣ ΠΟΛΕΩΣ ΚΑΘΩΣ ΚΑΙ
ΟΙΚΟΠΕΔΑ ΓΙΑ ΑΝΤΙΠΑΡΟΧΗ
ΔΑΝΕΙΑ ΔΕΚΤΑ- ΕΥΚΟΛΙΕΣ ΓΙΛΗΡΩΜΗΣ

ΕΝΟΙΚΙΑΣΕΙΣ

συνέχεια από την προηγούμενη

ΙΣΟΓΕΙΟ 70 τ.μ. στην Ιωάν. Καζούλη για γραφείο-ιατρείο-επαγγελματική στέγη. Πληρ. τηλ. 32902. ΑΕ42425

ΔΙΑΜΕΡΙΣΜΑ 50 Τ.Μ. ΣΤΟ ΧΑΡΑΚΙ ΤΗΣ ΜΑΛΩΝΑΣ ΜΠΡΟΣΤΑ ΣΤΟ ΚΥΜΑ ΕΠΙΠΛΩΜΕΝΟ ΜΕ ΕΝΑ ΥΠΝΟΔΩΜΑΤΙΟ ΑΠΟΚΛΕΙΣΤΙΚΗ ΧΡΗΣΗ ΑΥΛΗΣ ΚΑΙ ΚΛΙΜΑΤΙΣΜΟ. ΕΤΗΣΙΟ ΜΙΣΘΩΜΑ 5282,47 ΕΥΡΩ Ή 1.800.000 ΔΡΧ. ΔΙΑΤΙΘΕΤΑΙ ΑΠΟ 1/7/2002. ΠΛΗΡ. ΕΥΡΩΚΤΗΜΑΤΙΚΗ Ι.κ΄Μ. ΕΥΣΤΑΘΙΟΥ, ΕΘΝ. ΑΝΤΙΣΤΑΣΕΩΣ 83, ΤΗΛ. 02410/73819, 74917, 0944/374546. ΠΕ43944

ΓΚΑΡΣΟΝΙΕΡΑ αποτελούμενη από ένα κυρίως δωμάτιο, προθάλαμο, WC και μπαλκόνι, κατάλληλη μόνο για επαγγελματική χρήση (γραφείο, ιατρείο κ.λπ.) στην οδό Κωνίνου Παλαιολόγου 105 (Πάρκο Αγίου Ιωάννου) στον 1ο όροφο. Πληρ. κυρία Ευαγγελία, τηλ. 02140/81540, 82400. ΧΑΕ07021

ΚΑΤΑΣΤΗΜΑ 75 τ.μ. με βιτρίνα 6,50 μ. σε εμπορικό δρόμο της Παλιάς Πόλης της Ρόδου. Πληρ. τηλ. 09.44.88.11.22 και 37.753 ΧΑΕ111

ΜΕΖΟΝΕΤΑ ΣΕ ΑΛΛΟΔΑΠΟΥΣ. ΕΝΟΙΚΙΟ 200.000 ΔΡΧ. ΓΙΑ 4 ΑΤΟΜΑ. ΠΛΗΡ. ΤΗΛ. 02410/78569

ΚΑΤΑΣΤΗΜΑ, 65 Τ.Μ. ΣΤΗΝ ΟΔΟ ΜΑΡΚΟΥ ΚΛΑΔΑΚΗ 13 (ΑΝΑΛΗΨΗ). ΠΛΗΡ. ΤΗΛ. 0241023229.

PUB-ΚΑΦΕΤΕΡΙΑ στο τουριστικό κέντρο-πλησίον νέου καζίνο. Πλήρως εξοπλισμένη ανακαινισμένη, η καλύτερη στο είδος της. Συμβόλαιο 12ετές. Συζητείται και η πώλησις. Πληροφορίες άλλες δεν θα δοθούν στο τηλέφωνο. Πληρ. για συνεννόηση τηλ. 78392, 0977/339669, 0936/607154 μετά τις 12 το μεσημέρι. ΧΑΕ1501

STUDIOS ΜΕ ΤΟ ΜΗΝΑ Η ΤΗΝ ΗΜΕΡΑ ΠΛΗΡΩΣ ΕΠΙΠΛΩΜΕΝΑ ΜΕ ΠΟΛΥΚΟΥΖΙΝΑΚΙ, ΨΥΓΕΙΟ, ΝΤΟΥΖ, W.C., ΤΗΛΕΦΩΝΟ, ΜΠΑΛΚΟΝΙ, ΖΕΣΤΟ ΝΕΡΟ ΕΠΙ 24ΩΡΟΥ ΒΑΣΕΩΣ ΣΤΗΝ ΠΙΟ ΗΣΥΧΗ ΠΕΡΙΟΧΗ ΤΗΣ ΠΟΛΗΣ (ΠΕΡΙΟΧΗ ΔΑΣΚΑΛΩΝ), ΟΔΟΣ ΜΑΝΩΛΗ ΠΑΠΑΜΑΝΩΛΗ ΑΡΙΘΜ. 12, ΚΑΘΕΤΟΣ ΕΠΙ ΤΗΣ ΣΤΕΛΙΟΥ ΚΩΤΙΑΔΗ. ΠΛΗΡ. ΤΗΛ. 37244.



πωλήσεις ακινήτων & επιχειρήσεων

ΙΣΟΓΕΙΟ διαμέρισμα 75 τ.μ. στο Ροδίνι. Τιμή 70.432 Ευρώ. Πληρ. ΕΛΛΗΝΟΚΤΗΜΑΤΙΚΗ Πέτρος Πρεζεράκος. Τηλ. 02410 33866-0932/468026. ΑΟ44758

ΑΚΙΝΗΤΟ αποτελούμενο από 6 γκαρσονιέρες πλήρως επιπλωμένες στον οικισμό Καστελοριζιών. Τιμή 146.735 Ευρώ. Πληρ. ΕΛΛΗΝΟΚΤΗΜΑΤΙΚΗ Πέτρος Πρεζεράκος. Τηλ. 02410 33866-0932/468026. ΑΟ44759

ΔΙΑΜΕΡΙΣΜΑΤΑ καινούργια άριστης κατασκευής στο Ροδίνι από 1.233 Ευρώ/τ.μ. Πληρ. ΕΛΛΗΝΟΚΤΗΜΑΤΙΚΗ Πέτρος Πρεζεράκος. Τηλ. 02410 33866-0932/468026. ΑΟ44760

ΖΗΤΟΥΝΤΑΙ α) διαμερίσματα ή μεζονέτες στις περιοχές πόλεως Ρόδου, Ιαλυσού, Ιξιάς, Κοσκινού και β) οικόπεδα προς πώληση ή αντιπαροχή στις περιοχές πόλεως Ρόδου, Ιαλυσού, Ιξιάς, Κοσκινού, Αφάντου και Ν. Ρόδου. Πληρ. ΕΛΛΗΝΟΚΤΗΜΑΤΙΚΗ Πέτρος Πρεζεράκος. Τηλ. 02410 33866-0932/468026. ΑΟ44761

ΔΙΑΜΕΡΙΣΜΑ 1ου ορόφου 130 τ.μ. στην περιοχή Ιξιάς πολυτελούς κατασκευής με τζάκι, αυτόνομη θέρμανση και αποκλειστικό χώρο στάθμευσης 60 τ.μ. Τιμή 160.000 Ευρώ. Πληρ. ΕΛΛΗΝΟΚΤΗΜΑΤΙΚΗ Πέτρος Πρεζεράκος. Τηλ. 02410 33866-0932/468026. ΑΟ44762

ΜΕΖΟΝΕΤΕΣ 165 τ.μ. σε 1000 τ.μ. οικόπεδο υπερπολυτελούς κατασκευής στην περιοχή Ιαλυσού. Τιμή 243.500 Ευρώ Πληρ. ΕΛΛΗΝΟΚΤΗΜΑΤΙΚΗ Πέτρος Πρεζεράκος. Τηλ. 02410 33866-0932/468026. ΑΟ44763

ΕΠΙΧΕΙΡΗΣΗ ρουχισμού, επικερδής και με σταθερή πελατεία, λόγω αναχώρησης. Πληρ. ΕΛΛΗΝΟΚΤΗΜΑΤΙΚΗ Πέτρος Πρεζεράκος. Τηλ. 02410 33866-0932/468026.ΑΟ44764

ΟΙΚΟΠΕΔΟ 5.600 τ.μ. στην περιοχή Ατσιπά Αφάντου. Τιμή 49.800 Ευρώ. Πληρ. ΕΛΛΗΝΟΚΤΗΜΑΤΙΚΗ Πέτρος Πρεζεράκος. Τηλ. 02410 33866-0932/468026. ΑΟ44765

ΟΙΚΟΠΕΔΟ 4.000 τ.μ. στην περιοχή Αφάντου κοντά στην παραλία. Τιμή 146.735 Ευρώ. Πληρ. ΕΛΛΗΝΟΚΤΗΜΑΤΙΚΗ Πέτρος Πρεζεράκος. Τηλ. 02410 33866-0932/468026. ΑΟ44766

ΟΙΚΟΠΕΔΟ 6.500 τ.μ. εφαπτόμενο της επαρχιακής οδού στην περιοχή Κάτω Καλαμώνα. Τιμή 88.000 Ευρώ. Πληρ. ΕΛΛΗΝΟΚΤΗΜΑΤΙΚΗ Πέτρος Πρεζεράκος. Τηλ. 02410 33866-0932/468026. ΑΟ44767

ΚΑΤΑΣΤΗΜΑΤΑ από 55 τ.μ. έως 130 τ.μ. στην περιοχή Ιαλυσού. Πληρ. ΕΛΛΗΝΟΚΤΗΜΑΤΙΚΗ Πέτρος Πρεζεράκος. Τηλ. 02410 33866-0932/468026. ΑΟ44668

ΟΡΟΦΟΔΙΑΜΕΡΙΣΜΑ 220 τ.μ. υπερπολυτελούς κατασκευής, ρετιρέ, με απεριόριστη θέα στην περιοχή Ρόδου. Τιμή 249.500 Ευρώ Πληρ. ΕΛΛΗΝΟΚΤΗΜΑΤΙΚΗ Πέτρος Πρεζεράκος. Τηλ. 02410 33866-0932/468026. ΑΟ44769

ΟΙΚΟΠΕΔΟ 1.500 τ.μ. εντός σχεδίου 500 μ. από την θάλασσα στην περιοχή Σορωνής. Τιμή 29.500 Ευρώ. Πληρ. ΕΛΛΗΝΟΚΤΗΜΑΤΙΚΗ Πέτρος Πρεζεράκος. Τηλ. 02410 33866-0932/468026. ΑΟ4470

ΠΩΛΕΙΤΑΙ Ή ΕΝΟΙΚΙΑΖΕΤΑΙ κατάστημα 300 τ.μ. με 80 τ.μ. πατάρι και 220 τ.μ. υπόγειο κοντά στη ΔΟΥ και Νέα Μαρίνα. Πληρ. κ. Εμμ. Κρανιδης τηλ. 02410-27082, 0944-347405 .ΑΟ44754

ΠΩΛΟΥΝΤΑΙ ΔΙΑΜΕΡΙΣΜΑΤΑ: 1) Ροδίνι-Α- Παρισίων 112 τ.μ. α' και β' ορόφου δρχ. 46.000.000 Β'-Στοκχόλμης 131 τμ. Υ ορόφου δρχ. 53.000.000-87 τ.μ. β' ορόφου δρχ. 35.000.000-49 τ.μ. β' ορόφου δρχ. 22.000.000-112 τ.μ. Υ ορόφου δρχ. 46.000.000 αρίστης κατασκευής 2) Στη περιοχή Ιξιάς υπό ανέγερση 94-102-117 τ.μ. λούξ κατασκευής με αυτόνομη θέρμανση ασανσέρ και πάρκιν δρχ. 447.000 ανά τ.μ. 2) Στην Ανάληψη 117Α' ορόφου δρχ. 49.000.000 με γκαράζ, 3) Στο Ροδίνι 105 τ.μ. β' ορόφου 41.000.000 δρχ., 4) Στη Μητρόπολη Ισόγειο 125 τ.μ. δρχ. 26.000.000 και στη προέκταση Μητροπόλεως 77 τ.μ. α' ορόφου δρχ. 26.000.000, 5) Τριάντα περιοχή "Συρινέλλες" 1 διαμέρισμα σε διώροφη οικοδομή πολυτελούς κατασκευής α' όροφος 110 τ.μ. με αποκλειστική χρήση αυλής 150 τ.μ. δρχ. 60.000.000 κοντά στη παραλία και με θέα τη θάλασσα, 6) Ιξιά οδό Σωτήρος 120 τ.μ. β' ορόφου δρχ. 32.000.000, 7) Στη Ψαροπούλα α' ορόφου 91 τ.μ. πολυτελούς κατασκευής δρχ. 48.000.000 και β' ορόφου δρχ. 50.000.000 ΡΟΔΙΑΚΗ ΚΤΗΜΑΤΙΚΗ Ανέστης & Σάββας Σαββαΐδης τηλ. 26281-Κιν. 0944-243452-0944421015. ΑΟ44773

ΜΕΖΟΝΕΤΕΣ 130 τ.μ. και 160 τ.μ. σε οικόπεδο 1000 τ.μ. Πληρ. ΕΛΛΗΝΟΚΤΗΜΑΤΙΚΗ Πέτρος Πρεζεράκος. Τηλ. 02410 33866-0932/468026. ΑΟ44771

ΠΩΛΟΥΝΤΑΙ ΟΙΚΟΠΕΔΑ ΕΝΤΟΣ ΠΟΛΕΩΣ ΡΟΔΟΥ: 1) Στο Μόντε Σιμθ οικόπεδο 860 τ.μ. εντός σχεδίου άρτιο και οικοδομήσιμο με πανοραμική θέση κατάλληλο για μονοκατοικία, 2) Κωνσταντίνου Υδραίου 600 τ.μ. με συντελεστή δόμησης 0,8 κατάλληλο για ανέγερση καταστημάτων και διαμερισμάτων ΡΟΔΙΑΚΗ ΚΤΗΜΑΤΙΚΗ Ανέστης & Σάββας Σαββαΐδης τηλ. 26281-Κιν. 0944-243452-0944421015. ΑΟ44774

ΕΝΟΙΚΙΑΖΟΝΤΑΙ

ΚΑΤΑΣΤΗΜΑ 250 τ.μ. με ή χωρίς πατάρι 250 τ.μ. στην περιοχή Ροδίνι. Δεκτές μόνο σοβαρές προτάσεις.

Πληρ. τηλ. 02410-66181
(ώρες 9-1μ.μ. και 6-9 μ.μ.)

ΕΝΟΙΚΙΑΖΟΝΤΑΙ

Α) Εστιατόριο 150 τ.μ. πλήρες εξοπλισμένο με 150 τ.μ. αυλή σκεπασμένη.
Β) Κατάστημα 160 τ.μ. κατάλληλο για οποιαδήποτε χρήση.
Και τα δύο βρίσκονται στην περιοχή Ιξιάς.

Πληρ. τηλ. 0945/805032

ΚΤΗΜΑΤΟΜΕΣΙΤΙΚΟ ΓΡΑΦΕΙΟ

ΕΥΡΩΚΤΗΜΑΤΙΚΗ

ΕΥΣΤΑΘΙΟΥ ΜΕΣΙΤΕΣ ΣΥΜΒΟΥΛΟΙ ΜΕΛΕΤΗΤΕΣ

αγορές, πωλήσεις, εκτιμήσεις, αντιπαροχές, μισθώσεις ακινήτων, επενδυτικές προτάσεις, αρχιτεκτονικές μελέτες
ΞΕΝΟΔΟΧΕΙΑ - ΠΑΡΑΛΙΑΚΕΣ ΕΚΤΑΣΕΙΣ - ΚΕΝΤΡΙΚΑ ΑΚΙΝΗΤΑ - ΟΙΚΟΠΕΔΑ - ΜΟΝΟΚΑΤΟΙΚΙΕΣ - ΔΙΑΜΕΡΙΣΜΑΤΑ - ΑΓΡΟΤΕΜΑΧΙΑ

ΜΟΝΟΚΑΤΟΙΚΙΕΣ-ΜΑΙΖΟΝΕΤΕΣ

	ΔΡΑΧΜΕΣ	ΕΥΡΩ-€
120τ.μ.-Ροδίνι σε 300τ.μ. οικόπ.	74εκ.	217.168,0
145τ.μ.-Μόντε Σμιθ σε 200τ.μ. οικόπ.	90εκ.	264.123,2
168τ.μ.-Μόντε Σμιθ σε 400τ.μ. οικόπ.	120εκ.	352.164,3
180τ.μ.-Ανάληψη (ημιτελής)	55εκ.	161.408,6
180τ.μ.-Ροδίνι σε 210τ.μ. οικόπ.	85εκ.	249.449,7
112τ.μ.-Ιαλυσός σε 297τ.μ. οικόπ.	67εκ.	196.625,0
118τ.μ.-Ιαλυσός σε 238τ.μ. οικόπ.	68εκ.	199.559,7
120τ.μ.-Ιαλυσός σε 300τ.μ. οικόπ.	70εκ.	205.429,2
150τ.μ.-Ιαλυσός σε 1000τ.μ. οικόπ.	90εκ.	264.123,2
153τ.μ.-Ιαλυσός σε 377τ.μ. οικόπ.	75εκ.	220.102,7
155τ.μ.-Ιαλυσός σε 1000τ.μ. οικόπ.	93εκ.	272.927,3
180τ.μ.-Ιαλυσός σε 300τ.μ. οικόπ.	85εκ.	249.449,7
190τ.μ.-Ιαλυσός σε 2000τ.μ. οικόπ.(μπετά)..	45εκ.	132.061,6
200τ.μ.-Ιαλυσός σε 1000τ.μ. οικόπ.	95εκ.	278.796,7
200τ.μ.-Ιαλυσός σε 400τ.μ. οικόπ.	85εκ.	249.449,7
154τ.μ.-Κοσκινού σε 300τ.μ. οικόπ.	78εκ.	228.906,8
170τ.μ.-Κοσκινού σε 4000τ.μ. οικόπ.	170εκ.	498.899,4
180τ.μ.-Κοσκινού (ημιτελής)	36εκ.	105.649,3
210τ.μ.-Κοσκινού (μπετά) σε 600τ.μ. οικ.	35εκ.	102.714,6
240τ.μ.-Κοσκινού σε 1000τ.μ. οικόπ.	120εκ.	352.164,3
160τ.μ.-Ασγούρου σε 2000τ.μ. οικόπ.	60εκ.	176.082,1
255τ.μ.-Ασγούρου σε 1450τ.μ. οικόπ.	60εκ.	176.082,1
175τ.μ.-Κρεμαστή σε 2725τ.μ.οικ.(εντόςοικισμ.)..	210εκ.	616.287,6
60τ.μ.-Μαλώνα σε 75τ.μ. οικόπ.	8εκ.	23.477,6
80τ.μ.-Μαλώνα σε 110τ.μ οικόπ.	17εκ.	49.889,9
140τ.μ.-Μαλώνα σε 290τ.μ. οικόπ.	45εκ.	132.061,6
80τ.μ.-Πυλώνα σε 2000τ.μ. οικόπ.	28εκ.	82.171,6
120τ.μ.-Πυλώνα σε 1000τ.μ. οικόπ.	70εκ.	205.429,2
330τ.μ.-Πυλώνα σε 1500τ.μ. οικόπ.	120εκ.	352.164,3
100τ.μ.-Γεννάδι σε 210τ.μ. οικόπ.	32εκ.	93.910,4
120τ.μ.-Γεννάδι σε 700τ.μ. οικόπ.	65εκ.	190.755,6
140τ.μ.-Γεννάδι σε 1000τ.μ. οικόπ.(κύμα)..	85εκ.	249.449,7
140τ.μ.-Γεννάδι σε 1000τ.μ. οικόπ.	80εκ.	234.776,2
155τ.μ.-Γεννάδι σε 400τ.μ. οικόπ..(ημιτελ.)...	55εκ.	161.408,6
200τ.μ.-Γεννάδι σε 4000τ.μ. οικόπ.(κύμα).	200εκ.	586.940,5
130τ.μ.-Λαχανιά σε 1266τ.μ. οικόπ.(κύμα).	75εκ.	220.102,7
140τ.μ.-Λαχανιά σε 1000τ.μ. οικόπ.(κύμα).	85εκ.	249.449,7
157τ.μ.-Λαχανιά σε 1200τ.μ. οικόπ.(κύμα).	87εκ.	255.319,1
65τ.μ.-Κιοτάρι σε 1000τ.μ. οικόπ.	26εκ.	76.302,2

ΟΙΚΟΠΕΔΑ

	ΔΡΑΧΜΕΣ	ΕΥΡΩ-€
ΡΟΔΟΣ		
180τ.μ. στους Δασκάλους Σ.Δ.=1,2	25εκ.	73.367,5
241τ.μ. στη Σμύρνης	18εκ.	52.824,6
300τ.μ. στον συν/μό Απόλλων΄ Σ.Δ.=Ο,6..	21εκ.	61.628,7
381τ.μ. στην Λονδίνου Σ.Δ.=0,8	30εκ.	88.041,0
558τ.μ. στην Λίνδου Σ.Δ,=0,8	62εκ.	181.951,5
632τ.μ. στη Φιλερήμου	53εκ.	155.539,2
ΚΟΣΚΙΝΟΥ		
2100τ.μ. στη Ρόδου-Λίνδου με άδ.οικ.	60εκ.	176.082,1
2100τ.μ. στη θέση Πέζουλας με άδ.οικ.	32εκ.	93.910,4
2000τ.μ. στη θέση Πέζουλας με άδ.οικ.	26εκ.	76.302,2
2400τ.μ. στη θέση Αγ. Ιωάννης	43εκ.	126.192,2
4000τ.μ. στη θέση Ξηρόκαμπος	60εκ.	176.082,1
4000τ.μ. στη θέση Πέζουλας	52εκ.	152.604,5
4000τ.μ. Πανοραμικό	60εκ.	176.082,1
4000τ.μ. στη θέση Πέζουλας	60εκ.	176.082,1
4000τ.μ. στη Ρόδου-Λίνδου με άδ.οικ.	85εκ.	249.449,7
4000τ.μ. στο Φυτώριο	37εκ.	108.584,0
4500τ.μ. στην επαρχιακή οδό	90εκ.	264.123,2
8570τ.μ. επί της Ρόδου-Λίνδου (Τσαίρι)	129εκ.	378.576,6
9700τ.μ. επί της Ρόδου-Λίνδου	250εκ.	733.675,7
ΑΣΓΟΥΡΟΥ		
4000τ.μ. στην επαρχ.οδό	80εκ.	176.082,1
4000τ.μ. στην Αγ. Βαρβάρα	38εκ.	111.518,7
4000τ.μ. με βιοτεχνική άδεια	47εκ.	234.776,2
4200τ.μ. στην παρ. Αγγ. Σικελιανού..	65εκ.	137.931,0
ΑΦΑΝΤΟΥ		
360τ.μ. εντός οικισμού	12εκ.	35.216,4
2340τ.μ. στα Κολύμπια επί της Εθν.οδού.	31εκ.	90.975,7
4780τ.μ. στον παραλ.δρόμο προς Κολύμπια.	29εκ.	85.106,3
5000τ.μ. επί της Εθν. Οδού & επί της Γέφυρας.	150εκ.	440.205,4
5751τ.μ. στα Κολύμπια επί της οδού Ευκαλύπτων.	50εκ.	146.735,1
ΙΑΛΥΣΟΣ		
300τ.μ. κοντά στον Μαρινόπουλο Σ.Δ,=0,4.	18εκ.	52.824,6
2000τ.μ. επί της Λεωφ. Ρόδου-Κρεμαστής	70εκ.	205.429,2
2000τ.μ. στη θέση Βουνάρα με άδ.οικόδ.	40εκ.	117.388,1
2000τ.μ. στη θέση Βουνάρα Μόσχου.	38εκ.	111.518,7
4000τ.μ. στους προποδ. Φιλερήμου.	50εκ.	88.041,0
8700τ.μ. στο Κανδυλί	30εκ.	281.731,4

ΔΙΑΜΕΡΙΣΜΑΤΑ

	ΔΡΑΧΜΕΣ	ΕΥΡΩ-€
35τ.μ. στους Δασκάλους	15εκ.	44.020,5
48τ.μ. στο Αραπάκι	21εκ.	61.628,7
60τ.μ. στο Ροδίνι	27εκ.	79.236,9
72τ.μ. στην Ιξιά	25εκ.	73.367,5
74τ.μ. στην Ανάληψη	35εκ.	102.714,6
75τ.μ. στο Καρακόνερο	41εκ.	120.322,8
80τ.μ. στην Ιξιά	42εκ.	123.257,5
80τ.μ. στο Ροδίνι	34εκ.	99.779,9
82τ.μ. στο Ζέφυρος	36εκ.	105.649,3
83τ.μ. στο Ροδίνι	37εκ.	108.584,0
88τ.μ. στην Ιξιά	30εκ.	88.041,0
90τ.μ. στη Ψαροπούλα	46εκ.	134.996,3
90τ.μ. στους Δασκάλους(ημιτελ.)	21εκ.	61.628,7
90τ.μ. στη Ψαροπούλα	49εκ.	143.800,4
90τ.μ. στην Ανάληψη	38εκ.	111.518,7
92τ.μ. στην Ιξιά	43εκ.	126.192,2
94τ.μ. στο Ζέφυρος	40εκ.	117.388,1
96τ.μ. στο Καρακόνερο	43εκ.	126.192,2
98τ.μ. στο Ζέφυρος	40εκ.	117.388,1
103τ.μ. στο Ροδίνι	46εκ.	134.996,3
108τ.μ. στον Αγ. Νικόλαο	28εκ.	82.171,6
110τ.μ. στον Αγ. Γεώργιο	25εκ.	73.367,5
114τ.μ. στους Δασκάλους	63εκ.	184.886,2
118τ.μ. στο Αραπάκι	51εκ.	149.669,8
118τ.μ. στο Ζέφυρος	53εκ.	155.539,2
120τ.μ. στην Ιξιά	30εκ.	88.041,0
123τ.μ. στο Αραπάκι	52εκ.	152.604,5
123τ.μ. στο Ροδίνι	55εκ.	161.408,6
123τ.μ. στην Ανάληψη	55εκ.	161.408,6
125τ.μ. στο Ροδίνι	56εκ.	164.343,3
125τ.μ. στην Ιξιά	53εκ.	155.539,2
128τ.μ. στο Καρακόνερο	58εκ.	170.212,7
128τ.μ. στον Αγ. Ιωάννη	71εκ.	208.363,9
128τ.μ. στην Ανάληψη	61εκ.	179.016,8
134τ.μ. στη Ψαροπούλα	38εκ.	111.518,7
135τ.μ. στη Ψαροπούλα	75εκ.	220.102,7
136τ.μ. στην Ανάληψη	21εκ.	61.628,7
162τ.μ. στους Αγ. Αναργύρους.	40εκ.	117.388,1
180τ.μ. στον Αγ. Νικόλαο	65εκ.	190.755,6

ΚΑΤΑΣΤΗΜΑΤΑ-ΓΡΑΦΕΙΑ

	ΔΡΑΧΜΕΣ	ΕΥΡΩ-€
30τ.μ. στο Φαληράκι	35εκ.	102.714,6
30τ.μ. στο Φαληράκι με 30τ.μ. υπόγειο	75εκ.	220.102,7
30τ.μ. στην ακτή Μιαούλη	80εκ.	234.776,2
32τ.μ. στον Αρχάγγελο (κέντρο)	19εκ.	55.759,3
39τ.μ. στη Γαριβάλδη	13εκ.	38.151,1
43τ.μ. στη Σωκράτους	240εκ.	704.328,6
45τ.μ. στο Φαληράκι με αντίστοιχο υπόγειο & 45τ.μ. όροφο	95εκ.	278.796,7
48τ.μ. στο κέντρο πόλεως	100εκ.	293.470,2
50τ.μ. στην Αλεξ. Διάκου	50εκ.	146.735,1
50τ.μ. στην Καρπάθου	65εκ.	190.755,6
50τ.μ. στο εμπορικό Κέντρο Φώκιαλη	18εκ.	52.824,6
50τ.μ. στην Θεσσαλονίκης	21εκ.	61.628,7
60τ.μ. στην Αλ. Διάκου	65εκ.	190.755,6
65τ.μ. στον Αρχάγγελο (Κέντρο)	38εκ.	111.518,7
95τ.μ. στην Παλιά Πόλη σε 287τ.μ. οικ.	170εκ.	498.899,4
97τ.μ. στην 28ης Οκτωβρίου ισόγειο	38εκ.	111.518,7
115τ.μ. στην Καποδιστρίου	50εκ.	146.735,1
125τ.μ. στην Ιαλυσό - Λεωφ.Ηρακλειδών.	53εκ.	155.539,2
127τ.μ. στη Σκεύου Ζερβού	37εκ.	108.584,0
160τ.μ. στην Αγίου Φανουρίου	90εκ.	264.123,2

ΖΗΤΟΥΝΤΑΙ ΔΙΑΜΕΡΙΣΜΑΤΑ, ΚΑΤΑΣΤΗΜΑΤΑ, ΟΙΚΟΠΕΔΑ ΕΝΤΟΣ Ή ΕΚΤΟΣ ΠΟΛΕΩΣ, ΟΙΚΟΠΕΔΑ ΓΙΑ ΠΩΛΗΣΗ - ΑΝΤΙΠΑΡΟΧΗ, ΔΑΝΕΙΑ ΔΕΚΤΑ, ΕΥΚΟΛΙΕΣ ΠΛΗΡΩΜΗΣ

ΕΥΡΩΚΤΗΜΑΤΙΚΗ
η ακίνητη αξία σας

Εθνικής Αντίστασης 83 (πρώην Άννης Μαρίας) δίπλα στην ALPHA BANK
Τηλ:02410 73819,74917 Κιν. 0944/374546, 0945/292030 FAX.02410 38641

ΙΩΑΝΝΗΣ & ΜΙΧΑΛΗΣ ΕΥΣΤΑΘΙΟΥ

πωλήσεις

συνέχεια από την προηγούμενη

ΠΩΛΟΥΝΤΑΙ ΚΑΤΑΣΤΗΜΑΤΑ: 1) κατάστημα Κεντρικό 30 τ.μ. με υπόγειο 30 τ.μ. Δεκτές σοβαρές προτάσεις, 2) Ανθούλα Ζερβού-Ψαροπούλα κατάστημα γωνιακό 55 τ.μ. δρχ. 56.000.000, 3) Στη Π. Πόλη κεντρικότατα 65-86 τ.μ., 4) Αλεξ. Διάκου 75 τ.μ., 5) Στη Σωκράτους 65 τ.μ. ΡΟΔΙΑΚΗ ΚΤΗΜΑΤΙΚΗ Ανέστης & Σάββας Σαββαΐδης τηλ. 26281- Κιν. 0944-243452-0944421015. ΑΟ44775

ΟΡΟΦΟΔΙΑΜΕΡΙΣΜΑ β' ορόφου 160 τ.μ. με 40 τ.μ. επιπλέον ημιυπαίθριους χώρους στην οδό Σκεύου Ζερβού, αρίστης κατάστασης, σε οικοδομή που διαθέτει ανελκυστήρα, αξίας 59.000.000 δρχ. (173.147,5 ευρώ). Πληρ. "ΕΥΡΩΚΤΗΜΑΤΙΚΗ" Ιωάννης & Μιχάλης Ευσταθίου, τηλ. 02410 73819, 74917, 0945292030 ΑΟ44723

ΜΟΝΟΚΑΤΟΙΚΙΑ 65 τ.μ. διώροφη με αυλή 225 τ.μ. κοντά στην Αγ. Φανουρίου, τιμή 20.00.000 δρχ. Πληρ. ΑΙΓΑΙΟΚΤΗΜΑΤΙΚΗ, τηλ. 02410 22943, 28838 ΑΟ44724

ΜΟΝΟΚΑΤΟΙΚΙΑ ΔΙΩΡΟΦΗ 75 Τ.Μ. ΣΤΟ ΜΟΥΡΑΓΙΟ ΤΟΥ ΝΗΣΙΟΥ ΣΥΜΗΣ, ΣΕ ΚΑΛΗ ΚΑΤΑΣΤΑΣΗ. ΠΛΗΡ. ΤΗΛ. 91372, 0246/72309. ΠΟ44705

ΚΑΤΑΣΤΗΜΑ 30 τ.μ. στο εμπορικό κέντρο Μακέστα στον Βράχο Ιαλυσού, τιμή 20.000.000 δρχ. Επίσης **διώροφη μονοκατοικία** (χωρίς αυλή) 90 τ.μ. με τζάκι και 2 μπάνια στο Παραδείσι, 22.000.000 δρχ. Πληρ. ΑΙΓΑΙΟΚΤΗΜΑΤΙΚΗ, τηλ. 02410 22943, 28838 ΑΟ44725

ΔΙΑΜΕΡΙΣΜΑ, επί της Δημ. Ανασ/δη, 90 τ.μ. με 3 υπνοδωμάτια, α' ορόφου, τιμή 31.000.000 δρχ. Επίσης 57 τ.μ., 3 ετών δυάρι, με θέα, 3ος όροφος με ασανσέρ στην Αθηνών, κενό έτοιμο για κατοίκηση, τιμή 25.000.000 δρχ. "Αιγαιοκτηματική", πληρ. τηλ. 22943-28838. ΑΟ44625

ΟΙΚΟΔΟΜΙΚΕΣ ΕΠΙΧΕΙΡΗΣΕΙΣ ΤΖΟΓΙΑ ΜΑΡΙΑ & ΥΙΟΙ

Πωλούνται μεζονέτες 120 τ.μ., πολυτελούς κατασκευής, ανεξάρτητες, σε οικόπεδο 300 τ.μ. η κάθε μία επί των οδών Ευρώπης-Βελιγραδίου (περιοχή Ροδίνι).

Τηλ. επικοινωνίας 02410-30069

ΤΖΟΓΙΑΣ ΕΥΘΥΜΙΟΣ
ΔΙΠΛ. ΠΟΛΙΤΙΚΟΣ ΜΗΧ/ΚΟΣ Α.Π.Θ.

Αναλαμβάνουμε την ανέγερση-πλήρη αποπεράτωση της κατοικίας σας (έκδοση οικοδ. αδείας-επίβλεψη, κατασκευή, ηλεκτροδότηση κ.λπ.) με συντονισμένα συνεργεία.

Πληρ. τηλ. 02410-30069 και 0945390689

ΕΚΑΙΡΙΑ–ΠΩΛΕΙΤΑΙ

για επαγγελματίες επώνυμο αναψυκτήριο στο κέντρο της πόλης (Μαντράκι). Με προεργασία 28 χρόνων, λόγω συνταξιοδότησης σε τιμή ευκαιρίας.

Πληρ. τηλ. 21807 (πρωί), 26294 (απόγευμα)

ΣΤΟ ΓΕΝΝΑΔΙ ΕΝΤΟΣ ΟΙΚΙΣΜΟΥ

ΠΩΛΟΥΝΤΑΙ ΑΠΟ ΙΔΙΟΚΤΗΤΗ

1) Οικόπεδο 500 τ.μ. σε ύψωμα, πανοραμικό με θέα την θάλασσα (κάλυψη δόμησης 300 τ.μ.).
2) Οικόπεδο 1000 τ.μ. σε ύψωμα πανοραμικό με θέα τη θάλασσα (κάλυψη δόμησης 600 τ.μ.).
3) Οικόπεδο 4.000 τ.μ. στον Αϊ-Γιώργη (Γεννάδι) τετραγωνισμένο, με δρόμο, 400 μέτρα από την θάλασσα.

Πληρ. τηλ. 0944-522149, 02410-32589, 02410-28007. 02410-37590

ΡΟΔΙΑΚΗ ΚΤΗΜΑΤΙΚΗ

ΣΥΜΒΟΥΛΟΙ & ΕΚΤΙΜΗΤΕΣ ΑΚΙΝΗΤΩΝ — ΚΤΗΜΑΤΟΜΕΣΙΤΙΚΟ ΓΡΑΦΕΙΟ από το 1983

Η ΡΟΔΙΑΚΗ ΚΤΗΜΑΤΙΚΗ είναι ανεξάρτητο κτηματομεσιτικό γραφείο με έδρα την Ρόδο. Η διαμεσολάβηση (brokerage) για την πώληση, εκμετάλλευση ή και εκμίσθωση της ακίνητης περιουσίας αποτελεί τον σημαντικότερο τομέα δραστηριότητας της εταιρείας.
Η εξειδικευμένη προσέγγιση και η επιστημονική κατάρτιση σε συνδιασμό με την πολυετή εμπειρία είναι οι βασικοί συντελεστές της επιτυχημένης δεκαπενταετούς και πλέον πορειάς του γραφείου μας.



ΠΩΛΗΣΕΙΣ ΕΠΙΛΕΓΜΕΝΩΝ ΑΚΙΝΗΤΩΝ

Το γραφείο μας διαθέτει σε αποκλειστικότητα δεκάδες επιλεγμένα ακίνητα

- **Διαμερίσματα - Μονοκατοικίες - Μεζονέτες**
- **Οικόπεδα - Αγροτεμάχια**
- **Κεντρικά Καταστήματα - Γραφεία - Αυτοτελή Κτίρια**
- **Μισθωμένα ακίνητα εισοδήματος**
- **Ξενοδοχειακές Μονάδες**

Μεσω του δικτύου συνεργαζόμενων μεσιτικών γραφείων αναλαμβάνουμε αγοραπωλησίες ακινήτων σε όλη την Ελλάδα.

ΕΚΤΙΜΗΣΕΙΣ ΑΚΙΝΗΤΩΝ

Σε συνεργασία με διεθνή γραφεία συμβούλων ακίνητης περιουσίας και με βάση τα αυστηρά πρότυπα και την μεθολογία του Βρετανικού Ινστιτούτου Ορκωτών Πραγματογνομόνων και Εκτιμητών **(Royal Institution of Chartered Surveyors)** αναλαμβάνουμε εκτίμησεις ακίνητης περιουσίας.Οι εν λόγω εκτιμήσεις μπορούν να χρησιμοποιηθούν σε τραπεζικούς και πιστωτικούς οργανισμούς ή σε δικαστικές πρακτικές τόσο στην Ελλάδα όσο και στο εξωτερικό.

RHODES REAL ESTATE - a world of choice

Rhodes Real Estate is an independent real estate agency founded in 1983 and based in Rhodes island. Since that time we have offered a world class, high quality service to our many and valued clients. Our diverse clientele appreciate our discretion, professionalism and market credibility.

Our company offers professional real estate services for

- **Residential Properties (Holiday homes, traditional hous**
- **Commercial Properties (shops, hotels, offices)**
- **Property Evaluation -Property Management**



We are members of FIABCI (International Federation of Real Estate Agencies), CEI (EuropeanConfederation of Real Estate Agents), NAEA - Overseas Member (National Association of Real Estate Agents - Great Britain), ERES (European Real Estate Society).

For all your personal and professional real estate requirements please contact Mr. Savvas A. Savvaidis (BBA Bologna Un., MCEI, ANAEA) on 26281 or 35476

ΑΝΕΣΤΗΣ & ΣΑΒΒΑΣ ΣΑΒΒΑΪΔΗΣ

Μέγαρο Κιοσόγλου, 3ος όροφος
Εθελοντών Δωδεκανησίων 29
ΡΟΔΟΣ

tel: 26281 & 35476 fax: 34663
cel: 0944-421015 & 0977-433427
e-mail: savvaidis@rho.forthnet.gr

ΑΣΦΑΛΕΙΟΚΤΗΜΑΤΙΚΗ

ΚΤΗΜΑΤΟΜΕΣΙΤΙΚΟ-ΑΜΟΙΒΑΙΑ ΚΕΦΑΛΑΙΑ
ΑΣΦΑΛΕΙΕΣ INTERNATIONAL LIFE

ΔΙΑΜΕΡΙΣΜΑΤΑ
45 τ.μ. 2άρι Ανάληψη
85 τ.μ. 3άρι Κέντρο.
88 τ.μ. 3άρι Δασκάλους
90 τ.μ. 3άρι Ιαλυσός
90 τ.μ. 3άρι Κέντρο
100 τ.μ. 3άρι Κέντρο
115 τ.μ. 4άρι Ανάληψη
115 τ.μ. 4άρι Δασκάλους
125 τ.μ. 4άρι Αγ. Ιωάννης
126 τ.μ. 4άρι Αγ. Ιωάννης
130 τ.μ. 4άρι Μήδια
145 τ.μ. 4άρι Κέντρο

ΔΙΑΜΕΡΙΣΜΑΤΑ ΑΘΗΝΑ
Τρία 88 τ.μ. το καθένα
Λουξ κατασκευής
Μαραθώνος και Λαυρίου

ΟΙΚΟΠΕΔΑ
478 τ.μ. Ροδίνι (Σ.Δ. 0,4)
500 τ.μ. Ανάληψη (Σ.Δ. 0,8)
500 τ.μ. Παραδείσι
700 τ.μ. Ανάληψη (Σ.Δ. 0,8)
1060 τ.μ. Ροδίνι (Σ.Δ. 0,8)
1500 τ.μ. Μιχ. πετρίδη (Σ.Δ. 0,8)

ΑΓΡΟΤΕΜΑΧΙΑ
3,5 στρεμ. Ε.Ο. Ρόδου Λίνδου
4 στρεμ. εντός σχεδίου Μαριτσά
4 στρεμ. Καλαβάρδα
4 στρεμ. Δαματριά
4 στρεμ. Αφάντου
5 στρεμ. Παστίδα
5 στρεμ. Τσαΐρι
6 στρεμ. Παστίδα
11 στρεμ. Παστίδα
80 στρεμ. Κιοτάρι

ΜΕΖΟΝΕΤΕΣ-ΜΟΝΟΚΑΤΟΙΚΙΕΣ
120 τ.μ. Καρακόνερο
120 τ.μ. Μήδια
130 τ.μ. Μήδια
130 τ.μ. Παραδείσι
140 τ.μ. Μήδια
150 τ.μ. Μήδια
150 τ.μ. Ιαλυσός
150 τ.μ. Ιαλυσός
180 τ.μ. Ιαλυσός
180 τ.μ. Παλιά Πόλη
190 τ.μ. Αφάντου
300 τ.μ. Τρεις
450 τ.μ. Κοσκινού

ΚΑΤΑΣΤΗΜΑΤΑ
35 τ.μ. Φαληράκι
38 τ.μ. Φαληράκι
40 τ.μ. Τροφό
50 τ.μ. γραφείο Σοφ. Βενιζέλου
60 τ.μ. Ψαροπούλα
90 τ.μ. Βενιζέλου

ΔΙΑΘΕΤΟΥΜΕ ΠΕΡΙΣΣΟΤΕΡΑ ΑΚΙΝΗΤΑ ΠΡΟΣ ΠΩΛΗΣΗ ΕΚΤΟΣ ΑΠΟ ΤΑ ΑΝΑΓΡΑΦΟΜΕΝΑ

ΥΠΕΥΘΥΝΟΣ ΓΡΑΦΕΙΟΥ
ΚΑΡΑΝΙΚΗΣ ΛΟΥΚΑΣ
ΕΘΝ. ΜΑΚΑΡΙΟΥ 45 ΣΤΟΑ ΡΟΙΚΟΥ 2ος ΟΡΟΦΟΣ
ΤΗΛ. 21003 ΚΙΝ. 0945/759887

ΚΤΗΜΑΤΟΜΕΣΙΤΙΚΟ ΓΡΑΦΕΙΟ
ΖΑΦΕΙΡΗΣ Μ. ΚΑΡΑΓΙΑΝΝΗΣ Δ. Ο.Ε.

Πωλήσεις ακινήτων. Τηλ. (60380-60381)
18.00-21.00 μ.μ. Δευτέρα-Παρασκευή

ΔΗΜΟΣ ΑΦΑΝΤΟΥ
- *6.120 τ.μ. (Περιοχή Καστελάνο)*
- *4.000 τ.μ. (Παραλία Αφάντου)*
- *5.000 τ.μ. (Παραλία Αφάντου)*
- *1.600 τ.μ. (Παραλία Αφάντου)*
- *6.450 τ.μ. (Παραλία Αφάντου)*
- *2.000 τ.μ. (Παραλία Αφάντου)*
- *730 τ.μ. (Περιοχή Λίππινοι)*
- *540 τ.μ. (Περιοχή Λίππινοι)*
- *5.800 τ.μ. (Περιοχή Τραπέζια)*
- *11.520 τ.μ. αγροτεμάχιο*
- *(1/2) 5.080 τ.μ. αγροτεμάχιο (Με ελαιόδεντρα)*
- *1.250 τ.μ. αγροτεμάχιο*
- *1.690 τ.μ. αγροτεμάχιο*
- *4.520 τ.μ. αγροτεμάχιο*

ΚΟΛΥΜΠΙΑ
- *5.000 τ.μ. πλησίον ξενοδοχείου ΚΟΑΛΑ*
- *4.969 τ.μ. (1/2) αγροτεμάχιο*
- *4.300 τ.μ. αγροτεμάχιο (στο δρόμο για Αρχίπολη)*

ΨΙΝΘΟΣ
- *22.400 τ.μ. αγροτεμάχιο (Με 200 ελαιόδεντρα)*
- *19.840 τ.μ. αγροτεμάχο*

ΡΟΔΟΣ
- *Διαμέρισμα, 2ος όροφος, 80 τ.μ.*

πωλησεις

συνέχεια από την προηγούμενη

ΕΠΙΧΕΙΡΗΣΗ CLUB πλήρως εξοπλισμένη, σε τιμή μεγάλης ευκαιρίας. Δεκτές, μόνο σοβαρές προτάσεις. Πληρ. τηλ. 02410/24206, 093/8924481. ΑΟ44688

ΔΙΑΜΕΡΙΣΜΑ στο Νιοχώρι μεταχειρισμένο 73 τ.μ. με 2 υπνοδωμάτια και σε πολύ μικρή οικοδομή 65.000 ευρώ ή 22.500.000 δρχ. Πληρ. κ. Μανώλη, τηλ. 39795. ΑΟ44666

ΔΙΑΜΕΡΙΣΜΑ στο Ροδίνι 87 τ.μ. με 2 υπνοδωμάτια λουξ κατασκευής σε μικρή οικοδομή με εντοιχισμένη κουζίνα κεντρική θέρμανση και ασανσέρ 110.000 ευρώ ή 37.500.000 δρχ. Πληρ. κ. Μανώλη, τηλ. 39795. ΑΟ44667

ΔΙΑΜΕΡΙΣΜΑ στο Ροδίνι 65 τ.μ. με 2 υπνοδωμάτια ισόγειο με αποκλειστική χρήση αυλής λουξ κατασκευής με εντοιχισμένη κουζίνα και θέρμανση 82.200 ευρώ ή 28.000.000 δρχ. Πληρ. κ. Μανώλη, τηλ. 39795. ΑΟ44668

ΔΙΑΜΕΡΙΣΜΑ ισόγειο στο Μίρα Μάρε 77 τ.μ. μεταχειρισμένο με 2 υπνοδωμάτια. Είναι σε άριστη κατάσταση με 2 air condition ζεστού και κρύου αέρα και με μεγάλη αυλή 79.300 ευρώ ή 27.000.000 δρχ. Πληρ. κ. Μανώλη, τηλ. 39795. ΑΟ44669

ΚΤΗΜΑ στ' Ασγούρου 4.000 τ.μ. κατάλληλο για μονοκατοικία σε ασφαλτοστρωμένο δρόμο 117.400 ευρώ ή 40.000.000 δρχ. Πληρ. κ. Μανώλη, τηλ. 39795. ΑΟ44670

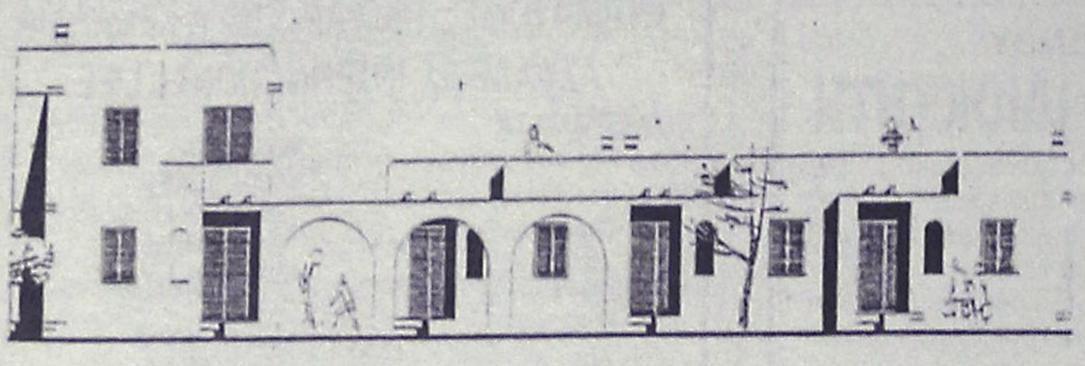



ΠΩΛΕΙΤΑΙ

Οικόπεδο 2.000 τ.μ. με θέα τη θάλασσα με οικοδ. άδεια (πέντε διαμερισμάτων των 40 τ.μ.) στον κόλπο Λιβαδιών της Ν. Τήλου.

Πληρ. τηλ. 0932/825435, κ. Μιχάλη

ΟΙΚΟΠΕΔΟ στο Γεννάδι πάνω στον κεντρικό δρόμο με μεγάλη πρόσοψη 3.250 τ.μ. οικοδομήσιμο κατάλληλο για σπίτια ή και καταστήματα 67.500 ευρώ ή 23.000.000 δρχ. Πληρ. κ. Μανώλη, τηλ. 39795. ΑΟ44671

ΟΙΚΟΠΕΔΟ στη Παστίδα εντός του οικισμού οικοδομήσιμο 1.900 τ.μ. πάνω σε άσφαλτο 67.500 ευρώ ή 23.000.000 δρχ. Πληρ. κ. Μανώλη, τηλ. 39795. ΑΟ44683

ΑΠΟΘΗΚΕΣ ισόγειες στη περιοχή Κοσκινού (Ξενοδ. Παραντάις) με πολύ καλή πρόσβαση και με 6 μ. ύψος 120-230-350 τ.μ. με τιμές 25.000.000-40.000.000 και 65.000.000 αντίστοιχα. Πληρ. κ. Μανώλη, τηλ. 39795. ΑΟ44672

ΕΠΙΧΕΙΡΗΣΗ στο Φαληράκι. Πληρ. τηλ. 0945/375797, 0944/470846. ΑΟ44681

ΔΙΑΜΕΡΙΣΜΑ 4άρι στην Ιαλυσό 100 τ.μ. στο 2ο όροφο αρίστης κατασκευής με 3 υπνοδωμάτια και 2 μπάνια με πολύ καλή θέα και τιμή 111.500 ευρώ ή 38.000.000 δχ. Δάνεια δεκτά Πληρ. κ. Μανώλη, τηλ. 39795. ΑΟ44673

ΔΙΑΜΕΡΙΣΜΑ 3άρι στην Ιαλυσό 70 τ.μ. με 2 υπνοδωμάτια αρίστης κατασκευής και πολύ καλή θέα και τιμή 82.200 ευρώ ή 28.000.000 δρχ. Δάνεια δεκτά. Πληρ. κ. Μανώλη, τηλ. 39795. ΑΟ44674

ΓΚΑΡΣΟΝΙΕΡΑ 45 τ.μ. στην Ιαλυσό αρίστης κατασκευής στο 2ο όροφο οικοδομής και τιμή 53.000 ευρώ ή 18.000.000 δρχ. Πληρ. κ. Μανώλη, τηλ. 39795. ΑΟ44675

ΔΙΑΜΕΡΙΣΜΑ 95 τ.μ. στους Δασκάλους μεταχειρισμένο (10 ετών) με εντοιχισμένη κουζίνα, ηλιακό θερμοσίφωνο και ατομική θέρμανση, μόνο 102.700 ευρώ ή 35.000.000 δρχ. Πληρ. κ. Μανώλη, τηλ. 39795. ΑΟ44676

ΖΗΤΩ

ΝΑ ΑΓΟΡΑΣΩ ΔΙΑΜΕΡΙΣΜΑ Ή ΜΕΖΟΝΕΤΑ ΑΠΟ 100 ΕΩΣ 120 Τ.Μ. ΛΟΥΞ ΚΑΤΑΣΚΕΥΗΣ ΜΕΧΡΙ 5 ΕΤΩΝ

στις κάτωθι περιοχές:
Ανάληψη-Καρακόνερο-Ροδίνι-Κοσκινού.
Πληρωμή τοις μετρητοίς.
Αποκλείονται μεσίτες.
Δεκτές μόνο σοβαρές προτάσεις.

Πληρ. κ. Κωστή, τηλ. 0977/086807



ΚΤΗΜΑΤΟΜΕΣΙΤΙΚΟ ΓΡΑΦΕΙΟ

ΑΙΓΑΙΟΚΤΗΜΑΤΙΚΗ

ΠΩΛΟΥΝΤΑΙ

- ΔΙΑΜΕΡΙΣΜΑΤΑ-ΜΟΝΟΚΑΤΟΙΚΙΕΣ
- (ΔΔ)=ΔΑΝΕΙΑ ΔΕΚΤΑ

- 35 τ.μ. καινούργιο Δασκάλους 44.020 €-15 εκ.
- 45 τ.μ. (ισ.) με αυλή καινούργιο Κοσκινού 14 εκ. - 41.085€
- 45 τ.μ. καινούργιο Ιαλυσό 18 εκ. 52.824 €
- 55 τ.μ. (2 υπν.) καινούργιο Ροδίνι 22 εκ. - 64.563€ (ΔΔ)
- 55 τ.μ. καινούργιο Αθηνών 73.367 €-25 εκ. (ΔΔ)
- 48 τ.μ. διόροφο Αγ. Φανουρίου Π. Πόλη 8 εκ. (ΔΔ)-26.412 €
- 57 τ.μ. Αθηνών (3 ετών) με θέα, 25 εκ. 73.367 € (ΔΔ)
- 62 τ.μ. λουξ ρετιρέ στην Απ. Παύλου 30 εκ.-88.041 €
- 70 τ.μ. καινούργιο Ιαλυσό 28 εκ. 82.171 € (ΔΔ)
- 75 τ.μ. β' ορ. Σωτήρος 19,5 εκ. 57.226 € (ΔΔ)
- 77 τ.μ. λούξ ετοιμ/το με αυλή 26 εκ. Κοσκινού 76.302 € (μετρητά)
- 78 τ.μ. με αυλή Σωτήρος 26 εκ. 76.302 € (ΔΔ)
- 80 τ.μ. καινούργιο Ιαλυσό 32 εκ. 93.910 € (ΔΔ)
- 87 τ.μ. καινούργιο, Καρακόνερο 36 εκ.-105.649€ (ΔΔ)
- 85 τ.μ. Στ. Κωτιάδη, β' ορ. 26 εκ.-76.302 € (ΔΔ)
- 85 τ.μ. ισ. υπ/ου Αγ. Αναστασίας 24 εκ. 67.547 €
- 86 τ.μ.καιν/ργιο Ροδίνι 37.500 εκ.-110.051 € (ΔΔ)
- 89 τ.μ. (ισ.) σε μπετά στην Ενόπλων Δυνάμεων 16 εκ. - 46.955 € (ΔΔ)
- 90 τ.μ. μον/κία διόροφη Παραδείσι με τζάκι 22 εκ. - 64.563 € (ΔΔ)
- 95 τ.μ. (3 υπν.) Σωτήρος 24 εκ. (Δ.Δ.) 70.432 €
- 95τ.μ. καινούργιο Αθηνών 128.246 €-43.700 εκ. (ΔΔ)
- 100 τ.μ. (3 υπν.) Μητρόπολη 85.106 €-29 εκ. (ΔΔ)
- 100 τ.μ. καινούργιο, Ιαλυσό, 38 εκ.-111.518 € (ΔΔ)
- 117 τ.μ. καινούργιο Γεωργ. Παπανδρέου με γκαράζ 25 μ. 51 εκ., (ΔΔ)- 137,931 €
- 45 τ.μ. και 117 τ.μ. (2 διαμ.) α' ορ. στο σοβά Δασκάλους 41 εκ. (και τα 2), 120,322 €
- 115 τ.μ. ισόγειο καινούργιο, Πειραιώς (3 υπν.), 45 εκ.-132.061€ (ΔΔ)
- 114 τ.μ. ρετιρέ Στοκχόλμης 45 εκ.-132.061 €
- 115 τ.μ. ρετιρέ Σμύρνης 134.996 €-46 εκ.
- 117 τ.μ. σε σοβά Δασκάλους 102.714 €-35 εκ. μετρητοίς
- 120 τ.μ. Αθηνών καινούργιο 161.408 €-55 εκ. (ΔΔ)
- 120 τ.μ. μεζ/τα καινούργια Ροδίνι 80 εκ.234.776 € (ΔΔ)
- 134 τ.μ. ρετιρέ Στοκχόλμης 54 εκ. 158.473 €
- 145 τ.μ. Στ. Ζήση 40 εκ.-117.388 € (ΔΔ)
- 155 τ.μ. μεζ/τα Αισχύνη 63 εκ. (ΔΔ)
- 158 τ.μ. μεζ/τα σε μπετά Ιξιά 36 εκ.-105.649 €
- 160 τ.μ. διαμ. σε μπετά στους Δασκάλους 34 εκ. (μετρητά)-οροφ/σμα 93.910 €
- 230 τ.μ. Κοσκινού (μον/κία) καινούργιο 1 στρ. οικ. 120 εκ.-352.164 € (ΔΔ)
- 230 τ.μ. παραδοσιακό αρχοντικό, εντός της πόλεως, 72 εκ.-211.225 €
- 270 τ.μ. (3ορ. Χ90τ.μ.) κτίριο σε μπετά Ασγούρου, 40 εκ. (ΔΑ) 117.388 €
- 270 τ.μ. βίλλα στο σοβά σε 4 στρ. Τσαΐρι 100 εκ. - 293.470 €
- 340 τ.μ.ημιτελής μεζονέτα Ασγούρου σε Ιστρ. 60 εκ.-176.082 €
- 550 τ.μ. μον/κία Παστίδα 7 στρ. 170 εκ. 498.899 € (ΔΔ)

ΚΑΤΑΣΤΗΜΑΤΑ

- 30 τ.μ. Εμπ/κο κέντρο Βράχο Ιαλυσό 20 εκ. - 58,694 €
- 39 τ.μ. Αγ. Αναστασία 12 εκ.-35.216 €
- 90 τ.μ. Νιοχώρι, 63 εκ. - 184.886 € (ΔΔ)
- 140 τ.μ. (απ) πλησίον Αννης Μαρίας 28 εκ. (ΔΔ) 82.171 €
- 175 τ.μ. Λεωφ. Ρόδου-Λίνδου 60 εκ.-176.082 €
- 180 τ.μ. αποθήκη Ροδίνι 132.061 €-45 εκ.
- 200 τ.μ. με 200 υπ. (και ορ. άδεια) σε μπετά στο Μήδεια 80 εκ.-234.776 €
- 900 τ.μ. κτίριο στο Μήδεια

ΟΙΚΟΠΕΔΑ

- 261 τ.μ. Αισχύνης (ΣΔ 0,8) 18 εκ.-58.694 €
- 400 τ.μ. Δ. Αναστασιάδη (ΣΔ 1) 50 εκ.-146,735 €
- 500 τ.μ. Μίρα Μάρε (Σ.Δ. 0,8), 45 εκ.-132.016 €
- 680 τ.μ. Πειραιώς 176.082 €-60 εκ.
- 1.054 τ.μ. (ΣΔ 0,4) Βράχο Ιαλυσού 55 εκ.-146.735 €
- 3.600 Κολύμπια (κτίζει 360 τ.μ.) 20 εκ. 58.694 €
- 4 στρεμ. στα Νερά Καλλιθέας 60 εκ.-176.082 €
- 4.835 τ.μ. Καλιθέα Κοσκινού102.714 €-35 εκ. (ΔΔ)
- 4 στρ. Γεννάδι 200 μ. από θάλ. 28 εκ. 82.171€
- 14 στρ. Τσαΐρι 176.082 €- 60 εκ.

ΖΗΤΟΥΝΤΑΙ ΜΕΤΑΧΕΙΡΙΣΜΕΝΑ ΔΙΑΜΕΡΙΣΜΑΤΑ - ΑΜΕΣΗ ΠΩΛΗΣΗ ΑΝΑΛΑΜΒΑΝΟΥΜΕ ΤΗΝ ΕΝΟΙΚΙΑΣΗ ΤΟΥ ΔΙΑΜΕΡΙΣΜΑΤΟΣ ΣΑΣ ΣΕ ΠΟΛΥ ΣΥΝΤΟΜΟ ΧΡΟΝΙΚΟ ΔΙΑΣΤΗΜΑ

ΡΕΝΑ ΒΑΖΟΥΚΟΥ
(ΜΕΣΙΤΗΣ ΑΣΤΙΚΩΝ ΣΥΜΒΑΣΕΩΝ)
ΔΙΕΥΘ. ΓΡΑΦΕΙΟΥ ΔΗΜ. ΘΕΟΔΩΡΑΚΗ 3
9-1 το πρωί και 6.30-9 απ/τα
Δευτέρας-Πέμπτης εκτός Σαβ. και Κυρ.
Τηλ. (0241) 22943-28838 FAX: 28838
email.vazoukou@otenet.gr.
ΡΟΔΟΣ

ΠΩΛΗΣΕΙΣ ΑΚΙΝΗΤΩΝ

◆ **ΔΙΑΜΕΡΙΣΜΑΤΑ**
- 2άρια ετοιμοπαράδοτα, λουξ κατασκευής, 23.500.000 δρχ.
- Αγ. Αναργύρους 162 τ.μ. 40.000.000 δρχ.
- Ροδίνι 85 τ.μ. 35.000.000 δρχ.
- Ατταβύρου 86 τ.μ. 35.000.000 δρχ.
- Ροδίνι 115 τ.μ. λουξ κατασκευής
- Ροδίνι 135 τ.μ. λουξ κατασκευής
- Ροδίνι 114 τ.μ. 48.000.000 δρχ. λουξ κατασκευής
- Κορδικτώνος 80 τ.μ. 26.000.000 δρχ.
- Ροδίνι 81 τ.μ. 30.000.000 δρχ.
- Ροδίνι 50 τ.μ. και 60 τ.μ.
- Ροδίνι 114 τ.μ.
- Καρακόνερο 90 τ.μ. καινούργιο
- Καρακόνερο 117 τ.μ. καινούργιο
- Ροδίνι 86 τ.μ. καινούργιο
- Ανάληψη 90 τ.μ. καινούργιο

◆ **ΗΜΙΤΕΛΗ ΔΙΑΜΕΡΙΣΜΑΤΑ**
- Στρατηγού Ζήση οικοδομίσιμη ταράτσα 96 τ.μ. 10.000.000 δρχ.
- 100 τ.μ. 20.000.000 δρχ. Αταβύρου
- 60 τ.μ. 12.000.000 δρχ. Αταβύρου
- 160 τ.μ. 32.000.000 δρχ. Αταβύρου
- Κοσκινού 145 τ.μ., 22.000.000 δρχ. (μπετά)

◆ **ΜΕΖΟΝΕΤΕΣ-ΜΟΝΟΚΑΤΟΙΚΙΕΣ**
- 130 τ.μ. με αυλή επιπλωμένη 18.000.000 δρχ στο Γεννάδι.
- Κοσκινού 195 τ.μ., 35.000.000 δρχ. (κτισμένη)
- Μεζονέτα 155 τ.μ. 55.000.000 δρχ. - Δασκάλους
- ΣΥΜΗ:Διόροφη κατοικία 70 τ.μ. με στέρνα 50.000.000 δρχ.

◆ **ΟΙΚΟΠΕΔΑ**
- Ιαλυσός 1200 τ.μ., 44.000.000 δρχ.
- Τσαΐρι 7στρ., 25.000.000 δρχ.
- Κιοτάρι πάνω στο κύμα 5 στρ.
- Σορωνή 1850 τ.μ. οικοδομήσιμο 15.000.000 δρχ. επί της λεωφόρου
- Μαριτσά 2 στρ., 17.000.000 δρχ.
- Κατταβιά 650 τ.μ. 3.000.000 δρχ.
- Οικόπεδα εντός σχεδίου στο Γεννάδι από 2.500.000 δρχ.
- Γεννάδι 2.000 τ.μ. πάνω στο κύμα

◆ **ΑΠΟΘΗΚΕΣ**
- Αποθήκη σχεδόν ισόγεια 250 τ.μ. 20.000.000 δρχ.

◆ **ΚΑΤΑΣΤΗΜΑΤΑ**
- Μαγαζί στη Νέα Αγορά 30.000.000 δρχ.
- Επιχείρηση στην οδό Ηρώων Πολυτεχνείου
- Πωλείται επιχείρηση -αναψυκτήριο

◆ **ΚΤΗΜΑΤΑ**
- Κατταβιά Αγ. Γιώργης 4800 τ.μ. 6.000.000 δρχ.
- Λαχανιά, 2 στρ. οικοδομίσιμο 3.000.000 δρχ.
- Σάλακος 86 στρ. με ελαιόδεντρα, 16.000.000 δρχ.
- Χωράφι 8 στρ. στο Παραδείσι 60.000.000 δρχ.
- Χωράφι 4 στρ. στην Παστίδα 18.000.00 δρχ.
- Χωράφι 5.700 στρ. στα Κολύμπια, 15.000.000 δρχ.
- Χωράφι 8.800 στρ. στα Κολύμπια 50.000.000 δρχ.
- Παραδείσι 1.500 στρ. 10.000.000 δρχ.
- Κατταβιά 1000 τ.μ. άρτιο και οικοδομήσιμο με φως, νερό, 2.500.000 δρχ.
- Κανδυλί 7.500 τ.μ., 50.000.000 δρχ.
- Κανδυλί 2.600 τ.μ., 35.000.000 δρχ.
- Πλημμύρι 1520 στρ. πάνω στην θάλασσα, τιμή 6.000.000 δρχ.
- Πλημμύρι 1.640τ.μ. 4.000.000 δρχ. οικοδομήσιμο
- Πλημμύρι 3.240τ.μ. 3.000.000 δρχ.
- Λαχανιά 4.700 τ.μ. 16.000.000 δρχ. οικοδομήσιμο
- 10 στρ. Κιοτάρι, νερό, ρεύμα 12.000.000 δρχ.
- Λαχανιά 100 στρ. πάνω στην θάλασσα
- Λαχανιά 45 στρ. 2500 δρχ./μέτρο
- Κατταβιά 2.500 τ.μ. πάνω στο δρόμο οικοδομήσιμο, 3.000.000 δρχ.
- Λάρδος 7 στρ. 12.000.000 δρχ.
- Κιοτάρι 4 στρ. 4.000.000 δρχ.
- Λαχανιά 750 τ.μ., 8.500.000 δρχ.στο χωριό
- Γεννάδι 20 στρ. ρεύμα-νερό 20.000.000 δρχ.
- Κιοτάρι 7 στρ. με νερό-ρεύμα 8.000.000 δρχ.
- Λαχανιά 4 στρ. 300 μέτρα από τη θάλασσα 8.000.000 δρχ.
- Γεννάδι 24 στρ. 24.000.000 δρχ.
- Γεννάδι 1.100 τ.μ. 1.500.000 δρχ.
- Κατταβιά 10 στρ. 10.000.000 δρχ.
- Πλημμυρι 12 στρ. με φως, νερό, 12.000.000 δρχ.
- Κατταβιά 4.000 τ.μ. 2.000.000 δρχ.
- Κιοτάρι 4.000 τ.μ. κοντά στο κεντρικό δρόμο
- Πλημμύρι 5.500 τ.μ. 6.500.000 δρχ.
- Πεύκους 200 στρ. προς 5.000 το τ.μ., παραθαλάσσιο
- Κατταβιά 700 τ.μ. προς 500 χιλ.
- Γεννάδι στη λεωφόρο 4.000 τ.μ., 12.000.000 δρχ.

➪ Πωλούνται αποθήκες και βιοτεχνικοί χώροι.

- **ΔΑΝΕΙΑ ΔΕΚΤΑ - ΕΥΚΟΛΙΕΣ ΠΛΗΡΩΜΗΣ**
- **ΖΗΤΟΥΝΤΑΙ ΟΙΚΟΠΕΔΑ ΠΡΟΣ ΑΓΟΡΑ - ΚΤΗΜΑΤΑ ΚΑΙ ΔΙΑΜΕΡΙΣΜΑΤΑ**

ΣΤΑΜΑΤΗΣ ΜΑΝΩΛΑΚΟΣ

ΩΡΕΣ ΓΡΑΦΕΙΟΥ 8.30-1.00 π.μ. και 5-8 μ.μ.

ΔΗΜ. ΑΝΑΣΤΑΣΙΑΔΗ 45 (παραπλεύρως ΥΠΕΡΑΓΟΡΑΣ ΠΑΠΑΚΥΡΙΑΚΟΥ-ΣΥΝΟΙΚΙΑ ΔΑΣΚΑΛΩΝ) Τηλέφωνα: 23815-78275

πωλησεις

συνέχεια από την προηγούμενη

ΟΙΚΟΠΕΔΟ στην Ιαλυσό 440 τ.μ. εντός σχεδίου με Σ.Δ. 1,0 με φανταστική θέση κατάλληλο και για κατάστημα με τιμή 76.300 ευρώ ή 26.000.000 δρχ. Πληρ. κ. Μανώλη, τηλ. 39795. ΑΟ44679

ΔΙΑΜΕΡΙΣΜΑ στο Ροδίνι 94 τ.μ. μεταχειρισμένο (8 ετών) φανταστικό με μεγάλες βεράντες εντοιχισμένη κουζίνα στον α' όροφο μικρής οικοδομής και τιμή 105.650 ευρώ ή 36.000.000 δρχ. Πληρ. κ. Μανώλη, τηλ. 39795. ΑΟ44677

ΔΙΑΜΕΡΙΣΜΑ 4άρι στη περιοχή Αγ. Ιωάννου (Βενετόκλειο) 125 τ.μ. μεταχειρισμένο αλλά πλήρως ανακαινισμένο, με 3 υπνοδωμάτια, 2 μπάνια, νέα εντοιχισμένη κουζίνα και θέρμανση, μόνο 132.000 ευρώ ή 45.000.000 δρχ. Πληρ. κ. Μανώλη, τηλ. 39795. ΑΟ44678

ΠΩΛΟΥΝΤΑΙ: 1) Διαμέρισμα τριάρι δεύτερου ορόφου. Σε άριστη κατάσταση ανακαινισμένο. Περιοχή τέρμα οδού Κωτιάδη. Τιμή 29.000.000 δρχ. Δάνειο τραπεζιτικό δεκτό. 2) Παλαιά οικία με αυλή στα Κοσκινού (θέλει επισκευή). Τιμή 17.000.000 δρχ. Πληρ. κ. Νίκο, τηλ. 30397, 094/6049179. ΑΟ44680

ΕΠΙΧΕΙΡΗΣΗ ΕΠΩΝΥΜΟΥ ΖΑΧΑΡΟ-ΠΛΑΣΤΕΙΟΥ εντός πόλεως Ρόδου. Με εξασφαλισμένη πελατεία (στην διάθεσή σας όλα τα λογιστικά στοιχεία) λόγω έκτακτης αναχώρησης στο εξωτερικό. Μόνο σοβαρές προτάσεις. Πληρ. τηλ. 0932/396198, όλες τις ώρες. ΑΟ44644

ΔΙΑΜΕΡΙΣΜΑ, στο Ροδίνι, 93 τ.μ. σε άριστη κατάσταση με τζάκι και 2 υπνοδωμάτια. Πληρ. κυρία Μαρίνα, "Κτηματική Προοπτική", τηλ. 02410/37906 και 0972292958. ΑΟ44624

ΧΩΡΟΣ, σε κατάσταση μπετόν, επί της Ρόδου-Λίνδου, 500 τ.μ. κατάλληλος για γυμναστήριο, βιοτεχνία, γραφεία. Πληρ. "Κτηματική Προοπτική", τηλ. 02410/37906, κιν. 0972292958, κυρία Μαρίνα. ΑΟ44623

ΔΙΑΜΕΡΙΣΜΑ β' ορόφου στην Ανάληψη 110 τ.μ., αξίας 40.000.000-117.388,81 ευρώ. Πληρ. "ΕΥΡΩΚΤΗΜΑΤΙΚΗ"-ΙΩΑΝΝΗΣ ΚΑΙ ΜΙΧΑΛΗΣ ΕΥΣΤΑΘΙΟΥ, τηλ. 02410/73819, 02410/74917, 0945/292030, 0944/374546. ΑΟ44479

ΧΩΡΟΣ, 230 τ.μ. με ύψος 6 μέτρα, επί της Ρόδου-Λίνδου, κατάλληλος για συνεργείο αυτοκινήτων αλουμινάδικο, βιοτεχνία αποθήκη με πρόσβαση για φορτηγά και άνετο parking. Για πληροφορίες "Κτηματική Προοπτική", τηλ. 02410/37906, 0972292958 κα Μαρίνα. ΑΟ44622

ΔΥΑΡΙ διαμέρισμα καινούργιο Ακτίδος 62Β επί της οδού Σωτήρος στην Ιξιά. Πληρ. τηλ. 02410 96891, 0974 594172. ΑΟ44529

ΔΙΑΜΕΡΙΣΜΑ ισόγειο στα Κοσκινού 110 τ.μ., αξίας 33.000.000 δρχ.-96.845,19 ευρώ. Πληρ. "ΕΥΡΩΚΤΗΜΑΤΙΚΗ"-ΙΩΑΝΝΗΣ ΚΑΙ ΜΙΧΑΛΗΣ ΕΥΣΤΑΘΙΟΥ, τηλ. 02410/73819, 02410/74917, 0945/292030, 0944/374546. ΑΟ44480

ΔΙΑΜΕΡΙΣΜΑ α' ορόφου 104 τ.μ. σε σοβάδες, στην περιοχή Κάτω Ροδίνι, αξίας 25.000.000 δρχ.-73.367,5 ευρώ. Πληρ. "ΕΥΡΩΚΤΗΜΑΤΙΚΗ"-ΙΩΑΝΝΗΣ ΚΑΙ ΜΙΧΑΛΗΣ ΕΥΣΤΑΘΙΟΥ, τηλ. 02410/73819, 02410/74917, 0945/292030, 0944/374546. ΑΟ44474

ΔΙΑΜΕΡΙΣΜΑ 83 τ.μ. με οικιακό εξοπλισμό και ηλιακό θερμοσίφωνα στην Ανάληψη (οικοδομή 4 ετών), αξίας 32.000.000 δρχ.-93.910,4 ευρώ. Πληρ. "ΕΥΡΩΚΤΗΜΑΤΙΚΗ"-ΙΩΑΝΝΗΣ ΚΑΙ ΜΙΧΑΛΗΣ ΕΥΣΤΑΘΙΟΥ, τηλ. 02410/73819, 02410/74917, 0945/292030, 0944/374546.ΑΟ44484

ΔΙΑΜΕΡΙΣΜΑ α' ορόφου ημιτελές στα Κοσκινού, 68 τ.μ., αξίας 13.600.000 δρχ.-39.911,9 ευρώ. Πληρ. "ΕΥΡΩΚΤΗΜΑΤΙΚΗ"-ΙΩΑΝΝΗΣ ΚΑΙ ΜΙΧΑΛΗΣ ΕΥΣΤΑΘΙΟΥ, τηλ. 02410/73819, 02410/74917, 0945/292030, 0944/374546. ΑΟ44481

ΔΙΑΜΕΡΙΣΜΑ 100 τ.μ. στο Νιοχώρι, αξίας 23.000.000 δρχ.-67.498,1 ευρώ. Πληρ. "ΕΥΡΩΚΤΗΜΑΤΙΚΗ"-ΙΩΑΝΝΗΣ ΚΑΙ ΜΙΧΑΛΗΣ ΕΥΣΤΑΘΙΟΥ, τηλ. 02410/73819, 02410/74917, 0945/292030, 0944/374546. ΑΟ44478

ΠΩΛΕΙΤΑΙ, επιχείρηση είδη δώρων στο Νιοχώρι-Αμαράντου 24 -στον πεζόδρομο- σε τιμή ευκαιρίας. Πληρ. τηλ. 75721 και 69101. ΑΟ44351

ΔΙΑΜΕΡΙΣΜΑ ημιυπόγειο στην Ανάληψη 136 τ.μ., αξίας 21.0000.000 δρχ.-61.628,76 ευρώ. Πληρ. "ΕΥΡΩΚΤΗΜΑΤΙΚΗ"-ΙΩΑΝΝΗΣ ΚΑΙ ΜΙΧΑΛΗΣ ΕΥΣΤΑΘΙΟΥ, τηλ. 02410/73819, 02410/74917, 0945/292030, 0944/374546. ΑΟ44482

ΟΙΚΟΠΕΔΟ στην Κρεμαστή 1.460 τ.μ. εντός σχεδίου οικισμού, αξίας 24.000.000 δρχ.-70.432,8 ευρώ. Πληρ. "ΕΥΡΩΚΤΗΜΑΤΙΚΗ"-ΙΩΑΝΝΗΣ ΚΑΙ ΜΙΧΑΛΗΣ ΕΥΣΤΑΘΙΟΥ, τηλ. 02410/73819, 02410/74917, 0945/292030, 0944/374546.ΑΟ44485

ΔΙΑΜΕΡΙΣΜΑ β' ορόφου, 77 τ.μ. (με δύο υπνοδωμάτια) στην οδό Μητροπόλεως, αξίας 25.000.000 δρχ.-73.367,5 ευρώ. Πληρ. "ΕΥΡΩΚΤΗΜΑΤΙΚΗ"-ΙΩΑΝΝΗΣ ΚΑΙ ΜΙΧΑΛΗΣ ΕΥΣΤΑΘΙΟΥ, τηλ. 02410/73819, 02410/74917, 0945/292030, 0944/374546.ΑΟ44483

ΟΙΚΟΠΕΔΟ στο Κανδυλί (Ιαλυσός), 9.700 τ.μ., αξίας 67.000.000 δρχ.-196.625,1 ευρώ. Πληρ. "ΕΥΡΩΚΤΗΜΑΤΙΚΗ"-ΙΩΑΝΝΗΣ ΚΑΙ ΜΙΧΑΛΗΣ ΕΥΣΤΑΘΙΟΥ, τηλ. 02410/73819, 02410/74917, 0945/292030, 0944/374546. ΑΟ44486

ΟΙΚΟΠΕΔΟ στην Ιαλυσό εντός σχεδίου 270 τ.μ. με Σ.Δ.=1, αξίας 17.500.000 δρχ.-51.357,3. Πληρ. "ΕΥΡΩΚΤΗΜΑΤΙΚΗ"-ΙΩΑΝΝΗΣ ΚΑΙ ΜΙΧΑΛΗΣ ΕΥΣΤΑΘΙΟΥ, τηλ. 02410/73819, 02410/74917, 0945/292030, 0944/374546. ΑΟ44487

ΟΙΚΟΠΕΔΟ στην Παστίδα, 4.680 τ.μ. εντός σχεδίου οικισμού, αξίας 23.500.000 δρχ.-68.965,5 ευρώ. Πληρ. "ΕΥΡΩΚΤΗΜΑΤΙΚΗ"-ΙΩΑΝΝΗΣ ΚΑΙ ΜΙΧΑΛΗΣ ΕΥΣΤΑΘΙΟΥ, τηλ. 02410/73819, 02410/74917, 0945/292030, 0944/374546.ΑΟ44488

ΟΙΚΟΠΕΔΟ στην Παραλία Τσαμπίκας-Αρχαγγέλου έκτασης 13.200 τ.μ., αξίας 184.000.000 δρχ.-539.985,3 ευρώ. Πληρ. "ΕΥΡΩΚΤΗΜΑΤΙΚΗ"-ΙΩΑΝΝΗΣ ΚΑΙ ΜΙΧΑΛΗΣ ΕΥΣΤΑΘΙΟΥ, τηλ. 02410/73819, 02410/74917, 0945/292030, 0944/374546.ΑΟ44489

ΟΙΚΟΠΕΔΟ στο Γεννάδι εντός οικισμού 1.000 τ.μ., αξίας 25.000.000 δρχ.-73.367,5 ευρώ. Πληρ. "ΕΥΡΩΚΤΗΜΑΤΙΚΗ"-ΙΩΑΝΝΗΣ ΚΑΙ ΜΙΧΑΛΗΣ ΕΥΣΤΑΘΙΟΥ, τηλ. 02410/73819, 02410/74917, 0945/292030, 0944/374546. ΑΟ44475

ΟΙΚΟΠΕΔΟ στο Γεννάδι εντός οικισμού 2.000 τ.μ., αξίας 44.000.000 δρχ.-129.126,9 ευρώ. Πληρ. "ΕΥΡΩΚΤΗΜΑΤΙΚΗ"-ΙΩΑΝΝΗΣ ΚΑΙ ΜΙΧΑΛΗΣ ΕΥΣΤΑΘΙΟΥ, τηλ. 02410/73819, 02410/74917, 0945/292030, 0944/374546. ΑΟ44490

ΟΙΚΟΠΕΔΟ στο Γεννάδι, 4.300 τ.μ. επί της επαρχιακής οδού, αξίας 26.000.000 δρχ.-76.302,2 ευρώ. Πληρ. "ΕΥΡΩΚΤΗΜΑΤΙΚΗ"-ΙΩΑΝΝΗΣ ΚΑΙ ΜΙΧΑΛΗΣ ΕΥΣΤΑΘΙΟΥ, τηλ. 02410/73819, 02410/74917, 0945/292030, 0944/374546.ΑΟ44491

ΠΩΛΟΥΝΤΑΙ: Α) ΟΙΚΟΠΕΔΟ 850 ΜΕΤΡΩΝ (ΟΙΚΟΔΟΜΗΣΙΜΟ ΕΝΤΟΣ ΟΙΚΙΣΜΟΥ), Β) ΕΛΑΙΩΝΑΣ 4 ΣΤΡΕΜΜΑΤΩΝ, Γ) ΑΓΡΟΣ 22 ΣΤΡΕΜΜΑΤΩΝ. ΤΑ ΔΥΟ ΩΣ ΑΝΩ ΔΕΙΚΝΥΟΝΤΑΙ ΓΙΑ ΑΓΡΟΤΙΚΟΥΣ Η ΒΙΟΤΕΧΝΙΚΟΥΣ ΣΚΟΠΟΥΣ. ΠΛΗΡ. ΤΗΛ. 96384

ΑΠΟ 3 Μ.Μ. ΧΠΟ200

ΟΙΚΟΠΕΔΟ στα Κοσκινού, πανοραμικό 4.000 τ.μ., αξίας 55.000.000 δρχ.-161.408,6 ευρώ. Πληρ. "ΕΥΡΩΚΤΗΜΑΤΙΚΗ"-ΙΩΑΝΝΗΣ ΚΑΙ ΜΙΧΑΛΗΣ ΕΥΣΤΑΘΙΟΥ, τηλ. 02410/73819, 02410/74917, 0945/292030, 0944/374546. ΑΟ44492

ΟΙΚΟΠΕΔΟ στο Τσαΐρι 13.770 τ.μ., αξίας 55.000.000 δρχ.-161.408,6 ευρώ. Πληρ. "ΕΥΡΩΚΤΗΜΑΤΙΚΗ"-ΙΩΑΝΝΗΣ ΚΑΙ ΜΙΧΑΛΗΣ ΕΥΣΤΑΘΙΟΥ, τηλ. 02410/73819, 02410/74917, 0945/292030, 0944/374546. ΑΟ44493

ΟΙΚΟΠΕΔΟ στην πόλη της Ρόδου, στην περιοχή του Αγίου Νικολάου, 180 τ.μ., αξίας 25.000.000 δρχ.-73.367,5 ευρώ. Πληρ. "ΕΥΡΩΚΤΗΜΑΤΙΚΗ"-ΙΩΑΝΝΗΣ ΚΑΙ ΜΙΧΑΛΗΣ ΕΥΣΤΑΘΙΟΥ, τηλ. 02410/73819, 02410/74917, 0945/292030, 0944/374546.ΑΟ44494

ΚΑΤΑΣΤΗΜΑ επί της Λεωφόρου Ηρακλειδών (20 μαγαζιά) 80 τ.μ., αξίας 28.000.000 δρχ.-82.171,6 ευρώ. Πληρ. "ΕΥΡΩΚΤΗΜΑΤΙΚΗ"-ΙΩΑΝΝΗΣ ΚΑΙ ΜΙΧΑΛΗΣ ΕΥΣΤΑΘΙΟΥ, τηλ. 02410/73819, 02410/74917, 0945/292030, 0944/374546.ΑΟ44502

ΟΙΚΟΠΕΔΟ επί της επαρχιακής οδού Παραδεισίου-Θεολόγου, 2.500 τ.μ. με άδεια οικοδομής, στην τιμή των 22.000.000 δρχ.-64.563,4 ευρώ. Πληρ. "ΕΥΡΩΚΤΗΜΑΤΙΚΗ"-ΙΩΑΝΝΗΣ ΚΑΙ ΜΙΧΑΛΗΣ ΕΥΣΤΑΘΙΟΥ, τηλ. 02410/73819, 02410/74917, 0945/292030, 0944/374546.ΑΟ44495

ΟΙΚΟΠΕΔΟ στην παραλία Αφάντου 4.000 τ.μ., αξίας 40.000.000 δρχ.-117.388,1 ευρώ. Πληρ. "ΕΥΡΩΚΤΗΜΑΤΙΚΗ"-ΙΩΑΝΝΗΣ ΚΑΙ ΜΙΧΑΛΗΣ ΕΥΣΤΑΘΙΟΥ, τηλ. 02410/73819, 02410/74917, 0945/292030, 0944/374546. ΑΟ44496

TOP PROPERTIES

GEORGIOS S. PIPINOS

ΓΕΩΡΓΙΟΣ Σ. ΠΙΠΙΝΟΣ
ΣΥΜΒΟΥΛΟΙ ΚΑΙ ΕΚΤΙΜΗΤΕΣ ΑΚΙΝΗΤΩΝ
REAL ESTATE AGENCY

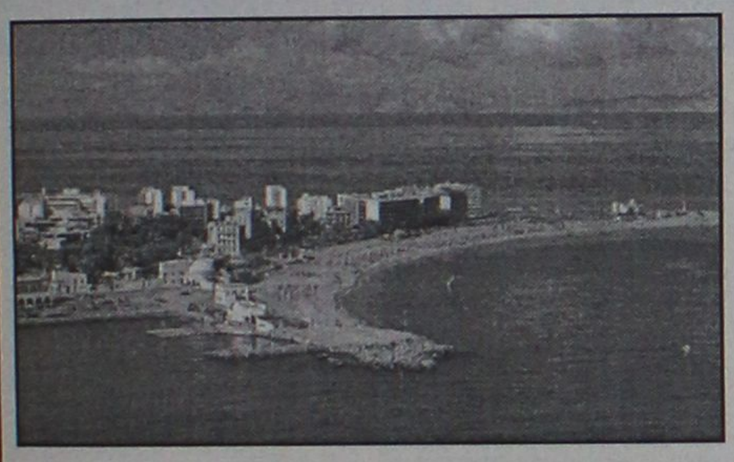

Η "**TOP PROPERTIES**" είναι ατομική επιχείρηση και ανήκει εξ ολοκλήρου στον κ. Γεώργιο Πιπίνο, που από το 1971 ασχολείται αποκλειστικά και μόνο με επενδύσεις και REAL ESTATE, στο νησί της Ρόδου, καθώς και στην ευρύτερη περιοχή της Δωδεκανήσου.

ΑΠΕΥΘΥΝΟΜΑΣΤΕ: Στους **σοβαρούς, απαιτητικούς και επιλεκτικούς** επενδυτές-επιχειρηματίες-ελεύθερους επαγγελματίες, Ελληνες και ξένους, υψηλού εισοδηματικού επιπέδου, που ενδιαφέρονται να κάνουν μια σοβαρή επένδυση προβολής στο νησί της Ρόδου.

ΠΡΟΣΦΕΡΟΥΜΕ: Α) Υπηρεσίες και πληροφορίες που γίνονται σε προσωπικό επίπεδο με εχεμύθεια, διακριτικότητα και σοβαρότητα.
Β) μεγάλη γκάμα υψηλής ποιότητας, ακινήτων, όπως:1) Ξενοδοχεία Α' και Β' κατηγορίας των 600-500-350-300 κλινών, 2) Κεντρικά αστικά ακίνητα κατάλληλα για Τράπεζες-καταστήματα-γραφεία, 3) Παραλιακές εκτάσεις, κατάλληλες για τουριστικές επενδύσεις των 150.000-100.00-70.00-50.000-36.000 τ.μ. και 4) Διαμερίσματα και μεζονέτες προβολής.

ΣΤΟΧΟΣ ΜΑΣ ΕΙΝΑΙ: Να προσφέρουμε στο αγοραστικό μας κοινό υψηλής ποιότητας ακίνητα και ευκαιρίες στο νησί της Ρόδου. Ητριακονταετής και πλέον πείρα μας στον τομέα αυτό αποτελεί εγγύηση.

ΣΥΝΘΗΜΑ ΜΑΣ ΕΙΝΑΙ: Επενδύστε στη ΡΟΔΟ ΤΩΡΑ, σε ακίνητα που ΑΝΤΕΧΟΥΝ ΣΤΟ ΧΡΟΝΟ

Γεώργιος Σ. Πιπίνος
ΜΕΣΙΤΗΣ ΑΣΤΙΚΩΝ ΣΥΜΒΑΣΕΩΝ
Γιατί εμείς γνωρίζουμε καλύτερα!

TOP PROPERTIES is a private concern and Mr George S. Pipinos, its owner, has carved, over the years a reputation for integrity and excellence in the world of Real Estate in the Dodecanese.
AT TOP PROPERTIES we try hard to attract important and selective investors high calibre businessmen/women and discerning professional people, both Greek and foreign, who wish to acquire sabstantial and valuable property on Rhodes.
We offer our expertise and advice privately, discreetly and in strict confidence.
We keep a comprehensive list of real estate of the highest specifications
a. A' and B' class hotels (600, 500, 350, 300 beds capacity)
b. Centrally situated office buildings and other business premises.
c. Seaside land, ideal for development (hotels, holiday resorts, etc), of 150.000, 100.00, 70.000, 50.000, 36.000 sq.m.
d. Luxury apartments, maisonettes, detached, semi-detached and terraced houses.
Our aim is to give our clients the opportunity to Qcquire value for money, first class real estate on Rhodes. Our 30-year-old experience in Real Estate is our warranty.
Our motto is Invest in Rhodes, Invest in property, It stands the test of time.

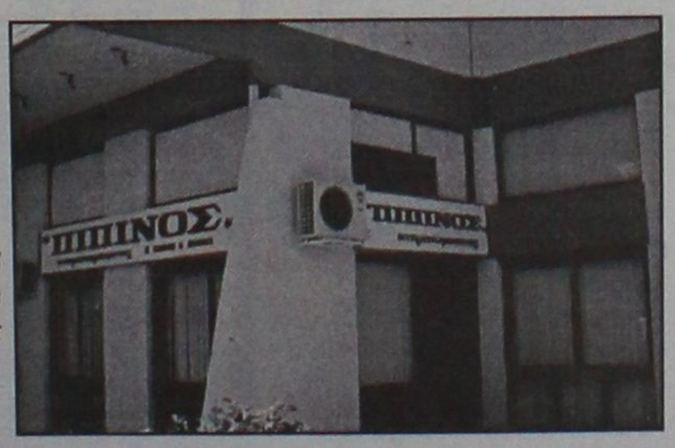

TOP PROPERTIES
and George Pipinos
Because we know best

ΚΕΝΝΕΝΤΥ 38, ΡΟΔΟΣ, 85 100, ΤΗΛ. (0241) 23895, 38243, κιν. (094)-4-676003 FAX: (0241) 20883
38 KENNEDY STR., RHODES, 85 100, TEL. (0241) 23895, 38243, mob. (094)-4-676003 FAX: (0241) 20883

ΚΩΝΣΤΑΝΤΙΝΟΣ ΧΑΤΖΗΜΙΧΑΛΗΣ
ΔΟΜΙΚΟΣ-ΕΡΓΟΛΑΒΟΣ-ΔΗΜΟΣΙΩΝ-ΙΔΙΩΤΙΚΩΝ ΕΡΓΩΝ

ΠΩΛΕΙΤΑΙ
Νεόκτιστη ισόγεια γκαρσονιέρα πλήρως αποπερατωμένη λουξ κατασκευής των 40 τ.μ. στα Κοσκινού. Διαθέτει κεντρική θέρμανση με λέβητα-Διπλά ηχομονωτικά τζάμια

Αναλαμβάνουμε οικόπεδα για αντιπαροχή και ιδιωτικά έργα πάσης φύσεως οικοδομικών εργασιών.

Πληρ. τηλ. 02410-21834
κιν.: 0974-198504 και 0936609834

ΠΩΛΟΥΝΤΑΙ ΟΙΚΟΠΕΔΑ ΦΙΛΕΤΑ

των 2000 και 4000 τ.μ. στους πρόποδες Φιλερήμου με άδεια οικοδομής ή δίχως από ιδιοκτήτη.

Πληρ. τηλ. 02410 96779, 02410 60170

ΤΣΑΜΠΙΚΟΣ ΤΣΑΚΙΡΗΣ
ΠΟΛΙΤΙΚΟΣ ΜΗΧ/ΚΟΣ
ΕΡΓΟΛΗΠΤΗΣ ΔΗΜΟΣΙΩΝ ΕΡΓΩΝ
Ατταβύρου 56, Ρόδος

ΠΩΛΟΥΝΤΑΙ

1. Μεζονέτες 150 τ.μ., 200 τ.μ., κατασκευής μας, επί της οδού Ευρώπης (τομέας π, Καρακόνερο)
2. Οροφοδιαμερίσματα 76 τ.μ. σε μικρή τριόφορη οικοδομή επί της οδού Συρακουσών (Καρακόνερο).

ΤΗΛ. 02410 35139

ΠΙΠΙΝΟΣ

- Μονοκατοικίες με κήπο και σοφίτα.
- Διαμερίσματα

Ιξιά-Ιαλυσός 0944 390803
-Top Poperties GP-

πωλησεις

συνέχεια από την προηγούμενη

ΠΑΡΑΔΟΣΙΑΚΗ ΚΑΤΟΙΚΙΑ στη Μαλώνα, με μικρή αυλή, αξίας 16.000.000 δχ.-46.955,2 ευρώ. Πληρ. "ΕΥΡΩΚΤΗΜΑΤΙΚΗ"-ΙΩΑΝΝΗΣ ΚΑΙ ΜΙΧΑΛΗΣ ΕΥΣΤΑΘΙΟΥ, τηλ. 02410/73819, 02410/74917, 0945/292030, 0944/374546. ΑΟ44497

ΠΑΡΑΔΟΣΙΑΚΗ ΚΑΤΟΙΚΙΑ στη Σύμη (περιοχή Γυαλός) 100 τ.μ. μέσα σε οικόπεδο 180 τ.μ., αξίας 45.000.000 δρχ.-132.061,6 ευρώ. Πληρ. "ΕΥΡΩΚΤΗΜΑΤΙΚΗ"-ΙΩΑΝΝΗΣ ΚΑΙ ΜΙΧΑΛΗΣ ΕΥΣΤΑΘΙΟΥ, τηλ. 02410/73819, 02410/74917, 0945/292030, 0944/374546. ΑΟ44476

ΜΟΝΟΚΑΤΟΙΚΙΑ-ΜΑΙΖΟΝΕΤΑ στη Σορωνή 90 τ.μ. μέσα σε οικόπεδο 760 τ.μ., αξίας 29.000.000 δρχ.-85.106,3 ευρώ. Πληρ. "ΕΥΡΩΚΤΗΜΑΤΙΚΗ"-ΙΩΑΝΝΗΣ ΚΑΙ ΜΙΧΑΛΗΣ ΕΥΣΤΑΘΙΟΥ, τηλ. 02410/73819, 02410/74917, 0945/292030, 0944/374546.ΑΟ44477

ΜΟΝΟΚΑΤΟΙΚΙΑ-ΜΑΙΖΟΝΕΤΑ στ' Ασγούρου (πίσω από το "Μετρό") 180 τ.μ. μέσα σε οικόπεδο 1.400 τ.μ., αξίας 60.000.000 δρχ.-176.082,1 ευρώ. Πληρ. "ΕΥΡΩΚΤΗΜΑΤΙΚΗ"-ΙΩΑΝΝΗΣ ΚΑΙ ΜΙΧΑΛΗΣ ΕΥΣΤΑΘΙΟΥ, τηλ. 02410/73819, 02410/74917, 0945/292030, 0944/374546.ΑΟ44498

ΜΟΝΟΚΑΤΟΙΚΙΑ-ΜΑΙΖΟΝΕΤΑ στο Γεννάδι, κοντά στην παραλία 87 τ.μ. μέσα σε οικόπεδο 5.000 τ.μ., αξίας 69.000.000 δρχ.-202.494,5 ευρώ. Πληρ. "ΕΥΡΩΚΤΗΜΑΤΙΚΗ"-ΙΩΑΝΝΗΣ ΚΑΙ ΜΙΧΑΛΗΣ ΕΥΣΤΑΘΙΟΥ, τηλ. 02410/73819, 02410/74917, 0945/292030, 0944/374546.ΑΟ44499

ΜΟΝΟΚΑΤΟΙΚΙΕΣ-ΜΑΙΖΟΝΕΤΑ στην Ιξιά, 202 τ.μ., με αυλή, αξίας 89.000.000 δρχ.-261.188,5 ευρώ. Πληρ. "ΕΥΡΩΚΤΗΜΑΤΙΚΗ"-ΙΩΑΝΝΗΣ ΚΑΙ ΜΙΧΑΛΗΣ ΕΥΣΤΑΘΙΟΥ, τηλ. 02410/73819, 02410/74917, 0945/292030, 0944/374546.ΑΟ44500

ΚΑΤΑΣΤΗΜΑ 90 τ.μ. στο Νιοχώρι, αξίας 90.000.000 δρχ.-264.123,2 ευρώ. Πληρ. "ΕΥΡΩΚΤΗΜΑΤΙΚΗ"-ΙΩΑΝΝΗΣ ΚΑΙ ΜΙΧΑΛΗΣ ΕΥΣΤΑΘΙΟΥ, τηλ. 02410/73819, 02410/74917, 0945/292030, 0944/374546.ΑΟ44501

ΕΤΟΙΜΟΠΑΡΑΔΟΤΟ ΚΤΙΡΙΟ στο Μήδεια 1.300 τ.μ. κατάλληλο για φροντιστήριο, αξίας 300.000.000 δρχ.-880.410,8 ευρώ. Πληρ. "ΕΥΡΩΚΤΗΜΑΤΙΚΗ"-ΙΩΑΝΝΗΣ ΚΑΙ ΜΙΧΑΛΗΣ ΕΥΣΤΑΘΙΟΥ, τηλ. 02410/73819, 02410/74917, 0945/292030, 0944/374546. ΑΟ44503

ΒΙΟΤΕΧΝΙΚΟΣ ΧΩΡΟΣ 438 τ.μ. που περιλαμβάνει υπόγειο, ισόγειο και α' όροφο στα Κοσκινού, κοντά στο Μουσικο Γυμνάσιο, αξίας 55.000.000 δρχ.-161.408,6 ευρώ. Πληρ. "ΕΥΡΩΚΤΗΜΑΤΙΚΗ"-ΙΩΑΝΝΗΣ ΚΑΙ ΜΙΧΑΛΗΣ ΕΥΣΤΑΘΙΟΥ, τηλ. 02410/73819, 02410/74917, 0945/292030, 0944/374546. ΑΟ44504

ΔΙΑΜΕΡΙΣΜΑ στη Σκάλα στη Πάτμο 1ου ορόφου 120 τ.μ. σε εξαιρετική τιμή. Πληρ. τηλ. 0932936530. ΑΟ4467

ΓΚΑΡΣΟΝΙΕΡΑ, ισόγεια στο χωριό Κοσκινού, νεοκατασκευασμένη 55 τ.μ. με 2 υπνοδωμάτια, μόνο 50.000 ευρώ ή 17.000.000 δρχ. Πληρ. Μανώλη, τηλ. 39795. ΑΟ44429

ΟΡΟΦΟΔΙΑΜΕΡΙΣΜΑ, στο χωριό Κοσκινού νεοκατασκευασμένο 100 τ.μ. αρίστης κατασκευής με εντοιχισμένη κουζίνα και θέρμανση με 3 υπνοδωμάτια και 2 μπάνια και σε μικρή οικοδομή, μόνο 114.500 Ευρώ ή 39.000.000 δρχ. Πληρ. Μανώλη, τηλ. 39795. ΑΟ44428

ΔΙΑΜΕΡΙΣΜΑ στην περιοχή Δασκάλων 95 τ.μ. στον Α' όροφο μικρής οικοδομής (10 ετών). Διαθέτει εντοιχισμένη κουζίνα, ηλιακό θερμοσίφωνο, ατομική θέρμανση και πολλά εξτρά, με τιμή 35.000.000 δρχ. ή 102.700 Ευρώ. Πληρ. κ. Μανώλη τηλ. 39795. ΑΟ44310

ΕΥΚΑΙΡΙΑ. ΜΟΝΟΚΑΤΟΙΚΙΑ (χωρίς αυλή) 90 τ.μ. διώροφη στο Παραδείσι με τζάκι, μόνο 22.000.000 δρχ. Πληρ. τηλ. 02410 22943, 28838, ΑΙΓΑΙΟΚΤΗΜΑΤΙΚΗ ΑΟ44143

ΟΙΚΟΠΕΔΑ ΕΝΤΟΣ ΠΟΛΕΩΣ ΡΟΔΟΥ: 1) Στο Μόντε Σμιθ οικόπεδο 860 τ.μ. εντός σχεδίου άρτιο και οικοδομήσιμο με πανοραμική θέση κατάλληλο για μονοκατοικία, 2) Περιοχή Μήδειας 1.000 τ.μ. με συντελεστή δόμησης 0,8 80.000.000 δρχ., 3) Περιοχή Μιχαήλ Πετρίδη 200 τ.μ. 25.000.000 δρχ. Πληρ. ΡΟΔΙΑΚΗ ΚΤΗΜΑΤΙΚΗ Ανέστης & Σάββας Σαββαΐδης, τηλ. 26281, 35476, 0944/243452, 0944/421015. ΑΟ43407

ΔΙΑΜΕΡΙΣΜΑ στην Ιξιά 75 τ.μ. 20.000.000 δρχ. Πληρ. Σταμάτης Μανωλάκος, τηλ. 23815, 0944/698056. ΑΟ43357

ΟΡΟΦΟΔΙΑΜΕΡΙΣΜΑ, σε οικοδομή με 2 διαμερίσματα στον όροφο. Το διαμέρισμα είναι στους σοβάδες 118 τ.μ., μεγάλες βεράντες, 3 υπνοδωμάτια. Δίνεται μαζί και ο αέρας, στην οδό Παπαχριστοδούλου, συν. Καθηγητών. Τιμή μετρητοίς: 35.000.000 δρχ. Πληρ. κον Βασίλη 02410-77216. ΑΟ43567

ΟΙΚΙΑ παλαιά ερειπωμένη στα Κοσκινού 124 τ.μ. σε οικόπεδο 124 τ.μ. με τιμή 38.200 Ευρώ ή 13.000.000 δρχ. Πληρ. κ. Μανώλη τηλ. 02410 39795. ΑΟ4415

ΠΡΑΓΜΑΤΙΚΗ ΕΥΚΑΙΡΙΑ ΣΤΟ ΓΕΝΝΑΔΙ. ΟΙΚΟΠΕΔΟ 2.120 Μ. ΜΕ ΠΛΗΡΩΜΕΝΗ ΕΤΟΙΜΗ ΑΔΕΙΑ ΟΙΚΟΔΟΜΗΣ 212 ΜΕΤΡΑ, ΠΕΡΙΦΡΑΓΜΕΝΟ ΜΕ ΜΑΝΤΡΑ, ΕΓΚΑΤΑΣΤΑΣΗ ΦΩΣ, ΝΕΡΟ ΚΑΙ ΜΕ ΔΕΝΔΡΑ, ΜΕ ΥΠΑΡΧΟΝ ΚΤΙΣΜΑ ΑΠΟΘΗΚΗ 50 Μ. ΠΩΛΕΙΤΑΙ 20.000.000 ΜΕΤΡΗΤΑ. ΔΕΚΤΟΣ ΚΑΙ ΔΙΑΚΑΝΟΝΙΣΜΟΣ ΠΛΗΡ. ΤΗΛ. 31093, ΩΡΕΣ ΙΑΤΡΕΙΟ ΧΠΟ522

ΚΑΤΑΣΤΗΜΑΤΑ ΕΤΟΙΜΟΠΑΡΑΔΟΤΑ ΣΤΟ ΜΕΓΑΛΥΤΕΡΟ ΣΥΓΚΡΟΤΗΜΑ ΚΑΤΑΣΤΗΜΑΤΩΝ ΣΤΗΝ ΠΑΡΑΛΙΑΚΗ ΛΕΩΦΟΡΟ ΙΑΛΥΣΟΥ ΑΠ' ΕΥΘΕΙΑΣ ΑΠΟ ΤΟΝ ΚΑΤΑΣΚΕΥΑΣΤΗ ΠΟΛ. ΜΗΧΑΝΙΚΟ ΣΤΕΛΙΟ ΜΑΚΕΣΤΑ. ΕΞΑΣΦΑΛΙΣΗ ΔΑΝΕΙΟΥ, ΕΥΚΟΛΙΕΣ ΠΛΗΡΩΜΗΣ. ΑΠΟ 10.350.000 ΔΡΧ. ΠΛΗΡ. ΤΗΛ. 21347 ΧΠΟ205

ΟΡΟΦΟΣ που αποτελείται από 2 διαμερίσματα των 47 τ.μ. και 117 τ.μ. στους Δασκάλους σε πιτσιλιστό σοβά. Τιμή 41.000.000 δρχ. με δυνατότητα να δοθούν άλλα 117 τμ. διαμέρισμα σε μπετά συνολικής επιφανείας 279 τ.μ. Πληρ. ΑΙΓΑΙΟΚΤΗΜΑΤΙΚΗ, τηλ. 22943, 28838. ΑΟ43413



πωλησεις αυτοκινητων & μοτοσικλετων

BMW 518 σε άριστη κατάσταση με πολλά αξεσουάρ και με 63.000 χιλιόμετρα. Πληρ. τηλ. 02410-29678 και 0932-436975. ΑΑ44757

Από αλυσίδα καταστημάτων γρήγορης εστίασης

ΖΗΤΟΥΝΤΑΙ

- Βοηθός ψήστη
- Άτομο για ταμπλό
- Καθαρίστρια
- Λαντζιέρα

Πληροφορίες: 0945 380404

ΒΙΟΤΕΧΝΙΑ ΤΡΟΦΙΜΩΝ ΜΕ ΕΔΡΑ ΤΗ ΣΑΛΑΚΟ

ΖΗΤΑ

για άμεση πρόσληψη **ΟΔΗΓΟ-ΠΩΛΗΤΗ.**
Μισθός και ποσοστά.

Πληρ. τηλ. 0246022226 και 0246022166

ΖΗΤΕΙΤΑΙ

ΠΩΛΗΤΡΙΑ, που να μιλά αγγλικά για το κατάστημα υποδημάτων SCARPA.

Πληρ. τηλ. 02410/32995

CASINO RODOS

ΘΕΛΕΤΕ ΜΙΑ ΔΕΥΤΕΡΗ ΔΟΥΛΕΙΑ ΠΟΥ ΘΑ ΣΑΣ ΠΡΟΣΦΕΡΕΙ ΤΗ ΔΥΝΑΤΟΤΗΤΑ ΝΑ ΑΞΙΟΠΟΙΗΣΕΤΕ ΤΗΝ ΕΥΧΑΡΙΣΤΗ ΠΡΟΣΩΠΙΚΟΤΗΤΑ ΣΑΣ;

ΘΕΛΕΤΕ ΝΑ ΣΥΜΠΛΗΡΩΣΕΤΕ ΤΟ ΕΙΣΟΔΗΜΑ ΣΑΣ; ΤΟ ΚΑΖΙΝΟ ΤΗΣ ΡΟΔΟΥ ΣΑΣ ΔΙΝΕΙ ΑΥΤΗΝ ΤΗΝ ΔΥΝΑΤΟΤΗΤΑ ΞΕΚΙΝΩΝΤΑΣ ΣΧΟΛΗ ΕΚΠΑΙΔΕΥΣΗΣ ΤΟΝ ΕΡΧΟΜΕΝΟ ΑΠΡΙΛΙΟ ΓΙΑ DEALERS (ΚΡΟΥΠΙΕΡΗΔΕΣ) ΜΕ ΜΕΡΙΚΗ Ή ΠΛΗΡΗ ΕΠΟΧΙΑΚΗ ΑΠΑΣΧΟΛΗΣΗ.

ΓΙΑ ΑΙΤΗΣΕΙΣ-ΠΛΗΡΟΦΟΡΙΕΣ ΣΤΗ ΔΙΕΥΘΥΝΣΗ ΠΡΟΣΩΠΙΚΟΥ, ΠΑΠΑΝΙΚΟΛΑΟΥ 4, ΡΟΔΟΣ
ΔΕΥΤΕΡΑ-ΠΑΡΑΣΚΕΥΗ 10.00-15.00, τηλ. (0241)97-535

PERFETTI van Melle ΕΛΛΑΣ

ΖΗΤΕΙ

ΠΩΛΗΤΕΣ-MERCHADIZERS
ΓΙΑ ΤΗΝ ΚΑΛΟΚΑΙΡΙΝΗ ΣΕΖΟΝ
για την περιοχή Δωδεκανήσου

ΖΗΤΟΥΝΤΑΙ:
- Όρεξη για δουλειά
- Υπευθυνότητα
- Δυνατότητα ταξιδιών
- Δίπλωμα οδήγησης
- Ηλικία έως 30 ετών
- Απολυτήριο Λυκείου

ΠΡΟΣΦΕΡΟΝΤΑΙ:
- Μισθός - Bonus & Prim
- Αυτοκίνητο εταιρείας
- Εκπαίδευση
- Ευχάριστο περιβάλλον
- Πρόσθετη ιατροφαρμακευτική ασφάλιση
- Πλήρη κάλυψη εξόδων - κίνησης
- Δυνατότητα εξέλιξης

Προϋπηρεσία όχι απαραίτητη.

ΒΙΟΓΡΑΦΙΚΟ στο fax 0810314348
υπ' όψιν κ. Θεοδώρου
Πληροφορίες: 0945 890058 ή 0810 313477,
κ. Μπαλούκο
Email: Baloukos_n@gr.pvmgrp.com

ΑΠΟ ΤΟ CITY HALL RESTAURANT

ΖΗΤΟΥΝΤΑΙ

α) Εμφανίσιμες νέες για service (αποκλειστική ημιαπασχόληση όλο το χρόνο)
β) διανομείς (αποκλειστική ημιαπασχόληση όλο το χρόνο).
γ) μάγειροι Β' (αποκλειστική απασχόληση όλο το χρόνο)
δ) Βοηθοί κουζίνας (αποκλειστική απασχόληση όλο το χρόνο).

Πληρ. στο 02410/70200 μετά τις 12.00 το μεσημέρι.

ΑΠΟ ΤΟ ΞΕΝΟΔΟΧΕΙΟ ΛΟΥΤΑΝΗΣ ΣΤΑ ΚΟΛΥΜΠΙΑ

ΖΗΤΕΙΤΑΙ

ΠΡΟΣΩΠΙΚΟ ΤΩΝ ΚΑΤΩΘΙ ΕΙΔΙΚΟΤΗΤΩΝ:
Α) ΚΑΜΑΡΙΕΡΕΣ
Β) ΣΕΡΒΙΤΟΡΟΙ-Β. ΣΕΡΒΙΤΟΡΟΙ
Γ) ΜΠΑΡΜΑΝ
Δ) ΥΠΑΛΛΗΛΟΣ ΣΝΑΚ-ΜΠΑΡ
Ε) ΚΗΠΟΥΡΟΣ (ΜΟΝΟ ΑΠΟΓΕΥΜΑ)
ΣΤ) ΛΑΝΤΖΙΕΡΗΔΕΣ
Ζ) ΜΑΓΕΙΡΑΣ-Β' ΜΑΓΕΙΡΑΣ

Πληρ. τηλ. 56312, 56338 αιτήσεις στο ξενοδοχείο Δευτέρα-Παρασκευή από 11.00-13.00.
E-mail: e.lutanis@otenet.gr

κεφάλαιο

Κτηματομεσιτικό - Συμβουλευτικό Γραφείο

ΔΙΑΜΕΡΙΣΜΑΤΑ ΠΩΛΟΥΝΤΑΙ

- ❑ 35 τ.μ , 1ου, καινούρια γκαρσονιέρα, Δασκάλους, 14, 5εκ-42.553 €
- ❑ 40 τ.μ, υπερυψωμένη ημιυπόγεια καινούρια γκαρσονιέρα Ιξιά,12εκ-35.216 €
- ❑ 52 τ.μ., 1ου, 1 υπν/τιου κανούργιο, Ιξιά, 17 εκ.-49.889 €
- ❑ 66 τ.μ., ισόγειο, 1 υπν/τιου, αυλή, καινούργιο, πολυτελές, Ροδίνι, 27,5 εκ.-80.704 €
- ❑70 τ.μ,1ου, 2 υπν/τιων καινούριο Ιξιά 25εκ-73.367 €
- ❑ 87 τ.μ. 1ου, 2 υπν/τιων, γκαράζ, καινούργιο, πολυτελές, Ροδίνι, 37,5 εκ.-110.051 €
- ❑96 τ.μ , 1ου, 2 υπν/τιων Δασκάλους, 35εκ-102.714 €
- ❑ 98 τ.μ., 1ου, 2 υπν/τιων, γκαράζ, καινούργιο, πολυτελές Ιξιά, 42 εκ.-123.257 €
- ❑106 τ.μ,1ου, 3 υπν/τίων Ιξιά, 39 εκ-114.453 €
- ❑ 130 τ.μ., 1ου, 3 υπν/τιων, γκαράζ, καινούργιο, πολυτελές Ιξιά, 54 εκ.-158.473 €
- ❑ Συγκρότημα στα μπετά 3 ορόφων των 105 τ.μ έκαστος, Καρακόνερο 45 εκ-132.061 €
- ❑ Συγκρότημα με 4 -3αρια των 70 τ.μ, συν μια γκαρσονιέρα Αφάντου 77 εκ-225.972 €

ΜΕΖΟΝΕΤΕΣ- ΜΟΝ/ΚΙΕΣ ΠΩΛΟΥΝΤΑΙ

130 τ.μ, μεζονέτα, 3 υπν/τιων Τριάντα, 42εκ -123.257€
❑ 138 τ.μ, μεζονέτα, 3 υπν/τιων, αυλή, Ροδίνι 47εκ-137.931 €
❑145 τ.μ, μεζονέτα, μαρμαροσοβά , αυλή Τριάντα, 38εκ-115.518 €
❑145 τ.μ. μεζονέτα, καινούρια,Τριάντα, 55εκ-161.408 €
❑ 200 τ.μ, μεζονέτα, ,3 υπν/τιων, αυλή, πάρκινγκ Κοσκινού 68εκ-199.559 €
❑ 230 τ.μ, μον/κία, μπετά Πεύκους, 50εκ-146.735 €

ΟΙΚΟΠΕΔΑ ΠΩΛΟΥΝΤΑΙ

❑ 96 τ.μ., αέρινη στήλη, δόμηση 96 τ.μ., Καναδά 7,5 εκ.-22.010 €
❑ 300 τ.μ., δόμηση 300 τ.μ Παστίδα 9εκ-26.412 €
❑ 300 τ.μ., δόμηση 300 τ.μ Τριάντα 20εκ-58.694 €
❑ 400 τ.μ., δόμηση 380 τ.μ Τριάντα 22 εκ.-64.563 €
❑ 590 τ.μ δόμηση 0.8 Ρόδου-Λίνδου 65εκ-190.755 €
❑ 600 τ.μ., δόμηση 600 τ.μ Τριάντα 40εκ-117.388 €
❑1.000 τ.μ Ανάληψη,0.8ΣΔ 80εκ-234.776 €
❑ 1.000 τ.μ ,δόμηση 100 τ.μ,Βουνάρα 16εκ-46.955 €
❑ 2.000 τ.μ ,δόμηση 200 τ.μ, Βουνάρα 32 εκ-93.910 €
❑ 3.500 τ.μ Φαληράκι 25εκ-73.367 €
❑ 4.000 τ.μ Τρείς-Κανδυλί 16 εκ-46.955 €
❑ 4.000 τ.μ, θέα, Παστίδα 26 εκ-76.302 €
❑ 4.300 τ.μ, Κολύμπια 24 εκ-70.432 €
❑5.240 τ.μ Αφάντου παραλία 40 εκ-117.388 €
❑ 5.500 τ.μ ,Κολύμπια 15 εκ-44.020 €
❑6.500 τ.μ, Κολύμπια 57 εκ-167.278 €
❑ 9.000 τ.μ, Κολύμπια 50 εκ-146.735 €
❑ 15.000, τ.μ., Κανδυλί 50 εκ-146.735 €

ΕΠΙΧΕΙΡΗΣΕΙΣ & ΕΠΑΓΓΕΛΜΑΤΙΚΟΙ ΧΩΡΟΙ

❑ Κατάστημα 23 τ.μ Ανάληψη, μπετά 7 εκ-20.542 €
❑ Κατάστημα 35 τ.μ Ανάληψη, μπετά 11 εκ-32.281 €
❑Κατάστημα 40 τ.μ σύν 50 τ.μ υπόγειο Ατταβύρου 20 εκ-58.694 €
❑Κατάστημα 64 τ.μ Μ.Πετρίδη 32 εκ-93.910 €
❑Κατάστημα-αποθήκη 140 τ.μ αυλή 300 τ.μ, Ανάληψη 32 εκ-93.910 €
❑Κατάστημα 145 τ.μ μπετά αυλή, Ροδίνι 26,5 εκ-77.769 €
❑ Αποθήκη 90 τ.μ., ράμπα Ανάληψη 14 εκ-41.085 €
❑ Αποθήκη 270 τ.μ., ράμπα Ανάληψη 40 εκ-117.388 €

Exclusive Properties

❑Οικοδομικό συγκρότημα 4 οικιών 1 καταστήματος, Παλιά πόλη , 277 τ.μ 100 εκ-293.470 €
❑Οικοδομικό συγκρότημα 1000 τ.μ, 2 ορόφων Ψαροπούλα 320 εκ-939.104 €

ΖΗΤΟΥΝΤΑΙ ΚΑΤΟΙΚΙΕΣ & ΟΙΚΟΠΕΔΑ ΕΝΤΟΣ & ΕΚΤΟΣ ΠΟΛΕΩΣ

ΤΣΟΥΡΟΥΝΑΚΗΣ Ι. ΑΝΤΩΝΙΟΣ (B.Sc.-MKT)

ΤΗΛ.:60060 (3 γραμμές) FAX: 60062
ΚΙΝ.:0945 949882
e-mail: kefaleo@rho.forthnet.gr

Γ. Σεφέρη 12
(παραπλεύρως ΜΗΔΕΙΑ)
Ρόδος

www.e-kefaleo.com

auto- moto

συνέχεια από την προηγούμενη

SEAT MARBELA του 1997 μοντέλο σε πολύ καλή κατάσταση 70.000 χιλιόμετρα και σε τιμή ευκαιρίας. Πληρ. τηλ. 0945-528685. ΑΑ44753

ΜΗΧΑΝΗ SUZUKI MARAUDER 125 cc, 1000 km κόκκινη, άριστη κατάσταση, μοντέλο 1999 λόγω αναχώρησης. Τιμή 800.000 δρχ. Πληρ. τηλ. 47598 ΑΑ44750

Από ιδιώτη επαγγελματικό αυτοκίνητο λόγω αλλαγή επαγγέλματος **DODGE DACOTA** 3.900 c.c. (χωρίς τεκμήριο), 1/1993, καταλυτικό με ραδιοκασετόφωνο, A/C, A.B.S., 4X4, cruise control, 185 HP. Τιμή 7.950 ευρώ, δεκτός διακανονισμός. Πληρ. τηλ. 02410/31774, 097/6004650. ΑΑ44740

ΜΗΧΑΝΑΚΙ Suzuki 50cc σε άριστη κατάσταση, 520 ευρώ. Πληρ. τηλ. 02410 62481, 0945204400 ΑΑ44726

ΚΛΟΥΒΑ πετρελαίου VW 2000cc επαγγελματική. Πληρ. τηλ. 0973834884, 02460 22378 ΑΑ44727

ΜΗΧΑΝΗ Harley Davidson-883, μοντ. '98, μαύρο ματ., 6.000 ευρώ. Πληρ. τηλ. 0944787538 ΑΑ44728

ΠΩΛΕΙΤΑΙ: αυτοκίνητο εργοστασίου κατασκευής SEAT τύπου IBIZA που κυκλοφόρησε τον Ιανουάριο 1999, σε άριστη κατάσταση με Air Condition και ραδιοκασετόφωνο Pioneer σε καλή τιμή. Πληροφορίες: 24436 (οικία) και 30062, 38781, 31955 (ώρες γραφείου). ΑΑ44718

PIAGGIO TYPHONN 50 c.c. Τιμή ευκαιρίας. Πληρ. τηλ. 94108. ΑΑΑ44717

ΑΥΤΟΚΙΝΗΤΟ μάρκας RENAULT CLIO μοντέλο '96. Τιμή 1.100.000 δρχ. Πληρ. τηλ. 61066 και 61332. ΑΑ44716

HONDA μηχανή Transalp 400 c.c., έτους '98 με προστατευτικές μπάρες, βαλιτσάκι και καινούργια εξάτμιση. Άριστη κατάσταση. Τιμή 4.980 Ευρώ. Πληρ. τηλ. 0938/524166 απογευματινές ώρες. ΑΑ44715

ΜΗΧΑΝΗΜΑΤΑ οδοποιίας, παντός τύπου, φορτηγά, ανατρεπόμενα, ξυλότυπα, αντλίες, μπετονιέρες. Fax: 0049-711 426633, κινητό: 0049-171-8220160. ΑΑ44714

BMW 316i, 1600 cc, μαύρου χρώματος με δερμάτινα καθίσματα και πολλά έξτρα, 59.000 χλμ. Άριστη κατάσταση. Δεκτός κάθε έλεγχος. Γίνονται ευκολίες πληρωμής. Πληρ. τηλ. 67866 και 0972177629 μετά τις 4 μ.μ. ΑΑ44629

DAIHATSU-COUORE ΣΕ ΑΡΙΣΤΗ ΚΑΤΑΣΤΑΣΗ. ΠΛΗΡ. ΤΗΛ. 02410/25242. ΠΑ44697

ΑΥΤΟΚΙΝΗΤΟ 1.600 c.c. αυτόματο και με air-condition 400.000 δρχ. ή 1.174 ευρώ. Πληρ. τηλ. 0945/468986. ΑΑ44696

ΑΔΕΙΑ ΔΗΜΟΣΙΑΣ χρήσεως. Πληρ. τηλ. 32773, 08.00-14.00 και 28423 απόγευμα. ΑΑ44695

ΜΗΧΑΝΗ YAMAHA T.T. 600 c.c. εντούρο, σε άριστη κατάσταση, με φουλ έξτρα, χωρίς τεκμήριο. Πληρ. τηλ. 0946/460463, Αντώνης. ΑΑ44694

ALFA ROMEO 146 1,6 μοντέλο '96 με 70.000 χλμ. σε άριστη κατάσταση. Πληρ. τηλ. 02410/40080, 41244, 0944/797541 κ. Μιχάλη. ΑΑ44693

HUNDAI EXELL μοντέλο '94 με ηλεκτρικές κλειδαριές, air-condition και υδραυλικό τιμόνι. Πληρ. τηλ. 69353, 094/4188402. ΑΑ44651

FIAT CINQUENTSENTO μοντέλο '94 με ηλεκτρικά παράθυρα, κλειδαριές, ζάντες αλουμινίου, σπορ ανάρτηση και αεροτομή. Πληρ. τηλ. 097/3787578. ΑΑ44650

TOYOTA CARINA μοντέλο '93, 1.600 c.c., SEDAN, σε άριστη κατάσταση, φουλ έξτρα, ζάντες αλουμινίου, φαρδιά λάστιχα, κασετόφωνο, συναγερμός, ηλεκτρικά παράθυρα κ.ά. Ατρακάριστο. Δεκτός κάθε έλεγχος. Πληρ. τηλ. 96131, κ. Νίκο Ξάνθη. ΑΑ44612

MAZDA 323 σε πολύ καλή κατάσταση. Πληρ. τηλ. 0932718192 ΑΑ44182

ΠΩΛΟΥΝΤΑΙ ΤΑ ΚΑΤΩΘΙ ΑΥΤΟΚΙΝΗΤΑ ΣΕ ΑΡΙΣΤΗ ΚΑΤΑΣΤΑΣΗ ΚΑΙ ΠΡΟΣΙΤΕΣ ΤΙΜΕΣ: FIAT CINQUECENTO MONT. '97, FIAT SEICENTO MONT. 2000, FIAT PUNTO 1,1 MONT. '99, SEAT IBIZA 1,0 MONT. '97, OPEL CORSA 1,0 A/C MONT. 2000, NISSAN MICRA 1,0 A/C MONT. 2000, CITROEN SAXO 1,1 MONT. 2000, HYUNDAI ACCENT 1,3 A/C MONT. '99, TOYOTA COROLLA 1,3 A/C MONT. '99, FORD FOCUS 1,4 A/C MONT. 2000, SEAT CORDOBA 1,4 A/C MONT. '97, SUZUKI JEEP 1,3 MONT. '99, NISSAN SERENA 1,6 A/C MONT. '99, FIAT SCUDO 1,6 A/C MONT. 2000, SEAT ALHAMBRA 2,0 A/C MONT. '98, KIA SPORTAGE 2,0 A/C MONT. 2000, ΓΙΝΟΝΤΑΙ ΕΥΚΟΛΙΕΣ ΠΛΗΡΩΜΗΣ. ΔΕΚΤΟΣ ΚΑΘΕ ΕΛΕΓΧΟΣ.ΠΛΗΡΟΦΟΡΙΕΣ ΣΤΑ ΤΗΛ. 98200, 25888. ΠΑ44360

ΕΝΟΙΚΙΑΖΟΝΤΑΙ αυτοκίνητα καθημερινά ή και με το μήνα σε πολύ καλές τιμές. Πληρ. τηλ. 86230, 0937274897 ΑΑ42515

ΜΗΧΑΝΗ YAMAHA DRAGSTAR 650 κυβικά με 18.000 χιλιόμετρα, με πολλά εξτρά. Δεκτός κάθε έλεγχος. Πληρ. τηλ. 02440 51749 μετά τις 5 το απόγευμα και 0945101885 όλη μέρα.

NISSAN SUNNY, ΜΟΝΤΕΛΟ 1987, ΣΕ ΚΑΛΗ ΚΑΤΑΣΤΑΣΗ ΚΑΙ ΠΡΟΣΙΤΗ ΤΙΜΗ. ΠΛΗΡ. ΤΗΛ. 02410/63453, 0944/738394. ΠΑ43890

HYUNDAI COUPE χρώματος μπορντώ, μοντέλο Οκτώβριος 2001 με 5.000 χλμ., ABS, δερμάτινο σαλόνι, αεροτομή, A/C, καινούργιο σε πολύ καλή τιμή. Πληρ. τηλ. 0974054443 κο Δημήτρη ΑΑ43287

FIAT PUNTO CABRIO ΜΟΝΤΕΛΟ 94 1,3 ΛΕΥΚΟ 75000 ΧΙΛΙΟΜΕΤΡΑ, EXTRAS. ΤΙΜΗ 2.400.000. ΠΛΗΡ. ΤΗΛ. 87006, 10.00-13.00 Ή 18.00-22.00 ΧΠΑ841

ΠΩΛΟΥΝΤΑΙ ΜΕΤΑΧΕΙΡΙΣΜΕΝΑ ΦΟΡΤΗΓΑ ΑΥΤΟΚΙΝΗΤΑ ΕΙΣΑΓΩΓΗΣ ΟΛΩΝ ΤΩΝ ΤΥΠΩΝ, ΓΙΑ ΑΓΡΟΤΙΚΗ ΚΑΙ ΕΠΑΓΓΕΛΜΑΤΙΚΗ ΧΡΗΣΗ, ΚΑΘΩΣ ΚΑΙ Ι.Χ. ΕΠΙΒΑΤΙΚΑ. ΕΤΟΙΜΟΠΑΡΑΔΟΤΑ Ή ΚΑΤΟΠΙΝ ΠΑΡΑΓΓΕΛΙΑΣ. ΠΑΡΕΧΟΥΜΕ ΓΡΑΠΤΗ ΕΓΓΥΗΣΗ ΕΝΟΣ ΧΡΟΝΟΥ. ΕΙΣΑΓΩΓΕΙΣ ΜΕΤΑΧΕΙΡΙΣΜΕΝΩΝ ΑΥΤΟΚΙΝΗΤΩΝ " Δ. ΜΠΟΥΝΤΟΥΡΗΣ-Ε. ΠΑΠΑΠΟΣΤΟΛΟΥ Ο.Ε.". ΕΚΘΕΣΗ: ΕΘΝΙΚΗ ΟΔΟΣ ΛΑΡΙΣΑΣ-ΙΩΑΝΝΙΝΩΝ ΤΡΙΚΑΛΑ ΘΕΣΣΑΛΙΑΣ. ΤΗΛ. 0431-74709 ΦΑΞ 0431-27008 ΚΙΝ. 0974456200-0977395269. ΧΠΑ112

εργασίες

ΤΕΧΝΙΤΕΣ και βοηθοί ηλεκτρολόγοι. Πληρ. τηλ. 0972/866137 και 02410/32951 (από 18.30-21.00). ΑΖ44776

ΕΠΟΧΙΑΚΗ ΥΠΑΛΛΗΛΟΣ ΓΙΑ ΤΟ THE BODY SHOP ΤΗΣ Π. ΠΟΛΗΣ, ΤΕΛΕΙΟΦΟΙΤΗ ΛΥΚΕΙΟΥ, ΜΕ ΠΟΛΥ ΚΑΛΗ ΓΝΩΣΗ ΤΗΣ ΑΓΓΛΙΚΗΣ ΓΛΩΣΣΑΣ. ΠΛΗΡ. ΤΗΛ. 02410-73734 ΠΡΩΙΝΕΣ Ω-ΡΕΣ. ΠΖ44752

ΚΟΠΕΛΑ που να μιλά Αγγλικά στη περιοχή Θολό. Πληρ. τηλ. 0241041081, 0241041597. ΑΖ44744

ΣΕΡΒΙΤΟΡΟΣ ΠΕΠΕΙΡΑΜΕΝΟΣ ΑΠΟ ΤΟ ΕΣΠΑΤΟΡΙΟ "ΜΑΡΙΑΣ" ΣΤΗΝ ΝΕΑ ΑΓΟΡΑ. ΑΜΕΣΗ ΠΡΟΣΛΗΨΗ. (ΟΧΙ ΑΛΛΟΔΑΠΟΙ). ΠΛΗΡ. ΤΗΛ. 0241020853 ΠΖ44746

ΤΑΙΡΕΙΑ PROVIL Α.Ε. ΠΟΥ ΔΡΑΣΤΗΡΙΟΠΟΙΕΙΤΑΙ ΣΕ ΠΡΩΤΕΣ ΥΛΕΣ ΤΡΟΦΙΜΩΝ ΚΑΙ ΒΟΗΘΗΤΙΚΕΣ ΥΛΕΣ ΓΙΑ ΞΕΝΟΔΟΧΕΙΑ, CATERING, ΕΣΤΙΑΤΟΡΙΑ Κ.ΛΠ., ΝΑ ΑΝΑΛΑΒΕΙ ΤΙΣ ΠΩΛΗΣΕΙΣ ΣΤΟ ΝΗΣΙ ΤΗΣ ΡΟΔΟΥ ΓΙΑ 12ΜΗΝΗ ΑΠΑΣΧΟΛΗΣΗ ΜΕ ΠΛΗΡΕΣ ΩΡΑΡΙΟ. ΠΑΡΕΧΟΝΤΑΙ ΑΥΤΟΚΙΝΗΤΟ, ΕΚΠΑΙΔΕΥΤΙΚΑ ΣΕΜΙΝΑΡΙΑ, ΜΙΣΘΟΣ ΕΞΕΛΙΞΙΜΟΣ. ΘΕΩΡΟΥΝΤΑΙ ΕΠΙΠΛΕΟΝ ΠΡΟΣΟΝΤΑ Η ΓΝΩΣΗ ΞΕΝΗΣ ΓΛΩΣΣΑΣ, ΜΑΓΕΙΡΙΚΗΣ, ΚΑΙ ΠΡΟΥΠΗΡΕΣΙΑ ΣΕ ΑΝΤΙΣΤΟΙΧΗ ΘΕΣΗ. ΠΛΗΡ. ΤΗΛ. 0241062758, ΒΙΟΓΡΑΦΙΚΑ ΣΤΟ FAX: 0241066569 Η RODCOM@HOL.GR". ΠΖ44747

Das Reisebüro

ELAFOS REISEN

sucht Reiseleiter/in für die Betreuung der Gäste am Flughafen und in den Hotels.
Unbedingte Voraussetzung sind hervorragende Kenntnisse der deutschen und französischen Sprache.
Bewerber mit Erfahrung in diesem Arbeitsgebiet werden bevorzugt

Bei Interesse wenden Sie sich bitte an unser Büro
Tel. 02410-66543/66544/66545, von 9 Uhr bis 14 Uhr.
Verantwortliche: Frau Ivonne Sarikas

Το ξενοδοχείο Εντεν Ροκ Α' κατ.

ΖΗΤΑ

για άμεση πρόσληψη προσωπικό των κάτωθι ειδικοτήτων:
- Καμαριέρες
- Βοηθός Ηλεκτρολόγος
- Μάγειρας με άριστες γνώσεις στο "A La Carte"

Αιτήσεις με βιογραφικό και πρόσφατη φωτογραφία εντός του ξενοδοχείου
Πληρ. τηλ. 02410/67067 (από 09.00-13.00)

Η εταιρεία ΒΑΠ Π. ΚΟΥΓΙΟΣ ΑΒΕΕ,
ανακοινώνει την πρόσληψη
Πωλητών/Merchendisers για την σεζόν 2002. Οι υποψήφιοι πρέπει να έχουν:

Α. Απολυτήριο τουλάχιστον Λυκείου (πτυχίο ΙΕΚ, ΤΕΙ, ΑΕΙ θα θεωρηθεί επιπλέον προσόν.
β. Ευχάριστη προσωπικότητα και δυνατότητα επικοινωνίας.
Γ. Ορεξη για δουλειά σε έναν ανταγωνιστικό κλάδο.
Δ. Προϋπηρεσία στις πωλήσεις δεν είναι απαραίτητη.

Προσφέρεται:
1. Υψηλός αρχικός μισθός
2. Μεταφορικό μέσο της εταιρείας
3. Πλήρης Ασφάλιση
4. Δυνατότητα καριέρας στο χώρο των πωλήσεων.

Οι ενδιαφερόμενοι καλούνται να επικοινωνήσουν στο 02410/61434, με τον κ. Αντωνάτο ή την κ. Παπανδρέου από τις 08.00 μέχρι 15.00

Η ΠΟΤΟΠΟΙΪΑ ΦΩΚΙΑΛΗ

ΖΗΤΕΙ

ΟΔΗΓΟ-ΠΩΛΗΤΗ
Μισθός και ποσοστά.

Πληρ. τηλ. 02410/32480

---

rp

★★★★★

RODOS PALACE

Resort Hotel • Convention Center

Το μεγαλύτερο ξενοδοχειακό συγκρότημα της Ρόδου ζητεί το ακόλουθο προσωπικό:

- **Υπαλλήλους Υποδοχής**
  Γνώστες Αγγλικών, Γερμανικών, με ανάλογη προϋπηρεσία
- **Προϊσταμένη Ορόφων**
  Με ανάλογη προϋπηρεσία σε ξενοδοχεία πολυτελείας

Οι ενδιαφερόμενοι για τις ανωτέρω θέσεις μπορούν να στείλουν ένα βιογραφικό τους σημείωμα με μία πρόσφατη φωτογραφία στην Διεύθυνση της εταιρείας υπ' όψιν Κου Π. Ρούμπη

Επίσης ζητούνται:
- Μάγειροι Α', Β' & βοηθοί
- Μπουφετζήδες Α' & Β'
- Σερβιτόροι & βοηθοί
- Μπάρμεν Α' & Β'
- Hostess
- Νυχτερινός Receptionist
- Γκρουμ
- Καμαριέρες
- Καθαρίστριες
- Κομμώτρια
- Θυρωρός
- Αποθηκάριος με ανάλογη προϋπηρεσία και γνώσεις Η/Υ
- Συντηρητές (Ηλεκτρολόγοι, Υδραυλικοί)

Για τις ανωτέρω ειδικότητες οι ενδιαφερόμενοι μπορούν να απευθύνονται καθημερινά από 09.00 - 15.00 στον προσωπάρχη του ξενοδοχείου και στη διεύθυνση:

Ξενοδοχείο Ρόδος Παλάς
Λεωφ. Ιαλυσού, Τ.Θ. 121, Ιξιά, Ρόδος
Τηλ. 02410 97235, Fax: 02410 25350

ΚΤΗΜΑΤΟΜΕΣΙΤΙΚΟ ΓΡΑΦΕΙΟ

ΕΥΡΩΚΤΗΜΑΤΙΚΗ

ΕΥΣΤΑΘΙΟΥ

ΜΕΣΙΤΕΣ ΣΥΜΒΟΥΛΟΙ ΜΕΛΕΤΗΤΕΣ



ΠΩΛΟΥΝΤΑΙ ΔΙΑΜΕΡΙΣΜΑΤΑ ΣΕ ΝΕΑ ΤΕΤΡΑΟΡΟΦΗ ΟΙΚΟΔΟΜΗ ΜΕ ΠΥΛΩΤΗ, ΣΤΟ ΡΟΔΙΝΙ

Η ΟΙΚΟΔΟΜΗ ΔΙΑΘΕΤΕΙ :
- **7 ΔΙΑΜΕΡΙΣΜΑΤΑ** ΤΩΝ 83 Τ.Μ. & 101 Τ.Μ.
- ΧΩΡΟ ΠΡΑΣΙΝΟΥ
- ΥΔΡΑΥΛΙΚΟ ΑΝΕΛΚΥΣΤΗΡΑ 8 ΑΤΟΜΩΝ
- ΘΕΣΗ ΣΤΑΥΘΜΕΥΣΗΣ ΓΙΑ ΚΑΘΕ ΔΙΑΜΕΡΙΣΜΑ
- ΠΡΟΣΒΑΣΗ ΑΤΟΜΩΝ ΜΕ ΕΙΔΙΚΕΣ ΑΝΑΓΚΕΣ
- ΠΛΗΡΗ ΘΕΡΜΑΝΣΗ

ΑΠΟΚΛΕΙΣΤΙΚΗ ΔΙΑΘΕΣΗ
Πληροφορίες

ΕΥΡΩΚΤΗΜΑΤΙΚΗ
Η ακίνητη αξία σας

Εθνικής Αντίστασης 83 (πρώην Άννης Μαρίας) δίπλα στην ALPHA BANK
Τηλ. 02410 73819,74917 ΚΙΝ. 0944/374546, 0945/292030 FAX 02410 38641

ΙΩΑΝΝΗΣ & ΜΙΧΑΛΗΣ ΕΥΣΤΑΘΙΟΥ

εργασιες

συνέχεια από την προηγούμενη

ΟΔΗΓΟ έμπειρο για διανομές από την εισαγωγική εταιρεία Ν. Ιωαννίδης. Απαραίτητο δίπλωμα οδήγησης. Μισθός ικανοποιητικός. Πληρ. τηλ. 0241022537, κιν. 0972307826
AZ44748

ΝΕΟΣ για το μπαρ από το ξενοδοχείο Σπάρταλης. Δεκτές αιτήσεις εντός του ξενοδοχείου από 09.00-12.00. Πληρ. τηλ. 0241024371
AZ44745

ΠΩΛΗΤΡΙΕΣ για τουριστικό κατάστημα στην Π. Πόλη. Πληρ. τηλ. 02410 2
ΣΥΝΕΡΓΑΤΕΣ από την οδική βοήθεια Ρόδου HELLAS SERVICE για την στελέχωση του τμήματος πωλήσεων. **ΑΠΑΡΑΙΤΗΤΑ ΠΡΟΣΟΝΤΑ:** Ικανότητα επικοινωνίας και διαπραγμάτευσης. Ευχάριστη προσωπικότητα Δίπλωμα αυτοκινήτου/Μότο. Προϋπηρεσία στον χώρο. **ΠΡΟΣΦΕΡΟΝΤΑΙ:** Ανταγωνιστικό πακέτο αποδοχών. Προοπτικές εξέλιξης. Εξαιρετικό περιβάλλον εργασίας. Πληρ. τηλ.-fax: 02410/74174, 22490.
AZ44749

ΜΑΓΕΙΡΑΣ έμπειρος για το εστιατόριο "Δήμητρα" στο Φαληράκι. Πληρ. τηλ. 02410 85756
AZ44734

Εταιρεία Ενοικιάσεως Αυτοκινήτων **ζητεί προσωπικό** για παραδόσεις αυτοκινήτων σε ξενοδοχεία (πρωινό, συνεχές ωράριο). Απαραίτητα: γνώσεις Αγγλικών, δίπλωμα αυτοκινήτου. Πληρ. τηλ. 02410 81800 (09.00-15.00).
AZ44751

Εταιρεία Ενοικιάσεως Αυτοκινήτων **ζητεί Υπάλληλο Γραφείου** αεροδρομίου. Ωράριο συνεχές. Απαραίτητα: δίπλωμα αυτοκινήτου, γνώσεις Αγγλικών. Πληρ. τηλ. 02410 81800 (09.00-15.00).
AZ44732

Εταιρεία Ενοικιάσεως Αυτοκινήτων **ζητεί προσωπικό** για εργασία στην περιοχή Λίνδου - Λάρδου. Απαραίτητα: δίπλωμα αυτοκινήτου, γνώσεις Αγγλικών. Πληρ. τηλ. 02410 81800 (09.00-15.00).
AZ44733

ΝΕΑΡΗ ΚΟΠΕΛΑ για να εργασθεί σε Video Club απογευματινές ώρες. Πληρ. τηλ. 02410 27801
AZ44735

ΕΛΛΗΝΙΔΑ να απασχολεί 6χρονο κοριτσάκι, απογευματινές ώρες. Πληρ. τηλ. 02410 35047, 0938087654
AZ44736

ΚΟΜΜΩΤΡΙΑ πεπειραμένη. Μισθός ικανοποιητικός. Πληρ. τηλ. 02410 66158
AZ44737

ΥΠΑΛΛΗΛΟΣ ΛΟΓΙΣΤΗΡΙΟΥ, νέος ή νέα για άμεση πρόσληψη εντός Λογιστηρίου, ξενοδοχειακής μονάδας με γνώσεις λογιστικής Γ' κατηγορίας βιβλίων (πρόγραμμα EUROFASMA SINGULAR) και γνώσεις μισθοδοσίας. Πληροφορίες στο τηλ. 02410/95512 και 02410/94508 ώρες 18.30 μ.μ.-23.30 μ.μ.
AZ44712

ΝΕΟΙ, από την πιτσαρία BUONO, για διανομή πίτσας. Πληρ. τηλ. 02410/26777 και 0944/963941.
AZ44711

ΜΑΓΕΙΡΑΣ ή Μαγείρισσα για πιτσαρίαα εστιατόριο στα Κολύμπια. Επικοινωνήστε στο τηλ. 0945/991902.
AZ44710

ΣΕΡΒΙΤΟΡΟΙ-σερβιτόρες, έμπειροι, που να μιλούν τουλάχιστον 2 γλώσσες για εστιατόριο στην Π. Πόλη. Πληρ. τηλ. 29968 και 0942/424945.

ΑΠΟ ΕΤΑΙΡΕΙΑ ΓΕΝΙΚΟΥ ΕΜΠΟΡΙΟΥ ΖΗΤΕΙΤΑΙ ΟΔΗΓΟΣ ΜΕ ΕΠΑΓΓΕΛΜΑΤΙΚΟ ΔΙΠΛΩΜΑ ΓΙΑ ΔΙΑΝΟΜΕΣ ΣΕ SUPERMARKET. ΕΠΟΧΙΑΚΗ ΕΡΓΑΣΙΑ. ΜΙΣΘΟΣ ΙΚΑΝΟΠΟΙΗΤΙΚΟΣ ΚΑΙ ΑΣΦΑΛΙΣΗ. ΠΛΗΡ. ΤΗΛ. 0944/433380.
ΠΖ44709

Κλειδί



...των απολαύσεων!

ΑΠΟ ΤΙΣ ΕΚΔΟΣΕΙΣ ΚΛΕΙΔΙ

ΖΗΤΟΥΝΤΑΙ

υπεύθυνα άτομα για να στελεχώσουν το τμήμα πώλησης διαφήμισης για τον οδηγό εξόδου ΚΛΕΙΔΙ ΤΩΝ ΑΠΟΛΑΥΣΕΩΝ 2002-2003.
Μισθός και ποσοστά.

Στ. Κωτιάδη 46
Τηλ. 02410 26170-1

RHODES TELEMATICS
ADVANCED COMPUTER SYSTEMS

FORTHnet

ΑΝΑΚΟΙΝΩΣΗ

Η εταιρεία RHODES TELEMATICS επθυμεί να προσλάβει το κάτωθι προσωπικό:
1. Τεχνικός-μηχανικός πληροφορικής με εμπειρία στην υποστήριξη χρηστών Internet και δικτύων Η/Υ.

Απαραίτητη η γνώση της αγγλικής, της καλής χρήσης Η/Υ και η δυνατότητα χρησιμοποίησης μεταφορικού μέσου.

Πληροφορίες:
Κυρία Φαίδρα Μηνέττου
Α. Μαρίας 83, Ρόδος
Τηλ./fax: (02410) 77031

ΣΧΟΛΗ ΟΔΗΓΩΝ
ΠΟΡΤΣΕΛΛΗΣ ΣΤΕΦΑΝΟΣ
Διπλ. εκπαιδευτής υποψηφίων οδηγών
μέλος της Ε.Σ.Ο.Ρ. Ο.Ε.



- Διπλώματα αυτοκινήτου, μοτοσικλέτας,φορτηγού, λεωφορείου, νταλίκας
- Αναθεωρήσεις ληγμένων αδειών
- Θεωρητικά μαθήματα ΚΟΚ και Μηχανολογίας
- Μετατροπές ξένων διπλωμάτων σε ελληνικά
- Διπλώματα αυτόματου αυτοκινήτου

ΝΕΑ ΔΙΕΥΘΥΝΣΗ: ΕΘΝΙΚΗΣ ΑΝΤΙΣΤΑΣΗΣ 73 (ΠΡΩΗΝ ΑΝΝΗΣ ΜΑΡΙΑΣ)
ΤΗΛ. 34497, 0945463635

ΣΧΟΛΗ ΟΔΗΓΩΝ ΠΟΤΣΟΥ ΣΩΤΗΡΗ

ΔΙΠΛ. ΕΚΠΑΙΔΕΥΤΗΣ ΥΠΟΨΗΦΙΩΝ ΟΔΗΓΩΝ.
ΔΙΠΛΩΜΑΤΑ Α - Β - Γ - Δ - Ε

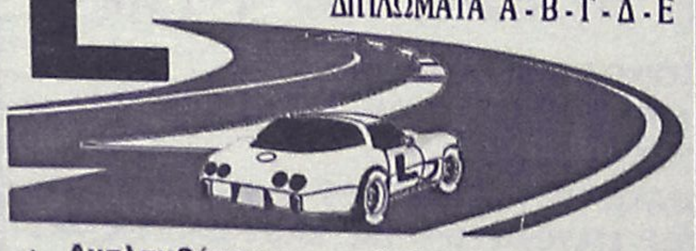

- ★ **Αναλαμβάνουμε την έκδοση αδειών οδήγησης όλων των κατηγοριών.**
- ★ **Αναθεωρήσεις Επαγ/κών αδειών.**
- ★ **Τα θεωρητικά μαθήματα όλων των κατηγοριών γίνονται στό σύγχρονο Κέντρο θεωρητικής Εκπαίδευσης Υποψηφίων Οδηγών της Ε.Σ.Ο.Ρ. Ο.Ε. Στην οποία μετέχουμε.**
- ★ **Διαθέτουμε καί Αυτόματο Επιβατηγό.**

Εθνάρχου Μακαρίου 31, 2ος όροφος, ΡΟΔΟΣ
(Ενανti Εθνικής Τράπεζας, πάνω από το κατ/μα "ΡΟΔΙ")
Τηλ. 78070 Κιν. 0945- 567404

ΣΧΟΛΗ ΟΔΗΓΩΝ
ΠΥΛΑΡΙΝΟΣ ΗΡΑΚΛΗΣ
Πτυχιούχος Εκπαιδευτής



Διπλώματα
- ✓ *Ερασιτεχνικά*
- ✓ *Επαγγελματικά*
- ✓ *Μοτοσικλέτας*
- ✓ *Επεκτάσεις - Αναθεωρήσεις*

Αγ. Αναστασίας & Π.Π. Γερμανού 40
Εμπορικό Κέντρο Φώκιαλη, α' όροφος
Τηλ. 75270, 0942 445549
ΠΜ43869

ΑΝΑΚΟΙΝΩΣΗ
ΜΑΘΗΜΑΤΑ
*** Computer ***
PUGDAM COMPUTER PM
ΕΓΓΡΑΦΕΣ
** ΤΩΡΑ **
Τμήματα για:
Παιδιά - Ενήλικες
Αρχάριους - Μαθητές
Επαγγελματίες
Ανεύρεση Εργασίας
ΠΑΡΕΧΕΤΑΙ ΒΕΒΑΙΩΣΗ
Διδάσκει πτυχιούχος Πανεπιστημίου Αμερικής
ΜΑΝΩΛΗΣ Ι. ΣΟΦΙΛΛΑΣ
Κοδριγκτώνος 91
Τηλ. (0241) 31761

ΜΑΘΗΜΑΤΑ Η/Υ
για ενήλικες



Windows, Internet, Email, Word, Excel, Access

ΤΜΗΜΑΤΑ :
- Ταχύρυθμα 6 εβδομάδων
- Τρίμηνα - προετοιμασία για απόκτηση του ECDL
- Ειδικά για επιχειρήσεις

Στο εκπαιδευτικό κέντρο ANOSIS μπορείτε να αποκτήσετε το ECDL το δίπλωμα των υπολογιστών με διεθνή αναγνώριση που αποδεικνύει τις γνώσεις σας στους Η/Υ ...

ECDL
ΠΙΣΤΟΠΟΙΗΜΕΝΟ ΕΞΕΤΑΣΤΙΚΟ ΚΕΝΤΡΟ
Anosis Computer Learning
Τηλ. 78924
Στ. Κωτιάδη 64 Ανάληψη
Κωστάς Χατζηδάκης
ΠΤΥΧ. ΠΛΗΡΟΦΟΡΙΚΗΣ ΠΑΝ. ΑΘΗΝΩΝ

ΣΧΟΛΗ ΟΔΗΓΩΝ
ΚΟΥΣΗ ΠΑΝΤΕΛΗ

- **ΔΙΠΛΩΜΑΤΑ**
- **ΕΡΑΣΙΤΕΧΝΙΚΑ**
- **ΕΠΑΓΓΕΛΜΑΤΙΚΑ**
- **ΜΟΤΟΣΙΚΛΕΤΑΣ**
- **ΜΑΘΗΜΑΤΑ ΘΕΩΡΗΤΙΚΗΣ ΔΙΔΑΣΚΑΛΙΑΣ**



-Επεκτάσεις όλων των κατηγοριών
-Αναθεωρήσεις ληγμένων αδειών
-Μετατροπές ξένων αδειών σε ελληνικές

Οδός Βαλαωρίτου 9
(έναντι HOTEL SEMIRAMIS ΠΙΣΩ ΑΠΟ ΤΟ ΠΑΛΑΙΟ ΝΟΣΟΚΟΜΕΙΟ
e-mail: koysisp@internet.gr

ΕΚΠΑΙΔΕΥΤΙΚΟ ΑΥΤΟΚΙΝΗΤΟ:
TOYOTA YARIS 1300 cc
AIR CONDITIONED
(ΠΡΟΣΟΧΗ): ΜΑΘΗΜΑΤΑ
α. Μοτοσικλέτας μεγάλου κυβισμού από 125 cc έως ανεξαρτήτου
β. Μοτ/τας έως 125 cc
γ. Μοτοποδηλάτου 50 cc
Διαθέτουμε επίσης κι αυτόματες μοτοσικλέτες 125 cc
Πληρ. τηλ.
29157-73820-94777
ΚΑΙ ΑΝΑ ΠΑΣΑ ΣΤΙΓΜΗ ΣΤΑ ΚΙΝΗΤΑ τηλ.
0944/511313-0944/203343
Στην κατηγορία ανεξαρτήτου κυβισμού η εκπαίδευση γίνεται με μοτοσικλέτα 500 cc
Παραλαβή των μαθητών μας και από τις οικίες τους
"Η σωστή και μεθοδική εκπαίδευση στα σύγχρονα οχήματά μας, βάζει γερά θεμέλια για τη δημιουργία ενός καλού νέου οδηγού"

ΠΡΟΣΟΧΗ
Στη σχολή μας παραδίδονται και μαθήματα θεωρητικής διδασκαλίας

ΠΜ44265

ΑΠΟ ΤΟ ΞΕΝΟΔΟΧΕΙΟ FILERIMOS

ΖΗΤΕΙΤΑΙ

Υπάλληλος υποδοχής να γνωρίζει Γερμανικά, Αγγλικά και χρήση Η/Υ.

Πληροφορίες κα Λία Καμπουράκη, τηλ. 02410-92510

ΖΗΤΕΙΤΑΙ ΥΠΑΛΛΗΛΟΣ ΛΟΓΙΣΤΗΡΙΟΥ

Νέος ή νέα για άμεση πρόσληψη εντός λογιστηρίου ξενοδοχειακής μονάδας με γνώσεις λογιστικής γ' κατηγορίας βιβλίων (πρόγραμμα Eurofasma Singular) και γνώσεις μισθοδοσίας.

Πληροφορίες στο τηλέφωνο 02410-95512 και 02410-94508, ώρες 18.30 - 23.30

Το ξενοδοχείο
"CALIMERA Porto Angeli" της
εταιρείας "International Tourist Club Hellas A.E."
επιθυμεί να προσλάβει για
την ερχόμενη σαιζόν
ΝΥΚΤΕΡΙΝΟ ΥΠΑΛΛΗΛΟ ΥΠΟΔΟΧΗΣ
Απαραίτητα προσόντα:
- Γερμανικά
- Ιταλικά
- Γνώση Μ/C

Προϋπηρεσία επιθυμητή.

CALIMERA AKTIVHOTELS

Παρακαλώ να αποστείλετε αναλυτικό βιογραφικό σημείωμα στο fax. 0244022121 ή Email: calimrho@itc-hellas.gr Πληροφορίες κ. Αλεξάνδρα Παλάζη τηλ. 02440/24000

Η ΕΤΑΙΡΕΙΑ Γ. ΣΑΒΟΪΔΑΚΗΣ Α.Ε.

ΖΗΤΕΙ

- **ΟΔΗΓΟ** με δίπλωμα γ' κατηγορίας για τη νέα σαιζόν.

Παρακαλούνται οι ενδιαφερόμενοι να απευθύνονται στο 02410/63069 και 63103
Βιογραφικά στο Fax. 02410/63348
Διεύθυνση: Γ. Δροσίνη (Ρένη) παράλληλη της Λ. Καλλιθέας (δίπλα στο Enter Rok)

ΞΕΝΑΚΗΣ
Audi

0% προκαταβολή έως 60 μήνες
1 χρόνος επίσημη εγγύηση

- **AUDI A4** 1.6 μον. 1997: Κλιματισμός, ABS, 2 Air Bags, ηλεκτρικά παράθυρα, κεντρικό κλείδωμα, ηλεκτρικοί καθρέπτες, ηχητικό σύστημα. **ΤΙΜΗ: 17.314,75 €**
- **CITROEN XANTIA** 1.800 c.c., μον. 1995: A/C, ABS, Air Bag, ηλεκτρικά παράθυρα, κεντρικό κλείδωμα, ηλεκτρικοί καθρέπτες, συναγερμό, ηχητικό σύστημα. **ΤΙΜΗ: 11.592,08 €**
- **HYUNDAI ACCE-NT LS** 1.300 c.c., μον. 1996: Συναγερμός, ηχητικό σύστημα, κεντρικό κλείδωμα. **ΤΙΜΗ: 5.282,50 €.**
- **ALFA ROMEO 146** 1.4 c.c., μον. 1997: Ζάντες αλουμινίου, ηλεκ. παράθυρα και ηχητικό σύστημα. **ΤΙΜΗ: 7.630,23 €.**

CAR EXPERTS

Η Εταιρεία μας επίσης εισάγει κλούβες, λεωφορεία, φορτηγά, αγροτικά οχήματα για την οικοδομή, τρακτέρ και ανελκυστήρες

Ξενάκης
εξουσιοδοτημένος έμπορος
Kosmocar A.E.
Λίνδου 238
Τηλ. 02410/61600
www.xenakisautos.gr

εργασιες

συνέχεια από την προηγούμενη

ΠΩΛΗΤΡΙΑ, με γνώσεις Αγγλικών για μπουτίκ γυναικείων ενδυμάτων. Πληρ. τηλ. 35947 και 35800.
AZ44708

ΚΟΠΕΛΑ, για να εργασθεί σε τουριστικό κατάστημα στο Φαληράκι. Πληρ. τηλ. 02410/31862 και 31413.
AZ44706

Από Βιοτεχνία ετοίμων ενδυμάτων **ζητούνται** γαζώτριες - κοπτοράπτριες. Πληρ. τηλ. 02410 86652, 85947
AZ44657

Από το εστιατόριο COCONUT, στην Ιξιά, **νέος υπεύθυνος** επί της υποδοχής πελατών, που να μιλάει πολύ καλά Αγγλικά, Σκανδιναβικά και Ολλανδικά και να έχει εύκολη και καλή επικοινωνία. Εάν νομίζεις οτι έχεις αυτά τα προσόντα, την αμοιβή τη συζητάμε μαζί, αφού τηλεφωνήσεις στο 02410/90880 και 02410/29210 από 9 το πρωί έως 8 το βράδυ και κλείσεις κάποια συνάντηση. Επίσης ζητείται για το ξενοδοχείο CARAVEL νέα κοπέλα με γνώσεις Η/Υ για την MAIN-COURANTE και την πισίνα, στα ίδια τηλέφωνα.
AZ44691

ATOMA δραστήρια άνω των 20 ετών, ζητούνται για την οργάνωση δικτύου πωλήσεων. Επίσης ζητούνται ντήλερς για είδη υγιεινής διατροφής, καλλυντικά, ρούχα, εσώρουχα, είδη προικός. Υψηλές αποδοχές. Πληρ. τηλ. 0310271139.
AZ44707

REISELEITERINNEN FUER MAI DIS OKTOBER JESUCHT FUER VERSCHIEDENE REISEVERANSTALTER. SPRACHEN: DEUTSCH, DEUTSCH/PRANZOESISCH, ODER UNGARSICH. FUEHRERSCHEIN ERFORDERLICH. GUIDES REQUIRED FOR MAY UNTIL OCTOBER FOR SEVERAL TOUROPERATORS. LANGUAGES: GERMAN, GERMAN/FRENCH OR HUNGARIAN. DRIVING LICENCE NECESSARY. RODOS EXPRESS TRAVEL SERVICE. TEL. 02410/31331
ΠΖ44690

ΓΕΡΜΑΝΟΦΩΝΟΣ να εργασθεί σε χρυσοχοείο επί της οδού Σωκράτους Π. Πόλη. Πληρ. τηλ. 23967, 30634.
AZ44689

ΚΟΠΕΛΕΣ για να εργασθούν σε club. Πληρ. τηλ. 02410/24206, 093/8924481.
AZ44687

WANTED LADY who speaks English and Duch or German to work in juwellery shop in Ixia, oposite Mira-Mare hotel. Information mr Zannis. Tel. 02410/90561, 0977/619884.
AZ44686

ΠΩΛΗΤΡΙΕΣ για τουριστικό κατάστημα περιοχή Νεοχωρίου. Συνεχές ωράριο. Απαραίτητες ξένες γλώσσες, αγγλική ή Γερμανική, Φιλανδική ή Σουηδική. Πληρ. τηλ. 30869, 39384, 9 π.μ.-7 μ.μ
AZ44685

Διεθνής Εταιρεία με παγκόσμια προϊόντα σταθερής και άμεσης καταναλώσεως, ενδιαφέρεται να συνεργασθεί με τοπικούς παράγοντες με επαγγελματική ψυχολογία του εμπορικού κυρίως χώρου άνω των 35 ετών, για την εκπροσώπησή της σε σοβαρό επίπεδο με άριστους όρους μόνιμης συνεργασίας: αμοιβές, προοπτικές σταδιοδρομίας. Οι ενδιαφερόμενοι παρακαλούνται να επικοινωνήσουν με σοβαρές προτάσεις στα τηλ./fax. 010 8832883, 010 8259485 μέχρι 15 Απριλίου 2002.
AZ44659

SC Johnson

Η εταιρεία Johnson & Son L.t.d. ζητά:
Από επαγγελματία πωλητή ή πλασιέ που επισκέπτεται τον χώρο της τουριστικής αγοράς (super - mini markets) για πώληση προϊόντων άλλων εταιρειών, να αναλάβει έναντι ποσοστού παραγγελιοληψίας και την προώθηση των εντομοκτόνων - εντομοαπωθητικών RAID.
Το πακέτο των προϊόντων RAID υποστηρίζεται με δυναμικές προσφορές.

Πληροφορίες: 08.00-14.00 & 18.00-20.00
Στα τηλέφωνα: 02410-66445, 66446

Club Greece
resorts

Is looking for SWEDISH & FINNISH sales representatives for immediate employment.
Sales experience would be helpful. Excellent rates of pay.
Must speak fluent English. Full training given.
Tel.: Joanne Mitsoulli 02410-93821 ext 606
For an immediate interview

ΑΠΟ ΤΟ ΞΕΝΟΔΟΧΕΙΟ MIRAMARE WONDERLAND

ΖΗΤΕΙΤΑΙ

- **ΥΠΑΛΛΗΛΟΣ** για τον Παιδικό Σταθμό με ανάλογη προϋπηρεσία και γνώσεις ξένων γλωσσών.

Δεκτές αιτήσεις εντός του ξενοδοχείου, από 10.00-14.00.
Βιογραφικά μπορούν να σταλούν στο fax. 95954



ATLANTICA
HELLAS S.A.

ATLANTICA HELLAS S.A.
ΞΕΝΟΔΟΧΕΙΟ PRINCESS
ΙΑΛΥΣΟΣ ΡΟΔΟΥ

ΖΗΤΟΥΝΤΑΙ

1. Α' και Β' ΜΑΓΕΙΡΟΙ
2. ΥΠΕΥΘΥΝΗ ΠΛΥΝΤΗΡΙΟΥ

Πληρ. Γραφείο Προσωπικού, τηλ. 02410/92673, 02410/94240

INTERNI
by moda bagno

ΤΟ ΚΑΤΑΣΤΗΜΑ ΕΠΙΠΛΩΝ INTERNI by moda bagno

ΖΗΤΕΙ

υπάλληλο με γνώσεις αγγλικής γλώσσας και ηλεκτρονικού υπολογιστή. Επιπλέον προσόντα θα παρθούν υπ' όψιν.

Διεύθυνση: Αμμοχώστου 23
Πληρ. τηλ. 0241038330

Το γραφείο γενικού τουρισμού
ELAFOS REISEN

ΖΗΤΕΙ
συνεργάτες για
αρχηγούς γκρουπ.
Απαραίτητη προϋπόθεση
η άριστη γνώση της γερμανικής
και καλή γνώση γαλλικής γλώσσας.
Θα ληφθεί υπόψη η προϋπηρεσία.

Οι ενδιαφερόμενοι παρακαλούνται να επικοινωνήσουν στα 02410/66543, 66544, ώρες γραφείου.
Υπεύθυνος κ. Σαρικά Ιβόν

ΤΟ ΣΟΥΗΔΙΚΟ ΖΑΧΑΡΟΠΛΑΣΤΕΙΟ

ΖΗΤΑ

ΖΑΧΑΡΟΠΛΑΣΤΕΣ

Η εταιρεία "S.W.E.D.C.O." Σουηδικό ζαχαροπλαστείο ζητεί για άμεση πρόσληψη ζαχαροπλάστες έμπειρους και ιδιαίτερα με εξειδίκευση στα Σφολιατοειδή παρασκευάσματα.

Πληρ. κ. Ντίνος τηλ. 0241035660 ώρες πρωινές ή κ. Σιβ ώρες απογευματινές

ΞΕΝΟΔΟΧΕΙΑΚΕΣ ΕΚΜΕΤΑΛΛΕΥΣΕΙΣ Α.Ε.
ΟΜΙΛΟΣ ΞΕΝ/ΧΕΙΩΝ ΠΑΠΑΒΑΣΙΛΕΟΥ
ΚΙΟΤΑΡΙ ΡΟΔΟΥ

ΖΗΤΟΥΝΤΑΙ

Από το ξενοδοχείο "MIRA LUNA-KIOTARI BAY" στο Κιοτάρι, ζητούνται για τη σεζόν 2002 οι ακόλουθες ειδικότητες:

1.RECEPTIONISTS
2. ΠΩΛΗΤΡΙΕΣ ΓΙΑ ΤΟ ΤΟΥΡΙΣΤΙΚΟ

Απαραίτητα προσόντα:
Α. Προϋπηρεσία σε Ξεν/χεία Α' κατ.
Β. Αγγλικά-Γερμανικά-Ιταλικά
Για την συμπλήρωση των αιτήσεων θα πρέπει ο/η ενδιαφερόμενος/η να περάσει από το ξενοδοχείο πρωινές ώρες από 09.00 έως 14.00 ή να στείλει βιογραφικό στο fax 02440-47322.

Τηλέφωνα και πληροφορίες 02440 47380ή 47375 από 09.00-14.00 κ. Σταυρούλη Αντ.

Η ΑΛΥΣΙΔΑ ΚΑΤΑΣΤΗΜΑΤΩΝ
HONDOS CENTER

ΖΗΤΕΙ

να προσλάβει για το κατάστημά της στην Ρόδο:

1. Πωλήτριες

Απαραίτητα προσόντα:
— Γνώση Αγγλικής γλώσσας
— Απολυτήριο Λυκείου.
Οι ενδιαφερόμενες παρακαλούνται να αποστείλουν Βιογραφικό σημείωμα και φωτογραφία απαραίτητη στη διεύθυνση Αλεξάνδρου Διάκου 30-32 Ρόδος, Τ.Κ. 85100

Πληρ. τηλ.02410-77850

CAFE PARALIA

ΖΗΤΟΥΝΤΑΙ

α) **Μπουφετζής** ηλικίας έως 35 ετών, δημιουργικός και εξειδικευμένος στην μοντέρνα ελαφριά κουζίνα (κρύα πιάτα, σαλάτες, τοστ).
β) **Σερβιτόροι-ες** ηλικίας έως 30 ετών μόνιμοι κάτοικοι Ρόδου. (Προϋποθέσεις: Προϋπηρεσία, ξένες γλώσσες, προθυμία, ευγένεια).

Πληρ. τηλ. 0945/378374

ΖΗΤΟΥΝΤΑΙ

ΠΩΛΗΤΡΙΕΣ

για τουριστικό κατάστημα εντός πόλεως.
Ωράριο συνεχές.
Μισθός 705 ευρώ καθαρά.

Πληρ. τηλ. 34105

ΡΟΔΙΑΚΗ ΚΤΗΜΑΤΙΚΗ

ΣΥΜΒΟΥΛΟΙ & ΕΚΤΙΜΗΤΕΣ ΑΚΙΝΗΤΩΝ — ΚΤΗΜΑΤΟΜΕΣΙΤΙΚΟ ΓΡΑΦΕΙΟ από το 1983

ΠΩΛΟΥΝΤΑΙ ΜΟΝΟΚΑΤΟΙΚΙΕΣ ΣΤΟΥΣ ΤΡΕΙΣ



ΣΕ ΜΠΕΤΑ ΑΠΟ 31.000.000 ΔΡΧ

ΑΝΕΣΤΗΣ & ΣΑΒΒΑΣ ΣΑΒΒΑΪΔΗΣ

tel: 26281 & 35476 cel: 0944-421015 & 0977-433427

ΖΗΤΕΙΤΑΙ
ΠΩΛΗΤΡΙΑ
για να εργασθεί σε χρυσοχοείο επί της οδού Παπανικολάου.

Τηλ. 86670-3 κ. Κώστα.

Lindos Princess
BEACH ★★★★ HOTEL

Στο νεόκτιστο ξενοδοχείο Α' κατηγορίας
LINDOS PRINCESS BEACH HOTEL
στην περιοχή Πεύκοι Λάρδου

Ενοικιάζονται
καταστήματα

για διάφορες χρήσεις στο Εμπορικό Κέντρο στον κόμβο εισόδου του ξενοδοχείου

Πληρ. καθημερινά 08.00-15.00
τηλ. 02440/29230
fax. 02440/29231
e-mail: lindosprincess@alas.gr

Ιβίσκος

Η Εταιρεία ΙΒΙΣΚΟΣ ζητεί:

ΟΔΗΓΟΥΣ/ΠΩΛΗΤΕΣ
ΓΙΑ ΔΙΚΤΥΟ ΔΙΑΝΟΜΗΣ EX-VAN
&
ΟΔΗΓΟΥΣ ΠΑΡΑΔΟΣΗΣ

Απαραίτητα προσόντα:
- Απολυτήριο Γυμνασίου - Λυκείου
- Επαγγελματικό δίπλωμα οδήγησης Γ' κατηγορίας
- Ηλικία έως 35 ετών.

Οι ενδιαφερόμενοι παρακαλούνται όπως επικοινωνήσουν με τον κ. Ιωάννη Παπασταματάκη στο τηλέφωνο: **0241-0-65410, 0944 633636**

εργασιες

συνέχεια από την προηγούμενη

Από μεγάλο Πρακτορείο Τουρισμού στο Φαληράκι **ζητείται βοηθός λογιστού, απαραίτητα προσόντα: απολυτήριο ΙΕΚ ή προϋπηρεσία σε λογιστικό γραφείο, Αγγλικά και χρήση Η/Υ world-Exel** από 12.00-15.00 κ. Γρηγόρη. Πληρ. τηλ. 86740. AZ44649

ΠΩΛΗΤΡΙΕΣ ΝΑ ΕΡΓΑΣΘΟΥΝ, Α. ΣΕ ΚΑΤΑΣΤΗΜΑ ΜΕ ΕΙΔΗ ΡΟΥΧΙΣΜΟΥ ΣΤΗΝ Π. ΠΟΛΗ. ΣΥΝΕΧΕΣ ΩΡΑΡΙΟ. ΑΠΑΡΑΙΤΗΤΗ Η ΓΝΩΣΗ ΞΕΝΩΝ ΓΛΩΣΣΩΝ. Β. ΣΕ ΚΑΤΑΣΤΗΜΑ ΣΤΗΝ ΝΕΑ ΑΓΟΡΑ. ΜΙΣΘΟΣ ΑΝΑΛΟΓΩΣ ΠΡΟΣΟΝΤΩΝ. ΠΛΗΡ. ΤΗΛ. 02410/74511.

ΟΔΗΓΟΣ, με δίπλωμα Γ κατηγορίας από την εταιρεία, Αφοί Επιφάνη Ο.Ε. Μισθός ικανοποιητικός και ποσοστά. Πληρ. στα τηλέφωνα: 86812 και 86813. AZ44638

ΑΠΟ ΓΡΑΦΕΙΟ ΕΝΟΙΚΙΑΣΗΣ ΑΥΤΟΚΙΝΗΤΩΝ ΖΗΤΟΥΝΤΑΙ ΑΤΟΜΑ ΓΙΑ ΝΑ ΕΡΓΑΣΘΟΥΝ ΣΕ ΓΡΑΦΕΙΑ ΕΝΤΟΣ ΞΕΝΟΔΟΧΕΙΩΝ. ΜΙΣΘΟΣ ΙΚΑΝΟΠΟΙΗΤΙΚΟΣ. ΠΛΗΡ. ΤΗΛ. 093/4393014. ΠΖ44605

Από πλυντήριο ιματισμού ζητούνται: **α) εργάτες οδηγοί** με δίπλωμα γ' κατηγορίας, **β) κοπέλες** για εργασία. Πληρ. τηλ. 92743, 8 π.μ.-2 μ.μ. AZ44606

ΚΟΠΕΛΑ να αναλάβει κατάστημα με παιδικά είδη σαν πωλήτρια. Πληρ. τηλ. 36653, 094/5944777. Πρέπει να μιλάει Αγγλικά-Γερμανικά ή Σουηδικά. AZ44604

Ζητούνται άτομα για απασχόληση για την καλοκαιρινή σαιζόν σε κεντρική καφετέρια της Ρόδου: **α) σερβιτόρος (με ποσοστά), β) μπουφετζής,** μισθοί ικανοποιητικοί. Πληρ. τηλ. 74596, 0946/625718, ώρες 2 μ.μ.-5 μ.μ. AZ44601

ΖΗΤΟΥΝΤΑΙ: Από εστιατόριο-ψαροταβέρνα στο Φαληράκι: α) Μάγειρας ή μαγείρισσα και βοηθός κουζίνας, β) σερβιτόροι ή σερβιτόρες και βοηθοί. Πληρ. τηλ. 02410/69484 και 0936/716594. AZ44579

ΟΔΗΓΟΙ-πωλητές με δίπλωμα γ' κατηγορίας για κατ/να είδη γνώστες της αγοράς. Πληρρ. τηλ. 02410/69441 και 0944/732168. AZ44578

Από εστιατόριο στην Παλιά Πόλη **ζητούνται** οι παρακάτω ειδικότητες: α) **Ταμίας,** β) **βοηθοί σερβιτόροι**, γ) **διανομέας** με δίπλωμα μηχανής. Πληρ. τηλ. 02410 74402, 25186, κος Γιώργος AZ44539

Η ΟΔΙΚΗ ΒΟΗΘΕΙΑ ΡΟΔΟΥ HELLAS SERVICE ΖΗΤΑ ΟΔΗΓΟΥΣ-ΤΕΧΝΙΚΟΥΣ ΜΕ ΕΠΑΓΓΕΛΜΑΤΙΚΟ ΔΙΠΛΩΜΑ Γ' ΚΑΤΗΓΟΡΙΑΣ ΚΑΙ ΜΗΧΑΝΙΚΕΣ ΓΝΩΣΕΙΣ. ΠΛΗΡ. ΤΗΛ. 02410/22490, 67291 Κ. ΓΙΩΡΓΟ. ΠΖ44513

ΥΠΑΛΛΗΛΟΣ-ΤΕΧΝΙΚΟΣ από εταιρεία Πληροφορικής. Πληρ. τηλ. 02410/73402. AZ44389

ΚΥΡΙΑ για μπουφέ με προϋπηρεσία για εστιατόριο Ala cart στην περιοχή Ιξιά (Μίρα Μάρε), καθώς και βοηθός σερβιτόρου. Πληρ. τηλ. 02410 94929 μετά τις 6 μ.μ. AZ44368

ΖΗΤΕΙΤΑΙ ΑΠΟ ΤΟ ΞΕΝΟΔΟΧΕΙΟ SUN FLOWER, ΠΑΡΑΛΙΑ ΚΡΕΜΑΣΤΗΣ, ΜΑΓΕΙΡΑΣ ΚΑΙ ΒΟΗΘΟΣ ΣΕΡΒΙΤΟΡΟΥ. ΠΛΗΡ. ΤΗΛ. 02410/93893, 02410/93514, ΑΠΟ 09.00 ΕΩΣ 14.00. ΠΖ44286

ΠΙΤΣΙΕΡΗΣ ή ΒΟΗΘΟΣ ΠΙΤΣΙΕΡΗ Ελληνας ή Ιταλός δια Ιταλικό εστιατόριο εντός πόλεως. Πληρ. τηλ. 02410 38910. AZ44162

ΖΗΤΕΙΤΑΙ κοπέλα εμφανίσιμη για να εργαστεί σε κατάστημα ηλεκτρονικών παιχνιδιών (VIDEO GAMES) στη Ρόδο και στην Κω. Μισθός ικανοποιητικός και bonus. Πληρ. τηλ. 25050, 0945314090 XAZ481

ΠΡΟΣΩΠΙΚΟ για σούπερ μάρκετ στην Αρχάγγελο. Πληρ. τηλ. 0244022676. AZ43653

ΠΩΛΗΤΡΙΑ από εμπορικό κατάστημα κουρτινών-χαλιών. Μισθός ικανοποιητικός. Πληρ. τηλ. 0937046100. AZ44131

ΥΠΑΛΛΗΛΟΙ άνδρες και γυναίκες που να γνωρίζουν γερμανικά και ει δυνατόν Αγγλικά, για να εργαστούν σε καφετέρια πολυτελείας στο Εμπορικό Κέντρο "ΕΣΠΕΡΟΣ". Πληρ. τηλ. 02410 87817, 0944/566977 AZ44026

Η Daneris
COMMERCIAL ENTERPRISES DANERIS S.A.

ΖΗΤΑ
- **ΔΕΣΠΟΙΝΙΔΑ** απόφοιτη Λυκείου τουλάχιστον έως 35 ετών με άριστη γνώση Αγγλικών, πολύ καλή γνώση Η/Υ (word. excel) εμπορική αλληλογραφία.
- **Στέλεχος και πωλήσεων** με προϋπηρεσία 3 ετών και άνω ως πωλητής απόφοιτος Λυκείου.

Πληρ. τηλ. 0241030976 κ. Δανέζη

Το ξενοδοχείο Irene Palace στα Κολύμπια

ΖΗΤΑ
συνεργάτες των παρακάτω ειδικοτήτων:
- FXB controller
- Μπάρμαν
- Σερβιτόροι Α' και Β'
- Καμαριέρες
- Πωλήτρια S.M.

Ανάλογα με την αιτούμενη θέση, η γνώση ξένων γλωσσών, πτυχίο Τουριστικής Σχολής και εμπειρία συνεκτιμώνται
Αιτήσεις, πληροφορίες κ. Παπαβασιλείου, τηλ. 02410/56246, fax. 02410/56262

Από Κατάστημα Λευκών Ειδών-Τουριστικό στην Παλιά Πόλη

ΖΗΤΟΥΝΤΑΙ
Κοπέλες για να εργαστούν ως πωλήτριες.
Απαραίτητα προσόντα:
- Ηλικία από 23 έως 40 ετών.
- Γνώση της Αγγλικής καθώς και επιπλέον γλωσσών θα εκτιμηθούν.
- Τυχόν προϋπηρεσία θα ληφθεί υπό όψιν.

Μισθός και ποσοστά αναλόγως προσόντων.
Πληροφορίες τηλ.: 02410-38650/38990, από 08.00 έως 15.00
Αποστείλατε βιογραφικό σημείωμα στο fax: 02410 38785

CAIRO CAFE
...more than a cafe

- ΖΗΤΟΥΝΤΑΙ αγόρια και κορίτσια έως 30 ετών για 12μηνη απασχόληση στη θέση BAR-καφεμηχανής. Αλλοδαποί αποκλείονται. Ωράρια "σπαστά" και "ολόκληρα"
Πληρ. τηλ. 0241075362
κ. Γεωργίου, κα Αθανάσογλου

ΑΝΑΨΥΚΤΗΡΙΟ - ΖΑΧΑΡΟΠΛΑΣΤΕΙΟ ΣΤΗΝ Π. ΠΟΛΗ

ΖΗΤΕΙ
Προσωπικό για τις πιο κάτω ειδικότητες:
- Κρέπες - Πώληση παγωτών - Χυμών
- Ατομα από τουριστική σχολή θα προτιμηθούν.
- Αγγλικά υποχρεωτικά

Πληροφορίες τηλ.: 0944 613524, κος Ανδρέας

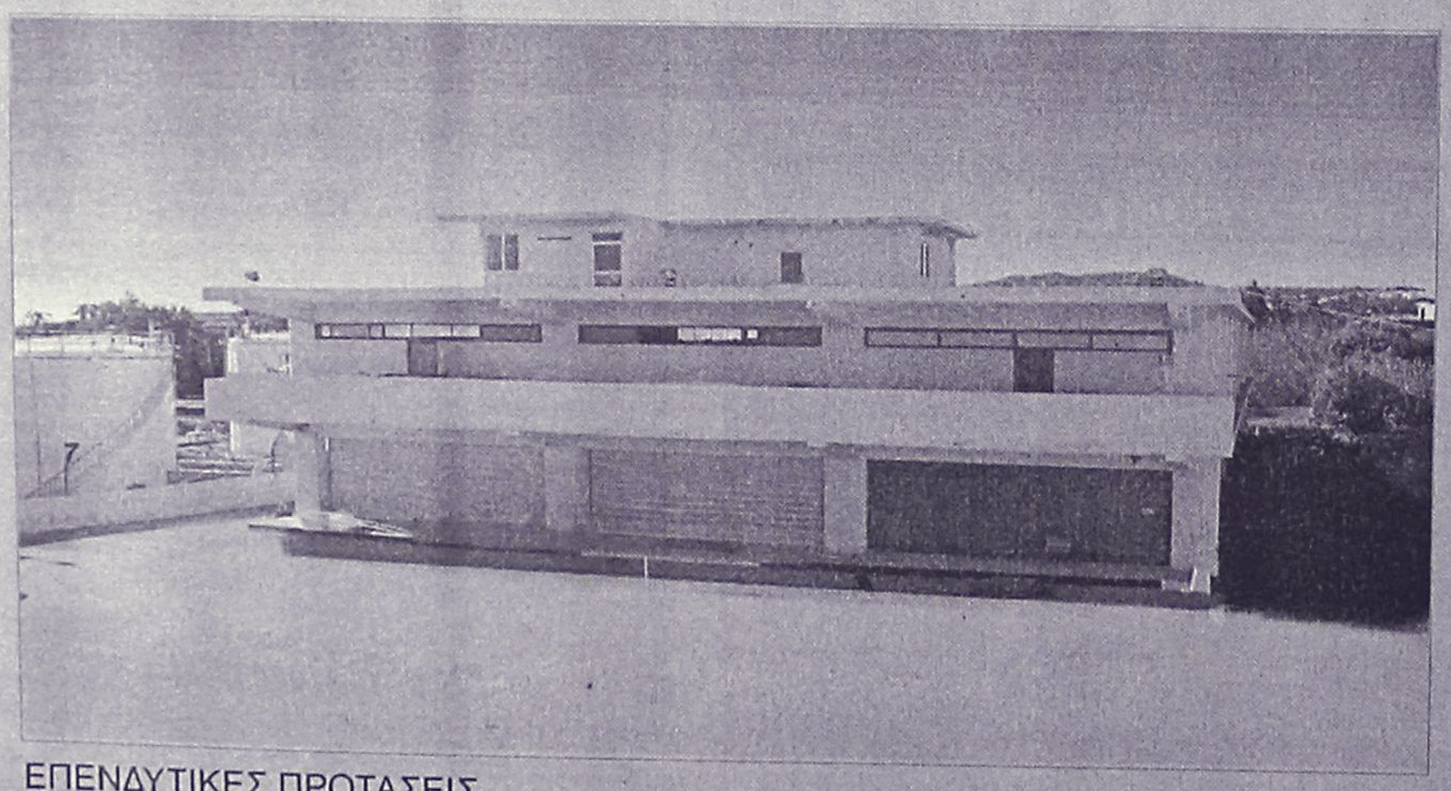

ΠΩΛΕΙΤΑΙ - ΕΝΟΙΚΙΑΖΕΤΑΙ

βιοτεχνικό κτίριο 2.550 τ.μ - πλησίον της Ρόδου - Καλλιθέας (έναντι Μαρινόπουλου)σε οικόπεδο 4,300 τ.μ..

ΕΠΕΝΔΥΤΙΚΕΣ ΠΡΟΤΑΣΕΙΣ

ΡΟΔΙΑΚΗ ΚΤΗΜΑΤΙΚΗ
ΣΥΜΒΟΥΛΟΙ & ΕΚΤΙΜΗΤΕΣ ΑΚΙΝΗΤΩΝ — ΚΤΗΜΑΤΟΜΕΣΙΤΙΚΟ ΓΡΑΦΕΙΟ από το 1983

ΑΠΟΚΛΕΙΣΤΙΚΗ ΔΙΑΘΕΣΗ

ΑΝΕΣΤΗΣ & ΣΑΒΒΑΣ ΣΑΒΒΑΪΔΗΣ
τηλ: 0241-26281 & 35476
cel: 0944-421015

εργασιες

συνέχεια από την προηγούμενη

ΑΓΟΡΙΑ ΚΑΙ ΚΟΡΙΤΣΙΑ με εμπειρία στο BAR και στο SERVICE 12μηνη απασχόληση. Πληρ. τηλ. 02410/33109. ΑΖ44099

ΓΡΑΦΙΣΤΡΙΑ, με γνώσεις PC και MAC στα προγράμματα COREL DRAW-PHOTOSHOP-ILLU-STRATOR - QUARK EXPRESS, για πλήρη απασχόληση. Πληρ. τηλ. 0946/506503

ΚΥΡΙΕΣ με όρεξη για δουλειά που θα ήθελαν να κερδίζουν έως και 500.000 δρχ. το μήνα, με ελεύθερο ωράριο εργασίας. Προσφέρονται δωρεάν κατάλογοι λευκών ειδών και μεγάλη υποστήριξη από την εταιρεία μας. Πληρ. κ. Γιώργος στο τηλ. 0946/595500 ή 37384. ΑΖ42605

μαθηματα

ΓΕΡΜΑΝΙΚΑ όλων των επιπέδων παραδίδει έμπειρη καθηγήτρια. Υπεύθυνη προετοιμασία για διπλώματα GOETHE για γερμανική φιλολογία-εξειδικευμένα. μαθήματα για ξενοδοχοϋπαλλήλους. Πληρ. τηλ. 0241024778/0973041229. ΑΜ44084

ΦΙΛΟΛΟΓΟΣ ΚΑΘΗΓΗΤΡΙΑ ΠΤΥΧΙΟΥΧΟΣ ΑΡΙΣΤΟΤΕΛΕΙΟΥ ΠΑΝΕΠΙΣΤΗΜΙΟΥ ΘΕΣΣΑΛΟΝΙΚΗΣ, ΠΑΡΑΔΙΔΕΙ ΙΔΙΑΙΤΕΡΑ ΜΑΘΗΜΑΤΑ ΣΕ ΜΑΘΗΤΕΣ ΓΥΜΝΑΣΙΟΥ - ΛΥΚΕΙΟΥ. ΤΙΜΕΣ ΠΡΟΣΙΤΕΣ, ΣΥΣΤΗΜΑΤΙΚΗ ΕΝΗΜΕΡΩΣΗ ΓΟΝΕΩΝ. ΠΛΗΡ. ΤΗΛ. 22428 ΚΑΙ 0937803323 (ΚΙΝΗΤΟ) ΧΠΜ291

γνωριμιες

ΚΥΡΙΟΣ διεζευγμένος 55άρης, μορφωμένος και καλός χαρακτήρας επιθυμεί γνωριμία κυρίας. Πληρ. τηλ. 0945/468986. ΑΓ44692

διαφορα

ΦΟΥΡΝΟΣ υγραερίου Aluminox με 6 εστίες καθώς και ben mari. Ολα μαζί 190.000 δρχ. Πληρ. τηλ. 02410 92382, 94929, 0937899268 ΑΔ44739

4 ΜΟΝΑ ΚΡΕΒΑΤΙΑ με τα στρώματα και ένα διπλό κρεβάτι με το στρώμα του σε τιμή ευκαιρίας. Πληρ. τηλ. 02410 73681 ΑΔ44738

ΠΩΛΟΥΝΤΑΙ ράφια καταστήματος SUPERMARKET, γόνδολες και ψυγείο αναψυκτικών, σε άριστη κατάσταση και σε τιμή ευκαιρίας, λόγω ανακαίνισης του καταστήματος. Πληροφορίες στα τηλέφωνα 75448 από 4.00 μ.μ. έως 10.00 μ.μ. και κινητό 0972/633705 από 8.30 π.μ. έως 10.00 μ.μ. ΑΔ44720

ΠΩΛΕΙΤΑΙ, TV PHILIPS 48" κατάλληλη για επαγγελματικό χώρο. Πληρ. τηλ. 0946903528. ΑΔ44719

ΤΑΧΥΠΛΟΟ ΣΚΑΦΟΣ 5,70 μέτρα με μηχανή εσω-εξω VOLVO RENTA 125 HP, σε άριστη κατάσταση και τιμή ευκαιρίας. Δεκτός κάθε έλεγχος. Πληρ. τηλ. 097/2211664. ΑΔ44652

ΠΕΤΡΕΛΑΙΟΜΗΧΑΝΗ ΦΡΕΖΑΣ μάρκας LOBARDINI 7άρα. Δεκτός ο έλεγχος μηχανικού. Τιμή 220.000 δρχ. Πληρ. τηλ. 02440/51557 Μάσσαρι. ΑΔ44698

Πωλούνται σχεδόν καινούργια λόγω μετακόμισης: • γραφείο χρώματος σουηδικού, 60 ευρώ, • μικρή βιβλιοθήκη, 45 ευρώ, • έπιπλο μπουφέ μικρό, 30 ευρώ, • ψυγείο μικρό, 120 ευρώ, • κρεβάτι διπλό, χρώματος μπεζ, χωρίς το στρώμα, 90 ευρώ, • σόμπα KEROSUN, μεσαίου μεγέθους, ελάχιστα χρησιμοποιημένη, 205 ευρώ. Πληρ. τηλ. 02410/24778, 097/3041929. ΑΔ44699

ΕΠΑΓΓΕΛΜΑΤΙΚΟΣ ΦΟΥΡΝΟΣ ALUMINOX με έξι εστίες τιμή 170.000 δρχ ή 490 Ευρώ. Πληρ. τηλ. 02410 94929 μετά τις 6 μ.μ. ΑΔ44363

ΑΝΙΧΝΕΥΤΕΣ ΜΕΤΑΛΛΩΝ ΑΜΕΡΙΚΗΣ, ΑΓΓΛΙΑΣ. ΑΞΙΟΠΙΣΤΟΙ, ΕΙΔΙΚΟΙ ΓΙΑ ΒΑΘΟΣ, ΔΙΑΧΩΡΙΣΜΟ. ΓΝΩΡΙΣΤΕ ΤΑ ΚΑΙΝΟΥΡΓΙΑ TESORO, SUPERSCAN MK2 ΜΕ ΤΕΛΑΡΟ 1Χ1Μ., 1,5Χ1,5 Μ., 2Χ2Μ. ΒΑΘΟΣ ΕΩΣ 8 ΜΕΤΡΑ. ΓΡΑΠΤΗ ΕΓΓΥΗΣΗ ΒΑΘΟΥΣ. 36 ΔΟΣΕΙΣ. ΠΛΗΡ. ΤΗΛ. 0310/286-577, 097/7270437. ΘΕΣ/ΝΙΚΗ ΒΕΝΙΖΕΛΟΥ 44. ΠΔ44293

ΕΞΟΠΛΙΣΜΟΣ ΠΡΑΤΗΡΙΟΥ άρτου MINI MARKET καινούργιος και σε τιμή ευκαιρίας. Πληρ. τηλ. 66785, 0945/132850. ΑΔ44515

ΕΠΙΠΛΑ ΑΡΙΣΤΗΣ ΠΟΙΟΤΗΤΑΣ (ελαφρώς μεταχειρισμένα, σαλόνι, καθιστικό, κρεβατοκάμαρα, έπιπλο για τηλεόραση κ.λπ) λόγω μετακόμισης. Πληρ. τηλ. 02410 24398 (3 -9) ΑΔ44364

ΠΩΛΕΙΤΑΙ, χορτοσυλλέκτης τύπου ελικόπτερο. Πληρ. τηλ. 02410/81815.

ΕΝΔΙΑΦΕΡΟΜΑΙ ν' αγοράσω για ανταλλακτικά RENO 5 850 cc, κατά προτίμηση τετράθυρο και γεωργικό DACIA. Επίσης απωλέσθη πινακίδα Χ.Ο. 6739. Ο ευρών θα αμοιφθεί. Πληρ. τηλ.097 2190367 και 02410 29364 ΑΔ44160

ΕΞΟΠΛΙΣΜΟΣ ΚΟΜΜΩΤΗΡΙΟΥ σε άριστη κατάσταση, σε τιμή ευκαιρίας. Πληρ. τηλ. 27778, 25274. ΑΔ413389

ΔΩΔΕΚΑ ΔΙΘΕΣΙΑ ΘΡΑΝΙΑ, μάρκας Production (σκελετός λευκός, καθίσματα κόκκινα), σε πολύ καλή κατάσταση. Πληρ. κ. Ευαγγελία, τηλ. 02410/81540, 82400.

ΕΞΟΠΛΙΣΜΟΣ ΜΑΓΑΖΙΟΥ τουριστικών ειδών (ράφια, πάγκος με ράφια, βιτρίνα για ασημι-χρυσό, γραφείο με προσθήκη για ταμειακή μηχανή) σε τιμή ευκαιρίας καθώς και το εμπόρευμα. Πληρ. τηλ. 02440 51749 έως 5 μ.μ., 0945101885 όλη μέρα.

ΠΡΟΣΟΧΗ ΕΥΚΑΙΡΙΑ ΓΙΑ ΑΡΤΟΠΟΙΟΥΣ ΚΑΙ ΖΑΧΑΡΟΠΛΑΣΤΕΣ

1) Φούρνος ηλεκτρικού επαγγελματικού,
2) Βιτρίνα 2 1/2 μέτρα με τζάμι κουρμπαριστό,
3) Μηλοτρίφτης και πατάτας,
4) παγοτρίφτης για μπαρ,
5) Φουρνάκια για πίτσα,
6) Διπλωτικό-γεμιστικό για τυρόπιτες-μπουγάτσες.

Πληρ. τηλ.
Πρωί 21807-απόγευμα 26294

ΕΥΚΑΙΡΙΑ-ΠΩΛΕΙΤΑΙ
για επαγγελματίες, εξοπλισμός (καινούργιος) για εστιατόριο-ταβέρνα, λόγω αναχώρησης στο εξωτερικό.
Πληρ. τηλ. 36294 (πρωί), 0946/289117, 0944/802678 (απόγευμα)

Εχετε πρόβλημα με τα παλιά σας αλουμίνια;
• Τα επισκευάζω ή τα αντικαθιστώ με καινούργια
ΚΑΤΑΣΚΕΥΕΣ ΑΛΟΥΜΙΝΙΟΥ ΚΑΙ ΣΙΔΗΡΟΥ
"Ο ΓΙΩΡΓΟΣ"
Πληρ. τηλ. 39747, 0944999655
ΠΡ43682

Τ.Ε.Σ.Α.Ρ.
ΤΕΧΝΙΚΗ ΕΤΑΙΡΙΑ ΣΥΝΔΕΣΕΩΣ ΑΠΟΧΕΤΕΥΤΙΚΩΝ ΡΟΔΟΥ
Αναλαμβάνουμε υπεύθυνα την Μελέτη-Κατασκευή της σύνδεσης του ακινήτου σας με το κεντρικό δίκτυο αποχέτευσης της Δ.Ε.Υ.Α.Ρ.
Λογικές τιμές-Ταχεία εξυπηρέτηση
Πληρ. τηλ. 0945 344510
ΠΡ37348

ΟΡΓΑΝΟΠΟΙΕΙΟ
ΜΟΥΣΙΚΑ ΟΡΓΑΝΑ ΟΡΓΑΝΟΠΟΙΕΙΟ ΒΑΣΙΛΗΣ ΠΑΥΛΑΚΗΣ
ΣΤΟ ΕΡΓΑΣΤΗΡΙ ΜΑΣ ΚΑΤΑΣΚΕΥΑΖΟΥΜΕ ΟΙ ΙΔΙΟΙ ΟΛΑ ΤΑ ΕΓΧΟΡΔΑ ΜΟΥΣΙΚΑ ΟΡΓΑΝΑ ΚΑΜΩΜΕΝΑ ΜΕ ΜΕΡΑΚΙ ΚΑΙ ΤΗ ΓΝΩΣΗ ΤΟΥ ΧΕΙΡΟΠΟΙΗΤΟΥ.
ΣΤΟ ΕΡΓΑΣΤΗΡΙ ΜΠΟΡΕΙΣ ΕΠΙΣΗΣ ΝΑ ΕΠΙΣΚΕΥΑΣΕΙΣ ΟΠΟΙΑΔΗΠΟΤΕ ΖΗΜΙΑ ΕΧΕΙ ΤΟ ΜΟΥΣΙΚΟ ΣΟΥ ΟΡΓΑΝΟ ΑΚΟΜΑ ΚΑΙ ΑΥΤΗ ΠΟΥ ΣΟΥ ΦΑΙΝΕΤΑΙ ΑΚΑΤΟΡΘΩΤΗ.
ΣΤΟ ΟΡΓΑΝΟΠΟΙΕΙΟ ΘΑ ΒΡΕΙΣ ΟΛΑ ΤΑ ΜΟΥΣΙΚΑ ΟΡΓΑΝΑ ΚΑΙ ΟΛΑ ΤΑ ΑΞΕΣΟΥΑΡ ΠΟΥ ΘΕΛΕΙ Ο ΕΠΑΓΓΕΛΜΑΤΙΑΣ ΚΑΙ Ο ΕΡΑΣΙΤΕΧΝΗΣ ΜΟΥΣΙΚΟΣ.
ΣΕ ΠΕΡΙΜΕΝΟΥΜΕ ΝΑ ΜΑΣ ΕΠΙΣΚΕΦΤΕΙΣ ΝΑ ΔΕΙΣ ΑΠΟ ΚΟΝΤΑ ΠΩΣ ΚΑΤΑΣΚΕΥΑΖΟΝΤΑΙ ΤΑ ΜΟΥΣΙΚΑ ΟΡΓΑΝΑ
ΑΘΗΝΩΝ 18 - ΑΝΑΛΗΨΗ ΡΟΔΟΣ
ΤΗΛ. 02410-64306
ΚΙΝ. 0946-067096
email: vasilispavlakis@yahoo.gr

ΜΕΛΕΤΗ ΚΑΤΑΣΚΕΥΗ
Τηλ. 0241-90005
Κινητό 0945 200430
ΗΛΙΑΚΑ ΘΕΡΜΑΝΣΗ ΥΔΡΑΥΛΙΚΑ
ΡΟΔΟΘΕΡΜ

ΝΕΡΟ!
ΒΡΕΙΤΕ ΝΕΡΟ
Ραδιοαισθητικός, αναλαμβάνει την ανεύρεση υδάτινων πόρων στο χώρο σας έναντι αμοιβής. Διαθέτουμε μηχανήματα για την διάνοιξη γεωτρήσεων και ανόρυξη νερού.
ΕΡΓΑΣΙΑ ΕΓΓΥΗΜΕΝΗ. ΤΙΜΕΣ ΛΟΓΙΚΕΣ.
Πληρ. τηλ. 0945-981382
βραδινές ώρες
ΠΡ42081

DYNAMIC STICK
ΒΙΟΤΕΧΝΙΑ ΚΟΛΛΑΣ ΠΛΑΚΙΔΙΩΝ
ΕΛΕΝΑΣ ΜΙΧΑΗΛ
ΤΗΛ. ΠΑΡΑΓΓΕΛΙΩΝ (02410) 40054, 0944/755214
Δήμος Καμείρου

ΚΤΗΜΑΤΟΜΕΣΙΤΙΚΟ ΓΡΑΦΕΙΟ
ΕΥΡΩΚΤΗΜΑΤΙΚΗ
ΕΥΣΤΑΘΙΟΥ
ΜΕΣΙΤΕΣ ΣΥΜΒΟΥΛΟΙ ΜΕΛΕΤΗΤΕΣ

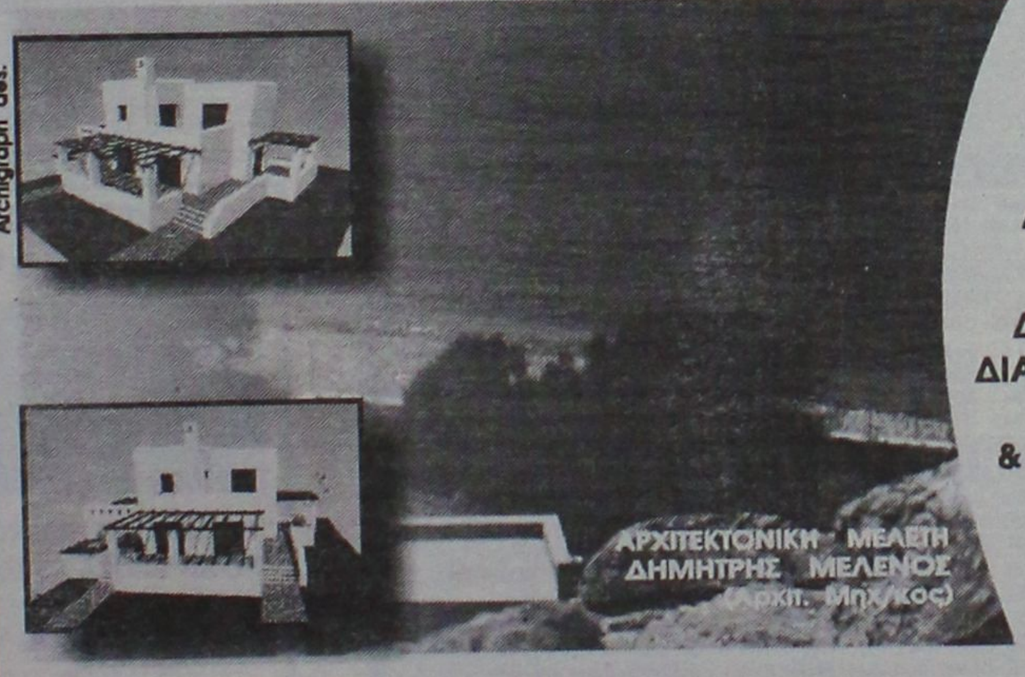

ΠΩΛΟΥΝΤΑΙ ΜΟΝΟΚΑΤΟΙΚΙΕΣ ΣΕ ΟΙΚΟΠΕΔΑ ΣΤΟ ΚΥΜΑ, ΣΤΗΝ ΠΑΡΑΛΙΑΚΗ ΖΩΝΗ ΤΗΣ ΛΑΧΑΝΙΑΣ (ΘΕΣΗ ΣΑΛΑΜΙΝΑ)
ΚΑΘΕ ΜΟΝΟΚΑΤΟΙΚΙΑ ΑΝΑΠΤΥΣΣΕΤΑΙ ΣΕ ΔΥΟ ΟΡΟΦΟΥΣ, ΚΑΤΑΛΑΜΒΑΝΕΙ ΧΩΡΟ 100 Τ.Μ., ΔΙΑΘΕΤΕΙ ΣΑΛΟΝΙ, ΚΟΥΖΙΝΑ ,ΤΡΙΑ ΥΠΝΟΔΩΜΑΤΙΑ, ΔΥΟ ΜΠΑΝΙΑ, ΑΠΟΘΗΚΕΥΤΙΚΟ ΧΩΡΟ, & ΟΙΚΟΔΟΜΕΙΤΑΙ ΜΕΣΑ ΣΕ ΟΙΚΟΠΕΔΟ 900 Τ.Μ.
ΜΕ ΟΡΙΟ ΤΟΝ ΑΙΓΙΑΛΟ . . .
ΑΞΙΑ 80.000.000 ΔΡΧ - 243.776,2 €
ΑΠΟΚΛΕΙΣΤΙΚΗ ΔΙΑΘΕΣΗ
Πληροφορίες
Εθνικής Αντίστασης 83 (πρώην Άννης Μαρίας) δίπλα στην ALPHA BANK
Τηλ. 02410 73819,74917 ΚΙΝ. 0944/374546, 0945/292030 FAX 02410 38641
ΕΥΡΩΚΤΗΜΑΤΙΚΗ
Η ακίνητη αξία σας
ΙΩΑΝΝΗΣ & ΜΙΧΑΛΗΣ ΕΥΣΤΑΘΙΟΥ

διαφορα

συνέχεια από την προηγούμενη

ΠΩΛΟΥΝΤΑΙ: ΤΗΛΕΟΡΑΣΗ GOLDSTAR "14, βίντεο SHARP, κεραία SATELITE UNIVERLA, MINI STEREO COBACT DISC GOLDSTAR, κιθάρα YAMAHA όλα μαζί 150.000 δρχ. Πληρ. τηλ. 093/2834868 κ. Κρέσνιγκ.
ΑΔ43473

ΚΡΕΒΑΤΟΚΑΜΑΡΑ πλήρης, μασίφ καρυδιά σε άριστη κατάσταση και τιμή ευκαιρίας. Πληρ. τηλ. 02410 69794, 0972 739087 ΑΔ441590

ΠΩΛΟΥΝΤΑΙ επαγγελματικοί κοπτοράπτες, γαζωτικές μηχανές και διάφορα είδη βιοτεχνικής ενδυμασίας. Πληρ. τηλ. 0942233795. ΑΔ43493

ΠΩΛΟΥΝΤΑΙ-ΜΙΚΡΟΕΠΙΠΛΑ: Παπουτσοθήκες, συρταριέρες, τραπέζια, καρέκλες, κρεβάτια, στρώματα, ντουλάπες, κρυσταλιέρες, σύνθετα, ροτόντες, καλόγηροι, σαλόνια, καναπέδες, ντιβανομπάουλα κ.ά. σε χαμηλές τιμές. Θα μας βρείτε στο 5ο χλμ. Ρόδου-Λίνδου στην Πλατής-Ροδοχρώμ. Πληρ. τηλ. 65065, 62037 από 8 -14.30, απόγευμα 6-8. ΑΔ43361

προσφορες εργασιας

ΑΝΑΛΑΜΒΑΝΟΥΜΕ για την Ρόδο - Κω - κ.λπ. Δωδεκάνησα και Αθήνα εκδόσεις κάθε μορφής χαμηλότοκων δανείων - ρυθμίσεις χρεών - οφειλών κ.λπ. και νομικές - τεχνικές τακτοποιήσεις ακινήτων σας κληρονομικά - μεταβιβάσεις - διεκδικήσεις ιδιωτικών - δημοσίων ακινήτων - απαλλοτριώσεις - κτηματολογικές υποθέσεις - εργασίες κ.λπ. εκκρεμότητες. Πληρ. τηλ. 02410 75537, 0932868708
ΑΡ44541

ΖΗΤΕΙ ΕΡΓΑΣΙΑ, ΝΕΟΣ ΚΑΤΟΙΚΟΣ ΡΟΔΟΥ, ΑΠΟΦΟΙΤΟΣ ΤΩΝ ΠΑΝΕΠΙΣΤΗΜΙΩΝ ΤΟΥ BIRMINGHAM, CARDIFF ΚΑΙ SURREY ΜΕ ΠΤΥΧΙΟ ΣΕ HOTEL BUSINESS MANAGEMENT ΚΑΙ ΜΕΤΑΠΤΥΧΙΑΚΕΣ ΣΠΟΥΔΕΣ ΣΕ BUSINESS ADMINISTRATION ΚΑΙ INTERNATIONAL BUSINESS, ΖΗΤΕΙ ΕΡΓΑΣΙΑ ΓΙΑ ΟΛΟΚΛΗΡΗ ΤΗΝ ΔΙΑΡΚΕΙΑ ΤΗΣ ΦΕΤΙΝΗΣ ΤΟΥΡΙΣΤΙΚΗΣ ΠΕΡΙΟΔΟΥ. ΠΡΟΥΠΗΡΕΣΙΑ ΣΤΟ ΞΕΝΟΔΟΧΕΙΑΚΟ ΧΩΡΟ ΚΑΙ ΣΤΟΝ ΤΟΜΕΑ ΤΟΥ MARKETING, ΑΠΟ ΤΗΝ ΜΕΓΑΛΗ ΒΡΕΤΑΝΙΑ. ΔΕΚΤΕΣ ΣΟΒΑΡΕΣ ΠΡΟΤΑΣΕΙΣ. ΠΛΗΡ. ΤΗΛ. 02410/92786, 097/6203096.
ΠΡ44616

ΑΛΛΟΔΑΠΟΣ (Αγγλος) απόφοιτος Αγγλικής Φιλολογίας και απόφοιτος Σχολής Διοίκησης επιχειρήσεων που ομιλεί και Αραβικά **ζητά** οποιαδήποτε **εργασία.** Πληρ. τηλ. 92616, κ. Τόνυ.
ΑΡ44615

ΣΧΕΔΙΑΣΤΡΙΑ-ΑΡΧΙΤΕΚΤΟΝΙΚΟΥ, INTERIOR DESIGNER με ειδίκευση σχέδια-πείρα επίπλων κουζίνας ΖΗΤΑ εργασία σε εταιρία επίπλων κουζίνας ή σχέδια με το κομμάτι για ξυλουργούς. Γαλλικά-Αγγλικά-Ιταλικά. Πληρ. τηλ. 22264 απόγευμα.

ΝΕΟΣ που γνωρίζει καλά την τέχνη του σιδερά-αλουμινά **ζητά** ανάλογη εργασία. Πληρ. τηλ. 0946/403621.
ΑΡ43953

ΕΛΑΙΟΧΡΩΜΑΤΙΣΜΟΙ. ΑΝΑΛΑΜΒΑΝΟΥΜΕ ΠΑΝΤΟΣ ΕΙΔΟΥΣ ΕΛΑΙΟΧΡΩΜΑΤΙΣΜΟΥΣ ΣΕ ΠΟΛΥ ΛΟΓΙΚΕΣ ΤΙΜΕΣ. ΠΛΗΡ. ΤΗΛ. 93677,0936360327
ΧΠΡ1561

ΚΥΡΙΑ, αναλαμβάνει να φροντίζει ηλικιωμένους. Πληρ. τηλ. 33531-36138.
ΑΡ43822

ΤΑ ΜΟΝΑΔΙΚΑ Βιολογικά Ταπητοκαθαριστήρια Ρόδου

ΚΛΕΟΠΑΤΡΑ & EURO CLEAN CENTER

Εμπιστευθείτε τον καθαρισμό και φύλαξη των ταπήτων στα καθαριστήρια μας

- *Προσφέρουμε άψογο και έμπειρο Βιολογικό Καθαρισμό Ταπήτων*
- *Στεγνό καθαρισμό χειροποίητων χαλιών*
- *Επιτόπου καθαρισμό σε σαλόνια-μοκέτες*
- *Ειδικός καθαρισμός παπλώματα-φλοκάτες*
- *Επισκευές σε όλους τους τύπους ταπήτων*

"Η φύλαξη είναι δωρεάν" για όλο τον χρόνο. παραλαβή-παράδοση κατ' οίκον σε όλη τη Ρόδο.

Υπεύθυνος:
Κουφαλλάκης Σταύρος
Τηλ. **0241-51996, 0945793626**
fax 51322
ΠΡ42631

ΤΕΧΝΙΚΟ ΓΡΑΦΕΙΟ

ΑΝΑΣΤΑΣΗΣ ΒΑΡΕΛΗΣ
ΑΡΧΙΤΕΚΤΟΝΑΣ

Αναλαμβάνει:
-- Οικοδομικές άδειες
- Μελέτες
- Επιβλέψεις
- Κατασκευές οικοδομικών έργων
- Την υποβολή δικαιολογητικών στην **ΔΕΥΑΡ**

για την σύνδεσή σας με το **ΑΠΟΧΕΤΕΥΤΙΚΟ ΔΙΚΤΥΟ**

Αμεση εξυπηρέτηση
Καλή δουλειά
Οικονομικές λύσεις

για κάθε πληροφορία σας:
ΓΡΑΦΕΙΟ:
Μαδρίτης 20, Ρόδος
Τηλ. 0241-0-61502
κιν. 0977-305126
ΠΡ43099

Cleaning Pro

πλένουμε & φυλάμε:
• ΧΑΛΙΑ - ΜΟΚΕΤΕΣ - ΦΛΟΚΑΤΕΣ
• ΠΑΠΛΩΜΑΤΑ - ΚΟΥΒΕΡΤΕΣ



Τηλ: 02410 60585

ΝΕΕΣ ΕΓΚΑΤ/ΣΕΙΣ: ΝΙΚΗΦ. ΒΡΕΤΤΑΚΟΥ - ΑΣΓΟΥΡΟΥ

ΑΠΟΦΡΑΞΕΙΣ-ΚΑΘΑΡΙΣΜΟΙ





ΑΠΟΦΡΑΞΕΙΣ
ΚΑΘΑΡΙΣΜΟΙ
ΣΥΝΤΗΡΗΣΕΙΣ
ΑΠΟΧΕΤΕΥΣΕ-ΩΝ-ΕΠΙΦΑ-ΝΕΙΩΝ-ΚΤΙΡΙΩΝ-ΠΛΟΙΩΝ-ΒΙΟΛΟΓΙΚΩΝ

Αναλαμβάνουμε ξενοδοχεία, Δήμους, πολ/κίες κ.λπ. Αντληση πετρελαιοειδών από πλοία καθώς και λιποσυλλεκτών και βιολογικών. ΜΕ ΜΟΝΑΔΙΚΑ ΣΕ ΥΨΟΣ ΠΙΕΣΗΣ ΚΑΙ ΑΝΑΡΡΟΦΗΣΗΣ. ΥΠΕΡΣΥΓΧΡΟΝΑ ΜΗΧΑΝΗΜΑΤΑ ΥΔΡΟΒΟΛΗΣ ΣΕ ΟΛΗ ΤΗ ΔΩΔΕΚΑΝΗΣΟ

ΟΛΟ ΤΟ 24ωρο

ΒΑΡΔΕΛΛΗ Μ. -ΚΡΑΣΟΠΟΥΛΟΣ Δ. Ο.Ε.
Τηλ. 35555, Fax: 96516, Κιν. 0944/395999
e-mail:metropontikas@excite.com.

ΣΤΙΣ ΠΙΟ ΧΑΜΗΛΕΣ ΤΙΜΕΣ

ΔΩΣΕ ΣΤΥΛ ΣΤΟ ΚΙΝΗΤΟ ΣΟΥ

NEO 5.000 ΛΟΓΟΤΥΠΑ ΚΑΙ ΜΕΛΩΔΙΕΣ για ένα κινητό μοδάτο!
www.rollingtones.gr

LOGOS-ΛΟΓΟΤΥΠΑ



RINGTONES-ΜΕΛΩΔΙΕΣ

ΕΛΛΗΝΙΚΕΣ ΕΠΙΤΥΧΙΕΣ

60600004 Αντζελα Δημητρίου - Μαύρη λίστα
60600017 Νίκος Κουρκούλης - Τόσα δειλινά
60600029 Γιάννης Πλούταρχος - Υπήρχαν όρκοι
60600036 Νότης Σφακιανάκης - Μετανοιώνω
60600019 Λάμπης Λιβιεράτος - Λάμπες
60600010 Στέλλα Γεωργιάδου - Εχω κακό σκοπό
60600027 Γιάννης Πλούταρχος - Φυσάει πολύ
60600025 Λευτέρης Πανταζής - Με σένα
60600049 Αννα Βίσση - Κραυγή
60600047 Δέσποινα Βανδή - Υποφέρω
60100012 Εθνικός Υμνος
TOP ΣΕ ΖΗΤΗΣΗ ΣΤΗΝ ΕΥΡΩΠΗ
60500006 Angel - Shaggy
60500008 Butterfly - Crazytown
60500004 It's raining men - Geri Halliwell
60500032 Thank you - Dido
60500031 Supergirl - Reamonn

Τα πιό κοντά λογοκρυμένα ερωτικά λογότυπα βρίσκονται στους κωδικούς: 11200033, 11200072, 11200073, 11200074, 11200082, 11200085, 11200124, 11200128, 11200132, 11200133, 11200135, 11200139, 11200143, 11200144, 11200147.
Ερωτικά εικονομηνύματα στους κωδικούς: 31000008, 31000016, 31000019, 31000035, 31000036, 31000044, 31000045, 31000046, 31000049, 31000053, 31000055, 31000061, 31000063.

1). Διάλεξε το Logo ή το Ringtone που σου ταιριάζει.
2). Κάλεσε τη γραμμή παραγγελίας.
3). Ακολούθησε τις οδηγίες και όταν σου ζητηθεί βάλε τον διψήφιο κωδικό.
4). Το Logo ή το Ringtone θα σταλεί στο κινητό σου.

...κάλεσε από το σταθερό σου τηλέφωνο
090 214 507

Για περισσότερα Logos και Ringtones μπές μια μανιά στο διαδικτυακό μας site: www.rollingtones.gr
Lexitel 86 δρχ./15", € 0.25/15" + Φ.Π.Α. Τ.Θ. 31730

Διαθέσιμα λογότυπα για NOKIA 3210-3310-3330-6110-6130-6150-6210-6250-7110-8210-8850-8890-9110-9110i. Μελωδίες για NOKIA, MOTOROLA, SAGEM. Περισσότερες πληροφορίες για τα κινητά τα οποία υποστηρίζουν λογότυπα και εικονομηνύματα στο www.rollingtones.gr

ΑΓΟΡΑΖΩ
ΧΡΥΣΑΦΙΚΑ
ΚΟΣΜΗΜΑΤΑ
ΝΟΜΙΣΜΑΤΑ
ΧΡΥΣΑΔΟΝΤΙΑ
ΜΕΤΟΧΕΣ
ΩΡΟΛΟΓΙΑ
ΑΝΤΙΚΕΣ
Δάνεια επί ενεχύρω
«ΜΠΑΜΠΗΣ»
Δημ. Θεοδωράκη 15
(1ος όροφος)
ΡΟΔΟΣ
ΧΠΡ407

ΗΛΕΚΤΡΟΛΟΓΟΣ ΜΗΧΑΝΙΚΟΣ Τ.Ε. ΑΝΑΛΑΜΒΑΝΕΙ
- Νέες εγκαταστάσεις
- Επεκτάσεις, Μετατροπές
- Βλάβες

Ξενοδοχείων-Καταστημάτων-Πολυκατοικιών-Διαμερισμάτων
Πληρ. τηλ. 68608, 0932/242625

ΑΓΡΟΤΙΚΕΣ ΕΡΓΑΣΙΕΣ,
εκτελούνται με τρακτέρ (μονόυνο)
Πληρ. στο τηλ. 0945/403862
ΠΡ44358

ΣΥΝΤΗΡΗΣΕΙΣ ΚΟΥΦΩΜΑΤΩΝ ΑΛΟΥΜΙΝΙΟΥ
Εχετε πρόβλημα με τα κουφώματα σπιτιού ή της επιχείρησής σας; Το ειδικό συνεργείο μας αναλαμβάνει τις συντηρήσεις κουφωμάτων αλουμινίου υπεύθυνα και σε λογικές τιμές.
25ετή πείρα
Πληρ. τηλ. 90618 κ. Αλέκος
ΧΠΡ411

"ΑΠΟΦΡΑΞΕΙΣ" "Η ΜΑΡΙΑ"



ΑΠΟΦΡΑΞΕΙΣ ΠΑΝΤΟΣ ΤΥΠΟΥ ΑΠΟΧΕΤΕΥΣΕΩΝ
ΞΕΝ/ΩΝ, ΕΣΤ/ΩΝ
ΣΤΡΑΤΟΠΕΔΩΝ
ΠΟΛ/ΚΙΩΝ
ΟΙΚΙΩΝ ΜΕ ΜΗΧΑΝΗΜΑ ΥΨΗΛΗΣ ΠΙΕΣΕΩΣ ΥΔΡΟΒΟΛΗΣ
ΑΜΕΣΗ ΕΞΥΠΗΡΕΤΗΣΗ
ΟΛΟ ΤΟ 24ΩΡΟ
Πληρ. τηλ. 94750 και 0241-35555, 0977/257441.

ΕΚΤΕΛΟΥΝΤΑΙ ΑΓΡΟΤΙΚΕΣ ΕΡΓΑΣΙΕΣ
Μονόυνο. Τρίυνο
Πληρ. τηλ. 0945/403862

ΦΑΡΜΑΚΙΔΗΣ ΕΥΣΤΑΘΙΟΣ
ΤΑΠΗΤΟΚΑΘΑΡΙΣΤΗΡΙΟ
WASH AND CARE

Συνδυάσαμε την πολυετή πείρα μας και τα εκσυγχρονισμένα μηχανήματα καθαρισμού για την φροντίδα, καθαρισμό και φύλαξη πάσης φύσεως χαλιών και μοκετών.

Εμπιστευτείτε μας για άριστα αποτελέσματα!!!

Εγγυητές οι πελάτες μας.

Πληρ. τηλ. 02410/68189
5ο χλμ. Λ. Ρόδου 237
(δίπλα από τα ελαστικά ΚΑΣΑΠΗ)

"ΑΜΕΣΟΣ" ΚΕΝΤΡΟ ΕΡΓΑΣΙΑΣ
ΧΑΜΗΛΟΜΙΣΘΕΣ ΕΛΛΗΝΟΡΩΣΟΠΟΝΤΙΕΣ, ΕΛΛΗΝΟΒΟΥΛΓΑΡΕΣ, ΟΙΚΟΝΟΣΟΚΟΜΕΣ, ΟΙΚΟΚΑΘΑΡΙΣΤΡΙΕΣ, ΒΡΕΦΟΝΗΠΙΑΓΩΓΟΥΣ, ΛΑΤΖΕΡΟΜΑΓΕΙΡΙΣΣΕΣ, ΞΕΝΟΔΟΧΟΥΠΑΛΛΗΛΟΥΣ, ΣΥΝΟΔΟΥΣ ΗΛΙΚΙΩΜΕΝΩΝ, ΖΕΥΓΑΡΙΑ ΑΛΛΟΔΑΠΩΝ, ΑΓΡΟΤΙΚΩΝ ΕΡΓΑΣΙΩΝ ΑΠΟΣΤΕΛΟΥΜΕ ΑΥΘΗΜΕΡΟΝ. ΣΑΒΒΑΤΟΚΥΡΙΑΚΑ ΕΡΓΑΖΟΜΑΣΤΕ
Πληρ. τηλ. 010-5243508, 010-5243568, Fax: 010-5241634
ΠΡ43462

ΤΑΠΗΤΟΚΑΘΑΡΙΣΤΗΡΙΟ ART CLEAN EXPRESS
Αναλαμβάνουμε υπεύθυνα:
✓ Ξηρό καθαρισμό
✓ Πλύσιμο-απολύμανση
✓ Φύλαξη
✓ Επιδιόρθωση ταπήτων
✓ Αδιαβροχοποιήσεις

Ειδικός καθαρισμός μεταξωτών και χειροποίητων χαλιών
Παραλαβή-παράδοση κατ'οίκον
Εγγυημένη συνεργασία
Επί τόπου καθαρισμοί μοκετών-σαλονιών
Τηλ. 94815, κιν. 0944 350247, 0800400400
Τηλ. χωρίς χρέωση
Με την υπογραφή Αλαφάκης

ΑΠΟΦΡΑΞΕΙΣ
ΔΩΔΕΚΑΝΗΣΙΑΚΕΣ ΑΠΟΦΡΑΞΕΙΣ



"ΚΟΛΟΣΣΟΣ"
ΑΠΟΦΡΑΞΕΙΣ ΚΑΘΑΡΙΣΜΟΙ ΑΠΟΧΕΤΕΥΣΕΩΝ & ΒΟΘΡΩΝ



Αναλαμβάνουμε πάσης φύσεως αποφράξεις οποιουδήποτε μήκους και πλάτους
Αναλαμβάνουμε καθαρισμούς αποχετευτικών αγωγών ΔΗΜΩΝ, ΞΕΝ/ΧΕΙΩΝ στρατιωτικών μονάδων ΣΠΙΤΙΩΝ, ΠΟΛΥΚΑΤΟΙΚΙΩΝ καθώς και καθαρισμούς βιολογικών μονάδων με μηχάνημα υψηλής πιέσεως σε όλη την Δωδ/σο

Κ. ΠΗΔΙΑΚΗΣ - Π. ΚΑΣΕΡΗΣ
Πληρ. τηλ. 47915-91881, κιν. 0944/325234 και 0977/717048

ΕΘΝΙΚΗ ΕΡΑΣΙΤΕΧΝΙΚΗ

Απαιτείται νίκη

- *Η ΡΟΔΟΣ ΠΑΙΖΕΙ ΣΗΜΕΡΑ ΣΤΙΣ 15.00 ΚΟΝΤΡΑ ΣΤΟΝ ΕΠΑΜΕΙΝΩΝΔΑ ΣΤΑ ΛΕΥΚΤΡΑ*
- *ΔΕΝ ΤΑΞΙΔΕΥΣΑΝ ΛΑΖΑΡΟΥ-ΜΑΚΡΥΔΗΜΗΤΡΗΣ*
- *ΤΙ ΑΠΑΝΤΑ Ο ΒΥΖΑΣ ΣΤΙΣ ΚΑΤΑΓΓΕΛΙΕΣ ΤΗΣ ΡΟΔΟΥ*

Τη νίκη θα επιδιώξει σήμερα στις 15.00 η Ρόδος. Οι "πράσινοι" αντιμετωπίζουν στα Λεύκτρα τον τοπικό Επαμεινώνδα και θέλουν τους τρεις βαθμούς για να παραμείνουν αλώβητοι στην διεκδίκηση της τρίτης θέσης που οδηγούν στα μπαράζ για την άνοδο της Γ' Εθνικής Κατηγορίας.

Βέβαια η Ρόδος έχει στραμμένη την προσοχή της σε άλλα δύο μέτωπα.

- Πρώτα απ' όλα στην εκδίκαση της αγωνιστικής πλευράς του παιχνιδιού με τον Βύζαντα που θα γίνει την Πέμπτη στην πρωτοβάθμια Πειθαρχική Επιτροπή της ΕΠΟ αλλά

- Και στο ντέρμπυ των Καλυθιών. Το αποτέλεσμα του παιχνιδιού Απόλλωνα Καλ.-Λεβαδειακού ενδιαφέρει άμεσα τη Ρόδο. Οι "πράσινοι" περνώντας νικηφόρα τα Λεύκτρα θα μπορέσουν άνετα στη συνέχεια να κυνηγήσουν την δεύτερη θέση και να διεκδικήσουν την άνοδο χωρίς μπαράζ.

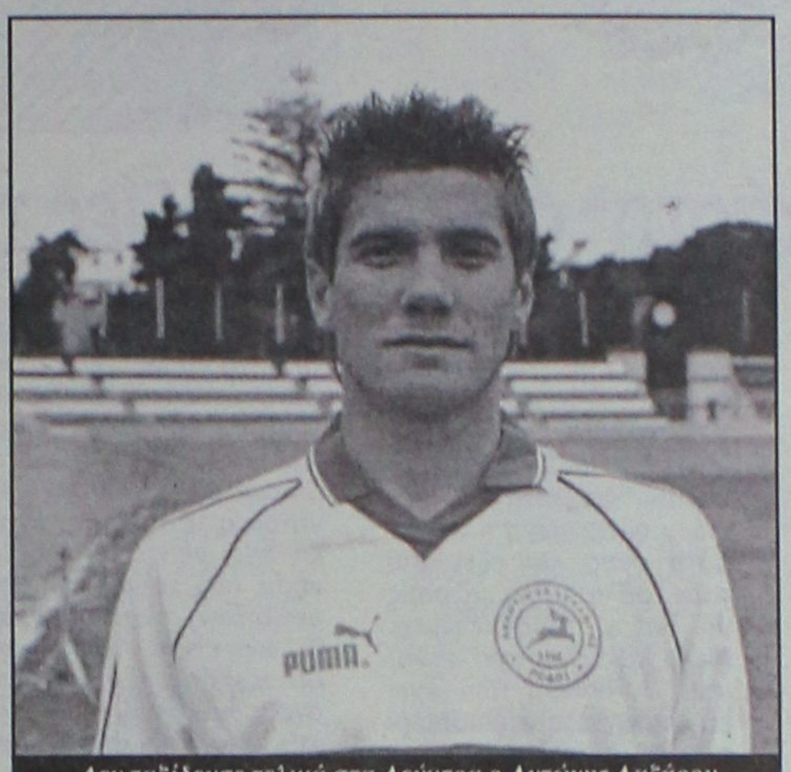

Δεν ταξίδεψε τελικά στα Λεύκτρα ο Αντώνης Λαζάρου (ΒΙΚΤΩΡ-ΦΩΤΟ ΜΑΡΚΕΤ-ΙΑΛΥΣΟΣ)

Η ΠΙΘΑΝΗ ΕΝΔΕΚΑΔΑ

Ο **Δημήτρης Σκούνας** δεν θα έχει τελικά στη διάθεσή του τους **Αντώνη Λαζάρου** και **Διονύση Μακρυδημήτρη.** Ο κώουτς των "πρασίνων" αναμένεται να παρατάξει:

- Γκολκήπερ τον **Μπιλιά.**
- Στην άμυνά τους **Μαλλιάκα, Μπαλή, Πάττα.**
- Στο κέντρο τους **Λαγογέννη, Μπιγκό, Σταθόπουλο.**
- Στην επίθεση τους **Καρίκη, Καντιμοίρη.**

Στη διάθεσή του έχει ακόμη ο προπονητής της Ρόδου και τους **Σηφνάκη, Κατικαρίδη, Ανιάγκμπε, Ροδανάκη, Πλαγκέτη** και **Ταμπουρά.**

ΑΝΑΚΟΙΝΩΣΗ ΑΠΟ ΤΟΝ ΒΥΖΑΝΤΑ

Στο μεταξύ η Διοίκηση του Βύζαντα με αφορμή την καταγγελία της Ρόδου αναφέρει χαρακτηριστικά τα εξής σε απάντηση των όσων κατηγορείται: "Η διοίκηση του Βύζαντα πραγματικά εκπλήσσεται από το θράσος των ανθρώπων της Ρόδου να διαψεύδουν γεγονότα, τα οποία κατεγράφησαν με σαφήνεια τόσο από τον παρατηρητή όσο και από το δελτίο συμβάντων του αστυνομικού τμήματος. Ο πλέον κακόπιστος αναγνώστης αυτών των εκθέσεων δεν θα είχε καμιά αμφιβολία ότι τα γεγονότα αυτά είναι πραγματικά και σοβαρά, και πουθενά δεν προκύπτει ότι η ομάδα μας προκάλεσε το παραμικρό επεισόδιο που να ερέθισε τα πνεύματα, ούτε υπήρχαν... μπράβοι στην αποστολή μας. Εμείς δηλώνουμε ότι αν περάσει η αντίληψη ότι οι φιλοξενούμενες ομάδες μπορεί να τρομοκρατούνται, να υφίστανται ψυχολογική βία και να δέρνονται ανηλεώς, πριν από την έναρξη του παιχνιδιού μέσα στον αγωνιστικό χώρο και να παίζουν με απώλειες επιλεγμένων ποδοσφαιριστών τους, τότε καταστρατηγούνται βασικότατες διατάξεις του ΚΑΠ για την τέλεση των αγώνων. Με άλλα λόγια, η Ρόδος μας λέει ότι μπορεί να σημαδεύονται για εξόντωση ποδοσφαιριστές "κλειδιά" (τερματοφύλακας, επιθετικός κ.ά.) με ενέργειες τρομοκρατίας και ξυλοδαρμού και η υπόλοιπη ομάδα να υποχρεώνεται να αγωνιστεί για να χάσει ούτως ή άλλως τον αγώνα δια της βίας. Εμείς απαντάμε "όχι", με την άρνηση συμμετοχής μας στον αγώνα λόγω τραυματισμών από τους ξυλοδαρμούς από τους υπαίτιους της Ρόδου και ζητάμε την παραδειγματική τιμωρία τους. Θα πούμε, τέλος, για μια ακόμη φορά, ότι στόχος μας δεν είναι η συγκομιδή βαθμών στα "χαρτιά" αλλά η εφαρμογή των αθλητικών νόμων, τους οποίους φαίνεται ότι αγνοούν αρκετά σωματεία. Εμείς, σύμφωνα με τα στοιχεία που αποδεικνύουν τα γεγονότα του μη τελεσθέντος αγώνα, έχουμε την άποψη ότι η αθλητική Δικαιοσύνη έχει τον πρώτο και τον τελευταίο λόγο και γνωρίζει καλά το τι θα πράξει ανεξάρτητα από τις θέσεις και τις επιθυμίες των αντιδίκων. Η ποδοσφαιρική Ελλάδα με αγωνία θα περιμένει την απόφαση της Πειθαρχικής, ώστε να ξεκαθαρίσει τελικά ποιά είναι τα όρια της αγωνιστικής άμιλλας με ίσους όρους, πράγμα για το οποίο θα αγωνιστούμε με όλες τις δυνάμεις μας, όσο θα είμαστε διοίκηση του Βύζαντα".

Αλλάζει ο "Μανωλιός"

- *Ο Ιάλυσος στις 16.30 υποδέχεται στο "Οικονομίδειο" την ομάδα της Μάνης*
- *Ευκαιρίες στα νέα παιδιά θα δώσει ο Δημήτρης Δοξάκης*

Την δυνατότητα στους "μικρούς" να δοκιμάσουν τις ικανότητές τους στη μέγιστη προσπάθεια δίνει σήμερα ο **Δημήτρης Δοξάκης.** Ο Ιάλυσος υποδέχεται στις 16.30 τη Μάνη έχοντας στόχο την καλή εμφάνιση και το θετικό αποτέλεσμα που θα διασκεδάσει κατά κάποιο τρόπο την μέχρι στιγμής κακή πορεία του στην Εθνική Ερασιτεχνική.

- Στο παιχνίδι ο προπονητής του Ιάλυσου δεν θάχει στη διάθεσή του ούτε τον **Ν. Ψαρρά**, ούτε τον αδερφό του **Χρήστο.** Ο πρώτος έχει πρόβλημα στη μέση του, ενώ ο δεύτερος δεν προπονήθηκε όλη την εβδομάδα λόγω γρίπης.

- Τραυματίες είναι τόσο ο **Ζουρούδης,** όσο και ο **Γρηγοράς**, ενώ

- Με τρεις κίτρινες κάρτες και δεν έχει δικαίωμα συμμετοχής κι ο **Μονόπολι.**

Ετσι λοιπόν την ενδεκάδα θ' απαρτίσουν:

- Ο γκολκήπερ **Κοκκώνης**
- Οι αμυντικοί **Κυριαζής, Σεϊρεκίδης και Κοσμάς**
- Οι μέσοι **Κούτρας, Ζωάννου, Μοσχής, Σάββενας, Μαυρής.**
- Και οι επιθετικοί **Σρίντιτς - Πετράκης.**

Τους δεκαοχτώ συμπληρώνουν οι **Γιαλούσης, Καρτάλης, Χατζηιωάννου, Πατρός, Εμίρογλου, Γρηγοράς Κ.** και **Λιάνι.**

Στους άλλους αγώνες της 26ης αγωνιστικής θα παίξουν:

Εργοτέλης-Αιολικός (11.00)
Κισσαμικός-Ατρόμητος (16.00)
ΑΕ Χερσονήσου-Ερμής Καρυδ.
Βύζας Μεγ.-Κερατσίνι
Χαλκίδα-Ατσαλένιος

Τα παιχνίδια ξεκινούν σήμερα κανονικά στις 17.00

ANEK LINES
FERRIES

ΔΡΟΜΟΛΟΓΙΑ ΠΛΟΙΩΝ

ΚΑΘΗΜΕΡΙΝΑ ΑΠΟ ΝΗΣΙΑ ΠΡΟΣ ΠΕΙΡΑΙΑ

ΠΕΜΠΤΗ	28.03.02	ΜΑΡΙΝΑ	16.00	ΚΩ-ΚΑΛΥΜΝΟ-ΛΕΡΟ-ΠΑΤΜΟ-ΠΕΙΡΑΙΑ
ΠΑΡΑΣΚΕΥΗ	29.03.02	ΡΟΔΑΝΘΗ	16.00	ΣΥΜΗ-ΤΗΛΟ-ΝΙΣΥΡΟ-ΚΩ-ΚΑΛΥΜΝΟ-ΑΣΤΥΠΑΛΑΙΑ-ΝΑΞΟ-ΠΑΡΟ-ΣΥΡΟ-ΠΕΙΡΑΙΑ
ΣΑΒΒΑΤΟ	30.03.02	ΜΑΡΙΝΑ	07.30	ΚΑΣΤΕΛΟΡΙΖΟ
		ΜΑΡΙΝΑ	18.00	ΚΩ-ΚΑΛΥΜΝΟ-ΠΕΙΡΑΙΑ
ΚΥΡΙΑΚΗ	31.03.02	ΡΟΔΑΝΘΗ	16.00	ΚΩ-ΚΑΛΥΜΝΟ-ΛΕΡΟ-ΠΑΤΜΟ-ΠΕΙΡΑΙΑ

Πληροφορίες: τηλ.. 35066-30406-36170-28597 • FAX: 39839

Και στον ταξιδιωτικό σας πράκτορα


Delta
ΔΙΑΜΑΝΤΕ ΕΡΓΑΛΕΙΑ

ΚΟΦΤΗ ΧΕΙΡΟΣ
6ο χλμ.Ρόδου Λίνδου
Συγκρότημα Μανουσέλη
ΔΙΑΤΡΗΤΙΚΑ
ΔΙΑΜΑΝΤΟΤΡΥΠΟΤΕΧΝΙΚΗ ΡΟΔΟΥ
ΑΔΑΜΑΝΤΟΦΟΡΟΙ ΔΙΣΚΟΙ ΚΟΠΗΣ ΓΙΑ ΓΡΑΝΙΤΗ, ΜΑΡΜΑΡΟ ΤΟΥΒΛΟ κ.τ.λ.


ΑΡΜΟΚΟΦΤΕΣ
ΤΡΥΠΑΜΕ
ΚΟΒΟΥΜΕ
ΣΠΑΜΕ

ΧΩΡΙΣ ΣΚΟΝΕΣ
ΡΩΓΜΕΣ
ΜΕΡΕΜΕΤΙΑ
ΠΩΛΗΣΕΙΣ
&
ΕΚΤΕΛΕΣΕΙΣ ΕΡΓΑΣΙΩΝ
Η ΠΟΛΥΧΡΟΝΗ ΜΑΣ ΠΕΙΡΑ ΣΤΟ ΕΞΩΤΕΡΙΚΟ ΜΑΣ ΔΙΝΕΙ ΤΗ ΔΥΝΑΤΟΤΗΤΑ ΝΑ ΒΡΙΣΚΟΥΜΕ ΛΥΣΗ ΕΚΕΙ ΠΟΥ ΟΙ ΑΛΛΟΙ ΣΗΚΩΝΟΥΝ ΤΑ ΧΕΡΙΑ ΨΗΛΑ!
ΤΗΛΕΦΩΝΗΣΤΕ ΜΑΣ
(0241) 69022 - 77986
ΚΙΝΗΤΟ: 0944 380562
ΥΠΕΥΘΥΝΟΣ
Μαρκος Τσεσμετζής

ΟΥΣΙΕΣ
και οινοπνεύματα


ΚΑΛΟ ΧΕΙΜΩΝΑ
με ουσίες
και οινοπνεύματα
Ολες οι κοινωνικές εκδηλώσεις, μέχρι 160 άτομα
ΛΙΝΔΟΥ & ΒΡΥΞΕΛΛΩΝ 211
(πίσω από τη ΔΕΥΑΡ), στο Ροδίνι
ΤΗΛ. 67674 • Κιν. 0937-197602

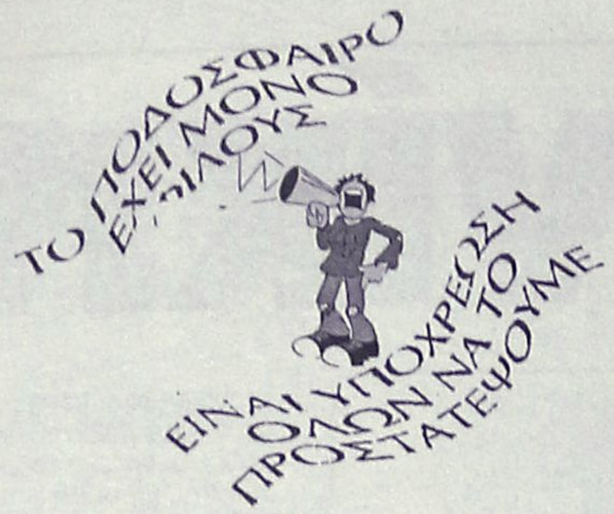

Χωρίς όρια...

"Κόκκινη κάρτα" στους ταραξίες των γηπέδων

Σκληρά μέτρα για την αντιμετώπιση της βίας στα γήπεδα, πρωτοφανή για τα ελληνικά δεδομένα, αλλά προσαρμοσμένα στην ευρωπαϊκή πραγματικότητα, περιλαμβάνει το σχέδιο νόμου του υφυπουργείου Αθλητισμού που αναμένεται να κατατεθεί προς συζήτηση στη Βουλή μέχρι τις αρχές Μαΐου.

Είναι προφανές ότι πρόθεση της Πολιτείας αποτελεί να καταστούν οι ΠΑΕ συνυπεύθυνες των κρουσμάτων βίας, μέσα και έξω από τους αθλητικούς χώρους, ενώ περιορίζεται αισθητά η - σχεδόν ανεξέλεγκτη ως σήμερα - δράση των συνδέσμων των οργανωμένων φιλάθλων.

Σύμφωνα με πληροφορίες, οι βασικοί άξονες του νέου σχεδίου νόμου αφορούν:

Στην αποσαφήνιση και τον εκσυγχρονισμό παλαιότερου σχεδίου νόμου για την τοποθέτηση κυκλώματος τηλεοπτικής κάμερας στις εξέδρες των γηπέδων «που θα χειρίζεται αποκλειστικά η Ελληνική Αστυνομία» και με την επισήμανση ότι τα ευρήματα της τηλεοπτικής κάμερας (βιαιοπραγία κ.ά.) θα μπορούν να χρησιμοποιηθούν ως πειστήρια στο δικαστήριο).

Στην ελεγχόμενη λειτουργία των συνδέσμων των οργανωμένων φιλάθλων, οι οποίοι - σύμφωνα με τις προτάσεις της νομοπαρασκευαστικής επιτροπής του υφυπουργείου Αθλητισμού-θα λειτουργούν κατόπιν ειδικής άδειας από το Πρωτοδικείο, αλλά και την έγγραφη συναίνεση των ΠΑΕ. Τα γραφεία τους θα πρέπει να δηλώνονται πλέον στην ΕΛΑΣ αφού πρώτα κατατεθούν την ονομαστική τους κατάσταση.

ΦΡΑΓΜΟΣ ΣΤΙΣ ΜΕΤΑΤΡΕΨΙΜΕΣ ΠΟΙΝΕΣ

Στην πρόθεση να πάψουν οι ποινές για αδικήματα μέσα και έξω από τους αθλητικούς χώρους να είναι μετατρέψιμες. Μετά τα τελευταία γεγονότα η άποψη που έχει επικρατήσει είναι «όποιοι πράττουν αδικήματα να εκτίουν ποινές φυλάκισης).

Στη θεσμοθέτηση ονομαστικών εισιτηρίων. Το εισιτήριο θα είναι διπλότυπο, ώστε να υπάρξει η δυνατότητα στο απόκομμα που θα κρατά ο φίλαθλος να είναι γραμμένο το όνομά του.

Στην αλλαγή των κανονισμών που προβλέπονται για τις μετακινήσεις των οργανωμένων οπαδών. Θα μπορούν να μετακινούνται μόνο εφόσον προηγουμένως έχει ενημερωθεί η ΠΑΕ και η ΕΛΑΣ με ονομαστική κατάσταση για να μπορεί να γίνει έλεγχος στα πούλμαν ή πριν την είσοδό τους στο γήπεδο.

Στην αυξημένη ευθύνη των ΠΑΕ για επεισόδια που δημιουργούν οι οπαδοί μίας ομάδας μία ημέρα πριν από τον αγώνα, αλλά και σε χώρους που δεν περιορίζονται στο γήπεδο ή γύρω από αυτό. Οι προβλεπόμενες ποινές θα προβλέπουν αποκλεισμό της έδρας της ομάδας.

Σύμφωνα με τις ίδιες πληροφορίες, το σχέδιο νόμου περιλαμβάνει διατάξεις που αφορούν στους κανόνες επιχειρηματικότητας για τις ΠΑΕ «για την πλήρη αποσαφήνιση του καθεστώτος κατοχής μετοχών». Προβλέπεται η δέσμευση κάθε ΠΑΕ να καταθέτει ονομαστική κατάσταση των μετόχων - φυσικών προσώπων.

Επιπλέον, θα δοδούν κίνητρα στις ΠΑΕ για ένταξη στο νέο αναπτυξιακό νόμο (π.χ. συγχωνεύσεις εταιρειών), ενώ θα συσταθεί μία ενιαία εποπτεύουσα αρχή η οποία θα είναι αναβαθμισμένη, πιο ευέλικτη από την υπάρχουσα που θα έχει το δικαίωμα επιβολής κυρώσεων. Προβλέπεται ακόμη να δοθούν κίνητρα στις ΠΑΕ, ώστε να μπορούν όλες να εκπληρούν τα κριτήρια της UEFA. Ειδικότερα οι ΠΑΕ θα κληθούν να δημιουργήσουν υποδομή (φυτώριο και ερασιτεχνικές ομάδες) και να διατηρούν λογιστήριο, νομικό τμήμα και οργανωμένες υπηρεσίες.

Τα μέτρα αυτά αφορούν δύο από τους πέντε βασικούς άξονες του σχεδίου για την εξυγίανση του ελληνικού ποδοσφαίρου. Είχαν προηγηθεί τα μέτρα για το νέο οικοδόμημα της ελληνικής διαιτησίας και την ανασυγκρότηση της αθλητικής δικαιοσύνης. Σε ότι αφορά την τελευταία, το τελευταίο διάστημα συνέβη κάτι που χαρακτηρίζεται από τους γνωρίζοντες «αναχρονιστική κίνηση».

ΣΥΝΤΑΞΙΟΥΧΟΙ ΔΙΚΑΣΤΕΣ ΚΑΙ ΔΙΚΗΓΟΡΟΙ ΣΤΗΝ ΑΘΛΗΤΙΚΗ ΔΙΚΑΙΟΣΥΝΗ

Σύμφωνα με πληροφορίες πριν από περίπου δέκα ημέρες ψηφίστηκε στη Βουλή νομοσχέδιο με το οποίο προβλέπεται η αντικατάσταση τακτικών δικαστών στα όργανα της αθλητικής δικαιοσύνης από συνταξιούχους δικαστές ή δικηγόρους. «Χαμηλώνουν τα εχέγγυα της αθλητικής δικαιοσύνης αφού δημιουργούνται όργανα ευάλωτα σε πιέσεις» είναι η χαρακτηριστική φράση κυβερνητικού στελέχους που υπενθυμίζει ότι νόμος 2725/99 του Α. Φούρα αλλά και οι βελτιωτικές κινήσεις που ακολούθησαν από το Γ. Φλωρίδη και είχαν «διαφημιστεί» από την κυβέρνηση ως μέτρα για την εξυγίανση μετά το εν λόγω νομοσχέδιο αποτελούν πλέον παρελθόν.

Τα χθεσινά αποτελέσματα

Α' ΚΑΤΗΓΟΡΙΑ	
Φοίβος-Ορφέας	1-1
Ευαγόρας-Διαγόρας Β.	1-5
Αναγέννηση-Ηρακλής	2-1
Θύελλα-ΑΕΛ	3-2
Β' ΚΑΤΗΓΟΡΙΑ	
Νικαγόρας-Αστέρας Μ.	4-1
Πυλί-Απόλλων	1-2
Γ' ΚΑΤΗΓΟΡΙΑ	
Ερμής-Διαγόρας	2-2
Ήλιος-Ασκληπειό	2-0
Αστέρας Π.-Δήμητρα	0-2
ΕΦΗΒΙΚΟ	
Ευαγόρας-Διαγόρας Β.	1-5
Αναγέννηση-Ηρακλής Μ.	0-4

Αγκαθι

●●● Επανήλθε η ηρεμία στην άλφα, αν και σήμερα έχουμε συνέχεια. Υπάρχει το δύσκολο ματς στο Παραδείσι, που όλα μπορούν να συμβούν.

●●● *Το ενδιαφέρον της ημέρας είναι συγκεντρωμένο στην δέλτα. Οι Καλυθενοί είναι στο επίκεντρο, αφού υποδέχονται τους Αρβανίτες, που ουσιαστικά δίνουν το πιο δύσκολό τους ματς μέχρι το τέλος του πρωταθλήματος.*

●●● Δηλαδή οι Καλυθενοί καίγονται για βαθμούς, αλλά αυτό το ματς ενδιαφέρει και τους ροδίτες και μάλιστα άμεσα...

●●● *Αυτά τα ματς συνήθως έχουν βαβούρα όπως κι' αυτό στα Λεύκτρα.*

●●● Οι Απολλωνιάτες φωνάζουν για την διαιτησία αν και κέρδισαν στο Πυλί. Τα σώματα ασφαλείας τους πέρασαν από πρώτο χέρι...

●●● *Με πήρε κάποιος φίλος για να μου πει τι διαδίδουν κάποιοι άσπονδοι "φίλοι" μου. Του το ξεκαθάρισα. Δεν ασχολούμαι με μπετονιέρες λάσπης, ούτε με ανεγκέφαλους. Τους αφήνω στον Θεό να τους κρίνει, γιατί οι άνθρωποι τους έχουν κρίνει και γνωρίζουν με ποιούς έχουν να κάνουν. Και μην με ξαναενοχλήσει κανένας για τιποτένιους. Καλημέρα σας και καλά να περνάτε...*

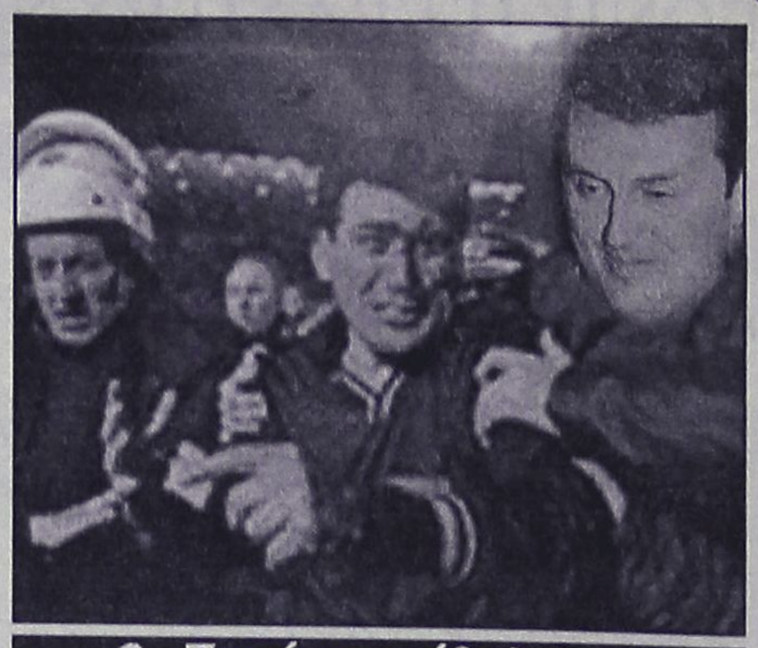

Ο Στράτος έβαλε τις πλάτες του μπροστά και προστάτεψε τον κατηγορούμενο Παναθηναϊκό (ΦΩΤΟ: ΑΛΛΑΞΟΓΚΟΛΗΣ)

Επιστρέφει...τρίτος

• Ο Ροδιακός κέρδισε τον αποχωρήσαντα Παγχιακό με 3-0 χωρίς αγώνα και αποχώρησε κι εκείνος

Με νίκη έκλεισε την παρουσία του στο Περιφερειακό πρωτάθλημα του βόλεϊ ο Ροδιακός και μάλιστα χωρίς να "ιδρώσει". Οι πρωταθλητές Δωδεκανήσου μπήκαν στο γήπεδο αλλά εκεί δεν προσήλθε ο Παγχιακός ο οποίος γύρισε στη Χίο μετά τις απανωτές ήττες στο τουρνουά.

Ετσι οι παίκτες του Πάνου Δικαστόπουλου πήραν το παιχνιδι, με 3-0 σετ χωρίς αγώνα, αλλά επιστρέφουν στη Ρόδο αφού όπως και νάρθουν τα παιχνίδια μένουν τρίτοι καθώς οι δύο ήττες με Κένταυρο και ΑΟ Μυτιλήνης τους έφεραν πίσω στην διεκδίκηση της μιάς θέσης.

Η πρώτη θέση πάντως θα κριθεί από τό σημερινό ντέρμπυ ΑΟ Μυτιλήνης-Κενταύρου ενώ στα σημερινά ματς.

- Ο Άρης Σύρου κερδίζει τον Παγχιακό χωρίς αγώνα με 3-0 σετ και

- Ο Ιωνικός Καρλοβάσου τον Ροδιακό με το ίδιο σκορ.

ΑΝΕΚΔΟΤΟ

Ο σύζυγος επέστρεψε μιαν ημέρα νωρίτερα από το επαγγελματικό του ταξίδι και πήρε ταξί από το αεροδρόμιο μετά τα μεσάνυκτα.

Κατά την διαδρομή, ρώτησε τον ταξιτζή αν θα ήθελε να είναι μάρτυρας.

Υποψιαζόταν ότι η γυναίκα του τον απατούσε και ήλπιζε να την τσακώσει επ' αυτοφώρω.

Για 10 χιλιάδες ο ταξιτζής δέχτηκε να έρθει μαζί του.

Έφτασαν ήσυχα στο σπίτι, και πήγαν με τις άκρες των δακτύλων των ποδιών τους στο δωμάτιο.

Ο σύζυγος άναψε τα φώτα και τράβηξε απότομα την κουβέρτα, και νάτην η σύζυγος ήταν εκει πέρα με ένα άλλον άντρα (τς τς τς άκου πράγματα).

Ο απατηθείς έβαλε το όπλο του στο κεφάλι του εραστού, και τότες του φώναξε η κυρία του:

"Μην το κάνεις αυτό !!!!!! αυτός ο άντρας είναι πολύ γεναιόδωρος.

Ποιός πλήρωσε για το αυτοκίνητο, που σου είπα ότι σου πήρα; Αυτός.

Ποιός πλήρωσε για την θαλαμηγό μας; Αυτός.

Ποιός πληρώνει κάθε μήνα για το κλάμπ, που νομίζεις ότι πλήρωσα εγώ;

Αυτός."

Ο σύζυγος κοίταξε τον ταξιτζή και τον ερώτησε:

"Εσύ τι θα έκανες σε μια τέτοια περίπτωση;"

Και απαντά ο ταξιτζής:

"Θα τον ξανασκέπαζα με την κουβέρτα, μη τυχόν και αρπάξει κανένα κρύωμα!"



ΤΟΥΡΝΟΥΑ

Με ευρωπαϊκό άρωμα

• ΠΑΙΔΙΚΟ ΤΟΥΡΝΟΥΑ ΠΟΔΟΣΦΑΙΡΟΥ ΜΕ ΤΗΝ ΣΥΜΜΕΤΟΧΗ ΣΟΥΗΔΙΚΗΣ ΟΜΑΔΑΣ ΔΙΟΡΓΑΝΩΝΕΙ ΑΠΟ 1 ΕΩΣ 6 ΑΠΡΙΛΙΟΥ Ο ΔΟΑΝ ΙΑΛΥΣΟΥ

Στο πλαίσιο του αναπτυξιακού του προγράμματος για την προώθηση της αθλητικής υποδομής στην πόλη της Ιαλυσού, ο ΔΟΑΝ Ιαλυσού διοργανώνει αγώνες ποδοσφαίρου στο Οικονομίδειο Δημοτικό Γήπεδο της Ιαλυσού με την συμμετοχή των παιδικών ομάδων Reymersholmsik Στοκχόλμης Σουηδίας, του ΔΟΝΑ Λινδίων, του ΔΟΝΑ Καλλιθέας, του ΔΟΝΑ Καμείρου και φυσικά του ΔΟΑΝ Ιαλυσού. Το τουρνουά θα διεξαχθεί από την 1η Απριλίου έως τις 6 του ίδιου μήνα, ενώ υπεύθυνοι της διοργάνωσης είναι οι **Γιώργος Χατζηκαλημέρης, Θεόδωρος Θεοδώρου και Μαρία Κασέρη** (τηλέφωνα 02410-94444, 0932704978, φαξ: 02410-90555).

Αναλυτικά η κατάσταση με τους ποδοσφαιριστές της κάθε ομάδας:

ΔΟΑΝ ΚΑΛΛΙΘΕΑΣ

Υψηλάντης Μιχαήλ
Αντωνάς Σταμάτιος
Κώστας Στέργος
Πριζνοβάλης Αντώνιος
Νικολός Στέργος
Βόγδος Νώε
Παπαγεωργίου Γεώργιος
Χαμάλης Σταμάτιος
Τέγος Βασίλειος
Παπαδιός Μάρκος
Ηλίας Ευάγγελος
Κωστόπουλος Μιχαήλ
Χαμάλης Σωτήριος
Μπαρμπαντώνης Χρήστος
Δανδίκης Παντελής
Αμερικανάς Παντελής
Καζέλης Γεώργιος
Σταυρής Γεώργιος
Δρίτσας Γεώργιος
Χατζηγεωργίου Κυριάκος
Κώστας Πολυχρόνης
Μανιάς Μιχαήλ
Κίτσος Χρήστος

ΔΗΜΟΣ ΚΑΜΕΙΡΟΥ

Τσοπανάκης Γρηγόρης
Παλάζης Τάσος
Μακαρούνας Γιάννης
Μακαρούνας Μιχάλης
Γουμαράς Βαλάντης
Τσαγκαράκης Βασίλης
Παπαστεργής Γιώργος
Μπαλής Τσαμπίκος
Ζερβός Κυριαζής
Ζερβός Βασίλης
Αντωνάκης Κώστας
Παπαδάκης Μανόλης
Παπανικολάου Δημήτρης
Παπανικολάου Γιώργος
Αρφαράς Απόστολος
Κωτάκης Στέργος
Μπερετούλης Γιάννης
Τόππος Γεώργιος
Θυριάκης Σπύρος
Πεταυράκης Ιωάννης
Μικρόπουλος Ελευθέριος
Χαβιαράς Ηλίας
Πλάτσης Στέργος

ΔΟΝΑ ΛΙΝΔΙΩΝ

Πέππας Γεώργιος
Καλλιστής Μανώλης
Αθανασάκης Μιχάλης
Καλανδράνης Νικ.
Καπιώτης Παναγιώτης
Μουστάκας Διαγόρας
Καφάλας Αναστάσιος
Μπουλάρης Σπύρος
Γεωργίου Κώστας
Γεωργάς Βασίλης
Τσανικίδης Γιάννης
Κλημαντής Γιάννης
Χρυσαφίνης Γιάννης
Χριστοδούλου Νίκος
Ευαγγελίδης Γιώργος
Λουκαράς Δανιήλ
Καπισίκης Πόλυς

ΔΟΑΝ ΙΑΛΥΣΟΥ

Τηλιακός Αντώνης
Καραγιάννης Στέφανος
Παπαχατζής Γεώργιος
Καΐσερλης Εκρέμ
Χατζηβαλσάμης Σταύρος
Μαυρικάκης Αγαπητός
Παπαδόπουλος Μιχάλης
Λεπτοκαρίδης Στυλιανός
Γιουσμής Χριστόδουλος
Συκόφυλος Παντελής
Βερεβής Αθανάσιος
Φαρμακίδης Ελευθέριος
Παπαδόπουλος Μιχάλης
Παπαδόπουλος Κωνσταντίνος
Λεντής Στέργος
Νεόφυτος Γεράσιμος
Ξένος Τζόυ
Σολακιάν Χάικο
Τρουνγκ Κιομ
Συράκος Γεώργιος
Καραγιάννης Μιχάλης
Πατηνιώτης Στυλιανός

REYMERSHOLHS (ΣΟΥΗΔΙΑ)

Milos Aleksov
Patrik Ax
Patrik Brunnberg
Daniel Edsmar
Gabriel Edvardsson
Kristofer Emanuelsson
Rickard Ericson
Jannis Gatzacis
Michel Hallen Hultsäter
Jacob Jacobson
Daniel Jansson
Daniel Johansson
Max Johnselius
Emile Mokdad
Jakob Mostakakis
Mathias Pattyi
Daniel Rubin
Samuel Schlemowitz
Niklas Sköldhammar
Victor Martin-Söderstrom
Peter Wahlström
Mathias Westman
Antonios Moustakakis
Kitte Hallen
Glen Jönsson
Lase Jansson

ΤΟ ΠΡΟΓΡΑΜΜΑ

• 1-04-2002: Δευτέρα (17.00): ΔΟΑΝ Ιαλυσού - ΔΟΝΑ Λινδίων
18.00: R.I.C. - ΔΟΝΑ Καλλιθέας
• 2-04-2002: Τρίτη (17.00): R.I.C.- ΔΟΝΑ Καμείρου
• 3-4-2002: Πέμπτη (18.00): ΔΟΑΝ Ιαλυσού - ΔΟΝΑ Καλλιθέας
• 4-4-2002: Παρασκευή (17.00): R.I.C. - ΔΟΝΑ Λινδίων
18.00: ΔΟΑΝ Ιαλυσού - ΔΟΝΑ Καμείρου
• 5-4-2002: Σάββατο (11.00): ΔΟΝΑ Καλλιθέας - ΔΟΝΑ Καμείρου - ΔΟΝΑ Λινδίων.
13.00: ΔΟΝΑ Ιαλυσού - R.I.C.
14.00: Τελετή λήξης - Απονομές.

PARADISE GYM

ένα περιβάλλον αρμονίας και ομορφιάς για να ξαναβρείτε την φόρμα και την ζωντάνια σας

Κλειστή θερμαινόμενη πισίνα, σάουνα, χαμάμ, υδρομασάζ, θαλασσοθεραπεία, γυμναστική με cardio fitness μηχανήματα, μασάζ (σουηδικό,αρωματοθεραπείας, Ταϋλανδέζικο)



ΣΥΝΔΡΟΜΕΣ ΜΕΛΩΝ	ΕΥΡΩ
1 ΜΗΝΑ	74
3 ΜΗΝΕΣ	118
6 ΜΗΝΕΣ	265
12 ΜΗΝΕΣ	411
1 ΜΕΡΑ	12

ΕΝΤΟΣ ΞΕΝΟΔΟΧΕΙΟΥ PARADISE ROYAL MARE Λ. ΚΑΛΙΘΕΑΣ - ΤΗΛ : 02410 62481
ΥΠΕΥΘΥΝΟΣ ΓΥΜΝΑΣΤΗΣ: ΤΙΜΟΛΕΩΝ ΧΡΙΣΤΟΔΟΥΛΟΥ

ΜΠΑΣΚΕΤ

Με κόσμο ανταποδίδει

• Η ΜΟΝΑΞΙΑ ΔΕΝ ΤΑΙΡΙΑΖΕΙ ΣΤΟΝ ΚΟΛΟΣΣΟ. ΘΕΛΕΙ ΤΗΝ ΣΥΜΠΑΡΑΣΤΑΣΗ ΤΟΥ ΚΟΣΜΟΥ ΓΙΑ ΝΑ ΠΑΙΞΕΙ ΚΑΛΟ ΜΠΑΣΚΕΤ ΣΗΜΕΡΑ ΣΤΙΣ 12 ΤΟ ΜΕΣΗΜΕΡΙ ΚΟΝΤΡΑ ΣΤΑ ΧΑΝΙΑ



Σήμερα στις 12 το μεσημέρι θα πραγματοποιηθεί στο Βενετόκλειο Δημοτικό Κλειστό Γυμναστήριο της Ρόδου το πρώτο τζάμπολ του αγώνα ανάμεσα στον Κολοσσό και τα Χανιά, Από βαθμολογικής άποψης είναι ίσως το πιο βαρετό και αδιάφορο παιχνίδι αφού οι δύο ομάδες δεν κερδίζουν και δεν χάνουν απολύτως τίποτα. Ο Κολοσσός είναι εδώ και πάρα πολύ καιρό πρωταθλητής και ανήκει σε ανώτερη κατηγορία, τα δε Χανιά απλά βγάζουν την αγγαρεία των τελευταίων αγωνιστικών του πρωταθλήματος καθώς έχουν ήδη υποβιβασθεί. Η βαθμολογική πραγματικότητα, όμως δεν μπορεί να προδιαγράψει το αποτέλεσμα όπως και δεν μπορεί να αποκλείσει το ενδεχόμενο ο κόσμος που θα πάει στο κλειστό να παρακολουθήσει ένα θαυμάσιο παιχνίδι μπάσκετ.

Ισα-ίσα που σε αυτά τα βαθμολογικά αδιάφορα παιχνίδια οι ομάδες λειτουργούν χωρίς άγχος και χωρίς την αυστηρότητα και την πίεση των προπονητικών απαιτήσεων. Το μπάσκετ που παίζεται συνήθως είναι ελεύθερο, άνετο γρήγορο και θεαματικό. Αν λοιπόν, ειδικά τα αδύναμα Χανιά δεν ταμπουρωθούν πίσω από το καταστροφικό μπάσκετ και την σκοπιμότητα να ηττηθούν με την μικρότερη δυνατή διαφορά το αποτέλεσμα στο παρκέ μπορεί να είναι απολαυστικό από την πλευρά και των δύο ομάδων και κυρίως του Κολοσσού που διαθέτει και την απαιτούμενη ποιότητα. Αρκεί φυσικά να μη εκλάβει ο ίδιος τον αγώνα ως αγγαρεία και υποχρέωση, αλλά αντίθετα να τον αντιμετωπίσει ως μία καλή ευκαιρία να ξεμουδιάσει από την ρουτίνα των προπονήσεων και να χαρεί το παιχνίδι. Πέραν τούτου, για τους "θαλασσί" υπάρχει πάντα και το θέμα του ατομικού και συλλογικού πρεστίζ το οποίο καλούνται να διαφυλλάξουν ειδικά σε αυτού του είδους τα παιχνίδια, δεδομένου ότι τα Χανιά, έχοντας ήδη καταδικαστεί σε υποβιβασμό, θα κυνηγήσουν τις εντυπώσεις και μία αναμέτρηση με τον πρωταθλητή αποτελεί πάντα το ισχυρότερο κίνητρο. Από την πλευρά του, ο Κολοσσός δεν ξέφυγε ούτε αυτή την εβδομάδα από την πάγια αρχή του να προετοιμάζεται πληρέστατα για τις ιδιαίτερες συνθήκες του κάθε αγώνα. Δούλεψε αρκετά στον τομέα της τακτικής, ασχολήθηκε λεπτομερέστατα με τον αντίπαλο και το μόνο που ζητάει είναι να μη παίξει σήμερα μεταξύ συγγεμών και φίλων.

Οι "θαλασσί" που δεν αντιμετωπίζουν προβλήματα απουσιών, θέλουν ένα επιπλέον κίνητρο να παίξουν το μπάσκετ που γνωρίζουν και όπως λένε οι ίδιοι το κίνητρο αυτό δεν είναι άλλο από την μεγάλη παρουσία και το χειροκρότημα του φίλαθλου κόσμου.

Πλήρης και αισιόδοξος

• Την μαθηματική σφραγίδα της παραμονής θα αναζητήσει σήμερα ο Ιάλυσος στον Ταύρο κόντρα στον Αίαντα

• Σε αρθροσκόπηση θα υποβληθεί αύριο ο Παναγιώτης Παπακώστας

Την ευκαιρία που του δίνεται σήμερα δεν έχει καμμία διάθεση να πετάξει στα σκουπίδια. Στις 4 το απόγευμα ο Ιάλυσος αντιμετωπίζει στον Ταύρο τον τοπικό Αίαντα και είναι αποφασισμένος να πετύχει τη νίκη που θα του χαρίσει και μαθητικά το προνόμιο να ανανεώσει για άλλη μία χρονιά την θητεία του στην Γ' εθνική κατηγορία. Βέβαια, ακόμα και με ήττα ελάχιστα θα ιδρώσουν οι "ερυθροκίτρινοι" αφού η ευκαιρία να πετύχουν την μία νίκη που χρειάζονται θα τους δοθεί την επόμενη εβδομάδα κόντρα στην Γλυφάδα, όμως οι φίλοι του μπάσκετ δεν βλέπουν τον λόγο γιατί να μην μετατρέψει ο Ιάλυσος σε γιορτή τουλάχιστον ένα εντός έδρας παιχνίδι.

Σήμερα λοιπόν είναι η ευκαιρία τους, καθώς είναι από τις ελάχιστες φορές που η ομάδα έχει προπονηθεί στοιχειωδώς συγκροτημένα και με ελάχιστες απουσίες, ενώ ο **Γιώργος Διάνας** θα έχει στην διάθεσή του όλους τους παίκτες.

Ακόμα και τον **Γιώργο Μπάκα.** Επιπλέον οι παίκτες του ροδίτικου συλλόγου έχουν διπλό κίνητρο για να τα δώσουν όλα κόντρα στον Αίαντα. Δεν είναι μόνο οι "χρυσοί" βαθμοί που τους γεμίζουν με πείσμα αλλά και το παιχνίδι του πρώτου γύρου καθώς αν αξαιρέσει κανείς τον πρωταθλητή Κολοσσό, ο Αίαντας είναι η μοναδική ομάδα που κατάφερε να περάσει νικηφόρα από το Δημοτικό Κλειστό Γυμναστήριο της Ιαλυσού.

Οι "ερυθροκίτρινοι" πραγματοποίησαν την τελευταία τους προπόνηση χθες το πρωί στο Κλειστό Γυμναστήριο της Γλυφάδας, ενώ το παιχνίδι κόντρα στον Αίαντα ξεκινάει στις 4 το απόγευμα.

-Ο ΠΑΠΑΚΩΣΤΑΣ-

Ο **Παναγιώτης Παπακώστας** δεν πρόκειται να απουσιάσει από το σημερινό ραντεβού του Ταύρου καθώς είναι σε θέση να αγνωνιστεί όμως αυτό δεν σημαίνει πως είναι απόλυτα καλά. Οι ενοχλήσεις που νιώθει στον αστράγαλο δεν λένε να υποχωρήσουν και ο έμπειρος πλέι μέικερ θα αναγκαστεί να υποβληθεί την Δευτέρα σε αρθροσκόπηση.

Κυνηγούν το εισιτήριο

• Εξι ομάδες θα προσπαθήσουν να κάνουν σήμερα το πρώτο βήμα για την πρόκρισή τους στο φάϊναλ φορ του πρωταθλήματος εφήβων

Το πρώτο της βήμα για την πρόκρισή τους στο φάϊναλ φος του πρωταθλήματος των εφήβων θα προσπαθήσουν να κάνουν σήμερα οι ομάδες που κατάφεραν να εξασφαλίσουν την συμμετοχή τους στην προημιτελική φάση. Ολες εκτός του Διαγόρα, που απλά περιμένει τους αντιπάλους του στα ημιτελικά καθώς η παραίτηση του αντιπάλου του Δωριέα, τον απάλαξε από τον κόπο τών προημιτελικών και του έδωσε το εισιτήριο για το φάϊναλ φορ.

Το πρόγραμμα των σημερινών αγώνων είναι το ακόλουθο:

• Στις 11.00 στο Κλειστό Διαγόρα
Ιβίσκος-ΑΕ Δικαίου
Γυμνασίαρχος: **Κατσικανταής**

• Στις 13.00 στο Κλειστό Διαγόρα
Παντηλιακός-Ιπποκράτης
Γυμνασίαρχος: **Κορναρόπουλος**

• Στις 17.00 στο Κλειστό Διαγόρα
Διαγόρας-Κολοσσός
Γυμνασίαρχος: **Κορναρόπουλος**

Εξ' άλλου στις 5 το απόγευμα θα ξεκινήσει στο Βενετόκλειο Δημοτικό Κλειστό Γυμναστήριο το παιχνίδι του πρωταθλήματος κορασίδων ανάμεσα στην Νίκη Ρόδου και τον Διαγόρα.

Γ' ΕΘΝΙΚΗ
ΤΟ ΠΡΟΓΡΑΜΜΑ (24η) ΑΓΩΝΙΣΤΙΚΗ

Ρέθυμνο-Αστέρας Εξαρχείων
Ηλιούπολη-Γλυφάδα
Αίας Ταύρου-Ιάλυσος
Κρόνος-Αγία Παρασκευή
Κολοσσός-Χανιά
Αγιος Θωμάς-Γ.Σ. Χαλκίδας
Ρεπό ο Κένταυρος

ΒΑΘΜΟΛΟΓΙΑ

1. Κολοσσός	1646-1283	41
2. Κένταυρος	1695-1600	38
3. Ρέθυμνο	1722-1523	36
4. Κρόνος	1544-1445	34
5. Γ.Σ. Χαλκίδα	1647-1510	34
6. Ιάλυσος	1495-1562	33
7. Αγ. Παρασκευή	1565-1506	33
8. Αγ. Θωμάς	1397-1418	30
9. Αστέρας ΕΞ.	1604-1589	30
10. Αίας Ταύρου	1419-1463	29
11. Ηλιούπολη	1331-1473	26
12. Χανιά	1459-1823	26
13. Γλυφάδα	1393-1738	24

• Κένταυρος, Κρόνος και Ρέθυμνο δεν έχουν εκτίσει το ρεπό τους.

Περιμένουν τους δύο

• Ο Διαγόρας έχασε από τον Ζέφυρο με 86-78, ωστόσο προκρίθηκε στο φάϊναλ φορ του πρωταθλήματος παίδων όπου βρίσκεται ήδη ο Ιβίσκος

Χάρη στην διαφορά των 18 πόντων από το πρώτο παιχνίδι ο Διαγόρας κατάφερε να θέσει νοκ άουτ τον Ζέφυρο και να ακολουθήσει τον Ιβίσκο στο φάϊναλ φορ του πρωταθλήματος παίδων. Αξίζει να σημειωθεί πως στον προχθεσινό επαναληπτικό του Κλειστού του Διαγόρα ο Ζέφυρος άγγιξε το θαύμα, καθώς στο δεύτερο ημίχρονο προηγήθηκε ακόμα και με διαφορά 24 πόντων (εκμεταλλευόμενος και τον τραυματισμό τριών βασικών παικτών των "κυανέρυθρων") ωστόσο οι γηπεδούχοι συνήλθαν και περιόρισαν την ήττα τους στο ανώδυνο 86-78.

Τα δεκάλεπτα:
14-28, 42-49, 60-60, 78-86
Οι πόντοι:

ΔΙΑΓΟΡΑΣ: *Πλάκας, Κουζουκάκης, Καμπούρης Τ. 7 (1), Σελλάς, Δαλιάνης, Κουμούλης, Καμπούρης Σ. 31, Μαντικός 2, Χαλικιάς, Μαάνι 12, Μακρής 2, Μαντάς 24*

ΖΕΦΥΡΟΣ: *Μοσχοβάκος 11 (1), Παπακωστούλης, Μακρυνίκας 17 (1), Κολεγιάννης, Χουρδάκης 2, Διακολουκάς 8, Ζαφειράκης 11 (1), Σωμεριτάκης 2, Κιούρτ 18, Μητσού 17 (1)*
Διαιτητές του αγώνα ήταν οι **Ευσταθίου** και **Αρνάς.**

TV

04.30: Σικάγο-Ντένβερ, ALPHA SPORTS 2 (NBA)
10.00: Πανελ. Πρωτάθλημα, ALPHA SPORTS 1 (ποδηλασίας).
10.30: Φίτεσε-Αγιαξ, ALPHA SPORTS 1 (Ολλ. πρωτ.)
15.30: Φένενορντ-Βάαλβάικ, ALPHA SPORTS 1
15.30: Τελικός Κυπέλλου πόλο, ALPHA SPORTS 1
17.00: Ιωνικός-Εθν. Αστέρας, S. SPORT 2 (μπάσκετ)
18.00: ΠΑΟΚ-ΠΑΟ, ALPHA SPORTS 1 (Α' εθνική)
18.00: ΑΕΚ-Πανιώνιος, ALPHA SPORTS 1 (Α' εθνική)
20.00: Καλαμαριά-Αθηναϊκός, ALPHA SPORTS 1 (Β' Εθνική)
20.00: Ολυμπιακός-ΟΦΗ, ALPHA SPORTS 2 (μαγν.)
20.00: Μαρούσι-Ολυμπιακός, S. SPORT (μπάσκετ)
22.00: Παναχαϊκή-Αρης, ALPHA SPORTS 1 (μαγν.)
22.00: Κορινθίας-Σ. Πάολο, S. SPORT 2 (Βραζ. πρωτ.)
00.01: Μπόκα-Τάλερς, ALPHA SPORTS 1 (Πρωτ. Αργεντινής)
03.00: Νιτρόιτ-Ντένβερ, ALPHA SPORTS 2 (NBA)

ΣΥΝΕΧΙΖΕΤΑΙ Η ΠΤΩΣΗ

Απώλειες 12% σημείωσε το ΧΑΑ από τις αρχές του έτους

Επενδυτική καχεξία λόγω στάσεως αναμονής που τηρεί η πλειοψηφία των επενδυτών

Με απώλειες, αλλά σαφώς μικρότερες σε σχέση με το Φεβρουάριο (-10,16%) έκλεισαν και το Μάρτιο, οι τιμές των μετοχών, καθώς η αγορά δεν βρήκε τα απαραίτητα στηρίγματα, τα οποία θα μπορούσαν να τη βγάλουν από το τέλμα και την απαξίωση των τελευταίων μηνών.

Η απουσία των προϋποθέσεων για τη δημιουργία σαφούς ανοδικής αντίδρασης στη Σοφοκλέους, οδηγεί τους επενδυτές σε στάση αναμονής και σε τακτική αμυντικού χαρακτήρα. Η φθίνουσα πορεία των συναλλαγών αποτυπώνει την επενδυτική καχεξία, ενώ οι σημαντικές εκροές μεριδίων στα μετοχικά αμοιβαία κεφάλαια, που προσεγγίζουν τα 80 εκατ. ευρώ, από τις αρχές του έτους, πιέζουν τους διαχειριστές αμοιβαίων κεφαλαίων για ρευστοποιήσεις στη Σοφοκλέους, με στόχο να αποκτήσουν ρευστότητα. Ιδιαίτερη αναφορά θα πρέπει να γίνει επίσης στη σχεδόν ολοκληρωτική απουσία των μικροεπενδυτών.

Πληθαίνουν, επίσης, οι ενδείξεις προβληματισμού για έλλειψη επιχειρηματικών σχεδίων από πλευράς των επιχειρήσεων, ενώ η αγορά προεξοφλεί, ταυτόχρονα, την πτώση κατά 20% των τραπεζικών κερδών κατά το πρώτο τρίμηνο του 2002. Η ελληνική χρηματιστηριακή αγορά συνεχίζει να παρουσιάζει υποαπόδοση σε σχέση με τις ανεπτυγμένες ευρωπαϊκές αγορές, διαψεύδοντας τις εκτιμήσεις των ειδικών ότι το ΧΑΑ θα ακολουθούσε την πορεία των ευρωπαϊκών ανεπτυγμένων αγορών.

Η χρηματιστηριακή αγορά στην πρώτη εβδομάδα του Μαρτίου (+3,47%) έδειξε ότι έχει απορροφήσει και αφομοιώσει τις αρνητικές δικαστικές εξελίξεις, αλλά και τα αποτελέσματα των εισηγμένων εταιρειών για τη χρήση του 2001, που είχαν δημιουργήσει ιδιαίτερα αρνητικό κλίμα το Φεβρουάριο.

- Η δυναμική της υποχώρησης έδειξε να εξαντλείται στα επίπεδα των 2.350 μονάδων και η αγορά έδειξε σημάδια ανοδικής αντίδρασης, βοηθούμενη και από τη βελτίωση του κλίματος στις ξένες αγορές, μετά τις νέες ενδείξεις ότι η ανάκαμψη της παγκόσμιας οικονομίας θα επιτευχθεί στο δεύτερο εξάμηνο του τρέχοντος έτους.

Το θετικό κλίμα που επικράτησε κατά την πρώτη εβδομάδα του Μαρτίου, άλλαξε τη δεύτερη εβδομάδα (-2,61%), καθώς η αγορά απώλεσε τα στηρίγματά της στον τηλεπικοινωνιακό κλάδο. Η πορεία της τιμής της μετοχής του ΟΤΕ (-5,5%), έχοντας μεγάλο ειδικό βάρος στη διαμόρφωση του γενικού δείκτη, επηρέασε σε σημαντικό βαθμό και την πορεία της αγοράς, καθώς οι αλλαγές στη διοίκηση του ΟΤΕ επέφεραν κάποιες αναταράξεις στην αγορά και πωλήσεις ξένων θεσμικών επενδυτών.



Οι τιμές των μετοχών έκλεισαν το Μάρτιο με απώλειες 10,16%

Με απώλειες 2,83% έκλεισε η τρίτη εβδομάδα του Μαρτίου, με τις τραπεζικές μετοχές, αυτή τη φορά, να διαμορφώνουν το αρνητικό κλίμα στην αγορά. Η δήλωση του υπουργού Οικονομίας για λιγότερο κράτος στις τράπεζες αποτελεί κοινή εκτίμηση πολλών παραγόντων της Σοφοκλέους, ότι εκλήφθηκε ως νέος κύκλος παρεμβάσεων στα διοικητικά των κρατικών πιστωτικών ιδρυμάτων, ειδικότερα της Εθνικής.

Η άσχημη επενδυτική ψυχολογία και η αδιαφορία για το ΧΑΑ παρέμειναν τα βασικά χαρακτηριστικά των τελευταίων συνεδριάσεων του Μαρτίου, με το βασικό χρηματιστηριακό δείκτη να κλείνει στα χαμηλότερα επίπεδα έτους. Από τις 18 συνεδριάσεις του Μαρτίου, οι 6 έκλεισαν με θετικό πρόσημο και οι 12 με αρνητικό.

Στη διάρκεια του μήνα ο γενικός δείκτης δεν κατόρθωσε να κινηθεί σε επίπεδα υψηλότερα των 2.450 μονάδων, καθώς βρήκε ισχυρή αντίσταση, ενώ ισχυρό επίπεδο υποστήριξης απετέλεσαν τα επίπεδα των 2.280 μονάδων. Σε μηνιαία βάση ο γενικός δείκτης κατέγραψε πτώση 52,17 μονάδων (2,24%), κλείνοντας στις 2.280,72 μονάδες έναντι 2.332,89 μονάδων του Φεβρουαρίου.

Από τις αρχές του 2002 ο γενικός δείκτης καταγράφει απώλειες σε ποσοστό 11,99%.

Ο FTSE/ASE 20 έκλεισε το Μάρτιο με απώλειες 2,82%, ενώ ο FTSE/ASE 40 έκλεισε με πτώση σε ποσοστό 2,61% και ο FTSE/ASE SMALLCAP 80 έκλεισε μειωμένος σε ποσοστό 3,89%.

Οι επιμέρους δείκτες διαμορφώθηκαν ως εξής: Τράπεζες (-3,32%), Τηλεπικοινωνίες (-2,12%), Ασφάλειες (-15,74%), Επενδύσεις (-4,60%), Κατασκευαστικές (-3,18%), Βιομηχανίες (-0,89%), Συμμετοχές (-7,25%), Βασικά Μέταλλα (-0,45%), Μη Μεταλλικά Ορυκτά (-1,45%), Εκδόσεις-Εκτυπώσεις (-6,97%), Κλωστοϋφαντουργίες (-4,96%), Λιανικό Εμπόριο (-10,30%), Πληροφορικής (-3,25%), Λύσεων Πληροφορικής (-7,25%), Χονδρικό Εμπόριο (-5%), Τρόφιμα και Ποτά (-2,70%), Παράλληλη Αγορά (-0,99%).

Ο όγκος των συναλλαγών στις 18 συνεδριάσεις του Μαρτίου ανήλθε στα 2,015 δισ. ευρώ, ενώ η μέση αξία συναλλαγών ανά συνεδρίαση διαμορφώθηκε στα 111,992 εκατ. ευρώ.

ALHAMBRA TRAVEL
Αλεξ. Παπάγου 23. Τηλ. 02410 37052, 25698, 31642

Ονειρεμένη κρουαζιέρα
με τον υπερπολυτελή κολοσσό
της Royal Olympic Cruises
"Olympia Explorer"

21-28/6/2002 από Πειραιά
Μεταφορά Ρόδο - Πειραιά - Ρόδο με το υπερσύγχρονο και μοναδικό express δρομολόγιο του "ΑΙΟΛΟΣ ΚΕΝΤΕΡΗΣ" σε 7 ώρες.

Οργανώνουμε με το υπερπολυτελέστατο Olympia Explorer της ROC επταήμερη φανταστική κρουαζιέρα από 21-28 Ιουνίου
ΠΕΙΡΑΙΑΣ - ΚΕΡΚΥΡΑ - ΒΕΝΕΤΙΑ - ΝΤΟΥΜΠΡΟΒΝΙΚ - ΜΠΑΡΙ - ΚΑΤΑΚΩΛΟ (ΟΛΥΜΠΙΑ) - ΚΩΝΣΤΑΝΤΙΝΟΥΠΟΛΗ - ΜΥΚΟΝΟΣ - ΣΑΝΤΟΡΙΝΗ - ΠΕΙΡΑΙΑΣ

✓ *Το μοναδικό κρουαζιερόπλοιο που διαθέτει τα πάντα...*
✓ *Πολυτέλεια, άνεση, σταθερότητα, φανταστική κουζίνα, διασκέδαση, casino κ.λπ.*

✓ Θέσεις περιορισμένες λόγω εποχής

Ευκαιρία να δώσετε στα παιδιά σας μετά το τέλος του σχολικού έτους μια εβδομάδα ξεκούρασης και εμπειρίας

✓ **Ειδικές τιμές για την συγκεκριμένη κρουαζιέρα**

Πληροφορίες - Προγράμματα - Δηλώσεις συμμετοχής
Πρακτορείο **ALHAMBRA TRAVEL**
Αλεξ. Παπάγου 23
Τηλ. 02410 37052, 25698 ΡΟΔΟΣ

ΚΥΚΛΟΦΟΡΗΣΕ

Το Βιβλίο:

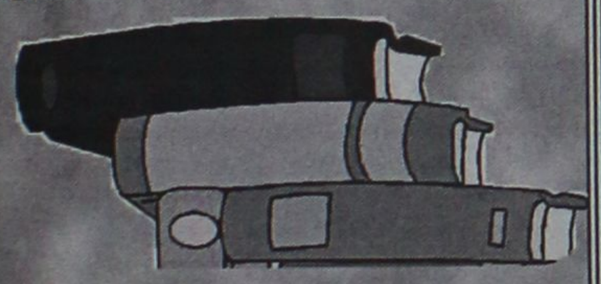

"ΡΟΔΟγνωσια"
Το υπογράφει ο συμπολίτης μας συγγραφέας
Θεοφάνης Μπογιάννος

ΟΛΑ τα μεγάλα πρόσωπα και γεγονότα 3.000 ετών του σμαραγδένιου νησιού και της ποήεσσας Ρόδου.
Με 224 σελίδες. Πολύχρωμο. 154 σπάνιες φωτογραφίες, λιθογραφίες, γνωστά και άγνωστα έγγραφα και κείμενα.
Προσφέρεται αφιλοκερδώς σε όλους τους φιλογενείς και φιλίστορες με αγάπη και υπογραφή.
Ωστε όλοι οι Ρόδιοι να μελετήσουμε υπεύθυνα τη μεγάλη και αληθινή ιστορία των ευκλέων και αγερώχων, των ωκυνόων και αγίων Ροδίων Ελλήνων πατέρων!

ΤΗΛ. 02410 32635

ΤΑΒΕΡΝΑ ΜΕΣΟΓΕΙΟΣ ΘΑΛΑΣΣΑ



Θαλασσινά - Μεζέδες

Η Ψαροταβέρνα "ΜΕΣΟΓΕΙΟΣ" και πάλι κοντά σας με τους εκλεκτούς και παραδοσιακούς μας μεζέδες. Ανοίξαμε την ΠΑΡΑΣΚΕΥΗ 1 ΜΑΡΤΙΟΥ στο ίδιο γνώριμο, ζεστό και φιλικό περιβάλλον για να γευτείτε παλιές και νέες ποικιλίες που φτιάχνονται με μεράκι για σας.

Ιερού Λόχου 47, 85101 Ιαλυσός, Ρόδος
Τηλ. (02410) 91365

Sigma



ΧΑΡΕΙΤΕ ΤΗ ΘΑΛΑΣΣΑ ΜΕ ΑΣΦΑΛΕΙΑ
ΑΣΦΑΛΙΣΤΡΑ ΑΣΤΙΚΗΣ ΕΥΘΥΝΗΣ ΣΚΑΦΩΝ

ΙΠΠΟΔΥΝΑΜΗ	ΜΗΝΙΑΙΑ €	ΣΑΙΖΟΝ €
0-50 HP	7,83	56,4
51-100 HP	9,58	69,0
101-200 HP	10,33	74,4
201 και άνω	11,75	84,6

ΥΠΕΥΘΥΝΟΣ:
Παντελής Σανσόγλου

Αντιπροσωπεύσεις Ασφαλιστικών Εταιρειών
Αννης Μαρίας & Καζαντζάκη 2
Τηλ. (02410) 31468 • FAX: (02410) 33644

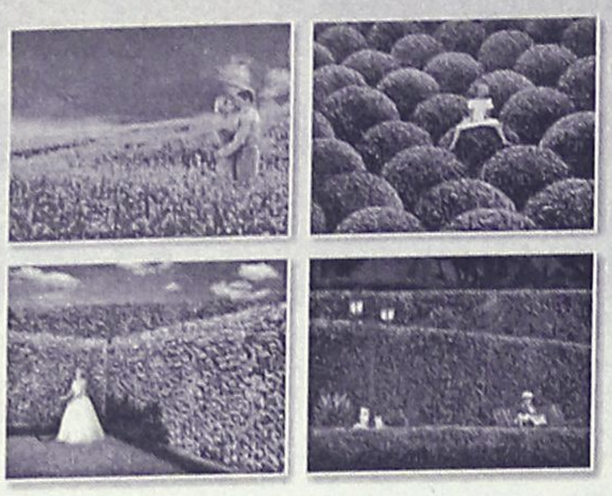

Φυσικά... οι καλύτεροι!

ΓΕΩΤΕΧΝΙΚΗ

ΣΥΝΤΗΡΗΣΗ ΚΗΠΩΝ • ΚΑΤΑΣΚΕΥΗ ΓΚΑΖΟΝ
ΑΥΤΟΜΑΤΑ ΑΡΔΕΥΤΙΚΑ ΣΥΣΤΗΜΑΤΑ

ΚΩΝ. ΥΔΡΑΙΟΥ 50 • ΤΗΛ.: 0241 0 38788, 0972 310670 • ΡΟΔΟΣ

Για την επίλυση διαφόρων προβλημάτων

Ιδρύθηκε σωματείο συνταξιούχων ΔΕΗ

Συγκροτήθηκε ήδη η πρώτη Διοίκηση

Ιδρύθηκε πρόσφατα σωματείο συνταξιούχων ΔΕΗ με την επωνυμία Ενωση Συνταξιούχων ΔΕΗ Ελλάδας, Παράρτημα Ρόδου. Η ίδρυσή του αποφασίσθηκε πριν μερικούς μήνες, προκειμένου το σωματείο να φροντίζει για την επίλυση διαφόρων προβλημάτων των συνταξιούχων, για να προσφέρει συμπαράσταση και αλληλοβοήθεια σε σοβαρές περιπτώσεις ανάγκης των μελών του και για την διατήρηση κοινωνικής επαφής, επειδή δυστυχώς μετά την συνταξιοδότηση, πολλές φορές περνούν χρόνια μέχρι να συναντήσει κανείς κάποιον συνάδελφο του που κατά την διάρκεια της υπηρεσίας τους πέρασαν μαζί ένα πολύ μεγάλο μέρος της ζωής τους.

Ορίσθηκε τότε μια επιτροπή η οποία ανέλαβε την υποχρέωση να προβεί στις απαραίτητες ενέργειες για την ίδρυση του σωματείου.

Η επιτροπή αποτελείτο από τους:

Μπολάκη Νικόλαο, Θεοδωρόπουλο Ανδρέα, Δηλανά Αθανάσιο, Κοκκάρη Μιχαήλ, Ζαΐρη Αγησίλαο.

Η επιτροπή αφού συγκέντρωσε τις απαραίτητες πληροφορίες και έκανε τις δέουσες προετοιμασίες, κάλεσε στο Εργατικό Κέντρο, για τις 8-3-2002, όλους τους συνταξιούχους της ΔΕΗ του νησιού σε ιδρυτική γενική συνέλευση κατά την οποία αποφασίσθηκε ομόφωνα η ίδρυση του σωματείου. Η ιδέα έγινε δεκτή με ενθουσιασμό από τους παρευρεθέντες συνταξιούχους.

Δεν πρέπει να παραλειφθεί το γεγονός της συγκίνησης που ένοιωσαν πολλοί όταν συνάντησαν πάλι συναδέλφους τους μετά από πολλά χρόνια.

Κατά τις εκλογές που έγιναν την ίδια μέρα εξελέγησαν για το διοικητικό συμβούλιο οι παρακάτω:

1. Δηλανάς Αθανάσιος.
2. Μπολάκης Νικόλαος.
3. Κοκκάρης Μιχαήλ.
4. Θεοδωρόπουλος Ανδρέας.
5. Σταματιάδου Αγγελική.
6. Παπαδάκης Γεώργιος.
7. Παΐσογλου Βασίλειος και για την εξελεγκτική επιτροπή οι Ζαΐρης Αγησίλαος, Γιαννάς Τριαντάφυλλος, Καλαθενός Μιχαήλ.

Την 13-3-2002 το νεοεκλεγμένο διοικητικό συμβούλιο συγκροτήθηκε σε σώμα.

Ανατέθηκε ομόφωνα καθήκοντα όπως παρακάτω:

Πρόεδρος: Μπολάκης Νικόλαος.

Γενικός Γραμματέας: Κοκκάρης Μιχαήλ.

Α' Αντιπρόεδρος: Δηλανάς Αθανάσιος.

Ταμίας: Παΐσογλου Βασίλειος.

Β' Αντιπρόεδρος: Παπαδάκης Γεώργιος.

Βοηθός Γραμματέας: Σταματιάδου Αγγελική.

Εφορος: Θεοδωρόπουλος Ανδρέας.

Σημείωση: 1) Η χρησιμότητα του σωματείου έγινε φανερή στην περίπτωση του ασφαλιστικού γραφείου της ΔΕΗ που παρέμεινε κλειστό για ενάμιση περίπου μήνα. Πριν ακόμα ιδρυθεί το σωματείο η επιτροπή ιδρύσεως μετά από εντονότατη έγγραφη διαμαρτυρία προς τους υπευθύνους της ΔΕΗ και του Οργανισμού Ασφάλισης κατάφερε να ανοίξει αμέσως το γραφείο.

2) Οσοι από τους συνταξιούχους δεν παρευρέθηκαν στην ιδρυτική γενική συνέλευση μπορούν να απευθύνονται στα μέλη του διοικητικού συμβουλίου για την εγγραφή τους.

Κίνηση σήμερα στο αεροδρόμιο

Πάνω από 2000 τουρίστες αναμένεται να φτάσουν καθ' όλη τη διάρκεια του Σαββατοκύριακου στη Ρόδο.

Σύμφωνα με όσα έγιναν γνωστά στο αεροδρόμιο "Διαγόρας" θα προσγειωθούν 15 πτήσεις τσάρτερ, κυρίως γερμανικών και ισραηλινών εταιρειών, ανεβάζοντας έτσι τον αριθμό των επισκεπτών μας.

Η φετινή τουριστική περίοδος ξεκίνησε ουσιαστικά το προηγούμενο Σαββατοκύριακο με την άφιξη στη Ρόδο περίπου 1500 τουριστών, ενώ ρεκόρ αφίξεων σημειώθηκε την Πέμπτη καθώς πραγματοποιήθηκαν 25 πτήσεις.

Κατά τη χθεσινή μέρα, κίνηση υπήρξε και στο λιμάνι της Ρόδου, με την έλευση τεσσάρων κρουαζιεροπλοίων. Συγκεκριμένα κατέπλευσαν τα Silver Cloud, The Azur, Aegean 1 και W. Renaissance.

Από αύριο Δευτέρα 1 Απριλίου, η αύξηση της κίνησης στο λιμάνι θα είναι αισθητή, καθώς καθ' όλη τη διάρκεια του μήνα αναμένονται 47 προσεγγίσεις κρουαζιεροπλοίων. Το Μάρτιο είχαμε μόλις 22 προσεγγίσεις, ενώ αυξήσεις θα σημειώνονται όσο περνά ο καιρός.

Pellos Travel

ΤΟ ΠΡΩΤΟ ΓΡΑΦΕΙΟ ΣΤΙΣ ΕΚΔΡΟΜΕΣ ΤΟΥΡΚΙΑΣ

ΠΟΙΟΤΗΤΑ – ΕΓΓΥΗΣΗ – ΟΡΓΑΝΩΣΗ

ΠΑΣΧΑ ΣΤΗΝ ΚΩΝΣΤΑΝΤΙΝΟΥΠΟΛΗ

Από 1/5 - 7/5

ΜΑΡΜΑΡΙΣ – ΕΦΕΣΣΟΣ – ΚΟΥΣΑΝΤΑΣΙ – ΣΜΥΡΝΗ – ΠΡΟΥΣΑ – ΚΩΝΣΤΑΝΤΙΝΟΥΠΟΛΗ

Μια ωραία εκδρομή με πλούσιο πρόγραμμα – ποιότητα – οργάνωση – διασκέδαση

ΠΕΡΙΛΑΜΒΑΝΕΙ

1. Εισιτήρια Ρόδος-Μαρμαρίς-Ρόδος με καταμαράν.
2. Ξενοδοχεία 4 αστέρων με ημιδιατροφή στο κέντρο της Σμύρνης και στο κέντρο της Κωνσαντινούπολης (δίπλα από την Αγιά Σοφιά, περιοχή Τακσίμ)
3. Τέσσερις διανυκτερεύσεις στην Κωνσταντινούπολη
   • Μεγάλη Πέμπτη – Παρασκευή – Σάββατο και Κυριακή του Πάσχα, όπου θα παρακολουθήσετε στο Πατριαρχείο Φανάρι τα Θεία Πάθη και την Ανάσταση του Κυρίου στη μεγαλοπρεπή Θεία Λειτουργία χοροστατούντος του Πατριάρχου μας κ.κ. Βαρθολομαίου.
4. Δύο διανυκτερεύσεις στη Σμύρνη
5. Ξεναγήσεις περιηγήσεις Αρχαία Εφεσσο – Σπίτι Παναγίας – Κορδελιό – Σμύρνη – Ελληνικά ξενάγιο – βόλτα και ψώνια στις αγορές της Σμύρνης – Προυσσας – Κωνσταντινούπολης.
6. Επίσκεψη στις αγορές Σμύρνης – Προυσας Κωνσταντινούπολης για τα ψώνια σας.
7. Εκδρομή στα Πριγκηπόννησα, επίσκεψη στη Θεολογική Σχολή της Χάλκης
8. Κρουαζιέρα στη θάλασσα του Μαρμαρά
9. Διασκέδαση (με χορό της κοιλιάς και ελληνικούς χορούς) στο ωραιότερο κέντρο διασκέδασης της Κωνσταντινούπολης το βράδυ του Πάσχα Ρεβεγιόν
10. Πούλμαν πολυτελείας με έμπειρους οδηγούς.
11. Ξενάγηση Αγία Σοφιά – Πανόραμα Βλαχερνών – Παναγία της Χώρας – Μπαλουκλή – Υδραγωγείο Ιουστινιανού – Μπλε Τζαμί – Πριγκηπόννησα – Θεολογική Σχολή της Χάλκης.
12. Ταξιδιωτική ασφάλεια.
13. Ταξιδιωτική τσάντα.
14. Συνοδός γραφείου: Α. Παπασάββας
15. Δεκτές πιστωτικές κάρτες Visa – Mastercard

Για περισσότερες πληροφορίες - κρατήσεις και αναλυτικά προγράμματα:

Pellos Travel

ΛΕΩΦΟΡΟΣ ΚΑΛΛΙΘΕΑΣ 125, ΦΑΛΗΡΑΚΙ ΡΟΔΟΣ
ΤΗΛ.: 0241-0-87615 ή 0241-0-86298 • FAX: 0241-0-87616
E-mail: pellostravel@hellasnet.gr



Καλυπτόμενοι κίνδυνοι

Βύθιση, προσάραξη, πρόσκρουση, εκβολή, φωτιά, έκρηξη, πειρατεία, κεραυνός, κακόβουλες πράξεις, κλοπή ολική ή μερική, καλύψεις δαπανών ανέλκυσης ή μετακίνησης του σκάφους σε περίπτωση ναυαγίου.

ΑΙΓΑΙΟΝ ΑΣΦΑΛΙΣΤΙΚΗ ΕΤΑΙΡΕΙΑ

Σε συνεργασία με τον κ. Χριστοδούλου Χρήστο Ερυθρού Σταυρού 2-Ρόδος τηλ. 75701

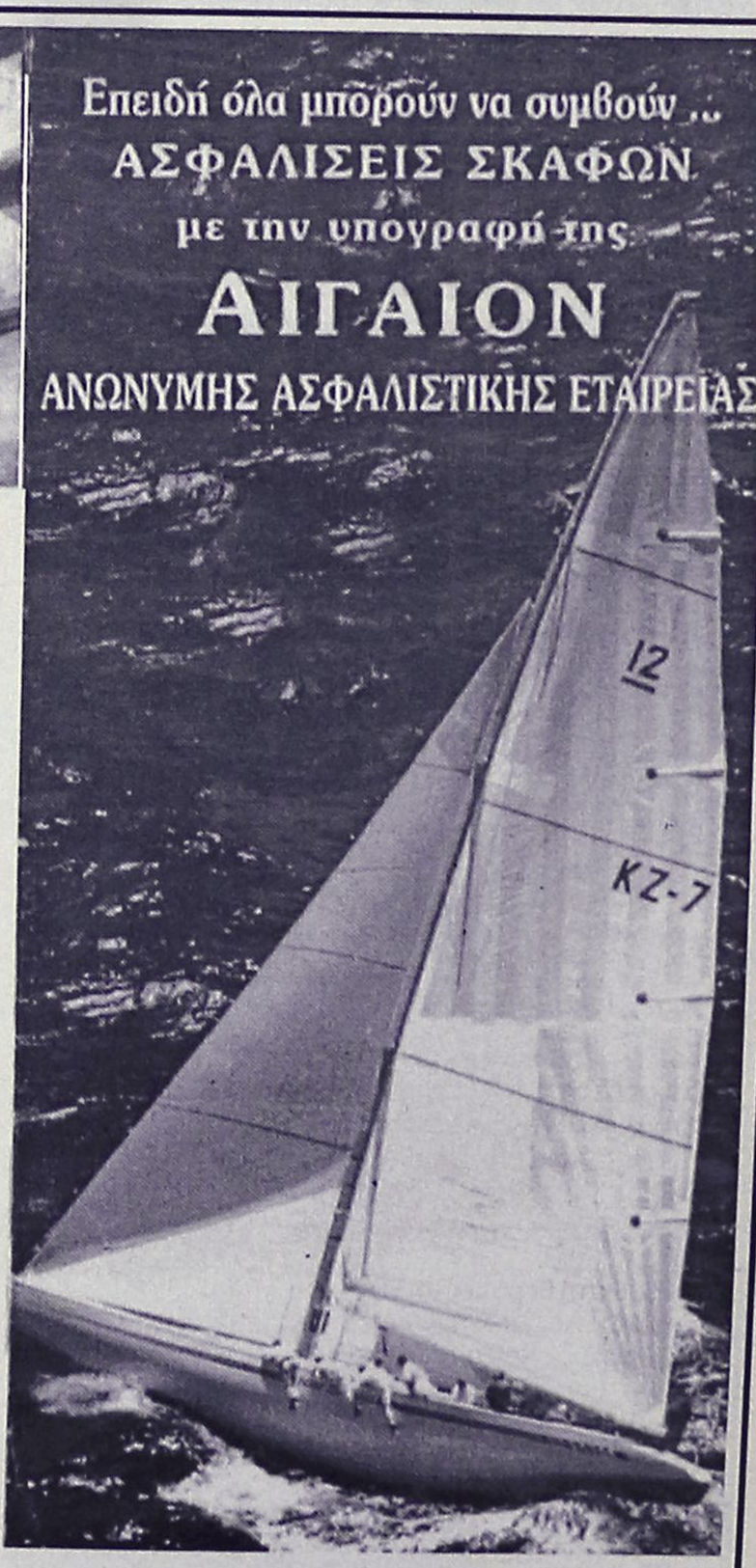

ΑΙΓΑΙΟΝ ΑΝΩΝΥΜΗ ΑΣΦΑΛΙΣΤΙΚΗ ΕΤΑΙΡΕΙΑ

Πάντα με υγείαν...

Για να μη σας παχύνει η νηστεία

Γ' ΜΕΡΟΣ

Όμως δεν είναι μόνο ο τρόπος που μαγειρεύετε, καθώς υπάρχουν πολλές τροφές που καταναλώνονται κατά την περίοδο της νηστείας, οι οποίες αποδίδουν πολλές θερμίδες. Ο χαλβάς αποτελεί χαρακτηριστικό παράδειγμα, καθώς αποδίδει περισσότερες από 450 θερμίδες ανά 100γρ. Η διατροφική του αξία είναι σπουδαία βέβαια, αποτελώντας σημαντική πηγή βιταμινών, ανόργανων στοιχείων αλλά και "καλών" λιπιδίων.

Ομως οι περισσότεροι, όταν αρχίζουν δεν μπορούν να σταματήσουν, με αποτέλεσμα να παίρνουν πολλές θερμίδες. Ναι στο χαλβά λοιπόν, αλλά με μέτρο.

Οι ελιές αποτελούν επίσης χαρακτηριστικό έδεσμα της νηστείας. Μάλιστα, υπάρχει πρόβλεψη για τις αλάδωτες ημέρες της νηστείας καθώς οι ελιές επιτρέπονται, αποτελώντας πολύ καλό υποκατάστατο του ελαιόλαδου, καθώς περιέχουν ακόμα περισσότερα θρεπτικά συστατικά.

Ομως επειδή είναι πολύ εύκολο να "χάσετε το λογαριασμό" όταν τρώτε ελιές, η κατανάλωση θα πρέπει να περιορίζεται σε 10-15 ελιές.

Ποτέ μην τοποθετείτε όλο το βάζο με τις ελιές στο τραπέζι γιατί οι 10 μπορεί εύκολα να γίνου 50!. Επίσης δεν είναι ανάγκη να τρώτε και το λάδι στο οποίο συντηρούνται πολύ συχνά οι ελιές. Μπορείτε να τις βγάζετε από το δοχείο που τις διατηρείτε με ειδική τρυπητή κουτάλα.

Η πάστα ελιάς αποδίδει επίσης αρκετές θερμίδες, καθώς επιπρόσθετα περιέχει και ελαιόλαδο.

Μπορεί λοιπόν η νηστεία να αποτελεί μία καλή ευκαιρία για περιοδική αποχή από τα τρόφιμα ζωικής προέλευσης, όμως δεν είστε προσεκτικοί μπορεί να σας κοστίσει και μερικά κιλά παραπάνω.

(πηγή: Flash.gr)

ΙΑΤΡΙΚΗ ΑΝΑΚΟΙΝΩΣΗ
Ο ιατρός
ΕΥΑΓΓΕΛΟΣ ΑΝΤ. ΑΓΓΕΛΟΥ
ΜΙΚΡΟΒΙΟΛΟΓΟΣ-ΒΙΟΠΑΘΟΛΟΓΟΣ
Δέχεται:
Στο ιατρείο του
Ιερού Λόχου 11
Δευτέρα-Παρασκευή 07.00-12.30 και
17.30-19.30 μ.μ
Τηλ. ιατρείου 02410-43311Fax:02410-43310

ΙΑΤΡΙΚΗ ΑΝΑΚΟΙΝΩΣΗ
Ο ιατρός
ΧΑΛΟΥΔΗΣ Α. ΠΑΝΤΕΛΗΣ
ΕΙΔΙΚΟΣ ΑΙΜΑΤΟΛΟΓΟΣ
Δέχεται:
Με ραντεβού στο ιατρείο του:
Π. Μελά 27-2ος όροφος
Τηλ. 75716 κιν. 0973314391

ΙΑΤΡΙΚΗ ΑΝΑΚΟΙΝΩΣΗ
Ο ιατρός
ΣΤΑΜΑΤΗΣ Μ. ΜΑΓΚΑΦΑΣ
ΠΑΙΔΙΑΤΡΟΣ
Δέχεται:
Στο ιατρείο του
ΕΡΥΘΡΟΥ ΣΤΑΥΡΟΥ 2 - ΚΡΕΜΑΣΤΗ
Δευτέρα-Παρασκευή 9 π.μ.-1 μ.μ. και 5.30 μ.μ.-8.30 μ.μ.
Τηλ. Ιατρ.: 02410-96960 κιν. 0937-534443

ΝΤΟΡΑ ΚΩΝΣΤΑΝΤΙΝΟΠΟΥΛΟΥ
ΨΥΧΟΛΟΓΟΣ
Πτυχιούχος του Πανεπιστημίου της Καλιφόρνιας-Λος Αντζελες (UCLA)-Μεταπτυχιακές σπουδές στο Pepperdine University-Malibu California.
➤ Αμεση ψυχολογική υποστήριξη και επαγγελματική φροντίδα από έμπειρη Ψυχολόγο και Οικογενειακή Σύμβουλο.
➤ Η σωστή θεραπευτική σχέση μπορεί να επιφέρει ρεαλιστικές λύσεις για πραγματικά προβλήματα σε θέματα: μοναξιάς, μελαγχολίας, στρες, ανυπομονησίας, φοβίας, εθισμού, οικογενειακών σχέσεων, διαζυγίου, κακομεταχείρισης, συναισθηματικών δυσκολιών, αυτοπειθησης, ανασφάλειες, μεταβατικά στάδια ζωής, βουλιμίας, ανορεξίας, απώλειας, πένθους.
Τηλεφωνείστε στα τηλέφωνα:
35163 και 0944/980550
για ραντεβού και άμεση εξυπηρέτηση.
Διεύθυνση: Καρίας 1
Περιοχή Ροδίνι - Ρόδος

ΛΟΓΟΘΕΡΑΠΕΥΤΡΙΑ
απόφοιτος πανεπιστήμιου Πατρών
παραδίδει μαθήματα κατ' οίκον
σε παιδιά που παρουσιάζουν:
δυσλεξία, μαθησιακές δυσκολίες,
προβλήματα άρθρωσης, βαρηκοΐα,
νοητική στέρηση, αυτισμό, εγκεφαλική πάρεση και
σύνδρομο Down
Πληρ. Τηλ. 61184, κιν.: 0932920345

ΚΕΝΤΡΟ ΕΦΑΡΜΟΓΩΝ ΕΡΓΟΘΕΡΑΠΕΙΑΣ/ΛΟΓΟΘΕΡΑΠΕΙΑΣ-ΕΚΠΑΙΔΕΥΣΗ ΠΑΙΔΙΩΝ ΜΕ ΕΙΔΙΚΕΣ ΑΝΑΓΚΕΣ
ΑΝΑΠΤΥΞΙΑΚΗ ΚΑΘΥΣΤΕΡΗΣΗ-ΨΥΧΟΚΙΝΗΤΙΚΗ ΚΑΘΥΣΤΕΡΗΣΗ-ΝΟΗΤΙΚΗ ΥΣΤΕΡΗΣΗ-ΕΓΚΕΦΑΛΙΚΗ ΠΑΡΑΛΥΣΗ-ΑΥΤΙΣΜΟΣ ΜΑΘΗΣΙΑΚΕΣ ΔΥΣΚΟΛΙΕΣ-ΔΙΑΤΑΡΑΧΕΣ ΣΥΓΚΕΝΤΡΩΣΗΣ ΥΠΕΡΚΙΝΗΤΙΚΟΤΗΤΑ-ΑΙΣΘΗΤΗΡΙΑΚΕΣ ΔΙΑΤΑΡΑΧΕΣ ΠΡΟΒΛΗΜΑΤΑ ΑΡΘΡΩΣΗΣ-ΛΟΓΟΥ-ΟΜΙΛΙΑΣ-ΦΩΝΗΣ
ΜΠΑΔΑΝΗΣ ΚΩΝ/ΝΟΣ
ΕΡΓΟΘΕΡΑΠΕΥΤΗΣ
ΠΤΥΧΙΟΥΧΟΣ-ΘΕΡΑΠΕΥΤΗΣ ΤΩΝ ΜΕΘΟΔΩΝ BOBATH N.D.T.
PORTAGE, ΑΙΣΘΗΤΗΡΙΑΚΗΣ ΟΛΟΚΛΗΡΩΣΗΣ
ΚΕΝΕΝΤΥ 31 Τ.Κ. 85100
ΡΟΔΟΣ-ΤΗΛ. 0241031366
ΓΕΩΡΓΙΛΟΠΟΥΛΟΥ ΑΘΑΝΑΣΙΑ
ΛΟΓΟΘΕΡΑΠΕΥΤΡΙΑ-ΛΟΓΟΠΑΘΟΛΟΓΟΣ
ΑΚΟΥΟΛΟΓΟΣ
B.A. APP SC/POST GRAD DIP
LA TROBE UNIVERSITY, ΜΕΛΒΟΥΡΝΗ ΑΥΣΤΡΑΛΙΑ

ΙΑΤΡΙΚΗ ΑΝΑΚΟΙΝΩΣΗ
Ο ιατρός
ΠΕΡΙΚΛΗΣ Ε. ΠΑΠΠΑΣ
ΑΓΓΕΙΟΧΕΙΡΟΥΡΓΟΣ
Αγγειολογικό Εργαστήριο
Δέχεται:
Με ραντεβού στο ιατρείο του:
Π. Μελά 27-2ος όροφος
Τηλ. 75948 κιν. 0972016170

Κέντρο Συμβουλευτικής & Αξιολόγησης Προσωπικότητας Παιδιών & Ενηλίκων
ΠΑΙΔΑΙ ΕΜΠΡΟΣ ΘΑΝΟΣ
ΤΥΧΟΝΤΟΣ ΠΑΝΕΠΙΣΤΗΜΙΟΥ ΑΘΗΝΩΝ
ΕΙΔΙΚΕΥΜΕΝΟΥ ΣΤΗΝ ΓΝΩΣΙΑΚΗ ΨΥΧΟΘΕΡΑΠΕΙΑ-Ι.Ε.Θ.Σ.
Διερεύνηση Προσωπικότητας
(Προφίλ- Δεξιότητες-Αδυναμίες)
Δείκτης Νοημοσύνης Παιδιών και Ενηλίκων
Προσαρμογή Δυσλειτουργικών Σχημάτων
Θεραπευτική Αντιμετώπιση ψυχών-βιακών φορτίων,
Κατάπτωση, Διαταραχή πανικού, Ψυχοσωματικών προβλημάτων,
Τραυματικών γεγονότων ζωής (πένθος, χωρισμός, σχολική αποτυχία),
Συναισθηματικών διαταραχών,
Διαταραχών Διατροφής (βουλιμία-ανορεξία)
Αντιμετώπιση προβλημάτων συμπεριφοράς παιδιών σε σχολείο-σπίτι,
Ανάπτυξη Κοινωνικών Δεξιοτήτων
Διαπίστωση Σχέσεων-Πρόγραμμα Ελέγχου Συγκρούσεων,
Διαπίστωση Αυτοεκτίμησης-Αυτοεικόνας,
Οικογενειακή Θεραπεία από Ξένης Θεραπευτή.
Κ. Παλαιολόγου 105-Ρόδος
Τηλ 02410 78668- Κιν: 0937445040
Μονο με Ραντεβού

ΙΑΤΡΙΚΗ ΑΝΑΚΟΙΝΩΣΗ
ΣΤΑΥΡΟΥ ΚΑΛΑΦΑΤΗ
θα παραμείνει κλειστό από τις **29/3 - 31/3/02** λόγω συμμετοχής του φυσικοθεραπευτή στην Ε' εκπαιδευτική σειρά της διεθνούς μεθόδου McKenzie με θέμα "Περιφερειακές αρθρώσεις του Ανθρώπινου σώματος - μηχανική διάγνωση και θεραπεία" που θα πραγματοποιηθεί στην Αθήνα.
Το φυσικοθεραπευτήριο θα λειτουργήσει κανονικά την Δευτέρα 1-4-02

ΙΑΤΡΙΚΗ ΑΝΑΚΟΙΝΩΣΗ
ΝΙΚΟΛΑΟΥ Β. ΕΜΜΑΝΟΥΗΛΙΔΗ
μεταφέρθηκε στην οδό Κων/νου Υδραίου 10
Ωρες λειτουργίας:
Καθημερινά: 12.30-14.00 και 17.00-20.00
Τηλ. 02410-30333, 0944/373825

ΙΑΤΡΙΚΗ ΑΝΑΚΟΙΝΩΣΗ
Ο ιατρός
ΙΩΑΝΝΗΣ ΟΡΦΑΝΟΣ
ΧΕΙΡΟΥΡΓΟΣ ΟΡΘΟΠΑΙΔΙΚΟΣ
Μέλος του Κολεγίου Ελλήνων Ορθοπαιδικών Χειρουργών
Δέχεται:
Στο ιατρείο του
Παύλου Μελά 40-1ος όροφος
Δευτέρα-Παρασκευή 08.30-13.00 και 17,00-20.30
Σάββατο με ραντεβού
Τηλ. 33323, κινητό 0944373616

Εργαστήριο Κλινικής Ψυχολογίας
ΧΡΙΣΤΙΝΑ ΣΑΒΒΑΚΗ-ΓΚΡΑΝΖΑΝ
Κλινική Ψυχολόγος-Ψυχοπαθολόγος (DESS)
- Πτυχιούχος του Πανεπιστημίου Nancy Γαλλίας
- Μεταπτυχιακή ειδίκευση (DESS) στην Κλινική Ψυχολογία Ενηλίκου, Εφήβου και Παιδιού στο Πανεπιστήμιο Reims Γαλλίας

Για τον ενήλικο	Για το παιδί
- Ψυχοδιαγνωστική	- Αξιολόγηση προσωπικότητας (τεστ νοημοσύνης, προβολής)
- Ψυχολογική υποστήριξη	-Διάγνωση μαθησιακών δυσκολιών και συμπεριφορικών διαταραχών
- Ατομική και οικογενειακή συνέντευξη	- Συμβουλευτική επαγγελματικού προσανατολισμού
- Ψυχοθεραπεία αναλυτικής εμπνεύσεως	- Ψυχοθεραπεία μέσω παιχνιδιού και εικαστικών

Δέχεται με ραντεβού
Εθνικής Αντίστασης 15
Τηλ.: 77350-Κιν. 0937684251

Zorpidis
ΤΟΥΡΙΣΤΙΚΟΣ ΟΡΓΑΝΙΣΜΟΣ
L.A.N.E.
ΚΕΝΤΡΙΚΟ ΠΡΑΚΤΟΡΕΙΟ ΡΟΔΟΥ
ΣΤΕΦΑΝΑΚΗ

ΟΜΑΔΙΚΑ ΤΑΞΙΔΙΑ
ΜΟΝΑΔΙΚΕΣ ΠΡΟΣΦΟΡΕΣ ΓΙΑ ΓΙΟΡΤΙΝΕΣ
ΑΠΟΔΡΑΣΕΙΣ ΜΕ 4 ΑΤΟΚΕΣ ΔΟΣΕΙΣ ΜΕ ΠΙΣΤΩΤΙΚΗ ΚΑΡΤΑ

- ΠΑΡΙΣΙ-ΝΤΙΣΝΕΫ-ΒΕΡΣΑΛΙΕΣ, από 189.000 (€554,66)
- ΡΩΜΗ, από 159.000 (€466,62)
- ΛΟΝΔΙΝΟ, από 189.000 (€554,66)
- ΠΡΑΓΑ, από 169.000 (€495,96)
- ΒΙΕΝΝΗ, από 199.000 (€584,01)
- ΜΑΔΡΙΤΗ - ΑΝΔΑΛΟΥΣΙΑ, από 259.000 (€760,09)
- ΓΥΡΟΣ ΕΛΒΕΤΙΑΣ, από 259.000 (€760,09)
- ΙΤΑΛΙΚΟ ΠΑΝΟΡΑΜΑ οδικώς, από 129.000 (€378,58)
- ΒΙΕΝΝΗ-ΠΡΑΓΑ-ΒΟΥΔΑΠΕΣΤΗ οδικώς, από 145.000 (€425,53)
- ΣΚΙ στην ΑΥΣΤΡΙΑ, από 215.000 (€630,96)
- ΠΑΝΟΡΑΜΑ ΠΟΡΤΟΓΑΛΙΑΣ, από 259.000 (€760,09)

Και πολλές ακόμα ονειρεμένες εξορμήσεις
εντός και εκτός Ελλάδας!!!

Γ/Β ΙΕΡΑΠΕΤΡΑ
Αναχωρήσεις από Ρόδο μέχρι νεωτέρας:
Κάθε ΤΕΤΑΡΤΗ στις 04.30 για Χάλκη - Διαφάνι - Πηγάδια - Κάσο - Σητεία και επιστροφή στη Ρόδο
Κάθε ΠΕΜΠΤΗ και ΚΥΡΙΑΚΗ στις 04.30 Χάλκη - Διαφάνι - Πηγάδια - Κάσο - Σητεία - Αγιο Νικόλαο - Μήλο - Πειραιά

ΚΡΑΤΗΣΕΙΣ ΞΕΝΟΔΟΧΕΙΩΝ σε όλη την Ελλάδα
ΑΕΡΟΠΟΡΙΚΑ ΕΙΣΙΤΗΡΙΑ
ΑΚΤΟΠΛΟΪΚΑ ΕΙΣΙΤΗΡΙΑ
ΕΝΟΙΚΙΑΣΕΙΣ ΑΥΤΟΚΙΝΗΤΩΝ

ΑΛΕΞ. ΔΙΑΚΟΥ 38, 85100 ΡΟΔΟΣ
Τηλ.: (0241) 20625, 30054, 33603, 33607-Fax: 26745

ΜΕΓΑΛΗ ΕΟΡΤΑΣΤΙΚΗ ΕΚΔΡΟΜΗ
G.A. FERRIES
ΠΕΡΑΣΤΕ ΤΙΣ ΑΓΙΕΣ ΜΕΡΕΣ ΤΗΣ ΜΕΓΑΛΗΣ ΕΒΔΟΜΑΔΑΣ ΚΑΙ ΤΟΥ ΠΑΣΧΑ!!!
ΜΕ ΤΑ ΠΛΟΙΑ ΤΗΣ GA FERRIES Ε/Γ ΡΟΔΑΝΘΗ Ε/Γ ΜΑΡΙΝΑ
ΤΡΙΗΜΕΡΗ ΚΑΙ ΤΕΤΡΑΗΜΕΡΗ ΠΑΣΧΑΛΙΝΗ ΕΚΔΡΟΜΗ

Ε/Γ ΜΑΡΙΝΑ
03/05/2002 Μ. ΠΑΡΑΣΚΕΥΗ
Από Ρόδο 22.00 για Θήρα 07.00 Μ. ΣΑΒΒΑΤΟ
04/05/2002 Μ. ΣΑΒΒΑΤΟ
Παραμονή στη Θήρα
05/05/2002 ΚΥΡΙΑΚΗ ΠΑΣΧΑ
Από Θήρα 04.00 για Μύκονο 08.00 ΚΥΡΙΑΚΗ ΠΑΣΧΑ
06/05/2002 ΔΕΥΤΕΡΑ ΠΑΣΧΑ
Από Μύκονο 06.00 για Τήνο 07.00 ΔΕΥΤΕΡΑ ΠΑΣΧΑ
06/05/2002 ΔΕΥΤΕΡΑ ΠΑΣΧΑ
Από Τήνο 17.00 για Πάτμο 21.00-21.30 • Λέρο 22.45-23.15
Κάλυμνο 00.15-00.45 • Κω 01.45-02.15
Ρόδο 06.00 ΤΡΙΤΗ ΠΑΣΧΑ

ΤΙΜΕΣ
Δίκλινη εξωτερική ΑΑ2 δρχ. 55.000 ευρώ 161,41 κατ' άτομο
Δίκλινη εσωτερική Α2 δρχ. 45.000 ευρώ 132,06 κατ' άτομο
Τετράκλινη εξωτερική Α4 δρχ. 45.000 ευρώ 132,06 κατ' άτομο
Τετράκλινη εσωτερική ΑΒ4 δρχ. 40.000 ευρώ 117,39 κατ' άτομο

Ε/Γ ΡΟΔΑΝΘΗ
03/05/2002 Μ. ΠΑΡΑΣΚΕΥΗ
Από Ρόδο 14.00 για Κάλυμνο 18.00 Μ. ΠΑΡΑΣΚΕΥΗ
04/05/2002 Μ. ΣΑΒΒΑΤΟ
Από Κάλυμνο 13.00 για Πάτμο 15.00 Μ. ΣΑΒΒΑΤΟ
05/05/2002 ΚΥΡΙΑΚΗ ΠΑΣΧΑ
Από Πάτμο 15.00 για Λέρο 16.00 ΚΥΡΙΑΚΗ ΠΑΣΧΑ
05/05/2002 ΚΥΡΙΑΚΗ ΠΑΣΧΑ
Από Λέρο 24.00 για Κάλυμνο 01.00-01.30 • Κω 02.30-03.00
Κάλυμνο 07.00 ΔΕΥΤΕΡΑ ΠΑΣΧΑ

ΤΙΜΕΣ
Δίκλινη εξωτερική ΑΑ2 δρχ. 45.000 ευρώ 132,06 κατ' άτομο
Δίκλινη εσωτερική Α2 δρχ. 35.000 ευρώ 102,71 κατ' άτομο
Τετράκλινη εξωτερική Α4 δρχ. 35.000 ευρώ 102,71 κατ' άτομο
Τετράκλινη εσωτερική ΑΒ4 δρχ. 30.000 ευρώ 88,04 κατ' άτομο
Ι.Χ. δρχ. 15.000 ευρώ 44,02
ΜΟΤΟ δρχ. 4.000 ευρώ 11,74

TSAGARIS TRAVEL
Ακτή Σαχτούρη 5
Τηλ. 02410 35066, 30406, 36170

Νέα Σελίδα...

Του Λουκά Βελιδάκη
e-mail:
neaselida@hotmail.com

Τα μυστικά της κρεβατοκάμαρας

Πολλές φορές δεν χρειάζεται να είναι εξειδικευμένος φυσιογνωμιστής για να "διαβάσεις" το χαρακτήρα του άλλου, να "ξεκλειδώσειες" τις απόκρυφες σκέψεις της ψυχής του. Μια απλή μέθοδος που χρησιμοποιώ προσωπικά είναι να ρίξω μια ματιά στο υπνοδωμάτιο του ατόμου για το οποίο έχω εγείρει ερωτήματα. Είτε πάλι με το ερώτημα, τί ακούς ή τί κάνεις μόνος σου στο υπνοδωμάτιο σου παίρνεις πολλές απαντήσεις. Διότι αυτός ο συγκεκριμένος χώρος ενός σπιτιού είναι το ατομικό στρατηγείο του καθενός μας. Εκεί, εκτός από τον απαραίτητο ύπνο, υπάρχει και η χαρακτηριστική πινελιά της προσωπικότητας μας. Δεν είναι ασφαλώς εύκολο ούτε φρόνιμο να ζητάς απ' όλους να μπεις στο υπνοδωμάτιο τους, αλλά στη σημερινή στήλη ας θεωρήσουμε τη ζωή απλή ακυρώνοντας εξ' αρχής κάθε συμβατό. Αλλωστε δεν κάνουμε πολιτική σήμερα, απλώς αναζητούμε χαρακτήρες μέσα από τα μυστικά της κρεβατοκάμαρας.

Η ιδέα για ένα τέτοιο κείμενο μου ήρθε από τη δική μου διακόσμιση στο δωμάτιο μου. Βλέποντας σε ανύποπτο χρόνο την υπάρχουσα έκανα μια νοερή αναδρομή στη διακόσμιση που είχα στα (πολλά είναι η αλήθεια) υπνοδωμάτια μου τα τελευταία χρόνια. Σε επτά χρόνια έχω αλλάξει αισίως επτά υπνοδωμάτια. Με την αναδρομή στη διακόσμηση βρίσκω στοιχεία του χαρακτήρα μου σε συγκεκριμένες φάσεις της ζωής μου. Εντύπωση μου προξενεί το γεγονός ότι σε όλα τα υπνοδωμάτια το χρώμα που κυριαρχούσε στον τοίχο (από αφίσες ή φωτογραφίες) ήταν το ασπρόμαυρο. Οχι ότι είχα κάποια βαθιά συσκότιση στην ψυχή μου, απλά το θεωρούσα εξαιρετικά στυλίστικο, αν όχι και ζόρικο. Οτι έχει άποψη το δωμάτιο με αυτό τον τρόπο, κατά τούτο είμαι και εγώ άτομο



με άποψη. Κυρίαρχη μορφή ήταν μια ασπρόμαυρη σημαία με τον Τσε Γκεβάρα ως δεσπόζουσα μορφή και από κάτω η είσοδος των επαναστατών επάνω σε άλογα, κρατώντας τις κουβανέζικες σημαίες-φθαρμένες από τις μάχες-στην απελευθερωμένη Αβάνα. Η σημαία δεν ήταν κόκκινη, διότι ο συμβολισμός θα παρέπεμπε στον κομμουνισμό και εγώ Κνίτης δεν υπήρξαν ποτέ μου. Το ασπρόμαυρο αναδύει ένα πρωτόγνωρο ρομαντισμό. Οχι πουλάκια και λουλουδάκια. Το ρομαντισμό από μεγάλες ιδέες και γεγονότα της ιστορίας. Από περιστατικά σταθμούς της ανθρώπινης ιστορίας που αποτελούν πρότυπα ζωής. Είχα σκεφθεί να βάλω αφίσα του Μαρξ κάποτε. Δεν βρήα ασπρόμαυρη. Η πλάκα είναι ότι τότε δεν γνώριζα και πολλά για το Μαρξ ή καλύτερα δεν είχα διαβάσει κείμενα του Μαρξ. Γνώριζα τη βιογραφία του, τον εκρηκτικό τρόπο ζωής του. Αυτό ήταν που μου φαινόταν πιο συναρπαστικό. Ο τρόπος ζωής. Και αυτούς τους ήρωες είχα από μικρός. Ακούς που έζησαν με ένταση και υψηλά ιδεωδή. Μου ήταν αδιάφορο αν συμφωνούσα ή όχι με τα όσα πίστευαν. Αυτούς που γούσταρα σε αυτούς και με έκαναν να θέλω να βλέπω τη φάτσα τους κάθε πρωί που ξυπνούσα ήταν ο τρόπος ζωής που είχαν και γι' αυτό έμειναν χαραγμένοι στις διαδρομές της ιστορίας. Αλλά αυτός είμαι μόνο εγώ. Μου αρέσουν οι ήρωες της ιστορίας με συναρπαστικό τρόπο ζωής. Σήμερα έχω μόνο τη παραδοσιακή πλέον σημαία με τους γκεριγιέρο να μπαίνουν στην Αβάνα και τον Τσε στο background να δεσπόζει με μάτια στραμμένα στο άπειρο.

Η αισθητική του υπνοδωματίου έχει επικοινωνιακό χαρακτήρα. Με άλλα λόγια επικοινωνείς εσύ με τον εαυτό σου. Σήμερα στο υπνοδωμάτιο μου εκτός από ασπρόμαυρες φωτογραφίες ωραίων γυναικών έχω τυπωμένα και συνθήματα-προτροπές. Για το στρατό που τελείωσε, για την μεγάλη επιστροφή στην Αγγλία, για τις θεμελιώδεις ερωτικές έννοιες της μποέμικης επανάστασης την εποχή του Μουλέν Ρουζ. Ολα αυτά για να μην ξεχνοιόμαστε. Αλλά το είπα και προηγουμένως. Αυτός είμαι μόνο εγώ και τα ενδόμυχα πάθη μου.

Αυτό που με τρομάζει αφάνταστα είναι τα υπνοδωμάτια των νέων παιδιών. Τί αφίσες μπορεί να έχουν. Το να υπάρχουν φερ' ειπείν τραγουδιστές είναι θεμιτό. Ηθοποιοί, νέοι και ωραίοι, επίσης. Αλλά πολύ φοβούμαι ότι κάπου θα υπάρχει ο Τσάκας, η Μαίρη, ο Πρόδρομος και ο Ντίνος και αυτό μου κόβει τα φτερά. Ετσι απλά...

HELLAS SERVICE
ΤΗΛ. 1057
η μοναδική με τις χαμηλότερες τιμές και τις περισσότερες προσφορές!!!
✓ ΟΔΙΚΗ ΕΞΥΠΗΡΕΤΗΣΗ Σ'ΟΛΗ ΤΗΝ ΕΛΛΑΔΑ, ΟΛΟ ΤΟ 24ΩΡΟ
✓ 3 SERVICE (ΑΛΛΑΓΗ ΠΛΑΤΙΝΕΣ, ΜΠΟΥΖΙ, ΛΑΔΙΑ, ΦΙΛΤΡΑ, ΒΑΛΒΟΛΙΝΕΣ)
✓ 2 ΗΛΕΚΤΡΟΝΙΚΟΥΣ - ΗΛΕΚΤΡΟΛΟΓΙΚΟΥΣ ΕΛΕΓΧΟΥΣ
✓ 2 ΖΥΓΟΣΤΑΘΜΙΣΕΙΣ
✓ 2 ΓΕΝΙΚΟΥΣ ΟΠΤΙΚΟΥΣ ΕΛΕΓΧΟΥΣ
✓ 1 ΕΥΘΥΓΡΑΜΜΙΣΗ
✓ ΕΚΠΤΩΤΙΚΗ ΚΑΡΤΑ "HELLAS CARD"
ΜΟΝΟ ΜΕ 55 euro ΕΤΗΣΙΩΣ!!!

Μικροεπιδοχές Επίπλων
* Σεκρετέρ επίπλων
* Σιφονιέρες
* Παπουτσοθήκες
* Κρυσταλλιέρες
* Κονσόλες
* Πολυθρόνες κουνιστές
* Καρέκλες
* Τραπέζια
* Ετοιμόρε
* Μπαράκια φορητά
* Ανδοστήλες
* Εφημεροθήκες
* Επιπλα TV -PC
* Καλόχερουλ
* Σκαμπό
* Καθρέπτες
* Πίνακες
* Επιπλα κήπου
(Εξοπλίζουμε και επαγγελματικούς χώρους)
Λεωφ. Ελευθερίας 20 Κρεμαστή Τηλ. 93364
Κων/νου Τσαλδάρη 36 Τηλ. 35706

Ο υπέρμαχος της Ορθοδοξίας

Του αρχιμανδρίτη Αμφιλόχιου Τσούκου, ηγούμενου Ι.Μ. Θαρρίου

Ο Άγιος Γρηγόριος, αρχιεπίσκοπος Θεσσαλονίκης, ο Παλαμάς που τιμάται ιδιαίτερα από την εκκλησία μας την Δεύτερη Κυριακή των Νηστειών υπήρξε γόνος της δοξασμένης Βασιλεύουσας, στην οποία γεννήθηκε τέλη του 13ου αι.

Υποτασσόμενος στο Άγιον Όρος στον πεπειραμένο ασκητή μοναχό Νικόδημο της Ιεράς μονής του Βατοπεδίου υπέταξε μια για πάντα το νου του, την καρδιά του, την θέλησή του, την πίστη του και τα πάντα στο Χριστό, τον μόνο αληθινό Θεό και στην εκκλησία την Κολυμβήρθα της αληθινής εν Χριστώ ζωής.

Μέσα στην ησυχία, την προσευχή, την μελέτη και τον ιδρώτα των ασκητικών αγώνων ετοιμάσθηκε όχι μόνο για τις πνευματικές ανατάσεις και αναβάσεις αλλά και τους αγώνες υπέρ της Ορθοδοξίας. Με πολύ δύναμη και σοφία νίκησε τον αιρετικό Βαρλαάμ από την Καλαβρία της Ιταλίας, αποδεικνύοντας με γραφικά και πατερικά επιχειρήματα, πως το θαβώρειο φως της μεταμορφώσεως ήταν άκτιστο και όχι κτιστό όπως έλεγε ο Βαρλαάμ, και πως η νοερά προσευχή και γενικά ο ησυχασμός των αγιορειτών ασκητών δεν είναι αμφαλοσκοπισμός ούτε νεοπλατωνικός μυστικισμός αλλά θεωρία της θείας εικόνος "εν φωτί απλέτω ηγλαϊσμένης". Καθώς μας λέγει επεξηγώντας ο πολύς μοναχός Θεόκλητος Διονυσιάτης.

η ακατάληπτη ουσία του Θεού, αλλά θεία χάρις και ενέργεια θεοποιούσα. Την ορθόδοξη αυτή άποψη και διδασκαλία δεν μπορεί να την καταλάβει η Αριστοτελίζουσα και σχολαστική θεολογία των δυτικών που κάνουν σύγχυση μεταξύ ουσίας και ενεργείας του Θεού. Έτσι η ορθόδοξος θεολογία με το στόμα του Αγίου Γρηγορίου του Παλαμά απορρίπτει τον φυσιοκρατικό αγνωστικισμό της θυτικής θεολογίας και διδάσκει "την εν Χριστώ γνώσιν των ακτίστων ενεργειών του Θεού και την υπό των χριστιανών μέθεξιν αυτών" (Θεοκλήτου Διονυσιάτου, Αθωνικά άνθη, σελ. 95).

Για να κατανοήσει κάποιος τα υψηλά νοήματα της θεολογίας του Αγίου Γρηγορίου του Παλαμά πρέπει πρώτα να απαλλαγεί από το πνευματικό σκοτάδι της έπαρσης, της αλαζονείας και της αμαρτωλής ζωής. Να μην νομίζει πως είναι σοφός γιατί ξέρει πέντε γράμματα, ούτε πως είναι άγιος γιατί διάβασε ένα θρησκευτικό περιοδικό ή βιβλίο. Πρέπει πρώτα να φωτισθεί εσωτερικά. Και το φως που ζητούμε όλοι μας θα έρθει μόνο με την μετάνοια και την συντριβή της καρδιάς, το γονάτισμα και τα δάκρυα, την εγκράτεια και την άσκηση καθώς και την νοερά προσευχή με την ασταμάτητη κραυγή του Αγίου Γρηγορίου του Παλαμά "Κύριε φώτισόν μου το σκότος!".

Όπως η προηγούμενη Κυριακή της Ορθοδοξίας έτσι και η Δεύτερη Κυριακή του Αγίου Γρηγορίου του Παλαμά μας δίδουν ένα κοινό μήνυμα. Πρώτα ορθοδοξία, δηλ. αληθινή πίστη και έπειτα ορθοπραξία, δηλ. καλά έργα ούτε το ένα μόνο του, ούτε το άλλο. Και τα δύο μαζί πάντα.

Το Ευαγγέλιο της Κυριακής

Του Πρωτοσύγκελου της Ι.Μ. Ρόδου Παΐσιου Αραβαντινού



"Τω καιρώ εκείνω, εισήλθεν ο Ιησούς εις Καπερναούμ και ηκούσθη, ότι εις οίκον εστι".

Αμέσως συγκεντρώθηκαν πολλοί, ώστε δεν υπήρχε χώρος ούτε και έξω από την πόρτα, και τους κήρυττε το μήνυμά Του. Έρχονται τότε προς αυτόν, κουβαλώντας έναν παράλυτον, που τον βάσταζαν τέσσερα άτομα. Κι επειδή δεν μπορούσαν να τον φέρουν κοντά στον Ιησού εξαιτίας του πλήθους, έβγαλαν την στέγη πάνω από κει που ήταν ο Ιησούς, έκαναν ένα άνοιγμα και κατέβασαν το κρεβάτι, πάνω στο οποίο ήταν ξαπλωμένος ο παράλυτος.

Όταν είδε ο Ιησούς την πίστη τους, είπε στον παράλυτο. "Παιδί μου σου συγχωρούνται οι αμαρτίες". Κάθονταν όμως εκεί μερικοί Γραμματείς και συλλογίζονταν μέσα τους. Πώς μιλάει αυτός έτσι, προσβάλλοντας τον Θεό; Ποιός μπορεί να συγχωρεί αμαρτίες; Μόνον ένας ο Θεός. Αμέσως κατάλαβε ο Ιησούς ότι αυτά σκέπτονται και τους λέει. Γιατί κάνετε αυτές τις σκέψεις στο μυαλό σας; Τί είναι ευκολότερο να πω στον παράλυτο, σου συγχωρούνται οι αμαρτίες ή να του πω, -σήκω, πάρε το κρεβάτι σου και περπάτα;

Για να μάθετε λοιπόν ότι ο Υιός του Ανθρώπου έχει την εξουσία να συγχωρεί πάνω στη γη αμαρτίες- λέει στον παράλυτο, Σ' εσένα το λέω, σήκω πάρε το κρεβάτι σου και πήγαινε στο σπίτι σου. Εκείνος σηκώθηκε αμέσως, πήρε το κρεβάτι του και μπροστά σ' όλους βγήκε έξω, έτσι που θαύμαζαν όλοι και δόξαζαν το Θεό λέγοντας, "Τέτοια πράγματα ποτέ ως τώρα δεν είδαμεν. Ο Κύριος διδάσκει τον λόγο της αληθείας, τον λόγο της σωτηρίας και καλεί πάντα άνθρωπο που θέλει την σωτηρία της ψυχής του να πλησιάσει και να γευθή από το νέκταρ της θεϊκής Του αγάπης. Το σπίτι στην Καπερναούμ ασφυκτικά γεμάτο, βελόνα δεν μπορεί να πέσει, και να τέσσαρεις άνθρωποι γεμάτοι από αγάπη προς τον συνάνθρωπο, τον πάσχοντα συνάνθρωπο και με ζέουσα πίστι προς τον Μέγα Γιατρό της ψυχής και του σώματος, στον Σωτήρρα του ανθρωπίνου γένους, φέρνουν ένα παράλυτο, ένα δυστυχισμένο άνθρωπο κοντά στον Χριστό, στον αληθινό Θεό.

Ο άνθρωπος αυτός ήταν παράλυτος στο σώμα, αλλά παράλυτος και στην ψυχή και "ο ετάζων καρδίας και νεφρούς Θεός" αφού είδε την θερμή πίστη αυτών των τεσσάρων ανθρώπων λέγει στον παράλυτο "τέκνον, αφέωνταί σου αι αμαρτίαι σου", αλλά συγχρόνως βλέποντας την σκληροκαρδία των Γραμματέων λέγει και πάλι στον πονεμένο άνθρωπο "Σοι λέγω έγειραι, και άρον τον κρέβατόν σου, και ύπαγε εις τον οίκον σου". Διπλή χαρά αισθάνεται ο πρώην παράλυτος και τούτο διότι βλέπει να δροσίζεται η καμένη από την αμαρτία ψυχή του και συγχρόνως να ανακουφίζεται από τον σωματικό πόνο το πονεμένο σώμα του.

Φίλες και φίλοι, ο Χριστός εθεράπευσε τον παράλυτο της σημερινής ευαγγελικής περικοπής και στην ψυχή και το σώμα. Όταν όμως ο Κύριος εθεράπευσε την σκοτισμένη από την αμαρτία ψυχή, κάποιοι έλεγαν πως ο Χριστός βλασφημεί, "τί ούτος ούτω λαλεί βλασφημίας"; όταν εθεράπευσε το πονεμένο σώμα, όλοι εθαύμασαν και εδόξασαν τον Θεό, "ώστε εξίστασθαι πάντας, και εδόξαζαν τον Θεό λέγοντες, ουδέποτε ούτως ίδομεν". Αυτό θέλει να πει, πως οι άνθρωποι δεν ενδιαφέρονται δια την θεραπεία της ψυχής τους, δεν προσπαθούν να πλησιάσουν τον γιατρό της ψυχής, που δεν είναι άλλος από τον πνευματικό, τον εξομολόγο, και κάτω από το πετραχήλι του να αφήσουν το βάρος των αμαρτιών και να ακούσουν το "αφέωνταί σοι αι αμαρτίαι" και να ανακουφιστούν από το βάρος των αμαρτιών. Πολλές φορές η αρρώστια του σώματος γεννιέται από αμαρτίες της ψυχής, δι' αυτό πρώτα ας γιατρεύουμε την ψυχή μας και έτσι γιατρεύεται αμέσως και το σώμα μας.

Εξομολόγηση, είναι η πνευματική κολυμβήθρα του Σιλωάμ, με την οποία ο άνθρωπος καθαρίζεται και αναγεννάται και εφοδιάζεται με πνευματικά αντισώματα που του εξασφαλίζουν την ηθική ευρωστία.

"Μετάνοια, λέγει ο Ιερός Χρυσόστομος, πάσης ψυχικής και σωματικής ασθενείας ιατρείον και σωτήριον φάρμακον".

δημιουργίες cair

ΡΟΔΟΣ 2400 Λευκός ξηρός ΟΠΑΠ
ΑΡΧΟΝΤΙΚΟ Ερυθρός ξηρός
Δωδεκανησιακός τοπικός

Δύο αντιπροσωπευτικά κρασιά της ΚΑΪΡ Α.Ε., που αποδεικνύουν για άλλη μια φορά την αναμφισβήτητη ικανότητα της Δωδεκανησιακής Εταιρείας να παράγει υψηλής ποιότητας προϊόντα. Ικανότητα που επιβεβαιώνεται από την πρόσφατη παρουσίαση του μοναδικού στην ελληνική αγορά συλλεκτικού αφρώδους CAIR ROSE RESERVE 10 ετών, σε περιορισμένο αριθμό φιαλών και ποιότητα που συναντάται στην πλούσια γκάμα των διεθνώς αναγνωρισμένων προϊόντων της, όπως RODOS 2400 λευκό ξηρό, VQPRD (χρυσό στο Μιλάνο), ΜΟΣΧΑΤΟΣ ΡΟΔΟΥ ΟΠΕ (χρυσό στο Μιλάνο), MOULIN λευκό ξηρό (χρυσό στις Βρυξέλλες), MOULIN ροζέ ημίξηρο (χρυσό σε Μπορντό και Μιλάνο), CAIR φυσικός αφρώδης (χρυσά μετάλλια σε Μιλάνο και Monde Selection).

Εγγύηση
C·A·I·R
Επιλεγμένοι οίνοι ποιότητας

CAIR Δαβάκη - Πίνδου 65,
Ν. Φάληρο, τηλ.: 4813876, 4813125
fax: 4814695.
2ο χλμ. Ρόδου - Λίνδου, Ρόδος
τηλ.: 0241/68770-3 fax: 0241/62575.



PARADISE GYM
ΤΜΗΜΑ ΠΟΛΕΜΙΚΩΝ ΤΕΧΝΩΝ
AIKIDO
ISSHINRYU
KARATE
ΤΜΗΜΑΤΑ
ΓΙΑ ΕΝΗΛΙΚΕΣ
ΚΑΙ ΠΑΙΔΙΑ
ΣΤΟΝ ΧΩΡΟ ΤΗΣ ΚΛΕΙΣΤΗΣ ΠΙΣΙΝΑΣ
ΓΥΜΝΑΣΤΗΡΙΟ PARADISE GYM
ΕΝΤΟΣ ΞΕΝ. PARADISE - ΤΗΛ.62481 -63350

Απαισιόδοξοι οι Ελληνες για μετά ΟΝΕ εποχή

Αβεβαιότητα και άγχος

Αγχωμένοι και απαισιόδοξοι εμφανίζονται οι Έλληνες για το μέλλον τους, παρά τη συμμετοχή της χώρας μας στην ευρωζώνη, την ανάληψη της προεδρίας της ΕΕ το 2003 και την οργάνωση των Ολυμπιακών Αγώνων το 2004. Αυτό συνάγεται από ποιοτική έρευνα της εταιρείας Metron Analysis, την οποία δημοσιεύει το Σάββατο η εφημερίδα Τα Νέα.

Πρόκειται για την πρώτη έρευνα μετά την είσοδο της χώρας στην ΟΝΕ στις αρχές του 2002 και φανερώνει το άγχος για το μέλλον. Η έρευνα την οποία φέρεται να έχει στα χέρια του ο πρωθυπουργός ανησυχεί ιδιαίτερα την κυβέρνηση.

Συγκεκριμένα, ιδιαίτερη δυσαρέσκεια φαίνεται να προκαλεί στους Έλληνες η κατάσταση στη δημόσια παιδεία και την υγεία. Ενόχληση προκαλεί επίσης η παρουσία αλλοδαπών που συνδέονται με την αύξηση της εγκληματικότητας και την ανεργία, αλλά και με την σταδιακή γκετοποιήση περιοχών, την ανασφάλεια που επικρατεί το βράδυ και μια αίσθηση ότι η χώρα «δεν ανήκει στους πολίτες της».

Αισθήματα καχυποψίας προκαλεί και η ΕΕ γιατί συνδέεται με επιβεβλημένη υιοθέτηση παρατεταμένων πολιτικών λιτότητας από τις ελληνικές κυβερνήσεις.

Τέλος, πολλοί πολίτες πιστεύουν ότι η Ελλάδα υστερεί σε Ευρωπαϊκό επίπεδο, λόγω των επί σειρά ετών αναποτελεσματικών κυβερνήσεων αλλά και λόγω του της ευρέως διαδεδομένης αντίληψης ότι οι πολιτικοί δρουν με ίδιον όφελος.

Ελληνικές αντιδράσεις για την κόλαση της Μ. Ανατολής

Παράσταση διαμαρτυρίας

Την αποχώρηση των ισραηλινών δυνάμεων από τη Ραμάλα και τα υπόλοιπα παλαιστινιακά εδάφη, ζήτησε διακομματική αντιπροσωπεία βουλευτών, σε παράσταση που πραγματοποίησε το Σάββατο έξω από την πρεσβεία του Ισραήλ. Οι βουλευτές θέλησαν να συναντηθούν με εκπρόσωπο της διπλωματικής αρχής του Ισραήλ, αλλά η πρεσβεία ήταν κλειστή λόγω της αργίας του Σαββάτου και του εορτασμού του εβραϊκού Πάσχα.

«Οποιαδήποτε απόπειρα επιβουλής της ζωής του Γιάσερ Αραφάτ, θα οδηγήσει σε εκτεταμένη αιματοχυσία στην περιοχή» δήλωσε ο Θεόδωρος Πάγκαλος (ΠΑΣΟΚ), ενώ η Έλσα Παπαδημητρίου (ΝΔ) ευχήθηκε στην κυβέρνηση του Ισραήλ, «να τους φωτίσει το Πάσχα και το πνεύμα της εορτής, για να αντιληφθούν ότι η ειρήνη αφορά και τους Παλαιστίνιους και τον κόσμο όλο». Ο Ορέστης Κολοζώφ, (ΚΚΕ), κατηγόρησε το Ισραήλ για «τρομοκρατική δραστηριότητα που δεν θα ήταν δυνατή εάν δεν είχε το πράσινο φως των ΗΠΑ».



Η διακομματική κοινοβουλευτική αντιπροσωπεία, θέλησε να συναντηθεί με εκπρόσωπο της διπλωματικής αρχής του Ισραήλ, προκειμένου να του επιδώσει σχετικό ψήφισμα. Κάτι τέτοιο ωστόσο, δεν κατέστη δυνατόν, καθώς η Πρεσβεία του Ισραήλ ήταν κλειστή, λόγω της αργίας του Σαββάτου και του εορτασμού του εβραϊκού Πάσχα.

Ο Πρέσβης του Ισραήλ, Δ.Σασόν, σε ανακοίνωσή του, υπενθυμίζει ότι «το Σάββατο είναι ιερή αργία για τους Εβραίους και ότι βρισκόμαστε στην περίοδο του εβραϊκού Πάσχα», ενώ επί της ουσίας της διαμαρτυρίας τους, σχολιάζει: «Είναι πραγματικά αξιοσημείωτο ότι οι άνθρωποι αυτοί ανακάλυψαν αυτή την ευαισθησία γι' αυτές τις επιχειρήσεις του Ισραήλ, ενώ κανένας δεν έδειξε καμιά ευαισθησία για τη δολοφονική τρομοκρατική επίθεση στη Νετάνια του Ισραήλ πριν τρεις μέρες, που στοίχισε τη ζωή σε 21 Ισραηλινούς κατά τη διάρκεια του εβραϊκού Πάσχα»

Το στίγμα των προθέσεων της Ντόρας

Την πρώτη εφ' όλης της ύλης συνέντευξή της από την επίσημη ανακοίνωση της υποψηφιότητας της για το Δήμο Αθηναίων παραχωρεί η Ντ.Μπακογιάννη στον Ταχυδρόμο. Όπως τονίζει ο Δήμος Αθηναίων αποτελεί «πρόκληση» και εάν εκλεγεί δήμαρχος θα εξαντλήσει τη τετραετία.

Η πρώην υπουργός, εξηγεί ότι ο «Δήμος της Αθήνας είναι μια πρόκληση, γιατί προσφέρει τη δυνατότητα να ασκήσεις πολιτική σε διάφορους τομείς που επηρεάζουν τη ζωή των πολιτών από ένα επίπεδο εξουσίας που βρίσκεται πολύ κοντά στον πολίτη».



Αναφερόμενη ειδικότερα στο Δήμο της Αθήνας η κ. Μπακογιάννη εξηγεί ότι «στην Αθήνα, λόγω της συγκυρίας των Αγώνων του 2004 και του Γ' ΚΠΣ εμφανίζεται σε αυτή την τετραετία μια μεγάλη τελευταία ευκαιρία. Αυτή δεν μπορεί και δεν πρέπει να χαθεί. Είναι μια μεγάλη πρόκληση στην οποία απάντησα θετικά. Γιατί νοιάζομαι για την Αθήνα, για τους κατοίκους αυτής της πόλης».

Όσον αφορά το ενδεχόμενο να κλείσει την πόρτα σε μεγάλο υπουργείο στην περίπτωση που η ΝΔ γίνει κυβέρνηση επειδή θα είναι δήμαρχος Αθηνών κ. Μπακογιάννη αναφέρει μεταξύ άλλων: «Όταν ένας πολιτικός επιλέγει την τοπική αυτοδιοίκηση, δεν σταματά να ασχολείται με σημαντικά θέματα των πολιτών. Το δίλλημα αυτοδιοίκηση η κεντρική πολιτική σκηνή δεν είναι υπαρκτό. Εξαρτάται πως θέλεις να αντιμετωπίζεις τα πράγματα».

Τέλος, η πρώην υπουργός τονίζει κατηγορηματικά ότι «οι δήμαρχοι έχουν τετραετή θητεία» και ότι διεκδικεί την ψήφο των Αθηναίων με πρόγραμμα τετραετίας που θα υλοποιήσει κατά τη διάρκεια της θητείας της.



Off road, είναι όπου σου αρέσει!

MITSUBISHI
PAJERO PININ
1.8 & 2.0 κυβικά

Νέο 5θυρο Mitsubishi Pajero Pinin 4X4. Ένα καθαρόαιμο Pajero για δυναμικές διαδρομές μέσα και έξω από την πόλη. Με design Pininfarina, που κερδίζει σε εντυπώσεις, και με 2.000 κ.εκ. και το Super Select 4, το πρωτοποριακό του σύστημα μετάδοσης, που κερδίζουν σε επιδόσεις, το νέο Mitsubishi Pajero Pinin, όπως και κάθε Pajero αλλωστε, κυριαρχεί απόλυτα.
Νέο Mitsubishi Pajero Pinin: Κερδίζεις... όπου σου αρέσει!

Χαράξτε το δικό σας δρόμο
MITSUBISHI MOTORS

ΔΩΡΕΑΝ ΕΤΗΣΙΑ ΑΣΦΑΛΙΣΤΙΚΗ ΚΑΛΥΨΗ: ΟΔΙΚΗΣ ΠΡΟΣΤΑΣΙΑΣ, ΙΑΤΡΙΚΗΣ ΚΑΙ ΠΡΟΣΩΠΙΚΗΣ ΒΟΗΘΕΙΑΣ ΟΔΗΓΟΥ ΚΑΙ ΕΠΙΒΑΤΩΝ ΑΠΟ ΤΗΝ INTERAMERICAN

Θ. και Ι. ΚΑΛΛΙΓΑΣ ΑΕΒΕ
Λεωφ. Λίνδου 138 • Τηλ. 02410 67440-1 • FAX: 02410 68462
email: kaligcar@otenet.gr

1° ΧΡΗΜΑΤΟΔΟΤΙΚΟ ΠΡΟΓΡΑΜΜΑ		2° ΧΡΗΜΑΤΟΔΟΤΙΚΟ ΠΡΟΓΡΑΜΜΑ	
0,58%	σταθερό μηνιαίο επιτόκιο 0% προκαταβολή 72 δόσεις	0,75%	σταθερό μηνιαίο επιτόκιο 0% προκαταβολή 1η δόση σε 12 μήνες ΑΤΟΚΑ 72 δόσεις

"ASSOS"
ΧΩΜΑΤΟΥΡΓΙΚΗ



ΕΙΔΙΚΑ ΚΟΝΤΕΪΝΕΡ ΓΙΑ ΑΠΟΚΟΜΙΔΗ ΜΠΑΖΩΝ

ΧΟΑΝΕΣ ΜΠΑΖΩΝ ΓΙΑ ΟΙΚΟΔΟΜΕΣ

και ακόμα ΦΟΡΤΩΤΑΚΙ ΓΙΑ ΑΜΕΣΗ ΑΠΟΚΟΜΙΔΗ ΜΠΑΖΩΝ



ΠΑΠΑΚΩΝΣΤΑΝΤΙΝΟΥ ΕΜ. - ΜΑΧΛΗΣ ΣΤΑΜ. Ο.Ε.
ΤΗΛ. (02410) 81375-91349, 094.4572380-094.6284523 • FAX: (02410) 81029
16ο χλμ. Ρόδου - Καμείρου, Παραδείσι

Το Συμβούλιο Ασφαλείας του ΟΗΕ αποφάσισε αποχώρηση των Ισραηλινών

Υπό τον κρότο των μυδραλιοβόλων

Συνεχίσθηκε και χθες η πολιορκία του Γιάσερ Αραφάτ

Ενώ τα ισραηλινά στρατεύματα συνέχισαν το Σάββατο την πολιορκία του Παλαιστίνιου ηγέτη Γιάσερ Αραφάτ, που πλέον δεν έχει καμία επικοινωνία με τον έξω κόσμο, το Συμβούλιο Ασφαλείας του ΟΗΕ υπερψήφισε απόφαση, με την οποία ζητά την αποχώρηση των ισραηλινών στρατευμάτων από τη Ραμάλα και τις άλλες παλαιστινιακές πόλεις. Η απόφαση αυτή εγκρίθηκε με ψήφους 14-0.

Οι ΗΠΑ είχαν ανταποκριθηκαν θετικά από νωρίς στο σχέδιο απόφασης του Συμβουλίου Ασφαλείας. Η απόφαση αυτή αποτελεί αλλαγή στάσης των ΗΠΑ, δεδομένου ότι ο Αμερικανός υπουργός Εξωτερικών Κόλιν Πάουελ εξέφρασε την Παρασκευή κατανόηση για την απόφαση του Ισραήλ να δώσει στρατιωτική απάντηση στις επιθέσεις εναντίον Ισραηλινών πολιτών.

Μόλις η απόφαση του Συμβουλίου Ασφαλείας έγινε γνωστή, ο Χαβιέ Σολάνα, ύπατος εκπρόσωπος της ΕΕ για θέματα εξωτερικής πολιτικής και πολιτικής ασφάλειας, απηύθυνε έκκληση για πλήρη και άμεση εφαρμογή της. Η Παλαιστινιακή Αρχή έκρινε «θετική» την απόφαση, με την προϋπόθεση ότι θα εφαρμοστεί αμέσως από το Ισραήλ, τόνισε ο Παλαιστίνιος υπουργός Πληροφόρησης, Γιάσερ Αμπεντ Ράμπο. Ο ίδιος μιλώντας από τη Ραμάλα επισήμανε πως υπάρχει κίνδυνος το Ισραήλ «να μην εφαρμόσει την απόφαση αυτή και να συνεχίσει τις επιθέσεις του εναντίον του παλαιστινιακού λαού».

Στην ψηφοφορία του Συμβουλίου Ασφαλείας, η Συρία δεν προσήλθε, καθώς η πρότασή της για ένα κείμενο πιο αυστηρό σε βάρος του Ισραήλ, δεν πέρασε. Το σχέδιο απόφασης, το οποίο πρότεινε ο πρόεδρος του Συμβουλίου Ασφαλείας Νορβηγός Όλε Πέτερ Κόλμπι, είναι η δεύτερη απόφαση αυτόν τον μήνα, την οποία υποστηρίζουν οι ΗΠΑ.

Πριν από το Μάρτιο, η Ουάσινγκτον για περισσότερο από ένα χρόνο παρεμπόδιζε κάθε απόφαση του Συμβουλίου Ασφαλείας για την Μέση Ανατολή. Όμως, στις 12 Μαρτίου Αμερικανοί αντιπρόσωποι αιφνιδίασαν το Συμβούλιο Ασφαλείας καταθέτοντας προς ψήφιση σχέδιο απόφασης, που είχαν οι ίδιοι συντάξει και με το οποίο ζητούσαν άμεση κατάπαυση του πυρός.

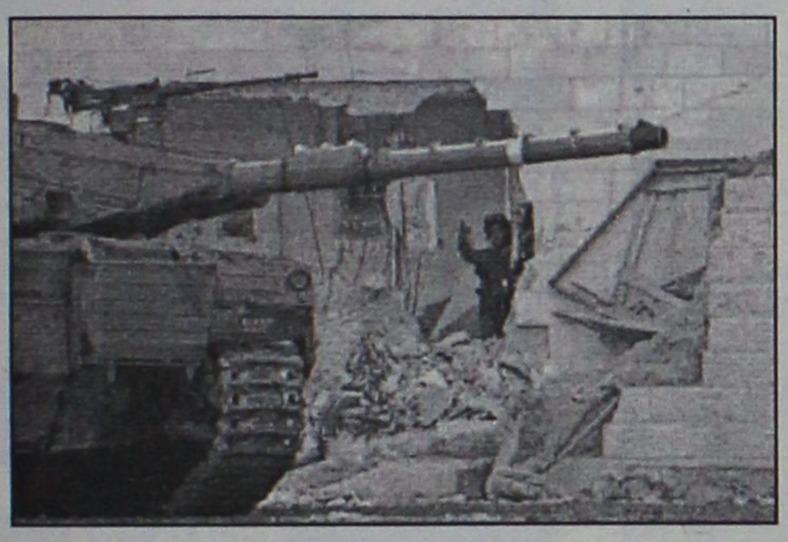

Το νορβηγικό σχέδιο απόφασης ζητεί από Ισραηλινούς και Παλαιστινίους «να προχωρήσουν σε μια ουσιαστική κατάπαυση του πυρός» και καλεί τις ισραηλινές δυνάμεις να αποχωρήσουν από τις παλαιστινιακές πόλεις, συμπεριλαμβανομένης της Ραμάλα.

Επίσης, εκφράζει «βαθιά ανησυχία» για τις τελευταίες επιθέσεις αυτοκτονίας στο Ισραήλ και για τη «στρατιωτική επιχείρηση κατά του αρχηγείου του Αραφάτ» και ζητεί από τις δύο πλευρές να συνεργαστούν πλήρως με τον Αμερικανό απεσταλμένο στην Μέση Ανατολή, Αντονι Ζίνι, με στόχο την επανάληψη των διαπραγματεύσεων για την εξεύρεση πολιτικής λύσης.

ΙΣΡΑΗΛΙΝΟΙ ΣΤΡΑΤΙΩΤΕΣ ΚΑΤΕΛΑΒΑΝ ΤΟ ΡΑΔΙΟΦΩΝΙΚΟ ΣΤΑΘΜΟ ΤΗΣ ΡΑΜΑΛΑ

Λίγη ώρα μετά την ανακοίνωση του Συμβουλίου Ασφαλείας, ο ισραηλινός στρατός κατέλαβε το κτίριο του ραδιοφωνικού σταθμού «Φωνή της Παλαιστίνης» στη Ραμάλα και διέκοψε την εκπομπή του. «Ένας Ισραηλινός στρατιώτης ζήτησε από όλους τους δημοσιογράφους να εγκαταλείψουν το κτίριο, ενώ ταυτόχρονα στρατιώτες εισέβαλαν στα γραφεία του σταθμού» δήλωσε Παλαιστίνιος δημοσιογράφος. Σύμφωνα με τον ίδιο, δύο ισραηλινά άρματα μάχης βρίσκονται μπροστά στο κτίριο.

Επίσης, Ισραηλινοί στρατιώτες συνέλαβαν τον Σαχρ Χάμπας, μέλος της κεντρικής επιτροπής της Φατάχ και τον Αμπντελκαρίμ Κάις, γνωστό ως Αμπού Λάιλα, αναπληρωτή γενικό γραμματέα του Δημοκρατικού Μετώπου για την Απελευθέρωση της Παλαιστίνης (FDLP). Περίπου 20 Παλαιστίνιοι συνελήφθησαν επίσης σήμερα στη Ραμάλα από τον ισραηλινό στρατό. Νωρίτερα, ο ισραηλινός στρατός ανακοίνωσε τη σύλληψη στη Ραμάλα δυο μελών της Τανζίμ, της ένοπλης πτέρυγας της Φατάχ, του Αμπντελκαρίμ Αουείς και του Χαϊντάρ Αμίρ Ντμπάγια, οι οποίοι είναι, σύμφωνα με το Τελ Αβίβ, υπεύθυνοι για πολλές επιθέσεις αυτοκτονίας στο Ισραήλ.

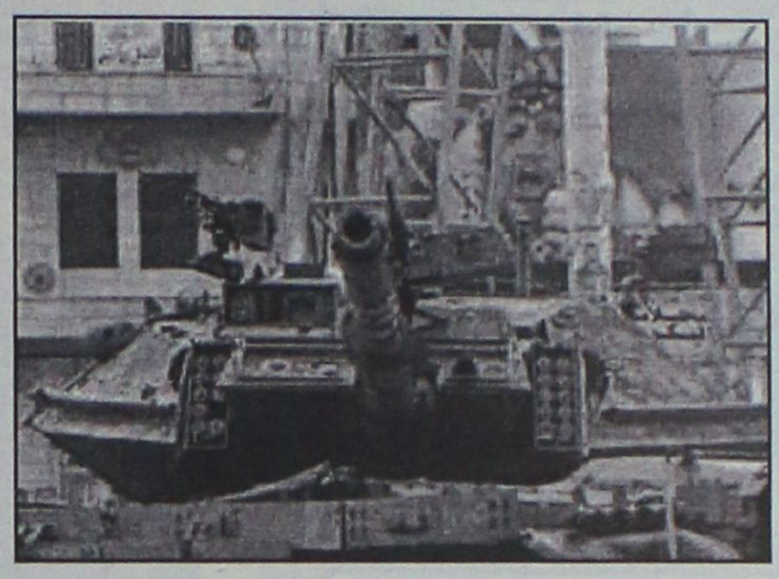

ΠΑΡΕΜΒΑΣΗ ΠΡΟΝΤΙ

Η Ευρωπαϊκή Ενωση θα ρίξει «όλο το βάρος της» στις κοινές προσπάθειες με τις ΗΠΑ για την επίλυση της κρίσης στην Μέση Ανατολή, πριν αυτή φθάσει «σε σημείο χωρίς επιστροφή», δήλωσε σήμερα ο πρόεδρος της Κομισιόν Ρομάνο Πρόντι.

«Πρέπει επειγόντως να αποτρέψουμε τον πόλεμο, πριν η κατάσταση ανάμεσα σε Ισραηλινούς και Παλαιστινίους φθάσει σε ένα σημείο χωρίς επιστροφή» τόνισε. «Η ΕΕ θα ρίξει όλο της το βάρος στις προσπάθειες με τις ΗΠΑ για την εξεύρεση λύσης σ΄αυτήν την επικίνδυνη κρίση» πρόσθεσε ο Πρόντι.

Σύμφωνα με τον πρόεδρο της Ευρωπαϊκής Επιτροπής, η λύση αυτή δεν μπορεί να βρεθεί «παρά μόνον εάν όλος ο κόσμος -ΕΕ, ΗΠΑ, οι αραβικές χώρες, το Ισραήλ, η Παλαιστίνη- βρεθούν γύρω από το ίδιο τραπέζι, για να επεξεργαστούν από κοινού ένα συνολικό σχέδιο για την Μέση Ανατολή».

Ο Πρόντι είχε μακρά τηλεφωνική συνομιλία χθες με τον Παλαϊστίνιο ηγέτη Γιάσερ Αραφάτ και επίσης αντάλλαξε απόψεις με τον Ισραηλινό υπουργό Εξωτερικών Σιμόν Πέρες και με άλλα μέλη της κυβέρνησης Σαρόν.

ΕΠΙΠΛΩΣΕΙΣ ΖΟΓΚΑΣ

Λόγω μεταφοράς στις νέες μας εγκαταστάσεις στο 5ο χιλιόμετρο Ρόδου - Λίνδου

Σας προσφέρουμε σε τιμές μεγάλης ευκαιρίας

ΣΑΛΟΝΙΑ	από	1.028 €
ΚΡΕΒΑΤΟΚΑΜΑΡΕΣ	από	1.174 €
ΤΡΑΠΕΖΑΡΙΕΣ	από	587 €
ΣΥΝΘΕΤΑ	από	880 €

ΕΠΙΠΛΩΣΕΙΣ ΖΟΓΚΑΣ

ΛΙΝΔΟΥ 87

ΤΗΛΕΦΩΝΑ 02410 35362 - 64226

RODOS MARINE BOAT

ΝΑΥΠΗΓΕΙΑ ΡΟΔΟΥ

ΝΕΟ ΜΟΝΤΕΛΟ - ΝΕΟ ΤΑΧΥΠΛΟΟ

Έγκριση 'CE' ΕΛΛΗΝΙΚΟΥ ΝΗΟΓΝΩΜΟΝΑ

0% προκαταβολή, εξόφληση εώς 36 μήνες



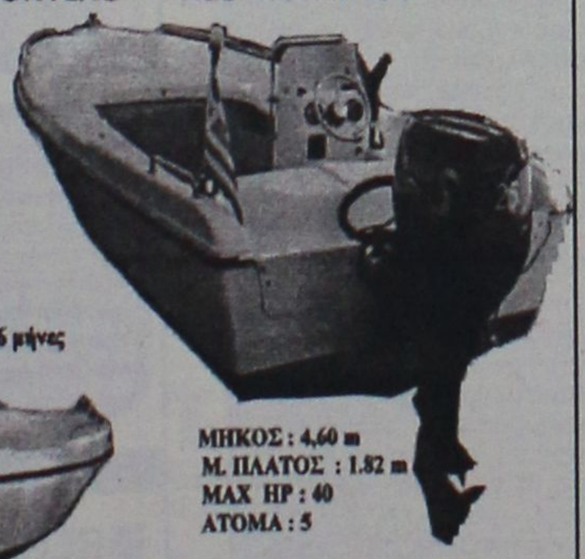

ΜΗΚΟΣ : 4,60 m
Μ. ΠΛΑΤΟΣ : 1.82 m
MAX HP : 40
ΑΤΟΜΑ : 5

ΧΑΤΖΗΝΙΚΟΛΑΟΥ Ε & Ε Ο.Β.Ε.Ε.

ΕΔΡΑ: Μ.ΜΑΛΙΑΡΑΚΗ 6, 85100 ΡΟΔΟΣ, ΤΗΛ: 02410-21950, FAX: 02410-77722
ΕΚΘΕΣΗ: 3ο ΧΛΜ ΡΟΔΟΥ-ΚΑΛΑΘΟΣ email: romarinc@otenet.gr

EVINRUDE

Johnson

ΜΕΤΡΟΠΟΛ
ALPHA ODEON

Πρόγραμμα εβδομάδας από 29/3/2002 έως 4/4/2002

Πληροφορίες - Κρατήσεις : 02410-28400, από 3:30 μμ

Αίθουσα 1



Ο ΚΟΜΗΣ ΜΟΝΤΕ ΚΡΙΣΤΟ

Κάθε μέρα 5:00, 7:30 και 10:15 μμ

Μια δυναμική περιπέτεια που θα σας συναρπάσει !!!

Με τους Γκάι Πιρς και Τζιμ Κάβιζελ !!

THE COUNT OF MONTE CRISTO

Αίθουσα 2



Μία ... εγκληματική κωμωδία από τον Ρόμπερτ Άλτμαν!

Κάθε μέρα 7:45 και 10:30 μμ

ΕΓΚΛΗΜΑ ΣΤΟ ΓΚΟΣΦΟΡΝΤ ΠΑΡΚ

ΟΣΚΑΡ ΚΑΛΥΤΕΡΟΥ ΠΡΩΤΟΤΥΠΟΥ ΣΕΝΑΡΙΟΥ!

GOSFORD PARK

Αίθουσα 3



Η κορυφαία κωμωδία της χρονιάς!!!

Κάθε μέρα 5:30, 8:00 και 10:15 μμ

ΤΟ ΤΡΕΛΟ ΚΥΝΗΓΙ ΤΟΥ ΘΗΣΑΥΡΟΥ

RAT RACE

Αίθουσα 2



Η νέα υπερπαραγωγή της Walt Disney!!!

ΣΤΑ ΕΛΛΗΝΙΚΑ

Κάθε μέρα 6:00 μμ

ΕΙΔΙΚΗ ΠΡΟΒΟΛΗ

Σαββάτο και Κυριακή 4:00 μ.μ.

ΜΠΑΜΠΟΥΛΑΣ Α.Ε.

MONSTERS INC.

ESCAPE DVD CLUB

ΕΝΟΙΚΙΑΣΕΙΣ - ΠΩΛΗΣΕΙΣ

DVD - PS2 - DC - PC

ΙΩΑΝΝΗΣ ΚΑΛΑΚΗΣ

ΚΥΡΑ ΤΗΣ ΡΩ 13,ΡΟΔΙΝΙ • ΤΗΛ. 02410 65847

ΑΠΟΔΡΑΣΤΕ ...ΜΕ ΤΗ ΔΡΑΣΗ ΤΟΥ **ESCAPE**

Κερδίστε χρόνο κα εξυπηρέτηση

WESTERN UNION | MONEY TRANSFER

"The fastest way to send money worldwide."



Αποστολή χρημάτων σ' όλο τον κόσμο μέσα σε λίγα λεπτά!!!

50.000 καταστήματα σε 165 χώρες του κόσμου είναι έτοιμα να σας εξυπηρετήσουν σε διευρυμένα ωράρια

Γονείς φοιτητών εξωτερικού εμπιστευθείτε μας

PLANET HOLIDAYS

Δημήτρης Τσοπανάκης

Γαλλίας 6 - Ρόδος - Τηλ. 27327

ine mania

ΕΠΙΜΕΛΕΙΑ: *Κυριακή Περίδου*

Το τρελό κυνήγι του θησαυρού (Rat race)

Κωμωδία, ρημέικ της ταινίας του '60 "Ενας τρελός, τρελός, τρελός κόσμος", είναι η ταινία αυτή που προβάλλεται για 3η και πιθανότατα τελευταία εβδομάδα, από το "Μετροπόλ Alpha Odeon".

Στους πρωταγωνιστικούς ρόλους βρίσκουμε τον **Ρόουαν Ατκινσον**-γνωστό ως **"Mr Bean"**, τον **Τζον Γκλιζ**, τον **Κούμπα Γκούντινγκ Τζούνιορ**, τη **Γούπι Γκόλντμπεργκ**, τον **Τζον Λόβιτζ** κ.ά.

Η σκηνοθεσία είναι του **Τζέρι Τσούκερ** ο οποίος, στα '80ς, έχει κάνει κωμωδίες όπως το **"Μία απίθανη... απίθανη πτήση"**, το **"Ακρως τρελό και απόρρητο"** και αργότερα τις **"Τρελές σφαίρες"**.



Η υπόθεση: Έξι, άγνωστοι μεταξύ τους, τύποι καλούνται να πάρουν μέρος σ' ένα ιδιότυπο κυνήγι θησαυρού, αξίας 2 εκατομμυρίων δολαρίων. Μοναδική προϋπόθεση είναι ότι θα πρέπει να διασχίσουν 700 μίλια, φέρνοντας εμπόδια ο ένας στον άλλο και δίχως να υπάρχουν όρια...

(Πηγή: www.flash.gr)

Χαμηλή τηλεθέαση στα Οσκαρ!

Απογοήτευση επικρατεί στο κόσμο του Χόλιγουντ από τα ποσοστά τηλεθέασης που συγκέντρωσε η φετινή απονομή των βραβείων Όσκαρ. Σύμφωνα με την εφημερίδα Variety, μόλις 47 εκατομμύρια άνθρωποι παρακολούθησαν την τελετή, το χαμηλότερο νούμερο των τελευταίων 5 χρόνων.

Σύμφωνα με την εφημερίδα, τα υψηλότερα ποσοστά τηλεθέασης σημειώθηκαν τη στιγμή της απονομής των βραβείων στον **Ντένζελ Ουάσινγκτον** και στην **Χάλι Μπέρι,** οι οποίοι κέρδισαν το Όσκαρ πρώτου ανδρικού και γυναικείου ρόλου αντίστοιχα. **Στη Βρετανία,** την απονομή παρακολούθησαν σε απευθείας μετάδοση από το δεύτερο κανάλι του BBC **περίπου 600 χιλιάδες τηλεθεατές.**

Αρκετές εφημερίδες και στις δυο πλευρές του Ατλαντικού εξέφρασαν την άποψη ότι η φετινή παραγωγή **ήταν υπερβολικά μεγάλη σε διάρκεια και ιδιαίτερα κουραστική.** Ο επικεφαλής του TV Guide, Ματ Ράους, χαρακτήρισε την τελετή **«μεγάλη σαν να ήθελε να μας τιμωρήσει».**

Υπήρξαν βέβαια και πιο θετικές κριτικές, όπως αυτή του Hollywood Reporter, ο οποίος έγραψε ότι ήταν **«γεμάτη εκπλήξεις και έξυπνη σε σύλληψη».**

Η διάρκεια της φετινής τελετής έφτασε τις **4 ώρες και 16 λεπτά.** Την τελετή παρουσίασε η διάσημη Αμερικανίδα ηθοποιός **Γούπι Γκόλντμπεργκ.**

Με τον ηγέτη των Παλαιστινίων Γιασέρ Αραφάτ συναντήθηκε ο Όλιβερ Στόουν. Ο διάσημος Αμερικανός σκηνοθέτης μαγνητοσκόπησε τη συνάντησή του με τον Παλαιστίνιο ηγέτη, στο πλαίσιο γυρισμάτων ενός ντοκιμαντέρ για τις συγκρούσεις ανά την υφήλιο.

Ο Στόουν επισκέφθηκε τον Αραφάτ στο γραφείο του στη Ραμάλα της Δυτικής Όχθης, την ώρα που οι Αμερικανοί μεσολαβητές κατέβαλαν μεγάλη διπλωματική προσπάθεια για κατάπαυση του πυρός στη Μέση Ανατολή και ενώ το Ισραήλ δεν είχε ακόμη αποφασίσει εάν θα επιτρέψει στον Παλαιστίνιο ηγέτη να παρακολουθήσει την αραβική διάσκεψη στη Βηρυτό.

Ο βραβευμένος με Όσκαρ σκηνοθέτης, ο οποίος αντλεί κυρίως τα θέματα των ταινιών του από το χώρο της πολιτικής, δήλωσε μετά τη συνάντηση: «Υπάρχει πάντα μια ομοιότητα στις συγκρούσεις ανά την υφήλιο, όπου κι αν πάτε. Ποιος είναι ο κοινός παρανομαστής; Ίσως η έπαρση, ίσως ο ανθρώπινος εγωισμός, ίσως το αίσθημα της ταπείνωσης, όλοι αυτοί οι παράγοντες».

(Πηγή: www.in.gr)

Γίνε τώρα μέλος του ΠΑΛΛΑΣ 5 CINEMAS CENTER και απόλαυσε προνόμια!

www.cinemapallas.gr

ΑΜΕΑ

ΠΑΛΛΑΣ 5 CINEMAS CENTER

ΠΡΟΓΡΑΜΜΑ ΕΒΔΟΜΑΔΑΣ

29/03/2002 έως 04/04/2002

ΑΙΘΟΥΣΑ 5

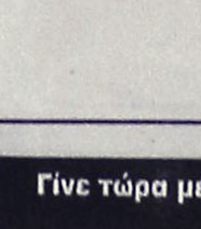

Η ΜΗΧΑΝΗ ΤΟΥ ΧΡΟΝΟΥ / TIME MACHINE

Ο έως 800.000 χρόνια σε 1,2 δευτερόλεπτα

Ποϋ θα πήγαινες; Μια θεαματική περιπέτεια φαντασίας βασισμένη στο μυθιστόρημα του Χ. Τζ. Ουέλς!

ΠΡΩΤΑΓΩΝΙΣΤΟΥΝ: GUY PEARCE, JEREMY IRONS

Ώρες Έναρξης: ***16:30**, 18:35, 20:40, 22:45

Έκτακτη προβολή μόνο κάθε Παρ/Σαβ/Κυρ

ΑΙΘΟΥΣΑ 1

ΜΥΣΤΙΚΑ ΤΗΣ ΚΡΕΒΑΤΟΚΑΜΑΡΑΣ

IN THE BEDROOM



Μία ταινία του Τοντ Φιλντ υποψήφια για 5 Όσκαρ και 3 Χρυσές Σφαίρες, που απέσπασε από την Ένωση Κριτικών Ν. Υόρκης το Α' βραβείο ανδρικής ερμηνείας, Α' βραβείο γυναικείας ερμηνείας και καλύτερης σκηνοθεσίας και από την Ένωση Κριτικών Λος Άντζελες το βραβείο καλύτερης ταινίας και Α' γυναικείας ερμηνείας!

ΠΡΩΤΑΓΩΝΙΣΤΟΥΝ: SISSY SPACEK, TOM WILKINSON, MARISA TOMEI, NICK STAHL

Ώρες Έναρξης: 17:15, 19:55, 22:35

ΑΙΘΟΥΣΑ 3 & 4



Ο ΑΡΧΟΝΤΑΣ ΤΩΝ ΔΑΧΤΥΛΙΔΙΩΝ: Η ΣΥΝΤΡΟΦΙΑ ΤΟΥ ΔΑΧΤΥΛΙΔΙΟΥ

THE LORD OF THE RINGS: THE FELLOWSHIP OF THE RING

Ο θρύλος των 4 Όσκαρ! Δείτε πρώτοι την ταινία, που έκοψε 850.000 εισιτήρια, με 3,5 λεπτά επιπλέον από το 2ο μέρος της τριλογίας!

ΠΡΩΤΑΓΩΝΙΣΤΟΥΝ: ELIJAH WOOD, IAN MCKELLEN

ΑΙΘΟΥΣΑ 3 Ώρες Έναρξης: 22:00

ΑΙΘΟΥΣΑ 4 Ώρες Έναρξης: 17:50

ΑΙΘΟΥΣΑ 2 & 4

A BEAUTIFUL MIND

ΕΝΑΣ ΥΠΕΡΟΧΟΣ ΑΝΘΡΩΠΟΣ

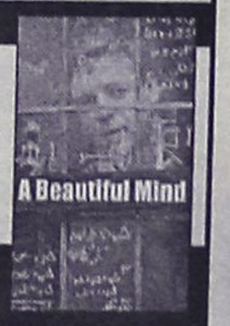

Το μόνο που υπερβαίνει τη δύναμη του μυαλού είναι η δύναμη της καρδιάς! Μια αριστουργηματική ταινία βασισμένη σε αληθινή ιστορία, που απέσπασε 4 Όσκαρ.

ΠΡΩΤΑΓΩΝΙΣΤΟΥΝ: RUSSELL CROWE, ED HARRIS, κ.α.

ΑΙΘΟΥΣΑ 2 Ώρες Έναρξης: 17:00, 19:45, 22:45

ΑΙΘΟΥΣΑ 4 Ώρες Έναρξης: 21:15

ΑΙΘΟΥΣΑ 3

ΕΡΩΤΑΣ ΜΕΤ' ΕΜΠΟΔΙΩΝ

SERENDIPITY

Ούτε όνομα, ούτε τηλέφωνο, ούτε διεύθυνση! Ένας... έρωτας μετ' εμποδίων!

ΠΡΩΤΑΓΩΝΙΣΤΟΥΝ: JOHN CUSACK, KATE BECKINSALE

Ώρες Έναρξης: 18:00, 20:00

ΜΟΝΟ ΓΙΑ ΤΑ ΜΕΛΗ

Απαντήστε στην ερώτηση:

"Για πόσα και ποιά Όσκαρ είχε προταθεί η ταινία "I AM SAM" που πρωταγωνιστεί ο SEAN PENN & η MICHELLE PFEIFFER και θα προβληθεί την Παρασκευή 05/04/2002 στο ΠΑΛΛΑΣ";

Οι 10 πρώτοι νικητές της κλήρωσης που θα γίνει την Παρασκευή 05/04/2002 θα κερδίσουν από **1 ΔΩΡΕΑΝ εισιτήριο** για την ταινία "I AM SAM", ενώ οι υπόλοιποι 10 από μια κατοπληκτική αφίσα! Τα ονόματα των τυχερών θα ανακοινωθούν στα ταμεία μας την Παρασκευή 05/04/2002.

ΧΟΡΗΓΟΙ

BERLONI · Cafe Swedco · Villagio · ΑΠΟΚΡΙΤΗΣ · CHINESE BURGER · Luna d'oro ΧΡΥΣΟ ΦΕΓΓΑΡΙ

Για κρατήσεις θέσεων 02410 **24475** και 02410 **70670** (16:00 - 20:00)

Dimokratias 13, 85100 Rhodes

Άρτος (;) Θεάματα (;)...

... Και τηλεόραση (όπως λέμε τηλοψία...)

STAR

06.00 **Κινούμενα σχέδια.** Το παιδικό πρόγραμμα του καναλιού για τους μικρούς μας φίλους. (Καπετάν Τρομάρας, Τελετάμπις, Τα μικρά τερατάκια, Τόμας το τρενάκι, Σουσάμι άνοιξε, Ιστορίες με ζωάκια, Ρόλι-Πόλι-Όλι, Μάμφι κ.ά.)
12.00 **Νίκι.** Κωμική σειρά
12.30 **Κυριακή με τον Τέρενς Κουίκ.**
14.00 **Ηρακλής**
15.00 **Ζίνα**
16.00 **Ο φυγάς**
17.00 **Λάργκο Γουίντς**
18.00 **Ειδήσεις**
19.30 **Λόις και Κλαρκ**
20.30 **Τα φιλαράκια**
21.00 **Στη Χάγη και στη Φέξη.** Επιθεώρηση, που ανέβηκε στο θέατρο "Αλσος".
00.30 **Ειδήσεις**
00.45 **Ξένη ταινία.** "Η αναμέτρηση". Περιπέτεια
02.45 **Ξένη ταινία.** "Ριφτ" Θρίλερ.
04.30 **Αστέρα στο πεντάγραμμο**

ALTER

07.25 **Ο τοσοδούλης Μίλτον**
07.35 **Χουμπς**
08.15 **Ο παππούς κάστορας**
08.25 **Οδός ονείρων**
08.35 **Μπομπ ο μάστορας**
08.50 **Ντίτζιμον: next generation**
09.30 **Η Μάγκι και ο Γουίλι Μπούλι**
09.45 **Μάγια η μέλισσα**
10.30 **Νόντι**
10.45 **Πριγκίπισσα Σίσι**
11.30 **Μαίρη Κέιτ και Άσλι: οι δίδυμες Όλσεν**
12.15 **Άρνολντ**
12.30 **Σάντοκαν**
13.15 **Ταμπαλούγκα**
14.00 **Έρχονται οι Αρειανοί**
14.45 **Τα τρομερά μπίβερ**
15.00 **Medabots**
15.45 **Cocco Bill**
16.00 **Ντίτζιμον: next generation**
16.45 **Mr Bean**
17.00 **Παρατράγουδα.** Ψυχαγωγική εκπομπή με την Αννίτα Πάνια.
19.15 **Ειδήσεις**
21.00 **Μια βδομάδα γυάλινος τοίχος**
23.30 **Μητσι-χώστα**
24.00 **Ειδήσεις**
00.15 **Ξένη ταινία.** «Η Εμμανουέλα στο γαλαξία της ηδονής».
02.15 **Ξένη ταινία** «Επιχείρηση χρυσός φοίνικας».
04.30 **Alter clips**

Μο.Τέ.Ρ.1
Μοντέρνα Τέχνη στη Ρόδο
Δημοτική Πινακοθήκη Ρόδου
από 24 Νοεμβρίου 2001 έως 26 Απριλίου 2002
9 καλλιτέχνες - 10 εκθέσεις
140 συνεχόμενες ημέρες ζωγραφικής

24	Νοεμβρίου	Εγκαίνια διοργάνωσης με την ομαδική έκθεση των 9 καλλιτεχνών που μετέχουν.
8	Δεκεμβρίου	Κιούρη
5	Ιανουαρίου	Maani
19	Ιανουαρίου	Newberry
2	Φεβρουαρίου	Μαρινοπούλου
16	Φεβρουαρίου	Ανεζιά
2	Μαρτίου	Σπάρταλης
16	Μαρτίου	Βαζούκου
30	Μαρτίου	Παζούρου
13	Απριλίου	Μπερεδήμας

www.moter1.gr
Κοινό ωράριο για όλες τις εκθέσεις
Εγκαίνια 19:00 Καθημερινά 10:00-14:00 & 18:00-21:00
ΠΑΡΑΡΤΗΜΑ ΠΙΝΑΚΟΘΗΚΗΣ
Παλιό Συσσίτιο, Σωκράτους 179, Παλιά Πόλη
(Το καφέ «Παλιό Συσσίτιο» θα παραμένει ανοικτό)
Κύριος χορηγός: ΡΟΔΩΝ Α.Ε.
Με την υποστήριξη της Συνεταιριστικής Τράπεζας Δωδεκανήσου και της Κ.Α.Ι.Ρ., Χορηγοί επικοινωνίας: ΡΟΔΙΑΚΗ, Ράδιο Λυχνάρι, Ε.Ρ.Α.

ΕΤ 1

07.00 **Κλασική μουσική**
08.00 **Θεία Λειτουργία**
10.15 **Αρχονταρίκι**
11.15 **Μουσική παράδοση**
11.50 **Δημιουργώντας το αύριο**
12.15 **Στιγμές... μουσικής**
12.45 **Οπωδήποτε την Κυριακή**
13.45 **Ειδήσεις**
14.00 **Ελληνική ταινία.** "Ο Φανούρης και το σόι του".
15.30 **Στα φτερά του έρωτα**
17.00 **Ειδήσεις**
17.10 **Στα φτερά του έρωτα** (Ε)
18.15 **Ελληνομανία.** Ψυχαγωγική εκπομπή που παρουσιάζει ο Χρήστος Μυλωνάς
19.15 **Ο δρόμος για το Σαντιάγκο**
20.00 **Κλήρωση ΠΡΟΤΟ - Τζόκερ**
20.10 **Ο δρόμος για το Σαντιάγκο**
21.00 **Ξένη ταινία.** "Το ροζ λαγωνικό". Κωμωδία
23.00 **Ειδήσεις**
23.30 **Οι αντίζηλοι**
00.30 **Ο άγιος**
01.30 **Ελληνομανία** (Ε)
02.30 **Οπωσδήποτε την Κυριακή** (Ε)
3.30 **Οι φίλοι μου**
04.30 **50' λεπτά**

NET

07.30 **Αγροτική ενημέρωση**
08.00 **Έτσι έχουν τα πράγματα**
10.00 **Στον κόσμο της οικονομίας** (Ε)
11.00 **Με τη Βουλή των Ελλήνων**
12.00 **Εβδομη μέρα.**
13.00 **Σπορ ιστορίες.**
14.00 **Η συνάντηση της Κυριακής.**
15.00 **Ειδήσεις**
15.15 **Ταξιδεύοντας στην Ελλάδα.**
16.15 **Art NET.**
17.00 **Η ιστορία της ποπ**
18.00 **Ειδήσεις**
18.15 **Ξένη ταινία.** "2001: η Οδύσσεια του διαστήματος". Επιστημονικής φαντασίας.
21.00 **Ειδήσεις-Αθλητικά-Καιρός**
22.00 **Οι Ελληνες.**
23.00 **Ου τόπος.** Σειρά ντοκιμαντέρ
23.30 **Β' εξώστης.** "Πεκίνο, αγάπη μου".
24.00 **Ειδήσεις**
00.15 **Β' εξώστης.** Συνέχεια

ΕΤ 3

13.30 **Ρεπό.**
15.00 **Ειδήσεις**
15.30 **Χρονικά.**
16.00 **Αγώνας χάντμπολ (Ζ)**
17.30 **Το μανιφέστο του Γουέιν.**
18.00 **Επί τροχών.**
19.00 **Design forever.**
19.30 **Έλβις- όλοι οι άνθρωποι του βασιλιά**
20.00 **Κατηγορώ τους σεφ**
21.00 **Paul Mac Cartney**
22.30 **Σπορ στο 3**

FILMNET

05.00 **Ξένη ταινία.** "Το τέλος μιας σχέσης"
06.40 **Ξένη ταινία.** "Αλι: ένας Αμερικανός ήρωας"
08.10 **Ξένη ταινία.** "Λίγο πριν το χάος"
09.40 **Ξένη ταινία.** "Ο ματάκιας". Κωμωδία.
11.25 **Ξένη ταινία.** "Θάλαμος εξοντώσεως 17"
13.30 **Ξένη ταινία.** "Το τελευταίο ριφιφί"
15.25 **Ξένη ταινία.** "The Insider". Δράμα
18.05 **Ξένη ταινία.** "High fidelity". Ρομαντική κομεντί.
20.00 **Mad on Filmnet**
20.30 **Η μεγάλη οθόνη**
21.00 **Ξένη ταινία.** "X-men". Επιστημονικής φαντασίας.
22.50 **Ξένη ταινία.** "Χιόνι πάνω στους κέδρους"
01.00 **Ξένη ταινία.** "Κλεμμένο φιλί"
02.55 **Ξένη ταινία.** "Δύο καπνισμένες κάννες"

SUPER SPORT

15.00 **Superbasket.**
16.00 **Η ώρα των πρωταθλητών.**
18.00 **Πρωτάθλημα ΟΠΑΠ.**
20.00 **Πρωτάθλημα ΕΣΑΚΕ 2001-'02**
21.00 **Η ώρα των πρωταθλητών.**
23.00 **Οποιος αντέξει.**
02.30 **Ισπανικό πρωτάθλημα ποδοσφαίρου** (Μ)
04.30 **Βραζιλιάνικο πρωτάθλημα ποδοσφαίρου** (Μ)
06.30 **Τρελά και απίθανα χειμερινά σπορ απ' όλο τον κόσμο.**

TEMPO

06.00 **Μουσικές επιλογές**
07.45 **Αγρια φύση: ένας θαυμαστός κόσμος**
08.15 **Safe Chef** (Ε)
09.15 **Ρακούνς**
09.45 **Ντάκουλα**
10.15 **Οι περιπέτειες του Πίτερ Παν**
10.45 **Ιζνογκούντ**
11.15 **Γλυκιά Λουτσία**
12.00 **Ιθανόης**
13.00 **Ειδήσεις**
14.00 **Με-taxi μας**
14.30 **Tempo power.**
15.00 **Ελληνική ταινία.** "Τα καμάκια" . Κωμωδία.
17.00 **Σαν τα μάτια σας**
19.15 **Ειδήσεις**
21.00 **Glam.**
22.00 **Tempo 91'**
23.45 **Ξένη ταινία.** "Τιτανομαχία". Περιπέτεια
24.00 **Ειδήσεις**
00.15 **Ξένη ταινία.** (Συν.)
02.15 **Σαν τα μάτια σας** (Ε)
04.30 **Μουσικές στιγμές**

MEGA

06.00 **Προδοσία** (Ε)
07.00 **Στην κόψη του ξυραφιού** (Ε)
08.00 **Ο Σόνικ σε νέες περιπέτειες**
08.30 **Μαξ Στιλ**
09.00 **Φλίντστοουνς**
09.30 **Disney club**
11.00 **Σίνα, η βασίλισσα της ζούγκλας.**
12.00 **Νεανικές ανησυχίες.**
13.00 **Ευρώ.** Ενημερωτική εκπομπή με τη Λίνα Δρούγκα και τον Γιώργο Κούρο.
14.00 **Ειδήσεις.**
14.10 **Οσα φέρνει η ώρα.** Πρόσωπα της επικαιρότητας, της πολιτικής, οικονομικής, κοινωνικής και καλλιτεχνικής ζωής, μιλούν στον Γιάννη Πολίτη.
15.20 **Ξένη ταινία.** "Πάρτι αποφοίτησης" Νεανική αισθηματική.
17.15 **Ματιές στα γεγονότα.**
17.20 **Bar-Best of**
18.20 **Ο πιο αδύναμος κρίκος.** Τηλεπαιχνίδι με την Ελενα Ακρίτα.
19.30 **Κεντρικό δελτίο ειδήσεων.**
21.00 **Bar.** Ενα αμφίδρομο, κεφάτο, εντυπωσιακό, και συναρπαστικό παιχνίδι.
22.00 **Να η ευκαιρία.** Ψυχαγωγική εκπομπή, που δίνει στους επίδοξους καλλιτέχνες την ευκαιρία να προβληθούν και να ξεχωρίσουν.
24.00 **Τελευταία γεγονότα.**
00.20 **Ταξιδεύοντας**
00.10 **Ξένη ταινία.** "Σύγκρουση με τη CIA"
03.10 **Χτυποκάρδια στο Μπέβερλι Χιλς.** Αμερικανική σειρά (Ε)
05.00 **Telemarketing**
05.20 **Bar.** (Ε)

ANT 1

06.10 **Οι φιλενάδες** (Ε)
06.45 **Τηλεμάρκετινγκ-τηλεαγορά**
07.00 **Στούντιο με θέα.** Ενημερωτική εκπομπή με τον Νίκο Μάνεση.
10.30 **Εμιλι και Αλέξανδρος.**
11.00 **Πανδώρα και Πλάτωνας-τα Φραουλόπουλα.**
13.00 **2004 πλην 2 .** Ενημερωτική εκπομπή.
14.00 **Τα νέα του ANT1**
14.20 **Ξένη ταινία.** "Ο Τζέρι Λιούις ταραχοποιός"
16.20 **Επανάληψη ελληνικού προγράμματος**
17.20 **Ελληνική ταινία.** "Η ωραία των Αθηνών". Κωμωδία
18.00 **Τα νέα του ANT1 σε 5'**
18.10 **Ελληνική ταινία.** (Συν.)
19.15 **Big Brother live**
19.30 **Τα νέα του ANT1**
21.00 **Big Brother 2 live**
22.30 **Ξένη ταινία.** "Ο εξολοθρευτής". Περιπέτεια, αμερικανικής παραγωγής.
24.00 **Νυχτερινές ειδήσεις.**
00.15 **Ξένη ταινία** (Συν.)
00.45 **Ανατομία ενός εγκλήματος.** (Ε)
01.45 **Ξένη ταινία.** "Η κατάρα". Θρίλερ
03.30 **Τηλεμάρκετινγκ-τηλεαγορά**
04.10 **Ξένη ταινία.** "Η ώρα της μεγάλης απόφασης"

ALPHA

06.00 **7 μέρες Alpha.** Η Βασιλική Παναγιωτοπούλου παρουσιάζει την εβδομαδιαία ειδησεογραφία από την Ελλάδα και τον κόσμο
07.00 **Πρωινές διαδρομές.** Με τον Γιώργο Γαβαλά
10.00 **Το πρόσωπο της Κυριακής.** Ενημερωτική εκπομπή, με τον Κώστα Μαρδά.
11.00 **Προκλήσεις.** Με τον Ανδρέα Ανδριανόπουλο.
12.00 **Ελληνική ταινία.** "Ο χρυσός και ο τενεκές"
14.00 **Ειδήσεις**
15.00 **Ξένη ταινία.** "Μπουτς Κάσιντι και Σαν Ντανς Κιντ". Γουέστερν.
17.00 **Θα σε δω στο πλοίο.** Αισθηματική κωμωδία σε επανάληψη.
18.00 **Ειδήσεις**
19.45 **Φόρμουλα 1**
22.00 **Γκολ!** Εβδομαδιαία αθλητική εκπομπή.
22.45 **Κίτρινος Τύπος.** Ενημερωτική εκπομπή που επιμελείται και παρουσιάζει ο Μάκης Τριανταφυλλόπουλος.
01.00 **Ειδήσεις**
01.15 **Κίτρινος Τύπος** (Σ)
03.00 **Γκολ!** Εβδομαδιαία αθλητική εκπομπή. (Ε)
04.00 **Κόλαση στον παράδεισο** (Ε)
05.00 **Πακίτα** (Ε)

ΜΝΗΜΟΣΥΝΑ

Την 3η μηνός Απριλίου ημέρα Τετάρτη και ώρα 8 π.μ. εις τον Ιερό Ναό Ταξιαρχών Νεκροταφείου Ρόδου, τελούμεν 9ήμερο μνημόσυνο υπέρ αναπαύσεως της ψυχής της λατρευτής μας συζύγου, κόρης, μητέρας, αδελφής και θείας

ΦΩΤΕΙΝΗΣ ΒΑΓΙΑ-ΝΟΥΑΡΑΚΗ

Ο σύζυγος : Δημήτρης
Η μητέρα: Κωνσταντίνα, κόρη Κωνσταντίνα
Τα αδέλφια: Ειρήνη, Γεώργιος-Ματίνα, Μανώλης-Σταθία, Μαρία-Γιάννης
Τ' ανήψια και οι λοιποί συγγενείς

ΣΥΛΛΥΠΗΤΗΡΙΟ

Φώτιο Κοντίτση, πρόεδρο Παγκωακού Συλλόγου

Η Διοίκηση της Ομοσπονδίας μας πληροφορηθείσα τον αδόκητο θάνατο της προσφιλούς συζύγου σας, εκφράζει προς εσάς, προσωπικά στα Μέλη της οικογενειάς σας και στους συγγενείς και οικείους σας τα θερμά της συλλυπητήρια.

Για το Διοικητικό Συμβούλιο

Ο πρόεδρος — **Μιχ. Η Σκανναθής**
Ο Γενικός Γραμματέας — **Μιχ. Ε. Ερωτόκριτος**

ΣΚΕΨΗ ΤΗΣ ΕΒΔΟΜΑΔΑΣ

Η ευημερία της ανθρωπότητας, η ειρήνη και η ασφάλειά της, είναι απρόσιτες εκτός και μέχρις ότου εδραιωθεί γερά η ενότητά της. Αυτή η ενότητα δεν μπορεί ποτέ να επιτευχθεί όσο αφήνονται να περνούν αγνοημένες οι συμβουλές που αποκάλυψε η Γραφίδα του Ιψίστου.

(από τις Γραφές του Μπαχάολλά)
Μπαχάϊ Κοινότητα Ρόδου
Τ.Θ. 156
85100 Ρόδος

ΕΙΝΑΙ ΩΡΑΙΑ ΝΑ ΕΙΣΑΙ ΕΛΕΥΘΕΡΟΣ, ΕΣΤΩ ΚΑΙ ΑΝ ΕΙΣΑΙ ΕΝΑΣ "ΕΛΕΥΘΕΡΟΣ ΠΟΛΙΟΡΚΗΜΕΝΟΣ"

Εορτάσαμε και φέτος την έναρξη της Ελληνικής Επανάστασης το 1821. Εμείς οι Έλληνες αισθανόμαστε Εθνική υπηρηφάνια για όλους αυτούς που έχυσαν το αίμα τους μαχόμενοι "υπέρ πίστεως και πατρίδος".
Για όλους αυτούς που πολέμησαν για την ελευθερία της Ελλάδας και της Εθνικής της ανεξαρτησίας, για να μπορούμε εμείς να ζούμε ειρηνικά και να απολαμβάνουμε όλα τα αγαθά που μας χαρίζει ο Πανάγαθος Θεός.
Να είμαστε Ελεύθεροι. Είμαστε Ελεύθεροι;
Μήπως πορευόμαστε βιώνοντας ψεύτικα λόγια και μεγάλα; Μήπως πορευόμαστε χωρίς να ακούμε την φωνή ΕΛΕΥΘΕΡΙΑ;
Είμαστε ελεύθεροι, άραγε, γιατί δεν έχουμε κανένα πάνω από το κεφάλι μας και μπορούμε να κάνουμε ό,τι θέλουμε;
Κάτι που όλοι οι "μεγάλοι" συγκλίνουν με την δική μας λογική.
Γιατί όμως πολλές φορές η καρδιά μας δεν το αποδέχεται και παραδεχόμαστε πως ποτέ δεν έχουμε νιώσει τι είναι ελευθερία;
Είναι αλήθεια πολύ δύσκολο να βρείς ανθρώπους που ειλικρινά θα σου πουν πως γνωρίζουν καλά αυτή τη μοναδική αίσθηση της ελευθερίας, επειδή την έχουν ζήσει.
Παρ' όλα αυτά, όσοι έχουν ζήσει αυτή την υπέροχη αίσθηση, υποστηρίζουν ότι είναι μεγάλο πράγμα, (όσο και δύσκολο να είναι, μια και "θέλει αρετήν και τόλμη η Ελευθερία") το να είσαι ελεύθερος.
Γιατί το να είσαι Ελεύθερος σημαίνει ότι όταν όλοι οι άλλοι λένε "ναι" και εσύ διαφωνείς, έχεις την τόλμη να πεις "όχι".
Το να είσαι Ελεύθερος σημαίνει πως μπορείς να λές "όχι" και στον ευατό σου, πως μπορείς να κυριαρχήσεις πάνω του, πως μπορείς να κυβερνήσεις τα πάθη σου και να ελέγξεις τις ορμές σου.
Το να είσαι Ελεύθερος σημαίνει πως ανά πάσα στιγμή μπορείς να παραμερίζεις το κέρδος και το συμφέρον σου προκειμένου να κάνεις αυτό που η καρδιά σου προστάζει. Το να είσαι Ελεύθερος σημαίνει πως μπορείς να νιώθεις την ψυχή σου ανάλαφρη, χωρίς να βρίσκεται κάτω από το ζυγό καμιάς αμαρτίας ή ενοχής. Το να είσαι Ελεύθερος σημαίνει πως οι στοχασμοί σου και τα όνειρά σου ξεπερνούν κατά πολύ τα επίγεια και αγγίζουν την αιωνιότητα. Το να είσαι ελεύθερος σημαίνει πως μπορείς κάθε στιγμή που μιλάς στον Θεό να αποδεσμεύεσαι από κάθε βιοτική μέριμνα και καθημερινή δυσκολία.
Είναι ωραία να είσαι Ελεύθερος έστω και αν οι άλλοι προτιμούν να μείνουν στην δουλεία τους. Έστω και αν σε προσκαλούν και σε προκαλούν να τους ακολουθήσεις. Έστω και αν είσαι ένας "Ελεύθερος πολιορκημένος".

ΙΑΚΩΒΟΣ Ο ΡΟΔΙΟΣ

ΕΛΛΗΝΙΚΗ ΔΗΜΟΚΡΑΤΙΑ
ΠΕΡΙΦΕΡΕΙΑ ΝΟΤΙΟΥ ΑΙΓΑΙΟΥ
ΝΟΜΟΣ ΔΩΔΕΚΑΝΗΣΟΥ
ΔΗΜΟΣ ΤΗΛΟΥ
Αρ. Πρωτ. 714

ΠΕΡΙΛΗΨΗ ΔΗΜΟΠΡΑΣΙΑΣ

Ο Δήμος Τήλου προκηρύσσει ανοιχτό διαγωνισμό με σφραγισμένες προσφορές και κριτήριο κατακύρωσης την τεχνοοικονομική συμφερότερη προσφορά, σύμφωνα με τις διατάξεις του ΕΚΠΟΤΑ (ΥΑ 11389 ΦΕΚ Β 185/23-3-1993) για την προμήθεια ενός Ερπυστριοφόρου φορτωτή συνολικού προυπολογισμού εβδομήντα τεσσάρων χιλιάδων εκατόν τεσσάρων ευρώ (74.104 €), συμπεριλαμβανομένου του ΦΠΑ, με χρηματοδότηση του ΕΠΠΕΡ.

Στο διαγωνισμό για την υποβολή προσφορών γίνονται δεκτοι:

1. Έλληνες και αλλοδαποί προμηθευτές
2. Νομικά πρόσωπα ημεδαπά και αλλοδαπά
3. Συνεταιρισμοί
4. Ενώσεις προμηθευτών

Ο διαγωνισμός θα διεξαχθεί την 15-4-2002, ημέρα Δευτέρα με ώρα έναρξης παραλαβής των προσφορών την 13η μ.μ. και ώρα λήξης την 14η μ.μ.

Εγγύηση συμμετοχής 5% επί του προϋπολογισμού.

Πληροφορίες για την διακήρυξη μπορούν να ζητήσουν οι ενδιαφερόμενοι από τα γραφεία του Δήμου Τήλου κατά τις εργάσιμες ημέρες και ώρες.

Τηλ.: 02460-44212 fax.: 02460-44320.

Ονοματεπώνυμο αρμόδιου υπαλλήλου Καμμάς Ιωάννης.

Τήλος 29-3-2002
Ο ΔΗΜΑΡΧΟΣ
ΑΝΑΣΤΑΣΙΟΣ ΣΠΥΡΟΥ
ΑΛΙΦΕΡΗΣ

Αρ. 829/02

ΑΠΟΣΠΑΣΜΑ ΠΕΡΙΛΗΨΗΣ

Στις 17/4/02 ημέρα Τετάρτη και ώρα 12-2 μ.μ. στο δημοτικό κατάστημα του Δήμου Ροδίων (αιθ. ΔΟΝΑ) επί της οδού Διαγοριδών αρ. 1 και ενώπιον της Σ/φου Ρόδου κ. Καλλιόπης Ροδίτου κατοίκου Ρόδου Εθν. Μακαρίου 45 θα εκπλειστηριασθούν τα πιο κάτω ακίνητα:

1) Ένα διαμέρισμα του Α' ορόφου του κτιρίου ένα με αυξ. αριθμό 4. Αποτελείται από 3 δωμάτια καθαρής επιφάνειας Μ2 70,88, μετά ημιυπαίθριου χώρου Μ2 8,80 και θέση στάθμευσης Μ2 16,25.

Κτηματολογικά στοιχεία: Τομ. γ. Ρόδου 22, Φ. 71, Μ 563 2 φακ. 2777 ιδιοκτησίας του οφειλέτη Πέτρου Πέτρου κατά ποσοστό 100%. Τιμή πρώτης προσφοράς ευρώ 26.412,32.

2) Το ½ εξ' αδιαιρέτου ενός διαμερίσματος του τρίτου ορόφου του κτιρίου 2 με αύξοντα αριθμό 6.

Αποτελείται από 4 δωμάτια καθαρής επιφάνειας Μ2 93,98 με ημιυπαίθριο χώρο Μ2 8,16 μετά χώρου στάθμευσης Μ2 15,50, ιδ/σιας κατά το ½ εξ' αδιαιρέτου στον Γεράσιμο Πέτρου.

Τιμή πρώτης προσφοράς ευρώ 17.608,22.

Κτημ. στοιχεία: Τομ. γ. Ρόδου 22, Φ. 71, Μ. 563 2 φακ. 2777.

Κατασχέθηκαν τα ανωτέρω ακίνητα δυνάμει της υπ' αριθμ. 490/2000 Δ/γής πληρωμής του Μον. Πρωτ. Ρόδου για οφειλή συναλικά 58.620,69 ευρώ προς την επισπεύδουσα Τράπεζα Πειραιώς Α.Ε.

Καλούνται όσοι επιθυμούν να λάβουν μέρος να προσέλθουν την άνω ημέρα και ώρα. Επί των ακινήτων υπάρχουν βάρη:

Ρόδος 29/3/02
Ο Δικαστικός Επιμελητής
Δημ. Γατσής

Αρ. 890/02

ΑΠΟΣΠΑΣΜΑ ΠΕΡΙΛΗΨΗΣ

Στις 17/4/02 ημέρα Τετάρτη και ώρα 12-2 μ.μ. στο δημοτικό κατάστημα του Δήμου Ροδίων (αιθ. ΔΟΝΑ) επί της οδού Διαγοριδών αρ. 1 και ενώπιον της Σ/φου Ρόδου κ. Καλλιόπης Ροδίτου κατοίκου Ρόδου Εθν. Μακαρίου 45 θα εκπλειστηριασθεί το ακίνητο του οφειλέτη Ανδρέα Μοσχόπουλου για οφειλή του ποσού ευρώ 7.462,46 προς την επισπεύδουσα Τράπεζα Πειραιώς ΑΕ, δυνάμει της 37/01 δ/γής Πληρωμής του Μον. Πρωτ. Ρόδου.

Περιγραφή ακινήτου: Οικόπεδο γωνιακό 621,60 Μ2 άρτιο και οικοδομίσημο Κτημ. στοιχεία:

Τομ. γαιών Ρόδου 39, Φ. 146, Μ 320 ΑΒ3, Φακ. 3894.

Τιμή πρώτης προσφοράς: 82,089,5 ευρώ.

Καλούνται όσοι επιθυμούν να προσέλθουν την άνω ημέρα και ώρα. Υπάρχουν τρία (3) βάρη επί του ακινήτου.

Ρόδος 29/3/02
Ο Δικ/κός Επιμελητής
Δημ. Γατσής

ΑΝΑΚΟΙΝΩΣΗ

Ανακοινώνεται ότι από **4 μέχρι 10 Απριλίου 2002,** ημέρες Παρασκευή μέχρι Τετάρτη και από ώρα 07,30 μέχρι 23.00, θα εκτελούνται Βολές Βαρέων Όπλων Πεζικού στο Πεδίο Βολής και Ασκήσεων ΚΑΤΤΑΒΙΑΣ.
Επικίνδυνη περιοχή η περικλειόμενη μεταξύ των οδών ΚΑΤΤΑΒΙΑΣ-ΠΛΗΜΜΥΡΙΟΥ και ΚΑΤΤΑΒΙΑΣ-ΠΡΑΣΟΝΗΣΙΟΥ, καθώς και η θαλάσσια περιοχή που εκτείνεται σε βάθος 15-20 χιλιομέτρων από την ακτή του Πεδίου Βολής.
Κατά τις παραπάνω ημερομηνίες και ώρες **ΑΠΑΓΟΡΕΥΕΤΑΙ** κάθε κίνηση πεζών, τροχοφόρων, αλιέων, λεμβούχων, πλοίων και αεροσκαφών στην παραπάνω περιοχή, προς αποφυγή ατυχημάτων.
Διευκρινίζεται ότι θα εκτελούνται και νυκτερινές βολές.

ΕΚ ΤΗΣ ΣΤΡΑΤΙΩΤΙΚΗΣ ΥΠΗΡΕΣΙΑΣ

ΓΡΑΦΕΙΟ ΤΕΛΕΤΩΝ & ΜΝΗΜΟΣΥΝΩΝ ΡΟΔΟΥ
ΣΤΕΦΑΝΑ-ΣΤΟΛΙΣΜΟΙ
ΑΜΕΣΗ ΕΞΥΠΗΡΕΤΗΣΗ ΟΛΟ ΤΟ 24 ΩΡΟ
"ΑΜΕΡΙΚΑΝΟΥ"
Αναλαμβάνουμε την τελετή και με τα έξοδα που χορηγούν τα ταμεία χωρίς καμία επιβάρυνση. ΙΚΑ, ΤΕΒΕ, ΤΑΞΥ, ΔΗΜΟΣΙΟΥ, ΛΙΜΕΝΙΚΩΝ, ΟΓΑ και λοιπά ταμεία. Τους ΑΠΟΡΟΥΣ ΔΩΡΕΑΝ.
Πλατεία Βρούχου
στην Μητρόπολη
τηλέφωνα: 28901-33400

Αρ. 855/2002

ΑΠΟΣΠΑΣΜΑ

Δικαστικός επιμελητής: Μιχάλης Στεφάνου Μελλίνης
Επισπεύδουσα: Εμπορική Τράπεζα της Ελλάδος ΑΕ νόμιμα εκπ/νη
Οφειλέτης: Αικατερίνη Γόμπου συζ. Μιχαήλ
Πλειστηριασμός: 17.04.2002
Υπάλληλος: κ. Μαίρη Παπαδάκη
Τόπος: Στον ΔΟΝΑ Ρόδου οδός Διαγοριδών
Α) Τα 3/20 εξ' αδιαιρέτου ενός αγρού έκτασης 27480 τ.μ. στην τοποθεσία Κουρού Ντουρού με Κτηματολογικά στοιχεία Τόμος 5 γαιών Ρόδου Φύλλο 110 Μερίδα 105 Φάκελος 1175 νομικής φύσης Μουλκ
Εκτίμηση: Το ιδανικό της μερίδιο ποσοστό εξ' αδιαιρέτου 24.193.69 ευρώ ή 8.244.000 δρχ.
Β) Τα 3/20 εξ' αδιαιρέτου ενός αγρού έκτασης 8000 τ.μ. στην τοποθεσία Κουρού Ντουρού με Κτηματολογικά στοιχεία 4 γαιών Ρόδου Φύλλο 122 Μερίδα 104 Φάκελλος 844 νομικής φύσης Μουλκ
Εκτίμηση: Το ιδανικό της μερίδιο εξ'αδιαιρέτου 5.869,41 ευρώ η 2.000.000 δραχμές
Πρώτη προσφορά το μισό της εκτίμησης για το καθένα από αυτά.
Σύνταξα την παρούσα, σήμερα 20.02.2002.

Ο ΔΗΛΟΠΟΙΩΝ ΔΙΚΑΣΤΙΚΟΣ ΕΠΙΜΕΛΗΤΗΣ
ΜΙΧΑΗΛ ΣΤΕΦΑΝΟΥ ΜΕΛΛΙΝΗΣ

Αρ. 8823/2002

ΑΠΟΣΠΑΣΜΑ

Δικαστικός επιμελητής: Μιχάλης Στεφάνου Μελλίνης
Επισπεύδουσα: Τράπεζα Πειραιώς Α.Ε. νόμιμα εκπ/νη
Οφειλέτης: Ελένη Ι. Γιαννικουρή
Πλειστηριασμός: 17.04.2002
Υπάλληλος: κ. Μαίρη Παπαδάκη
Τόπος: Στον ΔΟΝΑ Ρόδου οδός Διαγοριδών
Ακίνητο διαμέρισμα του β' ορόφου οικοδομής επί της οδού Ολ. Καρπάθου -Εργάνης Αθηνάς με στοιχείο πίνακα Β3 έκτασης συνολικής επιφανείας 86,78 τ.μ. με Κτηματολογικά στοιχεία Τόμος 15 (16,30) γαιών Ρόδου Φύλλο 191 (42,9) Μερίδα 542 Λ και φάκελλος 2338 νομικής φύσης Μουλκ.
Εκτίμηση: με την 1257/99 Αποφ. Μον. Πρωτ. Ρόδου 58.694,06 ευρώ ή 20.000.000 δραχμές.
Πρώτη προσφορά το μισό της εκτίμησης. Σύνταξα την παρούσα, σήμερα 11.02.2002.

Ο ΔΗΛΟΠΟΙΩΝ ΔΙΚΑΣΤΙΚΟΣ ΕΠΙΜΕΛΗΤΗΣ
ΜΙΧΑΗΛ ΣΤΕΦΑΝΟΥ ΜΕΛΛΙΝΗΣ

Αρ. 8834/2002

ΑΠΟΣΠΑΣΜΑ

Δικαστικός επιμελητής: Μιχάλης Στεφάνου Μελλίνης
Επισπεύδουσα: Τράπεζα Πειραιώς ΑΕ νόμιμη εκπ/νη
Οφειλέτης: Βασιλεία συζ. Ιωαν. Αναστασιάδη
Πλειστηριασμός: 17.04.2002
Υπάλληλος: κ. Μαρία Πρώτου
Τόπος: Στον ΔΟΝΑ Ρόδου οδός Διαγοριδών

ΠΕΡΙΓΡΑΦΗ ΑΚΙΝΗΤΟΥ

1) Διαμέρισμα του υπογείου (ήδη ισογείου) διόροφης οικοδομής επί της οδού Παν. Ροδίου με στοιχείο πίνακα 3 επιφάνειας 73,00 τ.μ.
Εκτίμηση 52.824,65 ευρώ ή (18.000.000) δραχμές.
2) Διαμέρισμα του Ισογείου με στοιχείο πίνακα Ι 1 επιφάνειας 66 τ.μ.
Εκτίμηση 41.085,84 ευρώ ή (14.000.000) δραχμές).
Πρώτη προσφορά το μισό της εκτίμησης για το καθένα απ' αυτά.
Σύνταξα την παρούσα σήμερα 14.02.2002

Ο ΔΗΛΟΠΟΙΩΝ ΔΙΚΑΣΤΙΚΟΣ ΕΠΙΜΕΛΗΤΗΣ
ΜΙΧΑΗΛ ΣΤΕΦΑΝΟΥ ΜΕΛΛΙΝΗΣ

Zorpidis ΤΟΥΡΙΣΤΙΚΟΣ ΟΡΓΑΝΙΣΜΟΣ
LANE ΚΕΝΤΡΙΚΟ ΠΡΑΚΤΟΡΕΙΟ ΡΟΔΟΥ ΣΤΕΦΑΝΑΚΗ

ΠΤΗΣΕΙΣ CHARTER για
ΘΕΣΣΑΛΟΝΙΚΗ - ΡΟΔΟ -
ΘΕΣΣΑΛΟ ΝΙΚΗ



ΣΤΙΣ 13/04/02 από ΡΟΔΟ
Στις 14/04/02 από ΘΕΣΣΑΛΟΝΙΚΗ
Στις 21/04/02 από ΡΟΔΟ
Στις 24/04/02 από ΘΕΣΣΑΛΟΝΙΚΗ



Με AEGEAN AIRLINES

Για κρατήσεις θέσεων επικοινωνήστε μαζί μας
Στο γραφείο μας:
STEFANAKIS TRAVEL - ZORPIDIS
Αλεξ. Διάκου 38, Ρόδος
Και στα τηλέφωνα:
02410 20625, 02410 30054

ΚΑΘΗΜΕΡΙΝΑ ΟΛΑ ΤΑ ΝΕΑ ΤΗΣ ΔΩΔΕΚΑΝΗΣΟΥ ΣΤΟ INTERNET
www.rodiaki.gr

ΕΥΧΑΡΙΣΤΗΡΙΟ ΠΕΝΘΟΥΣ

Ευχαριστούμε θερμά όσους μας συμπαραστάθηκαν στο βαρύ πένθος μας από τον πρόωρο χαμό του αγαπημένου μας υιού, αδελφού, θείου και ανηψιού

ΠΑΥΛΟΥ Χ. ΡΗΓΑ

Η οικογένειά του

ΕΥΧΑΡΙΣΤΗΡΙΟ

Θέλω να ευχαριστήσω και δημόσια την **Α.Ε. ΚΟΥΓΙΟΣ** και ιδιαιτέρως τον εξαίρετο κ. **ΒΑΣΙΛΗ ΚΟΥΓΙΟ** για την αληθινή συμπαράστασή του προς εμένα.

ΣΤΑΥΡΟΣ ΑΠΟΣΤ. ΜΟΝΤΑΝΟΣ

Επ' ευκαιρία θέλω να εκφράσω τα θερμά και ειλικρινή μου συγχαρητήρια για την άνοδο του ΚΟΛΟΣΣΟΥ

ΕΥΧΑΡΙΣΤΗΡΙΟ

Θεωρώ υποχρέωσή μας να ευχαριστήσουμε και μέσω του Τύπου τον εξαίρετο συμπολίτη μας κ. **ΜΕΣΗ ΚΑΛΟΥΝΤΑΝΑΚΗ ΑΛΗ** που βρήκε και παρέδωσε αμέσως το τσαντάκι μου που είχα χάσει και περιείχε σημαντικό χρηματικό ποσό καθώς και διάφορα έγγραφα και πιστωτικές κάρτες, όλα σημαντικά για μας.
Ευχαριστούμε επίσης το Τμήμα Ασφαλείας Ρόδου για την άμεση διεκπεραίωση της υπόθεσης.
Τέτοιες πράξεις θα πρέπει να είναι παράδειγμα προς μίμηση και δείχνουν ότι υπάρχουν ακόμα ευσυνείδητοι άνθρωποι στην κοινωνία μας.

Οικογένεια
ΠΡΟΝΟΪΤΗ ΠΡΟΚΟΠΗ

ΖΗΤΑ ΒΟΗΘΕΙΑ

Η κα Σοφία Στρατή, μητέρα τεσσάρων ανηλίκων ορφανών παιδιών, παρακαλεί όσους έχουν την δυνατότητα να της συμπαρασταθούν οικονομικά ώστε να μπορέσει η κόρη της Μαγδαληνή 14 ετών, να κάνει την 2ην κατά σειρά εγχείρηση στην καρδιά της στο Νοσοκομείο Παίδων Αγία Σοφία.

Για τον σκοπό αυτό έχει ανοιχτεί λογαριασμός στην **Εμπορική Τράπεζα αρ. λογ. (49533985).** Θα κάνει δεύτερη εγχείρηση πιο σοβαρή πολύπονος, είναι σαν κακοήθης.

Ζητάμε την συμπαράστασή μας για όλα όσα μας κάνετε. Ευχαριστούμε πολύ.

ΣΟΦΙΑ ΣΤΡΑΤΗ

ΞΕΝΑΓΗΣΗ ΤΩΝ ΔΙΔΑΣΚΑΛΩΝ ΤΗΣ ΡΟΔΟΥ ΠΑΝΩ ΣΤΑ ΤΕΙΧΗ

Κυριακή 7 Απριλίου. Συνάντηση στο Παλάτι, ώρα 10.30 π.μ.

Μία θαυμάσια Εκδρομή-Ξενάγηση πραγματοποιούν οι φιλίστορες Διδάσκαλοι της Ρόδου. Είναι μία από τις σπάνιες ξεναγήσεις πάνω στα Κάστρα και μέσα στην Ιστορία του Σμαραγδένιου Νησιού μας.

Είσοδος από την Πύλη των Κανονιών. Περιδιάβαση στις Επάλξεις, Προμαχώνες. Κανονιοθυρίδες, Οικόσημα και Τείχη της Παλαιάς Πόλεως Ρόδου. Δωρεάν βιβλία και ξεναγήσεις από τον συγγραφέα. Πολιορκίες της Ρόδου. Το Τάγμα των Ιπποτών. Μεγάλοι Μάγιστροι. Καταγωγή και στόχοι των Ιπποτών. Τα τρία Κράτη της Αρχαίας Ρόδου, Δήμοι, Χωριά και Πειρατείες. Πληθυσμοί και αποστάσεις. Απαντήσεις σε όλες τις ερωτήσεις και σε όλα τα ερωτηματικά.

Αφηγητής ο Ρόδιος συγγραφέας

ΘΕΟΦΑΝΗΣ ΜΠΟΓΙΑΝΝΟΣ

Διπλωμ. Δημοσιογραφικής Σχολής Λονδίνου

(Οργάνωση Σχολικού Συμβούλου Πρωτοβάθμιας Εκπαίδευσης 4ης Εκπαιδευτικής Περιφέρειας Δωδεκανήσου, κ. Ν. Σταυριανού)

Ροδιακός Σύλλογος Φιλλανδίας

Δύσκολη χρονιά αλλά υπάρχει αισιοδοξία

Το 2002 θα είναι μία δύσκολη χρονιά, αλλά υπάρχει αισιοδοξία πως τα τελικά αποτελέσματα θα είναι πολύ καλύτερα από τις αρχικές προβλέψεις.

Αυτό τονίζει ο πρόεδρος του Ροδιακού Συλλόγου Φινλανδίας "Rodos club οι φίλοι της Ρόδου και της Δωδ/σου" Γεώργιος Μανταλιός.

Ο κ. Μανταλιός αναρωτιέται παράλληλα πως θα γίνει αυτό χωρίς μέτρα πρωτοβουλίας, επικοινωνίας, ενημέρωσης, διαφήμισης.

Η "φαντασία" και ο "ρεαλισμός" πρέπει να συμβαδίσουν για την δημιουργία νέων προϊόντων που θα είναι ανταγωνίσιμα στην διεθνή τουριστική αγορά.

Αυτό σημαίνει ότι τόσο τα ξενοδοχεία όσο και οι δημόσιες υποδομές θα πρέπει να βελτιωθούν σημαντικά.

Η Τουρκία φέτος με τις ανάλογες διαφημίσεις ενημέρωση και επικοινωνία κατάφερε να αποσπάσει από την Ελλάδα αρκετό ποσοστό τουρισμού, επισημαίνει και προσθέτει ότι η έκθεση Τουρισμού 2002 στο Ελσίνκι Φιλανδίας έγινε σε μια περίοδο κρίσιμη για τον ελληνικό τουρισμό.

ΕΛΛΗΝΙΚΟ ΦΕΣΤΙΒΑΛ Α.Ε.

ΠΕΡΙΛΗΨΗ ΑΝΑΚΟΙΝΩΣΗΣ

Η Ανώνυμη Εταιρία με την επωνυμία "ΕΛΛΗΝΙΚΟ ΦΕΣΤΙΒΑΛ Α.Ε." ανακοινώνει την πρόσληψη προσωπικού με σύμβαση εργασίας ιδιωτικού δικαίου ορισμένου χρόνου μέχρι οκτώ μήνες, συνολικού αριθμού εννέα ατόμων, για την κάλυψη εποχιακών αναγκών για το θέαμα Ήχος-Φως Ρόδου, σύμφωνα με τις διατάξεις του άρθρου 21 του Ν. 2190/94 όπως τροποποιήθηκε μεταγενέστερα, ως εξής:

Ειδικότητα: Ταξιθέτρια (ΔΕ)
Άτομο: 1
Ειδικότητα: Ελεγκτής Εισόδου
Άτομα: 2
Ειδικότητα: Ταμίας (ΔΕ)
Άτομο: 1
Ειδικότητα: Καθαρίστρια (ΥΕ)
Άτομο: 1
Ειδικότητα: Υπεύθυνος θεάματος (ΔΕ)
Άτομο: 1
Ειδικότητα: Ηλεκτρολόγος συντηρητής χειριστής κονσόλας φωτισμού και ήχου.
Άτομα: 3

Οι υποψήφιοι πρέπει να έχουν ηλικία από 18 έως 60 ετών.

Για την ανακοίνωση και οποιαδήποτε πληροφορία οι ενδιαφερόμενοι μπορούν να απευθύνονται στη Γραμματεία της Εταιρείας, οδός Χατζηχρήστου 23 και Μακρυγιάννη, (κα. Σαλμά, τηλ. 9282904), όπου θα υποβάλλουν και την αίτηση, εντός προθεσμίας δέκα (10) ημερών, που αρχίζει από την επομένη ημέρα της δημοσίευσης της παρούσας στον ημερήσιο Τύπο και της ανάρτησης της Ανακοίνωσης στο Κατάστημα της Εταιρίας και στο χώρο ανακοινώσεων του Δημοτικού Καταστήματος του Δήμου Ρόδου.

Ο Γενικός Διευθυντής
Γιάννης Καραχισαρίδης

ΕΥΧΑΡΙΣΤΗΡΙΟ

Στην αγαπημένη μας **ΜΑΡΙΝΑ ΜΠΑΛΑΣΗ** που πήρε το πτυχίο της Νομικής Σχολής του Παν/μίου του Μπάκιγχαμ, ευχόμαστε συγχαρητήρια και καλή σταδιοδρομία.

Τα εξαδέλφια της
Στέλιος-Σένη
Μανωλίτση



Με πατριωτικό ενθουσιασμό ο εορτασμός της Ενσωμάτωσης της Δωδ/σου στην Αμερική

Με πατριωτικό ενθουσιασμό γιόρτασαν οι Δωδεκανήσιοι της Αμερικής την 54η επαίτειο της Ενσωμάτωσης της Δωδεκανήσου με την Ελλάδα. Ο εορτασμός άρχισε την Κυριακή 10 Μαρτίου με εκκλησιασμό και δοξολογία στην εκκλησία του Αγίου Δημητρίου της Αστόριας της Νέας Υόρκης ιερουργούντος του πατρός Αντωνοπούλου και του ιερατικού προϊσταμένου της κοινότητας αρχιμανδρίτη Ευάγγελου Κουρούνη από τη Κάλυμνο.

Οι εορταστικές εκδηλώσεις συνεχίστηκαν στη αίθουσα συγκεντρώσεων του πολιτιστικού κέντρου της Κοινότητας που έπλεε μέσα στα δωδεκανησιακά συνθήματα και ελληνικά χρώματα. Παρευρέθηκαν ο πρόεδρος της Δωδεκανησιακής Ομοσπονδίας κ. Θεολόγος Τηλιακός με το Δ.Σ. και τα προεδρεία των Δωδεκανησιακών συλλόγων και 300 συμπατριώτες μας καθώς και εκπρόσωποι της Ομογένειας και πολιτικοί εκπρόσωποι της Νέας Υπόρκης.

Οταν πριν από 33 χρόνια άρχισε ο εορτασμός της Ενσωμάτωσης στην Αμερική οι περισσότεροι από τους παρευρισκομένους ήταν Δωδεκανήσιοι που γνώρισαν την σκλαβιά και είδαν μετά από σκληρούς αγώνες την απελευθέρωση των νησιών μας. Μεταξύ αυτών υπήρχαν και μέλη του Συντάγματος Δωδεκανησίων Εθελοντών, του Ελληνικού Ναυτικού, του Ιερού Λόχου και της Ταξιαρχίας του Ρίμινι και άλλων αγωνιστών της δωδεκανησιακής ελευθερίας. Στα χρόνια που πέρασαν όλοι αυτοί λιγόστεψαν και έμεινε η τελευταία γενεά, αυτοί που γεννήθηκαν στην δεκαετία του 1930, γνώρισα την σκλαβιά σαν παιδιά και είδαν να ξημερώνει η μέρα της λευτεριάς. Αυτά τα παιδιά που βρίσκονται στη τρίτη ηλικία μοιάζουν με τους θαλασσοδαρμένους βράχους των νησιών μας που αυτή την μέρα δακρίζουν από εθνική συγκίνηση και καμαρώνουν τα εγγόνια τους όταν χορεύουν ελληνικούς χορούς και τραγουδούν τα τραγούδια των νησιών μας.

Το πρόγραμμα που παρουσίασε η κ. Ματίνα Κουτσού άρχισε με το "Υπερμάχω", τους εθνικούς ύμνους της Ελλάδος, Αμερικής και Δωδεκανήσου. Ακολούθησε ενός λεπτού σιγή στη μνήμη του Γιάννη Κατσιματίδη από τη Νίσυρο, ένα από τα θύματα των τρομοκρατών της 9ης Σεπτεμβρίου.

Τον πανηγυρικό της ημέρας εξεφώνησε ο Σχολικός Σύμβουλος του υπουργείου Παιδείας στη Νέα Υόρκη κ. Νικόλαος Νικολιδάκης, που αναφέρθηκε στο ιστορικό των αγώνων για την απελευθέρωση και Ενσωμάτωση της Δωδεκανήσου με την Ελλάδα. Ο κ. Νικολιδάκης αναφέρθηκε στη οργάνωση της Ελληνικής Παιδείας στα Δωδεκάνησα και στη προσπάθεια των Ιταλών να εξιταλίσουν τους Δωδεκανησίους αρχίζοντας από την παιδεία και την θρησκεία και την αντίδραση και αντίσταση των Δωδεκανησίων. Οπως ανέφερε ο ομιλητής στην αρχή της Ιταλοκρατίας στα Δωδεκάνησα υπήρχαν 122 ελληνικά σχολεία, με 432 δασκάλους και 16.000 μαθητές καθώς και 6 γυμνάσια και ημιγυμνάσια.

Επίσης ο κ. Νικολιδάκης αναφέρθηκε στους αγώνες των αποδήμων Δωδεκανησίων για την απελευθέρωση και Ενσωμάτωση των νησιών μας με την Ελλάδα. Εις αναγνώριση αυτών των αγώνων και υπηρεσιών η τότε ελληνική κυβέρνηση διόρισε ως πρώτο πολιτικό Διοικητή Δωδεκανήσου τον ιατρό Νικόλαο Μαυρή από τη Κάσο ιδρυτή και πρόεδρο του Εθνικού δωδεκανησιακού Συμβουλίου Αμερικής.

Στη συνέχεια η Δωδεκανησιακή χορωδία με το βιολί του Γιώργου Χατζηνικολάου υπό την διεύθυνση του Τημολέοντος Κόκκινου τραγούδισαν δωδεκανησιακά τραγούδια. Επίσης τα χορευτικά συγκροτήματα της Καλύμνου, Κάσου και της Δωδεκανησιακής Νεολαίας χόρεψαν παραδοσιακούς χορούς των νησιών μας. Το χορευτικό της Δωδεκανησιακής Νεολαίας παρουσιάστηκε με τις παραδοσιακές στολές που τους δόρισε η Νομαρχία Δωδεκανήσου.

Η όμορφη εκδήλωση έκλεισε με το χαιρετιστήριο και ευχαριστήριο μήνυμα του προέδρου της Δωδεκανησιακής Ομοσπονδίας.

Εμ. Κασσώτης

Κερδίστε χρόνο κι εξυπηρέτηση

WESTERN UNION MONEY TRANSFER

"The fastest way to send money worldwide."



Αποστολή χρημάτων σ' όλο τον κόσμο
μέσα σε λίγα λεπτά!!!

50.000 καταστήματα σε 165 χώρες του κόσμου
είναι έτοιμα να σας εξυπηρετήσουν
σε διευρυμένα ωράρια

Γονείς φοιτητών εξωτερικού εμπιστευθείτε μας

PLANET HOLIDAYS
Δημήτρης Τσοπανάκης
Γαλλίας 6 - Ρόδος - Τηλ.. 27327

(εκ)πολιτισμικά παίγνια



Γράφει ο Κωστής Νικολάκης

Η Τουρκική εισβολή στην Κύπρο

"Εκτελέστε τους αιχμαλώτους"

Ο **Σύλλογος Κυπρίων Ρόδου** στην μνήμη των πεσόντων για την ελευθερία του μαρτυρικού νησιού, ηρώων αγωνιστών της ΕΟΚΑ της περιόδου 1955-1959, μνημόσυνο ενάντια στους αποικιοκράτες Εγγλέζους, τελεί σήμερα μνημόσυνο στην εκκλησία του Ευαγγελισμού.

Με την ευκαιρία αυτής της επετείου η στήλη παρουσιάζει σήμερα ένα, ακόμη βιβλίο για την **Κύπρο,** αυτή την φορά γραμμένο από ένα **Κούρδο** συγγραφέα τον **Ρόνι Αλάσορ** που περιγράφει την εισβολή των Τούρκων στο νησί το 1974. Τίτλος του "Διαταγή: **Εκτελέστε τους αιχμαλώτους**" και ο συγγραφέας αφιερώνει το βιβλίο *"στον πραγματικό φίλο του Κουρδικού λαού, εθνομάρτυρα **Θεόφιλο Γεωργιάδη**, που αφιέρωσε την ζωή του στην ιδέα της ανεξαρτησίας της Κύπρου, που όπως ο ίδιος είχε πει, περνάει από τα βουνά του ελεύθερου Κουρδιστάν".* Επίσης ο συγγραφέας έχει παραχωρήσει τα συγγραφικά δικαιώματα του βιβλίου αυτού στην χήρα του **Θεόφιλου, Ελένη Γεωργιάδη,** και στα παιδιά του **Χαράλαμπο, Χρήστο** και **Θεόδωρο.**



Μητέρα
Έτσι ως "σε πήραν οι ουρανοί"
στην παιδική μου αυγή τη μακρινή
τόσο είν' η θύμησή σου αχνή
που τρέμω αν τάχα ξαφνικά στο δρόμο σ' απαντήσω
μήπως, μανούλα μου ακριβή, δε σε γνωρίσω,
μήπως, μανούλα μου ακριβή-σκέψου!-
σε προσπεράσω
και δύο φορές σε χάσω.

(Κώστας Μόντης)

...Υπάρχουν αγνούμενοι στην Κύπρο;

Για πόσα χρόνια ο ελληνισμός στην Κύπρο και την Ελλάδα έζησε με την ελπίδα ότι ζουν ακόμα κάποιοι αγνοούμενοι από την τουρκική εισβολή στη Μεγαλόνησο του 1974; Ο κουρδικής καταγωγής δημοσιογράφος **Ρόνι Αλάσορ** επιχειρεί σε αυτό το βιβλίο όχι μόνο να πει κάποιες αλήθειες για την εισβολή που δεν έγιναν ποτέ γνωστές ή αποσιωπήθηκαν, αλλά και να μας μεταφέρει στο κλίμα εκείνων των τραγικών ημερών έτσι όπως το έζησαν οι πρωταγωνιστές της "άλλης πλευράς", της πλευράς των εισβολέων.

Το **"Διαταγή: "Εκτελέστε τους αιχμαλώτους!"** βασίζεται στις επώνυμες μαρτυρίες Τούρκων και Κούρδων στρατιωτών και αξιωματικών, οι οποίοι αποφάσισαν να καταθέσουν για πρώτη φορά τη δική τους εμπειρία από τον πόλεμο στην Κύπρο-μια εμπειρία που τους σημάδεψε για όλη τους τη ζωή, αφού και οι ίδιοι κατάλαβαν ότι με το πρόσχημα του να σώσουν τους "αδελφούς Τουρκοκυπρίους" κλήθηκαν απλώς να γίνουν σφαγείς και να υπηρετήσουν τα επετακτικά σχέδια της Αγκυρας.

"Παρόλο που έχουν περάσει τόσα χρόνια, η τύχη των Ελλήνων που χάθηκαν στην εισβολή παραμένει αδιευκρίνιστη. *Δεν υπάρχουν ίχνη τους και καμία πληροφορία δε δόθηκε επισήμως από την τουρκική πλευρά για το αν αυτοί οι άνθρωποι βρίσκονται στη ζωή ή όχι. Για τους 1619 αγνοουμένους-αιχμαλώτους, η τουρκική πλευρά ισχυρίζεται πως "δεν υπάρχει τέτοιο θέμα, όλα αυτά αποτελούν προπαγάνδα των Ελληνοκυπρίων και της Ελλάδας". Ομως ο αριθμός αυτός των Ελλήνων αγνοούμενων είναι εξακριβωμένος και έγκυρος. Οι συγγενείς και οι οικογένειές τους κάθε μέρα προσεύχονται στο Θεό και ζουν με την ελπίδα ότι κάποια μέρα θα γυρίσουν οι άνθρωποί τους πίσω.*



Τουρκική εισβολή
Την άνοιξη ποιός πρόδωσε, νησί μου περιστέρι,
στην άνοιξη ποιός τόλμησε και σήκωσε το χέρι;
Την άνοιξη ποιός σταύρωσε, νησί μου κυπαρίσσι,
κι έγειρε και σταμάτησε η ανατολή στη δύση;

(Κώστας Μόντης)

Οταν τίθενται στους Τούρκους στρατιώτες της εισβολής ερωτήσεις του τύπου: "Πιστεύετε ότι ζουν οι Ελληνες αγνοούμενοι της Κύπρου; Υπάρχει περίπτωση να επιστρέψουν κάποιοι απ' αυτούς στο μέλλον στην πατρίδα τους;" η απάντηση είναι η εξής: "Μην ελπίζετε μάταια, δεν υπάρχουν πιθανότητες".

Με βάση τα στοιχεία που διαθέτει η Επιτροπή των Αγνοουμένων στην Κύπρο, η οποία αποτελείται από μέλη των οικογενειών τους: από τα 1619 άτομα που αγνοούνται, τα 992 είναι στρατιώτες και εθνοφρουροί, ενώ 627 είναι απλοί πολίτες (ανάμεσά τους και 116 γυναίκες).

Με βάση τις ηλικίες η συγκεντρωτική κατάσταση των 1619 αγνοουμένων διαμορφώνεται ως εξής:

- *27 παιδιά, από τα οποία τα 2 είναι κορίτσια και τα 25 αγόρια κάτω των 16 χρόνων.*
- *Από αυτούς που είναι πάνω από 60, οι 257 είναι άντρες και οι 58 γυναίκες.*
- *Από αυτούς που είναι 40-60 χρόνων, οι 226 είναι άντρες και οι 15 είναι γυναίκες.*
- *Από αυτούς που είναι 16-39 χρόνων (συνολικός αριθμός 1036), 41 είναι γυναίκες, κάποιες απ' αυτές νεαρής ηλικίας".*



"Ρόνι Αλάσορ: "Διαταγή: "Εκτελέστε τους αιχμαλώτους", μεταφράση: Ιωάννης Νικοπολίδης, εκδόσεις "Καστανιώτης", σελ. 150, Αθήνα 2002, τιμή 12,48 €.

«ΡΟΔΙΑΚΗ» ΑΠΟ ΤΟ 1915

ΦΛΑΣ ΣΤΟ ΠΑΡΕΛΘΟΝ


ΡΟΔΙΑΚΗ
ΠΕΡΙΟΔΙΚΟ ΣΕΤΤΙΜΑΝΑΙΟΝ

ΕΝ ΡΟΔΩ
ΔΕΥΤΕΡΑ 29 ΜΑΡΤΙΟΥ 1928
ΑΡΙΘΜ. 934

ΡΟΔΙΑΚΑ ΧΡΟΝΙΚΑ

Η ΕΠΑΝΟΔΟΣ ΤΟΥ ΔΙΟΙΚΗΤΟΥ

Αύριον περί ώραν 4 μ.μ. δια του Λοϋδ Τριεστίνο επανακάμπτει εις την πόλιν μας μετάν δίμηνον απουσίαν εις Ιταλία η Α. Εξ. ο Γεν. Διοικητής Μάριο Λάγκο μετά της ευγενεστάτης Δόννας Οκτασίας Λάγκο.

Εις τας Α.Α.Ε. αίτινες θα αποβιβασθώσιν εις την αποβάθραν του Μανδρακείου θα γείνη επίσημος υποδοχή.

Η ΚΥΚΛΟΦΟΡΙΑ ΤΩΝ ΑΡΓΥΡΩΝ ΠΕΝΤΑΦΡΑΓΚΩΝ

Την 30 Σεπτεμβρίου 1927 τα αργυρά πεντάφραγκα του Ιταλικού νομισματικοπείου και των της διαλυθείσης νομισματικής ενώσεως έπαυσαν έχοντα νόμιμον κυκλοφορίαν. Ταύτα από της 10 Μαρτίου μέχρι της 30 Απριλίου προσεχούς θα ανταλλάσσωνται δια των εχόντων νόμιμον κυκλοφορίαν παρά του κεντρικού Β. Ταμείου, εις τα τμήματα του Β. Εποχιακού και Αποικιακού ταμείου, τα οικονομικά λογιστήρια και τα ταχυδρομικά και σιδηροδρομικά γραφεία...

(Σ.Σ. Η Ροδιακή εκδιδόταν τότε υπό το καθεστώς Ιταλικής λογοκρισίας. Διατηρείται επίσης η γλώσσα και τα τοπωνύμια που υπήρχαν στις αρχές του αιώνα).

ΒΙΟΤΕΧΝΙΑ ΚΟΡΝΙΖΩΝ
ΤΣΑΜΠΙΚΑΚΗΣ
ΚΑΤΑΣΚΕΥΕΣ ΠΑΝΤΟΣ ΕΙΔΟΥΣ ΚΟΡΝΙΖΩΝ
* ΓΙΑ ΚΕΝΤΗΜΑΤΑ
* ΠΙΝΑΚΕΣ ΖΩΓΡΑΦΙΚΗΣ
* ΠΟΣΤΕΡ * ΦΩΤΟΓΡΑΦΟΘΗΚΗ
* ΔΙΠΛΩΜΑΤΑ * ΚΑΘΡΕΠΤΕΣ
ΑΜΕΣΗ ΠΑΡΑΔΟΣΗ
ΑΝΑΛΑΜΒΑΝΟΥΜΕ ΚΑΙ ΞΕΝΟΔΟΧΕΙΑ
ΝΗΡΗΙΔΩΝ 3-5, ΚΡΕΜΑΣΤΗ
ΤΗΛ. 95868, 95869

Αντίλαλοι

πολιτικοί και άλλοι...

ΑΠΕΡΓΙΑ ΠΕΙΝΑΣ

Γενικώς είναι αρκετά δύσκολο να μπορέσει κάποιος πολίτης να συντηθεί **κατ' ιδίαν** με τον νομάρχη, τον δήμαρχο, τους βουλευτές κ.λπ., και αυτό λίγο-πολύ το ξέρουν όλοι.

Και είναι αντικειμενικά δύσκολο, αφού οι περισσότεροι **από τους παράγοντες αυτούς** έχουν αρκετά πάνω από το κεφάλι τους και στην κυριολεξία **τρέχουν και δεν προλαβαίνουν.**

Συμπολίτης μας πάντως, αφού **επί κάποιες βδομάδες** προσπαθούσε να δει τον δήμαρχο Ρόδου και δεν τα κατάφερνε αντιμετώπισε πονηρά το θέμα.

Απείλησε με ...απεργία πείνας και τελικά τον είδε τον δήμαρχο.

Λ. Μ.

ΔΙΑΚΟΜΜΑΤΙΚΑ ΓΕΝΕΘΛΙΑ

Τα γενέθλιά του γιόρτασε προχθές το βράδυ ο γνωστός γιατρός κ. **Μιχ. Νούσιας** και κατάφερε να τα μετατρέψει σε... διακομματική συγκέντρωση.

Οπως μάθαμε, πέραν γνωστών και φίλων πέρασαν **και του ευχήθηκαν** χρόνια πολλά ο βουλευτής κ. Παπανικόλας, ο νομάρχης κ. Καραγιάννης, ο υποψήφιος νομάρχης κ. Μαχαιρίδης, ο υποψήφιος δήμαρχος κ. Χατζηευθυμίου, ο κ. Γρ. Μοράρης, ο συντονιστής του ΚΕΠ κ. Σπυρίδων και πολλοί άλλοι. Αυτό θα πει διακομματική και διαπαραταξιακή αναγνώριση....

Λ. Μ.

ΤΑ ΦΑΝΑΡΙΑ ΤΗΣ ΝΤΡΟΠΗΣ

Τα φανάρια του ΕΟΤ, ίσως του κομβικότερου σημείου της πόλης, παραμένουν σβηστά ούτε και 'μεις θυμόμαστε για πόσο καιρό. Επίσης δεν θυμόμαστε πόσα **τηλέφωνα διαμαρτυρίας** έχουμε λάβει από έξαλλους αναγνώστες. Η κατάσταση στο συγκεκριμένο σημείο της πόλης είναι τουλάχιστον τραγελαφική **κατά τη διάρκεια της ημέρας** και επικίνδυνη **κατά τη διάρκεια της νύχτας.**

Οποιοι και αν είναι οι υπεύθυνοι δεν τους έμεινε καμία δικαιολογία. Μόνο ως απαράδεκτοι μπορούν να χαρακτηριστούν. **Κανένας** δεν δικαιούται να παίζει με την ζωή του άλλου, καθώς η μη λειτουργία των φαναριών μετατρέπει τη διασταύρωση **σε καρμανιόλα...**

Λ. Β.

ΜΟΝΑΔΑ ΑΠΟΣΥΡΣΗΣ

Κι εμάς πάντως μας άρεσε η πρόταση του νομάρχη κ. Καραγιάννη για την ίδρυση μονάδας απόσυρσης και αποσυναρμολόγησης **ηλεκτρονικών υπολογιστών** στη Ρόδο.

Και ενδιαφέρουσα ακούγεται και αναγκαία κρίνεται σε μια εποχή που τα **ηλεκτρονικά απόβλητα** είναι πλέον γεγονός. Μπορεί ν' ακούγεται κάπως δύσκολο να γίνει και να λειτουργήσει μια τέτοια μονάδα αλλά...γιατί όχι;

Λ.Μ.

ΕΙΔΙΚΟ ΧΑΠΙ

Η καλύτερη πρόταση στην διάρκεια της προχθεσινής συνεδρίασης του νομαρχιακού συμβουλίου, κατατέθηκε **από τον πρώην νομάρχη** κ. Γ. Παρασκευά. Προέτρεψε συγκεκριμένα τον κ. Νίκο Ζωίδη, να πάρει **χάπι καταστολής της ευφυΐας,** στο πλαίσιο της σχετικής κουβέντας που γινόταν για τις προγραμματικές συμβάσεις . Και μάλλον δεν κατάλαβαν την προσβολή οι άλλοι νομαρχιακοί σύμβουλοι.

Λ. Μ.

ΛΕΠΤΟΜΕΡΕΙΕΣ!



"Βροχή" έπεσαν οι καταδίκες, προχθές, στην ειδική συνεδρίαση του Τριμελούς Πλημμελειοδικείου της Ρόδου, **σε βάρος δεκάδων εμπόρων** και επιχειρηματιών, που εκ των πραγμάτων, δεν μπόρεσαν **να ανταποκριθούν στις οικονομικές τους υποχρεώσεις!** Η κατάσταση, εξελίσσεται **από το κακό στο χειρότερο,** όπως καθημερινά βλέπουμε, αλλά δυστυχώς αυτοί που πρέπει και μπορούν να δώσουν μια λύση στο αδιέξοδο **απαξιούν ακόμη και ν' ασχοληθούν σοβαρά** με το πρόβλημα. Βρισκόμαστε σε προεκλογική περίοδο βλέπετε, και πού να βρεθεί καιρός για τέτοιες...λεπτομέρειες!

Μιχ. Μ.

Ο ταχυδρόμος πέρασε...



● **κ. τακτ. αναγνωστ:** Ασφαλώς και γίνεται δουλειά στο Νοσοκομείο μας. Από κουρασμένους όμως ψυχικά και σωματικά ανθρώπους. Και αυτό είναι που προκαλεί δέος...

❖❖❖

● **κ. Φ. Κωστόπουλο:** Πικραμένος μεν αλλά γενικής αποδοχής Φώτη μου. Πώς το κατάλαβα; Μα από τη συνεδρίαση του Νομαρχιακού Συμβουλίου. Τουλάχιστον 8 σύμβουλοι απ' όλες τις παρατάξεις περίμεναν να δουν πού θα καθίσεις για να ξεσκονίσουν το κάθισμά σου.

❖❖❖

● **κ. Γ. Μαχαιρίδη:** Ακριβοθώρητος έγινες Γιάννη μου. Ξέρω επαφές με προύχοντες και "κομματάρχες". Καλά είναι αυτά αλλά μην ξεχνάς ότι τα ψηφουλάκια τα' χει ο λαουτζίκος.

❖❖❖

● **Μανανάδα Χαλκήτικη (επίκαιρος και άκρως διδακτικά):**

Καλές, χρυσές οι εκλογές
ο κόσμος τις προσμένει
μόνο που σουλατσάρουνε
πολλοί περιπεσμένοι...

ΠΑΝΕΛΛΗΝΙΑ ΕΝΩΣΗ ΔΙΠΛΩΜΑΤΟΥΧΩΝ ΜΗΧΑΝΙΚΩΝ ΕΡΓΟΛΗΠΤΩΝ ΔΗΜΟΣΙΩΝ ΕΡΓΩΝ (Π.Ε.Δ.Μ.Ε.Δ.Ε.)
ΠΕΡΙΦΕΡΕΙΑΚΟ ΤΜΗΜΑ ΔΩΔΕΚΑΝΗΣΟΥ
ΟΔΟΣ ΜΗΤΡΟΠΟΛΕΩΣ 4, ΡΟΔΟΣ

ΠΡΟΣΚΛΗΣΗ ΣΕ ΓΕΝΙΚΗ ΣΥΝΕΛΕΥΣΗ

Η Πανελλήνια Ενωση Διπλωματούχων Μηχανικών Εργοληπτών Δημοσίων Εργων (Π.Ε.Δ.Μ.Ε.Δ.Ε.) Περιφερειακό Τμήμα Δωδεκανήσου, προσκαλεί τα μέλη της στην Γενική Συνέλευση, που θα πραγματοποιηθεί στο Τεχνικό Επιμελητήριο, στην οδό Μητροπόλεως 4 στη Ρόδο, στις 2-4-2002 ημέρα Τρίτη και ώρα 8.00 μ.μ. με θέματα ημερήσιας Διάταξης:

1. Ενημέρωση των μελών.
2. Διοικητικός και Οικονομικός απολογισμός
3. Αρχαιρεσίες.

Σε περίπτωση μη απαρτίας, η Γενική Συνέλευση θα πραγματοποιηθεί στις 5-4-2002, ημέρα Παρασκευή, την ίδια ώρα στον ίδιο χώρο και με τα ίδια θέματα.

Ο Γραμματέας — Τσατταλιός Μιχάλης
Ο πρόεδρος — Μαλλιωτάκης Παντελής

MEDIA STROM®

Λόγω ανακαίνισης του καταστήματος,
10 ήμερο σε ΤΙΜΕΣ ΚΟΣΤΟΥΣ

- Στρώματα
- Κρεβατοκάμαρες

Επίσης
Ξενοδοχειακά στρώματα από **37,60** ευρώ (12.800 δρχ.)
&
Σεντόνια Αιγύπτου 160Χ260 από **3,52** (1.200)
Πετσέτες προσ. Αιγ. 50Χ100 από **1,76** (600)
Πετσέτες λουτρού Αιγ. 70Χ150 από **3,12** (1.60)

**** Ευκολίες πληρωμής (επιλογή πελάτου)*

ΚΑΛΟΠΕΤΡΗΣ
Αννης Μαρίας 88 • Τηλ. 02410/22010

ΠΡΟΣΚΛΗΣΗ ΕΝΔΙΑΦΕΡΟΝΤΟΣ

Ο Αστικός Παραγωγικός Οικοδομικός Συνεταιρισμός Εμπόρων Επαγγελματιών Βιοτεχνών Δωδ/σου Συν. Π.Ε. (Ν. 1668/1986) πωλεί ή δίδει με αντιπαροχή το ακίνητό του, που βρίσκεται **στην καρδιά της αγοράς της Ρόδου (οδός Σοφ. Βενιζέλου 100 Μαγαζιά).** Το ακίνητο αποτελείται από τριώροφη οικοδομή επιφάνειας 2.800 τ.μ. (πρ. ξενοδοχείο Καλυψώ), καθώς επίσης ισόγειο χώρο 100 τ.μ. και ολόκληρο το δικαίωμα δόμησης στην έναντι ισόγεια σήμερα πλευρά.

Πληροφορίες: Ιωάννης Χατζημανώλης (Πρόεδρος Δ.Σ. τηλεφ. 0241-0-54048, 0241-0-31210), Δημήτρης Παπαεμμανουήλ (Αντιπρόεδρος Δ.Σ. τηλεφ. 0241-0-36637, 0945700333).

ΠΩΛΕΙΤΑΙ: Διαμέρισμα πολυτελούς κατασκευής (θέρμανση-τζάκι-ιταλική κουζίνα-ντουλάπες) μικτής επιφάνειας 130 τ.μ. με χώρους αποκλειστικής στάθμευσης 60 τ.μ. σε πολυκατοικία 4 μόνο διαμερισμάτων με άνετο περιβάλλοντα χώρο επί της οδού Απολλωνίου Ροδίου στην Ιξιά (50 μ. από Λεωφόρο Ηρακλειδών).

ΕΝΟΙΚΙΑΖΟΝΤΑΙ: Δύο καταστήματα 26 τ.μ. και 35 τ.μ. ύψους 6 μ. σε νέα οικοδομή στην γωνία Ανθ. Ζερβού και πάροδ. Συλλόγου Αμερικής (Ψαροπούλα).

ΠΩΛΟΥΝΤΑΙ: Μονοκατοικίες με μεγάλο οικόπεδο πολυτελούς κατασκευής στην Ιαλυσό.

Πληροφορίες: Κτιριοδομή Ο.Ε.
Τηλ. 02410 36604-02410 24208
κινητό: 0944-338277 κ. Φράγκο

ΓΕΡΜΑΝΙΚΑ
στα κέντρα ξένων γλωσσών
ΜΕΡΚΟΥΡΗ ΚΟΝΤΟΥ
ΕΠΙΤΥΧΙΕΣ ΜΑΘΗΤΩΝ ΜΑΣ ΤΟ 2001
Στις ΑΝΑΓΝΩΡΙΣΜΕΝΕΣ εξετάσεις του Γερμανικού Ινστιτούτου ΓΚΑΙΤΕ
72 ZERTIFIKAT
14 MITTELSTUFE
5 KLEINES SPRACHDIPLOM!
για μερικούς είναι απλά νούμερα...
για μας ΑΠΟΔΕΙΚΝΥΟΥΝ!
✓Την κορυφαία θέση μας στη γερμανόφωνη εκπαίδευση στη ΡΟΔΟ, ✓την απόλυτη εμπιστοσύνη γονιών και παιδιών στις μεθόδους μας, ✓την αξία της γερμανικής γλώσσας σαν επένδυση ζωής!
Η κατοχύρωση των γνώσεων όλων των παιδιών μ' ένα ΑΝΑΓΝΩΡΙΣΜΕΝΟ πτυχίο γίνεται ΣΕ ΜΑΣ πραγματικότητα
1ο διδ/ιο: Αγ. Αναργύρων 11α · 2ο διδ/ιο: Δημ. Αναστασιάδη 47
3ο διδ/ιο: Παρισίων 1 & Λονδίνου · Τηλ.: (02410) 35289, 23973
Α.Π. ΤΑ.ΚΟ.Π. 1923/68

ΑΝΑΚΟΙΝΩΣΗ:
eN+A Architects
Δημήτρης Π. Παρασός & συνεργάτες
ΜΕΤΑΦΕΡΘΗΚΑΜΕ ΣΤΟΥΣ ΝΕΟΥΣ ΓΡΑΦΕΙΑΚΟΥΣ ΜΑΣ ΧΩΡΟΥΣ:
Αγίας Αναστασίας 40, Εμπορικό Κέντρο Φώκιαλη 2ος όροφος
tel. (+30-2410) 70592 , 70595 fax. (+30-2410) 70593

ΜΠΟΥΤΙΚ ROUBETI
ΕΚΠΟΙΗΣΗ
ΑΡ. ΑΔΕΙΑΣ 444/2002
ΚΑΤΑΠΛΗΚΤΙΚΕΣ ΤΙΜΕΣ
ΧΕΙΜΕΡΙΝΑ – ΚΑΛΟΚΑΙΡΙΝΑ
ΗΡΩΩΝ ΠΟΛΥΤΕΧΝΕΙΟΥ 30
ΚΟΝΤΑ ΣΤΗΝ ΑΚΑΔΗΜΙΑ

ΚΑΘΗΜΕΡΙΝΑ ΟΛΑ ΤΑ ΝΕΑ ΤΗΣ ΔΩΔΕΚΑΝΗΣΟΥ ΣΤΟ INTERNET
www.rodiaki.gr