ΔΗΜΟΤΙΚΗ ΒΙΒΛΙΟΘΗΚΗ ΡΟΔΟΥ 1947

ΕΤΟΣ ΙΔΡΥΣΗΣ 1949
ΙΔΙΟΚΤΗΣΙΑ - ΕΚΔΟΣΗ
Γ. ΔΙΑΜΑΝΤΙΔΗΣ
ΓΡΑΦΙΚΕΣ ΤΕΧΝΕΣ Α.Ε.
Γραφεία - Τυπογραφεία:
Μάρκου Μαλλιαράκη 3 (ΚΟΒΑ)
Τηλ.: Σύνταξης: 22410 27356-34101, FAX: 22410 20643
Τηλ.: Λογιστηρίου: 22410 35322, FAX: 22410 35322
e-mail: info@proodos.net & proodro@otenet.gr

ΠΡΟΟΔΟΣ

Ανεξάρτητη καθημερινή πρωινή εφημερίδα

ΠΛΗΡΩΜΕΝΟ ΤΕΛΟΣ Ταχ. Γραφείο Κ. ΡΟΔΟΥ Αριθμός αδείας 2 Κωδικός 1877

ΕΛΤΑ Hellenic Post

ΑΡΙΘΜΟΣ ΦΥΛΛΟΥ 17.059 • ΤΙΜΗ 0,70 ευρώ

ΠΕΜΠΤΗ 27 ΟΚΤΩΒΡΙΟΥ 2005

SATO
OFFICE SYSTEMS
ΜΠΟΝΗΣ Ε.Π.Ε. ΤΗΛ. 22410 75533

Για να εξέλθει από το αδιέξοδο

Αιφνίδιες εκλογές θα αναγκασθεί να κάνει ο Κώστας Καραμανλής

ΦΟΒΑΤΑΙ ΤΗ ΡΑΓΔΑΙΑ ΘΥΕΛΛΑ ΤΗΣ ΚΥΒΕΡΝΗΣΗΣ ΤΟΥ



Σφαγή βουλευτών της Νέας Δημοκρατίας στον Πειραιά με αφορμή το θέμα Μαντούβαλου

Οι καθημερινές αποκαλύψεις για γκάφες, σκάνδαλα και φαινόμενα διαφθοράς υπουργών, υφυπουργών και αρχηγικών στελεχών της Νέας Δημοκρατίας έχουν φέρει σε δεινή θέση τον Κώστα Καραμανλή, ο οποίος με απελπισία βλέπει την κυβέρνησή του να παρουσιάζει εμφανή σημεία διάλυσης.

• Μετά τα όσα ήλθαν στο φως της δημοσιότητας για τα «κατορθώματα» μελών της κυβέρνησης και του

ΣΥΝΕΧΕΙΑ ΣΤΗ ΣΕΛ. 4

Καμιά λύση στο πρόβλημα

«Λόγια της πλώρης» η σύσκεψη για το ακτοπλοϊκό!..

ΧΕΙΡΟΤΕΡΗ ΦΕΤΟΣ Η ΚΑΤΑΣΤΑΣΗ

«ΛΟΓΙΑ της πλώρης» ήταν και πάλι η σύσκεψη που έγινε στο υπουργείο Εμπορικής Ναυτιλίας σχετικά με το ακτοπλοϊκό πρόβλημα των νησιών μας. Οπως άλλωστε ανεμένετο, δεν πάρθηκε καμία απολύτως απόφαση και ούτε κανένα πλοίο πρόκειται να δρομολογηθεί στα Δωδεκάνησα κατά τη χειμερινή περίοδο,

ΣΥΝΕΧΕΙΑ ΣΤΗ ΣΕΛ. 4



Δεμένα θα παραμείνουν τα πλοία το χειμώνα

Στο Μεσοχώρι Καρπάθου

Αβοήθητη πέθανε από τσίμπημα σφήκας 70χρονη γυναίκα!...

ΔΕΝ ΥΠΗΡΧΕ ΑΓΡΟΤΙΚΟΣ ΓΙΑΤΡΟΣ

ΑΒΟΗΘΗΤΗ πέθανε χτες το μεσημέρι μία γυναίκα 70 χρόνων όταν την τσίμπησε σφήκα, αλλά δεν υπήρχε γιατρός για να της προσφέρει τις πρώτες βοήθειες. Το περιστατικό συνέβη στο χωριό Μεσοχώρι της Καρπάθου και θύμα είναι η Αγάπη Βασ. Ρεΐση, που βρήκε τραγικό θάνατο λίγη ώρα μετά το τσίμπημα της σφήκας.

Εξοργισμένοι είναι οι κάτοικοι στο Μεσοχώρι αλλά και στα γύρω χωριά γιατί από τον περασμένο Αύγουστο που έφυγε η αγροτική γιατρός αλλά δεν αντικαταστάθηκε. «Εάν είχαμε αγροτικό γιατρό και της έβαζε μια ένεση, η γυναίκα θα είχε σωθεί»! τονίζει ο κ. Μιχάλης Χαροκόπος, ενώ ο δημοτικός σύμβουλος και πρώην κοινοτάρχης κ. Κώστας Παραγιός υπογραμμίζει ότι «όταν έληξε η σύμβαση της αγροτικής γιατρού τον περασμένο Αύγουστο με μία σειρά από υπομνήματά μας είχαμε ζητήσει να καλυφθεί αμέσως η θέση στο ιατρείο που όμως δεν έγινε».

ΤΟ ΧΩΡΙΟ Μεσοχώρι μαζί με το διπλανό χωριό Σπόα έχουν συνολικά 750 κατοίκους και εδώ και τρεις μήνες έχουν μείνει χωρίς γιατρό. «Ενας αγροτικός γιατρός περνάει μια φορά την εβδομάδα για να εξετάσει τους αρρώστους, αλλά αυτό δεν αρκεί με αποτέλεσμα να αντιμετωπίζουμε μεγάλα προβλήματα» αναφέρει ο κ. Νικολής Μάλτας.

Η άτυχη γυναίκα βγήκε το

ΣΥΝΕΧΕΙΑ ΣΤΗ ΣΕΛ. 4



Εξαγριωμένοι είναι οι κάτοικοι του Μεσοχωρίου για το θάνατο της 70χρονης γυναίκας

Οπως τόνισε σε συνέντευξή του

Πολιτική θεωρεί την δίωξή του ο δήμαρχος Τήλου

ΕΠΙΘΕΣΗ ΚΑΤΑ ΠΑΥΛΙΔΗ

ΠΟΛΙΤΙΚΗ, θεωρεί τη δίωξη που υφίσταται ο δήμαρχος Τηλίων κ. Τάσος Αλιφέρης, με αφορμή τον καταλογισμό ποσού 280.924 ευρώ, από τον Οικονομικό Επιθεωρητή, με διάταξη του 1942. Αυτό υποστήριξε χθες στη συνέντευξη τύπου που έδωσε στο «Ακταίον» τονίζοντας ότι όλως περιέργως δεν έγινε καταλογισμός στα μέλη της μειοψηφίας που ανήκουν στη ΝΔ και όμως υπέγραψαν όλες τις αποφάσεις οι οποίες μάλιστα έχουν επικυρωθεί από την Περιφέρεια και έχουν εγκριθεί από τον Επίτροπο!

• Συγκεκριμένα ο δήμαρχος Τηλίων, ανέφερε ότι πρόκειται για έλεγχο σκοπιμότητας, στον οποίο δεν διαπιστώθηκε έλλειμμα ούτε

ΣΥΝΕΧΕΙΑ ΣΤΗ ΣΕΛ. 4

Μια ώρα πίσω τα ρολόγια την Κυριακή

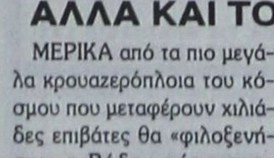

ΜΙΑ ώρα πίσω πρέπει να μετακινηθούν οι δείκτες των ρολογιών στις 04.00 τα ξημερώματα της ερχόμενης Κυριακής, οπότε παύει να ισχύει η θερινή και επανέρχεται η κανονική ώρα.

Οπως ανακοινώθηκε από το υπουργείο Μεταφορών και Επικοινωνιών, επανέρχεται απο τα ξημερώματα της ερχόμενης Κυριακής, 30 Οκτωβρίου, η κανονική ώρα.

Ετσι, στις 04.00 το πρωί της Κυριακής οι δείκτες στα ρολόγια θα πρέπει να μετακινηθούν μιά ώρα πίσω, ώστε να δείχνουν 03.00.

Στο Δήμο της Ρόδου

Απλήρωτοι είναι 100 συμβασιούχοι λόγω γραφειοκρατίας!..

ΤΙ ΑΠΑΝΤΑ Η ΔΗΜΟΤΙΚΗ ΑΡΧΗ



Απλήρωτοι είναι 100 συμβασιούχοι λόγω γραφειοκρατίας!..

ΟΙ ΧΡΟΝΟΒΟΡΕΣ γραφειοκρατικές διαδικασίες και η άρνηση του Επιτρόπου του Ελεγκτικού Συνεδρίου να υπογράψει τα εντάλματα

ΣΥΝΕΧΕΙΑ ΣΤΗ ΣΕΛ. 4

Σε λίγες ημέρες

Πέφτει η αυλαία της τουριστικής σεζόν στη Ρόδο!..

ΚΙΝΗΣΗ ΜΟΝΟ ΑΠΟ ΤΟ ΕΣΩΤΕΡΙΚΟ

ΘΕΜΑ λίγων ημερών είναι πλέον να πέσει η αυλαία της φετινής τουριστικής περιόδου στο αεροδρόμιο της Ρόδου. Το επόμενο τριήμερο στο αεροδρόμιο πρόκειται να έλθουν με πτήσεις τσάρτερ περίπου 3000 τουρίστες ενώ θα αναχωρήσει η

ΣΥΝΕΧΕΙΑ ΣΤΗ ΣΕΛ. 4

Στο λιμάνι της Ρόδου

Προσεγγίσεις μεγάλων κρουαζιεροπλοίων και το μήνα Νοέμβριο!

ΑΛΛΑ ΚΑΙ ΤΟΝ ΔΕΚΕΜΒΡΙΟ

ΜΕΡΙΚΑ από τα πιο μεγάλα κρουαζερόπλοια του κόσμου που μεταφέρουν χιλιάδες επιβάτες θα «φιλοξενήσει» η Ρόδος μέσα στον Νοέμβριο, κάτι που θα αποτελέσει σημαντική τονωτική ένεση για την τοπική αγορά. Συγκεκριμένα στις 4, 11 και 18 Νοεμβρίου θα προσεγγίσει το Costa Victoria, που μεταφέρει κατά μέσο όρο 2250 επιβάτες, στις 17 Νοεμβρίου θα έλθει το Costa Classica με 1680 επιβάτες στις 25 Νοεμβρίου το Nautica και στις 28 Νοεμβρίου το Oriana με 1750 επιβάτες. Το κρουαζερόπλοιο Grand Princess που επρόκειτο να έλθει στην Ρόδο στις 6 Νοεμβρίου τελικά θα μεταβεί σε λιμάνι της Τουρκίας.

• Ας σημειωθεί ότι από τις 4 Δεκεμβρίου ξεκινά τις χειμερινές προσεγγίσεις στην Ρόδο το Costa Fortuna που «θα δένει» κάθε 11 μέρες στο λιμάνι ενώ την ίδια ημερομηνία θα βρεθεί στο νησί το Costa Europa.

Η επιλογή της Ρόδου από τις μεγαλύτερες εταιρείες

ΣΥΝΕΧΕΙΑ ΣΤΗ ΣΕΛ. 4

Εγινε χτες στη νομαρχία

Σύσκεψη για την πορεία των έργων στα νησιά μας

ΠΙΕΣΕΙΣ ΓΙΑ ΤΗΝ ΕΠΙΣΠΕΥΣΗ ΤΟΥΣ

ΕΥΡΕΙΑ σύσκεψη πραγματοποιήθηκε χθες το μεσημέρι στο Νομαρχιακό Μέγαρο, με αντικείμενο την πορεία των ενταγμένων έργων στο Γ ΚΠΣ, προκειμένου να καταβληθούν προσπάθειες για να αυξηθεί μέχρι τέλος του χρόνου ο δείκτης απορρόφησης.

• Στη σύσκεψη που έγινε υπό την προεδρία του νομάρχη Γιάννη Μαχαιρίδη και πήραν μέρος ο αρμόδιος αντινομάρχης κ. Στάθης Κουσουρνάς, οι υπεύθυνοι των τεχνικών υπηρεσιών της Νομαρχίας και οι εργολάβοι, αναζητήθηκαν τρόποι

ΣΥΝΕΧΕΙΑ ΣΤΗ ΣΕΛ. 4





ΕΛΛΗΝΙΚΗ ΔΗΜΟΚΡΑΤΙΑ
ΠΕΡΙΦΕΡΕΙΑ ΝΟΤΙΟΥ ΑΙΓΑΙΟΥ
ΝΟΜΟΣ ΔΩΔΕΚΑΝΗΣΟΥ
ΔΗΜΟΣ ΑΡΧΑΓΓΕΛΟΥ

Αρχάγγελος 25/10/2005

ΠΡΟΣΚΛΗΣΗ

Ο Δήμαρχος Αρχαγγέλου κ. Αλέξανδρος Παπουράς και το Δημοτικό Συμβούλιο σας προσκαλούν στην τελετή υπογραφής της σύμβασης με την ανάδοχο εταιρία ΕΡΤΕΚΑ Α.Ε. για την κατασκευή του έργου:

«Δίκτυα Υδρευσης - Αποχέτευσης Δήμου Αρχαγγέλου»

προϋπολογισμού 10.791.500 ευρώ.

Η τελετή θα πραγματοποιηθεί την Παρασκευή 28 Οκτωβρίου 2005 και ώρα 13.00 (αμέσως μετά την παρέλαση) στην αίθουσα εκδηλώσεων του Γυμνασίου Αρχαγγέλου.

Πρόκειται για ένα μεγάλο περιβαλλοντικό έργο ζωτικής σημασίας για το Δήμο Αρχαγγέλου, το μεγαλύτερο που πραγματοποιείται στο Νομό Δωδεκανήσου, με φορέα υλοποίησης έναν Ο.Τ.Α. (Δήμος Αρχαγγέλου).

Ο Δήμαρχος
Παπουράς Αλέξανδρος

ΧΛ-28/12

ΚΑΘΗΜΕΡΙΝΑ ΤΑ ΝΕΑ ΤΗΣ ΔΩΔΕΚΑΝΗΣΟΥ ΣΤΟ INTERNET
www.proodosnews.gr
www.proodos.net



26/10/2005

Η οργή του Κάρολου Παπούλια για την κακή ποιότητα στην ενημέρωση, το "τηλεκλίμα" των ημερών , η διαγραφή Μαντούβαλου και η παραίτηση του προέδρου του ΟΑΚΑ είναι από τα βασικά θέματα της ειδησεογραφίας του σημερινού αθηναϊκού Τύπου.

ΑΔΕΣΜΕΥΤΟΣ ΤΥΠΟΣ (Μάτσης): Προσλήψεις 2.347 νέες θέσεις. Σε ΔΕΗ, Ελεγκτικό Συνέδριο, "Κοινωνία της Πληροφορίας".

ΑΔΕΣΜΕΥΤΟΣ ΤΥΠΟΣ (Ρίζος): Κηρύξτε τον πόλεμο στη Διαπλοκή. Ξέσπασμα και του Αποστ. Κακλαμάνη κατά των λυμεώνων της Ενημέρωσης.

ΑΝΩ ΚΑΤΩ: Σάπια τρόφιμα στα σούπερ μάρκετ. Απίστευτες παρανομίες αποκάλυψαν οι ελεγκτές της Νομαρχίας Πειραιά σε "Βερόπουλο", "Ατλάντικ" και "My Market".

ΑΠΟΓΕΥΜΑΤΙΝΗ: Οργή Παπούλια για την ποιότητα της ενημέρωσης. Παρέμβαση του Προέδρου της Δημοκρατίας για την παρερμηνεία των δηλώσεών του.

Η ΑΥΓΗ: Παράλυτη η κυβέρνηση. Αποπέμφθηκε από τη ΝΔ ο βουλευτής Π. Μαντούβαλος.

ΑΥΡΙΑΝΗ: Κόλαση διαπλοκής στο Λιμάνι. Λαθρέμποροι, βαρώνοι της κοκαΐνης, νονοί του τζόγου, τοκογλύφοι και μεσάζοντες "αγκαλιά" με πολιτικούς των δύο μεγάλων κομμάτων, τραπεζίτες και μεγαλόσχημους επιχειρηματίες.

ΤΟ ΒΗΜΑ: Άρχισαν οι διαγραφές. Αλληλοκαρφώματα βουλευτών και στελεχών. Απειλεί με (δικές του) αποκαλύψεις ο αποπεμφθείς Π. Μαντούβαλος.

Η ΒΡΑΔΥΝΗ: Ούτε συμψηφισμός ούτε συγχωροχάρτια. Ξεκαθαρίζει το τοπίο ο Καραμανλής και στέλνει μηνύματα με πολλούς αποδέκτες.

ΕΘΝΟΣ: Σκηνικό διάλυσης. Άνοιξε νέο μέτωπο πριν κλείσει η πληγή Μαντούβαλου.

ΕΛΕΥΘΕΡΗ ΩΡΑ: Πιστεύοντας ότι τα τηλεδικαστήρια, οι παραιτήσεις και το γενικό κλίμα αναταραχής στη ΝΔ μικραίνουν το δρόμο της Ντόρας για την αρχηγία... Ο Μητσοτάκης βιάζεται για την κόρη του.

ΕΛΕΥΘΕΡΟΣ: Νέα δοκιμασία στις σχέσεις Γ. Παπανδρέου - Ε. Βενιζέλου.

ΕΛΕΥΘΕΡΟΣ ΤΥΠΟΣ: Πολιτική η παρέμβαση Καραμανλή. Αποφασισμένος να μην ακολουθήσει το "τηλεκλίμα" των ημερών.

ΕΛΕΥΘΕΡΟΤΥΠΙΑ: Κόλαφος για τα τηλεδικεία. Ο ασκός του Αιόλου άνοιξε για τηλεδίκες και κρυφές κάμερες.

ΕΣΤΙΑ: Πιο τολμηρές μεταρρυθμίσεις. Το μόνο αντίδοτο στην επερχόμενη ύφεση.

ESPRESSO: Ο γκουρού σωσίας του Χριστόδουλου. Η ομοιότητα που "τρέλανε" την Αρχιεπισκοπή.

Η ΚΑΘΗΜΕΡΙΝΗ: Οργή Προέδρου για το σκηνικό της αθλιότητας. Ο κ. Παπούλιας αποδοκιμάζει κανάλι που επιχείρησε να "ερμηνεύσει" δήλωσή του.

Ο ΛΟΓΟΣ: ...Μας ταΐζουν σάπια τρόφιμα. Ληγμένα προϊόντα από το 1995 βρέθηκαν σε σούπερ μάρκετ!

ΤΑ ΝΕΑ: Σκάνδαλο με τα... φιλέτα του 2004. Παραίτησαν τον πρόεδρο του ΟΑΚΑ.

Η ΝΙΚΗ: Βάλλει κατά δημοσιογράφων, αλλά δίνει... Παντεσπάνι σε ημέτερους.

ΡΙΖΟΣΠΑΣΤΗΣ: Σκάνδαλα - Διαφθορά προϊόντα του συστήματος και της αντιλαϊκής πολιτικής.

TRAFFIC NEWS: Νάρκωνε τον άνδρα της και κοιμόταν με τον κηπουρό. Γελάει η Πάτρα με το φέρσιμο της κοσμικής κυρίας.

Η ΧΩΡΑ: Το παρασκήνιο της διαγραφής Μαντούβαλου. Οι διάλογοι που εξόργισαν τον Μεϊμαράκη.

Δρομολόγια Πλοίων

08.30 ΔΩΔΕΚΑΝΗΣΟΣ ΕΞΠΡΕΣ προς Πάτμο
09.00 ΣΥΜΗ για Σύμη
09.00 ΑΙΓΛΗ για Σύμη
15.30 ΔΕΛΦΙΝΙ 22 για Κω - Κάλυμνο
18.30 ΣΥΜΗ για Σύμη

Προς Πειραιά: 16.00 ΜΑΡΙΝΑ
19.00 BLUE STAR II

Αεροπορικά Δρομολόγια

ΟΛΥΜΠΙΑΚΗ ΑΕΡΟΠΟΡΙΑ
Από Ρόδο-Αθήνα: Καθημερινά 07.10, 13.40
Πέμπτη 20.10, 22.45
Καθημερινά πλην Πέμπτης 19.40, 22.25
Καθημερινά πλην Κυριακής 10.40
Από Ρόδο-Θεσσαλονίκη: Δευτέρα - Τετάρτη 09.45
Πέμπτη 10.45
Σάββατο 15.15
Δευτ.-Τετ.-Παρ.-Κυρ. 16.10
Από Ρόδο-Ηράκλειο: Δευτέρα - Παρασκευή-Κυριακή 17.45
Τρίτη - Πέμπτη 18.30
Τετάρτη - Σάββατο 19.20
Από Ρόδο-Κάρπαθο: Δευτ.-Πεμ.-Παρ.-Σάβ. 07.00, 10.40
Τετάρτη - Κυριακή 10.40, 14.20
Από Ρόδο -Κάσο: Δευτ.-Πεμ.-Παρ.-Σάβ. 07.00
Τετάρτη - Κυριακή 10.40
Από Ρόδο-Καστελλόριζο: Δευτ.-Τετ.-Παρ.-Σάβ. -Κυρ. 07.10
Από Ρόδο-Χίο: Τρίτη 10.40 Πέμπτη 10.45
Από Ρόδο-Μυτιλήνη: Δευτέρα-Τετάρτη 09.45
Τρίτη 10.40,
Πέμπτη 10.45
Σάββατο 15.15
Από Ρόδο-Σάμος: Τρίτη 10.40
Σάββατο 15.15
Από Ρόδο-Λήμνος: Δευτέρα-Τετάρτη 09.45 Τρίτη 10.40,
Πέμπτη 10.45 Σάββατο 15.15
AEGEAN AIRLINES & CRONUS
Από Ρόδο-Αθήνα: Καθημερινά 07.10-11.05-13.50-16.30-21.30
Από Ρόδο-Θεσσαλονίκη: Καθημερινά 12.05
Από Ρόδο-Ρώμη: Καθημερινά 16.30
Από Ρόδο-Λάρνακα: ΤΡΙΤΗ-ΠΕΜΠΤΗ-ΣΑΒΒΑΤΟ 11.05
τις υπόλοιπες μέρες 07.10-13.50-16.30

ROLEX

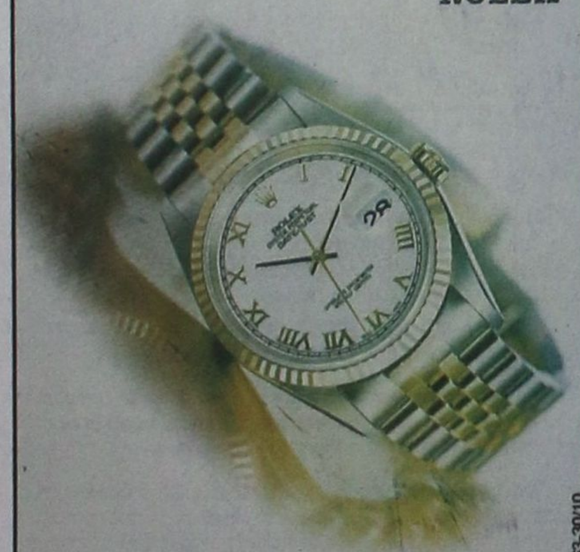

NICK SARLIS & Co
OFFICIAL DISTRIBUTORS FOR DODECANESE
AND AUTHORISED SERVICE CENTER
34, Makariou str. - GR 85100 Rhodes, Greece
X5463-30/10

Δωδεκανησιακά 24ωρα

Στα πεταχτά

Είναι τόσο δύσκολο;

Είναι τόσο δύσκολο να φυτευτούν λουλούδια στα παρτέρια του Μαντρακιού;

Γιατί δεν προχωρά σε μια τέτοια κίνηση η Υπηρεσία Πρασίνου του Δήμου;

Τα περισσότερα παρτέρια είναι... χωράφια και δεν έχουν ούτε ένα λουλούδι!...

Τι ρόλο παίζει τελικά αυτή η Υπηρεσία;

Γιατί άφησε την πόλη χωρίς λουλούδια, ειδικά δε τα σημεία εκείνα που παλαιότερα ήταν ανθόκηποι;

Προϊόντα-μαϊμού

Αυστηρές κυρώσεις για όσους πωλούν προϊόντα μαϊμού ζητά ο Εμπορικός Σύλλογος Ρόδου. Η αγορά της Ρόδου πράγματι έχει γεμίσει από τέτοια προϊόντα και ο εμπορικός κόσμος έχει δίκιο να διαμαρτύρεται. Μόνο που λίγο πολύ είναι γνωστοί όσοι πουλούν «μαϊμού» και κάποια στιγμή πρέπει να ειπωθούν τα πράγματα με το όνομά τους.

Η απεργία των δασκάλων

Πανεκπαιδευτικό χαρακτήρα τείνει να πάρει η απεργιακή κινητοποίηση στις 10 και 11 Νοεμβρίου οπότε αναμένεται να «νεκρώσει» όλος ο χώρος της παιδείας. Είναι η πρώτη μαζική διαμαρτυρία των εκπαιδευτικών στην πολιτική που ακολουθεί το υπουργείο Παιδείας και σύμφωνα με τις πληροφορίες μας δεν θα είναι η τελευταία καθώς τα προβλήματα των εκπαιδευτικών είναι πάρα πολλά.

Καμία ανησυχία

Δεν συντρέχει κανένας λόγος ανησυχίας από τις διάφορες ασθένειες που προσβάλλουν αυτή την περίοδο πολλά παιδιά. Σύμφωνα με τους Ρόδιους παιδίατρους πρόκειται για εποχιακές ιώσεις. Οι γιατροί συμβουλεύουν τους γονείς να μην επηρεαστούν από το κλίμα των ημερών, να μην πανικοβάλλονται και να ακολουθούν τις οδηγίες τους.

Πώς θα βγάλουν ...χρήματα;

Γέμισαν με διαφημιστικά έντυπα τα παμπρίζ των αυτοκινήτων από κάποια «μεγάλη πολυεθνική εταιρεία» που ζητά άμεσα συνεργάτες που να θέλουν να βγάλουν ένα έξτρα εισόδημα».

Πολλά και διάφορα υπόσχεται η εν λόγω «πολυεθνική εταιρεία» σε όσους «θέλουν μια δική τους επιχείρηση χωρίς ρίσκο».

Εχουμε μια απορία: Η διαφημιστική εκστρατεία της πολυεθνικής γίνεται μέσω των... παμπρίζ των αυτοκινήτων της Ρόδου;

Ούτε φωνή

Γράψαμε προχτές για τα όσα συμβαίνουν στην Περιφέρεια και περιμέναμε μία απάντηση, έστω ένα τηλεφώνημα από τους συμβούλους και παρασυμβούλους που κυκλοφορούν εκεί!

Τίποτα δεν έγινε...

Ουσιαστικά, η Περιφέρεια εξελίσσεται σ' ένα κομματικό μαγαζί απ' όπου κατευθύνονται τα διάφορα πολιτικά παιχνίδια.

Αλλωστε, πολλά ειπώθηκαν και στο συνέδριο των δημάρχων που έγινε την περασμένη εβδομάδα στην Κάλυμνο...

Αποχή δικηγόρων

Επιτέλους άρχισαν στην περιοχή μας, οι διάφοροι φορείς και επιστημονικοί Σύλλογοι να διεκδικούν δυναμικά την επίλυση των τοπικών μας προβλημάτων. Αρχής γενομένης, από το Δικηγορικό Σύλλογο Ρόδου που θα αποφασίσει διήμερη αποχή, από τα Δικαστήρια, γιατί δεν υπήρξε εξέλιξη στο θέμα της επέκτασης του Δικαστικού Μεγάρου. Μακάρι να ακολουθήσουν και άλλο.

Μακάρι να ακολουθήσουν και άλλοι.

Νεοδεξιά

Σκληρή κριτική άσκησε, ο βουλευτής του ΠΑΣΟΚ και τέως υπουργός Εσωτερικών Κώστας Σκανδαλίδης, στην κυβέρνηση της ΝΔ και στον πρωθυπουργό Κώστα Καραμανλή.

«Ο πρωθυπουργός αποκαλύπτει το πραγματικό πρόσωπο της νεο-δεξιάς. Είναι ένας δεξιός πολιτικός που δεν ξέρει να κυβερνά και ανέχεται στο κόμμα του, όλα αυτά τα φαινόμενα των τελευταίων μηνών» είπε ο κ. Σκανδαλίδης.

Τι να κάνει ο άνθρωπος, όταν δεν δούλεψε ποτέ; Πώς είναι δυνατό να κουμαντάρει μια κυβέρνηση;

Βίζα

Κάθε λίγο και λιγάκι, η Ρόδος χάνει Τούρκους τουρίστες λόγω βίζας. Παρά τις προσπάθειες που καταβάλλονται, το πρόβλημα δεν μπορεί να λυθεί, γιατί η συνθήκη «Σέγκεν» είναι ιδιαίτερα αυστηρή.

Μπορούν όμως, αν έγκαιρα πάνε στο Προξενείο μας στη Σμύρνη, να εξασφαλίζουν βίζα, γιατί δόθηκαν οδηγίες, για διευκόλυνση των ενδιαφερομένων.

Λίγη κατανόηση απαιτείται, από όλες τις πλευρές.

Μεγαλοψυχία

Η μεγαλοψυχία της 20χρονης, να ανακαλέσει την καταγγελία της, για απόπειρα βιασμού και προσβολή γενετήσιας αξιοπρέπειας σε βάρος, από τον συνομήλικό της, γλίτωσε τον επίδοξο βιαστή, από την ποινική δίωξη.

Βέβαια το σημαντικό είναι, να μην το επαναλάβει σε κάποια άλλη, γιατί πολλές φορές η μεγαλοψυχία και η καλωσύνη αποθρασύνει κάποιους αμετανόητους.

Καλές σχέσεις

Από την επίσκεψη των Τούρκων επιχειρηματιών στο νομάρχη, διαφάνηκε ότι οι σχέσεις με τους γείτονες καλυτερεύουν, καθημερινά.

Βέβαια όλοι γνωρίζουμε ότι οι λαοί είχαν καλές σχέσεις. Το πρόβλημα το δημιουργούν οι στρατιωτικοπολιτικές ηγεσίες. Οι άλλοι πολίτες δεν έχουν να μοιράσουν τίποτα.

Δυστυχώς όμως, για να πουλήσουν κάποιοι τα όπλα τους μας χρησιμοποιούν. Θα το πάρουν κάποτε χαμπάρι;

Βγάζουν τα μάτια τους

Μονάχοι τους βγάζουν τα μάτια τους οι νεοδημοκράτες! Ο ένας καρφώνει τον άλλο και τα καμώματά τους βγαίνουν στο φως της δημοσιότητας.

Αναυδος έχει μείνει ο κόσμος με αυτά που παρακολουθεί καθημερινά στις τηλεοράσεις!

Δεν υπάρχει ημέρα που να μη βγει ένα σκάνδαλο ή να μη φαγωθεί ένας υφυπουργός ή βουλευτής!

Στο τέλος θα μείνουν μόνοι τους στη Νέα Δημοκρατία ο Καραμανλής με τον Ρουσσόπουλο!..

ΚΤΕΟ

Τηλ. 22410 65385 εσωτερικό 23

Συγκοινωνιακή έδρα Ρόδου

Από 1/11/2005 έως 30/11/2005
Επιβατικά (Ε.Ι.Χ.) και φορτηγά μέχρι 3,5 (ΦΙΧ<3,5Τ) με αριθμούς κυκλοφορίας ΡΟΕ 1000 έως και 2700

Από 1/12/2005 έως 30/12/2005
Επιβατικά (Ε.Ι.Χ.) και φορτηγά μέχρι 3,5 (ΦΙΧ<3,5Τ) με αριθμούς κυκλοφορίας ΡΟΕ 2701 έως και 4400

Συγκοινωνιακή έδρα Κω

Από 1/11/2005 έως 31/11/2005
Επιβατικά (Ε.Ι.Χ.) και φορτηγά μέχρι 3,5 (ΦΙΧ<3,5Τ) με αριθμούς κυκλοφορίας ΚΧΑ (από 6501 έως και 7099)

Από 1/12/2005 έως 31/12/2005
Επιβατικά (Ε.Ι.Χ.) και φορτηγά μέχρι 3,5 (ΦΙΧ<3,5Τ) με αριθμούς κυκλοφορίας ΚΧΑ (από 8200 έως και 9000)

* Καλούνται όλα τα παραπάνω οχήματα να προβούν σε τεχνικό έλεγχο σε οποιοδήποτε Κ.Τ.Ε.Ο. ή Ι.Κ.Τ.Ε.Ο.
** Επίσης θα ελέγχονται όσα οχήματα υποχρεούνται βάση παλαιοτέρων προγραμμάτων πρόσκλησης.
*** Ο εμπρόθεσμος προγραμματισμός των οχημάτων για έλεγχο (ραντεβού) γίνεται έως και 15 ημέρες πριν της λήξης του προγράμματος πρόσκλησης.

Ειδήσεις απο τα Παλιά

ΠΡΟΟΔΟΣ
22 ΑΥΓΟΥΣΤΟΥ 1972

ΦΡΕΝΗΡΗΣ ΚΑΤΑΔΙΩΞΕΙΣ ΝΕΑΡΟΥ ΚΑΜΙΚΑΖΙ

Τρεις ξεχωριστές δίκες για ισάριθμα αδικήματα διεξήχθησαν χθες το μεσημέρι στην Αυτόωρο Διαδικασία που ειχε ως αποτέλεσμα να κηρυχθούν αθώοι δύο από τους τρεις κατηγορουμένους ενώ ο τρίτος να καταδικασθή σε ποινή φυλακίσεως άνευ μετατροπής. Η τελευταία περίπτωσις αφορά το νεαρό ελαιοχρωματιστή Ν.Γ. 19 χρόνων ο οποίος και κατεδικάσθη σε 35 ημέρες φυλακή άνευ μετατροπής και χρηματικό πρόστιμο 2.000 δρχ. διότι:

Κατελήφθη να οδηγή με υπερβολική ταχύτητα την «Γιαμάχα» του αν και του είχε αφαιρεθή το δίπλωμα από την Τροχαία.

Η σύλληψις του «καμικάζι» έγινε από τον διοικητή του Σταθμού Αρχαγγέλου, ο οποίος κυνήγησε με το αυτοκίνητό του την παρέα του που έτρεχε με ιλιγγιώδη ταχύτητα στο δρόμο προς τη Λίνδο. Και επέτυχε να τους σταματήση μετά από μία φρενήρη κούρσα αρκετών χιλιομέτρων. Σημειωτέον ότι το Δικαστήριον επέβαλε στον επικίνδυνο οδηγό και ποινή αφαιρέσεως της αδείας οδηγήσεως επί τρίμηνον.

ΕΠΕΙΣΟΔΕΙΑ ΣΤΟ ΦΑΛΗΡΑΚΙ

Στο τρελό μεθύσι του ο εκ Σερρών εργάτης Β.Η. κτύπησε στο πρόσωπο τον Καλυθενό Σ.Α. και έσπασε κατά λάθος ό,τι υπήρχε στο τραπέζι του καφενείου όπου τάπινε. Μετά από σχετική μήνυσι του Σ.Α. ωδηγήθη χθες νηφάλιος ενώπιον της Αυτοφώρου Διαδικασίας όπου το θύμα του υπεστήριξε ότι εδέχθη κατά λάθος το κτύπημα και ότι το σπάσιμο έγινε εκ λάθους και αυτό. Με ανάλογο πνεύμα κατέθεσαν και οι υπόλοιποι μάρτυρες και ο κατηγορούμενος απηλλάγη λόγω αμφιβολιών, αφού προηγουμένως ανεκλήθη η μήνυσίς του για σωματικές κακώσεις.

ΠΡΟΟΔΟΣ
Ημερήσια Εφημερίδα της Ρόδου
ΙΔΙΟΚΤΗΣΙΑ - ΕΚΔΟΣΗ
Γ. ΔΙΑΜΑΝΤΙΔΗΣ
ΓΡΑΦΙΚΕΣ ΤΕΧΝΕΣ Α.Ε.
Ετος ιδρύσεως 1949
ΓΡΑΦΕΙΑ ΣΥΝΤΑΞΗΣ - ΔΙΑΦΗΜΙΣΕΙΣ Μάρκου Μαλλιαράκη 3 (ΚΟΒΑ)
Τηλ.: Συντάξης: 22410 27356-34101, FAX: 22410 20643
Τηλ. Λογιστηρίου: 22410 35322, FAX: 22410 35322
e-mail: info@proodos.net & proodro@otenet.gr

Η γυναίκα και ο χώρος της

Μια νοικοκυρά χρειάζεται πάντα χώρους στο σπίτι για να τακτοποιεί όλα τα πράγματα και να μην είναι άνω - κάτω το σπίτι. Γι'αυτό συχνά και στην κουζίνα κάποιοι νοικοκυραίοι κάνουν παραγγελία επιπλέον ντουλάπια σε μαραγκό όπως και στα υπόλοιπα δωμάτια ή αγοράζουν ετοιμοπαράδωτα μικροέπιπλα από διάφορα εργοστάσια όπως βλέπουν στα επιπλάδικα. Και πολλά καταστήματα με μικροέπιπλα έχουν λύσεις για όλα τα σπίτια και για κάθε στυλ επίπλωσης και δίνουν ιδέες για όσες θέλουν να βρουν λύσεις πρακτικές και κομψές για το σπίτι τους. Συχνά όμως χρειάζεται κατά την ανανέωση ορισμένων επίπλων του σπιτιού να μένει κάποια γωνιά αδειανή και τότε ένα μικροέπιπλο γεμίζει το χώρο. Αυτό μπορεί να γίνει στο σαλόνι ή στο καθιστικό όπου κάποιοι αποφασίζουν να αλλάξουν το παλιό σύνθετο και αγοράζουν μια βιτρίνα στη θέση του οπότε μένει περισσότερος χώρος κενός. Ετσι για ορισμένα πράγματα χρειάζεται ένα άλλο έπιπλο για να τοποθετηθεί η τηλεόραση ή ένα έπιπλο για το ηχοσύστημα που να έχει και ενσωματωμένη σιντιέρα. Σε πολλούς αρέσει στο καθιστικό τους μια βιβλιοθήκη οπότε συνδυάζουν ένα τέτοιο έπιπλο, χωρίς να πιάνει μεγάλο χώρο και άνισα επίπεδα με βιβλία στη μια πλευρά, διακοσμητικά στην άλλη. Και τόσα άλλα μικροέπιπλα από τραπεζάκια, σκαμνάκια αλλά και μπαούλα σκαλιστά ή ζωγραφιστά για να στολίζουν ένα χώρο αλλά και για να τοποθεθούν ορισμένα πράγματα είτε στο υπνοδωμάτιο είτε στο καθιστικό ή και στο χωλ ακόμα. Οταν κάνει κανείς αλλαγές στα έπιπλα του σπιτιού οι ανάγκες αλλάζουν σύμφωνα και με την μόδα της εποχής και αρχίζει και ένα ξεσκαρτάρισμα από πράγματα που ήταν ξεχασμένα στα ντουλάπια και συρτάρια.

Μίχα

ΣΥΝΑΛΛΑΓΜΑ

	Αγορά	Πώληση
ΔΟΛΛΑΡΙΟ Η.Π.Α.	1,2155	1,1878
ΛΙΡΑ ΑΓΓΛΙΑΣ	0,68524	0,6696
ΚΟΡΩΝΑ ΔΑΝΙΑΣ	7,5198	7,3482
ΚΟΡΩΝΑ ΣΟΥΗΔΙΑΣ	9,5689	9,3506
ΓΙΕΝ ΙΑΠΩΝΙΑΣ	140,79	137,57
ΦΡΑΓΚΟ ΕΛΒΕΤΙΑΣ	1,5598	1,5242
ΚΟΡΩΝΑ ΝΟΡΒΗΓΙΑΣ	7,8846	7,7047
ΛΙΡΑ ΚΥΠΡΟΥ	0,5781	0,5649
ΔΟΛ. ΚΑΝΑΔΑ	1,4303	1,3976
ΔΟΛ. ΑΥΣΤΡΑΛΙΑΣ	1,6109	1,5741

ΦΑΡΜΑΚΕΙΑ
ΔΙΗΜΕΡΕΥΕΙ: ΓΡΕΒΕΝΙΩΤΟΥ ΒΑΣΙΛΙΚΗ, Ηρώων Πολυτεχνείου 21, Τηλ. 70300
ΔΙΑΝΥΚΤΕΡΕΥΕΙ: ΛΑΡΔΟΠΟΥΛΟΣ ΠΕΤΡ., Απ. Παύλου 20, Ανάληψη, Τηλ. 63036

ΥΓΡΑ ΚΑΥΣΙΜΑ
ΔΙΑΝΥΚΤΕΡΕΥΟΥΝ
• ΑΚΡΙΤΑΣ ΕΠΕ πρατ. ΕΚΟ - Γ. ΣΕΦΕΡΗ
• ΤΣΑΓΓΑΡΑΚΗΣ ΜΑΝ. Πρατ. ΒΡ - Λ. Καλλιθέας

ΡΑΔΙΟ ΤΑΞΙ
ΤΗΛ: ΠΟΛΗ: 22410 69800, ΥΠΑΙΘΡΟ: 22410 69600

ΠΑΡΑΔΟΣΗ ΚΑΙ ΤΕΧΝΟΛΟΓΙΑ
ΕΡΓΑΣΤΗΡΙΟ ΦΩΤΟΓΡΑΦΙΩΝ
ΦΩΤΟ ΦΙΛ. ΠΑΧΟΣ
Αναλογική και ψηφιακή φωτογραφία
ΤΥΠΩΜΑ ΚΑΙ ΝΥΧΤΕΡΙΝΕΣ ΩΡΕΣ
Γ. ΕΥΣΤΑΘΙΟΥ 11
Τηλ. 22410 26893 Κιν.: 6946 282033

ΚΙΝΗΜΑΤΟΓΡΑΦΟΙ

METROPOL MULTI CINEMA ODEON
22410 28400
INFORMATION - RESERVATIONS
ΠΛΗΡΟΦΟΡΙΕΣ - ΚΡΑΤΗΣΕΙΣ
ΕΒΔΟΜΑΔΙΑΙΟ ΠΡΟΓΡΑΜΜΑ weekly program
27/10/05 - 02/11/05
www.cinemametropol.gr

ΓΚΟΛ - GOAL!
Ένα αυθεντικό ποδοσφαιρικό και κινηματογραφικό...θέαμα!
Γυρισμένη στα διασημότερα γήπεδα της Ευρώπης και με ένα all star κάστ ζωντανών θρύλων της μπάλας.
ΚΑΝΤΕ ΕΓΚΑΙΡΑ ΤΙΣ ΚΡΑΤΗΣΕΙΣ ΣΑΣ
ΩΡΕΣ ΕΝΑΡΞΗΣ / SHOW TIMES 17:15, 19:45, 22:15
ΑΙΘΟΥΣΑ 6

ΛΕΣΙΟΝΑ
Η Ελληνική κωμωδία της χρονιάς του Αντώνη Καφετζόπουλου
Μία σάτιρα για τα " λάθη " των ανδρών και τις " επιθυμίες "των γυναικών.
Πρωταγωνιστούν: ΑΝΤΩΝΗΣ ΚΑΦΕΤΖΟΠΟΥΛΟΣ, ΤΖΕΝΗ ΡΟΥΣΕΑ, ΦΑΙΗ ΚΟΚΚΙΝΟΠΟΥΛΟΥ, ΓΙΩΤΑ ΦΕΣΤΑ
ΩΡΕΣ ΕΝΑΡΞΗΣ / SHOW TIMES 17:30, 20:00, 22:30
ΑΙΘΟΥΣΑ 4

Η πολυαναμενόμενη ταινία της χρονιάς!! Οι βραβευμένοι με ΟΣΚΑΡ ΡΟΝ ΧΑΟΥΑΡΝΤ, ΡΑΣΕΛ ΚΡΟΟΥ, ΡΕΝΕ ΖΕΛΒΕΓΚΕΡ
Όλοι έχουν δικαίωμα σε μία δεύτερη ευκαιρία. Ένα κινηματογραφικό αριστούργημα που δεν πρέπει να χάσει κανείς!!
ΩΡΕΣ ΕΝΑΡΞΗΣ / SHOW TIMES 19:00, 22:00
ΑΙΘΟΥΣΑ 5

X5455-30
Η Walt Disney παρουσιάζει το πιό διάσημο κινηματογραφικό αυτοκίνητο.
Πρωταγωνιστούν: ΛΙΝΤΣΕΪ ΛΟΧΑΝ, ΜΑΤ ΝΤΙΛΟΝ, ΜΑΪΚΛ ΚΙΤΟΝ, ΤΖΑΣΤΙΝ ΛΟΝΓΚ
ΩΡΑ ΕΝΑΡΞΗΣ / SHOW TIMES 17:00
ΑΙΘΟΥΣΑ 3

ΠΡΟΣΕΧΩΣ
TRANSPORTER 2
Από τον δημιουργό των ταινιών : "LEON" & "NIKITA"
ο καλύτερος της πιάτσας επιστρέφει στους δρόμους
Μία δυνατή περιπέτεια δράσης!!

ΚΙΝΗΜΑΤΟΓΡΑΦΟΙ

ΠΑΛΛΑΣ 5 CINEMAS CENTER
27/10/2005 - 2/11/2005
για κρατήσεις
22410 24475 / 70670
www.cinemapallas.gr

A HISTORY OF VIOLENCE
Ένα συναρπαστικό ψυχολογικό θρίλερ με τους Βίγγκο Μόρτενσεν, Ένι Χάρις και Ουίλιαμ Χαρτ Είχε την τελεία ζωή ...μέχρι που έγινε ήρωας.
ΚΑΤΑΛΛΗΛΟ ΑΠΟ 13
Αίθουσα aprilia 1 /ώρες έναρξης//15:35 (Π.-Σ.-Κ.) 17:40 20:20, 22:30

DOOM
Η πολυαναμενόμενη υπερπερίπετεια, ΣΕ 1η ΠΑΓΚΟΣΜΙΑ ΠΡΟΒΟΛΗ με εκρηκτική δράση που θα σας παρασύρει στο ρυθμό της!
ΚΑΤΑΛΛΗΛΟ ΑΠΟ 13
Αίθουσα Allegro 3 ώρες έναρξης// 20:25 • 22:40

Charlie and the CHOCOLATE FACTORY
Ο Τσάρλι και το Εργοστάσιο Σοκολάτας
Ο Τζόνι Ντεπ, στην ταινία της χρονιάς που ξεπερνάει τα όρια της τρελής παιδικής φαντασίας!!!
ΚΑΤΑΛΛΗΛΟ
ώρες έναρξης // 15:30 (Π.-Σ.-Κ.) // 17:50, 20:15
Αίθουσα interlingua 2

THE SKELETON KEY ΤΟ ΑΝΤΙΚΛΕΙΔΙ
Από το σενάριογράφο του "The Ring"!! μια δυνατή ταινία με παφυσικού τρόμου!
ΚΑΤΑΛΛΗΛΟ ΑΠΟ 13
Αίθουσα Personal Training Cafe 4 ώρες έναρξης // 18:00 • 22:35

THE 40 YEAR-OLD VIRGIN
ΠΑΡΘΕΝΟΣ ΕΤΩΝ 40
Θα κρατάτε την κοιλιά σας απ' τα γέλια επί δύο ώρες!
ΚΑΤΑΛΛΗΛΟ ΑΠΟ 13
Αίθουσα Personal Training Cafe 4 ώρες έναρξης // (15:40 Π.-Σ.-Κ.) 20:15

THE AMITYVILLE HORROR
ΤΡΟΜΟΣ ΣΤΟ AMITYVILLE
ΚΑΤΑΛΛΗΛΟ ΑΠΟ 17
Από τον παραγωγό του Αφιγετεών και Περί Κλήρου για την νέα τρόμου που θα σας καθηλώσει βιαστικά σε αληθινά γεγονότα!
Αίθουσα interlingua 2 ώρα έναρξης // 22:40
X5452-30/10

LORD OF WAR
ΚΥΡΙΑΡΧΟΣ ΤΟΥ ΠΑΙΧΝΙΔΙΟΥ
Οι Νίκολας Κέιτζ, και Ίθαν Χοκ λαθρέμποροι όπλων, σ' αυτή την καταπληκτική περιπέτεια δράσης!!
ΚΑΤΑΛΛΗΛΟ ΑΠΟ 13
Αίθουσα aprilia 1 ώρα έναρξης // 22:25

MADAGASCAR ΜΑΔΑΓΑΣΚΑΡΗ
Τα δημοφιλή ζωάκια της Dreamworks, σε μια ξέφρενη περιπέτεια γεμάτη κωμικές καταστάσεις!
ΣΕ ΠΡΩΤΗ ΠΑΝΕΛΛΗΝΙΑ ΠΡΟΒΟΛΗ!!!
ώρες έναρξης// 16:00 (Π.-Σ.-Κ.) 17:55
Αίθουσα RED 5

HOWL'S MOVING CASTLE
ΤΟ ΚΙΝΟΥΜΕΝΟ ΚΑΣΤΡΟ
Μια μαγευτική ταινία κινουμένων σχεδίων που θα ενθουσιάσει τους μικρούς μας φίλους
ΚΑΤΑΛΛΗΛΟ
Αίθουσα Allegro 3 ώρες έναρξης // 15:30 (Π.-Σ.-Κ.) 18:00

ELIZABETHTOWN
ΠΕΜΠΤΗ 3 ΝΟΕΜΒΡΙΟΥ
ΣΕ ΠΡΩΤΗ ΠΑΝΕΛΛΗΝΙΑ ΠΡΟΒΟΛΗ!!!
Δείτε τον Ορλάντο Μπλουμ (Lord of the Rings) και την Κίρστεν Ντανστ (Spiderman), σε μια απολαυστική κομεντί του Κάμερον Κρόου!!

SAIS TRAVEL

ΤΡΙΗΜΕΡΕΣ ΑΠΟΔΡΑΣΕΙΣ ΣΤΑ ΝΗΣΙΑ ΜΑΣ

Οποια μέρα εσείς επιθυμείτε με δυνατότητα επέκτασης του τριημέρου

* Εκπληκτική προσφορά

Το τριήμερο της 28ης Οκτωβρίου

ΜΟΝΟ με 100 ευρώ

Relax Μαρμαρίς



Σε 5 αστέρων ξενοδοχείο, σάουνα, χαμάμ, τζακούζι, γυμναστήριο, τένις, νάιτ κλαμπ με προαιρετικές εκδρομές στην Dacia ή Φετιγιέ - Λίβισι ή Παμούκαλε.

Αναχωρήσεις με το καταμαράν
28 Οκτωβρίου Παρασκευή ώρες 08.00, 13.00, 16.00
29 Οκτωβρίου Σάββατο ώρες 08.00 και 16.00

Επιστροφές με το καταμαράν
30 Οκτωβρίου Κυριακή ώρα 16.00
31 Οκτωβρίου Δευτέρα ώρες 08.00 και 16.00

Περιλαμβάνει:
Εισιτήρια Ρόδο - Μαρμαρίς - Ρόδο με το καταμαράν
Ξενοδοχείο 5 αστέρων λουξ με πρωινό και ένα γεύμα ημερησίως
Μεταφορές λιμάνι - ξενοδοχείο - λιμάνι
Φόρους Ελλάδος

Ταξιδεύετε και με ταυτότητα με ελληνικά και λατινικά γράμματα

* RELAX Μαρμαρίς
ΟΠΟΙΑΔΗΠΟΤΕ ΗΜΕΡΑ ΤΗΣ ΕΒΔΟΜΑΔΟΣ

Ζήμερο χωρίς διαβατήριο Κάθε εβδομάδα ΜΕ ΤΑΥΤΟΤΗΤΑ ΜΕ ΕΛΛΗΝΙΚΟΥΣ ΚΑΙ ΛΑΤΙΝΙΚΟΥΣ ΧΑΡΑΚΤΗΡΕΣ

Περιλαμβάνει:
• Ξενοδοχείο 5 αστέρων με ημιδιατροφή
• Εισιτήρια με το CATAMARAN με επιστροφή

* ΚΡΗΤΗ
9-14/11
Ηράκλειο - Ρέθυμνο - Χανιά κλπ.

* ΜΥΡΑ - ΑΓ. ΝΙΚΟΛΑΟΣ - ΦΕΤΙΓΙΕ - ΛΙΒΙΣΙ - ΚΑΣ - ΑΤΤΑΛΕΙΑ
Από 5 έως 8 Δεκεμβρίου
Ξενοδοχεία 4 και 5* με ημιδιατροφή

* ΜΥΡΑ - ΚΩΝ/ΠΟΛΗ - ΣΜΥΡΝΗ για όσους θέλουν να συνεχίσουν μετά τα ΜΥΡΑ.
Από 5 έως 13 Δεκεμβρίου
Ξενοδοχεία 4 και 5* με ημιδιατροφή

* ΙΣΠΑΝΙΑ
8ήμερη εκδρομή - Από 4 έως 11/11
ΜΑΔΡΙΤΗ - ΚΟΡΔΟΒΑ - ΣΕΒΙΛΛΗ - ΓΡΑΝΑΔΑ - ΤΟΛΕΔΟ
ΤΙΜΗ ΕΚΠΛΗΞΗ

* ΓΥΡΟΣ ΠΕΛΟΠΟΝΝΗΣΟΥ
8ήμερο εκδρομή • Από 22 έως 29/11
ΕΠΙΔΑΥΡΟ-ΝΑΥΠΛΙΟ-ΤΟΛΟ-ΠΑΝΑΓΙΑ ΜΑΛΕΒΗ-ΤΡΙΠΟΛΗ-ΣΠΑΡΤΗ-ΜΟΝΕΜΒΑΣΙΑ-ΓΥΘΕΙΟ-ΣΠΗΛΑΙΑ ΔΥΡΟΥ-ΚΑΛΑΜΑΤΑ-ΟΛΥΜΠΙΑ-ΠΑΤΡΑ-ΚΑΛΑΒΡΥΤΑ-ΜΕΓΑ ΣΠΗΛΑΙΟ-ΑΓ. ΛΑΥΡΑ

Πληροφορίες
ΠΡΑΚΤΟΡΕΙΟ ΤΑΞΙΔΙΩΝ
ΣΑΒΒΑΣ ΣΑΗΣ
Το πρακτορείο που εμπιστεύονται όλοι για τη σοβαρότητά του και την ποιότητα των εκδρομών του.
ΔΙΑΦΗΜΙΣΤΕΣ ΜΑΣ ΕΙΝΑΙ ΟΙ ΙΔΙΟΙ ΟΙ ΠΕΛΑΤΕΣ ΜΑΣ
ΤΑΡΠΟΝ ΣΠΡΙΓΚΣ 42
(δίπλα στην ALPHA BANK, πλατεία Κύπρου)
Τηλ. 22410 39781-3, 22410 37711
X.5459-31/10

Παγώνει η διαδικασία ανάθεσης δρομολογίων

Χωρίς αεροπορική συγκοινωνία 13 περιοχές της άγονης γραμμής

ΧΡΗΜΑΤΟΔΟΤΟΥΝΤΑΙ ΑΠΟ ΤΗΝ Ε.Ε.

ΤΟΝ ΚΙΝΔΥΝΟ να μείνουν χωρίς αεροπορική συγκοινωνία δεκατρείς περιοχές της άγονης γραμμής δημιουργεί η προσωρινή διαταγή του προέδρου του Δ΄ Τμήματος του Συμβουλίου της Επικρατείας κ. Μιχ. Βροντάκη, με την οποία «παγώνει» - για δεύτερη φορά - η διαδικασία ανάθεσης των συγκεκριμένων δρομολογίων, που επιδοτούνται από την Ευρωπαϊκή Ένωση.

Ο κ. Βροντάκης εξέδωσε την προσωρινή διαταγή έπειτα από προσφυγή της ιδιωτικής εταιρείας Euro Air, η οποία είχε αποκλεισθεί αρχικά από τον διαγωνισμό που είχε προκηρυχθεί την περασμένη άνοιξη, αναστέλλοντας το άνοιγμα των προσφορών. Σημειώνεται ότι στη δεύτερη αυτή φάση του διαγωνισμού δεν μετείχαν ούτε η Euro Air, ούτε η εταιρεία AVIATOR, που αρχικά είχε εκδηλώσει ενδιαφέρον.

Ωστόσο, με προηγούμενη απόφαση του ΣτΕ είχε απορριφθεί άλλη παρόμοια αίτηση αναστολής της Euro

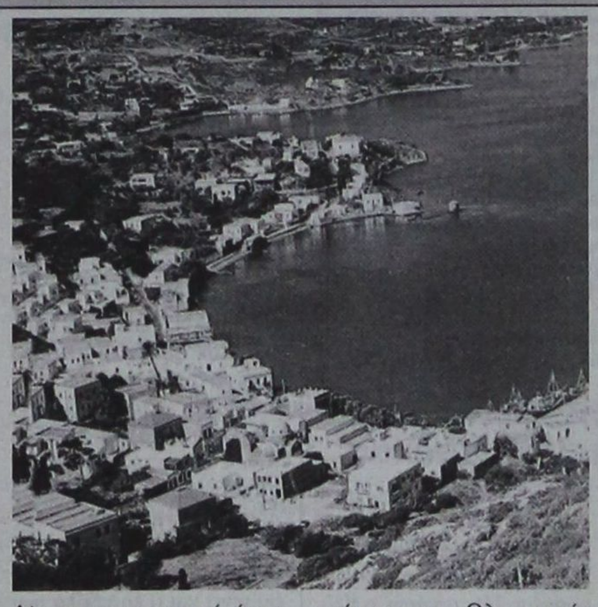

Air, με το σκεπτικό ότι η άδειά της κάλυπτε αεροσκάφη χωρητικότητας έως 20 θέσεων και όχι 66, που απαιτούσε ο σχετικός όρος του διαγωνισμού, ενώ θεωρήθηκε ελλιπής και η εμπειρία της σε τακτικές αεροπορικές γραμμές.

Πρόκειται συνολικά για 13 γραμμές εσωτερικού, οι οποίες σήμερα εξυπηρετούνται από τις Ολυμπιακές Αερογραμμές. Όλες αυτές οι γραμμές θεωρούνται ζημιογόνες, ενώ η σύμβαση ανάμεσα στις Ολυμπιακές Αερογραμμές και το Δημόσιο έχει λήξει από τον περασμένο Απρίλιο.

Από την άνοιξη μέχρι σήμερα οι Ολυμπιακές Αερογραμμές εκτελούν τα συγκεκριμένα δρομολόγια έπειτα από αλλεπάλληλες παρατάσεις και με κοστολόγια που είχαν εγκριθεί προ τριετίας, καθώς ο καινούργιος διαγωνισμός, σύμφωνα με νομικούς κύκλους των Ολυμπιακών Αερογραμμών, «έχει μπλοκαριστεί μέχρι σήμερα περιέργως δύο φορές από τον ίδιο δικαστικό λειτουργό», ύστερα από ισάριθμες παρεμβάσεις της ίδιας ιδιωτικής εταιρείας.

Υπενθυμίζεται ότι η Ευρωπαϊκή Επιτροπή έχει εγκρίνει την επιδότηση από το κράτος των αεροπορικών γραμμών: Αθήνα - Αστυπάλαια, Αθήνα - Ικαρία, Αθήνα - Μήλος, Αθήνα - Λέρος, Αθήνα - Σκύρος, Θεσσαλονίκη - Χίος, Θεσσαλονίκη - Σάμος, Θεσσαλονίκη - Σκύρος, Αλεξανδρούπολη - Σητεία, Άκτιο - Σητεία, Ρόδος - Κάρπαθος - Κάσος, Ρόδος - Καστελλόριζο και Λήμνος - Μυτιλήνη - Χίος - Σάμος - Ρόδος.

Για τη διατήρηση όλων των παραπάνω αναφερθέντων αεροπορικών γραμμών που θεωρούνται ελλειμματικές το Δημόσιο έχει δικαίωμα - κυρίως για κοινωνικούς λόγους - να παρέχει σε αερομεταφορείς οικονομικές ενισχύσεις-επιδοτήσεις (το μεγαλύτερο μέρος των επιδοτήσεων αυτών προέρχεται από τα κοινοτικά ταμεία

ΔΩΔΕΚΑΝΗΣΟΣ ΝΑΥΤΙΛΙΑΚΗ ΝΕ
ΑΥΣΤΡΑΛΙΑΣ 3, ΤΚ 85100, ΡΟΔΟΣ Τηλ: 2241070590, Φαξ: 2241070591
E-mail: info@12ne.gr web: www.12ne.gr

ΠΡΟΣΚΥΝΗΜΑ ΣΤΟΝ ΠΑΝΟΡΜΙΤΗ

ΔΩΔΕΚΑΝΗΣΟΣ ΕΞΠΡΕΣ
ΚΥΡΙΑΚΗ 6/11/2005

ΛΙΜΑΝΙ	ΑΦΙΞΗ	ΑΝΑΧ/ΣΗ
ΡΟΔΟΣ		08.30
ΠΑΝΟΡΜΙΤΗΣ	09.10	09.25
ΚΩΣ	11.00	11.10
ΚΑΛΥΜΝΟΣ	11.50	12.00
ΛΕΡΟΣ	12.50	12.55
ΛΕΙΨΟΙ	13.15	13.20
ΠΑΤΜΟΣ	13.40	13.45
ΛΕΡΟΣ	14.25	14.30
ΚΑΛΥΜΝΟΣ	15.20	15.30
ΚΩΣ	16.10	16.20
ΠΑΝΟΡΜΙΤΗΣ	17.40	17.50
ΡΟΔΟΣ	18.30	Δ/ΝΣΗ

ΠΑΡΑΜΟΝΗ ΔΕΥΤΕΡΑ 7/11/2005

ΛΙΜΑΝΙ	ΑΦΙΞΗ	ΑΝΑΧ/ΣΗ
ΡΟΔΟΣ		08.00
ΠΑΝΟΡΜΙΤΗΣ	08.50	09.00
ΡΟΔΟΣ	09.50	10.30
ΠΑΝΟΡΜΙΤΗΣ	11.20	12.00
ΡΟΔΟΣ	12.50	13.30
ΠΑΝΟΡΜΙΤΗΣ	14.20	15.00
ΡΟΔΟΣ	15.50	16.00
ΠΑΝΟΡΜΙΤΗΣ	16.50	17.30
ΡΟΔΟΣ	18.20	Δ/ΝΣΗ

ΑΝΗΜΕΡΑ ΤΡΙΤΗ 08/11/2005

ΛΙΜΑΝΙ	ΑΦΙΞΗ	ΑΝΑΧ/ΣΗ
ΡΟΔΟΣ		08.00
ΠΑΝΟΡΜΙΤΗΣ	08.50	09.00
ΡΟΔΟΣ	09.50	10.30
ΠΑΝΟΡΜΙΤΗΣ	11.20	12.00
ΡΟΔΟΣ	12.50	13.30
ΠΑΝΟΡΜΙΤΗΣ	14.20	15.00
ΡΟΔΟΣ	15.50	16.00
ΠΑΝΟΡΜΙΤΗΣ	16.50	17.30
ΡΟΔΟΣ	18.20	Δ/ΝΣΗ

ΔΩΔΕΚΑΝΗΣΟΣ ΠΡΑΙΝΤ
ΚΥΡΙΑΚΗ 6/11/2005

ΛΙΜΑΝΙ	ΑΦΙΞΗ	ΑΝΑΧ/ΣΗ
ΛΕΡΟΣ		06.50
ΚΑΛΥΜΝΟΣ	07.40	07.50
ΚΩΣ	08.30	08.40
ΠΑΝΟΡΜΙΤΗΣ	10.00	10.10
ΡΟΔΟΣ	11.00	15.30
ΠΑΝΟΡΜΙΤΗΣ	16.20	16.30
ΚΩΣ	17.50	18.00
ΚΑΛΥΜΝΟΣ	18.40	18.50
ΛΕΡΟΣ	19.40	Δ/ΝΣΗ

ΠΑΡΑΜΟΝΗ ΔΕΥΤΕΡΑ 7/11/2005

ΛΙΜΑΝΙ	ΑΦΙΞΗ	ΑΝΑΧ/ΣΗ
ΛΕΡΟΣ		06.50
ΚΑΛΥΜΝΟΣ	07.40	07.50
ΚΩΣ	08.30	08.40
ΠΑΝΟΡΜΙΤΗΣ	10.00	10.10
ΡΟΔΟΣ	11.00	15.30
ΠΑΝΟΡΜΙΤΗΣ	16.20	16.30
ΚΩΣ	17.50	18.00
ΚΑΛΥΜΝΟΣ	18.40	18.50
ΛΕΡΟΣ	19.40	Δ/ΝΣΗ

ΑΝΗΜΕΡΑ ΤΡΙΤΗ 08/11/2005

ΛΙΜΑΝΙ	ΑΦΙΞΗ	ΑΝΑΧ/ΣΗ
ΛΕΡΟΣ		06.50
ΚΑΛΥΜΝΟΣ	07.40	07.50
ΚΩΣ	08.30	08.40
ΠΑΝΟΡΜΙΤΗΣ	10.00	10.10
ΡΟΔΟΣ	11.00	15.30
ΠΑΝΟΡΜΙΤΗΣ	16.20	16.30
ΚΩΣ	17.50	18.00
ΚΑΛΥΜΝΟΣ	18.40	18.50
ΛΕΡΟΣ	19.40	Δ/ΝΣΗ

ΤΕΤΑΡΤΗ 09/11/2005

ΛΙΜΑΝΙ	ΑΦΙΞΗ	ΑΝΑΧ/ΣΗ
ΛΕΡΟΣ		06.50
ΚΑΛΥΜΝΟΣ	07.40	07.50
ΚΩΣ	08.30	08.40
ΠΑΝΟΡΜΙΤΗΣ	10.00	10.10
ΡΟΔΟΣ	11.00	

X5468-27/10

KYDON TOURS

Εκδρομές!!! Εκδρομές!!!

RELAX ΜΑΡΜΑΡΙΣ
28η Οκτωβρίου
ΜΟΝΟ 100 € με φόρους 128 €

Αναχώρηση:: 28/10 08.00, 13.00, 16.00
Επιστροφή:: 30/10 16.00
Περιλαμβάνει
• Εισιτήρια ΚΑΤΑΜΑΡΑΝ Ρόδο - Μαρμαρίς - Ρόδο
• Φόρο Ελληνικό 5 ευρώ
• Ξενοδοχεία ELEGANCE 5 αστέρων και BLUE BAY 5 αστέρων με πρωινό και δείπνο πλούσιο μπουφέ
• Μεταφορές λιμάνι- ξενοδοχείο- λιμάνι
ΣΥΝΟΔΟΣ Η κ. ΕΛΕΝΗ ΨΥΛΛΑΚΗ
ΣΗΜΕΙΩΣΗ: 28/10 το βράδυ διασκέδαση προαιρετική στο KEVAS SARAY
28/10 πρωί εκδρομή στο FETIYE, Λίμνη DALYAN και στο Λιβίσι, ελληνικό χωριό. Το RELAX γίνεται και με οποιαδήποτε αλλαγή, παράταση ή μείωση ημερών.

RELAX κάθε εβδομάδα στο ΜΑΡΜΑΡΙΣ και στα ΝΗΣΙΑ όποτε επιθυμείτε

ΚΩΝΣΤΑΝΤΙΝΟΥΠΟΛΗ
10/11 - 17/11/05 ΜΑΡΜΑΡΙΣ - ΣΜΥΡΝΗ - ΚΩΝΣΤΑΝΤΙΝΟΥΠΟΛΗ - ΚΟΥΣΑΝΤΑΣΙ - ΕΦΕΣΟΣ
1 διανυκτέρευση Σμύρνη. 5 Διανυκτερεύσεις Κων/λη. 1 διανυκτέρευση Κουσάνταση. Πλούσιο πρόγραμμα. Ξεναγήσεις - περιηγήσεις - ξενοδοχεία 4 αστέρων, ημιδιατροφή. ΕΛΑΤΕ ΓΙΑ ΠΡΟΓΡΑΜΜΑ.

ΠΡΑΓΑ 27/10 - 30/10
Πτήση με τσέχικες αερογραμμές Ρόδο - Πράγα
Αναχώρηση 27/10, 01.30 για Πράγα
Επιστροφή από Πράγα για Ρόδο 30/10, 18.00
ΜΗ ΧΑΣΕΤΕ ΤΗΝ ΕΥΚΑΙΡΙΑ. Πλούσιο πακέτο εκδρομής.

Άλλες εκδρομές
• ΑΘΗΝΑ - ΠΑΤΡΑ - ΠΡΕΒΕΖΑ - ΑΡΤΑ - ΙΩΑΝΝΙΝΑ - ΜΕΤΣΟΒΟ - ΖΑΓΟΡΟΧΩΡΙΑ - ΚΑΛΑΜΠΑΚΑ - ΜΕΤΕΩΡΑ - ΕΛΑΤΗ - ΛΙΜΝΗ ΠΛΑΣΤΗΡΑ
Μία υπέροχη εκδρομή του Συλλόγου Ηπειρωτών Ρόδου
Οργάνωση - συνοδός ΕΛΕΝΗ ΨΥΛΛΑΚΗ
Αναχώρηση 20/11. Επιστροφή 26/11/05
2 διαν. Πρέβεζα, 3 διαν. Ιωάννινα, 1 διαν. Τρίκαλα ξενοδοχεία επιλεγμένα 3 αστέρων με πρωινό. Πούλμαν πολυτελείας, έμπειρος οδηγός.

• Χριστούγεννα
ΠΑΡΙΣΙ - EURODISNEY
22/12 - 28/12/05
3 διαν. HOTEL SEQUOIA. DISNEY
3 διαν. HOTEL NOVOTEL 4 αστέρων.
Ξεναγήσεις - Είσοδοι DISNEY - Αεροπορικά εισιτήρια
Συνοδός ΕΛΕΝΗ ΨΥΛΛΑΚΗ

• Πρωτοχρονιά στην πανέμορφη
ΕΛΒΕΤΙΑ - ΙΤΑΛΙΑ
Αναχώρηση 29/12 Επιστροφή 4/1/06
Ρόδο - Αθήνα - Μιλάνο - Μιλάνο - Αθήνα - Ρόδο
ΛΟΥΓΚΑΝΟ - ΖΥΡΙΧΗ - ΓΕΝΕΥΗ - ΛΟΥΚΕΡΝΗ - ΚΑΤΑΡΡΑΚΤΕΣ ΡΗΝΟΥ - ΒΕΡΝΗ - ΛΩΖΑΝΗ
και το καταπληκτικό ΠΑΡΚΟ GARDALAND στην ΙΤΑΛΙΑ., δώρο για τα παιδιά σας.
Ξενοδοχεία 4 αστέρων - ημιδιατροφή
ΠΛΟΥΣΙΟ ΠΡΟΓΡΑΜΜΑ - ΧΙΟΝΟΔΡΟΜΙΚΟ
Συνοδός ΕΛΕΝΗ ΨΥΛΛΑΚΗ

Σας ταξιδεύουμε 30 χρόνια!!!
ΠΡΑΚΤΟΡΕΙΟ KYDON ΙΑΤΑ
• ΕΘΕΛΟΝΤΩΝ ΔΩΔ/ΣΙΩΝ 14 • ΑΚΤΗ ΣΑΧΤΟΥΡΗ 8
Τηλ. 22410 23000, 27900, 27722
e-mail:kydon@otenet.gr
X5470-30/10

ΔΡΟΜΟΛΟΓΙΑ ΤΩΝ ΤΑΧΥΠΛΟΩΝ ΚΑΤΑΜΑΡΑΝ

ΑΠΟ 15/10/2005 ΕΩΣ 05/11/2005
¨ΔΩΔΕΚΑΝΗΣΟΣ ΕΞΠΡΕΣ¨

ΔΕΥΤΕΡΑ	**ΡΟΔΟΣ** – ΚΩΣ – **ΚΑΛΥΜΝΟΣ** – ΛΕΡΟΣ – **ΚΑΛΥΜΝΟΣ** – ΚΩΣ – **ΡΟΔΟΣ** **Αναχ/ση 08,30** – 10,40-10,50 – **11,30-11,40** – 12,30-14,30 – **15,20-15,30** – 16,10-16,20 – **Αφιξη 18,30**
ΤΡΙΤΗ	**ΡΟΔΟΣ** – ΚΩΣ – **ΚΑΛΥΜΝΟΣ** – ΛΕΡΟΣ – **ΛΕΙΨΟΙ** - ΠΑΤΜΟΣ – **ΛΕΡΟΣ** – ΚΑΛΥΜΝΟΣ – **ΚΩΣ** – ΡΟΔΟΣ **Αναχ/ση 08,30**–10,40-10,50–**11,30-11,40** – 12,30-12,35 – **12,55-13,00** – 13,20-13,30 – **14,20-14,30** – 15,20-15,30 – **16,10-16,20** – Άφιξη 18,30
ΤΕΤΑΡΤΗ	**ΡΟΔΟΣ** - ΣΥΜΗ – **ΚΩΣ** – ΚΑΛΥΜΝΟΣ - **ΛΕΡΟΣ** - ΛΕΙΨΟΙ – **ΠΑΤΜΟΣ** – ΛΕΡΟΣ - **ΚΑΛΥΜΝΟΣ** - ΚΩΣ – **ΣΥΜΗ** – ΡΟΔΟΣ **Αναχ/ση 08,30**–09.20-09.25–**11.00-11.10**–11.50-12.00 –**12.50-12.55**–13.15-13.20–**13.40-13.45**–14.25-14.30–**15.20-15.30**–16.10-16.20–**17.45-17.50**-Αφιξη 18,30
ΠΕΜΠΤΗ	**ΡΟΔΟΣ** – ΚΩΣ – **ΚΑΛΥΜΝΟΣ** – ΛΕΡΟΣ – **ΛΕΙΨΟΙ** - ΠΑΤΜΟΣ – **ΛΕΡΟΣ** – ΚΑΛΥΜΝΟΣ – **ΚΩΣ** – ΡΟΔΟΣ **Αναχ/ση 08,30**–10,40-10,50–**11,30-11,40** – 12,30-12,35 – **12,55-13,00** – 13,20-13,30 – **14,20-14,30** – 15,20-15,30 – **16,10-16,20** – Άφιξη 18,30
ΠΑΡΑΣΚΕΥΗ	**ΡΟΔΟΣ** – ΚΩΣ – **ΚΑΛΥΜΝΟΣ** – ΛΕΡΟΣ – **ΛΕΙΨΟΙ** - ΠΑΤΜΟΣ – **ΛΕΡΟΣ** – ΚΑΛΥΜΝΟΣ – **ΚΩΣ** – ΡΟΔΟΣ **Αναχ/ση 08,30**–10,40-10,50–**11,30-11,40** – 12,30-12,35 – **12,55-13,00** – 13,20-13,30 – **14,20-14,30** – 15,20-15,30 – **16,10-16,20** – Άφιξη 18,30
ΣΑΒΒΑΤΟ	**ΡΟΔΟΣ** – ΠΑΝΟΡΜΙΤΗΣ - **ΚΩΣ** – ΚΑΛΥΜΝΟΣ – **ΛΕΡΟΣ** – ΛΕΙΨΟΙ – **ΠΑΤΜΟΣ** – ΛΕΡΟΣ – **ΚΑΛΥΜΝΟΣ** – ΚΩΣ – **ΠΑΝΟΡΜΙΤΗΣ** - ΡΟΔΟΣ **Αναχ/ση 08,30**–09,10-09,20–**10,50-11,00**–11,40-11,50–**12,40-12,45**–13,05-13,10–**13,30-13,40**–14,20-14,30–**15,20-15,30**–16,10-16,20–**17,40-17,50** – Άφιξη 18,30
ΚΥΡΙΑΚΗ	**ΡΟΔΟΣ** - ΣΥΜΗ – **ΚΩΣ** – ΚΑΛΥΜΝΟΣ - **ΛΕΡΟΣ** - ΛΕΙΨΟΙ – **ΠΑΤΜΟΣ** – ΛΕΡΟΣ - **ΚΑΛΥΜΝΟΣ** - ΚΩΣ – **ΣΥΜΗ** – ΡΟΔΟΣ **Αναχ/ση 08,30**–09.20-09.25–**11.00-11.10**–11.50-12.00 –**12.50-12.55**–13.15-13.20–**13.40-13.45**–14.25-14.30–**15.20-15.30**–16.10-16.20–**17.45-17.50**-Αφιξη 18,30

ΑΠΟ 15-10-2005 ΕΩΣ 22-10-2005 & 28-10-2005 ΕΩΣ 05-11-2005
¨ΔΩΔΕΚΑΝΗΣΟΣ ΠΡΑΙΝΤ¨

ΔΕΥΤΕΡΑ – ΤΡΙΤΗ – ΤΕΤΑΡΤΗ – ΠΕΜΠΤΗ – ΠΑΡΑΣΚΕΥΗ -ΣΑΒΒΑΤΟ
ΛΕΡΟΣ – ΚΑΛΥΜΝΟΣ – **ΚΩΣ** – ΣΥΜΗ – **ΡΟΔΟΣ** – ΣΥΜΗ – **ΚΩΣ** – ΚΑΛΥΜΝΟΣ - **ΛΕΡΟΣ** **Αναχ/ση 06,50** – 07,40-07,45 – **08,25-08,35** – 09,55-10,00 – **10,40-15,30** – 16,20-16,25 – **17,50-18,00** – 18,40-18,50 – **Αφιξη 19,35**
ΚΥΡΙΑΚΗ
ΛΕΡΟΣ – ΚΑΛΥΜΝΟΣ – **ΚΩΣ** – ΠΑΝΟΡΜΙΤΗΣ – **ΡΟΔΟΣ** – ΠΑΝΟΡΜΙΤΗΣ – **ΚΩΣ** – ΚΑΛΥΜΝΟΣ - **ΛΕΡΟΣ** **Αναχ/ση 06,50** – 07,40-07,45 – **08,25-08,35** – 09,55-10,00 – **10,40-15,30** – 16,20-16,25 – **17,50-18,00** – 18,40-18,50 – **Αφιξη 19,35**



Με όραμα και αγάπη για τα Δωδεκάνησα, το ταξίδι μας συνεχίζεται.

DODEKANISOS SEAWAYS
η δική μας ναυτιλιακή

Αναχωρήσεις για:
Ρόδο • Σύμη • Πανορμίτη • Κω • Κάλυμνο • Λέρο • Λειψούς • Πάτμο • Καστελόριζο

Αυστραλίας 3, 85100 Ρόδος, τηλ.: 22410 70590, fax: 22410 70591, e-mail: info@12ne.gr, www.12ne.gr

X5468-31/10

ΜΝΗΜΟΣΥΝΑ

ΕΛΛΗΝΙΚΗ ΔΗΜΟΚΡΑΤΙΑ
ΠΕΡΙΦΕΡΕΙΑ ΝΟΤΙΟΥ ΑΙΓΑΙΟΥ
ΝΟΜΟΣ ΔΩΔΕΚΑΝΗΣΟΥ
ΔΗΜΟΣ ΛΙΝΔΙΩΝ

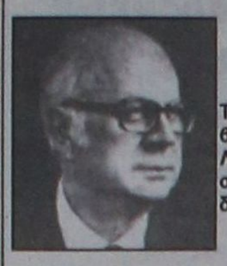

ΜΝΗΜΟΣΥΝΟ

Την προσεχή Κυριακή 30 Οκτωβρίου και ώρα 8.30 π.μ., ο Δήμος Λινδίων τιμώντας τη μνήμη του συμπατριώτη μας πολιτικού άνδρα

ΓΙΑΝΝΗ ΖΙΓΔΗ

τελεί στον καθεδρικό ναό της Λίνδου «Η Κοίμησις της Θεοτόκου» μνημόσυνο υπέρ αναπαύσεως της ψυχής του.

Ο δήμαρχος και το δημοτικό συμβούλιο Λινδίων παρακαλούν τους τιμώντες τη μνήμη του αείμνηστου Δωδεκανήσιου πολιτικού, όπως παραστούν στην επιμνημόσυνη ακολουθία για να ενώσουν τις δεήσεις τους προς τον Υψιστον.

ΧΛ-30/10

Τελούμε στις 30 Οκτωβρίου ημέρα Κυριακή και ώρα 8 π.μ. στον ιερό ναό Αγίου Γεωργίου Αρνίθας 4ετές και 14ετές μνημόσυνο αντίστοιχα υπέρ αναπαύσεως της ψυχής των λατρευτών μας γονέων, παππούδων και προπαππούδων



ΣΤΑΥΡΟΥ ΔΙΑΚΟΓΙΩΡΓΑΚΗ (Ο ΚΑΛΕΖΗΣ)
ΣΤΥΛΙΑΝΗΣ ΔΙΑΚΟΓΙΩΡΓΑΚΗ

Τα παιδιά Αννα - Στάθης
Τα εγγόνια Στυλιανή -Μιχαήλ Φιλίππου, Κωνσταντίνος
Τα δισέγγονα Αννα και Κωνσταντίνος
Τα ανίψια, η αδελφή και οι λοιποί συγγενείς

12530-28/10



Τελούμε στις 29 Οκτωβρίου ημέρα Σάββατο και ώρα 8 π.μ. στον ιερό ναό Αγίας Ειρήνης Ορφαντροφείου Θηλέων 3ετές μνημόσυνο υπέρ αναπαύσεως της ψυχής του λατρευτού μας συζύγου, πατέρα, παππού και αδελφού

ΣΑΒΒΑ ΤΣΑΓΚΑΡΗ

Η σύζυγος Μαρίτσα
Τα παιδιά, τα εγγόνια, τα αδέλφια και οι λοιποί συγγενείς

12057-28/10



Τελούμε στις 28 Οκτωβρίου ημέρα Παρασκευή και ώρα 8 π.μ. στον ιερό ναό Ταξιαρχών νεκροταφείου Ρόδου 40ήμερο μνημόσυνο υπέρ αναπαύσεως της ψυχής του λατρευτού μας συζύγου, πατέρα, παππού, υιού, αδελφού και θείου

ΑΝΑΣΤΑΣΙΟΥ ΧΑΤΖΗΝΙΚΗΤΑ

Η σύζυγος Ειρήνη
Τα παιδιά Μιχάλης - Χριστίνα, Ανδρέας, Ευδοκία
Η εγγονή Στέλλα
Τα πεθερικά, τα αδέλφια, τα ανίψια και οι λοιποί συγγενείς

ΘΕΜ-27/10

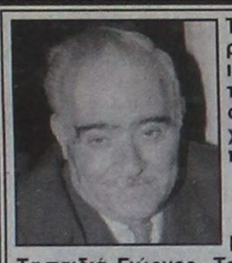

Τελούμε στις 29 Οκτωβρίου ημέρα Σάββατο και ώρα 8 π.μ. στον ιερό ναό Αγίας Ειρήνης Ορφανοτροφείου Θηλέων 9μηνο μνημόσυνο υπέρ αναπαύσεως της ψυχής του λατρευτού μας συζύγου, πατέρα, παππού και αδελφού

ΜΑΝΟΛΗ ΒΕΝΙΑΜΑΚΗ

Η σύζυγος Θέμις
Τα παιδιά Γιώργος - Τούριλ, Δέσποινα - Πλαστήρας, Πολυχρόνης - Κατερίνα
Τα εγγόνια και η αδελφή

12540-28/10

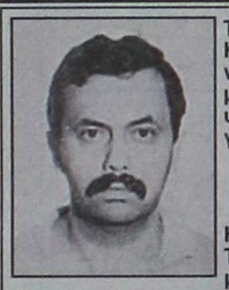

Τελούμε στις 30 Οκτωβρίου ημέρα Κυριακή και ώρα 8 π.μ. στον ιερό ναό Θεοτόκου Αφάντου 3μηνο μνημόσυνο υπέρ αναπαύσεως της ψυχής του λατρευτού μας συζύγου, πατέρα, υιού, και αδελφού

ΜΙΧΑΗΛ ΜΟΥΤΗ

Η σύζυγος Βαγγελία
Τα παιδιά Σάββας, Πελαγία, Τσαμπίκα
Η μητέρα Πελαγία
Τα αδέλφια Μαρία, Γιάννης - Κατίνα, Ρένα - Μιχαήλ, Σούλα - Γιώργος, Σμάρω - Τάσος
Τα πεθερικά Κώστας - Τσαμπίκα Καψαλά
Τα ανίψια και οι λοιποί συγγενείς

12311-28/10



Τελούμε στις 28 Οκτωβρίου ημέρα Παρασκευή και ώρα 8.30 π.μ. στον ιερό ναό Ταξιαρχών Αρχαγγέλου τριετές μνημόσυνο υπέρ αναπαύσεως της ψυχής του λατρευτού μας συζύγου και πατέρα

ΔΗΜΗΤΡΙΟΥ ΣΤΑΥΡΟΥΛΗ

Η σύζυγος Χαρίκλεια
Τα παιδιά Μιχάλης και Γιώργος
Οι λοιποί συγγενείς

12310-27/10



Τελούμε στις 30 Οκτωβρίου ημέρα Κυριακή και ώρα 8 π.μ. στον ιερό ναό Αγίας Αναστασίας 6μηνο μνημόσυνο υπέρ αναπαύσεως της ψυχής του λατρευτού μας συζύγου, πατέρα, παππού, αδελφού και θείου

ΝΙΚΟΛΑΟΥ ΔΟΞΟΠΟΥΛΟΥ

Η σύζυγος Μαριάνθη
Τα παιδιά Ελένη - Νικόλαος, Μιχαήλ - Λαμπρινή
Τα εγγόνια, τα αδέλφια, τα ανίψια και οι λοιποί συγγενείς

4912-28/10

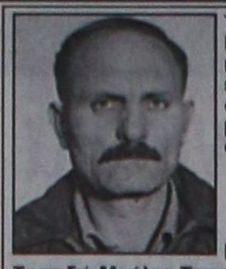

Τελούμε στις 30 Οκτωβρίου ημέρα Κυριακή και ώρα 8.30 π.μ. στον ιερό ναό Ταξιαρχών νεκροταφείου ετήσιο μνημόσυνο υπέρ αναπαύσεως της ψυχής του λατρευτού μας συζύγου, πατέρα, παππού, αδελφού και θείου

ΓΕΩΡΓΙΟΥ ΦΥΛΑΚΟΥΡΗ
Ετών 67

Η σύζυγος Αικατερίνη
Τα παιδιά Μιχάλης, Τσαμπίκος - Μαρούσα, Ντίνας - Κώστας
Τα εγγόνια, τα αδέλφια, τα ανίψια και οι λοιποί συγγενείς

Δύσκολα ο χρόνος πέρασε που έφυγες Γιώργο μου, μα εμείς σε περιμένουμε και νύκτα και ημέρα. Πήγες ταίδι μακρυνό και πίσω δεν θα γυρίσεις γι'αυτό και η καρδούλα μου Γιώργο μου έχει μαυρίσει. Θεέ μου ποιός το περίμενε έτσι να μας χωρίσει κι από μια μερσεντές Γιώργο μου απ' τη ζωή να σβύσεις. Δεν εύχομαι Γιωργάκη μου κακό στον αίπο σου το μόνο μου παράπονο κρατώ στον άδικο χαμό σου.

Ω Παναγιά μου Δέσποινα και μάνα όλου του κόσμου απ' τη δική σου υπομονή και μένα λίγη δως μου.

Εφυγες Γιωργάκη μου και ζω μέσα στον πόνο και άφησες για παρηγοριά φωτογραφίες μόνο. Τα δάκρυα που χύνω εγώ Γιωργάκη μου για σένα να σε δροσίζουν πάντοτε και να θυμάσαι εμένα. Θα περιμένω Γιώργο μου να 'ρθεις στα όνειρά μου για να γιατρέψει τον καημό που'χω μες στην καρδιά μου.

Με αιώνια αγάπη η πολυαγαπημένη σου σύζυγος Κατίνα
Τα παιδιά σου και τα εγγόνια σου

11535-28/10

Πέθανε από τσίμπημα σφήκας

ΣΥΝΕΧΕΙΑ ΑΠΟ ΤΗ ΣΕΛ. 1

μεσημέρι από το σπίτι της, όπου την τσίμπησε η σφήκα. Δεν υπήρχε γιατρός για να την βοηθήσει και έτσι «ύστερα από λίγη ώρα ξεψύχησε!.. Ειδοποιήθηκε το Κέντρο Υγείας στα Πηγάδια της Καρπάθου, αλλά έως ότου έρθει το ασθενοφόρο από απόσταση 40 χιλιομέτρων, ήταν πια πολύ αργά!...

ΕΞΟΡΓΙΣΜΕΝΟΙ είναι οι κάτοικοι του Μεσοχωρίου για τον άδικο χαμό της 70χρονης Αγάπης Ρεΐση και ζητούν να καλυφθεί άμεσα η κενή θέση στο αγροτικό ιατρείο. «Νιώθουμε μόνοι και απροστάτευτοι, ιδιαίτερα τώρα που χειμωνιάζει και η κατάσταση γίνεται δυσκολότερη», υπογραμμίζει ο κ. Μάλτας και συνεχίζει: «Τον περασμένο Μάρτιο ήρθε ο Καραμανλής και υποσχέθηκε την ίδρυση νοσοκομείου στην Κάρπαθο. Οχι μόνο δεν έγινε τίποτα, αλλά οι άνθρωποι πεθαίνουν από το τσίμπημα μιας σφήκας, επειδή δεν υπάρχει ούτε αγροτικός γιατρός».

Πρέπει να σημειωθεί ότι την ίδια γυναίκα προ τριμήνου είχε τσιμπήσει και πάλι σφήκα, αλλά υπήρχε στο Μεσοχώρι αγροτικός γιατρός που της έβαλε ένεση και έτσι γλίτωσε!..

Η δίωξη του δημάρχου Τήλου

ΣΥΝΕΧΕΙΑ ΑΠΟ ΤΗ ΣΕΛ. 1

ενός ευρώ, αλλά γιατί τα χρήματα αυτά πήγαν στο πλοίο «Sea Star» και σε εκδηλώσεις που δεν άρεσαν στη ΝΔ. «Στόχος είναι ο δήμαρχος και η Τήλος, γιατί ανοίγει να παίρνει αυτά που πρέπει», είπε ο δήμαρχος ο οποίος υποστήριζε ότι αυτό δεν αρέσει σε συμφέροντα και πολιτικούς παράγοντες που δεν θέλουν να φεύγουν τα χρήματα αυτά, από τα μεγάλα νησιά για να γίνουν έργα, φωτογραφίζοντας τον υπουργό Αιγαίου κ. Παυλίδη. Μάλιστα έκανε ιδιαίτερη αναφορά στον βουλευτή κ. Τάσο Καραμάριο, τον οποίο χαρακτήρισε Δωδεκανήσιο βουλευτή γιατί δεν λειτουργεί με κομματικές σκοπιμότητες. Πρόκειται για πολιτική του εξόντωση, γι' αυτά που πρεσβεύει από χώρους και πρόσωπα που έχουν κάνει τις νησιωτικές πολιτικές αερολογίες, υπονοώντας τον υπουργό κ. Αριστοτέλη Παυλίδη.

ΟΣΟΝ αφορά τον διαγωνισμό για την επίδοση των άγονων γραμμών χαρακτήρισε την προκήρυξη σκάνδαλο, γιατί απέκλεισε την Τήλο και όταν διαμαρτυρήθηκε λέγοντας ότι αν τα 'χετε με το δήμαρχο το νησί δεν φταίει του απάντησαν ότι και επί κυβερνήσεων ΠΑΣΟΚ, δεν έπαιρνε επιδότηση.

• Στη συνέντευξη παραβρέθηκε και ο δικηγόρος κ. Φώτης Κωστόπουλος ο οποίος αφιλοκερδώς, προσφέρει τις υπηρεσίες στο Δήμο Τηλίων, ο οποίος είπε ότι ο καταλογισμός από τον επιθεωρητή, αποτελεί υπέρβαση και θα καταρρεύσει στο Ελεγκτικό Συνέδριο.

ΤΟ αξιοπερίεργο στην απόφαση του καταλογισμού, από τον Οικονομικό Επιθεωρητή είναι ότι και μέλη του δημοτικού συμβουλίου καθώς και υπάλληλοι που υπέγραψαν τα εντάλματα πληρωμής, καλούνται να πληρώσουν τις «ανοίκειες» δαπάνες. Στη συνέντευξη παραβρέθηκαν και πολλοί κάτοικοι της Τήλου που συμπαραστέκονται στο δήμαρχό τους.

Σύσκεψη για τα έργα

ΣΥΝΕΧΕΙΑ ΑΠΟ ΤΗ ΣΕΛ. 1

να αυξηθεί το ποσοστό απορρόφησης κονδυλίων από 69% που είναι σήμερα στο 80%. Το ποσοστό απορρόφησης για την Περιφέρεια Νοτίου Αιγαίου είναι 28%.

ΜΕΤΑ το τέλος της σύσκεψης ο νομάρχης Δωδεκανήσου έκανε τις εξής δηλώσεις: «Εγινε μια σύσκεψη σήμερα που αφορούσε το Γ' ΚΠΣ και τα έργα που είναι ενταγμένα σ' αυτό και εξετάστηκε η πορεία τους, μετά από παράκληση του Περιφερειάρχη αν μπορεί να βοηθήσει η Νομαρχία, να επισπευθούν οι διαδικασίες, για να μην υπάρξει πρόβλημα με την δέσμευση του ν+2.

Η Νομαρχιακή Αυτοδιοίκηση Δωδεκανήσου, είναι ο φορέας που συμβάλλει τα μέγιστα ούτως ώστε η Περιφέρεια σήμερα να εμφανίζεται με ένα δείκτη απορροφητικότητας περίπου στο 28%. Αυτή την στιγμή οι απορροφήσεις των έργων που εκτελεί η Νομαρχία είναι στο 69% όταν η Περιφέρεια τρέχει με 28%. Ζητήθηκε η συνδρομή από την Περιφέρεια να επισπεύσουμε τις διαδικασίες, να βοηθήσουμε ακόμα περισσότερο και η σύσκεψη η σημερινή είχε αυτόν τον στόχο, να δούμε τα έργα σε ποιά φάση βρίσκονται και πώς μπορούμε με μια καλή προσπάθεια και συνεργασία να φθάσουμε το ποσοστό απορρόφησης, στο 80%».

Προσεγγίσεις κρουαζιεροπλοίων

ΣΥΝΕΧΕΙΑ ΑΠΟ ΤΗ ΣΕΛ. 1

διοργάνωσης κρουαζιερών ακόμα και κατά την χειμερινή περίοδο αποτελεί προάγγελο της πολύ καλής κίνησης που αναμένεται να καταγραφεί την επόμενη τουριστική περίοδο στον χώρο του θαλάσσιου τουρισμού. Σύμφωνα με τα μέχρι στιγμής στοιχεία οι τουριστικοί πράκτορες που δραστηριοποιούνται στον συγκεκριμένο χώρο αισιοδοξούν ότι η Ρόδος θα πλημμυρίσει από κρουαζερόπλοια, μεταξύ των οποίων συμπεριλαμβάνονται και κάποιες από τις «ναυαρχίδες» των κρουαζεροπλοίων.

• Οι πράκτορες μιλάνε για αύξηση της τάξης του 30% σε σχέση με την φετινή κίνηση. Ιδιαίτερα αισιόδοξο είναι επίσης το ότι η πολύ καλή κίνηση θα φανεί από τις αρχές του επόμενου Απριλίου και θα συνεχιστεί μέχρι και τον Νοέμβριο, γεγονός που αναμένεται να συμβάλει σημαντικά στην επιμήκυνση της επόμενης τουριστικής περιόδου.

Απλήρωτοι 100 συμβασιούχοι

ΣΥΝΕΧΕΙΑ ΑΠΟ ΤΗ ΣΕΛ. 1

πληρωμής, έχει φέρει σε απόγνωση 100 περίπου συμβασιούχους του Δήμου Ρόδου, οι οποίοι παραμένουν απλήρωτοι εδώ και 7 μήνες περίπου. Οι συμβασιούχοι αυτοί προέρχονται από τις προγραμματικές συμβάσεις με την ΑΔΕΚΤ, από εργαζόμενους στις Τεχνικές Υπηρεσίες, και σε διάφορους σταθμούς.

• Ετσι, χθες το μεσημέρι πολυπληθής ομάδα συμβασιούχων μ' επικεφαλής τον πρόεδρο του Εργατικού Κέντρου Γιάννη Σαρικλά μετέβησαν στο δημαρχείο όπου είχαν συνάντηση αρχικά με τον αντιδήμαρχο Γ. Τσιγάρο και στη συνέχεια από κοινού με το δήμαρχο Γιώργο Γιαννόπουλο.

Ο ΑΝΤΙΔΗΜΑΡΧΟΣ εξήγησε στους εργαζομένους τη διαδικασία που ακολουθείται ώστε να βρεθεί λύση στο πρόβλημά τους και τόνισε ότι με τη δημοσίευση στην Εφημερίδα της Κυβέρνησης της απόφασης της ΑΔΕΚΤ για την αύξηση του μετοχικού της κεφαλαίου, θα γίνει και η καταβολή των δεδουλευμένων.

• Στη συνέχεια ο δήμαρχος κ. Γιαννόπουλος ανέλυσε τη διαδικασία και είπε ότι το σχετικό ένταλμα για την πληρωμή τους ο Επίτροπος το έστειλε στην Αθήνα για έγκριση. Είπε ακόμη ότι ήδη υπάρχει η έγκριση της ΑΔΕΚΤ και μετά την έγκριση και από το Τμήμα Εμπορίου, θα σταλεί η απόφαση για δημοσίευση και στο ΦΕΚ.

Ο ΔΗΜΑΡΧΟΣ αναφέρθηκε ακόμη και στις περιπτώσεις των συμβασιούχων που οι αιτήσεις τους βρίσκονται στο ΑΣΕΠ για να εγκριθούν. «Δεν μπορώ να κάνω τίποτα» είπε χαρακτηριστικά και πρόσθεσε: «Δεν θέλω να κοροϊδέψω κανέναν. Οσων οι αιτήσεις δεν εγκριθούν από το ΑΣΕΠ, θ' απολυθούν».

• Τέλος ο δήμαρχος εξαπέλυσε και επίθεση εναντίον όσων ισχυρίζονται ότι «κρατάει ομήρους τους συμβασιούχους για ψηφοθηρικούς λόγους» και είπε χαρακτηριστικά απευθυνόμενος στους συμβασιούχους: «Ας βρεθεί ένας από εσάς να πει, ότι του είπα τι να ψηφίσει!..».

ΕΚΤΙΜΑΤΑΙ ότι η υπόθεση της πληρωμής των συμβασιούχων δεν πρόκειται να καθυστερήσει και είναι πλέον θέμα χρόνου, για να ολοκληρωθούν οι γραφειοκρατικές διαδικασίες.

Αιφνίδιες εκλογές θα κάνει ο Καραμανλής

ΣΥΝΕΧΕΙΑ ΑΠΟ ΤΗ ΣΕΛ. 1

κόμματός του ο κ. Καραμανλής δεν τολμά να επαναλάβει τις χιλιοειπωμένες διακηρύξεις του περί «μπδενικής ανοχής στη διαπλοκή και στη διαφθορά».

ΚΛΕΙΣΜΕΝΟΣ στο Μέγαρο Μαξίμου ή στο σπίτι του στη Ραφήνα συσκέπτεται, με ελάχιστα πρόσωπα του πολύ στενού περιβάλλοντός του, προκειμένου να βρουν τρόπους εξόδου από το τρομερό αδιέξοδο, που εδημιούργησαν οι καθημερινές αποκαλύψεις για σκάνδαλα και γκάφες κυβερνητικών παραγόντων. Παράλληλα με τις συνεχείς αποκαλύψεις ο κ. Καραμανλής πιέζεται και από την κατάσταση της ελληνικής οικονομίας, η οποία πηγαίνει από το κακό στο χειρότερο.

• Πολιτικοί παρατηρητές επιμένουν, ότι τελικά ο πρωθυπουργός βλέποντας, ότι η εικόνα της κυβέρνησης και η δική του καθημερινά ξεφτίζει, θα αναγκαστεί να προχωρήσει σε μία κίνηση απελπισίας: Να προκηρύξει αιφνιδιαστικά πρόωρες βουλευτικές εκλογές. Γνωρίζει βέβαια ότι η διεξαγωγή βουλευτικών εκλογών ενέχει τον κίνδυνο να ηττηθεί από το ΠΑΣΟΚ και να χάσει την εξουσία.

ΑΝΤΙΛΑΜΒΑΝΕΤΑΙ όμως και ο ίδιος και οι σύμβουλοί του, ότι ο χρόνος που περνά είναι εις βάρος της Νέας Δημοκρατίας. Εάν είναι δύσκολο στη Νέα Δημοκρατία να κερδίσει τις εκλογές, τώρα θα είναι πολύ δυσκολότερο να τις κερδίσει ύστερα από ένα ή δύο χρόνια, όταν η φθορά της κυβέρνησης θα είναι πολύ μεγαλύτερη και ο αριθμός των αγανακτισμένων ψηφοφόρων θα είναι πολλαπλάσιος.

Η σύσκεψη για το ακτοπλοϊκό

ΣΥΝΕΧΕΙΑ ΑΠΟ ΤΗ ΣΕΛ. 1

αλλά τα δρομολόγια θα είναι ακόμη λιγότερα!

• Χαρακτηριστική είναι η περίπτωση του Καστελορίζου, όπου το χειμώνα θα έχει ένα μόνο δρομολόγιο (!) την εβδομάδα, ενώ πέρυσι είχε τρία!..

ΑΚΟΜΗ χειρότερη είναι η κατάσταση και στα άλλα νησιά, όπως π.χ. στη Χάλκη, Νίσυρο, αλλά κυρίως και στην Τήλο που σταματά τα δρομολόγιά του το Sea Star και το νησί θα μείνει χωρίς ακτοπλοϊκή σύνδεση!..

• Κανένας δεν μπορεί να γνωρίζει τι πρόκειται να γίνει το χειμώνα στη Δωδεκάνησο. Το μόνο σίγουρο είναι ότι το Blue Star θα εκτελεί τέσσερα δρομολόγια την εβδομάδα και απ' εκεί επικρατεί... χάος!..

ΤΟ μήνυμα που βγήκε είναι ότι: «Δωδεκανήσιοι, βουλευτείτε και φέτος το χειμώνα με ό,τι υπάρχει και από του χρόνου ...βλέπουμε!..».

• Οπως δείχνουν τα πράγματα, η κατάσταση στη Δωδεκάνησο προβλέπεται να είναι τραγική και φέτος το χειμώνα. Διότι -συν τοις άλλοις- τις προσεχείς ημέρες διακόπτουν τα δρομολόγιά τους τα πλοία της εταιρίας Σπανού, αλλά και της Ναυτιλιακής Εταιρίας Σύμης (ΑΝΕΣ).

ΕΙΝΑΙ χαρακτηριστικό ότι η σύσκεψη στο υπουργείο Εμπορικής Ναυτιλίας με τους υπουργούς Κεφαλογιάννη και Παυλίδη και μερικούς νεοδημοκράτες βουλευτές, κατέληξε σε μια... καταγραφή των προβλημάτων. Σημειώνεται ότι στην εν λόγω σύσκεψη δεν παρέστησαν εκπρόσωποι του ΠΑΣΟΚ.

Πέφτει η αυλαία τη σεζόν

ΣΥΝΕΧΕΙΑ ΑΠΟ ΤΗ ΣΕΛ. 1

συντριπτική πλειοψηφία των ξένων επισκεπτών που βρίσκονται σήμερα στο νησί.

• Σύμφωνα με τα στατιστικά στοιχεία της Υπηρεσίας Πολιτικής Αεροπορίας ο Οκτώβριος προβλέπεται να κλείσει με αύξηση στις αφίξεις της τάξης του 10% σε σχέση με τον αντίστοιχη περυσινή περίοδο.

ΑΞΙΖΕΙ να επισημανθεί ότι η αύξηση είναι επιμερισμένη σε όλες σχεδόν τις τουριστικές αγορές, γεγονός που προκαλεί μεγάλη αισιοδοξία όσο αφορά την επόμενη τουριστική περίοδο. Την επόμενη εβδομάδα αναμένεται η σταδιακή μείωση όλων των πτήσεων και μετά τις πρώτες μέρες του Νοεμβρίου το «Διαγόρας» θα περάσει στην χειμερινή περίοδο.

• Ας σημειωθεί πάντως ότι η εσωτερική κίνηση την επόμενη εβδομάδα αναμένεται να είναι πολύ καλή λόγω της άφιξης χιλιάδων επισκεπτών για το συνέδριο της ΚΕΔΚΕ.

ΑΝΤΙΘΕΤΑ με το αεροδρόμιο η κίνηση στο λιμάνι της Ρόδου εξακολουθεί να είναι πολύ καλή για την συγκεκριμένη περίοδο. Χθες προσέγγισαν το λιμάνι 7 κρουαζερόπλοια που έφεραν στο νησί 3000 περίπου επισκέπτες. Συγκεκριμένα ήλθαν το Perla με 779 επιβάτες, το Serenade με 405, το Discovery με 767, το Calypso με 277, το Astoria με 404, το Aegean 1 με 318 και το Island Sky με 99.

• Πολύ καλή θα είναι και η αυριανή κίνηση καθώς αναμένονται περίπου 4500 επισκέπτες. Στο λιμάνι θα δέσουν το Costa Victoria με 2000 περίπου επιβάτες, το Seven Seas Voyager με 1500 επιβάτες, το Silver Shadow με 800 επιβάτες και το Vistamar με 300 επιβάτες.

Παρουσίαση άλμπουμ από το ραδιοσταθμό «Λυχνάρι»

POSTER: Ένα άλμπουμ, μια ιστορία, ένας μείχιος διάλογος ενός ζευγαριού πάνω στην κόψη του ξυραφιού και των συναισθημάτων ... και μέσα σ'όλα αυτά ένα τραγούδι το «Μέτρησα», να μετράει ήδη μέσα μας, χιλιόμετρα αγωνιών και ερωτηματικών και για τις δικές μας προσωπικές σχέσεις ...

Το POSTER λοιπόν, το νέο αυτό άλμπουμ του Νίκου Ζουδιάρη, αποτέλεσε την αφορμή για την συνέντευξη που έδωσε στο Ραδιόφωνο Λυχνάρι και την Ξένια Ζαχαριάδου στο πλαίσιο της εκπομπής της '7 με 9 στον αέρα' που θα μεταδοθεί σήμερα Πέμπτη 27 Οκτωβρίου λίγα λεπτά μετά τις 7 το απόγευμα. Το άλμπουμ θα παρουσιασθεί επίσημα, σε λίγες μέρες στο METROPOLIS στην Αθήνα.

Ο Νίκος Ζουδιάρης μιλά για την συνεργασία του με την Ελευθέρια Αρβανιτάκη στο POSTER, κοιτά με συγκρατημένη αισιοδοξία την σημερινή «αμήχανη» θέση του Ελληνικού Τραγουδιού ενώ μιλά επίσης και για την ανάγκη απεγκλωβισμού των δημιουργών και ερμηνευτών από τις κατευθύνσεις που δίνουν οι δισκογραφικές εταιρείες.

Ο Νίκος Ζουδιάρης μιλά στο Ραδιόφωνο Λυχνάρι σε μία από τις λίγες συνεντεύξεις του μια και πρόκειται για ένα δημιουργό που όσο κι αν τα τραγούδια του αγαπήθηκαν και αγκαλιάστηκαν από τον κόσμο, τα Μ.Μ.Ε. τον έχουν αγνοήσει.

Τα σήματα τελών κυκλοφορίας θα χορηγούνται και από τα ΕΛΤΑ

ΑΠΟ ΤΗΝ ΤΡΙΤΗ ΞΕΚΙΝΑ Η ΧΟΡΗΓΗΣΗ

Μια επιπλέον επιλογή θα έχουν φέτος οι ιδιοκτήτες αυτοκινήτων και μοτοσικλετών, για να αποκτήσουν το Ειδικό Σήμα Τελών Κυκλοφορίας του έτους 2006. Συγκεκριμένα, η χορήγηση του συγκεκριμένου σήματος θα γίνεται φέτος, για πρώτη φορά, και από τα Ελληνικά Ταχυδρομεία γεγονός που θα εξυπηρετήσει πολύ κόσμο.

Όπως αναφέρεται σε σχετική ανακοίνωση, ο ΕΛΤΑ, διαθέτοντας ένα δίκτυο 830 Ταχυδρομικών Καταστημάτων, 650 Ταχυδρομικών Πρακτορείων και 1.000 Αγροτικών Διανομέων, είναι σε θέση να εξυπηρετήσει άμεσα τον κάθε πολίτη και στο πιο απόμακρο σημείο της χώρας.

Η διάθεση των ειδικών σημάτων τελών κυκλοφορίας για το 2006 ξεκινά την Τρίτη, 1η Νοεμβρίου 2005 και θα διαρκέσει έως τις 30 Δεκεμβρίου 2005.

Παρατείνεται μέχρι 30 Νοεμβρίου η ημερομηνία ηλεκτρονικής υποβολής του εντύπου Ε9

Παρατείνεται έως τις 30 Νοεμβρίου 2005 η καταληκτική ημερομηνία όλων των ηλεκτρονικών δηλώσεων υποβολής της δήλωσης στοιχείων ακινήτων (έντυπο Ε9) του έτους 2005 ανεξάρτητα από το τελευταίο ψηφίο του αριθμού φορολογικού μητρώου των φορολογούμενων.

Αυτό ορίζεται σε απόφαση του υφυπουργού Οικονομικών κ. Αντώνη Μπέζα, στην οποία υπενθυμίζεται ότι η αίτηση για την εγγραφή στο ειδικό δίκτυο (TAXIS net) για την πιστοποίηση των υπόχρεων και τη λήψη των κωδικών αποστολής πρέπει να γίνεται τουλάχιστον επτά ημέρες πριν την λήξη της προθεσμίας υποβολής των δηλώσεων του Ε9.

ΕΥΡΩΜΟΝΩΤΙΚΗ ΡΟΔΟΥ
ΑΦΟΙ ΣΚΙΑΘΙΤΗ Ο.Ε
ΠΡΟΣΤΑΣΙΑ ΑΠΟ ΥΓΡΑΣΙΑ ΚΡΥΟ ΖΕΣΤΗ
ΣΤΕΓΑΝΩΣΕΙΣ
ΘΕΡΜΟΜΟΝΩΣΕΙΣ
ΗΧΟΜΟΝΩΣΕΙΣ
Τ6210-30/10
ΑΣΦΑΛΤΟΠΑΝΑ - ΕΛΑΣΤΟΜΕΡΗ - ΠΕΡΛΙΤΗ
ΘΕΡΜΟΜΟΝΩΤΙΚΑ ΠΛΑΚΑΚΙΑ - ΕΠΟΞΕΙΔΙΚΑ
ΣΥΓΧΡΟΝΕΣ ΕΦΑΡΜΟΓΕΣ ΜΟΝΩΣΕΩΝ
ΤΗΛ.: 22410 37772
ΦΑΞ: 22410 34550
ΚΙΝ.: 6977777956
ΚΙΝ.: 6979728462



Σμαράγδα Δ. Δημητρά
Ψυχολόγος • Ψυχοθεραπεύτρια
Δέχεται κατόπιν ραντεβού
Καρπάθου 23, 85100 Ρόδος
Τηλ. 22410 70145
Κιν. 6944 36 26 38
e-mail: smaragdadimitra@yahoo.gr
12498-30/11

INEMA
ΙΑΤΡΙΚΟΣ & ΝΟΣΟΚΟΜΕΙΑΚΟΣ ΕΞΟΠΛΙΣΜΟΣ
από το 1988 είμαστε οι μεγαλύτεροι προμηθευτές
ΙΑΤΡΙΚΟΥ-ΟΡΘΟΠΕΔΙΚΟΥ & ΝΟΣΟΚΟΜΕΙΑΚΟΥ ΥΛΙΚΟΥ
ΣΤΗ ΔΩΔΕΚΑΝΗΣΟΥ
18 χρόνια εμπειρίας Εμπιστεύθειτε μας!

• ΑΝΑΠΗΡΙΚΑ ΚΑΡΟΤΣΙΑ
• ΒΑΔΙΣΤΙΚΑ
• ΟΡΘΟΠΕΔΙΚΑ ΕΙΔΗ
• ΜΠΛΟΥΖΕΣ ΙΑΤΡΙΚΕΣ
• ΚΑΛΤΣΕΣ ΦΛΕΒΙΤΙΔΑΣ
• ΠΕΛΜΑΤΑ
• ΟΡΘΟΠΕΔΙΚΑ ΜΑΞΙΛΑΡΙΑ
• ΚΡΕΒΑΤΙΑ ΝΟΣΟΚΟΜΕΙΑΚΑ
• ΙΑΤΡΙΚΟΣ ΕΞΟΠΛΙΣΜΟΣ και ΑΝΑΛΩΣΙΜΑ
• ΟΡΓΑΝΑ ΧΗΜΕΙΟΥ
• και κάθε άλλο είδος για κατ'οίκο νοσηλεία
X.124-31/10
ΡΟΔΟΣ: ΛΕΜΕΣΣΟΥ 2 - ΤΗΛ: 22410 32238 www.inema.gr
ΚΩΣ: ΕΛ. ΒΕΝΙΖΕΛΟΥ 38 (παραπ/ρως Αγίας Παρασκευής) - ΤΗΛ: 22420 20048

Zorpidis
ΤΟΥΡΙΣΤΙΚΟΣ ΟΡΓΑΝΙΣΜΟΣ
ΦΘΙΝΟΠΩΡΙΝΕΣ ΕΚΔΡΟΜΕΣ
Αεροπορικώς:
ΠΑΡΙΣΙ: Κάθε Τρίτη, Τετάρτη και Πέμπτη για 4,5 και 6 ημέρες από 489 €
ΡΩΜΗ: Κάθε Τρίτη, και Πέμπτη για 4 και 5 ημέρες από 499 €
ΠΡΑΓΑ: Κάθε Τρίτη, και Πέμπτη για 4 και 5 ημέρες από 419 €
ΛΟΝΔΙΝΟ: Κάθε Τρίτη, και Πέμπτη για 4 και 5 ημέρες από 549 €
ΚΩΝ/ΠΟΛΗ: Κάθε Δευτέρα και Πέμπτη για 4 και 5 ημέρες από 419 €
ΑΜΣΤΕΡΝΤΑΜ: Κάθε Πέμπτη για 4 ημέρες από 599 €
ΒΕΡΟΛΙΝΟ: Κάθε Πέμπτη για 4 ημέρες από 549 €
ΒΟΥΔΑΠΕΣΤΗ: Κάθε Πέμπτη για 4 ημέρες από 459 €
ΒΑΡΚΕΛΩΝΗ: Κάθε Πέμπτη για 4 ημέρες από 549 €
ΒΕΝΕΤΙΑ: Κάθε Πέμπτη για 4 ημέρες από 599 €
ΝΙΚΑΙΑ: Κάθε Πέμπτη για 4 ημέρες από 579 €
ΜΟΣΧΑ - ΑΓ. ΠΕΤΡΟΥΠΟΛΗ Για 7 μέρες από 1.029 €
Οδικώς:
ΙΤΑΛΙΚΟ ΠΑΝΟΡΑΜΑ: Κάθε Δευτέρα για 7 ημέρες από 479 €
ΚΩΝ/ΠΟΛΗ-ΠΡΟΥΣΑ: Κάθε Παρασκευή για 7 ημέρες από 269 €
ΡΩΜΗ-ΦΛΩΡΕΝΤΙΑ: Κάθε Τρίτη για 6 ημέρες από 449 €
ΒΙΕΝΝΗ-ΒΟΥΔΑΠΕΣΤΗ: Κάθε Παρασκευή για 10 ημέρες από 709 €
Αλεξ. Διάκου και Λοχαγού Φανουράκη 31.
Τηλ. 22410 20625, 30054 FAX 22410 26745
X5479-30/10

Ναυτικά Πρακτορεία
TSAGARIS
GA FERRIES
Ε/Γ-Ο/Γ ΜΑΡΙΝΑ
Ε/Γ-Ο/Γ ΑΝΘΗ ΜΑΡΙΝΑ
ΡΟΔΟ - ΠΕΙΡΑΙΑ
ΔΕΥΤΕΡΑ 24/10
• ΑΝΘΗ-ΜΑΡΙΝΑ 17.00 Κω - Λέρο- Πάτμο- Πειραιά
ΤΡΙΤΗ 25/10
• ΜΑΡΙΝΑ 16.00 Κω- Κάλυμνο-Αστυπάλαια- Πειραιά
ΤΕΤΑΡΤΗ 26/10
• ΑΝΘΗ ΜΑΡΙΝΑ 17.00 Κω - Λέρο -Πάτμο- Πειραιά
ΠΕΜΠΤΗ 27/10
• ΜΑΡΙΝΑ 16.00 Κω - Κάλυμνο-Πειραιά
ΠΑΡΑΣΚΕΥΗ 28/10
• ΑΝΘΗ-ΜΑΡΙΝΑ 17.00 Κω-Λέρο- Πάτμο- Πειραιά
ΣΑΒΒΑΤΟ 29/10
• ΜΑΡΙΝΑ 20.00 Σύμη- Τήλο-Νίσυρο-Κω-Κάλυμνο- Λέρο-Πάτμο -Σύρο - Πειραιά
ΚΥΡΙΑΚΗ 30/10
ΠΡΟΣΦΟΡΑ: Πακέτα εισιτηρίων άνω των 300 ευρώ μπορείτε να εξοφλήσετε σε 4 άτοκες μηνιαίες δόσεις με την πιστωτική σας κάρτα VISA ή MASTER!!!
Η εταιρία μας σας ενημερώνει ότι η έκπτωση 50% (πολύτεκνοι, στρατιωτικοί, ανάπηροι κ.λ.π.) ισχύει για όλες τις θέσεις
TSAGARIS TRAVEL
Σαχτούρη 5 (έναντι Τελωνείου)
Τηλ.: 22410 35066, 22410 36170
X5453-31/10

Θα γίνει στις 2 Νοεμβρίου

Πολιτιστική ημερίδα για τους εκπαιδευτικούς

ΠΟΙΑ ΘΕΜΑΤΑ ΘΑ ΣΥΖΗΤΗΘΟΥΝ

Πολιτιστικη ημερίδα για τους εκπαιδευτικούς της δευτεροβάθμιας εκπαίδευσης θα γίνει στις 2 Νοεμβρίου.

Σχετική ανακοίνωση του Τμήματος Πολιτιστικών θεμάτων και Καλλιτεχνικών Αγώνων, αναφέρει τα εξής:



Είθισται, εν όψει της νέας σχολικής χρονιάς, να γίνονται ενημερωτικές συναντήσεις εκπαιδευτικών στα πλαίσια των Σχολικών Δραστηριοτήτων. Η φετινή εναρκτήρια Ημερίδα, ενημερωτική και υποστηρικτική των Πολιτιστικών Προγραμμάτων, ορίστηκε για την Τετάρτη, 2 Νοεμβρίου, και κατά τις ώρες 09.00-13.30, στο Νεστορίδειο Μέλαθρο (πλατεία Εκατό Χουρμαδιών), στην αίθουσα Διαλέξεων, στο ισόγειο του Μουσείου.

Θα καλυφθούν οι εξής θεματικές περιοχές:

1. Τοπικής Ιστορίας, από δύο εισηγητές, την αρχαιολόγο Α΄ Προϊστορικών και Κλασσικών Αρχαιοτήτων Δωδεκανήσου κ. Μαρία Μιχαλάκη-Κόλλια, και τον αρχιτέκτονα στην Υπηρεσία Νεωτέρων Μνημείων και Δημοσίων Κτημάτων Δωδεκανήσου, κ. Γεώργιο Καρυδάκη.
2. Θεάτρου στο Σχολείο, από την εκπαιδευτικό του Θεάτρου κ. Μυρσίνη Λενούδια.
3. Μουσικής στο Σχολείο, από το Μουσικοπαιδαγωγό και Δ/ντή Χορωδιών κ. Γεώργιο Σακελλαρίδη.
4. Χορού στο Σχολείο, ως άσκησης και ψυχαγωγίας, από την καθηγήτρια Χορού κ. Μαρία Λεβέντη.
5. Εικαστικών, τόσο μέσω μιας ενημέρωσης σχετικά με τα Καλλιτεχνικά Εκπαιδευτικά Προγράμματα, τα οποία θα παρουσιάσει η υπεύθυνη του Μουσείου Νεοελληνικής Τέχνης, φιλόλογος και Μουσειολόγος, κα Μίκα Παυλίδου, όσο και εφαρμογών αυτών των Προγραμμάτων με επίσκεψη των εκπαιδευτικών στα εκθέματα των ορόφων.
6. Ευρωπαϊκών Προγραμμάτων, από την εκπαιδευτικό κ. Χρυσάνθη Σαρίδου.

Στην Ημερίδα είναι επίσης ευπρόσδεκτοι, εκτός των εκπαιδευτικών, και όσοι συμπολίτες μας έχουν ανάλογα ενδιαφέροντα.

Το πρόγραμμα της Πολιτιστικής Ημερίδας έχει ως εξής:

ΝΕΣΤΟΡΙΔΕΙΟ ΜΕΛΑΘΡΟ, ΤΕΤΑΡΤΗ, 02/11/05

08.30-09.00: Προσέλευση -εγγραφή-καλωσόρισμα από την υπεύθυνη Πολιτιστικών Θεμάτων κ. Παρασκευή Καλλιγά

Α΄ ΕΝΟΤΗΤΑ: ΕΙΚΑΣΤΙΚΑ - ΧΟΡΟΣ - ΔΙΑΘΕΜΑΤΙΚΑ ΕΚΠΑΙΔΕΥΤΙΚΑ ΠΡΟΓΡΑΜΜΑΤΑ

09.00-09.30: «Παρουσίαση Εκπαιδευτικών Προγραμμάτων του Μουσείου Νεοελληνικής Τέχνης του Δήμου Ροδίων»
Εισηγήτρια κ. Μίκα Παυλίδου

09.30-10.00: «Παρουσίαση Ευρωπαϊκών Εκπαιδευτικών Προγραμμάτων Comenius»
Εισηγήτρια κ. Χρυσάνθη Σαρίδου

10.00-10.30: «Χορός: Ψυχαγωγία-άσκηση»
Εισηγήτρια κ. Μαρία Λεβέντη

10.30-11.00 «Διαθεματικές προσεγγίσεις των εκθεμάτων του Νεστοριδείου»
Εισηγήτρια κ. Μίκα Παυλίδου

11.00-11.15 Ερωτήσεις -συζήτηση

Β΄ ΕΝΟΤΗΤΑ:ΤΟΠΙΚΗ ΙΣΤΟΡΙΑ

11.15-11.45: «Η αρχαία Ρόδος»
Εισηγήτρια κ. Μαρία Μιχαλάκη- Κόλλια.

11.45-12.15: «Η Ρόδος εκτός των τειχών».
Εισηγητής ο κ. Γεώργιος Καρυδάκης

12.15-12.30 Ερωτήσεις -συζήτηση

Γ΄ ΕΝΟΤΗΤΑ: ΘΕΑΤΡΟ-ΜΟΥΣΙΚΗ

12.30-13.00: «Το Θέατρο στο Σχολείο: Τεχνική-δομή- παράσταση»
Εισηγήτρια κ. Μυρσίνη Λενούδια

13.00-13.30: «Μουσική - Διαθεματικότητα - Σχολικές Δραστηριότητες»
Εισηγητής κ. Γεώργιος Σακελλαρίδης.

13.30-13.45: Ερωτήσεις -συζήτηση-τέλος ημερίδας.

Η υπεύθυνη Πολιτιστικών Θεμάτων & Καλλιτεχνικών Αγώνων
Καλλιγά Παρασκευή

ΑΝΑΚΟΙΝΩΣΗ
Σας ενδιαφέρει ένα επάγγελμα που θα σας χαρίσει
ΑΜΕΣΑ ΚΕΡΔΗ ΚΑΙ ΛΑΜΠΡΟ ΜΕΛΛΟΝ;
ΑΝ ΝΑΙ!!!
ΣΠΟΥΔΑΣΤΕ ΚΟΜΜΩΤΙΚΗ
ΕΡΓΑΣΤΗΡΙΟ ΕΛΕΥΘΕΡΩΝ ΣΠΟΥΔΩΝ ΚΟΜΜΩΤΙΚΗΣ
ΣΑΚΚΑ ΠΟΠΗ
ΓΡΙΒΑ 41 ΤΗΛ. 22410 22810
ΠΡΟΣΦΕΡΟΥΜΕ:
✔ΣΥΝΤΟΜΗ ΕΚΜΑΘΗΣΗ: ΜΟΝΟ 10 ΜΗΝΕΣ
✔ΜΕΤΕΚΠΑΙΔΕΥΣΗ ΣΤΑ ΕΡΓΑΣΤΗΡΙΑ ΜΑΣ
✔ΕΞΑΣΦΑΛΙΣΜΕΝΗ ΕΡΓΑΣΙΑ
✔ΔΥΝΑΤΟΤΗΤΑ ΣΥΝΕΧΙΣΗΣ ΣΠΟΥΔΩΝ ΣΤΗ ΓΑΛΛΙΑ
✔ΙΔΡΥΣΗ ΚΟΜΜΩΤΗΡΙΟΥ ΜΕ ΠΡΟΫΠΗΡΕΣΙΑ ΜΟΝΟ 3 ΧΡΟΝΙΑ
12433-30/10

ΔΡΟΜΟΛΟΓΙΑ ΝΟΕΜΒΡΙΟΥ 2005
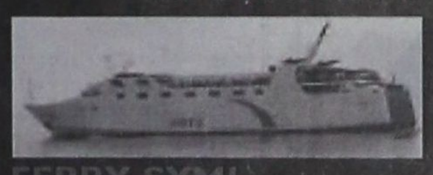
FERRY SYMI
MAIN PORT / ΚΕΝΤΡΙΚΟ ΛΙΜΑΝΙ
1 ΝΟΕΜΒΡΙΟΥ ΤΡΙΤΗ 09.00 ΡΟΔΟ-ΠΑΝΟΡΜΙΤΗ
12.00 ΠΑΝΟΡΜΙΤΗ-ΣΥΜΗ
16.00 ΣΥΜΗ-ΡΟΔΟ
18.15 ΡΟΔΟ-ΣΥΜΗ
07.30 ΣΥΜΗ-ΡΟΔΟ
15.00 ΡΟΔΟ-ΣΥΜΗ
2 ΝΟΕΜΒΡΙΟΥ ΤΕΤ. 07.30 ΣΥΜΗ-ΡΟΔΟ
15.00 ΡΟΔΟ-ΣΥΜΗ
3 ΝΟΕΜΒΡΙΟΥ ΠΕΜ. 07.30 ΣΥΜΗ-ΡΟΔΟ
15.00 ΡΟΔΟ-ΣΥΜΗ
4 ΝΟΕΜΒΡΙΟΥ ΠΑΡ. 07.30 ΣΥΜΗ-ΡΟΔΟ
15.00 ΡΟΔΟ-ΠΑΝΟΡΜΙΤΗ
17.00 ΠΑΝΟΡΜΙΤΗ-ΣΥΜΗ
5 ΝΟΕΜΒΡΙΟΥ ΣΑΒ. 06.00 ΣΥΜΗ-ΡΟΔΟ
09.00 ΡΟΔΟ-ΠΑΝΟΡΜΙΤΗ
15.00 ΠΑΝΟΡΜΙΤΗ-ΡΟΔΟ
6 ΝΟΕΜΒΡΙΟΥ ΚΥΡ. 09.00 ΡΟΔΟ - ΠΑΝΟΡΜΙΤΗ
13.00 ΠΑΝΟΡΜΙΤΗ- ΡΟΔΟ
15.00 ΡΟΔΟ-ΠΑΝΟΡΜΙΤΗ
17.30 ΠΑΝΟΡΜΙΤΗ-ΡΟΔΟ
7 ΝΟΕΜΒΡΙΟΥ ΔΕΥΤ. 09.00 ΡΟΔΟ - ΠΑΝΟΡΜΙΤΗ
15.00 ΠΑΝΟΡΜΙΤΗ- ΡΟΔΟ
8 ΝΟΕΜΒΡΙΟΥ ΤΡΙΤΗ 09.00 ΡΟΔΟ - ΠΑΝΟΡΜΙΤΗ
13.00 ΠΑΝΟΡΜΙΤΗ- ΡΟΔΟ
15.00 ΡΟΔΟ-ΠΑΝΟΡΜΙΤΗ
17.30 ΠΑΝΟΡΜΙΤΗ- ΡΟΔΟ
9 ΝΟΕΜΒΡΙΟΥ ΤΕΤ. 09.00 ΡΟΔΟ-ΠΑΝΟΡΜΙΤΗ
12.00 ΠΑΝΟΡΜΙΤΗ-ΣΥΜΗ
15.00 ΣΥΜΗ-ΡΟΔΟ
17.30 ΡΟΔΟ-ΣΥΜΗ
10 ΝΟΕΜΒΡΙΟΥ ΠΕΜ. 07.30 ΣΥΜΗ-ΡΟΔΟ
15.00 ΡΟΔΟ-ΣΥΜΗ
11 ΝΟΕΜΒΡΙΟΥ ΠΑΡ. 07.30 ΣΥΜΗ-ΡΟΔΟ
15.00 ΡΟΔΟ-ΣΥΜΗ
12 ΝΟΕΜΒΡΙΟΥ ΣΑΒ. 07.30 ΣΥΜΗ-ΡΟΔΟ
15.00 ΡΟΔΟ-ΣΥΜΗ
ΕΚΔΟΣΗ ΕΙΣΙΤΗΡΙΩΝ ΣΤΑ ΓΡΑΦΕΙΑ ΤΗΣ ΕΤΑΙΡΕΙΑΣ Η ΜΙΑ ΩΡΑ ΠΡΙΝ ΤΗΝ ΑΝΑΧΩΡΗΣΗ ΕΞΩ ΑΠ'ΤΟ ΠΛΟΙΟ
THE TICKETS ARE ISSUED AT OUR OFFICE OR AT THE POINT OF DEPARTURE ONE HOUR BEFORE THE SCHEDULED DEPARTURE TIME

H/F AEGLI
MANDRAKI / ΜΑΝΔΡΑΚΙ
1 ΝΟΕΜΒΡΙΟΥ ΤΡΙΤΗ 07.00 ΣΥΜΗ - ΡΟΔΟ
08.30 ΡΟΔΟ - ΜΑΡΜΑΡΑ
15.30 ΜΑΡΜΑΡΑ-ΡΟΔΟ
2 ΝΟΕΜΒΡΙΟΥ ΤΕΤ. 09.00 ΡΟΔΟ-ΠΑΝΟΡΜΙΤΗ
12.00 ΠΑΝΟΡΜΙΤΗ-ΣΥΜΗ
15.00 ΣΥΜΗ-ΡΟΔΟ
3 ΝΟΕΜΒΡΙΟΥ ΠΕΜ. 09.00 ΡΟΔΟ -ΠΑΝΟΡΜΙΤΗ
12.00 ΠΑΝΟΡΜΙΤΗ - ΣΥΜΗ
15.00 ΣΥΜΗ-ΡΟΔΟ
4 ΝΟΕΜΒΡΙΟΥ ΠΑΡ. 08.30 ΡΟΔΟ-ΜΑΡΜΑΡΑ
15.30 ΜΑΡΜΑΡΑ-ΡΟΔΟ
5 ΝΟΕΜΒΡΙΟΥ ΣΑΒ. 09.00 ΡΟΔΟ-ΠΑΝΟΡΜΙΤΗ
10.00 ΠΑΝΟΡΜΙΤΗ-ΣΥΜΗ
13.30 ΣΥΜΗ-ΡΟΔΟ
15.15 ΡΟΔΟ-ΠΑΝΟΡΜΙΤΗ
16.00 ΠΑΝΟΡΜΙΤΗ-ΣΥΜΗ
6 ΝΟΕΜΒΡΙΟΥ ΚΥΡ. 07.30 ΣΥΜΗ-ΡΟΔΟ
09.00 ΡΟΔΟ-ΠΑΝΟΡΜΙΤΗ
10.00 ΠΑΝΟΡΜΙΤΗ - ΣΥΜΗ
14.30 ΣΥΜΗ-ΠΑΝΟΡΜΙΤΗ
15.15 ΠΑΝΟΡΜΙΤΗ - ΡΟΔΟ
7 ΝΟΕΜΒΡΙΟΥ ΔΕΥΤ. 09.00 ΡΟΔΟ - ΠΑΝΟΡΜΙΤΗ
13.00 ΠΑΝΟΡΜΙΤΗ - ΡΟΔΟ
15.30 ΡΟΔΟ - ΠΑΝΟΡΜΙΤΗ
17.15 ΠΑΝΟΡΜΙΤΗ-ΡΟΔΟ
8 ΝΟΕΜΒΡΙΟΥ ΤΡΙΤΗ 07.50 ΡΟΔΟ - ΠΑΝΟΡΜΙΤΗ
08.50 ΠΑΝΟΡΜΙΤΗ - ΡΟΔΟ
10.00 ΡΟΔΟ - ΠΑΝΟΡΜΙΤΗ
11.30 ΠΑΝΟΡΜΙΤΗ - ΡΟΔΟ
13.00 ΡΟΔΟ - ΠΑΝΟΡΜΙΤΗ
14.45 ΠΑΝΟΡΜΙΤΗ - ΡΟΔΟ
16.00 ΡΟΔΟ-ΣΥΜΗ
9 ΝΟΕΜΒΡΙΟΥ ΤΕΤ. 07.00 ΣΥΜΗ-ΡΟΔΟ
08.30 ΡΟΔΟ-ΜΑΡΜΑΡΑ
15.30 ΜΑΡΜΑΡΑ-ΡΟΔΟ
10 ΝΟΕΜΒΡΙΟΥ ΠΕΜ. 09.00 ΡΟΔΟ - ΠΑΝΟΡΜΙΤΗ
11.00 ΠΑΝΟΡΜΙΤΗ - ΣΥΜΗ
16.00 ΣΥΜΗ - ΡΟΔΟ
11 ΝΟΕΜΒΡΙΟΥ ΠΑΡΑΣΚΕΥΗ
12 ΝΟΕΜΒΡΙΟΥ ΣΑΒ. 08.30 ΡΟΔΟ-ΜΑΡΜΑΡΑ
15.30 ΜΑΡΜΑΡΑ-ΡΟΔΟ
ANES
Your fastest way to Symi...
www.anes.gr
Head office
Symi: Tel. 22460 71444 - 71100
Fax 22460 71373
Rhodes: 88 Australia St.
Tel. 22410 37769 - 77760 Fax 22410 34493
X5476-30/10

Α.Ν.Ε.Σ.
ΑΝΩΝΥΜΗ ΝΑΥΤΙΛΙΑΚΗ ΕΤΑΙΡΕΙΑ ΣΥΜΗΣ
ΠΡΟΣΚΥΝΗΜΑ ΣΤΟΝ ΠΑΝΟΡΜΙΤΗ
ΜΕ ΤΟ Ε/Γ – Ο/Γ ΣΥΜΗ
Εισιτήριο με επιστροφή 14 €/ άτομο
Αναχωρήσεις από κεντρικό λιμάνι (Τελωνείο)
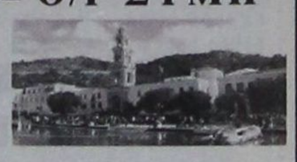
1 ΝΟΕΜΒΡΙΟΥ ΤΡΙΤΗ 09.00 ΡΟΔΟ-ΠΑΝΟΡΜΙΤΗ
12.00 ΠΑΝΟΡΜΙΤΗ-ΣΥΜΗ
16.00 ΣΥΜΗ-ΡΟΔΟ
18.15 ΡΟΔΟ-ΣΥΜΗ
2 ΝΟΕΜΒΡΙΟΥ ΤΕΤΑΡΤΗ 07.30 ΣΥΜΗ-ΡΟΔΟ
15.00 ΡΟΔΟ-ΣΥΜΗ
3 ΝΟΕΜΒΡΙΟΥ ΠΕΜΠΤΗ 07.30 ΣΥΜΗ-ΡΟΔΟ
15.00 ΡΟΔΟ-ΣΥΜΗ
4 ΝΟΕΜΒΡΙΟΥ ΠΑΡΑΣΚΕΥΗ 07.30 ΣΥΜΗ-ΡΟΔΟ
15.00 ΡΟΔΟ-ΠΑΝΟΡΜΙΤΗ
17.00 ΠΑΝΟΡΜΙΤΗ-ΣΥΜΗ
5 ΝΟΕΜΒΡΙΟΥ ΣΑΒΒΑΤΟ 06.00 ΣΥΜΗ-ΡΟΔΟ
09.00 ΡΟΔΟ-ΠΑΝΟΡΜΙΤΗ
15.00 ΠΑΝΟΡΜΙΤΗ-ΡΟΔΟ
6 ΝΟΕΜΒΡΙΟΥ ΚΥΡΙΑΚΗ 09.00 ΡΟΔΟ-ΠΑΝΟΡΜΙΤΗ
13.00 ΠΑΝΟΡΜΙΤΗ- ΡΟΔΟ
15.00 ΡΟΔΟ-ΠΑΝΟΡΜΙΤΗ
17.30 ΠΑΝΟΡΜΙΤΗ-ΡΟΔΟ
7 ΝΟΕΜΒΡΙΟΥ ΔΕΥΤΕΡΑ 09.00 ΡΟΔΟ-ΠΑΝΟΡΜΙΤΗ
15.00 ΠΑΝΟΡΜΙΤΗ- ΡΟΔΟ
8 ΝΟΕΜΒΡΙΟΥ ΤΡΙΤΗ 09.00 ΡΟΔΟ - ΠΑΝΟΡΜΙΤΗ
13.00 ΠΑΝΟΡΜΙΤΗ- ΡΟΔΟ
15.00 ΡΟΔΟ-ΠΑΝΟΡΜΙΤΗ
17.30 ΠΑΝΟΡΜΙΤΗ- ΡΟΔΟ
9 ΝΟΕΜΒΡΙΟΥ ΤΕΤΑΡΤΗ 09.00 ΡΟΔΟ-ΠΑΝΟΡΜΙΤΗ
12.00ΠΑΝΟΡΜΙΤΗ-ΣΥΜΗ
15.00 ΣΥΜΗ-ΡΟΔΟ
17.30 ΡΟΔΟ-ΣΥΜΗ
10 ΝΟΕΜΒΡΙΟΥ ΠΕΜΠΤΗ 07.30 ΣΥΜΗ-ΡΟΔΟ
15.00 ΡΟΔΟ-ΣΥΜΗ
Προσοχή !! Δρομολόγια από Ρόδο προς Πανορμίτη και επιστροφή αυθημερόν θα εκτελεστούν και τις επόμενες Κυριακές 13, 20 και 27 Νοεμβρίου.
Πληροφορίες στα τηλ. 22410 77760,37769.
Έκδοση εισιτηρίων σε όλα τα συνεργαζόμενα πρακτορεία
ΧΛ-9/11

Rodos Gold VOGIATZIS
Ιδιαίτερη αισθητική
Απαράμιλλη ποιότητα
πλούσιες επιλογές
για γάμους , βαπτίσεις ,
και ιδιαίτερες στιγμές
με μοναδική λάμψη .....
σε εξαιρετικές τιμές

Rodos Gold VOGIATZIS
Χρυσές δημιουργίες...
για πολύτιμες σχέσεις
10ο χιλ. Λεωφ. Ρόδου Λίνδου
Τηλ: 22410 86670 - 3
X5461-30/10

PEGASSOS TRAVEL
Club of Rhodes
ΕΚΔΡΟΜΕΣ ΓΙΑ ΤΗΝ 28η ΟΚΤΩΒΡΙΟΥ
ΡΩΜΗ
4 ημέρες
27-30/10 & 28-31/10) - ΔΙΑΜΟΝΗ ΣΕ ΞΕΝΟΔΟΧΕΙΟ 4 * ΜΕ ΠΡΩΙΝΟ
ΤΙΜΗ ΚΑΤ' ΑΤΟΜΟ ΣΕ ΔΙΚΛΙΝΟ : 579 ευρώ
ΑΜΣΤΕΡΝΤΑΜ
4 ημέρες
(28-31/10) - ΔΙΑΜΟΝΗ ΣΕ ΞΕΝΟΔΟΧΕΙΟ 4* ΜΕ ΠΡΩΙΝΟ
ΤΙΜΗ ΚΑΤ΄ΑΤΟΜΟ ΣΕ ΔΙΚΛΙΝΟ : 555 ευρώ
ΠΑΡΙΣΙ – ΛΟΥΒΡΟ – DISNEYLAND
4 ημέρες
(27-30/10) - ΔΙΑΜΟΝΗ ΣΕ ΞΕΝΟΔΟΧΕΙΟ 4* ΜΕ ΠΡΩΙΝΟ
ΤΙΜΗ ΚΑΤ΄ΑΤΟΜΟ ΣΕ ΔΙΚΛΙΝΟ : 599 ευρώ
DISNEYLAND
4 ημέρες
(28-31/10) - ΔΙΑΜΟΝΗ ΣΤΗ SANTA FE
ΤΙΜΗ ΚΑΤ΄ΑΤΟΜΟ ΣΕ ΔΙΚΛΙΝΟ : 715 ευρώ
ΠΑΙΔΙΑ ΜΕ 2 ΓΟΝΕΙΣ : 460 ευρώ
ΠΡΑΓΑ – ΚΑΡΛΟΒΥ ΒΑΡΥ
4 ημέρες
4 (27-30/10) - ΔΙΑΜΟΝΗ ΣΕ ΞΕΝΟΔΟΧΕΙΟ 5*
ΤΙΜΗ ΚΑΤ΄ΑΤΟΜΟ ΣΕ ΔΙΚΛΙΝΟ : 599 ευρώ - ΠΑΙΔΙΚΗ ΕΚΠΤΩΣΗ : 60 ευρώ
ΚΩΝΣΤΑΝΤΙΝΟΥΠΟΛΗ - ΠΡΙΓΚΗΠΟΝΗΣΑ
4 ημέρες
4 27-30/10) - ΔΙΑΜΟΝΗ ΣΕ ΞΕΝΟΔΟΧΕΙΟ 4*
ΤΙΜΗ ΚΑΤ΄ΑΤΟΜΟ ΣΕ ΔΙΚΛΙΝΟ : 435 ευρώ - ΠΑΙΔΙΚΗ ΕΚΠΤΩΣΗ : 50 ευρώ
ΓΙΑ ΠΛΗΡΟΦΟΡΙΕΣ ΚΑΙ ΚΡΑΤΗΣΕΙΣ , ΠΑΡΑΚΑΛΩ ΕΠΙΚΟΙΝΩΝΗΣΤΕ ΜΕ ΤΟ PEGASOS TRAVEL : ΑΛΕΞΑΝΔΡΟΥ ΔΙΑΚΟΥ 84 – ΤΗΛ : 75879 – 73455 – 76161
X.5458-31/10

PELLOS TRAVEL
Α. ΠΑΠΑΣΑΒΒΑΣ
ΕΚΔΡΟΜΕΣ ΧΕΙΜΩΝΑ 2006

6ΗΜΕΡΗ ΕΚΔΡΟΜΗ
ΚΩΝΣΤΑΝΤΙΝΟΥΠΟΛΗ

ΜΑΡΜΑΡΙΣ-ΣΜΥΡΝΗ-ΕΦΕΣΣΟΣ-
ΚΩΝΣΤΑΝΤΙΝΟΥΠΟΛΗ-
ΠΡΟΥΣΑ-ΠΡΙΓΚΗΠΟΝΗΣΣΑ

ΑΝΑΧ. 17/11 -22/11 ΜΟΝΟ 295 € ΤΟ ΑΤΟΜΟ

Ξ/Δ 4 & 3 ΑΣΤΕΡΩΝ ΜΕ ΗΜΙΔΙΑΤΡΟΦΗ

* * * * * *

ΤΕΛΕΥΤΑΙΕΣ ΘΕΣΕΙΣ!!!!!
10/11 - 19/11
10ΗΜΕΡΗ ΑΚΤΟΠΛΟΪΚΗ
ΓΥΡΟΣ ΙΤΑΛΙΑΣ
ΡΩΜΗ-ΦΛΩΡΕΝΤΙΑ-ΒΕΝΕΤΙΑ-ΣΙΕΝΑ-
ΑΝΚΩΝΑ-ΠΟΜΠΗΙΑ-ΝΑΠΟΛΙ-ΜΠΑΡΙ
ΜΟΝΟ ΜΕ 670 € ΤΟ ΑΤΟΜΟ
ΜΕ SUPERFAST ΣΕ 4ΚΛΙΝΕΣ ΚΑΜΠΙΝΕΣ
Ξ/Δ 4 ΑΣΤΕΡΩΝ ΜΕ ΦΑΓΗΤΟ-ΜΕΤΑΦΟΡΕΣ-ΞΕΝΑΓΗΣΕΙΣ-
ΤΑΞΙΔΙΩΤΙΚΗ ΑΣΦΑΛΕΙΑ - ΣΥΝΟΔΟΣ ΓΡΑΦΕΙΟΥ

* * * * * *

6ήμερη ΕΚΔΡΟΜΗ
(27/11- 2/12)
ΚΑΪΡΟ - ΑΛΕΞΑΝΔΡΕΙΑ
ΑΕΡΟΠΟΡΙΚΩΣ ΑΠΕΥΘΕΙΑΣ ΑΠΟ ΡΟΔΟ

* * * * * *

ΜΥΡΑ -ΚΩΝΣΤΑΝΤΙΝΟΥΠΟΛΗ
1η ΕΚΔΡΟΜΗ (5/12- 8/12)
ΜΥΡΑ - ΛΙΒΙΣΙ - ΦΕΤΙΓΙΕ -
ΚΑΣ- ΑΝΤΑΛΕΙΑ
(ΗΜΕΡΑ ΕΟΡΤΗΣ ΤΟΥ ΑΠΟΥ ΝΙΚΟΛΑΟΥ
ΣΤΑ ΜΥΡΑ)
ΞΕΝΟΔΟΧΕΙΑ 4 & 5 ΑΣΤΕΡΩΝ ΜΕ ΗΜΙΔΙΑΤΡΟΦΗ!!!

* * * * * *

2η ΕΚΔΡΟΜΗ (5/12- 13/12)
ΜΥΡΑ -ΚΩΝΣΤΑΝΤΙΝΟΥΠΟΛΗ
(ΓΙΑ ΟΣΟΥΣ ΘΕΛΟΥΝ ΝΑ ΣΥΝΕΧΙΣΟΥΝ ΜΕΤΑ ΤΑ ΜΥΡΑ)

* * * * * *

ΧΡΙΣΤΟΥΓΕΝΝΑ:
ΙΤΑΛΙΑ 22/12 -27/12
(6ΗΜΕΡΗ ΕΚΔΡΟΜΗ)
ΡΩΜΗ-ΦΛΩΡΕΝΤΙΑ-
ΠΙΖΑ-ΒΕΝΕΤΙΑ
ΑΕΡΟΠΟΡΙΚΩΣ ΚΑΤΕΥΘΕΙΑΝ ΑΠΟ ΡΟΔΟ

ΠΗΛΙΟ 22/12 - 27/12
ΤΙΜΗ 295 ΕΥΡΩ ΤΟ ΑΤΟΜΟ
ΑΝΑΧ. ΑΠΟ ΡΟΔΟ ΣΤΙΣ 22/12 ΜΕ BLUE STAR 19.00 Μ.Μ
ΕΠΙΣΤΡ. 27/12 ΜΕ BLUE STAR ΣΤΗ ΡΟΔΟ

* * * * * *

ΠΡΩΤΟΧΡΟΝΙΑ:
ΚΥΠΡΟΣ 29/12 -03/01/06
ΑΕΡΟΠΟΡΙΚΗ

29/12 -03/01/06
ΠΑΡΙΣΙ- EURODISNEY

Διαθέτουμε επίσης:
Εισιτήρια με ΟΑ, AEGEAN και CHARTER. Ακτοπλοϊκά εισιτήρια. Ειδικά πακέτα για μεμονωμένους, συλλόγους, νεόνυμφους για Ελλάδα, Κύπρο, Τυνησία, Αίγυπτο, Μαρόκο, Ιταλία, Αγγλία, Γαλλία κ. α.
ΓΙΑ ΠΕΡΙΣΣΟΤΕΡΕΣ ΠΛΗΡΟΦΟΡΙΕΣ, ΚΡΑΤΗΣΕΙΣ ΚΑΙ ΑΝΑΛΥΤΙΚΑ ΠΡΟΓΡΑΜΜΑΤΑ ΣΤΟ ΠΡΑΚΤΟΡΕΙΟ ΓΕΝΙΚΟΥ ΤΟΥΡΙΣΜΟΥ:
PELLOS TRAVEL TOUR OPERATOR –Α. ΠΑΠΑΣΑΒΒΑΣ
KALITHEAS AVENUE, FALIRAKI RHODES, 85100 GREECE
TEL.2241087615 FAX 2241087616
E-MAIL pellostravel@rho.fortnet.gr www.pellostravel.gr
T 6243-31/12

Απάντηση σε δημοσίευμα

Η λειτουργία του ΙΚΑ Κω

ΔΙΑΜΑΡΤΥΡΙΑ ΑΠΟ ΤΟΥΣ ΕΡΓΑΖΟΜΕΝΟΥΣ

Με αφορμή δημοσίευμα για τη λειτουργία του υποκαταστήματος ΙΚΑ στην Κω, από τον διευθυντής του περιφερειακού υποκαταστήματος Ρόδου Ιωάννη Παπαντωνίου εκδόθηκε η παρακάτω ανακοίνωση:

«Με αφορμή το δημοσίευμα της εφημερίδας «Ροδιακή» στις 26/10/05, επιθυμούμε να σας γνωρίσουμε τα ακόλουθα:

Η διοίκηση του ΙΚΑ - ΕΤΑΜ στα πλαίσια αναβάθμισης και οργάνωσης των υπηρεσιών της, καθώς και εξυπηρέτησης των ασφαλισμένων, των συνταξιούχων και των εργαζομένων, έστειλε με έγγραφό της τον Διευθυντή του Περιφερειακού Υποκαστήματος ΙΚΑ- ΕΤΑΜ Ρόδου με δεκαμελές κλιμάκιο στο Τοπικό Υποκατάστημα ΙΚΑ - ΕΤΑΜ Κω με σκοπό την διεκπεραίωση εκκρεμοτήτων.

Υστερα από υπεράνθρωπες προσπάθειες όλων των υπαλλήλων που μετακινήθηκαν στο Υποκατάστημα ΙΚΑ - ΕΤΑΜ Κω, αλλά και των υπαλλήλων του τοπικού Υποκαταστήματος, διεκπεραιώθηκαν όλες οι εκκρεμότητες που υπήρχαν, ήτοι:

Ανακεφαλαιώσεις Συνταξιοδοτικών Φακέλων - Πληρωμές Συνταξιούχων - Διεθνείς Σχέσεις (Ε125, Ε 126)- διεκπεραίωση μέρους καταγγελιών εργαζομένων για ημέρες εργασίας χωρίς ασφάλιση - απογραφές Οικοδομοτεχνικών έργων - μέρος Αυθαιρέτων Σημάτων - Χρέη Οικοδομοτεχνικών έργων - Βεβαιώσεις για δάνεια και επιδοτήσεις ενοικίου από τον ΟΕΚ.

Επίσης, διαπιστώθηκαν παραβάσεις και παραλείψεις εργοδοτών, όσο αφορά στην ασφάλιση των εργαζομένων.

Επιβάλλεται να επισημάνουμε ότι η καθυστέρηση στον τακτικό έλεγχο των επιχειρήσεων και των οικοδομοτεχνικών έργων οφείλεται στην έλλειψη προσωπικού και όχι σε παραβάσεις και παραλείψεις των υπαλλήλων.

Η διοίκηση του ΙΚΑ - ΕΤΑΜ για την καλύτερη στελέχωση του υποκαταστήματος ΙΚΑ - ΕΤΑΜ Κω και με σκοπό την αποτελεσματικότερη αντιμετώπιση των προβλημάτων, προχώρησε στην πρόσληψη τεσσάρων υπαλλήλων μέσω του προγράμματος STAGE του ΟΑΕΔ, οι οποίοι ήδη εργάζονται, καθώς και τεσσάρων υπαλλήλων Πανεπιστημιακής εκπαίδευσης μέσω ΑΣΕΠ, οι οποίοι αναμένονται για εργασία μέχρι το τέλος του 2005.

Συνεπώς, όσα αναφέρονται στο συγκεκριμένο δημοσίευμα της εφημερίδας «Ροδιακή» ουδόλως ανταποκρίνονται στην πραγματικότητα.

Ο Διευθυντής
του Περιφερειακού Υποκαταστήματος ΙΚΑ - ΕΤΑΜ Ρόδου
Παπαντωνίου Ιωάννης»

ΚΑΙ ΟΙ ΕΡΓΑΖΟΜΕΝΟΙ

Για το ίδιο θέμα ο Σύλλογος Διοικητικού και Τεχνικού προσωπικού ΙΚΑ Δωδεκανήσου εκδόθηκε η παρακάτω ανακοίνωση:

«Ο Σύλλογός μας εκφράζοντας τις διαθέσεις και τα συναισθήματα όων των συναδέλφων που υπηρετούν στα υποκαταστήματα ΙΚΑ -ΕΤΑΜ Ν. Δωδεκανήσου, εκφράζει την έντονη αγανάκτησή του σχετικά με τα όσα αναφέρονται σε δημοσίευμα της εφημερίδας «Η Ροδιακή», την 26/10/05 με τίτλο «Έντονες φήμες για τι ΙΚΑ Κω», επειδή είναι εντελώς αναληθή και δεν ανταποκρίνονται στην πραγματικότητα.

Για την αποκατάσταση της αλήθειας και τη σωστή ενημέρωση του κοινού, οφείλουμε να σημειώσουμε τα ακόλουθα:

Στο Υποκατάστημα ΙΚΑ -ΕΤΑΜ Κω υπάρχει επί πολλά χρόνια έλλειψη προσωπικού και φυσικό είναι να υπάρχουν κάποιες καθυστερήσεις και εκκρεμότητες όσον αφορά την εξυπηρέτηση των ασφαλισμένων και την διεκπεραίωση των εργασιών.

Στα πλαίσια αυτά, με εντολή της διοίκησης του ΙΚΑ - ΕΤΑΜ, μετέβη δεκαμελές κλιμάκιο υπαλλήλων από το Περιφερειακό Υποκατάστημα ΙΚΑ -ΕΤΑΜ Ρόδου στο τοπικό Υποκατάστημα ΙΚΑ -ΕΤΑΜ Κω, κατά τη χρονική περίοδο 20/10/05 έως 27/10/05 προς διεκπεραίωση εκκρεμοτήτων σε όλα τα αντικείμενα.

Με υπεράνθρωπες προσπάθειες που κατέβαλαν τόσο οι υπάλληλοι του Υποκαταστήματος ΙΚΑ -ΕΤΑΜ Κω όσο και οι μετακινηθέντες συνάδελφοι του Περιφερειακού Υποκαταστήματος ΙΚΑ - ΕΤΑΜ Ρόδου, έγινε κατορθωτό να διεκπεραιωθούν οι περισσότερες εκκρεμότητες που αφορούσαν συντάξεις, παροχές ασθενείας και οικοδομοτεχνικά έργα.

Καμία συγκεκριμένη περίπτωση μεγάλης εταιρίας που εισφοροδιαφεύγει, όπως αναφέρεται στο δημοσίευμα, δεν εντοπίστηκε.

Ακόμη, πρέπει να σημειώσουμε πως η μετακίνηση των συναδέλφων του Περιφερειακού Υποκαταστήματος ΙΚΑ - ΕΤΑΜ Ρόδου έγινε για την διεκπεραίωση εκκρεμοτήτων και εργασιών του Υποκαταστήματος ΙΚΑ - ΕΤΑΜ Κω και όχι για τον έλεγχο του συγκεκριμένου υποκαταστήματος και των εκεί υπηρετούντων συναδέλφων.

Τέλος, θέλουμε να δώσουμε συγχαρητήρια στους συναδέλφους του Υποκαταστήματος ΙΚΑ - ΕΤΑΜ Κω, οι οποίοι ξεπερνώντας τον εαυτό τους και τις δυνάμεις τους, εργάζονται ανελλιπώς ακόμη και απογεύματα και Σαββατοκύριακα, ώστε να εξυπηρετηθούν οι ασφαλισμένοι και δηλώνουμε ότι έχουν την αμέριστη συμπαράστασή μας.

Κως, 26/10/05
Ο πρόεδρος
Ψύχας Ιωάννης»

ΤΙΜ
Δεν υπάρχουν όρια.



SONY ERICSSON K750
TIM 120 210 €
TIM 240 180 €
TIM 480 100 €

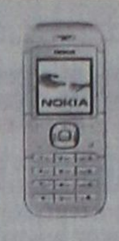

NOKIA 6030
TIM 120 15€
TIM 240 ΔΩΡΕΑΝ + 1 ΠΑΓΙΟ
TIM 480 ΔΩΡΕΑΝ + 2 ΠΑΓΙΑ



NOKIA 6101
TIM 120 100 €
TIM 240 65 €
TIM 480 ΔΩΡΕΑΝ

ΑΜΕΣΑ ΔΙΑΘΕΣΙΜΑ
Με δυνατότητα μεταφοράς του δικού σας αριθμού στο δίκτυο της TIM
Με δυνατότητα μεταφοράς δωρεάν χρόνου ομιλίας στον επόμενο μήνα
ΑΦΟΙ ΤΣΑΓΚΑΡΗ Ο.Ε.
ΕΘΝ. ΜΑΚΑΡΙΟΥ 35 ΡΟΔΟΣ
ΤΗΛ. 22410 43900
ΦΑΞ 22410 43902
X5453-30/10

"ΜΙΧΑΛΗΣ"
Ο κατάλληλος άνθρωπος
στην κατάλληλη στιγμή
ΑΠΟΦΡΑΞΕΙΣ
ΚΑΘΑΡΙΣΜΟΙ ΑΠΟΧΕΤΕΥΤΙΚΩΝ ΑΓΩΓΩΝ ΜΕ ΥΔΡΟΒΟΛΗ
ΚΟΥΖΙΝΕΣ - ΤΟΥΑΛΕΤΕΣ - ΣΙΦΩΝΙΑ - ΥΔΡΟΡΟΕΣ



ΑΝΑΛΑΜΒΑΝΟΥΜΕ
ΔΗΜΟΥΣ ΝΟΣΟΚΟΜΕΙΑ ΕΡΓΟΣΤΑΣΙΑ
ΞΕΝΟΔΟΧΕΙΑ ΕΣΤΙΑΤΟΡΙΑ ΚΑΤΑΣΤΗΜΑΤΑ
ΠΟΛΥΚΑΤΟΙΚΙΕΣ ΜΟΝΟΚΑΤΟΙΚΙΕΣ



ΧΩΜΑΤΟΥΡΓΙΚΕΣ ΕΡΓΑΣΙΕΣ



ΜΕΤΑΦΟΡΕΣ ΠΑΝΤΟΣ ΤΥΠΟΥ
Εξυπηρετούμε 24 ώρες το 24ωρο ◆ 365 ημέρες το χρόνο
ΠΛΗΡΟΦΟΡΙΕΣ
ΜΙΧΑΛΗΣ Β. ΚΟΥΦΟΥ
2241095836 – Κιν. 6973991586
T 6238 - 30/11

ΓΡΑΦΕΙΟ
ΙΔΙΩΤΙΚΩΝ ΕΡΕΥΝΩΝ
(ΝΤΕΤΕΚΤΙΒΣ)
ΑΝΑΛΑΜΒΑΝΟΥΜΕ
Υποθέσεις ανηλίκων,
οικογενειακές, προσωπικές κ.τλ.
ΔΙΑΘΕΤΟΥΜΕ ΤΑ ΠΛΕΟΝ
ΣΥΓΧΡΟΝΑ ΟΠΤΙΚΟΑΚΟΥΣΤΙΚΑ
ΣΥΣΤΗΜΑΤΑ
100% ΕΧΕΜΥΘΕΙΑ
ΡΩΜΗΣ 22, - ΡΟΔΙΝΙ
Κιν. 694 6997967
4864-6/11

Είσαι ό,τι θέλεις να ζεις!



AYGO
Do something memorable.
«Ψάχνεσαι»; Σταμάτα! Το νέο Toyota Aygo είναι εδώ! Δυναμικό, όπως η ζωή που σε εκφράζει. Για απολαυστικές εμπειρίες, όπως η ζωή που θέλεις να θυμάσαι. Γι αυτό μην «ψάχνεσαι» άλλο! Διάλεξε το Toyota Aygo και ζήσε αυτό που θέλεις να είσαι!
ΞΕΝΑΚΗΣ α.ε.β.ε.
Εξουσιοδοτημένος έμπορος και after sales
TOYOTA στα Δωδεκάνησα
10ο χλμ. Ρόδου - Λίνδου
Τηλ: 22410 86690
TOYOTA
X5471-30/10

ΑΡΧΩΝ ΣΑΜΑΡΤΖΗΣ ΑΕΤΕΒΕ
Από το 1980
25 ΧΡΟΝΙΑ ΜΟΝΩΣΕΙΣ



ΕΛΑΦΡΟΣΚΥΡΟΔΕΜΑ ΘΕΡΜΟΗΧΟΜΟΝΩΤΙΚΟ
Υπόστρωμα για γεμίσματα δαπέδων & δημιουργία ρήσεων





X 5448-30/10
ΔΙΑΘΕΣΗ: ΑΡΧΩΝ ΣΑΜΑΡΤΖΗΣ ΑΕΤΕΒΕ
ΜΟΝΩΣΕΙΣ - ΣΤΕΓΑΝΩΣΕΙΣ
ΚΑΤΑΣΤΗΜΑΤΑ
1) Ικαρου & Λαοδικείας - Τηλ.: 22410 20021 Ρόδος 85100
2) ΥποκατάστημαΕρυθρού Σταυρού 21 - Τηλ.: 22410 23030 Ρόδος 85100
ΚΙΝΗΤΟ: 6947374732

ALHAMBRA TRAVEL

ΧΡΙΣΤΟΥΓΕΝΝΑ
στην ΑΙΓΥΠΤΟ
ΑΛΕΞΑΝΔΡΕΙΑ - ΚΑΪΡΟ

Από 23-28 Δεκεμβρίου
αεροπορικώς με πτήση απ' ευθείας



ΡΟΔΟ - ΑΛΕΞΑΝΔΡΕΙΑ - ΚΑΪΡΟ - ΡΟΔΟ

Ελάτε μαζί μας στη χώρα του Νείλου με το υπέροχο κλίμα και τον ξακουστό πολιτισμό. Κάνετε στην οικογένειά σας ένα δώρο για τα Χριστούγεννα. Ταξίδι αναψυχής, άνετο, ιστορικό και για πολλούς πρωτόγνωρο. Αρχαιότητες, οάσεις, κρουαζιέρα στο Νείλο, μουσεία, φθηνά ψώνια, ονειρεμένο χριστουγεννιάτικο ρεβεγιόν στο πολυτελές HILTON της Αλεξάνδρειας.

ΠΡΟΓΡΑΜΜΑ

23/12 Αναχώρηση από Ρόδο με τσάρτερ στις 07.00 απ'ευθείας για Αλεξάνδρεια. Τακτοποίηση Visa στο αεροδρόμιο και ξενάγηση στο Εθνικό Μουσείο, Παλάτι της Κλεοπάτρας, 6 μέτρα υπό τη θάλασσα. Επίσκεψη στο σπίτι του Καβάφη και Αγιο Σάββα. Συνάντηση με τον Πατριάρχη. Επιστροφή Hotel Hilton. Το βράδυ μεταφορά στο White and Blue Restaurant στο Ελληνικό Ναυτικό Club της Αλεξάνδρειας. Δείπνο με θαλασσινά.

24/12 Πρωινό. Επίσκεψη στις Κατακόμβες της Shawkafa. Προσκύνημα στο ναό του Ευαγγελισμού και εν συνεχεία στην Αλεξανδριανή Βιβλιοθήκη, Παπύρους και Μουσείο. Συνεχίζουμε για τη MONTAZA θερινό ανάκτορο του βασιλέως Φαρούκ. Το βράδυ χριστουγεννιάτικο ρεβεγιόν με εοργαστικό πρόγραμμα και δείπνο.

25/12 Πρωινό. Αναχώρηση για Κάιρο. Επισκέψεις: Πυραμίδες, Σφίγγα και Πάπυρους. Αφιξη στο υπερπολυτελές ξενοδοχείο Le Meridien Pyramids. Δείπνο στη Nubian.

26/12 Πρωινό. Ολοήμερη εκδρομή στη Μέμφιδα και στη Sakkara. Επιστροφή στο Κάιρο. Επίσκεψη στο Τζαμί του Mohamed Ali και την Ciradef του Saladin. Συνεχίζουμε στο Khan El Khalili Bazaar. Δείπνο - buffe στο ξενοδοχείο.

27/12 Πρωινό. Αναχώρηση για την Οαση του Fayoum η μεγαλύτερη σ' έκταση στην Αίγυπτο. Προϊστορικά ευρήματα των Φαραώ Ελλήνων, Ρωμαίων και Ισλάμ. Επιστροφή στο ξενοδοχείο. Δείπνο.

28/12 Πρωινό. Επίσκεψη στο ναό του Αγίου Γεωργίου και στο Εθνικό Μουσείο. Κρουαζιέρα με πολυτελέστατο ποταμόπλοιο στο Νείλο με φαγητό και φολκλορικό πρόγραμμα με χορούς. Μετά το δείπνο αναχώρηση για το αεροδρόμιο για την πτήση μας στις 22.35 για Ρόδο.

Λεπτομέρειες και τιμές στο Πρακτορείο μας

ALHAMBRA TRAVEL
ΔΗΜ. ΘΕΟΔΩΡΑΚΗ 13
ΤΗΛ.: 22410 37052-25698

X5477-30/10

Ερχονται περισσότεροι τουρίστες

Η Ρόδος κατακτά και την ιταλική αγορά!..

ΑΦΙΞΕΙΣ ΤΟΥ ΧΡΟΝΟΥ ΑΠΟ ΤΟΝ ΑΠΡΙΛΙΟ

Η προσπάθεια που έγινε τα τελευταία χρόνια απέδωσε και πλέον δρέπουμε τους καρπούς. Αναφερόμαστε στο βάρος που έριξαν τοπικοί φορείς και τουριστικοί πράκτορες στην προβολή της Ρόδου στην Ιταλία. Ηδη την φετινή σεζόν καταγράφηκε μία σημαντική αύξηση της κίνησης από την γειτονική χώρα ενώ ιδιαίτερα ενθαρρυντικά είναι τα νέα που έρχονται από την Ιταλία, για την επόμενη σεζόν.

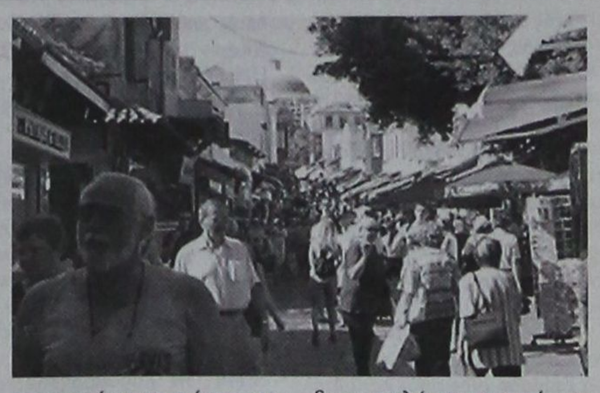

Τοπικοί τουριστικοί πράκτορες που δραστηριοποιούνται στις αφίξεις από την συγκεκριμένη αγορά αισιοδοξούν ότι η αύξηση που παρουσιάστηκε φέτος στις αφίξεις από την Ιταλία θα εξακολουθήσει και την επόμενη τουριστική περίοδο και είναι πολύ πιθανόν να σημειωθεί αριθμός ρεκόρ.

Εκτός όμως από τον πολύ μεγάλο αριθμό των αφίξεων πολύ σημαντικό για τον τουρισμό του νησιού είναι και ο χρόνος στον οποίον αναμένεται να έλθουν οι Ιταλοί τουρίστες.

Ενώ πριν οι αφίξεις των Ιταλών περιορίζοντο από τις αρχές Ιουλίου μέχρι το α' δεκαήμερο του Σεπτεμβρίου, την επόμενη σεζόν οι πρώτοι Ιταλοί αναμένονται στο νησί στα τέλη Απριλίου, ενώ η κίνηση θα κρατήσει μέχρι και τον Οκτώβριο, γεγονός που αναμένεται να ενισχύσει σημαντικά την τοπική αγορά.

Οι γνώστες της αγοράς αποδίδουν την πολύ καλή εξέλιξη από την Ιταλία των τελευταίων χρόνων σε δύο κυρίως λόγους.

Πρώτον ότι νοιώθουν την τοπική κοινωνία ιδιαίτερα οικεία προς αυτούς και δεύτερον ότι η Ρόδος είναι πολύ πιο φτηνή σε σύγκριση με τους υπόλοιπους τουριστικούς προορισμούς της Ευρωπαϊκής Ένωσης, όπως η Γαλλία και η Ισπανία.

Ενδεικτικό του ενδιαφέροντος που δείχνει η Ιταλική κοινή γνώμη για την Ρόδο αλλά, και για τα υπόλοιπα νησιά της Δωδεκανήσου είναι οι συνεχείς αναφορές για τα νησιά μας σε περιοδικά ευρείας κυκλοφορίας αλλά και από το ότι τις αμέσως επόμενες ημέρες θα παρουσιαστεί από τηλεοπτικό κανάλι ιδιοκτησίας του Σύλβιο Μπερλουσκόνι, ένα ωριαίο ντοκιμαντέρ για την Ρόδο το οποίο επιμελείται η RAI.

Εγινε στην Κάρπαθο

Φιλολογική βραδυά για την παγκοσμιοποίηση

ΟΜΙΛΙΑ ΤΗΣ ΧΑΡΑΣ ΚΟΣΕΓΙΑΝ

Η Επαρχιακή Επιτροπή Πολιτισμού του Επαρχείου Καρπάθου - Κάσου συμμετέχοντας στον ευρύτερο προβληματισμό για τη διείσδυση της παγκοσμιοποίησης στην καθημερινή μας ζωή, οργάνωσε φιλολογική βραδιά την Παρασκευή 21 Οκτωβρίου, στο μέγαρο Ι. Ναού Ευαγγελιστρίας.

Η εκδήλωση είχε επιτυχία τόσο εξαιτίας του ποιοτικού περιεχομένου της, όσο και από πλευράς συμμετοχής του κοινού.

Την εκδήλωση άνοιξε ο Πρόεδρος της Επαρχιακής Επιτροπής Πολιτισμού πρωτοσύγκελος της Ι. Μητροπόλεως Καρπάθου - Κάσου και προλόγισε ο Έπαρχος Καρπάθου - Κάσου, Μιχάλης Ερωτόκριτος.

Στη συνέχεια ο νομικός - συγγραφέας Μανόλης Μακρής παρουσίασε στο Καρπαθιακό κοινό την κεντρική ομιλήτρια της εκδήλωσης διδάκτορα της Φιλοσοφικής Σχολής του Πανεπιστημίου Αθηνών και γνωστή συγγραφέα, Χαρά Κοσεγιάν, αναφερόμενος στο επιστημονικό και λογοτεχνικό της έργο και επισημαίνοντας τις βασικές ιδεολογικές αρχές που το διέπουν.

Η κα. Κοσγιάν μίλησε με θέμα: «Λογοτεχνία στη σύγχρονη εποχή, σε περιβάλλον παγκοσμιοποίησης και πολυπολιτισμικότητας». Αντιπαραβάλλοντας τους όρους παγκοσμιοποίηση - οικουμενικότητα, μίλησε για το σύγχρονο ρόλο της λογοτεχνίας, τους στόχους της και τους πιθανούς αποπροσανατολισμούς της.

Ακολούθησε συζήτηση και πολλοί από τους παρευρισκόμενους διατύπωσαν ενδιαφέρουσες παρατηρήσεις πάνω στο φαινόμενο της παγκοσμιοποίησης και τους τρόπους αντιμετώπισης τους.

Μουσική εκδήλωση σήμερα στο «Ροδίνι»

ΤΡΑΓΟΥΔΙΑ ΑΠΟ ΤΗ ΝΟΤΙΑ ΡΟΔΟ

Με δύο ενδιαφέρουσες παρουσιάσεις, που θα πραγματοποιηθούν την προηγούμενη ημέρα και μετά την παρέλαση, θα εορταστεί η φετινή επέτειος του 'ΟΧΙ'.

Η πρώτη εκδήλωση, η οποία τιτλοφορείται 'Η Νότια Ρόδος παρουσιάζει τη μουσική της παράδοση' και οργανώνεται από τον Δήμο Νότιας Ρόδου και τον Πολιτιστικό Σύλλογο Ασκληπειού, θα πραγματοποιηθεί σήμερα Πέμπτη 27 Οκτωβρίου στις 7μ.μ., στην αίθουσα Ροδινιού. Στην εκδήλωση θα γίνει η επίσημη παρουσίαση των CD 'Κάτω στη Ρόδο τη Ροδοπούλα' και 'Ναν' ώρα καλή' που έχουν εκδοθεί από το Αρχείο Ελληνική Μουσικής και περιλαμβάνουν τραγούδια από τη Νότια Ρόδο και τον Ασκληπειό.

Μετά το τέλος της καθιερωμένης παρέλασης, στις 28 Οκτωβρίου, η Χορωδία Ενηλίκων του Ωδείου 'Καίτη Καστρουνή' θα παρουσιάσει πατριωτικά τραγούδια, αφιερωμένα στην ιστορική αυτή ημέρα, στον τρούλο έναντι του ΑΚΤΑΙΟΝ.

Μαθητές και δάσκαλοι από Ισπανία και Πορτογαλία επισκέφτηκαν την Κω

Μαθητές και δάσκαλοι από την Ισπανία και την Πορτογαλία, που συμμετέχουν στο Ευρωπαϊκό πρόγραμμα Comenius με το 4ο Δημοτικό Σχολείο Κω, θα επισκεφτούν τον Δήμαρχο κ. Μιλτιάδη Φάκκο σήμερα, Πέμπτη 27 Οκτωβρίου, στις 12.30, στο πλαίσιο επίσκεψής τους στην Κω.

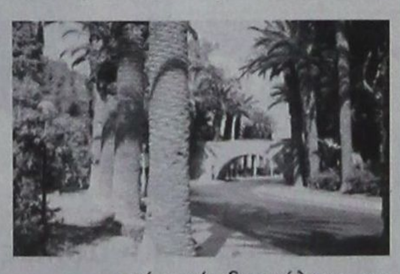

Το Ευρωπαϊκό πρόγραμμα Comenius ανήκει στο γενικότερο πρόγραμμα της Ευρωπαϊκής Ένωσης για εκπαιδευτικές δράσεις με την επωνυμία "Σωκράτης" και αφορά σε δράσεις σχολικών μονάδων με διακρατική κινητικότητα.

Το 4ο Δημοτικό Σχολείο της πόλης έχει συμπράξει με δύο σχολεία από την Ισπανία και ένα από την Πορτογαλία.

Το κοινό θέμα που επεξεργάζονται τα τέσσερα σχολεία είναι η "Αγωγή του Καταναλωτή" και σε αυτό το πλαίσιο πραγματοποιούνται παράλληλες εκδηλώσεις.

Η πρώτη συνάντηση πραγματοποιήθηκε τον περασμένο Νοέμβριο στο Lourido της Ισπανίας, όπου το 4ο Δ.Σ. εκπροσωπήθηκε από τρείς δασκάλους και τρείς μαθητές.

Συγχαρητήριο

Την αγαπημένη μας **ΘΕΑΝΩ ΠΑΠΑΝΙΚΟΛΑΟΥ** του Γρηγόρη και της Βαλασίας θερμά συγχαίρουμε για την απόκτηση του πτυχίου της Φιλοσοφικής Σχολής Αθηνών. Καλή σταδιοδρομία και σε ανώτερα.

Οικογένεια Νικολάου - Ζωής
Μηνά

12543-27/10

ΙΑΤΡΙΚΗ ΑΝΑΚΟΙΝΩΣΗ

Ο ιατρός

ΠΑΠΑΘΕΟΔΩΡΑΚΗΣ ΦΙΛΙΠΠΟΣ
ΠΛΑΣΤΙΚΟΣ ΧΕΙΡΟΥΡΓΟΣ

ΑΙΣΘΗΤΙΚΗ & ΕΠΑΝΟΡΘΩΤΙΚΗ ΧΕΙΡΟΥΡΓΙΚΗ - ΕΦΑΡΜΟΓΕΣ LASER
Εθν. Αντιστάσεως (πρώην Αννης Μαρίας) & Λεμεσού 43
85100 ΡΟΔΟΣ
Τηλ. 22410 78147 ΚΙΝ.: 6944 370011

Θα απουσιάσει από **25/10/2005 έως 30.10.2005** λόγω συμμετοχής του στο ΠΑΝΕΛΛΗΝΙΟ ΣΥΝΕΔΡΙΟ ΠΛΑΣΤΙΚΗΣ ΧΕΙΡΟΥΡΓΙΚΗΣ

Θα δέχεται κανονικά από τη Δευτέρα 31/10/2005

T6229-30/10

ΤΗΛΟΣ 21ος ΑΙΩΝΑΣ
SEA STAR
ΝΑΥΤΙΚΗ ΕΤΑΙΡΙΑ

ΠΛΗΡΟΦΟΡΙΕΣ:
ΡΟΔΟΣ ΤΑΡΠΟΝ ΣΠΡΙΝΓΚΣ 44
Τηλ./FAX: 22410 78052 κιν. 6938 244523
ΤΗΛΟΣ ΛΙΒΑΔΙΑ Τηλ. 22460 44000 FAX. 22460 44044



ΠΡΟΓΡΑΜΜΑ

ΔΕΥΤΕΡΑ

Λιμάνι	Αφιξη	Αναχώρηση
ΡΟΔΟΣ		08.45
ΤΗΛΟΣ	10.05	14.15
ΝΙΣΥΡΟΣ	14.50	17.30
ΤΗΛΟΣ	18.05	18.20
ΡΟΔΟΣ	19.40	Δ.

ΤΡΙΤΗ

Λιμάνι	Αφιξη	Αναχώρηση
ΡΟΔΟΣ		17.00
ΤΗΛΟΣ	18.20	18.30
ΝΙΣΥΡΟΣ	19.10	Δ.

ΤΕΤΑΡΤΗ

Λιμάνι	Αφιξη	Αναχώρηση
ΝΙΣΥΡΟΣ		08.00
ΤΗΛΟΣ	08.45	09.00
ΡΟΔΟΣ	10.20	16.00
ΝΙΣΥΡΟΣ	18.00	18.10
ΤΗΛΟΣ	18.50	Δ.

ΠΕΜΠΤΗ

ΠΑΡΑΣΚΕΥΗ

Λιμάνι	Αφιξη	Αναχώρηση
ΤΗΛΟΣ		09.00
ΡΟΔΟΣ	10.20	Δ.

ΣΑΒΒΑΤΟ

Λιμάνι	Αφιξη	Αναχώρηση
ΡΟΔΟΣ		09.00
ΧΑΛΚΗ	10.15	10.30
ΤΗΛΟΣ	11.20	Δ.

ΚΥΡΙΑΚΗ

Λιμάνι	Αφιξη	Αναχώρηση
ΤΗΛΟΣ	18.50	17.00
ΧΑΛΚΗ	17.40	17.50
ΡΟΔΟΣ	19.00	Δ.

X 5469-31/10

Kariba Travel

ΠΡΑΚΤΟΡΕΙΟ ΓΕΝΙΚΟΥ ΤΟΥΡΙΣΜΟΥ

ΜΕ ΣΥΝΕΠΕΙΑ, ΕΥΘΥΝΗ & ΚΑΤΑΝΟΗΣΗ
ΠΡΟΣΦΕΡΟΥΜΕ Ο,ΤΙ ΚΑΛΥΤΕΡΟ - ΦΘΗΝΟΤΕΡΟ ΣΤΗΝ ΑΓΟΡΑ ΜΑΣ

- Αεροπορικά εισιτήρια εσωτερικού και εξωτερικού με όλες τις αεροπορικές εταιρίες.
- Κατευθείαν αεροπορικές πτήσεις (CHARTERS) για: **Μεγάλη Βρετανία, Ιρλανδία, Γαλλία, Σκανδιναβία, Ολλανδία, Βέλγιο, Γερμανία, Πολωνία** κ.λ.π.
- Ακτοπλοϊκά εισιτήρια με όλες τις ναυτιλιακές εταιρίες: BLUE STAR - G.A. FERRIES - ΛΑΝΕ - ΔΩΔΕΚΑΝΗΣΟΣ - ΤΗΛΟΣ 21ος ΑΙΩΝΑΣ κ.λ.π.
- Ημερήσιες θαλάσσιες κρουαζιέρες για: **ΣΥΜΗ - ΛΙΝΔΟ - ΚΩ - ΤΗΛΟ - ΝΙΣΥΡΟ - ΧΑΛΚΗ και ΜΑΡΜΑΡΙΣ (ΤΟΥΡΚΙΑ)**
- Κρατήσεις ξενοδοχείων σ' όλη την Ελλάδα και το εξωτερικό.

ΑΝΟΙΚΤΑ ΚΑΘΗΜΕΡΙΝΑ
ΚΑΙ ΤΙΣ ΚΥΡΙΑΚΕΣ 08.00 - 22.00

ΟΔΟΣ: ΔΡΑΓΟΥΜΗ 18 & ΜΑΝΔΗΛΑΡΑ (ΝΙΟΧΩΡΙ)
Τηλ.: +30 22410 24650, 75391, 78170
FAX: +30 22410 78793
Κιν:. 6942434753
E-mail: kariba-travel@rho.forthnet.gr

X.5464-31/10

AQUA LINE design
AQUA LINE
design



ΜΙΧΑΗΛ ΠΕΤΡΙΔΗ 104 ΤΗΛ.22410 63268 / FAX 63389 www.aqualine.gr

X135-31/12

ΠΡΑΚΤΟΡΕΙΟ ΚΑΣΤΡΟ

Την οργάνωση, επιμέλεια, φροντίδα και συνοδεία έχει αποκλειστικά ο κ. Μαχαιράκης

ΤΕΤΡΑΗΜΕΡΗ ΕΚΔΡΟΜΗ ΣΤΗΝ ΠΑΝΕΜΟΡΦΗ ΜΥΤΙΛΗΝΗ

ιερό προσκύνημα στον Αγιο Ραφαήλ

Πρόγραμμα

26/10/05 ΤΕΤΑΡΤΗ

Ωρα 10.00 αναχώρηση από Ρόδο με πτήση της Ολυμπιακής. Ωρα 11.10 άφιξη στη ΜΥΤΙΛΗΝΗ, επιβίβαση σε πολυτελές πούλμαν και μεταφορά μας στο κέντρο της πόλης όπου θα επισκεφθούμε τον Ιερό Ναό του Αγίου Θεράποντα και τον Μητροπολιτικό Ναό κάνοντας και τη βόλτα μας στα στενά γραφικά δρομάκια της αγοράς. Στη συνέχεια μεταφορά και τακτοποίηση στο ξενοδοχείο μας. Γεύμα. Το απόγευμα μεταφορά στον Αγιο Ραφαήλ για να παρακολουθήσουμε τον εσπερινό και τον παρακλητικό κανόνα προς τιμή των ΑΓΙΩΝ ΡΑΦΑΗΛ, ΝΙΚΟΛΑΟΥ και ΕΙΡΗΝΗΣ. Το βραδάκι θα πιούμε το ουζάκι μας σε γραφικό ταβερνάκι του νησιού. Αργά το βράδυ επιστροφή στο ξενοδοχείο μας. Διανυκτέρευση.

27/10/05 ΠΕΜΠΤΗ

Μετά το πρωινό μετάβαση στο Μοναστήρι του Αγίου Ραφαήλ όπου θα παρακολουθήσουμε τη Θεία Λειτουργία. Στη συνέχεια θα επισκεφθείτε το χωριό ΜΑΝΤΑΜΑΔΟ, για να προσκυνήσουμε την θαυματουργή εικόνα του ΤΑΞΙΑΡΧΗ και στη συνέχεια τα πανέμορφα χωριουδάκια ΠΕΤΡΑ, ΜΟΛΥΒΟ και το ξακουστό Μοναστήρι του Αγίου Ιγνατίου (Μονή Λειμώνος). Αργά το απόγευμα επιστροφή στο ξενοδοχείο μέσω ΚΑΛΛΟΝΗΣ. Δείπνο. Διανυκτέρευση.

28/10/05 ΠΑΡΑΣΚΕΥΗ

Μετά το πρωινό ολοήμερη εκδρομή στην ΑΓΙΑΣΟ όπου θα δούμε την πανέμορφη εκκλησιά του χωριού και θα πιούμε καφέ στα γραφικά καφενεδάκια του. Στη συνέχεια θα επισκεφθούμε το ξακουστό για το ούζο του ΠΛΩΜΑΡΙ και θα επιστρέψουμε αργά το απόγευμα στο ξενοδοχείο μας μέσω ΚΟΛΠΟΥ ΤΗΣ ΓΕΡΑΣ. Δείπνο. Διανυκτέρευση.

29/10/05 ΣΑΒΒΑΤΟ

Πρόγευμα. Ωρα 09.15 αναχώρηση από ΜΥΤΙΛΗΝΗ για ΡΟΔΟ. Ωρα 11.10 άφιξη στη ΡΟΔΟ.

•-•-•-•-•-•-•-•-•-•-•-•-•

ΕΚΔΡΟΜΗ ΣΤΗΝ ΤΗΝΟ

ιερό προσκύνημα στη Μεγαλόχαρη

Πρόγραμμα

8/111//05 ΤΡΙΤΗ

Ωρα 18.30 αναχώρηση από Ρόδο με BLUE STAR 2 κατευθείαν για ΚΩ - ΣΥΡΟ. Αφιξη στη ΣΥΡΟ στις 0225. τακτοποίηση στο ξενοδοχείο μας. Διανυκτέρευση.

9/11/05 ΤΕΤΑΡΤΗ

Ωρα 11.35 αναχώρηση από ΣΥΡΟ με το BLUE STAR ITHAKI για ΤΗΝΟ. Αφιξη στην ΤΗΝΟ στις 12.05. Μεταφορά και τακτοποίηση στο ξενοδοχείο μας. Ημέρα ελεύθερη για να προσκυνήσετε την θαυματουργή εικόνα της Μεγαλόχαρης να επισκεφθείτε τα αξιοθέατα και τα μουσεία της Μονής και να περιπλανηθείτε στα στενά δρομάκια με τα πολλά μαγαζιά, εστιατόρια, ζαχαροπλαστεία, καφετέριες κ.λ.π.

10/11/05 ΠΕΜΠΤΗ

Το πρωί μπορείτε να εκκλησιασθείτε. Ωρα 10.00 ολοήμερη εκδρομή (γύρος νησιού). Κατά τη διάρκεια της εκδρομής θα επισκεφθείτε όλα τα πανέμορφα χωριουδάκια της ΤΗΝΟΥ και τη Μονή της οσίας Πελαγίας. Αργά το απόγευμα επιστροφή στην ΤΗΝΟ. Διανυκτέρευση.

11/11/05 ΠΑΡΑΣΚΕΥΗ

Το πρωί ελεύθερο για περιπάτους, ατομικές επισκέψεις, ψώνια, ξεκούραση. Ωρα 15.15 αναχώρηση από ΤΗΝΟ για ΣΥΡΟ με το F/B BLUE STAR ITHAKI από όπου στις 23.00 θα αναχωρήσουμε με το F/B BLUE STAR 2 κατευθείαν για ΚΩ - ΡΟΔΟ. Διανυκτέρευση επί του πλοίου.

12/11/05 ΣΑΒΒΑΤΟ

Ωρα 07.30 άφιξη στη Ρόδο

•-•-•-•-•-•-•-•-•-•-•-•-•

ΕΞΑΗΜΕΡΗ ΕΚΔΡΟΜΗ ΣΤΗΝ ΠΑΝΕΜΟΡΦΗ ΚΥΠΡΟ Αεροπορικώς

Πρόγραμμα

18/11/05 ΠΑΡΑΣΚΕΥΗ: ΡΟΔΟ - ΛΑΡΝΑΚΑ

Συγκέντρωση στο αεροδρόμιο «ΔΙΑΓΟΡΑΣ» της Ρόδου, από όπου θα αναχωρήσουμε για ΛΑΡΝΑΚΑ. Αφιξη στην ΛΑΡΝΑΚΑ, μεταφορά στη ΛΕΜΕΣΣΟ, τακτοποίηση στο ξενοδοχείο μας, δείπνο, διανυκτέρευση.

19/11/05 ΣΑΒΒΑΤΟ: ΛΕΜΕΣΣΟΣ

Μετά το πρόγευμα, ολοήμερη εκδρομή στην ΠΑΦΟ. Θα επισκεφθούμε τον Πύργο στο ΚΟΛΟΣΣΙ, το Αρχαίο Θέατρο του ΚΟΥΡΙΟΥ, το μέρος όπου ανεδύθη η πανέμορφη ΑΦΡΟΔΙΤΗ, το Μοναστήρι του Αγίου ΝΕΟΦΥΤΟΥ και τα περίφημα ψηφιδωτά της ΠΑΦΟΥ. Γεύμα ελευθέρως. Αργά το απόγευμα επιστροφή στη ΛΕΜΕΣΣΟ, δείπνο, διανυκτέρευση.

20/11/05 ΚΥΡΙΑΚΗ: ΛΕΜΕΣΣΟΣ

Μετά το πρόγευμα ολοήμερη εκδρομή. Θα επισκεφθούμε το κατάφυτο και καταπράσινο βουνό του ΤΡΟΟΔΟΥΣ, το Μοναστήρι και το ΘΡΟΝΙ της Παναγίας του ΚΥΚΚΟΥ και τον Τάφο του ΜΑΚΑΡΙΟΥ. Σήμερα θα απολαύσουμε τη φύση της Κύπρου. Σε μια ατέλειωτη καταπράσινη διαδρομή θα δούμε το χωριό ΤΡΙΜΙΚΛΙΝΗ, όπου ευρίσκεται η βασιλική δρυς, τις πανέμορφες ΠΛΑΤΡΕΣ όπου τα αϊδόνια δε σε αφήνουν να κοιμηθείς όπως λέει και ο Σεφέρης και θα πιούμε καφέ στο υψηλότερο χωριό της Κύπρου τον ΠΡΟΔΡΟΜΟ. Γεύμα ελευθέρως στο χωριό ΠΕΔΟΥΛΑΣ. Μετά το γεύμα θα ανεβούμε στην υψηλότερη κορφή του ΤΡΟΟΟΔΟΥΣ τον ΟΛΥΜΠΟ (2000 μέτρα). Αργά το απόγευμα επιστροφή στην ΛΕΜΕΣΣΟ, δείπνο, διανυκτέρευση.

21/11/05 ΔΕΥΤΕΡΑ: ΛΕΜΕΣΣΟΣ

Μετά το πρόγευμα ολοήμερη εκδρομή στη ΛΕΥΚΩΣΙΑ. Θα επισκεφθούμε το Αρχαιολογικό Μουσείο, τα ΦΥΛΑΚΙΣΜΕΝΑ ΜΝΗΜΑΤΑ, όπου ευρίσκονται οι τάφοι των αγωνιστών του απελευθερωτικού αγώνα της Κύπρου, τον ΤΥΜΒΟ ΤΗΣ ΜΑΚΕΔΟΝΙΤΙΣΣΑΣ, την ΠΡΑΣΙΝΗ ΓΡΑΜΜΗ ή ΓΡΑΜΜΗ ΑΤΤΙΛΑ και το Μέγαρο της ΑΡΧΙΕΠΙΣΚΟΠΗΣ. Γεύμα ελευθέρως. Αργά το απόγευμα επιστροφή στη ΛΕΜΕΣΣΟ, δείπνο, διανυκτέρευση.

22/11/05 ΤΡΙΤΗ: ΛΕΜΕΣΣΟΣ

Πρόγευμα. Ημέρα ελεύθερη για ξεκούραση και ψώνια. Δείπνο, διανυκτέρευση.

23/11/05 ΤΕΤΑΡΤΗ: ΛΕΜΕΣΣΟΣ-ΛΑΡΝΑΚΑ-ΡΟΔΟΣ

Αναχώρηση από ΛΕΜΕΣΣΟ για ΛΑΡΝΑΚΑ απ' όπου θα αναχωρήσουμε για ΡΟΔΟ. Αφιξη στο αεροδρόμιο ΔΙΑΓΟΡΑΣ της ΡΟΔΟΥ. Τέλος εκδρομής.

•-•-•-•-•-•-•-•-•-•-•-•-•

Εάν δεν πάρετε μία από τις δικές μας οργανωμένες εκδρομές, μπορείτε να πάρετε για σας και την οικογένειά σας φθηνά πακέτα, αποτελούμενα από αεροπορικά - ακτοπλοϊκά εισιτήρια, ξενοδοχεία, αυτοκίνητα κ.λ.π. για οποιαδήποτε ημερομηνία και για όσες μέρες εσείς θέλετε, για ολόκληρη την Ελλάδα τα νησιά μας και το εξωτερικό.

Επίσης στο γραφείο μας θα βρείτε:
Αεροπορικά και ακτοπλοϊκά εισιτήρια με όλες τις αεροπορικές και ακτοπλοϊκές εταιρίες και για όλους τους προορισμούς

Για περισσότερες πληροφορίες

ΚΥΡΙΑΚΟΣ Μ. ΜΑΧΑΙΡΑΚΗΣ
ΠΡΑΚΤΟΡΕΙΟ ΚΑΣΤΡΟ
Κ. Παλαιολόγου 46 - Ρόδος
☎ 22410 77506, 22410 77563
ΚΑΣΤΡΟ το δικό σας πρακτορείο

X.5472-30/10

Ψήφισμα των Ροδίων Ελλήνων: 24 Οκτωβρίου 1912

«Οι υπογεγραμμένοι κάτοικοι Ρόδου, λαχταρώμεν Ελλάδα...»

Γράφει ο Θεοφάνης Μπογιάννος

Οι Ρόδιοι, πάντοτε Ελληνες ακραιφνείς, λαχταρούσαν Ελλάδα και ελευθερία σε όλα τα χρόνια της Οθωμανικής Τυραννίας και της Ιταλικής Κατοχής...

Οι Ιταλοί κατέλαβαν τα ελληνικότατα Δωδεκάνησα στις 5 Μαΐου του 1912, δίνοντας την εξής υπόσχεση στους Ελληνες πατέρες μας:

«Η Ιταλία καταλαμβάνει προσωρινά τα νησιά σας. Σε λίγο θα αποχωρήσει και τα νησιά θα λάβουν αυτόνομο πολίτευμα... Αυτά τα λόγια, είναι λόγια Ευαγγελίου, να τα πιστέψετε σαν να είναι λόγια Ιερά...»

Αυτά είπαν οι Ιταλοί, αλλά δεν έφυγαν, ούτε τήρησαν το λόγο τους. Ετσι, οι Ελληνες Ρόδιοι και όλοι οι Δωδεκανήσιοι, ύψωσαν χέρι και φωνή διαμαρτυρίας προς τους Ιταλούς, λέγοντας πως εδώ είναι Ελλάδα και θέλουμε την μητέρα μας Ελλάδα και την ελευθερία μας.

Ιδού ένα ιστορικό και άγνωστο ψήφισμα του Οκτωβρίου 1912, όπου φαίνεται καθαρά το ελληνικό σθένος των Ροδίων Ελλήνων. Υπογράφουν ψήφισμα προς την Ιταλία ζητούντες ελευθερία και Ελλάδα, Ενωσιν και ικανοποίησιν των Πριαιωνίων πόθων τους.

«Ρόδος. 24 Οκτωβρίου 1912. Ψήφισμα των κατοίκων της Ρόδου.

Οι υπογεγραμμένοι κάτοικοι της Πρωτεούσης Ρόδου και των χωριών της Νήσου Ρόδου, διαδηλούντες και αύθις τα προαιώνια αυτών αισθήματα και αναφερόμενοι εις το περιεχόμενον του Ψηφίσματος υπό των νόμιμων Αντιπροσώπων των υπό την Ιταλίαν καταληφθεισών Νήσων, εκφράζουσι:

ΠΡΩΤΟΝ. Τον προαιώνιον αυτών πόθον της Ενώσεως των Νήσων μετά της ΜΗΤΡΟΣ ΗΜΩΝ ΕΛΛΑΔΟΣ.

ΔΥΤΕΡΟΝ. Εάν η επίτευξις του ιερωτάτου αυτού πόθου καταστεί αδύνατος, ένεκα διεθνών λόγων, εξαιτούνται παρά των φιλελεύθερων κυβερνήσεων των μεγάλων δυνάμεων, συμφώνως προς τα δίκαια των Εθνοτήτων, την απονομήν πλήρους, Αυτόνομου Πολιτεύματος εξασφαλιζομένου δια διεθνούς Πράξεως...

ΤΡΙΤΟΝ. Ευγνωμονούντες προς την Ευεργέτιδα και Αδελφήν Ιταλίαν παρακαλούμεν όπως αυτή πρωτοστατήσει προς επίτευξιν και παγίωσιν του Αυτονόμου αυτών Πολιτεύματος.

ΤΕΤΑΡΤΟΝ. Ανατίθεται τη αξιοτίμω Δημογεροντία της Πρωτεούσης Ρόδου η επίδοσις του παρόντος Δημοψηφίσματος εν αντιγράφω εις τους αντιπροσώπους των Μεγάλων Δυνάμεων με την θερμήν παράκλησιν όπως διαβιβάσει τούτο εις τας Σεβαστάς και Φιλελευθέρας Κυβερνήσεις αυτών.

Εγένετο και υπεγράφη το παρόν Ψήφισμα εν τε τη πρωτεούση και τοις χωρίοις της Νήσου Ρόδου, σήμερον 24 Οκτωβρίου 1912.

Επονται αι υπογραφαί των κατοίκων απάντων τε τη πρωτεούσης και όλων των χωρίων της Νήσου Ρόδου.

ΟΙ ΔΗΜΟΓΕΡΟΝΤΕΣ: Σ. Παυλίδης, Δημήτριος Αναστασιάδης, Σ.Κ. Παρασκευάς, Θ. Φραράκης, Νικ. Γεωργαλλίδης.

ΕΝ ΡΟΔΩ ΤΗ 24 ΟΚΤΩΒΡΙΟΥ 1912...»

Από το 1821 και σε όλα τα χρόνια της δουλείας, οι Ρόδιοι, Ελληνες όντες ακραιφνείς, πολέμησαν και λαχταρούσαν Ελλάδα και ελευθερία...

ΕΛΛΗΝΙΚΗ ΔΗΜΟΚΡΑΤΙΑ
ΔΗΜΟΣ ΡΟΔΟΥ
ΕΠΑΡΧΙΑ ΡΟΔΟΥ
ΝΟΜΟΣ ΔΩΔΕΚΑΝΗΣΟΥ

ΓΝΩΣΤΟΠΟΙΗΣΗ ΓΑΜΟΥ

Γνωστοποιείται, σύμφωνα με το άρθρο 1369 του Αστικού Κώδικα, όπως τροποποιήθηκε με το Ν. 1250/1982, ότι:

Η **Φωτεινή Ουζουνίδου** του Χρήστου και της Σοφίας που γεννήθηκε στην Πτολεμαΐδα του νομού Κοζάνης και κατοικεί στη Ρόδο του νομού Δωδεκανήσου, επαγγέλματος φοιτήτρια και ο **Ιωάννης Μοραλίδης** του Ευσταθίου και της Κωνσταντίνας που γεννήθηκε στην Πτολεμαΐδα του νομού Κοζάνης και κατοικεί στη Ρόδο Δωδ/σου επαγγέλματος στρατιωτικός πρόκειται να παντρευθούν στο Δημαρχείο του Δήμου Ροδίων.

Ρόδος 26-10-2005
Ο δήμαρχος
κ.α.
Νίκος Χαραλάμπης
Αντιδήμαρχος Ροδίων

12534-27/10

Ευχαριστήριο

Ο Χριστιανικός Φιλανθρωπικός Σύλλογος **«ΣΥΝΔΕΣΜΟΣ ΑΓΑΠΗΣ»** εκφράζει τα θερμά συλλυπητήρια του στην οικογένεια της αποθανούσης συμπολίτισσάς μας

ΕΙΡΗΝΗΣ ΒΑΖΕΛΑΚΗ

και ευχαριστεί ταυτόχρονα τις φίλες της, της κυριακάτικης συντροφιάς για την δωρεά τους αντί στεφάνου από 50 ευρώ.

Πέραν από τις ευχαριστίες μας, επαινούμε τις πρωτοβουλίες αυτές και ευχόμαστε όλο και περισσότεροι άνθρωποι να ανταποκρίνονται με παρόμοιες φιλάνθρωπες προσφορές σε όποιους φορείς ασκούν κοινωνική πρόνοια ή απευθείας στους έχοντας ανάγκη συνανθρώπους μας -το και προτιμότερο- ή όπως ο καθένας πιστεύει ότι η προσφορά του πιάνει τόπο. Ετσι και η ψυχή του προσφιλούς μας προσώπου αναπαύεται και εμείς μοιραζόμαστε τη χαρά των συνανθρώπων μας που ανακουφίζουμε, οι ευχές των οποίων επιστρέφουν σε μας σαν υγεία και προκοπή, αλλά και σαν παρρησία μας στο Θεό της Αγάπης στο σπουδαιότερο.

Το συναίσθημα της ανακούφισης που αισθάνεται ο ανήμπορος συνάνθρωπός μας στη δύσκολη στιγμή του από τη βοήθεια που δέχεται και το «Δόξα σοι ο Θεός» που βγαίνει από την καρδιά του, είναι αυτό που μετράει και αντικαθιστά όπους άλλους τρόπους έκφρασης των συλλυπητηρίων μας.

Το Διοικητικό Συμβούλιο
Δαμασκηνού 102 τηλέφωνο 22410-32780

4016-27/10

ΔΗΜΟΤΙΚΗ ΕΠΙΧΕΙΡΗΣΗ ΣΥΓΚΟΙΝΩΝΙΩΝ «ΡΟΔΑ»

Ευχαριστήριο

Ο πρόεδρος και το Διοικητικό Συμβούλιο της Δ.Ε.Σ. «ΡΟΔΑ» αισθάνονται την υποχρέωση να ευχαριστήσουν τον Γενικό Γραμματέα της Περιφέρειας Νοτίου Αιγαίου, κ. Χαράλαμπο Κόκκινο, για την ένταξη της πράξης «Επιχορήγησης Δημοτικής Επιχείρησης Συγκοινωνιών «ΡΟΔΑ» για την υλοποίηση του έργου «Βελτίωση διασύνδεσης της περιοχής εφαρμογής με την πόλη της Ρόδου» στο Περιφερειακό Επιχειρησιακό Πρόγραμμα Νοτίου Αιγαίου 2000-2006, προϋπολογισμού 380.000 ευρώ, που σκοπό έχουν την αγορά επτά (7) λεωφορείων προϋπολογισμού 350.000 ευρώ, καθώς και για τεχνικά έργα εξυπηρέτησης μεταφορών προϋπολογισμού 30.000 ευρώ.

ΓΙΑ ΤΟ ΔΙΟΙΚΗΤΙΚΟ ΣΥΜΒΟΥΛΙΟ
Ο ΠΡΟΕΔΡΟΣ Δ.Σ.
ΠΕΡΙΚΛΗΣ ΜΑΝΤΑΛΗΣ

ΧΛ

ΚΥΝΗΓΕΤΙΚΟΣ ΣΥΛΛΟΓΟΣ ΡΟΔΟΥ «Η ΡΟΔΙΑ ΕΛΑΦΟΣ»

Ευχαριστήριο

Ο Κυνηγετικός Σύλλογος Ρόδου ευχαριστεί τον βουλευτή Δωδ/σου κ. Βασίλη Χρύση για την ανταπόκριση και το ενδιαφέρον που έδειξε στις μεγάλες ανάγκες της Διεύθυνσης Δασών Δωδ/σου όσον αφορά την πάταξη της λαθροθηρίας και των δασικών παραβάσεων και συνέβαλε ώστε να δοθεί 1 επιβατικό αυτοκίνητο jeep μάρκας Mitsubisi, κυριότητας Ελληνικού Δημοσίου από τον αρμόδιο υφυπουργό Εσωτερικών Δημόσιας Διοίκησης και Αποκέντρωσης κ. Απόστολο Ανδρεουλάκο.

Ο Κυνηγετικός Σύλλογος Ρόδου έχει συμμεριστεί τις ανάγκες της Υπηρεσίας και έχει ήδη προβεί στην παραχώρηση (χρησιδανείου) άλλου ενός αυτοκινήτου ιδιοκτησίας του, ιδίου τύπου, ιδίας μάρκας ώστε η Διεύθυνση Δασών να μπορεί να ανταποκρίνεται άμεσα και αποτελεσματικά όπου χρειάζεται.

Ευχαριστούμε
Εκ του Διοικητικού Συμβουλίου

ΧΛ-27/10

ΕΛΛΗΝΙΚΗ ΔΗΜΟΚΡΑΤΙΑ
ΔΗΜΟΣ ΡΟΔΟΥ
ΕΠΑΡΧΙΑ ΡΟΔΟΥ
ΝΟΜΟΣ ΔΩΔΕΚΑΝΗΣΟΥ

ΓΝΩΣΤΟΠΟΙΗΣΗ ΓΑΜΟΥ

Γνωστοποιείται, σύμφωνα με το άρθρο 1369 του Αστικού Κώδικα, όπως τροποποιήθηκε με το Ν. 1250/1982, ότι:

Η **ΘΙ-ΓΙΕΝ ΤΟΝ** του ΒΑΝ-ΤΟΥΟΥ και της ΤΘΑΪ-ΛΟΥ που γεννήθηκε στο Βιετνάμ και κατοικεί στη Ρόδο του νομού Δωδεκανήσου, επαγγέλματος κοπτοράπτρια και ο **ΤΡΟΥΟΝΓΚ-ΛΙΝ ΛΙ** του ΒΑΝ-ΧΑΪ και της ΤΙ-ΤΟΥΑ που γεννήθηκε στο Κάου Νγκανγκ Βιετνάμ και κατοικεί στο Τρα-Βιν Βιετνάμ επαγγέλματος αργυροχρυσοχόος πρόκειται να παντρευθούν στο Τρα-Βιν Βιετνάμ.

Ρόδος 26-10-2005
Ο δήμαρχος
κ.α.
Νίκος Χαραλάμπης
Αντιδήμαρχος Ροδίων

12541-27/10



X5429



X127/10/11

TIM

ΜΕΤΑΧΕΙΡΙΣΜΕΝΑ ΜΟΝΤΕΛΑ

ΜΟΝΤΕΛΟ	ΤΙΜΗ ΑΓΟΡΑΣ ΜΕΤΑΧΕΙΡΙΣΜΕΝΟΥ	ΤΙΜΗ ΠΩΛΗΣΗΣ ΜΕΤΑΧΕΙΡΙΣΜΕΝΟΥ
MOTOROLOA V3	168€	215€
MOTOROLOA V620	114€	146€
SAMSUNG D500	207€	265€
S/E K300	73€	94€
S/E K700	106€	135€
S/E K750	191€	244€
NOKIA 3230	181€	232€
NOKIA 5140	111€	142€
NOKIA 6020	97€	125€
NOKIA 6230i	181€	232€
NOKIA 6260	192€	246€
NOKIA 6600	144€	184€
NOKIA 6630	314€	402€
NOKIA 6670	176€	225€
NOKIA 6680	303€	388€
NOKIA 7260	118€	151€
NOKIA 7610	176€	225€
NOKIA 8800	398€	509€

ΑΓΟΡΑΖΟΥΜΕ ΤΑ ΜΕΤΑΧΕΙΡΙΣΜΕΝΑ ΤΟΙΣ ΜΕΤΡΗΤΟΙΣ
6ΜΗΝΗ ΕΓΓΥΗΣΗ ΓΙΑ ΟΛΑ ΤΑ ΜΕΤΑΧΕΙΡΙΣΜΕΝΑ ΜΟΝΤΕΛΑ

ΑΦΟΙ ΤΣΑΓΚΑΡΗ Ο.Ε.
ΕΘΝ. ΜΑΚΑΡΙΟΥ 35 ΡΟΔΟΣ
ΤΗΛ. 22410 43900
ΦΑΞ 22410 43902

X5453-30/10

Sigma travel agency

ΑΝΑΧΩΡΗΣΗ 15/11/2005
πτήση ΤΣΑΡΤΕΡ από Ρόδο

8ήμερη αεροπορική εκδρομή ΠΡΑΓΑ - ΒΟΥΔΑΠΕΣΤΗ - ΒΙΕΝΝΗ!!!

- Σε ξενοδοχεία 4* με πρωινό μπουφέ και ημιδιατροφή
- Μεταφορές με πολυτελές κλιματιζόμενο πούλμαν
- Περιηγήσεις - Ξεναγήσεις - Εμπειρος αρχηγός

Μόνο 755,00 €

8ήμερη αεροπορική εκδρομή στη μαγευτική ΠΡΑΓΑ

Απολαύστε την Πράγμα 8 ημέρες γεμάτες διασκέδαση.
Και μαζί μονοήμερες εκδρομές στο Βερολίνο και Krunlov.

- Σε ξενοδοχεία 4* με πρωινό μπουφέ και ημιδιατροφή
- Μεταφορές με πολυτελές κλιματιζόμενο πούλμαν
- Περιηγήσεις - Ξεναγήσεις - Εμπειρος αρχηγός

Μόνο 690,00 €

8ήμερη αεροπορική εκδρομή ΒΕΡΟΛΙΝΟ - ΚΟΠΕΓΧΑΓΗ - ΑΝΝΟΒΕΡΟ

- Σε ξενοδοχεία 4* με πρωινό μπουφέ και ημιδιατροφή
- Μεταφορές με πολυτελές κλιματιζόμενο πούλμαν
- Περιηγήσεις - Ξεναγήσεις - Εμπειρος αρχηγός

Τηλεφωνήστε μας
για περισσότερες πληροφορίες
Ειδικές τιμές για γκρουπ και συλλόγους!!
Απλώς τηλεφωνήστε μας

SIGMA S.S. TRAVEL
ΤΗΛ. 22410 90049 FAX 22410 96697
Λ. Ηρακλειδών, Εμπ. Κέντρο RHODESLAND
(Μεταξύ AVRA BEACH ΚΑΙ MIRA MARE)
ΥΠΕΥΘΥΝΟΣ: **ΣΤΕΡΓΕΝΑΚΗΣ Σ.**
Ανοικτά: 09.00 - 17.00, 18.00-22.00

X 5475-30/10

ΠΡΑΚΤΟΡΕΙΟ ΤΑΞΙΔΙΩΝ

ΣΑΒΒΑΣ ΣΑΗΣ

Με την ευκαιρία της λειτουργίας του **νέου** μας πρακτορείου στην οδό ΤΑΡΠΟΝ ΣΠΡΙΓΚΣ 42 δίπλα στην Τράπεζα Πίστεως

ΠΡΟΣΦΕΡΟΥΜΕ

τα φθηνότερα αεροπορικά εισιτήρια για όλο τον κόσμο με όλες τις αεροπορικές πτήσεις

ΠΡΟΣΟΧΗ:

ΠΛΗΡΟΦΟΡΙΕΣ ΔΕΝ ΔΙΔΟΝΤΑΙ ΑΠΟ ΤΟ ΤΗΛΕΦΩΝΟ ΜΟΝΟ ΠΡΟΣΩΠΙΚΗ ΠΑΡΟΥΣΙΑ ΣΑΣ

Ακόμη:

- ΒΙΖΑ επισκέπτου για ΑΥΣΤΡΑΛΙΑ σε μία μέρα
- Εκδοση διαβατηρίων
- Εκδοση αδειών αυτοκινήτων

ΞΕΝΟΔΟΧΕΙΑ ΣΤΗΝ ΑΘΗΝΑ

PRESIDENT Α' Κατηγορίας Λεωφόρος Κηφισίας

Μονόκλινο	€ 67	έως 31/10/05
Δίκλινο για μονόκλινο	€ 72	» »
Δίκλινο	€ 77	» »
Τρίκλινο	€ 98	» »

ROYAL OLYMPIC LUX κοντά στο Σύνταγμα

Μονόκλινο	€ 95	έως 31/10/05
Δίκλινο	€ 97	» »
Τρίκλινο	€ 120	» »

OLYMPIC PLC Α' κατηγορίας Σύνταγμα

Μονόκλινο	€ 78	έως 31/10/05
Δίκλινο	€ 88	» »
Τρίκλινο	€ 109	» »

ΚΑΝΙΓΚΟΣ Α' κατηγορίας οδός Κάνινγκος

Μονόκλινο	€ 78	έως 31/10/05
Δίκλινο	€ 88	» »

ASTOR Σύνταγμα

Μονόκλινο	€ 75
Δίκλινο για μονόκλινο	€ 86
Δίκλινο	€ 96
Τρίκλινο	€ 115

POLIS GRAND HOTEL Β' Κατηγορίας Πατησίων

Μονόκλινο	€ 74
Δίκλινο	€ 81
Τρίκλινο	€ 110

DORIA HTL Β' Κατηγορίας Ομόνοια

Μονόκλινο	€ 67
Δίκλινο	€ 80
Τρίκλινο	€ 106

HELLINIS Β' Κατηγορίας ΩΝΑΣΕΙΟ, Συγγρού

Μονόκλινο	€ 48
Δίκλινο	€ 58
Τρίκλινο	€ 70

BEST WESTERN Ιλίσια

Μονόκλινο	€ 84	από 1/5 - 31/12/05
Δίκλινο	€ 93	» »
Τρίκλινο	€ 110	» »

ARETOUSA Β' Κατηγορίας Μητροπόλεως Σύνταγμα

Μονόκλινο	€ 58
Δίκλινο	€ 76
Τρίκλινο	€ 100

VERGINA Β' Κατηγορίας ΘΕΣ/ΚΗ (κεντρικό)

Μονόκλινο	€ 58
Δίκλινο	€ 75
Τρίκλινο	€ 90

ANEMONI Κεντρικό - Πειραιά

Μονόκλινο	€ 60	έως 10/5/05	€ 65	από 1/5 - 25/10/05
Δίκλινο	€ 70	» »	€ 78	» » » »
Τρίκλινο	€ 85	» »	€ 94	» » » »

ΣΑΣ ΣΥΜΦΕΡΕΙ ΠΡΙΝ ΚΛΕΙΣΕΤΕ ΟΠΟΥΔΗΠΟΤΕ ΝΑ ΜΑΣ ΕΠΙΣΚΕΦΘΕΙΤΕ

ΠΡΑΚΤΟΡΕΙΟ ΤΑΞΙΔΙΩΝ

ΣΑΒΒΑΣ ΣΑΗΣ

ΤΑΡΠΟΝ ΣΠΡΙΓΚΣ 42

δίπλα στην Τράπεζα Πίστεως

• Τηλ. 22410 39781-3

X.5459-31/10

Ο Σύλλογος των Εργαζομένων

Ζητούν να μη λειτουργεί εποχικά το Καζίνο της Ρόδου

ΥΠΟΜΝΗΜΑ ΠΡΟΣ ΤΟΥΣ ΑΡΜΟΔΙΟΥΣ

Υπόμνημα προς όλους τους βουλευτές και τους τοπικούς φορείς υπέβαλε ο Σύλλογος Εργαζομένων στο Καζίνο της Ρόδου, για τον άμεσο κίνδυνο απώλειας θέσεων εργασίας και εισοδημάτων στο Καζίνο. Πρέπει να σημειωθεί ότι με έγγραφό της η Επιτροπή Εποπτείας της Λειτουργίας των Καζίνων αναφέρει ότι δεν εκκρεμεί αίτηση της Καζίνο Α.Ε. για τον περιορισμό των χώρων διεξαγωγής των παιχνιδιών και της εν γένει δραστηριότητάς της.

Το υπόμνημα του Συλλόγου των Εργαζομένων στο Καζίνο προς τους αρμόδιους αναφέρει τα εξής:

«Αξιότιμοι Κύριοι,

Οταν η Ελληνική Πολιτεία αποφάσισε να εκχωρήσει σε ιδιώτες την άδεια λειτουργίας του Καζίνο της Ρόδου, καθόρισε συγκεκριμένους κανόνες και όρους, κάτω από τους οποίους θα προχωρούσε αυτή η ιδιωτικοποίηση. Τότε, οι σημερινοί μεγαλομέτοχοι του Καζίνο, σε συνεργασία με άλλους επενδυτές, προκειμένου να τους εκχωρηθεί η άδεια λειτουργίας του καζίνο, είχαν αναλάβει σωρεία επενδυτικών και άλλων δεσμεύσεων που θα έπρεπε να υλοποιήσουν μέσα σε συγκεκριμένα χρονοδιαγράμματα.

Μεταξύ άλλων είχε συμφωνηθεί μεταξύ του Ελληνικού Δημοσίου και των μετόχων της εταιρίας ότι: "ΑΔΕΙΑ ΛΕΙΤΟΥΡΓΙΑΣ - Αρθρο 3 Παρ. 3.2.3, Νέες θέσεις εργασίας: Ο κάτοχος της αδείας οφείλει να μεριμνήσει για τη δημιουργία των παρακάτω θέσεων εργασίας για την ανάπτυξη της επιχείρησης Καζίνο και των συνοδευτικών εγκαταστάσεων. Κατά το στάδιο της κατασκευής: περίπου 400 θέσεις εργασίας. Για τη λειτουργία του καζίνο και των συνοδευτικών εγκαταστάσεων: 336 θέσεις εργασίας".

Τα τελευταία 2 χρόνια η εταιρία, παραβιάζοντας την παραπάνω συμβατική της υποχρέωση, απέλυσε δεκάδες εργαζόμενους και απασχολεί 250 εργαζόμενους περίπου 86 θέσεις λιγότερες).

Σήμερα, δήθεν επικαλούμενη οικονομικά προβλήματα, η Διοίκηση της Καζίνο Ρόδου Α.Ε., με την από 18.10.2005 εξώδικη δήλωσή της, ενημέρωσε μεταξύ άλλων το Διοικητικό Συμβούλιο του Συλλόγου Εργαζομένων Καζίνο Ρόδου ότι:

Α. Από 1.11.2005 θα περιορίσει τους χώρους διενέργειας των παγνίων και την εν γένει δραστηριότητά της κατά το ήμισυ.

Β. Από 1.1.2006 το συγκρότημα Καζίνο - ξενοδοχείο θα λειτουργεί εποχιακά ήτοι Σαββατοκύριακα, εορτές και καλοκαίρι.

Επίσης ενημερωθήκαμε ότι για τα παραπάνω έχει ζητηθεί να της χορηγηθούν οι σχετικές άδειες από τις αρμόδιες αρχές.

Επειδή οι παραπάνω αποφάσεις της ΚΑΖΙΝΟ ΡΟΔΟΥ Α.Ε. μεταφράζονται σε άμεσες απώλειες των θέσεων εργασίας και των εισοδημάτων των εργαζομένων και θα πρέπει και εμείς και εσείς να υπερασπιστούμε και να υπερασπιστείτε με τον καλύτερο δυνατό τρόπο τα συμφέροντα και τα δικαιώματα των εκατοντάδων εργαζομένων και των οικογενειών τους που εργάζονται στη συγκεκριμένη επιχείρηση.

Επειδή τα τελευταία 2 έτη η συγκεκριμένη εταιρία, όπως ήδη σας έχουμε ενημερώσει, τελεί υπό καθεστώς παραβίασης των όρων της άδειας λειτουργίας, τελεί υπό καθεστώς παραβίασης των όρων της άδειας λειτουργίας, απασχολώντας λιγότερους εργαζόμενους από τα προβλεπόμενα στις σχετικές συμβάσεις αδειοδότησης.

Επειδή τα οικονομικά αποτελέσματα του εννιαμήνου 2005 δεν διαφοροποιήθηκαν σε σχέση με το αντίστοιχο εννιάμηνο του 2004, έτσι ώστε να δικαιολογείται το αίτημα περιορισμού των δραστηριοτήτων. Αντιθέτως μέχρι το τέλος Σεπτεμβρίου 2005 έχουν εκδοθεί περίπου 3.000 εισιτήρια εισόδου παραπάνω από πέρσι, γεγονός που δείχνει σημαντική αύξηση της επισκεψιμότητας των πελατών, ενώ ταυτόχρονα και τα ποσά που παίχθηκαν (drop) παρουσιάζουν σημαντική αύξηση.

Επειδή είμαστε πεπεισμένοι ότι η διοίκηση της Καζίνο Ρόδου Α.Ε. επιχειρεί με τον τρόπο αυτό να: α) Να υπερδιπλασιάσει τα υπερκέρδη της, σε βάρος των εργαζομένων και της τοπικής κοινωνίας, λειτουργώντας το Καζίνο μόνο τις ημέρες και τις περιόδους "φιλέτα" όπου υπάρχει αυξημένη επισκεψιμότητα πακτών, β) Να οδηγήσει σε παραίτηση το προσωπικό που εργάζεται με καθεστώς πλήρους απασχόλησης ή να το εξαναγκάσει να δεχθεί δυσμενέστερους όρους απασχόλησης (κατάργηση χρονοεπιδομάτων, μετατροπή συμβάσεων αορίστου χρόνου σε εποχιακές, κλπ.), γ) Να εκβιάσει την Κυβέρνηση και τους τοπικούς φορείς, προκειμένου να μην υποχρεωθεί σε εφαρμογή των όρων της σύμβασης αδειοδότησης, γεγονός που θα σήμαινε 86 επιπλέον προσλήψεις στο Καζίνο, δ) Να μην προχωρήσει σε υλοποίηση και άλλων συμβατικών της υποχρεώσεων.

Επειδή η μοναδική προσφορά αυτού του είδους των εταιριών προς τις τοπικές κοινωνίες είναι οι θέσεις εργασίας και τώρα αυτές κινδυνεύουν!!!

ΖΗΤΑΜΕ:

Την άμεση παρέμβασή σας προς τα αρμόδια Υπουργεία, προκειμένου: Να μην ληφθεί καμία απόφαση και να μην χορηγηθεί καμία άδεια περιορισμού ων δραστηριοτήτων και των χώρων της Καζίνο Ρόδου Α.Ε. Να εφαρμοστεί το γράμμα του νόμου και να επιβληθούν όλες εκείνες οι κυρώσεις που προβλέπονται σε περιπτώσεις παραβίασης των όρων της άδειας λειτουργίας. Να προσληφθούν άμεσα 86 υπάλληλοι, σύμφωνα με τους όρους της σύμβασης αδειοδότησης.

Με πρωτοβουλία του Υπουργού Τουριστικής Ανάπτυξης και με την παρουσία του Υπουργού ή του Υφυπουργού Απασχόλησης, να οριστεί άμεσα συνάντηση μεταξύ των εμπλεκομένων φορέων (εκπρόσωποι εργαζομένων, τοπικοί φορείς, βουλευτές, κλπ.), προκειμένου να συζητήσουμε και το ενδεχόμενο μιας διοικητικής και μετοχικής "εξυγίανσης" της εταιρίας.

Για το Διοικητικό Συμβούλιο
Ο πρόεδρος
Ευστάθιος Πάσσαρης
Ο γεν. γραμματέας
Γεώργιος Φραντζολάκης»

ΤΑΧΥΜΕΤΑΦΟΡΕΣ

ΕΝΤΟΣ ΠΟΛΕΩΣ

Αναλαμβάνουμε υπεύθυνα την **παράδοση** εντός πόλεως Ρόδου προσκλητηρίων για κοινωνικές εκδηλώσεις (γάμοι, βαφτίσια κ.λ.π.) εκθέσεις, εγκαίνια, συνεδριάσεις και γενικά κάθε μαζική αποστολή.

Τηλέφωνο: **22410 29711**
Κιν. **6948 309865, 6972 581241**

X5500-1/11

Πρόσκληση

Ο **Νομάρχης Δωδεκανήσου Γιάννης Μαχαιρίδης**, το **Επιμελητήριο Δωδεκανήσου**, ο **Παγκαρπαθιακός Σύλλογος Ρόδου** και η **Αδελφότης Ολυμπιτών Ρόδου «Η ΒΡΥΚΟΥΣ»** σας προσκαλούν στην παρουσίαση του τόμου:

«Επιστημονικές μελέτες προς τιμήν του καθηγητού Νίκου Ι. Κόνσολα»

που εκδόθηκε από το Πάντειο Πανεπιστήμιο Κοινωνικών και Πολιτικών Επιστημών.

Το βιβλίο και το επιστημονικό έργο του καθηγητή κ. Ν. Κόνσολα θα παρουσιάσει ο αντιπρύτανης του Παντείου Πανεπιστημίου καθηγητής κ. **Αθανάσιος Παπαδασκαλόπουλος**, ενώ ο νομικός - συγγραφέας κ. **Μανώλη Μακρής** θα μιλήσει με θέμα «Με αφετηρία την Ολυμπο της Καρπάθου».

Η τιμητική εκδήλωση για τον Δωδεκανήσιο οικονομολόγο καθηγητή θα παραγματοποιηθεί στην αίθουσα συνεδρίων **του Επιμελητηρίου Δωδεκανήσου (Πλατεία Κύπρου), την Κυριακή 30 Οκτωβρίου 2005 και ώρα 7 μ.μ.**

Θα ακολουθήσει δεξίωση από τη Νομαρχιακή Αυτοδιοίκηση Δωδεκανήσου προς τιμήν των παρισταμένων.

Ο Νομάρχης Δωδεκανήσου
Γιάννης Μαχαιρίδης

4906-30/10

VANIK TOURS

ΓΙΑΝΝΗΣ και ΣΕΒΑ ΒΑΛΣΑΜΙΔΗ

VANIK σημαίνει ΑΛΗΘΕΙΑ

ΑΚΤΗ ΚΑΝΑΡΗ 17, ΨΑΡΟΠΟΥΛΑ - ΑΝΕΤΟ ΠΑΡΚΙΝΓΚ •

Ανοικτά: ΔΕ-ΣΑ 08.30 - 14.00 & 16.30 - 20.30 - Τηλ. 22410 35191, 37621 κινητό: 6945798148 , FAX 22410 29532

Το γραφείο μας πάντα πρώτο σε κρατήσεις ξενοδοχείων εξασφάλισε και σας προσφέρει καταπληκτικές τιμές για τα παρακάτω ξενοδοχεία σε ΠΑΚΕΤΑ (έκδοση εισιτηρίων R/T) από 1/4/2005-31/10/2005

Απευθυνόμαστε σε σας που θέλετε και η κράτησή σας να είναι σωστή και το δωμάτιό σας να σας περιμένει

1ον HOTEL PRESIDENT Α΄ Κατηγορίας
Λεωφόρος Κηφισίας (ανακαινισμένο)

Μονόκλινο	€ 67
Δίκλινο για μονόκλινο	€ 72
Δίκλινο	€ 77
Τρίκλινο	€ 98

2ον HOTEL ZAFOLIA Α΄ Κατηγορίας
Λεωφόρος Αλεξάνδρας

Μονόκλινο	€ 105
Δίκλινο	€ 115
Τρίκλινο	€ 140

3ον HOTEL ATHENS CYPRIA Α΄ Κατηγορίας
Σύνταγμα

Μονόκλινο	€ 80
Δίκλινο	€ 100
Τρίκλινο	€ 135

4ον HOTEL ASTOR Α΄ Κατηγορίας
Σύνταγμα

Μονόκλινο	€ 75
Δίκλινο για μονόκλινο	€ 86
Δίκλινο	€ 96
Τρίκλινο	€ 115

5ον HOTEL ARETHOUSA Β΄ Κατηγορίας
Σύνταγμα

Μονόκλινο	€ 58
Δίκλινο	€ 76
Τρίκλινο	€ 100

6ον HOTEL ELECTRA Α΄ SUPERIOR
Ερμού Σύνταγμα

Μονόκλινο	€ 135
Δίκλινο	€ 155
Τρίκλινο	€ 185

7ον HOTEL ELLINIS Β΄ Κατηγορίας
Ωνάσειο, λεωφ. Συγγρού

Μονόκλινο	€ 48
Δίκλινο	€ 58
Τρίκλινο	€ 70

8ον HOTEL TRITON Β΄ Κατηγορίας
Κέντρο Πειραιά

Μονόκλινο	€ 60
Δίκλινο	€ 80
Τρίκλινο	€ 100

9ον HOTEL SAVOY Α΄ Κατηγορίας
Κέντρο Πειραιά

Μονόκλινο	€ 75
Δίκλινο	€ 95
Τρίκλινο	€ 115

10ον HOTEL EGNATIA Β΄ Κατηγορίας
Θεσσαλονίκη Κέντρο - ανακαινισμένο

Μονόκλινο	€ 75
Δίκλινο	€ 85
Τρίκλινο	€ 95

11ον HOTEL EGNATIA PALACE Α΄ Κατηγορίας
Θεσσαλονίκη Κέντρο - ολοκαίνουργιο

Μονόκλινο	€ 100
Δίκλινο	€ 110
Τρίκλινο	€ 135

* Τα παραπάνω ξενοδοχεία διαθέτουν T.V. σε όλα τα δωμάτια
* Στις παραπάνω τιμές συμπεριλαμβάνεται πρωινό σε μπουφέ
* Ακόμη σε μας θα βρείτε αεροπορικά και ατμοπλοϊκά εισιτήρια όλων των εταιρειών.

X.5454-31/10

GR

☆☆☆☆☆

Grand Hotel

X.5447-31/10



Ο τέλειος συνδυασμός ποιότητας και οικονομίας που τιμά και ανεβάζει τη Ρόδο









Αξέχαστες μελωδικές στιγμές δίπλα στο τζάκι μας, με τον πιανίστα ΤΑΚΗ ΤΣΩΝΗ, κάθε Παρασκευή, Σάββατο και Κυριακή

Αναλαμβάνουμε συνέδρια και κάθε κοινωνική σας εκδήλωση





ΠΡΟΟΔΟΣ μικρές αγγελίες μικρές αγγελίες ΠΡΟΟΔΟΣ

ενοικιάσεις

ΕΝΟΙΚΙΑΖΕΤΑΙ καινούργιο διαμπερές διαμέρισμα α' ορόφου, αποτελούμενο από 3 υπνοδωμάτια, σαλόνι - κουζίνα, με εντοιχισμένες ηλεκτρικές συσκευές, ηλιακό θερμοσίφωνα και μεγάλες βεράντες επί της οδού Αντιοχείας. Πληρ. τηλ. 6974123146, 6944153714, 22410/73302
ΓΔ-30/10

ΕΝΟΙΚΙΑΖΟΝΤΑΙ στούντιος γκαρσονιέρες επιπλωμένες, με ωραία θέα στα Κοσκινού και στις Καλυθιές. Πληρ. τηλ. 22410/62979 και 6942497376
4879-30/10

ΕΝΟΙΚΙΑΖΕΤΑΙ διαμέρισμα 100 τ.μ., επί της οδού Κωνσταντίνου Υδραίου 56 - Ανάληψη, συνδεδεμένο με το αποχετευτικό. Πληρ. τηλ. 22410/31921 και 36610
4878-30/10

ΕΝΟΙΚΙΑΖΕΤΑΙ επαγγελματική στέγη 40 τ.μ. για όλες τις χρήσεις, στην Κων/νου Υδραίου 12 - ισόγειο. Τηλ. 22410/25870
ΓΔ-30/10

ΕΝΟΙΚΙΑΖΟΝΤΑΙ
ΚΑΙΝΟΥΡΙΑ ΣΤΟΥΝΤΙΟ
πλήρως εξοπλισμένα (κλιματιστικό, ηλιακό, πάρκινγκ, κλπ), επί της οδού Ρόδου - Λίνδου στο 2ο χλμ πριν τη διασταύρωση γι' Αφάντου. Τιμή από 140 - 200 ευρώ.
Πληροφορίες τηλ. 22410/96616 & 6972990287
ΓΔ-30/10

ΕΝΟΙΚΙΑΖΕΤΑΙ δύο κεντρικά καταστήματα, 50 τ.μ., έκαστο, επί της 28ης Οκτωβρίου. Πληρ. τηλ. 6947444099
12510-9/11

ΕΝΟΙΚΙΑΖΕΤΑΙ διαμέρισμα επί της οδού 28ης Οκτωβρίου, πλήρως εξοπλισμένο. Τιμή 420 ευρώ μηνιαίως. Πληρ. τηλ. 6942608845
12510-9/11

ΕΝΟΙΚΙΑΖΟΝΤΑΙ πολυτελή διαμερίσματα τριάρια και δυάρια στο χωριό Κρεμαστή (Ρόδου). Πληροφορίες τηλ. 6944277948
ΓΔ-30/10

ΕΝΟΙΚΙΑΖΟΝΤΑΙ διαμερίσματα, σε ισόγειο και α' όροφο, αποτελούμενο από σαλόνι, κουζινοκαθιστικό, 2 υπνοδωμάτια, WC, επί της οδού Κορίνθου 5 (κάθετος Μ. Πετρίδη). Πληροφορίες τηλ. 22410/22695 και 2241031094
4910-8/11

ΕΝΟΙΚΙΑΖΕΤΑΙ διαμέρισμα Πετράκη Γιαλλούρη 14, Αγίου Γεωργίου Κάτω. Πληροφορίες τηλ. 22410/21642
12526-3/11

ΕΝΟΙΚΙΑΖΕΤΑΙ μικρό διαμέρισμα, πλήρως επιπλωμένο, στα Κοσκινού, Αγίας Μαρίνας 7. Πληρ. τηλ. 22410/63226
12506-2/11

ΕΝΟΙΚΙΑΖΕΤΑΙ
διαμέρισμα 1ου ορόφου, επί της Γαληνού, Μόντε Σμιθ, τρία υπνοδωμάτια, 2 WC, κουζίνα, σαλόνι και πάρκινγκ.
Πληροφορίες τηλ. 22410/87777
12196-28/10

ΕΝΟΙΚΙΑΖΟΝΤΑΙ στα Κοσκινού, επιπλωμένα διαμερίσματα 50 και 75 τ.μ. Πληρ. τηλ. 94424, 77233 και 6945862950 κ. Νίκος
4898-30/10

ΕΝΟΙΚΙΑΖΕΤΑΙ γκαρσονιέρα στην Ανάληψη, χωρίς κοινόχρηστα και ενωμένη με το αποχετευτικό. Πληροφορίες τηλ. 22410/63448 και 22460/71350
12509-30/10

ΕΝΟΙΚΙΑΖΕΤΑΙ χώρος γραφείου 78 τ.μ., εκατό μέτρα από την πλατεία Κύπρου. Πληροφορίες τηλ. 22410/24752
12476-4/11

ΕΝΟΙΚΙΑΖΕΤΑΙ χώρος 200 τ.μ. στα Μαριτσά, κατάλληλος για αποθήκη τροφίμων με μεγάλο εξωτερικό χώρο. Πληρ. κιν. 6948482798
12294-5/11

ΕΝΟΙΚΙΑΖΟΝΤΑΙ: 1) Διαμέρισμα πλήρως επιπλωμένο τριών υπνοδωματίων, εντοιχισμένη κουζίνα και σαλόνι, με ηλιακό θερμοσίφωνα, στην οδό Λίνδου και 2) διαμερίσματα δύο χώρων, πλήρως επιπλωμένα, στην περιοχή Ακαδημίας. Πληροφορίες τηλ. 22410/90421 και 23012. Κιν. 6945700823
12527-3/11

ΕΝΟΙΚΙΑΖΟΝΤΑΙ: 1) Γραφείο 55 τ.μ., δύο κυρίων χώρων, με μπαλκόνι, στον α' όροφο του Μεγάρου Κιοσόγλου επί της Εθελ. Δωδεκανησίων 29, με πρόσοψη έναντι του CAIRO PALACE, κατάλληλο και για συστέγαση και 2) επιπλωμένα διαμερίσματα (γκαρσονιέρες) των 35 και 45 τ.μ. με κλιματισμό, βεράντες και άνετο πάρκινγκ επί της λεωφόρου Ρόδου - Καλλιθέας και σε απόσταση 200 μέτρα από το ξενοδοχείο Paradise. Πληροφορίες στα τηλ. κιν. 6946-790515 και 6945-105247
12531-13/11

ΕΝΟΙΚΙΑΖΕΤΑΙ διαμέρισμα με 2 υπνοδωμάτια, κουζίνα, σαλόνι και λοιπούς βοηθητικούς χώρους. Προτιμούνται στρατιωτικοί ή δημόσιοι υπάλληλοι, Ερνεστ Μπέβιν 33. Πληρ. τηλ. 22410/20469
12537-4/11

ΕΝΟΙΚΙΑΖΕΤΑΙ γκαρσονιέρα επιπλωμένη 50 τ.μ. στο Ροδίνι, Κων/πόλεως 8, απέναντι από την εκκλησία του Αγ. Δημητρίου. Τιμή 300 ευρώ. Πληρ. τηλ. 22410/83077
12542-4/11

ΕΝΟΙΚΙΑΖΕΤΑΙ διαμέρισμα 148 τ.μ., μεγάλο σαλόνι, 3 υπνοδωμάτια, χωλ, αποθήκη, θέρμανση. Τσαβαρή 10 - Ανάληψη. Τηλ. 22410/33830 και 6978013499
12536-4/11

ΕΝΟΙΚΙΑΖΟΥΜΕ
δίχωρα επιπλωμένα διαμερίσματα 50 τ.μ.
σ' ένα ξεχωριστό κατάπρασινο περιβάλλον στην περιοχή της Ιξιάς. Παρέχουμε πάρκινγκ, πισίνα, θέρμανση και ζεστό νερό όπως και μαγειρευτό φαγητό καθημερινά.
Πληροφορίες τηλ. 22410/93791 και κιν. 6944658034
12469-14/11

ΕΝΟΙΚΙΑΖΟΝΤΑΙ
επιπλωμένα διαμερίσματα επί της Κοδριγκτώνος (περιοχή Σταδίου Διαγόρα - Μητροπόλεως), για χειμερινή περίοδο (μέχρι και Ιούνιο) ή και για ολιγοήμερη παραμονή.
Τηλ. 22410/31756 κιν. 6973479075
T6146-30/10

ΕΝΟΙΚΙΑΖΕΤΑΙ
διαμέρισμα με δύο υπνοδωμάτια, κουζίνα, σαλόνι και WC, οδός Ηρακλειδών 4 - Ιαλυσός, κατά προτίμηση στρατιωτικός.
Τηλ. 22410/24973 22410/26935
12459-30/10

ΕΝΟΙΚΙΑΖΕΤΑΙ
ΟΡΟΦΟΔΙΑΜΕΡΙΣΜΑ
διαμπερές με 3 υπνοδωμάτια, επί της οδού Κ. Τσαλδάρη 166, Ανάληψη, κοντά στο ζαχαροπλαστείο «Σπιτικό».
Πληροφορίες τηλ. 22410/27836 και 39456
12232-30/10

ΕΝΟΙΚΙΑΖΕΤΑΙ
ΔΙΑΜΕΡΙΣΜΑ
επί της Βορείου Ηπείρου
Πληροφορίες τηλ. 22410/87615
X5497-30/10

ΕΝΟΙΚΙΑΖΕΤΑΙ διαμερίσματα με το μήνα ή την ημέρα, πλήρως επιπλωμένα (πολυκουζινάκι, ψυγείο, ντους, WC, προσωπικό τηλέφωνο, κλιματισμό), μονόχωρα και δίχωρα. Περιοχή Ζέφυρος, οδός Κωνσταντινίδη 9, κατάλληλο για καθηγητές, δασκάλους, φοιτητές. Πληρ. τηλ. 22410/30063 και 6972551300
12136-15/11

ΕΝΟΙΚΙΑΖΕΤΑΙ υπόγειο ξυλουργείο, 160 τ.μ., εξοπλισμένο με τις μηχανές του έτοιμο προς λειτουργία. Πληροφορίες κ. Σίμο, τηλ. 6945178849
12141-30/10

ΕΝΟΙΚΙΑΖΕΤΑΙ διαμέρισμα 100 τ.μ., τριών δωματίων, κουζίνας, μπάνιου και αυλής, στην οδό Δενδρινού, κοντά στο σούπερ μάρκετ Μπαζάρ. Πληρ. τηλ. 6972253816
12252-1/11

ΕΝΟΙΚΙΑΖΕΤΑΙ μονοκατοικία 180 τ.μ., στην περιοχή Ιξιάς με 3 υπνοδωμάτια και λοιπούς βοηθητικούς χώρους. Πληρ. τηλ. 22410/91676, 22410/22001 και 22410/73585
12501-10/11

ΕΝΟΙΚΙΑΖΕΤΑΙ στην πόλη της Ρόδου και στην οδό Μανώλη Παπαναστάση, αριθμός 12, διαμέρισμα στον πρώτο όροφο, τετρακατοικίας, αποτελούμενο από 2 υπνοδωμάτια, σαλόνι, κουζίνα, λουτροκαμπινέ, με μεγάλες βεράντες, κήπο και μεγάλη αυλή, στο ισόγειο της οικοδομής και με ηλιακό θερμοσίφωνα. Πληρ. τηλ. 22410/23842, 22410/23621 και κιντό 6944662783 καθημερινά
12525-6/11

ΕΝΟΙΚΙΑΖΕΤΑΙ γκαρσονιέρα μονόχωρη, καινούργια, χωρίς κοινόχρηστα, στον 1ο όροφο, επιπλωμένη, στην περιοχή Καρακόνερο. Ενοίκιο 260 ευρώ. Ενοικιάζεται για όλο το χρόνο κατά προτίμηση σε στρατιωτικούς. Τηλ. 22410/20021 και κιν. 6947374732
X5448-30/10

ΕΝΟΙΚΙΑΖΕΤΑΙ επιπλωμένη γκαρσονιέρα (δύο δωματίων) με ηλιακό θερμοσίφωνα, θέρμανση, χωρίς κοινόχρηστα και με θέση για πάρκινγκ, σε καλή τιμή για όλο το χρόνο, επί της Ρόδου - Λίνδου απέναντι από το ΙΚΑ. Πληροφορίες τηλ. 22410/34902 και κιν. 6942580848
12180-30/10

ΕΝΟΙΚΙΑΖΟΝΤΑΙ δύο διαμερίσματα, Ιερού Λόχου Ιαλυσού. Πληρ. τηλ. 22410/81030
12521-2/11

ΕΝΟΙΚΙΑΖΕΤΑΙ
στούντιο (ένα δωμάτιο με χωριστή τουαλέτα), επιπλωμένο με θέρμανση στον 3ο όροφο, σε κεντρική πολυκατοικία κοντά στην Ακαδημία, κατάλληλο για φοιτητές.
Πληροφορίες τηλ. 6945291433
12522-2/11

ΕΝΟΙΚΙΑΖΕΤΑΙ
ΚΑΤΑΣΤΗΜΑ
ΣΤΗΝ ΟΔΟ ΕΘΕΛΟΝΤΩΝ ΔΩΔΕΚΑΝΗΣΙΩΝ 23
Πληροφορίες τηλ. 22410/69450 6945754255
T6216-1/11

ΕΝΟΙΚΙΑΖΕΤΑΙ
στην Κρεμαστή, επιπλωμένο πλήρως, μικρό διαμερισματάκι, με ένα υπνοδωμάτιο, κουζίνα, σαλόνι, διάδρομο, μπάνο και αποθηκούλα, εντός του σπιτιού.
Τηλ. 22410/91435 και 6945402153
12497-27/10

ΕΝΟΙΚΙΑΖΕΤΑΙ οροφοδιαμέρισμα πολυτελείας τριών υπνοδωματίων, 2 μπάνια, θέρμανση, στο κέντρο της πόλης επί της οδού Β. Ηρακλείου. Η οικοδομή έχει πυλωτή για στάθμευση. Πληρ. Διακογεωργίου Κάλλιστος τηλ. 22410-29318 & 22410-78501
X5457-30/10

ΕΝΟΙΚΙΑΖΟΝΤΑΙ επιπλωμένα διαμερίσματα 60 περίπου τ.μ., κοντά στο Πανεπιστήμιο Αιγαίου, και συγκεκριμένα στην πλατεία Φώκιαλη. Τα διαμερίσματα αποτελούνται από ένα υπνοδωμάτιο, σαλόνι, που μπορεί να μετατραπεί σε δεύτερο υπνοδωμάτιο, δωμάτιο κουζίνα, WC και μεγάλα μπαλκόνια. Τιμή 350 ευρώ το μήνα. Στην τιμή περιλαμβάνεται το νερό και τα κοινόχρηστα. Πληρ., τηλ. 6944315562, 6944444409, 22410/37417
12494-27/10

ΕΝΟΙΚΙΑΖΕΤΑΙ διαμέρισμα 1ου ορόφου, ημιεπιπλωμένο, δύο υπνοδωμάτια, πάροδος Μιχ. Πετρίδη. Πληρ. τηλ. 22410/91875 και κιν. 6974106737
4908-12/11

ΕΝΟΙΚΙΑΖΕΤΑΙ μονοκατοικία με τρία υπνοδωμάτια, 2 WC, Αλεξάνδρου Καΐκη 47 - Ιξιά Ρόδος. Πληρ. τηλ. 22410/94114
12514-2/11

ΕΝΟΙΚΙΑΖΕΤΑΙ διαμέρισμα επιπλωμένο, δύο υπνοδωματίων, επί της Μ. Πετρίδη. Τηλ. συνεννόησης 22450/23937 και 6947568536
12499-27/10

πωλήσεις

ΠΩΛΟΥΝΤΑΙ ελαιώνες στην Αρχίπολη. Πληροφορίες κ. Ηλίας, τηλ. 22410/62293 και 6946281852
4911-4/11

ΠΩΛΕΙΤΑΙ επικερδής επιχείρηση οβελιστηρίου, στο κέντρο της πόλης. Μόνο σοβαρές προτάσεις. Τηλ. 6936161740 και 6946282082
12292-4/11

ΠΩΛΕΙΤΑΙ ένα τεμάχιο στην Αχέλανδρο, περιοχή Τριάντα, έναντι ξενοδοχείου Blow Bay 500 μ. από τη θάλασσα, 700 τ.μ. (δεκτοί μεσίτες), άρτιο - οικοδομήσιμο - εντός σχεδίου. Τιμή 72.000 ευρώ. Ιδιώτης ιδιοκτήτης. Τηλ. 6936102702 (όχι δάνεια).
12533-6/11

ΠΩΛΕΙΤΑΙ
από ιδιοκτήτη, διώροφη μονοκατοικία, με 150 τ.μ. ο κάθε όροφος, και δύο στρέμματα οικόπεδο, σε ήσυχη τοποθεσία της Ιαλυσού.
Τηλ. 6945077678
4915-27/11

ΠΩΛΕΙΤΑΙ
διαμέρισμα 102 τ.μ., 2 δωμάτια, σαλόνι, κουζίνα, λουτρό, WC, τρίτου ορόφου, επί της οδού Αγ. Ιωάννου 26.
Θέα απεριόριστη, προς Παλιά Πόλη, Καστέλλο, Κάστρα, κλπ.
Πληροφορίες τηλ. 6944222835
X136-5/11

ΠΩΛΕΙΤΑΙ
οικόπεδο, οδός Δημ. Αναστασάδη 46, εμβαδόν 401,06 τ.μ., με συντελεστή δόμησης 1 (ένα). Δίδεται και αντιπαροχή
Πληροφορίες τηλ. 6945994321
12372-30/10

ΠΩΛΕΙΤΑΙ επιχείρηση σφολιατοειδών και πίτσας, με ετήσια λειτουργία, με όλο τον εξοπλισμό και εξασφαλισμένη πελατεία. Πληρ. τηλ. 6978098501
4887-30/10

ΠΩΛΕΙΤΑΙ επιχείρηση super market στην Παλιά Πόλη, σε πλήρη λειτουργία πάνω από το μεγάλο συντριβάνι στα μπαράκια. Μόνο σοβαρές προτάσεις. Τηλ. 6948317323
12178-4/11

ΧΑΡΙΖΟΝΤΑΙ δύο διαμερισματάκια, στις Καλυθιές, σε οικοδομή δύο χρόνων, εφόσον αγοραστούν τα υπόλοιπα τρία. Είναι ενοικιασμένα χειμώνα - καλοκαίρι και αποφέρουν 1000 ευρώ μηνιαίως. Τιμή εκάστου 55.000 ευρώ. Μόνο μετρητοίς, λόγω προβλήματος υγείας. Πληροφορίες τηλ. 6942959731
12233-30/10

ΠΩΛΕΙΤΑΙ επιχείρηση οβελιστηρίου, επικερδής, στο κέντρο της πόλης, για λόγους υγείας. Μόνο σοβαρές προτάσεις. Τηλ. 6936161740 και 6946282082
12236-30/10

ΠΩΛΟΥΝΤΑΙ επαγγελματικοί χώροι, στην οδό Βενέζη (δίπλα στο Ροδίων Παιδεία): α) Καταστήματα: για οποιαδήποτε χρήση επαγγελματική των 62τ.μ., και 125τ.μ., β) Γραφεία - Ιατρεία των 62 τ.μ. και 125τ.μ. γ) Αποθήκες των 62τ.μ. και 125τ.μ. Δεκτά δάνεια. Πηρ. Κάλλιστος Διακογεωργίου, τηλ. 22410/78501 και 22410/29318
X5457-30/10

ΠΩΛΟΥΝΤΑΙ στην παραλία Κιοτάρι μεζονέτες, ημιτελής και τελειωμένες των 80τ.μ. και 110τ.μ. σε 1000τ.μ. οικόπεδο σε κατασκευή πολυτελή. Δεκτά δάνεια. Πληρ. Διακογεωργίου Κάλλιστος. Πληροφορίες τηλ. 22410/29318 και 22410/78501
X5457-30/10

ΠΩΛΕΙΤΑΙ αναλογική κονσόλα μίξης Mackie 24 κανάλια, 8 bus 1000 ευρώ. Πληρ. τηλ. 6944253314
12286-5/11

ΠΩΛΟΥΝΤΑΙ στρώματα ορθοπεδικό Coco Mat διπλό, 160X200, 150 ευρώ και μονό 0,90X1,90 50 ευρώ. Πληρ. τηλ. 6945563706
12285-5/11

ΠΩΛΕΙΤΑΙ στο κέντρο της πόλης Ρόδου Grand Hotel 2άρι, δ/μα πολυτελούς κατασκευής, κατάλληλο για οικία ή γραφείο. Πληρ. Εμμανουήλ Κρανίδης, τηλ.6944347405 - 22410/27082 και 22410/26476, Αμερικής 50, 2ος όροφος Ρόδος
X5495-4/11

ΠΩΛΟΥΝΤΑΙ στην Κρεμαστή διαμερίσματα μεζονέτες στον παραλιακό δρόμο Κρεμαστής των 60τ.μ. και μεζονέτες των 120τ.μ. με αυλή, πολυτελής κατασκευή. Δάνεια δεκτά. Πληρ. Διακογεωργίου Κάλλιστος τηλ. 22410/29318 και 22410/78501
X5457-30/10

μαθήματα

ΚΑΘΗΓΗΤΡΙΑ ΦΙΛΟΛΟΓΟΣ, απόφοιτος του κλασικού τμήματος του Πανεπιστημίου Αθηνών, με πολύχρονη διδακτική πείρα, παραδίδει μαθήματα θεωρητικής κατεύθυνσης και γενικής παιδείας (Εκφραση-Εκθεση, Αρχαία Ελληνικά, Ιστορία, Λατινικά, Νεοελληνική Λογοτεχνία). Τηλ. 22410/69764 και 6945713765
4895-28/10

ΜΑΘΗΜΑΤΑ ΤΟΥΡΚΙΚΗΣ ΓΛΩΣΣΑΣ
ΟΛΙΓΟΜΕΛΗ ΤΜΗΜΑΤΑ ΑΡΧΑΡΙΩΝ - ΠΡΟΧΩΡΗΜΕΝΩΝ
ΕΚΠΑΙΔΕΥΤΙΚΕΣ ΕΚΔΡΟΜΕΣ
ΕΓΓΡΑΦΕΣ ΑΠΟ 23-10-05
ΚΕΝΤΡΟ ΞΕΝΩΝ ΓΛΩΣΣΩΝ ΑΡΓΥΡΩ ΠΕΤΑΛΑ
ΠΑΝΑΓΙΩΤΟΥ ΡΟΔΙΟΥ 10
Τηλ. 22410/34891 - 33546 κιν. 6937450758
134-30/11

ΕΡΓΑΣΤΗΡΙΟ ΕΛΕΥΘΕΡΩΝ ΣΠΟΥΔΩΝ ΗΛΕΚΤΡΟΝΙΚΩΝ ΥΠΟΛΟΓΙΣΤΩΝ
Program PM
Ecdl Kids & Equal Skills
Για ΠΑΙΔΙΑ και ΕΝΗΛΙΚΕΣ
ΕΠΙΣΗΜΟ ΕΞΕΤΑΣΤΙΚΟ ΚΕΝΤΡΟ ΤΗΣ ECDL HELLAS
ΤΜΗΜΑΤΑ ΓΙΑ:
Παιδιά
Ξνήλικες
Αρχάριους
Επαγγελματίες
Εγγραφές 1η Σεπτεμβρίου
Νεύθυνη Εκπαίδευση
ΔΙΔΑΣΚΟΝΤΑΙ:
MS-OFFICE - ΠΡΟΓΡΑΜΜΑΤΙΣΜΟΣ
ΑΡΧΙΤΕΚΤΟΝΙΚΗ ΣΧΕΔΙΑΣΗ - ΜΑΚΕΤΑ
ΕΜΠΟΡΙΚΑ - ΛΟΓΙΣΤΙΚΑ ΠΡΟΓΡΑΜΜΑΤΑ
ΔΙΑΧΥΤΥΠΟΓΡΑΦΗΣΗ - ΣΧΕΔΙΑΣΜΟΣ ΙΣΤΟΣΕΛΙΔΩΝ
ECDL Diploma
Ανεύρεση Εργασίας
Αναδείξαμε 1ο μαθητή σε ολυμπιάδα πληροφορικής
Μανώλης Ι. Σοφίλας
Τηλ.(22410)31761
ΚΟΔΡΙΓΚΤΩΝΟΣ 91 - ΡΟΔΟΣ
X5451-30/10

αυτοκίνητα

ΠΩΛΕΙΤΑΙ αυτοκίνητο για ανταλλακτικά και μεταχειρισμένα, FORD TRANSIT ανοικτό, 1800 c.c., βενζίνης. Πληρ. τηλ. 22440/23306 και 6934013935, κ. Γιώργο
12516-2/11

ΠΩΛΟΥΝΤΑΙ
αυτοκίνητα Renault Twingo και Daihatsu Move
Πληροφορίες τηλ. 22410/87615
X5497-30/10

ΠΩΛΕΙΤΑΙ
ΙΧ αυτοκίνητο, από πρώτο χέρι, σε καλή κατάσταση, δερμάτινο σαλόνι, τροχοί BMW, συρόμενη οροφή, αιρκοντίσιον, στέρεο Pionner, χρώματος ανθρακί.
Πληρ.τηλ. 21600 - 6944865464 και 32126
ΓΔ-30/10

ΠΩΛΕΙΤΑΙ
ΟΙΚΟΠΕΔΟ
στην Ιξιά, οδός Ομήρου 17, 160 τ.μ.
Πληρ. τηλ. 6945994321
ΓΔ-6/11

ΠΩΛΕΙΤΑΙ
χρυσοχοείο με το εμπόρευμα και πλήρες εργαστήριο, λόγω συνταξιοδότησης, Μανδηλαρά 52.
Πληρ.τηλ. 22410/24973
12459-30/10

ΕΥΚΑΙΡΙΑ ΠΩΛΕΙΤΑΙ
ΚΑΙΝΟΥΡΓΙΑ μεζονέτα από ιδιώτη στην Ιξιά, πίσω από το δημοτικό σχολείο, 200 τ.μ., μέσα σε ένα στρέμμα, με τζάκι, κεντρική θέρμανση, λουξ κατασκευής.
Πληροφορίες τηλ. 22410/95978 και 6945049582
12477-30/10

ΠΩΛΕΙΤΑΙ
ΟΙΚΟΠΕΔΟ ΑΠΟ ΙΔΙΩΤΗ ΣΤΗΝ ΤΗΛΟ
ΠΕΡΙΟΧΗ ΛΕΙΒΑΔΙΑ,
2 ΣΤΡΕΜΜΑΤΑ,
600 ΜΕΤΡΑ ΑΠΟ ΤΗ ΘΑΛΑΣΣΑ,
ΕΝΤΟΣ ΣΧΕΔΙΟΥ ΠΟΛΕΩΣ
Πληροφορίες τηλ. 6936424483
T6230-3/11

Δωδεκάνησος Ναυτιλιακή

Η Εταιρεία μας επιθυμεί να προσλάβει δυναμικό στέλεχος για την ανάπτυξη του τμήματος πωλήσεων:

Απαραίτητα προσόντα:
Εμπειρία στο χώρο των πωλήσεων
Δυναμική Προσωπικότητα με άνεση επικοινωνίας
Ομαδικό πνεύμα εργασίας.
Πολύ καλή γνώση Αγγλικών
Καλή χρήση Ηλεκτρονικών Υπολογιστών
Εμπειρία στο χώρο θα θεωρηθεί ως επιπλέον προσόν

Η εταιρεία προσφέρει Ανταγωνιστικές αποδοχές (μισθός - Bonus), ευχάριστο περιβάλλον εργασίας

Πληροφορίες επικοινωνίας
Τηλ 2241070590
Email ixalkia@12ne.gr
ΧΛ

ΤΕΧΝΙΚΗ ΕΤΑΙΡΙΑ
ΠΩΛΟΥΝΤΑΙ
SIDER-KAT
- **Ανεξάρτητες διώροφες μονοκατοικίες εντός οικοπέδου 1000 τ.μ., με θέα την πόλη της Ρόδου (έξω από τα Κοσκινού)**
- **Υπόγεια αποθήκη 200 τ.μ., περιοχή «Ικαρος» (πίσω από την οδό Ατταβύρου)**

Τηλ. 22410 30069
Κιν. 6944532903
12399-30/10

ΨΥΧΟΕΡΕΥΝΗΤΡΙΑ
ΚΡΗΤΙΚΟΥ ΒΑΣΙΛΕΙΑ

Προβλέψεις για το μέλλον ικανοποιητικές.
Βοήθεια για κάθε θέμα που σας απασχολεί με κάθε εχεμύθεια
ΟΜΗΡΟΥ 65 Π. ΠΟΛΗ
Τηλ. 74440 - 67602,6972157586, 8-1π.μ. — 4-8μ.μ.
6237-30/11

LINDIANVILLAGE
Το ξενοδοχείο πολυτελείας στη νότια Ρόδο, με πέντε θεματικά εστιατόρια , τέσσερα μπαρ, Spa, συνεδριακούς χώρους, σουίτες με ιδιωτικές πισίνες, Night club

Ζητούμε συνεργάτες, για τη σαιζόν 2006, επαγγελματίες, αλλά και νέους απόφοιτους σχετικών σχολών, **με ικανότητες, με καλό χαρακτήρα, και όρεξη για εργασία με μεράκι.**

F&B Manager, με αρχές , συνέπεια και συνέχεια και επιθυμία διάκρισης
Υπεύθυνους εστιατορίων με πείρα,
Σερβιτόρους και βοηθούς για τα διάφορα εστιατόρια
Μπάρμαν, με ευχάριστο χαρακτήρα, ξενόγλωσσο, καταρτισμένο.
Μαγείρους με σύγχρονη αντίληψη, και επιθυμία για μάθηση !

Υπαλλήλους υποδοχής, έξυπνους, δραστήριους, κοινωνικούς, εργατικούς.

Αν θέλετε να σταδιοδρομήσετε σε ξενοδοχείο πολυτελείας, αν σας ενδιαφέρει να διακρίνεστε και να σας επιβραβεύουν οι πελάτες και η διεύθυνση με διάφορους τρόπους αλλα και οικονομικά, τότε ελάτε να συνεργαστούμε.

Περιμένουμε το βιογραφικό σας σημείωμα καθημερινά στο ξενοδοχείο 08,30-14,30
Lindian Village, παραλία Λάρδου, (Γλύστρα)
τηλέφωνο 22440 35900
Telefax 22440 47360 email : alkal @ lindian.gr
X5499-12/11



ΚΤΗΜΑΤΟΜΕΣΙΤΙΚΟ ΓΡΑΦΕΙΟ
ΑΙΓΑΙΟΚΤΗΜΑΤΙΚΗ
ΠΩΛΟΥΝΤΑΙ
- ΔΙΑΜΕΡΙΣΜΑΤΑ-ΜΟΝΟΚΑΤΟΙΚΙΕΣ
- (ΔΔ)=ΔΑΝΕΙΑ ΔΕΚΤΑ

- 44 τ.μ. (α' ορ.) καινούργιο, στην Ιαλυσό, 85.000 €.(ΔΔ)
- 50 τ.μ., ρετιρέ, Αγ. Νικόλαο 50.000 €.(ΔΔ)
- 65τ.μ. καινούργιο, κοντά Στ. Κωτιάδη, 145.000 €.(ΔΔ)
- 70 τ.μ. καινούργιο, Ιαλυσό, 120.000 €.(ΔΔ)
- 70 τ.μ., μονοκατοικία, σε 120 τ.μ., οικόπεδο (ΣΔ 1,2) Αρχάγγελο 94.000 ευρώ.
- 74 τ.μ. καινούργιο, α' ορ. στο Καρακόνερο, 135.000 € (ΔΔ)
- 75 τ.μ. καινούργιο , Δενδρινού 165.000 € (ΔΔ)
- 78 τ.μ. (υπ. με αυλή) Πειραιώς 61.000 € (μετρητά)
- 80 τ.μ. Αγ. Νικόλαος, 95.000 € (ΔΔ)
- 82τ.μ. καινούργιο, στ' Αφάντου, 88.000 € (ΙΣ)
- 86 τ.μ. (3 υπν.) καινούργιο, Ιαλυσό, 150.000 € (ΔΔ)
- 87 τμ. καινούργιο, Τρεις, 166.000 € (ΔΔ
- 88 τ.μ., δυώροφη μονοκατοικία Παραδείσι, 60.000 €
- 89 τ.μ., καινούργιο, Μήδεια 165.000 € (ΔΔ)
- 92 τ.μ. μεζ/τα κολώνες Γενναδί 80.000 € (ΔΔ)
- 95τ.μ. Ιαλυσό, γ' όρ. με πάρκινγκ 90.000 (Δ.Δ.)
- 100 τ.μ. οροφ/σμα Γενναδί καινούργιο 115.000 € (ΔΔ)
- 100 τ.μ. μονοκατοικία σε 500 τ.μ. οικόπεδο κοντά στην Ιξιά 280.000 € (ΔΔ)
- 100 τ.μ. (3 υπν.) καινούργιο ορ/σμα Καρακόνερο 182.000 € (ΔΔ)
- 108τ.μ. β' όρ., με θέα Δασκάλους 190.000 € (ΔΔ)
- 113τ.μ. καινούργιο, Καρακόνερο, 220.000 € (ΔΔ)
- 117 τ.μ. (3 υπν.) καινούργιο Αραπάκι ρετιρέ 210.000 €.(ΔΔ)
- 118 τ.μ. καινούριο Μ. Πετρίδη, 215.000 €.(ΔΔ)
- 120 τ.μ. καινούργιο, Τρεις, 229.000 €.(ΔΔ)
- 120 τ.μ. μονοκατοικία Π. Πόλη Ρολόι 145.000 € (ΔΔ)
- 122τ.μ. καινούργιο, στο Καρακόνερο, 240.000 € (ΔΔ)
- 124 τ.μ., διώροφη μονοκατοικία Π. Πόλη, 190.000 € (ΔΔ)
- 129 τ.μ. (3 υπν.) καινούργιο διαμέρισμα Τσαλδάρη 215.0000 € (ΔΔ)
- 132 τ.μ. καινούργιο, Ζέφυρο, 213.000 € (ΔΔ).
- 134 τ.μ. μονοκατοικία (4 υπνοδωμάτια), Γενναδι, καινούργια, 190.00 € (ΔΔ)
- 142 τ.μ. μον/κία Νιοχώρι 150.000 € (ΔΔ)
- 157 τ.μ. μεζονέτα καινούργια Ροδίνι 230.000 € (ΔΔ).
- 185 τ.μ. (3 υπν.) Μιχ. Πετρίδη Ρετιρέ 250.000 € (ΔΔ).
- 195τ.μ. μεζ/τα μαρμαροσοβά, Ιαλυσό, 300 τ.μ. οικόπεδο, 160.000 € (ΔΔ).
- 200 τ.μ. μεζ/τα καινούργια σε 400 τ.μ., οικόπεδο, Κρεμαστή, 230.000 € (ΔΔ)
- 236 τ.μ., διώροφη καινούργια μον/κία στη Θολό σε 2.174 τ.μ.. οικ/δο κτίζει άλλα 764τ.μ. τιμή 250.000 € (ΔΔ)
- 265 τ.μ. μεζονέτα (10 ετών) Τσαΐρι, 2 στρεμ. οικόπεδο 265.000 € (ΔΔ).

ΚΑΤΑΣΤΗΜΑΤΑ-ΑΠΟΘΗΚΕΣ-ΓΡΑΦΕΙΑ -ΠΑΝΣΙΟΝ
- 22,45 τ.μ. γραφείο κοντά στην Ακαδημία 56.000 € (ΔΔ).
- 33,5 τ.μ. κατάστημα Λεμεσού 65.000 € (ΔΔ)
- 45 τ.μ. γραφείο κοντά στην Ακαδημία 112.000 € (ΔΔ)
- 67 τ.μ. γραφείο κοντά στην Ακαδημία 168.375 € (ΔΔ)
- 40 τ.μ. κατ/μα με 70 τ.μ. απ/κη - πρ/ση Αννης Μαρίας 115.000 € (ΔΔ) (μισθωμένο)
- 50 τ.μ. κατ/μα (μισθωμένο) Φαληράκι 120.000 € (ΔΔ)
- 70τ.μ., κατάστημα, επί λεωφ. Ρόδου - Λίνδου, 150.000 € (ΔΔ)
- 71 τ.μ. υπόγεια απ/η με ράμπα πρ/ση Αννης Μαρίας 23.477 €
- 85 τ.μ. ισόγεια με αυλή αποθήκη Καρακόνερο 44.000 € (διαμέρισμα)
- 90 τ.μ. ισόγεια απ/κη μαρ/βά Ροδίνι 60.000 €. (διαμέρισμα)
- 100 τ.μ. κατάστημα (μισθωμένο) Φαληράκι 220.000 €.(ΔΔ)
- 105 τ.μ.επί της Λεωφόρου Ρόδου-Ασγούρου 308.000 €. (ΔΔ)

ΟΙΚΟΠΕΔΑ
- 480 τ.μ. Σ.Δ.1 οικόπεδο, Ανάληψη 280.000 € (ΔΔ)
- 6.700 τ.μ. Ασγούρου 270.000 €
- 2 μερίδες Οικ/δου Συν/σμού Αυτοστέγασης - 1 μερίδα οικ. συν/σμού Απόλλων και 1 μερίδα Βάκχου
- 1.330 τ.μ.εξ αδιαιρέτου με άδεια για 134 τ.μ. μεζ/τα 65.000 ευρώ στους Τρεις
- 21.300 τ.μ. Ασγούρου, 350

ΠΡΟΟΔΟΣ μικρές αγγελίες μικρές αγγελίες ΠΡΟΟΔΟΣ

ΑΒΑΔΙΣΤΑ, ΑΒΑΣΑΝΙΣΤΑ

επιχείρηση στο σπίτι ή το χώρο σας. Αμεση κάλυψη θέσεων, ανεξάρτητης συνεργασίας.
Οχι ντίλερ, πλασιέ, πωλητές.
Ιντερνετ επιθυμητό.
Ημιαπασχόληση 500 - 1500 ευρώ, πλήρης απασχόληση 1500 - 6500 ευρώ. Bonus, προμήθειες 5%, πληρωμένες διακοπές.

Τμήμα εξυπηρέτησης συνεργατών 2241030078
www.umswork4you.com

T5431-15/12/2005

ΠΩΛΗΣΕΙΣ ΑΚΙΝΗΤΩΝ

ΜΟΝΟΚΑΤΟΙΚΙΕΣ
1. Στην Κοσκινού διόροφη 208 τ.μ. ΥΠΕΡΛΟΥΞ με φανταστική θέα και με οικόπεδο 2.250 τ.μ. Τιμάται 425.000 ευρώ
2. Στην Ιξιά τριόροφη 150 τ.μ. λούξ και με θέα. Εχει 5 Υπνοδωμάτια και 3 μπάνια. Τιμάται 279.000 ευρώ
3. Στη Παστίδα διόροφη 140 τ.μ. λουξ και με θέα. Διαθέτει και Αιρκοντίσιον σε λειτουργία..Τιμάται 206.000 ευρώ.
4. Στα Κοσκινού διόροφη 140 τ.μ. λουξ με φανταστική θέα προς Φαληράκι, και με οικόπεδο 1.500 τ.μ. Τιμάται 280.000 ευρώ.
5. Στα Κολύμπια διόροφη 160 τ.μ. λουξ και με θέα. Εχει οικόπεδο 800 τ.μ. και στομική πισίνα. Τιμάται 300.000 ευρώ.

ΜΕΖΟΝΕΤΕΣ
1. Στην Ιξιά τριόροφη 150 τ.μ. λουξ με θέα. Εχει 5 υπνοδωμάτια και 3 μπάνια. Εχει θέρμανση και τζάκι. Τιμάται 265.000 ευρώ.
2. Στην Ιξιά διόροφη 185 τ.μ. και υπόγειο 75 τ.μ. λουξ. Τιμάται 385.000 ευρώ
3. Στην Ιξιά διόροφη 180 τ.μ. και υπόγειο 60 τ.μ. με θέα. Τιμάται 270.000 ευρώ
4. Στην Ιξιά διόροφη 185 τ.μ. και υπόγειο 65 τ.μ. με θέα. Τιμάται 300.000 ευρώ
5. Στ΄ Ασγούρου διόροφη 140 τ.μ. ημιτελής (σε μπετόν) και με οικόπεδο 870 τ.μ. Τιμάται 140.000 ευρώ.

ΟΡΟΦΟΔΙΑΜΕΡΙΣΜΑΤΑ
1. Στο Καρακόνερο 103 τ.μ. καλή κατασκευή και με τζάκι. Τιμάται 200.000 ευρώ
2. Στην περιοχή Μητροπόλεως 85 τ.μ. μεταχειρισμένο στον Α΄ όροφο μικρής οικοδομής. Τιμάται μόνο 100.000 ευρώ.
3. Στους Δασκάλους 85 τ.μ. νεοκατασκευασμένο και σε καλή θέση. Τιμάται 160.000

ΡΕΤΙΡΕ
1. Στην Ανάληψη 138 τ.μ. λουξ κατασκευής με μεγάλη βεράντα και απεριόριστη θέα. Τιμάται 278.000 ευρώ

ΔΙΑΜΕΡΙΣΜΑ 4άρια
1. Στο Ροδίνι 100 τ.μ. ετοιμοπαράδοτο λουξ. Διαθέτει 3 υπνοδωμάτια 2 μπάνια, αποθήκη 12 τ.μ., ηλιακοί, θέση γκαράζ, θέρμανση και ασανσέρ. Τιμάται 230.000 ευρώ
2. Στην Ανάληψη 120 τ.μ. λουξ κατασκευής. Διαθέτει θέρμανση, και ασανσέρ. Εχει μεγάλη βεράντα και τιμάται 250.000 ευρώ.
3. Στην Ανάληψη 100 τ.μ. λουξ. Εχει 3 υπνοδωμάτια και τιμάται 190.000 ευρώ
4. Στην Ανάληψη 117 τ.μ. υπό κατασκευήν με απεριόριστη θέα. Τιμάται 210.000 ευρώ.
5. Στην Ανάληψη 100 τ.μ. υπό κατασκευήν. Εχει φανταστική θέα και πολύ μεγάλες βεράντες. Τιμάται 190.000 ευρώ.
6. Στην Ανάληψη 97 τ.μ. ισόγειο υπερυψωμένο υπό κατασκευήν. Εχει μεγάλες βεράντες και φανταστική θέα. Τιμάται 175.000 ευρώ.
7. Στην Ανάληψη Ισόγειο 110 τ.μ. με μικρή αυλή μεταχειρισμένο (4 ετών) με καλή κατασκευή. Τιμάται 120.000 ευρώ.
8. Στην Ιξιά σε μικρή οικοδομή 110 τ.μ. λουξ υπό κατασκευή. Εχει θέρμανση και τιμάται 225.000 ευρώ.

ΔΙΑΜΕΡΙΣΜΑΤΑ 3άρια
1. Στο Ροδίνι 92 τ.μ. ετοιμοπαράδοτο λουξ. Διαθέτει θέρμανση, ηλιακό, θέση γκαράζ, ασανσέρ και αποθήκη εξτρά 10 τ.μ. Τιμάται 210.000 ευρώ.
2. Στην Ανάληψη 98 τ.μ. σε μικρή οικοδομή. Τιμάται 175.000 ευρώ
3. Στους Δασκάλους 85 τ.μ. σε καλή θέση.Τιμάται 160.000 ευρώ
4. Στην Ανάληψη 96 τ.μ. υπό κατασκευή με μεγάλες βεράντες και φανταστική θέα. Τιμάται 192.000 ευρώ
5. Στην Ιξιά 95 τ.μ. υπό κατασκευή. Εχει θέρμανση και τιμάται 200.000 ευρώ
6. Στην Ιξιά 75 τ.μ. υπό κατασκευή με θέα. Εχει θέρμανση και τιμάται 160.000 ευρώ.

ΔΙΑΜΕΡΙΣΜΑΤΑ 2άρια
1. Στη περιοχή Ασγούρου 50 τ.μ. γωνιακό κοντά στον κεντρικό δρόμο ανακαινισμένο και ελεύθερο. Τιμάται μόνο 70.000 ευρώ.
2. Στην Ιξιά 48 τ.μ. υπό κατασκευή στον Α΄ όροφο με θέρμανση. Τιμάται 100.000

ΚΑΤΑΣΤΗΜΑΤΑ
1. Στο Νιοχώρι 140 τ.μ. διόροφο κτίσμα με αυλή 200 τ.μ. κεντρικό και γωνιακό κατάλληλο για τουριστική επιχείρηση. Τιμάται 450.000 ευρώ.
2. 2. Στο Μανδράκι και επί εμπορικού δρόμου 50 τ.μ. Με πατάρι 50 τ.μ. Τιμάται 385.000 ευρώ.

ΟΙΚΟΠΕΔΑ
1. Στο Μόντε Σμιθ 2.000 τ.μ. με φανταστική θέα. Με άδεια οικοδομής για 200 τ.μ. μονοκατοικία πλέον 100 τ.μ. ημιυπόγειο. Τιμάται 410.000 ευρώ
2. Στην Ιξιά 1.200 τ.μ. με άδεια οικοδομής για οικοδομή 150 τ.μ., πλέον ημιυπόγειο 80 τ.μ. Είναι σε φανταστική θέση και τιμάται 130.000 ευρώ.
3. Στο Ροδίνι 435 τ.μ. εντός σχεδίου με Σ.Δ. 0,8. Τιμάται 300.000 ευρώ
4. Στον οικισμό ΑΥΤΟΣΤΕΓΑΣΗ 345 τ.μ. με δικαίωμα συνολικής κάλυψης 360 τ.μ. Τιμάται 120.000 ευρώ.
5. Στο Ροδίνι 1.000 τ.μ. εντός σχεδίου με ΣΔ 0,4 και πάνω σε τρεις δρόμους. Τιμάται 350.000 ευρώ.
6. Στο Ροδίνι 1.690 τ.μ. εντός σχεδίου με Σ.Δ. 0,4 γωνιακό. Τιμάται 592.000 ευρώ

ΟΙΚΟΠΕΔΑ ΕΝΤΟΣ ΖΩΝΗΣ (οικοδομήσιμα)
1. Στα Καρακόνερο 2.500 τ.μ. με δικαίωμα οικοδομή 200 τ.μ. πλέον ημιυπόγειο. Τιμάται 220 ευρώ
2. Στο Καρακόνερο 2.400 τ.μ. με δικαίωμα οικοδομής 200 τ.μ. πλέον ημιυπόγειο. Τιμάται 212.000 ευρώ.
3. Στο Καρακόνερο 4.900 τ.μ. με δικαίωμα οικοδομής 400 τ.μ. πλέον ημιυπόγειο. Τιμάται 430.000 ευρώ.
4. Στα Κοσκινού 3.000 τ.μ. περίπου εντός του υπό επέκταση σχεδίου και στη θέση Αϊ Γιάννης με φανταστική θέα. Τιμάται 350.000 ευρώ.

ΑΓΡΟΤΕΜΑΧΙΑ
1. Στο Τσαΐρι και επί του κεντρικού δρόμου Τσαΐρι - Αεροδρόμιο 7.000 τ.μ. με μεγάλη πρόσοψη επί της ασφάλτου. Τιμάται 600.000 ευρώ.
2. Στην Ιξιά 4.000 τ.μ. σε πολύ καλή θέση με άσφαλτο, φως, νερό, τηλέφωνο. Τιμάται 176.000 ευρώ.
3. Στην Ιαλυσό και κοντά στο Φιλέρημο (δεν είναι δασικό) 4.000 τ.μ., σε πολύ καλή θέση. Τιμάται 265.000 ευρώ.
4. Στ' Ασγούρου και κοντά στον κεντρικό δρόμο 4.400 τ.μ. περίπου. Τιμάται 200.000 ευρώ.
5. Στ' Ασγούρου 5.300 τ.μ. σε φανταστική θέση. Τιμάται 220.000 ευρώ
6. Στ' Αφάντου παραλιακό 8.000 τ.μ. 300.000 ευρώ.
7. Στο Γεννάδι περιοχή Αϊ Γιώργης παραλιακό 4.350 τ.μ. μόνο 135.000 ευρώ.

ΕΝΟΙΚΙΑΣΕΙΣ
1. Στην περιοχή Κρεμαστής και επί του κεντρικου δρόμου, μονοκατοικία - βίλλα 200 τ.μ. με πολύ μεγάλο κήπο.
2. Στους Αγ. Αναργύρους ισόγειο διαμέρισμα 90 τ.μ. κατάλληλο και για επαγγελματική στέγη (ιατρείο - γραφείο)

ΠΛΗΡΟΦΟΡΙΕΣ ΤΗΛ. 6946-163242
ΧΑΡΚΙΑΝΑΚΗΣ ΜΑΝΩΛΗΣ

X5450-30/10

ΠΩΛΟΥΝΤΑΙ
ΜΟΝΟ ΑΠΟ ΤΟ ΓΡΑΦΕΙΟ ΜΑΣ

• Σας παρακαλούμε να συγκρίνετε τις δικές μας τιμές με όλες τις άλλες

1) Διαμερίσματα στην περιοχή ΡΟΔΙΝΙ, 2άρια, 3άρια, 4άρια, 150 τ.μ., 160 τ.μ. (4άρια) 90τ.μ., 80τ.μ., 60 τ.μ.
2) Διαμέρισμα 3άρι με φανταστική θέα, απέναντι από τη θάλασσα, εντός πόλεως
3) Οικόπεδο 300 τ.μ., πλησίον Αγίας Αναστασίας
4) Μονοκατοικία 140τ.μ., με κήπο, εντός πόλεως
5) Διαμέρισμα 130 τ.μ., πλησίον Αγίου Ιωάννου
6) Διαμέρισμα 220 τ.μ., στην οδό Πίνδου (Μόντε Σμιθ) με 2 τζάκια, κλπ.
7) Γκαρσονιέρες στις Καλυθιές, μόνο 32.000 ευρώ
8) Σε 2όροφη κατοικία, ο άνω όροφος, 140 τ.μ., καλή τοποθεσία, πολύ καλή τιμή.
9) Δύο μεζονέτες σε μπετά στα Μαριτσά, με 1500 τ.μ. εκάστη.
10) Μεζονέτες στ' Ασγούρου, με οικόπεδο 1500 τ.μ. σε μπετά.
11) Κτήματα 4000 τ.μ., στην περιοχή Καλλιθέας (Κοσκινού) με θέα τη θάλασσα
12) Γκαρσονιέρα στο Ροδίνι 50 τ.μ.
13) Μεζονέτα με οικόπεδο 1000 τ.μ., σε γιαπί ή έτοιμη, ακριβώς απέναντι από τη θάλασσα, απόσταση 10 μ., παραλία Ιαλυσού
14) Μεζονέτες Κοσκινού με 700 τ.μ. οικόπεδο

Γ. ΝΕΟΦΥΤΟΥ
ΞΑΝΘΟΥ 15 Α - ΤΗΛ. 21434

X5450-30/10

ζητήσεις

ΑΒΑΔΙΣΤΑ, ΑΒΑΣΑΝΙΣΤΑ Βγάλτε έξτρα 65 ευρώ - 125 ευρώ/ώρα, δουλεύοντας στο σπίτι ή το γραφείο. Οχι ντίλερ, πλασιέ, πωλητές. Ελεύθερο ωράριο μερικής - πλήρους απασχόλησης. Ανάπτυξη σοβαρών εισοδημάτων. Πληρωμένα ταξίδια στο εξωτερικό, διακοπές. Ενημερωτικό φυλλάδιο δωρεάν, 24ωρη βάση: Τηλ.2102801244, www.imshomebiz.com X133-14/11

ΖΗΤΕΙΤΑΙ υπάλληλος για μόνιμη και συνεχή εργασία από το πρατήριο υγρών καυσίμων της BP στο 3ο χλμ. λεωφόρου Καλλιθέας. Πληρ. τηλ. 22410/62021 2756-4/11

ΔΥΟ αδελφές από Μολδαβία, ζητάνε εργασία. Πληροφορίες τηλ. 6947620469 12487-26/10

ΖΗΤΟΥΝΤΑΙ άτομα από τα χωριά Καλυθιές, Αφάντου, Αρχάγγελος, Ιαλυσός, Κρεμαστή, Παραδείσι και από την πόλη της Ρόδου για μερική ή πλήρης απασχόληση. Εισόδημα από 563 ευρώ - 1033 ευρώ. Εξτρα μπόνους, δωρεάν ταξίδια και εκπαίδευση. Πληρ. τηλ. 6948545217, κ. Αναγνωστοπούλου 12488-30/10

ΖΗΤΟΥΝΤΑΙ κοπέλες για να εργαστούν σε καφε - μπαρ. Νυκτερινές ώρες από 10 μ.μ. - 3π.μ. Τηλ. 6998714372 4904-30/10

ΖΗΤΕΙΤΑΙ κυρία άνω των 45 ετών, για τη φύλαξη παιδιού, ηλικίας 2 ετών και για καθαρισμό σπιτιού ως εσωτερική. Συστάσεις απαραίτητες. Πληροφορίες τηλ. 6944202409 12523-2/11

ΖΗΤΟΥΝΤΑΙ οικοδόμοι, τεχνίτες καλουπατζήδες, βοηθοί καλουπατζήδες. Πληρ. τηλ. 6939446976 κ. Ηλία ΓΔ-28/10

ΑΜΕΣΑ ζητάμε άτομα. Ελάτε να σας δείξουμε ένα μοναδικό σύστημα δουλειάς με εισοδήματα πάνω από 1000 ευρώ από τον πρώτο μήνα και αργότερα πάνω από 4000 ευρώ κάθε μήνα. Ζητάμε άτομα σοβαρά, διδάξιμα και με διάθεση για δουλειά. ΑΝ ΣΥΝΕΧΙΣΕΤΕ ΝΑ ΚΑΝΕΤΕ ΑΥΤΟ ΠΟΥ ΚΑΝΑΤΕ ΘΑ ΣΥΝΕΧΙΣΕΤΕ ΝΑ ΠΑΙΡΝΕΤΕ ΑΥΤΑ ΠΟΥ ΠΑΙΡΝΑΤΕ.www.makemoneyliveyourdreams.com Τηλ. 22410/51191 και 6937370972 X133-12/11

ΖΗΤΕΙΤΑΙ καθαρίστρια σε ψητοπωλείο. Πληρ. τηλ. 6948629169 12267-10/11

ΖΗΤΕΙΤΑΙ κυρία για απογευματινή εργασία, σε σπίτι με αποκλειστικό αντικείμενο την προετοιμασία δύο κοριτσιών 8 και 10 ετών, για το σχολείο. Θα προτιμηθεί συνταξιούχα εκπαιδευτικός. Πληροφορίες τηλ. 6944320325 12527-3/11

ΖΗΤΕΙΤΑΙ έμπειρος ζαχαροπλάστης να εργαστεί σε ζαχαροπλαστείο, χειμώνα - καλοκαίρι. Πληροφορίες τηλ. 22410/56030 και κιν. 6948236843 12201-28/10

ΖΗΤΕΙΤΑΙ οικόπεδο εντός σχεδίου για αγορά ή αντιπαροχή στις περιοχές Ιαλυσού - Κρεμαστής - Κοσκινού ή εντός σχεδίου στη Ρόδο. Πληρ. Διακογεωργίου Κάλλιστος. Τηλ. 22410/29318, 22410/78501 X5457-30/10

ΚΥΡΙΑ από Ρωσία, 41 ετών, ζητάει να προσέχει ηλικιωμένους, στο σπίτι τους και να διαμένει εντός της οικίας τους. Πληρ. τηλ. 6934598510 12515-2/11

ΖΗΤΟΥΝΤΑΙ κοπέλες κατά προτίμηση Ελληνίδες για να εργαστούν σε Ιντερνετ καφέ. Μισθός ικανοποιητικός. Τηλ. 22410/25050 και 22410/25052 12309-15/11

ΖΗΤΕΙΤΑΙ
ΟΔΗΓΟΣ
ΜΕ ΔΙΠΛΩΜΑ
Ε' ΚΑΤΗΓΟΡΙΑΣ
για μεταφορική εταιρεία
Πληροφορίες
τηλ.22410/63521

T6150-30/10

ΓΡΑΦΕΙΟ ΓΕΝΙΚΟΥ ΤΟΥΡΙΣΜΟΥ «ΜΟΣΧΑΤΟΣ»

ΖΗΤΟΥΝΤΑΙ
για την τουριστική περίοδο 2006
1) Βοηθός λογιστή
2) Υπάλληλος Κρατήσεων
3) Γερμανόφωνοι Αρχηγοί Γκρουπ
4) Οδηγοί τουριστικών λεωφορείων

Οι ενδιαφερόμενοι παρακαλούνται να στείλουν βιογραφικό τους σημείωμα στην Ταχ.Θυρ.216

X5001-30/10

Από μεγάλη πολυεθνική εταιρία, πρωτοπόρο στον τομέα ζαχαρωδών προϊόντων

ΖΗΤΕΙΤΑΙ
για άμεση πρόσληψη πωλητής-πωλήτρια/Merchediser
Απαραίτητα προσόντα:
Ηλικία μέχρι 27 ετών, δίπλωμα οδήγησης αυτ/του, απόφοιτος λυκείου.
Παρέχονται: Εργασία όλο το χρόνο, πλήρης ασφαλιστική κάλυψη και αυτ/το της εταιρίας
Πληροφορίες: 22410/69450, 22410/69451, κινητό 6945754255

Αποστολή βιογραφικού στο fax 22410/69452. Διεύθυνση Αγγελου Σικελιανού - Ασγούρου

T6216-1/11

διάφορα

EURO - PROTECTION & SERVICE MANAGAMENT PROFESSIONAL PROTECTION
Διεύθυνση: CONTACT EMAIL: EURO - PROTECTION e.gmx.net, tel. 6934601878
Κάνουν: Επιδιορθώσεις, ασφάλεια σε δεξιώσεις, χρηματαποστολών. Φύλαξη: Καταστημάτων, ιδιωτικών επιχειρήσεων, οικίας, νυχτερινών κέντρων, ιδιωτικών κοντσέρτων, γκάλερι, ασφάλεια και συνοδεία υψηλών προσώπων, συνεδρίων και διάφορα service.
12488-30/10

ΥΔΡΑΥΛΙΚΕΣ - ΕΓΚΑΤΑΣΤΑΣΕΙΣ, κεντρική θέρμανση, ηλιακά συστήματα συντήρησης ξενοδοχείων, οικιών, επισκευές ηλιακών θερμοσίφωνων, μικροεπισκευές, αποφράξεις και γνωματεύσεις. Τηλ. 6942648081 12538-4/11

ΖΗΤΕΙΤΑΙ
άτομο με καλές γνώσεις Η/Υ, με στρατιωτικές υποχρεώσεις εκπληρωμένες.
Τηλ. 22410/70560 & 6974060523

X5493-30/10

ΜΟΝΩΣΕΙΣ
25 ΧΡΟΝΙΑ!
ΑΡΧΩΝ ΣΑΜΑΡΤΖΗΣ
Πληροφορίες τηλ.
22410/ 23030-22410/20021
και 6947374732

5448-30/10

Από τα ξενοδοχεία «PEFKI ISLANDS RESORT» και «LINDIA THALASSA» στους Πεύκους

ΖΗΤΕΙΤΑΙ

ΠΡΟΣΩΠΙΚΟ ΟΛΩΝ ΤΩΝ ΕΙΔΙΚΟΤΗΤΩΝ για την περίοδο (01/05/2006 έως 31/10/2006) και από (15/06/2006 έως 15/09/2006).

Οι ενδιαφερόμενοι θα πρέπει να έχουν καλή γνώση της αγγλικής γλώσσας και προϋπηρεσία το λιγότερο 2 χρόνια
Για τη συμπλήρωση των αιτήσεων, θα πρέπει ο/η ενδιαφερόμενος/η να έχει βιογραφικό ή να απευθυνθεί στο ξενοδοχείο «LINDIA THALASSA» καθημερινά 09.00-14.00 ή με e-mail:pefkislands@rho.forthnet.gr ή ταχυδρομικώς Χειμάρρας 70Α - Ρόδος 85100
Τηλ. 22440/29380 - 22440/48181 - ΦΑΞ 22440/48416

T6179-14/1/2006

ΧΑΛΚΙΝΟΙ ΗΛΙΑΚΟΙ "ΣΟΝΝΕ ΑΞΙΟΝ" 50 ΧΡΟΝΙΑ ΕΓΓΥΣΗ



από 950 €

ΗΛΙΑΚΑ DURATHERM

από 700 €

ΞΥΛΟΣΟΜΠΕΣ ΤΖΑΚΙΑ ΜΑΤΕΜΕΝΙΑ



από 180 €

ΚΕΝΤΡΙΚΗ ΘΕΡΜΑΝΣΗ



από 2000 €

ΜΕ ΜΑΤΕΜΕΝΙΟ ΛΕΒΗΤΑ 30,000 KCL/H 5 ΣΩΜΑΤΑ ΠΑΝΕΛ 60Χ100 1 ΣΩΜΑ 45Χ45, ΚΑΥΣΤΗΡΑ ΚΥΚΛΟΦΟΡΗΤΗ, ΔΟΧΕΙΟ ΔΙΑΣΤΟΛΗΣ ΘΕΡΜΟΣΤΑΤΗ ΧΩΡΟΥ ΚΑΙ ΟΛΑ ΤΑ ΥΛΙΚΑ ΣΥΝΔΕΣΗΣ ΕΚΤΟΣ ΣΩΛΗΝΩΣΕΙΣ ΚΑΙ ΚΑΜΙΝΑΔΑ

- **ΑΝΤΛΙΕΣ-ΠΙΕΣΤΙΚΑ**
- **ΘΕΡΜΟΠΟΜΠΟΙ**
- **ΑΝΤΑΛΛΑΚΤΙΚΑ ΚΑΥΣΤΗΡΩΝ**

ΣΥΝΤΗΡΗΣΕΙΣ ΚΑΥΣΤΗΡΩΝ

ΔΙΑΚΟΛΑΜΠΡΙΑΝΟΣ ΗΛΙΑΣ
Κ. ΤΣΑΛΔΑΡΗ 14 ΡΟΔΟΣ
ΤΗΛ. 22410-39420, ΚΙΝ. 6932 852714

X108-31/12

ΠΑΣΗΣ ΦΥΣΕΩΣ ΞΥΛΟΥΡΓΙΚΕΣ ΕΡΓΑΣΙΕΣ
Ο ΜΑΝΩΛΗΣ

- Κουζίνες
- Ντουλάπες
- Πόρτες
- Παράθυρα, κλπ
- Αμεση εξυπηρέτηση



Πληροφορίες τηλ. 60601 και 6973933733

12440-11/11

CASINO RODOS
GRAND CASINO DE RODE

ΑΠΟ ΤΟ ΚΑΖΙΝΟ ΤΗΣ ΡΟΔΟΥ
ΖΗΤΟΥΝΤΑΙ
νέοι/ες που να ενδιαφέρονται για τη θέση του κρουπιέ (Dealers)(μετά από εκαίδευση στη νέα σχολή του ερχόμενο Νοέμβριο διάρκειας 3 εβδομάδων)

Πληροφορίες -Αιτήσεις:
ΚΑΖΙΝΟ ΡΟΔΟΥ Α.Ε.
Διεύθυνση Προσωπικού, Παπανικολάου 4, Ρόδος
τηλ. 97530 - 97535, Δευτ. - Παρ. (08.00-16.00)

5466-28/10

ΠΑΥΝΤΗΡΙΟ ΧΑΛΙΩΝ
Cleaning Pro



πλένουμε & φυλάμε:
• ΧΑΛΙΑ - ΜΟΚΕΤΕΣ - ΦΛΟΚΑΤΕΣ
• ΠΑΠΛΩΜΑΤΑ - ΚΟΥΒΕΡΤΕΣ

☎ 22410.60585

email: irinika@tee.gr

ΔΙΟΚΤΗΤΕΣ ΕΙΔΙΚΕΣ ΕΓΚΑΤΑΣΤΑΣΕΙΣ:
ΝΙΚΗΦ. ΒΡΕΤΤΑΚΟΥ - ΑΣΓΟΥΡΟΥ

10814-22/2/2006

ΟΙΚΟΔΟΜΙΚΕΣ ΕΠΙΧΕΙΡΗΣΕΙΣ
ΔΙΑΚΟΓΕΩΡΓΙΟΥ ΚΑΛΛΙΣΤΟΣ
ΕΘΝ.ΑΝΤΙΣΤΑΣΕΩΣ 11
(πρώην Αννης Μαρίας)

ΠΩΛΗΣΕΙΣ ΔΙΑΜΕΡΙΣΜΑΤΩΝ - ΚΑΤΑΣΤΗΜΑΤΑ - ΑΠΟΘΗΚΕΣ - ΑΝΤΑΛΛΑΓΕΣ ΑΚΙΝΗΤΩΝ - ΑΓΟΡΕΣ ΟΙΚΟΠΕΔΩΝ
ΑΝΑΛΑΜΒΑΝΟΥΜΕ ΑΝΤΙΠΑΡΟΧΕΣ

ΠΩΛΟΥΝΤΑΙ διαμερίσματα λουξ κατασκευής με απεριόριστη θέα. Τα διαμερίσματα διαθέτουν θωρακισμένες πόρτες, εντοιχισμένες κουζίνες, ντουλάπες εντοιχισμένες, νιπτήρα με ντουλάπι, κεντρική θέρμανση αυτόνομη - ανοιγόμενα ανακλινόμενα κουφώματα με διπλά τζάμια, σίτες ρολά - υδραυλικό ασανσέρ , τριφασικό ρεύμα. Ολοι οι χώροι σπατουλαριστοί, εσωτερικές πόρτες MDF με σχέδιο.
ΔΙΑΜΕΡΙΣΜΑΤΑ ΕΠΙ ΤΗΣ:
1) ΠΩΛΟΥΝΤΑΙ διαμερίσματα επί της οδού Χαραλάμπους στο πάρκο, των 105, 125τ.μ., διαμερίσματα τριάρια - τεσσάρια.
2) ΟΙΚΟΔΟΜΗ υπό ανέγερση επί της οδού Κ. Παλαιολόγου και Θεοτοκοπούλου διαμερίσματα 2άρια, 3άρια, 4άρια καταστήματα.
3) ΕΠΙ της οδού Μ. Κων/νου - Κ. Παλαιολόγου, γραφείο - ιατρείο 70τ.μ.
4) ΑΠΟΘΗΚΕΣ
Πλησίον Στ. Κωπάδη 120τ.μ., λ. Καλλιθέας (Καρακόνερο) 80-300 τ.μ.
5) ΠΩΛΟΥΝΤΑΙ στην παραλία Κιοτάρι μεζονέτες, ημιτελής και τελειωμένες των 80τ.μ. και 110τ.μ. σε 1000 τ.μ. οικόπεδο, πολυτελούς κατασκευής.

✓ Οι πωλήσεις μπορούν να γίνουν και με όλα τα δάνεια τραπεζών και οργανισμών
✓ Αναλαμβάνουμε ΑΝΤΙΠΑΡΟΧΕΣ και ΑΓΟΡΕΣ ΟΙΚΟΠΕΔΩΝ
✓ Δεχόμαστε ανταλλαγές ακινήτων

ΔΙΑΚΟΓΕΩΡΓΙΟΥ ΚΑΛΛΙΣΤΟΣ
Τηλ. 22410/29318 - 22410/78501-
FAX.22410/34598 - 22410/78502

X5457-30/10

Blue Star Ferries

ΑΠΟ ΡΟΔΟ

ΑΝΑΧΩΡΗΣΗ ΑΠΟ						ΑΦΙΞΗ
ΡΟΔΟ	ΚΩ	ΛΕΡΟ	ΠΑΤΜΟ	ΣΥΡΟ	ΑΜΟΡΓΟ (ΚΑΤΑΠΟΜΑ)	ΠΕΙΡΑΙΑ
ΤΡΙΤΗ 19:00	ΤΡΙΤΗ 22:15	---	---	ΤΕΤΑΡΤΗ 03:40	---	ΤΕΤΑΡΤΗ 07:10
ΠΕΜΠΤΗ 19:00	ΠΕΜΠΤΗ 22:15	ΠΕΜΠΤΗ 23:55	ΠΑΡΑΣΚΕΥΗ 01:05	ΠΑΡΑΣΚΕΥΗ 05:00	---	ΠΑΡΑΣΚΕΥΗ 09:00
ΣΑΒΒΑΤΟ 10:00	ΣΑΒΒΑΤΟ 12:45	---	---	---	ΣΑΒΒΑΤΟ 16:20	ΣΑΒΒΑΤΟ 21:30
ΚΥΡΙΑΚΗ 18:00	ΚΥΡΙΑΚΗ 21:15	ΚΥΡΙΑΚΗ 22:55	ΔΕΥΤΕΡΑ 00:05	ΔΕΥΤΕΡΑ 04:15	---	ΔΕΥΤΕΡΑ 08:00

ΠΡΟΣ ΡΟΔΟ

ΑΝΑΧΩΡΗΣΗ ΑΠΟ ΠΕΙΡΑΙΑ	ΑΦΙΞΗ					
	ΣΥΡΟ	ΑΜΟΡΓΟ (ΚΑΤΑΠΟΜΑ)	ΠΑΤΜΟ	ΛΕΡΟ	ΚΩ	ΡΟΔΟ
ΔΕΥΤΕΡΑ 19:30	ΔΕΥΤΕΡΑ 23:15	---	---	---	ΤΡΙΤΗ 05:00	ΤΡΙΤΗ 08:00
ΤΕΤΑΡΤΗ 19:30	ΤΕΤΑΡΤΗ 22:50	---	ΠΕΜΠΤΗ 02:25	ΠΕΜΠΤΗ 03:35	ΠΕΜΠΤΗ 05:15	ΠΕΜΠΤΗ 08:30
ΠΑΡΑΣΚΕΥΗ 19:30	ΠΑΡΑΣΚΕΥΗ 22:50	---	---	---	ΣΑΒΒΑΤΟ 04:00	ΣΑΒΒΑΤΟ 06:45
ΣΑΒΒΑΤΟ 23:30	---	ΚΥΡΙΑΚΗ 04:40	ΚΥΡΙΑΚΗ 07:00	ΚΥΡΙΑΚΗ 08:10	ΚΥΡΙΑΚΗ 09:50	ΚΥΡΙΑΚΗ 12:50

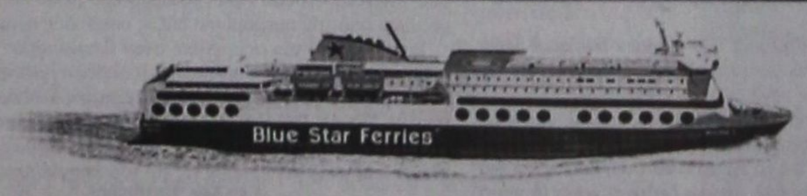

RODOS FERRIES SERVICES/SKEVOS TRAVEL

ΚΑΝΤΕ ΚΡΑΤΗΣΗ ΤΩΡΑ!

ΠΛΗΡΟΦΟΡΙΕΣ ΚΑΙ ΚΡΑΤΗΣΕΙΣ ΘΕΣΕΩΝ ΣΤΟΝ ΤΑΞΙΔΙΩΤΙΚΟ ΣΑΣ ΠΡΑΚΤΟΡΑ Ή SKEVOS TRAVEL: ΑΜΕΡΙΚΗΣ 111, ΡΟΔΟΣ, ΤΗΛ. ΚΡΑΤΗΣΕΩΝ ΕΠΙΒΑΤΩΝ ΚΑΙ Ι.Χ.: 22410-22461, 22410-75655, 22410-75310, ΤΗΛ. ΚΡΑΤΗΣΕΩΝ ΦΟΡΤΗΓΩΝ: 22410-76600

X5466-30/10

ΝΤΕΤΕΚΤΙΒΣ
30 ΧΡΟΝΙΑ ΜΟΝΙΜΑ ΚΑΙ ΣΤΗ ΡΟΔΟ
35354
ΠΛΑΤΕΙΑ ΑΓΙΟΥ ΙΩΑΝΝΟΥ
Η ΛΥΣΗ!!! ΣΕ ΚΑΘΕ ΣΑΣ ΠΡΟΒΛΗΜΑ
EXPRESS SECURITY

X5465-30/10

ΕΛΛΗΝΙΚΗ ΔΗΜΟΚΡΑΤΙΑ
ΝΟΜΑΡΧΙΑ ΔΩΔΕΚΑΝΗΣΟΥ
ΔΗΜΟΣ ΙΑΛΥΣΟΥ
Μ.Ε.Κ.Τ.Ο. ΙΑΛΥΣΟΥ
ΙΑΛΥΣΟΣ - ΡΟΔΟΥ

Ιαλυσός 25/10/2005

ΑΝΑΚΟΙΝΩΣΗ

Από τον πολιτιστικό οργανισμό Μ.Ε.Κ.Τ.Ο. Δήμου Ιαλυσού ανακοινώνεται η έναρξη προγράμματος εκμάθησης **Ελληνικών παραδοσιακών χορών σε ενήλικες.**
Η διάρκεια του προγράμματος είναι εξάμηνη **(Νοέμβριος - Απρίλιος).**
Τα μαθήματα θα γίνονται στην αίθουσα εκδηλώσεων του βιοκληματικού Λυκείου Ιαλυσού κάθε Δευτέρα και Τετάρτη **17.00-20.00.**

έναρξη μαθημάτων Τετάρτη 02/11/2005 ώρα 18.00

Πληροφορίες - εγγραφές στον υπεύθυνο του προγράμματος κ. Τζέλλο Ευάγγελο στα τηλ. 22410-98445-6 (ώρες γραφείου)

Ο αντιπρόεδρος του ΜΕΚΤΟ Ιαλυσού
Αντιδήμαρχος Ανδρουλάκης Ιωάννης

ΧΛ-2/11

ΕΛΛΗΝΙΚΗ ΔΗΜΟΚΡΑΤΙΑ
ΠΕΡΙΦΕΡΕΙΑ ΝΟΤΙΟΥ ΑΙΓΑΙΟΥ
ΝΟΜΟΣ ΔΩΔΕΚΑΝΗΣΟΥ
ΔΗΜΟΣ ΚΑΡΠΑΘΟΥ

ΔΗΜΟΤΙΚΗ ΕΠΙΧΕΙΡΗΣΗ
ΥΔΡΕΥΣΗΣ ΑΠΟΧΕΤΕΥΣΗΣ
ΚΑΡΠΑΘΟΥ (Δ.Ε.Υ.Α.Κ.)

ΕΡΓΟ: ΕΠΕΚΤΑΣΗ - ΚΑΤΑΣΚΕΥΗ ΑΠΟΧΕΤΕΥΤΙΚΟΥ ΔΙΚΤΥΟΥ ΑΓ.ΝΙΚΟΛΑΟΥ Δ.Δ. ΣΠΟΩΝ ΚΑΡΠΑΘΟΥ

ΟΡΘΗ ΕΠΑΝΑΛΗΨΗ ΠΕΡΙΛΗΨΗ ΔΙΑΚΗΡΥΞΗΣ

Ο Πρόεδρος της Δημοτικής Επιχείρησης Υδρευσης και Αποχέτευσης Καρπάθου προκηρύσσει δημόσιο μειοδοτικό διαγωνισμό με το σύστημα «Ανοικτής δημοπρασίας» (σύστημα υποβολής προσφοράς με επιμέρους ποσοστά έκπτωσης κατά ομάδες ομοειδών εργασιών και έλεγχο ομαλότητας) για την ανάδειξη αναδόχου εκτέλεσης του έργου: «ΕΠΕΚΤΑΣΗ -ΚΑΤΑΣΚΕΥΗ ΑΠΟΧΕΤΕΥΤΙΚΟΥ ΔΙΚΤΟΥ ΑΓ. ΝΙΚΟΛΑΟΥ Δ.Δ. ΣΠΟΩΝ ΚΑΡΠΑΘΟΥ»

Η συνολική δαπάνη του έργου, κατά τον προϋπολογισμό μελέτης της Υπηρεσίας, ανέρχεται σε 102.000,00 ευρώ, συμπεριλαμβανομένου του ΦΠΑ και χρηματοδοτείται από ίδιους πόρους.

Το έργο εντάσσεται στην κατηγορία έργων «Οικοδομικών» και Η/Μ.

Η δημοπρασία θα γίνει, από την κατά νόμο επιτροπή, στις 03/11/2005, ημέρα Πέμπτη και προθεσμία παραλαβής των προσφορών στο διαγωνισμό, ώρα 10.00 π.μ., στα γραφεία του Δήμου Καρπάθου, Ταχ. Δ/νση: Πηγάδια Καρπάθου, ΤΚ 85700, τηλ.: 22450-22688.

Αν για οποιοδήποτε λόγο δεν διεξαχθεί η δημοπρασία την ανωτέρω ημερομηνία, τότε θα διενεργηθεί την 07/11/2005, ημέρα Δευτέρα και ώρα 10.00 π.μ.

Στη δημοπρασία γίνονται δεκτές:

Εργοληπτικές Επιχειρήσεις Δημοσίων Εργων εγγεγραμμένες στο ΜΕΕΠ στην κατηγορία έργων «Οικοδομικών», Α2 και 1η τάξη ανεξαρτήτως έδρας και στην κατηγορία Η/Μ, Α1 έως 1ης τάξης ανεξαρτήτως Νομού ή Κοινοπραξίες Επιχειρήσεων, που καλύπτουν τις ανωτέρω κατηγορίες, όπως προβλέπεται στο Ν.2940/2001, καθώς και Μεμονωμένες ή Κοινοπραξίες Εργοληπτικών Επιχειρήσεων των άλλων χωρών-μελών της ΕΕ και του ΕΟΧ, μη εγγεγραμμένες στο ΜΕΕΠ του ΥΠΕΧΩΔΕ, σύμφωνα με τις ισχύουσες διατάξεις.

Για τη συμμετοχή στο διαγωνισμό πρέπει να κατατεθεί από κάθε διαγωνιζόμενο εγγυητική επιστολή ποσού 2040 ευρώ, ποσοστό 2% της προϋπολογιζόμενης δαπάνης του έργου, μειωμένης κατά τη δαπάνη ΦΠΑ. Η εγγυητική επιστολή πρέπει να εκδοθεί από Τράπεζα που λειτουργεί νόμιμα στην Ελλάδα ή σε άλλο κράτος μέλος της Ευρωπαϊκής Ενωσης, το ΤΣΜΕΔΕ κλπ κατά τις διατάξεις του άρθρου 23 του ΠΔ 609/85. Να είναι γραμμένη στα Ελληνικά ή να συνοδεύεται από επίσημη μετάφρασή της στην Ελληνική γλώσσα.

Οι ενδιαφερόμενοι δύνανται να παραλαμβάνουν τα τεύχη δημοπράτησης από την Τεχνική Υπηρεσία του Δήμου Καρπάθου, Ταχ. Δ/νση: Πηγάδια Καρπάθου, ΤΚ 85700, τηλ. 22450, 22688/22121. Τα τεύχη αυτά χορηγούνται στους ενδιαφερόμενους, εφόσον ζητηθούν τουλάχιστον δύο εργάσιμες ημέρες πριν την ημέρα υποβολής των προσφορών (χωρίς να προσμετράται η ημέρα του διαγωνισμού) και χορηγούνται το αργότερο εντός της επομένης εργάσιμης ημέρας από την υποβολή της αίτησης χορήγησης.

ΚΑΡΠΑΘΟΣ 12/05/2005
Ο ΠΡΟΕΔΡΟΣ ΤΗΣ ΔΕΥΑΚ
Μιχαήλ Τσαμπουνιεράκης

ΧΛ

Στο κατάλυμα της Γαλλίας

Η έκθεση Σεμερτζίδη

ΛΕΙΤΟΥΡΓΕΙ ΜΕΧΡΙ 20 ΝΟΕΜΒΡΙΟΥ

Το περασμένο Σάββατο εγκαινιάστηκε με μεγάλη επιτυχία η έκθεση του Βάλια Σεμερτζίδη (1911-1983) στο Κατάλυμα της Γαλλίας. Με την οργάνωση και επιμέλεια του Οργανισμού Πολιτιστικής Ανάπτυξης της Νομαρχιακής Αυτοδιοίκησης Δωδεκανήσου (ΟΠΑΔ), η έκθεση ζωγραφικής παρουσιάζει επιλεγμένα έργα από την περίοδο διαμονής του καλλιτέχνη στο νησί μας (1964-1983).


Από τα εγκαίνια της έκθεσης

Ο Βάλιας Σεμερτζίδης, καλλιτέχνης με θαυμαστά ιδανικά και εικαστική αμεσότητα, έκανε τη Ρόδο μούσα του και πηγή έμπνευσης αφού η Δωδεκανησιακή ιστορία και κουλτούρα διαποτίζουν ένα μεγάλο όγκο της καλλιτεχνικής του δημιουργίας.


Το έργο «Λιομάζωμα» 1974

Ο Σεμερτζίδης μελέτησε το χρώμα, το τοπίο, το φως, τους ανθρώπους της Ρόδου και παρήγε έργο που, με ασκητική λιτότητα, συνδύασε τη λαϊκή αληθινή παράδοση και τη νεωτερικότητα. Την πρώτη (παράδοση) ως απόρροια της γενικής πολιτικής του στάσης στη ζωή και τη δεύτερη (νεωτερικότητα) ως απόρροια της μαθητείας του στο μεγάλο δάσκαλο Κωνσταντίνο Παρθένη. Με αφοσίωση και ειλικρίνεια, αποτύπωσε την υφή, τις επιφάνειες, τη φόρμα και το χαρακτήρα του νησιού μας, μετατρέποντας το καθημερινό σε μοναδικό, το ασήμαντο σε μνημειώδες. Ο Μπρεχτ, σε ένα κείμενό του, γράφει: «...εμείς αντλούμε την αισθητική, καθώς και την ηθική μας από τις ανάγκες του αγώνα μας».

Είναι πάνω σε τέτοια αισθητική και ηθικές αρχές που στήριξε ολόκληρο το εικαστικό έργο και τη ζωή του ο Βάλιας Σεμερτζίδης. Η δυσκολία έγινε δημιουργία και το πάθος πινελιά...

Παράλληλα με τα εγκαίνια, παρουσιάστηκε ο αισθητικά προσεγμένος κατάλογος που περιλαμβάνει τα πιο σημαντικά έργα από τη συγκεκριμένη περίοδο καθώς και τεχνοκριτικά κείμενα και μελέτες από σημαντικούς ανθρώπους των γραμμάτων και των τεχνών, με πιο πρόσφατη αυτή του Καθηγητή Ιστορίας της Τέχνης, κ. Εμμανουήλ Μαυρομμάτη.

Την έκθεση προλόγισε ο Νομάρχης Δωδεκανήσου κ. Γιάννης Μαχαιρίδης, ο Καθηγητής κ. Ε. Μαυρομμάτης, ο Μάνος Αναστασιάδης, ο οποίος έκανε την έρευνα και επιλογή έργων & κειμένων, και η σύζυγος του καλλιτέχνη κα. Καλλιρόη Σεμερτζίδη.

Πολλοί ήταν παρόντες στα εγκαίνια, ανάμεσα στους οποίους εκπρόσωποι δημόσιων φορέων, συλλέκτες, φιλότεχνοι και καλλιτέχνες που τίμησαν με την παρουσία τους το έργο του σπουδαίου ζωγράφου.

ΑΛΛΑΓΗ ΩΡΑΡΙΟΥ

Λόγω της επικείμενης αλλαγής ώρας, το ωράριο λειτουργίας της έκθεσης μετατρέπεται ως εξής:

Καθημερινά (+ Σαβ + Κυρ) 10.00-14.00 & 17.00-19.00

Διάρκεια έκθεσης: 22 Οκτωβρίου - 20 Νοεμβρίου 2005

Εκθεσιακός χώρος: Κατάλυμα της Γαλλίας, Οδός Ιπποτών, Μεσαιωνική Πόλη

Είσοδος δωρεάν

Χορηγοί επικοινωνίας: ΕΡΑ ΡΟΔΟΥ, Ραδιόφωνο Λυχνάρι, εναλλακτικό έντυπο "The Paper"

Για περισσότερες πληροφορίες και ραντεβού για εκπαιδευτικές επισκέψεις:

ΟΠΑΔ: τηλ 22410 43036, fax 22410 43037, e-mail opad@nad.gr

«...Η ζωγραφική, η μεγάλη ζωγραφική, είναι μια βαθιά καθαρή σκέψη. Είναι αποτέλεσμα μεγάλης ταραχής, που με σταθερή πρεμία γίνεται σχήμα, χρώμα, γραμμή...»

Βάλιας Σεμερτζίδης

ΠΑΝΗΓΥΡΙΣ



Φέρομεν εις γνώσιν του φιλοθρήσκου κοινού ότι την **3ην του μηνός Νοεμβρίου ημέρα Πέμπτη** εορτάζει ο ιερός ναός

Αγίου Γεωργίου του Δήμου Καμείρου χωρίου Πλατάνια.

Αφ' εσπέρας θα ψαλεί Μέγας Πανηγυρικός Εσπερινός χοροστατούντος του Σεβασμιωτάτου Μητροπολίτου κ.κ. Κυρίλλου, την δε πρωίαν η Θεία Λειτουργία μετ' αρτοκλασίας και η περιφορά της ιεράς αυτού εικόνος.

Εκ της Εκκλησιαστικής Επιτροπής

12518-28/10

ΠΛΗΡΩΣΗ ΘΕΣΕΩΝ ΠΡΟΣΩΠΙΚΟΥ

Το Ελεγκτικό Συνέδριο θα προσλάβει εβδομήντα (70) Οικονομολόγους κατηγορίας Πανεπιστημιακής Εκπαίδευσης (Π.Ε.) με σειρά προτεραιότητας.

Η προκήρυξη έχει δημοσιευθεί στην Εφημερίδα της Κυβερνήσεως Φ.Ε.Κ. 4-05/4-10-2005 τεύχος Α.Σ.Ε.Π.

Πληροφορίες και αιτήσεις συμμετοχής στα γραφεία του Επιτρόπου του Ελεγκτικού Συνεδρίου στη Ρόδο - Ιερού Λόχου 6.

ΧΛ-30/10

ΕΛΛΗΝΙΚΗ ΔΗΜΟΚΡΑΤΙΑ
ΠΕΡΙΦΕΡΕΙΑ ΝΟΤΙΟΥ ΑΙΓΑΙΟΥ
ΓΕΝΙΚΗ ΔΙΕΥΘΥΝΣΗ ΠΕΡΙΦΕΡΕΙΑΣ
ΔΙΕΥΘΥΝΣΗ ΔΑΣΩΝ ΝΟΜΟΥ ΔΩΔ/ΣΟΥ

ΕΡΓΟ: «ΔΗΜΙΟΥΡΓΙΑ ΣΤΕΓΑΣΜΕΝΗΣ ΖΩΝΗΣ ΚΑΤΑ ΜΗΚΟΣ ΤΗΣ ΕΠΑΡΧΙΑΚΗΣ ΟΔΟΥ ΣΥΜΠΕΝΤΡΟ ΚΩΣ»

ΧΡΗΜΑΤΟΔΟΤΗΣΗ: ΠΕΠ ΝΟΤΙΟΥ ΑΙΓΑΙΟΥ 2000 - 2006 Συνχρηματοδότηση από το Ευρωπαϊκό Γεωργικό Ταμείο Προσανατολισμού και Εγγυήσεων σε ποσοστό 75% και σε 25 % από Εθνικούς Πόρους

ΠΡΟΫΠΟΛΟΓΙΣΜΟΣ: 141.889,65 Ευρώ

ΠΕΡΙΛΗΠΤΙΚΗ ΔΙΑΚΗΡΥΞΗ ΑΝΟΙΧΤΗΣ ΔΗΜΟΠΡΑΣΙΑΣ ΓΙΑ ΤΗΝ ΕΠΙΛΟΓΗ ΑΝΑΔΟΧΟΥ ΚΑΤΑΣΚΕΥΗΣ ΕΡΓΟΥ

Η Διεύθυνση Δασών Νομού Δωδ/σου διακηρύσσει την με ανοικτή δημοπρασία επιλογή αναδόχου για την κατασκευή του έργου: «ΔΗΜΙΟΥΡΓΙΑ ΣΤΕΓΑΣΜΕΝΗΣ ΖΩΝΗΣ ΚΑΤΑ ΜΗΚΟΣ ΤΗΣ ΕΠΑΡΧΙΑΚΗΣ ΟΔΟΥ ΣΥΜΠΕΝΤΡΟ - ΚΩΣ»

Προϋπολογισμού δημοπράτησης 141.889,65 Ευρώ (με αναθεώρηση και Φ.Π.Α.)

που θα διεξαχθεί σύμφωνα με το Ν. 1418/84 και τα εκτελεστικά του διατάγματα, το Ν.3263/2004, την οδηγία 93/37/ΕΟΚ και το Π.Δ. 334/2000, όπως αυτά ισχύουν κατά την ημερομηνία αποστολής της Προκήρυξης για δημοσίευση με τους όρους του παρόντος τεύχους και καλεί τους ενδιαφερόμενους εργολήπτες να υποβάλλουν προσφορά για την ανάδειξη αναδόχου κατασκευής του ως άνω έργου.

Το σφραγισμένο έντυπο Οικονομικής Προσφοράς, το οποίο θα συμπληρώσουν οι διαγωνιζόμενοι για την προσφορά τους, καθώς και τα τεύχη δημοπράτησης διατίθενται από την Διεύθυνση Δασών Ν. Δωδ/σου, οδός Γ. Μαύρου 2, Ρόδος. Πληροφορίες κ. Κοντίτσης Φίλιππος. Τηλ 22410 43680.

Οι ενδιαφερόμενοι μπορούν να πάρουν τα τεύχη δημοπράτησης, μέχρι και δύο (2) ημερολογιακές ημέρες πριν από την ημερομηνία διεξαγωγής της Δημοπρασίας, από τα γραφεία της υπηρεσίας μας. Οι ενδιαφερόμενοι μπορούν να λάβουν γνώση των υπόλοιπων στοιχείων και υπαρχουσών Μελετών, ερευνών κ.λ.π., στα γραφεία της Διεύθυνσης Δασών Ν. Δωδ/σου, κατά τις εργάσιμες ημέρες και ώρες. Επίσης αντίγραφα αυτών μπορούν να πάρουν με δαπάνες και φροντίδα τους, κατόπιν αιτήσεώς τους.

Δημοπρατούμενος προϋπολογισμός 125.566,07ευρώ (Εργασίες + ΓΕ. Ο.Ε + Απρόβλεπτα + Αναθεώρηση), Φ.Π.Α 13% 16.323,58ευρώ και συνολικού προϋπολογισμού 141.889,65ευρώ.

Το έργο είναι ενταγμένο στο Π.Ε.Π. ΝΟΤΙΟΥ ΑΙΓΑΙΟΥ 2000-2006 Μέτρο 5.2 βάσει της ΠΝΑ 18023/ΕΥΔ 6426/04-10-04 απόφασης ένταξης της πράξης «ΑΝΤΙΠΥΡΙΚΗ ΠΡΟΣΤΑΣΙΑ ΔΑΣΟΥΣ ΚΟΙΜΙΣΑΛΑΣ ΡΟΔΟΥ ΚΑΙ ΣΥΜΠΕΝΤΡΟ ΚΩ» του Γεν. Γραμ. Περ. Ν. Αιγαίου και στο Πρόγραμμα Δημοσίων Επενδύσεων ΣΑΕΠ 2004ΕΠ06730056 και υπόκειται στις κρατήσεις που προβλέπονται για τα έργα αυτά, περιλαμβανομένης και της κράτησης 6‰ του άρθρου 27 παρ. 34-37 του Ν. 2166/93 (ΦΕΚ 137 Α/24-8-93) και του Ν. 2342/97υπέρ του λογαριασμού «Δικαιώματα Δασολόγων».

Χρηματοδοτείται κατά 75% από Ε.Γ.Τ.Π.Ε.-Π και 25% από Εθνικούς πόρους και υπόκειται στις κρατήσεις που προβλέπονται για τα έργα αυτά, περιλαμβανομένης και της κράτησης 6‰ του άρθρου 27 παρ. 34-37 του Ν. 2166/93 (ΦΕΚ 137 Α/24-8-93) και του Ν. 2342/97 υπέρ του λογαριασμού «Δικαιώματα Δασολόγων».

Ως ημερομηνία λήξης της προθεσμίας παραλαβής των προσφορών στο διαγωνισμό, ορίζεται η 14/11/2005 ημέρα Δευτέρα και ώρα 10:00 π.μ. Μέχρι την παραπάνω ημερομηνία και ώρα, θα πρέπει να έχουν περιέλθει στο πρωτόκολλο της Δημοπρατούσας Αρχής, όσοι φάκελοι προσφοράς πρόκειται να κατατεθούν απ' ευθείας σ' αυτό και όσοι φάκελοι προσφοράς έχουν αποσταλεί ταχυδρομικά με συστημένη επιστολή.

Αν για οποιονδήποτε σοβαρό λόγο δεν διεξαχθεί η δημοπρασία την 14/11/2005, τότε θα διενεργηθεί την 17/11/2005 ημέρα Πέμπτη και ώρα 10:00 π.μ.

Η επιλογή του Αναδόχου, θα γίνει σύμφωνα με την «ανοικτή διαδικασία» της παρ. 1 του άρθρου 7 του Π.Δ.334/2000 όπως αυτό ισχύει και υπό τις προϋποθέσεις του Ν.3263/2004.

Η οικονομική προσφορά των διαγωνιζομένων, θα υποβληθεί με το σύστημα των επιμέρους ποσοστών έκπτωσης κατά ομάδες τιμών του άρθρου 4 παράγραφος 4 εδάφιο β του Ν.1418/84 και του άρθρου 7 του Π.Δ.609/85. Σαν ομοειδής εργασίες στο συγκεκριμένο έργο ορίζονται:

- Εργασίες καθαρισμού

Κάθε διαγωνιζόμενος, μπορεί να υποβάλει μόνον μία οικονομική προσφορά.

Το έργο ανήκει στην κατηγορία των ειδικών δασοτεχνικών έργων και στη δημοπρασία γίνονται δεκτές σύμφωνα με τις ισχύουσες διατάξεις:

α. Εξειδικευμένες εργολητπικές επιχειρήσεις έργων πρασίνου Α2 τάξης και 1ης τάξης, ανεξαρτήτως έδρας και Α2, 1ης και 2ης τάξης για επιχειρήσεις με έδρα το Νομό Δωδ/σου, καθώς και για επιχειρήσεις οι οποίες έχουν δηλώσει ως δεύτερο νομό το νομό Δωδ/σου, στην υπηρεσία τήρησης του ΜΕΕΠ, όπως αναγράφεται στη βεβαίωση του ΜΕΕΠ, στελεχωμένες με Δασολόγο ή Τεχνολόγο Δασοπονίας εγγεγραμμένους στο αντίστοιχο ΜΕΚ(Εγκύκλιος 13 Δ17α/04/44/ΦΝ430/12-05-2003).

β. Εργολήπτες δημόσιων δασοτεχνικών έργων (ΕΔΔΕ), με πτυχίο Γ΄ και Δ΄ τάξης και άδεια ασκήσεως επαγγέλματος από το Γεωτεχνικό Επιμελητήριο Ελλάδας (ΓΕΩΤΕΕ).

γ. Προερχόμενες από κράτη μέλη της Ευρωπαϊκής Ένωσης ή του Ευρωπαϊκού Οικονομικού Χώρου (Ε.Ο.Χ) ή της Σ.Δ.Σ. του Π.Ο.Ε., όπου τηρούνται επίσημοι κατάλογοι αναγνωρισμένων εργοληπτών, εφόσον είναι εγγεγραμμένες σε αυτούς και σε τάξη και κατηγορία αντίστοιχη με την Α2 και άνω για έργα πρασίνου του Ελληνικού Μητρώου ΜΕΕΠ και είναι στελεχωμένες με δασολόγο ή δασοπόνο (τεχνολόγο δασοπονίας) με πτυχίο Α2 τάξης και άνω μέχρι του επιτρεπτού ορίου.

δ. Προερχόμενες από κράτη μέλη της Ευρωπαϊκής Ένωσης ή του Ευρωπαϊκού Οικονομικού Χώρου (Ε.Ο.Χ) ή της Σ.Δ.Σ. του Π.Ο.Ε., όπου δεν τηρούνται επίσημοι κατάλογοι αναγνωρισμένων εργοληπτών, εφόσον αποδεικνύουν ότι έχουν εκτελέσει, παρόμοια ποιοτικά και ποσοτικά έργα με το δημοπρατούμενο

ε. Κοινοπραξίες Εργοληπτικών Επιχειρήσεων των παραπάνω περιπτώσεων α, γ και δ σε οποιονδήποτε συνδυασμό μεταξύ τους υπό τον όρο ότι κάθε Εργοληπτική Επιχείρηση θα συμμετέχει με ποσοστό συμμετοχής όχι μικρότερο από 25%.

Κάθε εργοληπτική επιχείρηση θα συμμετέχει μεμονωμένα ή σε ένα μόνο κοινοπρακτικό σχήμα. Κατά τα λοιπά εφαρμόζονται οι ισχύουσες διατάξεις για την συμμετοχή εργοληπτικών επιχειρήσεων σε διαγωνισμούς για την κατασκευή Δημοσίων Έργων.

Η εγγύηση συμμετοχής στο διαγωνισμό ορίζεται στο ποσό των 2.500,00 ευρώ σε γραμμάτιο του Ταμείου Παρακαταθηκών και Δανείων ή εγγυητική επιστολή αναγνωρισμένης Τράπεζας ή του ΤΣΜΕΔΕ κ.λ.π., απευθύνεται προς τη Δ/νση Δασών Δωδ/σου και θα ισχύει για 60 ημερολογιακές ημέρες, από την ημερομηνία δημοπράτησης.

Οι ενδιαφερόμενοι μπορούν να λάβουν γνώση των σχετικών του διαγωνισμού (τευχών μελέτης κ.λ.π.) και να παραλάβουν τεύχος εντύπων στοιχείων προς σύνταξη και υποβολή της προσφοράς τους, προσερχόμενοι τις εργάσιμες ημέρες και ώρες στα γραφεία της Δ/νσης Δασών Δωδ/σου.

Εφόσον ζητηθούν εγκαίρως συμπληρωματικές πληροφορίες, διευκρινίσεις κ.λ.π. για τον διαγωνισμό, αυτές θα παρέχονται από την Αναθέτουσα Αρχή το αργότερο μέχρι και δύο (2) ημέρες πριν από την ημερομηνία λήξης υποβολής προσφορών.

Τεκμήριο από την συμμετοχή στον διαγωνισμό

Η συμμετοχή στον διαγωνισμό (υποβολή προσφοράς),αποτελεί τεκμήριο ότι, ο διαγωνιζόμενος έχει λάβει πλήρη γνώση αυτής της διακήρυξης και των λοιπών τευχών δημοπράτησης, της νομοθεσίας "Περί Εκτελέσεως Δημοσίων Έργων", όπως αυτή ισχύει και γνωρίζει πλήρως τις επί τόπου συνθήκες του έργου.

Ρόδος 13/10/2005
Ο ΣΥΝΤΑΚΤΗΣ
Τσαλικίδης Μιχαήλ
Δασολόγος
ΘΕΩΡΗΘΗΚΕ
Ο ΔΙΕΥΘΥΝΤΗΣ ΔΑΣΩΝ Ν. ΔΩΔ/ΣΟΥ
Κοντίτσης Φίλιππος
Δασολόγος με Α΄ βαθμό

ΧΛ

ΤΗΛΕΟΡΑΣΗ

ΕΤ1

07:00 Παιδικό πρόγραμμα
09:00 Το μικρό ουράνιο τόξο
09:30 Μένουμε Ελλάδα
11:00 Βιογραφίες: Ηγέτες-Θρύλοι
11:45 Ιστορία
12:30 Destination revealed
13:30 Ειδήσεις
14:00 Παιδικό πρόγραμμα
15:00 Φλορισιέντα, η σύγχρονη Σταχτοπούτα
16:00 Εχει γούστο
18:00 Βόλεϊ: Ολυμπιακός - Φρίντρισχαφεν. Απευθείας
20:00 Θεματική βραδιά: «Ο μύθος του καλού Ιταλού», «Μουσολίνι», «Φασιστική κληρονομιά»
23:00 Ειδήσεις
24:00 Θεματική βραδιά (συν.)

ΝΕΤ

10:00 Συμβαίνει τώρα
12:00 Ειδήσεις
13:00 Τόλμη και γοητεία
14:00 Ατίθασα νιάτα
15:00 Ειδήσεις
16:00 Η ζωή είναι παιχνίδι
18:00 Ειδήσεις
19:00 Ανυπότακτες καρδιές
20:00 Τοις μετρητοίς
21:00 Ειδήσεις
22:00 Η κατάλληλη στιγμή
23:00 Τα παιδιά της Νιόβης
24:00 Η κυρία και ο ταύρος - Ξένη Ταινία
01:00 Ειδήσεις
02:15 Οι συνήγοροι
05:45 Πρώτη γραμμή

ΕΤ1

08:30 Τα ζώα της Ιβηρικής Χερσονήσου
09:00 9 η ώρα... μεσημέριασε
11:00 Νηστικό αρκούδι (Ε)
11:30 Προορισμοί
12:00 Καρμελίτα (Ε)
13:00 Ειδήσεις
14:30 Με μια τρίτη ματιά
15:45 Εκτη αίσθηση
15:55 Ειδήσεις
16:00 Ανδρομέδα
17:00 Νηστικό αρκούδι
17:30 Πάμε καλά
19:00 Ειδήσεις
20:00 Ομιλία του Προέδρου της Δημοκρατίας κ.. Κάρολου Παπούλια στους αξιωματικούς των Ενόπλων Δυνάμεων
21:00 Καρμελίτα
22:00 Αληθινά σενάρια
23:00 Λαβύρινθος
24:00 Ειδήσεις

MEGA

06:45 Πρωινό Mega
08:00 Κοινωνία ώρα 8
10:00 Ομορφος κόσμος το πρωί
13:00 Σαββατογεννημένες (Ε)
14:00 Δελτίο ειδήσεων
15:00 Αέρινες σιωπές (Ε)
16:00 Εραστής δυτικών προαστίων (Ε)
17:30 Ματιές στα γεγονότα
17:40 Φιλοδοξίες
18:15 Απαγορευμένη αγάπη
19:00 Βέρα στο δεξί
20:00 Κεντρικό δελτίο ειδήσεων
21:00 Η ώρα η καλή
22:00 Το κόκκινο δωμάτιο
23:00 Γη και ουρανός
24:00 I Love TV
01:25 Ειδήσεις
01:40 Νεανικές ανησυχίες
02:40 Ερωτική ανεπάρκεια
03:10 Τελευταία στιγμή
04:00 Τηλεμάρκετιγκ
04:50 Η σούπερ μαμά μου
05:45 Από νωρίς

ΑΝΤ1

06:50 Καλημέρα Ελλάδα
10:00 Πρωινός καφές
13:00 Ειδήσεις
13:50 Αποκάλυψη... Τώρα!
16:00 Εγκλήματα (Ε)
16:45 Ειδήσεις
17:00 Κωνσταντίνου και Ελένης (Ε)
18:00 Καλημέρα ζωή
18:50 Ερωτας
20:00 Τα νέα του ΑΝΤ1
21:00 Big Mother
22:00 Και... Sera Sera
23:00 Στον ήλιο του Αιγαίου
24:00 Ειδήσεις
00:30 Αιχμάλωτη πάθους - Ξένη Ταινία
03:10 Αγώνας ποδοσφαίρου
05:10 Τηλεαγορές
05:40 Καλημέρα με τον ΑΝΤ1

STAR

06:45 Κάθε μέρα καλημέρα
10:00 Ολα Καλά
13:00 Ειδήσεις
14:00 Super Star
16:30 Ειδήσεις
16:45 Ρωξάνη
17:45 Βαλεντίνα, έρωτας X-Large
18:45 Ηρακλής
19:45 Ειδήσεις
21:00 Ο κινέζος θα... σφυρίξει τρεις φορές - Ξένη Ταινία, Κωμωδία
23:15 Γιοι τεσσάρων λιστών - Ξένη Ταινία, Περιπέτεια
01:15 Ο ταξιτζής
02:15 Ειδήσεις
02:30 Περισσότερα νεανικά συνθήματα - Ξένη Ταινία, Κοινωνική
04:45 Ραντεβού στη Λισσαβώνα - Ξένη Ταινία, Περιπέτεια

ALPHA ΤΗΛΕΟΡΑΣΗ

10:00 Καφές με την Ελένη
13:00 Κους κους το μεσημέρι
15:00 Ειδήσεις
16:00 Κρυφά πάθη
16:30 Ειδήσεις
16:45 Από καρδιάς
18:30 Στα βάθη της ανατολής
20:00 Ειδήσεις
21:00 Μπερδέματα
22:00 Η αδελφή, της αδελφής της αδελφής μου
23:00 Ζούγκλα
01:30 Ειδήσεις
01:45 Ατσάλινη κλωτσιά - Ξένη Ταινία, Κωμωδία
03:45 Τηλεαγορές
04:00 Ερασιτέχνης άνθρωπος (Ε)
05:00 Baby style (Ε)
05:30 Καινούρια μέρα

ALTER

06:30 Alter kids
08:00 Ειδήσεις
08:20 Τα μυστικά της υγείας
08:30 Πρωϊνά Gossip
09:45 Ειδήσεις
10:00 Καθαρές κουβέντες
11:30 Ειδήσεις
12:30 TV hello
14:15 Τα φιλαράκια - Ελληνική Ταινία, Κωμωδία
16:15 Ειδήσεις
16:30 TV celebrities
17:15 Η λίμνη των στεναγμών
18:00 Απογευματινά gossip
18:45 Το πρώτο θέμα
19:00 Ειδήσεις
20:30 Η φωνή του πολίτη
21:00 Μήτσι-Χώστα
23:15 Ειδήσεις
23:30 Τζέιμς Μποντ πράκτωρ 007: Υπόθεση προσωπική - Ξένη Ταινία, Περιπέτεια
02:00 Auto Alter
02:15 Μυστικό σχέδιο shadow-chaser II - Ξένη Ταινία, Περιπέτεια

ΙΡΙΔΑ

08.00 Βίντεοκλιπ
16.00 Χωρίς μοντάζ
16.30 Κινούμενα σχέδια
18.00 Τηλεμάρκετινγκ
19.30 Ντοκιμαντέρ
20.00 Τοπικά γεγονότα με την Ελένη Γλεντή
22.00 Πετροβολήματα με τον Π. Καλιβούρη
24.00 Τοπικά γεγονότα

ΠΡΟΟΔΟΣΠΟΡ

Αντιδράσεις στον ΑΕΡΑ!

Για τον τρόπο πρόσληψης του Νίκου Αργυρίου. Παραιτήθηκε ο γενικός αρχηγός Σταμάτης Στεργαλάς

Αντιδράσεις δημιουργήθηκαν με την πρόσληψη του Νίκου Αργυρίου στην τεχνική γεσία του ΑΕΡΑ Αφάντου! Σύμφωνα με πληροφορίες της εφημερίδας μας, ορισμένα μέλη του διοικητικού συμβουλίου (που αποτελούν την μειοψηφία) δεν ήταν σύμφωνοι με τον τρόπο πρόσληψης του συγκεκριμένου προπονητή και εξέφρασαν τις επιφυλάξεις τους. Οι ίδιες πληροφορίες αναφέρουν πως ένας από αυτούς είναι και ο γενικός αρχηγός Σταμάτης Στεργαλάς ο οποίος μάλιστα παραιτήθηκε από το διοικητικό συμβούλιο. Το θέμα αναμένεται να απασχολήσει τα υπόλοιπα μέλη κατά την διάρκεια της επόμενης συνεδρίασής τους.

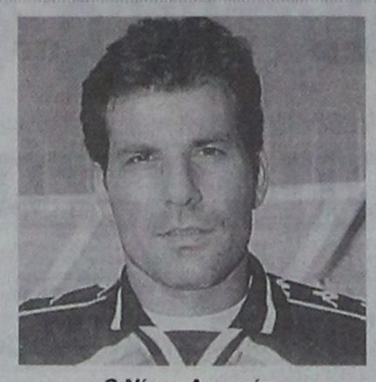

Ο Νίκος Αργυρίου

Η πρώτη του Αργυρίου

Κατά τα αλλα, ο Νίκος Αργυρίου πραγματοποίησε χθες το πρωί στο γήπεδο Κοσκινού την πρώτη του προπόνηση και είχε την ευκαιρία να γνωρίσει τους καινούργιους του παίκτες. Κάνοντας μάλιστα προς την εφημερίδα μας τις πρώτες του δηλώσεις, τόνισε μεταξύ άλλων και τα ακόλουθα:

«Κάθε αρχή είναι και δύσκολη. Δουλειά και μόνο δουλειά. Αυτό έχω μόνο να πω».

Σε ερώτηση για το τι ήταν αυτό που τον έκανε να δεχθεί την πρόταση που του έγινε, απάντησε ως εξής:

«Έχω μια φιλία αρκετών χρόνων με τον Νίκο Νικολή και αυτό έπαιξε σημαντικό ρόλο στην απόφαση που πήρα. Στόχος μας είναι να φτιάξουμε πρώτα ομάδα και να εμφανιζόμαστε καλύτεροι από παιχνίδι σε παιχνίδι».

Ανατράπηκαν τα δεδομένα

Υποψηφιότητα για την 18άδα θέτουν οι Καρκαλέτσης και Σκέτζος. Δεν έχει τελικά κάταγμα ο Ζαχαριέφσκι ο οποίος γλιτώνει τα χειρότερα



Ευχάριστα είναι τα τελευταία νέα που έχουν να κάνουν με το ιατρικό δελτίο της Ρόδου. Ενώ μέχρι προχθές, όλα έδειχναν πως υπήρχαν πολύ μεγάλες πιθανότητες να μην παίξουν τέσσερις βασικοί παίκτες στο εντός έδρας παιχνίδι της Κυριακής με τον Άγιο Δημήτριο, τα δεδομένα ανατράπηκαν χθες και αυτό ήταν κάτι που αναμφίβολα χαροποίησε ιδιαίτερα τον προπονητή των «πρασίνων». Πιο συγκεκριμένα:

-Οι Νίκος Καρκαλέτσης και Ανδρέας Σκέτζος έδειξαν σε πολύ καλύτερη κατάσταση και συμμετείχαν σε ολόκληρο το πρόγραμμα θέτοντας ουσιαστικά υποψηφιότητα έστω και για την 18αδα, Βέβαια οι τελικές αποφάσεις θα παρθούν ουσιαστικά το Σάββατο στην τελευταία προπόνηση, ωστόσο πλέον θεωρείται αρκετά πιθανή η επιστροφή των δυο έμπειρων παικτών

Ο Ζαχαριέφσκι υποβλήθηκε σε νέες εξετάσεις στο τραυματισμένο του πόδι οι οποίες έδειξαν πως ο παίκτης δεν έχει πάθει κάταγμα στο κουτουπιέ αλλά απλά πονάει από το χτύπημα που δέχθηκε. Αυτό σημαίνει πως δεν θα μείνει εκτός αγωνιστικών υποχρεώσεων για ένα μήνα όπως αρχικά είχε προβλεφθεί αλλά περίπου δέκα ημέρες. Αυτό δεν πρέπει να θεωρείται ακόμα οριστικό ωστόσο η εξέλιξη είναι πάρα πολύ θετική για τους «πράσινους».

Κατά τα άλλα το κλίμα στην ομάδα είναι πολύ καλό και όλοι οι παίκτες δείχνουν ότι βρίσκονται σε πολύ καλή κατάσταση. Την Κυριακή είναι αποφασισμένοι να τα δώσουν όλα για να πάρουν τους τρεις βαθμούς της νίκης. Αξίζει να σημειωθεί ότι οι αγώνες αυτή την αγωνιστική θα ξεκινήσουν μισή ώρα νωρίτερα, δηλαδή στις 3μ.μ.

Στο μεταξύ, οι ιδιοκτήτες του ξενοδοχείου Kalithea Mare Palace κ.Φίλιππας και Γιάννης Σταματιάδης θα παραθέσουν σήμερα στις 8.30μ.μ στον χώρο του ξενοδοχείου δείπνο στους ποδοσφαιριστές της ομάδας.

Ανακοίνωση της ΠΑΕ Ρόδος

Με χθεσινή της ανακοίνωση η διρίκηση της ΠΑΕ Ρόδος, τονίζει τα ακόλουθα:

«Μια νέα εποχή για την Ρόδο ξεκίνησε. Οι άνθρωποι που την αγαπούν πρέπει να έρθουν κοντά για να την κάνουν και πάλι μεγάλη. Πρέπει να ενωθούν για να την απαλλάξουν από όλες τις αμαρτίες και να επενδύσουν στο μέλλον της. Πρέπει να έρθουν κοντά και ενωμένοι να κάνουν την Ρόδο και τον κόσμο της οδηγούς στην προσπάθεια για άνοδο σε μεγάλες κατηγορίες. Ο δρόμος που διαλέξαμε είναι δύσκολος. Για αυτό η ενεργή συμμετοχή κάθε παράγοντα, κάθε ανθρώπου που αγαπάει την Ρόδο, κάθε φίλαθλου που θέλει να ξαναζήσει στιγμές του ένδοξου παρελθόντος, είναι απαραίτητη. Αγοράζοντας τώρα εισιτήρια διαρκείας και λαχεία για την λαχειαγορά της Mercedes Benz A' Class στηρίζεις την ομάδα στους αγώνες της και γίνεσαι και εσύ κομμάτι της ομάδας που με επαγγελματισμό, πειθαρχία και πάνω απ' όλα αγάπη, θα κάνει την Ρόδο αυτό που της αξίζει, μια ομάδα όνειρο.

ΑΓΑΠΑΣ ΤΗΝ ΡΟΔΟ; ΣΤΗΡΙΞΕ ΤΗΝ»

«Ανοιχτή σε όλα τα αποτελέσματα»

Χαρακτήρισε την κυριακάτικη αναμέτρηση με την Ρόδο ο προπονητής του Αγίου Δημητρίου Αντώνης Μανίκας. «Ελπίζω να μην μπερδέψω τους πάγκους» δήλωσε χθες χαριτολογώντας...

«Την Κυριακή θα νιώθω περίεργα καθώς είναι νωπές ακόμα οι μνήμες μου από την συνεργασία με την Ρόδο την περασμένη αγωνιστική περίοδο!» Τα παραπάνω λόγια ανήκουν στον τεχνικό του Αγίου Δημητρίου Αντώνη Μανίκα και αναφέρονται στο παιχνίδι της Κυριακής με τους «πράσινους» στο Δημοτικό Στάδιο της πόλης μας. Ο κ. Μανίκας θα επιστρέψει στο στάδιο που δούλευε πέρσι με άλλη ομάδα αυτή την φορά και για τον λόγο αυτό χαριτολογώντας δεν δίστασε να πει, «ελπίζω μόνο να μην μπερδέψω τους πάγκους». Ο Αθηναίος τεχνικός που ποτέ δεν ξεχνάει το νησί μας στο οποίο έχει κάνει πάρα πολλούς φίλους και είναι ιδιαίτερα αγαπητός πρόσθεσε πως, «χαίρομαι πάρα πολύ που η Ρόδος δείχνει να έχει ξεπεράσει τα προβλήματά της και πηγαίνει καλύτερα» και πρόσθεσε πως «το παιχνίδι της Κυριακής είναι πολύ δύσκολο και για τις δυο ομάδες. Δεν θα με παραξενέψει να κερδίσει η Ρόδος με μεγάλο σκορ ή ακόμα και η δική μου ομάδα. Πιστεύω ότι θα γίνει ένα ανοικτό παιχνίδι. Το καλό για την δική μου ομάδα είναι ότι πιθανότατα θα είναι πλήρης καθώς έχουν ξεπεραστεί τα αγωνιστικά προβλήματα που είχαμε τις προηγούμενες αγωνιστικές». Μιλώντας γενικότερα για το φετινό πρωτάθλημα το χαρακτήρισε πολύ δύσκολο ενώ έχρισε πρώτο φαβορί για την κατάκτηση του τίτλου «τον Αστέρα Τρίπολης».

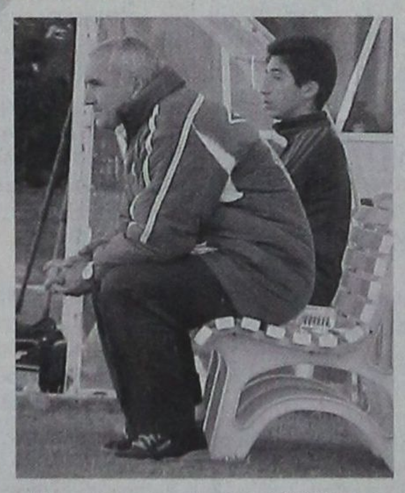

Επιστρέφει στο Δημοτικό Στάδιο την Κυριακή αλλά θα κάτσει σε άλλο πάγκο ο Αντώνης Μανίκας

Ο κ. Μανίκας δεν δίστασε να αποκαλύψει πως ορισμένοι από τους παίκτες που ανήκουν αυτή την στιγμή στην Ρόδο όπως ο Νίκος Καρκαλέτσης ενδιέφεραν μεταγραφικά και την δική του ομάδα το προηγούμενο καλοκαίρι. Μάλιστα για τον παίκτη αυτό πρόσθεσε πως του είχε κάνει την σχετική πρόταση στην Ρόδο (όταν ήδη βέβαια είχε κλείσει στον Άγιο Δημήτριο) κατά την διάρκεια του γαμήλιού του ταξιδιού.

Αφήνει εκτός τον Γιόνοβιτς

Ο Βάλτερ Σκότσικ δεν τον χρησιμοποίησε με τους βασικούς στο χθεσινό οικογενειακό δίτερμα. Μάλλον προτιμάει τον Κοσκινιάτη για το παιχνίδι της Τρίπολης. Υποτροπή στον τετρακέφαλο έχει πάθει ο Χρήστος Βελής

Χωρίς τον Σάσα Γιόνοβιτς στην βασική ενδεκάδα είναι πιθανό να «κατέβει» ο Διαγόρας στο πολύ δύσκολο εκτός έδρας παιχνίδι της Κυριακής με τον Αστέρα της Τρίπολης. Ο έμπειρος μέσος δεν χρησιμοποιήθηκε με τους βασικούς στο χθεσινό οικογενειακό δίτερμα και δεδομένου ότι αντικαταστάθηκε και στο παιχνίδι της περασμένης αγωνιστικής από τον Γιάννη Κοσκινιάτη, φαίνεται πως ο Αυστριακός τεχνικός δεν τον υπολογίζει για την αρχική ενδεκάδα.

Από εκεί και πέρα, στο χθεσινό οικογενειακό δίτερμα ο κ. Σκότσικ δεν επεφύλαξε κάποια άλλη έκπληξη.

Τέσσερις ημέρες ξεκούραση ο Βελής

Από τον ορθοπεδικό Λάκη Νικολάου εξετάστηκε χθες το πρωί στην πρωτεύουσα ο Χρήστος Βελής. Οι εξετάσεις έδειξαν πως ο παίκτης έχει πάθει υποτροπή στον τετρακέφαλο και ο κ. Νικολάου του συνέστησε τέσσερις ημέρες ξεκούραση. Η κατάστασή του δεν εμπνέει ιδιαίτερη ανησυχία και σύμφωνα με τους υπολογισμούς θα μπορεί να επιστρέψει στο κανονικό πρόγραμμα των προπονήσεων σε περίπου δεκαπέντε ημέρες. Αυτό πάντως που χρειάζεται πάρα πολύ ο έμπειρος μέσος είναι μασάζ καθώς και φυσιοθεραπείες για να μπορέσει να ξεπεράσει το πρόβλημά του.

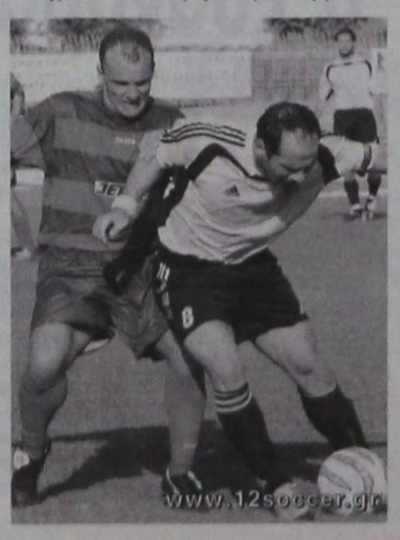

Οι διαιτητές της Γ' Εθνικής

Ο Πειραιώτης κ.Σαράντος Λουρμπέας κληρώθηκε να διευθύνει την κυριακάτικη αναμέτρηση της Ρόδου με τον Άγιο Δημήτριο στο Δημοτικό Στάδιο της πόλης μας. «Βοηθοί» του θα είναι η κ. Ε.Λαμπαδαρίου και ο κ. Γ.Τσότρας από τον ίδιο Σύνδεσμο. Τέταρτος διαιτητής «βγήκε» ο κ. Β.Λαγογιάννης (Πειραιά) και παρατηρητής τους ο Ευβοιώτης κ. Π.Φωτίου.

Πειραιώτης θα είναι και ο διαιτητής του αγώνα του Αστέρα Τρίπολης με τον Διαγόρα. Πρόκειται για τον κ. Κώστα Ιωαννίδη ο οποίος θα έχει για «βοηθούς» του τους κ. Γ.Παπανδριόπουλο (Πειραιά) και Κ.Τσόγκα (Κόρινθο). «Τέταρτος» θα είναι ο Γ.Δασκαλόπουλος (Κόρινθο) και παρατηρητής τους ο κ. Μαρίνης από την Αθήνα.

Ο Τριάντος στην Ριζούπολη

Εξάλλου ο Δημήτρης Τριάντος του Συνδέσμου της Δωδεκανήσου θα «σφυρίξει» το παιχνίδι του Απόλλωνα της Αθήνας με τον Μεσσηνιακό. Πρώτος «βοηθός» θα είναι ο Ρόδιος Νίκος Διαμαντέας και δεύτερη η κ. Χ.Κούκουρα από την Εύβοια. Παρατηρητής τους θα είναι ο κ. Σ.Λιόλιος από τον Πειραιά.

Κυριακή το ντέρμπι ΑΕΡΑ Αφάντου – Ιάλυσος

Την Κυριακή στό γήπεδο Κοσκινού στις 3μ.μ θα ξεκινήσει το ροδίτικο ντέρμπι του Περιφερειακού πρωταθλήματος ανάμεσα στον ΑΕΡΑ και τον Ιάλυσο. Αξίζει να σημειωθεί ότι αρχικά η αρμόδια επιτροπή της ΕΠΟ όρισε το παιχνίδι για να γίνει Σάββατο, όμως αυτό είναι κάτι που θα δημιουργούσε πρόβλημα στο παιχνίδι του Διγενή με τον Άρη Αρχαγγέλου για την Α' Κατηγορία Δωδεκανήσου. Μετά από αίτημα όμως που έκανε ο Ιάλυσος το παιχνίδι θα γίνει την άλλη ημέρα.

Όσον αφορά τα καθαρά αγωνιστικά των «ερυθροκίτρινων», η χθεσινή ημέρα περιλάμβανε ένα εκπαιδευτικό διπλό με τον Ιάλυσο '97 στο «Οικονομίδειο». Με την ομάδα του Γιώργου Γκάιδα συμμετείχαν οι παίκτες που δεν έχουν και πολλά παιχνίδια στα πόδια τους και οι υπόλοιποι ακολούθησαν άλλο πρόγραμμα.

Τιμωρίες ποδοσφαιριστών από την «Πειθαρχική»

Από την Πειθαρχική Επιτροπή της ΕΠΣΔ τιμωρήθηκαν οι παρακάτω παίκτες:

- **Με 6 αγωνιστικές:** Π. Τσίκνης (Αντίμαχου)
- **Με 4 αγωνιστικές:** Γ. Σταυρής (Απόλλωνα Καλ.)
- **Με 3 αγωνιστικές:** Γ. Χατζησάββας (Πολύστρατου)
- **Με 2 αγωνιστικές:** Γ. Μανούσος (Αναγέννηση Ν.Ρ.)
- **Με μία αγωνιστική:** Ι. Παπασάββας (Αστέρα Παστ.), Θ. Κασσάρας (Καλυμνιακού), Ι. Τσιόκος (Ευαγόρα), Ε. Ευθυμίου (Ασπίδας Σαλ.), Ι. Ευαγγελίδης (Ηρακλή Λάρδου), Κ. Οίκουτας (Δόξας Ψ.), Μ. Γεωργαλλής (ΑΟ Πυλίου)

Προτάσεις της Επιτροπής Αθλητών στη συνεδρίαση της ΕΕ στη ΔΟΕ

Η επιτροπή αθλητών της ΔΟΕ, που συνεδρίασε χθες στη Λοζάνη, ζήτησε από την Διεθνή Ολυμπιακή Επιτροπή να αυξήσει σε 25 τον ελάχιστο αριθμό των αθλημάτων που προβλέπεται από την Ολυμπιακή Χάρτα, δήλωσε χθες ο πρόεδρος της επιτροπής, Σεργκέι Μπούμπκα.

Σύμφωνα με απόφαση της Συνόδου της ΔΟΕ το 2002 στο Μεξικό επικυρώθηκε ο κανονισμός της Χάρτας που προβλέπει ότι ο ελάχιστος αριθμός των αθλημάτων σε Ολυμπιακούς Αγώνες είναι 15 και ο μεγαλύτερος 28. «Εμείς προτείνουμε στο Ολυμπιακό πρόγραμμα ο αριθμός των αθλημάτων να ξεκινά από τα 25 και όχι από τα 15», είπε ο Μπούμπκα.

Κατά την τελευταία Σύνοδο της ΔΟΕ που έγινε τον Ιούλιο στη Σιγκαπούρη, δύο αθλήματα, το Μπέιζμπολ και το Σόφτμπολ βγήκαν εκτός προγράμματος και δεν θα διεξαχθούν στους Ολυμπιακούς Αγώνες του 2012 στο Λονδίνο. Ταυτόχρονα, κανένα άλλο άθλημα -από τα υποψήφια προς ένταξη- δεν κατάφερε να συγκεντρώσει τις απαραίτητες ψήφους για να μπει στο Ολυμπιακό πρόγραμμα.

Για να μπει ένα νέο άθλημα στο Ολυμπιακό πρόγραμμα απαιτούνται τα δύο τρίτα των ψήφων των μελών της ΔΟΕ. Η επιτροπή αθλητών της ΔΟΕ ζητά την κατάργηση αυτής της διάταξης και να αρκεί απλά η πλειοψηφία των ψήφων.

Οι προτάσεις των αθλητών παραδόθηκαν στα μέλη της εκτελεστικής επιτροπής της ΔΟΕ που θα συνεδριάζει μέχρι την Παρασκευή στη Λοζάνη και η οποία θα το φέρει προς εξέταση στην 118η Σύνοδο η οποία θα διεξαχθεί κατά την διάρκεια των Χειμερινών Ολυμπιακών Αγώνων του Τορίνο (10-26 Φεβρουαρίου 2006)

Η χειμερία νάρκη είναι για αρκούδες...



...αντί να κάθεστε ζεστά, αλλά βαρετά μέσα στο σπίτι, φορέστε αθλητικά ρούχα και παπουτσια και ανοίξτε την πόρτα.

ΡΟΔΟΣΠΟΡ
...πρώτο όνομα στα σπορ
Εθ. Δωδεκανησίων 15 ΡΟΔΟΣ
Τηλ. 22410 21442
e-mail: rospo@otenet.gr
www.rodosport.gr
ΓΔ31/10

ΠΡΟΟΔΟΣΠΟΡ

Δύο αγωνιστικές «καμπάνα» στον Άρη Αρχαγγέλου!

«Κεκλεισμένων των θυρών» ή σε ουδέτερα γήπεδα κόντρα σε Ασπίδα Απολακκιάς και Ευαγόρα

Με στέρηση του δικαιώματος ν' αγωνίζεται στην έδρα του παρουσία φιλάθλων («κεκλεισμένων των θυρών») ή σε ουδέτερα γήπεδα, τιμώρησε η Πειθαρχική Επιτροπή της ΕΠΣΔ τον Άρη Αρχαγγέλου, για τα όσα έγιναν μετά το ματς με τον Φοίβο (2-2) στον Αρχάγγελο.

Για το θέμα των «κεκλεισμένων των θυρών», θα εξεταστεί κατά πόσο είναι εφικτό από το δ.σ. της διοργανώτριας.

Σε αντίθετη περίπτωση, ο Άρης θα παίξει με την Ασπίδα Απολακκιάς και τον Ευαγόρα σε ουδέτερες έδρες.

• Στον πρόεδρο του Άρη Αρχαγγέλου Φουτούλη Νικόλαο την απαγόρευση εισόδου στους αγωνιστικούς χώρους για τρεις μήνες, συνοδευόμενη από χρηματικό πρόστιμο τριάντα ευρώ (άρθρο 30 § 4 περ. ΙΙΙ εδάφ. γ).

• Στον αντιπρόεδρο του σωματείου και γιατρό του αγώνα κ. Νικολού Χαρ. την απαγόρευση εισόδου στους αγωνιστικούς χώρους για τρεις μήνες, συνοδευόμενη από χρηματικό πρόστιμο τριάντα ευρώ.

• Μετά τις εκατέρωθεν εξηγήσεις ουδέν το μεμπτόν προέκυψε και κατόπιν τούτου τα σωματεία ΦΟΙΒΟΣ, ΑΡΗΣ, ο ποδ/στης του ΑΡΗ Μπιγκό Εμίλ και ο προπονητής του ΦΟΙΒΟΥ Δελαπόρτας Βασίλης απηλλάγησαν.

• Τα ανωτέρω αφορούν τη σχετική απολογία.

• Η Πειθαρχική Επιτροπή της ΕΠΣΔ τιμώρησε επίσης:

Αγιος Γεώργιος -Κλεάνθης

α) Στο Σωματείο Αγιος Γεώργιος την έγγραφη επίπληξη.

β) Στον παράγοντά του Φραγκίνη Ερρίκο την απαγόρευση εισόδου στους αγωνιστικούς χώρους μέχρι τέλους της τρέχουσας αγωνιστικής περιόδου (15/6/2006), συνοδευόμενη από χρηματικό πρόστιμο τριάντα ευρώ καθώς επίσης και τη στέρηση του δικαιώματός του να ασκεί τα καθήκοντά του ως μέλος του δ.σ. του σωματείου για έξι μήνες.

Νικαγόρας - Αστέρας Μασσάρων:

Στο σωματείο Νικαγόρας την έγγραφη επίπληξη και χρηματικό πρόστιμο τριάντα ευρώ.

Του Ναυτικού Ομίλου Ρόδου από το Ηράκλειο

Με επιτυχίες και ενθουσιασμό επέστρεψαν οι ιστιοπλόοι!



Γεμάτη εμπειρίες και ενθουσιασμό επέστρεψε η ομάδα ιστιοπλοΐας του Ναυτικού Ομίλου Ρόδου που έλαβε μέρος στους διασυλλογικούς Ιστιοπλοϊκούς αγώνες στις κατηγορίες Optimist και Laser RDL που έγιναν στο Ηράκλειο Κρήτης με την συμμετοχή πέντε (5) Ομίλων (4 από την Κρήτη και ο Ν.Ο.Ρ.) και που διοργάνωσε ο Ι. Ο. Ηρακλείου.

Η Ομάδα του Ν.Ο.Ρ. σε σύνολο 31 αθλητών στην κατηγορία Optimist έφερε τα παρακάτω αποτελέσματα:

ΚΑΣΤΑΝΙΔΗΣ ΘΕΟΔΩΡΟΣ	1992	5ος
ΤΣΙΚΚΗΣ ΣΑΒΒΑΣ	1992	6ος
ΒΟΥΛΓΑΡΙΔΗΣ ΣΤΕΛΙΟΣ	1994	10ος
ΒΑΛΣΑΜΙΔΗΣ ΑΛΕΞΑΝΔΡΟΣ	1994	13ος
ΒΟΥΛΓΑΡΙΔΗΣ ΝΤΟΡΟΣ-ΕΡΜΗΣ	1995	15ος
ΒΟΥΛΓΑΡΙΔΗΣ ΠΑΡΙΣ	1996	23ος
ΑΡΓΥΡΟΥΔΑΚΗΣ ΦΙΛΙΠΠΟΣ-ΧΡΥΣΟΒΑΛΑΝΤΗΣ	1993	24ος

Αξίζει να σημειωθεί ότι στην κατηγορία Optimist μέχρι 11 ετών οι αθλητές Βαλσαμίδης Αλέξανδρος ήρθε 2ος και ο Βουλγαρίδης Ντόρος-Ερμής 3ος.

και στην κατηγορία Laser RDL σε σύνολο 15:

ΜΑΡΚΟΥ-ΝΙΚΑΝΔΡΟΥ ΓΕΩΡΓΙΟΣ	1989	3ος
ΓΟΝΙΟΥ ΕΥΤΥΧΙΑ	1990	9ος
ΜΑΡΚΟΥ-ΝΙΚΑΝΔΡΟΥ ΚΩΝ/ΝΟΣ	1991	10ος
ΜΑΝΙΑΣ ΜΙΧΑΗΛ-ΑΓΓΕΛΟΣ	1992	11ος
ΓΟΝΙΟΣ ΜΑΝΟΛΗΣ	1992	12ος
ΣΤΕΡΓΕΝΑΚΗΣ ΠΑΡΑΣΚΕΥΑΣ	1991	14ος

•• Την αποστολή συνόσευαν οι προπονητές του Ομίλου μας Σταυλάς Μανώλης και Χριστοδούλου Γιώργος.

Εντυπωσιακή νίκη με 5-3 του Ευαγόρα στα Κοσκινού

Επί της Ασπίδας Απολακκιάς για το Κύπελλο

Κοσκινού.- Εντυπωσιακό παιχνίδι έγινε χθες στο γήπεδο Κοσκινού όπου ο Ευαγόρας κέρδισε με το εντυπωσιακό 5-3 την Ασπίδα Απολακκιάς σε αγώνα Κυπέλλου.

Η ομάδα της πόλης μας αν και αγωνιζόταν με πολλούς παίκτες της εφηβικής ομάδας κατάφερε να κερδίσει και να προχωρήσει στην επόμενη φάση.

Ο χορός των τερμάτων...

1΄: Ο Σκαρτάδος σε θέση τετ-α-τετ πλάσαρε εύστοχα και έκανε το 0-1.

10΄: Ο Κουρζής με σουτ πέτυχε το 1-1.

20΄: Σε σουτ του Νικολέττου έξω από την περιοχή, ο Χατζηδημητρίου Γ. δεν μπόρεσε να αντιδράσει και έγινε το 2-1.

35΄: Πολύ ωραίοι συνδυασμοί από τους επιθετικούς του Ευαγόρα και ο τελικός αποδέκτης Κώστας με πλασέ, έκανε το 3-1.

50΄: Εντυπωσιακό σουτ του Νικολέττου έξω από την περιοχή και... 4-1!

65΄: Ο Χατζηδημητρίου Κ. κέρδισε πέναλτι και ο Μενίκος το εκτέλεσε εύστοχα και μείωσε σε 4-2.

77΄: Με πλασέ του Μελεούνη, η Ασπίδα «ξαναμπήκε» στο παιχνίδι...

79΄: Ο Μαυρουδής με σουτ, τελείωσε κάπου εκεί το παιχνίδι, δίνοντας την πρόκριση στον Ευαγόρα.

•• Χωρίς προβλήματα η διαιτησία του Βαγγέλη Κατσιδώνη (Ορφανός - Καραχανής).

ΕΥΑΓΟΡΑΣ: Αλμπανίδης, Κουρζής, Παπά, Νικολέττος, Μπέκας, Μαυρουδής, Θεοδώρου, Αλιού (26΄ Φράγκος), Κουτσάγιας (30΄ Τσομάνι), Σιαμαντούρης, Κώστας (55΄ Ροδίτης).

ΑΣΠΙΔΑ: Χατζηδημητρίου Γ., Γρηγοράς, Μελεούνης, Ζάτταρας, Σκαρτάδος, (46΄ Πιτσουρδάκης), Χατζηδημητρίου Κ. (67΄΄ Τριανταφύλλου), Νάκας (46΄ Ματθαίος), Παπαϊωάννου, Πίσσας, Καραγιάννης, Μενίκος.

Καλούνται σε απολογία από την Πειθαρχική Επιτροπή

Κατ' εφαρμογή των πειθαρχικών άρθρων 29 και 30 του ΚΑΠ και σύμφωνα με τα οικεία Φ.Α. και τις εκθέσεις των παρατηρητών καλούνται από την Πειθαρχική Επιτροπή της ΕΠΣΔ σε έγγραφη απολογία μέχρι την Τετάρτη 2 Νοεμβρίου και ώρα 14.00 τα κάτωθι σωματεία και παράγοντες:

➡ Ανταγόρας Κω - Ηρακλής Μαριτσών (εισηγητής ο κ. Μάχλης)

Το σωματείο Ηρακλή Μαριτσών και ο αναγραφόμενος στο Φ.Α. ως εκπρόσωπός του Καζούλης Ευάγγελος, σύμφωνα με τα αναγραφόμενα στο Φ.Α. από τον διαιτητή και την έκθεση του παρατηρητή.

➡ Δωριέας - Δήμητρα (εισηγητής ο κ. Παπαεμμανουήλ)

Το σωματείο Δήμητρα Δαματριάς σύμφωνα με τα αναγραφόμενα στο Φ.Α. από τον διαιτητή και την έκθεση του παρατηρητή.

➡ Ηρακλής Λάρδου - Πολύστρατος (εισηγητής ο κ. Σαββάκης)

Στο σωματείο Πολύστρατος σύμφωνα με τα αναγραφόμενα στο Φ.Α. από τον διαιτητή και την έκθεση του παρατηρητή.

➡ Δόξα Καρδάμαινας - Ακουσίλαος (εισηγητής ο κ. Δημητριάδης).

Το σωματείο Δόξα Καρδάμαινας, σύμφωνα με τα αναγραφόμενα στο Φ.Α. και στην έκθεση του παρατηρητή.

Οι απολογίες των αγώνων Πετρώνα - Διγενή (Κυπέλλου) και Πετρώνα - Αστέρα Παστίδας (Πρωταθλήματος) θα εξετασθούν μετά από αιτιολογημένο αίτημα του Πετρώνα, την προσεχή Τετάρτη 2 Νοεμβρίου.

•• Η προσεχής συνεδρίαση της Πειθαρχικής Επιτροπής θα γίνει την Τετάρτη 2 Νοεμβρίου και ώρα 3 μ.μ.

Στη δεύτερη θέση ανέβηκε ο ΑΣ Τήλος

Τις εκπληκτικές του εμφανίσεις συνέχισε ο ΑΣ Τήλος, ο οποίος διέσυρε χθες με 4-1 τον Ερμή Καλυθιών στο Παραδείσι, σε αγώνα εξ αναβολής της Β΄ Κατηγορίας.

Οι Τηλιακοί είχαν πολύ καλές επιθετικές «ορέξεις» σε ακόμα ένα παιχνίδι, μετά το επιβλητικό 6-1 επί του Ασκληπειού την προηγούμενη αγωνιστική...

Παρ' ότι στο παιχνίδι μπήκαν πέντε γκολ, δεν έγιναν πολλές φάσεις μπροστά από τις δύο εστίες, ενώ το θέαμα που παρακολούθησαν οι λιγοστοί φίλαθλοι ήταν μέτριο.

Το 0-1 έγινε μόλις στο 6΄ με σουτ του Μόσχου μέσα από την περιοχή, ενώ ο Ερμής έφερε το παιχνίδι στα... ίσα στο 20΄, όταν ο Χατζηγεωργίου έκανε λάθος υπολογισμό της μπάλας, με αποτέλεσμα να τη χάσει και ο Χάμαλης δεν δυσκολεύτηκε να σκοράρει.

Το 1-2 έγινε στο 60΄ με δυνατό σουτ του Νικολή από πλάγια αριστερά.

Οι Τηλιακοί πήραν το προβάδισμα δύο τερμάτων, με προβολή του Μόσχου στο 75΄, μετά από σέντρα του Σακελλάρη Κ.Τ.

Το τελικό σκορ διαμόρφωσε ο Μόσχου στο 90΄, με απευθείας εκτέλεση φάουλ.

• Καλύτεροι των νικητών ήταν οι Οικονόμου, Μόσχου και Χατζηγεωργίου, ενώ ξεχώρισαν από τους γηπεδούχους οι Πολυχρόνης, Ηλίας και Σαββιού.

•• Χωρίς πρόβλημα η διαιτησία του κ. Τσαγκάρη (Λάμπρος - Σταυριανός).

ΕΡΜΗΣ: Υψηλάντης, Χατζηγεωργίου Α (82΄ Παπαγεωργίου Σ.), Καρίππης, Σαββιού, Χατζηνικόλας, Ηλίας, Παπαγεωργίου Γ., Μπεκίρας, Χάμαλης (75΄ Χατζηγεωργίου Κ.), Πολυχρόνης, Στάθης (35΄ Μανιάς).

ΤΗΛΟΣ: Χατζηγεωργίου, Σακελλάρης, Κ. (89΄ Παπαδόπουλος), Χαλιός, Αλιφέρης, Κωστίδης (65΄ Σγούρος), Χριστοφής, Νικολής, Σακελλάρης Κ., Σακελλάρης Κ.Τ. (80΄ Βογιατζής), Μόσχου, Οικονόμου.

Η ΒΑΘΜΟΛΟΓΙΑ
(Σε 5 αγώνες)

1. Αστέρας Μασάρων	9-1	13
2. Α.Σ. Τήλος	16-7	12
-. Ακουσίλαος	9-5	12
4. Δόξα Καρδάμαινας	8-4	11
5. Α.Ε. Κατταβιάς	6-6	7
-. Δαμάγητος	6-7	7
-. Νικαγόρας	5-7	7
8. Αντίμαχος	6-5	6
9. Αγ. Ισίδωρος	8-9	5
10. Α.Ο. Πυλίου	5-6	4
-. Α.Ε. Λέρου	1-5	4
12. Ασκληπιός	4-10	3
13. Ασπίδα Σαλάκου	2-7	2
14. Ερμής Καλυθιών	3-9	1

«Χορεύει» ο Ηρακλής Μαριτσών

«Μουσική βραδιά» απόψε στα Μαριτσά

Σήμερα το βράδυ χορεύει ο Ηρακλής Μαριτσών. Στο νυκτερινό κέντρο «ΕΣΠΕΡΙΝΟΣ» στα Μαριτσά διοργανώνει μουσική βραδιά με πλούσια λαχειαγορά για την οικονομική ενίσχυση της ομάδας...

Η διοίκηση και οι ποδοσφαιριστές καλούν όλους τους φίλους της ομάδας να δώσουν το παρών τους για να περάσουν μια ξεχωριστή βραδιά γεμάτη μουσική, τραγούδι, χορό και παράλληλα να ενισχύσουν την ομάδα.

Για μια ακόμη φορά οι φίλοι της ομάδας πρέπει να δείξουν την αγάπη τους στον σύλλογο...

• Οσον αφορά τα αγωνιστικά, δεν υπάρχει κανένα πρόβλημα. Χθες οι ποδοσφαιριστές είχαν ρεπό. Σήμερα θα γίνει η τελευταία προπόνηση στο κυρίως γήπεδο, πριν το Σαββατιάτικο ντέρμπι με τον Φοίβο.

•• Η διοίκηση του συλλόγου ευχαριστεί όλους τους φίλους επιχειρηματίες για τα δώρα που προσέφεραν για τη λαχειαγορά της μουσικής βραδιάς.



Η AMCOR-ΙΣΡΑΗΛ Η ΜΕΓΑΛΥΤΕΡΗ ΒΙΟΜΗΧΑΝΙΑ ΗΛΙΑΚΩΝ ΣΥΣΤΗΜΑΤΩΝ ΣΤΟΝ ΚΟΣΜΟ,ΣΑΣ ΠΡΟΣΦΕΡΕΙ ΤΟΝ ΚΑΛΥΤΕΡΟ ΗΛΙΑΚΟ ΘΕΡΜΟΣΙΦΩΝΑ ΤΟΥ ΚΟΣΜΟΥ ΜΕ ΜΟΝΑΔΙΚΑ ΣΗΜΕΙΑ ΥΠΕΡΟΧΗΣ ΠΟΥ ΚΑΝΕΝΑΣ ΑΛΛΟΣ ΔΕΝ ΕΧΕΙ.ΠΡΩΤΗ Η AMCOR,ΠΡΙΝ 40 ΧΡΟΝΙΑ ΠΑΡΟΥΣΙΑΣΕ ΤΗΝ ΕΠΑΝΑΣΤΑΤΙΚΗ ΤΗΣ ΤΕΧΝΟΛΟΓΙΑ ΣΤΟΥΣ ΗΛΙΑΚΟΥΣ ΘΕΡΜ/ΝΕΣ. ΠΟΛΛΟΙ ΑΠΟ ΤΟΤΕ ΠΡΟΣΠΑΘΗΣΑΝ ΝΑ ΤΗΝ ΜΙΜΗΘΟΥΝ .ΤΑ ΑΠΟΤΕΛΕΣΜΑΤΑ ΤΟΥΣ ΕΙΝΑΙ ΓΝΩΣΤΑ.ΚΑΝΕΝΑΣ ΔΕΝ ΜΠΟΡΕΣΕ ΝΑ ΤΗ ΘΩΛΕΣΕΙ.ΣΗΜΕΡΑ Η AMCOR ΣΥΝΕΧΙΖΟΝΤΑΣ ΤΗΝ ΕΡΕΥΝΑ ΣΤΟΝ ΤΟΜΕΑ ΤΗΣ ΗΛΙΑΚΗΣ ΕΝΕΡΓΕΙΑΣ ΒΡΙΣΚΕΤΑΙ ΚΑΙ ΘΑ ΒΡΙΣΚΕΤΑΙ ΜΠΡΟΣΤΑ ΓΙΑΤΙ ΕΙΝΑΙ Η No 1 ΣΤΟΝ ΚΟΣΜΟ.
ΕΙΝΑΙ Η AMCOR

Προκρίθηκαν η Αναγέννηση Εμπ. ο Ευαγόρας και ο Διαγόρας Βατ.

Ο Διαγόρας Βατίου, ο Ευαγόρας και η Αναγέννηση Εμπωνα προκρίθηκαν στην επόμενη φάση του Κυπέλλου Δωδεκανήσου, μετά τους αγώνες του ομίλου Ρόδου που έγιναν χθες.

Τ' αποτελέσματα των αγώνων, ήταν:

Διαγόρας Β.- Απόλλων Απολλώνων	3-0
Αγιος Ισίδωρος - Αναγέννηση Εμπωνα	1-2
Ευαγόρας - Ασπίδα Απολακκιάς	5-3

ΒΑΤΙ (Ανταπόκριση Γιάννη Αρνά).-

Εύκολη νίκη, πρόκριση στην επόμενη φάση του Κυπέλλου Δωδεκανήσου πέτυχε χθες στο Βάτι ο τοπικός Διαγόρας. Κέρδισε με 3-0 τον Απόλλωνα Απολλώνων.

Στο 48΄ ο Μαγκαφάς έδωσε στο Μαυρομούστακο, που με πλασέ άνοιξε το σκορ.

Στο 70΄ σε σέντρα του Ρεντόπουλου, ο Πλαγγέντης αμαρκάριστος σημείωσε το 2-0.

Ένα λεπτό μετά, το σουτ του Μαυρομούστακου κτύπησε στο οριζόντιο δοκάρι.

Το 3-0 ήρθε στο 72΄. Σε κάθετη πάσα του Παπαδόπουλου, ο Σταυλάς γύρισε στον Πλαγγέντη, που με πλασέ διαμόρφωσε το τελικό σκορ.

Οι Πλαγγέντης, Καλημέρης και Εμίρογλου άρεσαν από το Διαγόρα Βατίου.

Οι Μακαρούνας Ι.Σ., Γουμαράς και Παλάζης ξεχώρισαν από τον Απόλλωνα.

- Πολύ καλή ήταν η διαιτησία του κ. Αντωνά (Αργυρόπουλος, Μοσχούς).

ΔΙΑΓΟΡΑΣ ΒΑΤΙΟΥ: Αναστασάς, Καλημέρης, Αριστείδου, Ζωάννου, Μαγκαφάς, Ρεντόπουλος, Εμίρογλου, Γκιζλής (60΄ Παπαδόπουλος), Πλαγγέντης, Μαυρομούστακος (75΄ Κυριακάκης), Δημητρόπουλος (70΄ Σταυλάς).

ΑΠΟΛΛΩΝ ΑΠΟΛΛΩΝΩΝ: Μακαρούνας Ι.Σ., Κουλουριώτης (70΄ Στατιού), Μακαρούνας Β., Γκαρής, Γουμαράς, Μακαρούνας Ι.Π., Παλάζης, Μακαρούνας Μ. (46΄ Γιαννακόπουλος Π.), Γιαννακόπουλος, Παντέρης, Κυριαζάκος (50΄ Τσαγγαράκης).



Live music
ΠΑΡΑΣΚΕΥΗ - ΣΑΒΒΑΤΟ - ΚΥΡΙΑΚΗ
με ρεμπέτικα λαϊκά - νησιώτικα
Εκδηλώσεις έως 200 άτομα - Fully Air conditioned
2ο χλμ. Ρόδου-Καλλιθέας δίπλα από τον Μαρινόπουλο
Τηλ. 22410 67674 κινητό: 6932 635 007
Τ 5951-28/10

ΑΝΑΚΟΙΝΩΣΗ

Η κοινοπραξία
«ΡΟΔΙΑΚΕΣ ΘΑΛΑΣΣΙΕΣ ΕΚΔΡΟΜΕΣ»
και «ΠΑΝΟΡΜΙΤΗΣ Ν.Ε.»
γνωστοποιούν ότι τα πλοία μας
ΙΛΙΟΝ και ΝΙΚΟΛΑΟΣ Χ.
πραγματοποιούν τις κάτωθι εκδρομές:

1) α) Ημερήσιες εκδρομές, καθημερινά προς τη
«ΜΟΝΗ ΠΑΝΟΡΜΙΤΗ» και «ΣΥΜΗ»
β) Για την εορτή του «Πανορμίτη»
6/11/05, 7/11/05, 8/11/05
Ωρα αναχώρησης 09.00 από το Μαντράκι (απέναντι από το Δικαστήριο) και επιστροφή στη Ρόδο στις 17.15

2) α) Κάθε ΤΡΙΤΗ -ΠΕΜΠΤΗ -ΣΑΒΒΑΤΟ, μονοήμερες εκδρομές προς «ΜΑΡΜΑΡΙΣ» (ΤΟΥΡΚΙΑΣ)
β) Σήμερη εκδρομή προς ΜΑΡΜΑΡΙΣ
Αναχώρηση 28/10/05, επιστροφή 30/10/05
με το καταμαράν «ΙΛΙΟΝ»
Ωρα αναχώρησης 09.00 και επιστροφή στη Ρόδο στις 18.00.

Επίσης διαθέτουμε τα πλοία μας για διάφορες εκδηλώσεις (συλλόγων, γάμους, βαπτίσεις κ.λ.π.)

Για πληροφορίες τηλ.: 22410 70030.
22410 70031
X5478-30/10

ΠΡΟΟΔΟΣΠΟΡ

Φουλάρει ενόγει Ηρακλή...

Στο Πανόραμα της Θεσσαλονίκης πρόκειται να ολοκληρωθεί αύριο το απόγευμα η προετοιμασία του Κολοσσού ενόψει της μεθαυριανής αναμέτρησης με τον «γηραιό»

Με πίστη και αισιοδοξία για ένα θετικό αποτέλεσμα ολοκληρώνεται σήμερα το απόγευμα στη Ρόδο η προετοιμασία του Κολοσσού για την μεθαυριανή αναμέτρηση στο Ιβανώφειο (17:00) κόντρα στον Ηρακλή. Το έργο των «νεοφώτιστων» θα είναι ιδιαίτερα δύσκολο με δεδομένο, ότι και οι γηπεδούχοι αναζητούν την πρώτη τους νίκη στο πρωτάθλημα και φυσικά θα τα δώσουν όλα προκειμένου να πάρουν το δίποντο.

Με στόχο να μην επαναλάβει την εμφάνιση της πρεμιέρας κόντρα στο Μαρούσι, ο Κολοσσός θα προσπαθήσει να κάνει «σεφτέ» στη Θεσσαλονίκη, αν και τα πράγματα μόνο εύκολα δεν φαντάζουν.

Η τελευταία προπόνηση επί ροδιακού εδάφους θα γίνει σήμερα το απόγευμα στο «Βενετόκλειο», ωστόσο αυτό δεν σημαίνει ότι θα ολοκληρωθεί και η προετοιμασία της ομάδας. Η αποστολή του Κολοσσού θα ταξιδέψει αύριο το μεσημέρι για τη συμπρωτεύουσα και το απόγευμα οι παίκτες του Βασίλη Φραγκιά θα κάνουν «χαλάρωμα» στο κλειστό γυμναστήριο του Πανοράματος στη Θεσσαλονίκη. Το ευχάριστο για τον Αθηναίο τεχνικό είναι ότι δεν αντιμετωπίζει ιδιαίτερα αγωνιστικά προβλήματα, με εξαίρεση φυσικά τον Μπράϊαν Ντιφάρες ο οποίος δεν θα αγωνιστεί σε ακόμη ένα παιχνίδι και φυσικά θα παραμείνει στη Ρόδο. Ο 25χρονος Αμερικανός θα μείνει για ένα μήνα μακριά απ' τους αγωνιστικούς χώρους, κάτι το οποίο προβληματίζει τον 44χρονο τεχνικό με δεδομένο ότι ο Ντιφάρες είχε βγάλει κανονικά όλο το πρόγραμμα της προετοιμασίας και έδειξε ότι βρισκόταν σε καλή κατάσταση.



Όλα για όλα θα τα δώσει ο Κολοσσός στο Ιβανώφειο

Από κει και πέρα κατά τη διάρκεια της εβδομάδας όλο το βάρος έπεσε στην προσαρμογή των νέων αθλητών με τους παλαιότερους. Ο Κέβιν Μπράσγουελ, ο Αλέξης Φαλέκας και ο Βασίλης Σούλης έδειξαν ότι έχουν προσαρμοστεί στο κλίμα της ροδίτικης ομάδας και φυσικά είναι πανέτοιμοι για το ματς της Θεσσαλονίκης. Φυσικά για να έρθει το πολυπόθητο αποτέλεσμα στο Ιβανώφειο, θα πρέπει οι «θαλασσί» να καταβάλλουν σπουδαία προσπάθεια και να υπερβάλλουν εαυτούς.

Όπως δήλωσε και ο Βασίλης Φραγκιάς, ο Κολοσσός θα επιδιώξει να μεταφέρει το παιχνίδι μέσα στη ρακέτα εκεί όπου φαντάζει πιο δυνατός. Αυτό δεν σημαίνει ότι ο Ηρακλής διαθέτει κακούς παίκτες στα καλάθια, αλλά ο βασικός στόχος των «θαλασσί» είναι να εκμεταλλευτούν τον Τρέβον Μπράϊαντ, τον Βασίλη Σούλη, τον Γιώργο Τσιάκο και τον Δημήτρη Μακρή.

Η ΕΠΙΣΤΡΟΦΗ ΤΟΥ ΤΡΕΒΟΝ

Βίοι αντίθετοι για τον Τρέβον Μπράϊαντ, τον Αλέξη Παναγιωτόπουλο και τον Κώστα Μπέλλο. Ο 22χρονος Αμερικανός του Κολοσσού θα επιστρέψει αυτή τη φορά ως αντίπαλος στο Ιβανώφειο, αφού πέρσι φόρεσε τη φανέλα του Ηρακλή. Ακριβώς τα αντίθετα ισχύουν για τον Αλέξη Παναγιωτόπουλο και τον Κώστα Μπέλλο, οι οποίοι πριν βρουν μπασκετική στέγη στην ομάδα της Θεσσαλονίκης, αγωνίστηκαν για λογαριασμό του Κολοσσού.

*Το παιχνίδι του Σαββάτου (17:00) Ηρακλής- Κολοσσός Ρόδου θα μεταδοθεί απ' τον TOP FM σε περιγραφή του Μάκη Δούβαλη απ' το Ιβανώφειο της Θεσσαλονίκης.

Οι εκλεκτοί για την προεπιλογή...

Ανακοινώθηκαν απ' τον Κυριάκο Μάγο και τον Δημήτρη Τζομάκα τα ονόματα των αθλητών και αθλητριών που θα συμμετάσχουν το ερχόμενο Σαββατοκύριακο στο προπονητικό διήμερο του «Βενετοκλείου»

Στο πλαίσιο του αναπτυξιακού προγράμματος η Τ.Ε. Ε.Ο.Κ. Δωδεκανήσου διοργανώνει προπονητικό διήμερο για αγόρια και κορίτσια το Σάββατο 29 και την Κυριακή 30 Οκτωβρίου 2005 στο «Βενετόκλειο» κλειστό γυμναστήριο Ρόδου. Ο τοπικός προπονητής και ο συνεργάτης του στο βόρειο συγκρότημα Δημήτρης Τζομάκας έχουν επιλέξει τους παρακάτω αθλητές και αθλήτριες για προεπιλογή.

ΜΙΚΤΗ ΑΓΟΡΙΩΝ

Δημήτρης Λυπημένος, Σπύρος Αρφαράς, Γιώργος Δανάς, Σελτζούκ Ζαμαντάκη, Αντώνης Στυλιανός (1991), Γιάννης Λεριάς, Άκης Σταυρόπουλος, Νίκος Καψάσκης (1992) από Κολοσσό Ρόδου, Νίκος Οικονόμου, Αριστοτέλης Χατζηφούντας, Ξενοφών Κατσαράς (1992) από Γ.Σ. Διαγόρας, Βησσαρίων Κούκιαλι (1991) από Ζέφυρο, Θεόφιλος Καμπούρης, Χαλήλ Ιμάμογλου (1991), Στέφανος Χαραλαμπόπουλος, Βασίλης



Ο Κυριάκος Μάγος (δεξιά) και ο Δημήτρης Τζομάκας θα προπονήσουν στο «Βενετόκλειο» τους επίλεκτους αθλητές και αθλήτριες

Αλαβέρας (1992) από Ιπποκράτη Κω, Τάσος Κοντίτσης (1991) από Ηρακλή 2000 και Μανώλης Δρόσος (1991) από Α.Ε. Δικαίου.

ΜΙΚΤΗ ΚΟΡΑΣΙΔΩΝ

Κοκώνα Καστελοριζιού, Σταματία Στάκκου, Ελίνα Αβακιάν (1990), Βαλαντούλα Σκούφη (1991) από Ιπποκράτη Κω, Κρυσταλένια Δρόσου, Τριανταφυλιά Κρωτήρη (1990), Κατερίνα Κουτσούφη (1991), Μάγδα Παγώνη (1992), Ανθή Χατζηγιακουμή (1993) από Α.Ε. Δικαίου, Ντίνα Σισώη (1992) από Ε.Α. Καλύμνου, Χριστίνα Παπαντωνίου (1990) από Ηρακλή 2000, Έλλη Σταυριανάκη, Έφη Τσατταλιού, Έλενα Χατζηιωαννίδη, Ξένια Σκορδάλη (1990) από Γ.Σ. Διαγόρας, Σμάρω Κοντούζογλου, Κωνστάντια Μανούσου, Δήμητρα Μελλίνη, Παναγιώτα Ζουρούδη, Αλεξάνδρα Κουλούρη, Παρασκευή Στάγκα και Χρυσή Μανουσάκη (1991) από Α.Σ.Κ. Ιβίσκος.

ΤΟ ΠΡΟΠΟΝΗΤΙΚΟ ΔΙΗΜΕΡΟ

Με έγγραφο της στα σωματεία η Τ.Ε. Ε.Ο.Κ. Δωδεκανήσου ζήτησε να ενημερωθούν οι αθλητές και οι αθλήτριες που θα συμμετάσχουν στο προπονητικό διήμερο του «Βενετοκλείου».

ΣΑΒΒΑΤΟ (29/10):
ΑΓΟΡΙΑ: 10:00-11:30 και 19:00-20:30
ΚΟΡΙΤΣΙΑ: 11:30-13:00 και 20:30-22:00
ΚΥΡΙΑΚΗ(30/10):
ΑΓΟΡΙΑ: 09:00-11:00
ΚΟΡΙΤΣΙΑ: 11:00-13:00

Οι αθλητές και οι αθλήτριες του βορείου συγκροτήματος θα έρθουν στη Ρόδο το πρωί του Σαββάτου με το Blue Star (διαμονή και διατροφή στο ξενοδοχείο ΠΛΑΖΑ) και θα αναχωρήσουν την Κυριακή απόγευμα με το ίδιο πλοίο.

Το πρόγραμμα των αγώνων

Τα παιχνίδια και οι ώρες του τουρνουά μίνι και σούπερ-μίνι που θα γίνει στην «τέντα» το τριήμερο 28-30 Οκτωβρίου. Συμμετέχουν οι, Κολοσσός, Γ.Σ. Διαγόρας, Ζέφυρος και Ελπίδα Πεταλούδων

Ανακοινώθηκε χθες το πρόγραμμα των αγώνων του τουρνουά μίνι και σούπερ-μίνι που πρόκειται να γίνει τελικά το τριήμερο 28-30 Οκτωβρίου στο «Βενετόκλειο». Συγκεκριμένα θα συμμετάσχουν και στις δύο κατηγορίες, ο Κολοσσός (με δύο ομάδες), ο Ζέφυρος, ο Γ.Σ. Διαγόρας (συνδιοργανωτής με την Τ.Ε. Ε.Ο.Κ. Δωδεκανήσου) και η Ελπίδα Πεταλούδων.

Οι φίλοι του μπάσκετ και οι γονείς των αθλητών θα έχουν την ευκαιρία να παρακολουθήσουν συνολικά 18 παιχνίδια κατά τη διάρκεια του τουρνουά στην «τέντα». Στην τελετή λήξης θα απονεμηθούν κύπελλα στις τέσσερις ομάδες και αναμνηστικά διπλώματα σε όλους τους νεαρούς αθλητές που συμμετείχαν στο τουρνουά.

ΤΟ ΠΡΟΓΡΑΜΜΑ ΤΩΝ ΣΟΥΠΕΡ-ΜΙΝΙ

ΠΑΡΑΣΚΕΥΗ (28/10):
(17:00): Ελπίδα Πεταλούδων-Κολοσσός Α' (μίνι)
(18:00): Ελπίδα Πεταλούδων-Γ.Σ. Διαγόρας (σούπερ-μίνι)
(19:00): Κολοσσός Α'- Ζέφυρος (σούπερ-μίνι)
(20:00): Γ.Σ. Διαγόρας- Ζέφυρος (μίνι)

ΣΑΒΒΑΤΟ (29/10):
(10:00): Γ.Σ. Διαγόρας- Ζέφυρος (σούπερ-μίνι)
(11:00): Κολοσσός Β'- Ζέφυρος (μίνι)
(12:00): Γ.Σ. Διαγόρας- Ελπίδα Πεταλούδων (μίνι)
(13:00): Κολοσσός Α'- Ελπίδα Πεταλούδων (σούπερ-μίνι)
(17:00): Γ.Σ. Διαγόρας- Κολοσσός Β' (σούπερ-μίνι)
(18:00): Γ.Σ. Διαγόρας- Κολοσσός Β' (μίνι)
(19:00): Ελπίδα Πεταλούδων-Ζέφυρος (σούπερ-μίνι)
(20:00): Ελπίδα Πεταλούδων-Ζέφυρος (μίνι)

ΚΥΡΙΑΚΗ (30/10):
(10:00): Ζέφυρος- Κολοσσός Β' (σούπερ-μίνι)
(11:00): Ζέφυρος- Κολοσσός Α' (μίνι)
(12:00): Ελπίδα Πεταλούδων-Κολοσσός Β' (μίνι)
(17:00): Ελπίδα Πεταλούδων-Κολοσσός Β' (σούπερ-μίνι)
(18:00): Κολοσσός Α'- Γ.Σ. Διαγόρας (σούπερ-μίνι)
(19:00): Κολοσσός Α'- Γ.Σ. Διαγόρας (μίνι)
(20:00): Τελετή λήξης



Αύριο ξεκινάει στην «τέντα» το τουρνουά μίνι και σούπερ-μίνι

Η προκήρυξη του τουρνουά...

Στην «τέντα» πρόκειται να πραγματοποιηθεί από αύριο το τουρνουά μίνι και σούπερ-μίνι που διοργανώνουν από κοινού η Τ.Ε. Ε.Ο.Κ. Δωδεκανήσου και ο Γ.Σ. Διαγόρας



Το Σαββατοκύριακο πρόκειται να πραγματοποιηθεί στην «τέντα» το τουρνουά μίνι και σούπερ-μίνι

ΑΡΘΡΟ 1ο: ΣΩΜΑΤΕΙΑ ΔΙΚΑΙΟΥΜΕΝΑ ΣΥΜΜΕΤΟΧΗΣ

Δικαίωμα συμμετοχής έχουν όλα τα σωματεία της Τ.Ε. αναγνωρισμένα και υπό ίδρυση που διατηρούν ανάλογες κατηγορίες, με ελάχιστο αριθμό παικτών τους 10.

ΑΡΘΡΟ 2ο: ΑΘΛΗΤΕΣ ΔΙΚΑΙΟΥΜΕΝΟΙ ΣΥΜΜΕΤΟΧΗΣ

Στο τουρνουά δικαιούνται να λάβουν μέρος για την κατηγορία των μίνι οι γεννηθέντες 1993 και 1994 και για την κατηγορία σούπερ-μίνι οι γεννηθέντες το έτος 1995 και νεότεροι

ΑΡΘΡΟ 3ο: ΓΗΠΕΔΟ ΔΙΕΞΑΓΩΓΗΣ ΤΟΥΡΝΟΥΑ

Όλοι οι αγώνες θα διεξαχθούν στο κλειστό γυμναστήριο Διαγόρα

ΑΡΘΡΟ 4ο: ΤΡΟΠΟΣ ΔΙΕΞΑΓΩΓΗΣ ΤΟΥΡΝΟΥΑ

Τα τουρνουά μίνι και σούπερ-μίνι θα διεξαχθούν σ' ένα γύρο (πουλ) και σε ένα ή δύο ομίλους ανάλογα με τις συμμετοχές.

Οι αγώνες θα διεξαχθούν σε δύο περιόδους των 12 λεπτών (καθαρών) με δεκάλεπτη ανάπαυλα. Δεν θα αγωνίζεται ομάδα με λιγότερους από 8 παίκτες στο γήπεδο. Σύστημα διεξαγωγής των αγώνων ορίζεται το μαν του μαν και δεν επιτρέπεται η άμυνα ζώνης.

ΑΡΘΡΟ 5ο: ΔΙΑΙΤΗΤΕΣ-ΚΡΙΤΕΣ

Οι διαιτητές και οι κριτές θα είναι μέλη του συνδέσμου διαιτητών, προπονητές, γυμναστές και μέλη της Τ.Ε. Ε.Ο.Κ. Δωδεκανήσου.

ΑΡΘΡΟ 6ο: ΙΑΤΡΙΚΗ ΚΑΛΥΨΗ

Οι αγώνες θα γίνονται με την παρουσία γιατρού. Η συμμετοχή των παικτών θα είναι με ευθύνη των γονέων τους.

ΑΡΘΡΟ 7ο: ΔΙΑΡΚΕΙΑ ΤΟΥΡΝΟΥΑ

Οι αγώνες θα διεξαχθούν από 28-30/10/2005, σύμφωνα με το πρόγραμμα που θα ανακοινωθεί έγκαιρα για κάθε κατηγορία.

ΑΡΘΡΟ 8ο: ΔΗΛΩΣΕΙΣ ΣΥΜΜΕΤΟΧΗΣ

Τελευταία ημέρα παραλαβής των δηλώσεων συμμετοχής ορίζεται η 25/10/2005 και ώρα 14:00 στα γραφεία της Τ.Ε. Δωδεκανήσου.

ΑΡΘΡΟ 9ο: ΔΕΛΤΙΑ ΣΥΜΜΕΤΟΧΗΣ

Κάθε σωματείο υποχρεούται να υποβάλλει δύο ημέρες πριν την έναρξη των αγώνων στην οργανωτική επιτροπή, κατάσταση των παικτών που θα συνοδεύεται με τα δελτία της Ε.Ο.Κ. ή πιστοποιητικά γέννησης με φωτογραφία των παιδιών (για όσους δεν έχουν δελτίο), στην οποία θα αναγράφεται το ονοματεπώνυμο και η ηλικία και θα υπογράφεται από τον υπεύθυνο του σωματείου, καθώς και γιατρό. Δεν θα γίνει δεκτή συμμετοχή παιδιού χωρίς δελτίο της Ε.Ο.Κ. ή πιστοποιητικό γέννησης.

ΑΡΘΡΟ 10ο: ΚΥΡΩΣΕΙΣ

Υπενθυμίζεται στους παράγοντες και προπονητές των σωματείων καθώς και στους διαιτητές-κριτές, ότι ισχύει το πειθαρχικό δίκαιο των κανονισμών της Ε.Ο.Κ.

ΑΡΘΡΟ 11ο: ΟΙΚΟΝΟΜΙΚΟΙ ΟΡΟΙ

Τα έξοδα μετακίνησης, διαμονής και διατροφής των αθλητών επιβαρύνουν τα σωματεία τους

ΑΡΘΡΟ 12ο: ΓΕΝΙΚΑ

Για κάθε θέμα που θα προκύψει κατά τη διάρκεια του τουρνουά και δεν αναφέρεται στην παρούσα προκήρυξη, θ' αποφασίζει η Τ.Ε. Ε.Ο.Κ. Δωδεκανήσου.

Απίστευτο κι όμως αληθινό!

Ο Κολοσσός απαγόρευσε στους παίκτες της ομάδας να κάνουν δηλώσεις στους εκπροσώπους του τύπου!

Η αχαριστία μάλλον θα έπρεπε να αποτελεί ποινικό αδίκημα, προκειμένου να συνετιστούν ορισμένοι και να εκτιμήσουν τις προσπάθειες που έχει κάνει ο τοπικός τύπος σχετικά με την αναβάθμιση του μπάσκετ και κατά συνέπεια της προσφοράς του στον Κολοσσό.

Αντί λοιπόν να υπάρξει αμοιβαία συνεργασία (το μονόστηλο των προηγούμενων ετών έχει γίνει...ολόκληρες σελίδες), η διοίκηση του συλλόγου σεβόμενη απόλυτα τον τοπικό τύπο αλλά και τον φίλαθλο κόσμο της Ρόδου, φρόντισε να απαγορεύσει τις δηλώσεις των παικτών στον τύπο. Δεν ξέρουμε και δεν μας ενδιαφέρει που αποσκοπεί η κίνηση αυτή. Αυτό που ξέρουμε είναι ότι η άνοδος της ομάδας στην Α1 μάλλον θα πρέπει να «ταρακουνήσει» λίγο ορισμένους για να δουν διαφορετικά τα πράγματα.

Ο Κολοσσός όλα αυτά τα χρόνια της εντυπωσιακής πορείας του είχε δίπλα του τους εκπροσώπους του τύπου, όπως ζήτησε. Αν συνεχιστούν όμως τέτοιου είδους φαινόμενα (οι παίκτες της ομάδας δεν ευθύνονται σε καμία περίπτωση), τότε κανείς δεν ξέρει που θα οδηγήσει. Ξέρετε αυτές οι σχέσεις είναι «δούναι και λαβείν»...

Στο Ιβανώφειο με κόσμο...

Οι Ροδίτες της Θεσσαλονίκης θα παρακολουθήσουν το παιχνίδι του Κολοσσού κόντρα στον Ηρακλή

Στο Ιβανώφειο δοκιμάζεται το ερχόμενο Σάββατο ο Κολοσσός, απέναντι στον Ηρακλή, στο πλαίσιο της 2ης αγωνιστικής για το πρωτάθλημα της Α1. Η κατάσταση στην οποία βρίσκεται η ομάδα της Θεσσαλονίκης δεν είναι η καλύτερη δυνατή, ωστόσο οι φίλοι των «κυανόλευκων» αναμένεται να δώσουν βροντερό «παρών» στο Ιβανώφειο προκειμένου να βοηθήσουν το συγκρότημα του Ντράγκαν Ράτσα να πάρει τους δύο βαθμούς της νίκης. Αξίζει να σημειωθεί ότι οι φίλαθλοι των «κυανόλευκων» πρόκειται να βρεθούν στο γήπεδο, αφού η ομάδα τους θα δώσει και το πρώτο εντός έδρας παιχνίδι στο πρωτάθλημα.

Στο καθαρά αγωνιστικό κομμάτι οι αλλαγές συνεχίζονται για τον Ηρακλή, αφού παρελθόν αποτελεί απ' την ομάδα ο Αντζούλοβιτς, ενώ το ίδιο θα γίνει πιθανότατα και με τον Γκλίντιτς. Αξίζει να σημειωθεί ότι ο πιο δραστήριος σύνδεσμος φιλάθλων του Ηρακλή έχει τη δική του ιστοσελίδα στο διαδίκτυο (**www.iraklis-papaficlub.gr**).



Ανάλογη εικόνα αναμένεται να έχει το Σάββατο, το Ιβανώφειο

Πάντως ο Κολοσσός δεν θα είναι μόνος του στο Ιβανώφειο, το προσεχές Σάββατο. Κι αυτό γιατί αρκετοί Ροδίτες φοιτητές ή μόνιμοι κάτοικοι της Θεσσαλονίκης θα βρεθούν στο γήπεδο του Ηρακλή για να συμπαρασταθούν στην ομάδα του Βασίλη Φραγκιά.

Δεν αποκλείεται μάλιστα να ταξιδέψουν απ' το «σμαραγδένιο» νησί ορισμένοι φίλαθλοι προκειμένου να παρακολουθήσουν το πρώτο εκτός έδρας ματς για την Α1, στην ιστορία του Κολοσσού.

Επιστολή-προειδοποίηση

Μόνο ο Γ.Α.Σ. Ιάλυσος με βάση τη γενική προκήρυξη της Ομοσπονδίας έχει το δικαίωμα να χρησιμοποιεί παίδες στο εφηβικό του τμήμα! Η Τ.Ε. Ε.Ο.Κ. προειδοποίησε για τελευταία φορά τα σωματεία

Επιστολή σε όλα τα σωματεία της Τ.Ε. Ε.Ο.Κ. Δωδεκανήσου, η οποία κοινοποιήθηκε και στον Σ.Δ.Κ.Δ., στάλθηκε απ' τη διοργανώτρια αρχή του μπάσκετ. Αφορμή για την επιστολή αυτή αποτέλεσε η αντικανονική συμμετοχή των παίδων στα εφηβικά τμήματα κάποιων συλλόγων, στην πρεμιέρα του αντίστοιχου πρωταθλήματος. Η τοπική επιτροπή, απ' τη στιγμή που δεν έγιναν ενστάσεις απ' τα αντίπαλα σωματεία, δεν μπορεί να προβεί σε τιμωρίες και έτσι αποφασίστηκε να σταλεί σε όλους τους συλλόγους το παρακάτω έγγραφο, ώστε να μην παρουσιαστούν στο μέλλον παρόμοια περιστατικά.

«Με αφορμή ορισμένες καταγγελίες για αντικανονική συμμετοχή αθλητών στα πρωταθλήματα εφήβων και παίδων περιόδου



Η Τ.Ε. Ε.Ο.Κ. φρόντισε να ενημερώσει για μία ακόμη φορά τα σωματεία σχετικά με τη συμμετοχή των αθλητών

2005-2006, σας γνωρίζουμε τα παρακάτω:

1. Στο πρωτάθλημα εφήβων δικαιούνται να πάρουν μέρος αθλητές που γεννήθηκαν τα έτη 1987, 1988, 1989 και μόνον.
2. Στο πρωτάθλημα παίδων δικαιούνται να πάρουν μέρος αθλητές που γεννήθηκαν το έτος 1990 και νεώτεροι.
3. Κατ' εξαίρεση, σε περίπτωση που κάποιο σωματείο δεν πάρει μέρος στο πρωτάθλημα παίδων, δικαιούται να χρησιμοποιήσει τους παίδες που έχει στη δύναμη του στο πρωτάθλημα εφήβων (μόνο ο Γ.Α.Σ. Ιάλυσος δικαιούται). Παρακαλούμε για την πιστή εφαρμογή των παραπάνω σύμφωνα και με τις προκηρύξεις των πρωταθλημάτων.

Αλλαγές στο πρόγραμμα

Ο Ε.Σ.Α.Κ.Ε. ενημερώνει ότι το πρόγραμμα της 5ης αγωνιστικής (19-20 Νοεμβρίου) άλλαξε ως εξής: Ο αγώνας μεταξύ των ομάδων Ολύμπια Λάρισας - Γ.Σ. Λάρισας της 5ης αγωνιστικής του πρωταθλήματος μπάσκετ Ο.Π.Α.Π. 2005-06 δεν θα μεταδοθεί ζωντανά από την ΕΤ1. Εξάλλου, ο αγώνας μεταξύ των ομάδων Πανιώνιος- Π.Α.Ο.Κ. θα διεξαχθεί Κυριακή 20 Νοεμβρίου, αντί Σαββάτου, και ώρα 18:00 στο Ελληνικό. Ο αγώνας θα μεταδοθεί ζωντανά από την ΕΤ1.

Με Καρούση, Πιτσίλκα και Διαμαντή

Οι τρεις διαιτητές θα διευθύνουν την αναμέτρηση Ηρακλής- Κολοσσός Ρόδου! Τιμωρήθηκαν οι ρέφερι του αγώνα Ολυμπιακός- Πανελλήνιος

Το διαιτητικό τρίο Καρούσης, Πιτσίλκας και Διαμαντής θα διευθύνει το παιχνίδι Ηρακλής- Κολοσσός Ρόδου. Στο μεταξύ, από την... τηλεόραση θα παρακολουθήσουν τα ματς της δεύτερης και της τρίτης αγωνιστικής οι τρεις διαιτητές που σφύριξαν στην πρεμιέρα το ματς του Ολυμπιακού με τον Πανελλήνιο. Οι Τανατζής, Τσαλδίρης και Σταματόπουλος τιμωρήθηκαν με δύο αγωνιστικές για τη διαιτησία τους στο ματς του Σταδίου Ειρήνης και Φιλίας. Η ποινή δεν αφορά κάποια συγκεκριμένη φάση, αλλά για την απόδοσή τους καθ΄ όλη τη διάρκεια της αναμέτρησης. Κατά τα άλλα, έγινε η κλήρωση των διαιτητών για ματς του προσεχούς Σαββατοκύριακου:

ΤΟ ΠΡΟΓΡΑΜΜΑ ΚΑΙ ΟΙ ΔΙΑΙΤΗΤΕΣ

ΣΑΒΒΑΤΟ (29/10):
Ιβανώφειο (17:00): Ηρακλής - Κολοσσός Ρόδου
(Καρούσης, Πιτσίλκας, Διαμαντής)
Κοζάνη (17:00): Μακεδονικός - Πανιώνιος
(Βορεάδης, Αναστόπουλος, Κορομπλής Ηλ.)
Νεάπολη Λάρισας (17:00): Γ.Σ. Λάρισας- Αρης
(Σχινάς, Γκόντας, Παφίλης)
Πάτρα (19:00): Απόλλων Πατρών-Ολυμπιακός (Κουκουλεκίδης, Αφεντουλίδης, Μουζάκης)
Άγιος Θωμάς (19:00): Μαρούσι- Ολύμπια Λάρισας
(Ζαβλανός, Σπυρίδωνος, Φούφης)

ΚΥΡΙΑΚΗ (30/10):
Πανελλήνιος (18:00): Πανελλήνιος- Π.Α.Ο.Κ.
(Κορομπλάς, Παπαδημητρίου, Καρακατσούνης)

Πήρε Πετράκη η Σύμη

Τον 26χρονο γκαρντ Λάζαρο Πετράκη απέκτησε ο Α.Ο. Σύμης ενόψει του νέου πρωταθλήματος, αλλά χάλασε η μεταγραφή του Λουκά Γεωργά

Τον Λάζαρο Πετράκη πρόσθεσε στο δυναμικό του ο Α.Ο. Σύμης, ενόψει του νέου πρωταθλήματος της Β' Κατηγορίας. Πρόκειται για 26χρονο γκαρντ με ύψος 1.85, ο οποίος είναι μόνιμος στρατιωτικός στο επάγγελμα και κατοικεί στη Ρόδο.

Ο Πετράκης πάντως δεν θα αγωνιστεί πιθανότατα αύριο στην πρεμιέρα κόντρα στον Σταυρό Καλυθιών.

Από κει και πέρα η ομάδα του Μερκούρη Μοσχόβη θα παρουσιαστεί με αρκετές απουσίες, αφού δύσκολα θα παίξουν οι Νίκος Δαλλής και Σάκης Παπανθύμου. Εξάλλου πρόβλημα προέκυψε και με το δελτίο του Λουκά Γεωργά (παλαιότερα έπαιξε στον Δ.Α.Ν.Σ. Δωριείς) και έτσι ο τελευταίος θα παραμείνει εκτός αγωνιστικής δράσης.

Σήμερα οι διαιτητές...

Θα ανακοινωθούν απ' τον Σ.Δ.Κ.Δ. οι ρέφερι των αγώνων του τριημέρου 28-30 Οκτωβρίου

Σήμερα πρόκειται να ανακοινωθούν οι διαιτητές του Σ.Δ.Κ.Δ. για τα παιχνίδια που έχει προγραμματίσει η Τ.Ε. Ε.Ο.Κ. Δωδεκανήσου το τριήμερο 28-30 Οκτωβρίου.

ΤΟ ΠΡΟΓΡΑΜΜΑ ΤΩΝ ΑΓΩΝΩΝ

ΠΑΡΑΣΚΕΥΗ (28/10):
• Σύμη (14:00): Α.Ο. Σύμης-Σταυρός Καλυθιών (Α)
• Πυλί (14:00): Α.Ε. Δικαίου-Ε.Α. Καλύμνου(Ε)

ΣΑΒΒΑΤΟ (29/10):
• Δ.Κ.Γ. Ρόδου (13:00): Α.Σ.Κ. Ιβίσκος- Ζέφυρος (Ε)
• Δ.Κ.Γ. Ρόδου (15:00): Κολοσσός Ρόδου- Ελπίδα Πεταλούδων (Ε)
• Αφάντου (16:00): Γ.Σ. Αφάντου 2005- Ήλιος Ιαλυσού (Α)
• Καρδάμαινα (17:00): Ηρακλής 2000- Ιπποκράτης Κω (Ε)

ΚΥΡΙΑΚΗ (30/10):
• Αφάντου (11:30): Γ.Σ. Αφάντου 2005- Α.Ο. Σύμης(Ε)
• Δ.Κ.Γ. Ιαλυσού (13:30): Γ.Α.Σ. Ιάλυσος- Α.Ε. Δικαίου(Α)
• Δ.Κ.Γ. Καλύμνου (16:30): Ε.Α. Καλύμνου- Ιπποκράτης Κω(Α)
• Δ.Κ.Γ. Ρόδου (18:00): Ζέφυρος- Ελπίδα Πεταλούδων(Α)
• Δ.Κ.Γ. Ρόδου (20:00): Α.Σ.Κ. Ιβίσκος- Καλλιθέα (Α).

Εκφραση συμπαράστασης από το Δήμο Κάσου στον πλοίαρχο του «Ιεράπετρα»

Εκφραση συμπαράστασης στον πλοίαρχο του «Ιεράπετρα» Μανώλη Φραγκιαδάκη από το δήμαρχο Κάσου κ. Δημήτρη Ερωτόκριτο. Σε σχετική επιστολή του ο κ. Ερωτόκριτος προς τον καπετάν Μανώλη αναφέρει τα εξής:

«Κύριε Πλοίαρχε,

Αισθάνομαι την βαθύτατη υποχρέωση, εκφράζοντας τα συναισθήματα όλων των κατοίκων της Κάσου αλλά και των απανταχού συμπατριωτών μας, να σε ευχαριστήσω για άλλη μια φορά για την δύσκολη όσο και ιερή αποστολή που πραγματοποιείς καθημερινά, να δίνεις ζωή στο νησάκι μας.

Ισως πολλοί το έχουν «ξεχάσει», θεωρώντας το αυτονόητο, να μπαίνει ένα μεγάλο καράβι, με οποιεσδήποτε καιρικές συνθήκες, σε ένα λιμάνι ανύπαρκτο, να δένει σε ένα μόλο, που ταξιδεύει στην κυριολεξία πάνω στη τραμουντάνα, χειμώνα - καλοκαίρι!

Εμείς όμως οι κάτοικοι της Κάσου, δεν ξεχνούμε ποτέ, όσο ζούμε, τις ανεκτίμητες υπηρεσίες, που προσφέρεις και είμαστε βέβαιοι ότι θα προσφέρεις και στο μέλλον στο νησί μας.

Με την ανακήρυξη σε επίτιμο Δημότη Κάσου, πιστεύουμε ότι εκφράσαμε μέρος της ευγνωμοσύνης, την οποία οφείλουμε όλοι μας, προς το πρόσωπό σου.

Στη δύσκολη αυτή ώρα που περνάς, να ξέρεις ότι δεν είσαι μόνος σου και όποιος δεν γνωρίζει ή κάνει ότι δεν καταλαβαίνει τη σημασία της προσφοράς σου να είναι σίγουρος ότι θα μας βρει αντιμέτωπους!

Με πατριωτικούς χαιρετισμούς
Ο Δήμαρχος Κάσου
Δημήτριος Εμμ. Ερωτόκριτος»

Την Κυριακή στη Ρόδο η ειδική συνέλευση των Μαρτύρων του Ιεχωβά

Από το Γραφείο Ενημέρωσης των Μαρτύρων του Ιεχωβά εκδόθηκε η παρακάτω ανακοίνωση:

«Σε έναν κόσμο όπου η ιδιοτέλεια και οι κοσμικές θεωρίες έχουν κάνει τους ανθρώπους να ζουν μία πολύπλοκη ζωή, οι Μάρτυρες του Ιεχωβά αποβλέπουν στην καθοδηγία της Αγίας Γραφής για το πώς να έχουν το Μάτι τους Απλό.

Οι Μάρτυρες του Ιεχωβά προσκαλούν όλους στην Περιοχή της Δωδεκανήσου να παρακολουθήσουν την Ημέρα Ειδικής Συνέλευσης, που θα διεξαχθεί στις 30 Οκτωβρίου 2005, στο ξενοδοχείο "RODOS PALACE" στη Ρόδο.

Το πρόγραμμα θα τονίσει το γιατί πρέπει να κρατάμε το μάτι μας απλό, πως να το πετύχουμε και γιατί θα ωφεληθούμε απ' αυτό.

Επίσης θα είναι ιδιαίτερα επωφελές για τους γονείς, αλά και για τα παιδιά τους, διότι θα εξεταστεί η άποψη της Αγίας Γραφής, όσον αφορά την οικογένεια, αλλά και ο ρόλος του καθενός μας μέσα σ' αυτήν.

Το κοινό προσκαλείται να παρακολουθήσει το πρόγραμμα, το οποίο θα αρχίζει στις 9.30.

Η είσοδος είναι ελεύθερη».

Αναβάλλονται τα εγκαίνια για το γυμνάσιο

Αναβάλλονται για τις 11 Νοεμβρίου τα εγκαίνια του Βιοκλιματικού Γυμνασίου Αφάντου, ότι αυτή τη φορά υπαπτότητα του Δήμου της περιοχής, αλλά λόγω Περιφερειάρχη.

Σύμφωνα με όσα έγιναν γνωστά, ο περιφερειάρχης δεν μπορεί να βρίσκεται στο νησί μας την ερχόμενη Δευτέρα, γι' αυτό και αποφασίστηκε η αναβολή των εγκαινίων του Βιοκλιματικού Γυμνασίου Αφάντου για τις 11 Νοεμβρίου, στις 11.30 το πρωί.

Στις 7 μ.μ. της ερχόμενης Δευτέρας

Συνεδριάζει το δημοτικό συμβούλιο της Ρόδου

ΣΥΖΗΤΗΣΗ ΓΙΑ ΤΟ ΠΟΛΕΟΔΟΜΙΚΟ ΣΧΕΔΙΟ

ΤΗΝ ΕΡΧΟΜΕΝΗ Δευτέρα, στις 7 μ.μ., θα συνεδριάσει το δημοτικό συμβούλιο Ρόδου, για να εξετάσει διάφορα θέματα της αρμοδιότητάς του. Μεταξύ άλλων θ' ασχοληθεί και με την τροποποίηση του Γενικού Πολεοδομικού Σχεδίου Ρόδου. Αναλυτικά τα θέματα της ημερήσιας διάταξης είναι τα εξής:



1. Ενημέρωση Δημάρχου & Δημοτικών Συμβούλων.

2. Γνωμάτευση για τη μελέτη «Τροποποίηση του γενικού Πολεοδομικού Σχεδίου Ρόδου».

3. Τροποποίηση απόφασης Δημοτικού συμβουλίου 92/2004 με τίτλο «επισκευές λιθοδομής ελληνιστικής γέφυρας».

4. Εγκριση μελέτης, τρόπου εκτέλεσης και διάθεση πίστωσης των έργων:

4.1. Εγκατάσταση φωτισμού σε δρόμους της πόλης.

4.2. Επισκευή υπαίθριων ρολογιών πόλης και εγκατάσταση νέων.

5. Εγκριση Ανακεφαλαιωτικών Πινάκων Εργασίας και παράτασης προθεσμίας των έργων:

5.1. Επισκευή δημοτικού κτιρίου οδού Δαμασκηνού.

5.2. Αντικατάσταση οδοστρωμάτων και πεζοδρομίων οδών κέντρου.

5.3. Αποκατάσταση χώρου διάθεσης απορριμμάτων (ΧΔΑ) Δήμου Ροδίων.

6. Εγκριση της υπ' αριθ. 16/2005 απόφασης Δ.Σ. Δ.Ε.Κ.Ρ. με θέμα: «Καθορισμός αποζημίωσης Προέδρου, αντιπροέδρου και μελών του δ.Σ. της Δ.Ε.Κ.Ρ.».

7. Εγκριση σχεδίου Προγραμματικής Σύμβασης «Διαχείρισης αδρανών Αποβλήτων στη Ρόδο», μεταξύ Περιφέρειας Νοτ. Αιγαίου, ΤΕΔΚ Ν. Δωδ/σου, Δήμου Ροδίων, Δήμου Καλλιθέας και Δ.Ε.Κ.Ρ.

8. Εγκριση ανανέωσης μίσθωσης της Μ.Γ. 59 Τσαΐρι, ιδιοκτησίας κληρονόμων Γεωργίου Κωνσταντινίδη.

9. Εγκριση ανανέωσης μίσθωσης ακινήτου του Δημοσίου.

10. Εγκριση των παρακάτω αποφάσεων της Δημαρχιακής Επιτροπής:

10.1. Απόφαση αριθ. 475/2005 που αφορά «Διεξαγωγή επαναληπτικού διαγωνισμού για την προμήθεια πετρελαίου κίνησης, βενζίνης σούπερ και αμόλυβδης, καθώς και λιπαντικών για τις ανάγκες του Δήμου έτους 2005».

10.2. Απόφαση αριθ. 479/2005 που αφορά «αίτημα Χατζημανώλη Γαβριήλ για μετατόπιση του παραχωρηθέντος κοινοχρήστου χώρου».

10.3. Απόφαση αριθ. 482/2005 που αφορά «αίτημα επιτηδευματιών εκμεταλλεύσεως ομπρελών και καθισμάτων για συμβιβασμό και κατάργηση δίκης».

11. Συμπληρωματική επιχορήγηση στο 1ο ΚΑΠΗ Δήμου Ροδίων.

12. Πρόταση Δήμου Ροδίων στο πρόγραμμα «ΘΗΣΕΑΣ».

13. Υλοποίηση του έργου «Μητροπολιτικό δίκτυο οπτικών ινών Δήμου Ροδίων».

14. Παραχώρηση χρήσης του παιδικού σταθμού Αγίων Αποστόλων.

15. Εγκριση αναμόρφωσης προϋπολογισμού Δήμου Ροδίων οικονομικού έτους 2005.

16. Εγκριση 4ης Πιστοποίησης του έργου «Επείγουσες Παρεμβάσεις για την Αποκατάσταση του Προσήνεμου Μόλου του Τουριστικού Λιμένα Ρόδου».

17. Αποδοχή ή μη αποφάσεων Επιτροπής Συμβιβαστικής Επίλυσης Φορολογικών Διαφορών του Δήμου μας.

18. Εγκριση δαπάνης εκπαίδευσης προσωπικού τμήματος προμηθειών και συμπληρωματικής εκπαίδευσης λογιστηρίου, τροποποίηση προϋπολογισμού και διάθεση πίστωσης.

19. Σύσταση σχολικής επιτροπής των εργαστηρίων ειδικής επαγγελματικής εκπαίδευσης και κατάρτισης (Ε.Ε.Ε.Ε.Κ.) του Δήμου Ροδίων.

20. Πρακτική άσκηση σπουδάστριας ΤΕΙ στο Δήμο μας.

21. Διόρθωση απόφασης Δ.Σ. 295/05.

22. Εγκριση διαγραφών από βεβαιωτικούς καταλόγους:

22.1. Αίτηση Τζόγια Μαρίας του Ευθ.

22.2. Αίτηση BASHARI EMILJANO TIMOLEON.

23. Ψηφίσεις πιστώσεων για έξοδα ταξιδίων Δημάρχου, Αντιδημάρχων, Δημοτικών Συμβούλων και Υπηρεσιακών Παραγόντων.

24. Εγκριση διαφόρων δαπανών.

Δημοπράτηση των έργων στο αεροδρόμιο Ρόδου

ΠΡΟΫΠΟΛΟΓΙΣΜΟΣ 10 ΕΚΑΤ. ΕΥΡΩ

ΜΕ αποφάσεις του Υπουργού ΠΕΧΩΔΕ κ. Γ. Σουφλιά προκηρύχθηκαν οι δημοπρατήσεις των έργων «Νέο Κτίριο Αεροσταθμού και διαμόρφωση περιβάλλοντα χώρου στον Κρατικό αερολιμένα Νέας Αγχιάλου» και «Βελτίωση αντοχής και επέκταση πεδίου ελιγμών αεροσκαφών στον Κρατικό Αερολιμένα Ρόδου».

Πιο συγκεκριμένα για βελτίωση αντοχής και επέκταση πεδίου ελιγμών αεροσκαφών στον Κρατικό Αερολιμένα Ρόδου

Ο προϋπολογισμός του έργου ανέρχεται στο ποσό των 10.620.000 ευρώ περίπου. Στο αντικείμενο του έργου περιλαμβάνονται:

- η κατασκευή ασφαλτικών επιστρώσεων στο διάδρομο, τους παράλληλους και τους συνδετήριους τροχιοδρόμους, αφού προηγηθεί αποκατάσταση τοπικών φθορών, καθώς και νέα διαγράμμιση.

- Η επέκταση του δαπέδου στάθμευσης Αεροσκαφών από σκυρόδεμα σε συνέχεια του υπάρχοντος, διαστάσεων 105 Χ 200 μέτρων και κατασκευή περίφραξης.

- Επισκευές στο υπάρχον δάπεδο στάθμευσης αεροσκαφών.

- Εργασίες ηλεκτροφωτισμού.

Η δημοπρασία του έργου θα πραγματοποιηθεί στις 12 Δεκεμβρίου 2005.

Απολογείται σήμερα για εμπόριο ναρκωτικών

ΜΕΤΕΦΕΡΕ ΗΡΩΙΝΗ ΚΑΙ ΧΑΣΙΣ

Σήμερα θα απολογηθεί ο 26χρονος Μαρίνος Καραγκούνης, κάτοικος Αθηνών, ο οποίος συνελήφθη προχθές από αστυνομικούς του Τμήματος Δίωξης Ναρκωτικών και κατηγορείται για σωρεία παραβάσεων του νόμου περι και φέρεται ότι προμήθευε με ηρωίνη και χασίς κυκλώματα ναρκωτικών της Ρόδου. Τον Καραγκούνη «έδωσε» στην δίωξη ο 32χρονος υπάλληλος της Αρχαιολογίας Λάζαρος Κατανάκης που βρίσκεται προσωρινά κρατούμενος στις φυλακές της Κω.

Ο Καστανάκης είχε συλληφθεί στις 13 Οκτωβρίου γιατί είχε προμηθεύσει δύο νεαρούς Ρόδιους με ηρωίνη. Κατά την προανάκριση οδήγησε τους αστυνομικούς σε ερημική περιοχή της Φιλερήμου όπου είχε κρύψει 190 γραμμάρια ηρωίνης, τα οποία, όπως υποστήριξε τα είχε αγοράσει από τον Καραγκούνη. Οι αστυνομικοί πληροφορήθηκαν ότι ο Καραγκούνης θα ερχόταν το πρωί της Τρίτης στη Ρόδο με υδροπτέρυγο από την Κω και τον «περίμεναν» μεταμφιεσμένοι σε εμπόρους φρούτων.

Δίωξη σε 51χρονο για αποπλάνηση ανηλίκου

Δικογραφία σε βάρος ενός 51χρονου κατοίκου Αρχαγγέλου σχημάτισαν προχθές αστυνομικοί του τμήματος Αρχαγγέλου σε συνεργασία με αστυνομικούς της Υποδιεύθυνσης Ασφαλείας Ρόδου γιατί όπως προέκυψε από προανάκριση που διενήργησαν, ο 51χρονος από τα μέσα Ιουλίου μέχρι και το τέλος Σεπτεμβρίου παρέσυρε σε απόμερα μέρη στην περιοχή της Μαλώνας 12χρονη συγγενή του και προέβαινε σε θωπείες, εναγκαλισμούς, και επιδείξεις των γεννητικών του οργάνων.

Η μικρή ενημέρωσε την μητέρα της για το τι συνέβη και αυτή κατήγγειλε τον συγγενή της στους αστυνομικούς.

Τιμητική διάκριση σε γιατρό

Κατά τη διάρκεια των εκδηλώσεων της Ελληνικής Εταιρίας Μαστολογίας και συγκεκριμένα στις 15/10/2005, στην ενημερωτική εκδήλωση που έλαβε χώρα στο «RODOS PALACE», η πρόεδρος της Εταιρίας κ. Λυδία Ιωαννίδου-Μουζάκα, απένειμε τιμητική διάκριση στην ιατρό τ Ε. Β' Ε.Σ.Υ. κ. Ελένη Σουλούνια-Αλαβάνου, εκπρόσωπο της Ελληνικής Εταιρίας Μαστολογίας στη Ρόδο, για τις προσπάθειές της επί σειρά ετών στον τομέα πρόληψης στον τόπο μας.

ΚΗΔΕΙΑ

Τη λατρευτή μας μητέρα, γιαγιά, προγιαγιά, αδελφή και θεία

ΕΥΑΓΓΕΛΙΑ ΣΤΑΥΡΟΥΛΗ

(Ετών 75)

θανούσα κηδεύουμε σήμερα Πέμπτη 27 Οκτωβρίου 2005 και ώρα 3 μ.μ. από τον Ιερό Ναό Ταξιαρχών Νεκροταφείου Ρόδου.
Τα παιδιά Χαριστούλα-Γιάννης, Δημήτρης-Ανθούλα, Ελένη-Γιώργος, Μιχάλης-Ευδοκία, Μανόλης-Ελένη
Τα εγγόνια, τα δισέγγονα, η αδελφή, τα ανίψια και οι λοιποί συγγενείς.

ΘΕΜ.-27/10

ΚΗΔΕΙΑ

Τη λατρευτή μας αδελφή και θεία

ΠΑΝΑΓΙΩΤΑ Γ. ΚΑΚΟΥΛΑ

(Ετών 78)

θανούσα κηδεύουμε σήμερα Πέμπτη 27 Οκτωβρίου 2005 και ώρα 4 μ.μ. από τον Ιερό Ναό Ταξιαρχών Νεκροταφείου Ρόδου.
Τα αδέλφια Γιώργος-Τιτίκα Τσιμέτα, Νίνα-Μανόλης Παπαδάκη, Νίνα Τσιμέτα
Τα ανίψια και οι λοιποί συγγενείς.

ΘΕΜ.-27/10

Συνεδριάζει τη Δευτέρα το Νομαρχιακό Συμβούλιο

ΤΑ ΘΕΜΑΤΑ ΠΟΥ ΘΑ ΕΞΕΤΑΣΕΙ

ΤΗΝ ερχόμενη Δευτέρα 31 Οκτωβρίου, στις 10.30 το πρωί, συνεδριάζει το Νομαρχιακό Συμβούλιο, με πέντε θέματα ημερήσιας διάταξης. Πρόκειται για τη συνεδρίαση του μηνός Οκτωβρίου, που θα γίνει στο Νομαρχιακό Μέγαρο και όχι σε κάποιο νησί.

Αν και τα πέντε θέματα θεωρούνται σημαντικά, ξεχωρίζει το θέμα της αναβάθμισης της ΑΣΤΕΡ, ενώ αναμένεται για μια ακόμα φορά να τεθεί θέμα ακτοπλοϊκού, καθώς όχι μόνο παραμένει άλυτο, αλλά και οξύνεται.

Συγκεκριμένα θα συζητηθούν τα παρακάτω θέματα ημερήσιας διάταξης:

- 1η τροποποίηση Προγράμματος Δημοσίων Επενδύσεων Ν.Α. Δωδ/σου 2005.
- Αναβάθμιση Α.Σ.Τ.Ε. Ρόδου.
- Αναβάθμιση Πατμιάδος Εκκλησιαστικής Σχολής.
- Παραχώρηση χώρου στέγασης Ε.Ε.Ε.Ε.Κ. Ρόδου (Εργαστήρια Ειδικής Επαγγελματικής Εκπαίδευσης και Κατάρτισης).
- Λήψη απόφασης επί της αναθεώρησης των επαγγελματικών αδειών και για τον καθορισμό του αριθμού των επαγγελματικών και παραγωγικών αδειών των Λαϊκών Αγορών της πόλεως Ρόδου.

Εκδοση τραπεζογραμματίων για το 1 και 2 ευρώ!..

ΠΡΟΤΑΣΗ ΕΥΡΩΒΟΥΛΕΥΤΩΝ

ΤΟ θέμα της έκδοσης τραπεζογραμματίων 1 και 2 ευρώ αποτέλεσε χτες το θέμα της κοινής συνέντευξης τύπου που παραχώρησε ομάδα ευρωβουλευτών στο Στρασβούργο κατόπιν πρωτοβουλίας της Ιταλίδας ευρωβουλευτού κ. Amalia Sartori (ΕΛΚ). Μεταξύ των συμμετεχόντων ευρωβουλευτών ήταν και οι Έλληνες ευρωβουλευτές της ΝΔ κ. Νίκος Βακάλης, κ. Μανώλης Μαυρομάτης και κ. Μαρία Παναγιωτοπούλου-Κασσιώτου.

Στη συνέντευξη τύπου παρουσιάστηκε το ψήφισμα που καλεί το Συμβούλιο, την Επιτροπή και την Ευρωπαϊκή Κεντρική Τράπεζα (ΕΚΤ) να αναγνωρίσουν την ανάγκη προώθησης της έκδοσης χαρτονομισμάτων 1 και 2 ευρώ.

Το ψήφισμα θίγει το θέμα της επίπτωσης που έχει η απουσία χαρτονομισμάτων μικρής κοπής στην πλημμελή συνειδητοποίηση της αξίας του νομίσματος από τους πολίτες της Ευρωπαϊκής Ένωσης. Η κ. Sartori επισήμανε μάλιστα χαρακτηριστικά ότι στις ΗΠΑ υπάρχει χαρτονόμισμα του 1 δολαρίου από το 1974.

Παίρνοντας το λόγο, ο Ευρωβουλευτής της Νέας Δημοκρατίας κ. Νίκος Βακάλης τόνισε το εξής: "Το γεγονός ότι 371 Ευρωβουλευτές, προερχόμενοι από 25 κράτη μέλη και από όλα τα πολιτικά κόμματα, υπέγραψαν το ψήφισμα σημαίνει ότι το πρόβλημα της έλλειψης τραπεζογραμματίων 1 και 2 ευρώ είναι υπαρκτό και δεν αφορά μόνο την Ελλάδα και την Ιταλία".

Ο κ. Βακάλης υπενθύμισε επίσης το σχετικό ερώτημα που είχε απευθύνει προς την ΕΚΤ στις 28 Απριλίου 2005 και στο οποίο ο Πρόεδρός της κ. Jean-Claude Trichet είχε απαντήσει μεταξύ άλλων ότι "η δεύτερη σειρά χαρτονομισμάτων ευρώ που προβλέπεται να εκδοθεί στο τέλος της δεκαετίας δεν θα περιλαμβάνει τραπεζογραμμάτια του 1 και 2 ευρώ".

Σε ερώτηση δημοσιογράφου εάν υπάρχουν κυβερνήσεις οι οποίες είναι υπέρ των χαρτονομισμάτων 1 και 2 ευρώ, ο κ. Βακάλης απάντησε ότι η Ελληνική κυβέρνηση έχει εκφράσει επισήμως, δια του αρμόδιου Υπουργού Ανάπτυξης κ. Δημήτρη Σιούφα, την ισχυρή της βούληση για υποστήριξη αυτού του αιτήματος.

ΔΗΜΟΣ ΡΟΔΙΩΝ

ΑΝΑΚΟΙΝΩΣΗ

Από την Υπηρεσία του ΔΗ.ΦΟ.ΔΩ. ανακοινώνεται ότι τις τρεις τελευταίες εργάσιμες ημέρες του μήνα (Τετάρτη 26, Πέμπτη 27 και Δευτέρα 31 Οκτωβρίου, αντιστοιχα), τα γραφεία της Υπηρεσίας θα είναι ανοικτά και τις απογευματινές ώρες (4.00 με 8.00 μ.μ.), για παραλαβή δηλώσεων τριμήνου.

Υπενθυμίζεται επίσης ότι όσοι επιθυμούν μπορούν στις ίδιες ημερομηνίες, επικαλούμενοι τα ευεργετήματα του ν. 3345, να τακτοποιήσουν τυχόν οφειλές και εκκρεμότητές τους, χωρίς πρόστιμα και προσαυξήσεις.

Χ.Λ.-30/10

Στις 29 Οκτωβρίου 2005
ΕΓΚΑΙΝΙΑΖΟΥΜΕ
ΤΗ ΝΕΑ ΕΠΟΧΗ TOYOTA
ΣΤΗ ΡΟΔΟ

Το **Σάββατο 29 Οκτωβρίου 2005**, στις 7 το βράδυ, εγκαινιάζεται η νέα εποχή TOYOTA στη Ρόδο.

Η **ΞΕΝΑΚΗΣ α.ε.β.ε.** εγκαινιάζει τις νέες, υπερσύγχρονες εγκαταστάσεις της, που είναι απόλυτα εναρμονισμένες με τη φιλοσοφία της Ολοκληρωμένης Ποιότητας και Εξυπηρέτησης **TOYOTA**.

Σ' έναν άνετο χώρο, συνολικής έκτασης 2,5 χιλιάδων τ.μ., η νέα αυτή μονάδα περιλαμβάνει:

- Εκθεση, με όλα τα επιβατικά και επαγγελματικά μοντέλα της **TOYOTA**.
- Πλήρες τμήμα γνήσιων ανταλλακτικών και αξεσουάρ **TOYOTA**.
- Αρτια εξοπλισμένα με τα πιο σύγχρονα μηχανήματα συνεργείο - Φανοποιείο - Βαφείο
- Τομέας εμπορίας και ανταλλαγών μεταχειρισμένων αυτοκινήτων.
- Τμήμα παροχής υπηρεσιών ασφάλισης και χρηματοδότησης **TOYOTA**.

Οι συνεργάτες μας είναι έτοιμοι να σας υποδεχθούν σε μία εκδήλωση που θα σας επιτρέψει να γνωρίσετε από κοντά τις νέες, σύγχρονες εγκαταστάσεις της ΞΕΝΑΚΗΣ α.ε.β.ε. της επιχείρησης που σίγουρα θα γράψει μια ξεχωριστή ιστορία προσφοράς κι εξυπηρέτησης των πελατών **TOYOTA** στη Ρόδο.

ΞΕΝΑΚΗΣ α.ε.β.ε.
Εξουσιοδοτημένος Εμπορος της TOYOTA Ελλάς
10ο χλμ. Ρόδου - Λίνδου, 85105 Ρόδος
Τηλ. 22410 86690, fax.: 22410 86910

...Το Λογιστήριο της **«ΠΡΟΟΔΟΥ»**, που μεταφέρθηκε στο κτίριό μας, το οποίο λειτουργεί παράλληλα με το λογιστήριο της Ν. Αγοράς, στην οδό **Μάρκου Μαλιαράκη 3** λειτουργεί από την 8.30 πρωινή μέχρι την 2 μεταμεσημβρινή και δέχεται

ΔΙΑΦΗΜΙΣΕΙΣ - ΑΓΓΕΛΙΕΣ και οποιαδήποτε άλλη ΔΗΜΟΣΙΕΥΣΗ

ΜΑΡΚΟΥ ΜΑΛΙΑΡΑΚΗ 3

ΤΗΛ. 22410 35322



Ολα
τα επώνυμα
είδη μας
προσφέρονται
σε τιμές
κόστους
για
περιορισμένο
χρονικό
διάστημα!