ΕΤΟΣ ΙΔΡΥΣΗΣ 1949
ΙΔΙΟΚΤΗΣΙΑ - ΕΚΔΟΣΗ
Γ. ΔΙΑΜΑΝΤΙΔΗΣ
ΓΡΑΦΙΚΕΣ ΤΕΧΝΕΣ Α.Ε.
Γραφεία - Τυπογραφεία:
Μάρκου Μαλλιαράκη 3 (ΚΟΒΑ)
Τηλ.: Σύνταξης: 22410 27356-34101, FAX: 22410 20643
Τηλ.: Λογιστηρίου: 22410 35322, FAX: 22410 35322
e-mail: info@proodos.net & proodro@otenet.gr

ΠΡΟΟΔΟΣ

Ανεξάρτητη καθημερινή πρωινή εφημερίδα

ΑΡΙΘΜΟΣ ΦΥΛΛΟΥ 17.060 • ΤΙΜΗ 0,70 ευρώ

ΠΑΡΑΣΚΕΥΗ 28 ΟΚΤΩΒΡΙΟΥ 2005

ΠΛΗΡΩΜΕΝΟ ΤΕΛΟΣ Ταχ. Γραφεία Κ. ΡΟΔΟΥ Αριθμός αδείας Β' Κωδικός 1877

ΕΛΤΑ Hellenic Post

SATO OFFICE SYSTEMS
ΜΠΟΝΗΣ Ε.Π.Ε. ΤΗΛ. 22410 75533

Πρωτοφανής προκλητικότητα

Τουρκικά πολεμικά έκοβαν βόλτες πάνω από το αεροδρόμιο μας!..

ΠΡΟΒΛΗΜΑΤΑ ΣΤΙΣ ΠΤΗΣΕΙΣ ΑΕΡΟΣΚΑΦΩΝ

ΤΟΥΡΚΙΚΑ πολεμικά αεροπλάνα προκάλεσαν προβλήματα στις πτήσεις τριών πολιτικών αεροσκαφών που βρίσκονταν στη φάση προσγείωσης στο αεροδρόμιο της Ρόδου!.. Το περιστατικό αυτό συνέβη στις 4 Οκτωβρίου και την αποκάλυψη έκανε χτες η εφημερίδα PRESS TIME. Το ρεπορτάζ της εφημερίδας είναι ιδιαίτερα αποκαλυπτικό και αναφέρει τα εξής:

«Βόλτες πάνω από τη Ρόδο έκαναν τουρκικά F-16. Μία ημέρα μετά την έναρξη των ενταξιακών διαπραγματεύσεων

ΣΥΝΕΧΕΙΑ ΣΤΗ ΣΕΛ. 4



Τουρκικά πολεμικά έκοβαν βόλτες πάνω από το αεροδρόμιό μας!..

Σήμερα και στη Ρόδο

Με λαμπρότητα γιορτάζεται η 28η Οκτωβρίου

ΣΤΙΣ 11π.μ. Η ΠΑΡΕΛΑΣΗ ΣΤΟ ΜΑΝΤΡΑΚΙ

ΜΕ ΤΗΝ ΚΑΘΙΕΡΩΜΕΝΗ λαμπρότητα γιορτάζεται σήμερα η ιστορική επέτειος της 28ης Οκτωβρίου. Επίκεντρο των εκδηλώσεων στη Δωδεκάνησο θα είναι η Ρόδος, όπου την κυβέρνηση θα εκπροσωπήσει ο υπουργός Αιγαίου Αρ. Παυλίδης.

• Χτες έγιναν εκδηλώσεις σε όλα τα σχολεία, όπως επίσης και καταθέσεις στεφάνων από εκπροσώπους οργανώσεων,

ΣΥΝΕΧΕΙΑ ΣΤΗ ΣΕΛ. 4



Με λαμπρότητα γιορτάζεται η 28η Οκτωβρίου

Ενώ τα νησιά μας ταλαιπωρούνται

Η ακτοπλοΐα είναι ...αναβαθμισμένη

ΙΣΧΥΡΙΖΟΝΤΑΙ ΟΙ ΥΠΟΥΡΓΟΙ ΚΕΦΑΛΟΓΙΑΝΝΗΣ ΚΑΙ ΠΑΥΛΙΔΗΣ

ΕΝΑ από τα μεγαλύτερα προβλήματα της Δωδεκανήσου είναι η έλλειψη ικανοποιητικής θαλάσσιας συγκοινωνίας. Τα πλοία που εκτελούν τα δρομολόγια των νησιών μας είναι μεγάλης ηλικίας, πολύ αργά και η εξυπηρέτηση των επιβατών τους είναι ανύπαρκτη. Σχεδόν όλα τα νησιά της περιοχής μας έχουν ως κύριο οικονομικό πόρο τον Τουρισμό. Αλλά πώς να έλθουν οι ξένοι και οι Ελληνες τουρίστες, όταν τα καράβια που εκτελούν τα δρομολόγια είναι παμπάλαια, ακάθαρτα και χωρίς σύγχρονες ανέσεις; Και επί πλέον τα εισιτήριά τους είναι πανάκριβα. Το ότι η ακτοπλοΐα μας είναι προβληματική και προκαλεί μεγάλη ζημιά σε όλα τα νησιά μας το γνωρίζει όλος ο κόσμος.

Εκείνοι που δεν το γνωρίζουν- ή κάνουν πως δεν το γνωρίζουν - είναι αυτοί που έχουν υποχρέωση να φροντίσουν για την επίλυσή του. Και αυτοί είναι ο υπουργός Ναυτιλίας και ο υπουργός Αιγαίου κ.κ. Κεφαλογιάννης και Παυλίδης, οι οποίοι ισχυρίζονται - ή μάλλον κοροϊδεύουν τους Δωδεκανήσιους- ότι οι συγκοινωνίες είναι... αναβαθμισμένες, αλλά «λαμβάνουν μέτρα για την...περαιτέρω... αναβάθμιση των ακτοπλοϊκών συγκοινωνιών στο Αιγαίο».

Και ενώ θεωρείται βέβαιο, ότι τον χειμώνα τα περισσότερα νησιά της Δωδεκανήσου θα ταλαιπωρηθούν αφάνταστα από την έλλειψη συγκοινωνίας οι κ.κ. Κεφαλογιάννης και Παυλίδης ανακοινώνουν σε χθεσινό δελτίο τύπου.

«Στα πλαίσια της συνέχισης του διαλόγου για τα θέματα της ακτοπλοΐας, ο Υπουργός Εμπορικής Ναυτιλίας κ. Μανώλης Κεφαλογιάννης συναντήθηκε χθες στο υπουργείο Εμπορικής Ναυτιλίας, με τον

ΣΥΝΕΧΕΙΑ ΣΤΗ ΣΕΛ. 4



Η ακτοπλοΐα είναι ...αναβαθμισμένη στη Δωδεκάνησο

Πέθανε χτες ο ακαδημαϊκός Αγ. Τσοπανάκης

ΣΕ ΗΛΙΚΙΑ 97 ετών, πέθανε χτες το μεσημέρι ο Ρόδιος ακαδημαϊκός Αγαπητός Τσοπανάκης.

Η κηδεία του Αγαπητού Τσοπανάκη θα γίνει σήμερα στις 5 το απόγευμα στην εκκλησία της Κοίμησης της Θεοτόκου στη Σάλακο.

ΣΤΟ άκουσμα του θανάτου του Αγαπητού Τσοπανάκη, ο Νομάρχης Δωδεκανήσου Γιάννης Μαχαιρίδης προέβη στην παρακάτω δήλωση:

"Ο Αγαπητός Τσοπανάκης, μία από τις πλέον φωτεινές προσωπικότητες της Δωδεκανησιακής κοινωνίας, έσβησε σήμερα προκαλώντας σε όλους μας θλίψη και φυσικά το αίσθημα του δυσαναπλήρωτου κενού.

Λάτρης και δάσκαλος της ελληνικής γλώσσας, αφιέρωσε τη ζωή του στην Εκπαίδευση και τη διαπαιδαγώγηση των νέων, μικραίνοντας την απόσταση ανάμεσά τους στα αμφιθέατρα του Πανεπιστημίου. Εκεί όπου το στίγμα και το αποτύπωμα του έργου του είναι πλέον καταγεγραμμένο και ανεξίτηλο.

Αυτή η προσωπικότητα που κόσμησε με την παρουσία και την ακαδημαϊκή της δράση την ιδιαιτέρα του πατρίδα, έφτασε μέχρι το κορυφαίο αξίωμα του Προέδρου της Ακαδημίας Αθηνών, ως αναγνώριση της πρωτοποριακής του εργασίας και προσφοράς στο χώρο των Γραμμάτων.

Αποχαιρετούμε σε σεβασμό και οδύνη τον Αγαπητό Τσοπανάκη, εκφράζοντας προς τους συγγενείς του τα ειλικρινή μας συλλυπητήρια".

Επειδή δεν έχουν στελεχωθεί

Κατάληψη θα κάνουν οι υπάλληλοι στις δικαστικές υπηρεσίες

ΕΤΟΙΜΟΙ ΓΙΑ ΚΙΝΗΤΟΠΟΙΗΣΕΙΣ

ΤΗΝ κατάληψη των δικαστικών υπηρεσιών, θα αποφασίσουν, στην γενική συνέλευσή τους, που θα πραγματοποιηθεί άμεσα, οι δικαστικοί υπάλληλοι, διαμαρτυρόμενοι για την ελλειπή στελέχωσή τους.

• Σύμφωνα με δηλώσεις του κ. Σταύρου Λαμπριανού, μέλους της διοίκησης του Συλλόγου Δικαστικών Υπαλλήλων, στην «ΠΡΟΟΔΟ» η έλλειψηπροσωπικού δημιουργεί σοβαρά προβλήματα στην εύρυθμη λειτουργία των δικαστικών υπηρεσιών, γι' αυτό

ΣΥΝΕΧΕΙΑ ΣΤΗ ΣΕΛ. 4



Η «ΠΡΟΟΔΟΣ» λόγω της σημερινής αργίας της 28ης Οκτωβρίου δεν θα κυκλοφορήσει αύριο.

Ολοι παίρνουν σειρά...

Διαχειριστικός έλεγχος και στο Δημο Πεταλούδων!..

ΕΡΧΟΝΤΑΙ ΕΠΙΘΕΩΡΗΤΕΣ

ΟΙΚΟΝΟΜΙΚΟΙ και διαχειριστικοί έλεγχοι θα γίνουν στον ένα μετά τον άλλο Δήμο της Δωδεκανήσου. Τώρα έχει σειρά ο Δήμος Πεταλούδων για τον οποίο - σύμφωνα με χτεσινές πληροφορίες - έχει διαταχθεί έλεγχος.

• Παρά το γεγονός οτι απο την Περιφέρεια Νοτίου Αιγαίου δεν εκδόθηκε καμιά ανακοίνωση (σημ. σύντ: άλλωστε είναι γνωστό ότι η Περιφέεια εκδίδει ανακοινώσεις μόνο για την προσωπική δραστηριότητα του περιφερειάρχη) εν τουτοις έγινε γνωστό ότι ο κ. Χαρ. Κόκκινος έκανε δεκτό το αίτημα της μειοψηφίας του δημοτικού συμβουλίου για οικονομικό και διαχειριστικό έλεγχο στο Δήμο Πεταλούδων από την περίοδο του 1999 μέχρι σήμερα.

ΚΑΙ ΠΡΟΣ τον σκοπό αυτό πρόκειται να έρθουν στη Ρόδο επιθεωρητές του υπουργείου Οικονομικών και της Δημόσιας Διοίκησης για τη διενέργεια

ΣΥΝΕΧΕΙΑ ΣΤΗ ΣΕΛ. 4

Από μικρόβιο ο θάνατος βρέφους από τη Ρόδο;

ΝΕΑΡΟ ζευγάρι από τη Ρόδο κατήγγειλε ότι το βρέφος τους πέθανε από μικρόβιο που προκάλεσε λοίμωξη κατά την παραμονή του στο νοσοκομείο Αλεξάνδρα των Αθηνών.

Πρόκειται για τον Βαλάντη και την Κατερίνα Καλόγλου που σε κανάλια των Αθηνών δήλωσαν ότι έχασαν το ένα από τα δίδυμα παιδιά τους από το συγκεκριμένο μικρόβιο. Το πρώτο παιδί πέθανε αμέσως μετά τη γέννα, το δε δεύτερο, ύστερα από μερικές ημέρες στο «Αλεξάνδρα», όπου είχε μεταφερθεί από τη Ρόδο. Σημειώνεται ότι ο τοκετός των διδύμων ήταν πρόωρος.

Για αποχαρακτηρισμό της έκτασης

Δεν υπεγράφη ακόμη η απόφαση για το εργοστάσιο της ΔΕΗ

ΚΑΘΥΣΤΕΡΟΥΝ ΟΙ ΔΙΑΔΙΚΑΣΙΕΣ

ΑΚΟΜΑ δεν έχει υπογραφεί από τη Δευτεροβάθμια Επιτροπή Επίλυσης Δασικών Αμφισβητήσεων, η απόφαση αποχαρακτηρισμού της έκτασης των 142 στρεμμάτων στο πεδίο βολής Κατταβιάς για να κατασκευαστεί το νέο εργοστάσιο παραγωγής ηλεκτρικής ενέργειας της ΔΕΗ.

• Σύμφωνα με έγκυρες πλη-

ΣΥΝΕΧΕΙΑ ΣΤΗ ΣΕΛ. 4

SFERA LIVE
4913-28 10
ΡΟΥΛΑ ΣΤΑΥΡΟΥ
ΝΙΚΟΣ ΓΙΑΝΝΟΥ
ΜΟΝΟ ΚΑΘΕ ΠΑΡΑΣΚΕΥΗ & ΣΑΒΒΑΤΟ
ΜΕ ΠΛΗΡΕΣ ΑΝΑΝΕΩΜΕΝΟ ΠΡΟΓΡΑΜΜΑ
ΚΑΛΛΙΤΕΧΝΙΚΗ ΕΠΙΜΕΛΕΙΑ: ΝΙΚΟΣ ΚΑΡΑΝΙΚΟΛΑΣ
ΤΗΛ. 6948004320 / 6948855562-6 / 22410 33170

Το δίκτυο ύδρευσης - αποχέτευσης

Το σημαντικότερο έργο για το δήμο Αρχαγγέλου

ΣΗΜΕΡΑ Η ΥΠΟΓΡΑΦΗ ΤΗΣ ΣΥΜΒΑΣΗΣ



Ο δήμαρχος Αρχαγγέλου Αλέκος Παπουράς

ΤΕΡΑΣΤΙΑΣ σημασίας γεγονός για την αναπτυξιακή προοπτική του Δήμου Αρχαγγέλου, χαρακτηρίζεται, η τελετή υπογραφής της σύμβασης για την κατασκευή του μεγάλου έργου «Δίκτυα Υδρευσης - Αποχέτευσης Ακαθάρτων Δήμου Αρχαγγέλου», προϋπολογισμού 11.000.000 ευρώ, που χρηματοδοτείται από το Πρόγραμμα Δημοσίων Επενδύσεων.

• Η τελετή που θα πραγματοποιηθεί σήμερα Παρασκευή και ώρα 13.00, αμέσως μετά

ΣΥΝΕΧΕΙΑ ΣΤΗ ΣΕΛ. 4

Ζητούν να πάει το Πατριαρχείο στην Ελλάδα!

Εκστρατεία για τη "μεταφορά" του Οικουμενικού Πατριαρχείου στην Ελλάδα αρχίζουν αύριο τουρκικές εθνικιστικές οργανώσεις.

Με ανακοινώσεις σε δημοσιογραφικά όργανα που εκφράζουν αυτό το χώρο, οργανώσεις που συνδέονται με τα Κινήματα των Γκρίζων Λύκων, ανακοίνωσαν ότι σήμερα Παρασκευή αρχίζουν εκστρατεία συλλογής υπογραφών για τη "μεταφορά" του Οικουμενικού Πατριαρχείου στην Ελλάδα.

Πλήρης η απομόνωση

Χάνουν τα νησιά μας και την αεροπορική σύνδεση

ΔΙΑΒΗΜΑ ΣΤΟΝ ΥΠΟΥΡΓΟ ΜΕΤΑΦΟΡΩΝ

ΕΚΚΛΗΣΗ στον υπουργό Μεταφορών Μιχάλη Λιάπη, απευθύνει ο νομάρχης Γιάννης Μαχαιρίδης να υπάρξει πρόνοια και πολιτική παρέμβαση για να μην σταματήσουν τα επιδοτούμενα αεροπορικά δρομολόγια, προς τα νησιά μας.

Μετά την απόφαση του Συμβουλίου Επικρατείας να παγώσει η ανάθεση των 13 αεροπορικών δρομολογίων προς τα άγονα νησιά του Αιγαίου ο νομάρχης με επιστολή του προς των κ. Λιάπη, ζητά την παρέμβασή του.

• Η επιστολή του κ. Μαχαιρίδη έχει ως εξής:

"Αξιότιμε Κύριε Υπουργέ,

Σε μια περίοδο που τα νησιά της Δωδεκανήσου βιώνουν το πρωτοφανές σε οξύτητα ακτοπλοϊκό πρόβλημα,

ΣΥΝΕΧΕΙΑ ΣΤΗ ΣΕΛ. 4

ΜΟΥΣΕΣ
LIVE
4914-30 10
Κάθε βράδυ ανοιχτά
Πλειτωνος 16 & Ευριπιδου - Παλια Πολη
Τηλ Ρεζερβε 22410 20520

9.59
Νέοι Ορίζοντες
Υπεύθυνη ενημέρωση... για υπεύθυνους ακροατές
&
Με τις τελευταίες ελληνικές επιτυχίες
...σταθμός που δεν αλλάζεις!
Στους 95,9 & 96,2 fm
Αγίας Αναστασίας 113 (πάροδος) Ρόδος
Τηλ. 22410-78959 fax: 22410-33359 e-mail: sakolios@otenet.gr
X132-13/11

ΑΣΤΡΑ Live
ΧΛ
ΜΠΑΝΟΣ ΚΑΜΠΟΥΡΗΣ
ΝΤΙΤΟΥΝΗΣ ΣΙΓΑΝΟΣ
ΙΩΑΝΝΑ ΑΝΤΩΝΑΤΟΥ
Δ. ΑΝΤΩΝΙΟΥ - Χ. ΔΗΜΗΤΡΙΟΥ - Γ. ΚΑΡΑΚΑΤΣΑΝΗΣ
22410 32090
ΔΕΥΤΕΡΑ-ΤΡΙΤΗ ΡΕΠΟ

ΕΛΛΗΝΙΚΗ ΔΗΜΟΚΡΑΤΙΑ
ΠΕΡΙΦΕΡΕΙΑ ΝΟΤΙΟΥ ΑΙΓΑΙΟΥ
ΝΟΜΟΣ ΔΩΔΕΚΑΝΗΣΟΥ
ΔΗΜΟΣ ΑΡΧΑΓΓΕΛΟΥ

Αρχάγγελος 25/10/2005

ΠΡΟΣΚΛΗΣΗ

Ο Δήμαρχος Αρχαγγέλου κ. Αλέξανδρος Παπουράς και το Δημοτικό Συμβούλιο σας προσκαλούν στην τελετή υπογραφής της σύμβασης με την ανάδοχο εταιρία ΕΡΤΕΚΑ Α.Ε. για την κατασκευή του έργου:

«Δίκτυα Υδρευσης - Αποχέτευσης Δήμου Αρχαγγέλου» προϋπολογισμού 10.791.500 ευρώ.

Η τελετή θα πραγματοποιηθεί την Παρασκευή 28 Οκτωβρίου 2005 και ώρα 13.00 (αμέσως μετά την παρέλαση) στην αίθουσα εκδηλώσεων του Γυμνασίου Αρχαγγέλου.

Πρόκειται για ένα μεγάλο περιβαλλοντικό έργο ζωτικής σημασίας για το Δήμο Αρχαγγέλου, το μεγαλύτερο που πραγματοποιείται στο Νομό Δωδεκανήσου, με φορέα υλοποίησης έναν Ο.Τ.Α. (Δήμος Αρχαγγέλου).

Ο Δήμαρχος
Παπουράς Αλέξανδρος

ΧΛ-28/12

ΚΑΘΗΜΕΡΙΝΑ ΤΑ ΝΕΑ ΤΗΣ ΔΩΔΕΚΑΝΗΣΟΥ ΣΤΟ INTERNET
www.proodosnews.gr
www.proodos.net



ΣΤΟΝ ΑΘΗΝΑΪΚΟ ΤΥΠΟ

27/10/2005

Οι δηλώσεις του πρωθυπουργού και του Προέδρου της Δημοκρατίας από τη Θεσσαλονίκη, οι εξελίξεις από την υπόθεση Μαντούβαλου, η άτυπη σύνοδος κορυφής της ΕΕ και η κάλυψη της κυβέρνησης στον Γιώργο Ορφανό, είναι από τα βασικά θέματα της ειδησεογραφίας του σημερινού αθηναϊκού Τύπου.

ΑΔΕΣΜΕΥΤΟΣ ΤΥΠΟΣ (Μήτσης): Η κυβέρνηση δεν είναι υπό κηδεμονία, Καραμανλής: Η λάσπη δεν μας αγγίζει.

ΑΔΕΣΜΕΥΤΟΣ ΤΥΠΟΣ (Ρίζος): Έχει να γεννηθεί παιδί από τα... 1962 σε ελληνικά χωριά. Απίστευτη η υπογεννητικότητα σύμφωνα με ανακοίνωση της Συνομοσπονδίας Πολυτέκνων.

ΑΝΩ ΚΑΤΩ: Προβληματισμένος ο Καραμανλής. Ας λάβουν σοβαρά υπόψη τα κυβερνητικά στελέχη τη χθεσινή εμφάνιση του πρωθυπουργού.

ΑΠΟΓΕΥΜΑΤΙΝΗ: Θα συντριβούν οι υπονομευτές της Δημοκρατίας. Ιστορικής σημασίας μήνυμα του πρωθυπουργού από τη Θεσσαλονίκη.

Η ΑΥΓΗ: Η καρδιά της αριστερός χτυπά στην Αθήνα. Το 1ο Συνέδριο του Κόμματος της Ευρωπαϊκής Αριστεράς.

ΑΥΡΙΑΝΗ: Τι έγιναν τα χρήματα που βούτηξε ο Κοντομηνάς ερευνά ο εισαγγελέας στην Γερμανία. Νέα δήλωση του Αρχιεισαγγελέα του Μονάχου: "Έχουμε έρθει σε επαφή με τις ελληνικές δικαστικές Αρχές".

ΤΟ ΒΗΜΑ: Άνοιγμα λογαριασμών για βουλευτή, σύζυγο και τρεις δικαστές. Ο κ. Π. Μαντούβαλος ήταν στο στόχαστρο από τις 19 Ιουλίου 2005.

Η ΒΡΑΔΥΝΗ: "Όχι" στην ισοπέδωση και τις μεθοδεύσεις. Ποιους αποδέκτες είχε η καταλυτική παρέμβαση Καραμανλή από τη Θεσσαλονίκη.

ΕΘΝΟΣ: Αεροπειρατεία 2 δισ. δολαρίων με τα F-16. Μας φεσώνουν οι ΗΠΑ για τον... αντιτρομοκρατικό τους αγώνα.

ΕΛΕΥΘΕΡΗ ΩΡΑ: Οι 25 ψάχνουν αντιβιοτικό για "κίτρινο πυρετό". Σήμερα στο Λονδίνο η άτυπη Σύνοδος Κορυφής της ΕΕ για την οικονομία και την παγκοσμιοποίηση.

ΕΛΕΥΘΕΡΟΣ: Μήνυμα Καραμανλή προς πολλές κατευθύνσεις. Κόντρα σε κατεστημένα συμφέροντα, αντιλήψεις και νοοτροπίες.

ΕΛΕΥΘΕΡΟΣ ΤΥΠΟΣ: ΟΧΙ Καραμανλή στο νοσηρό κλίμα. Μήνυμα στα "κατεστημένα συμφέροντα" που αντιδρούν στις αλλαγές.

ΕΛΕΥΘΕΡΟΤΥΠΙΑ: Φέσι 2 δισ. δολάρια για τα άσφαιρα F-16. Άλλα μας είχε πει η κυβέρνηση, άλλα ζητάει τώρα ο Μπους.

ΕΣΤΙΑ: Η Ελλάς χάνει διαρκώς έδαφος. Δεν παρακολουθεί τους ρυθμούς της παγκοσμίου προόδου.

ESPRESSO: Όρμησε για να την πιάσει στα πράσα. Απίστευτο επεισόδιο στο "χωριό" των πρωταθλητών.

Η ΚΑΘΗΜΕΡΙΝΗ: Τα "τυχερά" της διαπλοκής. Πλήγμα στην αξιοπιστία του "Πάμε Στοίχημα" – Σύζυγος πρώην στελέχους της Ιντραλότ εμπλέκεται σε ξέπλυμα 7,5 εκατ. ευρώ μέσω του παιχνιδιού.

Ο ΛΟΓΟΣ: Το νοσηρό κλίμα δεν θα ανακόψει την προσπάθειά μας. Παρέμβαση-απάντηση του πρωθυπουργού στο "κλίμα διαφθοράς".

ΤΑ ΝΕΑ: Ακουμπά Μαντούβαλο ο ανακριτής. Ζητά να ανοίξουν οι λογαριασμοί του.

Η ΝΙΚΗ: Φταίει το θερμόμετρο. Νοσηρό κλίμα... διαπίστωσε ο Καραμανλής.

ΤΟ ΠΟΝΤΙΚΙ: Η κυβέρνηση πνίγεται, το ΠΑΣΟΚ ψάχνεται, τα ΜΜΕ σφάζονται και οι "διαπλεκόμενοι" καραδοκούν. Η παλίρροια των σκανδάλων απειλεί να παρασύρει όλο το πολιτικό σκηνικό.

ΠΑΡΑΣΚΕΥΗ +13: ΔΟΛ και Αγγελόπουλοι έσονται εις σάρκα μία.

ΡΙΖΟΣΠΑΣΤΗΣ: "ΟΧΙ" σε αλλαγή συνόρων στα Βαλκάνια. Εξελίξεις στο Κοσσυφοπέδιο.

TRAFFIC NEWS: Απειλούν τη Δέσποινα και την κόρη μου. Κραυγή απόγνωσης του Ντέμη στον υπουργό Δημόσιας Τάξης.

Η ΧΩΡΑ: Στο σχέδιο άλλες 55 περιοχές. Σε Κερατέα, Μενίδι, Παλλήνη, Άνω Λιόσια, Σπάτα, Ανάβυσσο.

Δρομολογια Πλοίων



08.30 ΔΩΔΕΚΑΝΗΣΟΣ ΕΞΠΡΕΣ προς Πάτμο
08.45 ΑΙΓΛΗ για Σύμη
09.00 ΣΥΜΗ για Σύμη
15.00 ΑΙΓΛΗ για Σύμη
15.30 ΔΕΛΦΙΝΙ 22 για Κω - Κάλυμνο
15.30 ΔΩΔΕΚΑΝΗΣΟΣ PRIDE προς Λέρο
18.30 ΣΥΜΗ για Σύμη
22.00 Β. ΚΟΡΝΑΡΟΣ για Μεγίστη
Προς Πειραιά: 7.00 ΑΝΘΗ ΜΑΡΙΝΑ

Αεροπορικα Δρομολόγια



ΟΛΥΜΠΙΑΚΗ ΑΕΡΟΠΟΡΙΑ

Από Ρόδο-Αθήνα: Καθημερινά 07.10, 13.40
Πέμπτη 20.10, 22.45
Καθημερινά πλην Πέμπτης 19.40, 22.25
Καθημερινά πλην Κυριακής 10.40

Από Ρόδο-Θεσσαλονίκη: Δευτέρα - Τετάρτη 09.45
Πέμπτη 10.45
Σάββατο 15.15
Δευτ.-Τετ.-Παρ.-Κυρ. 16.10

Από Ρόδο-Ηράκλειο: Δευτέρα - Παρασκευή-Κυριακή 17.45
Τρίτη - Πέμπτη 18.30
Τετάρτη - Σάββατο 19.20

Από Ρόδο-Κάρπαθο: Δευτ.-Πεμ.-Παρ.-Σάβ. 07.00, 10.40
Τετάρτη - Κυριακή 10.40, 14.20

Από Ρόδο -Κάσο: Δευτ.-Πεμ.-Παρ.-Σάβ. 07.00
Τετάρτη - Κυριακή 10.40

Από Ρόδο-Καστελλόριζο: Δευτ.-Τετ.-Παρ.-Σάβ. -Κυρ. 07.10

Από Ρόδο-Χίο: Τρίτη 10.40 Πέμπτη 10.45

Από Ρόδο-Μυτιλήνη: Δευτέρα-Τετάρτη 09.45
Τρίτη 10.40,
Πέμπτη 10.45
Σάββατο 15.15

Από Ρόδο-Σάμος: Τρίτη 10.40
Σάββατο 15.15

Από Ρόδο-Λήμνος: Δευτέρα-Τετάρτη 09.45 Τρίτη 10.40,
Πέμπτη 10.45 Σάββατο 15.15

AEGEAN AIRLINES & CRONUS

Από Ρόδο-Αθήνα: Καθημερινά 07.10-11.05-13.50-16.30-21.30
Από Ρόδο-Θεσσαλονίκη: Καθημερινά 12.05
Από Ρόδο-Ρώμη: Καθημερινά 16.30
Από Ρόδο-Λάρνακα: ΤΡΙΤΗ-ΠΕΜΠΤΗ-ΣΑΒΒΑΤΟ 11.05
τις υπόλοιπες μέρες 07.10-13.50-16.30

ROLEX



NICK SARLIS & Co
OFFICIAL DISTRIBUTORS FOR DODECANESE AND AUTHORISED SERVICE CENTER
34, Makariou str. - GR 85100 Rhodes, Greece
X5019-30/11

Δωδεκανησιακά 24ωρα

Στα πεταχτά

Ερώτημα

Μας έστειλαν ένα μήνυμα (ολίγον ...ανορθόγραφο) που μεταφέρουμε, περιμένοντας μια απάντηση. Λέει, λοιπόν, το μήνυμα.

«Μπορείτε να διευκρινίσετε στους αναγνώστες σας πώς ο κ. Σπανός Αναστάσιος τοποθετήθηκε διοικητής του ΚΑΦΚΑ Κολυμπίων, ενώ είναι Δευτεροβάθμιας Εκπαίδευσης και ο νόμος ορίζει για τους διοικητές ότι πρέπει να είναι πανεπιστημιακής κατάρτισης;»

Εμείς το θέμα δεν το ξέρουμε και πάσα διευκρίνιση είναι δεκτή!..

Μεγάλη αγωνία

Σε μεγάλη αγωνία βρίσκονται οι οργανωτές του ετήσιου συνεδρίου της Κεντρικής Ενωσης Δήμων και Κοινοτήτων Ελλάδος που θα γίνει στη Ρόδο.

Και αυτό γιατί εκείνες τις ημέρες έχουν εξαγγείλει απεργία οι ελεγκτές εναέριας κυκλοφορίας!

Κατά συνέπεια, είναι δυνατόν να προκληθούν προβλήματα στις πτήσεις, γεγονός που θα ταλαιπωρήσει τους συνέδρους!

Να σημειώσουμε ότι στο συνέδριο αυτό θα έρθουν πάνω από 3.000 δήμαρχοι και κοινοτάρχες από ολόκληρη την Ελλάδα.

Χωρίς γιατρούς

Επειδή στήθηκε ένα ολόκληρο ...σόου σχετικά με την απουσία του γιατρού (και δημάρχου) Τήλου Τάσου Αλιφέρη για μια ημέρα από το νησί του, καλό είναι όλοι αυτοί οι «εισαγγελείς» να φροντίσουν (μέσα στα πλαίσια της κομματικής τους ιδιότητας) να διορίσουν γιατρούς στα αγροτικά ιατρεία και να μην πεθαίνουν οι άνθρωποι από το τσίμπημα μιας σφήκας!..

Εχουμε ακούσει πολλά και διάφορα για τα θέματα υγείας στην περιοχή μας! Καιρός είναι να υλοποιηθούν οι κατά καιρούς υποσχέσεις και οι αρμόδιοι να μη μένουν μόνο στα λόγια!..

Η ίδια κατάσταση

Δυστυχώς, τίποτα δεν μπορεί ν' αλλάξει στον τόπο μας!.. Θα μας κυριεύει πάντα η γρουσουζιά και η ανοργανωσιά!..

Διότι δεν είναι δυνατόν να γίνονται εκδηλώσεις στο Μαντράκι, π.χ. καταθέσεις στεφάνων και να κυκλοφορούν δίπλα τ' αυτοκίνητα!

Δεν είναι η πρώτη φορά που συμβαίνουν τέτοιες καταστάσεις.

Είναι, λοιπόν, τόσο δύσκολο να κλείσει για μισή ώρα το Μαντράκι, ώστε οι τελετές να γίνονται με την ανάλογη μεγαλοπρέπεια και σεβασμό στο γεγονός;

Τα μακριά χέρια!

Κάθε μέρα έχουμε κι «ένα σκάνδαλο»!..

Και στο εξής είδηση θ' αποτελεί ότι περνάει μια ημέρα και δεν έχουμε σκάνδαλο!

Αυτά είναι ασύλληπτα πράγματα για την εποχή μας! Ηρθε στην εξουσία η Νέα Δημοκρατία έχοντας ως σημεία της την κάθαρση για τα «καθαρά χέρια».

Αντί, όμως, για «καθαρά χέρια», έχουμε τα ...μακριά χέρια!..

Βλέπουμε, λοιπόν, πολλούς και διάφορους να βουτάνε παντού και ν' αρπάζουν!..

Μέχρι και εκτάσεις του Δημοσίου ...χαρίζουν σε ιδιώτες!..

Τι έχουμε να δούμε ακόμη και δεν το ξέρουμε!..

Χωρίς συντονισμό!..

Ολες οι δουλειές στον τόπο μας, γίνονται στο ποδάρι!.. Δεν υπάρχει κανένας απολύτως συντονισμός!

Το αποτέλεσμα είναι την περασμένη εβδομάδα να έχουν πάρει φωτιά τα δάση στο Μεσοχώρι της Καρπάθου και τα πυροσβεστικά να βρίσκονται στα ...Πηγάδια!

Και έως ότου φτάσουν στο Μεσοχώρι, να έχουν καεί τα δάση!..

Αυτά είναι απίστευτα πράγματα, που δείχνουν και το μέγεθος της ανευθυνότητάς μας!..

Φθηνή πολιτική

Αυτοί που δημιούργησαν το πρόβλημα με τους συμβασιούχους του Δήμου, για να «χτυπήσουν» τη δημοτική αρχή, τώρα εμφανίζονται σαν τεθλιμμένοι συγγενείς.

Οταν, όμως, υπογείως, ενεργούσαν για να μην υπογραφούν τα εντάλματα πληρωμής, ήταν καλά. Τώρα κάνουν τους λυπημένους.

Ας σταματήσουν τη φθηνή πολιτική και ας δουν κατάματα τους συμβασιούχους.

Χάνονται ζωές!..

Δεχτήκαμε καταιγισμό διαμαρτυριών από την Κάρπαθο για την περίπτωση της γυναίκας που πέθανε από το τσίμπημα της σφήκας!

Αν είναι δυνατόν μια περιοχή με εκατοντάδες κατοίκους να περνάει από εκεί ο γιατρός μια φορά την εβδομάδα!..

Σε ποιά εποχή ζούμε;

Και οι υποσχέσεις τι έγιναν;

Νοσοκομείο λέει θα έκανε ο Καραμανλής στην Κάρπαθο!

Οχι μόνο Νοσοκομείο δεν έκανε, αλλά άφησε και τα ιατρεία χωρίς γιατρούς!..

Κλάδεμα δένδρων

Κάτοικοι της οδού Κένεντυ διαμαρτύρονται, γιατί τα δέντρα είναι ακλάδευτα και ακουμπούν στα καλώδια της ΔΕΗ, προκαλούνται σπινθήρες.

Επειδή φοβούνται μην τυχόν και προκληθούν ζημιές από τυχόν βραχυκύκλωμα στις οικιακές συσκευές τους ή ακόμα και πυρκαγιά, ζητούν από την Υπηρεσία Πρασίνου του Δήμου να μεριμνήσει για το κλάδεμα των δέντρων.

Τσιγγανομαχαλάδες

Πληθαίνουν οι φωνές διαμαρτυρίας συμπολιτών μας για τους τσιγγανομαχαλάδες που υπάρχουν στο νησί μας.

Ιδιαίτερα διαμαρτύρονται οι κάτοικοι της περιοχής στο «Καναμάτ» αλλά και στους «Αγίους Αποστόλους» καθώς οι κλοπές που γίνονται αποδίδονται στους τσιγγάνους, ενώ κάνουν αναφορά, ακόμα και για διακίνηση ναρκωτικών.

Μήπως στις περιοχές αυτές η Αστυνομία θα πρέπει να αυξήσει τις περιπολίες;

Αζήτητα τα πουλάκια

Η γρίπη των πουλερικών ήταν η αιτία που φέτος στ' Αφάντου, τα σπουργίτια δεν είχαν την ανάλογη ζήτηση. Αλλες χρονιές στην εορτή του Αγίου Λουκά, τα σπουργίτια είχαν εξαφανιστεί από τους καταναλωτές.

Σήμερα ακόμα σε αρκετά εστιατόρια, στην περιοχή, υπάρχουν στα ψυγεία σπουργίτια γιατί η ζήτηση φέτος ήταν πολύ περιορισμένη, λόγω της γρίπης των πουλερικών. Για να μείνουν στα αζήτητα έπεσαν και οι τιμές.

Ξεχάστηκαν τα έργα

Μπορεί να γίνονται συσκέψεις για την πορεία των έργων, αλλά η ουσία είναι ότι τα μεγάλα έργα παραμένουν σταματημένα.

Το Φράγμα Γαδουρά και η περιμετρική είναι «κολλημένα» και κινδυνεύουν λόγω του χειμώνα να υποστούν ζημιές. Δυστυχώς, οι κυβερνητικοί και τοπικοί παράγοντες περί άλλων τυρβάζουν.

Τα έργα όμως παραμένουν κολλημένα.

ΚΤΕΟ

Τηλ. 22410 65385 εσωτερικό 23

Συγκοινωνιακή έδρα Ρόδου

Από 1/11/2005 έως 30/11/2005
Επιβατικά (Ε.Ι.Χ.) και φορτηγά μέχρι 3,5 (ΦΙΧ<3,5Τ) με αριθμούς κυκλοφορίας ΡΟΕ 1000 έως και 2700

Από 1/12/2005 έως 30/12/2005
Επιβατικά (Ε.Ι.Χ.) και φορτηγά μέχρι 3,5 (ΦΙΧ<3,5Τ) με αριθμούς κυκλοφορίας ΡΟΕ 2701 έως και 4400

Συγκοινωνιακή έδρα Κω

Από 1/11/2005 έως 31/11/2005
Επιβατικά (Ε.Ι.Χ.) και φορτηγά μέχρι 3,5 (ΦΙΧ<3,5Τ) με αριθμούς κυκλοφορίας ΚΧΑ (από 6501 έως και 7099)

Από 1/12/2005 έως 31/12/2005
Επιβατικά (Ε.Ι.Χ.) και φορτηγά μέχρι 3,5 (ΦΙΧ<3,5Τ) με αριθμούς κυκλοφορίας ΚΧΑ (από 8200 έως και 9000)

* Καλούνται όλα τα παραπάνω οχήματα να προβούν σε τεχνικό έλεγχο σε οποιοδήποτε Κ.Τ.Ε.Ο. ή Ι.Κ.Τ.Ε.Ο.
** Επίσης θα ελέγχονται όσα οχήματα υποχρεούνται βάση παλαιοτέρων προγραμμάτων πρόσκλησης.
*** Ο εμπρόθεσμος προγραμματισμός των οχημάτων για έλεγχο (ραντεβού) γίνεται έως και 15 ημέρες πριν της λήξης του προγράμματος πρόσκλησης.

Ειδήσεις απο τα Παλιά

ΠΡΟΟΔΟΣ
23 ΑΥΓΟΥΣΤΟΥ 1972

ΣΠΑΖΟΠΙΑΤΑΣ ΚΑΤΕΔΙΚΑΣΘΗ

Αλλος ένας «σπαζοπιατάς» πήρε χθες εισιτήριο για τις φυλακές της Κω. Ο νεαρός λιμενεργάτης Ι.Μ. που στο «τσακίρ» κέφι μετέτρεψε σε «σαλούν» την αίθουσα του καφε-ουζοπωλείου στην Παλιά Πόλη. Η δίκη του λιμενεργάτη έγινε χθες το μεσημέρι στο Αυτόφωρο Μονομελές Πλημμελειοδικείο. Από την ακροαματική δε διαδικασία προέκυψαν οι ακόλουθες λεπτομέρειες:

Ο Ι.Μ. άφησε την γυναίκα και τα δύο ανήλικα παιδιά του στο σπίτι και πήγε στο καφενείο για την καθημερινή «δόση» του. Ηπιε πέντε μπύρες και όταν άκουσε το τραγούδι «έχασα την αγάπη μου» μερακλώθηκε και για να κάνη προφανώς εντύπωσι στην γυναίκα που του έκανε παρέα «φουντάρησε» το τραπέζι με τα ποτήρια και τα άδεια μπουκάλια.

Ο συνήγορός του εζήτησε όπως ο πελάτης του δικασθή με επιείκεια χάριν της οικογενείας του και του επιβλήθη ποινή με το ευεργέτημα της αναστολής πράγμα - που ως ετόνισε - θα συμβάλη εις το να συγκρατήση τον κατηγορούμενο από την διάπραξη παρομοίου ή άλλου αδικήματος.

Το Δικαστήριο εξαντλώντας κάθε όριο επιεικείας επέβαλε στον λιμενεργάτη ποινή φυλακίσεως 10 ημερών, αλλά απέρριψε το αίτημα της αναστολής δεδομένου ότι αντίκειται εις τας διατάξεις της κειμένης νομοθεσίας. Δεν προβλέπεται γαρ παρομοία ευχέρεια στο Δικαστήριο.

ΠΡΟΟΔΟΣ
Ημερήσια Εφημερίδα της Ρόδου
ΙΔΙΟΚΤΗΣΙΑ - ΕΚΔΟΣΗ
Γ. ΔΙΑΜΑΝΤΙΔΗΣ
ΓΡΑΦΙΚΕΣ ΤΕΧΝΕΣ Α.Ε.
Ετος Ιδρύσεως 1949
ΓΡΑΦΕΙΑ ΣΥΝΤΑΞΗΣ - ΔΙΑΦΗΜΙΣΕΙΣ Μάρκου Μαλλιαράκη 3 (ΚΟΒΑ)
Τηλ.: Συνταξης: 22410 27356-34101, FAX: 22410 20643
Τηλ. Λογιστηρίου: 22410 35322, FAX: 22410 35322
e-mail: info@proodos.net & proodro@otenet.gr



Η ΧΑΡΑΚΤΗΡΙΣΤΙΚΗ ΕΙΚΟΝΑ ΤΗΣ ΣΗΜΕΡΙΝΗΣ ΗΜΕΡΑΣ

Εθνική γιορτή σήμερα. Η ημέρα του «ΟΧΙ» απέναντι στον κατακτητή. Ετσι η σημαία της Ελλάδας κυματίζει ελεύθερα και υπερήφανα σε υπηρεσίες, γραφεία, μαγαζιά, σχολεία και παντού όπως και σε πολλά σπίτια σε όλη τη χώρα, που οι ιδιοκτήτες τους φρόντισαν να την υψώσουν ειδικά για την ημέρα. Και για όσους ξεχάστηκαν και δεν έβγαλαν μια σημαία στο μπαλκόνι τους, βλέποντας από νωρίς το πρωί τους γείτονες ήδη να το έχουν κάνει ο μιμητισμός πάνω σ'αυτό δεν είναι καθόλου κακός. Ετσι και η γειτονιά όλη θα δείχνει πιο γιορτινή και εκτός από την παρέλαση στο Μαντράκι την αργία των εργαζομένων από τις δουλειές τους και το ότι τα σχολεία είναι κλειστά και οι βόλτες μικρών και μεγάλων είναι στο πρόγραμμα της ημέρας, δίνει μεγαλύτερη έμφαση στη γιορτή η σημαία που στολίζει το σπίτι και την πολυκατοικία ολόκληρη. Ετσι δείχνει όλος ο τόπος ότι γιορτάζει και όταν φυσάει και αεράκι ο κυματισμός στο ύφασμά της την ομορφαίνει ακόμα πιο πολύ και είναι σαν και η ελευθερία που αποκτήθηκε από τους αγώνες των παλαιότερων, να υπάρχει και στον άνεμο. Αλλά δεν είναι μόνο στην Ελλάδα αλλά και παντού στον κόσμο όπου υπάρχουν Ελληνες και νιώθουν έντονο το συναίσθημα του πατριωτισμού να έχουν την ελληνική σημαία σε πρώτη θέση να κυματίζει. Πολλοί είναι εκείνοι που έχουν πάντα μια σημαία στο αυτοκίνητο όπως λένε άνθρωποι που έζησαν στο εξωτερικό ή πήγαν μερικές εβδομάδες διακοπές κοντά σε δικούς τους που ζουν σε άλλα μέρη. Ετσι και οι Ελληνες που κάνουν ολιγοήμερες διακοπές αυτές τις ημέρες, μια σημαία στο αυτοκίνητο είναι δηλωτική της εθνικότητας και της υπερηφάνειάς τους.

Μίχα

ΦΑΡΜΑΚΕΙΑ
ΔΙΗΜΕΡΕΥΕΙ: ΦΟΥΤΟΥΛΗΣ ΝΙΚΟΛΑΟΣ, Αθηνών 11 - Ανάληψη, Τηλ. 67567
ΔΙΑΝΥΚΤΕΡΕΥΕΙ: ΒΑΣΙΛΟΠΟΥΛΟΥ ΕΥΑΓ., Ιωνος Δραγούμη 5-7, Τηλ. 33855

ΥΓΡΑ ΚΑΥΣΙΜΑ
ΔΙΑΝΥΚΤΕΡΕΥΟΥΝ
• ΡΙΖΟΠΟΥΛΟΣ ΝΙΚΗΤΑΣ πρατήριο ΒΡ οδός Καναδά 1
• ΠΑΣΧΑΛΙΔΗΣ-ΜΟΣΧΗΣ Ο.Ε. ΒΡ, 4ο χλ. Ρόδου-Λίνδου

ΡΑΔΙΟ ΤΑΧΙ
ΤΗΛ: ΠΟΛΗ: 22410 69800, ΥΠΑΙΘΡΟ: 22410 69600



ΣΥΝΑΛΛΑΓΜΑ

	Αγορά	Πώληση
ΔΟΛΛΑΡΙΟ Η.Π.Α	1,2155	1,1878
ΛΙΡΑ ΑΓΓΛΙΑΣ	0,68524	0,6696
ΚΟΡΩΝΑ ΔΑΝΙΑΣ	7,5198	7,3482
ΚΟΡΩΝΑ ΣΟΥΗΔΙΑΣ	9,5689	9,3506
ΓΙΕΝ ΙΑΠΩΝΙΑΣ	140,79	137,57
ΦΡΑΓΚΟ ΕΛΒΕΤΙΑΣ	1,5598	1,5242
ΚΟΡΩΝΑ ΝΟΡΒΗΓΙΑΣ	7,8846	7,7047
ΛΙΡΑ ΚΥΠΡΟΥ	0,5781	0,5649
ΔΟΛ. ΚΑΝΑΔΑ	1,4303	1,3976
ΔΟΛ. ΑΥΣΤΡΑΛΙΑΣ	1,6109	1,5741

ΚΙΝΗΜΑΤΟΓΡΑΦΟΙ

METROPOL MULTI CINEMA ODEON
22410 28400
INFORMATION - RESERVATIONS
ΠΛΗΡΟΦΟΡΙΕΣ - ΚΡΑΤΗΣΕΙΣ
ΕΒΔΟΜΑΔΙΑΙΟ ΠΡΟΓΡΑΜΜΑ weekly program
27/10/05 - 02/11/05
www.cinemametropol.gr

ΕΚΟΑ - GOAL
Ένα αυθεντικό ποδοσφαιρικό και κινηματογραφικό...θέαμα!
Γυρισμένη στα διασημότερα γήπεδα της Ευρώπης και με ένα all star κάστ ζωντανών θρύλων της μπάλας.
ΚΑΝΤΕ ΕΓΚΑΙΡΑ ΤΙΣ ΚΡΑΤΗΣΕΙΣ ΣΑΣ
ΩΡΕΣ ΕΝΑΡΞΗΣ / SHOW TIMES 17:15, 19:45, 22:15
ΑΙΘΟΥΣΑ 9

Η Ελληνική κωμωδία της χρονιάς του Αντώνη Καφετζόπουλου
Μία σάτιρα για τα " λάθη " των ανδρών και τις " επιθυμίες "των γυναικών.
Πρωταγωνιστούν: ΑΝΤΩΝΗΣ ΚΑΦΕΤΖΟΠΟΥΛΟΣ, ΤΖΕΝΗ ΡΟΥΣΕΑ, ΦΑΙΗ ΚΟΚΚΙΝΟΠΟΥΛΟΥ, ΓΙΩΤΑ ΦΕΣΤΑ
ΩΡΕΣ ΕΝΑΡΞΗΣ / SHOW TIMES 17:30, 20:00, 22:30
ΑΙΘΟΥΣΑ 2

Η πολυαναμενόμενη ταινία της χρονιάς!! Οι βραβευμένοι με ΟΣΚΑΡ ΡΟΝ ΧΑΟΥΑΡΝΤ, ΡΑΣΕΛ ΚΡΟΟΥ, ΡΕΝΕ ΖΕΛΒΕΓΚΕΡ
Όλοι έχουν δικαίωμα σε μία δεύτερη ευκαιρία. Ένα κινηματογραφικό αριστούργημα που δεν πρέπει να χάσει κανείς!!
ΩΡΕΣ ΕΝΑΡΞΗΣ / SHOW TIMES 19:00, 22:00
ΑΙΘΟΥΣΑ 3

Η Walt Disney παρουσιάζει το πιό διάσημο κινηματογραφικό αυτοκίνητο.
Πρωταγωνιστούν: ΛΙΝΤΣΕΪ ΛΟΧΑΝ, ΜΑΤ ΝΤΙΛΟΝ, ΜΑΪΚΛ ΚΙΤΟΝ, ΤΖΑΣΤΙΝ ΛΟΝΓΚ
ΩΡΑ ΕΝΑΡΞΗΣ / SHOW TIMES 17:00
ΑΙΘΟΥΣΑ 4

ΠΡΟΣΕΧΩΣ
TRANSPORTER 2
Από τον δημιουργό των ταινιών : "LEON" & "NIKITA"
ο καλύτερος της πιάτσας επιστρέφει στους δρόμους
Μία δυνατή περιπέτεια δράσης!!
X5011-30/11

ΠΑΛΛΑΣ 5 CINEMAS CENTER
27/10/2005 - 2/11/2005
για κρατήσεις 22410 24475 / 70670
www.cinemapallas.gr

A HISTORY OF VIOLENCE
Ένα συγκλονιστικό ψυχολογικό θρίλερ με τους Βίγκο Μόρτενσεν, Εντ Χάρις και Ουίλιαμ Χαρτ. Εφερε την τελεία (sic) ...μέχρι που εγινε ημως.
ΚΑΤΑΛΛΗΛΟ ΑΠΟ 12
Αίθουσα aprilia 1

DOOM
Η πολυαναμενόμενη υπερπαραγωγή, ΣΕ 1η ΠΑΓΚΟΣΜΙΑ ΠΡΟΒΟΛΗ με εκρηκτική δράση που θα σας παρασύρει στο ρυθμό της!
ΚΑΤΑΛΛΗΛΟ ΑΠΟ 12
Αίθουσα Allegro 3 ώρες έναρξης // 20:25 • 22:40

Charlie and the CHOCOLATE FACTORY
Ο Τσάρλι και το Εργοστάσιο Σοκολάτας
Ο Τζόνι Ντεπ, στην ταινία της χρονιάς που ξεπερνάει τα όρια της τρελής παιδικής φαντασίας!!!
ΚΑΤΑΛΛΗΛΟ ΑΠΟ 12
ώρες έναρξης // 15:30 (Π.-Σ.-Κ.) // 17:50, 20:15
Αίθουσα Interlingua 2

THE SKELETON KEY ΤΟ ΑΝΤΙΚΛΕΙΔΙ
Από το σενάριο γράφτηκε του "The Ring"!! μια δυνατή ταινία με τσαφ υσικού τρόμου
ΚΑΤΑΛΛΗΛΟ ΑΠΟ 12
Αίθουσα Personal Training Cafe 4
ώρες έναρξης // 18:00 • 22:35

THE 40 YEAR-OLD VIRGIN
ΠΑΡΘΕΝΟΣ ΕΤΩΝ 40
Θα κρατάτε την κοιλιά σας απ' τα γέλια επί δύο ώρες!
ΚΑΤΑΛΛΗΛΟ ΑΠΟ 15
Αίθουσα Personal Training Cafe 4
ώρες έναρξης // (15:40 Π.-Σ.-Κ.) 20:15

THE AMITYVILLE HORROR
ΤΡΟΜΟΣ ΣΤΟ AMITYVILLE
ΚΑΤΑΛΛΗΛΟ ΑΠΟ 17
Από τον παραγωγό των Αρχοντόσπιτο και Περιμένοντας το Γιάνη τρόμου τούτο σας καθηλώσει βουναμένα σε κάθε γεγονός!
Αίθουσα Interlingua 2
ώρα έναρξης // 22:40
X5008-30/11

LORD OF WAR
ΚΥΡΙΑΡΧΟΣ ΤΟΥ ΠΑΙΧΝΙΔΙΟΥ
Ο Νίκολας Κέιτζ, και 1 θαν Χοκ λαθρέμπορα όπλων, σ' αυτή την καταπληκτική περιπέτεια δράσης!!
ΚΑΤΑΛΛΗΛΟ ΑΠΟ 12
Αίθουσα aprilia 1 ώρα έναρξης // 22:25

MADAGASCAR ΜΑΔΑΓΑΣΚΑΡΗ
Τα δημοφιλή ζωάκια της Dreamworks, σε μια ξέφρενη περιπέτεια γεμάτη κωμικές καταστάσεις!
ΣΕ ΠΡΩΤΗ ΠΑΝΕΛΛΗΝΙΑ ΠΡΟΒΟΛΗ!!!
ώρες έναρξης // 16:00 (Π.-Σ.-Κ.) 17:55
Αίθουσα RED 5

HOWL'S MOVING CASTLE
ΤΟ ΚΙΝΟΥΜΕΝΟ ΚΑΣΤΡΟ
Μια μαγευτική ταινία κινουμένων σχεδίων που θα ενθουσιάσει τους μικρούς μας φίλους
ΚΑΤΑΛΛΗΛΟ
Αίθουσα Allegro 3 ώρες έναρξης // 15:30 (Π.-Σ.-Κ.) 18:00

ELIZABETHTOWN
ΠΕΜΠΤΗ 3 ΝΟΕΜΒΡΙΟΥ
ΣΕ ΠΡΩΤΗ ΠΑΝΕΛΛΗΝΙΑ ΠΡΟΒΟΛΗ!!!
Δείτε τον Ορλάντο Μπλουμ (Lord of the Rings) και την Κίρστεν Ντανστ (Spiderman), σε μια απολαυστική κομεντί του Κάμερον Κρόου!!
X5008-30/11

SAIS TRAVEL

ΤΡΙΗΜΕΡΕΣ ΑΠΟΔΡΑΣΕΙΣ ΣΤΑ ΝΗΣΙΑ ΜΑΣ

Οποια μέρα εσείς επιθυμείτε με δυνατότητα επέκτασης του τριημέρου

* Εκπληκτική προσφορά

Το τριήμερο της 28ης Οκτωβρίου

ΜΟΝΟ με 100 ευρώ

Relax Μαρμαρίς



Σε 5 αστέρων ξενοδοχείο, σάουνα, χαμάμ, τζακούζι, γυμναστήριο, τένις, νάιτ κλαμπ με προαιρετικές εκδρομές στην Dacia ή Φετιγιέ - Λίβισι ή Παμούκαλε.

Αναχωρήσεις με το καταμαράν
28 Οκτωβρίου Παρασκευή ώρες 08.00, 13.00, 16.00
29 Οκτωβρίου Σάββατο ώρες 08.00 και 16.00

Επιστροφές με το καταμαράν
30 Οκτωβρίου Κυριακή ώρα 16.00
31 Οκτωβρίου Δευτέρα ώρες 08.00 και 16.00

Περιλαμβάνει:
Εισιτήρια Ρόδο - Μαρμαρίς - Ρόδο με το καταμαράν
Ξενοδοχείο 5 αστέρων λουξ με πρωινό και ένα γεύμα ημερησίως
Μεταφορές λιμάνι - ξενοδοχείο - λιμάνι
Φόρους Ελλάδος

Ταξιδεύετε και με ταυτότητα με ελληνικά και λατινικά γράμματα

* RELAX Μαρμαρίς
ΟΠΟΙΑΔΗΠΟΤΕ ΗΜΕΡΑ ΤΗΣ ΕΒΔΟΜΑΔΟΣ

Ζήμερο χωρίς διαβατήριο Κάθε εβδομάδα ΜΕ ΤΑΥΤΟΤΗΤΑ ΜΕ ΕΛΛΗΝΙΚΟΥΣ ΚΑΙ ΛΑΤΙΝΙΚΟΥΣ ΧΑΡΑΚΤΗΡΕΣ

Περιλαμβάνει:
- Ξενοδοχείο 5 αστέρων με ημιδιατροφή
- Εισιτήρια με το CATAMARAN με επιστροφή

* ΚΡΗΤΗ
9-14/11
Ηράκλειο - Ρέθυμνο - Χανιά κλπ.

* ΜΥΡΑ - ΑΓ. ΝΙΚΟΛΑΟΣ - ΦΕΤΙΓΙΕ - ΛΙΒΙΣΙ - ΚΑΣ - ΑΤΤΑΛΕΙΑ
Από 5 έως 8 Δεκεμβρίου
Ξενοδοχεία 4 και 5* με ημιδιατροφή

* ΜΥΡΑ - ΚΩΝ/ΠΟΛΗ - ΣΜΥΡΝΗ για όσους θέλουν να συνεχίσουν μετά τα ΜΥΡΑ.
Από 5 έως 13 Δεκεμβρίου
Ξενοδοχεία 4 και 5* με ημιδιατροφή

* ΙΣΠΑΝΙΑ
8ήμερη εκδρομή - Από 4 έως 11/11
ΜΑΔΡΙΤΗ - ΚΟΡΔΟΒΑ - ΣΕΒΙΛΛΗ - ΓΡΑΝΑΔΑ - ΤΟΛΕΔΟ
ΤΙΜΗ ΕΚΠΛΗΞΗ

* ΓΥΡΟΣ ΠΕΛΟΠΟΝΝΗΣΟΥ
8ήμερο εκδρομή • Από 22 έως 29/11
ΕΠΙΔΑΥΡΟ-ΝΑΥΠΛΙΟ-ΤΟΛΟ-ΠΑΝΑΓΙΑ ΜΑΛΕΒΗ-ΤΡΙΠΟΛΗ-ΣΠΑΡΤΗ-ΜΟΝΕΜΒΑΣΙΑ-ΓΥΘΕΙΟ-ΣΠΗΛΑΙΑ ΔΥΡΟΥ-ΚΑΛΑΜΑΤΑ-ΟΛΥΜΠΙΑ-ΠΑΤΡΑ-ΚΑΛΑΒΡΥΤΑ-ΜΕΓΑ ΣΠΗΛΑΙΟ-ΑΓ. ΛΑΥΡΑ

Πληροφορίες
ΠΡΑΚΤΟΡΕΙΟ ΤΑΞΙΔΙΩΝ
ΣΑΒΒΑΣ ΣΑΗΣ
Το πρακτορείο που εμπιστεύονται όλοι για τη σοβαρότητά του και την ποιότητα των εκδρομών του.
ΔΙΑΦΗΜΙΣΤΕΣ ΜΑΣ ΕΙΝΑΙ ΟΙ ΙΔΙΟΙ ΟΙ ΠΕΛΑΤΕΣ ΜΑΣ
ΤΑΡΠΟΝ ΣΠΡΙΓΚΣ 42
(δίπλα στην ALPHA BANK, πλατεία Κύπρου)
Τηλ. 22410 39781-3, 22410 37711
X.5015-30/11

Με το ομόφωνο ψήφισμά τους

Τι ζητούν οι δήμαρχοι και κοινοτάρχες Δωδεκανήσου

ΑΠΟΡΡΙΠΤΟΥΝ ΤΟΝ ΕΛΕΓΧΟ ΣΚΟΠΙΜΟΤΗΤΑΣ

ΔΟΘΗΚΕ χτες στη δημοσιότητα το ψήφισμα του ετήσιου τακτικού συνεδρίου της Τοπικής Ενωσης Δήμων και Κοινοτήτων Δωδεκανήσου, που πραγματοποιήθηκε από 20 μέχρι 22 Οκτωβρίου στην Κάλυμνο. Το ψήφισμα είναι ομόφωνο και αναφέρει τα εξής:

« Δηλώνουμε ότι αισθανόμαστε, για μια ακόμη φορά, δικαιωμένοι που διοργανώνουμε τα Συνέδριά μας σε όλα τα νησιά, αναδεικνύοντας έτσι την ιδιαιτερότητα, την πολυμορφία και τη διαφορετικού επιπέδου ανάπτυξη που παρουσιάζεται από νησί σε νησί, στοιχεία που ενισχύουν την εκτίμηση για ενιαία Περιφέρεια στο Αιγαίο και που επιβάλλουν την αναγκαία (πια) διαμόρφωση ολοκληρωμένων νησιωτικών πολιτικών.

* Επικαιροποιούμε και επαναδιατυπώνουμε όλες τις αποφάσεις των Συνέδρων μας, που αφορούν θέματα και προβλήματα που παραμένουν σε εκκρεμότητα και ταυτόχρονα διατρανώνουμε την αποφασιστικότητά μας να υπερασπιστούμε τα συνταγματικά κατοχυρωμένα δικαιώματά μας.

* Επαναλαμβάνουμε ότι αποδεχόμαστε και επιζητούμε κάθε έλεγχο νομιμότητας, όμως απορρίπτουμε τον έλεγχο σκοπιμότητας και θα προσπαθήσουμε συγκροτημένα και συντονισμένα να αντισταθούμε σε όλες τις ενέργειες απαξίωσης της Τοπικής Αυτοδιοίκησης και σπίλωσης των στελεχών της, από όπου και αν προέρχονται αυτές.

Επιβάλλεται ωστόσο η αξιολόγηση για τη χρησιμότητα των εγκρίσεων της Περιφέρειας, που αφορούν αποφάσεις Δημοτικών Συμβουλίων, αφού αυτές δεν κατοχυρώνουν κανέναν απολύτως.

* Προσδοκούμε ότι ο Νέος Κώδικας θα ενδυναμώνει το ρόλο του Δημοτικού Συμβουλίου και θα περιγράψει με σαφήνεια τα στοιχεία της αυτοτέλειάς του.

Πιστεύουμε ακόμη ότι θα υλοποιηθούν οι αποφάσεις των συνεδρίων της ΚΕΔΚΕ της Θεσσαλονίκης 2003 και της Χερσονήσου της Κρήτης 2004, σχετικά με τη νησιωτικότητα και θα υπάρχουν οι απαραίτητες θεσμικές διασφαλίσεις.

* Επαναλαμβάνουμε ότι το ακτοπλοϊκό παραμένει ακανθώδες πρόβλημα για τα νησιά και παρά τις υποσχέσεις για αποτελεσματική καθημερινή διασύνδεσή τους με τα τοπικά, περιφερειακά και εθνικά κέντρα, οι πολίτες μας δεν απολαμβάνουν τις υπηρεσίες που έχει ο κάτοχος του ακρότατου σημείου της Ηπειρωτικής χώρας. Για να επιτευχθεί αυτό πρέπει να αξιοποιηθούν τα υπάρχοντα σύγχρονα ιδιωτικά μέσα με επιδότηση των γραμμών και αν απαιτείται ακόμη και για τη γραμμή «κορμού».

* Θεωρούμε ότι εν όψει της λήξης του Γ' ΚΠΣ και της έναρξης σχεδιασμού του Δ' ΚΠΣ, πρέπει να εντείνουμε τις προσπάθειές μας για τη συνέχιση και ολοκλήρωση του δημοκρατικού διαλόγου για τον Αναπτυξιακό Σχεδιασμό της περιοχής μας. Εκτός από την ουσιαστικότερη απορρόφηση των Κοινοτικών κονδυλίων πρέπει να στοχεύουμε στην αντιμετώπιση και εκμηδενισμό της μεγάλης πληγής των σύγχρονων κοινωνιών που είναι η ανεργία, η οποία στα νησιά παρουσιάζεται οξυμένη. Το στόχο αυτό θα τον πετύχουμε με την ποιοτική και χρονική διεύρυνση της απασχόλησης για να έχουμε οικονομική ζωή 365 ημερών και όχι 2-3 θερινών μηνών.

* Διεκδικούμε την κατοχύρωση μόνιμου ειδικού προγράμματος για το νησιωτικό χώρο και τις ορεινές απομακρυσμένες περιοχές υπουργείου Αιγαίου και Νησιωτικής Πολιτικής, λόγω των ιδιαίτερων κοινωνικών και οικονομικών προβλημάτων που παρουσιάζουν.

Ειδικότερα

1. Σε κάθε ΟΤΑ κρίνεται αναγκαίο να υπάρξει μία σαφής εικόνα για τη θέση της γυναίκας στην τοπική οικονομία, όπως και η διαμόρφωση μίας τοπικής πολιτικής με συγκεκριμένους στόχους για την αντιμετώπιση της ανεργίας των γυναικών.

2. Στηρίζουμε τις προσπάθειες της Εξαρχίας Πάτμου (Πάτμος - Λειψοί - Αρκιοί - Αγαθονήσι) για αναβάθμιση της «Πατμιάδας» Εκκλησιαστικής Σχολής σε Θεολογική Σχολή - Τμήμα Ποιμαντικής, στα πλαίσια των προτάσεων του Πατριαρχείου.

3. Επαναδιατυπώνουμε τη θέση μας για την αρμοδιότητα του Δημοτικού Συμβουλίου για όλα τα τοπικά θέματα, όπως συγκεκριμένα για την Αστική Συγκοινωνία.

Στηρίζουμε τις αποφάσεις του Δημοτικού Συμβουλίου Καλύμνου.

Υπενθυμίζουμε ότι μεταξύ του Α' και Β' βαθμού Αυτοδιοίκησης, δεν υφίσταται θεσμική ιεραρχική σχέση, υπάρχουν σαφείς και απολύτως διακριτοί ρόλοι των δύο Αυτοδιοικητικών βαθμών και βέβαια και οι δύο εργάζονται και πασχίζουν σε κλίμα αγαστής συνεργασίας επ' ωφελεία των πολιτών του τόπου μας.

4. Οι ΟΤΑ που επιβαρύνονται άμεσα ή έμμεσα με οχλούσες εγκαταστάσεις κοινής ωφέλειας (εργοστάσια, ΔΕΗ, κλπ.), πρέπει να απολαμβάνουν αντισταθμιστικών ωφελημάτων, προκειμένου να υλοποιούν μέτρα και δράσεις για την προστασία του Περιβάλλοντος, που συνδράμουν στην ενίσχυση της τοπικής ισόρροπης ανάπτυξης.

Τονίζεται - τέλος - ότι το ψήφισμα θα εξειδικευθεί στην πρώτη συνεδρίαση του Δ.Σ.

Ο πρόεδρος της ΤΕΔΚ
Γιώργος Γιαννόπουλος
Δήμαρχος Ροδίων»

ΔΩΔΕΚΑΝΗΣΟΣ ΝΑΥΤΙΛΙΑΚΗ ΝΕ
ΑΥΣΤΡΑΛΙΑΣ 3, ΤΚ 85100, ΡΟΔΟΣ Τηλ: 2241070590, Φαξ: 2241070591
E-mail: info@12ne.gr web: www.12ne.gr

ΠΡΟΣΚΥΝΗΜΑ ΣΤΟΝ ΠΑΝΟΡΜΙΤΗ

ΔΩΔΕΚΑΝΗΣΟΣ ΕΞΠΡΕΣ
ΚΥΡΙΑΚΗ 6/11/2005

ΛΙΜΑΝΙ	ΑΦΙΞΗ	ΑΝΑΧ/ΣΗ
ΡΟΔΟΣ		08.30
ΠΑΝΟΡΜΙΤΗΣ	09.10	09.25
ΚΩΣ	11.00	11.10
ΚΑΛΥΜΝΟΣ	11.50	12.00
ΛΕΡΟΣ	12.50	12.55
ΛΕΙΨΟΙ	13.15	13.20
ΠΑΤΜΟΣ	13.40	13.45
ΛΕΡΟΣ	14.25	14.30
ΚΑΛΥΜΝΟΣ	15.20	15.30
ΚΩΣ	16.10	16.20
ΠΑΝΟΡΜΙΤΗΣ	17.40	17.50
ΡΟΔΟΣ	18.30	Δ/ΝΣΗ

ΠΑΡΑΜΟΝΗ ΔΕΥΤΕΡΑ 7/11/2005

ΛΙΜΑΝΙ	ΑΦΙΞΗ	ΑΝΑΧ/ΣΗ
ΡΟΔΟΣ		08.00
ΠΑΝΟΡΜΙΤΗΣ	08.50	09.00
ΡΟΔΟΣ	09.50	10.30
ΠΑΝΟΡΜΙΤΗΣ	11.20	12.00
ΡΟΔΟΣ	12.50	13.30
ΠΑΝΟΡΜΙΤΗΣ	14.20	15.00
ΡΟΔΟΣ	15.50	16.00
ΠΑΝΟΡΜΙΤΗΣ	16.50	17.30
ΡΟΔΟΣ	18.20	Δ/ΝΣΗ

ΑΝΗΜΕΡΑ ΤΡΙΤΗ 08/11/2005

ΛΙΜΑΝΙ	ΑΦΙΞΗ	ΑΝΑΧ/ΣΗ
ΡΟΔΟΣ		08.00
ΠΑΝΟΡΜΙΤΗΣ	08.50	09.00
ΡΟΔΟΣ	09.50	10.30
ΠΑΝΟΡΜΙΤΗΣ	11.20	12.00
ΡΟΔΟΣ	12.50	13.30
ΠΑΝΟΡΜΙΤΗΣ	14.20	15.00
ΡΟΔΟΣ	15.50	16.00
ΠΑΝΟΡΜΙΤΗΣ	16.50	17.30
ΡΟΔΟΣ	18.20	Δ/ΝΣΗ

ΔΩΔΕΚΑΝΗΣΟΣ ΠΡΑΙΝΤ
ΚΥΡΙΑΚΗ 6/11/2005

ΛΙΜΑΝΙ	ΑΦΙΞΗ	ΑΝΑΧ/ΣΗ
ΛΕΡΟΣ		06.50
ΚΑΛΥΜΝΟΣ	07.40	07.50
ΚΩΣ	08.30	08.40
ΠΑΝΟΡΜΙΤΗΣ	10.00	10.10
ΡΟΔΟΣ	11.00	15.30
ΠΑΝΟΡΜΙΤΗΣ	16.20	16.30
ΚΩΣ	17.50	18.00
ΚΑΛΥΜΝΟΣ	18.40	18.50
ΛΕΡΟΣ	19.40	Δ/ΝΣΗ

ΠΑΡΑΜΟΝΗ ΔΕΥΤΕΡΑ 7/11/2005

ΛΙΜΑΝΙ	ΑΦΙΞΗ	ΑΝΑΧ/ΣΗ
ΛΕΡΟΣ		06.50
ΚΑΛΥΜΝΟΣ	07.40	07.50
ΚΩΣ	08.30	08.40
ΠΑΝΟΡΜΙΤΗΣ	10.00	10.10
ΡΟΔΟΣ	11.00	15.30
ΠΑΝΟΡΜΙΤΗΣ	16.20	16.30
ΚΩΣ	17.50	18.00
ΚΑΛΥΜΝΟΣ	18.40	18.50
ΛΕΡΟΣ	19.40	Δ/ΝΣΗ

ΑΝΗΜΕΡΑ ΤΡΙΤΗ 08/11/2005

ΛΙΜΑΝΙ	ΑΦΙΞΗ	ΑΝΑΧ/ΣΗ
ΛΕΡΟΣ		06.50
ΚΑΛΥΜΝΟΣ	07.40	07.50
ΚΩΣ	08.30	08.40
ΠΑΝΟΡΜΙΤΗΣ	10.00	10.10
ΡΟΔΟΣ	11.00	15.30
ΠΑΝΟΡΜΙΤΗΣ	16.20	16.30
ΚΩΣ	17.50	18.00
ΚΑΛΥΜΝΟΣ	18.40	18.50
ΛΕΡΟΣ	19.40	Δ/ΝΣΗ

ΤΕΤΑΡΤΗ 09/11/2005

ΛΙΜΑΝΙ	ΑΦΙΞΗ	ΑΝΑΧ/ΣΗ
ΛΕΡΟΣ		06.50
ΚΑΛΥΜΝΟΣ	07.40	07.50
ΚΩΣ	08.30	08.40
ΠΑΝΟΡΜΙΤΗΣ	10.00	10.10
ΡΟΔΟΣ	11.00	

X5468-27/10

KYDON TOURS

Ποιότητα. Φροντίδα. Επιτυχία

Μετά τον κόπο του καλοκαιριού ΕΛΑΤΕ ΜΑΖΙ ΜΑΣ!!!

ΕΛΛΑΔΑ - ΙΩΑΝΝΙΝΑ - ΖΑΓΟΡΟΧΩΡΙΑ
7ήμερη 20/11 - 26/11/05
Σύλλογος Ηπειρωτών Ρόδου και φίλοι (γνωρίστε πώς διασκεδάζουν οι Ηπειρώτες).
Ρόδο - Αθήνα - Πάτρα - Πρέβεζα - Πάργα - Ηγουμενίτσα - Ιωάννινα - Ζαγοροχώρια - Μέτσοβο - Καλαμπάκα - Τρίκαλα - Ελάτη - Λίμνη Πλαστήρα - Αθήνα - Ρόδος. Μόνο 480 ευρώ.
Περιλαμβάνει: Αεροπορικά εισιτήρια - πούλμαν πολυτελείας - 2 διαν. Πρέβεζα - 3 διαν. Ιωάννινα - 1 διαν. Τρίκαλα, Επισκέψεις σε αρχαιολογικούς χώρους και ιστορικές πόλεις - διασκέδαση - ξενοδοχεία επιλεγμένα Β' κατηγορίας κεντρικά με πρωινό - Ασφάλεια ταξιδιού.
Συνοδός - Οργάνωση η κ. ΕΛΕΝΗ ΨΥΛΛΑΚΗ

• Χριστούγεννα
ΠΑΡΙΣΙ - EURODISNEY
Group από Ρόδο. 22 - 28/12/05
3 ημέρες DISNEY, HOTEL SEQUOIA.
4 διαν. PARIS HOTEL MERQUIRE - NOVOTEL 4 αστέρων με πρωινό μπουφέ.
Είσοδοι 3 μέρες DISNEY. Ξεναγήσεις Παρίσι - χριουζιέρα Σηκουάνα - Λούβρο.
Παραμονή Χριστουγέννων ρεβεγιόν στο KABARE LIDO.
Συνοδός ΕΛΕΝΗ ΨΥΛΛΑΚΗ

• Πρωτοχρονιά
ΙΤΑΛΙΑ - ΕΛΒΕΤΙΑ
29/12 - 4/1/06
Ρόδο - Αθήνα - Μιλάνο - Αθήνα - Ρόδο με ΟΛΥΜΠΙΑΚΗ
ΜΙΛΑΝΟ - ΓΕΝΕΥΗ - ΖΥΡΙΧΗ - ΛΟΥΚΕΡΝΗ - ΚΑΤΑΡΡΑΚΤΕΣ ΡΗΝΟΥ - ΛΩΖΑΝΗ - ΛΟΥΓΚΑΝΟ και το καταπληκτικό ΠΑΡΚΟ GARDALAND, δώρο στα παιδιά σας στην ΙΤΑΛΙΑ.
Ξενοδοχεία 4 αστέρων SUPERIOR - ημιδιατροφή
ΠΛΟΥΣΙΟ ΠΡΟΓΡΑΜΜΑ
Συνοδός ΕΛΕΝΗ ΨΥΛΛΑΚΗ

4ήμερο αργίας 11-14/11/05
ΜΑΡΜΑΡΙΣ - ΚΟΥΣΑΝΤΑΣΙ - ΕΦΕΣΟΣ - ΣΜΥΡΝΗ

7ήμερο ΚΩΝΣΤΑΝΤΙΝΟΥΠΟΛΗ
11-17/11/05
ΜΑΡΜΑΡΙΣ - ΕΦΕΣΟΣ - ΣΜΥΡΝΗ - ΠΡΟΥΣΑ - ΚΩΝ/ΠΟΛΗ - ΠΡΙΓΚΗΠΟΝΗΣΑ
Εισιτήρια - πούλμαν πολυτελείας - ξενοδοχεία 4 αστέρων - ημιδιατροφή - πλούσιο πρόγραμμα - ξεναγήσεις - Oriental.
Συνοδός ΕΛΕΝΗ ΨΥΛΛΑΚΗ

ΜΥΡΑ - ΑΓ. ΝΙΚΟΛΑΟΣ - ANTALYA - ΚΩΝ/ΠΟΛΗ
5-13/12/05
ΦΕΤΙΥΕ - ΛΙΒΙΣΙ - ΜΥΡΑ - ANTALYA - ΠΡΟΥΣΑ - ΚΩΝ/ΠΟΛΗ - ΣΜΥΡΝΗ - ΕΦΕΣΟΣ - ΚΟΥΣΑΝΤΑΣΙ

- ΜΑΡΟΚΟ αυτοκρατορικός γύρος 11/11 8ήμερη
- ΤΥΝΗΣΙΑ κάθε εβδομάδα από 485 ευρώ
- ΑΠΩ ΑΝΑΤΟΛΗ κάθε εβδομάδα
- ΠΡΑΓΑ Χριστούγεννα από Ρόδο και χίλιοι προορισμοί

ΠΡΑΚΤΟΡΕΙΟ KYDON IATA
Σας ταξιδεύουμε 30 χρόνια!!!
• ΕΘΕΛΟΝΤΩΝ ΔΩΔ/ΣΙΩΝ 14 • ΑΚΤΗ ΣΑΧΤΟΥΡΗ 8
Τηλ. 22410 23000, 27900, 27722
e-mail:kydon@otenet.gr
X5470-30/10

ΔΡΟΜΟΛΟΓΙΑ ΤΩΝ ΤΑΧΥΠΛΟΩΝ ΚΑΤΑΜΑΡΑΝ

ΑΠΟ 15/10/2005 ΕΩΣ 05/11/2005
¨ΔΩΔΕΚΑΝΗΣΟΣ ΕΞΠΡΕΣ¨

ΔΕΥΤΕΡΑ	**ΡΟΔΟΣ** – ΚΩΣ – **ΚΑΛΥΜΝΟΣ** – ΛΕΡΟΣ – **ΚΑΛΥΜΝΟΣ** – ΚΩΣ – **ΡΟΔΟΣ** **Αναχ/ση 08,30** – 10,40-10,50 – **11,30-11,40** – 12,30-14,30 – **15,20-15,30** – 16,10-16,20 – **Αφιξη 18,30**
ΤΡΙΤΗ	**ΡΟΔΟΣ** – ΚΩΣ – **ΚΑΛΥΜΝΟΣ** – ΛΕΡΟΣ – **ΛΕΙΨΟΙ** - ΠΑΤΜΟΣ – **ΛΕΡΟΣ** – ΚΑΛΥΜΝΟΣ – **ΚΩΣ** – ΡΟΔΟΣ **Αναχ/ση 08,30**–10,40-10,50–**11,30-11,40** – 12,30-12,35 – **12,55-13,00** – 13,20-13,30 – **14,20-14,30** – 15,20-15,30 – **16,10-16,20** – Άφιξη 18,30
ΤΕΤΑΡΤΗ	**ΡΟΔΟΣ** - ΣΥΜΗ – **ΚΩΣ** – ΚΑΛΥΜΝΟΣ - **ΛΕΡΟΣ** - ΛΕΙΨΟΙ – **ΠΑΤΜΟΣ** – ΛΕΡΟΣ - **ΚΑΛΥΜΝΟΣ** - ΚΩΣ – **ΣΥΜΗ** – ΡΟΔΟΣ **Αναχ/ση 08,30**–09.20-09.25–**11.00-11.10**–11.50-12.00 –**12.50-12.55**–13.15-13.20–**13.40-13.45**–14.25-14.30–**15.20-15.30**–16.10-16.20–**17.45-17.50**-Αφιξη 18,30
ΠΕΜΠΤΗ	**ΡΟΔΟΣ** – ΚΩΣ – **ΚΑΛΥΜΝΟΣ** – ΛΕΡΟΣ – **ΛΕΙΨΟΙ** - ΠΑΤΜΟΣ – **ΛΕΡΟΣ** – ΚΑΛΥΜΝΟΣ – **ΚΩΣ** – ΡΟΔΟΣ **Αναχ/ση 08,30**–10,40-10,50–**11,30-11,40** – 12,30-12,35 – **12,55-13,00** – 13,20-13,30 – **14,20-14,30** – 15,20-15,30 – **16,10-16,20** – Άφιξη 18,30
ΠΑΡΑΣΚΕΥΗ	**ΡΟΔΟΣ** – ΚΩΣ – **ΚΑΛΥΜΝΟΣ** – ΛΕΡΟΣ – **ΛΕΙΨΟΙ** - ΠΑΤΜΟΣ – **ΛΕΡΟΣ** – ΚΑΛΥΜΝΟΣ – **ΚΩΣ** – ΡΟΔΟΣ **Αναχ/ση 08,30**–10,40-10,50–**11,30-11,40** – 12,30-12,35 – **12,55-13,00** – 13,20-13,30 – **14,20-14,30** – 15,20-15,30 – **16,10-16,20** – Άφιξη 18,30
ΣΑΒΒΑΤΟ	**ΡΟΔΟΣ** – ΠΑΝΟΡΜΙΤΗΣ - **ΚΩΣ** – ΚΑΛΥΜΝΟΣ – **ΛΕΡΟΣ** – ΛΕΙΨΟΙ – **ΠΑΤΜΟΣ** – ΛΕΡΟΣ – **ΚΑΛΥΜΝΟΣ** – ΚΩΣ – **ΠΑΝΟΡΜΙΤΗΣ** - ΡΟΔΟΣ **Αναχ/ση 08,30**–09,10-09,20–**10,50-11,00**–11,40-11,50–**12,40-12,45**–13,05-13,10–**13,30-13,40**–14,20-14,30–**15,20-15,30**–16,10-16,20–**17,40-17,50** – Άφιξη 18,30
ΚΥΡΙΑΚΗ	**ΡΟΔΟΣ** - ΣΥΜΗ – **ΚΩΣ** – ΚΑΛΥΜΝΟΣ - **ΛΕΡΟΣ** - ΛΕΙΨΟΙ – **ΠΑΤΜΟΣ** – ΛΕΡΟΣ - **ΚΑΛΥΜΝΟΣ** - ΚΩΣ – **ΣΥΜΗ** – ΡΟΔΟΣ **Αναχ/ση 08,30**–09.20-09.25–**11.00-11.10**–11.50-12.00 –**12.50-12.55**–13.15-13.20–**13.40-13.45**–14.25-14.30–**15.20-15.30**–16.10-16.20–**17.45-17.50**-Αφιξη 18,30

ΑΠΟ 15-10-2005 ΕΩΣ 22-10-2005 & 28-10-2005 ΕΩΣ 05-11-2005
¨ΔΩΔΕΚΑΝΗΣΟΣ ΠΡΑΙΝΤ¨

ΔΕΥΤΕΡΑ – ΤΡΙΤΗ – ΤΕΤΑΡΤΗ – ΠΕΜΠΤΗ – ΠΑΡΑΣΚΕΥΗ -ΣΑΒΒΑΤΟ
ΛΕΡΟΣ – ΚΑΛΥΜΝΟΣ – **ΚΩΣ** – ΣΥΜΗ – **ΡΟΔΟΣ** – ΣΥΜΗ – **ΚΩΣ** – ΚΑΛΥΜΝΟΣ - **ΛΕΡΟΣ** **Αναχ/ση 06,50** – 07,40-07,45 – **08,25-08,35** – 09,55-10,00 – **10,40-15,30** – 16,20-16,25 – **17,50-18,00** – 18,40-18,50 – **Αφιξη 19,35**
ΚΥΡΙΑΚΗ
ΛΕΡΟΣ – ΚΑΛΥΜΝΟΣ – **ΚΩΣ** – ΠΑΝΟΡΜΙΤΗΣ – **ΡΟΔΟΣ** – ΠΑΝΟΡΜΙΤΗΣ – **ΚΩΣ** – ΚΑΛΥΜΝΟΣ - **ΛΕΡΟΣ** **Αναχ/ση 06,50** – 07,40-07,45 – **08,25-08,35** – 09,55-10,00 – **10,40-15,30** – 16,20-16,25 – **17,50-18,00** – 18,40-18,50 – **Αφιξη 19,35**



Με όραμα και αγάπη για τα Δωδεκάνησα, το ταξίδι μας συνεχίζεται.

DODEKANISOS SEAWAYS
η δική μας ναυτιλιακή

Αναχωρήσεις για:
Ρόδο • Σύμη • Πανορμίτη • Κω • Κάλυμνο • Λέρο • Λειψούς • Πάτμο • Καστελόριζο

Αυστραλίας 3, 85100 Ρόδος, τηλ.: 22410 70590, fax: 22410 70591, e-mail: info@12ne.gr, www.12ne.gr

X5468-31/10

ΜΝΗΜΟΣΥΝΑ

ΕΛΛΗΝΙΚΗ ΔΗΜΟΚΡΑΤΙΑ
ΠΕΡΙΦΕΡΕΙΑ ΝΟΤΙΟΥ ΑΙΓΑΙΟΥ
ΝΟΜΟΣ ΔΩΔΕΚΑΝΗΣΟΥ
ΔΗΜΟΣ ΛΙΝΔΙΩΝ



ΜΝΗΜΟΣΥΝΟ

Την προσεχή Κυριακή 30 Οκτωβρίου και ώρα 8.30 π.μ., ο Δήμος Λινδίων τιμώντας τη μνήμη του συμπατριώτη μας πολιτικού άνδρα

ΓΙΑΝΝΗ ΖΙΓΔΗ

τελεί στον καθεδρικό ναό της Λίνδου «Η Κοίμησις της Θεοτόκου» μνημόσυνο υπέρ αναπαύσεως της ψυχής του.

Ο δήμαρχος και το δημοτικό συμβούλιο Λινδίων παρακαλούν τους τιμώντες τη μνήμη του αείμνηστου Δωδεκανήσιου πολιτικού, όπως παραστούν στην επιμνημόσυνη ακολουθία για να ενώσουν τις δεήσεις τους προς τον Υψιστον.

ΧΛ-30/10

Τελούμε στις 30 Οκτωβρίου ημέρα Κυριακή και ώρα 8 π.μ. στον ιερό ναό Αγίου Γεωργίου Αρνίθας 4ετές και 14ετές μνημόσυνο αντίστοιχα υπέρ αναπαύσεως της ψυχής των λατρευτών μας γονέων, παππούδων και προπαππούδων



ΣΤΑΥΡΟΥ ΔΙΑΚΟΓΙΩΡΓΑΚΗ (Ο ΚΑΛΕΖΗΣ)
ΣΤΥΛΙΑΝΗΣ ΔΙΑΚΟΓΙΩΡΓΑΚΗ

Τα παιδιά Αννα - Στάθης
Τα εγγόνια Στυλιανή -Μιχαήλ Φιλίππου, Κωνσταντίνος
Τα δισέγγονα Αννα και Κωνσταντίνος
Τα ανίψια, η αδελφή και οι λοιποί συγγενείς

12530-28/10



Τελούμε στις 29 Οκτωβρίου ημέρα Σάββατο και ώρα 8 π.μ. στον ιερό ναό Αγίας Ειρήνης Ορφαντροφείου Θηλέων 3ετές μνημόσυνο υπέρ αναπαύσεως της ψυχής του λατρευτού μας συζύγου, πατέρα, παππού και αδελφού

ΣΑΒΒΑ ΤΣΑΓΚΑΡΗ

Η σύζυγος Μαρίτσα
Τα παιδιά, τα εγγόνια, τα αδέλφια και οι λοιποί συγγενείς

12057-28/10



Τελούμε στις 29 Οκτωβρίου ημέρα Σάββατο και ώρα 8 π.μ. στον ιερό ναό Αγίας Ειρήνης Ορφανοτροφείου Θηλέων 9μηνο μνημόσυνο υπέρ αναπαύσεως της ψυχής του λατρευτού μας συζύγου, πατέρα, παππού και αδελφού

ΜΑΝΟΛΗ ΒΕΝΙΑΜΑΚΗ

Η σύζυγος Θέμις
Τα παιδιά Γιώργος - Τούριλ, Δέσποινα - Πλαστήρας, Πολυχρόνης - Κατερίνα
Τα εγγόνια και η αδελφή

12540-28/10

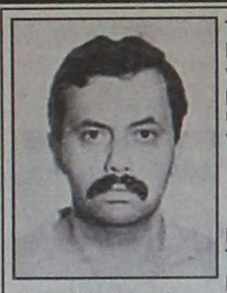

Τελούμε στις 30 Οκτωβρίου ημέρα Κυριακή και ώρα 8 π.μ. στον ιερό ναό Θεοτόκου Αφάντου 3μηνο μνημόσυνο υπέρ αναπαύσεως της ψυχής του λατρευτού μας συζύγου, πατέρα, υιού, και αδελφού

ΜΙΧΑΗΛ ΜΟΥΤΗ

Η σύζυγος Βαγγελία
Τα παιδιά Σάββας, Πελαγία, Τσαμπίκα
Η μητέρα Πελαγία
Τα αδέλφια Μαρία, Γιάννης - Κατίνα, Ρένα - Μιχαήλ, Σούλα - Γιώργος, Σμάρω - Τάσος
Τα πεθερικά Κώστας - Τσαμπίκα Καψαλά
Τα ανίψια και οι λοιποί συγγενείς

12311-28/10



Τελούμε στις 30 Οκτωβρίου ημέρα Κυριακή και ώρα 8 π.μ. στον ιερό ναό Αγίας Αναστασίας 6μηνο μνημόσυνο υπέρ αναπαύσεως της ψυχής του λατρευτού μας συζύγου, πατέρα, παππού, αδελφού και θείου

ΝΙΚΟΛΑΟΥ ΔΟΞΟΠΟΥΛΟΥ

Η σύζυγος Μαριάνθη
Τα παιδιά Ελένη - Νικόλαος, Μιχαήλ - Λαμπρινή
Τα εγγόνια, τα αδέλφια, τα ανίψια και οι λοιποί συγγενείς

4912-28/10

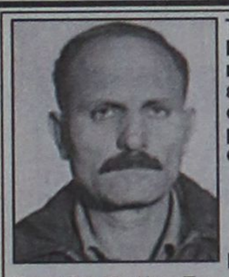

Τελούμε στις 30 Οκτωβρίου ημέρα Κυριακή και ώρα 8.30 π.μ. στον ιερό ναό Ταξιαρχών νεκροταφείου ετήσιο μνημόσυνο υπέρ αναπαύσεως της ψυχής του λατρευτού μας συζύγου, πατέρα, παππού, αδελφού και θείου

ΓΕΩΡΓΙΟΥ ΦΥΛΑΚΟΥΡΗ
Ετών 67

Η σύζυγος Αικατερίνη
Τα παιδιά Μιχάλης, Τσαμπίκος - Μαρούσα, Ντίνας - Κώστας
Τα εγγόνια, τα αδέλφια, τα ανίψια και οι λοιποί συγγενείς

Δύσκολα ο χρόνος πέρασε που έφυγες Γιώργο μου, μα εμείς σε περιμένουμε και νύκτα και ημέρα. Πήγες ταίδι μακρυνό και πίσω δεν θα γυρίσεις γι'αυτό και η καρδούλα μου Γιώργο μου έχει μαυρίσει. Θεέ μου ποιός το περίμενε έτσι να μας χωρίσει κι από μια μερσεντές Γιώργο μου απ' τη ζωή να σβύσεις. Δεν εύχομαι Γιωργάκη μου κακό στον αίπιο σου το μόνο μου παράπονο κρατώ στον άδικο χαμό σου.

Ω Παναγιά μου Δέσποινα και μάνα όλου του κόσμου απ' τη δική σου υπομονή και μένα λίγη δως μου.

Εφυγες Γιωργάκη μου και ζω μέσα στον πόνο και άφησες για παρηγοριά φωτογραφίες μόνο. Τα δάκρυα που χύνω εγώ Γιωργάκη μου για σένα να σε δροσίζουν πάντοτε και να θυμάσαι εμένα. Θα περιμένω Γιώργο μου να 'ρθεις στα όνειρά μου για να γιατρέψει τον καημό που'χω μες στην καρδιά μου.

Με αιώνια αγάπη η πολυαγαπημένη σου σύζυγος Κατίνα
Τα παιδιά σου και τα εγγόνια σου

11535-28/10



Τελούμε στις 29 Οκτωβρίου ημέρα Σάββατο και ώρα 8.30 π.μ. στον ιερό ναό Αγίου Παντελεήμονα Παλια΄ς Πόλης Ρόδου ετήσιο μνημόσυνο της λατρετής μας μητέρας, γιαγιάς και θείας

ΜΑΡΙΑΣ ΑΛΕΞΑΝΔΡΙΔΗ

Τα παιδιά Δέσποινα - Νίκος Καβρουλάκη, Γιώργος - Ευαγγελία, Μενέλαος - Νίκη

630-28/10



Τελούμε στις 30 Οκτωβρίου ημέρα Κυριακή και ώρα 8.30 π.μ. στον ιερό ναό Αγίας Ειρήνης Πανεπιστημίου Αιγαίου ετήσιο μνημόσυνο υπέρ αναπαύσεως της ψυχής της λατρευτής μας μητέρας, γιαγιάς, αδελφής και θείας

ΜΑΡΙΝΑΣ ΚΑΛΑΪΤΖΗ

Τα παιδιά Νίκος - Χρυσούλα, Αναστασία - Μανώλης, Μαριάνα - Βασίλης, Νεκταρία - Κώστας
Τα εγγόνια, τα αδέλφια, τα ανίψια και οι λοιποί συγγενείς

4918-28/10

Τελούμε στις 30 Οκτωβρίου ημέρα Κυριακή και ώρα 8 π.μ. εις τον ιερό ναό Ταξιαρχών νεκροταφείου 9μηνο μνημόσυνο υπέρ αναπαύσεως της ψυχής της λατρευτής μας μητέρας, γιαγιάς και προγιαγιάς

ΜΑΡΙΑΣ ΚΑΒΟΥΡΑ

Τα παιδιά Καλλιόπη, Νίκος - Τούλα
Τα εγγόνια, τα δισέγγονα και οι λοιποί συγγενείς

12544-30/10

Τελούμε στις 29 Οκτωβρίου ημέρα Σάββατο και ώρα 8 π.μ. στον ιερό ναό Αγίου Στεργίου Ιαλυσού 3μηνο μνημόσυνο υπέρ αναπαύσεως της ψυχής του πολυαγαπημένου μας συζύγου, πατέρα, παππού και αδελφού

ΓΕΩΡΓΙΟΥ ΚΩΣΤΑ

Η σύζυγος Κυριακή
Τα παιδιά Δέσποινα, Ειρήνη - Δημήτριος, Ελευθερία - Γεώργος, Χρυσάνθη - Αργύρης, Μιχάλης, Βασίλης, Ελένη
Τα εγγόνια, τα αδέλφια και οι λοιποί συγγενείς

12545-28/10



Τελούμε στις 30 Οκτωβρίου ημέρα Κυριακή και ώρα 8.30 π.μ. στον ιερό ναό Αγίας Μαρίνας Απολακκιάς 3μηνο μνημόσυνο υπέρ αναπαύσεως της ψυχής της λατρευτής μας μητέρας, γιαγιάς, αδελφής και θείας

ΜΑΡΙΑΣ Γ. ΛΕΡΓΟΥ

Τα παιδιά Μανώλης - Σταματία, Μιχάλης - Τσαμπίκα, Ελπίδα Δανά, Δέσποινα - Μιχάλης Διακογιάννη
Τα εγγόνια, τα δισέγγονα, τα αδέλφια, τα ανίψια και οι λοιποί συγγενείς

631-28/10

Το εργοστάσιο της ΔΕΗ

ΣΥΝΕΧΕΙΑ ΑΠΟ ΤΗ ΣΕΛ. 1

ροφορίες αν και έχει παρέλθει χρονικό διάστημα τριών μηνών, από τότε που αποφασίστηκε ο αποχαρακτηρισμός της έκτασης δεν έχει υπογραφεί η απόφαση μέχρι τώρα, μ'αποτέλεσμα να καθυστερούν οι διαδικασίες του διαγωνισμού, για την κατασκευή του νέου εργοστασίου. Βέβαια υπάρχουν και άλλοι που υποστηρίζουν ότι δεν υπάρχει πρόβλημα και οι διαδικασίες προχωρούν κανονικά.

ΜΕΣΑ στον εκόμενο μήνα αναμένεται να γίνει η αξιολόγηση των προσφορών και να αναδειχθεί προφανώς ο μειοδότης, που θα αναλάβει την κατασκευή του έργου.

• Θα πρέπει να σημειωθεί ότι με τη λειτουργία του νέου αεριοστρόβιλου τον περασμένο Αυγούστου λύθηκαν τουλάχιστον προσωρινά τα προβλήματα στην ηλεκτροδότηση.

Η ακτοπλοΐα είναι αναβαθμισμένη

ΣΥΝΕΧΕΙΑ ΑΠΟ ΤΗ ΣΕΛ. 1

Υπουργό Αιγαίου και Νησιωτικής Πολιτικής κ. Αριστοτέλη Παυλίδη, το βουλευτή Σάμου κ. Θαλ. Θαλασσινό, τη βουλευτή Κυκλάδων κ. Αριάδνη Μανούσου το βουλευτή Χίου κ. Ι. Πίττα, το βουλευτή Δωδεκανήσου κ. Βασ. Χρύση, το βουλευτή Κυκλάδων κ. Ι. Χωματά, το Γενικό Γραμματέα του ΥΕΝ καθηγητή κ. Ιωάννη Τζωάννο και τον Γενικό Γραμματέα Λιμένων και Λιμενικής Πολιτικής κ. Γεώργιο Βλάχο.

Στη σύσκεψη που ακολούθησε εξετάστηκαν **σε βάθος τα μέτρα για την περαιτέρω αναβάθμιση** των ακτοπλοϊκών συγκοινωνιών στο Αιγαίο με στόχο την καλύτερη εξυπηρέτηση των νησιωτών και την αριστοποίηση σχεδιασμού του δικτύου των επιδοτούμενων γραμμών».

Χάνουν τα νησιά μας

ΣΥΝΕΧΕΙΑ ΑΠΟ ΤΗ ΣΕΛ. 1

χωρίς μάλιστα να διαφαίνεται στον ορίζοντα η λύση του, και αφού έχουν προηγηθεί οι ανησυχητικές εκτιμήσεις για το μέλλον του εθνικού μας αερομεταφορέα, έρχεται τώρα να προστεθεί μία ακόμα δυσάρεστη εξέλιξη που επιτείνει την αγωνία των Δωδεκανησίων, κυρίως αυτών που επιλέγουν να μένουν στα ακριτικά μας νησιά.

Το «πάγωμα», με απόφαση του Δ' Τμήματος του Συμβουλίου της Επικρατείας, της διαδικασίας ανάθεσης των 13 αεροπορικών δρομολογίων, με τα οποία εξυπηρετούνται οι λεγόμενες άγονες γραμμές, κατ' επιταγή της Ευρωπαϊκής και Ελληνικής νομοθεσίας, προσθέτει στην αβεβαιότητα και, τολμώ να ισχυριστώ, στην απελπισία των κατοίκων των νησιών μας.

Με απόλυτο σεβασμό στους νόμους και τα θεσμικά όργανα που τους υπηρετούν, είμαστε υποχρεωμένοι να υπερτονίσουμε το αυτονόητο: η στήριξη, η εξυπηρέτηση και η ενθάρρυνση των ακριτών να παραμείνουν στον τόπο τους, συνιστά μείζον εθνικό χρέος και υπερτερεί των όποιων καλώς εννοούμενων οικονομικών συμφερόντων και των όποιων επιχειρηματικών επιδιώξεων.

Κύριε Υπουργέ,

Απευθύνουμε σε εσάς προσωπικά την έκκληση, να υπάρξει η πρόνοια και η αποτελεσματική πολιτική παρέμβαση που θα διασφαλίζει τη στοιχειώδη και ζωτικής σημασίας καθημερινή επικοινωνία των ακριτικών μας νησιών με τη Ρόδο και την πρωτεύουσα της χώρας.

Πρόκειται, όπως σας ανέφερα και στην πρόσφατη επιστολή μου (14/9/2005), για μια εθνικά συμφέρουσα επιλογή, η οποία δεν μπορεί να αποδυναμωθεί ή να ακυρωθεί από διαδικασίες υπεράσπισης επιχειρηματικών συμφερόντων. Θεμιτών μεν, αλλά υπολείπονται της υποχρέωσης της Πολιτείας να στέκεται κάθε στιγμή στο πλευρό των ακριτικών μας νησιών.

Ως προς τούτο θα κληθούμε να δώσουμε λόγο όλοι μας, στον κάτοικο της Καρπάθου, της Κάσου, του Καστελλόριζου, της Αστυπάλαιας και της Λέρου.

Θα αποτελούσε λοιπόν ξεχωριστή τιμή για μένα να μεταφέρω στους συμπατριώτες μας την προσωπική σας διαβεβαίωση, ότι το Κράτος είναι εδώ και συμπαραστάτης τους.

Ο Νομάρχης Δωδεκανήσου
Γιάννης Μαχαιρίδης"

Το έργο στον Αρχάγγελο

ΣΥΝΕΧΕΙΑ ΑΠΟ ΤΗ ΣΕΛ. 1

την παρέλαση στην αίθουσα εκδηλώσεων του Γυμνασίου Αρχαγγέλου, αποτελεί το επιστέγασμα της επίμονης και επίπονης προσπάθειας που κατέβαλε η δημοτική αρχή Αρχαγγέλου και προσωπικά ο δήμαρχος κ. Αλέξανδρος Παπουράς, προκειμένου να εξασφαλισθούν τα απαιτούμενα κονδύλια για την εκπόνηση της μελέτης και την κατασκευή αυτού του μεγάλου έργου, που εδώ και 30 χρόνια αποτελεί κυρίαρχο στόχο της εκάστοτε δημοτικής αρχής, δεδομένου ότι χωρίς τις βασικές περιβαλλοντικές υποδομές, δεν μπορεί να έχει τύχη καμία προσπάθεια ανάπτυξης της ευρύτερης περιοχής.

Από την πρώτη στιγμή που ο κ. Παπούλιας ανέλαβε καθήκοντα ως δήμαρχος Αρχαγγέλου, ανέδειξε το έργο των δικτύων σε ένα προσωπικό στοίχημα, που έπρεπε πάση θυσία να κερδίσει, για να μπορέσει να προσφέρει στους κατοίκους του Δήμου του την ποιότητα ζωής που δικαούνται να απολαμβάνουν, χωρίς τα προβλήματα υγείας που ταλαιπωρούν πολλούς από αυτούς. Για το λόγο αυτό το έργο προωθήθηκε ως κατεπείγον, γεγονός που προκάλεσε τις αντιδράσεις του ΤΕΕ και των Εργολητών Δημοσίων Εργων που επικαλούμενοι προβλήματα νομιμότητας και αδιαφάνειας στη διαδικασία δημοπράτησης, προσπάθησαν με προσφυγές να μπλοκάρουν το έργο.

•Πολλοί πίστεψαν τότε ότι η αγωνιώδης, σχεδόν παράτολμη προσπάθεια του κ. Παπουρά να δημοπρατήσει το έργο, θα έπεφτε στο κενό, οι εξελίξεις όμως τους διέψευσαν. Η διαδικασία κρίθηκε απόλυτα σύννομη τόσο από την Επιτροπή του άρθρου 7 της Περιφέρειας Νοτίου Αιγαίου, όσο και από το Συμβούλιο της Επικρατείας με αποφάσεις που δικαίωσαν πλήρως τον κ. Παπουρά στα μάτια των επικριτών του και απέδειξαν πως ο «επιμένων νικά». Αλλωστε δεν ήταν η μόνη θετική απόφαση για το Δήμο Αρχαγγέλου το τελευταίο διάστημα. Τα συνεχή ταξίδια του στην Αθήνα και οι επαφές του με τα αρμόδια υπουργεία, είχαν σαν αποτέλεσμα μέσα σε λίγες μόνο μέρες να εγκριθεί κονδύλι 3 εκατ. ευρώ από τον ΟΣΚ για την κατασκευή του νέου Δημοτικού Σχολείου Αρχαγγέλου, κονδύλι 1,688 εκατ. ευρώ από το ΠΔΕ για την κατασκευή Κολυμβητηρίου και κονδύλι 200.000 ευρώ από το ΤΕΟ, για τη βελτίωση του οδικού δικτύου του Δήμου.

Μετά από όλα αυτά, ο δήμαρχος δεν κρύβει την ικανοποίησή του για τις εξελίξεις, την πολύτιμη βοήθειά του. Αλλωστε από την αρχή του φετινού καλοκαιριού είχε δεσμευθεί ενώπιον των δημοτών του, μέσα από το Δημοτικό Συμβούλιο ότι θα εξαντλούσε τις προσπάθειές του για την ομαλή και χωρίς προβλήματα και καθυστερήσεις υλοποίηση του έργου των δικτύων, η απουσία του οποίου αποτελούσε μέχρι σήμερα ένα σοβαρό ανασταλτικό παράγοντα κάθε προσπάθειας ανάπτυξης της περιοχής.

• Για να φθάσει το έργο των δικτύων στο στάδιο της υπογραφής της σύμβασης με την ανάδοχο εταιρεία, χρειάστηκε μεγάλη προσπάθεια για να πεισθούν οι εκάστοτε κυβερνήσεις για την αναγκαιότητά του, κυρίως λόγω των ασθενειών όπως η ηπατίτιδα, που απειλούσε τους κατοίκους της περιοχής λόγω έλλειψης αποχετευτικού. Το πρώτο μεγάλο βήμα έγινε το Σεπτέμβριο του 2003 όταν ο τότε υφυπουργός Εθνικής Οικονομίας Χρήστος Πάχτας επισκέφθηκε τον Αρχάγγελο και ανέλαβε τη δέσμευση για τη χρηματοδότησή του από πόρους του προγράμματος Δημοσίων Επενδύσεων. Στη συνέχεια την αναγκαιότητα του έργου αναγνώρισε και ο νυν υφυπουργός κ. Φώλιας, συμβάλλοντας και αυτός ώστε τα δίκτυα να βρίσκονται ένα βήμα πριν από την έναρξη της κατασκευής τους.

Αξίζει να σημειωθεί ότι πρόκειται για το μεγαλύτερο έργο μέχρι σήμερα στα Δωδεκάνησα, φορέας υλοποίησης του οποίου είναι ένας Δήμος.

Στη σημερινή τελετή, που θα είναι ανάλογη της σημασίας του έργου προσκλήθηκε να παραστεί η πολιτική ηγεσία του νομού και όσοι βοήθησαν να γίνει πραγματικότητα αυτό το τόσο σημαντικό για τον τόπο μας έργο.

Τουρκικά πολεμικά

ΣΥΝΕΧΕΙΑ ΑΠΟ ΤΗ ΣΕΛ. 1

της γείτονος χώρας, τουρκικά F-16 πέταξαν πάνω από το αεροδρόμιο του νησιού, θέτοντας σε άμεσο κίνδυνο την πτήση τριών πολιτικών αεροσκαφών που βρίσκονταν σε φάση προσγείωσης. Ενα από αυτά ήταν αεροσκάφος της Ολυμπιακής. Και σαν να μην έφταναν όλα αυτά, λίγη ώρα αργότερα τουρκικά μαχητικά αναχαίτισαν ελληνικό C-130 που πήγαινε να προσγειωθεί στο αεροδρόμιο Ρόδου! Για όλα αυτά το υπουργείο Αμυνας δεν ανακοίνωσε το παραμικρό.

Σύμφωνα με έγγραφο του αερολιμενάρχη Ρόδου, στις 4 Οκτωβρίου 2005 η κατάσταση στο αεροδρόμιο του νησιού ήταν τουρλάχιστον έκρυθμη.

Στις 7.10 το πρωί, όπως αναφέρεται στο δελτίο συμβάντων, δύο τουρκικά F-16 εισήλθαν στη τερματική περιοχή του αεροδρομίου - σ.σ. κίνηση άκρως επικίνδυνη - πετώντας «στα ύψη της διαδικασίας προσγείωσης» των πολιτικών αεροπλάνων. Εκείνη τη στιγμή βρισκόταν σε φάση τελικής προσέγγισης του αεροδρομίου - στο διάδρομο 25 - και σε απόσταση από 4,8 έως 10 ναυτικά μίλια τρία πολιτικά αεροσκάφη ένας της Ολυμπιακής (OA 702) πτήση της LGL και η πτήση της ACE (904A). Τα τουρκικά μαχητικά πέρασαν πολύ κοντά από τα δύο πρώτα αεροπλάνα και σε απόσταση αναπνοής από το τρίτο! Οπως αναφέρεται στο δελτίο συμβάντων «το ραντέρ Ρόδου αναγκάστηκε να δώσει πληροφορίες ουσιώδους κυκλοφορίας στα αεροσκάφη». Τέσσερα ακόμη πολιτικά αεροσκάφη που κατευθύνονταν προς το αεροδρόμιο Ρόδου αναγκάστηκαν να κάνουν κύκλους αφού το ραντάρ Ρόδου αναγκάστηκε να σταματήσει τη ροή εναέριας κυκλοφορίας.

ΑΝΑΧΑΙΤΙΣΑΝ C-30

Η πρόκληση όμως δεν σταματάει εδώ. Υστερα από πτήση 50 λεπτών στο αεροδρόμιο εμφανίστηκαν άλλα δύο τουρκικά μαχητικά ανεβάζοντας τον αριθμό των εισβολέων σε τέσσερα C-16.

Στις 8.00 το πρωί οι Τούρκοι πιλότοι εντόπισαν στα ραντάρ τους ελληνικό μεταγωγικό αεροσκάφος C-130 (HAF7463) που ετοιμαζόταν να προσγειωθεί στον διάδρομο 25 του αεροδρομίου της Ρόδου. Το ραντάρ της Ρόδου βλέποντας τα μαχητικά να αναχαιτίζουν το ελληνικό μεταγωγικό έδωσε και πάλι νέες οδηγίες για λόγους ασφαλείας. Εντύπωση προκαλεί το γεγονός ότι κανένα ελληνικό μαχητικό αεροσκάφος δεν κλήθηκε να σπεύσει στην περιοχή μέσα στο διάστημα της μιας και πλέον ώρας που τα τουρκικά προκαλούσαν και έθεταν σε κίνδυνο την ασφάλεια πτήσεων πολιτικών αεροπλάνων πάνω από τη Ρόδο.

Για την απίστευτη πρόκληση τα υπουργεία Αμυνας και Εξωτερικών δεν ανακοίνωσαν το παραμικρό. Η ημέρα που επέλεξαν οι Τούρκοι για να πραγματοποιήσουν τις πτήσεις - πρόκληση στη Ρόδο, ασφαλώς και δεν μπορεί να χαρακτηριστεί τυχαία. Λίγες ώρες μετά το σήκωμα της ευρωπαϊκής «μπάρας» που τους άνοιγε το δρόμο της ελπίδας για ένταξη στην Ευρώπη, η Αγκυρα έστειλε το μήνυμα ότι οι διεκδικήσεις της στο Αιγαίο δεν έχουν καμία σχέση με τις προσπάθειές της να γίνει μέλος της ευρωπαϊκής οικογένειας.

ΓΙΑΤΙ ΤΟΣΗ ΜΥΣΤΙΚΟΤΗΤΑ;

Τα ερωτήματα που προκύπτουν για την ανυπαρξία οποιασδήποτε ελληνικής αντίδρασης στην τουρκική πρόκληση που ξεπέρασε κατά πολύ τα συνηθισμένα, είναι πολλά.

• Ενημέρωσε η ΥΠΑ έπειτα από το έγγραφο του αερολιμενάρχη Ρόδου το υπουργείο Εξωτερικών;

• Το υπουργείο Εξωτερικών έκανε κάποια ενέργεια έναντι της Αγκυρας;

• Γιατί δεν εμφανίστηκαν ελληνικά μαχητικά στην περιοχή; Μήπως επειδή ο σχεδιασμός, η διοίκηση και ο έλεγχος σε επιτελικό επίπεδο δεν είναι αυτός που πρέπει; Γιατί θέμα ετοιμότητας των πιλότων μας ασφαλώς και δεν υπάρχει. Το ερώτημα είναι, όμως, υπήρχαν μαχητικά αεροσκάφη σε κοντινές αεροπορικές βάσεις για να εμπλακούν έγκαιρα με τους Τούρκους; Κι αν όχι, γιατί;

• Γιατί το υπουργείο Αμυνας επιμένει σε καθημερινή βάση να υποστηρίζει ότι όλα είναι ήρεμα στο Αιγαίο; Δίδονται τα πραγματικά στοιχεία των παραβιάσεων; Απ' ότι φαίνεται, όχι».

Γιορτάζεται η 28η Οκτωβρίου

ΣΥΝΕΧΕΙΑ ΑΠΟ ΤΗ ΣΕΛ. 1

μαθητές, προσκόπους, ανάπηρους, σωματεία, κ.λ.π. Οι καταθέσεις έγιναν στο Βωμό της Πατρίδας και στις προτομές των πρώων, ενώ το πρωί, στο χώρο του Καζουλείου, έγινε η τελετή των αποκαλυπτηρίων της προτομής του γυμνασιάρχη Δημητρίου Αναστασιάδη.

ΤΟ ΣΗΜΕΡΙΝΟ πρόγραμμα των εκδηλώσεων στη Ρόδο περιλαμβάνει τα εξής:

8:00 π.μ.: Επίσημη έπαρση της Σημαίας στο βωμό της πατρίδας με συμμετοχή τιμητικού αποσπάσματος της 95 ΑΔΤΕ και της Φιλαρμονικής της.

10:30 π.μ.: Επίσημη δοξολογία στον Ιερό Ναό του Ευαγγελισμού Ρόδου.

Τιμές κατά τη δοξολογία θα αποδώσει η Φιλαρμονική της 95 ΑΔΤΕ.

- Εκφώνηση πανηγυρικού από τον κ. Τσιόγκα Γρηγόριο φιλόλογος του 2ου Γυμνασίου Ρόδου, στον Ιερό Ναό του Ευαγγελισμού.

- Ακολουθεί επιμνησόσυνη δέηση και κατάθεση στεφάνων στο βωμό της πατρίδας.

11:00 π.μ.: Παρέλαση, με επικεφαλής τη Φιλαρμονική του Δημου Ροδίων, των αναπήρων, παλαιών πολεμιστών, του ΕΕΣ (παραρτήματος Ρόδου), του Λυκείου Ελληνίδων, «Εργάνη Αθηνά» και των λοιπών σωματείων, προσκόπων, οδηγών, μαθητών και μαθητριών, κέντρου παιδικής μέριμνας θηλέων Ρόδου, του Διεθνούς Σχολείου Ρόδου, των δημοτικών σχολείων, λυκείων, τεχνικών σχολών, ΑΣΤΕ Ρόδου, ΤΕΣΤΕ Ρόδου. Κλείνει, η Φιλαρμονική της 95 ΑΔΤΕ, επικεφαλής των μηχανικών τμημάτων της Ελληνικής Αστυνομίας, της Δημοτικής Αστυνομίας, των πεζοπόρων τμημάτων της Ελληνικής Αστυνομίας και του έφιππου τμήματος της Δημοτικής Αστυνομίας Ρόδου.

Το γενικός πρόσταγμα της παρέλασης για τα τμήματα και των σχολείων, σωματείων, οργανώσεων κλπ. θα έχει ο υπεύθυνος καθηγητής Φυσικής Αγωγής κ. Βιτζηλαίος Μιχάλης.

Επίσης θα βοηθήσουν οι καθηγητής Φ.Α.: Μαντικός Μιχαήλ, Παπαντωνίου Μιχαήλ, Φραγκεσκάκης Νικόλαος, Μαντικός Γεώργιος, Αρβανίτης Γεώργιος, Μάγος Σταμάτης.

• Μετά το τέλος της παρέλασης, ο κ. Νομάρχης θα δεχθεί στο Νομαρχιακό Μέγαρο τις αρχές και το λαό της Δωδεκανήσου.

• Ωρα 17:00 μ.μ.: Επίσημη υποστολή σημαίας στο βωμό της πατρίδας με συμμετοχή τιμητικού αποσπάματος και της Φιλαρμονικής της 95 ΑΔΤΕ.

Κατάληψη στις δικαστικές υπηρεσίες

ΣΥΝΕΧΕΙΑ ΑΠΟ ΤΗ ΣΕΛ. 1

και θα προχωρήσουν σε κινητοποιήσεις, ζητώντας την στελέχωσή τους. Οπως δηλώνει, τις προσεχείς ημέρες θα πραγματοποιηθεί έκτακτη γενική συνέλευση των μελών του Συλλόγου Δικαστικών Υπαλλήλων Ρόδου, στην οποία θα πάρει μέρος και ο πρόεδρος της Πανελλήνιας Ομοσπονδίας, προκειμένου να αποφασίσουν για κινητοποιήσεις ζητώντας την στελέχωση των υπηρεσιών των Δικαστηρίων μας.

Θεωρείται βέβαια, ότι θα αποφασιστεί η κατάληψη των δικαστικών υπηρεσιών.

ΕΠΙΣΗΣ την ερχόμενη Δευτέρα, θα πραγματοποιηθεί έκτακτη γενικη συνέλευση των δικηγόρων της πόλης στην οποία θα αποφασιστεί η διήμερη αποχή από τα Δικαστήρια, σε ένδειξη διαμαρτυρίας γιατί δεν προχώρησαν οι διαδικασίες για την επέκταση του Δικαστικού Μεγάρου. Εκφράζονται ανησυχίες πως δεν θα γίνει τίποτα, στο θέμα αυτό.

Διαχειριστικός έλεγχος

ΣΥΝΕΧΕΙΑ ΑΠΟ ΤΗ ΣΕΛ. 1

του σχετικού ελέγχου στο Δήμο Πεταλούδων.

• Σημειώνεται ότι ο ανάλογος έλεγχος έχει ολοκληρωθεί στο Δήμο Τήλου (με τα γνωστά αποτελέσματα και τις σφοδρές αντιδράσεις του δημάχου Τάσου Αλιφέρη), ενώ σειρά έχουν οι Δήμοι Ρόδου, Χάλκης, Καστελλορίζου και Νισύρου, ενώ υπάρχουν πληροφορίες για έλεγχο και στο Δήμο Αφάντου.

ΥΠΕΝΘΥΜΙΖΕΤΑΙ ότι στο συνέδριο της ΤΕΔΚΔ στην Κάλυμνο όλοι οι δήμαρχοι υποστήριξαν ότι επιζητούν κάθε έλεγχο νομιμότητας, αλλά απορρίπτουν τον έλεγχο σκοπιμότητας.

ΔΙΚΗΓΟΡΙΚΟΣ ΣΥΛΛΟΓΟΣ ΡΟΔΟΥ

ΕΚΤΑΚΤΗ ΓΕΝΙΚΗ ΣΥΝΕΛΕΥΣΗ

Κατόπιν αποφάσεως του διοικητικού Συμβουλίου του Συλλόγου καλούνται τα μέλη του σε ΕΚΤΑΚΤΗ ΓΕΝΙΚΗ ΣΥΝΕΛΕΥΣΗ στην αίθουσα συγκεντρώσεων του Συλλόγου, την 31η Οκτωβρίου 2005, ημέρα Δευτέρα και ώρα 19.00 και σε περίπτωση μη επίτευξης απαρτίας κατ' αυτήν σε επαναληπτική συνεδρίαση την 4η Νοεμβρίου 2005, ημέρα Παρασκεή και ώρα 19.00 με θέμα ημερήσιας διάταξης:

1. **Πραγματοποίηση ή μη διήμερης αποχής εξαιτίας της επιβράδυνσης επίλυσης της επέκτασης του Δικαστικού Μεγάρου**
2. **Δυσλειτουργία Ειρηνοδικείου**

Από το Διοικητικό Συμβούλιο

ΧΛ-29/10

ΠΑΝΗΓΥΡΙΣ



Φέρομεν εις γνώσιν του φιλοθρήσκου κοινού ότι την **3ην του μηνός Νοεμβρίου ημέρα Πέμπτη** εορτάζει ο ιερός ναός

Αγίου Γεωργίου του Δήμου Καμείρου χωρίου Πλατάνια.

Αφ' εσπέρας θα ψαλεί Μέγας Πανηγυρικός Εσπερινός χοροστατούντος του Σεβασμιωτάτου Μητροπολίτου κ.κ. Κυρίλλου, την δε πρωίαν η Θεία Λειτουργία μετ' αρτοκλασίας και η περιφορά της ιεράς αυτού εικόνος.

Εκ της Εκκλησιαστικής Επιτροπής

12518-28/10

ΕΥΡΩΜΟΝΩΤΙΚΗ ΡΟΔΟΥ
ΑΦΟΙ ΣΚΙΑΘΙΤΗ Ο.Ε
ΠΡΟΣΤΑΣΙΑ ΑΠΟ ΥΓΡΑΣΙΑ ΚΡΥΟ ΖΕΣΤΗ
ΣΤΕΓΑΝΩΣΕΙΣ
ΘΕΡΜΟΜΟΝΩΣΕΙΣ
ΗΧΟΜΟΝΩΣΕΙΣ
ΑΣΦΑΛΤΟΠΑΝΑ - ΕΛΑΣΤΟΜΕΡΗ - ΠΕΡΛΙΤΗ
ΘΕΡΜΟΜΟΝΩΤΙΚΑ ΠΛΑΚΑΚΙΑ - ΕΠΟΞΕΙΔΙΚΑ
ΣΥΓΧΡΟΝΕΣ ΕΦΑΡΜΟΓΕΣ ΜΟΝΩΣΕΩΝ
ΤΗΛ.: 22410 37772
ΦΑΞ: 22410 34550
ΚΙΝ

Σμαράγδα Δ. Δημητρά
Ψυχολόγος • Ψυχοθεραπεύτρια
Δέχεται κατόπιν ραντεβού
Καρπάθου 23, 85100 Ρόδος
Τηλ. 22410 70145
Κιν. 6944 36 26 38
e-mail: smaragdadimitra@yahoo.gr
12498-30/11

INEMA
ΙΑΤΡΙΚΟΣ & ΝΟΣΟΚΟΜΕΙΑΚΟΣ ΕΞΟΠΛΙΣΜΟΣ
από το 1988 είμαστε οι μεγαλύτεροι προμηθευτές ΙΑΤΡΙΚΟΥ-ΟΡΘΟΠΕΔΙΚΟΥ & ΝΟΣΟΚΟΜΕΙΑΚΟΥ ΥΛΙΚΟΥ ΣΤΗ ΔΩΔΕΚΑΝΗΣΟ
18 χρόνια εμπειρίας Εμπιστεύθειτε μας!


• ΑΝΑΠΗΡΙΚΑ ΚΑΡΟΤΣΙΑ
• ΒΑΔΙΣΤΙΚΑ
• ΟΡΘΟΠΕΔΙΚΑ ΕΙΔΗ
• ΜΠΛΟΥΖΕΣ ΙΑΤΡΙΚΕΣ

• ΚΑΛΤΣΕΣ ΦΛΕΒΙΤΙΔΑΣ
• ΠΕΛΜΑΤΑ

• ΟΡΘΟΠΕΔΙΚΑ ΜΑΞΙΛΑΡΙΑ
• ΚΡΕΒΑΤΙΑ ΝΟΣΟΚΟΜΕΙΑΚΑ

• ΙΑΤΡΙΚΟΣ ΕΞΟΠΛΙΣΜΟΣ και ΑΝΑΛΩΣΙΜΑ
• ΟΡΓΑΝΑ ΧΗΜΕΙΟΥ
• και κάθε άλλο είδος για κατ'οίκο νοσηλεία
X124-31/10
ΡΟΔΟΣ: ΛΕΜΕΣΣΟΥ 2 - ΤΗΛ: 22410 32238 www.inema.gr
ΚΩΣ: ΕΛ. ΒΕΝΙΖΕΛΟΥ 38 (παραπ/ρως Αγίας Παρασκευής) - ΤΗΛ: 22420 20048

Zorpidis
ΤΟΥΡΙΣΤΙΚΟΣ ΟΡΓΑΝΙΣΜΟΣ
ΦΘΙΝΟΠΩΡΙΝΕΣ ΕΚΔΡΟΜΕΣ
Αεροπορικώς:
ΠΑΡΙΣΙ: Κάθε Τρίτη, Τετάρτη και Πέμπτη για 4,5 και 6 ημέρες από 489 €
ΡΩΜΗ: Κάθε Τρίτη, και Πέμπτη για 4 και 5 ημέρες από 499 €
ΠΡΑΓΑ: Κάθε Τρίτη, και Πέμπτη για 4 και 5 ημέρες από 419 €
ΛΟΝΔΙΝΟ: Κάθε Τρίτη, και Πέμπτη για 4 και 5 ημέρες από 549 €
ΚΩΝ/ΠΟΛΗ: Κάθε Δευτέρα και Πέμπτη για 4 και 5 ημέρες από 419 €
ΑΜΣΤΕΡΝΤΑΜ: Κάθε Πέμπτη για 4 ημέρες από 599 €
ΒΕΡΟΛΙΝΟ: Κάθε Πέμπτη για 4 ημέρες από 549 €
ΒΟΥΔΑΠΕΣΤΗ: Κάθε Πέμπτη για 4 ημέρες από 459 €
ΒΑΡΚΕΛΩΝΗ: Κάθε Πέμπτη για 4 ημέρες από 549 €
ΒΕΝΕΤΙΑ: Κάθε Πέμπτη για 4 ημέρες από 599 €
ΝΙΚΑΙΑ: Κάθε Πέμπτη για 4 ημέρες από 579 €
ΜΟΣΧΑ - ΑΓ. ΠΕΤΡΟΥΠΟΛΗ Για 7 μέρες από 1.029 €
Οδικώς:
ΙΤΑΛΙΚΟ ΠΑΝΟΡΑΜΑ: Κάθε Δευτέρα για 7 ημέρες από 479 €
ΚΩΝ/ΠΟΛΗ-ΠΡΟΥΣΑ: Κάθε Παρασκευή για 7 ημέρες από 269 €
ΡΩΜΗ-ΦΛΩΡΕΝΤΙΑ: Κάθε Τρίτη για 6 ημέρες από 449 €
ΒΙΕΝΝΗ-ΒΟΥΔΑΠΕΣΤΗ: Κάθε Παρασκευή για 10 ημέρες από 709 €
Αλεξ. Διάκου και Λοχαγού Φανουράκη 31.
Τηλ. 22410 20625, 30054 FAX 22410 26745
X5033-30/11

Ναυτικά Πρακτορεία
TSAGARIS
GA FERRIES
Ε/Γ-Ο/Γ ΜΑΡΙΝΑ
Ε/Γ-Ο/Γ ΑΝΘΗ ΜΑΡΙΝΑ
ΡΟΔΟ - ΠΕΙΡΑΙΑ
ΔΕΥΤΕΡΑ 24/10
• ΑΝΘΗ-ΜΑΡΙΝΑ 17.00 Κω - Λέρο- Πάτμο- Πειραιά
ΤΡΙΤΗ 25/10
• ΜΑΡΙΝΑ 16.00 Κω- Κάλυμνο-Αστυπάλαια- Πειραιά
ΤΕΤΑΡΤΗ 26/10
• ΑΝΘΗ ΜΑΡΙΝΑ 17.00 Κω - Λέρο -Πάτμο- Πειραιά
ΠΕΜΠΤΗ 27/10
• ΜΑΡΙΝΑ 16.00 Κω - Κάλυμνο-Πειραιά
ΠΑΡΑΣΚΕΥΗ 28/10
• ΑΝΘΗ-ΜΑΡΙΝΑ 17.00 Κω-Λέρο- Πάτμο- Πειραιά
ΣΑΒΒΑΤΟ 29/10
• ΜΑΡΙΝΑ 20.00 Σύμη- Τήλο-Νίσυρο-Κω-Κάλυμνο- Λέρο-Πάτμο -Σύρο - Πειραιά
ΚΥΡΙΑΚΗ 30/10
ΠΡΟΣΦΟΡΑ: Πακέτα εισιτηρίων άνω των 300 ευρώ μπορείτε να εξοφλήσετε σε 4 άτοκες μηνιαίες δόσεις με την πιστωτική σας κάρτα VISA ή MASTER!!!
Η εταιρία μας σας ενημερώνει ότι η έκπτωση 50% (πολύτεκνοι, στρατιωτικοί, ανάπηροι κ.λ.π.) ισχύει για όλες τις θέσεις
TSAGARIS TRAVEL
Σαχτούρη 5 (έναντι Τελωνείου)
Τηλ.: 22410 35066, 22410 36170
X5005-30/11

Συγκροτήθηκε αμέσως μετά την κήρυξη του πολέμου

Το Σύνταγμα Εθελοντών Δωδεκανησίων

Η ΠΡΩΤΗ ΗΜΕΡΗΣΙΑ ΔΙΑΤΑΓΗ ΤΟΥ ΜΑΡΚΟΥ ΚΛΑΔΑΚΗ

Στις 13 Νοεμβρίου 1940 συγκροτείται το Σύνταγμα Εθελοντών Δωδεκανησίων. Το Σύνταγμα αποτελεί αυτοτελή μονάδα του στρατεύματος με πρώτο διοικητή τον ταγματάρχη από τη Σύμη Μάρκο Κλαδάκη.

Και στις 20 Νοεμβρίου έγινε η πρώτη συγκέντρωση των Δωδεκανήσιων Εθελοντών όπου ο Μάρκος Κλαδάκης απηύθυνε την πρώτη ημερήσια διαταγή. Το κείμενο της ημερήσιας διαταγής έχει ως εξής:



«Εθελονταί της τυραννούμενης Δωδεκανήσου ,

Προσέρχεσθε σήμερον εις τας τάξεις του Εθνικού Στρατού, εθελουσίως κατατασσόμενοι, ίνα προσφέρητε το αίμα σας εις τον βωμόν της φιλτάτης πατρίδος.

Περιβαλλόμενοι το τιμημένον ένδυμα του Έλληνος Στρατιώτου, εισέρχεσθε εις την μεγάλην οικογένειαν του Εθνικού μας Στρατού. Εις την νέαν οικογένειάν σας αυτήν θα εύρητε όλην την στοργήν, όλην την αγάπην, όλον το ενδιαφέρον.

Από σήμερον ανήκετε εις την υπηρεσίαν της πατρίδος και μόνον εις αυτήν. Τιμή και δόξα εις υμάς,

Στρατιώται της Δωδεκανήσου

Συγκροτούντες το νεαρόν Σύνταγμα Δωδεκανησίων , αναλαμβάνετε την ιεράν έναντι του Έθνους ολοκλήρου υποχρέωσιν, ίνα δοξάσητε την σημαίαν του, λαμπρύνητε τα όπλα του και αναγράψητε την ιστορίαν του με χρυσά ανεξίτηλα γράμματα.

Εθελονταί Δωδεκανήσιοι ,

Αφ΄ ής στιγμής ο απεχθής τύραννος της ιδιαιτέρας ημών Πατρίδος δολοφονικώς έπληξε και την μητέρα Ελλάδα, η οικουμένη ολόκληρος στρέφει μετά συμπαθείας και θαυμασμού τα βλέμματά της προς αυτήν και από τα στόματα του κόσμου ολοκλήρου μία ευχή εκπέμπεται: « Να ελευθερωθούν τα Δωδεκάνησα !»

Στρατιώται της Δωδεκανήσου ,

Σε σας θα ανατεθή η ένδοξος, η υψηλή αυτή αποστολή. Σεις θα πραγματοποιήσετε το από αιώνων όνειρον των Δωδεκανησίων. Σεις θα θραύσητε τα δεσμά της δουλείας με τα οποία, επί αιώνας, ήσαν σφικτά δεμένα τα μαρτυρικά Δωδεκάνησα. Σεις θα πλήξητε τον μισητόν κατακτητήν και θα αποδώσητε την σκλαβωμένην ιδιαιτέραν σας πατρίδα ελευθέραν εις τας αγκάλας της μεγάλης Μητρός Ελλάδος. Η αποστολή σας αύτη, ένδοξος και ωραία, θα απαιτήση εκ μέρους όλων σκληρούς κόπους και θυσίας. Τους κόπους αυτού, τας θυσίας αυτάς, θα τας αξιώσω απολύτως. Την υψηλήν μας αποστολήν είμαι αποφασισμένος οπωσδήποτε να φέρω εις πέρας.

Δωδεκανήσιοι Στρατιώται ,

Τίθημι ως έμβλημα του Συντάγματος το « Εμπρός! Πάντοτε εμπρός! Με οποιανδήποτε θυσίαν ». Το έμβλημα αυτό δέον να αποτελέση το Σύμβολον Πίστεώς σας. Με το έμβλημα αυτό θα βαδίσωμεν προς την οδόν της ελευθερίας, προς την οδόν της δόξης και της τιμής.

Πιστεύω ακραδάντως εις την νίκην και την πίστην μου αυτήν δέον να ενστερνισθήτε απολύτως.

Δωδεκανήσιοι Στρατιώται ,

Εμψυχωμένοι με τα ιδανικά της φυλής, ενστερνισμένοι τας εθνικάς ημών παραδόσεις, πειθαρχούντες, τηρούντες μετά σχολαστικής ακριβείας τας εντολάς των ανωτέρων σας και εργαζόμενοι μετά επιμελείας, θα δυνηθήτε να αποτελέσητε εις χείρας των ηγητόρων σας το όπλον, το οποίον θα πλήξη καιρίως και θα συντρίψη τον μισητόν εχθρόν.

Δωδεκανήσιοι Στρατιώται ,

Φιλοδοξήσατε να εγγράψητε τα ονόματά σας εις τας δέλτους της Εθνικής μας Ιστορίας. Φιλοδοξήσατε να αναγράψητε την ιστορίαν του Συντάγματός μας με χρυσά γράμματα. Φιλοδοξήσατε να υπερβάλητε εις ορμήν, εις γενναιότητα, εις τόλμην, εις αυτοθυσίαν τους ελευθέρους αδελφούς Έλληνας, οίτινες αγωνιζόμενοι εις τας Ηπειρωτικάς φάραγγας τον αγώνα της Ελευθερίας, μαχόμενοι κατά του εσμού των μισητών τυράννων μας, προσθέτουσι νέας σελίδας δόξης εις την ιστορίαν του Έθνους μας.

Αποδείξατε εις τον κόσμον ολόκληρον, ότι η δωδεκανησιακή ψυχή δεν κατεβλήθη από την επί αιώνας δουλείαν, αλλά ζη. Ζη και πάλλεται από τα αυτά εκείνα αισθήματα, από τα οποία επάλλετο η ψυχή των Ελλήνων ηρώων των περιαγαγόντων νικηφόρως τας σημαίας μας εις τα αιματοβαφή πεδία της Ηπείρου, της Μακεδονίας, της Θράκης και της Μικρασίας.

Δωδεκανήσιοι Στρατιώται ,

Τιμήσατε τα όπλα μας,

Λαμπρύνατε την Σημαίαν μας,

Δοξάσατε το Σύνταγμά μας.

Ο Διοικητής του Συντάγματος Δωδεκανησίων Μάρκος Π. Κλαδάκης Λοχαγός Πεζικού »

(Από το βιβλίο του Μάρκου Κλαδάκη : Ιστορία του Συντάγματος Δωδεκανησίων Εθελοντών. Έκδοση Πολιτιστικού Ιδρύματος Δωδ/σου «Κλεόβουλος ο Λίνδιος»)

ΑΝΑΚΟΙΝΩΣΗ
Σας ενδιαφέρει ένα επάγγελμα που θα σας χαρίσει ΑΜΕΣΑ ΚΕΡΔΗ ΚΑΙ ΛΑΜΠΡΟ ΜΕΛΛΟΝ; ΑΝ ΝΑΙ!!!
ΣΠΟΥΔΑΣΤΕ ΚΟΜΜΩΤΙΚΗ
ΕΡΓΑΣΤΗΡΙΟ ΕΛΕΥΘΕΡΩΝ ΣΠΟΥΔΩΝ ΚΟΜΜΩΤΙΚΗΣ
ΣΑΚΚΑ ΠΟΠΗ
ΓΡΙΒΑ 41 ΤΗΛ. 22410 22810
ΠΡΟΣΦΕΡΟΥΜΕ:
✔ΣΥΝΤΟΜΗ ΕΚΜΑΘΗΣΗ: ΜΟΝΟ 10 ΜΗΝΕΣ
✔ΜΕΤΕΚΠΑΙΔΕΥΣΗ ΣΤΑ ΕΡΓΑΣΤΗΡΙΑ ΜΑΣ
✔ΕΞΑΣΦΑΛΙΣΜΕΝΗ ΕΡΓΑΣΙΑ
✔ΔΥΝΑΤΟΤΗΤΑ ΣΥΝΕΧΙΣΗΣ ΣΠΟΥΔΩΝ ΣΤΗ ΓΑΛΛΙΑ
✔ΙΔΡΥΣΗ ΚΟΜΜΩΤΗΡΙΟΥ ΜΕ ΠΡΟΫΠΗΡΕΣΙΑ ΜΟΝΟ 3 ΧΡΟΝΙΑ
124333-30/10

ΔΡΟΜΟΛΟΓΙΑ ΝΟΕΜΒΡΙΟΥ 2005
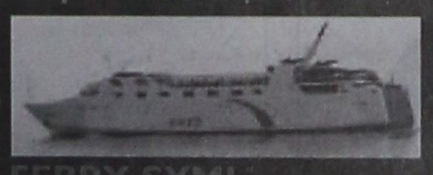
FERRY SYMI
MAIN PORT / ΚΕΝΤΡΙΚΟ ΛΙΜΑΝΙ
1 ΝΟΕΜΒΡΙΟΥ ΤΡΙΤΗ 09.00 ΡΟΔΟ-ΠΑΝΟΡΜΙΤΗ
12.00 ΠΑΝΟΡΜΙΤΗ-ΣΥΜΗ
16.00 ΣΥΜΗ-ΡΟΔΟ
18.15 ΡΟΔΟ-ΣΥΜΗ
07.30 ΣΥΜΗ-ΡΟΔΟ
15.00 ΡΟΔΟ-ΣΥΜΗ
2 ΝΟΕΜΒΡΙΟΥ ΤΕΤ. 07.30 ΣΥΜΗ-ΡΟΔΟ
15.00 ΡΟΔΟ-ΣΥΜΗ
3 ΝΟΕΜΒΡΙΟΥ ΠΕΜ. 07.30 ΣΥΜΗ-ΡΟΔΟ
15.00 ΡΟΔΟ-ΣΥΜΗ
4 ΝΟΕΜΒΡΙΟΥ ΠΑΡ. 07.30 ΣΥΜΗ-ΡΟΔΟ
15.00 ΡΟΔΟ-ΠΑΝΟΡΜΙΤΗ
17.00 ΠΑΝΟΡΜΙΤΗ-ΣΥΜΗ
5 ΝΟΕΜΒΡΙΟΥ ΣΑΒ. 06.00 ΣΥΜΗ-ΡΟΔΟ
09.00 ΡΟΔΟ-ΠΑΝΟΡΜΙΤΗ
15.00 ΠΑΝΟΡΜΙΤΗ-ΡΟΔΟ
6 ΝΟΕΜΒΡΙΟΥ ΚΥΡ. 09.00 ΡΟΔΟ - ΠΑΝΟΡΜΙΤΗ
13.00 ΠΑΝΟΡΜΙΤΗ- ΡΟΔΟ
15.00 ΡΟΔΟ-ΠΑΝΟΡΜΙΤΗ
17.30 ΠΑΝΟΡΜΙΤΗ-ΡΟΔΟ
7 ΝΟΕΜΒΡΙΟΥ ΔΕΥΤ. 09.00 ΡΟΔΟ - ΠΑΝΟΡΜΙΤΗ
15.00 ΠΑΝΟΡΜΙΤΗ- ΡΟΔΟ
8 ΝΟΕΜΒΡΙΟΥ ΤΡΙΤΗ 09.00 ΡΟΔΟ - ΠΑΝΟΡΜΙΤΗ
13.00 ΠΑΝΟΡΜΙΤΗ- ΡΟΔΟ
15.00 ΡΟΔΟ-ΠΑΝΟΡΜΙΤΗ
17.30 ΠΑΝΟΡΜΙΤΗ- ΡΟΔΟ
9 ΝΟΕΜΒΡΙΟΥ ΤΕΤ. 09.00 ΡΟΔΟ-ΠΑΝΟΡΜΙΤΗ
12.00 ΠΑΝΟΡΜΙΤΗ-ΣΥΜΗ
15.00 ΣΥΜΗ-ΡΟΔΟ
17.30 ΡΟΔΟ-ΣΥΜΗ
10 ΝΟΕΜΒΡΙΟΥ ΠΕΜ. 07.30 ΣΥΜΗ-ΡΟΔΟ
15.00 ΡΟΔΟ-ΣΥΜΗ
11 ΝΟΕΜΒΡΙΟΥ ΠΑΡ. 07.30 ΣΥΜΗ-ΡΟΔΟ
15.00 ΡΟΔΟ-ΣΥΜΗ
12 ΝΟΕΜΒΡΙΟΥ ΣΑΒ. 07.30 ΣΥΜΗ-ΡΟΔΟ
15.00 ΡΟΔΟ-ΣΥΜΗ
ΕΚΔΟΣΗ ΕΙΣΙΤΗΡΙΩΝ ΣΤΑ ΓΡΑΦΕΙΑ ΤΗΣ ΕΤΑΙΡΕΙΑΣ Η ΜΙΑ ΩΡΑ ΠΡΙΝ ΤΗΝ ΑΝΑΧΩΡΗΣΗ ΕΞΩ ΑΠ'ΤΟ ΠΛΟΙΟ
THE TICKETS ARE ISSUED AT OUR OFFICE OR AT THE POINT OF DEPARTURE ONE HOUR BEFORE THE SCHEDULED DEPARTURE TIME

H/F AEGLI
MANDRAKI / ΜΑΝΔΡΑΚΙ
1 ΝΟΕΜΒΡΙΟΥ ΤΡΙΤΗ 07.00 ΣΥΜΗ - ΡΟΔΟ
08.30 ΡΟΔΟ - ΜΑΡΜΑΡΑ
15.30 ΜΑΡΜΑΡΑ-ΡΟΔΟ
2 ΝΟΕΜΒΡΙΟΥ ΤΕΤ. 09.00 ΡΟΔΟ-ΠΑΝΟΡΜΙΤΗ
12.00 ΠΑΝΟΡΜΙΤΗ-ΣΥΜΗ
15.00 ΣΥΜΗ-ΡΟΔΟ
3 ΝΟΕΜΒΡΙΟΥ ΠΕΜ. 09.00 ΡΟΔΟ -ΠΑΝΟΡΜΙΤΗ
12.00 ΠΑΝΟΡΜΙΤΗ - ΣΥΜΗ
15.00 ΣΥΜΗ-ΡΟΔΟ
4 ΝΟΕΜΒΡΙΟΥ ΠΑΡ. 08.30 ΡΟΔΟ-ΜΑΡΜΑΡΑ
15.30 ΜΑΡΜΑΡΑ-ΡΟΔΟ
5 ΝΟΕΜΒΡΙΟΥ ΣΑΒ. 09.00 ΡΟΔΟ-ΠΑΝΟΡΜΙΤΗ
10.00 ΠΑΝΟΡΜΙΤΗ-ΣΥΜΗ
13.30 ΣΥΜΗ-ΡΟΔΟ
15.15 ΡΟΔΟ-ΠΑΝΟΡΜΙΤΗ
16.00 ΠΑΝΟΡΜΙΤΗ-ΣΥΜΗ
6 ΝΟΕΜΒΡΙΟΥ ΚΥΡ. 07.30 ΣΥΜΗ-ΡΟΔΟ
09.00 ΡΟΔΟ-ΠΑΝΟΡΜΙΤΗ
10.00 ΠΑΝΟΡΜΙΤΗ - ΣΥΜΗ
14.30 ΣΥΜΗ-ΠΑΝΟΡΜΙΤΗ
15.15 ΠΑΝΟΡΜΙΤΗ - ΡΟΔΟ
7 ΝΟΕΜΒΡΙΟΥ ΔΕΥΤ. 09.00 ΡΟΔΟ - ΠΑΝΟΡΜΙΤΗ
13.00 ΠΑΝΟΡΜΙΤΗ - ΡΟΔΟ
15.30 ΡΟΔΟ - ΠΑΝΟΡΜΙΤΗ
17.15 ΠΑΝΟΡΜΙΤΗ-ΡΟΔΟ
8 ΝΟΕΜΒΡΙΟΥ ΤΡΙΤΗ 07.50 ΡΟΔΟ - ΠΑΝΟΡΜΙΤΗ
08.50 ΠΑΝΟΡΜΙΤΗ - ΡΟΔΟ
10.00 ΡΟΔΟ - ΠΑΝΟΡΜΙΤΗ
11.30 ΠΑΝΟΡΜΙΤΗ - ΡΟΔΟ
13.00 ΡΟΔΟ - ΠΑΝΟΡΜΙΤΗ
14.45 ΠΑΝΟΡΜΙΤΗ - ΡΟΔΟ
16.00 ΡΟΔΟ-ΣΥΜΗ
9 ΝΟΕΜΒΡΙΟΥ ΤΕΤ. 07.00 ΣΥΜΗ-ΡΟΔΟ
08.30 ΡΟΔΟ-ΜΑΡΜΑΡΑ
15.30 ΜΑΡΜΑΡΑ-ΡΟΔΟ
10 ΝΟΕΜΒΡΙΟΥ ΠΕΜ. 09.00 ΡΟΔΟ - ΠΑΝΟΡΜΙΤΗ
11.00 ΠΑΝΟΡΜΙΤΗ - ΣΥΜΗ
16.00 ΣΥΜΗ - ΡΟΔΟ
11 ΝΟΕΜΒΡΙΟΥ ΠΑΡΑΣΚΕΥΗ
12 ΝΟΕΜΒΡΙΟΥ ΣΑΒ. 08.30 ΡΟΔΟ-ΜΑΡΜΑΡΑ
15.30 ΜΑΡΜΑΡΑ-ΡΟΔΟ
ANES
Your fastest way to Symi...
www.anes.gr
Head office
Symi: Tel. 22460 71444 - 71100
Fax 22460 71373
Rhodes: 88 Australia St.
Tel. 22410 37769 - 77760 Fax 22410 34493
X5030-30/11

Α.Ν.Ε.Σ.
ΑΝΩΝΥΜΗ ΝΑΥΤΙΛΙΑΚΗ ΕΤΑΙΡΕΙΑ ΣΥΜΗΣ
ΠΡΟΣΚΥΝΗΜΑ ΣΤΟΝ ΠΑΝΟΡΜΙΤΗ
ΜΕ ΤΟ Ε/Γ – Ο/Γ ΣΥΜΗ
Εισιτήριο με επιστροφή 14 € / άτομο
Αναχωρήσεις από κεντρικό λιμάνι (Τελωνείο)

1 ΝΟΕΜΒΡΙΟΥ ΤΡΙΤΗ 09.00 ΡΟΔΟ-ΠΑΝΟΡΜΙΤΗ
12.00 ΠΑΝΟΡΜΙΤΗ-ΣΥΜΗ
16.00 ΣΥΜΗ-ΡΟΔΟ
18.15 ΡΟΔΟ-ΣΥΜΗ
2 ΝΟΕΜΒΡΙΟΥ ΤΕΤΑΡΤΗ 07.30 ΣΥΜΗ-ΡΟΔΟ
15.00 ΡΟΔΟ-ΣΥΜΗ
3 ΝΟΕΜΒΡΙΟΥ ΠΕΜΠΤΗ 07.30 ΣΥΜΗ-ΡΟΔΟ
15.00 ΡΟΔΟ-ΣΥΜΗ
4 ΝΟΕΜΒΡΙΟΥ ΠΑΡΑΣΚΕΥΗ 07.30 ΣΥΜΗ-ΡΟΔΟ
15.00 ΡΟΔΟ-ΠΑΝΟΡΜΙΤΗ
17.00 ΠΑΝΟΡΜΙΤΗ-ΣΥΜΗ
5 ΝΟΕΜΒΡΙΟΥ ΣΑΒΒΑΤΟ 06.00 ΣΥΜΗ-ΡΟΔΟ
09.00 ΡΟΔΟ-ΠΑΝΟΡΜΙΤΗ
15.00 ΠΑΝΟΡΜΙΤΗ-ΡΟΔΟ
6 ΝΟΕΜΒΡΙΟΥ ΚΥΡΙΑΚΗ 09.00 ΡΟΔΟ-ΠΑΝΟΡΜΙΤΗ
13.00 ΠΑΝΟΡΜΙΤΗ- ΡΟΔΟ
15.00 ΡΟΔΟ-ΠΑΝΟΡΜΙΤΗ
17.30 ΠΑΝΟΡΜΙΤΗ-ΡΟΔΟ
7 ΝΟΕΜΒΡΙΟΥ ΔΕΥΤΕΡΑ 09.00 ΡΟΔΟ-ΠΑΝΟΡΜΙΤΗ
15.00 ΠΑΝΟΡΜΙΤΗ- ΡΟΔΟ
8 ΝΟΕΜΒΡΙΟΥ ΤΡΙΤΗ 09.00 ΡΟΔΟ - ΠΑΝΟΡΜΙΤΗ
13.00 ΠΑΝΟΡΜΙΤΗ- ΡΟΔΟ
15.00 ΡΟΔΟ-ΠΑΝΟΡΜΙΤΗ
17.30 ΠΑΝΟΡΜΙΤΗ- ΡΟΔΟ
9 ΝΟΕΜΒΡΙΟΥ ΤΕΤΑΡΤΗ 09.00 ΡΟΔΟ-ΠΑΝΟΡΜΙΤΗ
12.00ΠΑΝΟΡΜΙΤΗ-ΣΥΜΗ
15.00 ΣΥΜΗ-ΡΟΔΟ
17.30 ΡΟΔΟ-ΣΥΜΗ
10 ΝΟΕΜΒΡΙΟΥ ΠΕΜΠΤΗ 07.30 ΣΥΜΗ-ΡΟΔΟ
15.00 ΡΟΔΟ-ΣΥΜΗ
Προσοχή !! Δρομολόγια από Ρόδο προς Πανορμίτη και επιστροφή αυθημερόν θα εκτελεστούν και τις επόμενες Κυριακές 13, 20 και 27 Νοεμβρίου.
Πληροφορίες στα τηλ. 22410 77760,37769.
Έκδοση εισιτηρίων σε όλα τα συνεργαζόμενα πρακτορεία
X5030-10/11

Rodos Gold VOGIATZIS
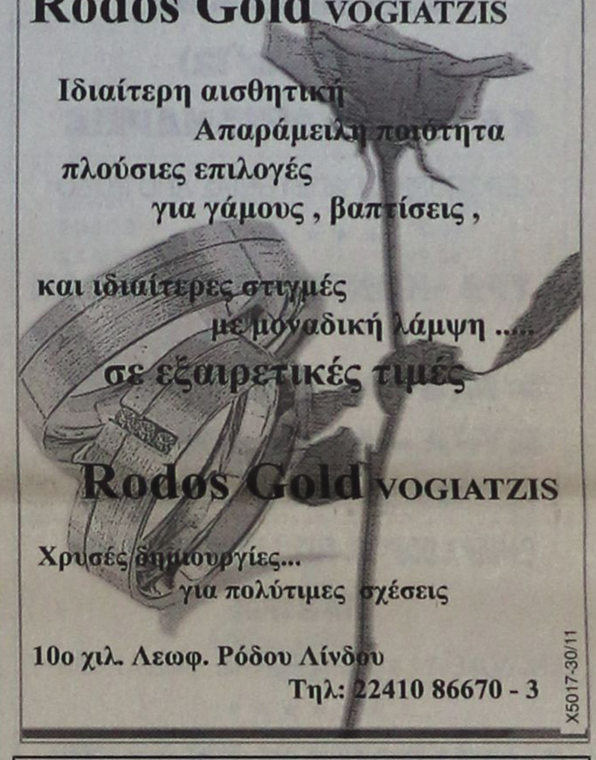
Ιδιαίτερη αισθητική
Απαράμιλλη ποιότητα
πλούσιες επιλογές
για γάμους , βαπτίσεις ,
και ιδιαίτερες στιγμές
με μοναδική λάμψη .....
σε εξαιρετικές τιμές
Rodos Gold VOGIATZIS
Χρυσές δημιουργίες...
για πολύτιμες σχέσεις
10ο χιλ. Λεωφ. Ρόδου Λίνδου
Τηλ: 22410 86670 - 3
X5017-30/11

PEGASSOS TRAVEL
Club of Rhodes
ΕΚΔΡΟΜΕΣ ΓΙΑ ΤΗΝ 28η ΟΚΤΩΒΡΙΟΥ
ΡΩΜΗ
4 ημέρες
27-30/10 & 28-31/10) - ΔΙΑΜΟΝΗ ΣΕ ΞΕΝΟΔΟΧΕΙΟ 4 * ΜΕ ΠΡΩΙΝΟ
ΤΙΜΗ ΚΑΤ' ΑΤΟΜΟ ΣΕ ΔΙΚΛΙΝΟ : 579 ευρώ
ΑΜΣΤΕΡΝΤΑΜ
4 ημέρες
(28-31/10) - ΔΙΑΜΟΝΗ ΣΕ ΞΕΝΟΔΟΧΕΙΟ 4* ΜΕ ΠΡΩΙΝΟ
ΤΙΜΗ ΚΑΤ΄ΑΤΟΜΟ ΣΕ ΔΙΚΛΙΝΟ : 555 ευρώ
ΠΑΡΙΣΙ – ΛΟΥΒΡΟ – DISNEYLAND
4 ημέρες
(27-30/10) - ΔΙΑΜΟΝΗ ΣΕ ΞΕΝΟΔΟΧΕΙΟ 4* ΜΕ ΠΡΩΙΝΟ
ΤΙΜΗ ΚΑΤ΄ΑΤΟΜΟ ΣΕ ΔΙΚΛΙΝΟ : 599 ευρώ
DISNEYLAND
4 ημέρες
(28-31/10) - ΔΙΑΜΟΝΗ ΣΤΗ SANTA FE
ΤΙΜΗ ΚΑΤ΄ΑΤΟΜΟ ΣΕ ΔΙΚΛΙΝΟ : 715 ευρώ
ΠΑΙΔΙΑ ΜΕ 2 ΓΟΝΕΙΣ : 460 ευρώ
ΠΡΑΓΑ – ΚΑΡΛΟΒΥ ΒΑΡΥ
4 ημέρες
4 (27-30/10) - ΔΙΑΜΟΝΗ ΣΕ ΞΕΝΟΔΟΧΕΙΟ 5*
ΤΙΜΗ ΚΑΤ΄ΑΤΟΜΟ ΣΕ ΔΙΚΛΙΝΟ : 599 ευρώ - ΠΑΙΔΙΚΗ ΕΚΠΤΩΣΗ : 60 ευρώ
ΚΩΝΣΤΑΝΤΙΝΟΥΠΟΛΗ - ΠΡΙΓΚΗΠΟΝΗΣΑ
4 ημέρες
4 27-30/10) - ΔΙΑΜΟΝΗ ΣΕ ΞΕΝΟΔΟΧΕΙΟ 4*
ΤΙΜΗ ΚΑΤ΄ΑΤΟΜΟ ΣΕ ΔΙΚΛΙΝΟ : 435 ευρώ - ΠΑΙΔΙΚΗ ΕΚΠΤΩΣΗ : 50 ευρώ
ΓΙΑ ΠΛΗΡΟΦΟΡΙΕΣ ΚΑΙ ΚΡΑΤΗΣΕΙΣ , ΠΑΡΑΚΑΛΩ ΕΠΙΚΟΙΝΩΝΗΣΤΕ ΜΕ ΤΟ PEGASOS TRAVEL : ΑΛΕΞΑΝΔΡΟΥ ΔΙΑΚΟΥ 84 – ΤΗΛ : 75879 – 73455 – 76161
X.5458-31/10

PELLOS TRAVEL
Α. ΠΑΠΑΣΑΒΒΑΣ
ΕΚΔΡΟΜΕΣ ΧΕΙΜΩΝΑ 2006

6ΗΜΕΡΗ ΕΚΔΡΟΜΗ
ΚΩΝΣΤΑΝΤΙΝΟΥΠΟΛΗ

ΜΑΡΜΑΡΙΣ-ΣΜΥΡΝΗ-ΕΦΕΣΣΟΣ-
ΚΩΝΣΤΑΝΤΙΝΟΥΠΟΛΗ-
ΠΡΟΥΣΑ-ΠΡΙΓΚΗΠΟΝΗΣΣΑ

ΑΝΑΧ. 17/11 -22/11 ΜΟΝΟ 295 € ΤΟ ΑΤΟΜΟ

Ξ/Δ 4 & 3 ΑΣΤΕΡΩΝ ΜΕ ΗΜΙΔΙΑΤΡΟΦΗ

* * * * * *

ΤΕΛΕΥΤΑΙΕΣ ΘΕΣΕΙΣ!!!!!
10/11 - 19/11
10ΗΜΕΡΗ ΑΚΤΟΠΛΟΪΚΗ
ΓΥΡΟΣ ΙΤΑΛΙΑΣ
ΡΩΜΗ-ΦΛΩΡΕΝΤΙΑ-ΒΕΝΕΤΙΑ-ΣΙΕΝΑ-
ΑΝΚΩΝΑ-ΠΟΜΠΗΙΑ-ΝΑΠΟΛΙ-ΜΠΑΡΙ

ΜΟΝΟ ΜΕ 670 € ΤΟ ΑΤΟΜΟ

ΜΕ SUPERFAST ΣΕ 4ΚΛΙΝΕΣ ΚΑΜΠΙΝΕΣ

Ξ/Δ 4 ΑΣΤΕΡΩΝ ΜΕ ΦΑΓΗΤΟ-ΜΕΤΑΦΟΡΕΣ-ΞΕΝΑΓΗΣΕΙΣ-

ΤΑΞΙΔΙΩΤΙΚΗ ΑΣΦΑΛΕΙΑ - ΣΥΝΟΔΟΣ ΓΡΑΦΕΙΟΥ

* * * * * *

6ήμερη ΕΚΔΡΟΜΗ
(27/11- 2/12)
ΚΑΪΡΟ - ΑΛΕΞΑΝΔΡΕΙΑ

ΑΕΡΟΠΟΡΙΚΩΣ ΑΠΕΥΘΕΙΑΣ ΑΠΟ ΡΟΔΟ

* * * * * *

ΜΥΡΑ -ΚΩΝΣΤΑΝΤΙΝΟΥΠΟΛΗ

1η ΕΚΔΡΟΜΗ (5/12- 8/12)
ΜΥΡΑ - ΛΙΒΙΣΙ - ΦΕΤΙΓΙΕ -
ΚΑΣ- ΑΝΤΑΛΕΙΑ
(ΗΜΕΡΑ ΕΟΡΤΗΣ ΤΟΥ ΑΓΙΟΥ ΝΙΚΟΛΑΟΥ
ΣΤΑ ΜΥΡΑ)

ΞΕΝΟΔΟΧΕΙΑ 4 & 5 ΑΣΤΕΡΩΝ ΜΕ ΗΜΙΔΙΑΤΡΟΦΗ!!!

* * * * * *

2η ΕΚΔΡΟΜΗ (5/12- 13/12)
ΜΥΡΑ -ΚΩΝΣΤΑΝΤΙΝΟΥΠΟΛΗ

(ΓΙΑ ΟΣΟΥΣ ΘΕΛΟΥΝ ΝΑ ΣΥΝΕΧΙΣΟΥΝ ΜΕΤΑ ΤΑ ΜΥΡΑ)

* * * * * *

ΧΡΙΣΤΟΥΓΕΝΝΑ:
ΙΤΑΛΙΑ 22/12 -27/12
(6ΗΜΕΡΗ ΕΚΔΡΟΜΗ)
ΡΩΜΗ-ΦΛΩΡΕΝΤΙΑ-
ΠΙΖΑ-ΒΕΝΕΤΙΑ

ΑΕΡΟΠΟΡΙΚΩΣ ΚΑΤΕΥΘΕΙΑΝ ΑΠΟ ΡΟΔΟ

ΠΗΛΙΟ 22/12 - 27/12

ΤΙΜΗ 295 ΕΥΡΩ ΤΟ ΑΤΟΜΟ

ΑΝΑΧ. ΑΠΟ ΡΟΔΟ ΣΤΙΣ 22/12 ΜΕ BLUE STAR 19.00 Μ.Μ

ΕΠΙΣΤΡ. 27/12 ΜΕ BLUE STAR ΣΤΗ ΡΟΔΟ

* * * * * *

ΠΡΩΤΟΧΡΟΝΙΑ:
ΚΥΠΡΟΣ 29/12 -03/01/06
ΑΕΡΟΠΟΡΙΚΗ

29/12 -03/01/06
ΠΑΡΙΣΙ- EURODISNEY

Διαθέτουμε επίσης:
Εισιτήρια με ΟΑ, AEGEAN και CHARTER. Ακτοπλοϊκά εισιτήρια. Ειδικά πακέτα για μεμονωμένους, συλλόγους, νεόνυμφους για Ελλάδα, Κύπρο, Τυνησία, Αίγυπτο, Μαρόκο, Ιταλία, Αγγλία, Γαλλία κ. α.

ΓΙΑ ΠΕΡΙΣΣΟΤΕΡΕΣ ΠΛΗΡΟΦΟΡΙΕΣ, ΚΡΑΤΗΣΕΙΣ ΚΑΙ ΑΝΑΛΥΤΙΚΑ ΠΡΟΓΡΑΜΜΑΤΑ ΣΤΟ ΠΡΑΚΤΟΡΕΙΟ ΓΕΝΙΚΟΥ ΤΟΥΡΙΣΜΟΥ:

PELLOS TRAVEL TOUR OPERATOR -Α. ΠΑΠΑΣΑΒΒΑΣ
KALITHEAS AVENUE, FALIRAKI RHODES, 85100 GREECE
TEL.2241087615 FAX 2241087616
E-MAIL pellostravel@rho.fortnet.gr www.pellostravel.gr

T 6243-31/12

Στον πόλεμο κατά των Ιταλών

Λόγια έκφρασης και θαυμασμού για τις νίκες των Ελλήνων

ΑΝΑΥΔΟΙ ΟΙ ΗΓΕΤΕΣ ΠΟΛΛΩΝ ΚΡΑΤΩΝ

Οι λαοί της Ευρώπης και όχι μόνο που είχαν καταβροχθιστεί από τις σιδερόφρακτες ορδές του Χίτλερ αλλά και πολλοί ηγέτες κρατών έμειναν τότε άναυδοι κατά την εισβολή του Μουσολίνι στην Ελλάδα την 28η Οκτωβρίου του 1940 για τις μεγαλειώδεις νίκες των Ελλήνων και την απώθηση των Ιταλών στα ενδότερα της Αλβανίας. Συγκεκριμένα:

α) Ο Πρωθυπουργός της Αγγλίας Ουίνστον Τσώρτσιλ είπε: «Μέχρι τώρα λέγαμε, ότι οι Έλληνες πολεμούν σαν ήρωες, από τώρα και στο εξής θα λέμε, ότι οι ήρωες πολεμούν σαν Έλληνες».

β) Ο πρόεδρος των Ηνωμένων Πολιτειών Αμερικής Φραγκλίνος Ρούζβελτ εκφράζοντας τον ενθουσιασμό του είπε: «Μαζί με τους συμμάχους μας Έλληνες θα μοιραστούμε τη νίκη μας κατά του Άξονα. Ζήτω η Ελλάς».

γ) Ο πρόεδρος πασών των Ρωσιών Ιωσήφ Στάλιν αναφώνησε: «Είμαστε ευγνώμονες για τους Έλληνες».

δ) Αλλά και ο Αδόλφος Χίτλερ λόγω της ηρωϊκής αντίστασης κατά των ορδών του Ιταλού φασίστα αναγκάστηκε να ομολογήσει: «Χάριν της ιστορικής δικαιοσύνης είμαι υποχρεωμένος να είπω, ότι απ' όλους τους λαούς που αντιμετώπισαν το γενναίο γερμανικό στρατό ο Έλληνας στρατιώτης πολέμησε με παράτολμο θάρρος και ύψιστη περιφρόνηση προς το θάνατο».

ε) Οι Άγγλοι στρατηγοί Αλεξάντερ και Μοντγκόμερι ομολόγησαν τότε: «Οι Ελληνικές στρατιωτικές δυνάμεις κατά του άξονα Ιταλίας - Γερμανίας συνετέλεσαν με τους αγώνες τους στην Αλβανία, στο Ελ Αλαμέιν, στο Ρίμινι και στα Δωδεκάνησα και τη Σικελία και βοήθησαν στην επίτευξη της νίκης στο Δεύτερο Παγκόσμιο Πόλεμο 1939 -1945».

στ) Ο Αμερικανός στρατηγός Αϊζενχάουερ που εξελέγη και πρόεδρος στην Αμερική διακήρυξε: «Ο Έλλην στρατιώτης κατά τον πόλεμο του 1940 απέδειξε, ότι είναι ο καλύτερος του κόσμου. Δεν θα τον ξεχάσουμε ποτέ και θα τον έχουμε στην καρδιά μας».

Γράφει ο ΚΩΣΤΑ ΚΑΝΤΑΣ

ζ) Ο Αμερικανός στρατηγός Τζώρτζ Πάτον εκφράζοντας το θαυμασμό του για τον ελληνικό στρατό που το πρωϊνό της 28ης Οκτωβρίου 1940 αντιστάθηκε στην εσβολή των Ιταλών από την Αλβανία είπε: «Ο γενναίος Ελληνικός στρατός μας έδειξε το δρόμο προς τη νίκη».

η) Ο Γάλλος στρατηγός και αργότερα πρόεδρος της Γαλλίας Κάρολος Ντε Γκολ θαυμάζοντας για τις νίκες των Ελλήνων στον Ιταλοελληνικό πόλεμο του 1940 - 1941 έλεγε: «Ο φάρος της ανθρωπότητας που λέγεται Ελλάδα απέδειξε για μια ακόμα φορά την επικράτηση του πνεύματος επί της ύλης...».

Θ) Αλλά και ο Γερμανός στρατηγός της Βέρμαχτ που ήταν επί κεφαλής των Γερμανών που επιτέθηκαν από την Βουλγαρία κατά των Ελλήνων στα οχυρά «Μεταξά» για να εισβάλουν στην Ελλάδα είπε: «Δεν φανταζόμαστε ότι οι ολιγάριθμοι Έλληνες θα προέβαλλαν τέτοια αντίσταση που μας προκάλεσε τέτοια φθορά. Διέταξα, όταν οι Έλληνες σταμάτησαν τα πυρά και βγήκαν από τα οχυρά, ο γενναίος γερμανικός στρατός και τα γερμανικά τανκς να παρουσιάσουν όπλα στο Ιστίμπαιη στους παρατεταγμένους Έλληνες ήρωες για την ανδρεία που επέδειξαν».

ι) Και ο γερμανός στρατηγός Φον Μπράουχιτς κάνοντας απολογισμό για την αντίσταση των Ελλήνων στα ελληνοβουλγαρικά σύνορα και την Κρήτη είπε: «Η αντίσταση των Ελλήνων μας στοίχισε πολύ ακριβά. Χάσαμε πολύτιμο χρόνο και αυτό απέβη εις βάρος μας στον πόλεμο κατά της Ρωσίας».

ια) Επίσης, από το αρχηγείο των Αυστραλο-Νεοζηλανδών εξεδόθη τότε ανακοίνωση για να τιμήσει τον Έλληνα πολεμιστή του Δεύτερου Παγκοσμίου Πολέμου : «Ο Β΄ Παγκόσμιος Πόλεμος μας έφερε κοντά στον Έλληνα στρατιώτη και γνωρίσαμε το μεγαλείο του και την ανδρεία του».

Με δάκρυα υπερηφάνειας στα μάτια στεκόμαστε κι εμείς μπροστά στους προγόνους μας ήρωες για το μνημείο αιώνιας Ελευθερίας και έστησαν κι έκαμαν τους λαούς να υποκλιθούν μπροστά τους για την εποποιΐα τους στα 1940 και κατά τον εφετινό εορτασμό της 28ης Οκτωβρίου και τους ραίνουμε με άνθη της Ελληνικής Γης.

ΑΝΑΚΟΙΝΩΣΗ

Η κοινοπραξία
«ΡΟΔΙΑΚΕΣ ΘΑΛΑΣΣΙΕΣ ΕΚΔΡΟΜΕΣ»
και «ΠΑΝΟΡΜΙΤΗΣ Ν.Ε.»
γνωστοποιούν ότι τα πλοία μας
ΙΛΙΟΝ και ΝΙΚΟΛΑΟΣ Χ.
πραγματοποιούν τις κάτωθι εκδρομές:

1) α) Ημερήσιες εκδρομές, καθημερινά προς τη
«ΜΟΝΗ ΠΑΝΟΡΜΙΤΗ» και «ΣΥΜΗ»
β) Για την εορτή του «Πανορμίτη»
6/11/05, 7/11/05, 8/11/05
Ωρα αναχώρησης 09.00 από το Μαντράκι (απέναντι από το Δικαστήριο) και επιστροφή στη Ρόδο στις 17.15

2) α) Κάθε ΤΡΙΤΗ -ΠΕΜΠΤΗ -ΣΑΒΒΑΤΟ, μονοήμερες εκδρομές προς «ΜΑΡΜΑΡΙΣ» (ΤΟΥΡΚΙΑΣ)
β) 3ήμερη εκδρομή προς ΜΑΡΜΑΡΙΣ

Επίσης διαθέτουμε τα πλοία μας για διάφορες εκδηλώσεις (συλλόγων, γάμους, βαπτίσεις κ.λ.π.)

Αναχώρηση 28/10/05, επιστροφή 30/10/05
με το καταμαράν «ΙΛΙΟΝ»
Ωρα αναχώρησης 09.00 και επιστροφή στη Ρόδο στις 18.00.
Για πληροφορίες τηλ.: 22410 70030.
22410 70031

X 5032-8/11

ΜΙΧΑΛΗΣ
Ο κατάλληλος άνθρωπος
στην κατάλληλη στιγμή

ΑΠΟΦΡΑΞΕΙΣ
ΚΑΘΑΡΙΣΜΟΙ ΑΠΟΧΕΤΕΥΤΙΚΩΝ ΑΓΩΓΩΝ ΜΕ ΥΔΡΟΒΟΛΗ
ΚΟΥΖΙΝΕΣ - ΤΟΥΑΛΕΤΕΣ - ΣΙΦΩΝΙΑ - ΥΔΡΟΡΟΕΣ



ΑΝΑΛΑΜΒΑΝΟΥΜΕ
ΔΗΜΟΥΣ ΝΟΣΟΚΟΜΕΙΑ ΕΡΓΟΣΤΑΣΙΑ
ΞΕΝΟΔΟΧΕΙΑ ΕΣΤΙΑΤΟΡΙΑ ΚΑΤΑΣΤΗΜΑΤΑ
ΠΟΛΥΚΑΤΟΙΚΙΕΣ ΜΟΝΟΚΑΤΟΙΚΙΕΣ


ΧΩΜΑΤΟΥΡΓΙΚΕΣ ΕΡΓΑΣΙΕΣ


ΜΕΤΑΦΟΡΕΣ ΠΑΝΤΟΣ ΤΥΠΟΥ

Εξυπηρετούμε 24 ώρες το 24ωρο ◆ 365 ημέρες το χρόνο

ΠΛΗΡΟΦΟΡΙΕΣ
ΜΙΧΑΛΗΣ Β. ΚΟΥΦΟΥ
2241095836 – Κιν. 6973991586

T 6238 - 30/11

ΓΡΑΦΕΙΟ
ΙΔΙΩΤΙΚΩΝ ΕΡΕΥΝΩΝ
(ΝΤΕΤΕΚΤΙΒΣ)
ΑΝΑΛΑΜΒΑΝΟΥΜΕ
Υποθέσεις ανηλίκων,
οικογενειακές, προσωπικές κ.τλ.
ΔΙΑΘΕΤΟΥΜΕ ΤΑ ΠΛΕΟΝ
ΣΥΓΧΡΟΝΑ ΟΠΤΙΚΟΑΚΟΥΣΤΙΚΑ
ΣΥΣΤΗΜΑΤΑ
100% ΕΧΕΜΥΘΕΙΑ
ΡΩΜΗΣ 22, - ΡΟΔΙΝΙ
Κιν. 694 6997967

4864-6/11

ΑΡΧΩΝ ΣΑΜΑΡΤΖΗΣ ΑΕΤΕΒΕ

Από το 1980



25 ΧΡΟΝΙΑ ΜΟΝΩΣΕΙΣ

ΕΛΑΦΡΟΣΚΥΡΟΔΕΜΑ ΘΕΡΜΟΗΧΟΜΟΝΩΤΙΚΟ
Υπόστρωμα για γεμίσματα δαπέδων & δημιουργία ρήσεων



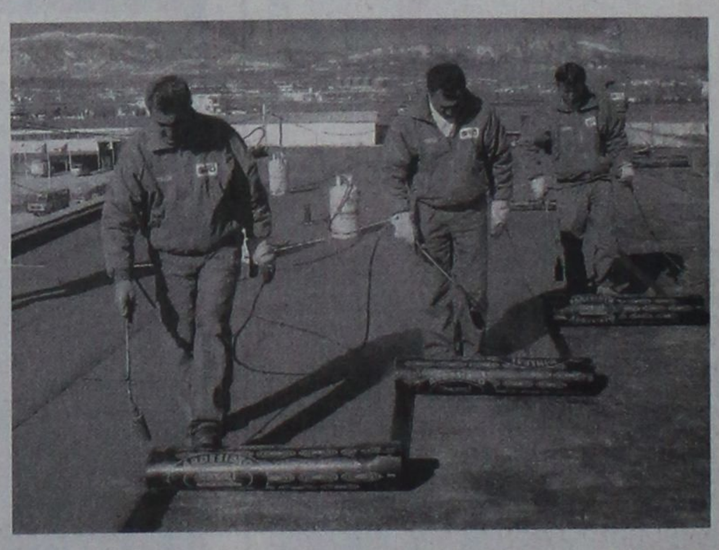

X 5004-30/11

ΔΙΑΘΕΣΗ:
ΑΡΧΩΝ ΣΑΜΑΡΤΖΗΣ ΑΕΤΕΒΕ
ΜΟΝΩΣΕΙΣ - ΣΤΕΓΑΝΩΣΕΙΣ
ΚΑΤΑΣΤΗΜΑΤΑ
1) Ικαρου & Λαοδικείας - Τηλ.: 22410 20021 Ρόδος 85100
2) Υποκατάστημα Ερυθρού Σταυρού 21 - Τηλ.: 22410 23030 Ρόδος 85100
ΚΙΝΗΤΟ: 6947374732

Είσαι ό,τι θέλεις να ζεις!



AYGO
Do something memorable.

«Ψάχνεσαι»; Σταμάτα! Το νέο Toyota Aygo είναι εδώ! Δυναμικό, όπως η ζωή που σε εκφράζει. Για απολαυστικές εμπειρίες, όπως η ζωή που θέλεις να θυμάσαι. Γι αυτό μην «ψάχνεσαι» άλλο! Διάλεξε το Toyota Aygo και ζήσε αυτό που θέλεις να είσαι!

ΞΕΝΑΚΗΣ α.ε.β.ε.
Εξουσιοδοτημένος έμπορος και after sales
TOYOTA στα Δωδεκάνησα
10ο χλμ. Ρόδου - Λίνδου
Τηλ: 22410 86690

TOYOTA

X 5026-30/11

ALHAMBRA TRAVEL

ΧΡΙΣΤΟΥΓΕΝΝΑ
στην ΑΙΓΥΠΤΟ
ΑΛΕΞΑΝΔΡΕΙΑ - ΚΑΪΡΟ

Από 23-28 Δεκεμβρίου
αεροπορικώς με πτήση απ' ευθείας

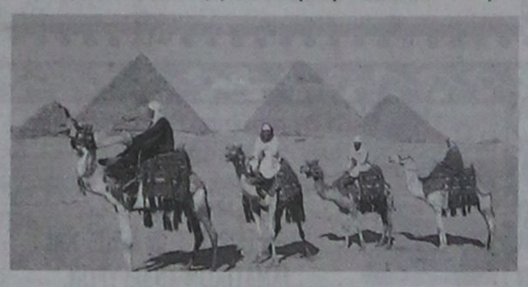

ΡΟΔΟ - ΑΛΕΞΑΝΔΡΕΙΑ - ΚΑΪΡΟ - ΡΟΔΟ

Ελάτε μαζί μας στη χώρα του Νείλου με το υπέροχο κλίμα και τον ξακουστό πολιτισμό. Κάνετε στην οικογένειά σας ένα δώρο για τα Χριστούγεννα. Ταξίδι αναψυχής, άνετο, ιστορικό και για πολλούς πρωτόγνωρο. Αρχαιότητες, οάσεις, κρουαζιέρα στο Νείλο, μουσεία, φθηνά ψώνια, ονειρεμένο χριστουγεννιάτικο ρεβεγιόν στο πολυτελές HILTON της Αλεξάνδρειας.

ΠΡΟΓΡΑΜΜΑ

23/12 Αναχώρηση από Ρόδο με τσάρτερ στις 07.00 απ'ευθείας για Αλεξάνδρεια. Τακτοποίηση Visa στο αεροδρόμιο και ξενάγηση στο Εθνικό Μουσείο, Παλάτι της Κλεοπάτρας, 6 μέτρα υπό τη θάλασσα. Επίσκεψη στο σπίτι του Καβάφη και Αγιο Σάββα. Συνάντηση με τον Πατριάρχη. Επιστροφή Hotel Hilton. Το βράδυ μεταφορά στο White and Blue Restaurant στο Ελληνικό Ναυτικό Club της Αλεξάνδρειας. Δείπνο με θαλασσινά.

24/12 Πρωινό. Επίσκεψη στις Κατακόμβες της Shawkafa. Προσκύνημα στο ναό του Ευαγγελισμού και εν συνεχεία στην Αλεξανδριανή Βιβλιοθήκη, Παπύρους και Μουσείο. Συνεχίζουμε για τη ΜΟΝΤΑΖΑ θερινό ανάκτορο του βασιλέως Φαρούκ. Το βράδυ χριστουγεννιάτικο ρεβεγιόν με εοργαστικό πρόγραμμα και δείπνο.

25/12 Πρωινό. Αναχώρηση για Κάιρο. Επισκέψεις: Πυραμίδες, Σφίγγα και Πάπυρους. Αφιξη στο υπερπολυτελές ξενοδοχείο Le Meridien Pyramids. Δείπνο στη Nubian.

26/12 Πρωινό. Ολοήμερη εκδρομή στη Μεμφιδα και στη Sakkara. Επιστροφή στο Κάιρο. Επίσκεψη στο Τζαμί του Mohamed Ali και την Ciradef του Saladin. Συνεχίζουμε στο Khan El Khalili Bazaar. Δείπνο - buffe στο ξενοδοχείο.

27/12 Πρωινό. Αναχώρηση για την Οαση του Fayoum η μεγαλύτερη σ' έκταση στην Αίγυπτο. Προϊστορικά ευρήματα των Φαραώ Ελλήνων, Ρωμαίων και Ισλάμ. Επιστροφή στο ξενοδοχείο. Δείπνο.

28/12 Πρωινό. Επίσκεψη στο ναό του Αγίου Γεωργίου και στο Εθνικό Μουσείο. Κρουαζιέρα με πολυτελέστατο ποταμόπλοιο στο Νείλο με φαγητό και φολκλορικό πρόγραμμα με χορούς. Μετά το δείπνο αναχώρηση για το αεροδρόμιο για την πτήση μας στις 22.35 για Ρόδο.

Λεπτομέρειες και τιμές στο Πρακτορείο μας

ALHAMBRA TRAVEL
ΔΗΜ. ΘΕΟΔΩΡΑΚΗ 13
ΤΗΛ.: 22410 37052-25698

X5031-30/11

AQUA LINE design



ΜΙΧΑΗΛ ΠΕΤΡΙΔΗ 104 ΤΗΛ.22410 63268 / FAX 63389 www.aqualine.gr

Στις 28 Οκτωβρίου του 1940

Η σύλληψη των Ελλήνων υπηκόων στη Ρόδο!..

ΤΙ ΕΓΡΑΨΕ Ο ΤΟΤΕ ΠΡΟΞΕΝΟΣ Γ. ΧΡΙΣΤΟΔΟΥΛΟΥ

«Θέσις 20-60 συλληφθέντων Ελλήνων υπηκόων αξιοθρήνητος εκ 500, εις στρατόπεδα συγκεντρώσεως Στάδιον Ρόδου, τάφρου τειχών πόλεως. Εν υπαίθρω υγρούς, ενδιαιτώνται πενιχρότατα».

Η δραματική αυτή έκκληση φτάνει στη Σμύρνη το πρώτο δεκαήμερο του Νοεμβρίου 1940. Πώς έφτασε, ποιος τη μετέδωσε; Ίσως δε θα μάθουμε ποτέ. Είναι το πρώτο μήνυμα που μεταδίδεται στον έξω κόσμο, από τα ιταλοκρατούμενα Δωδεκάνησα, ότι εκεί συνελήφθησαν όλοι οι Έλληνες υπήκοοι.

Από το βιβλίο του Κ. ΤΣΑΛΑΧΟΥΡΗ

Είναι αδύνατον να μεταδώσει οτιδήποτε ο Έλληνας πρόξενος στη Ρόδο Γεώργιος Χριστοδούλου, γιατί από τις 6 ή ώρα το πρωί βρίσκεται σχεδόν «φυλακισμένος»στο προξενείο. Να την έδωσε σε κάποιον ναι, αλλά ποιος την μετέδωσε;

Ο Πρόξενος, έκπληκτος πληροφορείται ότι όλοι οι Έλληνες υπήκοοι, ηλικίας από 20 μέχρι 60 χρόνων, έχουν μεταφερθεί σε στρατόπεδα συγκεντρώσεως και ότι ο αριθμός των πολιτικών αιχμαλώτων, είναι περίπου πεντακόσιοι.

Ο ίδιος γράφει: «Την ημέραν της ενάρξεως του ελληνοϊταλικού πολέμου, συγκεκριμένως δε την 6 ην πρωινήν ώραν της 28 ης Οκτωβρίου, άνευ τινός προειδοποιήσεως, το Βασιλικόν Προξενείον περιεκυκλώθη υπό Ιταλών χωροφυλάκων (Carabinieri), οίτινες εγκατασταθέντες αποτόμως εις τον κήπον του Προξενείου, παρημπόδισαν οιανδήποτε κίνησιν εμού τε και του προσωπικού του Προξενείου.

Περί ώραν 8ην της αυτής ημέρας προσήλθεν αξιωματικός της ιταλικής Χωροφυλακής όστις μοι ανήγγειλε, κατ΄ εντολήν του Γενικού Διοικητού των Νήσων, ότι το ληφθέν μέτρον ωφείλετο εις την δημιουργηθείσαν μεταξύ Ελλάδος και Ιταλίας έντασιν των σχέσεων, ότι το Β. Προξενείον έδει του λοιπού να θεωρήται ως διατελούν εν καταστάσει τελείας απομονώσεως, ότι τουτέστι τόσον εις εμέ τον ίδιον όσον και εις τον γραμματέα του Προξενείου, την σύζυγόν μου και το υπηρετικόν προσωπικόν, το κατοικούν εν τω Προξενείω, απηγορεύετο πάσα έξοδος εκ του οικήματος, ότι απηγορεύετο επίσης εις ημάς να δεχθώμεν επισκέψεις, εν μια λέξει ότι πάσα επικοινωνία ημών μετά του έξω κόσμου διεκόπτετο ολοσχερώς και ότι τα μέτρα ταύτα θα εξηκολούθουν μέχρις ου καταστή δυνατόν να αναχωρήσωμεν εκ Ρόδου ή έως ότου διευκρινισθή κατ΄ άλλον τρόπον η κατάστασις».

Αλλά ο Πρόξενος είχε τον τρόπο του να μάθει για την κατάσταση των συλληφθέντων. Και ιδού πώς, όπως ο ίδιος γράφει:

«Δεδομένου ότι η τύχη των ευρισκομένων εις το στρατόπεδον συγκεντρώσεως Ελλήνων υπηκόων δεν έπαυσεν να με απασχολή σοβαρώς, επεχείρησα δια καταλλήλων ερωτήσεων, ας απηύθυνον προς τους φυλάσσοντας το Β. Προξενείον χωροφύλακας, να εκμαιεύσω την παροχήν σχετικών τινών περί των πολιτικών τούτων αιχμαλώτων, πληροφοριών. Ούτω, εκ των απαντήσεων των χωροφυλάκων ηδυνήθην να συγκεντρώσω ορισμένα στοιχεία περί της ακριβούς θέσεως όπου ευρίσκοντο τα στρατόπεδα συγκεντρώσεως των Ελλήνων υπηκόων, ως και περί της εν γένει καταστάσεως εις ην ούτοι διετέλουν, τόσον υπό έποψιν κατοικίας, όσον και υπό έποψιν διαίτης. Η κατάστασις αυτών ήτο, πράγματι, αξιοθρήνητος, εφ΄ όσον έζων εις την ύπαιθρον, εγκατεστημένοι υπό σκηνάς ευρισκομένας, ως επί το πλείστον, εις την περιστοιχίζουσαν την παλαιάν πόλιν της Ρόδου τάφρον, ήτοι εις τόπον κατ΄ εξοχήν υγρόν και εκτεθειμένον εις τας βροχάς και τους ανέμους και ενδιαιτώνται πενιχρώτατα».

Από τη φρασεολογία γίνεται αντιληπτό ότι ο Χριστοδούλου μεταβίβασε την πληροφορία σε κάποιον και αυτός με τη σειρά του την έδωσε στο κατάλληλο πρόσωπο για να φύγει στην απέναντι μικρασιατική ακτή και, μέσω Σμύρνης, για την Αθήνα.

Ο Χριστοδούλου από μνήμης συντάσσει κατάλογο με ονόματα Ελλήνων υπηκόων και γράφει ότι οπωσδήποτε πρέπει να βρίσκονται μεταξύ των συλληφθέντων.

Ο κατάλογος που συντάσσει περιλαμβάνει 92 ονόματα, τα εξής:

Αρβανιτάκης Σάββας, Αρβανιτάκης Αντώνιος του Σάββα, Αρβανιτάκης Α., Αρκάς Νικόλαος, Βεργωτής ή Σούρης Δημήτριος, Βεργωτής ή Σούρης Σταμάτιος, Βεργωτής Μιχαήλ, Βεργωτής Θωμάς, Βλαστός Εμμανουήλ, Βλαστός Φίλιππος, Βογιατζής, Βομβύλας Αναστάσιος, Γουδής Νικόλαος, Διακογιάννης ή Ζησίμου Ιωάννης, Δουκάκης Αναστάσιος, Δουκάκης Παναγιώτης, Δουκάκης Δημητριος του Παναγιώτου, Δουρόπουλος Ηλίας, Ζησιμάτος Αλέξανδρος, Ζησιμάτος Μιχαήλ, Ζησιμάτος Γεράσιμος, Ζησιμάτος Ιωάννης, Θεοδωράτος, Καβαρινός Γεώργιος, Καϊκης Αλέξανδρος, Καϊκης Ιωάννης του Αλεξάνδρου, Καϊκης Δημήτριος του Αλεξάνδρου, Καϊκης Ιωάννης του Γεωργίου, Κάζος Κωνσταντίνος, Κάζος Μιχαήλ, Καλαμάτας Γεώργιος, Καλλιγάς Μιχαήλ, Καλλιγάς Παναγιώτης, Καλλιγάς Δημήτριος, Κάλογλου, Καλούδης Γεώργιος και υιός αυτού, Κάππας Ευάγγελος, Καρακατσάνης Γεώργιος, Καταλειφός Δημήτριος, Κορφιάτης Ιωάννης, Κωβαίος Ευθύμιος, Κώτης Αλέξιος, Κώτης Ευάγγελος, Μαλανδράκης Χρήστος, Μαλανδράκης Σταύρος, Μαμαλίγκας Σάββας, Μαραγκός, Μαρκόπουλος Δημήτριος, Μαρκόπουλος Μιχαήλ, Μερκουράκης Μάρκος, Μηλιαράκης Μιχαήλ, Μπόνης Νικόλαος του Κων/νου, Μπόνηςς Ιωάννης του Κων/νου, Μπόνης Γεώργιος του Ευθυμιου, Μπόνης Κων/νος του Ευθυμίου, Μπόνης Δημήτριος, Μπόνης Μιχαήλ, Μουτάφης Ευάγγελος, Μουτάφης Δήμος, Μουτάφης Δημήτριος, Μυλωνάς Ευάγγελος, Οικονομόπουλος Παράσχος, Παριανός Βασίλειος, Πετρίδης Γρηγόριος, Πολίτης Δημήτριος, Πολίτης Νικόλαος, Ποριώτης Παρασκευάς, Ποριώτης ή Οικονομόπουλος Αθανάσιος του Παρασκευά, Ποριώτης ή Οικονομόπουλος Δημήτριος του Παρασκευά, Ποριώτης ή Οικονομόπουλος Αθανάσιος του Δημητρίου, Ποριώτης ή Οικονομόπουλος Μιχαήλ, Σούρης Σεβαστός, Στεφανής ή Στεφανίδης Πέτρος του Γεωργίου, Στεφανής ή Στεφανίδης Μάρκος του Γεωργίου, Στεφανής ή Στεφανίδης Γεώργιος του Πέτρου, Στεφανής Στέφανος του Πέτρου, Στεφανής Εμανουήλ του Πέτρου, Πίτσας Αγαπητός, Τατάκης Γεώργιος, Τριανταφύλλου Νικολαος, Τσουμπρής Νικόλαος, Φραράκης Ιωάννης, Φραράκης Ευάγγελος, Φραράκης Νικόλαος του Ευαγγέλου, Χατζηαντωνίου Στέργιος, Χατζηαντωνίου Γεώργιος, Χατζηαντωνίου Ιωάννης, Χατζηαντωνίου Σάββας, Χατζηαντωνίου Αντώνιος, και Υψηλάντης Νικόλαος.

Κι ο Πρόξενος γράφει:

«Εις περίπτωσιν καθ΄ ήν απεφασίζετο τυχόν η ανταλλαγή αυτών έναντι Ιταλών εν Ελλάδι πολιτικών αιχμαλώτων, η πρώτη αφικνουμένη ομάς Ελλήνων υπηκόων θα ηδύνατο να πληροφορήση περί των ονομάτων και των ετέρων ευρισκομένων εις το στρατόπεδον Ελλήνων».

Και συνεχίζει:

«Δεν είναι δε άσκοπον να τονισθή εν προκειμένω ότι οι πλείστοι εκ των Ελλήνων υπηκόων Δωδεκανήσου τυγχάνουσι και οι ίδιοι Δωδεκανήσιοι, αποκτήσαντες κάποτε κατά τον ένα ή τον άλλον τρόπον την ελληνική υπηκοότητα, κατά συνέπειαν κέκτηνται συγγενικούς δεσμούς εις τας νήσους και έχουσιν ως επί το πλείστον κινητήν και ακίνητον εκεί περιουσίαν.

Η αναχώρησις όθεν αυτών θα συνεπήγετο πλείστας ζημίας, ουδαμώς δε δύναται να παραβληθή προς την αναχώρησιν παρεπιδημούντων απλώς εις τινα χώραν ξένων υπηκόων. Δεν παραλείπω να τονίσω ότι αι Ιταλικαί Αρχαί της Δωδεκανήσου, ευχαρίστως θα έβλεπον την αναχώρησιν των Ελλήνων τούτων υπηκόων».

Το πρόβλημα όμως, για τους Έλληνες υπηκόους είναι μεγάλο. Από το πρωί στις 28 Οκτωβρίου αφαιρέθηκε από όλους τους Έλληνες η άδεια εργασίας και έτσι έκλεισαν όλα τα καταστήματα. Πολλά δε καταστήματα και επιχειρήσεις τέθηκαν υπό μεσεγγύηση. Οι καταθέσεις των δεσμεύτηκαν, μέτρο σκληρό και δύσκολο για τους Έλληνες υπηκόους, γιατί ενώ βρίσκονταν στην τάφρο, οι οικογένειές τους δεν είχαν τα απαιτούμενα για τη διαβίωσή τους.

Κώστα Τσαλαχούρη: Η σύλληψη των Ελλήνων υπηκόων στη Ρόδο, στις 28 Οκτωβρίου 1940 (Από το βιβλίο «Σελίδες ιστορίας», εκδ. Δήμου Ροδίων, Αθήνα 2002)



Παιδιά Ελλήνων κρατουμένων στις φυλακές, μεταφέρουν τρόφιμα στους δικούς τους

ΙΑΤΡΙΚΗ ΑΝΑΚΟΙΝΩΣΗ

Ο ιατρός

ΠΑΠΑΘΕΟΔΩΡΑΚΗΣ ΦΙΛΙΠΠΟΣ
ΠΛΑΣΤΙΚΟΣ ΧΕΙΡΟΥΡΓΟΣ

ΑΙΣΘΗΤΙΚΗ & ΕΠΑΝΟΡΘΩΤΙΚΗ ΧΕΙΡΟΥΡΓΙΚΗ -
ΕΦΑΡΜΟΓΕΣ LASER

Εθν. Αντιστάσεως (πρώην Αννης Μαρίας) & Λεμεσού 43
85100 ΡΟΔΟΣ
Τηλ. 22410 78147 ΚΙΝ.: 6944 370011

Θα απουσιάσει από **25/10/2005 έως 30.10.2005**
λόγω συμμετοχής του στο ΠΑΝΕΛΛΗΝΙΟ
ΣΥΝΕΔΡΙΟ ΠΛΑΣΤΙΚΗΣ ΧΕΙΡΟΥΡΓΙΚΗΣ
Θα δέχεται κανονικά από τη Δευτέρα 31/10/2005

T6229-30/10

ΤΗΛΟΣ 21ος ΑΙΩΝΑΣ
SEA STAR
ΝΑΥΤΙΚΗ ΕΤΑΙΡΙΑ

ΠΛΗΡΟΦΟΡΙΕΣ:
ΡΟΔΟΣ ΤΑΡΠΟΝ ΣΠΡΙΝΓΚΣ 44
Τηλ./FAX: 22410 78052 κιν. 6938 244523
ΤΗΛΟΣ ΛΙΒΑΔΙΑ Τηλ. 22460 44000 FAX. 22460 44044

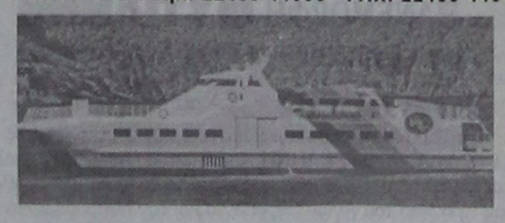

ΠΡΟΓΡΑΜΜΑ

ΔΕΥΤΕΡΑ

Λιμάνι	Αφιξη	Αναχώρηση
ΡΟΔΟΣ		08.45
ΤΗΛΟΣ	10.05	14.15
ΝΙΣΥΡΟΣ	14.50	17.30
ΤΗΛΟΣ	18.05	18.20
ΡΟΔΟΣ	19.40	Δ.

ΤΡΙΤΗ

Λιμάνι	Αφιξη	Αναχώρηση
ΡΟΔΟΣ		17.00
ΤΗΛΟΣ	18.20	18.30
ΝΙΣΥΡΟΣ	19.10	Δ.

ΤΕΤΑΡΤΗ

Λιμάνι	Αφιξη	Αναχώρηση
ΝΙΣΥΡΟΣ		08.00
ΤΗΛΟΣ	08.45	09.00
ΡΟΔΟΣ	10.20	16.00
ΝΙΣΥΡΟΣ	18.00	18.10
ΤΗΛΟΣ	18.50	Δ.

ΠΕΜΠΤΗ

ΠΑΡΑΣΚΕΥΗ

Λιμάνι	Αφιξη	Αναχώρηση
ΤΗΛΟΣ		09.00
ΡΟΔΟΣ	10.20	Δ.

ΣΑΒΒΑΤΟ

Λιμάνι	Αφιξη	Αναχώρηση
ΡΟΔΟΣ		09.00
ΧΑΛΚΗ	10.15	10.30
ΤΗΛΟΣ	11.20	Δ.

ΚΥΡΙΑΚΗ

Λιμάνι	Αφιξη	Αναχώρηση
ΤΗΛΟΣ	18.50	17.00
ΧΑΛΚΗ	17.40	17.50
ΡΟΔΟΣ	19.00	Δ.

X 5024-30/11

Kariba Travel

ΠΡΑΚΤΟΡΕΙΟ ΓΕΝΙΚΟΥ ΤΟΥΡΙΣΜΟΥ

ΜΕ ΣΥΝΕΠΕΙΑ, ΕΥΘΥΝΗ & ΚΑΤΑΝΟΗΣΗ
ΠΡΟΣΦΕΡΟΥΜΕ Ο,ΤΙ ΚΑΛΥΤΕΡΟ - ΦΘΗΝΟΤΕΡΟ ΣΤΗΝ ΑΓΟΡΑ ΜΑΣ

- Αεροπορικά εισιτήρια εσωτερικού και εξωτερικού με όλες τις αεροπορικές εταιρίες.
- Κατευθείαν αεροπορικές πτήσεις (CHARTERS) για: **Μεγάλη Βρετανία, Ιρλανδία, Γαλλία, Σκανδιναβία, Ολλανδία, Βέλγιο, Γερμανία, Πολωνία** κ.λ.π.
- Ακτοπλοϊκά εισιτήρια με όλες τις ναυτιλιακές εταιρίες: BLUE STAR - G.A. FERRIES - ΛΑΝΕ - ΔΩΔΕΚΑΝΗΣΟΣ - ΤΗΛΟΣ 21ος ΑΙΩΝΑΣ κ.λ.π.
- Ημερήσιες θαλάσσιες κρουαζιέρες για: **ΣΥΜΗ - ΛΙΝΔΟ - ΚΩ - ΤΗΛΟ - ΝΙΣΥΡΟ - ΧΑΛΚΗ και ΜΑΡΜΑΡΙΣ (ΤΟΥΡΚΙΑ)**
- Κρατήσεις ξενοδοχείων σ' όλη την Ελλάδα και το εξωτερικό.

ΑΝΟΙΚΤΑ ΚΑΘΗΜΕΡΙΝΑ
ΚΑΙ ΤΙΣ ΚΥΡΙΑΚΕΣ 08.00 - 22.00

ΟΔΟΣ: ΔΡΑΓΟΥΜΗ 18 & ΜΑΝΔΗΛΑΡΑ (ΝΙΟΧΩΡΙ)
Τηλ.: +30 22410 24650, 75391, 78170
FAX: +30 22410 78793
Κιν:. 6942434753
E-mail: kariba-travel@rho.forthnet.gr

X.5020-30/11

ΠΡΑΚΤΟΡΕΙΟ ΚΑΣΤΡΟ

Την οργάνωση, επιμέλεια, φροντίδα και συνοδεία έχει αποκλειστικά ο κ. Μαχαιράκης

ΤΕΤΡΑΗΜΕΡΗ ΕΚΔΡΟΜΗ ΣΤΗΝ ΠΑΝΕΜΟΡΦΗ ΜΥΤΙΛΗΝΗ

ιερό προσκύνημα στον Αγιο Ραφαήλ

Πρόγραμμα

26/10/05 ΤΕΤΑΡΤΗ

Ωρα 10.00 αναχώρηση από Ρόδο με πτήση της Ολυμπιακής. Ωρα 11.10 άφιξη στη ΜΥΤΙΛΗΝΗ, επιβίβαση σε πολυτελές πούλμαν και μεταφορά μας στο κέντρο της πόλης όπου θα επισκεφθούμε τον Ιερό Ναό του Αγίου Θεράποντα και τον Μητροπολιτικό Ναό κάνοντας και τη βόλτα μας στα στενά γραφικά δρομάκια της αγοράς. Στη συνέχεια μεταφορά και τακτοποίηση στο ξενοδοχείο μας. Γεύμα. Το απόγευμα μεταφορά στον Αγιο Ραφαήλ για να παρακολουθήσουμε τον εσπερινό και τον παρακλητικό κανόνα προς τιμή των ΑΓΙΩΝ ΡΑΦΑΗΛ, ΝΙΚΟΛΑΟΥ και ΕΙΡΗΝΗΣ. Το βραδάκι θα πιούμε το ουζάκι μας σε γραφικό ταβερνάκι του νησιού. Αργά το βράδυ επιστροφή στο ξενοδοχείο μας. Διανυκτέρευση.

27/10/05 ΠΕΜΠΤΗ

Μετά το πρωινό μετάβαση στο Μοναστήρι του Αγίου Ραφαήλ όπου θα παρακολουθήσουμε τη Θεία Λειτουργία. Στη συνέχεια θα επισκεφθείτε το χωριό ΜΑΝΤΑΜΑΔΟ, για να προσκυνήσουμε την θαυματουργή εικόνα του ΤΑΞΙΑΡΧΗ και στη συνέχεια τα πανέμορφα χωριουδάκια ΠΕΤΡΑ, ΜΟΛΥΒΟ και το ξακουστό Μοναστήρι του Αγίου Ιγνατίου (Μονή Λειμώνος). Αργά το απόγευμα επιστροφή στο ξενοδοχείο μέσω ΚΑΛΛΟΝΗΣ. Δείπνο. Διανυκτέρευση.

28/10/05 ΠΑΡΑΣΚΕΥΗ

Μετά το πρωινό ολοήμερη εκδρομή στην ΑΓΙΑΣΟ όπου θα δούμε την πανέμορφη εκκλησιά του χωριού και θα πιούμε καφέ στα γραφικά καφενεδάκια του. Στη συνέχεια θα επισκεφθούμε το ξακουστό για το ούζο του ΠΛΩΜΑΡΙ και θα επιστρέψουμε αργά το απόγευμα στο ξενοδοχείο μας μέσω ΚΟΛΠΟΥ ΤΗΣ ΓΕΡΑΣ. Δείπνο. Διανυκτέρευση.

29/10/05 ΣΑΒΒΑΤΟ

Πρόγευμα. Ωρα 09.15 αναχώρηση από ΜΥΤΙΛΗΝΗ για ΡΟΔΟ. Ωρα 11.10 άφιξη στη ΡΟΔΟ.

ΕΚΔΡΟΜΗ ΣΤΗΝ ΤΗΝΟ

ιερό προσκύνημα στη Μεγαλόχαρη

Πρόγραμμα

8/111//05 ΤΡΙΤΗ

Ωρα 18.30 αναχώρηση από Ρόδο με BLUE STAR 2 κατευθείαν για ΚΩ - ΣΥΡΟ. Αφιξη στη ΣΥΡΟ στις 0225. τακτοποίηση στο ξενοδοχείο μας. Διανυκτέρευση.

9/11/05 ΤΕΤΑΡΤΗ

Ωρα 11.35 αναχώρηση από ΣΥΡΟ με το BLUE STAR ITHAKI για ΤΗΝΟ. Αφιξη στην ΤΗΝΟ στις 12.05. Μεταφορά και τακτοποίηση στο ξενοδοχείο μας. Ημέρα ελεύθερη για να προσκυνήσετε την θαυματουργή εικόνα της Μεγαλόχαρης να επισκεφθείτε τα αξιοθέατα και τα μουσεία της Μονής και να περιπλανηθείτε στα στενά δρομάκια με τα πολλά μαγαζιά, εστιατόρια, ζαχαροπλαστεία, καφετέριες κ.λ.π.

10/11/05 ΠΕΜΠΤΗ

Το πρωί μπορείτε να εκκλησιασθείτε. Ωρα 10.00 ολοήμερη εκδρομή (γύρος νησιού). Κατά τη διάρκεια της εκδρομής θα επισκεφθείτε όλα τα πανέμορφα χωριουδάκια της ΤΗΝΟΥ και τη Μονή της οσίας Πελαγίας. Αργά το απόγευμα επιστροφή στην ΤΗΝΟ. Διανυκτέρευση.

11/11/05 ΠΑΡΑΣΚΕΥΗ

Το πρωί ελεύθερο για περιπάτους, ατομικές επισκέψεις, ψώνια, ξεκούραση. Ωρα 15.15 αναχώρηση από ΤΗΝΟ για ΣΥΡΟ με το F/B BLUE STAR ITHAKI από όπου στις 23.00 θα αναχωρήσουμε με το F/B BLUE STAR 2 κατευθείαν για ΚΩ - ΡΟΔΟ. Διανυκτέρευση επί του πλοίου.

12/11/05 ΣΑΒΒΑΤΟ

Ωρα 07.30 άφιξη στη Ρόδο

ΕΞΑΗΜΕΡΗ ΕΚΔΡΟΜΗ ΣΤΗΝ ΠΑΝΕΜΟΡΦΗ ΚΥΠΡΟ Αεροπορικώς

Πρόγραμμα

18/11/05 ΠΑΡΑΣΚΕΥΗ: ΡΟΔΟ - ΛΑΡΝΑΚΑ

Συγκέντρωση στο αεροδρόμιο «ΔΙΑΓΟΡΑΣ» της Ρόδου, από όπου θα αναχωρήσουμε για ΛΑΡΝΑΚΑ. Αφιξη στην ΛΑΡΝΑΚΑ, μεταφορά στη ΛΕΜΕΣΣΟ, τακτοποίηση στο ξενοδοχείο μας, δείπνο, διανυκτέρευση.

19/11/05 ΣΑΒΒΑΤΟ: ΛΕΜΕΣΣΟΣ

Μετά το πρόγευμα, ολοήμερη εκδρομή στην ΠΑΦΟ. Θα επισκεφθούμε τον Πύργο στο ΚΟΛΟΣΣΙ, το Αρχαίο Θέατρο του ΚΟΥΡΙΟΥ, το μέρος όπου ανεδύθη η πανέμορφη ΑΦΡΟΔΙΤΗ, το Μοναστήρι του Αγίου ΝΕΟΦΥΤΟΥ και τα περίφημα ψηφιδωτά της ΠΑΦΟΥ. Γεύμα ελευθέρως. Αργά το απόγευμα επιστροφή στη ΛΕΜΕΣΣΟ, δείπνο, διανυκτέρευση.

20/11/05 ΚΥΡΙΑΚΗ: ΛΕΜΕΣΣΟΣ

Μετά το πρόγευμα ολοήμερη εκδρομή. Θα επισκεφθούμε το κατάφυτο και καταπράσινο βουνό του ΤΡΟΟΔΟΥΣ, το Μοναστήρι και το ΘΡΟΝΙ της Παναγίας του ΚΥΚΚΟΥ και τον Τάφο του ΜΑΚΑΡΙΟΥ. Σήμερα θα απολαύσουμε τη φύση της Κύπρου. Σε μια ατέλειωτη καταπράσινη διαδρομή θα δούμε το χωριό ΤΡΙΜΙΚΛΙΝΗ, όπου ευρίσκεται η βασιλική δρυς, τις πανέμορφες ΠΛΑΤΡΕΣ όπου τα αϊδόνια δε σε αφήνουν να κοιμηθείς όπως λέει και ο Σεφέρης και θα πιούμε καφέ στο υψηλότερο χωριό της Κύπρου τον ΠΡΟΔΡΟΜΟ. Γεύμα ελευθέρως στο χωριό ΠΕΔΟΥΛΑΣ. Μετά το γεύμα θα ανεβούμε στην υψηλότερη κορφή του ΤΡΟΟΟΔΟΥΣ τον ΟΛΥΜΠΟ (2000 μέτρα). Αργά το απόγευμα επιστροφή στην ΛΕΜΕΣΣΟ, δείπνο, διανυκτέρευση.

21/11/05 ΔΕΥΤΕΡΑ: ΛΕΜΕΣΣΟΣ

Μετά το πρόγευμα ολοήμερη εκδρομή στη ΛΕΥΚΩΣΙΑ. Θα επισκεφθούμε το Αρχαιολογικό Μουσείο, τα ΦΥΛΑΚΙΣΜΕΝΑ ΜΝΗΜΑΤΑ, όπου ευρίσκονται οι τάφοι των αγωνιστών του απελευθερωτικού αγώνα της Κύπρου, τον ΤΥΜΒΟ ΤΗΣ ΜΑΚΕΔΟΝΙΤΙΣΣΑΣ, την ΠΡΑΣΙΝΗ ΓΡΑΜΜΗ ή ΓΡΑΜΜΗ ΑΤΤΙΛΑ και το Μέγαρο της ΑΡΧΙΕΠΙΣΚΟΠΗΣ. Γεύμα ελευθέρως. Αργά το απόγευμα επιστροφή στη ΛΕΜΕΣΣΟ, δείπνο, διανυκτέρευση.

22/11/05 ΤΡΙΤΗ: ΛΕΜΕΣΣΟΣ

Πρόγευμα. Ημέρα ελεύθερη για ξεκούραση και ψώνια. Δείπνο, διανυκτέρευση.

23/11/05 ΤΕΤΑΡΤΗ: ΛΕΜΕΣΣΟΣ-ΛΑΡΝΑΚΑ-ΡΟΔΟΣ

Αναχώρηση από ΛΕΜΕΣΣΟ για ΛΑΡΝΑΚΑ απ' όπου θα αναχωρήσουμε για ΡΟΔΟ. Αφιξη στο αεροδρόμιο ΔΙΑΓΟΡΑΣ της ΡΟΔΟΥ. Τέλος εκδρομής.

Εάν δεν πάρετε μία από τις δικές μας οργανωμένες εκδρομές, μπορείτε να πάρετε για σας και την οικογένειά σας φθηνά πακέτα, αποτελούμενα από αεροπορικά - ακτοπλοϊκά εισιτήρια, ξενοδοχεία, αυτοκίνητα κ.λ.π. για οποιαδήποτε ημερομηνία και για όσες μέρες εσείς θέλετε, για ολόκληρη την Ελλάδα τα νησιά μας και το εξωτερικό.

Επίσης στο γραφείο μας θα βρείτε:

Αεροπορικά και ακτοπλοϊκά εισιτήρια με όλες τις αεροπορικές και ακτοπλοϊκές εταιρίες και για όλους τους προορισμούς

Για περισσότερες πληροφορίες

ΚΥΡΙΑΚΟΣ Μ. ΜΑΧΑΙΡΑΚΗΣ
ΠΡΑΚΤΟΡΕΙΟ ΚΑΣΤΡΟ
Κ. Παλαιολόγου 46 - Ρόδος
☎ 22410 77506, 22410 77563
ΚΑΣΤΡΟ το δικό σας πρακτορείο

X.5027-30/11

Οπως σχεδιάζεται από τα Τουριστικά Ακίνητα

Οχι στην τουριστική αξιοποίηση της Τσαμπίκας

ΠΡΕΠΕΙ ΝΑ ΔΙΑΤΗΡΗΘΕΙ ΤΟ ΠΕΡΙΒΑΛΛΟΝ



Αρθρο του δικηγόρου ΚΩΝΣΤ. ΣΑΡΡΗ

Διάβαζα προ ημερών στον ημερήσιο τοπικό τύπο ότι επίκειται η τουριστική αξιοποίηση της περιοχής Τσαμπίκας Αρχαγγέλου εκ μέρους των ΕΛ.ΤΑ και εγώ προσωπικά δεν συμμερίζομαι την άποψη ότι επιβάλλεται η εκμετάλλευση και της περιοχής αυτής. Την ίδια δε άποψη έχει και ο Δήμαρχος Αρχαγγέλου με τον οποίο τηλεφωνικά επικοινώνησα.

Βέβαια εγώ δεν έχω την οποιανδήποτε αρμοδιότητα επί του θέματος της ανάπτυξης ή μη της περιοχής, έχω όμως την προσωπική αλλά και την νομική μου άποψη.

Με την υπ' αριθμ. Α 109996/3199/71 κοινή απόφαση των Υπουργών Οικονομικών και Συντονισμού είχε απαλλοτριωθεί από τον ΕΟΤ λόγω δημόσιας ωφελείας, δηλαδή προς τον σκοπό εκτελέσεως σειράς έργων τουριστικής αξιοποιήσεως εδαφική έκταση συνολικού εμβαδού μ.τ. 101.700 στην περιοχή «Τσαμπίκα» Αρχαγγέλου, απ' ό,τι δε τουλάχιστο είχε διευκρινιστεί επρόκειτο να κατασκευαστεί ένα τουριστικό χωριό στην περιοχή αυτή.

Οπως είναι γνωστό η ιδιοκτησία είναι συνταγματικά κατοχυρωμένη και η απαλλοτρίωσή της επιτρέπεται μόνο σε εξαιρετικές περιπτώσεις, όπως είναι η δημόσια ωφέλεια η οποία πρέπει να προκύψει από την εκτέλεση του έργου επί της εκτάσεως η οποία πρόκειται να απαλλοτριωθεί.

Πράγματι στην συγκεκριμένη περίπτωση έχει απαλλοτριωθεί η έκταση των 101.700 τ.μ. και έχει καταβληθεί η οφειλόμενη αποζημίωση, πλην όμως όχι μόνο δεν έχει κατασκευαστεί κανένα τουριστικό χωριό, αλλά ούτε ίχνος έργου έχει εκτελεστεί.

Είναι λοιπόν βέβαιο ότι ο σκοπός για τον οποίο είχε απαλλοτριωθεί η έκταση δεν έχει επιτευχθεί εντός ευλόγου χρονικού διαστήματος από της απαλλοτριώσεως, δηλαδή ενώ οι ιδιοκτήτες στερηθήκανε αναγκαστικά την ιδιοκτησία τους χάριν του γενικότερου συμφέροντος το οποίο θα ανέκυπτε από την εκτέλεση του έργου, παρά ταύτα η έκταση παραμένει στην αυτή προ της απαλλοτριώσεως κατάσταση.

Σ' αυτές δε τις περιπτώσεις της μη πραγματοποιήσεως του σκοπού της απαλλοτριώσεως εντός ευλόγου χρόνου, το Συμβούλιο της Επικρατείας έχει αποφανθεί ότι η απαλλοτρίωση είναι άκυρη και η ιδιοκτησία επανέρχεται στους προς της απαλλοτριώσεως ιδιοκτήτες των ακινήτων.

Φυσικά δεν πιστεύω ότι μπορεί να υποστηριχθεί ενώπιον του Συμβουλίου Επικρατείας η θέση ότι το διάστημα των 35 ετών το οποίο πέρασε από την απαλλοτρίωση, είναι εύλογο και ως εκ τούτου ισχύει η απαλλοτρίωση.

Η γνώμη μου είναι ότι η απαλλοτρίωση αυτή έχει αρθεί και ως εκ τούτου τα ΕΛ.ΤΑ δεν πρέπει να σκοτίζονται με ποιό τρόπο θα μπορούσαν να αξιοποιήσουν την έκταση των 101.700 τ.μ. την οποία ο ΕΟΤ είχε απαλλοτριώσει, αφού πλέον δεν τους ανήκει.

Πέραν όμως τούτου δεν θα πρέπει κατά την ταπεινή μου άποψη τα πάντα να θυσιάζονται στον βωμό της τουριστικής ανάπτυξης. Δόξα τω Θεώ, υπάρχουν υπεραρκετές κλίνες για την φιλοξενία των τουριστών κάθε τουριστικής περιόδου ούτως ώστε να περισσεύει η περαιτέρω αλλοίωση του φυσικού περιβάλλοντος, το οποίο πρέπει να συνειδητοποιήσουμε ότι ανήκει όχι μόνο σε μας, αλλά και στις επερχόμενες γενεές και οφείλουμε ως εκ τούτου να το διαφυλάξουμε από κάθε περαιτέρω ενέργεια η οποία κατατείνει στην αλλοίωσή του.

Σοφά ο ν. 1650/86 ορίζει ότι «περιβάλλον είναι το σύνολο των φυσικών και ανθρωπογενών παραγόντων και στοιχείων που βρίσκονται σε αλληλεπίδραση και επηρεάζουν την οικολογική ισορροπία, την ποιότητα της ζωής, την υγεία των κατοίκων, την ιστορική και πολιτιστική παράδοση και τις αισθητικές αξίες... η φύση και το τοπίο προστατεύονται και διατηρούνται...»

Οι νόμοι δεν είναι μόνο για να ψηφίζονται, αλλά και για να εφαρμόζονται. Ας υπάρχουν ακόμα και μερικές περιοχές που να θυμίζουν πώς ήταν κάποτε το περιβάλλον της Ρόδου.

Βράβευση στον Θεοφάνη Μπογιάννο

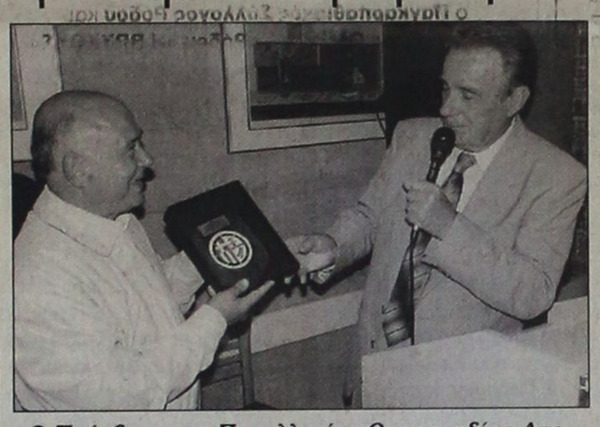

Ο Πρόεδρος της Πανελλήνιου Ομοσπονδίας Αποστράτων Αξιωματικών Σωμάτων Ασφαλείας, κ. Ν. Κουτρουμπής, απονέμει στον Θεοφάνη Μπογιάννο, τιμητική Πλακέτα για τις ξεναγήσεις του... (ΦΩΤΟ: Αντώνιος Πάχος)

Η Πανελλήνιος Ομοσπονδία Αποστράτων Αξιωματικών Σωμάτων Ασφαλείας, τίμησε με ειδική πλακέτα τον συγγραφέα, Θεοφάνη Μπογιάννο.

Στο σκεπτικό των Αποστράτων Αξιωματικών αναφέρεται πως ΤΙΜΗΣ ΕΝΕΚΕΝ απονέμεται ειδική πλακέτα για τις ανιδιοτελείς ξεναγήσεις των μελών της Πανελλήνιου Ομοσπονδίας Αποστράτων Αξιωματικών Σωμάτων Ασφαλείας και για την όλη πνευματική προσφορά του στο Εθνος και στην ελληνική Ιστορία...

Στην τιμητική αυτή εκδήλωση παρέστησαν, ο πρόεδρος της Πανελλήνιας Ομοσπονδίας κ. Νικόλαος Κουτρουμπής, ο Γενικός Γραμματέας Θεόφιλος Αθανασίου, ο Αστυνομικός Διευθυντής Δωδεκανήσου κ. Αριστείδης Καρτάνος, ανώτεροι και ανώτατοι Αστυνομικοί Ρόδου, απόστρατοι, μέλη των οικογενειών και πλήθος κόσμου...

Ο συγγραφέας, άκρως συγκινήμενος, ευχαρίστησε τους αστυνομικούς τονίζοντας πως αυτά που προσφέρει είναι λίγα κοντά σ' αυτά που προσφέρουν.

X5429

ΙΑΤΡΙΚΗ ΑΝΑΚΟΙΝΩΣΗ

Ο ΠΝΕΥΜΟΝΟΛΟΓΟΣ
ΔΗΜΗΤΡΗΣ Γ. ΚΡΗΤΙΚΟΣ

συμμετέχει
στο **ΠΑΓΚΟΣΜΙΟ ΣΥΝΕΔΡΙΟ ΠΝΕΥΜΟΝΟΛΟΓΙΑΣ (CHEST 2005)**
στο ΜΟΝΤΡΕΑΛ Καναδά και
σε μετεκπαιδευτικό σεμινάριο για
τα **ΠΡΟΒΛΗΜΑΤΑ ΥΠΝΟΥ (άπνοια - ροχαλητό)**
στη ΒΟΣΤΩΝΗ ΗΠΑ.

Το ιατρείο θα λειτουργήσει κανονικά από
Δευτέρα 7/11/2005

Ιατρείο: Βενετοκλέων 58 Ρόδος
Τηλ. 22410 32022 κιν. 6932 723723

X134-6/11



Η Εκκλησιαστική Επιτροπή του Ιερού Ναού Αγίων Αναργύρων προσκαλεί το φιλόθρησκο πλήρωμα, κλήρο και λαό της Ιεράς Μητροπόλεώς μας

ΣΤΗΝ ΕΟΡΤΗ ΤΩΝ ΑΓΙΩΝ ΚΑΙ ΙΑΜΑΤΙΚΩΝ ΑΝΑΡΓΥΡΩΝ

ΚΟΣΜΑ ΚΑΙ ΔΑΜΙΑΝΟΥ

ΠΡΟΣΤΑΤΩΝ ΤΩΝ ΙΑΤΡΩΝ ΚΑΙ ΑΠΑΝΤΩΝ ΤΩΝ ΡΟΔΙΩΝ ΣΤΟΝ ΙΕΡΟ ΝΑΟ ΑΓΙΩΝ ΑΝΑΡΓΥΡΩΝ ΡΟΔΟΥ (πλησίον Βενετοκλείου Σχολείου)

ΠΡΟΓΡΑΜΜΑ ΠΑΝΗΓΥΡΕΩΣ

ΚΥΡΙΑΚΗ 30 ΟΚΤΩΒΡΙΟΥ ΩΡΑ 7 Μ.Μ.
Παρακλητικός Κανών στους Αγίους Αναργύρους

ΔΕΥΤΕΡΑ 31 ΟΚΤΩΒΡΙΟΥ ΩΡΑ 7 Μ.Μ.
Μέγας Πανηγυρικός Εσπερινός χοροστατούντος του Σεβασμιωτάτου Μητροπολίτου Ρόδου κ. Κυρίλλου. Θα ακολουθήσει περιφορά της εικόνος των Αγίων με συνοδεία της φιλαρμονικής ορχήστρας του Δήμου Ρόδου και αρτοκλασία.

ΤΡΙΤΗ 1 ΝΟΕΜΒΡΙΟΥ ΩΡΑ 7 Π.Μ.
Ορθρος και ΑΡΧΙΕΡΑΤΙΚΗ ΘΕΙΑ ΛΕΙΤΟΥΡΓΙΑ. Θα ακολουθήσει αρτοκλασία.

12321-30/10

Sigma travel agency

ΑΝΑΧΩΡΗΣΗ 15/11/2005

πτήση ΤΣΑΡΤΕΡ από Ρόδο

8ήμερη αεροπορική εκδρομή

ΠΡΑΓΑ - ΒΟΥΔΑΠΕΣΤΗ - ΒΙΕΝΝΗ!!!

- Σε ξενοδοχεία 4* με πρωινό μπουφέ και ημιδιατροφή
- Μεταφορές με πολυτελές κλιματιζόμενο πούλμαν
- Περιηγήσεις - Ξεναγήσεις - Εμπειρος αρχηγός

Μόνο 755,00 €

8ήμερη αεροπορική εκδρομή στη μαγευτική

ΠΡΑΓΑ

Απολαύστε την Πράγμα 8 ημέρες γεμάτες διασκέδαση.
Και μαζί μονοήμερες εκδρομές στο Βερολίνο και Krunlov.

- Σε ξενοδοχεία 4* με πρωινό μπουφέ και ημιδιατροφή
- Μεταφορές με πολυτελές κλιματιζόμενο πούλμαν
- Περιηγήσεις - Ξεναγήσεις - Εμπειρος αρχηγός

Μόνο 690,00 €

8ήμερη αεροπορική εκδρομή

ΒΕΡΟΛΙΝΟ - ΚΟΠΕΓΧΑΓΗ - ΑΝΝΟΒΕΡΟ

- Σε ξενοδοχεία 4* με πρωινό μπουφέ και ημιδιατροφή
- Μεταφορές με πολυτελές κλιματιζόμενο πούλμαν
- Περιηγήσεις - Ξεναγήσεις - Εμπειρος αρχηγός

Τηλεφωνήστε μας
για περισσότερες πληροφορίες

Ειδικές τιμές για γκρουπ και συλλόγους!!

Απλώς τηλεφωνήστε μας

SIGMA S.S. TRAVEL
ΤΗΛ. 22410 90049 FAX 22410 96697
Λ. Ηρακλειδών, Εμπ. Κέντρο RHODESLAND
(Μεταξύ AVRA BEACH ΚΑΙ MIRA MARE)
ΥΠΕΥΘΥΝΟΣ: **ΣΤΕΡΓΕΝΑΚΗΣ Σ.**
Ανοικτά: 09.00 - 17.00, 18.00-22.00

X 5029-31/11

Ναργιλές

Nargile Bazaar
"A Great Puff Of Tradition.....Around The World"

Μοναδικές προσφορές
Πωλήσεις - Ανταλλαγές - Ενοικιάσεις

Στο Nargile Bazaar μπορείτε:

- Να βρείτε μεγάλη ποικιλία σε ναργιλέδες, γεύσεις καπνού και όλα τα αξεσουάρ και ανταλλακτικά.
- Να σας ανταλλάξουμε τον παλιό ναργιλέ σας με ένα καινούργιο.
- Να ενοικιάσετε για ένα βράδυ όσους ναργιλέδες χρειάζεστε για να κάνετε αξέχαστη την επόμενη κοινωνική σας εκδήλωση.

* Courier nargile service
Τώρα και μία εντελώς πρωτοποριακή υπηρεσία από το Nargile Bazaar. Παράδοση στο σπίτι ή τον χώρο σας όταν η παρέα το απαιτεί.

Δεν είναι μόνο
μύθος που αναβιώνει,
είναι τρόπος ζωής...
Δεν είναι μόνο
χρήσιμο δώρο για το σπίτι,
είναι φετίχ...
Δεν είναι απλά
χρηστικό αντικείμενο,
είναι πάθος...

Γιατί όπου η παρέα έχει τον πρώτο λόγο,
ε... δεν γίνεται να λείπει και ο
Ναργιλές... *





NargileBazaar.com
OMIKRON e-commerce Portal SA
Παπάγου 23, Ρόδος
Τηλ. 22410 73334 Fax. 22410 30109

X127/10/11

ΣΧΟΛΗ ΧΟΡΟΥ Ελλης Παρασκευα

X5429

ΠΡΑΚΤΟΡΕΙΟ ΤΑΞΙΔΙΩΝ
ΣΑΒΒΑΣ ΣΑΗΣ

Με την ευκαιρία της λειτουργίας του **νέου** μας πρακτορείου στην οδό ΤΑΡΠΟΝ ΣΠΡΙΓΚΣ 42 δίπλα στην Τράπεζα Πίστεως

ΠΡΟΣΦΕΡΟΥΜΕ

τα φθηνότερα αεροπορικά εισιτήρια για όλο τον κόσμο με όλες τις αεροπορικές πτήσεις

ΠΡΟΣΟΧΗ:
ΠΛΗΡΟΦΟΡΙΕΣ ΔΕΝ ΔΙΔΟΝΤΑΙ ΑΠΟ ΤΟ ΤΗΛΕΦΩΝΟ ΜΟΝΟ ΠΡΟΣΩΠΙΚΗ ΠΑΡΟΥΣΙΑ ΣΑΣ

Ακόμη:
- ΒΙΖΑ επισκέπτου για ΑΥΣΤΡΑΛΙΑ σε μία μέρα
- Εκδοση διαβατηρίων
- Εκδοση αδειών αυτοκινήτων

ΞΕΝΟΔΟΧΕΙΑ ΣΤΗΝ ΑΘΗΝΑ

PRESIDENT Α' Κατηγορίας Λεωφόρος Κηφισίας
Μονόκλινο € 67 έως 31/10/05
Δίκλινο για μονόκλινο € 72 » »
Δίκλινο € 77 » »
Τρίκλινο € 98 » »

ROYAL OLYMPIC LUX κοντά στο Σύνταγμα
Μονόκλινο € 95 έως 31/10/05
Δίκλινο € 97 » »
Τρίκλινο € 120 » »

OLYMPIC PLC Α' κατηγορίας Σύνταγμα
Μονόκλινο € 78 έως 31/10/05
Δίκλινο € 88 » »
Τρίκλινο € 109 » »

ΚΑΝΙΓΚΟΣ Α' κατηγορίας οδός Κάνινγκος
Μονόκλινο € 78 έως 31/10/05
Δίκλινο € 88 » »

ASTOR Σύνταγμα
Μονόκλινο € 75
Δίκλινο για μονόκλινο € 86
Δίκλινο € 96
Τρίκλινο € 115

POLIS GRAND HOTEL Β' Κατηγορίας Πατησίων
Μονόκλινο € 74
Δίκλινο € 81
Τρίκλινο € 110

DORIA HTL Β' Κατηγορίας Ομόνοια
Μονόκλινο € 67
Δίκλινο € 80
Τρίκλινο € 106

HELLINIS Β' Κατηγορίας ΩΝΑΣΕΙΟ, Συγγρού
Μονόκλινο € 48
Δίκλινο € 58
Τρίκλινο € 70

BEST WESTERN Ιλίσια
Μονόκλινο € 84 από 1/5 - 31/12/05
Δίκλινο € 93 » »
Τρίκλινο € 110 » »

ARETOUSA Β' Κατηγορίας Μητροπόλεως Σύνταγμα
Μονόκλινο € 58
Δίκλινο € 76
Τρίκλινο € 100

VERGINA Β' Κατηγορίας ΘΕΣ/ΚΗ (κεντρικό)
Μονόκλινο € 58
Δίκλινο € 75
Τρίκλινο € 90

ANEMONI Κεντρικό - Πειραιά
Μονόκλινο € 60 έως 10/5/05 € 65 από 1/5 - 25/10/05
Δίκλινο € 70 » » € 78 » » » »
Τρίκλινο € 85 » » € 94 » » » »

ΣΑΣ ΣΥΜΦΕΡΕΙ ΠΡΙΝ ΚΛΕΙΣΕΤΕ ΟΠΟΥΔΗΠΟΤΕ ΝΑ ΜΑΣ ΕΠΙΣΚΕΦΘΕΙΤΕ

ΠΡΑΚΤΟΡΕΙΟ ΤΑΞΙΔΙΩΝ
ΣΑΒΒΑΣ ΣΑΗΣ
ΤΑΡΠΟΝ ΣΠΡΙΓΚΣ 42
δίπλα στην Τράπεζα Πίστεως
• Τηλ. 22410 39781-3

X.5015-30/11

Αφιέρωμα στην 28η Οκτωβρίου 1940

Μια ιστορική εθνική επέτειος

ΤΑ ΚΥΡΙΟΤΕΡΑ ΓΕΓΟΝΟΤΑ ΜΕΧΡΙ ΤΑ ΧΡΟΝΙΑ ΤΗΣ ΚΑΤΟΧΗΣ

28 Οκτωβρίου 1940: Μια ιστορική εθνική επέτειος που, κάθε χρόνο, γιορτάζεται με κάθε επισημότητα, σε κάθε γωνιά της Ελλάδας.

Ο δεύτερος παγκόσμιος πόλεμος είχε αρχίσει από το 1939, με τη γερμανική εισβολή στην Πολωνία. Στις 10 Ιουνίου η Ιταλία εισέρχεται στον πόλεμο και τον Αύγουστο του 1940, θα προκαλέσει τη χώρα μας με τον τορπιλισμό στην Τήνο του ευδρόμου «Έλλη», ανήμερα της μεγάλης γιορτής της Παναγίας.

Είναι ο προάγγελος της ιταλικής επίθεσης στην Ελλάδα, που προετοιμάζεται με κάθε μυστικότητα, πριν αυτή εκδηλωθεί στις 28 Οκτωβρίου του 1940.

Επιμέλεια:
ΑΝΤΩΝΗΣ ΑΓΓΕΛΗΣ
ΝΙΚΟΣ ΝΙΚΟΛΑΟΥ

Η χώρα μας, χωρίς να διαθέτει τα τεράστια πολεμικά μέσα των εισβολέων Ιταλών και με μόνα όπλα της την ψυχή και τη γενναιότητα του λαού της είπε ΟΧΙ στο ιταμό τελεσίγραφο του Ιταλού δικτάτορα Μουσολίνι, καταφέρνοντας, στο μέτωπο της Αλβανίας, καίριο κτύπημα στις ιμπεριαλιστικές του φιλοδοξίες, σε σημείο ταπείνωσης, γεγονός που ανάγκασε τον επίσης δικτάτορα της Γερμανίας, τον Χίτλερ, να ανασυντάξει τα πολεμικά του πλάνα και να προστρέξει σε βοήθεια του φανφαρόνου συμμάχου του.

Η Ελλάδα, αφού αντιστάθηκε ηρωικά στις σιδηρόφρακτες στρατιές του Χίτλερ, υπέκυψε στις κατά πολύ ανώτερες στρατιωτικές του δυνάμεις και αναπόφευκτα υπέστη στις 24 Απριλίου 1941, την τριπλή κατοχή από τις συνασπισμένες δυνάμεις της Γερμανίας, της Ιταλίας και της Βουλγαρίας.

Κι από την σκληρή αυτή κατοχή ξεπήδησε η εποποιία της Εθνικής Αντίστασης, που σε συνδυασμό με τις νίκες των συμμάχων οδήγησαν στην πτώση των δυνάμεων του ναζιστικού και φασιστικού άξονα και στην απελευθέρωση της χώρας μας.

Αυτό είναι με λίγα λόγια το ιστορικό πλαίσιο της μεγάλης αυτής ιστορικής επετείου.

Όμως τα Δωδεκάνησα την περίοδο εκείνη είναι σκλαβωμένα, υπό την κατοχή των Ιταλών, που μετά τη συνθήκη της Λωζάνης το 1923, απέκτησαν κυριαρχικά δικαιώματα με βάση το διεθνές δίκαιο και τις διεθνείς συνθήκες.

Και όσο κι αν είναι αντιφατικό και οξύμωρο, από τον ελληνοϊταλικό πόλεμο του 1940, άρχισε να ξαναγεννιέται η ελπίδα ότι μαζί με τη νίκη των ελληνικών και συμμαχικών δυνάμεων, θα ερχόταν επιτέλους και η ώρα της δικής τους απελευθέρωσης.

Ας δούμε όμως υπό μορφή χρονολογίου τα κυριότερα γεγονότα από την έναρξη του Β΄ παγκοσμίου πολέμου, μέχρι τα χρόνια της Κατοχής.

1 Σεπτεμβρίου 1939
Γερμανική εισβολή στην Πολωνία. Η Γαλλία, η Μεγάλη Βρετανία και οι κτήσεις της κηρύσσουν τον πόλεμο στη Γερμανία. Η Ιταλία από τις 7 Απριλίου του 1939 είχε καταλάβει την Αλβανία.

9 Απριλίου 1940
Γερμανική επίθεση στη Δανία και τη Νορβηγία.

10 Μαΐου 1940
Γερμανική επίθεση στην Ολλανδία το Βέλγιο και τη Γαλλία, που θα συνθηκολογήσει στις 22 Ιουνίου.

10 Ιουνίου 1940
Η Ιταλία εισέρχεται στον πόλεμο. Δημιουργείται έτσι ο γερμανοϊταλικός Άξονας.

Ιούνιος-Ιούλιος 1940
Η Σοβιετική Ένωση καταλαμβάνει την Εσθονία, τη Λιθουανία, τη Λετονία, τη Βεσσαραβία και άλλα όμορα εδάφη.

Αύγουστος 1940
Οι Ιταλοί εισβάλλουν στην Αίγυπτο και οι Βρετανοί στη Σομαλία.

4 Οκτωβρίου 1940
Συνάντηση Χίτλερ και Μουσολίνι. Καμιά αναφορά για Ελλάδα και Ρουμανία.

28 Οκτωβρίου 1940
Στις τρεις τα ξημερώματα της Δευτέρας, 28 Οκτωβρίου του 1940, για τους Ιταλούς η δεκάτη ογδόη επέτειος από την φασιστική «πορεία προς τη Ρώμη», που έφερε, το 1922, τον Μουσολίνι στην εξουσία, ο Ιταλός πρεσβευτής στην Αθήνα Γκράτσι, επισκέπτεται, στην οικία του, τον πρωθυπουργό της Χώρας, Ιωάννη Μεταξά και του επιδίδει τελεσίγραφο με το οποίο ζητούσε, εντός τριών ωρών, την ελεύθερη διέλευση και στάθμευση των ιταλικών στρατευμάτων στην Ελλάδα.

Με τη γαλλική φράση « Alors , c ΄ est la guerre », που σημαίνει « Πόλεμος λοιπόν », ο Μεταξάς απορρίπτει το ιταμό ιταλικό τελεσίγραφο και απευθύνει διάγγελμα προς τον ελληνικό λαό.

Αρχίζει έτσι η ιταλική επίθεση κατά της Ελλάδας, στο αλβανικό μέτωπο, την ώρα που ο λαός διαδηλώνοντας στους δρόμους της Αθήνας κατά της Ιταλίας, τρέχει με ενθουσιασμό να καταταγεί και να πολεμήσει στο μέτωπο.

Η Ιταλία επιδιώκει μ΄ αυτήν την αιφνιδιαστική, ακόμη και για τους συμμάχους της, επίθεση, δύο στόχους: Να δημιουργήσει αντιπερισπασμό στις επιτυχίες του Χίτλερ, βάζοντας φρένο στη γερμανική εξάπλωση στο βαλκανικό χώρο και ταυτόχρονα, να περιορίσει τις βρετανικές θέσεις στη Μεσόγειο. Η Ελλάδα, εμπόδιο σ΄ αυτές της τις φιλοδοξίες, έπρεπε με κάθε τρόπο τιμωρηθεί.

Η κατάσταση στα Δωδεκάνησα

Την περίοδο της ιταλικής εισβολής στην Ελλάδα, πολιτικός και στρατιωτικός διοικητής στη Ρόδο και στα Δωδεκάνησα ήταν ο διαβόητος τετράρχης του φασισμού, ο Cesare Maria De Vecchi , Conte di Val Cismon , όπως υπέγραφε και όπως ήθελε να αποκαλείται, με αυτόν τον πομπώδη τρόπο.

28 Οκτωβρίου 1940
Οι Ιταλοί συγκεντρώνουν σε στρατόπεδο συγκεντρώσεως (Concentramento) στην τάφρο του φρουρίου, όλους τους άρρενες Δωδεκανήσιους Έλληνες υπηκόους, ηλικίας 20-60 ετών.

Την ίδια ώρα στην Αθήνα, πυκνές ομάδες Δωδεκανησίων, κάθε ηλικίας, από τις συνοικίες της Αθήνας και του Πειραιά, αλλά και από άλλα κέντρα της Αττικής, συγκεντρώθηκαν, με τα δωδεκανησιακά λάβαρα, στο κέντρο της πρωτεύουσας και κατέκλυζαν τα γραφεία των Δωδεκανησιακών Συλλόγων για να τους πιέσουν να ενεργήσουν προς τα υπουργεία, ώστε να μπορέσουν να καταταγούν στον Εθνικό Στρατό. Ένα ήταν το αίτημα: « Να πολεμήσουν και οι Δωδεκανήσιοι ».

Πρόεδρος της Κεντρικής Δωδεκανησιακής Επιτροπής διορίζεται ο πατριώτης Ιωάννης Καζούλλης , ο οποίος είχε έλθει από την Αίγυπτο για ειδική αποστολή.

1 Νοεμβρίου 1940
Ο Αλέξανδρος Διάκος από τη Χάλκη, είναι ο πρώτος Έλληνας αξιωματικός που «πέφτει» ηρωικά μαχόμενος στο λόφο της Τσούκας.

13 Νοεμβρίου 1940
Με την υπ΄ αριθμ. Α.Π. 10234/13.11.1940 συγκροτείται το Σύνταγμα Εθελοντών Δωδεκανησίων , ως αυτοτελής μονάδα του στρατεύματος, με πρώτο προσωρινό διοικητή και διοικητή του Α΄ τάγματος, τον ταγματάρχη από τη Σύμη, Μάρκο Κλαδάκη .

27 Νοεμβρίου 1940
Ο Ιταλός κυβερνήτης De Vecchi φεύγει από τη Ρόδο για τη Ρώμη. Δεν θα επιστρέψει πλέον και θα αντικατασταθεί από τις 16 Δεκεμβρίου από τον στρατηγό Ettore Bastico .

25 Ιουλίου 1941
Ο ναύαρχος Inigo Campioni αναλαμβάνει κυβερνήτης των νησιών.

Το αφιέρωμα της Κεντρικής Δημόσιας Βιβλιοθήκης Ρόδου στην 28 η Οκτωβρίου 1940, περιλαμβάνει ένα σύνολο από κείμενα, επεξηγηματικά και διαφωτιστικά για τα γεγονότα, που περιληπτικά, περιλαμβάνονται στην εισαγωγή και στο χρονολόγιο.

ΤΑΧΥΜΕΤΑΦΟΡΕΣ
ΕΝΤΟΣ ΠΟΛΕΩΣ

Αναλαμβάνουμε υπεύθυνα την **παράδοση**
εντός πόλεως Ρόδου προσκλητηρίων για κοινωνικές εκδηλώσεις (γάμοι, βαφτίσια κ.λ.π.) εκθέσεις, εγκαίνια, συνεδριάσεις και γενικά κάθε μαζική αποστολή.

Τηλέφωνο: **22410 29711**
Κιν. **6948 309865, 6972 581241**

X5500-1/11

Πρόσκληση

Ο **Νομάρχης Δωδεκανήσου Γιάννης Μαχαιρίδης**, το **Επιμελητήριο Δωδεκανήσου**, ο **Παγκαρπαθιακός Σύλλογος Ρόδου** και η **Αδελφότης Ολυμπιτών Ρόδου «Η ΒΡΥΚΟΥΣ»**

σας προσκαλούν στην παρουσίαση του τόμου:

«Επιστημονικές μελέτες προς τιμήν του καθηγητού Νίκου Ι. Κόνσολα»

που εκδόθηκε από το Πάντειο Πανεπιστήμιο Κοινωνικών και Πολιτικών Επιστημών.

Το βιβλίο και το επιστημονικό έργο του καθηγητή κ. Ν. Κόνσολα θα παρουσιάσει ο αντιπρύτανης του Παντείου Πανεπιστημίου καθηγητής κ. **Αθανάσιος Παπαδασκαλόπουλος**, ενώ ο νομικός - συγγραφέας κ. **Μανώλη Μακρής** θα μιλήσει με θέμα «Με αφετηρία την Ολυμπο της Καρπάθου».

Η τιμητική εκδήλωση για τον Δωδεκανήσιο οικονομολόγο καθηγητή θα παραγματοποιηθεί στην αίθουσα συνεδρίων **του Επιμελητηρίου Δωδεκανήσου (Πλατεία Κύπρου), την Κυριακή 30 Οκτωβρίου 2005 και ώρα 7 μ.μ.**

Θα ακολουθήσει δεξίωση από τη Νομαρχιακή Αυτοδιοίκηση Δωδεκανήσου προς τιμήν των παρισταμένων.

Ο Νομάρχης Δωδεκανήσου
Γιάννης Μαχαιρίδης

4906-30/10

VANIK TOURS

ΓΙΑΝΝΗΣ και ΣΕΒΑ ΒΑΛΣΑΜΙΔΗ
VANIK σημαίνει ΑΛΗΘΕΙΑ
ΑΚΤΗ ΚΑΝΑΡΗ 17, ΨΑΡΟΠΟΥΛΑ - ΑΝΕΤΟ ΠΑΡΚΙΝΓΚ •
Ανοικτά: ΔΕ-ΣΑ 08.30 - 14.00 & 16.30 - 20.30 - Τηλ. 22410 35191, 37621 κινητό: 6945798148 , FAX 22410 29532

Το γραφείο μας πάντα πρώτο σε κρατήσεις ξενοδοχείων εξασφάλισε και σας προσφέρει καταπληκτικές τιμές για τα παρακάτω ξενοδοχεία σε ΠΑΚΕΤΑ (έκδοση εισιτηρίων R/T) από 1/4/2005-31/10/2005

Απευθυνόμαστε σε σας που θέλετε και η κράτησή σας να είναι σωστή και το δωμάτιό σας να σας περιμένει

1ον HOTEL PRESIDENT Α΄ Κατηγορίας
Λεωφόρος Κηφισίας (ανακαινισμένο)
Μονόκλινο € 67
Δίκλινο για μονόκλινο € 72
Δίκλινο € 77
Τρίκλινο € 98

2ον HOTEL ZAFOLIA Α΄ Κατηγορίας
Λεωφόρος Αλεξάνδρας
Μονόκλινο € 105
Δίκλινο € 115
Τρίκλινο € 140

3ον HOTEL ATHENS CYPRIA Α΄ Κατηγορίας
Σύνταγμα
Μονόκλινο € 80
Δίκλινο € 100
Τρίκλινο € 135

4ον HOTEL ASTOR Α΄ Κατηγορίας
Σύνταγμα
Μονόκλινο € 75
Δίκλινο για μονόκλινο € 86
Δίκλινο € 96
Τρίκλινο € 115

5ον HOTEL ARETHOUSA Β΄ Κατηγορίας
Σύνταγμα
Μονόκλινο € 58
Δίκλινο € 76
Τρίκλινο € 100

6ον HOTEL ELECTRA Α΄ SUPERIOR
Ερμού Σύνταγμα
Μονόκλινο € 135
Δίκλινο € 155
Τρίκλινο € 185

7ον HOTEL ELLINIS Β΄ Κατηγορίας
Ωνάσειο, λεωφ. Συγγρού
Μονόκλινο € 48
Δίκλινο € 58
Τρίκλινο € 70

8ον HOTEL TPITON Β΄ Κατηγορίας
Κέντρο Πειραιά
Μονόκλινο € 60
Δίκλινο € 80
Τρίκλινο € 100

9ον HOTEL SAVOY Α΄ Κατηγορίας
Κέντρο Πειραιά
Μονόκλινο € 75
Δίκλινο € 95
Τρίκλινο € 115

10ον HOTEL EGNATIA Β΄ Κατηγορίας
Θεσσαλονίκη Κέντρο - ανακαινισμένο
Μονόκλινο € 75
Δίκλινο € 85
Τρίκλινο € 95

11ον HOTEL EGNATIA PALACE Α΄ Κατηγορίας
Θεσσαλονίκη Κέντρο - ολοκαίνουργιο
Μονόκλινο € 100
Δίκλινο € 110
Τρίκλινο € 135

* Τα παραπάνω ξενοδοχεία διαθέτουν T.V. σε όλα τα δωμάτια
* Στις παραπάνω τιμές συμπεριλαμβάνεται πρωινό σε μπουφέ
* Ακόμη σε μας θα βρείτε αεροπορικά και ατμοπλοϊκά εισιτήρια όλων των εταιρειών.

X.5010-30/11

GR Grand Hotel
☆☆☆☆☆

X.5003-30/11



Ο τέλειος συνδυασμός ποιότητας και οικονομίας που τιμά και ανεβάζει τη Ρόδο







Αξέχαστες μελωδικές στιγμές δίπλα στο τζάκι μας, με τον πιανίστα ΤΑΚΗ ΤΣΩΝΗ, κάθε Παρασκευή, Σάββατο και Κυριακή





Αναλαμβάνουμε συνέδρια και κάθε κοινωνική σας εκδήλωση



ΠΡΟΟΔΟΣ μικρές αγγελίες μικρές αγγελίες ΠΡΟΟΔΟΣ

ενοικιάσεις

ΕΝΟΙΚΙΑΖΕΤΑΙ καινούργιο διαμπερές διαμέρισμα α' ορόφου, αποτελούμενο από 3 υπνοδωμάτια, σαλόνι - κουζίνα, με εντοιχισμένες ηλεκτρικές συσκευές, ηλιακό θερμοσίφωνα και μεγάλες βεράντες επί της οδού Αντιοχείας. Πληρ. τηλ. 6974123146, 6944153714, 22410/73302
ΓΔ-30/10

ΕΝΟΙΚΙΑΖΟΝΤΑΙ στούντιος γκαρσονιέρες επιπλωμένες, με ωραία θέα στα Κοσκινού και στις Καλυθιές. Πληρ. τηλ. 22410/62979 και 6942497376
4879-30/10

ΕΝΟΙΚΙΑΖΕΤΑΙ διαμέρισμα 100 τ.μ., επί της οδού Κωνσταντίνου Υδραίου 56 - Ανάληψη, συνδεδεμένο με το αποχετευτικό. Πληρ. τηλ. 22410/31921 και 36610
4878-30/10

ΕΝΟΙΚΙΑΖΕΤΑΙ επαγγελματική στέγη 40 τ.μ. για όλες τις χρήσεις, στην Κων/νου Υδραίου 12 - ισόγειο. Τηλ. 22410/25870
ΓΔ-30/10

ΕΝΟΙΚΙΑΖΟΝΤΑΙ
ΚΑΙΝΟΥΡΙΑ ΣΤΟΥΝΤΙΟ
πλήρως εξοπλισμένα (κλιματιστικό, ηλιακό, πάρκινγκ, κλπ), επί της οδού Ρόδου - Λίνδου στο 2ο χλμ πριν τη διασταύρωση γι' Αφάντου. Τιμή από 140 - 200 ευρώ.
Πληροφορίες τηλ. 22410/96616 & 6972990287
ΓΔ-30/10

ΕΝΟΙΚΙΑΖΟΝΤΑΙ δύο κεντρικά καταστήματα, 50 τ.μ., έκαστο, επί της 28ης Οκτωβρίου. Πληρ. τηλ. 6947444099
12510-9/11

ΕΝΟΙΚΙΑΖΕΤΑΙ διαμέρισμα επί της οδού 28ης Οκτωβρίου, πλήρως εξοπλισμένο. Τιμή 420 ευρώ μηνιαίως. Πληρ. τηλ. 6942608845
12510-9/11

ΕΝΟΙΚΙΑΖΟΝΤΑΙ πολυτελή διαμερίσματα τριάρια και δυάρια στο χωριό Κρεμαστή (Ρόδου). Πληροφορίες τηλ. 6944277948
ΓΔ-30/10

ΕΝΟΙΚΙΑΖΟΝΤΑΙ διαμερίσματα, σε ισόγειο και α' όροφο, αποτελούμενο από σαλόνι, κουζινοκαθιστικό, 2 υπνοδωμάτια, WC, επί της οδού Κορίνθου 5 (κάθετος Μ. Πετρίδη). Πληροφορίες τηλ. 22410/22695 και 2241031094
4910-8/11

ΕΝΟΙΚΙΑΖΕΤΑΙ διαμέρισμα Πετράκη Γιαλλούρη 14, Αγίου Γεωργίου Κάτω. Πληροφορίες τηλ. 22410/21642
12526-3/11

ΕΝΟΙΚΙΑΖΕΤΑΙ μικρό διαμέρισμα, πλήρως επιπλωμένο, στα Κοσκινού, Αγίας Μαρίνας 7. Πληρ. τηλ. 22410/63226
12506-2/11

ΕΝΟΙΚΙΑΖΕΤΑΙ
διαμέρισμα 1ου ορόφου, επί της Γαληνού, Μόντε Σμιθ, τρία υπνοδωμάτια, 2 WC, κουζίνα, σαλόνι και πάρκινγκ.
Πληροφορίες τηλ. 22410/87777
12196-28/10

ΕΝΟΙΚΙΑΖΟΝΤΑΙ στα Κοσκινού, επιπλωμένα διαμερίσματα 50 και 75 τ.μ. Πληρ. τηλ. 94424, 77233 και 6945862950 κ. Νίκος
4898-30/10

ΕΝΟΙΚΙΑΖΕΤΑΙ γκαρσονιέρα στην Ανάληψη, χωρίς κοινόχρηστα και ενωμένη με το αποχετευτικό. Πληροφορίες τηλ. 22410/63448 και 22460/71350
12509-30/10

ΕΝΟΙΚΙΑΖΕΤΑΙ χώρος γραφείου 78 τ.μ., εκατό μέτρα από την πλατεία Κύπρου. Πληροφορίες τηλ. 22410/24752
12476-4/11

ΕΝΟΙΚΙΑΖΕΤΑΙ χώρος 200 τ.μ. στα Μαριτσά, κατάλληλος για αποθήκη τροφίμων με μεγάλο εξωτερικό χώρο. Πληρ. καν. 6948482798
12294-5/11

ΕΝΟΙΚΙΑΖΟΝΤΑΙ: 1) Διαμέρισμα πλήρως επιπλωμένο τριών υπνοδωματίων, εντοιχισμένη κουζίνα και σαλόνι, με ηλιακό θερμοσίφωνα, στην οδό Λίνδου και 2) διαμερίσματα δύο χώρων, πλήρως επιπλωμένα, στην περιοχή Ακαδημίας. Πληροφορίες τηλ. 22410/90421 και 23012 Κιν. 6945700823
12527-3/11

ΕΝΟΙΚΙΑΖΟΝΤΑΙ: 1) Γραφείο 55 τ.μ., δύο κυρίων χώρων, με μπαλκόνι, στον α' όροφο του Μεγάρου Κιοσσόγλου επί της Εθελ. Δωδεκανησίων 29, με πρόσοψη έναντι του CAIRO PALACE, κατάλληλο και για συστέγαση και 2) επιπλωμένα διαμερίσματα (γκαρσονιέρες) των 35 και 45 τ.μ. με κλιματισμό, βεράντες και άνετο πάρκινγκ επί της λεωφόρου Ρόδου - Καλλιθέας και σε απόσταση 200 μέτρα από το ξενοδοχείο Paradise. Πληροφορίες στα τηλ. κιν. 6946-790515 και 6945-105247
12531-13/11

ΕΝΟΙΚΙΑΖΕΤΑΙ διαμέρισμα με 2 υπνοδωμάτια, κουζίνα, σαλόνι και λοιπούς βοηθητικούς χώρους. Προτιμούνται στρατιωτικοί ή δημόσιοι υπάλληλοι, Ερνεστ Μπέβιν 33. Πληρ. τηλ. 22410/20469
12537-4/11

ΕΝΟΙΚΙΑΖΕΤΑΙ γκαρσονιέρα επιπλωμένη 50 τ.μ. στο Ροδίνι, Κων/πόλεως 8, απέναντι από την εκκλησία του Αγ. Δημητρίου. Τιμή 300 ευρώ. Πληρ. τηλ. 22410/83077
12542-4/11

ΕΝΟΙΚΙΑΖΕΤΑΙ διαμέρισμα 148 τ.μ., μεγάλο σαλόνι, 3 υπνοδωμάτια, χωλ, αποθήκη, θέρμανση. Τσαβαρή 10 - Ανάληψη. Τηλ. 22410/33830 και 6978013499
12536-4/11

ΕΝΟΙΚΙΑΖΕΤΑΙ νεόκτιστο κατάστημα 45 τ.μ., επί της Κων/νου Παλαιολόγου 6, δίπλα στο Βενετόκλειο. Διαθέτει προαύλιο χώρο, προοπτική για πατάρι, έτοιμη θέση για φωτεινή πινακίδα, τουαλέτα, τριφασικό ρεύμα. Τηλ. επικοινωνίας: 6972576361 ή 30220 Γιάννης
12547-15/11

ΕΝΟΙΚΙΑΖΟΥΜΕ
δίχωρα επιπλωμένα διαμερίσματα 50 τ.μ.
σ' ένα ξεχωριστό καταπράσινο περιβάλλον στην περιοχή της Ιξιάς.
Παρέχουμε πάρκινγκ, πισίνα, θέρμανση και ζεστό νερό όπως και μαγειρευτό φαγητό καθημερινά.
Πληροφορίες τηλ. 22410/93791 και κιν. 6944658034
12469-14/11

ΕΝΟΙΚΙΑΖΟΝΤΑΙ
επιπλωμένα διαμερίσματα επί της Κοδριγκτώνος (περιοχή Σταδίου Διαγόρα - Μητροπόλεως), για χειμερινή περίοδο (μέχρι και Ιούνιο) ή και για ολιγοήμερη παραμονή.
Τηλ. 22410/31756 κιν. 6973479075
T6146-30/10

ΕΝΟΙΚΙΑΖΕΤΑΙ
διαμέρισμα με δύο υπνοδωμάτια, κουζίνα, σαλόνι και WC, οδός Ηρακλειδών 4 - Ιαλυσός, κατά προτίμηση στρατιωτικός.
Τηλ. 22410/24973 22410/26935
12459-30/10

ΕΝΟΙΚΙΑΖΕΤΑΙ
ΟΡΟΦΟΔΙΑΜΕΡΙΣΜΑ
διαμπερές με 3 υπνοδωμάτια, επί της οδού Κ. Τσαλδάρη 166, Ανάληψη, κοντά στο ζαχαροπλαστείο «Σπιτικό».
Πληροφορίες τηλ. 22410/27836 και 39456
12232-30/10

ΕΝΟΙΚΙΑΖΕΤΑΙ
ΔΙΑΜΕΡΙΣΜΑ
επί της Βορείου Ηπείρου
Πληροφορίες τηλ. 22410/87615
X5038-30/11

ΕΝΟΙΚΙΑΖΕΤΑΙ διαμέρισμα με το μήνα ή την ημέρα, πλήρως επιπλωμένα (πολυκουζινάκι, ψυγείο, ντους, WC, προσωπικό τηλέφωνο, κλιματισμό), μονόχωρα και δίχωρα. Περιοχή Ζέφυρος, οδός Κωνσταντινίδη 9, κατάλληλο για καθηγητές, δασκάλους, φοιτητές. Πληρ. τηλ. 22410/30063 και 6972551300
12136-15/11

ΕΝΟΙΚΙΑΖΕΤΑΙ υπόγειο ξυλουργείο, 160 τ.μ., εξοπλισμένο με τις μηχανές του έτοιμο προς λειτουργία. Πληροφορίες κ. Σίμο, τηλ. 6945178849
12141-30/10

ΕΝΟΙΚΙΑΖΕΤΑΙ διαμέρισμα 100 τ.μ., τριών δωματίων, κουζίνας, μπάνιου και αυλής, στην οδό Δενδρινού, κοντά στο σούπερ μάρκετ Μπαζάρ. Πληρ. τηλ. 6972253816
12252-1/11

ΕΝΟΙΚΙΑΖΕΤΑΙ μονοκατοικία 180 τ.μ., στην περιοχή Ιξιάς με 3 υπνοδωμάτια και λοιπούς βοηθητικούς χώρους. Πληρ. τηλ. 22410/91676, 22410/22001 και 22410/73585
12501-10/11

ΕΝΟΙΚΙΑΖΕΤΑΙ στην πόλη της Ρόδου και στην οδό Μανώλη Παπαναστάση, αριθμός 12, διαμέρισμα στον πρώτο όροφο, τετρακατοικίας, αποτελούμενο από 2 υπνοδωμάτια, σαλόνι, κουζίνα, λουτροκαμπινέ, με μεγάλες βεράντες, κήπο και μεγάλη αυλή, στο ισόγειο της οικοδομής και με ηλιακό θερμοσίφωνα. Πληρ. τηλ. 22410/23842, 22410/23621 και κινητό 6944662783 καθημερινά
12525-6/11

ΕΝΟΙΚΙΑΖΕΤΑΙ γκαρσονιέρα μονόχωρη, καινούργια, χωρίς κοινόχρηστα, στον 1ο όροφο, επιπλωμένη, στην περιοχή Καρακόνερο. Ενοίκιο 260 ευρώ. Ενοικιάζεται για όλο το χρόνο κατά προτίμηση σε στρατιωτικούς. Τηλ. 22410/20021 και κιν. 6947374732
X5448-30/10

ΕΝΟΙΚΙΑΖΕΤΑΙ επιπλωμένη γκαρσονιέρα (δύο δωματίων) με ηλιακό θερμοσίφωνα, θέρμανση, χωρίς κοινόχρηστα και με θέση για πάρκινγκ, σε καλή τιμή για όλο το χρόνο, επί της Ρόδου - Λίνδου απέναντι από το ΙΚΑ. Πληροφορίες τηλ. 22410/34902 και κιν. 6942580848
12180-30/10

ΕΝΟΙΚΙΑΖΟΝΤΑΙ δύο διαμερίσματα, Ιερού Λόχου Ιαλυσού. Πληρ. τηλ. 22410/81030
12521-2/11

ΕΝΟΙΚΙΑΖΕΤΑΙ
στούντιο (ένα δωμάτιο με χωριστή τουαλέτα), επιπλωμένο με θέρμανση στον 3ο όροφο, σε κεντρική πολυκατοικία κοντά στην Ακαδημία, κατάλληλο για φοιτητές.
Πληροφορίες τηλ. 6945291433
12522-2/11

ΕΝΟΙΚΙΑΖΕΤΑΙ
ΚΑΤΑΣΤΗΜΑ
ΣΤΗΝ ΟΔΟ ΕΘΕΛΟΝΤΩΝ
ΔΩΔΕΚΑΝΗΣΙΩΝ 23
Πληροφορίες τηλ. 22410/69450 6945754255
T6216-1/11

ΕΝΟΙΚΙΑΖΕΤΑΙ
στην Κρεμαστή, επιπλωμένο πλήρως, μικρό διαμερισματάκι, με ένα υπνοδωμάτιο, κουζίνα, σαλόνι, διάδρομο, μπάνο και αποθηκούλα, εντός του σπιτιού.
Τηλ. 22410/91435 και 6945402153
12497-28/10

ΕΝΟΙΚΙΑΖΕΤΑΙ διαμέρισμα με δύο υπνοδωμάτια, ενιαίο χώρο, σαλόνι - κουζίνα, κεντρική θέρμανση, ηλιακό κι άνετο πάρκινγκ, στο Ροδίνι - Σμύρνης 60. Πληροφορίες τηλ. 22410/31027 και 6936949728
12560-6/11

ΕΝΟΙΚΙΑΖΟΝΤΑΙ δωμάτια επιπλωμένα, με κεντρική θέρμανση, μπάνιο, Δηλιπεράκη 20-Νιοχώρι. Πληρ. τηλ. 22410/27781 και 22410/32964
12549-5/11

ΕΝΟΙΚΙΑΖΕΤΑΙ γκαρσονιέρα στα Κοσκινού. Τηλ. 22410/61892 και 6948087876
12546-5/11

ΕΝΟΙΚΙΑΖΕΤΑΙ οροφοδιαμέρισμα πολυτελείας τριών υπνοδωματίων, 2 μπάνια, θέρμανση, στο κέντρο της πόλης επί της οδού Β. Ηρακλείου. Η οικοδομή έχει πυλωτή για στάθμευση. Πληρ. Διακογεωργίου Κάλλιστος τηλ. 22410-29318 & 22410-78501
X5013-30/11

ΕΝΟΙΚΙΑΖΕΤΑΙ διαμέρισμα 1ου ορόφου, ημιεπιπλωμένο, δύο υπνοδωμάτια, πάροδος Μιχ. Πετρίδη. Πληρ. τηλ. 22410/91875 και κιν. 6974106737
4908-12/11

ΕΝΟΙΚΙΑΖΕΤΑΙ μονοκατοικία με τρία υπνοδωμάτια, 2 WC, Αλεξάνδρου Καΐκη 47 - Ιξιά Ρόδος. Πληρ. τηλ. 22410/94114
12514-2/11

πωλήσεις

ΠΩΛΟΥΝΤΑΙ ελαιώνες στην Αρχίπολη. Πληροφορίες κ. Ηλίας, τηλ. 22410/62293 και 6946281852
4911-4/11

ΠΩΛΕΙΤΑΙ επικερδής επιχείρηση οβελιστηρίου, στο κέντρο της πόλης. Μόνο σοβαρές προτάσεις. Τηλ. 6936161740 και 6946282082
12292-4/11

ΠΩΛΕΙΤΑΙ ένα τεμάχιο στην Αχέλανδρο, περιοχή Τριάντα, έναντι ξενοδοχείου Blow Bay 500 μ. από τη θάλασσα, 700 τ.μ. (δεκτοί μεσίτες), άρτια - οικοδομήσιμο - εντός σχεδίου. Τιμή 72.000 ευρώ. Ιδιώτης ιδιοκτήτης. Τηλ. 6936102702 (όχι δάνεια).
12533-6/11

ΠΩΛΕΙΤΑΙ
από ιδιοκτήτη, διώροφη μονοκατοικία, με 150 τ.μ. ο κάθε όροφος, και δύο στρέμματα οικόπεδο, σε ήσυχη τοποθεσία της Ιαλυσού.
Τηλ. 6945077678
4915-27/11

ΠΩΛΕΙΤΑΙ
διαμέρισμα 102 τ.μ., 2 δωμάτια, σαλόνι, κουζίνα, λουτρό, WC, τρίτου ορόφου, επί της οδού Αγ. Ιωάννου 26.
Θέα απεριόριστη, προς Παλιά Πόλη, Καστέλλο, Κάστρα, κλπ.
Πληροφορίες τηλ. 6944222835
X136-5/11

ΠΩΛΕΙΤΑΙ
οικόπεδο, οδός Δημ. Αναστασιάδη 46, εμβαδόν 401,06 τ.μ., με συντελεστή δόμησης 1 (ένα. Δίδεται και αντιπαροχή
Πληροφορίες τηλ. 6945994321
12372-30/10

ΠΩΛΕΙΤΑΙ επιχείρηση σφολιατοειδών και πίτσας, με ετήσια λειτουργία, με όλο τον εξοπλισμό και εξασφαλισμένη πελατεία. Πληρ. τηλ. 6978098501
4887-30/10

ΠΩΛΕΙΤΑΙ επιχείρηση super market στην Παλιά Πόλη, σε πλήρη λειτουργία πάνω από το μεγάλο συντριβάνι στα μπαράκια. Μόνο σοβαρές προτάσεις. Τηλ. 6948317323
12178-4/11

ΧΑΡΙΖΟΝΤΑΙ δύο διαμερισματάκια, στις Καλυθιές, σε οικοδομή δύο χρόνων, εφόσον αγοραστούν τα υπόλοιπα τρία. Είναι ενοικιασμένα χειμώνα - καλοκαίρι και αποφέρουν 1000 ευρώ μηνιαίως. Τιμή εκάστου 55.000 ευρώ. Μόνο μετρητοίς, λόγω προβλήματος υγείας. Πληροφορίες τηλ. 6942959731
12233-30/10

ΠΩΛΕΙΤΑΙ επιχείρηση οβελιστηρίου, επικερδής, στο κέντρο της πόλης, για λόγους υγείας. Μόνο σοβαρές προτάσεις. Τηλ. 6936161740 και 6946282082
12236-30/10

ΠΩΛΟΥΝΤΑΙ επαγγελματικοί χώροι, στην οδό Βενέζη (δίπλα στο Ροδίων Παιδεία): α) Καταστήματα: για οποιαδήποτε χρήση επαγγελματική των 62τ.μ., και 125τ.μ., β) Γραφεία - Ιατρεία των 62 τ.μ. και 125τ.μ. γ) Αποθήκες των 62τ.μ. και 125τ.μ. Δεκτά δάνεια. Πηρ. Κάλλιστος Διακογεωργίου, τηλ. 22410/78501 και 22410/29318
X5013-30/11

ΠΩΛΟΥΝΤΑΙ στην παραλία Κιοτάρι μεζονέτες, ημιτελής και τελειωμένες των 80τ.μ. και 110τ.μ. σε 1000τ.μ. οικόπεδο σε κατασκευή πολυτελή. Δεκτά δάνεια. Πληρ. Διακογεωργίου Κάλλιστος. Πληροφορίες τηλ. 22410/29318 και 22410/78501
X5013-30/11

ΠΩΛΕΙΤΑΙ αναλογική κονσόλα μίξης Mackie 24 κανάλια, 8 bus 1000 ευρώ. Πληρ. τηλ. 6944253314
12286-5/11

ΠΩΛΟΥΝΤΑΙ στρώματα ορθοπεδικό Coco Mat διπλό, 160X200, 150 ευρώ και μονό 0,90X1,90 50 ευρώ. Πληρ. τηλ. 6945563706
12285-5/11

ΠΩΛΕΙΤΑΙ στο κέντρο της πόλης Ρόδου Grand Hotel 2άρι, δ/μα πολυτελούς κατασκευής, κατάλληλο για οικία ή γραφείο. Πληρ. Εμμανουήλ Κρανίδης, τηλ.6944347405 - 22410/27082 και 22410/26476, Αμερικής 50, 2ος όροφος Ρόδος
X5495-4/11

ΠΩΛΟΥΝΤΑΙ στην Κρεμαστή διαμερίσματα μεζονέτες στον παραλιακό δρόμο Κρεμαστής των 60τ.μ. και μεζονέτες των 120τ.μ. με αυλή, πολυτελής κατασκευή. Δάνεια δεκτά. Πληρ. Διακογεωργίου Κάλλιστος τηλ. 22410/29318 και 22410/78501
X5013-30/11

μαθήματα

ΚΑΘΗΓΗΤΡΙΑ ΦΙΛΟΛΟΓΟΣ, απόφοιτος του κλασικού τμήματος του Πανεπιστημίου Αθηνών, με πολύχρονη διδακτική πείρα, παραδίδει μαθήματα θεωρητικής κατεύθυνσης και γενικής παιδείας (Εκφραση-Εκθεση, Αρχαία Ελληνικά, Ιστορία, Λατινικά, Νεοελληνική Λογοτεχνία). Τηλ. 22410/69764 και 6945713765
4895-28/10

ΜΑΘΗΜΑΤΑ ΤΟΥΡΚΙΚΗΣ ΓΛΩΣΣΑΣ
ΟΛΙΓΟΜΕΛΗ ΤΜΗΜΑΤΑ
ΑΡΧΑΡΙΩΝ - ΠΡΟΧΩΡΗΜΕΝΩΝ
ΕΚΠΑΙΔΕΥΤΙΚΕΣ ΕΚΔΡΟΜΕΣ
ΕΓΓΡΑΦΕΣ ΑΠΟ 23-10-05
ΚΕΝΤΡΟ ΞΕΝΩΝ ΓΛΩΣΣΩΝ ΑΡΓΥΡΩ ΠΕΤΑΛΑ
ΠΑΝΑΓΙΩΤΟΥ ΡΟΔΙΟΥ 10
Τηλ. 22410/34891 - 33546 κιν. 6937450758
134-30/11

ΕΡΓΑΣΤΗΡΙΟ ΕΛΕΥΘΕΡΩΝ ΣΠΟΥΔΩΝ ΗΛΕΚΤΡΟΝΙΚΩΝ ΥΠΟΛΟΓΙΣΤΩΝ
Program PM
Ecdl Kids & Equal Skills
Για ΠΑΙΔΙΑ και ΕΝΗΛΙΚΕΣ
ΕΠΙΣΗΜΟ ΕΞΕΤΑΣΤΙΚΟ ΚΕΝΤΡΟ ΤΗΣ ECDL HELLAS
ΤΜΗΜΑΤΑ ΓΙΑ:
Παιδιά
Ενήλικες
Αρχάριους
Επαγγελματίες
Έναρξη 1η ΣΕΠΤΕΜΒΡΙΟΥ
Ευέλικτο Ωράριο
Ανεύρεση Εργασίας
ECDL Diploma
Νεύθυνη Εκπαίδευση
ΔΙΔΑΣΚΟΝΤΑΙ:
MS-OFFICE - ΠΡΟΓΡΑΜΜΑΤΙΣΜΟΣ
ΑΡΧΙΤΕΚΤΟΝΙΚΗ ΣΧΕΔΙΑΣΗ - ΜΑΚΕΤΑ
ΕΜΠΟΡΙΚΑ - ΛΟΓΙΣΤΙΚΑ ΠΡΟΓΡΑΜΜΑΤΑ
ΔΙΑΚΤΥΟΓΡΑΦΗΜΕΝΗ - ΣΧΕΔΙΑΣΜΟΣ ΙΣΤΟΣΕΛΙΔΩΝ
Μανώλης Ι. Σοφίλλας
Τηλ.(22410)31751
ΚΟΔΡΙΓΚΤΩΝΟΣ 91 - ΡΟΔΟΣ
X5007-30/11

αυτοκίνητα

ΠΩΛΕΙΤΑΙ αυτοκίνητο για ανταλλακτικά και μεταχειρισμένα, FORD TRANSIT ανοικτό, 1800 c.c., βενζίνης. Πληρ. τηλ. 22440/23306 και 6934013935, κ. Γιώργο
12516-2/11

ΠΩΛΟΥΝΤΑΙ
αυτοκίνητα Renault Twingo και Daihatsu Move
Πληροφορίες τηλ. 22410/87615
X5038-30/11

ΠΩΛΕΙΤΑΙ
ΙΧ αυτοκίνητο, από πρώτο χέρι, σε καλή κατάσταση, δερμάτινο σαλόνι, τροχοί BMW, συρόμενη οροφή, αιρκοντίσιον, στέρεο Pionner, χρώματος ανθρακί.
Πληρ.τηλ. 21600 - 6944865464 και 32126
ΓΔ-30/10

ΠΩΛΕΙΤΑΙ
ΟΙΚΟΠΕΔΟ
στην Ιξιά, οδός Ομήρου 17, 160 τ.μ.
Πληρ. τηλ. 6945994321
ΓΔ-6/11

ΠΩΛΕΙΤΑΙ
χρυσοχοείο με το εμπόρευμα και πλήρες εργαστήριο, λόγω συνταξιοδότησης, Μανδηλαρά 52.
Πληρ.τηλ. 22410/24973
12459-30/10

ΕΥΚΑΙΡΙΑ ΠΩΛΕΙΤΑΙ
ΚΑΙΝΟΥΡΓΙΑ μεζονέτα από ιδιώτη στην Ιξιά, πίσω από το δημοτικό σχολείο, 200 τ.μ., μέσα σε ένα στρέμμα, με τζάκι, κεντρική θέρμανση, λουξ κατασκευής.
Πληροφορίες τηλ. 22410/95978 και 6945049582
12477-30/10

κτηματομεσιτικό γραφείο ΑΙΓΑΙΟΚΤΗΜΑΤΙΚΗ



ΠΩΛΟΥΝΤΑΙ
- ΔΙΑΜΕΡΙΣΜΑΤΑ-ΜΟΝΟΚΑΤΟΙΚΙΕΣ
- (ΔΔ)=ΔΑΝΕΙΑ ΔΕΚΤΑ

- 44 τ.μ. (α' ορ.) καινούργιο, στην Ιαλυσό, 85.000 €.(ΔΔ)
- 50 τ.μ., ρετιρέ, Αγ. Νικόλαο 50.000 €.(ΔΔ)
- 65τ.μ. καινούργιο, κοντά Στ. Κωτιάδη, 145.000 €.(ΔΔ)
- 70 τ.μ. καινούργιο, Ιαλυσό, 120.000 €.(ΔΔ)
- 70 τ.μ., μονοκατοικία, σε 120 τ.μ., οικόπεδο (ΣΔ 1,2) Αρχάγγελο 94.000 ευρώ.
- 74 τ.μ. καινούργιο, α' ορ. στο Καρακόνερο, 135.000 € (ΔΔ)
- 75 τ.μ. καινούργιο , Δενδρινού 165.000 € (ΔΔ)
- 78 τ.μ. (υπ. με αυλή) Πειραιώς 61.000 € (μετρητά)
- 80 τ.μ. Αγ. Νικόλαος, 95.000 € (ΔΔ)
- 82τ.μ. καινούργιο, στ' Αφάντου, 88.000 € (ΙΣ)
- 86 τ.μ. (3 υπν.) καινούργιο, Ιαλυσό, 150.000 € (ΔΔ)
- 87 τμ. καινούργιο, Τρεις, 166.000 € (ΔΔ
- 88 τ.μ., διώροφη μονοκατοικία Παραδείσι, 60.000 €
- 89 τ.μ., καινούργιο, Μήδεια 165.000 € (ΔΔ)
- 92 τ.μ. μεζ/τα κολώνες Γεννάδι 80.000 € (ΔΔ)
- 95τ.μ. Ιαλυσό, γ' όρ. με πάρκινγκ 90.000 (Δ.Δ.)
- 100 τ.μ. οροφ/σμα Γεννάδι καινούργιο 115.000 € (ΔΔ)
- 100 τ.μ. μονοκατοικία σε 500 τ.μ. οικόπεδο κοντά στην Ιξιά 280.000 € (ΔΔ)
- 100 τ.μ. (3 υπν.) καινούργιο ορ/σμα Καρακόνερο 182.000 € (ΔΔ)
- 108τ.μ. β' όρ., με θέα Δασκάλους 190.000 € (ΔΔ)
- 113τ.μ. καινούργιο, Καρακόνερο, 220.000 € (ΔΔ)
- 117 τ.μ. (3 υπν.) καινούργιο Αραπάκι ρετιρέ 210.000 €.(ΔΔ)
- 118 τ.μ. καινούριο Μ. Πετρίδη, 215.000 €.(ΔΔ)
- 120 τ.μ. καινούργιο, Τρεις, 229.000 €.(ΔΔ)
- 120 τ.μ. μονοκατοικία Π. Πόλη Ρολόι 145.000 € (ΔΔ)
- 122τ.μ. καινούργιο, στο Καρακόνερο, 240.000 € (ΔΔ)
- 124 τ.μ., διώροφη μονοκατοικία Π. Πόλη, 190.000 € (ΔΔ)
- 129 τ.μ. (3 υπν.) καινούργιο διαμέρισμα Τσαλδάρη 215.0000 € (ΔΔ)
- 132 τ.μ. καινούργιο, Ζέφυρο, 213.000 € (ΔΔ).
- 134 τ.μ. μονοκατοικία (4 υπνοδωμάτια), Γεννάδι, καινούργια, 190.00 € (ΔΔ)
- 142 τ.μ. μον/κία Νιοχώρι 150.000 € (ΔΔ)
- 157 τ.μ. μεζονέτα καινούργια Ροδίνι 230.000 € (ΔΔ).
- 185 τ.μ. (3 υπν.) Μιχ. Πετρίδη Ρετιρέ 250.000 € (ΔΔ).
- 195τ.μ. μεζ/τα μαρμαροσοβά, Ιαλυσό, 300 τ.μ. οικόπεδο, 160.000 € (ΔΔ).
- 200 τ.μ. μεζ/τα καινούργια σε 400 τ.μ., οικόπεδο, Κρεμαστή, 230.000 € (ΔΔ)
- 236 τ.μ., διώροφη καινούργια μον/κία στη Θολό σε 2.174 τ.μ., οικ/δο κτίζει άλλα 764τ.μ. τιμή 250.000 € (ΔΔ)
- 265 τ.μ. μεζονέτα (10 ετών) Τσαϊρι, 2 στρεμ. οικόπεδο 265.000 € (ΔΔ).

ΚΑΤΑΣΤΗΜΑΤΑ-ΑΠΟΘΗΚΕΣ-ΓΡΑΦΕΙΑ -ΠΑΝΣΙΟΝ

- 22,45 τ.μ. γραφείο κοντά στην Ακαδημία 56.000 € (ΔΔ).
- 33,5 τ.μ. κατάστημα Λεμεσού 65.000 € (ΔΔ)
- 45 τ.μ. γραφείο κοντά στην Ακαδημία 112.000 € (ΔΔ)
- 67 τ.μ. γραφείο κοντά στην Ακαδημία 168.375 € (ΔΔ)
- 40 τ.μ. κατ/μα με 70 τ.μ. απ/κη - πρ/ση Αννης Μαρίας 115.000 € (ΔΔ) (μισθωμένο)
- 50 τ.μ. κατ/μα (μισθωμένο) Φαληράκι 120.000 € (ΔΔ)
- 70τ.μ., κατάστημα, επί λεωφ. Ρόδου - Λίνδου, 150.000 € (ΔΔ)
- 71 τ.μ. υπόγεια απ/η με ράμπα πρ/ση Αννης Μαρίας 23.477 €
- 85 τ.μ. ισόγεια με αυλή αποθήκη Καρακόνερο 44.000 € (διαμέρισμα)
- 90 τ.μ. ισόγεια απ/κη μαρ/βά Ροδίνι 60.000 €. (διαμέρισμα)
- 100 τ.μ. κατάστημα (μισθωμένο) Φαληράκι 220.000 €.(ΔΔ)
- 105 τ.μ.επί της λεωφόρου Ρόδου-Ασγούρου 308.000 €. (ΔΔ)

ΟΙΚΟΠΕΔΑ

- 480 τ.μ. Σ.Δ.1 οικόπεδο, Ανάληψη 280.000 € (ΔΔ)
- 6.700 τ.μ. Ασγούρου 270.000 €
- 2 μερίδες Οικ/δου Συν/σμού Αυτοστέγασης - 1 μερίδα οικ. συν/σμού Απόλλων και 1 μερίδα Βάκχου
- 1.330 τ.μ.εξ αδιαιρέτου με άδεια για 134 τ.μ. μεζ/τα 65.000 ευρώ στους Τρεις
- 21.300 τ.μ. Ασγούρου, 350.000 €
- 4.000 τ.μ. Κανδυλί 150.000 €
- 150 τ.μ. οικ/δο κτίζει 128 τ.μ. στο Χαράκι 50.000 € (ΔΔ)
- 4.490 τ.μ. Φάνες 79.000 €, 300μ. από τη θάλασσα

ΕΝΟΙΚΙΑΖΟΝΤΑΙ:

1. Δυάρι στο 6ο χλμ. Ρόδου - Καλλιθέας 150 € και δωμάτιο με WC, 120 €
2. Αποθήκη 500τ.μ. (για οικοδομικά υλικά) στο 6ο χλμ. Ρόδου-Καλλιθέας ενοίκιο 350 €
3. Μονοκατοικία (επ/κή στέγη), λεωφ. Ιαλυσού, 220τ.μ. οικόπεδο 750τ.μ., 1.200 €
4. ΟΒΕΛΙΣΤΗΡΙΟ - SNACK BAR - ΝΙΟΧΩΡΙ (επιχείρηση)
5) 300 τ.μ. αποθήκη (Eden Rock Καλλιθέα), 1.300 €
6) 90 τ.μ. ημ/γειο κατάστημα 7 Βαγιές με ράμπα, 350 €
7) 180 τ.μ. μονοκατοικία σε 4 στρέμματα οικόπεδο, Ασγούρου, 1000 €
8) 30 τ.μ. κατάστημα στο εμπορικό κέντρο Μακέστα, 300 €
9) 180 τ.μ. μεζονέττα, Ιαλυσό, 700 €
10) 50 τ.μ. ισόγειο, με αυλή, Υψηλάντου, 250 €
- ΖΗΤΟΥΝΤΑΙ ΟΙΚΟΠΕΔΑ ΓΙΑ ΑΓΟΡΑ ΕΝΤΟΣ ΠΟΛΕΩΣ ΡΟΔΟΥ - ΚΟΣΚΙΝΟΥ - ΙΑΛΥΣΟ
- ΑΝΑΛΑΜΒΑΝΟΥΜΕ ΤΗΝ ΕΝΟΙΚΙΑΣΗ ΤΟΥ ΔΙΑΜΕΡΙΣΜΑΤΟΣ ΣΑΣ ΣΕ ΠΟΛΥ ΣΥΝΤΟΜΟ ΧΡΟΝΙΚΟ ΔΙΑΣΤΗΜΑ

ΡΕΝΑ ΒΑΖΟΥΚΟΥ & ΣΥΝΕΡΓΑΤΕΣ
(ΜΕΣΙΤΕΣ ΑΣΤΙΚΩΝ ΣΥΜΒΑΣΕΩΝ)
ΔΙΕΥΘ. ΓΡΑΦΕΙΟΥ ΔΗΜ. ΘΕΟΔΩΡΑΚΗ 3
ΩΡΕΣ ΛΕΙΤΟΥΡΓΙΑΣ ΓΡΑΦΕΙΟΥ 10-1 το πρωί καθημερινά.
Τηλ. (22410) 22943-28838 FAX: 28838 κινητό: 6945466773. Ολες τις ώρες της ημέρας και το Σαβ/κο
email.vazoukou@acn.gr
X5023-30/11

Δωδεκάνησος Ναυτιλιακή

Η Εταιρεία μας επιθυμεί να προσλάβει δυναμικό στέλεχος για την ανάπτυξη του τμήματος πωλήσεων:

Απαραίτητα προσόντα:
Εμπειρία στο χώρο των πωλήσεων
Δυναμική Προσωπικότητα με άνεση επικοινωνίας
Ομαδικό πνεύμα εργασίας
Πολύ καλή γνώση Αγγλικών
Καλή χρήση Ηλεκτρονικών Υπολογιστών
Εμπειρία στο χώρο θα θεωρηθεί ως επιπλέον προσόν

Η εταιρεία προσφέρει Ανταγωνιστικές αποδοχές (μισθός - Bonus), ευχάριστο περιβάλλον εργασίας

Πληροφορίες επικοινωνίας
Τηλ 2241070590
Email ixalkia@12ne.gr
X5037-30/11

ΤΕΧΝΙΚΗ ΕΤΑΙΡΙΑ
ΠΩΛΟΥΝΤΑΙ
SIDER-KAT
- **Ανεξάρτητες διώροφες μονοκατοικίες

ΠΡΟΟΔΟΣ μικρές αγγελίες μικρές αγγελίες ΠΡΟΟΔΟΣ

ΑΒΑΔΙΣΤΑ, ΑΒΑΣΑΝΙΣΤΑ

επιχείρηση στο σπίτι ή το χώρο σας. Αμεση κάλυψη θέσεων, ανεξάρτητης συνεργασίας.
Οχι ντίλερ, πλασιέ, πωλητές.
Ιντερνετ επιθυμητό.
Ημιαπασχόληση 500 - 1500 ευρώ, πλήρης απασχόληση 1500 - 6500 ευρώ. Bonus, προμήθειες 5%, πληρωμένες διακοπές.

Τμήμα εξυπηρέτησης συνεργατών 2241030078
www.umswork4you.com

T5431-15/12/2005

ΠΩΛΗΣΕΙΣ ΑΚΙΝΗΤΩΝ

ΜΟΝΟΚΑΤΟΙΚΙΕΣ

1. Στην Κοσκινού διόροφη 208 τ.μ. ΥΠΕΡΛΟΥΞ με φανταστική θέα και με οικόπεδο 2.250 τ.μ. Τιμάται 425.000 ευρώ
2. Στην Ιξιά τριόροφη 150 τ.μ. λουξ και με θέα. Εχει 5 Υπνοδωμάτια και 3 μπάνια. Τιμάται 279.000 ευρώ
3. Στη Παστίδα διόροφη 140 τ.μ. λουξ και με θέα. Διαθέτει και Αιρκοντίσιον σε λειτουργία.. Τιμάται 206.000 ευρώ.
4. Στα Κοσκινού διόροφη 140 τ.μ. λουξ με φανταστική θέα προς Φαληράκι, και με οικόπεδο 1.500 τ.μ. Τιμάται 280.000 ευρώ.
5. Στα Κολύμπια διόροφη 160 τ.μ. λουξ και με θέα. Εχει οικόπεδο 800 τ.μ. και στομική πισίνα. Τιμάται 300.000 ευρώ.

ΜΕΖΟΝΕΤΕΣ

1. Στην Ιξιά τριόροφη 150 τ.μ. λουξ με θέα. Εχει 5 υπνοδωμάτια και 3 μπάνια. Εχει θέρμανση και τζάκι. Τιμάται 265.000 ευρώ.
2. Στην Ιξιά διόροφη 185 τ.μ. και υπόγειο 75 τ.μ. λουξ. Τιμάται 385.000 ευρώ
3. Στην Ιξιά διόροφη 180 τ.μ. και υπόγειο 60 τ.μ. με θέα. Τιμάται 270.000 ευρώ
4. Στην Ιξιά διόροφη 185 τ.μ. και υπόγειο 65 τ.μ. με θέα. Τιμάται 300.000 ευρώ
5. Στ΄ Ασγούρου διόροφη 140 τ.μ. ημιτελής (σε μπετόν) και με οικόπεδο 870 τ.μ. Τιμάται 140.000 ευρώ.

ΟΡΟΦΟΔΙΑΜΕΡΙΣΜΑΤΑ

1. Στο Καρακόνερο 103 τ.μ. καλή κατασκευή και με τζάκι. Τιμάται 200.000 ευρώ
2. Στην περιοχή Μητροπόλεως 85 τ.μ. μεταχειρισμένο στον Α΄ όροφο μικρής οικοδομής. Τιμάται μόνο 100.000 ευρώ.
3. Στους Δασκάλους 85 τ.μ. νεοκατασκευασμένο και σε καλή θέση. Τιμάται 160.000

ΡΕΤΙΡΕ

1. Στην Ανάληψη 138 τ.μ. λουξ κατασκευής με μεγάλη βεράντα και απεριόριστη θέα. Τιμάται 278.000 ευρώ

ΔΙΑΜΕΡΙΣΜΑ 4άρια

1. Στο Ροδίνι 100 τ.μ. ετοιμοπαράδοτο λουξ. Διαθέτει 3 υπνοδωμάτια 2 μπάνια, αποθήκη 12 τ.μ., ηλιακοί, θέση γκαράζ, θέρμανση και ασανσέρ. Τιμάται 230.000 ευρώ
2. Στην Ανάληψη 120 τ.μ. λουξ κατασκευής. Διαθέτει θέρμανση, και ασανσέρ. Εχει μεγάλη βεράντα και τιμάται 250.000 ευρώ.
3. Στην Ανάληψη 100 τ.μ. λουξ. Εχει 3 υπνοδωμάτια και τιμάται 190.000 ευρώ
4. Στην Ανάληψη 117 τ.μ. υπό κατασκευήν με απεριόριστη θέα. Τιμάται 210.000 ευρώ.
5. Στην Ανάληψη 100 τ.μ. υπό κατασκευήν. Εχει φανταστική θέα και πολύ μεγάλες βεράντες. Τιμάται 190.000 ευρώ.
6. Στην Ανάληψη 97 τ.μ. ισόγειο υπερυψωμένο υπό κατασκευήν. Εχει μεγάλες βεράντες και φανταστική θέα. Τιμάται 175.000 ευρώ.
7. Στην Ανάληψη Ισόγειο 110 τ.μ. με μικρή συλή μεταχειρισμένο (4 ετών) με καλή κατασκευή. Τιμάται 120.000 ευρώ.
8. Στην Ιξιά σε μικρή οικοδομή 110 τ.μ. λουξ υπό κατασκευή. Εχει θέρμανση και τιμάται 225.000 ευρώ.

ΔΙΑΜΕΡΙΣΜΑΤΑ 3άρια

1. Στο Ροδίνι 92 τ.μ. ετοιμοπαράδοτο λουξ. Διαθέτει θέρμανση, ηλιακό, θέση γκαράζ, ασανσέρ και αποθήκη εξτρά 10 τ.μ. Τιμάται 210.000 ευρώ.
2. Στην Ανάληψη 98 τ.μ. σε μικρή οικοδομή. Τιμάται 175.000 ευρώ
3. Στους Δασκάλους 85 τ.μ. σε καλή θέση. Τιμάται 160.000 ευρώ
4. Στην Ανάληψη 96 τ.μ. υπό κατασκευή με μεγάλες βεράντες και φανταστική θέα. Τιμάται 192.000 ευρώ
5. Στην Ιξιά 95 τ.μ. υπό κατασκευή. Εχει θέρμανση και τιμάται 200.000 ευρώ
6. Στην Ιξιά 75 τ.μ. υπό κατασκευή με θέα. Εχει θέρμανση και τιμάται 160.000 ευρώ.

ΔΙΑΜΕΡΙΣΜΑΤΑ 2άρια

1. Στη περιοχή Ασγούρου 50 τ.μ. γωνιακό κοντά στον κεντρικό δρόμο ανακαινισμένο και ελεύθερο. Τιμάται μόνο 70.000 ευρώ.
2. Στην Ιξιά 48 τ.μ. υπό κατασκευή στον Α΄ όροφο με θέρμανση. Τιμάται 100.000

ΚΑΤΑΣΤΗΜΑΤΑ

1. Στο Νιοχώρι 140 τ.μ. διόροφο κτίσμα με αυλή 200 τ.μ. κεντρικό και γωνιακό κατάλληλο για τουριστική επιχείρηση. Τιμάται 450.000 ευρώ.
2. 2. Στο Μανδράκι και επί εμπορικού δρόμου 50 τ.μ. Με πατάρι 50 τ.μ. Τιμάται 385.000 ευρώ.

ΟΙΚΟΠΕΔΑ

1. Στο Μόντε Σμθ 2.000 τ.μ. με φανταστική θέα. Με άδεια οικοδομής για 200 τ.μ. μονοκατοικία πλέον 100 τ.μ. ημιυπόγειο. Τιμάται 410.000 ευρώ.
2. Στην Ιξιά 1.200 τ.μ. με άδεια οικοδομής για οικοδομή 150 τ.μ., πλέον ημιυπόγειο 80 τ.μ. Είναι σε φανταστική θέση και τιμάται 130.000 ευρώ.
3. Στο Ροδίνι 435 τ.μ. εντός σχεδίου με Σ.Δ. 0,8. Τιμάται 300.000 ευρώ
4. Στον οικισμό ΑΥΤΟΣΤΕΓΑΣΗ 345 τ.μ. με δικαίωμα συνολικής κάλυψης 360 τ.μ. Τιμάται 120.000 ευρώ.
5. Στο Ροδίνι 1.000 τ.μ. εντός σχεδίου με ΣΔ 0,4 και πάνω σε τρεις δρόμους. Τιμάται 350.000 ευρώ.
6. Στο Ροδίνι 1.690 τ.μ. εντός σχεδίου με Σ.Δ. 0,4 γωνιακό. Τιμάται 592.000 ευρώ

ΟΙΚΟΠΕΔΑ ΕΝΤΟΣ ΖΩΝΗΣ (οικοδομήσιμα)

1. Στα Καρακόνερο 2.500 τ.μ. με δικαίωμα οικοδομή 200 τ.μ. πλέον ημιυπόγειο. Τιμάται 220 ευρώ
2. Στο Καρακόνερο 2.400 τ.μ. με δικαίωμα οικοδομής 200 τ.μ. πλέον ημιυπόγειο. Τιμάται 212.000 ευρώ.
3. Στο Καρακόνερο 4.900 τ.μ. με δικαίωμα οικοδομής 400 τ.μ. πλέον ημιυπόγειο. Τιμάται 430.000 ευρώ.
4. Στα Κοσκινού 3.000 τ.μ. περίπου εντός του υπό επέκταση σχεδίου και στη θέση Αϊ Γιάννης με φανταστική θέα. Τιμάται 350.000 ευρώ.

ΑΓΡΟΤΕΜΑΧΙΑ

1. Στο Τσαΐρι και επί του κεντρικού δρόμου Τσαΐρι - Αεροδρόμιο 7.000 τ.μ. με μεγάλη πρόσοψη επί της ασφάλτου. Τιμάται 600.000 ευρώ.
2. Στην Ιξιά 4.000 τ.μ. σε πολύ καλή θέση με άσφαλτο, φως, νερό, τηλέφωνο. Τιμάται 176.000 ευρώ.
3. Στην Ιαλυσό και κοντά στο Φιλέρημο (δεν είναι δασικό) 4.000 τ.μ., σε πολύ καλή θέση. Τιμάται 265.000 ευρώ.
4. Στ' Ασγούρου και κοντά στον κεντρικό δρόμο 4.400 τ.μ. περίπου. Τιμάται 200.000 ευρώ.
5. Στ' Ασγούρου 5.300 τ.μ. σε φανταστική θέση. Τιμάται 220.000 ευρώ
6. Στ' Αφάντου παραλιακό 8.000 τ.μ. 300.000 ευρώ.
7. Στο Γεννάδι περιοχή Αϊ Γιώργης παραλιακό 4.350 τ.μ. μόνο 135.000 ευρώ.

ΕΝΟΙΚΙΑΣΕΙΣ

1. Στην περιοχή Κρεμαστής και επί του κεντρικου δρόμου, μονοκατοικία - βίλλα 200 τ.μ. με πολύ μεγάλο κήπο.
2. Στους Αγ. Αναργύρους ισόγειο διαμέρισμα 90 τ.μ. κατάλληλο και για επαγγελματική στέγη (ιατρείο - γραφείο)

ΠΛΗΡΟΦΟΡΙΕΣ ΤΗΛ. 6946-163242
ΧΑΡΚΙΑΝΑΚΗΣ ΜΑΝΩΛΗΣ

X5450-30/10

ΠΩΛΟΥΝΤΑΙ

ΜΟΝΟ ΑΠΟ ΤΟ ΓΡΑΦΕΙΟ ΜΑΣ

• Σας παρακαλούμε να συγκρίνετε τις δικές μας τιμές με όλες τις άλλες

1) Διαμερίσματα στην περιοχή ΡΟΔΙΝΙ, 2άρια, 3άρια, 4άρια, 150 τ.μ., 160 τ.μ. (4άρια) 90τ.μ., 80τ.μ., 60 τ.μ.
2) Διαμέρισμα 3άρι με φανταστική θέα, απέναντι από τη θάλασσα, εντός πόλεως
3) Οικόπεδο 300 τ.μ., πλησίον Αγίας Αναστασίας
4) Μονοκατοικία 140τ.μ., με κήπο, εντός πόλεως
5) Διαμέρισμα 130 τ.μ., πλησίον Αγίου Ιωάννου
6) Διαμέρισμα 220 τ.μ., στην οδό Πίνδου (Μόντε Σμθ) με 2 τζάκια, κλπ.
7) Γκαρσονιέρες στις Καλυθιές, μόνο 32.000 ευρώ
8) Σε 2όροφη κατοικία, ο άνω όροφος, 140 τ.μ., καλή τοποθεσία, πολύ καλή τιμή.
9) Δύο μεζονέτες σε μπετά στα Μαριτσά, με 1500 τ.μ. εκάστη.
10) Μεζονέτες στ' Ασγούρου, με οικόπεδο 1500 τ.μ. σε μπετά.
11) Κτήματα 4000 τ.μ., στην περιοχή Καλλιθέας (Κοσκινού) με θέα τη θάλασσα
12) Γκαρσονιέρα στο Ροδίνι 50 τ.μ.
13) Μεζονέτα με οικόπεδο 1000 τ.μ., σε γιαπί ή έτοιμη, ακριβώς απέναντι από τη θάλασσα, απόσταση 10 μ., παραλία Ιαλυσού
14) Μεζονέτες Κοσκινού με 700 τ.μ. οικόπεδο

Γ. ΝΕΟΦΥΤΟΥ
ΞΑΝΘΟΥ 15 Α - ΤΗΛ. 21434

X5006-30/11

ζητήσεις

ΑΒΑΔΙΣΤΑ, ΑΒΑΣΑΝΙΣΤΑ Βγάλτε έξτρα 65 ευρώ - 125 ευρώ/ώρα, δουλεύοντας στο σπίτι ή το γραφείο. Οχι ντίλερ, πλασιέ, πωλητές. Ελεύθερο ωράριο μερικής - πλήρους απασχόλησης. Ανάπτυξη σοβαρών εισοδημάτων. Πληρωμένα ταξίδια στο εξωτερικό, διακοπές. Ενημερωτικό φυλλάδιο δωρεάν, 24ωρη βάση: Τηλ.2102801244, www.imshomebiz.com
X133-14/11

ΖΗΤΕΙΤΑΙ υπάλληλος για μόνιμη και συνεχή εργασία από το πρατήριο υγρών καυσίμων της ΒΡ στο 3ο χλμ. λεωφόρου Καλλιθέας. Πληρ. τηλ. 22410/62021
2756-4/11

ΖΗΤΕΙΤΑΙ πιτσαδόρος με γνώσεις για μακαρόνια και κουζίνα. Εργασία όλο το χρόνο. Τηλ. 22410/90119 κ. Νίκο
12548-5/11

ΖΗΤΟΥΝΤΑΙ άτομα από τα χωριά Καλυθιές, Αφάντου, Αρχάγγελος, Ιαλυσός, Κρεμαστή, Παραδείσι και από την πόλη της Ρόδου για μερική ή πλήρης απασχόληση. Εισόδημα από 563 ευρώ - 1033 ευρώ. Εξτρα μπόνους, δωρεάν ταξίδια και εκπαίδευση. Πληρ. τηλ. 6948545217, κ. Αναγνωστοπούλου
12488-30/10

ΖΗΤΟΥΝΤΑΙ κοπέλες για να εργαστούν σε καφε - μπαρ. Νυκτερινές ώρες από 10 μ.μ. - 3π.μ. Τηλ. 6998714372
4904-30/10

ΖΗΤΕΙΤΑΙ κυρία άνω των 45 ετών, για τη φύλαξη παιδιού, ηλικίας 2 ετών και για καθαρισμό σπιτιού ως εσωτερική. Συστάσεις απαραίτητες. Πληροφορίες τηλ. 6944202409
12523-2/11

ΖΗΤΟΥΝΤΑΙ οικοδόμοι, τεχνίτες καλουπατζήδες, βοηθοί καλουπατζήδες. Πληρ. τηλ. 6939446976 κ. Ηλία ΓΔ-28/10

ΑΜΕΣΑ ζητάμε άτομα. Ελάτε να σας δείξουμε ένα μοναδικό σύστημα δουλειάς με εισοδήματα πάνω από 1000 ευρώ από τον πρώτο μήνα και αργότερα πάνω από 4000 ευρώ κάθε μήνα. Ζητάμε άτομα σοβαρά, διδάξιμα και με διάθεση για δουλειά. ΑΝ ΣΥΝΕΧΙΣΕΤΕ ΝΑ ΚΑΝΕΤΕ ΑΥΤΟ ΠΟΥ ΚΑΝΑΤΕ ΘΑ ΣΥΝΕΧΙΣΕΤΕ ΝΑ ΠΑΙΡΝΕΤΕ ΑΥΤΑ ΠΟΥ ΠΑΙΡΝΑΤΕ.www.makemoneyliveyourdreams.com Τηλ. 22410/51191 και 6937370972
X133-12/11

ΖΗΤΕΙΤΑΙ καθαρίστρια σε ψητοπωλείο. Πληρ. τηλ. 6948629169
12267-10/11

ΖΗΤΕΙΤΑΙ κυρία για απογευματινή εργασία, σε σπίτι με αποκλειστικό αντικείμενο την προετοιμασία δύο κοριτσιών 8 και 10 ετών, για το σχολείο. Θα προτιμηθεί συνταξιούχα εκπαιδευτικός. Πληροφορίες τηλ. 6944320325
12527-3/11

ΖΗΤΕΙΤΑΙ έμπειρος ζαχαροπλάστης να εργαστεί σε ζαχαροπλαστείο, χειμώνα - καλοκαίρι. Πληροφορίες τηλ. 22410/56030 και κιν. 6948236843
12201-28/10

ΖΗΤΕΙΤΑΙ οικόπεδο εντός σχεδίου για αγορά ή αντιπαροχή στις περιοχές Ιαλυσού - Κρεμαστής - Κοσκινού ή εντός σχεδίου στη Ρόδο. Πληρ. Διακογεωργίου Κάλλιστος. Τηλ. 22410/29318, 22410/78501
X5013-30/11

ΚΥΡΙΑ από Ρωσία, 41 ετών, ζητάει να προσέχει ηλικιωμένους, στο σπίτι τους και να διαμένει εντός της οικίας τους. Πληρ. τηλ. 6934598510
12515-2/11

ΖΗΤΟΥΝΤΑΙ κοπέλες κατά προτίμηση Ελληνίδες για να εργαστούν σε Ιντερνετ καφέ. Μισθός ικανοποιητικός. Τηλ. 22410/25050 και 22410/25052
12309-15/11

ΖΗΤΕΙΤΑΙ από την εταιρία ΜΟΚΑΒ Ο.Ε., υπάλληλος για να εργαστεί σε κατάστημα ηλεκτρικών ειδών και να γνωρίζει από ηλεκτρολογικό υλικό. Πληρ. τηλ. 22410/25488-90
4917-8/11

ΖΗΤΕΙΤΑΙ
ΟΔΗΓΟΣ
ΜΕ ΔΙΠΛΩΜΑ
Ε' ΚΑΤΗΓΟΡΙΑΣ
για μεταφορική εταιρεία
Πληροφορίες
τηλ.22410/63521

T6150-30/10

ΓΡΑΦΕΙΟ ΓΕΝΙΚΟΥ ΤΟΥΡΙΣΜΟΥ «ΜΟΣΧΑΤΟΣ»

ΖΗΤΟΥΝΤΑΙ
για την τουριστική περίοδο 2006
1) Βοηθός λογιστή
2) Υπάλληλος Κρατήσεων
3) Γερμανόφωνοι Αρχηγοί Γκρουπ
4) Οδηγοί τουριστικών λεωφορείων

Οι ενδιαφερόμενοι παρακαλούνται να στείλουν βιογραφικό τους σημείωμα στην Ταχ.Θυρ.216

X5001-30/10

διάφορα

EURO - PROTECTION & SERVICE MANAGAMENT PROFESSIONAL PROTECTION
Διεύθυνση: CONTACT EMAIL: EURO - PROTECTION e.gmx.net, tel. 6934601878
Κάνουν: Επιδιορθώσεις, ασφάλεια σε δεξιώσεις, χρηματαποστολών. Φύλαξη: Καταστημάτων, ιδιωτικών επιχειρήσεων, οικίας, νυκτερινών κέντρων, ιδιωτικών κοντσέρτων, γκάλερι, ασφάλεια και συνοδεία υψηλών προσώπων, συνεδρίων και διάφορα service.
12488-30/10

ΥΔΡΑΥΛΙΚΕΣ - ΕΓΚΑΤΑΣΤΑΣΕΙΣ, κεντρική θέρμανση, ηλιακά συστήματα συντήρησης ξενοδοχείων, οικιών, επισκευές ηλιακών θερμοσίφωνων, μικροεπισκευές, αποφράξεις και γνωματεύσεις. Τηλ. 6942648081
12538-4/11

ΜΕΓΑΛΗ ΑΝΤΙΠΡΟΣΩΠΕΙΑ ΑΥΤΟΚΙΝΗΤΩΝ

ΖΗΤΑ
έμπειρο φανοποιό για τη στελέχωση του φανοποιείου της. Αποστείλατε βιογραφικό σημείωμα στην Τ.Θ. 106- ΡΟΔΟΣ 85100
X133-9/11

Από μεγάλη πολυεθνική εταιρία, πρωτοπόρο στον τομέα ζαχαρωδών προϊόντων

ΖΗΤΕΙΤΑΙ
για άμεση πρόσληψη πωλητής-πωλήτρια/Merchediser
Απαραίτητα προσόντα: Ηλικία μέχρι 27 ετών, δίπλωμα οδήγησης αυτ/του, απόφοιτος λυκείου.
Παρέχονται: Εργασία όλο το χρόνο, πλήρης ασφαλιστική κάλυψη και αυτ/το της εταιρίας
Πληροφορίες: 22410/69450, 22410/69451, κινητό 6945754255
Αποστολή βιογραφικού στο fax 22410/69452. Διεύθυνση Αγγελου Σικελιανού - Ασγούρου

T6216-1/11

ΖΗΤΕΙΤΑΙ
άτομο με καλές γνώσεις Η/Υ, με στρατιωτικές υποχρεώσεις εκπληρωμένες.
Τηλ. 22410/70560 & 6974060523

X5493-30/10

ΜΟΝΩΣΕΙΣ 25 ΧΡΟΝΙΑ!
ΑΡΧΩΝ ΣΑΜΑΡΤΖΗΣ
Πληροφορίες τηλ. 22410/ 23030-22410/20021 και 6947374732

X5004-30/11

Από τα ξενοδοχεία «PEFKI ISLANDS RESORT» και «LINDIA THALASSA» στους Πεύκους

ΖΗΤΕΙΤΑΙ

ΠΡΟΣΩΠΙΚΟ ΟΛΩΝ ΤΩΝ ΕΙΔΙΚΟΤΗΤΩΝ
για την περίοδο (01/05/2006 έως 31/10/2006) και από (15/06/2006 έως 15/09/2006).

Οι ενδιαφερόμενοι θα πρέπει να έχουν καλή γνώση της αγγλικής γλώσσας και προϋπηρεσία το λιγότερο 2 χρόνια
Για τη συμπλήρωση των αιτήσεων, θα πρέπει ο/η ενδιαφερόμενος/η να έχει βιογραφικό ή να απευθυνθεί στο ξενοδοχείο «LINDIA THALASSA» καθημερινά 09.00-14.00 ή με e-mail:pefkislands@rho.forthnet.gr
ή ταχυδρομικώς Χειμάρρας 70Α - Ρόδος 85100
Τηλ. 22440/29380 - 22440/48181 - ΦΑΞ 22440/48416

T6179-14/1/2006

ΧΑΛΚΙΝΟΙ ΗΛΙΑΚΟΙ "ΣΟΝΝΕ ΑΞΙΟΝ" 50 ΧΡΟΝΙΑ ΕΓΓΥΣΗ



από 950 €

ΗΛΙΑΚΑ DURATHERM
από 700 €

ΞΥΛΟΣΟΜΠΕΣ ΤΖΑΚΙΑ ΜΑΤΕΜΕΝΙΑ



από 180 €

ΚΕΝΤΡΙΚΗ ΘΕΡΜΑΝΣΗ



από 2000 €

ΜΕ ΜΑΤΕΜΕΝΙΟ ΛΕΒΗΤΑ 30,000 KCL/H 5 ΣΩΜΑΤΑ ΠΑΝΕΛ 60Χ100 1 ΣΩΜΑ 45Χ45, ΚΑΥΣΤΗΡΑ ΚΥΚΛΟΦΟΡΗΤΗ, ΔΟΧΕΙΟ ΔΙΑΣΤΟΛΗΣ ΘΕΡΜΟΣΤΑΤΗ ΧΩΡΟΥ ΚΑΙ ΟΛΑ ΤΑ ΥΛΙΚΑ ΣΥΝΔΕΣΗΣ ΕΚΤΟΣ ΣΩΛΗΝΩΣΕΙΣ ΚΑΙ ΚΑΜΙΝΑΔΑ

- **ΑΝΤΛΙΕΣ-ΠΙΕΣΤΙΚΑ**
- **ΘΕΡΜΟΠΟΜΠΟΙ**
- **ΑΝΤΑΛΛΑΚΤΙΚΑ ΚΑΥΣΤΗΡΩΝ**

ΣΥΝΤΗΡΗΣΕΙΣ ΚΑΥΣΤΗΡΩΝ

ΔΙΑΚΟΛΑΜΠΡΙΑΝΟΣ ΗΛΙΑΣ
Κ. ΤΣΑΛΔΑΡΗ 14 ΡΟΔΟΣ
ΤΗΛ. 22410-39420, ΚΙΝ. 6932 852714

X108-31/12

ΠΑΣΗΣ ΦΥΣΕΩΣ ΞΥΛΟΥΡΓΙΚΕΣ ΕΡΓΑΣΙΕΣ
Ο ΜΑΝΩΛΗΣ

- Κουζίνες
- Ντουλάπες
- Πόρτες
- Παράθυρα, κλπ
- Αμεση εξυπηρέτηση



Πληροφορίες τηλ. 60601 και 6973933733

12440-11/11

CASINO RODOS

ΑΠΟ ΤΟ ΚΑΖΙΝΟ ΤΗΣ ΡΟΔΟΥ
ΖΗΤΟΥΝΤΑΙ
νέοι/ες που να ενδιαφέρονται για τη θέση του κρουπιέ (Dealers)(μετά από εκαίδευση στη νέα σχολή τον ερχόμενο Νοέμβριο διάρκειας 3 εβδομάδων)

Πληροφορίες -Αιτήσεις:
ΚΑΖΙΝΟ ΡΟΔΟΥ Α.Ε.
Διεύθυνση Προσωπικού, Παπανικολάου 4, Ρόδος
τηλ. 97530 - 97535, Δευτ. - Παρ. (08.00-16.00)

5466-28/10

ΠΛΥΝΤΗΡΙΟ ΧΑΛΙΩΝ
Cleaning Pro



πλένουμε & φυλάμε:
• ΧΑΛΙΑ - ΜΟΚΕΤΕΣ - ΦΛΟΚΑΤΕΣ
• ΠΑΠΛΩΜΑΤΑ - ΚΟΥΒΕΡΤΕΣ

☎ 22410.60585
email: irinika@tee.gr

10814-22/2/2006

ΔΙΟΚΤΗΤΕΣ ΕΙΔΙΚΕΣ ΕΓΚΑΤΑΣΤΑΣΕΙΣ:
ΝΙΚΗΦ. ΒΡΕΤΤΑΚΟΥ - ΑΣΓΟΥΡΟΥ

ΟΙΚΟΔΟΜΙΚΕΣ ΕΠΙΧΕΙΡΗΣΕΙΣ
ΔΙΑΚΟΓΕΩΡΓΙΟΥ ΚΑΛΛΙΣΤΟΣ
ΕΘΝ.ΑΝΤΙΣΤΑΣΕΩΣ 11
(πρώην Αννης Μαρίας)

ΠΩΛΗΣΕΙΣ ΔΙΑΜΕΡΙΣΜΑΤΩΝ - ΚΑΤΑΣΤΗΜΑΤΑ - ΑΠΟΘΗΚΕΣ - ΑΝΤΑΛΛΑΓΕΣ ΑΚΙΝΗΤΩΝ - ΑΓΟΡΕΣ ΟΙΚΟΠΕΔΩΝ
ΑΝΑΛΑΜΒΑΝΟΥΜΕ ΑΝΤΙΠΑΡΟΧΕΣ

ΠΩΛΟΥΝΤΑΙ διαμερίσματα λουξ κατασκευής με απεριόριστη θέα. Τα διαμερίσματα διαθέτουν θωρακισμένες πόρτες, εντοιχισμένες κουζίνες, ντουλάπες εντοιχισμένες, νιπτήρα με ντουλάπι, κεντρική θέρμανση αυτόνομη - ανοιγόμενα ανακλινόμενα κουφώματα με διπλά τζάμια, σίτες ρολά - υδραυλικό ασανσέρ , τριφασικό ρεύμα. Ολοι οι χώροι σπατουλαριστοί, εσωτερικές πόρτες MDF με σχέδιο.
ΔΙΑΜΕΡΙΣΜΑΤΑ ΕΠΙ ΤΗΣ:
1) ΠΩΛΟΥΝΤΑΙ διαμερίσματα επί της οδού Χαραλάμπους στο πάρκο, των 105, 125τ.μ., διαμερίσματα τριάρια - τεσσάρια.
2) ΟΙΚΟΔΟΜΗ υπό ανέγερση επί της οδού Κ. Παλαιολόγου και Θεοτοκοπούλου διαμερίσματα 2άρια, 3άρια, 4άρια καταστήματα.
3) ΕΠΙ της οδού Μ. Κων/νου - Κ. Παλαιολόγου, γραφείο - ιατρείο 70τ.μ.
4) ΑΠΟΘΗΚΕΣ
Πλησίον Στ. Κωτιάδη 120τ.μ., λ. Καλλιθέας (Καρακόνερο) 80-300 τ.μ.
5) ΠΩΛΟΥΝΤΑΙ στην παραλία Κιοτάρι μεζονέτες, ημιτελής και τελειωμένες των 80τ.μ. και 110τ.μ. σε 1000 τ.μ. οικόπεδο, πολυτελούς κατασκευής.

✓ Οι πωλήσεις μπορούν να γίνουν και με όλα τα δάνεια τραπεζών και οργανισμών
✓ Αναλαμβάνουμε ΑΝΤΙΠΑΡΟΧΕΣ και ΑΓΟΡΕΣ ΟΙΚΟΠΕΔΩΝ
✓ Δεχόμαστε ανταλλαγές ακινήτων

ΔΙΑΚΟΓΕΩΡΓΙΟΥ ΚΑΛΛΙΣΤΟΣ
Τηλ. 22410/29318 - 22410/78501-
FAX.22410/34598 - 22410/78502

X5013-30/11

Blue Star Ferries

ΑΠΟ ΡΟΔΟ

ΑΝΑΧΩΡΗΣΗ ΑΠΟ						ΑΦΙΞΗ ΠΕΙΡΑΙΑ
ΡΟΔΟ	ΚΩ	ΛΕΡΟ	ΠΑΤΜΟ	ΣΥΡΟ	ΑΜΟΡΓΟ (ΚΑΤΑΠΟΜΑ)	
ΤΡΙΤΗ 19:00	ΤΡΙΤΗ 22:15	---	---	ΤΕΤΑΡΤΗ 03:40	---	ΤΕΤΑΡΤΗ 07:10
ΠΕΜΠΤΗ 19:00	ΠΕΜΠΤΗ 22:15	ΠΕΜΠΤΗ 23:55	ΠΑΡΑΣΚΕΥΗ 01:05	ΠΑΡΑΣΚΕΥΗ 05:00	---	ΠΑΡΑΣΚΕΥΗ 09:00
ΣΑΒΒΑΤΟ 10:00	ΣΑΒΒΑΤΟ 12:45	---	---	---	ΣΑΒΒΑΤΟ 16:20	ΣΑΒΒΑΤΟ 21:30
ΚΥΡΙΑΚΗ 18:00	ΚΥΡΙΑΚΗ 21:15	ΚΥΡΙΑΚΗ 22:55	ΔΕΥΤΕΡΑ 00:05	ΔΕΥΤΕΡΑ 04:15	---	ΔΕΥΤΕΡΑ 08:00

ΠΡΟΣ ΡΟΔΟ

ΑΝΑΧΩΡΗΣΗ ΑΠΟ ΠΕΙΡΑΙΑ	ΑΦΙΞΗ					
	ΣΥΡΟ	ΑΜΟΡΓΟ (ΚΑΤΑΠΟΜΑ)	ΠΑΤΜΟ	ΛΕΡΟ	ΚΩ	ΡΟΔΟ
ΔΕΥΤΕΡΑ 19:30	ΔΕΥΤΕΡΑ 23:15	---	---	---	ΤΡΙΤΗ 05:00	ΤΡΙΤΗ 08:00
ΤΕΤΑΡΤΗ 19:30	ΤΕΤΑΡΤΗ 22:50	---	ΠΕΜΠΤΗ 02:25	ΠΕΜΠΤΗ 03:35	ΠΕΜΠΤΗ 05:15	ΠΕΜΠΤΗ 08:30
ΠΑΡΑΣΚΕΥΗ 19:30	ΠΑΡΑΣΚΕΥΗ 22:50	---	---	---	ΣΑΒΒΑΤΟ 04:00	ΣΑΒΒΑΤΟ 06:45
ΣΑΒΒΑΤΟ 23:30	---	ΚΥΡΙΑΚΗ 04:40	ΚΥΡΙΑΚΗ 07:00	ΚΥΡΙΑΚΗ 08:10	ΚΥΡΙΑΚΗ 09:50	ΚΥΡΙΑΚΗ 12:50

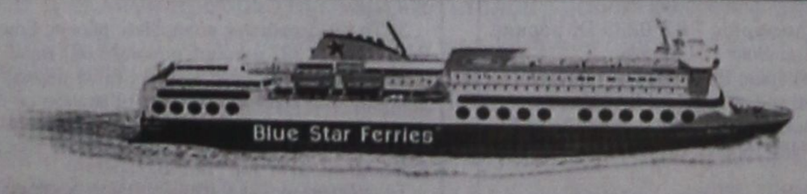

RODOS FERRIES SERVICES/SKEVOS TRAVEL

ΚΑΝΤΕ ΚΡΑΤΗΣΗ ΤΩΡΑ!

ΠΛΗΡΟΦΟΡΙΕΣ ΚΑΙ ΚΡΑΤΗΣΕΙΣ ΘΕΣΕΩΝ ΣΤΟΝ ΤΑΞΙΔΙΩΤΙΚΟ ΣΑΣ ΠΡΑΚΤΟΡΑ Η SKEVOS TRAVEL: ΑΜΕΡΙΚΗΣ 111, ΡΟΔΟΣ, ΤΗΛ. ΚΡΑΤΗΣΕΩΝ ΕΠΙΒΑΤΩΝ ΚΑΙ Ι.Χ.: 22410-22461, 22410-75655, 22410-75310, ΤΗΛ. ΚΡΑΤΗΣΕΩΝ ΦΟΡΤΗΓΩΝ: 22410-76600

X5016-30/11

ΝΤΕΤΕΚΤΙΒΣ
30 ΧΡΟΝΙΑ ΜΟΝΙΜΑ ΚΑΙ ΣΤΗ ΡΟΔΟ
35354
ΠΛΑΤΕΙΑ ΑΓΙΟΥ ΙΩΑΝΝΟΥ
Η ΛΥΣΗ!!! ΣΕ ΚΑΘΕ ΣΑΣ ΠΡΟΒΛΗΜΑ
EXPRESS SECURITY

X5021-30/11

ΕΛΛΗΝΙΚΗ ΔΗΜΟΚΡΑΤΙΑ
ΝΟΜΑΡΧΙΑ ΔΩΔΕΚΑΝΗΣΟΥ
ΔΗΜΟΣ ΙΑΛΥΣΟΥ
Μ.Ε.Κ.Τ.Ο. ΙΑΛΥΣΟΥ
ΙΑΛΥΣΟΣ - ΡΟΔΟΥ

Ιαλυσός 25/10/2005

ΑΝΑΚΟΙΝΩΣΗ

Από τον πολιτιστικό οργανισμό Μ.Ε.Κ.Τ.Ο. Δήμου Ιαλυσού ανακοινώνεται η έναρξη προγράμματος εκμάθησης **Ελληνικών παραδοσιακών χορών σε ενήλικες.**
Η διάρκεια του προγράμματος είναι εξάμηνη **(Νοέμβριος - Απρίλιος).**
Τα μαθήματα θα γίνονται στην αίθουσα εκδηλώσεων του βιοκλιματικού Λυκείου Ιαλυσού κάθε Δευτέρα και Τετάρτη **17.00-20.00.**

έναρξη μαθημάτων Τετάρτη 02/11/2005 ώρα 18.00

Πληροφορίες - εγγραφές στον υπεύθυνο του προγράμματος κ. Τζέλλο Ευάγγελο στα τηλ. 22410-98445-6 (ώρες γραφείου)

Ο αντιπρόεδρος του ΜΕΚΤΟ Ιαλυσού
Αντιδήμαρχος Ανδρουλάκης Ιωάννης

ΧΛ-2/11

Απόσπασμα Αριθ. 807/2005

ΕΠΙΣΠΕΥΔΟΥΣΑ: ΕΜΠΟΡΙΑ ΚΡΕΑΤΩΝ ΕΡΜΗΣ Α.Ε. νόμιμα εκπροσωπούμενη
ΟΦΕΙΛΕΤΡΙΑ: Γ.Θ. ΧΑΤΖΗΔΗΜΗΤΡΙΟΥ Α.Ε. νόμιμα εκπροσωπούμενη.
ΠΟΣΟ ΟΦΕΙΛΗΣ: 54.430,20 ευρώ.
ΗΜΕΡΟΧΡΟΝΟΛΟΓΙΑ ΠΛΕΙΣΤΗΡΙΑΣΜΟΥ: 16.11.2005 ημέρα Τετάρτη και από ώρα 12 το μεσημέρι μέχρι τις 2 το απόγευμα της ίδιας μέρας.
ΥΠΑΛΛΗΛΟΣ ΠΛΕΙΣΤΗΡΙΑΣΜΟΥ: ΜΑΙΡΗ ΠΑΠΑΔΑΚΗ.
ΤΟΠΟΣ ΠΛΕΙΣΤΗΡΙΑΣΜΟΥ: ΔΗΜΟΣ ΡΟΔΟΥ-ΑΙΘΟΥΣΑ ΔΟΝΑ (ΔΙΑΓΟΡΙΔΩΝ 1).
ΟΡΙΖΟΝΤΙΑ ΙΔΙΟΚΤΗΣΙΑ
Το με στοιχείο πίνακα Κ4 Κατάστημα επιφάνειας 45,16 τ.μ., αποτελούμενο από ένα ενιαίο χώρο με w.c. Η παραπάνω ιδιοκτησία βρίσκεται σε οικοδομή που κτίστηκε σε οικόπεδο 670,82 τ.μ. στην οδό Καποδιστρίου με Κτηματολογικά στοιχεία Τόμος 84 (92) Οικοδομών Ρόδου Φύλλο 29 (61) Μερίδα V - 3095 AGA και Φάκελος 8210 νομικής φύσης Μούλκ.
ΕΚΤΙΜΗΣ: 60.000 ευρώ.
Επί του ακινήτου υπάρχει ένα βάρος.
Ο Πλειστηριασμός θα γίνει με πρώτη προσφορά τα 2/3 της εκτίμησης.
Σύνταξα την παρούσα, σήμερα στις 21.9.2005.
Ο ΔΗΛΟΠΟΙΩΝ ΔΙΚΑΣΤΙΚΟΣ ΕΠΙΜΕΛΗΤΗΣ
ΓΕΩΡΓΙΟΣ ΣΤΑΜ. ΚΑΛΟΓΗΡΟΥ

ΧΛ-28/10

ΕΛΛΗΝΙΚΟ ΚΕΝΤΡΟ ΘΑΛΑΣΣΙΩΝ ΕΡΕΥΝΩΝ (ΕΛ.ΚΕ.Θ.Ε.)

ΠΕΡΙΛΗΨΗ

ΠΡΟΚΗΡΥΞΗΣ ΔΗΜΟΣΙΟΥ ΜΕΙΟΔΟΤΙΚΟΥ ΔΙΑΓΩΝΙΣΜΟΥ ΑΛΙΕΥΤΙΚΟΥ ΣΚΑΦΟΥΣ ΤΟΥ Υ.Σ. ΡΟΔΟΥ ΣΕ ΕΡΕΥΝΗΤΙΚΟ

Το Ελληνικό Κέντρο Θαλασσίων Ερευνών (ΕΛ.ΚΕ.Θ.Ε.), με έδρα την Ανάβυσσο Αττικής, προκηρύσσει Δημόσιο Μειοδοτικό Διαγωνισμό με σφραγισμένες προσφορές και με κριτήριο ανάθεσης της σύμβασης την χαμηλότερη για την μετασκευή του αλιευτικού σκάφους του Υ.Σ. Ρόδου/ΕΛ.ΚΕ.Θ.Ε. σε ερευνητικό, προϋπολογιζόμενης δαπάνης εβδομήντα πέντε χιλιάδων ευρώ (75.000 ευρώ).

Ο διαγωνισμός θα γίνει στα γραφεία του ΕΛ.ΚΕ.Θ.Ε., στην Ανάβυσσο Αττικής (46,7 χιλ. Λεωφ. Αθηνών Σουνίου, στις 13 Δεκεμβρίου 2005 ημέρα Τρίτη και ώρα 12.00 μ.μ.).

Πληροφορίες και έντυπα των όρων του Διαγωνισμού θα δίδονται όλες τις εργάσιμες ημέρες και από ώρα 9.00 π.μ. μέχρι 14.00 μ.μ., στον Υδροβιολογικό Σταθμό, οδός Κω Ρόδος, τηλ. 22410-78320, fax 22410-78321, κος Χατήρης, καθώς και στα γραφεία του ΕΛ.ΚΕ.Θ.Ε. στην Αθήνα, τηλ. 22910-76331, fax 22910-76323, κα Γεωργιάδου.

Περίληψη της προκήρυξης έχει δημοσιευθεί και στην Εφημερίδα της Κυβερνήσεως «Τεύχος Διακηρύξεων Δημοσίων Συμβάσεων».

Από το ΕΛ.ΚΕ.Θ.Ε.

ΧΛ-28/10

ΕΛΛΗΝΙΚΗ ΔΗΜΟΚΡΑΤΙΑ
ΠΕΡΙΦΕΡΕΙΑ ΝΟΤΙΟΥ ΑΙΓΑΙΟΥ
ΝΟΜΟΣ ΔΩΔΕΚΑΝΗΣΟΥ
ΔΗΜΟΣ ΚΑΜΕΙΡΟΥ

Σορωνή 27 Οκτωβρίου 2005
Αριθ. Πρωτ.: 4338

ΠΕΡΙΛΗΨΗ

ΔΙΑΚΗΡΥΞΗΣ ΠΡΟΧΕΙΡΟΥ ΔΙΑΓΩΝΙΣΜΟΥ

Ο Δήμαρχος του Δήμου Καμείρου-Ρόδου

Προκηρύσσει πρόχειρο μειοδοτικό διαγωνισμό με σφραγισμένες προσφορές και με συμπλήρωση τιμολογίου για την προμήθεια των υλικών που αναγράφονται στον πίνακα που ακολουθεί, συνολικής προϋπολογισθείσας αξίας χωρίς τον Φ.Π.Α. (13%) 5.765 ευρώ.

α/α: 1, **Είδος: ΗΛΕΚΤΡΟΜΗΧΑΝΟΛΟΓΙΚΑ ΥΛΙΚΑ:** Ηλεκτρικός πίνακας αντλιοστασίου, **ποσότητα:** 1 τεμ.
α/α: 2, **Είδος: ΗΛΕΚΤΡΟΜΗΧΑΝΟΛΟΓΙΚΑ ΥΛΙΚΑ:** Καλώδιο τύπου ΝΥΥ τριπολικό διατομής 3x10 mm2 για τοποθέτηση μέσα στο έδαφος, **ποσότητα:** 50 μ.μ.
α/α: 3, **Είδος: ΗΛΕΚΤΡΟΜΗΧΑΝΟΛΟΓΙΚΑ ΥΛΙΚΑ:** Ηλεκτροκίνητο υποβρύχιο αντλητικό συγκρότημα παροχής Q=4 m3/h σε μανομετρικό 200m Σ.Υ. ισχύος P=15 HP, **ποσότητα:** 1 τεμ.

Τα υλικά αυτά θα χρησιμοποιηθούν για την εκτέλεση του έργου «Ύδρευση φυλακίου 95 ΑΔΤΕΑ Προφήτη Ηλία», σύμφωνα με την αριθ. 36/2005 μελέτη του Σ.Ο.Δ.Ρ.

Ο διαγωνισμός θα διενεργηθεί στα γραφεία του Δήμου, που βρίσκονται στο Δημοτικό Διαμέρισμα Σορωνής, την 3η του μηνός Νοεμβρίου του έτους 2005 (3/11/2005), ημέρα Πέμπτη και από ώρα 11.00 π.μ. (ώρα έναρξης) μέχρι 11.30 π.μ. (ώρα λήξης) ενώπιον της αρμόδιας Επιτροπής.

Τα έξοδα δημοσίευσης της παρούσας σε μια τοπική εφημερίδα βαρύνουν τον ανάδοχο της προμήθειας.

Λεπτομέρειες των όρων της διακήρυξης βρίσκονται στα γραφεία των τεχνικών υπηρεσιών του Δήμου Καμείρου στο Δημοτικό Διαμέρισμα Σορωνής, από τα οποία οι ενδιαφερόμενοι μπορούν να ενημερώνονται τις εργάσιμες ημέρες και ώρες και στα τηλέφωνα 22410-41474, 41240.

Ο Δήμαρχος
Στέφανος Δημητράς

ΧΛ

ΠΕΡΙΛΗΨΗ

Την 25η Οκτωβρίου 2005 επιδόθηκε στην αρμόδια Αντιεισαγγελέα Πρωτοδικών Ρόδου για τους: 1) Βαλσαμούλα Μιχ. Μιχαηλίδη, 2) Δανάη θυγ. Παν. Μαρκόπουλου, 3) Γεώργιο Παν. Μαρκόπουλο, και 4) Δέσποινα Ανδρεαδάκη, το γένος Παναγιώτη Μαρκόπουλου, κατοίκους άγνωστης διαμονής και διευθύνσεως ακριβές αντίγραφο της κλήσεως με αριθ. κατ. 201/2005 του Μιχαήλ Κατσαρού, του Κωνσταντίνου, κατοίκου Ρόδου, Δαμασκηνού 17, ενώπιον του Ειρηνοδικείου Ρόδου με την οποία α) ζητείται να αναγνωρισθεί ότι συμπληρώθηκε στο πρόσωπό του ο χρόνος κτητικής παραγραφής επί του 1/6 των 69/120 εξ αδιαιρέτου επί του ακινήτου υπό κτηματολογικά στοιχεία τόμος οικοδομών Ρόδου 46, φύλλο 107, μερίς V-1259 και φάκελλος 2387 νομικής φύσεως μουλκ που φέρεται να ανήκει στην ανωτέρω πρώτη και β) να διορθωθεί 283/2002 η απόφαση του Ειρηνοδικείου Ρόδου όπως ειδικώτερα ζητείται από αιτητικό. Δικάσιμος της κλήσεως ορίσθηκε την 31η Ιανουαρίου 2006 με αριθ. πιν. 23. Για την επίδοση συντάχθηκαν οι εκθέσεις επιδόσεως 423 Γ', 424 Γ', 425 Γ' και 426 Γ' του δικαστ. επιμελητή Ρόδου Γεώργ. Δουρδουνά και διατάχθηκε η δημοσίευση περιλήψεως στις εφημερίδες Πρόοδος Ρόδου και Αυγή Αθηνών.

Ρόδος 25.10.2005
Ο πληρεξούσιος δικηγόρος
Θεόδωρος Εμμ. Φραράκης

12539-28/10

Απόσπασμα Αριθ. 787/2005

ΕΠΙΣΠΕΥΔΟΥΣΑ: ΚΟΙΝΟΠΡΑΞΙΑ G.A. FERRIES
ΟΦΕΙΛΕΤΗΣ: ΤΣΑΜΠΙΚΟΣ ΚΟΝΤΟΥΔΙΟΣ ΤΟΥ ΙΩΑΝΝΗ
ΤΙΤΛΟΣ ΠΟΥ ΕΚΤΕΛΕΣΤΗΚΕ: Η υπ' αριθμ. 51/2005 Δ.ΠΛ. Μον. Πρωτοδ. Ρόδου.
ΠΟΣΟ ΟΦΕΙΛΗΣ: 37.614,20 ευρώ.
ΗΜΕΡΟΧΡΟΝΟΛΟΓΙΑ ΠΛΕΙΣΤΗΡΙΑΣΜΟΥ: 16.11.2005 ημέρα Τετάρτη και από ώρα 12 το μεσημέρι μέχρι τις 2 το απόγευμα της ίδιας μέρας.
ΥΠΑΛΛΗΛΟΣ ΠΛΕΙΣΤΗΡΙΑΣΜΟΥ: ΜΑΙΡΗ ΠΑΠΑΔΑΚΗ.
ΤΟΠΟΣ ΠΛΕΙΣΤΗΡΙΑΣΜΟΥ: ΔΗΜΟΣ ΡΟΔΟΥ-ΑΙΘΟΥΣΑ ΔΟΝΑ (ΔΙΑΓΟΡΙΔΩΝ 1).
ΟΡΙΖΟΝΤΙΑ ΙΔΙΟΚΤΗΣΙΑ-ΔΙΑΜΕΡΙΣΜΑ με στοιχείο πίνακα Α1 του Α' ορόφου, αποτελούμενο από 4 κύρια δωμάτια, χωλ, κουζίνα, WC και λουτρό, καθαρής επιφάνειας 94,50 τ.μ., επιφάνειας κοινοχρήστων 4,70 τ.μ. και μικτής 99,20 τ.μ. Το παραπάνω διαμέρισμα βρίσκεται σε οικοδομή επί οικοπέδου επιφάνειας 504,14 τ.μ. που βρίσκεται στην οδό Εξαπόλεως αρ. 16, με Κτηματολογικά στοιχεία Τόμος 57 οικοδομών Ρόδου Φύλλο 188 Μερίδα 768 Η και Φάκελλος 7937 νομικής φύσης Μουλκ.
ΙΔΙΟΚΤΗΣΙΑ: ΤΣΑΜΠΙΚΟΥ ΚΟΝΤΟΥΔΙΟΥ ΚΑΤΑ ΠΟΣΟΣΤΟ 1/2 ΕΞ' ΑΔΙΑΙΡΕΤΟΥ.
ΕΚΤΙΜΗΣΗ: ΤΟ ΙΔΑΝΙΚΟ ΤΟΥ ΜΕΡΙΔΙΟ 1/2 ΠΟΣΟΣΤΟ ΕΞ' ΑΔΙΑΙΡΕΤΟΥ με την υπ' αριθμ. 1835/2005 απόφαση του Μον. Πρωτοδικείου Ρόδου 60.000 ευρώ.
Επί του ακινήτου υπάρχουν βάρη.
Ο πλειστηριασμός θα γίνει με πρώτη προσφορά με την 1835/2005 απόφαση του Μον. Πρωτοδικείου Ρόδου 40.000 ευρώ.
Σύνταξα την παρούσα, σήμερα στις 27.7.2005.
Ο ΔΗΛΟΠΟΙΩΝ ΔΙΚΑΣΤΙΚΟΣ ΕΠΙΜΕΛΗΤΗΣ
ΓΕΩΡΓΙΟΣ ΣΤ. ΚΑΛΟΓΗΡΟΥ

ΧΛ-28/10

Απόσπασμα Αριθ. 809/2005

ΕΠΙΣΠΕΥΔΟΥΣΑ: ΕΜΠΟΡΙΑ ΚΡΕΑΤΩΝ ΕΡΜΗΣ Α.Ε. νόμιμα εκπροσωπούμενη
ΟΦΕΙΛΕΤΡΙΑ: Γ.Θ. ΧΑΤΖΗΔΗΜΗΤΡΙΟΥ Α.Ε. νόμιμα εκπροσωπούμενη.
ΠΟΣΟ ΟΦΕΙΛΗΣ: 113.250,22 ευρώ.
ΗΜΕΡΟΧΡΟΝΟΛΟΓΙΑ ΠΛΕΙΣΤΗΡΙΑΣΜΟΥ: 16.11.2005 ημέρα Τετάρτη και από ώρα 12 το μεσημέρι μέχρι τις 2 το απόγευμα της ίδιας μέρας.
ΥΠΑΛΛΗΛΟΣ ΠΛΕΙΣΤΗΡΙΑΣΜΟΥ: ΜΑΙΡΗ ΠΑΠΑΔΑΚΗ.
ΤΟΠΟΣ ΠΛΕΙΣΤΗΡΙΑΣΜΟΥ: ΔΗΜΟΣ ΡΟΔΟΥ-ΑΙΘΟΥΣΑ ΔΟΝΑ (ΔΙΑΓΟΡΙΔΩΝ 1).
Περιγραφή ακινήτου
ΟΙΚΟΔΟΜΗ-ΕΡΓΟΣΤΑΣΙΟ αποτελούμενο από ένα κύριο χώρο, επιφάνειας 434 τ.μ., που βρίσκεται στη θέση «Αγιος Γεώργιος» της Κτηματικής περιφέρειας Ρόδου, με Κτηματολογικά στοιχεία Τόμος 26 (43) Οικοδομών Ρόδου Φύλλο 125 (74) Μερίδα V - 3095 AF και Φάκελος 5401 νομικής φύσης Μουλκ.
ΕΚΤΙΜΗΣ: 360.000 ευρώ.
Επί του ακινήτου υπάρχει ένα βάρος.
Ο Πλειστηριασμός θα γίνει με πρώτη προσφορά τα 2/3 της εκτίμησης.
Σύνταξα την παρούσα, σήμερα στις 21.9.2005.
Ο ΔΗΛΟΠΟΙΩΝ ΔΙΚΑΣΤΙΚΟΣ ΕΠΙΜΕΛΗΤΗΣ
ΓΕΩΡΓΙΟΣ ΣΤΑΜ. ΚΑΛΟΓΗΡΟΥ

ΧΛ-28/10

Απόσπασμα Αριθ. 814/2005

Περίληψης κατασχετήριας αναγκαστικής κατάσχεσης ΑΚΙΝΗΤΟΥ ΕΝΥΠΟΘΗΚΟΥ

ΔΙΚΑΣΤΙΚΟΣ ΕΠΙΜΕΛΗΤΗΣ: ΓΕΩΡΓΙΟΣ ΣΤΑΜ. ΚΑΛΟΓΗΡΟΥ με έδρα την Ρόδο στην οδό Εθν. Μακαρίου 45 τηλ. 2241 023152.
ΕΠΙΣΠΕΥΔΟΥΣΑ: Η ανώνυμη τραπεζική εταιρεία με την επωνυμία «ΤΡΑΠΕΖΑ ΚΥΠΡΟΥ ΛΤΔ» και ήδη «ΤΡΑΠΕΖΑ ΚΥΠΡΟΥ ΔΗΜΟΣΙΑ ΕΤΑΙΡΙΑ ΛΙΜΙΤΕΔ», που εδρεύει στη Λευκωσία Κύπρου, είναι νόμιμα εγκατεστημένη στην Ελλάδα και εκπροσωπείται νόμιμα.
ΟΦΕΙΛΕΤΗΣ: ΑΝΝΑ ΖΟΥΡΟΥΔΗ ΤΟΥ ΓΑΒΡΙΗΛ ΣΥΖ. ΕΜΜΑΝΟΥΗΛ ΜΑΛΛΙΑΚΑ
ΤΙΤΛΟΣ ΠΟΥ ΕΚΤΕΛΕΣΤΗΚΕ: Η υπ' αριθμ. 142/2005 Δ.ΠΛ. του Μονομελούς Πρωτοδικείου Ρόδου.
ΠΟΣΟ ΟΦΕΙΛΗΣ: 89.998,21 ευρώ.
ΗΜΕΡΟΧΡΟΝΟΛΟΓΙΑ ΠΛΕΙΣΤΗΡΙΑΣΜΟΥ: 16.11.2005 ημέρα Τετάρτη και από ώρα 12 το μεσημέρι μέχρι τις 2 το απόγευμα της ίδιας μέρας.
ΥΠΑΛΛΗΛΟΣ ΠΛΕΙΣΤΗΡΙΑΣΜΟΥ: Η συμβολαιογράφος Ρόδου κ. ΜΑΙΡΗ ΠΑΠΑΔΑΚΗ.
ΤΟΠΟΣ ΠΛΕΙΣΤΗΡΙΑΣΜΟΥ: ΔΗΜΟΣ ΡΟΔΟΥ-ΑΙΘΟΥΣΑ ΔΟΝΑ-ΔΙΑΓΟΡΙΔΩΝ 1.
Εχει κατασχεθεί με την υπ' αριθμ. 80/2005 κατασχετήρια έκθεση αναγκαστικής κατάσχεσης μου και είναι
ΟΡΙΖΟΝΤΙΑ ΙΔΙΟΚΤΗΣΙΑ-ΔΙΑΜΕΡΙΣΜΑ ΜΕ ΣΤΟΙΧΕΙΟ ΠΙΝΑΚΑ Ι2, επιφάνειας 65,13 τ.μ. (κυρίας χρήσεως 58,08 τ.μ. και ημιυπαίθριου χώρου 7,05 τ.μ.), επιφανείας κοινοχρήστων 6,754 τ.μ. και συνολικής 71,884 τ.μ. Το παραπάνω διαμέρισμα αποτελείται από κουζίνα, σαλόνι, υπνοδωμάτιο, λουτρό και βρίσκεται στο ισόγειο πολυκατοικίας που κτίστηκε επί διακεκριμένου τμήματος οικοπέδου με στοιχείο 3β, επιφάνειας 364,50 τ.μ., που βρίσκεται στην περιοχή «Αγιος Γεώργιος» και επί της οδού Αθηνών του δήμου Ρόδου, με Κτηματολογικά στοιχεία Τόμος 51 γαιών Ρόδου Φύλλο 7 Μερίδα 589 ΑΑΑ6 και Φάκελος 4365 νομικής φύσης «Δημόσια Γη» και ήδη Μουλκ.
ΙΔΙΟΚΤΗΣΙΑ: ΑΝΝΑ ΖΟΥΡΟΥΔΗ ΤΟΥ ΓΑΒΡΙΗΛ ΣΥΖ. ΕΜΜΑΝΟΥΗΛ ΜΑΛΛΙΑΚΑ
ΤΙΤΛΟΣ ΚΤΗΣΕΩΣ: Με το συμβόλαιο αγοραπωλησίας ορισμένου ιδιοκτησίας, αριθμός 978/96 της συμβολαιογράφου Ρόδου κ. Βιργινίας Αγγελοπούλου.
ΕΚΤΙΜΗΣΗ: ΕΝΕΝΗΝΤΑ ΧΙΛΙΑΔΕΣ (90.000) ευρώ.
Επί του ακινήτου υπάρχουν βάρη.
Ο πλειστηριασμός θα γίνει με πρώτη προσφορά τα 2/3 της εκτίμησης 60.000 ευρώ, για τους υπόλοιπους όρους σύμφωνα με την με ίδιο αριθμό περίληψη της κατασχετήριας έκθεσης και την εντολή που έχω.
Σε βεβαίωση των παραπάνω εγώ ο Δικαστικός Επιμελητής, που επιμελούμαι τον πλειστηριασμό σύνταξα την παρούσα, σήμερα στις 23.9.2005 στο γραφείο μου στην οδό Εθν. Μακαρίου 45, 3ος όροφος, το υπογράφω και το σφραγίζω νόμιμα.

Ο ΔΗΛΟΠΟΙΩΝ ΔΙΚΑΣΤΙΚΟΣ ΕΠΙΜΕΛΗΤΗΣ
ΓΕΩΡΓΙΟΣ ΣΤ. ΚΑΛΟΓΗΡΟΥ

ΧΛ-28/10

Αριθμός 1350 Β'/2005

ΔΙΚΑΣΤΙΚΟΣ ΕΠΙΜΕΛΗΤΗΣ: ΜΙΧΑΗΛ ΣΤΕΦ. ΜΕΛΛΙΝΗΣ
ΕΠΙΣΠΕΥΔΩΝ: ΚΑΡΑΓΕΩΡΓΙΟΥ ΟΕ
ΟΦΕΙΛΕΤΗΣ: ΚΩΝΣΤΑΝΤΙΝΟΣ Ν. ΝΙΣΥΡΙΟΣ
ΠΛΕΙΣΤΗΡΙΑΣΜΟΣ: 09.11.2005 ημέρα Τετάρτη και από ώρα 12 το μεσημέρι μέχρι τις 2 το απόγευμα της ίδιας μέρας.
ΥΠΑΛΛΗΛΟΣ: ΜΑΡΙΑ ΠΑΠΑΔΑΚΗ
ΤΟΠΟΣ: ΔΗΜΟΣ ΡΟΔΟΥ (Αίθουσα ΔΟΝΑ).
Α) Το με αριθμό κυκλοφορίας ΡΚΖ 0238 ΙΧ μάρκας HONDA ισχύος 125 cc εκτιμήθηκε 1.500 ευρώ.
Β) Το με αριθμό κυκλοφορίας ΡΟΗ 9913 αυτοκίνητο ΙΧ, μάρκας FORD 10 HP, 1400 cc / εκτιμήθηκε, 3.600 ευρώ.
Γ) Το με αριθμό κυκλοφορίας ΖΜΥ 3971 αυτοκίνητο ΙΧ, μάρκας CITROEN C3 11 HP, 1600 cc εκτιμήθηκε, 4.500 ευρώ.
Πρώτη προσφορά τα 2/3 της γενομένης εκτίμησης των κατασχεθέντων ήτοι για το 1ο 1.000 ευρώ, για το 2ο 2.400 ευρώ και για το 3ο 3.000 ευρώ.
Σύνταξα την παρούσα, σήμερα 05.10.2005 στο γραφείο μου στην οδό Εθν. Μακαρίου 45, 3ος όροφος, το υπογράφω και το σφραγίζω νόμιμα.

Ο ΔΗΛΟΠΟΙΩΝ ΔΙΚΑΣΤΙΚΟΣ ΕΠΙΜΕΛΗΤΗΣ
ΜΙΧΑΛΗΣ ΣΤΕΦΑΝΟΥ ΜΕΛΛΙΝΗΣ

ΧΛ

Απόσπασμα Αριθ. 803/2005

ΕΠΙΣΠΕΥΔΟΥΣΑ: ΕΜΠΟΡΙΑ ΚΡΕΑΤΩΝ ΕΡΜΗΣ Α.Ε. νόμιμα εκπροσωπούμενη
ΟΦΕΙΛΕΤΡΙΑ: Γ.Θ. ΧΑΤΖΗΔΗΜΗΤΡΙΟΥ Α.Ε. νόμιμα εκπροσωπούμενη.
ΠΟΣΟ ΟΦΕΙΛΗΣ: 55.879,15 ευρώ.
ΗΜΕΡΟΧΡΟΝΟΛΟΓΙΑ ΠΛΕΙΣΤΗΡΙΑΣΜΟΥ: 16.11.2005 ημέρα Τετάρτη και από ώρα 12 το μεσημέρι μέχρι τις 2 το απόγευμα της ίδιας μέρας.
ΥΠΑΛΛΗΛΟΣ ΠΛΕΙΣΤΗΡΙΑΣΜΟΥ: ΜΑΙΡΗ ΠΑΠΑΔΑΚΗ.
ΤΟΠΟΣ ΠΛΕΙΣΤΗΡΙΑΣΜΟΥ: ΔΗΜΟΣ ΡΟΔΟΥ-ΑΙΘΟΥΣΑ ΔΟΝΑ (ΔΙΑΓΟΡΙΔΩΝ 1).
ΟΡΙΖΟΝΤΙΑ ΙΔΙΟΚΤΗΣΙΑ
Το με στοιχείο πίνακα Κ2 Κατάστημα επιφάνειας 48,33 τ.μ., αποτελούμενο από ένα ενιαίο χώρο με w.c. Η παραπάνω ιδιοκτησία βρίσκεται σε οικοδομή που κτίστηκε σε οικόπεδο 670,82 τ.μ. στην οδό Καποδιστρίου με Κτηματολογικά στοιχεία Τόμος 84 (92) Οικοδομών Ρόδου Φύλλο 29 (61) Μερίδα V - 3095 AGA και Φάκελος 8210 νομικής φύσης Μούλκ.
ΕΚΤΙΜΗΣ: 60.000 ευρώ.
Επί του ακινήτου υπάρχει ένα βάρος.
Ο Πλειστηριασμός θα γίνει με πρώτη προσφορά τα 2/3 της εκτίμησης.
Σύνταξα την παρούσα, σήμερα στις 21.9.2005.
Ο ΔΗΛΟΠΟΙΩΝ ΔΙΚΑΣΤΙΚΟΣ ΕΠΙΜΕΛΗΤΗΣ
ΓΕΩΡΓΙΟΣ ΣΤΑΜ. ΚΑΛΟΓΗΡΟΥ

ΧΛ-28/10

Απόσπασμα Αριθ. 805/2005

ΕΠΙΣΠΕΥΔΟΥΣΑ: ΕΜΠΟΡΙΑ ΚΡΕΑΤΩΝ ΕΡΜΗΣ Α.Ε. νόμιμα εκπροσωπούμενη
ΟΦΕΙΛΕΤΡΙΑ: Γ.Θ. ΧΑΤΖΗΔΗΜΗΤΡΙΟΥ Α.Ε. νόμιμα εκπροσωπούμενη.
ΠΟΣΟ ΟΦΕΙΛΗΣ: 53.446,00 ευρώ.
ΗΜΕΡΟΧΡΟΝΟΛΟΓΙΑ ΠΛΕΙΣΤΗΡΙΑΣΜΟΥ: 16.11.2005 ημέρα Τετάρτη και από ώρα 12 το μεσημέρι μέχρι τις 2 το απόγευμα της ίδιας μέρας.
ΥΠΑΛΛΗΛΟΣ ΠΛΕΙΣΤΗΡΙΑΣΜΟΥ: ΜΑΙΡΗ ΠΑΠΑΔΑΚΗ.
ΤΟΠΟΣ ΠΛΕΙΣΤΗΡΙΑΣΜΟΥ: ΔΗΜΟΣ ΡΟΔΟΥ-ΑΙΘΟΥΣΑ ΔΟΝΑ (ΔΙΑΓΟΡΙΔΩΝ 1).
ΟΡΙΖΟΝΤΙΑ ΙΔΙΟΚΤΗΣΙΑ
Το με στοιχείο πίνακα Κ3 Κατάστημα επιφάνειας 53,27 τ.μ., αποτελούμενο από ένα ενιαίο χώρο με w.c. Η παραπάνω ιδιοκτησία βρίσκεται σε οικοδομή που κτίστηκε σε οικόπεδο 670,82 τ.μ. στην οδό Καποδιστρίου με Κτηματολογικά στοιχεία Τόμος 84 (92) Οικοδομών Ρόδου Φύλλο 29 (61) Μερίδα V - 3095 AGA και Φάκελος 8210 νομικής φύσης Μούλκ.
ΕΚΤΙΜΗΣ: 60.000 ευρώ.
Επί του ακινήτου υπάρχει ένα βάρος.
Ο Πλειστηριασμός θα γίνει με πρώτη προσφορά τα 2/3 της εκτίμησης.
Σύνταξα την παρούσα, σήμερα στις 21.9.2005.
Ο ΔΗΛΟΠΟΙΩΝ ΔΙΚΑΣΤΙΚΟΣ ΕΠΙΜΕΛΗΤΗΣ
ΓΕΩΡΓΙΟΣ ΣΤΑΜ. ΚΑΛΟΓΗΡΟΥ

ΧΛ-28/10

Απόσπασμα Αριθ. 824/2005

ΔΙΚΑΣΤΙΚΟΣ ΕΠΙΜΕΛΗΤΗΣ: ΓΕΩΡΓΙΟΣ ΚΑΛΟΓΗΡΟΥ.
ΕΠΙΣΠΕΥΔΟΥΣΑ: «ΤΟΥΡ/ΚΕΣ ΞΕΝ/ΚΕΣ ΚΑΙ ΕΜΠ/ΚΕΣ ΕΠΙΧ/ΣΕΙΣ ΦΙΛΙΠΠΟΥ Α.Ε.»
ΟΦΕΙΛΕΤΗΣ: ΘΕΟΔΩΡΟΣ Ρ. ΣΤΑΥΛΑΣ.
ΠΛΕΙΣΤΗΡΙΑΣΜΟΣ: 09.11.2005
ΥΠΑΛΛΗΛΟΣ: κ. Θ. ΧΑΖΙΡΗ
ΤΟΠΟΣ: ΔΗΜΟΣ ΚΑΛΛΙΘΕΑΣ, πρώην κοινοτικό κατάστημα Καλυθιών, ΑΙΘΟΥΣΑ Μ.Ε.Κ.Τ.Ο.
Περιγραφή κινητών και εκτίμησ
1. Ενα ψυγείο 500 ευρώ, 2. Δύο φούρνοι μικροκυμάτων Samsung, συνολικά 100 ευρώ, 3. Ενας ηλεκτρικός φούρνος Karamco 200 ευρώ, 4. Ενας καταψύκτης Indesit 150 ευρώ, 5. Ενας καταψύκτης 200 ευρώ, 6. Ενας καταψύκτης Frigorex 300 ευρώ, 7. Ενας καταψύκτης 150 ευρώ, 8. Ενα ψυγείο συντήρησης 6 πορτών, 1.000 ευρώ, 9. 18 καρέκλες σκηνοθέτη, συνολικά 180 ευρώ, 10. 146 καρέκλες μεταλλικές εστιατορίου, με ψάθα, συνολικά 700 ευρώ, 11. 37 τραπέζια ξύλινα με σιδερένια βάση, συνολικά 1.000 ευρώ, 12. 8 τραπεζάκια σιδερένια, στρογγυλά, συνολικά 100 ευρώ, 13. 4-ρις ξύλινες κατασκευές, με ράφια και ντουλάπια, πράσινου χρώματος, συνολικά 100 ευρώ, 14. Μία ανοξείδωτη παγομηχανή, 150 ευρώ, 15. Μία ψηστιέρα ηλεκτρική Sil Skomex, 100 ευρώ, 16. Ενας ανοξείδωτος πάγκος 100 ευρώ, 17. Ενας ανοξείδωτος πάγκος με δύο ράφια 150 ευρώ, 18. Ενα ψυγείο πάγκος, 2 πορτών, 600 ευρώ, 19. Ενας ανοξείδωτος πάγκος εργασίας 150 ευρώ, 20. Μία ανοξείδωτη κατασκευή, με γυάλινες πόρτες και ράφια 100 ευρώ, 21. Δύο πάγκοι εργασίας, ανοξείδωτοι, συνολικά 200 ευρώ, 22. Μία ανοξείδωτη ψηστιέρα, ηλεκτρικής σούβλας για κάρβουνο, 500 ευρώ, 23. Ενας ανοξείδωτος απορροφητήρας, 100 ευρώ, 24. Δύο μονές γούρνες, ανοξείδωτες, συνολικά 100 ευρώ. 25. Δύο διπλές γούρνες, ανοξείδωτες, συνολικά 150 ευρώ, 26. Ενα ψυγείο βιτρίνα, με το μοτέρ του 300 ευρώ, 27. Δέκα κιβώτια με πορσελάνες φαγητού, σετ για 50 άτομα, συνολικά 2.800 ευρώ, 28. Ενας ηλιακός θερμοσίφωνας, 300 ευρώ, 29. Μία δορυφορική συσκευή Humac, με πιάτο 300 ευρώ, 30. Μία παιδική χαρά από ξύλο και μέταλλο 800 ευρώ, 31. Ενα μηχάνημα πιεστικού, με δύο πλαστικές δεξαμενές και την γεννήτριά του 2.300 ευρώ, 32. Δύο ομπρέλες ξύλινες, μεγάλες, συνολικά 40 ευρώ, 33. Τρεις ανεμιστήρες οροφής, συνολικά 30 ευρώ, 34. Οκτώ μεταλλικά φωτιστικά, συνολικά 100 ευρώ, 35. Τρεις προβολείς εξωτερικού χώρου «χαϊκουκ», συνολικά 250 ευρώ, 36. Δεκαεννιά απλίκες εξωτερικού χώρου, συνολικά 60 ευρώ, 37. Τριάντα τέσσερα είδη κρασιών των 2L συνολικά 60 ευρώ, 38. Εκατό δέκα είδη κρασιών των 0,75L συνολικά 300 ευρώ, 39. Εξήντα είδη αλκοολούχων ποτών, ξένης προέλευσης, συνολικά 300 ευρώ, 40. Ενας φούρνος γκαζιού Olis, 500 ευρώ, 41. Μία δεξαμενή γκαζιού των 1750L 900 ευρώ, 42. Σαράντα δύο καρέκλες μεταλλικές, συνολικά 400 ευρώ, 43. Εξι τραπέζια ορθογώνια και έξι στρογγυλά, συνολικά 60 ευρώ, 44. Μία προκάτ κατασκευή 24 τ.μ. από κόντρα

ΠΡΟΟΔΟΣΠΟΡ

Αισιοδοξία Νικολή

«Ο ΑΕΡΑ σύντομα θα βρεθεί εκεί που του αξίζει» δήλωσε χθες. Χωρίς τους Γιώργο Τσακίρη και Θόδωρα Λυριστή θα «κατέβουν» οι «κόκκινοι» στο ντέρμπι με τον Ιάλυσο

Αισιόδοξος ότι η ομάδα τολυ πολύ σύντομα θα ανακάμψει και θα δείξει το πραγματικό της πρόσωπο δηλώσει ο πρόεδρος του ΑΕΡΑ Αφάντου Νίκος Νικολής μιλώντας χθες προς την εφημερίδα μας. Ο κ. Νικολής μεταξύ άλλων μας τόνισε και τα ακόλουθα:

«Η ομάδα πιστεύω ότι σύντομα θα βρεθεί εκεί που της αξίζει. Το κλίμα στην ομάδα είναι πολύ καλό. Και μεταξύ των συμβούλων και μεταξύ των παικτών. Δεν υπάρχει κανένα πρόβλημα. Είναι σημαντικό και το ότι ο κόσμος μας αγαπάει και έρχεται πάντα κοντά στην ομάδα».

Μιλώντας για το ντέρμπι της Κυριακής με τον Ιάλυσο στο γήπεδο Κοσκινού, ο κ. Νικολής τόνισε μεταξύ άλλων και τα ακόλουθα:

«Είναι ένα ντέρμπι, οπότε είναι ανοιχτό σε όλα τα αποτελέσματα. Ο ΑΕΡΑ είναι σε καλή κατάσταση πάντως και πιστεύω ότι θα κερδίσουμε το παιχνίδι αυτό».

Όσον αφορά τα αγωνιστικά, ο νέος τεχνικός δεν θα έχει στην διάθεσή του τον τιμωρημένο Γιώργο Τσακίρη (αντιμετωπίζει και πρόβλημα τραυματισμού) όπως και τον Θόδωρα Λυριστή που θα επιστρέψει στον κανονικό ρυθμό των προπονήσεων από την προσεχή Δευτέρα. Οι παίκτες του ΑΕΡΑ θα γυμναστούν και σήμερα το απόγευμα στο γήπεδο Κοσκινού και αύριο το πρωί θα ολοκληρώσουν την προετοιμασία τους με χαλάρωμα.

Διαιτητής Β' Εθνικής

Διαιτητής Β' Εθνικής αναμένεται να «σφυρίξει» το ντέρμπι της Κυριακής ανάμεσα στον ΑΕΡΑ και τον Ιάλυσο. Η Κεντρική Επιτροπή Διαιτησίας αξιολογώντας ανάλογα το παιχνίδι έκρινε σκόπιμο να ορίσει διαιτητή μεγάλης εμπειρίας.

Αξίζει να σημειωθεί ότι παρατηρητής του θα είναι ο πρόεδρος του ΣΔΠΔ Δημήτρης Κάπρος. Οι σχετικές ανακοινώσεις αναμένεται να γίνουν σήμερα από την ΕΠΟ.

«Με νίκη ξεφεύγουμε»

Ο προπονητής της Ρόδου Βαγγέλης Χοσάδας μιλάει για το παιχνίδι της Κυριακής το οποίο χαρακτηρίζει σημαντικό για την περαιτέρω πορεία της ομάδας. Κλιάφας: «Μπορούμε το δυο στα δύο». Αριστο το κλίμα στα αποδυτήρια



Σημαντικό για την περαιτέρω πορεία της ομάδας του, χαρακτήρισε το παιχνίδι της Κυριακής με τον Άγιο Δημήτριο ο τεχνικός της Ρόδου Βαγγέλης Χοσάδας. Ο φιλόδοξος προπονητής με χθεσινές του δηλώσεις μας εξήγησε τα ακόλουθα:

«Βέβαια όλα τα παιχνίδια είναι σημαντικά και δύσκολα. Όμως το συγκεκριμένο λόγω και του ότι είναι το δεύτερο συνεχόμενο εντός έδρας, μπορεί να μας δώσει πολλές ανάσες ενόψει της συνέχειας. Μια πιθανή νίκη θα μας δώσει την δυνατότητα να ξεφύγουμε από ένα γκρουπ ομάδων που βρίσκονται στην μέση και πιο κάτω στον βαθμολογικό πίνακα και να κοιτάξουμε πιο ψηλά. Και από ψυχολογικής άποψης οι τρεις βαθμοί θα είναι ότι καλύτερο για τα παιδιά».

Αισιόδοξος ο Κλιάφας

Στο μεταξύ, ιδιαίτερα αισιόδοξος ότι η Ρόδος θα μπορέσει την Κυριακή κόντρα στον Άγιο Δημήτριο να κάνει το δύο στα δύο, εμφανίστηκε με χθεσινές του δηλώσεις προς την εφημερίδα μας και ο τερματοφύλακας των «πρασίνων» Βασίλης Κλιάφας. Ο έμπειρος παίκτης μίλησε για το πολύ καλό κλίμα που υπάρχει στα αποδυτήρια ενώ αναφέρθηκε και γενικότερα στο πρωτάθλημα. Συγκεκριμένα, μας είπε τα ακόλουθα:

«Σίγουρα είμαστε σε πάρα πολύ καλή κατάσταση και αυτό πιστεύω ότι φάνηκε και στο γήπεδο την προηγούμενη αγωνιστική. Θα είμαστε καλύτεροι από παιχνίδι σε παιχνίδι. Γνωρίζουμε ότι ο Άγιος Δημήτριος είναι μια καλή ομάδα αλλά όλοι μας ξέρουμε πως μπορούμε να κερδίσουμε και να κάνουμε το δύο στα δύο. Η ψυχολογία μας έχει ανέβει πάρα πολύ μετά τη νίκη επί της Αχαϊκής. Ήταν κάτι που το χρειαζόμασταν πολύ. Άλλωστε ήταν αυτό που μας έλειπε καθώς τις καλές εμφανίσεις τις είχαμε κάνει».

Μιλώντας γενικότερα για το πρωτάθλημα ο βασικός τερματοφύλακας της Ρόδου μας είπε:

«Θέλουμε να παίζουμε καλό ποδόσφαιρο και να κάνουμε μια αξιοπρεπή πορεία στην Γ' Εθνική. Αυτό έχουμε στο μυαλό μας. Τώρα αν στην πορεία έρθει και κάτι μεγαλύτερο, φυσικά δεν θα πούμε και όχι. Όμως είναι πάρα πολύ νωρίς να μιλάμε για στόχους. Κοιτάμε κάθε παιχνίδι. Όπως είπα και πριν το καλό κλίμα στην ομάδα υπάρχει. Δεν αντιμετωπίζουμε κανένα πρόβλημα. Όταν υπάρχουν αυτά τα στοιχεία είναι εκέγγυα για να προχωρήσει μια ομάδα».

Θεαματική βελτίωση

Άκρως θεαματική ήταν τις τελευταίες ώρες η βελτίωση του τραυματισμού του Ζαχαριέφσκι. Εκτός του ότι η αρχική διάγνωση που έλεγε για κάταγμα ήταν λανθασμένη, από την στιγμή που άρχισε να ξεπρήζεται το πόδι του έμπειρου μέσου φαίνεται ξεκάθαρα ότι δεν είναι κάτι το ιδιαίτερα ανησυχητικό και το εντυπωσιακό είναι ότι χθες κάποιοι έδιναν ελπίδες να είναι ο παίκτης στην 18αδα ακόμα και του αγώνα της Κυριακής! Αυτό πάντως είναι κάτι που ουσιαστικά θα κριθεί την τελευταία στιγμή. Από εκεί και πέρα θεωρείται δεδομένο ότι το παρών θα δώσει ο Ανδρέας Σκέτζος που έχει ξεπεράσει τις ενοχλήσεις ενώ ο Νίκος Καρκαλέτσης θα «δοκιμάσει» και αυτός την τελευταία στιγμή.

Αποφασισμένοι και για νίκη

«Φτιαγμένοι» είναι οι παίκτες του Διαγόρα ενόψει του αγώνα με τον Αστέρα Τρίπολης. Θέλουν και πάλι να πάρουν τους τρεις βαθμούς



Αποφασισμένοι ακόμα και για την νίκη μέσα στην Τρίπολη είναι οι παίκτες του Διαγόρα ενόψει του αγώνα της Κυριακής με τον τοπικό και δυνατό Αστέρα. Μετά την επιτυχία στην Μυτιλήνη έχει ανοίξει η όρεξη των «κυανέρυθρων» οι οποίοι πιστεύουν ακράδαντα πως αν παίξουν σύμφωνα με τις πραγματικές τους δυνατότητες δεν θα έχουν πρόβλημα να φθάσουν σε μια ακόμα επιτυχία η οποία θα είναι πολύ μεγάλη. Το κλίμα λοιπόν είναι πάρα πολύ καλό και όλοι οι παίκτες δείχνουν πολύ μεγάλη διάθεση στις προπονήσεις. Αυτό είναι κάτι που αν μη τί άλλο χαροποιεί ιδιαίτερα τον Αυστριακό τεχνικό Βάλτερ Σκότσικ.

Η χθεσινή προπόνηση πραγματοποιήθηκε στο κεντρικό γήπεδο του Δημοτικού Σταδίου της πόλης μας ενώ σήμερα οι παίκτες του «γηραιού» θα γυμναστούν στο «βοηθητικό» γήπεδο. Η προετοιμασίας τους θα ολοκληρωθεί αύριο το πρωί με χαλάρωμα που θα γίνει στο Δημοτικό Στάδιο. Αμέσως μετά, δηλαδή το μεσημέρι, η αποστολή θα αναχωρήσει αεροπορικώς για την πρωτεύουσα και από εκεί θα μεταβεί οδικώς στην Τρίπολη. Το παιχνίδι θα πραγματοποιηθεί μισή ώρα νωρίτερα από τα υπόλοιπα (στις 2.30μ.μ) για να μπορέσει να εξυπηρετηθεί συγκοινωνιακά η ομάδα της πόλης μας (να προλάβει το αεροπλάνο της επιστροφής).

Γκάιδας: «Είναι πολύ δύσκολος ο αγώνας»

Ο τεχνικός του Ιάλυσου μιλάει για το παιχνίδι της Κυριακής με τον ΑΕΡΑ. Πρόσθεσε επίσης «πως η αλλαγή προπονητή στους αντιπάλους μας ανεβάζει το βαθμό δυσκολίας»

Την πεποίθησή του ότι ο ΑΕΡΑ Αφάντου θα εμφανιστεί πολύ διαφορετικός απ' ό,τι στα προηγούμενα παιχνίδια λόγω της αλλαγής του προπονητή, εξέφρασε με χθεσινές του δηλώσεις προς την εφημερίδα μας ο τεχνικός του Ιάλυσου Γιώργος Γκάιδας. Συγκεκριμένα μας τόνισε τα ακόλουθα:

«Το γεγονός ότι ο αντίπαλος άλλαξε προπονητή πιστεύω ότι ανεβάζει την δυσκολία της αναμέτρησης. Συνήθως όταν αλλάζει η τεχνική ηγεσία αλλάζει και η ψυχολογία διότι όλοι οι παίκτες θέλουν να αποδείξουν στον καινούργιο προπονητή ότι αξίζουν να αγωνίζονται».

Ο κ. Γκάιδας δήλωσε και τα ακόλουθα:

«Ο ΑΕΡΑ έχει καλή ομάδα και καλούς παίκτες. Είναι ένα ντέρμπι τοπικό όπου οι δυο ομάδες για πρώτη φορά θα παίξουν κόντρα σε αυτήν την κατηγορία. Χρειάζεται προσοχή και σοβαρότητα για να πάρουμε το θετικό αποτέλεσμα».

Σε ό,τι έχει να κάνει με τα καθαρά αγωνιστικά θέματα, το πολύ ευχάριστο για τον τεχνικό Γιώργο Γκάιδα είναι ότι μέχρι την στιγμή που γράφονταν αυτές οι γραμμές δεν αντιμετώπιζε κανένα αγωνιστικό πρόβλημα. Σήμερα το απόγευμα οι «ερυθροκίτρινοι» θα γυμναστούν στο «Οικονομίδειο» ενώ η προετοιμασία θα ολοκληρωθεί αύριο το μεσημέρι με χαλάρωμα. Αμέσως μετά οι παίκτες που θα επιλέξει ο κ. Γκάιδας θα αποσυρθούν στο ξενοδοχείο Blue Bay.

Θα εισηγηθεί ο πρόεδρος της ΕΠΟ

Να σταματήσουν όλα τα πρωταθλήματα!

Την παύση των πρωταθλημάτων της ΕΠΟ μέχρι να λυθεί το οικονομικό πρόβλημα που αντιμετωπίζει το ερασιτεχνικό ποδόσφαιρο με υπεύθυνη την πολιτεία, θα εισηγηθεί ο πρόεδρος της Ομοσπονδίας Βασίλης Γκαγκάτσης στη γενική συνέλευση της προσεχούς Πέμπτης!

Το αποκάλυψε ο ίδιος χθες σε συγκέντρωση με εκπροσώπους του γυναικείου ποδοσφαίρου.

• Η ομάδα του Σταυρού Καλυθιών θα δώσει φιλικό παιχνίδι αύριο στην Κω, με αντίπαλο τον ΑΣ Φίλεινος.

Στο «Παγκόσμιο» Ζίου-Ζίτσου ο ΑΣ Διαγόρας Ρόδου



Αναχώρησαν σήμερα με την Εθνική Ελλάδος Ζίου-Ζίτσου οι αθλητές του ΑΣ Διαγόρα Ρόδου Βογιατζή Κατερίνα-Μανταλιού Καθολική και Βογιατζής Μιχάλης για να λάβουν μέρος στο Παγκόσμιο πρωτάθλημα Ζίου Ζίτσου που θα διεξαχθεί στο Hanau της Γερμανίας.

Το Σαββατοκύριακο οι Ρόδιοι Πρωταθλητές θα λάβουν μέρος:

- Στα -55 κιλά η Κατερίνα Βογιατζή
- Στο Fight Sustem
- Στο Δυο System οι Μιχάλης Βογιατζής και Μανταλιού Καθολική

Τα παιδιά του Σταμάτη Μανωλάκου είναι πανέτοιμα για να διεκδικήσουν το καλύτερο.

• Το δ.σ. του ΑΣ Διαγόρας Ρόδου τους εύχεται καλή επιτυχία.

Στ' Αφάντου οι διεθνείς αγώνες γκολφ «Rhodes Open»

Στο Γκολφ Αφάντου διεξάγονται σήμερα και αύριο οι διεθνείς αγώνες γκολφ «Rhodes Open» και «Rhodes Cup», που συνδιοργανώνουν, ο Ομιλος Γκολφ Αφάντου Ρόδου και ο Αθλητικός Ομιλος Γκολφ Αφάντου.

Πρόκειται για αγώνες επαγγελματιών, αλλά και αγώνες ανδρών, γυναικών και παιδιών. Χθες και προχθές, στον ίδιο χώρο φιλοξενήθηκαν οι ομαδικοί αγώνες PRO-AM (επαγγελματιών και ερασιτεχνών). Η όλη εκδήλωση γίνεται στη Ρόδο για 27 συνεχή χρονιά.

• Η απονομή των επάθλων θα γίνει αύριο (Σάββατο) το βράδυ στο ξενοδοχείο «Apollo Beach».

Αύριο από την Τ.Ε. Ποδηλασίας

Το τοπικό πρωτάθλημα ατομικής χρονομέτρησης

Διεξάγεται αύριο Σάββατο 29 Οκτωβρίου 2005 το τοπικό πρωτάθλημα ποδηλασίας ατομικής χρονομέτρησης, που διοργανώνει η Τοπική Επιτροπή ΕΟΠ Δωδεκανήσου για το 2005.

Η εκκίνηση θα δοθεί από το Δημοτικό Διαμέρισμα Παραδεισίου. Σύμφωνα με την προκήρυξη, οι άνδρες θα εκκινήσουν στις 3.30 μ.μ. και θα τρέξουν (άνα ένας αθλητής, κάθε ένα λεπτό) 35 χιλιόμετρα.

Μισή ώρα μετά, θα ξεκινήσουν οι υπόλοιπες κατηγορίες. Οι γυναίκες θα τρέξουν 25 χιλιόμετρα, οι παίδες 15 και οι έφηβοι 30 χλμ.

Οι δηλώσεις συμμετοχής έληγαν χθες βράδυ και το τεχνικό συνέδριο της διοργάνωσης θα πραγματοποιηθεί σήμερα στις 7 μ.μ. στα γραφεία της Τ.Ε. ΕΟΠ Δωδεκανήσου στο Στάδιο Ρόδου.

• Παρατηρητής του αγώνα ορίστηκε από την ομοσπονδία ο Αλέκος Κελόγλου, παλιός βαλκανιονίκης, πρωταθλητής του Παναθηναϊκού και του Διαγόρα.

Η χειμερία νάρκη είναι για αρκούδες...



...αντί να κάθεστε ζεστά, αλλά βαρετά μέσα στο σπίτι, φορέστε αθλητικά ρούχα και παπούτσια και ανοίξτε την πόρτα.

ΡΟΔΟΣΠΟΡ
...πρώτο όνομα στα σπορ
Εθ. Δωδεκανησίων 15 ΡΟΔΟΣ
Τηλ. 22410 21442
e-mail: rospo@otenet.gr
www.rodosport.gr
ΓΔ30/11

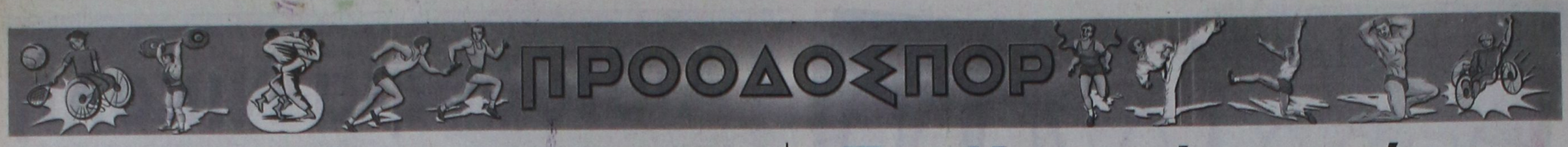

Ο κ. Τσαγγάρης θα διευθύνει το ντέρμπι των Πεταλούδων

Σήμερα ανοίγει στην Κάλυμνο η αυλαία της 7ης «ημέρας» στην Α΄ Κατηγορία

Μια πρώτη φορά φέτος θα γίνει παιχνίδι Παρασκευή για την Α΄ Κατηγορία.

Συγκεκριμένα, σήμερα ανοίγει η αυλαία της 7ης αγωνιστικής ημέρας στην Κάλυμνο, όπου ο τοπικός Καλυμνιακός υποδέχεται του Απόλλωνα Καλυθιών.

Το μεγάλο παιχνίδι όμως θα γίνει αύριο στα Μαριτσά, με τον Ηρακλή να υποδέχεται τον Φοίβο στο ντέρμπι του δήμου Πεταλούδων.

Διαιτητής θα είναι ο Βασίλης Τσαγγάρης.

Τέλος, ο Άρης θα παίξει στα Κοσκινού με τον Διγενή, ενώ ο Κλεάνθης δοκιμάζεται στον Εμπωνα από την τοπική Αναγέννηση.

Το πρόγραμμα:

Α΄ ΚΑΤΗΓΟΡΙΑ
(7η αγωνιστική)
Σήμερα 28-10-05

• **Κάλυμνος (16.00):** Καλυμνιακός - Απόλλων Καλυθιών (Γιαννικουρής): Χατζηνικόλας, Φραγκιαδάκης, Πλάτσης (Φραγκίνης).

Σάββατο 29-10-05

• **Μαριτσά (16.00):** Ηρακλής Μαριτσών - Φοίβος Κρεμαστής (Καρίκης): Τσαγγάρης, Ρουμάνης, Ορφανός (Χατζημανώλης).

• **Λίνδος (16.00):** Κλεόβουλος - Διαγόρας Βατίου (Χουρδάς): Κατσιδώνης Ε., Στεφανάκης, Γκούμας (Κυπραίος).

• **Απολακκιά (16.00):** Ασπίδα Απολακκιάς - Ορφέας (Σαββίδης): Κόττορος, Ασημακόπουλος, Ζανεττής (Καλαθενός)

• **Κοσκινού (16.00):** Διγενής - Αρης Αρχαγγέλου (Κωνσταντίνου): Κετσές, Γουλάρας, Σταυριανός (Τριανταφύλλου).

• **Απόλλωνα (16.00):** Απόλλων Απολλώνων - Αγιος Γεώργιος Μαλώνας (Αγρέλης): Αργυρόπουλος, Πηδιάκης, Λάμπρου (Κωνσταντίνου).

• **Εμπωνα (16.00):** Αναγέννηση - Κλεάνθης (Βεργίδης): Σιδηρόπουλος, Κουρδουκλάς, Καραχανής (Σταματάκης).

Κυριακή 30-10-2005

• **Καλυθιές (15.45):** Ευαγόρας - Ανταγόρας (Μανέγας): Ζανεττίδης, Ασημακόπουλος, Παπανικολάου (Ερωτόκριτος).

Την Κυριακή το ντέρμπι Αστέρας Μασάρων-Δόξα Κω

Την ίδια ημέρα θα παίξουν ο Ακουσίλαος – ΑΟ Πυλίου

Την Κυριακή θα γίνει τελικά το μεγάλο ντέρμπι για την έκτη αγωνιστική της Β΄ κατηγορίας, ανάμεσα στον Αστέρα Μασάρων και την Δόξα Καρδάμαινας.

Ο Αστέρας βρίσκεται στην πρώτη θέση με 13 βαθμούς, ενώ τρίτη είναι η Δόξα Καρδάμαινας.

Το πρόγραμμα:

Β΄ ΚΑΤΗΓΟΡΙΑ
(6η αγωνιστική)
Σάββατο 29-10-05

• **Κέφαλος (12.30):** Νικαγόρας - Δαμάγητος (Ιερομνήμων): Χατζηνικόλας, Αργυρίου, Μουστάκας.

• **Αντιμάχεια (12.30):** Αντίμαχος - Ερμής Καλυθιών (Παπαδημητρίου): Αλαχιώτης, Φραγκιαδάκης, Τσομπάνος.

• **Αγιος Ισίδωρος (13.00):** Αγιος Ισίδωρος - ΑΣ Τήλος (Σεβδαλάκης): Αντωνάς, Κατταβενός, Παπαγιαννίδης (Χρυσανθής).

Κυριακή 30-10-05

• **Στάδιο «Ανταγόρα» (13.00):** Ασκληπιός - ΑΕ Λέρου (Κεφαλιανός): Φεσσάρας, Αλαχιώτης, Τσομπάνος.

• **Φάνες (14.30):** Ακουσίλαος - ΑΟ Πυλίου (Κατσουράκης): Γουλάρας, Αντωνάς, Στεφανάκης (Σακελλαρίδης).

• **Μάσαρη (14.30):** Αστέρας Μασάρων - Δόξα Καρδάμαινας (Μπακίρης): ΤΣαγγάρης, Σταυριανός, Ζανεττής (Καψάσκης).

• **Σάλακος (15.00):** Ασπίδα Σαλάκου - ΑΕ Κατταβιάς (Σταματίου): Κετσές, Κατσιδώνης Ε., Ορφανός (Στέργου).

Πέντε παιχνίδια γίνονται σήμερα στην Γ΄ Κατηγορία

Πέντε παιχνίδια της 3ης «ημέρας» θα γίνουν σήμερα για το πρωτάθλημα της Γ΄ Ερασιτεχνικής Κατηγορίας στους ομίλους της Ρόδου.

Στον όμιλο Νήσων έχουμε τα ματς της 2ης αγωνιστικής.

Το πρόγραμμα:

Γ΄ ΚΑΤΗΓΟΡΙΑ
1ος Ομιλος
(3η αγωνιστική)
Σήμερα 28-10-05

• **Παραδείσι (16.00):** Αναγέννηση Ν.Ρ. - Δωριέας (Σταματίου): Σάββενας, Σιδηρόπουλος, Παπαγιαννίδης.

• **Γεννάδι (16.00):** Ομόνοια - Πολύστρατος (Εγγλέζος): Κατσιδώνης Π., Ρουμάνης, Παπαγεωργίου

• **Δαματριά (16.00):** Δήμητρα - Ηλιος (Μαυρουδής): Γουλάρας, Κατταβενός, Λάμπρου.

Σάββατο 29-10-05

• **Παστίδα (11.00):** Αστέρας Παστίδας - ΑΟ Σύμης (Περαντινός): Ρουμάνης, Γουλάρας, Μόσχου.

Κυριακή 30-10-05

• **Μεσαναγρός (15.00):** ΑΕ Μεσαναγρός - Ροδιακός (Σαββίδης): Παπαγεωργίου, Γκούμας, Κεφαλάκης.

• **Αρχάγγελος (15.00):** Πετρώνας - Ηρακλής Λάρδου (Πάλλας): Πηδιάκης, Αργυρόπουλος - Καραχανής (Μίχας).

2ος Ομιλος
(3η αγωνιστική)
Σήμερα 28-10-05

• **Διμυλιά (16.00):** Ατρόμητος - Εθνικός Αρχίπολης (Μπακίρης): Κόττορος, Αντωνάς, Ορφανός (Πασπάτης)

• **Ψίνθος (16.00):** Δόξα Ψίνθου - Αλθαιμένης (Δημητράς): Ασημακόπουλος, Κουρδουκλάς, Μοσχούς.

Σάββατο 29-10-05

• **Παραδείσι (14.00):** Ζευς - Ποσειδών Καρπάθου (Μακρής): Παπανικολάου, Μίαρης, Κεφαλάκης.

• **Πυλώνα (16.00):** Θύελλα Πυλώνας - Ευκλής (Σαρούκος): Ζανεττίδης, Μοσχούς, Σαββιδάκης.

• **Λύκειο Ιαλυσού (16.00):** Ιάλυσος '97 - Ταξιάρχης (Αδαμάκης): Σάββενας, Μοντιάδης, Κασιώτης.

Κυριακή 30-10-05

• **Ασκληπειό (11.00):** Ο.Φ. Ιστρίου - ΠΑΣ Ασκληπειού (Εγγλέζος): Πλακογιάννης, Ρουμάνης, Παπαγιαννίδης.

3ος Ομιλος
(2η αγωνιστική)
Κυριακή 30-10-05

• **Κάλυμνος (11.45):** Βαθύ - Αναγέννηση Ασφενδιού (Κατέρης): Αναστασιάδης, Πανάτος, Πλάτσης.

• **Νίσυρος (12.30):** Πολυβώτης - ΑΟ Λειψοί (Φιλίππου): Φραγκιαδάκης, Μουστάκας, Μαρμαρινός.

• **Στάδιο «Ανταγόρας» (12.30):** ΠΑΟ Κω - Ξάνθος Πάτμου (Βραχνάς): Κατέρης, Αργυρίου, Δοδούς.

• **Δόξα Λέρου - ΑΣΕ Λέρου** 2-0 α.αγ.

Το «μπαλάκι» στην Πειθαρχική για το «κεκλεισμένων των θυρών»

Το δ.σ. της ΕΠΣΔ αποφάσισε κατά πλειοψηφία μετά από εισήγηση του κ. Κάλλιστου Διακογεωργίου η απόφαση της Πειθαρχικής Επιτροπής που αφορά την τιμωρία του σωματείου Άρη Αρχαγγέλου και ζητά από το δ.σ. αν υπάρχουν οι προϋποθέσεις για την επιβολή ποινής κεκλεισμένων των θυρών, να αποφασίσει η ίδια η Πειθαρχική Επιτροπή σαν αρμόδιο δικαιοδοτικό όργανο για το θέμα αυτό.

• Στην έκτακτη γενική συνέλευση των Ενώσεων - Μελών της ΕΠΟ στην Αθήνα την 3η Νοεμβρίου 2005, ημέρα Πέμπτη στο κτίριο της Ελληνικής Ολυμπιακής Επιτροπής, Δημ. Βικέλα 52 Χαλάνδρι, την ΕΠΣΔ θα εκπροσωπήσουν ο πρόεδρος κ. Βεργωτής Μιχ. και ο Γεν. Γραμματέας κ. Γαμβρούδης Βαγ.

•• Το δ.σ. θα συνεδριάσει την Τρίτη 01/11/2005 και ώρα 20.00.

Πρωτομηνιά η κλήρωση της γ΄ φάσης του Κυπέλλου

Η κλήρωση του Κυπέλλου Δωδεκανήσου για την Γ΄ φάση θα πραγματοποιηθεί την Τρίτη 01/11/2005 και ώρα 19.00 στα γραφεία της ΕΠΣΔ.

• Το δ.σ. συγκρότησε την Επιτροπή για τα ISLAND GAMES, η οποία απαρτίζεται από τους Γκογκίδη Π. - Γαμβρούδη Β. - Στεφανάκη Θ. - Καλαθενός Σ. και Κιότου Ν.

Επιτροπή Κανονισμών

Το δ.σ. επικύρωσε τα πρακτικά 2 & 3 της Επιτροπής. Η Επιτροπή απέρριψε τύπους και ουσία την ένσταση του σωματείου Αγ. Ισιδώρου κατά του κύρους του αγώνα Δόξα Καρδάμαινας - Αγ. Ισιδώρου.

Επίσης, για τον ίδιο λόγο απορρίφθηκε η ένσταση του σωματείου ΑΟ Καλυμνιακός κατά του κύρους του αγώνα ΑΟ Καλυμνιακός - Απόλλων Απολλώνων.

Οι προπονήσεις των Μικτών ομάδων στο γήπεδο Κοσκινού

Τη Δευτέρα 31/10/2005 και ώρα 14.15 στο ΕΑΚ (Καρακόνερο) θα πραγματοποιηθεί η προπόνηση της Μικτής Παίδων (γεννηθέντες 1991) της ΕΠΣΔ. Η προπόνηση των άλλων Παίδων (γεννηθέντες 1990) θα πραγματοποιηθεί την Τρίτη 01/11/05 και ώρα 14.15 στο γήπεδο Κοσκινού.

Η προπόνηση των Νέων (γεννηθέντες 1988 - 1989) θα πραγματοποιηθεί τη δευτέρα 31/10/2005 και ώρα 14.15 στο γήπεδο Κοσκινού.

Την Τετάρτη 02/11/2005 οι Ενωσιακοί προπονητές θα μεταβούν στην Κω για την επιλογή των ποδοσφαιριστών από το βόρειο συγκρότημα.

Πρόσκληση ενδιαφέροντος

Όσες επιχειρήσεις επιθυμούν να είναι χορηγοί στις Μικτές ομάδες παρακαλούνται όπως επικοινωνήσουν με την Ε.Π.Σ.Δ. μέχρι της 10/11/2005.

Γνωρίζουμε επίσης ότι το site της Ενωσης www.epsdod.gr είναι σε λειτουργία από τις 20/10/2005 και όσοι επιθυμούν να διαφημιστούν πρέπει να επικοινωνήσουν με την ΕΠΣΔ μέχρι της 10/11/2005.

Το πρόγραμμα στα παιδικοεφηβικά

Το πρόγραμμα στα παιδικοεφηβικά πρωταθλήματα της ΕΠΣΔ έχει ως εξής:

ΕΦΗΒΙΚΟ ΠΡΩΤΑΘΛΗΜΑ
Α' ΟΜΙΛΟΣ
(4η Αγωνιστική)
Σήμερα 28-1-2005

• **Παραδείσι (14.00):** Κλεάνθης - Ευαγόρας (Νούλης): Μίαρης, Τσουρούτης, Πετρακίδης.

Σάββατο 29-1-2005

• **Κοσκινού (11.00):** Γ.Σ. Διαγόρας - Ηρακλής Μαριτσών (Παυλίδης): Κεφαλάκης, Μίαρης, Τσουρούτης.

• **Δαματριά (13.00):** Δωριέας - Φοίβος Κρεμαστής (Καζουλάκης): Κασιώτης, Γκιούντιτσε, Πολύζος.

Κυριακή 30-10-2005

• **Παστίδα (11.00):** Αγιος Ισίδωρος - ΑΣ Ρόδος (Βολονάκης): Μίαρης, Πετρακίδης, Κόκκινος.

•• Δεν ορίστηκε το παιχνίδι Διαγόρας Βατίου - Ποσειδών Καρπάθου.

Β' ΟΜΙΛΟΣ
(4η αγωνιστική)
Κυριακή 30-10-2005

• **Δαματριά (11.00):** Αναγέννηση Ν.Ρ. - Διγενής (παυλίδης): Αστέρης- Κεφαλάκης, Επαμεινώνδρας.

• **Αρχίπολη (11.00):** ΑΕΡΑ - Ερμής Καλυθιών (Νούλη): ΓΚιούντιτσε, Τσουρούτης, Πολύζος.

• **Καλυθιές (11.00):** Απόλλων Καλυθιών - Δόξα Ψίνθου (Πετρωνιάτης): Μοσχούς, Τσουρδιού, Βλαχάς.

• **Αρχίπολη (13.00):** Εθνικός Αρχίπολης - Άγιος Γεώργιος: Τσουρούτης, Γκιούντισε, Πολύζος.

•• Αρης Αρχαγγέλου - ΠΑΣ Ασκληπειού 0-2 α.αγ.

ΠΑΙΔΙΚΟ ΠΡΩΤΑΘΛΗΜΑ
1ος Ομιλος
(5η αγωνιστική)
Κυριακή 30-10-2005

• **Παραδείσι (11.00):** Κλεάνθης - Ατρόμητος Διμυλιάς (Φιλιππάκος): Ζανεττής.

• **Λύκειο Ιαλυσού (11.00):** Ηλιος Ιαλυσού- Ιάλυσος ΓΣ (Τσέρκης): Αντωνάς

• **Παραδείσι (13.00):** Ευαγόρας - Απόλλων Απολλώνων (Μπενετάτος): Αστερής.

• **Εμπωνα (15.00):** Αναγέννηση Εμπωνα - Αστέρας Παστίδας: Σεβδαλάκης.

2ος Ομιλος
(5η αγωνιστική)
Σάββατο 29-10-05

• **Κοσκινού (13.00):** Διγενής - ΠΑΣ Ασκληπειού (Μπενετάτος): Πετρακίδης.

• **Απολακκιά (14.00):** Ασπίδα - Απόλλων Καλυθιών (Διαμαντής): Ασημακόπουλος.

• **Αρχίπολη (16.00):** ΑΕΡΑ - Αστέρας Μασάρων (Πετρωνιάτης): Αστερής.

Κυριακή 30-10-05

• **Κοσκινού (11.00):** ΓΣ Διαγόρας - Ορφέας (Μπενετάτος): Κασιώτης.

• **«Βοηθητικό» Ρόδου (11.00):** Ζευς - Δωριέας (Καζουλάκης): Ορφανός.

••**«Βοηθητικό» Ρόδου (14.00):** ΑΣ Ρόδος - Νίκη Ρόδου (Μπενετάτος): Πετρακίδης.

KAMEIPOY

Τα πολιτιστικοαθλητικά προγράμματα του ΔΟΠΑ

Ο Δημοτικός Οργανισμός Πολιτισμού & Άθλησης του Δήμου Καμείρου, λειτουργεί και φέτος τα παρακάτω αθλητικά και πολιτιστικά προγράμματα:

1. Ζωγραφική (για παιδιά και ενήλικες)
2. Στίβος σε συνεργασία με το Σύλλογο «Υγεία» Ρόδου - Καμείρου.
3. Ποδόσφαιρο
4. Μπάσκετ
5. Μπαλέτο
6. Γυμναστική γυναικών
7. Βόλεϊ

•• Πληροφορίες σχετικά με τα προγράμματα και εγγραφές στο τηλέφωνο 22410-42344.

Στις 10 Νοεμβρίου στην ΕΠΟ

Η κλήρωση των Μικτών

Στις 10 Νοεμβρίου στις 10.30π.μ στα γραφεία της ΕΠΟ στο Ελληνικό θα πραγματοποιηθεί η κλήρωση των αγώνων των Πρωταθλημάτων Μικτών Ομάδων Ενώσεων Παίδων και Νέων. Τα πρωταθλήματα θα διεξαχθούν σε πέντε φάσεις και οι 53 ομάδες χωρίστηκαν σε 12 ομίλους των τεσσάρων και σε έναν των πέντε ομάδων. Η ΕΠΣ Δωδεκανήσου βρίσκεται στον 10ο όμιλο με αντιπάλους τις ΕΠΣ Κυκλάδων, Δυτικής Αττικής και Χίου.

Ο τρόπος διεξαγωγής

Η Α΄ ΦΑΣΗ θα διεξαχθεί σε διπλούς αγώνες, θα συμμετέχουν όλες οι ΕΠΣ και η βαθμολογική κατάταξη των ομάδων θα γίνει ως εξής:

1. Μετά το τέλος των αγώνων της Α΄ ΦΑΣΗΣ συντάσσεται βαθμολογικός πίνακας και οι ομάδες κατατάσσονται κατά σειρά με κριτήριο το σύνολο των βαθμών που συγκέντρωσε η κάθε μία.

2. Σε περίπτωση που από τον ανωτέρω πίνακα προκύπτει ισοβαθμία ομάδων συντάσσεται ειδικός βοηθητικός πίνακας για τις ομάδες που ισοβαθμούν με κριτήριο το σύνολο των βαθμών που συγκέντρωσε η κάθε μία στους μεταξύ τους αγώνες.

3. Εάν μετά την σύνταξη του παραπάνω βοηθητικού πίνακα προκύπτει νέα ισοβαθμία ομάδων, τότε για τις ομάδες αυτές που ισοβαθμούν συντάσσεται άλλος βοηθητικός πίνακας με κριτήριο την διαφορά τερμάτων στους μεταξύ τους αγώνες.

4. Σε περίπτωση που και πάλι προκύψει ισοβαθμία, τότε επανερχόμαστε στον αρχικό βαθμολογικό πίνακα και λαμβάνεται ως κριτήριο η διαφορά τερμάτων στο σύνολο των αγώνων πού έδωσε η κάθε ομάδα στην φάση αυτή.

5. Εάν και πάλι προκύψει ισοβαθμία, τότε λαμβάνεται ως κριτήριο από τον αρχικό πίνακα ο αριθμός των τερμάτων πού πέτυχε κάθε ομάδα (και προηγείται η ομάδα που πέτυχε τα περισσότερα τέρματα).

6. Τέλος, εάν και μετά την παραπάνω διαδικασία υπάρχει ισοβαθμία ομάδων, εφαρμόζεται η παρ. 8 του αρθρ. 20 του ΚΑΠ.

Β΄ ΦΑΣΗ

Από τις 13 πρωταθλήτριες ομάδες τις Α΄ Φάσης, μετά από κλήρωση, οι τρεις ομάδες θα περάσουν χωρίς αγώνα στην επόμενη (Γ΄ Φάση). Οι υπόλοιπες δέκα (10) πρωταθλήτριες ομάδες της Α΄ Φάσης με κλήρωση θα συγκροτήσουν πέντε (5) ζευγάρια, τα οποία θα δώσουν μονούς αγώνες μπαράζ σε ουδέτερα γήπεδα και οι νικητές των παραπάνω αγώνων μαζί με τις τρεις (3) ομάδες που προκρίθηκαν με κλήρωση -σύνολο οκτώ (8) ομάδες- θα περάσουν στην επόμενη Γ΄ Φάση.

Γ΄ ΦΑΣΗ

Οι παραπάνω οκτώ (8) ομάδες, που προκρίθηκαν από την Β΄ Φάση με κλήρωση θα συγκροτήσουν τέσσερα (4) ζευγάρια, τα οποία θα δώσουν μονούς αγώνες μπαράζ σε ουδέτερα γήπεδα και οι τέσσερις (4) νικήτριες ομάδες θα περάσουν στην επόμενη Δ΄ Φάση.

Δ΄ ΦΑΣΗ

Οι τέσσαρες (4) νικήτριες ομάδες των παραπάνω αγώνων της Γ΄ Φάση των ΠΑΙΔΩΝ & οι τέσσερις των ΝΕΩΝ πάλι με κλήρωση θα συγκροτήσουν δύο (2) ζευγάρια τα οποία θα δώσουν μονούς αγώνες σε ουδέτερα γήπεδα.

Ε΄ ΦΑΣΗ (ΤΕΛΙΚΗ)

Οι νικητές των δύο (2) αγώνων ΠΑΙΔΩΝ θα δώσουν μονό αγώνα σε ουδέτερο γήπεδο για την ανάδειξη του Πρωταθλητού Ελλάδας της κατηγορίας των ΠΑΙΔΩΝ.

Οι νικητές των δύο (2) αγώνων ΝΕΩΝ θα δώσουν μονό αγώνα σε ουδέτερο γήπεδο για την ανάδειξη του Πρωταθλητού Ελλάδας της κατηγορίας των ΝΕΩΝ και οι δύο πτημένοι θα αγωνισθούν για την 3η & 4η θέση.



Live music
ΠΑΡΑΣΚΕΥΗ - ΣΑΒΒΑΤΟ - ΚΥΡΙΑΚΗ
με ρεμπέτικα λαϊκά - νησιώτικα

Εκδηλώσεις έως 200 άτομα - Fully Air conditioned
2ο χλμ. Ρόδου-Καλλιθέας δίπλα από τον Μαρινόπουλο
Τηλ. 22410 67674 κινητό: 6932 635 007
Τ 5951-28/10

AMCOR
ΚΑΤΑΣΚΕΥΑΖΟΝΤΑΙ & ΕΙΣΑΓΟΝΤΑΙ ΣΥΝΑΡΜΟΛΟΓΗΜΕΝΑ ΑΠΟ ΤΟ ΙΣΡΑΗΛ
No 1



X 5005-30/11

ΠΡΟΔΙΑΓΡΑΦΕΣ ΕΟΚ CE MARK

Η AMCOR-ΙΣΡΑΗΛ Η ΜΕΓΑΛΥΤΕΡΗ ΒΙΟΜΗΧΑΝΙΑ ΗΛΙΑΚΩΝ ΣΥΣΤΗΜΑΤΩΝ ΣΤΟΝ ΚΟΣΜΟ, ΣΑΣ ΠΡΟΣΦΕΡΕΙ ΤΟΝ ΚΑΛΥΤΕΡΟ ΗΛΙΑΚΟ ΘΕΡΜΟΣΙΦΩΝΑ ΤΟΥ ΚΟΣΜΟΥ ΜΕ ΜΟΝΑΔΙΚΑ ΣΗΜΕΙΑ ΥΠΕΡΟΧΗΣ ΠΟΥ ΚΑΝΕΝΑΣ ΑΛΛΟΣ ΔΕΝ ΕΧΕΙ. ΠΡΩΤΗ Η AMCOR, ΠΡΙΝ 40 ΧΡΟΝΙΑ ΠΑΡΟΥΣΙΑΣΕ ΤΗΝ ΕΠΑΝΑΣΤΑΤΙΚΗ ΤΗΣ ΤΕΧΝΟΛΟΓΙΑ ΣΤΟΥΣ ΗΛΙΑΚΟΥΣ ΘΕΡΜ/ΝΕΣ. ΠΟΛΛΟΙ ΑΠΟ ΤΟΤΕ ΠΡΟΣΠΑΘΗΣΑΝ ΝΑ ΤΗΝ ΜΙΜΗΘΟΥΝ. ΤΑ ΑΠΟΤΕΛΕΣΜΑΤΑ ΤΟΥΣ ΕΙΝΑΙ ΓΝΩΣΤΑ. ΚΑΝΕΝΑΣ ΔΕΝ ΜΠΟΡΕΣΕ ΝΑ ΤΗ ΦΘΑΣΕΙ. ΣΗΜΕΡΑ Η AMCOR ΣΥΝΕΧΙΖΟΝΤΑΣ ΤΗΝ ΕΡΕΥΝΑ ΣΤΟΝ ΤΟΜΕΑ ΤΗΣ ΗΛΙΑΚΗΣ ΕΝΕΡΓΕΙΑΣ ΒΡΙΣΚΕΤΑΙ ΚΑΙ ΘΑ ΒΡΙΣΚΕΤΑΙ ΜΠΡΟΣΤΑ ΓΙΑΤΙ ΕΙΝΑΙ Η NO 1 ΣΤΟΝ ΚΟΣΜΟ.
ΕΙΝΑΙ Η AMCOR

ΠΡΟΟΔΟΣΠΟΡ

Με καρδιά στο Ιβανώφειο...

Πίστη και αισιοδοξία είναι τα δύο στοιχεία που πηγάζουν απ' το στρατόπεδο του Κολοσσού ενόψει της αυριανής μονομαχίας με τον Ηρακλή (17:00) στη Θεσσαλονίκη. Μοναδικός απών ο Μπράϊαν Ντιφάρες, ενώ οι «θαλασσί» αναμένεται να έχουν και κόσμο στο γήπεδο. Τελευταία προπόνηση σήμερα στο Πανόραμα

Το πρώτο εκτός έδρας παιχνίδι στην ιστορία του Κολοσσού για το πρωτάθλημα της Α1 είναι γεγονός... Οι «θαλασσί» αντιμετωπίζουν αύριο στις 17:00 στο Ιβανώφειο τον Ηρακλή, στο πλαίσιο της 2ης αγωνιστικής και ψάχνουν την πρώτη τους νίκη στο πρωτάθλημα. Η ομάδα του Ντράγκαν Ράτσα σε καμία περίπτωση δεν αποτελεί φόβητρο για τη ροδίτικη ομάδα, η οποία θέλει να πιάσει στον ύπνο τον Ηρακλή και να φύγει με το «διπλό» απ' την πρωτεύουσα. Η αποστολή του Κολοσσού δεν θα είναι εύκολη, αφού οι γηπεδούχοι θέλουν να «σπάσουν το ρόδι» και φυσικά δεν έχουν περιθώρια για απώλειες ειδικά μέσα στην έδρα τους.

Θα πρέπει να θεωρείται δεδομένο πάντως ότι για να μπορέσουν οι «θαλασσί» να φύγουν με το διπλό απ' τη Θεσσαλονίκη, θα πρέπει να υπερβάλλουν εαυτούς και να δείξουν εντελώς διαφορετικό πρόσωπο απ' ότι έδειξαν στο ματς της πρεμιέρας κόντρα στο Μαρούσι.



Πολλά περιμένει αύριο απ' τον Φράνκο Νάκιτς ο Βασίλης Φραγκιάς



Ο τεχνικός του Ηρακλή Ντράγκαν Ράτσα δίνει τις τελευταίες οδηγίες στους παίκτες του πριν απ' το ματς με τον Κολοσσό

Φυσικά τότε υπήρχε το άλλοθι των πρόσφατων τριών αλλαγών στο ρόστερ της ομάδας, αφού οι Κέβιν Μπράσγουελ, Αλέξης Φαλέκας και Βασίλης Σούλης βρίσκονταν ελάχιστα 24ώρα στη Ρόδο. Κατά τη διάρκεια της εβδομάδας, ο Βασίλης Φραγκιάς και οι συνεργάτες του δούλεψαν πολύ, προκειμένου να εντάξουν τα νέα παιδιά στο σύνολο της ομάδας και ειδικά τον Κέβιν Μπράσγουελ, που δεν είναι γνώστης της ελληνικής πραγματικότητας.

Στο στρατόπεδο του Κολοσσού επικρατεί αισιοδοξία για τη νίκη μέσα στο Ιβανώφειο αν και όλοι γνωρίζουν ότι κάτι τέτοιο δεν φαντάζει εύκολο. Στο αυριανό ματς πρέπει να υπάρχει πάθος, πίστη και καρδιά απ' όλους τους «θαλασσί». Όσο πληγωμένος και ταλαιπωρημένος οικονομικά είναι ο Ηρακλής, δεν παύει να είναι μία απ' τις πλέον παραδοσιακές ομάδες της Α1.

Θα πρέπει να θεωρείται δεδομένο ότι το Ιβανώφειο στο αυριανό ματς θα έχει αρκετό κόσμο, αφού είναι και το πρώτο εντός έδρας παιχνίδι στο πρωτάθλημα για τον «γηραιό».

Το ευχάριστο για τον Βασίλη Φραγκιά είναι ότι δεν αντιμετωπίζει ιδιαίτερα αγωνιστικά προβλήματα, με εξαίρεση φυσικά τον Μπράϊαν Ντιφάρες, ο οποίος θα χρειαστεί να μείνει εκτός παρκέ για ένα περίπου ακόμη μήνα.

Οι «θαλασσί» φέρονται καλά διαβασμένοι για το τι θα συναντήσουν στη συμπρωτεύουσα και γνωρίζουν πολύ καλά ότι ο Ηρακλής έχει φανερές αδυναμίες. Στόχος του Κολοσσού θα είναι να μεταφέρει το παιχνίδι μέσα στη ρακέτα, όπου παρουσιάζεται πιο δυνατός. Το ατού της ομάδας του Ντράγκαν Ράτσα είναι η περιφέρεια, ωστόσο και ο Ηρακλής τον τελευταίο καιρό έχει προβεί σε αρκετές αλλαγές στο έμψυχο δυναμικό του.

Η προετοιμασία του Κολοσσού στο «Βενετόκλειο» ολοκληρώθηκε χθες το απόγευμα και σήμερα το μεσημέρι η αποστολή της ομάδας θα ταξιδέψει για τη Θεσσαλονίκη.

Μάλιστα το απόγευμα έχει προγραμματιστεί «χαλαρή» προπόνηση στο κλειστό γυμναστήριο του Πανοράματος, όπου ο Βασίλης Φραγκιάς ουσιαστικά θα δώσει τις τελευταίες του οδηγίες πριν την αυριανή κόντρα. Μάλιστα ο Κολοσσός δεν θα είναι μόνος του στη συνάντηση του Ιβανωφείου. Αρκετοί φοιτητές απ' τη Ρόδο που σπουδάζουν στη Θεσσαλονίκη θα δώσουν δυναμικό «παρών» και δεν αποκλείεται οι «θαλασσί» να έχουν οργανωμένη κερκίδα.

Με την αποστολή του Κολοσσού θα ταξιδέψουν στη Θεσσαλονίκη οι εξής παίκτες: Φαλέκας, Μπράσγουελ, Πανταζόπουλος, Παπαδάτος, Γκογκίδης, Παναγιωταράκος, Νάκιτς, Σούλης, Μπράϊαντ, Μακρής, Τσιάκος και ένας εκ των Σκορδάλη ή Λιβιεράτου.

Αξίζει να σημειωθεί ότι ο Τρέβον Μπράϊαντ θα επιστρέψει και πάλι στο Ιβανώφειο, αυτή τη φορά ως αντίπαλος του Ηρακλή. Όπως είναι γνωστό, ο 22χρονος Αμερικανός πέρσι φορούσε τη φανέλα του Κολοσσού. Εξάλλου οι Ροδίτες θα συναντήσουν εκεί τον Αλέξη Παναγιωτόπουλο και τον Κώστα Μπέλλο που αγωνίζονται πλέον για λογαριασμό της ομάδας του Ντράγκαν Ράτσα.

*Η αποστολή του Κολοσσού θα καταλύσει σε ξενοδοχείο στο Πανόραμα και θα επιστρέψει στη Ρόδο, το μεσημέρι της Κυριακής

Το αυριανό παιχνίδι Ηρακλής-Κολοσσός Ρόδου (17:00) θα μεταδοθεί απ' τον TOP FM σε περιγραφή του Μάκη Δούβαλη απ' το Ιβανώφειο της Θεσσαλονίκης

Μεγάλο ενδιαφέρον...

Αμφίρροπες αναμετρήσεις περιλαμβάνει το πρόγραμμα της 2ης αγωνιστικής για το πρωτάθλημα της Α1! Επικίνδυνες αποστολές για Ολυμπιακό, Άρη και Πανιώνιο. Φαβορί το Μαρούσι κόντρα στην Ολύμπια Λάρισας

Ιδιαίτερα ενδιαφέρουσα μπορεί να χαρακτηριστεί η 2η αγωνιστική για το πρωτάθλημα της Α1. Η αυλαία άνοιξε στο Γαλάτσι την προηγούμενη Τετάρτη με τον Παναθηναϊκό να παίρνει τελικά τη νίκη με 85-84 κόντρα στην Α.Ε.Κ., ενώ η συνέχεια αναμένεται να είναι ακόμη καλύτερη. Ο Κολοσσός δοκιμάζεται στο Ιβανώφειο κόντρα στον Ηρακλή του Ντράγκαν Ράτσα και οι δύο ομάδες ψάχνουν την πρώτη τους νίκη στο πρωτάθλημα. Από κει και πέρα ο Ολυμπιακός θα έχει δύσκολη αποστολή στην Πάτρα απέναντι στον τοπικό Απόλλωνα, που θα έχει νέο προπονητή στη διάθεσή του. Οι «ερυθρόλευκοι» μετά τη νίκη τους επί του Πανελληνίου θέλουν να κρατήσουν την επαφή τους με την κορυφή.

«Πονηρή» έξοδο όμως θα έχει και ο Πανιώνιος στην Κοζάνη με αντίπαλο τον Μακεδονικό, ο οποίος στην πρεμιέρα αδικήθηκε απ' τη διαφορά των 18 πόντων που έχασε απ' τον Άρη. Ο τελευταίος δοκιμάζεται στον «κάμπο» απέναντι στο «νεοφώτιστο» Γ.Σ. Λάρισας που θέλει να «σπάσει το ρόδι» στην Α1. Το Μαρούσι έχει τον πρώτο λόγο απέναντι στην Ολύμπια Λάρισας, η οποία πάντως αποδείχθηκε πολύ σκληρό καρύδι στην πρεμιέρα κόντρα στον Απόλλωνα Πατρών. Η αυλαία της 2ης αγωνιστικής θα πέσει την Κυριακή στην Κυψέλη με την αναμέτρηση Πα-



Με το ντέρμπι Α.Ε.Κ.- Παναθηναϊκός άνοιξε η αυλαία της 2ης αγωνιστικής

νελλήνιος- Π.Α.Ο.Κ.

ΣΑΒΒΑΤΟ (29/10):
- Ιβανώφειο (17:00): Ηρακλής - Κολοσσός Ρόδου (Καρούσης, Πιτσίλκας, Διαμαντής)
- Κοζάνη (17:00): Μακεδονικός - Πανιώνιος (Βορεάδης, Αναστόπουλος, Κορομπλής Ηλ.)
- Νεάπολη Λάρισας (17:00): Γ.Σ. Λάρισας- Άρης (Σχινάς, Γκόντας, Παφίλης)
- Πάτρα (19:00):Απόλλων Πατρών-Ολυμπιακός (Κουκουλεκίδης, Αφεντουλίδης, Μουζάκης)
- Άγιος Θωμάς (19:00):Μαρούσι- Ολύμπια Λάρισας (Ζαβλανός, Σπυρίδωνος, Φούφης)

ΚΥΡΙΑΚΗ (30/10):
- Πανελλήνιος (18:00): Πανελλήνιος- Π.Α.Ο.Κ. (Κορομπλάς, Παπαδημητρίου, Καρακατσούνης)

Η ΒΑΘΜΟΛΟΓΙΑ/1η ΑΓΩΝΙΣΤΙΚΗ

1.Παναθηναϊκός	4	2-0	173-158 (+15)
2.Α.Ε.Κ.	3	1-1	175-165 (+10)
3.Ολύμπια Λάρισας	2	1-0	80-55 (+25)
4.Άρης	2	1-0	84-66 (+18)
5.Μαρούσι	2	1-0	79-63 (+16)
6.Πανιώνιος	2	1-0	85-75 (+10)
7.Ολυμπιακός	2	1-0	88-86 (+2)
8.Πανελλήνιος	1	0-1	86-88 (-2)
9.Ηρακλής	1	0-1	75-85 (-10)
10.Π.Α.Ο.Κ.	1	0-1	80-91 (-11)
11.Γ.Σ. Λάρισας	1	0-1	74-88 (-14)
12.Κολοσσός Ρόδου	1	0-1	63-79 (-16)
13.Μακεδονικός	1	0-1	66-84 (-18)
14.Απόλλων Πατρών	1	0-1	55-80 (-25)

*Ο Παναθηναϊκός και η Α.Ε.Κ. έχουν από ένα παιχνίδι περισσότερο

Το πρόγραμμα των αγώνων

Με το παιχνίδι μίνι Ελπίδα Πεταλούδων-Κολοσσός Α' (17:00), θα δοθεί το πρώτο τζάμπολ στη διοργάνωση της «τέντας»

Με τη συνάντηση Ελπίδα Πεταλούδων- Κολοσσός Α' για την κατηγορία των μίνι θα δοθεί σήμερα το πρώτο τζάμπολ στο τουρνουά για τους μικρούς αθλητές στην «τέντα». Συγκεκριμένα θα συμμετάσχουν και στις δύο κατηγορίες, ο Κολοσσός (με δύο ομάδες), ο Ζέφυρος, ο Γ.Σ. Διαγόρας (συνδιοργανωτής με την Τ.Ε. Ε.Ο.Κ. Δωδεκανήσου) και η Ελπίδα Πεταλούδων.

Οι φίλοι του μπάσκετ και οι γονείς των αθλητών θα έχουν την ευκαιρία να παρακολουθήσουν συνολικά 18 παιχνίδια κατά τη διάρκεια του τουρνουά στην «τέντα». Στην τελετή λήξης θα απονεμηθούν κύπελλα στις τέσσερις ομάδες και αναμνηστικά διπλώματα σε όλους τους νεαρούς αθλητές που συμμετείχαν στο τουρνουά.



Η ώρα των παιδιών έφτασε...

ΤΟ ΠΡΟΓΡΑΜΜΑ ΤΩΝ ΣΟΥΠΕΡ-ΜΙΝΙ

ΣΗΜΕΡΑ:
(17:00): Ελπίδα Πεταλούδων- Κολοσσός Α' (μίνι)
(18:00): Ελπίδα Πεταλούδων- Γ.Σ. Διαγόρας (σούπερ-μίνι)
(19:00): Κολοσσός Α'- Ζέφυρος (σούπερ-μίνι)
(20:00): Γ.Σ. Διαγόρας- Ζέφυρος (μίνι)

ΑΥΡΙΟ (29/10):
(10:00): Γ.Σ. Διαγόρας- Ζέφυρος (σούπερ-μίνι)
(11:00): Κολοσσός Β'- Ζέφυρος (μίνι)
(12:00): Γ.Σ. Διαγόρας- Ελπίδα Πεταλούδων (μίνι)
(13:00): Κολοσσός Α'- Ελπίδα Πεταλούδων (σούπερ-μίνι)
(17:00): Γ.Σ. Διαγόρας- Κολοσσός Β' (σούπερ-μίνι)
(18:00): Γ.Σ. Διαγόρας- Κολοσσός Β' (μίνι)
(19:00): Ελπίδα Πεταλούδων- Ζέφυρος (σούπερ-μίνι)
(20:00): Ελπίδα Πεταλούδων- Ζέφυρος (μίνι)

ΚΥΡΙΑΚΗ (30/10):
(10:00): Ζέφυρος- Κολοσσός Β' (σούπερ-μίνι)
(11:00): Ζέφυρος- Κολοσσός Α' (μίνι)
(12:00): Ελπίδα Πεταλούδων- Κολοσσός Β' (μίνι)
(17:00): Ελπίδα Πεταλούδων- Κολοσσός Β' (σούπερ-μίνι)
(18:00): Κολοσσός Α'- Γ.Σ. Διαγόρας (σούπερ-μίνι)
(19:00): Κολοσσός Α'- Γ.Σ. Διαγόρας (μίνι)
(20:00): Τελετή λήξης

Αρχίζει το ματς...

Σήμερα στις 14:00 ο Α.Ο. Σύμης υποδέχεται τον Σταυρό Καλυθιών, στο παιχνίδι με το οποίο ανοίγει η αυλαία της Β' Κατηγορίας! Αύριο στις 16:00 Γ.Σ. Αφάντου 2005- Ήλιος Ιαλυσού

Πρεμιέρα με παρέλαση πρόκειται να γίνει σήμερα το μεσημέρι για το πρωτάθλημα της Β' Κατηγορίας. Στις 14:00 στη Σύμη, ο τοπικός Α.Ο.Σ. πρόκειται να φιλοξενήσει τον Σταυρό Καλυθιών, στο παιχνίδι με το οποίο ανοίγει η αυλαία της νέας αγωνιστικής περιόδου. Η ομάδα του Μερκούρη Μοσχόβη και φέτος αναμένεται να παίξει πρωταγωνιστικό ρόλο και φυσικά θα κυνηγήσει τη νίκη προκειμένου να μπει με το δεξί στη νέα αγωνιστική περίοδο. Πάντως οι γηπεδούχοι αναμένεται να παρατεχθούν με αρκετές απουσίες. Συγκεκριμένα δεν θα αγωνιστεί ο Γιώργος Τσαβαρής και πιθανότατα ο Νίκος Δαλλής και ο Σάκης Παπανθύμου. Ο νεαρός τεχνικός του Α.Ο.Σ. θα συμπεριλάβει στη 12άδα και αρκετούς αθλητές απ' τα τμήματα υποδομής του συλλόγου. Εκτός απρόοπτου στο σημερινό ματς θα παίξουν οι: Τσιμπιρλός, Φουντουραδάκης, Μυλωνάκης Ν., Μυλωνάκης Κ., Μακρόπουλος, Λούππης Γ., Χατζηπέτρος, Λουκίσσας, Μαραβέλιας, Ράμμος, Τσουβαλάς και Μανωλέσκος.

Στην αντίπερα όχθη ο Σταυρός Καλυθιών πρόκειται να ταξιδέψει σήμερα για τη Σύμη, με στόχο να κάνει μία καλή εμφάνιση και να διεκδικήσει το μερίδιο που του αναλογεί στην επιτυχία. Οι «πράσινοι» θα παρουσιαστούν με εντελώς ανανεωμένο ρόστερ σε σχέση με πέρσι, καθώς οι περισσότεροι αθλητές μετακόμισαν στην Καλλιθέα. Πέρσι έπειτα από ένα δραματικό παιχνίδι οι γηπεδούχοι πήραν τη νίκη, ενώ τη σεζόν 2003-04 ο Σταυρός δεν πήγε στη Σύμη και μπδενίστηκε.

(2004-05): 61-57
(2003-04): 20-0(α.α.)

ΣΗΜΕΡΑ:
Σύμη (14:00): Α.Ο. Σύμης- Σταυρός Καλυθιών

Γ.Σ. ΑΦΑΝΤΟΥ 2005- ΗΛΙΟΣ ΙΑΛΥΣΟΥ

Την πρώτη του επίσημη εμφάνιση πρόκειται να κάνει σήμερα το απόγευμα ο νεοσύστατος Γ.Σ. Αφάντου 2005, ο οποίος θα υποδεχθεί στις 16:00 τον Ήλιο Ιαλυσού. Οι γηπεδούχοι φέρονται να διαθέτουν αρκετά δυνατό σύνολο και θα φιλοξενήσουν την πιο αδύναμη ομάδα της κατηγορίας. Στο ρόστερ των γηπεδούχων ξεχωρίζουν σίγουρα τα ονόματα των, Μόσχου Καντή, Φάνη Νικολή, Μιχάλη Καρακωνσταντή και Μιχάλη Μανέττα που έχουν παίξει σε διαφορετικές ομάδες της Α' Κατηγορίας και έτσι το συγκρότημα του Μανώλη Ευσταθίου προβάλλει ως το φαβορί για την κατάκτηση των δύο βαθμών της νίκης. Μάλιστα το σημερινό παιχνίδι στο ανοιχτό γήπεδο Αφάντου αναμένεται να παρακολουθήσει αρκετός κόσμος που θέλει να δει από κοντά, τον μοναδικό εκπρόσωπο του μπάσκετ της περιοχής. Όσον αφορά τον Ήλιο Ιαλυσού για μία ακόμη χρονιά ο βασικός στόχος της ομάδας είναι να αποφύγει την τελευταία θέση την οποία...κρατάει συνεχώς. Καμία αλλαγή δεν έγινε στο ρόστερ και φυσικά δεν υπάρχουν ιδιαίτεροι στόχοι. Τα προγνωστικά είναι υπέρ των γηπεδούχων.

ΑΥΡΙΟ 29/10):
Αφάντου (16:00): Γ.Σ. Αφάντου 2005- Ήλιος Ιαλυσού.



Στη Σύμη ανοίγει η αυλαία της νέας αγωνιστικής περιόδου

Πλούσια δράση

ΕΦΗΒΟΙ

Τέσσερα παιχνίδια πρόκειται να γίνουν σήμερα και αύριο για τους δύο ομίλους του πρωταθλήματος!

Τέσσερα παιχνίδια έχουν προγραμματιστεί για σήμερα και αύριο στους δύο ομίλους του εφηβικού πρωταθλήματος. Η αυλαία της 2ης αγωνιστικής θα ανοίξει σήμερα στο Πυλί με την αναμέτρηση ανάμεσα στην Α.Ε. Δικαίου και την Ε.Α. Καλύμνου.

Οι δύο ομάδες ξεκίνησαν με το δεξί τις αγωνιστικές υποχρεώσεις τους, ωστόσο μόνο μία θα παραμείνει στην κορυφή του βαθμολογικού πίνακα. Από κει και πέρα το Σάββατο στην Καρδάμαινα, ο Ηρακλής 2000 θα υποδεχθεί τον Ιπποκράτη Κω, με τα δύο συγκροτήματα να ψάχνουν το πρώτο τους ροζ φύλλο. Στον όμιλο Ρόδου ο Α.Σ.Κ. Ιβίσκος θα φιλοξενήσει αύριο τον Ζέφυρο, ενώ ο Κολοσσός έχει τον πρώτο λόγο απέναντι στην Ελπίδα Πεταλούδων.

Η ομάδα του Νίκου Κανέλλη κέρδισε στην πρεμιέρα τον Α.Σ.Κ. Ιβίσκος και μπήκε με το δεξί στο νέο πρωτάθλημα.

ΣΗΜΕΡΑ:
Πυλί (14:00): Α.Ε. Δικαίου- Ε.Α. Καλύμνου

ΑΥΡΙΟ (29/10):
Δ.Κ.Γ. Ρόδου (13:00): Α.Σ.Κ. Ιβίσκος- Ζέφυρος
Δ.Κ.Γ. Ρόδου (15:00): Κολοσσός Ρόδου- Ελπίδα Πεταλούδων
Καρδάμαινα (17:00): Ηρακλής 2000- Ιπποκράτης Κω.



Φωτό απ' το ματς της πρεμιέρας Ελπίδα Πεταλούδων- Α.Σ.Κ. Ιβίσκος

ΟΜΙΛΟΣ ΡΟΔΟΥ/1η ΑΓΩΝΙΣΤΙΚΗ

1.Κολοσσός Ρόδου	2	1-0	99-55 (+44)
2.Ζέφυρος	2	1-0	20-0 (+20)
3.Ελπίδα Πεταλούδων	2	1-0	66-58 (+8)
4.Α.Σ.Κ. Ιβίσκος	1	0-1	58-66 (-8)
5.Γ.Α.Σ. Ιάλυσος	1	0-1	55-99 (-44)
6.Γ.Σ. Αφάντου 2005	-	0-1	0-20 (-20)
7.Α.Ο. Σύμης	-	-	-

*Ο Γ.Σ. Αφάντου 2005 έχει ένα μπδενισμό
*Ο Α.Ο. Σύμης έχει εκτίσει το ρεπό του

ΟΜΙΛΟΣ ΝΗΣΩΝ/1η ΑΓΩΝΙΣΤΙΚΗ

1.Α.Ε. Δικαίου	2	1-0	95-43 (+52)
2.Ε.Α. Καλύμνου	2	1-0	70-69 (+1)
3.Ηρακλής 2000	1	0-1	69-70 (-1)
4.Ιπποκράτης Κω	1	0-1	43-95 (-52)

Η προκήρυξη του τουρνουά...

Ξεκινάει σήμερα στην «τέντα» το τουρνουά μίνι και σούπερ-μίνι που διοργανώνουν από κοινού η Τ.Ε. Ε.Ο.Κ. Δωδεκανήσου και ο Γ.Σ. Διαγόρας

Ανοίγει σήμερα το απόγευμα στην «τέντα» η αυλαία του τουρνουά μίνι και σούπερ-μίνι που διοργανώνουν μαζί η Τ.Ε. Ε.Ο.Κ. Δωδεκανήσου και ο Γ.Σ. Διαγόρας. Η προκήρυξη αναφέρει χαρακτηριστικά:

ΑΡΘΡΟ 1ο: ΣΩΜΑΤΕΙΑ ΔΙΚΑΙΟΥΜΕΝΑ ΣΥΜΜΕΤΟΧΗΣ

Δικαίωμα συμμετοχής έχουν όλα τα σωματεία της Τ.Ε. αναγνωρισμένα και υπό ίδρυση που διατηρούν ανάλογες κατηγορίες, με ελάχιστο αριθμό παικτών τους 10.

ΑΡΘΡΟ 2ο: ΑΘΛΗΤΕΣ ΔΙΚΑΙΟΥΜΕΝΟΙ ΣΥΜΜΕΤΟΧΗΣ

Στο τουρνουά δικαιούνται να λάβουν μέρος για την κατηγορία των μίνι οι γεννηθέντες 1993 και 1994 και για την κατηγορία σούπερ-μίνι οι γεννηθέντες το έτος 1995 και νεότεροι

ΑΡΘΡΟ 3ο: ΓΗΠΕΔΟ ΔΙΕΞΑΓΩΓΗΣ ΤΟΥΡΝΟΥΑ

Όλοι οι αγώνες θα διεξαχθούν στο κλειστό γυμναστήριο Διαγόρα

ΑΡΘΡΟ 4ο: ΤΡΟΠΟΣ ΔΙΕΞΑΓΩΓΗΣ ΤΟΥΡΝΟΥΑ

Τα τουρνουά μίνι και σούπερ-μίνι θα διεξαχθούν σ' ένα γύρο (πουλ) και σε ένα ή δύο ομίλους ανάλογα με τις συμμετοχές.

Οι αγώνες θα διεξαχθούν σε δύο περιόδους των 12 λεπτών (καθαρών) με δεκάλεπτη ανάπαυλα. Δεν θα αγωνίζεται ομάδα με λιγότερους από 8 παίκτες στο γήπεδο. Σύστημα διεξαγωγής των αγώνων ορίζεται το μαν του μαν και δεν επιτρέπεται η άμυνα ζώνης.



Ανοίγει η αυλαία του τουρνουά μίνι και σούπερ-μίνι

ΑΡΘΡΟ 5ο: ΔΙΑΙΤΗΤΕΣ-ΚΡΙΤΕΣ

Οι διαιτητές και οι κριτές θα είναι μέλη του συνδέσμου διαιτητών, προπονητές, γυμναστές και μέλη της Τ.Ε. Ε.Ο.Κ. Δωδεκανήσου.

ΑΡΘΡΟ 6ο: ΙΑΤΡΙΚΗ ΚΑΛΥΨΗ

Οι αγώνες θα γίνονται με την παρουσία γιατρού. Η συμμετοχή των παικτών θα είναι με ευθύνη των γονέων τους.

ΑΡΘΡΟ 7ο: ΔΙΑΡΚΕΙΑ ΤΟΥΡΝΟΥΑ

Οι αγώνες θα διεξαχθούν από 28-30/10/2005, σύμφωνα με το πρόγραμμα που θα ανακοινωθεί έγκαιρα για κάθε κατηγορία.

ΑΡΘΡΟ 8ο: ΔΗΛΩΣΕΙΣ ΣΥΜΜΕΤΟΧΗΣ

Τελευταία ημέρα παραλαβής των δηλώσεων συμμετοχής ορίζεται η 25/10/2005 και ώρα 14:00 στα γραφεία της Τ.Ε. Δωδεκανήσου.

ΑΡΘΡΟ 9ο: ΔΕΛΤΙΑ ΣΥΜΜΕΤΟΧΗΣ

Κάθε σωματείο υποχρεούται να υποβάλλει δύο ημέρες πριν την έναρξη των αγώνων στην οργανωτική επιτροπή, κατάσταση των παικτών που θα συνοδεύεται με τα δελτία της Ε.Ο.Κ. ή πιστοποιητικά γέννησης με φωτογραφία των παιδιών (για όσους δεν έχουν δελτίο), στην οποία θα αναγράφεται το ονοματεπώνυμο και η ηλικία και θα υπογράφεται από τον υπεύθυνο του σωματείου, καθώς και γιατρό. Δεν θα γίνει δεκτή συμμετοχή παιδιού χωρίς δελτίο της Ε.Ο.Κ. ή πιστοποιητικό γέννησης.

ΑΡΘΡΟ 10ο: ΚΥΡΩΣΕΙΣ

Υπενθυμίζεται στους παράγοντες και προπονητές των σωματείων καθώς και στους διαιτητές-κριτές, ότι ισχύει το πειθαρχικό δίκαιο των κανονισμών της Ε.Ο.Κ.

ΑΡΘΡΟ 11ο: ΟΙΚΟΝΟΜΙΚΟΙ ΟΡΟΙ

Τα έξοδα μετακίνησης, διαμονής και διατροφής των αθλητών επιβαρύνουν τα σωματεία τους

ΑΡΘΡΟ 12ο: ΓΕΝΙΚΑ

Για κάθε θέμα που θα προκύψει κατά τη διάρκεια του τουρνουά και δεν αναφέρεται στην παρούσα προκήρυξη, θ' αποφασίσει η Τ.Ε. Ε.Ο.Κ. Δωδεκανήσου.

«Διπλή» παρουσία...

Ο Στέλιος Βιτζηλαίος και ο Ηλίας Κουνελλές θα διευθύνουν την Κυριακή παιχνίδια για τον 1ο όμιλο νότου της Γ' Εθνικής!

Δύο αξιολογημένα μέλη του Σ.Δ.Κ.Δ. πρόκειται να διευθύνουν αναμετρήσεις για τον 1ο όμιλο νότου της Γ' Εθνικής. Συγκεκριμένα ο Στέλιος Βιτζηλαίος θα βρεθεί στο Μετς Β' για τη συνάντηση Αρδηττός- Πήγασος Άστρους, ενώ ο Ηλίας Κουνελλές θα «σφυρίξει» το παιχνίδι Έσπερος Πατρών- Άτταλος.

ΚΥΡΙΑΚΗ (30/10):
Μετς Β' (18:00): Αρδηττός- Πήγασος Άστρους (Βιτζηλαίος- Σταυρόπουλος)
Παραλία (18:00): Έσπερος Πατρών- Άτταλος (Κουνελλές Ηλ.- Καραλής).

Αναβολή την Κυριακή

Δεν θα πραγματοποιηθεί το προγραμματισμένο για μεθαύριο παιχνίδι των εφήβων ανάμεσα στον Γ.Σ. Αφάντου 2005 και τον Α.Ο. Σύμης

Αναβλήθηκε το προγραμματισμένο για την Κυριακή παιχνίδι των εφήβων (όμιλος Ρόδου), στο πλαίσιο της 2ης αγωνιστικής, ανάμεσα στον Γ.Σ. Αφάντου 2005 και τον Α.Ο. Σύμης (φωτό).

Η Τ.Ε. Ε.Ο.Κ. Δωδεκανήσου πήρε αυτή την απόφαση και έτσι το παιχνίδι των δύο ομάδων πρόκειται να οριστεί εκ νέου απ' τη διοργανώτρια αρχή.

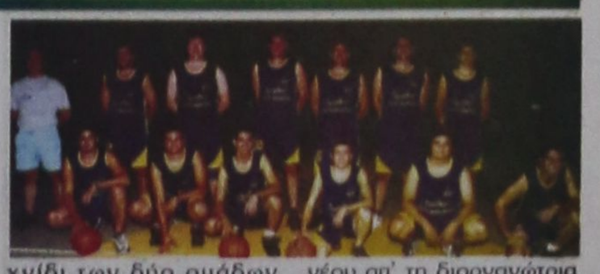

Σύσκεψη την Δευτέρα όλων των πολιτιστικών φορέων

ΓΙΑ ΑΞΙΟΠΟΙΗΣΗ ΤΗΣ ΡΟΔΙΑΚΗΣ ΕΠΑΥΛΗΣ

ΜΕΓΑΛΗ ανταπόκριση από τους διάφορους φορείς της πόλης μας, βρήκε η ιδέα του Πολιτιστικού Οργανισμού Δήμου Ροδίων, για μετατροπή του κήπου της Ροδιακής Έπαυλης σε πολιτιστικό πολυχώρο για την ευρύτερη περίοδο των εορτών των Χριστουγέννων.

Τη Δευτέρα 31 Οκτωβρίου, στις 7μ.μ. στη Ροδιακή Έπαυλη, θα πραγματοποιηθεί μια πρώτη συνάντηση των ενδιαφερομένων που έχουν ήδη δηλώσει συμμετοχή, με τον Πρόεδρο του Πολιτιστικού Οργανισμού, Μανόλη Αντωνόγλου, ώστε να σφυγμομετρηθεί το είδος και η περίοδος που ενδιαφέρει τον κάθε φορέα και να συντονιστεί το όλο γεγονός προς το καλύτερο αποτέλεσμα για το Ροδιακό κοινό.

Σημειώνουμε, ότι οι φορείς που θα θελήσουν να συμμετάσχουν, μπορούν να παρουσιάσουν είδη Bazaar, μικρά μουσικά ή χορευτικά σύνολα, σχήματα που θα τραγουδάνε ή θα κάνουν παντομίμα, και κάθε είδους πολιτιστική κίνηση που θα μπορεί να ενσωματωθεί στο χώρο.

Ήδη η μέχρι σήμερα συμμετοχή των φορέων είναι μεγάλη:

Ολλανδικός Σύλλογος Ρόδου

Σύλλογος Πολυπολιτισμικών Οικογενειών Ρόδου-SPOR

Πολιτιστικός Οργανισμός Υπαλλήλων ΟΤΕ Ρόδου

Θεατρική Ομάδα από το Θεατρικό Εργαστήρι 'Κων/νου Τρέχα'

Γερμανόφωνη Εκκλησία

Ελληνοσουηδικός Σύλλογος

Σύνδεσμος Αιγυπτιωτών Δωδ/σου

Ελληνική Αντικαρκινική Εταιρεία Ρόδου

Δωδεκανησιακή Μέλισσα

Το Σπίτι της Ευρώπης

Δωδ/κός Σύλλογος Γονέων, Συγγενών & Φίλων Εξαρτημένων Ατόμων

Αγροτουριστικός & Αγροβιοτεχνικός Συνεταιρισμός 'Οι Απολλωνιάτισσες'

'Παίζω & μαθαίνω', Βρεφονηπιακός - Παιδικός Σταθμός

Ωδείο 'Καίτη Καστρουνή'

Σώμα Εθελοντών Σαμαρειτών Ελληνικού Ερυθρού Σταυρού

ΕΛΤΑ Ρόδου

Θυμίζουμε πως στον κήπο της Ροδιακής Έπαυλης, εκτός από την Φάτνη που θα στηθεί εκεί (και όχι στο ΡΟΔΟΝ όπως μέχρι πέρισυ), θα συνυπάρχουν η Κοκκινοσκουφίτσα, η Σταχτοπούτα, ο Παπουτσωμένος Γάτος, η Χιονάτη και οι Εφτά Νάνοι από τα αγαλματίδια που κατασκευάστηκαν για τα Ανθεστήρια 2005 και με τη βοήθεια του καθιερωμένου 'χριστουγεννιάτικου' στολισμού με τα λαμπιόνια, θα τον 'μεταμορφώσουν' σε παραμυθένιο.

Για όσους φορείς ενδιαφέρονται να λάβουν μέρος και δεν έχουν δηλώσει συμμετοχή, παρακαλούνται να επικοινωνήσουν με τον ΠΟΔΡ, στο τηλ 22410 33343 και 23993.

Από τον επικεφαλής της μειοψηφίας

Επίθεση κατά του δημάρχου για τους συμβασιούχους

ΕΥΘΥΝΕΣ ΓΙΑ ΤΙΣ ΚΑΘΥΣΤΕΡΗΣΕΙΣ

ΝΕΑ ΕΠΙΘΕΣΗ - ως συνήθως - εξαπέλυσε εναντίον του δημάρχου Γ. Γιαννόπουλου, ο επικεφαλής της μειοψηφίας του δημοτικού συμβουλίου Χατζής Χατζηευθυμίου. Σε σχετική ανακοίνωσή του αναφέρει τα εξής:

«Χτες (Τετάρτη 25/10/05) ο κ. Δήμαρχος, σε συνάντησή του με ομάδα εργαζομένων σε επιχειρήσεις και οργανισμούς του Δήμου, κατά την πάγια τακτική του, προσπάθησε να μεταθέσει δικές του ευθύνες σε τρίτους.

Στη συνάντησή του αυτή με τους συμβασιούχους του Δήμου, ανέφερε ότι, την ευθύνη για την κατάσταση που έχει διαμορφωθεί τη φέρει το ΑΣΕΠ και όσοι προσπαθούν να επιλύσουν το πρόβλημα και όχι ο ίδιος.

Για την μη πληρωμή τους, σε ορισμένους η καθυστέρηση καταβολής του μισθού τους φτάνει και τους 7 μήνες, την ευθύνη φέρει ο επίτροπος, ο ίδιος δηλώνει ανεύθυνος.

Για να μην μένουν ερωτήματα και να μην δημιουργούνται εντυπώσεις, τόσον στους εργαζόμενους, οι οποίοι, όπως δηλώνουν, θα του εκφράσουν την ευγνωμοσύνη τους στην πρώτη ευκαιρία, όσον και στους κατοίκους της πόλης μας, δημοσιοποιούμε σήμερα αποδεικτικά στοιχεία που δεν επιδέχονται καμίας αμφισβήτησης.

Το Υπηρεσιακό συμβούλιο, με αποφάσεις του 2004, αλλά και του Απριλίου του 2005, απεφάνθη για το εάν και ποιοί συμβασιούχοι του Δήμου πληρούν τις προϋποθέσεις που θέτει ο Νόμος για τη μετατροπή των συμβάσεών τους σε αορίστου χρόνου.

Δυστυχώς, ο Δήμος Ροδίων, με εντολή προφανώς του κ. Δημάρχου δεν απέστειλε τους φακέλους των συμβασιούχων στο ΑΣΕΠ αμέσως, αλλά 71 φακέλους απέστειλε με το υπ' αριθμόν πρωτοκόλλου 4534/6-4-05 έγγραφο του δήμου, υπογεγραμμένο από τον κ. Δήμαρχο, ενώ τους υπόλοιπους 102 φακέλους των εργαζομένων τους απέστειλε με το υπ' αριθμόν πρωτοκόλλου 13555/1-9-2005 έγγραφο του δήμου, υπογεγραμμένο και αυτό από τον κ. Δήμαρχο.

Αντί λοιπόν να απολογηθεί στους ανθρώπους αυτούς και να τους δώσει πειστικές απαντήσεις για τους λόγους για τους οποίους καθυστέρησε επί εξάμηνο περίπου να αποστείλει τους φακέλους τους στο ΑΣΕΠ, κατηγορεί άλλους, διότι επισημαίνουν τις ευθύνες τους.

Ο στόχος γνωστός: Να κατηγορήσει όλους τους άλλους και ο ίδιος να παρουσιαστεί ως ο μοναδικός προστάτης τους.



Ο δήμαρχος Γ. Γιαννόπουλος μιλά στους συμβασιούχους κατά την προχτεσινή συνάντησή τους

Αμείλικτα, όμως, προβάλουν ερωτήματα στα οποία θα πρέπει να απαντήσει, κάτι που δεν περιμένουμε να κάνει, ο κ. Δήμαρχος:

* Ποιός ευθύνεται για την επί τόσα χρόνια διατήρηση του καθεστώτος εξάρτησης και ομηρίας των συμβασιούχων;

* Ποιός δημιούργησε το πρόβλημα με τους εργαζόμενους στους παιδικούς σταθμούς και τους γονείς των παιδιών από την 1η Σεπτεμβρίου;

* Ποιός ευθύνεται για την μη αποστολή τόσων φακέλων εργαζομένων στο ΑΣΕΠ;

* Υπάρχουν κι άλλοι φάκελοι συμβασιούχων που δεν εστάλησαν ακόμη στο ΑΣΕΠ;

Τέλος, επειδή ο κ. Δήμαρχος επικαλέστηκε τις διαδικασίες που απαιτείται να γίνουν για την έγκριση αύξησης του μετοχικού κεφαλαίου της ΑΔΕΚΤ, επιλεκτικά ξεχνά ότι τον συμφέρει, να του υπενθυμίσουμε ό,τι αποφάσεις για αύξηση του μετοχικού κεφαλαίου της εταιρίας ελήφθησαν και παλαιότερα, χωρίς ποτέ να πραγματοποιηθούν, λόγω της οικονομικής κατάστασης στην οποία περιήλθε ο Δήμος, με ευθύνη του κ. Δημάρχου. Είναι γνωστό ακόμη ότι η επιχείρηση αυτή οφείλει πλέον του 1,5 εκατομμυρίου ευρώ στο ΙΚΑ.

Αυτά για την αποκατάσταση της αλήθειας και θα επανέλθουμε αν χρειαστεί».

Την Δευτέρα συνεδριάζει η δημαρχιακή επιτροπή

ΤΑ ΘΕΜΑΤΑ ΠΟΥ ΘΑ ΕΞΕΤΑΣΕΙ

ΤΗΝ ερχόμενη Δευτέρα πρόκειται να συνεδριάσει η δημαρχιακή επιτροπή για να εξετάσει τα παρακάτω θέματα ημερήσιας διάταξης:

1. Χορηγήσεις αδειών ίδρυσης και λειτουργίας καταστημάτων υγειονομικού ενδιαφέροντος.

2. Χορηγήσεις αδειών μουσικής.

3. Ανακήρυξη αναδόχων - προμηθευτών διαγωνισμού προμήθειας υλικών για έργα που εκτελούνται με αυτεπιστασία.

4. Άνοιγμα προσφορών πρόχειρου διαγωνισμού για την προμήθεια υλικών για τον χριστουγεννιάτικο διάκοσμο.

5. Εξουσιοδότηση Προϊσταμένου Τμ. Προμηθειών για απ' ευθείας προμήθεια Η/Υ, λόγω μη εκδηλώσεως ενδιαφέροντος.

6. Εγκριση όρων πρόχειρου διαγωνισμού προμήθειας υλικών πυρασφάλειας κτιρίου Τουπτσούμπαση Αγά.

7. Αίτημα κ. Μαρίας Ζωίδου - Πέρου για συστέγαση του υιού της στα υπ' αριθ. 18α - 19 γραφεία του Α' ορόφου της Ν. Αγοράς.

8. Λύση μισθώτριας εταιρίας του δημ. καταστήματος αριθ. 10-71 της Ν. Αγοράς (Αίτημα εταιρίας «ΑΡΚΑ ΕΜΠΟΡΙΚΗ ΕΠΕ»).

9. Αίτημα Νικολ. Ορφανίδη για νέο υπολογισμό ενοικίου και αναδρομικών δημ. καταστημάτων 1-73-74-75 της Ν. Αγοράς.

10. Αίτημα Δημητρίου και Ιωάννη Πάππου για συμβιβασμό και κατάργηση δίκης που αφορά στον καθορισμό τιμής μονάδος αποζημίωσης για την υπ' αριθ. 51/2004 πράξη προσκύρωσης.

11. Αφαιρέσεις ή μη αδειών ίδρυσης και λειτουργίας καταστημάτων υγειονομικού ενδιαφέροντος.

ΔΗΜΟΣ ΡΟΔΙΩΝ

ΑΝΑΚΟΙΝΩΣΗ

Από την Υπηρεσία του ΔΗ.ΦΟ.ΔΩ. ανακοινώνεται ότι τις τρεις τελευταίες εργάσιμες ημέρες του μήνα (Τετάρτη 26, Πέμπτη 27 και Δευτέρα 31 Οκτωβρίου, αντίστοιχα), τα γραφεία της Υπηρεσίας θα είναι ανοικτά και τις απογευματινές ώρες (4.00 με 8.00 μ.μ.), για παραλαβή δηλώσεων τριμήνου.

Υπενθυμίζεται επίσης ότι όσοι επιθυμούν μπορούν στις ίδιες ημερομηνίες, επικαλούμενοι τα ευεργετήματα του ν. 3345, να τακτοποιήσουν τυχόν οφειλές και εκκρεμότητές τους, χωρίς πρόστιμα και προσαυξήσεις.

Χ.Λ.-30/10

Διακοπή νερού σε συνοικίες της πόλης την ερχόμενη Κυριακή

ΑΠΟ τη ΔΕΥΑΡ ανακοινώνεται ότι, λόγω απαραίτητων εργασιών στο δίκτυο ύδρευσης, την Κυριακή 30/10/2005 από τις 8 π.μ. έως τις 2 μ.μ. περίπου, θα υπάρξει διακοπή νερού ή μείωση της πίεσης στις παρακάτω περιοχές:

- στην οδό Διγενή Ακρίτα
- στην οδό Παλαιολόγου
- στην οδό Μεγ. Κωνσταντίνου
- στις οδούς Καραϊσκάκη, Δημοκρατίας, Βύρωνος
- στην περιοχή Σαν Φραντζίσκο
- στην περιοχή Εθν. Σταδίου
- στην περιοχή Αγ. Αναστασίας
- στην περιοχή Μητρόπολης
- στην περιοχή Αγίου Νικολάου
- στην Βιομηχανική Ζώνη
- στην περιοχή 'Ζέφυρος'

Συνελήφθη κατηγορούμενος για ασέλγεια

Από αστυνομικούς του τμήματος Αρχαγγέλου συνελήφθη προχθές στις 2.30 το μεσημέρι, μετά από ένταλμα που εξέδωσε η αρμόδια ανακριτική αρχή, ο 51χρονος που κατηγορείται ότι ασέλγησε επανειλημμένως σε βάρος 12χρονης συγγενούς του. Ο συλληφθείς, σύμφωνα με τα στοιχεία που προέκυψαν από την αστυνομική έρευνα, από τα μέσα Ιουλίου μέχρι τον Σεπτέμβριο παρέσυρε πολλές φορές την 12χρονη σε ερημικές τοποθεσίες στην Μαλώνα και προέβαινε σε θωπείες, εναγκαλισμούς και επίδειξη των γεννητικών του οργάνων. Οι αστυνομικοί ενημερώθηκαν για την δραστηριότητα του μετά από καταγγελία που έκανε η μητέρα της μικρής.

Ενημερωτική εκδήλωση για τη διαδικασία παραγωγής των κεραμικών ειδών

ΣΤΑ πλαίσια της συνεχούς ενημέρωσης των μελών μας, το Ευρωπαϊκό Κέντρο Πληροφοριών του Επιμελητηρίου μας σε συνεργασία με το Χειροτεχνικό Κέντρο Ρόδου, διοργανώνει ενημερωτική εκδήλωση με θέμα «Παραγωγή και Πιστοποίηση Κεραμικών Ειδών - Εθνικό & Κοινοτικό Δίκαιο» την Παρασκευή 4 Νοεμβρίου 2005 και ώρα 18:00 μ.μ. στο Χειροτεχνικό Κέντρο Ρόδου.

Το Πρόγραμμα της εκδήλωσης έχει ως ακολούθως:

18:00 «Διαδικασία παραγωγής κεραμικών ειδών και τρόπος πιστοποίησης», Αναστάσιος Γεράλης, Προϊστάμενος υπηρεσίας συμβατικών κεραμικών - Τεχνικός υπεύθυνος της ΕΚΕΠΥ (Ανώνυμη Εταιρία Τεχνολογικής Ανάπτυξης Κεραμικών και Πυρίμαχων)

18:15 «Έλεγχος κεραμικών αντικειμένων που έρχονται σε επαφή με τρόφιμα ως προς τη μετανάστευση μολύβδου και καδμίου», Δανάη Θεοφίλου, Χημικός του Γενικού Χημείου του Κράτους-Β' Χημική Υπηρεσία Αθηνών.

Η ενημερωτική εκδήλωση εντάσσεται στα πλαίσια του σχεδίου δράσης 2005 του Ευρωπαϊκού Κέντρου Πληροφοριών του Επιμελητηρίου Δωδεκανήσου.

Σκοπός της εκδήλωσης είναι να ενημερωθούν οι βιοτέχνες κεραμικών ειδών της περιοχής μας για το ισχύον νομικό πλαίσιο και τις σχετικές διαδικασίες παραγωγής και πιστοποίησης των προϊόντων τους.

Για δηλώσεις συμμετοχής και περισσότερες πληροφορίες οι ενδιαφερόμενοι μπορούν να απευθύνονται στο Ευρωπαϊκό Κέντρο Πληροφοριών, Γρ. Λαμπράκη 8-Ρόδος, τηλ. 22410-44213/218, φαξ: 22410-44242, E-mail: eic164@ebed.gr.

Χειροτεχνικό Κέντρο Ρόδου, Γ. Σεφέρη 108, τηλ. 22410 62990.

Κλείνει δρόμος λόγω έργων η ΔΕΥΑΡ

Από την ΔΕΥΑΡ ανακοινώνεται ότι, λόγω απαραίτητων εργασιών στο δίκτυο ύδρευσης, την Κυριακή 30/10/2005 από τις 8 π.μ. έως τις 2 μ.μ. περίπου θα παραμείνει κλειστό τμήμα της οδού Κωνσταντίνου Παλαιολόγου από το ύψος της οδού Θεοτοκοπούλου έως το ύψος της οδού Λεμεσού.

Ποιοί προσλαμβάνονται στο Δημοτικό Οργανισμό Περιβάλλοντος Ρόδου

ΑΠΟ το Δημοτικό Οργανισμό Περιβάλλοντος ανακοινώθηκαν τα ονόματα των διοριστέων με βάση σχετική προκήρυξη. Οι πίνακες διοριστέων έχουν ως εξής:

- ΔΕ 28 Χειριστές Φορτωτή

Καππάκας Μιχαήλ του Νικολάου

- ΥΕ Εργατών Βοηθών Ψεκασμών

Κουτσαφάς Απόστολος του Μιχαήλ

Δραγουμάνος Αναστάσιος του Νικολάου

- ΥΕ Εργατών Βοηθών Κλαδευτών

Ντουμάζιος Ιωάννης του Γεωργίου

Κουτσαφάς Απόστολος του Μιχαήλ, Δραγουμάνος Αναστάσιος του Νικολάου

Καρίπης Αντώνιος του Ιωάννη

Αντωναράκης Τσαμπίκος του Νικολάου, Βέρναλης Βασίλειος του Κωνσταντίνου

- ΔΕ 28 Χειριστές Αεροσυμπιεστή

Μαρουφίδης Νικόλαος του Χαράλαμπου

- ΔΕ 29 Οδηγών Αυτοκινήτων

Πατρού Γεώργιος του Μιχαήλ

Μικκιού Ιωάννης του Δημητρίου

- ΔΕ 35 Δενδροκηπουρών - Δεντροκόμων - Κηπουρών - Ανθοκόμων

Πόλος Ιωάννης του Νικολάου

Μαλωίνας Γεώργιος του Κωνσταντίνου

Πόλος Ευστάθιος του Νικολάου

Τσαβαρή Σεβαστή του Νικήτα

Δανάς Γεώργιος του Στέργου

nutriTherapy

ΧΡΙΣΤΙΝΑ ΜΙΧΑΛΑΡΕΑ

Κλινική Διαιτολόγος-Διατροφολόγος

BSc in Nutrition, University of Surrey, Guildford Campus, UK

Ισοτιμία και εξομοίωση με το Χαροκόπειο Πανεπιστήμιο Αθηνών

MSc in Clinical Nutrition and Immunology, University of Surrey, Roehampton Campus, UK

Κάτοχος Πιστοποιητικού περί Ασφάλειας Τροφίμων, The Royal Institute of Public Health and Hygiene, UK

Εξατομικευμένα προγράμματα διατροφής με ειδικότητα στις κλινικές παθήσεις όπως :

Σακχαρώδης διαβήτης τύπου Ι και ΙΙ, Οστεοπόρωση, Νεφρική ανεπάρκεια, διατροφή στην Αιμοκάθαρση, Ηπατική ανεπάρκεια, Καρδιαγγειακές παθήσεις, Παθήσεις του πεπτικού, Σιδηροπενική αναιμία, Παχυσαρκία, Διατροφικές διαταραχές (ανορεξία, βουλιμία), διατροφικές δυσανεξίες και αλλεργίες.

Επίσης διατροφή για όλα τα στάδια της ζωής (εγκυμοσύνη, βρεφική και παιδική ηλικία, τρίτη ηλικία).

ΛΙΝΔΟΥ 15, ΡΟΔΟΣ 85100, ΤΗΛ. 22410 34448,
email: ntherapy@otenet.gr

ΔΕΧΕΤΑΙ ΜΕ ΡΑΝΤΕΒΟΥ

ΜΕΛΟΣ ΕΥΡΩΠΑΪΚΗΣ ΟΜΟΣΠΟΝΔΙΑΣ ΔΙΑΙΤΟΛΟΓΩΝ, ΜΕΛΟΣ ΠΑΝΕΛΛΗΝΙΟΥ ΣΥΛΛΟΓΟΥ ΔΙΑΙΤΟΛΟΓΩΝ ΔΙΑΤΡΟΦΟΛΟΓΩΝ, ΜΕΛΟΣ ΒΡΕΤΑΝΙΚΟΥ ΣΥΛΛΟΓΟΥ ΔΙΑΤΡΟΦΟΛΟΓΩΝ, ΜΕΛΟΣ ΕΛΛΗΝΙΚΗΣ ΑΝΤΙΚΑΡΚΙΝΙΚΗΣ ΕΤΑΙΡΙΑΣ, ΣΥΝΕΡΓΑΤΗΣ ΕΚΠΟΜΠΗΣ «ΥΓΕΙΑ για όλους» ΚΡΑΤΙΚΟ ΚΑΝΑΛΙ ΝΕΤ

Χ.5473-30/10

ΕΛΛΗΝΙΚΗ ΔΗΜΟΚΡΑΤΙΑ
ΝΟΜΑΡΧΙΑΚΗ ΑΥΤΟΔΙΟΙΚΗΣΗ ΔΩΔΕΚΑΝΗΣΟΥ
ΝΟΜΑΡΧΙΑΚΟ ΣΥΜΒΟΥΛΙΟ

ΨΗΦΙΣΜΑ

Το Νομαρχιακό Συμβούλιο Δωδεκανήσου

Με τη θλιβερή αναγγελία του θανάτου του εκλεκτού συμπατριώτη μας **Αγαπητού Τσοπανάκη**, Καθηγητή Αριστοτελείου Πανεπιστημίου Θεσσαλονίκης, Ακαδημαϊκού και Προέδρου της Ακαδημίας Αθηνών

1) Εκφράζει τη βαθύτατη θλίψη του και τα συλλυπητήρια στους οικείους του.

2) Αντί στεφάνου, θα καταθέσει στη μνήμη του το ποσό των 500 ευρώ στο Ιδρυμα Υποτροφιών Δωδεκανήσου.

3) Θα παραστούν τα μέλη του στην κηδεία του εκλιπόντος.

Δημοσιεύεται το παρόν στον τοπικό Τύπο.

Χ.Λ.-28/10

ΚΗΔΕΙΑ

Το λατρευτό μας αδελφό και θείο

ΑΓΑΠΗΤΟ Γ. ΤΣΟΠΑΝΑΚΗ

(ΜΕΛΟΣ ΑΚΑΔΗΜΙΑΣ ΑΘΗΝΩΝ)

(Ετών 97)

θανόντα κηδεύουμε σήμερα Παρασκευή 28 Οκτωβρίου 2005 και ώρα 4 μ.μ. από τον Ιερό Ναό Κοιμήσεως Θεοτόκου Σαλάκου.
Η αδελφή Αικατερίνη Τσαμπή
Η νύφη Ελλη Σ. Τσοπανάκη
Τα ανίψια Σάββας-Μαρία Τσαμπή, Νίκος Μαρία Τσαμπή, Δημήτρης-Ελευθερία Τσοπανάκη, Ηβη Γ. Τσοπανάκη και οι λοιποί συγγενείς.

ΘΕΜ.-28/10

ΚΗΔΕΙΑ

Το λατρευτό μας σύζυγο, πατέρα, αδελφό και θείο

ΒΑΣΙΛΕΙΟ ΜΑΝΑΣΗ

(Ετών 79)

θανόντα κηδεύουμε την Κυριακή 30 Οκτωβρίου 2005 και ώρα 4 μ.μ. από τον Ιερό Ναό Ταξιαρχών Νεκροταφείου Ρόδου.
Η σύζυγος Ελίζαμπεθ
Τα παιδιά Ερρίκος, Γιάννης-Εύχαρις, Μαρία Σαντάρ
Τα αδέλφια, τα ανίψια και οι λοιποί συγγενείς.

ΘΕΜ.-28/10

Στις 29 Οκτωβρίου 2005

ΕΓΚΑΙΝΙΑΖΟΥΜΕ ΤΗ ΝΕΑ ΕΠΟΧΗ TOYOTA ΣΤΗ ΡΟΔΟ

Το **Σάββατο 29 Οκτωβρίου 2005,** στις 7 το βράδυ, εγκαινιάζεται η νέα εποχή TOYOTA στη Ρόδο.

Η **ΞΕΝΑΚΗΣ α.ε.β.ε.** εγκαινιάζει τις νέες, υπερσύγχρονες εγκαταστάσεις της, που είναι απόλυτα εναρμονισμένες με τη φιλοσοφία της Ολοκληρωμένης Ποιότητας και Εξυπηρέτησης **TOYOTA.**

Σ' έναν άνετο χώρο, συνολικής έκτασης 2,5 χιλιάδων τ.μ., η νέα αυτή μονάδα περιλαμβάνει:

- Εκθεση, με όλα τα επιβατικά και επαγγελματικά μοντέλα της **TOYOTA.**
- Πλήρες τμήμα γνήσιων ανταλλακτικών και αξεσουάρ **TOYOTA.**
- Αρτια εξοπλισμένα με τα πιο σύγχρονα μηχανήματα συνεργείο - Φανοποιείο - Βαφείο
- Τομέας εμπορίας και ανταλλαγών μεταχειρισμένων αυτοκινήτων.
- Τμήμα παροχής υπηρεσιών ασφάλισης και χρηματοδότησης **TOYOTA.**

Οι συνεργάτες μας είναι έτοιμοι να σας υποδεχθούν σε μία εκδήλωση που θα σας επιτρέψει να γνωρίσετε από κοντά τις νέες, σύγχρονες εγκαταστάσεις της ΞΕΝΑΚΗΣ α.ε.β.ε. της επιχείρησης που σίγουρα θα γράψει μια ξεχωριστή ιστορία προσφοράς κι εξυπηρέτησης των πελατών **TOYOTA.** στη Ρόδο.

ΞΕΝΑΚΗΣ α.ε.β.ε.

Εξουσιοδοτημένος Εμπορος της TOYOTA Ελλάς
10ο χλμ. Ρόδου - Λίνδου, 85105 Ρόδος
Τηλ. 22410 86690, fax.: 22410 86910

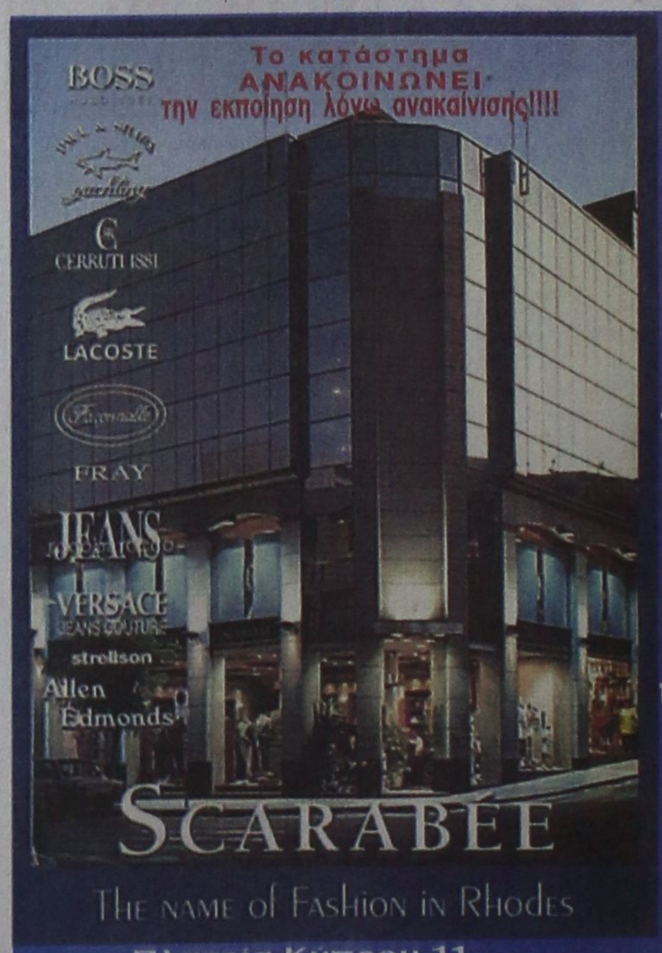

Ολα τα επώνυμα είδη μας προσφέρονται σε τιμές κόστους για περιορισμένο χρονικό διάστημα!

Πλατεία Κύπρου 11