ΒΙΒΛΙΟΘΗΚΗ ΡΟΔΟΥ 1941

ΕΤΟΣ ΙΔΡΥΣΗΣ 1949
ΙΔΙΟΚΤΗΣΙΑ - ΕΚΔΟΣΗ
Γ. ΔΙΑΜΑΝΤΙΔΗΣ
ΓΡΑΦΙΚΕΣ ΤΕΧΝΕΣ Α.Ε.
Γραφεία - Τυπογραφεία:
Μάρκου Μαλλιαράκη 3 (ΚΟΒΑ)
Τηλ.: Σύνταξης: 22410 27356-34101, FAX: 22410 20643
Τηλ.: Λογιστηρίου: 22410 35322, FAX: 22410 35322
e-mail: info@proodos.net & proodro@otenet.gr

# ΠΡΟΟΔΟΣ

Ανεξάρτητη καθημερινή πρωινή εφημερίδα

ΠΛΗΡΩΜΕΝΟ ΤΕΛΟΣ Ταχ. Γραφεία Κ. ΡΟΔΟΥ Αριθμός αδείας Β Κωδικός 1877

ΕΛΤΑ

SATO
OFFICE SYSTEMS
ΜΠΟΝΗΣ Ε.Π.Ε. ΤΗΛ. 22410 75533

ΑΡΙΘΜΟΣ ΦΥΛΛΟΥ 17.070 • ΤΙΜΗ 0,70 ευρώ

ΠΕΜΠΤΗ 10 ΝΟΕΜΒΡΙΟΥ 2005

### Κλείνουν υπηρεσίες, σχολεία, νοσοκομεία, κλπ.

# Παραλύει σήμερα ολόκληρη η χώρα λόγω της απεργίας

## ΠΟΙΟΙ ΚΛΑΔΟΙ ΠΑΙΡΝΟΥΝ ΜΕΡΟΣ




*Παραλύει σήμερα ολόκληρη η χώρα λόγω της απεργίας*

ΠΑΡΑΛΥΕΙ σήμερα ολόκληρη η χώρα λόγω της απεργίας που κήρυξαν οι διάφορες οργανώσεις. Το απεργιακό κύμα θα «χτυπήσει» και τη Ρόδο, δεδομένου ότι θα μετάσχουν πολλοί εργαζόμενοι σε διάφορους τομείς (δημόσιοι υπάλληλοι, δάσκαλοι, εκπαιδευτικοί, γιατροί, κλπ.). Αναλυτικά στη σημερινή 24ωρη απεργία θα πάρουν μέρος οι εξής κλάδοι εργαζομένων:

- Εργαζόμενοι στα υπουργεία και στα Νομικά Πρόσωπα Δημοσίου Δικαίου
- Εργαζόμενοι στις Νομαρχίες, στους Δήμους και στις κοινότητες
- Δάσκαλοι και καθηγητές στα δημόσια σχολεία
- Εκπαιδευτικοί ιδιωτικών σχολείων
- Καθηγητές πανεπιστημίων
- Γιατροί και εργαζόμενοι στα νοσοκομεία
- Ελεγκτές εναέριας κυκλοφορίας
- Εργαζόμενοι στην Πολιτική Αεροπορία

ΠΡΕΠΕΙ να σημειωθεί ότι οι δάσκαλοι και οι καθηγητές όπως επίσης και οι καθηγητές πανεπιστημίων θα συνεχίσουν την απεργία τους και την Παρασκευή.

Για τη σημερινή απεργία από τμήμα Δωδεκανήσου της ΑΔΕΔΥ εκδόθηκε η παρακάτω ανακοίνωση:

ΣΥΝΕΧΕΙΑ ΣΤΗ ΣΕΛ. 4

### Πού πάνε τα χρήματα των πιστών;

# Ελεγχοι στα οικονομικά των εκκλησιών

## ΚΑΤΑΓΓΕΛΙΕΣ ΓΙΑ ΑΤΑΣΘΑΛΙΕΣ

ΕΛΕΓΧΟΥΣ στα οικονομικά των εκκλησιαστικών επιτροπών των ναών της Μητρόπολης Ρόδου, διενεργεί ελεγκτής που ορίστηκε από τον Μητροπολίτη κ. Κύριλλο.

• Η διενέργεια του ελέγχου στα οικονομικά των εκκλησιαστικών επιτροπών, κρίθηκε αναγκαία, για να μπει τάξη μετά τις κατά καιρούς καταγγελίες για ατασθαλίες και παρατυπίες.

ΣΥΝΕΧΕΙΑ ΣΤΗ ΣΕΛ. 4



*Οικονομικοί έλεγχοι στις εκκλησίες*

### Λόγω ματαίωσης των πτήσεων

# Με πολλά εμπόδια αρχίζει το συνέδριο της ΚΕΔΚΕ στη Ρόδο

## ΘΑ ΕΡΘΕΙ ΣΗΜΕΡΑ Ο ΓΙΩΡΓΟΣ ΠΑΠΑΝΔΡΕΟΥ

ΜΕ ΠΟΛΛΑ εμπόδια αρχίζει σήμερα στη Ρόδο το ετήσιο συνέδριο της Κεντρικής Ενωσης Δήμων και Κοινοτήτων Ελλάδος και με τη συμμετοχή εκατοντάδων δημάρχων και κοινοταρχών από ολόκληρη την Ελλάδα.

• Και τα ιδιαίτερα προβλήματα προκλήθηκαν λόγω της σημερινής απεργίας και της ματαίωσης των πτήσεων που έχουν σαν αποτέλεσμα να ακυρωθούν οι αφίξεις πολλών συνέδρων.

ΠΡΟΒΛΗΜΑ υπήρξε και με τους επίσημους, οι οποίοι θα έρθουν το πρωί με μια ειδική πτήση, στην οποία θα επιβαίνουν ο πρόεδρος του ΠΑΣΟΚ Γιώργος Παπανδρέου, ο υπουργός Εσωτερικών Προκόπης Παυλόπουλος και άλλοι εκπρόσωποι των κομμάτων.

• Οπως έγινε γνωστό, ο κ. Παπανδρέου και Παυλόπουλος θ'αναχωρήσουν επιστρέφοντες στην Αθήνα αμέσως μετά τις ομιλίες τους στο συνέδριο, οι δε υπόλοιποι θα παραμείνουν στη Ρόδο και θα επιστρέψουν τις επόμενες ημέρες.

ΕΤΣΙ από πλευράς επισήμων αναμένονται οι υφυπουργοί Εσωτερικών Γ. Ανδρεουλάκος και Αθ. Νάκος, ο γραμματέας της Νέας Δημοκρατίας Βαγγέλης Μεϊμαράκης, ο πρώην υπουργός Θεόδωρος Πάγκαλος, εκπρόσωποι του ΚΚΕ και του Συνασπισμού,

ΣΥΝΕΧΕΙΑ ΣΤΗ ΣΕΛ. 4




*Με πολλά εμπόδια αρχίζει το συνέδριο της ΚΕΔΚΕ στη Ρόδο*

### Για αύξηση στις αφίξεις

# Η Ρόδος στοχεύει στην προσέλκυση Αγγλων τουριστών

## ΣΥΜΜΕΤΟΧΗ ΣΤΗΝ ΕΚΘΕΣΗ ΛΟΝΔΙΝΟΥ

ΤΗΝ Κυριακή αναμένεται να αναχωρήσει για το Λονδίνο η αντιπροσωπεία της Ρόδου για να συμμετάσχει στην τουριστική έκθεση του Λονδίνου που θα γίνει από τις 14-17 Νοεμβρίου και αναμένεται να συγκεντρώσει χιλιάδες στελέχη της τουριστικής βιομηχανίας.

• Πρόκειται για μία από τις μεγαλύτερες τουριστικές εκθέσεις σε παγκόσμιο επίπεδο που εδώ και χρόνια

ΣΥΝΕΧΕΙΑ ΣΤΗ ΣΕΛ. 4

### Η Αστυνομία διαψεύδει δημοσίευμα

Από την Αστυνομική Διεύθυνση Δωδεκανήσου εκδόθηκε χτες η παρακάτω ανακοίνωση σε απάντηση σχετικού δημοσιεύματος της «Ροδιακής»:

«Με αφορμή πρωτοσέλιδο δημοσίευμα τοπικής εφημερίδας, σύμφωνα με το οποίο πραγματοποιήθηκε έλεγχος από τους «αδιάφθορους» στην Αστυνομική Διεύθυνση Δωδεκανήσου για καταγγελίες που αναφέρονται σε ζημιές υπηρεσιακού αυτοκινήτου, αλλοδαπές, χρέωση καυσίμων και υπηρεσιακών κινητών τηλεφώνων, γίνεται γνωστό ότι τέτοιος έλεγχος ουδέποτε εγένετο, κλιμάκιο της Υπηρεσίας Εσωτερικών Υποθέσεων δεν αφίχθη στη Ρόδο πρόσφατα και ούτε έχουν γίνει σχετικές καταγγελίες. Μάταια ο συντάκτης του δημοσιεύματος θα αναμένει πόρισμα για έρευνες που ουδέποτε έγιναν.»

### Εγινε χθες στη Ρόδο

# Παρουσίαση προγράμματος κοινωνικής φροντίδας

## ΓΙΑ ΠΑΙΔΙΑ, ΗΛΙΚΙΩΜΕΝΟΥΣ Κ.Λ.Π.

ΗΜΕΡΙΔΑ για προγράμματα βοήθειας και φροντίδας πραγματοποιήθηκε χθες το πρωί στην αίθουσα του «Ακταίον» από την Περιφέρεια Νοτίου Αιγαίου. Κυρίαρχα θέματα της ημερίδας οι δομές κοινωνικής υποστήριξης που αφορούν, βρέφη, νήπια, μεγαλύτερα παιδιά αλλά και ηλικιωμένους.

• Βέβαια ο Δήμος Ροδίων, ήταν πρωτοπόρος στην εφαρμογή προγραμμάτων βοήθειας και φροντίδας, για την τρίτη ηλικία και τους συνανθρώπους μας με αναπηρία, κάτι που τονίστηκε τόσο από το νομάρχη Γιάννη Μαχαιρίδη, όσο και το δήμαρχο Γιώργο Γιαννόπουλο. Τώρα έρχεται η Περιφέρεια Νοτίου Αιγαίου μέσα από το ΠΕΠ, να συνεχίσει αυτά τα προγράμματα βοήθειας και φροντίδας, για τα παιδιά, για την τρίτη ηλικία για την εργαζόμενη μητέρα και για τους συνανθρώπους μας με αναπηρία.

ΤΗΝ έναρξη των εργασιών της ημερίδας κήρυξε ο γενικός γραμματέας της Περιφέρειας Νοτίου Αιγαίου κ. Χαράλαμπος Κόκκινος, ενώ χαιρετισμούς απηύθυναν ο γενικός γραμματέας του υπουργείου Απασχόλησης και Κοινωνικών Ασφαλίσεων κ. Δ. Κοντός, ο διοικητής του Β' ΔΥΠΕ Νοτίου Αιγαίου κ. Μ. Νούσιας, ο νομάρχης Δωδεκανήσου Γ. Μαχαιρίδης ο πρόεδρος της ΤΕΔΚ Δωδεκανήσου και δήμαρχος Ροδίων κ. Γ. Γιαννόπουλος και ο γενικός

ΣΥΝΕΧΕΙΑ ΣΤΗ ΣΕΛ. 4

### Αναμένεται να δοθεί

# Πολιτική χροιά στο συνέδριο των δημάρχων

## Η ΧΤΕΣΙΝΗ ΣΥΝΕΝΤΕΥΞΗ ΤΥΠΟΥ

ΣΗΜΑΝΤΙΚΑ και κρίσιμα θέματα θα συζητηθούν στο ετήσιο τακτικό συνέδριο της Κεντρικής Ενωσης Δήμων και Κοινοτήτων Ελλάδας (ΚΕΔΚΕ), που ξεκινά σήμερα στη Ρόδο και το οποίο αναμένεται να λάβει έντονη πολιτική χροιά.

• Μέσα από το συνέδριο ΚΕΔΚΕ θα επιδιώξει να δώσει ένα ισχυρό προγραμματικό στίγμα που θα στηρίζεται σε προτάσεις από ομόφωνες αποφάσεις, κυρίως για τα οικονομικά των ΟΤΑ, αλλά και για τη μετέλιξη του δεύτερου βαθμού αυτοδιοίκησης σε περιφερειακή αυτοδιοίκηση, καθώς για την φορολογική αποκέντρωση, χωρίς επιπλέον επιβάρυνση των πολιτών, ενώ θα προταθεί και το θέμα της συγκρότησης της μητροπολιτικής αυτοδιοίκησης σε Αττική και Θεσσαλονίκη.

ΧΘΕΣ ΒΡΑΔΥ στην αίθουσα συνεδριάσεων του δημοτικού συμβουλίου Ρόδου, ο αντιπρόεδρος της ΚΕΔΚΕ δήμαρχος Ρόδου και πρόεδρος της Τοπικής Ενωσης Δήμων και Κοινοτήτων Δωδεκανήσου Γ. Γιαννόπουλος, πλαισιούμενος από άλλα μέλη του διοικητικού συμβουλίου της Κεντρικής Ενωσης Δήμων και Κοινοτήτων Ελλάδος

ΣΥΝΕΧΕΙΑ ΣΤΗ ΣΕΛ. 4

### Η επίσκεψη Παπανδρέου στη Ρόδο

Για την επίσκεψη του Γ. Παπανδρέου στη Ρόδο από το ΠΑΣΟΚ εκδόθηκε η παρακάτω ανακοίνωση:

«Ο Πρόεδρος του ΠΑΣΟΚ, Γιώργος Α. Παπανδρέου, θα μεταβεί την Πέμπτη 10 Νοεμβρίου, στη Ρόδο, προκειμένου να συμμετάσχει και να μιλήσει στο Συνέδριο της Κεντρικής Ένωσης Δήμων και Κοινοτήτων (ώρα έναρξης 12:00).

Στις 2:00 μ.μ., ο Πρόεδρος του ΠΑΣΟΚ, θα συναντηθεί με την Αλίκη Μοσχή, η οποία ανακηρύχθηκε «Γυναίκα της Ευρώπης» για το 2005. (στον χώρο του Συνεδρίου).»

### Στους συνέδρους της ΚΕΔΚΕ

# Εκπτωση 15% από τα εμπορικά καταστήματα

## ΣΥΜΒΟΛΗ ΣΤΗ ΔΙΑΦΗΜΙΣΗ

ΕΚΠΤΩΣΗ 15% θα προσφέρουν οι καταστηματάρχες στους δημάρχους, κοινοτάρχες και συνοδούς τους που μετέχουν στο ετήσιο συνέδριο της Κεντρικής Ενωσης Δήμων και Κοινοτήτων Ελλάδος που αρχίζει σήμερα στη Ρόδο. Σχετική απόφαση πάρθηκε από τον Εμπορικό Σύλλογο Ρόδου, που χθες εξέδωσε την παρακάτω ανακοίνωση:

«Ο Εμπορικός Σύλλογος Ρόδου ενημερώνει τα μέλη του ότι στην τελευταία γενική του συνέλευση αποφασίστηκε ομόφωνα όπως

ΣΥΝΕΧΕΙΑ ΣΤΗ ΣΕΛ. 4

### Οπως υπογραμμίζει η διοίκηση

# Διαστρεβλώνεται η αλήθεια για το Καζίνο της Ρόδου

## ΕΞΩΔΙΚΟ ΣΤΟΥΣ ΕΡΓΑΖΟΜΕΝΟΥΣ

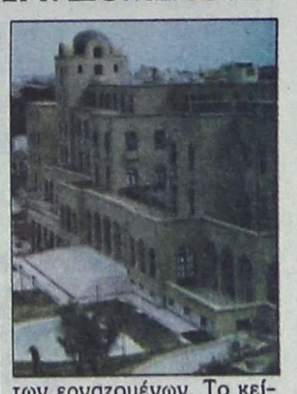

ΔΙΑΣΤΡΕΒΛΩΝΕΤΑΙ η αλήθεια όσον αφορά την υπόθεση του Καζίνου και τις διαφορές με τους εργαζόμενους! Αυτό υπογραμμίζεται σε σχετική ανακοίνωση της διοίκησης του Καζίνου, όπου έδωσε στη δημοσιότητα και σχετικό εξώδικο που εστάλη στο σύλλογο των εργαζομένων. Το κείμενο της ανακοίνωσης του Καζίνου έχει ως εξής:

«Η διοίκηση της Καζίνο Ρόδου Α.Ε. οφείλει να επισημάνει πως το δημοσίευμα της Τρίτης 8 Νοεμβρίου 2005 σε έγκριτη τοπική εφημερίδα είναι ελλιπές για το λόγο ότι η συνάντηση που ζητήθηκε εξωδίκως από το Σωματείο Εργαζομένων του Καζίνο Ρόδου και λαμβάνει χώρα την Τετάρτη 9/11/2005 στα γραφεία της ΟΕΣΙΚ στην Αθήνα με παρουσία εκπροσώπου της ΓΣΕΕ, απορρίφθηκε μέσω της εξώδικης απάντησης που εστάλη και που αυτού-

ΣΥΝΕΧΕΙΑ ΣΤΗ ΣΕΛ. 4







ΜΑΚΕΔΟΝΙΚΕΣ ΓΡΑΜΜΕΣ ΤΣΙΜΕΝΙΔΗΣ Α.Ε.

Δημιουργήσαμε την μεγαλύτερη γέφυρα στην Ελλάδα.

Ενώσαμε τη Ρόδο με την Μακεδονία μας, αλλά δεν μας αρκεί να είμαστε πρώτοι σήμερα.

Σιγουρέψαμε το αύριο και λειτουργούμε τμήμα δημοσίων σχέσεων στην εταιρία που φέρνει κοντά τον εμπορικό κόσμο της Ρόδου με τις βιομηχανίες και βιοτεχνίες της μακεδονικής γης.

Επικοινωνήστε μαζί μας για οποιαδήποτε πληροφορία.

Τηλ. Ρόδου: 22410 60345
Υπεύθυνος ΤΣΙΜΕΝΙΔΗΣ ΔΗΜ.
Τηλ. Θεσ/νίκης: 2310 753267-9
Υπεύθυνος ΤΣΙΜΕΝΙΔΗΣ ΑΛΕΞ.
X5542-18/11

ΚΑΘΗΜΕΡΙΝΑ ΤΑ ΝΕΑ ΤΗΣ ΔΩΔΕΚΑΝΗΣΟΥ ΣΤΟ INTERNET
www.proodosnews.gr
www.proodos.net



## ΣΤΟΝ ΔΩΔΕΚΑΝΗΣΙΑΚΟ ΤΥΠΟ

### 9/11/2005

Οι ταραχές στη Γαλλία, η πίεση των Βρυξελλών για σκληρά μέτρα στην οικονομία, η ομιλία του πρωθυπουργού στο συνέδριο του Ελληνοαμερικανικού Επιμελητηρίου και το ταξίδι του στην Ιαπωνία, καθώς και ο κοινωνικός αποκλεισμός 1.600.000 ανθρώπων στη χώρα μας είναι από τα βασικά θέματα της ειδησεογραφίας του σημερινού αθηναϊκού Τύπου.

**ΑΔΕΣΜΕΥΤΟΣ ΤΥΠΟΣ (Μήτσης):** Προσλήψεις: 2.463 χωρίς διαγωνισμό. Σε ΥΠΕΞ, περιφέρεια, ΙΔΕΚΕ, Κέντρο Εκπαιδευτικής Έρευνας και ΥΠΕΠΘ.

**ΑΔΕΣΜΕΥΤΟΣ ΤΥΠΟΣ (Ριζος):** Ποιοι οι 2.760 επιτυχόντες Επαγγελματίες Οπλίτες. Όλα τα ονόματα.

**ΑΝΩ ΚΑΤΩ:** Στο γύψο η Γαλλία. Απαγορεύτηκε η κυκλοφορία τα βράδια στα προάστια του Παρισιού.

**ΑΠΟΓΕΥΜΑΤΙΝΗ:** Νέες θέσεις για 10.995 ανέργους. Στο ένθετο "Εργασία και καριέρα": Πέντε επιδοτούμενα προγράμματα από τον ΟΑΕΔ.

**Η ΑΥΓΗ:** Μέρες κατοχής στα γκέτο της Γαλλίας. Νέο αυταρχικό βήμα προς το αδιέξοδο.

**ΑΥΡΙΑΝΗ:** Κόκκινος συναγερμός στην ΕΛΑΣ. Φοβούνται το ενδεχόμενο προβοκατόρικων εμπρησμών εν όψει και του εορτασμού του Πολυτεχνείου.

**Ο ΒΗΜΑ:** Σαγιονάρα! Ο κ. Καραμανλής πάει στην Ιαπωνία. Τα προβλήματα, τα μέτωπα και τα επίσημα ταξίδια.

**Η ΒΡΑΔΥΝΗ:** Τα 6 "συν" του Καραμανλή. Πρόσκληση από τον πρωθυπουργό προς τις παραγωγικές δυνάμεις για κοινή προσπάθεια.

**ΕΘΝΟΣ:** Λαβύρινθος τα σχέδια πόλης. Απόφαση ΣτΕ: Καμπανάκι Σουφλιά για νέα γενιά αυθαιρέτων.

**ΕΛΕΥΘΕΡΗ ΩΡΑ:** Η Κυβέρνηση δεν βλέπει σημαντικές προτάσεις του ΠΑΣΟΚ για την αντιμετώπιση του προβλήματος, γιατί είναι... Μεγάλη η διαφορά για τη διαφθορά.

**ΕΛΕΥΘΕΡΟΣ:** Έστησαν στον τοίχο τον τέως πρωθυπουργό. Άναψε φωτιές το βιβλίο Σημίτη στο ΠΑΣΟΚ γιατί το εξέθεσε ανεπανόρθωτα στον Ελληνισμό.

**ΕΛΕΥΘΕΡΟΣ ΤΥΠΟΣ:** Ακίνητα: Οι τελικές ρυθμίσεις για τους φόρους. Οι νέες κλίμακες για κληρονομιές, δωρεές, γονικές παροχές.

**ΕΛΕΥΘΕΡΟΤΥΠΙΑ:** Κατάσταση πολιορκίας! Παρίσι: Σε εφαρμογή νόμος του 1955, εποχής Αλγερίας.

**ΕΣΤΙΑ:** Νέα εμπλοκή με το έλλειμμα. Οι Βρυξέλλες ζητούν μέτρα διαρθρωτικού χαρακτήρος.

**ESPRESSO:** Σπάνε τα κοντέρ οι Έλληνες στο κρεβάτι. Κάνουμε έρωτα 138 φορές το χρόνο.

**Η ΚΑΘΗΜΕΡΙΝΗ:** Πίεση Βρυξελλών για σκληρά μέτρα στην οικονομία. Πολιτική μάχη για τον προϋπολογισμό 2006.

**Ο ΛΟΓΟΣ:** "Στρατιωτικός" νόμος στο Παρίσι. Συνεχίζεται η τυφλή βία όσο συνεχίζει την ίδια στάση ο Σαρκοζί.

**ΤΑ ΝΕΑ:** Β΄ κατηγορίας 1.600.000 πολίτες! Ο κοινωνικός αποκλεισμός στην Ελλάδα.

**Η ΝΙΚΗ:** Η εξέγερση των υπηκόων. Δικαίωμα στη ζωή ζητούν οι Γάλλοι πολίτες Β΄ κατηγορίας.

**ΡΙΖΟΣΠΑΣΤΗΣ: ΚΚΕ:** Αλληλεγγύη στην εξέγερση των "Αθλίων" των συνοικιών-γκέτο.

**TRAFFIC NEWS:** Ψάχνουν τους ρεπόρτερ-κατασκόπους του Ευαγγελάτου. Από κόσκινο οι υποψήφιοι υπάλληλοι σούπερ μάρκετ.

**Η ΧΩΡΑ:** Διπλάσια δάνεια για επισκευές σπιτιών. Από τον Οργανισμό Εργατικής Κατοικίας.

**City Press:** Σούπερ σκάνδαλο με τα 40 F-16. Με απευθείας ανάθεση η αγορά μαχητικών αεροσκαφών, κόστους 3,1 δισ. δολαρίων.

## Δρομολόγια Πλοίων



08.30 ΔΩΔΕΚΑΝΗΣΟΣ ΕΞΠΡΕΣ για Καστελλόριζο
09.00 ΑΙΓΛΗ για Πανορμίτη - Σύμη
14.30 ΔΩΔΕΚΑΝΗΣΟΣ ΕΞΠΡΕΣ για Σύμη - Κω - Κάλυμνο
15.00 ΣΥΜΗ για Σύμη

Προς Πειραιά: 04.30 Β. ΚΟΡΝΑΡΟΣ
16.00 ΜΑΡΙΝΑ
18.30 BLUE STAR II

## Αεροπορικά Δρομολόγια



**ΟΛΥΜΠΙΑΚΗ ΑΕΡΟΠΟΡΙΑ**
Από Ρόδο-**Αθήνα**: Καθημερινά 07.10, 13.40
Πέμπτη 20.10, 22.45
Καθημερινά πλην Πέμπτης 19.40, 22.25
Καθημερινά πλην Κυριακής 10.40
Από Ρόδο-**Θεσσαλονίκη**: Δευτέρα - Τετάρτη 09.45
Πέμπτη 10.45
Σάββατο 15.15
Δευτ.-Τετ.-Παρ.-Κυρ. 16.10
Από Ρόδο-**Ηράκλειο**: Δευτέρα - Παρασκευή-Κυριακή 17.45
Τρίτη - Πέμπτη 18.30
Τετάρτη - Σάββατο 19.20
Από Ρόδο-**Κάρπαθο**: Δευτ.-Πεμ.-Παρ.-Σάβ. 07.00, 10.40
Τετάρτη - Κυριακή 10.40, 14.20
Από Ρόδο -**Κάσο**: Δευτ.-Πεμ.-Παρ.-Σάβ. 07.00
Τετάρτη - Κυριακή 10.40
Από Ρόδο-**Καστελλόριζο**: Δευτ.-Τετ.-Παρ.-Σάβ. -Κυρ. 07.10
Από Ρόδο-**Χίο**: Τρίτη 10.40 Πέμπτη 10.45
Από Ρόδο-**Μυτιλήνη**: Δευτέρα-Τετάρτη 09.45
Τρίτη 10.40,
Πέμπτη 10.45
Σάββατο 15.15
Από Ρόδο-**Σάμος**: Τρίτη 10.40
Σάββατο 15.15
Από Ρόδο-**Λήμνος**: Δευτέρα-Τετάρτη 09.45 Τρίτη 10.40,
Πέμπτη 10.45 Σάββατο 15.15

**AEGEAN AIRLINES & CRONUS**
Από Ρόδο-**Αθήνα**: Καθημερινά 07.10-11.05-13.50-16.30-21.30
Από Ρόδο-**Θεσσαλονίκη**: Καθημερινά 12.05
Από Ρόδο-**Ρώμη**: Καθημερινά 16.30
Από Ρόδο-**Λάρνακα**: ΤΡΙΤΗ-ΠΕΜΠΤΗ-ΣΑΒΒΑΤΟ 11.05
τις υπόλοιπες μέρες 07.10-13.50-16.30

ROLEX



NICK SARLIS & Co
OFFICIAL DISTRIBUTORS FOR DODECANESE
AND AUTHORISED SERVICE CENTER
34, Makariou str. - GR 85100 Rhodes, Greece
x5519-30/11

# Δωδεκανησιακά 24ωρα

# Στα πεταχτά

## Το λιμάνι του Μαντρακιού

Δεν βρίσκεται κανένας υπεύθυνος για το λιμάνι του Μαντρακιού όσον αφορά την εμφάνιση και την καθαριότητά του;

Ο ένας ρίχνει το μπαλάκι στον άλλον. Η Υπηρεσία Καθαριότητας στο Λιμενικό Ταμείο, το Λιμενικό Ταμείο στο Λιμεναρχείο και τούμπαλιν!..

Επί της ουσίας, όμως, δεν γίνεται τίποτα!

Εχουμε γράψει ότι μέχρι και βουλιαγμένες βάρκες, υπάρχουν μέσα στο λιμάνι, αλλά κανένας δεν ενδιαφέρθηκε για να την απομακρύνει.

Ξέρετε, τι μας απάντησαν;

Την βάρκα, λέει, βούλιαξαν οι ιδιοκτήτες της για να ...σταυιάρει!..

## Ντροπή!..

Η κατάσταση που επικρατεί στο Ταχυδρομείο της Ρόδου, αποτελεί - επιεικώς - ντροπή!..

Δεν είναι δυνατόν δεκάδες συμπολίτες μας και ξένοι τουρίστες να συγκεντρώνονται εκεί και με τις ώρες να περιμένουν για ν' αγοράσουν ένα ...γραμματόσημο!

Είναι δυνατόν με τόση μεγάλη κίνηση να λειτουργούν μόνο δύο και τρία γκισέ;

Πρέπει να βρεθεί τρόπος να προσληφθεί προσωπικό για να εξυπηρετείται ο κόσμος.

Εδώ στα γραφεία της Περιφέρειας οι καθημερινώς προσλαμβανόμενοι δεν έχουν ούτε καρέκλες για να καθίσουν!

Γιατί, δεν στέλνουν μερικούς να δουλέψουν στο Ταχυδρομείο;

## Οι απεργίες

Το ενδιαφέρον για τις σημερινές απεργιακές κινητοποιήσεις που έχει κηρύξει η ΑΔΕΔΥ, οι εκπαιδευτικοί και άλλοι κλάδοι εστιάζεται στο ποσοστό συμμετοχής των εργαζομένων. Αν, παρά το γεγονός ότι τα προβλήματα που αντιμετωπίζουν είναι ιδιαίτερα οξυμένα, η συμμετοχή είναι μικρή, τότε σημαίνει ότι το συνδικαλιστικό κίνημα περνά πολύ μεγάλη κρίση. Και επειδή "το ψάρι βρομά από το κεφάλι" οι συνδικαλιστές θα πρέπει να επανεξετάσουν πολλά πράγματα.

## Απουσία βουλευτών

Εντύπωση προκάλεσε η απουσία των τριών νεοδημοκρατών βουλευτών του νομού μας από τα εγκαίνια του Βιοκλιματικού Γυμνασίου Αφάντου.

Ούτε ο κ. Χρύσης, μπόρεσε να παραβρεθεί, αλλά ούτε και ο υπουργός Αιγαίου Αριστοτέλης Παυλίδης, σύμφωνα με μήνυμά τους που διαβιβάστηκε κατά την τελετή εγκαινίων. Μάλιστα ο κ. Χρύσης είναι και Αφαντενός, είναι και εκπαιδευτικός, αλλά κοινοβουλευτικές υποχρεώσεις δεν του το επέτρεψαν.

Ο κ. Καραμάριος δεν έστειλε μήνυμα και δυστυχώς δεν υπήρξε κοινοβουλευτική εκπροσώπηση από τη Νέα Δημοκρατία, γεγονός που σχολιάστηκε ποικιλοτρόπως.

## Εργασιακός Μεσαίωνας

Εν έτει 2005, οι γιατροί του Νοσοκομείου μας εργάζονται υπό καθεστώς εργασιακού Μεσαίωνα, πραγματοποιώντας ακόμα και πάνω από 150 ώρες την εβδομάδα, ενώ η εργατική νομοθεσία προβλέπει 38 ώρες εβδομαδιαίως.

Η κατάσταση που επικρατεί στο Νοσοκομείο μας είναι απαράδεκτη και μεγάλη ευθύνη φέρει η διοίκηση που αντί να δίνει λύσεις στα προβλήματα, αναλαμβάνει ρόλο Ηρακλή Πουαρώ.

## Πολύ γαλάζιο έπεσε

Σε κάθε εκδήλωση που πραγματοποιείται στο νησί μας, γίνεται απίστευτη κινητοποίηση των «γαλάζιων» παιδιών.

Από ολόκληρο το νησί επιστρατεύονται τα «γαλάζια» παιδιά για να δημιουργηθεί μπούγιο.

Ιδιαίτερα σε εκδηλώσεις της Περιφέρειας η κινητοποίηση είναι γιγαντιαία. Βέβαια, μόνο όσοι-ες, έχουν προσληφθεί, γεμίζουν δύο αίθουσες.

## Αλυτα παραμένουν τα προβλήματα

Χωρίς γιατρό γυναικολόγο, αλλά και χωρίς γιατρούς άλλων ειδικοτήτων, βρίσκεται το υποκατάστημα του ΙΚΑ Ρόδου, εδώ και 18 μήνες.

Ωστόσο οι κυβερνητικοί βουλευτές και παράγοντες, συνεχίζουν να πιπιλίζουν την ίδια καραμέλα, ότι για όλα φταίει το ΠΑΣΟΚ. Παράλληλα, υποστηρίζουν ότι έλυσαν όλα τα προβλήματα του τόπου.

Η περίοδος χάριτος τελείωσε και δεν πείθουν κανέναν οι φτηνές δικαιολογίες τους.

Ο κόσμος βλέπει ότι τα προβλήματα παραμένουν άλυτα.

## Μεγάλη η χάρη του

Κάθε χρόνο το τετραήμερο 6 μέχρι 9 Νοεμβρίου η θάλασσά μας είναι λάδι.

Πολλοί είναι εκείνοι που υποστηρίζουν ότι οφείλεται στη γιορτή του Πανορμίτη, για να μπορέσουν οι προσκυνητές να επισκεφθούν τη Μονή και να ανάψουν ένα κεράκι.

Μεγάλη η χάρη του Πανορμίτη!

## Η απορρόφηση πόρων

Πολύ καλά θα πάει η Περιφέρεια Νοτίου Αιγαίου ως προς την απορρόφηση των πόρων των Περιφερειακών Επιχειρησιακών Προγραμμάτων δήλωσε ο Περιφερειάρχης κ. Κόκκινος.

Δεν έχουμε λόγο να αμφιβάλλουμε. Το ζητούμενο δεν είναι μόνο η απορρόφηση. Κυρίως είναι ο σωστός σχεδιασμός και η υλοποίηση των έργων για να μην ζούμε συνεχώς το φαινόμενο τα έργα να ξεκινούν και στην πορεία να μένουν στάσιμα.

## Οι μετανάστες

Δεν δείχνουν και ιδιαίτερο ενδιαφέρον οι Αλβανοί μετανάστες που ζουν παράνομα στην περιοχή μας να κάνουν αίτηση για να αποκτήσουν την πράσινη κάρτα. Αυτό οφείλεται κυρίως στο ότι πολλοί από αυτούς έχουν εισέλθει παράνομα στην χώρα μας, δεν διαθέτουν δηλαδή ούτε καν τουριστική βίζα με αποτέλεσμα να μην μπορούν να καταθέσουν τα δικαιολογητικά που απαιτούνται για να μονιμοποιηθούν.

## Ενιαία πρόταση

Πρέπει οπωσδήποτε να υπάρξει ενιαία πρόταση για το ακτοπλοϊκό κατά τη σύσκεψη του ερχόμενου Σαββάτου στο «Ρόδος Παλάς».

Βέβαια, όχι ότι πρόκειται να βγει τίποτα από τη σύσκεψη αυτή, αφού γίνεται για να ...βρισκόμαστε!,,

Ομως, τα πράγματα θα γίνουν ακόμη χειρότερα όταν ο ένας θα λέει το μακρύ του και ο άλλος το κοντό του, όπως συνέβη τις προηγούμενες φορές!

Τουλάχιστον, ας καταλήξουν κάπου και ύστερα ...βλέπουμε!..

ΚΤΕΟ
Τηλ. 22410 65385 εσωτερικό 23

Συγκοινωνιακή έδρα Ρόδου

Από 1/11/2005 έως 30/11/2005
Επιβατικά (Ε.Ι.Χ.) και φορτηγά μέχρι 3,5 (ΦΙΧ<3,5Τ) με αριθμούς κυκλοφορίας ΡΟΕ 1000 έως και 2700

Από 1/12/2005 έως 30/12/2005
Επιβατικά (Ε.Ι.Χ.) και φορτηγά μέχρι 3,5 (ΦΙΧ<3,5Τ) με αριθμούς κυκλοφορίας ΡΟΕ 2701 έως και 4400

Συγκοινωνιακή έδρα Κω

Από 1/11/2005 έως 31/11/2005
Επιβατικά (Ε.Ι.Χ.) και φορτηγά μέχρι 3,5 (ΦΙΧ<3,5Τ) με αριθμούς κυκλοφορίας ΚΧΑ (από 6501 έως και 7099)

Από 1/12/2005 έως 31/12/2005
Επιβατικά (Ε.Ι.Χ.) και φορτηγά μέχρι 3,5 (ΦΙΧ<3,5Τ) με αριθμούς κυκλοφορίας ΚΧΑ (από 8200 έως και 9000)

* Καλούνται όλα τα παραπάνω οχήματα να προβούν σε τεχνικό έλεγχο σε οποιοδήποτε Κ.Τ.Ε.Ο. ή Ι.Κ.Τ.Ε.Ο.
** Επίσης θα ελέγχονται όσα οχήματα υποχρεούνται βάση παλαιοτέρων προγραμμάτων πρόσκλησης.
*** Ο εμπρόθεσμος προγραμματισμός των οχημάτων για έλεγχο (ραντεβού) γίνεται έως και 15 ημέρες πριν της λήξης του προγράμματος πρόσκλησης.

Ετοιμοι για ΚΤΕΟ; καλέστε 22410 67677
Ι-ΚΤΕΟ Δωδ/σου ισότιμο με το κρατικό
X144-31/12

# Ειδήσεις από τα Παλιά

**ΠΡΟΟΔΟΣ
1 ΣΕΠΤΕΜΒΡΙΟΥ 1972**

***ΑΥΣΤΗΡΑΙ ΠΟΙΝΑΙ ΕΙΣ ΔΗΜΟΣΙΟΥΣ ΥΠΑΛΛΗΛΟΥΣ ΠΟΥ ΠΑΙΡΝΟΥΝ «ΦΑΚΕΛΑΚΙ»***

Δια κατατεθέντος εις την Συμβουλευτικήν Επιτροπήν νομοσχεδίου «Περί αντικαταστάσεως και συμπληρώσεως των άρθρων 235, 236, 237 και 263 του Ποινικού Κώδικος προβλέπονται:

- Κάθειρξις μέχρι δέκα ετών επιβάλλεται εις υπάλληλον ο οποίος απαιτεί ή δέχεται ή προσφέρεται να δεχθή δώρα ή έτερα αντικείμενα.

- Μικρότεραι ποιναί προβλέπονται δια το αυτό αδίκημα αναλόγως προς τας συνθήκας διαπράξεών του.

Ως υπάλληλοι κατά το νομοσχέδιον θεωρούνται οι υπηρετούντες μονίμως ή προσκαίρως εις επιχειρήσεις ή οργανισμούς κοινής ωφελείας ανήκοντας εις το κράτος, δήμους, κοινότητας, νομικά πρόσωπα δημοσίου ή ιδιωτικού δικαίου.

***ΤΟ «ΑΥΤΟΜΑΤΟΝ»***

Το νομοσχέδιον «περί διαζυγίων λόγω διακοπής των εγγάμων συμβιώσεων θα συζητηθή ενώπιον της ολομελείας της Συμβουλευτικής Επιτροπής την 20ην Σεπεμβρίου ε.ε.

Η σχετική ημερησία διάταξις διενεμήθη σήμερον εις τα μέλη της Σ.Ε.»

***ΤΟ ΓΚΟΛΦ ΑΦΑΝΤΟΥ***

Κατόπιν αποφάσεως του ΕΟΤ ενεκρίθη η υπό μορφήν ειδικής ενισχύσεως μεταβίβασις πιστώσεως 2.200.000 δραχμών εις το Νομαρχιακόν Ταμείον Δωδεκανήσου δια την εκτέλεσιν των εργασιών κατασκευής της οδού Αφάντου - Γκολφ Αφάντου.

## ΣΥΝΑΛΛΑΓΜΑ

| | Αγορά | Πώληση |
|---|---|---|
| ΔΟΛΛΑΡΙΟ Η.Π.Α | 1,1632 | 1,1562 |
| ΛΙΡΑ ΑΓΓΛΙΑΣ | 0,6807 | 0,66517 |
| ΚΟΡΩΝΑ ΔΑΝΙΑΣ | 7,521 | 7,3494 |
| ΚΟΡΩΝΑ ΣΟΥΗΔΙΑΣ | 9,641 | 9,421 |
| ΓΙΕΝ ΙΑΠΩΝΙΑΣ | 138,78 | 135,61 |
| ΦΡΑΓΚΟ ΕΛΒΕΤΙΑΣ | 1,5554 | 1,52 |
| ΚΟΡΩΝΑ ΝΟΡΒΗΓΙΑΣ | 7,8105 | 7,6323 |
| ΛΙΡΑ ΚΥΠΡΟΥ | 0,578 | 0,5648 |
| ΔΟΛ. ΚΑΝΑΔΑ | 1,4063 | 1,3742 |
| ΔΟΛ. ΑΥΣΤΡΑΛΙΑΣ | 1,6123 | 1,5755 |

ΠΡΟΟΔΟΣ
Ημερήσια Εφημερίδα της Ρόδου
ΙΔΙΟΚΤΗΣΙΑ - ΕΚΔΟΣΗ
Γ. ΔΙΑΜΑΝΤΙΔΗΣ
ΓΡΑΦΙΚΕΣ ΤΕΧΝΕΣ Α.Ε.
Ετος ιδρύσεως 1949
ΓΡΑΦΕΙΑ ΣΥΝΤΑΞΗΣ - ΔΙΑΦΗΜΙΣΕΙΣ Μάρκου Μαλλιαράκη 3 (ΚΟΒΑ)
Τηλ.: Σύνταξης: 22410 27356-34101, FAX: 22410 20643
Τηλ. Λογιστηρίου: 22410 35322, FAX: 22410 35322
e-mail: info@proodos.net & proodro@otenet.gr

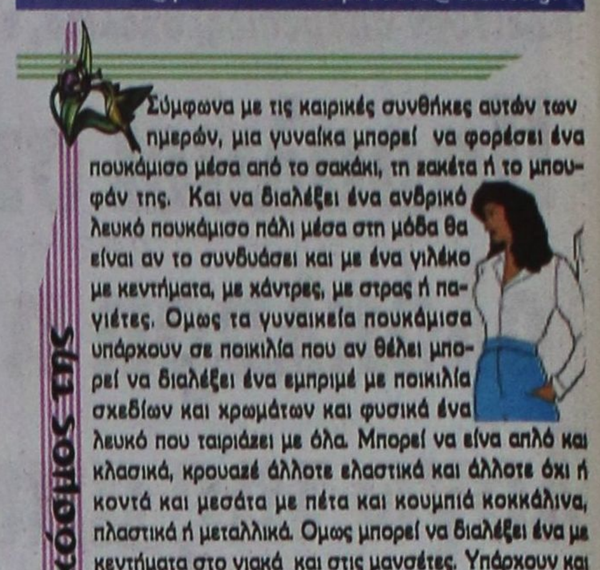

Η γυναίκα και ο χρόνος της

Σύμφωνα με τις καιρικές συνθήκες αυτών των ημερών, μια γυναίκα μπορεί να φορέσει ένα πουκάμισο μέσα από το σακάκι, τη ζακέτα ή το μπουφάν της. Και να διαλέξει ένα ανδρικό λευκό πουκάμισο πάλι μέσα στη μόδα θα είναι αν το συνδυάσει και με ένα γιλέκο με κεντήματα, με χάντρες, με στρας ή παγιέτες. Ομως τα γυναικεία πουκάμισα υπάρχουν σε ποικιλία που αν θέλει μπορεί να διαλέξει ένα εμπριμέ με ποικιλία σχεδίων και χρωμάτων και φυσικά ένα λευκό που ταιριάζει με όλα. Μπορεί να είνα απλό και κλασικά, κρουαζέ άλλοτε ελαστικά και άλλοτε όχι ή κοντά και μεσάτα με πέτα και κουμπιά κοκκάλινα, πλαστικά ή μεταλλικά. Ομως μπορεί να διαλέξει ένα με κεντήματα στο γιακά και στις μανσέτες. Υπάρχουν και πουκάμισα χωρίς γιακά με βαθύ ντεκολτέ και κόπιτσες που μπορούν να συνδυαστούν με ένα φουλάρι ή ένα μαντήλι στο λαιμό. Τα περισσότερα όμως έχουν γιακά μερικά όμως έχουν γιακαδάκι όρθιο τύπου Μάο, άλλα με ενσωματωμένο φιόγκο αντί για γιακά και άλλα μαζί με το γιακά και ενσωματωμένη γραβάτα στον ίδιο χρώμα. Ενώ άλλα έχουν εντυπωσιακό και μεγάλο γιακά μαζί και απλικαρισμένο λουλούδι, ενώ υπάρχουν και τα σχέδια με βολάν τόσο στο γιακά ή εμπρός αλλά και αντί για μανσέτες. Μερικά πουκάμισα έχουν σχέδια πλισέ και άλλα έχουν σούρες και κορδόνια. Φοριούνται με παντελόνια και φούστες και συχνά συνδυάζονται με ζώνες λεπτές ή πλατιές δερμάτινες αλλά και με ζώνες αλυσίδες. Φοριούνται και με καρφίτσες στο κούμπωμα κεντρικά ή στο πλάι αλλά και με μενταγιόν αλλά και με αλυσίδες στο λαιμό, αληθινές ή φω.

Mixa

ΦΑΡΜΑΚΕΙΑ
ΔΙΗΜΕΡΕΥΕΙ: ΧΑΤΖΗΝΙΚΟΛΑ ΑΝΘ. Παπαλουκά 17 Τηλ. 36683
ΔΙΑΝΥΚΤΕΡΕΥΕΙ: ΜΙΧΑΛΑΚΗΣ ΒΑΣ. Αγίας Αναστασίας 81 Τηλ. 34282

ΥΓΡΑ ΚΑΥΣΙΜΑ
ΔΙΑΝΥΚΤΕΡΕΥΟΥΝ
• ΣΑΡΙΚΑΣ ΜΙΧ. πρατ. SHELL Εθνικής Αντίστασης

ΡΑΔΙΟ ΤΑΧΙ
ΤΗΛ: ΠΟΛΗ: 22410 69800, ΥΠΑΙΘΡΟ: 22410 69600

ΠΑΡΑΔΟΣΗ ΚΑΙ ΤΕΧΝΟΛΟΓΙΑ
ΕΡΓΑΣΤΗΡΙΟ ΦΩΤΟΓΡΑΦΙΩΝ
ΦΩΤΟ ΦΙΛ. ΠΑΧΟΣ
Αναλογική και ψηφιακή φωτογραφία
ΤΥΠΩΜΑ ΚΑΙ ΝΥΧΤΕΡΙΝΕΣ ΩΡΕΣ
Γ. ΕΥΣΤΑΘΙΟΥ 11
Τηλ. 22410 26893 Κιν.: 6946 282033

ΚΙΝΗΜΑΤΟΓΡΑΦΟΙ

METROPOL MULTI CINEMA ODEON
22410 28400
INFORMATION - RESERVATIONS ΠΛΗΡΟΦΟΡΙΕΣ - ΚΡΑΤΗΣΕΙΣ
ΕΒΔΟΜΑΔΙΑΙΟ ΠΡΟΓΡΑΜΜΑ weekly program
10/11/05 - 16/11/05
www.cinemametropol.gr

Ο ΕΞΟΡΚΙΣΜΟΣ ΤΗΣ ΕΜΙΛΥ ΡΟΟΥΖ
THE EXORCISM OF EMILY ROSE
Το θρίλερ που ταρακουνεί ανθρώπους στη θρησκεία, την μεταφυσική και την επιστήμη. Τα συμπεράσματα επιλογής της Έμιλυ. Θα οδηγήσουν μιά ομάδα ιερέων στην πεποίθηση ότι βρίσκεται υπό κατοχή δαιμονικών στοιχείων.
Η Δαιμονισμένη σώθηκε ή σκοτώθηκε από την εκκλησία;
ΚΑΝΤΕ ΕΓΚΑΙΡΑ ΤΙΣ ΚΡΑΤΗΣΕΙΣ ΣΑΣ
ΩΡΕΣ ΕΝΑΡΞΗΣ /SHOW TIMES 17:30, 20:00, 22:30

TRANSPORTER 2
Από τον δημιουργό των ταινιών "LEON" & "ΝΙΚΙΤΑ"
Ο δεξιοτέχνης των ειδικών δυνάμεων
Φρανκ Μάρτιν ή "Transporter"
χρησιμοποιεί όλες του τις ικανότητες για να βρεί τους.....
Μία δυνατή περιπέτεια δράσης!!
ΩΡΕΣ ΕΝΑΡΞΗΣ /SHOW TIMES 18:15, 20:30, 22:45

OLIVER TWIST
ΟΛΙΒΕΡ ΤΟΥΙΣΤ
Η μεταφορά στην μεγάλη οθόνη ένα από τα πιό κλασικά μυθιστορήματα της παγκόσμιας λογοτεχνίας.
Μία συναρπαστική ιστορία επιβίωσης σε σκηνοθεσία του βραβευμένου με όσκαρ Ρομάν Πολάνσκι.
ΚΑΝΤΕ ΕΓΚΑΙΡΑ ΤΙΣ ΚΡΑΤΗΣΕΙΣ ΣΑΣ
ΩΡΕΣ ΕΝΑΡΞΗΣ /SHOW TIMES 16:45, 19:30, 22:15

ΕΡΧΟΝΤΑΙ ΠΕΜΠΤΗ 17 ΝΟΕΜΒΡΙΟΥ
FLIGHT PLAN
ΣΧΕΔΙΟ ΠΤΗΣΗΣ
Αν κάποιος σας έπαιρνε ότι αγαπάτε περισσότερο...μέχρι που θα φτάνατε για να το πάρετε πίσω;
Πρωταγωνιστεί η 2 φορές βραβευμένη με ΟΣΚΑΡ Τζόντι Φόστερ
DOMINO
ΚΟΡΩΝΑ, ΖΕΙΣ... ΓΡΑΜΜΑΤΑ ΠΕΘΑΙΝΕΙΣ
Καταγτητική δράση, αγωνία, κάστ αστέρων και η εγγυημένη υπογραφή του Τόνι Σκότ στην σκηνοθεσία κάνουν "DOMINO".
Μία από τις πιό δυνατές περιπέτειες της χρονιάς

ΠΑΛΛΑΣ 5 CINEMAS CENTER
10/11/2005 - 16/11/2005
για κρατήσεις
22410 24475 / 70670
www.cinemapallas.gr

Rakushka ΤΟ ΚΟΧΥΛΙ
Αίθουσα 2 // ώρα έναρξης // 17:50
Η πολυβραβευμένη ελληνική δραματική ταινία ελεύθερα εμπνευσμένη από τη νουβέλα του Φ. Ντοστογιέφσκι
Αίθουσα RED 5
ώρες έναρξης // 20:20 • 22:30

ELIZABETHTOWN
ώρες έναρξης // (Σ.-Κ. 15:30)
Αίθουσα Allegro 3
20:10 • 22:40
Μια απολαυστική ρομαντική κωμωδία με τους Orlando Bloom και Kirsten Dunst από τον Cameron Crowe (Jerry Maguire, Almost Famous)
ΚΑΤΑΛΛΗΛΟ

A HISTORY OF VIOLENCE ΤΟ ΤΕΛΟΣ ΤΗΣ ΒΙΑΣ
Ενα συναρπαστικό ψυχολογικό θρίλερ με τους Βίγκο Μόρτενσεν, Εντ Χάρις και Ουίλιαμ Χαρτ. Εζησε την τέλεια ζωή ...μέχρι που έγινε ήρωας.
ΚΑΤΑΛΛΗΛΟ ΑΠΟ 13
Αίθουσα Personal Training 4 ώρες έναρξης // 20:20 • 22:30

THE 40 YEAR-OLD VIRGIN ΠΑΡΘΕΝΟΣ ΕΤΩΝ 40
ΚΑΤΑΛΛΗΛΟ ΑΠΟ 15
Θα κρατάτε την καλιά σας σ' τα γέλια επί δύο ώρες!
Αίθουσα Interlingua 2
ώρες έναρξης // 20:15 • 22:35

THE AMITYVILLE HORROR
ΤΡΟΜΟΣ ΣΤΟ ΑΜΙΤΥΒΙΛΛΗ
ΚΑΤΑΛΛΗΛΟ ΑΠΟ 17
Από τον παραγωγό του Αρραγείων και Περιλ Χάρμπορ μια ταινία τρόμου που θα σας καθηλώσει βασισμένη σε αληθινά γεγονότα!
Αίθουσα 1 ώρες έναρξης // (Σ.-Κ. 16:00) • 22:40

Charlie and the CHOCOLATE FACTORY
Ο Τσάρλι και το Εργοστάσιο Σοκολάτας
Ο Τζόνι Ντεπ, στην ταινία της χρονιάς που ξεπερνάει τα όρια πιο τρελής παιδικής φαντασίας!!!
ΚΑΤΑΛΛΗΛΟ
Αίθουσα Personal Training 4 (Σ.-Κ. 15:35) ώρες έναρξης // • 18:00

SPONGEBOB SQUAREPANTS ΜΠΟΜΠ Ο ΣΦΟΥΓΓΑΡΑΚΙΑΣ
ΚΑΤΑΛΛΗΛΟ
Προετοιμαστείτε, μικροί και μεγάλοι, για τον νέο Στερ του βυθού!!!
ΜΕΤΑΓΛΩΤΤΙΣΜΕΝΟ ΣΤΑ ΕΛΛΗΝΙΚΑ!!!
Αίθουσα RED 5 // ώρες έναρξης // (Σ.-Κ. 16:00) • 18:00
Αίθουσα 1 ώρα έναρξης // 19:50

MADAGASCAR ΜΑΔΑΓΑΣΚΑΡΗ
Τα δημοφιλή ζωάκια της Dreamworks, σε μια ξέφρενη περιπέτεια γεμάτη κωμικές καταστάσεις!
ΚΑΤΑΛΛΗΛΟ
Αίθουσα Interlingua 2 ώρες έναρξης // (Σ.-Κ. 16:00) • 17:55
ΣΕ ΠΡΩΤΗ ΠΑΝΕΛΛΗΝΙΑ ΠΡΟΒΟΛΗ!!!

HOWL'S MOVING CASTLE ΤΟ ΚΙΝΟΥΜΕΝΟ ΚΑΣΤΡΟ
ΚΑΤΑΛΛΗΛΟ
Μια μαγευτική ταινία κινουμένων σχεδίων που θα ενθουσιάσει τους μικρούς μας φίλους!
Αίθουσα Allegro 3 ώρα έναρξης // 17:50

Harry Potter ΕΡΧΕΤΑΙ!! ΣΤΙΣ 24 ΝΟΕΜΒΡΙΟΥ!
Η τέταρτη χρονιά στη Σχολή Χόγκουαρτς για μαγεία και ζάρια προμηνύεται συναρπαστική και σκοτεινή... σαν κάποιες της γιγάντιας της Χαγκρίντ! Η νέα πρόκληση για το νεαρό μάγο Χάρι. Πόσο συνεχίζεται αυτή!
Ο ΧΑΡΥ ΠΟΤΕΡ ΚΑΙ ΤΟ ΚΥΠΕΛΛΟ ΤΗΣ ΦΩΤΙΑΣ
ΣΕ 1η ΠΑΓΚΟΣΜΙΑ ΠΡΟΒΟΛΗ!!
X5508-30/11

ΚΤΕΟ ΔΩΔΕΚΑΝΗΣΟΥ Α.Ε.

**ΤΩΡΑ**
ΤΟ ΖΙΟ ΡΕΡΡΕ
...ΨΗΝΕΙ ΓΙΑ ΣΑΣ ΚΑΙ...ΤΗΛΕΦΩΝΙΚΑ!



ΔΩΣΤΕ ΤΗΛΕΦΩΝΙΚΑ
ΤΗΝ ΠΑΡΑΓΓΕΛΙΑ ΣΑΣ
ΚΑΙ
ΕΛΑΤΕ ΝΑ
ΤΗΝ ΠΑΡΑΛΑΒΕΤΕ
ΑΠΟ ΤΟ ΚΑΤΑΣΤΗΜΑ
ΤΗΝ ΩΡΑ ΠΟΥ ΒΓΑΙΝΕΙ ΑΠΟ ΤΟ ΦΟΥΡΝΟ!

**ΛΟΙΠΟΝ...
ΨΗΝΕΣΤΕ;**

(ΕΛΑΧΙΣΤΗ ΠΟΣΟΣΤΗΤΑ ΑΝΑ ΕΙΔΟΣ ΠΙΤΣΑΣ 30 εκ.Χ30 εκ.)

**Τηλ. 22410 30029**



X5543-24/11

**Kariba Travel**

**ΠΡΑΚΤΟΡΕΙΟ ΓΕΝΙΚΟΥ ΤΟΥΡΙΣΜΟΥ**

*ΜΕ ΣΥΝΕΠΕΙΑ, ΕΥΘΥΝΗ & ΚΑΤΑΝΟΗΣΗ*
*ΠΡΟΣΦΕΡΟΥΜΕ*
*Ο,ΤΙ ΚΑΛΥΤΕΡΟ - ΦΘΗΝΟΤΕΡΟ*
*ΣΤΗΝ ΑΓΟΡΑ ΜΑΣ*

**1) OLYMPIC PALACE HOTEL** Α' κατηγορίας
Σύνταγμα (Φιλελλήνων)
Μονόκλινο 74€
Δίκλινο 86€
Τρίκλινο 108€

**2) PRESIDENT HOTEL** Α' κατηγορίας
Λεωφ. Κηφισίας
Μονόκλινο 60€
Δίκλινο 70€
Τρίκλινο 93€

**3) ASTOR HOTEL** Α' κατηγορίας
Σύνταγμα
Μονόκλινο 54€
Δίκλινο 68€
Τρίκλινο 80€

**4) POLIS GRAND HOTEL** Α' κατηγορίας
Πατησίων 19 & Βεραντζέρου 10
Μονόκλινο 63€
Δίκλινο 74€
Τρίκλινο 98€

**5) ARETHOUSA HOTEL** Β' κατ. SUPERIOR
Σύνταγμα
Μονόκλινο
Δίκλινο
Τρίκλινο

**6) HELLINIS HOTEL** Β' κατηγορίας
ΩΝΑΣΕΙΟ - Λεωφ. Συγγρού
Μονόκλινο 48€
Δίκλινο 58€
Τρίκλινο 70€

**7) DORIAN HOTEL** Β' κατηγορίας
Ομόνοια
Μονόκλινο 50€
Δίκλινο 60€
Τρίκλινο 79€

**8) LILIAN HOTEL**
Πειραιάς - Πασαλιμάνι
Μονόκλινο 60€
Δίκλινο 76€
Τρίκλινο 100€

Στις παραπάνω τιμές συμπεριλαμβάνεται πρωινό (μπουφές)

Επίσης διαθέτουμε
• Αεροπορικά εισιτήρια εσωτερικού και εξωτερικού με όλες τις αεροπορικές εταιρίες
• Ακτοπλοϊκά εισιτήρια με όλες τις ναυτιλιακές εταιρίες: BLUE STAR - G.A. FERRIES - LANE - ΔΩΔΕΚΑΝΗΣΟΣ - ΤΗΛΟΣ 21ος ΑΙΩΝΑΣ κ.λ.π.
• Κρατήσεις ξενοδοχείων σ' όλη την Ελλάδα και το εξωτερικό

**ΑΝΟΙΚΤΑ ΚΑΘΗΜΕΡΙΝΑ 08.00 - 14.00 και 15.00 - 21.00**
**ΣΑΒΒΑΤΑ 08.00 - 14.00. ΚΥΡΙΑΚΕΣ ΚΛΕΙΣΤΑ**

**ΟΔΟΣ: ΔΡΑΓΟΥΜΗ 18 & ΜΑΝΔΗΛΑΡΑ (ΝΙΟΧΩΡΙ)**
**Τηλ.: +30 22410 24650, 75391, 78170**
**FAX: +30 22410 78793 κιν. 6942434753**
**E-mail: kariba-travel@rho.forthnet.gr**

X.5520-30/11

**ΠΑΡΑΔΟΣΗ ΚΑΙ ΤΕΧΝΟΛΟΓΙΑ**
ΕΡΓΑΣΤΗΡΙΟ ΦΩΤΟΓΡΑΦΙΩΝ
**ΦΩΤΟ ΦΙΛ. ΠΑΧΟΣ**
Αναλογική και ψηφιακή φωτογραφία
ΤΥΠΩΜΑ ΚΑΙ ΝΥΧΤΕΡΙΝΕΣ ΩΡΕΣ
Γ. ΕΥΣΤΑΘΙΟΥ 11
Τηλ. 22410 26893 Κιν.: 6946 282033



Από την πρώτη Κυριακή

# Εκλογή δημάρχων και νομαρχών με το 42%

## ΣΤΗ ΔΗΜΟΣΙΟΤΗΤΑ ΤΟ ΕΚΛΟΓΙΚΟ ΝΟΜΟΣΧΕΔΙΟ



**Δ**ΟΘΗΚΕ στη δημοσιότητα από το υπουργείο Εσωτερικών το εκλογικό νομοσχέδιο. Προβλέπει την ανάδειξη δημάρχων και νομαρχών με 42% από την πρώτη Κυριακή και τη μη προσμέτρηση των λευκών ψηφοδελτίων για τον καθορισμό του εκλογικού μέτρου.

Σύμφωνα με το σχέδιο νόμου, η ψηφοφορία επαναλαμβάνεται την επόμενη Κυριακή μόνο ανάμεσα στους δύο υποψηφίους δημάρχους των δύο συνδυασμών που έλαβαν τις περισσότερες ψήφους και στην περίπτωση που οι συνδυασμοί δεν κατάφεραν να εξασφαλίσουν το 42% των ψήφων, ενώ η ίδια διαδικασία θα ακολουθηθεί και για τις νομαρχιακές εκλογές.

Για τα λευκά ψηφοδέλτια, η ρύθμιση για τη μη προσμέτρηση των λευκών στα έγκυρα ψηφοδέλτια αφορά τόσο τις εκλογές για την ανάδειξη των μελών του Ευρωπαϊκού Κοινοβουλίου, όσο και τις νομαρχιακές, δημοτικές και κοινοτικές εκλογές, αφού οι αντίστοιχες νομοθετικές ρυθμίσεις, για το ζήτημα των λευκών ψηφοδελτίων, παραπέμπουν στις διατάξεις της νομοθεσίας για την εκλογή βουλευτών.

Στην αιτιολογική έκθεση του σχεδίου νόμου για την εκλογή νομαρχών και δημάρχων με 42%, υποστηρίζεται ότι το μέτρο συμβάλλει στον αναβαθμισμένο ρόλο που θα κληθούν να διαδραματίσουν οι ΟΤΑ, στο άμεσο μέλλον, ενόψει και του Δ΄ ΚΠΣ. Επιπροσθέτως, τονίζεται ότι με αυτό το επιδιωκόμενο πρότυπο των ισχυρών και με ισχυρή εσωτερική σταθερότητα Νομαρχιακών Αυτοδιοικήσεων και Δήμων δεν συνάδει η σύναψη ευκαιριακών συμμαχιών, που δεν εξυπηρετούν πάντοτε την πρόοδο των τοπικών υποθέσεων και τη σταθερότητα της διοίκησης αυτών, ούτε επιτρέπουν τη διαμόρφωση σαφούς προγραμματικού λόγου.

Επισημαίνεται, δε, ότι το προβλεπόμενο ποσοστό είναι ποσοστό εκλογής που διασφαλίζει την απαιτούμενη δημοκρατική νομιμοποίηση, αν ληφθεί υπόψη ότι ακόμη και η ανάδειξη κυβέρνησης είναι δυνατή με μικρότερο ποσοστό. Ακόμη, σημειώνεται ότι θα πρέπει να συνυπολογιστεί εντελώς επικουρικά και η σημαντική οικονομική επιβάρυνση, αλλά και η ταλαιπωρία που συνεπάγεται για τους ψηφοφόρους, η επαναληπτική εκλογή.

Τέλος, το σχέδιο νόμου προβλέπει την αύξηση του αριθμού των αποσπασμένων στα πολιτικά γραφεία όλων των κομμάτων κατά 20 άτομα, λόγω των αυξημένων αναγκών τους και ανακαθορίζονται τα προσόντα των θέσεων των ειδικών συμβούλων και συνεργατών των γενικών γραμματέων, ώστε να είναι δυνατή η κάλυψή τους, όχι μόνο με πτυχιούχους ΑΕΙ, αλλά και με πτυχιούχους ΤΕΙ, δηλαδή γενικών με πτυχιούχους τριτοβάθμιας εκπαίδευσης.

# Αποζημίωση στους οικοδομικούς συνεταιρισμούς εκτός σχεδίου πόλης

## ΠΡΟΒΛΗΜΑ ΑΠΟ ΤΗΝ ΑΠΟΦΑΣΗ ΤΟΥ ΣτΕ

**Π**ολλά προβλήματα θα δημιουργήσει, κατά την εκτίμηση του Γ.Σουφλιά, η απόφαση του ΣτΕ ότι οι εντάξεις στο σχέδιο πόλης θα πρέπει να γίνονται με Προεδρικά Διατάγματα και όχι με αποφάσεις υπουργού, περιφερειαρχών ή νομαρχών. Η απόφαση δεν έχει αναδρομική ισχύ.

«Πρώτα απ΄ όλα, θέλω να διευκρινίσω ότι η απόφαση του Συμβουλίου της Επικρατείας, που έκρινε ως αντισυνταγματικές διαδικασίες που προβλέπονται από νόμο που ψηφίστηκε το 2002, δεν έχει αναδρομική ισχύ» δήλωσε ο υπουργός.

«Συγκεκριμένα, οι πολεοδομικές ρυθμίσεις που έχουν γίνει μέχρι σήμερα με αποφάσεις του υπουργού, των γενικών γραμματέων περιφέρειας και των νομαρχών, εφόσον δεν έχουν προσβληθεί στα δικαστήρια εγκαίρως, δηλαδή εντός προθεσμίας 60 ημερών από τη δημοσίευσή τους στην Εφημερίδα της Κυβερνήσεως, έχουν το τεκμήριο νομιμότητας και εξακολουθούν να ισχύουν κανονικά» εξήγησε ο κ. Σουφλιάς.

«Είναι αυτονόητο ότι, για όσες πολεοδομικές ρυθμίσεις έχουν γίνει εγκαίρως προσφυγές, αυτές θα εξετασθούν από τα αρμόδια δικαστήρια» προσέθεσε.

Παράλληλα, ο υπουργός σχολίασε ότι ο εν λόγω νόμος -3044/2002- της προηγούμενης κυβέρνησης ήταν στη σωστή κατεύθυνση και σχολίασε ότι η απόφαση του ΣτΕ είναι βέβαιο ότι θα δημιουργήσει πολλά προβλήματα.

Σύμφωνα με τον κ. Σουφλιά, ο φόρτος εργασίας για το υπουργείο, αλλά και για το ΣτΕ, θα αυξηθεί ιδιαίτερα, καθώς το μεν πρώτο θα πρέπει να συγκεντρώνει τους φακέλους απ΄ όλη την Ελλάδα και να προτείνει την έκδοση Προεδρικών Διαταγμάτων, ενώ το δεύτερο θα επεξεργάζεται τα σχέδια των Προεδρικών Διαταγμάτων.

«Αποτέλεσμα θα είναι η καθυστέρηση στην προώθηση πολεοδομικών ρυθμίσεων και η μεγάλη επιβράδυνση στην παροχή πολεοδομημένης γης για την ανέγερση νέων κατοικιών και την εγκατάσταση επιχειρήσεων. Είναι προφανές ότι, όσο καθυστερεί η έγκριση των πολεοδομικών ρυθμίσεων, τόσο δημιουργούνται οι προϋποθέσεις για ΄νέες γενιές΄ αυθαιρέτων» εκτιμά ο υπουργός.

Και καταλήγει: «Το ΥΠΕΧΩΔΕ σέβεται την απόφαση του ΣτΕ. Αλλωστε, δεν την κρίνω από νομικής πλευράς, αλλά ως αρμόδιος υπουργός οφείλω να αναφέρω τα αποτελέσματα που αναμένεται να έχει στη λειτουργία των υπηρεσιών και, κατ΄ επέκταση, στη ζωή του πολίτη».

»Όπως έχω ήδη δηλώσει, στο ΥΠΕΧΩΔΕ μελετάμε τα πολεοδομικά θέματα και θα προχωρήσουμε σύντομα στη σύνταξη ενός νέου σχεδίου νόμου, που θα θέσει σε νέες βάσεις τον πολεοδομικό σχεδιασμό της χώρας».

**ΤΑΒΕΡΝΑ - ΟΥΖΕΡΙ**
**ΜΕΖΕΔΟΠΩΛΕΙΟ**

**«ΠΗΝΕΛΟΠΗ»**

στην πλατεία της ΚΑΤΤΑΒΙΑΣ

Σαλάτες - χόρτα βουνού - ορεκτικά - χαλούμι
Ψάρια από το Πρασονήσι - σουπιά - συμιακό γαριδάκι - χταπόδι - μπακαλιαράκι
Κρέατα ντόπια (χοιρινό - μοσχάρι - αρνί - κατσίκι)
Σαλιγκάρια και άλλοι μεζέδες.

Ανοικτά κάθε μέρα
ΟΛΟ ΤΟ ΧΕΙΜΩΝΑ

**Κιν. 694 4794342**



12593-30/11

**¨ΔΩΔΕΚΑΝΗΣΟΣ ΝΑΥΤΙΛΙΑΚΗ Ν.Ε¨.**
ΑΥΣΤΡΑΛΙΑΣ 3 ΡΟΔΟΣ 85100 ΤΗΛ. 2241070590, FAX 2241070591
E-mail: info@12ne.gr web: www.12ne.gr

**ΔΡΟΜΟΛΟΓΙΑ ΤΟΥ ΤΑΧΥΠΛΟΟΥ ΚΑΤΑΜΑΡΑΝ**
**ΔΩΔΕΚΑΝΗΣΟΣ ΕΞΠΡΕΣ**
**Από 09-11-2005 έως 04-12-2005**

**ΔΕΥΤΕΡΑ**

| ΛΙΜΑΝΙ | ΑΦΙΞΗ | ΑΝΑΧ/ΣΗ |
|---|---|---|
| ΡΟΔΟΣ | | 14.30 |
| ΣΥΜΗ | 15.20 | 15.30 |
| ΚΩΣ | 17.00 | 17.10 |
| ΚΑΛΥΜΝΟΣ | 17.50 | 18.00 |
| ΛΕΡΟΣ | 18.50 | Δ/ΣΗ |

**ΤΡΙΤΗ**

| ΛΙΜΑΝΙ | ΑΦΙΞΗ | ΑΝΑΧ/ΣΗ |
|---|---|---|
| ΛΕΡΟΣ | | 06.50 |
| ΚΑΛΥΜΝΟΣ | 07.40 | 07.50 |
| ΚΩΣ | 08.30 | 08.40 |
| ΣΥΜΗ | 10.20 | 10.30 |
| ΡΟΔΟΣ | 11.20 | Δ/ΣΗ |

**ΤΕΤΑΡΤΗ**

| ΛΙΜΑΝΙ | ΑΦΙΞΗ | ΑΝΑΧ/ΣΗ |
|---|---|---|
| ΡΟΔΟΣ | | 08.30 |
| ΣΥΜΗ | 09.20 | 09.30 |
| ΚΩΣ | 11.00 | 11.10 |
| ΚΑΛΥΜΝΟΣ | 11.50 | 12.00 |
| ΛΕΡΟΣ | 12.50 | 13.30 |
| ΚΑΛΥΜΝΟΣ | 14.20 | 14.30 |
| ΚΩΣ | 15.10 | 15.20 |
| ΣΥΜΗ | 16.50 | 17.00 |
| ΡΟΔΟΣ | 17.50 | Δ/ΝΣΗ |

**ΠΕΜΠΤΗ**

| ΛΙΜΑΝΙ | ΑΦΙΞΗ | ΑΝΑΧ/ΣΗ |
|---|---|---|
| ΡΟΔΟΣ | | 08.30 |
| ΚΑΣΤ/ΡΙΖΟ | 11.00 | 11.30 |
| ΡΟΔΟΣ | 14.00 | 14.30 |
| ΣΥΜΗ | 15.20 | 15.30 |
| ΚΩΣ | 17.00 | 17.10 |
| ΚΑΛΥΜΝΟΣ | 17.50 | Δ/ΝΣΗ |

**ΠΑΡΑΣΚΕΥΗ**

| ΛΙΜΑΝΙ | ΑΦΙΞΗ | ΑΝΑΧ/ΣΗ |
|---|---|---|
| ΚΑΛΥΜΝΟΣ | | 07.30 |
| ΚΩΣ | 08.10 | 08.20 |
| ΣΥΜΗ | 09.50 | 10.00 |
| ΡΟΔΟΣ | 10.40 | 14.30 |
| ΣΥΜΗ | 15.20 | 15.30 |
| ΚΩΣ | 17.00 | 17.10 |
| ΚΑΛΥΜΝΟΣ | 17.50 | 18.00 |
| ΛΕΡΟΣ | 18.50 | Δ/ΝΣΗ |

**ΣΑΒΒΑΤΟ**

| ΛΙΜΑΝΙ | ΑΦΙΞΗ | ΑΝΑΧ/ΣΗ |
|---|---|---|
| ΛΕΡΟΣ | | 06.50 |
| ΚΑΛΥΜΝΟΣ | 07.40 | 07.50 |
| ΚΩΣ | 08.30 | 08.40 |
| ΣΥΜΗ | 10.20 | 10.30 |
| ΡΟΔΟΣ | 11.20 | 14.30 |
| ΣΥΜΗ | 15.20 | 15.30 |
| ΚΩΣ | 17.00 | 17.10 |
| ΚΑΛΥΜΝΟΣ | 17.50 | 18.00 |
| ΛΕΡΟΣ | 18.50 | Δ/ΝΣΗ |

**ΚΥΡΙΑΚΗ**

| ΛΙΜΑΝΙ | ΑΦΙΞΗ | ΑΝΑΧ/ΣΗ |
|---|---|---|
| ΛΕΡΟΣ | | 13.30 |
| ΚΑΛΥΜΝΟΣ | 14.20 | 4.30 |
| ΚΩΣ | 15.10 | 15.20 |
| ΣΥΜΗ | 16.50 | 17.00 |
| ΡΟΔΟΣ | 17.50 | Δ/ΝΣΗ |

**ΔΩΔΕΚΑΝΗΣΟΣ ΠΡΑΙΝΤ**
**ΤΕΤΑΡΤΗ 09/11/2005**

| ΛΙΜΑΝΙ | ΑΦΙΞΗ | ΑΝΑΧ/ΣΗ |
|---|---|---|
| ΛΕΡΟΣ | | 06.50 |
| ΚΑΛΥΜΝΟΣ | 07.40 | 07.50 |
| ΚΩΣ | 08.30 | 08.40 |
| ΠΑΝΟΡΜΙΤΗΣ | 10.00 | 10.10 |
| ΡΟΔΟΣ | 11.00 | ΑΚΙΝΗΣΙΑ |

X.3537-4/12

**KYDON TOURS**

*Ποιότητα. Φροντίδα. Επιτυχία*

ΕΛΑΤΕ ΜΑΖΙ ΜΑΣ!!!

**ΒΙΕΝΝΗ - ΒΟΥΔΑΠΕΣΤΗ - ΜΠΡΑΤΙΣΛΑΒΑ**
**ΜΕ Ο.Α. 26/11 - 1/12/05**
3 διαν. Βιέννη. 2 διαν. Βουδαπέστη.
Ξενοδοχεία 4 και 5 αστέρων ημιδιατροφή. Πλούσιο πρόγραμμα.
Συνοδός η κ. ΕΛΕΝΗ ΨΥΛΛΑΚΗ

•••

**ΕΛΛΑΔΑ - ΙΩΑΝΝΙΝΑ - ΖΑΓΟΡΟΧΩΡΙΑ**
**7ήμερη 20/11 - 26/11/05**
*Αεροπορική και πούλμαν.*
*Σύλλογος Ηπειρωτών Ρόδου*
**Ρόδο - Αθήνα - Πάτρα - Πρέβεζα - Πάργα - Ηγουμενίτσα - Ιωάννινα - Ζαγοροχώρια - Μέτσοβο - Καλαμπάκα - Τρίκαλα - Λίμνη Πλαστήρα - Ελάτη**

**•Χριστούγεννα**
**ΠΑΡΙΣΙ - EURODISNEY**
Group από Ρόδο. **22 - 28/12/05**

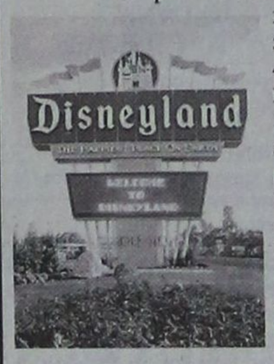


3 ημέρες DISNEY, HOTEL SEQUOIA και CHEYS
4 διαν. PARIS HOTEL. Προσοχή Ξενοδοχείο MERQUIRE 4 αστέρων με πρωινό μπουφέ. Είσοδοι 3 μέρες DISNEY. Ξενάγηση Παρίσι -Μουσείο Λούβρου, εκδρομή παλάτι Βερσαλιών.
Παραμονή Χριστουγέννων super θέαμα στο καμπαρέ LIDO.
Συνοδός ΕΛΕΝΗ ΨΥΛΛΑΚΗ

**•Πρωτοχρονιά**
**ΙΤΑΛΙΑ - ΕΛΒΕΤΙΑ**
**29/12 - 4/1/06**
Ρόδο - Αθήνα - Μιλάνο - Αθήνα - Ρόδο με ΟΛΥΜΠΙΑΚΗ
Πρόγραμμα: **ΜΙΛΑΝΟ - ΓΕΝΕΥΗ - ΛΟΥΚΕΡΝΗ - ΚΑΤΑΡΡΑΚΤΕΣ ΡΗΝΟΥ - ΛΩΖΑΝΗ - ΛΟΥΓΚΑΝΟ** και το καταπληκτικό **ΠΑΡΚΟ GARDALAND,** στην ΙΤΑΛΙΑ
δώρο γιορτινό στα παιδιά σας
Ξενοδοχεία 4 αστέρων SUPERIOR- ημιδιατροφή
ΠΛΟΥΣΙΟ ΠΡΟΓΡΑΜΜΑ
Συνοδός ΕΛΕΝΗ ΨΥΛΛΑΚΗ

•••

**4ήμερο αργίας 11-14/11/05**
**ΜΑΡΜΑΡΙΣ - ΚΟΥΣΑΝΤΑΣΙ - ΕΦΕΣΟΣ - ΣΜΥΡΝΗ**
Μόνο 210 ευρώ

•••

**RELAX ΜΑΡΜΑΡΙΣ**
**12-14/11/05** Τριήμερο στο HOTEL ELEGANCE 5 αστέρων.
Μόνο 120 ευρώ με φόρους.
Σημείωση: RELAX Μαρμαρίς έχουμε όλο το χειμώνα.
Αναχώρηση Σάββατο. Επιστροφή Κυριακή με ΙΟΤ

•••

**ΜΥΡΑ - ΑΓ. ΝΙΚΟΛΑΟΣ - ANTALYA**
Τετραήμερη **5-8/12/05**

•••

**ΜΥΡΑ - ΑΓ. ΝΙΚΟΛΑΟΣ - ΚΩΝ/ΠΟΛΗ**
**5-13/12/05** Ελάτε για πρόγραμμα

**Χριστούγεννα - Πρωτοχρονιά**
*Έχουμε τα καλύτερα προγράμματα για όλους τους προορισμούς*
Σας ταξιδεύουμε 30 χρόνια!!!

**ΠΡΑΚΤΟΡΕΙΟ KYDON ΙΑΤΑ**
• ΕΘΕΛΟΝΤΩΝ ΔΩΔ/ΣΙΩΝ 14 • ΑΚΤΗ ΣΑΧΤΟΥΡΗ 8
Τηλ. 22410 23000, 27900, 27722
e-mail:kydon@otenet.gr

X5525-30/11

# ΜΝΗΜΟΣΥΝΑ



**Τελούμε στις 13 Νοεμβρίου ημέρα Κυριακή και ώρα 8.30 π.μ. στον ιερό ναό Ταξιαρχών νεκροταφείου 9ήμερο μνημόσυνο υπέρ αναπαύσεως της ψυχής της λατρευτής μας κόρης, αδελφής, εγγονής, ανιψιάς και εξαδέλφης**

**ΤΣΑΜΠΙΚΑΣ ΑΥΓΟΥΣΤΗ**

**Οι γονείς Θωμάς - Μαρία**
**Η αδελφή Αγγελική**
**Η γιαγιά Αννα**
**Οι θείοι, οι θείες, τα εξαδέλφια και οι λοιποί συγγενείς**

ΓΔ-12/11



**Τελούμε στις 12 Νοεμβρίου ημέρα Σάββατο και ώρα 8.30 π.μ. στον ιερό ναό Ταξιαρχών ΜΑΡΙΤΣΩΝ 3μηνο μνημόσυνο υπέρ αναπαύσεως της ψυχής της λατρευτής μας συζύγου, μητέρας και κόρης**

**ΔΕΣΠΟΙΝΑΣ ΘΕΟΔΩΡΟΥ - ΚΑΣΑΝΗ**

**Ο σύζυγος Γιάννης**
**Η κόρη Αννα Μαρία**
**Οι λοιποί συγγενείς**

12459-11/11



**Τελούμε στις 12 Νοεμβρίου ημέρα Σάββατο και ώρα 8 π.μ. στον ιερό ναό Ταξιαρχών νεκροταφείου Ρόδου 6μηνο μνημόσυνο υπέρ αναπαύσεως της ψυχής του λατρευτού μας συζύγου, πατέρα, υιού, αδελφού και ανιψιού**

**ΙΩΑΝΝΗ ΧΑΡΑΛΑΜΠΟΥΣ**

**Η σύζυγος Ελευθερία**
**Τα παιδιά Ζαφείρης, Αντώνης, Νεκτάριος**
**Ο πατέρα Ζαφείρης**
**Τα πεθερικά Ιωάννης - Δέσποινα**
**Τα αδέλφια Στέλιος - Ελένη, Ειρήνη - Γιάννης , Μαρία - Φραγκίσκος , Ράνια - Παναγιώτης**
**Οι θείοι και οι λοιποί συγγενείς**

12445-11/11



**Τελούμε στις 11 Νοεμβρίου ημέρα Παρασκευή και ώρα 3 μ.μ. στον ιερό ναό Αγίου Στεφάνου νεκροταφείου Αφάντου 9ήμερο μνημόσυνο υπέρ αναπαύσεως της ψυχής του λατρευτού μας συζύγου, πατέρα, παππού και θείου**

**ΗΛΙΑ ΚΑΣΙΩΤΗ**

**Η σύζυγος Αναστασία**
**Τα παιδιά Νικόλαος - Παρασκευή, Τσαμπίκος - Παναγιώτα, Μιχαήλ - Χαρά**
**Τα εγγόνια, τα ανίψια και οι λοιποί συγγενείς**

12467-10/11



**Τελούμε στις 11 Νοεμβρίου ημέρα Παρασκευή και ώρα 8 π.μ. στον ιερό ναό Αγίου Γεωργίου Κάτω 9ήμερο μνημόσυνο υπέρ αναπαύσεως της ψυχής της λατρευτής μας συζύγου, μητέρας, γιαγιάς, αδελφής και θείας**

**ΣΤΑΜΑΤΙΑΣ ΧΑΤΖΗΠΑΝΑΓΙΩΤΟΥ**

**Ο σύζυγος Αντώνης**
**Τα παιδιά Ανδρέας, Κωνσταντίνος - Αναστασία, Γιώργος - Μόνικα, Αννα**
**Τα εγγόνια, τα αδέλφια, τα ανίψια και οι λοιποί συγγενείς**

12465-10/11



**Τελούμε στις 12 Νοεμβρίου ημέρα Σάββατο και ώρα 8 π.μ. στον ιερό ναό Κοιμήσεως Θεοτόκου Κρεμαστής 40ήμερο μνημόσυνο υπέρ αναπαύσεως της ψυχής της λατρευτής μας μητέρας, γιαγιάς και αδελφής**

**ΑΝΘΗΣ ΚΟΚΚΑΡΗ**

**Τα παιδιά Ειρήνη - Σταύρος, Ντίνα - Ιάκωβος**
**Τα εγγόνια, τα αδέλφια και οι λοιποί συγγενείς**

12590-11/11

**Τελούμε στις 13 Νοεμβρίου ημέρα Κυριακή και ώρα 8.30 π.μ. στον ιερό ναό Αγίου Νικολάου Ρόδου 3ετές μνημόσυνο υπέρ αναπαύσεως της ψυχής του λατρευτού μας συζύγου, πατέρα, παππού και αδελφού**

**ΕΜΜΑΝΟΥΗΛ ΠΕΛΛΟΥ**

**Η σύζυγος Ευαγγελία**
**Τα παιδιά Θανάσης - Κωνσταντίνα, Ιωάννης - Αννα, Ιωάννης - Σουζάνα**
**Τα εγγόνια**
**Τα αδέλφια: οικογένεια Δημητρούλη Αντωνίου**

12614-12/11

ΟΙΚΟΥΜΕΝΙΚΟΝ ΠΑΤΡΙΑΡΧΕΙΟΝ
ΙΕΡΑ ΜΗΤΡΟΠΟΛΙΣ ΡΟΔΟΥ
ΕΛΛΗΝΙΚΗ ΟΡΘΟΔΟΞΟΣ ΚΟΙΝΟΤΗΣ ΡΟΔΟΥ

## Πρόσκληση

**Το Διοικητικόν Συμβούλιον της Ελληνικής Ορθοδόξου Κοινότητος Ρόδου σας προσκαλεί εις το ετήσιον μνημόσυνο των Μεγάλων Ευεργετών αυτού**

**Μίνωος, Δημητρίου και Μαρουλίτσας των Βενετοκλέων**

**το οποίον θα τελεσθεί εις τον Ι. Ναόν Αγίου Δημητρίου (παλ. νεκροταφείον) την 9ην πρωινήν της 11ης Νοεμβρίου 2005.**

**Μετά τιμής και αγάπης εν Κυρίω**
**Ο ΜΗΤΡΟΠΟΛΙΤΗΣ**
**+ ο Ρόδου Κύριλλος**

ΧΛ-10/11

## Η αλήθεια για το Καζίνο

ΣΥΝΕΧΕΙΑ ΑΠΟ ΤΗ ΣΕΛ. 1

σια σάς παραθέτουμε:

Ενώπιον παντός αρμοδίου δικαστηρίου εξώδικος δήλωση

Της ανώνυμης εταιρίας με την επωνυμία «Καζίνο Ρόδου Ξενοδοχειακή Τουριστική Κατασκευαστική Ανώνυμη Εταιρία» που εδρεύει στη Ρόδο οδός Παπανικολάου 4, νομίμως εκπροσωπούμενης προς την πρωτοβάθμια συνδικαλιστική οργάνωση «Σύλλογος Εργαζομένων Καζίνο Ρόδου» που εδρεύει στη Ρόδο, οδός Παπανικολάου 4 και εκπροσωπείται νόμιμα.

Ρόδος 7 Νοεμβρίου 2005

Σε απάντηση της από 03/11/2005 εξωδίκου πρόσκλησής σας, σας δηλώνουμε τα παρακάτω:

Η εταιρία μας έχει έδρα στη Ρόδο και επιχειρηματική δραστηριότητα σε αυτήν. Οι εργαζόμενοί της κατοικούν μόνιμα στη νήσο αυτή και αντανακλούν και βιώνουν τα προβλήματα της τοπικής κοινωνίας.

Παρά το γεγονός ότι έως και σήμερα έχετε αρνηθεί την επικοινωνία και συζήτηση μαζί μας σας δηλώνουμε ότι σε περίπτωση που επιθυμείτε να συναντηθούμε στους χώρους της εταιρίας μας και να συζητήσουμε τα θέματα των όσων εσείς στην εξώδικο δήλωσή σας περιγράφετε και που αφορούν αποκλειστικά εργαζόμενους στη νήσο Ρόδο, υποβάλλεται ανάλογο αίτημα και θα σας απαντήσουμε σχετικώς.

Εμείς δεν έχουμε ανάγκη από φιλοξενία ή συμπαράσταση τρίτων για να λύσουμε τα προβλήματα των εργαζομένων στην επιχείρησή μας.

Σε σχέση με το υπόλοιπο περιεχόμενο της δήλωσής σας το μέλλον και οι δικαστικές αρχές θα αναδείξουν την αλήθεια.

Η επίδοση της παρούσας δήλωσης σε αυτούς που απευθύνεται, θα γίνει με δικαστικό επιμελητή όπως ο νόμος ορίζει.

Αρμόδιος δικαστικός επιμελητής να επιδώσει νομίμως την παρούσα σε αυτούς που απευθύνεται προς γνώσιν τους και για τις νόμιμες συνέπειες αντιγράφοντας αυτήν εις ολόκληρο στη σχετική έκθεση επίδοσης.

Για την εταιρία
Βασίλειος Τσολέκας
Γενικός Διευθυντής

• Η διοίκηση της Καζίνο Ρόδου Α.Ε. είναι βέβαιη ότι σκοπίμως δόθηκαν στη δημοσιότητα ελλιπείς πληροφορίες, προκειμένου για άλλη μια φορά να διαστρεβλωθεί η αλήθεια όπως συνηθίζεται να γίνεται το τελευταίο διάστημα».

## Εκπτωση από τα καταστήματα

ΣΥΝΕΧΕΙΑ ΑΠΟ ΤΗ ΣΕΛ. 1

χορηγηθεί έκπτωση 15% από τα εμπορικά καταστήματα της Ρόδου στους συμμετέχοντες στο ετήσιο τακτικό συνέδριο της Κεντρικής Ενωσης Δήμων και Κοινοτήτων Ελλάδας (ΚΕΔΚΕ), που θα πραγματοποιηθεί στην πόλη μας στις 11 και 12 Νοεμβρίου 2005.

Ο Εμπορικός Σύλλογος Ρόδου καλεί τα μέλη του όπως ανταποκριθούν θετικά στην ως άνω απόφαση, σαν ελάχιστο δείγμα αναγνώρισης της σημαντικής συμβολής του συνεδρίου αυτού στην προβολή και διαφήμιση της Ρόδου».

## Παραλύει η χώρα λόγω απεργίας

ΣΥΝΕΧΕΙΑ ΑΠΟ ΤΗ ΣΕΛ. 1

«Οι εργαζόμενοι στις Δημόσιες Υπηρεσίες απεργούν στις 10 του Νοέμβρη.

Απαντούν δυναμικά στο μέχρι σήμερα διάλογο - κοροϊδία και στις πολλές υποσχέσεις χωρίς αντίκρυσμα για νέο μισθολόγιο, για αξιοκρατία στη Δημόσια Διοίκηση, για αναβάθμιση των όρων και συνθηκών υγιεινής και ασφάλειας της εργασίας στους χώρους δουλειάς, για αύξηση των κοινωνικών δαπανών του προϋπολογισμού σε Υγεία, Πρόνοια, Παιδεία (5% του ΑΕΠ).

Βιώνουμε μια περίοδο διαρκούς λιτότητας, ακρίβειας, ανεργίας, αναξιοκρατίας, ελαστικοποίησης των εργασιακών σχέσεων, ιδιωτικοποίησης της κρατικής περιουσίας, διαφθοράς και στον ιδιωτικό και στον δημόσιο τομέα, ανακατανομής του εθνικού πλούτου υπέρ των ολίγων - ισχυρών επιχειρηματιών, επίθεσης στα εργασιακά και ασφαλιστικά δικαιώματα των εργαζομένων.

Τα μηνύματα από τη Γαλία (εξέγερση των περιθωριοποιημένων παιδιών των μεταναστών) και από την Αργεντινή (πολιτική ήττα του κ. Μπους στη σύνοδο των αμερικανικών κρατών) δείχνουν ότι οι νεοφιλελεύθερες παγκόσμιες πολιτικές ενίσχυσης του ιδιωτικού κεφαλαίου και της αγοράς σε βάρος της κοινωνικής συνοχής και των εργαζομένων δημιουργούν κοινωνικές εξεγέρσεις με τραγικά αποτελέσματα.

Το δημοσιοϋπαλληλικό κίνημα αγωνίζεται, παλεύει, αντιστέκεται.

Ολοι μαζί απέναντι σε αυτές τις πολιτικές.

Ολοι μαζί στην απεργιακή κινητοποίηση στις 10 Νοέμβρη.

Ολοι μαζί διαδηλώνουμε στην Αθήνα και σε όλη την Ελλάδα».

**ΔΙΑΜΑΡΤΥΡΙΑ**

Η μη πραγματοποίηση των σημερινών πτήσεων έχει προκαλέσει την αντίδραση της Ενωσης Αεροπορικών Εταιριών Ελλάδος που εξέδωσε την παρακάτω ανακοίνωση:

«Η Ενωση Εκπροσώπων Αεροπορικών Εταιριών Ελλάδος εκφράζει τον έντονο προβληματισμό της για τις επιπτώσεις που θα προκύψουν από την εξαγγελθείσα εικοσιτετράωρη απεργία του προσωπικού της ΥΠΑ στις 10/11/2005.

Αναφέρονται επιγραμματικά οι επιπτώσεις:

1. Αποκλεισμός του εναέριου χώρου της χώρας με ανυπολόγιστες συνέπειες για την εθνική οικονομία και την εθνική μας υπόσταση.

2. Αμεσες επιπτώσεις στην τουριστική βιομηχανία

3. Σοβαρότατες οικονομικές ζημιές για τις αεροπορικές εταιρίες αλλά και για όλο τον κλάδο που συνδέεται με αυτές (εταιρίες handling, catering, τουριστικές).

Δεν είμαστε αντίθετοι προς τα συνδικαλιστικά δικαιώματα των εργαζομένων, αλλά κάνουμε έκκληση τοσο προς τις Συνδικαλιστικές Ενώσεις των εργαζομένων της Πολιτικής Αεροπορίας όσο και προς τη διοίκηση της ΥΠΑ και του Υπουργείου Μεταφορών να λάβουν υπόψη τους τις σοβαρότατες συνέπειες που προαναφέραμε.

Εκφράζουμε επίσης την απορία μας και την αντίθεσή μας για το ότι δεν ακολουθήθηκε η μέχρι τώρα επί σειρά ετών ακολουθούμενη πρακτική της εκτέλεσης τουλάχιστον μιας πτήσης ανά προορισμό, κάτι το οποίο βοηθά σε κάλυψη σοβαρών αναγκών του κοινού.

Δηλώνουμε τέλος, ότι είμαστε πρόθυμοι να συμβάλουμε εποικοδομητικά προς την κατεύθυνση ενός παραγωγικού διαλόγου για την επίλυση όποιων προβλημάτων υπάρχουν».

## Το συνέδριο της ΚΕΔΚΕ

ΣΥΝΕΧΕΙΑ ΑΠΟ ΤΗ ΣΕΛ. 1

ενώ αργά χτες το βράδυ αναμένετο στη Ρόδο και ο πρώην υπουργός Κώστας Σκανδαλίδης. Σήμερα το πρωί αναμένεται να έρθει ατμοπλοϊκώς στη Ρόδο ο βουλευτής του ΠΑΣΟΚ Γιάννης Δημαράς.

• Στο μεταξύ από χτες το πρωί άρχισαν να καταφθάνουν - ακόμη και με πτήσεις τσάρτερ - εκατοντάδες δήμαρχοι και κοινοτάρχες από ολόκληρη την Ελλάδα για να πάρουν μέρος στο συνέδριο.

ΟΙ ΕΡΓΑΣΙΕΣ του συνεδρίου θ'αρχίσουν στις 10.30 το πρωί στο ξενοδοχείο «Ρόδος Παλάς» και το πρόγραμμα έχει ως εξής:

**Πέμπτη**
**10 Νοεμβρίου 2005**
Πρωινή συνεδρία
10.30 - 14.00 Τελετή έναρξης ετήσιο τακτικού συνεδρίου (συνεδριακό κέντρο RODOS PALACE, αίθουσα: Jupiter).

* Καλωσόρισμα δημάχου Ιαλυσού κ. Στέργου Στάγκα
* Χαιρετισμός προέδρου ΤΕΔΚ Ν. Δωδεκανήσου κ. Γιώργου Γιαννόπουλου, δημάρχου Ρόδου
* Χαιρετισμός εκπροσώπου ΕΝΑΕ
* Εισήγηση διοικητικού συμβολίου ΚΕΔΚΕ από τον πρόεδρό της κ. Πάρι Κουκουλόπουλο, δήμαρχο Κοζάνης
* Χαιρετισμοί και τοποθετήσεις πολιτικών κομμάτων.
* Κήρυξη έναρξης εργασιών από τον υπουργό Εσωτερικών Δημόσιας Διοίκησης και Αποκέντρωσης κ. Προκόπη Παυλόπουλο.

Απογευματινή συνεδρία
17.00-21.00
- Χαιρετισμοί και τοποθετήσεις: ΠΟΕ - ΟΤΑ, Ενωση Δήμων Κύπρου, Ενωση Κοινοτήτων Κύπρου
- **Απολογισμός δράσης Δ.Σ. έτους 2005**
Εισηγητής: Χρήστος Παλαιολόγος, γεν. γραμμ. Δ.Σ. ΚΕΔΚΕ
- Τοποθετήσεις - Παρεμβάσεις συνέδρων
21.30 Δείπνο

**Παρασκευή**
**11 Νοεμβρίου 2005**
Πρωινή συνεδρία
09.30 - 16.00 Συνέχιση συνεδρίου πρώτης ημέρας
Τοποθετήσεις - Παρεμβάσεις συνέδρων
Απογευματινή συνεδρία
18.00-20.00 Εισηγήσεις:
* **Προϋποθέσεις για μεγάλες θεσμικές αλλαγές στην Τοπική Αυτοδιοίκηση**
Εισηγητής: Δημήτρης Τσάτσος, ομότιμος καθηγητής Πανεπιστημίου HAGEN & Παντείου Πανεπιστημίου Αθηνών, πρόεδρος επιστημονικού συμβουλίου Ι.Τ.Α.
* **Φορολογική αποκέντρωση**
Εισηγητής: Μέλος Δ.Σ. ΚΕΔΚΕ
Τεχνική στήριξη: Ράλλης Γκέγκας, Δρ Οικονομολόγος
* **Περιφερειακή Αυτοδιοίκηση**
Εισηγητής: Μέλος Δ.Σ. ΚΕΔΚΕ
* **Μητροπολιτικές λειτουργίες**
Εισηγητής: Μέλος Δ.Σ. ΚΕΔΚΕ
Τεχνική στήριξη: Παναγιώτης Γετίμης, καθηγητής Παντείου Πανεπιστημίου.
Τοποθετήσεις - Παρεμβάσεις συνέδρων
21.30 Δείπνο

**Σάββατο**
**12 Νοεμβρίου 2005**
10.30 - 14.00 Συνέχιση εργασιών συνεδρίου τρίτης ημέρας:
* **Κώδικας - Νέος εκλογικός νόμος**
Εισηγητής: Μέλος Δ.Σ. ΚΕΔΚΕ
Τεχνική στήριξη:
- Πάνος Ζυγούρης, νομικός σύμβουλος ΚΕΔΚΕ
- Δήμητρα Κουτσούρη, σύμβουλος ΚΕΔΚΕ
* Συζήτηση - Τοποθετήσεις συνέδρων
14.00-15.00 Διάλειμμα - Ελαφρύ γεύμα
15.00 - 17.00 Συμπεράσματα - Αποφάσεις
Λήξη εργασιών συνεδρίου

## Τα οικονομικά των εκκλησιών

ΣΥΝΕΧΕΙΑ ΑΠΟ ΤΗ ΣΕΛ. 1

Παράλληλα προχώρησαν οι αλλαγές στις εκκλησιαστικές επιτροπές μελών που παρέμεναν για πολλά χρόνια σ' αυτές.

ΣΥΜΦΩΝΑ με πληροφορίες μετά τις αλλαγές των μελών των εκκλησιαστικών επιτροπών, παρουσίασαν αυξήσεις τα έσοδα των παγκαριών, γεγονός που προβληματίζει. Επίσης προβληματίζει τον μητροπολίτη, το φαινόμενο των μεταμεσονύκτιων ακολουθιών που κάνουν κάποιοι ιερείς, με το αζημίωτο μάλιστα.

• Τέλος τις τελευταίες μέρες, έφθασαν στην Μητρόπολη καταγγελίες σύμφωνα με τις οποίες ιερέας τελεί μυστήρια διαβάζοντας τις ευχές, άλλοτε στη νεοελληνική γλώσσα και άλλοτε στην εκκλησιαστική.

Οι ανεξέλεγκτες δραστηριότητες κάποιων, ευτυχώς ολίγων ιερέων, παροκαλούν την αγανάκτηση των πιστών. Η άποψη του συνόλου των κληρικών της Μητρόπολης Ρόδου, είναι ότι θα πρέπει ο σεβασμιώτατος Μητροπολίτης κ. Κύριλλος να πάρει το φραγγέλιο για τους ολίγους κακούς ρασοφόρους που προκαλούν με τα καμώματά τους.

## Η προσέλκυση Αγγλων τουριστών

ΣΥΝΕΧΕΙΑ ΑΠΟ ΤΗ ΣΕΛ. 1

αποτελεί το βαρόμετρο για την κίνηση των Βρετανών τουριστών. Ο Οργανισμός Προώθησης Ροδιακού Τουρισμού, στο πλαίσιο των προσπαθειών για την προβολή της Ρόδου εν όψει της επόμενης τουριστικής κίνησης έχει δώσει ιδιαίτερο βάρος στην εκπροσώπηση του νησιού. «Η Ρόδος συμμετέχει στην έκθεση με ένα περίπτερο 100 περίπου τετραγωνικών μέτρων, το μεγαλύτερο από όλες τις ελληνικές συμμετοχές, και ευελπιστούμε ότι η παρουσία μας θα έχει τα καλύτερα αποτελέσματα, δήλωσε στην «Πρόοδο» ο διευθυντής της Ένωσης Ξενοδόχων Ρόδου κ. Πέτρος Γιακουμής. «Στόχος μας είναι να «κερδίσουμε» τους Βρετανούς τουρ οπερέιτορ και τα βρετανικά τουριστικά ΜΜΕ που ασχολούνται με τον τουρισμό για να προωθήσουν την Ρόδο. Για τον λόγο αυτόν έχουμε οργανώσει μία καθαρά ροδίτικη βραδιά στο περίπτερό μας, με καλεσμένους τους Βρετανούς δημοσιογράφους. Μετά την έκθεση θα είμαστε σε θέση να εκτιμήσουμε καλύτερα το τι πρέπει να περιμένουμε από την Βρετανία το 2006», τόνισε χαρακτηριστικά ο κ. Γιακουμής.

ΑΣ σημειωθεί οτι στο Λονδίνο θα βρεθεί «ισχυρή» αντιπροσωπεία του Δήμου Καλλιθέας με επικεφαλής τον δήμαρχο Γιάννη Ιατρίδη προκειμένου να ενισχύσουν την προσπάθεια για αύξηση της κίνησης από την βρετανική αγορά προς το Φαληράκι κατά την επόμενη τουριστική περίοδο.

## Κοινωνική φροντίδα

ΣΥΝΕΧΕΙΑ ΑΠΟ ΤΗ ΣΕΛ. 1

γραμματέας Κοινοτικών Πόρων κ. Σ. Βλιάμος.

• Στην ημερίδα παρουσίασαν τη δουλειά τους στελέχη των Κέντρων Δημιουργικής Απασχόλησης Παιδιών, στελέχη των Μονάδων Βοήθειας στο Σπίτι και στελέχη παιδικών και βρεφονηπιακών σταθμών των Δήμων της περιοχής μας.

## Απόσυρση από την αγορά νοθευμένου ελαιόλαδου

### ΕΛΕΓΧΟΙ ΑΠΟ ΤΟΝ ΕΦΕΤ

ΣΤΑ πλαίσια των προληπτικών ελέγχων του ΕΦΕΤ βρέθηκε σε δείγμα με την επωνυμία «Εξαιρετικό παρθένο ελαιόλαδο 365» ΜΗ ΚΑΝΟΝΙΚΟ - ΝΟΘΕΥΜΕΝΟ με ξένη προς το ελαιόλαδο λιπαρή ύλη. Πρόκειται για προϊόν σε πλαστική συσκευασία 1 lt με ημερομηνία ανάλωσης κατά προτίμηση πριν από: 08/2006 και Lot Nr.: LE 5130, που συσκευάζεται από τη Βελγική εταιρεία S.A. Delhaize Group και διακινείται από την ΑΛΦΑ ΒΗΤΑ ΒΑΣΙΛΟΠΟΥΛΟΣ Α.Ε.

Όπως σημειώνεται στο αποτέλεσμα του εργαστηρίου του Γενικού Χημείου του Κράτους το προϊόν είναι νοθευμένο σε μεγάλο ποσοστό με πλιέλαιο.

Ο ΕΦΕΤ ενημέρωσε σχετικά την εταιρεία και επιτεύει την ανάκληση του προϊόντος.

Ο ΕΦΕΤ συνεχίζει τους ελέγχους και θα εξακολουθεί να ενημερώνει το καταναλωτικό κοινό

## Επεκτείνονται τα επεισόδια σε άλλες ευρωπαϊκές χώρες

### ΠΟΛΛΟΙ ΕΜΠΡΗΣΜΟΙ ΑΥΤΟΚΙΝΗΤΩΝ

ΣΕ ισχύ από το πρωί της Τετάρτης ο δρακόντειος γαλλικός νόμος του 1955, ο οποίος προβλέπει κατάσταση έκτακτης ανάγκης, απαγόρευση της κυκλοφορίας και έρευνες σε σπίτια χωρίς την άδεια ή την παρουσία εισαγγελέα. Λίγες ώρες νωρίτερα είχαν καεί άλλα 573 οχήματα, ενώ εμπρησμοί αναφέρθηκαν στη Γερμανία και στο Βέλγιο.

Το νομοθετικό διάταγμα αφορά 25 διαμερίσματα της Γαλλίας, μεταξύ αυτών, το Παρίσι και την ευρύτερη περιοχή του.

Ο δρακόντειος νόμος του 1955 είχε τεθεί σε ισχύ σε δύο περιπτώσεις: τον Απρίλιο εκείνης της χρονιάς, αρχικά στην Αλγερία και στη συνέχεια στη Γαλλία, και το 1984 στη Νέα Καληδονία.

Πάντως, λίγες ώρες προτού τεθεί σε ισχύ, άγνωστοι έκαψαν άλλα 563 οχήματα, ενώ η αστυνομία συνέλαβε 204 υπόπτους.

Εν τω μεταξύ, νέοι εμπρησμοί οχημάτων αναφέρθηκαν στη Γερμανία. Σύμφωνα με το ειδησεογραφικό πρακτορείο Reuters τρία αυτοκίνητα και μια μηχανή κάηκαν στην περιοχή Βέντινγκ, βόρεια του Βερολίνου.

Παρόμοια περιστατικά και στην περιοχή Μπόκλεμπουντ της Κολονίας. Η αστυνομικές Αρχές ανακοίνωσαν ότι άγνωστοι επιχείρησαν να κάψουν τέσσερα αυτοκίνητα. Τελικά, μόνο δύο από τα οχήματα καταστράφηκαν.

Η αστυνομία της γερμανικής πρωτεύουσας ανακοίνωσε πως ενισχύει τις περιπολίες, ειδικά σε συνοικίες που ζουν μετανάστες.

Στο Βέλγιο άγνωστοι πυρπόλησαν ένα αυτοκίνητο, ένα φορτηγό και ένα λεωφορείο στο λιμάνι της Αμβέρσας, ενώ οχήματα κάηκαν στις Βρυξέλλες στη Γάνδη και στο Λόκερεν.

«Πρόκειται για άτομα που προφανώς αντιγράφουν τους νεαρούς του Παρισιού» δήλωσε στο ραδιοσταθμό VRT, ο επικεφαλής της Αστυνομίας της Γάνδης Στίβεν ντε Σμετ.

Πάντως, οι βελγικές Αρχές ξεκαθαρίζουν ότι πρόκειται για μεμονωμένα επεισόδια και όχι για σχέδιο ταραχών ανάλογο με εκείνο της Γαλλίας.

## Το συνέδριο των δημάρχων

ΣΥΝΕΧΕΙΑ ΑΠΟ ΤΗ ΣΕΛ. 1

καλωσόρισε τους συναδέλφους του και τους ευχαρίστησε για την επιλογή της Ρόδου.

• Ο δήμαρχος Νέας Ιωνίας Γιάννης Χαραλάμπους και αντιδήμαρχος της ΚΕΔΚΕ παρουσίασε τα ζητήματα που θα συζητηθούν και αφορούν την μετεξέλιξη του δεύτερου βαθμού αυτοδιοίκησης, τη φορολογική αποκέντρωση, τη συγκρότηση μητροπολιτικής αυτοδιοίκησης σε Αττική και Θεσσαλονίκη και τα οικονομικά των ΟΤΑ, ενώ χαρακτήρισε το συνέδριο αυτό, ιστορικό.

ΒΕΒΑΙΑ τα ζητήματα αυτά παραμένουν ανοιχτά εδώ και κάποια χρόνια και η συζήτησή τους αναμένετια να προκαλέσει αντιδράσεις στους κόλπους της Αυτοδιοίκησης καθώς οι αιρετοί θα κληθούν να απαντήσουν στις μονομερείς πρωτοβουλίες της κυβέρνησης, όπως ο νέος κώδικας δήμων και κοινοτήτων, η αλλαγή του εκλογικού συστήματος των δημοτικών εκλογών, η σύσταση των πέντε αναπτυξιακών περιφερειών, κ.α.

• Μετά τον κ. Χαραλάμπους, το λόγο πήρε ο δήμαρχος Θεσσαλονίκης κ. Βασίλης Παπαγεωργόπουλος και ο γενικός γραμματέας της ΚΕΔΚΕ κ. Χρήστος Παλαιολόγος, οι οποίοι μίλησαν με κολακευτικά λόγια για τον δήμαρχο Ρόδου Γιώργο Γιαννόπουλο και χαρακτήρισαν με τη σειρά τους το συνέδριο ιστορικό, γιατί θα παρθούν σημαντικές αποφάσεις.

Ο ΔΗΜΑΡΧΟΣ Ιαλυσού κ. Στάγκας καλωσόρισε με τη σερά του το δ.σ. της ΚΕΔΚΕ, κλείνοντας τη συζήτηση.

Ο πρόεδρος της ΚΕΔΚΕ κ. Πάρης Κουλόπουλος, για λόγους υγείας δεν μπόρεσε να παραβρεθεί στη χθεσινοβραδινή παρουσίαση των θεμάτων, που θα συζητηθούν στο συνέδριό της, που ανοίγει το πρωί στο «Ρόδος Παλάς».

ΕΥΡΩΜΟΝΩΤΙΚΗ ΡΟΔΟΥ
ΑΦΟΙ ΣΚΙΑΘΙΤΗ Ο.Ε
ΠΡΟΣΤΑΣΙΑ ΑΠΟ ΥΓΡΑΣΙΑ ΚΡΥΟ ΖΕΣΤΗ
ΣΤΕΓΑΝΩΣΕΙΣ
ΘΕΡΜΟΜΟΝΩΣΕΙΣ
ΗΧΟΜΟΝΩΣΕΙΣ
ΑΣΦΑΛΤΟΠΑΝΑ · ΕΛΑΣΤΟΜΕΡΗ · ΠΕΡΛΙΤΗ
ΘΕΡΜΟΜΟΝΩΤΙΚΑ ΠΛΑΚΑΚΙΑ · ΕΠΟΞΕΙΔΙΚΑ
ΣΥΓΧΡΟΝΕΣ ΕΦΑΡΜΟΓΕΣ ΜΟΝΩΣΕΩΝ
ΤΗΛ.: 22410 37772
ΦΑΞ: 22410 34550
ΚΙΝ.: 6977777956
ΚΙΝ.: 6979728462
X142-31/12

SAIS TRAVEL
ΔΥΝΑΜΗ
ΕΜΠΙΣΤΟΣΥΝΗ

ΕΚΠΛΗΚΤΙΚΗ ΠΡΟΣΦΟΡΑ
**Τριήμερο RELAX ΜΑΡΜΑΡΙΣ**
*Επί τη ευκαιρία της εορτής (ΑΡΓΙΑ) του πολυούχου της Ρόδου ΚΩΝΣΤΑΝΤΙΝΟΥ του ΥΔΡΑΙΟΥ*
από **12/11** ημέρα Σάββατο ώρα 08.00
έως **14/11** ημέρα Δευτέρα ώρα 15.30 (ΑΡΓΙΑ)
**ΜΟΝΟ με 100 ευρώ + 19 φόροι**
Ξενοδοχείο LUX 5* το ELEGANCE με πρωινό και 1 γεύμα ημερησίως (ΔΩΡΕΑΝ σάουνα, χαμάμ, γυμναστήριο, τένις, jacuzzi) ακόμα μασάζ, spa.
* Εισιτήρια Ρόδο - Μαρμαρίς - Ρόδο
* Μεταφορά λιμάνι - ξενοδοχείο - λιμάνι
* Φόροι λιμανιών Ελλάδας - Τουρκίας

*** ΜΥΡΑ - ΑΓ. ΝΙΚΟΛΑΟΣ - ΦΕΤΙΓΙΕ - ΛΙΒΙΣΙ - ΚΑΣ - ΑΤΤΑΛΕΙΑ** Από 5 έως 8 Δεκεμβρίου
Ξενοδοχεία 4 και 5* με ημιδιατροφή
**Για κρατήσεις μέχρι 20/11 έκπτωση 20 ευρώ**

*** ΜΥΡΑ - ΚΩΝ/ΠΟΛΗ - ΣΜΥΡΝΗ** για όσους θέλουν να συνεχίσουν μετά τα ΜΥΡΑ.
Από 5 έως 13 Δεκεμβρίου
Ξενοδοχεία 4 και 5* με ημιδιατροφή

*** ΓΥΡΟΣ ΠΕΛΟΠΟΝΝΗΣΟΥ**
8ήμερο εκδρομή • Από 22 έως 29/11
ΕΠΙΔΑΥΡΟ-ΝΑΥΠΛΙΟ-ΤΟΛΟ-ΠΑΝΑΓΙΑ ΜΑΛΕΒΗ-ΤΡΙΠΟΛΗ-ΣΠΑΡΤΗ-ΜΟΝΕΜΒΑΣΙΑ-ΓΥΘΕΙΟ-ΣΠΗΛΑΙΑ ΔΥΡΟΥ-ΚΑΛΑΜΑΤΑ-ΟΛΥΜΠΙΑ-ΠΑΤΡΑ-ΚΑΛΑΒΡΥΤΑ-ΜΕΓΑ ΣΠΗΛΑΙΟ-ΑΓ. ΛΑΥΡΑ

Πληροφορίες
**ΠΡΑΚΤΟΡΕΙΟ ΤΑΞΙΔΙΩΝ ΣΑΒΒΑΣ ΣΑΗΣ**
Το πρακτορείο που εμπιστεύονται όλοι για τη σοβαρότητά του και την ποιότητα των εκδρομών του.
*ΔΙΑΦΗΜΙΣΤΕΣ ΜΑΣ ΕΙΝΑΙ ΟΙ ΙΔΙΟΙ ΟΙ ΠΕΛΑΤΕΣ ΜΑΣ*
**ΤΑΡΠΟΝ ΣΠΡΙΓΚΣ 42**
**(δίπλα στην ALPHA BANK, πλατεία Κύπρου)**
**Τηλ. 22410 39781-3, 22410 37711**
X.5515-30/11

*Ναυτικά Πρακτορεία*
**TSAGARIS**
**GA FERRIES**
**Ε/Γ-Ο/Γ ΜΑΡΙΝΑ**
**Ε/Γ-Ο/Γ ΑΝΘΗ ΜΑΡΙΝΑ**
**ΡΟΔΟ - ΠΕΙΡΑΙΑ**

**ΤΕΤΑΡΤΗ 2/11**
• ΑΝΘΗ ΜΑΡΙΝΑ 17.00 Κω - Λέρο -Πάτμο- Πειραιά
**ΠΕΜΠΤΗ 3/11**
• ΜΑΡΙΝΑ 16.00 Κω - Κάλυμνο-Πειραιά
**ΠΑΡΑΣΚΕΥΗ 4/11**
• ΑΝΘΗ-ΜΑΡΙΝΑ 17.00 Κω-Λέρο- Πάτμο- Πειραιά
**ΣΑΒΒΑΤΟ 5/11**
• ΜΑΡΙΝΑ 23.00 Σύμη- Τήλο-Νίσυρο-Κω - Κάλυμνο-Λέρο-Πάτμο -Σύρο - Πειραιά
**ΚΥΡΙΑΚΗ 6/11**
—
**ΔΕΥΤΕΡΑ 7/11**
• ΑΝΘΗ-ΜΑΡΙΝΑ 17.00 Κω - Λέρο- Πάτμο- Πειραιά
**ΤΡΙΤΗ 8/11**
• ΜΑΡΙΝΑ 16.00 Κω- Κάλυμνο- Πειραιά
**ΤΕΤΑΡΤΗ 9/11**
• ΑΝΘΗ ΜΑΡΙΝΑ 17.00 Κω - Λέρο -Πάτμο- Πειραιά
**ΠΕΜΠΤΗ 10/11**
• ΜΑΡΙΝΑ 16.00 Κω - Κάλυμνο-Πειραιά
**ΠΑΡΑΣΚΕΥΗ 11/11**
• ΑΝΘΗ-ΜΑΡΙΝΑ 17.00 Κω-Λέρο- Πάτμο- Πειραιά
ΠΡΟΣΦΟΡΑ: Πακέτα εισιτηρίων άνω των 300 ευρώ μπορείτε να εξοφλήσετε σε 4 άτοκες μηνιαίες δόσεις με την πιστωτική σας κάρτα VISA ή MASTER!!!
*Η εταιρία μας σας ενημερώνει* ότι η **ΕΚΠΤΩΣΗ 50%** **(πολύτεκνοι, στρατιωτικοί, ανάπηροι κ.λ.π.)** ισχύει για όλες τις θέσεις
**TSAGARIS TRAVEL**
Σαχτούρη 5 (έναντι Τελωνείου)
Τηλ.: 22410 35066, 22410 36170
X5509-30/11

**Από το Κέντρο Αποκατάστασης Θυμάτων Βασανιστηρίων**

# Μέτρα για την καταπολέμηση της εμπορίας ανθρώπων

**ΕΙΔΙΚΗ ΕΚΔΗΛΩΣΗ ΣΤΗ ΡΟΔΟ**

**Το Κέντρο Αποκατάστασης Θυμάτων Βασανιστηρίων (Κ.Α.Θ.Β.) παράρτημα Ρόδου, διοργάνωσε με επιτυχία τη Δευτέρα 7 Νοεμβρίου στο Πανεπιστήμιο Αιγαίου διάλεξη με θέμα: «ΕΜΠΟΡΙΑ ΑΝΘΡΩΠΩΝ: ΣΥΓΧΡΟΝΕΣ ΜΟΡΦΕΣ ΔΟΥΛΕΙΑΣ» με εισηγήτρια τη Δικηγόρο-Διεθνολόγο και Στέλεχος του Κ.Α.Θ.Β. κυρία ΓΑΛΑΤΣΟΠΟΥΛΟΥ ΦΑΝΗ.**

**Αντικείμενο της εισήγησης αποτέλεσε το διεθνές νομοθετικό πλαίσιο για την καταπολέμηση της εμπορίας ανθρώπων και η εθνική νομοθεσία που έχει πρόσφατα διαμορφωθεί για την αρωγή των θυμάτων.**



*Από αριστερά η κυρία Ροχάνη Ναγμέ (μέλος ΓΧΣ), η κυρία Μπεσίρη Τασία (Πρόεδρος του Τμήματος ΓΧΣ στην Κω), η κυρία Καιλλή Χρυσούλα (Διεθνής Πρόεδρος ΓΧΣ), η κυρία Βαρδέλλη Μαρία (αντιπρόεδρος ΓΧΣ), η κυρία Ροχάνη Νάντα (εκπρόσωπος ΚΑΘΒ στη Ρόδο), η κυρία Γιασιράνη Χαρούλα (γενική γραμματέας ΓΧΣ), η κυρία Γαλατσοπούλου Φανή (στέλεχος Κ.Α.Θ.Β.), ο κύριος Πατέρας Παναγιώτης (εκπρόσωπος της Ομάδας Διεθνούς Αμνηστίας στη Ρόδο) και εθελόντριες του παραρτήματος του Κ.Α.Θ.Β. στη Ρόδο. }*

Παράλληλα, έγινε περιγραφή του φαινομένου της παράνομης διακίνησης ανθρώπων και των διαστάσεων του στη χώρα μας, των μεθόδων που χρησιμοποιούν οι διακινητές και της εκμετάλλευσης που υφίστανται τα θύματα με βάση την εμπειρία και το έργο του Κ.Α.Θ.Β. την τελευταία τετραετία στην υποστήριξη θυμάτων. Τέλος, αναφορά έγινε στις δράσεις του Κ.Α.Θ.Β. για την καταπολέμηση του trafficking και στα προβλήματα που προκύπτουν στην πράξη κατά την εφαρμογή της σχετικής νομοθεσίας.

Στη συζήτηση που ακολούθησε το κοινό έδειξε ιδιαίτερο ενδιαφέρον για τις αιτίες που προκαλούν το φαινόμενο, τη σχέση του με τη μετανάστευση και την ευθύνη των 'πελατών' για τις διαστάσεις που έχει λάβει η σωματεμπορία στη χώρα μας.

Την εκδήλωση στήριξαν το Πανεπιστήμιο Αιγαίου, το Διοικητικό Συμβούλιο των Γυναικών Χωρίς Σύνορα, η Ομάδα της Διεθνούς Αμνηστίας στη Ρόδο, εκπαιδευτικοί, κοινωνιολόγοι, καθώς και φοιτητές.

# Μεγάλα πρόστιμα σε όσους παρκάρουν σε ράμπες αναπήρων

**ΑΛΛΑΓΕΣ ΣΤΟΝ ΚΩΔΙΚΑ ΟΔΙΚΗΣ ΚΥΚΛΟΦΟΡΙΑΣ**

Μεγάλα πρόστιμα σε όσους σταθμεύουν πάνω σε ράμπες αναπήρων, προανήγγειλε ο υπουργός Μεταφορών και Επικοινωνιών Μιχάλης Λιάπης, στο πλαίσιο ενημέρωσης της αρμόδιας επιτροπής της Βουλής για τις δράσεις του υπουργείου του υπέρ των εμποδιζόμενων ανθρώπων.



«Είναι ανεπίτρεπτο, εγκληματικό και εξοργιστικό να βλέπουμε παρκαρισμένα αυτοκίνητα πάνω στις ράμπες των αναπήρων», είπε ο κ. Μ. Λιάπης.

Ανακοίνωσε μάλιστα ότι μεταξύ των αλλαγών που επέρχονται στον Κώδικα Οδικής Κυκλοφορίας θα περιλαμβάνεται η επιβολή «μεγάλου προστίμου» για την παράβαση αυτή.

«Πολιτικά, έχουμε αποφασίσει να είμαστε πολύ αυστηροί στο θέμα αυτό. Θα πέσει πέλεκυς», είπε χαρακτηριστικά ο κ. Λιάπης.

Παράλληλα, ο υπουργός Μεταφορών και Επικοινωνιών ανέφερε ότι βρίσκεται στο στάδιο της υπογραφής από τον Πρόεδρο της Δημοκρατίας, το Προεδρικό Διάταγμα με το οποίο θεσπίζεται το ενιαίο δελτίο στάθμευσης των αναπηρικών οχημάτων.

«Η κάρτα αυτή θα ισχύει όσο και η άδεια οδήγησης του δικαιούχου, εφόσον είναι ο ίδιος οδηγός ή εναλλακτικά, όσο η άδεια οδήγησης του οδηγού που αναφέρεται στην άδεια του οχήματος», είπε ο κ. Λιάπης, σημειώνοντας ότι με τον τρόπο αυτό περιορίζονται οι χρονοβόρες διαδικασίες επανέκδοσης των σχετικών αδειών.

Ο κ. Μ. Λιάπης επισήμανε επίσης ότι σε νομοσχέδιο που έχει ήδη κατατεθεί στη Βουλή, προβλέπεται η κυκλοφορία νέων ταξί για τη μεταφορά αναπήρων.

Η συγκεκριμένη διάταξη θα υποχρεώνει τους συνεταιρισμούς και τις ανώνυμες εταιρείες οχημάτων δημόσιας χρήσης (ταξί) να χρησιμοποιούν τη μία από τις επτά νέες άδειες που θα λαμβάνουν, για την κυκλοφορία οχημάτων για ανθρώπους με κινητικά προβλήματα.

Τέλος, ανέφερε ότι στο πρόγραμμα τηλεματικής του Οργανισμού Αστικών Συγκοινωνιών Αττικής υπάρχει πρόβλεψη για αυτόματη φωνητική ανακοίνωση των στάσεων μέσα στα οχήματα, ώστε για να διευκολυνθούν οι επιβάτες με προβλήματα όρασης.

ΔΡΟΜΟΛΟΓΙΑ ΝΟΕΜΒΡΙΟΥ 2005

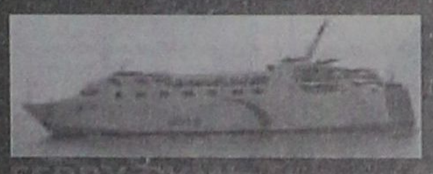



**MAIN PORT / ΚΕΝΤΡΙΚΟ ΛΙΜΑΝΙ**

| | | | |
|---|---|---|---|
| 1 ΝΟΕΜΒΡΙΟΥ | ΤΡΙΤΗ | 09.00 | ΡΟΔΟ-ΠΑΝΟΡΜΙΤΗ |
| | | 12.00 | ΠΑΝΟΡΜΙΤΗ-ΣΥΜΗ |
| | | 16.00 | ΣΥΜΗ-ΡΟΔΟ |
| | | 18.15 | ΡΟΔΟ-ΣΥΜΗ |
| 2 ΝΟΕΜΒΡΙΟΥ | ΤΕΤ. | 07.30 | ΣΥΜΗ-ΡΟΔΟ |
| | | 15.00 | ΡΟΔΟ-ΣΥΜΗ |
| 3 ΝΟΕΜΒΡΙΟΥ | ΠΕΜ. | 07.30 | ΣΥΜΗ-ΡΟΔΟ |
| | | 15.00 | ΡΟΔΟ-ΣΥΜΗ |
| 4 ΝΟΕΜΒΡΙΟΥ | ΠΑΡ. | 07.30 | ΣΥΜΗ-ΡΟΔΟ |
| | | 15.00 | ΡΟΔΟ-ΠΑΝΟΡΜΙΤΗ |
| | | 17.00 | ΠΑΝΟΡΜΙΤΗ-ΣΥΜΗ |
| 5 ΝΟΕΜΒΡΙΟΥ | ΣΑΒ. | 08.00 | ΣΥΜΗ-ΡΟΔΟ |
| | | 09.00 | ΡΟΔΟ-ΠΑΝΟΡΜΙΤΗ |
| | | 15.00 | ΠΑΝΟΡΜΙΤΗ-ΡΟΔΟ |
| 6 ΝΟΕΜΒΡΙΟΥ | ΚΥΡ. | 09.00 | ΡΟΔΟ - ΠΑΝΟΡΜΙΤΗ |
| | | 13.00 | ΠΑΝΟΡΜΙΤΗ- ΡΟΔΟ |
| | | 15.00 | ΡΟΔΟ-ΠΑΝΟΡΜΙΤΗ |
| | | 17.30 | ΠΑΝΟΡΜΙΤΗ-ΡΟΔΟ |
| 7 ΝΟΕΜΒΡΙΟΥ | ΔΕΥΤ. | 09.00 | ΡΟΔΟ - ΠΑΝΟΡΜΙΤΗ |
| | | 15.00 | ΠΑΝΟΡΜΙΤΗ- ΡΟΔΟ |
| 8 ΝΟΕΜΒΡΙΟΥ | ΤΡΙΤΗ | 09.00 | ΡΟΔΟ - ΠΑΝΟΡΜΙΤΗ |
| | | 13.00 | ΠΑΝΟΡΜΙΤΗ- ΡΟΔΟ |
| | | 15.00 | ΡΟΔΟ-ΠΑΝΟΡΜΙΤΗ |
| | | 17.30 | ΠΑΝΟΡΜΙΤΗ- ΡΟΔΟ |
| 9 ΝΟΕΜΒΡΙΟΥ | ΤΕΤ. | 09.00 | ΡΟΔΟ-ΠΑΝΟΡΜΙΤΗ |
| | | 12.00 | ΠΑΝΟΡΜΙΤΗ-ΣΥΜΗ |
| | | 15.00 | ΣΥΜΗ-ΡΟΔΟ |
| | | 17.30 | ΡΟΔΟ-ΣΥΜΗ |
| 10 ΝΟΕΜΒΡΙΟΥ | ΠΕΜ. | 07.30 | ΣΥΜΗ-ΡΟΔΟ |
| | | 15.00 | ΡΟΔΟ-ΣΥΜΗ |
| 11 ΝΟΕΜΒΡΙΟΥ | ΠΑΡ. | 07.30 | ΣΥΜΗ-ΡΟΔΟ |
| | | 15.00 | ΡΟΔΟ-ΣΥΜΗ |
| 12 ΝΟΕΜΒΡΙΟΥ | ΣΑΒ. | 07.30 | ΣΥΜΗ-ΡΟΔΟ |
| | | 15.00 | ΡΟΔΟ-ΣΥΜΗ |

**MANDRAKI / ΜΑΝΔΡΑΚΙ**

| | | | |
|---|---|---|---|
| 1 ΝΟΕΜΒΡΙΟΥ | ΤΡΙΤΗ | 07.00 | ΣΥΜΗ - ΡΟΔΟ |
| | | 08.30 | ΡΟΔΟ - ΜΑΡΜΑΡΑ |
| | | 15.30 | ΜΑΡΜΑΡΑ-ΡΟΔΟ |
| 2 ΝΟΕΜΒΡΙΟΥ | ΤΕΤ. | 09.00 | ΡΟΔΟ-ΠΑΝΟΡΜΙΤΗ |
| | | 12.00 | ΠΑΝΟΡΜΙΤΗ - ΣΥΜΗ |
| | | 15.00 | ΣΥΜΗ-ΡΟΔΟ |
| 3 ΝΟΕΜΒΡΙΟΥ | ΠΕΜ. | 09.00 | ΡΟΔΟ -ΠΑΝΟΡΜΙΤΗ |
| | | 12.00 | ΠΑΝΟΡΜΙΤΗ - ΣΥΜΗ |
| | | 15.00 | ΣΥΜΗ-ΡΟΔΟ |
| 4 ΝΟΕΜΒΡΙΟΥ | ΠΑΡ. | 08.30 | ΡΟΔΟ-ΜΑΡΜΑΡΑ |
| | | 15.30 | ΜΑΡΜΑΡΑ-ΡΟΔΟ |
| 5 ΝΟΕΜΒΡΙΟΥ | ΣΑΒ. | 09.00 | ΡΟΔΟ-ΠΑΝΟΡΜΙΤΗ |
| | | 10.00 | ΠΑΝΟΡΜΙΤΗ-ΣΥΜΗ |
| | | 13.30 | ΣΥΜΗ-ΡΟΔΟ |
| | | 15.15 | ΡΟΔΟ-ΠΑΝΟΡΜΙΤΗ |
| | | 16.00 | ΠΑΝΟΡΜΙΤΗ-ΣΥΜΗ |
| 6 ΝΟΕΜΒΡΙΟΥ | ΚΥΡ. | 07.30 | ΣΥΜΗ-ΡΟΔΟ |
| | | 09.00 | ΡΟΔΟ-ΠΑΝΟΡΜΙΤΗ |
| | | 10.00 | ΠΑΝΟΡΜΙΤΗ - ΣΥΜΗ |
| | | 14.30 | ΣΥΜΗ-ΠΑΝΟΡΜΙΤΗ |
| | | 15.15 | ΠΑΝΟΡΜΙΤΗ - ΡΟΔΟ |
| 7 ΝΟΕΜΒΡΙΟΥ | ΔΕΥΤ. | 09.00 | ΡΟΔΟ - ΠΑΝΟΡΜΙΤΗ |
| | | 13.00 | ΠΑΝΟΡΜΙΤΗ - ΡΟΔΟ |
| | | 15.30 | ΡΟΔΟ - ΠΑΝΟΡΜΙΤΗ |
| | | 17.15 | ΠΑΝΟΡΜΙΤΗ-ΡΟΔΟ |
| 8 ΝΟΕΜΒΡΙΟΥ | ΤΡΙΤΗ | 07.30 | ΡΟΔΟ - ΠΑΝΟΡΜΙΤΗ |
| | | 08.50 | ΠΑΝΟΡΜΙΤΗ - ΡΟΔΟ |
| | | 10.00 | ΡΟΔΟ - ΠΑΝΟΡΜΙΤΗ |
| | | 11.30 | ΠΑΝΟΡΜΙΤΗ - ΡΟΔΟ |
| | | 13.00 | ΡΟΔΟ - ΠΑΝΟΡΜΙΤΗ |
| | | 14.45 | ΠΑΝΟΡΜΙΤΗ - ΡΟΔΟ |
| | | 16.00 | ΡΟΔΟ-ΣΥΜΗ |
| 9 ΝΟΕΜΒΡΙΟΥ | ΤΕΤ. | 07.00 | ΣΥΜΗ-ΡΟΔΟ |
| | | 08.30 | ΡΟΔΟ-ΜΑΡΜΑΡΑ |
| | | 15.30 | ΜΑΡΜΑΡΑ-ΡΟΔΟ |
| 10 ΝΟΕΜΒΡΙΟΥ | ΠΕΜ. | 09.00 | ΡΟΔΟ - ΠΑΝΟΡΜΙΤΗ |
| | | 11.00 | ΠΑΝΟΡΜΙΤΗ - ΣΥΜΗ |
| | | 16.00 | ΣΥΜΗ - ΡΟΔΟ |
| 11 ΝΟΕΜΒΡΙΟΥ | ΠΑΡΑΣΚΕΥΗ | | |
| 12 ΝΟΕΜΒΡΙΟΥ | ΣΑΒ. | 08.30 | ΡΟΔΟ-ΜΑΡΜΑΡΑ |
| | | 15.30 | ΜΑΡΜΑΡΑ-ΡΟΔΟ |

ΕΚΔΟΣΗ ΕΙΣΙΤΗΡΙΩΝ ΣΤΑ ΓΡΑΦΕΙΑ ΤΗΣ ΕΤΑΙΡΕΙΑΣ Η ΜΙΑ ΩΡΑ ΠΡΙΝ ΤΗΝ ΑΝΑΧΩΡΗΣΗ ΕΞΟ ΑΠ' ΤΟ ΠΛΟΙΟ
THE TICKETS ARE ISSUED AT OUR OFFICE OR AT THE POINT OF DEPARTURE ONE HOUR BEFORE THE SCHEDULED DEPARTURE TIME

Your fastest way to Symi...
www.anes.gr

Symi: 22460 71444 - 71100
22460 71373
Rhodes: 22410 37769 - 77760 22410 34493
X5530-30/11

**Σμαράγδα Δ. Δημητρά**
Ψυχολόγος • Ψυχοθεραπεύτρια
Δέχεται κατόπιν ραντεβού
Καρπάθου 23, 85100 Ρόδος
Τηλ. 22410 70145
Κιν. 6944 36 26 38
e-mail: smaragdadimitra@yahoo.gr
12498-30/11

**ΝΤΕΤΕΚΤΙΒΣ**
**30 ΧΡΟΝΙΑ ΜΟΝΙΜΑ ΚΑΙ ΣΤΗ ΡΟΔΟ**
**35354**
**ΠΛΑΤΕΙΑ ΑΓΙΟΥ ΙΩΑΝΝΟΥ**
**Η ΛΥΣΗ!!! ΣΕ ΚΑΘΕ ΣΑΣ ΠΡΟΒΛΗΜΑ**
**EXPRESS SECURITY**
X5521-30/11

**ΠΛΥΝΤΗΡΙΟ ΧΑΛΙΩΝ**
***Cleaning Pro***

πλένουμε & φυλάμε:
• ΧΑΛΙΑ - ΜΟΚΕΤΕΣ - ΦΛΟΚΑΤΕΣ
• ΠΑΠΛΩΜΑΤΑ - ΚΟΥΒΕΡΤΕΣ
☎ 22410.60585
10814-22/2/2006
email: irinika@tee.gr
ΙΔΙΟΚΤΗΤΕΣ ΕΙΔΙΚΕΣ ΕΓΚΑΤΑΣΤΑΣΕΙΣ: ΝΙΚΗΦ. ΒΡΕΤΤΑΚΟΥ - ΑΣΓΟΥΡΟΥ

**ΨΥΧΟΕΡΕΥΝΗΤΡΙΑ**
**ΚΡΗΤΙΚΟΥ ΒΑΣΙΛΕΙΑ**

6237-30/11
Προβλέψεις για το μέλλον ικανοποιητικές.
Βοήθεια για κάθε θέμα που σας απασχολεί με κάθε εχεμύθεια
ΟΜΗΡΟΥ 65 Π. ΠΟΛΗ
**Τηλ. 74440 - 67602,6972157586, 8-1π.μ. — 4-8μ.μ.**

**Πάντα κάποιοι ξεχωρίζουν...**
**Rodos Gold VOGIATZIS**
**Ιδιαίτερη αισθητική**
**Απαράμιλλη ποιότητα**
**πλούσιες επιλογές**
**για γάμους , βαπτίσεις ,**
**και ιδιαίτερες στιγμές**
**με μοναδική λάμψη .....**
**σε εξαιρετικές τιμές**
**Rodos Gold VOGIATZIS**
**Χρυσές δημιουργίες...**
**για πολύτιμες σχέσεις**
**10ο χιλ. Λεωφ. Ρόδου Λίνδου**
**Τηλ: 22410 86670 - 3**
X5517-30/11

**INEMA**
**ΙΑΤΡΙΚΟΣ & ΝΟΣΟΚΟΜΕΙΑΚΟΣ ΕΞΟΠΛΙΣΜΟΣ**
**από το 1988 είμαστε οι μεγαλύτεροι προμηθευτές ΙΑΤΡΙΚΟΥ-ΟΡΘΟΠΕΔΙΚΟΥ & ΝΟΣΟΚΟΜΕΙΑΚΟΥ ΥΛΙΚΟΥ ΣΤΗ ΔΩΔΕΚΑΝΗΣΟΥ**

*18 χρόνια εμπειρίας Εμπιστεύθείτε μας!*

• ΑΝΑΠΗΡΙΚΑ ΚΑΡΟΤΣΙΑ
• ΒΑΔΙΣΤΙΚΑ
• ΟΡΘΟΠΕΔΙΚΑ ΕΙΔΗ
• ΜΠΛΟΥΖΕΣ ΙΑΤΡΙΚΕΣ
• ΚΑΛΤΣΕΣ ΦΛΕΒΙΤΙΔΑΣ
• ΠΕΛΜΑΤΑ
• ΟΡΘΟΠΕΔΙΚΑ ΜΑΞΙΛΑΡΙΑ
• ΚΡΕΒΑΤΙΑ ΝΟΣΟΚΟΜΕΙΑΚΑ
• ΙΑΤΡΙΚΟΣ ΕΞΟΠΛΙΣΜΟΣ και ΑΝΑΛΩΣΙΜΑ
• ΟΡΓΑΝΑ ΧΗΜΕΙΟΥ
• και κάθε άλλο είδος για κατ'οίκο νοσηλεία
X.1433-30/11
ΡΟΔΟΣ: ΛΕΜΕΣΣΟΥ 2 - ΤΗΛ: 22410 32238 www.inema.gr
ΚΩΣ: ΕΛ. ΒΕΝΙΖΕΛΟΥ 38 (παραπ/ρως Αγίας Παρασκευής) - ΤΗΛ: 22420 20048

PELLOS TRAVEL
Α. ΠΑΠΑΣΑΒΒΑΣ

ΕΚΔΡΟΜΕΣ ΧΕΙΜΩΝΑ 2006

6ΗΜΕΡΗ ΕΚΔΡΟΜΗ
ΚΩΝΣΤΑΝΤΙΝΟΥΠΟΛΗ

ΜΑΡΜΑΡΙΣ-ΣΜΥΡΝΗ-ΕΦΕΣΣΟΣ-
ΚΩΝΣΤΑΝΤΙΝΟΥΠΟΛΗ-
ΠΡΟΥΣΑ-ΠΡΙΓΚΗΠΟΝΗΣΣΑ

ΑΝΑΧ. 17/11 -22/11 ΜΟΝΟ 295 € ΤΟ ΑΤΟΜΟ

Ξ/Δ 4 & 3 ΑΣΤΕΡΩΝ ΜΕ ΗΜΙΔΙΑΤΡΟΦΗ

* * * * * *

ΤΕΛΕΥΤΑΙΕΣ ΘΕΣΕΙΣ!!!!!
10/11 - 19/11
10ΗΜΕΡΗ ΑΚΤΟΠΛΟΪΚΗ
ΓΥΡΟΣ ΙΤΑΛΙΑΣ

ΡΩΜΗ-ΦΛΩΡΕΝΤΙΑ-ΒΕΝΕΤΙΑ-ΣΙΕΝΑ-
ΑΝΚΩΝΑ-ΠΟΜΠΗΙΑ-ΝΑΠΟΛΙ-ΜΠΑΡΙ

ΜΟΝΟ ΜΕ 670 € ΤΟ ΑΤΟΜΟ

ΜΕ SUPERFAST ΣΕ 4ΚΛΙΝΕΣ ΚΑΜΠΙΝΕΣ

Ξ/Δ 4 ΑΣΤΕΡΩΝ ΜΕ ΦΑΓΗΤΟ-ΜΕΤΑΦΟΡΕΣ-ΞΕΝΑΓΗΣΕΙΣ-

ΤΑΞΙΔΙΩΤΙΚΗ ΑΣΦΑΛΕΙΑ - ΣΥΝΟΔΟΣ ΓΡΑΦΕΙΟΥ

* * * * * *

ΜΥΡΑ -ΚΩΝΣΤΑΝΤΙΝΟΥΠΟΛΗ

1η ΕΚΔΡΟΜΗ (5/12- 8/12)
ΜΥΡΑ - ΛΙΒΙΣΙ - ΦΕΤΙΓΙΕ -
ΚΑΣ- ΑΝΤΑΛΕΙΑ (ΗΜΕΡΑ ΕΟΡΤΗΣ
ΤΟΥ ΑΠΟΥ ΝΙΚΟΛΑΟΥ ΣΤΑ ΜΥΡΑ)

ΞΕΝΟΔΟΧΕΙΑ 4 & 5 ΑΣΤΕΡΩΝ ΜΕ ΗΜΙΔΙΑΤΡΟΦΗ!!!

2η ΕΚΔΡΟΜΗ (5/12- 13/12)
ΜΥΡΑ -ΚΩΝΣΤΑΝΤΙΝΟΥΠΟΛΗ
(ΓΙΑ ΟΣΟΥΣ ΘΕΛΟΥΝ ΝΑ ΣΥΝΕΧΙΣΟΥΝ ΜΕΤΑ ΤΑ ΜΥΡΑ)

* * * * * *

ΧΡΙΣΤΟΥΓΕΝΝΑ:

7ήμερη ΕΚΔΡΟΜΗ
(28/12/05 - 03/01/06)
ΚΑΪΡΟ - ΑΛΕΞΑΝΔΡΕΙΑ

ΑΕΡΟΠΟΡΙΚΩΣ ΑΠΕΥΘΕΙΑΣ ΑΠΟ ΡΟΔΟ

ΙΤΑΛΙΑ 22/12 -27/12
(6ΗΜΕΡΗ ΕΚΔΡΟΜΗ)
ΡΩΜΗ-ΦΛΩΡΕΝΤΙΑ-
ΠΙΖΑ-ΒΕΝΕΤΙΑ

ΑΕΡΟΠΟΡΙΚΩΣ ΚΑΤΕΥΘΕΙΑΝ ΑΠΟ ΡΟΔΟ

ΠΗΛΙΟ 22/12 - 27/12

ΤΙΜΗ 295 ΕΥΡΩ ΤΟ ΑΤΟΜΟ

ΑΝΑΧ. ΑΠΟ ΡΟΔΟ ΣΤΙΣ 22/12 ΜΕ BLUE STAR 19.00 Μ.Μ

ΕΠΙΣΤΡ. 27/12 ΜΕ BLUE STAR ΣΤΗ ΡΟΔΟ

* * * * * *

ΠΡΩΤΟΧΡΟΝΙΑ:

ΚΥΠΡΟΣ 29/12 -03/01/06
ΑΕΡΟΠΟΡΙΚΗ

29/12 -03/01/06
ΠΑΡΙΣΙ- EURODISNEY

Διαθέτουμε επίσης:
Εισιτήρια με ΟΑ, AEGEAN και CHARTER. Ακτοπλοϊκά εισιτήρια. Ειδικά πακέτα για μεμονωμένους, συλλόγους, νεόνυμφους για Ελλάδα, Κύπρο, Τυνησία, Αίγυπτο, Μαρόκο, Ιταλία, Αγγλία, Γαλλία κ. α.

ΓΙΑ ΠΕΡΙΣΣΟΤΕΡΕΣ ΠΛΗΡΟΦΟΡΙΕΣ,
ΚΡΑΤΗΣΕΙΣ ΚΑΙ ΑΝΑΛΥΤΙΚΑ ΠΡΟΓΡΑΜΜΑΤΑ
ΣΤΟ ΠΡΑΚΤΟΡΕΙΟ ΓΕΝΙΚΟΥ ΤΟΥΡΙΣΜΟΥ:

PELLOS TRAVEL TOUR OPERATOR –Α. ΠΑΠΑΣΑΒΒΑΣ
KALITHEAS AVENUE, FALIRAKI RHODES, 85100 GREECE
TEL. 2241087615 FAX 2241087616
E-MAIL pellostravel@rho.fortnet.gr www.pellostravel.gr

T 6243-31/12

Για τα θέματα του τουρισμού

# Τι απαντά ο περιφερειάρχης στον βουλευτή του ΠΑΣΟΚ

## ΛΙΒΑΝΙΖΕΙ ΤΟ «ΕΡΓΟ» ΤΗΣ ΚΥΒΕΡΝΗΣΗΣ

Με χτεσινή ανακοίνωσή του ο Περιφερειάρχης Νοτίου Αιγαίου Χαρ. Κόκκινος απαντά στον βουλευτή Κυκλάδων του ΠΑΣΟΚ Παν. Ρήγα σχετικά με τον τουρισμό. Η απάντηση του κ. Κόκκινου έχει ως εξής:

«Αποτελεί κοινή διαπίστωση πως η φετινή τουριστική χρονιά ήταν μακράν η καλύτερη των τελευταίων χρόνων, για το σύνολο των νησιών της Περιφέρειάς μας.

Δυστυχώς όμως αποδεικνύεται για άλλη μια φορά, πως για ορισμένους η άρνηση και ο μηδενισμός αποτελεί πάγια πολιτική πρακτική.

Κρίνεται λοιπόν σκόπιμο να υπενθυμίσουμε πως:

• Η Περιφέρεια Νοτίου Αιγαίου χρηματοδοτεί μέσω του ΠΕΠ Νοτίου Αιγαίου την τουριστική προβολή των νησιών μας με 2,4 εκ. ευρώ.

• Ο τρόπος και οι μέθοδοι που ακολουθούνται για την προβολή αυτή, καταρτίστηκαν μετά από ευρύ διάλογο με όλους τους εμπλεκόμενους φορείς. Κάτι που δεν είχε γίνει για την αρχική διακήρυξη από την προηγούμενη πολιτική ηγεσία.

• Για την προετοιμασία της Περιφέρειας Νοτίου Αιγαίου σχετικά με το Δ' ΚΠΣ βρίσκεται στο στάδιο κατάρτισης το στρατηγικό σχέδιο των νησιών μας, το οποίο έχει προκύψει μέσα από τις θεματικές συναντήσεις και το αναπτυξιακό συνέδριο που διοργανώσαμε και πρόκειται να ενσωματωθούν στο Εθνικό Στρατηγικό Σχέσιο Ανάπτυξης.

• Η απορρόφηση του ΠΕΠ Νοτίου Αιγαίου αυτή τη στιγμή βρίσκεται στο 28,5%, έναντι 13% που παραλάβαμε και αυξάνεται συνεχώς.

• Τα κονδύλια που τελικά θα διατεθούν στη χώρα μας μέσω του Δ' ΚΠΣ βρίσκονται σε φάση διαπραγμάτευσης με την Ευρωπαϊκή Ενωση, ενώ είναι γνωστό πως ακόμα δεν έχει καταρτιστεί ο Προϋπολογισμός της Ευρωπαϊκής Ενωσης, μετά τη διαφωνία που υπήρξε μεταξύ των ηγετών των χωρών της Ενωσης. Η Ελληνική Κυβέρνηση έχει διαβεβαιώσει, πως η Περιφέρεια Νοτίου Αιγαίου θα έχει ό,τι προβλέπεται, ακόμα και μέσω εθνικών πόρων.

• Ολα αυτά δεν αποτελούν εικονική πραγματικότητα, και παράλληλα αποδεικνύουν το έμπρακτο ενδιαφέρον της Κυβέρνησης για τη βελτίωση της ποιότητας ζωής των κατοίκων των νησιών μας. Οι μπλε και πράσινες αποχρώσεις δεν ταιριάζουν σε εμάς, αλλά σε αυτούς που τόσα χρόνια διαχειριζόμενοι τις τύχες του τόπου μας οδήγησαν τα νησιά μας στο περιθώριο. Η πρακτική αυτή για μας έχει σταματήσει. Στόχος μας ήταν και είναι η ισόρροπη ανάπτυξη των νησιών μας και παρ' όλες τις δυσκολίες θα πετύχουμε».

"ΜΙΧΑΛΗΣ"
Ο κατάλληλος άνθρωπος
στην κατάλληλη στιγμή
ΑΠΟΦΡΑΞΕΙΣ
ΚΑΘΑΡΙΣΜΟΙ ΑΠΟΧΕΤΕΥΤΙΚΩΝ ΑΓΩΓΩΝ ΜΕ ΥΔΡΟΒΟΛΗ
ΚΟΥΖΙΝΕΣ - ΤΟΥΑΛΕΤΕΣ - ΣΙΦΩΝΙΑ - ΥΔΡΟΡΟΕΣ



ΑΝΑΛΑΜΒΑΝΟΥΜΕ
ΔΗΜΟΥΣ ΝΟΣΟΚΟΜΕΙΑ ΕΡΓΟΣΤΑΣΙΑ
ΞΕΝΟΔΟΧΕΙΑ ΕΣΤΙΑΤΟΡΙΑ ΚΑΤΑΣΤΗΜΑΤΑ
ΠΟΛΥΚΑΤΟΙΚΙΕΣ ΜΟΝΟΚΑΤΟΙΚΙΕΣ



ΧΩΜΑΤΟΥΡΓΙΚΕΣ ΕΡΓΑΣΙΕΣ



ΜΕΤΑΦΟΡΕΣ ΠΑΝΤΟΣ ΤΥΠΟΥ

Εξυπηρετούμε 24 ώρες το 24ωρο ◆ 365 ημέρες το χρόνο

ΠΛΗΡΟΦΟΡΙΕΣ
ΜΙΧΑΛΗΣ Β. ΚΟΥΦΟΥ
2241095836 – Κιν. 6973991586

T 6238 - 30/11

ΠΑΡΑΔΟΣΗ ΚΑΙ ΤΕΧΝΟΛΟΓΙΑ
ΕΡΓΑΣΤΗΡΙΟ ΦΩΤΟΓΡΑΦΙΩΝ
ΦΩΤΟ ΦΙΛ.
ΠΑΧΟΣ
ΤΥΠΩΜΑ ΚΑΙ ΝΥΧΤΕΡΙΝΕΣ ΩΡΕΣ
Γ. ΕΥΣΤΑΘΙΟΥ 11
Τηλ. 22410 26893
Κιν.: 6946 282033

ΣΕ ΜΙΑ ΩΡΑ ΕΜΦΑΝΙΣΗ ΦΙΛΜ
Kodak Fotos
Kodak Picture Maker
1 hour photo
Lappas FOTO Express



Ηρώων Πολυτεχνείου 3
Τηλ. 22410 30243
FAX 22410 73640
Kodak Express

Ναργιλές
Nargile Bazaar
"A Great Part Of Tradition.....Around The World"
Μοναδικές προσφορές
Πωλήσεις - Ανταλλαγές - Ενοικιάσεις
Στο Nargile Bazaar μπορείτε:
- Να βρείτε μεγάλη ποικιλία σε ναργιλέδες, γεύσεις καπνού και όλα τα αξεσουάρ και ανταλλακτικά.
- Να σας ανταλλάξουμε τον παλιό ναργιλέ σας με ένα καινούργιο.
- Να ενοικιάσετε για ένα βράδυ όσους ναργιλέδες χρειάζεστε για να κάνετε αξέχαστη την επόμενη κοινωνική σας εκδήλωση.

Δεν είναι μόνο
μύθος που αναβιώνει,
είναι τρόπος ζωής...
Δεν είναι μόνο
χρήσιμο δώρο για το σπίτι,
είναι φετίχ...
Δεν είναι απλά
χρηστικό αντικείμενο,
είναι πάθος...

Γιατί όπου η παρέα έχει τον πρώτο λόγο,
ε... δεν γίνεται να λείπει και ο
Ναργιλές... *

* Courier nargile service
Τώρα και μία εντελώς πρωτοποριακή υπηρεσία από το Nargile Bazaar. Παράδοση στο σπίτι ή τον χώρο σας όταν η παρέα το απαιτεί.



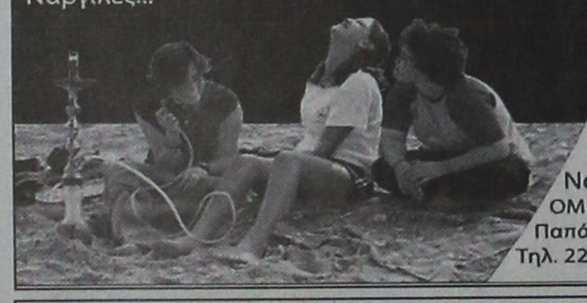

X127/10/11

NargileBazaar.com
OMIKRON e-commerce Portal SA
Παπάγου 23, Ρόδος
Τηλ. 22410 73334 Fax. 22410 30109

ΑΡΧΩΝ ΣΑΜΑΡΤΖΗΣ ΑΕΤΕΒΕ

Από το 1980

25 ΧΡΟΝΙΑ ΜΟΝΩΣΕΙΣ



ΕΛΑΦΡΟΣΚΥΡΟΔΕΜΑ ΘΕΡΜΟΗΧΟΜΟΝΩΤΙΚΟ
Υπόστρωμα για γεμίσματα δαπέδων & δημιουργία ρήσεων

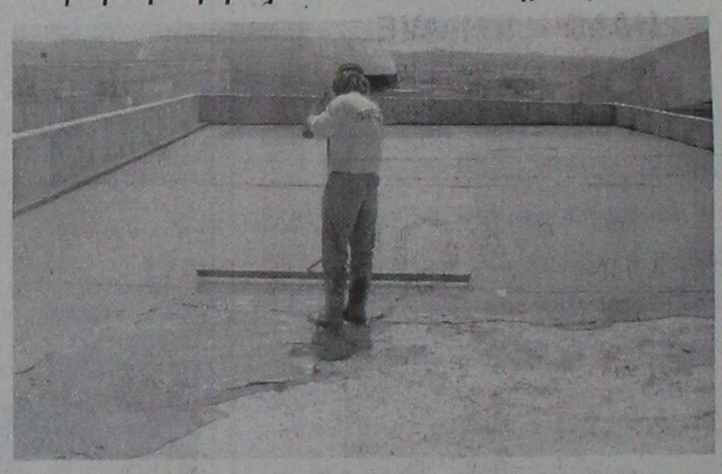

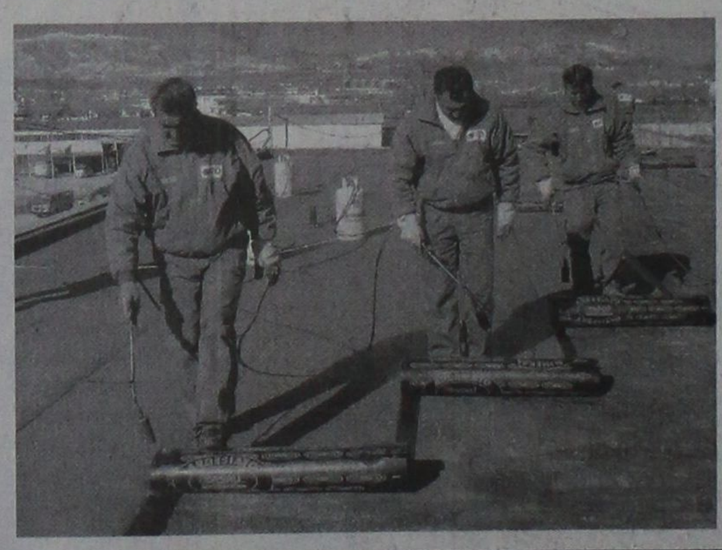

X 5504-30/11

ΔΙΑΘΕΣΗ:
ΑΡΧΩΝ ΣΑΜΑΡΤΖΗΣ ΑΕΤΕΒΕ
ΜΟΝΩΣΕΙΣ - ΣΤΕΓΑΝΩΣΕΙΣ
ΚΑΤΑΣΤΗΜΑΤΑ
1) Ικαρου & Λαοδικείας - Τηλ.: 22410 20021 Ρόδος 85100
2) Υποκατάστημα Ερυθρού Σταυρού 21 - Τηλ.: 22410 23030 Ρόδος 85100
ΚΙΝΗΤΟ: 6947374732

Είσαι ό,τι θέλεις να ζεις!




AYGO
Do something memorable.

«Ψάχνεσαι»; Σταμάτα! Το νέο Toyota Aygo είναι εδώ! Δυναμικό, όπως η ζωή που σε εκφράζει. Για απολαυστικές εμπειρίες, όπως η ζωή που θέλεις να θυμάσαι. Γι αυτό μην «ψάχνεσαι» άλλο! Διάλεξε το Toyota Aygo και ζήσε αυτό που θέλεις να είσαι!

ΞΕΝΑΚΗΣ α.ε.β.ε.
Εξουσιοδοτημένος έμπορος και after sales
TOYOTA στα Δωδεκάνησα
10ο χλμ. Ρόδου - Λίνδου
Τηλ: 22410 86690

TOYOTA

X 5526-30/11

ALHAMBRA TRAVEL

# ΧΡΙΣΤΟΥΓΕΝΝΑ στην ΑΙΓΥΠΤΟ

## ΑΛΕΞΑΝΔΡΕΙΑ - ΚΑΪΡΟ

**Από 23-28 Δεκεμβρίου**
αεροπορικώς με πτήση απ' ευθείας



ΡΟΔΟ - ΑΛΕΞΑΝΔΡΕΙΑ - ΚΑΪΡΟ - ΡΟΔΟ

Ελάτε μαζί μας στη χώρα του Νείλου με το υπέροχο κλίμα και τον ξακουστό πολιτισμό. Κάνετε στην οικογένειά σας ένα δώρο για τα Χριστούγεννα. Ταξίδι αναψυχής, άνετο, ιστορικό και για πολλούς πρωτόγνωρο. Αρχαιότητες, οάσεις, κρουαζιέρα στο Νείλο, μουσεία, φθηνά ψώνια, ονειρεμένο χριστουγεννιάτικο ρεβεγιόν στο πολυτελές HILTON της Αλεξάνδρειας.

ΠΡΟΓΡΑΜΜΑ

23/12 Αναχώρηση από Ρόδο με τσάρτερ στις 07.00 απ'ευθείας για Αλεξάνδρεια. Τακτοποίηση Visa στο αεροδρόμιο και ξενάγηση στο Εθνικό Μουσείο, Παλάτι της Κλεοπάτρας, 6 μέτρα υπό τη θάλασσα. Επίσκεψη στο σπίτι του Καβάφη και Αγιο Σάββα. Συνάντηση με τον Πατριάρχη. Επιστροφή Hotel Hilton. Το βράδυ μεταφορά στο White and Blue Restaurant στο Ελληνικό Ναυτικό Club της Αλεξάνδρειας. Δείπνο με θαλασσινά.

24/12 Πρωινό. Επίσκεψη στις Κατακόμβες της Shawkafa. Προσκύνημα στο ναό του Ευαγγελισμού και εν συνεχεία στην Αλεξανδριανή Βιβλιοθήκη, Παπύρους και Μουσείο. Συνεχίζουμε για τη ΜΟΝΤΑΖΑ θερινό ανάκτορο του βασιλέως Φαρούκ. Το βράδυ χριστουγεννιάτικο ρεβεγιόν με εοργαστικό πρόγραμμα και δείπνο.

25/12 Πρωινό. Αναχώρηση για Κάιρο. Επισκέψεις: Πυραμίδες, Σφίγγα και Πάπυρους. Αφιξη στο υπερπολυτελές ξενοδοχείο Le Meridien Pyramids. Δείπνο στη Nubian.

26/12 Πρωινό. Ολοήμερη εκδρομή στη Μέμφιδα και στη Sakkara. Επιστροφή στο Κάιρο. Επίσκεψη στο Τζαμί του Mohamed Ali και την Ciradef του Saladin. Συνεχίζουμε στο Khan El Khalili Bazaar. Δείπνο - buffe στο ξενοδοχείο.

27/12 Πρωινό. Αναχώρηση για την Οαση του Fayoum η μεγαλύτερη σ' έκταση στην Αίγυπτο. Προϊστορικά ευρήματα των Φαραώ Ελλήνων, Ρωμαίων και Ισλάμ. Επιστροφή στο ξενοδοχείο. Δείπνο.

28/12 Πρωινό. Επίσκεψη στο ναό του Αγίου Γεωργίου και στο Εθνικό Μουσείο. Κρουαζιέρα με πολυτελέστατο ποταμόπλοιο στο Νείλο με φαγητό και φολκλορικό πρόγραμμα με χορούς. Μετά το δείπνο αναχώρηση για το αεροδρόμιο για την πτήση μας στις 22.35 για Ρόδο.

Λεπτομέρειες και τιμές στο Πρακτορείο μας

**ALHAMBRA TRAVEL**
ΔΗΜ. ΘΕΟΔΩΡΑΚΗ 13
ΤΗΛ.: 22410 37052-25698

X5531-30/11

### Λόγω ελλιπούς στελέχωσης

# Απαράδεκτη κατάσταση στα δικαστήρια της Ρόδου

## ΠΑΡΕΜΒΑΣΗ ΑΠΟ ΤΟ ΕΡΓΑΤΙΚΟ ΚΕΝΤΡΟ




Παρέμβαση από το Εργατικό Κέντρο Ρόδου στο αίτημα του Δικηγορικού Συλλόγου για να λυθεί το στεγαστικό πρόβλημα στα δικαστήριά μας. Σε σχετική επιστολή προς τον υπουργό Δικαιοσύνης Αν. Παπαληγούρα, το Εργατικό Κέντρο αναφέρει τα εξής:

«Κύριε Υπουργέ,

Οπως θα έχετε πληροφορηθεί ο Δικηγορικός Σύλλογος Ρόδου έχει καλέσει τα μέλη του σε τριήμερη αποχή από την άσκηση του λειτουργήματός τους στις 9-10-11/11/2005 σε ένδειξη διαμαρτυρίας για τις συνθήκες που επικρατούν στα δικαστήρια της Ρόδου.

Επειδή τα ζητήματα που απασχολούν τη δικαιοσύνη είναι ζητήματα που μας επηρεάζουν και είναι κατανοητό γιατί, προσθέτουμε και τη δική μας φωνή διαμαρτυρίας, ζητώντας να πάρετε άμεσα μέτρα ικανοποίησης των αιτημάτων του Δικηγορικού Συλλόγου Ρόδου.

Σε πρόσφατη επιστολή μας, πριν συζητηθεί στη Βουλή το νομοσχέδιο σχετικά με την ταχεία αναμονή της δικαιοσύνης, ζητούσαμε να προχωρήσετε σε ρυθμίσεις που θα αντιμετώπιζαν πέρα από τη γενική του μορφή το συγκεκριμένο ζήτημα και πιο εξειδικευμένα, προκειμένου η εκδίκαση υποθέσεων που αφορούν εργατικές διαφορές, να είναι ταχύτατη και να πάψει η σημερινή απαράδεκτη κατάσταση των πολυετών καθυστερήσεων που διαμορφώνει πέρα των άλλων αρνητικές παρενέργειες σε βάρος πολλών εργαζομένων. Στην επιστολή μας αυτή θέταμε ουσιαστικά θέματα επαρκούς στελέχωσης των δικαστηρίων της Ρόδου τόσο σε δικαστικούς λειτουργούς, όσο και σε δικαστικούς υπαλλήλους.

Επιμένουμε στο συγκεκριμένο ζήτημα και με την σημερινή μας επιστολή, γιατί δεν μπορεί να συνεχιστεί αυτή η κατάσταση, η οποία εκτός των άλλων, όχι μόνο δεν αναβαθμίζει το κύρος των λειτουργιών της δικαιοσύνης απεναντίας το τραυματίζει βαθύτατα.

Για το λόγο αυτό πρέπει πέρα από τα παραπάνω να προχωρήσετε άμεσα και στο θέμα της τακτοποίησης της στέγασης των δικαστικών υπηρεσιών στη Ρόδο, ανακουφίζοντας σημαντικά όχι μόνο τους λειτουργούς της δικαιοσύνης, αλλά και τους πολίτες που προσέρχονται σε αυτές.

***Για τη διοίκηση***
***Ο πρόεδρος***
***Γιάννης Σαρικάς***
***Ο γεν. γραμματέας***
***Σωτήρης Δρακιού»***

### Εχουν λάβει διαστάσεις επιδημίας

# Κάπνισμα και παχυσαρκία επιταχύνουν τη γήρανση

## 78,1 ΧΡΟΝΙΑ Ο ΜΕΣΟΣ ΟΡΟΣ ΗΛΙΚΙΑΣ ΤΩΝ ΕΛΛΗΝΩΝ

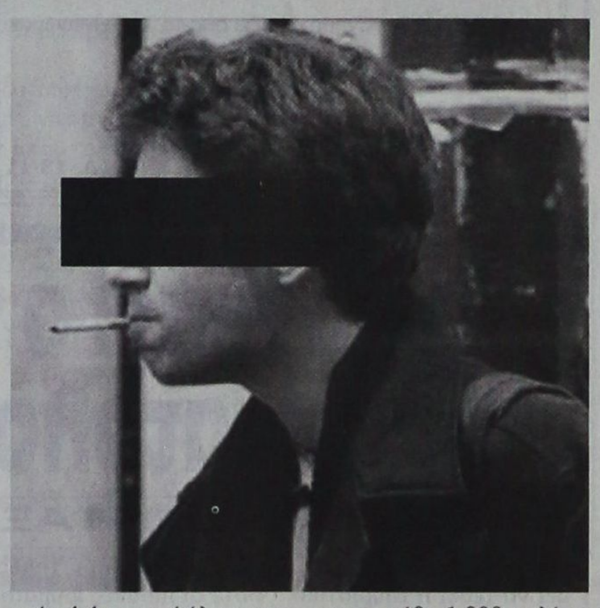

Στη 18η θέση όσον αφορά το προσδόκιμο όριο επιβίωσης βρίσκεται η χώρα μας, παρά το γεγονός ότι κατέχει την 8η θέση στον κόσμο στις ιδιωτικές δαπάνες για την Υγεία. Η αιτία, σύμφωνα με τον ΟΟΣΑ, βρίσκεται στο κάπνισμα και την παχυσαρκία που έχουν λάβει διαστάσεις επιδημίας.

Συγκεκριμένα, σύμφωνα με τα στοιχεία της έκθεσης που δημοσιεύουν τα Νέα, το 35% των Ελλήνων άνω των 15 ετών καπνίζει, ενώ σχεδόν οι έξι στους δέκα είναι υπέρβαροι ή παχύσαρκοι. Κάθε Έλληνας καταναλώνει κατά μέσο όρο 3.720 θερμίδες την ημέρα, μόλις 50 λιγότερες από τους Αμερικανούς.

Το προσδόκιμο όριο επιβίωσης των Ελλήνων είναι 78,1 χρόνια (8,2 χρόνια υψηλότερο απ΄ όσο τη δεκαετία του 1960), αν και οι δαπάνες για την Υγεία στην Ελλάδα φτάνουν το 9,9% του ΑΕΠ, γεγονός που φέρνει τη χώρα στην όγδοη θέση μεταξύ των 30 χωρών-μελών του ΟΟΣΑ.

Από τις δαπάνες αυτές, σχεδόν οι μισές είναι προσωπικές: το 47% δίνεται από τους ίδιους τους πολίτες και όχι από τα ασφαλιστικά ταμεία ή τις ιδιωτικές ασφάλειες, που καλύπτουν το 51% και το 2% αντίστοιχα των συνολικών δαπανών Υγείας.

Έτσι, η Ελλάδα κατατάσσεται στη δεύτερη θέση στις προσωπικές δαπάνες για την Υγεία, μετά τους Μεξικανούς, αλλά στην 27η στις δημόσιες.

Η έκθεση αποκαλύπτει επίσης ότι η Ελλάδα διαθέτει τους περισσότερους γιατρούς από οποιαδήποτε άλλη χώρα στον κόσμο, περιλαμβανομένων και των ΗΠΑ, αφού σε κάθε 1.000 Έλληνες αντιστοιχούν 4,4 γιατροί όλων των ειδικοτήτων.

Μεγάλες ελλείψεις καταγράφονται, όμως, σε ό,τι αφορά στο νοσηλευτικό προσωπικό. Ειδικότερα, σε κάθε 1.000 πολίτες αντιστοιχούν μόλις 3,9 νοσηλευτές, με συνέπεια η χώρα μας να κατατάσσεται στην 27η θέση μετά των χωρών του ΟΟΣΑ.

*Ιερά Μητρόπολις Ρόδου*
*Ιερό Ναΰδριο Αγίου Μηνά*
*Τσαΐρι*

**ΠΑΝΗΓΥΡΙΣ**

*Φέρομεν εις γνώσιν του φιλοθρήσκου κοινού ότι την 11η Νοεμβρίου 2005, ημέρα Παρασκευή, εορτάζει το Ιερό Ναΰδριο Αγίου Μηνά στην περιοχή Τσαΐρι. Αφ' εσπέρας 10 Νοεμβρίου ημέρα Πέμπτη και ώρα 17.00 θα τελεστεί πανηγυρικός εσπερινός, την δε πρωίαν της Παρασκευής 11ης Νοεμβρίου και ώρα 07.00 Θεία Λειτουργία.*

*Εκ της Εκκλησιαστικής Επιτροπής*

ΧΛ-10/11

**ΑΝΑΚΟΙΝΩΣΗ**

Ανακοινώνουμε στην αξιότιμη πελατεία μας πως το Amathusia Spa Center το οποίο βρίσκεται στον προαύλιο χώρο του Rodian Amathus Beach Hotel, θα παραμείνει κλειστό μέχρι τις 07.01.2006.

Κατά τη διάρκεια που θα παραμείνει κλειστό, θα πραγματοποιηθεί ανακαίνιση του χώρου και πραγματοποίηση σεμιναρίων ώστε να σας προσφέρουμε ολοκαίνουργια προγράμματα και θεραπείες.

**Ευχαριστώ**
**Σάντρα Μπαρλάβα**

5540-13/11

**LANE LINES - STEFANAKIS**

**ΝΕΑ ΔΡΟΜΟΛΟΓΙΑ**
***Ε/Γ - Ο/Γ ΚΟΡΝΑΡΟΣ***

**Κάθε Τρίτη 22.00** για Καστελλόριζο

**Κάθε Τετάρτη 07.00 π.μ.** για Χάλκη - Διαφάνι και Πηγάδια Καρπάθου - Κάσο - Σητεία

**Κάθε Πέμπτη και Κυριακή 04.30** για Χάλκη - Διαφάνι και Πηγάδια Καρπάθου - Κάσο - Σητεία - Αγ. Νικόλαο - Σαντορίνη - Μήλο - Πειραιά

Πληροφορίες: Πρακτορείο **STEFANAKIS**
Αλεξ. Διάκου 38, Ρόδος
Τηλ. 22410 20625, 22410 30054

X5533-30/11

**ΑΔΕΛΦΟΤΗΤΑ ΚΡΗΤΩΝ ΡΟΔΟΥ**
**«Ο ΨΗΛΟΡΕΙΤΗΣ»**
Πατρ. Αθηναγόρα 28 - Τ.Θ. 328 - 85100 ΡΟΔΟΣ

# ΚΑΛΕΣΜΑ

Σας προσκαλούμε να τιμήσετε με την παρουσία σας τις εκδηλώσεις που η Αδελφότητα Κρητών Ρόδου «Ο ΨΗΛΟΡΕΙΤΗΣ» οργανώνει με την ευκαιρία της

**139ης επετείου του ολοκαυτώματος του Αρκαδίου.**

***Κυριακή 13 Νοεμβρίου 2005***
***Ιερός Ναός Ευαγγελισμού Ρόδου - Ώρα 09.30***

- Επιμνημόσυνη δέηση χοροστατούντος του Σεβασμιοτάτου Μητροολίτου κ. Κύριλλου.
- Πανηγυρικός της ημέρας από τον καθηγητή του Πανεπιστημίου Αιγαίου κ. Μανώλη Στεφανάκη.
- Κατάθεση στεφάνου στο Βωμό της Πατρίδας.
- Προσφορά καφέ και ραγής στη στέγη της Αδελφότητας (Πατρ. Αθηναγόρα 28, Ρόδος).

***Οι εκδηλώσεις συνεχίζονται το Σάββατο 26 Νοεμβρίου 2005 με τους γνωστούς Κρητικούς καλλιτέχνες Γιώργο και Σήφη Κατσαμά στη μεγάλη κρητική βραδιά που θα γίνει στο ξενοδοχείο «Φαληράκι Μπητς». Σ'αυτήν θα τιμηθεί ο βετεράνος λυράρης Γεράσιμος Σταματογιαννάκης για την προσφορά του στη μουσική παράδοση της Κρήτης.***

Πληροφορίες:
Γιάννης Νιωτάκης - τηλ. 22401 20638
Μαν. Καρδάκης - τηλ. 22410 77000
Νικηφ. Στρατήγης - τηλ. 22410 88711

ΧΛ-12/11

**Α.Ν.Ε.Σ.**
**ΑΝΩΝΥΜΗ ΝΑΥΤΙΛΙΑΚΗ ΕΤΑΙΡΕΙΑ ΣΥΜΗΣ**

***ΠΡΟΣΚΥΝΗΜΑ ΣΤΟΝ***
***ΠΑΝΟΡΜΙΤΗ***
**ΜΕ ΤΟ Ε/Γ - Ο/Γ ΣΥΜΗ**

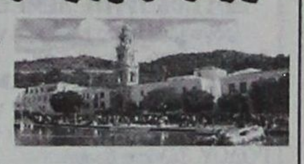

Εισιτήριο με επιστροφή
14 € / άτομο
Αναχωρήσεις από
κεντρικό λιμάνι (Τελωνείο)

| | |
|---|---|
| 1 ΝΟΕΜΒΡΙΟΥ ΤΡΙΤΗ | 09.00 ΡΟΔΟ-ΠΑΝΟΡΜΙΤΗ |
| | 12.00 ΠΑΝΟΡΜΙΤΗ-ΣΥΜΗ |
| | 16.00 ΣΥΜΗ-ΡΟΔΟ |
| | 18.15 ΡΟΔΟ-ΣΥΜΗ |
| 2 ΝΟΕΜΒΡΙΟΥ ΤΕΤΑΡΤΗ | 07.30 ΣΥΜΗ-ΡΟΔΟ |
| | 15.00 ΡΟΔΟ-ΣΥΜΗ |
| 3 ΝΟΕΜΒΡΙΟΥ ΠΕΜΠΤΗ | 07.30 ΣΥΜΗ-ΡΟΔΟ |
| | 15.00 ΡΟΔΟ-ΣΥΜΗ |
| 4 ΝΟΕΜΒΡΙΟΥ ΠΑΡΑΣΚΕΥΗ | 07.30 ΣΥΜΗ-ΡΟΔΟ |
| | 15.00 ΡΟΔΟ-ΠΑΝΟΡΜΙΤΗ |
| | 17.00 ΠΑΝΟΡΜΙΤΗ-ΣΥΜΗ |
| 5 ΝΟΕΜΒΡΙΟΥ ΣΑΒΒΑΤΟ | 06.00 ΣΥΜΗ-ΡΟΔΟ |
| | 09.00 ΡΟΔΟ-ΠΑΝΟΡΜΙΤΗ |
| | 15.00 ΠΑΝΟΡΜΙΤΗ-ΡΟΔΟ |
| 6 ΝΟΕΜΒΡΙΟΥ ΚΥΡΙΑΚΗ | 09.00 ΡΟΔΟ-ΠΑΝΟΡΜΙΤΗ |
| | 13.00 ΠΑΝΟΡΜΙΤΗ- ΡΟΔΟ |
| | 15.00 ΡΟΔΟ-ΠΑΝΟΡΜΙΤΗ |
| | 17.30 ΠΑΝΟΡΜΙΤΗ-ΡΟΔΟ |
| 7 ΝΟΕΜΒΡΙΟΥ ΔΕΥΤΕΡΑ | 09.00 ΡΟΔΟ-ΠΑΝΟΡΜΙΤΗ |
| | 15.00 ΠΑΝΟΡΜΙΤΗ- ΡΟΔΟ |
| 8 ΝΟΕΜΒΡΙΟΥ ΤΡΙΤΗ | 09.00 ΡΟΔΟ - ΠΑΝΟΡΜΙΤΗ |
| | 13.00 ΠΑΝΟΡΜΙΤΗ- ΡΟΔΟ |
| | 15.00 ΡΟΔΟ-ΠΑΝΟΡΜΙΤΗ |
| | 17.30 ΠΑΝΟΡΜΙΤΗ- ΡΟΔΟ |
| 9 ΝΟΕΜΒΡΙΟΥ ΤΕΤΑΡΤΗ | 09.00 ΡΟΔΟ-ΠΑΝΟΡΜΙΤΗ |
| | 12.00ΠΑΝΟΡΜΙΤΗ-ΣΥΜΗ |
| | 15.00 ΣΥΜΗ-ΡΟΔΟ |
| | 17.30 ΡΟΔΟ-ΣΥΜΗ |
| 10 ΝΟΕΜΒΡΙΟΥ ΠΕΜΠΤΗ | 07.30 ΣΥΜΗ-ΡΟΔΟ |
| | 15.00 ΡΟΔΟ-ΣΥΜΗ |

Προσοχή !! Δρομολόγια από Ρόδο προς Πανορμίτη και επιστροφή αυθημερόν θα εκτελεστούν και τις επόμενες Κυριακές **13, 20 και 27 Νοεμβρίου.**

**Πληροφορίες στα τηλ. 22410 77760,37769.**

Εκδοση εισιτηρίων σε όλα τα συνεργαζόμενα πρακτορεία

X5530-10/11

AQUA LINE
design




X135-31/12

# ΠΡΑΚΤΟΡΕΙΟ ΚΑΣΤΡΟ

*Την οργάνωση, επιμέλεια, φροντίδα και συνοδεία έχει αποκλειστικά ο κ. Μαχαιράκης*

## ΕΚΔΡΟΜΗ ΣΤΗΝ ΤΗΝΟ
**ιερό προσκύνημα στη Μεγαλόχαρη**

Πρόγραμμα

**8/11//05 ΤΡΙΤΗ**

Ωρα 18.30 αναχώρηση από Ρόδο με BLUE STAR 2 κατευθείαν για ΚΩ - ΣΥΡΟ. Αφιξη στη ΣΥΡΟ στις 0225. τακτοποίηση στο ξενοδοχείο μας. Διανυκτέρευση.

**9/11/05 ΤΕΤΑΡΤΗ**

Ωρα 11.35 αναχώρηση από ΣΥΡΟ με το BLUE STAR ITHAKI για ΤΗΝΟ. Αφιξη στην ΤΗΝΟ στις 12.05. Μεταφορά και τακτοποίηση στο ξενοδοχείο μας. Ημέρα ελεύθερη για να προσκυνήσετε την θαυματουργή εικόνα της Μεγαλόχαρης να επισκεφθείτε τα αξιοθέατα και τα μουσεία της Μονής και να περιπλανηθείτε στα στενά δρομάκια με τα πολλά μαγαζιά, εστιατόρια, ζαχαροπλαστεία, καφετέριες κ.λ.π.

**10/11/05 ΠΕΜΠΤΗ**

Το πρωί μπορείτε να εκκλησιασθείτε. Ωρα 10.00 ολοήμερη εκδρομή (γύρος νησιού). Κατά τη διάρκεια της εκδρομής θα επισκεφθείτε όλα τα πανέμορφα χωριουδάκια της ΤΗΝΟΥ και τη Μονή της οσίας Πελαγίας. Αργά το απόγευμα επιστροφή στην ΤΗΝΟ. Διανυκτέρευση.

**11/11/05 ΠΑΡΑΣΚΕΥΗ**

Το πρωί ελεύθερο για περιπάτους, ατομικές επισκέψεις, ψώνια, ξεκούραση. Ωρα 15.15 αναχώρηση από ΤΗΝΟ για ΣΥΡΟ με το F/B BLUE STAR ITHAKI από όπου στις 23.00 θα αναχωρήσουμε με το F/B BLUE STAR 2 κατευθείαν για ΚΩ - ΡΟΔΟ. Διανυκτέρευση επί του πλοίου.

**12/11/05 ΣΑΒΒΑΤΟ**

Ωρα 07.30 άφιξη στη Ρόδο

## ΕΞΑΗΜΕΡΗ ΕΚΔΡΟΜΗ ΣΤΗΝ ΠΑΝΕΜΟΡΦΗ ΚΥΠΡΟ Αεροπορικώς

Πρόγραμμα

**18/11/05 ΠΑΡΑΣΚΕΥΗ: ΡΟΔΟ - ΛΑΡΝΑΚΑ**

Συγκέντρωση στο αεροδρόμιο «ΔΙΑΓΟΡΑΣ» της Ρόδου, από όπου θα αναχωρήσουμε για ΛΑΡΝΑΚΑ. Αφιξη στην ΛΑΡΝΑΚΑ, μεταφορά στη ΛΕΜΕΣΣΟ, τακτοποίηση στο ξενοδοχείο μας, δείπνο, διανυκτέρευση.

**19/11/05 ΣΑΒΒΑΤΟ: ΛΕΜΕΣΣΟΣ**

Μετά το πρόγευμα, ολοήμερη εκδρομή στην ΠΑΦΟ. Θα επισκεφθούμε τον Πύργο στο ΚΟΛΟΣΣΙ, το Αρχαίο Θέατρο του ΚΟΥΡΙΟΥ, το μέρος όπου ανεδύθη η πανέμορφη ΑΦΡΟΔΙΤΗ, το Μοναστήρι του Αγίου ΝΕΟΦΥΤΟΥ και τα περίφημα ψηφιδωτά της ΠΑΦΟΥ. Γεύμα ελευθέρως. Αργά το απόγευμα επιστροφή στη ΛΕΜΕΣΣΟ, δείπνο, διανυκτέρευση.

**20/11/05 ΚΥΡΙΑΚΗ: ΛΕΜΕΣΣΟΣ**

Μετά το πρόγευμα ολοήμερη εκδρομή. Θα επισκεφθούμε το κατάφυτο και καταπράσινο βουνό του ΤΡΟΟΔΟΥΣ, το Μοναστήρι και το ΘΡΟΝΙ της Παναγίας του ΚΥΚΚΟΥ και τον Τάφο του ΜΑΚΑΡΙΟΥ. Σήμερα θα απολαύσουμε τη φύση της Κύπρου. Σε μια ατέλειωτη καταπράσινη διαδρομή θα δούμε το χωριό ΤΡΙΜΙΚΛΙΝΗ, όπου ευρίσκεται η βασιλική δρυς, τις πανέμορφες ΠΛΑΤΡΕΣ όπου τα αϊδόνια δε σε αφήνουν να κοιμηθείς όπως λέει και ο Σεφέρης και θα πιούμε καφέ στο υψηλότερο χωριό της Κύπρου, τον ΠΡΟΔΡΟΜΟ. Γεύμα ελευθέρως στο χωριό ΠΕΔΟΥΛΑΣ. Μετά το γεύμα θα ανεβούμε στην υψηλότερη κορφή του ΤΡΟΟΟΔΟΥΣ τον ΟΛΥΜΠΟ (2000 μέτρα). Αργά το απόγευμα επιστροφή στην ΛΕΜΕΣΣΟ, δείπνο, διανυκτέρευση.

**21/11/05 ΔΕΥΤΕΡΑ: ΛΕΜΕΣΣΟΣ**

Μετά το πρόγευμα ολοήμερη εκδρομή στη ΛΕΥΚΩΣΙΑ. Θα επισκεφθούμε το Αρχαιολογικό Μουσείο, τα ΦΥΛΑΚΙΣΜΕΝΑ ΜΝΗΜΑΤΑ, όπου ευρίσκονται οι τάφοι των αγωνιστών του απελευθερωτικού αγώνα της Κύπρου, τον ΤΥΜΒΟ ΤΗΣ ΜΑΚΕΔΟΝΙΤΙΣΣΑΣ, την ΠΡΑΣΙΝΗ ΓΡΑΜΜΗ ή ΓΡΑΜΜΗ ΑΤΤΙΛΑ και το Μέγαρο της ΑΡΧΙΕΠΙΣΚΟΠΗΣ. Γεύμα ελευθέρως. Αργά το απόγευμα επιστροφή στη ΛΕΜΕΣΣΟ, δείπνο, διανυκτέρευση.

**22/11/05 ΤΡΙΤΗ: ΛΕΜΕΣΣΟΣ**

Πρόγευμα. Ημέρα ελεύθερη για ξεκούραση και ψώνια. Δείπνο, διανυκτέρευση.

**23/11/05 ΤΕΤΑΡΤΗ: ΛΕΜΕΣΣΟΣ-ΛΑΡΝΑΚΑ-ΡΟΔΟΣ**

Αναχώρηση από ΛΕΜΕΣΣΟ για ΛΑΡΝΑΚΑ απ' όπου θα αναχωρήσουμε για ΡΟΔΟ. Αφιξη στο αεροδρόμιο ΔΙΑΓΟΡΑΣ της ΡΟΔΟΥ. Τέλος εκδρομής.

## ΤΕΤΡΑΗΜΕΡΗ ΕΚΔΡΟΜΗ ΣΤΗΝ ΠΑΝΕΜΟΡΦΗ ΜΥΤΙΛΗΝΗ
**ιερό προσκύνημα στον Αγιο Ραφαήλ**

Πρόγραμμα

**28/11/05 ΔΕΥΤΕΡΑ**

Ωρα 09.45 αναχώρηση από Ρόδο με πτήση της Ολυμπιακής. Ωρα 10.55 άφιξη στη ΜΥΤΙΛΗΝΗ, επιβίβαση σε πολυτελές πούλμαν και μεταφορά μας στο κέντρο της πόλης όπου θα επισκεφθούμε τον Ιερό Ναό του Αγίου Θεράποντα και τον Μητροπολιτικό Ναό κάνοντας και τη βόλτα μας στα στενά γραφικά δρομάκια της αγοράς. Στη συνέχεια μεταφορά και τακτοποίηση στο ξενοδοχείο μας. Γεύμα. Το απόγευμα μεταφορά στον Αγιο Ραφαήλ για να παρακολουθήσουμε τον εσπερινό και τον παρακλητικό κανόνα προς τιμή των ΑΓΙΩΝ ΡΑΦΑΗΛ, ΝΙΚΟΛΑΟΥ και ΕΙΡΗΝΗΣ. Το βραδάκι θα πιούμε το ουζάκι μας σε γραφικό ταβερνάκι του νησιού. Αργά το βράδυ επιστροφή στο ξενοδοχείο μας. Διανυκτέρευση.

**29/11/05 ΤΡΙΤΗ**

Μετά το πρωινό μετάβαση στο Μοναστήρι του Αγίου Ραφαήλ όπου θα παρακολουθήσουμε τη Θεία Λειτουργία. Στη συνέχεια θα επισκεφθείτε το χωριό ΜΑΝΤΑΜΑΔΟ, για να προσκυνήσουμε την θαυματουργή εικόνα του ΤΑΞΙΑΡΧΗ και στη συνέχεια τα πανέμορφα χωριουδάκια ΠΕΤΡΑ, ΜΟΛΥΒΟ και το ξακουστό Μοναστήρι του Αγίου Ιγνατίου (Μονή Λειμώνος). Αργά το απόγευμα επιστροφή στο ξενοδοχείο μέσω ΚΑΛΛΟΝΗΣ. Δείπνο. Διανυκτέρευση.

**30/11/05 ΤΕΤΑΡΤΗ**

Μετά το πρωινό ολοήμερη εκδρομή στην ΑΓΙΑΣΟ όπου θα δούμε την πανέμορφη εκκλησιά του χωριού και θα πιούμε καφέ στα γραφικά καφενεδάκια του. Στη συνέχεια θα επισκεφθούμε το ξακουστό για το ούζο του ΠΛΩΜΑΡΙ και θα επιστρέψουμε αργά το απόγευμα στο ξενοδοχείο μας μέσω ΚΟΛΠΟΥ ΤΗΣ ΓΕΡΑΣ. Δείπνο. Διανυκτέρευση.

**01/12/05 ΠΕΜΠΤΗ**

Ωρα 08.30 αναχώρηση από ΜΥΤΙΛΗΝΗ για ΡΟΔΟ. Ωρα 10.20 άφιξη στη ΡΟΔΟ.

*Εάν δεν πάρετε μία από τις δικές μας οργανωμένες εκδρομές, μπορείτε να πάρετε για σας και την οικογένειά σας φθηνά πακέτα, αποτελούμενα από αεροπορικά - ακτοπλοϊκά εισιτήρια, ξενοδοχεία, αυτοκίνητα κ.λ.π. για οποιαδήποτε ημερομηνία και για όσες μέρες εσείς θέλετε, για ολόκληρη την Ελλάδα τα νησιά μας και το εξωτερικό.*

Επίσης στο γραφείο μας θα βρείτε:
**Αεροπορικά και ακτοπλοϊκά εισιτήρια** με όλες τις αεροπορικές και ακτοπλοϊκές εταιρίες και για όλους τους προορισμούς

Για περισσότερες πληροφορίες

**ΚΥΡΙΑΚΟΣ Μ. ΜΑΧΑΙΡΑΚΗΣ**
**ΠΡΑΚΤΟΡΕΙΟ ΚΑΣΤΡΟ**
**Κ. Παλαιολόγου 46 - Ρόδος**
**☎ 22410 77506, 22410 77563**
***ΚΑΣΤΡΟ το δικό σας πρακτορείο***

X.5527-30/11


«ΨΗΦΙΖΟΜΕΝ ΠΡΟΣΑΡΤΗΣΙΝ ΔΩΔΕΚΑΝΗΣΟΥ ΕΙΣ ΤΗΝ ΕΛΛΑΔΑ...»

# Ψήφισμα της Δωδεκανησιακής Ενώσεως Αμερικής

Γράφει ο Θεοφάνης Μπογιάννος

Σήμερα, όλοι οι Δωδεκανήσιοι Ελληνες, είναι ελεύθεροι και περιχαρείς, ζώντες κάτω από την κραταιά προστασία της Ελλάδος. Πριν όμως από εξήντα δύο χρόνια τα Ελληνοτραφή νησιά μας, βρισκόταν κάτω από το κνούτο της Δουλείας Ιταλών και Γερμανών.

Οι απανταχού Ελληνες Δωδεκανήσιοι έδωσαν μάχες στα διάφορα σημεία της Υφηλίου, μάχες πολιτικές και δημοσιογραφικές, ώστε να μάθουν και να συνδράμουν το Δωδεκανησιακό ζήτημα, που ήταν η προσάρτηση της Δωδεκανήσου στον ελληνικό, μητρικό, ιστορικό κορμό.

Ιδού τι έγραφαν και έκαναν στα Ψηφίσματά τους, οι Δωδεκανήσιοι της Νοτίου Αμερικής για τα νησιά, την Ελλάδα, τα Δωδεκάνησα και την ελευθερία μας:

«Ψήφισμα της Δωδεκανησιακής Ενώσεως Νοτίου Αμερικής. Νοέμβριος 1943.

Η Δωδεκανησιακή Ενωσις της Νοτίου Αμερικής αποτελούμενη εκ των εκπροσώπων των Δωδεκανησιακών Οργανώσεων, συνελθούσα εν Μπουένες Αϋρες της Νοτίου Αμερικής,



ΞΕΝΑΓΗΣΗ ΣΤΟ ΠΑΛΑΤΙ

αντιπροσωπεύουσα τον ένθερμον πόθον αυτών, σήμερον, την 5ην Νοεμβρίου 1943, λαβούσαν υπόψιν:

ΠΡΩΤΟΝ. Την καθόλου κίνησιν και τας αποφάσεις του Πανδωδεκανησιακού Συνεδρίου.

ΔΕΥΤΕΡΟΝ. Την άνευ όρων παράδοσιν του Ιταλικού Εθνους.

ΤΡΙΤΟΝ. Εν τη Μέση Ανατολή εξελισσομένην πολεμικήν κατάστασιν.

ΤΕΤΑΡΤΟΝ. Την στερράν απόφασιν των απανταχού Δωδεκανησίων.

ΠΕΜΠΤΟΝ. Οτι αι αρχαί του Χάρτου του Αλταντικού, είναι αρκεταί όπως επιτρέψουν την ικανοποίησιν των προαιώνιων πόθων του Δωδεκανησιακού Ελληνισμού, ΔΙΑ ΤΑΥΤΑ ΨΗΦΙΖΕΙ:

ΠΡΩΤΟΝ. Εκφράζει τα αδελφικά αισθήματα όλων των ενταύθα Δωδεκανησίων Ελλήνων.

ΔΕΥΤΕΡΟΝ. Τάσσεται παρά το πλευρόν των ανωτέρω Ενώσεων.

ΤΡΙΤΟΝ. Διατηρεί ακράδαντον και απόλυτον πεποίθησιν προς την εθνική Κυβέρνησιν.

ΤΕΤΑΡΤΟΝ. Επικαλείται την γνώμην της Κοινής Δικαιοσύνης και των Μεγάλων Δυνάμεων.

ΠΕΜΠΤΟΝ. Διακηρύττει παράνομον πάσαν ξένην επιρροή ξένου στοιχείου επί των Δώδεκα νησιών του Αιγαίου.

ΕΚΤΟΝ. Αποκηρύττει τον μακροχρόνιον ζυγόν της δουλείας, όστις μας υστέρησεν την ελευθερίαν της Δωδεκανήσου μέχρις σήμερον.

Εκφράζομεν και ενταύθα την ευγνωμοσύνην πάντων ημών προς πάντας και όλας τα Διεθνείς Επιτροπάς που συνέδραμον τους δεινοπαθούντες Ελληνες Δωδεκανησίους ημών Αδελφούς.

Ευχαριστούμεν θερμώς πάντας τους υπέρ ημών συνηγορήσαντας, υπέρ των Δικαίων αιτημάτων των Δωδεκανησίων αδελφών. Το προαιώνιον ημών αίτημα και πόθος είναι η προσάρτησις της Δωδεκανήσου εις την Μητρικήν αγκάλην της Ελλάδος...

Εγένετο και υπεγράφη εν Μπουένες Αϊρες της Αργεντινής την 5ην του μηνός Νοεμβρίου 1943...»

Ελάχιστοι σήμερα θυμούνται το τι έκαναν οι απόδημοι Δωδεκανήσιοι για την απελευθέρωση της Δωδεκανήσου και την Ενωση με την μητέρα Ελλάδα...

Η λήθη είναι η ο μεγαλύτερος εχθρός των εθνών. Η ιστορία φωτίζει και διαφωτίζει όπως ένας φάρος μέσα στην τρικυμισμένη και ερεβώδη θάλασσα.

## *ΔΩΡΕΑΝ ΞΕΝΑΓΗΣΕΙΣ του ΘΕΟΦΑΝΗ ΜΠΟΓΙΑΝΝΟΥ*

Ο ΠΡΟΕΔΡΟΣ της Ενωσης Αποστράτων Αξιωματικών Στρατού και ο Συγγραφέας, Θεοφάνης Μπογιάννος, προσκαλούν τα μέλη της Ενωσης στην όμορφη αυτή Ξενάγηση.

ΤΑΦΡΟΣ. Τείχη, Κανόνια, Βλήματα. Κανονιοθυρίδες. Τοξοτίδες. Σήραγγες. Επάλξεις. Επίσκεψη Παλατιού. Εκπλήξεις!

Συνάντηση, Κυριακή, ώρα 10.30-13 Νοεμβρίου 2005. Αγορά Ταξί. Η Ξενάγηση αρχίζει από τα Ταξί -Μανδράκι στις 10.30. ΑΚΡΙΒΩΣ!

**ΓΙΑ ΤΟ Δ.Σ.**

**Ο ΠΡΟΕΔΡΟΣ: ΓΙΑΝΝΗΣ ΦΟΥΡΛΗΣ**

**Γ.Δ. 13/11**

Πλήττεται το φυσικό περιβάλλον

# Κινδυνεύει ο τουρισμός από τις κλιματολογικές αλλαγές

## ΣΥΝΕΡΓΑΣΙΑ ΜΕΤΑΞΥ ΤΩΝ ΚΥΒΕΡΝΗΣΕΩΝ

Σε πιθανό κίνδυνο μπορεί να τεθεί η τουριστική βιομηχανία, οι ίδιοι οι τουρίστες, αλλά και οι οικονομίες των χωρών που στηρίζονται στον τουρισμό, εξαιτίας των κλιματολογικών αλλαγών, όπως υποστήριξε ο Γενικός Γραμματέας του Παγκόσμιου Οργανισμού Τουρισμού - WTO, κ. Francesco Frangialli, μιλώντας σε πρόσφατο συνέδριο του Παγκόσμιου Οργανισμού Μετεωρολογίας στο Πεκίνο.

"Οι αλλαγές στο κλίμα μπορούν να προκαλέσουν μεγάλο κίνδυνο στη τουριστική βιομηχανία πολλών προορισμών. Με πολλές τουριστικές δραστηριότητες να εξαρτώνται άμεσα από το κλίμα και τις πολιτικές των ασφαλιστικών εταιριών να επηρεάζονται άμεσα από τους φυσικούς κινδύνους, οι πληροφορίες για τον καιρό και οι προβλέψεις για άσχημα καιρικά φαινόμενα γίνονται πλέον, περισσότερο από ποτέ, σημαντικές για τις τουριστικές επιχειρήσεις" ανέφερε χαρακτηριστικά ο κ. Frangialli.

Για να αντιμετωπιστεί αυτός ο κίνδυνος, απαιτούνται περισσότερες έρευνες και στενότερη συνεργασία μεταξύ των κυβερνήσεων και του ιδιωτικού τομέα, ώστε οι πιθανές κλιματολογικές επιπτώσεις στη τουριστική βιομηχανία να λαμβάνονται υπόψιν στα σχέδια ανάπτυξης και να αντιμετωπίζονται κατάλληλα.

Όπως υπογράμμισε ο κ. Frangialli, "οι παραλιακοί προορισμοί και τα χειμερινά θέρετρα εξαρτώνται άμεσα από τις κλιματολογικές συνθήκες και μάλιστα σε καθημερινή βάση". Ακόμα, τα έντονα καιρικά φαινόμενα, όπως τυφώνες και πλημμύρες, απειλούν την υγεία και την ασφάλεια των τουριστών, όσο επίσης και των τοπικών πληθυσμών, ενώ μπορούν παράλληλα να καταστρέψουν και τις βασικές υποδομές ενός προορισμού. Όταν αυτό συμβαίνει, ακόμα και η εικόνα μπορεί να αποθαρρύνει πολλούς τουρίστες από τα ταξίδια, με αμεσότερη επίπτωση της πτώσης του αριθμού τουριστών να είναι εμφανής στην τοπική οικονομία.

Στη συνέχεια, όπως ειπώθηκε, "οι κλιματολογικές αλλαγές, μπορούν να μεταλλάξουν το φυσικό περιβάλλον, που προσελκύει τουρίστες, ενώ μπορούν να πλήξουν και βασικές υπηρεσίες, όπως την παροχή νερού, σε περιόδους μάλιστα υψηλής ζήτησης".

Βέβαια, αξίζει από την άλλη, να αναφερθεί ότι, όπως ειπώθηκε στο Συνέδριο, "οι αλλαγές στο καιρό και το κλίμα ενός προορισμού μπορούν να δημιουργήσουν και νέες δυνατότητες ανάπτυξης για την τουριστική βιομηχανία μιας περιοχής, αυξάνοντας π.χ. τον αριθμό των τουριστών σε πρωτύτερες χαμηλές περιόδους τουριστικής κίνησης".

## Φόβους για επιπτώσεις της γρίπης των πτηνών και στον τουρισμό

Για αρνητικές επιπτώσεις στην τουριστική βιομηχανία από την πιθανή πανδημία της γρίπης των πτηνών και την μετάδοση της νόσου στον άνθρωπο, εξέφρασε σε πρόσφατη ανακοίνωση της η Παγκόσμια Τράπεζα, ενώ όπως σημειώνει επιπτώσεις θα σημειωθούν και στις πορείες των αεροπορικών εταιριών.

Ειδικότερα, η έκθεση της Τράπεζας αναφέρεται στο οικονομικό κόστος της προετοιμασίας των κρατών, προκειμένου να αντιμετωπίσουν μια τέτοια επιδημία, καθώς υπάρχει ο κίνδυνος να χαθούν εκατομμύρια ζωές. Μάλιστα, όπως σημειώνεται στο κείμενο, η Ανατολική Ασία βιώνει ήδη τις οικονομικές επιπτώσεις της Γρίπης των Πτηνών.

Χαρακτηριστική για το κόστος προετοιμασίας των κρατών για την αντιμετώπιση μιας πανδημίας της Γρίπης των Πτηνών είναι η πρόσφατη δήλωση του Αμερικανού προέδρου, κ. George Bush, ότι θα ζητήσει από το Κογκρέσο να εγκρίνει κονδύλια ύψους 7 δισ. δολαρίων για τη λήψη μέτρων στις Ηνωμένες Πολιτείες. Ο κ. Bush προειδοποίησε δε ότι "αν η Ουάσιγκτον δεν πάρει μέτρα τώρα ίσως χαθούν πολλές ζωές στο μέλλον".


**Sigma travel agency**

**ΑΝΑΧΩΡΗΣΗ 15/11/2005**
**πτήση ΤΣΑΡΤΕΡ από Ρόδο**
**8ήμερη αεροπορική εκδρομή**

## ΠΡΑΓΑ - ΒΟΥΔΑΠΕΣΤΗ - ΒΙΕΝΝΗ!!!

- Σε ξενοδοχεία 4* με πρωινό μπουφέ και ημιδιατροφή
- Μεταφορές με πολυτελές κλιματιζόμενο πούλμαν
- Περιηγήσεις - Ξεναγήσεις - Εμπειρος αρχηγός

**Μόνο 755,00 €**

**8ήμερη αεροπορική εκδρομή στη μαγευτική**

## ΠΡΑΓΑ

Απολαύστε την Πράγμα 8 ημέρες γεμάτες διασκέδαση.
Και μαζί μονοήμερες εκδρομές στο Βερολίνο και Krunlov.

- Σε ξενοδοχεία 4* με πρωινό μπουφέ και ημιδιατροφή
- Μεταφορές με πολυτελές κλιματιζόμενο πούλμαν
- Περιηγήσεις - Ξεναγήσεις - Εμπειρος αρχηγός

**Μόνο 690,00 €**

**8ήμερη αεροπορική εκδρομή**

## ΒΕΡΟΛΙΝΟ - ΚΟΠΕΓΧΑΓΗ - ΑΝΝΟΒΕΡΟ

- Σε ξενοδοχεία 4* με πρωινό μπουφέ και ημιδιατροφή
- Μεταφορές με πολυτελές κλιματιζόμενο πούλμαν
- Περιηγήσεις - Ξεναγήσεις - Εμπειρος αρχηγός

*Τηλεφωνήστε μας*
*για περισσότερες πληροφορίες*
**Ειδικές τιμές για γκρουπ και συλλόγους!!**
*Απλώς τηλεφωνήστε μας*

**SIGMA S.S. TRAVEL**
**ΤΗΛ. 22410 90049 FAX 22410 96697**
**Λ. Ηρακλειδών, Εμπ. Κέντρο RHODESLAND**
(Μεταξύ AVRA BEACH ΚΑΙ MIRA MARE)
ΥΠΕΥΘΥΝΟΣ: **ΣΤΕΡΓΕΝΑΚΗΣ Σ.**
**Ανοικτά: 09.00 - 17.00, 18.00-20.30**
**ΣΑΒΒΑΤΟ 09.00 - 13.30**

X 5529-31/11

# Zorpidis

**ΤΟΥΡΙΣΤΙΚΟΣ ΟΡΓΑΝΙΣΜΟΣ**

***ΦΘΙΝΟΠΩΡΙΝΕΣ ΕΚΔΡΟΜΕΣ***

*Αεροπορικώς:*

**ΠΑΡΙΣΙ:** Κάθε Τρίτη, Τετάρτη και Πέμπτη για 4,5 και 6 ημέρες από 489 €

**ΡΩΜΗ:** Κάθε Τρίτη, και Πέμπτη για 4 και 5 ημέρες από 499 €

**ΠΡΑΓΑ:** Κάθε Τρίτη, και Πέμπτη για 4 και 5 ημέρες από 419 €

**ΛΟΝΔΙΝΟ:** Κάθε Τρίτη, και Πέμπτη για 4 και 5 ημέρες από 549 €

**ΚΩΝ/ΠΟΛΗ:** Κάθε Δευτέρα και Πέμπτη για 4 και 5 ημέρες από 419 €

**ΑΜΣΤΕΡΝΤΑΜ:** Κάθε Πέμπτη για 4 ημέρες από 599 €

**ΒΕΡΟΛΙΝΟ:** Κάθε Πέμπτη για 4 ημέρες από 549 €

**ΒΟΥΔΑΠΕΣΤΗ:** Κάθε Πέμπτη για 4 ημέρες από 459 €

**ΒΑΡΚΕΛΩΝΗ:** Κάθε Πέμπτη για 4 ημέρες από 549 €

**ΒΕΝΕΤΙΑ:** Κάθε Πέμπτη για 4 ημέρες από 599 €

**ΝΙΚΑΙΑ:** Κάθε Πέμπτη για 4 ημέρες από 579 €

**ΜΟΣΧΑ - ΑΓ. ΠΕΤΡΟΥΠΟΛΗ** Για 7 μέρες από 1.029 €

*Οδικώς:*

**ΙΤΑΛΙΚΟ ΠΑΝΟΡΑΜΑ:** Κάθε Δευτέρα για 7 ημέρες από 479 €

**ΚΩΝ/ΠΟΛΗ-ΠΡΟΥΣΑ:** Κάθε Παρασκευή για 7 ημέρες από 269 €

**ΡΩΜΗ-ΦΛΩΡΕΝΤΙΑ:** Κάθε Τρίτη για 6 ημέρες από 449 €

**ΒΙΕΝΝΗ-ΒΟΥΔΑΠΕΣΤΗ:** Κάθε Παρασκευή για 10 ημέρες από 709 €

Αλεξ. Διάκου και Λοχαγού Φανουράκη 31.
Τηλ. 22410 20625, 30054 FAX 22410 26745

X5533-30/11

ΠΡΑΚΤΟΡΕΙΟ ΤΑΞΙΔΙΩΝ

**ΣΑΒΒΑΣ ΣΑΗΣ**

**ΠΡΟΣΦΕΡΟΥΜΕ**

τα φθηνότερα αεροπορικά εισιτήρια για όλο τον κόσμο με όλες τις αεροπορικές πτήσεις

**ΠΡΟΣΟΧΗ:**

ΠΛΗΡΟΦΟΡΙΕΣ ΔΕΝ ΔΙΔΟΝΤΑΙ ΑΠΟ ΤΟ ΤΗΛΕΦΩΝΟ ΜΟΝΟ ΠΡΟΣΩΠΙΚΗ ΠΑΡΟΥΣΙΑ ΣΑΣ

**Ακόμη:**

- ♦ BIZA επισκέπτου για ΑΥΣΤΡΑΛΙΑ σε μία μέρα
- ♦ Εκδοση διαβατηρίων
- ♦ Εκδοση αδειών αυτοκινήτων

**ΞΕΝΟΔΟΧΕΙΑ ΣΤΗΝ ΑΘΗΝΑ**

**PRESIDENT** Α' Κατηγορίας Λεωφόρος Κηφησίας

| | | |
|---|---|---|
| Μονόκλινο | € 63 | έως 31/3/06 με πρωινό |
| Δίκλινο για μονόκλινο | € 68 | » » » » |
| Δίκλινο | € 73 | » » » » |
| Τρίκλινο | € 93 | » » » » |

**ROYAL OLYMPIC** LUX κοντά στο Σύνταγμα

| | | |
|---|---|---|
| Μονόκλινο | € 91 | έως 31/3/06 |
| Δίκλινο | € 91 | » » |
| Τρίκλινο | € 120 | » » |

**OLYMPIC** PLC Α' κατηγορίας Σύνταγμα

| | | |
|---|---|---|
| Μονόκλινο | € 78 | έως 31/11/05 με πρωινό |
| Δίκλινο | € 88 | » » » » |
| Τρίκλινο | € 109 | » » » » |

**ΚΑΝΙΓΚΟΣ** Α' κατηγορίας οδός Κάνινγκος

| | | |
|---|---|---|
| Μονόκλινο | € 78 | έως 31/3/06 με πρωινό |
| Δίκλινο | € 88 | » » » » |

**ASTOR** Σύνταγμα

| | | |
|---|---|---|
| Μονόκλινο | € 55 | έως 31/12/05 με πρωινό |
| Δίκλινο για μονόκλινο | € 62 | » » » » |
| Δίκλινο | € 70 | » » » » |
| Τρίκλινο | € 80 | » » » » |

**POLIS GRAND HOTEL** Α' Κατηγορίας Πατησίων

| | | |
|---|---|---|
| Μονόκλινο | € 60 | έως 31/3/06 με πρωινό |
| Δίκλινο | € 70 | » » » » |
| Τρίκλινο | € 90 | » » » » |

**DORIA HTL** Β' Κατηγορίας Ομόνοια

| | | |
|---|---|---|
| Μονόκλινο | € 54 | έως 21/3 με πρωινό |
| Δίκλινο | € 61 | » » » » |
| Τρίκλινο | € 79 | » » » » |

**HELLINIS** Β' Κατηγορίας ΩΝΑΣΕΙΟ, Συγγρού

| | | |
|---|---|---|
| Μονόκλινο | € 48 | έως 31/12/05 |
| Δίκλινο | € 58 | » » |
| Τρίκλινο | € 70 | » » |

**BEST WESTERN** Ιλίσια

| | | |
|---|---|---|
| Μονόκλινο | € 84 | από 1/5 - 31/12/05 |
| Δίκλινο | € 93 | » » |
| Τρίκλινο | € 110 | » » |

**ARETOUSA** Β' Κατηγορίας Μητροπόλεως Σύνταγμα

| | |
|---|---|
| Μονόκλινο | € 58 |
| Δίκλινο | € 76 |
| Τρίκλινο | € 100 |

**VERGINA** Β' Κατηγορίας ΘΕΣ/ΚΗ (κεντρικό)

| | |
|---|---|
| Μονόκλινο | € 64 |
| Δίκλινο | € 80 |
| Τρίκλινο | € 90 |

**ANEMONI** Κεντρικό - Πειραιά

| | | |
|---|---|---|
| Μονόκλινο | € 60 | έως 31/12/05 με πρωινό |
| Δίκλινο | € 72 | » » » » |
| Τρίκλινο | € 85 | » » » » |

**ΣΑΣ ΣΥΜΦΕΡΕΙ ΠΡΙΝ ΚΛΕΙΣΕΤΕ ΟΠΟΥΔΗΠΟΤΕ ΝΑ ΜΑΣ ΕΠΙΣΚΕΦΘΕΙΤΕ**

ΠΡΑΚΤΟΡΕΙΟ ΤΑΞΙΔΙΩΝ

**ΣΑΒΒΑΣ ΣΑΗΣ**

**ΤΑΡΠΟΝ ΣΠΡΙΓΚΣ 42**

**δίπλα στην Τράπεζα Πίστεως**

**• Τηλ. 22410 39781-3**

X.5515-30/11


### Στην κυκλοφορία των οχημάτων

# Μεγάλα προβλήματα προκαλούν οι διαφημιστικές πινακίδες

## ΔΙΑΒΗΜΑΤΑ ΠΡΟΣ ΤΟΥΣ ΑΡΜΟΔΙΟΥΣ

**ΠΡΟΒΛΗΜΑΤΑ στην κυκλοφορία των οχημάτων προκαλούν οι διάφορες διαφημιστικές πινακίδες που έχουν αναρτηθεί παράνομα σε δρόμους του νησιού της Ρόδου. Θέση στο πρόβλημα πήρε το παράρτημα Ρόδου της εταιρίας Υποστήριξης Θυμάτων τροχαίων Ατυχημάτων, που χτες έστειλε προς όλους τους επιχειρηματίες που διαφημίζονται σε παράνομες πινακίδες την παρακάτω επιστολή:**




«Η ΕΥΘΥΤΑ, στα πλαίσια της προσπάθειά της να παρέμβει προς τους φορείς της πολιτείας, για τη βελτίωση της οδικής ασφάλειας και τον περιορισμό των θυμάτων από τροχαία ατυχήματα, απευθύνεται σε εσάς, ως συνυπεύθυνους για ένα πολύ συζητημένο και με μεγάλες επιπτώσεις στην οδική ασφάλεια θέμα, που είναι οι διάφορες επιγραφές και διαφημίσεις στους δρόμους.

Οπως είναι γνωστό σε όλους μας ο Κ.Ο.Κ. απαγορεύει ρητά κάθε διαφήμιση που πραγματοποιείται με οποιονδήποτε τρόπο και μέσο, στα εκτός κατοικημένης περιοχής τμήματα των χαρακτηρισμένων εθνικών και επαρχιακών οδών και σε ζώνη μέχρι εκατόν πενήντα (150) μέτρων και από τις δύο πλευρές του άξονα των οδών αυτών και είναι ορατή από τους χρήστες των οδών.

Γενικότερα απαγορεύει την τοποθέτηση επιγραφών ή διαφημίσεων ή την εγκατάσταση οποιασδήποτε πινακίδας, αφίσας, διαγράμμισης ή συσκευής, σε θέση ή κατά τρόπο που μπορεί να έχει οποιεσδήποτε αρνητικές επιπτώσεις στους χρήστες της οδού ή να επηρεάσει με οποιονδήποτε τρόπο την κυκλοφορία. Ιδίως απαγορεύει την τοποθέτηση ή εγκατάσταση των ανωτέρω σε τέτοιες θέσεις, ώστε να παρεμποδίζεται η θέα των πινακίδων κατακόρυφης σήμανσης ή φωτεινών σηματοδοτών ή να δημιουργείται σύγχυση με πινακίδες σήμανσης ή με κυκλοφοριακή διαγράμμιση ή με άλλη συσκευή ρύθμισης της κυκλοφορίας ή να τις καταστήσει λιγότερο ορατές ή αποτελεσματικές ή να προκαλέσει θάμβωση στους χρήστες της οδού και γενικά να αποσπάσουν την προσοχή τους κατά τρόπο που μπορεί να έχει δυσμενή επίδραση στην οδική ασφάλεια γενικά.

Παρόλα αυτά οι δρόμοι μας είναι γεμάτοι διαφημίσεις και επιγραφές, που δεν έχουν άδεια, τοποθετημένες από τον οποιονδήποτε χωρίς έλεγχο και σε τεράστιες ποσότητες, με αποτέλεσμα να μπερδεύουν τον οδηγό και να είναι αιτία μεγάλου αριθμού τροχαίων ατυχημάτων, αφού συντελούν στο να μην είναι ορατές οι κανονιστικές πινακίδες και γενικότερα να αποσπούν την προσοχή του οδηγού.

Για σας αυτή η διαφήμιση είναι αύξηση των πωλήσεών σας και κατ' επέκταση κέρδος, όμως για πολλούς συνανθρώπους μας είναι μια από τις αιτίες θανάτου ή δυστυχίας τους. Σας παρακαλούμε λοιπόν να σταματήσετε να διαφημίζεστε με αυτόν τον τρόπο, ως ένδειξη κοινωνικής προσφοράς.

Σας ευχαριστούμε εκ των προτέρων

**Για την ΕΥΘΥΤΑ**
**παράρτημα Ρόδου**
**Η πρόεδρος**
**Ελένη Καρύδη**
**Ο γ. γραμματέας**
**Παναγιώτης Παπαντωνίου»**

# Εκδήλωση της ΟΝΝΕΔ για τη νεανική επιχειρηματικότητα

## ΘΑ ΜΙΛΗΣΕΙ Ο ΜΙΛΤ. ΒΑΡΒΙΤΣΙΩΤΗΣ

**ΑΠΟ την Τοπική Οργάνωση Ρόδου της Νέας Δημοκρατίας εκδόθηκε η παρακάτω ανακοίνωση:**

«Η Τ.Ο. ΟΝΝΕΔ Ρόδου διοργανώνει το Σάββατο 12 Νοεμβρίου 2005 και ώρα 19.00 στο "Ακταίον" εκδήλωση με θέμα: «Νεανική Επιχειρηματικότητα».

Η εκδήλωση θα περιλαμβάνει τοποθετήσεις και ενημερωτικό υλικό από το Εμποροβιομηχανικό Επιμελητήριο Δωδεκανήσου, τον Ο.Α.Ε.Δ., Τράπεζες, την Περιφέρεια Νοτίου Αιγαίου και θα κλείσει με κεντρικό ομιλητή το βουλευτή Β' Αθηνών κ. Μιλτιάδη Βαρβιτσιώτη.

Με σύγχρονα οπτικοακουστικά μέσα θα έχουν τη δυνατότητα οι παρευρισκόμενοι να παρακολουθήσουν τις εισηγήσεις. Ενημερωτικό υλικό θα διατίθεται σε ειδικό σημείο, ενώ στη συνέχεια θα ακολουθήσει ευχάριστη συζήτηση με ποτό και μουσική.

Διανύουμε μια περίοδο μεγάλων ευκαιριών και σημαντικών προκλήσεων.

Η νέα πραγματικότητα, στην οποία καλούμαστε να προσαρμοστούμε, απαιτεί νέα νοοτροπία, καινοτόμες ιδέες, νέες πρακτικές.

Η ΟΝΝΕΔ πιστεύει στις δυνατότητες των νέων ανθρώπων, στους οποίους πρέπει να στηριχτεί η ελληνική κοινωνία για να προχωρήσει με ασφάλεια στον 21ο αιώνα και να ανταποκριθεί στην πρόκληση της παγκοσμιοποίησης.

Γι' αυτό στην εκδήλωση καλούνται να συμμετέχουν όλοι οι νέοι και όσοι αισθάνονται νέοι, όχι μόνο για να ενημερωθούν για τις ευκαιρίες που προσφέρει η νέα διακυβέρνηση, αλλά για να αποδείξουν ότι δεν ζητούν μια θέση στο Δημόσιο και μπορούν να επιχειρήσουν μόνοι τους!

Σήμερα, η ΟΝΕΔ έχει βαθιά πεποίθηση ότι έφτασε η ώρα όπου τα χρώματα δεν θα μας διαχωρίζουν πια σε παιδιά και αποπαίδια...

Κεντρικό σύνθημα είναι: είμαστε νέοι, δεν μας σημαδεύουν τα χρώματα!».


**Φ. & Ν. ΠΑΧΟΣ**

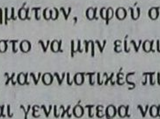

**Γ. Ευσταθίου 11**
**Τηλ. 26893**



**VANIK TOURS**

ΓΙΑΝΝΗΣ και ΣΕΒΑ ΒΑΛΣΑΜΙΔΗ

**VANIK σημαίνει ΑΛΗΘΕΙΑ**

ΑΚΤΗ ΚΑΝΑΡΗ 17, ΨΑΡΟΠΟΥΛΑ - ΑΝΕΤΟ ΠΑΡΚΙΝΓΚ •

Ανοικτά: ΔΕ-ΣΑ 08.30 - 14.00 & 16.30 - 20.30 - Τηλ. 22410 35191, 37621 κινητό: 6945798148 , FAX 22410 29532

Το γραφείο μας πάντα πρώτο σε κρατήσεις ξενοδοχείων εξασφάλισε και σας προσφέρει καταπληκτικές τιμές για τα παρακάτω ξενοδοχεία σε ΠΑΚΕΤΑ (έκδοση εισιτηρίων R/T) από 1/11/05-31/3/2006

**Απευθυνόμαστε σε σας που θέλετε και η κράτησή σας να είναι σωστή και το δωμάτιό σας να σας περιμένει**

**1ον HOTEL PRESIDENT Α΄ Κατηγορίας**
Λεωφόρος Κηφισίας (ανακαινισμένο)

| | |
|---|---|
| Μονόκλινο | € 63 |
| Δίκλινο για μονόκλινο | € 68 |
| Δίκλινο | € 73 |
| Τρίκλινο | € 93 |

**2ον HOTEL ZAFOLIA Α΄ Κατηγορίας**
Λεωφόρος Αλεξάνδρας

| | |
|---|---|
| Μονόκλινο | € 90 |
| Δίκλινο | € 100 |
| Τρίκλινο | € 120 |

**3ον HOTEL ATHENS CYPRIA Α΄ Κατηγορίας**
Σύνταγμα

| | |
|---|---|
| Μονόκλινο | € 60 |
| Δίκλινο | € 75 |
| Τρίκλινο | € 100 |

**4ον HOTEL ASTOR Α΄ Κατηγορίας**
Σύνταγμα

| | |
|---|---|
| Μονόκλινο | € 55 |
| Δίκλινο για μονόκλινο | € 62 |
| Δίκλινο | € 70 |
| Τρίκλινο | € 80 |

**5ον HOTEL ARETHOUSA Β΄ Κατηγορίας**
Σύνταγμα

| | |
|---|---|
| Μονόκλινο | € 50 |
| Δίκλινο | € 65 |
| Τρίκλινο | € 80 |

**6ον HOTEL ELECTRA Α΄ SUPERIOR**
Ερμού Σύνταγμα

| | |
|---|---|
| Μονόκλινο | € 135 |
| Δίκλινο | € 155 |
| Τρίκλινο | € 185 |

**7ον HOTEL ELLINIS Β΄ Κατηγορίας**
Ωνάσειο, λεωφ. Συγγρού

| | |
|---|---|
| Μονόκλινο | € 48 |
| Δίκλινο | € 58 |
| Τρίκλινο | € 70 |

**8ον HOTEL TRITON Β΄ Κατηγορίας**
Κέντρο Πειραιά

| | |
|---|---|
| Μονόκλινο | € 60 |
| Δίκλινο | € 80 |
| Τρίκλινο | € 100 |

**9ον HOTEL SAVOY Α΄ Κατηγορίας**
Κέντρο Πειραιά

| | |
|---|---|
| Μονόκλινο | € 75 |
| Δίκλινο | € 95 |
| Τρίκλινο | € 115 |

**10ον HOTEL EGNATIA Β΄ Κατηγορίας**
Θεσσαλονίκη Κέντρο - ανακαινισμένο

| | |
|---|---|
| Μονόκλινο | € 75 |
| Δίκλινο | € 85 |
| Τρίκλινο | € 95 |

**11ον HOTEL EGNATIA PALACE Α΄ Κατηγορίας**
Θεσσαλονίκη Κέντρο - ολοκαίνουργιο

| | |
|---|---|
| Μονόκλινο | € 100 |
| Δίκλινο | € 110 |
| Τρίκλινο | € 135 |

* Τα παραπάνω ξενοδοχεία διαθέτουν T.V. σε όλα τα δωμάτια
* Στις παραπάνω τιμές συμπεριλαμβάνεται πρωινό σε μπουφέ
* Ακόμη σε μας θα βρείτε αεροπορικά και ατμοπλοϊκά εισιτήρια όλων των εταιρειών.

X.5510-30/11



**GR**

☆☆☆☆☆

**Grand Hotel**

X.5503-30/11



*Ο τέλειος συνδυασμός ποιότητας και οικονομίας που τιμά και ανεβάζει τη Ρόδο*









*Αξέχαστες μελωδικές στιγμές δίπλα στο τζάκι μας, με τον πιανίστα ΤΑΚΗ ΤΣΩΝΗ, κάθε Παρασκευή, Σάββατο και Κυριακή*



*Αναλαμβάνουμε συνέδρια και κάθε κοινωνική σας εκδήλωση*

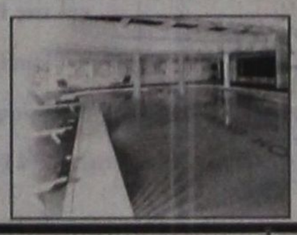



# ΠΡΟΟΔΟΣ μικρές αγγελίες μικρές αγγελίες ΠΡΟΟΔΟΣ

## ενοικιάσεις

**ΕΝΟΙΚΙΑΖΕΤΑΙ** κατάστημα στην οδό Καναδά 54, 55 τ.μ. με πατάρι 25 τ.μ.. Πληροφορίες στο τηλεφ. 22410-22450, ώρες 9 π.μ.- 3μ.μ.
12334-12/11

**ΕΝΟΙΚΙΑΖΕΤΑΙ** διαμέρισμα 50 τ.μ. στο Ροδίνι. Πληροφορίες τηλ. 6945063055
2759-18/11

**ΕΝΟΙΚΙΑΖΟΝΤΑΙ** επιπλωμένες γκαρσονιέρες στην κεντρική πλατεία της Ιαλυσού. Πληρ. τηλ. 22410/91840
12616-4/12

**ΕΝΟΙΚΙΑΖΟΝΤΑΙ** στην οδό Αλεξ. Διάκου 46, έναντι Ροδιακής Επαυλης:
1) Γραφείο 1ου ορόφου, 40 τ.μ. δίχωρο με WC, 2) Γραφείο 1ου ορόφου 30 τ.μ. δίχωρο με WC. Τα ανωτέρω γραφεία είναι συνεχόμενα και μπορούν να ενωθούν ως ενιαίος χώρος. Πληρ. κ. Παρασκευάς Στέργος, τηλ. 22410/77886 - 74431 και κιν. 6946068916
12461-20/11

**ΕΝΟΙΚΙΑΖΕΤΑΙ** γκαρσονιέρα 67τ.μ., κουζίνα, καθιστικό, υπνοδωμάτιο με τζάκι και κήπο. Περιοχή Ροδίνι. Πληρ. Τηλ. 6942405999
4926-12/11

**ΕΝΟΙΚΙΑΖΕΤΑΙ** μονοκατοικία 180 τ.μ., στην περιοχή Ιξιάς με 3 υπνοδωμάτια και λοιπούς βοηθητικούς χώρους. Πληρ. τηλ. 22410/91676, 22410/22001 και 22410/73585
12501-10/11

**ΕΝΟΙΚΙΑΖΕΤΑΙ** διαμέρισμα 1ου ορόφου 145 τ.μ. για επαγγελματίες, για οποιαδήποτε άλλη χρήση. Κοντά στην εφημερίδα Δράση στην Ανάληψη Τσαβαρή 10. Πληροφορίες τηλ. 22410-37347-6944434783
12569-10/11

**ΕΝΟΙΚΙΑΖΕΤΑΙ** παραδοσιακό αρχοντικό σπίτι στην οδό Αθανασίου Διάκου 19 (γωνιακό) - Ρόδος, αποτελούμενο από 3 υπνοδωμάτια, σαλόνι, κουζίνα.Το ακίνητο διαθέτει υπόγειο και αυλή πάρκινγκ. Πληρ. Βασίλης. Τηλ. 6946405557
12608-16/11

**ΕΝΟΙΚΙΑΖΕΤΑΙ** αποθήκη 80 τ.μ., στην περιοχή Ασγούρου. Πληροφορίες τηλ. 65221 και 6932414818
12615-16/11

**ΕΝΟΙΚΙΑΖΟΝΤΑΙ:** 1) Γραφείο 55 τ.μ., δύο κυρίων χώρων, με μπαλκόνι, στον α' όροφο του Μεγάρου Κιοσόγλου επί της Εθελ. Δωδεκανησίων 29, με πρόσοψη έναντι του CAIRO PALACE, κατάλληλο και για συστέγαση και 2) επιπλωμένα διαμερίσματα (γκαρσονιέρες) των 35 και 45 τ.μ. με κλιματισμό, βεράντες και άνετο πάρκινγκ επί της λεωφόρου Ρόδου - Καλλιθέας και σε απόσταση 200 μέτρα από το ξενοδοχείο Paradise. Πληροφορίες στα τηλ. κιν. 6946-790515 και 6945-105247
12531-13/11

**ΕΝΟΙΚΙΑΖΕΤΑΙ** γκαρσονιέρα κατάλληλη για στρατιωτικούς ή φοιτητές επί της Αττα-βύρου 16. Καρακόνερο. Τηλ. 697031514
12336/11/11

**ΕΝΟΙΚΙΑΖΕΤΑΙ** δυάρι ευρύχωρο, περιοχή Αννης Μαρίας. Τηλ. 22410/27346, 53168
12567-9/11

**ΕΝΟΙΚΙΑΖΕΤΑΙ** γκαρσονιέρα μονόχωρη, καινούργια, χωρίς κοινόχρηστα, στον 1ο όροφο, επιπλωμένη, στην περιοχή Καρακόνερο. Ενοίκιο 260 ευρώ. Ενοικιάζεται για όλο το χρόνο κατά προτίμηση σε στρατιωτικούς Τηλ. 22410/20021 και κιν. 6947374732
X5504-30/11a

**ΕΝΟΙΚΙΑΖΕΤΑΙ** γκαρσονιέρα, 2 μεγάλα δωμάτια, μπάνιο επί της οδού Κορδιγκτώνος και Αλέκου Παναγούλη 41. Πληροφορίες στο τηλ.: 22410 23712
12571-10/11

**ΕΝΟΙΚΙΑΖΕΤΑΙ** 3άρι πλήρως επιπλωμένο - εξοπλισμένο. Πληροφορίες στο τηλ.: 6947686772
12574-10/11

**ΕΝΟΙΚΙΑΖΕΤΑΙ** διαμέρισμα 2 υπνοδωματίων, μεγάλου σαλονιού και κουζίνας στην οδό Μάρκου Μαλλιαράκη 14. Πληροφορίες τηλ. 6973545141-2241032280
12408-15/11

**ΕΝΟΙΚΙΑΖΕΤΑΙ** πλήρως επιπλωμένο μικρό διαμέρισμα (1 υπνοδωμάτιο, μπάνιο, καθιστικό με πολυκουζινάκι, μπαλκόνι) σε πολυκατοικία επί της οδού Φιλερήμου 15 στο Καρακόνερο. Πληροφορίες τηλ.: 22410-78640. Μετά τις 10 η ώρα το πρωί
12580-20/11.

**ΕΝΟΙΚΙΑΖΟΝΤΑΙ** διαμερίσματα 2άρια, και 3άρια. Διασκοριδών 26. Πληροφορίες τηλ.: 22410-91773-6972268810-6946203300
12581-12/11

**ΕΝΟΙΚΙΑΖΕΤΑΙ** μονοκατοικία 3 Δωματίων μετά βοηθητικών χώρων με κλιματιστικό, ηλιακό, 20 μέτρα από την θάλασσα και 20 μέτρα από τα σούπερ μάρκετ Πάππου, επί της οδού Κυρβίας 9, ΙΞΙΑ ΙΑΛΥΣΟΥ, πληροφορίες στο τηλέφωνο: 22410-78601 κ. Ελένη.
12617-17/11

**ΕΝΟΙΚΙΑΖΕΤΑΙ**
μίνι μάρκετ με τον εξοπλισμό του στη Ρόδο και επί της οδού Ουρανίας 6 (πρώην Θεμ. Σοφούλη 22Δ).
**Πληροφορίες στο τηλ.: 22460044334 κινητό 6948098375**
12584-12/11

**ΕΝΟΙΚΙΑΖΟΥΜΕ**
**δίχωρα επιπλωμένα διαμερίσματα 50 τ.μ.** σ' ένα ξεχωριστό καταπράσινο περιβάλλον στην περιοχή της Ιξιάς. Παρέχουμε πάρκινγκ, πισίνα, θέρμανση και ζεστό νερό όπως και μαγειρευτό φαγητό καθημερινά.
**Πληροφορίες τηλ. 22410/93791 και κιν. 6944658034**
12469-14/11

**ΕΝΟΙΚΙΑΖΕΤΑΙ**
**ΔΙΑΜΕΡΙΣΜΑ**
**επί της Βορείου Ηπείρου**
**Πληροφορίες τηλ. 22410/87615**
X5536-30/11

**ΕΝΟΙΚΙΑΖΕΤΑΙ** ισόγειο διαμέρισμα στην περιοχή Καρακόνερο Επιδαύρου 4 αποτελούμενο από τρία υπνοδωμάτια, σαλόνι, κουζίνα, 2 WC. Τηλ. 22410-33226. Κιν.6942563953
12337-13/11

**ΕΝΟΙΚΙΑΖΕΤΑΙ** διαμέρισμα 2άρι, ρετιρέ, σε ωραία τοποθεσία, με ηλιακό στην Ιαλυσό. Πληροφορίες τηλ. 22410/92362
12600-15/11

**ΕΝΟΙΚΙΑΖΕΤΑΙ** διαμέρισμα με δύο υπνοδωμάτια, σαλοτραπεζαρία ενιαίος χώρος, WC, Ιερού Λόχου - Ιαλυσός, τέρμα στη θάλασσα. Πληροφορίες τηλ. 22410/81030
12592-15/11

**ΕΝΟΙΚΙΑΖΟΝΤΑΙ** στην παραλία Κρεμαστής 1) νεόκτιστο διαμέρισμα 90 τ.μ., με τρία υπνοδωμάτια, ενιαίος χώρος κουζίνα - σαλόνι - τραπεζαρία και αποθήκη 2) Γκαρσονιέρα με ένα υπνοδωμάτιο και ενιαίο χώρο κουζίνα - σαλόνι. Και τα δύο διαθέτουν κεντρική θέρμανση και χώρο στάθμευσης. Πληρ. τηλ. 6946706004
12597-15/11

**ΕΝΟΙΚΙΑΖΟΝΤΑΙ** δωμάτια με λουτρό και πολυκουζινάκι, Αυστραλίας και Ζήση Γωνία. Πληρ. τηλ. 6944616420
12598-15/11

**ΕΝΟΙΚΙΑΖΕΤΑΙ** διαμέρισμα 1ος όροφος, 100 τ.μ., επί της οδού Κων/νου Υδραίου 56 Ανάληψη. Σύνδεση με αποχετευτικό. Πληρ. τηλ. 22410/31921-36610
4933-23/11

**ΕΝΟΙΚΙΑΖΕΤΑΙ** διαμέρισμα 52 τ.μ., επί της οδού Μεγ. Κων/νου 69. Πληρ. τηλ. 22410/21209 και κιν. 6944472963
12431-17/11

**ΕΝΟΙΚΙΑΖΕΤΑΙ** δυάρι καινούργιο, πλήρως επιπλωμένο διαμέρισμα, 55 τ.μ. στα Μαριτσά. Τηλ. 48195 από 15.00
12434-25/11

**ΕΝΟΙΚΙΑΖΕΤΑΙ** ισόγειο διαμέρισμα που αποτελείται από δύο υπνοδωμάτια, σαλόνι, κουζίνα, WC, κλπ., πλησίον του Πανεπιστημίου στη διεύθυνση Γρηγορίου Αυξεντίου 3 - Ρόδος, περιοχή Αγ. Ιωάννη. Πληρ. τηλ. 22410/69249
12438-18/11

**ΕΝΟΙΚΙΑΖΕΤΑΙ** καινούργιο διαμπερές διαμέρισμα α' ορόφου, αποτελούμενο από 3 υπνοδωμάτια, σαλόνι - κουζίνα, με εντοιχισμένες ηλεκτρικές συσκευές, ηλιακό θερμοσίφωνα και μεγάλες βεράντες επί της οδού Αντιοχείας. Πληρ. τηλ. 6974123146, 6944153714, 22410/73302
ΓΔ-15/12

**ΕΝΟΙΚΙΑΖΕΤΑΙ**
διαμέρισμα καινούργιο, δύο υπνοδωματίων στον 1ο όροφο στην Ιαλυσό, 5 λεπτά από το 1ο Δημοτικό ή το Λύκειο Ιαλυσού. Ηλεκτρική κουζίνα, ψυγείο, κλιματιστικό και κρεβάτια. Διαθέσιμο από 20 Νοεμβρίου. Πληροφορίες στο τηλ.: 22410-94948 & 6932323057
12611-16/11

**ΕΝΟΙΚΙΑΖΟΝΤΑΙ**
στον 1ο όροφο, μπροστά στη νέα μαρίνα, 650 τ.μ., κατάλληλα για επαγγελματική χρήση. Αυτή τη στιγμή λειτουργούν ως ενοικιαζόμενα δωμάτια.
**Πληροφορίες στο τηλ.: 6944616420**
12598-15/11

**ΕΝΟΙΚΙΑΖΕΤΑΙ**
**λουξ διαμερισματάκι** φουλ εξοπλισμένο, WC με μπανιέρα, θέρμανση και πάρκινγκ, σε ήσυχη περιοχή στ' Ασγούρου, με ωραία θέα. Τιμή λογική.
**Πληρ. τηλ.: 6947606922**
12607-16/11

**ΕΝΟΙΚΙΑΖΕΤΑΙ** οροφοδιαμέρισμα πολυτελείας τριών υπνοδωματίων, 2 μπάνια, θέρμανση, στο κέντρο της πόλης επί της οδού Β. Ηρακλείου. Η οικοδομή έχει πυλωτή για στάθμευση. Πληρ. Διακογεωργίου Κάλλιστος τηλ. 22410-29318 & 22410-78501
X5513-30/11

**ΕΝΟΙΚΙΑΖΕΤΑΙ** διαμέρισμα 1ου ορόφου, ημιεπιπλωμένο, δύο υπνοδωμάτια, πάροδος Μιχ. Πετρίδη. Πληρ. τηλ. 22410/91875 και κιν. 6974106737
4908-12/11

**ΕΝΟΙΚΙΑΖΕΤΑΙ** γκαρσονιέρα πλήρως επιπλωμένη, σε άριστη κατάσταση, με κεντρική θέρμανση, επί της Κων. Παλαιολόγου 13, πλησίον Πανεπιστημίου Αιγαίου. Πληρ. τηλ. 22410/20084 και κιν.το 6974012119
ΓΔ-13/11

**ΕΝΟΙΚΙΑΖΕΤΑΙ** νεόκτιστο κατάστημα 45 τ.μ., επί της Κων/νου Παλαιολόγου 6, δίπλα στο Βενετόκλειο. Διαθέτει προαύλιο χώρο, προοπτική για πατάρι, έτοιμη θέση για φωτεινή πινακίδα, τουαλέτα, τριφασικό ρεύμα. Τηλ. επικοινωνίας: 6972576361 ή 30220 Γιάννης
12547-15/11

**ΕΝΟΙΚΙΑΖΕΤΑΙ** διαμέρισμα 3άρι με 2 υπνοδωμάτια, σαλόνι-κουζίνα ενιαίος χώρος σε άριστη κατάσταση μεγάλες αυλές, ηλιακό, πάρκιγκ. Λεωφόρος Κρεμαστής παλαιό Αεροδρόμιο έναντι ΟΜΟΡΦΟΥ. Πληροφορίες τηλ: 22410-94398
12568-10/11

**ΕΝΟΙΚΙΑΖΟΝΤΑΙ** διαμερίσματα με το μήνα ή την ημέρα, πλήρως επιπλωμένα (πολυκουζινάκι, ψυγείο, ντους, WC, προσωπικό τηλέφωνο, κλιματισμό), μονόχωρα και δίχωρα. Περιοχή Ζέφυρος, οδός Κωνσταντινίδη 9, κατάλληλο για καθηγητές , δασκάλους, φοιτητές. Πληρ. τηλ. 22410/30063 και 6972551300
12136-15/11

## πωλήσεις

**ΠΩΛΕΙΤΑΙ** καινούργια δανέζικη δερμάτινη και ηλεκτρική ανακλινόμενη πολυθρόνα. Πληροφορίες τηλ. 22410/21901 και 6948183587
12619-17/11

**ΠΩΛΕΙΤΑΙ**
συγκρότημα από 5 διαμερισματάκια σε πανοραμική θέα, στις Καλυθιές που αποφέρει 1000 ευρώ μηνιαίως από 275.000 ευρώ. Πωλείται 200.000 ευρώ επειδή υπάρχουν σοβαροί λόγοι υγείας. Μπορεί να κατέβει ακόμα και 170.000 ευρώ.
**Πληρ. τηλ. 6946780739**
12469-20/11

**ΧΑΡΙΖΟΝΤΑΙ**
δύο διαμερισματάκια στις Καλυθιές, σε οικοδομή δύο χρόνων, εφόσον αγορασθούν τα υπόλοιπα 3. Είναι ενοικιασμένα χειμώνα - καλοκαίρι και αποφέρουν 1000 ευρώ το μήνα. Τιμή εκάστου 55.000 ευρώ. Μόνο μετρητοίς, λόγω προβλήματος υγείας.
**Πληρ. τηλ. 6942959731**
12469-20/11

**ΕΥΚΑΙΡΙΑ 1η:** Πωλούνται στην Ιξιά, οικόπεδο 1200 τ.μ., με άδεια οικοδομής, για 150 τ.μ., πλέον ημιυπόγειο, 80 τ.μ. και τιμάται 130.000 ευρώ. Επίσης στην Ιξιά πωλείται κτήμα 4.000 τ.μ., σε φανταστική θέση και τιμάται 176.000 ευρώ. Πληρ. κ. Χαρκιανάκη τηλ. 6946163242
12590-15/11

**ΕΥΚΑΙΡΙΑ 2η:** Πωλείται στην Ιαλυσό (στάση Παρασκευά) διαμέρισμα 110 τ.μ., στον α' όροφο μικρής οικοδομής, γωνιακό. Είναι μεταχειρισμένο (12 ετών) αλλά φανταστικό και τιμάται 145.000 ευρώ. Πληρ. κ. Χαρκιανάκη τηλ. 6946163242
12590-15/11

**ΕΥΚΑΙΡΙΑ 3η:** Πωλείται στο Ροδίνι οικόπεδο 1000 τ.μ., με πρόσοψη σε τρεις δρόμους. Εχει Σ.Δ. 0,4 και τιμάται 350.000 ευρώ. Επίσης στο Καρακόνερο οικόπεδο 2500 τ.μ. εντός ζώνης, οικοδομήσιμο και τιμάται 220.000 ευρώ. Πληρ. κ. Χαρκιανάκη τηλ. 6946163242
12590-15/11

**ΕΥΚΑΙΡΙΑ 4η:** Πωλούνται μονοκατοικίες: Στην Παστίδα, διώροφη 140 τ.μ., λουξ, με θέρμανση και αιρκοντίσιον, μόνο 206.000 ευρώ. Επίσης στην Ιξιά 150 τ.μ. με 5 υπνοδωμάτια και 3 μπάνια με τζάκι και κεντρ. θέρμανση και τιμάται 265.000 ευρώ. Πληρ. κ. Χαρκιανάκη τηλ. 6946163242
12590-15/11

**ΕΥΚΑΙΡΙΑ 5η:** Πωλούνται διαμερίσματα: Στους Δασκάλους 85 τ.μ., γωνιακό, νεοκατασκευασμένο, μόνο 150.000 ευρώ. Στην Ανάληψη 98 τ.μ., στον α' όροφο οικοδομής μόνο 155.000 ευρώ. Πληρ. κ. Χαρκιανάκη τηλ. 6946163242
12590-15/11

**ΕΥΚΑΙΡΙΑ 6η:** Πωλούνται διαμερίσματα: Στο Ροδίνι, 100 τ.μ., λουξ, απoπερατωμένο. Εχει εξτρά αποθήκη 12 τ.μ., θέση εσωτ. γκαράζ, ηλιακό θερμοσίφωνο, εντ. κουζίνα, κεντρική θέρμανση και ασανσέρ και τιμάται 230.000 ευρώ. Επίσης στην ίδια οικοδομή 92 τ.μ. με όλα τα παραπάνω πλεονεκτήματα και τιμάται 210.000 ευρώ. Πληρ. κ. Χαρκιανάκη τηλ. 6946163242
12590-15/11

**ΕΥΚΑΙΡΙΑ 7η:** Πωλείται οικόπεδο στο Ροδίνι 500 τ.μ., γωνιακό, πάνω σε δύο κεντρικούς δρόμους. Είναι εντός σχεδίου με Σ.Δ. 0,4 και τιμάται 175.000 ευρώ.Πληρ. κ. Χαρκιανάκη τηλ. 6946163242
12609-16/11

**ΠΩΛΟΥΝΤΑΙ** από ιδιώτη στην Ιαλυσό: 1) Διαμέρισμα ισόγειο 65 τ.μ., ανεξάρτητο με αυλή 35 τ.μ., 2) Γκαρσονιέρα 1ου ορόφου 35 τ.μ. ανεξάρτητη σε διπλοκατοικία. Τα ανωτέρω μπορούν να συνενωθούν σε ενιαίο χώρο. Πληρ. κος Παρασκευάς Στέργος, τηλ. 22410/77886 - 74431 και κιν. 6946068916
12461-20/11

**ΠΩΛΟΥΝΤΑΙ** λόγω θανάτου του ιδιοκτήτη, μηχανές ξυλουργείου, σε τιμές ευκαιρίας. Πληρ. τηλ. 6945178849
12601-24/11

**ΠΩΛΟΥΝΤΑΙ** επαγγελματικοί χώροι, στην οδό Βενέζη (δίπλα στο Ροδίων Παιδεία): α) Καταστήματα: για οποιαδήποτε χρήση επαγγελματική των 62τ.μ., και 125τ.μ., β) Γραφεία - Ιατρεία των 62 τ.μ. και 125τ.μ. γ) Αποθήκες των 62τ.μ. και 125τ.μ. Δεκτά δάνεια. Πηρ. Κάλλιστος Διακογεωργίου, τηλ. 22410/78501 και 22410/29318
X5513-30/11

**ΠΩΛΕΙΤΑΙ** μονοκατοικία σε τέσσερα στρέμματα οικόπεδο στο Κανδυλί. Από ιδιοκτήτη. Πληρ. τηλ.: 6948734154
12332-18/11

**ΠΩΛΟΥΝΤΑΙ** α)ισόγειο διαμέρισμα 87 τ.μ. με περιμετρικές αυλές (φάρδος 2,5 μ). Περιοχή άνω Ανάληψη. Τιμή: 98.000 ευρώ. Τηλέφ. 6936179040.
2757-12/11
β) Οικόπεδο 4.000 μ². Λεωφ. Τσαΐρι - Παστίδας με άδεια οικοδομής 600 μ². Με ασφαλτόδρομο όλη η φάτσα του οικοπέδου. (ΔΕΗ- ΝΕΡΟ-ΤΗΛΕΦΩΝΟ ΥΠΑΡΧΟΥΝ). Πληρ. τηλ.: 6936179040. Τιμή 180.000 ευρώ.
2757-12/11.

**ΠΩΛΟΥΝΤΑΙ** στην Κρεμαστή διαμερίσματα μεζονέτες στον παραλιακό δρόμο Κρεμαστής των 60τ.μ . και μεζονέτες των 120τ.μ. με αυλή, πολυτελής κατασκευή. Δάνεια δεκτά. Πληρ. Διακογεωργίου Κάλλιστος τηλ. 22410/29318 και 22410/78501
X5513-30/11

**ΠΩΛΟΥΝΤΑΙ** στην παραλία Κιοτάρι μεζονέτες, ημιτελής και τελειωμένες των 80τ.μ. και 110τ.μ. σε 1000τ.μ. οικόπεδο σε κατασκευή πολυτελή. Δεκτά δάνεια. Πληρ. Διακογεωργίου Κάλλιστος. Πληροφορίες τηλ. 22410/29318 και 22410/78501
X5513-30/11

**ΠΩΛΟΥΝΤΑΙ** λόγω αναχώρησης στο εξωτερικό: 1) Σπίτι στην Παλιά Πόλη, 130 τ.μ. περίπου, κατάλληλο και για πανσιόν. 2) Ενα PIAGGIO 200 c.c. αυτόματο, 3) Ενα σαλόνι με τρία μαύρα τραπεζάκια λάκα, 4) Ενα σύνθετο μαυρόασπρο λάκα, 5) Ενα έπιπλο TV μαύρο ματ, 6) Ενα τραπέζι κουζίνας με 6 καρέκλες στρογγυλό, 7) Μια κουζίνα Ariston, 8) Ενα Home Cinema Trevi. Πληρ. τηλ. 6945639941- 6945727225
12436-4/12

**ΠΩΛΟΥΝΤΑΙ** λόγω ανακαίνισης από το ξενοδοχείο ΛΥΔΙΑ ΜΑΡΙΣ στα ΚΟΛΥΜΠΙΑ: Επιπλα δωματίου , Επιπλα Σαλονιού, Κουρτίνες, Κουρτινόξυλα, Φωτιστικά, Fan - Coil, κλπ ξενοδοχειακός εξοπλισμός. Ολα σε άριστη κατάσταση. Πληροφορίες τηλ. 6974959580. κ. Ηλιόπουλος Χρήστος. Οι ενδιαφερόμενοι μπορούν να προσέρχονται καθημερινά στο ξενοδοχείο κατά τις ώρες 9.30 έως 13.00. Τηλ. 6974959580
T6345-11/12

**ΠΩΛΕΙΤΑΙ**
διαμέρισμα 102 τ.μ., 2 δωμάτια, σαλόνι, κουζίνα, λουτρό, WC, τρίτου ορόφου, επί της οδού Αγ. Ιωάννου 26. (όπισθεν Πανεπιστημίου Αιγαίου),
Θέα απεριόριστη, προς Παλιά Πόλη, Κάστρα, κλπ.
**Πληροφορίες τηλ. 6944222835**
12557-15/11

**ΑΠΟ ΙΔΙΩΤΗ**
ΠΩΛΕΙΤΑΙ συγκρότημα από 5 μικρά διαμερίσματα μόνο για λίγες ημέρες από 320.000 μόνο 160.000 μετρητοίς. Ισχύει μόνο μέχρι 15/11/05, λόγω αναχώρησης στο εξωτερικό.
**Κιν. 6993169404**
12469-20/11

**ΠΩΛΕΙΤΑΙ**
από ιδιοκτήτη, διώροφη μονοκατοικία, με 150 τ.μ. ο κάθε όροφος, και δύο στρέμματα οικόπεδο, σε ήσυχη τοποθεσία της Ιαλυσού.
**Τηλ. 6945077678**
4915-27/11

**ΠΩΛΕΙΤΑΙ**
Η επιχείρηση παιδικών Ενδυμάτων Αντιγόνη στην Μητρόπολη ΠΩΛΕΙΤΑΙ σε τιμή ευκαιρίας (λόγω ανειλημμένων υποχρεώσεων). Προτάσεις μόνο σοβαρές.
**Τηλ. 22410-31071**
**κιν.: 6944869939**
12381-30/11

## αυτοκίνητα

**ΠΩΛΕΙΤΑΙ** HONDA H-RV 1.600cc, μοντ. '02, 48000 χλμ., 3ετής εργοστασιακή εγγύηση, πραγματική ευκαιρία, σε άριστη κατάσταση, λογικές προτάσεις δεκτές. Πληροφορίες τηλ.: 22410-22169
12575-11/11

**ΠΩΛΕΙΤΑΙ** αυτοκίνητο μάρκας D-MATIZ μοντέλο 2000. Πληρ. τηλ. 6944620575
12604-15/11

**ΠΩΛΕΙΤΑΙ** αυτοκίνητο ROVER 414, σε άριστη κατάσταση. Πληρ. τηλ. 22410/61472
12612-16/11

**SUZUKI ALTO** '98 πωλείται 800 ευρώ ελαφρά τρακαρισμένο. Πληροφορίες τηλ. 6946282277
12458-18/11

**ΠΩΛΕΙΤΑΙ**
ΙΧ αυτοκίνητο , από πρώτο χέρι, σε καλή κατάσταση, δερμάτινο σαλόνι, τροχοί BMW , συρόμενη οροφή, αιρκοντίσιον, στέρεο Pionner, χρώματος ανθρακί.
**Πληρ.τηλ. 21600 - 6944865464 και 32126**
ΓΔ-20/11

**ΠΩΛΟΥΝΤΑΙ**
αυτοκίνητα Renault Twingo και Daihatsu Move
**Πληροφορίες τηλ. 22410/87615**
X5536-30/11

## μαθήματα

**ΚΑΘΗΓΗΤΡΙΑ** ΦΙΛΟΛΟΓΟΣ , του κλασικού τμήματος του Πανεπιστημίου Αθηνών, με πολύχρονη διδακτική πείρα, παραδίδει μαθήματα θεωρητικής κατεύθυνσης και γενικής παιδείας (Αρχαία Ελληνικά, Εκφραση - Εκθεση, Ιστορία, Λατινικά, Νεοελληνική Λογοτεχνία, Αρχές Φιλοσοφίας). Πληρ. τηλ. 22410/69764 και 6945713765
12466-19/11

**ΜΑΘΗΜΑΤΑ**
**ΤΟΥΡΚΙΚΗΣ ΓΛΩΣΣΑΣ**
ΟΛΙΓΟΜΕΛΗ ΤΜΗΜΑΤΑ
ΑΡΧΑΡΙΩΝ ΠΡΟΧΩΡΗΜΕΝΩΝ
ΕΚΠΑΙΔΕΥΤΙΚΕΣ ΕΚΔΡΟΜΕΣ
**ΚΕΝΤΡΟ ΞΕΝΩΝ ΓΛΩΣΣΩΝ ΑΡΓΥΡΩ ΠΕΤΑΛΑ**
ΠΑΝΑΓΙΩΤΟΥ ΡΟΔΙΟΥ 10
**Τηλ. 22410/34891 - 33546 κιν. 6937450758**
134-30/11

EΡΓΑΣΤΗΡΙΟ ΕΛΕΥΘΕΡΩΝ ΣΠΟΥΔΩΝ ΗΛΕΚΤΡΟΝΙΚΩΝ ΥΠΟΛΟΓΙΣΤΩΝ
**Program** PM
Ecdl Kids & Equal Skills
"Για ΠΑΙΔΙΑ και ΕΝΗΛΙΚΕΣ"
ΕΠΙΣΗΜΟ ΕΞΕΤΑΣΤΙΚΟ ΚΕΝΤΡΟ ΤΗΣ ECDL HELLAS
ΤΜΗΜΑΤΑ ΓΙΑ:
Παιδιά
Ενήλικες
Αρχάριους
Επαγγελματίες
Βαθύνση Εκπαίδευση
ΔΙΔΑΣΚΟΝΤΑΙ:
MS-OFFICE - ΠΡΟΓΡΑΜΜΑΤΙΣΜΟΣ
ΑΡΧΙΤΕΚΤΟΝΙΚΗ ΣΧΕΔΙΑΣΗ - MAKETA
ΕΜΠΟΡΙΚΑ - ΛΟΓΙΣΤΙΚΑ ΠΡΟΓΡΑΜΜΑΤΑ
ΔΑΚΤΥΛΟΓΡΑΦΗΣΗ - ΣΧΕΔΙΑΣΜΟΣ ΙΣΤΟΣΕΛΙΔΩΝ
Ανεύρεση Εργασίας
Αναδείξαμε 1ο μαθητή σε ολυμπιάδα πληροφορικής
Μανώλης Ι. Σοφίλας
ΤΗΛ.(22410)31761
ΚΟΔΡΙΓΚΤΩΝΟΣ 91 - ΡΟΔΟΣ
ECDL Diploma
ΕΓΓΡΑΦΕΣ 1η ΣΕΠΤΕΜΒΡΙΟΥ
X5507-30/11

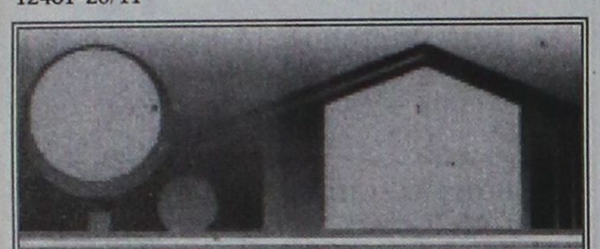

**ΚΤΗΜΑΤΟΜΕΣΙΤΙΚΟ ΓΡΑ ΒΑΖΟΥΚΟΥ ΑΙΚ.**
**ΠΩΛΟΥΝΤΑΙ**
**ΚΤΗΜΑΤΟΜΕΣΙΤΙΚΟ ΓΡΑΦΕΙΟ**
**ΑΙΓΑΙΟΚΤΗΜΑΤΙΚΗ**
**ΠΩΛΟΥΝΤΑΙ**
**- ΔΙΑΜΕΡΙΣΜΑΤΑ-ΜΟΝΟΚΑΤΟΙΚΙΕΣ**
**- (ΔΔ)=ΔΑΝΕΙΑ ΔΕΚΤΑ**

- 44 τ.μ. (α' ορ.) καινούργιο, στην Ιαλυσό, 85.000 €.(ΔΔ)
- 50 τ.μ., ρετιρέ, Αγ. Νικόλαο 50.000 €.(ΔΔ)
- 65τ.μ. καινούργιο, κοντά Στ. Κωτιάδη, 145.000 €.(ΔΔ)
- 70 τ.μ. καινούργιο, Ιαλυσό, 120.000 €.(ΔΔ)
- 70 τ.μ., μονοκατοικία, σε 120 τ.μ., οικόπεδο (ΣΔ 1,2) Αρχάγγελο 94.000 ευρώ.
- 74 τ.μ. καινούργιο, α' ορ. στο Καρακόνερο, 135.000 € (ΔΔ)
- 75 τ.μ. καινούργιο , Δενδρινού 165.000 € (ΔΔ)
- 78 τ.μ. (υπ. με αυλή) Πειραιώς 61.000 € (μετρητά)
- 80 τ.μ. Αγ. Νικόλαος, 95.000 € (ΔΔ)
- 82τ.μ. καινούργιο, στ' Αφάντου, 88.000 € (ΙΣ)
- 86 τ.μ. (3 υπν.) καινούργιο, Ιαλυσό, 150.000 € (ΔΔ)
- 87 τμ. καινούργιο, Τρεις, 166.000 € (ΔΔ
- 88 τ.μ., δυώροφη μονοκατοικία Παραδείσι, 60.000 €
- 89 τ.μ., καινούργιο, Μήδεια 165.000 € (ΔΔ)
- 92 τ.μ. μεζ/τα κολώνες Γεννάδι 80.000 € (ΔΔ)
- 95τ.μ. Ιαλυσό, γ' όρ. με πάρκινγκ 90.000 (Δ.Δ.)
- 100 τ.μ. οροφ/σμα Γεννάδι καινούργιο 115.000 € (ΔΔ)
- 100 τ.μ. μονοκατοικία σε 500 τ.μ. οικόπεδο κοντά στην Ιξιά 280.000 € (ΔΔ)
- 100 τ.μ. (3 υπν.) καινούργιο ορ/σμα Καρακόνερο 182.000 € (ΔΔ)
- 108τ.μ. β' όρ., με θέα Δασκάλους 190.000 € (ΔΔ)
- 113τ.μ. καινούργιο, Καρακόνερο, 220.000 € (ΔΔ)
- 117 τ.μ. (3 υπν.) καινούργιο Αραπάκι ρετιρέ 210.000 €.(ΔΔ)
- 118 τ.μ. καινούριο Μ. Πετρίδη, 215.000 €.(ΔΔ)
- 120 τ.μ. καινούργιο, Τρεις, 229.000 €.(ΔΔ)
- 120 τ.μ. μονοκατοικία Π. Πόλη Ρολόι 145.000 € (ΔΔ)
- 122τ.μ. καινούργιο, στο Καρακόνερο, 240.000 € (ΔΔ)
- 124 τ.μ., διώροφη μονοκατοικία Π. Πόλη, 190.000 € (ΔΔ)
- 129 τ.μ. (3 υπν.) καινούργιο διαμέρισμα Τσαλδάρη 215.0000 € (ΔΔ)
- 132 τ.μ. καινούργιο, Ζέφυρο, 213.000 € (ΔΔ).
- 134 τ.μ. μονοκατοικία (4 υπνοδωμάτια), Γεννάδι, καινούργια, 190.00 € (ΔΔ)
- 142 τ.μ. μον/κία Νιοχώρι 150.000 € (ΔΔ)
- 157 τ.μ. μεζονέτα καινούργια Ροδίνι 230.000 € (ΔΔ).
- 185 τ.μ. (3 υπν.) Μιχ. Πετρίδη Ρετιρέ 250.000 € (ΔΔ).
- 195τ.μ. μεζ/τα μαρμαροσοβά, Ιαλυσό, 300 τ.μ. οικόπεδο, 160.000 € (ΔΔ).
- 200 τ.μ. μεζ/τα καινούργια σε 400 τ.μ., οικόπεδο, Κρεμαστή, 230.000 € (ΔΔ)
- 236 τ.μ., διώροφη καινούργια μον/κία στη Θολό σε 2.174 τ.μ., οικ/δο κτίζει άλλα 764τ.μ. τιμή 250.000 € (ΔΔ)
- 265 τ.μ. μεζονέτα (10 ετών) Τσαΐρι, 2 στρεμ. οικόπεδο 265.000 € (ΔΔ).

**ΚΑΤΑΣΤΗΜΑΤΑ-ΑΠΟΘΗΚΕΣ-ΓΡΑΦΕΙΑ -ΠΑΝΣΙΟΝ**

- 22,45 τ.μ. γραφείο κοντά στην Ακαδημία 56.000 € (ΔΔ).
- 33,5 τ.μ. κατάστημα Λεμεσού 65.000 € (ΔΔ)
- 45 τ.μ. γραφείο κοντά στην Ακαδημία 112.000 € (ΔΔ)
- 67 τ.μ. γραφείο κοντά στην Ακαδημία 168.375 € (ΔΔ)
- 40 τ.μ. κατ/μα με 70 τ.μ. απ/κη - πρ/ση Αννης Μαρίας 115.000 € (ΔΔ) (μισθωμένο)
- 50 τ.μ. κατ/μα (μισθωμένο) Φαληράκι 120.000 € (ΔΔ)
- 70τ.μ., κατάστημα, επί λεωφ. Ρόδου - Λίνδου, 150.000 € (ΔΔ)
- 71 τ.μ. υπόγεια απ/η με ράμπα πρ/ση Αννης Μαρίας 23.477 €
- 85 τ.μ. ισόγεια με αυλή αποθήκη Καρακόνερο 44.000 € (διαμέρισμα)
- 90 τ.μ. ισόγεια απ/κη μαρ/βά Ροδίνι 60.000 €. (διαμέρισμα)
- 100 τ.μ. κατάστημα (μισθωμένο) Φαληράκι 220.000 €.(ΔΔ)
- 105 τ.μ.επί της λεωφόρου Ρόδου-Ασγούρου 308.000 €. (ΔΔ)

**ΟΙΚΟΠΕΔΑ**

- 480 τ.μ. Σ.Δ.1 οικόπεδο, Ανάληψη 280.000 € (ΔΔ)
- 6.700 τ.μ. Ασγούρου 270.000 €
- 2 μερίδες Οικ/δου Συν/σμού Αυτοστέγασης - 1 μ

# ΠΡΟΟΔΟΣ μικρές αγγελίες μικρές αγγελίες ΠΡΟΟΔΟΣ

## ΑΒΑΔΙΣΤΑ, ΑΒΑΣΑΝΙΣΤΑ

επιχείρηση στο σπίτι ή το χώρο σας. Αμεση κάλυψη θέσεων, ανεξάρτητης συνεργασίας.
Οχι ντίλερ, πλασιέ, πωλητές.
Ιντερνετ επιθυμητό.
Ημιαπασχόληση 500 - 1500 ευρώ, πλήρης απασχόληση 1500 - 6500 ευρώ. Bonus, προμήθειες 5%, πληρωμένες διακοπές.

**Τμήμα εξυπηρέτησης συνεργατών 2241030078**
**www.umswork4you.com**

T5431-15/12/2005

## ΚΤΙΡΙΟ Α.Ε. ΠΩΛΗΣΕΙΣ ΑΚΙΝΗΤΩΝ

- Καταστήματα 47, 65, 88 τ.μ., στην οδό Δενδρινού (προέκταση Αννης Μαρίας) με αντίστοιχο υπόγειο χώρο
- Διαμερίσματα 104 τ.μ., 118τ.μ., 107 τ.μ., στην οδό Δενδρινού (προέκταση Αννης Μαρίας), με κεντρική αυτόνομη θέρμανση, αποθήκη και αποκλειστική θέση στάθμευσης αυτοκινήτου
- Διαμερίσματα 118τ.μ., και 112τ.μ., στην οδό Μιχαήλ Πετρίδη (στο ύψος ΜΗΔΕΙΑ) με αποθήκη και αποκλειστική θέση στάθμευσης αυτοκινήτου
- Μεζονέτα διώροφη με σοφίτα 190 τ.μ. στην [illegible]

**ΠΛΗΡΟΦΟΡΙΕΣ**
**ΑΝΑΣΤΑΣΙΟΣ ΑΤΣΙΔΗΣ**
**Στεφάνου Καζούλη 74 - Ρόδος**
**Τηλ. 22410/28616 - FAX 22410/37848**

X5518-30/11

## ΠΩΛΟΥΝΤΑΙ

**ΜΟΝΟ ΑΠΟ ΤΟ ΓΡΑΦΕΙΟ ΜΑΣ**

• Σας παρακαλούμε να συγκρίνετε τις δικές μας τιμές με όλες τις άλλες

1) Διαμερίσματα στην περιοχή ΡΟΔΙΝΙ, 2άρια, 3άρια, 4άρια, 150 τ.μ., 160 τ.μ. (4άρια) 90τ.μ., 80τ.μ., 60 τ.μ.
2) Ισόγειο 3άρι με επέκταση 4άρι, με τεράστια αυλή, σε πολύ καλή τοποθεσία εντός πόλεως
3) Οικόπεδο 300 τ.μ., πλησίον Αγίας Αναστασίας
4) Μονοκατοικία 140τ.μ. με κήπο, εντός πόλεως
5) Διαμέρισμα 130 τ.μ., πλησίον Αγίου Ιωάννου
6) Διαμέρισμα 220 τ.μ., στην οδό Πίνδου (Μόντε Σμιθ) με 2 τζάκια, κλπ.
7) Γκαρσονιέρες στις Καλυθιές, μόνο 32.000 ευρώ
8) Διαμέρισμα τριάρι ανεξάρτητο, 60 τ.μ., μόνο 45.000 ευρώ.
9) Δύο μεζονέτες σε μπετά στα Μαριτσά, με 1500 τ.μ. εκάστη.
10) Μεζονέτες στ' Ασγούρου, με οικόπεδο 1500 τ.μ. σε μπετά.
11) Κτήματα 4000 τ.μ., στην περιοχή Καλλιθέας (Κοσκινού) με θέα τη θάλασσα
12) Γκαρσονιέρα στο Ροδίνι 50 τ.μ.
13) Μεζονέτα με οικόπεδο 1000 τ.μ., σε γιαπί ή έτοιμη, ακριβώς απέναντι από τη θάλασσα, απόσταση 10 μ., παραλία Ιαλυσού
14) Μεζονέτες Κοσκινού με 700 τ.μ. οικόπεδο

**Γ. ΝΕΟΦΥΤΟΥ**
**ΞΑΝΘΟΥ 15 Α - ΤΗΛ. 21434**

X5506-30/11

## ζητήσεις

**ΑΒΑΔΙΣΤΑ, ΑΒΑΣΑΝΙΣΤΑ** Βγάλτε έξτρα 65 ευρώ - 125 ευρώ/ώρα, δουλεύοντας στο σπίτι ή το γραφείο. Οχι ντίλερ, πλασιέ, πωλητές. Ελεύθερο ωράριο μερικής - πλήρους απασχόλησης. Ανάπτυξη σοβαρών εισοδημάτων. Πληρωμένα ταξίδια στο εξωτερικό, διακοπές. Ενημερωτικό φυλλάδιο δωρεάν, 24ωρη βάση: Τηλ.2102801244, www.imshomebiz.com X133-14/11

**ΖΗΤΕΙΤΑΙ** κυρία άνω των 45 ετών, για φύλαξη παιδιού ηλικίας 2 ετών και για καθαρισμό σπιτιού. Συστάσεις απαραίτητες. Πληρ. τηλ. 6944202409 12602-15/11

**ΖΗΤΟΥΝΤΑΙ** κοπέλες κατά προτίμηση Ελληνίδες για να εργαστούν σε Ιντερνετ καφέ. Μισθός ικανοποιητικός. Τηλ. 22410/25050 και 22410/25052 12309-15/11

**ΜΑΣΑΖ,** θεραπευτικό, χαλαρωτικό, τονωτικό, αυχενικά. Massage, sports, anti-stress, αδυνατίσματος κατά της κυτταρίδιτος και τοπικό πάχος. Πληρ. τηλ.: 6942228916 12582-13/11

**ΖΗΤΟΥΝΤΑΙ** τεχνίτες για ψυσανίδες. πληροφορίες τηλ. Κιν. 6942285690. Ράπτης Αθανάσιος.12337-19/11

**ΖΗΤΕΙΤΑΙ** κοπέλα για το μικρό μίνι- μάρκετ στο νοσοκομείο. Ωράριο 9-1 και 5-9 μ.μ. Πληρ. τηλ. 22410-80111 4927-12/11

**ΑΠΟ ΚΕΝΤΡΟ** διασκεδάσεως ζητούνται καλίφωνα και εμφανίσιμα άτομα. Πληρ. τηλ. 6946007311 12433-17/11

**ΜΟΝΩΣΕΙΣ 25 ΧΡΟΝΙΑ!**
**ΑΡΧΩΝ ΣΑΜΑΡΤΖΗΣ**
**Πληροφορίες τηλ. 22410/ 23030-22410/20021 και 6947374732**

X5504-30/11

**ΑΜΕΣΑ** ζητάμε άτομα. Ελάτε να σας δείξουμε ένα μοναδικό σύστημα δουλειάς με εισοδήματα πάνω από 1000 ευρώ από τον πρώτο μήνα και αργότερα πάνω από 4000 ευρώ κάθε μήνα. Ζητάμε άτομα σοβαρά, διδάξιμα και με διάθεση για δουλειά. ΑΝ ΣΥΝΕΧΙΣΕΤΕ ΝΑ ΚΑΝΕΤΕ ΑΥΤΟ ΠΟΥ ΚΑΝΑΤΕ ΘΑ ΣΥΝΕΧΙΣΕΤΕ ΝΑ ΠΑΙΡΝΕΤΕ ΑΥΤΑ ΠΟΥ ΠΑΙΡΝΑΤΕ www.makemoneyliveyourdr ns.com Τηλ. 22410/5119 αι 6937370972 X133-12/11

**ΖΗΤΟΥΝΤΑΙ** κυρίες (Ελληνίδες) δραστήριες με όρεξη για δουλειά, με ελεύθερο ωράριο εργασίας για προώθηση ειδών ευρείας κατανάλωσης (Λευκά Είδη). Προσφέρονται δωρεάν προσπέκτους. Αμοιβή ποσοστά. Μεγάλη υποστήριξη από την εταιρεία μας. Τηλ. 6946379199 12565-30/11

**ΖΗΤΕΙΤΑΙ** οικόπεδο εντός σχεδίου για αγορά ή αντιπαροχή στις περιοχές Ιαλυσού - Κρεμαστής - Κοσκινού ή εντός σχεδίου στη Ρόδο. Πληρ. Διακογεωργίου Κάλλιστος. Τηλ. 22410/29318, 22410/78501 X5513-30/11

**ΖΗΤΕΙΤΑΙ** καθαρίστρια σε ψητοπωλείο. Πληρ. τηλ. 6948629169 12267-10/11

**ΖΗΤΟΥΝΤΑΙ**
οικόπεδα - αγροί εκτάσεως 4 στρεμμάτων και άνω για μακροχρόνια μίσθωση. Απαραίτητη προϋπόθεση, να υπάρχει γραμμή μέσης τάσης ΔΕΗ σε κοντινή απόσταση.

**Τηλέφωνα επικοινωνίας-Πληροφορίες: 22410-98070-1 & κινητό: 6932256620. κ. Βόλας Σταύρος.**

X5541-22/11

## Από τα ξενοδοχεία «PEFKI ISLANDS RESORT» και «LINDIA THALASSA» στους Πεύκους

## ΖΗΤΕΙΤΑΙ

**ΠΡΟΣΩΠΙΚΟ ΟΛΩΝ ΤΩΝ ΕΙΔΙΚΟΤΗΤΩΝ**
**για την περίοδο (01/05/2006 έως 31/10/2006) και από (15/06/2006 έως 15/09/2006).**

**Οι ενδιαφερόμενοι θα πρέπει να έχουν καλή γνώση της αγγλικής γλώσσας και προϋπηρεσία το λιγότερο 2 χρόνια**

Για τη συμπλήρωση των αιτήσεων, θα πρέπει ο/η ενδιαφερόμενος/η να έχει βιογραφικό ή να απευθυνθεί στο ξενοδοχείο «LINDIA THALASSA» καθημερινά 09.00-14.00 ή με e-mail:pefkislands@rho.forthnet.gr
ή ταχυδρομικώς Χειμάρρας 70Α - Ρόδος 85100
Τηλ. 22440/29380 - 22440/48181 - ΦΑΞ 22440/48416

T6179-14/1/2006

**ΞΕΝΟΔΟΧΕΙΟ ΚΑΛΛΙΘΕΑ ΜΑΡΕ ΠΑΛΛΑΣ**

## ΖΗΤΕΙΤΑΙ

**προσωπικό όλων των ειδικοτήτων για σεζόν 2006**

**Πληροφορίες ώρες 10.00-13.00 στο τηλέφωνο**

**2241068729-68730**

X140-30/11

## Δωδεκάνησος Ναυτιλιακή

Η Εταιρεία μας επιθυμεί να προσλάβει δυναμικό στέλεχος για την ανάπτυξη του τμήματος πωλήσεων:

**Απαραίτητα προσόντα:**
Εμπειρία στο χώρο των πωλήσεων
Δυναμική Προσωπικότητα με άνεση επικοινωνίας
Ομαδικό πνεύμα εργασίας.
Πολύ καλή γνώση Αγγλικών
Καλή χρήση Ηλεκτρονικών Υπολογιστών
Εμπειρία στο χώρο θα θεωρηθεί ως επιπλέον προσόν

**Η εταιρεία προσφέρει** Ανταγωνιστικές αποδοχές ( μισθός - Bonus), ευχάριστο περιβάλλον εργασίας

**Πληροφορίες επικοινωνίας**
Τηλ. 2241070590
Email ixalkia@12ne.gr

X5537-30/11

## ΠΩΛΗΣΕΙΣ ΑΚΙΝΗΤΩΝ

**ΜΟΝΟΚΑΤΟΙΚΙΕΣ**
1. Στην Κοσκινού διόροφη 208 τ.μ. ΥΠΕΡΛΟΥΞ με φανταστική θέα και με οικόπεδο 2.250 τ.μ. Τιμάται 425.000 ευρώ
2. Στην Ιξιά τριόροφη 150 τ.μ. λουξ και με θέα. Εχει 5 Υπνοδωμάτια και 3 μπάνια. Τιμάται 279.000 ευρώ
3. Στη Παστίδα διόροφη 140 τ.μ. λουξ και με θέα. Διαθέτει και Αιρκοντίσιον σε λειτουργία...Τιμάται 206.000 ευρώ
4. Στα Κοσκινού διόροφη 140 τ.μ. λουξ με φανταστική θέα προς Φαληράκι, και με οικόπεδο 1.500 τ.μ. Τιμάται 280.000 ευρώ, ή μόνο σε μπετόν 180.000 ευρώ
5. Στα Κολύμπια διόροφη 160 τ.μ. λουξ και με θέα. Εχει οικόπεδο 800 τ.μ. και απομική πισίνα. Τιμάται 300.000 ευρώ.

**ΜΕΖΟΝΕΤΕΣ**
1. Στην Ιξιά τριόροφη 150 τ.μ. λουξ με θέα. Εχει 5 υπνοδωμάτια και 3 μπάνια. Εχει θέρμανση και τζάκι. Τιμάται 265.000 ευρώ.
2. Στην Ιξιά διόροφη 185 τ.μ. και υπόγειο 75 τ.μ. λουξ. Τιμάται 385.000 ευρώ
3. Στην Ιξιά διόροφη 180 τ.μ. και υπόγειο 60 τ.μ. με θέα. Τιμάται 270.000 ευρώ
4. Στην Ιξιά διόροφη 185 τ.μ. και υπόγειο 65 τ.μ. με θέα. Τιμάται 300.000 ευρώ
5. Στ΄ Ασγούρου διόροφη 140 τ.μ. ημιπελής (σε μπετόν) και με οικόπεδο 870 τ.μ. Τιμάται 140.000 ευρώ.

**ΟΡΟΦΟΔΙΑΜΕΡΙΣΜΑΤΑ**
1. Στο Καρακόνερο 103 τ.μ. καλή κατασκευή και με τζάκι. Τιμάται 200.000 ευρώ
2. Στους Δασκάλους 85 τ.μ. νεοκατασκευασμένο και σε καλή θέση. Τιμάται 150.000

**ΡΕΤΙΡΕ**
1. Στην Ανάληψη 138 τ.μ. λουξ κατασκευής με μεγάλη βεράντα και απεριόριστη θέα. Τιμάται 278.000 ευρώ

**ΔΙΑΜΕΡΙΣΜΑ 4άρια**
1. Στο Ροδίνι 100 τ.μ. ετοιμοπαράδοτο λουξ. Διαθέτει 3 υπνοδωμάτια 2 μπάνια, αποθήκη 12 τ.μ., ηλιακοί, θέση γκαράζ, θέρμανση και ασανσέρ. Τιμάται 230.000 ευρώ
2. Στην Ανάληψη 120 τ.μ. λουξ κατασκευής. Διαθέτει θέρμανση, και ασανσέρ. Εχει μεγάλη βεράντα και τιμάται 250.000 ευρώ.
3. Στην Ανάληψη 100 τ.μ. λουξ. Εχει 3 υπνοδωμάτια και τιμάται 190.000 ευρώ
4. Στην Ανάληψη 117 τ.μ. υπό κατασκευήν με απεριόριστη θέα. Τιμάται 2340.000 ευρώ.
5. Στην Ανάληψη 100 τ.μ. υπό κατασκευήν. Εχει φανταστική θέα και πολύ μεγάλες βεράντες. Τιμάται 210.000 ευρώ.
6. Στην Ανάληψη 97 τ.μ. ισόγειο υπερυψωμένο υπό κατασκευήν. Εχει μεγάλες βεράντες και φανταστική θέα. Τιμάται 194.000 ευρώ.
7. Στην Ανάληψη Ισόγειο 110 τ.μ. με μικρή αυλή μεταχειρισμένο (4 ετών) με καλή κατασκευή. Τιμάται 120.000 ευρώ.
8. Στην Ιξιά σε μικρή οικοδομή 110 τ.μ. λουξ υπό κατασκευή. Εχει θέρμανση και τιμάται 225.000 ευρώ.
9. Στην Ιαλυσό 110 τ.μ. ισόγειο, υπερυψωμένο με εντοιχισμένη κουζίνα και 3 υπνοδωμάτια. Τιμάται 160.000 ευρώ.

**ΔΙΑΜΕΡΙΣΜΑΤΑ 3άρια**
1. Στο Ροδίνι 92 τ.μ. ετοιμοπαράδοτο λουξ. Διαθέτει θέρμανση, ηλιακά, θέση γκαράζ, ασανσέρ και αποθήκη εξτρά 10 τ.μ. Τιμάται 210.000 ευρώ.
2. Στην Ανάληψη 98 τ.μ. σε μικρή οικοδομή. Τιμάται 160.000 ευρώ
3. Στους Δασκάλους 85 τ.μ. σε καλή θέση.Τιμάται 1560.000 ευρώ
4. Στην Ανάληψη 96 τ.μ. υπό κατασκευή με μεγάλες βεράντες και φανταστική θέα. Τιμάται 211.000 ευρώ
5. Στην Ιξιά 95 τ.μ. υπό κατασκευή. Εχει θέρμανση και τιμάται 200.000 ευρώ
6. Στην Ιξιά 75 τ.μ. υπό κατασκευή με θέα. Εχει θέρμανση και τιμάται 160.000 ευρώ.
7. Στην Ιαλυσό (στάση Παρασκευά) 110 τ.μ., φανταστικό. Είναι μεταχειρισμένο (12 ετών) είναι στον α' όροφο, γωνιακό και τιμάται 140.000 ευρώ.

**ΔΙΑΜΕΡΙΣΜΑΤΑ 2άρια**
1. Στη περιοχή Ασγούρου 50 τ.μ. γωνιακό κοντά στον κεντρικό δρόμο ανακαινισμένο και ελεύθερο. Τιμάται μόνο 70.000 ευρώ.
2. Στην Ιξιά 48 τ.μ. υπό κατασκευή στον Α΄ όροφο με θέρμανση. Τιμάται 100.000

**ΚΑΤΑΣΤΗΜΑΤΑ**
1. Στο Νιοχώρι 140 τ.μ. διόροφο κτίσμα με αυλή 200 τ.μ. κεντρικό και γωνιακό κατάλληλο για τουριστική επιχείρηση. Τιμάται 450.000 ευρώ.
2. Στο Μανδράκι και επί εμπορικού δρόμου 50 τ.μ. Με πατάρι 50 τ.μ. Τιμάται 440.000 ευρώ.

**ΟΙΚΟΠΕΔΑ**
1. Στο Μόντε Σμιθ 2.000 τ.μ. με φανταστική θέα. Με άδεια οικοδομής για 200 τ.μ. μονοκατοικία πλέον 100 τ.μ. ημιυπόγειο. Τιμάται 410.000 ευρώ
2. Στην Ιξιά 1.200 τ.μ. με άδεια οικοδομής για οικοδομή 150 τ.μ., πλέον ημιυπόγειο 80 τ.μ. Είναι σε φανταστική θέση και τιμάται 130.000 ευρώ.
4. Στο Ροδίνι 1.000 τ.μ. εντός σχεδίου με ΣΔ 0,4 και πάνω σε τρεις δρόμους. Τιμάται 350.000 ευρώ.
5. Στο Ροδίνι 1.690 τ.μ. εντός σχεδίου με Σ.Δ. 0,4 γωνιακό. Τιμάται 592.000 ευρώ

**ΟΙΚΟΠΕΔΑ ΕΝΤΟΣ ΖΩΝΗΣ (οικοδομήσιμα)**
1. Στα Καρακόνερο 2.500 τ.μ. με δικαίωμα οικοδομή 200 τ.μ. πλέον ημιυπόγειο. Τιμάται 220 ευρώ
2. Στο Καρακόνερο 2.400 τ.μ. με δικαίωμα οικοδομής 200 τ.μ. πλέον ημιυπόγειο. Τιμάται 212.000 ευρώ.
3. Στο Καρακόνερο 4.900 τ.μ. με δικαίωμα οικοδομής 400 τ.μ. πλέον ημιυπόγειο. Τιμάται 430.000 ευρώ.
4. Στα Κοσκινού 3.000 τ.μ. περίπου εντός του υπό επέκταση σχεδίου και στη θέση Αϊ Γιάννης με φανταστική θέα. Τιμάται 350.000 ευρώ.

**ΑΓΡΟΤΕΜΑΧΙΑ**
1. Στο Τσαΐρι και επί του κεντρικού δρόμου Τσαΐρι - Αεροδρόμιο 7.000 τ.μ. με μεγάλη πρόσοψη επί της ασφάλτου. Τιμάται 600.000 ευρώ.
2. Στην Ιξιά 4.000 τ.μ. σε πολύ καλή θέση με άσφαλτο, φως, νερό, τηλέφωνο. Τιμάται 176.000 ευρώ.
3. Στην Ιαλυσό και κοντά στο Φιλέρημο (δεν είναι δασικό) 4.000 τ.μ., σε πολύ καλή θέση. Τιμάται 265.000 ευρώ.
4. Στ' Ασγούρου και κοντά στον κεντρικό δρόμο 4.400 τ.μ. περίπου. Τιμάται 200.000 ευρώ.
5. Στ' Ασγούρου 5.300 τ.μ. σε φανταστική θέση. Τιμάται 220.000 ευρώ
6. Στ' Αφάντου παραλιακό 8.000 τ.μ. 300.000 ευρώ.
7. Στο Γεννάδι περιοχή Αϊ Γιώργης παραλιακό 4.350 τ.μ. μόνο 135.000 ευρώ.

**ΕΝΟΙΚΙΑΣΕΙΣ**
1. Στην περιοχή Κρεμαστής και επί του κεντρικού δρόμου, μονοκατοικία - βίλλα 200 τ.μ. με πολύ μεγάλο κήπο.
2. Στους Αγ. Αναργύρους ισόγειο διαμέρισμα 90 τ.μ. κατάλληλο και για επαγγελματική στέγη (ιατρείο - γραφείο)

**ΠΛΗΡΟΦΟΡΙΕΣ ΤΗΛ. 6946-163242**
**ΧΑΡΚΙΑΝΑΚΗΣ ΜΑΝΩΛΗΣ**

12578-15/11

**ΧΑΛΚΙΝΟΙ ΗΛΙΑΚΟΙ "ΣΟΝΝΕ ΑΞΙΟΝ" 50 ΧΡΟΝΙΑ ΕΓΓΥΗΣΗ**



από 950 €

**ΗΛΙΑΚΑ DURATHERM**

από 700 €

**ΞΥΛΟΣΟΜΠΕΣ ΤΖΑΚΙΑ ΜΑΤΕΜΕΝΙΑ**



από 180 €

**ΚΕΝΤΡΙΚΗ ΘΕΡΜΑΝΣΗ**



από 2000 €

ΜΕ ΜΑΤΕΜΕΝΙΟ ΛΕΒΗΤΑ 30,000 KCL/H 5 ΣΩΜΑΤΑ ΠΑΝΕΛ 60Χ100 1 ΣΩΜΑ 45Χ45, ΚΑΥΣΤΗΡΑ ΚΥΚΛΟΦΟΡΗΤΗ, ΔΟΧΕΙΟ ΔΙΑΣΤΟΛΗΣ ΘΕΡΜΟΣΤΑΤΗ ΧΩΡΟΥ ΚΑΙ ΟΛΑ ΤΑ ΥΛΙΚΑ ΣΥΝΔΕΣΗΣ ΕΚΤΟΣ ΣΩΛΗΝΩΣΕΙΣ ΚΑΙ ΚΑΜΙΝΑΔΑ

- ΑΝΤΛΙΕΣ-ΠΙΕΣΤΙΚΑ
- ΘΕΡΜΟΠΟΜΠΟΙ
- ΑΝΤΑΛΛΑΚΤΙΚΑ ΚΑΥΣΤΗΡΩΝ

**ΣΥΝΤΗΡΗΣΕΙΣ ΚΑΥΣΤΗΡΩΝ**

**ΔΙΑΚΟΛΑΜΠΡΙΑΝΟΣ ΗΛΙΑΣ**
**Κ. ΤΣΑΛΔΑΡΗ 14 ΡΟΔΟΣ**
**ΤΗΛ. 22410-39420, ΚΙΝ. 6932 852714**

X108-31/12

**ΠΑΣΗΣ ΦΥΣΕΩΣ ΞΥΛΟΥΡΓΙΚΕΣ ΕΡΓΑΣΙΕΣ**
**Ο ΜΑΝΩΛΗΣ**

- Κουζίνες
- Ντουλάπες
- Πόρτες
- Παράθυρα, κλπ
- Αμεση εξυπηρέτηση



**Πληροφορίες τηλ. 60601 και 6973933733**

12440-11/11

**ΟΙΚΟΔΟΜΙΚΕΣ ΕΠΙΧΕΙΡΗΣΕΙΣ**
**ΔΙΑΚΟΓΕΩΡΓΙΟΥ ΚΑΛΛΙΣΤΟΣ**
**ΕΘΝ.ΑΝΤΙΣΤΑΣΕΩΣ 11**
**(πρώην Αννης Μαρίας)**

**ΠΩΛΗΣΕΙΣ ΔΙΑΜΕΡΙΣΜΑΤΩΝ - ΚΑΤΑΣΤΗΜΑΤΑ - ΑΠΟΘΗΚΕΣ - ΑΝΤΑΛΛΑΓΕΣ ΑΚΙΝΗΤΩΝ - ΑΓΟΡΕΣ ΟΙΚΟΠΕΔΩΝ**
**ΑΝΑΛΑΜΒΑΝΟΥΜΕ ΑΝΤΙΠΑΡΟΧΕΣ**

ΠΩΛΟΥΝΤΑΙ διαμερίσματα λουξ κατασκευής με απεριόριστη θέα. Τα διαμερίσματα διαθέτουν θωρακισμένες πόρτες, εντοιχισμένες κουζίνες, ντουλάπες εντοιχισμένες, νιπτήρα με ντουλάπι, κεντρική θέρμανση αυτόνομη - ανοιγόμενα ανακλινόμενα κουφώματα με διπλά τζάμια, σίτες ρολά - υδραυλικό ασανσέρ , τριφασικό ρεύμα. Ολοι οι χώροι σπατουλαριστοί, εσωτερικές πόρτες MDF με σχέδιο.

ΔΙΑΜΕΡΙΣΜΑΤΑ ΕΠΙ ΤΗΣ:

1) ΠΩΛΟΥΝΤΑΙ διαμερίσματα επί της οδού Χαραλάμπους στο πάρκο, των 105, 125τ.μ., διαμερίσματα τριάρια - τεσσάρια.

2) ΟΙΚΟΔΟΜΗ υπό ανέγερση επί της οδού Κ. Παλαιολόγου και Θεοτοκοπούλου διαμερίσματα 2άρια, 3άρια, 4άρια καταστήματα.

3) ΕΠΙ της οδού Μ. Κων/νου - Κ. Παλαιολόγου, γραφείο - ιατρείο 70τ.μ.

4) ΑΠΟΘΗΚΕΣ
Πλησίον Στ. Κωτιάδη 120τ.μ., λ. Καλλιθέας (Καρακόνερο) 80-300 τ.μ.

5) ΠΩΛΟΥΝΤΑΙ στην παραλία Κιοτάρι μεζονέτες, ημιτελής και τελειωμένες των 80τ.μ. και 110τ.μ. σε 1000 τ.μ. οικόπεδο, πολυτελούς κατασκευής.

**✓ Οι πωλήσεις μπορούν να γίνουν και με όλα τα δάνεια τραπεζών και οργανισμών**
**✓ Αναλαμβάνουμε ΑΝΤΙΠΑΡΟΧΕΣ και ΑΓΟΡΕΣ ΟΙΚΟΠΕΔΩΝ**
**✓ Δεχόμαστε ανταλλαγές ακινήτων**

**ΔΙΑΚΟΓΕΩΡΓΙΟΥ ΚΑΛΛΙΣΤΟΣ**
**Τηλ. 22410/29318 - 22410/78501-**
**FAX.22410/34598 - 22410/78502**

X5513-30/11

## MABO Sensual fx

**Η εταιρεία δικτύου καταστημάτων γυναικείων αξεσουάρ MABO Sensual fx ζητά κοπέλα για το νέο της κατάστημα στην περιοχή της Ρόδου να καλύψει τη θέση της *ΥΠΕΥΘΥΝΗΣ ΚΑΤΑΣΤΗΜΑΤΟΣ***

**Οι κατάλληλοι υποψήφιοι θα πρέπει να διαθέτουν:**
- **Διοικητικές και οργανωτικές ικανότητες**
- **Προϋπηρεσία στην λιανική πώληση**
- **Γνώση Υ/Η**
- **Ηλικία έως 35 ετών με νεανικό προφίλ**

**Προσφέρονται αποδοχές, αναλόγως προσόντων, άριστο περιβάλλον εργασίας.**
**Επικοινωνήσετε με τον κ. Ιωάννη Ζαχαρίου στο 6937120471. Αποστολή βιογραφικών στο FAX: 22410-34721**

4928-12/11

## ΖΗΤΟΥΝΤΑΙ

άμεσα διανομείς για μόνιμη πενθήμερη πρωινή απασχόληση σε φαρμακαποθήκη.

**Απαιτούμενα προσόντα:**
Ελληνική υπηκοότητα
Ηλικία 20-28 ετών
Απολυτήριο στρατού
Απολυτήριο Γυμνασίου ή Λυκείου
Δίπλωμα μοτοποδηλάτου και αυτοκινήτου

Κατάθεση βιογραφικών από Δευτέρα έως Παρασκευή και ώρες 10.00-15.00 στη διεύθυνση: Mediquick A.E., Μάρκου Μαλλιαράκη 22 Ρόδος (Πάροδος Καναδά) κ. Κώστα

T.6266-11/11

## Blue Star Ferries

**ΑΠΟ ΡΟΔΟ**

| ΑΝΑΧΩΡΗΣΗ ΑΠΟ | | | | | | ΑΦΙΞΗ ΠΕΙΡΑΙΑ |
|---|---|---|---|---|---|---|
| ΡΟΔΟ | ΚΩ | ΛΕΡΟ | ΠΑΤΜΟ | ΣΥΡΟ | ΑΜΟΡΓΟ (ΚΑΤΑΠΟΛΑ) | |
| ΤΡΙΤΗ 18:30 | ΤΡΙΤΗ 21:45 | --- | --- | ΤΕΤΑΡΤΗ 03:10 | --- | ΤΕΤΑΡΤΗ 06:40 |
| ΠΕΜΠΤΗ 18:30 | ΠΕΜΠΤΗ 21:45 | ΠΕΜΠΤΗ 23:25 | ΠΑΡΑΣΚΕΥΗ 00:35 | ΠΑΡΑΣΚΕΥΗ 04:30 | --- | ΠΑΡΑΣΚΕΥΗ 08:30 |
| ΣΑΒΒΑΤΟ 10:00 | ΣΑΒΒΑΤΟ 12:45 | --- | --- | --- | ΣΑΒΒΑΤΟ 16:20 | ΣΑΒΒΑΤΟ 21:30 |
| ΚΥΡΙΑΚΗ 18:00 | ΚΥΡΙΑΚΗ 21:15 | ΚΥΡΙΑΚΗ 22:55 | ΔΕΥΤΕΡΑ 00:05 | ΔΕΥΤΕΡΑ 04:15 | --- | ΔΕΥΤΕΡΑ 08:00 |

**ΠΡΟΣ ΡΟΔΟ**

| ΑΝΑΧΩΡΗΣΗ ΑΠΟ ΠΕΙΡΑΙΑ | ΑΦΙΞΗ | | | | | |
|---|---|---|---|---|---|---|
| | ΣΥΡΟ | ΑΜΟΡΓΟ (ΚΑΤΑΠΟΛΑ) | ΠΑΤΜΟ | ΛΕΡΟ | ΚΩ | ΡΟΔΟ |
| ΔΕΥΤΕΡΑ 19:00 | ΔΕΥΤΕΡΑ 22:45 | --- | --- | --- | ΤΡΙΤΗ 04:45 | ΤΡΙΤΗ 08:00 |
| ΤΕΤΑΡΤΗ 19:00 | ΤΕΤΑΡΤΗ 22:20 | --- | ΠΕΜΠΤΗ 01:55 | ΠΕΜΠΤΗ 03:05 | ΠΕΜΠΤΗ 04:45 | ΠΕΜΠΤΗ 08:00 |
| ΠΑΡΑΣΚΕΥΗ 19:00 | ΠΑΡΑΣΚΕΥΗ 22:45 | --- | --- | --- | ΣΑΒΒΑΤΟ 04:30 | ΣΑΒΒΑΤΟ 07:30 |
| ΣΑΒΒΑΤΟ 23:30 | --- | ΚΥΡΙΑΚΗ 05:15 | ΚΥΡΙΑΚΗ 07:40 | ΚΥΡΙΑΚΗ 09:00 | ΚΥΡΙΑΚΗ 10:45 | ΚΥΡΙΑΚΗ 13:50 |

**ΠΑΡΑΤΗΡΗΣΕΙΣ:**
- **26/12/05:** από ΡΟΔΟ 08:00 για ΚΩ (10:30-10:55), ΛΕΡΟ (12:20-12:35), ΠΑΤΜΟ (13:30-13:45), ΠΕΙΡΑΙΑ (20:05-23:30), ΣΥΡΟ (02:50-03:05 επόμενη μέρα), ΚΩ (08:00-08:30), ΡΟΔΟ 11:00.

**ΑΝΕΚΤΕΛΕΣΤΑ ΔΡΟΜΟΛΟΓΙΑ:** 24/12/05, 25/12/05, 31/12/05, 22/04/06 & 23/04/06.




X5516-30/11

**RODOS FERRIES SERVICES/SKEVOS TRAVEL**

**ΚΑΝΤΕ ΚΡΑΤΗΣΗ ΤΩΡΑ!**

**ΠΛΗΡΟΦΟΡΙΕΣ ΚΑΙ ΚΡΑΤΗΣΕΙΣ ΘΕΣΕΩΝ ΣΤΟΝ ΤΑΞΙΔΙΩΤΙΚΟ ΣΑΣ ΠΡΑΚΤΟΡΑ Ή SKEVOS TRAVEL: ΑΜΕΡΙΚΗΣ 111, ΡΟΔΟΣ, ΤΗΛ. ΚΡΑΤΗΣΕΩΝ ΕΠΙΒΑΤΩΝ ΚΑΙ Ι.Χ.: 22410-22461, 22410-75655, 22410-75310, ΤΗΛ. ΚΡΑΤΗΣΕΩΝ ΦΟΡΤΗΓΩΝ: 22410-76600**

## Ευχαριστήριο

Ευχαριστούμε το Δ/ντή της Α' χειρουργικής κλινικής κ. Παπαβασιλείου Τσαμπίκο, τους γιατρούς και το νοσηλευτικό προσωπικό του Νοσοκομείου μας «ΑΝΔΡΕΑΣ ΠΑΠΑΝΔΡΕΟΥ», γιατί κατά την παραμονή του συζύγου μου και πατέρα μας Κωνσταντίνου Φ. Πάχου στο Νοσοκομείο, πρόσφεραν με ευσυνειδησία, κατανόηση και αγάπη τις πολύτιμες υπηρεσίες τους.

**Η σύζυγος Σεβαστή Πάχου**
**Τα παιδιά Φιλήρατος και Γιάννης**

4934-10/11

---

ΕΛΛΗΝΙΚΗ ΔΗΜΟΚΡΑΤΙΑ
ΠΕΡΙΦΕΡΕΙΑ ΝΟΤΙΟΥ ΑΙΓΑΙΟΥ
ΝΟΜΟΣ ΔΩΔΕΚΑΝΗΣΟΥ
ΝΟΜΑΡΧΙΑΚΗ ΑΥΤ/ΣΗ ΔΩΔ/ΣΟΥ
ΝΟΜΑΡΧΙΑΚΟ ΣΥΜΒΟΥΛΙΟ

Ρόδος, 20 / 10 / 2005
Αριθμ. Πρωτ.: Ν.Σ. 563

**ΑΝΑΚΟΙΝΩΣΗ – ΟΡΘΗ ΕΠΑΝΑΛΗΨΗ στις 9/11/2005**

Με το υπ' αριθμ. πρωτ. 149083/11-10-2005 έγγραφο του Υπουργείου ΠΕ.ΧΩ.ΔΕ. - Γενική Δ/νση Περιβάλλοντος - Ειδική Υπηρεσία Περιβάλλοντος, μας διαβιβάστηκε για γνωμοδότηση ο φάκελος της Μελέτης Περιβαλλοντικών Επιπτώσεων (Μ.Π.Ε.) του έργου: «Διαπλάτυνση του υποτμήματος Φαληράκι έως Κολύμπια, του τμήματος Φαληράκι - Λίνδος, της Εθνικής Οδού Ρόδου - Λίνδου».

Καλούμε κάθε ενδιαφερόμενο να υποβάλλει τις έγγραφες παρατηρήσεις του ως προς το περιεχόμενο της παραπάνω Μελέτης, μέσα σε προθεσμία τριάντα (30) ημερών από την ημερομηνία δημοσίευσης της παρούσας στον ημερήσιο τοπικό τύπο.

Οι ενστάσεις θα υποβάλλονται:

1. Στη Γραμματεία της Β' Νομαρχιακής Επιτροπής Δημόσιας Διοίκησης - Πολεοδομίας της Ν. Α. Δωδ/σου.
2. Στην ανωτέρω αναφερομένη Υπηρεσία,

και θα κοινοποιούνται στο Τμήμα Περιβάλλοντος της Δ/νσης Πολεοδομίας-Χωροταξίας-Περιβάλλοντος της Ν. Α. Δωδ/σου (τηλ.: 22410-30413), όπου βρίσκεται η ανωτέρω Μελέτη και μπορεί κάθε ενδιαφερόμενος να λάβει γνώση αυτής.

**Ο Πρόεδρος του Ν.Σ. Δωδ/σου**
**Φώτης Χατζηδιάκος**

ΧΛ-10/11

---

ΠΟΛΕΜΙΚΗ ΑΕΡΟΠΟΡΙΑ
ΜΟΝΑΔΑ ΑΕΡΟΠΟΡΙΚΩΝ ΚΑΤΑΣΚΕΥΩΝ
ΔΙΕΥΘΥΝΣΗ ΚΑΤΑΣΚΕΥΩΝ
ΤΜΗΜΑ ΕΡΓΟΛΑΒΩΝ-ΠΡΟΜΗΘΕΙΩΝ

**ΑΡΙΘΜΟΣ ΔΙΑΚΗΡΥΞΗΣ 19/05**
**ΠΕΡΙΛΗΨΗ ΤΗΣ ΔΙΑΚΗΡΥΞΗΣ ΔΙΑΓΩΝΙΣΜΟΥ**

1. Η ΜΑΚ ανακοινώνει ότι εκθέτει σε επαναληπτικό ανοικτό δημόσιο μειοδοτικό διαγωνισμό, σύμφωνα με την παρ. 2α του άρθρου 4 του Ν. 1418/84 όπως τροποποιήθηκε με το Ν. 3263/04, με προφορικές προσφορές κατά τα άρθρα 3 και 25 του Π.Δ. 609/85, με το σύστημα προσφοράς ενιαίου ποσοστού έκπτωσης σε ακέραιες μονάδες επί τοις εκατό για όλες τις τιμές του Τιμολογίου της Υπηρεσίας, σύμφωνα με την παράγραφο 2 του άρθρου 25 του Π.Δ. 609/85 και με τους όρους της διακήρυξης της εγκεκριμένης μελέτης για την εκτέλεση του έργου: «Μετεγκατάσταση TACAN Α/Α Ρόδου» προϋπολογισμού 44.999,00 ευρώ (με ΦΠΑ 13%) σύμφωνα με τον προϋπολογισμό της μελέτης και αφορά Οικοδομικές Ηλεκτρομηχανολογικές και εργασίες Υδραυλικών.

2. Ο διαγωνισμός θα διενεργηθεί από την αρμόδια Επιτροπή στις 24-11-05, ημέρα Πέμπτη, ώρα έναρξης διαδικασίας μειοδοσίας 09:30 στην ΜΑΚ, Λεωφόρος Μ. Αλεξάνδρου 303 (πρώην Ασπροπύργου), Ανω Λιόσια.

3. Δεκτοί στο διαγωνισμό, σύμφωνα με την κατάταξη του άρθρου 4 του Ν. 2940/01, γίνονται:

α. Εργοληπτικές επιχειρήσεις Δημοσίων Εργων εγγεγραμμένες στο ΜΕΕΠ για τις κατηγορίες στην Α1, Α2 και 1η τάξη γενικά για Οικοδομικά έργα, στην Α1, Α2 και 1η τάξη γενικά για Ηλεκτρομηχανολογικά και στην Α1, Α2 και 1η τάξη γενικά για εργασίες Υδραυλικών.

β. Κοινοπραξίες εργοληπτικών επιχειρήσεων (ατομικών ή εταιρικών) εγγεγραμμένων στο ΜΕΕΠ, για τις κατηγορίες Α1, Α2 και 1ης τάξεως γενικά για Οικοδομικά έργα, στην Α1, Α2 και 1ης τάξεως γενικά για Ηλεκτρομηχανολογικά και στην Α1, Α2 και 1η τάξη γενικά για εργασίες Υδραυλικών

γ. Επιχειρήσεις εγγεγραμμένες στα Νομαρχιακά Μητρώα για Οικοδομικά, Ηλεκτρομηχανολογικά και Υδραυλικά έργα, που πληρούν τις νόμιμες προϋποθέσεις συμμετοχής στο διαγωνισμό, σύμφωνα με την Εγκύκλιο 29/2001 του Υ.Π.Ε.ΧΩ.Δ.Ε.

4. Τα έξοδα των δημοσιεύσεων της διακήρυξης της δημοπρασίας βαρύνουν τον Ανάδοχο και εισπράττονται με τον πρώτο λογαριασμό πληρωμής του έργου.

5. Η εγγυητική επιστολή συμμετοχής θα είναι ποσοστό 2% του εγκεκριμένου προϋπολογισμού της Υπηρεσίας.

6. Ο διαγωνισμός υπόκειται στην έγκριση του κ. Δκτού ΜΑΚ.

7. Τεύχος της μελέτης αντί Είκοσι ευρώ (20,00 ευρώ) θα διατίθεται από την ΜΑΚ, Τμήμα Εργολαβιών-Προμηθειών, έως και 16-11-05 (τελευταία ημέρα παραβολής τεύχους από ΜΑΚ) και από ώρες 09:00 έως 13:30 (ώρα προσέλευσης). Η παραλαβή τευχών θα γίνεται από τον ίδιο τον ενδιαφερόμενο ή κατόπιν σχετικής εξουσιοδότησης.

**Σμχος (ΤΑΕ) Γ. Πατσαρίκας**
**Δκτής ΜΑΚ**

ΧΛ-10/11

---

**ΑΠΩΛΕΣΘΗ**
μηχανάκι - παπάκι
ASTRA
χρώματος μπλε,
περιοχή Ανω Ρδίνι,
αριθμός κυκλοφορίας
ΡΚΒ 551
Ο ευρών θα αμοιφθεί.
Τηλ. 22410 63850,
6972718895

12437-17/11

---

ΕΛΛΗΝΙΚΗ ΔΗΜΟΚΡΑΤΙΑ
ΔΗΜΟΣ ΡΟΔΟΥ
ΕΠΑΡΧΙΑ ΡΟΔΟΥ
ΝΟΜΟΣ ΔΩΔΕΚΑΝΗΣΟΥ

**ΓΝΩΣΤΟΠΟΙΗΣΗ ΓΑΜΟΥ**

Γνωστοποιείται, σύμφωνα με το άρθρο 1369 του Αστικού Κώδικα, όπως τροποποιήθηκε με το Ν. 1250/1982, ότι:

Ο **Ασήμ Κιαζημουσταφά** του Χαϊντάρ και της Αννας που γεννήθηκε στη Ρόδο του νομού Δωδεκανήσου και κατοικεί στη Ρόδο του νομού Δωδεκανήσου, επαγγέλματος μηχανικός αυτοκινήτων και η **Καλλιόπη Φερτεκλή** του Μιχαήλ-Γεωργίου και της Σταματίας που γεννήθηκε στη Ρόδο νομού Δωδεκανήσου και κατοικεί στη Ρόδο Δωδεκανήσου επαγγέλματος βρεφοκόμος πρόκειται να παντρευθούν στο Δημαρχείο του Δήμου Ρόδου.

Ρόδος 9-11-2005
**Ο δήμαρχος**
**κ.α.**
**Νίκος Χαραλάμπης**
**Αντιδήμαρχος Ροδίων**

12464-10/11

---

ΕΛΛΗΝΙΚΗ ΔΗΜΟΚΡΑΤΙΑ
ΔΗΜΟΣ ΡΟΔΟΥ
ΕΠΑΡΧΙΑ ΡΟΔΟΥ
ΝΟΜΟΣ ΔΩΔΕΚΑΝΗΣΟΥ

**ΓΝΩΣΤΟΠΟΙΗΣΗ ΓΑΜΟΥ**

Γνωστοποιείται, σύμφωνα με το άρθρο 1369 του Αστικού Κώδικα, όπως τροποποιήθηκε με το Ν. 1250/1982, ότι:

Η **Χαμιδέ Ζαμαδάκη** του Αλή και της Φιτνέτ που γεννήθηκε στη Ρόδο του νομού Δωδεκανήσου και κατοικεί στη Ρόδο του νομού Δωδεκανήσου, επαγγέλματος ζαχαροπλάστης και ο **Βασίλ-Βασίλειος Ζώτος** του Θοδωρή και της Λευτερίας που γεννήθηκε στη Χειμάρρα Αλβανίας και κατοικεί στη Ρόδο Δωδεκανήσου επαγγέλματος οδηγός πρόκειται να παντρευθούν στο Δημαρχείο του Δήμου Ρόδου.

Ρόδος 9-11-2005
**Ο δήμαρχος**
**κ.α.**
**Νίκος Χαραλάμπης**
**Αντιδήμαρχος Ροδίων**

12470-10/11

---

**ΔΙΕΥΘΥΝΣΗ ΔΑΣΩΝ ΔΩΔ/ΝΗΣΟΥ**

**ΑΝΑΚΟΙΝΩΣΗ**

Γνωστοποιείται κατά το άρθρο 14 του Ν.998/79, και σύμφωνα με την αριθμ. 38/1-2-1999 γνωμοδότηση του Ν.Σ.Κ. η οποία μας κοινοποιήθηκε με την αριθμ. 88416/529/1-12-00 εγκύκλιο Διαταγή του Υπουργείου Γεωργίας η αποστολή για ανάρτηση στο Δήμο Ροδίων της αριθ. πρωτ. 6152/31-8-1994 εγγράφου της Υπηρεσίας μας σύμφωνα με το οποίο: Η Κ.Μ. 181 γαιών Ρόδου δεν εποπτευόταν ποτέ ούτε εποπτεύεται σήμερα από Δασική Υπηρεσία στα πλαίσια της δασικής νομοθεσίας.

**Ο Δ/ντής Δασών Δωδ/σου**
**Φίλιππος Κοντίτσης**
**Δασολόγος με θαθμό Α'**

12463-10/11

---

**ΔΙΕΥΘΥΝΣΗ ΔΑΣΩΝ ΔΩΔ/ΝΗΣΟΥ**

**ΑΝΑΚΟΙΝΩΣΗ**

Γνωστοποιείται κατά το άρθρο 14 του Ν.998/79, η αποστολή για ανάρτηση στο Δήμο Καλλιθέας της αριθ. πρωτ. 4137/25-08-2005 πράξης χαρακτηρισμού έκτασης που εκδόθηκε από τον Δ/ντή Δασών Δωδ/σου. Η Κ.Μ. 1238 γαιών Καλυθιών εμβαδού 4.460 τ.μ. χαρακτηρίζεται ως γεωργική έκταση.

**Ο Δ/ντής Δασών Δωδ/σου**
**Φίλιππος Κοντίτσης**
**Δασολόγος με θαθμό Δ/ντή**

12618-10/11

---

ΕΛΛΗΝΙΚΗ ΔΗΜΟΚΡΑΤΙΑ
ΝΟΜΟΣ ΔΩΔΕΚΑΝΗΣΟΥ
ΔΗΜΟΣ ΙΑΛΥΣΟΥ
Μ.Ε.Κ.Τ.Ο.

Ρόδος 9/11/ 2005
Α.Π. 33

**ΑΝΑΚΟΙΝΩΣΗ**

**Ο Πρόεδρος του Δ.Ο.Α.Ν. Ιαλυσού Ρόδου**
**Ανακοινώνει ότι:**

Θα προσλάβει προσωπικό με σύμβαση μίσθωσης έργου, ύστερα από:

1. Το υπ' αρ. 14212/19-10-2005 έγγραφο της Περιφέρειας Νοτίου Αιγαίου
2. Τις διατάξεις του άρθρου 6 του Ν. 2527/97 (ΦΕΚ 206/α/8-10-97)
3. Τις ανάγκες του Δ.Ο.Α.Ν. Δήμου Ιαλυσού για την εκτέλεση των έργων του
4. Την υπ' αρ. ΔΙΠΠ/Φ.ΕΓΚΡ.1/361/15469/14-09-2005 απόφαση της Επιτροπής του άρθρου 2 παρ. 1 της αρ. 55/98 ΠΥΣ.
5. Το αρ. Οικ. 51911/13-10-2005 έγγραφο του ΥΠΕΣΔΔΑ

Στην παρακάτω ειδικότητα:

**1. ΠΕ Γυμναστές** **Ατομα 2**

- Η σύμβαση έργου θα ισχύει για ένα (1) έτος.
- Οι ανωτέρω θα εκτελέσουν εργασίες, οι οποίες δεν ανάγονται στον κύκλο καθηκόντων των υπηρετούντων υπαλλήλων του Δήμου Ιαλυσού.
- Οι ενδιαφερόμενοι παρακαλούνται εκτός από την αίτηση να υποβάλουν τα κάτωθι δικαιολογητικά μέχρι την 30/11/2005 στο γραφείο Προσωπικού του Δήμου Ιαλυσού (αρμόδια υπάλληλος κ. Πίκου Μιχαλία):

1. Επικυρωμένο αντίγραφο τίτλου σπουδών.
2. Πιστοποιητικό οικογενειακής κατάστασης.
3. Πιστοποιητικό ποινικού μητρώου τύπου Α!
4. Πιστοποιητικό στρατολογίας.
5. Πιστοποιητικό Υγείας.
6. Επικυρωμένο αντίγραφο αστυνομικής ταυτότητας.
7. Βιογραφικό σημείωμα.

Ολοι οι ενδιαφερόμενοι θα περάσουν Προσωπική συνέντευξη την 1/12/2005 και ώρα 12 μ.μ.

Η επιλογή θα γίνει από το Δήμαρχο Ιαλυσού σύμφωνα με το άρθρο 6 του Ν. 2527/97.

**ΟΠΡΟΕΔΡΟΣ ΤΟΥ ΜΕΚΤΟ ΙΑΛΥΣΟΥ**
**ΣΤΑΓΚΑΣ ΣΤΕΡΓΟΣ**

ΧΛ-10/11

---

ΕΛΛΗΝΙΚΗ ΔΗΜΟΚΡΑΤΙΑ
ΥΠΟΥΡΓΕΙΟ ΤΟΥΡΙΣΤΙΚΗΣ ΑΝΑΠΤΥΞΗΣ
ΟΡΓΑΝΙΣΜΟΣ ΤΟΥΡΙΣΤΙΚΗΣ ΕΚΠΑΙΔΕΥΣΗΣ & ΚΑΤΑΡΤΙΣΗΣ (Ν.Π.Δ.Δ.)
Τ.Ε.Ε. ΡΟΔΟΥ

**ΠΡΟΚΗΡΥΞΗ**

Το Τ.Ε.Ε. Ρόδου του Οργανισμού Τουριστικής Εκπαίδευσης & Κατάρτισης, έχοντας υπόψη:

Α) Την υπ' αριθ. 296/29-09-04 Απόφαση του Δ.Σ. του Οργανισμού Τουριστικής Εκπαίδευσης & Κατάρτισης

Β) Τις διατάξεις του Π.Δ. 394/96 ΦΕΚ 266/Α/4-12-96 «Κανονισμός προμηθειών Δημοσίου»

**ΠΡΟΚΗΡΥΣΣΕΙ**

Πρόχειρο Μειοδοτικό Διαγωνισμό με προσφορές για την ανάδειξη αναδόχου παροχής υπηρεσιών φύλαξης-ασφάλειας των χώρων του εκπαιδευτηρίου.

Προϋπολογιζόμενο ποσό δαπάνης: **21.800 ευρώ, πλέον Φ.Π.Α.**

Οι ενδιαφερόμενοι θα καταθέσουν τις προσφορές τους ενώπιον της αρμόδιας επιτροπής για την διεξαγωγή του διαγωνισμού.

Ο διαγωνισμός θα πραγματοποιηθεί:

| ΗΜΕΡΟΜΗΝΙΑ | ΤΟΠΟΣ | ΩΡΑ |
|---|---|---|
| 15/11/2005 | ΤΕΕ-ΡΟΔΟΥ | 10.00' |

Πληροφορίες στα γραφεία του Τ.Ε.Ε. Ρόδου (κ. Τσουρδιού Τσαμ. τηλ. 2241074445/6) τις εργάσιμες ημέρες από 9.00' π.μ. έως 1.30' μ.μ.

**Βαγενάς Παναγιώτης**
**Υποδιευθυντής**

ΧΛ

---

ΕΛΛΗΝΙΚΗ ΔΗΜΟΚΡΑΤΙΑ
ΝΟΜΟΣ ΔΩΔΕΚΑΝΗΣΟΥ
ΔΗΜΟΣ ΙΑΛΥΣΟΥ
Μ.Ε.Κ.Τ.Ο.

Ρόδος 9/11/ 2005
Α.Π. 23

**ΑΝΑΚΟΙΝΩΣΗ**

**Ο Πρόεδρος του Μ.Ε.Κ.Τ.Ο. Ιαλυσού Ρόδου**
**Ανακοινώνει ότι:**

Θα προσλάβει προσωπικό με σύμβαση μίσθωσης έργου, ύστερα από:

1. Το υπ' αρ. 14213/19-10-2005 έγγραφο της Περιφέρειας Νοτίου Αιγαίου
2. Τις διατάξεις του άρθρου 6 του Ν. 2527/97 (ΦΕΚ 206/α/8-10-97)
3. Τις ανάγκες του ΜΕΚΤΟ Δήμου Ιαλυσού για την εκτέλεση των έργων του
4. Την υπ' αρ. ΔΙΠΠ/Φ.ΕΓΚΡ.1/361/15469/14-09-2005 απόφαση της Επιτροπής του άρθρου 2 παρ. 1 της αρ. 55/98 ΠΥΣ.
5. Το αρ. Οικ. 51911/13-10-2005 έγγραφο του ΥΠΕΣΔΔΑ

Στην παρακάτω ειδικότητα:

**1. Δάσκαλος μουσικής (ΠΕ Μουσικών σπουδών)** **Ατομα 1**

**2. Χοροδιδάσκαλος (ΠΕ Μουσικών-θεατρικών σπουδών)** **Ατομα 1**

- Η σύμβαση έργου θα ισχύει για ένα (1) έτος.
- Οι ανωτέρω θα εκτελέσουν εργασίες, οι οποίες δεν ανάγονται στον κύκλο καθηκόντων των υπηρετούντων υπαλλήλων του Δήμου Ιαλυσού.
- Οι ενδιαφερόμενοι παρακαλούνται εκτός από την αίτηση να υποβάλουν τα κάτωθι δικαιολογητικά μέχρι την 30/11/2005 στο γραφείο Προσωπικού του Δήμου Ιαλυσού (αρμόδια υπάλληλος κ. Πίκου Μιχαλία):

1. Επικυρωμένο αντίγραφο τίτλου σπουδών.
2. Πιστοποιητικό οικογενειακής κατάστασης.
3. Πιστοποιητικό ποινικού μητρώου τύπου Α!
4. Πιστοποιητικό στρατολογίας.
5. Πιστοποιητικό Υγείας.
6. Επικυρωμένο αντίγραφο αστυνομικής ταυτότητας.
7. Βιογραφικό σημείωμα.

Ολοι οι ενδιαφερόμενοι θα περάσουν Προσωπική συνέντευξη την 1/12/2005 και ώρα 12 μ.μ.

Η επιλογή θα γίνει από το Δήμαρχο Ιαλυσού σύμφωνα με το άρθρο 6 του Ν. 2527/97.

**ΟΠΡΟΕΔΡΟΣ ΤΟΥ ΜΕΚΤΟ ΙΑΛΥΣΟΥ**
**ΣΤΑΓΚΑΣ ΣΤΕΡΓΟΣ**

ΧΛ-10/11

---

ΕΛΛΗΝΙΚΗ ΔΗΜΟΚΡΑΤΙΑ
Β΄Δ.Υ. ΠΕ. ΝΟΤΙΟΥ ΑΙΓΑΙΟΥ
ΓΕΝΙΚΟ ΝΟΣΟΚΟΜΕΙΟ ΡΟΔΟΥ
«ΑΝΔΡΕΑΣ ΠΑΠΑΝΔΡΕΟΥ»
ΔΙΟΙΚΗΤΗΣ

ΡΟΔΟΣ 8-11-2005
Αριθμ. πρωτ.:10022

**ΕΠΑΝΑΠΡΟΚΗΡΥΞΗ**

Το Γενικό Νοσοκομείο Ρόδου, έχοντας υπόψη:

1. Τις διατάξεις του Ν. 1397/83
2. Το Π.Δ. 131/87 (ΦΕΚ 73/87 Τ. Α.)
3. Τις διατάξεις της παρ. 2 του άρθρου 43 του Ν. 1759/88 (ΦΕΚ 50/88 τ. Α) όπως συμπληρώθηκε με το αρ. 39 του Ν. 2072/92 (ΦΕΚ 125/92 τ. Α).
4. Τον Ν. 1965/91
5. Τις διατάξεις του άρθρου 84 του Ν. 2071/92.
6. Τον Ν. 2519/97.
7. Την αριθμ. ΔΥ/13α/ 37832/97 απόφαση (ΦΕΚ 1088/97 τ. Β') απόφαση ιεράρχησης κριτηρίων κρίσης και συγκριτικής αξιολόγησης υποψηφίων για θέσεις του κλάδου ιατρών ΕΣΥ.
8. Την ΔΥ1γ/οικ.41255/92 (ΦΕΚ 97/25.2.93 τ. Β΄) Υπουργική Απόφαση όπως τροποποιήθηκε με την ΔΥ13α/25338/10.5.93 (ΦΕΚ 376/93 τ. Β΄).,όπως τροποποιήθηκε με την αριθμ. ΔΥ13α/29804/15.9.97 (ΦΕΚ 859/26.9.97 τ. Β΄).
9. Τις διατάξεις του άρθρου 28 του Κεφ. Ε του Ν. 2190/94 (ΦΕΚ 28/94 τ. Α')
10. Τις διατάξεις της παρ. 1 του άρθρου 5 του Ν.2194/94 (ΦΕΚ 28/94 τ.Α΄).
11. Τον οργανισμό του Νοσοκομείου.
12. Τον Ν. 2716/99
13. Τον Ν.2737/99
14. Τον Ν. 2889/01 (ΦΕΚ 37 Τ.Α/2-3-2001)
15. Τον Ν. 2955/2001
16. Τον Ν.3106/2003
17. Το υπ΄ αριθμ. πρωτ. ΔΙΠΠ/Φ.ΕΓΚΡ.8/12157/25.5.2003 έγκριση θέσεων
18. Τον Ν. 3172/03
19. Τον Ν.3204/03 άρθρα 2 και 6 (ΦΕΚ 296/τ.Α΄/23.12.2003)
20. Τον Ν. 3209/2003
21. Τον Ν.3329/2005
22. Το αριθμ.πρωτ.Υ10α/ΓΠ οικ.7341/21.1.2004 έγγραφο του Υπουργείου Υγείας και Πρόνοιας.
23. Την αριθμ. Δ Υ (3-4α/Γ.Π.οικ.72358/19.7.2002 «Υπουργική Εξουσιοδοτική απόφαση εκχώρησης αρμοδιοτήτων» (ΦΕΚ 995/τ.Β/1.8.2002
24. Τις αριθμ. πρωτ. 5311/2005 και 7612/2005 αποφάσεις της Β΄Δ.Υ.ΠΕ. Νοτίου Αιγαίου με τις οποίες εγκρίθηκε η επαναπροκήρυξη των ιατρικών θέσεων, λόγω λήξης της πρώτης 5ης θητείας υπηρετούντων γιατρών.
25. Τις αριθμ. 7/29.8.05 και 13/4.11.2005, αποφάσεις του Διοικητικού Συμβουλίου

**ΕΠΑΝΑΠΡΟΚΗΡΥΣΣΕΙ:**

Για πλήρωση των παρακάτω θέσεων του κλάδου ιατρών ΕΣΥ, επί θητεία για το Νοσοκομείο της Ρόδου όπως αναφέρονται:

- Μια (1) θέση Επιμ. Β΄ Ψυχιατρικής
- Μια (1) θέση Επιμ. Α΄ Θωρακοχειρουργικής

Α. Για την κατάληψη των ανωτέρω θέσεων που προκηρύσσονται γίνονται δεκτοί όσοι έχουν:

α. Ελληνική Ιθαγένεια ή προέρχονται από Κράτη Μέλη της ΕΟΚ.

β. Άδεια άσκησης ιατρικού επαγγέλματος.

γ. Τίτλο αντίστοιχης με τη θέση ιατρικής ειδικότητος.

δ. Ηλικία που να μην υπερβαίνει το 45ο έτος για τους ΕΒ΄ και το 50ο έτος για τους ΕΑ΄

ε. Το ανωτέρω όριο ηλικίας δεν ισχύει για όσους υπηρετούν ήδη στο ΕΣΥ.

Β. Οι ενδιαφερόμενοι να υποβάλλουν τα εξής δικαιολογητικά:

1. Αίτηση - δήλωση, σε ειδικό έντυπο για τις συγκεκριμένες θέσεις κατά ειδικότητα και βαθμό.
2. Αντίγραφο πτυχίου.
3. Αντίγραφο απόφασης άδειας άσκησης ιατρικού επαγγέλματος.
4. Αντίγραφο απόφασης τίτλου Ειδικότητος.
5. Βεβαίωση του οικείου Ιατρικού Συλλόγου που να φαίνεται:

α) Ο συνολικός χρόνος άσκησης του ιατρικού επαγγέλματος και

β) Η ασκούμενη Ειδικότητα και ο συνολικός χρόνος άσκησής της

6. Πιστοποιητικό γέννησης
7. Βιογραφικό σημείωμα το οποίο θα συντάσσεται από τους υποψήφιους και στο οποίο να αναγράφονται περιληπτικά τα ουσιαστικά προσόντα :

α) Η ιατρική προϋπηρεσία (σε Νοσοκομεία, ασφαλιστικούς οργανισμούς, ελεύθερο επάγγελμα)

β) Το επιστημονικό έργο και η επιστημονική δραστηριότητα

γ) Η εκπαιδευτική δραστηριότητα (ως εκπαιδευτή ή εκπαιδευόμενου).

8. Όσοι έχουν εκπληρώσει την υποχρέωση υπηρεσίας υπαίθρου ή έχουν απαλλαγεί νόμιμα να υποβάλουν βεβαίωση εκπλήρωσης της υποχρέωσης υπηρεσίας υπαίθρου του ΝΔ 67/68 ή νόμιμης απαλλαγής.
9. Για την απόδειξη των ουσιαστικών προσόντων υποβάλλονται επίσημα πιστοποιητικά ή βεβαιώσεις από ξένη χώρα τα οποία πρέπει να είναι κυρωμένα από την οικεία προξενική αρχή της Ελλάδος και επίσημα μεταφρασμένα.
10. Οι επιστημονικές εργασίες αναφέρονται στο βιογραφικό σημείωμα περιληπτικά.

Ανάτυπα δημοσιευμάτων επιστημονικών εργασιών και επιστημονικά περιοδικά, στα οποία έχουν δημοσιευθεί τέτοιες εργασίες υποβάλλονται κατά την κρίση του υποψηφίου. Ο εισηγητής στο Συμβούλιο κρίσης ή το ίδιο το Συμβούλιο κρίσης μπορεί να ζητήσει από τον κρινόμενο υποψήφιο να του προσκομίσει οποιαδήποτε πλήρη επιστημονική εργασία αναφέρει σε ξένη γλώσσα, πρέπει να υποβάλλονται μεταφρασμένες στην Ελληνική γλώσσα.

11. Υπεύθυνη δήλωση του υποψηφίου για διορισμό ιατρού στην οποία θα αναφέρονται:

α) Ότι δεν έχει αρνηθεί διορισμό σε θέση του κλάδου ιατρών ΕΣΥ ή σε αντίθετη περίπτωση ότι έχουν συμπληρωθεί δύο (2) χρόνια από την παρέλευση της προθεσμίας ανάλήψης Υπηρεσίας .

β) Ότι δεν έχει παραιτηθεί από θέση κλάδου ιατρών ΕΣΥ πριν από τη συμπλήρωση ενός (1) χρόνου από τον διορισμό του ή σε αντίθετη περίπτωση ότι έχουν συμπληρωθεί δύο (2) χρόνια από την ημερομηνία παραίτησής του.

Γ. Η αίτηση - δήλωση και όλα τα δικαιολογητικά υποβάλλονται στη Γραμματεία του Γ.Ν. Ρόδου, μέσα σε προθεσμία είκοσι (20) ημερών από την επομένη της τελικής δημοσίευσης της προκήρυξης δηλαδή από 11 -11-2005 έως και 30 -11 -2005,σε τέσσερα αντίγραφα εκ των οποίων τα τρία (3) επικυρωμένα.

Αιτήσεις -δηλώσεις μπορούν να υποβληθούν και ταχυδρομικά μαζί και με τα δικαιολογητικά αποστέλλονται στη Γραμματεία του ανωτέρω Νοσοκομείου με συστημένο δέμα στην καθορισμένη ημερομηνία

Από το Γραφείο της Γραμματείας του Νοσοκομείου οι ενδιαφερόμενοι θα μπορούν να παίρνουν κάθε συμπληρωματική πληροφορία, στο τηλέφωνο εσωτ. 22410 / 80147.

**Ο ΔΙΟΙΚΗΤΗΣ ΤΟΥ Γ.Ν. ΡΟΔΟΥ**
**ΙΩΑΝΝΗΣ ΚΕΦΑΛΑΣ**

ΧΛ-10/11

---

## ΤΗΛΕΟΡΑΣΗ

**ΕΤ1**

07:00 Παιδικές εκπομπές
09:30 Ταξιδεύοντας
10:30 Βιογραφίες
11:15 Ιστορία
12:00 Μένουμε Ελλάδα
13:30 Ειδήσεις
14:00 Παιδικό πρόγραμμα
16:00 Εχει γούστο
18:00 ΟΛΥΜΠΙΑΚΟΣ - ΤΟΥΡ
20:00 Θεματική βραδιά
23:00 Ειδήσεις
24:00 Το μεγάλο φαγοπότι - Ξένη Ταινία, Κωμική

**ΝΕΤ**

10:00 Συμβαίνει τώρα
12:00 Ειδήσεις
13:00 Τόλμη και γοητεία
14:00 Ατίθασα νιάτα
15:00 Ειδήσεις
16:00 Η ζωή είναι παιχνίδι
18:00 Ειδήσεις
19:00 Ανυπότακτες καρδιές
20:00 Τοις μετρητοίς
21:00 Ειδήσεις
22:00 Ο θησαυρός της Αγγελίνας
23:00 Τα παιδιά της Νιόβης
24:00 Οι καλύτεροι φίλοι - Ξένη Ταινία, Μελόδραμα
01:00 Ειδήσεις
02:15 Οι συνήγοροι
05:45 Πρώτη γραμμή

**ΕΤ1**

07:30 Πλανήτης ΕΧ
08:00 Αγριοι τόποι του Λορν Γκριν
08:30 Ο Αργοναύτης
09:00 9 η ώρα μεσημέριασε
11:00 Νηστικό αρκούδι (Ε)
11:30 Προορισμοί
12:00 Καρμελίτα (Ε)
13:00 Ειδήσεις
14:30 Με μια τρίτη ματιά
15:45 Εκτη αίσθηση
15:55 Ειδήσεις στη νοηματική
16:00 Ανδρομέδα
17:00 Νηστικό αρκούδι
17:30 Πάμε καλά
19:00 Ειδήσεις
20:15 Ο κόσμος των σπορ
20:45 Καρμελίτα
23:00 Ανιχνεύσεις
24:00 Ειδήσεις

**MEGA**

06:45 Πρωινό Mega
08:00 Κοινωνία ώρα 8
10:00 Ομορφος κόσμος το πρωί
13:00 Κάτι τρέχει με τους δίπλα (Ε)
14:00 Δελτίο ειδήσεων
15:00 Εραστής δυτικών προαστίων (Ε)
16:00 Αέρινες σιωπές (Ε)
17:30 Ματιές στα γεγονότα
17:40 Φιλοδοξίες
18:15 Απαγορευμένη αγάπη
19:00 Βέρα στο δεξί
20:00 Κεντρικό δελτίο ειδήσεων
21:00 Η ώρα η καλή
22:00 Το κόκκινο δωμάτιο
23:00 Γη και ουρανός
24:00 I Love TV
01:25 Ειδήσεις
01:40 Πέντε γωνίες - Ξένη Ταινία, Δράμα
03:50 Τηλεμάρκετινγκ
04:30 Μάθημα μετά μουσική
05:00 Μια τρελή τρελή παρέα
05:45 Από νωρίς

**ΑΝΤ1**

06:50 Καλημέρα Ελλάδα
10:00 Πρωινός καφές
13:00 Ειδήσεις
13:50 Αποκάλυψη... Τώρα!
16:00 Εγκλήματα (Ε)
16:45 Ειδήσεις
17:00 Το καφέ της Χαράς (Ε)
18:00 Καλημέρα ζωή
18:50 Ερωτας
20:00 Τα νέα του ΑΝΤ1
21:00 Το καφέ της Χαράς (Ε)
22:00 Στον ήλιο του Αιγαίου
23:00 Big Mother
24:00 Ειδήσεις
00:30 Απατεώνες με... ράσα - Ξένη Ταινία, Κωμωδία
02:30 Σκοτεινός άγγελος
03:30 Ολα του γάμου δύσκολα
04:00 Τηλεαγορές
04:40 Mobile fun
05:10 Οικογένεια Γκρίφιν
05:40 Καλημέρα με τον ΑΝΤ1

**STAR**

06:45 Κάθε μέρα καλημέρα
10:00 Ολα Καλά
13:00 Ειδήσεις
14:00 Super Star
16:30 Ειδήσεις
16:45 Ρωξάνη μια ελεύθερη γυναίκα
17:45 Βαλεντίνα, έρωτας X-Large
18:45 Λόϊς και Κλαρκ
19:45 Ειδήσεις
21:00 Παιχνίδι κατασκόπων - Ξένη Ταινία, Κατασκοπικό θρίλερ
23:30 Στο έλεος του τυφώνα - Ξένη Ταινία, Περιπέτεια
01:30 Ο ταξιτζής
02:30 Ειδήσεις
02:45 Σελήνη 44 - Ξένη Ταινία, Περιπέτεια επιστημονικής φαντασίας

**ALPHA ΤΗΛΕΟΡΑΣΗ**

06:30 Καλημέρα σας
10:00 Καφές με την Ελένη
13:00 Κους κους το μεσημέρι
15:00 Ειδήσεις
15:45 Μαγειρεύοντας με την Βέφα
16:45 Ειδήσεις
17:00 Από καρδιάς
19:00 Στα βάθη της ανατολής
20:00 Ειδήσεις
21:00 Μπερδέματα
22:00 Η αδελφή, της αδελφής της αδελφής μου
23:00 Ζούγκλα
01:45 Ειδήσεις
02:00 Στην Εντατική
04:00 Τηλεαγορές
04:15 Ερασιτέχνης άνθρωπος (Ε)
05:00 Baby style (Ε)
05:30 Καινούρια μέρα

**ALTER**

06:30 Alter kids
08:00 Ειδήσεις
08:35 Μυστικά υγείας
08:45 Πρωϊνά Gossip
10:00 Καθαρές κουβέντες
12:30 Ειδήσεις
13:45 TV hello
16:00 Ειδήσεις
16:05 Η Λίμνη των Στεναγμών
16:50 Σοβαρότης μηδέν
18:00 Απογευματινά gossip
18:45 Ειδήσεις
21:00 Μήτσι-Χώστα
22:15 Πάμε επιθεώρηση
23:15 Ειδήσεις
23:30 Το αύριο ποτέ δεν πεθαίνει - Ξένη Ταινία, Περιπέτεια
02:00 Auto

# ΠΡΟΟΔΟΣΠΟΡ

# Συνεχίζει με Μανούσογλου

**Ο τεχνικός της ΑΕ Κω έθεσε βέτο για να παραμείνει και ο γυμναστής. Αποφασίστηκε μείωση αποδοχών και στους δυο**

Κανονικά με τον Γιάννη Μανούσογλου στο τιμόνι θα συνεχίσει η Αθλητική Ένωση της Κω στο Περιφερειακό πρωτάθλημα της χώρας μας. Παρά τα όσα ακούστηκαν το τελευταίο διάστημα, οι αναπομείναντες παράγοντες των «βυσσινί» συναντήθηκαν με το προπονητή και του τόνισαν την επιθυμία τους να παραμείνει, αλλάζοντας ουσιαστικά στάση. Οι τελευταίες πληροφορίες αναφέρουν, πως οι παράγοντες του συλλόγου αναγκάστηκαν να το κάνουν αυτό όταν ειδοποιήθηκαν από τους περισσότερους παίκτες πως αν φύγει ο Μανούσογλου θα σταματήσουν και αυτοί! Αξίζει να σημειωθεί πως ο κ. Μανούσογλου από την πλευρά του έθεσε βέτο να παραμείνει κανονικά στην θέση του ο γυμναστής Αλκιβιάδης Χατζηνικολάου. Το αίτημα έγινε αποδεκτό μόνο που αποφασίστηκε η μείωση αποδοχών σε μια προσπάθεια να μειωθούν τα έξοδα του συλλόγου. Ο τεχνικός της ΑΕ Κω συναντήθηκε με τους ποδοσφαιριστές και τους ζήτησε να συνεχίσουν με το κεφάλι ψηλά και να μην επηρεάζονται από τις τελευταίες πολύ άσχημες εξελίξεις.

Στο μεταξύ από χθες, έχει ξεκινήσει μια μεγάλη οικονομική εξέγερση προκειμένου να καταστεί εφικτό να μπορέσει η ομάδα να προσχωρήσει στο πρωτάθλημα. Οι παράγοντες που έχουν απομείνει κάνουν έκκληση στον φίλαθλο κόσμο να βοηθήσουν την ομάδα στην δύσκολη αυτή στιγμή.

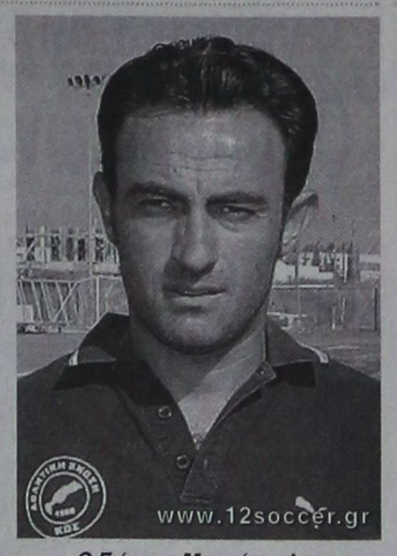

*Ο Γιάννης Μανούσογλου*

# Στόχος το 3 στα 3!

## Αποφασισμένοι για ένα καινούργιο ξεκίνημα είναι στη Ρόδο αρχής γενομένης από το παιχνίδι κόντρα στον Εθνικό. Δανάς: «Αισιοδοξούμε ότι θα τα καταφέρουμε»



*Αισιόδοξος για την συνέχεια της Ρόδου είναι ο Γιώργος Δανάς (αριστερά)*

Η κατάκτηση εννέα βαθμών στα τρία παιχνίδια που ακολουθούν (με Εθνικό, Ιωνία Χανίων στην Κρήτη και Διαγόρα) είναι ο πολύ μεγάλος στόχος των παικτών της Ρόδου. Παρά την ήττα στο Μενίδι από τον Αχαρναϊκό, οι «πράσινοι» δεν το βάζουν κάτω και είναι αποφασισμένοι να συνεχίσουν με το κεφάλι ψηλά πιστεύοντας ότι η προσπάθειά τους θα δικαιωθεί στον αγωνιστικό χώρο. Το γεγονός ότι το κλίμα στην ομάδα της πόλης μας είναι πάρα πολύ καλό, φαίνεται από τον Αχαρναϊκό μας έχει σίγουρα στεναχωρήσει όμως δεν μας επηρεάζει ενόψει του αγώνα με τον Εθνικό. Ο προπονητής μας δείχνει εμπιστοσύνη. Δεν είναι τυχαίο το ότι σε όλα τα εκτός έδρας παιχνίδια έχουμε ηττηθεί στις λεπτομέρειες και δύσκολα. Την Κυριακή κόντρα στον Εθνικό θέλουμε να κάνουμε μια καινούργια αρχή και πιστεύουμε πάρα πολύ ότι μπορούμε να τα καταφέρουμε».

**Πρωινή η προπόνηση**

Πρωινή ήταν η χθεσινή προπόνηση της ομάδας, χωρίς να υπάρχουν ιδιαίτερα προβλήματα πλην των γνωστών. Ο Ζαχαριέφσκι για μια ακόμα φορά ακολούθησε ειδικό ατομικό πρόγραμμα αλλά είναι ακόμα νωρίς να κριθεί αν θα μπορέσει να δώσει το παρών έστω στην 18αδα του αγώνα της Κυριακής. Αυτό είναι κάτι που θα αποφασιστεί την τελευταία στιγμή. Πάντως η κατάσταση του παίκτη βελτιώθηκε θεαματικά τις τελευταίες ημέρες και αυτό είναι κάτι που χαροποιεί ιδιαίτερα τον προπονητή Βαγγέλη Χοσάδα. Ατομικό πρόγραμμα ακολούθησαν και χθες οι Πάττας και Σκέτζος όμως δεν προλαβαίνουν τον αγώνα της Κυριακής. Θα μπουν σε κανονικούς ρυθμούς από την ερχόμενη εβδομάδα καλώς εχόντων των πραγμάτων. Η σημερινή προπόνηση θα γίνει το μεσημέρι στο κεντρικό γήπεδο του Δημοτικού Σταδίου της πόλης μας. Αξίζει να σημειωθεί ότι οι «πράσινοι» για να έχουν μια καλύτερη εικόνα για τον αντίπαλό τους, θα παρακολουθήσουν σε βίντεο το παιχνίδι που έδωσε κόντρα στον Παναιτωλικό. Το ...μάθημα αναμένεται να γίνει το Σάββατο.

**Προκρίθηκε ο Εθνικός**

Την πρόκρισή του στην επόμενη φάση του κυπέλλου Ελλάδας εξασφάλισε ο Εθνικός.

Ο Εθνικός εκμεταλλεύτηκε την υπεροψία της Καλλιθέας και στα πέναλτι με σκορ 4-2 (κανονική διάρκεια και παράραση 1-1) πανηγύρισε μία μεγάλη πρόκριση στο γήπεδο «Σταύρος Μαυροθαλασσίτης».

# Πειραματίζεται ο Σκότσικ

## Δεν έχει κατασταλλάξει ακόμα σε ορισμένα πρόσωπα της ενδεκάδας

Αρκετά «πειράματα» έκανε ο προπονητής του Διαγόρα Βάλτερ Σκότσικ κατά την διάρκεια της χθεσινής προπόνησης η οποία στην μεγαλύτερή της διάρκεια περιλάμβανε οικογενειακό δίτερμα. Κατά την προσφιλή του τακτική, ο Αυστριακός τεχνικός για μια ακόμα φορά έβαλε τους παίκτες του σε διάταξη 4 - 4 - 2, κάτι που αναμένεται να κάνει την Κυριακή στο εκτός έδρας παιχνίδι με τον Παναιτωλικό. Ο τεχνικός της ομάδας της πόλης μας στο πρώτο εικοσάλεπτο είχε με τους «βασικούς» την εξής σύνθεση: Μιχαλάκης, Παφιάκης, Γουλόπουλος, Σαλαμαστράκης, Ρουττζιέρης, Μαΐλης, Σπάρταλης, Αμπίλιο, Μοσχής, Τσιαντούλης και Σούβαρι. Η έκπληξη σε σχέση με τα έως τώρα παιχνίδια είναι η χρησιμοποίηση του Παφιάκη (στην θέση του δεξιού μπάκ), του Μαΐλη ως παρτενέρ του Μοσχή στην μεσαία γραμμή αλλά και του Πολωνού Σούβαρι στην γραμμή κρούσης.

**Το δεύτερο εικοσάλεπτο**

Στο δεύτερο εικοσάλεπτο, ο Σούβαρι μπήκε στην ομάδα των βασικών (στο πρώτο έκανε ασκήσεις), ο Σπάρταλης επέστρεψε στην θέση του δεξιού μπακ (αντί του Παφιάκη), ο Κοσκινιάτης στην μεσαία γραμμή (αντί του Μαΐλη) και ο Κυπαρίσσης σε αυτήν του σέντερ φορ. Είναι φανερό πως ο κ. Σκότσικ πειραματίζεται για το ποιά θα είναι τα πρόσωπα που θα καλύψουν τις θέσεις του δεξιού μπακ, του παρτενέρ του Μοσχή στην μεσαία γραμμή και του σέντερ φορ (ο Τσιαντούλης θεωρείται δεδομένο ότι θα ξεκινήσει).

**Συμμετείχε και ο Μαλλιάκας**

Αξίζει να σημειωθεί ότι στο δίτερμα πήρε μέρος κανονικά και ο Νικήτας Μαλλιάκας ο οποίος και στα δυο εικοσάλεπτα έπαιξε με τους αναπληρωματικούς. Το γεγονός ότι δεν προπονήθηκε κανονικά για αρκετές ημέρες, σημαίνει λογικά ότι δεν υπολογίζεται από τον κ. Σκότσικ για το παιχνίδι της Κυριακής.

• Στις 2μ.μ. θα ξεκινήσει ο αγώνας της Κυριακής μετά από αίτημα της ομάδας του νησιού μας για να μπορέσει να εξυπηρετηθεί συγκοινωνιακά.







## Οι διαιτητές Ρόδου και Διαγόρα

Ο Θανάσης Γιάχος από τον Σύνδεσμο της Αθήνας θα διευθύνει την αναμέτρηση της Ρόδου με τον Εθνικό την προσεχή Κυριακή στο Δημοτικό Στάδιο της πόλης μας. «Βοηθοί» του θα είναι οι κ. Φ.Ελευθερίου και Κ.Παπαχαραλάμπους από τον ίδιο σύνδεσμο. Τέταρτος «βγήκε» ο κ. Α.Παππάς (Αθήνα), ενώ παρατηρητής τους θα είναι ο κ. Β.Παμφίλης από την Εύβοια.

Στο παιχνίδι Παναιτωλικός - Διαγόρας, διαιτητής θα είναι ο κ. Νίκος Ανούσος (Λακωνία) και «βοηθοί» του θα είναι οι κ. Α.Αλεξανδρόπουλος και Χ.Παπαδόπουλος από την Αχαΐα. «Τέταρτος» θα είναι κ. Σ.Σελίμος (Λακωνία) και παρατηρητής τους ο κ. Γ.Πολυχρονίδης από την Ηλεία.

## Τέσσερα προβλήματα

**Καλείται να αντιμετωπίσει ο προπονητής του ΑΕΡΑ Νίκος Αργυρίου**

Τέσσερα είναι τα βασικά προβλήματα που καλείται να αντιμετωπίσει ο προπονητής του ΑΕΡΑ Νίκος Αργυρίου ενόψει του κρίσιμου εντός έδρας αγώνα της Κυριακής με τον Ερμή Κορυδαλλού. Πρόκειται για τους τραυματίες Κοσμά, Αγγελόπουλο και Γιώργου καθώς και για τον Κυριακίδη ο οποίος έχει συμπληρώσει τέσσερις κίτρινες κάρτες. Η χθεσινή προπόνηση ήταν μεσημεριανή και φιλοξενήθηκε στο γήπεδο Κοσκινού. Εκτός των τραυματιών, όλοι οι υπόλοιποι παίκτες συμμετείχαν στον κανονικό ρυθμό της προπόνησης.

## Η κλήρωση των Μικτών

Σήμερα στις 10.30π.μ στα γραφεία της ΕΠΟ θα πραγματοποιηθεί η κλήρωση του πρωταθλήματος των Μικτών ομάδων των Ενώσεων της χώρας. Η ΕΠΣΔ τοποθετήθηκε στον 10ο όμιλο με αντιπάλους τις Κυκλάδες, την Δυτική Αττική και την Σάμο.

**Ο τρόπος διεξαγωγής**

Η Α΄ φάση θα διεξαχθεί σε διπλούς αγώνες, θα συμμετέχουν όλες οι ΕΠΣ και η βαθμολογική κατάταξη των ομάδων θα γίνει ως εξής:

1.Μετά το τέλος των αγώνων της Α΄ ΦΑΣΗΣ συντάσσεται βαθμολογικός πίνακας και οι ομάδες κατατάσσονται κατά σειρά με κριτήριο το σύνολο των βαθμών που συγκέντρωσε η κάθε μία.

2.Σε περίπτωση που από τον ανωτέρω πίνακα προκύπτει ισοβαθμία ομάδων συντάσσεται ειδικός βοηθητικός πίνακας για τις ομάδες που ισοβαθμούν με κριτήριο το σύνολο των βαθμών που συγκέντρωσε η κάθε μία στους μεταξύ τους αγώνες.

3.Εάν μετά την σύνταξη του παραπάνω βοηθητικού πίνακα προκύπτει νέα ισοβαθμία ομάδων, τότε για τις ομάδες αυτές που ισοβαθμούν συντάσσεται άλλος βοηθητικός πίνακας με κριτήριο την διαφορά τερμάτων στους μεταξύ τους αγώνες.

4.Σε περίπτωση που και πάλι προκύψει ισοβαθμία, τότε επανερχόμαστε στον αρχικό βαθμολογικό πίνακα και λαμβάνεται ως κριτήριο η διαφορά τερμάτων στο σύνολο των αγώνων πού έδωσε η κάθε ομάδα στην φάση αυτή.

5.Εάν και πάλι προκύψει ισοβαθμία, τότε λαμβάνεται ως κριτήριο από τον αρχικό πίνακα ο αριθμός των τερμάτων πού πέτυχε κάθε ομάδα (και προηγείται η ομάδα που πέτυχε τα περισσότερα τέρματα).

6.Τέλος, εάν και μετά την παραπάνω διαδικασία υπάρχει ισοβαθμία ομάδων, εφαρμόζεται η παρ. 8 του αρθρ. 20 του ΚΑΠ.

**Β΄ ΦΑΣΗ**

Από τις 13 πρωταθλήτριες ομάδες τις Α΄ Φάσης , μετά από κλήρωση, οι τρεις ομάδες θα περάσουν χωρίς αγώνα στην επόμενη (Γ΄ Φάση). Οι υπόλοιπες δέκα (10) πρωταθλήτριες ομάδες της Α΄ Φάσης με κλήρωση θα συγκροτήσουν πέντε (5) ζευγάρια, τα οποία θα δώσουν μονούς αγώνες μπαράζ σε ουδέτερα γήπεδα και οι νικητές των παραπάνω αγώνων μαζί με τις τρεις (3) ομάδες που προκρίθηκαν με κλήρωση -σύνολο οκτώ (8) ομάδες- θα περάσουν στην επόμενη Γ΄ Φάση .

**Γ΄ ΦΑΣΗ**

Οι παραπάνω οκτώ (8) ομάδες , που προκρίθηκαν από την Β΄ Φάση με κλήρωση θα συγκροτήσουν τέσσερα (4) ζευγάρια , τα οποία θα δώσουν μονούς αγώνες μπαράζ σε ουδέτερα γήπεδα και οι τέσσερις (4) νικήτριες ομάδες θα περάσουν στην επόμενη Δ΄ Φάση.

**Δ΄ ΦΑΣΗ**

Οι τέσσαρες (4) νικήτριες ομάδες των παραπάνω αγώνων της Γ΄ Φάση των ΠΑΙΔΩΝ & οι τέσσερις των ΝΕΩΝ πάλι με κλήρωση θα συγκροτήσουν δύο (2) ζευγάρια τα οποία θα δώσουν μονούς αγώνες σε ουδέτερα γήπεδα .

**Ε΄ ΦΑΣΗ (ΤΕΛΙΚΗ)**

Οι νικητές των δύο (2) αγώνων ΠΑΙΔΩΝ θα δώσουν μονό αγώνα σε ουδέτερο γήπεδο για την ανάδειξη του Πρωταθλητού Ελλάδας της κατηγορίας των ΠΑΙΔΩΝ.

Οι νικητές των δύο (2) αγώνων ΝΕΩΝ θα δώσουν μονό αγώνα σε ουδέτερο γήπεδο για την ανάδειξη του Πρωταθλητού Ελλάδας της κατηγορίας των ΝΕΩΝ και οι δύο ηττημένοι θα αγωνισθούν για την 3η & 4η θέση.

Οι αγώνες θα ξεκινήσουν στις 7 Δεκεμβρίου 2005. Λόγω της σημερινής γενικής απεργίας και της ματαίωσης των αεροπορικών πτήσεων από πλευράς ΕΠΣ Δωδεκανήσου δεν θα ταξιδέψει κανείς στην πρωτεύουσα για να παραστεί στην κλήρωση.

Η χειμερία νάρκη είναι για αρκούδες...



...αντί να κάθεστε ζεστά, αλλά βαρετά μέσα στο σπίτι, φορέστε αθλητικά ρούχα και παπούτσια και ανοίξτε την πόρτα.

ΡΟΔΟΣΠΟΡ
...πρώτο όνομα στα σπορ
Εθ. Δωδεκανησίων 15 ΡΟΔΟΣ
Τηλ. 22410 21442
e-mail: rospo@otenet.gr
www.rodosport.gr
ΓΔ30/11

# ΠΡΟΟΔΟΣΠΟΡ

### Ομόφωνη απόφαση από το Δήμο Πεταλούδων

## Ολυμπιακών προδιαγραφών σκοπευτήριο στην περιοχή του Καλαμώνα

Την Παρασκευή 04 Νοεμβρίου 2005 το Δημοτικό Συμβούλιο Πεταλούδων κατά την διάρκεια της συνεδρίασης του έλαβε μια σημαντική και ιστορική απόφαση για τον αθλητισμό της Ρόδου , αλλά και για την ανάπτυξη της ευρύτερης περιοχής του Δήμου.

Με την ευκαιρία της διοργανώσεις των Island Games του έτους 2007, Nat West Island Games Rhodes 2007, το Δημοτικό Συμβούλιο αποφάσισε ομόφωνα την δημιουργία και λειτουργία Σκοπευτηρίου ολυμπιακών προδιαγραφών στην περιοχή Καλαμώνας, σε έκταση 70 στρεμμάτων, που διαχειρίζεται ο Δήμος Πεταλούδων.

Το σκοπευτήριο θα περιλαμβάνει τρία πεδία για τα αγωνίσματα του πήλινου στόχου, δυο πεδία για τα αγωνίσματα των 25 και 50μ των πιστολιών, πεδία πρακτικής σκοποβολής και αεροβόλων.

Προκειμένου να είναι χώρος φιλόξενος και γενικά να μπορούν να διοργανωθούν διεθνείς αγώνες:

Θα δημιουργηθούν βοηθητικοί χώροι, όπως κυλικείο, αποδυτήρια και χώροι συσκέψεων - συνεδριάσε-

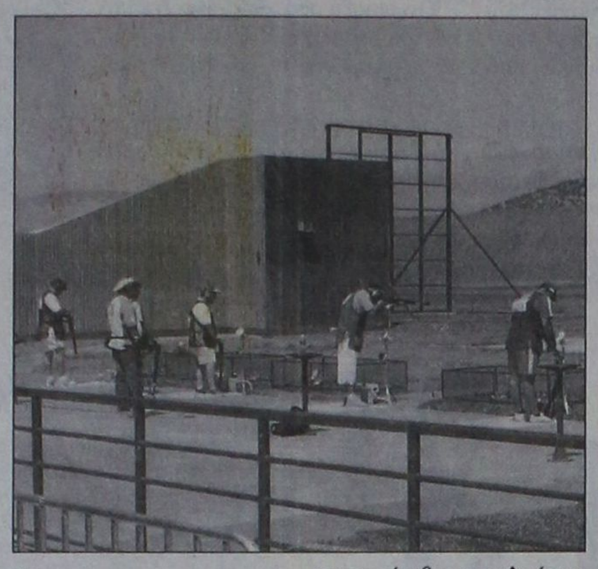

ων.

Στο Δημοτικό συμβούλιο παραβρέθηκε αντιπροσωπεία της Οργανωτικής Επιτροπής (Ο.Ε.) Ρόδος 2007 με επί κεφαλής την πρόεδρο κ. Μιναΐδη, (κ. Ελ. Κωστάντζος, Παν. Γεωργάκης, Τάκης Μιχαηλίδης) ο εκπρόσωπος της Σκοπευτικής Ομοσπονδίας Ελλάδος, μέλος του Δ.Σ. της Ευρωπαϊκής και Διευθυντής της Σκοποβολής στην Ολυμπιάδα της Αθηνάς, εκπρόσωποι των τοπικών οργανώσεων της σκοποβολής Γιαννακός, Χαλκιόπουλος, Μαμαλίγκας, Ζώχος, και Σοφιανόπουλος.

Η πρόεδρος της Ο.Ε. αφού ανέπτυξε την σημασία και το μέγεθος των Αγώνων για την Ρόδο, τόνισε ότι μετά από ερευνα η περιοχή του Καλαμώνα επιλέχθηκε ως η ιδανικότερη για την δημιουργία του σκοπευτηρίου.

Στην συνέχεια έγινε παρουσίαση των προβλεπόμενων αγωνισμάτων που θα φιλοξενηθούν στην εγκατάσταση όπως και σχέδια και εικόνες από παρόμοιες εγκαταστάσεις, από τους Δημακάκο και Μιχαηλίδη. Ο κ. Δημακάκος τόνισε ιδιαίτερα την σημασία της δημιουργίας του σκοπευτηρίου και δήλωσε ότι η προσπάθεια σ΄όλα τα επίπεδα έχει την αμέριστη συμπαράσταση της Ομοσπονδίας.

Το έργο θα χρηματοδοτηθεί από την Ο.Ε. των Αγώνων ως προς την δημιουργία του και από τον Δήμο Πεταλούδων ως προς τις υποστηρικτικές του υποδομές (πρόσβαση, ηλεκτροφωτισμός, ύδρευση, κλπ).

Πρόκειται για έργο σταθμό για την περιοχή. Αφενός, δημιουργείται για πρώτη φορά στην Ρόδο σκοπευτήριο ολυμπιακών προδιαγραφών, δίδονται τεράστια περιθώρια προώθησης του αθλήματος αλλά και ενασχόλησης των νέων του νησιού μας .

Αφετέρου δίδεται ουσιαστική αναπτυξιακή προοπτική στην περιοχή και όχι μόνο, αφού οι άρτιες εγκαταστάσεις και το ιδανικό κλίμα της Ρόδου εγγυώνται τη συνεχή ροή εξειδικευμένου τουριστικού ρεύματος, για την χρήση του σκοπευτηρίου.

Να ενημερώσουμε ότι το άθλημα έχει παρά πολλά αγωνίσματα, ολυμπιακά και μη, είναι πολύ δημοφιλές ανά τον κόσμο και υπάρχουν πανό από 200 εθνικές ομοσπονδίες με χιλιάδες συλλόγους και εκατοντάδες χιλιάδες μέλη. Μόνο στην Ευρώπη υπάρχουν 57 Ομοσπονδίες.

Έχοντας την κατ΄αρχήν ομόφωνη απόφαση του Δήμου Πεταλούδων για την οριοθέτηση και λειτουργία του σκοπευτηρίου, η Ο.Ε. των Island Games Rhodes2007 θα προχώρηση άμεσα στην εξασφάλιση των πόρων δημιουργίας του έργου και της αποτελεσματικής λειτουργίας του.

Η Ο.Ε. ευχαριστεί το Δ.Σ. και τον Δήμαρχο ιδιαίτερα για την καλή συνεργασία και την στήριξη που προσφέρει προκειμένου να προετοιμαστούμε καλύτερα για τους Αγώνες του 2007.

# Μία αγωνιστική τιμωρία στην έδρα του Ηρακλή Μαρ.

### ΓΙΑ ΤΑ ΟΣΑ ΕΓΙΝΑΝ ΣΤΟ ΜΑΤΣ ΜΕ ΤΟΝ ΦΟΙΒΟ

Με τη στέρηση του δικαιώματος να παίξει στην έδρα του για μία αγωνιστική (τη 12η της Α' Κατηγορίας κόντρα στον Ευαγόρα) τιμωρήθηκε ο Ηρακλή Μαριτσών από την Πειθαρχική Επιτροπή, για τα όσα συνέβησαν στο ματς με τον Φοίβο.

Ο πρόεδρος Γιώργος Παπαδημήτρης τιμωρήθηκε με απαγόρευση εισόδου στους αγωνιστικούς χώρους για ένα μήνα, συνοδευόμενη από χρηματικό πρόστιμο τριάντα ευρώ.

Σχετικά με τη κλήση σε απολογία του προέδρου τη Ηρακλή Μαριτσών και του σωματείου Ηρακλή ως συνυπεύθυνου όσον αφορά τις δηλώσεις του που κρίθηκαν δυσφημιστικές για τη διαιτησία στο τοπικό τύπο της 31/10/05 η Πειθαρχική Επιτροπή επιβάλλει τη ποινή της αυστηρής έγγραφης επίπληξης με πρόσκληση για ανάκληση των σημείων που κρίθηκαν δυσφημιστικά. Η ανάκληση θα γίνει σε πέντε ημέρες από την έκδοση της απόφασης στις ίδιες εφημερίδες (ΓΝΩΜΗ και ΔΡΑΣΗ). (Αρθρο 30 παρ. 4 περ. ΙΙΙ εδαφ. β σε συνδυασμό με τη περίπτωση ΙΙ εδαφ. β).

• **ΑΕΡΑ- ΕΡΜΗΣ ΚΑΛΥΘ. (ΕΦΗΒΙΚΟ):** α) Στο σωματείο ΑΕΡΑ έγγραφη επίπληξη και χρηματικό πρόστιμο 30 ευρώ.

β) Στο προπονητή του Κοιλιά Γ. την απαγόρευση εισόδου στους αγωνιστικούς χώρους για τρεις μήνες συνοδευόμενη από χρηματικό πρόστιμο 30 ευρώ.

• **ΔΟΞΑ ΨΙΝΘΟΥ - ΑΛΘΑΙΜΕΝΗ:** Στο σωματείο Δόξα Ψίνθου την έγγραφη επίπληξη και χρηματικό πρόστιμο τριάντα ευρώ (άρθρο 30 παρ.ΙΙ εδάφια α και γ).

Στο φίλαθλο ΜΑΥΡΑΚΗ ΕΜΜ. απαγόρευση εισόδου στους αγωνιστικούς χώρους με οποιαδήποτε ιδιότητα (συμπεριλαμβανομένης και του ποδ/στή) για δέκα πέντε ημερολογιακές ημέρες (άρθρο 30 παρ. 4 περ.V εδαφ. α).

## Καλούνται σε απολογία από την «Πειθαρχική»

Κατ' εφαρμογή των Πειθαρχικών άρθρων 29 και 30 του ΚΑΠ και σύμφωνα με το οικείο Φ.Α. και την έκθεση του παρατηρητή, καλούνται σε έγγραφη απολογία μέχρι τη ΤΕΤΑΡΤΗ 16 ΝΟΕΜΒΡΙΟΥ και ώρα 14.00:

α) Το σωματείο Ευαγόρας

β) Ο προπονητής του Σαρρής Γρηγόριος και

γ) Ο ποδοσφαιριστής του Μενίκος Π.

Επίσης, μετά από έγγραφη καταγγελία του σωματείου Ηρακλής Μαριτσών και σύμφωνα με το άρθρο 30 παρ. 4 εδαφ.. α καλείται σε αυτοπρόσωπη απολογία το σωματείο Φοίβος για την Τετάρτη 16 Νοεμβρίου και ώρα 15.00.

Μετά από καθυστέρηση Φ.Α. που πρέπει να ευρίσκονται στη διάθεση της Πειθαρχικής Επιτροπής η αρμόδια Επιτροπή με σχετικό έγγραφό της προς τη διοίκηση της ΕΠΣΔ και κοινοποίησή της προς τον ΣΔΠΔ, καθιστά γνωστόν ότι από τη προσεχή Τετάρτη θα παραπέμπει στο Πειθαρχικό τμήμα του ΤΕΔ τους διαιτητές που δεν προσκομίζουν αμέσως το Φ.Α Σύμφωνα με το άρθρο 15 του ΚΑΠ η ποινή που προβλέπεται στις περιπτώσεις αυτές είναι το ελάχιστο ένας μήνας.

## Τιμωρίες παικτών

Από την Πειθαρχική Επιτροπή της ΕΠΣΔ τιμωρήθηκαν οι παρακάτω παίκτες:

• Με 4 αγωνιστικές: Χ.Π Κώστας (Ευαγόρα)

• Με 3 αγωνιστικές: Π. Δράκος (Φοίβου), Στ. Σαββάκης (Ασπίδας Σαλ.), Σ. Ευαγγελίδης (Ηρακλή Λαρδ.), Ν. Ευστρατίου (ΑΕ Μεσαναγρού)

• Με 2 αγωνιστικές: Π. Μενίκος (Ευαγόρα)

• Με μία αγωνιστική: Μ. Τσελεπίδης (Αρη Αρχ.), Ι. Καλούδης (Ευαγόρα), Ι. Καραγιάννης (ΑΟ Πυλίου), Αλ. Αϊντινί (Ηλίου), Στ. Νίκας (ΑΣ Ζευς), Σ. Φάκκας (Θύελλας Πυλ.), Γ. Κλειδαράς (ΑΟ Βαθύ), Θ.Ντέτσικας (Ηλιού) και Α. Αναστάση (Αγ. Ισιδώρου).

## Αστέρας Μασάρων - Δόξα Κω σήμερα στη Β' Κατηγορία

Ισόπαλα ήρθαν τα δύο χθεσινά εξ αναβολής παιχνίδια στην Β' Κατηγορία, ενώ σήμερα θα διεξαχθούν δύο ενδιαφέρουσες αναμτρήσεις.

Χθες ο Αγιος Ισίδωρος και ο ΑΣ Τήλος μοιράστηκαν βαθμούς και εντυπώσεις (2-2), ενώ στο άλλο ματς χαμογελαστή έφυγε η Α.Ε. Λέρου, η οποία «τσίμπησε» βαθμό στην Κω από τον Ασκληπιό (1-1).

Το σημερινό πρόγραμμα:

**Β' Κατηγορία**
**Σήμερα 10-11-05**

• **Μάσαρι (14.30):** Αστέρας Μασ. - Δόξα Καρδάμαινας (Μπακίρης)

• **Φάνες (14.30):** Ακουσίλαος - ΑΟ Πυλίου (Σταματίου)

**Η ΒΑΘΜΟΛΟΓΙΑ**

| | ΤΕΡΜ. | ΒΑΘΜ. |
|---|---|---|
| 1. Αστέρας Μασάρων | 9-1 | 14 |
| 2. Α.Σ.Τήλου | 18-9 | 13 |
| 3. Νικαγόρας | 7-7 | 13 |
| 4. Αντίμαχος | 14-6 | 12 |
| 5. Ακουσίλαος | 9-5 | 12 |
| 6. Δόξα Καρδάμαινας | 8-4 | 12 |
| 7. Α.Ε. Κατταβιάς | 7-6 | 11 |
| 8. Δαμάγητος | 8-8 | 10 |
| 9. Α.Ε. Λέρου | 3-6 | 8 |
| 10. Αγιος Ισίδωρος | 10-12 | 6 |
| 11. Α.Ο. Πυλίου | 5-6 | 5 |
| 12. Ασκληπιός | 5-14 | 4 |
| 13. Ασπίδα Σαλάκου | 2-10 | 2 |
| 14. Ερμής | 4-15 | 1 |

**Σημ.:** Ο Ακουσίλαος έχει δύο αγώνες λιγότερους, ενώ Α.Σ. Τήλου, ΑΟ Πυλίου, Αστέρας Μασάρων και Δόξα Καρδάμαινας από έναν.

### Το Σάββατο στο Δ.Δ. Λάρδου

## Πάμε για πεζοπορία;

Για μία ακόμη χρονιά η Δημοτική Επιχείρηση Πολιτισμού Περιβάλλοντος Ανάπτυξης Τουριστικού Αθλητισμού Λινδίων και το τμήμα αθλητισμού διοργανώνει περίπατο για όλες τις ηλικίες. Είναι μία εκδήλωση που ξεκίνησε πριν από δύο χρόνια και σημείωσε σε μεγάλη επιτυχία.

Ο κόσμος είχε ανταποκριθεί στο κάλεσμα του τμήματος αθλητισμού και έδωσε βροντερό παρών. Άνθρωποι όλων των ηλικιών μαζεύτηκαν στην πλατεία της Λάρδου και διήνυσαν μια απόσταση 8 χλμ. ως και την Μονή Παναγίας Υψενής.

Το τμήμα αθλητισμού επιχειρεί για όλους εσάς να κάνει ακριβώς το ίδιο, έτσι ώστε ο περίπατος να πραγματοποιείται κάθε χρόνο την ιδία μέρα.

Η διαδρομή θα είναι ακριβώς η ίδια και θα πραγματοποιηθεί στις 12/11/2005 και ημέρα Σάββατο.

Για όσους δεν θέλουν να έρθουν στη Λάρδο με το αυτοκίνητό τους που θα είναι και το σημείο συγκέντρωσης το πούλμαν του δήμου θα εκτελεί συνεχή δρομολόγια από και προς το σημείο αυτό.

Η εκδήλωση θα ξεκινήσει στις 9.00 το πρωί, ενώ το πούλμαν του Δήμου θα ξεκινήσει στις

**7.45:** Λάερμα (Πλατεία)
**8.10:** Πυλώνα (Εκκλησία)
**8.20:** Κάλαθο (Παιδική χαρά)
**8.30:** Λίνδο (Κρανά)
**8.50:** Πεύκοι (Καφέ Πεύκος By Night)
**9.00:** Λάρδο (Κεντρική Πλατεία).

Σε όλους θα μοιραστούν δωρεάν μπλούζες, νερά και αναψυκτικά. Την εκδήλωση θα συνοδεύει γιατρός και το προσωπικό της πρόνοιας.

Το πούλμαν ακολουθεί τη διαδρομή για αυτούς που θα θέλουν να ξεκουράζονται.

Ελπίζουμε να περάσουμε και πάλι μια αξέχαστη μέρα.

## Η ΑΕ Λέρου «τσίμπησε» βαθμό από τον Ασκληπιό

**ΣΤΑΔΙΟ ΑΝΤΑΓΟΡΑ.-** Ατυχία και ανικανότητα στέρησαν τους τρεις πολύτιμους βαθμούς από τον Ασκληπιό και η Α.Ε. Λέρου «έκλεψε» τον έναν βαθμό και ανάσανε ακόμα περισσότερο βαθμολογικά (1-1).

Το παιχνίδι ξεκίνησε με τις καλύτερες προϋποθέσεις, αφού στο πρώτο πεντάλεπτο οι δύο ομάδες είχαν από ένα δοκάρι!

Συγκεκριμένα στο 2' ο Φουντουλάκης πλάσαρε στο οριζόντιο δοκάρι, ενώ στο 5' ο Νταλούκας απάντησε, αφού το δυνατό σουτ σταμάτησε στο οριζόντιο δοκάρι του Παπανικολάου...

Οι γηπεδούχοι κατάφεραν να προηγηθούν στο 20' με απευθείας φάουλ του Ξυπολιτά Π., ενώ η Λέρος πήρε το βαθμό της ισοπαλίας με γκολ του Διαμαντάρα Α. στο 65'.

Να σημειωθεί πως ο Ασκληπιός, έχασε πολλές και απίθανες ευκαιρίες, κυρίως με τους Ζαμάγια,Μπουτσαξή, Ξυπολιτά Π., και Καραγιάννη Α.

• Καλός ο διαιτητής κ. Αλαχιώτης (Μουστάκας - Τσόμπανος).

**Ασκληπιός:** Παπαδημητρίου, Κοιλιάς, Μαρίνος (60' Δημάκης), Κιλιμάτος, Μπιρμπιρής, Ξυπολιτάς Σ., (80' Καραγιάννης Α.), Ξυπολιτής Π., Ζαμάγας, Ντουλάκος, Βασιλάκος (75' Μπουτσαξής), Καραγιάννης Ι.

**Α.Ε. Λέρου:** Παπανικολάου, Λαχάρας, Αρβύθης Ν. (70' Κλύμης), Χατζηκωνσταντίνος, Οικονόμου, Διαματάρας Ε., Χατζηδάκης, Κουντουλάκη Ν., Κουντουλάκης Α., Κουμουνδούρος Μ., Κουμουνδούρος Α. (90' Αρβύθης Α.

## Αν και έχανε με 2-0

## Νικηφόρα (3-2) έφυγε ο Ανταγόρας από τα Κοσκινού

**ΚΟΣΚΙΝΟΥ.-** Μετά από ένα συναρπαστικό εξ αναβολής στην Α' Κατηγορία παιχνίδι, ο Ανταγόρας πέτυχε σπουδαία νίκη χθες στα Κοσκινού απέναντι στον Ευαγόρα με σκορ 3-2!

Ο Ευαγόρας προηγήθηκε 2-0, όμως, ο Ανταγόρας όχι μόνο ισοφάρισε, πήρε και τους τρεις υπερπολύτιμους βαθμούς!

**ΤΑ ΓΚΟΛ**

**30':** Με σουτ ο Νικολέττος πέτυχε το 1-0

**35':** Με πλασέ του Σωτήρχου μέσα από την περιοχή, ο Ευαγόρας πήρε κεφάλι δύο τερμάτων (2-0)

**43':** Μετά από αδράνεια στην περιοχή του Ευαγόρα, ο Κουφογάζος με πλασέ μείωσε σε 2-1.

**60':** Σουτ του Κουφογάζου από το ύψος της μεγάλης περιοχής και 2-2!

**87:** Σε γύρισμα μέσα στην περιοχή, η μπάλα χτύπησε στο χέρι του Κουρζή και ο διαιτητής έδειξε την άσπρη βούλα, με αποτέλεσμα οι του Ευαγόρα να αντιδράσουν πολύ έντονα, υποστηρίζοντας πως η μπάλα βρήκε στο χέρι, όμως η απόσταση ήταν λιγότερη από μισό μέτρο και ήταν ακούσιο. Ακολούθησαν οι έντονες διαμαρτυρίες.

Ο Λαγός εκτέλεσε το πέναλτι εύστοχα και έκανε το τελικό 2-3!

• Με πολλά παράπονα άφησε τους γηπεδούχους ο διαιτητής Βαγγέλης Κατσιδώνης (Γουλάρας - Ορφανός).

**Ευαγόρας:** Αλμπανίδης, Τσιόκας (65' Κούβαρης), Παναγιώτου, Κουρζής, Τσιαντούλας, Πάπα, Σιαμαντούρας, Σωτήρχος (58' Φράγκος), Θεοδώρου (58' Λιούρας), Κουτσάγιας, Νικολέττος.

**Ανταγορας:** Σπαθάρας (33' λ.τ. Γιώρτζης), Μποϊλής (67' Μπιρμπίνης), Μόρφος, Κανελόπουλος, Δουλόπουλος, Δουλγεράκης, Λαγός, Αντωνόπουλος, Στρατής, Αρβανιτογιάννης, Κουφογάζος.

• Αγανακτισμένος δηλώνει ο πρόεδρος του Ευαγόρα Μιχάλης Παναγιώτου, ο οποίος ήταν «έξω φρενών» με τον διαιτητή Βαγγέλη Κατσιδώνη. Οπως είπε χθες θα στείλει έγγραφα στον ΣΔΠΔ να εξαιρεθεί ο διαιτητής από τα παιχνίδια του Ευαγόρα!

### ΖΙΟΥ ΖΙΤΣΟΥ

## Δέκα επτά αθλητές στο «Βαλκανικό» της Σερβίας

Δέκα επτά αθλητές των Συλλόγων της Ρόδου στην Εθνική Ελλάδας Ζίου Ζίτσου κάλεσε ο εθνικός προπονητής κ. VANRIS MICHAEL, για να λάβουν μέρος σε Βαλκανικό Πρωτάθλημα που θα διεξαχθεί στις 12 και 13 Νοεμβρίου 2005 στο SMEDEREVO της Σερβίας.

**ΑΠΟ ΤΟΝ ΑΣ ΑΣΚΛΗΠΙΟΣ:** Παπάς Αντώνης, Ξανθός Γαβριήλ, Γαλανός Κυριάκος.

**ΑΣ ΔΙΑΓΟΡΑΣ ΡΟΔΟΥ:** Βογιατζή Αικατερίνη, Μανταλιού Καθολική, Βογιατζή Αργυρώ, Κορδίλλα Μαρία, - Βογιατζής Μιχάλης.

**ΑΣ ΦΙΛΕΡΗΜΟΣ ΙΑΛΥΣΟΥ:** Κυριακού Βασίλης, Κυριακού Ματίνα, Τσακαλιού Τσαμπίκα, Σαρούκος Χρήστος, Κιούρδης Μανώλης, Χατζηθεοδοσίου Εφραίμ, Τσακαλιός Κυριάκος, Χειμωνέτος Γιώργος.

Για την Εθνική Γραμματεία κλήθηκαν οι Κορδίλλας, Θανάσης και Συρίμη Ευδοκία.

Η Τοπική Επιτροπή Δωδεκανήσου του εύχεται ολόψυχα καλή επιτυχία.







# ΠΡΟΟΔΟΣΠΟΡ

## Χωρίς Ντιφάρες στον «κάμπο»...

**Ο 25χρονος πόιντ-γκαρντ εκτός απρόοπτου δεν θα παίξει και στη Λάρισα κόντρα στον Γυμναστικό! Με την παρουσία των φιλάθλων και των δημοσιογράφων θα διεξάγεται μία φορά την εβδομάδα η προπόνηση των «θαλασσί» που θα ολοκληρώσουν την προετοιμασία τους στο Πανόραμα της Θεσσαλονίκης**

Χωρίς τον Μπράϊαν Ντιφάρες θα παίξει τελικά την ερχόμενη Κυριακή στη Λάρισα ο Κολοσσός.

Ο 25χρονος Αμερικανός προπονείται συντηρητικά και επειδή υπάρχει σοβαρός κίνδυνος υποτροπής, θα αποφασιστεί απ' την τεχνική ηγεσία της ομάδας σε συνεργασία με το ιατρικό τιμ, να παραμείνει εκτός παρκέ για μία ακόμη αγωνιστική. Ο Ντιφάρες ναι μεν έχει μπει σε πιο κανονικό πρόγραμμα, ωστόσο δεν είναι ακόμη απολύτως έτοιμος για να παίξει σε επίσημο παιχνίδι, μετά τη θλάση που υπέστη στο δικέφαλο.

Το ευχάριστο για τον Μιχάλη Κυρίτση είναι ότι οι υπόλοιποι παίκτες βρίσκονται κανονικά στη διάθεσή του, αφού δεν υπάρχουν άλλα αγωνιστικά προβλήματα. Παρά τις τρεις διαδοχικές ήττες από Μαρούσι, Ηρακλή και Μακεδονικό, το κλίμα στις τάξεις της ομάδας είναι καλό και συνήθως μία αλλαγή προπονητή έχει ευεργετικές συνέπειες. Φυσικά αυτό που προσπαθεί πλέον ο έμπειρος τεχνικός του Κολοσσού είναι να περάσει στους παίκτες του τη δική του φιλοσοφία σχετικά με τη λειτουργία της ομάδας.



*Ο Μπράϊαν Ντιφάρες δεν θα παίξει μάλλον και στη Λάρισα*

### ΜΙΑ ΦΟΡΑ ΤΗΝ ΕΒΔΟΜΑΔΑ

Σύμφωνα με τα όσα έγιναν γνωστά χθες και θα ισχύουν απ' την επόμενη Δευτέρα, μία φορά την εβδομάδα οι δημοσιογράφοι και οι φίλαθλοι θα έχουν την ευκαιρία να παρακολουθούν την προπόνηση του Κολοσσού. Αυτό είναι κάτι το οποίο αποφάσισε ο Μιχάλης Κυρίτσης, ωστόσο όπως προαναφέρουμε θα τηρηθεί μετά το ματς με τον Γ.Σ. Λάρισας. Εξάλλου, όπως συνέβη και με τον Βασίλη Φραγκιά, μεσοβδόμαδα ο 60χρονος τεχνικός θα παραχωρεί συνέντευξη τύπου στους εκπροσώπους του τύπου προκειμένου να τους ενημερώνει για την προετοιμασία της ομάδας, καθώς και για τους προσεχείς αντιπάλους του Κολοσσού.

### ΠΡΟΠΟΝΗΣΗ ΣΤΟ ΠΑΝΟΡΑΜΑ

Από Ρόδο Αθήνα, από κει Θεσσαλονίκη και μετά στη Λάρισα. Η προετοιμασία του Κολοσσού στη Ρόδο θα ολοκληρωθεί αύριο το απόγευμα με μία προπόνηση στο «Βενετόκλειο» και στη συνέχεια οι «θαλασσί» θα αναχωρήσουν με πρώτο προορισμό την πρωτεύουσα. Το πρωί του επόμενου Σαββάτου θα ταξιδέψουν για τη Θεσσαλονίκη, ενώ το απόγευμα της ίδιας μέρας (18:00) θα προπονηθούν στο κλειστό γυμναστήριο του Πανοράματος, όπως έγινε και πριν το παιχνίδι με τον Ηρακλή. Εκεί ουσιαστικά θα ολοκληρωθεί η προετοιμασία των Ροδιτών που θα μεταβούν οδικώς στη Λάρισα για το καθοριστικό ματς με τον Γυμναστικό.

### ΤΟ ΒΑΡΟΣ ΣΤΟΝ ΤΟΜΑΣ

Ο Γιώργος Παυλίδης ξεπέρασε τις στομαχικές διαταραχές που τρον ταλαιπωρούσαν και προπονήθηκε χθες στη Νέαπολη. Ο τεχνικός του Γυμναστικού Κώστας Πιλαφίδης δίνει ιδιαίτερο βάρος στην προσαρμογή του Ντιόν Τόμας, αφού ο έμπειρος Αμερικανός βρίσκεται ελάχιστο καιρό στην Ελλάδα. Η διοίκηση του Γ.Σ.Λ. έκανε εξάλλου έκκληση στον κόσμο να δώσει το «παρών» στο παιχνίδι της Κυριακής με τον Κολοσσό

## Οι διαιτητές της Α1!

**Χριστοδούλου, Αναστόπουλος και Φούφης είναι το διαιτητικό τρίο στην αναμέτρηση Γ.Σ. Λάρισας- Κολοσσός Ρόδου, στο πλαίσιο της 4ης αγωνιστικής**

Το διαιτητικό τρίο Χριστοδούλου-Αναστόπουλος-Φούφης θα διευθύνει την αναμέτρηση της 4ης αγωνιστικής ανάμεσα στον Γ.Σ. Λάρισας και τον Κολοσσό, που θα διεξαχθεί την ερχόμενη Κυριακή στις 18:00 (ΕΤ1). Ο δεύτερος μάλιστα ήταν διαιτητής και στη συνάντηση των «θαλασσί» με το Μαρούσι. Όπως είναι εύλογο χθες το μεσημέρι έγιναν γνωστοί οι ρέφερι που θα «σφυρίξουν» τα παιχνίδια της 4ης αγωνιστικής για τα μεγάλα σαλόνια του ελληνικού μπάσκετ.

### ΤΟ ΠΡΟΓΡΑΜΜΑ ΚΑΙ ΟΙ ΔΙΑΙΤΗΤΕΣ

ΣΑΒΒΑΤΟ (12/11):
- Άγιος Θωμάς (17:00): Μαρούσι- Απόλλων Πατρών (Βορεάδης-Αρβανιτίδης-Σταματόπουλος)
- Π.Α.Ο.Κ. (19:00): Π.Α.Ο.Κ.-Άρης(Supersport) (Καρούσης-Σπυριδώνος-Ηλιόπουλος)
- Ο.Α.Κ.Α. (19:00): Παναθηναϊκός- Πανελλήνιος (ΕΤ1) (Παπαδημητρίου- Κορομηλάς Ηλ.-Βαρδάλος)

ΚΥΡΙΑΚΗ (13/11):
- Ιβανώφειο (17:00): Ηρακλής- Ολυμπιακός



*Ανακοινώθηκαν χθες οι διαιτητές των παιχνιδιών της 4ης αγωνιστικής*

(Κουκουλεκίδης-Μουζάκης-Τσούντσουρας)
- Κοζάνη (17:00): Μακεδονικός- Ολύμπια Λάρισας (Κορομηλάς Κ.-Γκόντας-Δέλλας)
- Νεάπολη Λάρισας (18:00): Γ.Σ. Λάρισας- Κολοσσός Ρόδου (ΕΤ1) (Χριστοδούλου-Αναστόπουλος-Φούφης)
- Γαλάτσι (19:00): Α.Ε.Κ.- Πανιώνιος(Supersport) (Μαστραφτσής-Τανατζής-Θεοδωρόπουλος)

A' ΚΑΤΗΓΟΡΙΑ

## Απειλείται το απήττητο...

**Το ερχόμενο Σάββατο θα διεξαχθούν τα σημαντικότερα ματς της 4ης αγωνιστικής με την Καλλιθέα να υποδέχεται τον Ηρακλή Λάρδου και τον Ιπποκράτη Κω να φιλοξενεί τον Α.Σ.Κ. Ιβίσκος. Για την πρώτη τους νίκη Α.Ε. Δικαίου και Ε.Α. Καλύμνου**

Μεθαύριο πρόκειται να διεξαχθούν τα σημαντικότερα παιχνίδια της 4ης αγωνιστικής για την Α' Κατηγορία. Μάλιστα απειλείται άμεσα το απήττητο των δύο ομάδων που δεν έχουν χάσει ακόμη στο πρωτάθλημα.

Συγκεκριμένα στην Ιαλυσό δοκιμάζεται ο Ηρακλής Λάρδου απέναντι στην Καλλιθέα που προέρχεται από ήττα κόντρα στον Α.Σ.Κ. Ιβίσκος, ενώ οι «ροπαλοφόροι» δεν έπαιξαν καθώς εξέτισαν το ρεπό τους. Στο συγκεκριμένο παιχνίδι δεν θα αγωνιστεί σίγουρα ο τιμωρημένος Γιώργος Νικηφορίδης, ο οποίος θα επανέλθει στο εκτός έδρας παιχνίδι της ομάδας του με την Α.Ε. Δικαίου. Πολύ σημαντική αναμέτρηση θα γίνει όμως και στην Κω το μεσημέρι του Σαββάτου.

Ο απήττητος και πρωτοπόρος Ιπποκράτης θα φιλοξενήσει τον Α.Σ.Κ. Ιβίσκος, με τον οποίο δεν θα αγωνιστεί σίγουρα ο τραυματίας Κώστας Λιβιεράτος.

Οι γηπεδούχοι θέλουν να πετύχουν την τέταρτη τους νίκη σε ισάριθμα ματς, ενώ για την ομάδα της Ανάληψης δεν υπάρχει άλλο αποτέλεσμα εκτός της νίκης, ώστε να μην χάσει κι άλλο πολύτιμο έδαφος.

Η αυλαία της 4ης αγωνιστικής θα πέσει το απόγευμα της Κυριακής στην Κω, με την Α.Ε. Δικαίου να υποδέχεται την Ε.Α. Καλύμνου.

Οι δύο ομάδες μετρούν μόνο ήττες και φυσικά θέλουν να «σπάσουν το ρόδι» στην Α' Κατηγορία. Η ομάδα του Μιχάλη Καπλανίδη πάντως φαντάζει το απόλυτο φαβορί για την κατάκτηση του ροζ φύλλου. Τέλος το ρεπό του θα εκτίσει ο Γ.Α.Σ. Ιάλυσος.



*Φωτό απ' την αναμέτρηση Γ.Α.Σ. Ιάλυσος- Α.Ε. Δικαίου. Ο Κώστας Σούκος των φιλοξενούμενων σε μία προσπάθεια του για σουτ*

### ΤΟ ΠΡΟΓΡΑΜΜΑ ΤΗΣ 4ης ΑΓΩΝΙΣΤΙΚΗΣ

ΣΑΒΒΑΤΟ (12/11):
Δ.Κ.Γ. Κω (14:00): Ιπποκράτης Κω- Α.Σ.Κ. Ιβίσκος
Δ.Κ.Γ. Ιαλυσού (17:30): Καλλιθέα- Ηρακλής Λάρδου

ΚΥΡΙΑΚΗ(13/11):
Δ.Κ.Γ. Κω (16:30): Α.Ε. Δικαίου- Ε.Α. Καλύμνου
- Ρεπό έχει ο Γ.Α.Σ. Ιάλυσος

### Η ΒΑΘΜΟΛΟΓΙΑ/3η ΑΓΩΝΙΣΤΙΚΗ

| | | | |
|---|---|---|---|
| 1.Ιπποκράτης Κω | 6 | 3-0 | 177-146(+31) |
| 2.Καλλιθέα | 5 | 2-1 | 219-189(+30) |
| 3.Ηρακλής Λάρδου | 4 | 2-0 | 156-143(+13) |
| 4.Γ.Α.Σ. Ιάλυσος | 4 | 1-2 | 170-187(-17) |
| 5.Α.Σ.Κ. Ιβίσκος | 3 | 1-1 | 136-130(+6) |
| 6.Ε.Α. Καλύμνου | 3 | 0-3 | 186-240(-54) |
| 7.Α.Ε. Δικαίου | 2 | 0-2 | 107-116(-9) |

*Ο Α.Σ.Κ. Ιβίσκος, η Α.Ε. Δικαίου και ο Ηρακλής Λάρδου έχουν εκτίσει το ρεπό τους

## «Διχασμένοι» οι οπαδοί...

**Στην ιστοσελίδα των φιλάθλων του Κολοσσού γίνεται ψηφοφορία σχετικά με την αλλαγή προπονητή στην ομάδα! Το 46% διαφωνεί και το 54% ήθελε διαφορετικό αντικαταστάτη του Βασίλη Φραγκιά. Σήμερα θα ξεκαθαρίσει αν θα υπάρχει οργανωμένη κερκίδα στον «κάμπο»**

Απ' τη στιγμή που έγινε γνωστή η αλλαγή προπονητή στον Κολοσσό, στην ιστοσελίδα των φιλάθλων της ομάδας (www.kolossos-fans.gr) έχει ξεκινήσει ψηφοφορία σχετικά με την λύση της συνεργασίας με τον Βασίλη Φραγκιά και την έλευση του Μιχάλη Κυρίτση. Οι φίλοι του Κολοσσού είναι «διχασμένοι», με βάση τουλάχιστον τα αποτελέσματα. Μέχρι χθες το απόγευμα και σε σύνολο 13 ψήφων οι απόψεις των «θαλασσί» οπαδών ήταν μοιρασμένες στην ερώτηση για το συμφωνούν με την αλλαγή προπονητή. «Όχι» απάντησαν έξι απ' αυτούς (46%) και «ναι» αλλά διαφωνούν με τον αντικαταστάτη οι υπόλοιποι επτά (54%). Κανείς δεν ψήφισε ότι συμφωνεί με την αλλαγή προπονητή.

Στο μεταξύ οι φίλοι του Κολοσσού έχουν σκοπό να μεταβούν σήμερα ή αύριο στο «Βενετόκλειο» προκειμένου να παρακολουθήσουν την προπόνηση της ομάδας και να δώσουν «φτερά» στους παίκτες, ώστε να επιστρέψουν απ' τον κάμπο με το «διπλό».

Για το θέμα αυτό υπάρχει συζήτηση όλη την εβδομάδα στο forum της ιστοσελίδας των φιλάθλων και πιθανολογείται ότι σήμερα ή αύριο αρκετός κόσμος θα πάει στο «Βενετόκλειο» για να εμψυχώσει τους παίκτες του Μιχάλη Κυρίτση ώστε να επιστρέψουν στη Ρόδο με το ροζ φύλλο αγώνα.



*Σήμερα θα γίνει γνωστό αν ο Κολοσσός θα έχει οργανωμένη κερκίδα στη Λάρισα*

Στο μεταξύ, όπως είχε γράψει πριν από αρκετές μέρες η «Π», ο Κολοσσός δεν θα είναι μόνος του στη Νεάπολη της Λάρισας, αφού αρκετοί φοιτητές απ' τη Θεσσαλία πρόκειται να μεταβούν στο γήπεδο, ώστε να συμπαρασταθούν στην ομάδα. Σήμερα πάντως αναμένεται να ξεκαθαρίσει το τοπίο σχετικά με το αν οι φοιτητές θα μπορούν να κάνουν οργανωμένη κερκίδα στη Νεάπολη.

Για να γίνει αυτό θα πρέπει αρχικά να δεχθεί ο Γ.Σ. Λάρισας και φυσικά η αστυνομική δύναμη της πόλης, ώστε να αποφευχθεί και το παραμικρό επεισόδιο.

Ο πρόεδρος του Κολοσσού Κώστας Κωσταρίδης πάντως πρόκειται να κάνει σήμερα τις σχετικές επαφές, αφού και πολλοί φοιτητές απ' τη Θεσσαλονίκη έχουν σκοπό να μεταβούν οδικώς στη θεσσαλική πρωτεύουσα για να παρακολουθήσουν το ματς.

## Εφηβικό...πράξη τρίτη!

**Με τα παιχνίδια της 3ης αγωνιστικής στον όμιλο Ρόδου θα συνεχιστεί το πρωτάθλημα! Στην Καρδάμαινα Ηρακλής 2000- Α.Ε. Δικαίου, ενώ δεν ορίστηκε το ματς Ιπποκράτης Κω- Ε.Α. Καλύμνου**

Τις συναντήσεις της 3ης αγωνιστικής για τον όμιλο Ρόδου στο εφηβικό πρωτάθλημα, όρισε η Τ.Ε. Ε.Ο.Κ. Δωδεκανήσου το τριήμερο 11-13 Νοεμβρίου. Η αυλαία θα ανοίξει αύριο στην Κρεμαστή με το παιχνίδι Ελπίδα Πεταλούδων- Γ.Α.Σ. Ιάλυσος και την ομάδα του Νίκου Κανέλλη να έχει τον πρώτο λόγο για τη νίκη. Τα υπόλοιπα ματς θα διεξαχθούν την Κυριακή. Ο Α.Σ.Κ. Ιβίσκος θα ταξιδέψει στη Σύμη για το παιχνίδι με τον τοπικό Α.Ο.Σ. που κάνει τη δική του πρεμιέρα στους έφηβους, ενώ ο Κολοσσός λογικά θα πάρει το ροζ φύλλο απέναντι στον Ζέφυρο. Στο πλαίσιο της 3ης αγωνιστικής ο Γ.Σ. Αφάντου 2005 θα εκτίσει το ρεπό του. Όσον αφορά τον όμιλο νήσων το Σάββατο θα πραγματοποιηθεί η αναμέτρηση Ηρακλής 2000- Α.Ε. Δικαίου, ενώ δεν προγραμματίστηκε το ματς ανάμεσα στον Ιπποκράτη Κω και την Ε.Α. Καλύμνου.

### ΤΟ ΠΡΟΓΡΑΜΜΑ ΤΗΣ 3ης ΑΓΩΝΙΣΤΙΚΗΣ

ΠΑΡΑΣΚΕΥΗ (11/11):
- Κ.Γ. Κρεμαστής (20:00): Ελπίδα Πεταλούδων- Γ.Α.Σ. Ιάλυσος

ΣΑΒΒΑΤΟ (12/11):
- Καρδάμαινα (11:30): Ηρακλής 2000- Α.Ε. Δικαίου

ΚΥΡΙΑΚΗ (13/11):
- Σύμη (12:00): Α.Ο. Σύμης- Α.Σ.Κ. Ιβίσκος
- Δ.Κ.Γ. Ρόδου (20:00): Ζέφυρος- Κολοσσός Ρόδου



*Φωτό απ' την αναμέτρηση Ελπίδα Πεταλούδων- Α.Σ.Κ. Ιβίσκος*

### ΟΜΙΛΟΣ ΡΟΔΟΥ/2η ΑΓΩΝΙΣΤΙΚΗ

| | | | |
|---|---|---|---|
| 1.Κολοσσός Ρόδου | 4 | 2-0 | 171-107(+64) |
| 2.Ελπίδα Πεταλούδων | 3 | 1-1 | 118-130(-12) |
| 3.Α.Σ.Κ. Ιβίσκος | 3 | 1-1 | 118-123(-5) |
| 4.Ζέφυρος | 3 | 1-1 | 77-60(+17) |
| 5.Γ.Α.Σ. Ιάλυσος | 1 | 0-1 | 55-99(-44) |
| 6.Γ.Σ. Αφάντου 2005 | - | 0-1 | 0-20(-20) |
| 7.Α.Ο. Σύμης | - | - | - |

*Ο Γ.Σ. Αφάντου 2005 έχει ένα μηδενισμό

*Ο Γ.Σ. Αφάντου 2005 και ο Α.Ο. Σύμης έχουν από ένα παιχνίδι λιγότερο

*Ο Α.Ο. Σύμης και ο Γ.Α.Σ. Ιάλυσος έχουν εκτίσει το ρεπό τους.

### ΟΜΙΛΟΣ ΝΗΣΩΝ/2η ΑΓΩΝΙΣΤΙΚΗ

| | | | |
|---|---|---|---|
| 1.Ηρακλής 2000 | 3 | 1-1 | 111-96(+15) |
| 2.Α.Ε. Δικαίου | 2 | 1-0 | 95-43(+52) |
| 3.Ε.Α. Καλύμνου | 2 | 1-0 | 70-69(+1) |
| 4.Ιπποκράτης Κω | 2 | 0-2 | 69-137(-68) |

*Η Α.Ε. Δικαίου και η Ε.Α. Καλύμνου έχουν από ένα παιχνίδι λιγότερο.

Β' ΚΑΤΗΓΟΡΙΑ

## «Όλα τα λεφτά» στην Κρεμαστή...

**Η Ελπίδα Πεταλούδων υποδέχεται τον Α.Ο. Σύμης και ο Σταυρός Καλυθιών τον Κλεόβουλο Λίνδου στα πιο ενδιαφέροντα παιχνίδια της 2ης αγωνιστικής! Εύκολο έργο για Ζέφυρο κόντρα στον Ήλιο Ιαλυσού**

Στην Κρεμαστή επικεντρώνεται το ενδιαφέρον της 2ης αγωνιστικής για τη Β' Κατηγορία, αφού εκεί πρόκειται να γίνουν τα πιο ενδιαφέροντα ματς. Το πιο σπουδαίο παιχνίδι είναι αυτό αναμέσα στην Ελπίδα Πεταλούδων και τον Α.Ο. Σύμης.

Οι γηπεδούχοι ψάχνουν την πρώτη τους νίκη μετά την ήττα απ' τον Ζέφυρο, ενώ οι Συμιακοί θέλουν να παραμείνουν στην κορυφή. Αμφίρροπη αναμένεται και η κόντρα μεταξύ του Σταυρού Καλυθιών και του Κλεόβουλου Λίνδου.

Η ομάδα του Γιώργου Καρπάθιου θα κάνει την πρώτη της εμφάνιση στο φετινό πρωτάθλημα, αφού στην πρεμιέρα εξέτισε το ρεπό της. Ο Ζέφυρος δεν αναμένεται να συναντήσει ιδιαίτερες δυσκολίες στην Ιαλυσό απέναντι στον Ήλιο και αναμένεται να παραμείνει στην κορυφή. Τέλος το ρεπό του θα εκτίσει ο Γ.Σ. Αφάντου 2005.



*Φωτό απ' το παιχνίδι Γ.Σ. Αφάντου 2005- Ήλιος Ιαλυσού*

### ΤΟ ΠΡΟΓΡΑΜΜΑ ΤΗΣ 2ης ΑΓΩΝΙΣΤΙΚΗΣ

ΣΑΒΒΑΤΟ (12/11):
Κ.Γ. Κρεμαστής (12:00): Ελπίδα Πεταλούδων- Α.Ο. Σύμης
Δ.Κ.Γ. Ιαλυσού (19:30): Ήλιος Ιαλυσού- Ζέφυρος

ΚΥΡΙΑΚΗ (13/11):
Κ.Γ. Κρεμαστής (16:00): Σταυρός Καλυθιών- Κλεόβουλος Λίνδου
- Ρεπό έχει ο Γ.Σ. Αφάντου 2005

### Η ΒΑΘΜΟΛΟΓΙΑ/1η ΑΓΩΝΙΣΤΙΚΗ

| | | | |
|---|---|---|---|
| 1.Γ.Σ. Αφάντου 2005 | 2 | 1-0 | 87-36(+51) |
| 2.Ζέφυρος | 2 | 1-0 | 89-65(+24) |
| 3.Α.Ο. Σύμης | 2 | 1-0 | 56-53(+3) |
| 4.Σταυρός Καλυθιών | 1 | 0-1 | 53-56(-3) |
| 5.Ελπίδα Πεταλούδων | 1 | 0-1 | 65-89(-24) |
| 6.Ήλιος Ιαλυσού | 1 | 0-1 | 36-87(-51) |
| 7.Κλεόβουλος Λίνδου | - | - | - |

*Ο Κλεόβουλος Λίνδου έχει εκτίσει το ρεπό του

ΚΟΡΑΣΙΔΕΣ

## Τοπικές...κόντρες!

**Ο Α.Σ.Κ. Ιβίσκος και ο Ιπποκράτης Κω έχουν τον πρώτο λόγο απέναντι στον Γ.Σ. Διαγόρας και τον Ηρακλή 2000 αντίστοιχα**

Δύο παιχνίδια στα οποία υπάρχουν ακλόνητα φαβορί προγραμμάτισε η Τ.Ε. Ε.Ο.Κ. Δωδεκανήσου. Η αρχή θα γίνει αύριο στην Καρδάμαινα με τον τοπικό Ηρακλή 2000 να φιλοξενεί τον Ιπποκράτη Κω. Η ομάδα της Πόπης Δανελλάκη είναι καλύτερη και λογικά δεν θα δυσκολευτεί να πάρει τους δύο βαθμούς.

Στην «τέντα» το Σάββατο ο Γ.Σ. Διαγόρας θα φιλοξενήσει τον Α.Σ.Κ. Ιβίσκος. Το συγκρότημα της Ανάληψης είναι καλύτερο, όμως οι «κυανέρυθρες» είναι σε θέση να κάνουν τη ζημιά, αφού κόντραραν στα ίσα και την Α.Ε. Δικαίου.

Όπως είναι γνωστό το πρωτάθλημα διεξάγεται με ορισμό των αγώνων.

### ΤΟ ΠΡΟΓΡΑΜΜΑ ΤΩΝ ΑΓΩΝΩΝ

ΠΑΡΑΣΚΕΥΗ (11/11):
Καρδάμαινα (15:30): Ηρακλής 2000- Ιπποκράτης Κω

ΣΑΒΒΑΤΟ (12/11):
Κ.Γ. Διαγόρα (19:30): Γ.Σ. Διαγόρας- Α.Σ.Κ. Ιβίσκος

### Η ΒΑΘΜΟΛΟΓΙΑ

| | | | |
|---|---|---|---|
| 1.Ιπποκράτης Κω | 6 | 3-0 | 148-74(+74) |
| 2.Α.Ε. Δικαίου | 4 | 2-0 | 94-68(+26) |
| 3.Ε.Α. Καλύμνου | 3 | 1-1 | 54-78(-24) |
| 4.Α.Σ.Κ. Ιβίσκος | 3 | 1-2 | 95-93(+2) |
| 5.Ηρακλής 2000 | 2 | 0-2 | 46-103(-57) |
| 6.Γ.Σ. Διαγόρας | 1 | 0-2 | 45-66(-21) |

*Ο Α.Σ.Κ. Ιβίσκος και ο Γ.Σ. Διαγόρας έχουν από ένα μηδενισμό

ΠΑΙΔΙΚΟ

## Αμφίρροπη αναμέτρηση

**Στο πλαίσιο της 3ης αγωνιστικής για τον 6' όμιλο οι παμπαίδες του Ζέφυρου υποδέχονται τον Ήλιο Ιαλυσού! Χωρίς αγώνα τους δύο βαθμούς ο Α.Ο. Σύμης**

Το ένα και μοναδικό παιχνίδι για την 3η αγωνιστική στον β' όμιλο παίδων (ανίσχυροι) προγραμματίστηκε να γίνει στο «Βενετόκλειο», το ερχόμενο Σάββατο.

Οι παμπαίδες του Ζέφυρου θα φιλοξενήσουν τον Ήλιο Ιαλυσού σ' ένα ιδιαίτερα αμφίρροπο ματς. Ο Α.Ο. Σύμης είναι ο τυχερός της αγωνιστικής αφού θα πάρει στα χαρτιά τους δύο βαθμούς της νίκης, με δεδομένο ότι ο Γ.Σ. Αφάντου 2005 έχει παραιτηθεί απ' το παιδικό πρωτάθλημα, ενώ οι παμπαίδες του Κολοσσού θα εκτίσουν το ρεπό τους.

### ΤΟ ΠΡΟΓΡΑΜΜΑ ΤΗΣ 3ης ΑΓΩΝΙΣΤΙΚΗΣ

ΣΑΒΒΑΤΟ (12/11):
Δ.Κ.Γ. Ρόδου (17:00): Ζέφυρος Β'- Ήλιος Ιαλυσού
Ρεπό έχει ο Κολοσσός Β'

### Β' ΟΜΙΛΟΣ/2η ΑΓΩΝΙΣΤΙΚΗ

| | | | |
|---|---|---|---|
| 1.Κολοσσός Ρόδου Β' | 4 | 2-0 | 117-14(+103) |
| 2.Ήλιος Ιαλυσού | 3 | 1-1 | 36-63(-27) |
| 3.Α.Ο. Σύμης | 2 | 1-0 | 63-16(+47) |
| 4.Ζέφυρος Β' | 1 | 0-1 | 14-97(-83) |
| 5.Γ.Σ. Αφάντου 2005 | - | 0-2 | 0-40(-40) |

*Ο Ζέφυρος Β' και ο Α.Ο. Σύμης έχουν εκτίσει το ρεπό τους

*Ο Γ.Σ. Αφάντου 2005 παραιτήθηκε απ' το πρωτάθλημα

## Ε.Ο.Κ. κατά μάνατζερ...

**Η Ομοσπονδία καταγγέλει την πολιτεία για την αδράνεια στην ενεργοποίηση της υπουργικής απόφασης για τους μάνατζερ**

Η ΕΟΚ είναι υποχρεωμένη να καταγγείλει την αδράνεια των αρμοδίων οργάνων της πολιτείας, να ενεργοποιήσουν την υπουργική απόφαση περί διαμεσολαβητών (μάνατζερ) αθλητών και προπονητών, η οποία έχει εκδοθεί το 2003.

Η ανεξέλεγκτη δραστηριότητα των μάνατζερ, πέρα τις υπερεκμετάλλευσης αθλητών και σωματείων και τις αντιθέσεις και εντάσεις που δημιουργούν μεταξύ τους, προκαλεί σοβαρά προβλήματα στην διεξαγωγή των αγωνιστικών θεσμών με τη δυνατότητα που έχουν αποκτήσει από την επιρροή τους σε αθλητές και προπονητές των ομάδων. Η ΕΟΚ απαιτεί την άμεση ενεργοποίηση της υπουργικής απόφασης, όπως επανειλημμένα έχει ζητήσει για να τεθεί επιτέλους υπό έλεγχο και σε αυστηρά νόμιμα πλαίσια η κερδοσκοπική σήμερα εκμετάλλευση του αθλητικού χώρου από τους ανεξέλεγκτους μάνατζερ.

*Πάγια θέση της ΕΟΚ είναι η μη συμμετοχή των αθλητικών συναντήσεων στο τζόγο και στο «στοίχημα», ανεξάρτητα με το ποιος είναι ο διοργανωτής αυτών των δραστηριοτήτων. Τζόγος και αθλητισμός είναι σε αντίθετη κατεύθυνση και δεν μπορούν σε καμία περίπτωση να συνυπάρξουν χωρίς αρνητικές παρενέργειες..

## Τα φιλικά των μικτών...

Πριν από λίγο καιρό ο τοπικός προπονητής Κυριάκος Μάγος είχε προτείνει τη διεξαγωγή ορισμένων φιλικών παιχνιδιών για τις μικτές ομάδες παίδων και κορασίδων στο πλαίσιο της καλύτερης δυνατής προετοιμασίας.

Αυτό θα ισχύσει απ' το προσεχές Σαββατοκύριακο, αφού η μικτή παίδων θα κάνει την αρχή και θα δώσει δύο φιλικά παιχνίδια, προκειμένου ο Κυριάκος Μάγος να βγάλει κάποια χρήσιμα συμπεράσματα για την κατάσταση της ομάδας του. Συγκεκριμένα οι επίλεκτοι αθλητές θα παίξουν το Σάββατο στην Κρεμαστή με την Ελπίδα Πεταλούδων και την Κυριακή στην «τέντα» με τον Γ.Σ. Διαγόρας.

ΣΑΒΒΑΤΟ (12/11):
Κ.Γ. Κρεμαστής (15:00): Ελπίδα Πεταλούδων- Μικτή παίδων

ΚΥΡΙΑΚΗ (13/11):
Κ.Γ. Διαγόρα (11:00): Γ.Σ. Διαγόρας- Μικτή παίδων.

Το πρώτο σε Καποδιστριακό

# Ο Δήμος Αταβύρου αποκτά δημαρχείο

## ΟΛΟΚΛΗΡΩΝΕΤΑΙ ΣΥΝΤΟΜΑ ΤΟ ΕΡΓΟ



**Ολοκληρώνεται** αυτή την εβδομάδα η κατασκευή του νέου Δημαρχείου του Δήμου Αταβύρου, στο δημοτικό διαμέρισμα Έμπωνας.

Το κτίριο, τα εγκαίνια του οποίου αναμένεται να γίνουν προς το τέλος του 2005 έχει έκταση 1650 τετραγωνικών μέτρων και κόστισε 1.200,00 ευρώ. Σε αυτό εκτός από την αίθουσα του δημοτικού συμβουλίου, το γραφείο του δημάρχου και των υπολοίπων στελεχών της δημοτικής αρχής θα στεγαστούν όλες οι υπηρεσίες του δήμου ενώ έχει κατασκευαστεί ειδική αίθουσα εκδηλώσεων.

Σύμφωνα με δηλώσεις που έκανε ο δήμαρχος Αταβύρου Παν. Κυριακούλης, η ολοκλήρωση του δημαρχείου, το πρώτο που κατασκευάστηκε σε δήμο της Δωδεκανήσου μετά την εφαρμογή του προγράμματος Καποδίστρια, αποτελεί την συνέχεια σε μία σειρά έργων υποδομής που έχουν γίνει Ή είναι σε εξέλιξη στον Δήμο Αταβύρου.

«Ο επόμενος χρόνος θα "σημαδευτεί" από την ολοκλήρωση πάρα πολλών έργων υποδομής στον δήμο μας που θα βοηθήσουν σημαντικά τόσο στην καλύτερη ποιότητα ζωής των δημοτών μας όσο και στην ανάπτυξη της περιοχής μας», είπε χαρακτηριστικά ο κ. Κυριακούλης.

Ηδη ολοκληρώθηκε το αποχετευτικό του δημοτικού διαμερίσματος Έμπωνα, τοποθετήθηκε χλοοτάπητας στο γήπεδο, ενώ ξεμπλόκαρε το έργο του κάστρου της Κρητηνίας. Παράλληλα είναι σε εξέλιξη σημαντικές παρεμβάσεις στο οδικό δίκτυο της περιοχής, ενώ ξεκίνησε η προσπάθεια για την κατασκευή καταφυγίου αλιευτικών σκαφών στα όρια του δήμου μας που αισιοδοξούμε ότι θα συμβάλουν ουσιαστικά στην επίτευξη του στόχου που έχουμε θέσει σαν δημοτική αρχή. Να γίνει ο Δήμος Αταβύρου περιοχή επίσκεψης όλων των ημερήσιων εκδρομέων.

Με αυτόν τον τρόπο θα ενισχυθεί σημαντικά η τοπική αγορά και θα υπάρξει μεγάλη κατανάλωση των τοπικών προϊόντων" τόνισε ο δήμαρχος Αταβύρου.

## Ενα ακόμη θαυμάσιο έργο

# Εγκαινιάστηκε στ' Αφάντου το βιοκλιματικό γυμνάσιο

## ΔΙΑΘΕΤΕΙ 12 ΑΙΘΟΥΣΕΣ ΔΙΔΑΣΚΑΛΙΑΣ



**Τα εγκαίνια** του βιοκλιματικού γυμνασίου Αφάντου πραγματοποιήθηκαν χθες το πρωί, παρουσία των τοπικών αρχών. Αίσθηση, όμως, προκάλεσε η απουσία των βουλευτών της Κυβέρνησης, που δήλωσαν κοινοβουλευτικές υποχρεώσεις.

Τον αγιασμό των εγκαινίων τέλεσε ο μητροπολίτης Ρόδου κ. Κύριλλος, ενώ την κορδέλα έκοψε ένας μικρός μαθητής, μαζί με τους επισήμους προσκεκλημένους, το νομάρχη Γιάννη Μαχαριδίδη, τον περιφερειάρχη Χαράλαμπο Κόκκινο, το δήμαρχο Αφάντου Σταμάτη Καβάδα, το βουλευτή Γιάννη Παρασκευά, κ.α.

Το βιοκλιματικό γυμνάσιο Αφάντου, που θεμελιώθηκε επί δημαρχίας Σταύρου Σταυρή και νομαρχίας Καραγιάννη, εντάχθηκε στο ΠΕΠ Νοτίου Αιγαίου στο Μέτρο Εκπαίδευση το 2001, κόστισε 3.152.175,70 ευρώ. Οι κυριότεροι χώροι είναι 12 αίθουσες διδασκαλίας, εργαστήρια φυσικών επιστημών, πληροφορικής, ξένων γλωσσών, φυσικής - χημείας, αίθουσα πολλαπλών χρήσεων, βιβλιοθήκη, αίθουσα γυμναστικής και χώροι διοίκησης, υγιεινής, κ.α.

Στο υπόγειο τμήμα του κτιρίου θα κατασκευαστεί καταφύγιο εκτάκτων αναγκών.

Το υπέργειο τμήμα του κτιρίου έχει συνολικό εμβαδόν 2.938,20 τ.μ., με ισόγειο 1.530,70 τ.μ., όροφο 1.407,50 τ.μ. και το υπόγειο 1.596,40 τ.μ.

Στους αύλειους χώρους περιλαμβάνεται γήπεδο πολλαπλών αθλοπαιδιών, με κερκίδες, χώρους γυμναστικής, μονόζυγο, σκάμμα αλμάτων, κ.α.

Πρόκειται για ένα υπερσύγχρονο κτίριο που εξυπηρετεί τις σύγχρονες ανάγκες εκπαίδευσης. Θα πρέπει βέβαια να προσεχθεί για να μην γίνονται ζημιές.

# Καθολική συμμετοχή των δικηγόρων στην τριήμερη απεργία

**"Νέκρωσαν"** χθες τα δικαστήρια της Ρόδου εξ αιτίας της τριήμερης αποχής που αποφάσισε ο Δικηγορικός Σύλλογος Ρόδου και την συμμετοχή των δικαστικών υπαλλήλων στην 24ωρη απεργία του κλάδου. Οι δικηγόροι της Ρόδου θα απεργούν μέχρι και την Παρασκευή διαμαρτυρόμενοι για την μη επίλυση του θέματος της επέκτασης του δικαστικού μεγάρου και την δυσλειτουργία που παρουσιάζεται στο Ειρηνοδικείο λόγω της μη ύπαρξης του αναγκαίου αριθμού ειρηνοδικών.

" Η συμμετοχή των συναδέλφων στην κινητοποίηση ήταν καθολική και αυτό περιμένουμε να συμβεί και τις επόμενες μέρες", δήλωσε ο πρόεδρος του Δικηγορικού Συλλόγου Ρόδου κ. Κώστας Σαρρής

Η απεργία φαίνεται ότι "τρακούνησε"' τους αρμόδιους και ήδη έγινε γνωστό ότι τοποθετείται ένας επιπλέον ειρηνοδίκης ενώ εντός των ημερών αναμένεται να έλθουν στη Ρόδο στελέχη του υπουργείου Δικαιοσύνης προκειμένου να επανεξετάσουν το θέμα της επέκτασης του Δικαστικού Μεγάρου.

Ας σημειωθεί ότι οι μόνες δίκες που γίνονται είναι όσες αφορούν υποθέσεις ατόμων που βρίσκονται στις φυλακές.

# Αγογη η λειτουργία των λιμενικών υπηρεσιών στον Πανορμίτη Σύμης

**Αγογη ήταν η λειτουργία των λιμενικών υπηρεσιών κατά το τριήμερο του εορτασμού στον Πανορμίτη της Σύμης. Αυτό αναφέρεται σε ανακοίνωση της εταιρίας «Δωδεκάνησος Ναυτιλιακή», το κείμενο της οποίας έχει ως εξής:**

«Η εταιρία μας ''Δωδεκάνησος ΝΕ'' αισθάνεται την ανάγκη να συγχαρεί δημόσια, και με ιδιαίτερη ικανοποίηση, το Λιμεναρχείο Σύμης επειδή με τα κατάλληλα μέτρα που πήρε διασφάλισε κατά το τριήμερο εορτασμού της Ιεράς Μονής Πανορμίτη Σύμης την ασφαλή διακίνηση των πλοίων και, συνακόλουθα, την ασφαλή και άνετη αποεπιβίβαση των χιλιάδων πιστών προσκυνητών, παρά το γεγονός ότι η μικρή προβλήτα δυσχεραίνει σημαντικά το έργο των πλοιάρχων και των λιμενικών.

Για πρώτη φορά, στα τελευταία χρόνια δεν υπήρξε ταλαιπωρία των επιβατών και δεν σημειώθηκαν διάφορα άλλα παρατράγουδα και αυτό οφείλεται κυρίως στον Λιμενάρχη κ. Παναγιώτη Παπατσώρη και στους άνδρες του Λιμεναρχείου Σύμης οι οποίοι συντόνισαν με τον καλύτερο δυνατόν τρόπο τις αφιξοαναχωρήσεις των πλοίων, χωρίς καθυστερήσεις, πράγμα που οφείλουμε να το αναγνωρίσουμε».

# Εντονα προβλήματα αντιμετωπίζουν στη Ρόδο οι εργαζόμενοι

**Η ΔΙΟΙΚΗΣΗ** του Ε.Κ.Ρ. επεσκέφθη ο γεν. γραμματέας του υπουργείου Απασχόλησης κ. Κοντός, για να ενημερωθεί γύρω από τις θέσεις και τα αιτήματα των εργαζομένων της περιοχής.

Η Διοίκηση του Ε.Κ.Ρ. τον ενημέρωσε για τα προβλήματα και τις δυσκολίες που αντιμετωπίζουν ειδικά οι εποχιακά εργαζόμενοι, για τους οποίους ζητήθηκε να παρθούν μια σειρά μέτρα άμεσης ανακούφισης και προστασίας.

Ειδικά ζητήθηκε να αυξηθεί σημαντικά το επίδομα της ανεργίας που καταβάλλει ο Ο.Α.Ε.Δ. και ακόμα να χορηγηθεί έκτακτο επίδομα σε όσους δεν έχουν τις προϋποθέσεις τακτικής επιδότησης.

Εγινε ακόμα αναφορά στα θέματα των εργασιακών σχέσεων και την αδυναμία των ελεγκτικών οργάνων να προστατέψουν από τις αυθαιρεσίες της εργοδοσίας τους εργαζόμενους.

Για το λόγο αυτό ζητήθηκε να στελεχωθούν όλες οι υπηρεσίες, ειδικά το ΣΕΠΕ, ο Ο.Α.Ε.Δ., καθώς επίσης και οι άλλοι εποπτευόμενοι οργανισμοί, όπως: Ο.Ε.Κ.. Ο.Ε.Ε., κλπ., για την ανάπτυξη των δραστηριοτήτων τους.

Τέλος, έγινε αναφορά και σε θέματα συνταξιοδοτικής προσδοκίας των εποχιακά εργαζομένων, για τους οποίους ζητήθηκε να υπάρξει μία αντιμετώπιση που θα λαμβάνει υπόψη όλα τα αρνητικά δεδομένα που διαμορφώνει η εποχιακή απασχόλησή τους.

Ο κ. Κοντός ορισμένα από τα ζητήματα που του τέθηκαν, όπως η στελέχωση των υπηρεσιών, η αύξηση των επιδομάτων ανεργίας, υπεσχέθη πως μέσα στον επόμενο χρόνο θα προωθηθούν οι απαραίτητες νομοθετικές ρυθμίσεις.

# Ανακοίνωση του βουλευτή Α. Καραμάριου για τις προσλήψεις στο αεροδρόμιο

**Από το γραφείο του βουλευτή Δωδεκανήσου κ. Τάσου Καραμάριου εκδόθηκε η παρακάτω ανακοίνωση:**

«Μου προκαλεί εντύπωση η ερώτηση των κ. συναδέλφων του ΠΑ.ΣΟ.Κ. που κατέθεσαν στη Βουλή, σχετικά με την εταιρία που ανέλαβε τον έλεγχο ασφάλειας αποσκευών σε αεροδρόμια της χώρας, μεταξύ των οποίων της Ρόδου και Κω, όταν οι ίδιοι γνωρίζουν ότι για το ίδιο θέμα κατετέθη προ πολλού ίδια ερώτηση και εδόθησαν οι δέουσες απαντήσεις. Ισως η ενέργειά τους αυτή να αποβλέπει στο γεγονός ότι βρίσκεται ήδη σε εξέλιξη νέος διαγωνισμός για την ανάθεση αυτού του έργου για τον επόμενο χρόνο και θέλουν να δημιουργήσουν πρόβλημα.

Σε κάθε περίπτωση και για την ενημέρωση των συμπολιτών μας, γνωρίζω ότι ο περυσινός διαγωνισμός κατεκυρώθη στην εταιρία που αναφέρουν στην ερώτησή τους και συνεπώς δεν υπάρχει πρόβλημα και ότι προσωπικά δεν έκανα τίποτα άλλο παρά να στηρίξω αυτήν την εταιρία για να βρουν αρκετοί συμπολίτες μας εργασία και για τους οποίους θα κάνω ό,τι είναι δυνατόν να συνεχίσουν την εργασία τους, με οποιαδήποτε εταιρία αναλάβει το έργο του ελέγχου των αποσκευών. Ολα τα άλλα που αναφέρονται σε δημοσίευμα εφημερίδας μας είναι απλώς για να γίνεται αντιπολίτευση και συζήτηση χωρίς περιεχόμενο».

# Ελεγχοι σε προϊόντα διακόσμησης δέντρων εν όψει των εορτών



**Το** υπουργείο Ανάπτυξης, εν όψει των εορτών των Χριστουγέννων και της Πρωτοχρονιάς, εντείνει τους ελέγχους σε προϊόντα διακόσμησης που χρησιμοποιούν ηλεκτρικό ρεύμα χαμηλής τάσης, όπως λαμπάκια, γιρλάντες, φάτνες, κουκλάκια κλπ, δήλωσαν σήμερα ο υπουργός Ανάπτυξης Δημήτρης Σιούφας και ο υφυπουργός Γιάννης Παπαθανασίου .

Τα προϊόντα που δεν διαθέτουν τη σήμανση CE και δεν συνοδεύονται από τον απαιτούμενο από τα πρότυπα ασφαλείας τεχνικό φάκελο, θα δεσμεύονται, ενώ θα επιβάλλονται και οι προβλεπόμενες από το νόμο κυρώσεις, όπως απόσυρση, απαγόρευση κυκλοφορίας, καθώς και πρόστιμα που φθάνουν έως 146.735 ευρώ.

# Δεν τελείωσε η Ρωμιοσύνη της Πόλης

«Η Ρωμιοσύνη της Πόλεως ούτε τελείωσε ούτε θα τελειώσει θα είναι εδώ μέχρι της συντελείας των αιώνων», είπε χθες ο οικουμενικός Πατριάρχης Βαρθολομαίος απευθυνόμενος στο εκκλησίασμα του εορτάζοντας ναού των Ταξιαρχών του Αρβανιτοχωρίου.

«Και εμείς εδώ συνεχίζουμε την πορεία μας ποτέ από το χρέος μη κινούντες, με την ελπίδα ότι θα έλθουν σύντομα οι καλύτερες και ευτυχέστερες ημέρες τις οποίες προσδοκούμε και έχουμε κάθε δικαίωμα να τις περιμένουμε στα πλαίσια της Ευρωπαϊκής πορείας της χώρας», πρόσθεσε ο Πατριάρχης και διευκρίνισε ότι η ευρωπαϊκή πορεία «προοιωνίζεται πολλά τα αγαθά, πολλές μεταρρυθμίσεις, πολλές ριζικές αλλαγές, αλλαγή νοοτροπίας και όλα αυτά θα καταστήσουν την περαιτέρω ζωή της Ρωμιοσύνης εδώ ευτυχεστέραν και δικαιοτέραν».

# Της άρπαξαν την τσάντα

Την τσάντα μίας 51χρονης Ροδίτισσας που περιείχε 200 ευρώ, πιστωτικές κάρτες και διάφορα προσωπικά έγγραφα άρπαξε άγνωστος δράστης στην Ιαλυσό. Όπως κατήγγειλε η 51χρονη στο αστυνομικό τμήμα προχθές το πρωί ενώ περπατούσε σε δρόμο της Ιαλυσού την πλησίασε κάποιος άγνωστος και της άρπαξε την τσάντα.

# Συνελήφθη με ναρκωτικά

Από αστυνομικούς της Ομάδας Πρόληψης και Καταστολής Εγκληματικότητας συνελήφθη χθες στις 7.40 το πρωί στην Κω ένας 29χρονος κάτοικος του νησιού στην κατοχή του οποίου βρέθηκαν 21, 3 γραμμάρια χασίς.

# Το κύκλωμα εντόπισε το διαρρήκτη

Το κλειστό κύκλωμα τηλεόρασης που είχε τοποθετήσει ο ιδιοκτήτης καταστήματος αθλητικών ειδών στην επιχείρησή του οδήγησε τους αστυνομικούς του τμήματος Ιαλυσού στη σύλληψη ενός 32χρονου κατοίκου Ιαλυσού. Συγκεκριμένα, όπως έδειξε το βίντεο, ο 32χρονος το απόγευμα της Δευτέρας εκμεταλλευόμενος την απασχόληση των υπαλλήλων αφαίρεσε ένα ζευγάρι υποδήματα αξίας 60 ευρώ.

# Παρουσίαση πολεοδομικών ενοτήτων

Η ανάρτηση της Β' Φάσης των πολεοδομικών μελετών που αφορούν στις Πολεοδομικές Ενότητες Παραδεισίου και Αγίου Νεκταρίου θα πραγματοποιηθεί στην αίθουσα του Δημοτικού Συμβουλίου Κω από την προσεχή Δευτέρα 14 Νοεμβρίου έως και τις 2 Δεκεμβρίου.

Οι δημότες θα μπορούν να επισκέπτονται το χώρο από τις 11.30 έως τις 13.30, ώστε να λάβουν γνώση και να υποβάλλουν τυχόν ενστάσεις, που θα γίνονται δεκτές μέχρι τις 2 Δεκεμβρίου.

# Ξεκινούν έργα στο λιμάνι Κω



Ξεκινάει σήμερα, Πέμπτη 10 Νοεμβρίου, το έργο αποκατάστασης της διάβρωσης του επιβατικού προβλήτα στο λιμάνι της Κω. Οι εργασίες θα ολοκληρωθούν περίπου σε μία εβδομάδα.

Το έργο, με προϋπολογισμό 66.000 ευρώ, εκτελείται με χρηματοδότηση του Δημοτικού Λιμενικού Ταμείου Κω.

# Ερώτηση στη Βουλή για την έλλειψη γιατρού στην Κάσο

## ΣΕ ΑΠΟΓΝΩΣΗ ΟΙ ΚΑΤΟΙΚΟΙ

**Ερώτηση κατέθεσε στη Βουλή ο βουλευτής Κ. Καϊσερλης, με αφορμή την έλλειψη γιατρού στην Κάσο. Η ερώτηση αναφέρει τα εξής:**

«ΘΕΜΑ: ΒΟΗΘΕΙΑ κ. ΥΠΟΥΡΓΕ ΥΓΕΙΑΣ.

Αυτός είναι ο τίτλος της επιστολής έκκλησης του Δημάρχου Κάσου προς τον κ. Υπουργό Υγείας.

Είναι η τελευταία κραυγή αγωνίας των κατοίκων της Κάσου που βρίσκονται σε απόγνωση αφού η απάντηση του Υπουργείου Υγείας στις επανειλημμένες επιστολές του Δήμου τους, είναι η πλήρης απαξίωση και άρνηση.

Στο νησί παραμένει ένας αγροτικός γιατρός και από τον Φεβρουάριο δεν θα υπάρχει κανένας.

Εάν περιμένουμε τον τελευταίο χρόνο της τετραετίας Διακυβέρνησης της Νέας Δημοκρατίας για να δουν οι πολίτες πλοία και γιατρούς στα ακριτικά νησιά, μετά βεβαιότητας δεν θα υπάρχουν κάτοικοι.

ΕΡΩΤΑΤΑΙ Ο κ. ΥΠΟΥΡΓΟΣ:

Πότε επιτέλους θα πάνε γιατροί στην Κάσο».

Η ΤΑΒΕΡΝΑ
ΤΑ ΔΩΔΕΚΑ ΑΔΕΛΦΙΑ
ΑΝΟΙΓΕΙ ΤΑ ΣΑΒΒΑΤΟΚΥΡΙΑΚΑ
και ΓΙΟΡΤΕΣ
με τα παραδοσιακά φαγητά, ντόπια κρέατα και χωριάτικο ψωμί.
Επίσης ενημερώνουμε τους πελάτες ότι:
ΚΑΘΕ ΣΑΒΑΤΟ ΒΡΑΔΥ ΥΠΑΡΧΕΙ ΠΑΡΑΔΟΣΙΑΚΗ ΜΟΥΣΙΚΗ
Τηλ. 22410 50153

...Το Λογιστήριο της «ΠΡΟΟΔΟΥ», που μεταφέρθηκε στο κτίριό μας, το οποίο λειτουργεί παράλληλα με το λογιστήριο της Ν. Αγοράς, στην οδό Μάρκου Μαλιαράκη 3 λειτουργεί από την 8.30 πρωινή μέχρι την 2 μεταμεσημβρινή και δέχεται
ΔΙΑΦΗΜΙΣΕΙΣ - ΑΓΓΕΛΙΕΣ
και οποιαδήποτε άλλη ΔΗΜΟΣΙΕΥΣΗ
ΜΑΡΚΟΥ ΜΑΛΙΑΡΑΚΗ 3
ΤΗΛ. 22410 35322



**ΚΗΔΕΙΑ**

**Τη λατρευτή μας σύζυγο, μητέρα, γιαγιά και αδελφή**

**ΚΥΡΙΑΚΟΠΟΥΛΟΥ ΠΑΡΑΣΚΕΥΗ**

**(Ετών 67)**

**θανούσα κηδεύουμε σήμερα Πέμπτη 10 Νοεμβρίου 2005 και ώρα 12η μεσημβρινή από τον Ιερό Ναό Αγίου Γεωργίου Κάτω Ρόδου.**
**Ο σύζυγος Ηλίας**
**Τα παιδιά Θεόδωρος, Λεωνίδας-Κωνσταντίνα**
**Η εγγονή Παρασκευή**
**Ο αδελφός και οι λοιποί συγγενείς.**

ΘΕΜ.-10/11

**ΚΚΕ**
**ΝΟΜ. ΕΠΙΤΡΟΠΗ ΝΟΤΙΑΣ ΔΩΔ/ΣΟΥ**

**ΠΡΟΣΚΛΗΣΗ**

Η Νομ. Επιτροπή Νότιας Δωδεκανήσου του Κ.Κ.Ε. σας προσκαλεί σε συζήτηση, που θα πραγματοποιηθεί την Παρασκευή στις 11 Νοεμβρίου και ώρα 7.30, στο «ΑΚΤΑΙΟΝ», με θέμα:

***«Οι εξελίξεις στην Τοπική Αυτοδιοίκηση και οι θέσεις του Κ.Κ.Ε.»***

***Τις θέσεις του Κ.Κ.Ε. θα αναλύσει ο σ. Σπύρος Χαλβατζής, μέλος του Π.Γ. της Κ.Ε. του Κ.Κ.Ε.***

**Η Νομαρχιακή Επιτροπή Ν. Δωδ/σου του Κ.Κ.Ε.**

12452-11/11