ΕΤΟΣ ΙΔΡΥΣΕΩΣ: 1915
ΙΔΡΥΤΗΣ: ΕΜΜ. ΚΑΛΑΜΠΙΧΗΣ
ΔΙΕΥΘΥΝΤΗΣ: ΑΘ. ΜΑΡΑΣΙΩΤΗΣ

Η ΡΟΔΙΑΚΗ

ΗΜΕΡΗΣΙΑ ΠΡΩΙΝΗ ΕΦΗΜΕΡΙΔΑ ΤΗΣ ΡΟΔΟΥ

ΠΕΜΠΤΗ
18 ΑΠΡΙΛΙΟΥ 2002
ΑΡ. ΦΥΛΛΟΥ 17.073
ΤΙΜΗ: ΕΥΡΩ 0,70

ΜΕΤΑ ΤΟΝ ΞΕΣΗΚΩΜΟ ΣΤΑ ΝΗΣΙΑ



Στην ...πυρά το ΠΔ για τους όρους δόμησης

Με παρέμβασή του, ο πρωθυπουργός "αχρήστευσε" τα ΠΔ του κ. Σηφουνάκη για τους όρους δόμησης στα νησιά. ΣΕΛΙΔΑ 6

ΜΕ ΑΠΟΦΑΣΗ ΤΟΥ Ε.Κ.



Πανεργατική απεργία στη Ρόδο σήμερα

Κλειστά θα παραμείνουν σήμερα Τράπεζες και άλλες υπηρεσίες λόγω της Πανεργατικής απεργίας. ΣΕΛΙΔΑ 35

ΠΡΟΣΗΛΘΕ ΤΟ 50% ΤΩΝ ΦΟΙΤΗΤΩΝ

Εκλογές στο Πανεπιστήμιο Αιγαίου....

Με αποχή της τάξεως του 50% έγιναν χθες οι φοιτητικές εκλογές στο Πανεπιστήμιό μας. ΣΕΛΙΔΑ 36

ΠΡΟΣ ΤΑ ΕΚΕΙ ΚΙΝΟΥΝΤΑΙ ΟΙ ΕΠΑΦΕΣ ΓΙΑ ΤΗΝ ΔΑΝΕ

Στόχος να γίνει και πάλι Δωδεκανησιακή

ΣΗΜΕΡΑ ΤΟ ΜΕΣΗΜΕΡΙ Η ΣΥΣΚΕΨΗ ΣΤΟ ΔΗΜΑΡΧΕΙΟ

Συνεχίζονται οι επαφές για τη ΔΑΝΕ αλλά και για τα προβλήματα των θαλάσσιων συγκοινωνιών. Την ίδια ώρα ΑΝΕΚ και Καλογηράτος προσπαθούν με αερολογίες να κερδίσουν χρόνο όπως φάνηκε και χθες στα Χανιά. ΣΕΛΙΔΕΣ 4 και 5



ΤΑ ΕΡΓΑ ΠΟΥ ΘΑ "ΚΟΥΒΑΛΗΣΕΙ" ΜΑΖΙ ΤΟΥ Ο κ. ΣΗΜΙΤΗΣ

ΚΑΙ ΛΙΜΑΝΙ και ...σύγχρονη μαρίνα!

Έρχεται στη Ρόδο τη Μεγάλη Πέμπτη με πακέτο υποσχέσεων, το περιεχόμενο του οποίου καθορίσθηκε στη χθεσινή σύσκεψη

ΚΑΙ ΟΜΙΛΙΑ ΤΗ ΛΑΜΠΡΗ ΔΕΥΤΕΡΑ ΣΕ ΞΕΝΟΔΟΧΕΙΟ

Ένα πακέτο γεμάτο υποσχέσεις φέρνει μαζί του την Μεγάλη Πέμπτη ο πρωθυπουργός κ. Κώστας Σημίτης. Το περιεχόμενο του φακέλου οριστικοποιήθηκε στη χθεσινή σύσκεψη που έγινε στο υπουργείο Εσωτερικών. ΣΕΛΙΔΑ 3

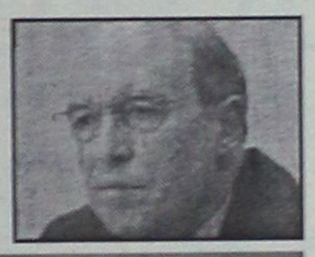

ΑΡΧΙΣΕ Ο ΠΡΟΕΚΛΟΓΙΚΟΣ ΑΓΩΝΑΣ ΜΕ ΑΨΙΜΑΧΙΕΣ





Βολές Καραγιάννη κατά Μαχαιρίδη!

ΑΠΑΝΤΗΣΗ ΣΤΑ ΟΣΑ ΕΙΠΕ ΣΤΗΝ ΚΩ

Με "αψιμαχίες" άρχισε ο προεκλογικός αγώνας για τις Νομαρχιακές εκλογές. Σίγουρα όμως τα πράγματα θα πάρουν άλλες διαστάσεις στο αμέσως προσεχές διάστημα. Όρεξη νάχουμε και οι δυό μονομάχοι δείχνουν αποφασισμένοι να τα ρίξουν όλα στον αγώνα. ΣΕΛΙΔΑ 3

Νέος προθεσμιακός λογαριασμός
LAIKI PRO
με την υψηλότερη διετή απόδοση
8%*



Από τη ΛΑΪΚΗ ΤΡΑΠΕΖΑ τώρα ένας λογαριασμός προθεσμιακής κατάθεσης με προτερήματα!
LAIKI PRO
• Προκαταβάλλει τους τόκους • Για 1 ή 2 χρόνια
*Ετήσιο επιτόκιο 4% σε διετή προθεσμιακή κατάθεση
ΛΑΪΚΗ ΤΡΑΠΕΖΑ
ΜΕΛΟΣ ΤΟΥ ΟΜΙΛΟΥ ΛΑΪΚΗΣ ΚΥΠΡΙΑΚΗΣ ΤΡΑΠΕΖΑΣ
Εθνάρχου Μακαρίου 7, 851 00 Ρόδος, Τηλ.: 02410-43.880, Fax: 02410-35.809

Danezis
CASTRONOMIA - DELICATESSEN
α.ε. ΕΜΠΟΡΙΚΕΣ ΕΠΙΧΕΙΡΗΣΕΙΣ
Προϊόντα που δημιουργούν επαγγελματική αξία!
salumi negrini Fatti di Gusto
Prosciutto di Parma
MISCELA D'ORO
Christinen
Pelagatti
Fürstenberg
FÜRSTENBERG ΜΙΑ ΑΠΟ ΤΙΣ ΚΑΛΥΤΕΡΕΣ ΜΠΥΡΕΣ ΤΟΥ ΚΟΣΜΟΥ
ΑΝΤ/ΠΟΣ ΕΛΛΑΔΟΣ ΔΑΝΕΖΗΣ α.ε • ΚΑΡΠΑΘΟΥ 21, Ρόδος • ΤΗΛ. 02410-30976, FAX: 02410-32764

ΗΜΕΡΟΛΟΓΙΟ

Πέμπτη 18 Απριλίου 2002
Ιωάννου και Αθανασίας της εξ Αιγίνης

Ανατολή ηλίου: 05.46'
Δύση ηλίου:19.03'
Σελήνη 6 ημερών

ΦΑΡΜΑΚΕΙΑ

Σήμερα διημερεύει το φαρμακείο του Φωτάκη Φωτ. στη Νέα Αγορά 20 και διανυκτερεύει το φαρμακείο της Γρεβενιώτου Βασιλικής στην οδό Ηρώων Πολυτεχνείου 20.

ΒΕΝΖΙΝΑΔΙΚΑ

Σήμερα διανυκτερεύουν τα βενζινάδικα: Γκινάκης Αλεξ. (Αυστραλίας), Σαμουράκης Δ. (Λ. Καλλιθέας), Κορωναίος Δημ. (Ιαλυσός), Πισσαδάκης Δ. (Παραδείσι), Φλοσκάκης Κ. (Εμπωνα), Πάππου Καρολ. (Παραδείσι), Παπαοικονόμου Μ. (Αφάντου) και Καλλιθενός Π. (Αρχάγγελος).

ΛΑΪΚΕΣ ΑΓΟΡΕΣ

Τετάρτη : στο Δημοτικό Νεκροταφείο
Πέμπτη: στην οδό Βύρωνος
Παρασκευή: στην οδό Πτολεμαίων (Ανάληψη)
Σάββατο: στο Δημοτικό Νεκροταφείο.

ΔΡΟΜΟΛΟΓΙΑ ΠΛΟΙΩΝ

Σήμερα αναχωρεί το "ΔΙΑΓΟΡΑΣ" στις 18.00 για Παραά.

ΑΕΡΟΠΟΡΙΚΑ ΔΡΟΜΟΛΟΓΙΑ

ΟΛΥΜΠΙΑΚΗ ΑΕΡΟΠΟΡΙΑ

ΑΠΟ ΡΟΔΟ-ΑΘΗΝΑ
- Καθημερινά 07.00, 10.25, 20.55
- Τετάρτη 14.00
- Καθημερινά πλην Τετάρτης 17.20
- Καθημερινά πλην Κυριακής 23.40
- Δευτέρα 00.10.

ΑΠΟ ΑΘΗΝΑ-ΡΟΔΟ
- Καθημερινά 05.20, 08.45, 19.15
- Τετάρτη 12.20
- Καθημερινά πλην Τετάρτης 15.40
- Καθημερινά πλην Κυριακής 22.00
- Κυριακή 22.30

ΑΠΟ ΡΟΔΟ-ΘΕΣΣΑΛΟΝΙΚΗ
- Δευτέρα 14.30
- Παρασκευή-Κυριακή 12.40.

ΑΠΟ ΡΟΔΟ-ΗΡΑΚΛΕΙΟ
- Παρασκευή-Κυριακή 09.45.

ΑΠΟ ΡΟΔΟ-ΚΑΡΠΑΘΟ
- Τρίτη-Πέμπτη-Σάββατο 09.45
- Δευτέρα-Τετάρτη-Παρασκευή-Κυριακή 10.30
- Δευτέρα-Κυριακή 12.40
- Τετάρτη-Παρασκευή (ν) έως 22/9 12.40
- Πέμπτη από 23/9 12.40
- Τρίτη-Παρασκευή (ν) από 23/9 12.40
- Τρίτη-Σάββατο έως 22/9 14.15
- Πέμπτη έως 22/9 14.15.

ΑΠΟ ΡΟΔΟ-ΚΑΣΟ
- Δευτέρα-Κυριακή (κ) 12.40
- Τετάρτη-Παρασκευή έως 22/9 12.40
- Πέμπτη (κ) από 23/9 12.40
- Τρίτη-Παρασκευή από 23/9 12.40
- Πέμπτη (κ) έως 22/9 14.15.

ΑΠΟ ΡΟΔΟ-ΚΑΣΤΕΛΟΡΙΖΟ
- Τετάρτη-Παρασκευή-Κυριακή 08.10
- Δευτέρα έως 22/9 08.10
- Τρίτη-Πέμπτη-Σάββατο έως 22/9 11.55.

ΑΠΟ ΡΟΔΟΣ-ΧΙΟΣ
- Τρίτη στις 10.40 και Πέμπτη στις 11.45'

ΡΟΔΟΣ-ΜΥΤΙΛΗΝΗ
- Δευτέρα-Τετάρτη στις 09.45, Τρίτη στις 10.40', Πέμπτη στις 10.50' και Σάββατο στις 15.20

ΡΟΔΟΣ ΣΑΜΟΣ
- Τρίτη στις 10.40', Σάββατο στις 15.20

ΡΟΔΟΣ-ΛΗΜΝΟΣ
- Δευτέρα-Τετάρτη στις 09.45', Τρίτη στις 10.40', Πέμπτη στις 10.50' και Σάββατο στις 15.20'

AEGEAN AIRLINES & CRONUS

ΑΠΟ ΡΟΔΟ-ΑΘΗΝΑ
08.25 (Α3 201) καθημερινά, 14.10 (Α3 211) καθημερινά, 15.50 (Α3 213) Τρ-Πε-Πα-Κυ., 18.45 (Α3 216) καθημερινά.

ΑΠΟ ΑΘΗΝΑ-ΡΟΔΟ
06.45 (Α3 200) καθημερινά, 10.00 (Α3 204) Τρ-Πε-Πα-Κυ., 12.35 (Α3 210) καθημερινά, 17.05 (Α3 216) καθημερινά

ΑΠΟ ΡΟΔΟ-ΗΡΑΚΛΕΙΟ
19.00 (Α3765) Δε-Τε-Πα-Κυ

ΑΠΟ ΗΡΑΚΛΕΙΟ-ΡΟΔΟ
17.20 (Α3 764) Δε-Τε-Πα-Κυ

ΑΠΟ ΡΟΔΟ-ΘΕΣΣΑΛΟΝΙΚΗ
11.40 (Α3 721) Τρ-Πε-Πα-Κυ.

ΑΠΟ ΘΕΣΣΑΛΟΝΙΚΗ-ΡΟΔΟ
13.45 (Α3 722) Τρ-Πε-Πα-Κυ

Επώνυμον το ανώνυμον...

Επιδειξίας κατ' εξακολούθησιν

Σε μια εποχή που οι τεχνολογικές απειλές για τα προσωπικά δεδομένα γίνεται θέμα όλο και πιο έντονων συζητήσεων, φαινόμενα ηθελημένης απογύμνωσης της ιδιωτικής ζωής, προφανώς χαροποιούν εκείνους που εχθρεύονται κάθε ιδέα προστασίας των προσωπικών πληροφοριών. Κάποιοι ισχυρίζονται: "Ιδού! οι άνθρωποι απωθούνται από την ιδέα της ιδιωτικής ζωής. Δεν τους αρέσει η μοναξιά στο "σπίτι-κάστρο" όπως το θέλουν μερικοί.

Ιδού οι 6.000 αιτήσεις για το Bar και άλλες τόσες για τον Big Brother. Ιδού η Στέλλα, η Μπούλα και η Σούλα, που ξεγυμνώνονται ψυχικά και φυσικά υπό τα όμματα εκατομμυρίων τηλεθεατών. Και δεν είναι οι μόνες. Εκατοντάδες άτομα πλέον εγκαθιστούν κάμερες και μεταδίδουν ζωντανά μέσω του Internet τα τεκταινόμενα εντός της οικίας τους. Εχει γεμίσει το διαδίκτυο Big Brother, μόνο που δεν βγαίνουν από κανάλια πανεθνικής εμβέλειας".

Σε πρώτη ανάγνωση η υπόθεση "προστασία της ιδιωτικής ζωής" μοιάζει χαμένη, αφού τα υποκείμενα της προστασίας-οι ίδιοι οι πολίτες-αποποιούνται των δικαιωμάτων τους. Η δεύτερη ανάγνωση όμως πρέπει να μας οδηγήσει σε διαφορετικά συμπεράσματα. Ολοι εκείνοι που βάζουν μια κάμερα μέσα στο σπίτι τους και δημοσιοποιούν σε όλη την υφήλιο τις προσωπικές τους στιγμές δεν μπορεί να είναι παρά παθολογικές περιπτώσεις, σαν εκείνες που βγάζουν τα εσώψυχά τους στα reality shows όλου του κόσμου. Επιδειξίες κατ' εξακολούθησιν είχε πάντα ο κόσμος. Απλώς τώρα έχουν και τα τεχνικά μέσα να παγκοσμιοποιήσουν το προϊόν τους. Αυτό που κάνουν είναι στην ουσία μια ανταλλαγή. Δίνουν το μόνο πράγμα που έχουν-την προσωπική τους ζωή-για να αποκτήσουν αυτό που σε άλλες εποχές δεν θα μπορούσαν ούτε να φανταστούν: λίγα λεπτά διασημότητας.

Από την άλλη πλευρά, αν το καλοσκεφτούμε, ακόμη και η τεχνολογία της κλειδαρότρυπας έχει στοιχεία εκδημοκρατισμού. Στην περίπτωση αυτή μιλάμε για τον εκδημοκρατισμό των show biz. Αυτό που μέχρι τώρα ήταν "προνόμιο" των γαλαζοαίματων του θεάματος γίνεται τώρα κεκτημένο της απλής νοικοκυράς στα Ανω Λιόσια. Τέλος, ακόμη κι αυτή η πρακτική έχει τον κύκλο της.

Τώρα το "τύπου Truman show" έχουν μεγάλες θεαματικότητες γιατί είναι νέο φρούτο στην μικρή οθόνη. Κάποτε οι άνθρωποι θα βαρεθούν να βλέπουν ανούσιες ιστορίες καθημερινότητας και οι τηλεοπτικοί παραγωγοί θα πρέπει να βρουν νέα κόπλα για να πλήξουν την πλήξη μας. Απλώς ελπίζουμε ότι αυτή τη φορά θα είναι λιγότερο άρρωστα...

ΟΛΥΜΠΙΑ ΣΠΟΡ

ΠΡΟΣΚΛΗΣΗ

Το **Σάββατο 20 Απριλίου και ώρα 7 μ.μ.**
σας προσκαλούμε στα εγκαίνια ενός διαφορετικού αθλητικού καταστήματος, αφιερωμένο **100%** στις γυναίκες, μικρές και μεγάλες, με επώνυμα είδη.

ΟΛΥΜΠΙΑ ΣΠΟΡ μόνο γυναικεία αθλητικά
στην Δημ. Θέμελη 83
(στο πεζοδρόμιο πίσω από το MacDonald's),

Στα εγκαίνια θα λάβει μέρος η ομάδα Aerobic του γυμναστηρίου "Busy Bodies"

NIKE - ADIDAS - PUMA - ASICS - ARENA
και όλα τα επώνυμα ρούχα και παπούτσια για τα σπορ
και τις ελεύθερες ώρες σας

ΔΕΧΟΝΤΑΙ ΤΟ ΚΟΙΝΟ

Ο Νομάρχης δέχεται το κοινό κάθε Τρίτη και Πέμπτη από 11.00-13.00.
Ο Δήμαρχος Ροδίων δέχεται ύστερα από συνεννόηση.
Ο ανυνομάρχης Δωδεκανήσου κ. Νικόλαος Τατάκης δέχεται το κοινό κάθε Τρίτη και Πέμπτη από 10.00 π.μ.-12 μ.μ.

ΤΑΞΙ

ΡΑΔΙΟ ΤΑΞΙ: 0241-0-64712, 0241-0-64790

ΧΡΗΣΙΜΑ ΤΗΛΕΦΩΝΑ

ΝΟΣΟΚΟΜΕΙΟ:	0241-0-80000
ΑΜΕΣΗ ΔΡΑΣΗ ΠΥΡ/ΚΗΣ:	199
ΛΙΜΕΝΑΡΧΕΙΟ:	0241-0-22220, 0241-0-27695
ΒΛΑΒΕΣ Δ.Ε.Η.:	125
ΒΛΑΒΕΣ Ο.Τ.Ε.:	121
ΑΜΕΣΗ ΔΡΑΣΗ:	100
ΒΛΑΒΕΣ ΥΔΡΕΥΣΗΣ:	0241-0-068750, 0241-0-68755
ΝΟΜΑΡΧΙΑ:	0241-0-46502
ΠΕΡ/ΚΗ Δ/ΝΣΗ	0241-0-38174
ΔΗΜΟΣ:	0241-0-46200
ΔΗΜ. ΕΠΙΧ. ΚΑΘΑΡ.	0241-0-77600
ΥΠΗΡ. ΑΠΟΚΟΜΙΔΗΣ:	0241-0-61057
ΤΡΟΧΑΙΑ:	0241-0-26480
ΠΛΗΡΟΦ. Ο.Τ.Ε :	131
ΔΕΛΤΙΟ ΚΑΙΡΟΥ:	149
ΛΑΧΕΙΑ:	111
ΠΡΟΠΟ - ΛΟΤΤΟ:	111
ΡΟΔΑ:	0241-0-27462
ΚΤΕΛ:	0241-0-27706
Ο.Α.Ε.Δ.:	0241-0-23265
Ι.Κ.Α.:	0241-0-64912
ΤΑΞ.Υ.:	0241-0-68701, 0241-0-68702
ΟΛΥΜΠΙΑΚΗ:	0241-0-24555
Δ.Α.Ν.Ε.:	0241-0-43150
ΕΡΓΑΤ. ΚΕΝΤΡΟ:	0241-0-24730
CRONUS AIRLINES	0241-0-25444
AEGEAN AIRLINES	0241-0-98345

ΚΤΕΟ

• Από 1/1/2002 έως 31/7/2002 παντός είδος οχήματα **με συνδυασμό γραμμάτων ΡΟΑ5000-9999.** Επίσης θα ελέγχονται τα οχήματα που η καταλληλότητά τους λήγει αυτές τις εβδομάδες και οχήματα ανάριθμα εισαγωγής.

ΤΙΜΕΣ ΣΥΝΑΛΛΑΓΜΑΤΟΣ

ΔΟΛΛΑΡΙΟ Η.Π.Α	0,8889	0,8871
ΛΙΡΑ ΑΓΓΛΙΑΣ	0,61541	0,61419
ΚΟΡΩΝΑ ΔΑΝΙΑΣ	7,4426	7,4278
ΚΟΡΩΝΑ ΣΟΥΗΔΙΑΣ	9,1529	9,1347
ΓΙΕΝ ΙΑΠΩΝΙΑΣ	116,09	115,85
ΦΡΑΓΚΟ ΕΛΒΕΤΙΑΣ	1,4722	1,4692
ΚΟΡΩΝΑ ΝΟΡΒΗΓΙΑΣ	7,6451	7,6299
ΛΙΡΑ ΚΥΠΡΟΥ	0,57629	0,57513
ΔΟΛΛΑΡΙΟ ΚΑΝΑΔΑ	1,4028	1,4
ΔΟΛΛΑΡΙΟ ΑΥΣΤΡΑΛΙΑΣ	1,6541	1,6507

Η ΡΟΔΙΑΚΗ
Ημερήσια Εφημερίδα της Ρόδου
Έτος Ιδρύσεως 1915
ΙΔΡΥΤΗΣ
ΕΜΜ. ΚΑΛΑΜΠΙΧΗΣ

ΙΔΙΟΚΤΗΣΙΑ – ΕΚΔΟΣΗ
ΥΙΟΙ Σ. ΤΣΟΠΑΝΑΚΗ
Η. ΚΩΤΙΑΔΗΣ Ο.Ε.

ΔΙΕΥΘΥΝΤΗΣ
ΑΘ. ΜΑΡΑΣΙΩΤΗΣ

ΣΥΝΤΑΞΗ
Λουκάς Μαστής
Μιχάλης Μαστής
ΑΘΛΗΤΙΚΑ
Μανόλης Μπάτης,
Νικήτας Κουσκούσης
ΓΡΑΦΕΙΑ ΣΥΝΤΑΞΗΣ
Μάρκου Μαλλιαράκη 9
Τηλ.0241-0- 24610,
0241-0-75640
Fax (02410) 75641
ΛΟΓΙΣΤΗΡΙΟ – ΔΙΑΦΗΜΙΣΕΙΣ
Νέα Αγορά 53
Τηλ. 0241-0-22210
0241-0-75230
Fax (02410) 22471
http://WWW.rodiaki.gr.
Email: tsopd@otenet.gr & irodiaki@otenet.gr

Την άμεση αποπεράτωση αυτών των έργων θα εξαγγείλει στη Ρόδο ο κ. Σημίτης

"Αποκτήσαμε" λιμάνι και μαρίνα!

Αυτό αποφασίσθηκε στη χθεσινή "σύσκεψη κορυφής" που έγινε στην Αθήνα

Εξαγγελίες λύσεων για την ολοκλήρωση των έργων στο λιμάνι της Ακαντιάς καθώς και για την μαρίνα της Ρόδου, αναμένονται και σύντομα μάλιστα από την κυβέρνηση.

Τα δύο αυτά έργα, μαζί με το θέμα της λιμνοδεξαμενής στην Σύμη, αναμένεται ότι θα είναι τα "δώρα" που θα προηγηθούν της επίσκεψης του πρωθυπουργού κ. Κ. Σημίτη



στη Ρόδο.

Σύμφωνα με πληροφορίες, στο πλαίσιο αυτό κινούνται οι αποφάσεις που πάρθηκαν στην σύσκεψη που πραγματοποιήθηκε χθες στην Αθήνα, σύσκεψη που ουσιαστικά αφορούσε την πολιτική διάσταση των πασχαλινών διακοπών του κ. Σημίτη.

Η σύσκεψη έγινε στο γραφείο του υπουργού Εσωτερικών κ. Κώστα Σκανδαλίδη, και συμμετείχαν σ' αυτήν ο **υφυπουργός Ανάπτυξης κ. Δ. Γεωργακόπουλος, οι βουλευτές κ.κ. Κρεμαστινός, Παπανικόλας (ο Σφυρίου είναι στις ΗΠΑ) η περιφερειάρχης Νοτίου Αιγαίου κ. Μ. Σημαντώνη, συνεργάτες του πρωθυπουργού, στελέχη από τα υπουργεία Οικονομικών και ΠΕΧΩΔΕ, ο γραμματέας της νομαρχιακής επιτροπής του ΠΑΣΟΚ κ. Τιμ. Παρασκευάς κ.ά.**

Στη διάρκεια της σύσκεψης αυτής έγινε μία γενικότερη συζήτηση για τα έργα στην Δωδεκάνησο, με ιδιαίτερες αναφορές στις υποσχέσεις που είχε δώσει το κυβερνητικό κλιμάκιο στην επίσκεψη που είχε κάνει στη Ρόδο τον Ιούνιο του 2001.

Σε γενικές πάντως γραμμές αυτό που αποφασίστηκε και αναμένεται να γίνει πιο συγκεκριμένο μέσα στις επόμενες μέρες είναι η εξαγγελία λύσεων για το λιμάνι της Ακαντιάς, την μαρίνα της Ρόδου και για την λιμνοδεξαμενή της Σύμης.

Και τα τρία αυτά έργα, για διαφορετικούς λόγους το καθένα είναι βαλτωμένα και εφόσον δοθούν λύσεις (και δεν πρόκειται μόνο για εξαγγελίες) θα πρόκειται για μία θετική εξέλιξη.

Πότε ακριβώς θα γίνουν οι ανακοινώσεις δεν έγινε γνωστό, πιθανολογείται όμως ότι θα είναι πριν από την επίσκεψη του κ. Σημίτη.

Σε ό,τι αφορά τις διακοπές του κ. πρωθυπουργού, έγιναν γνωστά τα εξής:

Ο κ. Σημίτης μαζί με την σύζυγό του θα έλθει στη Ρόδο την Μεγάλη Πέμπτη.

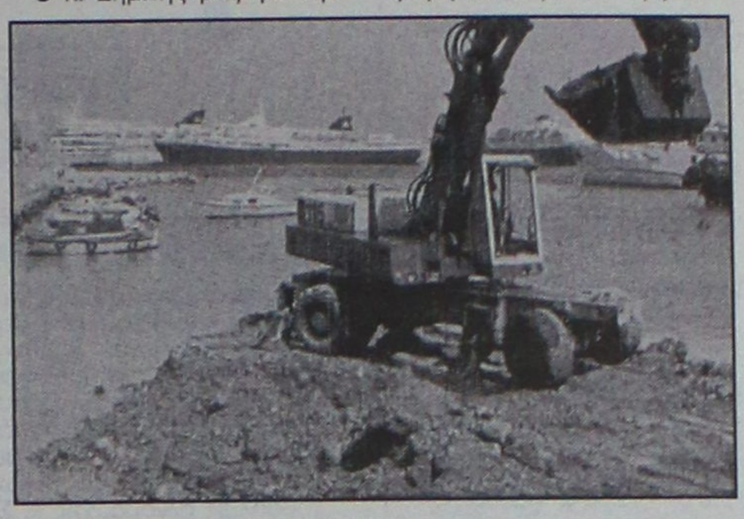

Το Μεγάλο Σάββατο θα μεταβεί στη Σύμη για ολιγόωρη παραμονή, ενώ την Λαμπρή Δευτέρα θα οργανωθεί πολιτική εκδήλωση - συνεστίαση, σε ξενοδοχείο του νησιού.

Στην διάρκεια της εκδήλωσης αυτής ο κ. Σημίτης θα πραγματοποιήσει ομιλία με σημεία αιχμής **τον τουρισμό, την ανάπτυξη της Δωδεκανήσου και τις ειδικές νησιωτικές πολιτικές.**

Την Λαμπρή Τρίτη ο κ. Σημίτης σκοπεύει να μεταβεί στο Καστελλόριζο, απ' όπου και θ' αναχωρήσει για την Αθήνα.

Πιθανολογείται βάσιμα ότι ο κ. Σημίτης δεν θα είναι μόνος του στη Ρόδο.

Λέγεται ότι λόγω πρωθυπουργού θα έρθουν στη Ρόδο αρκετοί υπουργοί και συνεργάτες του κ. Σημίτη, ενώ μεγάλη παρουσία αναμένεται και σε ό,τι αφορά τους εκπροσώπους των μέσων ενημέρωσης.

Προειδοποιητικές βολές Καραγιάννη κατά Μαχαιρίδη

Σε ρυθμούς... ελαφρού ροκ

Θέσεις μάχης έχουν πάρει οι επιτελείς των δύο παρατάξεων

Προειδοποιητικές βολές, ενόψει της αναμενόμενης μετωπικής σύγκρουσης, άρχισαν να ανταλλάσσουν οι κ.κ. Σάββας Καραγιάννης και Γιάννης Μαχαιρίδης.

Οι πρώτες "εχθροπραξίες" καταγράφησαν αυτή την εβδομάδα, αλλά εκ των πραγμάτων το θερμόμετρο της αντιπαράθεσης θα ανέβει τις επόμενες εβδομάδες. Φαίνεται μάλιστα ότι στα επιτελεία των δύο υποψηφίων επικρατεί η λογική της σύγκρουσης σε κάθε επίπεδο.

Στο πλαίσιο αυτό ο νομάρχης κ. Σ. Καραγιάννης, απάντησε χθες με δηλώσεις του, στα όσα είπε από την Κω ο κ. Γ. Μαχαιρίδης.

Ο κ. Μαχαιρίδης είχε χαρακτηρίσει ανύπαρκτο το έργο του νομάρχη, ενώ αναφερόμενος στις μονάδες αφαλάτωσης που προωθεί η νομαρχία για τ' άνυδρα νησιά είπε ότι αυτές δεν μπορούν να ενταχθούν και να χρηματοδοτηθούν από το 3ο Κοινοτικό Πλαίσιο Στήριξης.

"Καλό θα είναι να είναι πιο προσεκτικός και πιο διαβασμένος ο κ. Μαχαιρίδης"



σχολίασε χθες ο κ. νομάρχης αναφερόμενος στο θέμα των μονάδων αφαλάτωσης, επισημαίνοντας ότι τα έργα αυτά είναι επιλέξιμα από το ΠΕΠ.

Απαντώντας επίσης στις κατηγορίες του κ. Μαχαιρίδη, ότι δεν επισκέπτεται τα νησιά κ.λπ., ο κ. Καραγιάννης τόνισε:

"Μπορεί να μην πηγαίνω τακτικά στα νησιά, δεν απουσιάζω όμως από τις προσπάθειες επίλυσης των προβλημάτων.



Αυτό πρέπει να απασχολεί τον κόσμο **και όχι αν ο νομάρχης πάει από καφενείο σε καφενείο.** Εγώ όλες τις μέρες ασχολούμαι με τα προβλήματα του νομού".

Όσοι έχουν καιρό ας γυρίζουν (σ.σ. από καφενείο σε καφενείο) αφού έτσι νομίζουν ότι θ' αλλάξουν την μοίρα αυτού του τόπου".

Κληθείς επίσης ο κ. Καραγιάννης, να σχολιάσει αν έχει ξεκινήσει επαφές με τη Νέα Δημοκρατία για τις προσεχείς εκλογές τόνισε τα εξής:

"Εγώ έχω μια παράταξη εν ενεργεία, με στελέχη απ' όλους τους πολιτικούς χώρους, μεταξύ των οποίων και αρκετά της Νέας Δημοκρατίας. Με τα στελέχη αυτά συνεργάζομαι πολύ καλά και προγραμματίζουμε τα επόμενα βήματά μας".

Γεγονός πάντως είναι ότι **στα στρατόπεδα των δύο υποψηφίων τα στελέχη έχουν πάρει θέσεις μάχης** και δείχνουν αποφασισμένα να προχωρήσουν σε μετωπική σύγκρουση.

Σύμφωνα μάλιστα με εκτιμήσεις μέσα στις επόμενες εβδομάδες, ίσως και νωρίτερα, αναμένεται να ανέβει το πολιτικό θερμόμετρο.



ΠΑΣΧΑΛΙΝΗ ΕΚΔΡΟΜΗ ΣΤΗΝ ΚΥΠΡΟ

ΑΝΑΧΩΡΗΣΗ
ΜΕΓΑΛΗ ΠΕΜΠΤΗ 02 ΜΑΪΟΥ 2002
ΕΠΙΣΤΡΟΦΗ
ΛΑΜΠΡΗ ΔΕΥΤΕΡΑ 06 ΜΑΪΟΥ 2002
5 ΗΜΕΡΕΣ - 4 ΔΙΑΝΥΚΤΕΡΕΥΣΕΙΣ

ΜΕΓΑΛΗ ΕΥΚΑΙΡΙΑ ΝΑ ΠΕΡΑΣΕΤΕ ΕΝΑ ΟΜΟΡΦΟ ΠΑΣΧΑ ΣΤΗΝ ΚΥΠΡΟ

ΤΟ ΠΡΟΓΡΑΜΜΑ ΤΗΣ ΕΚΔΡΟΜΗΣ ΠΕΡΙΛΑΜΒΑΝΕΙ ΚΑΤ' ΑΤΟΜΟ

✓ *Απ' ευθείας πτήση από τη Ρόδο για Λάρνακα μετ' επιστροφής: Μ. Πέμπτη 02 Μαΐου από Ρόδο στις 21.10 - Άφιξη Λάρνακα στις 22.15*

✓ *Μεταφορές από και προς ξενοδοχείο στη Λεμεσσό Marathon Beach Hotel - 4 αστέρων*

✓ *Δείπνο κατά την άφιξη*

ΔΥΟ ΕΚΔΡΟΜΕΣ

Μ. ΠΑΡΑΣΚΕΥΗ 03 ΜΑΪΟΥ: Ορος Τρόοδος με φαγητό το βράδυ, μεταφορά σε εκκλησία - Ακολουθία Επιταφίου

Μ. ΣΑΒΒΑΤΟ 04 ΜΑΪΟΥ: Ξενάγηση και ψώνια στη Λευκωσία με φαγητό, το βράδυ μεταφορά σε εκκλησία - Λειτουργία Αναστάσεως - Μαγειρίτσα μετά την Ανάσταση στο ξενοδοχείο

ΚΥΡΙΑΚΗ 05 ΜΑΪΟΥ: Πασχαλινό γλέντι στο ξενοδοχείο

ΔΕΥΤΕΡΑ 06 ΜΑΪΟΥ: Γεύμα - Επιστροφή στη Ρόδο Αναχώρηση από Λάρνακα στις 16.00-Άφιξη στη Ρόδο στις 17.10

ΤΙΜΗ ΠΑΚΕΤΟΥ ΚΑΤ' ΑΤΟΜΟ
141.500 δρχ. - **415** ευρώ
Παιδιά 2 έως 12 ετών σαν τρίτο κρεβάτι σε δίκλινο
99.000 δρχ. - **290** ευρώ

ΣΥΝΟΔΟΣ ΜΑΖΙ ΜΕ ΤΟ GROUP

ΠΛΗΡΟΦΟΡΙΕΣ - ΚΡΑΤΗΣΕΙΣ
CONTOURS, ΤΗΛ. 02410 36001
EUROPE TRAVEL - ΤΗΛ. 02410 68860



ΚΕΝΤΡΑ ΞΕΝΩΝ ΓΛΩΣΣΩΝ
ΑΝΔΡΕΑ ΑΝΑΣΤΑΣΙΟΥ
ΠΑΡΑΡΤΗΜΑΤΑ ΣΤΗΝ ΙΑΛΥΣΟ ΚΑΙ ΚΡΕΜΑΣΤΗ
ΤΗΛ. 0241-094285/0241-093086
(ΕΤΟΣ ΙΔΡΥΣΗΣ 1984)

ΚΕΝΤΡΑ ΓΙΑ ΤΗΝ ΠΡΟΕΤΟΙΜΑΣΙΑ ΣΤΑ ΠΤΥΧΙΑ:
TOEIC ΑΝΑΓΝΩΡΙΣΜΕΝΟ ΑΠΟ ΤΟ ΑΣΕΠ ΓΙΑ ΕΡΓΑΣΙΑ ΣΤΟ ΔΗΜΟΣΙΟ
IELTS ΓΙΑ ΦΟΙΤΗΣΗ ΣΕ ΑΓΓΛΙΚΑ ΠΑΝΕΠΙΣΤΗΜΙΑ
TOEFL ΓΙΑ ΦΟΙΤΗΣΗ ΣΕ ΑΜΕΡΙΚΑΝΙΚΑ ΠΑΝΕΠΙΣΤΗΜΙΑ
FIRST CERTIFICATE CAMBRIDGE • CERTIFICATE IN ADVANCE ENGLISH • CAMBRIDGE PROFICIENCY • ECCE - LOWER - MICHIGAN • MICHIGAN PROFICIENCY • PALSO ΟΛΑ ΤΑ ΕΠΙΠΕΔΑ

ΕΝΤΑΤΙΚΑ ΠΡΩΙΝΑ ΜΑΘΗΜΑΤΑ *ΓΙΑ ΥΠΟΨΗΦΙΟΥΣ ΣΤΟ ΔΗΜΟΣΙΟ ΠΟΥ ΘΕΛΟΥΝ ΝΑ ΑΠΟΚΤΗΣΟΥΝ ΤΟ TOEIC* ΤΟΝ ΑΠΡΙΛΙΟ

Εγγραφές σε αγγλικά και αμερικανικά Πανεπιστήμια

Η ΜΕΘΟΔΙΚΗ ΚΑΙ ΣΥΣΤΗΜΑΤΙΚΗ *ΠΡΟΕΤΟΙΜΑΣΙΑ ΕΙΝΑΙ Η* ΕΓΓΥΗΣΗ *ΓΙΑ ΤΗΝ ΕΠΙΤΥΧΙΑ ΣΑΣ ΣΕ ΟΛΕΣ ΤΙΣ ΕΞΕΤΑΣΕΙΣ*

ΔΙΔΑΣΚΟΥΝ: ΑΝΔΡΕΑΣ ΑΝΑΣΤΑΣΙΟΥ
ΒΙΚΗ ΜΑΚΡΗ

ΔΕΤΑΠ
ΔΩΔΕΚΑΝΗΣΙΑΚΗ ΕΤΑΙΡΕΙΑ ΑΝΑΠΤΥΞΗΣ & ΠΡΟΟΔΟΥ

ΠΡΟΣΚΛΗΣΗ ΥΠΟΒΟΛΗΣ ΒΙΟΓΡΑΦΙΚΩΝ

Η Δωδεκανησιακή Εταιρεία Ανάπτυξης και Προόδου του Επιμελητηρίου Δωδεκανήσου βρίσκεται στην διαδικασία κατάρτισης μητρώου επιστημόνων συνεργατών για σύνταξη μελετών.
Καλούνται επιστήμονες κάθε ειδικότητας που επιθυμούν να ενταχθούν στο εν λόγω μητρώο να παραλάβουν το έντυπο της αίτησης και του βιογραφικού επικοινωνώντας με τα γραφεία της εταιρείας.

Υπεύθυνη κ. Σπανού Αννα
Αυστραλίας 88, 85100 Ρόδος
Τηλ. 02410-34424, 33858
Φαξ.: 0241073045
e-mail:aspanou@detap.gr

ΠΑΣΧΑΛΙΑΤΙΚΕΣ ΕΚΔΡΟΜΕΣ

στη

Α) ΣΑΝΤΟΡΙΝΗ – ΜΥΚΟΝΟ – ΤΗΝΟ

ΜΕ ΤΟ F/B "MARINA" G.A. FERRIES

3/5-7/5

ΓΕΝΙΚΟ ΠΡΟΓΡΑΜΜΑ

3/5: Αναχώρηση από Ρόδο 22.00
4/5: Αφιξη στη Σαντορίνη 07.00
5/5: Αναχώρηση μετά την Ανάσταση 04.00 π.μ. για Μύκονο
5/5 Αφιξη στη Μύκονο 08.00 π.μ.
6/5 Αναχώρηση από Μύκονο 06.00 για Τήνο
6/5 Αφιξη στην Τήνο 07.00 π.μ.
6/5: Αναχώρηση από Τήνο 17.00 για Ρόδο (μέσω Πάτμο - Λέρο - Κάλυμνο - Κω)
7/5: Αφιξη στη Ρόδο 07.00

Τιμές εκδρομής κατ' άτομο
Σε τετράκλινη ΑΒ4 ή Β4 Euro **117.38** (40.000)
Σε τετράκλινη εξωτερική Euro **132,00** (45.000)
Σε δίκλινη εσωτερική Α2 Euro **132,00** (45.000)
Σε δίκλινη εξωτερική ΑΑ2 Euro **161,40** (55.000)
Ι.Χ. **15.000** • Μηχανάκι **4.000**

στη

Β) ΚΑΛΥΜΝΟ–ΠΑΤΜΟ–ΛΕΡΟ

ΜΕ ΤΟ F/B "RODANTHI" G.A. FERRIES

3/5-5/5

ΠΡΟΓΡΑΜΜΑ

3/5: Αναχώρηση από Ρόδο Μεγάλη Παρασκευή 14.00 • Αφιξη στην Κάλυμνο 18.00 για τον Επιτάφιο
4/5: Αναχώρηση από Κάλυμνο Μεγ. Σάββατο 13.00 • Αφιξη στην Πάτμο 15.00 για την Ανάσταση
5/5: Αναχώρηση Κυριακή του Πάσχα 15.00 • Αφιξη στη Λέρο 16.00
5/5 Αναχώρηση από Λέρο 24.00 για Ρόδο (Μέσω Κάλυμνο - Κω)

Τιμές εκδρομής κατ' άτομο
Σε τετράκλινη ΑΒ4 ή Β4 Euro **88,00** (30.000)
Σε τετράκλινη εξωτερική Α4 Euro **102,70** (35.000)
Σε δίκλινη εσωτερική Α2 Euro **102,70** (35.000)
Σε δίκλινη εξωτερική ΑΑ2 Euro **132,00** (45.000)
Ι.Χ. **15.000** • Μηχανάκι **4.000**

ΠΛΗΡΟΦΟΡΙΕΣ - ΚΡΑΤΗΣΕΙΣ
MARCOS TRAVEL
Π.Π. Γερμανού 9, Ρόδος
Τηλ. 02410 34017, 02410 27405

Συντονισμένες προσπάθειες για τη ΔΑΝΕ

Να ξαναγυρίσει σε ροδίτικα... χέρια!

Επαφές του Νομάρχη με παράγοντες ΔΑΝΕ και ΑΝΕΚ και με τον υπουργό Εμπορικής Ναυτιλίας

Σε ροδίτικα χέρια είναι πιθανόν ότι θα βρεθεί, εάν ευδοκιμήσουν οι προσπάθειες που γίνονται, το πλειοψηφικό πακέτο των μετοχών της ΔΑΝΕ!

Πρόκειται για ένα σενάριο ιδιαίτερης σημασίας και βαρύτητας, προς την κατεύθυνση του οποίου φαίνεται να συνηγορούν οι τοπικοί παράγοντες. Ευθέως για το θέμα αυτό έχει αναπτύξει πρωτοβουλίες ο νομάρχης κ. Σ. Καραγιάννης, ενώ στο ίδιο μήκος κύματος κινείται και ο δήμαρχος Ρόδου κ. Γιαννόπουλος που ως γνωστόν σήμερα το μεσημέρι έχει προγραμματίσει συνάντηση με τους προέδρους των Επιμελητηρίων και της Ενωσης Ξενοδόχων.

Με βάση τις πληροφορίες που υπάρχουν, ομάδα ροδίων επενδυτών έχουν εκφράσει πρόθεση να αγοράσουν το πακέτο των μετοχών της ΑΝΕΚ, το οποίο στην ουσία αποτελεί "ιδιοκτησία" της Εγνατίας Τράπεζας. Εάν τελικά με την αρρωγή και των τοπικών παραγόντων ευδοκιμήσει μια τέτοια προσπάθεια και η ΔΑΝΕ θα ορθοποδήσει αλλά και το μέλλον των ακτοπλοϊκών συγκοινωνιών στα Δωδεκάνησα θα τεθεί σε διαφορετική βάση.

- Δεδομένο πάντως είναι ότι ο κόμπος έχει φθάσει στο χτένι, όπως επεσήμανε χθες μεταξύ άλλων ο νομάρχης κ. Σ. Καραγιάννης, με πιο χαρακτηριστικό παράδειγμα την κατάσταση που διαγράφεται τις μέρες του Πάσχα όπου υπάρχει έντονο ενδιαφέρον να έρθουν συμπατριώτες μας στα Δωδεκάνησα αλλά... δεν υπάρχουν καράβια.

Λόγω της φύσης του θέματος περισσότερες πληροφορίες δεν έχουν γίνει γνωστές, φαίνεται όμως ότι στα σκαριά βρίσκεται προσπάθεια, έτσι ώστε να περιέλθει σε έλεγχο δωδεκανησίων επενδυτών η ΔΑΝΕ, χωρίς να είναι δεδομένο και το αποτέλεσμα της προσπάθειας αυτής.

Αναφερόμενος γενικότερα στο θέμα της ακτοπλοΐας στα Δωδεκάνησα, ο κ. Σ. Καραγιάννης επεσήμανε ότι βρίσκεται σε εξέλιξη





Σήμερα το μεσημέρι η σύσκεψη των φορέων στο δήμο Ρόδου

ακτινογραφία για την οικονομική κατάσταση της ΔΑΝΕ. **Αφού ολοκληρωθεί η ακτινογραφία, θα δούμε στη συνέχεια τους τρόπους θεραπείας, δήλωσε χαρακτηριστικά.**

Εάν δεν έχουμε την πλήρη εικόνα θα ειναι παρακινδυνευμένο να κάνω όποιες άλλες δηλώσεις, τόνισε ο κ. Καραγιάννης.

Ανακοίνωσε πάντως ότι για το τι μέλλει γενέσθαι συναντήθηκε αυτές τις μέρες στην Αθήνα με τον **υπουργό Εμπορικής Ναυτιλίας κ. Ανωμερίτη** και συζήτησε μαζί του θέματα που αφορούν την ΔΑΝΕ, ζητώντας τη συνδρομή του.

Συναντήθηκε επίσης ο κ. Καραγιάννης με τον διευθύνοντα σύμβουλο της ΑΝΕΚ κ. Ζαμπετάκη, ο οποίος εξέφρασε στο νομάρχη τη λύπη του για την κατάσταση που επικρατεί στην ακτοπλοΐα της Δωδεκανήσου.

- Στο πλαίσιο των ίδιων δηλώσεων πάντως, εμμέσως πλην σαφώς ο κ. Καραγιάννης εξέφρασε την δυσαρέσκειά του για το γεγονός ότι η ΑΝΕΚ δεν τήρησε τις υποχρεώσεις που είχε αναλάβει για την εξυγίανση της ΔΑΝΕ με αποτέλεσμα να έχουν προκύψει οι γνωστές αδιέξοδες καταστάσεις.

Για το τι θα γίνει πάντως, ο κ. νομάρχης ήταν ιδιαίτερα επιφυλακτικός, αφού εκ των πραγμάτων η όλη προσπάθεια είναι δύσκολη και εξαρτάται από πολλούς αστάθμητους παράγοντες.

Ενδεχομένως στο ίδιο πλαίσιο να κινηθεί και η προγραμματισμένη για σήμερα σύσκεψη που θα γίνει στο δημαρχείο της Ρόδου, υπό την προεδρία του δημάρχου κ. Γ. Γιαννόπουλου.

Στον αντίποδα των εξελίξεων αυτών το δ.σ. της ΑΝΕΚ LINES με δελτίο Τύπου που εξέδωσε χθες ...είναι στον κόσμο του. Η σύσκεψη που έγινε κατέληξε στο να συντονιστούν οι προσπάθειες για να εξασφαλιστεί η χρηματοδότηση της ΔΑΝΕ, απόφαση που κινείται στην λογική του... άλλα λόγια ν' αγαπιόμαστε.

Αναφέρονται συγκεκριμένα στην ανακοίνωση που εκδόθηκε τα εξής:

«Πραγματοποιήθηκε σημερα στα Χανιά συνεδρίαση του Δ.Σ. της ΑΝΕΚ με την παρουσία των κ.κ. Ι. Γερονικόλα, Γ. Καλογηράτου και Δ. Κούκουλα, και συζητήθηκαν αναλυτικά όλα τα θέματα που απασχολούν τη ΔΑΝΕ.

Μετά από αναλυτική συζήτηση που έγινε σε εποικοδομητικό κλίμα κατετέθησαν διάφορες προτάσεις και διεπιστώθη ότι η ΔΑΝΕ διαθέτει όλες τις προϋποθέσεις για υγιή πορεία και ανάπτυξη, συνεχίζοντας την σημαντική παρουσία της στην εξυπηρέτηση των συγκοινωνιών της Δωδεκανήσου. Οι συμμετέχοντες αποφάσισαν ομόφωνα τα παρακάτω:

Α) Να συντονίσουν τις προσπάθειές τους επισπεύδοντς τις απαιτούμενες ενέργειες για να εξασφαλισθεί η χρηματοδότηση της Εταιρείας και

Β) Να δρομολογηθούν άμεσα οι διαδικασίες αξιοποίησης του ακινήτου της Εταιρείας Μύλοι Ταξιάρχης Α.Ε.

Το Δ.Σ. της ΑΝΕΚ LINES».

(Σ.Σ. περισσότερες λεπτομέρειες στη σελίδα 5).

MITSIS HOTELS

Rodos Resort Maris Complex

ULTRA ALL INCLUSIVE HOTEL

Κάντε το όνειρό σας πραγματικότητα και ελάτε να περάσετε κοντά μας τις ημέρες του Πάσχα σε ένα ιδιαίτερα ευχάριστο και γιορτινό περιβάλλον

ΕΙΔΙΚΗ ΠΡΟΣΦΟΡΑ ΤΟΥ ΞΕΝΟΔΟΧΕΙΟΥ ΜΑΣ
ΠΑΡΑΜΟΝΗ 6 ΗΜΕΡΩΝ 250 ευρώ ανά άτομο
ΠΑΡΑΜΟΝΗ 4 ΗΜΕΡΩΝ 190 ευρώ ανά άτομο

ΠΑΙΔΙΑ ΕΩΣ **12 ΕΤΩΝ ΔΩΡΕΑΝ**

Στην τιμή συμπεριλαμβάνονται το Αναστάσιμο Δείπνο, το Πασχαλινό γεύμα και όλα τα γεύματα των ημερών διαμονής, τα ποτά και όλες οι έξτρα υπηρεσίες του ξενοδοχείου μας.

Πληρ. τηλ. 02440/47000 και 02440/47001
FAX: 02440/47051
E-mail rodosmar@otenet.gr



ΟΙΝΟΘΗΚΗ ΕΜΕΡΥ

ΠΑΣΧΑ 2002

*Με μοναδική αφετηρία τη **γιορτή του Πάσχα**, η **ΟΙΝΟΘΗΚΗ ΕΜΕΡΥ** σας παρουσιάζει πρωτότυπες δημιουργίες σε καλάθια διαφορετικών θέσεων (αριθμό φιαλών) για εσάς και τους φίλους σας.*

*Υπέροχοι συνδυασμοί των αγαπημένων σας κρασιών **VILLARE - GRANROSE - ΑΘΗΡΙ** με αποξηραμένα φρούτα, ξηρούς καρπούς, παραδοσιακά γλυκά κουταλιού, αυγά, κουλουράκια, κεριά...*

Σας περιμένουμε καθημερινά να επιλέξετε το καλάθι της προτίμησής σας με τα αγαπημένα σας κρασιά σε εκπληκτικές συνθέσεις και στις καλύτερες τιμές της αγοράς.

*Το επισκεπτήριο της εταιρείας μας βρίσκεται στην οδό Αυστραλίας 28 και παραμένει ανοιχτό στην διάθεσή σας καθημερινά **09.00 - 16.00 και το Σάββατο 10.00 - 14.00**.*

Για οποιεσδήποτε πληροφορίες μπορείτε να απευθύνεστε στην κα Κατσαρά Άννα

*στο τηλ. **02410 29111***

Οι παράγοντες της ΑΝΕΚ και ο κ. Γ. Καλογηράτος που κοιτάνε μόνο τα δικά τους

Προσπαθούν να κερδίσουν χρόνο!

Χωρίς αποτέλεσμα η χθεσινή σύσκεψη κορυφής για την ΔΑΝΕ που έγινε στα Χανιά

"Μια από τα ίδια" ήταν η πολυδιαφημισμένη σύσκεψη "κορυφής" μεταξύ του Δ.Σ. της ΑΝΕΚ και παραγόντων της ΔΑΝΕ που πραγματοποιήθηκε χθες στα Χανιά της Κρήτης.

Ακόμη μια φορά τα διάφορα "καπετανάτα" της Δωδεκανησιακής εταιρείας επέλεξαν ως φαίνεται το δρόμο του συμβιβασμού και της προσωρινής μικροτακτοποιήσης των αλληλοσυγκρουόμενων συμφερόντων που εκπροσωπούν αδιαφορώντας για το μέλλον της Εταιρείας που προβάλλει περισσότερο από ποτέ αβέβαιο.

Η ΑΝΕΚ κάτω από τα δικά της οικονομικά αδιέξοδα, αποδείχθηκε ακόμη μια φορά ανίκανη να οδηγήσει σε ασφαλή πορεία το "σκάφος" της ΔΑΝΕ στην οποία είναι στρατηγικός επενδυτής και παρέπεμψε στο μέλλον-αν υπάρξει τέτοιο-την λήψη επώδυνων αλλά αναγκαίων αποφάσεων".

Η νέα προσπάθεια για συμβιβασμό προκύπτει τόσο από το παρασκήνιο πριν και μετά τη συνεδρίαση όσο και από την ανακοίνωση που έσπευσαν να εκδώσουν αμέσως μετά την λήξη της συνεδρίασης θέλοντας να προλάβουν τυχόν διαρροές που θα αμαύρωναν την εικόνα που ήθελαν να διαμορφώσουν προς τα έξω. Επί της ουσίας οι αποφάσεις που ανακοινώθηκαν από το δελτίο Τύπου δεν δίνουν καμιά συγκεκριμένη απάντηση στο αδιέξοδο της εταιρείας.



Απεναντίας δημιουργεί νέα ερωτηματικά στα οποία μάλλον ούτε οι ίδιοι θα μπορούσαν να δώσουν πιστικές απαντήσεις. Κατά βάση είναι ένα ευχολόγιο και ως τέτοιο μικρή σημασία έχει. Διαφαίνεται ότι όλες τοι ελπίδες έχουν εναποτεθεί στο δάνειο για το οποίο ελπίζουν ότι ακόμη τίποτα δεν έχει χαθεί. Μάλιστα συμφώνησαν να ξαναεπισκεφθούν τις τράπεζες και να πιέσουν πιο συντονισμένα έτσι ώστε να καμφθούν οι αντιρρήσεις τους.

Ως δεύτερο "σωσίβιο" για την σωτηρία της ΔΑΝΕ προβάλλεται το ακίνητο των Μύλων μέσα από την αξιοποίησή του. Υπάρχουν όμως οι γνωστές προσημειώσεις τόσο του Γ. Καλογηράτου όσο και της Τράπεζας Κύπρου. Συμφώνησαν ως προς τις προσημειώσεις Καλογηράτου να ζητήσουν αναβολή της εκδίκασης των ασφαλιστικών μέτρων από την πλευρά της ΔΑΝΕ που είναι να γίνει στις 22 Απριλίου σε μια προσπάθεια να διερευνηθεί η δυνατότητα μέσα από την αξιοποίησή του ή ικανοποίηση μέρους των απαιτήσεων Καλογηράτου.

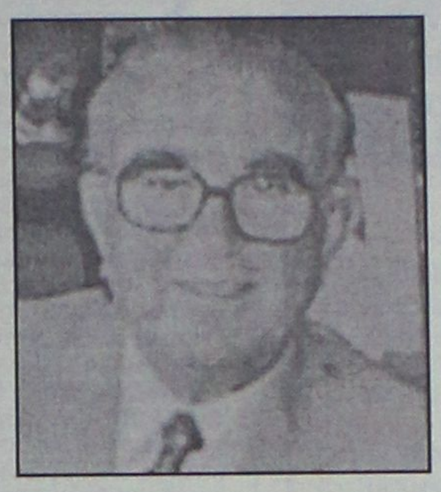

Για αξιοποίηση του ακινήτου θα γίνουν επαφές με τράπεζες αλλά και άλλους φορείς που θα μπορούσαν να συμβάλλουν προς την κατεύθυνση αυτή.

Στη συνεδρίαση ήταν παρόντες οι κ.κ. Σ. Ζαμπετάκης, Σ. Σαριδάκης, Σ. Βαρδινογιάννης και άλλοι σύμβουλοι της ΑΝΕΚ ενώ από την ΔΑΝΕ οι κ.κ. Τ. Γερονικόλας, Δ. Κούκουλας, Γ. Καλογηράτος και Μ. Διακομανώλης.

Αξίζει να σημειωθεί ότι κατά την συνεδρίαση υπήρξαν οι σχετικές αψιμαχίες που όμως δεν βρήκαν πρόσφορο έδαφος. Τονίστηκε πάντως στους συμβούλους της ΔΑΝΕ κυρίως από την πλευρά του εντεταλμένου σύμβουλου Δημήτρη Κούκουλα η κρισιμότητα της κατάστασης και η ανάγκη να βοηθήσει ενεργά η ΑΝΕΚ τη ΔΑΝΕ για να ξεπεράσει τα προβλήματα που παρουσιάζει.

Τέλος θα πρέπει να αναφερθεί ότι ο μεγαλομέτοχος Γ. Καλογηράτος ο οποίος πριν την συνεδρίαση είχαν κατ' ιδίαν συναντήσεις με τους κ.κ. Ζαμπετάκη και Βαρδινογιάννη παρά τα όποια ακουγόταν δεν κατέθεσε καμία πρόταση.

ΡΕΝΑ ΒΕΝΙΑΝΑΚΗ



ΔΙΑΤΡΟΦΟΛΟΓΙΚΟ
ΒΙΟΧΗΜΙΚΟ ΚΕΝΤΡΟ

Προγράμματα Διατροφής ειδικά διαμορφωμένα να ανταποκρίνονται στο δικό σας μεταβολισμό για υγιεινό και ασφαλές αδυνάτισμα.

κι αν η έλλειψη χρόνου σας προσθέτει κιλά...

Ετοιμα γεύματα φρεσκομαγειρεμένα, νόστιμα και υποθερμιδικά, στο σπίτι...στη δουλειά... ή όπου εσείς τα ζητήσετε!
ΝΕΟ

ΜΑΤΙΝΑ ΠΟΥΛΛΗ
Πτυχιούχος Βιοχημικός(Παν/μιο Sussex UK)
με ειδίκευση στη Διατροφολογία (Παν/μια Sheffield UK)



Απταβύρου 33, Ρόδος ✆ 0241 0 76830 diatrof@hotmail.com

Zorpidis
ΤΟΥΡΙΣΤΙΚΟΣ ΟΡΓΑΝΙΣΜΟΣ
L.A.N.E.
ΚΕΝΤΡΙΚΟ ΠΡΑΚΤΟΡΕΙΟ ΡΟΔΟΥ
Σ Τ Ε Φ Α Ν Α Κ Η

ΠΑΣΧΑΛΙΝΕΣ ΕΞΟΡΜΗΣΕΙΣ
ΣΕ ΟΛΟ ΤΟΝ ΚΟΣΜΟ!!!

• ΠΑΡΙΣΙ-ΝΤΙΣΝΕΫ-ΒΕΡΣΑΛΙΕΣ
• ΠΑΡΙΣΙ - ΚΥΑΝΗ ΑΚΤΗ
• ΠΑΡΙΣΙ - ΛΟΝΔΙΝΟ
• ΒΑΛΕΑΡΙΔΕΣ ΝΗΣΟΙ
• ΛΟΝΔΙΝΟ
• ΑΓΓΛΙΑ - ΣΚΩΤΙΑ
• ΚΛΑΣΙΚΗ ΙΤΑΛΙΑ
• ΡΩΜΗ
• ΣΚΑΝΔΙΝΑΒΙΚΕΣ ΠΡΩΤΕΥΟΥΣΕΣ
• ΙΣΠΑΝΙΑ - ΠΟΡΤΟΓΑΛΙΑ
• ΒΙΕΝΝΗ - ΒΟΥΔΑΠΕΣΤΗ - ΠΡΑΓΑ
• ΚΥΑΝΗ ΑΚΤΗ - ΝΙΚΑΙΑ - ΚΑΝΝΕΣ - ΜΟΝΑΚΟ
• ΙΤΑΛΙΚΟ ΠΑΝΟΡΑΜΑ (οδικώς)
• ΓΥΡΟΣ ΙΤΑΛΙΑΣ (οδικώς)

Και πολλές ακόμα ονειρεμένες εξορμήσεις εντός και εκτός Ελλάδας!!!

ΑΝΑΧΩΡΗΣΕΙΣ Α.Α.Ν.Ε. από Ρόδο
F/B ΙΕΡΑΠΕΤΡΑ
Κάθε ΠΕΜΠΤΗ στις 04.30 για Χάλκη - Διαφάνι - Πηγάδια - Κάσο - Σητεία - Αγιο Νικόλαο - Μήλο - Πειραιά
Κάθε ΚΥΡΙΑΚΗ στις 04.30 Χάλκη - Διαφάνι - Πηγάδια - Κάσο - Σητεία - Αγιο Νικόλαο - Μήλο - Πειραιά
F/B ΚΟΡΝΑΡΟΣ
Κάθε ΣΑΒΒΑΤΟ στις 04.30 για Διαφάνι - Πηγάδια - Κάσο - Σητεία - Αγιο Νικόλαο - Μήλο - Πειραιά

Εκτάκτως την Μ. Εβδομάδα θα πραγματοποιηθεί δρομολόγιο από τη Ρόδο την Μ. Παρασκευή με αναχώρηση στις 20.00 για Διαφάνι - Πηγάδια - Κάσο - Σητεία - Αγ. Νικόλαο - Μήλο - Πειραιά

ΚΡΑΤΗΣΕΙΣ ΞΕΝΟΔΟΧΕΙΩΝ σε όλη την Ελλάδα
ΑΕΡΟΠΟΡΙΚΑ ΕΙΣΙΤΗΡΙΑ
ΑΚΤΟΠΛΟΪΚΑ ΕΙΣΙΤΗΡΙΑ
ΕΝΟΙΚΙΑΣΕΙΣ ΑΥΤΟΚΙΝΗΤΩΝ - ΠΟΥΛΜΑΝ

ΑΛΕΞ. ΔΙΑΚΟΥ 38, 85100 ΡΟΔΟΣ
Τηλ.: (0241) 20625, 30054, 33603, 33607-Fax: 26745

Ακυρώθηκαν μετά τον ξεσηκωμό των νησιωτών

Στην ...πυρά τα Π.Δ. για τους όρους δόμησης στα νησιά

Τι αποφασίσθηκε σε σύσκεψη που έγινε στο Μαξίμου

Ακυρώνονται όλα τα Προεδρικά Διατάγματα που εξέδωσε το υπουργείο Αιγαίου για την εκτός σχεδίου δόμηση στα νησιά και τα οποία προέβλεπαν αυστηρούς περιορισμούς στην έκδοση των οικοδομικών αδειών, ύστερα από παρέμβαση του πρωθυπουργού.

Σε σύσκεψη που πραγματοποιήθηκε στο Μέγαρο Μαξίμου μεταξύ του πρωθυπουργού, της υπουργού ΠΕΧΩΔΕ Βάσως Παπανδρέου και της υφυπουργού Ροδούλας Ζήση καθώς και του υπ. Αιγαίου Νίκου Σηφουνάκη, έλαβε τέλος η σύγκρουση αρμοδιοτήτων μεταξύ των δυο υπουργείων για το ποιος θα αναλάβει την ευθύνη του χωροταξικού σχεδιασμού της νησιωτικής χώρας.

Συγκεκριμένα, ξεκαθαρίστηκε ότι μόνο αρμόδιο για τον χωροταξικό σχεδιασμό είναι το υπουργείο ΠΕΧΩΔΕ, που όμως θα πρέπει να λάβει υπόψη του και τις προτάσεις του υπουργείου Αιγαίου, το οποίο κρατάει στον τομέα ευθύνης του τα θέματα πολεοδομίας για τις εντός σχεδίου περιοχές στα νησιά.

Ο πρωθυπουργός ζήτησε τη δημιουργία μιας τριμελούς επιτροπής, στην οποία θα μετέχουν η Ροδούλα Ζήση, ο Νίκος Σηφουνάκης και ο τεχνικός σύμβουλος του πρωθυπουργού Σπύρος Μακρυωνίτης, και η οποία θα πρέπει μέσα στο επόμενο τρίμηνο να δημιουργήσει το νομοθετικό πλαίσιο με βάση το οποίο θα ρυθμιστούν τα πολεοδομικά θέματα στις εκτός σχεδίου νησιωτικές περιοχές.

Με τη χθεσινή απόφαση αναστέλλεται ουσιαστικά η εφαρμογή των Π.Δ. του υπ. Αιγαίου για την Κύθνο, τη Χάλκη και τη Σέριφο που πρόλαβαν να εγκριθούν, σε γενικές γραμμές, από το ΣτΕ, το οποίο δέχτηκε αρχικά ως νόμιμη την αύξηση σε 8 στρέμματα (από 4) των ορίων αρτιότητας στην εκτός σχεδίου δόμηση. Την ίδια μοίρα θα έχουν και τα Π.Δ. που προωθεί το υπουργείο Αιγαίου για τα νησιά Τήνος και Μύκονος.

ΟΙ ΑΠΟΦΑΣΕΙΣ

Σύμφωνα με πληροφορίες



που είδαν χθες το φως της δημοσιότητας στη σύσκεψη υπήρξαν διαφορές απόψεων μεταξύ των δύο υπουργών για τις αρτιότητες οικοπέδων που πρέπει να εφαρμοσθούν στα νησιά. Τελικώς φαίνεται ότι επεκράτησαν οι προτάσεις του ΥΠΕΧΩΔΕ για τη σταδιακή αύξηση των αρτιοτήτων των οικοπέδων, καθώς οι ρυθμίσεις αυτές στην ουσία περιορίζουν τη δυνατότητα ορισμένων πολιτών να εκμεταλλευθούν την ιδιοκτησία τους, γεγονός που ήδη έχει ξεσηκώσει σωρεία αντιδράσεων στις τοπικές κοινωνίες.

Πρόκειται για τις αλλαγές στην εκτός σχεδίου δόμηση των νησιών της χώρας που πρόκειται να καθιερωθούν μέσω των Ειδικών Χωροταξικών Μελετών που προωθεί το ΥΠΕΧΩΔΕ και οι οποίες θα θεσμοθετηθούν ως Ζώνες Οικιστικού Ελέγχου (ΖΟΕ).

Οι ΖΟΕ προβλέπουν αύξηση των αρτιοτήτων των οικοπέδων, δημιουργία ζωνών δραστηριοτήτων και προστασία των περιοχών Natura, οι οποίες δεν οικοδομούνται.

Με τις ΖΟΕ επιχειρείται να μπει τάξη στην παραγωγή δομημένου χώρου, στα πλαίσια της αειφόρου ανάπτυξης, ώστε να μην καταστραφεί το φυσικό περιβάλλον, το οποίο προσελκύει τον τουρισμό και επομένως αποτελεί οικονομικό έσοδο. Στα πλαίσια αυτά θεσπίζονται νέοι όροι δόμησης, περιορίζονται οι κατατμήσεις γης, αυξάνεται η αρτιότητα των οικοπέδων, θεσπίζονται αποστάσεις από ρέματα και αιγιαλό. Για 40 νησιωτικές και παράκτιες "ευαίσθητες" περιοχές ολοκληρώθηκε η κατάρτιση των ΖΟΕ, οι οποίες επιφέρουν τις ακόλουθες αλλαγές στους όρους δόμησης:

• Κατάργηση των παράνομων κατατμήσεων γης και των μικρότερων αρτιοτήτων των οικοπέδων. Ως τώρα ίσχυαν παρεκκλίσεις στις νόμιμες κατατμήσεις γης υπό προϋποθέσεις, που κατέπεσαν με αποφάσεις του Συμβουλίου της Επικρατείας. Ωστόσο εκτιμάται ότι μπορεί να διατηρηθεί η παρέκκλιση των 2.000 τ.μ. Οι νέες ΖΟΕ προβλέπουν κατατμήσεις από 4.000 τ.μ. ως 10.000 τ.μ. για όλες τις νησιωτικές και παράκτιες περιοχές.

• Αλλάζει η απόσταση των κτισμάτων από τον αιγιαλό και αυξάνεται από 30 μέτρα που είναι τώρα σε 50 έως 100 μέτρα, ανάλογα με το ανάγλυφο του εδάφους και τη θέση του οικοπέδου.

• Θεσπίζονται αποστάσεις από τα ρέματα. Κανένας δεν θα μπορεί να κτίσει οικοδομή δίπλα σε ρέμα. Απαιτούνται αποστάσεις 10-20 μέτρων από τις όχθες ρέματος.

• Απαγορεύεται η κατασκευή μεγάλων κτιρίων όταν το έδαφος έχει κλίση 35%. Στις περιπτώσεις αυτές καθιερώνονται ειδικοί όροι δόμησης.

• Στα νησιά των Κυκλάδων επιβάλλεται η κατασκευή υδατοδεξαμενής σε κάθε σπίτι για τη συλλογή των βρόχινων υδάτων, κάτι που ίσχυε και παλαιότερα.

• Δημιουργούνται 5-6 ζώνες προστασίας με ειδικούς όρους δόμησης. Χωροθετούνται ακόμα και οι ιχθυοκαλλιέργειες, ώστε να μην ενοχλούν τις άλλες δραστηριότητες των νησιών.

Ειδικοί όροι δόμησης θα ισχύσουν και στις εντός σχεδίου περιοχές των νησιών, για κατασκευή κατοικιών και παραγωγικών δραστηριοτήτων, ώστε να προστατευθεί η φυσιογνωμία τους. Πρόκειται για τα νησιά: Κύθνος, Κίμωλος, Δονούσα, Ανω Κουφονήσι, Ηρακλειά, Σχοινούσα, Αμοργός, Ανάφη, Σίκινος, Φολέγανδρος, Τήλος, Χάλκη, Μεγίστη, Κάσος, Νίσυρος, Τέλενδος, Ψέριμος, Αστυπάλαια, Λειψοί, Αγαθονήσι, Αρκοί, Κάρπαθος, Αγ. Ευστράτιος, Ψαρά, Οινούσες.

Οι νησιωτικές και παράκτιες περιοχές της χώρας, στις οποίες θα ισχύσουν οι ΖΟΕ είναι: Ανδρος, Τήνος, Μύκονος, Κέα, Κύθνος, Σέριφος, Σίφνος, Πάρος, Αντίπαρος, Θήρα, Ιος, Μήλος, Κίμωλος, Λήμνος, Ικαρία, Αστυπάλαια, Νίσυρος, Γυαλί, Κάλυμνος, Κως, Σύμη, Κεφαλλονιά, Ιθάκη, Λευκάδα, Ζάκυνθος, Ακτές Κορινθιακού, Ακτές Χαλκιδικής, Ακτές Ρεθύμνης, Ακτές Ηρακλείου, Νάξος, Λέσβος, Χίος, Σύρος, Πάτμος, Θίσβη, Δόμβραινα, Οινόφυτα, Πήλιο Σποράδες, Μεσσηνιακή Μάνη, Ταυρωπός, Ρόδος.

ΑΜΒΡΟΣΙΑ
Ολοκληρωμένη λύση για εστιατόρια.

infotec
ΣΥΣΤΗΜΑΤΑ ΠΛΗΡΟΦΟΡΙΚΗΣ
Διαγοριδών 17
Ρόδος - 851 00
Τηλ. 02410 20100
FAX 02410 34766

ΟΜΙΛΟΣ ΕΤΑΙΡΙΩΝ ΜΙΜΙΚΟΥ
Sunsoft INTELLIGENT SOFTWARE
Microsoft CERTIFIED Partner
Πιστοποιημένο προϊόν από την ΕΜΕ

ΔΙΑΧΕΙΡΙΣΗ ΧΩΡΩΝ ΕΣΤΙΑΣΗΣ
• Διαχείριση Ειδών *(Τιμοκατάλογοι, Mark-Up / Mark-Down)*
• Διαχείριση Πελατών
• Διαχείριση Τραπεζιών *(Γραφική & Αριθμητική Αποτύπωση)*
• Διαχείριση Παραγγελιών
• Διαχείριση Πακέτου (DELIVERY)
• Εκδόσεις Παραστατικών
• Διαχείριση Πιστωτικών Καρτών
• Επίπεδα Ασφαλείας
• Ελάχιστη Κατανάλωση *(Παρακολούθηση Εισιτηρίων Εισόδου)*
• Ενημερωτικές Εκτυπώσεις
• Ασύρματη Παραγγελιοληψία
• Touch Screen Παραγγελιοληψία - Rest *(PC Client & Οθόνες Αφής)*
• Διαχείριση Φορολογικού Εκτυπωτή
• Σύνδεση Ταμειακών Μηχανών
• Διαχείριση Αποθήκης - Ενημέρωση Αναλώσεων
(Σύνδεση με Εμπορική & Λογιστική Διαχείριση)

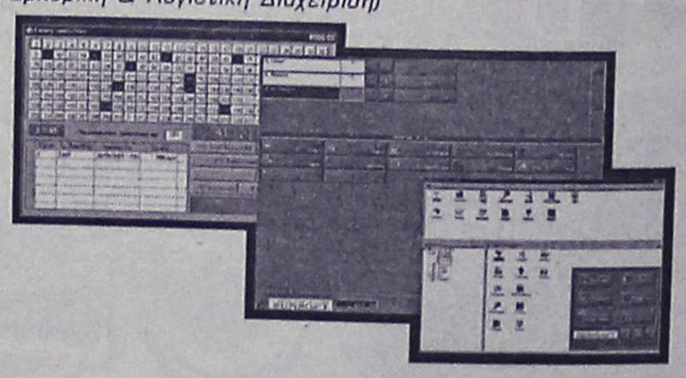

Για τα αίτια του θανάτου της 30χρονης

Αναμένεται το πόρισμα από τον Ιατροδικαστή

Η γνωμάτευση των γιατρών του Νοσοκομείου αναφέρει ότι ο θάνατος προήλθε από πνευμονικό οίδημα

Το ιατροδικαστικό πόρισμα για τα αίτια του θανάτου της 30χρονης μητέρας, που απεβίωσε δύο μόλις 24ωρα μετά το εξιτήριο που πήρε από το νοσοκομείο της Ρόδου όπου νοσηλεύονταν, περιμένει ο διοικητής του Περιφερειακού Νοσοκομείου της Ρόδου κ. Δημήτρης Μάτσιας, για να αποφασίσει σε ποιές ενέργειες θα προχωρήσει στην συνέχεια.

Ο διοικητής του νοσοκομείου, από την πρώτη στιγμή που ενημερώθηκε για τον αιφνίδιο θάνατο της 30χρονης συμπολίτισσάς μας, ξεκίνησε αμέσως την διαδικασία έρευνας, ζητώντας κάθε στοιχείο που περιέχονταν στον ιατρικό φάκελο της άτυχης 30χρονης, η οποία νοσηλεύτηκε στο νοσοκομείο της Ρόδου επί 4 περίπου εβδομάδες, ενώ ταυτόχρονα, έδωσε εντολή στον αρμόδιο ιατροδικαστή να συντάξει σχετικό πόρισμα και να το καταθέσει στο γραφείο του.

Ο περίεργος θάνατος της 30χρονης, αποτελούσε την τελευταία πράξη ενός οικογενειακού δράματος, που ξεκίνησε πριν από μερικές εβδομάδες, όταν στην προσπάθειά της να βοηθήσει την αδελφή της που είχε εμπλακεί σε καυγά με τον σύζυγό της, παρασύρθηκε από διερχόμενο αυτοκίνητο. Από τότε, έως και την περασμένη Παρασκευή η 30χρονη, νοσηλεύονταν στο νοσοκομείο της Ρόδου, καθώς τα κατάγματα που είχε υποστεί (σε λεκάνη και άκρα) ήταν εξαιρετικά σοβαρά. Την περασμένη Παρασκευή όμως, πήρε εξιτήριο και μεταφέρθηκε στο σπίτι της.

Στις 3.30 το απόγευμα της Κυριακής, η 30χρονη αισθάνθηκε αδιαθεσία και αμέσως οι συγγενείς της την μετέφεραν εκ νέου στο νοσοκομείο της Ρόδου, όπου και τελικά άφησε την τελευταία της πνοή έπειτα από λίγες ώρες.

Η γνωμάτευση των αρμοδίων γιατρών του νοσοκομείο της Ρόδου, έδειξε ότι η άτυχη γυναίκα πέθανε από πνευμονικό οίδημα, αλλά ωστόσο οι συγγενείς της

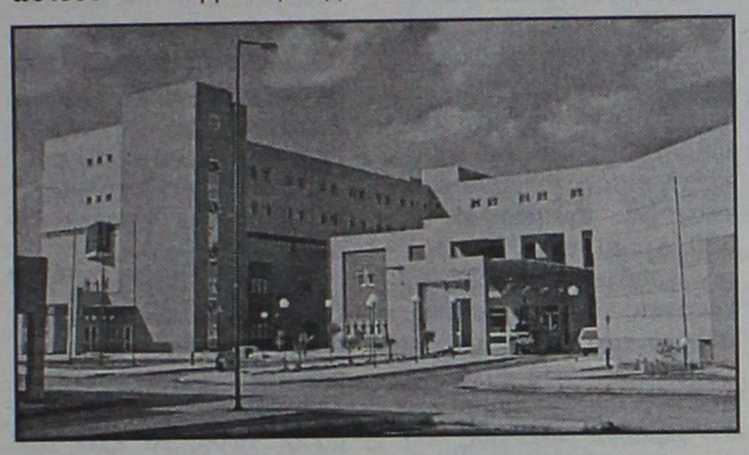

ζητούν την άμεση εξέταση της περίπτωση από την δικαιοσύνη, για να διαπιστωθεί έτσι εάν υπάρχει ιατρικό λάθος ή παράλειψη στην συγκεκριμένη περίπτωση.

Το δράμα της οικογένειας, ξεκίνησε πριν από ένα περίπου μήνα, όταν ο συμπολίτης μας, Διαμαντής Σταυράκης «πνιγμένος» από τα χρέη και τα προβλήματα, επιχείρησε να βάλει τέρμα στη ζωή του. Στην προσπάθεια αυτή επιχείρησε να τον εμποδίσει η σύζυγός του και η αδελφή της που έσπευσε στον καυγά, με αποτέλεσμα να τραυματιστεί η ίδια από διερχόμενο αυτοκίνητο. Ο άντρας της αδελφής της επίσης, που είχε μεταφερθεί στο νοσοκομείο και νοσηλεύονταν, δύο μέρες αργότερα, έδωσε τέλος στη ζωή του πέφτοντας από τον 4ο όροφο του νοσοκομείου.

Για την δραματική αυτή εξέλιξη της υπόθεσης, συγκλονιστικά ήταν τα στοιχεία που αποκάλυψε χθες ο ετεροθαλής αδελφός του αυτόχειρα, κ. Δημήτρης Μαυράκης. Ο **κ. Μαυράκης, αποκάλυψε ότι ο ετεροθαλής αδελφός του, είχε πέσει θύμα οργανωμένης τοκογλυφίας**, και για τους λόγους αυτούς οδηγήθηκε σε τραγικό αδιέξοδο που είχε ως συνέπεια να αυτοκτονήσει. Αποκάλυψε επίσης, ότι την πρώτη φορά που επιχείρησε να αυτοκτονήσει, προσπάθησε να παρασύρει στο θάνατο και την ίδια τη σύζυγό του, θέλοντας έτσι να τη λυτρώσει από τους τοκογλύφους.

Ο ίδιος, έκανε λόγο για επιστολή που άφησε ο αδελφός του πριν αυτοκτονήσει με την παράκληση να αποσταλεί στον Εισαγγελέα, και να ληφθούν έτσι άμεσα μέτρα κατά των τοκογλύφων που τον είχαν οδηγήσει στην καταστροφή. Στην επιστολή αυτή, όπως αποκάλυψε ο ίδιος, **περιγράφεται το όνομα του τοκογλύφου** καθώς και ο τρόπος με τον οποίο τον εκμεταλλεύτηκε δανείζοντάς του τρία εκατομμύρια δραχμές με τόκο 400%, στοιχείο που αναμένεται σε κάθε περίπτωση να προκαλέσει την άμεση διερεύνηση από την πλευρά της δικαιοσύνης.

Ερώτηση στη Βουλή για το Νοσοκομείο

Ερώτηση για το πώς θα αντιμετωπιστεί άμεσα το οξυμένο πρόβλημα της έλλειψης προσωπικού που αντιμετωπίζει το νοσοκομείο της Ρόδου, κατέθεσαν χθες από κοινού στον Υπουργό Υγείας κ. Αλέκο Παπαδόπουλο, οι βουλευτές της Νέας Δημοκρατίας Δωδεκανήσου και Κυκλάδων αντίστοιχα κ.κ. Αριστοτέλης Παυλίδης και Ιωάννης Χωματάς.

Στην ερώτηση που κατέθεσαν στο κοινοβούλιο, αναφέρουν συγκεκριμένα για το οξύ πρόβλημα της έλλειψης προσωπικού, και ζητούν από τον υπουργό να πάρει θέση για το πώς σκοπεύει να αντιμετωπίσει το ζήτημα, το οποίο εκτός από την ψυχική και οικονομική ταλαιπωρία χιλιάδων ασθενών και συγγενών τους, θέτει ταυτόχρονα και σε κίνδυνο ανθρώπινες ζωές. Στην ερώτηση αναφέρεται συγκεκριμένα:

«Κύριε υπουργέ, το νέο Νοσοκομείο της Ρόδου, από το Μάιο του 2000 μέχρι σήμερα, λειτουργεί με το ίδιο προσωπικό που διέθετε χωρίς την πρόσληψη νέου προσωπικού για τη λειτουργία νέων μονάδων και την κάλυψη αυξημένων αναγκών που πολλαπλασιάζονται τους καλοκαιρινούς μήνες, γεγονός που μας υποχρεώνει να επανέλθουμε.

Αποτέλεσμα τούτου, τα χρόνια περιστατικά να μην εξυπηρετούνται στο βαθμό που θα έπρεπε ή να αναγκάζονται να έρχονται στα Νοσοκομεία του Κέντρου με ό,τι αυτό συνεπάγεται. Οι εργαζόμενοι όλων των βαθμίδων στο νοσοκομείο, διαμαρτύρονται για τις απαράδεκτες και εξαντλητικές συνθήκες εργασίας, που τους επιβάλλει η διοίκηση του νοσοκομείου, στερώντας τους τα οφειλόμενα ρεπό που ανέρχονται σε 6000 και απαιτώντας περισσότερες του κανονικού ώρες εργασίας. Το γεγονός αυτό, συνεπάγεται υπολειτουργία του Νοσοκομείου, μη καλή εξυπηρέτηση των ασθενών και απεργιακές κινητοποιήσεις των εργαζομένων που ασφαλώς επιδεινώνουν το πρόβλημα».

STELLA BEAUTY
ΑΠΟΤΕΛΕΣΜΑΤΑ
ΜΕ ΑΠΟΛΥΤΗ ΑΣΦΑΛΕΙΑ

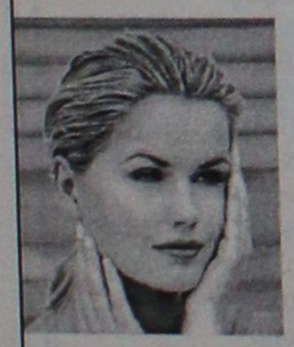

ΑΠΟΚΤΗΣΤΕ...
Επίπεδη κοιλιά, σφριγηλούς γλουτούς, λεπτή μέση, όμορφα καλλίγραμμα πόδια, σφιχτές γάμπες

ΔΙΩΞΤΕ...
Τη κυτταρίτιδα, τα ψωμάκια, τη χαλάρωση, τα επίμονα τοπικά παχάκια και θαυμάστε το αποτέλεσμα στον καθρέπτη!



ΔΩΣΤΕ...
Λάμψη και ζωντάνια στο πρόσωπό σας.

Ελάτε τώρα κοντά μας να απολαύσετε τα πιο σύγχρονα και μοναδικά προγράμματα προηγμένης τεχνολογίας.

Με την προσωπική φροντίδα της έμπειρης ΑΙΣΘΗΤΙΚΟΥ
ΣΤΕΛΛΑΣ ΧΑΤΖΗΣΑΒΒΑ
Μιχ. Πετρίδη 49, Ρόδος, τηλ. 02410 30469, 02410 73590
www.stellabeauty.com

ΧΑΛΙΚΙΑΣ Α.Ε.Β.Ε.



ΠΡΟΒΛΗΘΕΙΤΕ ΣΩΣΤΑ ΚΑΙ ΕΞΥΠΝΑ

Σε μια δύσκολη αγορά η προβολή
κάθε επιχειρήσησης
είναι ένα εξίσου δύσκολο θέμα.
Κοντά μας θα βρείτε:

ΝΕΕΣ ΠΡΟΤΑΣΕΙΣ
ΠΡΩΤΟΤΥΠΕΣ ΙΔΕΕΣ
ΕΞΥΠΝΑ ΔΩΡΑ

Για να προβληθείτε σωστά και να κερδίσετε έξυπνα
τις εντυπώσεις της
καλύτερης επιχείρησης μερικά απο τα είδη
που μπορούμε
να σας προτείνουμε είναι:

ΑΘΛΗΤΙΚΕΣ ΕΜΦΑΝΙΣΕΙΣ
ΦΑΝΕΛΕΣ-ΦΟΥΤΕΡ-ΠΟΛΟ
ΦΟΡΜΕΣ ΕΡΓΑΣΙΑΣ-ΜΠΟΥΦΑΝ
ΑΝΤΙΑΝΕΜΙΚΑ-ΓΙΛΕΚΑ
ΣΗΜΑΙΕΣ-ΗΛΙΟΠΡΟΣΤΑΣΙΕΣ-ΤΣΑΝΤΕΣ
ΕΙΔΗ ΦΡΟΝΤΙΣΤΗΡΙΟΥ
ΚΑΠΕΛΑ-ΣΤΥΛΟ-ΜΠΡΕΛΟΚ
ΑΝΑΠΤΗΡΕΣ-ΜΑΓΝΗΤΑΚΙΑ-ΠΑΖΛ

ΕΝΔΕΙΚΤΙΚΕΣ ΤΙΜΕΣ

ΤΥΠΩΜΕΝΑ T-SHIRTS ΑΠΟ 2,5€
ΦΟΡΜΕΣ ΕΡΓΑΣΙΑΣ ΑΠΟ 13€
ΠΟΛΟ ΑΠΟ 7,3€
ΚΑΠΕΛΑ ΑΠΟ 1€

ΕΡΓΟΣΤΑΣΙΟ:18ΧΛΜ.ΡΟΔΟΥ- ΚΑΜΕΙΡΟΥ, ΤΗΛ.:02410 28140, 98087 FAX:02410 82318
ΕΚΘΕΣΗ:Π.Π. ΓΕΡΜΑΝΟΥ 19, ΤΗΛ.:02410 70702, FAX:02410 70703 - 85100 ΡΟΔΟΣ

ΔΙΑΦΗΜΙΣΤΙΚΑ ΔΩΡΑ

Στόχος τα καταστήματα υγειονομικού ενδιαφέροντος

Μεγάλη εξόρμηση της Αστυνομίας!

Συλλήψεις και πολλές άλλες παραβάσεις

Μεγάλη εξόρμηση σε καταστήματα υγειονομικού ενδιαφέροντος (μπαρ, κέντρα διασκέδασης και καταστήματα πώλησης τροφίμων) κλιμάκωσαν το τελευταίο διήμερο οι αρμόδιες αστυνομικές υπηρεσίες του νησιού μας, στο πλαίσιο σχετικών ελέγχων που διενεργούνται το τελευταίο διάστημα. Όπως ανακοίνωσε η Αστυνομική Διεύθυνση Δωδεκανήσου, στο χρονικό διάστημα των δύο τελευταίων ημερών, συνελήφθησαν συνολικά 7 άτομα, είτε ως υπεύθυνοι λειτουργίας των καταστημάτων, είτε ως ιδιοκτήτες, επειδή σε βάρος τους βεβαιώθηκαν παραβάσεις, που έχουν άμεση σχέση με την υπέρβαση άδειας (αριθμό πελατών) την είσοδο ανηλίκων και την συμμετοχή τους σε ηλεκτρονικά παιχνίδια και την στέρηση αδείας λειτουργίας. Πιο συγκεκριμένα στο πλαίσιο των ελέγχων αυτών που έγιναν στην Κρεμαστή, την Ιαλυσό και τον Αρχάγγελο συνελήφθησαν οι:

- Χαλκιάς Ευάγγελος – Βασίλειος του Ιωάννη, 40 ετών, κάτοικος Ρόδου, διότι ως υπεύθυνος λειτουργίας κέντρου διασκέδασης στην Κρεμαστή, εν απουσία του ιδιοκτήτη Βασίλη Παπανικόλα του Ελευθερίου, είχε επιτρέψει την είσοδο σε 210 άτομα αντί των 179 ατόμων που προβλέπει η σχετική άδεια.
- Ρεκούτης Παναγιώτης του Χρήστου και της Δήμητρας, 26 ετών (συλλαμβάνεται για 4η φορά μέσα σε 5 μέρες για το ίδιο αδίκημα) διότι ως υπεύθυνος λειτουργίας σε κέντρο διασκέδασης στην Ιαλυσό και απουσία του ιδιοκτήτη Ισαάκ Μουστακίδη του Βασιλείου, εντοπίστηκε να έχει επιτρέψει την είσοδο σε 350 άτομα αντί των 187 που προβλέπει η άδεια λειτουργίας. Ο ίδιος επίσης, στερούνταν και βιβλιάριο υγείας και άδεια εργασίας από την αρμόδια αρχή.
- Μαυριός Νικόλαος, του Αντωνίου 32 ετών κάτοικος Αρχαγγέλου, επειδή λειτουργούσε καφετέρια και είχε επιτρέψει την είσοδο και την συμμετοχή σε ηλεκτρονικά παιχνίδια 2 ανήλικων.
- Μοντιάδης Νικόλαος του Κωνσταντίνου, 24 ετών, κάτοικο Αφάντου, διότι εντοπίστηκε να λειτουργεί κατάστημα σούπερ μάρκετ και να στερείται άδεια λειτουργίας από την αρμόδια αρχή.
- Παπαπαναγιώτου Παναγιώτη του Βασιλείου, 46 ετών, διότι εντοπίστηκε να λειτουργεί στον Αρχάγγελο κατάστημα «καφετέρια» και να στερείται άδεια λειτουργίας από την αρμόδια αρχή.
- Αργυρό Γεώργιο του Αντωνίου 32 ετών, κάτοικο Αρχαγγέλου, ο οποίος εντοπίστηκε να λειτουργεί μπαρ στην περιοχή χωρίς να έχει την απαραίτητη άδεια και
- Μερσίνα Παρδαλού του Γαβριήλ, 34 ετών, διότι επίσης εντοπίστηκε στην περιοχή του Αρχαγγέλου να λειτουργεί κατάστημα μπαρ, χωρίς να έχει την απαραίτητη άδεια. Σε βάρος όλων των συλληφθέντων, κινήθηκε η προβλεπόμενη από το νόμο διαδικασία με την παραπομπή τους στην δικαιοσύνη.

Με απόφαση της ΝΔ

Ο κ. Νούσιας υπεύθυνος του τομέα Υγείας

Αναγνώριση προσφοράς

Η ΝΟΔΕ Δωδεκανήσου αποδεικνύοντας εμπράκτως το έντονο ενδιαφέρον της για τα θέματα Υγείας και Πρόνοιας, όρισε ως υπεύθυνο της Νέας Δημοκρατίας για το Νομό Δωδεκανήσου στον Τομέα Υγείας και Πρόνοιας, τον παιδίατρο κ. Μιχάλη Νούσια. Η επαγγελματική διαδρομή και προσφορά του κ. Νούσια στο συγκεκριμένο τομέα είναι γνωστή στη ροδιακή κοινωνία και αυτό αποτελεί εγγύηση για την περαιτέρω πορεία του. Η ΝΟΔΕ Δωδ/σου εκτιμά ότι η αγαστή και εποικοδομητική συνεργασία των τοπικών φορέων με το υποδειγμένο εκπρόσωπό της θα συμβάλει καθοριστικά στην επίλυση των προβλημάτων Υγείας του τόπου μας. Η απόφαση ορισμού του κ. Νούσια υπογράφεται από τον πρόεδρο και τον Γεν. Γραμματέα της ΝΟΔΕ Δωδ/σου έχει την εκπεφρασμένη έγκριση του βουλευτή Dr Νικήτα Κακλαμάνη, τομεάρχη της Διαρκούς Επιτροπής Κοινωνικών Υποθέσεων της Ν.Δ. και έχει γίνει αποδεκτή από τον υπεύθυνο του Οργανωτικού της Ν.Δ. κ. Μειμαράκη.

RODOS TRAVEL CENTER
ΣΤΑΜΑΤΗΣ ΧΑΤΖΗΛΑΖΑΡΟΥ

Disneyland - Παρίσι

Πασχαλινές διακοπές

Αναχ. Μεγάλη Τρίτη 30 Απριλίου
ΜΕ ΑΠΕΥΘΕΙΑΣ ΔΡΟΜΟΛΟΓΙΟ
7 νύχτες - 8 μέρες

Η εκδρομή περιλαμβάνει
★ 3 νύχτες DISNEYLAND ξεν/χείο SANTA FE με πρωινό
★ 3 μέρες είσοδος στα 2 πάρκα (WALT DISNEY STUDIO PARK & DISNEYLAND THEME PARK)
★ 4 νύχτες ΠΑΡΙΣΙ 3* κεντρικό με πρωινό
★ Ξενάγηση πόλεως
★ Ολες τις μεταφορές
★ Αεροπορικά εισιτήρια απευθείας από Ρόδο
★ Φόρους αεροδρομίων

ΤΙΜΕΣ
Κατ' άτομο σε δίκλινο **940 EURO**
Κατ' άτομο σε τρίκλινο **940 EURO**
Κατ' άτομο σε τετράκλινο **840 EURO**

RODOS TRAVEL CENTER
ΣΤΑΜΑΤΗΣ ΧΑΤΖΗΛΑΖΑΡΟΥ
ΚΕΝΤΡΙΚΟ ΓΡΑΦΕΙΟ ΓΙΑ ΠΑΚΕΤΑ
SINGAPORE AIRLINES - TRADEWINDS ΣΤΗ ΡΟΔΟ
Κ. ΠΑΛΑΜΑ 7-9
ΤΗΛ. 02410 25400, ΦΑΞ 02410 24407

RODOS TRAVEL CENTER
ΣΤΑΜΑΤΗΣ ΧΑΤΖΗΛΑΖΑΡΟΥ

Ελσίνκι

Πασχαλινές διακοπές

Αναχ. Μεγάλο Σάββατο 4 Μαΐου
ΜΕ ΑΠΕΥΘΕΙΑΣ ΔΡΟΜΟΛΟΓΙΟ
4 νύχτες - 5 μέρες

Η εκδρομή περιλαμβάνει
★ 4 νύχτες σε πολύ καλό ξεν/χείο 4* κεντρικό με πρωινό
★ Πασχαλινό γεύμα
★ Υπηρεσίες Τοπικού Αντιπροσώπου
★ Ξενάγηση πόλεως
★ Αεροπορικά εισιτήρια απευθείας από Ρόδο
★ Μεταφορές από/προς το αεροδρόμιο
★ Φόρους αεροδρομίου

ΣΥΝΟΛΙΚΗ ΤΙΜΗ ΑΠΟ ΡΟΔΟ
ΚΑΤ' ΑΤΟΜΟ ΣΕ ΔΙΚΛΙΝΟ
772 EURO

RODOS TRAVEL CENTER
ΣΤΑΜΑΤΗΣ ΧΑΤΖΗΛΑΖΑΡΟΥ
ΚΕΝΤΡΙΚΟ ΓΡΑΦΕΙΟ ΓΙΑ ΠΑΚΕΤΑ
SINGAPORE AIRLINES - TRADEWINDS ΣΤΗ ΡΟΔΟ
Κ. ΠΑΛΑΜΑ 7-9
ΤΗΛ. 02410 25400, ΦΑΞ 02410 24407

RODOS TRAVEL CENTER
ΣΤΑΜΑΤΗΣ ΧΑΤΖΗΛΑΖΑΡΟΥ

Μπάλι

...το νησί των Θεών!

ΑΝΑΧ. 01 ΜΑΪΟΥ 2002
7 νύχτες - 10 ημέρες

Η εκδρομή περιλαμβάνει
★ 5 νύχτες ΜΠΑΛΙ ξεν/χείο HILTON 5* με πρωινό
★ 2 νύχτες ΣΙΓΚΑΠΟΥΡΗ 4* με πρωινό
★ 3 Ξεναγήσεις & 1 γεύμα
★ Υπηρεσίες Τοπικού Αντιπροσώπου
★ Αεροπορικά εισιτήρια από Ρόδο
★ Μεταφορές από/προς τα αεροδρόμια
★ Φόρους αεροδρομίων

ΣΥΝΟΛΙΚΗ ΤΙΜΗ ΑΠΟ ΡΟΔΟ
ΚΑΤ' ΑΤΟΜΟ ΣΕ ΔΙΚΛΙΝΟ
1.250 EURO

RODOS TRAVEL CENTER
ΣΤΑΜΑΤΗΣ ΧΑΤΖΗΛΑΖΑΡΟΥ
ΚΕΝΤΡΙΚΟ ΓΡΑΦΕΙΟ ΓΙΑ ΠΑΚΕΤΑ
SINGAPORE AIRLINES - TRADEWINDS ΣΤΗ ΡΟΔΟ
Κ. ΠΑΛΑΜΑ 7-9
ΤΗΛ. 02410 25400, ΦΑΞ 02410 24407

RODOS TRAVEL CENTER
ΣΤΑΜΑΤΗΣ ΧΑΤΖΗΛΑΖΑΡΟΥ

Κύπρος

Πασχαλινές διακοπές

Αναχ. Μεγάλη Πέμπτη 2 Μαΐου
ΜΕ ΑΠΕΥΘΕΙΑΣ ΔΡΟΜΟΛΟΓΙΟ
5 νύχτες - 6 μέρες

Η εκδρομή περιλαμβάνει
★ 5 νύχτες ξεν/χείο 4* με ημιδιατροφή
★ Μαγειρίτσα το Μεγάλο Σάββατο & Πασχαλινό μπουφέ ΚΥΡΙΑΚΗ - ΔΕΥΤΕΡΑ
★ Υπηρεσίες Τοπικού Αντιπροσώπου
★ 2 Ολοήμερες εκδρομές: ΛΕΥΚΩΣΙΑ & ΠΑΦΟΣ
★ Αεροπορικά εισιτήρια απευθείας από Ρόδο
★ Μεταφορές από/προς τα αεροδρόμια
★ Φόρους αεροδρομίου

ΣΥΝΟΛΙΚΗ ΤΙΜΗ ΑΠΟ ΡΟΔΟ
ΚΑΤ' ΑΤΟΜΟ ΣΕ ΔΙΚΛΙΝΟ
580 EURO

RODOS TRAVEL CENTER
ΣΤΑΜΑΤΗΣ ΧΑΤΖΗΛΑΖΑΡΟΥ
ΚΕΝΤΡΙΚΟ ΓΡΑΦΕΙΟ ΓΙΑ ΠΑΚΕΤΑ
SINGAPORE AIRLINES - TRADEWINDS ΣΤΗ ΡΟΔΟ
Κ. ΠΑΛΑΜΑ 7-9
ΤΗΛ. 02410 25400, ΦΑΞ 02410 24407

Παραιτήθηκαν όλοι οι συνήγοροι υπεράσπισης

Σοβαρή εμπλοκή χθες στη δίκη των "Ράμπο"

Αλλεπάλληλες διακοπές της συνεδρίασης λόγω οξύτατων αντιπαραθέσεων και πολλών ενστάσεων

Σοβαρή εμπλοκή παρουσιάστηκε χθες αργά το μεσημέρι στην μαραθώνια – όπως έχει εξελιχθεί πλέον- δίκη των τριών πρώην στελεχών του ΣΔΟΕ, οι οποίοι κατηγορούνται για εκβιασμό και δωροδοκία σε βάρος επιχειρηματία της Ρόδου: Το αποτέλεσμα, ήταν να παραιτηθούν όλοι οι συνήγοροι υπεράσπισης(!) και το δικαστήριο να αναγκαστεί να διακόψει για πολλοστή φορά την συνεδρίασή του!

Το κλίμα, έδειξε από την συνεδρίαση της περασμένης Τετάρτης στο Τριμελές Πλημμελειοδικείο της Ρόδου ότι ήταν εξαιρετικά βαρύ κατά την εκδίκαση της υπόθεσης, δεδομένου ότι οι συνήγοροι υπεράσπισης κ.κ. Μανώλης Κουτσούκος, Κυριάκος Τσέλιος, Αιγέας Μπαφίτης και Αλέξανδρος Κούγιας, υποχρεώθηκαν αρκετές φορές στο πλαίσιο υπεράσπισης των πελατών τους, να ζητήσουν από το δικαστήριο να ακολουθηθεί διαφορετική διαδικασία.

Αρχικά, οι συνήγοροι υπεράσπισης είχαν εκφράσει τεκμηριώνοντας με νομικά επιχειρήματα, ότι το δημόσιο (εκπρόσωποί του στη Ρόδο) δεν θα έπρεπε να έχει δηλώσει παράσταση στην συγκεκριμένη δίκη. Το δικαστήριο όμως απέρριψε το αίτημα αυτό και επέτρεψε την παράσταση του δημοσίου στην συγκεκριμένη δίκη.

Το δεύτερο στοιχείο, που δημιούργησε ακόμη βαρύτερο κλίμα στην συγκεκριμένη δίκη, ήταν το αίτημα που κατατέθηκε από τους συνηγόρους υπεράσπισης, να κρατηθούν δηλαδή για ψευδορκία, οι δύο βασικοί μάρτυρες: Ο επιχειρηματίας κ. Σταύρος Άγγελος και ο λογιστής της επιχείρησης κ. Γ. Τσαρίχας. Το αίτημα αυτό στήριξε με πρότασή του και ο εισαγγελέας της έδρας κ. Γ. Οικονόμου, ωστόσο όμως το δικαστήριο το απέρριψε.

Σημειώνεται ότι στην εκπνοή της εκδίκασης της υπόθεσης προχθές αργά το απόγευμα, όταν το δικαστήριο διέκοψε λίγο μετά τις 5.30 το απόγευμα, **σημειώθηκε μάλιστα και επεισόδιο ανάμεσα στον συνήγορο υπεράσπισης κ. Αλ. Κούγια, και τον επιχειρηματία κ. Στ. Άγγελο**. Τα πνεύματα οξύνθηκαν μέσα στην αίθουσα του εφετείου όπου γίνονταν η δίκη, και μάλιστα **ακούστηκαν βαριές εκφράσεις που προκάλεσαν την έκρηξη της προέδρου** η οποία χαρακτήρισε την όλη συμπεριφορά ως απαράδεκτη.

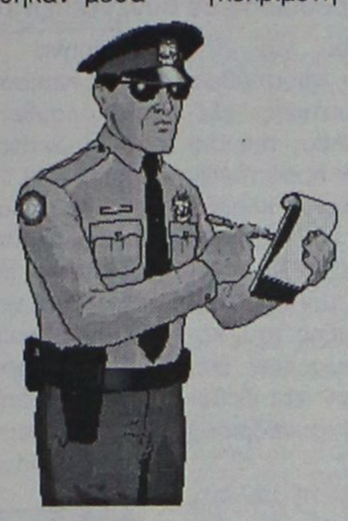

Το Δικαστήριο θα συνεδριάσει εκ νέου σήμερα στις 2 το μεσημέρι

Στην συνέχεια, όταν δηλαδή το δικαστήριο συνήλθε και πάλι, οι συνήγοροι υπεράσπισης, ζήτησαν να μην εξεταστεί ο προϊστάμενος του ΣΔΟΕ Νοτίου Αιγαίου κ. Γ. Γερογιαννάκης ως μάρτυρας, δεδομένου ότι ο ίδιος είχε διενεργήσει και την σχετική προανάκριση για την συγκεκριμένη υπόθεση και το δικαστήριο επιφυλάχθηκε για να αποφασίσει.

Μετά την κατ' αντιπαράσταση εξέταση των δύο μαρτύρων, όπου μάλιστα προέκυψαν έντονες διαφωνίες σε σχέση με τα γεγονότα που περιγράφονταν και κυρίως για το ποιός συμπλήρωσε το ποσό στην επίμαχη επιταγή που καταγγέλθηκε ότι δόθηκε στα τρία στελέχη του ΣΔΟΕ, οι συνήγοροι ζήτησαν την διενέργεια πραγματογνωμοσύνης, για να εξεταστεί έτσι σε ποιόν ανήκε ο γραφικός χαρακτήρας.

Το δικαστήριο όμως, απέρριψε το αίτημα της πραγματογνωμοσύνης, γεγονός που προκάλεσε την έντονη αντίδραση των συνηγόρων και κυρίως του κ. Αλέξανδρου Κούγια, ο οποίος και δήλωσε ότι κάτω από αυτές τις συνθήκες ήταν αδύνατο να συνεχίσει ως συνήγορος υπεράσπισης, και για τον λόγο παραιτήθηκε. Το δικαστήριο διέκοψε χθες στις 11 το πρωί, έπειτα από σχετικό αίτημα που κατέθεσε ο συνήγορος υπεράσπισης κ. Μανώλης Κουτσούκος, ο οποίος επίσης παραιτήθηκε μαζί με τους άλλους δύο συνηγόρους.

Οι κατηγορούμενοι πάντως, Νικήτας Ξενάκης, Γεώργιος Βεντούρης και Κωνσταντίνος Σταμούλης, ζήτησαν σε αντικατάσταση των παραιτηθέντων συνηγόρων τους, να ανατεθούν οι υποθέσεις τους στους εξής ποινικολόγους – δικηγόρους από την Αθήνα: κ.κ. Διαμαντόπουλο Βασίλειο, Ζήση Κωνσταντίνο και Τσιρίδη Πολυχρόνη, οι οποίοι και αναμένεται να απαντήσουν ανάλογα με τις επαγγελματικές τους υποχρεώσεις, πότε θα μπορέσουν να βρίσκονται στη Ρόδο.

Το τριμελές πλημμελειοδικείο της Ρόδου, αποφάσισε να συνεδριάσει εκ νέου σήμερα στις 2 το μεσημέρι.

Σημειώνεται ότι τα τρία πρώην στελέχη του ΣΔΟΕ Νοτίου Αιγαίου, κατηγορούνται ότι στις 14 Σεπτεμβρίου 1998 ζήτησαν από επιχειρηματία το ποσό των 2 εκατομμυρίων δραχμών, έτσι ώστε να μην βεβαιώσουν σε βάρος του παραβάσεις του Κώδικα Βιβλίων και Στοιχείων, που αντιστοιχούσαν σε πρόστιμο της τάξης των 10 εκατομμυρίων δραχμών.

Η υπόθεση, σύμφωνα με το κατηγορητήριο, περιήλθε σε γνώση του επικεφαλής του ΣΔΟΕ Νοτίου Αιγαίου κ. Γιώργου Γερογιαννάκη, δύο περίπου χρόνια αργότερα, έπειτα από συγκεκριμένη και επώνυμη καταγγελία που δέχθηκε. Από την πρώτη στιγμή αρνήθηκαν τις κατηγορίες σε βάρος τους αλλά η κατάθεση των δύο επιχειρηματιών, ήταν καθοριστική για να ασκήσει ποινική δίωξη σε βάρος τους ο αρμόδιος Εισαγγελέας.

Οι τρεις υπάλληλοι, που κατηγορήθηκαν, όπως ήταν φυσικό απομακρύνθηκαν από την υπηρεσία του ΣΔΟΕ και τοποθετήθηκαν σε άλλες υπηρεσίες του Υπουργείου των Οικονομικών.

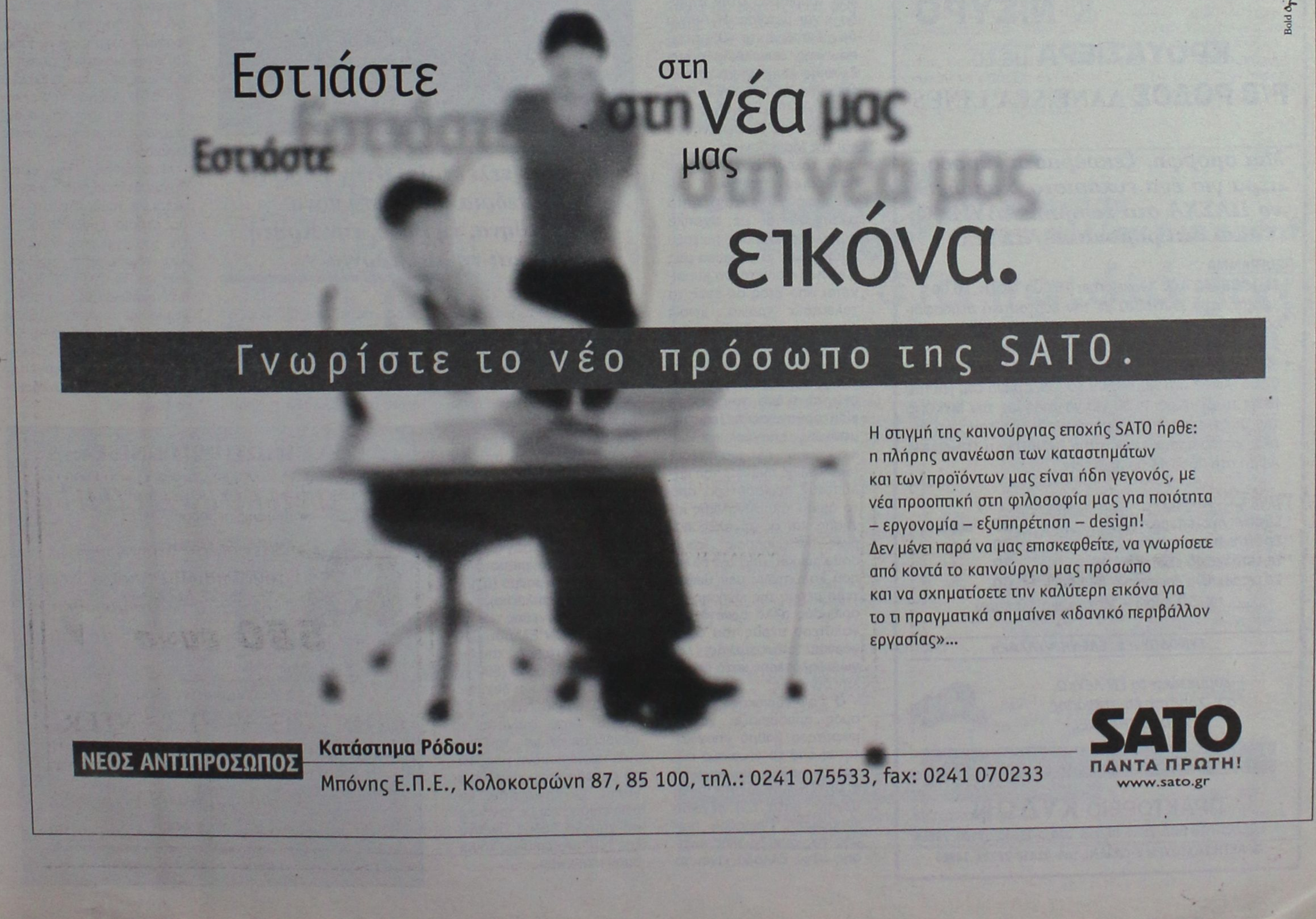

Η Διακόσμηση λέει ναι!
Εσείς θα πείτε όχι;
ΔΕΝ ΕΙΝΑΙ ΔΥΝΑΤΟΝ
Πού;
Στους μοναδικούς χειροποίητους πίνακες ζωγραφικής! Καθρέπτες
ΒΙΤΡΩ
που ανεβάζουν την αξία του χώρου σας και κάνετε και σωστή τοποθέτηση.
Φτιάχνουν με μεράκι
Η **ΡΟΔΟΥΛΑ & ο ΑΡΤΑΝ**
Λίστες γάμου
Μιχ. Πετρίδη 96 κοντά στο ΜΗΔΕΙΑ
Τηλ. 62552 - 61483

KYDON TOURS
ΚΕΝΤΡΙΚΟ ΠΡΑΚΤΟΡΕΙΟ PORT AGENT

ΠΑΣΧΑ
στην **ΚΑΛΥΜΝΟ & ΝΙΣΥΡΟ**
ΚΡΟΥΑΖΙΕΡΑ με το
F/B ΡΟΔΟΣ ΔΑΝΕ SEA LINES

Μια όμορφη, ξεκούραστη κρουαζιέρα για ένα ευχάριστο, χαρούμενο ΠΑΣΧΑ στη ζωηρή ΚΑΛΥΜΝΟ και στη ρομαντική ΝΙΣΥΡΟ

ΠΡΟΓΡΑΜΜΑ
- Μ. ΣΑΒΒΑΤΟ 4/5: Αναχώρηση 15.00 - Αφιξη: 20.00 Χαρείτε την ΚΑΛΥΜΝΟ με την εορταστική ατμόσφαιρα!!! Ανάσταση σε εκκλησία επιλογής σας και γλέντι μέχρι πρωίας στα μπαράκια της ΚΑΛΥΜΝΟΥ.
- ΚΥΡΙΑΚΗ ΠΑΣΧΑ 5/5: Αναχώρηση από την ΚΑΛΥΜΝΟ 07.00. Αφιξη στη ΝΙΣΥΡΟ 09.30. Παραμονή στη ΝΙΣΥΡΟ μέχρι τη Δευτέρα 11.30 για να χαρούμε την ΜΥΚΟΝΟ της Δωδεκανήσου με όμορφους περιπάτους και κυρίως για το προσκύνημα στην ΠΑΝΑΓΙΑ τη ΣΠΗΛΙΑΝΗ. Αφιξη στη Ρόδο 13.00 Δευτέρα.

ΤΙΜΕΣ ΚΑΤ' ΑΤΟΜΟ

* Σε δίκλινη εξωτερική ΑΑ2	80	ευρώ
* Σε δίκλινη εσωτερική Α2	70	"
* Σε τετράκλινη εξωτερική Α4	70	"
* Σε τετράκλινη εσωτερική ΑΒ4-Β4	60	"

Ι.Χ. 30 ευρώ • Μηχανάκια 10 ευρώ

ΣΥΝΟΔΟΣ η κ. ΕΛΕΝΗ ΨΥΛΛΑΚΗ

Συμμετέχει το ΕΝ ΛΕΥΚΩ, ο κ. Χρήστος Μυστιλιάδης, το RODOS CHANNEL

ΔΗΛΩΣΤΕ ΓΡΗΓΟΡΑ ΣΥΜΜΕΤΟΧΗ!!!

ΠΡΑΚΤΟΡΕΙΟ ΚΥΔΩΝ
1. ΕΘΕΛΟΝΤΩΝ ΔΩΔ/ΣΙΩΝ 14, τηλ. 02410-23000, 27900, 75268
2. ΑΚΤΗ ΣΑΧΤΟΥΡΗ 8-ΛΙΜΑΝΙ, τηλ. 02410-27722, 24265

Οσον αφορά την ανάπτυξη του συνεδριακού τουρισμού

Υπάρχουν δυνατότητες αλλά δεν τις αξιοποιούμε

Καταλυτικά τα στοιχεία έρευνας του Ινστιτούτου Τουριστικών Ερευνών και Προβλέψεων (ΙΤΕΠ)

Σημαντικές δυνατότητες, σε μεγάλο βαθμό αναξιοποίητες, έχει η Ελλάδα όσον αφορά την ανάπτυξη του συνεδριακού τουρισμού, σύμφωνα με μελέτη του ερευνητή Κέντρου Προγραμματισμού και Οικονομικών Ερευνών (ΚΕΠΕ) Λ. Αθανασίου («Ο Συνεδριακός Τουρισμός στην Ελλάδα: Εξελίξεις, Προβλήματα, Δυνατότητες και Πολιτική»), την οποία παρουσίασε σε συνέντευξη Τύπου το Ινστιτούτο Τουριστικών Ερευνών και Προβλέψεων (ΙΤΕΠ).

Πρόκειται για την πρώτη προσπάθεια συστηματικής εξέτασης του ρόλου, της σημασίας και των προοπτικών του συνεδριακού κλάδου στη χώρα μας και της πολιτικής που πρέπει να ακολουθηθεί για την προώθηση της ανάπτυξης του, κάτω από το φως των διεθνών εξελίξεων και δεδομένων για τη συνεδριακή δραστηριότητα.

Σύμφωνα με τη μελέτη, με βάση στοιχεία της περιόδου 1987-99, η Ελλάδα φαίνεται να κατέχει μια από τις τελευταίες θέσεις στην Ευρώπη (1-2% του συνολικού αριθμού των συνεδριακών εκδηλώσεων που καταγράφονται από την Intrernational Meetings Association-ICCA τα πρόσφατα χρόνια). Γενικά μπορεί να λεχθεί ότι ο βαθμός ανάπτυξης του συνεδριακού τουρισμού στην Ελλάδα είναι μέτριος. Η Αθήνα συγκεντρώνει το 40% περίπου της συνολικής συνεδριακής κίνησης τα τελευταία χρόνια, ενώ σημαντικά είναι και τα μερίδια της Κρήτης, της Δωδεκανήσου και της Μακεδονίας.

Τα τελευταία χρόνια, σε παγκόσμιο επίπεδο, η συνεδριακή δραστηριότητα αναπτύσσεται με σχετικά χαμηλούς ρυθμούς (μεταξύ 1 και 2%). Για τη χώρα μας η κίνηση φαίνεται να κυμαίνεται από έτος σε έτος τα τελευταία χρόνια, χωρίς όμως σαφή ανοδική ή καθοδική τάση.

Οι κυριότερες πηγές ζήτησης συνεδριακών υπηρεσιών είναι δύο, τα διάφορα είδη οργανώσεων (επιστημονικών, επαγγελματικών, κ.ά.) από τη μια μεριά (association market) που καλύπτουν περισσότερο από το ήμισυ της συνολικής κίνησης και οι μεγάλες κυρίως επιχειρήσεις (corporate market) από την άλλη, που καλύπτουν μεν μικρότερο μέρος της κίνησης σε αριθμούς αλλά αρκετά μεγαλύτερο μέρος του οικονομικού αντικειμένου, λόγω υψηλότερης κατά κεφαλήν δαπάνης.

Ο συνεδριακός τουρισμός παρουσιάζει γενικά μικρότερο βαθμό εποχικότητας από το τουρισμό συνολικά καθώς και εποχική συμπληρωματικότητα με τη μεγάλη μάζα του γενικού τουρισμού. Περίοδος αιχμής της συνεδριακής κίνησης στην Ελλάδα είναι το τρίμηνο Απριλίου-Ιουνίου (με περισσότερο από 40%). Ακολουθεί το τρίμηνο Ιουλίου-Σεπτεμβρίου (με 35% περίπου) και το τρίμηνο Οκτωβρίου-Δεκεμβρίου (με 15% περίπου). Η κίνηση το τρίμηνο Ιανουαρίου-Μαρτίου είναι χαμηλή, με μερίδιο συγκρίσιμο με εκείνο του γενικού τουρισμού.

Η μέση ημερήσια δαπάνη ανά συνεδριακό επισκέπτη εμφανίζεται πολλαπλάσια του αντίστοιχου μεγέθους για το γενικό τουρισμό (έως και δεκαπλάσια). Επειδή όμως η μέση διάρκεια παραμονής των συνεδριακών επισκεπτών τοποθετείται μεταξύ τεσσάρων και πέντε ημερών και είναι γενικά βραχύτερη απ΄ ό,τι συμβαίνει με τον γενικό τρυρισμό, η μέση δαπάνη ανά συνεδριακό επισκέπτη εξακολουθεί μεν να είναι υψηλότερη, σε σύγκριση με τον γενικό τουρισμό αλλά σε μικρότερο βαθμό (διπλάσια έως τετραπλάσια).

Το μέσο μέγεθος των συνεδρίων στην Ελλάδα υπολείπεται κατά πολύ του διεθνούς μέσου όρου (500 και 1.000 ατόμων) και δεν πρέπει να υπερβαίνει τα 170 άτομα. Αυτό φαίνεται να συνδέεται και με την σχετικά περιορισμένη προσφορά συνεδριακών χώρων μεγάλης χωρητικότητας καθώς επίσης και με τον γενικά χαμηλό βαθμό ανάπτυξης του συνεδριακού τουρισμού στη χώρα.

Η συνολική προσφορά χώρων στη χώρα μας για συνεδριακές εκδηλώσεις άνω των 100 ατόμων εμφανίζεται αρκετά μεγάλη (150 χιλ. περίπου θέσεις). Οι χώροι όμως χρησιμοποιούνται συχνά και για πολλά άλλα είδη εκδηλώσεων (εορταστικές εκδηλώσεις, παραστάσεις, διαλέξεις, παρουσιάσεις κ.ά.). Σε κάθε πάντως περίπτωση, από την άποψη της χωρητικότητας της συνεδριακής υποδομής, οι δυνατότητες υποδοχής υπερβαίνουν κατά πολύ τη ζήτηση.



Είμαστε τελευταίοι στην Ευρώπη. Συνεδριακή κίνηση μόνο στην Αθήνα, τη Ρόδο, την Κρήτη και τη Μακεδονία

Η μελέτη επισημαίνει πως στην Ελλάδα η πρόοδος από την άποψη των ειδικών μέτρων και της εξειδικευμένης μέριμνας του Δημοσίου για την ανάπτυξη του συνεδριακού τουρισμού είναι εξαιρετικά περιορισμένη. Η κρατική παρέμβαση έχει ουσιαστικά περιοριστεί στην επιδότηση της κατασκευής συνεδριακών χώρων και εγκαταστάσεων μικρής ή μεσαίας χωρητικότητας.

Σημαντικότερη θεωρείται η πρόοδος από την άποψη της γενικής υποδομής. Με τα έργα και τις λοιπές παρεμβάσεις που εντάσσονται στα διαδοχικά Κοινοτικά Πλαίσια Στήριξης, εξοπλίζεται σιγά-σιγά τη χώρα με σύγχρονη υποδομή και βελτιώνεται αποφασιστικά της εικόνα της από την άποψη αυτή. Ειδικότερα σε ό,τι αφορά της Πρωτεύουσα τα έργα για την Ολυμπιάδα του 2004 θα βελτιώσουν γρηγορότερα και αποφασιστικότερα την υποδομή στην ευρύτερη περιοχή, πράγμα που θα συμβάλλει και στην αύξηση της ελκυστικότητας της πρωτεύουσας ως τόπου διεξαγωγής συνεδρίων.

Η ανάπτυξη του συνεδριακού τουρισμού αναμένεται να συμβάλλει στο μέσο ετήσιο ρυθμό ανάπτυξης του εγχώριου τουριστικού τομέα στην περίοδο έως και το 2010 κατά 0,5-0,75 εκατοστιαίες μονάδες, χωρίς να συνυπολογίζεται η πιθανή δευτερογενής αύξηση της τουριστικής κίνησης, η οποία δημιουργείται με έναυσμα τον συνεδριακό τουρισμό.

ΚΟΜΜΩΤΗΡΙΟ UNISEX
Natural Beauty



Χτενίσματα αέρινα, φίνα... Χτενίσματα με άποψη. Νέες κουπ με στυλ και προσθετική μαλλιών με τη γνωστή υπογραφή της ***Μαρίας***

& κατόπιν ραντεβού
ανοικτά από τις 9.00 έως 17.00

Επίσης για τα μικρά παιδιά ένα ευχάριστο κούρεμα μέσα στο παιδικό αυτοκινητάκι

Παφιάκη Μαρία

Στη νέα διεύθυνση: Ακραμίτου 16, Ρόδος • Τηλ. 32161
(παλιά διεύθυνση: προέκταση Αννης Μαρίας)

Μέσω του Δωδεκανησιακού Οργανισμού Τουρισμού

Προβολή των νησιών μας

Συζήτηση στη Νομαρχιακή Επιτροπή για την υπογραφή προγραμματικής σύμβασης με την εταιρεία «Πρόοδος»

Την υπογραφή προγραμματικής σύμβασης ανάμεσα στη Ν.Α. Δωδ/σου, τον ΔΟΤ και την ΠΡΟΟΔΟ Α.Ε. για την ανάδειξη τρόπου συστηματικής και αποτελεσματικής προβολής και διαφήμισης του δωδ/σιακού τουρισμού, θα συζητήσει αύριο το Νομαρχιακό Συμβούλιο Δωδ/σου.

Πρόκειται για θέμα εξ' αναβολής από την τελευταία συνεδρίαση του σώματος τον περασμένο μήνα, το οποίο θα εισηγηθεί ο νομάρχης Δωδ/σου Σ. Καραγιάννης.

Ο κ. Καραγιάννης θα τονίσει μεταξύ άλλων, ότι ο τουρισμός αποτελεί έναν από τους πλέον σημαντικούς κοινωνικοοικονομικούς κλάδους σε παγκόσμιο επίπεδο. Ο τουριστικός τομέας αποτελεί έναν από τους σημαντικότερους παράγοντες της ελληνικής οικονομίας με περισσότερο από 18% συμμετοχή στο ΑΕΠ και με εισαγωγή συναλλάγματος πάνω από 9 δις δολάρια.

Η ΣΥΜΒΑΣΗ

Σύμφωνα με το κείμενο της σύμβασης που θα είναι τετράμηνης διάρκειας, θα εκποιηθεί μελέτη για την ανάδειξη του τρόπου συστηματικής και αποτελεσματικής προβολής του Δωδ/σιακού Τουρισμού.

Οπως επισημαίνεται, το μερίδιο του ελληνικού τουρισμού στον ευρωπαϊκό αλλά και διεθνή τουρισμό σημείωσε καθοδική πορεία τα τελευταία χρόνια.

Η χώρα μας, όπως είναι γνωστό απειλείται τουριστικά από τις άλλες μεσογειακές χώρες, εντός, Ιταλία, Ισπανία, Πορτογαλία και εκτός της Ευρωπαϊκής Ενωσης, όπως Κύπρος, Κροατία, Τουρκία, Ισραήλ, Αίγυπτος και άλλες. Αυτές μάλιστα οι τελευταίες προσφέρουν παρόμοιο προϊόν με το δικό μας σε χαμηλότερες τιμές.

Η χώρα μας επίσης, παρουσιάζει δυστυχώς τον υψηλότερο βαθμό εποχικότητας μεταξύ των άλλων ανταγωνιστριών χωρών γεγονός που την θέτει σε μειονεκτική θέση έναντι αυτών. Σύμφωνα με τις προβλέψεις του Παγκόσμιου Οργανισμού Τουρισμού, ο ευρωπαϊκός τουρισμός θα συνεχίσει να αναπτύσσεται αλλά με μικρότερους ρυθμούς από αυτούς που πέτυχε μέχρι σήμερα γεγονός που θα εντείνει τον ανταγωνισμό μεταξύ των διαφόρων προορισμών. Η εξασφάλιση διατήρησης μιας μακροπρόθεσμης ανάπτυξης της τουριστικής μας βιομηχανίας, δηλαδή μιας υγιούς ανάπτυξης που να μεγιστοποιεί μακροπρόθεσμα τα οφέλη για το κοινωνικό σύνολο προϋποθέτει προγραμματισμένη δράση, συνειδητές επιλογές και επιδιώξεις και καθορισμό τουριστικών προτύπων υποταγμένων όμως σε αναπτυξιακές επιλογές. Η προγραμματισμένη όμως αυτή δράση στα πλαίσια ενός συνειδητά επιλεγμένου σχεδιασμού τουριστικής πολιτικής, με συγκεκριμένη εικόνα μέλλοντος για την τουριστική μας βιομηχανία, απαιτεί όχι μόνο φαντασία και οραματισμό αλλά και γνώση, η οποία με την σειρά της πρέπει να θεμελιώνεται σε μια συνεχή και σοβαρή μελέτη όλων των παραμέτρων του προβλήματος που ονομάζεται τουριστική ανάπτυξη. Η σημερινή κατάσταση στον κλάδο του τουρισμού της χώρας μας αλλά και στον τόπο μας ειδικότερα δεν είναι άσχετη με την απουσία βασικής μελέτης που να σηματοδοτεί την υλοποίηση μιας συγκεκριμένης πολιτικής. Μόνον μέσα από τον έγκαιρο εντοπισμό των προβλημάτων και την οριοθέτηση ενδεχομένων παθογενών καταστάσεων είναι δυνατόν να υπάρξει όχι μόνο η άμεση αντιμετώπισή τους αλλά να προσδιοριστεί και η απαραίτητη στάση της ιδιωτικής πρωτοβουλίας που κρίνεται εξίσου σημαντική.

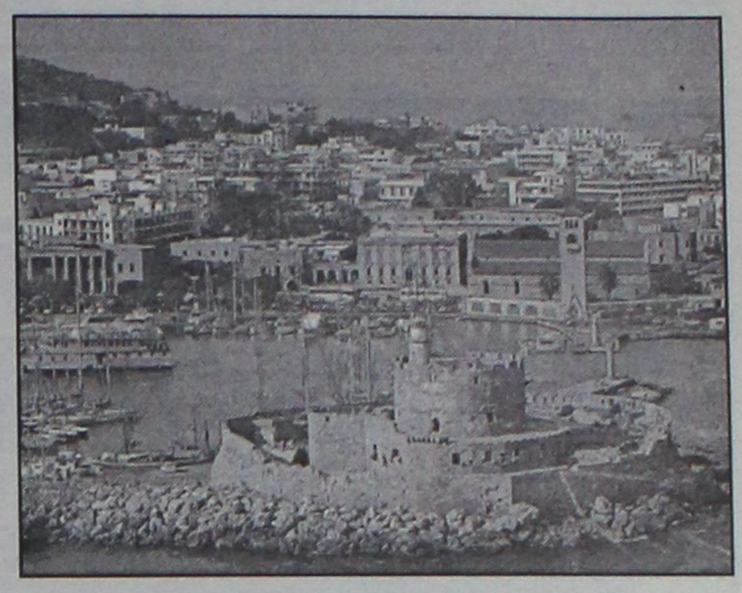

Ο ΔΟΤ

Προκειμένου ο Δωδεκανσιακός Τουρισμός να αυξήσει το μερίδιο που σήμερα του αναλογεί θα πρέπει να θέσει βασικούς στρατηγικούς στόχους όπως είναι:

- Βελτίωση της ποιότητας του τουριστικού προϊόντος που προσφέρει
- Προωθήση της πολιτιστικής κληρονομιάς που διαθέτει ο τόπος μας.
- Χάραξη και υλοποίηση μιας ολοκληρωμένης αναπτυξιακής τουριστικής πολιτικής, η οποία εκτός των άλλων θα οδηγήσει και στη μείωση της εποχικότητας.

Τα μέσα με τα οποία είναι δυνατόν να επιτευχθούν οι παραπάνω στόχοι μπορεί να είναι:

Α. Μέτρα βελτίωσης της ποιότητας

Β. Πολιτική marketing, η οποία θα στηρίζεται σε συνεχή έρευνα της αγοράς και προσαρμογή στις απαιτήσεις της

Γ. Βελτίωση του μικροοικονομικού και μακροοικονομικού περιβάλλοντος.

Δ. Στενότερη συνεργασία με τους tour operator και

Ε. Στενότερη συνεργασία μεταξύ όλων των φορέων της ξενοδοχειακής αλυσίδας.

ΚΕΝΤΡΟ ΜΠΑΤΑΡΙΑΣ ΔΩΔΕΚΑΝΗΣΟΥ

ΜΠΑΤΑΡΙΕΣ ΜΟΤΟΠΟΔΗΛΑΤΩΝ ΟΛΩΝ ΤΩΝ ΤΥΠΩΝ

ΕΙΔΙΚΕΣ ΠΡΟΣΦΟΡΕΣ ΓΙΑ RENT A MOTO

Καποδιστρίου 74, Ρόδος • Τηλ. 0241-21507, κιν. 0932 563426

Grolsch Swingtop Bottle



ΑΠΟΚΛΕΙΣΤΙΚΗ ΕΙΣΑΓΩΓΗ και ΔΙΑΝΟΜΗ ΔΩΔ/ΣΟΥ
MEDITERRANEAN LOGISTICS Αφοι Καλαθενού Ο.Ε.
ΔΗΜ. ΑΝΑΣΤΑΣΙΑΔΗ 13Α, ΡΟΔΟΣ
ΤΗΛ.: 02410 76420
FAX: 02410 22124

Grolsch
Excellence in brewing since 1615

Η μπύρα GROLSCH επίσης διανέμεται και από την
ak. SERVICES LTD
ΑΣΓΟΥΡΟΥ 85100, ΡΟΔΟΣ
ΤΗΛ.: 02410 64760, 65959, 61876
FAX: 02410 61754, 36342

τα COMPUTER EXPLORERS® φέρνουν το μέλλον πιο κοντά στα παιδιά σας

Τα κέντρα των **Computer Explorers** συνδυάζουν την υψηλή ποιότητα των εκπαιδευτικών μας προγραμμάτων με την πρωτοποριακή μέθοδο διδασκαλίας, παρέχοντας στα παιδιά ηλεκτρονικούς υπολογιστές τελευταίας τεχνολογίας και την γνώση έμπειρων, εκπαιδευμένων καθηγητών.

Τα παιδιά ανακαλύπτουν τα μυστικά των computers.
Τα παιδιά έρχονται σ' επαφή με την τεχνολογία με ειδικά προγράμματα που σχεδιάστηκαν από εκπαιδευτικούς και παιδοψυχολόγους των Computer Explorers στα Κεντρικά Γραφεία της Εταιρίας στο **Maryland της Αμερικής.**

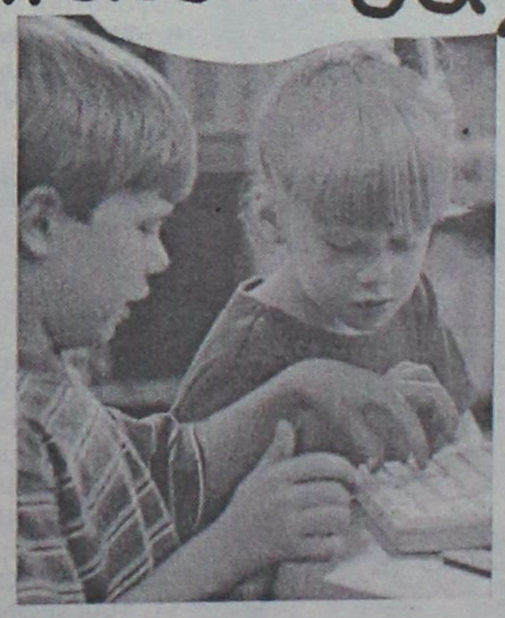

τηλεφωνήστε τώρα για ένα *δωρεάν μάθημα*
από 17.00-19.00 καθημερινά
και Σάβ.10.00-13.00

κάθε εβδομάδα νέα τετραμελή τμήματα

COMPUTER EXPLORERS

για παιδιά 3-5
για μαθητές 6-15 ετών

ΜΑΘΗΜΑΤΑ ΗΛΕΚΤΡΟΝΙΚΩΝ ΥΠΟΛΟΓΙΣΤΩΝ
Διευθυντής: Χρήστος Μεϊχανετζίδης
Άννης Μαρίας 18, Τηλ. 0241070880, Fax. 0241070881, email:xmei@otenet.gr

AUDIO CLUB
For Serious Ears
KENWOOD
CAR AUDIO SYSTEMS
Ολη η γκάμα της KENWOOD στις καλύτερες τιμές!
PHASE LINEAR
Τώρα και τα παγκοσμίους φήμης Phase linear σε Ενισχυτές-Ηχεία
0% προκαταβολή έως 36 άτοκες δόσεις
AUDIO CLUB
Επίσημος αντιπρόσωπος της
SOUND HELLAS
Μηχ. Πετρίδη & Πειραιώς 1 Ρόδος τηλ. 21533

Η ΠΙΤΣΑΡΙΑ
"ΓΟΝΔΟΛΑ"
Σας ενημερώνει ότι για το 40ήμερο των νηστειών δημιουργήσαμε για σας τα παρακάτω νηστίσιμα είδη:
ΠΙΤΣΕΣ
1. ΛΑΧΑΝΙΚΑ (ντομάτα, κρεμμύδι, μανιτάρια, πιπεριά, ελιές)
2. ΘΑΛΑΣΣΙΝΑ (ντομάτα, γαρίδες, μύδια, καβούρι)
3. 4 ΤΥΡΙΑ (4 διαφορετικά είδη τυριών)
4. ΓΚΡΕΚΑ (ντομάτα, φέτα, ελιές, μανιτάρια, πιπεριά)
5. ΟΡΤΟΛΑΝΑ (σπαράγγια, μπιζέλια, σπανάκι, αγκινάρα, ντομάτα)
6. ΣΠΑΝΑΚΙ (σπανάκι, φέτα, ντομάτα)
7. ΚΟΛΟΚΥΘΑΚΙ - καρότο - μελιτζάνα - σάλτσα - κεφαλοτύρι
8. ΦΡΕΣΚΙΑ ΝΤΟΜΑΤΑ - ρόκα - πιπεριά - ελιές - κρεμμύδι - τυρί προαιρετικά
9. ΦΡΕΣΚΙΑ ΝΤΟΜΑΤΑ - αυγό - κολοκυθάκι - φέτα
ΖΥΜΑΡΙΚΑ
1. ΣΠΑΓΓΕΤΙ αλά πέστο με βασιλικό, κουκουνάρια, σκόρδο
2. ΣΠΑΓΓΕΤΙ με καραβιδοουρές και ντομάτα
3. ΣΠΑΓΓΕΤΙ με ποικιλία από οστρακοειδή
4. ΣΠΑΓΓΕΤΙ με χταπόδι και σουπιές
5. ΣΠΑΓΓΕΤΙ με ανάμεικτα θαλασσινά
6. ΣΠΑΓΓΕΤΙ με τόνο, αρακά, πιπεριά, ντομάτα
7. ΣΠΑΓΓΕΤΙ με λαχανικά άνοιξης
8. ΤΟΡΤΕΛΙΝΙΑ τυριού με φέτα και κρέμα γάλακτος
9. ΤΟΡΤΕΛΙΝΙΑ γκιοτόνα με μανιτάρια, αρακά, κρεμμύδι, ντομάτα
10. ΧΤΑΠΟΔΟΜΑΚΑΡΟΝΑΔΑ
11. ΜΑΚΑΡΟΝΙΑ με αυγό, σκόρδο, φρέσκια ντομάτα
12. ΜΑΚΑΡΟΝΙΑ με κρεμμύδι και φέτα
13. ΑΣΤΑΚΟΜΑΚΑΡΟΝΑΔΑ
ΕΠΙΣΗΣ
• ΡΥΖΙ με σουπιές και γαρίδες - καβουροσαλάτα
• ΣΑΛΑΤΕΣ λαχανικών - γαριδοσαλάτα - μύδια ή γαρίδες σαγανάκι- τονοσαλάτα - ταραμοσαλάτα
ΑΝΟΙΚΤΑ 12.00 μ.μ. - 01.00 π.μ.
Βενετοκλέων 44, Ρόδος
• Τηλ. 0241077775, 29642, 27937

Είχαν πάρει μέρος προσωπικότητες απ' όλο τον κόσμο

Ελληξε χθες το Διεθνές Συνέδριο Γυναικών...

Εδρα της οργάνωσης «Γυναίκες Χωρίς Σύνορα» που πήρε σάρκα και οστά η Ρόδος ● Τι αναφέρει το ψήφισμα

Ελληξε χτες στη Ρόδο το 1ο Διεθνές Συνέδριο της Οργάνωσης "Γυναίκες Χωρίς Σύνορα" (Women Without Frontiers) στο οποίο πήραν μέρος γυναικείες προσωπικότητες από αρκετές χώρες της γης.

Μεταξύ άλλων αποφασίστηκε η οργάνωση να γίνει πλέον διεθνής και έδρα της, να είναι η Ρόδος. Επίσης παγκόσμια πρόεδρός τους, ανακηρύχτηκε η συμπατριώτισσά μας Χρυσούλα Καϊλλή η οποία και είχε την ιδέα δημιουργίας της οργάνωσης.

Κατά τη διάρκεια της χτεσινής μέρας οι γυναίκες που πήραν μέρος ξεναγήθηκαν στην Παλιά πόλη και τη Λίνδο, ενώ επί του πλοίου "Olympia Countres" της Royal Olympic Cruises, στο λιμάνι της Ρόδου, παρακολούθησαν show και δοκίμασαν τα πλούσια εδέσματα.

Η εκδήλωση ξεκίνησε με ολιγόλεπτη ομιλία από τον πλοίαρχο κ. Δήμο Καρακώστα που ευχήθηκε κάθε επιτυχία στους σκοπούς της οργάνωσης, ενώ ακολούθησε η πρόεδρος της οργάνωσης Χρυσούλα Καϊλλή, που μίλησε για το συνέδριο και τη μεγάλη συμμετοχή από γυναικείες προσωπικότητες ευχαριστώντας την πλοιοκτήτρια εταιρία για την προσφορά της παράστασης. Οι προσκεκλημένες διασκέδασαν με το εντυπωσιακό μπαλέτο και τους τραγουδιστές του πλοίου, οι οποίοι απέσπασαν το θερμό χειροκρότημά τους. Μετά τη λήξη του συνεδρίου οι γυναίκες από την Αίγυπτο, το Λίβανο, τη Ρουμανία, την Ουγγαρία, τη Νιγηρία, την Ιταλία, την Ισπανία, την Κύπρο, το Βέλγιο, την Ελλάδα, το Μαρόκο, τη Γαλλία, τη Γερμανία, το Περού, την Τυνησία εξέδωσαν τα πορίσματα.

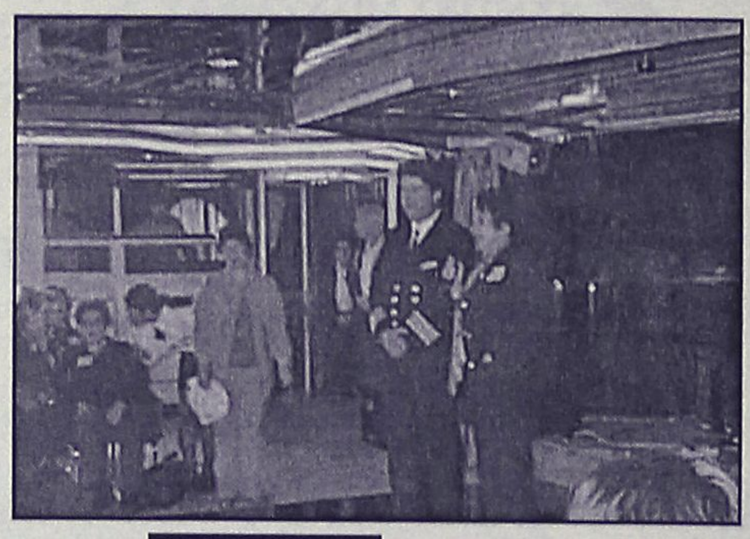

Ο πλοίαρχος του Olympic Countries και η πρόεδρος της οργάνωσης

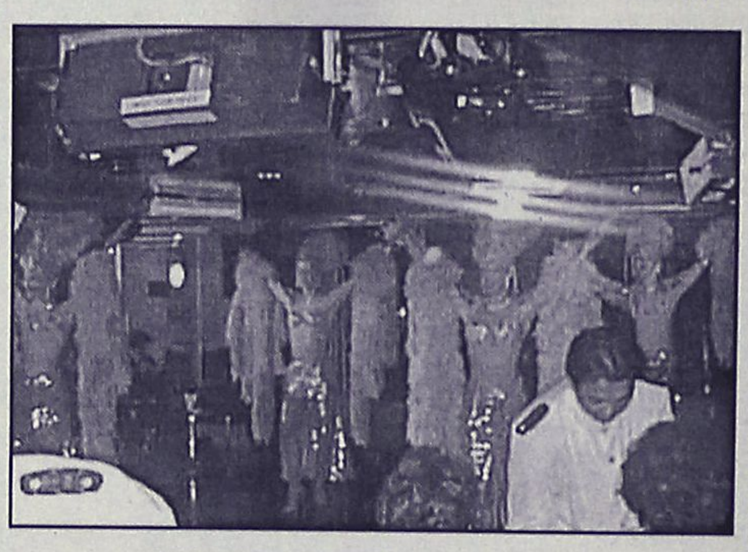

Το μπαλέτο του πλοίου

ΠΟΡΙΣΜΑΤΑ ΣΥΝΕΔΡΙΟΥ

Εμείς οι γυναίκες που λάβαμε μέρος σε συνάντηση της Ρόδου στις 15 Απριλίου 2002 και που εκπροσωπούμε γυναίκες από πολλές εθνικότητες, θρησκείες και γλώσσες:

Ανταλλάσσοντας σκέψεις και αξιοποιώντας γνώσεις και εμπειρίες.

Αφού εκτιμήσαμε:

1) Οτι η σημερινή γυναίκα σαν ελεύθερο και δημιουργικό κομμάτι σε κάθε ανθρώπινη κοινωνία πρέπει να παίξει τον ισότιμο αλλά και πρωταγωνιστικό μαζί με τον άνδρα ρόλο της, για την εδραίωση της ειρήνης και για την πανανθρώπινη συναδέλφωση.

2) Οτι επιβάλλεται όσο ποτέ άλλοτε να γκρεμίσουμε όλα τα φυλετικά, θρησκευτικά, και να αναδείξουμε και να υπηρετήσουμε μια γυναίκα χωρίς σύνορα.

3) Οτι παρά την ανατολή του 21ου αιώνα δεν ολοκληρώθηκε η κοινωνική απελευθέρωση, ούτε σταμάτησε η εκμετάλλευση του ανθρώπου από τον άνθρωπο και ότι είναι ανάγκη να υπερασπισθούμε τα κεκτημένα σήμερα ανθρώπινα δικαιώματα, να αγωνισθούμε για την πλήρη απελευθέρωση του ανθρώπου και να προστατεύσουμε τα αγαθά της ανθρώπινης ελευθερίας, αξιοπρέπειας και δραστηριότητας.

4) Οτι δεν μπορούμε και δεν πρέπει να μείνουμε απλοί θεατές απέναντι στα μεγάλα προβλήματα που αντιμετωπίζουν οι σύγχρονες κοινωνίες και ότι έχουμε χρέος να καταθέσουμε την ισότιμη συνεισφορά μας στην αντιμετώπισή τους.

Εκφράζοντας την ανυποχώρητη θέληση και απόφαση της γυναίκας του πλανήτη μας να αποδεχθεί, να λειτουργήσει και να δράσει σαν ελεύθερο μέλος κάθε τοπικής κοινωνίας.

Διαδηλώνοντας την απόφασή μας να αγωνιστούμε για την ειρήνη και την πανανθρώπινη συναδέλφωση και να διασφαλίσουμε νομοθετικά πρακτικές και ρυθμίσεις και να κατοχυρώνουν την ελεύθερη σκέψη, λειτουργία και δράση κάθε γυναίκας.

Προτείνουμε:

● 1. Την αποτύπωση του σήματος των Γυναικών Χωρίς Σύνορα σε εμφανή μέρη με επίσημο τρόπο.

● 2. Τη σύσταση επιτροπών για την προώθηση των στόχων των Γυναικών Χωρίς Σύνορα.

● 3. Να καταβάλλουμε κάθε προσπάθεια ώστε να επιτευχθεί η πρόσβαση των γυναικών σε ανώτερα αξιώματα.

● 4. Να προωθηθεί η συμμετοχή των γυναικών σε κέντρα λήψης αποφάσεων.

● 5. Τα μέλη των Γυναικών Χωρίς Σύνορα να γίνουν τα περιστέρια της ειρήνης στις χώρες τους, πείθοντας τις συμπατριώτισσες τους να ενστερνιστούν και οι ίδιες τα ιδεώδη της ένωσής μας.

Υπογράφουμε τα πορίσματα στην πόλη της Ρόδου, σε μια πόλη που μέσα από την τουριστική της ανάπτυξη και την αρμονική συμβίωση ανθρώπων διαφόρων χρωμάτων και θρησκειών έχει κατοχυρώσει στην πράξη μια παναθρώπινη συνείδηση και έχει ήδη διαμορφώσει την αντίληψη και την νοοτροπία της Γυναίκας Χωρίς Σύνορα.

Και ορίζουμε:

● 1. Την πόλη της Ρόδου σαν έδρα της Οργάνωσης

● 2. Οτι το Διεθνές Συμβούλιο θα αποτελείται από αντιπροσώπους της κάθε χώρας.

Χωρίς τη συμμετοχή Ν.Δ. και ΚΚΕ

Ξεκίνησε ο διάλογος για τη φορολογική μεταρρύθμιση

Ο κ. Χριστοδουλάκης κάλεσε τους φορείς να καταθέσουν προτάσεις

Χωρίς τη συμμετοχή εκπροσώπων της Νέας Δημοκρατίας και του ΚΚΕ ξεκίνησε επισήμως χθες ο κοινωνικός διάλογος για τη φορολογική μεταρρύθμιση. Η Κεντρική Επιτροπή Διαλόγου θα υποβάλει το πόρισμά της στην κυβέρνηση έως τις 15 Ιουνίου.

Στη συνάντηση συμμετείχαν οι εκπρόσωποι της ΓΣΕΕ, της ΑΔΕΔΥ, του ΣΕΒ, της ΓΣΕΒΕΕ, του Οικονομικού Επιμελητηρίου, του Βιοτεχνικού Επιμελητηρίου, της ΚΕΔΚΕ, της ΠΑΣΕΓΕΣ και του Δικηγορικού Συλλόγου Αθηνών και αποφασίστηκε να συσταθούν πέντε επιτροπές, οι οποίες θα υποβάλουν προτάσεις για τη φορολογία εισοδήματος, περιουσίας, τρίτων, τοπικής αυτοδιοίκησης, τους έμμεσους φόρους και τον Κώδικα Βιβλίων και Στοιχείων.



Οι επιτροπές θα καταθέσουν τις προτάσεις τους έως τις 24 Μαΐου και στη συνέχεια η Κεντρική Επιτροπή Διαλόγου θα πρέπει να παραδώσει το πόρισμαάτης στο υπουργείο Οικονομίας έως τις 15 Ιουνίου.

Ο κ. Χριστοδουλάκης κάλεσε όλα τα κόμματα να συμμετάσχουν στον κοινωνικό διάλογο και τόνισε ότι η φορολογική μεταρρύθμιση στοχεύει στην ενίσχυση της εργασίας, των επιχειρήσεων και των επενδυτών, την πάταξη της φοροδιαφυγής, τη διαφάνεια και την κοινωνική δικαιοσύνη.

Ο υπουργός Οικονομίας επισήμανε ότι το φορολογικό σύστημα χρειάζεται βαθιά μεταρρύθμιση προκειμένου να γίνει πιο δίκαιο, αποτελεσματικό και αναπτυξιακό. Σημείωσε ωστόσο, ότι ο διάλογος θα γίνει χωρίς προαπαιτούμενα και ότι η κυβέρνηση θα αξιολογήσει όλες τις προτάσεις που θα υποβληθούν, προκειμένου να καταλήξει στη δική της πρόταση για τις αλλαγές στη φορολογία που θα κατατεθεί στη Βουλή.

Αναφερόμενος στις προτάσεις της επιτροπής Γεωργακόπουλου, είπε ότι δεν αποτελούν θέσφατο και κάλεσε τους φορείς να αξιολογήσουν την πρόταση αυτή όπως και άλλες που θα υποβληθούν στην πορεία του διαλόγου.

Για πρώτη φορά ακολούθησε τις Ευρωπαϊκές αγορές

Ηπια σημάδια αλλαγής κλίματος έδωσε το ΧΑΑ

Άνοδος του Γενικού Δείκτη σε ποσοστό 1,50% ● Ό όγκος συναλλαγών ανήλθε στο 93, 008 εκ. ευρώ (31,9 δισ. δρχ.)

Ηπια σημάδια αλλαγής κλίματος έδωσε η χρηματιστηριακή αγορά, ευθυγραμμιζόμενη με την άνοδο των ευρωπαϊκών αγορών, για πρώτη φορά εδώ και μεγάλο χρονικό διάστημα. Με μοχλό το αγοραστικό ενδιαφέρον για τις «μονίμως» πιεζόμενες τραπεζικές αξίες (Εθνική +3,09%, Alpha Bank +3,68%, Εμπορική +2,13%), η αγορά ανέκαμψε σημαντικά, προσεγγίζοντας και πάλι τα επίπεδα των 2.200 μονάδων.

Τεχνικά, αφού η αγορά βρήκε υποστήριξη στα επίπεδα των 2.170 μονάδων και σε συνδυασμό με τη συρρίκνωση των συναλλαγών (χαμηλότερα επίπεδα τετραετίας) ήταν έτοιμη για ανοδική αντίδραση, κάτι που συνέβη σήμερα. Το ζητούμενο βεβαίως είναι κατά πόσο η σημερινή άνοδος θα έχει συνέχεια και δεν θα αποτελέσει μόνο μία ακόμη τεχνική αντίδραση.

Θα πρέπει να σημειωθεί ότι οι επενδυτές έχουν προεξοφλήσει τα χειρότερα για τα αποτελέσματα των τραπεζών για το πρώτο τρίμηνο, καθώς έχουν προεξοφλήσει πτώση κερδών μέχρι και 50%. Ομως, σύμφωνα με νεότερες εκτιμήσεις των αναλυτών, τα πράγματα ίσως να μην είναι τόσο άσχημα, όσο έχει προεξοφλήσει η αγορά. Σημαντική ήταν χθες και η συνδρομή της Panafon (+2,43%) και της Cosmote (+1,78%), για τις οποίες εκδηλώθηκε ενδιαφέρον και από ξένους θεσμικούς επενδυτές.

Ο Γενικός Δείκτης Τιμών έκλεισε στις 2.202,11 μονάδες έναντι 2.169,65 μονάδων της προηγούμενης συνεδρίασης, καταγράφοντας άνοδο 32,46 μονάδων ή σε ποσοστό 1,50%.

Ο δείκτης FTSE/ASE 20 έκλεισε στις 1.158,70 μονάδες, σημειώνοντας αύξηση σε ποσοστό 1,81%, ενώ ο δείκτης FTSE/ASE 40 έκλεισε στις 236,11 μονάδες, παρουσιάζοντας άνοδο κατά 1,01%. Ο δείκτης FTSE/ASE SMALLCAP 80 έκλεισε στις 681,92 μονάδες, ενισχυμένος σε ποσοστό 1,44%.

Από τις 362 μετοχές που διακινήθηκαν, 276 έκλεισαν με άνοδο, 51 κινήθηκαν καθοδικά και η τιμή 35 μετοχών παρέμεινε αμετάβλητη παρέμεινε αμετάβλητη.

Τη μεγαλύτερη ποσοστιαία άνοδο σημείωσαν οι μετοχές των εταιρειών: ΑΝΕΚ (π΄96) +11,24%, Ξυλεμπορία (π) +10,83%, Ατέρμων +8,76%, Κλωνατέξ (π) +8,55%, Ελτράκ +8,06%, Ξιφίας (π) +7,72%, ΓΕΚΑΤ +7,36%, Μπενρουμπή (κ) +7,36%, Δάριγκ +7,05% και Αλκο Ελλάς +7,01%.

Οι επιμέρους δείκτες διαμορφώθηκαν ως εξής:		
Τραπεζικός:	3.601,58	+2,19%
Τηλεπικοινωνιών:	1.088,65	+0,90%
Ασφαλειών:	1.130,24	+1,22%
Επενδύσεων:	651,87	+1,55%
Κατασκευαστικών:	1.050,53	+2,03%
Βιομηχανιών:	1.342,68	+1,04%
Συμμετοχών:	1.800,82	+3,74%
Βασικών Μετάλλων:	754,07	0,15%
Μη Μεταλλικών Ορυκτών:	1.019,74	+1,99%
Εκδόσεις- εκτυπώσεις:	311,28	+0,18%
Κλωστουφαντουργίας:	683,50	+0,98%
Λιανικού Εμπορίου:	615,38	+1,41%
Πληροφορικής:	693,43	-0,55%
Ειδών Λύσεων Πληροφορικής:	424,67	+0,63%
Χονδρικό εμπόριο:	532,32	+2,32%
Τρόφιμα- ποτά:	718,66	+0,80%
Παράλληλη Αγορά:	218,66	+0,97%

Αντιθέτως τις μεγαλύτερες απώλειες σημείωσαν οι μετοχές των εταιρειών: Domus -7,95%, Βιοσώλ (π) -7,89%, Μουζάκης (π) -6,83%, Rainbow -5,20%, Τεχνικές Εκδόσεις -3,97%, Μουζάκης (κ) -3,80%, Κτήμα Λαζαρίδη -3,16%, Εμπορικός Δεσμός (κ) -2,70%, Πουλιάδης -2,62% και Λανακάμ (π) -2,56%.

Ο όγκος των συναλλαγών ανήλθε στα 93,008 εκατ. ευρώ ή 31,692 δισ. δρχ., εκ των οποίων τα 17,24 εκατ. ευρώ αφορούσαν προσυμφωνημένες συναλλαγές. Τα περισσότερα τεμάχια διακινήσαν οι μετοχές των εταιρειών: Stabilton (κ) με 852.850 τεμάχια, Κλωστήρια Ναούσης με 724.938, Νεώριο Σύρου με 706.980, Ασπίς Πρόνοια (κ) με 664.417 και Εγνατία (κ) με 616.943 τεμάχια.

Τον μεγαλύτερο τζίρο παρουσίασαν οι μετοχές των εταιρειών: Εθνική με 9,664 εκατ. ευρώ, Alpha Bank με 7,527, ΟΤΕ με 5,166, Νεώριο Σύρου με 4,445, Εμπορική με 2,819 και Panafon με 2,59 εκατ.ευρώ

Η τιμή των μετοχών του δείκτη της Morgan Stanley έκλεισε ως εξής:
Alpha Bank: 15,78
Coca Cola: 15,20
Eurobank: 13,12
Panafon: 5,90
Αλουμίνιο Ελλάδος: 34,98
Βιοχάλκο: 6,84
ΔΟΛ:2,85
Εθνική: 20,00
ΕΛΠΕ: 5,68
Ελληνική Τεχνοδομική: 5,60
Εμπορική:24,02
Επιχειρήσεις Αττικής: 3,42
ΕΥΔΑΠ: 5,80
Ιντρακόμ: 8,50
ΚΑΕ: 6,66
Μαϊλλης : 5,82
ΟΤΕ: 17,02
Τεχνική Ολυμπιακή: 3,14
Παπαστράτος:16,02
Πειραιώς:6,28
Τιτάν: 39,92
Motor Oil: 8,12
Folli-Follie: 18,94
Fourlis: 3,26

Εθνικό Συμβούλιο Διαπίστευσης

ΕΣΥΔ

ΠΙΣΤΟΠΟΙΗΤΙΚΟ ΔΙΑΠΙΣΤΕΥΣΗΣ

38/01

Το Εθνικό Συμβούλιο Διαπίστευσης, ορισθέν από τον ν. 2231/94 εθνική αρχή,

ΔΙΑΠΙΣΤΕΥΕΙ

το

QUALITY CONTROL – ΕΡΓΑΣΤΗΡΙΟ ΠΟΙΟΤΙΚΟΥ ΕΛΕΓΧΟΥ

στη

Ρόδο

ως ικανό, σύμφωνα με τις απαιτήσεις του προτύπου ΕΛΟΤ ΕΝ 45001, του Οδηγού ISO/IEC 25 και των Κανονισμών του Εθνικού Συστήματος Διαπίστευσης, να διενεργεί χημικές και φυσικοχημικές δοκιμές, όπως καθορίζεται στο συνημμένο Επίσημο Πεδίο Εφαρμογής. Το Πιστοποιητικό ισχύει μέχρι την 30η Οκτωβρίου 2005, με την προϋπόθεση της συνεχούς συμμόρφωσης προς τα προβλεπόμενα από το Εθνικό Σύστημα Διαπίστευσης.

Αθήνα, 31 Οκτωβρίου 2001

Κ. Καγκαράκης
Πρόεδρος του ΕΣΥΔ

Εργαστήριο Ποιοτικού Ελέγχου
Quality Control
ΔΙΜΕΛΗΣ ΑΠΟΣΤΟΛΟΣ ΚΑΙ ΣΥΝΕΡΓΑΤΕΣ

Είμαστε από τα πρώτα εργαστήρια στην Ελλάδα και το πρώτο στη Δωδεκάνησο που διαπιστευθήκαμε από το Εθνικό Συμβούλιο Διαπίστευσης του Υπουργείου Ανάπτυξης.

Αισθανόμαστε την ανάγκη να ευχαριστήσουμε όλους τους μέχρι τώρα συνεργάτες μας, τόσο τις ξενοδοχειακές μονάδες, όσο και τις Βιομηχανίες και τις Βιοτεχνίες Τροφίμων, καθώς και τουσ Δήμους του Νομού μας, για τη στήριξη και την καθιέρωσή μας στα δέκα χρόνια της λειτουργίας μας.

Με την επίσημη άδεια, αρχικά για ελέγχους προϊόντων γάλακτος από το Υπουργείο Γεωργίας (αρ. αδ. 320165) και με τη διαπίστευση τώρα, αποτελούν για μας μία επιβράβευση των κόπων μας.

Ετσι με αξιοπιστία, υπευθυνότητα και συνεχή ενημέρωση και προπάντων με αξιοπρέπεια βλέπουμε μπροστά στο στόχο που θέσαμε για την αναβάθμιση της ποιότητας.

Είμαστε στη διάθεσή σας για οποιοδήποτε πρόβλημα που αφορά την ποιότητα.

Ευχόμαστε στην αξιότιμον πελατεία μας καλή σεζόν.

Με εκτίμηση ***Διμέλλης Απόστολος***

ΠΑΡΑΔΟΣΙΑΚΕΣ
ΧΕΙΡΟΠΟΙΗΤΕΣ
ΛΕΙΤΟΥΡΓΙΚΕΣ
καρέκλες και τραπέζια
ΡΟΔΟΥ
02460-22237
02460-22389



ΒΑΓΙΑΝΑΚΗΣ, Σάλακος

Στα 46 χρόνια κατασκευαστές...

ΕΓΓΥΗΣΗ Ζωής σε χρώμα που εσείς προτιμάτε (ξύλου, μπλε, πράσινο κ.λπ.), από αθάνατο ξύλο οξιάς εισαγωγής για επαγγελματική και όχι μόνο χρήση. Σε τιμές εργοστασίου χωρίς μεσάζοντες

✆ 0932 410389, Βαγιανάκης Γιάννης
0246 0 22389 • 0246 0 22237

ΕΠΙΣΗΣ ΚΑΤΑΣΚΕΥΑΖΟΥΜΕ ΤΡΑΠΕΖΙΑ
ΟΛΩΝ ΤΩΝ ΤΥΠΩΝ ΚΑΙ ΜΕΓΕΘΩΝ

Fit Life

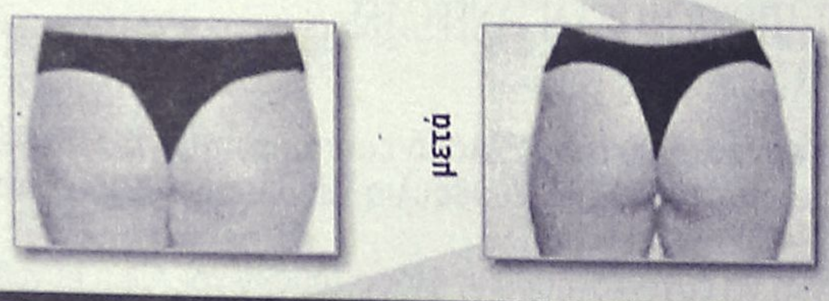

Τώρα και στη Ρόδο το πλέον σύγχρονο μηχάνημα για:

- Αδυνάτισμα *χωρίς δίαιτα*
- Η Διάσπαση *για αποτοξίνωση*
- Η Αναδόμηση *για νέο κολλαγόνο και νέο μεταβολισμό*
- Η Ενεργοποίηση *για ενισχυμένη παραγωγή ενέργειας*
- Η Λείανση *για την εξάλειψη του δέρματος "σαν φλούδα πορτοκαλιού"*
- Η Επανισορρόπηση *για αναζωογόνηση*

Εάν θέλετε στα σοβαρά να απαλλάξετε το σώμα σας από περιττά κιλά και κυτταρίτιδα με την πιο απαλή και ακίνδυνη θεραπεία,
κλείστε σήμερα για μια εφαρμογή τελείως δωρεάν!!!

Επιτέλους διώξτε τη δυσπιστία σας και ελάτε κοντά μας! Σάντρα Μπαρλιβά

Ηρ. Αναστασίας 58 & Κ. Υδραίου,
Τηλ/Fax: 02410 73015 • www.fit-life@internet.gr

Με κοινή απόφαση υπουργών ΠΕΘΟ και ΕΝ

Αυξήσεις από 5 έως 33% στα εισιτήρια πλοίων

Πώς διαμορφώνεται από 15 Μαΐου η κατάσταση

Αυξήσεις από 5,3% έως και 32,7% που θα ισχύσουν σε δύο δόσεις, από τις 15 Μαΐου 2002 και από 1ης Νοεμβρίου 2002, στις τιμές των εισιτηρίων στα ακτοπλοϊκά πλοία προβλέπει το νέο ναυλολόγιο.

Συγκεκριμένα, μετά από τις διαβουλεύσεις μεταξύ του υπουργείου Εμπορικής Ναυτιλίας και του υπουργείου Εθνικής Οικονομίας αποφασίστηκαν τα ακόλουθα: 1. Αποδοχή του νέου συστήματος ναυλολογίου επιβατών, οχημάτων και εμπορευμάτων, μέσω της δημιουργίας ενός οριακού συντελεστή απόστασης, ο οποίος και εξαλείφει τις σημερινές ανομοιομορφίες. Σημειώνεται ότι για πρώτη φορά συντάσσεται ναυλολόγιο οχημάτων.

Μεσοσταθμική αύξηση ναύλων κατά 5,3% από τις 15 Μαΐου 2002, η οποία προέρχεται από αυξήσεις του νέου ναυλολογίου κύριων και τοπικών γραμμών από 0% εως 6%.

Μεσοσταθμική αύξηση ναύλων κατά 4,4% από την 1η Νοεμβρίου 2002, η οποία προέρχεται από αυξήσεις του νέου ναυλολογίου κύριων και τοπικών γραμμών από 0% εως 5%.

Για την ενίσχυση της ανταγωνιστικότητας, οι ακτοπλοϊκές εταιρίες θα μπορούν επί των ναύλων, να παρέχουν εκπτώσεις μέχρι 50%.

Στα νεότευκτα πλοία κάτω των 10 ετών, παρέχεται η δυνατότητα διαμόρφωσης ναύλου αυξημένου κατά +20% για τους επιβάτες +10% για τα αυτοκίνητα και στα ταχύπλοα επιβατηγά/οχηματαγωγά +20% για τα αυτοκίνητα και 0% για τους επιβάτες.

Μέχρι 31 Οκτωβρίου διατήρηση του ισχύοντος καθεστώτος κατηγοριών μειωμένων ή δωρεάν ναύλων.

Από την 1η Νοεμβρίου και στα πλαίσια του νόμου

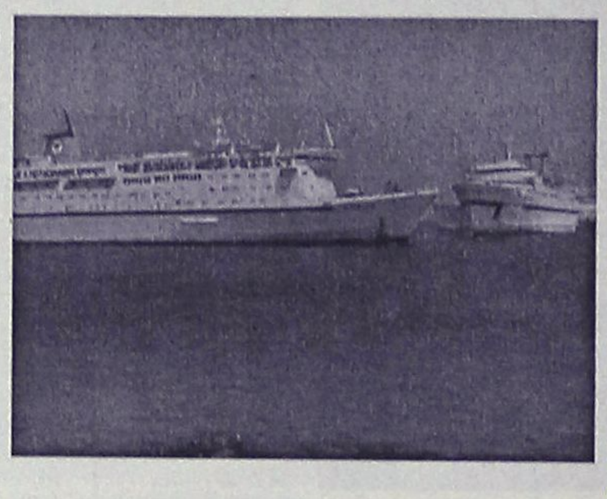

για την απελευθέρωση των θαλασσίων ενδομεταφορών θα προταθεί στο ΣΑΣ κατάσταση με τις κατηγορίες προσώπων τα οποία θα δικαιούνται εκπτώσεων στους ναύλους κατά κατηγορία ναύλων και κατά κατηγορία πλόων υπό την έννοια της υποχρέωσης δημόσιας υπηρεσίας. Οπως τόνισε ο υπουργός Εμπορικής Ναυτιλίας κ.Γιώργος Ανωμερίτης, διευκρινίζοντας τις προθέσεις του, υπό την πιο πάνω έννοια θα υπαχθούν:

- Παιδιά μέχρι 10 ετών
- Απόροι
- Ανάπηροι πολέμου
- Θύματα πολέμου
- Αγωνιστές Εθνικής Αντίστασης
- Πολύτεκνοι
- Ατομα με ειδικές ανάγκες
- Φοιτητές ΑΕΙ/ΤΕΙ/ΚΕΣΕΝ/ΑΕΝ
- Συνταξιούχοι ΝΑΤ και
- Μόνιμοι κάτοικοι μικρών νησιών.

Για λοιπές κατηγορίες εκπτώσεων θα υπάρξουν ξεχωριστές συναντήσεις μεταξύ φορέων, ακτοπλοικών εταιριών και ΣΑΣ.

Καθιέρωση μετά την 01/11/2002 ενιαίου ετήσιου ναύλου για την οικονομική θέση (ανώτατο πλαφόν)

Διατήρηση των υπέρ τρίτων επιβαρύνσεων για Λιμενικά Ταμεία, ΝΑΤ και ΦΠΑ, επιβολή επίναυλου 3% από 01.11.2002.

10. Τέλος, με το νέο σύστημα δεν επιβάλλεται η συνήθης αύξηση ανά μίλι, ενώ η επιβάρυνση του πληθωρισμού ανέρχεται σε 0,019%.

Οπως φαίνεται από τις αποφάσεις από τις 15 Μαιου θα υπάρξει αύξηση στις τιμές των εισιτηρίων 5,3%.

Από την 1η Νοεμβρίου 2002 θα υπάρξει αύξηση 4,4% δηλαδή συνολική αύξηση 7,7% σ᾽αυτήν προστίθεται και ο επίναυλος 3% οπότε συνολικά η αύξηση είναι 12,7%.

Τα πλοία ηλικίας κάτω των 10 ετών θα μπορούν να κάνουν αυξήσεις πέραν του 12,7%, 20% οπότε η συνολική αύξηση για αυτή την κατηγορία των πλοίων φτάνει το 32,7%.

Για τα οχήματα η αύξηση στα πλοία ηλικίας κάτω των 10 ετών είναι 10% και στα ταχύπλοα οχηματαγωγά 20%.

Για τις αυξήσεις στα εισιτήρια ακτοπλοΐας

Ανακοίνωση της Ν.Ε. του ΚΕΠ

Αρνητικές επιπτώσεις στις νησιώτικες περιοχές

Από το "Κίνημα Ελεύθερων Πολιτών" σχετικά με την αύξηση των ναύλων στην ακτοπλοΐα, εκδόθηκε η ακόλουθη ανακοίνωση:

Οι πρόσφατες εξελίξεις στο ζήτημα του ναυλολογίου καταδεικνύουν την έλλειψη βούλησης απεμπλοκής του κράτους από τις θαλάσσιες συγκοινωνίες.

Το "Κίνημα Ελεύθερων Πολιτών" πιστεύει στην λήψη μέτρων που θα ενισχύσουν την ανταγωνιστικότητα του Εθνικού νηολογίου.

Θέλουμε έναν απαιτητικό, σύγχρονο επιβάτη και ακτοπλοϊκές εταιρείες που θα αλλάξουν το τοπίο της ακτοπλοΐας με νεότευκτα πλοία.

Επιδιώκουμε τιμολόγια άμεσα συναρτώμενα με τις υπηρεσίες, την ποιότητα αλλά και την απόσταση των δρομολογίων.

Απαιτούμε μια κοινωνικά δίκαιη μεταχείριση του Ελληνα νησιώτη ιδίως των παραμεθόριων νησιών.

Προτείνουμε:

- Διασφάλιση κόστους εισιτηρίου για πολίτες ειδικών κατηγοριών.
- Εξασφάλιση από το κράτος της εξυπηρέτησης των μικρών νησιών.
- Ορθή και αποτελεσματική επιθεώρηση και συντήρηση των πλοίων.
- Κατάργηση του ειδικού φόρου του Ν.Α.Τ. που επιβαρύνει το ακτοπλοϊκό εισιτήριο επιβατών και οχημάτων κατά 6,5%.
- Δημιουργία των απαιτουμένων συνθηκών για να λειτουργήσουν οι ναυτιλιακές εταιρείες σε καθαρό ανταγωνιστικό περιβάλλον.

Η σημερινή εικόνα, προοιωνίζει ένα καλοκαίρι ταλαιπωρίας τόσο για τους επιβάτες όσο και για τις ακτοπλοϊκές εταιρείες.

Η Νομαρχιακή Επιτροπή του Κινήματος Ελεύθερων Πολιτών Δωδεκανήσου θα παρακολουθήσει με την απαιτούμενη ευαισθησία το σοβαρό αυτό θέμα που ενδιαφέρει άμεσα την ακριτική μας περιοχή.

Καλούμε την κυβέρνηση να αντιληφθεί τις ανάγκες του Έλληνα επιβάτη, και του Έλληνα ακτοπλόου, καθώς επίσης και τις αρνητικές επιπτώσεις που θα έχει στις νησιωτικές περιοχές της χώρας.

ΡΟΔΙΑΚΗ ΑΘΛΗΤΙΚΗ ΡΟΔΙΑΚΗ

ΠΕΜΠΤΗ
18 ΑΠΡΙΛΙΟΥ 2002

ΕΙΝΑΙ ΤΡΕΛΟΣ!



- *Ο Διγενής πέρασε νικηφόρα και από τα Λεύκτρα. Κέρδισε τον Επαμεινώνδα 4-2 στην παράταση (καν. αγ. 2-2) και πέρασε στους "8" του θεσμού*
- *Το δίδυμο Καστρουνής, Αγγελόπουλος οι σκόρερ.*
- *Ο Αστέρας Αμαλιάδας επόμενος αντίπαλος*

ΣΕΛ. 17

ΑΙΣΙΟΔΟΞΙΑ...



☞ Η ροδίτικη αντιπροσωπεία πιστεύει ότι θα ανατραπεί η πρωτόδικη απόφαση του μηδενισμού της Ρόδου στον αγώνα με τον Βύζα. Εύλογες απορίες του προέδρου της Δευτεροβάθμιας

ΣΕΛ. 18

ΤΟΠΙΚΟ ΠΟΔΟΣΦΑΙΡΟ - Πωλήσεις Ακινήτων Κ. Διακογεωργίου

Ακάθεκτο το Τ.Α.Δ.

• *ΚΕΡΔΙΣΕ ΧΘΕΣ 5-0 ΚΑΙ ΤΟ ΓΥΜΝΑΣΙΟ ΚΑΡΠΑΘΟΥ ΚΑΙ ΠΡΟΚΡΙΘΗΚΕ ΣΤΟΝ ΤΕΛΙΚΟ ΜΕ ΑΝΤΙΠΑΛΟ ΤΟΝ ΝΙΚΗΤΗ ΤΟΥ ΒΟΡΕΙΟΥ ΣΥΓΚΡΟΤΗΜΑΤΟΣ ΤΗΣ ΔΩΔ/ΣΟΥ*

ΑΓ. ΑΠΟΣΤΟΛΟΙ

Την πρόκριση για τον τελικό του σχολικού πρωταθλήματος των γυμνασίων της Δωδεκανήσου πήρε χθες το Αθλητικό Γυμνάσιο (ΤΑΔ) που κέρδισε εύκολα 5-0 το γυμνάσιο Πηγαδίων Καρπάθου.

Τώρα το ΤΑΔ θα περιμένει τον νικητή του Βορείου συγκροτήματος που θα βγεί μεταξύ Κω, Κάλυμνο και Λέρο.

Στο χθεσινό παιχνίδι η ομάδα του **Μιχάλη Π"ντωνίου** επικράτησε σχετικά εύκολα των αντιπάλων της, αφού ήταν η κυρίαρχη σ' όλη τη διάρκεια του αγώνα.

Στο α' ημίχρονο το σκορ σταμάτησε στο 2-0 ενώ στην επανάληψη σημειώθηκαν τ' άλλα τρία τέρματα που έδωσαν πανηγυρική πρόκριση στο γυμνάσιο του νησιού μας.

ΦΑΣΕΙΣ-ΓΚΟΛ

10'. Σουτ του **Τσαγγάρη** από καλή θέση απέκρουσε ο **Ιωάννου.**

20'. Ο **Αναστασάκης** εκτέλεσε φάουλ, ο **Σταυλάς** έπιασε την κεφαλιά για να μπλοκάρει όμως ο **Ιωάννου.**

21'. Σέντρα του **Πάπα,** ο **Τσαγγάρης** με κεφαλιά άνοιξε το σκορ (1-0).

23'. Ο **Κουμπιός** με σουτ έγραψε το 2-0.

25'. Αυτή τη φορά ο **Ιωάννου** μπλόκαρε το σουτ του **Αναστασάκη.**

55'. Νέο μπλοκ σε σουτ του **Γαϊτάνου** από τον τερματοφύλακα της Καρπάθου, **Ρεΐση** που πέρασε στη θέση του **Ιωάννου** στο ημίχρονο.

60'. Ο **Αναστασάκης** τροφοδότησε τον **Τσαγγάρη** που βρέθηκε μόνος απέναντι στον **Ρεΐση,** που όμως δεν κατάφερε να τον νικήσει.

61'. Πάσα του **Σοφίτη** στον Παχή σουτ του δεύτερου απέκρουσε και πάλι ο Ρεΐσης.

78'. Με πλασέ ο **Τσαγγάρης** έκανε το 3-0.

83'. Νέο πλασέ του ίδιου παίκτη το 4-0.

89'. Ο **Σιδέρης** διαμόρφωσε το τελικό 5-0 με εύστοχο πλασέ.

Το παιχνίδι διαιτήτευσαν οι καθηγητές φυσικής αγωγής **Λαζαρίδης, Δραγανίδης, Γεωργούλας.**

Οι σύνθεσεις

ΤΑΔ: *Σαράντης, Τσακίρης, Θεοδώρου (55' Π"χριστοδούλου), Ηλιάδης, Κουμπιός, Γαϊτάνος, Δάμος, Σταυλάς (55' Αντωνιάδης), Πάπα (70' Σιδέρης), Αναστασάκης, Τσαγγάρης.*

ΚΑΡΠΑΘΟΣ: *Ιωάννου (46' Ρεΐσης), Χειράκης (15' Λύκος), Κατωγυρίτης, Βασιλειάδης, Λάμπρος, Σταμούλης, Τσακίρογλου, Ανδρέου (55' Πανάρετος), Παχής, Σοφίτης, Αλεξιάδης.*

Σε απολογία το Πυλί

Μετά από απόφαση του Δ.Σ. της ΕΠΣΔ αποφασίσθηκε να κληθεί σε απολογία το σωματείο του Πυλίου για τα επεισόδια που σημειώθηκαν από τους φιλάθλους του στον τελευταίο αγώνα του, με τον Αρη.

Η διοργανώτρια έλαβε υπόψιν της την καταγγελία του Αρη για τα όσα έγιναν στο Πυλί, καθώς και τα όσα ακούσθηκαν στην Δευτεριάτικη ραδιοφωνική εκπομπή του "TOP FM" από τον παράγοντα του Πυλίου κ. **Αυγουλά,** ο οποίος παραδέχθηκε ότι πράγματι έγιναν επεισόδια.

Αποδέχθηκαν, ΝΑΟΔ, ΔΟΝΑ

• *Συστάθηκε επιτροπή οργάνωσης για το διεθνές φιλικό παιχνίδι Ελλάς-Κύπρου που θα γίνει στις 15 Μαΐου στο Δημοτικό Στάδιο Ρόδου*

ΝΑΟΔ και ΔΟΝΑ αποδέχθηκαν την πρόταση της ΕΠΣΔ για συνεργασία, ώστε να γίνει με τον καλύτερο τρόπο η οργάνωση του διεθνούς φιλικού που πρόκειται να δώσει η Εθνική μας ομάδα ανδρών με αντίπαλο την Κύπρο στις 15 Μαΐου στο νησί μας.

Ο αγώνας θα γίνει στο Δημοτικό Στάδιο μετά από απόφαση που πήρε την περασμένη εβδομάδα η ΕΠΟ.

Η ΕΠΣΔ χθες το απόγευμα είχε συνάντηση με τον πρόεδρο του ΝΑΟΔ **Μιχάλη Μπαριανάκη** και τον πρόεδρο του ΔΟΝΑ, **Κάλλιστο Διακογεωργίου** οι οποίοι αποδέχθηκαν την πρόταση της συνδιοργάνωσης και αποφασίσθηκε από κοινού η σύσταση επιτροπής, η οποία θ' ασχοληθεί με την όλη οργάνωση της εκδήλωσης. Η επιτροπή αυτή εκπροσωπείται από πλευράς ΝΑΟΔ από τον πρόεδρο του **Μιχάλη Μπαριανάκη** και το μέλος, **Παρασκευά Σάββενα** από πλευράς ΔΟΝΑ ο πρόεδρος **Κάλλιστος Διακογεωργίου,** και το μέλος **Μιχάλης Ερωτόκριτος,** ενώ από πλευράς ΕΠΣΔ, ο πρόεδρος **Κλεόβουλος Χ"γεωργίου, Μιχάλης Βεργωτής** και **Σπύρος Τιβριντίδης.**



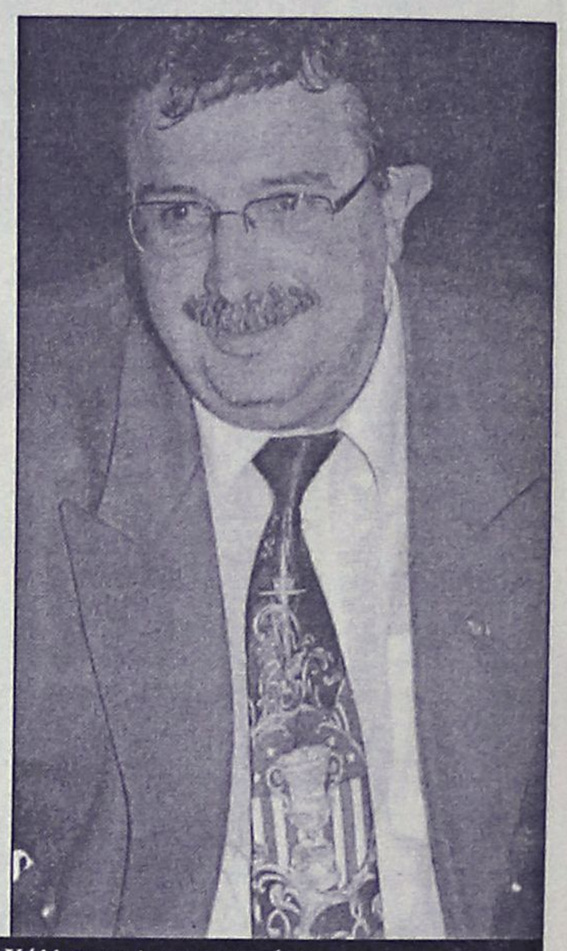

Μιχάλης Μπαριανάκης και Κάλλιστος Διακογεωργίου απάντησαν θετικά στην πρόταση της ΕΠΣΔ

PRO-SPORT
UMBRO STORE
UMBRO
Only Football
ΕΞΟΥΣΙΟΔΟΤΗΜΕΝΟ ΚΑΤΑΣΤΗΜΑ
ΟΛΑ ΤΑ ΑΥΘΕΝΤΙΚΑ ΕΙΔΗ ΡΟΥΧΙΣΜΟΥ ΤΟΥ ΟΛΥΜΠΙΑΚΟΥ
Εθν. Μακαρίου 24 (Στοά Τσουβαλά), τηλ. 23705
Λεωφ. Δημοκρατίας (Παραδείσι), τηλ. 81288

Εστιατόριο - Ταβέρνα
KOSKINOU HOUSE
ΑΝΟΙΞΑΜΕ ΚΑΙ ΣΑΣ ΠΕΡΙΜΕΝΟΥΜΕ
με την γνωστή σε όλους εκλεκτή κουζίνα, το άψογο σέρβις και το ευχάριστο περιβάλλον
Ανοικτά από το μεσημέρι μέχρι αργά το βράδυ
Η αίθουσα διατίθεται για κάθε κοινωνική σας εκδήλωση
KOSKINOU HOUSE
6ο χλμ. Λεωφ. Ρόδου - Καλλιθέας
Τηλ. 02410/62467-67696

-ΣΥΣΤΗΜΑΤΑ ΣΥΝΑΓΕΡΜΟΥ
-ΚΑΜΕΡΕΣ ΠΑΡΑΚΟΛΟΥΘΗΣΗΣ ΧΩΡΩΝ
-ΚΕΝΤΡΟ ΛΗΨΕΩΣ
ARMAOS SECURITY
ΡΟΔΟΣ: ΛΙΝΔΟΥ 80 -Τ.Κ. 85100
ΤΗΛ./FAX 23632 - ΥΠΕΥΘΥΝΟΣ ΡΟΔΟΥ:
ΔΗΜΗΤΡΗΣ ΚΥΡΙΑΖΗΣ
ΕΡΑΓΕΣ

ΤΟΠΙΚΟ ΠΟΔΟΣΦΑΙΡΟ - Πωλήσεις Ακινήτων Κ. Διακογεωργίου

Είναι τρελός ο Διγενής!

• Ο ΚΥΠΕΛΛΟΥΧΟΣ ΔΩΔΕΚΑΝΗΣΟΥ ΠΕΡΑΣΕ ΚΑΙ ΑΠΟ ΤΑ ΛΕΥΚΤΡΑ ΚΕΡΔΙΖΟΝΤΑΣ 4-2 ΣΤΗΝ ΠΑΡΑΤΑΣΗ (2-2 κ.α.) ΤΟΝ ΕΠΑΜΕΙΝΩΝΔΑ

ΛΕΥΚΤΡΑ

Φαίνεται πως ο θεσμός του κυπέλλου πηγαίνει πολύ στην ομάδα του Διγενή, η οποία χθες έκανε άλλο ένα μεγάλο βήμα, ανεβάζοντας ακόμη περισσότερο το πρεστίζ του Δωδεκανησιακού ποδοσφαίρου.

Ο κυπελλούχος Δωδεκανήσου κέρδισε και τον Επαμεινώνδα Λεύκτρων μέσαστη Λειβαδιά και πήρε το εσιτήριο της πρόκρισης για τους οχτώ, όπου θα αντιμετωπίσει την ομάδα του 5ου ομίλου, ο οποίος είναι ο Αστέρας Αμαλιάδας που κέρδισε χθες στην έδρα του στην Εράνη Φιλιατρών με 3-0.

Από εδώ και πέρα τα παιχνίδια του κυπέλλου θα γίνονται σε ουδέτερη έδρα, πιθανόν σε γήπεδα της Αθήνας.

Επιστρέφοντας τώρα στο παιχνίδι το χθεσινό, ο Διγενής έδωσε μεγάλη "μάχη" και έφτασε δίκαια στη νίκη πέρνοντας την πρόκριση στην παράταση.

Είχε τη δυνατότητα να τελειώσει το θέμα πρόκριση στο 90'λεπτο αλλά ισοφαρίστηκε από τους γηπεδούχους στο 89' σε 2-2 και έτσι χρειάσθηκε η διαδικασία της παράτασης για να μπορέσει ο κυπελλούχος μας να προκριθεί.

Ο Διγενής ήταν καλύτερος από τον Επαμεινώνδα, παίζοντας πολύ έξυπνα, με σφιχτή άμυνα και έβγαινε πολύ γρήγορα στις αντιπιθέσεις δημιουργώντας πολύ εύκολα ευκαιρίες.

Το α' ημίχρονο αν και ξεκίνησε καλά για τους Κοσκινιάτες, τελικά δεν ευτύχησαν να σημειώσουν γκολ και αντί να συμβεί αυτό, αντίθετα δέχθηκαν γκολ το οποίο όμως ήταν από καθαρή θέση οφσάϊντ.

Αυτό δεν απογοήτευσε το αντιπροσωπευτικό μας συγκρότημα που στο β' ημίχρονο αντέδρασε και έφτασε στην ισοφάριση μ' ένα εκπληκτικό γκολ του **Καστρουνή**.

Στη συνέχεια ο Διγενής έχασε κλασικές ευκαιρίες για το 1-2 το οποίο τελικά ήρθε 5' πριν τη λήξη του αγώνα. Δυστυχώς όμως στο 89' οι γηπεδούχοι κατάφεραν μετά από σύγχυση να ισοφαρίσουν και να στείλουν το παιχνίδι στην παράταση.

Εκεί λειτούργησε η παληκαριά των ποδοσφαιριστών του **Ανδρέα Σταύρου** που βρήκαν τα ψυχικά αποθέματα να αντιδράσουν και να σημειώσουν δύο γκολ, ένα στο α' ημίχρονο της παράστασης και ένα στην εκπνοή του β' ημιχρόνου της παράτασης.

Φάσεις και γκολ

2'. Ο **Αγγελόπουλος** από θέση τετ-α-τετ πλάσαρε επάνω στον τερματοφύλακα του Επαμεινώνδα.

10'. Ο **Γκαρανάτσιος** εκτέλεσε κόρνερ, ο Ψύλλος έπιασε την κεφαλιά αλλά η μπάλα "έγλυψε" το δοκάρι.

12'. Σέντρα του **Ράπτη** ο Καντιμοίρης έκανε λάθος αλλά ο **Μανιάς** το διόρθωσε διώχνοντας προ τη γραμμής του τέρματος.

38'. Από καθαρή θέση οφσάϊντ ο **Π"ναστασίου** με την πλάτη σημείωσε τυχερό γκολ κάνοντας το 1-0.

58'. Σέντρα του **Μοσκιού**, ο **Καστρουνής** μ' ένα εκπληκτικό "ψαλιδάκι" έξω από την περιοχή έστειλε τη μπάλα στο "παραθυράκι" της εστίας του **Κώστα** ισοφαρίζοντας σε 1-1.



Ο Γιώργος Καστρουνής ήταν ένας από τους σημαντικούς παράγοντες της νίκης του Διγενή σημειώνοντας και δύο γκολ

59'. Μεγάλη ευκαιρία από τον **Αγγελόπουλο** να κάνει το 1-2 όταν από θέση τετ-α-τετ πλάσαρε άουτ.

70'. Σουτ του **Αγγελόπουλο** κτύπησε στο κάθετο δοκάρι η μπάλα επέστρεψε στον Καστρουνή που έπιασε την κεφαλιά αλλά αυτή τη φορά αποκρούσθηκε από το οριζόντιο δοκάρι.

85'. Προσπάθεια του **Καστρουνή** και σέντρα ο **Αγγελόπουλος** με δυνατή κεφαλιά έκανε το 1-2.

89' Μετά από σύγχυση στην περιοχή του Διγενή ο **Π"ναστασίου** από κοντά ισοφάρισε σε 2-2.

95'. Ο **Καστρουνής** με πλασέ έκανε το 3-4.

119. Ο **Αγγελόπουλος** με ατομική προσπάθεια και πλασέ διαμόρφωσε το τελικό 2-4 δίνοντας πανηγυρικό τόνο στην πρόκριση της ομάδος του.

Διακρίθηκαν:

Από τον Διγενή δεν υστέρησε κανείς, καθώς όλοι οι παίκτες είχαν θετική παρουσία.

Από την Επαμεινώνδα άρεσαν οι **Τσακανίκας Κ.** και **Π"ναστασίου.**

Καλή η διαιτησία των **Χαραμόπουλου, Γιαννούλη, Στεργίου** (ο τελευταίος ελέγχεται για τη φάση του 38').

ΕΠΑΜΕΙΝΩΝΔΑΣ: *Κώστας, Μπακομήτρης, Νίκας, Συκινιώτης (70' Λάμπρου), Τσακανίκας Δ., Ραχούτης, Π"ναστασίου, Ντίντοφ (46' Τσακανίκας Κ.), Ντάνος, Ράπτης (32 Παπάς), Ζαγαρίκης*

ΔΙΓΕΝΗΣ: *Καντιμοίρης, Γκαρανάτσιος, Σκαφίδας, Μανιάς, Μάμμης, Ψύλλος, Μοσκιού, Π"νικολάου, Μαχλής (80 Κουλούρας), Καστρουνής, Αγγελόπουλος.*



Τα...μισά γκολ του θριάμβου πέτυχε ο Παναγιώτης Αγγελόπουλος

ΜΕΓΑΛΗ ΕΟΡΤΑΣΤΙΚΗ ΕΚΔΡΟΜΗ

G.A. FERRIES

ΠΕΡΑΣΤΕ ΤΙΣ ΑΓΙΕΣ ΜΕΡΕΣ ΤΗΣ ΜΕΓΑΛΗΣ ΕΒΔΟΜΑΔΑΣ ΚΑΙ ΤΟΥ ΠΑΣΧΑ!!!

ΜΕ ΤΑ ΠΛΟΙΑ ΤΗΣ GA FERRIES Ε/Γ ΡΟΔΑΝΘΗ Ε/Γ ΜΑΡΙΝΑ
ΤΡΙΗΜΕΡΗ ΚΑΙ ΤΕΤΡΑΗΜΕΡΗ ΠΑΣΧΑΛΙΝΗ ΕΚΔΡΟΜΗ

Ε/Γ ΜΑΡΙΝΑ

03/05/2002 Μ. ΠΑΡΑΣΚΕΥΗ
Από Ρόδο 22.00 για Θήρα 07.00 Μ. ΣΑΒΒΑΤΟ
04/05/2002 Μ. ΣΑΒΒΑΤΟ
Παραμονή στη Θήρα
05/05/2002 ΚΥΡΙΑΚΗ ΠΑΣΧΑ
Από Θήρα 04.00 για Μύκονο 08.00 ΚΥΡΙΑΚΗ ΠΑΣΧΑ
06/05/2002 ΔΕΥΤΕΡΑ ΠΑΣΧΑ
Από Μύκονο 06.00 για Τήνο 07.00 ΔΕΥΤΕΡΑ ΠΑΣΧΑ
06/05/2002 ΔΕΥΤΕΡΑ ΠΑΣΧΑ
Από Τήνο 17.00 για Πάτμο 21.00-21.30 • Λέρο 22.45-23.15
Κάλυμνο 00.15-00.45 • Κω 01.45-02.15
Ρόδο 06.00 ΤΡΙΤΗ ΠΑΣΧΑ

ΤΙΜΕΣ

Δίκλινη εξωτερική ΑΑ2	δρχ. 55.000	ευρώ 161,41	κατ' άτομο
Δίκλινη εσωτερική Α2	δρχ. 45.000	ευρώ 132,06	κατ' άτομο
Τετράκλινη εξωτερική Α4	δρχ. 45.000	ευρώ 132,06	κατ' άτομο
Τετράκλινη εσωτερική ΑΒ4	δρχ. 40.000	ευρώ 117,39	κατ' άτομο

Ε/Γ ΡΟΔΑΝΘΗ

03/05/2002 Μ. ΠΑΡΑΣΚΕΥΗ
Από Ρόδο 14.00 για Κάλυμνο 18.00 Μ. ΠΑΡΑΣΚΕΥΗ
04/05/2002 Μ. ΣΑΒΒΑΤΟ
Από Κάλυμνο 13.00 για Πάτμο 15.00 Μ. ΣΑΒΒΑΤΟ
05/05/2002 ΚΥΡΙΑΚΗ ΠΑΣΧΑ
Από Πάτμο 15.00 για Λέρο 16.00 ΚΥΡΙΑΚΗ ΠΑΣΧΑ
05/05/2002 ΚΥΡΙΑΚΗ ΠΑΣΧΑ
Από Λέρο 24.00 για Κάλυμνο 01.00-01.30 • Κω 02.30-03.00
Κάλυμνο 07.00 ΔΕΥΤΕΡΑ ΠΑΣΧΑ

ΤΙΜΕΣ

Δίκλινη εξωτερική ΑΑ2	δρχ. 45.000	ευρώ 132,06	κατ' άτομο
Δίκλινη εσωτερική Α2	δρχ. 35.000	ευρώ 102,71	κατ' άτομο
Τετράκλινη εξωτερική Α4	δρχ. 35.000	ευρώ 102,71	κατ' άτομο
Τετράκλινη εσωτερική ΑΒ4	δρχ. 30.000	ευρώ 88,04	κατ' άτομο
Ι.Χ.	δρχ. 15.000	ευρώ 44,02	
ΜΟΤΟ	δρχ. 4.000	ευρώ 11,74	

TSAGARIS TRAVEL
Ακτή Σαχτούρη 5
Τηλ. *02410 35066, 30406, 36170*

ΧΑΡΙΣΤΟΥΛΑ ΛΑΜΠΡΙΑΝΟΥ
ΛΙΠΑΝΤΙΚΑ
ανώτερης ποιότητας για όλους τους τύπους αυτοκινήτων και χωματουργικών μηχανημάτων



Λιπαντικά μοτοσικλέτας **IPONE**



Κανελλοπούλου 4, Ρόδος
Τηλ. ***02410 31603, 0945 372052***

ΝΤΕΤΕΚΤΙΒΣ
Συνταξιούχος Αστυνομικός Ασφάλειας
ΑΝΑΛΑΜΒΑΝΟΥΜΕ
Υποθέσεις ανηλίκων, οικογενειακές, προσωπικές κ.τλ.
ΔΙΑΘΕΤΟΥΜΕ ΤΑ ΠΛΕΟΝ ΣΥΓΧΡΟΝΑ ΟΠΤΙΚΟΑΚΟΥΣΤΙΚΑ ΣΥΣΤΗΜΑΤΑ
100% ΕΧΕΜΥΘΕΙΑ
ΡΩΜΗΣ 22 - ΡΟΔΙΝΙ • ΤΗΛ. 0241 0 68985
Κιν. 094 6997967

ΕΘΝΙΚΗ ΕΡΑΣΙΤΕΧΝΙΚΗ

Αισιόδοξα μηνύματα

- *ΣΥΖΗΤΗΘΗΚΕ ΧΘΕΣ ΣΤΗΝ Β' ΒΑΘΜΙΑ ΕΠΙΤΡΟΠΗ Η ΕΦΕΣΗ ΤΗΣ ΡΟΔΟΥ*
- *ΕΞΕΦΡΑΣΕ ΑΠΟΡΙΕΣ Ο ΠΡΟΕΔΡΟΣ ΘΑΝΑΣΗΣ ΠΑΠΑΔΟΠΟΥΛΟΣ*
- *ΣΗΜΕΡΑ ΕΚΔΙΚΑΖΕΤΑΙ ΤΟ ΠΕΙΘΑΡΧΙΚΟ ΜΕΡΟΣ*

Σε δύο μέρες τα σπουδαία! Από τις 6 το απόγευμα και για μιάμιση ώρα συζητήθηκε χθες στη δευτεροβάθμια Πειθαρχική Επιτροπή της ΕΠΟ η έφεση που κατέθεσε η Ρόδος για την απόφαση της α' βάθμιας Πειθαρχικής Επιτροπής που την ήθελε να χάνει το ματς με τον Βύζαντα και να της αφαιρούνται και τρεις βαθμοί από την μέχρι τώρα βαθμολογία της. Η διαδικασία που κράτησε αρκετή ώρα είχε σαν επίκεντρό της, την προσπάθεια των **Τάσου Καραμάριου και Γιάννη Βούλτση** να πείσουν πως "ανεξάρτητα από τα μεμονωμένα επεισόδια που συνέβησαν και είναι καταδικαστέα, όφειλαν οι υπόλοιποι ν' αγωνισθούν". Οπως υποστήριξαν οι συνήγοροι της Ρόδου δεν συνέτρεχε λόγος ανωτέρας βίας για τον οποίο δεν αγωνίσθηκαν οι υπόλοιποι ποδοσφαιριστές.

Την ίδια απορία εξέφρασε κι ο πρόεδρος της β' βάθμιας Επιτροπής **Θανάσης Παπαδόπουλος** ο οποίος αφού είχε ανά χείρας τις βεβαιώσεις και τις εκθέσεις της α' βάθμιας "ασχολήθηκε" για λίγο με τον ποδοσφαιριστή **Σπανό,** τον οποίο αφού ρώτησε αν "χτυπήθηκε" στο συγκεκριμένο παιχνίδι κι αν έπαιξε στο επόμενο, παίρνοντας θετική απάντηση εξέφρασε την απορία:

- Τί είδους λοιπόν τραυματισμός ήταν αυτός; Αμέσως μετά ο κ. **Παπαδόπουλος** πήρε κατάθεση και από τον κ. Σκούνα, ο οποίος "βεβαίωσε" τα όσα έγιναν στο παιχνίδι των Μεγάρων. Αυτό δηλαδή που αποτέλεσε την "σπίθα" των γεγονότων στο Δημοτικό Στάδιο της πόλης μας.

Εν κατακλείδι ο **Τάσος Καραμάριος** παρουσιάσθηκε αισιόδοξος στο τέλος δηλώνοντας: "Αισιοδοξώ πως θα ανατραπεί η α' βάθμια απόφαση".

Η απόφαση για την έφεση θα εκδοθεί το αργότερο σε δύο μέρες όπως τονίσθηκε χαρακτηριστικά. Ωστόσο η πλευρά της Ρόδου αισιοδοξεί πως η υπόθεση μετά την έφεση άρχισε να γέρνει με το μέρος της.

ΣΗΜΕΡΑ ΤΟ ΠΕΡΙΕΧΟΜΕΝΟ

Στην Πειθαρχική Επιτροπή της ΕΠΟ συζητείται σήμερα το πειθαρχικό μέρος του παιχνιδιού με τον Βύζαντα. Θ' απολογηθούν ενώπιον της Επιτροπής

- Η Ρόδος και
- Οι ποδοσφαιριστές **Πάττας, Μαλλιάκας, Ροδανάκης**. Τόσο οι παίκτες, όσο και η ομάδα αντιμετωπίζουν το ενδεχόμενο τιμωρίας, το μέγεθος της οποίας εξαρτάται και πάλι από τις εκθέσεις παρατηρητή, αστυνομίας και τις καταθέσεις αμφοτέρων.

Πρόβλημα με Αρχοντούλη

- *Αδύνατη η συμμετοχή του στον αγώνα με τον Βύζαντα*
- *Ψύλλας - Αναστασόπουλος δεν παίζουν για τους φιλοξενούμενους*

Στις Καλυθιές βέβαια εκείνο που προέχει είναι το ματς με τον Βύζαντα Μεγάρων. Μοναδικός στόχος για τους Απολλωνιστές είναι η νίκη και για την ιστορία τους που θέλουν να την προφυλάξουν όσο γίνεται καλύτερα, αλλά και για λόγους αξιοπρέπειας περισσότερο. Ο **Γιώργος Τανίδης** παρά τα πολλά αγωνιστικά προβλήματα που αντιμετωπίζει ήταν σαφής στις χθεσινές λακωνικότατες δηλώσεις του: "Δεν έχουμε άλλη λύση. Μόνος στόχος είναι η νίκη. Θα παλαίψουμε με κάθε τρόπο κι ό,τι βγει". Το καινούργιο πρόβλημα για τον προπονητή του Απόλλωνα είναι ο **Γιάννης Αρχοντούλης**. Ο ποδοσφαιριστής έβγαλε το νύχι του και η συμμετοχή του στο κυριακάτικο παιχνίδι είναι από πολύ δύσκολη έως αδύνατη. Προστίθεται δηλαδή κι αυτός στον κατάλογο που βρίσκονται οι **Πολυχρονίου, Δημητριάδης, Χατζησταμάτης, Σαλαμαστράκης.**

Ο ΒΥΖΑΣ

Ο μεσοαμυντικός του Βύζαντα Μεγάρων, **Αναστασόπουλος**, δεν θα ενισχύσει τους "κιτρινόμαυρους" στα δύο παιχνίδια που απομένουν μέχρι τη λήξη του πρωταθλήματος. Ο 29χρονος ποδοσφαιριστής συνεχίζει να νιώθει ενοχλήσεις στο γόνατο, υποβάλλεται σε θεραπεία και δεν τον υπολογίζει στα πλάνα του ο τεχνικός, **Θύμιος Γεωργούλης**. Σε περίπτωση που ο Βύζας τερματίσει στην τρίτη θέση, τότε ο **Αναστασόπουλος** θα είναι σε θέση να βοηθήσει την ομάδα στους αγώνες μπαράζ. Κατά τα άλλα, οι παίκτες συνεχίζουν την προετοιμασία τους για το κυριακάτικο εκτός έδρας παιχνίδι με τον Απόλλωνα Καλυθιών. Θα απουσιάσει ο αμυντικός **Ψύλλας**, ο οποίος συμπλήρωσε έξι κίτρινες κάρτες. Αντίθετα, επιστρέφει ο **Γιαννακάρης** που εξέτισε την ποινή του, ενώ θα είναι έτοιμος και ο **Παπαγρηγορίου**, ο οποίος ξεπέρασε το πρόβλημα τραυματισμού που αντιμετώπιζε.

Ολα μετά τη Χερσόνησο

- *Επιχείρηση -αναδιοργάνωση ξεκίνησε στον Ιάλυσο*
- *Η προσπάθεια επικεντρώνεται στην αποδέσμευση - διοικητικά- από το δήμο Ιαλυσού*

Οι συζητήσεις και οι ζυμώσεις συνεχίζονται στο στρατόπεδο της Ιαλυσού. Αφορούν φυσικά την "επιχείρηση - αναδιοργάνωση" στους ερυθροκίτρινους που αναμένεται να ξεκινήσει εντός των ημερών. Πληροφορίες από την Ιαλυσό ανέφεραν χθες πως όλα θα δρομολογηθούν μετά το παιχνίδι με τη Χερσόνησο. Οι προσπάθειες επικεντρώνονται αυτή τη στιγμή στο να αποδεσμευθεί ο σύλλογος από το δήμο Ιαλυσού, ούτως ώστε να οργανωθεί και να μπουν σ' αυτόν γερές βάσεις για το εγγύς μέλλον. Παράλληλα όμως πέρα από την αποδέσμευση αυτού του τύπου. Επιζητείται και η υπόσχεση του δημάρχου **Στέργου Στάγκα** που θ' αφορά την οποιαδήποτε οικονομική επιδότηση αναλογεί στον Ιάλυσο. Ετσι μπορεί να δημιουργηθεί κάτι. Διαφορετικά το μέλλον προβλέπεται αβέβαιο, αφού είναι πλέον κάτι παραπάνω από σίγουρο πως χωρίς καλή διοίκηση και οικονομική ευρωστία κανείς σύλλογος δεν προοδεύει και δεν δημιουργεί. Η ουσία είναι πως χρειάζονται οπωσδήποτε έμπειροι αλλά και νέοι παράγοντες που να προσφέρουν όσο το δυνατόν πολυτιμότερες υπηρεσίες στον Ιάλυσο. Ο καλύτερος συνδυασμός επιτυγχάνεται μάλιστα αν αυτοί οι παράγοντες έχουν και οικονομική ευρωστία. Γιατί μια Διοίκηση μπορεί να την συγκροτήσουν οι οποιοιδήποτε. Αν όμως αυτή δεν έχει την "πρώτη ύλη" της Διοίκησης, τότε ο Σύλλογος δεν "περπατάει". Κι αυτό δεν το θέλουν στην Ιαλυσό. Οσον αφορά το έμψυχο υλικό δεν αποκλείεται να παραμείνουν αρκετοί παίκτες, απ' αυτούς που αγωνίζονται τώρα εκεί, αρκεί να συμφωνήσουν με τους όρους που θα θέσει η νέα Διοίκηση. Ολα αυτά μετά το ματς με την ΑΕ Χερσονήσου.



PARADISE GYM
ΤΜΗΜΑ ΠΟΛΕΜΙΚΩΝ ΤΕΧΝΩΝ
AIKIDO
ISSHINRYU
KARATE
ΤΜΗΜΑΤΑ
ΓΙΑ ΕΝΗΛΙΚΕΣ
ΚΑΙ ΠΑΙΔΙΑ
ΣΤΟΝ ΧΩΡΟ ΤΗΣ ΚΛΕΙΣΤΗΣ ΠΙΣΙΝΑΣ
ΓΥΜΝΑΣΤΗΡΙΟ PARADISE GYM
ΕΝΤΟΣ ΞΕΝ. PARADISE - ΤΗΛ.62481 -63350

ΜΙΚΡΕΣ Αγγελίες

Για τις αγγελίες σας, απευθύνεσθε στα γραφεία μας ή στα τηλέφωνα: 22210, 75230

ΟΙ ΑΓΓΕΛΙΕΣ ΤΗΣ ΡΟΔΙΑΚΗΣ παρουσιάζονται και στο site www.anaggelies.gr

ενοικιασεις ακινητων & επιχειρησεων

ΚΑΤΑΣΤΗΜΑ 50 τ.μ. κατάλληλο για οποιαδήποτε χρήση επί της οδού Γιαμαλή και Πτολεμαίου γωνία απέναντι από το 18ο σχολείο. Πληρ. τηλ. 02410-28927, 69948 μετά τις 3 μ.μ. AE45097

ΓΚΑΡΣΟΝΙΕΡΕΣ επιπλωμένες στην Ιξιά και λουξ δυάρι στην Κρεμαστή. Πληρ. τηλ. 02410-93383. AE45098

ΔΙΑΜΕΡΙΣΜΑ δύο δωματίων και λοιπών χώρων μοναχικό, με ωραία θέα στην περιοχή παλαιού αεροδρομίου Μαριτσών. Πληρ. τηλ. 02410 47516, 61019, 0944177280 AE45050

STUDIO (δωμάτιο επιπλωμένο) πλήρως εξοπλισμένο και με ηλιακό θερμοσίφωνο στην περιοχή Δασκάλων. Πληρ. τηλ. 02410 34315 (10.00-15.00 & 19.00-21.00) AE45052

ΔΙΑΜΕΡΙΣΜΑ α' ορόφου τριάρι (2 υπνοδωμάτια, σαλοτραπεζαρία, κουζίνα και βοηθητικοί χώροι), σε πολυκατοικία επί της Θεμ. Σοφούλη 15, ενοίκιο 350 ευρώ το μήνα. Πληρ. τηλ. 02410 23675 ή 24784 AE45053

ΓΚΑΡΣΟΝΙΕΡΑ πλήρως επιπλωμένη επί της Νικ. Μανδηλαρά 17. Πληρ. τηλ. 02410 28447 AE45051

ΔΙΑΜΕΡΙΣΜΑ τριών υπνοδωματίων με κλιματισμό, ψυγείο, κουζίνα στην οδό Χειμάρρας 67 3ος όροφος με πανοραμική θέα. Πληρ. τηλ. 74052 κ. Στάθη AE45037

ΜΟΝΟΚΑΤΟΙΚΙΑ δυάρι στο Νιοχώρι κοντά στην Αμαράντειο,στην τιμή των 220 ευρώ. Αποκλείονται αλλοδαποί. Πληρ. τηλ. 02410 36436, 0946472476 AE45054

ΕΝΟΙΚΙΑΖΟΝΤΑΙ: Α) Στη Θεμ. Σοφούλη ισόγειο διαμέρισμα 3 υπνοδωματίων πολυτελούς κατασκευής με όλες τις σύγχρονες προδιαγραφές με μηνιαίο μίσθωμα 200.000 δρχ. και ημιυπόγειο διαμέρισμα 2 υπνοδωματίων πολυτελούς κατασκευής με όλες τις σύγχρονες προδιαγραφές με μηνιαίο μίσθωμα δρχ. 120.000, Β) Στη Λοχαγού Φανουράκη - Αμμοχώστου διαμέρισμα 3 υπνοδωματίων πλήρως ανακαινισμένο σε αρίστη κατάσταση με μηνιαίο μίσθωμα δρχ. 200.000 δρχ. Πληρ. ΡΟΔΙΑΚΗ ΚΤΗΜΑΤΙΚΗ Ανέστης και Σάββας Σαββαΐδης, τηλ. 0410 26281, 35476, 0944 243452, 0944 421015 AE45068

ΕΝΟΙΚΙΑΖΟΝΤΑΙ: 1) Κατάστημα στην "Ψαροπούλα" 55 τ.μ. κατάλληλο για Πρακτορείο, Κομμωτήριο, Ενοικιάσεως Αυτοκινήτων (Rent a car), Ινστιτούτο Αισθητικής, Ιατρείο και για οποιαδήποτε άλλη επαγγελματική χρήση με μηνιαίο μίσθωμα δρχ. 400.000, 2) Γραφείο 115 τ.μ. α' ορόφου κεντρικό στην οδό Λοχ. Φανουράκη με μηνιαίο μίσθωμα δρχ. 220.000.Πληρ. ΡΟΔΙΑΚΗ ΚΤΗΜΑΤΙΚΗ Ανέστης και Σάββας Σαββαΐδης, τηλ. 02410 26281, 35476, 0944 243452, 0944 421015 AE45072

STUDIOS πλήρως επιπλωμένο 32 τ.μ. ευάερο, ευήλιο και σε εξαιρετική κατάσταση επί της οδού Πειραιώς. Προτιμούνται μακροχρόνιες μισθώσεις. Πληρ. τηλ. (02410) 77987 από 15.00 έως 21.00 μ.μ. και κινητό 0942210685 από 15.00 έως 22.00. AE45049

ΓΚΑΡΣΟΝΙΕΡΕΣ επιπλωμένες μέσα στην πόλη. Πληρ. τηλ. 0942483341. AE45038

ΕΠΙΠΛΩΜΕΝΗ ΓΚΑΡΣΟΝΙΕΡΑ στα Κοσκινού. Πληρ. τηλ. 0241062004. AE45039

ΥΠΟΓΕΙΑ ΑΠΟΘΗΚΗ 300 τ.μ. επί της Εθνικής οδού Ρόδου Λίνδου στο 7ο χιλιόμετρο, απέναντι από το εργοστάσιο μαρμάρων Καβάσιλα. Δυνατότητα ενοικίασης και για μια σεζόν. Πληρ. τηλ. 02410-23716 από 9 π.μ. έως 3 μ.μ. AE45040

ΚΑΤΑΣΤΗΜΑ στην οδό Καναδά 54, 55 τ.μ. με πατάρι 35 τ.μ. Πληρ. τηλ. 0241022450 ώρες 8.30 π.μ.-3 μ.μ. AE45041

ΔΙΑΜΕΡΙΣΜΑ επιπλωμένο από Μάιο μέχρι Δεκέμβριο 2002, 53 τ.μ. επί της οδού Ατταβύρου 8, 3ος όροφος, με ένα υπνοδωμάτιο, κουζίνα, σαλόνι, WC, μεγάλο μπαλκόνι. Πληρ. Γ. Παπαδάκη, τηλ. 34014 Ρόδος. AE45020

ΕΝΟΙΚΙΑΖΕΤΑΙ στην προέκταση Εθνικής Αντιστάσεως (Αννης Μαρίας) ισόγεια γωνιακή οικοδομή 220 τ.μ. με υπαίθριο χώρο 600 τ.μ. κατάλληλη για Τράπεζα και για οποιανδήποτε άλλη Εμπορική χρήση. Πληρ. ΡΟΔΙΑΚΗ ΚΤΗΜΑΤΙΚΗ Ανέστης & Σάββας Σαββαΐδης τηλ. 26281-κιν. 0944-243452-0944-421015. AE45031

ΑΠΟΘΗΚΗ 400 τ.μ. και 4,50 μ. ύψος στην περιοχή Ικαρος με εύκολη πρόσβαση. Πληρ. τηλ. 0944361926 AE44997

ΟΡΟΦΟΔΙΑΜΕΡΙΣΜΑ β' ορόφου 160 τ.μ. με 40 τ.μ. επιπλέον ημιυπαίθριους χώρους στην οδό Σκεύου Ζερβού, αρίστης κατάστασης, σε οικοδομή που διαθέτει ανελκυστήρα, αξίας 59.000.000 δρχ.-173.147,5 ευρώ. Πληρ. "ΕΥΡΩΚΤΗΜΑΤΙΚΗ" ΙΩΑΝΝΗΣ ΚΑΙ ΜΙΧΑΛΗΣ ΕΥΣΤΑΘΙΟΥ, τηλ. 02410/73819, 02410/74917, 0945/292030. AE44845

ΔΙΑΜΕΡΙΣΜΑ διαμπερές, πλήρως ανακαινισμένο, 2 υπνοδωμάτια-σαλοτραπεζαρία-μεγάλη κουζίνα- 2WC, με θέρμανση. Τιμή 420 ευρώ. Πληρ. τηλ. 0241029025. AE45008

ΕΝΟΙΚΙΑΖΟΝΤΑΙ: 1) ΔΙΑΜΕΡΙΣΜΑ ισόγειο με αυλή, αποτελούμενο από 3 υπνοδωμάτια, σαλοτραπεζαρία, κουζίνα κ.λ.π. βοηθητικούς χώρους και 2) γκρασονιέρα λούξ κατασκευής, επί της οδού Απ. Παπαιωάννου αριθμ. 17. Πληρ. τηλ. 02410-33774 και 02410-34123. AE45009

ΔΙΑΜΕΡΙΣΜΑ επί του 1ο ορόφου, μικρής τριώροφης πολυκατοικίας 80 τ.μ. επί της Λεωφόρου Ιξιάς (Ιαλυσού) απέναντι από το σούπερ μάρκετ Κόρνερ. Στην μικρή πολυκατοικία ευρίσκεται πίσω από πρακτορείο ΠΡΟΠΟ, και διαθέτει δική του αυλή. Πληρ. τηλ. 02410-42244/και 02410-29026. AE44953

STUDIOS επιπλωμένα σε ήσυχη περιοχή της Ιαλυσού. Πληρ. κ. Μιχάλη τηλ. 0945077678 AE44999

ΔΙΑΜΕΡΙΣΜΑ 3άρι πλήρως επιπλωμένο με 2 υπνοδωμάτια, θέρμανση και ασανσέρ, β' όροφος επί της 25ης Μαρτίου (έναντι ΟΤΕ). Πληρ. τηλ. 0946/061308. AE44976

ΔΩΜΑΤΙΑ καλώς επιπλωμένα επί της Λεωφ. Ιαλυσού 35 (δίπλα από το ξεν. KORALI) με την ημέρα ή με τον μήνα. Πληρ. τηλ. 25527, 94043. AE44975

ΚΑΤΑΣΤΗΜΑ επί της Θεμιστοκλέους Σοφούλη κατάλληλο για κομμωτήριο, Προπό κ.λπ. Πληρ. τηλ. 20079, 38646. AE44974

ΚΑΤΑΣΤΗΜΑΤΑ επί της Καποδιστρίου 59 και Μακρυγιάννη με πατάρι και WC κατάλληλα και για τουριστικά γραφεία. Πληρ. τηλ. 02410/30674, 097/6044753. AE44972

ΔΙΑΜΕΡΙΣΜΑ 3άρι πλήρως επιπλωμένο στον 1ο όροφο διώροφης ανεξάρτητης οικοδομής στην περιοχή Μητρόπολης. Πληρ. τηλ. 02410/21657 και ώρες 3 με 8 μ.μ. AE44897

ΜΟΝΟΚΑΤΟΙΚΙΑ επιπλωμένη στον Αρχάγγελο, δύο υπνοδωματίων, κουζίνα, καθιστικό με τζάκι και αυλή με φούρνο παραδοσιακό σε αλλοδαπούς. Πληρ. τηλ. 0932825435. AE44889

ΚΑΤΑΣΤΗΜΑ 55 τ.μ., ύψος 6 μέτρα, για κατασκευή και παταριού, επί της οδού Στ. Καζούλη και Πελοποννήσου 2 (Βορειοανατολικά του Εμπορ. Κέντρου Φώκαλη). Κατάλληλο και για γραφείο-ιατρείο-κομμωτήριο-φροντιστήριο. Ενοίκιο 90.000 δρχ. Πληρ. τηλ. 02410/26141. AE44899

Ενδιαφέρεστε να ενοικιάσετε studio, γκαρσονιέρα, 2άρι, 3άρι, 4άρι. Επικοινωνήστε μαζί μας. Πληρ. τηλ. 67451, 67234, απογευματινές ώρες, 0945/471001, 094/2516787, 093/8231156. AE44898

ΚΑΤΑΣΤΗΜΑ 55 τ.μ. επί της Συρακουσών και Δελφών 2 στο Καρακόνερο. Πληρ. τηλ. 02410 32943-33498. AE44866

ΑΠΟΘΗΚΗ 700 Τ.Μ. ΕΠΙ ΤΗΣ ΛΕΩΦ. ΡΟΔΟΥ - ΚΑΛΛΙΘΕΑΣ. ΠΛΗΡ. ΤΗΛ. 02410 24967 (10.00-14.00). ΠΕ44809

ΟΛΟΚΑΙΝΟΥΡΓΙΑ ΔΙΑΜΕΡΙΣΜΑΤΑ από 10 Απριλίου στην οδό Παπαχριστοδούλου 28 (συνοικία Δασκάλων): α) 2 δυάρια 60 τ.μ., ιδανικά για δύο άτομα - ζευγάρι 290 ευρώ, β) 1 γκαρσονιέρα επιπλωμένη 260 ευρώ. Πληρ. τηλ. 02410 27984 (μετά τις 20.00), 0946964727, 0936932080 AE44813

ΧΩΡΟΣ ΙΣΟΓΕΙΟΣ ΚΑΤΑΛΛΗΛΟΣ ΓΙΑ ΓΡΑΦΕΙΟ, ΕΡΓΑΣΤΗΡΙΟ Ή ΑΛΛΗ ΠΑΡΟΜΟΙΑ ΕΠΑΓΓΕΛΜΑΤΙΚΗ ΧΡΗΣΗ ΕΠΙ ΤΗΣ ΟΔΟΥ ΓΑΡΙΒΑΛΔΗ 30 (ΠΙΣΩ ΑΠΟ ΡΙΖΑ ΛΕΒΕΝΤΗΣ). ΠΛΗΡ. ΤΗΛ. 63001. ΠΕ44662

FAST FOOD με το εξοπλισμό του στο Φαληράκι και χωρίς τον εξοπλισμό για SNACK BAR ή BAR. Πληρ. τ ηλ. 093/7532892. AE44664

ΕΝΟΙΚΙΑΖΕΤΑΙ Ή ΠΩΛΕΙΤΑΙ τριόροφο νεοκλασικό στην Παλιά Πόλη, απέναντι από την είσοδο του κάστρου των Ιπποτών 250 τ.μ. δίδεται για ενοικίαση για εμπορική χρήση ή για πώληση. Πληρ. τηλ. 010/9587898, 010/9515250. AE44655

ΕΠΙΠΛΩΜΕΝΑ ΔΩΜΑΤΙΑ, STUDIOS, APARTMENTS για όλο το χρόνο στο κέντρο της Ρόδου. Πληρ. τηλ. 21172, 0946/625718, ώρες 4 μ.μ.-9 μ.μ. AE44595

TOP PROPERTIES

GEORGIOS S. PIPINOS

ΓΕΩΡΓΙΟΣ Σ. ΠΙΠΙΝΟΣ
ΣΥΜΒΟΥΛΟΙ ΚΑΙ ΕΚΤΙΜΗΤΕΣ ΑΚΙΝΗΤΩΝ
REAL ESTATE AGENCY



Η **"TOP PROPERTIES"** είναι ατομική επιχείρηση και ανήκει εξ ολοκλήρου στον κ. Γεώργιο Πιπίνο, που από το 1971 ασχολείται αποκλειστικά και μόνο με επενδύσεις και REAL ESTATE, στο νησί της Ρόδου, καθώς και στην ευρύτερη περιοχή της Δωδεκανήσου.

ΑΠΕΥΘΥΝΟΜΑΣΤΕ: Στους **σοβαρούς, απαιτητικούς και επιλεκτικούς** επενδυτές-επιχειρηματίες-ελεύθερους επαγγελματίες, Ελληνες και ξένους, υψηλού εισοδηματικού επιπέδου, που ενδιαφέρονται να κάνουν μια σοβαρή επένδυση προβολής στο νησί της Ρόδου.

ΠΡΟΣΦΕΡΟΥΜΕ: Α) Υπηρεσίες και πληροφορίες που γίνονται σε προσωπικό επίπεδο με εχεμύθεια, διακριτικότητα και σοβαρότητα.
Β) μεγάλη γκάμα υψηλής ποιότητας, ακινήτων, όπως:1) Ξενοδοχεία Α' και Β' κατηγορίας των 600-500-350-300 κλινών, 2) Κεντρικά αστικά ακίνητα κατάλληλα για Τράπεζες-καταστήματα-γραφεία, 3) Παραλιακές εκτάσεις, κατάλληλες για τουριστικές επενδύσεις των 150.000-100.00-70.00-50.000-36.000 τ.μ. και 4) Διαμερίσματα και μεζονέτες προβολής.

ΣΤΟΧΟΣ ΜΑΣ ΕΙΝΑΙ: Να προσφέρουμε στο αγοραστικό μας κοινό υψηλής ποιότητας ακίνητα και ευκαιρίες στο νησί της Ρόδου. Ητριακονταετής και πλέον πείρα μας στον τομέα αυτό αποτελεί εγγύηση.

ΣΥΝΘΗΜΑ ΜΑΣ ΕΙΝΑΙ: Επενδύστε στη ΡΟΔΟ ΤΩΡΑ, σε ακίνητα που ΑΝΤΕΧΟΥΝ ΣΤΟ ΧΡΟΝΟ

Γεώργιος Σ. Πιπίνος
ΜΕΣΙΤΗΣ ΑΣΤΙΚΩΝ ΣΥΜΒΑΣΕΩΝ
Γιατί εμείς γνωρίζουμε καλύτερα!

TOP PROPERTIES is a private concern and Mr George S. Pipinos, its owner, has carved, over the years a reputation for integrity and excellence in the world of Real Estate in the Dodecanese.
AT TOP PROPERTIES we try hard to attract important and selective investors high calibre businessmen/women and discerning professional people, both Greek and foreign, who wish to acquire sabstantial and valuable property on Rhodes.
We offer our expertise and advice privately, discreetly and in strict confidence.
We keep a comprehensive list of real estate of the highest specifications
a. A' and B' class hotels (600, 500, 350, 300 beds capacity)
b. Centrally situated office buildings and other business premises.
c. Seaside land, ideal for development (hotels, holiday resorts, etc), of 150.000, 100.00, 70.000, 50.000, 36.000 sq.m.
d. Luxury apartments, maisonettes, detached, semi-detached and terraced houses.
Our aim is to give our clients the opportunity to Qcquire value for money, first class real estate on Rhodes. Our 30-year-old experience in Real Estate is our warranty.
Our motto is Invest in Rhodes, Invest in property, It stands the test of time.

TOP PROPERTIES
and George Pipinos
Because we know best

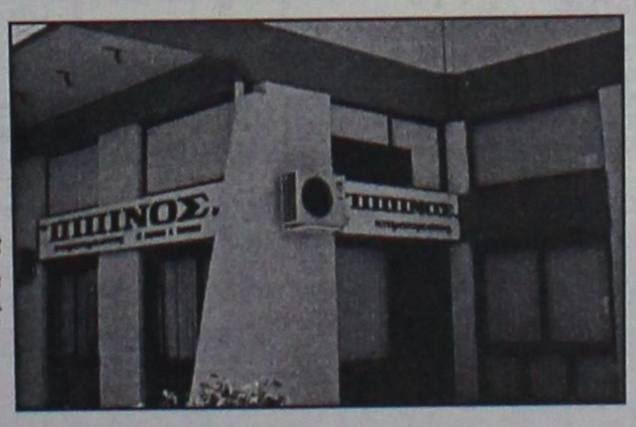

ΚΕΝΝΕΝΤΥ 38, ΡΟΔΟΣ, 85 100, ΤΗΛ. (0241) 23895, 38243, κιν. (094)-4-676003 FAX: (0241) 20883
38 KENNEDY STR., RHODES, 85 100, TEL. (0241) 23895, 38243, mob. (094)-4-676003 FAX: (0241) 20883

ΕΝΟΙΚΙΑΖΟΝΤΑΙ

Α) Εστιατόριο 150 τ.μ. πλήρες εξοπλισμένο με 150 τ.μ. αυλή σκεπασμένη.
Β) Κατάστημα 160 τ.μ. κατάλληλο για οποιαδήποτε χρήση.
Και τα δύο βρίσκονται στην περιοχή Ιξιάς.

Πληρ. τηλ. 0945/805032

ΕΝΟΙΚΙΑΖΟΝΤΑΙ

ΚΑΤΑΣΤΗΜΑ 250 τ.μ. με ή χωρίς πατάρι 250 τ.μ. στην περιοχή Ροδίνι. Δεκτές μόνο σοβαρές προτάσεις.
Πληρ. τηλ. 02410-66181
(ώρες 9-1μ.μ. και 6-9 μ.μ.)

Lindos Princess
BEACH **** HOTEL

Στο νεόκτιστο Ξενοδοχείο Α' κατηγορίας
LINDOS PRINCESS BEACH HOTEL
στην περιοχή Πεύκοι Λάρδου

Ενοικιάζονται καταστήματα

για διάφορες χρήσεις στο Εμπορικό Κέντρο στον κόμβο εισόδου του Ξενοδοχείου

Πληρ. καθημερινά 08.00-15.00
Τηλ.: 0244 0 29230 • Fax: 0244 0 29231
e-mail: lindosprincess@aias.gr

ενοικιασεις

συνέχεια από την προηγούμενη

STUDIOS 10, στην Κρεμαστή, πλήρως επιπλωμένα σε ήσυχο και φυσικό περιβάλλον με κήπο, γραισίδι, μπαλκόνια, ντους, WC, ηλιακούς, άνετο πάρκινγκ με 40.000 δρχ. το μήνα. Πληρ. τηλ. 0937606824 και 48038, 95487. ΑΕ44566

ΒΙΛΑ μικρή λουξ, 60 τ.μ. απέναντι από το ξενοδοχείο Sunwing. Πληρ. τηλ. 85512 (09.00-14.30). ΑΕ43225

ΚΑΤΑΣΤΗΜΑ, μέσα στο ξενοδοχείο "Παραντάις" 25 τ.μ. Σήμερα χρησιμοποιείται σαν τουριστικό κατάστημα. Πληρ. κ. Μανώλη τηλ. 39795. ΑΕ44427

ΔΙΑΜΕΡΙΣΜΑ 110 τ.μ., 3 υπνοδωματίων, λουξ κατασκευής στην Ιαλυσό. Πληρ. τηλ. 02140/90945, 02410/94829.

ΕΝΟΙΚΙΑΖΕΤΑΙ Η ΠΩΛΕΙΤΑΙ ΕΠΙΧΕΙΡΗΣΗ BAR-CLUB ΣΤΗΝ ΠΑΡΑΛΙΑ ΚΡΕΜΑΣΤΗΣ ΠΛΗΡΩΣ ΕΞΟΠΛΙΣΜΕΝΗ 200 Τ.Μ. ΣΕ ΜΕΓΑΛΟ ΟΙΚΟΠΕΔΟ ΜΕ ΔΙΚΟ ΤΟΥ PARKING ΠΑΝΩ ΣΤΟ ΚΥΜΑ. ΠΛΗΡ. ΤΗΛ. 0973011156 ΚΑΙ 0241096814 ΜΕΤΑ ΤΙΣ 21.30 Μ.Μ. ΠΕ44374

ΚΑΤΑΣΤΗΜΑ στην οδό Γρίβα κάτω από το Ξενοδοχείο "ΝΤΙΑΝΑ". ΠΛΗΡ. ΤΗΛ. 02410 27896 και 02410 78905 ΑΕ44298

ΔΙΑΜΕΡΙΣΜΑ, στον 1ο όροφο, 3 υπνοδωμάτια, σαλόνι, κουζίνα 120 τ.μ. στην Εργάντης Αθηνάς 13, 460 ευρώ το μήνα. Πληρ. τηλ. 29927. ΑΕ44338

ΙΣΟΓΕΙΟ 70 τ.μ. στην Ιωάν. Καζούλη για γραφείο-ιατρείο-επαγγελματική στέγη. Πληρ. τηλ. 32902. ΑΕ42425

ΓΚΑΡΣΟΝΙΕΡΑ αποτελούμενη από ένα κυρίως δωμάτιο, προθάλαμο, WC και μπαλκόνι, κατάλληλη μόνο για επαγγελματική χρήση (γραφείο, ιατρείο κ.λπ.) στην οδό Κων/νου Παλαιολόγου 105 (Πάρκο Αγίου Ιωάννου) στον 1ο όροφο. Πληρ. κυρία Ευαγγελία, τηλ. 02140/81540, 82400. ΧΑΕ07021

ΚΑΤΑΣΤΗΜΑ 75 τ.μ. με βιτρίνα 6,50 μ. σε εμπορικό δρόμο της Παλιάς Πόλης της Ρόδου. Πληρ. τηλ. 09.44.88.11.22 και 37.753 ΧΑΕ111

ΚΑΤΑΣΤΗΜΑ, 65 Τ.Μ. ΣΤΗΝ ΟΔΟ ΜΑΡΚΟΥ ΚΛΑΔΑΚΗ 13 (ΑΝΑΛΗΨΗ). ΠΛΗΡ. ΤΗΛ. 0241023229.

PUB-ΚΑΦΕΤΕΡΙΑ στο τουριστικό κέντρο-πλησίον νέου καζίνο. Πλήρως εξοπλισμένη ανακαινισμένη, η καλύτερη στο είδος της. Συμβόλαιο 12ετές. Συζητείται και η πώλησις. Πληροφορίες άλλες δεν θα δοθούν στο τηλέφωνο. Πληρ. για συνεννόηση τηλ. 78392, 0977/339669, 0936/607154 μετά τις 12 το μεσημέρι. ΧΑΕ1501

STUDIOS ΜΕ ΤΟ ΜΗΝΑ Η ΤΗΝ ΗΜΕΡΑ ΠΛΗΡΩΣ ΕΠΙΠΛΩΜΕΝΑ ΜΕ ΠΟΛΥΚΟΥΖΙΝΑΚΙ, ΨΥΓΕΙΟ, ΝΤΟΥΖ, W.C., ΤΗΛΕΦΩΝΟ, ΜΠΑΛΚΟΝΙ, ΖΕΣΤΟ ΝΕΡΟ ΕΠΙ 24ΩΡΟΥ ΒΑΣΕΩΣ ΣΤΗΝ ΠΙΟ ΗΣΥΧΗ ΠΕΡΙΟΧΗ ΤΗΣ ΠΟΛΗΣ (ΠΕΡΙΟΧΗ ΔΑΣΚΑΛΩΝ), ΟΔΟΣ ΜΑΝΩΛΗ ΠΑΠΑΜΑΝΩΛΗ ΑΡΙΘΜ. 12, ΚΑΘΕΤΟΣ ΕΠΙ ΤΗΣ ΣΤΕΛΙΟΥ ΚΩΤΙΑΔΗ. ΠΛΗΡ. ΤΗΛ. 37244.

ΜΕΖΟΝΕΤΑ ΣΕ ΑΛΛΟΔΑΠΟΥΣ. ΕΝΟΙΚΙΟ 200.000 ΔΡΧ. ΓΙΑ 4 ΑΤΟΜΑ. ΠΛΗΡ. ΤΗΛ. 02410/78569

πωλησεις ακινητων & επιχειρησεων

ΕΠΙΧΕΙΡΗΣΗ ΠΑΙΔΙΚΩΝ ΡΟΥΧΩΝ στο κέντρο της πόλης. Πληρ.τηλ. 097/3716586. ΑΟ45099

ΔΙΑΜΕΡΙΣΜΑ στους Δασκάλους 118 τ.μ. ημιτελές (σοβάδες) σε οικοδομή μόνο με 2 διαμερίσματα. Τιμή 32.000.000 δρχ. (94.000 ευρώ). Πληρ. τηλ. 02410 39795, κ. Μανώλη ΑΟ45055

ΠΑΛΑΙΑ ΔΙΩΡΟΦΗ ΟΙΚΙΑ 100 τ.μ. περίπου και με μεγάλη αυλή 150 τ.μ. στην περιοχή Αγίου Νικολάου. Η οικία είναι κατοικήσιμη αλλά και με δικαίωμα ανέγερσης νέας οικοδομής. Μόνο 28.000.000 δρχ. ή 82.200 ευρώ. Πληρ. τηλ. 02410 39795, κ. Μανώλη ΑΟ45061

ΚΑΤΑΣΤΗΜΑ στο Μανδράκι 50 τ.μ. σε κεντρικό δρόμο. Μόνο σοβαρές προτάσεις. Πληρ. τηλ. 02410 39795, κ. Μανώλη ΑΟ45056

ΔΙΑΜΕΡΙΣΜΑ 90 τ.μ. στο Καρακόνερο λουξ κατασκευής με απεριόριστη θέα και μεγάλες βεράντες μόνο 35.000.000 δρχ. ή 102.750 ευρώ. Πληρ. τηλ. 02410 39795, κ. Μανώλη ΑΟ45057

ΕΠΙΧΕΙΡΗΣΗ BAR-CLUB σε τιμή **πραγματικής ευκαιρίας**. Μόνο σοβαρές προτάσεις. Πληρ. τηλ. 02410 24206, 093 8924481 ΑΟ45058

ΟΙΚΟΠΕΔΟ στ' Ασγούρου 6.500 τ.μ. οικοδομήσιμο με καλή θέα μόνο 38.000.000 δρχ. ή 112.000 ευρώ. Πληρ. τηλ. 02410 39795, κ. Μανώλη ΑΟ45059

ΟΙΚΟΠΕΔΟ στ' Ασγούρου 4.000 τ.μ. οικοδομήσιμο σε πολύ καλή θέση και με ασφαλτοστρωμένο δρόμο και τιμή 40.000.000 δρχ. η 117.400 ευρώ. Πληρ. τηλ. 02410 39795, κ. Μανώλη ΑΟ45060

ΟΙΚΟΠΕΔΟ στην Ιξιά 500 τ.μ. κεντρικό κατάλληλο για καταστήματα και ενοικιαζόμενα διαμερίσματα με τιμή 40.000.000 δρχ. ή 117.400 ευρώ. Πληρ. τηλ. 02410 39795, κ. Μανώλη ΑΟ45062

ΔΙΑΜΕΡΙΣΜΑ ισόγειο 65 τ.μ. στο Ροδίνι με αποκλειστική χρήση αυλής, λουξ κατασκευής μόνο 28.000.000 δρχ. ή 82.200 ευρώ. Πληρ. τηλ. 02410 39795, κ. Μανώλη ΑΟ45063

ΟΙΚΟΠΕΔΟ στην Παστίδα 1900 τ.μ. εντός οικισμού οικοδομήσιμο και άρτιο με μεγάλη κάλυψη, με φως, νερό, τηλέφωνο και τιμή 23.000.000 δρχ. ή 67.500 ευρώ. Πληρ. τηλ. 02410 39795, κ. Μανώλη ΑΟ45064

ΠΩΛΕΙΤΑΙ ΜΕΖΟΝΕΤΑ: 1) Στους "Τρεις" κοντά στο εκκλησάκι σε μπετό μικτής επιφανείας 199 τ.μ., δρχ. 35.000.000 και αποπερατωμένη δρχ. 74.000.000 δρχ., 2) Μεζονέτα στην προέκταση Θ. Σοφούλη 139 τ.μ. δρχ. 43.000.000 δρχ. Πληρ. ΡΟΔΙΑΚΗ ΚΤΗΜΑΤΙΚΗ Ανέστης και Σάββας Σαββαΐδης, τηλ. 02410 26281, 35476, 0944 243452, 0944 421015 ΑΟ45067

ΔΥΑΡΙ διαμέρισμα καινούργιο, Ακτίδος 62Β επί της οδού Σωτήρος στην Ιξιά. Πληρ. τηλ. 02410 96891, 0974 594172 ΑΟ45065

ΠΩΛΕΙΤΑΙ ΣΥΝΕΤΑΙΡΙΚΗ ΜΕΡΙΔΑ του Οικοδομικού Συνεταιρισμού "Η ΕΝΩΣΗ" στην περιοχή "ΚΑΝΑΜΑΤ" έναντι Μαρινόπουλου, στην οποία αντιστοιχεί οικόπεδο 400 τ.μ. με συντελεστή δόμησης 0,6 (ανέγερση κατοικίας 240 τ.μ. συν το υπόγειό της). Πληρ. ΡΟΔΙΑΚΗ ΚΤΗΜΑΤΙΚΗ Ανέστης και Σάββας Σαββαΐδης, τηλ. 02410 26281, 35476, 0944 243452, 0944 421015 ΑΟ45069

ΠΩΛΟΥΝΤΑΙ ΟΙΚΟΠΕΔΑ: 1) Ιξιά 1.000 τ.μ. με άδεια οικοδομής 1.000 τ.μ. δρχ. 27.000.000 δρχ., 2) Στα Τριάντα Α. περιοχή Κανδυλί 6.957 τ.μ. δρχ. 85.000.000, Β. Λεωφ. Τριάντα - Κρεμαστή 3.078 τ.μ. δρχ. 60.000.000 δρχ., 3) Κολύμπια κοντά στην παραλία 9.000 τ.μ., 4) Μαριτσά εκτός σχεδίου 6.760 τ.μ. κατάλληλο για μονοκατοικία δρχ. 18.000.000, 5) Λίνδο : Α. Περιοχή Αγ. Νικολάου επί της επαρχιακής οδού Λίνδου - Πευκοι 10.910 τ.μ. δρχ. 70.000.000, Β. Πεύκους περιοχή Φώκια 5.880 τ.μ. δρχ. 30.000.000 και 28.000 τ.μ. παραλιακό στο "κύμα" κατάλληλο για ανέγερση ξενοδοχειακής μονάδας, 6) Στην Κάμειρο Σκάλα οικόπεδο 28.000 τ.μ. κοντά στην παραλία με πανοραμική θέα και με τιμή ευκαιρίας. 7) Στο Μαντρικό οικόπεδο 34.000 τ.μ. επί της λεωφόρου παραλιακό στο "κύμα" επίσης σε τιμή ευκαιρίας. Πληρ. ΡΟΔΙΑΚΗ ΚΤΗΜΑΤΙΚΗ Ανέστης και Σάββας Σαββαΐδης, τηλ. 02410 26281, 35476, 0944 243452, 0944 421015 ΑΟ45070

ΠΩΛΟΥΝΤΑΙ ΚΤΙΡΙΑ: 1) Στο Μαντράκι 90 τ.μ., 495 τ.μ., 840 τ.μ. και 1.213 τ.μ., 2) Στην Αλεξ. Διάκου 342 τ.μ., 3) Στην Π. Πόλη 400 τ.μ.. Πληρ. ΡΟΔΙΑΚΗ ΚΤΗΜΑΤΙΚΗ Ανέστης και Σάββας Σαββαΐδης, τηλ. 02410 26281, 35476, 0944 243452, 0944 421015 ΑΟ45071

ΔΥΑΡΙ 28 τ.μ. στο δήμο Ιαλυσού, 300 μ. από τη θάλασσα, μισθωμένο 55.000 δρχ. το μήνα, αξίας μόνο 8.500.000 δρχ. ή 24.945 ευρώ. Πληρ. τηλ. 02410 27082, 26476, 0944 347405 ΑΟ45075

ΑΓΡΟΣ 4.000 τ.μ. στο Κανδυλί. Πληρ. τηλ. 02410 27082, 26476, 0944 347405 ΑΟ45073

ΜΟΝΟΚΑΤΟΙΚΙΕΣ των 130 τ.μ. με σοφίτα 50 τ.μ. και μεγάλο κήπο στον δήμο Ιαλυσού. Πληρ. τηλ. 02410 27082, 26476, 0944 347405 ΑΟ45074

ΑΓΡΟΣ 2.500 τ.μ. με πρόσωπο σε ασφαλτοστρωμένο δρόμο στο Κανδυλί, άρτιο. Πληρ. τηλ. 02410 27082, 26476, 0944 347405 ΑΟ45077

ΔΙΑΜΕΡΙΣΜΑΤΑ 4άρια, 120 τ.μ. καινούργια, λουξ κατασκευής, έτοιμα στην Ανάληψη σε μεγάλο δρόμο με ιδιωτικό χώρο (στεγασμένο) στάθμευσης Ι.Χ. και αποθήκη. Πληρ. τηλ. 02410 27082, 26476, 0944 247405 ΑΟ45078

ΔΙΑΜΕΡΙΣΜΑΤΑ: 1) Ροδίνι-Α- Παρισίων 112 τ.μ. α' και β' ορόφου δρχ. 46.000.000 Β-Στοκχόλμης 131 τ.μ. γ' ορόφου δρχ. 53.000.000-87 τ.μ. β' ορόφου δρχ. 35.000.000-49 τ.μ. β' ορόφου δρχ. 22.000.000-112 τ.μ. γ' ορόφου δρχ. 46.000.000 αρίστης κατασκευής, 2) Στη περιοχή ΙΞΙΑΣ υπό ανέγερση 94-102-117 τ.μ. λουξ κατασκευής με αυτόνομη θέρμανση ασανσέρ και πάρκινγκ δρχ. 447.000 ανα τ.μ. 2) Στην ΑΝΑΛΗΨΗ 117 Α' ορόφου δρχ. 49.000.000 με γκαράζ, 3) Στο ΡΟΔΙΝΙ 105 τ.μ. β' ορόφου 41.000.000, 4) Στη ΜΗΤΡΟΠΟΛΗ ισόγειο 125 τ.μ. δρχ. 26.000.000 και στη προέκταση Μητροπόλεως 77 τμ. α' ορόφου δρχ. 26.000.000, 5) ΤΡΙΑΝΤΑ περιοχή "Ζυρινέλλες" 1 διαμέρισμα σε διώροφη οικοδομή πολυτελούς κατασκευής α' ορόφος 110 τ.μ. με αποκλειστική χρήση αυλής 150 τ.μ. δρχ. 60.000.000 κοντά στη παραλία και με θέα στη θάλασσα, 6) ΙΞΙΑ οδός Σωτήρος 120 τ.μ. β' ορόφου δρχ. 32.000.000, 7) Στη ΨΑΡΟΠΟΥΛΑ α' ορόφου 91 τ.μ. πολυτελούς κατασκευής δρχ. 48.000.000 και β' ορόφου δρχ. 50.000.000. Πληρ. ΡΟΔΙΑΚΗ ΚΤΗΜΑΤΙΚΗ Ανέστης & Σάββας Σαββαΐδης τηλ. 26281-κιν. 0944-243452-0944-421015. ΑΟ45032

ΖΗΤΩ

ΝΑ ΕΝΟΙΚΙΑΣΩ Ή ΝΑ ΑΓΟΡΑΣΩ ΣΤΗ ΡΟΔΟ

1. Μονοκατοικία-Μεζονέτα 200 έως 300 τ.μ.

2. Διαμέρισμα ρετιρέ 150-250 τ.μ.

κατά προτίμηση στις περιοχές:

- Μεταξύ των οδών Παπαλουκά-Ενόπλων Δυνάμεων και Ν. Βολονάκη
- Περιοχή Αγ. Ιωάννη-Αγ. Αναργύρων-Αγ. Αναστασίας
- Κέντρο της πόλης
- Μόντε Σμιθ

Δεκτές μόνο σοβαρές προτάσεις

Πληρ. τηλ. 0944/637584

ΚΤΗΜΑΤΟΜΕΣΙΤΙΚΟ ΓΡΑΦΕΙΟ

ΕΥΡΩΚΤΗΜΑΤΙΚΗ

ΕΥΣΤΑΘΙΟΥ

ΜΕΣΙΤΕΣ ΣΥΜΒΟΥΛΟΙ ΜΕΛΕΤΗΤΕΣ

αγορές, πωλήσεις, εκτιμήσεις, αντιπαροχές, μισθώσεις ακινήτων, επενδυτικές προτάσεις, αρχιτεκτονικές μελέτες

ΞΕΝΟΔΟΧΕΙΑ - ΠΑΡΑΛΙΑΚΕΣ ΕΚΤΑΣΕΙΣ - ΚΕΝΤΡΙΚΑ ΑΚΙΝΗΤΑ - ΟΙΚΟΠΕΔΑ - ΜΟΝΟΚΑΤΟΙΚΙΕΣ - ΔΙΑΜΕΡΙΣΜΑΤΑ - ΑΓΡΟΤΕΜΑΧΙΑ

ΜΟΝΟΚΑΤΟΙΚΙΕΣ-ΜΑΙΖΟΝΕΤΕΣ

	ΔΡΑΧΜΕΣ	ΕΥΡΩ-€
120τ.μ.-Ροδίνι σε 300τ.μ. οικόπ.	74εκ.	217.168,0
145τ.μ.-Μόντε Σμιθ σε 200τ.μ. οικόπ.	90εκ.	264.123,2
168τ.μ.-Μόντε Σμιθ σε 400τ.μ. οικόπ.	120εκ.	352.164,3
180τ.μ.-Ανάληψη (ημιτελής)	55εκ.	161.408,6
180τ.μ.-Ροδίνι σε 210τ.μ. οικόπ.	85εκ.	249.449,7
112τ.μ.-Ιαλυσός σε 297τ.μ. οικόπ.	67εκ.	196.625,0
118τ.μ.-Ιαλυσός σε 238τ.μ. οικόπ.	68εκ.	199.559,7
120τ.μ.-Ιαλυσός σε 300τ.μ. οικόπ.	70εκ.	205.429,2
150τ.μ.-Ιαλυσός σε 1000τ.μ. οικόπ.	90εκ.	264.123,2
153τ.μ.-Ιαλυσός σε 377τ.μ. οικόπ.	75εκ.	220.102,7
155τ.μ.-Ιαλυσός σε 1000τ.μ. οικόπ.	93εκ.	272.927,3
180τ.μ.-Ιαλυσός σε 300τ.μ. οικόπ.	85εκ.	249.449,7
190τ.μ.-Ιαλυσός σε 2000τ.μ. οικόπ.(μπετά)..	45εκ.	132.061,6
200τ.μ.-Ιαλυσός σε 1000τ.μ. οικόπ.	95εκ.	278.796,7
200τ.μ.-Ιαλυσός σε 400τ.μ. οικόπ.	85εκ.	249.449,7
154τ.μ.-Κοσκινού σε 300τ.μ. οικόπ.	78εκ.	228.906,8
170τ.μ.-Κοσκινού σε 4000τ.μ. οικόπ.	170εκ.	498.899,4
180τ.μ.-Κοσκινού (ημιτελής)	36εκ.	105.649,3
210τ.μ.-Κοσκινού (μπετά) σε 600τ.μ. οικ.	35εκ.	102.714,6
240τ.μ.-Κοσκινού σε 1000τ.μ. οικόπ.	120εκ.	352.164,3
160τ.μ.-Ασγούρου σε 2000τ.μ. οικόπ.	60εκ.	176.082,1
255τ.μ.-Ασγούρου σε 1450τ.μ. οικόπ.	60εκ.	176.082,1
175τ.μ.-Κρεμαστή σε 2725τ.μ.οικ.(εντόςοικισμ.)..	210εκ.	616.287,6
60τ.μ.-Μαλώνα σε 75τ.μ. οικόπ.	8εκ.	23.477,6
80τ.μ.-Μαλώνα σε 110τ.μ οικόπ.	17εκ.	49.889,9
140τ.μ.-Μαλώνα σε 290τ.μ. οικόπ.	45εκ.	132.061,6
80τ.μ.-Πυλώνα σε 2000τ.μ. οικόπ.	28εκ.	82.171,6
120τ.μ.-Πυλώνα σε 1000τ.μ. οικόπ.	70εκ.	205.429,2
330τ.μ.-Πυλώνα σε 1500τ.μ. οικόπ.	120εκ.	352.164,3
100τ.μ.-Γεννάδι σε 210τ.μ. οικόπ.	32εκ.	93.910,4
120τ.μ.-Γεννάδι σε 700τ.μ. οικόπ.	65εκ.	190.755,6
140τ.μ.-Γεννάδι σε 1000τ.μ. οικόπ.(κύμα)..	85εκ.	249.449,7
140τ.μ.-Γεννάδι σε 1000τ.μ. οικόπ.	80εκ.	234.776,2
155τ.μ.-Γεννάδι σε 400τ.μ. οικόπ..(ημιτελ.)...	55εκ.	161.408,6
200τ.μ.-Γεννάδι σε 4000τ.μ. οικόπ.(κύμα).	200εκ.	586.940,5
130τ.μ.-Λαχανιά σε 1266τ.μ. οικόπ.(κύμα).	75εκ.	220.102,7
140τ.μ.-Λαχανιά σε 1000τ.μ. οικόπ.(κύμα).	85εκ.	249.449,7
157τ.μ.-Λαχανιά σε 1200τ.μ. οικόπ.(κύμα).	87εκ.	255.319,1
65τ.μ.-Κιοτάρι σε 1000τ.μ. οικόπ.	26εκ.	76.302,2

ΟΙΚΟΠΕΔΑ

	ΔΡΑΧΜΕΣ	ΕΥΡΩ-€
ΡΟΔΟΣ		
180τ.μ. στους Δασκάλους Σ.Δ.=1,2	25εκ.	73.367,5
241τ.μ. στη Σμύρνης	18εκ.	52.824,6
300τ.μ. στον συν/μό Απόλλων Σ.Δ.=0,6..	21εκ.	61.628,7
381τ.μ. στην Λονδίνου Σ.Δ.=0,8	30εκ.	88.041,0
558τ.μ. στην Λίνδου Σ.Δ,=0,8	62εκ.	181.951,5
632τ.μ. στη Φιλερήμου	53εκ.	155.539,2
ΚΟΣΚΙΝΟΥ		
2100τ.μ. στη Ρόδου-Λίνδου με άδ.οικ.	60εκ.	176.082,1
2100τ.μ. στη θέση Πέζουλας με άδ.οικ.	32εκ.	93.910,4
2000τ.μ. στη θέση Πέζουλας με άδ.οικ.	26εκ.	76.302,2
2400τ.μ. στη θέση Αγ. Ιωάννης	43εκ.	126.192,2
4000τ.μ. στη θέση Ξηρόκαμπος	60εκ.	176.082,1
4000τ.μ. στη θέση Πέζουλας	52εκ.	152.604,5
4000τ.μ. Πανοραμικό	60εκ.	176.082,1
4000τ.μ. στη θέση Πέζουλας	60εκ.	176.082,1
4000τ.μ. στη Ρόδου-Λίνδου με άδ.οικ.	85εκ.	249.449,7
4000τ.μ. στο Φυτώριο	37εκ.	108.584,0
4500τ.μ. στην επαρχιακή οδό	90εκ.	264.123,2
8570τ.μ. επί της Ρόδου-Λίνδου (Τσαΐρι)	129εκ.	378.576,6
9700τ.μ. επί της Ρόδου-Λίνδου	250εκ.	733.675,7
ΑΣΓΟΥΡΟΥ		
4000τ.μ. στην επαρχ.οδό	80εκ.	176.082,1
4000τ.μ. στην Αγ. Βαρβάρα	38εκ.	111.518,7
4000τ.μ. με βιοτεχνική άδεια	47εκ.	234.776,2
4200τ.μ. στην παρ. Αγγ. Σικελιανού..	65εκ.	137.931,0
ΑΦΑΝΤΟΥ		
360τ.μ. εντός οικισμού	12εκ.	35.216,4
2340τ.μ. στα Κολύμπια επί της Εθν.οδού.	31εκ.	90.975,7
4780τ.μ. στον παραλ.δρόμο προς Κολύμπια.	29εκ.	85.106,3
5000τ.μ. επί της Εθν. Οδού & επί της Γέφυρας.	150εκ.	440.205,4
5751τ.μ. στα Κολύμπια επί της οδού Ευκαλύπτων.	50εκ.	146.735,1
ΙΑΛΥΣΟΣ		
300τ.μ. κοντά στον Μαρινόπουλο Σ.Δ.=0,4.	18εκ.	52.824,6
2000τ.μ. επί της Λεωφ. Ρόδου-Κρεμαστής	70εκ.	205.429,2
2000τ.μ. στη θέση Βουνάρα με άδ.οικόδ.	40εκ.	117.388,1
2000τ.μ. στη θέση Βουνάρα Μόσχου.	38εκ.	111.518,7
4000τ.μ. στους προποδ. Φιλερήμου.	50εκ.	88.041,0
8700τ.μ. στο Κανδυλί	30εκ.	281.731,4

ΔΙΑΜΕΡΙΣΜΑΤΑ

	ΔΡΑΧΜΕΣ	ΕΥΡΩ-€
35τ.μ. στους Δασκάλους	15εκ.	44.020,5
48τ.μ. στο Αραπάκι	21εκ.	61.628,7
60τ.μ. στο Ροδίνι	27εκ.	79.236,9
72τ.μ. στην Ιξιά	25εκ.	73.367,5
74τ.μ. στην Ανάληψη	35εκ.	102.714,6
75τ.μ. στο Καρακόνερο	41εκ.	120.322,8
80τ.μ. στην Ιξιά	42εκ.	123.257,5
80τ.μ. στο Ροδίνι	34εκ.	99.779,9
82τ.μ. στο Ζέφυρος	36εκ.	105.649,3
83τ.μ. στο Ροδίνι	37εκ.	108.584,0
88τ.μ. στην Ιξιά	30εκ.	88.041,0
90τ.μ. στη Ψαροπούλα	46εκ.	134.996,3
90τ.μ. στους Δασκάλους(ημιτελ.)	21εκ.	61.628,7
90τ.μ. στη Ψαροπούλα	49εκ.	143.800,4
90τ.μ. στην Ανάληψη	38εκ.	111.518,7
92τ.μ. στην Ιξιά	43εκ.	126.192,2
94τ.μ. στο Ζέφυρος	40εκ.	117.388,1
96τ.μ. στο Καρακόνερο	43εκ.	126.192,2
98τ.μ. στο Ζέφυρος	40εκ.	117.388,1
103τ.μ. στο Ροδίνι	46εκ.	134.996,3
108τ.μ. στον Αγ. Νικόλαο	28εκ.	82.171,6
110τ.μ. στον Αγ. Γεώργιο	25εκ.	73.367,5
114τ.μ. στους Δασκάλους	63εκ.	184.886,2
118τ.μ. στο Αραπάκι	51εκ.	149.669,8
118τ.μ. στο Ζέφυρος	53εκ.	155.539,2
120τ.μ. στην Ιξιά	30εκ.	88.041,0
123τ.μ. στο Αραπάκι	52εκ.	152.604,5
123τ.μ. στο Ροδίνι	55εκ.	161.408,6
123τ.μ. στην Ανάληψη	55εκ.	161.408,6
125τ.μ. στο Ροδίνι	56εκ.	164.343,3
125τ.μ. στην Ιξιά	53εκ.	155.539,2
128τ.μ. στο Καρακόνερο	58εκ.	170.212,7
128τ.μ. στον Αγ. Ιωάννη	71εκ.	208.363,9
128τ.μ. στην Ανάληψη	61εκ.	179.016,8
134τ.μ. στη Ψαροπούλα	38εκ.	111.518,7
135τ.μ. στη Ψαροπούλα	75εκ.	220.102,7
136τ.μ. στην Ανάληψη	21εκ.	61.628,7
162τ.μ. στους Αγ. Αναργύρους.	40εκ.	117.388,1
180τ.μ. στον Αγ. Νικόλαο	65εκ.	190.755,6

ΚΑΤΑΣΤΗΜΑΤΑ-ΓΡΑΦΕΙΑ

	ΔΡΑΧΜΕΣ	ΕΥΡΩ-€
30τ.μ. στο Φαληράκι	35εκ.	102.714,6
30τ.μ. στο Φαληράκι με 30τ.μ. υπόγειο	75εκ.	220.102,7
30τ.μ. στην ακτή Μιαούλη	80εκ.	234.776,2
32τ.μ. στον Αρχάγγελο (κέντρο)	19εκ.	55.759,3
39τ.μ. στη Γαριβάλδη	13εκ.	38.151,1
43τ.μ. στη Σωκράτους	240εκ.	704.328,6
45τ.μ. στο Φαληράκι με αντίστοιχο υπόγειο & 45τ.μ. όροφο	95εκ.	278.796,7
48τ.μ. στο κέντρο πόλεως	100εκ.	293.470,2
50τ.μ. στην Αλεξ. Διάκου	50εκ.	146.735,1
50τ.μ. στην Καρπάθου	65εκ.	190.755,6
50τ.μ. στο εμπορικό Κέντρο Φώκιαλη	18εκ.	52.824,6
50τ.μ. στην Θεσσαλονίκης	21εκ.	61.628,7
60τ.μ. στην Αλ. Διάκου	65εκ.	190.755,6
65τ.μ. στον Αρχάγγελο (Κέντρο)	38εκ.	111.518,7
95τ.μ. στην Παλιά Πόλη σε 287τ.μ. οικ.	170εκ.	498.899,4
97τ.μ. στην 28ης Οκτωβρίου ισόγειο	38εκ.	111.518,7
115τ.μ. στην Καποδιστρίου	50εκ.	146.735,1
125τ.μ. στην Ιαλυσό - Λεωφ.Ηρακλειδών.	53εκ.	155.539,2
127τ.μ. στη Σκεύου Ζερβού	37εκ.	108.584,0
160τ.μ. στην Αγίου Φανουρίου	90εκ.	264.123,2

ΖΗΤΟΥΝΤΑΙ ΔΙΑΜΕΡΙΣΜΑΤΑ, ΚΑΤΑΣΤΗΜΑΤΑ, ΟΙΚΟΠΕΔΑ ΕΝΤΟΣ Ή ΕΚΤΟΣ ΠΟΛΕΩΣ, ΟΙΚΟΠΕΔΑ ΓΙΑ ΠΩΛΗΣΗ - ΑΝΤΙΠΑΡΟΧΗ, ΔΑΝΕΙΑ ΔΕΚΤΑ, ΕΥΚΟΛΙΕΣ ΠΛΗΡΩΜΗΣ

ΕΥΡΩΚΤΗΜΑΤΙΚΗ
η ακίνητη αξία σας

Εθνικής Αντίστασης 83 (πρώην Άννης Μαρίας) δίπλα στην ALPHA BANK
Τηλ.02410 73819,74917 Κιν. 0944/374546, 0945/292030 FAX.02410 38641

ΙΩΑΝΝΗΣ & ΜΙΧΑΛΗΣ ΕΥΣΤΑΘΙΟΥ

πωλήσεις

συνέχεια από την προηγούμενη

ΟΙΚΟΠΕΔΑ εντός πόλεως Ρόδου: 1) Στο ΜΟΝΤΕ ΣΜΙΘ οικόπεδο 860 τ.μ. εντός σχεδίου άρτιο και οικοδομήσιμο με πανοραμική θέση κατάλληλο για μονοκατοικία, 2) Κυκλοτερώνας Υδραίου 600 τ.μ. με συντελεστή δόμησης 0,8 κατάλληλο για ανέγερση καταστημάτων και διαμερισμάτων. Πληρ. ΡΟΔΙΑΚΗ ΚΤΗΜΑΤΙΚΗ Ανέστης & Σάββας Σαββαΐδης τηλ. 26281-και. 0944-2434452-0944-4210115. ΑΟ450033

ΔΙΑΜΕΡΙΣΜΑ 3άρι 80 τ.μ. στο Νέο Ροδίνι 5 λεπτών με ωραία θέα. Πληρ. τηλ. 02410 270082, 264476, 0944 347405 ΑΟ450076

ΚΑΤΑΣΤΗΜΑΤΑ: 1) Κατάστημα ΚΕΝΤΡΙΚΟ 30 τ.μ. υπόγειο με 30 τ.μ.. Δεκτές σοβαρές προτάσεις. 2) Στη Π. ΠΟΛΗ κεντρικότατα 65-85 τ.μ. 3) Αλλέ. Διάκου 75 τ.μ. 4) Στη Σωκράτους 65 τ.μ. Πληρ. ΡΟΔΙΑΚΗ ΚΤΗΜΑΤΙΚΗ Ανέστης & Σάββας Σαββαΐδης τηλ. 26281-και. 0944-2434452-0944-4210115. ΑΟ450031

ΠΑΡΑΔΟΣΙΑΚΑ ΣΠΙΤΙΑ: Στη Παλιά Πόλη 150-160 τ.μ. σε τιμές λογικές. Πληρ. ΡΟΔΙΑΚΗ ΚΤΗΜΑΤΙΚΗ Ανέστης & Σάββας Σαββαΐδης τηλ. 26281-και. 0944-2434452-0944-4210115. ΑΟ450036

ΟΙΚΟΠΕΔΟ 4.000 μ2 σε πανέμορφη τοποθεσία στ' Ασγουρού, άρτιο και οικοδομήσιμο. Πληρ. τηλ. 09728455222 και 02410765398 από τις 4.00 μ.μ. ΑΟ450042

ΜΕΖΟΝΕΤΕΣ στα Κιοσκιού με ένα στρέμμα οικόπεδο και με φανταστική θέα. Πληρ. κυρία Μαρίνα τηλ. 37906-09722292958. ΑΟ449969

ΠΩΛΕΙΤΑΙ

ΜΟΝΟΚΑΤΟΙΚΙΑ στους σοβάδες σε οικόπεδο ενός στρέμματος στην περιοχή Ασγούρου με πανοραμική θέα στη θάλασσα.

Πληρ. τηλ. 0944 647163 και 02410 61628

ΠΩΛΕΙΤΑΙ

ΚΑΤΑΣΤΗΜΑ
με ψυκτικούς θαλάμους στην περιοχή Καρακόνερο κατάλληλο για επαγγελματική χρήση.

Πληρ. τηλ. 02410/68111, 64440

ΠΩΛΟΥΝΤΑΙ ΟΙΚΟΠΕΔΑ ΦΙΛΕΤΑ

των 2000 και 4000 τ.μ. στους πρόποδες Φιλερήμου με άδεια οικοδομής ή δίχως από ιδιοκτήτη.

Πληρ. τηλ. 02410 96779, 02410 60170

ΟΙΚΟΔΟΜΙΚΕΣ ΕΠΙΧΕΙΡΗΣΕΙΣ ΤΖΟΓΙΑ ΜΑΡΙΑ & ΥΙΟΙ

Πωλούνται μεζονέτες 120 τ.μ., πολυτελούς κατασκευής, ανεξάρτητες, σε οικόπεδο 300 τ.μ. η κάθε μία επί των οδών Ευρώπης-Βελιγραδίου (περιοχή Ροδίνι).

Τηλ. επικοινωνίας 02410-30069

ΤΣΑΜΠΙΚΟΣ ΤΣΑΚΙΡΗΣ
ΠΟΛΙΤΙΚΟΣ ΜΗΧ/ΚΟΣ
ΕΡΓΟΛΗΠΤΗΣ ΔΗΜΟΣΙΩΝ ΕΡΓΩΝ
Ατταθύρου 56, Ρόδος

ΠΩΛΟΥΝΤΑΙ

1. Μεζονέτες 150 τ.μ., 200 τ.μ., κατασκευής μας, επί της οδού Ευρώπης (τομέας π, Καρακόνερο)
2. Οροφοδιαμερίσματα 76 τ.μ. σε μικρή τριόφορη οικοδομή επί της οδού Συρακουσών (Καρακόνερο).

ΤΗΛ. 02410 35139

ΡΟΔΙΑΚΗ Rhodes Real Estate ΚΤΗΜΑΤΙΚΗ

ΣΥΜΒΟΥΛΟΙ & ΕΚΤΙΜΗΤΕΣ ΑΚΙΝΗΤΩΝ — ΚΤΗΜΑΤΟΜΕΣΙΤΙΚΟ ΓΡΑΦΕΙΟ από το 1983

Η ΡΟΔΙΑΚΗ ΚΤΗΜΑΤΙΚΗ είναι ανεξάρτητο κτηματομεσιτικό γραφείο με έδρα την Ρόδο. Η διαμεσολάβηση (brokerage) για την πώληση, ανταλλαγή ή και ανάπτυξη της ακίνητης περιουσίας αποτελεί τον σημαντικότερο τομέα δραστηριότητας της εταιρίας.
Η εξειδικευμένη προσέγγιση και η επιστημονική κατάρτιση σε συνδυασμό με την παλαιστή φιλοσοφία είναι οι βασικοί συντελεστές της επιτυχημένης δεκαπενταετούς και πλέον πορείας του γραφείου μας.



ΠΩΛΗΣΕΙΣ ΕΠΙΛΕΓΜΕΝΩΝ ΑΚΙΝΗΤΩΝ

Το γραφείο μας διαθέτει σε αποκλειστικότητα δεκάδες επιλεγμένα ακίνητα

- **Διαμερίσματα - Μονοκατοικίες - Μεζονέτες**
- **Οικόπεδα - Αγροτεμάχια**
- **Κεντρικά Καταστήματα - Γραφεία - Αυτοτελή Κτίρια**
- **Μισθωμένα ακίνητα εισοδήματος**
- **Ξενοδοχειακές Μονάδες**

Μέσω του δικτύου συνεργαζόμενων μεσιτικών γραφείων αναλαμβάνουμε αγοραπωλησίες ακινήτων σε όλη την Ελλάδα.

ΕΚΤΙΜΗΣΕΙΣ ΑΚΙΝΗΤΩΝ

Σε συνεργασία με διεθνή γραφεία συμβούλων ακίνητης περιουσίας και με βάση τα αυστηρά πρότυπα και την μεθολογία του Βρετανικού Ινστιτούτου Ορκωτών Πραγματογνωμόνων και Εκτιμητών (Royal Institution of Chartered Surveyors) αναλαμβάνουμε εκτίμησεις ακίνητης περιουσίας.Οι εν λόγω εκτιμήσεις μπορούν να χρησιμοποιηθούν σε τραπεζικούς και πιστωτικούς οργανισμούς ή σε δικαστικές πρακτικές τόσο στην Ελλάδα όσο και στο εξωτερικό.

RHODES REAL ESTATE - a world of choice

Rhodes Real Estate is an independent real estate agency founded in 1983 and based in Rhodes island. Since that time we have offered a world class, high quality service to our many and valued clients. Our diverse clientele appreciate our discretion, professionalism and market credibility.

Our company offers professional real estate services for

- Residential Properties (Holiday homes, traditional hous
- Commercial Properties (shops, hotels, offices)
- Property Evaluation -Property Management

THE NATIONAL ASSOCIATION OF NAEA ESTATE AGENTS OVERSEAS MEMBER



We are members of FIABCI (International Federation of Real Estate Agencies), CEI (EuropeanConfederation of Real Estate Agents), NAEA - Overseas Member (National Association of Real Estate Agents - Great Britain), ERES (European Real Estate Society).

For all your personal and professional real estate requirements please contact Mr. Savvas A. Savvaidis (BBA Bologna Un., MCEI, ANAEA) on 26281 or 35476

ΑΝΕΣΤΗΣ & ΣΑΒΒΑΣ ΣΑΒΒΑΪΔΗΣ

Μέγαρο Κασσόγλου, 3ος όροφος
Εθελοντών Δωδεκανησίων 29
ΡΟΔΟΣ

tel: 26281 & 35476 fax: 34663
cel: 0944-421015 & 0977-433427
e-mail: sawaidis@rho.forthnet.gr

ΑΣΦΑΛΕΙΟΚΤΗΜΑΤΙΚΗ

ΚΤΗΜΑΤΟΜΕΣΙΤΙΚΟ-ΑΜΟΙΒΑΙΑ ΚΕΦΑΛΑΙΑ
ΑΣΦΑΛΕΙΕΣ INTERNATIONAL LIFE

ΔΙΑΜΕΡΙΣΜΑΤΑ
45 τ.μ. 2άρι Ανάληψη
85 τ.μ. 3άρι Κέντρο
88 τ.μ. 3άρι Δασκάλους
90 τ.μ. 3άρι Ιαλυσός
90 τ.μ. 3άρι Κέντρο
100 τ.μ. 3άρι Κέντρο
115 τ.μ. 4άρι Ανάληψη
115 τ.μ. 4άρι Δασκάλους
125 τ.μ. 4άρι Αγ. Ιωάννης
126 τ.μ. 4άρι Αγ. Ιωάννης
130 τ.μ. 4άρι Μήδια
145 τ.μ. 4άρι Κέντρο

ΜΕΖΟΝΕΤΕΣ-ΜΟΝΟΚΑΤΟΙΚΙΕΣ
120 τ.μ. Καρακόνερο
120 τ.μ. Μήδια
130 τ.μ. Μήδια
130 τ.μ. Παραδείσι
140 τ.μ. Μήδια
150 τ.μ. Μήδια
150 τ.μ. Ιαλυσός
150 τ.μ. Ιαλυσός
180 τ.μ. Ιαλυσός
180 τ.μ. Παλιά Πόλη
190 τ.μ. Αφάντου
300 τ.μ. Τρεις
450 τ.μ. Κοσκινού

ΔΙΑΜΕΡΙΣΜΑΤΑ ΑΘΗΝΑ
Τρία 88 τ.μ. το καθένα
Λουξ κατασκευής
Μαραθώνος και Λαυρίου

ΚΑΤΑΣΤΗΜΑΤΑ
35 τ.μ. Φαληράκι
38 τ.μ. Φαληράκι
40 τ.μ. Τροφό
50 τ.μ. γραφεία Σοφ. Βενιζέλου
60 τ.μ. Ψαροπούλα
90 τ.μ. Βενιζέλου

ΟΙΚΟΠΕΔΑ
478 τ.μ. Ροδίνι (Σ.Δ. 0,4)
500 τ.μ. Ανάληψη (Σ.Δ. 0,8)
500 τ.μ. Παραδείσι
700 τ.μ. Ανάληψη (Σ.Δ. 0,8)
1060 τ.μ. Ροδίνι (Σ.Δ. 0,8)
1500 τ.μ. Μιχ. πετρίδη (Σ.Δ. 0,8)

ΑΓΡΟΤΕΜΑΧΙΑ
3,5 στρεμ. Ε.Ο. Ρόδου Λίνδου
4 στρεμ. εντός σχεδίου Μαριτσά
4 στρεμ. Καλαβάρδα
4 στρεμ. Δαματρία
4 στρεμ. Αφάντου
5 στρεμ. Παστίδα
5 στρεμ. Τσαΐρι
6 στρεμ. Παστίδα
11 στρεμ. Παστίδα
80 στρεμ. Κιοτάρι

ΔΙΑΘΕΤΟΥΜΕ ΠΕΡΙΣΣΟΤΕΡΑ ΑΚΙΝΗΤΑ ΠΡΟΣ ΠΩΛΗΣΗ ΕΚΤΟΣ ΑΠΟ ΤΑ ΑΝΑΓΡΑΦΟΜΕΝΑ
ΥΠΕΥΘΥΝΟΣ ΓΡΑΦΕΙΟΥ
ΚΑΡΑΝΙΚΗΣ ΛΟΥΚΑΣ
ΕΘΝ. ΜΑΚΑΡΙΟΥ 45 ΣΤΟΑ ΡΟΙΚΟΥ 2ος ΟΡΟΦΟΣ
ΤΗΛ. 21003 ΚΙΝ. 0945/759887

ΚΤΗΜΑΤΟΜΕΣΙΤΙΚΟ ΓΡΑΦΕΙΟ

ΖΑΦΕΙΡΗΣ Μ. ΚΑΡΑΓΙΑΝΝΗΣ Δ. Ο.Ε.

Πωλήσεις ακινήτων. Τηλ. (60380-60381)
18.00-21.00 μ.μ. Δευτέρα-Παρασκευή

ΔΗΜΟΣ ΑΦΑΝΤΟΥ
- *6.120 τ.μ. (Περιοχή Καστελάνα)*
- *4.000 τ.μ. (Παραλία Αφάντου)*
- *5.000 τ.μ. (Παραλία Αφάντου)*
- *1.600 τ.μ. (Παραλία Αφάντου)*
- *6.450 τ.μ. (Παραλία Αφάντου)*
- *2.000 τ.μ. (Παραλία Αφάντου)*
- *730 τ.μ. (Περιοχή Λίπτινου)*
- *540 τ.μ. (Περιοχή Λίπτινου)*
- *5.800 τ.μ. (Περιοχή Τραπέζια)*
- *11.520 τ.μ. αγροτεμάχιο*
- *(1/2) 5.080 τ.μ. αγροτεμάχιο (Με ελαιόδεντρα)*
- *1.250 τ.μ. αγροτεμάχιο*
- *1.690 τ.μ. αγροτεμάχιο*
- *4.520 τ.μ. αγροτεμάχιο*

ΚΟΛΥΜΠΙΑ
- *5.000 τ.μ. πλησίον ξενοδοχείου ΚΟΑΛΑ*
- *4.969 τ.μ. (1/2) αγροτεμάχιο*
- *4.300 τ.μ. αγροτεμάχιο (στο δρόμο για Αρχίπολη)*

ΨΙΝΘΟΣ
- *22.400 τ.μ. αγροτεμάχιο (Με 200 ελαιόδεντρα)*
- *19.840 τ.μ. αγροτεμάχιο*

ΡΟΔΟΣ
- *Διαμέρισμα, 2ος όροφος, 80 τ.μ.*

πωλησεις

συνέχεια από την προηγούμενη

ΜΟΝΟΚΑΤΟΙΚΙΕΣ: 1) Στα ΤΡΙΑΝΤΑ α-πλησίον οικισμού μονοκατοικίες πολυτελούς κατασκευής με καλοριφέρ, τζάκι, κουφώματα με διπλά τζάμια ανεξάρτητες με αυλή-Οικοδομή 120 τ.μ. και οικόπεδο 234 τ.μ.-Οικοδομή 170 τ.μ. και οικόπεδο 344 τ.μ.-Οικοδομή 180 τ.μ. και οικόπεδο 344 τ.μ.β-παραλία μονοκατοικίες πολυτελούς κατασκευής -Οικοδομή διώροφη 150 τ.μ. και οικόπεδο 400 τ.μ.- Διώροφη οικοδομή 120 τ.μ. και οικόπεδο 402 τ.μ.- Διώροφη οικοδομή 140 τ.μ. και οικόπεδο 465 τ.μ. 3) Στη περιοχή Παπαλουκά 280 τ.μ. δρχ. 75.000.000 σε μπετό με πανοραμική θέα. 4) Στα ΤΡΙΑΝΤΑ α-180 τ.μ. σε μπετά σε οικόπεδο 675 τ.μ. δρχ. 55.000.000 και β-140 τ.μ. σε μπετό με οικόπεδο 300 τ.μ. δρχ. 40.000.000. 5) Στη Πίνου 254 τ.μ. σε οικόπεδο 584 τ.μ. Πληρ. ΡΟΔΙΑΚΗ ΚΤΗΜΑΤΙΚΗ Ανέστης & Σάββας Σαββαΐδης τηλ. 26281-κιν. 0944-243452-0944-421015. ΑΟ45035

ΠΩΛΟΥΝΤΑΙ: 1) Στο Παραδείσι οικοδομή δύο διαμερισμάτων των 80 τ.μ. η κάθε μία με εξωτερική σκάλα. 2) Δύο συνεχόμενες γκαρσονιέρες στην περιοχή Ιξιά 100 μ. από τη θάλασσα. 3) LUX διαμέρισμα στην Ιαλυσό 120 τ.μ. με air-condition όλα τα δωμάτια, εντοιχισμένη κουζίνα, ντουλάπες, μεγάλες βεράντες και 250 μέτρα αυλή και κοντά στη θάλασσα. 4) Ισόγειο διαμέρισμα στο κέντρο της Ιαλυσού 165 τ.μ., 150 μέτρα αυλή. 5) Καινούργια διαμερίσματα στην Ιαλυσό των 80 και 100 τ.μ. 6) Μεταχειρισμένο ισόγειο διαμέρισμα 170 τ.μ. με αυλή στην περιοχή Ζέφυρος. 7) Στ' Αφάντου διαμέρισμα 80 τ.μ.8) Στο Γεννάδι μονοκατοικία 120 τ.μ. ΟΛΑ ΣΕ ΠΟΛΥ ΚΑΛΕΣ ΤΙΜΕΣ. Πληρ.: Κ. Ν. Ηρωνίας Νέα Αγορά Α' όροφος αρ. 17 τηλ. 31955 και Φαξ 21602. Ώρες γραφείου. ΑΟ45043

ΔΙΑΜΕΡΙΣΜΑ με 3 υπνοδωμάτια στην Σωτήρος ισόγειο υπόν 24.000.000. Επίσης 78 τ.μ. (2 υπν.) ισόγειο με αυλή στη Σωτήρος 25.000.000. Πληρ. ΑΙΓΑΙΟΚΤΗΜΑΤΙΚΗ, τηλ. 22943, 28838. ΑΟ44979

ΖΗΤΟΥΝΤΑΙ για πώληση διαμερίσματα, οικόπεδα, καταστήματα, αποθήκες καθώς και οικόπεδα για αντιπαροχή. Πληρ. κ. Μαρίνα. "ΚΤΗΜΑΤΙΚΗ ΠΡΟΟΠΤΙΚΗ" τηλ. 37906-0972292958. ΑΟ44960

ΜΟΝΟΚΑΤΟΙΚΙΑ διώροφη 65 τ.μ. με αυλή 220 τ.μ. και εξτρά δωμάτιο κοντά στον Αγ. Φανούρη. Τιμή 18.000.000 δρχ. Επίσης συνορεύει διώροφο 48 τ.μ. (χωρίς αυλή) τιμή 8.000.000 δρχ. Πληρ. ΑΙΓΑΙΟΚΤΗΜΑΤΙΚΗ, τηλ. 22943, 28838. ΑΟ44980

ΔΙΑΜΕΡΙΣΜΑ από ιδιοκτήτη στο Ανω Ροδίνι, σε άριστη κατάσταση 3άρι διαμέρισμα α' ορόφου 94 τ.μ. (9 ετών), με μεγάλες βεράντες, εντοιχισμένη κουζίνα, air condition, τριφασικό ρεύμα κ.λ.π. στη πρόσοψη μικρής πολυκατοικίας συνδεδεμένης με το αποχετευτικό της ΔΕΥΑΡ. Τιμή 105.650 ευρώ (36.000.000 δρχ.). Τραπεζικά δάνεια δεκτά-Μεσίτες αποκλείονται. Πληρ. τηλ. 02410 62547. ΑΟ44967

ΔΥΟ ΔΙΑΜΕΡΙΣΜΑΤΑ στην Ιξιά των 105 τ.μ. και 16 τ.μ. επιπλέον αποθήκη, σε ήσυχη περιοχή. Πληρ. κυρία Μαρίνα τηλ. 37906-0972292958. ΑΟ44961

4 ΓΚΑΡΣΟΝΙΕΡΕΣ ΚΑΙΝΟΥΡΓΙΕΣ ΣΤΟΝ 3ο ΟΡΟΦΟ, ΠΛΗΡΩΣ ΕΠΙΠΛΩΜΕΝΕΣ ΚΑΙ ΕΞΟΠΛΙΣΜΕΝΕΣ (AIR CONDITION,ΤΗΛΕΟΡΑΣΗ, ΗΛΙΑΚΟ), ΜΗΝΙΑΙΟ ΕΙΣΟΔΗΜΑ 410.000 ΔΡΧ. ΔΕΚΤΕΣ ΣΟΒΑΡΕΣ ΠΡΟΤΑΣΕΙΣ. ΠΛΗΡ. ΤΗΛ. 02410-65858, 0974568822 ΠΟ44914

ΕΝΟΙΚΙΑΖΟΝΤΑΙ: Α) Στη Θεμ. Σοφούλη ισόγειο διαμέρισμα 3 υπνοδωματίων πολυτελούς κατασκευής με όλες τις σύγχρονες προδιαγραφές με μηνιαίο μίσθωμα 200.000 δρχ. και ημιυπόγειο διαμέρισμα 2 υπνοδωματίων πολυτελούς κατασκευής με όλες τις σύγχρονες προδιαγραφές με μηνιαίο μίσθωμα 120.000 δρχ., Β) Στην Λοχαγού Φανουράκη-Αμμοχώστου διαμέρισμα 3 υπνοδωματίων πλήρως ανακαινισμένο σε αρίστη κατάσταση με μηνιαίο μίσθωμα 200.000 δρχ. Πληρ. ΡΟΔΙΑΚΗ ΚΤΗΜΑΤΙΚΗ Ανέστης και Σάββας Σαββαΐδης, τηλ. 26281, 35476, 0944/243452, 0944/421015. ΑΟ44848

ΔΙΑΜΕΡΙΣΜΑ στην Ανάληψη λουξ κατασκευής 80 τ.μ. (2 υπνοδωμάτια-μεγάλο μπάνιο με JAGOUZI και λοιπούς χώρους) και μεγάλα μπαλκόνια. Τιμή 100.000 ευρώ. Πληρ. τηλ. 0944/532822. ΑΟ44790

ΜΟΝΟΚΑΤΟΙΚΙΑ ΔΙΩΡΟΦΗ 75 Τ.Μ. ΣΤΟ ΜΟΥΡΑΠΟ ΤΟΥ ΝΗΣΙΟΥ ΣΥΜΗΣ, ΣΕ ΚΑΛΗ ΚΑΤΑΣΤΑΣΗ. ΠΛΗΡ. ΤΗΛ. 91372, 0246/72309. ΠΟ44705

ΚΑΤΑΣΤΗΜΑΤΑ από 55 τ.μ. έως 130 τ.μ. στην περιοχή Ιαλυσού. Πληρ. ΕΛΛΗΝΟΚΤΗΜΑΤΙΚΗ Πέτρος Πρεζεράκος. Τηλ. 02410 33866-0932/468026. ΑΟ44668

ΕΠΙΧΕΙΡΗΣΗ ΕΠΩΝΥΜΟΥ ΖΑΧΑΡΟΠΛΑΣΤΕΙΟΥ εντός πόλεως Ρόδου. Με εξασφαλισμένη πελατεία (στην διάθεσή σας όλα τα λογιστικά στοιχεία) λόγω έκτακτης αναχώρησης στο εξωτερικό. Μόνο σοβαρές προτάσεις. Πληρ. τηλ. 0932/396198, όλες τις ώρες. ΑΟ44644

ΔΙΑΜΕΡΙΣΜΑ β' ορόφου στην Ανάληψη 110 τ.μ., αξίας 40.000.000-117.388,81 ευρώ. Πληρ. "ΕΥΡΩΚΤΗΜΑΤΙΚΗ"-ΙΩΑΝΝΗΣ ΚΑΙ ΜΙΧΑΛΗΣ ΕΥΣΤΑΘΙΟΥ, τηλ. 02410/73819, 02410/74917, 0945/292030, 0944/374546. ΑΟ44479

ΔΙΑΜΕΡΙΣΜΑ ισόγειο στα Κοσκινού 110 τ.μ., αξίας 33.000.000 δρχ.-96.845,19 ευρώ. Πληρ. "ΕΥΡΩΚΤΗΜΑΤΙΚΗ"-ΙΩΑΝΝΗΣ ΚΑΙ ΜΙΧΑΛΗΣ ΕΥΣΤΑΘΙΟΥ, τηλ. 02410/73819, 02410/74917, 0945/292030, 0944/374546. ΑΟ44480

ΔΙΑΜΕΡΙΣΜΑ α' ορόφου 104 τ.μ. σε σοβάδες, στην περιοχή Κάτω Ροδίνι, αξίας 25.000.000 δρχ.-73.367,5 ευρώ. Πληρ. "ΕΥΡΩΚΤΗΜΑΤΙΚΗ"-ΙΩΑΝΝΗΣ ΚΑΙ ΜΙΧΑΛΗΣ ΕΥΣΤΑΘΙΟΥ, τηλ. 02410/73819, 02410/74917, 0945/292030, 0944/374546. ΑΟ44474

ΔΙΑΜΕΡΙΣΜΑ 83 τ.μ. με ουκακό εξοπλισμό και ηλιακό θερμοσίφωνα στην Ανάληψη (οικοδομή 4 ετών), αξίας 32.000.000 δρχ.-93.910,4 ευρώ. Πληρ. "ΕΥΡΩΚΤΗΜΑΤΙΚΗ"-ΙΩΑΝΝΗΣ ΚΑΙ ΜΙΧΑΛΗΣ ΕΥΣΤΑΘΙΟΥ, τηλ. 02410/73819, 02410/74917, 0945/292030, 0944/374546. ΑΟ44484

ΔΙΑΜΕΡΙΣΜΑ στην Ιξιά 75 τ.μ. 20.000.000 δρχ. Πληρ. Σταμάτης Μανωλάκος, τηλ. 23815, 0944/698056. ΑΟ43357

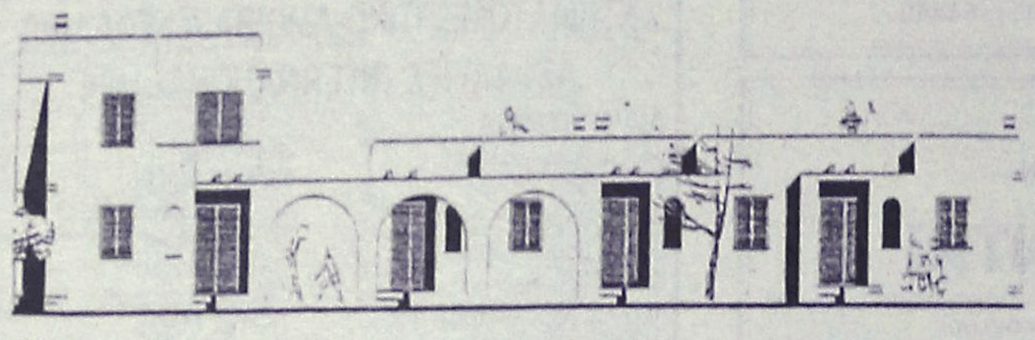



ΠΩΛΕΙΤΑΙ

Οικόπεδο 2.000 τ.μ. με θέα τη θάλασσα με οικοδ. άδεια (πέντε διαμερισμάτων των 40 τ.μ.) στον κόλπο Λιβαδιών της Ν. Τήλου.

Πληρ. τηλ. 0932/825435, κ. Μιχάλη



ΚΤΗΜΑΤΟΜΕΣΙΤΙΚΟ ΓΡΑΦΕΙΟ
ΑΙΓΑΙΟΚΤΗΜΑΤΙΚΗ
ΠΩΛΟΥΝΤΑΙ
- ΔΙΑΜΕΡΙΣΜΑΤΑ-ΜΟΝΟΚΑΤΟΙΚΙΕΣ
- (ΔΔ)=ΔΑΝΕΙΑ ΔΕΚΤΑ

- 35 τ.μ. καινούργιο Δασκάλους 44.020 €-15 εκ.
- 45 τ.μ. (ισ.) με αυλή καινούργιο Κοσκινού 14 εκ. - 41.085€
- 45 τ.μ. καινούργιο Ιαλυσό 18 εκ. 52.824 €
- 55 τ.μ. (2 υπν.) καινούργιο Ροδίνι 22 εκ. - 64.563€ (ΔΔ)
- 55 τ.μ. καινούργιο Αθηνών 73.367 €-25 εκ. (ΔΔ)
- 48 τ.μ. διόροφο Αγ. Φανουρίου Π. Πόλη 8 εκ. (ΔΔ)-26.412 €
- 57 τ.μ. Αθηνών (3 ετών) με θέα, 25 εκ. 73.367 € (ΔΔ)
- 62 τ.μ. λουξ ρετιρέ στην Απ. Παύλου 30 εκ.-88.041 €
- 70 τ.μ. καινούργιο Ιαλυσό 28 εκ. 82.171 € (ΔΔ)
- 75 τ.μ. β' ορ. Σωτήρος 19,5 εκ. 57.226 € (ΔΔ)
- 77 τ.μ. λούξ ετοιμ/το με αυλή 26 εκ. Κοσκινού 76.302 € (μετρητά)
- 78 τ.μ. με αυλή Σωτήρος 26 εκ. 76.302 € (ΔΔ)
- 80 τ.μ. καινούργιο Ιαλυσό 32 εκ. 93.910 € (ΔΔ)
- 87 τ.μ. καινούργιο, Καρακόνερο 36 εκ.-105.649€ (ΔΔ)
- 85 τ.μ. Στ. Κωτιάδη, β' ορ. 26 εκ.-76.302 € (ΔΔ)
- 85 τ.μ. ισ. υπ/ου Αγ. Αναστασίας 24 εκ. 67.547 €
- 86 τ.μ.καιν/ργιο Ροδίνι 37.500 εκ.-110.051 € (ΔΔ)
- 89 τ.μ. (ισ.) σε μπετά στην Ενόπλων Δυνάμεων 16 εκ. - 46.955 € (ΔΔ)
- 90 τ.μ. μον/κία διόροφη Παραδείσι με τζάκι 22 εκ. - 64.563 € (ΔΔ)
- 95 τ.μ. (3 υπν.) Σωτήρος 24 εκ. (Δ.Δ.) 70.432 €
- 95τ.μ. καινούργιο Αθηνών 128.246 €-43.700 εκ. (ΔΔ)
- 100 τ.μ. (3 υπν.) Μητρόπολη 85.106 €-29 εκ. (ΔΔ)
- 100 τ.μ. καινούργιο, Ιαλυσό, 38 εκ.-111.518 € (ΔΔ)
- 117 τ.μ. καινούργιο Γεωργ. Παπανδρέου με γκαράζ 25 μ. 51 εκ., (ΔΔ)- 137,931 €
- 45 τ.μ. και 117 τ.μ. (2 διαμ.) α' ορ. στο σοβά Δασκάλους 41 εκ. (και τα 2), 120,322 €
- 115 τ.μ. ισόγειο καινούργιο, Πειραιώς (3 υπν.), 45 εκ.-132.061€ (ΔΔ)
- 114 τ.μ. ρετιρέ Στοκχόλμης 45 εκ.-132.061 €
- 115 τ.μ. ρετιρέ Σμύρνης 134.996 €-46 εκ.
- 117 τ.μ. σε σοβά Δασκάλους 102.714 €-35 εκ. μετρητοίς
- 120 τ.μ. Αθηνών καινούργιο 161.408 €-55 εκ. (ΔΔ)
- 120 τ.μ. μεζ/τα καινούργια Ροδίνι 80 εκ.234.776 € (ΔΔ)
- 134 τ.μ. ρετιρέ Στοκχόλμης 54 εκ. 158.473 €
- 145 τ.μ. Στ. Ζήση 40 εκ.-117.388 € (ΔΔ)
- 155 τ.μ. μεζ/τα Αισχύνη 63 εκ. (ΔΔ)
- 158 τ.μ. μεζ/τα σε μπετά Ιξιά 36 εκ.-105.649 €
- 160 τ.μ. διαμ. σε μπετά στους Δασκάλους 34 εκ. (μετρητά)-οροφ/σμα 93.910 €
- 230 τ.μ. Κοσκινού (μον/κία) καινούργιο 1 στρ. οικ. 120 εκ.-352.164 € (ΔΔ)
- 230 τ.μ. παραδοσιακό αρχοντικό, εντός της πόλεως, 72 εκ.-211.225 €
- 270 τ.μ. (3ορ. Χ90τ.μ.) κτίριο σε μπετά Ασγούρου, 40 εκ. (ΔΑ) 117.388 €
- 270 τ.μ. βίλλα στο σοβά σε 4 στρ. Τσαΐρι 100 εκ. - 293.470 €
- 340 τ.μ.ημιτελής μεζονέτα Ασγούρου σε Ιστρ. 60 εκ.-176.082 €
- 550 τ.μ. μον/κία Παστίδα 7 στρ. 170 εκ. 498.899 € (ΔΔ)

ΚΑΤΑΣΤΗΜΑΤΑ

- 30 τ.μ. Εμπ/κο κέντρο Βράχο Ιαλυσό 20 εκ. - 58,694 €
- 39 τ.μ. Αγ. Αναστασία 12 εκ.-35.216 €
- 90 τ.μ. Νιοχώρι, 63 εκ. - 184.886 € (ΔΔ)
- 140 τ.μ. (απ) πλησίον Αννης Μαρίας 28 εκ. (ΔΔ) 82.171 €
- 175 τ.μ. Λεωφ. Ρόδου-Λίνδου 60 εκ.-176.082 €
- 180 τ.μ. αποθήκη Ροδίνι 132.061 €-45 εκ.
- 200 τ.μ. με 200 υπ. (και ορ. άδεια) σε μπετά στο Μήδεια 80 εκ.-234.776 €
- 900 τ.μ. κτίριο στο Μήδεια

ΟΙΚΟΠΕΔΑ

- 261 τ.μ. Αισχύνης (ΣΔ 0,8) 18 εκ.-58.694 €
- 400 τ.μ. Δ. Αναστασιάδη (ΣΔ 1) 50 εκ.-146,735 €
- 500 τ.μ. Μίρα Μάρε (Σ.Δ. 0,8), 45 εκ.-132.016 €
- 680 τ.μ. Πειραιώς 176.082 €-60 εκ.
- 1.054 τ.μ. (ΣΔ 0,4) Βράχο Ιαλυσού 55 εκ.-146.735 €
- 3.600 Κολύμπια (κτίζει 360 τ.μ.) 20 εκ. 58.694 €
- 4 στρεμ. στα Νερά Καλλιθέας 60 εκ.-176.082 €
- 4.835 τ.μ. Καλιθέα Κοσκινού102.714 €-35 εκ. (ΔΔ)
- 4 στρ. Γεννάδι 200 μ. από θάλ. 28 εκ. 82.171€
- 14 στρ. Τσαΐρι 176.082 €- 60 εκ.

ΖΗΤΟΥΝΤΑΙ ΜΕΤΑΧΕΙΡΙΣΜΕΝΑ ΔΙΑΜΕΡΙΣΜΑΤΑ - ΑΜΕΣΗ ΠΩΛΗΣΗ ΑΝΑΛΑΜΒΑΝΟΥΜΕ ΤΗΝ ΕΝΟΙΚΙΑΣΗ ΤΟΥ ΔΙΑΜΕΡΙΣΜΑΤΟΣ ΣΑΣ ΣΕ ΠΟΛΥ ΣΥΝΤΟΜΟ ΧΡΟΝΙΚΟ ΔΙΑΣΤΗΜΑ

ΡΕΝΑ ΒΑΖΟΥΚΟΥ
(ΜΕΣΙΤΗΣ ΑΣΤΙΚΩΝ ΣΥΜΒΑΣΕΩΝ)
ΔΙΕΥΘ. ΓΡΑΦΕΙΟΥ ΔΗΜ. ΘΕΟΔΩΡΑΚΗ 3
9-1 το πρωί και 6.30-9 απ/τα
Δευτέρας-Πέμπτης εκτός Σαβ. και Κυρ.
Τηλ. (0241) 22943-28838 FAX: 28838
email.vazoukou@otenet.gr.
ΡΟΔΟΣ

ΠΩΛΗΣΕΙΣ ΑΚΙΝΗΤΩΝ

◆ **ΔΙΑΜΕΡΙΣΜΑΤΑ**
- 2άρια ετοιμοπαράδοτα, λουξ κατασκευής, 23.500.000 δρχ.
- Αγ. Αναργύρους 162 τ.μ. 40.000.000 δρχ.
- Ροδίνι 85 τ.μ. 35.000.000 δρχ.
- Ατταβύρου 86 τ.μ. 35.000.000 δρχ.
- Ροδίνι 115 τ.μ. λουξ κατασκευής
- Ροδίνι 135 τ.μ. λουξ κατασκευής
- Ροδίνι 114 τ.μ. 48.000.000 δρχ. λουξ κατασκευής
- Κορδικτώνος 80 τ.μ. 26.000.000 δρχ.
- Ροδίνι 81 τ.μ. 30.000.000 δρχ.
- Ροδίνι 50 τ.μ. και 60 τ.μ.
- Ροδίνι 114 τ.μ.
- Καρακόνερο 90 τ.μ. καινούργιο
- Καρακόνερο 117 τ.μ. καινούργιο
- Ροδίνι 86 τ.μ. καινούργιο
- Ανάληψη 90 τ.μ. καινούργιο

◆ **ΗΜΙΤΕΛΗ ΔΙΑΜΕΡΙΣΜΑΤΑ**
- Στρατηγού Ζήση οικοδομίσιμη ταράτσα 96 τ.μ. 10.000.000 δρχ.
- 100 τ.μ. 20.000.000 δρχ. Αταβύρου
- 60 τ.μ. 12.000.000 δρχ. Αταβύρου
- 160 τ.μ. 32.000.000 δρχ. Αταβύρου
- Κοσκινού 145 τ.μ., 22.000.000 δρχ. (μπετά)

◆ **ΜΕΖΟΝΕΤΕΣ-ΜΟΝΟΚΑΤΟΙΚΙΕΣ**
- 130 τ.μ. με αυλή επιπλωμένη 18.000.000 δρχ στο Γεννάδι.
- Κοσκινού 195 τ.μ., 35.000.000 δρχ. (κτισμένη)
- Μεζονέτα 155 τ.μ. 55.000.000 δρχ. - Δασκάλους
- ΣΥΜΗ:Διόροφη κατοικία 70 τ.μ. με στέρνα 50.000.000 δρχ.

◆ **ΟΙΚΟΠΕΔΑ**
- Ιαλυσός 1200 τ.μ., 44.000.000 δρχ.
- Τσαΐρι 7στρ., 25.000.000 δρχ.
- Κιοτάρι πάνω στο κύμα 5 στρ.
- Σορωνή 1850 τ.μ. οικοδομήσιμο 15.000.000 δρχ. επί της λεωφόρου
- Μαριτσά 2 στρ., 17.000.000 δρχ.
- Κατταβιά 650 τ.μ. 3.000.000 δρχ.
- Οικόπεδα εντός σχεδίου στο Γεννάδι από 2.500.000 δρχ.
- Γεννάδι 2.000 τ.μ. πάνω στο κύμα

◆ **ΑΠΟΘΗΚΕΣ**
- Αποθήκη σχεδόν ισόγεια 250 τ.μ. 20.000.000 δρχ.

◆ **ΚΑΤΑΣΤΗΜΑΤΑ**
- Μαγαζί στη Νέα Αγορά 30.000.000 δρχ.
- Επιχείρηση στην οδό Ηρώων Πολυτεχνείου
- Πωλείται επιχείρηση -αναψυκτήριο

◆ **ΚΤΗΜΑΤΑ**
- Κατταβιά Αγ. Γιώργης 4800 τ.μ. 6.000.000 δρχ.
- Λαχανιά, 2 στρ. οικοδομίσιμο 3.000.000 δρχ.
- Σάλακος 86 στρ. με ελαιόδεντρα, 16.000.000 δρχ.
- Χωράφι 8 στρ. στο Παραδείσι 60.000.000 δρχ.
- Χωράφι 4 στρ. στην Παστίδα 18.000.00 δρχ.
- Χωράφι 5.700 στρ. στα Κολύμπια, 15.000.000 δρχ.
- Χωράφι 8.800 στρ. στα Κολύμπια 50.000.000 δρχ.
- Παραδείσι 1.500 στρ. 10.000.000 δρχ.
- Κατταβιά 1000 τ.μ. άρτιο και οικοδομήσιμο με φως, νερό, 2.500.000 δρχ.
- Κανδυλί 7.500 τ.μ., 50.000.000 δρχ.
- Κανδυλί 2.600 τ.μ., 35.000.000 δρχ.
- Πλημμύρι 1520 στρ. πάνω στην θάλασσα, τιμή 6.000.000 δρχ.
- Πλημμύρι 1.640τ.μ. 4.000.000 δρχ. οικοδομήσιμο
- Πλημμύρι 3.240τ.μ. 3.000.000 δρχ.
- Λαχανιά 4.700 τ.μ. 16.000.000 δρχ. οικοδομήσιμο
- 10 στρ. Κιοτάρι, νερό, ρεύμα 12.000.000 δρχ.
- Λαχανιά 100 στρ. πάνω στην θάλασσα
- Λαχανιά 45 στρ. 2500 δρχ./μέτρο
- Κατταβιά 2.500 τ.μ. πάνω στο δρόμο οικοδομήσιμο, 3.000.000 δρχ.
- Λάρδος 7 στρ. 12.000.000 δρχ.
- Κιοτάρι 4 στρ. 4.000.000 δρχ.
- Λαχανιά 750 τ.μ., 8.500.000 δρχ.στο χωριό
- Γεννάδι 20 στρ. ρεύμα-νερό 20.000.000 δρχ.
- Κιοτάρι 7 στρ. με νερό-ρεύμα 8.000.000 δρχ.
- Λαχανιά 4 στρ. 300 μέτρα από τη θάλασσα 8.000.000 δρχ.
- Γεννάδι 24 στρ. 24.000.000 δρχ.
- Γεννάδι 1.100 τ.μ. 1.500.000 δρχ.
- Κατταβιά 10 στρ. 10.000.000 δρχ.
- Πλημμυρι 12 στρ. με φως, νερό, 12.000.000 δρχ.
- Κατταβιά 4.000 τ.μ. 2.000.000 δρχ.
- Κιοτάρι 4.000 τ.μ. κοντά στο κεντρικό δρόμο
- Πλημμύρι 5.500 τ.μ. 6.500.000 δρχ.
- Πεύκους 200 στρ. προς 5.000 το τ.μ., παραθαλάσσιο
- Κατταβιά 700 τ.μ. προς 500 χιλ.
- Γεννάδι στη λεωφόρο 4.000 τ.μ., 12.000.000 δρχ.

➪ Πωλούνται αποθήκες και βιοτεχνικοί χώροι.

- **ΔΑΝΕΙΑ ΔΕΚΤΑ - ΕΥΚΟΛΙΕΣ ΠΛΗΡΩΜΗΣ**
- **ΖΗΤΟΥΝΤΑΙ ΟΙΚΟΠΕΔΑ ΠΡΟΣ ΑΓΟΡΑ - ΚΤΗΜΑΤΑ ΚΑΙ ΔΙΑΜΕΡΙΣΜΑΤΑ**

ΣΤΑΜΑΤΗΣ ΜΑΝΩΛΑΚΟΣ

ΩΡΕΣ ΓΡΑΦΕΙΟΥ 8.30-1.00 π.μ. και 5-8 μ.μ.

ΔΗΜ. ΑΝΑΣΤΑΣΙΑΔΗ 45 (παραπλεύρως ΥΠΕΡΑΓΟΡΑΣ ΠΑΠΑΚΥΡΙΑΚΟΥ-ΣΥΝΟΙΚΙΑ ΔΑΣΚΑΛΩΝ) Τηλέφωνα: 23815-78275

πωλησεις

συνέχεια από την προηγούμενη

ΔΙΑΜΕΡΙΣΜΑ α' ορόφου ημιτελές στα Κοσκινού, 68 τ.μ., αξίας 13.600.000 δρχ.-39.911,9 ευρώ. Πληρ. "ΕΥΡΩΚΤΗΜΑΤΙΚΗ"-ΙΩΑΝΝΗΣ ΚΑΙ ΜΙΧΑΛΗΣ ΕΥΣΤΑΘΙΟΥ, τηλ. 02410/73819, 02410/74917, 0945/292030, 0944/374546. ΑΟ44481

ΔΙΑΜΕΡΙΣΜΑ 100 τ.μ. στο Νιοχώρι, αξίας 23.000.000 δρχ.-67.498,1 ευρώ. Πληρ. "ΕΥΡΩΚΤΗΜΑΤΙΚΗ"-ΙΩΑΝΝΗΣ ΚΑΙ ΜΙΧΑΛΗΣ ΕΥΣΤΑΘΙΟΥ, τηλ. 02410/73819, 02410/74917, 0945/292030, 0944/374546. ΑΟ44478

ΔΙΑΜΕΡΙΣΜΑ ημιυπόγειο στην Ανάληψη 136 τ.μ., αξίας 21.000.000 δρχ.-61.628,76 ευρώ. Πληρ. "ΕΥΡΩΚΤΗΜΑΤΙΚΗ"-ΙΩΑΝΝΗΣ ΚΑΙ ΜΙΧΑΛΗΣ ΕΥΣΤΑΘΙΟΥ, τηλ. 02410/73819, 02410/74917, 0945/292030, 0944/374546. ΑΟ44482

ΟΙΚΟΠΕΔΟ στην Κρεμαστή 1.460 τ.μ. εντός σχεδίου οικισμού, αξίας 24.000.000 δρχ.-70.432,8 ευρώ. Πληρ. "ΕΥΡΩΚΤΗΜΑΤΙΚΗ"-ΙΩΑΝΝΗΣ ΚΑΙ ΜΙΧΑΛΗΣ ΕΥΣΤΑΘΙΟΥ, τηλ. 02410/73819, 02410/74917, 0945/292030, 0944/374546. ΑΟ44485

ΔΙΑΜΕΡΙΣΜΑ β' ορόφου, 77 τ.μ. (με δύο υπνοδωμάτια) στην οδό Μητροπόλεως, αξίας 25.000.000 δρχ.-73.367,5 ευρώ. Πληρ. "ΕΥΡΩΚΤΗΜΑΤΙΚΗ"-ΙΩΑΝΝΗΣ ΚΑΙ ΜΙΧΑΛΗΣ ΕΥΣΤΑΘΙΟΥ, τηλ. 02410/73819, 02410/74917, 0945/292030, 0944/374546. ΑΟ44483

ΟΙΚΟΠΕΔΟ στο Κανδυλί (Ιαλυσός), 9.700 τ.μ., αξίας 67.000.000 δρχ.-196.625,1 ευρώ. Πληρ. "ΕΥΡΩΚΤΗΜΑΤΙΚΗ"-ΙΩΑΝΝΗΣ ΚΑΙ ΜΙΧΑΛΗΣ ΕΥΣΤΑΘΙΟΥ, τηλ. 02410/73819, 02410/74917, 0945/292030, 0944/374546. ΑΟ44486

ΟΙΚΟΠΕΔΟ στην ιαλυσό εντός σχεδίου 270 τ.μ. με Σ.Δ.=1, αξίας 17.500.000 δρχ.-51.357,3. Πληρ. "ΕΥΡΩΚΤΗΜΑΤΙΚΗ"-ΙΩΑΝΝΗΣ ΚΑΙ ΜΙΧΑΛΗΣ ΕΥΣΤΑΘΙΟΥ, τηλ. 02410/73819, 02410/74917, 0945/292030, 0944/374546. ΑΟ44487

ΟΙΚΟΠΕΔΟ στην Παστίδα, 4.680 τ.μ. εντός σχεδίου οικισμού, αξίας 23.500.000 δρχ.-68.965,5 ευρώ. Πληρ. "ΕΥΡΩΚΤΗΜΑΤΙΚΗ"-ΙΩΑΝΝΗΣ ΚΑΙ ΜΙΧΑΛΗΣ ΕΥΣΤΑΘΙΟΥ, τηλ. 02410/73819, 02410/74917, 0945/292030, 0944/374546. ΑΟ44488

ΟΙΚΟΠΕΔΟ στην Παραλία Τσαμπίκας-Αρχαγγέλου έκτασης 13.200 τ.μ., αξίας 184.000.000 δρχ.-539.985,3 ευρω. Πληρ. "ΕΥΡΩΚΤΗΜΑΤΙΚΗ"-ΙΩΑΝΝΗΣ ΚΑΙ ΜΙΧΑΛΗΣ ΕΥΣΤΑΘΙΟΥ, τηλ. 02410/73819, 02410/74917, 0945/292030, 0944/374546. ΑΟ44489

ΟΙΚΟΠΕΔΟ στο Γεννάδι εντός οικισμού 1.000 τ.μ., αξίας 25.000.000 δρχ.-73.367,5 ευρω. Πληρ. "ΕΥΡΩΚΤΗΜΑΤΙΚΗ"-ΙΩΑΝΝΗΣ ΚΑΙ ΜΙΧΑΛΗΣ ΕΥΣΤΑΘΙΟΥ, τηλ. 02410/73819, 02410/74917, 0945/292030, 0944/374546. ΑΟ44475

ΟΙΚΟΠΕΔΟ στο Γεννάδι εντός οικισμού 2.000 τ.μ., αξίας 44.000.000 δρχ.-129.126,9 ευρώ. Πληρ. "ΕΥΡΩΚΤΗΜΑΤΙΚΗ"-ΙΩΑΝΝΗΣ ΚΑΙ ΜΙΧΑΛΗΣ ΕΥΣΤΑΘΙΟΥ, τηλ. 02410/73819, 02410/74917, 0945/292030, 0944/374546. ΑΟ44490

ΟΙΚΟΠΕΔΟ στο Γεννάδι, 4.300 τ.μ. επί της επαρχιακής οδού, αξίας 26.000.000 δρχ.-76.302,2 ευρώ. Πληρ. "ΕΥΡΩΚΤΗΜΑΤΙΚΗ"-ΙΩΑΝΝΗΣ ΚΑΙ ΜΙΧΑΛΗΣ ΕΥΣΤΑΘΙΟΥ, τηλ. 02410/73819, 02410/74917, 0945/292030, 0944/374546. ΑΟ44491

ΟΙΚΟΠΕΔΟ στα Κοσκινού, πανοραμικό 4.000 τ.μ., αξίας 55.000.000 δρχ.-161.408,6 ευρω. Πληρ. "ΕΥΡΩΚΤΗΜΑΤΙΚΗ"-ΙΩΑΝΝΗΣ ΚΑΙ ΜΙΧΑΛΗΣ ΕΥΣΤΑΘΙΟΥ, τηλ. 02410/73819, 02410/74917, 0945/292030, 0944/374546. ΑΟ44492

ΟΙΚΟΠΕΔΟ στο Τσαΐρι 13.770 τ.μ., αξίας 55.000.000 δρχ.-161.408,6 ευρώ. Πληρ. "ΕΥΡΩΚΤΗΜΑΤΙΚΗ"-ΙΩΑΝΝΗΣ ΚΑΙ ΜΙΧΑΛΗΣ ΕΥΣΤΑΘΙΟΥ, τηλ. 02410/73819, 02410/74917, 0945/292030, 0944/374546. ΑΟ44493

ΟΙΚΟΠΕΔΟ στην πόλη της Ρόδου, στην περιοχή του Αγίου Νικολάου, 180 τ.μ., αξίας 25.000.000 δρχ.-73.367,5 ευρώ. Πληρ. "ΕΥΡΩΚΤΗΜΑΤΙΚΗ"-ΙΩΑΝΝΗΣ ΚΑΙ ΜΙΧΑΛΗΣ ΕΥΣΤΑΘΙΟΥ, τηλ. 02410/73819, 02410/74917, 0945/292030, 0944/374546. ΑΟ44494

ΟΙΚΙΑ παλαιά ερειπωμένη στα Κοσκινού 124 τ.μ. σε οικόπεδο 124 τ.μ. με τιμή 38.200 Ευρώ ή 13.000.000 δρχ. Πληρ. κ. Μανώλη τηλ. 02410 39795. ΑΟ4415

ΚΑΤΑΣΤΗΜΑ επί της Λεωφόρου Ηρακλειδών (20 μαγαζιά) 101 τ.μ. με πατάρι, αξίας 28.000.000 δρχ.-82.171,6 ευρω. Πληρ. "ΕΥΡΩΚΤΗΜΑΤΙΚΗ"-ΙΩΑΝΝΗΣ ΚΑΙ ΜΙΧΑΛΗΣ ΕΥΣΤΑΘΙΟΥ, τηλ. 02410/73819, 02410/74917, 0945/292030, 0944/374546. ΑΟ44502

ΟΙΚΟΠΕΔΟ επί της επαρχιακής οδού Παραδεισίου-Θεολόγου, 2.500 τ.μ. με άδεια οικοδομής, στην τιμή των 22.000.000 δρχ.-64.563,4 ευρώ. Πληρ. "ΕΥΡΩΚΤΗΜΑΤΙΚΗ"-ΙΩΑΝΝΗΣ ΚΑΙ ΜΙΧΑΛΗΣ ΕΥΣΤΑΘΙΟΥ, τηλ. 02410/73819, 02410/74917, 0945/292030, 0944/374546. ΑΟ44495

ΟΙΚΟΠΕΔΟ στην παραλία Αφάντου 4.000 τ.μ., αξίας 40.000.000 δρχ.-117.388,1 ευρω. Πληρ. "ΕΥΡΩΚΤΗΜΑΤΙΚΗ"-ΙΩΑΝΝΗΣ ΚΑΙ ΜΙΧΑΛΗΣ ΕΥΣΤΑΘΙΟΥ, τηλ. 02410/73819, 02410/74917, 0945/292030, 0944/374546. ΑΟ44496

ΠΑΡΑΔΟΣΙΑΚΗ ΚΑΤΟΙΚΙΑ στη Μαλώνα, με μικρή αυλή, αξίας 16.000.000 δχ.-46.955,2 ευρώ. Πληρ. "ΕΥΡΩΚΤΗΜΑΤΙΚΗ"-ΙΩΑΝΝΗΣ ΚΑΙ ΜΙΧΑΛΗΣ ΕΥΣΤΑΘΙΟΥ, τηλ. 02410/73819, 02410/74917, 0945/292030, 0944/374546. ΑΟ44497

ΠΑΡΑΔΟΣΙΑΚΗ ΚΑΤΟΙΚΙΑ στη Σύμη (περιοχή Γυαλός) 100 τ.μ. μέσα σε οικόπεδο 180 τ.μ., αξίας 45.000.000 δρχ.-132.061,6 ευρω. Πληρ. "ΕΥΡΩΚΤΗΜΑΤΙΚΗ"-ΙΩΑΝΝΗΣ ΚΑΙ ΜΙΧΑΛΗΣ ΕΥΣΤΑΘΙΟΥ, τηλ. 02410/73819, 02410/74917, 0945/292030, 0944/374546. ΑΟ44476

ΕΥΚΑΙΡΙΑ. ΜΟΝΟΚΑΤΟΙΚΙΑ (χωρίς αυλή) 90 τ.μ. διώροφη στο Παραδείσι με τζάκι, μόνο 22.000.000 δρχ. Πληρ. τηλ. 02410 22943, 28838, ΑΙΓΑΙΟΚΤΗΜΑΤΙΚΗ ΑΟ44143

ΟΙΚΟΠΕΔΑ ΕΝΤΟΣ ΠΟΛΕΩΣ ΡΟΔΟΥ: 1) Στο Μόντε Σιμιθ οικόπεδο 860 τ.μ. εντός σχεδίου άρτιο και οικοδομήσιμο με πανοραμική θέση κατάλληλο για μονοκατοικία, 2) Περιοχή Μήδειας 1.000 τ.μ. με συντελεστή δόμησης 0,8 80.000.000 δρχ., 3) Περιοχή Μιχαήλ Πετρίδη 200 τ.μ. 25.000.000 δρχ. Πληρ. ΡΟΔΙΑΚΗ ΚΤΗΜΑΤΙΚΗ Ανέστης & Σάββας Σαββαΐδης, τηλ. 26281, 35476, 0944/243452, 0944/421015. ΑΟ43407

ΜΟΝΟΚΑΤΟΙΚΙΑ-MAIZONETA στη Σορωνή 90 τ.μ. μέσα σε οικόπεδο 760 τ.μ., αξίας 29.000.000 δρχ.-85.106,3 ευρώ. Πληρ. "ΕΥΡΩΚΤΗΜΑΤΙΚΗ"-ΙΩΑΝΝΗΣ ΚΑΙ ΜΙΧΑΛΗΣ ΕΥΣΤΑΘΙΟΥ, τηλ. 02410/73819, 02410/74917, 0945/292030, 0944/374546. ΑΟ44477

ΜΟΝΟΚΑΤΟΙΚΙΑ-MAIZONETA στ' Αγγούρου (πίσω από το "Μετρό") 180 τ.μ. μέσα σε οικόπεδο 1.400 τ.μ., αξίας 60.000.000 δρχ.-176.082,1 ευρώ. Πληρ. "ΕΥΡΩΚΤΗΜΑΤΙΚΗ"-ΙΩΑΝΝΗΣ ΚΑΙ ΜΙΧΑΛΗΣ ΕΥΣΤΑΘΙΟΥ, τηλ. 02410/73819, 02410/74917, 0945/292030, 0944/374546. ΑΟ44498

ΜΟΝΟΚΑΤΟΙΚΙΑ-MAIZONETA στο Γεννάδι, κοντά στην παραλία 87 τ.μ. μέσα σε οικόπεδο 5.000 τ.μ., αξίας 69.000.000 δρχ.-202.494,5 ευρω. Πληρ. "ΕΥΡΩΚΤΗΜΑΤΙΚΗ"-ΙΩΑΝΝΗΣ ΚΑΙ ΜΙΧΑΛΗΣ ΕΥΣΤΑΘΙΟΥ, τηλ. 02410/73819, 02410/74917, 0945/292030, 0944/374546. ΑΟ44499

ΜΟΝΟΚΑΤΟΙΚΙΕΣ-MAIZONETA στην Ιξιά, 202 τ.μ., με αυλή, αξίας 89.000.000 δρχ.-261.188,5 ευρώ. Πληρ. "ΕΥΡΩΚΤΗΜΑΤΙΚΗ"-ΙΩΑΝΝΗΣ ΚΑΙ ΜΙΧΑΛΗΣ ΕΥΣΤΑΘΙΟΥ, τηλ. 02410/73819, 02410/74917, 0945/292030, 0944/374546. ΑΟ44500

ΚΑΤΑΣΤΗΜΑ 90 τ.μ. στο Νιοχώρι, αξίας 90.000.000 δρχ.-264.123,2 ευρώ. Πληρ. "ΕΥΡΩΚΤΗΜΑΤΙΚΗ"-ΙΩΑΝΝΗΣ ΚΑΙ ΜΙΧΑΛΗΣ ΕΥΣΤΑΘΙΟΥ, τηλ. 02410/73819, 02410/74917, 0945/292030, 0944/374546. ΑΟ44501

ΕΤΟΙΜΟΠΑΡΑΔΟΤΟ ΚΤΙΡΙΟ στο Μήδεια 1.300 τ.μ. κατάλληλο για φροντιστήριο, αξίας 300.000.000 δρχ.-880.410,8 ευρώ. Πληρ. "ΕΥΡΩΚΤΗΜΑΤΙΚΗ"-ΙΩΑΝΝΗΣ ΚΑΙ ΜΙΧΑΛΗΣ ΕΥΣΤΑΘΙΟΥ, τηλ. 02410/73819, 02410/74917, 0945/292030, 0944/374546. ΑΟ44503

ΒΙΟΤΕΧΝΙΚΟΣ ΧΩΡΟΣ 438 τ.μ. που περιλαμβάνει υπόγειο, ισόγειο και α' όροφο στα Κοσκινού, κοντά στο Μουσικο Γυμνάσιο, αξίας 55.000.000 δρχ.-161.408,6 ευρω. Πληρ. "ΕΥΡΩΚΤΗΜΑΤΙΚΗ"-ΙΩΑΝΝΗΣ ΚΑΙ ΜΙΧΑΛΗΣ ΕΥΣΤΑΘΙΟΥ, τηλ. 02410/73819, 02410/74917, 0945/292030, 0944/374546. ΑΟ44504

ΔΙΑΜΕΡΙΣΜΑ στη Σκάλα στη Πάτμο 1ου ορόφου 120 τ.μ. σε εξαιρετική τιμή. Πληρ. τηλ. 09329365330. ΑΟ4467

ΓΚΑΡΣΟΝΙΕΡΑ, ισόγεια στο χωριό Κοσκινού, νεοκατασκευασμένη 55 τ.μ. με 2 υπνοδωμάτια, μόνο 50.000 ευρω ή 17.000.000 δρχ. Πληρ. Μανωλη, τηλ. 39795. ΑΟ44429

ΠΡΑΓΜΑΤΙΚΗ ΕΥΚΑΙΡΙΑ ΣΤΟ ΓΕΝΝΑΔΙ. ΟΙΚΟΠΕΔΟ 2.120 Μ. ΜΕ ΠΛΗΡΩΜΕΝΗ ΕΤΟΙΜΗ ΑΔΕΙΑ ΟΙΚΟΔΟΜΗΣ 212 ΜΕΤΡΑ, ΠΕΡΙΦΡΑΓΜΕΝΟ ΜΕ ΜΑΝΤΡΑ, ΕΓΚΑΤΑΣΤΑΣΗ ΦΩΣ, ΝΕΡΟ ΚΑΙ ΜΕ ΔΕΝΔΡΑ, ΜΕ ΥΠΑΡΧΟΝ ΚΤΙΣΜΑ ΑΠΟΘΗΚΗ 50 Μ. ΠΩΛΕΙΤΑΙ 20.000.000 ΜΕΤΡΗΤΑ. ΔΕΚΤΟΣ ΚΑΙ ΔΙΑΚΑΝΟΝΙΣΜΟΣ ΠΛΗΡΡ. ΤΗΛ. 31093, ΩΡΕΣ ΙΑΤΡΕΙΟ ΧΠΟ522

ΚΑΤΑΣΤΗΜΑΤΑ ΕΤΟΙΜΟΠΑΡΑΔΟΤΑ ΣΤΟ ΜΕΓΑΛΥΤΕΡΟ ΣΥΓΚΡΟΤΗΜΑ ΚΑΤΑΣΤΗΜΑΤΩΝ ΣΤΗΝ ΠΑΡΑΛΙΑΚΗ ΛΕΩΦΟΡΟ ΙΑΛΥΣΟΥ ΑΠ' ΕΥΘΕΙΑΣ ΑΠΟ ΤΟΝ ΚΑΤΑΣΚΕΥΑΣΤΗ ΠΟΛ. ΜΗΧΑΝΙΚΟ ΣΤΕΛΙΟ ΜΑΚΕΣΤΑ. ΕΞΑΣΦΑΛΙΣΗ ΔΑΝΕΙΟΥ, ΕΥΚΟΛΙΕΣ ΠΛΗΡΩΜΗΣ. ΑΠΟ 10.350.000 ΔΡΧ. ΠΛΗΡ. ΤΗΛ. 21347 ΧΠΟ205

ΟΡΟΦΟΣ που αποτελείται από 2 διαμερίσματα των 47 τ.μ. και 117 τ.μ. στους Δασκάλους σε πιτσιλιστό σοβά. Τιμή 41.000.000 δρχ. με δυνατότητα να δοθούν άλλα 117 τμ. διαμέρισμα σε μπετά συνολικής επιφανείας 279 τ.μ. Πληρ. ΑΙΓΑΙΟΚΤΗΜΑΤΙΚΗ, τηλ. 22943, 28838 ΑΟ43413



HONDA CIVIC 4 door, 1.600 c.c., 9ος '95, VTI 160 ίππων με ABS-SUNROOF-Αερόσακο οδηγού-ζάντες αλουμινίου-κεντρικό κλείδωμα, χρώματος μπλε paradise, σε άριστη κατάσταση με 3 εκ. δρχ. και με διακανονισμό. Πληρ. τηλ. 02410/93306, 0932/179550, κ. Σταύρο, μόνο σοβαρές προτάσεις. ΑΑ45106

ΕΠΙΒΑΤΙΚΟ ΑΥΤΟΚΙΝΗΤΟ NISSAN PRIMERA 1.6 SLX ΜΕ 5 ΠΟΡΤΕΣ, ΛΕΥΚΟ ΣΧΕΔΟΝ ΚΑΙΝΟΥΡΓΙΟ, ΚΑΙ ΜΕ ΛΙΓΑ ΧΙΛΙΟΜΕΤΡΑ. ΠΛΗΡ. ΤΗΛ. 02410 24828 ΠΑ45093

ΜΟΤΟΣΙΚΛΕΤΑ SUZUKI GSX-R 750 CC ΜΑΥΡΗ-ΑΣΗΜΙ ΜΕΤΑΛΛΙΚΟ (ΒΕΛΤΙΩΜΕΝΗ ΙΠΠΟΔΥΝΑΜΗ) ΣΕ ΑΡΙΣΤΗ ΚΑΤΑΣΤΑΣΗ ΜΕ ΜΕΙΩΜΕΝΟ ΤΕΚΜΗΡΙΟ ΛΙΓΑ ΧΙΛΙΟΜΕΤΡΑ ΚΑΙ ΣΕ ΠΟΛΥ ΚΑΛΗ ΤΙΜΗ. ΦΥΛΑΞΗ ΣΕ ΓΚΑΡΑΖ. ΠΛΗΡ. ΤΗΛ. 0241048078-0944/453509 Κ. ΒΑΣΙΛΗ ΠΑ45030

VOLVO αυτοκίνητο 940 turbo 2000 cc, 155 άλογα με A.C., οροφή, ζάντες αλουμινίου, ραδιοκασετόφωνο, θερμαινόμενα καθίσματα κ.λπ. Πληρ. τηλ. 0241029431, κιν. 0938840342 κιν. 0945794964. ΑΑ45006

MAZDA MX5 μοντέλο '98 Foul extra εξοπλισμός, χρώμα ασημί. Πληρ. τηλ. 0945662265 και 02410-64866. ΑΑ45010

OPEL CORSA μοντέλο '95, 1200 cc, σε πολύ καλή κατάσταση. Πληρ. τηλ. (02410) 47545 και 0946433867. ΑΑ45011

MAGNA μηχανή σε καλή κατάσταση. Γίνεται διακανονισμός και ευκολίες πληρωμής. Πληρ. τηλ. 0946873512 ΑΑ45004

ΤΑΞΙ MERCEDES 124. Πληρ. τηλ. 75388 ΑΑ44956

ΜΗΧΑΝΗΜΑΤΑ οδοποιίας, παντός τύπου, φορτηγά, ανατρεπόμενα, ξυλότυπα, αντλίες, μπετονιέρες. Fax: 0049-711 426633, κινητό: 0049-171-8220160. ΑΑ44714

DAIHATSU-COUORE ΣΕ ΑΡΙΣΤΗ ΚΑΤΑΣΤΑΣΗ. ΠΛΗΡ. ΤΗΛ. 02410/25242. ΠΑ44697

ΑΥΤΟΚΙΝΗΤΟ 1.600 c.c. αυτόματο και με air-condition 400.000 δρχ. ή 1.174 ευρω. Πληρ. τηλ. 0945/468986. ΑΑ44696

ΜΗΧΑΝΗ YAMAHA T.T. 600 c.c. εντούρο, σε άριστη κατάσταση, με φουλ έξτρα, χωρίς τεκμήριο. Πληρ. τηλ. 0946/460463, Αντωνης ΑΑ44694

NISSAN SUNNY, ΜΟΝΤΕΛΟ 1987, ΣΕ ΚΑΛΗ ΚΑΤΑΣΤΑΣΗ ΚΑΙ ΠΡΟΣΙΤΗ ΤΙΜΗ. ΠΛΗΡ. ΤΗΛ. 02410/63453, 0944/738394. ΠΑ43890

MAZDA 323 σε πολύ καλή κατάσταση. Πληρ. τηλ. 0932718192 ΑΑ44182

ΜΗΧΑΝΗ YAMAHA DRAGSTAR 650 κυβικά με 18.000 χιλιόμετρα, με πολλά εξτρά. Δεκτός κάθε έλεγχος. Πληρ. τηλ. 02440 51749 μετά τις 5 το απόγευμα και 0945101885 όλη μέρα.

HYUNDAI COUPE χρώματος μπορντώ, μοντέλο Οκτώβριος 2001 με 5.000 χλμ., ABS, δερμάτινο σαλόνι, αεροτομή, A/C, καινούργιο σε πολύ καλή τιμή. Πληρ. τηλ. 0974054443 κο Δημήτρη ΑΑ43287

ΠΩΛΟΥΝΤΑΙ ΜΕΤΑΧΕΙΡΙΣΜΕΝΑ ΦΟΡΤΗΓΑ ΑΥΤΟΚΙΝΗΤΑ ΕΙΣΑΓΩΓΗΣ ΟΛΩΝ ΤΩΝ ΤΥΠΩΝ, ΓΙΑ ΑΓΡΟΤΙΚΗ ΚΑΙ ΕΠΑΓΓΕΛΜΑΤΙΚΗ ΧΡΗΣΗ, ΚΑΘΩΣ ΚΑΙ Ι.Χ. ΕΠΙΒΑΤΙΚΑ. ΕΤΟΙΜΟΠΑΡΑΔΟΤΑ Η ΚΑΤΟΠΙΝ ΠΑΡΑΓΓΕΛΙΑΣ. ΠΑΡΕΧΟΥΜΕ ΓΡΑΠΤΗ ΕΓΓΥΗΣΗ ΕΝΟΣ ΧΡΟΝΟΥ. ΕΙΣΑΓΩΓΕΙΣ ΜΕΤΑΧΕΙΡΙΣΜΕΝΩΝ ΑΥΤΟΚΙΝΗΤΩΝ "Δ. ΜΠΟΥΝΤΟΥΡΗΣ-Ε. ΠΑΠΑΠΟΣΤΟΛΟΥ Ο.Ε.". ΕΚΘΕΣΗ: ΕΘΝΙΚΗ ΟΔΟΣ ΛΑΡΙΣΑΣ-ΙΩΑΝΝΙΝΩΝ ΤΡΙΚΑΛΑ ΘΕΣΣΑΛΙΑΣ. ΤΗΛ. 0431-74709 ΦΑΞ 0431-27008 ΚΙΝ. 0974456200-0977395269. ΧΠΑ112

FIAT PUNTO CABRIO ΜΟΝΤΕΛΟ 94 1,3 ΛΕΥΚΟ 75000 ΧΙΛΙΟΜΕΤΡΑ, EXTRAS. ΤΙΜΗ 2.400.000. ΠΛΗΡ. ΤΗΛ. 87006, 10.00-13.00 Η 18.00-22.00 ΧΠΑ841

εργασιες

ΚΟΠΕΛΑ για ψήστρια σε γυράδικο στην Παλιά Πόλη. Πληρ. τηλ. 32605. ΑΖ45100

ΠΩΛΗΤΗΣ/ΤΡΙΑ ΓΙΑ ΝΑ ΕΡΓΑΣΘΕΙ ΣΕ ΧΡΥΣΟΧΟΕΙΟ ΣΤΗΝ ΠΑΛΙΑ ΠΟΛΗ. ΑΠΑΡΑΙΤΗΤΗ Η ΓΝΩΣΗ ΞΕΝΩΝ ΓΛΩΣΣΩΝ. Η ΠΡΟΥΠΗΡΕΣΙΑ ΘΑ ΕΚΤΙΜΗΘΕΙ. ΠΛΗΡ. ΤΗΛ. 02410/22704, 0944/607540. ΠΖ45101

Από το ξενοδοχείο **ΚΑΣΣΑΝΔΡΑ** στην Ιαλυσό ζητούνται: **Καμαριέρες, κοπέλα για pool-bar**, με γνώσεις αγγλικής γλώσσας. Πληρ.τηλ. 0210/94236, 0210/94960. ΑΖ45103

Wanted lady who speaks english and another more language, to work for a jewellary shop in Ixia. Information mr. Zannis. Tel. 02410-90561, 0977/619884. ΑΖ45102

ΟΔΗΓΟΣ ΜΕ ΔΙΠΛΩΜΑ Γ' ΚΑΤΗΓΟΡΙΑΣ ΑΠΟ ΕΜΠΟΡΙΚΗ ΕΠΙΧΕΙΡΗΣΗ. ΠΛΗΡ. ΤΗΛ. 02410/33647. ΠΖ45104

Από μεταφορική Εταιρεία **ACS οδηγοί couriers** για ηρωινό και βραδυνό ωράριο, κάτοχοι επαγγελματικού διπλώματος και μηχανής με γνώσεις αγγλικων. Μόνιμη απασχόληση. Πληρ. τηλ. 02410/38295, 6, 7. ΑΖ45105

ΝΕΟΣ ή ΝΕΑ μέχρι 28 ετών για μόνιμη απασχόληση σε μεγάλη εμπορική εταιρία υποδημάτων. Απαιτούμενα προσόντα: Απολυτήριο Λυκείου, ευχάριστη και ισχυρή προσωπικότητα, μεταφορικό μέσο. Συστάσεις απαραίτητες. Βιογραφικά στο fax 0262031666. ΑΖ45079

Από μεγάλη πολυεθνική εταιρία πρωτοπόρο στο χώρο των ζαχαρωδών προιόντων ζητείται **ΠΩΛΗΤΗΣ** ή **ΠΩΛΗΤΡΙΑ** έως 26 ετών για απασχόληση όλο το χρόνο. Απαραίτητο το δίπλωμα αυτοκινήτου. Πληρ. τηλ. 02410 69450, 69451, αποστολή βιογραφικού fax 02410 69452

ΚΤΗΜΑΤΟΜΕΣΙΤΙΚΟ ΓΡΑΦΕΙΟ - REAL ESTATE AGENCY

ΕΚΤΙΜΗΣΕΙΣ-ΑΓΟΡΕΣ-ΠΩΛΗΣΕΙΣ
ΚΑΤΑΣΤΗΜΑΤΑ
ΟΙΚΟΠΕΔΑ-ΧΩΡΑΦΙΑ
ΚΤΗΜΑΤΙΚΕΣ-ΣΥΜΒΟΥΛΕΣ
ΕΝΟΙΚΙΑΣΕΙΣ-ΔΙΑΧΕΙΡΙΣΕΙΣ
ΣΠΙΤΙΑ-ΔΙΑΜΕΡΙΣΜΑΤΑ

Vitzileos
ΜΑΡΙΟΣ Κ. ΒΙΤΖΗΛΑΙΟΣ
Μεσίτης Αστικών Συμβάσεων - Real Estate Agent

Εθν. Μακαρίου 45 - 3ος όροφος
Τηλ.: 0241-24900 25545.
Fax: 25544 Κιν.: 0932-704919

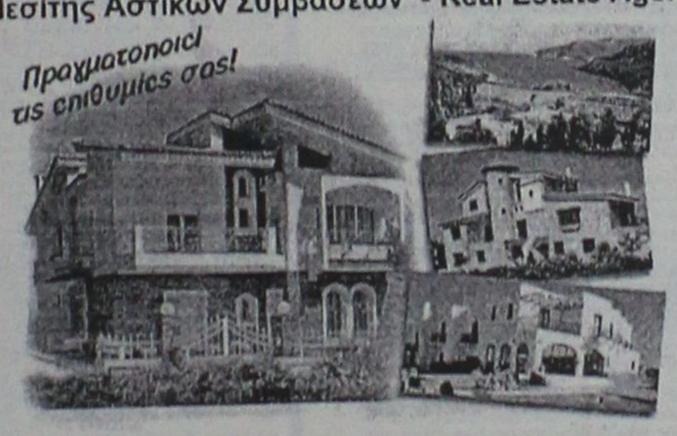

ΚΑΤΑΣΤΗΜΑΤΑ, ΓΡΑΦΕΙΑ, ΕΠΙΧΕΙΡΗΣΕΙΣ

	ΔΡΧ.	ΕΥΡ
Επιχείρηση-Πλυντήρια-Στεγνωτήρια σε πλήρη λειτουργία	7.000.000	20.543
Επιχείρηση τουριστικό μαγαζί στη Ψαροπούλα	15.000.000	44.021
Κατάστημα 20 τ.μ. στο Φαληράκι	40.000.000	117.388
Κατάστημα 31 τ.μ. στη Διαγοριδών	16.000.000	46.955
Κατάστημα 45 τ.μ. ισόγ. και 90 τ.μ. υπόγ. στο Καρακόνερο	30.000.000	88.041
Κατάστημα 50 τ.μ. κοντά στο Μανδράκι	100.000.000	293.470
Κατάστημα 60 τ.μ. με 250 τ.μ. αυλή στο Πρασονήσι	70.000.000	205.429
Εστιατόριο διώροφ. 115 και 115 τ.μ. στη Π. Πόλη	60.000.000	176.082
Κατάστημα 140+140+132 τ.μ. ανά όροφο στην Ορφανίδου	75.000.000	220.103
Κατάστημα 300 τ.μ. σε οικόπ. 1000 τ.μ. στη Παστίδα	50.000.000	146.735
Κατάστημα 900 τ.μ. (ανά 300 τ.μ. υπόγ, ισόγ, όροφ) στα Κοσκινού	200.000.000	586.940
Επιχείρηση και ακίνητο 856 τ.μ. με πάρκιν κοντά στο πανεπιστ.	125.000.000	366.837
Εργοστάσιο 1000 τ.μ. σε οικόπ. 6400 τ.μ. στον Καλαμώνα	180.000.000	528.247
Ακίνητο 1155 τ.μ. σε οικόπ., 817 τ.μ. στο κέντρο της πόλης	360.000.000	1.056.494
20 στούντιος (ενοικιασμ.) και μαγαζί 100 τ.μ.-έξυπνη επένδυση	200.000.000	586.940
Ξενοδοχείο Α! κατηγ. 120 κλ. σε οικόπ., 4725 τ.μ. στην Ιαλυσό		
Ξενοδοχείο Β! κατηγ. 72 κλ και διακοσθήκη στη πόλη	300.000.000	880.411
Κατάστημα 180 τ.μ. και 500 τ.μ. στη παραλία Ιαλυσού	50.000.000	146.735

ΔΙΑΜΕΡΙΣΜΑΤΑ

40 τ.μ. στην Ιξιά κοντά στη θάλασσα	11.000.000	32.282
50 τ.μ. στο Γεννάδι με δύο υπνοδ. και θέα	15.000.000	44.020
58 τ.μ. στο Παραδείσι	13.000.000	38.151
70 τ.μ. στο Καρακόνερο	28.000.000	82.172
85 τ.μ. στους Δασκάλους	25.000.000	73.368
88 τ.μ. περιοχή Αν. Μαρίας	35.000.000	102.715
96 τ.μ. στην Ιξιά	43.000.000	126.192
100 τ.μ. στα Τριάντα, ισόγειο	19.000.000	55.760
108 τ.μ. στην Ανάληψη	31.000.000	90.976
110 τ.μ. στα Κοσκινού, σούπερ λουξ	35.000.000	96.845
114 τ.μ. στο Καζίνο κοντά, παραδοσιακό	40.000.000	117.388
120 τ.μ. στην Ιξιά	30.000.000	88.041
120 τ.μ. περιοχή Αν. Μαρίας	48.000.000	140.866
130 τ.μ. περιοχή Αν. Μαρίας	52.000.000	152.605
130 τ.μ. στο Καρακόνερο	52.000.000	152.605
200 τ.μ. στο Μόντε Σιμιθ, διατηρητέο	80.000.000	234.776
210 τ.μ. στα Κοσκινού, σούπερ λουξ	75.000.000	220.103

ΜΕΖΟΝΕΤΕΣ-ΜΟΝΟΚΑΤΟΙΚΙΕΣ

	ΔΡΧ.	ΕΥΡ
60 τ.μ. διόροφη μονοκ. επιπλωμένη στην Παλιά Πόλη	30.000.000	88.041
68 τ.μ. μονοκατ. με αυλή 90 τ.μ. στα Μαριτσά	18.000.000	52.825
80 τ.μ. μεζονέτα με οικόπεδο στους Καστελοριζιούς	20.000.000	58.695
90 τ.μ. διόροφη μονοκατ.+30 τ.μ. αυλή στην Παλιά Πόλη	26.000.000	76.302
115 τ.μ. μεζονέτα σε μπετά με 1.000 τ.μ. οικόπεδο στα Αφάντου	16.000.000	52.825
119 τ.μ. διόροφ. μονοκ. με 27 τ.μ. αυλή στη Π. Πόλη	20.000.000	58.695
120 τ.μ. μεζονέτα στο Μήδεια	40.000.000	117.388
120 τ.μ. διόρ. μονοκ. με αυλή στη Π. Πόλη κοντά στο Καστέλο	120.000.000	352.164
130 τ.μ. μεζονέτα σε σοβάδες με οικοπ. 300 τ.μ. στα Τριάντα	42.000.000	123.258
135 τ.μ. μονοκ. με κήπιο 700 τ.μ. στα Κρητικά	60.000.000	176.082
150 τ.μ. μονοκ. σε κτήμα 18 στρ. στο Καλαμώνα	90.000.000	264.123
160 τ.μ. μεζονετ. σε μπετά στα Τριάντα	34.000.000	99.780
170 τ.μ. μονοκ. με αυλή στη Π. Πόλη	23.000.000	67.498
2 μεζονετ. των 170 τ.μ. έκαστη και διαμερ. 120 τ.μ. σ

Η Danezis α.ε.
Εταιρεία Τροφίμων, ποιοτικών κρασιών, μπύρας

ΖΗΤΑ

1. **Υπάλληλο** Β. Λογιστηρίου - γραφείου (πρόγραμμα Κεφάλαιο) με πολύ καλή γνώση Η/Υ (Word - Excel) και Αγγλικής γλώσσας

2. **Υπεύθυνος** Πωλητής ή Πωλήτρια με κέφι για δουλειά, γνώση της αγοράς (προϋπηρεσία) και να έχει απαραίτητα δίπλωμα οδήγησης. Μισθός, ποσοστά και bonus

3. **Οδηγός** - διανομέας κάτοχος γ' επαγγελματικής κατηγορίας με τεχνικές γενικές γνώσεις, ηλικίας έως 40 ετών. Μισθός, ποσοστά. Αλλοδαποί αποκλείονται.

Πληρ. τηλ. 02410 30976 κ. Δανέζη

Paradise
on the table

Ο νέος πολυμορφικός χώρος διασκέδασης στη Λίνδο

The new multiland of fun in Lindos

ΖΗΤΑ	NEEDS
• **Κουζίνα**	• **Kitchen**
- Μάγειροι Α', Β'	- Chef A', Chef B'
- Μπουφετζής	- Second(B')buffet waiter
- Πιτσαδόρος	- Chef de pizzeria
- Λατζιέρης/α	- Scullion
- Ψησταριέρης	
• **Service**	• **Service**
- Σερβιτόροι Α', Β'	- Waitresses A', B'
- Μπάρμαν	- Barman
(Απαραίτητη γνώση Αγγλικών - Γερμανικών)	(Important languages English - German)
• **Ψυχαγωγία**	• **Entertainment**
-Animater - Νηπιαγωγός (Απαραίτητη γνώση Αγγλικών - Γερμανικών και αποστολή βιογραφικού)	-Animater - qualified in taking care small children (certification, University, Curriculum Vitae)
Οι ενδιαφερόμενοι μπορούν να απευθύνονται καθημερινά από 12:00 - 20:00 στον υπευθυνο προσωπικού Τηλ.: 0946252262 - 02410 30977	You can contact us daily from 12:00 - 20:00 to the stuff manager Tel.: 0946252262 - 02410 30977

AM
advertising

We have the following position available:

Experienced Secretary with knowledge of accounting who speaks fluently, both English and Greek.

Please send CV by fax: 02410 29470 or by e-mail: amadv@otenet.gr

---

εργασίες

συνέχεια από την προηγούμενη

ΚΟΠΕΛΑ για να εργασθεί εποχιακά σε κατάστημα Super Market στο Φαληράκι. Απαραίτητη η γνώση της Αγγλικής γλώσσας. Επίσης επιθυμητή η γνώση γερμανικής γλώσσας. Πληρ. τηλ. 02410 86011 από τις 10.00 π.μ. μέχρι 13.00μ. και στο κινητό 0972 633705 από 10 π.μ. μέχρι 9 μ.μ. ΑΖ45081

ΚΟΠΕΛΑ για να εργαστεί σε Bar - Club. Πληρ. τηλ. 02410 24206, 093 8924481 ΑΖ45082

ΚΟΠΕΛΕΣ για πρωινή και βραδυνή εργασία. Πληρ. τηλ. 02410 20282 ΑΖ45083

ΝΕΟΣ Ή ΝΕΑ (εμφανίσιμοι), να γνωρίζουν Γερμανικά - Αγγλικά για να εργασθούν σε κατάστημα δερματίνων ειδών -Γουναρικά και Κοστούμια - Ταγιέρ επί παραγγελία στο Φαληράκι. Οποιαδήποτε προυπηρεσία θα ληφθεί σοβαρά υπόψιν. Μισθός ή ποσοστά αναλόγως προσόντων. Πληρ. από 09.00-11.00 στο 02410 33956 και από 11.30 έως 13.00 στο 86265 ή 85668. Απόγευμα - βράδυ από 18.00 έως 21.00 στο 86265 ΑΖ45084

ΟΙΚΙΑΚΗ ΒΟΗΘΟΣ άνω των 30 ετών. Ωρες εργασίας 08.00-15.00 ή 09.00-16.00 καθημερινά. Εξαιρούνται αλλοδαπές. Πληρ. τηλ. 02410 64869, 63705, 09.00-12.00 και 17.00-19.00 ΑΖ45085

ΛΑΝΤΖΙΕΡΑ για εστιατόριο στην Ιξιά. Η ενδιαφερόμενη πρέπει να έχει προηγούμενη εμπειρία και να έχει εργαστεί σε εστιατόρια της Ρόδου. Πληρ. τηλ. 02410 92382, 94929, 0937 899268 ΑΖ45086

ΠΡΟΣΩΠΙΚΟ για πιτσαρία. Πληρ. τηλ. 02410 20004, κ. Σίμο. ΑΖ45087

ΠΡΟΣΩΠΙΚΟ πεπειραμένο για κεντρικό κομμωτήριο. Πληρ. τηλ. 02410 33315 ΑΖ45088

ΒΟΗΘΟΣ ΛΟΓΙΣΤΗΣ - ΛΟΓΙΣΤΡΙΑ από μεγάλο πρακτορείο Γενικού Τουρισμού στο Φαληράκι. Απόφοιτος ΙΕΚ Λογιστικής ή προϋπηρεσία τουλάχιστον ενός έτους σε λογιστήριο, Αγγλικά. Πληρ. τηλ. 02410 87222 από τις 9.00 έως τις 14.00, Δευτέρα - Παρασκευή. ΑΖ45089

ΤΕΧΝΙΤΕΣ ελαιοχρωματιστές. Πληρ. τηλ. 0944 604124, Δημήτρης, 0946 466175, Γιάννης ΑΖ45090

ΥΠΑΛΛΗΛΟΣ από λογιστικό γραφείο με γνώσεις λογιστικής, προγραμμάτων Microsoft Word και Excel επιθυμητή η προυπηρεσία θα προτιμηθούν υπάλληλοι που έχουν εργασθεί σε λογιστικά προγράμματα της Computer Logic. Πληρ. τηλ. 02410 39257, κ. Παναγιώτη μόνο απογευματινές ώρες 18.00 έως 20.00 εκτός Τετάρτης. ΑΖ45092

ΜΠΑΡΜΑΝ Ή ΜΠΑΡΓΟΥΜΑΝ για Pub - Καφετέρια στο κέντρο της πόλης. Απασχόληση εποχιακή και από τις 17.00 το απόγευμα. Απαραίτητη η γνώση της Αγγλικής. Πληρ. τηλ. 02410 27960, 78392 και 0977 339669 μετά τις 11.00 ΑΖ45096

ΒΟΗΘΟΣ ΗΛΕΚΤΡΟΛΟΓΟΥ. ΠΛΗΡ. ΤΗΛ. 0945 402097 ΠΖ45091

ΖΗΤΕΙΤΑΙ ΓΙΑ ΚΑΦΕΤΕΡΙΑ-ΕΣΤΙΑΤΟΡΙΟ: α) έμπειρος βοηθός μαγείρου, β) έμπειρος βοηθός μπαρ. Αποκλείονται αλλοδαποί. Πληρ. τηλ. 22451. (Ωρες 10.00-14.00) ΑΖ45044

ΛΑΝΤΖΙΕΡΑ για ταβέρνα στην Ιαλυσό. Ωράριο συνεχές. Πληρ. τηλ. 0977655652 και 0974484299. ΑΖ45027

ΥΠΑΛΛΗΛΟΣ ΝΕΟΣ ΑΠΟΦΟΙΤΟΣ ΛΥΚΕΙΟΥ, ΟΜΙΛΕΙ ΞΕΝΕΣ ΓΛΩΣΣΕΣ (ΚΥΡΙΩΣ ΑΓΓΛΙΚΑ ΚΑΙ ΛΙΓΑ ΓΕΡΜΑΝΙΚΑ) ΣΟΒΑΡΟΣ ΚΑΙ ΕΡΓΑΤΙΚΟΣ ΓΙΑ Ν' ΑΝΑΛΑΒΕΙ ΥΠΕΥΘΥΝΑ ΜΕΓΑΛΟ ΤΟΥΡΙΣΤΙΚΟ ΚΑΤΑΣΤΗΜΑ ΣΤΟ ΦΑΛΗΡΑΚΙ (ΠΡΟΜΗΘΕΙΕΣ-ΟΡΓΑΝΩΣΗ-ΠΩΛΗΣΕΙΣ). ΜΙΣΘΟΣ ΙΚΑΝΟΠΟΙΗΤΙΚΟΣ ΑΝΑΛΟΓΩΣ ΠΡΟΣΟΝΤΩΝ. ΠΛΗΡ. ΤΗΛ. 0944582609. ΠΖ45045

ΖΗΤΟΥΝΤΑΙ ΝΕΟΙ ΚΑΙ ΝΕΕΣ για κατάστημα δερμάτινων και τουριστικών ειδών, γνωρίζοντας τουλάχιστον την αγγλική. Πληρ. τηλ. 25903. ΑΖ45046

ΑΠΟ ΖΑΧΑΡΟΠΛΑΣΤΕΙΟ ΣΤΗ ΠΟΛΗ ΤΗΣ ΡΟΔΟΥ ΖΗΤΕΙΤΑΙ ΜΠΟΥΦΕΤΖΗΣ Ε-ΜΠΕΙΡΟΣ. ΑΠΟΚΛΕΙΟΝΤΑΙ ΑΛΛΟΔΑΠΟΙ. ΠΛΗΡ. ΤΗΛ. 35046 (ΩΡΕΣ 09.00-13.00) ΠΖ45047

ΕΜΦΑΝΙΣΙΜΕΣ ΚΟΠΕΛΕΣ να εργαστούν σε καφέ-μπαρ στη Ρόδο. Πληρ. τηλ. 0946963858 και μετά τις 8 μ.μ. στο τηλ. 31845. ΑΖ45028

ΚΟΠΕΛΑ, όχι αλλοδαπή, για να εργαστεί σε σουβλατζιδικο και να έχει δίπλωμα δικύκλου. Πληρ. τηλ. 94178 και 92889. ΑΖ45029

ΥΠΑΛΛΗΛΟΣ για να εργασθεί σε αναψυκτήριο-κρεπερί Νυχτερινό ωράριο. Απαραίτητη η γνώση της Αγγλικής γλώσσας. Πληρ. τηλ. 0241022268, από 20.00 και μετά ΑΖ45024

ΤΕΧΝΙΤΕΣ-ΜΠΟΓΙΑΤΖΗΔΕΣ. Πληρ. τηλ. 0944/745278, 0932/732310. ΑΖ45023

ΠΩΛΗΤΡΙΕΣ ΓΙΑ ΤΑ ΚΑΤΑΣΤΗΜΑΤΑ ΕΥΑ. ΠΛΗΡ. ΤΗΛ. 02410/23012, 74070. ΠΖ45022

ΤΟ ΜΙΝΙ ΓΚΟΛΦ ΣΤΗΝ ΙΞΙΑ ΖΗΤΕΙ ΥΠΑΛΛΗΛΟ, ΔΕΣΠΟΙΝΙΔΑ ΕΜΦΑΝΙΣΗΜΗ ΜΕ ΚΑΛΕΣ ΓΝΩΣΕΙΣ ΑΓΓΛΙΚΩΝ. ΜΙΣΘΟΣ ΙΚΑΝΟΠΟΙΗΤΙΚΟΣ. ΩΡΕΣ ΕΡΓΑΣΙΑΣ 10 Π.Μ.-5 Μ.Μ. ΚΑΙ 5 Μ.Μ.-12 ΒΡΑΔΥ. ΠΛΗΡ. ΤΗΛ. ΓΙΑ ΑΚΡΟΑΣΗ 02410/39790 Κ. ΣΤΕΛΙΟ, ΩΡΕΣ 10 Π.Μ.-10 Μ.Μ. ΠΖ45021

ΖΗΤΕΙΤΑΙ κοπέλα για απογευματινή εργασία σε καφετέρια. Πληρ. τηλ. 74066. ΑΖ45019

WAITER-WAITRESS English speaking 8 a.m. start Faliraki. Tel. 0972609477. ΑΖ45012

ΕΣΩΤΕΡΙΚΗ ΟΙΚΙΑΚΗ ΒΟΗΘΟΣ για τη θερινή περίοδο στη περιοχή Φαληρακίου. Πληρ. τηλ. 02410 86578 ΑΖ45018.

CASINO RODOS

Το Καζίνο της Ρόδου επιθυμεί να προσλάβει

ΥΠΑΛΛΗΛΟ ΜΗΧΑΝΟΓΡΑΦΗΣΗΣ

Καλή γνώση όλων των λειτουργικών συστημάτων της Microsoft-Καλή γνώση του Microsoft Office-Γνώση του Hardware Η/Υ-Καλή γνώση της Αγγλικής Γλώσσας.

Επίσης:

ΖΑΧΑΡΟΠΛΑΣΤΗ & ΒΟΗΘΟ ΖΑΧΑΡΟΠΛΑΣΤΗ

Η προϋπηρεσία σε ξενοδοχεία πολυτελείας ή Α' κατηγορίας καθώς και καλή γνώση των αγγλικών θα ληφθούν υπόψη.

Πληροφορίες-Αιτήσεις: ΚΑΖΙΝΟ ΡΟΔΟΥΑ.Ε., Διεύθυνση Προσωπικού, Παπανικολάου 4, Ρόδος τηλ. 02410-97530, 97535, ΔΕΥ.-ΠΑΡ. (09.00-15.00)

κεφάλαιο

Κτηματομεσιτικό - Συμβουλευτικό Γραφείο

ΔΙΑΜΕΡΙΣΜΑΤΑ ΠΩΛΟΥΝΤΑΙ

- ❑ 30 τ.μ. υπερυψωμένη ημιυπόγεια καινούρια γκαρσονιέρα Ιξιά, 9εκ-26.412 €
- ❑ 30 τ.μ. ρετιρέ γκαρσονιέρα , Ιξιά , 11εκ-32.281 €
- ❑ 35 τ.μ. 1ου , καινούρια γκαρσονιέρα, Δασκάλους, 15εκ-44.020 €
- ❑ 40 τ.μ. υπερυψωμένη ημιυπόγεια καινούρια γκαρσονιέρα Ιξιά, 12εκ-35.216 €
- ❑ 45 τ.μ. 3ου,1 υπν/τιων καινούριο Ιξιά 18εκ-52.824 €
- ❑ 52 τ.μ.1ου, 1 υπν/τιων καινούριο Ιξιά 17εκ-49.889 €
- ❑ 66 τ.μ. ισόγειο,1υπν/τιου, αυλή, καινούριο , πολυτελές Ροδίνι ,27,5 εκ-80.704 €
- ❑ 70 τ.μ. 3 ου, 2 υπν/τιων καινούριο Ιξιά 28εκ-82.171€
- ❑ 78 τ.μ. ισόγειο, 2υπν/τιων, Αγ.Αναστασία, 23 εκ-67.498 €
- ❑ 80 τ.μ. 3 ου, 2 υπν/τιων καινούριο Ιξιά 32 εκ-93.910 €
- ❑ 83 τ.μ. 2ου, 2υπν/τιων, γκαράζ, καινούριο, πολυτελές, Ροδίνι, 39 εκ-114.453 €
- ❑ 87 τ.μ. 1ου, 2υπν/τιων, γκαράζ, καινούριο, πολυτελές, Ροδίνι, 37,5 εκ-110.051 €
- ❑ 90 τ.μ. 2ου, 3 υπν/τιων καινούριο Ανάληψη, 36εκ-105.649 €
- ❑ 100 τ.μ., 3ου, 2 υπν/τιων καινούριο Ιξιά 39εκ-114.453 €
- ❑ 101τ.μ. 1ου, 3υπν/τιων, γκαράζ,καινούριο, πολυτελές, Ροδίνι, 46,5 εκ-136.463 €
- ❑ 103 τ.μ. 2ου, 3 υπν/τιων, πάρκινγκ, καινούριο Ανάληψη , 52.5εκ-154.072 €
- ❑ 130τ.μ 1ου, 3υπν/τιων, γκαράζ,καινούριο, πολυτελές Ιξιά , 54εκ-158.473 €

ΜΕΖΟΝΕΤΕΣ- ΜΟΝ/ΚΙΕΣ ΠΩΛΟΥΝΤΑΙ

- ❑ 88 τ.μ. μεζονέτα, 2 υπν/τιων, καινούρια, αυλή, Ιξιά 40εκ-117.388 €
- ❑108 τ.μ. μεζονέτα, ,3 υπν/τιων, καινούρια, αυλή, Ιξιά 50εκ-146.735 €
- ❑ 135 τ.μ. μεζονέτα, ,3 υπν/τιων, καινούρια, αυλή, Ιξιά 62εκ-181.951 €
- ❑ 138 τ.μ. μεζονέτα, ,3 υπν/τιων, αυλή, Ροδίνι 47εκ-137.931 €
- ❑ 140 τ.μ. μεζονέτα, 3 υπν/τιων, καινούρια, αυλή, Ιξιά 64εκ-187.820 €
- ❑ 145 τ.μ. μεζονέτα, καινούρια, Τριάντα, 59εκ-173.147 €
- ❑ 152 τ.μ. μεζονέτα, 3 υπν/τιων, καινούρια, αυλή, Ιξιά 70εκ-205.429 €
- ❑ 200 τ.μ. μεζονέτα, ,3 υπν/τιων, αυλή, πάρκινγκ Κοσκινού 68εκ-199.559 €
- ❑ 230 τ.μ. μον/κία, μπετά Πεύκους, 50εκ-146.735 €

ΟΙΚΟΠΕΔΑ ΠΩΛΟΥΝΤΑΙ

- ❑ 96 τ.μ. αέρινη στήλη, δόμηση 96 τ.μ τ.μ, Καναδά 7.5εκ-22.010 €
- ❑ 300 τ.μ. δόμηση 300 τ.μ με άδεια, μπετά, Παστίδα 15εκ-44.020 €
- ❑ 590 τ.μ δόμηση 0.8 Ρόδου-Λίνδου 65εκ-190.755 €
- ❑ 600 τ.μ. δόμηση 600 τ.μ Τριάντα 37εκ-108.584 €

- ❑ 1.000 τ.μ Ανάληψη, 0.8 ΣΔ 80 εκ-234.776 €
- ❑ 1.000 τ.μ. δόμηση 100 τ.μ, Βουνάρα 16 εκ-46.955 €
- ❑ 2.000 τ.μ. δόμηση 200 τ.μ. Βουνάρα 32εκ-93.910 €
- ❑ 3.500 τ.μ. Φαληράκι 25 εκ-73.367 €
- ❑ 4.000 τ.μ. Παστίδα 17εκ-49.889 €
- ❑ 4.300 τ.μ. Κολύμπια 24 εκ-70.432 €
- ❑ 5.000 τ.μ . Παστίδα με αποθήκη, 25εκ-73.367 €
- ❑ 5.240 τ.μ. Αφάντου παραλία 40 εκ-117.388 €
- ❑ 6.500 τ.μ. Κολύμπια 57 εκ-167.278 €
- ❑ 9.000 τ.μ. Κολύμπια 50εκ-146.735 €
- ❑ 15.000 τ.μ . Καντυλί 60εκ-176.082 € Z

ΕΠΙΧΕΙΡΗΣΕΙΣ & ΕΠΑΓΓΕΛΜΑΤΙΚΟΙ ΧΩΡΟΙ

- ❑ Κατάστημα 40 τ.μ. σύν 50 τ.μ υπόγειο Ατταβύρου 20εκ-58.694 €
- ❑ Κατάστημα 64 τ.μ. Μ. Πετρίδη 30εκ-88.041 €
- ❑ Κατάστημα 145 τ.μ μπετά αυλή, Ροδίνι 26,5εκ-77.769 €
- ❑ Αποθήκη 90 τ.μ , ράμπα Ανάληψη 14 εκ-41.085 €
- ❑ Αποθήκη 270 τ.μ ,ράμπα Ανάληψη 40 εκ-117.388 €

ΕΝΟΙΚΙΑΣΕΙΣ ΑΚΙΝΗΤΩΝ

- ❑ Κατάστημα 64 τ.μ. Μ.Πετρίδη 150χιλ-440 €
- ❑ Κατάστημα 70 τ.μ. Ροδίνι , Λισαβώνος 80 χιλ-235 €
- ❑ 60τ.μ ισόγειο διαμέρισμα, 1υπν/τιου, αυλή, Ιξιά , 80χιλ .-235 €

ΖΗΤΟΥΝΤΑΙ ΚΑΤΟΙΚΙΕΣ & ΟΙΚΟΠΕΔΑ ΕΝΤΟΣ & ΕΚΤΟΣ ΠΟΛΕΩΣ

ΤΣΟΥΡΟΥΝΑΚΗΣ Ι. ΑΝΤΩΝΙΟΣ (B.Sc.-MKT)

ΤΗΛ.:60060 (3 γραμμές) FAX: 60062
ΚΙΝ.:0945 949882
e-mail: kefaleo@rho.forthnet.gr

Γ. Σεφέρη 12
(παραπλεύρως ΜΗΔΕΙΑ)
Ρόδος

www.e-kefaleo.com

εργασιες

συνέχεια από την προηγούμενη

ΜΑΓΕΙΡΑΣ ΜΕ ΠΡΟΫΠΗΡΕΣΙΑ ΓΙΑ ΕΣΤΙΑΤΟΡΙΟ-ΟΥΖΕΡΙ ΣΤΟ ΖΕΦΥΡΟ. ΠΛΗΡ. ΤΗΛ. 27061 ΑΠΟ 11 Π.Μ.-2 Μ.Μ. ΚΑΙ ΑΠΟ 6 Μ.Μ.-10 Μ.Μ. ΠΖ45015

ΠΩΛΗΤΡΙΑ για να εργασθεί σε τουριστικό κατάστημα στην Παλιά Πόλη. Απαραίτητη προϋπόθεση να μιλά τουλάχιστον Αγγλικά. Πληρ. τηλ. 23260, 33182 και 0946136568. ΑΖ45001

ΠΛΥΣΤΗΣ ΑΥΤΟΚΙΝΗΤΩΝ έμπειρος σε πρατήριο υγρών καυσίμων. Πληρ. τηλ. 62050. ΑΖ45013

ΣΕΡΒΙΤΟΡΟΣ έμπειρος και βοηθός σερβιτόρου για εστιατόριο στην Παλιά Πόλη. Πληρ. τηλ. 0241025293 ΑΖ45002

ΥΠΑΛΛΗΛΟΣ από τα Ανταλλακτήρια Συναλλάγματος "ΚΑΠΑ" με γνώση Η/Υ και Αγγλικών. Βιογραφικό σημείωμα Τάρτον Σπρινγκς 44. Πληρ. τηλ. 0241034331, 0241039932, 0946234998 ΑΖ45003

ΚΟΠΕΛΑ για καφετέρια για βραδυνή απασχόληση. Πληρ. τηλ. 0241020282 ΑΖ44999

ΚΟΠΕΛΑ έμπειρη με προϋπηρεσία για εργασία κουζίνας για βραδυνή βάρδια. Πληρ. τηλ. 0945736090 και 0241073707 ΑΖ45000

Η EXPRESS SERVICE ΖΗΤΑ: 1) ΜΑΝΑΤΖΕΡ ΓΙΑ ΤΟ ΤΜΗΜΑ ΠΩΛΗΣΕΩΝ, 2) ΜΗΧΑΝΙΚΟΥΣ ΑΥΤΟΚΙΝΗΤΩΝ ΜΕ ΑΡΙΣΤΕΣ ΤΕΧΝΙΚΕΣ ΓΝΩΣΕΙΣ ΣΤΟ ΑΝΤΙΚΕΙΜΕΝΟ. ΑΠΟΔΟΧΕΣ ΑΝΑΛΟΓΩΣ ΠΡΟΣΟΝΤΩΝ. ΠΛΗΡ. ΤΗΛ. 66373, ΩΡΑ 7-9 Μ.Μ. ΠΖ44989

ΚΟΠΕΛΑ για καφετέρια στην Κρεμαστή. Πληρ. τηλ. 0946/300902. ΑΖ44987

ΚΥΡΙΑ από Ουκρανία 50 ετών με άδεια εργασίας και παραμονής προσφέρει υπηρεσίες οικιακής βοηθού με την ώρα. Πληρ. τηλ. 0946615149 ΑΖ44947

ΤΑ ΚΑΤΑΣΤΗΜΑΤΑ ΥΠΟΔΗΜΑΤΩΝ "ΠΑΛΑΤΣΟ ΝΤΙ ΡΟΜΑ" πωλήτρια για μόνιμη εργασία χειμώνας-καλοκαίρι. Απαραίτητα προσόντα τελειόφοιτος Λυκείου και γνώσεις της Αγγλικής γλώσσας. Πληρ. 28ης Οκτωβρίου 20 (Ακαδημία) τηλ. 0241-095801 ΑΖ44958

Αντιπροσωπεία Απορρυπαντικών και Τροφίμων **ζητά ΝΕΟ** με δίπλωμα γ' κατηγορίας για τη θέση του οδηγού. Πληρ. τηλ. 02410-87382 από 8.00 π.μ. - 16.00 μ.μ. ΑΖ44927

ΠΩΛΗΤΗΣ/ΤΡΙΑ να μιλάει ξένες γλώσσες για να εργαστεί σε χρυσοχοείο στη Ρόδο. Πληρ. τηλ. 0241-86670/73, κο Κώστα. ΑΖ44933

ΠΩΛΗΤΡΙΑ για να εργαστεί σε τουριστικό κατάστημα στο Κιοτάρι. Πληρ. τηλ. 02410-86155, κα Νίτσα. ΑΖ44934

ΠΩΛΗΤΡΙΑ ΓΙΑ ΤΟΥΡΙΣΤΙΚΟ ΚΑΤΑΣΤΗΜΑ ΣΤΗΝ ΠΕΡΙΟΧΗ ΘΕΟΛΟΓΟΥ ΡΟΔΟΥ ΠΛΗΣΙΟΝ ΞΕΝ. DORETA. ΑΠΑΡΑΙΤΗΤΑ ΠΡΟΣΟΝΤΑ: ΓΝΩΣΗ ΤΗΣ ΑΓΓΛΙΚΗΣ ΚΑΘΩΣ ΚΑΙ ΕΠΙΠΛΕΟΝ ΓΛΩΣΣΩΝ ΘΑ ΕΚΤΙΜΗΘΟΥΝ, ΠΛΗΡ. ΤΗΛ. 82500, 0945242305. ΠΑ44877

ΟΔΗΓΟΣ-ΠΩΛΗΤΗΣ και πωλητές για κατεψυγμένα προϊόντα. Πληρ. τηλ. 69441 0944/732168. ΑΖ44854

ΠΩΛΗΤΡΙΑ ΓΙΑ ΚΑΤΑΣΤΗΜΑ ΣΤΗΝ ΠΑΛΙΑ ΠΟΛΗ. ΑΓΓΛΙΚΑ, ΓΕΡΜΑΝΙΚΑ ΠΡΟΤΙΜΟΥΝΤΑΙ. ΠΛΗΡ. ΤΗΛ. 21163. ΠΖ44855

ΣΕΡΒΙΤΟΡΟΣ ή σερβιτόρα από εστιατόριο στην Ιαλυσό, που να μιλά Αγγλικά, Σκανδιναβικά. Πληρ. τηλ. 0241091709 ΑΖ44824

ΝΕΟΣ για το μπαρ από το ξενοδοχείο Σπάρταλης. Δεκτές αιτήσεις εντός του ξενοδοχείου από 09.00-12.00. Πληρ. τηλ. 0241024371 ΑΖ44745

ΣΥΝΕΡΓΑΤΕΣ από την οδική βοήθεια Ρόδου HELLAS SERVICE για την στελέχωση του τμήματος πωλήσεων. ΑΠΑΡΑΙΤΗΤΑ ΠΡΟΣΟΝΤΑ: Ικανότητα επικοινωνίας και διαπραγμάτευσης. Ευχάριστη προσωπικότητα Δίπλωμα αυτοκινήτου/Μότο. Προϋπηρεσία στον χώρο. ΠΡΟΣΦΕΡΟΝΤΑΙ: Ανταγωνιστικό πακέτο αποδοχών. Προοπτικές εξέλιξης. Εξαιρετικό περιβάλλον εργασίας. Πληρ. τηλ.-fax: 02410/74174, 22490. ΑΖ44749

ΥΠΑΛΛΗΛΟΣ ΛΟΓΙΣΤΗΡΙΟΥ, νέος ή νέα για άμεση πρόσληψη εντός Λογιστηρίου, ξενοδοχειακής μονάδας με γνώσεις λογιστικής Γ' κατηγορίας βιβλίων (πρόγραμμα EUROFASMA SINGULAR) και γνώσεις μισθοδοσίας. Πληροφορίες στο τηλ. 02410/95512 και 02410/94508 ώρες 18.30 μ.μ.-23.30 μ.μ. ΑΖ44712

ΝΕΟΙ, από την πιτσαρία BUONO, για διανομή πίτσας. Πληρ. τηλ. 02410/26777 και 0944/963941. ΑΖ44711

ΜΑΓΕΙΡΑΣ ή Μαγείρισσα για πιτσαρίαα εστιατόριο στα Καλύμπια. Επικοινωνήστε στο τηλ. 0945/991902. ΑΖ44710

ΑΠΟ ΕΤΑΙΡΕΙΑ ΓΕΝΙΚΟΥ ΕΜΠΟΡΙΟΥ ΖΗΤΕΙΤΑΙ ΟΔΗΓΟΣ ΜΕ ΕΠΑΓΓΕΛΜΑΤΙΚΟ ΔΙΠΛΩΜΑ ΓΙΑ ΔΙΑΝΟΜΕΣ ΣΕ SUPERMARKET. ΕΠΟΧΙΑΚΗ ΕΡΓΑΣΙΑ. ΜΙΣΘΟΣ ΙΚΑΝΟΠΟΙΗΤΙΚΟΣ ΚΑΙ ΑΣΦΑΛΙΣΗ. ΠΛΗΡ. ΤΗΛ. 0944/433380. ΠΖ44709

ΠΩΛΗΤΡΙΑ, με γνώσεις Αγγλικών για μπουτίκ γυναικείων ενδυμάτων. Πληρ. τηλ. 35947 και 35800. ΑΖ44708

ΝΤΗΛΕΡ και **ΜΑΝΑΤΖΕΡ** ζητούνται πανελλαδικά για ρούχα, εσώρουχα, είδη προικός, καλυντικά, είδη διατροφής. Ποσοστά έως 100% μπόνους, ταξίδια, δωρεάν εκπαίδευση. Πληρ. τηλ. 0310271139, κιν. 0945066976 ΑΖ45017

ΓΕΡΜΑΝΟΦΩΝΟΣ να εργασθεί σε χρυσοχοείο επί της οδού Σωκράτους Π. Πόλη. Πληρ. τηλ. 23967, 30634. ΑΖ44689

ΠΩΛΗΤΡΙΕΣ για τουριστικό κατάστημα περιοχή Νεοχωρίου. Συνεχές ωράριο. Απαραίτητες ξένες γλώσσες, αγγλική ή Γερμανική, Φλαντδική ή Σουηδική. Πληρ. τηλ. 30869, 39384, 9 π.μ.-7 μ.μ ΑΖ44685

Από πλυντήριο ιματισμού ζητούνται: **α) εργάτες οδηγοί** με δίπλωμα γ' κατηγορίας, **β) κοπέλες** για εργασία. Πληρ. τηλ. 92743, 8 π.μ.-2 μ.μ. ΑΖ44606

ΠΡΟΣΩΠΙΚΟ για σούπερ μάρκετ στην Αρχάγγελο. Πληρ. τηλ. 0244022676. ΑΖ43653

ΖΗΤΟΥΝΤΑΙ ΝΑ ΕΡΓΑΣΘΟΥΝ: Α) ΠΩΛΗΤΡΙΑ ΣΕ ΚΑΤΑΣΤΗΜΑ ΜΕ ΕΙΔΗ ΡΟΥΧΙΣΜΟΥ ΣΤΗ Π. ΠΟΛΗ. ΣΥΝΕΧΕΣ ΩΡΑΡΙΟ, ΑΠΑΡΑΙΤΗΤΗ Η ΓΝΩΣΗ ΞΕΝΩΝ ΓΛΩΣΣΩΝ, Β) ΚΑΘΑΡΙΣΤΡΙΑ ΓΙΑ ΣΥΝΕΧΗ ΠΡΩΙΝΗ ΑΠΑΣΧΟΛΗΣΗ,Γ) ΠΩΛΗΤΡΙΑ ΣΕ ΚΑΤΑΣΤΗΜΑ ΣΤΗ Π. ΜΕΛΑ (ΑΠΟΘΗΚΗ SCARABEE). ΜΙΣΘΟΣ ΑΝΑΛΟΓΩΣ ΠΡΟΣΟΝΤΩΝ. ΠΛΗΡ. ΤΗΛ. 02410 74511.

Από εστιατόριο στην Παλιά Πόλη **ζητούνται** οι παρακάτω ειδικότητες: α) **Ταμίας**, β) **βοηθοί σερβιτόροι**, γ) **διανομέας** με δίπλωμα μηχανής. Πληρ. τηλ. 02410 74402, 25186, κος Γιώργος ΑΖ44539

ΚΥΡΙΑ για μπουφέ με προϋπηρεσία για εστιατόριο Ala cart στην περιοχή Ιξιά (Μίρα Μάρε), καθώς και βοηθός σερβιτόρου. Πληρ. τηλ. 02410 94929 μετά τις 6 μ.μ. ΑΖ44368

ΠΙΤΣΙΕΡΗΣ ή ΒΟΗΘΟΣ ΠΙΤΣΙΕΡΗ Ελληνας ή Ιταλός δια Ιταλικό εστιατόριο εντός πόλεως. Πληρ. τηλ. 02410 38910. ΑΖ44162

ΚΥΡΙΕΣ με όρεξη για δουλειά που θα ήθελαν να κερδίζουν έως και 500.000 δρχ. το μήνα, με ελεύθερο ωράριο εργασίας. Προσφέρονται δωρεάν κατάλογοι λευκών ειδών και μεγάλη υποστήριξη από την εταιρεία μας. Πληρ. κ. Γιώργος στο τηλ. 0946/595500 ή 37384. ΑΖ42605

ΖΗΤΕΙΤΑΙ κοπέλα εμφανίσιμη για να εργαστεί σε κατάστημα ηλεκτρονικών παιχνιδιών (VIDEO GAMES) στη Ρόδο και στην Κω. Μισθός ικανοποιητικός και bonus. Πληρ. τηλ. 25050, 0945314090 ΧΑΖ481

ΠΩΛΗΤΡΙΑ από εμπορικό κατάστημα κουρτινών-χαλιών. Μισθός ικανοποιητικός. Πληρ. τηλ. 0937046100. ΑΖ44131

ΥΠΑΛΛΗΛΟΙ άνδρες και γυναίκες που να γνωρίζουν γερμανικά και ει δυνατόν Αγγλικά, για να εργαστούν σε καφετέρια πολυτελείας στο Εμπορικό Κέντρο "ΕΣΠΕΡΟΣ". Πληρ. τηλ. 02410 87817, 0944/566977 ΑΖ44026

ΓΡΑΦΙΣΤΡΙΑ, με γνώσεις PC και MAC στα προγράμματα COREL DRAW-PHOTOSHOP-ILLU-STRATOR -QUARK EXPRESS, για πληρη απασχόληση. Πληρ. τηλ. 0946/506503

μαθηματα

ΜΑΘΗΜΑΤΙΚΑ. ΠΑΡΑΔΙΔΟΝΤΑΙ ΙΔΙΑΙΤΕΡΑ ΜΑΘΗΜΑΤΑ Η ΣΕ ΑΥΣΤΗΡΑ ΟΛΙΓΟΜΕΛΗ ΤΜΗΜΑΤΑ ΑΠΟ ΕΜΠΕΙΡΟΥΣ ΚΑΘΗΓΗΤΕΣ. ΕΝΤΑΤΙΚΗ ΠΡΟΕΤΟΙΜΑΣΙΑ ΓΙΑ ΤΙΣ ΕΞΕΤΑΣΕΙΣ. ΤΙΜΕΣ ΛΟΓΙΚΕΣ. ΠΛΗΡ. ΤΗΛ. 02410 27085, 0937016543 ΠΜ44830

ΑΓΓΛΙΚΑ First Certificate-Proficiency-Toefl για στελέχη εμπορικών-τουριστικών επιχ. και δημοσίου από καθηγήτρια πτυχ. Αγγλικής Φιλολογίας κάτοχο Diploma RSA Cambridge. 20χρονη πειρα-επιτυχία. Για εργαζόμενους που θέλουν να βελτιωθούν οι ίδιοι ή και τα παιδιά τους. Πληρ. τηλ. 02410/31756, 097/3479075. ΑΜ44864

ΜΑΘΗΜΑΤΙΚΟΣ παραδίδει μαθήματα σε μαθητές Γυμνασίου, Λυκείου, υποψηφίους ΤΕΕ, φοιτητές. Πληρ. τηλ. 02410/37914, 0946/214823. ΑΜ44861

ΓΕΡΜΑΝΙΚΑ όλων των επιπέδων παραδίδει έμπειρη καθηγήτρια. Υπεύθυνη προετοιμασία για διπλώματα GOETHE για γερμανική φιλολογία-εξειδικευμένα. μαθήματα για ξενοδοχουπαλλήλους. Πληρ. τηλ. 0241024778/0973041229. ΑΜ44084

ΦΙΛΟΛΟΓΟΣ ΚΑΘΗΓΗΤΡΙΑ ΠΤΥΧΙΟΥΧΟΣ ΑΡΙΣΤΟΤΕΛΕΙΟΥ ΠΑΝΕΠΙΣΤΗΜΙΟΥ ΘΕΣΣΑΛΟΝΙΚΗΣ, ΠΑΡΑΔΙΔΕΙ ΙΔΙΑΙΤΕΡΑ ΜΑΘΗΜΑΤΑ ΣΕ ΜΑΘΗΤΕΣ ΓΥΜΝΑΣΙΟΥ - ΛΥΚΕΙΟΥ. ΤΙΜΕΣ ΠΡΟΣΙΤΕΣ, ΣΥΣΤΗΜΑΤΙΚΗ ΕΝΗΜΕΡΩΣΗ ΓΟΝΕΩΝ. ΠΛΗΡ. ΤΗΛ. 22428 ΚΑΙ 0937803323 (ΚΙΝΗΤΟ) ΧΠΜ291

διαφορα

ΣΚΑΦΟΣ 5.35 Μ. ΚΑΜΠΙΝΑΤΟ ΤΑΧΥΠΛΟΟ, ΣΕ ΤΙΜΗ ΕΥΚΑΙΡΙΑΣ, ΣΕ ΑΡΙΣΤΗ ΚΑΤΑΣΤΑΣΗ ΜΕ ΤΡΕΪΛΕΡ ΚΑΙ ΜΗΧΑΝΗ 85 ΙΠΠΟΥΣ. ΔΕΚΤΟΣ ΚΑΘΕ ΕΛΕΓΧΟΣ, ΤΙΜΗ 6.500 ΕΥΡΩ. ΠΛΗΡ. ΤΗΛ. 02410-53170, ΩΡΕΣ ΜΕΤΑ ΤΙΣ 8 ΤΟ ΒΡΑΔΥ. ΠΔ45108

ΠΩΛΟΥΝΤΑΙ ΕΛΑΦΡΩΣ ΜΕΤΑΧΕΙΡΙΣΜΕΝΑ NEOSET: 2 κρεβάτια μονά με τα στρώματα (συρταρωτό το ένα), μία ντουλάπα, ένα ράφι χρώματος λευκό. Τιμή όλα μαζί 300 ευρώ. Πληρ. τηλ. 76377, 25612. ΑΔ45109

ΤΡΑΠΕΖΑΡΙΑ με 6 καρέκλες και μπουφέ σε τιμή ευκαιρίας. Πληρ. τηλ. 02410 25950. ΑΔ45094

ΠΩΛΕΙΤΑΙ ΕΠΙΠΛΟ-BAR ΜΑΥΡΗ ΛΑΚΑ, ΑΡΙΣΤΗ ΚΑΤΑΣΤΑΣΗ. ΠΛΗΡ. ΤΗΛ. 0932086635 ΠΔ44964

ΠΩΛΟΥΝΤΑΙ τα κάτωθι είδη: α) Δύο τηλεόρασεις 24" και 25", β) ένα πλυντήριο ρούχων, γ) καρέκλες παμπού για σπίτι, δ) διάφορα μικροέπιπλα, ε) είδη εστιατορίου (παγομηχανή, φούρνος μικροκυμάτων, γκριλ, θερμαινόμενη χειροπετσέτα και διάφορα άλλα) λόγω αναχωρήσεως, σε πολύ καλή τιμή. Πληρ. τηλ. 0932467282. ΑΔ45048

ΠΩΛΕΙΤΑΙ τριθέσιος καναπές που γίνεται διπλό κρεβάτι, δυο πολυθρόνες και τραπέζι κουζίνας με τέσσερα καρέκλες, σε άριστη κατάσταση. Πληρ. τηλ. (02410) 47545 και 0946433867. ΑΔ45016

ΜΗΧΑΝΗΜΑ αεροβικής γυμναστικής αλοκαίνουργιο, αχρησιμοποίητο με computer ενδείξεων, θερμίδες, καρδιά κλπ σε τιμή ευκαιρίας. Πληρ. τηλ. 0241069794 και 0972739087 ΑΔ45005

ΠΩΛΕΙΤΑΙ ΤΑΧΥΠΛΟΟ ΣΚΑΦΟΣ BEST 4,85 ΜΕΤΡ. ΜΕ ΤΡΕΪΛΕΡ ΚΑΙ ΜΗΧΑΝΗ ΥΑΜΑΗΑ 80 HP, ΣΕ ΑΡΙΣΤΗ ΚΑΤΑΣΤΑΣΗ. ΠΛΗΡ. ΤΗΛ. 85231-0945461564

ΣΑΛΟΝΙ σε πολύ καλή κατάσταση (3θέσιο, 2θέσιο, πολυθρόνα και τραπεζάκι). Τιμή 600 ευρώ. Πληρ. τηλ. 02410/48066, 02410/47645, 02410/69192. ΑΔ44970

ΠΙΑΝΟ YAMAHA Silent N-70 δύο ετών, με ο-κταετή εγγύηση, λόγω διακοπής σπουδών. Πληρ. τηλ. 0944414442 & 02410 76848 (9 π.μ. - 3 μ.μ., 6 μ.μ. - 9 μ.μ.) ΑΔ44831

ΦΟΥΡΝΟΣ υγραερίου Aluminox με 6 εστίες καθώς και ben mari. Ολα μαζί 190.000 δρχ. Πληρ. τηλ. 02410 92382, 94929, 0937899268 ΑΔ44739

ΠΩΛΟΥΝΤΑΙ ράφια καταστήματος SUPERMARKET, γόνδολες και ψυγείο αναψυκτικών, σε άριστη κατάσταση και σε τιμή ευκαιρίας, λόγω ανακαίνισης του καταστήματος. Πληροφορίες στα τηλέφωνα 75448 από 4.00 μ.μ. έως 10.00 μ.μ. και κινητό 0972/633705 από 8.30 π.μ. έως 10.00 μ.μ. ΑΔ44720

Πωλούνται σχεδόν καινούργια λόγω μετακόμισης: • γραφείο χρώματος σομηδικού, 60 ευρώ, • μικρή βιβλιοθήκη, 45 ευρώ, • έπιπλο μπουφέ μικρό, 30 ευρώ, • ψυγείο μικρό, 120 ευρώ, • κρεβάτι διπλό, χρώματος μπεζ, χωρίς το στρώμα, 90 ευρώ, • σόμπα KEROSUN, μεσαίου μεγέθους, ελάχιστα χρησιμοποιημένη, 205 ευρώ. Πληρ. τηλ. 02410/24778, 097/3041929. ΑΔ44699

ΕΠΑΓΓΕΛΜΑΤΙΚΟΣ ΦΟΥΡΝΟΣ ALUMINOX με έξι εστίες τιμή 170.000 δρχ ή 490 Ευρώ. Πληρ. τηλ. 02410 94929 μετά τις 6 μ.μ. ΑΔ44363

Pizza Hut
ΖΗΤΟΥΝΤΑΙ
α. Υπάλληλοι κουζίνας
β. Διανομείς (δίπλωμα moto 100 c.c.)
γ. Σερβιτόροι
Πληρ. τηλ. 02410/78570

Από **ΤΕΧΝΙΚΗ-ΕΜΠΟΡΙΚΗ ΕΤΑΙΡΕΙΑ**
με κυρίαρχη παρουσία στο χώρο της
ΖΗΤΟΥΝΤΑΙ
- *Μηχανολόγος Μηχανικός Τ.Ε* (κωδ. eng1)
- *Υπεύθυνος Πωλήσεων* (κωδ. sls1)
- *Λογιστής* (κωδ. acc1)

Απαιτούμενα προσόντα:
(κωδ. eng1):
- Απόφοιτος Τ.Ε.Ι ή ισότιμης σχολής του εξωτερικού
- Πολύ καλή γνώση Η/Υ
- Καλή γνώση μιας τουλάχιστον ξένης γλώσσας

(κωδ. sls1):
- Εμπειρία στο χώρο των πωλήσεων ηλεκτρικών συσκευών
- Πολύ καλή γνώση της Αγγλικής
- Πολύ καλή γνώση Η/Υ
- Οργανωτικές ,επικοινωνιακές και διαπραγματευτικές ικανότητες

(κωδ. acc1):
- Απόφοιτος ανάλογης σχολής
- Εμπειρία στην τήρηση βιβλίων Γ' κατηγορίας
- Γνώση των επικρατέστερων προγραμμάτων λογιστικής
- Οργανωτικές ικανότητες

(Για το σύνολο των θέσεων):
- Εκπληρωμένες στρατιωτικές υποχρεώσεις (Αν πρόκειται για άνδρες)

Προσφέρονται:
- Ανταγωνιστικό πακέτο αποδοχών
- Σύγχρονο περιβάλλον εργασίας
- Προοπτικές εξέλιξης

Αποστολή βιογραφικών με αναφορά του αντίστοιχου κωδικού, στη διεύθυνση:
C.M.I. – Αγ. Αναστασίας 40 – 85 100 Ρόδος
ή στο e-mail : cmi@otenet.gr
Υπ'όψη Αναστασίου Καρελλάκη

ΤΡΟΦΟΔΟΤΙΚΗ ΡΟΔΟΥ
Εταιρεία Διανομής Τροφίμων
ΖΗΤΑ
για μόνιμη απασχόληση
άνδρα ηλικίας 20-35 ετών
για **αποθηκάριο**
Πληρ. τηλ. 02410/68111, 64440

Από την CITROEN - CHRYSLER, ΡΟΔΟΣ
ΖΗΤΕΙΤΑΙ
ΝΕΟΣ ή ΝΕΑ για το τμήμα των ανταλλακτικών.
Απαραίτητα προσόντα: Γνώση Η/Υ, συνεχές ωράριο, προοπτική εξέλιξης, δίπλωμα αυτοκινήτου και προϋπηρεσία, θα ληφθούν υπ' όψιν.
Τηλ. 02410 69800

ΚΤΗΜΑΤΟΜΕΣΙΤΙΚΟ ΓΡΑΦΕΙΟ
ΕΥΡΩΚΤΗΜΑΤΙΚΗ
ΕΥΣΤΑΘΙΟΥ
ΜΕΣΙΤΕΣ ΣΥΜΒΟΥΛΟΙ ΜΕΛΕΤΗΤΕΣ
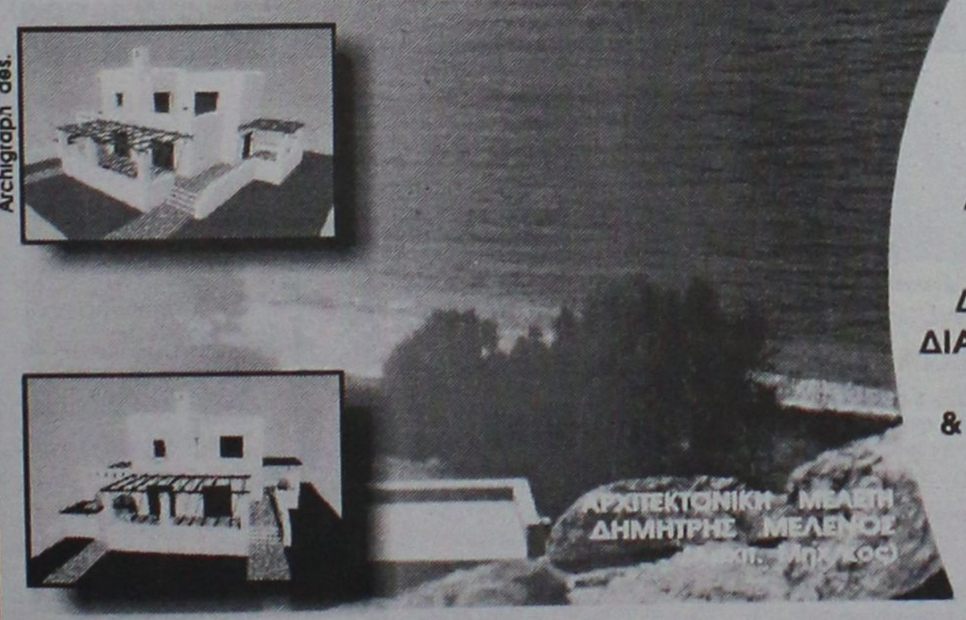

ΠΩΛΟΥΝΤΑΙ ΜΟΝΟΚΑΤΟΙΚΙΕΣ ΣΕ ΟΙΚΟΠΕΔΑ ΣΤΟ ΚΥΜΑ, ΣΤΗΝ ΠΑΡΑΛΙΑΚΗ ΖΩΝΗ ΤΗΣ ΛΑΧΑΝΙΑΣ (ΘΕΣΗ ΣΑΛΑΜΙΝΑ)
ΚΑΘΕ ΜΟΝΟΚΑΤΟΙΚΙΑ ΑΝΑΠΤΥΣΣΕΤΑΙ ΣΕ ΔΥΟ ΟΡΟΦΟΥΣ, ΚΑΤΑΛΑΜΒΑΝΕΙ ΧΩΡΟ 100 Τ.Μ., ΔΙΑΘΕΤΕΙ ΣΑΛΟΝΙ, ΚΟΥΖΙΝΑ ,ΤΡΙΑ ΥΠΝΟΔΩΜΑΤΙΑ, ΔΥΟ ΜΠΑΝΙΑ, ΑΠΟΘΗΚΕΥΤΙΚΟ ΧΩΡΟ, & ΟΙΚΟΔΟΜΕΙΤΑΙ ΜΕΣΑ ΣΕ ΟΙΚΟΠΕΔΟ 900 Τ.Μ.
ΜΕ ΟΡΙΟ ΤΟΝ ΑΙΓΙΑΛΟ . . .
ΑΞΙΑ 80.000.000 ΔΡΧ - 243.776,2 €
ΑΠΟΚΛΕΙΣΤΙΚΗ ΔΙΑΘΕΣΗ
Πληροφορίες
ΕΥΡΩΚΤΗΜΑΤΙΚΗ
Η ακίνητη αξία σας
Εθνικής Αντίστασης 83 (πρώην Άννης Μαρίας) δίπλα στην ALPHA BANK
Τηλ. 02410 73819,74917 κιν. 0944/374546, 0945/292030 FAX 02410 38641
ΙΩΑΝΝΗΣ & ΜΙΧΑΛΗΣ ΕΥΣΤΑΘΙΟΥ

διαφορα

συνέχεια από την προηγούμενη

ΕΝΔΙΑΦΕΡΟΜΑΙ ν' αγοράσω για ανταλλακτικά RENO 5 850 cc, κατά προτίμηση τετράθυρο και γεωργικό DACIA. Επίσης απωλέσθη πινακίδα Χ.Ο. 6739. Ο ευρών θα αμοιφθεί. Πληρ. τηλ.097 2190367 και 02410 29364 ΑΔ44160

ΔΩΔΕΚΑ ΔΙΘΕΣΙΑ ΘΡΑΝΙΑ, μάρκας Production (σκελετός λευκός, καθίσματα κόκκινα), σε πολύ καλή κατάσταση. Πληρ. κ. Ευαγγελία, τηλ. 02410/81540, 82400.

ΑΝΙΧΝΕΥΤΕΣ ΜΕΤΑΛΛΩΝ ΑΜΕΡΙΚΗΣ, ΑΓΓΛΙΑΣ. ΑΞΙΟΠΙΣΤΟΙ, ΕΙΔΙΚΟΙ ΓΙΑ ΒΑΘΟΣ, ΔΙΑΧΩΡΙΣΜΟ. ΓΝΩΡΙΣΤΕ ΤΑ ΚΑΙΝΟΥΡΓΙΑ TESORO, SUPERSCAN MK2 ΜΕ ΤΕΛΑΡΟ 1Χ1Μ., 1,5Χ1,5 Μ., 2Χ2Μ. ΒΑΘΟΣ ΕΩΣ 8 ΜΕΤΡΑ. ΓΡΑΠΤΗ ΕΓΓΥΗΣΗ ΒΑΘΟΥΣ. 36 ΔΟΣΕΙΣ. ΠΛΗΡ. ΤΗΛ. 0310/286-577, 097/7270437. ΘΕΣ/ΝΙΚΗ ΒΕΝΙΖΕΛΟΥ 44. ΠΔ44293

ΕΠΙΠΛΑ ΑΡΙΣΤΗΣ ΠΟΙΟΤΗΤΑΣ (ελαφρώς μεταχειρισμένα, σαλόνι, καθιστικό, κρεβατοκάμαρα, έπιπλο για τηλεόραση κ.λπ) λόγω μετακόμισης. Πληρ. τηλ. 02410 24398 (3-9) ΑΔ44364

ΠΩΛΕΙΤΑΙ, χορτοσυλλέκτης τύπου ελικόπτερο. Πληρ. τηλ. 02410/81815.

ΕΞΟΠΛΙΣΜΟΣ ΚΟΜΜΩΤΗΡΙΟΥ σε άριστη κατάσταση, σε τιμή ευκαιρίας. Πληρ. τηλ. 27778, 25274. ΑΔ413389

ΠΩΛΟΥΝΤΑΙ επαγγελματικοί κοπτοράπτες, γαζωτικές μηχανές και διάφορα είδη βιοτεχνικής ενδυμασίας. Πληρ. τηλ. 0942233795. ΑΔ43493

ΠΩΛΟΥΝΤΑΙ: ΤΗΛΕΟΡΑΣΗ GOLDSTAR "14, βίντεο SHARP, κεραία SATELITE UNIVERLA, MINI STEREO COBACT DISC GOLDSTAR, κιθάρα ΥΑΜΑΗΑ όλα μαζί 150.000 δρχ. Πληρ. τηλ. 093/2834868 κ. Κρέσνιγκ. ΑΔ43473

ΕΞΟΠΛΙΣΜΟΣ ΜΑΓΑΖΙΟΥ τουριστικών ειδών (ράφια, πάγκος με ράφια, βιτρίνα για ασήμι-χρυσό, γραφείο με προσθήκη για ταμειακή μηχανή) σε τιμή ευκαιρίας καθώς και το εμπόρευμα. Πληρ. τηλ. 02440 51749 έως 5 μ.μ., 0945101885 όλη μέρα.

ΠΩΛΟΥΝΤΑΙ-ΜΙΚΡΟΕΠΙΠΛΑ: Παπουτσοθήκες, συρταριέρες, τραπέζια, καρέκλες, κρεβάτια, στρώματα, ντουλάπες, κρυσταλιέρες, σύνθετα, ροτόντες, καλόγηροι, σαλόνια, καναπέδες, ντιβανομπάουλα κ.ά. σε χαμηλές τιμές. Θα μας βρείτε στο 5ο χλμ. Ρόδου-Λίνδου στην Πλατής-Ροδοχρώμ. Πληρ. τηλ. 65065, 62037 από 8 -14.30, απόγευμα 6-8. ΑΔ43361

προσφορες εργασιας

ΕΛΛΗΝΙΔΑ ΚΥΡΙΑ ζητά εργασία (ημιαπασχόληση) κατά προτίμηση πρωινό ωράριο. Πληρ.τηλ. 76377, 25612. ΑΡ45107

ΛΟΓΙΣΤΗΣ αναλαμβάνει την συμπλήρωση και υποβολή φορολογικών δηλώσεων μισθωτών και συνταξιούχων. Πληρ. τηλ. 0945 924937 ΑΡ45095

ΣΧΕΔΙΑΣΤΡΙΑ-ΑΡΧΙΤΕΚΤΟΝΙΚΟΥ, INTERIOR DESIGNER με ειδίκευση σχέδιαπείρα επίπλων κουζίνας ΖΗΤΑ εργασία σε εταιρία επίπλων κουζίνας ή σχέδια με το κομμάτι για ξυλουργούς. Γαλλικά-Αγγλικά-Ιταλικά. Πληρ. τηλ. 22264 απόγευμα.

Η εταιρεία ΒΑΠ. Π. ΚΟΥΓΙΟΣ ΑΒΕΕ

ΑΝΑΚΟΙΝΩΝΕΙ

την πρόσληψη δύο οδηγών με δίπλωμα Γ' κατηγορίας για την σεζόν 2002.
Προυπηρεσία στον χώρο των πωλήσεων θα ληφθεί υπ' όψη.
Οι ενδιαφερόμενοι παρακαλούνται να επικοινωνήσουν με την κ. Παπανδρέου ή τον κ. Αντωνάτο
στο τηλ. 02410 61434 καθημερινά από 8.00 μέχρι 15.00

Crete & Rhodes CAPSIS Convention Centers & Resort Hotels

ΖΗΤΟΥΝΤΑΙ
σερβιτόροι και βοηθοί σερβιτόρων.

Υπόψιν Κ. Τηλεμάχου, Κ. Ασπράκη
τηλ. 02410-25015
fax: 02410-20900

Crete & Rhodes CAPSIS Convention Centers & Resort Hotels

ΖΗΤΕΙΤΑΙ
έμπειρος ηλεκτρολόγος με γνώσεις τηλεφωνικού κέντρου για συνεχή απασχόληση.

Υπόψιν Κ. Τσαλώλη
τηλ. 02410-25015
fax: 02410-20900

ΣΧΟΛΗ ΟΔΗΓΩΝ
ΠΟΡΤΣΕΛΛΗΣ ΣΤΕΦΑΝΟΣ
Διπλ. εκπαιδευτής υποψηφίων οδηγών
μέλος της Ε.Σ.Ο.Ρ. Ο.Ε.



- Διπλώματα αυτοκινήτου, μοτοσικλέτας,φορτηγού, λεωφορείου, ναυτικής
- Αναθεωρήσεις ληγμένων αδειών
- Θεωρητικά μαθήματα ΚΟΚ και Μηχανολογίας
- Μετατροπές ξένων διπλωμάτων σε ελληνικά
- Διπλώματα αυτόματου αυτοκινήτου

ΝΕΑ ΔΙΕΥΘΥΝΣΗ: ΕΘΝΙΚΗΣ ΑΝΤΙΣΤΑΣΗΣ 73 (ΠΡΩΗΝ ΑΝΝΗΣ ΜΑΡΙΑΣ)
ΤΗΛ. 34497, 0945463635

ΣΧΟΛΗ ΟΔΗΓΩΝ
ΠΟΤΣΟΥ ΣΩΤΗΡΗ
ΔΙΠΛ. ΕΚΠΑΙΔΕΥΤΗΣ ΥΠΟΨΗΦΙΩΝ ΟΔΗΓΩΝ.
ΔΙΠΛΩΜΑΤΑ Α - Β - Γ - Δ - Ε



- ★ Αναλαμβάνουμε την έκδοση αδειών οδήγησης όλων των κατηγοριών.
- ★ Αναθεωρήσεις Επαγ/κών αδειών.
- ★ Τα θεωρητικά μαθήματα όλων των κατηγοριών γίνονται στό σύγχρονο Κέντρο θεωρητικής Εκπαίδευσης Υποψηφίων Οδηγών της Ε.Σ.Ο.Ρ. Ο.Ε. Στην οποία μετέχουμε.
- ★ Διαθέτουμε καί Αυτόματο Επιβατηγό.

Εθνάρχου Μακαρίου 31, 2ος όροφος, ΡΟΔΟΣ
(Ενανti Εθνικής Τράπεζας, πάνω από το κατ/μα "ΡΟΔΙ")
Τηλ. 78070 Κιν. 0945- 567404

ΣΧΟΛΗ ΟΔΗΓΩΝ
ΠΥΛΑΡΙΝΟΣ ΗΡΑΚΛΗΣ
Πτυχιούχος Εκπαιδευτής



Διπλώματα
- ✓ *Ερασιτεχνικά*
- ✓ *Επαγγελματικά*
- ✓ *Μοτοσικλέτας*
- ✓ *Επεκτάσεις - Αναθεωρήσεις*

Αγ. Αναστασίας & Π.Π. Γερμανού 40
Εμπορικό Κέντρο Φώκιαλη, α' όροφος
Τηλ. 75270, 0942 445549
ΠΜ44835

ΑΝΑΚΟΙΝΩΣΗ
ΜΑΘΗΜΑΤΑ
*** Computer ***
PROGRAM COMPUTER
ΕΓΓΡΑΦΕΣ
** ΤΩΡΑ **
Τμήματα για:
Παιδιά - Ενήλικες
Αρχάριους - Μαθητές
Επαγγελματίες
Ανεύρεση Εργασίας
ΠΑΡΕΧΕΤΑΙ ΒΕΒΑΙΩΣΗ
Διδάσκει πτυχιούχος Πανεπιστημίου Αμερικής
ΜΑΝΩΛΗΣ Ι. ΣΟΦΙΛΛΑΣ
Καδριγκτώνος 91
Τηλ. (0241) 31761

ΜΑΘΗΜΑΤΑ Η/Υ
για ενήλικες



Windows, Internet, Email, Word, Excel, Access

ΤΜΗΜΑΤΑ :
- Ταχύρυθμα 6 εβδομάδων
- Τρίμηνα - προετοιμασία για απόκτηση του ECDL
- Ειδικά για επιχειρήσεις

Στο εκπαιδευτικό κέντρο ANOSIS μπορείτε να αποκτήσετε το ECDL το δίπλωμα των υπαλλογιστών με διεθνή αναγνώριση που αποδεικνύει τις γνώσεις σας στους Η/Υ ...

ECDL
ΠΙΣΤΟΠΟΙΗΜΕΝΟ ΕΞΕΤΑΣΤΙΚΟ ΚΕΝΤΡΟ
Anosis Computer Learning
Τηλ. 78924
Στ. Κωτιάδη 64 Ανάληψη
Κώστας Χατζηδάκης
ΠΤΥΧ. ΠΛΗΡΟΦΟΡΙΚΗΣ ΠΑΝ. ΑΘΗΝΩΝ

ΣΧΟΛΗ ΟΔΗΓΩΝ
ΚΟΥΣΗ ΠΑΝΤΕΛΗ



- ● ΔΙΠΛΩΜΑΤΑ
- ● ΕΡΑΣΙΤΕΧΝΙΚΑ
- ● ΕΠΑΓΓΕΛΜΑΤΙΚΑ
- ● ΜΟΤΟΣΙΚΛΕΤΑΣ
- ● ΜΑΘΗΜΑΤΑ **ΘΕΩΡΗΤΙΚΗΣ** ΔΙΔΑΣΚΑΛΙΑΣ

-Επεκτάσεις όλων των κατηγοριών
-Αναθεωρήσεις ληγμένων αδειών
-Μετατροπές ξένων αδειών σε ελληνικές

Οδός Βαλαωρίτου 9
(έναντι HOTEL SEMIRAMIS ΠΙΣΩ ΑΠΟ ΤΟ ΠΑΛΑΙΟ ΝΟΣΟΚΟΜΕΙΟ
e-mail: koysisp@internet.gr

ΕΚΠΑΙΔΕΥΤΙΚΟ ΑΥΤΟΚΙΝΗΤΟ:
TOYOTA YARIS 1300 cc
AIR CONDITIONED
(ΠΡΟΣΟΧΗ): ΜΑΘΗΜΑΤΑ
α. Μοτοσικλέτας μεγάλου κυβισμού από 125 cc έως ανεξαρτήτου
β. Μοτ/τας έως 125 cc
γ. Μοτοποδηλάτου 50 cc
Διαθέτουμε επίσης κι αυτόματες μοτοσικλέτες 125 cc
Πληρ. τηλ.
29157-73820-94777
ΚΑΙ ΑΝΑ ΠΑΣΑ ΣΤΙΓΜΗ
ΣΤΑ ΚΙΝΗΤΑ τηλ.
0944/511313-0944/203343
Στην κατηγορία ανεξαρτήτου κυβισμού η εκπαίδευση γίνεται με μοτοσικλέτα 500 cc
Παραλαβή των μαθητών μας και από τις οικίες τους
"Η σωστή και μεθοδική εκπαίδευση στα σύγχρονα οχήματά μας, βάζει γερά θεμέλια για τη δημιουργία ενός καλού νέου οδηγού"

ΠΡΟΣΟΧΗ
Στη σχολή μας παραδίδονται και μαθήματα θεωρητικής διδασκαλίας

ΠΜ45110

ΑΡΧΙΤΕΚΤΩΝ εσωτερικών χώρων
ΖΗΤΑ
συνεργασία με τεχνικά γραφεία.
Εμπειρία σε μελέτες κατοικιών και καλή γνώση των σχεδιαστικών προγραμμάτων AutoCAD, AutoCAD ARCHITECTURAL DESKTOP (AutoCAD 3D) και 3D studio Viz R3 (φωτορεαλισμός).

Πληρ. τηλ. 093/7227653

ΖΗΤΕΙΤΑΙ
Σερβιτόρα με προϋπηρεσία για το **CAFE PRESTIGE.**

Πληρ. τηλ. 0946464074

Billy's Place

ΖΗΤΕΙΤΑΙ
Μπάρμαν

Απαραίτητα προσόντα:
Καλή γνώση ξένων γλωσσών.
Προϋπηρεσία σε αντίστοιχη θέση.
Κάτοικος ευρύτερης περιοχής Δήμου Πεταλούδων

Πληρ. τηλ. 02410-82120
(10 το πρωί-6 το απόγευμα)

ΑΠΟ ΤΟ ΞΕΝΟΔΟΧΕΙΟ ΛΟΥΤΑΝΗΣ ΣΤΑ ΚΟΛΥΜΠΙΑ
ΖΗΤΕΙΤΑΙ
ΠΡΟΣΩΠΙΚΟ ΤΩΝ ΚΑΤΩΘΙ ΕΙΔΙΚΟΤΗΤΩΝ:
Α) ΚΑΜΑΡΙΕΡΕΣ
Β) ΣΕΡΒΙΤΟΡΟΙ-Β. ΣΕΡΒΙΤΟΡΟΙ
Γ) ΜΠΑΡΜΑΝ
Δ) ΥΠΑΛΛΗΛΟΣ ΣΝΑΚ-ΜΠΑΡ
Ε) ΚΗΠΟΥΡΟΣ (ΜΟΝΟ ΑΠΟΓΕΥΜΑ)
ΣΤ) ΛΑΝΤΖΙΕΡΗΔΕΣ
Ζ) ΜΑΓΕΙΡΑΣ-Β' ΜΑΓΕΙΡΑΣ

Πληρ. τηλ. 56312, 56338 αιτήσεις στο ξενοδοχείο Δευτέρα-Σάββατο από 09.00-15.00.
E-mail: e.lutanis@otenet.gr

ΞΕΝΑΚΗΣ — Audi

0% προκαταβολή έως 60 μήνες
1 χρόνος επίσημη εγγύηση

CAR EXPERTS

- **ROVER 4.6 SI** μον. 1996: A/C, ABS, ηλεκτρικά παράθυρα, καθρέπτες, κεντρικό κλείδωμα, ηλιοροφή, δερμάτινο σαλόνι, ζάντες αλουμινίου. **ΤΙΜΗ: 8.510,00 €**
- **FIAT CINQUECENTO SPORTINE 1.1** μον. 1997: Ηλεκτρικά παράθυρα, ηχητικό σύστημα, κεντρικό κλείδωμα, ζάντες αλουμινίου. **ΤΙΜΗ: 4.842,00 €**
- **NISSAN SUNNY 1.4** μον. 1995: A/C, ηλεκτρικά παράθυρα, κεντρικό κλείδωμα, συναγερμός, ηχητικό σύστημα, ζάντες αλουμινίου. **ΤΙΜΗ: 5.430,00 €**

• Η Εταιρεία μας εισαγάγει οχήματα όλων των κατασκευαστών και όλων των τύπων σε κλούβες, φορτηγά και οχήματα μεταφοράς προσωπικού

Ξενάκης Λίνδου 238
Τηλ. 02410/61600
www.xenakisautos.gr

Από την AUTO CLUB RENT A CAR

ΖΗΤΕΙΤΑΙ

ΝΕΟΣ Ή ΝΕΑ

για να εργασθεί στο υποκατάστημά μας στη Λίνδο (Lindos Mare).

Απαραίτητα προσόντα άδεια οδήγησης και μία ξένη γλώσσα.

Πληρ. τηλ. 02410 51764-5

Από το Ξενοδοχείο D' ANDREA MARE στην Ιαλυσό

ΖΗΤΟΥΝΤΑΙ

1. Νυχτερινός υποδοχής
2. Σερβιτόρα για Snack bar (Απαραίτητη γνώση αγγλικών)

Πληρ. καθημερινά εκτός Κυριακής 10.00-16.00, τηλ. 02410/96086

Η MERIDIAN LTD Εταιρεία Εισερχόμενου Τουρισμού

ΖΗΤΑ

συνεργάτες για το γραφείο της στη Ρόδο.
Προϋποθέσεις: Η καλή γνώση Αγγλικών-Γαλλικών και Ιταλικών και η χρήση Η/Υ.
Θα προτιμηθούν οι έχοντες προϋπηρεσία στον κλάδο.

Πληρ. τηλ. 02410/75080, καθημερινά, κ. Σταματάκης Αντώνιος

ΖΗΤΟΥΝΤΑΙ

Από εστιατόριο εκτός πόλεως Ρόδου:
1) Σερβιτόρος-Σερβιτόρα που να γνωρίζει πολύ καλά την Αγγλική γλώσσα.
2) Λατζιέρα.
Παρέχεται στέγη

Πληρ. τηλ. 02410/95708

ΖΗΤΟΥΝΤΑΙ

ΠΩΛΗΤΡΙΕΣ

για τουριστικό κατάστημα εντός πόλεως.
Ωράριο συνεχές.
Μισθός 705 ευρώ (240.000 δρχ.) καθαρά.

Πληρ. τηλ. 25936

ΖΗΤΕΙΤΑΙ

ΠΩΛΗΤΗΣ-ΤΡΙΑ

επίπλων-στρωμάτων έως 35 ετών μή καπνιστής.
Μισθός 1.000 Ε

Πληρ. τηλ. 0106251971.
κ. Ευμορφίδη Παύλο και Μαρκόπουλο Νικήτα

Από Μεταφορική Εταιρεία

ΖΗΤΟΥΝΤΑΙ

Οδηγοί με δίπλωμα Γ' και Ε' Κατηγορίας.
Πληρ. τηλ. 60345-6

ΓΝΩΣΤΗ ΔΙΕΘΝΗΣ ΕΤΑΙΡΕΙΑ ΣΤΟ ΧΩΡΟ ΤΗΣ ΥΓΕΙΑΣ

ζητά

ΕΠΙΣΤΗΜΟΝΙΚΟΥΣ ΣΥΝΕΡΓΑΤΕΣ

(Ιατρικούς Επισκέπτες)
για την κάλυψη της περιοχής
ΔΩΔΕΚΑΝΗΣΟΥ με έδρα τη ΡΟΔΟ

ΑΠΑΡΑΙΤΗΤΑ ΠΡΟΣΟΝΤΑ:
• Δυναμικά και δραστήρια άτομα έως 30 ετών με ευχέρεια στην επικοινωνία.
• Πτυχιούχοι Ανωτάτης Σχολής ή ΤΕΙ
• Μόνιμοι κάτοικοι των άνω περιοχών.

ΠΡΟΣΦΕΡΟΥΜΕ:
• Αριστο πακέτο αποδοχών ανάλογα με τα προσόντα
• Αυτοκίνητο • Δυνατότητα καριέρας σε μία μεγάλη εταιρεία
• Συνεχή εκπαίδευση • Ιδιωτική ασφάλιση.

Οι υποψήφιοι παρακαλούνται να στείλουν αναλυτικό βιογραφικό σημείωμα με πρόσφατη φωτογραφία στην παρακάτω διεύθυνση:
Τ.Θ. 51288, 145 10 ΚΗΦΙΣΙΑ, ΚΩΔ: Ρ/04/02

Το γραφείο γενικού τουρισμού ELAFOS REISEN

ΖΗΤΕΙ

συνεργάτες για αρχηγούς γκρουπ.
Απαραίτητη προϋπόθεση η άριστη γνώση της γερμανικής και καλή γνώση γαλλικής γλώσσας.
Θα ληφθεί υπόψη η προϋπηρεσία.

Οι ενδιαφερόμενοι παρακαλούνται να επικοινωνήσουν στα 02410/66543, 66544, ώρες γραφείου.
Υπεύθυνος κ. Σαρικά Ιβόν

Από Ξενοδοχειακή Μονάδα στο κέντρο της πόλεως

ΖΗΤΕΙΤΑΙ

μπάρμαν ή μπαργούμαν.
Πληρ. κ. Ζερβό τηλ. 34636

Το Ξενοδοχείο Rodian Amathus Beach Resort

ΖΗΤΑ

για άμεση πρόσληψη γραμματέα

Απαραίτητα προσόντα:
- Γνώση Ηλεκτρονικού υπολογιστή
- Αριστη γνώση Αγγλικών
- Αποφασιστικότητα στην εργασία, ικανότητα οργάνωσης, συνεργασίας και επικοινωνίας.
- Ευχάριστη προσωπικότητα.

Οι ενδιαφερόμενοι παρακαλούνται όπως απευθυνθούν στην Προσωπάρχη κα. Α. Χριστοδούλου στα ακόλουθα Τηλ.: 0241 089928 και 0241 089900

Από Τουριστικό Γραφείο διακινήσεως διαφόρων γκρουπ

ΖΗΤΕΙΤΑΙ

Δεσποινίδα ή κυρία με προσωπικότητα, άριστη γνώση Η/Υ (World, Excel), Αγγλικής, Γερμανικής και ει δυνατόν Γαλλικής, Γραφειακή εμπειρία.
Προϋπηρεσία θα συνεκτιμηθεί. Μισθός ικανοποιητικός.
Βιογραφικό σημείωμα με φωτογραφία και συστάσεις απαραιτήτως
Τ.Θ. 345, 85100 Ρόδος

Από την Ποτοποιΐα "ΑΙΓΑΙΟΝ"

ΖΗΤΕΙΤΑΙ

Νέος-νέα όπου μετά από εκπαίδευση θα χρησιμοποιηθεί ως γραμματεύς. Απαραίτητο μεταφορικό μέσο (μηχανάκι-αυτοκίνητο). Επιθυμητά γνώσεις αγγλικής και κομπιούτερ.

Πληρ. τηλ. 02410/69858-65952-62535
Από 8 π.μ. έως 3 μ.μ.

TUI

HELLAS

ΖΗΤΑ

Υπαλλήλους με γνώσεις της γερμανικής ή γαλλικής γλώσσας καθώς και γνώσεις υπολογιστού.

Πληροφορίες στο τηλ. (02410) 89501, Δευτέρα - Παρασκευή: από 09.30 έως 18.00 η ώρα

ΑΠΟ ΤΟ ΠΟΛΥΚΑΤΑΣΤΗΜΑ ΠΑΠΠΟΥ

ΖΗΤΟΥΝΤΑΙ

α) Προϊστάμενος/η για το τμήμα τροφίμων
β) Πωλήτριες

Πληρ. τηλ. 02410/24286, 20127

Das Reisebüro

ELAFOS REISEN

sucht Reiseleiter/in für die Betreuung der Gäste am Flughafen und in den Hotels.
Unbedingte Voraussetzung sind hervorragende Kenntnisse der deutschen und französischen Sprache.
Bewerber mit Erfahrung in diesem Arbeitsgebiet werden bevorzugt

Bei Interesse wenden Sie sich bitte an unser Büro
Tel. 02410-66543/66544/66545, von 9 Uhr bis 14 Uhr.
Verantwortliche: Frau Ivonne Sarikas

ΖΗΤΟΥΝΤΑΙ

πωλήτριες

για κατάστημα εντός πόλεως.

Πληρ. τηλ. 32125

ΡΟΔΙΑΚΗ ΚΤΗΜΑΤΙΚΗ

ΣΥΜΒΟΥΛΟΙ & ΕΚΤΙΜΗΤΕΣ ΑΚΙΝΗΤΩΝ — ΚΤΗΜΑΤΟΜΕΣΙΤΙΚΟ ΓΡΑΦΕΙΟ από το 1983

ΠΩΛΟΥΝΤΑΙ ΜΟΝΟΚΑΤΟΙΚΙΕΣ ΣΤΟΥΣ ΤΡΕΙΣ

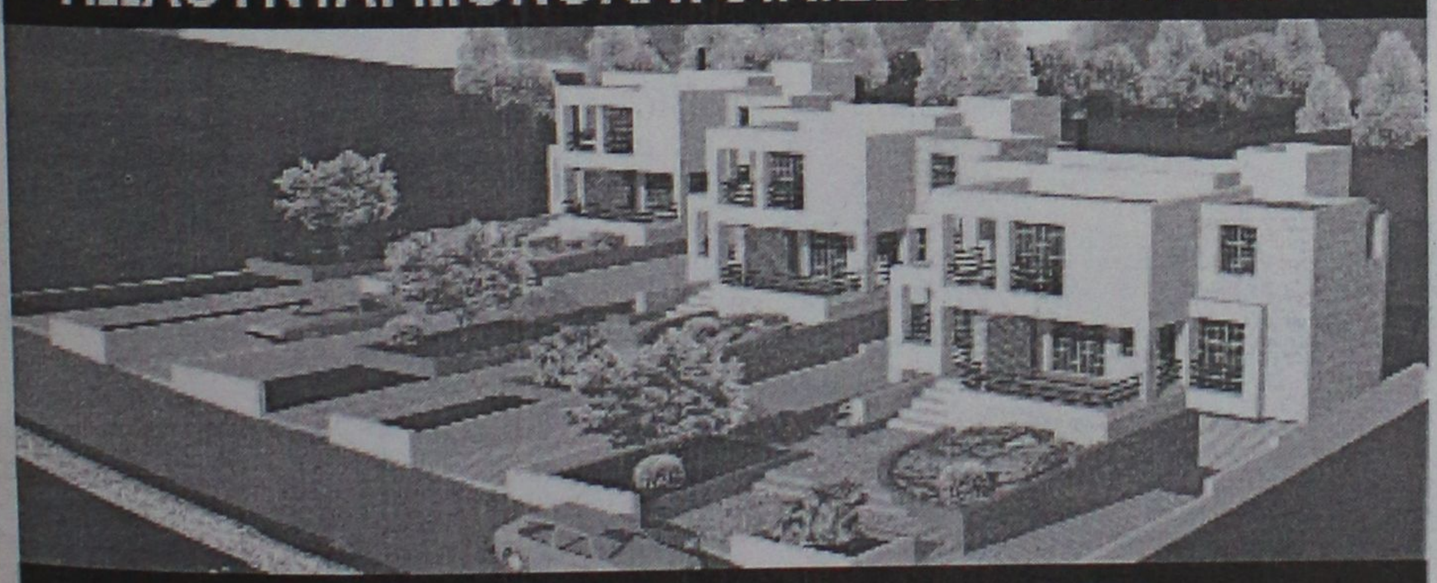

ΣΕ ΜΠΕΤΑ ΑΠΟ 31.000.000 ΔΡΧ

ΑΝΕΣΤΗΣ & ΣΑΒΒΑΣ ΣΑΒΒΑΪΔΗΣ

tel: 26281 & 35476 cel: 0944-421015 & 0977-433427

europe travel

ΖΗΤΕΙΤΑΙ

Από το τουριστικό γραφείο Europe Travel, ζητείται άτομο για να καλύψει την παρακάτω θέση:

• Αρχηγός Γκρουπ για καναδούς πελάτες (representative) για λογαριασμό της εταιρείας Tour Greece - Regent.

Απαραίτητα προσόντα

• Γνώση Αγγλικών και Γαλλικών • Δίπλωμα οδήγησης • Γνώση χειρισμού Η/Υ

Η θέση αυτή απαιτεί

• Εργασία στο γραφείο και σε λιμάνι - αεροδρόμιο κατά την άφιξη και αναχώρηση των πελατών.
• Επίσκεψη των πελατών στα ξενοδοχεία και πληροφόρησή τους για την πώληση εκδρομών (Information meetings).

Προηγούμενη πείρα θα ληφθεί σοβαρά υπ' όψιν.

Η απασχόληση θα είναι από Μάιο έως Οκτώβριο και εκτός από μισθό περιλαμβάνει προμήθεια επί των πωλήσεων εκδρομών και αυτοκίνητο της εταιρείας.

Για αιτήσεις και κατάθεση βιογραφικών

5ο χιλιόμετρο Ρόδου - Λίνδου (Βασιλόπουλος) - 1ος όροφος

ΤΗΛ. 02410 68860, κα Μαίρη Σφυρίου - Ώρες γραφείου

Η εταιρεία ενοικιάσεως αυτοκινήτων SIXT

ΖΗΤΑ

άτομο για να εργαστεί στο γραφείο του αεροδρομίου Ρόδου, να γνωρίζει μια τουλάχιστον ξένη γλώσσα και να έχει απαραίτητα δίπλωμα οδήγησης.

Τηλ. επικοινωνίας 02410 39316

ΖΗΤΕΙΤΑΙ ΣΥΝΕΤΑΙΡΟΣ

Εμπορική Επιχείρηση Τουριστικών Ειδών χονδρικής πώλησης ζητεί συνέταιρο με προοπτική να αναλάβει την επιχείρηση από την επομένη τουριστική σεζόν. Πλούσιο πελατολόγιο σε Ρόδο, Κω, Σύμη. Μεγάλη προοπτική για ανάπτυξη, πλήρης εξοπλισμός. Μόνο σοβαρές προτάσεις θα ληφθούν υπ' όψιν. **Απευθυνθείτε στα τηλ.: 75295-22265-37322 και κιν. 0937-045729 κο Χατζηαγάπη Μανώλη.**

---

a) **Receptionist** and Nursed requires for busy Medical Centres. English-Scandinavian or German languages are essential. Begining 1st May 2002.
6) **English speaking Drivers** wanted for Med-cars.

Please call (02410) 43300 between 09.00 and 12.00 noon or 0944126210 between 09.00 and 20.00

Η εταιρεία ΞΕΝΑΚΗΣ ΑΥΤΟΚΙΝΗΤΑ V.W.-AUDI

ΖΗΤΕΙ

Υπάλληλο συνεργείου για προετοιμασία και καθαρισμό αυτοκινήτων.

Απαραίτητα προσόντα: Δίπλωμα αυτοκινήτου και εκπληρωμένες στρατιωτικές υπηρεσίες.

Οι ενδιαφερόμενοι παρακαλούνται όπως τηλεφωνήσουν στο τηλ. 61600 (Εσωτερικό 101)

Από αλυσίδα καταστημάτων γρήγορης εστίασης

ΖΗΤΟΥΝΤΑΙ

• Βοηθός ψήστη
• Ατομο για ταμπλό
• Καθαρίστρια
• Λαντζιέρα

Πληροφορίες: 0945 380404

Από την εταιρεία ΝΙΚΑΣ

ΖΗΤΕΙΤΑΙ

Οδηγός-διανομέας κάτοχος διπλώματος γ' επαγγελματικής κατηγορίας (ηλικίας έως 35 ετών).
Πληρ. τηλ. 02410/87650

ΖΗΤΕΙΤΑΙ
ΕΠΙΣΤΗΜΟΝΙΚΟΣ ΣΥΝΕΡΓΑΤΗΣ

Πολυεθνική Φαρμακευτική Εταιρία με ηγετική θέση στην αγορά, ενδιαφέρεται για την άμεση πρόσληψη Επιστημονικού Συνεργάτη, που θα καλύψει κενή θέση στο Τμήμα Πωλήσεων του γραφείου της στο Ηράκλειο με έδρα την Ρόδο.

Ο ιδανικός υποψήφιος θα πρέπει να είναι πτυχιούχος, κατά προτίμηση φαρμακοποιός - βιολόγος - χημικός. Η γνώση Αγγλικών και Η/Υ επιθυμητή καθώς και προϋπηρεσία τουλάχιστον 2 έτη σε ανάλογη θέση.

Προσφέρεται ανταγωνιστικός μισθός, προοπτική εξέλιξης αναλόγως προσόντων, αυτοκίνητο και ιατροφαρμακευτική περίθαλψη.

Ενα σύντομο αλλά πλήρες βιογραφικό σημείωμά σας, παρακαλούμε να σταλεί στην :

ΤΑΧ. ΘΥΡΙΔΑ 62106 – 152 10 ΑΘΗΝΑ

Pizza Hut

τα πιο διάσημα εστιατόρια του κόσμου ζητούν για το υποκατάστημά τους στην Ρόδο

• ΒΟΗΘΟ ΔΙΕΥΘΥΝΤΗ ΕΣΤΙΑΤΟΡΙΟΥ

Τα Pizza Hut είναι εστιατόρια πολυτελείας με άριστη ποιότητα μοντέρνα, πολύ ευχάριστα και cozy με ωραία μουσική και ατμόσφαιρα που εμπνέει.

Τα στελέχη μας σ' αυτή την θέση είναι ευχάριστοι, δυναμικοί και οργανωτικοί νέοι, άνθρωποι που επιμελούνται την λειτουργία των εστιατορίων κατά τέτοιο τρόπο έτσι ώστε να ζήσει ο πελάτης μας μια ξεχωριστή εμπειρία.

Ο λεπτομερής προγραμματισμός των εργασιών, ικανότητες ηγεσίας και συντονισμού ομάδας είναι απαραίτητα προσόντα καθώς επίσης και πτυχίο πανεπιστημιακού ή ΤΕΙ. Η γνώση της αγγλικής είναι επιθυμητή.

Προσφέρουμε υψηλές αποδοχές και πρόσθετη ομαδική ασφάλιση.

Οι ενδιαφερόμενοι μπορούν να αποστείλουν Βιογραφικό Σημείωμα και μία φωτογραφία στην ακόλουθη διεύθυνση ή με fax στο 6857737 με κωδ. PHAssρόδος.

FOOD PLUS AEBE
Λ. ΚΗΦΙΣΙΑΣ 2628
152 32 ΧΑΛΑΝΔΡΙ

ΠΑΡΑΝΤΑΪΣ ΠΕΥΚΟΙ - ΛΙΝΔΟΣ Α.Ε.
ΞΕΝΟΔΟΧΕΙΟ "PEFKI ISLANDS RESORT"

ΖΗΤΕΙΤΑΙ

Βραδυνός μπάρμαν με γνώσεις αγγλικής γλώσσας. Παρακαλούνται οι ενδιαφερόμενοι να απευθύνονται πρωϊνές ώρες στο 0241024018, κ. Ιωαννίδη

Βιογραφικά στο Fax 0241043286

ΤΩΡΑ ΚΑΙ ΣΤΗ ΡΟΔΟ ΓΡΑΦΕΙΟ ΕΡΓΑΣΙΑΣ. ΕΧΕΤΕ ΠΡΟΒΛΗΜΑ ΠΡΟΣΩΠΙΚΟΥ;
ΝΟΜΙΜΟΙ ΑΛΛΟΔΑΠΟΙ-ΑΛΛΟΔΑΠΕΣ ΤΗΣ ΕΠΙΛΟΓΗΣ ΣΑΣ

Καμαριέρες, καθαρίστριες, λαντζιέρες, κηπουροί, εργάτες, οικιακοί βοηθοί, φροντίδα ηλικιωμένων και ατόμων με ειδικές ανάγκες, baby siter κ.λπ.

ΕΞΥΠΗΡΕΤΗΣΗ ΚΑΙ ΣΤΑ ΝΗΣΙΑ ΤΗΣ ΔΩΔ/ΣΟΥ
ΕΥΘΥΝΗ-ΣΥΝΕΠΕΙΑ-ΦΡΟΝΤΙΔΑ

Πληρ. Μητροπόλεως 114,
τηλ. 02410/23478, 097/2220890

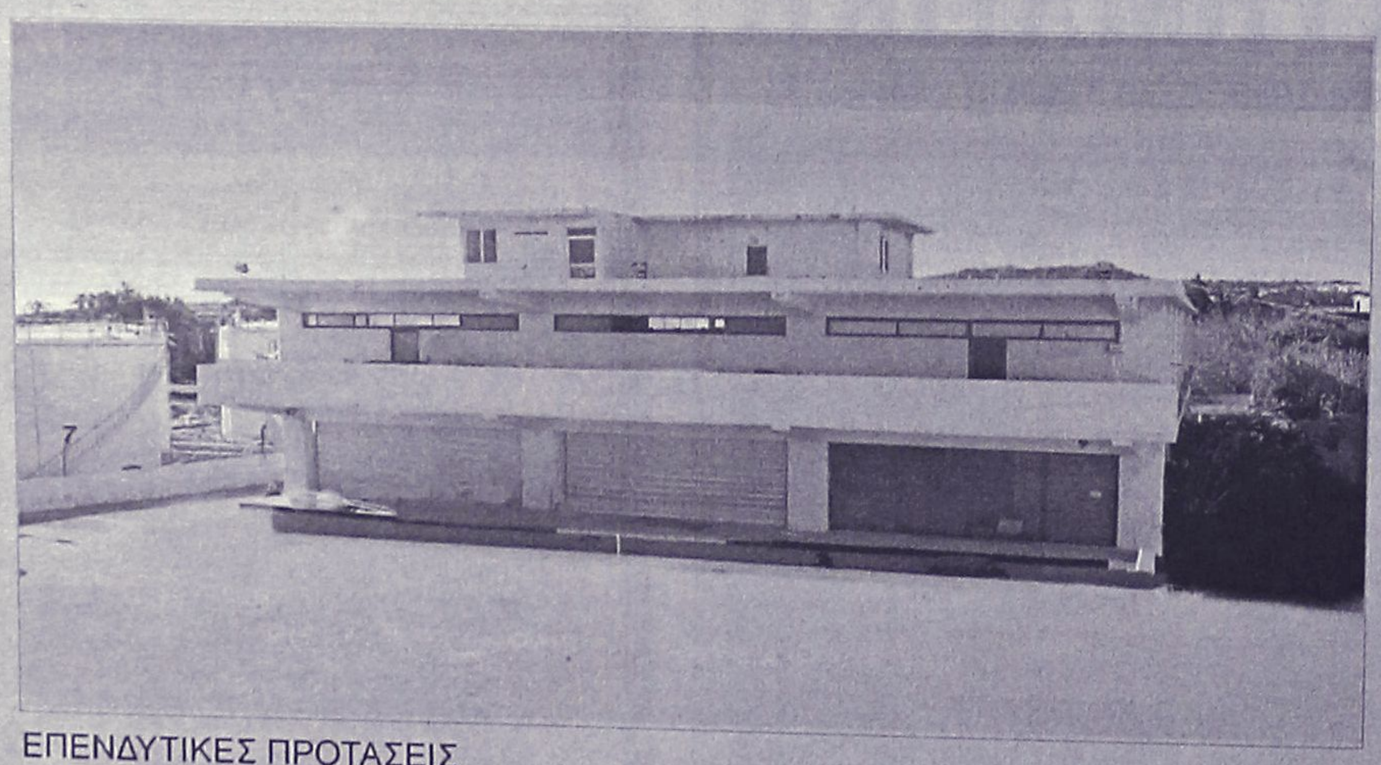

ΕΠΕΝΔΥΤΙΚΕΣ ΠΡΟΤΑΣΕΙΣ

ΠΩΛΕΙΤΑΙ - ΕΝΟΙΚΙΑΖΕΤΑΙ

βιοτεχνικό κτίριο 2.550 τ.μ - πλησίον της Ρόδου - Καλλιθέας (έναντι Μαρινόπουλου)σε οικόπεδο 4,300 τ.μ..

ΑΠΟΚΛΕΙΣΤΙΚΗ ΔΙΑΘΕΣΗ

ΡΟΔΙΑΚΗ ΚΤΗΜΑΤΙΚΗ
ΣΥΜΒΟΥΛΟΙ & ΕΚΤΙΜΗΤΕΣ ΑΚΙΝΗΤΩΝ — ΚΤΗΜΑΤΟΜΕΣΙΤΙΚΟ ΓΡΑΦΕΙΟ από το 1983

ΑΝΕΣΤΗΣ & ΣΑΒΒΑΣ ΣΑΒΒΑΪΔΗΣ
τηλ: 0241-26281 & 35476
cel: 0944–421015

προσφορες

συνέχεια από την προηγούμενη

ΑΝΑΛΑΜΒΑΝΟΥΜΕ για την Ρόδο - Κω - κ.λπ. Δωδεκάνησα και Αθήνα εκδόσεις κάθε μορφής χαμηλότοκων δανείων - ρυθμίσεις χρεών - οφειλών κ.λπ. και νομικές - τεχνικές τακτοποιήσεις ακινήτων σας κληρονομικά - μεταβιβάσεις - διεκδικήσεις ιδιωτικών - δημοσίων ακινήτων - απαλλοτριώσεις - κτηματολογικές υποθέσεις - εργασίες κ.λπ. εκκρεμότητες. Πληρ. τηλ. 02410 75537, 0932868708 AP44541

ΝΕΟΣ που γνωρίζει καλά την τέχνη του αλουμινά **ζητά** ανάλογη εργασία. Πληρ. τηλ. 0946/403621. AP43953

ΕΛΑΙΟΧΡΩΜΑΤΙΣΜΟΙ. ΑΝΑΛΑΜΒΑΝΟΥΜΕ ΠΑΝΤΟΣ ΕΙΔΟΥΣ ΕΛΑΙΟΧΡΩΜΑΤΙΣΜΟΥΣ ΣΕ ΠΟΛΥ ΛΟΓΙΚΕΣ ΤΙΜΕΣ. ΠΛΗΡ. ΤΗΛ. 93677,0936360327 ΧΠΡ1561

ΚΥΡΙΑ, αναλαμβάνει να φροντίζει ηλικιωμένους. Πληρ. τηλ. 33531-36138. AP43822

ΕΥΚΑΙΡΙΑ–ΠΩΛΕΙΤΑΙ

για επαγγελματίες, εξοπλισμός (καινούργιος) για εστιατόριο-ταβέρνα, λόγω αναχώρησης στο εξωτερικό.

Πληρ. τηλ. 36294 (πρωί), 0946/289117, 0944/802678 (απόγευμα)

ΕΥΚΑΙΡΙΑ!!!

Πωλείται, λόγω αλλαγής χρήσης ο εξοπλισμός της πιτσαρίας - εστιατορίου

ΟΛΥΜΠΙΑ

(φούρνοι, ψυγεία, τραπεζοκαθίσματα κ.λπ.) στην τιμή των 3.000 ευρώ

Πληρ. τηλ. 32125, 0944/911525

ΕΚΚΕΝΩΣΕΙΣ ΒΟΘΡΩΝ

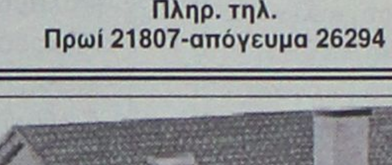

ΑΡΓΥΡΟΥ ΣΤΑΜΑΤΗΣ

ΤΙΜΕΣ ΑΣΥΝΑΓΩΝΙΣΤΕΣ

Τηλ. 85246-85071
κιν. 0937/219125 και 0977/595408

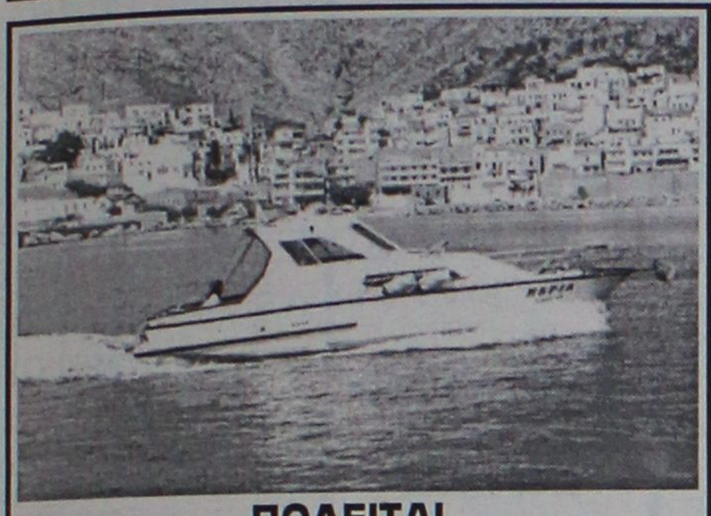

ΠΩΛΕΙΤΑΙ

Σκάφος 7,40 μ., καμπινάτο, πολυεστερικό, μηχ.IVECO 130 HP εσω, ελάχιστες ώρες λειτουργίας κρεβάτια, WC, πλήρεις εγκατ/σεις, ντούζ, μουσικής, ηλεκτρ. εργάτης, 6 ετών, ραδιοκ/νο, πυξίδα, VHF, τέντα, πρωτ. 10 ατ., άριστη κατάσταση. Τηλ. 02430/29745, 24422

ΟΡΓΑΝΟΠΟΙΕΙΟ

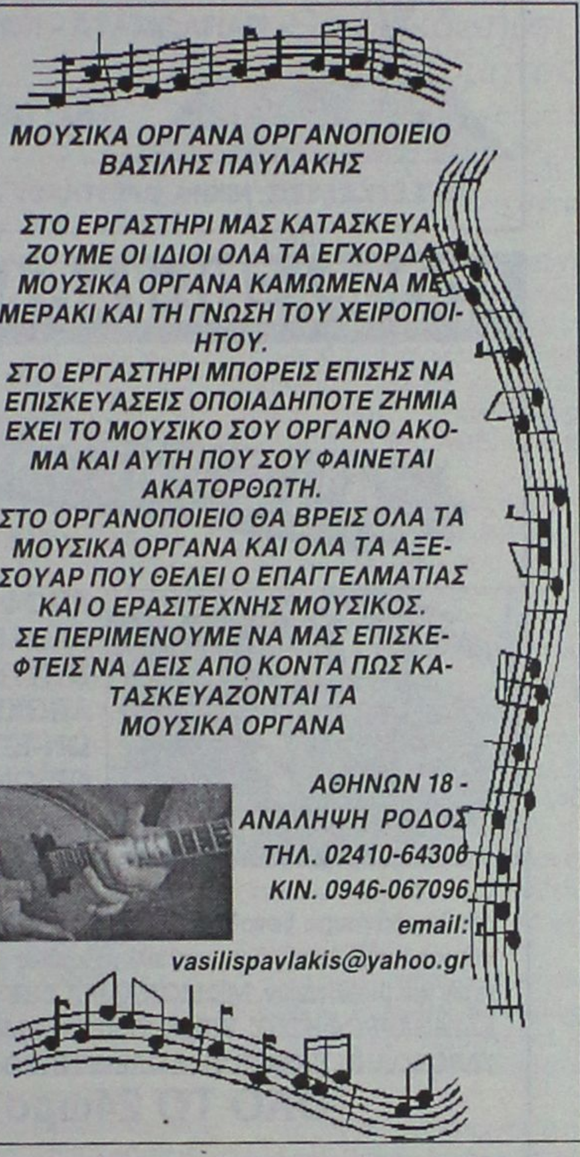

ΜΟΥΣΙΚΑ ΟΡΓΑΝΑ ΟΡΓΑΝΟΠΟΙΕΙΟ ΒΑΣΙΛΗΣ ΠΑΥΛΑΚΗΣ

ΣΤΟ ΕΡΓΑΣΤΗΡΙ ΜΑΣ ΚΑΤΑΣΚΕΥΑΖΟΥΜΕ ΟΙ ΙΔΙΟΙ ΟΛΑ ΤΑ ΕΓΧΟΡΔΑ ΜΟΥΣΙΚΑ ΟΡΓΑΝΑ ΚΑΜΩΜΕΝΑ ΜΕ ΜΕΡΑΚΙ ΚΑΙ ΤΗ ΓΝΩΣΗ ΤΟΥ ΧΕΙΡΟΠΟΙΗΤΟΥ.

ΣΤΟ ΕΡΓΑΣΤΗΡΙ ΜΠΟΡΕΙΣ ΕΠΙΣΗΣ ΝΑ ΕΠΙΣΚΕΥΑΣΕΙΣ ΟΠΟΙΑΔΗΠΟΤΕ ΖΗΜΙΑ ΕΧΕΙ ΤΟ ΜΟΥΣΙΚΟ ΣΟΥ ΟΡΓΑΝΟ ΑΚΟΜΑ ΚΑΙ ΑΥΤΗ ΠΟΥ ΣΟΥ ΦΑΙΝΕΤΑΙ ΑΚΑΤΟΡΘΩΤΗ.

ΣΤΟ ΟΡΓΑΝΟΠΟΙΕΙΟ ΘΑ ΒΡΕΙΣ ΟΛΑ ΤΑ ΜΟΥΣΙΚΑ ΟΡΓΑΝΑ ΚΑΙ ΟΛΑ ΤΑ ΑΞΕΣΟΥΑΡ ΠΟΥ ΘΕΛΕΙ Ο ΕΠΑΓΓΕΛΜΑΤΙΑΣ ΚΑΙ Ο ΕΡΑΣΙΤΕΧΝΗΣ ΜΟΥΣΙΚΟΣ.

ΣΕ ΠΕΡΙΜΕΝΟΥΜΕ ΝΑ ΜΑΣ ΕΠΙΣΚΕΦΤΕΙΣ ΝΑ ΔΕΙΣ ΑΠΟ ΚΟΝΤΑ ΠΩΣ ΚΑΤΑΣΚΕΥΑΖΟΝΤΑΙ ΤΑ ΜΟΥΣΙΚΑ ΟΡΓΑΝΑ

ΑΘΗΝΩΝ 18 - ΑΝΑΛΗΨΗ ΡΟΔΟΣ
ΤΗΛ. 02410-64306
ΚΙΝ. 0946-067096
email:
vasilispavlakis@yahoo.gr

ΠΡΟΣΟΧΗ ΕΥΚΑΙΡΙΑ ΓΙΑ ΑΡΤΟΠΟΙΟΥΣ ΚΑΙ ΖΑΧΑΡΟΠΛΑΣΤΕΣ

1) Φούρνος ηλεκτρικού επαγγελματικού
2) Βιτρίνα 2 1/2 μέτρα με τζάμι κουρμπαριστό
3) Μηλοτρίφτης και πατάτας
4) Παγοτρίφτης για μπαρ
5) Φουρνάκια για πίτσα
6) Κύλινδρος ζυμαριού

Πληρ. τηλ.
Πρωί 21807-απόγευμα 26294

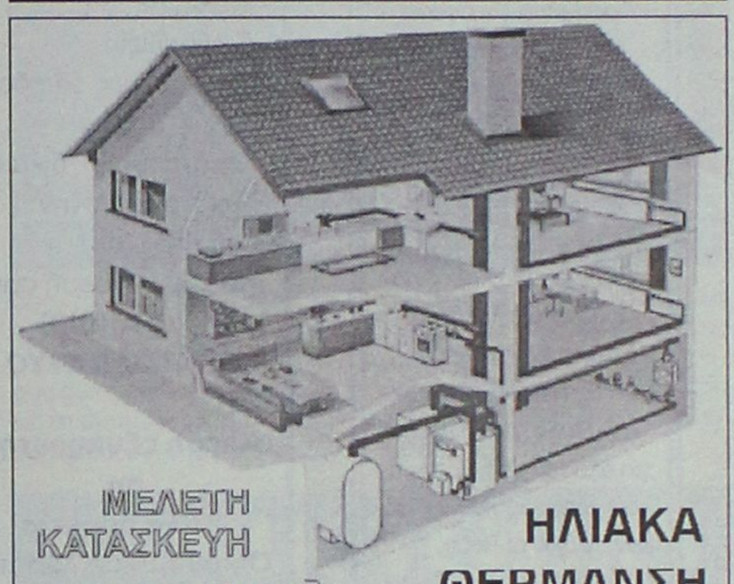

ΜΕΛΕΤΗ ΚΑΤΑΣΚΕΥΗ

Τηλ. 0241-90005
Κινητό 0945 200430

ΗΛΙΑΚΑ ΘΕΡΜΑΝΣΗ ΥΔΡΑΥΛΙΚΑ

ΡΟΔΟΘΕΡΜ

Εχετε πρόβλημα με τα παλιά σας αλουμίνια;

- Τα επισκευάζω ή τα αντικαθιστώ με καινούργια

ΚΑΤΑΣΚΕΥΕΣ ΑΛΟΥΜΙΝΙΟΥ ΚΑΙ ΣΙΔΗΡΟΥ

"Ο ΓΙΩΡΓΟΣ"

Πληρ. τηλ. 39747, 0944999655

ΠΡ44834

Τ.Ε.Σ.Α.Ρ.

ΤΕΧΝΙΚΗ ΕΤΑΙΡΙΑ ΣΥΝΔΕΣΕΩΣ ΑΠΟΧΕΤΕΥΤΙΚΩΝ ΡΟΔΟΥ

Αναλαμβάνουμε υπεύθυνα την Μελέτη-Κατασκευή της σύνδεσης του ακινήτου σας με το κεντρικό δίκτυο αποχέτευσης της Δ.Ε.Υ.Α.Ρ.

Λογικές τιμές-
Ταχεία εξυπηρέτηση

Πληρ. τηλ. 0945 344510
ΠΡ37348

ΝΕΡΟ!

ΒΡΕΙΤΕ ΝΕΡΟ

Ραδιοαισθητικός, αναλαμβάνει την ανεύρεση υδάτινων πόρων στο χώρο σας έναντι αμοιβής. Διαθέτουμε μηχανήματα για την διάνοιξη γεωτρήσεων και ανόρυξη νερού.

ΕΡΓΑΣΙΑ ΕΓΓΥΗΜΕΝΗ.
ΤΙΜΕΣ ΛΟΓΙΚΕΣ.
Πληρ. τηλ. 0945-981382
βραδινές ώρες

ΠΡ42081

DYNAMIC STICK

ΒΙΟΤΕΧΝΙΑ ΚΟΛΛΑΣ ΠΛΑΚΙΔΙΩΝ

ΕΛΕΝΑΣ ΜΙΧΑΗΛ

ΤΗΛ. ΠΑΡΑΓΓΕΛΙΩΝ (02410) 40054, 0944/755214

Δήμος Καμείρου

ΕΥΡΩΚΤΗΜΑΤΙΚΗ

ΚΤΗΜΑΤΟΜΕΣΙΤΙΚΟ ΓΡΑΦΕΙΟ

ΕΥΣΤΑΘΙΟΥ

ΜΕΣΙΤΕΣ ΣΥΜΒΟΥΛΟΙ ΜΕΛΕΤΗΤΕΣ



ΠΩΛΟΥΝΤΑΙ ΔΙΑΜΕΡΙΣΜΑΤΑ ΣΕ ΝΕΑ ΤΕΤΡΑΟΡΟΦΗ ΟΙΚΟΔΟΜΗ ΜΕ ΠΥΛΩΤΗ, ΣΤΟ ΡΟΔΙΝΙ

Η ΟΙΚΟΔΟΜΗ ΔΙΑΘΕΤΕΙ :

- **7 ΔΙΑΜΕΡΙΣΜΑΤΑ** ΤΩΝ 83 Τ.Μ. & 101 Τ.Μ.
- ΧΩΡΟ ΠΡΑΣΙΝΟΥ
- ΥΔΡΑΥΛΙΚΟ ΑΝΕΛΚΥΣΤΗΡΑ 8 ΑΤΟΜΩΝ
- ΘΕΣΗ ΣΤΑΥΘΜΕΥΣΗΣ ΓΙΑ ΚΑΘΕ ΔΙΑΜΕΡΙΣΜΑ
- ΠΡΟΣΒΑΣΗ ΑΤΟΜΩΝ ΜΕ ΕΙΔΙΚΕΣ ΑΝΑΓΚΕΣ
- ΠΛΗΡΗ ΘΕΡΜΑΝΣΗ

ΑΠΟΚΛΕΙΣΤΙΚΗ ΔΙΑΘΕΣΗ
Πληροφορίες

Εθνικής Αντίστασης 83 (πρώην Άννης Μαρίας) δίπλα στην ALPHA BANK
Τηλ. 02410 73819,74917 κιν. 0944/374546, 0945/292030 FAX 02410 38641

ΙΩΑΝΝΗΣ & ΜΙΧΑΛΗΣ ΕΥΣΤΑΘΙΟΥ

ΕΥΡΩΚΤΗΜΑΤΙΚΗ
Η ακίνητη αξία σας

ΕΚΤΕΛΟΥΝΤΑΙ

ΑΓΡΟΤΙΚΕΣ

ΕΡΓΑΣΙΕΣ

Μονόυνο. Τρίυνο

Πληρ. τηλ. 0945/403862

ΗΛΕΚΤΡΟΛΟΓΟΣ ΜΗΧΑΝΙΚΟΣ Τ.Ε.
ΑΝΑΛΑΜΒΑΝΕΙ
- Νέες εγκαταστάσεις
- Επεκτάσεις, Μετατροπές
- Βλάβες

Ξενοδοχείων-Καταστημάτων-Πολυκατοικιών-Διαμερισμάτων

Πληρ. τηλ. 68608, 0932/242625

ΤΑ ΜΟΝΑΔΙΚΑ Βιολογικά Ταπητοκαθαριστήρια Ρόδου

ΚΛΕΟΠΑΤΡΑ & EURO CLEAN CENTER

Εμπιστευθείτε τον καθαρισμό και φύλαξη των ταπήτων στα καθαριστήρια μας

- *Προσφέρουμε άψογο και έμπειρο Βιολογικό Καθαρισμό Ταπήτων*
- *Στεγνό καθαρισμό χειροποίητων χαλιών*
- *Επιτόπου καθαρισμό σε σαλόνια-μοκέτες*
- *Ειδικός καθαρισμός παπλώματα-φλοκάτες*
- *Επισκευές σε όλους τους τύπους ταπήτων*

"Η φύλαξη είναι δωρεάν" για όλο τον χρόνο. παραλαβή-παράδοση κατ' οίκον σε όλη τη Ρόδο.

Υπεύθυνος:
Κουφαλλάκης Σταύρος
Τηλ. 0241-51996,
0945793626
fax 51322

ΠΡ42631

ΤΕΧΝΙΚΟ ΓΡΑΦΕΙΟ

ΑΝΑΣΤΑΣΗΣ

ΒΑΡΕΛΗΣ
ΑΡΧΙΤΕΚΤΟΝΑΣ

Αναλαμβάνει:
-- Οικοδομικές άδειες
- Μελέτες
- Επιβλέψεις
- Κατασκευές οικοδομικών έργων
- Την υποβολή δικαιολογητικών στην **ΔΕΥΑΡ**

για την σύνδεσή σας με το **ΑΠΟΧΕΤΕΥΤΙΚΟ ΔΙΚΤΥΟ**

Αμεση εξυπηρέτηση
Καλή δουλειά
Οικονομικές λύσεις

για κάθε πληροφορία σας:
ΓΡΑΦΕΙΟ:
Μαδρίτης 20, Ρόδος
Τηλ. 0241-0-61502
κιν. 0977-305126

ΠΡ43099

ΑΠΟΦΡΑΞΕΙΣ

ΔΩΔΕΚΑΝΗΣΙΑΚΕΣ ΑΠΟΦΡΑΞΕΙΣ



"ΚΟΛΟΣΣΟΣ"
ΑΠΟΦΡΑΞΕΙΣ ΚΑΘΑΡΙΣΜΟΙ
ΑΠΟΧΕΤΕΥΣΕΩΝ & ΒΟΘΡΩΝ



Αναλαμβάνουμε πάσης φύσεως αποφράξεις οποιουδήποτε μήκους και πλάτους
Αναλαμβάνουμε καθαρισμούς αποχετευτικών αγωγών ΔΗΜΩΝ, ΞΕΝ/ΧΕΙΩΝ στρατιωτικών μονάδων ΣΠΙΤΙΩΝ, ΠΟΛΥΚΑΤΟΙΚΙΩΝ καθώς και καθαρισμούς βιολογικών μονάδων με μηχάνημα υψηλής πιέσεως σε όλη την Δωδ/σο

Κ. ΠΗΔΙΑΚΗΣ - Π. ΚΑΣΕΡΗΣ
Πληρ. τηλ. 47915-91881,
κιν. 0944/325234 και 0977/717048

ΒΑΣΙΛΙΚΟΣ ΠΟΛΤΟΣ
ΠΩΛΕΙΤΑΙ
ΑΠΟ ΝΤΟΠΙΟ ΜΕΛΙΣΣΟΚΟΜΟ
Πληρ. τηλ. 21662

Cleaning Pro



πλένουμε & φυλάμε:
- ΧΑΛΙΑ - ΜΟΚΕΤΕΣ - ΦΛΟΚΑΤΕΣ
- ΠΑΠΛΩΜΑΤΑ - ΚΟΥΒΕΡΤΕΣ

Τηλ: 02410 60585

ΝΕΕΣ ΕΓΚΑΤ/ΣΕΙΣ: ΝΙΚΗΦ. ΒΡΕΤΤΑΚΟΥ - ΑΣΓΟΥΡΟΥ

ΑΠΟΦΡΑΞΕΙΣ-ΚΑΘΑΡΙΣΜΟΙ





ΑΠΟΦΡΑΞΕΙΣ
ΚΑΘΑΡΙΣΜΟΙ
ΣΥΝΤΗΡΗΣΕΙΣ
ΑΠΟΧΕΤΕΥΣΕΩΝ-ΕΠΙΦΑΝΕΙΩΝ-ΚΤΙΡΙΩΝ-ΠΛΟΙΩΝ-ΒΙΟΛΟΓΙΚΩΝ

Αναλαμβάνουμε ξενοδοχεία, Δήμους, πολ/κίες κ.λπ. Αντληση πετρελαιοειδών από πλοία καθώς και λιποσυλλεκτών και βιολογικών. ΜΕ ΜΟΝΑΔΙΚΑ ΣΕ ΥΨΟΣ ΠΙΕΣΗΣ ΚΑΙ ΑΝΑΡΡΟΦΗΣΗΣ. ΥΠΕΡΣΥΓΧΡΟΝΑ ΜΗΧΑΝΗΜΑΤΑ ΥΔΡΟΒΟΛΗΣ ΣΕ ΟΛΗ ΤΗ ΔΩΔΕΚΑΝΗΣΟ

ΟΛΟ ΤΟ 24ωρο

ΒΑΡΔΕΛΛΗ Μ. -ΚΡΑΣΟΠΟΥΛΟΣ Δ. Ο.Ε.
Τηλ. 35555, Fax: 96516, Κιν. 0944/395999
e-mail:metropontikas@excite.com.

ΣΤΙΣ ΠΙΟ ΧΑΜΗΛΕΣ ΤΙΜΕΣ

ΔΩΣΕ ΣΤΥΛ ΣΤΟ ΚΙΝΗΤΟ ΣΟΥ

ΝΕΟ 5.000 ΛΟΓΟΤΥΠΑ ΚΑΙ ΜΕΛΩΔΙΕΣ για ένα κινητό μοδάτο!
www.rollingtones.gr

LOGOS-ΛΟΓΟΤΥΠΑ

10100134	10250031	11550040	11550064	10450013	10750246	10450093
10750023	11300053	11550014	11400144	10150041	10750143	10100163
10150170	10100058	11400150	10800084	11500018	10450060	10100336
10850015	10800024	ΕΙΚΟΝΟΜΗΝΥΜΑΤΑ				
10750042	11000032	30700019	30700045	31000020	30100161	31000043

RINGTONES-ΜΕΛΩΔΙΕΣ

ΕΛΛΗΝΙΚΕΣ ΕΠΙΤΥΧΙΕΣ
60600004 Αντζελα Δημητρίου - Μαύρη Λίστα
60600017 Νίκος Κουρκούλης - Τόσα δειλινά
60600029 Γιάννης Πλούταρχος - Υπήρχαν όρκοι
60600036 Νότης Σφακιανάκης - Μετανοιώνω
60600019 Λάμπης Λιβιεράτος - Λάμπεις
60600010 Στέλλα Γεωργιάδου - Εχω κακό σκοπό
60600027 Γιάννης Πλούταρχος - Φυσάει πολύ
60600025 Λευτέρης Πανταζής - Με σένα
60600049 Αννα Βίσση - Κραυγή
60600047 Δέσποινα Βανδή - Υποφέρω
60100012 Εθνικός Υμνος
TOP ΣΕ ΖΗΤΗΣΗ ΣΤΗΝ ΕΥΡΩΠΗ
60500006 Angel - Shaggy
60500008 Butterfly - Crazytown
60500004 It's raining men - Geri Halliwell
60500032 Thank you - Dido
60500031 Supergirl - Reamonn

Τα πιό καυτά λογοκριμένα ερωτικά λογότυπα βρίσκονται στους κωδικούς: 11200053, 11200072, 11200073, 11200074, 11200082, 11200085, 11200124, 11200128, 11200132, 11200133, 11200135, 11200139, 11200143, 11200144, 11200147. Ερωτικά εικονογρήγματα στους κωδικούς: 31000008, 31000016, 31000019, 31000035, 31000036, 31000044, 31000045, 31000046, 31000049, 31000053, 31000055, 31000061, 31000063.

1. Διάλεξε το Logo ή το Ringtone που σου ταιριάζει.
2. Κάλεσε τη γραμμή παραγγελίας.
3. Ακολούθησε τις οδηγίες και όταν σου ζητηθεί βάλε τον διψήφιο κωδικό.
4. Το Logo ή το Ringtone θα σταλεί στο κινητό σου.

...κάλεσε από το σταθερό σου τηλέφωνο
090 214 507
Για περισσότερα Logos και Ringtones ρίξτε μια ματιά στο διαδικτυακό site: www.rollingtones.gr
Lexitel 86 δρχ./15", € 0.25/15" + Φ.Π.Α. Τ.Θ. 31730

Διαθέσιμα λογότυπα για NOKIA 3210-3310-3330-6110-6130-6150-6210-6250-7110-8210-8810-8850-8890-9110-9110i. Μελωδίες για NOKIA, MOTOROLA, SAGEM. Περισσότερες πληροφορίες για τα κινητά τα οποία υποστηρίζουν λογότυπα και εικονομηνύματα στο www.rollingtones.gr

---

ΕΡΓΟΛΑΒΟΣ
ΜΑΣΤΟΡΑΣ ΚΩΝΣΤΑΝΤΙΝΟΣ
ΤΙΜΕΣ ΛΟΓΙΚΕΣ

αναλαμβάνω γενικές κατασκευές κτιρίων, αναπαλαιώσεις, σοβατίσματα, χτισίματα, γκρεμίσματα βαψίματα, μάρμαρα, γιαλίσματα, πλακάκια, περιφράξεις οικοπέδων, κατασκευές, μελέτες για σοφίτες, ξυλοκατασκευές, τοποθέτηση κεραμίδια.

ΓΙΑ ΟΛΗ ΤΗ ΔΩΔΕΚΑΝΗΣΟ
Πληρ. τηλ. 27255, 0944-823925
όλο το 24ωρο

ΠΡ45025

ΦΑΡΜΑΚΙΔΗΣ ΕΥΣΤΑΘΙΟΣ
ΤΑΠΗΤΟΚΑΘΑΡΙΣΤΗΡΙΟ
WASH AND CARE

Συνδυάσαμε την πολυετή πείρα μας και τα εκσυγχρονισμένα μηχανήματα καθαρισμού για την φροντίδα, καθαρισμό και φύλαξη πάσης φύσεως χαλιών και μοκετών.

Εμπιστευτείτε μας για άριστα αποτελέσματα!!!

Εγγυητές οι πελάτες μας.

Πληρ. τηλ. 02410/68189
5ο χλμ. Λ. Ρόδου 237
(δίπλα από τα ελαστικά ΚΑΣΑΠΗ)

"ΑΠΟΦΡΑΞΕΙΣ"
"Η ΜΑΡΙΑ"

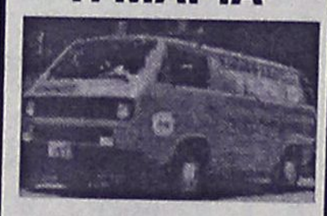

ΑΠΟΦΡΑΞΕΙΣ ΠΑΝΤΟΣ ΤΥΠΟΥ ΑΠΟΧΕΤΕΥΣΕΩΝ
ΞΕΝ/ΩΝ, ΕΣΤ/ΩΝ ΣΤΡΑΤΟΠΕΔΩΝ ΠΟΛ/ΚΙΩΝ ΟΙΚΙΩΝ ΜΕ ΜΗΧΑΝΗΜΑ ΥΨΗΛΗΣ ΠΙΕΣΕΩΣ ΥΔΡΟΒΟΛΗΣ
ΑΜΕΣΗ ΕΞΥΠΗΡΕΤΗΣΗ
ΟΛΟ ΤΟ 24ΩΡΟ
Πληρ. τηλ. 94750 και 0241-35555, 0977/257441.

ΑΓΟΡΑΖΩ
ΧΡΥΣΑΦΙΚΑ
ΚΟΣΜΗΜΑΤΑ
ΝΟΜΙΣΜΑΤΑ
ΧΡΥΣΑ ΔΟΝΤΙΑ
ΜΕΤΟΧΕΣ
ΩΡΟΛΟΓΙΑ
ΑΝΤΙΚΕΣ

Δάνεια επί ενεχύρω
«ΜΠΑΜΠΗΣ»
Δημ. Θεοδωράκη 15
(1ος όροφος)
ΡΟΔΟΣ
ΧΠΡ407

ΣΥΝΤΗΡΗΣΕΙΣ ΚΟΥΦΩΜΑΤΩΝ ΑΛΟΥΜΙΝΙΟΥ

Εχετε πρόβλημα με τα κουφώματα σπιτιού ή της επιχείρησής σας; Το ειδικό συνεργείο μας αναλαμβάνει τις συντηρήσεις κουφωμάτων αλουμινίου υπεύθυνα και σε λογικές τιμές.

25ετή πείρα
Πληρ. τηλ. 90618 κ. Αλέκος

ΧΠΡ411

"ΑΜΕΣΟΣ" ΚΕΝΤΡΟ ΕΡΓΑΣΙΑΣ
ΧΑΜΗΛΟΜΙΣΘΕΣ ΕΛΛΗΝΟΡΩΣΟΠΟΝΤΙΕΣ, ΕΛΛΗΝΟΒΟΥΛΓΑΡΕΣ, ΟΙΚΟΝΟΣΟΚΟΜΕΣ, ΟΙΚΟΚΑΘΑΡΙΣΤΡΙΕΣ, ΒΡΕΦΟΝΗΠΙΑΓΩΓΟΥΣ, ΛΑΤΖΕΡΟΜΑΓΕΙΡΙΣΣΕΣ, ΞΕΝΟΔΟΧΟΥΠΑΛΛΗΛΟΥΣ, ΣΥΝΟΔΟΥΣ ΗΛΙΚΙΩΜΕΝΩΝ, ΖΕΥΓΑΡΙΑ ΑΛΛΟΔΑΠΩΝ, ΑΓΡΟΤΙΚΩΝ ΕΡΓΑΣΙΩΝ ΑΠΟΣΤΕΛΟΥΜΕ ΑΥΘΗΜΕΡΟΝ. ΣΑΒΒΑΤΟΚΥΡΙΑΚΑ ΕΡΓΑΖΟΜΑΣΤΕ
Πληρ. τηλ. 010-5243508, 010-5243568, Fax: 010-5241634

ΠΡ43462

ΤΑΠΗΤΟΚΑΘΑΡΙΣΤΗΡΙΟ
ART CLEAN EXPRESS

Αναλαμβάνουμε υπεύθυνα:
- ✓ Ξηρό καθαρισμό
- ✓ Πλύσιμο-απολύμανση
- ✓ Φύλαξη
- ✓ Επιδιόρθωση ταπήτων
- ✓ Αδιαβροχοποιήσεις

Ειδικός καθαρισμός μεταξωτών και χειροποίητων χαλιών
Παραλαβή-παράδοση κατ'οίκον
Εγγυημένη συνεργασία
Επί τόπου καθαρισμοί μοκετών-σαλονιών
Τηλ. 94815, κιν. 0944 350247, 0800400400
Τηλ. χωρίς χρέωση
Με την υπογραφή Αλαφάκης

ΡΕΠΟΡΤΑΖ

Σύσκεψη πριν την επίσκεψη

• Ο ΔΗΜΑΡΧΟΣ ΡΟΔΙΩΝ Κ. ΓΙΑΝΝΟΠΟΥΛΟΣ, Η ΣΥΝΤΟΝΙΣΤΙΚΗ ΕΠΙΤΡΟΠΗ ΚΑΙ ΚΛΙΜΑΚΙΟ ΤΗΣ ΕΟΠΕ ΣΥΖΗΤΗΣΑΝ ΤΑ ΘΕΜΑΤΑ ΠΟΥ ΑΦΟΡΟΥΝ ΤΗΝ ΕΠΙΘΕΩΡΗΣΗ ΤΗΣ ΤΕΧΝΙΚΗΣ ΥΠΕΥΘΥΝΟΥ ΓΙΑ ΤΟ BEACH VOLLEY

• ΤΗΝ ΕΡΧΟΜΕΝΗ ΤΕΤΑΡΤΗ Η ΕΠΙΣΚΕΨΗ ΤΗΣ Κ. DRAGO Η ΟΠΟΙΑ ΘΑ ΜΙΛΗΣΕΙ ΚΑΙ ΣΕ ΣΥΝΕΝΤΕΥΞΗ ΤΥΠΟΥ

• ΑΠΟΥΣΙΑΣΕ ΑΠΟ ΤΗ ΣΥΣΚΕΨΗ Ο ΠΡΟΕΔΡΟΣ ΤΗΣ ΟΜΟΣΠΟΝΔΙΑΣ Κ. ΜΠΕΛΙΓΡΑΤΗΣ

Με πυρετώδεις ρυθμούς συνεχίζεται η προετοιμασία για την επίσκεψη της Ιταλίδας Τεχνικής Υπευθύνου κ. **Daniela Drago**, που αναμένεται να έρθει στη Ρόδο την προσεχή Τετάρτη με σκοπό να επιθεωρήσει τις εργασίες που έχουν ήδη ξεκινήσει για το Παγκόσμιο Πρωτάθλημα Beach Volley γυναικών τον Ιούλιο.

Πραγματοποιήθηκε χθες το μεσημέρι στο Δημαρχείο σύσκεψη των μελών της Συντονιστικής Επιτροπής (**Πασχάλης Γκογκίδης, Δημήτρης Τσοπανάκης, Αδριάνα Μπαφίτη, Δημήτρης Αδαμάκης**), κλιμακίου της Ελληνικής Ομοσπονδίας Πετοσφαίρισης και του κ. **Γιώργου Γιαννόπουλου**. Παρόντες ήταν επίσης ο διευθυντής της ΠΡΟΤΟΥΡ κ. **Μπάμπης Παλογιαννίδης** και ο κ. **Λευτέρης Κονστάτζος**, διευθυντής τεχνικών υπηρεσιών του Δήμου Ροδίων.

Αρχικά είχε προγραμματιστεί να παρευρεθεί και ο πρόεδρος της ΕΟΠΕ κ. **Θανάσης Μπελιγράτης,** ωστόσο τελευταία στιγμή ενημέρωσε πως αδυνατεί να είναι παρών καθώς ο υφυπουργός Αθλητισμού κ. **Κουράγκης** κάλεσε τους προέδρους όλων των ομοσπονδιών σε έκτακτη σύσκεψη χθες το πρωί.

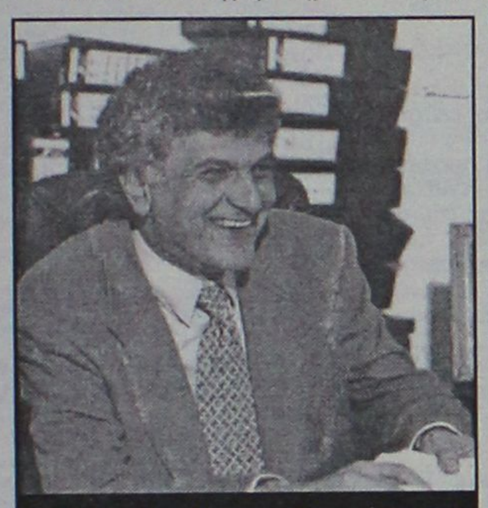

Ο Δήμαρχος Γιώργος Γιαννόπουλος συζήτησε τις λεπτομέρειες με το κλιμάκιο της ΕΟΠΕ

Οι εκπρόσωποι όλων των εμπλεκομένων πλευρών συζήτησαν εκτενώς όλα τα θέματα τα οποία θα κληθούν να παρουσιάσουν στην κ. **Drago** την επόμενη εβδομάδα, διευθετώντας και τις όποιες εκκρεμότητες. Η Τεχνική Υπεύθυνη θα μείνει περίπου 24 ώρες στο νησί ενώ λίγο μετά την άφιξή της στις 24 Απριλίου, θα δοθεί συνέντευξη Τύπου, παρουσία και του κ. **Γιαννόπουλου** στην αίθουσα του Δημοτικού Συμβουλίου.

ΝΕΕΣ ΕΠΙΣΚΕΨΕΙΣ ΥΠΕΥΘΥΝΩΝ

Στις 29 Απριλίου, το "σμαραγδένιο" νησί θα επισκεφθούν οι υπεύθυνοι για την τηλεοπτική κάλυψη της διοργάνωσης. Πρόκειται για Πρωτάθλημα παγκοσμίου βεληνεκούς και το ενδιαφέρον του Διεθνούς Τύπου θα είναι στραμμένο στη Ρόδο. Ο υπεύθυνος του τηλεοπτικού σταθμού Alpha και ο υπεύθυνος για την διεθνή κάλυψη θα έρθουν με τη σειρά τους στο νησί ώστε να ελέγξουν τους χώρους για να έχουν οι αγώνες την απαιτούμενη "διαφήμιση".

Ενας από τους πλέον σημαντικούς τομείς είναι τα σεμινάρια εκπαίδευσης των διαιτητών και της γραμματείας των αγώνων. Γι' αυτό το λόγο αναμένεται η επίσκεψη του υπεύθυνου διαιτησίας στις 13 Μαΐου.

Στο κόλπο η Τσίλη

• Θα διεκδικήσει τον τίτλο στα +64 κιλά του παγκοσμίου πρωταθλήματος Κικ Μπόξινγκ

Τον τίτλο της παγκόσμιας πρωταθλήτριας στην κατηγορία +64 κιλών θα διεκδικήσει και στη Ρόδο η **Βέτα Τσίλη!**

Η κορασίδα (15 ετών) Ελληνίδα είναι αποφασισμένη να κρατήσει τον τίτλο μέσα από το Παγκόσμιο πρωτάθλημα που θα γίνει στο νησί μας (ξενοδοχείο ESPEROS PALACE) από 6 έως 12 Μαΐου.

Η **Τσίλη** έδειξε τις προθέσεις της στο τουρνουά Βορείου Ελλάδος που έγινε στη Θεσσαλονίκη και στ' οποίο πήρε την πρόκριση.

Μαζί με την αθλήτρια του ΑΣ Κόρπους την πρόκριση στον αγώνα της Ρόδου πήραν και οι συναθλητές της **Γιάννης Πατίδης** (+81 κιλά) και **Αλβέρτος Βοκρής** (+140 κιλά).

Ο πρώτος θα αγωνιστεί στους άνδρες και ο δεύτερος που είναι 12 ετών, στους παίδες.

Προπονητής των αθλητών είναι ο **Γιώργος Κοντίδης,** παγκόσμιος πρωταθλητής στα +91 κιλά το 1999 στη Μαδρίτη.

Το παγκόσμιο πρωτάθλημα της Ρόδου θα διοργανωθεί από την Πανελλήνια Ομοσπονδία κικ μπόξιγκ, το Δήμο Ροδίων, το ΔΟΝΑ Ρόδου, το Δήμο Καλλιθέας και τον ΠΡΟΤΟΥΡ.



Και έλληνες αθλητές θα πάρουν μέρος στον Παγκόσμιο πρωτάθλημα που θα γίνει στο νησί μας

Αναμένεται να είναι το κορυφαίο όλων των εποχών, με τη συμμετοχή 1200 αθλητών από 60 κράτη. Παράλληλα θα είναι και μια μεγάλη ευκαιρία για τους Ροδίτες να γνωρίσουν καλύτερα αυτή την πολεμική τέχνη, που προσφέρει πολλές συγκινήσεις.

ΑΓΟΡΑΖΩ
ΧΡΥΣΑΦΙΚΑ
ΚΟΣΜΗΜΑΤΑ
ΝΟΜΙΣΜΑΤΑ
ΧΡΥΣΑ ΔΟΝΤΙΑ
ΜΕΤΟΧΕΣ
ΩΡΟΛΟΓΙΑ
ΑΝΤΙΚΕΣ
Δάνεια επί ενεχύρω
«ΜΠΑΜΠΗΣ»
Δημ. Θεοδωράκη 15
(1ος όροφος)
ΡΟΔΟΣ
ΧΠΡ407

ΣΥΝΤΗΡΗΣΕΙΣ ΚΟΥΦΩΜΑΤΩΝ ΑΛΟΥΜΙΝΙΟΥ
Εχετε πρόβλημα με τα κουφώματα σπιτιού ή της επιχείρησής σας; Το ειδικό συνεργείο μας αναλαμβάνει τις συντηρήσεις κουφωμάτων αλουμινίου υπεύθυνα και σε λογικές τιμές.
25ετή πείρα
Πληρ. τηλ. 90618 κ. Αλέκος
ΧΠΡ411

"ΑΜΕΣΟΣ" ΚΕΝΤΡΟ ΕΡΓΑΣΙΑΣ
ΧΑΜΗΛΟΜΙΣΘΕΣ ΕΛΛΗΝΟΡΩΣΟΠΟΝΤΕΣ, ΕΛΛΗΝΟΒΟΥΛΓΑΡΕΣ, ΟΙΚΟΝΟΣΟΚΟΜΕΣ, ΟΙΚΟΚΑΘΑΡΙΣΤΡΙΕΣ, ΒΡΕΦΟΝΗΠΙΑΓΩΓΟΥΣ, ΛΑΤΖΕΡΟΜΑΓΕΙΡΙΣΣΕΣ, ΞΕΝΟΔΟΧΟΥΠΑΛΛΗΛΟΥΣ, ΣΥΝΟΔΟΥΣ ΗΛΙΚΙΩΜΕΝΩΝ, ΖΕΥΓΑΡΙΑ ΑΛΛΟΔΑΠΩΝ, ΑΓΡΟΤΙΚΩΝ ΕΡΓΑΣΙΩΝ
ΑΠΟΣΤΕΛΟΥΜΕ ΑΥΘΗΜΕΡΟΝ.
ΣΑΒΒΑΤΟΚΥΡΙΑΚΑ ΕΡΓΑΖΟΜΑΣΤΕ
Πληρ. τηλ. 010-5243508, 010-5243568, Fax: 010-5241634
ΠΡ43462

ΤΑΠΗΤΟΚΑΘΑΡΙΣΤΗΡΙΟ
ART CLEAN EXPRESS
Αναλαμβάνουμε υπεύθυνα:
✓ Ξηρό καθάρισμα
✓ Πλύσιμο-απολύμανση
✓ Φύλαξη
✓ Επιδιόρθωση τσπιών
✓ Αδιαβροχοποίηση
Ειδικός καθαρισμός μεταξωτών και χειροπιαστών χαλιών
Παραλαβή-παράδοση κατ' οίκον
Εγγυημένη συνεργασία
Επί τόπου καθαρισμοί μοκετών-σαλονιών
Τηλ. 94815, κιν. 0944 350247, 0800400400
Τηλ. χωρίς χρέωση
Με την υπογραφή
Αλφα

ANA FERRIES
ΔΡΟΜΟΛΟΓΙΑ ΠΛΟΙΩΝ
ΚΑΘΗΜΕΡΙΝΑ ΑΠΟ ΝΗΣΙΑ ΠΡΟΣ ΠΕΙΡΑΙΑ

ΔΕΥΤΕΡΑ	15.04.02	ΡΟΔΑΝΘΗ	16.00	ΚΩ-ΚΑΛΥΜΝΟ-ΛΕΡΟ-ΠΑΤΜΟ ΠΕΙΡΑΙΑ
ΤΡΙΤΗ	16.04.02	ΡΟΜΙΑΝΤΑ	15.00	ΣΥΜΗ-ΤΗΛΟ-ΝΙΣΥΡΟ-ΚΩ-ΚΑΛΥΜΝΟ-ΑΣΤΥΠΑΛΑΙΑ-ΚΑΤΑΠΟΛΑ-ΝΑΞΟ-ΠΑΡΟ-ΣΥΡΟ-ΠΕΙΡΑΙΑ
		ΜΑΡΙΝΑ	16.00	ΚΩ-ΚΑΛΥΜΝΟ-ΛΕΡΟ-ΠΑΤΜΟ-ΠΕΙΡΑΙΑ
ΤΕΤΑΡΤΗ	17.04.02	ΡΟΔΑΝΘΗ	16.00	ΚΩ-ΚΑΛΥΜΝΟ-ΛΕΡΟ-ΠΑΤΜΟ-ΠΕΙΡΑΙΑ
		ΔΗΜΗΤΡΟΥΛΑ	16.00	ΚΩ-ΚΑΛΥΜΝΟ-ΛΕΡΟ-ΠΑΤΜΟ-ΠΕΙΡΑΙΑ
ΠΕΜΠΤΗ	18.04.02	ΜΑΡΙΝΑ	16.00	ΚΩ-ΚΑΛΥΜΝΟ-ΛΕΡΟ-ΠΑΤΜΟ-ΠΕΙΡΑΙΑ
ΠΑΡΑΣΚΕΥΗ	19.04.02	ΜΑΡΙΝΑ	18.00	ΚΩ-ΚΑΛΥΜΝΟ-ΠΕΙΡΑΙΑ
		ΡΟΔΑΝΘΗ	18.00	ΠΕΙΡΑΙΑ
ΣΑΒΒΑΤΟ	20.04.02	ΡΟΜΙΑΝΤΑ	14.30	ΚΑΣΤΕΛΟΡΙΖΟ
		ΜΑΡΙΝΑ	16.00	ΚΩ-ΚΑΛΥΜΝΟ-ΛΕΡΟ-ΠΑΤΜΟ-ΠΕΙΡΑΙΑ
ΚΥΡΙΑΚΗ	21.04.02	ΔΗΜΗΤΡΟΥΛΑ	09.00	ΠΕΙΡΑΙΑ

Πληροφορίες: τηλ.. 35066-30406-36170-28597 • FAX: 39839
Και στον ταξιδιωτικό σας πράκτορα

Delta
ΔΙΑΜΑΝΤΕ ΕΡΓΑΛΕΙΑ
6ο χλμ.Ρόδου Λίνδου
Συγκρότημα Μανουσέλη
ΚΟΦΤΗ ΧΕΙΡΟΣ
ΔΙΑΤΡΗΤΙΚΑ
ΔΙΑΜΑΝΤΟΤΡΥΠΟΤΕΧΝΙΚΗ ΡΟΔΟΥ
ΔΙΑΜΑΝΤΟΦΟΡΟΙ ΔΙΣΚΟΙ ΚΟΠΗΣ ΓΙΑ ΓΡΑΝΙΤΗ, ΜΑΡΜΑΡΟ ΤΟΥΒΛΟ κ.τ.λ.
ΑΡΜΟΚΟΦΤΕΣ
ΤΡΥΠΑΜΕ
ΚΟΒΟΥΜΕ
ΣΠΑΜΕ
ΧΩΡΙΣ ΣΚΟΝΕΣ
ΡΩΓΜΕΣ
ΜΕΡΕΜΕΤΙΑ
ΠΩΛΗΣΕΙΣ
&
ΕΚΤΕΛΕΣΕΙΣ ΕΡΓΑΣΙΩΝ
Η ΠΟΛΥΧΡΟΝΗ ΜΑΣ ΠΕΙΡΑ ΣΤΟ ΕΞΩΤΕΡΙΚΟ ΜΑΣ ΔΙΝΕΙ ΤΗ ΔΥΝΑΤΟΤΗΤΑ ΝΑ ΒΡΙΣΚΟΥΜΕ ΔΥΣΗ ΕΚΕΙ ΠΟΥ ΟΙ ΑΛΛΟΙ ΣΗΚΩΝΟΥΝ ΤΑ ΧΕΡΙΑ ΨΗΛΑ!
ΤΗΛΕΦΩΝΗΣΤΕ ΜΑΣ
(0241) 69022 - 77986
ΚΙΝΗΤΟ: 0944 380562
ΥΠΕΥΘΥΝΟΣ
Μαρκος Τσεσμετζής

VANIK TOURS
ΓΙΑΝΝΗΣ και ΣΕΒΑ ΒΑΛΣΑΜΙΔΗ
VANIK σημαίνει ΑΛΗΘΕΙΑ
ΑΚΤΗ ΚΑΝΑΡΗ 17, ΨΑΡΟΠΟΥΛΑ - ΑΝΕΤΟ ΠΑΡΚΙΝΓΚ
ΑΝΟΙΚΤΑ: ΔΕ-ΣΑ 08.30-14.00 και 16.30-20.30
Τηλ. 35191-37621 κιν.τό 0945-798148 FAX 29532
Το γραφείο μας πάντα πρώτο σε κρατήσεις ξενοδοχείων εξασφάλισε και σας προσφέρει καταπληκτικές τιμές για τα παρακάτω ξενοδοχεία σε ΠΑΚΕΤΑ (Εκδοση εισιτηρίων R/T) από 1/4 - 31/10/2002.
ΑΠΕΥΘΥΝΟΜΑΣΤΕ ΣΕ ΣΑΣ ΠΟΥ ΘΕΛΕΤΕ ΚΑΙ Η ΚΡΑΤΗΣΗ ΣΑΣ ΝΑ ΕΙΝΑΙ ΣΩΣΤΗ ΚΑΙ ΤΟ ΔΩΜΑΤΙΟ ΣΑΣ ΝΑ ΣΑΣ ΠΕΡΙΜΕΝΕΙ

1ον	HOTEL ALEXANDROS A΄ SUPERIOR ΠΛΑΤΕΙΑ ΜΑΒΙΛΛΗ	
	Μονόκλινο	€ 98
	Δίκλινο	€ 108
	Τρίκλινο	€ 142
2ον	HOTEL PRESIDENT A΄ κατηγορίας Λεωφόρος Κηφισίας (ΟΛΑ ΑΝΑΚΑΙΝΙΣΜΕΝΑ)	
	Μονόκλινο	€ 47
	Δίκλινο για μονόκλινο	€ 58
	Δίκλινο	€ 62
	Τρίκλινο	€ 78
2ον	HOTEL ASTOR A΄ κατηγορίας Σύνταγμα	
	Μονόκλινο	€ 57
	Δίκλινο για μονόκλινο	€ 65
	Δίκλινο	€ 76
	Τρίκλινο	€ 95
4ον	HOTEL PARTHENON A΄ κατηγορίας Στήλες Ολ. Διός	
	Μονόκλινο	€ 74
	Δίκλινο	€ 83
	Τρίκλινο	€ 115
5ον	HOTEL ZAFOLIA A΄ SUPERIOR Λεωφόρος Αλεξάνδρας	
	Μονόκλινο	€ 93
	Δίκλινο	€ 103
	Τρίκλινο	€ 123
6ον	HOTEL ARETHOUSA B΄ SUPERIOR Σύνταγμα	
7ον	HOTEL ELLINIS B΄ SUPERIOR ΩΝΑΣΕΙΟ, Λεωφ. Συγγρού	
	Μονόκλινο	€ 43
	Δίκλινο	€ 67
	Τρίκλινο	€ 82
8ον	HOTEL LILIA B΄ κατηγορίας ΠΑΣΑΛΙΜΑΝΙ	
	Μονόκλινο	€ 42
	Δίκλινο	€ 55
	Τρίκλινο	€ 69
9ον	HOTEL EGNATIA B΄ κατηγορίας Θεσσαλονίκη Κέντρο, καινούργιο	
	Μονόκλινο	€ 60
	Δίκλινο	€ 72
	Τρίκλινο	€ 84

● Τα παραπάνω ξενοδοχεία διαθέτουν T.V. σε όλα τα δωμάτια
● Στις πιο πάνω τιμές συμπεριλαμβάνεται πρωινό σε μπουφέ
● Ακόμη σε μας θα βρείτε αεροπορικά και ατμοπλοϊκά εισιτήρια όλων των εταιριών.

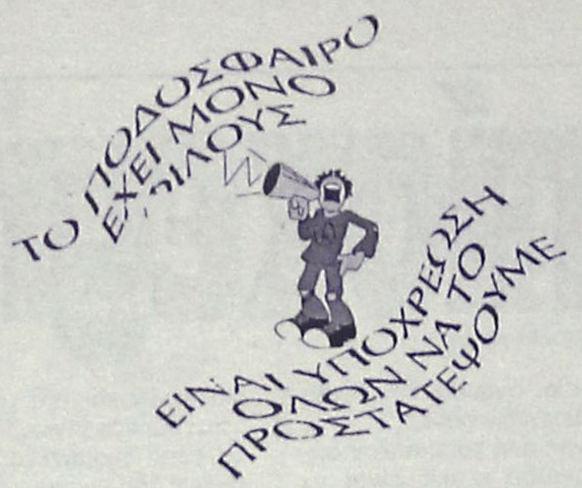



Πεζοπορία για όλους

✔ Την διοργανώνει ο ΔΟΑ Αρχαγγέλου και καλεί τους κατοίκους της περιοχής να στηρίξουν την προσπάθεια

Στα πλαίσια των αθλητικών δραστηριοτήτων του ΔΟΑ Αρχαγγέλου-Υγεία και άθληση για όλες τις ηλικίες- διοργανώνει περίπατο με διαδρομή "Μάσαρη-Μαλώνα-Αίθωνα-Αρχάγγελο".

Καλούνται όλοι οι κάτοικοι του νησιού μας να στηρίξουν αυτή την προσπάθεια. Εξάλλου μόνο οφέλη θα αποκομίσουν. Ολοι μαζί πρέπει να δείξουνε ότι τους ενδιαφέρει ο αθλητισμός και η απάντηση θα είναι η συμμετοχή. Σε όλους τους συμμετέχοντες θα δοθούν μπλουζάκια του ΔΟΑΑ.

Ημερομηνία: 21-4-2002, ημέρα: Κυριακή, ώρα: 11.00 π.μ., αφετηρία: Μάσαρη.

Η μετάβαση των κατοίκων του Αρχαγγέλου (10.30 π.μ. έξω από το Γυμνάσιο-Λύκειο) και της Μαλώνας (10.45 π.μ. έξω από το Κοινοτικό γραφείο) στην αφετηρία εκκίνησης στα Μάσαρη (Κεντρική Πλατεία-Κοινοτικό γραφείο) θα γίνει με πούλμαν, καθως επίσης και η επιστροφή των κατοίκων Μασάρων, Μαλώνας με τη λήξη του περιπάτου.

Στο τέρμα του περιπάτου θα περιμένει όλους μπουφές με αναψυκτικά και γλυκά ώστε να αναπληρώσουν τη χαμένη ενέργεια.

Και οι Εβρίδες στην IGA

✔ Κατέθεσαν αίτηση ένταξης στην διεθνή αθλητική ένωση νήσων

Οι Εβρίδες νήσοι, γνωστές και σαν δυτικές νήσοι, κατέθεσαν αίτηση για να ενταχθούν στην Διεθνή Αθλητική Ένωση Νήσων.

Μέχρι τώρα οι Ενωση αριθμεί 23 μέλη με τελευταία ένταξη αυτή των Βερμούδων, το 2001.

Οι Εβρίδες νήσοι βρίσκονται στη ΒΔ ακτή της Σκοτίας και χωρίζονται στις Δυτικές και Ανατολικές ή στις εσωτερικές και εξωτερικές.

Το σύμπλεγμα συνολικά αποτελείται από 500 νησιά, απ' αυτά κατοικούνται τα 102, έχουν πληθυσμό 78.000 κατοίκους και έκταση 14.761 τετ. χιλ.

Είναι νησιά βραχώδη και με πολλά έλη λόγω των υψηλών βροχοπτώσεων.

Κύριες ασχολίες των κατοίκων είναι η γεωργία-παραγωγή πατάτας και δημητριακών - η αλιεία και ο τουρισμός.

Παλαιότερα λόγω των κακών συνθηκών διαβίωσης οι κάτοικοι μετανάστευσαν κατά χιλιάδες στον Καναδά.

Με παλαιότερη απόφαση της Γ.Σ, το 1999, η Ένωση αποφάσισε να μην ξεπεράσει τον αριθμό των 25 μελών. Σε δήλωσή του, ο πρόεδρος της ΔΑΕΝ κ. Μπο Φρίκενσταμ, τόνισε ότι "η συνεχώς αυξανόμενη δυναμική των αγώνων, το μέγεθος των οποίων σύντομα προβλέπεται να ξεπεράσει τις 3000 συμμετοχές, είναι ένα γεγονός που προβληματίζει σοβαρά τα όργανα της Ενωσης για το λόγο ότι θα είναι δύσκολο για τα μικρά νησιά να αναλάβουν την αποστολή της διοργάνωσης".

Η αίτηση των Εβρίδων θα εξετασθεί επίσημα στην Γενική Συνέλευση του 2003 που θα πραγματοποιηθεί κατά την διάρκεια των αγώνων στο Γκέρνσεϋ.

Ο ΑΡΓΥΡΙΟΥ ΣΤΗΝ ΚΡΗΤΗ

Ο **Παντελής Αργυρίου** ορίστηκε παρατηρητής του **Τσαγκαράκη** (Χανίων) στον αγώνα ΟΦΗ-Αιγάλεω.

Στον αξιολογημένο αγώνα της Β' Εθνικής Αγιος Νικόλαος-Ολυμπιακός Β. Ο **Μιχάλης Φραγκίνης** κληρώθηκε επόπτης του **Τεροβίτσα** (Αιτωλοακαρνανίας)

Έρευνα για στημένα παιχνίδια

Σάλο έχουν προκαλέσει στο ισπανικό ποδόσφαιρο οι καταγγελίες πως αγώνες της τελευταίας αγωνιστικής στη δεύτερη κατηγορία, ήταν "στημένοι" και η ομοσπονδία ανακοίνωσε τη διεξαγωγή επείγουσας έρευνας για να διαπιστωθεί η αλήθεια. Το θέμα ξεκίνησε με τις καταγγελίες του προέδρου της Λεγκανές, Χεσούς Πόλο, πως κάποιος προσπάθησε να δωροδοκήσει τον αμυντικό της ομάδας, Νταβίντ Κλοτέρ, για να έχει μειωμένη απόδοση στον αγώνα με τη Λεβάντε. Και για άλλα παιχνίδια όμως της "σεγκούντα ντιβιζιόν" υπάρχουν "σκιές" και η ισπανική ομοσπονδία ανακοίνωσε πως πρόκειται να διερευνήσει το θέμα και να διακριβώσει την αξιοπιστία των καταγγελιών, αλλά και των φημών, που κυκλοφορούν τις τελευταίες ημέρες.

Ο Βασσάρας στο ντέρμπι

Ο κορυφαίος Ελληνας διαιτητής ο Κύρος Βασσάρας θα είναι ο «άρχοντας» του ντέρμπι Ολυμπιακός-ΑΕΚ, που θα κρίνει σε μεγάλο βαθμό τον πρωταθλητή. Στην κληρωτίδα μπήκαν τέσσερις διαιτητές, οι Μπριάκος, Παπαδάκος, Βασσάρας και Μποροβήλος. Και βγήκε τελικά ο Ελληνας διαιτητής που θα σφυρίξει στο Μουντιάλ. Για διάφορους λόγους, εξαιρέθηκαν οι Τσαγκαράκης, Δούρος, Ευθυμιάδης. Πριν την κλήρωση, η Κεντρική Επιτροπή Διαιτησίας, ζήτησε από τις δύο ομάδες να προτείνουν κάποιον διαιτητή, αλλά Ολυμπιακός και ΑΕΚ δεν θέλησαν με αποτέλεσμα να προχωρήσει κανονικά η διαδικασία της κλήρωσης.

ΣΥΓΧΑΡΗΤΗΡΙΑ ΣΤΟΝ ΔΙΓΕΝΗ

Ο πρόεδρος του τοπικού διαμερίσματος του Δήμου Καλλιθέας **Σάββας Ευθυμίου** εκφράζει τα θερμά του συγχαρητήρια στον προπονητή, και τους παίκτες για την μεγάλη χθεσινή τους πρόκριση στην επόμενη φάση του κυπέλλου Ερασιτεχνών Ελλάδας.

Ο Βασσάρας να τιμήσει την ελληνική διαιτησία

Την εμπιστοσύνη του στους Ελληνες διαιτητές και πρωτίστως στον Κύρο Βασσάρα, ο οποίος κληρώθηκε να διευθύνει το ντέρμπι της χρονιάς ανάμεσα στον Ολυμπιακό και την ΑΕΚ, εξέφρασε με ανακοίνωσή του, ο πρόεδρος της «ερυθρόλευκης» ΠΑΕ, Σωκράτης Κόκκαλης.

Αναλυτικά η ανακοίνωση του προέδρου της ΠΑΕ Ολυμπιακός έχει ως εξής:

«Ο Ολυμπιακός, έχει εμπιστοσύνη στους Ελληνες διαιτητές και γι` αυτό το λόγο προτιμά πάντοτε να ακολουθείται η διαδικασία των κληρώσεων.

Από τη σημερινή κλήρωση προέκυψε ότι το μεγάλο ντέρμπι του Σαββάτου, θα διευθύνει ο κ. Κύρος Βασσάρας, ένας από τους καλύτερους διαιτητές της χώρας, όπως αποδεικνύεται και από την επιλογή του για τους αγώνες του Παγκοσμίου Κυπέλλου.

Ο Ολυμπιακός, έχει εμπιστοσύνη στον κ. Κύρο Βασσάρα και πιστεύει ότι με τη διαιτησία του στο ντέρμπι θα δικαιώσει όλους εκείνους που τον επέλεξαν να διευθύνει αγώνες της κορυφαίας διοργάνωσης του κόσμου και ότι πάνω από όλα, θα τιμήσει την ελληνική διαιτησία."

Οι τόποι προετοιμασίας των Ελλήνων πρωταθλητών

Την Κύπρο επέλεξαν οι περισσότεροι από τους Έλληνες πρωταθλητές για την προετοιμασία τους εν όψει των υποχρεώσεων τους στον ανοικτό στίβο. Κάποιοι βρίσκονται ήδη εκεί, ενώ κάποιοι άλλοι ετοιμάζονται να μεταβούν εντός των ημερών. Στη Λεμεσό θα προπονηθούν από 29/4 μέχρι 10/5 οι Κώστας Παπαδόπουλος, Παναγιώτης Παπάζογλου, και στο ίδιο χρονικό διάστημα οι Νίκος Γκιόσης , Μαρούλα Παπαγεωργίου. Στο Παραλίμνι γυμνάζεται η Φλώρα Ρεντούμη και στη Λεμεσό η Εύη Νεσούδη, όπου βρίσκονται ήδη και οι Νίκη Ξάνθου, Δημήτρης Φιλίνδρας, Τάσος Μακρυνικόλας, Παναγιώτα Κουτσιομάρη. Στην Καλαμάτα βρίσκεται ήδη για προετοιμασία μαζί με τον Ολυμπιονίκη του Σίδνει στο δέκαθλο Έρκι Νούλ, ο Πρόδρομος Κορκίζογλου ενώ εντός των ημερών αναμένεται να μεταβούν και οι: Γεωργία Τσιλιγκίρη (30/4 - 10/5), Χρύσα Γκουντενούδη, Χριστίνα Χατζή, Παναγιώτης Σαρρής (20/4 - 11/5), Χριστίνα Πανάγου, Αριστοτέλης Γκαβέλας, Χριστόφορος Χοΐδης (21/4-12/5). Στο Ηράκλειο της Κρήτης πηγαίνει ο Αλέξης Αλεξόπουλος (19/4-10/5) και ο Γιώργος Ντούπης (29/4-10/5), στην Τρίπολη οι Αρετή Αμπατζή, Αλεξάνδρα Παπαγεωργίου, Ευδοκία Τσαμόγλου, Αλέξανδρος Παπαδημητρίου (29/4-10/5), στο Βόλο η Θάλεια Ιακωβίδου, Δήμητρα Εμμανουήλ (20/4-26/4) και στη Ρόδο οι Δήμητρα Μάρκου, Σταμάτης Λένης, Δημήτρης Συρράκος (21/4-19/5).

Άνοδο πέντε θέσεων στην παγκόσμια κατάταξη

Ακόμη πιό... ψηλά για την εθνική μας ομάδα ποδοσφαίρου στην παγκόσμια κατάταξη που ανακοινώνει κάθε μήνα η FIFA. Το αντιπροσωπευτικό μας συγκρότημα ανέβηκε πέντε θέσεις και από την 59η βρίσκεται στην 54η με 562 βαθμούς, δύο λιγότερους από την Σκωτία, ενώ το συγκρότημα της Κύπρου κατέχει την 81η θέση με 493 βαθμούς.

Οσον αφορά στους αντιπάλους μας στα προκριματικά του Euro 2004 η Ισπανία βρίσκεται στην 7η θέση με 715 βαθμούς και η Ουκρανία στην 45η με 589, ενώ αρκετά πιο χαμηλά βρίσκονται Ιρλανδία (91η) και Αρμενία (99η).

Στην πρώτη θέση της παγκόσμιας κατάταξης της FIFA παραμένει η πρωταθλήτρια κόσμου και Ευρώπης Γαλλία με 810 βαθμούς, ενώ ακολουθεί η Βραζιλία με 787. Στην τρίτη θέση βρίσκεται η Αργεντινή με 786 βαθμούς, ενώ τέταρτη με 731 είναι η Κολομβία.

Οι πρώτες 20 ομάδες της παγκόσμια κατάταξης της FIFA για τον Ιούλιο του 2001 είναι:

1.Γαλλία	810 β
2.Βραζιλία	787
3.Αργεντινή	786
4.Κολομβία	731
5.Πορτογαλία	726
6.Ιταλία	722
7.Μεξικό	715
.Ισπανία	715
9.Ολλανδία	714
10.Γιουγκοσλαβία	702
11.Αγγλία	698
12.Γερμανία	697
13.ΗΠΑ	694
14.Τσεχία	678
.Παραγουάη	678
16.Ρουμανία	673
17.Σουηδία	671
18.Καμερούν	670
Ειρε	670
20.Δανία	660

Αγκαθι

●●● **Γεμάτοι αισιοδοξία βγήκαν οι ροδίτες από την δευτεροβάθμια. Οι ερωτήσεις που έκανε ο πρόεδρος τους έκανε να καταλάβουν ότι ανατράπηκε το σκεπτικό. Γιατί δεν έπαιξαν οι δεκαέξι ποδοσφαιριστές που υπήρχαν και τι σοβαρότητα είχε ο τραυματισμός του Σπανού, αφού έπαιξε την επόμενη αγωνιστική;**

●●● *Κανένας δεν ξέρει πια θα είναι η απόφαση, αλλά πιστεύουν ότι τουλάχιστον θα γλιτώσουν τον μηδενισμό.*

●●● **Εχουν ακόμα 48 ώρες τουλάχιστον, για να δουλέψουν. Αυτή τη φορά κάτω από το τραπέζι. Επιτέλους ας μας δείξουν ότι εμείς διοικούμε!**

●●● *Δύο ομάδες που έρχονται στο νησί μας, από διαφορετικά αθλήματα ψάχνονται άσχημα. Γι' αυτό χρειάζεται προσοχή απ' όλους, μην κλωτσήσουν τον κουβά.*

●●● **Από το μούσι τον τράβηξαν τον Επαμεινώνδα οι Κοσκινιάτες. Εκεί όπου πέρασαν ελάχιστες ομάδες της δέλτα Εθνικής, πέρασαν σαν σίφουνες...**

●●● *Λογικό είναι να τρελλαθεί ο **Μίχελς**. Το ίδιο και ο **Ποϊλάς** που δεν πήγε, αλλά είχε ανοιχτή γραμμή έστω και με ...παράσιτα!*

●●● **Ενα μπαμ θα γίνει από Δευτέρα και θα κάνει άνω-κάτω την Κορδιγκτώνος. Θα είναι κεραυνός με ...σιγαστήρα. Κανένας δεν θα πάρει χαμπάρι. Μόνο μετά την έκρηξη!**

●●● *Σκεφτήκατε να καλέσουν την Κορδικτώνος σε απολογία για την ανακοίνωση που εξέδωσε; Δεν το σκέφτηκα σχεδόν καθόλου, γιατί το πιθανότερο είναι να τους άναψε πράσινο φως από την Συγγρού για να την βγάλουν...*

ΑΝΕΚΔΟΤΟ

Μια μέρα μια παχιά κυρία, πάγε στο φαρμακείο να ζυγιστεί. Την ίδια στιγμή, ένας άλλος κύριος, μπαίνοντας μέσα της λέει:

- "Σας κάνω 93 κιλά".

Εκείνη χωρίς να απαντήσει, ανεβαίνει πάνω στη ζυγαριά και ως θαύματος, η ζυγαριά τη δείχνει 93 κιλά.

Η κυρία εντυπωσιασμένη του απαντάει:

- "Μα πώς το βρήκατε; Είμαι ακριβώς 93 κιλά".

- "Είναι η δουλειά μου ξέρετε", της λέει αυτός.

- "Α, είστε γιατρός"

- "Οχι , αγελαδοτρόφος".

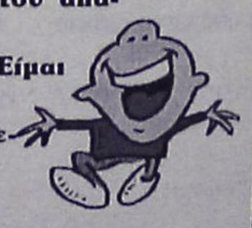

ΡΕΠΟΡΤΑΖ

Στην Τρίπολη η Φλόγα

• *ΠΑΙΡΝΕΙ ΜΕΡΟΣ ΜΕ ΤΕΤΡΑΜΕΛΗ ΑΠΟΣΤΟΛΗ*

Αναχωρεί σήμερα, Πέμπτη, η αποστολή της Φλόγας για το Πανελλήνιο πρωτάθλημα νέων-νεανίδων Α. Το πρωτάθλημα θα διεξαχθεί στην Τρίπολη το Σαββατοκύριακο 20-21 Απριλίου και άλλο ένα μαραθώνιο ταξίδι ξεκινάει σήμερα Πέμπτη με πλοίο στον Πειραιά, Παρασκευή με πούλμαν στην Τρίπολη, Σαββατοκύριακο αγώνες, Δευτέρα απόγευμα επιστροφή από τον Πειραιά με πλοίο για να φτάσει η αποστολή στη Ρόδο την Τρίτη το πρωί. Μια επανάληψη του ταξιδιού της προηγούμενης εβδομάδας στο Πανελλήνιο πρωτάθλημα εφήβων που διεξήχθη στη Θεσσαλονίκη. Δύο εξαήμερα ταξίδια σε δύο εβδομάδες, για την ομάδα της Φλόγας Ρόδου και αφάνταστη ταλαιπωρία που την ξεπερνάει μόνο η προσδοκία για διακρίσεις και τα μετάλλια με τα οποία επιστρέφουν οι αθλητές μας στη Ρόδο. Το προηγούμενο Σαββατοκύριακο ο **Στέλιος Καλησπέρης** και η **Κατερίνα Μαυρομάτη** κατέκτησαν ασημένια μετάλλια. Στο Πανελλήνιο πρωτάθλημα νέων-νεανίδων Α' θα συμμετάσχουν τρεις αθλητές και μια αθλήτρια. Ο βαλκανιονίκης **Γαλουζής Κώστας** στα '73 κιλά θα διεκδικήσει το χρυσό μετάλλιο. Το ίδιο θα προσπαθήσουν οι **Καραγιάννης Γιάννης** και **Καλησπέρης Στέλιος** στα '66 κιλά. Η **Ρεπανά Καθολική** θα προσπαθήσει να επιστρέψει στα μετάλλια στην επανεμφάνισή της στα -57 κιλά. Και οι τέσσερις αθλητές είναι πανελληνιονίκες και θα προσπαθήσουν να διεκδικήσουν την είσοδό τους στα μετάλλια και τη διάκριση. Μαζί με την αποστολή θα είναι ο προπονητής της Φλόγας **Χατζηνικολάου Μιχάλης** (μαύρη ζώνη, τρία νταν, με άδεια εξασκήσεως προπονητή τζούντο από τη Γ.Γ.Α.) και συνοδός της ομάδας θα είναι ο **Καραγιάννης Μιχάλης.** Η Φλόγα ευχαριστεί ιδιαίτερα την κύριο **Καραγιάννη** για τις ευαισθησίες που δείχνει στην ομάδα μας, στους αθλητές μας, και στο άθλημα του τζούντο. Για να είναι συνοδός και στις δύο διοργανώσεις των Πανελληνίων πρωταθλημάτων (εφήβων-νεανίδων Β' στη Θεσσαλονίκη και νέων-νεανίδων Α' στην Τρίπολη) εξάντλησε την άδειά του από την εργασία του. Φυσικά είναι παράδειγμα προς μίμηση για κάθε γονέα που αγαπάει τα παιδιά του και τα στρέφει στον αθλητισμό. Δίχως να μετρήσει κόστος και ταλαιπωρία ακολουθεί τα παιδιά του σε όλη την Ελλάδα. Η Φλόγα ευχαριστεί τον δήμαρχο Ροδίων κύριο **Γιαννόπουλο** και τον ΔΟΝΑ Ρόδου και τον πρόεδρό του κύριο **Διακογεωργίου** για τον νέο κύκλο συνεργασίας που έχει αναπτυχθεί ανάμεσα στους δύο φορείς του αθλητισμού. Η ανάπτυξη του αθλητισμού στο σύνολό του έχει ανάγκη τέτοιες συνεργασίες και οι διακρίσεις των αθλητών μας διαφημίζουν τη Ρόδο στο Πανελλήνιο και για το λόγο αυτό είναι πάντα αφιερωμένες στο ΔΟΝΑ Ρόδου και γενικότερα στο Δήμο Ροδίων.

Η Φλόγα εύχεται καλή επιτυχία στους νεαρούς αθλητές και μεγάλες διακρίσεις για το σωματείο και το νησί.

Οδηγίες προς ...οδηγούς!

• *Οι διοργανωτές του μαραθωνίου απευθύνουν έκκληση σ' όσους κρατούν τιμόνι*

Έκκληση προς τους φίλους οδηγούς απηύθυναν χθες οι διοργανωτές του 17ου Μαραθωνίου. Στην έκκληση αναφέρονται χαρακτηριστικά τα εξής:

"Φίλοι οδηγοί, για μια ακόμη φορά σας θέλουμε κοντά μας για λίγες ώρες να μας βοηθήσετε στην όμορφη διοργάνωσή μας για την υλοποίηση του 17ου Μαραθωνίου δρόμου 42.195 μ. που για 17 ολόκληρα χρόνια διοργανώνει ο ΓΑΣ Ρόδου "Η ΥΓΕΙΑ" στο νησί μας. Φίλοι οδηγοί, για να πετύχει ο κάθε μαραθώνιος εκτός από τους διοργανωτές, το σύνδεσμο κριτών, τους γιατρούς και τους χορηγούς, βασικό ρόλο παίζετε εσείς, με το να δίνετε πάντα προτεραιότητα στους δρομείς, γιατί έτσι κυριολεκτικά τους προστατεύετε. Πρέπει όλοι να ξέρετε ότι ο μαραθωνοδρόμος λόγω της ιδιαιτερότητας του αθλήματος, από κάποια χιλιόμετρα και μετά δεν έχει την δυνατότητα να προστατέψει την ακεραιότητά του, γιατί μοναδική σκέψη και στόχο έχει τον τερματισμό. Με την σιγουριά ότι για μια ακόμη φορά θα βοηθήσετε αυτή μας την δραστηριότητα, σας βεβαιώνουμε ότι και σεις με την κατανόησή σας βάζετε κάθε χρόνο το λιθαράκι της επιτυχίας. Αυτό σας το διαβεβαιώνουν οι διοργανωτές του 17ου Μαραθωνίου Ρόδου ΓΑΣ Ρόδου "Η ΥΓΕΙΑ" και ο ΝΑΟ Δωδεκανήσου".

ΠΡΑΚΤΟΡΕΙΟ ΤΑΞΕΙΔΙΩΝ
ΣΑΒΒΑΣ ΣΑΗΣ



ΠΑΣΧΑΛΙΝΗ ΕΚΔΡΟΜΗ
στην ΠΑΤΜΟ – ΛΕΙΨΟΥΣ

από 1/5 έως 5/5

Ελάτε μαζί μας στα δεύτερα **ΙΕΡΟΣΟΛΥΜΑ,** όπως αποκαλείται η **ΠΑΤΜΟΣ** για να γιορτάσουμε την Ανάσταση του Κυρίου, να δούμε την τελετή του νιπτήρα την ΜΕΓ. ΠΕΜΠΤΗ, και να επισκεφθούμε το *σπήλαιο της Αποκάλυψης, το μοναστήρι του Αγ. Ιωάννου του Θεολόγου, στην Χώρα, το γυναικείο μοναστήρι του Ευαγγελισμού, την Παναγιά Κουμάνα, τα χωριά Κάμπο - Λάμπη και άλλα*

Τιμή κατ' άτομο 161 ευρώ

ΠΕΡΙΛΑΜΒΑΝΕΙ:
- Εισιτήρια ΡΟΔΟ - ΠΑΤΜΟ - ΡΟΔΟ Γ', Β' θέση
- Ξενοδοχεία με πρωινό
- Εκδρομή στο νησί
- Κρουαζιέρα στους Λειψούς
- Συνοδός ο κ. ΣΑΒΒΑΣ ΣΑΗΣ

ΠΛΗΡΟΦΟΡΙΕΣ
ΠΡΑΚΤΟΡΕΙΟ ΤΑΞΙΔΙΩΝ
ΣΑΒΒΑΣ ΣΑΗΣ
Τάρπον Σπρινγκς 42 (δίπλα στην Πίστεως)
Τηλ.: 39781-3





ΚΑΛΟ ΚΑΛΟΚΑΙΡΙ
ΖΩΝΤΑΝΗ ΜΟΥΣΙΚΗ
ΑΝΟΙΚΤΑ κάθε ΠΑΡΑΣΚΕΥΗ - ΣΑΒΒΑΤΟ - ΚΥΡΙΑΚΗ
Αίθουσα 230 ατόμων
Τιμές έκπληξη για τις καλοκαιρινές εκδηλώσεις
ΛΙΝΔΟΥ & ΒΡΥΞΕΛΛΩΝ 211
(πίσω από τη ΔΕΥΑΡ), στο Ροδίνι
ΤΗΛ. 67674 • Κιν. 0937-197602



ΑΙΓΑΙΟΝ
ΑΝΩΝΥΜΗ ΑΣΦΑΛΙΣΤΙΚΗ ΕΤΑΙΡΕΙΑ
ΑΣΦΑΛΙΣΤΡΑ ΟΧΗΜΑΤΩΝ

ΕΙΧ		ΦΙΧ		ΦΙΧ. ΑΓΡΟΤ	
ΙΠΠΟΙ	ΚΟΣΤΟΣ	ΙΠΠΟΙ	ΚΟΣΤΟΣ	ΙΠΠΟΙ	ΚΟΣΤΟΣ
1-6	69,00€	1-10	100,77€	1-10	62,03€
7-8	71,16€	11-15	127,93€	11-15	78,40€
9-10	89,13€	16-20	143,11€	16-20	87,58€
11-12	90,58€	21-30	156,29€	21-30	95,18€
13-14	102,43€	31-40	163,88€	31-40	101,97€
15-20	131,54€	41-55	184,64€	41-55	108,76€
21-25	139,45€	56-75	215,00€	56-75	135,12€
		76 και άνω	239,37€	76 και άνω	151,10€

Ασφάλιστρα στο Β/Μ 03, 6ΜΗΝΟ,
με τις εξής καλύψεις:
Πυρός για **3.000** € και
φυσικά καιρικά φαινόμενα και σεισμό **3.000**€

Μ' ΕΜΑΣ ΟΛΟΙ ΚΑΙ ΟΛΑ ΜΠΟΡΟΥΝ ΝΑ ΕΙΝΑΙ ΑΣΦΑΛΗ

ΑΙΓΑΙΟΝ ΑΝΩΝΥΜΗ ΑΣΦΑΛΙΣΤΙΚΗ
ΕΡΥΘΡΟΥ ΣΤΑΥΡΟΥ 2
ΤΗΛ. 26722, 75701

Θα βάλει τα δυνατά του

• ΤΟ ΚΑΛΥΤΕΡΟ ΠΑΙΧΝΙΔΙ ΤΗΣ ΧΡΟΝΙΑΣ ΘΑ ΠΡΟΣΠΑΘΗΣΕΙ ΝΑ ΚΑΝΕΙ ΤΗΝ ΚΥΡΙΑΚΗ ΚΟΝΤΡΑ ΣΤΟΝ ΑΙΑΝΤΑ Ο ΚΟΛΟΣΣΟΣ, ΠΟΥ ΘΑ ΠΑΡΑΛΑΒΕΙ ΤΟ ΚΥΠΕΛΛΟ ΤΟΥ ΠΡΩΤΑΘΛΗΤΗ

Με τους γνωστούς εξαντλητικούς ρυθμούς συνεχίζεται η προετοιμασία του Κολοσσού ενόψει του τελευταίου πανηγυρικού αγώνα της φετινής θριαμβευτικής χρονιάς κόντρα στον Αίαντα Ταύρου. Το πρόγραμμα ήταν ευνοϊκό για τους "θαλασσί", καθώς τους δίνει την ευκαιρία να ολοκληρώσουν μέσα στο σπίτι τους την φετινή άκρως επιτυχημένη χρονιά και ως εκ τούτου να το γλεντήσουν παρέα με τους φίλους τους! Μετά το τέλος του αγώνα κόντρα στον Αίαντα στους παίκτες και στους ανθρώπους της τεχνικής ηγεσίας θα απονεμηθούν το Κύπελλο καθώς και τα μετάλλια του πρωταθλητή από εκπρόσωπο της ΕΟΚ (θεωρείται απίθανη η παρουσία του ιδίου του προέδρου της Ομοσπονδίας **Γιώργου Βασιλακόπουλου** που έχει υποχρεώσεις στο εξωτερικό, αν και έχει προσκληθεί). Περισσότερες λεπτομέρειες για την γιορτή θα ανακοινωθούν προσεχώς.

Στο καθαρά αγωνιστικό σκέλος η προετοιμασία συνεχίζεται με κάθε σοβαρότητα και ο **Χάρης Παπάζογλου** δεν θέλει σε καμμία περίπτωση το εορταστικό κλίμα να επηρεάσει την απόδοση των παικτών του.

Ο έμπειρος τεχνικός επιμένει να κάνει λόγο για την αναγκαιότητα αυτοσυγκέντρωσης και προσήλωσης στον στόχο, καθώς ειδικά την ερχόμενη Κυριακή ο Κολοσσός οφείλει να είναι ο καλύτερος δυνατός για να μη χαλάσει το χατίρι του κόσμου που θα κατακλύσει τις εξέδρες.

Αλλωστε, ο Αίαντας δεν θα έρθει στην Ρόδο όντας βαθμολογικά αδιάφορος, αλλά θα κυνηγήσει το θαύμα παίζοντας το τελευταίο του χαρτί για να παραμείνει στην κατηγορία. Προβλήματα τραυματισμών δεν υπάρχουν και οι πάντες βρίσκονται στην διάθεση του προπονητή τους.

Περιμένουν τις απολογίες

• Μόλις αποφασίσει η ΤΕ ΕΟΚ για την τύχη των αθλητών του Ιβίσκου και του Ιπποκράτη θα ανακοινωθεί η σύνθεση των μικτών ομάδων παίδων και παμπαίδων της Δωδεκανήσου

Την απόφαση της ΤΕ ΕΟΚ Δωδεκανήσου μετά την απολογία του Ιβίσκου, του Ιπποκράτη και των αθλητών τους που απουσίασαν αδικαιολόγητα από το τελευταίο ραντεβού των μικτών ομάδων Ρόδου και Κω θα περιμένουν οι περιφερειακοί προπονητές για να ανακοινώσουν τη σύνθεση των μικτών ομάδων παίδων και παμπαίδων της Δωδεκανήσου.

Οι **Γιώργος Χατζηκαλημέρης, Γιάννης Τσακίρης** και **Αλέξανδρος Παπάς** έχουν καταλήξει στο σχήμα του αντιπροσωπευτικού μας συγκροτήματος, ωστόσο δεν αποκλείεται να χρειαστεί να το διαφοροποιήσουν στην περίπτωση που η Τοπική Επιτροπή αποφασίσει να τιμωρήσει τους παίκτες που έχει καλέσει σε απολογία.

Θα πρέπει να σημειωθεί, πως οι σχετικές αποφάσεις θα πρέπει να ανακοινωθούν σύντομα, καθώς την επόμενη Παρασκευή ξεκινάει στην Αταλάντη η τριήμερη διοργάνωση της επόμενης φάσης του αναπτυξιακού προγράμματος της ΕΟΚ, στην οποία θα συμμετάσχουν οι μικτές ομάδες Κορίνθου, Στερεάς Ελλάδας, Χαλκιδικής, Κρήτης και Χίου - Μυτιλήνης - Σάμου.

Πρόκειται ουσιαστικά για ένα μίνι πρωτάθλημα, στο οποίο θα ισχύσει μία τυπική βαθμολογία, καθώς η ουσία συνοψίζεται στη νέα επιλογή των παιδιών που θα σχηματίσουν την μικτή ομάδα των παραπάνω περιοχών και θα προχωρήσουν στην επόμενη φάση του αναπτυξιακού προγράμματος της ΕΟΚ. Το βέβαιο είναι πως στην Αταλάντη θα ταξιδέψει η μικτή ομάδα των παίδων. Για τους παμπαίδες τα πράγματα είναι θολά, καθώς η Μαλαισίνα αρνήθηκε να διοργανώσει το δικό τους τουρνουά, με αποτέλεσμα η ΕΟΚ να προσανατολίζεται σε αλλαγή των ημερομηνιών διεξαγωγής της διοργάνωσης.

Στην τελική ευθεία

• Την κλήρωση των αντιπάλων και του προγράμματος περιμένουν τα κορίτσια του Διαγόρα, που "φορτσάρουν", ενόψει των μπαράζ ανόδου στη Β' Εθνική

Στην τελική της φάση μπήκε η προετοιμασία της γυναικείας ομάδας του Διαγόρα ενόψει των μπαράζ ανόδου στην Β' Εθνική κατηγορία, που θα ξεκινήσουν στην Αθήνα στις 8 Μαΐου.

Τα κορίτσια του **Γιάννη Τσακίρη** δίνουν τις τελευταίες μέρες σειρά φιλικών αγώνων κόντρα σε ομάδες εφήβων (σήμερα θα παίξουν με τον Κολοσσό), καθώς σε τοπικό επίπεδο δεν υπάρχουν συγκροτήματα που θα μπορούσαν να τους εξασφαλίσουν τον απαιτούμενο βαθμό δυσκολίας, ο οποίος και θα τα έφερνε κοντά στις πραγματικές συνθήκες της διαδικασίας των μπαράζ.

Ο μεγάλος στόχος, που τέθηκε το προηγούμενο καλοκαίρι, είναι η άνοδος, που θα διεκδικηθεί παρά τις αντικειμενικές δυσκολίες που υπάρχουν, ενώ με πολύ μεγάλο ενδιαφέρον αναμένεται και η κλήρωση των αντιπάλων και του προγράμματος, που θα γίνει μέσα στην εβδομάδα που διανύουμε.

TV

1.00 μ.μ.: Οι ειδικοί Σ. ΣΠΟΡΤ 2
2.00 μ.μ.: Αγώνες ποδηλασίας Σ. ΣΠΟΡΤ 2
2.30 μ.μ.: Τένις: Τουρνουά ATP στο Μόντε Κάρλο (Ζ) Σ. ΣΠΟΡΤ 2
3.00 μ.μ.: Ποδόσφαιρο: Σπάρτα - Αγιαξ (Ε) ALPHA SPORTS 2
4.00 μ.μ.: Βόλει (2ος τελικός πρωταθλήματος): Ολυμπιακός - Ηρακλής (Ε) ALPHA SPORTS 1
5.00 μ.μ.: Ποδόσφαιρο (Γ' Εθνική): Εθνικός - Κιλκισιακός (Ε) ALPHA SPORTS 2
6.00 μ.μ.: Ποδόσφαιρο (Πρωτάθλημα Σκοτίας): Αγώνας (Μ) ALPHA SPORTS 1
6.00 μ.μ.: Αγώνες γυμναστικής Σ. ΣΠΟΡΤ
6.30 μ.μ.: Αθλητικό ημίωρο ΕΤ-3
7.00 μ.μ.: Ενόργανη γυμναστική: Ευρωπαϊκό Πρωτάθλημα στην Πάτρα (Ζ) ΕΤ-1
7.00 μ.μ.: Ποδόσφαιρο: Παναχαϊκή - Ολυμπιακός (Ε) ALPHA SPORTS 2
7.00 μ.μ.: Τένις: Τουρνουά ATP στο Μόντε Κάρλο (Μ) Σ. ΣΠΟΡΤ 2
7.00 μ.μ.: Απίθανα σπορ Σ. ΣΠΟΡΤ
8.00 μ.μ.: Ποδόσφαιρο (Πρωτάθλημα Σκοτίας): Φάσεις και γκολ ALPHA SPORTS 1
8.00 μ.μ.: Κλήρωση ΠΡΟΤΟ- Τζόκερ ΕΤ-1
8.30 μ.μ.: Ποδόσφαιρο (φιλικός): Γερμανία - Αργεντινή (Ε) ALPHA SPORTS 1
9.00 μ.μ.: V.I.P. (εκπομπή) Σ. ΣΠΟΡΤ
9.00 μ.μ.: Σπορ στο Seven SEVEN
9.00 μ.μ.: 90' σπορ ALPHA SPORTS 2
9.00 μ.μ.: Μπάσκετ (Ευρωλίγκα): ΑΕΚ - Ολυμπιακος (Ζ) TV MAGIC
10.00 μ.μ.: Ποδόσφαιρο: Φάσεις και γκολ Σ. ΣΠΟΡΤ
10.30 μ.μ.: Ποδόσφαιρο: Φάσεις και γκολ από αγώνες ALPHA SPORTS 2
10.30 μ.μ.: NBA: "Ορλάντο" - "Μαϊάμι" (Ε) ALPHA SPORTS 1
11.30 μ.μ.: Το καφενείο των φιλάθλων ALPHA SPORTS 2
12.00: Ποδόσφαιρο (Κύπελλο Βραζιλίας): 1ος αγώνας προημιτελικής φάσης (Μ) Σ. ΣΠΟΡΤ 2
2.00 π.μ.: Ποδόσφαιρο: Φάσεις και γκολ από τα ματς της 34ης μέρας Σ. ΣΠΟΡΤ 2
2.30 π.μ.: Ποδόσφαιρο: Ο καλύτερος αγώνας της εβδομάδας (Ε) Σ. ΣΠΟΡΤ
3.30 π.μ.: NBA: Αφιέρωμα στα καλύτερα του 2001 ALPHA SPORTS 2
6.00 π.μ.: Καλλιτεχνικό πατινάζ: Αγώνες (Ε) Σ. ΣΠΟΡΤ 2

KALYDNA ISLAND HOTEL
★★★★

Ανοίξαμε
και σας περιμένουμε
για ΠΑΣΧΑ στην
ΚΑΛΥΜΝΟ
Τιμή Δικλίνου προσφορά:
40 €
ΤΗΛ.: 02430-47880/1, 51515, κιν. 0972 721118 • FAX: 02430-47190



Pellos Travel

ΤΟ ΠΡΩΤΟ ΓΡΑΦΕΙΟ ΣΤΙΣ ΕΚΔΡΟΜΕΣ ΤΟΥΡΚΙΑΣ

ΠΟΙΟΤΗΤΑ – ΕΓΓΥΗΣΗ – ΟΡΓΑΝΩΣΗ

ΠΑΣΧΑ ΣΤΗΝ ΚΩΝΣΤΑΝΤΙΝΟΥΠΟΛΗ

Από 1/5 - 7/5

ΜΑΡΜΑΡΙΣ – ΕΦΕΣΣΟΣ – ΚΟΥΣΑΝΤΑΣΙ – ΣΜΥΡΝΗ – ΠΡΟΥΣΑ – ΚΩΝΣΤΑΝΤΙΝΟΥΠΟΛΗ

Μια ωραία εκδρομή με πλούσιο πρόγραμμα – ποιότητα – οργάνωση – διασκέδαση

ΠΕΡΙΛΑΜΒΑΝΕΙ

1. Εισιτήρια Ρόδος-Μαρμαρίς-Ρόδος με καταμαράν.
2. Ξενοδοχεία 4 αστέρων με ημιδιατροφή στο κέντρο της Σμύρνης και στο κέντρο της Κωνσαντινούπολης (δίπλα από την Αγιά Σοφιά, περιοχή Τακσίμ)
3. Τέσσερις διανυκτερεύσεις στην Κωνσταντινούπολη
   • Μεγάλη Πέμπτη – Παρασκευή - Σάββατο και Κυριακή του Πάσχα, όπου θα παρακολουθήσετε στο Πατριαρχείο Φανάρι τα Θεία Πάθη και την Ανάσταση του Κυρίου στη μεγαλοπρεπή Θεία Λειτουργία χοροστατούντος του Πατριάρχου μας κ.κ. Βαρθολομαίου.
4. Δύο διανυκτερεύσεις στη Σμύρνη
5. Ξεναγήσεις - περιηγήσεις (Αρχαία Εφεσσο - Σπίτι Παναγίας - Κορδελιό - Σμύρνη) - Ελληνίδα ξεναγό - βόλτα και ψώνια στις αγορές της Σμύρνης - Προύσας - Κωνσταντινούπολης
6. Επίσκεψη στις αγορές Σμύρνης – Προύσας – Κωνσταντινούπολης για τα ψώνια σας.
7. Εκδρομή στα Πρίγκηπόννησα, επίσκεψη στη Θεολογική Σχολή της Χάλκης
8. Κρουαζιέρα στη θάλασσα του Μαρμαρά
9. Διασκέδαση (με χορό της κοιλιάς και ελληνικούς χορούς) στο ωραιότερο κέντρο διασκέδασης της Κωνσταντινούπολης το βράδυ του Πάσχα – Ρεβεγιόν).
10. Πούλμαν πολυτελείας με έμπειρους οδηγούς.
11. Ξενάγηση Αγία Σοφία – Παναγία Βλαχερνών – Παναγία της Χώρας – Μπαλουκλή – Υδροφυλάκειο Ιουστινιανού – Μπλε Τζαμί – Πριγκηπόννησα – Θεολογική Σχολή της Χάλκης.
12. Ταξιδιωτική ασφάλεια
13. Ταξιδιωτική τσάντα
14. Συνοδός γραφείου: Α. Παπασάββας
15. Δεκτές πιστωτικές κάρτες Visa – Mastercard

Για περισσότερες πληροφορίες - κρατήσεις και αναλυτικά προγράμματα:

Pellos Travel

ΛΕΩΦΟΡΟΣ ΚΑΛΛΙΘΕΑΣ 125, ΦΑΛΗΡΑΚΙ ΡΟΔΟΣ
ΤΗΛ.: 0241-0-87615 ή 0241-0-86298 • FAX: 0241-0-87616

E-mail: pellostravel@hellasnet.gr

Με απόφαση της Διοίκησης του Εργατικού Κέντρου

Πανεργατική απεργία σήμερα και στη Ρόδο!

Κλειστά Τράπεζες, ΟΤΕ, ΔΕΗ και άλλες υπηρεσίες

Καθοριστικής σημασίας αναμένεται να είναι και για τις τάξεις των εργαζομένων της περιοχής μας η σημερινή 24ωρη πανεργατική απεργιακή κινητοποίηση.

Ως γνωστόν το Εργατικό Κέντρο Ρόδου μαζί με δεκάδες άλλες δευτεροβάθμιες συνδικαλιστικές οργανώσεις της χώρας συμμετέχουν σ' αυτή την κινητοποίηση η οποία έχει ως θέμα αιχμής το ασφαλιστικό μας σύστημα.

Σήμερα, στη Ρόδο, απεργούν οι εργαζόμενοι σε: ΟΤΕ, ΔΕΗ, τράπεζες, εργοτάξια μπετόν, σε δημοτικές επιχειρήσεις όπως ΔΕΥΑΡ και η ΔΕΚΡ. Σημειώνεται ότι προβλήματα στις συναλλαγές του κοινού αναμένεται να προκύψουν σήμερα αλλά και αύριο καθώς εκτιμάται ότι αρκετά από τα υποκαταστήματα τραπεζών της περιοχής μας θα παραμείνουν κλειστά επειδή ο κλάδος προχώρησε σε 48ωρη απεργία. Επίσης, το



εργοστάσιο της ΔΕΗ στη Σορωνή θα λειτουργεί με προσωπικό ασφαλείας ενώ στη ΡΟΔΑ κάνουν μόνο δίωρη στάση εργασίας λόγω της έναρξης της τουριστικής περιόδου.

Στην απεργία συμμετέχουν, ακόμη, οι οικοδόμοι, συνεταιριστικές οργανώσεις, Γεωργοένωση και Καΐρ και γενικά οι χώροι εργαζομένων που είναι οργανωμένοι. Οσο αφορά στους ξενοδοχοϋπαλλήλους τα σωματεία τους συμμετέχουν στην απεργία αλλά, βέβαια, πρόκειται για ειδική περίπτωση εργαζομένων αφού μόλις ξεκίνησε η τουριστική περίοδος.

Από τη Διοίκηση του Ε.Κ.Ρ., πάντως, ευελπιστούν ότι η συμμετοχή των εργαζομένων της περιοχής μας στην απεργιακή κινητοποίηση θα είναι σαφώς ανώτερη από την προηγούμενη φορά αφού τώρα υπάρχουν καλύτερες προϋποθέσεις με τη μαζική συμμετοχή των δευτεροβάθμιων οργανώσεων.

Σήμερα, στις 10.00 π.μ. θα γίνει συγκέντρωση στα γραφεία του Ε.Κ.Ρ. και στη συνέχεια το πιθανότερο είναι να ακολουθήσει πορεία προς το κέντρο της πόλης και επίδοση ψηφίσματος.

Ο Νομάρχης ελπίζει...

Την άποψη ότι το υπουργείο Αιγαίου θα συνδράμει τη νομαρχία, στην προσπάθεια για να προωθηθούν τα έργα στ' άνυδρα νησιά του νομού εξέφρασε ο νομάρχης κ. Σάββας Καραγιάννης.

Το θέμα τέθηκε στην διάρκεια της σύσκεψης που έγινε προχθές στην Αθήνα, όπου ο κ. Καραγιάννης ζήτησε από τον υπουργό Αιγαίου να συνηγορήσει το υπουργείο στην χρηματοδότηση των δήμων για τα έργα που πρόκειται να γίνουν. Οταν σήμερα η μεταφορά νερού κοστίζει 1470 δραχμές το κυβικό και με την προσπάθεια της νομαρχίας εξασφαλίζεται νερό με 360 δραχμές το κυβικό, δεν ήταν καθόλου άσχημο να ενισχυθούν οι δήμοι επιδοτούμενοι, τόνισε ο κ. Καραγιάννης. Αναφερόμενος επίσης στα συμπεράσματα της μελέτης για τα άνυδρα νησιά που παρουσιάστηκε στην σύσκεψη προχθές ο κ. Καραγιάννης επεσήμανε ότι η μελέτη αυτή κατέδειξε πως η μεταφορά νερού με πλοία στα νησιά είναι η πιο αναποτελεσματική και πιο ακριβή μέθοδος.

Κατά το προηγούμενο χρονικό διάστημα

Πλούσια η δραστηριότητα του Κέντρου Πρόληψης

Επαφές και συνέχιση πολλών προγραμμάτων

Πλούσια ήταν η δραστηριότητα του Κέντρου Πρόληψης "Δημιουργία" κατά το προηγούμενο χρονικό διάστημα.

Καταρχάς, στα πλαίσια της συνεργασίας του με Αθηναϊκό Κέντρο Μελέτης του Ανθρώπου (ΑΚΜΑ) που αφορά στο Πρόγραμμα Εκπαιδευτικών Βιωματικών Σεμιναρίων, πραγματοποίησε τις προγραμματισμένες συναντήσεις των Ομάδων Εκπαιδευτικών Β΄βάθμιας Εκπαίδευσης και των Εκπροσώπων Φορέων Κοινωνικής Μέριμνας.

Επίσης, μέσα στο Μάρτιο ξεκίνησαν και ολοκληρώθηκαν Σεμινάρια βιωματικού χαρακτήρα σε Επαγγελματίες από τον χώρο του Αθλητισμού και σε Επαγγελματίες των Μέσων Μαζικής Ενημέρωσης.

Παράλληλα συνεχίζονται τα Προγράμματα Βιωματικών Σεμιναρίων της "Δημιουργίας" που ξεκίνησαν τον περασμένο Οκτώβριο σε ομάδες Εκπαιδευτικών Β' βάθμιας Εκπαίδευσης, Εφήβων του Δήμου Πεταλούδων (στο Κοινοτικό Διαμέρισμα Παραδεισίου) και Γονέων του Δήμου Ατταβύρου (στο Κοινοτικό Διαμέρισμα Εμπωνας και Κρητηνίας).

Ακόμα, πραγματοποιήθηκε συνάντηση του Οργανωτικά και Επιστημονικά Υπεύθυνου της "Δημιουργίας" με τα μέλη του Δημοτικού Συμβουλίου του Δήμου Καλλιθέας, με στόχο την ενημέρωσή τους για το έργο και την φιλοσοφία του Κέντρου Πρόληψης, προκειμένου να εξετάσουν την πιθανότητα συμμετοχής του Δήμου τους στην Αστική μη Κερδοσκοπική Εταιρεία "Δημιουργία". Τέλος το Κέντρο Πρόληψης επισκέφθηκαν Εκπρόσωποι του Οργανισμού κατά των Ναρκωτικών (ΟΚΑΝΑ) και συναντήθηκαν με την Διεπιστημονική ομάδα του Κέντρου καθώς και με τα μέλη του Διοικητικού Συμβουλίου της "Δημιουργίας". Στόχος της προγραμματισμένης συνάντησης ήταν η ενημέρωσή τους για την εξέλιξη των Προγραμμάτων που εφαρμόζει το Κέντρο καθώς και θέματα που αφορούν στην Διοίκηση και την Οργάνωσή του.

Απήργησαν οι ταξιτζήδες

Χειρόφρενο τράβηξαν χθες τα ταξί στη Ρόδο καθώς ο Τοπικός Σύνδεσμος Ιδιοκτητών ταξί συμμετείχε στην 24ωρη πανελλαδική απεργία που προκήρυξε η Ομοσπονδία τους. Ο Πρόεδρος του Συνδέσμου της Ρόδου κ. Θανάσης Χατζηγεωργίου, δήλωσε χθες ότι η συμμετοχή στην απεργία, των συναδέλφων του στη Ρόδο, ήταν καθολική. Σε επιφυλακή τέθηκαν, πάντως, καθ' όλη τη διάρκεια της χθεσινής ημέρας, 10 οχήματα των ιδιοκτητών ταξί της Ρόδου τα οποία και εξυπηρέτησαν έκτακτες περιπτώσεις που αφορούσαν κυρίως στη μεταφορά ηλικιωμένων ατόμων στο νοσοκομείο, σε φαρμακεία, νεφροπαθών κ.τ.λ.

Συνεδριάζει το Δ.Σ. της Τοπικής Ενωσης Δήμων Κοινοτήτων

Στις 26 Απριλίου πρόκειται να συνεδριάσει το διοικητικό συμβούλιο της Τοπικής Ενωσης Δήμων και Κοινοτήτων.

Τα θέματα που θα απασχολήσουν τους εκπροσώπους της τοπικής αυτοδιοίκησης, σύμφωνα με την ημερήσια διάταξη, είναι τα εξής:

• Ενημέρωση προέδρου

1. Εγκριση πρακτικών Επιτροπής για την πρόσληψη 4 μηχανικών και 1 δασολόγου (με σύμβαση έργου) για την υποστήριξη των ΟΤΑ
2. Πώληση από την ΤΕΔΚΔ ποσοστού 1% από το μετοχικό της κεφάλαιο στην ΑΝ-ΔΩ στα μέλη της Επιτροπής Διαχείρισης του προγράμματος "Leader Plus".
3. Αναπαραγωγή διαφημιστικού υλικού για τα μικρά νησιά.
4. Οργάνωση ομάδας προστασίας περιβάλλοντος ενόψει αντιπυρικής περιόδου.
5. Ανάληψη πρωτοβουλίας για τον εθελοντισμό στα πλαίσια του Αθήνα 2004.
6. Συμμετοχή της ΤΕΔΚΔ στην έκδοση του "βιβλίου των νέων της Ευρώπης" για το 2002.
7. Τροποποίηση προϋπολογισμού.
8. Προτάσεις - Διάφορα.

Πασχαλινό παζάρι από τον Διεθνές Σύλλογο

Πασχαλινό παζάρι διοργανώνουν την ερχόμενη Κυριακή 21 Απριλίου, στις 17.00, οι μαθητές και το προσωπικό του Διεθνούς Κέντρου Γλωσσών "Ρόδος" για δίγλωσσα παιδιά που θα πραγματοποιηθεί στις εγκαταστάσεις του Κέντρου. Στην εκδήλωση θα προσφερθούν λαχνοί για μεγάλους και μικρούς, παιχνίδια για τα παιδιά, χειροποίητα πασχαλινά διακοσμητικά καθώς και παραδοσιακά γλυκίσματα μαζί με καφέ.

ALHAMBRA TRAVEL
Αλεξ. Παπάγου 23. Τηλ. 02410 37052, 25698, 31642

Ονειρεμένη κρουαζιέρα
με τον υπερπολυτελή κολοσσό
της Royal Olympic Cruises
"Olympia Explorer"

21-28/6/2002 από Πειραιά
Μεταφορά Ρόδο - Πειραιά - Ρόδο με το υπερσύγχρονο και μοναδικό express δρομολόγιο του "ΑΙΟΛΟΣ ΚΕΝΤΕΡΗΣ" σε 7 ώρες.

Οργανώνουμε με το υπερπολυτελέστατο Olympia Explorer της ROC επταήμερη φανταστική κρουαζιέρα από 21-28 Ιουνίου
ΠΕΙΡΑΙΑΣ - ΚΕΡΚΥΡΑ - ΒΕΝΕΤΙΑ - ΝΤΟΥΜΠΡΟΒΝΙΚ - ΜΠΑΡΙ - ΚΑΤΑΚΩΛΟ (ΟΛΥΜΠΙΑ) - ΚΩΝΣΤΑΝΤΙΝΟΥΠΟΛΗ - ΜΥΚΟΝΟΣ - ΣΑΝΤΟΡΙΝΗ - ΠΕΙΡΑΙΑΣ

✓ Το μοναδικό κρουαζιερόπλοιο που διαθέτει τα πάντα...
✓ Πολυτέλεια, άνεση, σταθερότητα, φανταστική κουζίνα, διασκέδαση, casino κ.λπ.

✓ Θέσεις περιορισμένες λόγω εποχής

Ευκαιρία να δώσετε στα παιδιά σας μετά το τέλος του σχολικού έτους μια εβδομάδα ξεκούρασης και εμπειρίας

✓ Ειδικές τιμές για την συγκεκριμένη κρουαζιέρα

Πληροφορίες - Προγράμματα - Δηλώσεις συμμετοχής

Πρακτορείο ALHAMBRA TRAVEL
Αλεξ. Παπάγου 23
Τηλ. 02410 37052, 25698 ΡΟΔΟΣ

ΚΥΚΛΟΦΟΡΗΣΕ

Το Βιβλίο:

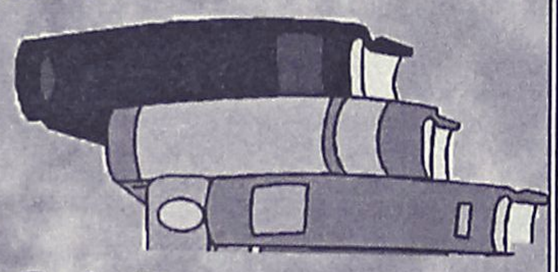

"ΡΟΔΟγνωσία"
Το υπογράφει ο συμπολίτης μας συγγραφέας
Θεοφάνης Μπογιάννος

ΟΛΑ τα μεγάλα πρόσωπα και γεγονότα 3.000 ετών του σμαραγδένιου νησιού και της ποιήσασας Ρόδου.
Με 224 σελίδες. Πολύχρωμο. 154 σπάνιες φωτογραφίες, λιθογραφίες, γνωστά και άγνωστα έγγραφα και κείμενα.
Προσφέρεται αφιλοκερδώς σε όλους τους φιλογενείς και φιλίστορες με αγάπη και υπογραφή.
Ωστε όλοι οι Ρόδιοι να μελετήσουμε υπεύθυνα τη μεγάλη και αληθινή ιστορία των ευκλεών και αγερώχων, των ωκυνόων και αγίων Ροδίων Ελλήνων πατέρων!

ΤΗΛ. 02410 32635

Μεγάλη συμμετοχή στο Τμήμα Μεσογειακών Σπουδών

Δεν έβγαλαν είδηση οι φοιτητικές εκλογές

Στα ίδια επίπεδα οι Δάσκαλοι και Νηπιαγωγοί

Στα περυσινά επίπεδα κυμάνθηκε η συμμετοχή των φοιτητών κατά τις χθεσινές εκλογές τους στο Πανεπιστήμιο Αιγαίου αναφορικά με το Τμήμα Δημοτικής Εκπαίδευσης και το Τμήμα Νηπιαγωγών. Τη μεγάλη υπέρβαση έκανε το Τμήμα Μεσογειακών Σπουδών το οποίο παρουσίασε συμμετοχή της τάξεως του 73% γεγονός που αποδεικνύει την εντονότερη πολιτικοποίηση των συγκεκριμένων φοιτητών καθ' ότι η πολιτική εν γένει είναι και το αντικείμενο των σπουδών τους. Κατά τα άλλα, όλα κύλησαν ομαλά χωρίς να παρουσιαστούν παρατράγουδα. Οι κάλπες έκλεισαν στις 19.30, καθώς υπήρξε παράταση μισής ώρας.

Στο Τμήμα Δημοτικής Εκπαίδευσης από τους 300 εγγεγραμμένους στο φοιτητικό σύλλογο προσήλθαν στην κάλπη 157 άτομα. Για το ΔΣ του τμήματος υπήρχαν πέντε ψηφοδέλτια: Συγκεκριμένα: ο Συνδυασμός Ανεξάρτητης Φοιτητικής Κίνησης, η ΠΚΣ, οι Ανε.Πα.Φοι., η ΔΑΠ.ΝΔΦΚ και η ανανεωτική πρωτοβουλία.

Αξιοσημείωτη είναι η απουσία της ΠΑΣΠ από τα ψηφοφέλτια . Για την ελεγκτική Επιτροπή του ιδίου τμήματος συμμετείχαν ο Συνδυασμός Ανεξάρτητης Φοιτητικής Κίνησης, οι Ανε.Πα.Φοι και οι Ανεξάρτητοι από παρατάξεις.

Στο Τμήμα Νηπιαγωγών



εγγεγραμμένοι ήταν 218 φοιτητές εκ των οποίων ψήφισαν οι 126. Τα ψηφοδέλτια ήταν τέσσερα με χαρακτηριστική την απουσία της ΔΑΠ.ΝΔΦΚ. Πήραν μέρος η ΠΚΣ, η Ανεξάρτητη Φοιτητική Κίνηση, η Ενιαία Ανεξάρτητη Φοιτητική Κίνηση και η ΠΑΣΠ.

Και στα δύο προαναφερθέντα τμήματα τα ποσοστά συμμετοχής ήταν λίγο παραπάνω από 50% στα ίδια επίπεδα σε σχέση με πέρυσι. Αρα εκ των προτέρων νικητής είναι η αποχή. Στο Τμήμα Μεσογειακών Σπουδών το ποσοστό της συμμετοχής ξεπέρασε το 75% καθώς από τους 390 εγγεγραμμένους άσκησαν το εκλογικό τους δικαίωμα 300 άτομα.

Στο συγκεκριμένο τμήμα το πολιτικό αντίκτυπο είναι μεγαλύτερο καθώς συμμετείχαν οι 3 παραδοσιακοί συνδυασμοί που πρόσκεινται στα μεγάλα κόμματα, δηλαδή η ΠΑΣΚ, η ΔΑΠ.ΝΔΦΚ και η ΠΚΣ. Επίσης συμμετείχε και ο συνδυασμός Ανεξάρτητοι φοιτητές.

Αυτό που μπορεί κάποιος να εισπράξει με μια πρώτη ανάγνωση είναι η ευρεία συμμετοχή ανεξάρτητων συνδυασμών και η μεγάλη στήριξη που απολαμβάνουν από τους φοιτητές. Το γεγονός της απουσίας της ΠΑΣΠ από το Τμήμα Δημοτικής Εκπαίδευσης και της ΔΑΠ.ΝΔΦΚ από το Τμήμα Νηπιαγωγών μπορεί να εκληφθεί ποικιλοτρόπως, ίσως και ως κίνηση διαμαρτυρίας προς τα δύο μεγάλα κόμματα. Αυτό ωστόσο, που πρέπει να σημειωθεί είναι το γεγονός ότι στα δύο παλαιότερα τμήματα του Πανεπιστημίου Αιγαίου νικητής ήταν αποχή ενώ στο νεόκοπο τμήμα των Μεσογειακών Σπουδών (3ο έτος εφέτος) τα ποσοστά συμμετοχής ήταν πολύ μεγάλα σύμφωνα με τα δεδομένα των φοιτητικών εκλογών τα τελευταία χρόνια.

Παρουσίαση εργασιών από μαθητές στο Πνευματικό Κέντρο Θεολόγου

Στο Πνευματικό Κέντρο Θεολόγου, στις 23 Απριλίου 2002 ημέρα Τρίτη και από τις 9.00 π.μ. έως τις 1.30 μ.μ. θα πραγματοποιηθεί φέτος η παρουσίαση των εργασιών των μαθητών των σχολείων του νησιού της Ρόδου που κατά το σχολικό έτος 2001-2002 συμμετείχαν στα προγράμματα Αγωγής Υγείας και Περιβαλλοντικής Εκπαίδευσης της Β/θμιας Εκπαίδευσης Δωδ/σου.

Ο τόπος διεξαγωγής της εκδήλωσης επιλέχθηκε μετά από πρόταση της Δημοτικής Αρχής Πεταλούδων.

Αξίζει να υπογραμμίσουμε ότι τα προγράμματα Αγωγής Υγείας και Περιβαλλοντικής Εκπαίδευσης είναι καινοτόμες δραστηριότητες που ενδυναμώνουν και αναβαθμίζουν το ρόλο του σύγχρονου σχολείου.

Στηρίζονται κατά κύριο λόγο στη βιωματική εκπαίδευση και στην ενεργητική συμμετοχή των παιδιών στην εκπαιδευτική διαδικασία με απώτερο στόχο να υιοθετήσουν υγιείς τρόπους σκέψεις και συμπεριφοράς.

Λαϊκές συνελεύσεις στο Δήμο Αταβύρου

Ο Δήμος Αταβύρου συνεχίζοντας τις λαϊκές συνελεύσεις που ξεκίνησε για την ενημέρωση των Δημοτών, θα πραγματοποιήσει το Σάββατο 20 Απριλίου λαϊκή συνέλευση στην Κρητηνία.

Η συνέλευση θα γίνει στο Εστιατόριο "Αμύθητα" στην Κρητηνία στις 8 το βράδυ.

Το ταξιδιωτικό γραφείο
Travel Trek
σας προσκαλεί



να συμμετάσχετε κι εσείς...
...σε μια μοναδική ταξιδιωτική εμπειρία!

FESTIVAL CRUSIES
05-08/05/2002

από 340 euro... με European Vision!
ΓΕΝΟΒΑ-ΚΟΡΣΙΚΗ-ΝΑΠΟΛΗ-ΡΩΜΗ (πλήρη διατροφή)
...και για άλλες περισσότερες επιλογές επισκεφτείτε μας..
.ή καλέστε μας...στα ακόλουθα τηλέφωνα

Αλεξάνδρου Διάκου 46, 1ος ορ. 85 100 Ρόδος, Δωδεκάνησα
τηλ. 02410 75894/5 fax 0241030383
e-mail:traveltrek@rho.forthnet.gr

Sigma



ΧΑΡΕΙΤΕ ΤΗ ΘΑΛΑΣΣΑ ΜΕ ΑΣΦΑΛΕΙΑ
ΑΣΦΑΛΙΣΤΡΑ ΑΣΤΙΚΗΣ ΕΥΘΥΝΗΣ ΣΚΑΦΩΝ

ΙΠΠΟΔΥΝΑΜΗ	ΜΗΝΙΑΙΑ €	ΣΑΙΖΟΝ €
0-50 HP	7,83	56,4
51-100 HP	9,58	69,0
101-200 HP	10,33	74,4
201 και άνω	11,75	84,6

ΥΠΕΥΘΥΝΟΣ:
Παντελής Σανσόγλου

Αντιπροσωπεύσεις Ασφαλιστικών Εταιρειών
Αννης Μαρίας & Καζαντζάκη 2
Τηλ. (02410) 31468 • FAX: (02410) 33644

Πάντα με υγείαν...

Προγεννητικός έλεγχος για υγιή παιδιά

Κατακόρυφη πτώση σημείωσε τα τελευταία χρόνια και στην Ελλάδα η περιγεννητική νοσηρότητα και θνησιμότητα χάρη στις θεαματικές εξελίξεις στον προγεννητικό έλεγχο, καθώς η έλευση μιας νέας ζωής στον κόσμο, που αποτελεί το κορυφαίο γεγονός στη ζωή μιας οικογένειας, μπορεί να γίνει πλέον χωρίς προβλήματα.

Το να έλθει στον κόσμο μια νέα ύπαρξη με πολλά έως ανυπέρβλητα προβλήματα μπορεί να είναι καταστροφικό όχι μόνο για τη ζωή, που ανατέλλει, αλλά και για ολόκληρη την οικογένεια.

Την εύλογη αγωνία - ανησυχία των περισσοτέρων γονέων προσπαθεί να καθησυχάσει η νέα γνώση από τις εξελίξεις της σύγχρονης ιατρικής στον προγεννητικό έλεγχο.

Από τη στιγμή που η επιστήμη κατόρθωσε με τη χρήση της τεχνολογίας των υπερήχων να «εισέλθει» στον κόσμο της μητρικής γαστέρας, είναι σε θέσει να ανιχνεύσει τη ζωή του εμβρύου και τα ενδεχόμενα προβλήματα, που μπορεί αυτό να εμφανίσει κατά τη διάρκεια της κύησης, αλλά κυρίως να απαντήσει σε πολλά από τα ερωτήματα των γονέων.

Ο τομέας της Μαιευτικής-Γυναικολογίας, που ασχολείται κατ' αποκλειστικότητα με τον προγεννητικό έλεγχο είναι η Εμβρυομητρική Ιατρική. Η νέα αυτή υποειδικότητα της μαιευτικής, καθιερωμένη διεθνώς, αντιμετωπίζει την οντότητα μητέρα - έμβρυο, τόσο ως μια ενιαία μονάδα, όσο και ως διαφορετικούς οργανισμούς, οι οποίοι αλληλοεπηρεάζονται σε σημαντικό βαθμό.

"Σύντομα πιστεύουμε ότι θα αναγνωρισθεί και στη χώρα μας, γιατί η ραγδαία ανάπτυξη των γνώσεων στον τομέα έρευνας και παρακολούθησης της μητέρας και του εμβρύου κατά την κύηση, χάρη στη βοήθεια της σύγχρονης τεχνολογίας, καθιστά επιτακτική την καθιέρωσή της", τόνισε σε δηλώσεις του ο καθηγητής μαιευτικής - γυναικολογίας στο Αριστοτέλειο Πανεπιστήμιο κ. Μιχαήλ Μαμόπουλος, πρόεδρος της οργανωτικής επιτροπής του 2ου Πανελληνίου Συνεδρίου της Ελληνικής Εταιρείας Εμβρυομητρικής Ιατρικής, που θα πραγματοποιηθεί στις 20 και 21 Απριλίου στη Θεσσαλονίκη (ξενοδοχείο «Μακεδονία Πάλας»).

Σήμερα, πρόσθεσε ο κ. Μαμόπουλος, είναι απαραίτητη η ενημέρωση των μαιευτήρων σε όλες τις νέες γνώσεις που αποβλέπουν στη σωστή παρακολούθηση της μητέρας στους εννέα μήνες της εγκυμοσύνης και ιδιαίτερα της εγκύου με προβλήματα που αφορούν αυτή ή το έμβρυο.

Έτσι ο σύγχρονος μαιευτήρας αποκτά τη δυνατότητα να διαβεβαιώσει τις γυναίκες για τη γέννηση ενός υγιούς παιδιού, καθώς σε κάθε κύηση ελλοχεύουν πολλαπλοί κίνδυνοι. Σήμερα έχουμε τη δυνατότητα και τα μέσα να μελετήσουμε με κάθε λεπτομέρεια την ανατομία και το ρυθμό λειτουργίας βασικών οργάνων του εμβρύου όπως π.χ. της καρδιάς και έτσι να επιβεβαιώσουμε την παρουσία συγγενών ανωμαλιών σ' αυτό, να εκτιμήσουμε τη σοβαρότητα και την επίδραση επάνω στο έμβρυο, αλλά και το σπουδαιότερο, μπορούμε να αποκλείσουμε την ύπαρξή τους.

Η Εμβρυομητρική Ιατρική αποτελεί ένα πεδίο της μαιευτικής με αλματώδη εξέλιξη και με άμεσες επιπτώσεις στη βελτίωση του βιοτικού επιπέδου του ελληνικού λαού. Έτσι, με την εξέλιξη του τομέα αυτού επιτυγχάνεται η έγκαιρη προγεννητική διάγνωση παθολογικών καταστάσεων του εμβρύου, με αποτέλεσμα την αποφυγή μαίευσης νεογνών με σοβαρά προβλήματα.

Ειδικά για τη χώρα μας οι γνώσεις και η ανάπτυξη της Εμβρυομητρικής Ιατρικής συνετέλεσαν πολύ στην ελάττωση της περιγεννητικής νοσηρότητας και θνησιμότητας με αποτέλεσμα να πεθαίνουν σήμερα πολύ λιγότερα νεογέννητα που γεννιούνται σε μήνες κύησης που τα κάνει ικανά να επιβιώνουν. Η βελτίωση αυτή σημειώθηκε στην Ελλάδα τα τελευταία δέκα χρόνια.

Στο συνέδριο έχουν προσκληθεί διακεκριμένοι επιστήμονες στον τομέα της Εμβρυομητρικής Ιατρικής από την Ελλάδα, τις Η.Π.Α. και την Ευρώπη. Οι ομιλητές θα αναπτύξουν όλα τα νεότερα δεδομένα που αφορούν την Εμβρυομητρική Ιατρική.

Πρέπει να σημειωθεί ότι του συνεδρίου θα προηγηθεί ένα θεωρητικό και πρακτικό σεμινάριο, που αφορά τον έλεγχο της καρδιάς του εμβρύου με υπερήχους. Αυτό αφορά όλες τις έγκυες με σακχαρώδη διαβήτη ή ιστορικό καρδιοπαθειών, που τα έμβρυά τους είναι πιθανό να εμφανίσουν κάποια συγγενή ανωμαλία στην καρδιά.

Τέλος στη διάρκεια του συνεδρίου θα πραγματοποιηθεί η δημιουργία Βαλκανικής Εταιρείας Εμβρυομητρικής Ιατρικής και για το λόγο αυτό, εκπρόσωποι καθηγητές μαιευτικής από την Αλβανία, Γιουγκοσλαβία, Κροατία, Σλοβακία, Βουλγαρία και Τουρκία θα παρευρεθούν στο συνέδριο και θα λάβουν μέρος στη σύστασή της.

ΙΑΤΡΙΚΗ ΑΝΑΚΟΙΝΩΣΗ

Ο ιατρός

ΕΥΑΓΓΕΛΟΣ ΑΝΤ. ΑΓΓΕΛΟΥ

ΜΙΚΡΟΒΙΟΛΟΓΟΣ-ΒΙΟΠΑΘΟΛΟΓΟΣ

Δέχεται:

Στο ιατρείο του
Ιερού Λόχου 11
Δευτέρα-Παρασκευή 07.00-12.30 και
17.30-19.30 μ.μ
Τηλ. ιατρείου 02410-43311Fax:02410-43310

ΙΑΤΡΙΚΗ ΑΝΑΚΟΙΝΩΣΗ

Ο ιατρός

ΧΑΛΟΥΔΗΣ Α. ΠΑΝΤΕΛΗΣ

ΕΙΔΙΚΟΣ ΑΙΜΑΤΟΛΟΓΟΣ

Δέχεται:

Με ραντεβού στο ιατρείο του:
Π. Μελά 27-2ος όροφος
Τηλ. 75716 κιν. 0973314391

ΝΤΟΡΑ ΚΩΝΣΤΑΝΤΙΝΟΠΟΥΛΟΥ

ΨΥΧΟΛΟΓΟΣ

Πτυχιούχος του Πανεπιστημίου της Καλιφόρνιας-Λος Αντζελες (UCLA)-Μεταπτυχιακές σπουδές στο Pepperdine University-Malibu California.

➤ Αμεση ψυχολογική υποστήριξη και επαγγελματική φροντίδα από έμπειρη Ψυχολόγο και Οικογενειακή Σύμβουλο.

➤ Η σωστή θεραπευτική σχέση μπορεί να επιφέρει ρεαλιστικές λύσεις για πραγματικά προβλήματα σε θέματα: μοναξιάς, μελαγχολίας, στρες, ανυπομονησίας, φοβίας, εθισμού, οικογενειακών σχέσεων, διαζυγίου, κακομεταχείρισης, συναισθηματικών δυσκολιών, αυτοπεποίθησης, ανασφάλειες, μεταβατικά στάδια ζωής, βουλιμίας, ανορεξίας, απώλειας, πένθους.

Τηλεφωνείστε στα τηλέφωνα:
35163 και 0944/980550
για ραντεβού και άμεση εξυπηρέτηση.
Διεύθυνση: Καρίας 1
Περιοχή Ροδίνι - Ρόδος

ΙΑΤΡΙΚΗ ΑΝΑΚΟΙΝΩΣΗ

Το Μικροβιολογικό διαγνωστικό κέντρο της

ΚΛΥΤΙΑΣ ΣΤΑΜΑΤΙΑΔΟΥ- ΑΝΤΩΝΙΑΔΗ

θα παραμείνει κλειστό κατά την περίοδο
από **18/4/2002** έως και **29/4/2002.**
Θα λειτουργήσει κανονικά από **Μ. ΤΡΙΤΗ 30/4/2002**
Ι. Καζούλη 14 - Ρόδος • Τηλ.: 02410/23444

ΚΕΝΤΡΟ ΕΦΑΡΜΟΓΩΝ ΕΡΓΟΘΕΡΑΠΕΙΑΣ/ΛΟΓΟΘΕΡΑΠΕΙΑΣ-ΕΚΠΑΙΔΕΥΣΗ ΠΑΙΔΙΩΝ ΜΕ ΕΙΔΙΚΕΣ ΑΝΑΓΚΕΣ

ΑΝΑΠΤΥΞΙΑΚΗ ΚΑΘΥΣΤΕΡΗΣΗ-ΨΥΧΟΚΙΝΗΤΙΚΗ ΚΑΘΥΣΤΕΡΗΣΗ-ΝΟΗΤΙΚΗ ΥΣΤΕΡΗΣΗ-ΕΓΚΕΦΑΛΙΚΗ ΠΑΡΑΛΥΣΗ-ΑΥΤΙΣΜΟΣ ΜΑΘΗΣΙΑΚΕΣ ΔΥΣΚΟΛΙΕΣ-ΔΙΑΤΑΡΑΧΕΣ ΣΥΓΚΕΝΤΡΩΣΗΣ ΥΠΕΡΚΙΝΗΤΙΚΟΤΗΤΑ-ΑΙΣΘΗΤΗΡΙΑΚΕΣ ΔΙΑΤΑΡΑΧΕΣ ΠΡΟΒΛΗΜΑΤΑ ΑΡΘΡΩΣΗΣ-ΛΟΓΟΥ-ΟΜΙΛΙΑΣ-ΦΩΝΗΣ

ΜΠΑΔΑΝΗΣ ΚΩΝ/ΝΟΣ
ΕΡΓΟΘΕΡΑΠΕΥΤΗΣ
ΠΤΥΧΙΟΥΧΟΣ-ΘΕΡΑΠΕΥΤΗΣ ΤΩΝ ΜΕΘΟΔΩΝ ΒΟΒΑΤΗ
Ν.D.T.
PORTAGE, ΑΙΣΘΗΤΗΡΙΑΚΗΣ ΟΛΟΚΛΗΡΩΣΗΣ

ΚΕΝΕΝΤΥ 31 Τ.Κ. 85100

ΡΟΔΟΣ-ΤΗΛ. 0241031366

ΓΕΩΡΓΙΛΟΠΟΥΛΟΥ ΑΘΑΝΑΣΙΑ
ΛΟΓΟΘΕΡΑΠΕΥΤΡΙΑ-ΛΟΓΟΠΑΘΟΛΟΓΟΣ
ΑΚΟΥΟΛΟΓΟΣ
B.A. APP SC/POST GRAD DIP
LA TROBE UNIVERSITY, ΜΕΛΒΟΥΡΝΗ ΑΥΣΤΡΑΛΙΑ

Κέντρο Συμβουλευτικής & Αξιολόγησης Προσωπικότητας Παιδιών & Ενηλίκων

ΠΑΠΑΓΕΩΡΓΙΟΥ ΘΑΝΟΣ

ΨΥΧΟΛΟΓΟΣ ΠΑΝΕΠΙΣΤΗΜΙΟΥ ΑΘΗΝΩΝ

ΕΙΔΙΚΕΥΜΕΝΟΥ ΣΤΗΝ ΓΝΩΣΙΑΚΗ ΨΥΧΟΘΕΡΑΠΕΙΑ-Ι.Ε.Θ.Σ.

- **Διερεύνηση Προσωπικότητας (Προφίλ- Δεξιότητες-Αδυναμίες)**
- **Δείκτης Νοημοσύνης Παιδιών και Ενηλίκων**
- **Τροποποίηση Δυσλειτουργικών Σχημάτων**
- **Θεραπευτική Αντιμετώπιση Φοβιών-Ειδικών Φοβιών, Κατάθλιψης, Διαταραχής πανικού, Ψυχοσωματικών προβλημάτων, Τραυματικών γεγονότων ζωής (πένθος, χωρισμός, σχολική αποτυχία), Συναισθηματικών διαταραχών, Διαταραχών Διατροφής (βουλιμία-ανορεξία).**
- **Αντιμετώπιση προβλημάτων συμπεριφοράς παιδιών σε σχολείο-σπίτι**
- **Ανάπτυξη Κοινωνικών Δεξιοτήτων**
- **Βελτίωση Σχέσεων-Πρόγραμμα Ελέγχου Συγκρούσεων**
- **Βελτίωση Αυτοεκτίμησης-Αυτοεικόνας**
- **Οικογενειακή θεραπεία από Ζεύγος Θεραπευτών**

Κ. Παλαιολόγου 105 - Ρόδος
Τηλ:02410 78668- Κιν: 0937445640 - Μόνο με Ραντεβού

ΙΑΤΡΙΚΗ ΑΝΑΚΟΙΝΩΣΗ

Ο ιατρός

ΣΩΚΡΑΤΗΣ ΕΜΜ. ΤΗΛΙΑΚΟΣ

ΜΙΚΡΟΒΙΟΛΟΓΟΣ-ΒΙΟΠΑΘΟΛΟΓΟΣ

Δέχεται στο ιατρείο του:
ΕΘΝΙΚΗΣ ΑΝΤΙΣΤΑΣΗΣ & ΜΟΥΣΩΝ 1
Καθημερινά: 07:30 - 13:00 & 18:00 - 20:00
Σάββατο: 08:00 - 13:00
Τηλ. ιατρείου 02410-43444 Fax: 02410-43445
ΔΕΚΤΑ ΟΛΑ ΤΑ ΤΑΜΕΙΑ

ΙΑΤΡΙΚΗ ΑΝΑΚΟΙΝΩΣΗ

Ο ιατρός

ΠΕΡΙΚΛΗΣ Ε. ΠΑΠΠΑΣ

ΑΓΓΕΙΟΧΕΙΡΟΥΡΓΟΣ

Αγγειολογικό Εργαστήριο

Δέχεται:

Με ραντεβού στο ιατρείο του:
Π. Μελά 27-2ος όροφος
Τηλ. 75948 κιν. 0972016170

Εργαστήριο Κλινικής Ψυχολογίας

ΧΡΙΣΤΙΝΑ ΣΑΒΒΑΚΗ-ΓΚΡΑΝΖΑΝ

Κλινική Ψυχολόγος-Ψυχοπαθολόγος (DESS)

- Πτυχιούχος του Πανεπιστημίου Nancy Γαλλίας
- Μεταπτυχιακή ειδίκευση (DESS) στην Κλινική Ψυχολογία Ενηλίκου, Εφήβου και Παιδιού στο Πανεπιστήμιο Reims Γαλλίας

Για τον ενήλικο
- Ψυχοδιαγνωστική
- Ψυχολογική υποστήριξη
- Ατομική και οικογενειακή συνέντευξη
- Ψυχοθεραπεία αναλυτικής εμπνεύσεως

Για το παιδί
- Αξιολόγηση προσωπικότητας (τεστ νοημοσύνης, προβολής)
- Διάγνωση μαθησιακών δυσκολιών και συμπεριφορικών διαταραχών
- Συμβουλευτική επαγγελματικού προσανατολισμού
- Ψυχοθεραπεία μέσω παιχνιδιού και εικαστικών

Δέχεται με ραντεβού
Εθνικής Αντίστασης 15
Τηλ.: 77350-Κιν. 0937684251

ΠΡΑΚΤΟΡΕΙΟ ΤΑΞΙΔΙΩΝ

ΣΑΒΒΑΣ ΣΑΗΣ

ΦΘΗΝΑ ΑΕΡΟΠΟΡΙΚΑ ΕΙΣΙΤΗΡΙΑ ΓΙΑ ΟΛΟ ΤΟΝ ΚΟΣΜΟ

Με την ευκαιρία της λειτουργίας του νέου μας πρακτορείου στην οδό Τάρπον Σπρίνγκς 42 (δίπλα στην Τράπεζα Πίστεως)

ΠΡΟΣΦΕΡΟΥΜΕ

τα φθηνότερα αεροπορικά εισιτήρια για όλο τον κόσμο με όλες τις αεροπορικές εταιρίες.

ΠΡΟΣΟΧΗ Πληροφορίες δεν δίδονται από το τηλέφωνο μόνο προσωπική παρουσία σας

ΑΚΟΜΗ ΣΑΣ ΠΑΙΡΝΟΥΜΕ

ΒΙΖΑ επισκέπτου για ΑΜΕΡΙΚΗ σε μία εβδομάδα.
ΒΙΖΑ επισκέπτου για ΑΥΣΤΡΑΛΙΑ σε μία μέρα
Εκδοση διαβατηρίων
Εκδοση αδειών αυτοκινήτων

ΞΕΝΟΔΟΧΕΙΑ ΣΤΗΝ ΑΘΗΝΑ

PRESIDENT Α' ΚΑΤΗΓΟΡΙΑΣ Λεωφόρος Κηφισίας

Μονόκλινο	10.300 ΔΡΧ. (€30)	ΜΕ ΠΡΩΙΝΟ έως 31/3
Δίκλινο για μονόκλ.	11.300 ΔΡΧ. (€33)	«
Δίκλινο	13.300 ΔΡΧ. (€39)	«
Τρίκλινο	16.300 ΔΡΧ. (€48)	«

ESPERIA HOTEL Α' ΚΑΤΗΓΟΡΙΑΣ Σταδίου 22

Μονόκλινο	24.000 ΔΡΧ. (€70)	ΜΕ ΠΡΩΙΝΟ έως 31/3
Δίκλινο	26.600 ΔΡΧ. (€78)	«
Τρίκλινο	30.000 ΔΡΧ. (€88)	«

ELECTRA HOTEL Α' ΚΑΤΗΓΟΡΙΑΣ Ερμού 5

Μονόκλινο	26.900 ΔΡΧ. (€79)	ΜΕ ΠΡΩΙΝΟ έως 10/3
Δίκλινο	31.700 ΔΡΧ. (€93)	«
Τρίκλινο	37.200 ΔΡΧ. (€109)	«

TITANIA HOTEL Πανεπιστημίου 52 (ΣΥΝΤΑΓΜΑ-ΟΜΟΝΟΙΑ)

Μονόκλινο	24.500 ΔΡΧ. (€72)	ΜΕ ΑΜΕΡ. ΠΡ. έως 31/3
Δίκλινο	28.500 ΔΡΧ. (€84)	«
Τρίκλινο	33.000 ΔΡΧ. (€97)	«

DORIA HOTEL Β' ΚΑΤΗΓΟΡΙΑΣ Πειραιώς 15-17 (κοντά στην Ομόνοια)

Μονόκλινο	14.300 ΔΡΧ. (€42)	ΜΕ ΠΡΩΙΝΟ έως 31/3
Δίκλινο	16.000 ΔΡΧ. (€47)	«
Τρίκλινο	21.800 ΔΡΧ. (€64)	«

GRAND HOTEL Β' ΚΑΤΗΓΟΡΙΑΣ Πατησίων & Βερανζέρου 10

Μονόκλινο	13.000 ΔΡΧ. (€39)
Δίκλινο	17.300 ΔΡΧ. (€51)
Τρίκλινο	19.500 ΔΡΧ. (€57)

ΒΕΡΓΙΝΑ Β' ΚΑΤΗΓΟΡΙΑΣ Θεσσαλονίκη (κεντρικό)

Μονόκλινο	19.000 ΔΡΧ. (€55,76)
Δίκλινο	24.000 ΔΡΧ. (€70,43)
Τρίκλινο	29.000 ΔΡΧ. (€85,11)

ZAFOLIA HOTEL Α' ΚΑΤΗΓΟΡΙΑΣ Λεωφ. Αλεξάνδρας 87

Μονόκλινο	28.600 ΔΡΧ. (€84)	έως 31/3
Δίκλινο	30.600 ΔΡΧ. (€90)	«
Τρίκλινο	36.800 ΔΡΧ. (€108)	«

BEST WESTERN ILISIA Α' ΚΑΤΗΓΟΡΙΑΣ Μιχαλακοπούλου

Μονόκλινο	18.400 ΔΡΧ. (€54)
Δίκλινο για μονόκλ.	19.800 ΔΡΧ. (€58)
Δίκλινο	22.200 ΔΡΧ. (€65)
Τρίκλινο	26.300 ΔΡΧ. (€77)

PARTHENON HOTEL Α' ΚΑΤΗΓΟΡΙΑΣ Περιοχή Μακρυγιάννη

Μονόκλινο	18.500 ΔΡΧ. (€55)	ΜΕ ΠΡΩΙΝΟ έως 31/3
Δίκλινο	21.000 ΔΡΧ. (€62)	«
Τρίκλινο	28.000 ΔΡΧ. (€82)	

OLYMPIC PALACE Α ' ΚΑΤΗΓΟΡΙΑΣ Φιλελλήνων - Σύνταγμα

Μονόκλινο	17.700 ΔΡΧ. (€52)
Δίκλινο	21.100 ΔΡΧ. (€62)
Τρίκλινο	26.300 ΔΡΧ. (€77)

ST. GEORGE LYKABETTUS ΚΑΤΗΓΟΡΙΑΣ LUX

Μονόκλινο	35.000 ΔΡΧ. (€103)	χωρίς Β/Β έως 28/12
Δίκλινο	35.000 ΔΡΧ. (€103)	«

ΞΕΝΟΔΟΧΕΙΟ ASTOR (Σύνταγμα)

Μονόκλινο	12.600 ΔΡΧ. (€37)	ΜΕ ΠΡΩΙΝΟ έως 31/3
Δίκλινο	16.700 ΔΡΧ. (€49)	
Τρίκλινο	20.100 ΔΡΧ. (€59)	«

ΣΑΣ ΣΥΜΦΕΡΕΙ ΠΡΙΝ ΚΛΕΙΣΕΤΕ ΟΠΟΥΔΗΠΟΤΕ ΝΑ ΜΑΣ ΕΠΙΣΚΕΦΘΕΙΤΕ

ΠΡΑΚΤΟΡΕΙΟ ΤΑΞΙΔΙΩΝ
ΣΑΒΒΑΣ ΣΑΗΣ

ΤΑΡΠΟΝ ΣΠΡΙΝΓΚΣ 42 (δίπλα στην Τραπ. Πίστεως) · Τηλ. 39781-3

Νέα Σελίδα...

Του Λουκά Βελιδάκη
e-mail:
neaselida@hotmail.com

Η ασπίδα της διεθνούς δημοσιογραφίας

Το πρόβλημα της ατιμωρησίας σε παγκόσμια κλίμακα των άδικων δολοφονιών δημοσιογράφων έθεσαν επί τάπητος οι Δημοσιογράφοι Χωρίς Σύνορα, προχωρώντας σε μια καινοτόμο πρόταση δημιουργίας ενός δικτύου με την ονομασία "Δαμοκλής" έχοντας την πεποίθηση ότι θα δώσουν ένα τέλος στην ασυδοσία των δολοφονιών και των βασανιστηρίων που δέχονται δημοσιογράφοι. Το δίκτυο χρηματοδοτείται από την Ευρωπαϊκή Ενωση και στέλνει στον "τόπο του εγκλήματος" ομάδες έρευνας (έναν ειδικό νομικό και ένα δημοσιογράφο) για να θεμελιώσουν τα γεγονότα και να αποκαλύψουν τα λάθη και τις ανεπάρκειες των κρατικών ιδρυμάτων. Στη συνέχεια συνεργάζεται με τα θύματα και τις οικογένειες τους με τη συνδρομή εθνικών και διεθνών νομικών αρχών σε μια προσπάθεια να φέρουν τους όποιους υπεύθυνους ενώπιον της δικαιοσύνης. Το δίκτυο οργανώνει επίσης δημόσιες εκδηλώσεις με την πρόθεση να κινήσει την προσοχή του κοινού στην ατιμωρησία που απολαμβάνουν οι ένοχοι αυτών των εγκλημάτων.

Σε συνέντευξη Τύπου στη Μαδρίτη στις 8 Απριλίου, ο επίτιμος πρόεδρος του δικτύου "Δαμοκλής" ο Δικαστής Μπαλτάζαρ Γκαρσόν περιέγραψε τους στόχους της οργάνωσης. Ο κ. Γκαρσόν σημείωσε ότι για πρώτη φορά στην ιστορία, δημοσιογράφοι και δικαστές δουλεύουν μαζί ξεσκεπάζοντας όσους επιτίθενται ενάντια στην ελευθερία του Τύπου και να κινηθούν νομικά εναντίον όσων θεωρούνται υπεύθυνοι για τις χειρότερες παραβιάσεις, όπως είναι ο φόνος, τα βασανιστήρια και οι εξαφανισμοί των θυμάτων.

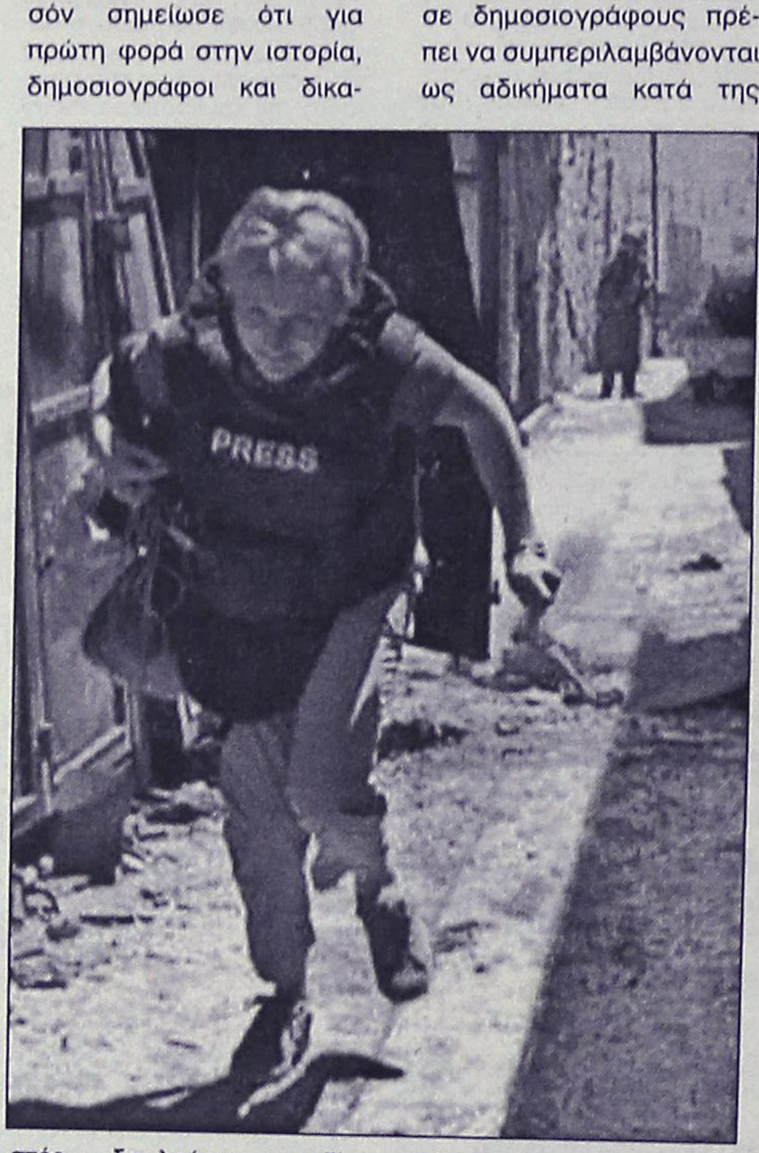

Ο Δικαστής κ. Γκαρσόν πρόσθεσε ότι οι δημοσιογράφοι και τα ΜΜΕ "είναι μέσω της ελευθερίας του Τύπου, οι εγγυητές όλων των υπόλοιπων ελευθεριών και των ανθρωπίνων δικαιωμάτων". Πρότεινε ότι οι σοβαρότερες επιθέσεις σε δημοσιογράφους πρέπει να συμπεριλαμβάνονται ως αδικήματα κατά της ανθρωπότητας σύμφωνα με τα ψηφίσματα του Διεθνούς Ποινικού Δικαστηρίου το οποίο επικυρώθηκε από 60 χώρες και θα ξεκινήσει τον προσεχή Ιούλιο.

Τα τελευταία δέκα χρόνια, 513 δημοσιογράφοι σκοτώθηκαν σε πολεμικές ανταποκρίσεις, καθώς προέβαλαν τη διαφθορά, τις απάτες, τις παραβιάσεις και έκαναν κριτική σε πολιτικούς.

Για το 95% των υποθέσεων, οι αρχές δεν βρήκαν, ούτε καν προσπάθησαν να βρουν τους υπεύθυνους. Δημοσιογράφοι και νομικοί έχουν ήδη ξεκινήσει την έρευνα για τη δολοφονία του Νορμπέρτ Ζόνγκο το Δεκέμβριο του 1998, την εξαφάνιση του Βλαδιμίρ Κιρσανόβ στη Ρωσία τον περασμένο Μάιο και τη δολοφονία του Ζαν Ντομινίκ και του Μπριγκνόλ Λίντορ στην Αϊτή.

Επιπλέον το δίκτυο "Δαμοκλής" έχει ξεκινήσει νομικές ενέργειες στην Κολομβία σε συνεργασία με το εκεί δικαστήριο, για τη δίκη των φερόμενων δολοφόνων του δημοσιογράφου και σατυρικού συγγραφέα Τζέιμι Γκάρζον τον Αύγουστο του 1999. Στην Ουκρανία συμμετέχουν και συνεργάζονται με τη χήρα και τη μητέρα του δημοσιογράφου Γκεόργκυ Γκουγκάντζε που εξαφανίστηκε το Σεπτέμβριο του 2000.

Ο δικαστής κ. Γκαρσόν πρότεινε επίσης ότι το δίκτυο πρέπει να προστατεύσει τις οικογένειες των θυμάτων και τους αυτόπτες μάρτυρες των εγκλημάτων, τα οποία συνήθως γίνονται σε χώρες όπου η προσωπική ασφάλεια δεν είναι εξασφαλισμένη. Κάλεσε και τα υπόλοιπα διεθνή δίκτυα ανθρωπίνων δικαιωμάτων να συνεργαστούν μαζί τους θεμελιώνοντας ένα διεθνές κέντρο καταγραφής της ατιμωρησίας.

HELLAS SERVICE

ΤΗΛ. 1057

η μοναδική με τις χαμηλότερες τιμές και τις περισσότερες προσφορές!!!

- ✓ **ΟΔΙΚΗ ΕΞΥΠΗΡΕΤΗΣΗ** Σ'ΟΛΗ ΤΗΝ ΕΛΛΑΔΑ, ΟΛΟ ΤΟ 24ΩΡΟ
- ✓ **3** SERVICE (ΑΛΛΑΓΗ ΠΛΑΤΙΝΕΣ, ΜΠΟΥΖΙ, ΛΑΔΙΑ, ΦΙΛΤΡΑ, ΒΑΛΒΟΛΙΝΕΣ)
- ✓ **2** ΗΛΕΚΤΡΟΝΙΚΟΥΣ - ΗΛΕΚΤΡΟΛΟΓΙΚΟΥΣ ΕΛΕΓΧΟΥΣ
- ✓ **2** ΖΥΓΟΣΤΑΘΜΙΣΕΙΣ
- ✓ **2** ΓΕΝΙΚΟΥΣ ΟΠΤΙΚΟΥΣ ΕΛΕΓΧΟΥΣ
- ✓ **1** ΕΥΘΥΓΡΑΜΜΙΣΗ
- ✓ ΕΚΠΤΩΤΙΚΗ ΚΑΡΤΑ "HELLAS CARD"

ΜΟΝΟ ΜΕ **55 euro** ΕΤΗΣΙΩΣ!!!

Για μοντέρνο νεανικό γυναικείο ντύσιμο
Ελάτε στο νέο μας κατάστημα

ELIOYLA

με τα επώνυμα ρούχα

GIANNI RODINI ®
INTERNATIONAL

Δημητρίου Θέμελη 75 (πεζόδρομος)
Τηλέφωνο **33606**

ΕΛΛΗΝΙΚΗ ΔΗΜΟΚΡΑΤΙΑ
ΝΟΜΟΣ ΔΩΔΕΚΑΝΗΣΟΥ
ΔΗΜΟΣ ΝΟΤΙΑΣ ΡΟΔΟΥ
ΤΕΧΝΙΚΗ ΥΠΗΡΕΣΙΑ
Αριθ. Πρωτ.: 2486

ΠΕΡΙΛΗΨΗ ΔΙΑΚΗΡΥΞΗΣ ΔΙΑΓΩΝΙΣΜΟΥ ΠΡΟΜΗΘΕΙΩΝ

Ο δήμαρχος Νότιας Ρόδου,
Διακηρύσσει πρόχειρο διαγωνισμό με σφραγισμένες προσφορές και με κριτήριο την συμφερότερη προσφορά σύμφωνα με τις διατάξεις της Υπ. Αποφ. 11389/93 (ΕΚΠΟΤΑ), τον Ν. 2286/95 για την ανάδειξη ανάδοχου εκτέλεσης της προμήθειας του έργου: "Προμήθεια μεταφορικών μέσων (Προμήθεια ενός (1) οχήματος τύπου VAN 4X4 (4WD)"
Η προϋπολογισθείσα δαπάνη για την προμήθεια είναι 19.075,57 ευρώ μη συμπεριλαμβανομένου ΦΠΑ.
Ο διαγωνισμός θα διενεργηθεί στο Δημοτικό Κατάστημα του Δήμου Νότιας Ρόδου, στο Γεννάδι στις 15/05/2002 ημέρα Τετάρτη με ώρα έναρξης παραλαβής των προσφορών την 10.00 π.μ. και ώρα λήξης 11.00 π.μ.
Στο Διαγωνισμό γίνονται δεκτοί Έλληνες κατασκευαστές ή προερχόμενοι από χώρες της Ευρωπαϊκής Ενωσης ή προμηθευτές που εκπροσωπούν ελληνικά ή αλλοδαπά εργοστάσια κατασκευής των προσφερόμενων ειδών.
Η εγγύηση συμμετοχής στο διαγωνισμό ορίζεται σε 5% του προϋπολογισμού της προμήθειας, δηλ. σε 962.59 ευρώ.
Τα τεύχη του διαγωνισμού χορηγούνται όλες τις εργάσιμες ημέρες και ώρες στα γραφεία των Τεχνικών Υπηρεσιών του Δήμου Νότιας Ρόδου, τηλ., 02440-29134-29133.

Ο ΔΗΜΑΡΧΟΣ ΝΟΤΙΑΣ ΡΟΔΟΥ
ΤΟΟΛΟΥ ΙΩΑΝΝΗΣ

ΕΛΛΗΝΙΚΗ ΔΗΜΟΚΡΑΤΙΑ
ΠΕΡΙΦ. ΝΟΤΙΟΥ ΑΙΓΑΙΟΥ
ΔΗΜΟΣ ΝΟΤΙΑΣ ΡΟΔΟΥ
ΤΕΧΝΙΚΗ ΥΠΗΡΕΣΙΑ
Αριθ. Πρωτ.: 2551

ΠΕΡΙΛΗΨΗ ΔΙΑΚΗΡΥΞΗΣ ΠΡΟΧΕΙΡΟΥ ΔΙΑΓΩΝΙΣΜΟΥ

Ο δήμαρχος Νότιας Ρόδου,
Διακηρύσσει πρόχειρο διαγωνισμό με σφραγισμένες προσφορές και με κριτήριο την συμφερότερη προσφορά σύμφωνα με τις διατάξεις της Υπ. Αποφ. 11389/93 (ΕΚΠΟΤΑ), τον Ν. 2286/95 για την ανάδειξη ανάδοχου εκτέλεσης της προμήθειας του έργου: "Προμήθεια υδρομετρητών"
Η προϋπολογισθείσα δαπάνη για την προμήθεια είναι 10.564,93 ευρώ μη συμπεριλαμβανομένου ΦΠΑ.
Ο διαγωνισμός θα διενεργηθεί στο Δημοτικό Κατάστημα του Δήμου Νότιας Ρόδου, στο Γεννάδι στις 15/05/2002 ημέρα Τετάρτη με ώρα έναρξης παραλαβής των προσφορών την 10.00 π.μ. και ώρα λήξης 11.00 π.μ.
Στο Διαγωνισμό γίνονται δεκτοί Έλληνες κατασκευαστές ή προερχόμενοι από χώρες της Ευρωπαϊκής Ενωσης ή προμηθευτές που εκπροσωπούν ελληνικά ή αλλοδαπά εργοστάσια κατασκευής των προσφερόμενων ειδών.
Η εγγύηση συμμετοχής στο διαγωνισμό ορίζεται σε 5% του προϋπολογισμού της προμήθειας, δηλ. σε 528,25 ευρώ.
Τα τεύχη του διαγωνισμού χορηγούνται όλες τις εργάσιμες ημέρες και ώρες στα γραφεία των Τεχνικών Υπηρεσιών του Δήμου Νότιας Ρόδου, τηλ., 02440-29134-29133.

Ο ΔΗΜΑΡΧΟΣ ΝΟΤΙΑΣ ΡΟΔΟΥ
ΤΟΟΛΟΥ ΙΩΑΝΝΗΣ

ΕΛΛΗΝΙΚΗ ΔΗΜΟΚΡΑΤΙΑ
ΠΕΡΙΦΕΡΕΙΑ ΝΟΤΙΟΥ ΑΙΓΑΙΟΥ
ΝΟΜΟΣ ΔΩΔΕΚΑΝΗΣΟΥ
ΔΗΜΟΣ ΠΕΤΑΛΟΥΔΩΝ
Αριθμ. Πρωτ.: 2703

ΠΕΡΙΛΗΨΗ ΠΡΟΚΗΡΥΞΗΣ ΠΡΟΣΛΗΨΗΣ ΠΡΟΣΩΠΙΚΟΥ

Με σύμβαση Εργασίας Ιδιωτικού Δικαίου Ορισμένου Χρόνου

Ο δήμαρχος Πεταλούδων προκηρύσσει την πρόσληψη εποχιακού προσωπικού Ιδιωτικού Δικαίου Ορισμένου Χρόνου είκοσι ενός (21) ατόμων, ανταποδοτικού χαρακτήρα, σύμφωμα με το άρθρο 8 του Ν. 2190/1994.

ΚΑΤΗΓΟΡΙΑ: ΥΕ16
ΕΙΔΙΚΟΤΗΤΑ: Εργάτες Καθαριότητας
ΘΕΣΕΙΣ: 7
ΧΡΟΝΙΚΗ ΔΙΑΡΚΕΙΑ: 8 μήνες
ΚΑΤΗΓΟΡΙΑ: ΥΕ16
ΕΙΔΙΚΟΤΗΤΑ: Εργάτες Γενικών Καθηκόντων
ΘΕΣΕΙΣ: 9
ΧΡΟΝΙΚΗ ΔΙΑΡΚΕΙΑ: 8 μήνες
ΚΑΤΗΓΟΡΙΑ: ΥΕ11
ΕΙΔΙΚΟΤΗΤΑ: Νεωκόροι
ΘΕΣΕΙΣ: 2
ΧΡΟΝΙΚΗ ΔΙΑΡΚΕΙΑ: 8 μήνες
ΚΑΤΗΓΟΡΙΑ: ΔΕ29
ΕΙΔΙΚΟΤΗΤΑ: Οδηγοί
ΘΕΣΕΙΣ: 3
ΧΡΟΝΙΚΗ ΔΙΑΡΚΕΙΑ: 8 μήνες

Για περισσότερες πληροφορίες στα Γραφεία του Δήμου κατά τις εργάσιμες ημέρες και ώρες και στα τηλέφωνα 02410-91998 και 02410-94665.

Ο ΔΗΜΑΡΧΟΣ
ΜΙΧΑΛΗΣ ΚΟΡΔΙΝΑΣ

ΟΙ ΘΕΡΑΠΕΥΤΙΚΕΣ ΙΔΙΟΤΗΤΕΣ ΤΟΥ ΒΑΣΙΛΙΚΟΥ ΠΟΛΤΟΥ

Θα ενθυμούνται οι παλιοί αναγνώστες της εφημερίδας μας τις θεραπευτικές ιδιότητες του βασιλικού πολτού στην τρίτη κυρίως ηλικία. Κάποιοι, που ασφαλώς ικανοποιήθηκαν από τη χρησιμοποίησή του, ζήτησαν να τους ενημερώσουμε εάν μπορούν και από πού να προμηθευτούν τον βασιλικό αυτό πολτό και τους δίνουμε πιο κάτω σχετικές πληροφορίες.

ΒΑΣΙΛΙΚΟΣ ΠΟΛΤΟΣ ΚΙΝΑΣ

(Chinese Royal Jelly)

Υψηλής δραστικότητας. Στη φύση υπάρχουν 11 μεταλλικά άλατα και ο Β.Π. τα περιέχει όλα (Νάτριο-Κάλιο-Σίδηρο-Χρώμιο-Νικέλιο-Χαλκό-Ασβέστιο-Φώσφορο-Μαγνήσιο-Πυρίτιο). Επίσης, περιέχει, Βιταμίνες-Πρωτεΐνες-Ενζυμα-Αμινοξέα και Εστέρες. Ενδείκνυται για μεταγχειρητικές καταστάσεις, γηριατρικές παθήσεις, χοληστερίνη, δυσκοιλιότητα, υπόταση, αρθριτικά συνάχι, ατονία, κλιμακτήριο κ.λπ. Ο μοναδικός Β.Π. εμπλουτισμένος με το βότανο Σισάδρα, **που βελτιώνει το αναπνευστικό** (βρογχικά-δύσπνοια), έχοντας την μεγαλύτερη περιεκτικότητα. Επίσης διαθέτουμε το περίφημο βότανο GINSENG (ΡΙΖΑ ΤΗΣ ΖΩΗΣ) σε σφραγισμένα φακελάκια μιας χρήσεως, ούτως ώστε η δράση του να είναι σίγουρη 100% για το **άγχος** και το **κυκλοφοριακό** (είναι και διεγερτικό).

Αποστέλλεται με αντικαταβολή
ΔΗΜ. ΠΗΛΙΟΥΣΗΣ
Ευελπίδων 45-Κυψέλη-11362 Αθήνα
Τηλ. (010) 8835520-8641.498
Εγκεκριμένο από τον ΕΟΦ

ΠΕΡΙΛΗΨΗ

Δυνάμει της υπ' αριθ. πρωτ. ΧΟΠ 0143300/01 απόφασης του Νομάρχη Δωδεκανήσου (που υπογράφεται από την προϊσταμένη της Διεύθυνσης υποδομών και Τεχνικών Έργων - τμήμα Π. ΠΕ) περί αποχαρακτηρισμού κοινοχρήστου χώρου στον οικισμό Αφάντου νήσου Ρόδου, αποφασίσθηκε ο αποχαρακτηρισμός από κοινόχρηστο του τμήματος ΑΒΓΔΕΖΑ εμβαδού 23,9 τ.μ., προ της οικείας Αναστασίας συζ. Αντωνίου Διακίδη.

ΕΥΧΑΡΙΣΤΗΡΙΟ

ΕΛΛΗΝΙΚΟΣ ΕΡΥΘΡΟΣ ΣΤΑΥΡΟΣ
ΤΜΗΜΑ ΝΕΟΤΗΤΑΣ ΡΟΔΟΥ

Η πρόεδρος του Περ/κού Τμήματος ΕΕΣ και του τμήματος της Νεότητας του Παρ/τος Ρόδου, ευχαριστεί τις παρακάτω οικογένειες για την προσφορά τους στις ανάγκες του ανθρωπιστικού και κοινωνικού έργου που επιτελεί ο ΕΕΣ.

1) Την οικογένεια **Μ. Καρρά -Β. Χιωτάκη**
Εις μνήμη **Νικολάου Τριανταφύλλου** Αθηνών 42 Ρόδος 60 ευρώ
Εις μνήμη **Καλλιρρόης Παλιούρη-Νικάνδρου** Α. Ζερβού 1 Ρόδος 60 ευρώ
Εις μνήμη **Δημητρίου Γεωργαλλίδη** Ασκληπειό Ρόδος 30 ευρώ
Εις μνήμη **Νικολάου Δράκου** Ναυαρίνου 25 Ρόδος 30 ευρώ
Εις μνήμη **Νικολάου Μπουτσιούκη** Παρ Ιάσονος Ιαλυσός 30 ευρώ
Εις μνήμη **Γεωργίου Χαρτοφύλλη** Μ. Πετρίδη 181 Ρόδος 30 ευρώ
Εις μνήμη **Γεωργίου Κατσαρά** Υψυλάντου 37 Ρόδος 40 ευρώ
2) Την οικογένεια **Γεωργίου-Αννας Χιωτάκη**
Εις μνήμη **Καλλιρρόης Παλιούρη-Νικάνδρου** 60 ευρώ
Εις μνήμη **Δημητρίου Γεωργαλλίδη** 30 ευρώ
Εις μνήμη **Νικολάου Δράκου** 30 ευρώ
3) Την οικογένεια **Πασχάλη-Ειρήνης Γκογκίδη**
Εις μνήμη **Καλλιρρόης Παλιούρη- Νικάνδρου** 40 ευρώ

Το ποσό που συγκεντρώθηκε, αντί στεφάνου, κατόπιν επιθυμίας των οικογενειών θα διατεθούν για τα παιδιά της Γκάνας ενισχύοντας έτσι την Ιεραποστολή στο δοκιμαζόμενο από πείνα λαό της Αφρικής.

Μ' ευρυθροσταυρικές ευχαριστίες

Η πρόεδρος Π. Τμήματος ΕΕΣ
Δέσποινα Δελαπόρτα
Η πρόεδρος της Νεότητας
Ειρήνη Κορφιά Γκογκίδη

ΠΑΝΕΠΙΣΤΗΜΙΟ ΑΙΓΑΙΟΥ
ΣΧΟΛΗ ΕΛΛΗΝΙΚΩΝ ΚΑΙ ΜΕΣΟΓΕΙΑΚΩΝ ΣΠΟΥΔΩΝ
ΠΑΙΔΑΓΩΓΙΚΟ ΤΜΗΜΑ ΔΗΜΟΤΙΚΗΣ ΕΚΠΑΙΔΕΥΣΗΣ
Α.Π.: 540

ΠΡΟΚΗΡΥΞΗ

ΓΙΑ ΠΡΟΣΛΗΨΗ ΔΙΔΑΣΚΟΝΤΩΝ ΒΑΣΕΙ ΤΟΥ Π.Δ. 407/80 ΣΤΟ ΤΜΗΜΑ ΔΗΜΟΤΙΚΗΣ ΕΚΠΑΙΔΕΥΣΗΣ

Το Παιδαγωγικό Τμήμα Δημοτικής Εκπαίδευσης της Σχολής Ελληνικών και Μεσογειακών Σπουδών του Πανεπιστημίου Αιγαίου στη Ρόδο, στην υπ' αριθμ. 8/10.04.2002 Γενική Συνέλευση αποφάσισε τη δημοσίευση προκήρυξης για την πρόσληψη διδασκόντων βάσει του Π.Δ. 407/80 για το ακαδημαϊκό έτος 2002-2003, στα παρακάτω γνωστικά αντικείμενα, προκειμένου να καλυφθούν οι διδακτικές ανάγκες του Τμήματος:

1. Γνωστική Ψυχολογία
2. Περιβαλλοντική Εκπαίδευση
3. Ειδική Αγωγή
4. Μουσειολογία και Ιστορία της Τέχνης
5. Μαθηματικά- η διδακτική τους στην Εκπαίδευση
6. Διδακτική των Φυσικών Επιστημών
7. Μουσική
8. Εκπαιδευτική Πολιτική
9. Νεοελληνική γλώσσα και η διδακτική της
10. Σχολική Παιδαγωγική
11. Συγκριτική προσέγγιση της Ιστορίας της Εκπαίδευσης στην Ελλάδα και στην Ευρώπη στα πλαίσια της οποίας καλεί τους ενδιαφερόμενους επιστήμονες κατόχους διδακτορικού διπλώματος που έχουν σημαντική ερευνητική ή επαγγελματική εμπειρία στο αντίστοιχο πεδίο, να καταθέσουν ή να αποστείλουν τα παρακάτω δικαιολογητικά:

• αίτηση στην οποία να προσδιορίζεται το γνωστικό αντικείμενο που τους ενδιαφέρει
• εκτενές βιογραφικό σημείωμα
• επικυρωμένα αντίγραφα τίτλων σπουδών

στο Παιδαγωγικό Τμήμα Δημοτικής Εκπαίδευσης του Παν/μίου Αιγαίου (Οδός Δημοκρατίας 1. Τ.Κ. 85100 Ρόδος) έως την 15η Μαΐου 2002.
Τίθεται υπόψη των υποψηφίων ότι υπάρχει ενδεχόμενο να κληθούν για προφορική συνέντευξη.
Πληροφορίες κ. Σμαρούλα Κατσαρά, τηλ. 0241099210.

Ο πρόεδρος του Τμήματος
Κων/νος Μηνάς
Καθηγητής

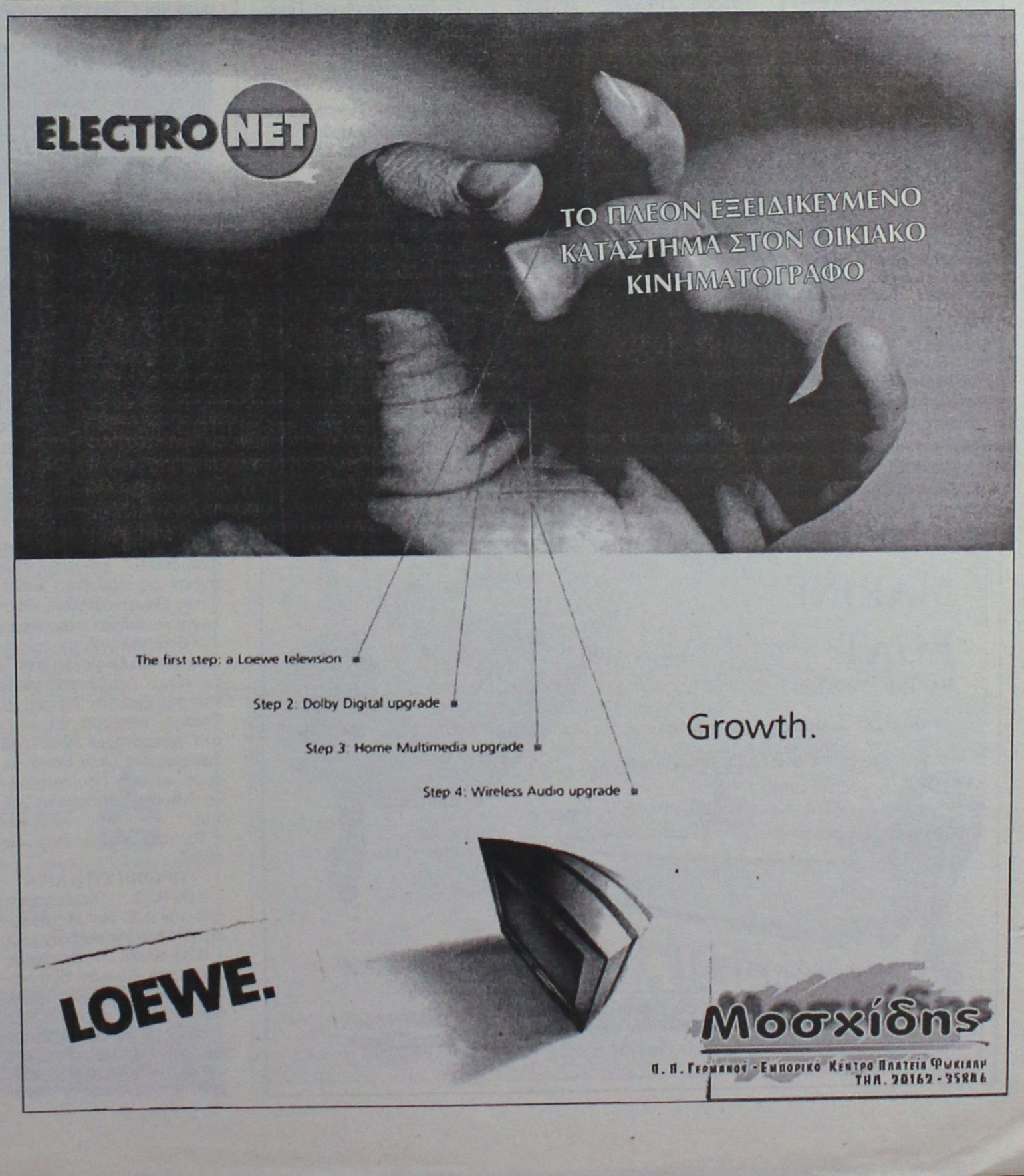

Ευχαριστήρια επιστολή προς το Νομάρχη

Ευχαριστήρια επιστολή προς τον νομάρχη Δωδεκανήσου, κ. Σάββα Καραγιάννη, απέστειλαν ο Σύλλογος Διδασκόντων και το 15μελές Συμβούλιο των μαθητών του Γυμνασίου Λέρου για την "αποφασιστική συμβολή του" στην πραγματοποίηση της επίσκεψης της Γ' τάξης του Γυμνασίου στη Βουλή των Ελλήνων, που συνδυάστηκε με μια, κατά γενική ομολογία, "αλησμόνητη εκπαιδευτική εκδρομή". Όπως αναφέρεται στην ευχαριστήρια επιστολή: "Τα παιδιά μας θα θυμούνται πάντοτε τη γνωριμία τους με σημαντικά πρόσωπα του δημόσιου βίου, την παρακολούθηση ενός έργου στο Εθνικό Θέατρο και στη Λυρική σκηνή, τις ξεναγήσεις στο Εθνικό Αρχαιολογικό Μουσείο και την Ακρόπολη των Αθηνών και βέβαια δεν θα ξεχάσουν την προσωπική σας θετική διάθεση και συνεισφορά σε αυτήν την εμπειρία, για την οποία η εκπαιδευτική κοινότητα του Σχολείου μας σας είναι ευγνώμων".

Δάσκαλοι από Κω στο συνέδριο Φινλανδικών σχολείων

Δάσκαλοι και από την Κω συμμετείχαν στο δεύτερο συνέδριο δασκάλων των φινλανδικών σχολείων της Ελλάδας και της Κύπρου που πραγματοποιήθηκε στις 13 και 14 Απριλίου στη Θεσσαλονίκη.

Στο συνέδριο υπογραμμίστηκε η σημασία των σχολείων αυτών για τις φινλανδικές κοινότητες στην Ελλάδα και στην Κύπρο και συζητήθηκαν μεταξύ άλλων θέματα που αφορούν τη συνεργασία των φινλανδικών σχολείων και τη χρήση των ηλεκτρονικών υπολογιστών σε αυτά. Στη συνάντηση, εκτός από την Κω, μετείχαν, επίσης, δάσκαλοι από τη Θεσσαλονίκη, τον Πειραιά και την Κύπρο, όπως αναφέρεται στη σχετική ανακοίνωση της πρεσβείας της Φινλανδίας στην Αθήνα.

Τράπεζα Δωδ/σου: Οικονομικές Καταστάσεις έτους 2001

Αύξηση χορηγήσεων, βελτίωση καταθέσεων

Το Διοικητικό Συμβούλιο της Συνεταιριστικής Τράπεζας Δωδεκανήσου στην τελευταία του συνεδρίαση ενέκρινε τις Οικονομικές Καταστάσεις έτους 2001.

Σύμφωνα με αυτές, οι Χορηγήσεις της Τράπεζας ανήλθαν το 2001 στο 20,1 δις δρχ. έναντι 13 δις δρχ. το 2000, παρουσιάζοντας αύξηση 54,6%. Αντίστοιχα οι Καταθέσεις της Τράπεζας βελτιώθηκαν κατά 48,8% το 2001 σε σχέση με το προηγούμενο έτος, φθάνοντας τα 21,5 δις δρχ. Ο εντυπωσιακός ρυθμός αύξησης του μεγέθους και της δραστηριότητας της Τράπεζας αντικατοπτρίζεται και στα Ιδια Κεφάλαιά της, τα οποία στα τέλη του έτους 2001 προσέγγισαν τα 5,7 δις δρχ. έναντι κεφαλαίων 5 δις δρχ. το έτος 2000. Τα ενεργά τέλος μέλη της Τράπεζας υπερέβησαν τα 11.500 φυσικά και νομικά πρόσωπα.

Πρέπει επίσης να σημειωθεί ότι τα καθαρά κέρδη της Τράπεζας το έτος 2001 ανήλθαν σε 400.591.115 δρχ. έναντι 423.018.299 δρχ. το 2000, παρουσιάζοντας συρρίκνωση της τάξης του 5,6%, η οποία οφείλεται κυρίως στην δραστική μείωση των επιτοκίων και στην λειτουργική μεγέθυνση της Τράπεζας.

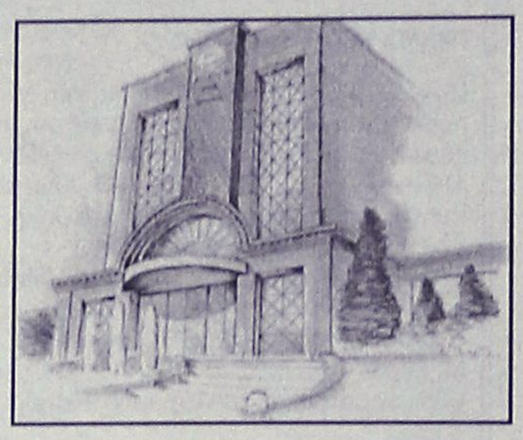

Αναφορικά με την διανομή των κερδών, το Δ.Σ. της Τράπεζας αποφάσισε να προτείνει στην Γενική Συνέλευση των μελών της διανομή μερίσματος αξίας 2.100 δρχ. ανά μερίδα. Εάν συνυπολογισθεί και η υπεραξία των 2.284 δρχ. ανά μερίδα που προστέθηκε στην αξία της κάθε συνεταιριστικής μερίδας την 1/1/2002, τότε η απόδοση για κάθε μέλος ανέρχεται σε 6,1%, η οποία είναι τουλάχιστον διπλάσια από την μέση απόδοση της χρηματαγοράς το έτος 2001.

Με δεδομένο το ότι η Τράπεζα Δωδεκανήσου λειτούργησε 3 νέα καταστήματα το έτος 2001 και είχε την καταλυτική αρνητική επίδραση της μείωσης των επιτοκίων και των διολισθένοντων χρηματιστηριακών αποδόσεων, η αποτελεσματικότητα και η λειτουργία της το έτος 2001 κρίνεται ιδιαίτερα ικανοποιητική.

Ολοκληρώνοντας, το Δ.Σ. της Τράπεζας αποφάσισε η Τακτική Γενική Συνέλευση των μελών της να ορισθεί το Σάββατο 27 Απριλίου 2002, στις 9.30 π.μ. στην αίθουσα του Ακταίον στην Ρόδο. Επειδή, η απαιτούμενη από το νόμο αυξημένη απαρτία συμπληρώνεται στην 2η Επαναληπτική Γ.Σ. το Δ.Σ. αποφάσισε η τελική Γ.Σ. να πραγματοποιηθεί το Σάββατο 1 Ιουνίου 2002 στον ίδιο τόπο και την ίδια ώρα.

Αδιέξοδο ανάμεσα σε ξενοδόχους και ξενοδοχοϋπαλλήλους

Σε πλήρες αδιέξοδο κατέληξαν χθες αργά το μεσημέρι, οι διαπραγματεύσεις που είχαν σε κεντρικό επίπεδο ξενοδόχοι και ξενοδοχοϋπάλληλοι, με αντικείμενο την υπογραφή συλλογικής σύμβασης εργασίας για την τρέχουσα τουριστική περίοδο.

Εκπρόσωποι της Πανελλήνιας Ομοσπονδίας Ξενοδοχουπαλλήλων με επικεφαλής τον γενικό γραμματέα κ. Ευάγγελο Πολύζο, συναντήθηκαν με εκπροσώπους της ΠΟΞ στον Οργανισμό Διαμεσολάβησης, χωρίς ωστόσο να μπορέσουν να καταλήξουν σε συμβιβαστική λύση. Νέα συνάντηση αναμένεται να πραγματοποιηθεί μέσα στις επόμενες εβδομάδες και στην περίπτωση που δεν βρεθεί κοινά αποδεκτή λύση, τότε την απόφαση αναφορικά με τις αυξήσεις των ξενοδοχουπαλλήλων θα την πάρει το αρμόδιο όργανο του ΟΜΕΔ όπως προβλέπουν οι σχετικές διατάξεις της εργατικής νομοθεσίας.

Ελληνικός Ερυθρός Σταυρός

Συγχαρητήρια στις οικογένειες που συνδράμουν στο έργο του

Τις οικογένειες που με την προσφορά τους συνδράμουν στις ανάγκες του ανθρωπιστικού έργου που επιτελεί ο Ελληνικός Ερυθρός Σταυρός, ευχαριστούν οι πρόεδροι του εδώ Περιφερειακού Τμήματός του καθώς και του Τμήματος Νεότητας του Παραρτήματος Ρόδου.

Συγκεκριμένα, πρόκειται για τις οικογένειες:

1) Την οικογένεια **Μ. Καρρά-Β. Χιωτάκη**

Εις μνήμη Νικολάου Τριανταφύλλου Αθηνών 42 Ρόδος, 60 Ευρώ.

Εις μνήμη Καλλιρρόης Παλιούρη-Νικάνδρου Α. Ζερβού 1 Ρόδος, 60 Ευρώ.

Εις μνήμη Νικολάου Δράκου Ναυαρίνου 25 Ρόδος, 30 Ευρώ

Εις μνήμη Νικολάου Μπουτσιούκη Παρ. Ιάσονος Ιαλυσός 30 Ευρώ.

Εις μνήμη Γεωργίου Χαροφύλλη Μ. Πετρίδη 181 Ρόδος, 30 Ευρώ.

Εις μνήμη Γεωργίου Κατσαρά Υψηλάντου 37, Ρόδος, 40 Ευρώ.

2) Την οικογένεια Γεωργίου-Άννας Χιωτάκη.

Εις μνήμη Καλλιρρόης Παλιούρη-Νικάνδρου 60 Ευρώ.

Εις μνήμη Δημητρίου Γεωργαλλίδη 30 Ευρώ.

Εις μνήμη Νικολάου Δράκου 30 Ευρώ.

3) Την οικογένεια Πασχάλη-Ειρήνης Γκογκίδη

Εις μνήμην Καλλιρρόης Παλιούχη Νικάνδρου 40 Ευρώ.

Το ποσό που συγκεντρώθηκε, αντί στεφάνου, κατόπιν επιθυμίας των οικογενειών, θα διατεθούν για τα παιδιά της Γκάνας, ενισχύοντας έτσι την ιεραποστολή στο δοκιμαζόμενο από πείνα λαό της Αφρικής.

Δένουν (πιθανόν) τα πλοία λόγω απεργιακών κινητοποιήσεων

Η πιθανότητα να μην εκτελεσθούν σήμερα δρομολόγια στην περιοχή μας υπάρχει επειδή δύο από τα 14 σωματεία της Πανελλήνιας Ναυτικής Ομοσπονδίας (ΠΝΟ) έχουν καλέσει τα μέλη τους να συμμετάσχνουν στις σημερινές πανελλαδικές απεργιακές κινητοποιήσεις στις οποίες συμμετέχει και το Εργατικό Κέντρο Πειραιά.

Αναλόγως του αριθμού των συμμετεχόντων είναι πιθανό να δημιουργηθούν ορισμένα προβλήματα στις συνθέσεις των πληρωμάτων των πλοίων και στα δρομολόγιά τους γι' αυτό και ενδέχεται να ματαιωθούν κάποια από αυτά. Εννοείται ότι σε όσα πλοία δεν απεργήσουν οι ναυτικοί τους, αυτά θα αποπλεύσουν κανονικά.

Σε περίπτωση, όμως, που σήμερα τελικά δεν εκτελεσθούν τα δρομολόγια των πλοίων, αναμένεται να προκληθεί αναταραχή στην περιοχή μας καθώς αυτή είναι η περίοδος των μαθητικών εκδρομών και οι εκατοντάδες από τους μαθητές που έχουν επιλέξει τη Ρόδο θα έχουν πρόβλημα στο να φθάσουν εδώ.

Προβλήματα, βεβαίως, θα αντιμετωπίσουν και όσοι έχουν προγραμματίσει να ταξιδέψουν με πλοίο προς και από τα νησιά μας.

Θεολογική ημερίδα στην Κρεμαστή

Θεολογική ημερίδα, διοργανώνει το Σάββατο ο Ιερός Ναός Κοιμήσεως Θεοτόκου Κρεμαστής.

Η ημερίδα, η πρώτη του είδους θα πραγματοποιηθεί υπό την αιγίδα του Μητροπολίτη Ρόδου και του Δήμου Πεταλούδων.

Θέμα της: "ΕΙΠΕΙΝ ΤΗ ΘΕΟΤΟΚΩ ΤΟ ΧΑΙΡΕ" και αναμένεται να συμμετάσχουν ως ομιλητές, καθηγητές Πανεπιστημίων, Θεολόγοι και ειδικοί στο χώρο.

Η θεματολογία της ημερίδας που θα ξεκινήσει στις 9 το πρωί, στρέφεται γύρω από την ζωή της Παναγίας. Επίσης αναφορά θα γίνει στα μοναστήρια που είναι αφιερωμένα στην Παναγία, τους ύμνους που γράφτηκαν και στη μυστηριακή ζωή της.

Το πρόγραμμα έχει ως εξής:

ΠΡΩΙΝΗ ΣΥΝΕΔΡΙΑ

9.00-9.30: Χαιρετισμός από την Α.Σ. τον Μητροπολίτη Ρόδου κ.κ. Απόστολο.

9.30-10.00: Η Θεοτόκος στο Κατά Λουκάν Ευαγγέλιο-Γαλάνης Ιωάννης (καθ. Θεόλ. Α.Π.Θ.).

10.00-10.30: Η Μυστηριακή ζωή της Θεοτόκου ως διαχρονικό βίωμα της σύγχρονης γυναίκας-π. Αντίπας Νικηταράς (Διδάκτωρ Θεολ.).

10.30-11.00: Η Παναγία η Καθολική της Κύκκου-Βολονάκης Ιωαν. (καθ. παν.).

11.00-11.30: Διάλειμμα.

11.30-12.00: Η Θεοτόκος προς το Μυστήριο της σωτηρίας-Γιούλτση Ευτυχία (καθ. Θεολ. Α.Π.Θ.).

12.00-1.00: Τα Μοναστήρια της Ρόδου, τα αφιερωμένα στην Θεοτόκο-π. Αμφιλόχιος Τσούκος (Θεολόγος).

1.00-2.30: Μεσημεριανό.

ΑΠΟΓΕΥΜΑΤΙΝΗ ΣΥΝΕΔΡΙΑ

5.00-5.30: Η Παναγία στην Υμνολογία της Εκκλησίας π. Αμφιλόχιος Πίκιας (θεολόγος).

5.30-6.00: Η Θεοτόκος μέσα από αιρετικές και ορθόδοξες δοξασίες-Μασσαράς Δημήτριος (Θεολόγος).

6.00-6.30: Τάματα και Οδοιπορία-Αναστασόπουλος Στ. (Θεολόγος).

6.30-7.30: Ελεύθερη συζήτηση.

7.30-8.00: Υμνοι αφιερωμένοι στη Θεοτόκο από τη Βυζαντινή Χορωδία "Παναγία Καθολική".

8.00-8.15: Λήξη Συνεδρίας

Μειοδοτικός διαγωνισμός για Διοικητικό Πρωτοδικείο Ρόδου

Μειοδοτικός διαγωνισμός για τη στέγαση του Διοικητικού Πρωτοδικείου Ρόδου πραγματοποιείται την ερχόμενη Δευτέρα 22 Απριλίου (9 π.μ.-10 π.μ.) στα γραφεία της Κτηματικής Υπηρεσίας Ρόδου. Συγκεκριμένα, πρόκειται να διενεργηθεί μειοδοτικός διαγωνισμός για ενοικίαση από το Δημόσιο ακινήτου εκτάσεως περίπου 400 τ.μ. για τη στέγαση του Διοικητικού Πρωτοδικείου της Ρόδου. Σαν ανώτατο όριο μηνιαίου μισθώματος ορίζεται το ποσό των 4108 ευρώ με ετήσια αναπροσαρμογή αυτού από το δεύτερο έτος της μίσθωσης ίση με την μεταβολή του Δείκτη Τιμών Καταναλωτή του προηγούμενου δωδεκαμήνου προσαυξημένο κατά μία μονάδα όπως αυτό υπολογίζεται από την Ε.Σ.Υ.Ε. Η μίσθωση θα έχει διάρκεια 12 μηνών. Για περισσότερες πληροφορίες μπορείτε να επικοινωνήσετε με τα γραφεία της Κτηματικής Υπηρεσίας Δωδεκανήσου στα τηλ. (02410) 27628.

Το νέο Δ.Σ. του Οδοντιατρικού Συλλόγου

Το νέο διοικητικό συμβούλιο του Οδοντιατρικού Συλλόγου της Ρόδου, συγκροτήθηκε πρόσφατα σε σώμα, μετά τις αρχαιρεσίες που πραγματοποιήθηκαν.

Στην θέση του προέδρου αναδείχθηκε ο κ. Ελευθέριος Αναστασιάδης και τις υπόλοιπες θέσεις καταλαμβάνουν:

- Στέφανος Τόλιος Αντιπρόεδρος
- Σπύρος Αγαπητός, Γενικός Γραμματέας
- Ηλίας Καθοπούλης, Ταμίας
- Αντώνης Μπαλασκάς, Κατσογριδάκης Άρης και Μαρία Μανώλη, μέλη
- Φώτης Λεβέντης και Μάνος Ζαΐμης.

Στην Ελληνική Οδοντιατρική Ομοσπονδία, εκλέγονται ως Μέλη οι:

- Ηλίας Καθοπούλης και Αντώνης Μπαλασκάς.



Αδιέξοδο ανάμεσα σε ξενοδόχους και ξενοδοχοϋπαλλήλους

Σε πλήρες αδιέξοδο κατέληξαν χθες αργά το μεσημέρι, οι διαπραγματεύσεις που είχαν σε κεντρικό επίπεδο ξενοδόχοι και ξενοδοχοϋπάλληλοι, με αντικείμενο την υπογραφή συμβολογικής σύμβασης εργασίας για την τρέχουσα τριετή περίοδο.

Εκπρόσωποι της Παναλήνιας Ομοσπονδίας Ξενοδοχοϋπαλλήλων με επικεφαλής τον γενικό γραμματέα κ. Ευάγγελο Παλλάς συναντήθηκαν με εκπροσώπους της ΠΟΞ στον Οργανισμό Διαμεσολάβησης χωρίς ωστόσο να μπορέσουν να καταλήξουν σε συμβιβαστική λύση. Νέα συνάντηση αναμένεται να πραγματοποιηθεί μέσα στις επόμενες εβδομάδες και στην περίπτωση που δεν βρεθεί κοινά αποδεκτή λύση, τότε την απόφαση αναφορικά με τις αυξήσεις των ξενοδοχοϋπαλλήλων θα την πάρει το αρμόδιο όργανο του ΟΜΕΔ όπως προβλέπουν οι σχετικές διατάξεις της εργατικής νομοθεσίας.

Μειοδοτικός διαγωνισμός για Διοικητικό Πρωτοδικείο Ρόδου

Μειοδοτικός διαγωνισμός για τη στέγαση του Διοικητικού Πρωτοδικείου Ρόδου πραγματοποιείται την ερχόμενη Δευτέρα 22 Απριλίου (9 π.μ.-10 π.μ.) στα γραφεία της Κτηματικής Υπηρεσίας Ρόδου. Συγκεκριμένα, πρόκειται να διενεργηθεί μειοδοτικός διαγωνισμός για ενοικίαση από το Δημόσιο ακινήτου εκτάσεως περίπου 400 τ.μ. για τη στέγαση του Διοικητικού Πρωτοδικείου της Ρόδου. Σαν ανώτατο όριο μηνιαίου μισθώματος ορίζεται το ποσό των 4108 ευρώ με ετήσια αναπροσαρμογή αυτού από το δεύτερο έτος της μίσθωσης ίση με την μεταβολή του Δείκτη Τιμών Καταναλωτή του προηγούμενου δωδεκαμήνου προσαυξημένο κατά μια μονάδα όπως αυτό υπολογίζεται από την Ε.Σ.Υ.Ε. Η μίσθωση θα έχει διάρκεια 12 μηνών. Για περισσότερες πληροφορίες μπορείτε να επικοινωνήσετε με τα γραφεία της Κτηματικής Υπηρεσίας Δωδεκανήσου στα τηλ. (02410) 27628.

Το νέο Δ.Σ. του Οδοντιατρικού Συλλόγου

Το νέο διοικητικό συμβούλιο του Οδοντιατρικού Συλλόγου της Ρόδου συγκροτήθηκε πρόσφατα σε σώμα, μετά τις αρχαιρεσίες που πραγματοποιήθηκαν.

Στην θέση του προέδρου αναδείχθηκε ο κ. Ελευθέριος Αναστασιάδης και τα υπόλοιπα θέσεις κατέλαβαν:

Στέφανος Τάλας Αντιπρόεδρος

Σπύρος Αγαπητός Γενικός Γραμματέας

Ηλίας Καβατσούλης Ταμίας

Αντώνης Μπαλασκας Καταγραϊδάκης Αρης και Μαρία Μανωλη μέλη

Φώτης Λεβεντης και Μάνος Ζαΐμης

Στην Ελληνική Οδοντιατρική Ομοσπονδία, εκλήγησαν ως Μέλη οι:

Ηλίας Καβατσούλης και Αντώνης Μπαλασκας

Από δήμο Ιαλυσού και Νομαρχία Δωδεκανήσου

Υπογράφεται η σύμβαση παραχώρησης του Φυτωρίου για κατασκευή κολυμβητηρίου

Σήμερα το απόγευμα κατά τη διάρκεια της συνεδρίασης του δημοτικού συμβουλίου του δήμου Ιαλυσού θα υπογραφεί η σύμβαση παραχώρησης του ακινήτου του Φυτωρίου από τη Νομαρχιακή Αυτοδιοίκηση στον εν λόγω Δήμο. Θα παραστεί ο νομάρχης κ. Σ. Καγιάννης, ο οποίος στις 7 το απόγευμα θα υπογράψει τη σύμβαση.

Το ακίνητο του Φυτωρίου παραχωρήθηκε κατά χρήση στο Δήμο Ιαλυσού με ομόφωνη απόφαση του νομαρχιακού συμβουλίου. Το ακίνητο έχει έκταση 19 στρεμμάτων, από τα οποία τα 15 θα διατεθούν για την κατασκευή ανοιχτού κολυμβητηρίου και άλλων αθλητικών υποδομών. Στα υπόλοιπα 4 βάσει του σχεδίου πόλεως θα ανεγερθεί ο νέος Ιερός Ναός της Ιαλυσού.

Το κολυμβητήριο θα κατασκευαστεί σύμφωνα με τη μελέτη της Γενικής Γραμματείας Αθλητισμού, που προβλέπει πισίνα διαστάσεων 50 επί 21 μέτρων με 10 διαδρομές. Το κόστος του έργου ανέρχεται σε 450 εκατ. δρχ. τα οποία θα εκταμιευθούν από τα προγράμματα ΕΠΤΑ και "Ελλάδα 2004".

Αναλυτικά τα θέματα της ημερήσιας διάταξης της συνεδρίασης είναι τα εξής:

1. Υπογραφή σύμβασης μεταξύ Νομ/κής Αυτ/σης και δήμου Ιαλυσού για την παραχώρηση του κτήματος Φυτωρίου Ιαλυσού.
2. Εγκριση όρων δημοπράτησης για το έργο "Μελέτη - Κατασκευή Νέου Κολυμβητηρίου Ιαλυσού" στη θέση του κτήματος Φυτωρίου.
3. Ενημέρωση θεμάτων που αφορούν τις Τεχνικές Υπηρεσίες του δήμου μας.
4. Εγκριση 1ου ΑΠΕ 1ης συμπληρωματικής σύμβασης του έργου "ΚΑΑ και Κύριοι Συλλεκτήρες Αγωγοι ακαθάρτων δήμου Ιαλυσού" Α' φάση.
5. Ψήφιση πίστωσης για εξόφληση 3ου λογ/σμού του έργου "Ασφ/σεις δημοτικών οδών".
6. Εγκριση μελέτης εφαρμογής του έργου "Ανάπλαση Πλατείας Αποστολίδη".
7. Ψήφιση Κανονισμού λειτουργίας Νέου Κοιμητηρίου και ονοματοδοσία της οδού προς αυτό.
8. Παραχώρηση χώρου στάθμευσης για άτομα με ειδικές ανάγκες.
9. Εξέταση αίτησης εργοληπτικής Επιχείρησης Κ/Ξ Σχοινάς Α.Ε. ΕΒΟΞΑΤΕ ΑΕ για το έργο "ΚΑΑ και Κύριοι συλλεκτήρες αγωγοί ακαθάρτων Ιαλυσού, Α' φάση".



10. Ψήφιση πίστωσης για εξόφληση οφειλής παρελθούσης χρήσεως για τη μελέτη "ΚΑΑ και Κύριοι συλλεκτήρες αγωγοί ακαθάρτων Ιαλυσού".
11. Ψήφιση πίστωσης για εξόφληση αμοιβής του νομικού κ. Μαρκάκη και Συνεργάτες
12. Ψήφιση πίστωσης για εξόφληση αμοιβής του Σώματος Ορκωτών Εκτιμητών.
13. Εξόφληση αμοιβής της γεωτεχνικής έρευνας και μελέτης του έργου "Βιοκλιματικό Σχολικό κτίριο Ιαλυσού".
14. Ψήφιση πίστωσης για κατανομή πιστώσεων για λειτουργικές δαπάνες Γυμνασίου - Λυκείου Α' τιμ. 2002.
15. Μεταβολή υπόχρεου οφειλέτη από Ροντιβερτιμέντο στην εταιρία Ραπτάκης Παντελής - Χατζηβαλσάμης Βαλ. - Καντιδενός Κυριάκος.
16. Αποδοχή επιχορήγησης ποσού από φόρο εισοδήματος.
17. Ψήφιση πίστωσης για οικονομική ενίσχυση του ΓΑΣ Ιάλυσος.
18. Εγκριση μελέτης για προμήθεια γάλακτος για εργ/κό προσωπικό.
19. Εξέταση αίτησης ομόρων κατοίκων για κατασκευή τοιχίου αντιστήριξης στην όχθη ποταμού.
20. Ενημέρωση κ. Δημάρχου για οφειλή της ΔΕΠ και της ΠΑΕ προς ΔΟΥ Ρόδου.
21. Εξόφληση τιμολογίων.
22. Εξέταση της αίτησης για τη διαγραφή τελών ύδρευσης του ξενοδοχείου Golden Beach.

Λαϊκή Τράπεζα

Ακόμα πιο ελκυστικό το "Laiki Bonus"

Ακόμα πιο ελκυστικό γίνεται από τη Δευτέρα 11 Μαρτίου 2002 το "LAIKI BONUS" της Λαϊκής Τράπεζας το οποίο συνδυάζει την απόδοση και σταθερότητα της Προθεσμιακής Κατάθεσης και τη δυνατότητα αποκόμισης υψηλών αποδόσεων από την επένδυση σε Αμοιβαία Κεφαλαία της Λαϊκής ΑΕΔΑΚ, αφού η διάρκεια των προθεσμιακών καταθέσεων μπορεί πλέον να είναι τρίμηνη, εξάμηνη ή δωδεκάμηνη.

Στον υποψήφιο επενδυτή δίδονται τρείς εναλλακτικές δυνατότητες συνδυασμού Προθεσμιακής Κατάθεσης με επένδυση σε Αμοιβαία Κεφάλαια της ΛΑΪΚΗΣ ΑΕΔΑΚ, ως εξής: 50%-50%, 60%-40% και 70%-30%. Τα διαθέσιμα Α/Κ της ΛΑΪΚΗΣ ΑΕΔΑΚ είναι: Λαϊκή Εισοδήματος Ομολογιών Εσωτερικού, Λαϊκή Μετοχικό Εσωτερικού και Λαϊκή Μετοχικό Επιλεγμένων Αξιών Εσωτερικού.

Σημειώνεται ότι το ελάχιστο ποσό επένδυσης που απαιτείται είναι 5.870 ευρώ και το ελάχιστο ποσό κεφαλαίου τοποθέτησης σε κάθε Διαθέσιμο Αμοιβαίο Κεφάλαιο είναι 1.467 ευρώ. Επιπλέον στους δικαιούχους του Laiki Bonus, παρέχονται η πιστωτική μας κάρτα Popular Card Visa Classic με δωρεάν συνδρομή για τα δύο πρώτα έτη, ενώ αποκλειστικά για τους πελάτες της δωδεκάμηνης διάρκειας προσφέρονται μέχρι και έξι μπλοκ επιταγών δωρεάν.

Η ΛΑΪΚΗ ΤΡΑΠΕΖΑ (ΕΛΛΑΣ) Α.Ε. εκτός από το διαρκώς διευρυνόμενο δίκτυο καταστημάτων που μέχρι το τέλος του 2003 θα φθάσουν τα 50, διαθέτει και τις θυγατρικές εταιρείες Λαϊκή Leasing, Λαϊκή Factoring, Λαϊκή ΑΕΔΑΚ, Λαϊκή ΑΤΤΑΛΟΣ Α.Χ.Ε. και Λαϊκή Life, και αποτελεί μέλος του μεγάλου κυπριακού χρηματοοικονομικού Ομίλου της Λαϊκής Κυπριακής Τράπεζας ενός συνεχώς αναπτυσσόμενου Ομίλου με εκατοντάχρονη πορεία στον τραπεζικό χώρο, ο οποίος διαθέτει 200 καταστήματα και γραφεία αντιπροσωπείας σε τέσσερις ηπείρους.

Για περισσότερες πληροφορίες οι πελάτες μπορούν να απευθύνονται στο κατάστημα της ΛΑΪΚΗΣ ΤΡΑΠΕΖΑΣ ή στο 0800 11 32000.

Τα Α/Κ δεν έχουν εγγυημένη απόδοση και οι αποδόσεις δεν διασφαλίζουν τις μελλοντικές.

Για περισσότερες πληροφορίες παρακαλούμε επικοινωνήστε με το Τμήμα Marketing-τηλ. 010 33 50 143 κα Ελσα Τσιριγγάκη.





ΜΕΤΡΟΠΟΛ
ALPHA ODEON

Πρόγραμμα εβδομάδας από 12/4/2002 έως 18/4/2002

Πληροφορίες - Κρατήσεις : 02410-28400, από 5:00 μμ



Αίθουσα 1

Η καλύτερη ταινία κινουμένων σχεδίων της χρονιάς!!!

Η ΕΠΟΧΗ ΤΩΝ ΠΑΓΕΤΩΝΩΝ

Στα Ελληνικά κάθε μέρα 5:30 και 7:15 μμ

Στα Αγγλικά κάθε μέρα 9:00 και 10:40 μμ

ΕΙΔΙΚΗ ΠΡΟΒΟΛΗ Σαββάτο και Κυριακή 3:45 μμ σε Ελληνικά και Αγγλικά



Αίθουσα 3

Κάθε μέρα 5:15, 7:45 και 10:15 μμ

Μια κωμική περιπέτεια με ...κλέφτες και αστυνόμους! Με τον Μπρους Γουίλις και την Κέιτ Μπλάνσετ!!

ΟΙ ΛΩΠΟΔΥΤΕΣ

BANDITS



Αίθουσα 2

ΟΙΚΟΓΕΝΕΙΑ ΤΕΝΕΝΜΠΑΟΥΜ

Κάθε μέρα 6:00, 8:15 και 10:30 μμ

Μια τρελή κωμωδία για μία... θεότρελη οικογένεια!! Με τους Γκουίνεθ Πάλτροου, Τζιν Χάκμαν και Αντζέλικα Χιούστον!

THE ROYAL TENENBAUMS

ΜΠΑΜΠΟΥΛΑΣ Α.Ε.

ΣΤΑ ΕΛΛΗΝΙΚΑ Σαββάτο και Κυριακή 4:00 μ.μ.

ESCAPE DVD CLUB

ΕΝΟΙΚΙΑΣΕΙΣ - ΠΩΛΗΣΕΙΣ

DVD - PS2 - DC - PC

ΙΩΑΝΝΗΣ ΚΛΑΔΑΚΗΣ

ΚΥΡΑ ΤΗΣ ΡΩ 13,ΡΟΔΙΝΙ • ΤΗΛ. 02410 65847

ΑΠΟΔΡΑΣΤΕ ...ΜΕ ΤΗ ΔΡΑΣΗ ΤΟΥ ESCAPE

Κερδίστε χρόνο κι εξυπηρέτηση

WESTERN UNION MONEY TRANSFER

"The fastest way to send money worldwide."



Αποστολή χρημάτων σ' όλο τον κόσμο μέσα σε λίγα λεπτά!!!

50.000 καταστήματα σε 165 χώρες του κόσμου είναι έτοιμα να σας εξυπηρετήσουν σε διευρυμένα ωράρια

Γονείς φοιτητών εξωτερικού εμπιστευθείτε μας

PLANET HOLIDAYS

Δημήτρης Τσοπανάκης

Γαλλίας 6 - Ρόδος - Τηλ. 27327



ΕΠΙΜΕΛΕΙΑ: *Κυριακή Πετρίδου*

Οι ταινίες της Παρασκευής

Δύο νέες ταινίες, σε πρώτη πανελλήνια προβολή καθώς και μία σε επανάληψη, θα προβάλλονται στις αίθουσες της Ρόδου τη νέα κινηματογραφική εβδομάδα κατά την οποία, εδώ, συνολικά θα παίζονται δέκα ταινίες.

Για την ερχόμενη εβδομάδα, αυτό που έχουμε να επισημάνουμε, είναι ότι μπορεί να μην έχουμε καμιά ιδιαιτέρως ενδιαφέρουσα έξοδο αλλά έχουμε τουλάχιστον μία που στοχεύει στο ευρύ κοινό, μία που μπορεί να "χρωστάει" το νεανικό κοινό, αλλά και μία για τα πιτσιρίκια.

Παράλληλα, συνεχίζεται η προβολή αρκετών ταινιών από τις προηγούμενες εβδομάδες και γενικά το πρόγραμμα των κινηματογράφων πιστεύουμε ότι... καλύπτει όλα τα γούστα. **Θα πρέπει επίσης να επισημάνουμε ότι είναι ένα εξαιρετικά θετικό μήνυμα, για τις προτιμήσεις του Ροδιακού κοινού, το γεγονός ότι μία ταινία όπως η Οσκαρική "Ενας Υπέροχος Ανθρωπος" μπαίνει στην έκτη εβδομάδα προβολής της εδώ.**

Σημαντικό ρόλο έπαιξε, βέβαια, και ο ντόρος που έγινε με τα Οσκαρ αλλά και πάλι ενάμιση μήνας είναι ένα... σεβαστό χρονικό διάστημα για μια ταινία του είδους σε περιοχή όπως η δική μας.

Ενα άλλο... χαρακτηριστικό της ερχόμενης κινηματογραφικής εβδομάδας είναι ότι προβάλλονται δύο ταινίες κινουμένων σχεδίων. Αναλυτικά:

Από το "**ΠΑΛΛΑΣ 5 cinemas center**"

Μία νέα ταινία, σε πρώτη πανελλήνια προβολή καθώς και μία σε επανάληψη προβάλλει την ερχόμενη εβδομάδα ο πολυκινηματογράφος. Συνολικά, στις αίθουσές του θα προβάλλονται έξι ταινίες. Συγκεκριμένα:

– Blade II

Πρόκειται για **το σίκουελ** του εμπορικά επιτυχημένου **"Blade"** που βασίζεται στη δημοφιλή σειρά των βιβλίων της **Marvel Comics** και είναι σκηνοθετημένο από τον **Γκιλέρμο Ντελ Τόρο.** Τον Blade ενσαρκώνει πάλι ο **Γουέσλι Σνάιπς** και μαζί του εμφανίζονται οι **Κρις Κριστόφερσον** και **Τσέκι Κάριο.**

Ο Blade είναι ο τιμωρός των βρυκολάκων και εδώ καλείται να αντιμετωπίσει ένα νέο είδος που μπορούν να μετατρέπουν οποιονδήποτε άνθρωπο σε βρυκόλακα, απλά με ένα άγγιγμα...

–American Pie II

Το **σίκουελ** της μεγάλης εμπορικής επιτυχίας **"American Pie"**, επαναπροβάλλεται αυτές τις ημέρες στη Ρόδο. Η σκηνοθεσία είναι του **Τζ. Μπ. Ρότζερς** και πρωταγωνιστούν: **Τζέησον Μπικς, Σάνον Ελίζαμπεθ, Σων Γουίλιαμ Σκοτ, Τάρα Ρηντ.**

Οι περιπέτειες της νεανικής παρέας του "American Pie" συνεχίζονται κατά τις καλοκαιρινές τους διακοπές στο κολέγιο...

– Παράλληλα, από το "Παλλάς", συνεχίζεται η προβολή των: **"Ενας υπέροχος άνθρωπος", "Τ' όνομά μου είναι Σαμ", "Η μηχανή του χρόνου" και "Ο Χρησμός της Πεταλούδας".**

Από το "**ΜΕΤΡΟΠΟΛ Alpha Odeon**"

Μία νέα ταινία, σε πρώτη πανελλήνια προβολή, προβάλλει τη νέα κινηματογραφική εβδομάδα το πολυσινεμά και συνεχίζει την προβολή ακόμα τριών. Συγκεκριμένα:

– Πήτερ Παν: Επιστροφή στη Χώρα του Ποτέ (Peter Pan: Return to Neverland)

Πρόκειται για **οικογενειακή μουσική περιπέτεια κινουμένων σχεδίων** που αποτελεί συνέχεια της κλασικής ταινίας της **Disney "Ο Πήτερ Παν και η Μαύρη Αρκούδα"**, του 1953. Η σκηνοθεσία της συγκεκριμένης ταινίας είναι των **Ιαν Χάρογουελ και Κέβιν Λίμα.** Για άλλη μία φορά, με οδηγό τη φαντασία, βρισκόμαστε στη χώρα όπου κανείς δεν μεγαλώνει. Κατά τον Β' Παγκόσμιο Πόλεμο, η Γουέντι μένει μόνιμα στην Αγγλία μαζί με τα παιδιά της. Για να τους διασκεδάσει τους λέει τις πιο απίθανες ιστορίες. Ο μικρός Ντάνι "τρελαίνεται" για παραμύθια ενώ η 12χρονη Τζέιν τα θεωρεί "σαχλαμάρες", μέχρι τη στιγμή που την απαγάγει ο Κάπταιν Χουκ και βρίσκεται στη Χώρα του Ποτέ...

(Σ.Σ. Η ταινία προβάλλεται μόνο στη μεταγλωττισμένη βερσιόν).

– Παράλληλα, από το "Μετροπόλ", συνεχίζεται η προβολή των: **"Η εποχή των παγετώνων"** (και στις δύο βερσιόν), **"Οι Λωποδύτες"** και **"Οικογένεια Τένενμπαουμς".**

ΠΟΛΙΤΙΣΤΙΚΟΣ ΟΡΓΑΝΙΣΜΟΣ ΔΗΜΟΥ ΡΟΔΙΩΝ

ΚΙΝ/ΚΗ ΕΤΑΙΡΕΙΑ ΡΟΔΟΥ "ΘΕΑΣΙΣ"

Κινηματογράφος "ΔΗΜΟΤΙΚΟ"

Βραδιές κινηματογράφου

ΠΕΜΠΤΗ 18 ΑΠΡΙΛΙΟΥ 2002

Τίτλος έργου: "ΕΠΙΣΚΕΨΗ ΣΤΟ ΤΟΚΥΟ" του Γ. ΟΖΟΥ

Ωρα προβολής: 9.00 μ.μ.

Γίνε τώρα μέλος του ΠΑΛΛΑΣ 5 CINEMAS CENTER και απόλαυσε προνόμια!

www.cinemapallas.gr

ΑΜ 20ν.

ΠΑΛΛΑΣ 5 CINEMAS CENTER

ΠΡΟΓΡΑΜΜΑ ΕΒΔΟΜΑΔΑΣ

12/04/2002 έως 18/04/2002

ΑΙΘΟΥΣΑ 5



Ο ΧΡΗΣΜΟΣ ΤΗΣ ΠΕΤΑΛΟΥΔΑΣ
THE MOTHMAN PROPHECIES
Ένα μεταφυσικό θρίλλερ που θα σας συναρπάσει, βασισμένο σε αληθινά γεγονότα!
ΠΡΩΤΑΓΩΝΙΣΤΟΥΝ: RICHARD GERE, LAURA LINNEY
Ώρες Έναρξης: 17:30, 20:00, 22:30

ΑΙΘΟΥΣΑ 1

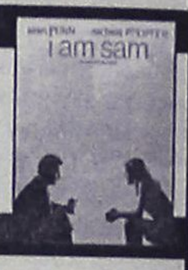

ΤΟ ΟΝΟΜΑ ΜΟΥ ΕΙΝΑΙ ΣΑΜ / I AM SAM
Το μόνο που χρειάζεται είναι αγάπη!
Μια εκτιλητική ταινία που χάρισε στον Sean Penn μια υποψηφιότητα για Όσκαρ!
ΠΡΩΤΑΓΩΝΙΣΤΟΥΝ: SEAN PENN, MICHELLE PFEIFFER
Ώρες Έναρξης: 17:10, 19:50, 22:30

ΑΙΘΟΥΣΑ 2



ΤΟ ΚΛΑΜΑ ΒΓΗΚΕ ΑΠΟ ΤΟΝ ΠΑΡΑΔΕΙΣΟ
Η ξεκαρδιστική σάτιρα του παλιού καλού Ελληνικού κινηματογράφου από τους δημιουργούς του SAFE SEX, Ρέππα και Παπαθανασίου!
ΠΡΩΤΑΓΩΝΙΣΤΟΥΝ: Μ. ΡΕΠΠΑΣ, Τ. ΧΑΛΚΙΑΣ, Μ. ΠΑΠΑΚΩΣΤΑΝΤΙΝΟΥ, Μ. ΚΑΒΟΓΙΑΝΝΗ, Α. ΠΑΝΑΓΙΩΤΟΠΟΥΛΟΥ, ΤΖΟΥΣ ΕΥΕΙΔΗ
Ώρες Έναρξης: 17:30, 19:50, 22:10

ΑΙΘΟΥΣΑ 3



Η ΜΗΧΑΝΗ ΤΟΥ ΧΡΟΝΟΥ / TIME MACHINE
3η εβδομάδα επιτυχίας σε μια εκπληκτική ταινία, παραγωγής Σπίλμπεργκ!
ΠΡΩΤΑΓΩΝΙΣΤΟΥΝ: GUY PEARCE, JEREMY IRONS
Ώρες Έναρξης: 18:00, 20:05, 22:10

ΑΙΘΟΥΣΑ 4



A BEAUTIFUL MIND
ΕΝΑΣ ΥΠΕΡΟΧΟΣ ΑΝΘΡΩΠΟΣ
Ακόμα 1 εβδομάδα θριάμβου για την αριστουργηματική ταινία που απέσπασε 4 Όσκαρ και βασίζεται σε αληθινή ιστορία!
ΠΡΩΤΑΓΩΝΙΣΤΟΥΝ: RUSSELL CROWE, JENIFER CONELLI
Ώρες Έναρξης: 17:00, 19:45, 22:30

ΜΟΝΟ ΓΙΑ ΤΑ ΜΕΛΗ

Απαντήστε στην ερώτηση:

"Ποιός είναι ο σκηνοθέτης της ταινίας "BLADE 2" στην οποία πρωταγωνιστεί ο Wesley Snipes και θα προβληθεί σε Πρώτη Πανελλήνια Προβολή την Παρασκευή 19/04/2002 στο ΠΑΛΛΑΣ"; Οι 10 πρώτοι νικητές της κλήρωσης που θα γίνει την Παρασκευή 19/04/2002 θα κερδίσουν από 1 ΔΩΡΕΑΝ εισιτήριο για την ταινία, ενώ οι υπόλοιποι 10 από μια καταπληκτική αφίσα! Τα ονόματα των τυχερών θα ανακοινωθούν στα ταμεία μας την Παρασκευή 19/04/2002.

ΧΟΡΗΓΟΙ

BERLONI NEOTEX Villagio

ΑΠΟΚΛΕΙΣΤΙΚΟ ΚΑΛΟΦΑΓΕΙΟ CHINESE BURGER ΚΙΝΕΖΙΚΟ ΕΣΤΙΑΤΟΡΙΟ FAST FOOD όπερο

Για κρατήσεις θέσεων 02410 **24475** και 02410 **70670** (16:00 - 20:00)

Dimokratias 13, 85100 Rhodes

Άρτος (;) & Θεάματα (;)...

... Και τηλεόραση (όπως λέμε τηλοψία...)

STAR

6.40 **Παιδικό πρόγραμμα**
9.55 **Ειδήσεις στη νοηματική**
0.00 **Λόγια Starata.** Ενημερωτική εκπομπή
2.00 **Με την Έλντα.** Καθημερινή εκπομπή
3.00 **Ειδήσεις**
4.00 **Ο κόσμος του παιδιού**
4.15 **Το κλειδί.** Κωμική σειρά
5.00 **Ουδέν πρόβλημα**
6.00 **Αγάπη και αίμα**
7.00 **Αιμιλία, μια ακατα-**
μάχητη γυναίκα
8.00 **Ειδήσεις**
9.30 **The trap.** Τηλεπαιχνίδι γνώσεων
0.00 **Το μαγκαζίνο του star**
1.00 **Ξένη ταινία.** "Wild Wild West". Περιπέτεια
3.15 **Ξένη ταινία.** "Εξκάλιμπερ". Ιστορική περιπέτεια
1.45 **Ειδήσεις**
2.00 **Ξένη ταινία.** "Αδρεναλίνη: φόβος και βία". Περιπέτεια
3.30 **Προφάιλερ**
4.30 **Πλούσιοι και φτωχοί**
5.00 **Αστέρια στο πεντάγραμμο**

ALTER

7.00 **Alter kinds**
8.00 **Τετ α τετ** (Ε)
9.50 **Alter υγεία**
0.00 **Το πρώτο δελτίο**
1.00 **Αντζέλικα το κορίτσι του πάθους**
2.00 **Τελική απόφαση**
3.00 **Ειδήσεις**
4.00 **Τόλμη και γοητεία**
4.30 **Γιάγκο**
5.30 **Γυάλινος τοίχος.** Ενημερωτική εκπομπή με την Τατιάνα Στεφανίδου
7.30 **Ελληνική ταινία.** "Τρελός είμαι, ό,τι θέλω κάνω". Κωμωδία
9.15 **Ειδήσεις**
1.00 **Μήτσι-Χώστα**
2.00 **Τα παρατράγουδα-best of**
3.00 **Ξένη ταινία.** "Μαύρη αυγή". Περιπέτεια
1.00 **Ειδήσεις**
1.15 **Ξένη ταινία.** "Ετσι γνώρισα τον έρωτα". Αισθησιακή ταινία
3.00 **Alter clips.** Μουσική συντροφιά με ελληνικά και ξένα βιντεοκλίπ

Μο.Τέ.Ρ.1
Μοντέρνα Τέχνη στη Ρόδο
Δημοτική Πινακοθήκη Ρόδου
από 24 Νοεμβρίου 2001 έως 26 Απριλίου 2002
9 καλλιτέχνες - 10 εκθέσεις
140 συνεχόμενες ημέρες ζωγραφικής

24	Νοεμβρίου	Εγκαίνια διοργάνωσης με την ομαδική έκθεση των 9 καλλιτεχνών που μετέχουν.
8	Δεκεμβρίου	Κιούρη
5	Ιανουαρίου	Maani
19	Ιανουαρίου	Newberry
2	Φεβρουαρίου	Μαρινοπούλου
16	Φεβρουαρίου	Ανεζιά
2	Μαρτίου	Σπάρταλης
16	Μαρτίου	Βαζούκου
30	Μαρτίου	Παζούρου
13	Απριλίου	Μπερεδήμας

www.moter1.gr
Κοινό ωράριο για όλες τις εκθέσεις:
Εγκαίνια **19:00** Καθημερινά **10:00-14:00 & 18:00-21:00**
ΠΑΡΑΡΤΗΜΑ ΠΙΝΑΚΟΘΗΚΗΣ
Παλιό Συσσίτιο, Σωκράτους 179, Παλιά Πόλη
(Το καφέ «Παλιό Συσσίτιο» θα παραμένει ανοικτό)
κύριος χορηγός: **ΡΟΔΩΝ Α.Ε.**
Με την υποστήριξη της Συνεταιριστικής Τράπεζας Δωδεκανήσου και της Κ.Α.Ι.Ρ., Χορηγοί επικοινωνίας: ΡΟΔΙΑΚΗ, Ράδιο Λυχνάρι, Ε.Ρ.Α.

ΕΤ1

6.45 **Πινόκιο**
7.15 **Ξυπνήστε!**
8.00 **Μέλι Γάλα**
0.00 **Η λυγερή** (Ε)
1.00 **Φελίπε, το δώρο από τη θάλασσα**
2.00 **Μαριού** (Ε)
3.00 **Οι αταίριαστοι**
3.50 **Ειδήσεις**
4.00 **Οι αταίριαστοι** (Σ)
5.00 **Λούκι Λουκ**
5.30 **Οι ατρόμητοι**
6.30 **Σιλβάν**
7.00 **Ειδήσεις**
7.30 **Υγιαίνετε**
7.35 **www. άνθρωποι.gr**
9.35 **Καλημέρα ζωή**
9.40 **Πάμε για χιόνια**
9.45 **Το πάρκινγκ**
0.00 **Κλήρωση ΠΡΟΤΟ-Τζόκερ**
0.10 **Το πάρκινγκ** (Σ)
0.20 **Συνεικόνες**
0.30 **Στα φτερά του έρωτα**
1.00 **Ξένη ταινία.** "Κόκα Κόλα κιντ". Κωμωδία
3.00 **Ειδήσεις**
3.30 **Οι σκληροί του Μαϊάμι**
0.25 **Πάμε στοίχημα**
0.30 **Στη ζώνη του λυκόφωτος**
1.00 **Οι αταίριαστοι** (Ε)
2.45 **www. άνθρωποι.gr** (Ε)

NET

6.00 **Ετσι έχουν τα πράγματα**
7.00 **Πρώτη ματιά**
0.00 **Οι δρόμοι του θρύλου**
0.30 **Επί τα ίχνη**
1.01 **Αγώνας για τη ζωή**
1.30 **Μια περιπέτεια- η ιστορία του ανθρώπου**
2.01 **Πέρα από το γαλάζιο: Ουμπέρτο και Στεφανία**
3.00 **Ειδήσεις**
3.45 **Οι θησαυροί του κόσμου**
4.00 **Ταξιδεύοντας στον πλανήτη με τον Στέφαν Πεϊρόν**
5.00 **Ειδήσεις**
6.00 **Συν και πλην**
8.00 **Ειδήσεις**
9.00 **Πάμε στοίχημα**
9.05 **Ευρωπαϊκό πρωτάθλημα γυμναστικής**
1.00 **Ειδήσεις**
2.00 **Πρωταγωνιστές**
3.00 **Ρεπορτάζ χωρίς σύνορα**
4.00 **Ειδήσεις**
0.30 **Κτίρια, γέφυρες και σήραγγες**

ΕΤ3

4.00 **Αληθινά σενάρια**
5.00 **Ειδήσεις**
5.30 **Με μια τρίτη ματιά**
7.00 **Δεξίωση** (Ε)
8.00 **Επί τροχών** (Ε)
8.30 **Αθλητικό ημίωρο**
9.00 **Ειδήσεις**
0.00 **Δικαιώματα και αδικίες**
0.30 **Ειδήσεις**
1.50 **Θεσσαλονικέων πόλις**
2.00 **Σινεμάνια**
3.00 **Στιλ καφέ**

FILMNET

7.10 **Ξένη ταινία.** "Νεανικά συνθήματα"
9.15 **Ξένη ταινία.** "E! Entertainmet"
0.20 **Ξένη ταινία.** "Λόρνα Ντουν". Μέρος 1ο
1.45 **Ξένη ταινία.** "Λόρνα Ντουν". Μέρος 2ο
3.05 **Ξένη ταινία.** " Buena vista social club"
4.50 **Ξένη ταινία.** "The movie show"
5.25 **Ξένη ταινία.** "Ολες οι γυναίκες του προέδρου"
7.00 **Ξένη ταινία.** "Πολιτικά σκάνδαλα". Δράμα
8.45 **Ξένη ταινία.** "Stardom"
0.30 **Ξένη ταινία.** "E! Entertainmet"
1.00 **Ξένη ταινία.** "Εγκυες, ξανθές και κλέφτρες". Κωμωδία
2.30 **Ξένη ταινία.** "Γυναίκα από πάνω". Ρομαντική κομεντί
0.05 **Ξένη ταινία.** "Μόνο με το σώμα 3"
2.00 **Ξένη ταινία.** "Πεδίο μάχης: γη
4.00 **Ξένη ταινία.** "Παγκόσμιος στρατιώτης: η επιστροφή"
5.35 **Ξένη ταινία.** "Ο εχθρός μου"

SUPER SPORT

7.00 **Αγώνες γκολφ**
8.00 **Γυμναστική**
9.00 **Τρελά και απίθανα σπορ απ' όλο τον κόσμο με το φακό του ESPN**
0.00 **Αγώνες πυγμαχίας**
1.00 **VIP**
2.00 **Στιγμιότυπα βραζιλιάνικου ποδοσφαίρου**
2.30 **Οι ειδικοί**
3.30 **Οποιος αντέξει**
2.30 **Ο καλύτερος αγώνας της εβδομάδας**
4.30 **Γερμανικά στιγμιότυπα**
5.30 **Πορτογαλικά στιγμιότυπα**
6.00 **Καταδύσεις**

TEMPO

6.00 **Ο,τι ξημερώσει**
8.00 **Πρώτη ύλη.** Παρουσιάζει ο Νάσος Αθανασίου
0.00 **Αποχρώσεις**
3.00 **Σίρλεϊ Χολμς**
3.30 **Χιλ Σάιντ**
4.30 **Best seller**
6.00 **Γλυκιά Λουτσία**
7.00 **Ελληνική ταινία.** "Οι άντρες ξέρουν ν' αγαπούν". Δραματική
8.45 **Με-taxi μας**
9.00 **Δελτίο ειδήσεων**
9.35 **Tempo sports**
0.00 **Ξένη σειρά**
1.00 **Ξένη ταινία.** "Αλ Καπόνε: το αφεντικό της μαφίας". Περιπέτεια
2.45 **Πίσω από τις κάμερες**
3.45 **Ξένη ταινία.** "Η απόπλάνηση". Θρίλερ
1.45 **Αποχρώσεις** (Ε)
4.45 **Μουσικές επιλογές**

MEGA

5.55 **Δελτίο ειδήσεων στη νοηματική γλώσσα**
6.00 **Πρώτη έκδοση.** Ενημερωτική εκπομπή που παρουσιάζει ο Αντώνης Λιάρος
7.00 **Σήμερα με την Αννα.** Ενημερωτική εκπομπή με την Αννα Παναγιωταρέα
0.00 **Σαν στο σπίτι σας.** Ψυχαγωγική-ενημερωτική εκπομπή με τη Μαρία Μπακοδήμου και τον Φώτη Σεργουλόπουλο
3.10 **Εσύ φταις** (Ε)
4.00 **Ειδήσεις**
5.00 **Στην κουζίνα ολοταχώς.** Διασκεδαστικό παιχνίδι μαγειρικής με τον Ηλία Μαμαλάκη
5.45 **Οσα ζούμε**
6.45 **Εμείς κι εμείς** (Ε)
7.30 **Ματιές στα γεγονότα**
7.50 **Για μια θέση στον ήλιο**
8.30 **Απαγορευμένη αγάπη.** Καθημερινή δραματική σειρά. Παίζουν: Κώστας Αρζόγλου, Νικήτας Τσακίρογλου, Τιτίκα Βλαχοπούλου, Τατιάνα Λύγαρη
9.10 **Ποιός θέλει να γίνει εκατομμυριούχος;** Τηλεπαιχνίδι που παρουσιάζει ο Σπύρος Παπαδόπουλος
0.00 **Κεντρικό δελτίο ειδήσεων**
1.00 **Σ' αγαπώ μ' αγαπάς**
1.45 **Περί ανέμων και υδάτων**
2.45 **Bar**
3.45 **Ανατροπή.** Με τον Γιάννη Πρετεντέρη
0.15 **Τελευταία γεγονότα**
0.30 **Ανατροπή** (Σ)
1.15 **Ξένη ταινία.** "Κάνομπολ 2". Κωμική περιπέτεια
3.15 **Χτυποκάρδια στο Μπέβερλι Χιλς**
5.00 **Τηλεμάρκετινγκ**
5.15 **Bar** (Ε)

ANT-1

6.00 **Δεσποινίς Μαργαρίτα** (Ε)
6.55 **Ειδήσεις στη νοηματική γλώσσα**
7.00 **Καλημέρα Ελλάδα**
9.55 **Ο καιρός της εβδομάδας**
0.00 **Πρωινός καφές**
1.00 **Τα νέα του ANT-1 σε 1'**
1.05 **Πρωινός καφές** (Σ)
3.10 **Super game**
3.15 **Πάτερ ημών** (Ε)
4.00 **Τα νέα του ANT-1**
4.50 **Χρήμα και χρηματιστήριο**
5.00 **Νταντά για όλες τις δουλειές** (Ε)
5.40 **Super game**
5.45 **Ενα κι ένα** (Ε)
6.25 **Big Brother**
6.30 **Κωνσταντίνου και Ελένης** (Ε)
7.30 **Τα νέα του ANT-1**
7.40 **Ο καιρός της εβδομάδας**
7.45 **Super game**
7.50 **Καλημέρα ζωή.** Κοινωνική σειρά. Παίζουν: Γιώργος Βασιλείου, Μίνα Χειμώνα, Μυρτώ Πισπινή, Νίκος Παπαδόπουλος
8.40 **Θησαυροφυλάκιο**
9.15 **Big Brother 2**
9.20 **Η λάμψη**
0.00 **Ειδήσεις**
1.00 **Βότκα πορτοκάλι.** Κωμική σειρά. Παίζουν: Κώστας Κόκλας, Ρένος Χαραλαμπίδης, Μαρία Λεκάκη, Τζένη Ιωακειμίδου, Σούλα Αθανασιάδου
2.00 **ΜΠΑΜ**
2.40 **Ειδήσεις**
2.45 **Big Brother 2**
3.45 **Non stop**
4.00 **Ειδήσεις**
0.15 **Non stop** (Σ)
1.00 **Εξωγήινη απειλή**
2.00 **Τολμηρές ιστορίες** (Ε)
3.00 **Ξένη ταινία.** "Ματωμένο Σικάγο"
4.40 **Τηλεμάρκετινγκ-Τηλεαγορά**
5.20 **Στη σκιά του χρήματος** (Ε)

ALPHA

6.00 **Πρώτη ενημέρωση**
7.00 **Πανόραμα.** Ενημερωτική εκπομπή
0.00 **Καλώς τους!** Παρουσιάζει η Ρούλα Κορομηλά
3.15 **Νιρβάνα.** Κωμική σειρά
4.00 **Ειδήσεις**
4.50 **Life slyle news.** Ψυχαγωγική εκπομπή με την Εύη Φραγκάκη και τον Γιάννη Σεμιτέκολο
5.25 **Ελληνική ταινία.** "Φοβάται ο Γιάννης το θεριό". Κωμωδία
7.10 **Ειδήσεις**
7.20 **Μπορώ.** Ενημερωτική εκπομπή με την Αννα Δρούζα
9.15 **Κάτω από την Ακρόπολη.** Κοινωνική σειρά. Παίζουν: Γιάννης Βόγλης, Νίκος Γαλανός, Ελένη Γερασιμίδου κ.ά.
0.00 **Ειδήσεις**
1.00 **Με διαφορά στήθους**
1.30 **Ελληνική ταινία.** "Βίος και πολιτεία". Πολιτική σάτιρα
3.15 **Ζούγκλα**
1.00 **Ειδήσεις**
1.15 **Ζούγκλα** (Σ)
3.00 **Ολα ΙΙ**
4.00 **Κόλαση στον παράδεισο** (Ε)
5.00 **Πακίτα** (Ε)

ΚΗΔΕΙΑ

Την λατρευτή μας σύζυγο, μητέρα, γιαγιά, αδελφή και θεία
ΤΣΑΜΠΙΚΑ ΦΩΤΙΟΥ
ετών 79
θανούσα κηδεύουμε σήμερα Πέμπτη 18 Απριλίου 2002 και ώρα 2 μ.μ. από τον Ιερό Ναό του Τιμίου Σταυρού Καλυθιών.
Ο σύζυγος: Κωνσταντίνος
Τα παιδιά: Αναστάσιος-Μαριέττα, Δέσποινα-Χρήστος, Χρυσάνθη-Δημήτρης
Τα εγγόνια, τα δισέγγονα, τ' αδέλφια, τ' ανήψια και οι λοιποί συγγενείς

ΜΝΗΜΟΣΥΝΑ

Την 18η μηνός Απριλίου ημέρα Πέμπτη και ώρα 5 μ.μ. εις τον Ιερό Ναό Αγίων Σαράντα Διμυλιάς Ρόδου, τελούμεν 9ήμερο μνημόσυνο υπέρ αναπαύσεως της ψυχής του λατρευτού μας πατέρα, παππού και θείου
ΣΤΕΡΓΟΥ ΚΑΝΤΙΝΟΥ
Τα παιδιά: Γεώργιος, Αντώνης-Ελένη, Παύλος-Ρούλα, Ειρήνη, Αναστάσιος, Σταμάτης-Ρούλα
Τα εγγόνια, τ' ανήψια και οι λοιποί συγγενείς



Την 19η μηνός Απριλίου ημέρα Παρασκευή και ώρα 8 π.μ. εις τον Ιερό Ναό Εισοδείων Θεοτόκου Κοσκινού, τελούμεν 3μηνο μνημόσυνο υπέρ αναπαύσεως της ψυχής της λατρευτής μας συζύγου, μητέρας, γιαγιάς, αδελφής και θείας
ΤΣΑΜΠΙΚΑΣ ΠΗΔΗΚΤΑΚΗ
Ο σύζυγος: Σπύρος
Τα παιδιά: Μαίρη-Βασίλης, Πολυμνία-Ανδρέας
Τα εγγόνια, τα δισέγγονα, τ' αδέλφια, τ' ανήψια και οι λοιποί συγγενείς



Την 19η μηνός Απριλίου ημέρα Παρασκευή και ώρα 8 π.μ. εις τον Ιερό Ναό Αγίας Αναστασίας Ρόδου τελούμεν ετήσιο μνημόσυνο υπέρ αναπαύσεως της ψυχής της λατρευτής μας μητέρας, γιαγιάς, αδελφής και θείας
ΜΑΡΙΑΣ ΝΕΟΦΥΤΟΥ
Τα παιδιά: Κων/νος, Νικήτας-Χριστίνα, Ελένη-Ξενοφών, Αντώνης-Καίτη
Τα εγγόνια, τ' αδέλφια, τ' ανήψια και οι λοιποί συγγενείς



Την 19η μηνός Απριλίου ημέρα Παρασκευή και ώρα 8.30 π.μ. εις τον Ιερό Ναό Αγίου Γεωργίου (Κάτω), τελούμεν 3μηνο μνημόσυνο υπέρ αναπαύσεως της ψυχής του λατρευτού μας συζύγου, πατέρα, παππού, αδελφού και θείου
ΓΡΗΓΟΡΙΟΥ ΠΕΛΛΟΥ (ΒΑΛΕΡΙΟΥ)
Η σύζυγος: Διονυσία
Τα παιδιά: Ελυεθερία-Θωμάς, Σάββας-Μαργαρίτα, Γιώργος-Χρυσοβαλάντα
Τα εγγόνια, τ' αδέλφια, τ' ανήψια και οι λοιποί συγγενείς



Την 19η μηνός Απριλίου ημέρα Παρασκευή και ώρα 8 π.μ. εις τον Ιερό Ναό Κοιμήσεως Θεοτόκου Αφάντου, τελούμεν 9ήμερο μνημόσυνο υπέρ αναπαύσεως της ψυχής του λατρευτού μας συζύγου, πατέρα, παππού, αδελφού και θείου
ΣΤΑΜΑΤΗ Δ. ΜΠΑΚΙΡΗ
Η σύζυγος: Παρασκευή
Τα παιδιά: Δέσποινα-Δημήτρης Φιλοπούλου, Δανιήλ-Αναστασία
Τα εγγόνια: Γιάννης-Σταμάτης
Τ' αδέλφια, τ' ανήψια και οι λοιποί συγγενείς



Την 20η μηνός Απριλίου ημέρα Σάββατο και ώρα 8 π.μ. εις τον Ιερό Ναό Αγίων Ταξιαρχών Νεκροταφείου Ρόδου, τελούμεν 3ετές μνημόσυνο υπέρ αναπαύσεως της ψυχής του λατρευτού μας συζύγου, πατέρα, παππού, αδελφού και θείου
ΞΕΝΟΦΩΝ ΣΠΑΝΟΥ
Η σύζυγος: Αγγελική
Τα παιδιά: Ξένη-Γιάννης Μπελιγράδης, Μαρία-Μανώλης Μπάτη, Καθολική
Τα εγγόνια, τ' αδέλφια και οι λοιποί συγγενείς

Την 19η μηνός Απριλίου ημέρα Παρασκευή και ώρα 8 π.μ. εις τον Ιερό Ναό Αγίας Ειρήνης Ορφανοτροφείου Θηλέων Ρόδου τελούμεν 9ήμερο μνημόσυνο υπέρ αναπαύσεως της ψυχής του λατρευτού μας πατέρα, αδελφού και θείου
ΚΩΝΣΤΑΝΤΙΝΟΥ ΚΑΣΦΙΚΗ
Τα παιδιά: Αλέξανδρος, Παύλος
Τ' αδέλφια: Δημήτριος, Ευγενία-Απόστολος Μαρίνου
Τ' ανήψια και οι λοιποί συγγενείς

Την 21η μηνός Απριλίου ημέρα Κυριακή και ώρα 8 π.μ. εις τον Ιερό Ναό Ταξιαρχών (Νεκροταφείου), τελούμεν 2ετές μνημόσυνο υπέρ αναπαύσεως της ψυχής του πολυαγαπημένου μας κι αλησμόνητου συζύγου, πατέρα, αδελφού και θείου
ΕΜΜΑΝΟΥΗΛ ΠΑΝΟΓΛΟΥ
Η σύζυγος: Σεβαστή
Τα παιδιά: Μαρία, Μιχάλης, Ελευθερία
Τ' αδέλφια, τ' ανήψια και οι λοιποί συγγενείς

Την 20ή μηνός Απριλίου ημέρα Σάββατο και ώρα 8 π.μ. εις τον Ιερό Ναό Αγίας Ειρήνης (Ορφανοτροφείου Θηλέων), τελούμεν 3μηνο μνημόσυνο υπέρ αναπαύσεως της ψυχής της πολυαγαπημένης μας συζύγου, αδελφής και θείας
ΚΑΛΛΙΡΡΟΗΣ ΠΑΛΙΟΥΡΗ-ΝΙΚΑΝΔΡΟΥ
Ο σύζυγος, τ' αδέλφια, τ' ανήψια και οι λοιποί συγγενείς

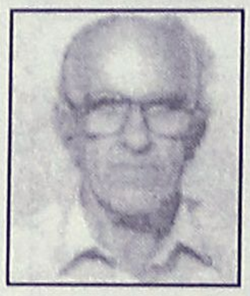

Την 19η μηνός Απριλίου ημέρα Παρασκευή και ώρα 8.30 π.μ. εις τον Ιερό Ναό Κοιμήσεως Θεοτόκου Κρεμαστής, τελούμεν 40ήμερο μνημόσυνο υπέρ αναπαύσεως της ψυχής του λατρευτού μας συζύγου, πατέρα, παππού, αδελφού και θείου
ΑΝΑΣΤΑΣΙΟΥ ΣΤΕΡΓΕΝΑΚΗ
Η σύζυγος: Χρυσή
Τα παιδιά: Κωνσταντίνος, Αντώνης-Σοφία
Τα εγγόνια: Τάσος, Τηλέμαχος
Τ' αδέλφια, τ' ανήψια και οι λοιποί συγγενείς



Την 21η μηνός Απριλίου ημέρα Κυριακή και ώρα 8 π.μ. εις τον Ιερό Ναό Ταξιαρχών Νεκροταφείου, τελούμεν 4ετές μνημόσυνο υπέρ αναπαύσεως της ψυχής του λατρευτού μας συζύγου, πατέρα, παιδιού, αδελφού, γαμπρού και θείου
ΓΕΩΡΓΙΟΥ ΧΡΥΣΟΥ
Η σύζυγος: Μαρία
Τα παιδιά: Κυριάκος, Ευδοκία
Η μητέρα: Χαρίκλεια
Τα αδέλφια, οι κουνιάδοι, τ' ανήψια και οι λοιποί συγγενείς



Την 20ή μηνός Απριλίου ημέρα Σάββατο και ώρα 7.30 π.μ. εις τον Ιερό Ναό Ταξιαρχών Ιαλυσού, τελούμεν 3μηνο μνημόσυνο υπέρ αναπαύσεως της ψυχής του λατρευτού μας συζύγου, πατέρα, υιού, παππού, αδελφού και θείου
ΣΤΕΡΓΟΥ ΧΑΤΖΗΑΝΤΩΝΙΟΥ
Η σύζυγος: Μαριέτα, οι γονείς,
Τα παιδιά: Γιώργος, Ελένη-Κώστας
Τα εγγόνια, τ' αδέλφια, τ' ανήψια και οι λοιποί συγγενείς



Την 20ή μηνός Απριλίου ημέρα Σάββατο και ώρα 8.30 π.μ. εις τον Ιερό Ναό Αγίας Ειρήνης (Ορφανοτροφείου Θηλέων), τελούμεν 40ήμερον μνημόσυνο υπέρ αναπαύσεως της ψυχής του λατρευτού μας πατέρα, αδελφού και θείου
ΙΩΑΝΝΗ ΜΑΧΑΙΡΑΚΗ
Τα παιδιά, τα εγγόνια, τ' αδέλφια, τ' ανήψια και οι λοιποί συγγενείς



Την 21η μηνός Απριλίου ημέρα Κυριακή και ώρα 9 π.μ. εις τον Ιερό Ναό Εισοδίων Μητροπόλεως Ρόδου, τελούμεν 40ήμερο μνημόσυνο υπέρ αναπαύσεως της ψυχής της αγαπημένης μας μητέρας, γιαγιάς, προγιαγιάς και θείας
ΖΑΦΕΙΡΟΥΛΑΣ ΠΑΡΑΣΚΕΥΑ
Τα παιδιά: Δέσπω-Νίκος Κονδυλιός, Ελλη-Θανάσης Αναπολιτάνος
Τα εγγόνια, τα δισέγγονα, τ' ανήψια και οι λοιποί συγγενείς

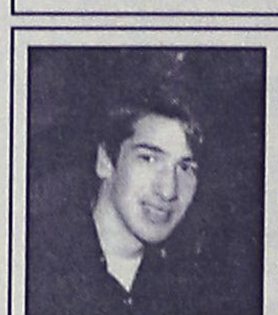

Την 20ή μηνός Απριλίου ημέρα Σάββατο και ώρα 8 π.μ. εις τον Ιερό Ναό Ταξιαρχών Νεκροταφείου, τελούμεν 6μηνο μνημόσυνο υπέρ αναπαύσεως της ψυχής της λατρευτής μας μητέρας, γιαγιάς, αδελφής και θείας
ΔΙΚΑΙΑΣ ΣΑΡΛΗ
Τα παιδιά, τα εγγόνια, τ' αδέλφια, τ' ανήψια και οι λοιποί συγγενείς

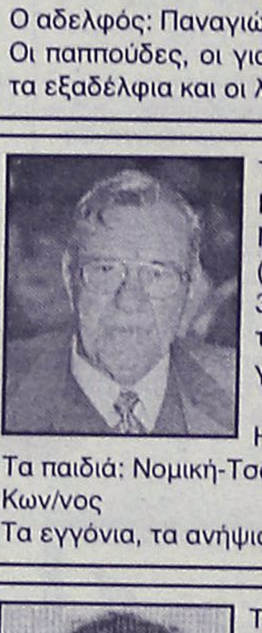

Την 20ή μηνός Απριλίου ημέρα Σάββατο και ώρα 8 π.μ. εις τον Ιερό Ναό Ταξιαρχών Νεκροταφείου Ιαλυσού, τελούμεν τρίμηνο μνημόσυνο υπέρ αναπαύσεως της ψυχής του λατρευτού μας υιού, αδελφού και εγγονού
ΜΙΧΑΗΛ ΒΑΛΣΑΜΗ
Οι γονείς: Σάββας-Φωτεινή
Τα αδέλφια: Μανώλης- Ειρήνη
Οι παππούδες: Εμμανουήλ-Ειρήνη
Η γιαγιά: Μαρία Νικολάντου
Και οι λοιποί συγγενείς

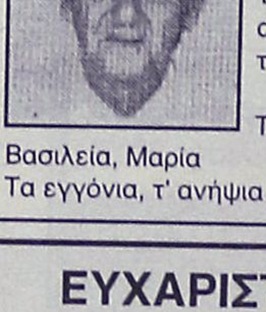

Την 20ή μηνός Απριλίου ημέρα Σάββατο και ώρα 7 π.μ. εις τον Ιερό Ναό Αγίου Νικολάου Παστίδας, τελούμεν ετήσιο μνημόσυνο υπέρ αναπαύσεως της ψυχής του λατρευτού μας υιού, αδελφού, εγγονού, ανιψιού, εξάδελφου και θείου
ΧΡΗΣΤΟΥ ΤΑΚΚΟΥ
Οι γονείς: Αποστόλης-Κωνσταντίνα
Ο αδελφός: Παναγιώτης
Οι παππούδες, οι γιαγιάδες, οι θείοι, οι θείες, τ' ανήψια, τα εξαδέλφια και οι λοιποί συγγενείς

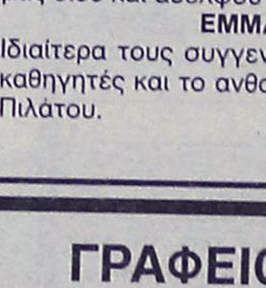

Την 21η μηνός Απριλίου ημέρα Κυριακή και ώρα 8.30 π.μ. εις τον Ιερό Ναό Εισοδίων Θεοτόκου (Μητρόπολη Ρόδου), τελούμεν 3μηνο μνημόσυνο υπέρ αναπαύσεως της ψυχής του λατρευτού μας συζύγου, πατέρα, παππού και θείου
ΜΙΚΕ ΝΟΜΙΚΑΡΙΟΥ
Η σύζυγος: Ειρήνη
Τα παιδιά: Νομική-Τσαμπίκος, Δημήτρης-Μαρία, Ουρανία-Κων/νος
Τα εγγόνια, τα ανήψια και λοιποί συγγενείς

Την 21η μηνός Απριλίου ημέρα Κυριακή και ώρα 8 π.μ. εις τον Ιερό Ναό Ταξιαρχών Νεκροταφείου, τελούμεν 5ετές μνημόσυνο υπέρ αναπαύσεως της ψυχής του λατρευτού μας πατέρα, παππού, και θείου
ΣΤΑΜΑΤΙΟΥ ΜΑΡΑΣΙΩΤΗ
Τα παιδιά: Θανάσης-Μίνα, Φίλιππος-Βασιλεία, Μαρία
Τα εγγόνια, τ' ανήψια και οι λοιποί συγγενείς

ΕΥΧΑΡΙΣΤΗΡΙΟ ΠΕΝΘΟΥΣ

Αισθανόμαστε την ανάγκη να ευχαριστήσουμε και δημόσια όλους όσοι μας συμπαραστάθηκαν στο βαρύ πένθος μας για τον απροσδόκητο θάνατο του πολυαγαπημένου μας υιού και αδελφού
ΕΜΜΑΝΟΥΗΛ ΦΕΣΑΚΗ
Ιδιαίτερα τους συγγενείς, συμμαθητές και φίλους, τους καθηγητές και το ανθοπωλείο "EDELWEISS" του Μιχαήλ Πιλάτου.

Η οικογένεια Αριστείδη Φεσάκη

ΓΡΑΦΕΙΟ ΤΕΛΕΤΩΝ & ΜΝΗΜΟΣΥΝΩΝ ΡΟΔΟΥ
ΣΤΕΦΑΝΑ-ΣΤΟΛΙΣΜΟΙ
ΑΜΕΣΗ ΕΞΥΠΗΡΕΤΗΣΗ ΟΛΟ ΤΟ 24 ΩΡΟ
"ΑΜΕΡΙΚΑΝΟΥ"
Αναλαμβάνουμε την τελετή και με τα έξοδα που χορηγούν τα ταμεία χωρίς καμία επιβάρυνση. ΙΚΑ, ΤΕΒΕ, ΤΑΞΥ, ΔΗΜΟΣΙΟΥ, ΛΙΜΕΝΙΚΩΝ, ΟΓΑ και λοιπά ταμεία. Τους ΑΠΟΡΟΥΣ ΔΩΡΕΑΝ.
Πλατεία Βρούχου στην Μητρόπολη
τηλέφωνα: 02410-28901-33400

ΕΛΛΗΝΙΚΗ ΔΗΜΟΚΡΑΤΙΑ
ΠΕΡΙΦΕΡΕΙΑ ΝΟΤΙΟΥ ΑΙΓΑΙΟΥ
ΝΟΜΟΣ ΔΩΔΕΚΑΝΗΣΟΥ
ΔΗΜΟΣ ΚΑΛΛΙΘΕΑΣ
Καλυθιές, 17-04-2002
Αρ. Πρωτ. Τ.Υ. 1005

ΠΕΡΙΛΗΨΗ ΔΙΑΚΗΡΥΞΗΣ ΔΗΜΟΠΡΑΣΙΑΣ

Ο δήμαρχος Καλλιθέας, προκηρύσσει ανοικτή δημοπρασία με σφραγισμένες προσφορές με επιμέρους ποσοστά έκπτωσης και έλεγχο ομαλότητας (άρθρο 7 του Π.Δ. 609/85) με έντυπα της Υπηρεσίας, για την κατασκευή του έργου: "Αρδευτικά έργα Δήμου Καλλιθέας".

Η δημοπρασία θα γίνει στις 8 του μηνός Μαΐου του έτους 2002, ημέρα Τετάρτη, στο Δημοτικό κατάστημα Καλλιθέας από την αρμόδια Επιτροπή. Ώρα έναρξης παραλαβής των προσφορών η 10.00 π.μ. και ώρα λήξης των προσφορών η 11.00 π.μ.

Η δημοπρασία και η εκτέλεση του έργου θα γίνουν σύμφωνα με τις διατάξεις του Ν. 1418/1984 "Δημόσια Εργα και ρυθμίσεις συναφών θεμάτων" όπως τροποποιήθηκε και συμπληρώθηκε με τους Ν. 2229/94, 2308/95, 2338/95, 2372/96, 2940/01 (ΦΕΚ 180^/6-8-2001) και με τον Ν. 2576/98 (ΦΕΚ 25^/9-2-1998) περί "Βελτίωσης των διαδικασιών για την ανάθεση της κατασκευής των Δημοσίων έργων και άλλες διατάξεις", των εκτελεστικών τους Π.Δ. 609/85 και 472/85 όπως ισχύουν μετά την τροποποίησή τους από τα Π.Δ. 368/94, 285/97, 402/96, 210/97, 218/99 καθώς και την απόφαση Δ17α/08/16/Φ.Ν. 402/10-2-98 (ΦΕΚ 116 Β'/12-2-98), και με τις εγκυκλίους ΥΠΕΧΩΔΕ-ΓΓΔΕ/Δνση Νομοθετικού Συντονισμού & Κωδικοποίησης, Ε27/1998 με αριθμό πρωτ. Δ17α/03/71 Φ.Ν. 402/28-8-1998, Ε16/1999 με αριθμό πρωτ. Δ17α/05/35/Φ.Ν. 402/26-4-1999 και Ε23/2000 με αριθμό πρωτ. Δ17α/05/42/Φ.Ν. 402/2-8-2000 και το Π.Δ. 171/1987 "Οργανα που αποφασίζουν και γνωμοδοτούν κ.λπ." και σύμφωνα με τον Ν. 2576/98 (ΦΕΚ 25Α/09-02-98) και την απόφαση Δ17α/08/16/Φ.Ν. 402/10-02-98 (ΦΕΚ 116Β"/12-02-98), όπως αυτά ισχύουν κατά την ημέρα της δημοπράτησης.

Ο προϋπολογισμός της δαπάνης των δημοπρατούμενων εργασιών ανέρχεται στο ποσό των 397.000,00 ευρώ μη συμπεριλαμβανομένου του ΦΠΑ.

Το έργο θα χρηματοδοτηθεί από το Πρόγραμμα ΕΠΤΑ.

Προθεσμία για την περάτωση του έργου ορίζεται σε έξι (6) ημερολογιακούς μήνες.

Η εγγύηση για τη συμμετοχή στη δημοπρασία ορίζεται σε 2% επί του προϋπολογισμού της μελέτης, δηλαδή σε 7.940,00 ευρώ και βεβαιώνεται με τη προσκόμιση ισόποσου γραμματίου του Ταμείου Παρακαταθηκών και Δανείων ή Εγγυητικής Επιστολής ανεγνωρισμένης Τράπεζας ή του ΤΣΜΕΔΕ.

1. Προϋπολογισμός εργασιών που δύναται να εκτελεστούν μόνο από εργολήπτη με πτυχίο υδραυλικών 360.809,20
2. Προϋπολογισμός εργασιών που δύναται να εκτελεστούν μόνο από εργολήπτη με πτυχίο Η/Μ 29.900,07
3. Προϋπολογισμός εργασιών που δύναται να εκτελεστούν είτε από εργολήπτη με πτυχίο υδραυλικών είτε από εργολήπτη με πτυχίο Η/Μ έργων: 6.290,73

Στη δημοπρασία γίνονται δεκτές εργοληπτικές επιχειρήσεις, Ελληνικές ή Αλλοδαπές από Χώρες μέλη της Ε.Ε. και του ΕΟΧ εγγεγραμμένες στο ΜΕΕΠ;

Α) για Ηλεκτρομηχανολογικά έργα στην Α1 μέχρι Πρώτη τάξη για τις εργοληπτικές επιχειρήσεις ανεξαρτήτως έδρας, καθώς και για εργοληπτικές με έδρα το νομό Δωδεκανήσου και για τις εργοληπτικές επιχειρήσεις, με δηλωμένη στη βεβαίωση εγγραφής τους στο ΜΕΕΠ ως 2ου γειτονικού του Νομού Δωδεκανήσου εχόντων τα παραπάνω πτυχία που η σχετική βεβαίωση να είναι σε ισχύ σύμφωνα με την κατάταξη του Ν. 2940/01, καθώς επίσης και στην Α' έως την Δ1 ατομική τάξη, με τους νόμιμους περιορισμούς, σύμφωνα με την αρ. Δ17α/03/74/16-12-94 Απόφαση (ΦΕΚ Β' 953/94) και

Β) για Υδραυλικά έργα στην πρώτη μέχρι Δεύτερη τάξη για εργοληπτικές επιχειρήσεις ανεξαρτήτως έδρας, στην Πρώτη μέχρι Τρίτη τάξη για εργοληπτικές με έδρα το νομό Δωδεκανήσου και για εργοληπτικές επιχειρήσεις με δηλωμένη στη βεβαίωση εγγραφής τους στο ΜΕΕΠ ως 2ου γειτονικού νομού του Νομού Δωδεκανήσου, εχόντων τα παραπάνω πτυχία, που η σχετική βεβαίωση να είναι σε ισχύ σύμφωνα με την κατάταξη Ν. 2940/01, καθώς επίσης και στην Γ' έως την Δ' τάξη, με τους νόμιμους περιορισμούς, σύμφωνα με την αρ. Δ17α/03/74/16-12-94 Απόφαση (ΦΕΚ Β' 953/94).

Σε περίπτωση οποιασδήποτε τυχόν τροποποίησης των ορίων των πτυχίων, θα δύνανται να συμμετέχουν στον διαγωνισμό οι προβλεπόμενες από τις ισχύουσες διατάξεις την ημέρα του διαγωνισμού επιχειρήσεις.

Τον ανάδοχο του έργου θα βαρύνουν όλες οι νόμιμες κρατήσεις υπέρ του Δημοσίου, τρίτων, εισφορές ΙΚΑ κ.λπ. Ο φόρος προστιθέμενης αξίας (ΦΠΑ) βαρύνει τον κύριο του έργου.

Οι δαπάνες δημοσίευσης της παρούσας περίληψης και λοιπά έξοδα δημοπρασίας, ως επίσης και τα έξοδα συμφωνητικού μετά των αντιγράφων βαρύνουν τον ανάδοχο του έργου.

Για περισσότερες πληροφορίες οι ενδιαφερόμενοι να απευθύνονται στα γραφεία της Τεχνικής Υπηρεσίας του Δήμου Καλλιθέας τις εργάσιμες ημέρες και ώρες.

Τηλ. 0241-60640, 0241060636, 0241060638

Ο ΔΗΜΑΡΧΟΣ
ΙΑΤΡΙΔΗΣ ΙΩΑΝΝΗΣ

ΔΗΜΟΣΙΑ ΕΠΙΧΕΙΡΗΣΗ ΗΛΕΚΤΡΙΣΜΟΥ Α.Ε.
ΔΙΕΥΘΥΝΣΗ ΠΕΡΙΦΕΡΕΙΑΣ ΝΗΣΩΝ
Λ. ΣΥΓΓΡΟΥ 112, 117 41 ΑΘΗΝΑ
ΔΙΑΚΗΡΥΞΗ:44/ΔΠΝ

ΠΡΟΣΚΛΗΣΗ

Η ΔΕΗ/ΔΠΝ/ΚΔ προσκαλεί τους ενδιαφερόμενους σε πρόχειρο μειοδοτικό διαγωνισμό με σφραγισμένες προσφορές για την ανάδειξη Αναδόχου για τις ακόλουθες εργασίες: "Στεγανοποίηση (υγρομόνωση) δωμάτων στα κτιρία Τεχνικού Τομέα και Αποθήκης Περιοχής Ρόδου".

Τα σχετικά τεύχη θα χορηγούνται στους ενδιαφερόμενους ή στους εξουσιοδοτημένους εκπροσώπους τους από 15/4/02 μέχρι 19/4/02 κατά τις εργάσιμες ημέρες από 09.00 μέχρι 13.00 στα γραφεία του Τεχνικού Τομέα της Περιοχής Ρόδου αρμόδιο κον Γιαννακάκη Σταμάτη (Διεύθυνση Αυστραλίας-108 Ρόδος).

Η παραλαβή και η αποσφράγιση των προσφορών θα γίνει στις 23/4/02 ημέρα Τρίτη και ώρα 12.00 στα γραφεία του Τεχνικού Τομέα της περιοχής Ρόδου.

Στο διαγωνισμό θα μπορούν να μετέχουν εργολάβοι εγγεγραμμένοι στο ΜΕΕΠ Α' τάξης και άνω για έργα οικοδομικά καθώς και εμπειροτέχνες εγγεγραμμένοι στα Νομαρχιακά Μητρώα για έργα οικοδομικά αντίστοιχου προϋπολογισμού.

Τρόπος πληρωμής: Με τμηματικές πιστοποιήσεις ανάλογα με την πρόοδο του έργου. Ασφαλιστικές καλύψεις: Οι απαιτούμενες από τον Νόμο για το προσωπικό και τα οχήματα.

Χρόνος κατασκευής: Ένας (1) μήνα από την υπογραφή της Σύμβασης.

ΓΙΑ ΤΗΝ ΔΕΗ Α.Ε.
Λ. ΓΕΩΡΓΙΟΥ
ΒΟΗΘΟΣ ΔΙΕΥΘΥΝΤΗΣ ΔΠΝ

ΕΥΧΑΡΙΣΤΗΡΙΟ

Τα Διοικ. Συμβούλια, του Κέντρου Παιδικής Μέριμνας Θηλέων Ρόδου και της Αγίας Ειρήνης "Η Ορφανοτρόφος" ευχαριστούν θερμά τον φιλάνθρωπο ξενοδοχοεπιχειρηματία κ. **Τάσο ΜΑΡΑΒΕΛΙΑ,** για τη δωρεά τριών χιλιάδων (3.000) ευρώ για τις ανάγκες των παιδιών του Ιδρύματος επ' ευκαιρία των Εορτών του Πάσχα.

Το Δ. Συμβούλιο
Ο πρόεδρος
ΙΩΑΝΝΗΣ ΖΕΡΒΟΣ
Δικηγόρος

ΕΥΧΑΡΙΣΤΗΡΙΟ

Οι μαθητές του Πειραματικού Λυκείου Μυτιλήνης πραγματοποίησαν και φέτος την πενθήμερη εκδρομή τους στην Ρόδο και είχαν την τύχη να ξεναγηθούν στο κάστρο των Ιπποτών από τον ιστορικό και συγγραφέα κ. **Θεοφάνη Μπογιάννο.** Ο κ. Μπογιάννος είχε την ευγενή καλοσύνη να ξεναγήσει τους μαθητές, με γλαφυρό και άμεσο τρόπο και να τους ενημερώσει για την ιστορία της Ρόδου, έγινε φίλος τους και τους χάρισε μια ενδιαφέρουσα εμπειρία.

Ο κ. Μπογιάνος με την αφιλοκερδή προσφορά του θύμισε ότι η ελληνική φιλοξενία υπάρχει ακόμα στον τόπο μας. Καθηγητές και μαθητές του εκφράζουμε τις ευχαριστίες μας.

Δημήτριος Ζαχαριάδης
Υποδιευθυντής του Πειραματικού Λυκείου Μυτιλήνης

ΔΙΕΘΝΕΣ ΚΕΝΤΡΟ ΛΟΓΟΤΕΧΝΩΝ & ΜΕΤΑΦΡΑΣΤΩΝ

ΠΡΟΣΚΛΗΣΗ

Το **Διεθνές Κέντρο Λογοτεχνών και Μεταφραστών** Ρόδου έχει την τιμή να σας προσκαλέσει στην παρουσίαση του βιβλίου της **κ. Φωτεινής Τομαή-Κωνσταντοπούλου**

"οδός Παραδείσου κλειστή"

το **Σάββατο, 20 Απριλίου 2002** και ώρα **19.30,** στην αίθουσα εκδηλώσεων του ΑΚΤΑΙΟΝ.

Το βιβλίο θα παρουσιάσει η συγγραφέας **Ειρήνη Βογιατζή -Χαραλάμπη.**

Η εκδήλωση είναι ανοιχτή για το κοινό

ΣΩΜΑΤΕΙΟ ΕΡΓΑΤΟΤΕΧΝΙΤΩΝ ΟΙΚΟΔΟΜΩΝ & ΣΥΝΑΦΩΝ ΕΠΑΓΓΕΛΜΑΤΩΝ ΡΟΔΟΥ

ΑΝΑΚΟΙΝΩΣΗ

Προς τους συναδέλφους οικοδόμους,

Παρελήφθησαν από το υποκατάστημα ΙΚΑ Ρόδου τα νέα Βιβλιάρια (αποδεικτικά απασχόλησης), από το σωματείο οικοδόμων και συναφών επαγγελμάτων Ρόδου. Καλούνται οι συνάδελφοι οικοδόμοι όπως προσέλθουν στο σωματείο μας για την παραλαβή τους.

Δικαιολογητικά για την παραλαβή είναι τα εξής: Ταυτότητα-βιβλιάριο εντολών -φορολογικό μητρώο.

Παραλαβή θα γίνεται από το σωματείο απογεύματα **5-8** μ.μ. και στις ημερομηνίες από **19-4-2002** εκτός **Σαββάτου** και **Κυριακής.**

ΕΥΧΑΡΙΣΤΗΡΙΟ

Η υπεύθυνη και το Εκπαιδευτικό Προσωπικό των Κέντρων Δημιουργικής Απασχόλησης Παιδιών του Δήμου Ροδίων ευχαριστούν θερμά το Δήμαρχο Ροδίων κ. **Γιώργο Γιαννόπουλο,** τον Αντιδήμαρχο Ροδίων και πρόεδρο του ΔΟΠ κ. **Μανόλη Γλυνό,** τη Διευθύντρια του ΔΟΠ κ. **Δέσποινα Πάττα,** το Μέλος Δ.Σ. του ΔΟΠ κ. **Δημήτρη Τσοποτό**, καθώς και όλους όσοι συνέβαλαν στην επιτυχή διοργάνωση της Εκπαιδευτικής Διημερίδας, που πραγματοποιήθηκε στο "ΑΚΤΑΙΟΝ" στις 12 και 13 Απριλίου 2002, προσφέροντας στους εκπαιδευτικούς πολύτιμες γνώσεις και νέες μεθόδους με στόχο την καλύτερη άσκηση του έργου τους.

Η υπεύθυνη των ΚΔΑΠ
Ελένη Δασκαλοπούλου

ΕΛΛΗΝΙΚΗ ΔΗΜΟΚΡΑΤΙΑ
ΠΕΡΙΦΕΡΕΙΑ ΝΟΤΙΟΥ ΑΙΓΑΙΟΥ ΝΟΜΟΣ ΔΩΔΕΚΑΝΗΣΟΥ
ΝΟΜΑΡΧΙΑΚΗ ΑΥΤΟΔΙΟΙΚΗΣΗ ΔΩΔ/ΣΟΥ
Δ/ΝΣΗ ΠΑΡΑΓΩΓΙΚΩΝ ΔΡΑΣΤΗΡΙΟΤΗΤΩΝ
ΤΜΗΜΑ ΓΕΩΡΓΙΑΣ
Αριθμ. Πρωτ. Ζ2/8808
Θέμα: "Άρση περιορισμών του Νόμου 2148/52 επί της ιδιοκτησίας του Δήμου Ηρακλειδών"

ΑΠΟΦΑΣΗ

Ο ΝΟΜΑΡΧΗΣ ΔΩΔΕΚΑΝΗΣΟΥ

Εχοντας υπόψη:

1. Το αριθμ. Π.Δ. 30/96/ΦΕΚ Α/21 "Περί Κώδικα Νομαρχιακής Αυτοδιοίκησης"
2. Την με αριθμ. 39/31-3-95 Απόφαση του Νομαρχιακού Συμβουλίου Δωδεκανήσου "Περί ψηφίσεως Οργανισμού Εσωτερικής Οργάνωσης και Λειτουργίας των Υπηρεσιών της Νομαρχιακής Αυτοδιοίκησης Δωδεκανήσου (ΦΕΚ 379/Β/5-5-95)" όπως τροποποιήθηκε με την υπ' αριθμ. 124/19-12-1997 Απόφαση Νομαρχιακού Συμβουλίου Δωδ/σου (ΦΕΚ 92/Β/10-2-98).
3. Τις διατάξεις του Ν. 2148/52
4. Το άρθρο 4 παρ. 2 του υπ' αριθμ. 4352/64 Ν. Δ/τος
5. Το άρθρο 1 του υπ' αριθμ. 476/65 Β Δ/τος ,
6. Την από 11.10.2001 αίτηση του Δήμου Ηρακλειδών

Αποφασίζουμε

Αίρουμε την υφιστάμενη από τον Ν. 2148/52 απαγόρευση και επιτρέπουμε στον Δήμο Ηρακλειδών να ενεργήσει κάθε δικαιοπραξία επί ακινήτου του εκτάσεως 2000 τ.μ. με κτηματολογικά στοιχεία Κ.Μ. 866 Δ γαιών Καρδάμαινας.

Στον συμβολαιογράφο που θα συντάξει το συμβόλαιο της δικαιοπραξίας πρέπει να προσκομισθεί βεβαίωση της υπηρεσίας Γεωργίας με την οποία να βεβαιώνεται ότι καταβλήθηκαν σύμφωνα με τον Νόμο τα τέλη υπέρ του Δημοσίου και η βεβαίωση αυτή να μνημονευθεί και να επισυναφθεί στο ίδιο συμβόλαιο.

Η απόφαση αυτή πρέπει, πριν από την υπογραφή του συμβολαίου, να δημοσιευθεί με μέριμνα και δαπάνη των ενδιαφερομένων σε μία εφημερίδα της πόλεως Ρόδου σαν πρωτεύουσας του Νομού όπου ευρίσκεται το ανωτέρω ακίνητο.

Η παρούσα δεν αποτελεί αναγνώριση ιδιοκτησίας υπέρ του ενδεικτικά φερομένου ως ιδιοκτήτη και ισχύει για ένα (1) χρόνο.

Ε.Ν.
Ο ΝΟΜΑΡΧΗΣ
Δρ. ΣΑΒΒΑΣ ΚΑΡΑΓΙΑΝΝΗΣ

ΔΙΕΥΘΥΝΣΗ ΔΑΣΩΝ ΔΩΔΕΚΑΝΗΣΟΥ

ΑΝΑΚΟΙΝΩΣΗ

Γνωστοποιείται κατά το άρθρο 14 του Ν. 998/79, η αποστολή για δημοσίευση στο Δήμο Λέρου της αριθμ. πρωτ. 959/13-3-02 Πράξης χαρακτηρισμού έκτασης που εκδόθηκε από τον Δ/ντή Δασών Δωδ/σου. Η έκταση εμβαδού 2696 τ.μ. που βρίσκεται στη θέση Καλό Πηγάδι-Παρθένι, Περιφέρειας Δήμου Λέρου, αποτελεί γεωργική έκταση. Βρίσκεται εντός καταφυγίου άγριας ζωής.

Ο Δ/ντής Δασών Δωδ/νήσου
κ.α.α.
Νικόλαος Θεοδωρίδης
Δασολόγος

ΔΙΕΥΘΥΝΣΗ ΔΑΣΩΝ ΔΩΔΕΚΑΝΗΣΟΥ

ΑΝΑΚΟΙΝΩΣΗ

Γνωστοποιείται κατά το άρθρο 14 του Ν. 998/79, η αποστολή για δημοσίευση στο Δήμο Λέρου της αριθμ. πρωτ. 958/5-3-02 Πράξης χαρακτηρισμού έκτασης που εκδόθηκε από τον Δ/ντή Δασών Δωδ/σου. Η έκταση εμβαδού 2096,27 τ.μ. που βρίσκεται στη θέση Ράχη, Περιφέρειας Δήμου Λέρου, χαρακτηρίζεται ως γεωργική.

Ο Δ/ντής Δασών Δωδ/νήσου
κ.α.α.
Νικόλαος Θεοδωρίδης
Δασολόγος

ΥΠΟΥΡΓΕΙΟ ΠΟΛΙΤΙΣΜΟΥ
ΤΑΜΕΙΟ ΔΙΑΧΕΙΡΙΣΗΣ ΠΙΣΤΩΣΕΩΝ ΓΙΑ ΤΗΝ ΕΚΤΕΛΕΣΗ ΑΡΧ/ΚΩΝ ΕΡΓΩΝ ΕΠΙΤΡΟΠΗ ΣΤΕΡΕΩΣΕΩΣ ΚΑΙ ΑΝΑΣΤΗΛΩΣΕΩΣ ΜΝΗΜΕΙΩΝ ΑΚΡΟΠΟΛΕΩΣ ΛΙΝΔΟΥ

ΕΠΑΝΑΠΡΟΚΗΡΥΞΗ

Η Επιτροπή Στερέωσης Αναστήλωσης Μνημείων Ακρόπολης Λίνδου για τις ανάγκες του έργου πρόκειται να προβεί κατόπιν εγκρίσεως από το Δ.Σ. του Τ.Δ.Π.Ε.Α.Ε. στη συνεδρίαση 63/26-3-2002 στην πρόσληψη δύο (2) Τεχνιτών Λιθοξόων με σχέση εργασίας ιδιωτικού δικαίου ορισμένου χρόνου ενός έτους με δυνατότητα παράτασης ή ανανέωσης μέχρι περαίωσης του έργου σύμφωνα με τις διατάξεις του άρθρου 7 παρ. 12 του Ν. 2557/97, με τις οποίες επεκτάθηκαν και εφαρμόζονται ανάλογα στα έργα που εκτελούνται από το Τ.Δ.Π.Ε.Α.Ε. οι διατάξεις του άρθρου 81 του Ν. 1958/91 όπως τροποποιήθηκαν με το άρθρο 6 παρ. 1 του Ν. 2833/2000 και με το άρθρο 19 παρ. 27 α του Ν. 2947/2001 (ΦΕΚ Α' 228/9-10-2001) "Θέματα Ολυμπιακής Φιλοξενίας, Εργων Ολυμπιακής Υποδομής και άλλες διατάξεις" και με έδρα την Λίνδο, προκειμένου να αντιμετωπισθούν οι ανάγκες του παραπάνω έργου.

Τα προσόντα που απαιτούνται για την παραπάνω ειδικότητα είναι: Απολυτήριο Δημοτικού Σχολείου. Θα συνεκτιμηθεί η προϋπηρεσία τους σε ανάλογα έργα, η οποία θα πρέπει να δηλώνεται με υπεύθυνη δήλωση ή με ανάλογη βεβαίωση της υπηρεσίας στην οποία απασχολήθηκαν.

Οσοι επιθυμούν να προσληφθούν, καλούνται να υποβάλουν αίτησε σε απλό χαρτί, μέσα σε προθεσμία δέκα (10) ημερών, από την ημερομηνία τοιχοκόλλησης της ανακοίνωσης αυτής στα Γραφεία της ΚΒ Εφορείας Προϊστορικών και Κλασσικών Αρχαιοτήτων, οδός Ιπποτών-Ρόδος τηλ. 02410-76766.

Οι ενδιαφερόμενοι πρέπει:

α) Να έχουν συμπληρώσει το 18ο έτος της ηλικίας τους και να μην έχουν υπερβεί το 60ό έτος.

β) Να υποβάλουν μαζί με την αίτησή τους τα παρακάτω:

- Επικυρωμένο φωτοαντίγραφο του Δελτίου Αστυνομικής Ταυτότητας
- Επικυρωμένο φωτοαντίγραφο τίτλου σπουδών
- Υπεύθυνη δήλωση στην οποία να δηλώνουν ότι δεν υπάρχει γι' αυτούς κώλυμα από ποινική καταδίκη, απαγόρευση ή δικαστική αντίληψη, κατά τα οριζόμενα στο άρθρο 22 του Π.Δ. 611/77.

Η επιλογή θα γίνει ύστερα από αξιολόγηση των παραπάνω στοιχείων από επιτροπή που έχει οριστεί.

Οποιοι επιλεγούν για τις παραπάνω θέσεις υποχρεούται να υποβάλουν:

α) Αποσπάσματα ποινικού μητρώου τύπου Α και

β) Πιστοποιητικό στρατολογικής κατάστασης (για τους άνδρες).

Η Πρόεδρος της Επιτροπής
Ηώς Ζερβουδάκη

ΕΥΧΑΡΙΣΤΗΡΙΟ

Η οικογένεια του **Μάρκου Καραβόλια** ευχαριστεί θερμά το Δ.Σ. Κλεάνθη και Φοίβου, την "Ροδιακή" καθώς επίσης τους (φίλαθλους-ΕΠΣΔ-Σύνδεσμο Διαιτητών-Ομάδες-Διαιτητές) και όσους άλλους βοήθησαν για την επίτευξη του ιερού σκοπού που είχε ο ποδοσφαιρικός αγώνας μεταξύ Κλεάνθη-Φοίβου.

Οικ. Μάρκου Καραβόλια

ΚΑΘΗΜΕΡΙΝΑ ΟΛΑ ΤΑ ΝΕΑ ΤΗΣ ΔΩΔΕΚΑΝΗΣΟΥ ΣΤΟ INTERNET
www.rodiaki.gr

ΠΡΟΤΥΠΟ ΚΕΝΤΡΟ ΤΗΛΕΦΩΝΙΑΣ

ΠΡΟΣΦΟΡΑ

Τηλεφωνικών κέντρων PANASONIC–SAMSUNG

- ΜΕ ΞΕΝΟΔΟΧΕΙΑΚΟ ΠΡΟΓΡΑΜΜΑ
- ΜΕ 100.000 ΠΡΟΚΑΤΑΒΟΛΗ ΣΥΝ ΦΠΑ ΤΙΜΟΛΟΓΙΟΥ ΚΑΙ ΕΞΟΦΛΗΣΗ ΣΕ 12 ΔΟΣΕΙΣ

ΧΩΡΗΤΙΚΟΤΗΤΑ

• 3 γραμμές ΟΤΕ 8 εσωτερικά	35.000 το μήνα
• 3 γραμμές ΟΤΕ 16 εσωτερικά	50.000 το μήνα
• 6 γραμμές ΟΤΕ 24 εσωτερικά	70.000 το μήνα
• 4 γραμμές ΟΤΕ 33 εσωτερικά	90.000 το μήνα

ΠΕΡΙΛΑΜΒΑΝΟΥΝ

✔ Τηλ. Κέντρο PANASONIC -SAMSUG
✔ Τηλεφωνικές συσκευές με πληκτρολόγιο ψηφιακές
✔ Συσκευή τηλεφωνήτριας
✔ Εκτυπωτής σειριακός
✔ Αντικεραυνική προστασία ΟΤΕ & ΔΕΗ
✔ Εγκατάσταση σε έτοιμο δίκτυο
✔ Προγραμματισμός & εκπαίδευση της τηλεφωνήτριας
✔ 12 μήνες Service δωρεάν
✔ 10 χρόνια τεχνική υποστήριξη

ΑΦΟΙ ΣΚΟΡΔΗ Ο.Ε.
Βενετοκλέων 3 και Καναδά
τηλ. 75666 fax: 70499 Ρόδος

ΤΖΑΚΙΑ

ΤΖΑΚΙΑ ΤΖΟΤΖΟΛΗΣ ΤΑΣΟΣ

ΤΖΑΚΙΑ

ΜΑΝΤΕΜΕΝΙΑ • ΑΠΛΑ • ΑΕΡΟΘΕΡΜΑ • ΜΕ ΤΖΑΜΙΑ ΚΑΙ ΠΟΡΤΕΣ • ΜΕ ΠΥΡΟΤΟΥΒΛΑ

ΣΟΜΠΕΣ ΜΕ ΞΥΛΑ

ΜΕΓΑΛΗ ΠΟΙΚΙΛΙΑ ΜΟΝΤΕΛΩΝ

ΑΞΕΣΟΥΑΡ ΤΖΑΚΙΩΝ

ΣΚΑΡΕΣ • ΣΙΤΕΣ • ΚΡΕΜΑΝΤΑΛΑΔΕΣ

ΦΟΥΡΝΑΚΙΑ ΚΑΙ ΨΗΣΤΑΡΙΕΣ

ΣΕ ΠΟΛΛΑ ΣΧΕΔΙΑ ΚΑΙ ΜΕΓΕΘΗ

ΚΑΘΑΡΙΣΜΟΙ ΚΑΙ ΣΕΡΒΙΣ ΤΖΑΚΙΩΝ

ΚΟΛΥΜΠΙΑ, ΕΝΑΝΤΙ ΚΑΙ ΠΑΡΑΠΛΕΥΡΩΣ ΙΔΡΥΜΑΤΟΣ

ΚΥΡΙΑΚΕΣ ΑΝΟΙΚΤΑ 11–4

Τηλέφωνο (0241) 56275, κιν. 0942/255848,
τηλ.. Fax: 56317, 85103 Κολύμπια, Ρόδος



Ρόδος: εἰκῆ καὶ ὡς ἔτυχε...

...Παγκόσμια Ημέρα των Μνημείων

Τις μέρες αυτές που μια ιστορική πόλη, η **Βηθλεέμ,** βρίσκεται στο επίκεντρο πολεμικών συγκρούσεων και τα μνημεία της απειλούνται, όπως αποδεικνύουν οι πρόσφατες πληροφορίες για καταστροφές στο **Ναό της Γεννήσεως,** αλλά επίσης και με την περίοδο κατά την οποία ένα πλήθος ελληνικών μνημείων αντιμετωπίζουν προβλήματα συμπίπτει σήμερα η **Παγκόσμια Ημέρα των Μνημείων.**

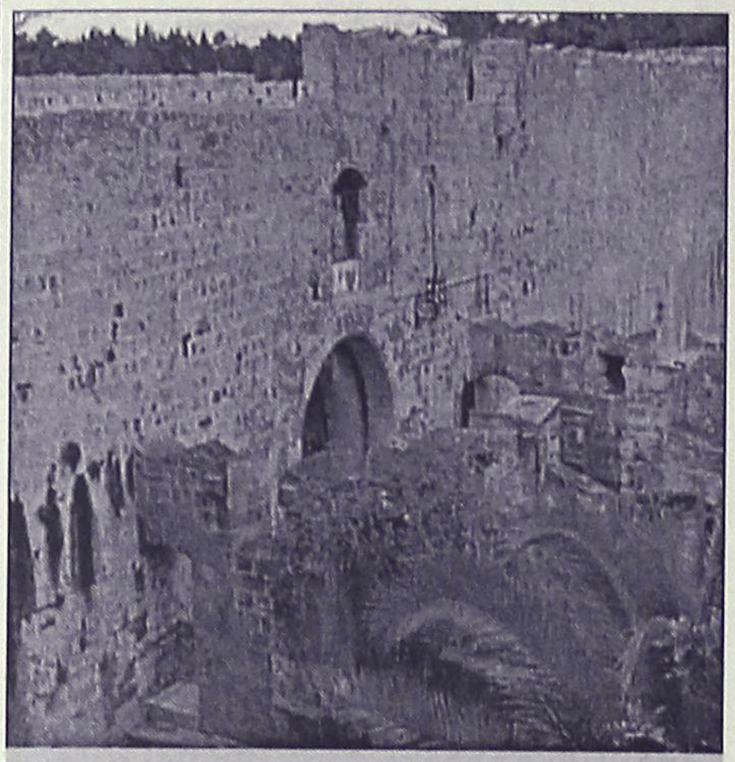

Πύλη Αγίου Αντωνίου

Ο εορτασμός, ο οποίος έχει καθιερωθεί από την UNESCO, θα συγκεντρώσει εφέτος στην Κέρκυρα περισσότερους από σαράντα επιστήμονες από όλον τον κόσμο στην Ετήσια Συνέλευση Επιστημονικής Επιτροπής Ιστορικών Πόλεων του Διεθνούς Συμβουλίου Μνημείων και Τοποθεσιών (ICOMOS). Θέμα της συνάντησης είναι τα προβλήματα που αντιμετωπίζουν σήμερα οι ιστορικές πόλεις από την υπερανάπτυξη ή αντίθετα από την υπανάπτυξη, αλλά και από την οικονομική κρίση, καθως και από τις κοινωνικές και πολεμικές συγκρούσεις.

...Επίσκεψη στο Τόκιο

Η **Κινηματογραφική Εταιρεία Ρόδου "Θέασις"** προβάλλει απόψε το βράδυ στις 9, στο "Δημοτικό Θέατρο", το οικογενειακό χρονικό του **Γιασουζίρο Οζου,** που γύρισε το 1953, την ταινία **"Επίσκεψη στο Τόκιο".**

"Ενα ζευγάρι επαρχιωτών κάνουν το πρώτο τους ταξίδι στο Τόκιο. Στο σπίτι του γιου τους που είναι γιατρός, δεν αργούν να αισθανθούν ότι προκαλούν ενόχληση. Οσο για τη κόρη τους, στρυφνή και πλεονέκτρια, τους βρίσκει κι' αυτή ενοχλητικούς και τους αφήνει στις φροντίδες της νύφης τους Νορίκο. Τα δύο αδέλφια αποφασίζουν να στείλουν τους γονείς τους για λουτρά στο Ατάμι. Εγκαταλελειμμένοι οι δύο γέροι, περνούν μόνοι τους τη τελευταία τους νύχτα στο Τόκιο.

Η πιο μελοδραματική ταινία του Οζου, που αποθεώνει τον ρεαλισμό και με σχεδόν ακίνητη κάμερα παρατηρεί τα πρόσωπα".



Ο κομήτης Ικέγκα-Ζανγκ φωτογραφημένος από την Ρόδο στα μέσα Μαρτίου 2002
Τηλεσκοπική φωτογραφία του Στράτου Κουφού και Στέργου Μανώλακα

..."Πήραν για σουβενίρ τα σάπια σωσίβια"

"Είναι ποτέ δυνατόν οι τραυματισμένοι, εξαθλιωμένοι, γυμνοί και βρεγμένοι ως το κόκαλο, αλλά και σοκαρισμένοι από τη συγκλονική περιπέτεια που έζησαν, ναυαγοί του μοιραίου πλοίου "Εξπρές Σάμινα" να αφαίρεσαν ως ...ενθύμια σφυρίχτρες και αναλάμποντες φανούς από τα σωσίβια τους;

Ο κοινός τους νους αλλά και ο σεβασμός στους 80 αδικοχαμένους του τραγικού ναυαγίου και στις βασανιστικές μνήμες των διασωθέντων απαντά κατηγορηματικά "όχι".

...Και όμως! Δύο ανώτερα στελέχη της MFD, ο πρόεδρος του Δ.Σ. και ένα πρώην μέλος του Δ.Σ., οι οποίοι κατηγορούνται για την τραγωδία, προέβαλαν στα απολογητικά τους υπομνήματα τον προκλητικό ισχυρισμό ότι "ναυαγοί αφαίρεσαν για... σουβενίρ σφυρίχτρες, και φανούς από τα σωσίβια"!



Το "Εξπρές Σάμινα", πρώην "Γκόλντεν Βεργίνα". Πριν από ναυάγιο εκτελούσε δρομολόγια στην γραμμή Δωδεκανήσου.
...Το 43% των σωσιβίων του πλοίου ήταν σάπια αφού δεν είχαν αντικατασταθεί από το 1966, χρονιά ναυπήγησης του πλοίου!

ΜΕΡΙΚΕΣ ΦΟΡΕΣ ΓΙΑ ΝΑ ΑΡΕΣΕΙΣ ΠΡΕΠΕΙ ΝΑ ΦΤΑΣΕΙΣ ΣΤΑ ....ΑΚΡΑ!!



- ΠΡΟΣΘΕΤΙΚΗ ΝΥΧΙΩΝ ΜΕΤΑΞΙ-ΑΚΡΥΛΙΚΟ
- ΜΑΝΙΚΙΟΥΡ-ΠΕΝΤΙΚΙΟΥΡ ΑΝΑΝΕΩΣΗΣ
- ΟΡΘΟΝΥΧΙΑ (ΠΟΝΕΜΕΝΑ ΓΥΡΤΑ ΝΥΧΙΑ)
- ΣΚΛΗΡΥΝΣΗ ΦΥΣΙΚΩΝ ΝΥΧΙΩΝ
- ΛΕΥΚΑΝΣΗ ΝΥΧΙΩΝ (ΧΕΡΙΑ-ΠΟΔΙΑ)
- ΦΡΥΔΙΑ - ΒΛΕΦΑΡΙΔΕΣ
- ΜΟΝΙΜΟ ΓΑΛΛΙΚΟ
- MONIMA DESIGNS
- ΑΠΟΤΡΙΧΩΣΗ

BEAUTY NAILS BN RHODES

ΑΝ ΤΟ ΖΗΤΟΥΜΕΝΟ ΣΑΣ ΕΙΝΑΙ Η ΑΚΡΑ ...ΠΟΛΥΤΕΛΕΙΑ

BEAUTY NAILS - STUDIO ΑΙΣΘΗΤΙΚΗΣ ΝΥΧΙΩΝ
ΕΜΠΟΡΙΚΟ ΚΕΝΤΡΟ ΦΩΚΙΑΛΗ-ΑΓ. ΑΝΑΣΤΑΣΙΑΣ 40-ΤΗΛ. 70660-ΚΙΝ. 0944 520887

ΡΟΔΟΤΡΥΠΟΚΟΠΤΙΚΗ Ο.Ε.
ΚΟΥΛΙΑΝΟΣ ΔΗΜΗΤΡΙΟΣ & ΣΙΑ Ο.Ε.
ΚΟΛΟΚΟΤΡΩΝΗ 66 ΡΟΔΟΣ ΤΗΛ. & FAX: 0241/77257 ΚΙΝ.: 0932/732331

ΤΡΥΠΑΜΕ - ΚΟΒΟΥΜΕ - ΣΠΑΜΕ

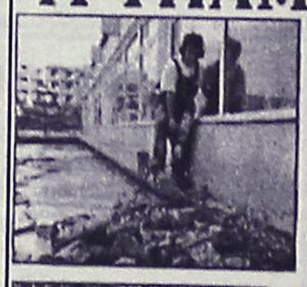

ΜΠΕΤΑ - ΤΟΥΒΛΑ - ΤΣΙΜΕΝΤΟΛΙΘΟΥΣ - ΠΑΤΩΜΑΤΑ, ΠΕΤΡΕΣ ΧΩΡΙΣ ΟΡΙΟ ΠΑΧΟΥΣ

ΧΩΡΙΣ ΔΟΝΗΣΕΙΣ - ΡΩΓΜΕΣ - ΣΚΟΝΕΣ



ΕΡΓΑΣΙΕΣ:
ΑΝΟΙΓΟΥΜΕ ΠΟΡΤΕΣ - ΠΑΡΑΘΥΡΑ
ΚΑΝΑΛΙΑ ΣΕ ΠΑΤΩΜΑΤΑ ΓΙΑ ΥΔΡΑΥΛΙΚΟΥΣ & ΗΛΕΚΤΡΟΛΟΓΟΥΣ
ΤΡΥΠΕΣ ΔΙΑΦΟΡΩΝ ΜΕΓΕΘΩΝ
& ΚΥΚΛΙΚΑ ΑΝΟΙΓΜΑΤΑ ΓΙΑ ΣΚΑΛΕΣ
ΕΠΙΣΗΣ ΓΙΝΟΝΤΑΙ ΚΟΠΕΣ ΣΕ ΤΟΙΧΟΥΣ ΑΠΟ ΠΕΤΡΑ & ΑΝΑΣΤΗΛΩΣΕΙΣ ΜΕ ΜΠΕΤΟ Η ΣΙΔΗΡΟΚΑΤΑΣΚΕΥΗ

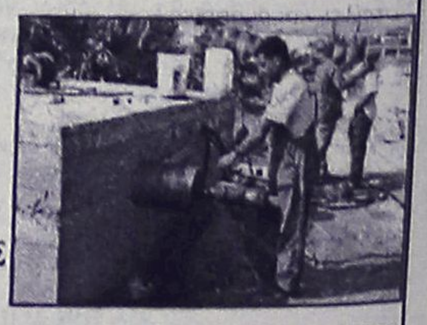

ΣΤΙΣ ΕΡΓΑΣΙΕΣ ΜΑΣ ΣΥΜΠΕΡΙΛΑΜΒΑΝΕΤΑΙ Η ΜΕΤΑΦΟΡΑ ΜΠΑΖΩΝ

Ολες οι εργασίες είναι με την σύγχρονη μέθοδο έγχυσης νερού προς αποφυγή σκόνης

(εκ)πολιτισμικά παίγνια



Γράφει ο Κωστής Νικολάκης

Στράτος Κουφός - Στέργος Μανώλακας

Οι εραστές των άστρων της Ρόδου

Ο **κ. Διονύσης Π. Σιμόπουλος**, διευθυντής του Ευγενιδείου Πλανηταρίου, στο τελευταίο τεύχος του **"Γεωτροπίου"**, του ταξιδιωτικού περιοδικού της "Ελευθεροτυπίας", γράφει για τους **"Εραστές των άστρων της Ρόδου."**

Που δεν άλλοι από τους συμπολίτες μας **Στράτο Κουφό** και **Στέργο Μανώλακα:**

*"Προσπάθεια μεράκι και ένα τηλεσκόπιο. Είναι αρκετά αυτά για να θαυμάσει κάποιος μερικά από τα πιο εντυπωσιακά χαρακτηριστικά της Σελήνης. Τους πιο όμορφους κρατήρες της, τις "θάλασσές" της, τα βουνά της, τα χρώματα. Δύο ροδίτες ερασιτέχνες αστρονόμοι, ο **Στέργος Μανώλακας** και ο **Στράτος Κουφός**, έφθασαν ψηλά με το τηλεσκόπιό τους και πήραν εξαιρετικές φωτογραφίες".*

• Στα χνάρια του Ιππάρχου του Ρόδιου

"Εκείνο το Σαββατόβραδο του Μαρτίου *ήμασταν κυριολεκτικά περικυκλωμένοι από τις ευχάριστες μυρωδιές της πρώιμης άνοιξης καθώς είχαμε στήσει καρτέρι στον ουρανό από την κορυφή του μικρού λόφου που δεσπόζει πάνω από την πόλη της Ρόδου. Η περιοχή φυσικά έχει αλλάξει κατά πολύ από τότε που ο πατέρας της αστρονομίας έκανε τις παρατηρήσεις του από τον ίδιον αυτόν τόπο πριν από 2.150 χρόνια. Παρ' όλ' αυτά η ιδέα και μόνο ότι σ' αυτά τα χώματα περπάτησε και έκανε τις ανακαλύψεις του ο **Ίππαρχος** έδινε σ' αυτή την απρογραμμάτιστη νυχτερινή εκδρομή μια διαφορετική σημασία.*

Προσκαλεσμένος στη Ρόδο για εντελώς άλλο λόγο (μια ομιλία σε ημερίδα που διοργάνωσε η κ. Χρυσούλα Στεργίου, σύμβουλος στο Κέντρο Συμβουλευτικής και Προσανατολισμού της Δευτεροβάθμιας Εκπαίδευσης Δωδεκανήσου), μου δόθηκε η ευκαιρία να συναντήσω και δύο νέους φίλους που είχα γνωρίσει στο "2ο Συνέδριο Ερασιτεχνών Αστρονόμων" στην Κέρκυρα τον περασμένο Οκτώβριο, και οι οποίοι εδώ και μερικά χρόνια διακονεύουν με



Ο Στράτος Κουφός (αριστερά) και ο Στέργος Μανώλακας (δεξιά) έχουν στη μέση το Γερμανό φίλο τους Volker Milde που τους άνοιξε το δρόμο για τα άστρα

στα σοβαρά. Έτσι μερικούς μήνες αργότερα έφτασε στη Ρόδο το πρώτο πακέτο από τη Γερμανία: ένα μικρό αλλά πλήρως εξοπλισμένο τηλεσκόπιο! Αργότερα αποδείχθηκε ότι ο Folka (το όνομα του Γερμανού πελάτη) επισκεπτόταν τη Ρόδο αρκετές φορές το χρόνο κι έτσι θεώρησε ότι με τον καθαρό ουρανό της χώρας μας θα μπορούσε να εκμεταλλευτεί καλύτερα το τηλεσκόπιό του στη Ρόδο παρά στην πατρίδα του. Κι έτσι έγινε.

Παρ' όλο που τα γερμανικά είναι η μητρική του γλώσσα *(η μητέρα του είναι Γερμανίδα), ο Στέργος δεν μπορούσε να καταλάβει και πολλά πράγματα από το βιβλίο των οδηγιών που συνόδευε το τηλεσκόπιο. Παρ' όλα αυτά, κουτσά στραβά, κατόρθωσε να το στήσει κάποτε. Κι έτσι άρχισε τις "παρατηρήσεις". Αλλά αυτό δεν του έφτανε, γι' αυτό και βάλθηκε να προσαρμόσει στο τηλεσκόπιο και μια απλή φωτογραφική μηχανή με την εντύπωση ότι σύντομα θα έπαιρνε φωτογραφίες σαν αυτές που θαύμαζε στα διάφορα βιβλία και περιοδικά! Κι εδώ είναι που έρχεται η σειρά του Στράτου!*

Επαγγελματικά ο Στράτος είναι υπάλληλος στην Εφορεία Αρχαιοτήτων της Ρόδου, το μεγάλο του όμως μεράκι είναι η φωτογραφία. Τις απογευματινές ώρες απασχολείται σε ένα εργαστήριο εμφάνισης φωτογραφιών κι εκεί ήταν που συνάντησε για πρώτη φορά τον Στέργο, όταν του έφερε για εμφάνιση τα πρώτα του φιλμ από τις λήψεις που είχε κάνει με το τηλεσκόπιο. Οι πρώτες εκείνες εικόνες είχαν πραγματικά "το κακό τους το χάλι" (όπως παραδέχεται και ο ίδιος), έγιναν όμως η αιτία για τη συνάντηση των δύο νέων, που σήμερα είναι και αχώριστοι φίλοι αλλά και κουμπάροι!

Εκείνες οι πρώτες προσπάθειες του Στέργου είχαν, *όπως ήταν αναμενόμενο, ως κύριο αντικείμενο φωτογράφισης διάφορες απόψεις της Σελήνης. Γι' αυτό άλλωστε και οι πρώτες μας παρατηρήσεις μαζί είχαν το ίδιο αντικείμενο. Εκείνο το βράδυ, στις αρχές Μαρτίου, το φεγγάρι ήταν στη χάση του, αλλά παρ' όλ' αυτά το φως που έριχνε στη Γη ήταν αρκετό για να διακρίνει κανείς τη γύρω περιοχή. Γιατί παρ' όλο που η Σελήνη αντανακλά μόνο το 7% του ηλιακού φωτός που πέφτει πάνω στη γεμάτη κοιλώματα επιφάνειά της, είναι αρκετά λαμπερή ώστε να καλύπτει με το φως της ένα αρκετά μεγάλο μέρος των άστρων της νύχτας, ιδιαίτερα στη φάση της πανσελήνου. Γι' αυτό άλλωστε η παρουσία της στον ουρανό πραγματικά δεν έχει αντίζηλο. Το σεληνόφως αυτό, οι σχιδές αυτές που φωτίζουν μέσα στο σκοτάδι της νύχτας, ήταν χωρίς αμφιβολία και η πηγή της έμπνευσης της πρώτης ανθρώπινης επιστημονικής παρατήρησης. Πριν από 35.000 χρόνια οι πρώτοι παρατηρητές του ουρανού χάραξαν πάνω σε οστά ταράνδου διάφορες εγκοπές για να σημαδέψουν τις μέρες που χρειαζόταν η Σελήνη για να περάσει από τη μία πανσέληνο στην άλλη, κι έτσι κατά κάποιον τρόπο κατασκευάστηκε το πρώτο ημερολόγιο. Η Σελήνη όμως έπαιξε έναν ακόμη πιο σπουδαίο ρόλο στη διαμόρφωση και των μετέπειτα ημερολογίων και γενικότερα στα πολιτικά και κοινωνικά δρώμενα της αρχαιότητας.*



Η περιστροφή της Γης όπως αποτυπώνεται στη φαινομενη κίνηση των άστρων γύρω από τον Πολικό Αστέρα.
Φωτογραφία των Στέργιου Μανώλακα και Στράτου Κουφού από την Ακρόπολη της Ρόδου

Με όλα αυτά, λοιπόν, δεν ήταν δυνατόν *να μην ριερώσουμε εκείνο το βράδυ τουλάχιστον τις πρώτες μας παρατηρήσεις στο γειτονικό μας κόσμο. Το τηλεσκόπιο που είχαν στήσει ο Στέργος και ο Στράτος είναι φυσικά ένα σχετικά μικρό τηλεσκόπιο σε σύγκριση με τα τηλεσκόπια που βρίσκουμε σήμερα στα μεγάλα αστεροσκοπεία του κόσμου. Κι όμως σε σύγκριση με τα τηλεσκόπια που είχαν οι γίγαντες της Αναγέννησης, ο Γαλιλαίος και ο Νεύτων, το τηλεσκόπιο που έχουν οι δύο Ρόδιοι ερασιτέχνες αστρονόμοι είναι πραγματικά το "κάτι άλλο", αφού με τέτοιου είδους τηλεσκόπια επιτυγχάνονται πράγματι αξιοθαύμαστα αποτελέσματα από χιλιάδες ερασιτέχνες αστρονόμους σ' ολόκληρο τον κόσμο..."*

περισσή σχάτη την επιστήμη του ουρανού. Είχα θαυμάσει από καιρό τις εξαιρετικές αστρο-φωτογραφίες που μου είχαν στείλει, και οι οποίες κοσμούν το κείμενο αυτό, κι έτσι εκείνο το βράδυ μου δόθηκε η ευκαιρία να τους δω "εν δράσει".

Ο Στράτος Κουφός και ο Στέργος Μανώλακας είναι δύο νέοι άνθρωποι που πριν από μερικά χρόνια δεν γνώριζαν καν την ύπαρξη ο ένας του άλλου, αλλά ούτε και τίποτε σχετικό με τα άστρα και τον ουρανό. Οι καθημερινές επαγγελματικές τους ασχολίες μόνο τυχαία θα τους έφερναν σε επαφή. Κι αυτό έγινε. Στο ταξί που δουλεύει ο Στέργος του δίνεται συχνά η ευκαιρία να μιλάει με τους πελάτες του κυριολεκτικά "περί ανέμων και υδάτων". Έτσι όταν κάποτε ένας Γερμανός του έπιασε την κουβέντα και τον ρώτησε τί κάνουν στη Ρόδο όταν το χειμώνα η τουριστική κίνηση είναι μειωμένη, ο Στέργος χαριτολογώντας, του είπε αυθόρμητα "ε, τότε κοιτάμε τον ουρανό!".

Για καλή του τύχη, ο Γερμανός αποδείχθηκε ένας μανιώδης ερασιτέχνης αστρονόμος και πήρε τα λόγια του Στέργου



«ΡΟΔΙΑΚΗ» ΑΠΟ ΤΟ 1915

ΦΛΑΣ ΣΤΟ ΠΑΡΕΛΘΟΝ

ΡΟΔΙΑΚΗ

ΠΕΡΙΟΔΙΚΟ ΕΒΔΟΜΑΔΙΑΙΟ

Εν Ρόδω
ΠΕΜΠΤΗ 12 ΑΠΡΙΛΙΟΥ 1928
ΑΡΙΘΜ. 938

ΡΟΔΙΑΚΑ ΧΡΟΝΙΚΑ
ΑΠΟ ΤΟ ΩΡΟΛΟΓΙΟΝ ΠΡΟΓΡΑΜΜΑ ΤΗΣ Μ. ΕΒΔΟΜΑΔΟΣ

ΑΠΡΙΛ. Μ. Παρασκευή πρωί. Η ακολουθία των Ωρών. Σημαίνει εις τας 7.30 η Α.Σ. κατέρχεται εις τας 8. Απόλυσις εις τας 11.

Αυθημερόν το εσπέρας. Ο Επιτάφιος θρήνος. Σημαίνει εις τας 7. Η Α.Σ. κατέρχεται εις τας 7.30. Η έξοδος του Επιταφίου εις τας 9.30. Απόλυσις περί την 11.

ΑΠΡΙΛ. 14. Μ. Σάββατον πρωί. Ο Εσπερινός του Πάσχα μετά της Λειτουργίας του Μ. Βασιλείου. Σημαίνει εις τας 8, η Α.Σ. κατέρχεται εις τας 8.15. Απόλυσις 10.

ΑΠΡΙΛ. 15. Κυριακή του Πάσχα πρωί. Σημαίνει εις τας 3, η Α.Σ. κατέρχεται εις τας 4. Η Ανάστασις εις τας 5. Απόλυσις εις τας 7.

Αυθημερόν. Η Β' Ανάστασις. Σημαίνει εις τας 9. Η Α.Σ. κατά τας 9.30 κατέρχεται εις της Πρωτοσυγκελίαν, όπου ενδύεται άπασαν την Αρχιερατικήν Στολήν και εν λιτανεία μετά παντός του κλήρου και λαού, μεταβαίνει εις τον Μητροπολιτικόν ναόν, όπου ψάλλεται ο Μ. Εσπερινός. Μετά δε το φως Ιλαρόν και το Μέγα Προκείμενον αναγινώσκεται το Ευαγγέλιον της ημέρας εις διαφόρους γλώσσας. Απόλυσις περί την 11.

(Εκ του Γραφ. της Ι. Μητροπόλεως)

(Σ.Σ. Η Ροδιακή εκδιδόταν τότε υπό το καθεστώς Ιταλικής λογοκρισίας. Διατηρείται επίσης η γλώσσα και τα τοπωνύμια που υπήρχαν στις αρχές του αιώνα).

ΜΕ ΤΗ ΝΕΑ ΣΥΓΧΡΟΝΗ ΜΕΘΟΔΟ
PETI QUIK
Απαλλαγείτε μια για πάντα από τις ταλαιπωρίες που προκαλούν:
- Τα νύχια που μπαίνουν στο δέρμα και ματώνουν.
- Τα διογκομένα δύσμορφα νύχια
- Τις σχισμένες φτέρνες.
Τους κάλλους και τους χόνδρους των ποδιών
ΠΡΟΣΟΧΗ!!! Η μέθοδος PETIQUIK είναι ιδανική για διαβητικούς. Περιποιείται τα άκρα χωρίς να πληγώνει ή να ματώνει.
Για το ραντεβού σας τηλεφωνήστε στο 0944 977676

Αντίλαλοι

πολιτικοί και άλλοι...

ΑΝΑΨΑΝ ΤΑ ΑΙΜΑΤΑ





Μετά το Πάσχα είχαμε προβλέψει ότι θα ανάψουν τα αίματα στις νομαρχιακές εκλογές αλλά ... πέσαμε έξω, διότι ήδη άρχισαν οι προειδοποιητικές βολές εκατέρωθεν.

Ξεκίνησε ο κ. Μαχαιρίδης από την Κω που δήλωσε ότι το έργο του νυν νομάρχη είναι ανύπαρκτο και **συνέχισε ο κ. Καραγιάννης** χθες, ζητώντας από τον κ. Μαχαιρίδη να είναι πιο προσεκτικός και διαβασμένος.

Συμπλήρωσε μάλιστα ο κ. Καραγιάννης ότι τα προβλήματα του τόπου δεν λύνονται με επισκέψεις **από καφενείο σε καφενείο!**

Και αναμένεται συνέχεια...

Λ.Μ.

ΥΠΟΨΗΦΙΟΣ ΔΗΜΑΡΧΟΣ

Στους... οκτώ έφθασαν οι ενδιαφερόμενοι για το χρίσμα του υποψήφιου δημάρχου του ΠΑΣΟΚ **στο Ηράκλειο Κρήτης!**

Και μας ενδιαφέρει λιγάκι το θέμα, διότι ο όγδοος εξ' αυτών είναι Δωδεκανήσιος. Πρόκειται για τον κ. **Μάρκο Καραναστάση,** πρόεδρο του ΤΕΙ Κρήτης (από την Κω) ο οποίος με επιστολή που απέστειλε στον πρωθυπουργό έκανε γνωστό ότι θα είναι υποψήφιος στις εσωκομματικές διαδικασίες.

Να υποθέσουμε με δεδομένο **το υψηλό τοπικιστικό** συναίσθημα των Κρητικών, ότι θα έχει τύχη;

Λ. Μ.

ΚΥΡΙΑΡΧΟ ΠΡΟΒΛΗΜΑ

Αντίστοιχη κίνηση με την... Πατησίων, παρουσίαζε χθες το κέντρο της Ρόδου, γεγονός που έκανε εκατοντάδες στην **κυριολεξία οδηγούς να αγανακτήσουν** και όχι μόνο!

Είναι γνωστό κάθε χρόνο τέτοια εποχή το κυκλοφοριακό αλαλούμ που επικρατεί, εξαιτίας των μαθητών εκδρομέων και των **τουριστικών λεωφορείων** που τους μεταφέρουν στους δρόμους του νησιού μας.

Μακάρι η ταλαιπωρία αυτή να πάρει ένα τέλος σε μερικές εβδομάδες που ολοκληρώνεται η περίοδος των μαθητικών εκδρομών.

Σε διαφορετική περίπτωση η όλη κατάσταση σε σχέση **με το κυκλοφοριακό και τη στάθμευση**, θα πρέπει να αντιμετωπιστεί επιτέλους σοβαρά!

Μιχ. Μ.

ΖΗΤΗΜΑ ΜΝΗΜΗΣ

Καλό είναι μερικά πράγματα να τα θυμόμαστε... **Οπως για παράδειγμα** την περίοδο που γινόταν το προξενιό της "εισβολής" της ΑΝΕΚ στην ΔΑΝΕ, όπου σχεδόν μόνο η "Ροδιακή" από τα τοπικά μέσα ενημέρωσης **είχε αντιδράσει** και στους όρους και στο σκηνικό γενικά της συνεργασίας.

Αλλοι ήταν που... κόντεψαν να μας πείσουν ότι επρόκειτο για σωτήρες!

Λ. Μ.

Ο ΑΞΟΝΑΣ

Η κινητικότητα γύρω από τον άξονα Πόκκια-Ζαννετίδη και Σοφού **στη Νότια Ρόδο** συνεχίζεται αμείωτη τις τελευταίες μέρες.

Και όπως δηλώνεται, εξελίξεις αναμένονται το Σαββατοκύριακο, **που συνήθως** προσφέρεται για ζυμώσεις στη Νότια Ρόδο.

Τί θα βγει... θα δούμε!

Λ. Μ.

ΟΧΙ ΚΑΙ ΠΛΕΟΝΕΚΤΕΣ!

Οντως έχει πολύ ενδιαφέρον η επικείμενη επίσκεψη του πρωθυπουργού στα νησιά μας. Ε, όσο να 'ναι, για κάποιες μέρες, **πρώτο θέμα στα δελτία ειδήσεων** θα είμαστε: Που πήγε, τί έκανε, με ποιούς μίλησε, αν του άρεσε το φαγητό, που ήπιε το καφεδάκι του, τι του έκαναν δώρα κ.τ.λ.

Επίσης θα ακολουθήσει και μια... διαφημιστική καμπάνια για τις παραλίες μας, τα ωραία μέρη, την άρτια ξενοδοχειακή υποδομή που έχουμε, τους ... "τελευταίους ακρίτες του Καστελλορίζου", το νεοκλασικό οικισμό της Σύμης κ.τ.λ.

Ε, τώρα αν δεν προτάξουν και τα προβλήματα που αντιμετωπίζουμε ως ακριτικός νομός... **ψιλά γράμματα**. Γιορτές θα έχουμε, καλοκαίρι πλησιάζει. Μην... είμεθα και πλεονέκτες!

Κυρ. Π.

ΦΟΙΤΗΤΙΚΕΣ ΕΚΛΟΓΕΣ



Αυξητικές τάσεις συμμετοχής σε σχέση με τα προηγούμενα χρόνια παρατηρήθηκαν στις χθεσινές φοιτητικές εκλογές **στο Πανεπιστήμιο Αιγαίου.**

Το αξιοσημείωτο της υπόθεσης είναι ότι στο Παιδαγωγικό τμήμα δεν υπήρχε ψηφοδέλτιο της ΠΑΣΠ και στους Νηπιαγωγούς δεν υπήρχε αντίστοιχο ψηφοδέλτιο της ΔΑΠ. ΝΔΦΝ. Χαρακτηριστικό του κλίματος υπήρξε ο αριθμός **των ανεξάρτητων ψηφοδελτίων** κάτι που αποδεικνύει το ενδιαφέρον των φοιτητών για τα κοινά του Πανεπιστημίου, απο-κομμένο από κομματικές δεσμεύσεις.

Λ. Β.

Ο ταχυδρόμος πέρασε...



● **κ. τακτ. αναγνώστ.:** Μας πήρανε, ή μάλλον τους πήρανε χαμπάρι και στην Αθήνα. Και άρχισαν να γράφουν διάφορα ευτράπελα για το Πασχαλινό ταξίδι του Πρωθυπουργού στη Ρόδο. Εγώ πάντως σας το είχα πει. Θα πέσει πολύ γέλιο.

❖❖❖

● **Προς Ν.Ε. που Συνασπισμού:** Τώρα τί να σας πω. Το πάτε λάου-λάου να σας αρχίσουν τα... ανέκδοτα. Είπαμε κάνουμε μόκο αφού σας γνωρίζουμε όλους με το ονοματεπώνυμό σας. Αλλά μέχρι πότε βρε παλικάρια; Αυτά δεν είναι πια νάζια είναι σεξουαλικο-πολιτική παρενόχληση.

❖❖❖

● **Προς ΔΑΝΕίτη:** Θα λυθούν αμέσως λέει όλα τα προβλήματα. Ποιός το είπε; Μα ποιος άλλος, ο Γεράσιμος ο Κεφαλονίτης. Πάει βάλαμε ενέχυρο και τις βίδες...

❖❖❖

● **Σύνθημα:** Που είσαι Νώντα να μας δεις...

ΧΟΡΕΥΤΙΚΗ ΠΑΡΑΣΤΑΣΗ

ΡΟΔΟΣ:
ΙΣΤΟΡΙΑ ΤΗΣ ΝΥΜΦΗΣ ΤΟΥ ΑΡΧΙΠΕΛΑΓΟ





Μαρί Σκίκα
ΣΧΟΛΗ ΧΟΡΟΥ

ΕΘΝΙΚΟ ΘΕΑΤΡΟ ΡΟΔΟΥ

ΣΑΒΒΑΤΟ 20 και ΚΥΡΙΑΚΗ 21 ΑΠΡΙΛΗ 2002
Ώρα 7 μ.μ.

ΤΑ ΕΣΟΔΑ ΘΑ ΔΙΑΤΕΘΟΥΝ ΣΤΟΝ ΕΛΛΗΝ. ΕΡΥΘΡΟ ΣΤΑΥΡΟ



ΦΟΥΡΝΟΣ
ΤΟ ΠΑΡΑΔΟΣΙΑΚΟ ΚΑΛΟ ΨΩΜΙ
"Η ΑΡΧΑΓΓΕΛΙΤΙΣΣΑ"

Ανακοινώνουμε
στους αξιότιμους πελάτες μας
ότι μεταφερθήκαμε στην οδό
Αυστραλίας 114, δίπλα στο ΛΟΥΚΥ ΛΟΥΚ,
έναντι νέας μαρίνας.
Σας περιμένουμε με τα γνωστά
βουτήματα και το γνωστό καλό ψωμί.

ΤΗΛ. 02410 75320

ΠΩΛΕΙΤΑΙ: Διαμέρισμα πολυτελούς κατασκευής (θέρμανση-τζάκι-ιταλική κουζίνα-ντουλάπες) μικτής επιφάνειας 130 τ.μ. με χώρους αποκλειστικής στάθμευσης 60 τ.μ. σε πολυκατοικία 4 μόνο διαμερισμάτων με άνετο περιβάλλοντα χώρο επί της οδού Απολλωνίου Ροδίου στην Ιξιά (50 μ. από Λεωφόρο Ηρακλειδών).
ΕΝΟΙΚΙΑΖΟΝΤΑΙ: Δύο καταστήματα 26 τ.μ. και 35 τ.μ. ύψους 6 μ. σε νέα οικοδομή στην γωνία Ανθ. Ζερβού και πάροδ. Συλλόγου Αμερικής (Ψαροπούλα).
ΠΩΛΟΥΝΤΑΙ: Μονοκατοικίες με μεγάλο οικόπεδο πολυτελούς κατασκευής στην Ιαλυσό.

Πληροφορίες: Κτιριοδομή Ο.Ε.
Τηλ. 02410 36604-02410 24208
κινητό: 0944-338277 κ. Φράγκο

ΑΝΕΜΙΣΤΗΡΕΣ ΟΛΩΝ ΤΩΝ ΤΥΠΩΝ ΣΕ ΠΡΟΣΦΟΡΑ
ΤΙΜΩΝ ΜΟΝΟ ΣΤΑ ΚΑΤΑΣΤΗΜΑΤΑ
Ν.Π. ΜΑΝΝΑΚΗΣ Α.Ε.
ΤΗΛ.: 20618-33580-61254
ΓΙΑ ΕΠΑΓΓΕΛΜΑΤΙΕΣ ΚΑΙ ΙΔΙΩΤΕΣ

ΕΝΟΙΚΙΑΖΟΝΤΑΙ
1) 2 καταστήματα 60 τ.μ. στην κεντρική πλατεία της Λίνδου.
2) STUDIO επί της πλατείας Ράπτη (έναντι ξενοδοχείου Τσίκκη) στην παραλία Ιαλυσού.

Πληρ. Γ. Ιωαννίδης
Τηλ. 22307 ή 0932296983