ΕΤΟΣ ΙΔΡΥΣΗΣ 1949
ΙΔΙΟΚΤΗΣΙΑ - ΕΚΔΟΣΗ
Γ. ΔΙΑΜΑΝΤΙΔΗΣ
ΓΡΑΦΙΚΕΣ ΤΕΧΝΕΣ Α.Ε.
Γραφεία - Τυπογραφεία:
Μάρκου Μαλλιαράκη 3 (ΚΟΒΑ)
Τηλ.: Σύνταξης: 22410 27356-34101, FAX: 22410 20643
Τηλ.: Λογιστηρίου: 22410 35322, FAX: 22410 35322
e-mail: info@proodos.net & proodro@otenet.gr

ΠΛΗΡΩΜΕΝΟ ΤΕΛΟΣ
Ταχ. Γραφεία Κ. ΡΟΔΟΥ
Αριθμός άδειας 2
Κωδικός 1877

ΠΡΟΟΔΟΣ

Ανεξάρτητη καθημερινή πρωινή εφημερίδα

SATO
OFFICE SYSTEMS
ΜΠΟΝΗΣ Ε.Π.Ε. ΤΗΛ. 22410 75533

ΑΡΙΘΜΟΣ ΦΥΛΛΟΥ 17.075 • ΤΙΜΗ 0,70 ευρώ

ΤΕΤΑΡΤΗ 16 ΝΟΕΜΒΡΙΟΥ 2005

Τουλάχιστον μέχρι την άνοιξη

Συνεχίζεται η κοροϊδία με το ακτοπλοϊκό!..

ΠΡΟΚΗΡΥΧΤΗΚΑΝ ΟΙ ΕΝΔΩΔΕΚΑΝΗΣΙΑΚΕΣ



Συνεχίζεται η κοροϊδία με το ακτοπλοϊκό!..

ΣΥΝΕΧΙΖΕΤΑΙ η κοροϊδία με το ακτοπλοϊκό πρόβλημα της Δωδεκανήσου! Το υπουργείο Αιγαίου προκήρυξε διαγωνισμό για τις ενδωδεκανησιακές γραμμές και οι ενδιαφερόμενοι θα πρέπει να υποβάλουν τις προσφορές τους μέχρι αύριο!..

• Στην προκήρυξη γίνεται λόγος για μικρά περιπτώσεις που η Κάλυμνος και η Αστυπάλαια συνδέονται με τη... Νάξο! Είναι πάντως χαρακτηριστικό ότι ενώ το πρόβλημα με τις ενδωδεκανησιακές συγκοινωνίες είναι γνωστό προ διμήνου, μόλις τώρα έγινε η προκήρυξη των άγονων γραμμών και θα πρέπει οι ενδιαφερόμενοι σε τέσσερις ημέρες να υποβάλουν τις προσφορές τους!..

ΒΕΒΑΙΑ δεν υπάρχει καμιά απολύτως εξέλιξη στη γραμμή «κορμού» της Δωδεκανήσου και η κατάσταση τουλάχιστον μέχρι την άνοιξη προβλέπεται να είναι η ίδια, αφού μέχρι τώρα δεν έχει εκδηλωθεί κανένα ενδιαφέρον από το υπουργείο Εμπορικής Ναυτιλίας για να δρομολογηθεί ένα καινούργιο και γρήγορο πλοίο, όπως αυτά που εκτελούν δρομολόγια προς Κρήτη, Κυκλάδες και Χίο- Μυτιλήνη.

• Σημειώνεται ότι μέχρι τώρα δεν έχει δοθεί λύση στο πρόβλημα των Τηλιακών όσον αφορά τη δρο-

ΣΥΝΕΧΕΙΑ ΣΤΗ ΣΕΛ. 4

Για υπογραφή νέων συμβολαίων

Αναδρομικά ζητά το ΤΑΠΑ από τους καταστηματάρχες!..

ΑΝΕΡΧΟΝΤΑΙ ΣΕ ΧΙΛΙΑΔΕΣ ΕΥΡΩ

ΠΟΛΥ μεγάλη αναστάτωση έχει προκαλέσει στους καταστηματάρχες της Μεσαιωνικής Πόλης που νοικιάζουν καταστήματα που διαχειρίζεται το ΤΑΠΑ, η αξίωση για καταβολή αναδρομικών προκειμένου να υπογράψουν τα νέα συμβόλαια ενοικίασης. Το θέμα έχει ως εξής:

• Τα συμβόλαια που υπογράφονται μεταξύ των

ΣΥΝΕΧΕΙΑ ΣΤΗ ΣΕΛ. 4

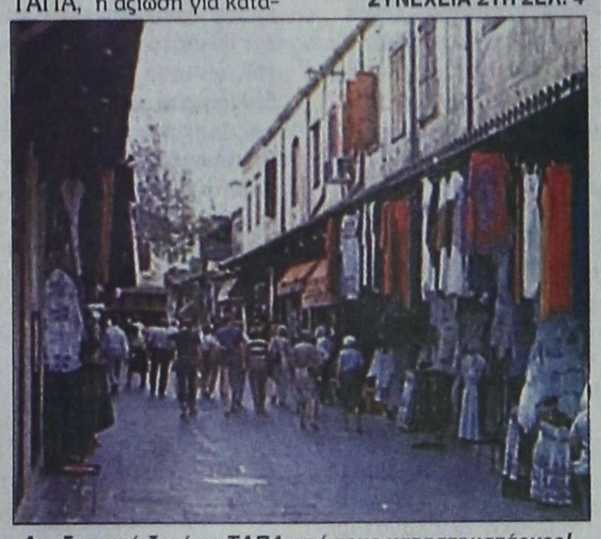

Αναδρομικά ζητά το ΤΑΠΑ από τους καταστηματάρχες!..

Υπολειτουργεί λόγω μεγάλων ελλείψεων

Τραγική είναι η κατάσταση στο Νοσοκομείο μας

ΔΙΑΠΙΣΤΩΣΕΙΣ ΤΟΥ ΓΡΑΜΜΑΤΕΑ ΤΟΥ ΠΑΣΟΚ Β. ΠΑΠΑΝΙΚΟΛΑ

Ο Γραμματέας της Επιτροπής του ΠΑΣΟΚ Νοτίου Αιγαίου κ. Βασίλης Παπανικόλας μας έστειλε την παρακάτω ανακοίνωση στην οποίαν περιγράφει την τραγική κατάσταση του Νοσοκομείου της Ρόδου.

«Το ΠΑΣΟΚ, πραγματοποίησε στο διήμερο 14/15-11-2005, την πρώτη του πανελλήνια παρέμβαση στους χώρους της Υγείας και της Κοινωνικής Φροντίδας.

Σκοπός της οργανωμένης αυτής προσπάθειας είναι:

1. Η κριτική αξιολόγηση της πολιτικής της Κυβέρνησης στον ευαίσθητο χώρο της Υγείας τους 20μηνες που κυβερνά η ΝΔ

2. Η υπεράσπιση των κοινωνικών κατακτήσεων και ειδικότερα του ΕΣΥ και

3. Η αποτύπωση της υπάρχουσας κατάστασης προκειμένου το ΠΑΣΟΚ να επαναξιολογήσει την πολιτική του, προχωρώντας στη διαμόρφωση των προτάσεών του, που θα απαντούν στις όποιες αδυναμίες και υστερήσεις του παρελθόντος και θα είναι προσαρμοσμένες στις σύγχρονες ανάγκες της ελληνικής κοινωνίας και τις νέες προκλήσεις στο χώρο της Υγείας.

Η παρέμβαση αυτή είναι ενταγμένη στη συνολική προσπάθεια του ΠΑΣΟΚ για να επεξεργασθεί και να

ΣΥΝΕΧΕΙΑ ΣΤΗ ΣΕΛ. 4



Τραγική είναι η κατάσταση στο Νοσοκομείο μας

Με νέα προσφυγή

Ο Δήμος Καλλιθέας μπλοκάρει το έργο για το αποχετευτικό

ΔΙΑΦΩΝΕΙ ΣΤΟΝ ΕΝΙΑΙΟ ΦΟΡΕΑ

Ο ΔΗΜΟΣ Καλλιθέας, μπλοκάρει το έργο «Αποχετευτικός Αγωγός Αρχάγγελος - Βόδι Β' Φάση» με νέα προσφυγή του, στο Συμβούλιο Επικρατείας. Η προσφυγή κατατέθηκε τη περασμένη Παρασκευή, σύμφωνα με το δήμαρχο Καλλιθέας κ. Γιάννη Ιατρίδη και θα εκδικαστεί τον ερχόμενο Ιούνιο μαζί με μία άλλη που έχει κατατεθεί παλαιότερα.

• ΟΠΩΣ είναι γνωστό, ο Δήμος Καλλιθέας, διαφωνεί με την είσοδο του Δήμου Αρχαγγέλου, στον Ενιαίο Φορέα Διαχείρισης του Αποχετευτικού Αγωγού Λυμάτων και του Βιολογικού, γι' αυτό και επιχειρεί να μπλοκάρει την κατασκευή του έργου. Βέβαια ο κίνδυνος για να χαθούν χρήματα, αλλά και να αναγκαστούμε να επιστρέψουμε χρήματα στην Ευρωπαϊκή Ενωση είναι μεγάλος, αν μπλοκάρει η εκτέλεση του έργου.

ΠΡΟΧΘΕΣ το πρωί στο Νομαρχιακό Μέγαρο έγινε ο μειοδοτικός διαγωνισμός για την εκτέλεση του έργου συνολικού προϋπολογισμού 10.300.000 ευρώ. Προσήλθαν 12 ενδιαφερόμενοι και το έργο κατακυρώθηκε υπέρ της εργοληπτικής εταιρείας «Αφοι Κυρομύτη ΑΤΕ» που πρόσφερε έκπτωση 43%, την μεγαλύτερη από όλες τις εταιρείες. Αντίθετα τη μικρότερη έκπτωση που δόθηκε ήταν 22,23% από άλλη

ΣΥΝΕΧΕΙΑ ΣΤΗ ΣΕΛ. 4

Λόγω ακτοπλοϊκού

Κινδυνεύουμε να χάσουμε τους μαθητές!

ΠΡΟΒΛΗΜΑΤΑ ΑΠΟ ΤΗ ΒΟΡΕΙΟ ΕΛΛΑΔΑ



ΜΠΟΡΕΙ τα νέα από τις αγορές του εξωτερικού να είναι αισιόδοξα για την τουριστική κίνηση της επόμενης χρονιάς αντιστρόφως ανάλογα είναι όμως τα μηνύματα για την πορεία του μαθητικού τουρισμού.

• Οι φόβοι που εκφράστηκαν από την αρχή της φετινής χρονιάς για απώλειες στον μαθητικό τουρισμό λόγω κυρίως του ακτοπλοϊκού προβλήματος, δυστυχώς φαίνεται να επιβεβαιώνονται. Αυτό το μήνυμα "έφεραν" οι τοπικοί παράγοντες από την φετινή Φιλοξένια όπου έγιναν αποδέκτες μεγάλων παραπόνων από εκπροσώπους

ΣΥΝΕΧΕΙΑ ΣΤΗ ΣΕΛ. 4

Στην Επιτροπή Αστικής Ευθύνης

Κατάθεση υπομνήματος και δύο μηνύσεις για την υπόθεση του ΡΟΔΑ

ΑΥΤΟΕΞΑΙΡΕΘΗΚΕ Ο ΔΗΜΑΡΧΟΣ

ΣΤΙΣ 29 Νοεμβρίου, θα εκδοθεί η απόφαση της Επιτροπής Αστικής Ευθύνης του άρθρου 183 ΠΔ 410/95, για τον τέως πρόεδρο του δ.σ. της ΡΟΔΑ Γιάννη Τσιγάρο, για την υπόθεση της οικονομικής διαχείρισης της Δημοτικής Επιχείρησης Συγκοινωνιών του Δήμου Ρόδων.

• Χθες το μεσημέρι ενώπιον της Επιτροπής εμφανίστηκε ο κ. Τσιγάρος, συνοδευόμενος από το συνήγορό του κ. Φώτη Κωστόπουλο και κατέθεσε υπόμνημα, για τις εξηγήσεις που είχε κληθεί να δώσει. Η Επιτροπή συγκροτείται από τον πρόεδρο Πρωτοδικών Ρόδου κ. Βασίλη Παπανικόλα, τον Επίτροπο του Ελεγκτικού Συνεδρίου κ. Χρήστο Γιαννακόπουλο και τον Δήμαρχο Ροδίων κ. Γιώργο Γιαννόπουλο. Γραμματέας της Επιτροπής χωρίς να έχει λόγο είναι η Ρένα Μαντικού υπάλληλος της Περιφέρειας Νοτίου Αιγαίου.

Ο ΔΗΜΑΡΧΟΣ Ροδίων κ. Γιώργος Γιαννόπουλος, ζήτησε την αυτοεξαίρεσή του, για λόγους ευπρέπειας και για να αφαιρέσει όπως ισχυρίστηκε από όλους τους κακόπιστους να αμφισβητούν την κρίση του. Την θέση του πήρε ο αντιπρόεδρος της ΤΕΔΚΔ και

ΣΥΝΕΧΕΙΑ ΣΤΗ ΣΕΛ. 4

Στο Δήμο Αφάντου

Σε ντουλάπα στοιβάζουν τα ...κλητήρια θεσπίσματα!..

ΣΥΣΤΑΣΕΙΣ ΕΙΣΑΓΓΕΛΕΑ ΣΤΟ ΔΗΜΑΡΧΟ

ΣΕ ΝΤΟΥΛΑΠΑ στοιβάζουν στο Δήμο Αφάντου, τα κλητήρια θεσπίσματα, που τους κοινοποιεί η Εισαγγελία Ρόδου, αντί να τα επιδίδουν στους ενδιαφερόμενους, με αποτέλεσμα να κινδυνεύουν να αναβληθούν δίκες, για μη κλήτευση διαδίκων και μαρτύρων.

• Το θέμα αυτό, απασχόλησε την Εισαγγελία Πρωτοδικών Ρόδου, που κάλεσε τον δήμαρχο Αφάντου κ. Σταμάτη Καββάδα και του συνέστησε να επιδοθούν άμεσα τα κλητήρια θεσπίσματα. Μάλιστα πληροφορίες αναφέρουν ότι έγινε γνωστό στον δήμαρχο Αφάντου, πως αν συνεχιστεί η ίδια τακτική, θα ακολουθεί η αυτόφωρη διαδικασία για παράβαση καθήκοντος.

Ο ΔΗΜΑΡΧΟΣ φέρεται να υποστήριξε ότι υπάρχει πρόβλημα προσωπικού, αλλά αυτό δεν ενδιαφέρει την Εισαγγελία, καθώς η επίδοση

ΣΥΝΕΧΕΙΑ ΣΤΗ ΣΕΛ. 4

Εντοπίστηκαν από την Αστυνομία

Δύο νεαροί οι δράστες των αρπαγών τσαντών!

ΠΛΟΥΣΙΑ Η ΔΡΑΣΤΗΡΙΟΤΗΤΑ ΤΟΥΣ

ΔΥΟ ΝΕΑΡΟΙ είναι οι δράστες των αλλεπάλληλων αρπαγών τσαντών που σημειώθηκαν τις τελευταίες ημέρες στη Ρόδο. Αρχικά, από την Υποδιεύθυνση Ασφαλείας Ρόδου συνελήφθη προχθές ως ύποπτος ένας 20χρονος μαθητής από την Ιαλυσό, ο οποίος εξεταζόμενος ομολόγησε ότι μαζί μ' έναν 19χρονο από τη Ρόδο, διέπραξαν πολλές αρπαγές τσαντών απο γυναίκες, αλλά και μέσα από αυτοκίνητα. Πρέπει να σημειωθεί ότι ο 19χρονος που ενέχεται στις κλοπές έχει εξαφανιστεί και αναζητείται. Η δράση των δύο νεαρών έχει ως εξής:

• Την 13-11-2005 και ώρα 23.30 οδηγώντας δίκυκλο μοτοποδήλατο ιδιοκτησίας 16χρονου ημεδαπού, στο οποίο επέβανε ο 19χρονος δράστης, άρπαξαν τη τσάντα 19χρονης ημεδαπής, κάτοικος Ρόδου, η οποία βάδιζε στην οδό Δημοκρατίας και η οποία περιείχε ένα κινητό τηλέφωνο και το χρηματικό ποσό 40 ευρώ.

• Την 23.00 ώρα την 10-11-2005 οι δράστες κινούμενοι με ίδιο μοτοποδήλατο μετέβησαν στην Παλιά Πόλη και αφού εντόπισαν 58χρονη υπήκοο Βουλγαρίας, κάτοικο Ρόδου, ο 19χρονος κατέβηκε από το μοτοποδήλατο και κινούμενος πεζός άρπαξε τη τσάντα της, η οποία περιείχε χρη-

ΣΥΝΕΧΕΙΑ ΣΤΗ ΣΕΛ. 4

Δεν θα αρθεί η ασυλία του Καϊσερλη

Η Ειδική Μόνιμη Επιτροπή Κοινοβουλευτικής Δεοντολογίας της Βουλής με χτεσινή ομόφωνη απόφαση της εδέχθη ότι δεν συντρέχει λόγος για άρση της βουλευτικής ασυλίας του Κ. Καϊσερλη.

Η Επιτροπή έκρινε ότι οι πράξεις για τις οποίες ζητείται η άρση ασυλίας συνδέονται κατά το χρόνο της άσκησης των καθηκόντων του ως δημάρχου της Κω.

ΜΑΚΕΔΟΝΙΚΕΣ ΓΡΑΜΜΕΣ ΤΣΙΜΕΝΙΔΗΣ Α.Ε.

Δημιουργήσαμε την μεγαλύτερη γέφυρα στην Ελλάδα.

Ενώσαμε τη Ρόδο με την Μακεδονία μας, αλλά δεν μας αρκεί να είμαστε πρώτοι σήμερα.

Σιγουρέψαμε το αύριο και λειτουργούμε τμήμα δημοσίων σχέσεων στην εταιρία που φέρνει κοντά τον εμπορικό κόσμο της Ρόδου με τις βιομηχανίες και βιοτεχνίες της μακεδονικής γης.

Επικοινωνήστε μαζί μας για οποιαδήποτε πληροφορία.

Τηλ. Ρόδου: 22410 60345
Υπεύθυνος ΤΣΙΜΕΝΙΔΗΣ ΔΗΜ.

Τηλ. Θεσ/νίκης: 2310 753267-9
Υπεύθυνος ΤΣΙΜΕΝΙΔΗΣ ΑΛΕΞ.

X5542-18/11

9.59
Νέοι Ορίζοντες
Υπεύθυνη ενημέρωση... για υπεύθυνους ακροατές
&
Με τις τελευταίες ελληνικές επιτυχίες
...σταθμός που δεν αλλάζεις!
Στους 96,0 & 96,2 fm
Αγίας Αναστασίας 113 (πάροδος) Ρόδος
Τηλ. 22410-78999 fax: 22410-33369 • e-mail: sakolios@otenet.gr
X146-18/12

per uomo
Duomo
Νέα... άλλη άποψη!
Εδώ η ανδρική μόδα γιορτάζει!
Οι φετινές προτάσεις των οίκων μόδας:
MAKIS TSELIOS Homme
Montana PARIS
JACQUES HERMES ESSENTIAL
DE FACTO
DA VINCI
Με καθημερινό ή βραδυνό ρούχο ένα είναι σίγουρο... Θα νιώσεις άνετα
Τάρπον Σπρίνκς 6
Ρόδος (Κέντρο) • Τηλ.: 22410 29355
T6400-23/11

ΚΑΘΗΜΕΡΙΝΑ ΤΑ ΝΕΑ ΤΗΣ ΔΩΔΕΚΑΝΗΣΟΥ ΣΤΟ INTERNET
www.proodosnews.gr
www.proodos.net

Δωδεκανησιακά 24ωρα



ΣΤΟΝ ΑΘΗΝΑΪΚΟ ΤΥΠΟ

15/11/2005

Η δημοσιονομική πολιτική της κυβέρνησης, η φορολογία ακινήτων και οι προσλήψεις μόνιμων και εποχικών υπαλλήλων είναι από τα βασικά θέματα της ειδησεογραφίας του σημερινού αθηναϊκού Τύπου.

ΑΔΕΣΜΕΥΤΟΣ ΤΥΠΟΣ (Μήτσης): Σπεύσατε για οικοδομικές άδειες. Χωρίς ΦΠΑ μέχρι τέλους του έτους.

ΑΔΕΣΜΕΥΤΟΣ ΤΥΠΟΣ (Ρίζος): Μονιμοποιούνται άλλοι 73.702 συμβασιούχοι. Ενώ τακτοποιήθηκαν ήδη 21.700.

ΑΝΩ ΚΑΤΩ: Με νέα φτερά η Ολυμπιακή. Το σχέδιο επιβίωσης του εθνικού αερομεταφορέα.

ΑΠΟΓΕΥΜΑΤΙΝΗ: Κερασυνοί κατά Σημίτη. "Κατηγορώ" της Ιεράς Συνόδου εναντίον του τέως πρωθυπουργού.

Η ΑΥΓΗ: Βουλιάζει η ήπια προσαρμογή. Ομολογία Αλογοσκούφη: Το έλλειμμα ανεβαίνει στο 4,4%.

ΑΥΡΙΑΝΗ: Έφοδος του ΣΔΟΕ σε 3 ιδιωτικά νοσοκομεία. Διπλά βιβλία, πλαστές συνταγές και παράνομη εξαγωγή φαρμάκων σε ευρωπαϊκές χώρες αξίας 250 δισεκατομμυρίων μέσα σε ένα χρόνο.

ΤΟ ΒΗΜΑ: Προϋπολογισμοί με... αστερίσκους! Ναυαγούν στις Βρυξέλλες οι ελπίδες της κυβερνήσεως.

Η ΒΡΑΔΥΝΗ: 1.883 θέσεις εργασίας σε υπουργεία, Ταμεία και οργανισμούς. Τρία νέα προγράμματα stage προκηρύσσει ο ΟΑΕΔ.

ΕΘΝΟΣ: Από... φέτος ο ΦΠΑ στις οικοδομές. Δεν γλιτώνουν ούτε όσοι υποβάλουν αίτηση το 2005.

ΕΛΕΥΘΕΡΗ ΩΡΑ: Ντετρίλης: Αποκατάσταση ή θάνατος στη φυλακή. Ερήμην του στο Συμβούλιο Πλημμελειοδικών Πειραιώς σήμερα συζητείται η αποφυλάκισή του.

ΕΛΕΥΘΕΡΟΣ: Ο φόβος του "γρηγαράσημου" πλανάται στις πολεοδομίες. Διευκρινίσεις Αλογοσκούφη για τις οριστικές αλλαγές στη φορολογία των ακινήτων.

ΕΛΕΥΘΕΡΟΣ ΤΥΠΟΣ: Προσλήψεις: 20.526 εκπαιδευτικοί και 1.038 υπάλληλοι. Οι πίνακες κατά φορέα και κλάδο.

ΕΛΕΥΘΕΡΟΤΥΠΙΑ: Κωμωδία ο προϋπολογισμός. Γράφουν, σβήνουν, ξαναγράφουν και τελειωμό δεν έχουν.

ΕΣΤΙΑ: Οι δαπάνες 50πλασιάσθηκαν! Κατά την 25ετία μετά την άνοδο του ΠΑΣΟΚ.

ESPRESSO: Μοντέλο η Ρούλα. Η μεταμόρφωση της Κορομηλά. Η μυστική δίαιτα που άλλαξε ριζικά την εμφάνισή της.

Η ΚΑΘΗΜΕΡΙΝΗ: Αναγκαία τώρα τα μόνιμα μέτρα για το έλλειμμα. Απέσυρε αιφνιδίως την τιτλοποίηση εσόδων για το 2005 η κυβέρνηση.

Ο ΛΟΓΟΣ: Ανασχηματισμός από τον Γενάρη. "Μυστικές" οι επόμενες κινήσεις Καραμανλή.

ΤΑ ΝΕΑ: Μπρος γκρεμός και πίσω... μέτρα. Ψάχνουν τώρα 3,5 δισ. ευρώ.

Η ΝΙΚΗ: Δεξιός ψάλτης η κυβέρνηση. Ρουσόπουλος - Γιαννάκου δεν αποδοκιμάζουν τον Αμβρόσιο.

ΡΙΖΟΣΠΑΣΤΗΣ: Ισχυρό μήνυμα καταδίκης της αντιλαϊκής πολιτικής. Μεγάλο και μαχητικό το συλλαλητήριο του ΠΑΜΕ.

TRAFFIC NEWS: Πρόσθετα μέτρα για την προστασία του Μάκη. Οι αποκαλύψεις του ενοχλούν τα οργανωμένα συμφέροντα.

Η ΧΩΡΑ: Έτσι κατέστρεψε ο Σημίτης την Ελλάδα. Όσα δεν γράφει στο βιβλίο του.

City Press: Μικραίνουν οι αυξήσεις, μεγαλώνουν οι φόροι. Χωρίς προείσπραξη εσόδων ο προϋπολογισμός του 2005 και του 2006.

Δρομολογια Πλοίων

07.00 Β. ΚΟΡΝΑΡΟΣ προς Σητεία
08.30 ΔΩΔΕΚΑΝΗΣΟΣ ΕΞΠΡΕΣ για Σύμη, Κω, Κάλυμνο, Λέρο
15.30 ΣΥΜΗ για Σύμη
Προς Πειραιά: 17.00 ΑΝΘΗ - ΜΑΡΙΝΑ

Αεροπορικα Δρομολόγια

ΟΛΥΜΠΙΑΚΗ ΑΕΡΟΠΟΡΙΑ
Από Ρόδο-Αθήνα: Καθημερινά 07.10, 13.40
Πέμπτη 20.10, 22.45
Καθημερινά πλην Πέμπτης 19.40, 22.25
Καθημερινά πλην Κυριακής 10.40
Από Ρόδο-Θεσσαλονίκη: Δευτέρα - Τετάρτη 09.45
Πέμπτη 10.45
Σάββατο 15.15
Δευτ.-Τετ.-Παρ.-Κυρ. 16.10
Από Ρόδο-Ηράκλειο: Δευτέρα - Παρασκευή-Κυριακή 17.45
Τρίτη - Πέμπτη 18.30
Τετάρτη - Σάββατο 19.20
Από Ρόδο-Κάρπαθο: Δευτ.-Πεμ.-Παρ.-Σάβ. 07.00, 10.40
Τετάρτη - Κυριακή 10.40, 14.20
Από Ρόδο -Κάσο: Δευτ.-Πεμ.-Παρ.-Σάβ. 07.00
Τετάρτη - Κυριακή 10.40
Από Ρόδο-Καστελλόριζο: Δευτ.-Τετ.-Παρ.-Σάβ. -Κυρ. 07.10
Από Ρόδο-Χίο: Τρίτη 10.40 Πέμπτη 10.45
Από Ρόδο-Μυτιλήνη: Δευτέρα-Τετάρτη 09.45
Τρίτη 10.40,
Πέμπτη 10.45
Σάββατο 15.15
Από Ρόδο-Σάμος: Τρίτη 10.40
Σάββατο 15.15
Από Ρόδο-Λήμνος: Δευτέρα-Τετάρτη 09.45 Τρίτη 10.40,
Πέμπτη 10.45 Σάββατο 15.15
AEGEAN AIRLINES & CRONUS
Από Ρόδο-Αθήνα: Καθημερινά 07.10-11.05-13.50-16.30-21.30
Από Ρόδο-Θεσσαλονίκη: Καθημερινά 12.05
Από Ρόδο-Ρώμη: Καθημερινά 16.30
Από Ρόδο-Λάρνακα: ΤΡΙΤΗ-ΠΕΜΠΤΗ-ΣΑΒΒΑΤΟ 11.05
τις υπόλοιπες μέρες 07.10-13.50-16.30

ΦΑΡΜΑΚΕΙΑ
ΑΠΟΜΕΡΕΥΕΙ: ΙΩΑΝΝΙΔΗΣ ΓΕΩΡΓ. Αμερικής 11 Τηλ. 35503
ΔΙΑΝΥΚΤΕΡΕΥΕΙ: ΠΑΠΑΛΑΖΑΡΟΥ ΚΥΡ. Καναδά 80, έναντι Ι.Ν. Αγ. Νικολάου. Τηλ. 74260

ΥΓΡΑ ΚΑΥΣΙΜΑ
ΔΙΑΝΥΚΤΕΡΕΥΟΥΝ
• ΣΤΑΥΡΙΑΝΑΚΗΣ ΑΘ. Πρατ. ΕΚΟ, Νέα Αγορά
• ΧΑΤΖΗΜΑΝΩΛΗΣ ΕΜΜ. Πρατ. ΕΚΟ, Ασγούρου

ΡΑΔΙΟ ΤΑΞΙ
ΤΗΛ: ΠΟΛΗ: 22410 69800, ΥΠΑΙΘΡΟ: 22410 69600

ROLEX
NICK SARLIS & Co
OFFICIAL DISTRIBUTORS FOR DODECANESE AND AUTHORISED SERVICE CENTER
34, Makariou str. - GR 85100 Rhodes, Greece
X5519-30/11

Στα πεταχτά

Τα φανάρια

Σχεδόν έχει ολοκληρωθεί η τουριστική σεζόν στη Ρόδο και δεν χρειάζονται πλέον τα φανάρια και τα φαναράκια στο δρόμο από την Κολόνα μέχρι το λιμάνι.

Καιρός είναι πλέον ο Δήμος Ρόδου να σβήσει μερικά, ώστε να διευκολυνθεί η κυκλοφορία των αυτοκινήτων που κινούνται στον δρόμο αυτό, που σε πολλές περιπτώσεις ακινητοποιούνται χωρίς λόγο, όταν ανάβει κόκκινο σ' ένα από τα πολλά φανάρια!..

Αποπροσανατολισμός

Αυτά που συμβαίνουν τώρα με τους δεσποτάδες είναι καθαρώς αποπροσανατολιστικά!..

Σιγά το πρόβλημα στην Ελλάδα για τις σαχλαμάρες που είπε ένας δεσπότης (που κατηγορείται και για διάφορα αδικήματα).

Αλλα είναι τα προβλήματα του κόσμου. Είναι τα οικονομικά, η ανεργία των νέων, οι χαμηλές συντάξεις, η περίθαλψη και όλα τ' άλλα της καθημερινότητας!..

Σιγά ρε γίγαντα, όπως του απάντησε η Ελένη Κούρκουλα!..

Αναστροφή κλίματος

Πολλά ακούγονται και γράφονται για την αναστροφή του τουριστικού κλίματος, από τη Μεγάλη Βρετανία.

Η νέα τουριστική χρονιά θα είναι καλύτερη για το Φαληράκι. Πόσο καλύτερη μπορεί να είναι για να λειτουργήσουν όλα τα ενοικιαζόμενα δωμάτια;

Οσο αισιόδοξα και αν είναι τα μηνύματα, το Φαληράκι θα χρειαστεί πολλά χρόνια για να ανακάμψει.

Τζογαδόροι με το νόμο

Παλαιότερα τέτοια εποχή, ο τζόγος στην περιοχή μας, είχε την τιμητική του. Οι παράνομες λέσχες φύτρωναν σαν «μανιτάρια» καθώς και τα καταστήματα με ηλεκτρονικά παιχνίδια.

Τώρα οι συλλήψεις είναι ελάχιστες, γιατί οι λέσχες είναι λίγες. Αφού ο τζογαδόρος μπορεί νόμιμα να παίζει στο καζίνο, για να διακινδινεύσει να συλληφθεί.

Αλλωστε με τα τόσα πολλά τυχερά παιχνίδια η χώρα μας κατάντησε ένα καζίνο.

Μεγάλες εκπτώσεις

Το ποσοστό έκπτωσης, για τον αποχετευτικό αγωγό Αρχάγγελος - Βόδι που δόθηκε από την εργολήπτρια εταιρία, έφθασε στο 43%.

Τα ερωτήματα είναι δικαιολογημένα και εύλογα. Με τόσο μεγάλο ποσοστό έκπτωσης, πώς βγαίνουν οι εταιρίες; Είναι δυνατόνα γίνεται σωστή δουλειά;

Οι μελετητές με τι στοιχεία ανεβάζουν τον προϋπολογισμό τόσο ψηλά;

Βέβαια, απάντηση δεν περιμένουμε, ως συνήθως.

Παρροδιακή κινητοποίηση

Στις 14 Δεκεμβρίου θα πραγματοποιηθεί η παρροδιακή κινητοποίηση των εργαζομένων, για τα οικονομικά προβλήματα που αντιμετωπίζει η εργατική τάξη.

Το Εργατικό Κέντρο Ρόδου, παλεύει για την επίλυση των προβλημάτων όχι μόνο των εργαζομένων αλλά και προβλημάτων του τόπου, αλλά παραμένει μόνο του.

Οι καιροί είναι δύσκολοι γι αυτό τουλάχιστον τώρα ας πάρουν μέρος στην παρροδιακή κινητοποίηση όλοι οι εργαζόμενοι.

Εκπτώσεις

Μέσα στην εβδομάδα αναμένεται να έχουν καταθέσει οι υπεύθυνοι του Λιμενικού Ταμείου και της Ανώνυμης Ναυτιλιακής Εταιρείας Σύμης τα στοιχεία που ζήτησε ο Εισαγγελέας Πρωτοδικών Γιώργος Οικονόμου σχετικά με την διένεξη που έχει δημιουργηθεί για τις εκπτώσεις που προσέφερε στα εισιτήρια η ναυτιλιακή εταιρεία. Το Λιμενικό Ταμείο υποστηρίζει ότι εξ αιτίας των εκπτώσεων που κάνουν οι ναυτιλιακές εταιρείες, το ταμείο έχει υποστεί σημαντική οικονομική ζημιά.

Η αγορά ακινήτων

Κατακόρυφη πτώση παρουσιάζει τον τελευταίο χρόνο η ζήτηση για ενοικίαση ή αγορά εμπορικών καταστημάτων στο κέντρο της πόλης, σύμφωνα με κτηματομεσιτικούς κύκλους. Αυτό εξηγεί και το ότι δεκάδες καταστήματα του κέντρου παραμένουν ξενοίκιαστα για πολύ καιρό. Φαίνεται ότι η κρίση της αγοράς προκαλεί μεγάλη ανασφάλεια στους επιχειρηματίες που διστάζουν να «πάρουν» μαγαζί ακόμα και αν αυτά βρίσκονται στο πιο εμπορικό μέρος της Ρόδου .

Το ακτοπλοϊκό



Η κυβέρνηση εύχεται το ενδιαφέρον που έχουν δείξει το τελευταίο διάστημα εφοπλιστικοί κύκλοι για να δρομολογήσουν νέα πλοία στην γραμμή της Δωδεκανήσου να πάψει να είναι φιλολογικό και να προχωρήσει. Αλλιώς δεν υπάρχει περίπτωση να δούμε σύγχρονα πλοία να ταξιδεύουν στα νησιά μας.

Η εκκλησία του Πολιούχου

Πριν από αρκετά χρόνια είχε αποφασιστεί ν' ανεγερθεί στην πόλη της Ρόδου εκκλησία αφιερωμένη στον Αγιο Κωνσταντίνο τον Υδραίο.

Εάν δεν κάνουμε λάθος είχε βρεθεί και το κατάλληλο οικόπεδο στην περιοχή Μέγγαβλη!

Εκτοτε το θέμα έμεινε στα λόγια. Δεν προχώρησε, όπως δεν προχώρησαν και πολλά άλλα πράγματα στον τόπο αυτόν!..

Συναντήσεις και συσκέψεις

Οταν πρόκειται κάποιο πρόβλημα του τόπου, να παραμένει άλυτο, οι διάφοροι παράγοντες προγραμματίζουν συναντήσεις και συσκέψεις.

Π.χ. για το ακτοπλοϊκό, για το Γκολφ Αφάντου, για τα έργα που καθυστερούν, έγιναν δεκάδες συσκέψεις και συναντήσεις, χωρίς αποτέλεσμα.

Δεν πείθεται κύριοι ο λαός με συσκέψεις και συναντήσεις που προγραμματίζετε και πάλι για το ακτοπλοϊκό, για το Γκολφ, για τα έργα. Για το μόνο που έχει πειστεί είναι για την ανικανότητά σας.

Με συντριπτική πλειοψηφία

Με συντριπτική πλειοψηφία οι δήμαρχοι και οι κοινοτάρχες τάχθηκαν εναντίον της αλλαγής του εκλογικού νόμου, ιδιαίτερα σε ό,τι αφορά το «περίφημο» 42%!

Ηταν ακόμη μια ήττα της κυβέρνησης και αποδεικνύει πόσο μακρυά βρίσκεται ο Καραμανλής και οι υπουργοί του από την πραγματικότητα!

Βέβαια, η κυβέρνηση δεν πρόκειται να λάβει υπόψη της την απόφαση της ΚΕΔΚΕ, όπως δεν λαμβάνει υπόψη της και οποιαδήποτε άλλη άποψη!

Ομως, η ιστορία καταγράφει και ανάλογα ...εκδικείται!..

Ειδήσεις απο τα Παλιά

ΠΡΟΟΔΟΣ 6 ΣΕΠΤΕΜΒΡΙΟΥ 1972

ΕΙΣΤΙΑΤΩΡ ΚΑΤΕΔΙΚΑΣΘΗ

Νέα καταδίκη άνευ μετατροπής, κατά γνωστού εστιάτορος, που εκπρύχθη ένοχος αισχροκερδίας, χθες στο Τριμελές Αυτόφωρο Πλημμελειοδικείο γεγονός που υποδηλοί σαφέστατα την εκδηλωθείσα ήδη πρόθεσιν της Δικαιοσύνης να βοηθήση εις την πάταξιν της τάσεως αυτής, την οποίαν ο εισαγγελικός πάρεδρος εχαρακτήρισεν ως έγκλημα κατά του τουρισμού και του τοπικού καταναλωτικού κοινού.

Στο εδώλιο του κατηγορουμένου κάθισε ο Δ.Μ. συνιδιοκτήτης και αγορανομικώς υπεύθυνος εστιατορίου Α' κατηγορίας. Το κατηγορώ δε συνιστάτο εις το ότι:

* Χρέωνε με τη δικαιολογία του «φλαμπέ» την μερίδα του μπον- φιλέ προς 73 δρχ., αντί της κανονικής των 47,80 δρχ.

* Σερβίριζε ελλιποβαρή μερίδα μουσακά κατά 30 γραμμάρια.

* Εχαρακτήρισε ως «σπεσιαλιτέ» δώδεκα περίπου φαγητά εισπράττων ανωτέρας των κανονικών τιμάς.

* Δεν ανέγραφεν εις τους τιμοκαταλόγους την τιμήν διαθέσεως διαφόρων πιατών και

* Ηρνήθη να πωλήση εις περαστικό πελάτη «σκέτο» κοτόπουλο, ενώ δεν ανέγραφε ότι τούτο ήτο κατεψυγμένο.

Ο κατηγορούμενος προέβαλε διαφόρους ατιολογίας, ως προς τας διαπιστώσεις των λαγωνικών της Αγορανομικής Υπηρεσίας χωρίς όμως να κατορθώση να πείσει τους δικαστάς περί της αθωότητός του με αποτέλσμα να κριθή ένοχος κατά το κατηγορητήριο, πλην των δύο τελευταίο παραβάσεων και να καταδικασθή εις φυλάκισιν 45 ημερών, άνευ μετατροπής, γεγονός που τον οδηγεί στις φυλακές της Κω.

Θα πρέπει να σημειωθεί ότι την παρελθούσαν εβδομάδα έτεροι δύο συνάδελφοί του πήραν την άγουσαν προς τας φυλακάς της Κω με το ίδιο αιτιολογικό.

Αι καταδίκαι άνευ μετατροπής έχουν προκαλέση αίσθησιν μεταξύ των επιχειρηματιών.

ΠΡΟΟΔΟΣ
Ημερησια Εφημερίδα της Ρόδου
ΙΔΙΟΚΤΗΣΙΑ - ΕΚΔΟΣΗ
Γ. ΔΙΑΜΑΝΤΙΔΗΣ
ΓΡΑΦΙΚΕΣ ΤΕΧΝΕΣ Α.Ε.
Ετος ιδρύσεως 1949
ΓΡΑΦΕΙΑ ΣΥΝΤΑΞΗΣ - ΔΙΑΦΗΜΙΣΕΙΣ Μάρκου Μαλλιαράκη 3 (ΚΟΒΑ)
Τηλ. Συντάξης: 22410 27356-34101, FAX: 22410 20643
Τηλ. Λογιστηρίου: 22410 35322, FAX: 22410 35322
e-mail: info@proodos.net & proodro@otenet.gr

Η γυναίκα και ο κόσμος της



Ο καιρός είναι ακομα καλός και οι μπότες φοριούνται λόγω μόδας. Οταν πιάσουν οι βροχές και τα κρύα θα είναι απαραίτητες, αλλά για τις κομψές γυναίκες κάθε ώρα της ημέρας οι γόβες είναι τα παπούτσια που ταιριάζουν παντού. Υπάρχουν σε μεγάλη ποικιλία και μπορούν να φορεθούν με κάθε σύνολο είτε με φούστα, είτε με παντελόνι, ακόμα και με τζιν, διότι σ' αυτό το ύφασμα έχει δοθεί η ...άδεια από τους μόδιστρους να φοριέται και να ταιριάζει παντού είτε για λαμπερές βραδινές εμφανίσεις, είτε εργασιακές αλλά και εκδρομικές και αθλητικές και τότε συνδυάζεται με ανάλογα ρούχα και οπωσδήποτε παπούτσια. Σε μια επιλογή με υποδήματα γόβες, οι μαύρες οπωσδήποτε υπάρχουν στο παιχνίδι των χειμερινών εμφανίσεων, αλλά και τα κόκκινα και ιδιαίτερα τα καφέ σε μεγάλη ποικιλία αποχρώσεις αλλά και δερμάτων μαλακών, θαμπών, λαμπερών είτε με σχέδια από απλικέ λουλούδια, με «γλώσσα» στο πάνω μέρος, με φιόγκους, με μεταλλικές λεπτομέρειες, αλλά και από δέρματα αγρίων ζώων ή ερπετών που από τη φύση τους έχουν σχέδια λόγω των ιδιαίτερων χαρακτηριστικών του κάθε είδους, όπως είναι αυτά από φίδι, από κροκόδειλο, από λεοπορδάλεις αλλά και από τα ήρεμα πόνυ και με ασορτί τσάντες, ξεχωρίζουν και από τα σχέδια στα τακούνια οι φετινές γόβες. Αλλες με λεπτά και ψηλά ή χαμηλά και άλλες με πιο χοντρά πάνω από 6 - 7 πόντους που και αυτά κάνουν θηλυκές τις εμφανίσεις των γυναικών που τα επιλέγουν. Οσο για τις μύτες και εδώ υπάρχουν διαφορές, διότι υπάρχουν οι στρογγυλές, οι μυτερές αλλά και οι τετράγωνες. Ετσι καθε γυναίκα διαλέγει αυτό που ταιριάζει καλύτερα στα πόδια της και τον τύπο της.

Μίχα

ΚΤΕΟ
Τηλ. 22410 65385 εσωτερικό 23

Συγκοινωνιακή έδρα Ρόδου
Από 1/11/2005 έως 30/11/2005
Επιβατικά (Ε.Ι.Χ.) και φορτηγά μέχρι 3,5 (ΦΙΧ<3,5Τ) με αριθμούς κυκλοφορίας ΡΟΕ 1000 έως και 2700
Από 1/12/2005 έως 30/12/2005
Επιβατικά (Ε.Ι.Χ.) και φορτηγά μέχρι 3,5 (ΦΙΧ<3,5Τ) με αριθμούς κυκλοφορίας ΡΟΕ 2701 έως και 4400

Συγκοινωνιακή έδρα Κω
Από 1/11/2005 έως 31/11/2005
Επιβατικά (Ε.Ι.Χ.) και φορτηγά μέχρι 3,5 (ΦΙΧ<3,5Τ) με αριθμούς κυκλοφορίας ΚΧΑ (από 6501 έως και 7099)
Από 1/12/2005 έως 31/12/2005
Επιβατικά (Ε.Ι.Χ.) και φορτηγά μέχρι 3,5 (ΦΙΧ<3,5Τ) με αριθμούς κυκλοφορίας ΚΧΑ (από 8200 έως και 9000)

* Καλούνται όλα τα παραπάνω οχήματα να προβούν σε τεχνικό έλεγχο σε οποιοδήποτε Κ.Τ.Ε.Ο. ή Ι.Κ.Τ.Ε.Ο.
** Επίσης θα ελέγχονται όσα οχήματα υποχρεούνται βάση παλαιοτέρων προγραμμάτων πρόσκλησης.
*** Ο εμπρόθεσμος προγραμματισμός των οχημάτων για έλεγχο (ραντεβού) γίνεται έως και 15 ημέρες πριν της λήξης του προγράμματος πρόσκλησης.

ΣΥΝΑΛΛΑΓΜΑ

	Αγορά	Πώληση
ΔΟΛΛΑΡΙΟ Η.Π.Α	1,1675	1,1659
ΛΙΡΑ ΑΓΓΛΙΑΣ	0,67367	0,67273
ΚΟΡΩΝΑ ΔΑΝΙΑΣ	7,4624	7,4520
ΚΟΡΩΝΑ ΣΟΥΗΔΙΑΣ	9,6392	9,6258
ΓΙΕΝ ΙΑΠΩΝΙΑΣ	139,21	138,01
ΦΡΑΓΚΟ ΕΛΒΕΤΙΑΣ	1,5424	1,5402
ΚΟΡΩΝΑ ΝΟΡΒΗΓΙΑΣ	7,7985	7,7875
ΛΙΡΑ ΚΥΠΡΟΥ	0,5738	0,5730
ΔΟΛ. ΚΑΝΑΔΑ	1,3971	1,3951
ΔΟΛ. ΑΥΣΤΡΑΛΙΑΣ	1,6031	1,6009

Ετοιμοι για ΚΤΕΟ; καλέστε 22410 67677
I-ΚΤΕΟ Δωδ/σου ισότιμο με το κρατικό
X144-31/12

ΚΙΝΗΜΑΤΟΓΡΑΦΟΙ

METROPOL MULTI CINEMA ODEON
22410 28400 INFORMATION RESERVATIONS ΠΛΗΡΟΦΟΡΙΕΣ ΚΡΑΤΗΣΕΙΣ
ΕΒΔΟΜΑΔΙΑΙΟ ΠΡΟΓΡΑΜΜΑ weekly program
10/11/05 - 16/11/05
www.cinemametropol.gr

Ο ΕΞΟΡΚΙΣΜΟΣ ΤΗΣ ΕΜΙΛΥ ΡΟΟΥΖ
THE EXORCISM OF EMILY ROSE
Το θρίλερ που εσαρπαιε ανάμεσα στη θρησκεία, την μεταφυσική και την επιστήμη. Τα συμπτώματα επιληψίας της Έμιλυ. Θα οδηγήσουν μιά ομάδα ιερέων στην πεποίθηση ότι βρίσκεται υπό κατοχή δαιμονικών στοιχείων.
Η Δαιμονισμένη σώθηκε ή σκοτώθηκε από την εκκλησία;
ΚΑΝΤΕ ΕΓΚΑΙΡΑ ΤΙΣ ΚΡΑΤΗΣΕΙΣ ΣΑΣ
ΩΡΕΣ ΕΝΑΡΞΗΣ /SHOW TIMES 17:30, 20:00, 22:30

TRANSPORTER 2
Από τον δημιουργό των ταινιών "LEON" & "ΝΙΚΙΤΑ"
Ο δεξιοτέχνης των ειδικών δυνάμεων Φρανκ Μάρτιν ή "Transporter" χρησιμοποιεί όλες του τις ικανότητες για να βρεί τους.....
Μία δυνατή περιπέτεια δράσης!!
ΩΡΕΣ ΕΝΑΡΞΗΣ /SHOW TIMES 18:15, 20:30, 22:45

OLIVER TWIST
ΟΛΙΒΕΡ ΤΟΥΙΣΤ
Η μεταφορά στην μεγάλη οθόνη ένα από τα πιό κλασικά μυθιστορήματα της παγκόσμιας λογοτεχνίας.
Μία συναρπαστική ιστορία επιβίωσης σε σκηνοθεσία του βραβευμένου με όσκαρ Ρομάν Πολάνσκι.
ΚΑΝΤΕ ΕΓΚΑΙΡΑ ΤΙΣ ΚΡΑΤΗΣΕΙΣ ΣΑΣ
ΩΡΕΣ ΕΝΑΡΞΗΣ /SHOW TIMES 16:45, 19:30, 22:15

ΕΡΧΟΝΤΑΙ ΠΕΜΠΤΗ 17 ΝΟΕΜΒΡΙΟΥ
FLIGHT PLAN ΣΧΕΔΙΟ ΠΤΗΣΗΣ
Αν κάποιος σας έπαιρνε ότι αγαπάτε περισσότερο...μέχρι που θα φτάνατε για να το πάρετε πίσω;
Πρωταγωνιστεί η 2 φορές βραβευμένη με ΟΣΚΑΡ Τζόντι Φόστερ
DOMINO ΚΟΡΩΝΑ, ΖΕΙΣ...ΓΡΑΜΜΑΤΑ ΠΕΟΑΙΝΕΙΣ
Καταιγιστική δράση, αγωνία, κάστ αστέρων και η εγγυημένη υπογραφή του Τόνι Σκότ στην σκηνοθεσία κάνουν "DOMINO".
Μία από τις πιό δυνατές περιπέτειες της χρονιάς

ΠΑΛΛΑΣ 5 CINEMAS CENTER
10/11/2005 - 16/11/2005 για κρατήσεις 22410 24475 / 70670
www.cinemapallas.gr

Rakushka ΤΟ ΚΟΧΥΛΙ
Αίθουσα Ω.Τρόκαι 1 // ώρα έναρξης // 17:50
Η πολυβραβευμένη ελληνική δραματική ταινία ελεύθερη απόδοση της νουβέλας του Φ. Ντοστογιέφσκι
Αίθουσα PEO 5 ώρες έναρξης //20:20 • 22:30

ELIZABETHTOWN
ώρες έναρξης //(Σ.-Κ. 15:30) 20:10 • 22:40
Αίθουσα Allegro 3
Μία απολαυστική ρομαντική κομεντί με τους Ορλάντο Μπλουμ και Κίρστεν Νταναστ από τον Κάμερον Κρόου (Jerry Maguire, Almost famous)
ΚΑΤΑΛΛΗΛΟ

A HISTORY OF VIOLENCE ΤΟ ΤΕΛΟΣ ΤΗΣ ΒΙΑΣ
Ενα συναρπαστικό ψυχολογικό θρίλερ με τους Βίγκο Μόρτενσεν, Εντ Χάρις και Ουίλιαμ Χαρτ Εχει την τελεία ζωή...μέχρι που εγνε ηρωας.
ΚΑΤΑΛΛΗΛΟ ΑΠΟ 15 Αίθουσα Personal 4 ώρες έναρξης //20:20 • 22:30

THE 40 YEAR-OLD VIRGIN ΠΑΡΘΕΝΟΣ ΕΤΩΝ 40
ΚΑΤΑΛΛΗΛΟ ΑΠΟ 15
Θα κρατάτε την κοιλιά σας απ' τα γέλια επί δύο ώρες!
Αίθουσα intertingua 2 ώρες έναρξης//20:15 • 22:35

THE AMITYVILLE HORROR ΤΡΟΜΟΣ ΣΤΟ AMITYVILLE
ΚΑΤΑΛΛΗΛΟ ΑΠΟ 17
Από τον παραγωγό του Αραγγέλων και Περλ Χάρμπορ μια ταινία τρόμου που θα σας καθηλώσει βασισμένη σε αληθινά γεγονότα!
Αίθουσα Ω.Τρόκαι 1 ώρες έναρξης //(Σ.-Κ. 16:00) • 22:40

Charlie and the CHOCOLATE FACTORY ο Τσαρλι και το Εργοστασιο Σοκολατας
Ο Τζόνι Ντεπ, στην ταινία της χρονιάς που ξεπερνάει τα όρια πιο τρελής παιδικής φαντασίας!!!
ΚΑΤΑΛΛΗΛΟ
Αίθουσα Personal 4 (Σ.-Κ. 15:35) ώρες έναρξης // • 18:00

SPONGEBOB SQUAREPANTS ΜΠΟΜΠ Ο ΣΦΟΥΓΓΑΡΑΚΙΑΣ
ΚΑΤΑΛΛΗΛΟ
Προετοιμαστείτε, μικροί και μεγάλοι, για τον νέο Σταρ του βυθού!!!
ΜΕΤΑΓΛΩΤΤΙΣΜΕΝΟ ΣΤΑ ΕΛΛΗΝΙΚΑ!!!
Αίθουσα PEO 5 //ώρες έναρξης//(Σ.-Κ. 16:00) • 18:00
Αίθουσα Ω.Τρόκαι 1 ώρα έναρξης //19:50

MADAGASCAR ΜΑΔΑΓΑΣΚΑΡΗ
ΚΑΤΑΛΛΗΛΟ
Τα δημοφιλή ζωάκια της Dreamworks, σε μια ξέφρενη περιπέτεια γεμάτη κωμικές καταστάσεις!
Αίθουσα Interlingua 2 ώρες έναρξης//(Σ.-Κ. 16:00) • 17:55
ΣΕ ΠΡΩΤΗ ΠΑΝΕΛΛΗΝΙΑ ΠΡΟΒΟΛΗ!!!

HOWL'S MOVING CASTLE ΤΟ ΚΙΝΟΥΜΕΝΟ ΚΑΣΤΡΟ
ΚΑΤΑΛΛΗΛΟ
Μια μαγευτική ταινία κινουμένων σχεδίων που θα ενθουσιάσει τους μικρούς μας φίλους!
Αίθουσα Allegro 3 ώρα έναρξης // 17:50

Harry Potter Ο ΧΑΡΥ ΠΟΤΕΡ ΚΑΙ ΤΟ ΚΥΠΕΛΟ ΤΗΣ ΦΩΤΙΑΣ
ΕΡΧΕΤΑΙ!!! ΣΤΙΣ 24 ΝΟΕΜΒΡΙΟΥ!
Η τέταρτη χρονιά στη Σχολή Χόγκουαρτς για μάγισσες και Σόρτα προμηνύουν συναρπαστικά και σκοτε... στεινά! Τα γενέθλια της Χρονιάς! Η νέα πρόκληση για τον νεαρό μάγο Χάρι Πότερ συνεχίζονται κανα σκοτ
ΣΕ 1η ΠΑΓΚΟΣΜΙΑ ΠΡΟΒΟΛΗ!!!
X5506-30/11

ΤΩΡΑ
ΤΟ ΖΙΟ ΡΕΡΡΕ
...ΨΗΝΕΙ ΓΙΑ ΣΑΣ ΚΑΙ...ΤΗΛΕΦΩΝΙΚΑ!



ΔΩΣΤΕ ΤΗΛΕΦΩΝΙΚΑ
ΤΗΝ ΠΑΡΑΓΓΕΛΙΑ ΣΑΣ
ΚΑΙ
ΕΛΑΤΕ ΝΑ
ΤΗΝ ΠΑΡΑΛΑΒΕΤΕ
ΑΠΟ ΤΟ ΚΑΤΑΣΤΗΜΑ
ΤΗΝ ΩΡΑ ΠΟΥ ΒΓΑΙΝΕΙ ΑΠΟ ΤΟ ΦΟΥΡΝΟ!

ΛΟΙΠΟΝ...
ΨΗΝΕΣΤΕ;

(ΕΛΑΧΙΣΤΗ ΠΟΣΟΣΤΗΤΑ ΑΝΑ ΕΙΔΟΣ ΠΙΤΣΑΣ 30 εκ.Χ30 εκ.)

Τηλ. 22410 30029



X5543-24/11

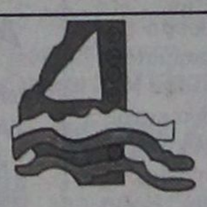

Kariba Travel

ΠΡΑΚΤΟΡΕΙΟ ΓΕΝΙΚΟΥ ΤΟΥΡΙΣΜΟΥ

ΜΕ ΣΥΝΕΠΕΙΑ, ΕΥΘΥΝΗ & ΚΑΤΑΝΟΗΣΗ
ΠΡΟΣΦΕΡΟΥΜΕ
Ο,ΤΙ ΚΑΛΥΤΕΡΟ - ΦΘΗΝΟΤΕΡΟ
ΣΤΗΝ ΑΓΟΡΑ ΜΑΣ

1) OLYMPIC PALACE HOTEL Α' κατηγορίας
Σύνταγμα (Φιλελλήνων)
Μονόκλινο 74€
Δίκλινο 86€
Τρίκλινο 108€

2) PRESIDENT HOTEL Α' κατηγορίας
Λεωφ. Κηφησίας
Μονόκλινο 60€
Δίκλινο 70€
Τρίκλινο 93€

3) ASTOR HOTEL Α' κατηγορίας
Σύνταγμα
Μονόκλινο 54€
Δίκλινο 68€
Τρίκλινο 80€

4) POLIS GRAND HOTEL Α' κατηγορίας
Πατησίων 19 & Βεραντζέρου 10
Μονόκλινο 63€
Δίκλινο 74€
Τρίκλινο 98€

5) ARETHOUSA HOTEL Β' κατ. SUPERIOR
Σύνταγμα
Μονόκλινο
Δίκλινο
Τρίκλινο

6) HELLINIS HOTEL Β' κατηγορίας
ΩΝΑΣΕΙΟ - Λεωφ. Συγγρού
Μονόκλινο 48€
Δίκλινο 58€
Τρίκλινο 70€

7) DORIAN HOTEL Β' κατηγορίας
Ομόνοια
Μονόκλινο 50€
Δίκλινο 60€
Τρίκλινο 79€

8) LILIAN HOTEL
Πειραιάς - Πασαλιμάνι
Μονόκλινο 60€
Δίκλινο 76€
Τρίκλινο 100€

Στις παραπάνω τιμές συμπεριλαμβάνεται πρωινό (μπουφές)

Επίσης διαθέτουμε
• Αεροπορικά εισιτήρια εσωτερικού και εξωτερικού με όλες τις αεροπορικές εταιρίες
• Ακτοπλοϊκά εισιτήρια με όλες τις ναυτιλιακές εταιρίες: BLUE STAR - G.A. FERRIES - LANE - ΔΩΔΕΚΑΝΗΣΟΣ - ΤΗΛΟΣ 21ος ΑΙΩΝΑΣ κ.λ.π.
• Κρατήσεις ξενοδοχείων σ' όλη την Ελλάδα και το εξωτερικό

ΑΝΟΙΚΤΑ ΚΑΘΗΜΕΡΙΝΑ 08.00 - 14.00 και 15.00 - 21.00
ΣΑΒΒΑΤΑ 08.00 - 14.00. ΚΥΡΙΑΚΕΣ ΚΛΕΙΣΤΑ

ΟΔΟΣ: ΔΡΑΓΟΥΜΗ 18 & ΜΑΝΔΗΛΑΡΑ (ΝΙΟΧΩΡΙ)
Τηλ.: +30 22410 24650, 75391, 78170
FAX: +30 22410 78793 κιν. 6942434753
E-mail: kariba-travel@rho.forthnet.gr

X.5520-30/11

ΠΑΡΑΔΟΣΗ ΚΑΙ ΤΕΧΝΟΛΟΓΙΑ
ΕΡΓΑΣΤΗΡΙΟ ΦΩΤΟΓΡΑΦΙΩΝ
ΦΩΤΟ ΦΙΛ. ΠΑΧΟΣ
Αναλογική και ψηφιακή φωτογραφία



ΤΥΠΩΜΑ ΚΑΙ ΝΥΧΤΕΡΙΝΕΣ ΩΡΕΣ
Γ. ΕΥΣΤΑΘΙΟΥ 11
Τηλ. 22410 26893 Κιν.: 6946 282033

Οπως υποστηρίζει το υπουργείο Τουρισμού

Επί καθημερινής βάσεως η λειτουργία του Καζίνου

ΔΕΝ ΜΠΟΡΕΙ ΝΑ ΜΕΙΩΘΕΙ ΤΟ ΠΡΟΣΩΠΙΚΟ

ΕΠΙ ΚΑΘΗΜΕΡΙΝΗΣ βάσεως πρέπει να λειτουργεί το Καζίνο της Ρόδου. Τα παραπάνω αναφέρονται σε έγγραφο της Διεύθυνσης Εποπτείας Καζίνο του υπουργείου Τουριστικής Ανάπτυξης προς το Καζίνο της Ρόδου, με αφορμή το πρόβλημα που έχει δημιουργηθεί με τους εργαζόμενους. Το κείμενο του εγγράφου έχει ως εξής:



«Με το υπ' αριθμ. 11344/21-9-2005 έγγραφό μας ζητήσαμε να μας γνωστοποιήσετε, αν εργάζονται στην επιχείρησή σας και άλλα άτομα που δεν εμφανίζονται στην κατάσταση προσωπικού που μας αποστέλλετε κάθε μήνα. Παρακαλούμε για την επίσπευση της απαντήσεώς σας.

Περιήλθε εις γνώση μας από 18-10-2005 έγγραφό σας (Καταγγελία της συλλογικής συμβάσεως εργασίας - πρόσκληση για έναρξη διαπραγματεύσεων), το οποίο απευθύνεται προς την Πρωτοβάθμια Συνδικαλιστική Οργάνωση "Σύλλογος Εργαζομένων Καζίνο Ρόδου".

Από το έγγραφο αυτό προκύπτει, μεταξύ των άλλων, ότι η Διοίκηση της εταιρίας σας, υλοποιώντας σχετική απόφαση του Δ.Σ. αυτής, την οποία δεν μας γνωστοποιήσατε αρμοδίως, με την επίκληση σοβαρών οικονομικών προβλημάτων, αποφάσισε:

α) Να περιορίσει τους χώρους διενέργειας των παιγνίων και της εν γένει δραστηριότητάς της κατά το ήμισυ. Προς τούτο έχετε ήδη ζητήσει και τις σχετικές άδειες από τις αρμόδιες αρχές.

β) Από 1-1-2006 να λειτουργεί το συγκρότημα Καζίνο - ξενοδοχείο εποχιακά, ήτοι Σαββατοκύριακα, εορτές και καλοκαίρι, στην προσπάθειά σας να μειώσετε τα έξοδα, που, όπως ισχυρίζεσθε, το μεγαλύτερο μέρος αυτών (εξόδων) αφορούν στις αμοιβές προσωπικού. Μάλιστα δε σκέπτεστε να μετατρέψετε ικανό αριθμό συμβάσεων, από πλήρους απασχόλησης (συμβάσεις εργασίας αορίστου χρόνου), σε μερικής απασχόλησης (part times εποχιακή απασχόληση).

Μετά τις προαναφερθείσες ενέργειές σας που έλαβαν χώρα χωρίς ενημέρωση και έγκριση των αρμοδίων οργάνων του Υπουργείου, εφιστούμε την προσοχή σας στ' ακόλουθα:

α) Αρμόδια όργανα στα οποία έπρεπε να απευθυνθείτε προκειμένου να σας παραχωρηθεί η άδεια για να περιορίσετε τους χώρους διενέργειας των παιγνίων και την εν γένει δραστηριότητα της επιχειρήσεώς σας κατά το ήμισυ, είναι ο υπουργός Τουριστικής Ανάπτυξης, ο οποίος αποφασίζει, μετά από σύμφωνη γνώμη της Επιτροπής Εποπτείας της Λειτουργίας των Καζίνο, κατόπιν σχετικής εισηγήσεως προς αυτήν από την Διεύθυνση Εποπτείας Καζίνο.

Επισημαίνουμε ότι προσφάτως υποβάλατε στην Υπηρεσία μας το υπ' αριθμ. 4151/8-10-05 έγγραφό σας, με το οποίο ζητείτε να σας εγκριθεί η γενική αναδιάταξη των επιτραπέζιων παιχνιδιών, δηλώνοντας υπεύθυνα επί του ιδίου εγγράφου ότι, μετά την αιτούμενη αναδιάταξη, ο υφιστάμενος συνολικός χώρος των παιχνιδιών του Καζίνο θα παραμείνει αμετάβλητος.

Τούτο, όμως, έρχεται σε αντίθεση με όσα αναφέρονται στο ανωτέρω σχετικό έγγραφό σας (καταγγελία - πρόσκληση).

β) Εις το άρθρο 3.2.3 της υπ' αριθμ. Τ/633/29-5-96 Υπουργικής Αποφάσεως (άδεια για την ίδρυση, λειτουργία και εκμετάλλευση καζίνο στη νήσο Ρόδο), ορίζεται ότι: «Ο κάτοχος της αδείας οφείλει να μεριμνήσει για τη δημιουργία (...) 336 περίπου θέσεων εργασίας για τη λειτουργία του καζίνο και των συνοδευτικών εγκαταστάσεων». Ηδη σήμερα, βάσει των αποσταλέντων σ' εμάς στοιχείων, απασχολείτε στην επιχείρησή σας 230 άτομα, ήτοι προσωπικό μειωμένο κατά 136 άτομα, (στοιχείο το οποίο εξετάζεται και θα συνεκτιμηθεί από την Υπηρεσία μας σε σχέση με το νεότερο αναμενόμενο έγγραφό σας).

γ) Από το γράμμα και το πνεύμα των διατάξεων της κείμενης Νομοθεσίας και του Κανονισμού που διέπει τη λειτουργία των επιχειρήσεων καζίνο, αλλά και των όρων της αποφάσεως με την οποία σας παραχωρήθηκε η άδεια λειτουργίας του καζίνο, συνάγεται ότι το καζίνο και οι συμπληρωματικές αυτού εγκαταστάσεις θα πρέπει να λειτουργούν επί καθημερινής βάσεως.

δ) Ολοι οι όροι και οι προϋποθέσεις της υπ' αριθμ. Τ/633/29-5-96 Υπουργικής Αποφάσεως (άδεια καζίνο) είναι ουσιώδεις, η δε παράβαση τούτων συνεπάγεται την επιβολή των προβλεπομένων απ' αυτή κυρώσεων (πρόστιμα- ανάκληση αδείας)

ε) Τόσο ο περιορισμός του προσωπικού όσο και ο περιορισμός (μείωση) των χώρων διεξαγωγής των παιγνίων, αποτελούν τροποποίηση της υφισταμένης αδείας λειτουργίας του Καζίνο και απαιτείται προς τούτο υποβολή σχετικής αίτησης εκ μέρους της ενδιαφερομένης επιχειρήσεως προς την αρμόδια Επιτροπή Εποπτείας της Λειτουργίας των Καζίνο. Ομως αίτηση με τέτοιο περιεχόμενο ουδέποτε υποβλήθηκε.

Κατόπιν όλων των ανωτέρω και προ οιασδήποτε άλλης ενέργειάς σας καλείστε να ενεργήσετε σύμφωνα με τα υπό των διατάξεων της κείμενης νομοθεσίας και της αδείας λειτουργίας του Καζίνο προβλεπόμενα.

Ο διευθυντής
Γεώργιος Μασβούλας»

ΤΑΒΕΡΝΑ - ΟΥΖΕΡΙ
ΜΕΖΕΔΟΠΩΛΕΙΟ
«ΠΗΝΕΛΟΠΗ»
στην πλατεία της ΚΑΤΤΑΒΙΑΣ

Σαλάτες - χόρτα βουνού - ορεκτικά - χαλούμι
Ψάρια από το Πρασονήσι - σουπιά - συμιακό γαριδάκι - χταπόδι - μπακαλιαράκι
Κρέατα ντόπια (χοιρινό - μοσχάρι - αρνί - κατσίκι)
Σαλιγκάρια και άλλοι μεζέδες.

Ανοικτά κάθε μέρα
ΟΛΟ ΤΟ ΧΕΙΜΩΝΑ

Κιν. 694 4794342



12593-30/11

¨ΔΩΔΕΚΑΝΗΣΟΣ ΝΑΥΤΙΛΙΑΚΗ Ν.Ε¨.
ΑΥΣΤΡΑΛΙΑΣ 3 ΡΟΔΟΣ 85100 ΤΗΛ. 2241070590, FAX 2241070591
E-mail: info@12ne.gr web: www.12ne.gr

ΔΡΟΜΟΛΟΓΙΑ ΤΟΥ ΤΑΧΥΠΛΟΟΥ ΚΑΤΑΜΑΡΑΝ
ΔΩΔΕΚΑΝΗΣΟΣ ΕΞΠΡΕΣ
Από 09-11-2005 έως 04-12-2005

ΔΕΥΤΕΡΑ

ΛΙΜΑΝΙ	ΑΦΙΞΗ	ΑΝΑΧ/ΣΗ
ΡΟΔΟΣ		14.30
ΣΥΜΗ	15.20	15.30
ΚΩΣ	17.00	17.10
ΚΑΛΥΜΝΟΣ	17.45	17.50
ΛΕΡΟΣ	18.40	Δ/ΣΗ

ΤΡΙΤΗ

ΛΙΜΑΝΙ	ΑΦΙΞΗ	ΑΝΑΧ/ΣΗ
ΛΕΡΟΣ		06.50
ΚΑΛΥΜΝΟΣ	07.40	07.50
ΚΩΣ	08.30	08.40
ΣΥΜΗ	10.10	10.20
ΡΟΔΟΣ	11.10	Δ/ΣΗ

ΤΕΤΑΡΤΗ

ΛΙΜΑΝΙ	ΑΦΙΞΗ	ΑΝΑΧ/ΣΗ
ΡΟΔΟΣ		08.30
ΣΥΜΗ	09.20	09.30
ΚΩΣ	11.00	11.10
ΚΑΛΥΜΝΟΣ	11.50	12.00
ΛΕΡΟΣ	12.50	13.30
ΚΑΛΥΜΝΟΣ	14.20	14.30
ΚΩΣ	15.10	15.20
ΣΥΜΗ	16.45	16.50
ΡΟΔΟΣ	17.40	Δ/ΝΣΗ

ΠΕΜΠΤΗ

ΛΙΜΑΝΙ	ΑΦΙΞΗ	ΑΝΑΧ/ΣΗ
ΡΟΔΟΣ		08.30
ΚΑΣΤ/ΡΙΖΟ	11.00	11.30
ΡΟΔΟΣ	14.00	14.30
ΣΥΜΗ	15.20	15.30
ΚΩΣ	17.00	17.10
ΚΑΛΥΜΝΟΣ	17.50	Δ/ΝΣΗ

ΠΑΡΑΣΚΕΥΗ

ΛΙΜΑΝΙ	ΑΦΙΞΗ	ΑΝΑΧ/ΣΗ
ΚΑΛΥΜΝΟΣ		07.30
ΚΩΣ	08.10	08.20
ΣΥΜΗ	09.45	09.50
ΡΟΔΟΣ	10.40	14.30
ΣΥΜΗ	15.20	15.30
ΚΩΣ	17.00	17.10
ΚΑΛΥΜΝΟΣ	17.45	17.50
ΛΕΡΟΣ	18.40	Δ/ΝΣΗ

ΣΑΒΒΑΤΟ

ΛΙΜΑΝΙ	ΑΦΙΞΗ	ΑΝΑΧ/ΣΗ
ΛΕΡΟΣ		06.50
ΚΑΛΥΜΝΟΣ	07.40	07.50
ΚΩΣ	08.30	08.40
ΣΥΜΗ	10.10	10.20
ΡΟΔΟΣ	11.10	15.30
ΣΥΜΗ	16.20	16.30
ΚΩΣ	18.00	18.10
ΚΑΛΥΜΝΟΣ	18.50	19.00
ΛΕΡΟΣ	19.50	Δ/ΝΣΗ

ΚΥΡΙΑΚΗ

ΛΙΜΑΝΙ	ΑΦΙΞΗ	ΑΝΑΧ/ΣΗ
ΛΕΡΟΣ		13.30
ΚΑΛΥΜΝΟΣ	14.20	14.30
ΚΩΣ	15.10	15.20
ΣΥΜΗ	16.40	16.50
ΡΟΔΟΣ	17.40	Δ/ΝΣΗ

X.3537-4/12

KYDON TOURS

Ποιότητα. Φροντίδα. Επιτυχία

ΕΛΑΤΕ ΜΑΖΙ ΜΑΣ!!!

ΒΙΕΝΝΗ - ΒΟΥΔΑΠΕΣΤΗ - ΜΠΡΑΤΙΣΛΑΒΑ
ΜΕ Ο.Α. 26/11 - 1/12/05
3 διαν. Βιέννη. 2 διαν. Βουδαπέστη.
Ξενοδοχεία 4 και 5 αστέρων ημιδιατροφή. Πλούσιο πρόγραμμα.

Συνοδός η κ. ΕΛΕΝΗ ΨΥΛΛΑΚΗ

•••

ΕΛΛΑΔΑ - ΙΩΑΝΝΙΝΑ - ΖΑΓΟΡΟΧΩΡΙΑ
7ήμερη 20/11 - 26/11/05
Αεροπορική και πούλμαν.
Σύλλογος Ηπειρωτών Ρόδου
Ρόδο - Αθήνα - Πάτρα - Πρέβεζα - Πάργα - Ηγουμενίτσα - Ιωάννινα - Ζαγοροχώρια - Μέτσοβο - Καλαμπάκα - Τρίκαλα - Λίμνη Πλαστήρα - Ελάτη

•Χριστούγεννα
ΠΑΡΙΣΙ - EURODISNEY
Group από Ρόδο. **22 - 28/12/05**

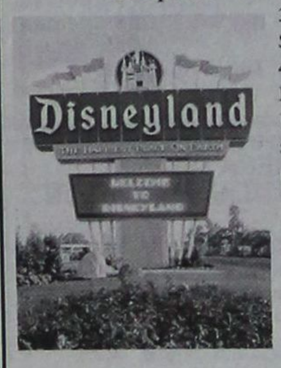

3 ημέρες DISNEY, HOTEL SEQUOIA και CHEYS
4 διαν. PARIS HOTEL. Προσοχή ξενοδοχείο MERQUIRE 4 αστέρων με πρωινό μπουφέ. Είσοδοι 3 μέρες DISNEY. Ξενάγηση Παρίσι -Μουσείο Λούβρου, εκδρομή παλάτι Βερσαλιών.
Παραμονή Χριστουγέννων super θέαμα στο καμπαρέ LIDO.
Συνοδός ΕΛΕΝΗ ΨΥΛΛΑΚΗ

•Πρωτοχρονιά
ΙΤΑΛΙΑ - ΕΛΒΕΤΙΑ
29/12 - 4/1/06
Ρόδο - Αθήνα - Μιλάνο - Αθήνα - Ρόδο με ΟΛΥΜΠΙΑΚΗ
Πρόγραμμα: **ΜΙΛΑΝΟ - ΓΕΝΕΥΗ - ΛΟΥΚΕΡΝΗ - ΚΑΤΑΡΡΑΚΤΕΣ ΡΗΝΟΥ - ΛΩΖΑΝΗ - ΛΟΥΓΚΑΝΟ** και το καταπληκτικό **ΠΑΡΚΟ GARDALAND,** στην ΙΤΑΛΙΑ
δώρο γιορτινό στα παιδιά σας
Ξενοδοχεία 4 αστέρων SUPERIOR- ημιδιατροφή
ΠΛΟΥΣΙΟ ΠΡΟΓΡΑΜΜΑ
Συνοδός ΕΛΕΝΗ ΨΥΛΛΑΚΗ

•••

4ήμερο αργίας 11-14/11/05
ΜΑΡΜΑΡΙΣ - ΚΟΥΣΑΝΤΑΣΙ - ΕΦΕΣΟΣ - ΣΜΥΡΝΗ
Μόνο 210 ευρώ

•••

RELAX ΜΑΡΜΑΡΙΣ
12-14/11/05 Τριήμερο στο HOTEL ELEGANCE 5 αστέρων.
Μόνο 120 ευρώ με φόρους.
Σημείωση: RELAX Μαρμαρίς έχουμε όλο το χειμώνα.
Αναχώρηση Σάββατο. Επιστροφή Κυριακή με ΙΟΤ

•••

ΜΥΡΑ - ΑΓ. ΝΙΚΟΛΑΟΣ - ANTALYA
Τετραήμερη **5-8/12/05**

•••

ΜΥΡΑ - ΑΓ. ΝΙΚΟΛΑΟΣ - ΚΩΝ/ΠΟΛΗ
5-13/12/05 Ελάτε για πρόγραμμα

Χριστούγεννα - Πρωτοχρονιά

Εχουμε τα καλύτερα προγράμματα για όλους τους προορισμούς

Σας ταξιδεύουμε 30 χρόνια!!!

ΠΡΑΚΤΟΡΕΙΟ KYDON ΙΑΤΑ

• ΕΘΕΛΟΝΤΩΝ ΔΩΔ/ΣΙΩΝ 14 • ΑΚΤΗ ΣΑΧΤΟΥΡΗ 8
Τηλ. 22410 23000, 27900, 27722
e-mail:kydon@otenet.gr

X5525-30/11

ΜΝΗΜΟΣΥΝΑ

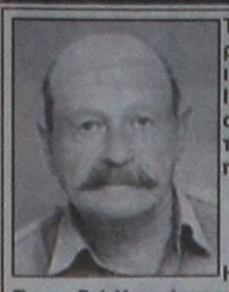

Τελούμε στις 17 Νοεμβρίου ημέρα Πέμπτη και ώρα 10 π.μ. στον ιερό ναό Αγίου Μερκουρίου Ιστρίου 9ήμερο μνημόσυνο υπέρ αναπαύσεως της ψυχής του λατρευτού μας συζύγου, πατέρα, παππού και αδελφού

ΙΩΑΝΝΟΥ ΨΕΛΛΑ
Ετών 76

Η σύζυγος Ασπασία
Τα παιδιά Χρυσόστομος, Τσαμπίκα - Σταύρος
Τα εγγόνια Κώστας, Βαλεντίνα
Η αδελφή Σταματία και οι λοιποί συγγενείς

12637-16/11



Τελούμε στις 18 Νοεμβρίου ημέρα Παρασκευή και ώρα 8.30 π.μ. στον ιερό ναό Ταξιαρχών νεκροταφείου 9ήμερο μνημόσυνο υπέρ αναπαύσεως της ψυχής του λατρευτού μας συζύγου, πατέρα, παππού και αδελφού

ΜΙΧΑΗΛ ΣΑΒΒΙΔΑΚΗ
Ετών 70

Η σύζυγος Καλλιόπη
Τα παιδιά Κατερίνα - Αχιλλέας, Ευαγγελία - Κώστας, Αθανασία - Ηλίας
Τα εγγόνια, τα αδέλφια και οι λοιποί συγγενείς

12640-17/11



Τελούμε στις 18 Νοεμβρίου ημέρα Παρασκευή και ώρα 8 π.μ. στον ιερό ναό Ταξιαρχών νεκροταφείου 3μηνο μνημόσυνο υπέρ αναπαύσεως της ψυχής της λατρευτής μας μητέρας, γιαγιάς και θείας

ΔΕΣΠΟΙΝΑΣ ΜΠΡΟΚΟΥ

Τα παιδιά Κώστας - Αφροδίτη, Παναγιώτης - Χρυσούλα, Γιώργος - Μαίρη, Μαίρη, Βούλα
Τα εγγόνια, τα ανίψια και οι λοιποί συγγενείς

12504-17/11

ΠΑΓΚΟΣΜΙΑ ΗΜΕΡΑ ΜΝΗΜΗΣ ΘΥΜΑΤΩΝ ΤΡΟΧΑΙΩΝ ΑΤΥΧΗΜΑΤΩΝ

Την Παρασκευή 18 Νοεμβρίου 2005 και ώρα 18.30 στο ναϋδριο του Δημαρχιακού Μεγάρου θα τελεστεί επιμνημόσυνη δέηση για την ανάπαυση των ψυχών των θυμάτων από τροχαία ατυχήματα.

Ιδιαίτερα των θυμάτων στα Δωδεκάνησα.

Η εκδήλωση θα διαρκέσει από τις 12.00 έως τις 20.00. Οποιος από την οικογένεια των θυμάτων επιθυμεί, μπορεί να εναποθέσει στην είσοδο του Δημαρχιακού Μεγάρου, κατά τη διάρκεια της εκδήλωσης ένα κερί ή μια φωτογραφία του αγαπημένου προσώπου, θύματος τροχαίου.

ΠΑΡΑΤΗΡΗΤΗΡΙΟ ΟΔΙΚΗΣ ΑΣΦΑΛΕΙΑΣ
ΕΤΑΙΡΙΑ ΥΠΟΣΤΗΡΙΞΗΣ ΘΥΜΑΤΩΝ ΤΡΟΧΑΙΩΝ ΑΤΥΧΗΜΑΤΩΝ - ΠΑΡΑΡΤΗΜΑ ΡΟΔΟΥ
ΥΠΟ ΤΗΝ ΑΙΓΙΔΑ ΤΟΥ ΔΗΜΟΥ ΡΟΔΙΩΝ

ΧΛ-17/11

Οι αρπαγές τσαντών

ΣΥΝΕΧΕΙΑ ΑΠΟ ΤΗ ΣΕΛ. 1

ματικό ποσό 200 ευρώ, ένα κινητό τηλέφωνο, ένα ρολόι και στη συνέχεια επιβιβάστηκε στο μοτοποδήλατο και απομακρύνθηκαν.

• Την ίδια ημερομηνία οι ίδιοι δράστες κνούμενοι με το ίδιο μοτοποδήλατο, άρπαξαν τη τσάντα 42χρονης ημεδαπής, κάτοικο Ρόδου, ενώ βάδιζε στην οδό Θ. Σοφούλη, ο οποία περιείχε διάφορα προσωπικά αντικεένα.

• Την 9-11-2005 και περί ώρα 21.00 οι ίδιοι δράστες κινούμενοι επί της οδού Μητροπόλεως, εντόπισαν 46χρονη υπήκοο Ουκρανίας, κάτοικος Ιξιάς Ρόδου και ο 19χρονος κετέβηκε του μοτοποδηλατου, άρπαξε τη τσάντα της, η οποία περιείχε χρηματικό ποσό 500 ευρώ και στη συνέχεια επιβιβάσθηκε του μοτοποδηλάτου και μαζί με τον 20χρονο απομακρύνθηκαν.

• Την 3-11-2005 και περί ώρα 10.15 οι ίδιοι δράστες κινούμενοι με δίκυκλο μοτοποδήλατο στην οδό Δημ. Αναστασιάδη εντόπισαν 44χρονη ημεδαπή, κατέβηκε του μοτοποδηλάτου ο 19χρονος, της άρπαξε τη τσάντα που περιείχε χρηματικό ποσό εξακοσίων ευρώ και ένα κινητό τηλέφωνο, επιβιβάσθηκε του μοτοποδηλάτου και απομακρύνθηκαν.

• Την 17.30 της 31-10-2005 κινούμενοι με δίκυκλο μοτοποδήλατο, που οδηγούσε ο 20χρονος, εντόπισαν στην πλατεία Αγίου Φραγκίσκου 47χρονη ημεδαπή, κάτοικο Ρόδου, τη στιγμή που εισέρχονταν εντός του αυτοκινήτου της και ο 19χρονος αφού άνοιξε την πόρτα του συνοδηγού, της άρπαξε την τσάντα της από το κάθισμα, η οποία περιείχε χρηματικό ποσό 70 ευρώ και τράπηκαν σε φυγή.

ΤΟ ΜΕΓΑΛΥΤΕΡΟ μέρος των αντικειμένων - χρημάτων που περιείχαν οι τσάντες το κρατούσε ο 19χρονος, ενώ στον ιδιοκτήτη του μοτοποδηλάτου που διέπραξαν τις αρπαγές, έδωσε το χρηματικό ποσό των 29 ευρώ. Το ίδιο χρηματικό ποσό έδωσε και σε 17χρονο ημεδαπό, κάτοικο Ρόδου, μαθητή. Στην κατοχή του ανευρέθηκε και κατασχέθηκε ένα κινητό τηλέφωνο, το οποίο αποδόθηκε στην ιδιοκτήτρια.

Κοροϊδία με το ακτοπλοϊκό

ΣΥΝΕΧΕΙΑ ΑΠΟ ΤΗ ΣΕΛ. 1

μολόγηση κατά τους χειμερινούς μήνες του καταμαράν «SEA STAR». Πάντως χτες το πρωί από το κανάλι του MEGA υπήρξε μεγάλη κόντρα μεταξύ του υπουργού Αιγαίου Αρ. Παυλίδη και δημάρχου Τήλου Τάσου Αλιφέρη.

ΟΙ ΓΡΑΜΜΕΣ που προκηρύχτηκαν από το υπουργείο Αιγαίου για τις άγονες γραμμές Δωδεκανήσου είναι οι εξής:

- Κάλυμνος - Αστυπάλαια και επιστροφή
- Κως - Νίσυρος - Τήλος - Σύμη - Ρόδος και επιστροφή
- Νάξος - Κάλυμνος και Νάξος - Αστυπάλαια- Κάλυμνος.
- Ρόδος - Καστελλόριζο και επιστροφή
- Ρόδος - Κως - Κάλυμνος- Λέρος - Λειψοί - Πάτμος και επιστροφή.

ΠΑΝΤΩΣ υπάρχει μεγάλο ενδιαφέρον για να δούμε ποιά πλοία πρόκειται να εκτελέσουν τα ενδωδεκανησιακά δρομολόγια μετά τον διαγωνισμό του υπουργείου Αιγαίου, ενώ ο υπουργός Εμπορικής Ναυτιλίας εξακολουθεί να παραμένει άφαντος!.

Μπλοκάρει το αποχετευτικό

ΣΥΝΕΧΕΙΑ ΑΠΟ ΤΗ ΣΕΛ. 1

εργοληπτική εταιρεία.

• Η ενέργεια του Δήμου Καλλιθέας, αναμένεται να προκαλέσει τις αντιδράσεις του δημάρχου Αρχαγγέλου κ. Αλέξανδρου Παπουρά, που ως γνωστό έχει προχωρήσει στην δημοπράτηση του έργου κατασκευής αποχετευτικού δικτύου στο Δήμο του.

Απέκλεισε η κυβέρνηση το ενδεχόμενο απόσυρσης των Ελλήνων από το Αφγανιστάν

Απέκλεισε το ενδεχόμενο απόσυρσης των ελληνικών δυνάμεων που συμμετέχουν στην ειρηνευτική δύναμη του NATO (ISAF) από το Αφγανιστάν η κυβέρνηση.

Ερωτηθείς σχετικά, μετά τον τραυματισμό δύο Ελλήνων στρατιωτών στη διάρκεια επίθεσης αυτοκτονίας στην Καμπούλ, ο κυβερνητικός εκπρόσωπος Θ.Ρουσόπουλος δήλωσε: «Δεν υπάρχει σκέψη απόσυρσης των ελληνικών δυνάμεων που βρίσκονται στο Αφγανιστάν».

Ο κ. Ρουσόπουλος υπενθύμισε ότι η ελληνική δύναμη βρίσκεται στα περίχωρα της Καμπούλ μετά από σχετική εντολή του ΟΗΕ και ότι η Ελλάδα «έχει διεθνείς υποχρεώσεις, τις οποίες οφείλει να τηρεί».

Ο κυβερνητικός εκπρόσωπος παρατήρησε ότι στο πλαίσιο της διεθνούς δύναμης, η Ελλάδα έχει στείλει στο Αφγανιστάν ένα λόχο μηχανικού του στρατού 128 ατόμων, για τη στήριξη των δικτύων οδοποιΐας και την παροχή έργου ανθρωπιστικού και κοινωφελούς χαρακτήρα. Επιπλέον, από τις 15 Αυγούστου 2005 στην περιοχή βρίσκονται ακόμη 45 άτομα για τις υπηρεσίες του 291ου κινητού Νοσοκομείου και από την 1η Δεκεμβρίου 2005 και για τέσσερις μήνες θα μεταβούν 44 αξιωματικοί της Πολεμικής Αεροπορίας για να αναλάβουν την εκ περιτροπής διοίκηση του αεροδρομίου της Καμπούλ.

Απαγόρευση εισαγωγής μεγάλων ποσοτήτων ακατάλληλου ρυζιού

Στην απαγόρευση εισόδου στην χώρα τεράστιων ποσοτήτων ρυζιού ακατάλληλου για τη δημόσια υγεία, προχώρησε η Νομαρχία Πειραιά.

Συγκεκριμένα, 96 τόνοι ακατάλληλου ρυζιού, προέλευσης Ταϊλάνδης, συσκευασμένου σε 1.920 σάκους των 50 κιλών, εντοπίστηκαν σε τέσσερα (conex) κοντέινερς από τους ελεγκτές της Διεύθυνσης Γεωργίας της Νομαρχίας Πειραιά στο Ε΄ Τελωνείο Πειραιά, λίγο πριν από τη διοχέτευσή τους στην εγχώρια αγορά. Στο προϊόν βρέθηκε μεγάλος αριθμός μη ζώντων εντόμων, τα οποία ήταν ορατά δια γυμνού οφθαλμού, γεγονός που, σύμφωνα με τον Κώδικα Τροφίμων και Ποτών (άρθρο 101), το καθιστά ακατάλληλο για την ασφάλεια και την υγεία του καταναλωτή. Αμέσως έγινε δέσμευση και διατάχθηκε η απαγόρευση της εισαγωγής του προϊόντος στην χώρα μας.

Το νέο «εύρημα» των ελεγκτών της Νομαρχίας Πειραιά είναι αποτέλεσμα των επισταμένων ελέγχων που διενεργούνται με εντατικούς ρυθμούς, σε κάθε προϊόν που πρόκειται να εισαχθεί στη χώρα μας από τα τελωνεία του Πειραιά. Ήδη έχουν ελεγχθεί χιλιάδες κιλά προϊόντων φυτικής προέλευσης (φρούτα, λαχανικά κλπ), ενώ οι έλεγχοι θα συνεχιστούν με αμείωτους ρυθμούς.

«Αποδεικνύεται δυστυχώς ότι η ανευθυνότητα στην αγορά είναι σαν την Λερναία Ύδρα", δήλωσε ο Νομάρχης Πειραιά Γιάννης Μίχας. "Παρά τα πολλά νοσηρά φαινόμενα που έχουμε εντοπίσει και χτυπήσει στη ρίζα τους, προκύπτουν συνεχώς νέα σημεία και τέρατα» και συμπλήρωσε πως «τα ευρήματα αυτά καθιστούν επιτακτική την ανάγκη υποστήριξης των Νομαρχιών από τα αρμόδια Υπουργεία με την αυστηροποίηση του θεσμικού πλαισίου ελέγχων και επιβολής προστίμων, που ιδιαίτερα στην περίπτωση υπότροπων επιχειρήσεων πρέπει να φτάνουν στην οριστική αφαίρεση της άδειας λειτουργίας, με τον σαφή καθορισμό του ρόλου και των αρμοδιοτήτων των συναρμόδιων φορέων με στόχο τον καλύτερο συντονισμό και την αποφυγή φαινομένων αποποίησης των ευθυνών και με την ενίσχυση των Νομαρχιακών υπηρεσιών τόσο με εξειδικευμένο επιστημονικό προσωπικό όσο και με την αναγκαία υλικοτεχνική υποδομή».

Ο μαθητικός τουρισμός

ΣΥΝΕΧΕΙΑ ΑΠΟ ΤΗ ΣΕΛ. 1

τουριστικών γραφείων της Αθήνας και της Θεσσαλονίκης που εδώ και χρόνια διακινούν χιλιάδες μαθητές εκδρομείς στο νησί.

ΣΥΓΚΕΚΡΙΜΕΝΑ τα παράπονα εστιάστηκαν στο ακτοπλοϊκό πρόβλημα και οι πράκτορες φαίνεται ότι πλέον κρατούν "δυσμενή" στάση για τη Ρόδο γιατί δεν είναι δυνατόν κάθε χρόνο να επενδύουν εκατομμύρια ευρώ και όλα αυτά να είναι "στον αέρα" λόγω του ακτοπλοϊκού. Παράλληλα διαμαρτυρήθηκαν επειδή, όπως υποστηρίζουν, τα τελευταία χρόνια έγιναν αποδέκτες έντονης κριτικής από τοπικούς παράγοντες και κατηγορούνται, όπως χαρακτηριστικά τόνισαν, ως οι μόνοι υπεύθυνοι για όσα κακά συμβαίνουν κατά την διάρκεια των μαθητικών εκδρομών.

• Σύμφωνα με πληροφορίες το μεγαλύτερο πρόβλημα παρουσιάζεται σε σχολεία της Θεσσαλίας και της Ηπείρου που πλέον στρέφονται προς την Κρήτη, την Κέρκυρα και την Χαλκιδική. Αντίθετα η στάση που κρατούν απέναντί τους απέναντι τους παράγοντες άλλων τουριστικών προορισμών, κυρίως οι Κρητικοί, τους βοηθά ώστε να διοργανώνουν τις εκδρομές χωρίς προβλήματα και να κερδίζουν περισσότερα χρήματα. Είναι λοιπόν απολύτως λογικό να έχουν στρέψει την προσοχή τους προς τους προορισμούς αυτούς επηρεάζοντας τα σχολεία με τα οποία συνεργάζονται. Δεν πρέπει λοιπόν να θεωρηθεί τυχαίο ότι, σύμφωνα με πληροφορίες, πολλά σχολεία, που παραδοσιακά επισκέπτονταν την Ρόδο, φέτος έχουν επιλέξει άλλους προορισμούς. Τα σχολεία αυτά προέρχονται κυρίως από τις περιοχές της Θεσσαλίας και της Ηπείρου. Το "παιγνίδι" σώζει μέχρι στιγμής η θέληση των μαθητών, που μεγαλωμένοι με τις ιστορίες των μεγαλυτέρων για τις διακοπές τους στην Ρόδο, δείχνουν να μην πτοούνται από τα προβλήματα και επιμένουν να περάσουν την πενθήμερη εκδρομή τους στο νησί μας.

ΘΑ ΜΠΟΡΟΥΣΕ βέβαια να βρεθεί λύση με την δρομολόγηση περισσοτέρων αεροπλάνων και με συμφωνία για μειωμένο ναύλο για τους μαθητές εκδρομείς.

• Όσον όμως επικρατεί το αλαλούμ στην Ολυμπιακή και παράλληλα δεν ξεκαθαρίσει το τοπίο με την σύμπραξη της Aegean και της Lufthansa τα τουριστικά γραφεία δεν δείχνουν πρόθυμα να στηρίξουν τις εκδρομές.

Η κατάσταση του Νοσοκομείου

ΣΥΝΕΧΕΙΑ ΑΠΟ ΤΗ ΣΕΛ. 1

διαμορφώσει τις θέσεις του σε όλους τους τομείς, μέσα από ουσιαστικές διαδικασίες διαλόγου, διαβούλευσης και συμμετοχής.

Μέσα στα πλαίσια αυτά, κλιμάκια στελεχών της Περιφερειακής Επιτροπής και των Νομαρχιακών Επιτροπών του ΠΑΣΟΚ στο Νότιο Αιγαίο, επισκέφθηκαν διάφορες μονάδες Υγείας και Κοινωνικής Φροντίδας. Τα στοιχεία που έχουν συλλεγεί από αυτό το διάλογο, θα αποτελέσουν αντικείμενο μελέτης και επεξεργασίας, ώστε οι διαπιστώσεις και οι προτάσεις μας να είναι υπεύθυνες, συγκροτημένες και να αποβλέπουν στην ουσία που θα βοηθά τους πολίτες και όχι στη δημιουργία επιφανειακών εντυπώσεων, όπως η «πολιτική της κατσαρίδας» που ακολούθησε η ΝΔ σαν αντιπολίτευση».

Η ΕΠΙΣΚΕΨΗ ΣΤΟ ΓΕΝΙΚΟ ΝΟΣΟΚΟΜΕΙΟ ΡΟΔΟΥ

Χθες Τρίτη, 15-11-2005 και ώρα 11.00, αφού προηγήθηκε προσυνεννόηση με τη Διοίκηση του Νοσοκομείου, επισκέφθηκε το Γενικό Νοσοκομείο Ρόδου «ΑΝΔΡΕΑΣ ΠΑΠΑΝΔΡΕΟΥ», ο Γραμματέας της Περιφερειακής Επιτροπής ΠΑΣΟΚ Νοτίου Αιγαίου, Βασίλης Παπανικόλας και είχε συνάντηση κατά σειράν, με τη Διοίκηση και τους Συλλόγους Εργαζομένων και Ιατρών του νοσοκομείου.

Τον Γραμματέα της ΠΕ, Βασίλη Παπανικόλα, ενημέρωσαν ο Πρόεδρος του ΠΕΣΥΠ κ. Μ. Νούσιας, ο Διοικητής του νοσοκομείου κ. Ι. Κεφαλάς και ο Αντιπρόεδρος του Νοσοκομείου κ. Γ. Τάχερ, παρουσία και του Νομίατρου κ. Παντ. Διακογεωργίου.

Η όλη συζήτηση έγινε σε υψηλό επίπεδο και σαφώς δεν είχε ελεγκτικό αλλά καθαρά ενημερωτικό χαρακτήρα.

Στη συνέχεια ο Γραμματέας της ΠΕ συναντήθηκε και συζήτησε με τους προέδρους των Σωματείων, κ. Καλαμάτα και κ. Καραταπάνη, παρουσία μελών των Δ.Σ. των Σωματείων.

Μολονότι τα στοιχεία του όλου διαλόγου θα αναλυθούν και θα αξιολογηθούν λεπτομερειακά, μερικές πρώτες διαπιστώσεις, τελείως ενδεικτικές, θα μπορούσαν να είναι οι εξής:

1. Οι υπάρχουσες αναμφισβήτητα καλές προθέσεις των επικεφαλής της Υγείας τοπικά, δεν μπορούν να υπερκαλύψουν τις πολιτικές της Κυβέρνησης να διαθέτει κάθε χρόνο μειωμένα κονδύλια ή να δίνει πολιτική προτεραιότητα στην πρόσληψη αγροφυλάκων, αντί νοσηλευτικού προσωπικού.

2. Οι ελλείψεις στις οργανικές θέσεις νοσηλευτικού προσωπικού, και αν ακόμα καλυφθούν όλες (55 θέσεις), το πρόβλημα λύνεται μόνο «στα χαρτιά», αφού ισχύει ακόμα ο Οργανισμός του 1986, με αντιστοίχηση του προσωπικού σε 260 κλίνες, όταν σήμερα είναι ανεπτυγμένες 335 κλίνες.

3. Μολονότι είναι θετική η λειτουργία της Νευροχειρουργικής Κλινικής, το γεγονός ότι οι δύο από τους τρεις γιατροί είναι επικουρικοί, όπως είναι και άλλοι συνολικά 12 γιατροί του Νοσοκομείου, γεννά ανασφάλεια για τη μελλοντική λειτουργία τόσο αυτής της κλινικής, όσο και των άλλων τμημάτων που η κάλυψή τους είναι περιστασιακή από επικουρικούς και όχι μόνιμους γιατρούς.

4. Στα χειρουργεία, από τις 8 αίθουσες, λειτουργούν μόνο οι 2 σήμερα, λόγω έλλειψης νοσηλευτικού προσωπικού.

Αυτά, τελείως ενδεικτικά, και σαν πρώτη ματιά, σε ένα θέμα με μεγάλη κοινωνική σημασία και δυστυχώς όχι σε προτεραιότητα από τη σημερινή κυβέρνηση, για το οποίο θα επανέλθουμε αναλυτικά.

Ρόδος 15-11-2005
Για την Περιφερειακή Επιτροπή Νοτίου Αιγαίου
ΒΑΣΙΛΗΣ ΠΑΠΑΝΙΚΟΛΑΣ
Γραμματέας ΠΕ
Νοτίου Αιγαίου

Τα κλητήρια θεσπίσματα

ΣΥΝΕΧΕΙΑ ΑΠΟ ΤΗ ΣΕΛ. 1

των κλήσεων έχει ανατεθεί σους Δήμους.

• Τέλος έγινε γνωστό ότι από το Δήμο δόθηκε οδηγία να επιδοθούν κατά προτεραιότητα οι προσκλήσεις για τον εορτασμό του Αγίου Λουκά και της 28ης Οκτωβρίου και όχι τα κλητήρια θεσπίσματα.

Αναδρομικά ζητά ο ΤΑΠΑ

ΣΥΝΕΧΕΙΑ ΑΠΟ ΤΗ ΣΕΛ. 1

Νομικών Προσώπων Δημοσίου Δικαίου, όπως το ΤΑΠΑ, και των ενοικιαστών έχουν δωδεκάχρονη ισχύ. Τα περισσότερα των προηγουμένων συμβολαίων έληξαν το 1995 και κάποια το 1996 και το 1997. Τότε με Προεδρικό Διάταγμα καθορίστηκε το μίσθωμα για όλα τα μισθώματα καταστημάτων που ενοικίαζαν επιχειρηματίες από Νομικά Πρόσωπα Δημοσίου Δικαίου να υπολογίζεται με το 10% επι των αντικειμενικών αξιών.

Οι Ρόδιοι καταστηματάρχες αντέδρασαν έντονα και αντιπρότειναν στις παραμεθόριες περιοχές να υπολογίζεται το μίσθωμα με το 5%. Πολλοί μάλιστα από αυτούς είχαν αρνηθεί να υπογράψουν νέα συμβόλαια και συνέχιζαν να πληρώνουν μέχρι και τώρα το τίμημα που αναφέρετο στα προ του 1995 συμβόλαια. Το Ταμείο είχε αποδεχτεί την όλη κατάσταση και εισέπραττε κανονικά τα μισθώματα.

• Το πρόβλημα φάντηκε ότι έληξε μετά από παρέμβαση του Υπουργού Αιγαίου Α. Παυλίδη σύμφωνα με την οποία το μίσθωμα από τις 23 Φεβρουαρίου 2005 θα υπολογίζεται με το 6% επί της αντικειμενικής αξίας. Φαίνεται όμως ότι οι υπεύθυνοι του ΤΑΠΑ «υπολογίζουν» διαφορετικά τα πράγματα. Με έγγραφο που έστειλε το Ταμείο ζητά από τους ενοικιαστές να πληρώσουν αναδρομικά από το 1995, 96 και 97, που έληξαν τα προηγούμενα συμβόλαια, ενοίκιο υπολογισμένο με το 10% επί της αντικειμενικής αξίας προκειμένου να προχωρήσουν σε παράταση συμβολαίου, όπου πλέον τα ενοίκιο θα υπολογίζεται με το 6%. Τα αναδρομικά αυτά υπολογίζονται για τον καθένα σε πάρα πολλές χιλιάδες ευρώ.

ΠΑΡΑΛΛΗΛΑ στο έγγραφο κάνει σαφή αναφορά για χρονική παράταση συμβολαίων και όχι για νέα συμβόλαια. Αναφέρουν επίσης ότι εάν δεν υπογράψουν οι ενοικιαστες την σύμβαση παράτασης θα προχωρήσει σε αγωγές εξώσεων.

• Εν ολίγοις το Ταμείο ζητά από τον κάθε ενοικιαστή να καταθέσει αναδρομικά δεκάδες χιλιάδες ευρώ χωρίς αυτοί να είναι σίγουροι ότι σε δύο ή το αργότερο τρία χρόνια που λήγουν όλα τα σημερινά συμβόλαια το Ταμείο θα συμφωνήσει υπογραφή νέου συμβολαίου ή θα μείνουν κάποιοι χωρίς μαγαζί.

ΤΟ πρόβλημα πιθανόν να μην περιοριστεί μόνο στους ενοικιαστές καταστημάτων από τον ΤΑΠΑ αλλά και στους ενοικιαστές και άλλων ΝΠΔΔ σε περίπτωση που αυτά εγείρουν τις ίδιες αξιώσεις από τους ενοικιαστές. Ας σημειωθεί ότι τέτοιο θέμα δεν υφίσταται μόνο με τους ενοικιαστές καταστημάτων του Δήμου Ροδίων καθώς με απόφαση του δημοτικού συμβουλίου εδώ και χρόνια το μίσθωμα των καταστημάτων του δήμου υπολογίζεται με το 6% της αντικειμενικής αξίας του καταστήματος.

ΤΟ ΕΓΓΡΑΦΟ

Το έγγραφο του ΤΑΠΑ για τις εμπορικές μισθώσεις αναφέρει τα εξής:

«Σας γνωρίζουμε ότι σύμφωνα με το νόμο 3320, ΦΕΚ 48/23-2-05 και σε συνδυασμό με το νόμο 2741/1999, ΦΕΚ 199/28-9-99 το διοικητικό συμβούλιο του ΤΑΠ στην από 16/6-10-05 συνεδρίασή του αποφάσισε τα κάτωθι:

1. Μέχρι την ημερομηνία 23/2/05 το ετήσιο μίσθωμα θα ανέρχεται σε 10% της ισχύουσας αντικειμενικής αξίας.

2. Από 24/2/05 το ετήσιο μίσθωμα θα ανέρχεται σε 6% της εκάστοτε ισχύουσας αντικειμενικής αξίας.

Οπως προκύπτει από τα στοιχεία που τηρεί η Υπηρεσία μας, μέχρι σήμερα δεν έχετε ανταποκριθεί προσερχόμενοι στην Υπηρεσία μας για να υπογράψετε την σχετική σύμβαση.

Κατόπιν των ανωτέρω καλείσθε όπως μέχρι την 30/11/05 προσέλθετε στην Υπηρεσία για να υπογράψετε την σχετική σύμβαση παρατάσεως.

Σε περίπτωση που δεν υπογράψετε την σχετική σύμβαση, θα προχωρήσουν οι αγωγές εξώσεως που εκκρεμούν στο Πρωτοδικείο Ρόδου και στη συνέχεια θα προκηρυχθεί πλειοδοτικός διαγωνισμός για νέα μίσθωση σύμφωνα με τις διατάξεις του Π.Δ. 715/79.

Ο ΠΡΟΪΣΤΑΜΕΝΟΣ ΤΗΣ Δ/ΝΣΗΣ
ΔΗΜ. ΜΕΤΑΞΑΣ»

Τέσσερις ασθενείς σεισμικές δονήσεις μεταξύ Λήμνου - Σαμοθράκης

ΔΕΝ ΕΜΠΝΕΟΥΝ ΑΝΗΣΥΧΙΑ

Τέσσερις ασθενείς σεισμικές δονήσεις, η μεγαλύτερη από τις οποίες ήταν 4,9 βαθμών της κλίμακας Ρίχτερ, σημειώθηκαν από τις 7.01 έως τις 9.00 το πρωί σε θαλάσσια περιοχή μεταξύ Λήμνου-Σαμοθράκης.

Σύμφωνα με το σεισμολόγο του εργαστηρίου Γεωφυσικής του ΑΠΘ, Κώστα Παπαζάχο, η περιοχή αυτή ανήκει στη ζώνη της τάφρου του βορείου Αιγαίου και είναι συνέχεια του ρήγματος της Ανατολίας στην Ελλάδα.

Η περιοχή αυτή είναι ιδιαίτερα σεισμική και στο παρελθόν έχει δώσει ισχυρούς σεισμούς, με μεγαλύτερο αυτόν του 1981 που ήταν μεγέθους 7,2 της κλίμακας Ρίχτερ.

Εντούτοις, σύμφωνα με τον κ. Παπαζάχο, οι σεισμικές αυτές δονήσεις δεν εμπνέουν ανησυχία και θεωρούνται φυσιολογικές.

Σημειώνεται ότι και το βράδυ της Δευτέρας, στις 8.23, σημειώθηκε σεισμός που ήταν κάτω από 4 Ρίχτερ, όπως και στις 12 Νοεμβρίου που είχε μέγεθος κάτω από 3 Ρίχτερ.

Η υπόθεση του ΡΟΔΑ

ΣΥΝΕΧΕΙΑ ΑΠΟ ΤΗ ΣΕΛ. 1

δήμαρχος Πεταλούδων κ. Μιχάλης Κορδίνας.

Την αυτοεξαίρεσή της ζήτησε και η γραμματέας της Επιτροπής κ. Ρένα Μαντικού, καθώς λίγο ενωρίτερα, είχε υποβάλει σε βάρος της δύο μηνύσεις ο κ. Γιάννης Τσιγάρος. Η μία αφορά εξύβριση σε βάρος του και παράβαση καθήκοντος και η άλλη απιστία και παράβαση καθήκοντος κατά την εκτέλεση των καθηκόντων της, ως τακτικής ελεγκτού της ΔΕΣ ΡΟΔΟΥ.

ΑΠΩΛΕΙΑ

Απωλέσθη παπαγάλος ΖΑΚΟ γκρίζος με κόκκινη ουρά, στην Ανάληψη. Ο ευρών θα αμειφθεί.

Κιν. 697 8280740

12642-23/11

ΛΑΪΚΟ ΛΑΧΕΙΟ

(Την κλήρωση προσφέρει το πρακτορείο ΚΩΣΤΑ ΚΑΣΤΡΟΥΝΗ - ΘΕΜ. ΣΟΦΟΥΛΗ 155)

Κλήρωση 46η της 15/11/2005
ΚΕΡΔΗ ΤΡΙΔΥΜΟΥ ΛΑΧΝΟΥ : 1,975,000 Κυκλοφόρησαν σειρές:10

Σειρά	Στοιχείο	Αριθμός	Ευρώ
Μεγάλος Λαχνός	5η	Γ	75180	1,700,000
Υπόλοιπα Στοιχεία	5η	Α+Β+Δ+Ε	75180	75,000
Β Λαχνός Τριδύμου	6η	Α - Ε	75180	100,000
Γ Λαχνός Τριδύμου	4η	Α - Ε	75180	100,000
Σε όλες τις άλλες σειρές			75180	60,000

ΚΑΤΑΝΟΓΟΣ ΚΕΡΔΩΝ ΣΕ ΟΛΕΣ ΤΙΣ ΣΕΙΡΕΣ

Αριθμός	Ευρώ	Αριθμός	Ευρώ	Αριθμός	Ευρώ
566	250	19409	250	40031	250	60453	250
1187	375	19960	250	40782	375	60734	250
2138	250	20371	375	41533	250	61305	375
2859	250	20862	250	42224	750	62136	250
3531	750	21533	250	42975	250	63077	750
4153	750	22154	750	43856	250	63528	250
4575	250	23075	250	44487	250	64279	250
5167	250	24316	250	45098	375	65010	375
5191	250	25303	750	46175	250	65187	375
5872	750	26074	250	46986	750	65948	250
6663	250	26855	250	47847	250	66659	250
7144	375	27566	375	48178	250	67120	750
7755	250	28227	250	48999	250	67841	250
8446	250	29058	250	49810	375	68322	250
9157	375	29859	250	50561	250	68993	250
9838	250	30610	750	50993	3,500	69964	750
10369	250	31321	250	51122	250	70555	250
11050	750	32072	250	51374	250	71026	250
11821	250	32803	250	51845	250	71637	375
12632	250	33484	375	52566	250	72198	250
13213	375	33535	250	53227	375	72956	375
14104	250	35046	250	53978	250	73915	250
14885	375	35077	7,000	54059	375	75170	250
15672	250	35224	250	55408	250	75180	Πρώτος
16103	250	35365	250	57167	250	75930	250
16814	375	36536	375	57738	750	76691	250
17025	250	37147	250	58319	250	77432	375
17696	250	37978	750	59070	250	78183	250
17937	750	38519	250	59651	375	78954	250
18858	250	39250	250	60372	250	79775	750

Από 30 Ευρώ κερδίζουν όλοι οι αριθμοί που λήγουν σε 50
Από 15 Ευρώ κερδίζουν όλοι οι αριθμοί που λήγουν σε 0
Από 7.5 Ευρώ κερδίζουν όλοι οι αριθμοί που αρχίζουν από: 75, 35, 50

Στην κλήρωση αυτή: Συνεπήθηκαν οι χιλιάδες 05 17 35 51 60 65 75
Δεν συνεπήθηκαν οι χιλιάδες 34 56 74
Τα κέρδη άνω των 400Ε φορολογούνται με 10%

Καλή τυχη!!!

ΕΥΡΩΜΟΝΩΤΙΚΗ ΡΟΔΟΥ
ΑΦΟΙ ΣΚΙΑΘΙΤΗ Ο.Ε

ΠΡΟΣΤΑΣΙΑ ΑΠΟ ΥΓΡΑΣΙΑ ΚΡΥΟ ΖΕΣΤΗ
ΣΤΕΓΑΝΩΣΕΙΣ
ΘΕΡΜΟΜΟΝΩΣΕΙΣ
ΗΧΟΜΟΝΩΣΕΙΣ

ΑΣΦΑΛΤΟΠΑΝΑ · ΕΛΑΣΤΟΜΕΡΗ · ΠΕΡΛΙΤΗ
ΘΕΡΜΟΜΟΝΩΤΙΚΑ ΠΛΑΚΑΚΙΑ · ΕΠΟΞΕΙΔΙΚΑ
ΣΥΓΧΡΟΝΕΣ ΕΦΑΡΜΟΓΕΣ ΜΟΝΩΣΕΩΝ

ΤΗΛ.: 22410 37772
ΦΑΞ: 22410 34550
ΚΙΝ.: 6977777956
ΚΙΝ.: 6979728462

Χ142-31/12

SAIS TRAVEL
ΔΥΝΑΜΗ
ΕΜΠΙΣΤΟΣΥΝΗ

ΕΚΠΛΗΚΤΙΚΗ ΠΡΟΣΦΟΡΑ
ΜΑΡΜΑΡΙΣ
από 18/11 ημέρα Παρασκευή και ώρα 16.00 έως 20/11 ημέρα Κυριακή και ώρα 16.00
ΜΟΝΟ με 100 ευρώ + 19 φόροι
Ξενοδοχείο LUX 5* το ELEGANCE με πρωινό και 1 γεύμα ημερησίως (ΔΩΡΕΑΝ σάουνα, χαμάμ, γυμναστήριο, τένις, jacuzzi) ακόμα μασάζ, spa.
* Εισιτήρια Ρόδο - Μαρμαρίς - Ρόδο
* Μεταφορά λιμάνι - ξενοδοχείο - λιμάνι
* Φόροι λιμανιών Ελλάδας - Τουρκίας

*ΜΥΡΑ - ΑΓ. ΝΙΚΟΛΑΟΣ - ΦΕΤΙΠΕ - ΛΙΒΙΣΙ - ΚΑΣ - ΑΤΤΑΛΕΙΑ
Από 5 έως 8 Δεκεμβρίου
Ξενοδοχεία 4 και 5* με ημιδιατροφή
Για κρατήσεις μέχρι 20/11 έκπτωση 20 ευρώ

*ΜΥΡΑ - ΚΩΝ/ΠΟΛΗ - ΣΜΥΡΝΗ για όσους θέλουν να συνεχίσουν μετά τα ΜΥΡΑ.
Από 5 έως 13 Δεκεμβρίου
Ξενοδοχεία 4 και 5* με ημιδιατροφή

*ΓΥΡΟΣ ΠΕΛΟΠΟΝΝΗΣΟΥ
8ήμερο εκδρομή • Από 22 έως 29/11
ΕΠΙΔΑΥΡΟ-ΝΑΥΠΛΙΟ-ΤΟΛΟ-ΠΑΝΑΓΙΑ ΜΑΛΕΒΗ-ΤΡΙΠΟΛΗ-ΣΠΑΡΤΗ-ΜΟΝΕΜΒΑΣΙΑ-ΓΥΘΕΙΟ-ΣΠΗΛΑΙΑ ΔΥΡΟΥ-ΚΑΛΑΜΑΤΑ-ΟΛΥΜΠΙΑ-ΠΑΤΡΑ-ΚΑΛΑΒΡΥΤΑ-ΜΕΓΑ ΣΠΗΛΑΙΟ-ΑΓ. ΛΑΥΡΑ

Πληροφορίες
ΠΡΑΚΤΟΡΕΙΟ ΤΑΞΙΔΙΩΝ
ΣΑΒΒΑΣ ΣΑΗΣ
Το πρακτορείο που εμπιστεύονται όλοι για τη σοβαρότητά του και την ποιότητα των εκδρομών του.
ΔΙΑΦΗΜΙΣΤΕΣ ΜΑΣ ΕΙΝΑΙ ΟΙ ΙΔΙΟΙ ΟΙ ΠΕΛΑΤΕΣ ΜΑΣ
ΤΑΡΠΟΝ ΣΠΡΙΓΚΣ 42
(δίπλα στην ALPHA BANK, πλατεία Κύπρου)
Τηλ. 22410 39781-3, 22410 37711
X.5515-30/11

Ναυτικά Πρακτορεία
TSAGARIS
GA FERRIES
Ε/Γ-Ο/Γ ΜΑΡΙΝΑ
Ε/Γ-Ο/Γ ΑΝΘΗ ΜΑΡΙΝΑ
ΡΟΔΟ - ΠΕΙΡΑΙΑ

ΤΕΤΑΡΤΗ 2/11
• ΑΝΘΗ ΜΑΡΙΝΑ 17.00 Κω - Λέρο -Πάτμο- Πειραιά
ΠΕΜΠΤΗ 3/11
• ΜΑΡΙΝΑ 16.00 Κω - Κάλυμνο-Πειραιά
ΠΑΡΑΣΚΕΥΗ 4/11
• ΑΝΘΗ-ΜΑΡΙΝΑ 17.00 Κω-Λέρο- Πάτμο- Πειραιά
ΣΑΒΒΑΤΟ 5/11
• ΜΑΡΙΝΑ 23.00 Σύμη- Τήλο-Νίσυρο-Κω - Κάλυμνο-Λέρο- Πάτμο -Σύρο - Πειραιά
ΚΥΡΙΑΚΗ 6/11
—
ΔΕΥΤΕΡΑ 7/11
• ΑΝΘΗ-ΜΑΡΙΝΑ 17.00 Κω - Λέρο- Πάτμο- Πειραιά
ΤΡΙΤΗ 8/11
• ΜΑΡΙΝΑ 16.00 Κω- Κάλυμνο- Πειραιά
ΤΕΤΑΡΤΗ 9/11
• ΑΝΘΗ ΜΑΡΙΝΑ 17.00 Κω - Λέρο -Πάτμο- Πειραιά
ΠΕΜΠΤΗ 10/11
• ΜΑΡΙΝΑ 16.00 Κω - Κάλυμνο-Πειραιά
ΠΑΡΑΣΚΕΥΗ 11/11
• ΑΝΘΗ-ΜΑΡΙΝΑ 17.00 Κω-Λέρο- Πάτμο- Πειραιά
ΠΡΟΣΦΟΡΑ: Πακέτα εισιτηρίων άνω των 300 ευρώ μπορείτε να εξοφλήσετε σε 4 άτοκες μηνιαίες δόσεις με την πιστωτική σας κάρτα VISA ή MASTER!!!
Η εταιρία μας σας ενημερώνει ότι η **έκπτωση 50%** (πολύτεκνοι, στρατιωτικοί, ανάπηροι κ.λ.π.) ισχύει για όλες τις θέσεις
TSAGARIS TRAVEL
Σαχτούρη 5 (έναντι Τελωνείου)
Τηλ.: 22410 35066, 22410 36170
X5509-30/11

Τα μυστικά της καρδιάς

Το έμφραγμα μυοκαρδίου

ΚΑΙ ΠΩΣ ΜΠΟΡΟΥΜΕ ΝΑ ΤΟ ΠΡΟΛΑΒΟΥΜΕ

Αντιγράφω από πρωτοσέλιδα μεγάλης επαρχιακής εφημερίδας της 18/9/2005. «Χθες απεβίωσε αιφνίδια ο γνωστός επιχειρηματίας της πόλης μας Α.Ε., ετών 59. Ο Α.Ε. ήταν τελείως καλά, όταν αισθάνθηκε αιφνίδια δυσφορία στο στήθος και κάλεσε γιατρό στο σπίτι του για να τον εξετάσει. Κατά την ώρα της εξέτασης από τον γιατρό, ο ασθενής υπέστη καρδιακή ανακοπή. Παρά τις προσπάθειες του γιατρού, κατέστη αδύνατον ο ασθενής να ανανήψει».

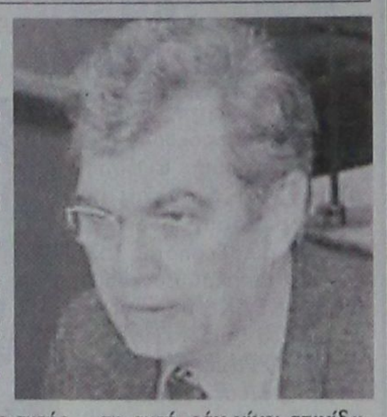

Πόσοι τόνοι μελάνι και πόσες χιλιάδες σελίδες πρέπει να διατεθούν για να πάψουν να χάνονται άδικα χιλιάδες άνθρωποι με αυτόν τον τρόπο; Εάν ο άρρωστος αυτός, αντί να καλέσει γιατρό, κατέφευγε αμέσως στο νοσοκομείο ή καλούσε μονάδα εφοδιασμένη με απινιδωτή στο σπίτι του, σήμερα πιθανότατα θα ζούσε. Είναι μεγάλο λάθος όποιος αισθάνεται αιφνίδια πόνο ή δυσφορία στο κέντρο του στήθους να μην καταφεύγει στο νοσοκομείο με το ταχύτερο μεταφορικό μέσο. Είναι εξίσου μεγάλο λάθος να δέχεται να επισκέπτεται ο γιατρός οποιονδήποτε τον καλεί σπίτι του, με πόνο ή δυσφορία στο στήθος, χωρίς να έχει μαζί του έναν μικρό απινιδωτή.

Προσωπικά εύχομαι να μην ξαναγράψω ανάλογο με αυτό σχόλιο. Γι' αυτόν τον λόγο θα ήθελα να υπενθυμίσω ένα απόσπασμα από ένα παλιότερο σχόλιό μου στα «Ε» - Ιατρικά», το οποίο, δυστυχώς, είναι πάντοτε επίκαιρο.

Η πρώτη αιτία αιφνίδιου θανάτου στις ΗΠΑ και την Ευρώπη είναι η στεφανιαία νόσος και ιδιαίτερα το έμφραγμα του μυοκαρδίου. Από την αιτία αυτή χάνονται κάθε χρόνο περί τα χίλια άτομα στην ευρεία περιοχή των Αθηνών. Για να νικηθεί ο αιφνίδιος θάνατος, θα πρέπει να αντιμετωπισθεί στα πρώτα τρία λεπτά. Κάθε λεπτό που περνά, καθιστά δυσκολότερη την επάνοδο στη ζωή. Πολλές φορές μάλιστα, εάν η λειτουργία της καρδιάς επανέλθει καθυστερημένα, υπάρχουν εγκεφαλικές βλάβες ή νέκρωση τμήματος του εγκεφάλου.

Για τους καρδιοπαθείς που κινδυνεύουν να υποστούν αιφνίδιο θάνατο υπάρχει ειδική μέριμνα. Κάτω από το δέρμα του θώρακα εμφυτεύεται ειδική συσκευή, η οποία όταν η καρδιά σταματήσει, ενεργοποιείται αυτομάτως και τη βοηθά να ξαναρχίσει τη λειτουργία της. Η συσκευή αυτή ονομάζεται εμφυτεύσιμος απινιδωτής και έχει βάρος μόλις λίγα γραμμάρια.

Γράφει ο
ΔΗΜ. ΚΡΕΜΑΣΤΙΝΟΣ
Καθηγητής Καρδιολογίας

Υπάρχει και ανάλογη συσκευή εξωτερικής χρήσης, που ονομάζεται εξωτερικός απινιδωτής. Η συσκευή αυτή έχει υπεραπλουστευθεί, λειτουργώντας σχεδόν αυτόματα μόλις έρθει σε επαφή με το στήθος ενός ατόμου του οποίου η καρδιά έχει σταματήσει να λειτουργεί. Η εκπαίδευση για τη χρήση αυτής της συσκευής είναι ολιγόλεπτη και μπορεί να μάθει να τη χειρίζεται και κάποιος που δεν είναι γιατρός ή νοσηλευτής.

Οι περισσότεροι αιφνίδιοι θάνατοι στην Αθήνα συμβαίνουν κατά την εγκατάσταση ενός εμφράγματος του μυοκαρδίου. Μόλις θρομβωθεί και αποφραχθεί μία στεφανιαία αρτηρία, τότε υπάρχει κίνδυνος να δημιουργηθεί ηλεκτρικό βραχυκύκλωμα και η καρδιά απότομα να σταματήσει. Στη φάση αυτή, εάν γίνει απινίδωση, ο ασθενής κατά κανόνα επανέρχεται.

Δυστυχώς, στην πράξη αυτό γίνεται σπάνια. Πόλεις σαν την Αθήνα, με συγκοινωνιακό πρόβλημα, έχουν εισαγάγει το θεσμό της μονάδας μοτοσικλέτας. Φτάνει κοντά στον ασθενή σε λίγα λεπτά και αρχίζει την θεραπεία του εμφράγματος, αναμένοντας το ασθενοφόρο. Πλήρωμα της μοτοσικλέτας είναι ένας νοσηλευτής και ένας γιατρός.

Οι δύο πρώτες μονάδες μοτοσικλέτας στην Αθήνα εμφανίστηκαν το 1995. Δυστυχώς, μέχρι σήμερα δεν έχει αναπτυχθεί το ειδικό δίκτυο».

Στις δημοτικές και νομαρχιακές εκλογές

Δικαίωμα ψήφου και στους νόμιμους μετανάστες

ΠΡΟΤΑΣΗ ΑΠΟ ΤΟΝ ΓΙΩΡΓΟ ΠΑΠΑΝΔΡΕΟΥ

Πρόταση να δοθεί το δικαίωμα στους νόμιμους μετανάστες να ψηφίζουν στις δημοτικές και νομαρχιακές εκλογές, προτίθεται να καταθέσει το ΠΑΣΟΚ, με τη μορφή τροπολογίας που θα ζητήσει να ενσωματωθεί στο νομοσχέδιο του υπουργείου Εσωτερικών για την καθιέρωση ποσοστού 42% για την εκλογή Δημάρχων και Νομαρχών από την πρώτη Κυριακή.

Το θέμα συζητήθηκε, σύμφωνα με έγκυρες πληροφορίες, στη χθεσινή συνεδρίαση του Συντονιστικού Συμβουλίου του ΠΑΣΟΚ, ύστερα από αναφορά του κ. Παπανδρέου, στην πρόταση που έκανε στο Συνέδριο της ΚΕΔΚΕ.

Σύμφωνα με τις ίδιες πληροφορίες ο κ. Παπανδρέου, αναφερόμενος στην οικονομία τόνισε ότι αυτή την περίοδο φαίνεται η φθορά της κυβέρνησης, η οποία έχει αδυναμία να παρουσιάσει έργο.

Ο πρόεδρος του ΠΑΣΟΚ τόνισε επίσης ότι η δουλειά που γίνεται στο Κίνημα αποδίδει και αυτό «καταγράφεται στις δημοσκοπήσεις». Πρόσθεσε, όμως, ότι «δεν εφησυχάζουμε».

Το δίπτυχο που καθορίζει τη δράση του ΠΑΣΟΚ, όπως ανέφερε ο κ. Παπανδρέου, είναι η υπευθυνότητα απέναντι στα προβλήματα και η κυβερνητική ετοιμότητα του Κινήματος.

Ο κ. Παπανδρέου αναφέρθηκε και σε θέματα επικαιρότητας, όπως οι δηλώσεις του Μητροπολίτη Καλαβρύτων και το βιβλίο του κ. Σημίτη. Ο Πρόεδρος του ΠΑΣΟΚ χαρακτήρισε ακραίες τις απόψεις του κ. Αμβροσίου, οι οποίες, όπως τόνισε «δεν αφορούν μόνο τον κ. Σημίτη αλλά όλους μας» Και πρόσθεσε ότι η επίθεση του Μητροπολίτη Καλαβρύτων «καταδεικνύει την ανάγκη να είναι διακριτοί οι ρόλοι μεταξύ Πολιτείας και Εκκλησίας».

Σχετικά με το βιβλίο του κ. Σημίτη, ο Πρόεδρος του ΠΑΣΟΚ ανέφερε ότι «ο καθένας έχει τις απόψεις του» και ζήτησε από τα στελέχη του Κινήματος να μη πέσουν στην παγίδα της ΝΔ που προσπαθεί να αποπροσανατολίσει.

Ο κ. Παπανδρέου τόνισε ότι όλα αυτά τα θέματα συζητήθηκαν στην προσυνεδριακή περίοδο, αλλά και στο ίδιο το Συνέδριο και έχουν ληφθεί αποφάσεις.

Πρέπει, τόνισε, να έχουμε πάντα υπόψη μας τις αποφάσεις του Συνεδρίου και να κοιτάμε πάντα μπροστά.

Σμαράγδα Δ. Δημητρά
Ψυχολόγος • Ψυχοθεραπεύτρια
Δέχεται κατόπιν ραντεβού
Καρπάθου 23, 85100 Ρόδος
Τηλ. 22410 70145
Κιν. 6944 36 26 38
e-mail: smaragdadimitra@yahoo.gr
12498-30/11

ΝΤΕΤΕΚΤΙΒΣ
30 ΧΡΟΝΙΑ ΜΟΝΙΜΑ ΚΑΙ ΣΤΗ ΡΟΔΟ
35354
ΠΛΑΤΕΙΑ ΑΓΙΟΥ ΙΩΑΝΝΟΥ
Η ΛΥΣΗ!! ΣΕ ΚΑΘΕ ΣΑΣ ΠΡΟΒΛΗΜΑ
EXPRESS SECURITY
X5521-30/11

ΠΛΥΝΤΗΡΙΟ ΧΑΛΙΩΝ
Cleaning Pro
πλένουμε & φυλάμε:
• ΧΑΛΙΑ - ΜΟΚΕΤΕΣ - ΦΛΟΚΑΤΕΣ
• ΠΑΠΛΩΜΑΤΑ - ΚΟΥΒΕΡΤΕΣ
☎ 22410.60585
email: irinika@tee.gr
10814-22/2/2006
ΙΔΙΟΚΤΗΤΕΣ ΕΙΔΙΚΕΣ ΕΓΚΑΤΑΣΤΑΣΕΙΣ: ΝΙΚΗΦ. ΒΡΕΤΤΑΚΟΥ - ΑΣΓΟΥΡΟΥ

ΨΥΧΟΕΡΕΥΝΗΤΡΙΑ
ΚΡΗΤΙΚΟΥ ΒΑΣΙΛΕΙΑ

6237-30/11
Προβλέψεις για το μέλλον ικανοποιητικές.
Βοήθεια για κάθε θέμα που σας απασχολεί με κάθε εχεμύθεια
ΟΜΗΡΟΥ 65 Π. ΠΟΛΗ
Τηλ. 74440 - 67602,6972157586,
8-1π.μ. — 4-8μ.μ.

Πάντα κάποιοι ξεχωρίζουν...
Rodos Gold VOGIATZIS
Ιδιαίτερη αισθητική
Απαράμιλλη ποιότητα
πλούσιες επιλογές
για γάμους, βαπτίσεις,
και ιδιαίτερες στιγμές
με μοναδική λάμψη .....
σε εξαιρετικές τιμές
Rodos Gold VOGIATZIS
Χρυσές δημιουργίες...
για πολύτιμες σχέσεις
10ο χιλ. Λεωφ. Ρόδου Λίνδου
Τηλ: 22410 86670 - 3
X5517-30/11

ΔΡΟΜΟΛΟΓΙΑ
11-31 ΝΟΕΜΒΡΙΟΥ 2005
FERRY SYMI
MAIN PORT / ΚΕΝΤΡΙΚΟ ΛΙΜΑΝΙ

11 ΝΟΕΜΒΡΙΟΥ ΠΑΡ. 07.30 ΣΥΜΗ-ΡΟΔΟ
15.00 ΡΟΔΟ-ΣΥΜΗ
12 ΝΟΕΜΒΡΙΟΥ ΣΑΒ. 07.30 ΣΥΜΗ-ΡΟΔΟ
15.00 ΡΟΔΟ-ΣΥΜΗ
13 ΝΟΕΜΒΡΙΟΥ ΚΥΡ. 06.30 ΣΥΜΗ-ΡΟΔΟ
09.00 ΡΟΔΟ-ΠΑΝΟΡΜΙΤΗ
12.00 ΠΑΝΟΡΜΙΤΗ-ΣΥΜΗ
15.00 ΣΥΜΗ-ΡΟΔΟ
17.30 ΡΟΔΟ-ΣΥΜΗ
14 ΝΟΕΜΒΡΙΟΥ ΔΕΥΤ.07.30 ΣΥΜΗ-ΡΟΔΟ
15.30 ΡΟΔΟ-ΣΥΜΗ
15 ΝΟΕΜΒΡΙΟΥ ΤΡΙΤΗ
16 ΝΟΕΜΒΡΙΟΥ ΤΕΤ. 07.30 ΣΥΜΗ-ΡΟΔΟ
15.30 ΡΟΔΟ-ΣΥΜΗ
17 ΝΟΕΜΒΡΙΟΥ ΠΕΜΠΤΗ
18 ΝΟΕΜΒΡΙΟΥ ΠΑΡ. 07.30 ΣΥΜΗ-ΡΟΔΟ
15.30 ΡΟΔΟ-ΣΥΜΗ
19 ΝΟΕΜΒΡΙΟΥ ΣΑΒΒΑΤΟ
20 ΝΟΕΜΒΡΙΟΥ ΚΥΡΙΑΚΗ
21 ΝΟΕΜΒΡΙΟΥ ΔΕΥΤ.07.30 ΣΥΜΗ-ΡΟΔΟ
15.30 ΡΟΔΟ-ΣΥΜΗ
22 ΝΟΕΜΒΡΙΟΥ ΤΡΙΤΗ
23 ΝΟΕΜΒΡΙΟΥ ΤΕΤ. 07.30 ΣΥΜΗ-ΡΟΔΟ
15.30 ΡΟΔΟ-ΣΥΜΗ
24 ΝΟΕΜΒΡΙΟΥ ΠΕΜΠΤΗ
25 ΝΟΕΜΒΡΙΟΥ ΠΑΡ. 07.30 ΣΥΜΗ-ΡΟΔΟ
15.30 ΡΟΔΟ-ΣΥΜΗ
26 ΝΟΕΜΒΡΙΟΥ ΣΑΒΒΑΤΟ
27 ΝΟΕΜΒΡΙΟΥ ΚΥΡΙΑΚΗ
28 ΝΟΕΜΒΡΙΟΥ ΔΕΥΤ.07.30 ΣΥΜΗ-ΡΟΔΟ
15.30 ΡΟΔΟ-ΣΥΜΗ
29 ΝΟΕΜΒΡΙΟΥ ΤΡΙΤΗ
30 ΝΟΕΜΒΡΙΟΥ ΤΕΤ. 07.30 ΣΥΜΗ-ΡΟΔΟ
15.30 ΡΟΔΟ-ΣΥΜΗ

ΔΡΟΜΟΛΟΓΙΑ
Ε/Γ-Ο/Γ ΣΥΜΗ
από 1/12/2005 έως 31/3/2006

Από 1-31 Δεκεμβρίου 2005
ΣΥΜΗ - ΡΟΔΟ / ΡΟΔΟ-ΣΥΜΗ
1 Δεκεμβρίου Πέμπτη 07.30 15.30
3 Δεκεμβρίου Σάββατο 07.30 15.30
5 Δεκεμβρίου Δευτέρα 07.30 15.30
8 Δεκεμβρίου Πέμπτη 07.30 15.30
10 Δεκεμβρίου Σάββατο 07.30 15.30
12 Δεκεμβρίου Δευτέρα 07.30 15.30
15 Δεκεμβρίου Πέμπτη 07.30 15.30
17 Δεκεμβρίου Σάββατο 07.30 15.30
19 Δεκεμβρίου Δευτέρα 07.30 15.30
21 Δεκεμβρίου Τετάρτη 07.30 15.30
23 Δεκεμβρίου Παρασκευή 07.30 15.30
24 Δεκεμβρίου Σάββατο 07.30 15.30
27 Δεκεμβρίου Τρίτη 07.30 15.30
29 Δεκεμβρίου Πέμπτη 07.30 15.30
31 Δεκεμβρίου Σάββατο 07.30 15.30

Από 1 έως 31 Ιανουαρίου 2006
ΣΥΜΗ - ΡΟΔΟ / ΡΟΔΟ-ΣΥΜΗ
Κάθε Δευτέρα 07.30 15.30
Κάθε Πέμπτη 07.30 15.30
Κάθε Σάββατο 07.30 15.30

Από 1 έως 31 Μαρτίου 2006
ΣΥΜΗ - ΡΟΔΟ / ΡΟΔΟ-ΣΥΜΗ
2 Μαρτίου Πέμπτη 07.30 15.30
3 Μαρτίου Παρασκευή 07.30 15.30
4 Μαρτίου Σάββατο 07.30 15.30
8 Μαρτίου Τετάρτη 07.30 15.30
9 Μαρτίου Πέμπτη 07.30 15.30
11 Μαρτίου Σάββατο 07.30 15.30
13 Μαρτίου Δευτέρα 07.30 15.30
16 Μαρτίου Πέμπτη 07.30 15.30
18 Μαρτίου Σάββατο 07.30 15.30
20 Μαρτίου Δευτέρα 07.30 15.30
23 Μαρτίου Πέμπτη 07.30 15.30
24 Μαρτίου Παρασκευή 07.30 15.30
27 Μαρτίου Δευτέρα 07.30 15.30
30 Μαρτίου Πέμπτη 07.30 15.30

ΕΚΔΟΣΗ ΕΙΣΙΤΗΡΙΩΝ ΣΤΑ ΓΡΑΦΕΙΑ ΤΗΣ ΕΤΑΙΡΕΙΑΣ
Η ΜΙΑ ΩΡΑ ΠΡΙΝ ΤΗΝ ΑΝΑΧΩΡΗΣΗ ΕΞΩ ΑΠΟ ΤΟ ΠΛΟΙΟ
THE TICKETS ARE ISSUED AT OUR OFFICE OR AT THE POINT OF DEPARTURE ONE HOUR BEFORE THE SCHEDULED DEPARTURE TIME
Head office
Symi: Tel. 22460 71444 - 71100 Fax 22460 71373
Rhodes: 88 Australia St. Tel. 22410 37769 - 77760 Fax 22410 34493

ΔΡΟΜΟΛΟΓΙΑ 11-31 ΝΟΕΜΒΡΙΟΥ 2005

H/F AEGLI
MANDRAKI / MANARAKI

11 ΝΟΕΜΒΡΙΟΥ ΠΑΡΑΣΚΕΥΗ
12 ΝΟΕΜΒΡΙΟΥ ΣΑΒ. 08.30 ΡΟΔΟ-ΜΑΡΜΑΡΑ
15.30 ΜΑΡΜΑΡΑ-ΡΟΔΟ
13 ΝΟΕΜΒΡΙΟΥ ΚΥΡΙΑΚΗ
14 ΝΟΕΜΒΡΙΟΥ ΔΕΥΤ. 08.30 ΡΟΔΟ-ΜΑΡΜΑΡΑ
16.00 ΜΑΡΜΑΡΑ-ΡΟΔΟ
15 ΝΟΕΜΒΡΙΟΥ ΤΡΙΤΗ 09.00 ΡΟΔΟ –ΣΥΜΗ
10.10 ΣΥΜΗ-ΚΩ
14.30 ΚΩ-ΣΥΜΗ
16.10 ΣΥΜΗ-ΡΟΔΟ
16 ΝΟΕΜΒΡΙΟΥ ΤΕΤΑΡΤΗ
17 ΝΟΕΜΒΡΙΟΥ ΠΕΜ. 08.30 ΡΟΔΟ-ΜΑΡΜΑΡΑ
15.30 ΜΑΡΜΑΡΑ-ΡΟΔΟ
18 ΝΟΕΜΒΡΙΟΥ ΠΑΡ. 09.00 ΡΟΔΟ –ΣΥΜΗ
10.10 ΣΥΜΗ-ΚΩ
14.30 ΚΩ-ΣΥΜΗ
16.10 ΣΥΜΗ-ΡΟΔΟ
19 ΝΟΕΜΒΡΙΟΥ ΣΑΒ. 08.15 ΡΟΔΟ –ΣΥΜΗ
09.30 ΣΥΜΗ-ΡΟΔΟ
14.30 ΡΟΔΟ –ΣΥΜΗ
15.45 ΣΥΜΗ-ΡΟΔΟ
20 ΝΟΕΜΒΡΙΟΥ ΚΥΡ. 09.00 ΡΟΔΟ-ΠΑΝΟΡΜΙΤΗ
11.30 ΠΑΝΟΡΜΙΤΗ-ΣΥΜΗ
16.00 ΣΥΜΗ-ΡΟΔΟ
21 ΝΟΕΜΒΡΙΟΥ ΔΕΥΤ. 08.30 ΡΟΔΟ-ΜΑΡΜΑΡΑ
15.30 ΜΑΡΜΑΡΑ-ΡΟΔΟ
22 ΝΟΕΜΒΡΙΟΥ ΤΡΙΤΗ 09.00 ΡΟΔΟ –ΣΥΜΗ
10.10 ΣΥΜΗ-ΚΩ
14.30 ΚΩ-ΣΥΜΗ
16.10 ΣΥΜΗ-ΡΟΔΟ
23 ΝΟΕΜΒΡΙΟΥ ΤΕΤΑΡΤΗ
24 ΝΟΕΜΒΡΙΟΥ ΠΕΜ. 08.30 ΡΟΔΟ-ΜΑΡΜΑΡΑ
16.30 ΜΑΡΜΑΡΑ-ΡΟΔΟ
25 ΝΟΕΜΒΡΙΟΥ ΠΑΡ. 09.00 ΡΟΔΟ –ΣΥΜΗ
10.10 ΣΥΜΗ-ΚΩ
14.30 ΚΩ-ΣΥΜΗ
16.10 ΣΥΜΗ-ΡΟΔΟ
26 ΝΟΕΜΒΡΙΟΥ ΣΑΒ. 08.15 ΡΟΔΟ –ΣΥΜΗ
09.30 ΣΥΜΗ-ΡΟΔΟ
14.30 ΡΟΔΟ –ΣΥΜΗ
15.45 ΣΥΜΗ-ΡΟΔΟ
27 ΝΟΕΜΒΡΙΟΥ ΚΥΡ. 09.00 ΡΟΔΟ-ΠΑΝΟΡΜΙΤΗ
11.30 ΠΑΝΟΡΜΙΤΗ-ΣΥΜΗ
16.00 ΣΥΜΗ-ΡΟΔΟ
28 ΝΟΕΜΒΡΙΟΥ ΔΕΥΤ. 08.30 ΡΟΔΟ-ΜΑΡΜΑΡΑ
15.30 ΜΑΡΜΑΡΑ-ΡΟΔΟ
29 ΝΟΕΜΒΡΙΟΥ ΤΡΙΤΗ 09.00 ΡΟΔΟ –ΣΥΜΗ
10.10 ΣΥΜΗ-ΚΩ
14.30 ΚΩ-ΣΥΜΗ
16.10 ΣΥΜΗ-ΡΟΔΟ
30 ΝΟΕΜΒΡΙΟΥ ΤΕΤΑΡΤΗ

www.anesgl.gr
Your fastest way to Symi...
X5530-30/11

PELLOS TRAVEL
Α. ΠΑΠΑΣΑΒΒΑΣ

ΕΚΔΡΟΜΕΣ ΧΕΙΜΩΝΑ 2006

RELAX MARMARIS

Τριήμερα πακέτα ΣΕ Ξ/Δ 5***** ΑΣΤΕΡΩΝ (ELEGANGE - PINETA DELUXE-PINETA CLUB - MARMARIS) ΜΕ ΗΜΙΔΙΑΤΡΟΦΗ. ΑΝΑΧ. 18/11 ΤΟ ΑΠΟΓΕΥΜΑ ΣΤΙΣ 16:00 ΕΠΙΣΤΡΟΦΗ 20/11 ΤΟ ΑΠΟΓΕΥΜΑ ΣΤΙΣ 18.30 ΜΟΝΟ ΜΕ 100† ΚΑΙ 19† ΦΟΡΟΙ ΚΑΙ ΜΕΤΑΦΟΡΑ ΛΙΜΑΝΙ-Ξ/Δ-ΛΙΜΑΝΙ

* * * * * *

ΜΥΡΑ -ΚΩΝΣΤΑΝΤΙΝΟΥΠΟΛΗ
1η ΕΚΔΡΟΜΗ (5/12- 8/12)
ΜΥΡΑ - ΛΙΒΙΣΙ - ΦΕΤΙΓΙΕ - ΚΑΣ- ΑΝΤΑΛΕΙΑ (ΗΜΕΡΑ ΕΟΡΤΗΣ ΤΟΥ ΑΠΟΥ ΝΙΚΟΛΑΟΥ ΣΤΑ ΜΥΡΑ)

ΞΕΝΟΔΟΧΕΙΑ 4 & 5 ΑΣΤΕΡΩΝ ΜΕ ΗΜΙΔΙΑΤΡΟΦΗ!!!
ΓΙΑ ΟΣΟΥΣ ΚΑΝΟΥΝ ΚΡΑΤΗΣΗ ΜΕΧΡΙ 25 ΝΟΕΜΒΡΙΟΥ ΕΚΠΤΩΣΗ 30 ΕΥΡΩ

2η ΕΚΔΡΟΜΗ (5/12- 13/12)
ΜΥΡΑ -ΚΩΝΣΤΑΝΤΙΝΟΥΠΟΛΗ
(ΓΙΑ ΟΣΟΥΣ ΘΕΛΟΥΝ ΝΑ ΣΥΝΕΧΙΣΟΥΝ ΜΕΤΑ ΤΑ ΜΥΡΑ)
ΞΕΝΟΔΟΧΕΙΑ 4@5 ΑΣΤΕΡΩΝ ΜΕ ΗΜΙΔΙΑΤΡΟΦΗ!!!
ΓΙΑ ΟΣΟΥΣ ΚΑΝΟΥΝ ΚΡΑΤΗΣΗ ΜΕΧΡΙ 25 ΝΟΕΜΒΡΙΟΥ ΕΚΠΤΩΣΗ 30 ΕΥΡΩ

3Η ΕΚΔΡΟΜΗ 8/12-13/12
ΚΩΝΣΤΑΝΤΙΝΟΥΠΟΛΗ-ΠΡΙΓΚΗΠΟΝΗΣΣΑ
ΜΑΡΜΑΡΙΣ-ΣΜΥΡΝΗ-ΕΦΕΣΣΟΣ-ΚΩΝΣΤΑΝΤΙΝΟΥΠΟΛΗ-ΠΡΟΥΣΑ-ΠΡΙΓΚΗΠΟΝΗΣΣΑ
(ΓΙΑ ΟΣΟΥΣ ΘΕΛΟΥΝ ΝΑ ΦΥΓΟΥΝ ΑΠΟ ΡΟΔΟ ΣΤΙΣ 8/12 ΚΑΙ ΝΑ ΚΑΝΟΥΝ ΜΟΝΟ ΠΟΛΗ)
ΞΕΝΟΔΟΧΕΙΑ 4@5 ΑΣΤΕΡΩΝ ΜΕ ΗΜΙΔΙΑΤΡΟΦΗ!!!

* * * * * *

ΧΡΙΣΤΟΥΓΕΝΝΑ:

ΙΤΑΛΙΑ 22/12 27/12
6ήμερη ΕΚΔΡΟΜΗ
ΡΩΜΗ-ΦΛΩΡΕΝΤΙΑ-ΠΙΖΑ-ΒΕΝΕΤΙΑ
ΑΕΡΟΠΟΡΙΚΗ ΚΑΤ ΕΥΘΕΙΑΝ ΑΠΟ ΡΟΔΟ 790 ΕΥΡΩ
ΞΕΝΟΔΟΧΕΙΑ 4 ΑΣΤΕΡΩΝ ΜΕ ΗΜΙΔΙΑΤΡΟΦΗ!!!

ΠΗΛΙΟ 22/12 27/12 ΤΙΜΗ 295 ΤΟΑΤΟΜΟ
ΑΝΑΧ.: ΑΠΟ ΡΟΔΟ ΣΤΙΣ 22/12 ΜΕ BLUE STAR 19.00 ΜΜ
ΕΠΙΣΤΡ.: 27/12 ΜΕ BLUE STAR ΣΤΗ ΡΟΔΟ

ΚΩΝΣΤΑΝΤΙΝΟΥΠΟΛΗ
22/12 -27/12
ΜΟΝΟ ΜΕ 295 ΕΥΡΩ

ΤΟ ΑΤΟΜΟ ΞΕΝΟΔΟΧΕΙΑ 4@3 ΑΣΤΕΡΩΝ ΜΕ ΗΜΙΔΙΑΤΡΟΦΗ!!!

ΠΡΩΤΟΧΡΟΝΙΑ:
7ήμερη ΕΚΔΡΟΜΗ
(28/12/05 - 03/01/06)
ΚΑΪΡΟ - ΑΛΕΞΑΝΔΡΕΙΑ
ΑΕΡΟΠΟΡΙΚΩΣ ΑΠΕΥΘΕΙΑΣ ΑΠΟ ΡΟΔΟ
ΕΥΡΩ ΤΟ ΑΤΟΜΟ ΜΕ ΦΑΓΗΤΟ Ξ/Δ 4 ΑΣΤΕΡΩΝ

ΙΤΑΛΙΑ 29/12 -5/1/06
(8ΗΜΕΡΗ ΕΚΔΡΟΜΗ)
ΡΩΜΗ-ΦΛΩΡΕΝΤΙΑ-ΒΕΝΕΤΙΑ
ΜΕ SUPER FAST ΤΙΜΗ 645† ΤΟ ΑΤΟΜΟ
ΞΕΝΟΔΟΧΕΙΑ 4 ΑΣΤΕΡΩΝ ΜΕ ΗΜΙΔΙΑΤΡΟΦΗ!!!

* * * * * *

ΚΥΠΡΟΣ 29/12 -03/01/06
ΑΕΡΟΠΟΡΙΚΗ

29/12 -03/01/06
ΠΑΡΙΣΙ- EURODISNEY

Διαθέτουμε επίσης:
Εισιτήρια με ΟΑ, AEGEAN και CHARTER. Ακτοπλοϊκά εισιτήρια. Ειδικά πακέτα για μεμονωμένους, συλλόγους, νεόνυμφους για Ελλάδα, Κύπρο, Τυνησία, Αίγυπτο, Μαρόκο, Ιταλία, Αγγλία, Γαλλία κ. α.
ΓΙΑ ΠΕΡΙΣΣΟΤΕΡΕΣ ΠΛΗΡΟΦΟΡΙΕΣ, ΚΡΑΤΗΣΕΙΣ ΚΑΙ ΑΝΑΛΥΤΙΚΑ ΠΡΟΓΡΑΜΜΑΤΑ ΣΤΟ ΠΡΑΚΤΟΡΕΙΟ ΓΕΝΙΚΟΥ ΤΟΥΡΙΣΜΟΥ:

PELLOS TRAVEL TOUR OPERATOR –Α. ΠΑΠΑΣΑΒΒΑΣ
KALITHEAS AVENUE, FALIRAKI RHODES, 85100 GREECE
TEL. 2241087615 FAX 2241087616
E-MAIL pellostravel@rho.fortnet.gr www.pellostravel.gr
T 6243-31/12

Στον απόηχο του ιστορικού συνεδρίου

Εκσυγχρονισμός της αυτοδιοίκησης με την αναδιάρθρωση του Κράτους

ΠΡΟΓΡΑΜΜΑ ΓΙΑ ΑΝΑΠΤΥΞΗ ΤΗΣ ΠΕΡΙΦΕΡΕΙΑΣ



Γράφει ο ΚΥΡΙΑΚΟΣ ΧΟΝΔΡΟΣ

Ο Δήμαρχος Ρόδου και πρόεδρος της Τοπικής Ενωσης Δήμων και Κοινοτήτων Δωδεκανήσου, ήταν ο άψογος οικοδεσπότης του ετήσιου τακτικού συνεδρίου της ΚΕΔΚΕ που έγινε σε μεγάλο ξενοδοχείο του νησιού. Ο Γιώργος Γιαννόπουλος, είναι ένα από τα σημαντικότερα στελέχη της Αυτοδιοίκησης της χώρας μας, με μεγάλη και πολύχρονη συμμετοχή στα Οργανα, γνώση, εμπειρία και όραμα.

Ο χαιρετισμός του, η κεντρική ομιλία του οι παρεμβάσεις του είχαν ιδιαίτερη βαρύτητα πάνω στα σημαντικά ζητήματα που απασχολούν τους πάνω από 3.000 δημάρχους από όλη τη χώρα. Αισιόδοξος καθώς είναι εκφράζει την αισιοδοξία του για την ανάπτυξη και την πορεία του θεσμού της Αυτοδιοίκησης.

Για μας που εργαζόμαστε στην Τοπική Αυτοδιοίκηση και πιο συγκεκριμένα στο Δήμο Ροδίων, αισθανόμαστε εξαιρετική τιμή και σιγουριά, όταν στο τιμόνι του μεγάλου αυτού οργανισμού, που αποτελεί και το πρωταρχικό κύτταρο της Δημοκρατίας, βρίσκονται αυτοί οι πολιτικοί άντρες.

Ο Γ. Γιαννόπουλος, πιστεύει πως στις αλλαγές στο νέο κώδικα των Δήμων, θα πρέπει να μπει ένα καθαρό πλαίσιο του ρόλου του δημοτικού Συμβουλίου, ως βουλευτικού οργάνου, δηλαδή ενός οργάνου που ασκεί ουσιαστική διακυβέρνηση στα τοπικά θέματα (όπως συμβαίνει σ' όλες τις χώρες της Ευρώπης, αλλά και αλλού).

Η θέση του Δημάρχου Ρόδου για το 42% είναι πως δεν θα πρέπει να αναλίσκεται χρόνος και χρήμα για δύο ξεχωριστές εκλογικές αναμετρήσεις. Και πως το 42% πιστεύω όπως και οι περισσότεροι συνάδελφοί του, ότι αποδυναμώνει τη δημοκρατική νομιμοποίηση των δημοτικών αρχών.

Θεωρεί ακόμα πως η ανάδειξη της ανάγκης νέας διοικητικής δομής, με έμφαση στην αποκέντρωση θεσμών και πόρων προς την αυτοδιοίκηση, είναι όχι μόνο αυτονόητες αλλά και θεσμοθετημένες.

Από τις ομιλίες και τις εισηγήσεις του, συνάγεται το συμπέρασμα πως ο Γ. Γιαννόπουλος ελπίζει σε μια ουσιαστική αποκέντρωση, και σε επίπεδο θεσμών και σε επίπεδο των αναλογούντων πόρων, ώστε να υπάρξει αυτοτέλεια και αυτονομία των περιφερειακών αυτοδιοικητικών οργάνων. Για το θέμα αυτό των περιφερειακών αυτοδιοικητικών οργάνων, ο πρώτος πολίτης της Ρόδου πιστεύω ότι είναι «απαράδεκτο η χώρα που δίδαξε τη Δημοκρατία και την αυτοδιοίκηση να υστερεί σε αυτόν τον τομέα, ακόμα και έναντι χωρών που έχουν λίγα χρόνια ελευθερίας, στη σύγχρονη ιστορία τους».

Ο Δήμαρχος Ροδίων και πρόεδρος της ΤΕΔΚ Δωδεκανήσου στο συνέδριο της ΚΕΔΚΕ μίλησε για την Περιφερειακή Αυτοδιοίκηση και την αναδιάρθρωση του Κράτους, υπογραμμίζοντας συγχρόνως πως επιτέλους οι σχέσεις στην Ευρωπαϊκή Ένωση πρέπει να περιέχουν ουσία, χαρακτήρα τριεταιρικό (Ευρώπη - Κράτος - Περιφέρεια). Και το όραμά του αυτό το στήριξε πάνω στις ακόλουθες βάσεις:

Με εναλλακτικές λύσεις για την οργάνωση και τη λειτουργία, την αναδιάρθρωση, με τη διασφάλιση εκπροσώπησης, με εκλογικές διαδικασίες μελών, με εκτελεστικές αρμοδιότητες και φυσικά όλα αυτά με θεσμοθέτηση και νομιμοποίηση, ώστε «να χαραχτεί και να εφαρμοστεί πρόγραμμα ανάπτυξης της περιφέρειας».

Συνεδριάζει η Επιτροπή παρακολούθησης του ΠΕΠ

ΘΑ ΓΙΝΕΙ ΤΗ ΔΕΥΤΕΡΑ ΣΤΗ ΣΥΡΟ

Ο Γενικός Γραμματέας της Περιφέρειας Νοτίου Αιγαίου κ. Χαράλαμπος Κόκκινος ανακοινώνει ότι τη Δευτέρα 21 Νοεμβρίου θα πραγματοποιηθεί στη Σύρο η 5η Συνεδρίαση της Επιτροπής Παρακολούθησης του ΠΕΠ Νοτίου Αιγαίου 2000-2006.

Η Επιτροπή Παρακολούθησης είναι το καθ' ύλην αρμόδιο όργανο για την παρακολούθηση και ορθή εφαρμογή του Προγράμματος και συγκροτείται από εκπροσώπους όλων των φορέων που σχετίζονται άμεσα με την υλοποίηση του ΠΕΠ (Υπουργεία, Οργανισμοί Τοπικής Αυτοδιοίκησης Α' και Β' Βαθμού, οικονομικοί και κοινωνικοί φορείς), καθώς και από την Ευρωπαϊκή Επιτροπή και μη κυβερνητικές οργανώσεις.

Η Συνεδρίαση θα πραγματοποιηθεί σε αίθουσα του Ξενοδοχείου Ερμής στην Ερμούπολη (ώρα έναρξης 11:00 π.μ.) και είναι ανοικτή στο κοινό.

Τα κυριότερά της θέματα είναι τα εξής:

- η πρόοδος υλοποίησης του Προγράμματος
- η αναθεώρηση του ΠΕΠ και η τροποποίηση του Συμπληρώματος Προγραμματισμού και
- η πρόοδος των έργων που συγχρηματοδοτούνται από το Ταμείο Συνοχής

Επίσης προβλέπεται να συζητηθούν:

- η ενημέρωση της ενδιάμεσης αξιολόγησης του ΠΕΠ και
- η προβολή και δημοσιότητα του Προγράμματος

Υπενθυμίζεται ότι οι προηγούμενες Συνεδριάσεις της Επιτροπής Παρακολούθησης έγιναν στη Μύκονο (τον Ιούνιο του 2001), στην Κω (τον Ιούνιο του 2002), στη Σαντορίνη (το Νοέμβριο του 2003) και στη Ρόδο (το Νοέμβριο του 2004).

"ΜΙΧΑΛΗΣ"
Ο κατάλληλος άνθρωπος στην κατάλληλη στιγμή
ΑΠΟΦΡΑΞΕΙΣ
ΚΑΘΑΡΙΣΜΟΙ ΑΠΟΧΕΤΕΥΤΙΚΩΝ ΑΓΩΓΩΝ ΜΕ ΥΔΡΟΒΟΛΗ
ΚΟΥΖΙΝΕΣ - ΤΟΥΑΛΕΤΕΣ - ΣΙΦΩΝΙΑ - ΥΔΡΟΡΟΕΣ



ΑΝΑΛΑΜΒΑΝΟΥΜΕ
ΔΗΜΟΥΣ ΝΟΣΟΚΟΜΕΙΑ ΕΡΓΟΣΤΑΣΙΑ
ΞΕΝΟΔΟΧΕΙΑ ΕΣΤΙΑΤΟΡΙΑ ΚΑΤΑΣΤΗΜΑΤΑ
ΠΟΛΥΚΑΤΟΙΚΙΕΣ ΜΟΝΟΚΑΤΟΙΚΙΕΣ


ΧΩΜΑΤΟΥΡΓΙΚΕΣ ΕΡΓΑΣΙΕΣ


ΜΕΤΑΦΟΡΕΣ ΠΑΝΤΟΣ ΤΥΠΟΥ

Εξυπηρετούμε 24 ώρες το 24ωρο ◆ 365 ημέρες το χρόνο
ΠΛΗΡΟΦΟΡΙΕΣ
ΜΙΧΑΛΗΣ Β. ΚΟΥΦΟΥ
☎ 2241095836 – Κιν. 6973991586
T 6238 - 30/11

MAROMA TRAVEL
Καλυθιές - Ρόδος
Τριήμερη εκδρομή στο
ΜΑΡΜΑΡΙΣ
18 έως 20- Νοεμβρίου
από 100 ευρώ + 19 ευρώ φόροι
PINETA HOTEL*****
GRAND AZUR HOTEL *****
Περιλαμβάνονται: Εισιτήρια Ρόδο - Μαρμαρίς - Ρόδος, ασφάλεια ταξιδίου, μεταφορά λιμάνι - ξενοδοχείο - λιμάνι, ξενοδοχείο 5* αστέρων με πρωινό και ένα φαγητό ημερησίως. Δωρεάν FITNESS, SAUNA & Εσωτερική Πισίνα
Ακόμα μια ξεχωριστή βραδιά σας περιμένει το Σάββατο βράδυ με χορό της κοιλιάς.
Πληροφορίες - κρατήσεις
Τηλ. 22410 86888 & 86841
T6388-17/11

ΑΡΧΩΝ ΣΑΜΑΡΤΖΗΣ ΑΕΤΕΒΕ
Από το 1980
25 ΧΡΟΝΙΑ ΜΟΝΩΣΕΙΣ



ΕΛΑΦΡΟΣΚΥΡΟΔΕΜΑ ΘΕΡΜΟΗΧΟΜΟΝΩΤΙΚΟ
Υπόστρωμα για γεμίσματα δαπέδων & δημιουργία ρήσεων

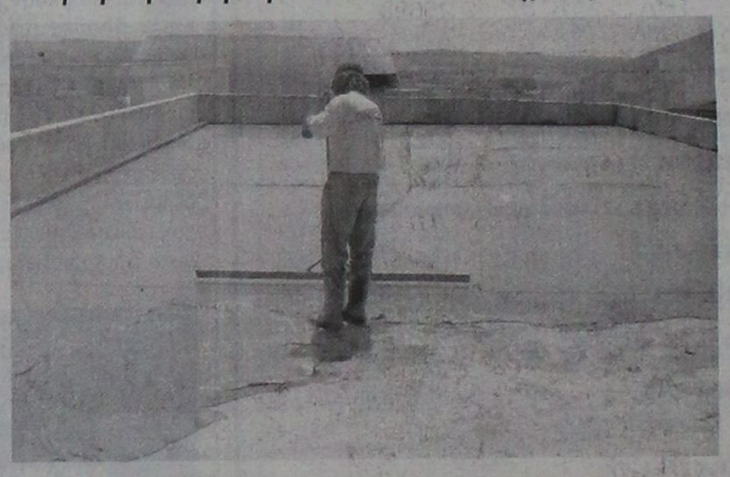

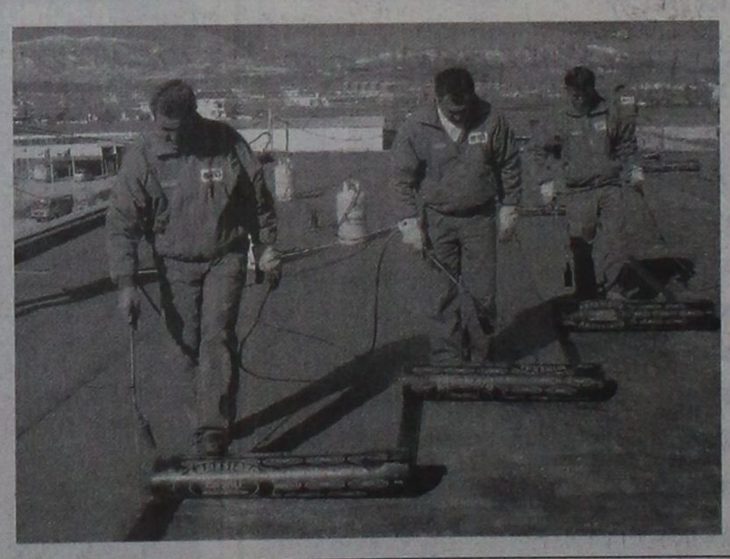

X 5504-30/11

ΔΙΑΘΕΣΗ:
ΑΡΧΩΝ ΣΑΜΑΡΤΖΗΣ ΑΕΤΕΒΕ
ΜΟΝΩΣΕΙΣ - ΣΤΕΓΑΝΩΣΕΙΣ
ΚΑΤΑΣΤΗΜΑΤΑ
1) Ικαρου & Λαοδικείας - Τηλ.: 22410 20021 Ρόδος 85100
2) ΥποκατάστημαΕρυθρού Σταυρού 21 - Τηλ.: 22410 23030 Ρόδος 85100
ΚΙΝΗΤΟ: 6947374732

Νέα Γενιά YARIS: Δυναμική σχεδίαση

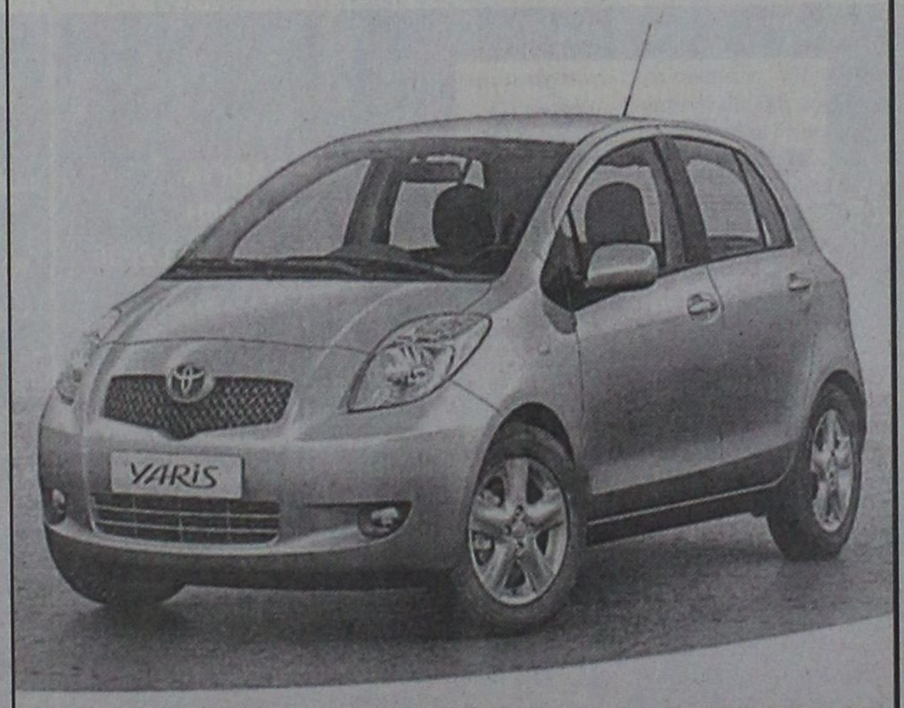

Σας περιμένει να το γνωρίσετε μ' ένα TEST DRIVE!

ΞΕΝΑΚΗΣ α.ε.β.ε.
Εξουσιοδοτημένος έμπορος και after sales
TOYOTA στα Δωδεκάνησα
10ο χλμ. Ρόδου - Λίνδου
Τηλ: 22410 86690
TOYOTA
X 5526-30/11

ALHAMBRA TRAVEL

ΧΡΙΣΤΟΥΓΕΝΝΑ
στην ΑΙΓΥΠΤΟ
ΑΛΕΞΑΝΔΡΕΙΑ - ΚΑΪΡΟ

Από 23-28 Δεκεμβρίου
αεροπορικώς με πτήση απ' ευθείας

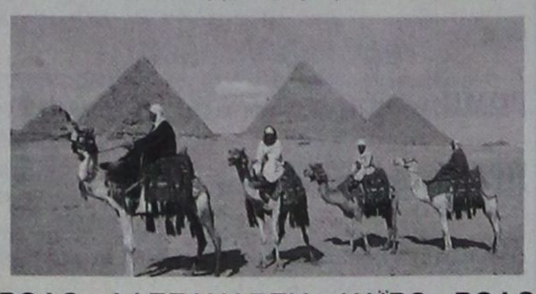

ΡΟΔΟ - ΑΛΕΞΑΝΔΡΕΙΑ - ΚΑΪΡΟ - ΡΟΔΟ

Ελάτε μαζί μας στη χώρα του Νείλου με το υπέροχο κλίμα και τον ξακουστό πολιτισμό. Κάνετε στην οικογένειά σας ένα δώρο για τα Χριστούγεννα. Ταξίδι αναψυχής, άνετο, ιστορικό και για πολλούς πρωτόγνωρο. Αρχαιότητες, οάσεις, κρουαζιέρα στο Νείλο, μουσεία, φθηνά ψώνια, ονειρεμένο χριστουγεννιάτικο ρεβεγιόν στο πολυτελές HILTON της Αλεξάνδρειας.

ΠΡΟΓΡΑΜΜΑ

23/12 Αναχώρηση από Ρόδο με τσάρτερ στις 07.00 απ'ευθείας για Αλεξάνδρεια. Τακτοποίηση Visa στο αεροδρόμιο και ξενάγηση στο Εθνικό Μουσείο, Παλάτι της Κλεοπάτρας, 6 μέτρα υπό τη θάλασσα. Επίσκεψη στο σπίτι του Καβάφη και Αγιο Σάββα. Συνάντηση με τον Πατριάρχη. Επιστροφή Hotel Hilton. Το βράδυ μεταφορά στο White and Blue Restaurant στο Ελληνικό Ναυτικό Club της Αλεξάνδρειας. Δείπνο με θαλασσινά.

24/12 Πρωινό. Επίσκεψη στις Κατακόμβες της Shawkafa. Προσκύνημα στο ναό του Ευαγγελισμού και εν συνεχεία στην Αλεξανδριανή Βιβλιοθήκη, Παπύρους και Μουσείο. Συνεχίζουμε για τη ΜΟΝΤΑΖΑ θερινό ανάκτορο του βασιλέως Φαρούκ. Το βράδυ χριστουγεννιάτικο ρεβεγιόν με εορταστικό πρόγραμμα και δείπνο.

25/12 Πρωινό. Αναχώρηση για Κάιρο. Επισκέψεις: Πυραμίδες, Σφίγγα και Πάπυρους. Αφιξη στο υπερπολυτελές ξενοδοχείο Le Meridien Pyramids. Δείπνο στη Nubian.

26/12 Πρωινό. Ολοήμερη εκδρομή στη Μέμφιδα και στη Sakkara. Επιστροφή στο Κάιρο. Επίσκεψη στο Τζαμί του Mohamed Ali και την Ciradef του Saladin. Συνεχίζουμε στο Khan El Khalili Bazaar. Δείπνο - buffe στο ξενοδοχείο.

27/12 Πρωινό. Αναχώρηση για την Οαση του Fayoum η μεγαλύτερη σ' έκταση στην Αίγυπτο. Προϊστορικά ευρήματα των Φαραώ Ελλήνων, Ρωμαίων και Ισλάμ. Επιστροφή στο ξενοδοχείο. Δείπνο.

28/12 Πρωινό. Επίσκεψη στο ναό του Αγίου Γεωργίου και στο Εθνικό Μουσείο. Κρουαζιέρα με πολυτελέστατο ποταμόπλοιο στο Νείλο με φαγητό και φολκλορικό πρόγραμμα με χορούς. Μετά το δείπνο αναχώρηση για το αεροδρόμιο για την πτήση μας στις 22.35 για Ρόδο.

Δηλώσεις συμμετοχής μέχρι 18/11/2005

Λεπτομέρειες και τιμές στο Πρακτορείο μας

ALHAMBRA TRAVEL
ΔΗΜ. ΘΕΟΔΩΡΑΚΗ 13
ΤΗΛ.: 22410 37052-25698

X5531-30/11

Στον τομέα παροχής υπηρεσιών

Το πρώτο βραβείο απενεμήθη στον Ελληνικό Οργανισμό Τουρισμού

ΗΛΕΚΤΡΟΝΙΚΗ ΨΗΦΟΦΟΡΙΑ ΤΟΥΡ ΟΠΕΡΕΪΤΟΡΣ

Το πρώτο βραβείο `Εθνικού Οργανισμού Τουρισμού` της Ευρώπης, που φέτος απενεμήθη στην Ελλάδα και στον Ελληνικό Οργανισμό Τουρισμού από τον Διεθνή Οργανισμό World Travel Awards, παρέλαβε προχτές, Κυριακή 13 Νοεμβρίου 2005, στα πλαίσια ειδικής εκδήλωσης ο Υπουργός Τουριστικής Ανάπτυξης, κ. Δημήτρης Αβραμόπουλος.

Ο Οργανισμός World Travel Awards, ο οποίος εδρεύει στο Λονδίνο, με βασικούς εταίρους το BBC World, την Παγκόσμια Τουριστική Έκθεση του Λονδίνου (WTM), την Visit Britain κ.ά., απονέμει κάθε χρόνο τα Βραβεία για τους καλύτερους Οργανισμούς και Επιχειρήσεις στον τομέα παροχής τουριστικών υπηρεσιών.

Οι νικητές του διαγωνισμού αναδείχθηκαν μετά από ηλεκτρονική ψηφοφορία στελεχών της παγκόσμιας ταξιδιωτικής αγοράς (Tour Operators, ταξιδιωτικοί πράκτορες, ενώσεις ξενοδόχων). Στη φετινή ψηφοφορία συμμετείχαν πάνω από 175.000 στελέχη της διεθνούς τουριστικής αγοράς.

Ο Ε.Ο.Τ. ψηφίστηκε ως πρώτος Εθνικός Οργανισμός Τουρισμού, με δεύτερο τον Ισπανικό Οργανισμό Τουρισμού (Spanish Tourist Board), τρίτο το Γαλλικό (Maison de la France) ενώ ακολουθούν οι Εθνικοί Οργανισμοί της Ιταλίας (Italian State Tourism Board), της Γερμανίας (German National Tourist Office), της Μ.Βρετανίας (Visit Britain) και της Τουρκίας (Turkish Tourist Office).

Σε δήλωσή του, αμέσως μετά τη βράβευση, ο κ. Αβραμόπουλος τόνισε τα εξής:

"Με τη σημερινή βράβευση επιβεβαιώνεται η πολιτική, που ακολουθήσαμε για τον τουρισμό την τελευταία χρονιά, τόσο σε επίπεδο επικοινωνίας, όσο και σε επίπεδο καταγραμμένων θετικών μεγεθών. Είναι μια μεγάλη, σπουδαία διάκριση που πολλές χώρες θα επιθυμούσαν.

Αυτό πρέπει να μεταφραστεί σε περισσότερη ευθύνη για εμάς, προκειμένου να καταστήσουμε τη χώρα μας ακόμα πιο ανταγωνιστική. Είμαστε χαρούμενοι, αισιόδοξοι αλλά και περισσότερο υπεύθυνοι για το μέλλον".

Σήμερα, Τρίτη 15 Νοεμβρίου 2005, ο κ. Αβραμόπουλος θα είναι κεντρικός ομιλητής στο Forum, που διοργανώνουν το Υπουργείο Τουριστικής Ανάπτυξης και ο Ελληνικός Οργανισμός Τουρισμού, σε συνεργασία με τις εφημερίδες Herald Tribune και New York Times, με θέμα τις τουριστικές επενδύσεις στην Ελλάδα. Πρόκειται για το πρώτο από τα δέκα Fora, που θα διοργανωθούν σε πρωτεύουσες μεγάλων χωρών του κόσμου, συνδυάζοντας την πρωτοβουλία αυτή με τη διοργάνωση διεθνών τουριστικών εκθέσεων, όπου η χώρα μας έχει πρωταγωνιστικό και αναβαθμισμένο ρόλο. (Λονδίνο 15 Νοεμβρίου, Νέο Δελχί 5 Δεκεμβρίου, Ντουμπάι 7 Δεκεμβρίου, Νέα Υόρκη 25 Φεβρουαρίου 2006, Βερολίνο 9 Μαρτίου 2006 , Παρίσι 16 Μαρτίου 2006, Μόσχα 23 Μαρτίου 2006, Πεκίνο 21 Απριλίου 2006, Κάιρο 5-7 Σεπτεμβρίου 2006).

Στις συναντήσεις αυτές, όπως έχει ήδη ανακοινωθεί από την International Herald Tribune, θα παρουσιαστεί στους δυνητικούς επενδυτές από ξένους και Έλληνες ειδικούς, η νέα πολιτική για τις τουριστικές επενδύσεις.

Τέλος, να σημειωθεί ότι ο Υπουργός, που συνοδεύεται στο ταξίδι του από τον Υφυπουργό Τουριστικής Ανάπτυξης κ. Αναστάσιο Λιάσκο, τον Πρόεδρο του Ε.Ο.Τ. κ. Αριστείδη Καλογερόπουλο-Στράτη και υπηρεσιακούς παράγοντες, παρεχώρησε προχτές συνεντεύξεις σε διεθνή ειδησεογραφικά δίκτυα (CNN, BBC World, Travel Channel) και είχε σημαντικές επαφές με tour operators και επενδυτές του τομέα του τουρισμού.

Κατά τη διάρκεια Συνέντευξης Τύπου σε εκπροσώπους των διεθνών ΜΜΕ ο κ. Αβραμόπουλος εξέφρασε την πεποίθησή του, ότι "και το 2006 θα είναι μια ακόμα θετική χρονιά για τον ελληνικό τουρισμό". Όπως μάλιστα είπε, "η πολιτική ηγεσία του Υπουργείου βρίσκεται σε συνεχή επαφή με τους tour operators του εξωτερικού και ήδη τα μηνύματα, που έρχονται για τη νέα χρόνια είναι ιδιαιτέρως ενθαρρυντικά". Ωστόσο συνέχισε, "δεν εφησυχάζουμε αλλά εντείνουμε τις προσπάθειές μας". Χαρακτηριστικό είναι τέλος το γεγονός, ότι στους δρόμους του Λονδίνου, το μετρό και τα λεωφορεία έχει ήδη ξεκινήσει η διαφημιστική καμπάνια της χώρας μας για το 2006.

Για εξυπηρέτηση καταναλωτών

Καταγγελίες για αισχροκέρδεια θα δέχονται σύντομα και τα ΚΕΠ

ΘΑ ΣΥΜΠΛΗΡΩΝΕΤΑΙ ΕΙΔΙΚΟ ΕΝΤΥΠΟ



Τα Κέντρα Εξυπηρέτησης Πολιτών θα δέχονται σύντομα και καταγγελίες για φαινόμενα αισχροκέρδειας σε καταστήματα και επιχειρήσεις, στο πλαίσιο νέας συνεργασίας με τη Γενική Γραμματεία Καταναλωτή, ανακοίνωσε χθες το υπουργείο Εσωτερικών.

Οι καταναλωτές έχουν τη δυνατότητα να αναζητούν στα ΚΕΠ και να συμπληρώνουν ένα ειδικό έντυπο αίτησης, στο οποίο θα υποβάλλουν τα παράπονά τους καταγγέλλοντας τα φαινόμενα αισχροκέρδειας που εντόπισαν σε προσφερόμενες καταναλωτικές υπηρεσίες (πιστωτικές κάρτες, γυμναστήρια, τρόφιμα, ινστιτούτα αδυνατίσματος, είδη ένδυσης, κλπ) με σκοπό να ελέγχονται οι διάφορες επιχειρήσεις και εταιρίες και στη συνέχεια να επιβάλλονται κυρώσεις και πρόστιμα, εφόσον εξακριβωθεί ότι εξαπάτησαν πολίτες, αναφέρει ανακοίνωση του υπουργείου.

Η σχετική Υπουργική Απόφαση του υφυπουργού Εσωτερικών Απόστολου Ανδρεουλάκου και του υφυπουργού Ανάπτυξης Ιωάννη Παπαθανασίου δημοσιεύτηκε στην Εφημερίδα της Κυβερνήσεως (στο ΦΕΚ με αριθμό 1566/τεύχος Β΄/14-11-05) και καθορίζει τη διοικητική διαδικασία της κατάθεσης καταγγελίας καταναλωτή προς τη Γενική Γραμματεία Καταναλωτή προκειμένου να μπορεί να διεκπεραιώνεται και μέσω των ΚΕΠ, όπως προβλέπεται στο άρθρο 31 του νόμου 3013/2002.

ΑΠΩΛΕΙΑ
Παρακαλείται
η κοπέλα που πήρε
από το 1ο συντριβάνι
(πλατεία Ιπποκράτους) το σκυλάκι
ράτσας Γκριφόν
(μαύρο με άσπρες
βούλες)
να το αφήσει στο ίδιο
μέρος. Στο λουράκι
υπάρχει το νούμερο
τηλεφώνου,
22410 76992
4937-20/11

ΑΠΩΛΕΣΘΗ
μηχανάκι - παπάκι
ASTRA
χρώματος μπλε,
περιοχή Ανω Ρδίνι,
αριθμός κυκλοφορίας
ΡΚΒ 551
Ο ευρών θα αμειφθεί.
Τηλ. 22410 63850,
6972718895
12437-17/11

ΑΠΩΛΕΙΑ
χάθηκε παπαγάλος
Ζακό (γκρίζος με
κόκκινη ουρά) περιοχή
Ανάληψη. Παρακαλείται
όποιος τον βρει
να επικοινωνήσει
στα τηλέφωνα
κιν. 6978280740,
22410-33468.
Δίδεται αμοιβή
12642-23/11

AQUA LINE design
ΧΑΜΑΜ
SAUNA
Η Zen είναι δική σου...ΑΠΟΛΑΥΣΕ ΤΗΝ
ΔΟΚΙΜΗ ΣΤΟ ΧΩΡΟ ΜΑΣ!
TYLÖ
MISTRAL hottubs
10 ΧΡΟΝΙΑ ΕΓΓΥΝΗΣΗ
MAGNUM
50% ΟΙΚΟΝΟΜΙΑ
100% ΕΠΙΤΥΧΙΑ
Η ΝΕΑ ΠΡΟΤΑΣΗ ΣΤΙΣ ΗΛΕΚΤΡΙΚΕΣ ΘΕΡΜΑΝΣΕΙΣ ΟΙΚΟΝΟΜΙΑΣΕ!
X135-31/12
ΜΙΧΑΗΛ ΠΕΤΡΙΔΗ 104 ΤΗΛ.22410 63268 / FAX 63389 www.aqualine.gr

«ΡΟ.ΘΑΛ.Ε»
«ΡΟΔΙΑΚΕΣ ΘΑΛΑΣΣΙΕΣ ΕΚΔΡΟΜΕΣ»
ΝΑΥΤΙΛΙΑΚΗ ΕΤΑΙΡΙΑ

Εκδρομές προς
ΜΑΡΜΑΡΙΣ
Το πλοίο της ετιαρίας μας, καταμαράν
«ΗΛΙΟΝ»
θα πραγματοποιήσει εκδρομές προς Μαρμαρίς, ως εξής:

1) Αναχ. 18/11/05 16.00
Επισ. 20/11/05 ώρα 17.30
2) Αναχ. 5/12/05 09.00
Επισ. 8/12/05 » 17.30
3) Αναχ. 8/12/05 09.00
Επισ. 13/12/05 » 17.30

Για κρατήσεις στα συνεργαζόμενα γραφεία
Πληροφορίες στα τηλ.: 22410 70030.
22410 70031
Ι. ΚΑΖΟΥΛΗ 15, Ρόδος
X5532-13/12

INEMA
ΙΑΤΡΙΚΟΣ & ΝΟΣΟΚΟΜΕΙΑΚΟΣ ΕΞΟΠΛΙΣΜΟΣ
από το 1988 είμαστε οι μεγαλύτεροι προμηθευτές ΙΑΤΡΙΚΟΥ-ΟΡΘΟΠΕΔΙΚΟΥ & ΝΟΣΟΚΟΜΕΙΑΚΟΥ ΥΛΙΚΟΥ ΣΤΗ ΔΩΔΕΚΑΝΗΣΟΥ
18 χρόνια εμπειρίας Εμπιστευθείτε μας!
• ΑΝΑΠΗΡΙΚΑ ΚΑΡΟΤΣΙΑ
• ΒΑΔΙΣΤΙΚΑ
• ΟΡΘΟΠΕΔΙΚΑ ΕΙΔΗ
• ΜΠΛΟΥΖΕΣ ΙΑΤΡΙΚΕΣ
• ΚΑΛΤΣΕΣ ΦΛΕΒΙΤΙΔΑΣ
• ΠΕΛΜΑΤΑ
• ΟΡΘΟΠΕΔΙΚΑ ΜΑΞΙΛΑΡΙΑ
• ΚΡΕΒΑΤΙΑ ΝΟΣΟΚΟΜΕΙΑΚΑ
• ΙΑΤΡΙΚΟΣ ΕΞΟΠΛΙΣΜΟΣ και ΑΝΑΛΩΣΙΜΑ
• ΟΡΓΑΝΑ ΧΗΜΕΙΟΥ
• και κάθε άλλο είδος για κατ'οίκο νοσηλεία
X143-30/11
ΡΟΔΟΣ: ΛΕΜΕΣΣΟΥ 2 - ΤΗΛ: 22410 32238 www.inema.gr
ΚΩΣ: ΕΛ. ΒΕΝΙΖΕΛΟΥ 38 (παραπ/ρως Αγίας Παρασκευής) - ΤΗΛ: 22420 20048

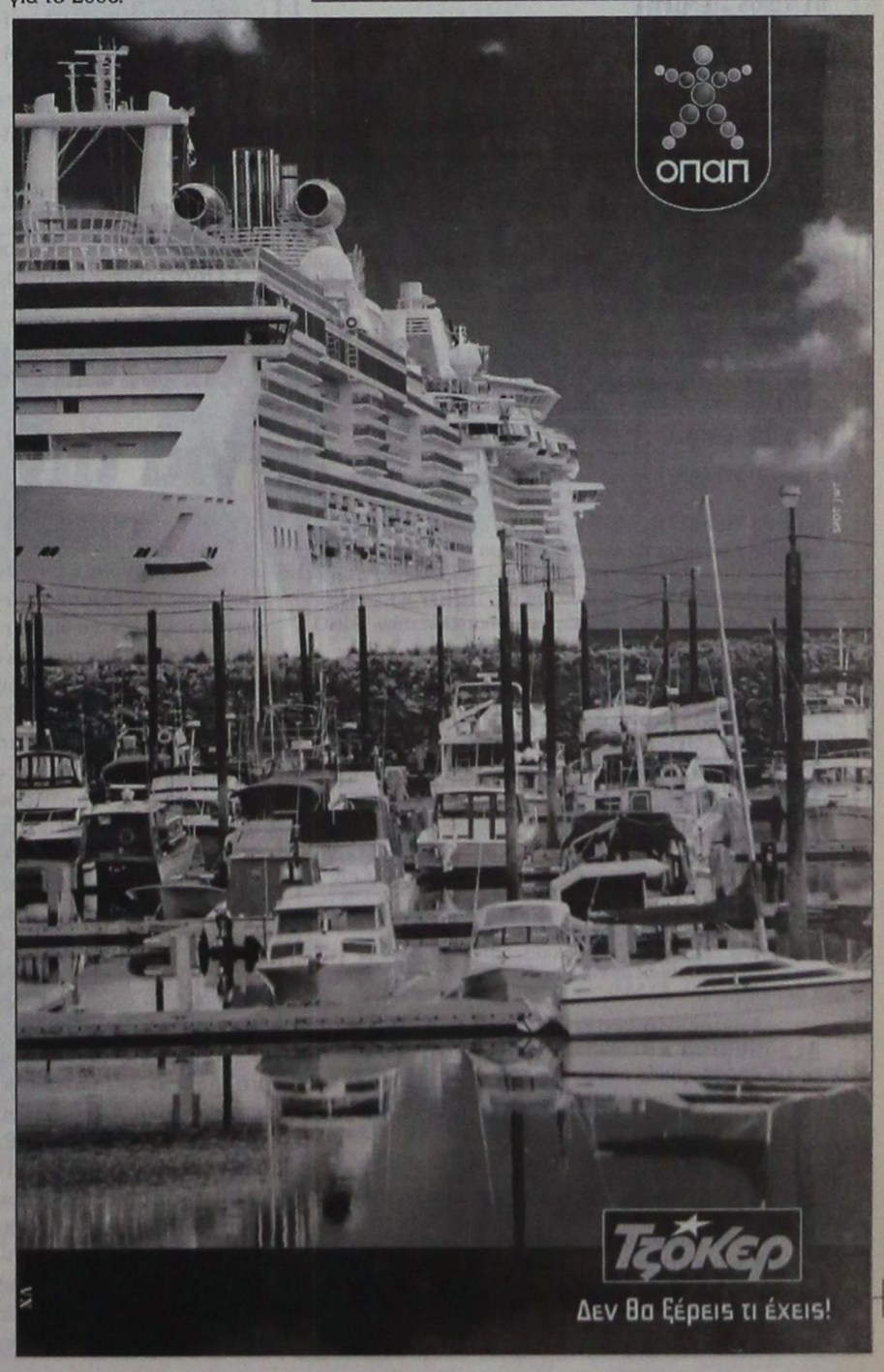

ΠΡΑΚΤΟΡΕΙΟ ΚΑΣΤΡΟ

Την οργάνωση, επιμέλεια, φροντίδα και συνοδεία έχει αποκλειστικά ο κ. Μαχαιράκης

ΕΞΑΗΜΕΡΗ ΕΚΔΡΟΜΗ ΣΤΗΝ ΠΑΝΕΜΟΡΦΗ ΚΥΠΡΟ Αεροπορικώς

Πρόγραμμα

18/11/05 ΠΑΡΑΣΚΕΥΗ: ΡΟΔΟ – ΛΑΡΝΑΚΑ

Συγκέντρωση στο αεροδρόμιο «ΔΙΑΓΟΡΑΣ» της Ρόδου, από όπου θα αναχωρήσουμε για ΛΑΡΝΑΚΑ. Αφιξη στην ΛΑΡΝΑΚΑ, μεταφορά στη ΛΕΜΕΣΣΟ, τακτοποίηση στο ξενοδοχείο μας, δείπνο, διανυκτέρευση.

19/11/05 ΣΑΒΒΑΤΟ: ΛΕΜΕΣΣΟΣ

Μετά το πρόγευμα, ολοήμερη εκδρομή στην ΠΑΦΟ. Θα επισκεφθούμε τον Πύργο στο ΚΟΛΟΣΣΙ, το Αρχαίο Θέατρο του ΚΟΥΡΙΟΥ, το μέρος όπου ανεδύθη η πανέμορφη ΑΦΡΟΔΙΤΗ, το Μοναστήρι του Αγίου ΝΕΟΦΥΤΟΥ και τα περίφημα ψηφιδωτά της ΠΑΦΟΥ. Γεύμα ελευθέρως. Αργά το απόγευμα επιστροφή στη ΛΕΜΕΣΣΟ, δείπνο, διανυκτέρευση.

20/11/05 ΚΥΡΙΑΚΗ: ΛΕΜΕΣΣΟΣ

Μετά το πρόγευμα ολοήμερη εκδρομή. Θα επισκεφθούμε το κατάφυτο και καταπράσινο βουνό του ΤΡΟΟΔΟΥΣ, το Μοναστήρι και το ΘΡΟΝΙ της Παναγίας του ΚΥΚΚΟΥ και τον Τάφο του ΜΑΚΑΡΙΟΥ. Σήμερα θα απολαύσουμε τη φύση της Κύπρου. Σε μια ατέλειωτη καταπράσινη διαδρομή θα δούμε το χωριό ΤΡΙΜΙΚΛΙΝΗ, όπου ευρίσκεται η βασιλική δρυς, τις πανέμορφες ΠΛΑΤΡΕΣ όπου τα αϊδόνια δε σε αφήνουν να κοιμηθείς όπως λέει και ο Σεφέρης και θα πιούμε καφέ στο υψηλότερο χωριό της Κύπρου τον ΠΡΟΔΡΟΜΟ. Γεύμα ελευθέρως στο χωριό ΠΕΔΟΥΛΑΣ. Μετά το γεύμα θα ανεβούμε στην υψηλότερη κορφή του ΤΡΟΟΟΔΟΥΣ τον ΟΛΥΜΠΟ (2000 μέτρα). Αργά το απόγευμα επιστροφή στην ΛΕΜΕΣΣΟ, δείπνο, διανυκτέρευση.

21/11/05 ΔΕΥΤΕΡΑ: ΛΕΜΕΣΣΟΣ

Μετά το πρόγευμα ολοήμερη εκδρομή στη ΛΕΥΚΩΣΙΑ. Θα επισκεφθούμε το Αρχαιολογικό Μουσείο, τα ΦΥΛΑΚΙΣΜΕΝΑ ΜΝΗΜΑΤΑ, όπου ευρίσκονται οι τάφοι των αγωνιστών του απελευθερωτικού αγώνα της Κύπρου, τον ΤΥΜΒΟ ΤΗΣ ΜΑΚΕΔΟΝΙΤΙΣΣΑΣ, την ΠΡΑΣΙΝΗ ΓΡΑΜΜΗ ή ΓΡΑΜΜΗ ΑΤΤΙΛΑ και το Μέγαρο της ΑΡΧΙΕΠΙΣΚΟΠΗΣ. Γεύμα ελευθέρως. Αργά το απόγευμα επιστροφή στη ΛΕΜΕΣΣΟ, δείπνο, διανυκτέρευση.

22/11/05 ΤΡΙΤΗ: ΛΕΜΕΣΣΟΣ

Πρόγευμα. Ημέρα ελεύθερη για ξεκούραση και ψώνια. Δείπνο, διανυκτέρευση.

23/11/05 ΤΕΤΑΡΤΗ: ΛΕΜΕΣΣΟΣ-ΛΑΡΝΑΚΑ-ΡΟΔΟΣ

Αναχώρηση από ΛΕΜΕΣΣΟ για ΛΑΡΝΑΚΑ απ' όπου θα αναχωρήσουμε για ΡΟΔΟ. Αφιξη στο αεροδρόμιο ΔΙΑΓΟΡΑΣ της ΡΟΔΟΥ. Τέλος εκδρομής.

ΤΕΤΡΑΗΜΕΡΗ ΕΚΔΡΟΜΗ ΣΤΗΝ ΠΑΝΕΜΟΡΦΗ ΜΥΤΙΛΗΝΗ

ιερό προσκύνημα στον Αγιο Ραφαήλ

Πρόγραμμα

28/11/05 ΔΕΥΤΕΡΑ

Ωρα 09.45 αναχώρηση από Ρόδο με πτήση της Ολυμπιακής. Ωρα 10.55 άφιξη στη ΜΥΤΙΛΗΝΗ, επιβίβαση σε πολυτελές πούλμαν και μεταφορά μας στο κέντρο της πόλης όπου θα επισκεφθούμε τον Ιερό Ναό του Αγίου Θεράποντα και τον Μητροπολιτικό Ναό κάνοντας και τη βόλτα μας στα στενά γραφικά δρομάκια της αγοράς. Στη συνέχεια μεταφορά και τακτοποίηση στο ξενοδοχείο μας. Γεύμα. Το απόγευμα μεταφορά στον Αγιο Ραφαήλ για να παρακολουθήσουμε τον εσπερινό και τον παρακλητικό κανόνα προς τιμή των ΑΓΙΩΝ ΡΑΦΑΗΛ, ΝΙΚΟΛΑΟΥ και ΕΙΡΗΝΗΣ. Το βραδάκι θα πιούμε το ουζάκι μας σε γραφικό ταβερνάκι του νησιού. Αργά το βράδυ επιστροφή στο ξενοδοχείο μας. Διανυκτέρευση.

29/11/05 ΤΡΙΤΗ

Μετά το πρωινό μετάβαση στο Μοναστήρι του Αγίου Ραφαήλ όπου θα παρακολουθήσουμε τη Θεία Λειτουργία. Στη συνέχεια θα επισκεφθείτε το χωριό ΜΑΝΤΑΜΑΔΟ, για να προσκυνήσουμε την θαυματουργή εικόνα του ΤΑΞΙΑΡΧΗ και στη συνέχεια τα πανέμορφα χωριουδάκια ΠΕΤΡΑ, ΜΟΛΥΒΟ και το ξακουστό Μοναστήρι του Αγίου Ιγνατίου (Μονή Λειμώνος). Αργά το απόγευμα επιστροφή στο ξενοδοχείο μέσω ΚΑΛΛΟΝΗΣ. Δείπνο. Διανυκτέρευση.

30/11/05 ΤΕΤΑΡΤΗ

Μετά το πρωινό ολοήμερη εκδρομή στην ΑΓΙΑΣΟ όπου θα δούμε την πανέμορφη εκκλησιά του χωριού και θα πιούμε καφέ στα γραφικά καφενεδάκια του. Στη συνέχεια θα επισκεφθούμε το ξακουστό για το ούζο του ΠΛΩΜΑΡΙ και θα επιστρέψουμε αργά το απόγευμα στο ξενοδοχείο μας μέσω ΚΟΛΠΟΥ ΤΗΣ ΓΕΡΑΣ. Δείπνο. Διανυκτέρευση.

01/12/05 ΠΕΜΠΤΗ

Ωρα 08.30 αναχώρηση από ΜΥΤΙΛΗΝΗ για ΡΟΔΟ. Ωρα 10.20 άφιξη στη ΡΟΔΟ.

ΕΚΔΡΟΜΗ ΣΤΗΝ ΤΗΝΟ

ιερό προσκύνημα στη Μεγαλόχαρη

Πρόγραμμα

6/12/05 ΤΡΙΤΗ

Ωρα 18.30 αναχώρηση από Ρόδο με BLUE STAR 2 κατευθείαν για ΚΩ - ΣΥΡΟ. Αφιξη στη ΣΥΡΟ στις 0225. τακτοποίηση στο ξενοδοχείο μας. Διανυκτέρευση.

7/12/05 ΤΕΤΑΡΤΗ

Ωρα 12.15 αναχώρηση από ΣΥΡΟ με το BLUE STAR SF2 για ΤΗΝΟ. Αφιξη στην ΤΗΝΟ στις 13.00. Μεταφορά και τακτοποίηση στο ξενοδοχείο μας. Ημέρα ελεύθερη για να προσκυνήσετε την θαυματουργή εικόνα της Μεγαλόχαρης να επισκεφθείτε τα αξιοθέατα και τα μουσεία της Μονής και να περιπλανηθείτε στα στενά δρομάκια με τα πολλά μαγαζιά, εστιατόρια, ζαχαροπλαστεία, καφετέριες κ.λ.π.

8/12/05 ΠΕΜΠΤΗ

Το πρωί μπορείτε να εκκλησιασθείτε. Ωρα 10.00 ολοήμερη εκδρομή (γύρος νησιού). Κατά τη διάρκεια της εκδρομής θα επισκεφθείτε όλα τα πανέμορφα χωριουδάκια της ΤΗΝΟΥ και τη Μονή της οσίας Πελαγίας. Αργά το απόγευμα επιστροφή στην ΤΗΝΟ. Διανυκτέρευση.

9/12/05 ΠΑΡΑΣΚΕΥΗ

Το πρωί ελεύθερο για περιπάτους, ατομικές επισκέψεις, ψώνια, ξεκούραση. Ωρα 15.15 αναχώρηση από ΤΗΝΟ για ΣΥΡΟ με το F/B BLUE STAR ITHAKI από όπου στις 23.00 θα αναχωρήσουμε με το F/B BLUE STAR 2 κατευθείαν για ΚΩ - ΡΟΔΟ. Διανυκτέρευση επί του πλοίου.

10/12/05 ΣΑΒΒΑΤΟ

Ωρα 07.30 άφιξη στη Ρόδο

Εάν δεν πάρετε μία από τις δικές μας οργανωμένες εκδρομές, μπορείτε να πάρετε για σας και την οικογένειά σας φθηνά πακέτα, αποτελούμενα από αεροπορικά - ακτοπλοϊκά εισιτήρια, ξενοδοχεία, αυτοκίνητα κ.λ.π. για οποιαδήποτε ημερομηνία και για όσες μέρες εσείς θέλετε, για ολόκληρη την Ελλάδα τα νησιά μας και το εξωτερικό.

Επίσης στο γραφείο μας θα βρείτε:

Αεροπορικά και ακτοπλοϊκά εισιτήρια με όλες τις αεροπορικές και ακτοπλοϊκές εταιρίες και για όλους τους προορισμούς

Για περισσότερες πληροφορίες

ΚΥΡΙΑΚΟΣ Μ. ΜΑΧΑΙΡΑΚΗΣ
ΠΡΑΚΤΟΡΕΙΟ ΚΑΣΤΡΟ
Κ. Παλαιολόγου 46 - Ρόδος
☎ 22410 77506, 22410 77563
ΚΑΣΤΡΟ το δικό σας πρακτορείο

X.5627-30/11

Ενα άγνωστο διάταγμα του Μεγάλου Μαγίστρου Οροίνι: 1474 μ.Χ.

ΟΛΑ ΤΑ ΧΩΡΙΑ ΜΑΣ ΤΟΥ 15ου ΑΙΩΝΑ

Γράφει ο Θεοφάνης Μπογιάννος



ΦΙΛΕΡΗΜΟΣ ΡΟΔΟΥ: ΠΡΟΠΥΡΓΙΟ ΕΛΛΗΝΙΣΜΟΥ

Οι ιππότες έκλεψαν την πόλη, το νησί και τα χωριά στις 15 Αυγούστου του 1309. Εμειναν στον άγιο τόπο επί 213 χρόνια και διαφέντεψαν το σώμα μας, αλλά όχι την ψυχή και το στόμα μας. Εμείς, ως Ρόδιοι, χριστιανοί και ΕΛΛΗΝΕΣ, πάντοτε μιλούμε ελληνικά και περήφανα. Είναι πολλοί οι καλοί αναγνώστες που με ρωτούν πόσα ήταν τα χωρία, πόσος ο πληθυσμός και πώς ήταν η Ρόδος στα χρόνια των ιπποτών 1309-1522.

Ο πληθυσμός της Ρόδου στα χρόνια της δουλείας των ιπποτών, δεν είναι εξακριβωμένος. Υπολογίζεται όμως γύρω στις 25.000 Ελληνες στα τότε 44 χωριά μας. Πολλά χωριά μας υπάρχουν ακόμη. Μερικά χάθηκαν για πάντα, μερικά έγιναν τοπωνύμια. Για να μάθουμε τα ονόματα και τον αριθμό των χωριών μας, αναφέρουμε τι λέει ένα Διάταγμα των Ιπποτών, επί μεγάλου Μαγίστρου Ορσίνι στα 1474:

«Σε περίπτωση πειρατείας οι χωρικοί πρέπει να ακολουθήσουν τις εξής οδηγίες και να καταφύγουν στα αναφερόμενα κάστρα της Ρόδου. Στο φρούριο της Κατταβιάς ο Μεσαναγρός και το Βάτι. Στο φρούριο της Απολακκιάς η Ιστριος, Προφύλια και Αρνίθα. Στο φρούριο των Απολλώνων να αποσυρθούν οι κάτοικοι του χωριού Λάδαρμα. Στο φρούριο της Σαλάκου τα χωριά: Καπί και Κίταλα.

Στο φρούριο των Φανών τα χωριά: Διοσκόριον, Νεοχώριον, Διμυλιά.

Στο φρούριο της Βιλλανόβας τα χωριά: Χιμίδες, Θεολόγος, Δαματριά, Κρεμαστή. Στο φρούριο Φαρακλού τα χωριά: Σαλία, Ζηνοδότου, Μαλώνα, Καταγρός, Καμινάρι.. Το φρούριο του Αρχαγγέλου να υπερασπιστεί μόνο του. Το φρούριο Κοσκινού μόνο του. Τα χωριά Αφάντου, Ψίνθος, Αρχίπολις, Αρμία, Καλυθιές και Δεμαλία, να αποσυρθούν στην πόλη της Ρόδου...

Ο ΜΕΓΑΛΟΣ ΜΑΓΙΣΤΡΟΣ ΟΡΣΙΝΙ - ΡΟΔΟΣ 1474...»

Οπως βλέπετε τα χωριά είναι 44. Τον ίδιο αριθμό, 44, είχαν και επί Οθωμανικής Κατοχής. Σήμερα είναι 42. Στα χρόνια των ιπποτών τα χωριά μας είχαν συχνές επιδρομές αλλοφύλλων και αλλοθρήσκων από την Ανατολή και τη Δύση. Στα 1480 έγινε μεγάλη Πολιορκία της Ρόδου. Οι ιππότες και οι Ελληνες έφεραν από τον Φιλέρημο μέσα στην πόλη την Παναγία του Φιλερήμου. Αλλά και στα 1522, στην μεγάλη και τελευταία πολιορκία της Ρόδου, πάλι έφεραν την Παναγία μέσα στη Ρόδο, για να έχουν την ευλογία της Πανοικτίρμονος Θεοτόκου από τον Ιερό Οχθο του Φιλερήμου.

Στον Φιλέρημο πάντοτε υπήρχαν φρούρια, εκκλησίες, μοναστήρια και Μοναχοί. Αλλά και σε όλα σχεδόν τα χωριά μας, υπήρχαν φρούρια, πύργοι κατόπτευσης, παρατηρητήρια και σκοπιές.

Οταν μετά τον 19ο αιώνα, σταμάτησαν οι πολλές πειρατείες και πολιορκίες, τα κάστρα ερημώθηκαν. Οι ίδιοι οι χωρικοί μας πήραν τις πέτρες για να χτίσουν τα φτωχά σπιτάκια τους...

Στο νησί όλο και στα 42 χωριά υπάρχουν ακόμη άγνωστα τοπωνύμια, που δηλώνουν εξαφανισθέντα χωριά στα χρόνια της Οθωμανικής και Ιπποτικής δουλείας...

Παρουσίαση βιβλίου του Μαν. Κωσταρίδη

Το Σανατόριο της Ρόδου

ΕΚΔΗΛΩΣΗ ΤΟ ΣΑΒΒΑΤΟ ΤΟΥ ΙΑΤΡΙΚΟΥ ΣΥΛΛΟΓΟΥ

ΕΚΔΗΛΩΣΗ οργανώνει το ερχόμενο Σάββατο ο Ιατρικός Σύλλογος Ρόδου για την παρουσίαση του βιβλίου του «Δρ. Εμμανουήλ Γ. Κωσταρίδης και το Σανατόριο της Αγίας Ελεούσας» (αυτοβιογραφία). Η εκδήλωση θα γίνει στις 6 μ.μ. στο δημοτικό θέατρο και το πρόγραμμα έχει ως εξής:

18.00: Προσέλευση

18.15: Χαιρετισμοί

18.30: Βιογραφικό αείμνηστου Μανώλη Γ.Κωσταρίδη.

Χρήστος Απ. Μαντάς

Πρόεδρος Ιατρικού Συλλόγου Ρόδου

18.45: Παρουσίαση βιβλίου.

Δρ.Νικόλαος Τσ. Φρόνας τ.Πρόεδρος Ιατρικού Συλλόγου Ρόδου.

19.15: Φωτογραφική διαδρομή του Σανατορίου του χθες και του σήμερα

Χρήστος Απ. Μαντάς

Πρόεδρος Ιατρικού Συλλόγου Ρόδου.

19.45: Ευχαριστήριος χαιρετισμός.

Μέλος οικογένειας του αείμνηστου γιατρού

Μανώλη Κωσταρίδη.

Για τον Μανώλη Γ.Κωσταρίδη ο Πρόεδρος του Ιατρικού Συλλόγου Ρόδου Χρήστος Μαντάς γράφει τα εξής:

«Ο Ιατρικός Σύλλογος Ρόδου παρουσιάζει το βιβλίο του αείμνηστου πρώην Προέδρου του και επί σειρά ετών μέλους του Μανώλη Κωσταρίδη. Ενα ιστορικό ντοκουμέντο που περιγράφει με απλότητα, υπομονή, ένα κομμάτι της ιατρικής ιστορίας του τόπου μας εμπλουτισμένο με ειδικά στατιστικά στοιχεία.

Ο αείμνηστος Μανώλης Κωσταρίδης μετά από δύσκολες μακροχρόνιες σπουδές στην Ιταλία διορίσθηκε Φυματολόγος στο υπό ίδρυση τότε Σανατόριο της Αγίας Ελεούσας, αναλαμβάνοντας την Επιστημονική και Διοικητική Διεύθυνση του Σανατορίου.

Εκεί θα δείξει τις περισσότερες αρετές του, θα «εκμεταλλευτεί» τον ανθρώπινο υγιή νου του, που χαρακτηρίσθηκε από αρτιότητα, πληρότητα και ανθρωπιά, στοιχεία που πρέπει να έχει ως στόχο η δράση κάθε γιατρού.

Ο Μανώλης Κωσταρίδης αγάπησε και καλλιέργησε με την πνευματική του δόμηση την επιστήμη της Ιατρικής. Διακρίθηκε για την οξυδέρκειά του και είχε ως ιδανικό την υπερίσχυση του αγαθού και την βοήθεια για την ανθρώπινη ύπαρξη με τον απαιτούμενο Ιατρικό σεβασμό για κάθε άνθρωπο ασθενή ή όχι.

Ο καθημερινός αγώνας του για την μάστιγα της εποχής, την φυματίωση που ο Ιπποκράτης περιέγραψε ως «φθίσιν» του δίνει δύναμη και κουράγιο.

«Ουδεμία ανάπαυλα εις τον αγώνα κατά της φυματίωσης» θα είναι το σύνθημα που θέλει να περάσει με την ευκαιρία της ψήφισης το 1948 του καταστατικού της Παγκόσμιας Οργάνωσης Υγείας.

Ηξερε ότι η ιστορία αυτή πρέπει να καταγραφεί. Με μεθοδικότητα δημιουργεί το προσωπικό του αρχείο με γεγονότα που διαφορετικά δεν θα μας ήταν γνωστά σήμερα και μας δίνουν ένα εξαιρετικό, μοναδικό σε ενδιαφέρον ιστορικό - κοινωνικό βιβλίο.

Με πλούσια κοινωνική προσφορά και δράση συμμετείχε ως Πρόεδρος ή μέλος σε πολλά Διοικητικά Συμβούλια Συλλόγων, σωματείων και ευαγών Ιδρυμάτων.

Ο Ιατρικός Σύλλογος Ρόδου, η Ρόδος και ολόκληρη η Δωδεκάνησος πιστεύω ότι αισθάνονται ιδιαίτερη υπερηφάνεια για την συγγραφή και έκδοση αυτού του πονήματος, που είναι το πρώτο από ένα πρώην Πρόεδρο του Συλλόγου μας και που μετά θάνατον, μας προσφέρει μεγάλη και πολύτιμη ιστορική υπηρεσία, δίνοντας συνέχεια στην ανεκτίμητη παράδοση της διακονίας του Ιατρικού λειτουργήματος».

Εκπαιδευτικό προσωπικό για την κάλυψη αναγκών

ΠΟΙΕΣ ΘΕΣΕΙΣ ΠΡΟΚΗΡΥΧΤΗΚΑΝ

Το Υπουργείο Εθνικής Παιδείας και Θρησκευμάτων πρόκειται να προβεί στο διορισμό μόνιμου εκπαιδευτικού προσωπικού κλάδων ΠΕ14.10, ΠΕ18.72, ΠΕ18.74, ΠΕ18.90 από τους εγγεγραμμένους στους πίνακες διοριστέων του ΑΣΕΠ της παρ. 7 του άρθρου 1 του Ν. 2834/2000 (ΦΕΚ 160 Α΄) σε ποσοστό 60% των κενών οργανικών θέσεων εκπαιδευτικών σε περιοχές διορισμού και σε δυσπρόσιτα σχολεία Δευτεροβάθμιας Εκπαίδευσης.

Ύστερα από τα ανωτέρω καλούνται οι υποψήφιοι εκπαιδευτικοί των κλάδων ΠΕ14.10, ΠΕ18.72, ΠΕ18.74, ΠΕ18.90 που είναι εγγεγραμμένοι στους πίνακες διοριστέων του ΑΣΕΠ έτους 2005 να υποβάλουν Αίτηση - Δήλωση για μόνιμο διορισμό, σε μία μόνο Διεύθυνση ή Γραφείο Δευτεροβάθμιας Εκπαίδευσης (οποιαδήποτε) αυτοπροσώπως ή με νόμιμα εξουσιοδοτημένο πρόσωπο από 16/11/2005 μέχρι και 19/11 /2005.

Οι καλούμενοι υποψήφιοι υποβάλλουν Αίτηση-Δήλωση σε έντυπο δεκτικό μηχανογραφικής επεξεργασίας, που χορηγείται από τις Διευθύνσεις και τα Γραφεία Δευτεροβάθμιας Εκπαίδευσης. Η Αίτηση-Δήλωση αποτελεί και Υπεύθυνη Δήλωση του άρθρου 8 του Ν. 1599/1986.

Δικαίωμα υποβολής Αίτησης - Δήλωσης έχουν όσοι είναι εγγεγραμμένοι στους πίνακες διοριστέων του ΑΣΕΠ έτους 2005, που διαθέτουν τα τυπικά προσόντα διορισμού, όπως αυτά αναγράφονται στο ΚΕΦ.Α΄ της αριθμ. 1π/2005 (ΦΕΚ 6 /τ.προκ.ΑΣΕΠ/ 8-2-2005) Προκήρυξης του ΑΣΕΠ, ως εξής:

ΠΕ14.10 Ιατρών, Οδοντιάτρων, Φαρμακοποιών και Νοσηλευτικής: όλοι οι εγγεγραμμένοι στον πίνακα διοριστέων ΑΣΕΠ 2005

ΠΕ18.72 Οδοντοτεχνικής: όλοι οι εγγεγραμμένοι στον πίνακα διοριστέων ΑΣΕΠ 2005

ΠΕ18.74 Βρεφονηπιοκόμων: όλοι οι εγγεγραμμένοι στον πίνακα διοριστέων ΑΣΕΠ 2005

ΠΕ18.90 Νοσηλευτικής και Μαιευτικής: όλοι οι εγγεγραμμένοι στον πίνακα διοριστέων ΑΣΕΠ 2005

Η παρούσα εγκύκλιος με τις περιοχές διορισμού και τα δυσπρόσιτα σχολεία έχουν ανακοινωθεί στην ιστοσελίδα του Υπουργείου www.ypepth.gr, καθώς επίσης και στις Διευθύνσεις και τα Γραφεία Δ. Ε.

Zorpidis

ΤΟΥΡΙΣΤΙΚΟΣ ΟΡΓΑΝΙΣΜΟΣ

ΦΘΙΝΟΠΩΡΙΝΕΣ ΕΚΔΡΟΜΕΣ

Αεροπορικώς:

ΠΑΡΙΣΙ: Κάθε Τρίτη, Τετάρτη και Πέμπτη για 4,5 και 6 ημέρες από 489 €

ΡΩΜΗ: Κάθε Τρίτη, και Πέμπτη για 4 και 5 ημέρες από 499 €

ΠΡΑΓΑ: Κάθε Τρίτη, και Πέμπτη για 4 και 5 ημέρες από 419 €

ΛΟΝΔΙΝΟ: Κάθε Τρίτη, και Πέμπτη για 4 και 5 ημέρες από 549 €

ΚΩΝ/ΠΟΛΗ: Κάθε Δευτέρα και Πέμπτη για 4 και 5 ημέρες από 419 €

ΑΜΣΤΕΡΝΤΑΜ: Κάθε Πέμπτη για 4 ημέρες από 599 €

ΒΕΡΟΛΙΝΟ: Κάθε Πέμπτη για 4 ημέρες από 549 €

ΒΟΥΔΑΠΕΣΤΗ: Κάθε Πέμπτη για 4 ημέρες από 459 €

ΒΑΡΚΕΛΩΝΗ: Κάθε Πέμπτη για 4 ημέρες από 549 €

ΒΕΝΕΤΙΑ: Κάθε Πέμπτη για 4 ημέρες από 599 €

ΝΙΚΑΙΑ: Κάθε Πέμπτη για 4 ημέρες από 579 €

ΜΟΣΧΑ - ΑΓ. ΠΕΤΡΟΥΠΟΛΗ Για 7 μέρες από 1.029 €

Οδικώς:

ΙΤΑΛΙΚΟ ΠΑΝΟΡΑΜΑ: Κάθε Δευτέρα για 7 ημέρες από 479 €

ΚΩΝ/ΠΟΛΗ-ΠΡΟΥΣΑ: Κάθε Παρασκευή για 7 ημέρες από 269 €

ΡΩΜΗ-ΦΛΩΡΕΝΤΙΑ: Κάθε Τρίτη για 6 ημέρες από 449 €

ΒΙΕΝΝΗ-ΒΟΥΔΑΠΕΣΤΗ: Κάθε Παρασκευή για 10 ημέρες από 709 €

Αλεξ. Διάκου και Λοχαγού Φανουράκη 31.

Τηλ. 22410 20625, 30054 FAX 22410 26745

X5533-30/11



ΠΑΡΑΔΟΣΗ ΚΑΙ ΤΕΧΝΟΛΟΓΙΑ
ΕΡΓΑΣΤΗΡΙΟ ΦΩΤΟΓΡΑΦΙΩΝ

ΦΩΤΟ ΦΙΛ. ΠΑΧΟΣ



Αναλογική και ψηφιακή φωτογραφία

ΤΥΠΩΜΑ ΚΑΙ ΝΥΧΤΕΡΙΝΕΣ ΩΡΕΣ

Γ. ΕΥΣΤΑΘΙΟΥ 11
Τηλ. 22410 26893
Κιν.: 6946 282033

ΠΡΑΚΤΟΡΕΙΟ ΤΑΞΙΔΙΩΝ
ΣΑΒΒΑΣ ΣΑΗΣ

ΠΡΟΣΦΕΡΟΥΜΕ

τα φθηνότερα αεροπορικά εισιτήρια για όλο τον κόσμο με όλες τις αεροπορικές πτήσεις

ΠΡΟΣΟΧΗ:

ΠΛΗΡΟΦΟΡΙΕΣ ΔΕΝ ΔΙΔΟΝΤΑΙ ΑΠΟ ΤΟ ΤΗΛΕΦΩΝΟ ΜΟΝΟ ΠΡΟΣΩΠΙΚΗ ΠΑΡΟΥΣΙΑ ΣΑΣ

Ακόμη:

- ΒΙΖΑ επισκέπτου για ΑΥΣΤΡΑΛΙΑ σε μία μέρα
- Εκδοση διαβατηρίων
- Εκδοση αδειών αυτοκινήτων

ΞΕΝΟΔΟΧΕΙΑ ΣΤΗΝ ΑΘΗΝΑ

PRESIDENT Α' Κατηγορίας Λεωφόρος Κηφησίας

Μονόκλινο	€ 63	έως 31/3/06 με πρωινό
Δίκλινο για μονόκλινο	€ 68	» » » »
Δίκλινο	€ 73	» » » »
Τρίκλινο	€ 93	» » » »

ROYAL OLYMPIC LUX κοντά στο Σύνταγμα

Μονόκλινο	€ 91	έως 31/3/06
Δίκλινο	€ 91	» »
Τρίκλινο	€ 120	» »

OLYMPIC PLC Α' κατηγορίας Σύνταγμα

Μονόκλινο	€ 78	έως 31/11/05με πρωινό
Δίκλινο	€ 88	» » » »
Τρίκλινο	€ 109	» » » »

ΚΑΝΙΓΚΟΣ Α' κατηγορίας οδός Κάνινγκος

Μονόκλινο	€ 78	έως 31/3/06 με πρωινό
Δίκλινο	€ 88	» » » »

ASTOR Σύνταγμα

Μονόκλινο	€ 55	έως 31/12/05 με πρωινό
Δίκλινο για μονόκλινο	€ 62	» » » »
Δίκλινο	€ 70	» » » »
Τρίκλινο	€ 80	» » » »

POLIS GRAND HOTEL Α' Κατηγορίας Πατησίων

Μονόκλινο	€ 60	έως 31/3/06 με πρωινό
Δίκλινο	€ 70	» » » »
Τρίκλινο	€ 90	» » » »

DORIA HTL Β' Κατηγορίας Ομόνοια

Μονόκλινο	€ 54	έως 21/3 με πρωινό
Δίκλινο	€ 61	» » » »
Τρίκλινο	€ 79	» » » »

HELLINIS Β' Κατηγορίας ΩΝΑΣΕΙΟ, Συγγρού

Μονόκλινο	€ 48	έως 31/12/05
Δίκλινο	€ 58	» »
Τρίκλινο	€ 70	» »

BEST WESTERN Ιλίσια

Μονόκλινο	€ 84	από 1/5 - 31/12/05
Δίκλινο	€ 93	» »
Τρίκλινο	€ 110	» »

ARETOUSA Β' Κατηγορίας Μητροπόλεως Σύνταγμα

Μονόκλινο	€ 58
Δίκλινο	€ 76
Τρίκλινο	€ 100

VERGINA Β' Κατηγορίας ΘΕΣ/ΚΗ (κεντρικό)

Μονόκλινο	€ 64
Δίκλινο	€ 80
Τρίκλινο	€ 90

ANEMONI Κεντρικό - Πειραιά

Μονόκλινο	€ 60	έως 31/12/05 με πρωινό
Δίκλινο	€ 72	» » » »
Τρίκλινο	€ 85	» » » »

ΣΑΣ ΣΥΜΦΕΡΕΙ ΠΡΙΝ ΚΛΕΙΣΕΤΕ ΟΠΟΥΔΗΠΟΤΕ ΝΑ ΜΑΣ ΕΠΙΣΚΕΦΘΕΙΤΕ

ΠΡΑΚΤΟΡΕΙΟ ΤΑΞΙΔΙΩΝ
ΣΑΒΒΑΣ ΣΑΗΣ
ΤΑΡΠΟΝ ΣΠΡΙΓΚΣ 42
δίπλα στην Τράπεζα Πίστεως
• Τηλ. 22410 39781-3

X.5515-30/11

ΠΟΛΙΤΙΣΤΙΚΟ ΗΜΕΡΟΛΟΓΙΟ

γράφει η Πόλυ Χατζημάρκου
pollyhatz@yahoo.com

→ ΠΡΕΜΙΕΡΑ ΤΗΣ ΤΑΙΝΙΑΣ RAKUSHKA: 1Η ΠΑΝΕΛΛΑΔΙΚΗ ΠΡΟΒΟΛΗ ΣΤΗ ΡΟΔΟ ΤΗΝ ΠΕΡΑΣΜΕΝΗ ΠΕΜΠΤΗ

• ΓΟΗΤΕΥΜΕΝΟ ΤΟ ΚΟΙΝΟ ΑΠΟ ΤΗΝ ΕΞΑΙΡΕΤΙΚΗ ΤΑΙΝΙΑ

Η πρώτη Πανελλαδική προβολή της βραβευμένης ελληνικής ταινίας «Rakushka» πραγματοποιήθηκε το βράδυ της Πέμπτης στο κινηματοθέατρο ΠΑΛΛΑΣ, παρουσία του Νομάρχη Δωδεκανήσου κ. Γιάννη Μαχαιρίδη και του παραγωγού της ταινίας Βλάσση Σταθούλια. Η πρεμιέρα τέλεσε υπό την αιγίδα του Οργανισμού Πολιτιστικής Ανάπτυξης της Νομαρχίας Δωδεκανήσου (ΟΠΑΔ).

Εντυπωσιασμένο αποχώρησε το κοινό, καθώς και ο ίδιος ο Νομάρχης, από την αίθουσα προβολής αφού πρόκειται για μια εξαιρετική ταινία που μεταφέρει σε ελεύθερη απόδοση τη νουβέλα «Krotkaya» (Η Ήμερη, 1876) του Ντοστογιέφσκι στη σύγχρονη Αθήνα των μεταναστών.

Θυμίζουμε ότι στο Διεθνές Φεστιβάλ Κιν/φου Θεσσαλονίκης 2004, η ταινία απέσπασε βραβείο Σκηνοθεσίας, Σεναρίου, Β' Αντρικού ρόλου και Β' βραβείο καλύτερης Ταινίας. Το σενάριο και η σκηνοθεσία είναι της Φωτεινής Σισκοπούλου, βραβευμένης επίσης το 1995 για την ταινία της «Η Ζωή Ενάμιση Χιλιάρικο» (βραβείο: Σεναρίου, Α' Γυναικείου ρόλου, Β' Αντρικού ρόλου, Μουσικής).

Οι προβολές της ταινίας συνεχίζονται στο Κινηματοθέατρο ΠΑΛΛΑΣ για μερικές ακόμη μέρες και συνιστάται να μην την χάσετε!

Χορηγοί επικοινωνίας: TV Irida και το Ραδιόφωνο Λυχνάρι. Χορηγοί: Rodos Palace, PALLAS 5 cinema center

Ο ΧΑΙΡΕΤΙΣΜΟΣ ΤΟΥ ΝΟΜΑΡΧΗ ΔΩΔΕΚΑΝΗΣΟΥ

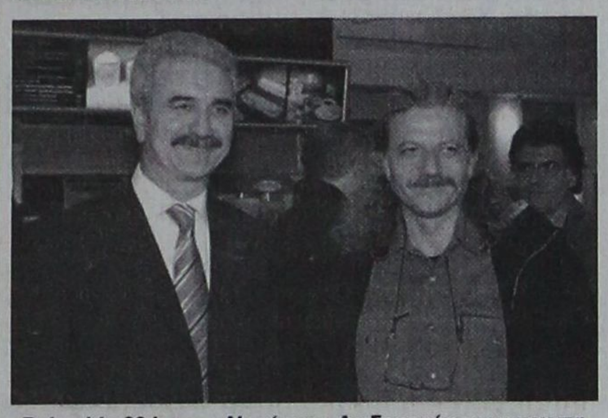

Rakushka20.jpg – ο Νομάρχης Δωδεκανήσου με τον παραγωγό της ταινίας Rakushka, κ. Βλάσση Σταθούλια

Πριν το ξεκίνημα της ταινίας ο Νομάρχης έκανε ένα μικρό χαιρετισμό, λέγοντας:

«... είναι μεγάλη η χαρά -η δικιά μου αλλά και όλων των φιλότεχνων και σινε-φιλ-, όταν η δημιουργία ξεκινάει το ταξίδι της προς τις καρδιές και τις αισθήσεις των ανθρώπων, από το νησί μας. Είμαι σίγουρος ότι αυτή είναι μόνο η αρχή και ότι στο άμεσο μέλλον θα καθιερωθούν παρόμοια συναπαντήματα της Έβδομης Τέχνης και του Ροδίτικου κοινού.

«Rakushka» σημαίνει Κοχύλι. Ένα συμβολικό Κοχύλι που περιέχει αντικατοπτρισμούς της κοινωνίας, των αντιθέσεων και ανισοτήτων, της απόρριψης ή της συνύπαρξης εαυτού με τον μετανάστη, με τον Άλλον. Πόσο η κοινωνία μας, η κουλτούρα του 21ου αιώνα είναι ανοιχτή, πολυπολιτισμική, ανεκτική, δηλαδή πραγματικά δημοκρατική? Ποιος είναι τελικά ο ξένος? Τι είναι η αγάπη, ποιος είναι ο εαυτός και ποιος ο πλησίον; Με τι τρόπους συναντιούνται όλα αυτά? Πως αυθαιρετούμε όταν θεωρούμε κάποια πράγματα δεδομένα και όταν η συνείδηση αδρανεί?

Πολλά ερωτήματα θέτει η σκηνοθέτιδα και είμαι σίγουρος ότι θα μας κάνει να αναλογιστούμε, να αναθεωρήσουμε και να προβληματιστούμε.

Κρατάω, όμως, αυτό που έχει πει η ίδια: "Ένας και ένας ίσως δεν κάνουν δυο σε ένα, παραμένουν αμετάκλητα ένας συν ένας".

Συγχαρητήρια στους συντελεστές που δημιούργησαν ένα μικρό διαμάντι στο χάος της εμπορευματοποιημένης και μαζικής κινηματογραφικής βιομηχανίας...»

Η ΠΛΟΚΗ

Ο Βασίλης, ένας μοναχικός ώριμος άνδρας, ενεχυροδανειστής με σκοτεινό παρελθόν, γοητεύεται από τη 18χρονη Ζώγια, τσελίστρια πρόσφυγα από την Τασκένδη, όταν έρχεται στο μαγαζί του ν΄ ανταλλάξει μηδαμινής αξίας αντικείμενα. Πολύ σύντομα η σχέση τους θα εξελιχθεί σε ακήρυχτο πόλεμο, που επιτείνεται από το κοινωνικό, ηλικιακό και πολιτισμικό χάσμα. Ο σύζυγος από προστάτης της, θα γίνει δεσμοφύλακας. Η κτητικότητα, ο αυταρχισμός του και ο εξαναγκασμός της στην απομόνωση, θα οδηγήσουν σταδιακά στην εξέγερση, στη σιωπή και στην αναπότρεπτη απόφαση.

Δύο πλάσματα που διψούν για τρυφερότητα. Δύο κόσμοι που μάχονται χωρίς έλεος ο ένας τον άλλο. Ένα παιχνίδι έρωτα και τύχης με ανορθόδοξες επιλογές και απροσδόκητο τέλος.

→ ΔΙΑΓΩΝΙΣΜΟΣ ΨΗΦΙΑΚΗΣ ΤΕΧΝΗΣ ΚΑΙ ΦΩΤΟΓΡΑΦΙΑΣ ΣΤΟ ΛΟΣ ΑΝΤΖΕΛΕΣ

Πάρτε μέρος!

Το **Los Angeles Center for Digital Art** (Κέντρο Ψηφιακής Τέχνης του Λος Άντζελες) ανακοίνωσε το νέο διαγωνισμό ψηφιακής τέχνης και φωτογραφίας. Οι συμμετέχοντες πρέπει να υποβάλουν 3 αρχεία Jpeg αυθεντικής τέχνης. Όλα τα στιλ δι-διάστατων έργων όπου έχει γίνει ψηφιακή παρέμβαση για τη δημιουργία τους, είναι δεκτά και θα κριθούν από ειδική κριτική επιτροπή.

Ο νικητής κερδίζει 10 τυπώματα (μέχρι 44x60 inches) σε μουσαμά ή σε χαρτί μουσειακής ποιότητας (αξία γύρω στα 1500-2000 δολάρια ΗΠΑ) όπου θα εκτεθούν σε ατομική έκθεση στην κεντρική γκαλερί του Κέντρου από τις 8 ως τις 31 Δεκεμβρίου. Η έκθεση θα προβληθεί ευρέως ενώ στα εγκαίνια ο καλλιτέχνης θα έχει την ευκαιρία να γνωρίσει πολλές σημαντικές προσωπικότητες των τεχνών.

Οι επόμενοι 5 νικητές θα κερδίσουν από ένα τύπωμα της δουλειάς τους (ως 24x36 ίντσες) το οποίο θα συμπεριληφθεί σε επόμενες ομαδικές παρουσιάσεις.

Προθεσμία συμμετοχής: 27 Νοεμβρίου 2005

Οι νικητές θα ανακοινωθούν την 1η Δεκεμβρίου 2005. Για την συμμετοχή πρέπει να καταβάλετε το ποσό των 30 δολαρίων ΗΠΑ

Αποστολή έργων:
Los Angeles Center for Digital Art
107 West Fifth Street
Los Angeles, CA 90013
website: http://www.lacda.com

Για άμεση σύνδεση στην σελίδα εγγραφής:
http://www.acteva.com/booking.cfm?bevaid=98093
Η εγγραφή γίνεται μόνο online.

Και η Βαλέρια στη μεγάλη συναυλία

ΣΗΜΕΡΑ ΣΤΟ «COLORADO»



ΣΤΗ σημερινή μεγάλη συναυλία στο Colorado των Μάνου Ξύδους, Μπάμπη Στόκα (Πυξ Λαξ) θα συμμετέχει σε ένα ιδιαίτερο ρόλο η γνωστή Κύπρια ηθοποιός και ερμηνεύτρια Βαλέρια Χριστοδουλίδου.

Η προπώληση των εισιτηρίων συνεχίζεται στα δισκοπωλεία της πόλης και στα βιβλιοπωλεία Δέντρο και Ακαδημία.

Τιμή εισιτηρίου :15 ευρώ
Μαθητικό-Φοιτητικό 10 ευρώ.

VANIK TOURS

ΓΙΑΝΝΗΣ και ΣΕΒΑ ΒΑΛΣΑΜΙΔΗ
VANIK σημαίνει ΑΛΗΘΕΙΑ
ΑΚΤΗ ΚΑΝΑΡΗ 17, ΨΑΡΟΠΟΥΛΑ - ΑΝΕΤΟ ΠΑΡΚΙΝΓΚ •
Ανοικτά: ΔΕ-ΣΑ 08.30 - 14.00 & 16.30 - 20.30 - Τηλ. 22410 35191, 37621 κινητό: 6945798148 , FAX 22410 29532

Το γραφείο μας πάντα πρώτο σε κρατήσεις ξενοδοχείων εξασφάλισε και σας προσφέρει καταπληκτικές τιμές για τα παρακάτω ξενοδοχεία σε ΠΑΚΕΤΑ (έκδοση εισιτηρίων R/T) από 1/11/05-31/3/2006

Απευθυνόμαστε σε σας που θέλετε και η κράτησή σας να είναι σωστή και το δωμάτιό σας να σας περιμένει

1ον HOTEL PRESIDENT Α΄ Κατηγορίας
Λεωφόρος Κηφισίας (ανακαινισμένο)

Μονόκλινο	€ 63
Δίκλινο για μονόκλινο	€ 68
Δίκλινο	€ 73
Τρίκλινο	€ 93

2ον HOTEL ZAFOLIA Α΄ Κατηγορίας
Λεωφόρος Αλεξάνδρας

Μονόκλινο	€ 90
Δίκλινο	€ 100
Τρίκλινο	€ 120

3ον HOTEL ATHENS CYPRIA Α΄ Κατηγορίας
Σύνταγμα

Μονόκλινο	€ 60
Δίκλινο	€ 75
Τρίκλινο	€ 100

4ον HOTEL ASTOR Α΄ Κατηγορίας
Σύνταγμα

Μονόκλινο	€ 55
Δίκλινο για μονόκλινο	€ 62
Δίκλινο	€ 70
Τρίκλινο	€ 80

5ον HOTEL ARETHOUSA Β΄ Κατηγορίας
Σύνταγμα

Μονόκλινο	€ 50
Δίκλινο	€ 65
Τρίκλινο	€ 80

6ον HOTEL ELECTRA Α΄ SUPERIOR
Ερμού Σύνταγμα

Μονόκλινο	€ 135
Δίκλινο	€ 155
Τρίκλινο	€ 185

7ον HOTEL ELLINIS Β΄ Κατηγορίας
Ωνάσειο, λεωφ. Συγγρού

Μονόκλινο	€ 48
Δίκλινο	€ 58
Τρίκλινο	€ 70

8ον HOTEL TPITON Β΄ Κατηγορίας
Κέντρο Πειραιά

Μονόκλινο	€ 60
Δίκλινο	€ 80
Τρίκλινο	€ 100

9ον HOTEL SAVOY Α΄ Κατηγορίας
Κέντρο Πειραιά

Μονόκλινο	€ 75
Δίκλινο	€ 95
Τρίκλινο	€ 115

10ον HOTEL EGNATIA Β΄ Κατηγορίας
Θεσσαλονίκη Κέντρο - ανακαινισμένο

Μονόκλινο	€ 75
Δίκλινο	€ 85
Τρίκλινο	€ 95

11ον HOTEL EGNATIA PALACE Α΄ Κατηγορίας
Θεσσαλονίκη Κέντρο - ολοκαίνουργιο

Μονόκλινο	€ 100
Δίκλινο	€ 110
Τρίκλινο	€ 135

* Τα παραπάνω ξενοδοχεία διαθέτουν T.V. σε όλα τα δωμάτια
* Στις παραπάνω τιμές συμπεριλαμβάνεται πρωινό σε μπουφέ
* Ακόμη σε μας θα βρείτε αεροπορικά και ατμοπλοϊκά εισιτήρια όλων των εταιρειών.

X.5510-30/11

GR Grand Hotel

★★★★★

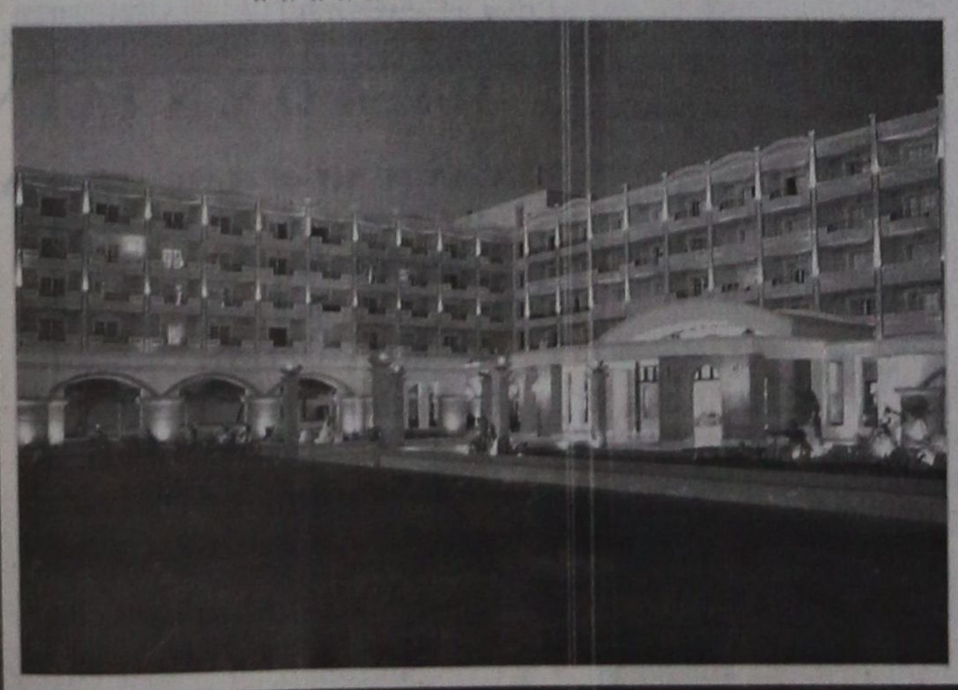

Ο τέλειος συνδυασμός ποιότητας και οικονομίας που τιμά και ανεβάζει τη Ρόδο









Αξέχαστες μελωδικές στιγμές δίπλα στο τζάκι μας, με τον πιανίστα ΤΑΚΗ ΤΣΩΝΗ, κάθε Παρασκευή, Σάββατο και Κυριακή

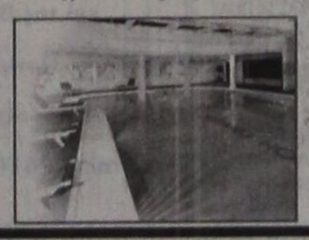

Αναλαμβάνουμε συνέδρια και κάθε κοινωνική σας εκδήλωση



X.5503-30/11

ΠΡΟΟΔΟΣ μικρές αγγελίες μικρές αγγελίες ΠΡΟΟΔΟΣ

ενοικιάσεις

ΕΝΟΙΚΙΑΖΕΤΑΙ καινούργιο διαμπερές διαμέρισμα α' ορόφου, αποτελούμενο από 3 υπνοδωμάτια, σαλόνι - κουζίνα, με εντοιχισμένες ηλεκτρικές συσκευές, ηλιακό θερμοσίφωνα και μεγάλες βεράντες επί της οδού Αντιοχείας. Πληρ. τηλ. 6974123146, 6944153714, 22410/73302 ΓΔ-17/12

ΕΝΟΙΚΙΑΖΟΝΤΑΙ στην οδό Αλεξ. Διάκου 46, έναντι Ροδιακής Επαυλης:
1) Γραφείο 1ου ορόφου, 40 τ.μ. δίχωρο με WC, 2) Γραφείο 1ου ορόφου 30 τ.μ. δίχωρο με WC. Τα ανωτέρω γραφεία είναι συνεχόμενα και μπορούν να ενωθούν ως ενιαίος χώρος. Πληρ. κ. Παρασκευάς Στέργος, τηλ. 22410/77886 - 74431 και κιν. 6946068916
12461-20/11

ΕΝΟΙΚΙΑΖΕΤΑΙ διαμέρισμα 50 τ.μ. στο Ροδίνι. Πληροφορίες τηλ. 6945063055
2759-18/11

ΕΝΟΙΚΙΑΖΕΤΑΙ
κατάστημα στην οδό Εθελοντών Δωδεκανησίων 23.
Πληροφορίες στο τηλ.: 22410/69450 και 6945754255
12630-19/11

ΕΝΟΙΚΙΑΖΕΤΑΙ στα Μελίσσια Κοσκινού, σε μονοκατοικία, δυάρι, ισόγειο διαμέρισμα 45 τ.μ. πλήρως επιπλωμένο, με αιρ κοντίσιον (ζεστό - κρύο) πανοραμική θέα, ιδιωτικό πάρκινγκ. Πληροφορίες τηλ. 22410/64998
12484-20/11

ΕΝΟΙΚΙΑΖΕΤΑΙ μονοκατοικία τριών υπνοδωματίων, επί της οδού Αλεξάνδρου Καΐκη 17 - Ιξιά. Πληροφορίες τηλ. 22410/94114
12490-20/11

ΕΝΟΙΚΙΑΖΕΤΑΙ οικία στην Κρεμαστή 80 τ.μ., με ηλιακό θερμοσίφωνα και κεντρική θέρμανση. Πληροφορίες τηλ. 92105 και 90680
12491-22/11

ΕΝΟΙΚΙΑΖΕΤΑΙ διαμέρισμα επιπλωμένο 48 τ.μ. Πληροφορίες τηλ. 22410/33798 και 6974713383
4935-20/11

ΕΝΟΙΚΙΑΖΕΤΑΙ τρίχωρο διαμπερές γραφείο, 80 τ.μ., στην οδό Εθελοντών Δωδεκανησίων. Πληρ. τηλ.22410/24752
12586-30/11

ΕΝΟΙΚΙΑΖΕΤΑΙ διαμέρισμα 106 τ.μ., με δύο υπνοδωμάτια, σαλόνι, κουζίνα, αποθήκη και WC, Κορδιγκτώνος 26Α. Πληρ. τηλ. 22410/32673
12641-22/11

ΕΝΟΙΚΙΑΖΟΝΤΑΙ: 1) Γραφείο 55 τ.μ., δύο κυρίων χώρων, με μπαλκόνι, στον α' όροφο του Μεγάρου Κιοσόγλου επί της Εθελ. Δωδεκανησίων 29, με πρόσοψη έναντι του CAIRO PALACE, κατάλληλο και για συστέγαση και 2) επιπλωμένα διαμερίσματα (γκαρσονιέρες) των 35 και 45 τ.μ. με κλιματισμό, βεράντες και άνετο πάρκινγκ επί της λεωφόρου Ρόδου - Καλλιθέας και σε απόσταση 200 μέτρα από το ξενοδοχείο Paradise. Πληροφορίες στα τηλ. κιν. 6946-790515 και 6945-105247
12632-3/12

ΕΝΟΙΚΙΑΖΕΤΑΙ γκαρσονιέρα μονόχωρη, καινούργια, χωρίς κοινόχρηστα, στον 1ο όροφο, επιπλωμένη, στην περιοχή Καρακόνερο. Ενοίκιο 260 ευρώ. Ενοικιάζεται για όλο το χρόνο κατά προτίμηση σε στρατιωτικούς. Τηλ. 22410/20021 και κιν. 6947374732
X5504-30/11

ΕΝΟΙΚΙΑΖΕΤΑΙ διαμέρισμα 2 υπνοδωματίων, μεγάλου σαλονιού και κουζίνας στην οδό Μάρκου Μαλλιαράκη 14. Πληροφορίες τηλ. 6973545141-2241032280
12408-17/11

ΕΝΟΙΚΙΑΖΕΤΑΙ πλήρως επιπλωμένο μικρό διαμέρισμα (1 υπνοδωμάτιο, μπάνιο, καθιστικό με πολυκουζινάκι, μπαλκόνι) σε πολυκατοικία επί της οδού Φιλερήμου 15 στο Καρακόνερο. Πληροφορίες τηλ.: 22410-78640. Μετά τις 10 η ώρα το πρωί
12580-20/11.

ΕΝΟΙΚΙΑΖΕΤΑΙ μονοκατοικία 3 Δωματίων μετά βοηθητικών χώρων με κλιματιστικό, ηλιακό, 20 μέτρα από την θάλασσα και 20 μέτρα από τα σούπερ μάρκετ Πάππου, επί της οδού Κυρβίας 9, ΙΞΙΑ ΙΑΛΥΣΟΥ, πληροφορίες στο τηλέφωνο: 22410-78601 κ. Ελένη.
12617-17/11

ΕΝΟΙΚΙΑΖΕΤΑΙ παραδοσιακό αρχοντικό σπίτι στην οδό Αθανασίου Διάκου 19 (γωνιακό) - Ρόδος, αποτελούμενο από 3 υπνοδωμάτια, σαλόνι, κουζίνα. Το ακίνητο διαθέτει υπόγειο και αυλή πάρκινγκ. Πληρ. Βασίλης. Τηλ. 6946405557
12608-16/11

ΕΝΟΙΚΙΑΖΕΤΑΙ αποθήκη 80 τ.μ., στην περιοχή Ασγούρου. Πληροφορίες τηλ. 65221 και 6932414818
12615-16/11

ΕΝΟΙΚΙΑΖΕΤΑΙ διαμέρισμα 52 τ.μ., επί της οδού Μεγ. Κων/νου 69. Πληρ. τηλ. 22410/21209 και κιν. 6944472963
12431-17/11

ΕΝΟΙΚΙΑΖΟΝΤΑΙ επιπλωμένες γκαρσονιέρες στην κεντρική πλατεία της Ιαλυσού. Πληρ. τηλ 22410/91840
12616-4/12

ΕΝΟΙΚΙΑΖΕΤΑΙ μονοκατοικία στην Παλιά Πόλη, επί της οδου Ομήρου 65. Πληροφορίες τηλ. 22410/37813 και 22410/36535
12493-22/11

ΕΝΟΙΚΙΑΖΕΤΑΙ
λουξ διαμερισματάκι
φουλ εξοπλισμένο, WC με μπανιέρα, θέρμανση και πάρκινγκ, σε ήσυχη περιοχή στ' Ασγούρου, με ωραία θέα. Τιμή λογική.
Πληρ. τηλ.: 6947606922
12607-16/11

ΕΝΟΙΚΙΑΖΕΤΑΙ
Κατάστημα λουξα 100 τ.μ., κατάλληλο για έκθεση, ΠΡΟΠΟ και ο,τιδήποτε άλλο εκτός από μπαρ και εστιατόριο, επί της οδού Καποδιστρίου 62.
ΕΠΙΣΗΣ ενοικιάζεται διαμέρισμα ανεξάρτητο τριάρι, κατάλληλο για στρατιωτικούς ή εκπαιδευτικούς επί της οδού Αγίας Σοφίας 26, κοντά στο Πανεπιστήμιο Αιγαίου.
Πληροφορίες στο τηλ.: 22410/22191
12502-24/11

ΕΝΟΙΚΙΑΖΕΤΑΙ
ΔΙΑΜΕΡΙΣΜΑ
επί της Βορείου Ηπείρου
Πληροφορίες
τηλ. 22410/87615
X5536-30/11

ΕΝΟΙΚΙΑΖΕΤΑΙ ισόγειο διαμέρισμα στην περιοχή Καρακόνερο, αποτελούμενο από τρία υπνοδωμάτια, κουζίνα, σαλόνι, δύο WC. Πληρ. τηλ. 22410/33226 και κιν. 6942563953
12528-25/11

ΕΝΟΙΚΙΑΖΕΤΑΙ διαμέρισμα ισόγειο, 100 τ.μ., επί της Λεμεσού αρ. 27. Πληροφορίες τηλ. 22410/24543 μέχρι τις 16.00

ΕΝΟΙΚΙΑΖΕΤΑΙ διαμέρισμα επί της οδού Πετράκη Γιαλούρη 14 - Αγιος Γεώργιος Κάτω. Πληροφορίες τηλ. 22410/21642 και 22410/76523
12526-25/11

ΕΝΟΙΚΙΑΖΕΤΑΙ διαμέρισμα 1ος όροφος, 100 τ.μ., επί της οδού Κων/νου Υδραίου 56 Ανάληψη. Σύνδεση με αποχετευτικό. Πληρ. τηλ. 22410/31921-36610
4933-23/11

ΕΝΟΙΚΙΑΖΕΤΑΙ δυάρι καινούργιο, πλήρως επιπλωμένο διαμέρισμα, 55 τ.μ. στα Μαριτσά. Τηλ. 48195 από 15.00
12434-25/11

ΕΝΟΙΚΙΑΖΕΤΑΙ ισόγειο διαμέρισμα που αποτελείται από δύο υπνοδωμάτια, σαλόνι, κουζίνα, WC, κλπ., πλησίον του Πανεπιστημίου στη διεύθυνση Γρηγορίου Αυξεντίου 3 - Ρόδος, περιοχή Αγ. Ιωάννη. Πληρ. τηλ. 22410/69249
12438-18/11

ΕΝΟΙΚΙΑΖΕΤΑΙ
διαμέρισμα καινούργιο, δύο υπνοδωματίων στον 1ο όροφο στην Ιαλυσό, 5 λεπτά από το 1ο Δημοτικό ή το Λύκειο Ιαλυσού. Ηλεκτρική κουζίνα, ψυγείο, κλιματιστικό και κρεβάτια. Διαθέσιμο από 20 Νοεμβρίου. Πληροφορίες στο τηλ.: 22410-94948 & 6932323057
12611-16/11

ΕΝΟΙΚΙΑΖΕΤΑΙ διαμέρισμα 2 υπνοδωμάτια, σαλόνι- κουζίνα ενιαίος χώρος, με κεντρική θέρμανση, ηλιακό θερμοσίφωνο, και άνετο πάρκινγκ, Σμύρνης 60 - Ροδίνι. Πληροφορίες τηλ. 22410/31027 και 6936949728
12629-30/11

ΕΝΟΙΚΙΑΖΟΝΤΑΙ δύο κεντρικά καταστήματα 50 τ.μ. έκαστο, επί της 28ης Οκτωβρίου. Τηλ. 6947444099
12634-30/11

ΕΝΟΙΚΙΑΖΕΤΑΙ διαμέρισμα στον οδό Μανώλη Παπαναστάση, αριθμός 12, πλησίον σούπερ μάρκετ «Μπαζάρ», σε τετρακατοικία, αποτελούμενο από δύο κύρια δωμάτια, σαλοτραπεζαρία, κουζίνα, λουτροκαμπινέ, με ηλιακό θερμοσίφωνα, μεγάλες βεράντες, ανατολικό, με κήπο και αυλή μεγάλη στην είσοδο της οικοδομής. Πληρ. τηλ. 22410/23842, 22410/23621 και κινητό 6944662783 καθημερινά
12638-25/11

ΕΝΟΙΚΙΑΖΕΤΑΙ οροφοδιαμέρισμα πολυτελείας τριών υπνοδωματίων, 2 μπάνια, θέρμανση, στο κέντρο της πόλης επί της οδού Β. Ηρακλείου. Η οικοδομή έχει πυλωτή για στάθμευση. Πληρ. Διακογεωργίου Κάλλιστος τηλ. 22410-29318 & 22410-78501
X5513-30/11

ΕΝΟΙΚΙΑΖΟΝΤΑΙ: 1) Κατάστημα 147 τ.μ., στην Ιωνος Δραγούμη, κυρίου χώρου, 2) Διαμέρισμα στην οδό Λίνδου 120 τ.μ., πλήρως επιπλωμένο. Πληροφορίες τηλ. 22410/24287, 22410/90249 και 22410/23012
12631-20/11

ΕΝΟΙΚΙΑΖΕΤΑΙ διαμέρισμα 2άρι χωρίς κοινόχρηστα, στην Ανάληψη. Πληροφορίες τηλ. 22410/63448 και 22460/71350
12628-19/11

ΕΝΟΙΚΙΑΖΕΤΑΙ σπίτι 45 τ.μ., με κήπο, στην Ανάληψη. Πληροφορίες τηλ. 22410/75762
12627-19/11

ΕΝΟΙΚΙΑΖΕΤΑΙ αποθήκη 140 τ.μ., Ατταβύρου 8. Πληροφορίες τηλ. 22460/41568 και 22460/41347 κ. Αγαπητό
12625-19/11

ΕΝΟΙΚΙΑΖΕΤΑΙ πλήρως επιπλωμένο στούντιο, 28 τ.μ., σε υπεράριστη κατάσταση, με ξεχωριστό WC, με υπέροχη θέα στην περιοχή Μήδεια στη Ρόδο. Πληρ. τηλ. 6942210685 όλες τις ώρες
12624-9/11

ΕΝΟΙΚΙΑΖΟΝΤΑΙ επιπλωμένες γκαρσονιέρες για απεριόριστο χρονικό διάστημα, επί της οδού Χρ. Θεοχάρη 11 β' (πίσω από το σχολείο της Ανάληψης). Πληρ. τηλ. 22410/63095
12623-19/11

ΕΝΟΙΚΙΑΖΕΤΑΙ επί της οδού Σμύρνης 42 - Ροδίνι, μικρό ισόγειο διαμέρισμα, 50 τ.μ., με ένα υπνοδωμάτιο, σαλόνι, κουζίνα και μπάνιο, χωρίς έπιπλα. Πληρ. τηλ. 22410/39314 ή 22410/34697
12649-23/11

ΕΝΟΙΚΙΑΖΟΝΤΑΙ: 1) Διαμέρισμα με ζαρντινιέρες και βεράντες, 2) Γκαρσονιέρα ανεξάρτητη με νερό και ρεύμα 40 τ.μ. και 40 τ.μ. αυλή στ' Ασγούρου. Πληρ. τηλ. 22410/35522 και 22410/36543
12647-23/11

ΕΝΟΙΚΙΑΖΕΤΑΙ στην Ιαλυσό, διαμέρισμα 110 τ.μ. με τρία υπνοδωμάτια, με ωραία θέα. Πληροφορίες τηλ. 22460/22391 και 6945623069
12646-23/11

ΕΥΚΑΙΡΙΑ 7η: Πωλείται οικόπεδο στο Ροδίνι 500 τ.μ., γωνιακό, πάνω σε δύο κεντρικούς δρόμους. Είναι εντός σχεδίου με Σ.Δ. 0,4 και τιμάται 175.000 ευρώ.Πληρ. κ. Χαρκιανάκη τηλ. 6946163242
12609-16/11

ΠΩΛΟΥΝΤΑΙ από ιδιώτη στην Ιαλυσό: 1) Διαμέρισμα ισόγειο 65 τ.μ., ανεξάρτητο με αυλή 35 τ.μ., 2) Γκαρσονιέρα 1ου ορόφου 35 τ.μ. ανεξάρτητη σε διπλοκατοικία. Τα ανωτέρω μπορούν να συνενωθούν σε ενιαίο χώρο. Πληρ. κος Παρασκευάς Στέργος, τηλ. 22410/77886 - 74431 και κιν. 6946068916
12461-20/11

ΠΩΛΟΥΝΤΑΙ λόγω θανάτου του ιδιοκτήτη, μηχανές ξυλουργείου, σε τιμές ευκαιρίας. Πληρ. τηλ. 6945178849
12601-24/11

ΕΝΟΙΚΙΑΖΕΤΑΙ επιπλωμένη σοφίτα, περί τα 30 τ.μ., με υπνοδωμάτιο - κουζίνα - WC, στην οδό Ευκλή 25 στο Κανεμάτ της πόλης Ρόδου. Πληροφορίες κιν. 6946795725
12645-23/11

πωλήσεις

ΠΩΛΕΙΤΑΙ καινούργια δανέζικη δερμάτινη και ηλεκτρική ανακλινόμενη πολυθρόνα. Πληροφορίες τηλ. 22410/21901 και 6948183587
12619-17/11

ΠΩΛΕΙΤΑΙ μπαρ, πλήρως εξοπλισμένο, στην περιοχή Golden Beach (Φερενίκης). Πληροφορίες τηλ. 6942456312
12621-18/11

ΠΩΛΕΙΤΑΙ επιχείρηση super market στην Π. Πόλη, πάνω από το μεγάλο συντριβάνι, στα μπαράκια. Σταθερή πελατεία, μεγάλη επένδυση. Πληρ. τηλ. 6948317323
12527-4/12

ΑΠΟ ΙΔΙΩΤΗ
ΠΩΛΕΙΤΑΙ συγκρότημα από 5 μικρά διαμερίσματα μόνο για λίγες ημέρες από 320.000 μόνο 160.000 μετρητοίς. Ισχύει μόνο μέχρι 15/11/05, λόγω αναχώρησης στο εξωτερικό.
Κιν. 6993169404
12469-20/11

ΠΩΛΟΥΝΤΑΙ επαγγελματικοί χώροι, στην οδό Βενέζη (δίπλα στο Ροδίνι Παιδεία): α) Καταστήματα: για οποιαδήποτε χρήση επαγγελματική των 62τ.μ., και 125τ.μ., β) Γραφεία - Ιατρεία των 62 τ.μ. και 125τ.μ. γ) Αποθήκες των 62τ.μ. και 125τ.μ. Δεκτά δάνεια. Πληρ. Κάλλιστος Διακογεωργίου, τηλ. 22410/78501 και 22410/29318
X5513-30/11

ΠΩΛΕΙΤΑΙ μονοκατοικία σε τέσσερα στρέμματα οικόπεδο στο Κανδυλί. Από ιδιοκτήτη. Πληρ. τηλ.: 6948734154
12332-18/11

ΠΩΛΟΥΝΤΑΙ στην Κρεμαστή διαμερίσματα μεζονέτες στον παραλιακό δρόμο Κρεμαστής των 60τ.μ . και μεζονέτες των 120τ.μ. με αυλή, πολυτελής κατασκευή. Δάνεια δεκτά. Πληρ. Διακογεωργίου Κάλλιστος τηλ. 22410/29318 και 22410/78501
X5513-30/11

ΠΩΛΟΥΝΤΑΙ στην παραλία Κιοτάρι μεζονέτες, ημιτελής και τελειωμένες των 80τ.μ. και 110τ.μ. σε 1000τ.μ. οικόπεδο σε κατασκευή πολυτελή. Δεκτά δάνεια. Πληρ. Διακογεωργίου Κάλλιστος. Πληροφορίες τηλ. 22410/29318 και 22410/78501
X5513-30/11

ΠΩΛΟΥΝΤΑΙ λόγω ανακάρπισης στο εξωτερικό: 1) Σπίτι στην Παλιά Πόλη, 130 τ.μ. περίπου, κατάλληλο και για παγιόν. 2) Ενα PIAGGIO 200 c.c. αυτόματο, 3) Ενα σαλόνι με τρία μαύρα τραπεζάκια λάκα, 4) Ενα σύνθετο μαυρόασπρο λάκα, 5) Ενα έπιπλο TV μαύρο ματ, 6) Ενα τραπέζι κουζίνας με 6 καρέκλες στρογγυλό, 7) Μια κουζίνα Ariston, 8) Ενα Home Cinema Trevi. Πληρ. τηλ. 6945639941- 6945727225
12436-4/12

ΠΩΛΟΥΝΤΑΙ λόγω ανακαίνισης από το ξενοδοχείο ΛΥΔΙΑ ΜΑΡΙΣ στα ΚΟΛΥΜΠΙΑ: Επιπλα δωματίου , Επιπλα Σαλονιού, Κουρτίνες, Κουρτινόξυλα, Φωτιστικά, Fan - Coil, κλπ ξενοδοχειακός εξοπλισμός. Ολα σε άριστη κατάσταση. Πληροφορίες τηλ. 6974959580. κ. Ηλιόπουλος Χρήστος. Οι ενδιαφερόμενοι μπορούν να προσέρχονται καθημερινά στο ξενοδοχείο κατά τις ώρες 9.30 έως 13.00. Τηλ. 6974959580
T6345-11/12

ΠΩΛΕΙΤΑΙ σκυλάκι θηλυκό, γνήσιο «Καύκασος», πανέξυπνο, 4άρων μηνών, ανοικτό καφέ χρώμα. Τιμή 200 ευρώ. Πληρ. τηλ. 6932647152
12644-23/11

ΠΩΛΕΙΤΑΙ
συγκρότημα από 5 διαμερισματάκια σε πανοραμική θέα, στις Καλυθιές που αποφέρει 1000 ευρώ μηνιαίως από 275.000 ευρώ. Πωλείται 200.000 ευρώ επειδή υπάρχουν σοβαροί λόγοι υγείας. Μπορεί να κατέβει ακόμα και 170.000 ευρώ.
Πληροφορίες τηλ. 6946780739
12469-20/11

ΠΩΛΕΙΤΑΙ
Η επιχείρηση παιδικών Ενδυμάτων Αντιγόνη στην Μητρόπολη ΠΩΛΕΙΤΑΙ σε τιμή ευκαιρίας (λόγω ανειλημμένων υποχρεώσεων). Προτάσεις μόνο σοβαρές.
Τηλ. 22410-31071 κιν.: 6944869939
12381-30/11

ΧΑΡΙΖΟΝΤΑΙ
δύο διαμερισματάκια στις Καλυθιές, σε οικοδομή δύο χρόνων, εφόσον αγοραστθούν τα υπόλοιπα 3. Είναι ενοικιασμένα χειμώνα - καλοκαίρι και αποφέρουν 1000 ευρώ το μήνα. Τιμή εκάστου 55.000 ευρώ. Μόνο μετρητοίς, λόγω προβλήματος υγείας.
Πληρ. τηλ. 6942959731
12469-20/11

ΠΩΛΕΙΤΑΙ
από ιδιοκτήτη, διώροφη μονοκατοικία, με 150 τ.μ. ο κάθε όροφος, και δύο στρέμματα οικόπεδο, σε ήσυχη τοποθεσία της Ιαλυσού.
Τηλ. 6945077678
4915-27/11

αυτοκίνητα

ΠΩΛΕΙΤΑΙ στην Ιαλυσό, FIAT (αντίκα), σε άριστη κατάσταση και σε πολύ καλή τιμή. Πληρ. τηλ. 22410/91036 ώρες καταστημάτων
12500-24/11

ΠΩΛΟΥΝΤΑΙ
αυτοκίνητα Renault Twingo και Daihatsu Move
Πληροφορίες τηλ. 22410/87615
X5536-30/11

ΠΩΛΕΙΤΑΙ αυτοκίνητο ROVER 414, σε άριστη κατάσταση. Πληρ. τηλ. 22410/61472
12612-16/11

SUZUKI ALTO '98 πωλείται 800 ευρώ ελαφρά τρακαρισμένο. Πληροφορίες τηλ. 6946282277
12458-18/11

ΠΩΛΕΙΤΑΙ αυτοκίνητο μάρκας SUSUKI SAMURAI, μοντέλο του 1999 σε πολύ καλή κατάσταση και σε λογική τιμή. Πληρ. τηλ. 6977918774 κ. Νίκο
12633-20/11

ΠΩΛΕΙΤΑΙ αυτοκίνητο TOYOTA CELIGA μοντέλο '92, σε άριστη κατάσταση με φουλ εξτρά. Πληρ. τηλ. 6948804021
12503-25/11

ΠΩΛΕΙΤΑΙ
αυτοκίνητο OPEL ASTRA τρίθυρο, 1600 c.c.
Πληρ. τηλέφωνο 6945495758
12501-23/11

ΠΩΛΕΙΤΑΙ
IX αυτοκίνητο , από πρώτο χέρι, σε καλή κατάσταση, δερμάτινο σαλόνι, τροχοί BMW , συρόμενη οροφή, αιρκοντίσιον, στέρεο Pionner, χρώματος ανθρακί.
Πληρ.τηλ. 21600 - 6944865464 και 32126
ΓΔ-20/11

μαθήματα

ΚΑΘΗΓΗΤΡΙΑ ΦΙΛΟΛΟΓΟΣ , του κλασικού τμήματος του Πανεπιστημίου Αθηνών, με πολύχρονη διδακτική πείρα, παραδίδει μαθήματα θεωρητικής κατεύθυνσης και γενικής παιδείας (Αρχαία Ελληνικά, Εκφραση - Εκθεση, Ιστορία, Λατινικά, Νεοελληνική Λογοτεχνία, Αρχές Φιλοσοφίας). Πληρ. τηλ. 22410/69764 και 6945713765
12466-19/11

ΕΡΓΑΣΤΗΡΙΟ ΕΛΕΥΘΕΡΩΝ ΣΠΟΥΔΩΝ ΗΛΕΚΤΡΟΝΙΚΩΝ ΥΠΟΛΟΓΙΣΤΩΝ
Program PM
Ecdl Kids & Equal Skills
Για ΠΑΙΔΙΑ και ΕΝΗΛΙΚΕΣ ΕΠΙΣΗΜΟ ΕΞΕΤΑΣΤΙΚΟ ΚΕΝΤΡΟ ΤΗΣ ECDL HELLAS
ΤΜΗΜΑΤΑ ΓΙΑ: Παιδιά, Ενήλικες, Αρχάριους, Επαγγελματίες
Νεα Σμύρνη Εκπαίδευση
ΔΙΔΑΣΚΟΝΤΑΙ: MS-OFFICE - ΠΡΟΓΡΑΜΜΑΤΙΣΜΟΣ, ΑΡΧΙΤΕΚΤΟΝΙΚΗ ΣΧΕΔΙΑΣΗ - MAKETA, ΕΜΠΟΡΙΚΑ - ΛΟΓΙΣΤΙΚΑ ΠΡΟΓΡΑΜΜΑΤΑ, ΔΑΚΤΥΛΟΓΡΑΦΗΣΗ - ΣΧΕΔΙΑΣΜΟΣ ΙΣΤΟΣΕΛΙΔΩΝ
ECDL Diploma
Ανεύρεση Εργασίας
Αναδείξαμε 1ο μαθητή σε ολυμπιάδα Πληροφορικής
Μανώλης Ι. Σοφίλας
Τηλ.(22410)31761
ΚΟΔΡΙΓΚΤΩΝΟΣ 91 - ΡΟΔΟΣ
X5507-30/11



ΚΤΗΜΑΤΟΜΕΣΙΤΙΚΟ ΓΡΑ ΒΑΖΟΥΚΟΥ ΑΙΚ.
ΠΩΛΟΥΝΤΑΙ
ΚΤΗΜΑΤΟΜΕΣΙΤΙΚΟ ΓΡΑΦΕΙΟ
ΑΙΓΑΙΟΚΤΗΜΑΤΙΚΗ
ΠΩΛΟΥΝΤΑΙ
- ΔΙΑΜΕΡΙΣΜΑΤΑ-ΜΟΝΟΚΑΤΟΙΚΙΕΣ
- (ΔΔ)=ΔΑΝΕΙΑ ΔΕΚΤΑ

- 44 τ.μ. (α' ορ.) καινούργιο, στην Ιαλυσό, 85.000 €.(ΔΔ)
- 50 τ.μ., ρετιρέ, Αγ. Νικόλαο 50.000 €.(ΔΔ)
- 65τ.μ. καινούργιο, κοντά Στ. Κωτιάδη, 145.000 €.(ΔΔ)
- 70 τ.μ. καινούργιο, Ιαλυσό, 120.000 €.(ΔΔ)
- 70 τ.μ., μονοκατοικία, σε 120 τ.μ., οικόπεδο (ΣΔ 1,2) Αρχάγγελο 94.000 ευρώ.
- 74 τ.μ. καινούργιο, α' ορ. στο Καρακόνερο, 135.000 € (ΔΔ)
- 75 τ.μ. καινούργιο , Δενδρινού 165.000 € (ΔΔ)
- 78 τ.μ. (υπ. με αυλή) Πειραιώς 61.000 € (μετρητά)
- 80 τ.μ. Αγ. Νικόλαος, 95.000 € (ΔΔ)
- 82τ.μ. καινούργιο, στ' Αφάντου, 88.000 € (ΙΣ)
- 86 τ.μ. (3 υπν.) καινούργιο, Ιαλυσό, 150.000 € (ΔΔ)
- 87 τμ. καινούργιο, Τρεις, 166.000 € (ΔΔ
- 88 τ.μ., δυώροφη μονοκατοικία Παραδείσι, 60.000 €
- 89 τ.μ., καινούργιο, Μήδεια 165.000 € (ΔΔ)
- 92 τ.μ. μεζ/τα κολώνες Γεννάδι 80.000 € (ΔΔ)
- 95τ.μ. Ιαλυσό, γ' όρ. με πάρκινγκ 90.000 (Δ.Δ.)
- 100 τ.μ. οροφ/σμα Γεννάδι καινούργιο 115.000 € (ΔΔ)
- 100 τ.μ. μονοκατοικία σε 500 τ.μ. οικόπεδο κοντά στην Ιξιά 280.000 € (ΔΔ)
- 100 τ.μ. (3 υπν.) καινούργιο ορ/σμα Καρακόνερο 182.000 € (ΔΔ)
- 108τ.μ. β' όρ., με θέα Δασκάλους 170.000 € (ΔΔ)
- 113τ.μ. καινούργιο, Καρακόνερο, 220.000 € (ΔΔ)
- 117 τ.μ. (3 υπν.) καινούργιο Αραπάκι ρετιρέ 210.000 €.(ΔΔ)
- 118 τ.μ. καινούριο Μ. Πετρίδη, 215.000 €.(ΔΔ)
- 120 τ.μ. καινούργιο, Τρεις, 229.000 €.(ΔΔ)
- 120 τ.μ. μονοκατοικία Π. Πόλη Ρολόι 145.000 € (ΔΔ)
- 122τ.μ. καινούργιο, στο Καρακόνερο, 240.000 € (ΔΔ)
- 124 τ.μ., διώροφη μονοκατοικία Π. Πόλη, 190.000 € (ΔΔ)
- 129 τ.μ. (3 υπν.) καινούργιο διαμέρισμα Τσαλδάρη 215.0000 € (ΔΔ)
- 130 τ.μ. μονοκατοικία (μπετά) Παστίδα με 240 τ.μ. οικόπεδο, 100.000 € (ΔΔ)
- 132 τ.μ. καινούργιο, Ζέφυρο, 213.000 € (ΔΔ).
- 134 τ.μ. μονοκατοικία (4 υπνοδωμάτια), Γενναδι, καινούργια, 190.00 € (ΔΔ)
- 170 τ.μ. μονοκατοικία καινούργια Κοσκινού 1000 τ.μ., 269.000 € (ΔΔ
- 142 τ.μ. μον/κία Νιοχώρι 150.000 € (ΔΔ)
- 157 τ.μ. μεζονέτα καινούργια Ροδίνι 230.000 € (ΔΔ).
- 159 τ.μ. ανεξάρτητη μον/κία 215τ.μ. οικόπεδο στην Παστίδα 180.000 € (ΔΔ
- 185 τ.μ. (3 υπν.) Μιχ. Πετρίδη Ρετιρέ 250.000 € (ΔΔ).
- 195τ.μ. μεζ/τα μαρμαροσοβά, Ιαλυσό, 300 τ.μ. οικόπεδο, 160.000 € (ΔΔ).
- 200 τ.μ. μεζ/τα καινούργια σε 400 τ.μ., οικόπεδο, Κρεμαστή, 230.000 € (ΔΔ)
- 236 τ.μ., διώροφη καινούργια μον/κία στη Θολό σε 2.174 τ.μ.. οικ/δο κτίζει άλλα 764τ.μ. τιμή 250.000 € (ΔΔ)
- 265 τ.μ. μεζονέτα (10 ετών) Τσαΐρι, 2 στρεμ. οικόπεδο 265.000 € (ΔΔ).

ΚΑΤΑΣΤΗΜΑΤΑ-ΑΠΟΘΗΚΕΣ-ΓΡΑΦΕΙΑ -ΠΑΝΣΙΟΝ

- 22,45 τ.μ. γραφείο κοντά στην Ακαδημία 56.000 € (ΔΔ).
- 33,5 τ.μ. κατάστημα Λεμεσού 65.000 € (ΔΔ)
- 45 τ.μ. γραφείο κοντά στην Ακαδημία 112.000 € (ΔΔ)
- 67 τ.μ. γραφείο κοντά στην Ακαδημία 168.375 € (ΔΔ)
- 40 τ.μ. κατ/μα με 70 τ.μ. απ/κη - πρ/ση Αννης Μαρίας 115.000 € (ΔΔ) (μισθωμένο)
- 50 τ.μ. κατ/μα (μισθωμένο) Φαληράκι 120.000 € (ΔΔ)
- 70τ.μ., κατάστημα, επί λεωφ. Ρόδου - Λίνδου, 150.000 € (ΔΔ)
- 71 τ.μ. υπόγεια απ/η με ράμπα πρ/ση Αννης Μαρίας 23.477 €
- 85 τ.μ. ισόγεια με αυλή αποθήκη Καρακόνερο 44.000 € (διαμέρισμα)
- 90 τ.μ. ισόγεια απ/κη μαρ/βά Ροδίνι 60.000 €. (διαμέρισμα)
- 100 τ.μ. κατάστημα (μισθωμένο) Φαληράκι 220.000 €.(ΔΔ)
- 105 τ.μ.επί της λεωφόρου Ρόδου-Ασγούρου 308.000 €. (ΔΔ)

ΟΙΚΟΠΕΔΑ

- 480 τ.μ. Σ.Δ.1 οικόπεδο, Ανάληψη 280.000 € (ΔΔ)
- 6.700 τ.μ. Ασγούρου 270.000 €
- 2 μερίδες Οικ/δου Συν/σμού Αποστέγασης - 1 μερίδα οικ. συν/σμού Απόλλων και 1 μερίδα Βάκχου
- 1.330 τ.μ.εξ αδιαιρέτου με άδεια για 134 τ.μ. μεζ/τα 65.000 ευρώ στους Τρεις
- 21.300 τ.μ. Ασγούρου, 350.000 €
- 4.000 τ.μ. Κανδυλί 150.000 €
- 150 τ.μ. οικ/δο κτίζει 128 τ.μ. στο Χαράκι 50.000 € (ΔΔ)
- 4.490 τ.μ. Φάνες 79.000 €, 300μ. από τη θάλασσα

ΕΝΟΙΚΙΑΖΟΝΤΑΙ:

1. Δυάρι στο 6ο χλμ. Ρόδου - Καλλιθέας 150 € και δωμάτιο με WC, 120 €
2. Αποθήκη 500τ.μ. (για οικοδομικά υλικά) στο 6ο χλμ. Ρόδου-Καλλιθέας ενοίκιο 350 €
3. Μονοκατοικία (επ/κή στέγη), λεωφ. Ιαλυσού, 220τ.μ. οικόπεδο 750τ.μ. , 1.200 €
4. ΟΒΕΛΙΣΤΗΡΙΟ - SNACK BAR - ΝΙΟΧΩΡΙ (επιχείρηση)
5. 300 τ.μ. αποθήκη (Eden Rock Καλλιθέα), 1.300 €
6. 90 τ.μ. ημ/γειο κατάστημα 7 Βαγιές με ράμπα, 350 €
7. 180 τ.μ. μονοκατοικία σε 4 στρέμματα οικόπεδο, Ασγούρου, 1000 €
8. 30 τ.μ. κατάστημα στο εμπορικό κέντρο Μακέστα, 300 €
9. 180 τ.μ. μεζονέττα, Ιαλυσό, 700 €
10. 50 τ.μ. ισόγειο, με αυλή, Υψηλάντου, 250 €
11. 105 τ.μ. α' όρ. (3 υπν.) Νιοχώρι 450 ευρώ

- ΖΗΤΟΥΝΤΑΙ ΟΙΚΟΠΕΔΑ ΓΙΑ ΑΤΟΡΑ ΕΝΤΟΣ ΠΟΛΕΩΣ ΡΟΔΟΥ - ΚΟΣΚΙΝΟΥ - ΙΑΛΥΣΟ
- ΑΝΑΛΑΜΒΑΝΟΥΜΕ ΤΗΝ ΕΝΟΙΚΙΑΣΗ ΤΟΥ ΔΙΑΜΕΡΙΣΜΑΤΟΣ ΣΑΣ ΣΕ ΠΟΛΥ ΣΥΝΤΟΜΟ ΧΡΟΝΙΚΟ ΔΙΑΣΤΗΜΑ

ΡΕΝΑ ΒΑΖΟΥΚΟΥ & ΣΥΝΕΡΓΑΤΕΣ
(ΜΕΣΙΤΕΣ ΑΣΤΙΚΩΝ ΣΥΜΒΑΣΕΩΝ)
**ΔΙΕΥΘ. ΓΡΑΦΕΙΟΥ ΔΗΜ. ΘΕΟΔΩ

ΠΡΟΟΔΟΣ μικρές αγγελίες μικρές αγγελίες ΠΡΟΟΔΟΣ

ΑΒΑΔΙΣΤΑ, ΑΒΑΣΑΝΙΣΤΑ

επιχείρηση στο σπίτι ή το χώρο σας. Αμεση κάλυψη θέσεων, ανεξάρτητης συνεργασίας.
Οχι ντίλερ, πλασιέ, πωλητές.
Ιντερνετ επιθυμητό.
Ημιαπασχόληση 500 - 1500 ευρώ, πλήρης απασχόληση 1500 - 6500 ευρώ. Bonus, προμήθειες 5%, πληρωμένες διακοπές.

Τμήμα εξυπηρέτησης συνεργατών 2241030078
www.umswork4you.com

T5431-15/12/2005

ΚΤΙΡΙΟ Α.Ε. ΠΩΛΗΣΕΙΣ ΑΚΙΝΗΤΩΝ

- Καταστήματα 47, 65, 88 τ.μ., στην οδό Δενδρινού (προέκταση Αννης Μαρίας) με αντίστοιχο υπόγειο χώρο
- Διαμερίσματα 104 τ.μ., 118τ.μ., 107 τ.μ., στην οδό Δενδρινού (προέκταση Αννης Μαρίας), με κεντρική αυτόνομη θέρμανση, αποθήκη και αποκλειστική θέση στάθμευσης αυτοκινήτου
- Διαμερίσματα 118τ.μ., και 112τ.μ., στην οδό Μιχαήλ Πετρίδη (στο ύψος ΜΗΔΕΙΑ) με αποθήκη και αποκλειστική θέση στάθμευσης αυτοκινήτου
- Μεζονέτα διώροφη με σοφίτα 190 τ.μ στην [illegible]

ΠΛΗΡΟΦΟΡΙΕΣ
ΑΝΑΣΤΑΣΙΟΣ ΑΤΣΙΔΗΣ
Στεφάνου Καζούλη 74 - Ρόδος
Τηλ. 22410/28616 - FAX 22410/37848

X5518-30/11

ΠΩΛΟΥΝΤΑΙ

ΜΟΝΟ ΑΠΟ ΤΟ ΓΡΑΦΕΙΟ ΜΑΣ

• Σας παρακαλούμε να συγκρίνετε τις δικές μας τιμές με όλες τις άλλες

1) Διαμερίσματα στην περιοχή ΡΟΔΙΝΙ, 2άρια, 3άρια, 4άρια, 150 τ.μ., 160 τ.μ. (4άρια) 90τ.μ., 80τ.μ., 60 τ.μ.
2) Ισόγειο 3άρι με επέκταση 4άρι, με τεράστια αυλή, σε πολύ καλή τοποθεσία εντός πόλεως
3) Οικόπεδο 300 τ.μ., πλησίον Αγίας Αναστασίας
4) Μονοκατοικία 140τ.μ., με κήπο, εντός πόλεως
5) Διαμέρισμα 130 τ.μ., πλησίον Αγίου Ιωάννου
6) Διαμέρισμα 220 τ.μ., στην οδό Πίνδου (Μόντε Σμιθ) με 2 τζάκια, κλπ.
7) Γκαρσονιέρες στις Καλυθιές, μόνο 32.000 ευρώ
8) Διαμέρισμα τριάρι ανεξάρτητο, 60 τ.μ., μόνο 45.000 ευρώ.
9) Δύο μεζονέτες σε μπετά στα Μαριτσά, με 1500 τ.μ. εκάστη.
10) Μεζονέτες στ' Ασγούρου, με οικόπεδο 1500 τ.μ. σε μπετά
11) Κτήματα 4000 τ.μ., στην περιοχή Καλλιθέας (Κοσκινού) με θέα τη θάλασσα
12) Γκαρσονιέρα στο Ροδίνι 50 τ.μ.
13) Μεζονέτα με οικόπεδο 1000 τ.μ., σε γιαπί ή έτοιμη, ακριβώς απέναντι από τη θάλασσα, απόσταση 10 μ., παραλία Ιαλυσού
14) Μεζονέτες Κοσκινού με 700 τ.μ. οικόπεδο

Γ. ΝΕΟΦΥΤΟΥ
ΞΑΝΘΟΥ 15 Α - ΤΗΛ. 21434

X5506-30/11

ζητήσεις

ΑΠΟ ΚΕΝΤΡΟ διασκεδάσεως ζητούνται καλίφωνα και εμφανίσιμα άτομα. Πληρ. τηλ. 6946007311
12433-17/11

ΖΗΤΟΥΝΤΑΙ από τοπικό κανάλι τηλεόρασης, νέο ή νέες για πλήρη απασχόληση. Θα ληφθούν σοβαρά υπόψη, η πιθανή προϋπηρεσία και η χρήση Η/Υ. Πληροφορίες τηλ. 6936725322
ΓΔ-20/11

ΘΕΛΕΤΕ να είστε αφεντικό του εαυτού σας, να αποφασίζετε εσείς για τα εισοδήματά σας, να ταξιδεύετε σε όλο τον κόσμο; Πολυεθνική εταιρία σας δίνει την ευκαιρία. Πληροφορίες τηλ. 6993580605
4942-17/12

ΖΗΤΕΙΤΑΙ οικόπεδο εντός σχεδίου για αγορά ή αντιπαροχή στις περιοχές Ιαλυσού - Κρεμαστής - Κοσκινού ή εντός σχεδίου στη Ρόδο. Πληρ. Διακογεωργίου Κάλλιστος. Τηλ. 22410/29318, 22410/78501
X5513-30/11

ΖΗΤΟΥΝΤΑΙ τεχνίτες για γυψοσανίδες. πληροφορίες τηλ. Κιν. 6942285690. Ράπτης Αθανάσιος 12337-19/11

ΖΗΤΕΙΤΑΙ από την ποτοποιΐα SARCOL έμπειρος πωλητής, - οδηγός, νέος, δυναμικός. Μισθός συν μπόνους επί των πωλήσεων με δυνατότητα εξέλιξης. Πληροφορίες τηλ. 22410/67105
T6379-2/12

ΜΟΝΩΣΕΙΣ
25 ΧΡΟΝΙΑ!
ΑΡΧΩΝ ΣΑΜΑΡΤΖΗΣ
Πληροφορίες τηλ. 22410/ 23030-22410/20021 και 6947374732

X5504-30/11

ΑΠΟ ΜΑΚΕΔΟΝΙΚΕΣ ΓΡΑΜΜΕΣ ΤΣΙΜΕΝΙΔΗΣ
ΑΓΟΡΑΖΟΝΤΑΙ ΕΥΡΟΜΠΑΛΕΤΕΣ
Τηλ. 22410/60345

X5542-30/11

ΖΗΤΟΥΝΤΑΙ κυρίες (Ελληνίδες) δραστήριες με όρεξη για δουλειά, με ελεύθερο ωράριο εργασίας για προώθηση ειδών ευρείας κατανάλωσης (Λευκά Είδη). Προσφέρονται δωρεάν προσπέκτους. Αμοιβή ποσοστά. Μεγάλη υποστήριξη από την εταιρεία μας. Τηλ. 6946379199
12565-30/11

ΖΗΤΟΥΝΤΑΙ
οικόπεδα - αγροί εκτάσεως 4 στρεμμάτων και άνω για μακροχρόνια μίσθωση. Απαραίτητη προϋπόθεση, να υπάρχει γραμμή μέσης τάσης ΔΕΗ σε κοντινή απόσταση.

Τηλέφωνα επικοινωνίας-Πληροφορίες: 22410-98070-1 & κινητό: 6932256620. κ. Βόλας Σταύρος.

X5541-22/11

ΜΕΓΑΛΗ ΕΥΚΑΙΡΙΑ

ΠΩΛΕΙΤΑΙ λόγω αλλαγής του τόπου διαμονής
ΙΝΣΤΙΤΟΥΤΟ ΑΙΣΘΗΤΙΚΗΣ
με πλήρη εξοπλισμό προσώπου - σώματος με ολοκληρωμένη διακόσμηση χώρων σε κεντρικό σημείο της πόλεως.
Τιμή προσιτή.

Πληροφορίες τηλ. 22410/31061 και κινητό 6972502858 μετά την 11 πρωινή

2758-20/11

Δωδεκάνησος Ναυτιλιακή

Η Εταιρεία μας επιθυμεί να προσλάβει δυναμικό στέλεχος για την ανάπτυξη του τμήματος πωλήσεων:

Απαραίτητα προσόντα:
Εμπειρία στο χώρο των πωλήσεων
Δυναμική Προσωπικότητα με άνεση επικοινωνίας
Ομαδικό πνεύμα εργασίας.
Πολύ καλή γνώση Αγγλικών
Καλή χρήση Ηλεκτρονικών Υπολογιστών
Εμπειρία στο χώρο θα θεωρηθεί ως επιπλέον προσόν

Η εταιρεία προσφέρει Ανταγωνιστικές αποδοχές (μισθός - Bonus), ευχάριστο περιβάλλον εργασίας

Πληροφορίες επικοινωνίας
Τηλ. 2241070590
Email ixalkia@12ne.gr

X5537-30/11

Από τα ξενοδοχεία «PEFKI ISLANDS RESORT» και «LINDIA THALASSA» στους Πεύκους

ΖΗΤΕΙΤΑΙ

ΠΡΟΣΩΠΙΚΟ ΟΛΩΝ ΤΩΝ ΕΙΔΙΚΟΤΗΤΩΝ
για την περίοδο (01/05/2006 έως 31/10/2006) και από (15/06/2006 έως 15/09/2006).

Οι ενδιαφερόμενοι θα πρέπει να έχουν καλή γνώση της αγγλικής γλώσσας και προϋπηρεσία το λιγότερο 2 χρόνια
Για τη συμπλήρωση των αιτήσεων, θα πρέπει ο/η ενδιαφερόμενος/η να έχει βιογραφικό ή να απευθυνθεί στο ξενοδοχείο «LINDIA THALASSA» καθημερινά 09.00-14.00 ή με e-mail:pefkislands@rho.forthnet.gr
ή ταχυδρομικώς Χειμάρρας 70Α - Ρόδος 85100
Τηλ. 22440/29380 - 22440/48181 - ΦΑΞ 22440/48416

T6179-14/1/2006

ΞΕΝΟΔΟΧΕΙΟ ΚΑΛΛΙΘΕΑ ΜΑΡΕ ΠΑΛΛΑΣ

ΖΗΤΕΙΤΑΙ

προσωπικό όλων των ειδικοτήτων για σεζόν 2006
Πληροφορίες ώρες 10.00-13.00 στο τηλέφωνο 2241068729-68730

X140-30/11

Η ΝΙΚΟΛΗΣ ΓΚΡΟΥΠ Α.Ε.Β.Ε. παραγωγή & εμπορία bijoux και αξεσουάρ μόδας

ΖΗΤΑ

ΤΟΠΙΚΟ ΑΝΤΙΠΡΟΣΩΠΟ ΓΙΑ ΤΑ ΔΩΔΕΚΑΝΗΣΑ ΜΕ ΕΔΡΑ ΤΗ ΡΟΔΟ

Προϋποθέσεις
- **Εμπειρία σε ανάλογη θέση - γνώση της τοπικής αγοράς.**
- **Κάτοχοι Ι.Χ.**
- **Προσήλωση στην επίτευξη στόχων**

Τηλ. 210-2814014 - FAX 210-2829019, e-mail: xstratos@nikolisgroup.com σε προσοχή κ. Χυδηριώτη

X147-27/11

SIDER-KAT

ΤΕΧΝΙΚΗ ΕΤΑΙΡΙΑ
ΠΩΛΟΥΝΤΑΙ

- **Ανεξάρτητες διώροφες μονοκατοικίες εντός οικοπέδου 1000 τ.μ., με θέα την πόλη της Ρόδου (έξω από τα Κοσκινού)**
- **Υπόγεια αποθήκη 200 τ.μ., περιοχή «Ικαρος» (πίσω από την οδό Ατταβύρου)**

Τηλ. 22410 30069
Κιν. 6944532903

12399-30/10

ΠΩΛΗΣΕΙΣ ΑΚΙΝΗΤΩΝ

ΜΟΝΟΚΑΤΟΙΚΙΕΣ
1. Στην Κοσκινού διόροφη 208 τ.μ. ΥΠΕΡΛΟΥΞ με φανταστική θέα και με οικόπεδο 2.250 τ.μ. Τιμάται 425.000 ευρώ
2. Στην Ιξιά τριόροφη 150 τ.μ. λούξ και με θέα. Εχει 5 Υπνοδωμάτια και 3 μπάνια. Τιμάται 279.000 ευρώ
3. Στη Παστίδα διόροφη 140 τ.μ. λουξ και με θέα. Διαθέτει και Αιρκοντίσιον σε λειτουργία...Τιμάται 206.000 ευρώ.
4. Στα Κοσκινού διόροφη 140 τ.μ. λουξ με φανταστική θέα προς Φαληράκι, και με οικόπεδο 1.500 τ.μ. Τιμάται 280.000 ευρώ, ή μόνο σε μπετόν 180.000 ευρώ
5. Στα Κολύμπια διόροφη 160 τ.μ. λουξ και με θέα. Εχει οικόπεδο 800 τ.μ. και ατομική πισίνα. Τιμάται 300.000 ευρώ.

ΜΕΖΟΝΕΤΕΣ
1. Στην Ιξιά τριόροφη 150 τ.μ. λουξ με θέα. Εχει 5 υπνοδωμάτια και 3 μπάνια. Εχει θέρμανση και τζάκι. Τιμάται 265.000 ευρώ.
2. Στην Ιξιά διόροφη 185 τ.μ. και υπόγειο 75 τ.μ. λουξ. Τιμάται 385.000 ευρώ
3. Στην Ιξιά διόροφη 180 τ.μ. και υπόγειο 60 τ.μ. με θέα. Τιμάται 270.000 ευρώ
4. Στην Ιξιά διόροφη 185 τ.μ. και υπόγειο 65 τ.μ. με θέα. Τιμάται 300.000 ευρώ
5. Στ΄ Ασγούρου διόροφη 140 τ.μ. ημιτελής (σε μπετόν) και με οικόπεδο 870 τ.μ. Τιμάται 140.000 ευρώ.

ΟΡΟΦΟΔΙΑΜΕΡΙΣΜΑΤΑ
1. Στο Καρακόνερο 103 τ.μ. καλή κατασκευή και με τζάκι. Τιμάται 200.000 ευρώ
2. Στους Δασκάλους 85 τ.μ. νεοκατασκευασμένο και σε καλή θέση. Τιμάται 150.000

ΡΕΤΙΡΕ
1. Στην Ανάληψη 138 τ.μ. λουξ κατασκευής με μεγάλη βεράντα και απεριόριστη θέα. Τιμάται 278.000 ευρώ

ΔΙΑΜΕΡΙΣΜΑ 4άρια
1. Στο Ροδίνι 100 τ.μ. ετοιμοπαράδοτο λουξ. Διαθέτει 3 υπνοδωμάτια 2 μπάνια, αποθήκη 12 τ.μ., ηλιακοί, θέση γκαράζ, θέρμανση και ασανσέρ. Τιμάται 230.000 ευρώ
2. Στην Ανάληψη 120 τ.μ. λουξ κατασκευής. Διαθέτει θέρμανση, και ασανσέρ. Εχει μεγάλη βεράντα και τιμάται 250.000 ευρώ.
3. Στην Ανάληψη 100 τ.μ. λουξ. Εχει 3 υπνοδωμάτια και τιμάται 190.000 ευρώ
4. Στην Ανάληψη 117 τ.μ. υπό κατασκευήν με απεριόριστη θέα. Τιμάται 2340.000 ευρώ.
5. Στην Ανάληψη 100 τ.μ. υπό κατασκευήν. Εχει φανταστική θέα και πολύ μεγάλες βεράντες. Τιμάται 210.000 ευρώ.
6. Στην Ανάληψη 97 τ.μ. ισόγειο υπερυψωμένο υπό κατασκευήν. Εχει μεγάλες βεράντες και φανταστική θέα. Τιμάται 194.000 ευρώ.
7. Στην Ανάληψη Ισόγειο 110 τ.μ. με μικρή αυλή μεταχειρισμένο (4 ετών) με καλή κατασκευή. Τιμάται 120.000 ευρώ.
8. Στην Ιξιά σε μικρή οικοδομή 110 τ.μ. λουξ υπό κατασκευή. Εχει θέρμανση και τιμάται 225.000 ευρώ.
9. Στην Ιαλυσό 110 τ.μ. ισόγειο, υπερυψωμένο με εντοιχισμένη κουζίνα και 3 υπνοδωμάτια. Τιμάται 160.000 ευρώ.

ΔΙΑΜΕΡΙΣΜΑΤΑ 3άρια
1. Στο Ροδίνι 92 τ.μ. ετοιμοπαράδοτο λουξ. Διαθέτει θέρμανση, ηλιακό, θέση γκαράζ, ασανσέρ και αποθήκη εξτρά 10 τ.μ. Τιμάται 210.000 ευρώ.
2. Στην Ανάληψη 98 τ.μ. σε μικρή οικοδομή. Τιμάται 160.000 ευρώ
3. Στους Δασκάλους 85 τ.μ. σε καλή θέση. Τιμάται 1560.000 ευρώ
4. Στην Ανάληψη 96 τ.μ. υπό κατασκευή με μεγάλες βεράντες και φανταστική θέα. Τιμάται 211.000 ευρώ
5. Στην Ιξιά 95 τ.μ. υπό κατασκευή. Εχει θέρμανση και τιμάται 200.000 ευρώ
6. Στην Ιξιά 75 τ.μ. υπό κατασκευή με θέα. Εχει θέρμανση και τιμάται 160.000 ευρώ.
7. Στην Ιαλυσό (στάση Παρασκευά) 110 τ.μ., φανταστικό. Είναι μεταχειρισμένο (12 ετών) είναι στον α' όροφο, γωνιακό και τιμάται 140.000 ευρώ.

ΔΙΑΜΕΡΙΣΜΑΤΑ 2άρια
1. Στη περιοχή Ασγούρου 50 τ.μ. γωνιακό κοντά στον κεντρικό δρόμο ανακαινισμένο και ελεύθερο. Τιμάται μόνο 70.000 ευρώ.
2. Στην Ιξιά 48 τ.μ. υπό κατασκευή στον Α΄ όροφο με θέρμανση. Τιμάται 100.000

ΚΑΤΑΣΤΗΜΑΤΑ
1. Στο Νιοχώρι 140 τ.μ. διόροφο κτίσμα με αυλή 200 τ.μ. κεντρικό και γωνιακό κατάλληλο για τουριστική επιχείρηση. Τιμάται 450.000 ευρώ.
2. Στο Μανδράκι και επί εμπορικού δρόμου 50 τ.μ. Με πατάρι 50 τ.μ. Τιμάται 440.000 ευρώ.

ΟΙΚΟΠΕΔΑ
1. Στο Μόντε Σμιθ 2.000 τ.μ. με φανταστική θέα. Με άδεια οικοδομής για 200 τ.μ. μονοκατοικία πλέον 100 τ.μ. ημιυπόγειο. Τιμάται 410.000 ευρώ
2. Στην Ιξιά 1.200 τ.μ. με άδεια οικοδομής για οικοδομή 150 τ.μ., πλέον ημιυπόγειο 80 τ.μ. Είναι σε φανταστική θέση και τιμάται 130.000 ευρώ.
4. Στο Ροδίνι 1.000 τ.μ. εντός σχεδίου με ΣΔ 0,4 και πάνω σε τρεις δρόμους. Τιμάται 350.000 ευρώ.
5. Στο Ροδίνι 1.690 τ.μ. εντός σχεδίου με Σ.Δ. 0,4 γωνιακό. Τιμάται 592.000 ευρώ

ΟΙΚΟΠΕΔΑ ΕΝΤΟΣ ΖΩΝΗΣ (οικοδομήσιμα)
1. Στα Καρακόνερο 2.500 τ.μ. με δικαίωμα οικοδομή 200 τ.μ. πλέον ημιυπόγειο. Τιμάται 220 ευρώ
2. Στο Καρακόνερο 2.400 τ.μ. με δικαίωμα οικοδομής 200 τ.μ. πλέον ημιυπόγειο. Τιμάται 212.000 ευρώ.
3. Στο Καρακόνερο 4.900 τ.μ. με δικαίωμα οικοδομής 400 τ.μ. πλέον ημιυπόγειο. Τιμάται 430.000 ευρώ.
4. Στα Κοσκινού 3.000 τ.μ. περίπου εντός του υπό επέκταση σχεδίου και στη θέση Αϊ Γιάννης με φανταστική θέα. Τιμάται 350.000 ευρώ.

ΑΓΡΟΤΕΜΑΧΙΑ
1. Στο Τσαΐρι και επί του κεντρικού δρόμου Τσαΐρι - Αεροδρόμιο 7.000 τ.μ. με μεγάλη πρόσοψη επί της ασφάλτου. Τιμάται 600.000 ευρώ.
2. Στην Ιξιά 4.000 τ.μ. σε πολύ καλή θέση με άσφαλτο, φως, νερό, τηλέφωνο. Τιμάται 176.000 ευρώ.
3. Στην Ιαλυσό και κοντά στο Φιλέρημο (δεν είναι δασικό) 4.000 τ.μ., σε πολύ καλή θέση. Τιμάται 265.000 ευρώ.
4. Στ' Ασγούρου και κοντά στον κεντρικό δρόμο 4.400 τ.μ. περίπου. Τιμάται 200.000 ευρώ.
5. Στ' Ασγούρου 5.300 τ.μ. σε φανταστική θέση. Τιμάται 220.000 ευρώ
6. Στ' Αφάντου παραλιακό 8.000 τ.μ. 300.000 ευρώ.
7. Στο Γεννάδι περιοχή Αϊ Γιώργης παραλιακό 4.350 τ.μ. μόνο 135.000 ευρώ.

ΕΝΟΙΚΙΑΣΕΙΣ
1. Στην περιοχή Κρεμαστής και επί του κεντρικού δρόμου, μονοκατοικία - βίλλα 200 τ.μ. με πολύ μεγάλο κήπο.
2. Στους Αγ. Αναργύρους ισόγειο διαμέρισμα 90 τ.μ. κατάλληλο και για επαγγελματική στέγη (ιατρείο - γραφείο)

ΠΛΗΡΟΦΟΡΙΕΣ ΤΗΛ. 6946-163242
ΧΑΡΚΙΑΝΑΚΗΣ ΜΑΝΩΛΗΣ

12578-16/11

ΧΑΛΚΙΝΟΙ ΗΛΙΑΚΟΙ "ΣΟΝΝΕ ΑΞΙΟΝ" 50 ΧΡΟΝΙΑ ΕΓΓΥΗΣΗ



από 950 €

ΗΛΙΑΚΑ DURATHERM

από 700 €

ΞΥΛΟΣΟΜΠΕΣ ΤΖΑΚΙΑ ΜΑΤΕΜΕΝΙΑ



από 180 €

ΚΕΝΤΡΙΚΗ ΘΕΡΜΑΝΣΗ



από 2000 €

ΜΕ ΜΑΤΕΜΕΝΙΟ ΛΕΒΗΤΑ 30,000 KCL/H 5 ΣΩΜΑΤΑ ΠΑΝΕΛ 60Χ100 1 ΣΩΜΑ 45Χ45, ΚΑΥΣΤΗΡΑ ΚΥΚΛΟΦΟΡΗΤΗ, ΔΟΧΕΙΟ ΔΙΑΣΤΟΛΗΣ ΘΕΡΜΟΣΤΑΤΗ ΧΩΡΟΥ ΚΑΙ ΟΛΑ ΤΑ ΥΛΙΚΑ ΣΥΝΔΕΣΗΣ ΕΚΤΟΣ ΣΩΛΗΝΩΣΕΙΣ ΚΑΙ ΚΑΜΙΝΑΔΑ

- **ΑΝΤΛΙΕΣ-ΠΙΕΣΤΙΚΑ**
- **ΘΕΡΜΟΠΟΜΠΟΙ**
- **ΑΝΤΑΛΛΑΚΤΙΚΑ ΚΑΥΣΤΗΡΩΝ**

ΣΥΝΤΗΡΗΣΕΙΣ ΚΑΥΣΤΗΡΩΝ

ΔΙΑΚΟΛΑΜΠΡΙΑΝΟΣ ΗΛΙΑΣ
Κ. ΤΣΑΛΔΑΡΗ 14 ΡΟΔΟΣ
ΤΗΛ. 22410-39420, ΚΙΝ. 6932 852714

X108-31/12

ΠΑΣΗΣ ΦΥΣΕΩΣ ΞΥΛΟΥΡΓΙΚΕΣ ΕΡΓΑΣΙΕΣ
Ο ΜΑΝΩΛΗΣ

- Κουζίνες
- Ντουλάπες
- Πόρτες
- Παράθυρα, κλπ
- Αμεση εξυπηρέτηση



Πληροφορίες τηλ. 60601 και 6973933733

12440-18/11

ΟΙΚΟΔΟΜΙΚΕΣ ΕΠΙΧΕΙΡΗΣΕΙΣ
ΔΙΑΚΟΓΕΩΡΓΙΟΥ ΚΑΛΛΙΣΤΟΣ
ΕΘΝ.ΑΝΤΙΣΤΑΣΕΩΣ 11
(πρώην Αννης Μαρίας)

ΠΩΛΗΣΕΙΣ ΔΙΑΜΕΡΙΣΜΑΤΩΝ - ΚΑΤΑΣΤΗΜΑΤΑ - ΑΠΟΘΗΚΕΣ - ΑΝΤΑΛΛΑΓΕΣ ΑΚΙΝΗΤΩΝ - ΑΓΟΡΕΣ ΟΙΚΟΠΕΔΩΝ
ΑΝΑΛΑΜΒΑΝΟΥΜΕ ΑΝΤΙΠΑΡΟΧΕΣ

ΠΩΛΟΥΝΤΑΙ διαμερίσματα λουξ κατασκευής με απεριόριστη θέα. Τα διαμερίσματα διαθέτουν θωρακισμένες πόρτες, εντοιχισμένες κουζίνες, ντουλάπες εντοιχισμένες, νιπτήρα με ντουλάπι, κεντρική θέρμανση αυτόνομη - ανοιγόμενα ανακλινόμενα κουφώματα με διπλά τζάμια, σίτες ρολά - υδραυλικό ασανσέρ , τριφασικό ρεύμα. Ολοι οι χώροι σπατουλαριστοί, εσωτερικές πόρτες MDF με σχέδιο.
ΔΙΑΜΕΡΙΣΜΑΤΑ ΕΠΙ ΤΗΣ:
1) ΠΩΛΟΥΝΤΑΙ διαμερίσματα επί της οδού Χαραλάμπους στο πάρκο, των 105, 125τ.μ., διαμερίσματα τριάρια - τεσσάρια.
2) ΟΙΚΟΔΟΜΗ υπό ανέγερση επί της οδού Κ. Παλαιολόγου και Θεοτοκοπούλου διαμερίσματα 2άρια, 3άρια, 4άρια καταστήματα.
3) ΕΠΙ της οδού Μ. Κων/νου - Κ. Παλαιολόγου, γραφείο - ιατρείο 70τ.μ.
4) ΑΠΟΘΗΚΕΣ
Πλησίον Στ. Κωτιάδη 120τ.μ., λ. Καλλιθέας (Καρακόνερο) 80-300 τ.μ.
5) ΠΩΛΟΥΝΤΑΙ στην παραλία Κιοτάρι μεζονέτες, ημιτελής και τελειωμένες των 80τ.μ. και 110τ.μ. σε 1000 τ.μ. οικόπεδο, πολυτελούς κατασκευής.

✓ Οι πωλήσεις μπορούν να γίνουν και με όλα τα δάνεια τραπεζών και οργανισμών
✓ Αναλαμβάνουμε ΑΝΤΙΠΑΡΟΧΕΣ και ΑΓΟΡΕΣ ΟΙΚΟΠΕΔΩΝ
✓ Δεχόμαστε ανταλλαγές ακινήτων

ΔΙΑΚΟΓΕΩΡΓΙΟΥ ΚΑΛΛΙΣΤΟΣ
Τηλ. 22410/29318 - 22410/78501-
FAX.22410/34598 - 22410/78502

X5513-30/11

Blue Star Ferries

ΑΠΟ ΡΟΔΟ

ΑΝΑΧΩΡΗΣΗ ΑΠΟ						ΑΦΙΞΗ ΠΕΙΡΑΙΑ
ΡΟΔΟ	ΚΩ	ΛΕΡΟ	ΠΑΤΜΟ	ΣΥΡΟ	ΑΜΟΡΓΟ (ΚΑΤΑΠΟΛΑ)	
ΤΡΙΤΗ 18:30	ΤΡΙΤΗ 21:45	---	---	ΤΕΤΑΡΤΗ 03:10	---	ΤΕΤΑΡΤΗ 06:40
ΠΕΜΠΤΗ 18:30	ΠΕΜΠΤΗ 21:45	ΠΕΜΠΤΗ 23:25	ΠΑΡΑΣΚΕΥΗ 00:35	ΠΑΡΑΣΚΕΥΗ 04:30	---	ΠΑΡΑΣΚΕΥΗ 08:30
ΣΑΒΒΑΤΟ 10:00	ΣΑΒΒΑΤΟ 12:45	---	---	---	ΣΑΒΒΑΤΟ 16:20	ΣΑΒΒΑΤΟ 21:30
ΚΥΡΙΑΚΗ 18:00	ΚΥΡΙΑΚΗ 21:15	ΚΥΡΙΑΚΗ 22:55	ΔΕΥΤΕΡΑ 00:05	ΔΕΥΤΕΡΑ 04:15	---	ΔΕΥΤΕΡΑ 08:00

ΠΡΟΣ ΡΟΔΟ

ΑΝΑΧΩΡΗΣΗ ΑΠΟ ΠΕΙΡΑΙΑ	ΑΦΙΞΗ					
	ΣΥΡΟ	ΑΜΟΡΓΟ (ΚΑΤΑΠΟΛΑ)	ΠΑΤΜΟ	ΛΕΡΟ	ΚΩ	ΡΟΔΟ
ΔΕΥΤΕΡΑ 19:00	ΔΕΥΤΕΡΑ 22:45	---	---	---	ΤΡΙΤΗ 04:45	ΤΡΙΤΗ 08:00
ΤΕΤΑΡΤΗ 19:00	ΤΕΤΑΡΤΗ 22:20	---	ΠΕΜΠΤΗ 01:55	ΠΕΜΠΤΗ 03:05	ΠΕΜΠΤΗ 04:45	ΠΕΜΠΤΗ 08:00
ΠΑΡΑΣΚΕΥΗ 19:00	ΠΑΡΑΣΚΕΥΗ 22:45	---	---	---	ΣΑΒΒΑΤΟ 04:30	ΣΑΒΒΑΤΟ 07:30
ΣΑΒΒΑΤΟ 23:30	---	ΚΥΡΙΑΚΗ 05:15	ΚΥΡΙΑΚΗ 07:40	ΚΥΡΙΑΚΗ 09:00	ΚΥΡΙΑΚΗ 10:45	ΚΥΡΙΑΚΗ 13:50

ΠΑΡΑΤΗΡΗΣΕΙΣ:
- **26/12/05:** από ΡΟΔΟ 08:00 για ΚΩ (10:30-10:55), ΛΕΡΟ (12:20-12:35), ΠΑΤΜΟ (13:30-13:45), ΠΕΙΡΑΙΑ (20:05-23:30), ΣΥΡΟ (02:50-03:05 επόμενη μέρα), ΚΩ (08:00-08:30), ΡΟΔΟ 11:00.

ΑΝΕΚΤΕΛΕΣΤΑ ΔΡΟΜΟΛΟΓΙΑ: 24/12/05, 25/12/05, 31/12/05, 22/04/06 & 23/04/06.



FCB/TNOMH

X5516-30/11

RODOS FERRIES SERVICES/SKEVOS TRAVEL

ΚΑΝΤΕ ΚΡΑΤΗΣΗ ΤΩΡΑ!

ΠΛΗΡΟΦΟΡΙΕΣ ΚΑΙ ΚΡΑΤΗΣΕΙΣ ΘΕΣΕΩΝ ΣΤΟΝ ΤΑΞΙΔΙΩΤΙΚΟ ΣΑΣ ΠΡΑΚΤΟΡΑ Ή SKEVOS TRAVEL: ΑΜΕΡΙΚΗΣ 111, ΡΟΔΟΣ, ΤΗΛ. ΚΡΑΤΗΣΕΩΝ ΕΠΙΒΑΤΩΝ ΚΑΙ Ι.Χ.: 22410-22461, 22410-75655, 22410-75310, ΤΗΛ. ΚΡΑΤΗΣΕΩΝ ΦΟΡΤΗΓΩΝ: 22410-76600

ΕΛΛΗΝΙΚΗ ΔΗΜΟΚΡΑΤΙΑ
ΝΟΜΑΡΧΙΑΚΗ ΑΥΤΟΔΙΟΙΚΗΣΗ ΔΩΔΕΚΑΝΗΣΟΥ
ΔΙΕΥΘΥΝΣΗ ΤΕΧΝΙΚΩΝ ΥΠΗΡΕΣΙΩΝ
ΤΜΗΜΑ ΕΚΠΟΝΗΣΗΣ & ΕΠΙΒΛΕΨΗΣ ΜΕΛΕΤΩΝ

Ρόδος 14 /11 / 2005

ΠΕΡΙΛΗΨΗ ΔΙΑΚΗΡΥΞΗΣ ΜΕΙΟΔΟΤΙΚΟΥ ΔΙΑΓΩΝΙΣΜΟΥ

Ο Νομάρχης Δωδεκανήσου προκηρύσσει Δημόσιο Ανοικτό μειοδοτικό Διαγωνισμό, με το σύστημα δημοπρασίας «προσφορά με επιμέρους ποσοστά και έλεγχο ομαλότητας», για την ανάδειξη αναδόχου εκτέλεσης του έργου: «Προσθήκη κατ' έκταση και διαρρύθμιση σχολικών αιθουσών στο Δημοτικό Σχολείο Τήλου (Λιβάδια)», προϋπολογιζόμενης συνολικής δαπάνης κατά τη μελέτη: 226.000,00 ευρώ, (συμπεριλαμβανομένου του Φ.Π.Α.), σύμφωνα με το άρθρο 7 του Π.Δ. 609/85 περί "Κατασκευής Δημοσίων Έργων", εκτελεστικού του Ν. 1418/84 "Δημόσια Έργα και ρυθμίσεις συναφών θεμάτων", όπως ισχύει μετά την τροποποίησή του και τη συμπλήρωσή του από τους Νόμους 2229/94, 2308/95, 2338/95, 2372/96, 2940/01 (ΦΕΚ 180Α/6-8-2001), 3021/02 (ΦΕΚ 143Α /19-6-2002), Ν. 3212/03 (ΦΕΚ 308Α /31-12-2003), Ν. 3263(ΦΕΚ179Α/28-09-2004 και το άρθρο 21 του Ν. 3345/05(ΦΕΚ 138Α /16-6-2005, των εκτελεστικών τους Π.Δ. 609/85 και 472/85 όπως ισχύουν μετά την τροποποίησή τους από τα Π.Δ. 368/94, 285/97, 402/96, 210/97, 218/99 καθώς και τις σχετικές Υπουργικές αποφάσεις και εγκυκλίους που έχουν εκδοθεί σε εφαρμογή τους, όπως ισχύουν κατά την ημέρα διεξαγωγής του μειοδοτικού διαγωνισμού.

1. Το έργο είναι ενάριθμο στο Π.Δ.Ε. και συγχρηματοδοτείται από το ΕΤΠΑ κατά 75% και κατά 25% από Εθνικούς Πόρους και υπόκειται στις κρατήσεις που προβλέπονται για τα έργα αυτά, περιλαμβανομένης και της κράτησης 6 ο/οο του άρθρου 27 παρ. 34 - 37 του Ν. 2166/93 (ΦΕΚ 137 Α/24-8-93).

2. α. Ως ημερομηνία λήξης της προθεσμίας παραλαβής των προσφορών στο διαγωνισμό, ορίζεται η 08 -12 -2005 , ημέρα Πέμπτη και ώρα 10:00 π.μ. στα γραφεία της Δ.Τ.Υ. στη Ρόδο - Νομαρχιακό Μέγαρο.

β. Αν για οποιονδήποτε σοβαρό λόγο δεν διεξαχθεί η δημοπρασία την 08 -12 -2005, τότε θα διενεργηθεί την 15 - 12 -2005, ημέρα Πέμπτη και ώρα 10:00 π.μ. στα γραφεία της Δ.Τ.Υ. στη Ρόδο -Νομαρχιακό Μέγαρο.

3. Στον διαγωνισμό δικαιούνται να συμμετάσχουν:

3.1 Μεμονωμένες εργολητικές επιχειρήσεις:

α. Εγγεγραμμένες στο Μητρώο Εργοληπτικών Επιχειρήσεων που τηρείται στη ΓΓΔΕ του Υ.ΠΕ.ΧΩ.Δ.Ε., εφόσον ανήκουν στην Α2, 1η και επιπλέον 2η τάξη για εντός νομού έδρας και σε ένα δεύτερο της επιλογής της , για κατηγορία έργων ΟΙΚΟΔΟΜΙΚΑ και στην Α1, Α2, και 1η τάξη, για έργα κατηγορίας Η/Μ.

β. Προερχόμενες από κράτη - μέλη της Ευρωπαϊκής Ένωσης ή του Ευρωπαϊκού Οικονομικού Χώρου (Ε.Ο.Χ.), ή από κράτη που έχουν υπογράψει την συμφωνία για τις Δημόσιες Συμβάσεις (Σ.Δ.Σ.) του Παγκόσμιου Οργανισμού Εμπορίου (Π.Ο.Ε.), στα οποία τηρούνται επίσημοι κατάλογοι αναγνωρισμένων εργοληπτών, εφόσον είναι εγγεγραμμένες σε αυτούς και σε τάξη και κατηγορία αντίστοιχη με Α2 και 1η τάξη για έργα κατηγορίας ΟΙΚΟΔΟΜΙΚΑ και στην Α1, Α2 , 1η για έργα κατηγορίας Η/Μ του Ελληνικού Μητρώου ΜΕΕΠ.

γ. Προερχόμενες από ως ανωτέρω β΄ κράτη, στα οποία δεν τηρούνται επίσημοι κατάλογοι αναγνωρισμένων εργοληπτών, εφόσον αποδεικνύουν ότι έχουν εκτελέσει έργα παρόμοια με το δημοπρατούμενο, από ποιοτική και ποσοτική άποψη.

3.2 Κοινοπραξίες Εργοληπτικών Επιχειρήσεων των παραπάνω περιπτώσεων α, β και γ σε οποιονδήποτε συνδυασμό μεταξύ τους, υπό τους όρους του άρθρου 2 παρ. 7 του π.δ. 609/85(Κοινοπραξία στην ίδια κατηγορία), υπό τον όρο ότι κάθε Εργοληπτική Επιχείρηση συμμετέχει στο κοινοπρακτικό σχήμα με ποσοστό όχι μικρότερο του 25% της καλούμενης κατηγορίας.

3.3 Κοινοπραξίες εργοληπτικών επιχειρήσεων για την κάλυψη των διαφόρων κατηγοριών των εργασιών του έργου και υπό τους όρους της παρ. 3 του άρθρου 2 του π.δ. 609/85. Κατηγορία εργασιών με ποσοστό κάτω του 10% του προϋπολογισμού του έργου (χωρίς αναθεώρηση και ΦΠΑ), εφόσον δεν καλείται στη δημοπρασία, αθροίζεται στον προϋπολογισμό της μεγαλύτερης κατηγορίας.

3.4 Κάθε εργοληπτική επιχείρηση συμμετέχει, είτε μεμονωμένα, είτε ως μέλος ενός κοινοπρακτικού σχήματος. Κατά τα λοιπά εφαρμόζονται οι ισχύουσες διατάξεις για την συμμετοχή εργοληπτικών επιχειρήσεων σε διαγωνισμούς για την κατασκευή Δημοσίων Έργων.

4. Η εγγύηση συμμετοχής ορίζεται στο 2% (δύο επί τοις εκατό) του ανωτέρω προϋπολογισμού (χωρίς αναθεώρηση και Φ.Π.Α.), τρεις χιλιάδες οκτακόσια ογδόντα πέντε ευρώ (3.885,00 ευρώ) και θα απευθύνεται προς τη "ΝΟΜΑΡΧΙΑΚΗ ΑΥΤΟΔΙΟΙΚΗΣΗ ΔΩΔΕΚΑΝΗΣΟΥ - ΔΙΕΥΘΥΝΣΗ ΤΕΧΝΙΚΩΝ ΥΠΗΡΕΣΙΩΝ".

5. Τα τεύχη μειοδοτικού διαγωνισμού χορηγούνται όλες τις εργάσιμες ημέρες και ώρες στα γραφεία της Δ.Τ.Υ. της Ν.Α. Δωδεκανήσου, μέχρι 05/12/2005, δύο (2) εργάσιμες ημέρες πριν από την ημερομηνία διεξαγωγής της Δημοπρασίας, μετά την προσκόμιση τριπλότυπης απόδειξης της Ταμειακής Υπηρεσίας της Ν.Α. Δωδεκανήσου και με την καταβολή των εξόδων παραγωγής των τευχών, που ανέρχεται στο ποσό των 10,00 ευρώ. Αντίγραφα μελετών μπορούν να πάρουν με δαπάνες και φροντίδα τους, κατόπιν αιτήσεώς τους. Πληροφορίες κ. Μιχάλη Περνάρη τηλ: 22410-46580/46581.

Ο ΑΝΤΙΝΟΜΑΡΧΗΣ
ΕΥΣΤΑΘΙΟΣ ΚΟΥΣΟΥΡΝΑΣ

ΧΛ-16/11

ΕΛΛΗΝΙΚΗ ΔΗΜΟΚΡΑΤΙΑ
ΔΗΜΟΣ ΡΟΔΟΥ
ΕΠΑΡΧΙΑ ΡΟΔΟΥ
ΝΟΜΟΣ ΔΩΔΕΚΑΝΗΣΟΥ

ΓΝΩΣΤΟΠΟΙΗΣΗ ΓΑΜΟΥ

Γνωστοποιείται, σύμφωνα με το άρθρο 1369 του Αστικού Κώδικα, όπως τροποποιήθηκε με το Ν. 1250/1982, ότι:

Η **Νικολέτα Κουτσοπή** του Αθανασίου και της Βασιλικής που γεννήθηκε στη Βασιλική του νομού Τρικάλων και κατοικεί στη Ρόδο του νομού Δωδεκανήσου, επαγγέλματος δημόσιος υπάλληλος και ο **Χρήστος Ζαγόρας** του Χρήστου και της Αθηνάς που γεννήθηκε στο Αγιο Πνεύμα νομού Σερρών και κατοικεί στη Ρόδο Δωδεκανήσου επαγγέλματος υπάλληλος υποδοχής πρόκειται να παντρευθούν στο Δημαρχείο του Δήμου Ρόδου.

Ρόδος 15-11-2005
Ο δήμαρχος
κ.α.
Νίκος Χαραλάμπης
Αντιδήμαρχος Ροδίων

12530-16/11

ΕΛΛΗΝΙΚΗ ΔΗΜΟΚΡΑΤΙΑ
ΔΗΜΟΣ ΠΕΤΑΛΟΥΔΩΝ
ΕΠΑΡΧΙΑ ΡΟΔΟΥ
ΝΟΜΟΣ ΔΩΔΕΚΑΝΗΣΟΥ

ΓΝΩΣΤΟΠΟΙΗΣΗ ΓΑΜΟΥ

Γνωστοποιείται, σύμφωνα με το άρθρο 1369 του Αστικού Κώδικα, όπως τροποποιήθηκε με το Ν. 1250/1982, ότι:

Ο **Χούλλης Νικόλαος** του Ιωάννη και της Μαρκέλλας το γένος Σπηλιοπούλου που γεννήθηκε στο δ.δ. Κρεμαστής του νομού Πεταλούδων και κατοικεί στο Δημοτικό Διαμέρισμα Παραδεισίου του Δήμου Πεταλούδων του νομού Δωδεκανήσου, επαγγέλματος επιχειρηματίας και η **Κόλινς Λουίζα Λην** του Στέφεν Πωλ και της Μέιβις Μαίρης που γεννήθηκε στην Αγγλία και κατοικεί στο δ.δ. Παραδεισίου του Δήμου Πεταλούδων επαγγέλματος οικιακά πρόκειται να παντρευθούν στο Δημαρχείο του Δήμου Πεταλούδων του Νομού Δωδεκανήσου.

Κρεμαστή 11 Νοεμβρίου 2005
Ο δήμαρχος
α.α.
Ο Αντιδήμαρχος
ΜΑΛΩΤΡΑΣ ΒΑΣΙΛΕΙΟΣ

12643-16/11

Οπως προκύπτει από έρευνα

Μεγάλη ζήτηση παρουσιάζουν τα καλλυντικά στη χώρα μας

ΤΟ 22% ΤΗΣ ΑΓΟΡΑΣ ΣΥΓΚΕΝΤΡΩΝΟΥΝ ΤΑ ΑΡΩΜΑΤΑ



Ανοδο 3%-4% ετησίως αναμένεται να εμφανίσει η ελληνική αγορά καλλυντικών στην περίοδο 2005-2006. Σύμφωνα με κλαδική μελέτη της ICAP η εγχώρια αγορά καλλυντικών ακολούθησε ανοδική πορεία την περίοδο 1995-2004, με μέσο ετήσιο ρυθμό ανόδου 11% περίπου (σε αξία).

Τα προϊόντα περιποίησης δέρματος το 2004 αντιπροσώπευσαν το 48% της συνολικής αγοράς και ακολούθησαν τα προϊόντα περιποίησης μαλλιών, με ποσοστό 30% περίπου. Τα αρώματα καθώς και τα προϊόντα μακιγιάζ συγκέντρωσαν από κοινού το 22% της αγοράς.

Η ζήτηση καλλυντικών επηρεάζεται άμεσα από τις δημογραφικές εξελίξεις και τη σύνθεση του πληθυσμού. Οι γυναίκες αποτελούν τους κυριότερους καταναλωτές καλλυντικών προϊόντων, δαπανώντας ετησίως σημαντικά κονδύλια για τον καλλωπισμό τους. Εντούτοις, τα τελευταία χρόνια έχει αυξηθεί σημαντικά και το ενδιαφέρον των ανδρών για είδη καλλωπισμού.

Το διαθέσιμο εισόδημα των καταναλωτών, σε συνδυασμό με τις τιμές των προϊόντων, επηρεάζει τη ζήτηση καλλυντικών, καθορίζοντας σε μεγάλο βαθμό το κανάλι διανομής στο οποίο θα στραφούν για την αγορά των συγκεκριμένων προϊόντων, ενώ και η διαφήμιση επηρεάζει έντονα τη ζήτηση. Οι περισσότερες επιχειρήσεις του κλάδου δαπανούν ετησίως υψηλά κονδύλια για την προώθηση των προϊόντων τους, εν όψει του συνεχώς αυξανόμενου ανταγωνισμού.

Στον κλάδο των καλλυντικών δραστηριοποιείται ένας μεγάλος αριθμός επιχειρήσεων, η πλειοψηφία των οποίων ασχολείται με περισσότερες από μία κατηγορίες καλλυντικών. Οι μεγαλύτερες εισαγωγικές επιχειρήσεις του κλάδου αποτελούν θυγατρικές εταιρείες μεγάλων ομίλων του εξωτερικού. Ορισμένες εξ αυτών ασχολούνται και με την εγχώρια παραγωγή κάποιων κατηγοριών καλλυντικών, κατόπιν αδείας από τη μητρική εταιρεία.

Οι εισαγωγές καλλυντικών έχουν αυξηθεί τα τελευταία χρόνια, καθώς αρκετές αμιγώς παραγωγικές επιχειρήσεις έχουν στραφεί πλέον στον εισαγωγικό τομέα. Το 2004 η εισαγωγική διείσδυση κυμάνθηκε σε 90%. Οι εξαγωγές καλλυντικών το ίδιο έτος αντιπροσώπευσαν το 59% περίπου της εγχώριας παραγωγής.

Το κυριότερο δίκτυο διάθεσης καλλυντικών είναι εκείνο της ευρείας διανομής και περιλαμβάνει κυρίως προϊόντα περιποίησης μαλλιών και δέρματος. Στο δίκτυο της επιλεκτικής διανομής διατίθενται ως επί το πλείστον προϊόντα περιποίησης προσώπου και αρώματα. Στο δίκτυο των κομμωτηρίων τα προϊόντα περιποίησης μαλλιών καταλαμβάνουν σχεδόν το σύνολο της εν λόγω αγοράς, ενώ μέσω φαρμακείων διατίθενται κυρίως προϊόντα περιποίησης δέρματος.

Αναφορικά με την εξέλιξη της αγοράς καλλυντικών ανά δίκτυο διανομής, εκτιμάται ότι αύξηση θα παρουσιάσουν τα δίκτυα των απευθείας πωλήσεων (ανάπτυξη των πωλήσεων "πόρτα-πόρτα"), των φαρμακείων και της ευρείας διανομής. Αντίθετα, αναμένεται συγκράτηση της αγοράς καλλυντικών, τα οποία διακινούνται μέσω του καναλιού επιλεκτικής διανομής και των ινστιτούτων αισθητικής. Τέλος, η αγορά καλλυντικών κομμωτηρίων και καταστημάτων αφορολογήτων ειδών δεν αναμένεται να παρουσιάσει σημαντικές μεταβολές στη διετία 2005-2006.

ΕΛΛΗΝΙΚΗ ΔΗΜΟΚΡΑΤΙΑ
ΠΕΡΙΦΕΡΕΙΑ Ν. ΑΙΓΑΙΟΥ
ΝΟΜΟΣ ΔΩΔ/ΣΟΥ Αρχάγγελος 15 -11-2005
ΔΗΜΟΣ ΑΡΧΑΓΓΕΛΟΥ Αρ.Πρωτ. 9650
ΤΕΧΝΙΚΗ ΥΠΗΡΕΣΙΑ

ΔΙΑΚΗΡΥΞΗ ΜΕΙΟΔΟΤΙΚΟΥ ΕΠΑΝΑΛΗΠΤΙΚΟΥ ΔΙΑΓΩΝΙΣΜΟΥ

Ο Δήμαρχος Αρχαγγέλου προκηρύσσει μειοδοτικό διαγωνισμό με σφραγισμένες προσφορές με συμπλήρωση τιμολογίου για την προμήθεια υλικών εκτέλεσης του έργου «Ανάπλαση μονοπατιών προς την πηγή Πετρώνα (Η/Μ εγκαταστάσεων)» και πιο συγκεκριμένα:

Α/Α	ΕΙΔΟΣ ΥΛΙΚΟΥ	ΜΟΝΑΔΑ	ΠΟΣΟΤΗΤΑ
1.	Άμμος λατομείου.	m^3	60
2.	Σκυρόδεμα C12/16	m^3	20
3.	Καλώδιο NYY 4X6 mm^2	m	60
4.	Καλώδιο NYY 4X10 mm^2	m	550
5.	Ηλεκτρικός πίνακας μεταλλικός από χαλυβδοέλασμα DKP τριών σειρών 36 θέσεων. (κομπλέ βάση ηλεκτρολογικού σχεδίου)	Τεμ.	1
6.	Κιβώτιο ηλεκτρικής διανομής (πίλλαρ) διαστάσεων 1.4X1.1X0.5	Τεμ.	1
7.	Τρίγωνο γείωσης αποτελούμενο από (3) ηλεκτρόδια γείωσης χάλκινα Φ 14 Χ 1500. (Κομπλέ)	Τεμ.	1
8.	Γείωση από χάλκινο ηλεκτρόδιο Φ14 Χ 1500 (κομπλέ)	Τεμ.	10
9.	Πλαστικός σωλήνας (Νεροσώλ) 2 ins	m	70
10α	Φρεάτιο χυτοσιδηρό διαστάσεων 30Χ40	Τεμ.	45
10β	Φρεάτιο χυτοσιδηρό διαστάσεων 50Χ60	Τεμ.	2
11.	Πλαστική σωλήνα Φ 50, 6 ατμ.	m	500
12.	Καλώδιο NYM 3X1,5 mm^2	m	300
13.	Αγωγός γυμνός χάλκινος πολύκλωνος διατομής 25 mm2.	m	500
14.	Αγωγός τύπου NYA μονόκλωνος 6 mm2.	m	150
15.	Φωτοηλεκτρικό κύτταρο Δημοτικού φωτισμού.	Τεμ.	1
16.	Καλώδιο NYY 5X10 mm^2	m	5
17.	Μούφα πρωτολίνης (σχήματος ταφ για τρία καλώδια NYY 4X10mm2).	Τεμ.	10
18.	Φωτιστικό σώμα συντριβανιού με λυχνία Να.Χ.Π. 100 watt	Τεμ.	5
19.	Λυχνία Να.Χ.Π. 100watt/42V	Τεμ.	10
20.	Μετασχηματιστής χαμηλής τάσης 220V/42V πλήρης	Τεμ.	5
21.	Μετασχηματιστής για λυχνία Να. Υ.Π. 150 watt	Τεμ.	10
22.	Λυχνία Να.Υ.Π. 150 watt	Τεμ.	30
23.	Ιστός Η/Φ τύπου Βενετίας με ένα φωτιστικό	Τεμ.	35
24.	Υλικά συγκόλλησης αγωγού γείωσης (βόρακας – μολυβδοκόλληση)	Σετ	20
25.	Ακροκιβώτιο για μονό βραχίονα	Τεμ.	35
26.	Κιβώτιο ηλεκτρικής διανομής (πίλλαρ) διαστάσεων 0,65Χ0,90Χ0,3	Τεμ.	1

Η διενέργεια του διαγωνισμού και η εκτέλεση της προμήθειας θα γίνουν σύμφωνα με τις διατάξεις:

1. Του Π.Δ/τος αριθμ. 28/1980 «Περί εκτέλεσης έργων και προμηθειών Οργανισμών».

2. Του νόμου 1065/1980 (Φ.Ε.Κ Α' 168/24-7-1980) Περί Κύρωσης Δημοτικού και Κοινοτικού Κώδικα».

3. Του Νόμου 1416/1984 « Περί τροποποίησης και συμπλήρωσης διατάξεων της δημοτικής και Κοινοτικής Νομοθεσίας για την ενίσχυση της Αποκέντρωσης και την ενδυνάμωση της Τοπικής Αυτοδιοίκησης».

Συμβατικά στοιχεία κατά σειρά ισχύος είναι:

α) το συμφωνητικό της προμήθειας, β) η Διακήρυξη του διαγωνισμού, γ) ο προϋπολογισμός προσφοράς του Αναδόχου, δ) η Ειδική ή Τεχνική Συγγραφή Υποχρεώσεων, ε) Η Γενική Συγγραφή Υποχρεώσεων, στ) Τα τεχνικά στοιχεία (Τεχνική Έκθεση) της μελέτης.

Η προϋπολογισθείσα ενδεικτικά δαπάνη της προμήθειας ανέρχεται στο ποσό των 30.770,95 _ μη συμπεριλαμβανομένου του Φ.Π.Α. 13% και θα χρηματοδοτηθεί από Ι.Π. 2005.

Ο διαγωνισμός θα γίνει στο Δημοτικό Κατάστημα Αρχαγγέλου και από την αρμόδια Επιτροπή στις τριάντα (30) του Μήνα, Νοεμβρίου ημέρα, Τετάρτη του έτους 2005 και ώρα 11:00 π.μ. έως 11:30 π.μ.

Στο διαγωνισμό γίνονται δεκτοί οίκοι κατασκευαστές της ημεδαπής ή αλλοδαπής, ή προμηθευτές της ημεδαπής, τηρούμενου του ποσοστού συμμετοχής της εγχώριας βιομηχανίας σύμφωνα με τις ισχύουσες διατάξεις « Περί προστασίας της εγχώριας βιομηχανίας». Για το μέρος της προμήθειας που τυχόν μπορεί να κατασκευαστεί στην Ελλάδα θα τηρηθούν οι ισχύουσες διατάξεις «Περί προστασίας της εγχώριας βιομηχανίας». Επίσης επιτρέπεται η παράδοση προσφοράς μέρους η συνόλου των ζητούμενων ειδών.

Εγγύηση συμμετοχής στον διαγωνισμό ορίζεται το 2% επί του προϋπολογισμού των προσφερόμενων υλικών.

Τα δικαιολογητικά συμμετοχής αναφέρονται στην αναλυτική διακήρυξη την οποία μπορεί ο κάθε ενδιαφερόμενος να παραλάβει από την Τεχνική Υπηρεσία του Δήμου μαζί με το έντυπο προσφοράς.

Σημειώνεται ότι δεκτές γίνονται και προσφορές οι οποίες έχουν σταλεί ταχυδρομικά αρκεί να βρίσκονται στο Δημοτικό Κατάστημα Αρχαγγέλου μία ημέρα νωρίτερα από την ημερομηνία διεξαγωγής του διαγωνισμού.

Τον προμηθευτή βαρύνουν όλες οι νόμιμες κρατήσεις που είναι: ΤΑΔΚΥ 2%, ΤΥΔΚ 1%, ΤΕΕ 2%0, χαρτόσημο 2% του 2%0 (του ΤΕΕ), ΟΓΑ - ΤΕΒΕ 20 % του χαρτόσημου και 4% φόρος.

Για περισσότερες πληροφορίες οι ενδιαφερόμενοι μπορούν να απευθύνονται στα γραφεία της Τεχνικής Υπηρεσίας του Δήμου Αρχαγγέλου, τηλ. (22440) 29157~59 κατά τις εργάσιμες ημέρες και ώρες.

Ο ΔΗΜΑΡΧΟΣ
ΠΑΠΟΥΡΑΣ Π. ΑΛΕΞΑΝΔΡΟΣ

ΧΛ-16/11

LANE LINES - STEFANAKIS

ΝΕΑ ΔΡΟΜΟΛΟΓΙΑ

Ε/Γ - Ο/Γ ΚΟΡΝΑΡΟΣ

Κάθε Τρίτη 22.00 για Καστελλόριζο

Κάθε Τετάρτη 07.00 π.μ. για Χάλκη - Διαφάνι και Πηγάδια Καρπάθου - Κάσο - Σητεία

Κάθε Πέμπτη και Κυριακή 04.30 για Χάλκη - Διαφάνι και Πηγάδια Καρπάθου - Κάσο - Σητεία - Αγ. Νικόλαο - Σαντορίνη - Μήλο - Πειραιά

Πληροφορίες: Πρακτορείο **STEFANAKIS**
Αλεξ. Διάκου 38, Ρόδος
Τηλ. 22410 20625, 22410 30054

X5533-30/11

Γυναίκες Χωρίς Σύνορα Women Without Frontiers

ΠΡΟΣΚΛΗΣΗ

Οι ΓΧΣ έχουν την τιμή να μας καλέσουν το Σάββατο 19 Νοεμβρίου 2005 και ώρα 18.30 στην κεντρική αίθουσα της ΑΣΤΕΡ όπου θα τιμηθούν από την οργάνωσή μας γυναίκες του τόπου μας με σημαντική κοινωνική προσφορά.

Η παρουσία σας θα μας τιμήσει.

Από το Δ.Σ.

ΓΔ-18/11

Για προσκλήσεις στα τηλέφωνα: 22410 37052, 22410 26826

ΤΗΛΕΟΡΑΣΗ

ET1

06:50 Καλημέρα Ελλάδα
10:00 Πρωινός καφές
13:00 Ειδήσεις
13:50 Αποκάλυψη... Τώρα!
16:00 Εγκλήματα (Ε)
16:45 Ειδήσεις
17:00 Το καφέ της Χαράς (Ε)
18:00 Καλημέρα ζωή
18:50 Ερωτας
20:00 Ειδήσεις
21:00 Θα βρεις το δάσκαλο σου
22:00 Και... Sera Sera
23:10 Big Mother
23:50 Ειδήσεις
01:00 Κυριακή - Ξένη Ταινία, Κοινωνική
01:30 Σκοτεινός άγγελος - Ξένη Ταινία
02:30 Ολα του γάμου δύσκολα
03:10 Τηλεαγορές
04:00 Mobile fun
04:30 Οικογένεια Γκρίφιν
05:00 Θα μιλήσεις με το δικηγόρο μου (Ε)

NET

10:00 Συμβαίνει τώρα
12:00 Ειδήσεις
13:00 Τόλμη και γοητεία
14:00 Ατίθασα νιάτα
15:00 Ειδήσεις
16:00 Η ζωή είναι παιχνίδι
18:00 Ειδήσεις
19:00 Ανυπότακτες καρδιές
20:00 Τοις μετρητοίς
21:00 Ειδήσεις
22:00 Μονη εξ αμελείας
23:00 Νοικοκυρές σε απόγνωση
24:00 Η άλλη όψη
01:00 Ειδήσεις
01:15 Οι συνήγοροι
05:45 Πρώτη γραμμή

ET1

07:30 Πλανήτης ΕΧ
08:00 Χαμένα ουράνια τόξα
08:30 Ο Αργοναύτης
09:00 9 η ώρα μεσημέριασε
11:00 Νηστικό αρκούδι (Ε)
11:30 Προορισμοί
12:00 Καρμελίτα (Ε)
13:00 Ειδήσεις
14:30 Με μια τρίτη ματιά
15:45 Εκτη αίσθηση
15:55 Ειδήσεις στη νοηματική
16:00 Ανδρομέδα
16:45 Νηστικό αρκούδι
17:15 ΠΑΟΚ - ΦΕΝΕΡΜΠΑΧΤΣΕ
19:00 Ειδήσεις
20:15 Ο κόσμος των σπορ
21:00 Καρμελίτα
22:00 Θάλασσα ο υδάτινος κόσμος
22:30 Ανιχνεύσεις
24:00 Ειδήσεις

MEGA

06:45 Πρωινό Mega
08:00 Κοινωνία ώρα 8
10:00 Ομορφος κόσμος το πρωί
13:00 Κάτι τρέχει με τους δίπλα (Ε)
14:00 Δελτίο ειδήσεων
15:00 Ντόλτσε Βίτα (Ε)
16:10 Εραστής δυτικών προαστίων (Ε)
17:30 Ειδήσεις
17:40 Φιλοδοξίες
18:15 Απαγορευμένη αγάπη
19:00 Βέρα στο δεξί
20:00 Ειδήσεις
21:15 Φιλικός ποδοσφαιρικός αγώνας
23:15 Πανικός στον αέρα - Ξένη Ταινία
00:15 Ειδήσεις
01:15 Ο αυτοκράτορας και ο δολοφόνος - Ξένη Ταινία, Δραματική περιπέτεια
04:30 Τηλεαγορές
05:00 Μια τρελή τρελή παρέα
05:45 Από νωρίς

ΔΤ

06:50 Καλημέρα Ελλάδα
10:00 Πρωινός καφές
13:00 Ειδήσεις
13:50 Αποκάλυψη... Τώρα!
16:00 Εγκλήματα (Ε)
16:45 Ειδήσεις
17:00 Το καφέ της Χαράς (Ε)
18:00 Καλημέρα ζωή
18:50 Ερωτας
20:00 Ειδήσεις
21:00 Θα βρεις το δάσκαλο σου
22:00 Και... Sera Sera
23:10 Big Mother
23:50 Ειδήσεις
01:00 Κυριακή - Ξένη Ταινία, Κοινωνική
01:30 Σκοτεινός άγγελος - Ξένη Ταινία
02:30 Ολα του γάμου δύσκολα
03:10 Τηλεαγορές
04:00 Mobile fun
04:30 Οικογένεια Γκρίφιν
05:00 Θα μιλήσεις με το δικηγόρο μου (Ε)

STAR

06:45 Κάθε μέρα καλημέρα
10:00 Ολα καλά
13:00 Ειδήσεις
14:00 Super Star
16:30 Ειδήσεις
16:45 Ρωξάνη μια ελεύθερη γυναίκα
17:45 Βαλεντίνα, έρωτας X-Large
18:45 Λόϊς και Κλαρκ
19:45 Ειδήσεις
21:00 Η θεία απ' το Σικάγο - Ελληνική Ταινία, Κωμωδία
22:30 Virus - Ξένη Ταινία, Θρίλερ
00:30 Νόμος και τάξη: Αστυνομικές ιστορίες
01:30 Ειδήσεις
01:45 Παγιδευμένοι στην ομίχλη - Ξένη Ταινία, Δραματική
03:45 Ασημένια σφαίρα - Ξένη Ταινία, Περιπέτεια

ALPHA

06:30 Καλημέρα σας
10:00 Καφές με την Ελένη
13:00 Κους κους το μεσημέρι
15:00 Ειδήσεις
15:45 Μαγειρεύοντας με την Βέφα
16:45 Ειδήσεις
17:00 Από καρδιάς
19:00 Στην καρδιά της πόλης
20:00 Ειδήσεις
21:00 Εχεις γράμμα...
21:50 Μου λείπεις
22:50 10η Εντολή
23:50 Αποδείξεις
01:45 Ειδήσεις
02:00 Στην Εντατική
04:00 Τηλεαγορές
04:15 Ερασιτέχνης άνθρωπος
05:30 Καινούρια μέρα

ALTER

06:30 Alter kids
08:00 Ειδήσεις
08:45 Πρωϊνά Gossip
10:00 Καθαρές κουβέντες
12:30 Ειδήσεις
13:45 TV hello
16:00 Ειδήσεις
16:05 Η Λίμνη των Στεναγμών
16:50 Σοβαρότης μηδέν
18:00 Απογευματινά Gossip
18:45 Ειδήσεις
21:00 Κορίτσια ο Μάρκουλης
22:00 Lifestyle
23:00 Ειδήσεις
23:15 Αϋπνίες
02:00 Auto Alter
02:15 Ξένη ταινία

ΙΡΙΔΑ

08.00 Βίντεοκλιπ
15.00 Χωρίς μοντάζ
15.30 Κινούμενα σχέδια
17.00 Ελάτε να γίνουμε φίλοι με την Βάσω Αρφαρά
18.00 Τηλεμάρκετινγκ
19.00 Ντοκιμαντέρ
20.00 Τοπικά γεγονότα με την Ελένη Γλεντή
22.00 Ξένη ταινία
24.00 Τοπικά γεγονότα

ΠΡΟΟΔΟΣΠΟΡ

Την Κυριακή στις 2.30 μ.μ. το ντέρμπι

Ανάμεσα στον Ιάλυσο και την ΑΕ Κω στο «Οικονομίδειο». Υποχρεώσεις για το κύπελλο έχουν όλες οι δωδεκανησιακές ομάδες του Περιφερειακού

Την Κυριακή στις 2.30 μ.μ. στο «Οικονομίδειο» θα πραγματοποιηθεί το δωδεκανησιακό ντέρμπι ανάμεσα στον Ιάλυσο και την ΑΕ Κω στο πλαίσιο του Περιφερειακού πρωταθλήματος. Την αλλαγή ώρας ζήτησαν οι «βυσσινί» του νησιού του Ιπποκράτη για να μπορέσουν να εξυπηρετηθούν συγκοινωνιακά. Το παιχνίδι αναμένεται με πολύ μεγάλο ενδιαφέρον και λογικά θα δώσουν το παρών και αρκετοί φίλαθλοι δεδομένου ότι δεν θα υπάρχει στο νησί μας την ημέρα εκείνη άλλο παιχνίδι Εθνικής Κατηγορίας.

Υποχρεώσεις για το κύπελλο

Στο μεταξύ, οι δυο «μονομάχοι» έχουν υποχρέωση σήμερα για το κύπελλο καθώς ο Ιάλυσος αντιμετωπίζει τον Ευαγόρα και η ΑΕ Κως τον Αθλητικό Όμιλο Δικαίου και οι δυο προπονητές θα έχουν την ευκαιρία να χρησιμοποιήσουν αρκετούς παίκτες που δεν είχαν πολύ μεγάλο χρόνο συμμετοχής έως τώρα.

Όσον αφορά τα αγωνιστικά ο τεχνικός του Ιάλυσου Γιώργος Γκάιδας δεν υπολογίζει σήμερα τους Μαυρή, Μαθιό και Τζαφέρη οι οποίοι έχουν πιάσει το όριο των τεσσάρων καρτών. Ο Γιάννης Μανούσογλου της ΑΕ Κω αναμένεται να προφυλάξει σήμερα τον τερματοφύλακα Λουτριώτη για να τον έχει για το ντέρμπι της Κυριακής.

Ο ΑΕΡΑ Αφάντου

Αγώνα κυπέλλου έχει σήμερα όμως και ο ΑΕΡΑ Αφάντου ο οποίος θα παίξει κόντρα στον Άγιο Γεώργιο της Μαλώνας. Ο Νίκος Αργυρίου δεν θα έχει στην διάθεσή του τους Φρατζή και Καλαμπόκα που συμπλήρωσαν τέσσερις κίτρινες κάρτες και δεν έχουν δικαίωμα συμμετοχής. Θα αποφασίσει για τους δεκαοκτώ λίγο πριν από την έναρξη της αναμέτρησης.

Επιστροφή στις νίκες

Δεν υπάρχει άλλο αποτέλεσμα πλην της νίκης για το Διαγόρα σήμερα κόντρα στην Αχαϊκή στο Δημοτικό Στάδιο (3 μ.μ.). Επιστρέφει στην 18αδα και μάλλον και στην ενδεκάδα ο Νικήτας Μαλλιάκας



Έτοιμος να προσφέρει τις υπηρεσίες του και πάλι είναι ο Νικήτας Μαλλιάκας

Την ευκαιρία να επιστρέψει στιος νίκες έχει σήμερα ο Διαγόρας, ο οποίος στις 3μ.μ. υποδέχεται στο Δημοτικό Στάδιο της πόλης μας την Αχαϊκή, σε αγώνα που θα γίνει για την 9η αγωνιστική του πρωταθλήματος της Γ' Εθνικής Κατηγορίας. Οι «κυανέρυθροι» μετά την ήττα στο Αγρίνιο από τον Παναιτωλικό είναι αποφασισμένοι να επιστρέψουν στις επιτυχίες διασκεδάζοντας έτσι τις εντυπώσεις. Η Αχαϊκή μέχρι στιγμής δεν έχει δείξει και πολύ σπουδαία πράγματα και θεωρείται δεδομένο ότι αν οι παίκτες της ομάδας της πόλης μας παίξουν σύμφωνα με τις πραγματικές τους δυνατότητες, δεν θα έχουν πρόβλημα να φθάσουν στην κατάκτηση των τριών βαθμών της νίκης που είναι και το ζητούμενο.

Αγωνιστικά

Όσον αφορά τα αγωνιστικά, υπάρχουν δυο νέα πρόσωπα στην 18αδα σε σχέση με το εκτός έδρας παιχνίδι της περασμένης Κυριακής με τον Παναιτωλικό. Πρόκειται για τους Μαλλιάκα και Γουλόπουλο που ξεπέρασαν πλήρως το πρόβλημα τραυματισμού τους και υπολογίζονται και πάλι από τον προπονητή τους. Αντίθετα, εκτός έμειναν ο τιμωρημένος Παφιάκης και ο Πήλιουρας που μέχρι στιγμής δεν μπόρεσε να δείξει και τίποτα το ιδιαίτερο όσες φορές χρησιμοποιήθηκε. Οι δεκαοκτώ παίκτες που επιλέχθηκαν είναι οι ακόλουθοι:

Τιράτζσκι, Μιχαλάκης, Ρουτζιέρης, Σαλαμαστράκης, Παπαδημήτρης, Μαλλιάκας, Γουλόπουλοις, Μαΐλης, Σπάρταλης, Γιόνοβιτς, Μοσχής, Κοσκινιάτης, Στεργαλάς, Αμπίλιο, Τσιαντούλης, Κυπαρίσσης, Σούβαρι και Αγγελόπουλος.

Διαιτησία

Ο Αθηναίος Κώστας Κουτσόγιαννος θα είναι ο διαιτητής της σημερινής αναμέτρησης

«Βοηθοί» του θα είναι οι κ. Η.Νάρης και Ι. Σφακιανάκης, από τον Σύνδεσμο της Αθήνας επίσης. Τέταρτος «βγήκε» ο κ. Μάνταλος (Αθήνα) και παρατηρητής τους θα είναι ο κ. Α.Τόγιας από τον Πειραιά.

Τα άλλα παιχνίδια

Αρκετά ενδιαφέροντα παιχνίδια περιλαμβάνει στο σημερινό πρόγραμμα της 9ης αγωνιστικής. Ο πρωτοπόρος Μεσσηνιάκος θα προσπαθήσει να κάνει ακόμα μια νίκη αυτή την φορά μέσα στα Μέγαρα όπως βέβαια και ο δεύτερος της βαθμολογίας Αστέρας Τρίπολης που λογικά δεν θα έχει πρόβλημα κόντρα στην Θύελλα Πατρών στο γήπεδο του. Ο Άγιος Δημήτριος θα προσπαθήσει να βελτιώσει την θέση του με μια νίκη κόντρα στον δυνατό Ατσαλένιο, όπως και ο Αιολικός που θα υποδεχθεί τον Απόλλωνα της Αθήνας. Αμφίβολα θεωρούνται τα παιχνίδια του Εθνικού με τον Αχαρναικό και του Κερατσινίου με τον Παναιτωλικό. Η Ρόδος παρά τα προβλήματα που αντιμετωπίζει ευελπιστεί σε ένα καλό αποτέλεσμα στα Χανιά, ενώ για τον Διαγόρα δεν υπάρχει άλλο αποτέλεσμα πλην της νίκης.

Όλα τα σημερινά παιχνίδια είναι τα ακόλουθα:

Διαγόρας - Αχαϊκή
Ιωνία 2000 - Ρόδος
Άγιος Δημήτριος - Ατσαλένιος
Εθνικός - Αχαρναϊκός
Βύζας Μεγάρων - Μεσσηνιακός
Αιολικός - Απόλλων Αθηνών
Αστέρας Τρίπολης - Θύελλα Πατρών
Κερατσίνι - Παναιτωλικός
Ρεπό έχει ο Λήλας Βασιλικού

Αποδεκατισμένη αλλά αισιόδοξη

Η Ρόδος θα προσπαθήσει να πάρει το θετικό αποτέλεσμα στην Κρήτη στο σημερινό παιχνίδι με την Ιωνία 2000. Δεκαεπτά παίκτες στην διάθεση του Βαγγέλη Χοσάδα

Μπορεί η Ρόδος να «κατεβαίνει» αποδεκατισμένη στο σημερινό εκτός έδρας παιχνίδι με την Ιωνία Χανίων (3μ.μ.), όμως αυτό δεν απαγορεύει στους παίκτες της να πιστεύουν ότι μπορούν να πάρουν το θετικό αποτέλεσμα. Οι «πράσινοι» άλλωστε μέχρι στιγμής έχουν πάει πολύ καλά στα εκτός έδρας παιχνίδια τους και κάτι ανάλογο θα προσπαθήσουν να επαναλάβουν και σήμερα.



Κλιάφας που εξέτισε την ποινή του και ο Σκέτζος βέβαια που ξεπέρασε το πρόβλημα τραυματισμού του. Οι παίκτες που υπολογίζει ο τεχνικός Βαγγέλης Χοσάδας είναι οι ακόλουθοι:

Κλιάφας, Ανδριόπουλος, Ισκάς, Δανάς, Σκέντζος, Τσαγκαβέλης, Καρκαλέτσης, Καντιμοίρης, Μποϊλής, Πλύγκος, Δερμιτζάκης, Αθανασίου, Κούτολο, Γκινής, Στοΐος, Εργάτης, Αχιολάς.

Διαιτησία

Το παιχνίδι θα «παίξει» ο Περικλής Γκιόλιας (Αθήνα), ενώ «βοηθοί» του θα είναι οι κ. Α.Ταρανάς (Αθήνα) και Ζ.Σουρής (Δυτ. Αττική). «Τέταρτος» ο κ. Ε.Γιαννουγλίδης (Λασήθι) και παρατηρητής τους ο κ. Γ.Τερεζάκης από το Ηράκλειο.

Σε απολογία η Ρόδος

Βαρύ το «κατηγορητήριο» για το παιχνίδι με τον Εθνικό. Με τρεις αγωνιστικές αντί για μια τιμωρήθηκε ο Παφιάκης του Διαγόρα!

Σε απολογία καλεί ο αθλητικός δικαστής την ΠΑΕ Ρόδος για τα όσα έγιναν στο παιχνίδι της περασμένης Κυριακής με τον Εθνικό. Το «κατηγορητήριο» μάλιστα είναι αρκετά σοβαρό μάλιστα για την ομάδα της πόλης μας καθώς αναφέρει τα ακόλουθα:

«...Την ΠΑΕ ΡΟΔΟΣ γιατί στον αγώνα ΠΑΕ ΡΟΔΟΣ - ΠΑΕ ΕΘΝΙΚΟΣ και κατά την είσοδο των ομάδων στον αγωνιστικό χώρο φίλαθλοι της εγκαλουμένης εκφωνούσαν υβριστικό σύνθημα, το ίδιο και κατά το 3΄ λεπτό του αγώνα. Επίσης στο 5΄ και 13΄ λεπτό του αγώνα οι ίδιοι φίλαθλοι απευθυνόμενοι προς ποδοσφαιριστή της φιλοξενούμενης ομάδας εκφωνούσαν υβριστικό σύνθημα . Και τέλος μετά την λήξη του αγώνα (10-15) φίλαθλοι της εγκαλουμένης εισήλθαν στον αγωνιστικό χώρο με απειλητικές διαθέσεις προς την διαιτησία αλλά με την επέμβαση της αστυνομίας και των παραγόντων της γηπεδούχου η μετάβαση των διαιτητών στα αποδυτήρια έγινε με ασφάλεια.



Καίει τη Ρόδο ο διαιτητής κ. Γιάχος

Επί παραβάσει του άρθρου 1 παρ. 4 του Ν. 3372/2005 όπως ισχύει»

Στο μεταξύ και επίσημα ανακοινώθηκε χθες πως τιμωρούνται με μια αγωνιστική οι ποδοσφαιριστές Στράτζαλης, Μητράκας, Αγγελόπουλος και Μακρυδημήτρης.

Τρεις αγωνιστικές στον Παφιάκη

Με τρεις αγωνιστικές τιμωρήθηκε τελικά ο ποδοσφαιριστης του Διαγόρα Σάββας Παφιάκης για την κόκκινη κάρτα που αντίκρισε στο εκτός έδρας παιχνίδι της περασμένης Κυριακής με τον Παναιτωλικό. Σύμφωνα με τα όσα ισχυρίζονται παράγοντες του «γηραιού» η ποινή μεγάλωσε επειδή ο διαιτητής ανέφερε στο φύλλο αγώνα πως ο παίκτης χτύπησε αντίπαλο εκτός φάσης ενώ ο Παφιάκης απλά είδε την κόκκινη για φάουλ.

Η χειμερία νάρκη είναι για αρκούδες...



...αντί να κάθεστε ζεστά, αλλά βαρετά μέσα στο σπίτι, φορέστε αθλητικά ρούχα και παπούτσια και ανοίξτε την πόρτα.

ΡΟΔΟΣΠΟΡ
...πρώτο όνομα στα σπορ
Εθ. Δωδεκανησίων 15 ΡΟΔΟΣ
Τηλ. 22410 21442
e-mail: rospo@otenet.gr
www.rodosport.gr
ΓΔ30/11

ΑΝΑΓΕΝΝΗΣΗ Ε. - ΑΠΟΛΛΩΝ ΑΠ.

Photo play

www.12soccer.gr

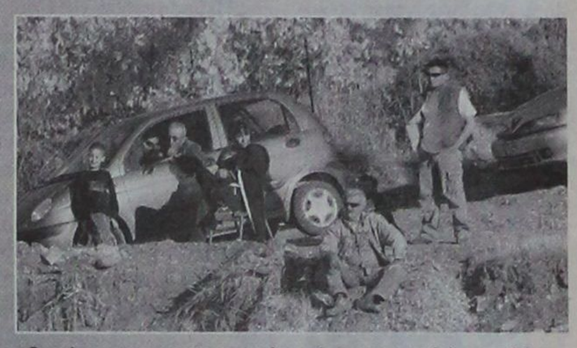

Οι κύριοι της φωτογραφίας είχαν την καλύτερη θέα... στο γήπεδο του Εμπωνα

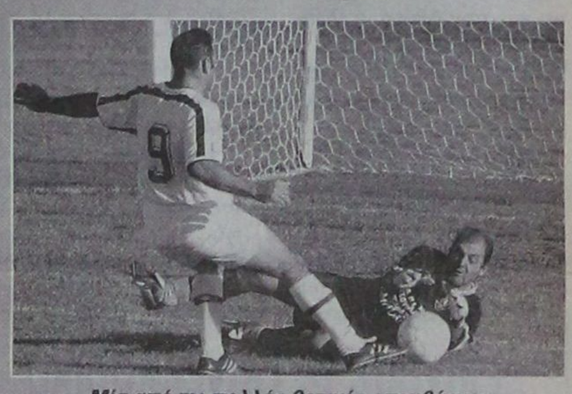

Μία από τις πολλές θετικές επεμβάσεις του τερματοφύλακα Χαλκιόπουλου



«Χορευτική» μονομαχία μεταξύ Ι. Μακαρούνα (αριστερά) και Σταμούλη



Η νεολαία ήταν και πάλι παρούσα στο γήπεδο του Εμπωνα...



...όπως και αρκετές οικογένειες



Σε πελάγη ευτυχίας ο πρόεδρος Λευτέρης Ζαμπελάκης



Από τα Δωδεκάνησα στον Ευρωπαϊκό στίβο

Ξανθού-Σμαλιός ξεχώρισαν τα τελευταία πέντε χρόνια

Μεγάλο ενδιαφέρον παρουσιάζουν τα στατιστικά στοιχεία που παρουσίασε στο συνέδριο της ΕΠΑΚΑΒ ο υπεύθυνος εθνικών ομάδων παίδων / κορασίδων του ΣΕΓΑΣ, Γιάννης Κουτσοφλίνης και τα οποία αφορούν στην διάταξη των σωματείων στίβου ανά την επικράτεια, καθώς και στοιχεία για το έμψυχο δυναμικό, τους αθλητές και τις αθλήτριες.

Οι αγώνες που ελήφθησαν υπ΄ όψιν είναι οι Ολυμπιακοί Αγώνες, τα παγκόσμια και ευρωπαϊκά πρωταθλήματα. Στους αγώνες αυτούς και στις κατηγορίες Ανδρών - Γυναικών, Νέων, Εφήβων - Νεανίδων και Παίδων - Κορασίδων η χώρα μας κατέκτησε συνολικά 56 μετάλλια, εκ των οποίων 20 χρυσά, 17 ασημένια και 19 χάλκινα, αριθμός αρκετά μεγάλος με τα δεδομένα της χώρας μας.

Αναλυτικά ανά διοργάνωση

Στους Ολυμπιακούς Αγώνες 2000 και 2004 στο Σίδνεϊ και στην Αθήνα, ο ελληνικός απολογισμός ήταν 9 μετάλλια, 3 χρυσά, 5 ασημένια, 1 χάλκινο, με τους Κεντέρη, Μανιάνι (2), Κελεσίδου (2), Χαλκιά, Τσουμελέκα, Θάνου, Δεβετζή. Οι παραπάνω προέρχονται από τις ΕΑΣ Λέσβου, Αν. Θεσσαλίας, Ηπείρου, Αλλοδαπή, Αθήνας, Θεσσαλονίκης, Θράκης.

Στα παγκόσμια πρωταθλήματα κλειστού και ανοικτού στίβου που διεξήχθησαν από το 2000 έως το 2005 οι αθλητές/τριές μας κατέκτησαν δέκα μετάλλια, 2 χρυσά, 2 ασημένια, 6 χάλκινα με 4 αθλητές (Κεντέρης, Γκατσιούδης, Θεοδωρίδης, Ιακωβάκης) και 5 αθλήτριες, τις Μανιάνι (2), Κελεσίδου, Θάνου, Δεβετζή, Βόγγολη. Οι αθλητές και αθλήτριες προέρχονται από τις ΕΑΣ Λέσβου, Αν. Θεσσαλίας, Δυτ. Μακεδονίας, Αθήνας, Θεσσαλονίκης, Θράκης, Βόρειας Πελοποννήσου, Πειραιά, Περιφέρειας Πελοποννήσου, Αλλοδαπή, Ηπείρου, Αθήνας, Καβάλας.

Στους ευρωπαϊκούς αγώνες εφήβων - νεανίδων 2000-2005 είχαμε 12 μετάλλια, 3 χρυσά, 5 ασημένια, 4 χάλκινα με 9 αθλητές (Τσάτουμας, Γράβαλος, Σμαλιός, Ρέγας, Φιλιππίδης, Δουβαλίδης, Κουρουπάκης, Μερούσης, Μερτζιανίδης) και 3 αθλήτριες (Πέρρα, Τσουμελέκα, Ζέρβα). Προέρχονταν από τις ΕΑΣ Περ. Πελοποννήσου, Λέσβου, Βόρειας Πελοποννήσου, Ηπείρου, Κρήτης, Χίου/Σάμου, Θεσσαλονίκης, Δωδεκανήσων, Αθήνας, Δράμας).

Η ταξινόμηση των μεταλλίων ανά ΕΑΣ μας δίνει τα εξής στοιχεία: Η ΤΕ Αθήνας έχει κατακτήσει 8 μετάλλια, από 6 Θεσσαλονίκη, Αλλοδαπή, 5 η ΕΑΣ Λέσβου, από 4 Θράκης, Βόρειας Πελοποννήσου, από 3 Αν. Θεσσαλίας, Περ. Πελοποννήσου, Ηπείρου, Πειραιά, από 2 Δυτικής Μακεδονίας, Α. Αττικής, Δωδεκανήσων, Κρήτης και από ένα οι ΕΑΣ Δράμας, Καβάλας και Χίου/Σάμου.

Συνολικά 17 άνδρες, κατέκτησαν 22 μετάλλια (ποσοστό 39,28%) και 16 γυναίκες που πήραν 34 (ποσοστό 60,72%). Αυτό δείσνει και την διαχρονικότητα ορισμένων αθλητριών μας που κατέκτησαν αρκετά μετάλλια την περίοδο των έξι αυτών χρόνων σε αντίθεση με τους άνδρες αθλητές μας.

Σε όλες τις διοργανώσεις συνολικά, οι αθλητές (33) που κατέκτησαν τα 56 μετάλλια είναι οι εξής: Μανιάνι 5, Θάνου 4, Κελεσίδου 4, Κεντέρης 3, Τσουμελέκα 3, Κοκλώνη 3, Βόγγολη 2, Δεβετζή 2, Ιακωβάκης 2, Τσάτουμας 2, Πέρρα 2, Καρασταμάτη 2, Θεοδωρίδης 2. Από 1 μετάλλιο έχουν κερδίσει οι: Χαλκιά, Γκατσιούδης, Στεφανίδη, Ασκητοπούλου, Παυλακάκης, Παπαδημητρίου, Κανελλόπουλος, Αλοζίδης, Δεληνικόλα, Γράβαλος, Σμαλιός, Ζέρβα, Ρέγας, Φιλιππίδης, Δουβαλίδης, Κουρουπάκης, Μερούσης, Μερτζιανίδης, Ξανθού και Πιλάτου.

Στις οκτάδες των αγωνισμάτων στις διοργανώσεις που αναφέρθηκαν, μπήκαν συνολικά 116 αθλητές και αθλήτριες. Ανά ΕΑΣ είχαμε: Θεσσαλονίκης 13 αθλητές/τριες, Πειραιά 12, Αθήνας 10, Αν. Θεσσαλίας, Λέσβου 7, Κρήτης, Θράκης 6, Βόρ, Πελοποννήσου, Αν. Αττικής 5, Δωδεκανήσου, Πέλλας/Κιλκίς, Δυτ. Αττικής 4, Βοιωτίας.Εύβοιας, Ηπείρου, Δυτ. Θεσσαλίας Αλλοδαπή, Περ. Πελοποννήσου 3, Δυτ, Μακεδονίας, Δράμας 2, Χίου/Σάμου, Κέρκυρας, Καβάλας, Σερρών, Πιερίας/Ημαθίας 1, Δυτ. Στερεά, Αν. Στερεά, Αν. Πελοπόννησος, Κυκλάδων 0. Μια παρατήρηση που προκύπτει από τα στοιχεία αυτά είναι ότι μικρές ΕΑΣ σε αξιολόγηση ή πληθυσμό (Λέσβος, Θράκη), έχουν δώσει αρκετούς αθλητές στις οκτάδες, σε αντίθεση με άλλες «μεγάλες» που έχουν αποκαρδιωτικά αποτελέσματα (Δυτ. Στερεά, Α, Στερεά, Αν. Πελοπόννησος). Συνολικά στις οκτάδες των αγωνισμάτων είχαμε 60 άνδρες (ποσοστό 52%) και 56 γυναίκες (ποσοστό 48%).

Επιστροφή στην κορυφή για τα κορίτσια της «Φλόγας»

Επέστρεψε στην κορυφή η ομάδα της «Φλόγας» στο τζούντο μετά την επιτυχία των κοριτσιών της στο Πρωτάθλημα Νοτίου Ελλάδας Παίδων - Κορασίδων Β΄.

Οι αγώνες διεξάχθηκαν στο Σ.Ε.Φ. (Στάδιο Ειρήνης και Φιλίας), σε κάποιον από τους βοηθητικούς χώρους του, το Σάββατο 12 Νοεμβρίου.

Η συγκομιδή ήταν ένα χρυσό - δύο ασημένια και ένα χάλκινο μετάλλιο που φέρνει την «Φλόγα» στις πρώτες θέσεις της βαθμολογίας στις Κορασίδες Β΄.

Να θυμίσουμε ότι πέρσι, η «Φλόγα» είχε κατακτήσει την πρώτη θέση με τρία χρυσά μετάλλια στους αντίστοιχους αγώνες.

Το χρυσό κατέκτησε η Τριανταφύλλου Ελένη που έπαιξε στα -36 κιλά και δεν αφήνει την κορυφή του βάθρου που κατέκτησε πέρσι. Μετά το περσινό χρυσό και το προπέρσινο ασημένιο φέτος έδειξε ότι είναι μέσα στις καλύτερες Ελληνίδες και με τρεις νίκες αφήνει τις αντιπάλους της να την κυνηγούν τα επόμενα χρόνια.

Πολύ καλή όπως αναμενόταν ήταν και η Στέλλα Παναγιά στα -52 κιλά που κατέκτησε το ασημένιο μετάλλιο. Η Παναγιά με δύο νίκες έφτασε στον τελικό και ενώ προηγούνταν με ένα βαζάρι και με ένα γιούκο διαφορά, από ένα λάθος της, η αντίπαλος της την έπιασε οσαϊκόμι (κακακράτηση) και της πήρε την νίκη στο τέλος του αγώνα. Πέρσι ήταν χρυσή και πρόπερσι ασημένια, αλλά και το φετινό ασημένιο είναι πολύ ικανοποιητικό και έχει σημασία για τους μελλοντικούς αγώνες να μαθαίνουμε από τους αγώνες μας και να βελτιωνόμαστε από τα λάθη μας για να είμαστε πάντα στις θέσεις του βάθρου.

Ασημένιο μετάλλιο κατέκτησε και η Μιχαλίτσα Γόμπου στα -39 κιλά που στην πρώτη της εμφάνιση σε μεγάλους αγώνες ήταν πολύ καλή και λίγο τυχερή. Πήρε την νίκη που χρειάζονται για να πάρει το μετάλλιο που της άξιζε και έκανε μια ήττα που της στέρησε το χρυσό.

Η άτυχη της παρέας των κοριτσιών ήταν η Αλέξια Σεβαστίδου. Πέρσι η Αλέξια ήταν στην πρώτη θέση της κατηγορίας της. Φέτος παρά το ότι νίκησε τρεις αγώνες έμεινε στο χάλκινο μετάλλιο στα -42 κιλά που βέβαια είναι μια καλή θέση, αλλά με τη συνολική παρουσία της άξιζε κάτι καλύτερο. Η Σεβαστίδου έκανε δύο νίκες - μια ήττα που της στέρησε την είσοδό της στον τελικό και μια νίκη που της έδωσε το μετάλλιο.

Μαζί με τα κορίτσια στην κατηγορία Παίδων β΄ αγωνίστηκε στα -42 κιλά ο Νικήτας Γόμπος. Η πρώτη συμμετοχή του Νικήτα ήταν ικανοποιητική, καθώς έπαιξε τρεις αγώνες και πήρε μια νίκη στη δυσκολότερη κατηγορία των αγοριών.

Μια άλλη Ροδίτικη επιτυχία υπήρξε στους ίδιους αγώνες για την ομάδα της «Φλόγας». Ο Δημήτρης Μαμάκης που γυμνάζεται τον τελευταίο χρόνο με την ομάδα της Ρόδου Αλλά ανήκει στο Σπάρτακο Ιωαννίνων κατέκτησε το ασημένιο μετάλλιο στα -36 κιλά. Είναι χαρακτηριστικό ότι τις τρεις νίκες τις πήρε ο νεαρός αθλητής όσο τον κωουτσάριζε ο προπονητής της «Φλόγας», ενώ στον τελικό που έχασε τον παρακολουθούσανε οι προπονητές της ομάδας του. Νιώθουμε τον Δημήτρη δικό μας αθλητή.

Η «Φλόγα» συγχαίρει τους νεαρούς αθλητές για την αγωνιστικότητά τους και τους συμβουλεύει να συνεχίσουν να προπονούνται με το ίδιο πάθος γιατί ο αθλητισμός είναι υγεία και δημιουργεί όμορφη ζωή για πάντα.

•• Η «Φλόγα» ευχαριστεί ιδιαίτερα του ΔΟΝΑ και τον πρόεδρό του Θανάση Μπαράκα για την προσφορά των εξόδων της μετακίνησης από Ρόδο προς Πειραιά και επιστροφής.

Η προστασία της αξιοπιστίας στο διοικητικό συμβούλιο της ΕΠΣΔ

Σήμερα στις 7.30 μ.μ. θα συνεδριάσει το διοικητικό συμβούλιο της Ενωσης Ποδοσφαιρικών Σωματείων Δωδεκανήσου, ενώ η Πειθαρχική Επιτροπή θα συνεδριάσει αύριο στις 2 μ.μ. Ενα από τα θέματα που θα απασχολήσουν τα μέλη της διοίκησης είναι η προστασία της αξιοπιστίας του πρωταθλήματος της Α΄ Κατηγορίας και του κύρους της διοργανώτριας.

Για το Κύπελλο Δωδεκανήσου

Αρης Αρχαγγέλου-Φοίβος στο γήπεδο Καλυθιών

Αγώνες Κυπέλλου Δωδεκανήσου περιλαμβάνει η σημερινή ημέρα.

Ο ΑΕΡΑ θα αντιμετωπίσει τον Άγιο Γεώργιο, ενώ ο Ιάλυσος καλείται να ξεπεράσει το εμπόδιο του σκληροτράχηλου Ευαγόρα.

Με μεγάλο ενδιαφέρον θα γίνει το παιχνίδι Διαγόρας Βατίου - Ηρακλής Μαριτσών, ενώ όλα τα «βλέμματα» είναι στραμμένα στα ντέρμπι ανάμεσα στον Άρη Αρχαγγέλου και τον πρωτοπόρο στο πρωτάθλημα Φοίβο Κρεμαστής, στο ουδέτερο γήπεδο των Καλυθιών.

Το πρόγραμμα:

ΚΥΠΕΛΛΟ ΔΩΔΕΚΑΝΗΣΟΥ

• **Κοσκινού (14.30):** ΑΕΡΑ - Άγιος Γεώργιος (Αδαμάκης): Κόττορος, Στεφανάκης, Αντωνάς (Χατζημανώλης).

• **Έμπωνα (14.30):** Αναγέννηση Εμπωνα - Κλεόβουλος (Αγρέλης): Τσαγγάρης, Ορφανός, Σταυριανός (Σακελλαρίδης).

• **Καλυθιές (14.30):** Αρης Αρχαγγέλου - Φοίβος (Βεργίδης): Τριάντος, Πλακογιάννης, Κουρδουκλάς (Καρίκης).

• **Βάτι (14.30):** Διαγόρας Βατίου - Ηρακλής Μαριτσών (Χουρδάς): Κατσιδώνης Ε., Γουλάρας, Καραχανής (Καψάσκης).

• **«Οικονομίδειο» (14.30):** Γ.Σ. Ιάλυσος - Ευαγόρας (Κυπραίος Θ.): Κατσιδώνης Π., Λάμπρου, Μανέγας (Κωνσταντίνου).

ΥΠΟΟΜΙΛΟΣ ΚΩ

• **Στάδιο «Ανταγόρας» (15.30):** Α.Ε. Κως - Α.Ο. Πυλίου (Κεφαλιανός): Φραγκιαδάκης, Τσοπάνος, Μουστάκας.

Προσωρινή λύση δόθηκε για τον πάγκο του Ορφέα

Ευχαριστήρια επιστολή για τον Ανδρέα Βλασόπουλο

Δεν βρήκε ακόμη προπονητή ο Ορφέας . Κάποιες επαφές που έγιναν απέβησαν άκαρπες και στο επόμενο παιχνίδι με τον Καλυμνιακό, στον πάγκο θα καθήσουν οι παίκτες Κελέσογλου και Χατζηνικήτας.

Από το διοικητικό συμβούλιο του Ορφέα, πήραμε την παρακάτω ανακοίνωσε:

« Το δ.σ. του Α.Ο. Ορφέα εκφράζει την λύπη του για την άτυχη στιγμή του τραυματισμού ποδοσφαιριστή του Ευαγόρα, Σωτήρχου και εύχεται ταχεία ανάρρωση στο παιδί.

Επίσης, αισθάνεται την υποχρέωση να συγχαρεί την διαιτησία, για την μέχρι τώρα αντιμετώπιση της ομάδας μας, άσχετα αν βρίσκεται στην τελευταία θέση.

Και σαν τελευταίο, λυπούμαστε για την παραίτηση του προπονητή μας Βλασόπουλου Ανδρέα, του απευθύνουμε ένα μεγάλο ευχαριστώ για όλα αυτά που μας προσέφερε στην διάρκεια της θητείας του.

Δυστυχώς Ανδρέα στην ζωή δεν έρχονται τα πράγματα όπως εμείς θέλουμε να τα σχεδιάσουμε, διότι υπάρχουν αστάθμητοι παράγοντες και ευχόμαστε να ξανασυνεργαστούμε στο μέλλον διότι από εσένα μόνον θετικά στοιχεία αποκομίσαμε.

Στου ευχόμαστε ολόψυχα κάθε επιτυχία στην επόμενή σου ομάδα».

Εκτακτη γενική συνέλευση η ΕΠΑΕ

Η Έκτακτη Γενική Συνέλευση των μελών της Ε.Π.Α.Ε (ΠΑΕ Α΄, Β΄ Εθνικής Κατηγορίας, Εκπρόσωποι Γ΄ Εθνικής Κατηγορίας) θα πραγματοποιηθεί την Παρασκευή 25 Νοεμβρίου 2005 και ώρα 14.00΄ στο Ξενοδοχείο Divani Caravel (Μεγ. Αλεξάνδρου 2, Αθήνα) με τα εξής θέματα Ημερήσιας Διάταξης:

1. Επικύρωση πληρεξουσίων αντιπροσώπων
2. Εκλογή Γραμματέα Συνέλευσης.
3. Αποτελέσματα Συνέλευσης Α΄ Εθνικής Κατηγορίας, επί των κάτωθι θεμάτων της Ημερήσιας Διάταξης:

α) Προτάσεις που αφορούν στον Οικονομικό και Οργανωτικό τομέα για τη βελτίωση του Επαγγελματικού Πρωταθλήματος της Α΄ Εθνικής Κατηγορίας.

β) Προτάσεις ΠΑΕ SKODA ΞΑΝΘΗ.

γ) Προτεινόμενες τροποποιήσεις του νόμου που αφορούν πειθαρχικές κυρώσεις των ΠΑΕ.

δ) Κατάθεση και συζήτηση προτάσεων επί σχετικών με τα ανωτέρω, από μέλη της Γ.Σ. και λήψη απόφασης.

4. Προϋποθέσεις συμμετοχής των ομάδων στα Πρωταθλήματα Α΄ και Β΄ Εθνικής Κατηγορίας από την περίοδο 2006-2007 και εφεξής, σχετικά με τη χρήση των βοηθητικών γηπέδων, εμπορικών χώρων, κυλικείων, κοινόχρηστων χώρων, σύμφωνα με όσα ειδικότερα καθορίζονται από την UEFA. Καθορισμός επόπτη γηπέδου.

Ξεκίνησε το Πανελλαδικό τουρνουά 5Χ5 στο «OASIS»

Ξεκίνησε, για 4η συνεχόμενη χρονιά , το πανελλαδικό τουρνουά 5x5 «Wash & Go by Supersport», το οποίο γίνεται στις αθλητικές εγκαταστάσεις του ΄΄OASIS" Soccer Club 5x5 στους Αγ. Αποστόλους.

Στο τουρνουά συμμετέχουν συνολικά 45 ομάδες, οι οποίες χωρίστηκαν σε 5 ομίλους. Αν και το ενδιαφέρον για καινούριες συμμετοχές συνεχίζεται, τα παιχνίδια άρχισαν με μεγάλα σκόρ και εκπλήξεις

ΟΜΙΛΟΣ Γ΄

Μεγάλη νίκη για την ομάδα Κηδείες, 9-2, σε βάρος του Holywood. Μεγάλη νίκη και για την Αμμος cafe με 7-1 σε βάρος της ομάδας Βαζέλια, ενώ δύσκολη νίκη με 3-1 πέτυχε ο Όλυμπος επι της ομάδας Συντρήμια.

ΚΗΔΕΙΕΣ - HOLLYWOOD	9-2
AMMOS CAFÉ - ΒΑΖΕΛΙΑ	7-1
ΣΥΝΤΡΙΜΜΙΑ - ΟΛΥΜΠΟΣ	1-3

ΟΜΙΛΟΣ Δ΄

Με νίκη ξεκίνησαν οι Ιππότες, αφού κέρδισαν με 7-2 την Δυναμό. Δύσκολη νίκη , για τους περσινούς πρωταθλητές Μπουκμέηκερς επι των μαχητικών Δράκων. Τα Σφυριά έχασαν την νίκη και τους τρεις τρεις βαθμούς στα τελευταία λεπτά, αφού το Ντιλάϊτ κατάφερε και ανέτρεψε το εις βάρος του σκορ στα τελευταία λεπτά. Η έκπληξη έγινε από την ομάδα Becker acroma F.C. που κατάφερε να επικρατήσει των Σκουπιδιών, ομάδας τεσσάρων πρωταθλημάτων.

ΙΠΠΟΤΕΣ - ΔΥΝΑΜΟ	7-2
ΝΤΙΛΑΗΤ - ΣΦΥΡΙΑ	4-3
ΣΚΟΥΠΙΔΙΑ ONE - BECKER ACROMA	4-5
ΜΠΟΥΚΜΕΗΚΕΡΣ - ΔΡΑΚΟΙ	6-4

ΟΜΙΛΟΣ Ε΄

Μάγοι και Gallery café, πρόσφεραν ωραίο θέαμα , με τελικό νικητη τους Μάγους με σκορ 5-4 πολλά γκολ, στα παιχνίδια Φουγάρα - Φυτίλια 4-8 και Control Café - Κρίκης F.C. 10-0 και Ζογκέρ-Infotec 7-3, τέλος δύσκολη νίκη πήραν οι Άγιοι οι οποίοι επικράτησαν 3-2 της ομάδας των Κουβάδων νέων Πόρων.

Στην Τήλο δοκιμάζεται το μεσημέρι ο Ακουσίλαος

Η σημερινή ημέρα φιλοξενεί το εξ αναβολής ντέρμπι στην Τήλο, ανάμεσα στον τοπικό Α.Σ. και τον Ακουσίλαο Φανών για τη Β΄ Κατηγορία.

Το παιχνίδια παρουσιάζει μεγάλο ενδιαφέρον, αφού και οι δύο ομάδες βρίσκονται ψηλά στον βαθμολογικό πίνακα.

Ο Α.Σ. Τήλος τα πηγαίνει περίφημα στο πρωτάθλημα και την προηγούμενη αγωνιστική πέρασε αλώβητος από το Πυλί (1-1).

Από την άλλη πλευρά, ο Ακουσίλαος βρίσκεται σε διαμονιώδη φόρμα, αφού την Κυριακή είχε διασύρει 7-1 την Α.Ε. Λέρου!

Το παιχνίδι θα ξεκινήσει στις 12 το μεσημέρι για να προλάβει το καράβι της επιστροφής η ομάδα της Ρόδου.

Διαιτητής ορίστηκε ο κ. Ρουμάνης με «βοηθούς» τους κ. Φουκαρά και Μοσχούς.

Παρατηρητής αγώνα ορίστηκε ο κ. Κυπραίος, ενώ διαιτησίας ο κ. Γενής.

Οσον αφορά το παιχνίδια της Γ΄ Κατηγορίας για τον όμιλο Νήσων, αναβλήθηκε το παιχνίδι Πολυβώτης Νισύρου - Α.Ο. Λειψοί για συγκοινωνιακούς λόγους.

ΤΑ ΝΕΑ ΤΟΥ ΜΠΡΙΤΖ

Τελευταία υπενθύμιση για όσους ενδιαφέρονται να παρακολουθήσουν μαθήματα μπριτζ - σήμερα το βράδυ, στις 8.30 μ.μ., ο Όμιλος Αγωνιστικού Μπριτζ Ρόδου και ο πολύ καλός δάσκαλος (με επίσημη αναγνώριση από την Ομοσπονδία, παρακαλώ!) κ. Βασίλης Καρακατσάνης ξεκινούν τον κύκλο μαθημάτων μπριτζ για αρχαρίους για την τρέχουσα αγωνιστική περίοδο στις εγκαταστάσεις του Ομίλου, στον α' όροφο της πίσω πλευράς του «Ακταίον». Τα μαθήματα θα γίνονται κάθε Τετάρτη την ίδια ώρα και φυσικά, πριν ακόμα ολοκληρωθούν, θα ανοίξουν στους συμμετέχοντες την πόρτα που οδηγεί στον κόσμο του μαγευτικού αυτού αθλήματος - ενός αθλήματος που αναγνωρίζεται από τη ΔΟΕ ως Ολυμπιακό και που σε αρκετές χώρες διδάσκεται ακόμη και στα σχολεία!..

Ως προς την αγωνιστική κίνηση, τώρα, συνεχίζεται το τουρνουά ομάδων όπεν της Πέμπτης, στο οποίο συμμετέχουν δέκα ομάδες. Τα μέχρι στιγμής αποτελέσματα φέρνουν στην πρώτη θέση την ομάδα Τσάβαλου (Τσάβαλος Α., Κελεπέρας Κ., Βρούχος Ν., Γιαννιού Μ., Μαρινάκης Α., Σιμάτης Α.) με 98 V.P. Ακολουθεί η ομάδα Καρακατσάνη (Καρακατσάνης Β., Καρακατσάνης Η., Τυραβέλλη Α., Λεριάς Ε., Καλοπέτρης Σ.) με 85 V.P. και στην τρίτη θέση βρίσκεται η ομάδα Τσαγκαλίδη (Τσαγκαλίδης Δ., Πιρπιρής Δ., Αγαπητού Σ., Κουτσάκης Ι.) με 65 V.P.

Τέλος έληξε τη Δευτέρα, 14 του μηνός, το τουρνουά ζεμγών όπεν, με την επανάκαμψη του ζεύγους Καρακατσάνη Β. - Καρακατσάνη Η., το οποίο κατέλαβε την πρώτη θέση στην τελευταία αγωνιστική με το εξαιρετικό ποσοστό 69,67%. Ακολούθησαν οι Μαρινάκης Α. - Πιρπιρής Δ. (ποσοστό 68,53%), Ζαννετάκης Ν. - Σιμάτης Α. (61,44%), Γάκος Α. - Τσάβαλος Α. (58,85%) και Φιλίππου Κ. - Χατζηιωάννου Ε. (56,01%).

Στα συγκεντρωτικά αποτελέσματα ο μεγάλος νικητής του τουρνουά ήταν ο κ. Πιρπιρής Δ. (μέσος όρος 61,39%), με δεύτερο τον κ. Γιαλλούση Μ. (μ.ο. 59,64%) και τρίτο τον κ. Ζερβό Ι. (μ.ο. 56%).

Κλείνοντας, θυμίζουμε ότι αύριο Πέμπτη, 17 Νοεμβρίου, ξεκινούν οι προκριματικοί για το πανελλήνιο ζευγών, που θα διαρκέσουν τρεις ημέρες (Πέμπτη, Κυριακή και Δευτέρα) και θα αναδείξουν τα τρία ζεύγη (στις ισάριθμες κατηγορίες) που θα εκπροσωπήσουν στους τελικούς της Αθήνας τον Ο.Α.Μ.Ρ. Η στήλη εύχεται καλή επιτυχία σε όσους θα λάβουν μέρος στα προκριματικά.

ΘΕΡΜΟΠΟΜΠΟΙ

Με συνέπεια και υπευθυνότητα συνεχίζουμε για 24 χρόνια τοποθετώντας θερμοπομπούς σε Σπίτια,Σχολεία,Αίθουσες και σε λοιπούς επαγγελματικούς χώρους.



...ΘΕΡΜΟΠΟΜΠΟΙ ΓΑΛΛΙΑΣ....
AIRELEC

Η ποιότητα και η πείρα τόσων χρόνων μας κάνουν ασυναγώνιστους.Ελάτε ή πάρτε μας τηλέφωνο, να έρθουμε να κουβεντιάσουμε για τη θέρμανση του χώρου που σας ενδιαφέρει.

ΜΕΛΕΤΗ - ΕΓΚΑΤΑΣΤΑΣΗ ΔΩΡΕΑΝ!!!

Ν.ΚΑΜΠΟΥΡΑΚΗΣ - Μ.ΦΛΑΓΚΟΣ Ο.Ε.
ΤΗΛ. 31320 - 20859

ΠΡΟΟΔΟΣΠΟΡ

Ξεκαθαρίζει με Ντιφάρες...

Αμφίβολη εξακολουθεί να παραμένει η συμμετοχή του 25χρονου πόϊντ-γκαρντ στο ματς με την Α.Ε.Κ.! Σήμερα στις 12:00 μιλάει στο «Βενετόκλειο» ο Μιχάλης Κυρίτσης. Παίκτης της Α.Ε.Κ. ο Λάϊονελ Τσάλμερς

Στο πρόγραμμα των προπονήσεων μπήκε από χθες συντηρητικά ο Μπράϊαν Ντιφάρες, του οποίου η συμμετοχή θα ξεκαθαρίσει οριστικά μέχρι αύριο. Ο 25χρονος Αμερικανός, ο οποίος δεν έχει παίξει ακόμη σε παιχνίδι πρωταθλήματος έχει παρουσιάσει σημαντική βελτίωση (θλάση στο δικέφαλο), ωστόσο θα δοκιμάσει και αν διαπιστωθεί ότι μπορεί να παίξει, θα τεθεί στη διάθεσή του Μιχάλη Κυρίτση.

Από κει και πέρα οι υπόλοιποι παίκτες έδωσαν κανονικά το «παρών» στο «Βενετόκλειο» και άκουσαν τον 60χρονο προπονητή να αναφέρεται στα λάθη που έγιναν, στο ματς με τον Γ.Σ. Λάρισας και στοίχισαν στους Ροδίτες. Πλέον το μόνο που κοιτάζει η τεχνική ηγεσία των «θαλασσί» είναι το επόμενο ματς με την Α.Ε.Κ. και ο τρόπος με τον οποίο ο Κολοσσός θα μπορέσει να «σπάσει» επιτέλους το ρόδι στην Α1.

Η «ΠΡΩΤΗ» ΣΥΝΕΝΤΕΥΞΗ ΤΥΠΟΥ ΣΤΟ «ΒΕΝΕΤΟΚΛΕΙΟ»

Την πρώτη του συνέντευξη τύπου στο «Βενετόκλειο» θα παραχωρήσει σήμερα το μεσημέρι (12:00) ο Μιχάλης Κυρίτσης. Ο έμπειρος τεχνικός θα αναφερθεί στην αναμέτρηση με τον Γ.Σ. Λάρισας, καθώς και στο παιχνίδι της ερχόμενης Κυριακής κόντρα στην Α.Ε.Κ. Οι συνεντεύξεις τύπου θα πραγματοποιούνται κάθε Τετάρτη την ίδια ώρα.

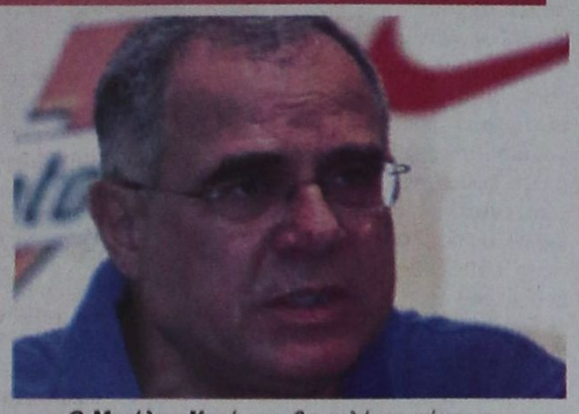

Ο Μιχάλης Κυρίτσης θα μιλήσει σήμερα για το ματς με την Α.Ε.Κ.

ΚΑΙ ΜΕ ΤΗ ΒΟΥΛΑ...ΤΣΑΛΜΕΡΣ ΣΤΗΝ Α.Ε.Κ.

Ο Λάιονελ Τσάλμερς έστειλε υπογεγραμμένο το συμβόλαιό του και πλέον είναι και επίσημα παίκτης της Α.Ε.Κ. Ο Τσάλμερς (25, 1.83), αποφοίτησε από το πανεπιστήμιο Ζέιβιερ και την περσινή σεζόν αγωνίστηκε στο N.B.A. με τους Κλίπερς. Η ΑΕΚ είχε την τύχη να βρει στο πρόσωπό του, έναν παίκτη με ηγετικές ικανότητες που μπορεί να βοηθήσει τη νεανική ομάδα του Λευτέρη Κακιούση να φθάσει τους στόχους της.

Ο Λάιονελ Τσάλμερς γεννήθηκε στις 10 Νοεμβρίου 1980 στο Ολμπανι της Νέας Υόρκης. Εχει ύψος 1.83 και αγωνίζεται στη θέση του πλέι μέικερ. Διακρίνεται για την ταχύτητά του, την ικανότητά του στον αιφνιδιασμό, ενώ είναι αξιόπιστος σουτέρ από την περιφέρεια.

ΠΑΙΔΙΚΟ/ΟΜΙΛΟΣ ΡΟΔΟΥ

Στο «Βενετόκλειο» τα σπουδαία...

Ο Ζέφυρος υποδέχεται τον Γ.Σ. Διαγόρας στο πιο αμφίρροπο παιχνίδι της 4ης αγωνιστικής για τον όμιλο των ισχυρών! Τον πρώτο λόγο Α.Ο. Σύμης και Κολοσσός Β' απέναντι στον Ζέφυρο Β' και Ήλιο Ιαλυσού

Τα παιχνίδια της 4ης αγωνιστικής για τους όμιλους Ρόδου όρισε η Τ.Ε. Ε.Ο.Κ. Δωδεκανήσου. Η πιο αμφίρροπη κόντρα πρόκειται να γίνει το μεσημέρι του Σαββάτου στο «Βενετόκλειο» ανάμεσα στον Ζέφυρο και τον Γ.Σ. Διαγόρας με τις δύο ομάδες να παλεύουν για την κατάκτηση της δεύτερης θέσης στον όμιλο των ισχυρών. Τυχερή της αγωνιστικής θα είναι η Ελπίδα Πεταλούδων που θα πάρει τους δύο βαθμούς της νίκης, αφού ο Α.Σ.Κ. Ιβίσκος έχει παραιτηθεί απ' το πρωτάθλημα. Εξάλλου ο πρωτοπόρος και ισχυρός Κολοσσός θα εκτίσει το ρεπό του. Στον δεύτερο όμιλο (ανίσχυροι), τα φαβορί έχουν τον πρώτο λόγο. Ο Α.Ο. Σύμης φιλοξενεί τους παμπαίδες του Ζέφυρου, ενώ ο Ήλιος Ιαλυσού θα υποδεχθεί τους παμπαίδες του Κολοσσού, που είναι ιδιαίτερα ισχυροί όμως και είναι φαβορί για την κατάκτηση του ροζ φύλλου.

Α' ΟΜΙΛΟΣ/3η ΑΓΩΝΙΣΤΙΚΗ

1.Κολοσσός Ρόδου	6	3-0	255-123 (+132)
2.Ζέφυρος	5	2-1	127-135 (-8)
3.Γ.Σ. Διαγόρας	3	1-1	76-72 (+4)
4.Ελπίδα Πεταλούδων	2	0-2	71-159 (-88)
5.Α.Σ.Κ. Ιβίσκος	-	0-2	0-40 (-40)

*Ο Α.Σ.Κ. Ιβίσκος παραιτήθηκε απ' το πρωτάθλημα
*Η Ελπίδα Πεταλούδων και ο Γ.Σ. Διαγόρας έχουν εκτίσει το ρεπό τους

Β' ΟΜΙΛΟΣ/3η ΑΓΩΝΙΣΤΙΚΗ

1.Ήλιος Ιαλυσού	5	2-1	90-98 (-8)
2.Κολοσσός Ρόδου	4	2-0	117-14 (+103)
3.Α.Ο. Σύμης	4	2-0	83-16 (+67)
4.Ζέφυρος Β'	2	0-2	49-151 (-102)
5.Γ.Σ. Αφάντου 2005	-	0-3	0-60 (-60)

*Ο Ήλιος Ιαλυσού δεν έχει εκτίσει το ρεπό του
*Ο Γ.Σ. Αφάντου 2005 παραιτήθηκε απ' το πρωτάθλημα

ΤΟ ΠΡΟΓΡΑΜΜΑ ΤΗΣ 4ης ΑΓΩΝΙΣΤΙΚΗΣ

ΣΑΒΒΑΤΟ (19/11):
Δ.Κ.Γ. Ρόδου (14:00): Ζέφυρος- Γ.Σ. Διαγόρας
ΚΥΡΙΑΚΗ (20/11):
Σύμη (12:00): Α.Ο. Σύμης- Ζέφυρος Β'
ΔΕΥΤΕΡΑ (21/11):
Δ.Κ.Γ. Ιαλυσού (20:00): Ήλιος Ιαλυσού- Κολοσσός Β'

ΕΦΗΒΟΙ

Αποχώρηση πριν την πρεμιέρα

ΟΜΙΛΟΣ ΡΟΔΟΥ/3η ΑΓΩΝΙΣΤΙΚΗ

1.Κολοσσός Ρόδου	6	3-0	235-153(+82)
2.Ελπίδα Πεταλούδων(2β)	5	2-1	187-190(-3)
3.Α.Σ.Κ. Ιβίσκος(1β)	5	2-1	168-165(+3)
4.Ζέφυρος	4	1-2	123-124(-1)
5.Α.Ο. Σύμης	3	1-1	62-50(+12)
6.Γ.Α.Σ. Ιάλυσος	2	0-2	115-168(-53)
7.Γ.Σ. Αφάντου 2005	-	0-2	0-40(-40)

*Ο Γ.Σ. Αφάντου 2005 παραιτήθηκε απ' το πρωτάθλημα
*Ο Α.Ο. Σύμης και ο Γ.Α.Σ. Ιάλυσος έχουν εκτίσει το ρεπό τους

Ο Γ.Σ. Αφάντου 2005 αποφάσισε να μην κατέβει και στο εφηβικό πρωτάθλημα! Ο Κολοσσός υποδέχεται τον Α.Ο. Σύμης και ο Γ.Α.Σ. Ιάλυσος τον Ζέφυρο, στο πλαίσιο της 4ης αγωνιστικής

Ο Γ.Σ. Αφάντου 2005, εκτός απ' το παιδικό πρωτάθλημα, αποφάσισε να αποχωρήσει και απ' τους έφηβους, κάτι το οποίο θα γίνει την επόμενη αγωνιστική περίοδο. Έτσι το εξ αναβολής παιχνίδι με τον Α.Ο. Σύμης δεν θα γίνει και η ομάδα του Μερκούρη Μοσχόβη θα πάρει τη νίκη στα χαρτιά. Στο πλαίσιο της 4ης αγωνιστικής ο Γ.Σ. Αφάντου επρόκειτο να αντιμετωπίσει τον Α.Σ.Κ. Ιβίσκος που θα κερδίσει τους δύο βαθμούς χωρίς αγώνα. Εξάλλου μεθαύριο στην Ιαλυσό, ο τοπικός Γ.Α.Σ. θα κοντραριστεί με τον Ζέφυρο, που χρειάζεται περισσότερο τη νίκη στην προσπάθεια του να προλάβει τη δεύτερη θέση. Εξάλλου ο Κολοσσός δεν αναμένεται να συναντήσει προβλήματα απέναντι στον Α.Ο. Σύμης, ενώ η Ελπίδα Πεταλούδων θα εκτίσει το ρεπό της.

ΤΟ ΠΡΟΓΡΑΜΜΑ ΤΗΣ 4ης ΑΓΩΝΙΣΤΙΚΗΣ

ΠΑΡΑΣΚΕΥΗ (18/11):
Δ.Κ.Γ. Ιαλυσού (20:00): Γ.Α.Σ. Ιάλυσος- Ζέφυρος
ΣΑΒΒΑΤΟ (19/11):
Δ.Κ.Γ. Ρόδου (12:00): Κολοσσός Ρόδου- Α.Ο. Σύμης
Ρεπό έχει η Ελπίδα Πεταλούδων

ΠΟΤΟΠΟΙΙΑ "ΣΑΡΚΟΛ"
ΟΥΖΟ ΑΤΤΑΒΥΡΟΣ


ΤΟ ΠΑΡΑΔΟΣΙΑΚΟ ΡΟΔΙΤΙΚΟ ΟΥΖΟ
ΓΙΑ ΠΑΡΑΓΓΕΛΙΕΣ 22410-67105
6947 999 720
T6379-18/11

Β' ΚΑΤΗΓΟΡΙΑ

Το απόλυτο ντέρμπι...

Ο Ζέφυρος φιλοξενεί τη Δευτέρα (20:00) τον Γ.Σ. Αφάντου 2005 στο μεγάλο ντέρμπι της 3ης αγωνιστικής! Στη Λίνδο δοκιμάζεται η Ελπίδα Πεταλούδων, ενώ ο Α.Ο. Σύμης έχει εύκολο έργο κόντρα στον Ήλιο Ιαλυσού

Έφτασε η ώρα για το μεγάλο ντέρμπι της Β' Κατηγορίας...Την ερχόμενη Δευτέρα ο Ζέφυρος πρόκειται να υποδεχθεί τον Γ.Σ. Αφάντου 2005, στην αναμέτρηση των δύο αήττητων ομάδων της κατηγορίας. Οι «πράσινοι» έχουν κάνει το ιδανικό ξεκίνημα, ενώ οι Αφαντενοί μετά τη νίκη επί του Ήλιου Ιαλυσού θα δώσουν το πρώτο δύσκολο τους παιχνίδι και θα προσπαθήσουν για το διπλό στο «Βενετόκλειο». Με συγκεκριμένη αναμέτρηση θα πέσει η αυλαία της 3ης αγωνιστικής, τα παιχνίδια της οποίας θα διεξαχθούν σε τρεις δόσεις. Το ερχόμενο Σάββατο στη Λίνδο, ο τοπικός Κλεόβουλος θα φιλοξενήσει την ανεβασμένη, μετά τη νίκη επί των Συμιακών, Ελπίδα Πεταλούδων. Η ομάδα του Νίκου Κανέλλη θα έχει τον πρώτο λόγο απέναντι για τη νίκη αφού έχει δείξει καλό πρόσωπο στο πρωτάθλημα. Ο Α.Ο. Σύμης λογικά δεν θα συναντήσει δυσκολίες απέναντι στον Ήλιο Ιαλυσού, που παρουσιάζει το πιο αδύναμο σύνολο της Β' Κατηγορίας, ενώ το ρεπό του θα εκτίσει ο Σταυρός Καλυθιών.



Ο Ζέφυρος θα φιλοξενήσει τον Γ.Σ. Αφάντου 2005, ενώ η Ελπίδα Πεταλούδων δοκιμάζεται στη Λίνδο

ΤΟ ΠΡΟΓΡΑΜΜΑ ΤΗΣ 3ης ΑΓΩΝΙΣΤΙΚΗΣ

ΣΑΒΒΑΤΟ (19/11):
Λίνδος (15:00): Κλεόβουλος Λίνδου- Ελπίδα Πεταλούδων
ΚΥΡΙΑΚΗ (20/11):
Σύμη (13:30): Α.Ο. Σύμης- Ήλιος Ιαλυσού
ΔΕΥΤΕΡΑ (21/11):
Δ.Κ.Γ. Ρόδου (20:00): Ζέφυρος- Γ.Σ. Αφάντου 2005
• Ρεπό έχει ο Σταυρός Καλυθιών

2η ΑΓΩΝΙΣΤΙΚΗ

1.Ζέφυρος	4	2-0	174-101 (+73)
2.Ελπίδα Πεταλούδων	3	1-1	131-144 (-13)
3.Σταυρός Καλυθιών	3	1-1	106-95 (+11)
4.Α.Ο. Σύμης	3	1-1	111-119 (-8)
5.Γ.Σ. Αφάντου 2005	2	1-0	87-36 (+51)
6.Ήλιος Ιαλυσού	2	0-2	72-172 (-100)
7.Κλεόβουλος Λίνδου	1	0-1	39-53 (-14)

*Ο Κλεόβουλος Λίνδου και ο Γ.Σ. Αφάντου 2005 έχουν εκτίσει το ρεπό τους

ΚΟΡΑΣΙΔΕΣ

Για την πρώτη νίκη...

Την Κυριακή στην Καρδάμαινα (15:45) ο Ηρακλής 2000 αντιμετωπίζει τον Ηρακλή 2000

Ένα παιχνίδι θα διεξαχθεί μόνο για το πρωτάθλημα των κορασίδων. Την ερχόμενη Κυριακή στο ανοιχτό γήπεδο της Καρδάμαινας, ο Ηρακλής 2000 και η Ε.Α. Καλύμνου θα παλέψουν ουσιαστικά για την πρώτη τους νίκη. Οι γηπεδούχες μετρούν τρεις ήττες σε ισάριθμα παιχνίδια, ενώ οι Καλύμνιες κέρδισαν στα χαρτιά τον Α.Σ.Κ. Ιβίσκος και έχασαν εύκολα απ' τον Ιπποκράτη Κω. Δεν αποκλείεται μία απ' τις δύο ομάδες να προλάβει το τρένο για το φάϊναλ-φορ του θεσμού. Όπως είναι γνωστό το πρωτάθλημα διεξάγεται με ορισμό των αγώνων.

ΚΥΡΙΑΚΗ (20/11):
Καρδάμαινα (15:45): Ηρακλής 2000- Ε.Α. Καλύμνου

Η ΒΑΘΜΟΛΟΓΙΑ

1.Ιπποκράτης Κω	8	4-0	223-132 (+91)
2.Α.Σ.Κ. Ιβίσκος	5	2-2	145-127 (+18)
3.Α.Ε. Δικαίου	4	2-0	94-68 (+26)
4.Ε.Α. Καλύμνου	3	1-1	54-78 (-24)
5.Ηρακλής 2000	3	0-3	104-178 (-74)
6.Γ.Σ. Διαγόρας	2	0-3	79-116 (-37)

*Ο Α.Σ.Κ. Ιβίσκος και ο Γ.Σ. Διαγόρας έχουν από ένα μηδενισμό

Photo ...play



Ο Γιάννης Τσακίρης και τα «Τσακιράκια» που φροντίζουν να αναστατώνουν σε κάθε επίσκεψη τους τα γήπεδα. Στη φωτό διακρίνονται επίσης ο Κώστας Χρόνης και ο Σταμάτης Γρηγοράς



Η μοναξιά του πάγκου στον Μακεδονικό, μετά την τιμωρία του Γιώργου Καλαφατάκη, δεν εμπόδισε την ομάδα της Κοζάνης να πετύχει κι άλλη νίκη στην Α1



Η παρουσία των εθελοντών Σαμαρειτών σε αρκετά παιχνίδια είναι σημαντική

Νέα αρχή, ιερή υποχρέωση...

Ο Κολοσσός θα παλέψει για το καλύτερο στο παιχνίδι της Κυριακής με την Α.Ε.Κ., με κύριο στόχο να παρουσιάσει επιτέλους ένα διαφορετικό πρόσωπο και να διεκδικήσει το μερίδιο που του αντιστοιχεί στην επιτυχία

Παρελθόν το παιχνίδι με τον Γ.Σ. Λάρισας...Παρελθόν και η αναμέτρηση με τον Μακεδονικό, κι αυτή με τον Ηρακλή κι εκείνη με το Μαρούσι. Τέσσερα παιχνίδια=μηδέν νίκες! Το ζητούμενο είναι απλό...Ένα νέο ξεκίνημα, αρχής γενομένης απ' το παιχνίδι με την Α.Ε.Κ. Τι είπατε; Είναι δύσκολο παιχνίδι...Αυτό είναι γνωστό, απλά όπως έχει διαμορφωθεί η κατάσταση ο Κολοσσός χρειάζεται άμεσα ένα ματς εκτός αρχικών πλάνων για να ισοσταθμίσει λίγο την υπόθεση-παραμονή στην Α1.

Η προετοιμασία των «θαλασσί», μετά το ματς με τον Γ.Σ. Λάρισας, ξεκίνησε χθες το απόγευμα στο «Βενετόκλειο», με τον Μιχάλη Κυρίτση να προσπαθεί επιχείρηση ανασύνταξης δυνάμεων για τους Ροδίτες. Ναι μεν οι τέσσερις ήττες έχουν αφήσει πολύ πίσω τον Κολοσσό και συγκεκριμένα στην τελευταία θέση του βαθμολογικού πίνακα (μαζί με τον Απόλλωνα Πατρών), ωστόσο άπαντες είναι υποχρεωμένοι να κοιτάξουν μπροστά και φυσικά το παιχνίδι της 5ης αγωνιστικής με την Α.Ε.Κ.

Η συνάντηση της Κυριακής με το συγκρότημα του Λευτέρη Κακιούση είναι φυσικά δύσκολη, όμως πλέον ο Κολοσσός δεν έχει τα περιθώρια (όσο νωρίς κι αν είναι ακόμη...) να διαχωρίσει τα παιχνίδια του σε εντός και εκτός πλάνων. Έχει καθήκον να κυνηγήσει τη νίκη σε όλα τα ματς μέσα κι έξω απ' το «Βενετόκλειο», αφού και το πρόγραμμα που ακολουθεί είναι...γολγοθάς, αλλά και γιατί δεν έχει στο ενεργητικό του ακόμη ροζ φύλλο.



Τη βοήθεια του Φράνκο Νάκιτς θα χρειαστεί την Κυριακή ο Κολοσσός

Ο Μιχάλης Κυρίτσης έχει ξεκινήσει το δικό του αγώνα, ώστε να ανεβάσει τη ψυχολογία των αθλητών του αλλά και να περάσει τη δική του φιλοσοφία. Λάθη σίγουρα έχουν γίνει αλλά το βασικό είναι ότι θα πρέπει να διορθωθούν, πολύ σύντομα.

Οι «θαλασσί» στο ματς με την Α.Ε.Κ., δεν έχουν κάτι να χάσουν, αλλά στην αντίπερα όχθη μπορούν να κερδίσουν πολλά. Καταρχήν τη χαμένη τους αυτοπεποίθηση απ' τις συνεχόμενες ήττες και φυσικά βαθμούς, οι οποίοι μοιάζουν με νέκταρ τη συγκεκριμένη χρονική περίοδο.

Βέβαια εκτός απ' τους βαθμούς σημασία έχει και η εμφάνιση. Γιατί είναι διαφορετικό να χάνεις έχοντας καλή απόδοση και διαφορετικό να χάνεις όταν παίζεις καλό μπάσκετ και απλά ο αντίπαλος είναι καλύτερος.

Η εικόνα του Κολοσσού στα ματς με το Μαρούσι, τον Ηρακλή, τον Μακεδονικό και τον Γ.Σ. Λάρισας δεν ήταν καλή σε καμία περίπτωση (δεν φταίει γι' αυτό ο Μιχάλης Κυρίτσης) και φυσικά από χθες ξεκίνησε εντατικό φροντιστήριο για να μην επαναληφθούν τα ίδια λάθη. Άλλωστε δεν πρέπει να ξεχνάει κανείς ότι στο ματς με τον Μακεδονικό η μπάλα έμπαινε με ευκολία στο καλάθι των φιλοξενούμενων αλλά με άνεση επίσης και στο καλάθι του Κολοσσού. Στο παιχνίδι της προηγούμενης Κυριακής η άμυνα των Ροδιτών παρουσίασε σημαντική βελτίωση (έστω κι αν ο αντίπαλος ήταν ο κακός Γ.Σ. Λάρισας), όμως οι παίκτες του Κολοσσού και κυρίως βασικοί αθλητές έβλεπαν το αντίπαλο καλάθι απ' την κλειδαρότρυπα...

ΠΑΙΔΙΚΟ/ΟΜΙΛΟΣ ΝΗΣΩΝ

«Εμφύλιες»...διαμάχες!

Οι παίδες του Ιπποκράτη και της Α.Ε. Δικαίου αντιμετωπίζουν τους παμπαίδες του συλλόγου τους! Φαβορί η Ε.Α.ΚΑ. στην Καρδάμαινα με τον Ηρακλή 2000, στο πλαίσιο της 4ης αγωνιστικής

Οι πρώτες εμφύλιες...διαμάχες είναι γεγονός στον γ' όμιλο (νησιά) του παιδικού πρωταθλήματος. Μάλιστα στο πλαίσιο της 4ης αγωνιστικής θα διεξαχθούν δύο τέτοια παιχνίδια με τους παίδες του Ιπποκράτη να αντιμετωπίζουν τους παμπαίδες του συλλόγου, κάτι το οποίο πρόκειται να γίνει και με την Α.Ε. Δικαίου. Όσον αφορά την Ε.Α. Καλύμνου έχει τον πρώτο λόγο στην Καρδάμαινα απέναντι στον Ηρακλή 2000. Με βάση τα υπάρχοντα δεδομένα ο Ιπποκράτης φαντάζει ως το απόλυτο φαβορί για την πρώτη θέση, ενώ για τη δεύτερη που οδηγεί επίσης απευθείας στο φάϊναλ-φορ θα παλέψουν, η Ε.Α. Καλύμνου και η Α.Ε. Δικαίου.

ΤΟ ΠΡΟΓΡΑΜΜΑ ΤΗΣ 4ης ΑΓΩΝΙΣΤΙΚΗΣ

ΣΑΒΒΑΤΟ (19/11):
Δ.Κ.Γ. Κω (15:00): Ιπποκράτης Κω Β'- Ιπποκράτης Κω
ΚΥΡΙΑΚΗ (20/11):
Πυλί (12:00): Α.Ε. Δικαίου Β'- Α.Ε. ΔικαίουΚαρδάμαινα (17:45): Ηρακλής 2000- Ε.Α. Καλύμνου

Γ' ΟΜΙΛΟΣ/3η ΑΓΩΝΙΣΤΙΚΗ

1.Ιπποκράτης Κω	6	3-0	216-132(+84)
2.Ε.Α. Καλύμνου(2β)	5	2-1	183-137(+46)
3.Α.Ε. Δικαίου Β'(1β)	5	2-1	126-174(-48)
4.Α.Ε. Δικαίου(2β)	4	1-2	177-143(+34)
5.Ιπποκράτης Κω(1β)	4	1-2	127-150(-23)
6.Ηρακλής 2000	3	0-3	111-204(-93)

Zone...Press!

Καλημέρα σας...

- 1.8% τηλεθέαση και 5.8% τηλεμερίδιο είχε το παιχνίδι του Κολοσσού στη Λάρισα. Αυτό σημαίνει ότι 140.000 περίπου άτομα παρακολούθησαν την αναμέτρηση στην Ελλάδα
- Ήταν λέει καλή η άμυνα των «θαλασσί» στον «κάμπο». Δηλαδή αυτό ήταν το ζητούμενο, ή να κερδίσει η ομάδα τους Θεσσαλούς. Μην τρελαθούμε κιόλας...Ο Κολοσσός δεν ήταν...Κολοσσός και η εικόνα που παρουσίασε απογοήτευσε τον κόσμο που είδε το ματς στη Ρόδο
- Δηλαδή θα πρέπει να είμαστε χαρούμενοι που η ομάδα δέχθηκε μόνο 65 πόντους και έχασε απ' τον Κατσαρέ και τον Μπόγδανο; Όχι φυσικά κανείς δεν είναι και για του λόγου το αληθές επισκεφτείται την ιστοσελίδα των φιλάθλων (www.kolossos-fans-gr)
- Πάντως δεν είναι και λίγοι αυτοί μέσα απ' την ομάδα, που τα έχουν με τον Μπράσγουελ για τις επιλογές του ή τον Νάκιτς για την κακή μέρα που βρέθηκε. Αυτούς τους παίκτες του χρειάζεται ο Κολοσσός σε τέτοια παιχνίδια. Όχι με τον Παναθηναϊκό και τον Ολυμπιακό
- Παλιό αλλά καλό...Στο πλαίσιο της 2ης αγωνιστικής ο Κολοσσός είχε παίξει στο Ιβανόφειο με τον Ηρακλή. Ο τότε τεχνικός της ομάδας Βασίλης Φραγκιάς τέθηκε αντιμέτωπος με τον Ντράγκαν Ράτσα. Αυτό είναι γνωστό
- Λίγοι ξέρουν όμως ότι ο Φραγκιάς είχε παίκτη τον Ράτσα στην Α.Ε. Λεμεσού, με τον τελευταίο να παίζει για τελευταία φορά τον Ιανουάριο του 2002 στην Πυλαία κόντρα στον Π.Α.Ο.Κ.
- Αν ο Αλέξης Παπαδάτος αγωνιστεί σε όλα τα παιχνίδια που έπονται, την 19η αγωνιστική στην αναμέτρηση με τον Π.Α.Ο.Κ. στο «Βενετόκλειο» θα συμπληρώσει 200 συμμετοχές στην Α1. Στο ματς του μεθεπόμενου Σαββάτου και πάλι με τον «δικέφαλο» ο Φράνκο Νάκιτς θα συμπληρώσει μία κατοστάρα παραπάνω στα μεγάλα σαλόνια
- Εξάλλου και ο Βασίλης Σούλης θα περάσει σύντομα τους 1.000 πόντους στην Α1
- Στην Αθήνα, άγνωστο για ποιους λόγους είχε διαρρεύσει λανθασμένα ότι «χάλασαν» οι σχέσεις του Κώστα Κωσταρίδη και του Παντελή Κουγιού
- Όταν το έμαθαν αυτό ο πρόεδρος και ο γενικός διευθυντής της Κ.Α.Ε. ξέσπασαν σε γέλια...Πάντως η αλήθεια είναι ότι ακούστηκαν πολλά μετά την ανάληψη της τεχνικής ηγεσίας απ' τον Μιχάλη Κυρίτση

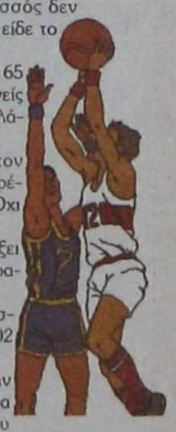

- Ρε παιδιά έχει παραγίνει το κακό με τα έκτροπα που δημιουργούνται μεταξύ των νεαρών αθλητών. Τελευταίο παράδειγμα τα όσα έγιναν στην Κρεμαστή στο ματς των εφήβων Ελπίδα Πεταλούδων- Γ.Α.Σ. Ιάλυσος
- Αλήθεια η πειθαρχία έχει πάει περίπατο; Δεν εξηγείται αλλιώς το γεγονός. Και πέρσι σημειώθηκαν παρόμοια περιστατικά...Δεν είναι και ότι καλύτερο να τιμωρούνται 15χρονα και 16χρονα παιδιά επειδή δημιουργούν προβλήματα στα παιχνίδια
- Πριν από λίγα χρόνια όταν συνέβαινε το ίδιο οι αθλητές που δημιουργούσαν προβλήματα, πήγαιναν κατευθείαν στο σπίτι τους
- Το έγγραφο της Α.Ε. Δικαίου με το οποίο ζητούσε τον ορισμό ενός υπεύθυνου για τα προβλήματα που παρουσιάζονται στις μετακινήσεις του Σαββατοκύριακου, επανέφερε στο τραπέζι ένα θέμα που είχε συζητηθεί και πέρσι, αλλά έμεινε στα λόγια
- Όπως έγραψαν οι Κώοι στο έγγραφο τους, όσες φορές κι αν προσπάθησαν να επικοινωνήσουν με μέλη της Τ.Ε. Ε.Ο.Κ., οι τελευταίοι έδιναν «πάσες» ο ένας στον άλλο σχετικά με την ταυτόχρονη διεξαγωγή δύο τμημάτων της ομάδας τους
- Τον Τάσο Μπατμά τον θυμάστε; Ο πρώην προπονητής του Ηρακλή 2000 βρίσκεται πλέον στη Φλώρινα και κάθεται στον πάγκο του τοπικού Αριστοτέλη που αγωνίζεται στην Γ' Εθνική. Τα αποτελέσματα πάντως δεν είναι και τα καλύτερα δυνατά για την ομάδα της Μακεδονίας
- Η Τ.Ε. Ε.Ο.Κ. λοιπόν πριν λίγες μέρες έστειλε έγγραφο σε αρμόδιους φορείς προκειμένου να ζητήσει οικονομική βοήθεια για το αναπτυξιακό πρόγραμμα. Μόνο ο Ν.Α.Ο.Δ. όμως μπήκε στον κόπο να απαντήσει
- Το θέμα της έλλειψης γιατρών στα γήπεδα μπάσκετ πρέπει να απασχολήσει πιο σοβαρά την Τ.Ε. Ε.Ο.Κ., αφού πολλά σωματεία αδιαφορούν. Έτσι βλέπουμε φαινόμενα να δηλώνονται ως ιατροί οι προπονητές των ομάδων
- Χτύπα ξύλο αν γίνει τίποτα σοβαρό, τι θα γίνει; Ποιος θα φταίει; Απλές ερωτήσεις κάνουμε
- Το απόγευμα του Σαββάτου ακόμη ένας αθλητής περνάει τα σκαλιά της εκκλησίας. Ο λόγος για τον Γιάννη Αντωνόπουλο της Α.Ε. Δικαίου που θα ενωθεί με τα δεσμά του γάμου, με την εκλεκτή της καρδιάς του Κατερίνα Μπίλλη. Η τελετή θα γίνει στην Αγία Παρασκευή της Κω με κουμπάρα τη σύζυγο του Δήμου Έφιμου, Αγγέλα
- Στην Κάλυμνο η κατάσταση είναι δύσκολη και πλέον ο Νίκος Καράντωνης έχει αποφασίσει να χρησιμοποιεί τους μικρούς της ομάδας στο ανδρικό τμήμα. Πάντως στην έδρα της η Ε.Α.ΚΑ. παρουσιάζεται σχεδόν πλήρης

Καιρός να μετρηθούμε...Το μπάσκετ επιστρέφει. Μ' αυτό το σλόγκαν κυκλοφόρησε το εβδομαδιαίο περιοδικό για το μπάσκετ «Allstar basket». Στο πρώτο τεύχος μάλιστα πολλά και ενδιαφέροντα θέματα

- Αυτά και για σήμερα, ραντεβού την επόμενη εβδομάδα...

Και παιδικός σταθμός κατασκευάζεται στη Μαλώνα

ΕΤΟΙΜΟΣ ΣΤΑ ΜΕΣΑ ΤΟΥ 2006



Ακόμη ένα σπουδαίο έργο προστίθεται στις υπηρεσίες των κατοίκων του Δήμου Αρχαγγέλου, με την έναρξη εργασιών για την κατασκευή του παιδικού σταθμού στη Μαλώνα.

Εργο πνοής, χαρακτήρισε ο δήμαρχος Αρχαγγέλου τον παιδικό σταθμό της Μαλώνας, οι εργασίες του οποίου ξεκίνησαν την προηγούμενη εβδομάδα. Ο προϋπολογισμός του σπουδαίου, για τους Μαλωνίτες, έργου, ανέρχεται στα 170.000 ευρώ και χρηματοδοτείται από το πρόγραμμα «Ε.Π.Τ.Α.». Η ολοκλήρωση του έργου προγραμματίζεται για τα μέσα του 2006 και η λειτουργία του με τη νέα σχολική χρονιά θα ανακουφίσει τις εργαζόμενες μητέρες στο δημοτικό διαμέρισμα της Μαλώνας και θα ενισχύσει τις παρεχόμενες υπηρεσίες προς τον πολίτη, βελτιώνοντας ταυτόχρονα την καθημερινότητά του.

Η μέριμνα του Δήμου για τους δημότες θα έχει και συνέχεια, αφού την ερχόμενη εβδομάδα ξεκινούν η κατασκευή του έτερου παιδικού σταθμού στα Μάσαρι. Αξίζει να σημειωθεί ότι από τις 30 Σεπτεμβρίου λειτουργεί το νηπιαγωγείο στα Μάσαρη, γεγονός που καταδεικνύει το σπουδαίο έργο που επιτελείται στο Δήμο.

Από τον εισαγγελέα του Αρείου Πάγου

Ζητήθηκε η άρση της ασυλίας του βουλευτού Π. Μαντούβαλου

ΓΙΑ ΕΜΠΛΟΚΗ ΣΤΟ ΠΑΡΑΔΙΚΑΣΤΙΚΟ ΚΥΚΛΩΜΑ

Ο εισαγγελέας του Αρείου Πάγου Δ.Λινός ζήτησε από την πρόεδρο της Βουλής την άρση της βουλευτικής ασυλίας του Πέτρου Μαντούβαλου, προκειμένου να διερευνηθούν αποχρώσες ενδείξεις για εμπλοκή του στο παραδικαστικό κύκλωμα.

Ο Δ.Λινός έστειλε έγγραφο στην πρόεδρο της Βουλής Αννα Ψαρούδα - Μπενάκη, μέσω του υπουργού Δικαιοσύνης Αν.Παπαληγούρα, με το οποίο ζητάει την άρση ασυλίας του ανεξάρτητου βουλευτή Π.Μαντούβαλου. Της ενέργειας του κ. Λινού είχε προηγηθεί σχετικό έγγραφο του εισαγγελέα Εφετών Κ.Καρούτσου.

Η άρση της ασυλίας του Μαντούβαλου ζητείται καθώς προέκυψαν αποχρώσες ενδείξεις που δικαιολογούν την απαγγελία της κατηγορίας για τις πράξεις της δωροδοκίας (πλημμέλημα) και της νομιμοποίησης εσόδων από εγκληματική δραστηριότητα (κακούργημα), που φέρεται ότι τελέστηκαν από 27 έως 29 Νοεμβρίου του 2000.

Σημειώνεται ότι το πλημμέλημα της δωροδοκίας παραγράφεται στο τέλος Νοεμβρίου 2005, ενώ αν απαγγελθεί

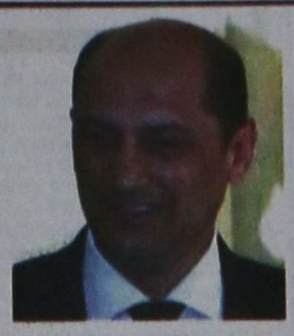

κατηγορία αναστέλλεται η παραγραφή.

Οι κατηγορίες σε βάρος του κ. Μαντούβαλου αφορούν το ποσό των επτά εκατ. δρχ. που κατέθεσε ο συνεργάτης του δικηγορικού γραφείου του βουλευτή Χ. Χατζηπαναγιώτου στο λογαριασμό του προφυλακισμένου προέδρου Πρωτοδικών Ευ.Καλούση.

Σύμφωνα με τους ισχυρισμούς του Χ.Χατζηπαναγιώτου το ποσό κατετέθη για λογαριασμό της Αναστασίας Δέλλη, προκειμένου να αγοράσει αυτοκίνητο για τον ανιψιό της που είχε στην κατοχή του ο κ. Καλούσης. Ωστόσο, δεδομένου ότι η Αν.Δέλλη ήταν σε οικτρά οικονομική κατάσταση και είχε τεθεί σε προσωρινή δικαστική συμπαράσταση λόγω άνοιας, οι εφέτες ανακριτές δεν ικανοποιήθηκαν από τις εξηγήσεις αυτές.

Εντολές για να ενταθούν οι τροχονομικοί έλεγχοι

ΣΗΜΕΙΩΝΟΝΤΑΙ ΠΟΛΛΕΣ ΠΑΡΑΒΑΣΕΙΣ



«Αγριεύουν» τα πράγματα για τους οδηγούς που δεν ακολουθούν τα όσα ορίζει ο Κώδικας Οδικής Κυκλοφορίας Η Αστυνομική Διεύθυνση Δωδεκανήσου έχει δώσει ρητές εντολές στις υπηρεσίες Τροχαίας και στις υπόλοιπες αστυνομικές υπηρεσίες να εντείνουν τους τροχονομικούς ελέγχους ειδικά για τους οδηγούς δικύκλων καθώς έχει διαπιστωθεί ότι σημειώνονται πάρα πολλές παραβάσεις του Κώδικα.

Ηδη καταγράφηκαν τα πρώτα αποτελέσματα.

Συγκεκριμένα προχθές το μεσημέρι στο 3ο χλμ της Ρόδου Λίνδου αστυνομικοί του Τμήματος Τροχαίας συνέλαβαν μία 41χρονη οδηγό δικύκλου γιατί δεν σταμάτησε σε σήμα των αστυνομικών και όπως αποδείχτηκε δεν είχε δίπλωμα και ασφάλιση.

Λίγο αργότερα αστυνομικοί του Τμήματος Αρχαγγέλου συνέλαβαν μία 22χρονη και έναν 18χρονο που οδηγούσαν δίκυκλα τα οποία τους είχαν παραχωρήσει συγγενείς τους χωρίς να διαθέτουν δίπλωμα. Οι αστυνομικοί επίσης συνέλαβαν και τους ιδιοκτήτες των δικύκλων.

Συνεδριάζει η επιτροπή για τη μαρίνα της Ρόδου

ΕΠΙΚΥΡΩΝΕΤΑΙ Η ΔΙΑΔΙΚΑΣΙΑ

Συνεδριάζουν σήμερα η δημαρχιακή και η γνωμοδοτική επιτροπή του Δήμου Ροδίων προκειμένου να επικυρώσουν την ολοκλήρωση της πρώτης φάσης του διαγωνισμού για την ανάδειξη του επενδυτή για την κατασκευή των λιμενικών και χερσαίων εγκαταστάσεων της μαρίνας της Ρόδου. Όπως είναι γνωστό για το έργο έχει καταθέσει προσφορά επενδυτικός όμιλος στον οποίον συμμετέχει και η Γενική Τεχνική. Οι αρμόδιες επιτροπές του Δήμου είχαν ζητήσει κάποιες διευκρινιστικές επεξηγήσεις οι οποίες δόθηκαν και αύριο επικυρώνεται η ολοκλήρωση της πρώτης διαδικασίας Ακολουθεί το άνοιγμα της τεχνικής προσφοράς και η αξιολόγηση της τεχνικής μελέτης που αναμένεται να γίνουν πριν τις εορτές των Χριστουγέννων

Παρουσίαση συστήματος για ενημέρωση φορέων σε περίπτωση μεγάλου σεισμού

Η τελική δοκιμή των ηλεκτρονικών συστημάτων του προγράμματος "ΕΣΤΙΑ", θα πραγματοποιηθεί την Παρασκευή, 18 Νοεμβρίου 2005 σε αίθουσα του Δημαρχείου της Ρόδου από Επιστήμονες του Αστεροσκοπείου Αθηνών, του Εθνικού και Καποδιστριακού Πανεπιστημίου Αθηνών (Ε.Κ.Π.Α.), του Υπουργείου Περιβάλλοντος Χωροταξίας και Δημοσίων Έργων (Υ.ΠΕ.ΧΩ.Δ.Ε.), του Οργανισμού Αντισεισμικού Σχεδιασμού και Προστασίας (Ο.Α.Σ.Π.) και της εταιρίας Πληροφορικής ΑΝΚΟ Α.Ε.

Το σύστημα που θα εγκατασταθεί σε πειραματικό στάδιο αρχικά θα έχει ως στόχο την ενημέρωση των εμπλεκόμενων φορέων, δηλαδή των Υπουργείων αλλά και των Τοπικών Φορέων και ειδικών ομάδων πληθυσμού, σε περίπτωση ενός καταστροφικού σεισμικού γεγονότος.

Η παρουσίαση του όλου έργου θα γίνει τον προσεχή Φεβρουάριο οπότε και παραλαμβάνεται το έργο από την Ευρωπαϊκή Ένωση και την Γενική Γραμματεία Έρευνας και Τεχνολογίας (Γ.Γ.Ε.Τ.) σε ειδική ημερίδα που θα πραγματοποιηθεί στη Ρόδο.

Παρουσίαση ιστοσελίδας του ΤΕΕ Δωδεκανήσου

ΗΜΕΡΙΔΑ ΓΙΑ ΤΗΝ ΕΝΕΡΓΕΙΑ

Ειδική εκδήλωση στη διάρκεια της οποίας θα παρουσιαστεί το νέο portal - ιστοσελίδα του τμήματος θα διοργανώσει το ΤΕΕ Δωδεκανήσου.

Η εκδήλωση όπως αποφάσισε η διοικούσα επιτροπή στην χθεσινή συνεδρίασή της, θα γίνει στις 2 Δεκεμβρίου στο ξενοδοχείο «Παρκ».

Το Portal θα παρέχει χρήσιμες πληροφορίες για τους μηχανικούς. Μεταξύ άλλων θα έχει από τον κατάλογο με τα μέλη του ΤΕΕ, το προφίλ του τμήματος, βάση δεδομένων με μηχανή αναζήτησης για τις θέσεις του ΤΕΕ στα τοπικά θέματα και ζητήματα, την βιβλιοθήκη του τμήματος, με ηλεκτρονικό κατάλογο, σύστημα προσφοράς και ζήτησης εργασίας, βάση πολεοδομικών πληροφοριών για το νησί της Ρόδου, με σύνθετες πληροφορίες με όλα τα συγκεκριμένα σχέδια και μελέτες και τις διακηρύξεις για μελέτες και τεχνικά έργα κ.α.

Στην εκδήλωση - παρουσίαση θα κληθούν οι τοπικοί φορείς, οι μηχανισμοί και θα είναι ανοιχτή για το κοινό.

• Η δ.ε. του ΤΕΕ αποφάσισε επίσης να συνδιοργανώσει με το Ελληνογερμανικό Επιμελητήριο Θεσσαλονίκης, ημερίδα με θέμα τις ανανεώσιμες πηγές ενέργειας.

Αντικείμενο της ημερίδας θα είναι κυρίως η αξιοποίηση της ηλιακής ενέργειας στις τουριστικές υποδομές.

• Συζητήθηκαν επίσης οργανωτικά θέματα για την συνδιάσκεψη όλων των περιφερειακών τμημάτων του ΤΕΕ που θα πραγματοποιηθεί στη Ρόδο, στο δεύτερο δεκαπενθήμερο του Ιανουαρίου.

Στη συνδιάσκεψη αυτή θα συζητηθούν την πρώτη μέρα θέματα δωδεκανησιακού ενδιαφέροντος και τη δεύτερη επαγγελματικά θέματα των μηχανών.

• Η δ.ε. ασχολήθηκε προχθές και με την προμελέτη για το Γενικό Πολεοδομικό σχέδιο της Ρόδου. Υπήρξε μία αρχική συζήτηση του θέματος, με εκπροσώπους του συλλόγου Αριχτεκτόνων. Σε σύντομο χρονικό διάστημα το ΤΕΕ θα καταθέσει τις απόψεις του για το σημαντικό αυτό θέμα.

Τα νέα τηλέφωνα στις υπηρεσίες του ΙΚΑ Ρόδου

Από το ΙΚΑ της Ρόδου ανακοινώθηκαν τα νέα τηλέφωνα των υπηρεσιών υγείας και των διοικητικών υπηρεσιών. Τα νέα τηλέφωνα είναι τα εξής:

ΓΡΑΜΜΑΤΕΙΑ - ΙΑΤΡΕΙΑ 22410 65888 & 22410 65512

ΦΑΡΜ/ΚΗ ΥΠΗΡΕΣΙΑ 22410 65812

ΑΚΤΙΝΟΛΟΓΙΚΟ 2241066981

ΜΙΚΡΟΒΙΟΛΟΓΙΚΟ 22410 68764

ΦΑΧ: 22410 61624

ΓΡΑΜΜΑΤΕΙΑ ΤΗΛ. ΡΑΝΤΕΒΟΥ FAX 22410 68504 & 22410 60822 & 22410 60961

Β' ΔΙΟΙΚΗΤΙΚΕΣ ΥΠΗΡΕΣΙΕΣ

1. ΤΜΗΜΑ ΟΙΚΟΔΟΜΩΝ 22410 88301-307
2. ΤΜΗΜΑ ΕΣΟΔΩΝ (ΚΕ) 22410 88311-326
3. ΤΜΗΜΑ ΠΑΡΟΧΩΝ ΑΣΘΕΝΕΙΑΣ 22410 88335-342
4. ΤΜΗΜΑ ΣΥΝΤΑΞΕΩΝ 22410 88399-353 & 88359-363
5. ΤΜΗΜΑ ΟΙΚΟΝΟΜΙΚΟ 22410 88366-372
6. ΤΜΗΜΑ ΜΗΤΡΩΟΥ ΑΣΦ/ΝΩΝ 22410 88377-381
7. ΤΜΗΜΑ ΔΙΟΙΚΗΤΙΚΟ 22410 88385-387

FAX.: 22410 88388.

Το νέο διοικητικό συμβούλιο του Ομίλου Εθελοντών Ρόδου

Στις εκλογές της 5ης Νοεμβρίου 2005 εξελέγη το νέο Δ. Συμβούλιο του Ομίλου Εθελοντών Ρόδου για την προστασία της Γ' Ηλικίας, που αποτελείται από τους:

Πρόεδρος: Ελευθερία Πατρού

Αντιπρόεδρος: Γεώργιος Στασινάκης

Γραμματέας: Αννα Ιωακίδου - Ραϋμόνδου

Ταμίας: Γεράσιμος Πρωτολάτης

Βοηθός γραμ.: Αγγέλα Καρακατσάνη

Αναπληρωτής ταμία: Νίκη Στεφάνου

Μέλη: Φωτεινή Ζερβού

Σταματάκη Σταματία

Μαριέττα Τριανταφύλλου

Εξελεγκτική Επιτροπή: Παπαθανάση Παναγιώτα

Κωσταρίδου Ιωάννα

Νέες τουρκικές παραβιάσεις στο Αιγαίο

Εννέα σχηματισμοί τουρκικών αεροσκαφών διείσδυσαν στο Αιγαίο τη Δευτέρα χωρίς να καταθέσουν σχέδια πτήσεως και σε 20 περιπτώσεις παραβίασαν τον εθνικό εναέριο χώρο στο βόρειο, κεντρικό και νότιο Αιγαίο.

Καταγράφηκαν δέκα παραβάσεις των κανόνων εναέριας κυκλοφορίας στο FIR Αθηνών.

Σύμφωνα με αρμόδιες πηγές του ΓΕΕΘΑ, σε όλες τις περιπτώσεις τα 25 τουρκικά αεροσκάφη αναγνωρίστηκαν και αναχαιτίστηκαν από αντίστοιχα ελληνικά μαχητικά. Όπως έγινε γνωστό, έξι τουρκικοί σχηματισμοί ήταν οπλισμένοι.

11 Ρώσοι δημοσιογράφοι στην Κω

Εντεκα Ρώσοι δημοσιογράφοι θα επισκεφτούν το Δήμαρχο κ. Μιλτιάδη Φάκκο σήμερα, Τετάρτη 16 Νοεμβρίου, στις 10.30, σε συνέχεια της προσπάθειας που έχει ξεκινήσει για το άνοιγμα της τουριστικής αγοράς της Ρωσίας προς την Κω.

Δωρεά εις μνήμη

Εις μνήμην Τιτίκας Κακούλα, αντί στεφάνου, κατέθεσαν υπέρ του Ομίλου Εθελοντών Ρόδου:

1) η κ. Παπαθανάση Παναγιώτα, 50 ευρώ

2) η κ. Κωσταρίδη Αθηνά, 50 ευρώ.

Επέτρεψε την είσοδο σε ανήλικους

Από αστυνομικούς της υποδιεύθυνσης Ασφαλείας Ρόδου συνελήφθη προχθές το μεσημέρι ένας 25χρονος υπήκοος Αλβανίας, υπεύθυνος κέντρου διασκέδασης, γιατί είχε επιτρέψει να εισέλθουν στο κέντρο δύο ανήλικοι.

Μονοπάτια ορειβατικού τουρισμού

ΞΕΚΙΝΗΣΕ η εκτέλεση του σημαντικού έργου υποδομής που προώθησε ο Δήμος Καρπάθου και θα συμβάλει στην περαιτέρω ανάπτυξη του τουριστικού προϊόντος του νησιού. «Η Κατασκευή Μονοπατιών Ορειβατικού Τουρισμού». Το έργο δημοπρατήθηκε την Πέμπτη 10.03.05 στα Γραφεία του Δήμου Καρπάθου. Η συνολική δαπάνη κατά τον προϋπολογισμό της μελέτης ανέρχεται σε 111.054,42 ευρώ, συμπεριλαμβανομένου ΦΠΑ. Χρηματοδοτείται από το ΠΕΠ Νοτίου Αιγαίου με συγχρηματοδότηση 75% από το ΕΠΤΑ.

Σεμινάρια πληροφορικής στο Εργατικό Κέντρο Ρόδου

ΑΡΧΙΖΟΥΝ ΤΗΝ ΕΡΧΟΜΕΝΗ ΤΡΙΤΗ

Το Εργατικό Κέντρο Ρόδου (ΕΚΡ) στα πλαίσια της συνεχούς προσπάθειας που καταβάλλει για την εκπαίδευση των μελών του, διοργανώνει ΣΕΜΙΝΑΡΙΑ ΠΛΗΡΟΦΟΡΙΚΗΣ για το Επίπεδο Ι (Αρχάριοι), Επίπεδο ΙΙ (Μεσαίο) και Επίπεδο ΙΙΙ (Προχωρημένο) που στοχεύουν στην εκμάθηση του παρακάτω Λογισμικού από τους εκπαιδευόμενους: WINDOWS, WORD, EXCEL, ACCESS, POWERPOINT, INTERNET, OUTLOOK EXPRESS (EMAIL), ΒΑΣΙΚΕΣ ΕΝΝΟΙΕΣ ΠΛΗΡΟΦΟΡΙΚΗΣ κ.α.

Μετά την ολοκλήρωση των 3 επιπέδων όσοι επιθυμούν μπορούν να συμμετάσχουν στην πιστοποίηση για την απόκτηση του ECDL.

Οι ενδιαφερόμενοι παρακαλούνται να επικοινωνήσουν άμεσα με την Γραμματεία του Εργατικού Κέντρου Ρόδου (ΕΚΡ) στο τηλέφωνο 22410-24730 για την εγγραφή τους.

Η έναρξη των μαθημάτων έχει προγραμματιστεί για την Τρίτη 22/11/2005.

ΔΕΝ ΕΟΡΤΑΖΕΙ

✔Ο κ. **Κουτσομανώλης Φίλιππος** δεν εορτάζει και δεν θα δεχθεί επισκέψεις επί τη ονομαστική του εορτή

Εργα στην Παλιά Πόλη για τα υπόγεια δίκτυα

ΣΕ ΠΟΙΟΥΣ ΔΡΟΜΟΥΣ ΘΑ ΓΙΝΟΥΝ



Την υπογραφή της υπό αναθεώρηση προγραμματικής σύμβασης από τα υπουργεία Πολιτισμού και Αιγαίου περιμένουν οι αρμόδιοι της ΔΕΠΟΣ προκειμένου να ξεκινήσουν άμεσα την συνέχεια των εργασιών για την ολοκλήρωση της κατασκευής των υπογείων δικτύων της Μεσαιωνικής πόλης. Οπως προβλέπει ο σχεδιασμός, οι εργασίες τον φετινό χειμώνα αφορούν την ολοκλήρωση του τμήματος από την οδό Σωκράτους μέχρι την οδό Λάχητος .

Σύμφωνα με δηλώσεις που έκανε στην εφημερίδα μας ο επιβλέπων πολιτικός μηχανικός Βασίλης Διακομιχάλης ,αμέσως μετά την υπογραφή των συναρμόδιων υπουργών τα συνεργεία θα δουλεύουν εντατικά καθ' όλη την διάρκεια της χειμερινής περιόδου. Οι εργασίες θα συνεχιστούν και κατά την καλοκαιρινή περίοδο μόνο αλλά σε περιοχές που δεν δημιουργούν πρόβλημα στην τουριστική κίνηση

Υπενθυμίζεται ότι η επιχείρηση είναι υποχρεωμένη να έχει ολοκληρώσει και να παραδώσει το έργο μέσα στο το 2007.





ΚΗΔΕΙΑ

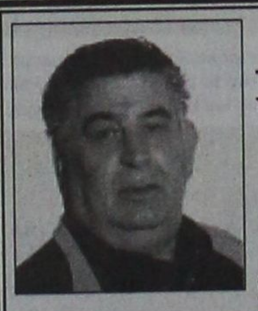

Το λατρευτό μας σύζυγο, πατέρα, αδελφό και θείο

ΘΕΟΔΩΡΟ ΚΟΥΜΟΥΝΔΟΥΡΕΑ

(Ετών 75)

θανόντα κηδεύουμε σήμερα Τετάρτη 16 Νοεμβρίου 2005 και ώρα 12η μεσημβρινή από τον Ιερό Ναό Ταξιαρχών Νεκροταφείου Ρόδου.

Η σύζυγος Μαρίνα

Ο υιός Γιώργος

Τα αδέλφια, τα ανίψια και οι λοιποί συγγενείς.

ΘΕΜ.-16/11

...Το Λογιστήριο της «ΠΡΟΟΔΟΥ», που μεταφέρθηκε στο κτίριό μας, το οποίο λειτουργεί παράλληλα με το λογιστήριο της Ν. Αγοράς, στην οδό Μάρκου Μαλιαράκη 3 λειτουργεί από την 8.30 πρωινή μέχρι την 2 μεταμεσημβρινή και δέχεται

ΔΙΑΦΗΜΙΣΕΙΣ - ΑΓΓΕΛΙΕΣ

και οποιαδήποτε άλλη ΔΗΜΟΣΙΕΥΣΗ

ΜΑΡΚΟΥ ΜΑΛΙΑΡΑΚΗ 3

ΤΗΛ. 22410 35322