ΕΤΟΣ ΙΔΡΥΣΕΩΣ: 1915
ΙΔΡΥΤΗΣ: ΕΜΜ. ΚΑΛΑΜΠΙΧΗΣ
ΔΙΕΥΘΥΝΤΗΣ: ΑΘ. ΜΑΡΑΣΙΩΤΗΣ

Η ΡΟΔΙΑΚΗ

ΤΡΙΤΗ
23 ΑΠΡΙΛΙΟΥ 2002
ΑΡ. ΦΥΛΛΟΥ 17.077
ΤΙΜΗ: ΕΥΡΩ 0,70

ΗΜΕΡΗΣΙΑ ΠΡΩΙΝΗ ΕΦΗΜΕΡΙΔΑ ΤΗΣ ΡΟΔΟΥ

ΕΓΙΝΑΝ ΠΡΟΧΘΕΣ ΕΚΛΟΓΕΣ



Νέα Διοίκηση στον Ιατρικό Σύλλογο

Ο κ. Ν. Φρόνας είναι ο νέος πρόεδρος του Ιατρικού Συλλόγου Ρόδου. ΣΕΛΙΔΑ 6

ΧΘΕΣ ΑΠΟ ΤΗ ΝΟΜΑΡΧΙΑ

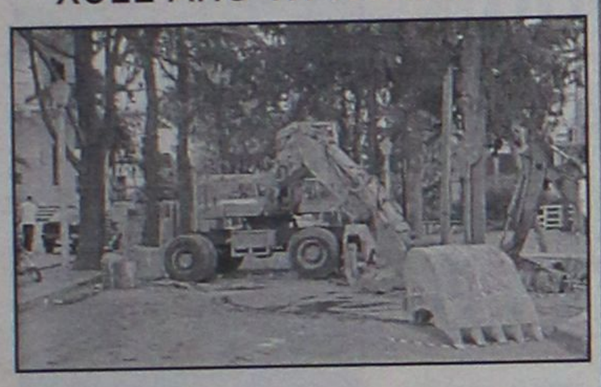

Απάντηση με απαρίθμηση όλων των έργων

Ο κ. Χ. Χατζηευθυμίου ανέλαβε να απαντήσει σε δημοσίευμα για ανυπαρξία έργων στο Νομό. ΣΕΛΙΔΑ 4

ΠΑΝΑΚΡΙΒΟ ΘΑ ΕΙΝΑΙ ΤΟ ΠΑΣΧΑΛΙΝΟ ΤΡΑΠΕΖΙ

Ανεβαίνουν συνεχώς οι τιμές στην αγορά!

ΟΔΗΓΙΕΣ ΣΤΟΥΣ ΚΑΤΑΝΑΛΩΤΕΣ ΑΠΟ ΤΟ ΙΝΚΑ

Εισαγωγές οπωρολαχανικών και κρεάτων από το εξωτερικό κάνει η Κυβέρνηση προκειμένου να κρατήσει τις τιμές που πήραν φωτιά... ΣΕΛΙΔΑ 14

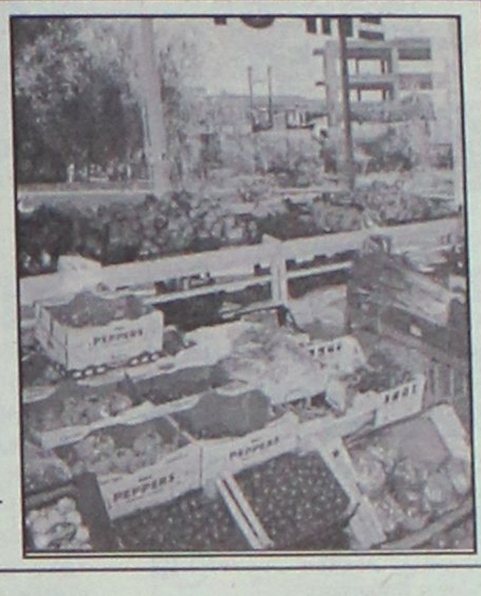

ΠΑΡΕΜΒΑΣΗ ΒΟΥΛΕΥΤΩΝ ΤΗΣ ΝΕΑΣ ΔΗΜΟΚΡΑΤΙΑΣ ΣΤΗ ΒΟΥΛΗ

ΒΟΗΘΕΙΣΤΕ τα νησιά μας!

Με ερώτησή τους κατηγορούν την Κυβέρνηση ότι τα άφησε στην τύχη τους

Με επερώτηση που κατέθεσαν στη Βουλή βουλευτές της Νέας Δημοκρατίας κατηγόρησαν την Κυβέρνηση ότι εγκατέλειψε τα νησιά. Οι βουλευτές καταθέτουν σειρά από στοιχεία και υπενθυμίζουν υποσχέσεις του Πρωθυπουργού. ΣΕΛΙΔΑ 3

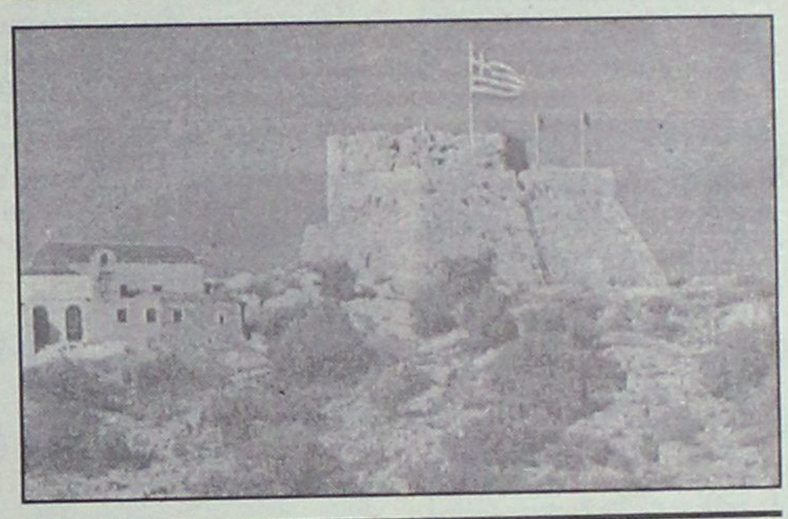

ΣΥΝΕΛΗΦΘΗΣΑΝ ΠΡΟΧΘΕΣ ΣΤΟ ΦΑΛΗΡΑΚΙ

Μαθητές με κοκαΐνη!

• *Κοκαΐνη είχαν στις αποσκευές τους δύο μαθητές-εκδρομείς.* ΣΕΛΙΔΑ 8

7.000 ΑΦΙΞΕΙΣ ΤΟ ΣΑΒΒΑΤΟΚΥΡΙΑΚΟ

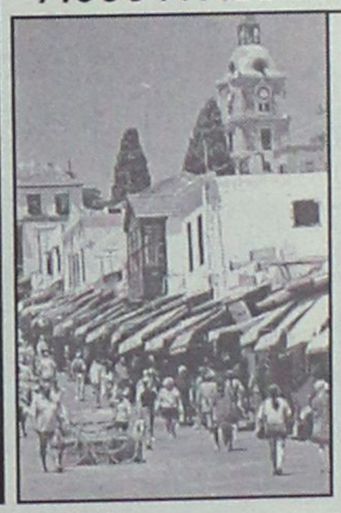

«Τσίμπησε» η τουριστική κίνηση...

Ανέβηκε το Σαββατοκύριακο η τουριστική κίνηση και όλα δείχνουν ότι θα υπάρξει και άλλη βελτίωση, ωστόσο οι φορείς είναι επιφυλακτικοί. ΣΕΛΙΔΑ 5

ΑΠΟ ΤΟ Δ.Σ. ΤΟΥ ΛΙΜΕΝΙΚΟΥ ΤΑΜΕΙΟΥ

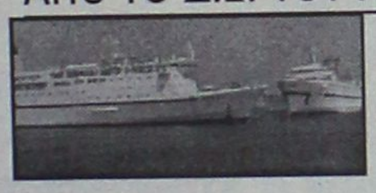

Πρόσκληση στη ΔΑΝΕ

Την καλεί να ρυθμίσει άμεσα τα χρέη της προς το Ταμείο. Η συνάντηση θα γίνει στην επόμενη συνεδρίαση. ΣΕΛΙΔΑ 10

LINDOS ROYAL VILLAGE
ΒΛΥΧΑ ΛΙΝΔΙΩΝ, ΡΟΔΟΥ



ΠΑΣΧΑΛΙΝΟ ΣΑΒΒΑΤΟΚΥΡΙΑΚΟ

Εκμεταλλευτείτε την Πασχαλινή μας προσφορά και απολαύστε ένα παραδοσιακό Σαββατοκύριακο

• Διαμονή σε δωμάτια/Bungalows 4 αστέρων
• Αμερικάνικο πρωινό σε μπουφέ
• Δείπνο σε μπουφέ την Μεγάλη Παρασκευή στο οποίο θα περιλαμβάνεται μεγάλη ποικιλία από νηστίσιμα εδέσματα
• Αναστάσιμο Δείπνο Μεγάλου Σαββάτου με μαγειρίτσα

EURO **60** το δίκλινο/ημέρα με ημιδιατροφή
EURO **45** το μονόκλινο/ημέρα με ημιδιατροφή
Παιδιά 0 έως 6 ετών, δωρεάν • 7 έως 12 έκπτωση **50%**

• Πασχαλινό τραπέζι γεμάτο παραδοσιακούς μεζέδες

*Πασχαλινό γεύμα ενηλίκων **10** EURO παιδιών **6** EURO*

Για κρατήσεις κος Μαστρίδης
02440 32000



Οπτικές ίνες
για Διακοσμητικό Φωτισμό & Επιγραφές
Χονδρική - Λιανική • Τηλ. 0932 440566, Φαξ 02410 93843

Δεξαμενές νερού
ΠΡΟΚΑΤ από 25m3 έως 500m3
Αμεση παράδοση • Τηλ.. 0932 440566, Φαξ 02410 93843

ΑΝΟΙΞΑΜΕ
ΚΑΙ ΣΑΣ ΠΕΡΙΜΕΝΟΥΜΕ
ΚΑΦΕΤΕΡΙΑ ΣΤΑΝΗ



ΓΙΑ ΑΛΛΗ ΜΙΑ ΧΡΟΝΙΑ
ΚΑΙ ΠΑΛΙ ΜΑΖΙ ΣΑΣ
ΚΑΛΗ ΣΑΙΖΟΝ

AKIS MOTO SHOW
BMW TEST RIDE

ΠΑΡΑΣΚΕΥΗ	26/04/2002
ΣΑΒΒΑΤΟ	27/04/2002
ΚΥΡΙΑΚΗ	28/04/2002

ΕΛΑΤΕ ΝΑ ΟΔΗΓΗΣΕΤΕ ΤΙΣ ΚΑΤΑΠΛΗΚΤΙΚΕΣ
C1 200 ABS
F650 GS ABS
F650 DAKAR ABS
F650 SCARVER ABS
R1150GS ABS ADVENTURE
R1150R ABS
R1150RT
ΔΗΛΩΣΕΙΣ ΣΥΜΜΕΤΟΧΗΣ
ΤΗΛ.: 02410/27827 και 02410/76076
ή στο κατάστημά μας ΕΜΠ. ΚΕΝΤΡΟ ΦΩΚΙΑΛΗ

ΗΜΕΡΟΛΟΓΙΟ

Τρίτη 23 Απριλίου 2002
Γεωργίου Τροπαιοφόρου
Ανατολή ηλίου: 05.39'
Δύση ηλίου:19.08'
Σελήνη 11 ημερών

ΦΑΡΜΑΚΕΙΑ

Σήμερα διημερεύει το φαρμακείο του κ. Παπαμιχαήλ Βασ. (Ανάληψη) και διανυκτερεύει το φαρμακείο της κ. Βασιλοπούλου Ευαγ. (Ιωνος Δραμούμη 5-7).

ΒΕΝΖΙΝΑΔΙΚΑ

Σήμερα διανυκτερεύουν τα βενζινάδικα: Γαβριλιώτης (Ιαλυσός), Τσουμπλέκας (Παραδείσι), Νικολουδάκης (Κρητηνία), Αρφαράς (Φάνες), Διάκου (Αφάντου), Νέσγος (Μάσσαρι).

ΛΑΪΚΕΣ ΑΓΟΡΕΣ

Τετάρτη : στο Δημοτικό Νεκροταφείο
Πέμπτη: στην οδό Βύρωνος
Παρασκευή: στην οδό Πτολεμαίων (Ανάληψη)
Σάββατο: στο Δημοτικό Νεκροταφείο.

ΔΡΟΜΟΛΟΓΙΑ ΠΛΟΙΩΝ

Σήμερα αναχωρεί το "ΠΑΤΜΟΣ" στις 1600 η ώρα με μαθητές και στις 16.00 το "ΔΙΑΓΟΡΑΣ" πάλι με μαθητές.

ΑΕΡΟΠΟΡΙΚΑ ΔΡΟΜΟΛΟΓΙΑ

ΟΛΥΜΠΙΑΚΗ ΑΕΡΟΠΟΡΙΑ

ΑΠΟ ΡΟΔΟ-ΑΘΗΝΑ
- Καθημερινά 07.00, 10.25, 20.55
- Τετάρτη 14.00
- Καθημερινά πλην Τετάρτης 17.20
- Καθημερινά πλην Κυριακής 23.40
- Δευτέρα 00.10.

ΑΠΟ ΑΘΗΝΑ-ΡΟΔΟ
- Καθημερινά 05.20, 08.45, 19.15
- Τετάρτη 12.20
- Καθημερινά πλην Τετάρτης 15.40
- Καθημερινά πλην Κυριακής 22.00
- Κυριακή 22.30

ΑΠΟ ΡΟΔΟ-ΘΕΣΣΑΛΟΝΙΚΗ
- Δευτέρα 14.30
- Παρασκευή-Κυριακή 12.40.

ΑΠΟ ΡΟΔΟ-ΗΡΑΚΛΕΙΟ
- Παρασκευή-Κυριακή 09.45.

ΑΠΟ ΡΟΔΟ-ΚΑΡΠΑΘΟ
- Τρίτη-Πέμπτη-Σάββατο 09.45
- Δευτέρα-Τετάρτη-Παρασκευή-Κυριακή 10.30
- Δευτέρα-Κυριακή 12.40
- Τετάρτη-Παρασκευή (ν) έως 22/9 12.40
- Πέμπτη από 23/9 12.40
- Τρίτη-Παρασκευή (ν) από 23/9 12.40
- Τρίτη-Σάββατο έως 22/9 14.15
- Πέμπτη έως 22/9 14.15.

ΑΠΟ ΡΟΔΟ-ΚΑΣΟ
- Δευτέρα-Κυριακή (κ) 12.40
- Τετάρτη-Παρασκευή έως 22/9 12.40
- Πέμπτη (κ) από 23/9 12.40
- Τρίτη-Παρασκευή από 23/9 12.40
- Πέμπτη (κ) έως 22/9 14.15.

ΑΠΟ ΡΟΔΟ-ΚΑΣΤΕΛΟΡΙΖΟ
- Τετάρτη-Παρασκευή-Κυριακή 08.10
- Δευτέρα έως 22/9 08.10
- Τρίτη-Πέμπτη-Σάββατο έως 22/9 11.55.

ΑΠΟ ΡΟΔΟΣ-ΧΙΟΣ
- Τρίτη στις 10.40 και Πέμπτη στις 11.45'

ΡΟΔΟΣ-ΜΥΤΙΛΗΝΗ
- Δευτέρα-Τετάρτη στις 09.45, Τρίτη στις 10.40', Πέμπτη στις 10.50' και Σάββατο στις 15.20

ΡΟΔΟΣ ΣΑΜΟΣ
- Τρίτη στις 10.40', Σάββατο στις 15.20

ΡΟΔΟΣ-ΛΗΜΝΟΣ
- Δευτέρα-Τετάρτη στις 09.45', Τρίτη στις 10.40', Πέμπτη στις 10.50' και Σάββατο στις 15.20'

AEGEAN AIRLINES & CRONUS

ΑΠΟ ΡΟΔΟ-ΑΘΗΝΑ
08.25 (Α3 201) καθημερινά, 14.10 (Α3 211) καθημερινά, 15.50 (Α3 213) Τρ-Πε-Πα-Κυ., 18.45 (Α3 216) καθημερινά.

ΑΠΟ ΑΘΗΝΑ-ΡΟΔΟ
06.45 (Α3 200) καθημερινά, 10.00 (Α3 204) Τρ-Πε-Πα-Κυ., 12.35 (Α3 210) καθημερινά, 17.05 (Α3 216) καθημερινά

ΑΠΟ ΡΟΔΟ-ΗΡΑΚΛΕΙΟ
19.00 (Α3765) Δε-Τε-Πα-Κυ

ΑΠΟ ΗΡΑΚΛΕΙΟ-ΡΟΔΟ
17.20 (Α3 764) Δε-Τε-Πα-Κυ

ΑΠΟ ΡΟΔΟ-ΘΕΣΣΑΛΟΝΙΚΗ
11.40 (Α3 721) Τρ-Πε-Πα-Κυ.

ΑΠΟ ΘΕΣΣΑΛΟΝΙΚΗ-ΡΟΔΟ
13.45 (Α3 722) Τρ-Πε-Πα-Κυ

Επώνυμον το ανώνυμον...

Στόχος τώρα να χάσουν... αξιοπρεπώς

Δεν χωρεί αμφιβολία ότι η κυβέρνηση και το ΠΑΣΟΚ βρίσκονται στη χειρότερη κατάσταση από τότε που αρχηγός του κυβερνώντος κόμματος και πρωθυπουργός είναι ο κ. Σημίτης. Θα μπορούσαμε, μάλιστα, να πούμε ότι είναι σε χειρότερη ακόμη κατάσταση από αυτήν που βρέθηκε το ΠΑΣΟΚ και η κυβέρνηση του Ανδρέα Παπανδρέου, το 1989, δεδομένου ότι τότε, μέσα στον ορυμαγδό των γεγονότων εις βάρος της τότε κυβέρνησης, ο ασθενής Ανδρέας διατηρούσε, όπως αποδείχθηκε εκ των υστέρων, και κάτι από τη φθίνουσα αίγλη του.

Κυρίως, δε, ενέπνεε το σεβασμό στα στελέχη του ΠΑΣΟΚ, ενώ σε όσα στελέχη ο σεβασμός αυτός είχε ξεθωριάσει εξαιτίας των όσων είχαν προηγηθεί δεν είχε μειωθεί αντιστοίχως και η αντίληψη ότι ο Παπανδρέου παρέμενε ο συνεκτικός κρίκος του ΠΑΣΟΚ.

Τίποτε απ' όλα αυτά δεν διαθέτει ο κ. Σημίτης έτσι ώστε οι μεν σύντροφοί του να μην τον αγνοούν και η κοινή γνώμη να μπορεί να του εμπιστευθεί μια ακόμη διακυβέρνηση -όπως καταδεικνύεται σαφώς από τις δημοσκοπήσεις.

Τούτων δοθέντων, είναι φυσικό τα στελέχη του κυβερνώντος κόμματος το ένα μετά το άλλο και με κάθε ευκαιρία να στέλνουν το μήνυμα στον κ. Σημίτη ότι είναι "υπό κομματική αντίληψη". Επιπλέον, και ανεξαρτήτως του γεγονότος ότι επανεξελέγη στην αρχηγία του κόμματος στο έκτακτο συνέδριο του Οκτωβρίου, τα ίδια τα κορυφαία στελέχη, όπως ο κ. Τσοχατζόπουλος λ.χ., του υπενθυμίζουν ότι οι δημοτικές εκλογές είναι κατ' εξοχήν πολιτικής σημασίας και ένα αποτέλεσμα το οποίο θα μπορούσε να ερμηνευθεί με όρους εκλογικής καταστροφής για το ΠΑΣΟΚ θα μπορούσε να οδηγήσει σε εσωκομματικές εξελίξεις.

Για έναν και μόνο λόγο. Για να περιορισθεί το μέγεθος της ζημιάς στις γενικές εκλογές, αφού όλοι μέσα στο ΠΑΣΟΚ είναι πλέον πεπεισμένοι ότι θα χάσουν.

Προετοιμάζονται στη Νέα Δημοκρατία

Γνωρίζαμε ότι η εσωκομματική κατάσταση στο ΠΑΣΟΚ δεν είναι καλή, αλλά ότι θα έφταναν στο σημείο να βάζουν ανοιχτά τον πήχυ της ήττας στις 15 νομαρχίες, αυτό δεν μπορούσαμε να το φανταστούμε.

Το διέπραξε όμως ο Ακης Τσοχατζόπουλος, ο οποίος είναι και αυτός αποδέκτης των ίδιων πληροφοριών με εκείνες που δημοσίευσαν εφημερίδες.

Οι δημοσκοπήσεις δείχνουν ότι, αν η Ν.Δ. επιλέξει τα σωστά πρόσωπα, μπορεί να χτυπήσει μέχρι και σαράντα νομαρχίες. Οπότε το ΠΑΣΟΚ θα παίξει μεταξύ 13-15 νομαρχιών. Το ενδεχόμενο να είναι ραγδαίες οι εξελίξεις το έχουν υπολογίσει στη Ν.Δ. Αλλιώς δεν θα είχαν συσταθεί με αποφάσεις του γραμματέα της Κοινοβουλευτικής Ομάδας Δημήτρη Σιούφα ειδικές ομάδες τεχνοκρατών για το Γ' ΚΠΣ και για την προετοιμασία της ελληνικής προεδρίας.



ΔΕΧΟΝΤΑΙ ΤΟ ΚΟΙΝΟ

Ο Νομάρχης δέχεται το κοινό κάθε Τρίτη και Πέμπτη από 11.00-13.00.
Ο Δήμαρχος Ροδίων δέχεται ύστερα από συνεννόηση.
Ο αντινομάρχης Δωδεκανήσου κ. Νικόλαος Τατάκης δέχεται το κοινό κάθε Τρίτη και Πέμπτη από 10.00 π.μ.-12 μ.μ.

ΤΑΞΙ

ΡΑΔΙΟ ΤΑΞΙ: 0241-0-64712, 0241-0-64790

ΧΡΗΣΙΜΑ ΤΗΛΕΦΩΝΑ

ΝΟΣΟΚΟΜΕΙΟ:	0241-0-80000
ΑΜΕΣΗ ΔΡΑΣΗ ΠΥΡ/ΚΗΣ:	199
ΛΙΜΕΝΑΡΧΕΙΟ:	0241-0-22220, 0241-0-27695
ΒΛΑΒΕΣ Δ.Ε.Η.:	125
ΒΛΑΒΕΣ Ο.Τ.Ε.:	121
ΑΜΕΣΗ ΔΡΑΣΗ:	100
ΒΛΑΒΕΣ ΥΔΡΕΥΣΗΣ:	0241-0-068750, 0241-0-68755
ΝΟΜΑΡΧΙΑ:	0241-0-46502
ΠΕΡ/ΚΗ Δ/ΝΣΗ	0241-0-38174
ΔΗΜΟΣ:	0241-0-46200
ΔΗΜ. ΕΠΙΧ. ΚΑΘΑΡ.	0241-0-77600
ΥΠΗΡ. ΑΠΟΚΟΜΙΔΗΣ:	0241-0-61057
ΤΡΟΧΑΙΑ:	0241-0-26480
ΠΛΗΡΟΦ. Ο.Τ.Ε :	131
ΔΕΛΤΙΟ ΚΑΙΡΟΥ:	149
ΛΑΧΕΙΑ:	111
ΠΡΟΠΟ - ΛΟΤΤΟ:	111
ΡΟΔΑ:	0241-0-27462
ΚΤΕΛ:	0241-0-27706
Ο.Α.Ε.Δ.:	0241-0-23265
Ι.Κ.Α.:	0241-0-64912
ΤΑΞ.Υ.:	0241-0-68701, 0241-0-68702
ΟΛΥΜΠΙΑΚΗ:	0241-0-24555
Δ.Α.Ν.Ε.:	0241-0-43150
ΕΡΓΑΤ. ΚΕΝΤΡΟ:	0241-0-24730
CRONUS AIRLINES	0241-0-25444
AEGEAN AIRLINES	0241-0-98345

ΚΤΕΟ

• Από 1/1/2002 έως 31/7/2002 παντός είδος οχήματα **με συνδυασμό γραμμάτων ΡΟΑ5000-9999.** Επίσης θα ελέγχονται τα οχήματα που η καταλληλότητά τους λήγει αυτές τις εβδομάδες και οχήματα ανάριθμα εισαγωγής.

ΤΙΜΕΣ ΣΥΝΑΛΛΑΓΜΑΤΟΣ

ΔΟΛΛΑΡΙΟ Η.Π.Α	0,8891	0,8873
ΛΙΡΑ ΑΓΓΛΙΑΣ	0,61441	0,61319
ΚΟΡΩΝΑ ΔΑΝΙΑΣ	7,4393	7,4245
ΚΟΡΩΝΑ ΣΟΥΗΔΙΑΣ	9,2172	9,1988
ΓΙΕΝ ΙΑΠΩΝΙΑΣ	115,48	115,24
ΦΡΑΓΚΟ ΕΛΒΕΤΙΑΣ	1,4682	1,4652
ΚΟΡΩΝΑ ΝΟΡΒΗΓΙΑΣ	7,6171	7,6019
ΛΙΡΑ ΚΥΠΡΟΥ	0,57662	0,57546
ΔΟΛΛΑΡΙΟ ΚΑΝΑΔΑ	1,3988	1,396
ΔΟΛΛΑΡΙΟ ΑΥΣΤΡΑΛΙΑΣ	1,648	1,6448

Η ΡΟΔΙΑΚΗ

Ημερήσια Εφημερίδα της Ρόδου
Έτος Ιδρύσεως 1915
ΙΔΡΥΤΗΣ
ΕΜΜ. ΚΑΛΑΜΠΙΧΗΣ

ΙΔΙΟΚΤΗΣΙΑ – ΕΚΔΟΣΗ
ΥΙΟΙ Σ. ΤΣΟΠΑΝΑΚΗ
Η. ΚΩΤΙΑΔΗΣ Ο.Ε.

ΔΙΕΥΘΥΝΤΗΣ
ΑΘ. ΜΑΡΑΣΙΩΤΗΣ

ΣΥΝΤΑΞΗ
Λουκάς Μαστής
Μιχάλης Μαστής
ΑΘΛΗΤΙΚΑ
Μανόλης Μπάτης,
Νικήτας Κουσκούσης
ΓΡΑΦΕΙΑ ΣΥΝΤΑΞΗΣ
Μάρκου Μαλλιαράκη 9
Τηλ.0241-0- 24610,
0241-0-75640
Fax (02410) 75641
ΛΟΓΙΣΤΗΡΙΟ – ΔΙΑΦΗΜΙΣΕΙΣ
Νέα Αγορά 53
Τηλ. 0241-0-22210
0241-0-75230
Fax (02410) 22471
http://WWW.rodiaki.gr.
Email: tsopd@otenet.gr &
irodiaki@otenet.gr

Ξεμπρόστιασμα της Κυβέρνησης με επερώτηση που κατέθεσαν βουλευτές της Ν.Δ.

Αφήσατε τα νησιά στη τύχη τους!

Ζητούν να μάθουν γιατί δεν εφαρμόζεται το ομόφωνο πόρισμα τις διακομματικής και γιατί δεν υλοποιείται αυτή που η κυβέρνηση κατά καιρούς εξήγγειλε

Ξεμπροστιάζουν την κυβέρνηση για την εγκατάλειψη των νησιών του Αιγαίου οκτώ βουλευτές της Νέας Δημοκρατίας, με επερώτηση που κατέθεσαν στην Βουλή. Οι βουλευτές μεταξύ των οποίων και η κ. Ντόρα Μπακογιάννη αποκαλύπτουν σε όλο της το μεγαλείο το μέγεθος της κυβερνητικής αδιαφορίας, αποτέλεσμα του οποίου είναι να έχουν οξυνθεί τα προβλήματα των κατοίκων των νησιών σε κάθε επίπεδο.

Η επερώτηση απευθύνεται προς του υπουργούς Αιγαίου, Εθνικής Οικονομίας, Ανάπτυξης και Εμπορικής Ναυτιλίας και πρόκειται σύμφωνα με πληροφορίες να συζητηθεί σύντομα στην Βουλή.

Το κείμενο της επερώτησης καταδεικύει την πραγματικότητα και τα προβλήματα που υπάρχουν, αλλά και το μέγεθος της κυβερνητικής κοροιδίας που υφίστανται οι νησιώτες.

Κατά κοινή ομολογία οι 8 βουλευτές λένε τα πράγματα έξω από τα δόντια, και σε ανάλογο ύφος (και με περισσότερα στοιχεία) αναμένεται ότι θα τα πουν κατά την συζήτηση της επερώτησης στην Βουλή.

Σημείο αιχμής της επερώτησης αποτελεί **το ομόφωνο πόρισμα της διακομματικής επιτροπής της Βουλής για το Αιγαίο** (το 1992 συντάχθηκε) το οποίο η κυβέρνηση το έγραψε στα παλαιότερα των υποδημάτων της. Τίθενται επίσης θέματα νησιωτικών πολιτικών, και επισημαίνεται η υποβάθμιση των υπηρεσιών υγείας, παιδείας, συγκοινωνιών κλπ. για το σύνολο του Αιγαιακού χώρου.

Απαιτείται ένα μόνιμο πλαίσιο **εθνικής πολιτικής για τα νησιά του Αιγαίου,** τονίζουν οι βουλευτές κ.κ. Αθ. Βαρίνος, Γ. Δεικτάκης, Αρ. Παυλίδης, Ι. Χωματάς, Μιλτ. Βαρβιτσιώτης, Νικ. Γκελεστάθης, Αναστ. Νεράντζης και Ντ. Μπακογιάννη.

Ειδικότερα αναφέρουν στην επερώτησή τους τα εξής:

"Απαιτείται όλοι οι Ελληνες, οι πολιτικοί φορείς, το Εθνικό Κοινοβούλιο, να ενστερνισθούμε τη θέση ότι η ανάπτυξη των κρίσιμων παραμεθορίων περιοχών της Χώρας και ιδιαίτερα αυτών που βρίσκονται στο Ανατολικό μας σύνορο αποτελεί όρο εθνικής επιβίωσης.

Και ότι αυτή η σταθερή μας απόφαση δεν περιορίζεται σε γενικόλογες διακηρύξεις, παράθεση ευχών και επιθυμιών ή άθροισμα ετερόκλητων επιδιώξεων. Αλλά επιβάλλεται να αποτελέσει ένα μόνιμο πλαίσιο εθνικής πολιτικής με συγκεκριμένο χρονοδιάγραμμα εκτέλεσης και κοστολογημένους στόχους και επιλογές". Αυτά μεταξύ άλλων, αναφέρονται στο ομόφωνο πόρισμα της Διακομματικής Επιτροπής της Βουλής για τη Θράκη και το Αιγαίο του 1992.

Σήμερα 10 χρόνια μετά-από τα οποία τα 9 χρόνια κυβερνά συνεχώς τη Χώρα το ΠΑΣΟΚ-η ανάπτυξη στο Αιγαίο έχει μείνει στα χαρτιά και τις εξαγγελείες της Κυβέρνησης. Δυστυχώς η πραγματικότητα είναι τραγική.

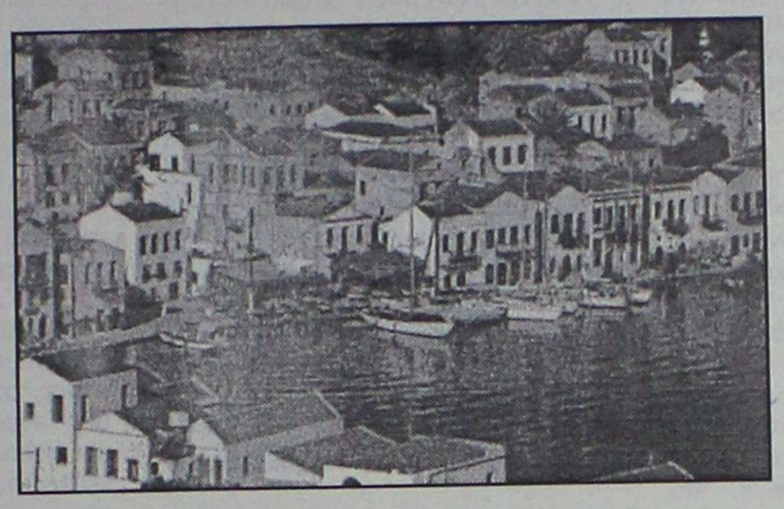

• Η περιφέρεια Βορείου Αιγαίου είναι μια από τις πιο φτωχές περιφέρειες της Ελλάδας και της Ε.Ε.

• **Η καταγεγραμμένη ανεργία υπερβαίνει το 16%** ενώ η ανεργία στους νέους υπερβαίνει το 30%. Δηλαδή στην ουσία ο 1 στους 3 νέους στα ακριτικά μας νησιά είναι άνεργος.

• **Δεν εφαρμόζεται καμία πολιτική στήριξης** των Αγροτών, των Εμπόρων και των Ναυτικών στις Νησιωτικές Περιοχές.

• **Οι ελλείψεις σε υποδομές**, λιμάνια αεροδρόμια και φράγματα είναι μεγαλες. Μια μόνο Μαρίνα στο Αιγαίο από τις 7 που εξήγγειλε ο Πρωθυπουργός το 1996 λειτουργεί. Καθένα φράγμα δεν ολοκληρώθηκε στο Αιγαίο μετά το 1994, έτσι σχεδόν όλο το πρόγραμμα πρέπει να μεταφερθεί στο Γ' ΚΠΣ.

• **Η υγειονομική θωράκιση του Αιγαίου** (Σχέδιο "Ιπποκράτης") έχει μείνει στις εξαγγελίες της Κυβέρνησης. Οι ελλείψεις σε προσωπικό, μέσα και εξοπλισμό στα Νοσοκομεία και στα λεγόμενα πολυδύναμα (δίχως προσωπικό) Ιατρεία των μικρών Νησιών αναγκάζουν τους κατοίκους να τα εγκαταλείπουν. Αξεπέραστες είναι οι δυσκολίες στη μεταφορά των ασθενών από τα νησιά, έτσι την ανικανότητα της κυβέρνησης πληρώνουν με τη ζωή τους οι Αιγαιοπελαγίτες.

• **Η εκπαίδευση** στα Νησιά του Αιγαίου είναι προβληματική.

• **Οι ακτοπλοϊκές συγκοινωνίες** είναι κατώτερες των περιστάσεων και σε καμιά περίπτωση, δεν βοηθούν στην άρση της απομόνωσης των ακριτικών Νησιών του Αιγαίου.

• Το Γενικό Δίκτυο των Ακτοπλοικών Συγκοινωνιών, όπως τελικά διαμορφώθηκε, δεν έλαβε υπόψη του την οικονομική βιωσιμότητα των δρομολογίων, με αποτέλεσμα να μείνουν, μέχρι τώρα, ακάλυπτα 28 Νησιά.

Εξάλλου, για να καλύψει τις ανάγκες των επιδοτουμένων δρομολογίων η Κυβέρνηση επέβαλλε φόρο 3% σε όλα τα εισιτήρια επιβατών και οχημάτων. -Ετσι την επιδότηση των δρομολογίων "Δημόσιας Υπηρεσίας" καλούνται να πληρώσουν οι Αιγαιοπελαγίτες.

• **Οι δουλέμποροι** (Τούρκοι και Ελληνες) οργώνουν το Αιγαίο αποβιβάζοντας χιλιάδες λαθρομετανάστες στα νησιά.

• **Οι ελλείψεις στη Περιφερειακή Διοίκηση,** Νομαρχιακή και Τοπική Αυτοδιοίκηση, σε ειδικευμένο προσωπικό, εξοπλισμό και πόρους αποτελεί τροχοπέδη σε κάθε Νησιωτική πρωτοβουλία ανάπτυξης.

• **Το υπουργείο Αιγαίου** είναι υποβαθμισμένο όσο ποτέ άλλοτε και αδυνατεί να βοηθήσει στην αναπτυξιακή προσπάθεια των Νησιών του Αιγαίου. Ετσι περιορίζεται στην οργάνωση εκδηλώσεων, συνεδρίων, ανάθεση μελετών και εξαγγελία προθέσεων που ουδέποτε πραγματοποιούνται.

Για τους πιο πάνω λόγους

ΕΠΕΡΩΤΩΝΤΑΙ

οι κ.κ. Υπουργοί Αιγαίου, Εθνικής Οικονομίας, Ανάπτυξης και Εμπορικής Ναυτιλίας:

1. Διότι αγνόησαν το ομόφωνο πόρισμα της Διακομματικής Επιτροπής της Βουλής του 1992, τις προτάσεις της Νομαρχιακής και Τοπικής Αυτοδιοίκησης, των Επιμελητηρίων και των άλλων Αιγαιοπελαγίτικων Φορέων για ανάπτυξη και καθιέρωση ουσιαστικών κινήτρων, με αποτέλεσμα την υποβάθμιση, την απομόνωση και την εγκατάλειψη των Ακριτικών Νησιών του Αιγαίου.
2. Για την έλλειψη και εφαρμογή νησιωτικής πολιτικής στήριξης για τους Αιγαιοπελαγίτες Αγρότες, Εμπόρους Ναυτικούς, τις Ακτοπλοικές Συγκοινωνίες και τον Τουρισμό.
3. Για την υποβάθμιση των Υπηρεσιών Υγείας και Παιδείας στα Νησιά του Αιγαίου.
4. Διότι δεν πραγματοποιήθηκαν οι κυβερνητικές εξαγγελίες για την ουσιαστική βελτίωση των Νησιώτικων υποδομών.
5. Για την υποβάθμιση του Υπουργείου Αιγαίου και των Υπηρεσιών που προσφέρει στους Νησιώτες".

ΗΡΘΕ Η ΩΡΑ ΝΑ ΒΓΑΛΕΙΣ ΚΑΝΟΝΙΚΗ ΑΔΕΙΑ ΠΑΡΑΜΟΝΗΣ

ΠΛΗΡΟΦΟΡΙΕΣ ΣΤΟ ΤΗΛΕΦΩΝΟ 1464

ΤΩΡΑ. ΠΡΙΝ ΛΗΞΕΙ Η ΠΡΟΣΩΡΙΝΗ!

Η διαδικασία έκδοσης Κανονικής Άδειας Παραμονής έχει ξεκινήσει! Έλα τώρα στην Υπηρεσία Εργασίας της Νομαρχίας στην περιοχή σου, πριν λήξει η προσωρινή σου άδεια παραμονής, και φτιάξε τα απαραίτητα χαρτιά. Είναι ο καλύτερος τρόπος για να ζήσεις στην Ελλάδα χωρίς άγχος και προβλήματα.

ΜΕΙΝΕ ΝΟΜΙΜΑ ΕΙΝΑΙ ΚΑΛΟ ΓΙΑ ΟΛΟΥΣ

ΥΠΟΥΡΓΕΙΟ ΕΣΩΤΕΡΙΚΩΝ ΔΗΜΟΣΙΑΣ ΔΙΟΙΚΗΣΗΣ ΚΑΙ ΑΠΟΚΕΝΤΡΩΣΗΣ

Bold Αφίσες

ΛΑΪΚΟ ΛΑΧΕΙΟ

ΚΛΗΡΩΝΕΙ ΚΑΘΕ ΤΡΙΤΗ

ΕΝΑΣ ΣΤΟΥΣ ΕΠΤΑ ΚΕΡΔΙΖΕΙ

71% ΤΟΥ ΚΑΘΑΡΟΥ ΤΖΙΡΟΥ ΣΤΟΥΣ ΤΥΧΕΡΟΥΣ

ΜΕ 1,5Ε ΚΕΡΔΗ ΜΕΧΡΙ 2.000.000 Ε

ΚΕΡΔΗ ΤΡΙΔΥΜΟΥ ΜΕΧΡΙ 2.300.000Ε

ΚΕΡΔΗ ΤΖΑΚ-ΠΟΤ ΜΕΧΡΙ 3.000.000 Ε

ΧΙΛΙΑΔΕΣ ΑΛΛΟΙ ΤΥΧΕΡΟΙ ΜΕ ΜΙΚΡΑ ΚΑΙ ΜΕΓΑΛΑ ΚΕΡΔΗ

Από τη Νομαρχία Δωδεκανήσου σε απάντηση δημοσιεύματος

Νέα απαρίθμηση των εκτελεσθέντων έργων

Τί αναφέρεται με ανακοίνωση του κ. Χ. Χατζηευθυμίου

Η νομαρχία έχει να επιδείξει έργο, αναφέρει σε ανακοίνωσή του ο αντινομάρχης κ. Χατζής Χατζηευθυμίου, με αφορμή πρόσφατο επικριτικό δημοσίευμα τοπικής εφημερίδας στο οποίο γινόταν λόγος για έργα-μαϊμού και για προσπάθεια του νομάρχη να εξαπατήσει τον δωδεκανησιακό λαό.

Στην ανακοίνωσή του ο κ. Χατζηευθυμίου, κάνει ειδικές αναφορές σε σειρά έργων, υπεραμυνόμενος του έργου που έχει γίνει από τη νομαρχία Δωδεκανήσου.

Ειδικότερα αναφέρει τα εξής:

«Είναι κατανοητό ενόψει των προσεχών εκλογών για την Νομαρχιακή Αυτ/ση να γίνεται κριτική επί των έργων που εκτέλεσε η παρούσα Νομαρχιακή Αρχή.

Η κριτική βέβαια πρέπει να είναι καλόπιστη, προκειμένου σωστά να ενημερώνονται οι αναγνώστες των εφημερίδων.

Ομως εκφράσεις όπως "έργα μαιμού εμφανίζει ο Νομάρχης κος Σάββας Καραγιάννης για να εξαπατήσει τον Δωδεκανησιακό λαό" εφόσον αυτές δεν είναι τεκμηριωμένες, δεν προσφέρουν θετικό έργο αφενός μεν στην σωστή πληροφόρηση των δημοτών και αφετέρου δεν εξυπηρετούν την προβολή του υποψήφιου Νομάρχη που η εφημερίδα θέλει να στηρίξει.

Και για να γίνουμε πιο συγκεκριμένοι και θέλοντας να βοηθήσουμε στην σωστή πληροφόρηση των κατοίκων του Νομού μας θέλουμε να σας κάνουμε γνωστό ότι:

1. Σε ό,τι αφορά το λιμάνι της Κάσου ο αντινομάρχης κ. Χατζής Χατζηευθυμίου μαζί με τον πρόεδρο του Λιμενικού Ταμείου κο Νικόλαο Ζωίδη ανέλαβαν προσωπικά την ευθύνη ολοκλήρωσης του έργου σε σύσκεψη που πραγματοποιήθηκε στο ΥΠΕΧΩΔΕ με την συμμετοχή του Τεχνικού Συμβούλου του γραφείου του κου πρωθυπουργού και υπηρεσιακών παραγόντων του ΥΠΕΧΩΔΕ της περιφέρειας και του υπουργείου Οικονομικών.

Το γραφείο του κου Πρωθυπουργού βοήθησε στην διάθεση των απαιτουμένων πιστώσεων.

Ολες οι διαδικασίες και η εκτέλεση του έργου έγιναν από τον αντινομάρχη και τον πρόεδρο του Λιμενικού Ταμείου.

Ο οποιοσδήποτε θέλει περισσότερες διευκρινίσεις μπορεί να απευθυνθεί στο γραφείο του κου Πρωθυπουργού και τον κ. Μακρυωνίτη.

2. Για τα βιοκλιματικά σχολεία που πρέπει να σημειωθεί ότι είναι τα πρώτα που κατασκευάζονται στην Ελλάδα, θα πρέπει να σημειώσουμε ότι οι μελέτες των σχολικών κτιρίων εξετάστηκαν πέραν των τεχνικών υπηρεσιών της Ν.Α. και από τις τεχνικές υπηρεσίες της περιφέρειας Ν. Αιγαίου και δεν διαπιστώθηκε ούτε από την Περιφέρεια λάθος.

Διαπιστώθηκαν αργότερα λάθη μελετητικά τα οποία και διορθώθηκαν χωρίς να επιβαρύνουν το έργο.

Είναι τύχη για τους εκπαιδευτικούς και τους μαθητές που θα χρησιμοποιήσουν αυτά τα κτίρια τα



οποία πιστεύουμε ότι θα βοηθήσουν όλους στο να εκτελέσουν καλύτερα την δουλειά τους και θα ήταν ό,τι καλύτερο όλα τα σχολικά κτίρια από τώρα και στο εξής να κατασκευάζονται με την χρήση της βιοκλιματικής.

3. Σε ό,τι αφορά τα οδικά δίκτυα που αναφέρονται στο δημοσίευμα της εφημερίδας της πόλης μας, πιστεύουμε ότι ο συντάκτης του άρθρου δεν είχε σωστή πληροφόρηση.

Διαφορετικά θα γνώριζε ότι:

Α. Το έργο "Βελτίωση επαρχιακού δικτύου Καρπάθου" προχωρά κανονικά, ανάδοχος του έργου είναι η εταιρεία Παπαχειμώνας και ο προϋπολογισμός του έργου 230.000.000 δρχ.

Β. Τα έργα "Σορωνή-Διμυλιά-Ελεούσα-Πλατάνια" και "Εμπωνα-Αγ. Ισίδωρος" είναι ενταγμένα στο Γ' ΚΠΣ, έχουν κατατεθεί πλήρεις φάκελοι στην Περιφέρεια Ν. Αιγαίου και μετά από συνεννόηση με την Περιφερειάρχη κα Σημαντώνη, αναμένεται η έγκριση δημοπράτησης των έργων.

Εξάλλου τώρα έχει γίνει πρόσκληση για την ένταξη έργων οδοποιίας στο Γ. Κ.Π.Σ. Πέραν των δύο αυτών έργων θα ενταχθούν και άλλα έργα τα οποία θα βοηθήσουν τους κατοίκους του Νομού μας.

4. **Για το οδικό έργο "Παστίδα-Καλυθιές"** θα πρέπει να σημειωθεί ότι εκτελείται με πόρους της Νομαρχιακής Αυτοδιοίκησης (150.000.000 δρχ.) και γίνεται προκειμένου να βοηθηθούν οι οδηγοί των φορτηγών αυτοκινήτων που μεταφέρουν αδρανή υλικά από τα λατομεία που υπάρχουν στην θέση αυτή.

Προτεραιότητα της Νομαρχιακής Αρχής είναι ο άνθρωπος. Δεν θα μπορούσαμε λοιπόν να μην αντιμετωπίσουμε το πρόβλημα της επικινδυνότητας του δρόμου αυτού που έθετε σε κίνδυνο την ζωή και την περιουσία πολλών συμπολιτών μας που εργάζονται στα λατομεία.

5. Για τις συντηρήσεις των οδικών δικτύων "Βάτι-Προφύλια-Ιστριος-Διακλάδωση Αρνίθας" θα πρέπει να σημειώσουμε ότι διατέθηκαν 11.000.000 δρχ. στον Δήμο Ν. Ρόδου για την βελτίωση της βατότητας ενώ πρόσφατα ανατέθει στην εταιρεία "Νίκος Α.Ε." μετά από διαγωνισμό η συντήρηση των οδικών δικτύων έναντι 30.000.000 δρχ.

6. Επίσης 30.000.000 δρχ. διατέθηκαν για την συντήρηση του οδικού δικτύου "Λαχανιά-Μεσαναγρός".

Το έργο έχει ολοκληρωθεί.

7. Για την συντήρηση του οδικού δικτύου "Λάερμα-Αγ. Ισίδωρος" διετέθηκαν μετά από διαγωνισμό 5.000.000 δρχ.

8. Οσον αφορά την ασφαλτόστρωση των δρόμων στα "Πηγάδια Καρπάθου" διετέθηκαν 50.000.000 δρχ. και υπεγράφει και συμπληρωματική σύμβαση για ακόμη 20.000.000 δρχ.

Διετέθηκαν δηλαδή συνολικά 70.000.000 δρχ. και όποιος αμφιβάλει για το έργο, δεν έχει παρά να ρωτήσει τους κατοίκους της Καρπάθου.

Για όλα τα ανωτέρω υπάρχουν στην διάθεση οποιουδήποτε οι μελέτες, οι δημοπρατήσεις και οι λογαριασμοί που πληρώθηκαν.

Πέραν όμως αυτών, υπάρχουν και οι άνθρωποι που χρησιμοποιούν τα έργα αυτά και είναι οι καλύτεροι μάρτυρες.

Τέλος, είμαστε στην διάθεση κάθε ενός που θέλει υπεύθυνα να πληροφορηθεί ο,τιδήποτε έχει σχέση με τα δημόσια έργα στην Δωδεκάνησο».

ΧΑΛΙΚΙΑΣ Α.Ε.Β.Ε.

ΠΡΟΒΛΗΘΕΙΤΕ ΣΩΣΤΑ ΚΑΙ ΕΞΥΠΝΑ

Σε μια δύσκολη αγορά η προβολή κάθε επιχειρήσησης είναι ένα εξίσου δύσκολο θέμα. Κοντά μας θα βρείτε:

ΝΕΕΣ ΠΡΟΤΑΣΕΙΣ
ΠΡΩΤΟΤΥΠΕΣ ΙΔΕΕΣ
ΕΞΥΠΝΑ ΔΩΡΑ

Για να προβληθείτε σωστά και να κερδίσετε έξυπνα τις εντυπώσεις της καλύτερης επιχείρησης μερικά απο τα είδη που μπορούμε να σας προτείνουμε είναι:

ΑΘΛΗΤΙΚΕΣ ΕΜΦΑΝΙΣΕΙΣ
ΦΑΝΕΛΕΣ-ΦΟΥΤΕΡ-ΠΟΛΟ
ΦΟΡΜΕΣ ΕΡΓΑΣΙΑΣ-ΜΠΟΥΦΑΝ
ΑΝΤΙΑΝΕΜΙΚΑ-ΓΙΛΕΚΑ
ΣΗΜΑΙΕΣ-ΗΛΙΟΠΡΟΣΤΑΣΙΕΣ-ΤΣΑΝΤΕΣ
ΕΙΔΗ ΦΡΟΝΤΙΣΤΗΡΙΟΥ
ΚΑΠΕΛΑ-ΣΤΥΛΟ-ΜΠΡΕΛΟΚ
ΑΝΑΠΤΗΡΕΣ-ΜΑΓΝΗΤΑΚΙΑ-ΠΑΖΑ

ΕΝΔΕΙΚΤΙΚΕΣ ΤΙΜΕΣ

ΤΥΠΩΜΕΝΑ T-SHIRTS ΑΠΟ 2,5€
ΦΟΡΜΕΣ ΕΡΓΑΣΙΑΣ ΑΠΟ 13€
ΠΟΛΟ ΑΠΟ 7,3€
ΚΑΠΕΛΑ ΑΠΟ 1€

ΕΡΓΟΣΤΑΣΙΟ:18ΧΛΜ.ΡΟΔΟΥ- ΚΑΜΕΙΡΟΥ, ΤΗΛ.:02410 28140, 98087 FAX:02410 82318
ΕΚΘΕΣΗ:Π.Π. ΓΕΡΜΑΝΟΥ 19, ΤΗΛ.:02410 70702, FAX:02410 70703- 85100 ΡΟΔΟΣ

ΔΙΑΦΗΜΙΣΤΙΚΑ ΔΩΡΑ

ΠΑΣΧΑ ΣΤΟ ΞΕΝΟΔΟΧΕΙΟ

KIPRIOTIS HOTELS

"KIPRIOTIS VILLAGE"

Ο ερχομός της Ανοιξης και η γιορτή του Πάσχα είναι ακόμη μια όμορφη ευκαιρία για λίγες ημέρες ξεκούρασης και ξεγνοιασιάς στην πανέμορφη πατρίδα του Ιπποκράτη, την Κω.

Με ξεχωριστό σεβασμό στην παράδοση και στα Ελληνικά έθιμα της Λαμπρής, η διεύθυνση και το προσωπικό του ξενοδοχείου ετοιμάζουν με ξεχωριστή φροντίδα το παραδοσιακό Ελληνικό Πάσχα. Μέσα σε μια ανοιξιάτικη ατμόσφαιρα της εξοχής και δίπλα στα γαλανά νερά του Αιγαίου, η θρησκευτικότητα των ημερών, αλλά και το Ελληνικό γλέντι θα έχουν την τιμητική τους, προσφέροντας στους πελάτες μας, πολυτελή διαμονή, μοναδικές Πασχαλινές λιχουδιές και φυσικά Ελληνικό παραδοσιακό γλέντι.



Η τιμή του πακέτου (προϋπόθεση μίνιμουμ διαμονής τρεις (3) διανυκτερεύσεις) είναι:

Τιμή ανά μονόκλινο δωμάτιο, ανά ημέρα με πρωϊνό	Ευρώ 75
Τιμή ανά δίκλινο δωμάτιο, ανά ημέρα με πρωϊνό	Ευρώ 95
Τιμή ανά τρίκλινο δωμάτιο, ανά ημέρα με πρωϊνό	Ευρώ 126



- Η τιμή περιλαμβάνει μεταφορά Ρόδο-Κω-Ρόδο με Δελφίνι ή πλοίο.
- Οι παραπάνω τιμές είναι νετ για το ξενοδοχείο.
- Παιδιά 0-6 ετών είναι χωρίς χρέωση και από 6-12 ετών 50% έκπτωση.

Στην τιμή συμπεριλαμβάνεται δείπνο σε μπουφέ τη Μ. Παρασκευή με ποικιλία από νηστίσιμα εδέσματα, παραδοσιακή μαγειρίτσα το Μ. Σάββατο μετά την λειτουργία της Αναστάσεως και την Κυριακή του Πάσχα πλούσιος ελληνικός μπουφές, αρνιά στη σούβλα, μουσικό συγκρότημα και χορευτικό μπαλέτο.

Σας περιμένουμε να περάσουμε μαζί τις Αγιες αυτές ημέρες και ταυτόχρονα να γιορτάσουμε την Ανάσταση του Χριστού.

Πληροφορίες-Κρατήσεις στο τηλ. 02420/55334 ή 02420/27639-46.

KIPRIOTIS HOTELS: PSALIDI-KOS 85300 TEL.: 02420/27640-49 – FAX: 02420/23590
ΞΕΝΟΔΟΧΕΙΑ ΚΥΠΡΙΩΤΗ: ΨΑΛΙΔΙ-ΚΩΣ 85300, ΤΗΛ.: 02420/27640-49 – FAX: 02420/23590

Ισχύει από την Μεγάλη Δευτέρα

Εορταστικό ωράριο στην αγορά της Ρόδου

● Συνεχές ωράριο όλες τις ημέρες
● Κλειστά Κυριακή-Δευτέρα του Πάσχα

Το νέο εορταστικό ωράριο που θα ισχύσει στην αγορά της Ρόδου από την ερχόμενη Δευτέρα 29 Απριλίου, για την περίοδο των εορτών του Πάσχα, ανακοίνωσε χθες ο Εμπορικός Σύλλογος του νησιού μας.

Πιο συγκεκριμένα, τα εμπορικά καταστήματα της Ρόδου, θα λειτουργήσουν από την Μεγάλη Εβδομάδα ως εξής:

- **Μεγάλη Δευτέρα 29 Απριλίου** έως και **Μεγάλη Πέμπτη 2 Μαΐου** το ωράριο στα καταστήματα θα είναι συνεχές, από τις 9 το πρωί έως τις 9 το βράδυ.

- Την **Μεγάλη Παρασκευή 3 Μαΐου,** τα καταστήματα θα λειτουργήσουν από τις 1 το μεσημέρι έως και τις 7 το βράδυ.

- Το **Μεγάλο Σάββατο** τα καταστήματα της Ρόδου θα είναι ανοιχτά από τις 9 το πρωί έως τις 6 το απόγευμα ενώ

- **Την Κυριακή του Πάσχα 5 Μαΐου και τη Δευτέρα του Πάσχα 6 Μαΐου** αντίστοιχα, τα καταστήματα θα παραμείνουν **κλειστά**.

Όπως επισημαίνει σε ανακοίνωσή του ο Εμπορικός Σύλλογος της Ρόδου, από την Τρίτη 7 Μαΐου θα επανέλθει το θερινό ωράριο λειτουργίας για τα καταστήματα του νησιού μας, με το οποίο η λειτουργία των εμπορικών καταστημάτων, δεν μπορεί να ξεπερνά από Δευτέρα έως και Παρασκευή την 21.00 και το Σάββατο την 18.00 όπως προβλέπεται από την σχετική κοινή υπουργική απόφαση.

Για τις τουριστικές επιχειρήσεις, το θερινό ωράριο λειτουργίας, σύμφωνα με την σχετική απόφαση του Αντινομάρχη κ. Νίκου Τατάκη, θα είναι για όλες τις μέρες, από τις 8 το πρωί έως τις 12 το βράδυ.

Κατά τη διάρκεια του Σαββατοκύριακου

"Τσίμπησε" η κίνηση

Μας ήρθαν περισσότεροι από 7.500 τουρίστες ● Επιφυλακτικοί παραμένουν οι φορείς

Περισσότεροι από 7.500 ξένοι τουρίστες αφίχθηκαν κατά την διάρκεια του Σαββατοκύριακου στο νησί της Ρόδου, σύμφωνα με τα επίσημα στοιχεία που κατέγραψε η Υπηρεσία Πολιτικής Αεροπορίας.

Όπως δήλωσε χθες ο αερολιμενάρχης Ρόδου κ. Δημήτρης Σταυριανός, η τουριστική κίνηση στο αεροδρόμιο της Ρόδου, βρίσκεται αυτή την περίοδο σε μέτρια επίπεδα και πάντως δεν επιβεβαιώνει τις θετικές εκτιμήσεις που είχαν εκφραστεί πριν μερικές μέρες, αναφορικά με τις αφίξεις που είχαν προγραμματίσει οι ξένες αεροπορικές εταιρίες τσάρτερ για το νησί της Ρόδου.

Πιο συγκεκριμένα, κατά την διάρκεια του Σαββάτου στο αεροδρόμιο του νησιού μας, αφίχθηκαν συνολικά 2.000 επιβάτες τουρίστες, ενώ την Κυριακή, ο αριθμός τους έφθασε τις 5.500. Το σύνολο των πτήσεων τσάρτερ, (η πληρότητα των οποίων πάντως δεν ήταν ιδιαίτερα αυξημένη συγκριτικά με αντίστοιχες περιόδους προηγουμένων ετών) έφθασε τα 45 στο συγκεκριμένο διήμερο. Όπως σημειώνουν οι αρμόδιοι της υπηρεσίας Πολιτικής Αεροπορίας, το πρώτο δεκαήμερο του Μαΐου, εκτιμάται ότι θα υπάρξει βελτίωση των αφίξεων των ξένων τουριστών για το νησί της Ρόδου, δεδομένου ότι έχουν προγραμματιστεί μαζικές αφίξεις από την Βρετανική αλλά και την Γερμανική αγορά.

Στο γεγονός αυτό συμφωνούν και εκπρόσωποι της Ένωσης Ξενοδόχων Ρόδου, οι οποίοι πάντως αποφεύγουν να εκφράσουν θετικές εκτιμήσεις για ανατροπή του αρνητικού κλίματος που επικρατεί στο ξεκίνημα της τουριστικής σεζόν για τη Ρόδο φέτος.

Συγκλίνουσες εκτιμήσεις πάντως, επισημαίνουν ότι είναι ακόμη πολύ νωρίς για να εκτιμήσουμε το ποια θα είναι η εξέλιξη που θα έχει η τουριστική σεζόν για τη Ρόδο φέτος, αφού όλα θα εξαρτηθούν από τους τουρίστες που θα επισκεφθούν το νησί μας, από τις 15 Ιουλίου έως και τις 10 Σεπτεμβρίου, που είναι η περίοδος των μαζικών αφίξεων ξένων και ελλήνων τουριστών στη Ρόδο.



MITSIS HOTELS

Rodos Resort Maris Complex

ULTRA ALL INCLUSIVE HOTEL

Κάντε το όνειρό σας πραγματικότητα και ελάτε να περάσετε κοντά μας τις ημέρες του Πάσχα σε ένα ιδιαίτερα ευχάριστο και γιορτινό περιβάλλον

ΕΙΔΙΚΗ ΠΡΟΣΦΟΡΑ ΤΟΥ ΞΕΝΟΔΟΧΕΙΟΥ ΜΑΣ

ΠΑΡΑΜΟΝΗ 6 ΗΜΕΡΩΝ 250 ευρώ ανά άτομο

ΠΑΡΑΜΟΝΗ 4 ΗΜΕΡΩΝ 190 ευρώ ανά άτομο

ΠΑΙΔΙΑ ΕΩΣ **12 ΕΤΩΝ ΔΩΡΕΑΝ**

Στην τιμή συμπεριλαμβάνονται το Αναστάσιμο Δείπνο, το Πασχαλινό γεύμα και όλα τα γεύματα των ημερών διαμονής, τα ποτά και όλες οι έξτρα υπηρεσίες του ξενοδοχείου μας.

Πληρ. τηλ. 02440/47000 και 02440/47001
FAX: 02440/47051
E-mail rodosmar@otenet.gr

ΠΑΣΧΑΛΙΑΤΙΚΕΣ ΕΚΔΡΟΜΕΣ

στη

Α) ΣΑΝΤΟΡΙΝΗ – ΜΥΚΟΝΟ – ΤΗΝΟ

ΜΕ ΤΟ F/B "MARINA" G.A. FERRIES

3/5-7/5

ΓΕΝΙΚΟ ΠΡΟΓΡΑΜΜΑ

3/5: Αναχώρηση από Ρόδο 22.00
4/5: Αφιξη στη Σαντορίνη 07.00
5/5: Αναχώρηση μετά την Ανάσταση 04.00 π.μ. για Μύκονο
5/5 Αφιξη στη Μύκονο 08.00 π.μ.
6/5 Αναχώρηση από Μύκονο 06.00 για Τήνο
6/5 Αφιξη στην Τήνο 07.00 π.μ.
6/5: Αναχώρηση από Τήνο 17.00 για Ρόδο (μέσω Πάτμο - Λέρο - Κάλυμνο - Κω)
7/5: Αφιξη στη Ρόδο 07.00

Τιμές εκδρομής κατ' άτομο
Σε τετράκλινη ΑΒ4 ή Β4 Euro **117.38** (40.000)
Σε τετράκλινη εξωτερική Euro **132,00** (45.000)
Σε δίκλινη εσωτερική Α2 Euro **132,00** (45.000)
Σε δίκλινη εξωτερική ΑΑ2 Euro **161,40** (55.000)
Ι.Χ. 15.000 • Μηχανάκι 4.000

ΠΑΣΧΑ 2002
ΠΑΤΜΟ–ΚΑΛΥΜΝΟ

ΜΕ ΤΟ F/B "RODANTHI" G.A. FERRIES

4/5-6/5

ΠΡΟΓΡΑΜΜΑ

4/5: Αναχώρηση από Ρόδο Μεγ. Σάββατο 15.00. Άφιξη στην Πάτμο 21.00 για την Ανάσταση.
5/5: Αναχώρηση από Πάτμο Κυριακή Πάσχα 14.00. Άφιξη στην Κάλυμνο 16.30
6/5: Αναχώρηση από Κάλυμνο Λαμπρή Δευτέρα 10.00. Άφιξη στην Ρόδο 14.00 (Μέσω Κω).

Τιμές εκδρομής κατ' άτομο
Σε τετράκλινη ΑΒ4 ή Β4 Euro **45,00**
Σε τετράκλινη εξωτερική Α4 Euro **55,00**
Σε δίκλινη εσωτερική Α2 Euro **55,00**
Σε δίκλινη εξωτερική ΑΑ2 Euro **65,00**
Ι.Χ. **20 Ευρώ** • Μηχανάκι Δωρεάν

ΠΛΗΡΟΦΟΡΙΕΣ - ΚΡΑΤΗΣΕΙΣ
MARCOS TRAVEL
Π.Π. Γερμανού 9, Ρόδος
Τηλ. 02410 34017, 02410 27405

Μετά τις εκλογές που έγιναν προχθές

Νέα διοίκηση στον Ιατρικό Σύλλογο

Μεγάλη η προσέλευση των γιατρών • Νέος πρόεδρος ο κ. Ν. Φρόνας • Ποιοί εκλέγονται στα όργανα

Σε ποσοστό 85% (!) ανήλθε η συμμετοχή των γιατρών στις εκλογές που πραγματοποιήθηκαν προχθές για την ανάδειξη νέου διοικητικού συμβουλίου και λοιπών οργάνων στον Ιατρικό Σύλλογο Ρόδου. Σε σύνολο 313 μελών που είχαν δικαίωμα ψήφου ψήφισαν 264 γιατροί.

Για το διοικητικό συμβούλιο πρώτευσε με 195 ψήφους ο κ. Νίκος Φρόνας, που θα είναι ο νέος πρόεδρος του συλλόγου. Το δ.σ. πρόκειται να συγκροτηθεί σε σώμα σε 10-12 μέρες αφού θα πρέπει να διατηρηθεί η διαδικασία για ενστάσεις κ.λπ.

Αξιοσημείωτη επίσης υπήρξε η πρωτιά του κ. Κ. Κουτσόπουλου ως αντιπροσώπου στον Πανελλήνιο Ιατρικό Σύλλογο.

Ειδικότερα τα αποτελέσματα, όπως ανακοινώθηκε αρμοδίως έχουν ως εξής:

• Για το διοικητικό συμβούλιο

εξελέγησαν οι εξής:
- Φρόνας Νικόλαος 195 ψήφοι
- Μαντάς Χρήστος 121 ψήφοι
- Λίσγος Φίλιππος 109 ψήφοι
- Σπάρταλη Χρυσή 107 ψήφοι
- Μυροφόρου Ιωάννης 90 ψήφοι
- Πέτας Τσαμπίκος 81 ψήφοι
- Μανωλίτσης Στυλιανός 78 ψήφοι
- Αϊβαλής Νικόλαος 68 ψήφοι
- Τσιράκος Αναστάσιος 68 ψήφοι
- Στέφης Αναστάσιος 63 ψήφοι

καθώς επίσης και ο μεμονωμένος υποψήφιος κ. Ιωάννης Στουραΐτης με 37 ψήφους.

Οι υπόλοιποι υποψήφιοι για το δ.σ. πήραν τους εξής σταυρούς:
- Μπακαρής Θεοδόσιος 57 ψήφοι
- Χριστοφής Χρήστος 54 ψήφοι
- Βαρλαμή Ευδοξία 54 ψήφοι
- Γρηγοριάδης Εμμανουήλ 51 ψήφοι
- Κομνιανίδης Κων/νος 44 ψήφοι
- Παπαϊωάννου Γεώργιος 36 ψήφοι
- Πλατής Αναστάσιος 17 ψήφοι

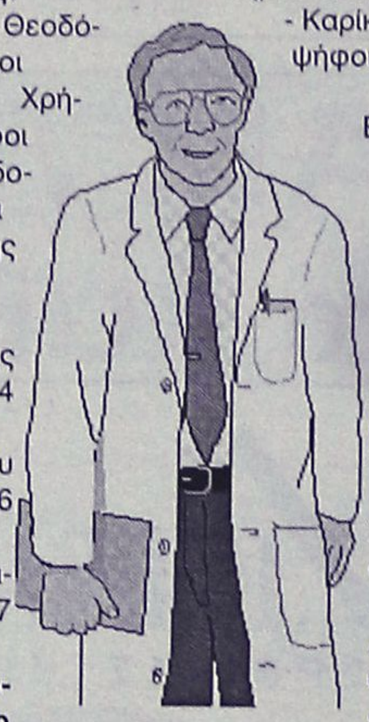

• Στο Πειθαρχικο Συμβούλιο

Πρόεδρος εξελέγη ο κ. Μιχάλης Νούσιας και αντιπρόεδρος ο κ. Αναστ. Αντωνιάδης.

Εξελέγησαν επίσης οι εξής:
- Πέτας Αναστάσιος 113 ψήφοι
- Μανδρακός Ευάγγελος 106 ψήφοι
- Παπακων/νου Δημήτριος 96 ψήφοι
- Τσολερίδης Σάββας 89 ψήφοι
- Καραγιάννης Ανδρέας 66 ψήφοι
- Γεωργόπουλος Εμμανουήλ 60 ψήφοι

Οι υπόλοιποι υποψήφιοι πήραν τους εξής ψήφους:
- Καρίκης Ηλίας 56 ψήφοι
- Βούλγαρη Ελένη 49 ψήφοι
- Κυριακοπούλου Καλλιόπη 47 ψήφοι
- Μαλιάκας Δημήτριος 40 ψήφοι
- Αραβάνης Γεώργιος 31 ψήφοι
- Νικηταράς Σπύρος 31 ψήφοι
- Παπακων/νου Αντώνιος 23 ψήφοι

• Στον Πανελλήνιο Ιατρικό Σύλλογο

εξελέγησαν ως εκπρόσωποι οι:
- Κουτσόπουλος Κων/νος 159 ψήφοι
- Μαντάς Χρήστος 138 ψήφοι
- Δημητρακόπουλος Βασίλειος 131 ψήφοι
- Μανδρακός Ευάγγελος 102 ψήφοι

Στον ΠΙΣ αυτοδίκαια μετέχει και ο πρόεδρος του Ιατρικού Συλλόγου.

Οι υπόλοιποι υποψήφιοι πήραν τους εξής ψήφους:
- Πουλής Αλέξανδρος 70 ψήφοι
- Καλαβρέζος Εμμανουήλ 69 ψήφοι

• Στην Εξελεγκτική Επιτροπή εξελέγησαν οι εξής:
- Σταυριανού Ελευθερία 89 ψήφοι
- Νικολού Χαράλαμπος 83 ψήφοι
- Ψέλλας Χρυσόστομος 59 ψήφοι

Οι υπόλοιποι υποψήφιοι πήραν τους εξής ψήφους:
- Χατζηαντωνίου Ματθαίος 55 ψήφοι
- Χαμουζά Αναστασία 54 ψήφοι

Οπως έγινε γνωστό τ' αποτελέσματα θα παραμείνουν στη νομαρχία οκτώ ημέρες για τυχόν ενστάσεις και στη συνέχεια με την μέριμνα της Νομαρχίας θα αποσταλούν στην Περιφέρεια για έλεγχο και επικύρωση.

Οταν επιστραφούν στην Νομαρχία θα προωθηθούν στον Ιατρικό Σύλλογο οπότε και θα συνέλθει το Δ.Σ. για να συγκροτηθεί σε σώμα.



ΟΙΝΟΘΗΚΗ ΕΜΕΡΥ

ΠΑΣΧΑ 2002

*Με μοναδική αφετηρία τη **γιορτή του Πάσχα**, η **ΟΙΝΟΘΗΚΗ ΕΜΕΡΥ** σας παρουσιάζει πρωτότυπες δημιουργίες σε καλάθια διαφορετικών θέσεων (αριθμό φιαλών) για εσάς και τους φίλους σας.*

*Υπέροχοι συνδυασμοί των αγαπημένων σας κρασιών **VILLARE - GRANROSE - ΑΘΗΡΙ** με αποξηραμένα φρούτα, ξηρούς καρπούς, παραδοσιακά γλυκά κουταλιού, αυγά, κουλουράκια, κεριά...*

Σας περιμένουμε καθημερινά να επιλέξετε το καλάθι της προτίμησής σας με τα αγαπημένα σας κρασιά σε εκπληκτικές συνθέσεις και στις καλύτερες τιμές της αγοράς.

*Το επισκεπτήριο της εταιρείας μας βρίσκεται στην οδό Αυστραλίας 28 και παραμένει ανοιχτό στην διάθεσή σας καθημερινά **09.00 - 16.00 και το Σάββατο 10.00 - 14.00**.*

Για οποιεσδήποτε πληροφορίες μπορείτε να απευθύνεστε στην κα Κατσαρά Άννα

*στο τηλ. **02410 29111***

AM adv.

Στην Κορυφή του Κόσμου!



Το Μεγάλο Χρυσό Μετάλλιο

απέσπασε στον διεθνή διαγωνισμό
ο Αιγαιοπελαγίτικος Τοπικός Οίνος

MOULIN
Medium Dry 2001

δημιουργίες ποιότητας C·A·I·R

ΚΑΙΡ Α.Ε. 2ο χλμ. Λεωφ. Ρόδου-Λίνδου, Ρόδος, Τηλ: 02410 68770-3, Fax: 02410 62575, e-mail: cair-rho@otent.gr

RODOS TRAVEL CENTER
ΣΤΑΜΑΤΗΣ ΧΑΤΖΗΛΑΖΑΡΟΥ

Disneyland - Παρίσι

Πασχαλινές διακοπές

Αναχ. Μεγάλη Τρίτη 30 Απριλίου
ΜΕ ΑΠΕΥΘΕΙΑΣ ΔΡΟΜΟΛΟΓΙΟ
7 νύχτες - 8 μέρες

Η εκδρομή περιλαμβάνει
★ 3 νύχτες DISNEYLAND ξεν/χείο SANTA FE με πρωινό
★ 3 μέρες είσοδος στα 2 πάρκα (WALT DISNEY STUDIO PARK & DISNEYLAND THEME PARK)
★ 4 νύχτες ΠΑΡΙΣΙ 3* κεντρικό με πρωινό
★ Ξενάγηση πόλεως
★ Ολες τις μεταφορές
★ Αεροπορικά εισιτήρια απευθείας από Ρόδο
★ Φόρους αεροδρομίων

ΤΙΜΕΣ
Κατ' άτομο σε δίκλινο 940 EURO
Κατ' άτομο σε τρίκλινο 940 EURO
Κατ' άτομο σε τετράκλινο 840 EURO

RODOS TRAVEL CENTER
ΣΤΑΜΑΤΗΣ ΧΑΤΖΗΛΑΖΑΡΟΥ
ΚΕΝΤΡΙΚΟ ΓΡΑΦΕΙΟ ΓΙΑ ΠΑΚΕΤΑ
SINGAPORE AIRLINES - TRADEWINDS ΣΤΗ ΡΟΔΟ
Κ. ΠΑΛΑΜΑ 7-9
ΤΗΛ. 02410 25400, ΦΑΞ 02410 24407

Εκλεψαν ζαχαροπλαστείο

Το ποσό των 200 ευρώ έκανε φτερά μέσα από ζαχαροπλαστείο της Κω, προχθές το πρωί την ώρα που ο ιδιοκτήτης του καταστήματος βρίσκονταν στο εργαστήριό του.

Όπως κατήγγειλε στην αστυνομία της Κω, ο Βασίλειος Μωϋσόγλου, ιδιοκτήτης του καταστήματος, άγνωστος δράστης μπήκε στο κατάστημά του το πρωί της Κυριακής και την ώρα που αυτός ήταν απασχολημένος κατάφερε να του πάρει από το ταμείο το παραπάνω ποσό, αφού άνοιξε προηγουμένως την ταμειακή μηχανή χωρίς να γίνει αντιληπτός. Τις έρευνες για τον εντοπισμό του δράστη ή των δραστών, ανέλαβε το τμήμα ασφαλείας του νησιού.

Μεταφορά ασθενή

Επειγόντως μεταφέρθηκαν προχθές το βράδυ από τη Σύμη στη Ρόδο δύο άτομα, εξαιτίας προβλημάτων υγείας που αντιμετώπιζαν, προκειμένου να διακομιστούν στην συνέχεια στο Περιφερειακό Νοσοκομείο της Ρόδου.

Όπως ανακοίνωσε το Υπουργείο Εμπορικής Ναυτιλίας, πρόκειται για την 24χρονη Βαρβάρα Χάσκα και τον Νικόλαο Βυζανιάρη 62 ετών αντίστοιχα, που μεταφέρθηκαν στη Ρόδο με το υδροπτέρυγο «Αίγλη». Στο λιμάνι της Ρόδου, τους περίμενε ασθενοφόρο του ΕΚΑΒ για να τους μεταφέρει έτσι στην συνέχεια στο Νοσοκομείο της Ρόδου όπου και νοσηλεύονται.

Εντοπίσθηκαν στο Φαληράκι

Δύο μαθητές ήρθαν... με την κοκαΐνη τους

Νέοι έλεγχοι στα Κέντρα

Με κοκαΐνη στις αποσκευές τους εντοπίστηκαν χθες στο Φαληράκι της Ρόδου, δύο ανήλικοι μαθητές που ήρθαν στη Ρόδο με το σχολείο τους από την Αθήνα για να περάσουν τις διακοπές τους!

Το γεγονός, κρίνεται ως ιδιαίτερα σημαντικό, δεδομένου ότι είναι από τις σπάνιες φορές στην περιοχή μας, όπου συλλαμβάνονται ανήλικοι που έχουν στην διάθεσή τους ποσότητα κοκαΐνης.



Σύμφωνα με όσα ανακοίνωσε χθες η αστυνομική διεύθυνση Δωδεκανήσου, πρόκειται για δύο 17χρονους τους Κ.Π. του Σ. και Π.Δ του Σ. από το Λύκειο Μεγάρων της Αττικής, που συνελήφθησαν χθες στις 12 το μεσημέρι, από άνδρες του Τμήματος Δίωξης Ναρκωτικών Ρόδου, να έχουν στην κατοχή τους:

Ο πρώτος μια πλαστική συσκευασία που περιείχε ποσότητα κοκαΐνης βάρους 1 γραμμαρίου και μια πλαστική συσκευασία που περιείχε ακατέργαστη ινδική κάνναβη αντίστοιχου βάρους. Ο δεύτερος μαθητής, είχε στην κατοχή του μια συσκευασία που περιείχε ακατέργαστη ινδική κάνναβη βάρους 4 γραμμαρίων. Το γεγονός πάντως, προκάλεσε εντύπωση ακόμη και στους αστυνομικούς του τμήματος δίωξης ναρκωτικών, καθώς δεν είναι συνηθισμένο φαινόμενο να εντοπίζονται ανήλικοι, έχοντας στην κατοχή τους κοκαΐνη. Σε βάρος τους κινήθηκε η προβλεπόμενη από τις διατάξεις του νόμου διαδικασία και αναμένεται να παραπεμφθούν στην δικαιοσύνη.

ΕΛΕΓΧΟΙ

Συνεχίζονται από την πλευρά της αστυνομίας, οι εντατικοί έλεγχοι για τους υπεράριθμους πελάτες στα κέντρα διασκέδασης του νησιού μας. Χθες τα ξημερώματα, συνελήφθη στην περιοχή της Ιξιάς, από άνδρες του ΑΤ Ιαλυσού, ένας 26χρονος που ήταν υπεύθυνος λειτουργίας του καταστήματος, γιατί σύμφωνα με την αστυνομία, είχε επιτρέψει την είσοδο και παραμονή στο κατάστημα 234 ατόμων, αντί των 187 που προβλέπει η άδεια λειτουργίας ως ανώτατο όριο. Σε βάρος του κινήθηκε η προβλεπόμενη από τις διατάξεις του νόμου διαδικασία και αναμένεται να παραπεμφθεί στην δικαιοσύνη για ακόμη μια φορά.

Συνελήφθη διακινητής ναρκωτικών

Έναν 29χρονο μηχανικό αυτοκινήτων, συνέλαβαν οι αστυνομικοί της ασφάλειας Κω, επειδή όπως προέκυψε από την προανάκριση, συμμετείχε στο κύκλωμα διακίνησης και εμπορίας ναρκωτικών που εξαρθρώθηκε πρόσφατα.

Πρόκειται για τον Νικόλαο Πάχο του Στεφάνου, ο οποίος διαπιστώθηκε ότι είχε προμηθευτεί το απόγευμα της 12ης Απριλίου ποσότητα 60 γραμμαρίων χασίς, έναντι του χρηματικού ποσού των 146 Ευρώ. Σε έρευνα που έκαναν οι αστυνομικοί στο σπίτι του, βρέθηκε επίσης ποσότητα 24,2 γραμμαρίων χασίς, η οποία και κατασχέθηκε. Σε βάρος του σχηματίστηκε δικογραφία και θα παραπεμφθεί στη δικαιοσύνη.

Σημειώνεται ότι η ασφάλεια της Κω, συνέλαβε το απόγευμα του περασμένου Σαββάτου 4 άτομα που αποτελούσαν το κύκλωμα διακίνησης ναρκωτικών. Πρόκειται για τους Νικήτα Διακογιάννη, Βασίλειο Τσόγγου, Στέφανο Σβουρένου και Μιχάλη Καραγκιόζη, επειδή έπειτα από έρευνα που έγινε οι αστυνομικοί εντόπισαν χασίς βάρους 285 γραμμαρίων.

Σε βάρος όλων των εμπλεκόμενων, σχηματίστηκε δικογραφία και παραπέμπονται στην δικαιοσύνη, με την κατηγορία της κατοχής και εμπορίας ναρκωτικών ουσιών.

RODOS TRAVEL CENTER
ΣΤΑΜΑΤΗΣ ΧΑΤΖΗΛΑΖΑΡΟΥ

Ελσίνκι

Πασχαλινές διακοπές

Αναχ. Μεγάλο Σάββατο 4 Μαΐου
ΜΕ ΑΠΕΥΘΕΙΑΣ ΔΡΟΜΟΛΟΓΙΟ
4 νύχτες - 5 μέρες

Η εκδρομή περιλαμβάνει
★ 4 νύχτες σε πολύ καλό ξεν/χείο 4* κεντρικό με πρωινό
★ Πασχαλινό γεύμα
★ Υπηρεσίες Τοπικού Αντιπροσώπου
★ Ξενάγηση πόλεως
★ Αεροπορικά εισιτήρια απευθείας από Ρόδο
★ Μεταφορές από/προς το αεροδρόμιο
★ Φόρους αεροδρομίου

ΣΥΝΟΛΙΚΗ ΤΙΜΗ ΑΠΟ ΡΟΔΟ
ΚΑΤ' ΑΤΟΜΟ ΣΕ ΔΙΚΛΙΝΟ
772 EURO

RODOS TRAVEL CENTER
ΣΤΑΜΑΤΗΣ ΧΑΤΖΗΛΑΖΑΡΟΥ
ΚΕΝΤΡΙΚΟ ΓΡΑΦΕΙΟ ΓΙΑ ΠΑΚΕΤΑ
SINGAPORE AIRLINES - TRADEWINDS ΣΤΗ ΡΟΔΟ
Κ. ΠΑΛΑΜΑ 7-9
ΤΗΛ. 02410 25400, ΦΑΞ 02410 24407

RODOS TRAVEL CENTER
ΣΤΑΜΑΤΗΣ ΧΑΤΖΗΛΑΖΑΡΟΥ

Μπάλι

...το νησί των Θεών!

ΑΝΑΧ. 01 ΜΑΪΟΥ 2002
7 νύχτες - 10 ημέρες

Η εκδρομή περιλαμβάνει
★ 5 νύχτες ΜΠΑΛΙ ξεν/χείο HILTON 5* με πρωινό
★ 2 νύχτες ΣΙΓΚΑΠΟΥΡΗ 4* με πρωινό
★ 3 Ξεναγήσεις & 1 γεύμα
★ Υπηρεσίες Τοπικού Αντιπροσώπου
★ Αεροπορικά εισιτήρια από Ρόδο
★ Μεταφορές από/προς τα αεροδρόμια
★ Φόρους αεροδρομίων

ΣΥΝΟΛΙΚΗ ΤΙΜΗ ΑΠΟ ΡΟΔΟ
ΚΑΤ' ΑΤΟΜΟ ΣΕ ΔΙΚΛΙΝΟ
1.250 EURO

RODOS TRAVEL CENTER
ΣΤΑΜΑΤΗΣ ΧΑΤΖΗΛΑΖΑΡΟΥ
ΚΕΝΤΡΙΚΟ ΓΡΑΦΕΙΟ ΓΙΑ ΠΑΚΕΤΑ
SINGAPORE AIRLINES - TRADEWINDS ΣΤΗ ΡΟΔΟ
Κ. ΠΑΛΑΜΑ 7-9
ΤΗΛ. 02410 25400, ΦΑΞ 02410 24407

RODOS TRAVEL CENTER
ΣΤΑΜΑΤΗΣ ΧΑΤΖΗΛΑΖΑΡΟΥ

Κύπρος

Πασχαλινές διακοπές

Αναχ. Μεγάλη Πέμπτη 2 Μαΐου
ΜΕ ΑΠΕΥΘΕΙΑΣ ΔΡΟΜΟΛΟΓΙΟ
5 νύχτες - 6 μέρες

Η εκδρομή περιλαμβάνει
★ 5 νύχτες ξεν/χείο 4* με ημιδιατροφή
★ Μαγειρίτσα το Μεγάλο Σάββατο & Πασχαλινό μπουφέ ΚΥΡΙΑΚΗ - ΔΕΥΤΕΡΑ
★ Υπηρεσίες Τοπικού Αντιπροσώπου
★ 2 Ολοήμερες εκδρομές: ΛΕΥΚΩΣΙΑ & ΠΑΦΟΣ
★ Αεροπορικά εισιτήρια απευθείας από Ρόδο
★ Μεταφορές από/προς τα αεροδρόμια
★ Φόρους αεροδρομίου

ΣΥΝΟΛΙΚΗ ΤΙΜΗ ΑΠΟ ΡΟΔΟ
ΚΑΤ' ΑΤΟΜΟ ΣΕ ΔΙΚΛΙΝΟ
580 EURO

RODOS TRAVEL CENTER
ΣΤΑΜΑΤΗΣ ΧΑΤΖΗΛΑΖΑΡΟΥ
ΚΕΝΤΡΙΚΟ ΓΡΑΦΕΙΟ ΓΙΑ ΠΑΚΕΤΑ
SINGAPORE AIRLINES - TRADEWINDS ΣΤΗ ΡΟΔΟ
Κ. ΠΑΛΑΜΑ 7-9
ΤΗΛ. 02410 25400, ΦΑΞ 02410 24407

Με απόφαση του Υπουργείου Ανάπτυξης

Κέντρο Επιχειρηματικής Τεχνολογικής Ανάπτυξης στην Περιφέρεια Ν. Αιγαίου

Συνάντηση αύριο στην Αθήνα

Κέντρο Επιχειρηματικής και Τεχνολογικής Ανάπτυξης, θα λειτουργήσει στην Περιφέρειά μας, μετά από απόφαση του Υπουργείου Ανάπτυξης.

Σύμφωνα με όσα έγιναν γνωστά, ανάλογα κέντρα, θα ιδρυθούν σε κάθε περιφέρεια της χώρας, και όπως είναι φυσικό η βοήθειά τους θα είναι σημαντική, αφού οι ειδικοί που θα τα στελεχώσουν θα μπορούν να δίνουν σωστές κατευθύνσεις στους ενδιαφερόμενους.

Για το σκοπό αυτό, θα πραγματοποιηθεί αύριο στην Αθήνα, συνάντηση εκπροσώπων φορέων από τους δύο νομούς, Δωδ/σου και Κυκλάδων, για να προχωρήσουν οι διαδικασίες.

Συγκεκριμένα, στην πρωτεύουσα θα συναντηθούν με τους υπεύθυνους του Υπουργείου Ανάπτυξης, εκπρόσωποι από την Αναπτυξιακή Δωδ/σου, το ΤΕΕ Δωδ/σου, την Δωδ/σιακή εταιρία Ανάπτυξης και Προόδου, την Αναπτυξιακή Κυκλάδων και το Επιμελητήριο Κυκλάδων.

Οι πέντε φορείς που θα αναλάβουν την ίδρυση του κέντρου επιχειρηματικής και τεχνολογικής ανάπτυξης κατέθεσαν τα σχετικά έγγραφα προ καιρού και μετά τη συνάντηση της Τετάρτης, θα μπορέσουν να προχωρήσουν και στην υπογραφή της σύμβασης.

Όπως έγινε γνωστό, λόγω της ιδιομορφίας στη νησιωτική περιφέρεια του Νοτίου Αιγαίου, θα λειτουργήσουν δύο αυτόνομα γραφεία στις πρωτεύουσες των νομών τα οποία όμως θα συνεργάζονται μεταξύ τους στενά.

Το Κέντρο Επιχειρηματικής και Τεχνολογικής Ανάπτυξης Ρόδου, θα στεγαστεί στο νέο κτίριο του Επιμελητηρίου και εκτιμάται ότι θα ξεκινήσει τη λειτουργία του σε περίπου 2 μήνες.

Πολλοί κάτοικοι χωριών γύρω από τον Αττάβυρο

Δεν θέλουν το ραντάρ

Αρχισε η εγκατάστασή του από την Πολιτική Αεροπορία • Επιστολή διαμαρτυρίας κατοίκων

Στο τελικό στάδιο εργασιών βρίσκεται η εγκατάσταση ραντάρ της Πολιτικής Αεροπορίας στον Αττάβυρο, που έχει ξεκινήσει πριν από αρκετούς μήνες.

Το γεγονός έχει προκαλέσει διαμαρτυρίες από κατοίκους της περιοχής, που θεωρούν ότι θα υπάρξουν επιπτώσεις από την λειτουργία του ραντάρ.

Ενδεικτικό των αντιδράσεων είναι η καταγγελία στην οποία προέβη ο κ. Γιάννης Μάκρας, που απευθυνόμενος προς την Υπηρεσία Πολιτικής Αεροπορίας, αναφέρει για το θέμα αυτό τα εξής:

"Είναι γνωστό το ζήτημα που έχετε δημιουργήσει στα διοικητικά όρια του Δήμου Ατταβύρου με την επικείμενη εγκατάσταση "ραντάρ" στην κορυφή του ομώνυμου βουνού, με την σύμφωνη γνώμη και ενθάρρυνση της Δημοτικής Αρχής!!!

Συνοπτικά σας κοινοποιώ γραπτώς τους λόγους για τους οποίους είμαστε αντίθετοι με αυτή την ενέργειά σας, τους οποίους και προφορικά έθεσα υπ' όψη σε δύο συναντήσεις-συγκεντρώσεις στο Δήμο Ατταβύρου, στον κ. Αερολιμενάρχη και σε στελέχη της Υπηρεσίας σας.

1. Το "ραντάρ" θα στηθεί στην κορυφή του Ατταβύρ - ου δίπλα ακριβώς από έναν αρχαιολογικό χώρο (ναός του Αταβυρείου Διός), του οποίου δεν έχει ανιχνευθεί ακόμη, όπως θα έπρεπε, η

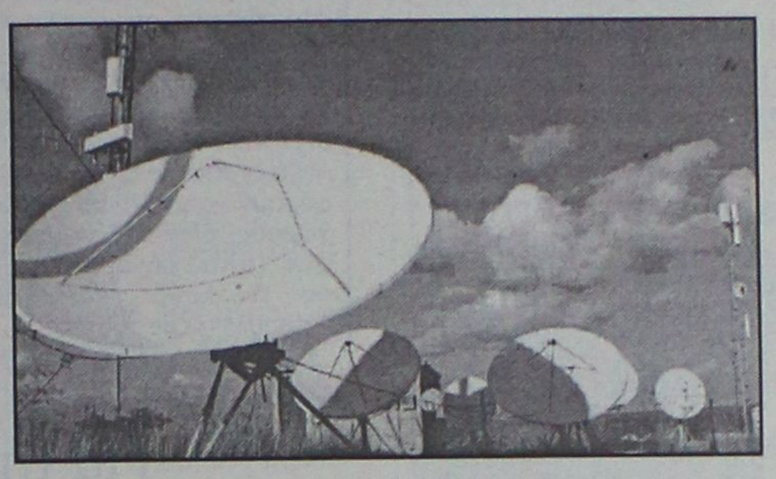

αρχαιολογική και η ιστορική αξία, σε πάρα πολύ κοντινή απόσταση από αυτόν, με αποτέλεσμα κάθε φορά που θα επισκεπτόμαστε τον αρχαιολογικό χώρο να εντασσόμαστε αυτόματα στο πολύ επικίνδυνο "εγγύς πεδίο" του "ραντάρ", κατάσταση που ακυρώνει αυτόματα το νόμιμο και συνταγματικό δικαίωμά μας να μελετούμε χωρίς δεσμεύσεις, κινδύνους και χρονικούς περιορισμούς, οποιοδήποτε αρχαιολογικό χώρο της χώρας μας!!!

2. Η ευρύτερη περιοχή έχει ενταχθεί στο πρόγραμμα της Ευρωπαϊκής Ένωσης **NATURA 2000,** και θα έπρεπε να τυγχάνει, πρακτικά και όχι θεωρητικά, περισσότερης μέριμνας και φροντίδας. Αντίθετα για να διανοιχτεί ο συνολικού μήκους περίπου 12 χλμ. δρόμος προς την κορυφή, αναλώθηκαν, χωρίς φειδώ, εκατοντάδες κιλά δυναμίτιδας, αλλοιώνοντας δραστικότατα τον άλλοτε παρθένο περιβαλλοντολογικά χώρο, διακόπτοντας καταστρέφοντας και ακυρώνοντας στην ουσία το "οικολογικών προδιαγραφών" μονοπάτι που οδηγούσε στην κορυφή πλήθος πεζοπόρων, και βάζοντας επίσης σε κίνδυνο τη ζωή της πλούσιας άγριας πανίδας της περιοχής.

3. Δεν έχουν απαντηθεί με πλήρη σαφήνεια οι κίνδυνοι για τις μακροπρόθεσμες αρνητικές επιπτώσεις στην υγεία των κατοίκων των γύρω Δημοτικών Διαμερισμάτων, άποψη που ενισχύεται από παγκόσμιου βεληνεκούς μελέτες οι οποίες καταλήγουν στην διαπίστωση ότι τα επιβλαβή αποτελέσματα από τις εκπομπές της ηλεκτρομαγνητικής ακτινοβολίας είναι θέμα το οποίο διερευνάται συνεχώς!!! (Βλέπε ενδεικτικά την ηλεκτ/κή δ/νση www.geitonaschool.gr/projects/aktinovolia/16.htm).

Για τους πιο πάνω λόγους λοιπόν τους οποίους επιγραφικά σας ανέφερα, καταγγέλλω την παραπάνω ενέργειά σας, η οποία από ότι διαπίστωσα τείνει να ολοκληρωθεί, και σας καλώ να αναθεωρήσετε και να ακυρώσετε την τοποθέτηση του συγκεκριμένου "ραντάρ", αναφέροντάς σας τέλος ότι επιφυλάσσομαι παντός νομίμου δικαιώματός μου».

ΚΕΝΤΡΑ ΞΕΝΩΝ ΓΛΩΣΣΩΝ
ΑΝΔΡΕΑ ΑΝΑΣΤΑΣΙΟΥ
ΠΑΡΑΡΤΗΜΑΤΑ ΣΤΗΝ ΙΑΛΥΣΟ ΚΑΙ ΚΡΕΜΑΣΤΗ
ΤΗΛ. 0241-094285/0241-093086
(ΕΤΟΣ ΙΔΡΥΣΗΣ 1984)

ΚΕΝΤΡΑ ΓΙΑ ΤΗΝ ΠΡΟΕΤΟΙΜΑΣΙΑ ΣΤΑ ΠΤΥΧΙΑ:
TOEIC ΑΝΑΓΝΩΡΙΣΜΕΝΟ ΑΠΟ ΤΟ ΑΣΕΠ ΓΙΑ ΕΡΓΑΣΙΑ ΣΤΟ ΔΗΜΟΣΙΟ
IELTS ΓΙΑ ΦΟΙΤΗΣΗ ΣΕ ΑΓΓΛΙΚΑ ΠΑΝΕΠΙΣΤΗΜΙΑ
TOEFL ΓΙΑ ΦΟΙΤΗΣΗ ΣΕ ΑΜΕΡΙΚΑΝΙΚΑ ΠΑΝΕΠΙΣΤΗΜΙΑ
FIRST CERTIFICATE CAMBRIDGE ⫙ CERTIFICATE IN ADVANCE ENGLISH ⫙ CAMBRIDGE PROFICIENCY ⫙ ECCE - LOWER - MICHIGAN ⫙ MICHIGAN PROFICIENCY ⫙ PALSO ΟΛΑ ΤΑ ΕΠΙΠΕΔΑ

ΕΝΤΑΤΙΚΑ ΠΡΩΙΝΑ ΜΑΘΗΜΑΤΑ *ΓΙΑ ΥΠΟΨΗΦΙΟΥΣ ΣΤΟ ΔΗΜΟΣΙΟ ΠΟΥ ΘΕΛΟΥΝ ΝΑ ΑΠΟΚΤΗΣΟΥΝ ΤΟ TOEIC* ΤΟΝ ΑΠΡΙΛΙΟ

Εγγραφές σε αγγλικά και αμερικανικά Πανεπιστήμια

Η ΜΕΘΟΔΙΚΗ ΚΑΙ ΣΥΣΤΗΜΑΤΙΚΗ ΠΡΟΕΤΟΙΜΑΣΙΑ ΕΙΝΑΙ Η ΕΓΓΥΗΣΗ ΓΙΑ ΤΗΝ ΕΠΙΤΥΧΙΑ ΣΑΣ ΣΕ ΟΛΕΣ ΤΙΣ ΕΞΕΤΑΣΕΙΣ

ΔΙΔΑΣΚΟΥΝ: ΑΝΔΡΕΑΣ ΑΝΑΣΤΑΣΙΟΥ
ΒΙΚΗ ΜΑΚΡΗ

Sigma



ΧΑΡΕΙΤΕ ΤΗ ΘΑΛΑΣΣΑ ΜΕ ΑΣΦΑΛΕΙΑ
ΑΣΦΑΛΙΣΤΡΑ ΑΣΤΙΚΗΣ ΕΥΘΥΝΗΣ ΣΚΑΦΩΝ

ΙΠΠΟΔΥΝΑΜΗ	ΜΗΝΙΑΙΑ €	ΣΑΙΖΟΝ €
0-50 HP	7,83	56,4
51-100 HP	9,58	69,0
101-200 HP	10,33	74,4
201 και άνω	11,75	84,6

ΥΠΕΥΘΥΝΟΣ:
Παντελής Σανσόγλου

Αντιπροσωπεύσεις Ασφαλιστικών Εταιρειών
Άννης Μαρίας & Καζαντζάκη 2
Τηλ. (02410) 31468 • FAX: (02410) 33644

ΔΙΑΤΡΟΦΟΛΟΓΙΚΟ
ΒΙΟΧΗΜΙΚΟ ΚΕΝΤΡΟ

Προγράμματα Διατροφής ειδικά διαμορφωμένα να ανταποκρίνονται στο δικό σας μεταβολισμό για υγιεινό και ασφαλές αδυνάτισμα.

κι αν η έλλειψη χρόνου σας προσθέτει κιλά...

Ετοιμα γεύματα φρεσκομαγειρεμένα, νόστιμα και υποθερμιδικά, στο σπίτι...στη δουλειά... ή όπου εσείς τα ζητήσετε!

NEO

ΜΑΤΙΝΑ ΠΟΥΛΛΗ
Πτυχιούχος Βιοχημικός(Παν/μιο Sussex UK)
με ειδίκευση στη Διατροφολογία (Παν/μιο Sheffield UK)



Απταβύρου 33, Ρόδος ✆ 0241 0 76830 diatrof@hotmail.com

Από το λιμάνι της Ακαντιάς

Απομάκρυνση όλων των σαπιοκάραβων

Η επιχείρηση ξεκινά σήμερα

Σημερα το πρωί η επιχείρηση απομάκρυνσης όλων των εγκαταλειμένων σκαφών που παραμένουν στα αζήτητα, στην περιοχή της Ακαντιάς.

Το τελεσίγραφο που είχε δώσει το Λιμενικό Ταμείο Δωδ/σου στους ιδιοκτήτες τους, να τα μεταφέρουν από τους γύρω χώρους, έληξε ουσιαστικά στις 15 του μήνα, και πλέον το λόγο έχουν οι ...μπουλντόζες του δήμου.

Τονίζεται ότι, η επιχείρηση, κρίθηκε αναγκαία προκειμένου να αποσυμφορηθεί η Ακαντιά και να καθαριστει ο χώρος ώστε να εξυπηρετηθούν οι επιβάτες των κρουαζιεροπλοίων που θα προσεγγίσουν το λιμένι της Ρόδου.

Μάλιστα πριν από έξι μήνες είχε ανατεθεί από το ΛΤΔ στο ναυπηγό-μηχανολόγο-μηχανικό κ. Χαρμπ Κάσσεντ η σύνταξη μελέτης για τον αριθμό των μικρών και μεγάλων σκαφών και η εκτίμηση της αξίας τους.



Στο πλαίσιο αυτής της μελέτης κατεγράφησαν 30 σκάφη τα περισσότερα μηδενικής αξίας. Πρόκειται στην πλειοψηφία τους για ψαρόβαρκες, μικρές λέμβους, ημερόπλοια, ακόμα και θαλαμηγούς.

Η σημερινή επιχείρηση που ξεκινά στις 8 το πρωί θα αφορά τα σκάφη μηδενικής αξίας, που δεν απομακρύνθηκαν από τους ιδιοκτήτες τους. Κάποια εξ αυτών δόθηκαν σε φορείς που εξεδήλωσαν ενδιαφέρον, ενώ η ίδια διαδικασία θα ακολουθηθεί και για τα υπόλοιπα.

Αυτά τα οποία έχουν κάποια αξία θα εκποιηθούν, εφόσον οι ιδιοκτήτες τους δεν ενδιαφέρθηκαν για την τύχη τους.

Για τη ρύθμιση των χρεών της προς το Ταμείο

Λιμενικό καλεί την ΔΑΝΕ

Συζήτηση για χορήγηση αδειών μικροπωλητών

Η πορεία εκτέλεσης του προϋπολογισμού, το λιμενικό τέλος για τα ταξίδια προς την Τουρκία, τα αιτήματα των μικροπωλητών για τις φετινές άδειες και η απομάκρυνση των ναυαγίων από την Ακαντιά, ήταν τα θέματα που κυριάρχησαν στη συνεδρίαση της λιμενικής επιτροπής την Παρασκευή.

Συγκεκριμένα επανήλθε στη συζήτηση το θέμα των χρεών της ΔΑΝΕ, που ανέρχονται σε περίπου 100 εκ. δρχ. και αποφασίστηκε να κληθεί ο πρόεδρός της, να παραστεί στη νέα συνεδρίαση που θα γίνει την Πέμπτη, για να βρεθεί λύση στο πρόβλημα.

Στην ίδια συνεδρίαση, θα τεθεί και το θέμα του καθορισμού των φετινών αδειών σε μικροπωλητές για όλο το νομό και θα αφορά τις ζώνες ευθύνης του Λιμενικού Ταμείου. Σύμφωνα με τις πληροφορίες ο συνολικός αριθμός των αδειών σε επίπεδο νομού, ανέρχεται σε περίπου 50 εκ των οποίων οι 22 αφορούν τη Ρόδο. Αν και οι ίδιες πληροφορίες κάνουν λόγο για πρόσθετα αιτήματα ενδιαφερομένων, εντούτοις το ΛΤΔ, δεν σκοπεύει να αυξήσει τον αριθμό τους.

Πάντως στη συνεδρίαση της Πέμπτης, είναι πιθανόν να παραστεί και ο πρόεδρος του Εμπορικού Συλλόγου Ρόδου Παν. Καραγιάννης καθώς υπάρχουν αντιρρήσεις από τους καταστηματάρχες της Παλιάς Πόλης.

Εξάλλου, όπως έγινε γνωστό, το τρίτο θέμα που θα απασχολήσει εκ νέου τα μέλη της επιτροπής, την Πέμπτη, είναι η απομάκρυνση των ναυαγίων από το χώρο της Ακαντιάς. Το πρόβλημα δημιουργούν τρία πλοία που κινδυνεύουν να μετατραπούν κυριολεκτικά σε ναυάγια.

Πρόκειται ως γνωστόν για τα πλοία: Φ/Γ "WASSIM" με σημαία Καμπότζης, Φ/Γ "Sky" με σημαία SAO TOME PRINCIPE και Φ/Γ "GARGO EXPRESS" επίσης με σημαία SAO TOME PRICNIPE.

Αν δεν απομακρυνθούν εγκαίρως από το χώρο, τότε το ΛΤΔ με δικές του ενέργειες θα προβεί σε ανέλκυση και απομάκρυνσή τους, ενώ τα έξοδα των επιχειρήσεων θα βαρύνουν τους ιδιοκτήτες τους.

Υπενθυμίζεται ότι έχει συσταθεί ειδική επιτροπή, η οποία έχει αναλάβει το αντικείμενο και θα προχωρήσει σε όλες τις απαιτούμενες ενέργειες.

Πάντως βάση σχετικής απόφασης που πάρθηκε, αν το ΛΤΔ κρίνει ότι δεν μπορεί για οποιοδήποτε λόγο να γίνει ανέλκυση και απομάκρυνσή τους, τότε νομιμοποιείται να προβεί σε εκποίηση των πλοίων, ή τμημάτων αυτών.

Θα πρέπει όμως να συμπληρωθεί ότι ειδικά για το πλοίο "Sky" υπάρχει μια κινητικότητα καθώς, υπήρξε πλειοδότης σε πρόσφατο διαγωνισμό, ο οποίος και το αγόρασε. Μάλιστα έκανε γνωστό ότι μέχρι τις 17 του Μάη θα το έχει απομακρύνει από την Ακαντιά.

Οσον αφορά το λιμενικό τέλος των 3000 δρχ. για τα ταξίδια προς Τουρκία, έγινε γνωστό ότι, οι πλοιοκτήτες παραιτήθηκαν από τα αιτήματα της κατάργησής του και της επιστροφής των χρημάτων από παλαιότερα χρόνια. Μάλιστα, το ΛΤΔ, τους έδωσε προθεσμία μέχρι τις 10 Μαΐου, να καταβάλουν το ποσό που χρωστούν μέχρι σήμερα (λόγω διαφωνίας στην καταβολή του) και αποφασίστηκε το λιμενικό τέλος των 3000 να προκαταβάλλεται στην υπηρεσία προτού γίνει το ταξίδι προς Τουρκία. Σε αντίθετη περίπτωση το ΚΛΡ, θα επιβάλλει απαγόρευση απόπλου.

Τέλος όπως έγινε γνωστό, απομακρύνονται από το χώρο του λιμανιού της Ρόδου, όλες οι καντίνες και οι κατασκευές στο πλαίσιο της εύρυθμης λειτουργίας και των νέων ρυθμίσεων που θα ισχύσουν ενόψει της καλοκαιρινής περιόδου.

MEDITERANNEO
RESTAURANT
ΓΝΩΣΤΟΠΟΙΗΣΗ

Η διεύθυνση του εστιατορίου MEDITERANNEO ενημερώνει την αξιότιμη πελατεία του ότι από Τετάρτη 24 Απριλίου αρχίζει το θερινό του πρόγραμμα και θα είναι ανοιχτά καθημερινά με ελληνική και διεθνή κουζίνα

Κερδίστε χρόνο κα εξυπηρέτηση

WESTERN UNION MONEY TRANSFER
"The fastest way to send money worldwide."



Αποστολή χρημάτων σ' όλο τον κόσμο μέσα σε λίγα λεπτά!!!

50.000 καταστήματα σε 165 χώρες του κόσμου
είναι έτοιμα να σας εξυπηρετήσουν
σε διευρυμένα ωράρια

Γονείς φοιτητών εξωτερικού εμπιστευθείτε μας
PLANET HOLIDAYS
Δημήτρης Τσοπανάκης
Γαλλίας 6 - Ρόδος - Τηλ. 27327

Με φορτωμένη απο θέματα Ημερήσια Διάταξη

Συνεδριάζει την Παρασκευή το Δημοτ. Συμβούλιο Ρόδου...

Προϋπολογισμός και απολογισμός του ΡΟΔΑ και άλλων Οργανισμών, εγκρίσεις έργων και μελετών κλπ.

Αρκετά θέματα, πρόκειται να απασχολήσουν το δημοτικό συμβούλιο Ρόδου κατά την προγραμματισμένη συνεδρίασή του την προσεχή Παρασκευή 26 Απριλίου.

Ειδικότερα, σύμφωνα με την ημερήσια διάταξη τα θέματα που θα συζητηθούν είναι τα εξής:

• Ενημέρωση-Συμπεράσματα από τη συμμετοχή της αντιπροσωπείας της Ρόδου στο Συνέδριο με τίτλο "Οι νέοι ως ενεργοί πολίτες στους Δήμους και στις Περιφέρειες της Ευρώπης".

• Εγκριση των κατωτέρω αποφάσεων της ΔΕΣ ΡΟΔΑ: Αριθ. 7/2002 που αφορά ισολογισμό χρήσης 2001 και κατάρτιση έκθεσης πεπραγμένων.

- Αριθ. 8/2002 που αφορά ψήφιση προϋπ/σμού χρήσης 2002.

• Ορισμός δύο (2) ελεγκτών για τον τακτικό διαχειριστικό έλεγχο χρήσης 2002 της ΔΕΣ ΡΟΔΑ.

• Εγκριση Συμβάσεων μεταξύ ΔΗΜΟΥ ΡΟΔΙΩΝ και ΔΕΣ ΡΟΔΑ:

- Για επιπλέον δρομολόγια σύμφωνα με το άρθρο 19 του Ν. 2963/2001.

- Για δωρεάν δρομολόγια μεταφοράς Δημοτών Δήμου Ροδίων σύμφωνα με το άρθρο 10 παρ. 4 του Ν. 2963/2001.

• Εγκριση της αριθ. 131/2002 απόφασης της Δημαρχιακής Επιτροπής που αφορά διαγραφή αποζημίωσης χρήσης του μισθίου που ευρίσκεται στο ισόγειο του κτιρίου "ΕΛΛΗ".

• Τροποποίηση σχεδίου πόλης στα Ο.Τ. 242-242α και 242β.

• Τροποποίηση σχεδίου πόλης στο Ο.Τ. 288 α.

• Εγκριση Πρακτικών διαγωνισμών των έργων:

- Επισκευή & συντήρηση γυμναστηρίου προσκόπων

- Εργασίες υπαίθριου εξοπλισμού.

- Επισκευή και νέα διαρρύθμιση σε δημοτικά καταστήματα του οικισμού Αγίων Αποστόλων.

• Εγκριση μελετών, τρόπου εκτέλεσης, τροποποίηση τεχνικού προγράμματος και διάθεση πίστωσης των έργων:

- Εργασίες συντήρησης, διαρρύθμισης & οργάνωσης Δημοτικών Βρεφονηπιακών Σταθμών.

- Κατασκευή πρόσβασης ΑΜΕΑ στο Δημαρχείο.

- Συμπληρωματικές εργασίες επισκευής κτιρίου που στεγάζονται ο ΔΟΠ και το Ιατροπαιδαγωγικό Κέντρο.

- Επισκευή, συντήρηση & επέκταση υπαίθριων ρολογιών πόλης.

- Ανάδειξη με φωτισμό διαφόρων χαρακτηριστικών σημείων της πόλης.

- Ανακατασκευή τουαλετών Πυροσβεστικής Υπηρεσίας Ρόδου.

• Εγκριση ανακεφαλαιωτικών πινάκων εργασιών, ΠΚΝΤΜΝΕ, αναθεωρητικών πινάκων εργασιών, μείωση εγγυήσεων και διάθεση πίστωσης των έργων:

- Διάνοιξη και ασφαλτόστρωση οδών.

- Αρση επικινδυνότητας κατολισθήσεων στην πλαγιά της περιοχής Κάτω Πέτρες.

- Λειτουργία, συντήρηση και αποκατάσταση βλαβών κόμβων φωτεινής σηματοδότησης.

• Εγκριση αποφάσεων Δ.Σ. ΔΕΚΡ:

- Αριθ. 1/2002 που αφορά έγκριση ισολογισμού & έκθεση πεπραγμένων οικονομικού έτους 2000.

- Αριθ. 3/2002 που αφορά ψήφιση προϋπ/σμού, οικ. έτους 2002.

- Αριθ. 4/2002 που αφορά κατανομή δαπάνης χρήσης χωματερής έτους 2002.

• Εγκριση των κατωτέρω αποφάσεων ΔΟΝΑ:

- Αριθ. 4/2002 που αφορά τροποποίηση προϋπ/σμού έτους 2001.

- Αριθ. 10/2002 που αφορά οικονομικό απολογισμό έτους 2001.

- Αριθ. 11/2002 που αφορά αποδόσεις λογ/σμών οικ. έτους 2001.

- Αριθ. 12/2002 που αφορά προϋπ/σμό οικ. έτους 2002.

• Εγκριση τροποποίησης Προγραμματικής Σύμβασης μεταξύ του Δήμου Ροδίων, της ΤΕΔΚ Δωδ/σου και της ΑΔΕΚΤ Α.Ε. (αριθ. απόφασης 521/2000).

• Εγκριση της υπ' αριθμ. 16/2002 απόφασης του ΔΟΠ που αφορά εξέταση αιτήματος Σώματος Ελληνίδων Οδηγιών.

• Εγκριση της υπ' αριθμ. 8/2002 απόφασης του Δ.Σ. του ΔΟΠΕ που αφορά την ετήσια επιχορήγηση του Δήμου. Τροποποίηση της υπ' αριθμ. 10/95 απόφασης του Δημοτικού Συμβουλίου Δήμου Ροδίων.

• Εγκριση δαπάνης για αποζημίωση χρήσης σκουπιδότοπου.

• Εγκριση Απολογισμών των κατωτέρω Δημοτικών Παιδικών Σταθμών, οικονομικού έτους 2001.

- Α' ΔΗΜΟΤΙΚΟΥ ΠΑΙΔΙΚΟΥ ΣΤΑΘΜΟΥ (αριθ. απόφ. 10/2002)

- Β' ΔΗΜΟΤΙΚΟΥ ΠΑΙΔΙΚΟΥ ΣΤΑΘΜΟΥ (αριθ. απόφ. 18/2002)

• Συμμετοχή του Δήμου Ροδίων στην αύξηση του Μετοχικού Κεφαλαίου της Αστικής Εταιρείας ΗΦΑΙΣΤΟΣ. Τροποποίηση προϋπ/σμού.

• Ψήφιση πίστωσης για πληρωμή δαπανών εκπαίδευσης νεοπροσληφθέντων υπαλλήλων Δήμου Ροδίων.

• Επιχορήγηση Δημοτικών Νομικών Προσώπων χώρων άθλησης-εξειδίκευση-ψήφιση πίστωσης.

• Λήψη απόφασης για την επιστροφή ως αχρεωστήτως εισπραχθέντων ποσών.

• Εγγραφή του Δήμου Ροδίων ως συνδρομητή για το έτος 2002 στον Κινητό Οδηγό Ευρωπαϊκών Προγραμμάτων.

• Λήψη απόφασης για τη χορήγηση οικονομικών ενισχύσεων σε απόρους ασθενείς δημότες.

• Εγκριση διαφόρων δαπανών.

Ο Αρ. Παυλίδης στο Στρασβούργο

Ο βουλευτής Α. Παυλίδης ανεχώρησε, χθες για το Στρασβούργο προκειμένου να μετάσχει στις εργασίες της Κοινοβουλευτικής Συνέλευσης του Συμβουλίου της Ευρώπης. Κύριο θέμα των εργασιών της Συνέλευσης είναι το Μεσανατολικό.

Παράλληλα ο κ. Παυλίδης θα μετάσχει στις συζητήσεις της Επιτροπής Τουρισμού καθώς και της ομάδος η οποία προπαρασκευάζει την σύσταση του Ινστιτούτου Ευρωμεσογειακών Σπουδών.

Από τη Διεύθυνση Πρωτοβάθμιας

Προκήρυξη για προσλήψεις αναπληρωτών

Ποια δικαιολογητικά θα πρέπει να καταθέσουν οι ενδιαφερόμενοι δάσκαλοι

Με απόφαση του ΥΠ.Ε.Π.Θ., καλούνται οι ενδιαφερόμενοι εκπαιδευτικοί για πρόσληψη ως αναπληρωτές για το προσεχές διδακτικό έτος 2002-2003 (από τους πίνακες Α', Β', Γ' και Δ') να καταθέσουν αυτοπροσώπως ή με εξουσιοδοτημένο πρόσωπο σχετική αίτηση-δήλωση ένταξης και προτιμήσεων στην πλησιέστερη του τόπου διαμονής ή εργασίας τους Δ/νση ή Γραφείο Πρωτοβάθμιας Εκπαίδευσης από 22-4-2002 έως 8-5-2002.

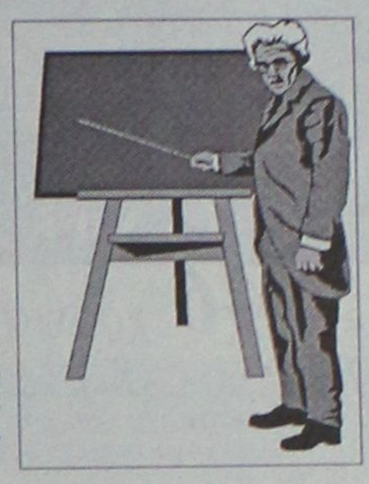

Με την αίτηση ένταξης και προτιμήσεων στον οικείο κατά περίπτωση πίνακα οι υποψήφιοι, εκτός των εγγεγραμμένων στους πίνακες διοριστέων του Ν. 1566/1985, υποβάλλουν:

Α) Επικυρωμένα αντίγραφα τίτλων σπουδών, καθώς και βεβαίωση για την ισοτιμία και αντιστοιχία από τον αρμόδιο φορέα για τίτλους της αλλοδαπής.

Β) Πτυχίο ή μεταπτυχιακό τίτλο σπουδών παιδαγωγικής κατάρτισης.

Γ) Βεβαίωση προϋπηρεσίας αναπληρωτή ή ωρομισθίου εκπαιδευτικού.

Δ) Φωτοτυπία της αστυνομικής ταυτότητας ή ελλείψει ταυτότητας του διαβατηρίου απ' όπου προκύπτει η ημερομηνία γέννησης και εφόσον δεν προκύπτει η ημερομηνία γέννησης, πιστοποιητικό γέννησης.

Ε) Πιστοποιητικό στρατολογίας τύπου Α' από το οποίο προκύπτει ότι ο ενδιαφερόμενος έχει εκπληρώσει τις στρατιωτικές του υποχρεώσεις ή έχει νόμιμα απαλλαγεί.

ΣΤ) Υπεύθυνη δήλωση του άρθρου 8 του Ν. 1599/86 ότι δεν διώκεται ποινικά ή δεν έχουν καταδικαστεί για αδίκημα το οποίο αποτελεί κώλυμα διορισμού στό δημόσιο σύμφωνα με τον Υπαλληλικό Κώδικα.

Ολοι οι υποψήφιοι θα πρέπει μαζί με τα δικαιολογητικά να καταθέσουν οπωσδήποτε αποδεικτικό του αριθμού φορολογικού μητρώου της (Α.Φ.Μ.) ώστε να αποφεύγεται η αναγραφή λανθασμένων μητρώων.

Περισσότερες πληροφορίες και έντυπα αιτήσεων-δηλώσεις ένταξης και προτιμήσεων παρέχονται στις κατά τόπους Δ/νσεις ή Γραφεία Πρωτοβάθμιας Εκπαίδευσης.

ΚΕΝΤΡΟ ΜΠΑΤΑΡΙΑΣ ΔΩΔΕΚΑΝΗΣΟΥ

ΜΠΑΤΑΡΙΕΣ ΜΟΤΟΠΟΔΗΛΑΤΩΝ ΟΛΩΝ ΤΩΝ ΤΥΠΩΝ

ΕΙΔΙΚΕΣ ΠΡΟΣΦΟΡΕΣ ΓΙΑ RENT A MOTO

Καποδιστρίου 74, Ρόδος • Τηλ. 0241-21507, κιν. 0932 563426



ΠΑΡΑΔΟΣΙΑΚΕΣ
ΧΕΙΡΟΠΟΙΗΤΕΣ
ΛΕΙΤΟΥΡΓΙΚΕΣ
καρέκλες και τραπέζια
ΡΟΔΟΥ
02460-22237
02460-22389



ΒΑΓΙΑΝΑΚΗΣ, Σάλαχος

Στα 46 χρόνια κατασκευαστές...

ΕΓΓΥΗΣΗ Ζωής σε χρώμα που εσείς προτιμάτε (ξύλου, μπλε, πράσινο κ.λπ.), από αθάνατο ξύλο οξιάς εισαγωγής για επαγγελματική και όχι μόνο χρήση. Σε τιμές εργοστασίου χωρίς μεσάζοντες

✆ 0932 410389, Βαγιανάκης Γιάννης
0246 0 22389 • 0246 0 22237

**ΕΠΙΣΗΣ ΚΑΤΑΣΚΕΥΑΖΟΥΜΕ ΤΡΑΠΕΖΙΑ ΟΛΩΝ ΤΩΝ ΤΥΠΩΝ ΚΑΙ ΜΕΓΕΘΩΝ

Η ΠΙΤΣΑΡΙΑ
"ΓΟΝΔΟΛΑ"

Σας ενημερώνει ότι για το 40ήμερο των νηστειών δημιουργήσαμε για σας τα παρακάτω νηστίσιμα είδη:

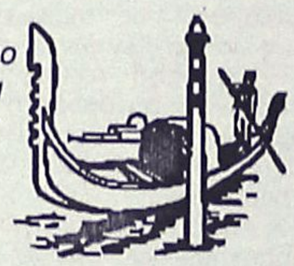

ΠΙΤΣΕΣ

1. **ΛΑΧΑΝΙΚΑ** (ντομάτα, κρεμμύδι, μανιτάρια, πιπεριά, ελιές)
2. **ΘΑΛΑΣΣΙΝΑ** (ντομάτα, γαρίδες, μύδια, καβούρι)
3. **4 ΤΥΡΙΑ** (4 διαφορετικά είδη τυριών)
4. **ΓΚΡΕΚΑ** (ντομάτα, φέτα, ελιές, μανιτάρια, πιπεριά)
5. **ΟΡΤΟΛΑΝΑ** (σπαράγγια, μπιζέλια, σπανάκι, αγκινάρα, ντομάτα)
6. **ΣΠΑΝΑΚΙ** (σπανάκι, φέτα, ντομάτα)
7. **ΚΟΛΟΚΥΘΑΚΙ** - καρότο - μελιτζάνα - σάλτσα - κεφαλοτύρι
8. **ΦΡΕΣΚΙΑ ΝΤΟΜΑΤΑ** - ρόκα - πιπεριά - ελιές - κρεμμύδι - τυρί προαιρετικά
9. **ΦΡΕΣΚΙΑ ΝΤΟΜΑΤΑ** - αυγό - κολοκυθάκι - φέτα

ΖΥΜΑΡΙΚΑ

1. **ΣΠΑΓΓΕΤΙ** αλά πέστο με βασιλικό, κουκουνάρια, σκόρδο
2. **ΣΠΑΓΓΕΤΙ** με καραβιδοουρές και ντομάτα
3. **ΣΠΑΓΓΕΤΙ** με ποικιλία από οστρακοειδή
4. **ΣΠΑΓΓΕΤΙ** με χταπόδι και σουπιές
5. **ΣΠΑΓΓΕΤΙ** με ανάμεικτα θαλασσινά
6. **ΣΠΑΓΓΕΤΙ** με τόνο, αρακά, πιπεριά, ντομάτα
7. **ΣΠΑΓΓΕΤΙ** με λαχανικά άνοιξης
8. **ΤΟΡΤΕΛΙΝΙΑ** τυριού με φέτα και κρέμα γάλακτος
9. **ΤΟΡΤΕΛΙΝΙΑ** γκιοτόνα με μανιτάρια, αρακά, κρεμμύδι, ντομάτα
10. **ΧΤΑΠΟΔΟΜΑΚΑΡΟΝΑΔΑ**
11. **ΜΑΚΑΡΟΝΙΑ** με αυγό, σκόρδο, φρέσκια ντομάτα
12. **ΜΑΚΑΡΟΝΙΑ** με κρεμμύδι και φέτα
13. **ΑΣΤΑΚΟΜΑΚΑΡΟΝΑΔΑ**

ΕΠΙΣΗΣ
- **ΡΥΖΙ** με σουπιές και γαρίδες - καβουροσαλάτα
- **ΣΑΛΑΤΕΣ** λαχανικών - γαριδοσαλάτα - μύδια ή γαρίδες σαγανάκι- τονοσαλάτα - ταραμοσαλάτα

ΑΝΟΙΚΤΑ 12.00 μ.μ. - 01.00 π.μ.

Βενετοκλέων 44, Ρόδος
• Τηλ. 0241077775, 29642, 27937

ΣΤΟ ΝΟΣΟΚΟΜΕΙΟ ΤΗΣ ΚΑΛΥΜΝΟΥ

Έπαψε να λειτουργεί και ο θάλαμος αποσυμπίεσης

Ερώτημα στο νέο διοικητή του Ιδρύματος από την μειοψηφία του Δημοτ. Συμβουλίου

Εκτενείς πληροφορίες για τον θάλαμο αποσυμπίεσης του νοσοκομείου Καλύμνου, θέμα ιδιαίτερης σημασίας για τους κατοίκους του νησιού, ζητά εγγράφως η παράταξη "Κάλυμνος-Ενότητα-Αναγέννηση" του επικεφαλής της μείζονος μειοψηφίας στο δημοτικό συμβούλιο κ. Γεωργίου Ρούσσου.

Τα ερωτήματα, από τις απαντήσεις του μπορεί να προκύψουν σημαντικά θέματα, κατατέθηκαν εγγράφως προς τον διοικητή του νοσοκομείου κ. Σέρβο, που ανέλαβε προσφάτως τα καθήκοντά του.

Αξιοσημείωτο είναι ότι μέχρι πρότινος, πρόεδρος του δ.σ. του νοσοκομείου Καλύμνου ήταν ο κ. Θανάτσης, στενός συνεργάτης του δημάρχου κ. Διακομιχάλη.

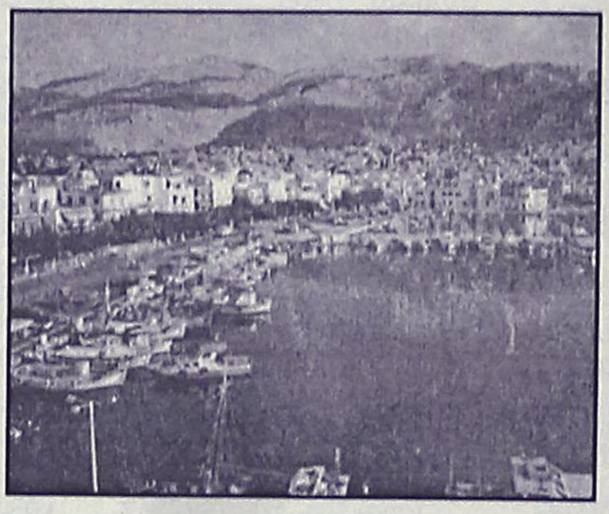

Το έγγραφο του συνδυασμού του κ. Ρούσσου, υπογράφεται από τον υπεύθυνο υγείας και πρόνοιας του κ. Εμμ. Χαλκίτη (τ. διευθυντή χειρούργο του ΕΣΥ) και επισημαίνονται σ' αυτό τα εξής:

"Κύριε διοικητά, δεχτείτε παρακαλώ και εγγράφως τα συγχαρητήριά μας για την ανάληψη του δύσκολου έργου σας και τις ευχές μας για ευόδωση των προσπαθειών σας προς όφελος της υγείας του λαού μας.

Προκειμένου να έχουμε μια όσο το δυνατόν πλήρη εικόνα για ορισμένα θέματα και να μπορέσουμε να στεκόμαστε υπεύθυνα και εποικοδομητικά σε κάθε προσπάθεια βελτίωσης της παροχής υγείας στους συνδημότες μας, σας παρακαλούμε να μας ενημερώσετε για τα παρακάτω θέματα:

1. Πρακτικά συντηρήσεως του θαλάμου των τελευταίων έξι ετών.
2. Πότε διαπιστώθηκε και πότε βεβαιώθηκε η βλάβη και από ποιόν ή ποιά εταιρεία;
3. Πότε ανακοινώθηκε και από ποίον η βλάβη στο Διοικητικό Συμβούλιο;
4. Εκλήθη η κατασκευάστρια εταιρεία για γνωμοδότηση, αν ναι ποιό το πόρισμά της, αν όχι γιατί δεν ήλθε;
5. Κλήθηκε δεύτερη εταιρεία ασχολούμενη με το αντικείμενο για διασταύρωση της πρώτης γνωμάτευσης αν υπήρχε, και αν δεν εκλήθη γιατί;
6. Πότε έγινε η προτελευταία συντήρηση προ της βλάβης και ποιό είναι το πρακτικό της;
7. Πότε έγινε η τελευταία συντήρηση προ της βλάβης και ποιό το πρακτικό της;
8. Διαπιστώθηκε βλάβη στην τελευταία συντήρηση, και αν ναι ποιά και τι ποσό δαπανήθηκε και σε ποιά εταιρεία;
9. Πήγε γιατρός ή άλλος ειδικός από το Νοσοκομείο στην Ελλάδα ή εξωτερικό για να διερευνήσει τη βιωσιμότητα και ικανότητα τέτοιων λειτουργούντων θαλάμων. Αν πήγε με απόφαση του Διοικητικού Συμβουλίου να μας δοθεί το πρακτικό. Αν επισκέφτηκε εταιρείες του εξωτερικού για συζήτηση της βλάβης, ζητάμε τις γνωματεύσεις των εταιρειών για το θάλαμο.
10. Νοσηλεύτηκε από τότε που διαπιστώθηκε η βλάβη άρρωστος και αν ναι πότε και με τι διάγνωση;
11. Σε περίπτωση αγορά καινούργιου, ο παλιός τι θα γίνει;
12. Ζητήθηκε ο θάλαμος να αγοραστεί από άλλο Νοσοκομείο;
13. Στην επιτροπή αξιολόγησης των προσφορών στους μειοδοτικούς διαγωνισμούς που γίνονται, μετέχει άτομο ειδικό σε γνώσεις θαλάμου αποσυμπιέσεως; Αν όχι γιατί;
14. Αν υπάρξει ένας μειοδότης και η τιμή που δώσει είναι μεγαλύτερη των όρων του διαγωνισμού, τότε θα αφαιρεθούν πρόσθετα συμπληρωματικά εξαρτήματα ούτως ώστε να έρθει η τιμή του στην τιμή του διαγωνισμού; Ή θα βρεθούν επιπλέον χρήματα και αν ναι από πού, ή θα ζητηθεί η επανάληψη του διαγωνισμού βάση της νομοθεσίας;

Κύριε διοικητά, μας ενδιαφέρει η λεπτομερής και σαφής ενημέρωση του Καλυμνιακού Λαού για το καίριο θέμα του θαλάμου αποσυμπίεσης. Η ενημέρωση που σας ζητάμε σε αυτό στοχεύει πάντα στο πλαίσιο μιας εποικοδομητικής συνεργασίας όλων μας για το καλό της υγείας των συνδημοτών μας".

ΑΠΟ ΤΗΝ ΛΑΪΚΗ ΤΡΑΠΕΖΑ

Μείωση των δανείων για επαγγελματική στέγη

Η ΛΑΪΚΗ ΤΡΑΠΕΖΑ ανακοίνωσε σημαντική μείωση στο κυμαινόμενο επιτόκιο για τα δάνεια επαγγελματικής στέγης, το οποίο τώρα θα ανέρχεται στο 6,50%, ενώ παράλληλα η διάρκεια αποπληρωμής θα φθάνει μέχρι και τα 15 έτη. Το δάνειο προσφέρεται με τις απλούστερες και ταχύτερες διαδικασίες και εγκρίνεται 3 μέρες μετά από την υποβολή του αιτήματος με άμεση εκταμίευση 2 ημερών.

Με τα δάνεια επαγγελματικής στέγης η ΛΑΪΚΗ ΤΡΑΠΕΖΑ καλύπτει την αγορά οικοπέδου καθώς και την αγορά, την ανέγερση, την επισκευή αλλά και την ανακαίνιση επαγγελματικής στέγης. Το ανώτατο ύψος χρηματοδότησης φθάνει μέχρι και το 70% της εμπορικής αξίας του ακινήτου.

Στο πλαίσιο σύναψης του δανείου παρέχεται στον πιστούχο δωρεάν ασφάλεια ζωής, ενώ η κεντρική φιλοσοφία του επικεντρώνεται στο γεγονός ότι οι πιστούχοι απαλλάσσονται από την οικονομική επιβάρυνση του ενοικίου με μακροπρόθεσμο όφελος την τελική απόκτηση του επαγγελματικού τους χώρου.

Η ΛΑΪΚΗ ΤΡΑΠΕΖΑ (ΕΛΛΑΣ) Α.Ε. διαθέτοντας δίκτυο 28 καταστημάτων που μέχρι το τέλος του 2003 θα φθάσουν τα 50 καθώς και τις θυγατρικές εταιρείες Λαϊκή Leasing, Λαϊκή Factoring, Λαϊκή ΑΕΔΑΚ, και Λαϊκή ΑΤΤΑΛΟΣ Α.Χ.Ε. είναι μέλος του μεγάλου κυπριακού χρηματοοικονομικού Ομίλου της Λαϊκής Κυπριακής Τράπεζας ενός συνεχώς αναπτυσσόμενου Ομίλου ο οποίος έχει εκαντοντάχρονη πορεία και διαθέτει 200 καταστήματα και γραφεία σε τέσσερις ηπείρους.

Με υπουργική απόφαση

Οι επενδύσεις ταμείων σε επαγγελματίες συμβούλους

Η νομιμότητα της επένδυσης θα ελέγχεται από την επιτροπή ελέγχου

Τονωτική ένεση ρευστότητας στην αγορά αποτελεί η θέσπιση ενός νέου θεσμικού πλαισίου διαχείρισης των αποθεματικών των ταμείων. Σε υπουργική απόφαση, που αναμένεται να δημοσιευτεί εντός της εβδομάδας, καθορίζονται οι προϋποθέσεις για την πρόσληψη συμβούλων διαχείρισης από τα ασφαλιστικά ταμεία.

Εκτός από την ενίσχυση της ρευστότητας της Σοφοκλέους, με την διαχείριση των διαθεσίμων των ταμείων από επαγγελματίες της αγοράς, προσδοκάται ότι θα βελτιωθούν και οι αποδόσεις τωνκεφαλαίων αυτών.

Με την υπουργική απόφαση επέρχονται πέντε βασικές αλλαγές στη διαχείριση των αποθεματικών:

Τα ασφαλιστικά ταμεία θα υποβάλλουν στην Επιτροπή Ελέγχου μόνο τα απαραίτητα στοιχεία αμέσως μετά την εντολή ανάληψης των κεφαλαίων για την επένδυση σε μετοχές, αμοιβαία ή ομόλογα που θα αποφασίζουν. Δηλαδή, δεν θα χρειάζεται η διαδικασία υποβολής του αιτήματος και της προέγκρισης που διαρκούσε 5 ημέρες.

Οι ρευστοποιήσεις των επενδύσεων σε κινητές αξίες θα μπορούν να γίνονται, επίσης χωρίς να απαιτείται προηγούμενη έγκριση της Επιτροπής, με εξαίρεση μόνο τη ρευστοποίηση των μετοχών των ανωνύμων τραπεζικών εταιρειών.

Τα ταμεία θα μπορούν να επενδύουν και στα παράγωγα ώστε να εξισορροπούν τους κινδύνους της επένδυσης σε μετοχές.

Η νομιμότητα της επένδυσης θα ελέγχεται από την Επιτροπή Ελέγχου και Εποπτείας της ΤτΕ η οποία θα ενημερώνει κάθε μήνα το αρμόδο υπουργείο. Σήμερα την ευθύνη του ελέγχου έχει το εποπτεύον υπουργείο κάθε φορέα.

Διατηρείται, μέχρι τις 31/12/2004, η υποχρέωση επένδυσης από το 23% του συνολικού ενεργητικού των ασφαλιστικών ταμείων που επιτρέπεται να επενδύεται, ενός ποσοστού 40% (το 9,2% του ενεργητικού) σε ακίνητα και 60% (το 13,8%) σε κινητές αξίες.

Τα ασφαλιστικά ταμεία θα προχωρούν στην υπογραφή συμβολαίων διαχείρισης με διαχειριστές κεφαλαίων (αμοιβαία κεφάλαια, unit links ασφαλιστικών εταιρειών κ.λπ.) τα οποία, θα θέτουν τα γενικότερα πλαίσια της λειτουργίας του διαχειριστή (π.χ. γενικά όρια σύνθεσης χαρτοφυλακίων μετοχών) και θα θέτουν στόχους απόδοσης σε συγκεκριμένα χρονικά σημεία.

Σταδιακά με την ανάληψη της διαχείρισης των διαθεσίμων από τους επαγγελματίες διαχειριστές κεφαλαίων, αναμένεται να οδηγηθούν σε αναδιάρθρωση χαρτοφυλάκια ασφαλιστικών οργανισμών ύψους τουλάχιστον 1,2 τρισ. δραχμών που ήδη σήμερα βρίσκονται τοποθετημένα σε κινητές αξίες.

Επανήλθε χθες στη συνηθισμένη πτωτική πορεία

Δεν αλλάζει τις κακές της ...συνήθειες η Σοφοκλέους

Απώλειες του γενικού δείκτη σε ποσοστό 0,77% • Στα συνηθισμένα χαμηλά επίπεδα ο όγκος συναλλαγών

Με απώλειες έκλεισαν οι τιμές των μετοχών στην πρώτη συνεδρίαση της εβδομάδος, μετά από τέσσερις ανοδικές συνεδριάσεις στη διάρκεια των οποίων ο βασικός χρηματιστηριακός δείκτης παρουσίασε άνοδο σε ποσοστό 2,49%.

Η ελληνική χρηματιστηριακή αγορά ακολούθησε την αρνητική πορεία των ευρωπαικών χρηματιστηρίων, με τις πιέσεις που δέχθηκαν οι τραπεζικές μετοχές (Alpha Bank -2,29%, Εμπορική Τράπεζα -1,91%, Eurobank -1,82%, Πειραιώς -2,22%, Εθνική 0,78%) να διαμορφώνουν σε σημαντικό βαθμό το κλίμα στην αγορά.

Σημαντική μείωση παρουσίασε η αξία των συναλλαγών σε σχέση με τις προηγούμενες συνεδριάσεις, ενώ η σχέση κερδισμένων προς τις χαμένες μετοχές διαμορφώθηκε στο ένα προς πέντε. Σύμφωνα με χρηματιστηριακούς παράγοντες η χρηματιστηριακή αγορά θα συνεχίσει να κινείται σε μικρό εύρος διακύμανσης, μεταξύ των 2.180 και 2.230 μονάδων.

Ο βασικός χρηματιστηριακός δείκτης κατέγραψε ανώτερη τιμή στις 2.234,35 μονάδες, όταν σημείωνε άνοδο έως και 0,58% και κατώτερη τιμή στις 2.195,27 μονάδων, όταν υποχωρούσε έως και 1,18%.

Ο Γενικός Δείκτης Τιμών έκλεισε στις 2.204,43 μονάδες έναντι 2.221,49 μονάδων της προηγούμενης συνεδρίασης, καταγράφοντας πτώση 17,06 μονάδων ή σε ποσοστό 0,77%.

Ο δείκτης FTSE/ASE 20 έκλεισε στις1.158,75 μονάδες, σημειώνοντας υποχώρηση σε ποσοστό 1,00%, ενώ ο δείκτης FTSE/ASE 40 έκλεισε στις 236,89 μονάδες παρουσιάζοντας πτώση κατά 0,64%. Ο δείκτης FTSE/ASE SMALLCAP 80 έκλεισε στις 679,09 μονάδες, μειωμένος σε ποσοστό 1,07%.

Από τις 355 μετοχές που διακινήθηκαν σήμερα, 58 έκλεισαν με άνοδο, 258 κινήθηκαν καθοδικά και η τιμή 39 μετοχών παρέμεινε αμετάβλητη παρέμεινε αμετάβλητη.

Οι επιμέρους δείκτες διαμορφώθηκαν ως εξής:		
Τραπεζικός:	3.575,66	-1,63%
Τηλεπικοινωνιών:	1.094,30	-0,31%
Ασφαλειών:	1.133,10	-0,66%
Επενδύσεων:	642,37	-0,96%
Κατασκευαστικών:	1.044,53	-0,72%
Βιομηχανιών:	1.343,27	-0,68%
Συμμετοχών:	1.813,43	-0,69%
Βασικών Μετάλλων:	747,19	-0,55%
Μη Μεταλλικών Ορυκτών:	1.016,55	-0,86%
Εκδόσεις- εκτυπώσεις:	314,47	-0,61%
Κλωστοϋφαντουργίας:	680,10	-1,30%
Λιανικού Εμπορίου:	644,09	+0,02%
Πληροφορικής:	719,54	+0,50%
Ειδών Λύσεων Πληροφορικής:	429,22	-0,30%
Χονδρικό εμπόριο:	531,79	-0,97%
Τρόφιμα- ποτά:	707,14	-0,41%
Παράλληλη Αγορά:	218,34	-0,60%

Τη μεγαλύτερη ποσοστιαία άνοδο σημείωσαν οι μετοχές των εταιρειών: Ιντεάλ (π) +8,96%, ΑΝΕΚ (π) +6,83%, Metrolife +5,91%, Ξυλεμπορία (κ) +5,84%, ΑΝΕΚ (πο΄96) +5,05%, Fitco +4,05%, Επιχειρήσεις Παρνασσός +3,70%, Ζάμπα +3,26%, ΑΕΓΕΚ (π) +3,14%, Εθνική Ακινήτων +3,02%.

Αντιθέτως τις μεγαλύτερες απώλειες σημείωσαν οι μετοχές των εταιρειών: Ράδιο Αθήναι (κ) -17,07%, Πετζετάκις (π) -9,14%, Γνώμων -8,77%, Paperpack -6,40%, Παντεχνική -6,21%, Ελτράκ -5,64%, Cyclon Hellas -5,56%, Εμπορικός Δεσμός (π) -5,41%, Βάλκαν Εξπόρτ (κ) -5,26% και ΕΣΧΑ -5,09%.

Ο όγκος των συναλλαγών ανήλθε στα 67,551 εκατ. ευρώ ή 23,018 δισ. δρχ., εκ των οποίων τα 11,43 εκατ. ευρώ αφορούσαν προσυμφωνημένες συναλλαγές.

Τα περισσότερα τεμάχια διακίνησαν οι μετοχές των εταιρειών: Εθνική με 691.756 τεμάχια, Panafon με 644.448, Εθνική Ακινήτων με 396.890, Γνώμων με 371.472 και Ελληνική Τεχνοδομική με 309.242 τεμάχια.

Τον μεγαλύτερο τζίρο παρουσίασαν οι μετοχές των εταιρειών: Εθνική με 14,188 εκατ. ευρώ, Panafon με 3,780, Ιντρακόμ με 2,542, Alpha Bank με 2,376 και Eurobank με 2,053 εκατ.ευρώ.

Η τιμή των μετοχών του δείκτη της Morgan Stanley έκλεισε ως εξής:

Alpha Bank:	15,36
Coca Cola:	15,08
Eurobank:	12,98
Panafon:	5,86
Αλουμίνιο Ελλάδος:	35,00
Βιοχάλκο:	6,88
ΔΟΛ:	2,92
Εθνική:	20,30
ΕΛΠΕ:	5,84
Ελληνική Τεχνοδομική:	5,92
Εμπορική:	23,60
Επιχειρήσεις Αττικής:	3,60
ΕΥΔΑΠ:	5,68
Ιντρακόμ:	8,84
ΚΑΕ:	7,18
Μαϊλλης :	5,78
ΟΤΕ:	17,18
Τεχνική Ολυμπιακή:	3,14
Παπαστράτος:	16,14
Πειραιώς:	6,18
Τιτάν:	39,82
Motor Oil:	7,94
Folli-Follie:	18,98
Fourlis:	3,2

"ASSOS" ΧΩΜΑΤΟΥΡΓΙΚΗ



ΕΙΔΙΚΑ ΚΟΝΤΕΪΝΕΡ ΓΙΑ ΑΠΟΚΟΜΙΔΗ ΜΠΑΖΩΝ

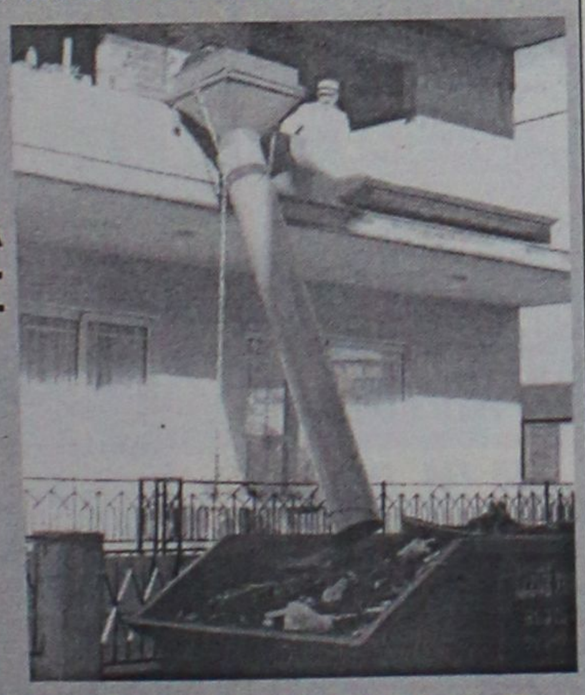

ΧΟΑΝΕΣ ΜΠΑΖΩΝ ΓΙΑ ΟΙΚΟΔΟΜΕΣ

και ακόμα ΦΟΡΤΩΤΑΚΙ ΓΙΑ ΑΜΕΣΗ ΑΠΟΚΟΜΙΔΗ ΜΠΑΖΩΝ

ΠΑΠΑΚΩΝΣΤΑΝΤΙΝΟΥ ΕΜ. - ΜΑΧΛΗΣ ΣΤΑΜ. Ο.Ε.

ΤΗΛ. (02410) 81375-91349, 094.4572380-094.6284523 • FAX: (02410) 81029

16ο χλμ. Ρόδου - Καμείρου, Παραδείσι

τα COMPUTER EXPLORERS® φέρνουν το μέλλον πιο κοντά στα παιδιά σας

Τα κέντρα των **Computer Explorers** συνδυάζουν την υψηλή ποιότητα των εκπαιδευτικών μας προγραμμάτων με την πρωτοποριακή μέθοδο διδασκαλίας, παρέχοντας στα παιδιά ηλεκτρονικούς υπολογιστές τελευταίας τεχνολογίας και την γνώση έμπειρων, εκπαιδευμένων καθηγητών.

Τα παιδιά ανακαλύπτουν τα μυστικά των computers.

Τα παιδιά έρχονται σ' επαφή με την τεχνολογία με ειδικά προγράμματα που σχεδιάστηκαν από εκπαιδευτικούς και παιδοψυχολόγους των Computer Explorers στα Κεντρικά Γραφεία της Εταιρίας στο **Maryland της Αμερικής**.

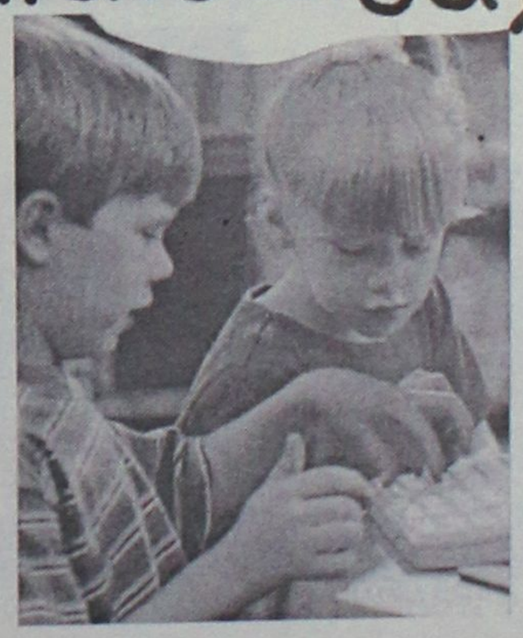

τηλεφωνήστε τώρα για ένα *δωρεάν μάθημα*

από 17.00-19.00 καθημερινά και Σάβ.10.00-13.00

κάθε εβδομάδα νέα τετραμελή τμήματα

COMPUTER EXPLORERS

για παιδιά 3-5

για μαθητές 6-15 ετών

ΜΑΘΗΜΑΤΑ ΗΛΕΚΤΡΟΝΙΚΩΝ ΥΠΟΛΟΓΙΣΤΩΝ

Διευθυντής: Χρήστος Μεϊχανετζίδης

Άννης Μαρίας 18, Τηλ. 0241070880, Fax. 0241070881, email:xmei@otenet.gr

KYDON TOURS
ΚΕΝΤΡΙΚΟ ΠΡΑΚΤΟΡΕΙΟ
PORT AGENT

ΠΑΣΧΑ
στην ΚΑΛΥΜΝΟ & ΝΙΣΥΡΟ

ΚΡΟΥΑΖΙΕΡΑ με το
F/B ΡΟΔΟΣ ΔΑΝΕ SEA LINES

Μια όμορφη, ξεκούραστη κρουαζιέρα για ένα ευχάριστο, χαρούμενο ΠΑΣΧΑ στη ζωηρή ΚΑΛΥΜΝΟ και στη ρομαντική ΝΙΣΥΡΟ

ΠΡΟΓΡΑΜΜΑ
- Μ. ΣΑΒΒΑΤΟ 4/5: Αναχώρηση 15.00 - Αφιξη: 20.00 Χαρείτε την ΚΑΛΥΜΝΟ με την εορταστική ατμόσφαιρα!!! Ανάσταση σε εκκλησία επιλογής σας και γλέντι μέχρι πρωίας στα μπαράκια της ΚΑΛΥΜΝΟΥ.
- ΚΥΡΙΑΚΗ ΠΑΣΧΑ 5/5: Αναχώρηση από την ΚΑΛΥΜΝΟ 07.00. Αφιξη στη ΝΙΣΥΡΟ 09.30. Παραμονή στη ΝΙΣΥΡΟ μέχρι τη Δευτέρα 11.30 για να χαρούμε την ΜΥΚΟΝΟ της Δωδεκανήσου με όμορφους περιπάτους και κυρίως για το προσκύνημα στην ΠΑΝΑΓΙΑ τη ΣΠΗΛΙΑΝΗ. Αφιξη στη Ρόδο 13.00 Δευτέρα.

ΤΙΜΕΣ ΚΑΤ' ΑΤΟΜΟ

* Σε δίκλινη εξωτερική ΑΑ2	80	ευρώ
* Σε δίκλινη εσωτερική Α2	70	"
* Σε τετράκλινη εξωτερική Α4	70	"
* Σε τετράκλινη εσωτερική ΑΒ4-Β4	60	"

Ι.Χ. 30 ευρώ • Μηχανάκια 10 ευρώ

ΣΥΝΟΔΟΣ η κ. ΕΛΕΝΗ ΨΥΛΛΑΚΗ

Συμμετέχει το ΕΝ ΛΕΥΚΩ, ο κ. Χρήστος Μυστιλιάδης, το RODOS CHANNEL

ΔΗΛΩΣΤΕ ΓΡΗΓΟΡΑ ΣΥΜΜΕΤΟΧΗ!!!

ΠΡΑΚΤΟΡΕΙΟ ΚΥΔΩΝ
1. ΕΘΕΛΟΝΤΩΝ ΔΩΔ/ΣΙΩΝ 14, τηλ. 02410-23000, 27900, 75268
2. ΑΚΤΗ ΣΑΧΤΟΥΡΗ 8-ΛΙΜΑΝΙ, τηλ. 02410-27722, 24265

MITSIS HOTELS

Rodos Resort Maris Complex
ULTRA ALL INCLUSIVE HOTEL

Κάντε το όνειρό σας πραγματικότητα και ελάτε να περάσετε κοντά μας τις ημέρες του Πάσχα σε ένα ιδιαίτερα ευχάριστο και γιορτινό περιβάλλον

ΕΙΔΙΚΗ ΠΡΟΣΦΟΡΑ ΤΟΥ ΞΕΝΟΔΟΧΕΙΟΥ ΜΑΣ
ΠΑΡΑΜΟΝΗ 6 ΗΜΕΡΩΝ 250 ευρώ ανά άτομο
ΠΑΡΑΜΟΝΗ 4 ΗΜΕΡΩΝ 190 ευρώ ανά άτομο

ΠΑΙΔΙΑ ΕΩΣ 12 ΕΤΩΝ ΔΩΡΕΑΝ

Στην τιμή συμπεριλαμβάνονται το Αναστάσιμο Δείπνο, το Πασχαλινό γεύμα και όλα τα γεύματα των ημερών διαμονής, τα ποτά και όλες οι έξτρα υπηρεσίες του ξενοδοχείου μας.

Πληρ. τηλ. 02440/47000 και 02440/47001
FAX: 02440/47051
E-mail rodosmar@otenet.gr

Υπερβαίνουν τον πληθωρισμό μέχρι και 18%

Ευκαιριακές αυξήσεις στην αγορά λόγω Πάσχα

Προειδοποίηση προς όλους τους καταναλωτές από το ΙΝΚΑ ● "Πονηρά" και τα εορτοδάνεια

Προειδοποίηση προς όλους τους καταναλωτές απευθύνει το Ινστιτούτο Καταναλωτών για όλους τους κινδύνους που ενέχει η αγορά, ενόψει των εορτών του Πάσχα, εφιστώντας, κυρίως, την προσοχή τους στις ανεξέλεγκτες αυξήσεις τιμών και την αλόγιστη σπατάλη χρήματος.

Συγκεκριμένα, το ΙΝΚΑ πληροφορεί τους καταναλωτές ότι άρχισαν ήδη να εμφανίζονται στην αγορά οι καθιερωμένες "ευκαιριακές αυξήσεις ενόψει του Πάσχα", καθώς στο 81% των προϊόντων παρουσιάζονται αυξήσεις που υπερβαίνουν κατά πολύ τον πληθωρισμό -μέχρι και 18%. Παράλληλα, η κατάσταση στα φρούτα και τα λαχανικά είναι ανεξέλεγκτη, ενώ, αντιθέτως, άλλα εποχικά είδη παρουσιάζουν και μειώσεις τιμών. Όπως, μάλιστα, υπολογίζει το ΙΝΚΑ, το κόστος για το πασχαλινό τραπέζι θα υπερβεί φέτος τις 60.000 δρχ.

Το ΙΝΚΑ ενημερώνει, επίσης, τους καταναλωτές για τους κινδύνους που εμφανίζουν τα λεγόμενα εορτοδάνεια, τα οποία διαθέτουν οι τράπεζες αυτήν την εποχή και τα οποία έχουν πάντοτε υψηλά επιτόκια, με εμφανή τον κίνδυνο υπερχρέωσης των καταναλωτών. Δεν είναι τυχαίο το γεγονός, ότι τα παράπονα σχετικά με τις τράπεζες παρουσιάζουν σταθερά ανοδική πορεία τα τελευταία χρόνια.



Δεδομένων των κινδύνων που κρύβει, λοιπόν, η αγορά τις ημέρες του Πάσχα, το ΙΝΚΑ συμβουλεύει τους καταναλωτές να προγραμματίσουν και να καταγράψουν τις ανάγκες του Πάσχα, να προσέξουν ιδιαίτερα τις απαιτήσεις των παιδιών, να μην ξεπεράσουν τα όρια στις αγορές προϊόντων, να αγοράσουν τρόφιμα από καταστήματα που εμπιστεύονται, ελέγχοντας, παράλληλα, την ημερομηνία λήξεως και τη συσκευασία, να συντηρούν σωστά τα τρόφιμά τους, να προσέξουν, ώστε να μην αγοράσουν νοθευμένα ποτά, να προσέξουν ιδιαίτερα τις αγορές μέσω πιστωτικών καρτών, να αποφύγουν τη αγορά οικιακών συσκευών και προϊόντων μεγάλης αξίας την παραμονή των εορτών, να υποψιάζονται με τις χαμηλές τιμές των προϊόντων και να ζητούν πάντοτε τη νόμιμη απόδειξη και την εγγύηση των προϊόντων που αγοράζουν.

Έως 4% με απόφαση του Υπουργού

Αύξηση στα δίδακτρα ιδιωτικών σχολείων

Ελεγχοι σε όλα τα εκπαιδευτήρια

Αυξήσεις έως 4% στα δίδακτρα της επόμενης σχολικής χρονιάς θα προβλέπει νομοθετική ρύθμιση που θα καταθέσει τις προσεχείς ημέρες το υπουργείο Ανάπτυξης στη Βουλή.

Οπως ανακοίνωσε ο υφυπουργός Ανάπτυξης Χρήστος Θεοδώρου αυτό το διάστημα πραγματοποιούνται έλεγχοι στα ιδιωτικά σχολεία και έχει διαπιστωθεί από το 65% των εκπαιδευτηρίων ότι εισέπραξαν για την φετινή σχολική χρονιά αυξημένα δίδακτρα κατά 6,5% ενώ η νομοθετική ρύθμιση προέβλεπε αυξήσεις μέχρι 3,5%.

Οταν ολοκληρωθούν οι έλεγχοι θα επιβληθούν τα πρόστιμα που προβλέπει ο νόμος δηλαδή έως το 7% του ακαθάριστου τζίρου του εκπαιδευτηρίου.

TRAVEL EMMANUEL

ΘΕΛΕΤΕ ΟΙ ΔΙΑΚΟΠΕΣ ΣΑΣ ΝΑ ΣΥΝΔΥΑΣΘΟΥΝ ΦΘΗΝΑ ΚΑΙ ΠΟΙΟΤΙΚΑ:
EMMANUEL TRAVEL

ΘΕΛΕΤΕ ΝΑ ΤΑΞΙΔΕΨΕΤΕ ΜΕ ΑΣΦΑΛΕΙΑ ΚΑΙ ΦΘΗΝΑ...
EMMANUEL TRAVEL
ΕΙΜΑΣΤΕ ΠΑΝΤΑ ΣΤΗΝ ΔΙΑΘΕΣΗ ΣΑΣ ΓΙΑ ΤΗΝ ΚΑΛΥΤΕΡΗ ΕΞΥΠΗΡΕΤΗΣΗ ΣΑΣ.
ΦΘΗΝΕΣ ΤΙΜΕΣ ΓΙΑ ΕΥΡΩΠΗ ΣΕ ΣΥΝΕΡΓΑΣΙΑ ΜΕ ΤΙΣ ΚΑΛΥΤΕΡΕΣ ΑΕΡΟΠΟΡΙΚΕΣ ΤΣΑΡΤΕΡ ΕΤΑΙΡΕΙΕΣ

ΕΙΣΙΤΗΡΙΑ ΠΛΟΙΩΝ 20% ΕΚΠΤΩΣΗ ΓΙΑ ΕΙΣΙΤΗΡΙΑ ΜΕΤ' ΕΠΙΣΤΡΟΦΗΣ

ΕΙΣΙΤΗΡΙΑ ΟΛΥΜΠΙΑΚΗΣ-ΕΙΔΙΚΕΣ ΤΙΜΕΣ ΓΙΑ ΝΕΟΥΣ ΚΑΙ ΥΠΕΡΗΛΙΚΕΣ-ΟΙΚΟΓΕΝΕΙΑΚΕΣ ΠΡΟΣΦΟΡΕΣ

ΚΡΑΤΗΣΕΙΣ ΞΕΝΟΔΟΧΕΙΩΝ
ΕΚΔΟΣΕΙΣ ΔΙΑΒΑΤΗΡΙΩΝ
ΕΚΔΡΟΜΕΣ ΓΙΑ ΟΛΟ ΤΟΝ ΚΟΣΜΟ

ΠΑΝΤΑ ΚΟΝΤΑ ΣΑΣ ΓΙΑ ΤΗΝ ΚΑΛΥΤΕΡΗ ΕΞΥΠΗΡΕΤΗΣΗ ΣΑΣ

ΠΛΗΡΟΦΟΡΙΕΣ
ΤΗΛ: 93630-93625-94385
FAX: 91748
ΙΕΡΟΥ ΛΟΧΟΥ 1 ΙΑΛΥΣΟΣ ΡΟΔΟΣ
ΥΠΕΥΘΥΝΟΣ: ΜΑΝΩΛΗΣ ΜΑΧΑΙΡΑΚΗΣ

ΚΟΜΜΩΤΗΡΙΟ UNISEX
Natural Beauty



Χτενίσματα αέρινα, φίνα... Χτενίσματα με άποψη. Νέες κουπ με στυλ και προσθετική μαλλιών με τη γνωστή υπογραφή της **Μαρίας**

& κατόπιν ραντεβού
ανοικτά από τις 9.00 έως 17.00

Επίσης για τα μικρά παιδιά ένα ευχάριστο κούρεμα μέσα στο παιδικό αυτοκινητάκι

Παφιάκη Μαρία

Στη νέα διεύθυνση: Ακραμίτου 16, Ρόδος • Τηλ. 32161
(παλιά διεύθυνση: προέκταση Αννης Μαρίας)

ΡΟΔΙΑΚΗ ΑΘΛΗΤΙΚΗ

ΤΡΙΤΗ
23 ΑΠΡΙΛΙΟΥ 2002

ΠΡΟΣΦΥΓΗ ΓΙΑ ΤΟ ΚΥΡΟΣ!

ΑΠΟΣΠΑΣΜΑ ΤΟΥ ΥΠ ΑΡΙΘΜ. 31/6.03.2002
ΠΡΑΚΤΙΚΟΥ ΤΟΥ Δ.Σ.

ΠΑΡΟΝΤΕΣ ΧΑΤΖΗΓΕΩΡΓΙΟΥ-ΚΑΡΟΒ.-ΛΑΒΒΕΝΑΣ ΠΑΡ.-ΜΑΝΙΑΣ ΣΕΒ.-ΒΕΡΓΩΤΗΣ ΜΙΧ.-ΙΣΟΠΑΝΑΚΗΣ ΔΗΜ.-ΚΑΤΡΗΣ ΓΙΑΝΝΗΣ-ΤΙΒΡΙΝΤΙΔΗΣ ΣΠΥΡΟΣ-ΛΕΡΓΟΣ ΗΛ.-ΚΑΣΕΡΗΣ ΓΙΑΝΝΗΣ-ΝΙΚΟΛΟΥΔΑΚΗΣ ΓΙΩΡΓΟΣ

ΘΕΜΑ 2ον ΕΠΙΤΡΟΠΗ ΠΡΩΤ/ΤΟΣ

.....

.....

ΦΑ 161 ΘΥΕΛΛΑ ΠΥΛ.-ΚΑΛΥΜΝΙΑΚΟΣ στις 3-03-2002

Ο ποδ/στής του ΚΑΛΥΜΝΙΑΚΟΥ ΚΑΣΣΑΡΑΣ Θ. αρ.φαν.5 και δελτ.294707 δεν τιμωρείται λόγω αοριστολογίας του διαιτητού στο Φ.Α. Συγκεκριμένα:

Ο διαιτητής απέβαλε με κόκκινη κάρτα τον ανωτέρω ποδ/στη του Σωματείου ΚΑΛΥΜΝΙΑΚΟΥ ΚΑΣΣΑΡΑ ΘΕΟΦΙΛΟ αδ 294707 και φαν.5 γιατί στο 85 λεπτό του αγώνα ΘΥΕΛΛΑ ΠΥΛ.-ΚΑΛΥΜΝΙΑΚΟΥ ,όπως αναφέρει στο οικείο ΦΑ «έφτυσε εξ αποστάσεως προς το βοηθό διαιτητή.» .

Επειδή ο εν λόγω διαιτητής αόριστα περιγράφει στο ΦΑ τη παραπάνω ενέργεια του αποβληθέντος ποδ/στη κεθ όσον θα επρεπε να αναγράψει στο ΦΑ όχι προς ποια κατεύθυνση έφτυσε ο εν λόγω ποδ/στής αλλα ποιον έφτυσε ή ποιον είχε πρόθεση να φτύσει.Να σημειωθεί ότι δεν αποδεικνύεται και από κανένα άλλο στοιχείο (π.χ. έκθεση παρατηρητή, Διαιτησίας) αν ο ποδ/στής αυτός έφτυσε προς τα επάνω,προς τα κάτω ή είχε σκοπό να φτύσει το βοηθό διαιτητή,ή τους φιλάθλους,ή κάποιον από αυτούς που βρίσκονταν πίσω ή πλάγια (δεξιά ή αριστερά)του άνω βοηθού διαιτητή,ή αντίπαλο ποδ/στη που βρισκόταν μεταξύ του αποβληθέντος ποδ/στη και του βοηθού διαιτητή ή τυχόν συμπαίκτη ή συμπαίκτες του άνω ποδ/στη που βρισκόταν στο ίδιο παραπάνω σημείο. Η παραπάνω αόριστη καταγραφή του συμβάντος στο ΦΑ επιρρωνύεται ακόμη και από το γεγονός ότι οι κυρώσεις που προβλέπουν οι διατάξεις του ΚΑΠ διαφέρουν όταν υπάρχει έργω εξύβριση σε βάρος των φιλάθλων ή αντιπάλου ποδ/στη ή συμπαίκτη του δράστη,από το ίδιο παράπτωμα σε βάρος βοηθών Διαιτητών,Διαιτητών κλπ.,ενώ δεν προβλέπεται κύρωση και συνεπώς μένει ατιμώρητος ο ποδ/στής που δεν είχε πρόθεση να φτύσει κάποιον από τα παραπάνω φυσικά πρόσωπα,αλλά έφτυσε προς τα επάνω ή προς τα κάτω.

Επειδή συνεπώς εντελώς αόριστα καταγράφεται στο ΦΑ η ενέργεια του αποβληθέντος ποδ/στη από το διαιτητή του αγώνα σύμφωνα με τα προεκτεθέντα το Δ.Σ. της Ενωσης ομόφωνα απαλλάσσει και δεν τιμωρεί με καμία αγων/κή το ποδ/στη ΚΑΣΣΑΡΑ ΘΕΟΦΙΛΟ.

.....

.....

Αφού διαβάσθηκε το πρακτικό της ΕΠ. Πρωτ/τος επικυρώθηκε ως εχει από το Δ.Σ.

Ο ΠΡΟΕΔΡΟΣ Ο ΓΕΝ.ΓΡΑΜΜΑΤΕΑΣ ΤΑ ΜΕΛΗ

ΑΚΡΙΒΕΣ ΑΠΟΣΠΑΣΜΑ από το υπ αριθμ. 31/2002
ΠΡΑΚΤΙΚΟ του Δ.Σ.
Ο ΓΕΝ. ΓΡΑΜΜΑΤΕΑΣ

ΜΙΧΑΛΗΣ ΒΕΡΓΩΤΗΣ

• Ο Διγενής κατά του κύρους του αγώνα του με τον Καλυμνιακό για την χρησιμοποίηση του Κασσάρα. Η ΕΠΣΔ έδωσε απόσπασμα της απόφασης σαν ομόφωνη, ενώ απουσίαζαν πέντε σύμβουλοι από την συνεδρίαση!

ΣΕΛ. 17

Ο ΑΠΟΛΛΩΝ Κ. ΕΔΩΣΕ ΑΠΑΝΤΗΣΗ ΣΤΟΥΣ ΨΙΘΥΡΙΣΤΕΣ

ΣΕΛ. 16

Ο ΔΙΑΜΑΝΤΗΣ ΠΕΤΑΞΕ ΚΑΡΕΚΛΑ ΣΤΟΥΣ ΠΑΙΚΤΕΣ ΤΗΣ ΡΟΔΟΥ ΣΤΟ ΑΕΡΟΔΡΟΜΙΟ

ΣΕΛ. 31

ΠΑΠΑΖΟΓΛΟΥ: ΔΕΝ ΕΠΙΤΡΕΠΩ...

ΣΕΛ. 34

ΤΟΠΙΚΟ ΠΟΔΟΣΦΑΙΡΟ - Πωλήσεις Ακινήτων Κ. Διακογεωργίου

Προηγείται ο Αστέρας Αμ.

• *ΟΙ ΚΟΣΚΙΝΙΑΤΕΣ ΕΧΟΥΝ ΣΤΡΕΨΕΙ ΤΗΝ ΠΡΟΣΟΧΗ ΤΟΥΣ ΣΤΟΝ ΑΥΡΙΑΝΟ ΑΓΩΝΑ ΚΑΙ ΜΕΤΑ Θ' ΑΣΧΟΛΗΘΟΥΝ ΜΕ ΤΟ ΔΙΑΓΟΡΑ*

Αυτό που προέχει για την ομάδα του Διγενή δεν είναι το ματς της Κυριακής με το Διαγόρα αλλά το αυριανό παιχνίδι κυπέλλου με τον Αστέρα Αμαλιάδας που θα γίνει στο γήπεδο της Ηλιούπολης στην Αθήνα.

Ο κυπελλούχος Δωδεκανήσου με νίκη θα προκριθεί στην ημιτελική φάση του κυπέλλου ερασιτεχνών και θα βρεθεί μια ανάσα πριν τον τελικό.

Μέχρι στιγμής έχει σημειώσει τρείς νίκες σε ισάριθμα παιχνίδια κέρδισε εντός την Μύκονο (5-0), εκτός του ΠΑΣ Κορίνθου (1-2) και την προηγούμενη Τετάρτη στα Λεύκτρα, τον Επαμεινώνδα με 4-2 στην παράταση (2-2 κ.α.)

Αύριο λοιπόν στις 3 μ.μ. θα προσπαθήσει να ανέβει ακόμη ένα σκαλί, ακολουθώντας την ίδια "συνταγή" που ακολούθησε και στα προηγούμενα παιχνίδια.

Ο Αστέρας Αμ. είναι ομάδα Δ' εθνικής και αγωνίζεται στον α' όμιλο όπου 2 αγωνιστικές πριν τη λήξη του πρωταθλήματος βρίσκεται στην 5η θέση χωρίς να διεκδικεί άνοδο.

Προπονητής του Αστέρα είναι ο **Δημήτρης Σαλαπάτας** που πέρυσι δούλεψε για 6 μήνες στην ομάδα της ΑΕ Κω. Σύμφωνα με πληροφορίες το έμψυχό του υλικό αποτελείται από αρκετούς νεαρούς ντόπιους παίκτες οι οποίοι πλαισιώνοντας από μερικούς έμπειρους.

Ο κυπελούχος του Πύργου Ηλείας διαθέτει ένα πολύ καλό σύνολο το οποίο θα πρέπει να προσεχθεί ιδιαίτερα.

Στο μεταξύ ο **Ανδρέας Σταύρου** χθες προπόνησε τους ποδοσφαιριστές του για τελευταία φορά πριν το αυριανό ματς, στο οποίο δεν θα έχει για άλλη μια φορά στην διάθεσή του, για διάφορους λόγους τους **Οικονομάκη, Τριανταφύλλου, Γκιζλή** και **Σιδεράτο.**

Η αποστολή του Διγενή θα αναχωρήσει αεροπορικώς αύριο στις 10.40 για Σπάτα συνοδευόμενη και αυτή τη φορά από τον πρόεδρο του **Γιάννη Μιχελλαράκη,** το **Τάσο Ψυλλάκη** και τον **Νίκο Ταμπουρά.**

Στην αποστολή θα βρεθεί και ο δημοσιογράφος **Δημήτρης Δραγάτης** που μέσω του "TOP FM" θα περιγράψει ζωντανά το παιχνίδι. Η επιστροφή της αποστολής θα γίνει με την τελευταία αυριανή πτήση (22.40) από Σπάτα για Ρόδο.

Γ' ΚΑΤΗΓΟΡΙΑ

Την Πέμπτη Ασκληπειό-Σύμη

Για την προσεχή Πέμπτη 24/4 έχει ορισθεί το εξ αναβολής παιχνίδι του α' ομίλου ανάμεσα στον ΠΑΣ Ασκληπειού και τη Σύμη το οποίο θα γίνει στις 11 το πρωί.

Παρατηρητής σ' αυτό το παιχνίδι ορίσθηκε ο **Μανώλης Εγγλέζος.**

Στην Κέφαλο ο Κλεόβουλος

• *Αύριο στις 12 το μεσημέρι φιλοξενείται από τον Νικαγόρα, ενώ την ίδια ώρα ο Αστέρας Μ. υποδέχεται το Πυλί*

Δύο εξ αναβολής παιχνίδις της Β' κατηγορίας γίνονται αύριο στις 12 το μεσημέρι. Συγκεκριμένα στο γήπεδο της Κεφάλου, ο Νικαγόρας που "μάχεται" για να πλησιάσει την 1η τετράδα η οποία οδηγεί στην άνοδο, φιλοξενεί τον πρωτοπόρο Κλεόβουλο, ο οποίος είναι το φαβορί για την κατάκτηση του τίτλου του.

Την ίδια ώρα στα Μάσσαρι, ο Αστέρας υποδέχεται το Πυλί.

Οι δύο αντίπαλοι έχουν εξασφαλίσει ουσιαστικά την παραμονή τους, αν και μαθηματικά ακόμη δεν το έχουν πετύχει. Ωστόσο οι γηπεδούχοι θα προσπαθήσουν να καθαρίσουν την υπόθεση παραμονής στο αυριανό παιχνίδι αποφεύγοντας τυχόν περιπέτειες.

Τα δύο ματς:

• **Κέφαλος (12.00):** Νικαγόρας-Κλεόβουλος

• **Μάσσαρι (12.00):** Αστέρας Μ.-Πυλί

Παρατηρητής: Κυπραίος Θ.

ΕΦΗΒΙΚΟ ΠΡΩΤΑΘΛΗΜΑ

Πέρασε δεύτερος ο Ήλιος

Κοντά στην κατάκτηση της 2ης θέσης του β' ομίλου βρίσκεται η ομάδα του Ηλιου, η οποία ξέφυγε 5 βαθμούς από τον 3ο Δωριέα.

Προχθές κέρδισε μέσα στις Καλυθιές τον Σταυρό με 4-3 στο ματς που ανήκει στο πρόγραμμα της 25ης αγωνιστικής.

Την Κυριακή το πρωί είχε προγραμματισθεί να γίνει κι ένα παιχνίδι του α' ομίλου στο γήπεδο Αφάντου, ανάμεσα στον ΑΕΡΑ και τη Ρόδο, όμως το φιλοξενούμενο σωματείο δεν προσήλθε και έτσι το ματς κατακυρώνεται με 2-0 υπέρ της ομάδας των Αφάντου.

Αναλυτικά το Σαββατοκύριακο:

Α' ΟΜΙΛΟΣ (28η αγωνιστική)

Κλεάνθης-Απόλλων Κ. 2-0 α.α.

ΑΕΡΑ-Ρόδος 2-0 α.α.

Β' ΟΜΙΛΟΣ (25η αγωνιστική)

Σταυρός-Ηλιος 3-4

ΕΠΟΜΕΝΗ ΑΓΩΝΙΣΤΙΚΗ

Α' ΟΜΙΛΟΣ (22η)

Απόλλων Κ.-Ρόδος

Ευαγόρας-ΑΕΡΑ

Αναγέννηση Εμπ.-Φοίβος

Β' ΟΜΙΛΟΣ (26η)

Αρχάγγελος-Αστέρας Π.

Δωριέας-Κατταβιά

Ηλιος-Αρης

ΒΑΘΜΟΛΟΓΙΑ Α΄ ΟΜΙΛΟΥ

Α/Α	ΟΜΑΔΕΣ	ΒΑΘ.	ΑΓ.	ΤΕΡΜ.
1.	Διαγόρας Β.	37	15	42-13
2.	Κλεάνθης	33	15	37-18
3.	Ηρακλής Μ.	29	15	37-11
4.	Ευαγόρας	27	14	20-18
5.	Φοίβος	23	14	22-18
6.	Αναγέννηση	15	14	14-30
7.	ΑΕΡΑ	15	14	26-40
8.	Ρόδος	7	14	11-41
9.	Απόλλων Κ.	7	14	11-41

Ο Απόλλων Κ. έχει αποβληθεί, ενώ η Ρόδος έχει ένα μηδενισμό και -3 βαθμούς

ΒΑΘΜΟΛΟΓΙΑ Β΄ ΟΜΙΛΟΥ

Α/Α	ΟΜΑΔΕΣ	ΒΑΘ.	ΑΓ.	ΤΕΡΜ.
1.	Πετρώνας	37	13	76-11
2.	Ηλιος	31	13	41-17
3.	Δωριέας	25	12	38-22
4.	Ζεύς	19	13	27-43
5.	Κατταβιά	18	14	26-37
6.	Αρης	13	10	22-29
7.	Αστέρας Π.	11	11	21-40
8.	Σταυρός	3	12	22-42
9.	Αρχάγγελος	-	-	-

Ο Αρχάγγελος έχει αποβληθεί, ενώ ο Σταυρός έχει 2 μηδενισμούς και -6 βαθμούς.

PRO-SPORT
UMBRO STORE
UMBRO
Only Football
ΕΞΟΥΣΙΟΔΟΤΗΜΕΝΟ ΚΑΤΑΣΤΗΜΑ
ΟΛΑ ΤΑ ΑΥΘΕΝΤΙΚΑ ΕΙΔΗ ΡΟΥΧΙΣΜΟΥ ΤΟΥ ΟΛΥΜΠΙΑΚΟΥ
Εθν. Μακαρίου 24 (Στοά Τσουβαλά), τηλ. 23705
Λεωφ. Δημοκρατίας (Παραδείσι), τηλ. 81288

Εστιατόριο - Ταβέρνα
KOSKINOU HOUSE
ΑΝΟΙΞΑΜΕ ΚΑΙ ΣΑΣ ΠΕΡΙΜΕΝΟΥΜΕ
με την γνωστή σε όλους εκλεκτή κουζίνα, το άψογο σέρβις και το ευχάριστο περιβάλλον
Ανοικτά από το μεσημέρι μέχρι αργά το βράδυ
Η αίθουσα διατίθεται για κάθε κοινωνική σας εκδήλωση
KOSKINOU HOUSE
6ο χλμ. Λεωφ. Ρόδου - Καλλιθέας
Τηλ. 02410/62467-67696

-ΣΥΣΤΗΜΑΤΑ ΣΥΝΑΓΕΡΜΟΥ
-ΚΑΜΕΡΕΣ ΠΑΡΑΚΟΛΟΥΘΗΣΗΣ ΧΩΡΩΝ
-ΚΕΝΤΡΟ ΛΗΨΕΩΣ
ARMAOS SECURITY
ΡΟΔΟΣ: ΛΙΝΔΟΥ 80 -Τ.Κ. 85100
ΤΗΛ./FAX 23632 - ΥΠΕΥΘΥΝΟΣ ΡΟΔΟΥ: ΔΗΜΗΤΡΗΣ ΚΥΡΙΑΖΗΣ
EPAFES

ΤΟΠΙΚΟ ΠΟΔΟΣΦΑΙΡΟ - Πωλήσεις Ακινήτων Κ. Διακογεωργίου

Προσφεύγει ο Διγενής

- *ΓΙΑ ΤΟ ΚΥΡΟΣ ΤΟΥ ΑΓΩΝΑ ΤΟΥ ΜΕ ΤΟΝ ΚΑΛΥΜΝΙΑΚΟ ΕΠΕΙΔΗ ΧΡΗΣΙΜΟΠΟΙΗΣΕ ΤΟΝ ΘΕΟΦΙΛΟ ΚΑΣΣΑΡΑ*
- *ΣΤΟ ΑΠΟΣΠΑΣΜΑ ΠΡΑΚΤΙΚΟΥ ΠΑΡΟΥΣΙΑΖΕΤΑΙ ΣΑΝ ΟΜΟΦΩΝΗ ΑΠΟΦΑΣΗ ΔΕΚΑ ΣΥΜΒΟΥΛΩΝ ΕΝΩ ΠΑΡΟΝΤΕΣ ΗΤΑΝ ΜΟΝΟ ΕΞΙ!*

Η διοίκηση του Διγενή καταθέτει σήμερα προσφυγή στην Δευτεροβάθμια Πειθαρχική Επιτροπή της ΕΠΟ κατά του κύρους του αγώνα Καλυμνιακός-Διγενής.

Ζητά σύμφωνα με το άρθρο 27 παρ. 2 του ΚΑΠ τον μηδενισμό του Καλυμνιακού στο συγκεκριμένο παιχνίδι, γιατί χρησιμοποίησε τον "τιμωρημένο" ποδοσφαιριστή **Θεόφιλο Κασσάρα.**

Οπως είναι γνωστό η ΕΠΣΔ απάλλαξε τον ποδοσφαιριστή που είχε αποβληθεί στον αγώνα Θύελλα-Καλυμνιακός "γιατί έφτυσε εξ αποστάσεως τον επόπτη" όπως ανέφερε το Φ.Α.

Το Δ.Σ. της ΕΠΣΔ θεώρησε ότι τα αναγραφόμενα στο Φ.Α. από τον διαιτητή Γιοβάνι, ήταν αοριστολογίες και απάλλαξε τον ποδοσφαιριστή.

Το περίεργο στην όλη υπόθεση είναι ότι η απόφαση που δόθηκε στον Διγενή από το 31' (6-3) πρακτικό η απόφαση παρουσιάζεται ως ομόφωνη, ενώ στην συγκεκριμένη συνεδρίαση που έγινε στην Κω, ήταν παρόντες μόνο έξι μέλη του Δ.Σ.

Οι **Χατζηγεωργίου, Σάββενας, Μανιάς, Βεργωτής, Τσοπανάκης, Νικολουδάκης.**

Στο απόσπασμα του πρακτικού (όπως φαίνεται παραπλεύρως) αναφέρονται ότι συμμετείχαν στην συνεδρίαση και οι **Κάτρης, Τιβριντίδης, Λέργος, Κασέρης** οι οποίοι δεν είχαν πάει στην Κω. Την υπόθεση ανέλαβε ο γνωστός δικηγόρος και πρώην αντιπρόεδρος της ΕΠΣΔ **Γιώργος Στράτος.**

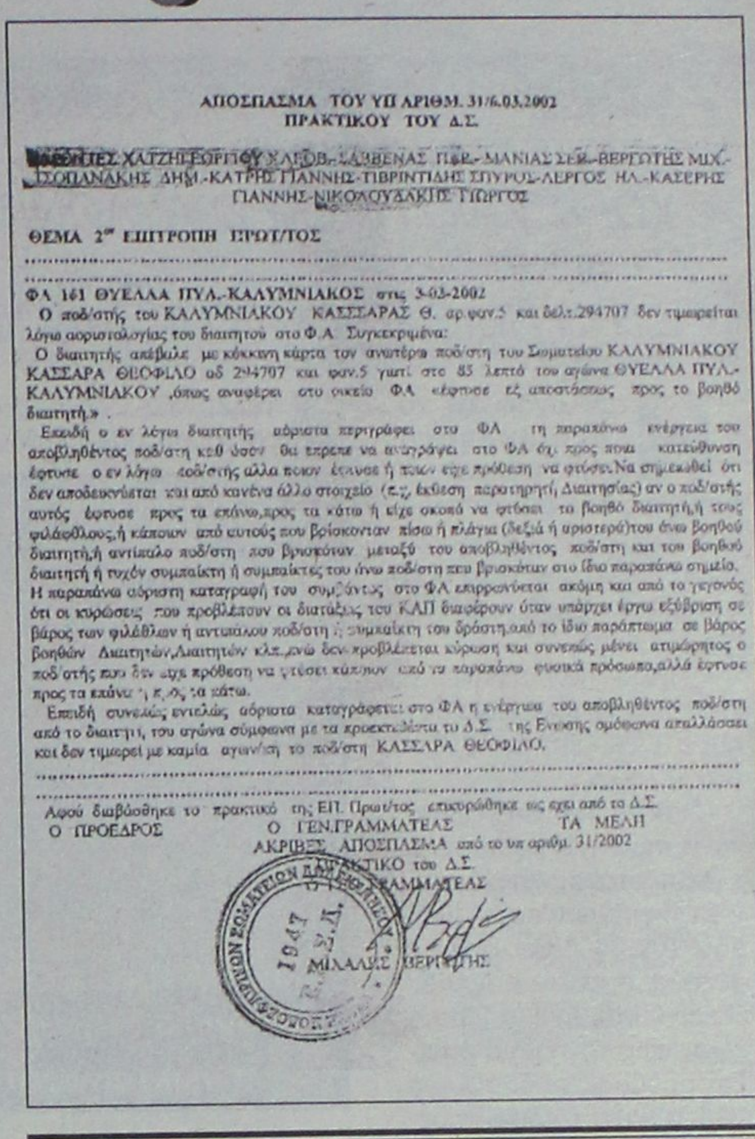

ΑΠΟΣΠΑΣΜΑ ΤΟΥ ΥΠ ΑΡΙΘΜ. 31/6.03.2002
ΠΡΑΚΤΙΚΟΥ ΤΟΥ Δ.Σ.

ΠΑΡΟΝΤΕΣ ΧΑΤΖΗΓΕΩΡΓΙΟΥ-ΧΑΡΟΒ.-ΣΑΒΒΕΝΑΣ Π.Θ.-ΜΑΝΙΑΣ Σ.Θ.-ΒΕΡΓΩΤΗΣ ΜΙΧ.-ΤΣΟΠΑΝΑΚΗΣ ΔΗΜ.-ΚΑΤΡΗΣ ΓΙΑΝΝΗΣ-ΤΙΒΡΙΝΤΙΔΗΣ ΣΠΥΡΟΣ-ΛΕΡΓΟΣ ΗΛ.-ΚΑΣΕΡΗΣ ΓΙΑΝΝΗΣ-ΝΙΚΟΛΟΥΔΑΚΗΣ ΓΙΩΡΓΟΣ

ΘΕΜΑ 2ον ΕΠΙΤΡΟΠΗ ΠΡΩΤ/ΤΟΣ

.....

ΦΑ 161 ΘΥΕΛΛΑ ΠΥΛ.-ΚΑΛΥΜΝΙΑΚΟΣ στις 3-03-2002

Ο ποδ/στής του ΚΑΛΥΜΝΙΑΚΟΥ ΚΑΣΣΑΡΑΣ Θ. αρ.φαν.5 και δελτ.294707 δεν τιμωρείται λόγω αοριστολογίας του διαιτητου στο Φ.Α Συγκεκριμένα:

Ο διαιτητής απέβαλε με κόκκινη κάρτα τον ανωτέρω ποδ/στη του Σωματείου ΚΑΛΥΜΝΙΑΚΟΥ ΚΑΣΣΑΡΑ ΘΕΟΦΙΛΟ αδ 294707 και φαν.5 γιατί στο 85 λεπτό του αγώνα ΘΥΕΛΛΑ ΠΥΛ.-ΚΑΛΥΜΝΙΑΚΟΥ ,όπως αναφέρει στο οικείο ΦΑ «έφτυσε εξ αποστάσεως προς το βοηθό διαιτητή.» .

Επειδή ο εν λόγω διαιτητής αόριστα περιγράφει στο ΦΑ τη παραπάνω ενέργεια του αποβληθέντος ποδ/στη κεί όσον θα έπρεπε να αναπτράγει στο ΦΑ ήτοι προς ποια κατεύθυνση έφτυσε ο εν λόγω ποδ/στής άλλα ποιον έφυσε ή ποιον εφε πρόθεση να φτύσει.Να σημειωθεί ότι δεν αποδεικνύεται και από κανένα άλλο στοιχείο (π.χ. έκθεση παρατηρητή, Διαιτησίας) αν ο ποδ/στής αυτός έφτυσε προς τα επάνω,προς τα κάτω ή είχε σκοπό να φτύσει το βοηθό διαιτητή,ή τους φιλάθλους,ή κάποιον από αυτούς που βρίσκονταν πίσω ή πλάγια (δεξιά ή αριστερά)του όπου βοηθού διαιτητή,ή αντίπαλο ποδ/στη που βρισκόταν μεταξύ του αποβληθέντος ποδ/στη και του βοηθού διαιτητή ή τυχόν συμπαίκτη ή συμπαίκτες του όπου ποδ/στη που βρισκόταν στο ίδιο παραπάνω σημείο. Η παραπάνω αόριστη καταγραφή του συμβάντος στο ΦΑ επηρεάζεται ακόμη και από το γεγονός ότι οι κυρώσεις που προβλέπουν οι διατάξεις του ΚΑΠ διαφέρουν όταν υπάρχει έργω εξύβριση σε βάρος των φιλάθλων ή αντιπάλου ποδ/στη ή συμπαίκτη του δράστη,από το ίδιο παράπτωμα σε βάρος βοηθών Διαιτητών,Διαιτητών κλπ.,για δεν προβλέπεται κύρωση και συνεπώς μένει ατιμώρητος ο ποδ/στής που δεν είχε πρόθεση να γίνει κάτι από τα παραπάνω φυσικά πρόσωπα,αλλά έφτυσε προς τα επάνω ή π.χ. τα κάτω.

Επειδή συνεπώς ενιελώς αόριστα καταγράφεται στο ΦΑ η ενέργεια του αποβληθέντος ποδ/στη από το διαιτητή, του αγώνα σύμφωνα με τα προεκτεθέντα το Δ.Σ. της Ενωσης ομόφωνα απαλλάσσει και δεν τιμωρεί με καμία αγωνίστη το ποδ/στη ΚΑΣΣΑΡΑ ΘΕΟΦΙΛΟ.

.....

Αφού διαβάσθηκε το πρακτικό της ΕΠ. Πρωτ/τος επικυρώθηκε ως έχει από το Δ.Σ.
Ο ΠΡΟΕΔΡΟΣ Ο ΓΕΝ.ΓΡΑΜΜΑΤΕΑΣ ΤΑ ΜΕΛΗ

ΑΚΡΙΒΕΣ ΑΠΟΣΠΑΣΜΑ από το υπ αριθμ. 31/2002
ΠΡΑΚΤΙΚΟ του Δ.Σ.
Ο ΓΕΝ.ΓΡΑΜΜΑΤΕΑΣ

ΜΙΛΤΙΑΔΗΣ ΜΕΡΙΤΗΣ

Οι αγώνες της Παρασκευής

Ενας αγώνας της 29ης αγωνιστικής της α' κατηγορίας και δύο παιχνίδια της γ' κατηγορίας πρόκειται να γίνουν την ερχόμενη Παρασκευή 26 Απριλίου.

Εχουμε:

Α' ΚΑΤΗΓΟΡΙΑ

• **Πυλώνα (16.30):** Θύελλα-Αγ. Γεώργιος
Παρατηρητής: *Χουρδάς*

Γ' ΚΑΤΗΓΟΡΙΑ

• **Αρχάγγελος (16.30):** Αρχάγγελος-Ηλιος
Παρατηρητής: *Παυλούς*

• **Καρακόνερο (16.30):** Δωριέας-Δήμητρα
Παρατηρητής: *Βεργίδης.*

Αναχωρεί για Κω

- *Σήμερα στις 7 μ.μ. ο Διαγόρας όπου αύριο στις 12 το μεσημέρι δίνει το εξ αναβολής με τον Ανταγόρα*

Σήμερα το βράδυ στις 7 μ.μ. θα αναχωρήσει ακτοπλοϊκώς με το πλοίο "Ροδάνθη" η αποστολή του Διαγόρα για Κω, όπου θα πρέπει αύριο το μεσημέρι στις 12, να αντιμετωπίσει την ομάδα του Ανταγόρα, στο μεταξύ τους εξ αναβολής παιχνίδι.

Και τις δύο ομάδες ενδιαφέρει πολύ αυτό το παιχνίδι, για διαφορετικούς λόγους την καθεμία.

Ο "γηραιός" θέλει τη νίκη για να διατηρήσει τον τίτλο του φαβορί για την κατάκτηση του τίτλου, καθώς και την κατάκτηση της μιας εκ των δύο θέσεων όπου οδηγούν στην Δ' Εθνική.

Από την πλευρά του ο Ανταγόρας προσπαθεί να κρατηθεί στην κατηγορία και αύριο γι' αυτόν έστω και ο ένας βαθμός θα είναι πολύτιμος.

Παρατηρητής στο παιχνίδι αυτό ορίσθηκε ο **Σεβαστός Μανιάς.**

Η αποστολή του Διαγόρα θα επιστρέψει αύριο το απόγευμα με υδροπτέρυγο.

ΜΙΚΤΕΣ

Αύριο Προπαίδες, Juniors

Για αύριο στις 3 μ.μ. έχει προγραμματισθεί η προπόνηση των μικτών μας ομάδων των Juniors και των Προπαίδων, που θα γίνει στο Δημοτικό Στάδιο.

Το ερχόμενο Σάββατο οι ομάδες της ΕΠΣΔ θα υποδεχθούν τις αντίστοιχες ομάδες της ΕΠΣ Βοιωτίας για τα μεταξύ τους παιχνίδια της 4ης αγωνιστικής.

Οι αγώνες θα γίνουν αυτή τη φορά στο γήπεδο Αρχαγγέλου.

ΟΙ ΝΕΟΙ

Οσο για την ομάδα των Νέων που προετοιμάζεται για την β' φάση του οικείου πρωταθλήματος που θα γίνει στην Λεπτοκαρυά, χθες προπονήθηκε στο Δημοτικό Στάδιο, ενώ για την επόμενη εβδομάδα πρόκειται να γίνουν τρεις προπονήσεις, με πιθανότερες ημέρες την Μ. Δευτέρα, Μ. Τετάρτη και Μ. Σάββατο.

Κλείνει το "Διαγόρας"

Την ερχόμενη Δευτέρα 19 Απριλίου το Δημοτικό Στάδιο της Ρόδου "Διαγόρας" πρόκειται να κλείσει προκειμένου να ξεκινήσουν οι εργασίες ανακατασκευής του χλοοτάπητα, εν όψει του διεθνούς φιλικού παιχνιδιού που πρόκειται να δώσει στις 15 Μαΐου η Εθνική μας ομάδα ανδρών με την αντίστοιχη ομάδα της Κύπρου.

Τα τελευταία παιχνίδια που πρόκειται να γίνουν είναι την Κυριακή, το Διαγόρας-Διγενής και το Ρόδος-Μάνη.

Ισως την Δευτέρα το πρωί εάν δεν έχουν ξεκινήσει οι εργασίες να προπονηθεί η μικτή ομάδα των Νέων.

Σε διαφορετική περίπτωση το αντιπροσωπευτικό μας συγκρότημα θα καταφύγει στο γήπεδο Αρχαγγέλου.

ΜΕΓΑΛΗ ΕΟΡΤΑΣΤΙΚΗ ΕΚΔΡΟΜΗ
G.A. FERRIES
ΠΕΡΑΣΤΕ ΤΙΣ ΑΓΙΕΣ ΜΕΡΕΣ ΤΗΣ ΜΕΓΑΛΗΣ ΕΒΔΟΜΑΔΑΣ ΚΑΙ ΤΟΥ ΠΑΣΧΑ!!!

ΜΕ ΤΑ ΠΛΟΙΑ ΤΗΣ GA FERRIES Ε/Γ ΡΟΔΑΝΘΗ Ε/Γ ΜΑΡΙΝΑ
ΤΡΙΗΜΕΡΗ ΚΑΙ ΤΕΤΡΑΗΜΕΡΗ ΠΑΣΧΑΛΙΝΗ ΕΚΔΡΟΜΗ

Ε/Γ ΜΑΡΙΝΑ

03/05/2002 Μ. ΠΑΡΑΣΚΕΥΗ
Από Ρόδο 22.00 για Θήρα 07.00 Μ. ΣΑΒΒΑΤΟ
04/05/2002 Μ. ΣΑΒΒΑΤΟ
Παραμονή στη Θήρα
05/05/2002 ΚΥΡΙΑΚΗ ΠΑΣΧΑ
Από Θήρα 04.00 για Μύκονο 08.00 ΚΥΡΙΑΚΗ ΠΑΣΧΑ
06/05/2002 ΔΕΥΤΕΡΑ ΠΑΣΧΑ
Από Μύκονο 06.00 για Τήνο 07.00 ΔΕΥΤΕΡΑ ΠΑΣΧΑ
06/05/2002 ΔΕΥΤΕΡΑ ΠΑΣΧΑ
Από Τήνο 17.00 για Πάτμο 21.00-21.30 • Λέρο 22.45-23.15
Κάλυμνο 00.15-00.45 • Κω 01.45-02.15
Ρόδο 06.00 ΤΡΙΤΗ ΠΑΣΧΑ

ΤΙΜΕΣ

Δίκλινη εξωτερική ΑΑ2	δρχ. 55.000	ευρώ 161,41	κατ' άτομο
Δίκλινη εσωτερική Α2	δρχ. 45.000	ευρώ 132,06	κατ' άτομο
Τετράκλινη εξωτερική Α4	δρχ. 45.000	ευρώ 132,06	κατ' άτομο
Τετράκλινη εσωτερική ΑΒ4	δρχ. 40.000	ευρώ 117,39	κατ' άτομο

Ε/Γ ΡΟΔΑΝΘΗ

03/05/2002 Μ. ΠΑΡΑΣΚΕΥΗ
Από Ρόδο 14.00 για Κάλυμνο 18.00 Μ. ΠΑΡΑΣΚΕΥΗ
04/05/2002 Μ. ΣΑΒΒΑΤΟ
Από Κάλυμνο 13.00 για Πάτμο 15.00 Μ. ΣΑΒΒΑΤΟ
05/05/2002 ΚΥΡΙΑΚΗ ΠΑΣΧΑ
Από Πάτμο 15.00 για Λέρο 16.00 ΚΥΡΙΑΚΗ ΠΑΣΧΑ
05/05/2002 ΚΥΡΙΑΚΗ ΠΑΣΧΑ
Από Λέρο 24.00 για Κάλυμνο 01.00-01.30 • Κω 02.30-03.00
Κάλυμνο 07.00 ΔΕΥΤΕΡΑ ΠΑΣΧΑ

ΤΙΜΕΣ

Δίκλινη εξωτερική ΑΑ2	δρχ. 45.000	ευρώ 132,06	κατ' άτομο
Δίκλινη εσωτερική Α2	δρχ. 35.000	ευρώ 102,71	κατ' άτομο
Τετράκλινη εξωτερική Α4	δρχ. 35.000	ευρώ 102,71	κατ' άτομο
Τετράκλινη εσωτερική ΑΒ4	δρχ. 30.000	ευρώ 88,04	κατ' άτομο
Ι.Χ.	δρχ. 15.000	ευρώ 44,02	
ΜΟΤΟ	δρχ. 4.000	ευρώ 11,74	

TSAGARIS TRAVEL
Ακτή Σαχτούρη 5
Τηλ. *02410 35066, 30406, 36170*

ΧΑΡΙΣΤΟΥΛΑ ΛΑΜΠΡΙΑΝΟΥ
ΛΙΠΑΝΤΙΚΑ
ανώτερης ποιότητας για όλους τους τύπους αυτοκινήτων και χωματουργικών μηχανημάτων



Λιπαντικά μοτοσικλέτας **ΙΡΟΝΕ**



Κανελλοπούλου 4, Ρόδος
Τηλ. ***02410 31603, 0945 372052***

ΝΤΕΤΕΚΤΙΒΣ
Συνταξιούχος Αστυνομικός Ασφάλειας
ΑΝΑΛΑΜΒΑΝΟΥΜΕ
Υποθέσεις ανηλίκων, οικογενειακές, προσωπικές κ.τλ.
ΔΙΑΘΕΤΟΥΜΕ ΤΑ ΠΛΕΟΝ ΣΥΓΧΡΟΝΑ ΟΠΤΙΚΟΑΚΟΥΣΤΙΚΑ ΣΥΣΤΗΜΑΤΑ
100% ΕΧΕΜΥΘΕΙΑ
ΡΩΜΗΣ 22 - ΡΟΔΙΝΙ • ΤΗΛ. 0241 0 68985
Κιν. 094 6997967

ΕΘΝΙΚΗ ΕΡΑΣΙΤΕΧΝΙΚΗ

Εδωσαν απάντηση...

- *ΤΑΝΙΔΗΣ: "Η ΤΕΛΕΥΤΑΙΑ ΕΝΤΥΠΩΣΗ ΕΙΝΑΙ ΠΟΛΥ ΚΑΛΗ"*
- *ΧΩΡΙΣ ΧΑΤΖΗΠΕΤΡΟ-ΑΥΛΩΝΙΤΗ-ΚΑΝΤΙΜΟΙΡΗ ΣΤΗΝ ΚΡΗΤΗ*
- *ΣΤΗΝ ΠΕΙΘΑΡΧΙΚΗ Ο ΜΠΑΛΩΜΕΝΟΣ*

Ηταν ανάμικτα τα συναισθήματα που επικρατούσαν χθες στο στρατόπεδο των Καλυθιών και προέρχονται βέβαια από τα όσα συνέβησαν στο παιχνίδι με τον Βύζαντα.

- Πίκρα που αφήνει ο τρόπος από τον οποίο δεν ήρθε η νίκη επί του Βύζαντα αλλά και

- Ικανοποίηση από την εικόνα που παρουσίασε ο ελλειπέστατος Απόλλων.

Οι δηλώσεις του **Γιώργου Τανίδη** ήσαν σαφείς χθες γι' αυτό το παιχνίδι: "Εκείνο που έχει σημασία είναι πως τα παιδιά έπαιξαν σπουδαίο ποδόσφαιρο για το καλό το δικό τους, του Απόλλωνα και του Ροδίτικου ποδοσφαίρου.

Η τελευταία εντύπωση είναι σίγουρα πολύ καλή.



Ο Αυλωνίτης δεν θα παίξει την Κυριακή εναντίον της ΑΕ Χερσονήσου
(ΒΙΚΤΩΡ-ΦΩΤΟ ΜΑΡΚΕΤ-ΙΑΛΥΣΟΣ)

Μπορούσαμε να κερδίσουμε τον Βύζαντα αλλά ο διαιτητής δεν ήθελε. Πιστεύω πάντως πως τα παιδιά έδωσαν την απάντηση που έπρεπε αφού όλη την εβδομάδα τους καταμαρτυρούσαν χίλια μύρια πράγματα μειώνοντάς τους την προσωπικότητα και καταρακώνοντας τη ψυχολογία τους".

Χαρακτηριστικό της πολύ καλής εμφάνισης του Απόλλωνα είναι πως ο ταμίας της ομάδας υποσχέθηκε μετά τη λήξη του αγώνα πριμ νίκης στους Απολλωνιστές.

ΣΤΗΝ ΠΕΙΘΑΡΧΙΚΗ Ο ΜΠΑΛΩΜΕΝΟΣ

Αλλο ένα χαρακτηριστικό του προχθεσινού αγώνα είναι πως παραπέμπεται στην πειθαρχική ο κ. **Μπαλωμένος** αφού ο παρατηρητής του **Μιχάλης Ερωτόκριτος** τον βαθμολόγησε με πολύ κακούς βαθμούς (μέσο όρο 5,3).

Το πρόβλημα όμως που προκύπτει για τον Απόλλωνα είναι η συμπλήρωση οριακού αριθμού καρτών του **Γιώργου Χ"πέτρου** και του **Βασίλη Αυλωνίτη** αλλά και η κόκκινη του **Σταμάτη Καντιμοίρη** που δεν έχουν δικαίωμα συμμετοχής την Κυριακή εναντίον της ΑΕ Χερσονήσου.

Φεύγει πολύς κόσμος

- *Δέκα ποδοσφαιριστές λύνουν τη συνεργασία τους ενώ ο Μιχάλης Κυριαζής επιστρέφει στον Εθνικό*

Κανείς δεν είναι σε θέση να γνωρίζει, πόσοι και ποιοί ποδοσφαιριστές θα μείνουν στον Ιάλυσο από την ερχόμενη Δευτέρα.

Η χρονιά δεν πήγε καλά κι ο Ιάλυσος κινδυνεύει να μείνει χωρίς ποδοσφαιριστές για τη νέα ποδοσφαιρική περίοδο αφού οι περισσότεροι από τους νυν υπάρχοντες λύνουν την συνεργασία τους με τον Ιάλυσο, άλλοι επανέρχονται στον Ιάλυσο '97 ενώ ένας απ' αυτούς επιστρέφει στον Εθνικό όπου ανήκει.

- Τη συνεργασία τους λύνουν με τον Ιάλυσο οι **Γιώργος Σάββενας, Γιάννης Ζωάννου, Γιώργος Δανάς, Νίκος** και **Χρήστος Ψαρράς, Χάρης Μοσχής, Δημήτρης Ζουρούδης, Μιχάλης Κοσμάς, Β.** και **Γ. Ράϊος** ενώ

- Επιστρέφει στον Εθνικό όπου ανήκει ο **Μιχάλης Κυριαζής.**



Ο Μιχάλης Κυριαζής επιστρέφει στον Εθνικό
(ΒΙΚΤΩΡ-ΦΩΤΟ ΜΑΡΚΕΤ-ΙΑΛΥΣΟΣ)

Τα ανωτέρω προϋποθέτουν την άμεση αναζήτηση έμψυχου υλικού για τον Ιάλυσο, αφού από την ερχόμενη Δευτέρα οι ερυθροκίτρινοι πρέπει να ψάξουν άμεσα για παίκτες. Στο ρόστερ του συλλόγου μένουν οι **Πετράκης, Σρίντιτς, Μονόπολι** ενώ αρκετά νέα παιδιά που φόρεσαν φέτος τη φανέλλα του Ιάλυσου έχουν ήδη εκδηλώσει την επιθυμία να επιστρέψουν στον Ιάλυσο '97. Τυπικά τουλάχιστον για τον φετινό Ιάλυσο μένει ακόμα ένα παιχνίδι. Αυτό με τον Κισσαμικό ουραγό της βαθμολογίας.





ΜΙΚΡΕΣ Αγγελίες

Για τις αγγελίες σας, απευθύνεσθε στα γραφεία μας ή στα τηλέφωνα: 22210, 75230

ΟΙ ΑΓΓΕΛΙΕΣ ΤΗΣ ΡΟΔΙΑΚΗΣ παρουσιάζονται και στο site www.anaggelies.gr

ΤΡΙΤΗ 23 ΑΠΡΙΛΙΟΥ 2002 — Η ΡΟΔΙΑΚΗ



ΣΠΙΤΙ στα Κοσκινού, 100 τ.μ. σε καλή τοποθεσία. Πληρ. τηλ. 02410 62579 AE45143

ΜΠΑΡ στο Φαληράκι, πολυτελούς κατασκευής, πλήρως εξοπλισμένο και με δύο ακόμη βοηθητικά μπαρ στον αύλειο χώρο του και επί της λεωφόρου Καλλιθέας - Φαληράκι. Πληρ. τηλ. 0942 545241 AE45145

ΔΙΑΜΕΡΙΣΜΑ 65 τ.μ., 1ος όροφος, με δύο δωμάτια και κουζίνα, χωρίς έπιπλα, επί της λεωφ. Ελευθερίας 7, στην Κρεμαστή. Πληρ. τηλ. 02410 94689 AE45146

ΕΝΟΙΚΙΑΖΟΝΤΑΙ ΣΤΗΝ ΠΕΡΙΟΧΗ ΤΗΣ ΙΞΙΑΣ ΣΕ ΜΗΝΙΑΙΑ Η ΕΤΗΣΙΑ ΒΑΣΗ, ΔΙΧΩΡΑ ΕΠΙΠΛΩΜΕΝΑ ΔΙΑΜΕΡΙΣΜΑΤΑ, 47 Τ.Μ., ΠΛΗΡΩΣ ΕΞΟΠΛΙΣΜΕΝΑ, Α/C. ΠΛΗΡ. ΤΗΛ. 0945 343563 ΠΕ45148

ΟΡΟΦΟΔΙΑΜΕΡΙΣΜΑ, 3ος ΟΡΟΦΟΣ ΜΕ ΤΡΙΑ ΥΠΝΟΔΩΜΑΤΙΑ, 2 ΜΠΑΝΙΑ, ΣΑΛΟΝΙ, ΚΟΥΖΙΝΑ, ΚΑΙ ΜΕ 70 Τ.Μ. ΑΥΛΗ ΣΤΟ ΡΟΔΙΝΙ, ΜΕ ΠΑΝΟΡΑΜΙΚΗ ΘΕΑ. ΠΛΗΡ. ΤΗΛ. 0974 562173, 0973 694995 ΠΕ45150

ΚΑΤΑΣΤΗΜΑ 44 τ.μ. σε κεντρικό δρόμο της Παλιάς Πόλης σε καλή τιμή. Πληρ. τηλ. 02410 20995 AE45147

ΔΙΑΜΕΡΙΣΜΑ έξι δωματίων 120 τ.μ. δεύτερου ορόφου μικροκατοικίας στο κέντρο της πόλης, Ηρώων Πολυτεχνείου 11. Δεν γίνονται δεκτοί αλλοδαποί. Πληρ. τηλ. 02410 24958 AE45151

ΔΙΑΜΕΡΙΣΜΑ στην πιο εμφανή περιοχή του Συνοικισμού των Δασκάλων και επί της οδού Ευσταθίου Λαγκάνη αρ. 3, στον γ' όροφο, 2 υπνοδωματίων, κουζίνα - σαλόνι, αποθήκη, WC, ευρύχωρες βεράντες με απεριόριστη θέα, και πολύ ησυχία. Το διαμέρισμα είναι κατάλληλο και για γάμο αν ενδιαφέρεται κανείς. Πληρ. τηλ. 02410 33724, 0945 272560 AE45152

ΔΙΑΜΕΡΙΣΜΑ 2άρι 80 τ.μ. επί της Κοδριγκτώνος 24, 3ος όροφος. Πληρ. τηλ. 02410 64354, 0977 351166 AE45153

ΔΙΑΜΕΡΙΣΜΑ στην Ανάληψη 95 τ.μ., 2 υπνοδωμάτια, μεγάλο σαλόνι και βεράντες, κουζίνα, αποθήκη. Χωρίς κοινόχρηστα, συνδεμένο στο αποχετευτικό δίκτυο, με ηλιακό θερμοσίφωνο και Air Condition με άνετο πάρκιν στην οδό Αλεξάνδρου Παπαδιαμάντη 29, στον 2ο όροφο. Τιμή 360 ευρώ. Πληρ. τηλ. 02410 37815, 0938 498468, Γιάννης - Γιώργος AE45165

ΟΙΚΟΔΟΜΗ, νέα διώροφη, αποτελούμενη από δύο ανεξάρτητα διαμερίσματα ισογείου και πρώτου ορόφου 70 τ.μ. το καθένα, με δύο υπνοδωμάτια, κουζινοτραπεζαρία και W.C., Παπαγιάννη 22 Κρεμαστή. Ενοίκιο ισογείου 340 Ευρώ. Ενοίκιο πρώτου ορόφου 370 Ευρώ. Πληρ. τηλ. 0945/046312 και 0945/717905. AE45137

ΔΙΑΜΕΡΙΣΜΑ, 90 τ.μ. πρώτου ορόφου με πρόσοψη επί της Εθνικής Αντιστάσεως 63 (Αννης Μαρίας) με δύο υπνοδωμάτια, σαλοτραπεζαρία, μεγάλο χωλ, ευρύχωρη κουζίνα, W.C. κατάλληλο και για επαγγελματική στέγη, ιατρείο, γραφεία κ.λπ. Πληρ. τηλ. 0945/046312 και 0945/717905. AE45136

ΔΙΑΜΕΡΙΣΜΑ, 105 τ.μ. πλήρως επιπλωμένο στην περιοχή Καρακόνερο. Πληρ. τηλ. 02440/51632 και 51422. AE45135

ΔΩΜΑΤΙΑ επιπλωμένα στην λεωφόρου Ιαλυσού 35, δίπλα από το ξενοδοχείο CORALI . Πληρ. τηλ. 25527. AE45129

ΔΙΑΜΕΡΙΣΜΑ 2 υπνοδωματίων σαλόνι, κουζίνα, χωλ, λουτρό, αποθήκη, διαμπερές 4ου ορόφου, Γεωργίου Παπανικολάου 14. Πληρ. τηλ. 34765, 32269. AE45128

ΕΝΟΙΚΙΑΖΟΝΤΑΙ: 1) διώροφο κτίριο στη Π. Πόλη κοντά στο Ρολόϊ κατάλληλο για εστιατόριο-καφετέρια, 2) Κατάστημα-εστιατόριο με πλήρες εξοπλισμό δίνεται με την σεζόν στην Π. Πόλη, 3) Καφετέρια με αυλή κοντά στο Γκραντ Hotel σε λειτουργία. Πληρ. ΚΡΑΝΙΔΗΣ ΕΜΜ., τηλ. 27082, 26476, 0944/343405. AE45127

ΚΑΤΑΣΤΗΜΑ 120 τ.μ. στην Ανάληψη. Πληρ. στα τηλ. πρωί 34490 και απόγευμα 61701 και 0942/424139. AE45114

ΔΙΑΜΕΡΙΣΜΑ, 120 τ.μ., Κέννεντυ 73. Πληρ. τηλ. 0944/248222. AE45113

ΓΚΑΡΣΟΝΙΕΡΑ, επιπλωμένη στο Καρακόνερο. Πληρ. τηλ. 77918. AE45112

ΔΙΑΜΕΡΙΣΜΑΤΑ ΣΤΟΥΣ ΠΕΥΚΟΥΣ ΕΠΙΠΛΩΜΕΝΑ 2 ΔΩΜΑΤΙΩΝ-ΚΟΥΖΙΝΑΣ-W.C., 50 ΜΕΤΡΑ ΑΠΟ ΤΗ ΘΑΛΑΣΣΑ, ΓΙΑ ΟΛΗ ΤΗ ΣΑΙΖΟΝ. ΠΛΗΡ. ΤΗΛ. 0944/655809. ΠΕ45111

ΚΑΤΑΣΤΗΜΑ 50 τ.μ. κατάλληλο για οποιαδήποτε χρήση επί της οδού Γιαμαλή και Πτολεμαίου γωνία απέναντι από το 18ο σχολείο. Πληρ. τηλ. 02410-28927, 69948 μετά τις 3 μ.μ. AE45097

ΓΚΑΡΣΟΝΙΕΡΕΣ επιπλωμένες στην Ιξιά και λουξ δυάρι στην Κρεμαστή. Πληρ. τηλ. 02410-93383. AE45098

ΔΙΑΜΕΡΙΣΜΑ δύο δωματίων και λοιπών χώρων μοναχικό, με ωραία θέα στην περιοχή παλαιού αεροδρομίου Μαριτσών. Πληρ. τηλ. 02410 47516, 61019, 0944177280 AE45050

STUDIO (δωμάτιο επιπλωμένο) πλήρως εξοπλισμένο και με ηλιακό θερμοσίφωνο στην περιοχή Δασκάλων. Πληρ. τηλ. 02410 34315 (10.00-15.00 & 19.00-21.00) AE45052

ΔΙΑΜΕΡΙΣΜΑ α' ορόφου τριάρι (2 υπνοδωμάτια, σαλοτραπεζαρία, κουζίνα και βοηθητικοί χώροι), σε πολυκατοικία επί της Θεμ. Σοφούλη 15, ενοίκιο 350 ευρώ το μήνα. Πληρ. τηλ. 02410 23675 ή 24784 AE45053

ΓΚΑΡΣΟΝΙΕΡΑ πλήρως επιπλωμένη επί της Νικ. Μανδηλαρά 17. Πληρ. τηλ. 02410 28447 AE45051

ΜΟΝΟΚΑΤΟΙΚΙΑ δυάρι στο Νιοχώρι κοντά στην Αμαράντειο,στην τιμή των 220 ευρώ. Αποκλείονται αλλοδαποί. Πληρ. τηλ. 02410 36436, 0946472476 AE45054

ΕΝΟΙΚΙΑΖΟΝΤΑΙ: Α) Στη Θεμ. Σοφούλη ισόγειο διαμέρισμα 3 υπνοδωματίων πολυτελούς κατασκευής με όλες τις σύγχρονες προδιαγραφές με μηνιαίο μίσθωμα 200.000 δρχ. και ημιυπόγειο διαμέρισμα 2 υπνοδωματίων πολυτελούς κατασκευής με όλες τις σύγχρονες προδιαγρφές με μηνιαίο μίσθωμα δρχ. 120.000, Β) Στη Λοχαγού Φανουράκη - Αμμοχώστου διαμέρισμα 3 υπνοδωματίων πλήρως ανακαινισμένο σε αρίστη κατάσταση με μηνιαίο μίσθωμα δρχ. 200.000 δρχ. Πληρ. ΡΟΔΙΑΚΗ ΚΤΗΜΑΤΙΚΗ Ανέστης και Σάββας Σαββαΐδης, τηλ. 02410 26281, 35476, 0944 243452, 0944 421015 AE45068

ΕΠΙΠΛΩΜΕΝΗ ΓΚΑΡΣΟΝΙΕΡΑ στα Κοσκινού. Πληρ. τηλ. 0241062004. AE45039

TOP PROPERTIES

GEORGIOS S. PIPINOS

ΓΕΩΡΓΙΟΣ Σ. ΠΙΠΙΝΟΣ

ΣΥΜΒΟΥΛΟΙ ΚΑΙ ΕΚΤΙΜΗΤΕΣ ΑΚΙΝΗΤΩΝ
REAL ESTATE AGENCY



Η "**TOP PROPERTIES**" είναι ατομική επιχείρηση και ανήκει εξ ολοκλήρου στον κ. Γεώργιο Πιπίνο, που από το 1971 ασχολείται αποκλειστικά και μόνο με επενδύσεις και REAL ESTATE, στο νησί της Ρόδου, καθώς και στην ευρύτερη περιοχή της Δωδεκανήσου.

ΑΠΕΥΘΥΝΟΜΑΣΤΕ: Στους **σοβαρούς, απαιτητικούς και επιλεκτικούς** επενδυτές-επιχειρηματίες-ελεύθερους επαγγελματίες, Ελληνες και ξένους, υψηλού εισοδηματικού επιπέδου, που ενδιαφέρονται να κάνουν μια σοβαρή επένδυση προβολής στο νησί της Ρόδου.

ΠΡΟΣΦΕΡΟΥΜΕ: Α) Υπηρεσίες και πληροφορίες που γίνονται σε προσωπικό επίπεδο με εχεμύθεια, διακριτικότητα και σοβαρότητα.
Β) μεγάλη γκάμα υψηλής ποιότητας, ακινήτων, όπως:1) Ξενοδοχεία Α' και Β' κατηγορίας των 600-500-350-300 κλινών, 2) Κεντρικά αστικά ακίνητα κατάλληλα για Τράπεζες-καταστήματα-γραφεία, 3) Παραλιακές εκτάσεις, κατάλληλες για τουριστικές επενδύσεις των 150.000-100.00-70.00-50.000-36.000 τ.μ. και 4) Διαμερίσματα και μεζονέτες προβολής.

ΣΤΟΧΟΣ ΜΑΣ ΕΙΝΑΙ: Να προσφέρουμε στο αγοραστικό μας κοινό υψηλής ποιότητας ακίνητα και ευκαιρίες στο νησί της Ρόδου. Ητριακονταετής και πλέον πείρα μας στον τομέα αυτό αποτελεί εγγύηση.

ΣΥΝΘΗΜΑ ΜΑΣ ΕΙΝΑΙ: Επενδύστε στη ΡΟΔΟ ΤΩΡΑ, σε ακίνητα που ΑΝΤΕΧΟΥΝ ΣΤΟ ΧΡΟΝΟ

Γεώργιος Σ. Πιπίνος
ΜΕΣΙΤΗΣ ΑΣΤΙΚΩΝ ΣΥΜΒΑΣΕΩΝ
Γιατί εμείς γνωρίζουμε καλύτερα!

TOP PROPERTIES is a private concern and Mr George S. Pipinos, its owner, has carved, over the years a reputation for integrity and excellence in the world of Real Estate in the Dodecanese.
AT TOP PROPERTIES we try hard to attract important and selective investors high calibre businessmen/women and discerning professional people, both Greek and foreign, who wish to acquire sabstantial and valuable property on Rhodes.
We offer our expertise and advice privately, discreetly and in strict confidence.
We keep a comprehensive list of real estate of the highest specifications
a. A' and B' class hotels (600, 500, 350, 300 beds capacity)
b. Centrally situated office buildings and other business premises.
c. Seaside land, ideal for development (hotels, holiday resorts, etc), of 150.000, 100.00, 70.000, 50.000, 36.000 sq.m.
d. Luxury apartments, maisonettes, detached, semi-detached and terraced houses.
Our aim is to give our clients the opportunity to Qcquire value for money, first class real estate on Rhodes. Our 30-year-old experience in Real Estate is our warranty.
Our motto is Invest in Rhodes, Invest in property, It stands the test of time.

TOP PROPERTIES
and George Pipinos
Because we know best

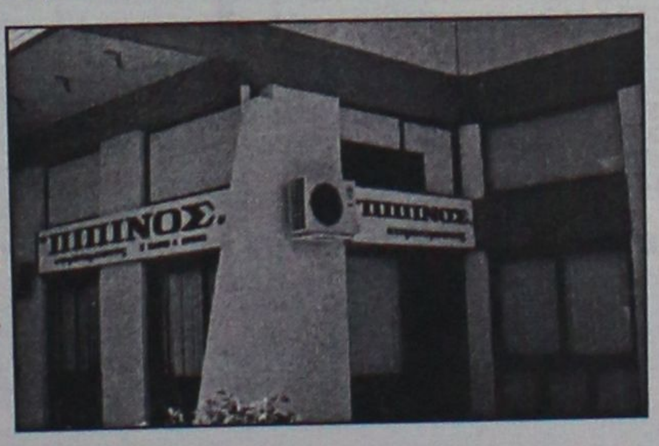

ΚΕΝΝΕΝΤΥ 38, ΡΟΔΟΣ, 85 100, ΤΗΛ. (0241) 23895, 38243, κιν. (094)-4-676003 FAX: (0241) 20883
38 KENNEDY STR., RHODES, 85 100, TEL. (0241) 23895, 38243, mob. (094)-4-676003 FAX: (0241) 20883



Lindos Princess
BEACH ★★★★ HOTEL

Στο νεόκτιστο Ξενοδοχείο Α' κατηγορίας
LINDOS PRINCESS BEACH HOTEL
στην περιοχή Πεύκοι Λάρδου

Ενοικιάζονται καταστήματα

για διάφορες χρήσεις στο Εμπορικό Κέντρο
στον κόμβο εισόδου του Ξενοδοχείου

Πληρ. καθημερινά 08.00-15.00
Τηλ.: 0244 0 29230 • Fax: 0244 0 29231
e-mail: lindosprincess@aias.gr

ΕΝΟΙΚΙΑΣΕΙΣ

συνέχεια από την προηγούμενη

ΕΝΟΙΚΙΑΖΟΝΤΑΙ: 1) Κατάστημα στην "Ψαροπούλα" 55 τ.μ. κατάλληλο για Πρακτορείο, Κομμωτήριο, Ενοικιάσεως Αυτοκινήτων (Rent a car), Ινστιτούτο Αισθητικής, Ιατρείο και για οποιαδήποτε άλλη επαγγελματική χρήση με μηνιαίο μίσθωμα δρχ. 400.000, 2) Γραφείο 115 τ.μ. α' ορόφου κεντρικό στην οδό Λοχ. Φανουράκη με μηνιαίο μίσθωμα δρχ. 220.000.Πληρ. ΡΟΔΙΑΚΗ ΚΤΗΜΑΤΙΚΗ Ανέστης και Σάββας Σαββαΐδης, τηλ. 02410 26281, 35476, 0944 243452, 0944 421015

AE45072

STUDIOS πλήρως επιπλωμένο 32 τ.μ. ευάερο, ευήλιο και σε εξαιρετική κατάσταση επί της οδού Πειραιώς. Προτιμούνται μακροχρόνιες μισθώσεις. Πληρ. τηλ. (02410) 77987 από 15.00 έως 21.00 μ.μ. και κινητό 0942210685 από 15.00 έως 22.00.

AE45049

ΚΑΤΑΣΤΗΜΑΤΑ επί της Καποδιστρίου 59 και Μακρυγιάννη με πατάρι και WC κατάλληλα και για τουριστικά γραφεία. Πληρ. τηλ. 02410/30674, 097/6044753.

AE44972

ΚΑΤΑΣΤΗΜΑ στην οδό Καναδά 54, 55 τ.μ. με πατάρι 35 τ.μ. Πληρ. τηλ. 0241022450 ώρες 8.30 π.μ.-3 μ.μ.

AE45041

ΑΠΟΘΗΚΗ 400 τ.μ. και 4,50 μ. ύψος στην περιοχή Ικαρος με εύκολη πρόσβαση. Πληρ. τηλ. 0944361926 AE44997

ΕΝΟΙΚΙΑΖΟΝΤΑΙ: 1) ΔΙΑΜΕΡΙΣΜΑ ισόγειο με αυλή, αποτελούμενο από 3 υπνοδωμάτια, σαλοτραπεζαρία, κουζίνα κ.λ.π. βοηθητικούς χώρους και 2) γκρασονιέρα λούξ κατασκευής, επί της οδού Απ. Παπαϊωάννου αριθμ. 17. Πληρ. τηλ. 02410-33774 και 02410-34123.

AE45009

ΔΙΑΜΕΡΙΣΜΑ επί του 1ο ορόφου, μικρής τριώροφης πολυκατοικίας 80 τ.μ. επί της Λεωφόρου Ιξιάς (Ιαλυσού) απέναντι από το σούπερ μάρκετ Κόρνερ. Στην μικρή πολυκατοικία ευρίσκεται πίσω από πρακτορείο ΠΡΟΠΟ, και διαθέτει δική του αυλή. Πληρ. τηλ. 02410-42244/και 02410-29026.

AE44953

ΔΙΑΜΕΡΙΣΜΑ 3άρι πλήρως επιπλωμένο στον 1ο όροφο διώροφης ανεξάρτητης οικοδομής στην περιοχή Μητρόπολης. Πληρ. τηλ. 02410/21657 και ώρες 3 με 8 μ.μ.

AE44897

ΚΑΤΑΣΤΗΜΑ 55 τ.μ., ύψος 6 μέτρα, για κατασκευή και παταριού, επί της οδού Στ. Καζούλη και Πελοποννήσου 2 (Βορειοανατολικά του Εμπορ. Κέντρου Φώκιαλη). Κατάλληλο και για γραφείο-ιατρείο-κομμωτήριο-φροντιστήριο. Ενοίκιο 90.000 δρχ. Πληρ. τηλ. 02410/26141.

AE44899

Ενδιαφέρεστε να ενοικιάσετε studio, γκαρσονιέρα, 2άρι, 3άρι, 4άρι. Επικοινωνήστε μαζί μας. Πληρ. τηλ. 67451, 67234, απογευματινές ώρες, 0945/471001, 094/2516787, 093/8231156.

AE44898

ΑΠΟΘΗΚΗ 700 Τ.Μ. ΕΠΙ ΤΗΣ ΛΕΩΦ. ΡΟΔΟΥ - ΚΑΛΛΙΘΕΑΣ. ΠΛΗΡ. ΤΗΛ. 02410 24967 (10.00-14.00).

ΠΕ44809

ΧΩΡΟΣ ΙΣΟΓΕΙΟΣ ΚΑΤΑΛΛΗΛΟΣ ΓΙΑ ΓΡΑΦΕΙΟ, ΕΡΓΑΣΤΗΡΙΟ Ή ΑΛΛΗ ΠΑΡΟΜΟΙΑ ΕΠΑΓΓΕΛΜΑΤΙΚΗ ΧΡΗΣΗ ΕΠΙ ΤΗΣ ΟΔΟΥ ΓΑΡΙΒΑΛΔΗ 30 (ΠΙΣΩ ΑΠΟ ΡΙΖΖΑ ΛΕΒΕΝΤΗΣ). ΠΛΗΡ. ΤΗΛ. 63001.

ΠΕ44662

FAST FOOD με το εξοπλισμό του στο Φαληράκι και χωρίς τον εξοπλισμό για SNACK BAR ή BAR. Πληρ. τ ηλ. 093/7532892.

AE44664

ΕΝΟΙΚΙΑΖΕΤΑΙ Ή ΠΩΛΕΙΤΑΙ τριόροφο νεοκλασικό στην Παλιά Πόλη, απέναντι από την είσοδο του κάστρου των Ιπποτών 250 τ.μ. δίδεται για ενοικίαση για εμπορική χρήση ή για πώληση. Πληρ. τηλ. 010/9587898, 010/9515250.

AE44655

STUDIOS 10, στην Κρεμαστή, πλήρως επιπλωμένα σε ήσυχο και φυσικό περιβάλλον με κήπο, γρασίδι, μπαλκόνια, ντους, WC, ηλιακούς, άνετο πάρκινγκ με 40.000 δρχ. το μήνα. Πληρ. τηλ. 0937606824 και 48038, 95487.

AE44566

ΒΙΛΑ μικρή λουξ, 60 τ.μ. απέναντι από το ξενοδοχείο Sunwing. Πληρ. τηλ. 85512 (09.00-14.30).

AE43225

ΚΑΤΑΣΤΗΜΑ, μέσα στο ξενοδοχείο "Παραντάις" 25 τ.μ. Σήμερα χρησιμοποιείται σαν τουριστικό κατάστημα. Πληρ. κ. Μανώλη τηλ. 39795.

AE44427

ΕΝΟΙΚΙΑΖΕΤΑΙ Ή ΠΩΛΕΙΤΑΙ ΕΠΙΧΕΙΡΗΣΗ BAR-CLUB ΣΤΗΝ ΠΑΡΑΛΙΑ ΚΡΕΜΑΣΤΗΣ ΠΛΗΡΩΣ ΕΞΟΠΛΙΣΜΕΝΗ 200 Τ.Μ. ΣΕ ΜΕΓΑΛΟ ΟΙΚΟΠΕΔΟ ΜΕ ΔΙΚΟ ΤΟΥ PARKING ΠΑΝΩ ΣΤΟ ΚΥΜΑ. ΠΛΗΡ. ΤΗΛ. 0973011156 ΚΑΙ 0241096814 ΜΕΤΑ ΤΙΣ 21.30 Μ.Μ.

ΠΕ44374

ΚΑΤΑΣΤΗΜΑ στην οδό Γρίβα κάτω από το ξενοδοχείο "ΝΤΙΑΝΑ". ΠΛΗΡ. ΤΗΛ. 02410 27896 και 02410 78905

AE44298

ΔΙΑΜΕΡΙΣΜΑ, στον 1ο όροφο, 3 υπνοδωμάτια, σαλόνι, κουζίνα 120 τ.μ. στην Εργάνης Αθηνάς 13, 460 ευρώ το μήνα. Πληρ. τηλ. 29927.

AE44338

ΙΣΟΓΕΙΟ 70 τ.μ. στην Ιωάν. Καζούλη για γραφείο-ιατρείο-επαγγελματική στέγη. Πληρ. τηλ. 32902. AE42425

ΓΚΑΡΣΟΝΙΕΡΑ αποτελούμενη από ένα κυρίως δωμάτιο, προθάλαμο, WC και μπαλκόνι, κατάλληλη μόνο για επαγγελματική χρήση (γραφείο, ιατρείο κ.λπ.) στην οδό Κων/νου Παλαιολόγου 105 (Πάρκο Αγίου Ιωάννου) στον 1ο όροφο. Πληρ. κυρία Ευαγγελία, τηλ. 02140/81540, 82400.

XAE07021

PUB-ΚΑΦΕΤΕΡΙΑ στο τουριστικό κέντρο-πλησίον νέου καζίνο. Πλήρως εξοπλισμένη ανακαινισμένη, η καλύτερη στο είδος της. Συμβόλαιο 12ετές. Συζητείται και η πώλησις. Πληροφορίες άλλες δεν θα δοθούν στο τηλέφωνο. Πληρ. για συνεννόηση τηλ. 78392, 0977/339669, 0936/607154 μετά τις 12 το μεσημέρι.

XAE1501

ΖΗΤΩ

ΝΑ ΕΝΟΙΚΙΑΣΩ Ή ΝΑ ΑΓΟΡΑΣΩ ΣΤΗ ΡΟΔΟ

1. Μονοκατοικία-Μεζονέτα 200 έως 300 τ.μ.

2. Διαμέρισμα ρετιρέ 150-250 τ.μ.

κατά προτίμηση στις περιοχές:

- Μεταξύ των οδών Παπαλουκά-Ενόπλων Δυνάμεων και Ν. Βολονάκη
- Περιοχή Αγ. Ιωάννη-Αγ. Αναργύρων-Αγ. Αναστασίας
- Κέντρο της πόλης
- Μόντε Σμιθ

Δεκτές μόνο σοβαρές προτάσεις

Πληρ. τηλ. 0944/637584

ΚΤΗΜΑΤΟΜΕΣΙΤΙΚΟ ΓΡΑΦΕΙΟ

ΕΥΡΩΚΤΗΜΑΤΙΚΗ

ΕΥΣΤΑΘΙΟΥ

ΜΕΣΙΤΕΣ ΣΥΜΒΟΥΛΟΙ ΜΕΛΕΤΗΤΕΣ

αγορές, πωλήσεις, εκτιμήσεις, αντιπαροχές, μισθώσεις ακινήτων, επενδυτικές προτάσεις, αρχιτεκτονικές μελέτες

ΞΕΝΟΔΟΧΕΙΑ - ΠΑΡΑΛΙΑΚΕΣ ΕΚΤΑΣΕΙΣ - ΚΕΝΤΡΙΚΑ ΑΚΙΝΗΤΑ - ΟΙΚΟΠΕΔΑ - ΜΟΝΟΚΑΤΟΙΚΙΕΣ - ΔΙΑΜΕΡΙΣΜΑΤΑ - ΑΓΡΟΤΕΜΑΧΙΑ

ΜΟΝΟΚΑΤΟΙΚΙΕΣ-ΜΑΙΖΟΝΕΤΕΣ

	ΔΡΑΧΜΕΣ	ΕΥΡΩ-€
120τ.μ.-Ροδίνι σε 300τ.μ. οικόπ.	74εκ.	217.168,0
145τ.μ.-Μόντε Σμιθ σε 200τ.μ. οικόπ.	90εκ.	264.123,2
168τ.μ.-Μόντε Σμιθ σε 400τ.μ. οικόπ.	120εκ.	352.164,3
180τ.μ.-Ανάληψη (ημιπελής)	55εκ.	161.408,6
180τ.μ.-Ροδίνι σε 210τ.μ. οικόπ.	85εκ.	249.449,7
112τ.μ.-Ιαλυσός σε 297τ.μ. οικόπ.	67εκ.	196.625,0
118τ.μ.-Ιαλυσός σε 238τ.μ. οικόπ.	68εκ.	199.559,7
120τ.μ.-Ιαλυσός σε 300τ.μ. οικόπ.	70εκ.	205.429,2
150τ.μ.-Ιαλυσός σε 1000τ.μ. οικόπ.	90εκ.	264.123,2
153τ.μ.-Ιαλυσός σε 377τ.μ. οικόπ.	75εκ.	220.102,7
155τ.μ.-Ιαλυσός σε 1000τ.μ. οικόπ.	93εκ.	272.927,3
180τ.μ.-Ιαλυσός σε 300τ.μ. οικόπ.	85εκ.	249.449,7
190τ.μ.-Ιαλυσός σε 2000τ.μ. οικόπ.(μπετά)..	45εκ.	132.061,6
200τ.μ.-Ιαλυσός σε 1000τ.μ. οικόπ.	95εκ.	278.796,7
200τ.μ.-Ιαλυσός σε 400τ.μ. οικόπ.	85εκ.	249.449,7
154τ.μ.-Κοσκινού σε 300τ.μ. οικόπ.	78εκ.	228.906,8
170τ.μ.-Κοσκινού σε 4000τ.μ. οικόπ.	170εκ.	498.899,4
180τ.μ.-Κοσκινού (ημιπελής)	36εκ.	105.649,3
210τ.μ.-Κοσκινού (μπετά) σε 600τ.μ. οικ.	35εκ.	102.714,6
240τ.μ.-Κοσκινού σε 1000τ.μ. οικόπ.	120εκ.	352.164,3
160τ.μ.-Ασγούρου σε 2000τ.μ. οικόπ.	60εκ.	176.082,1
255τ.μ.-Ασγούρου σε 1450τ.μ. οικόπ.	60εκ.	176.082,1
175τ.μ.-Κρεμαστή σε 2725τ.μ.οικ.(εντόςοικισμ.)..	210εκ.	616.287,6
60τ.μ.-Μαλώνα σε 75τ.μ. οικόπ.	8εκ.	23.477,6
80τ.μ.-Μαλώνα σε 110τ.μ οικόπ.	17εκ.	49.889,9
140τ.μ.-Μαλώνα σε 290τ.μ. οικόπ.	45εκ.	132.061,6
80τ.μ.-Πυλώνα σε 2000τ.μ. οικόπ.	28εκ.	82.171,6
120τ.μ.-Πυλώνα σε 1000τ.μ. οικόπ.	70εκ.	205.429,2
330τ.μ.-Πυλώνα σε 1500τ.μ. οικόπ.	120εκ.	352.164,3
100τ.μ.-Γεννάδι σε 210τ.μ. οικόπ.	32εκ.	93.910,4
120τ.μ.-Γεννάδι σε 700τ.μ. οικόπ.	65εκ.	190.755,6
140τ.μ.-Γεννάδι σε 1000τ.μ. οικόπ.(κύμα)..	85εκ.	249.449,7
140τ.μ.-Γεννάδι σε 1000τ.μ. οικόπ.	80εκ.	234.776,2
155τ.μ.-Γεννάδι σε 400τ.μ. οικόπ..(ημιπελ.)...	55εκ.	161.408,6
200τ.μ.-Γεννάδι σε 4000τ.μ. οικόπ.(κύμα).	200εκ.	586.940,5
130τ.μ.-Λαχανιά σε 1266τ.μ. οικόπ.(κύμα).	75εκ.	220.102,7
140τ.μ.-Λαχανιά σε 1000τ.μ. οικόπ.(κύμα).	85εκ.	249.449,7
157τ.μ.-Λαχανιά σε 1200τ.μ. οικόπ.(κύμα).	87εκ.	255.319,1
65τ.μ.-Κιοτάρι σε 1000τ.μ. οικόπ.	26εκ.	76.302,2

ΟΙΚΟΠΕΔΑ

	ΔΡΑΧΜΕΣ	ΕΥΡΩ-€
ΡΟΔΟΣ		
180τ.μ. στους Δασκάλους Σ.Δ.=1,2	25εκ.	73.367,5
241τ.μ. στη Σμύρνης	18εκ.	52.824,6
300τ.μ. στον συν/μό Απόλλων΄ Σ.Δ.=0,6..	21εκ.	61.628,7
381τ.μ. στην Λονδίνου Σ.Δ.=0,8	30εκ.	88.041,0
558τ.μ. στην Λίνδου Σ.Δ.=0,8	62εκ.	181.951,5
632τ.μ. στη Φιλερήμου	53εκ.	155.539,2
ΚΟΣΚΙΝΟΥ		
2100τ.μ. στη Ρόδου-Λίνδου με άδ.οικ.	60εκ.	176.082,1
2100τ.μ. στη θέση Πέζουλας με άδ.οικ.	32εκ.	93.910,4
2000τ.μ. στη θέση Πέζουλας με άδ.οικ.	26εκ.	76.302,2
2400τ.μ. στη θέση Αγ. Ιωάννης	43εκ.	126.192,2
4000τ.μ. στη θέση Ξηρόκαμπος	60εκ.	176.082,1
4000τ.μ. στη θέση Πέζουλας	52εκ.	152.604,5
4000τ.μ. Πανοραμικό	60εκ.	176.082,1
4000τ.μ. στη θέση Πέζουλας	60εκ.	176.082,1
4000τ.μ. στη Ρόδου-Λίνδου με άδ.οικ.	85εκ.	249.449,7
4000τ.μ. στο Φυτώριο	37εκ.	108.584,0
4500τ.μ. στην επαρχιακή οδό	90εκ.	264.123,2
8570τ.μ. επί της Ρόδου-Λίνδου (Τσαϊρι)	129εκ.	378.576,6
9700τ.μ. επί της Ρόδου-Λίνδου	250εκ.	733.675,7
ΑΣΓΟΥΡΟΥ		
4000τ.μ. στην επαρχ.οδό	80εκ.	176.082,1
4000τ.μ. στην Αγ. Βαρβάρα	38εκ.	111.518,7
4000τ.μ. με βιοτεχνική άδεια	47εκ.	234.776,2
4200τ.μ. στην παρ. Αγγ. Σικελιανού..	65εκ.	137.931,0
ΑΦΑΝΤΟΥ		
360τ.μ. εντός οικισμού	12εκ.	35.216,4
2340τ.μ. στα Κολύμπια επί της Εθν.οδού.	31εκ.	90.975,7
4780τ.μ. στον παραλ.δρόμο προς Κολύμπια.	29εκ.	85.106,3
5000τ.μ. επί της Εθν. Οδού & επί της Γέφυρας.	150εκ.	440.205,4
5751τ.μ. στα Κολύμπια επί της οδού Ευκαλύπτων.	50εκ.	146.735,1
ΙΑΛΥΣΟΣ		
300τ.μ. κοντά στον Μαρινόπουλο Σ.Δ.=0,4.	18εκ.	52.824,6
2000τ.μ. επί της Λεωφ. Ρόδου-Κρεμαστής	70εκ.	205.429,2
2000τ.μ. στη θέση Βουνάρα με άδ.οικόδ.	40εκ.	117.388,1
2000τ.μ. στη θέση Βουνάρα Μόσχου.	38εκ.	111.518,7
4000τ.μ. στους προποδ. Φιλερήμου.	50εκ.	88.041,0
8700τ.μ. στο Κανδυλί	30εκ.	281.731,4

ΔΙΑΜΕΡΙΣΜΑΤΑ

	ΔΡΑΧΜΕΣ	ΕΥΡΩ-€
35τ.μ. στους Δασκάλους	15εκ.	44.020,5
48τ.μ. στο Αραπάκι	21εκ.	61.628,7
60τ.μ. στο Ροδίνι	27εκ.	79.236,9
72τ.μ. στην Ιξιά	25εκ.	73.367,5
74τ.μ. στην Ανάληψη	35εκ.	102.714,6
75τ.μ. στο Καρακόνερο	41εκ.	120.322,8
80τ.μ. στην Ιξιά	42εκ.	123.257,5
80τ.μ. στο Ροδίνι	34εκ.	99.779,9
82τ.μ. στο Ζέφυρος	36εκ.	105.649,3
83τ.μ. στο Ροδίνι	37εκ.	108.584,0
88τ.μ. στην Ιξιά	30εκ.	88.041,0
90τ.μ. στη Ψαροπούλα	46εκ.	134.996,3
90τ.μ. στους Δασκάλους(ημιπελ.)	21εκ.	61.628,7
90τ.μ. στη Ψαροπούλα	49εκ.	143.800,4
90τ.μ. στην Ανάληψη	38εκ.	111.518,7
92τ.μ. στην Ιξιά	43εκ.	126.192,2
94τ.μ. στο Ζέφυρος	40εκ.	117.388,1
96τ.μ. στο Καρακόνερο	43εκ.	126.192,2
98τ.μ. στο Ζέφυρος	40εκ.	117.388,1
103τ.μ. στο Ροδίνι	46εκ.	134.996,3
108τ.μ. στον Αγ. Νικόλαο	28εκ.	82.171,6
110τ.μ. στον Αγ. Γεώργιο	25εκ.	73.367,5
114τ.μ. στους Δασκάλους	63εκ.	184.886,2
118τ.μ. στο Αραπάκι	51εκ.	149.669,8
118τ.μ. στο Ζέφυρος	53εκ.	155.539,2
120τ.μ. στην Ιξιά	30εκ.	88.041,0
123τ.μ. στο Αραπάκι	52εκ.	152.604,5
123τ.μ. στο Ροδίνι	55εκ.	161.408,6
123τ.μ. στην Ανάληψη	55εκ.	161.408,6
125τ.μ. στο Ροδίνι	56εκ.	164.343,3
125τ.μ. στην Ιξιά	53εκ.	155.539,2
128τ.μ. στο Καρακόνερο	58εκ.	170.212,7
128τ.μ. στον Αγ. Ιωάννη	71εκ.	208.363,9
128τ.μ. στην Ανάληψη	61εκ.	179.016,8
134τ.μ. στη Ψαροπούλα	38εκ.	111.518,7
135τ.μ. στη Ψαροπούλα	75εκ.	220.102,7
136τ.μ. στην Ανάληψη	21εκ.	61.628,7
162τ.μ. στους Αγ. Αναργύρους.	40εκ.	117.388,1
180τ.μ. στον Αγ. Νικόλαο	65εκ.	190.755,6

ΚΑΤΑΣΤΗΜΑΤΑ-ΓΡΑΦΕΙΑ

	ΔΡΑΧΜΕΣ	ΕΥΡΩ-€
30τ.μ. στο Φαληράκι	35εκ.	102.714,6
30τ.μ. στο Φαληράκι με 30τ.μ. υπόγειο	75εκ.	220.102,7
30τ.μ. στην ακτή Μιαούλη	80εκ.	234.776,2
32τ.μ. στον Αρχάγγελο (κέντρο)	19εκ.	55.759,3
39τ.μ. στη Γαριβάλδη	13εκ.	38.151,1
43τ.μ. στη Σωκράτους	240εκ.	704.328,6
45τ.μ. στο Φαληράκι με αντίστοιχο υπόγειο & 45τ.μ. όροφο	95εκ.	278.796,7
48τ.μ. στο κέντρο πόλεως	100εκ.	293.470,2
50τ.μ. στην Αλεξ. Διάκου	50εκ.	146.735,1
50τ.μ. στην Καρπάθου	65εκ.	190.755,6
50τ.μ. στο εμπορικό Κέντρο Φώκιαλη	18εκ.	52.824,6
50τ.μ. στην Θεσσαλονίκης	21εκ.	61.628,7
60τ.μ. στην Αλ. Διάκου	65εκ.	190.755,6
65τ.μ. στον Αρχάγγελο (Κέντρο)	38εκ.	111.518,7
95τ.μ. στην Παλιά Πόλη σε 287τ.μ. οικ.	170εκ.	498.899,4
97τ.μ. στην 28ης Οκτωβρίου ισόγειο	38εκ.	111.518,7
115τ.μ. στην Καποδιστρίου	50εκ.	146.735,1
125τ.μ. στην Ιαλυσό - Λεωφ.Ηρακλειδών.	53εκ.	155.539,2
127τ.μ. στη Σκεύου Ζερβού	37εκ.	108.584,0
160τ.μ. στην Αγίου Φανουρίου	90εκ.	264.123,2

ΖΗΤΟΥΝΤΑΙ ΔΙΑΜΕΡΙΣΜΑΤΑ, ΚΑΤΑΣΤΗΜΑΤΑ, ΟΙΚΟΠΕΔΑ ΕΝΤΟΣ Ή ΕΚΤΟΣ ΠΟΛΕΩΣ, ΟΙΚΟΠΕΔΑ ΓΙΑ ΠΩΛΗΣΗ - ΑΝΤΙΠΑΡΟΧΗ, ΔΑΝΕΙΑ ΔΕΚΤΑ, ΕΥΚΟΛΙΕΣ ΠΛΗΡΩΜΗΣ

ΕΥΡΩΚΤΗΜΑΤΙΚΗ
η ακίνητη αξία σας

Εθνικής Αντίστασης 83 (πρώην Άννης Μαρίας) δίπλα στην ALPHA BANK
Τηλ:02410 73819,74917 Κιν. 0944/374546, 0945/292030 FAX.02410 38641

ΙΩΑΝΝΗΣ & ΜΙΧΑΛΗΣ ΕΥΣΤΑΘΙΟΥ

ΕΝΟΙΚΙΑΣΕΙΣ

συνέχεια από την προηγούμενη

ΚΑΤΑΣΤΗΜΑ 75 τ.μ. με βιτρίνα 6,50 μ. σε εμπορικό δρόμο της Παλιάς Πόλης της Ρόδου. Πληρ. τηλ. 09.44.88.11.22 και 37.753 ΧΑΕ111

STUDIOS ΜΕ ΤΟ ΜΗΝΑ Η ΤΗΝ ΗΜΕΡΑ ΠΛΗΡΩΣ ΕΠΙΠΛΩΜΕΝΑ ΜΕ ΠΟΛΥΚΟΥΖΙΝΑΚΙ, ΨΥΓΕΙΟ, ΝΤΟΥΖ, W.C., ΤΗΛΕΦΩΝΟ, ΜΠΑΛΚΟΝΙ, ΖΕΣΤΟ ΝΕΡΟ ΕΠΙ 24ΩΡΟΥ ΒΑΣΕΩΣ ΣΤΗΝ ΠΙΟ ΗΣΥΧΗ ΠΕΡΙΟΧΗ ΤΗΣ ΠΟΛΗΣ (ΠΕΡΙΟΧΗ ΔΑΣΚΑΛΩΝ), ΟΔΟΣ ΜΑΝΩΛΗ ΠΑΠΑΜΑΝΩΛΗ ΑΡΙΘΜ. 12, ΚΑΘΕΤΟΣ ΕΠΙ ΤΗΣ ΣΤΕΛΙΟΥ ΚΩΠΑΔΗ. ΠΛΗΡ. ΤΗΛ. 37244.

ΚΑΤΑΣΤΗΜΑ, 65 Τ.Μ. ΣΤΗΝ Ο-ΔΟ ΜΑΡΚΟΥ ΚΛΑΔΑΚΗ 13 (Α-ΝΑΛΗΨΗ). ΠΛΗΡ. ΤΗΛ. 0241023229.

ΠΩΛΕΙΤΑΙ

ΜΟΝΟΚΑΤΟΙΚΙΑ στους σοβάδες σε οικόπεδο ενός στρέμματος στην περιοχή Ασγούρου με πανοραμική θέα στη θάλασσα.

Πληρ. τηλ. 0944 647163 και 02410 61628

ΠΩΛΕΙΤΑΙ

ΚΑΤΑΣΤΗΜΑ
με ψυκτικούς θαλάμους στην περιοχή Καρακόνερο κατάλληλο για επαγγελματική χρήση.

Πληρ. τηλ. 02410/68111, 64440

ΠΩΛΟΥΝΤΑΙ ΟΙΚΟΠΕΔΑ ΦΙΛΕΤΑ

των 2000 και 4000 τ.μ. στους πρόποδες Φιλερήμου με άδεια οικοδομής ή δίχως από ιδιοκτήτη.

Πληρ. τηλ. 02410 96779, 02410 60170

ΟΙΚΟΔΟΜΙΚΕΣ ΕΠΙΧΕΙΡΗΣΕΙΣ ΤΖΟΓΙΑ ΜΑΡΙΑ & ΥΙΟΙ

Πωλούνται μεζονέτες 120 τ.μ., πολυτελούς κατασκευής, ανεξάρτητες, σε οικόπεδο 300 τ.μ. η κάθε μία επί των οδών Ευρώπης-Βελιγραδίου (περιοχή Ροδίνι).

Τηλ. επικοινωνίας 02410-30069

ΤΣΑΜΠΙΚΟΣ ΤΣΑΚΙΡΗΣ
ΠΟΛΙΤΙΚΟΣ ΜΗΧ/ΚΟΣ
ΕΡΓΟΛΗΠΤΗΣ ΔΗΜΟΣΙΩΝ ΕΡΓΩΝ
Ατταβύρου 56, Ρόδος

ΠΩΛΟΥΝΤΑΙ

1. Μεζονέτες 150 τ.μ., 200 τ.μ., κατασκευής μας, επί της οδού Ευρώπης (τομέας π, Καρακόνερο)
2. Οροφοδιαμερίσματα 76 τ.μ. σε μικρή τριόφορη οικοδομή επί της οδού Συρακουσών (Καρακόνερο).

ΤΗΛ. 02410 35139

ΡΟΔΙΑΚΗ ΚΤΗΜΑΤΙΚΗ

ΣΥΜΒΟΥΛΟΙ & ΕΚΤΙΜΗΤΕΣ ΑΚΙΝΗΤΩΝ — ΚΤΗΜΑΤΟΜΕΣΙΤΙΚΟ ΓΡΑΦΕΙΟ από το 1983

Η ΡΟΔΙΑΚΗ ΚΤΗΜΑΤΙΚΗ είναι ανεξάρτητο κτηματομεσιτικό γραφείο με έδρα την Ρόδο. Η διαμεσολάβηση (brokerage) για την πώληση, εκμετάλλευση ή και εκμίσθωση της ακίνητης περιουσίας αποτελεί τον σημαντικότερο τομέα δραστηριότητας της εταιρείας.
Η εξειδικευμένη προσέγγιση και η επιστημονική κατάρτιση σε συνδιασμό με την πολυετή εμπειρία είναι οι βασικοί συντελεστές της επιτυχημένης δεκαπενταετούς και πλέον πορειάς του γραφείου μας.



ΠΩΛΗΣΕΙΣ ΕΠΙΛΕΓΜΕΝΩΝ ΑΚΙΝΗΤΩΝ

Το γραφείο μας διαθέτει σε αποκλειστικότητα δεκάδες επιλεγμένα ακίνητα

- **Διαμερίσματα - Μονοκατοικίες - Μεζονέτες**
- **Οικόπεδα - Αγροτεμάχια**
- **Κεντρικά Καταστήματα - Γραφεία - Αυτοτελή Κτίρια**
- **Μισθωμένα ακίνητα εισοδήματος**
- **Ξενοδοχειακές Μονάδες**

Μεσω του δικτύου συνεργαζόμενων μεσιτικών γραφείων αναλαμβάνουμε αγοραπωλησίες ακινήτων σε όλη την Ελλάδα.

ΕΚΤΙΜΗΣΕΙΣ ΑΚΙΝΗΤΩΝ

Σε συνεργασία με διεθνή γραφεία συμβούλων ακίνητης περιουσίας και με βάση τα αυστηρά πρότυπα και την μεθολογία του Βρετανικού Ινστιτούτου Ορκωτών Πραγματογνομόνων και Εκτιμητών **(Royal Institution of Chartered Surveyors)** αναλαμβάνουμε εκτίμησεις ακίνητης περιουσίας.Οι εν λόγω εκτιμήσεις μπορούν να χρησιμοποιηθούν σε τραπεζικούς και πιστωτικούς οργανισμούς ή σε δικαστικές πρακτικές τόσο στην Ελλάδα όσο και στο εξωτερικό.

RHODES REAL ESTATE - a world of choice

Rhodes Real Estate is an independent real estate agency founded in 1983 and based in Rhodes island. Since that time we have offered a world class, high quality service to our many and valued clients. Our diverse clientele appreciate our discretion, professionalism and market credibility.

Our company offers professional real estate services for

- **Residential Properties (Holiday homes, traditional hous**
- **Commercial Properties (shops, hotels, offices)**
- **Property Evaluation -Property Management**



We are members of FIABCI (International Federation of Real Estate Agencies), CEI (EuropeanConfederation of Real Estate Agents), NAEA - Overseas Member (National Association of Real Estate Agents - Great Britain), ERES (European Real Estate Society).

For all your personal and professional real estate requirements please contact Mr. Savvas A. Savvaidis (BBA Bologna Un., MCEI, ANAEA) on 26281 or 35476

ΑΝΕΣΤΗΣ & ΣΑΒΒΑΣ ΣΑΒΒΑΪΔΗΣ

Μέγαρο Κιοσόγλου, 3ος όροφος
Εθελοντών Δωδεκανησίων 29
ΡΟΔΟΣ

tel: 26281 & 35476 fax: 34663
cel: 0944-421015 & 0977-433427
e-mail: sawaidis@rho.forthnet.gr

F.I.A.B.C.I.

ΑΣΦΑΛΕΙΟΚΤΗΜΑΤΙΚΗ

ΚΤΗΜΑΤΟΜΕΣΙΤΙΚΟ-ΑΜΟΙΒΑΙΑ ΚΕΦΑΛΑΙΑ
ΑΣΦΑΛΕΙΕΣ INTERNATIONAL LIFE

ΔΙΑΜΕΡΙΣΜΑΤΑ
45 τ.μ. 2άρι Ανάληψη
85 τ.μ. 3άρι Κέντρο
88 τ.μ. 3άρι Δασκάλους
90 τ.μ. 3άρι Ιαλυσός
90 τ.μ. 3άρι Κέντρο
100 τ.μ. 3άρι Κέντρο
115 τ.μ. 4άρι Ανάληψη
115 τ.μ. 4άρι Δασκάλους
125 τ.μ. 4άρι Αγ. Ιωάννης
126 τ.μ. 4άρι Αγ. Ιωάννης
130 τ.μ. 4άρι Μήδια
145 τ.μ. 4άρι Κέντρο

ΔΙΑΜΕΡΙΣΜΑΤΑ ΑΘΗΝΑ
Τρία 88 τ.μ. το καθένα
Λουξ κατασκευής
Μαραθώνος και Λαυρίου

ΟΙΚΟΠΕΔΑ
478 τ.μ. Ροδίνι (Σ.Δ. 0,4)
500 τ.μ. Ανάληψη (Σ.Δ. 0,8)
500 τ.μ. Παραδείσι
700 τ.μ. Ανάληψη (Σ.Δ. 0,8)
1060 τ.μ. Ροδίνι (Σ.Δ. 0,8)
1500 τ.μ. Μιχ. πετρίδη (Σ.Δ. 0,8)

ΑΓΡΟΤΕΜΑΧΙΑ
3,5 στρεμ. Ε.Ο. Ρόδου Λίνδου
4 στρεμ. εντός σχεδίου Μαριτσά
4 στρεμ. Καλαβάρδα
4 στρεμ. Δαματριά
4 στρεμ. Αφάντου
5 στρεμ. Παστίδα
5 στρεμ. Τσαΐρι
6 στρεμ. Παστίδα
11 στρεμ. Παστίδα
80 στρεμ. Κιοτάρι

ΜΕΖΟΝΕΤΕΣ-ΜΟΝΟΚΑΤΟΙΚΙΕΣ
120 τ.μ. Καρακόνερο
120 τ.μ. Μήδια
130 τ.μ. Μήδια
130 τ.μ. Παραδείσι
140 τ.μ. Μήδια
150 τ.μ. Μήδια
150 τ.μ. Ιαλυσός
150 τ.μ. Ιαλυσός
180 τ.μ. Ιαλυσός
180 τ.μ. Παλιά Πόλη
190 τ.μ. Αφάντου
300 τ.μ. Τρεις
450 τ.μ. Κοσκινού

ΚΑΤΑΣΤΗΜΑΤΑ
35 τ.μ. Φαληράκι
38 τ.μ. Φαληράκι
40 τ.μ. Τροφό
50 τ.μ. γραφείο Σοφ. Βενιζέλου
60 τ.μ. Ψαροπούλα
90 τ.μ. Βενιζέλου

ΔΙΑΘΕΤΟΥΜΕ ΠΕΡΙΣΣΟΤΕΡΑ ΑΚΙΝΗΤΑ ΠΡΟΣ ΠΩΛΗΣΗ ΕΚΤΟΣ ΑΠΟ ΤΑ ΑΝΑΓΡΑΦΟΜΕΝΑ

ΥΠΕΥΘΥΝΟΣ ΓΡΑΦΕΙΟΥ
ΚΑΡΑΝΙΚΗΣ ΛΟΥΚΑΣ
ΕΘΝ. ΜΑΚΑΡΙΟΥ 45 ΣΤΟΑ ΡΟΙΚΟΥ 2ος ΟΡΟΦΟΣ
ΤΗΛ. 21003 ΚΙΝ. 0945/759887

ΚΤΗΜΑΤΟΜΕΣΙΤΙΚΟ ΓΡΑΦΕΙΟ
ΖΑΦΕΙΡΗΣ Μ. ΚΑΡΑΓΙΑΝΝΗΣ Δ. Ο.Ε.

Πωλήσεις ακινήτων. Τηλ. (60380-60381)
18.00-21.00 μ.μ. Δευτέρα-Παρασκευή

ΔΗΜΟΣ ΑΦΑΝΤΟΥ
- *6.120 τ.μ. (Περιοχή Καστελάνο)*
- *4.000 τ.μ. (Παραλία Αφάντου)*
- *5.000 τ.μ. (Παραλία Αφάντου)*
- *1.600 τ.μ. (Παραλία Αφάντου)*
- *6.450 τ.μ. (Παραλία Αφάντου)*
- *2.000 τ.μ. (Παραλία Αφάντου)*
- *730 τ.μ. (Περιοχή Λίππινοι)*
- *540 τ.μ. (Περιοχή Λίππινοι)*
- *5.800 τ.μ. (Περιοχή Τραπέζια)*
- *11.520 τ.μ. αγροτεμάχιο*
- *(1/2) 5.080 τ.μ. αγροτεμάχιο (Με ελαιόδεντρα)*
- *1.250 τ.μ. αγροτεμάχιο*
- *1.690 τ.μ. αγροτεμάχιο*
- *4.520 τ.μ. αγροτεμάχιο*

ΚΟΛΥΜΠΙΑ
- *5.000 τ.μ. πλησίον ξενοδοχείου ΚΟΑΛΑ*
- *4.969 τ.μ. (1/2) αγροτεμάχιο*
- *4.300 τ.μ. αγροτεμάχιο (στο δρόμο για Αρχίπολη)*

ΨΙΝΘΟΣ
- *22.400 τ.μ. αγροτεμάχιο (Με 200 ελαιόδεντρα)*
- *19.840 τ.μ. αγροτεμάχο*

ΡΟΔΟΣ
- *Διαμέρισμα, 2ος όροφος, 80 τ.μ.*

πωλησεις ακινητων & επιχειρησεων

ΓΙΑ ΛΙΓΕΣ ΗΜΕΡΕΣ: 1) Πωλείται διαμέρισμα τριάρι δευτέρου ορόφου σε πολύ καλή κατάσταση. Οδός Μυτιλήνης και Υδραίου. Τιμή 28.000.000 δρχ., 2) Πωλείται γκαρσονιέρα 30 τ.μ. περιοχή Ψαροπούλα, οδός Ορφανίδου. Τρίτος όροφος με θέα τη θάλασσα. Πλήρως ανακαινισμένη. Τιμή 15.000.000 δρχ. ΠΡΟΛΑΒΕΤΕ. Πληρ. κ. Καργάκο Νίκο. Σοφούλη 59. Τηλ. 30397 και 0946/049179.
ΑΟ45139

ΠΩΛΟΥΝΤΑΙ ΑΠΟ ΙΔΙΟΚΤΗΤΗ: α) Οικόπεδο (μερίδα) 300 τ.μ. κοντά στον Μαρινόπουλο. Δόμηση 0,8 (240 τ.μ.). Πραγματική ευκαιρία. β) Διαμέρισμα 2ου ορόφου (τετάρτσα) με 3 δωμάτια, 2 W.C., μεγάλες βεράντες, διαμπερές σε μικρή οικοδομή. Τιμή 40.000.000. Μεσίτες αποκλείονται. Πληροφορίες τηλ.: 0945/367252 ώρες 09.00-12.00 και 21.00-24.00.
ΑΟ45138

ΙΣΟΓΕΙΟ 70 τ.μ. (τριάρι) μονοκατοικία στην Κορδιγκτώνος με μικρή αυλή, τιμή 25.000.000 δρχ.- 73.367 ευρώ. Πληρ. ΑΙΓΑΙΟΚΤΗΜΑΤΙΚΗ, τηλ. 22943, 28838.
ΑΟ45130

ΚΑΤΑΣΤΗΜΑ στο Μανδράκι 50 τ.μ. σε κεντρικό δρόμο. Μόνο σοβαρές προτάσεις. Πληρ. τηλ. 02410 39795, κ. Μανώλη
ΑΟ45056

ΔΙΑΜΕΡΙΣΜΑ στους Δασκάλους 118 τ.μ. ημιτελές (σοβάδες) σε οικοδομή μόνο με 2 διαμερίσματα. Τιμή 32.000.000 δρχ. (94.000 ευρώ). Πληρ. τηλ. 02410 39795, κ. Μανώλη
ΑΟ45055

ΠΙΤΣΑΡΙΑ, στο Νιοχώρι. Πληρ. τηλ. 0945/267159. ΑΟ45117

ΕΣΠΑΤΟΡΙΟ στην Ιαλυσό, σε τέλειο τουριστικό πόστο σε καλή τιμή. Πληρ. τηλ. 0974/470112.
ΑΟ45116

ΕΠΙΧΕΙΡΗΣΗ ΠΑΙΔΙΚΩΝ ΡΟΥΧΩΝ στο κέντρο της πόλης. Πληρ.τηλ. 097/3716586.
ΑΟ45099

ΠΑΛΑΙΑ ΔΙΩΡΟΦΗ ΟΙΚΙΑ 100 τ.μ. περίπου και με μεγάλη αυλή 150 τ.μ. στην περιοχή Αγίου Νικολάου. Η οικία είναι κατοικήσιμη αλλά και με δικαίωμα ανέγερσης νέας οικοδομής. Μόνο 28.000.000 δρχ. ή 82.200 ευρώ. Πληρ. τηλ. 02410 39795, κ. Μανώλη ΑΟ45061

ΔΙΑΜΕΡΙΣΜΑ 90 τ.μ. στο Καρακόνερο λουξ κατασκευής με απεριόριστη θέα και μεγάλες βεράντες μόνο 35.000.000 δρχ. ή 102.750 ευρώ. Πληρ. τηλ. 02410 39795, κ. Μανώλη
ΑΟ45057

ΕΠΙΧΕΙΡΗΣΗ BAR-CLUB σε τιμή **πραγματικής ευκαιρίας**. Μόνο σοβαρές προτάσεις. Πληρ. τηλ. 02410 24206, 093 8924481
ΑΟ45058

ΟΙΚΟΠΕΔΟ στ' Ασγούρου 6.500 τ.μ. οικοδομήσιμο με καλή θέα μόνο 38.000.000 δρχ. ή 112.000 ευρώ. Πληρ. τηλ. 02410 39795, κ. Μανώλη ΑΟ45059

ΟΙΚΟΠΕΔΟ στ' Ασγούρου 4.000 τ.μ. οικοδομήσιμο σε πολύ καλή θέση και με ασφαλτοστρωμένο δρόμο και τιμή 40.000.000 δρχ. η 117.400 ευρώ. Πληρ. τηλ. 02410 39795, κ. Μανώλη ΑΟ45060

ΠΩΛΕΙΤΑΙ ΜΕΖΟΝΕΤΑ: 1) Στους "Τρεις" κοντά στο εκκλησάκι σε μπετό μικτής επιφανείας 199 τ.μ., δρχ. 35.000.000 και αποπερατωμένη δρχ. 74.000.000 δρχ., 2) Μεζονέτα στην προέκταση Θ. Σοφούλη 139 τ.μ. δρχ. 43.000.000 δρχ. Πληρ. ΡΟΔΙΑΚΗ ΚΤΗΜΑΤΙΚΗ Ανέστης και Σάββας Σαββαΐδης, τηλ. 02410 26281, 35476, 0944 243452, 0944 421015 ΑΟ45067

ΟΙΚΟΠΕΔΟ στην Ιξιά 500 τ.μ. κεντρικό κατάλληλο για καταστήματα και ενοικιαζόμενα διαμερίσματα με τιμή 40.000.000 δρχ. ή 117.400 ευρώ. Πληρ. τηλ. 02410 39795, κ. Μανώλη ΑΟ45062

ΔΙΑΜΕΡΙΣΜΑ ισόγειο 65 τ.μ. στο Ροδίνι με αποκλειστική χρήση αυλής, λουξ κατασκευής μόνο 28.000.000 δρχ. ή 82.200 ευρώ. Πληρ. τηλ. 02410 39795, κ. Μανώλη ΑΟ45063

ΟΙΚΟΠΕΔΟ στην Παστίδα 1900 τ.μ. εντός οικισμού οικοδομήσιμο και άρτιο με μεγάλη κάλυψη, με φως, νερό, τηλέφωνο και τιμή 23.000.000 δρχ. ή 67.500 ευρώ. Πληρ. τηλ. 02410 39795, κ. Μανώλη ΑΟ45064

ΔΥΑΡΙ διαμέρισμα καινούργιο, Ακτίδος 62Β επί της οδού Σωτήρος στην Ιξιά. Πληρ. τηλ. 02410 96891, 0974 594172
ΑΟ45065

ΠΩΛΕΙΤΑΙ ΣΥΝΕΤΑΙΡΙΚΗ ΜΕΡΙΔΑ του Οικοδομικού Συνεταιρισμού "Η ΕΝΩΣΗ" στην περιοχή "ΚΑΝΑΜΑΤ" έναντι Μαρινόπουλου, στην οποία αντιστοιχεί οικόπεδο 400 τ.μ. με συντελεστή δόμησης 0,6 (ανέγερση κατοικίας 240 τ.μ. συν το υπόγειό της). Πληρ. ΡΟΔΙΑΚΗ ΚΤΗΜΑΤΙΚΗ Ανέστης και Σάββας Σαββαΐδης, τηλ. 02410 26281, 35476, 0944 243452, 0944 421015
ΑΟ45069

ΠΩΛΟΥΝΤΑΙ ΟΙΚΟΠΕΔΑ: 1) Ιξιά 1.000 τ.μ. με άδεια οικοδομής 1.000 τ.μ. δρχ. 27.000.000 δρχ., 2) Στα Τριάντα Α. περιοχή Καντυλί 6.957 τ.μ. δρχ. 85.000.000, Β. Λεωφ. Τριάντα - Κρεμαστή 3.078 τ.μ. δρχ. 60.000.000 δρχ., 3) Κολύμπια κοντά στην παραλία 9.000 τ.μ., 4) Μαριτσά εκτός σχεδίου 6.760 τ.μ. κατάλληλο για μονοκατοικία δρχ. 18.000.000, 5) Λίνδο : Α. Περιοχή Αγ. Νικολάου επί της επαρχιακής οδού Λίνδου - Πεύκοι 10.910 τ.μ. δρχ. 70.000.000, Β. Πεύκους περιοχή Φώκια 5.880 τ.μ. δρχ. 30.000.000 και 28.000 τ.μ. παραλιακό στο "κύμα" κατάλληλο για ανέγερση ξενοδοχειακής μονάδας, 6) Στην Κάμειρο Σκάλα οικόπεδο 28.000 τ.μ. κοντά στην παραλία με πανοραμική θέα και με τιμή ευκαιρίας. 7) Στο Μαντρικό οικόπεδο 34.000 τ.μ. επί της λεωφόρου παραλιακό στο "κύμα" επίσης σε τιμή ευκαιρίας. Πληρ. ΡΟΔΙΑΚΗ ΚΤΗΜΑΤΙΚΗ Ανέστης και Σάββας Σαββαΐδης, τηλ. 02410 26281, 35476, 0944 243452, 0944 421015
ΑΟ45070

ΠΩΛΟΥΝΤΑΙ ΚΤΙΡΙΑ: 1) Στο Μαντράκι 90 τ.μ., 495 τ.μ., 840 τ.μ. και 1.213 τ.μ., 2) Στην Αλεξ. Διάκου 342 τ.μ., 3) Στην Π. Πόλη 400 τ.μ.. Πληρ. ΡΟΔΙΑΚΗ ΚΤΗΜΑΤΙΚΗ Ανέστης και Σάββας Σαββαΐδης, τηλ. 02410 26281, 35476, 0944 243452, 0944 421015 ΑΟ45071

ΔΥΑΡΙ 28 τ.μ. στο δήμο Ιαλυσού, 300 μ. από τη θάλασσα, μισθωμένο 55.000 δρχ. το μήνα, αξίας μόνο 8.500.000 δρχ. ή 24.945 ευρώ. Πληρ. τηλ. 02410 27082, 26476, 0944 347405
ΑΟ45075

ΑΓΡΟΣ 4.000 τ.μ. στο Κανδυλί. Πληρ. τηλ. 02410 27082, 26476, 0944 347405 ΑΟ45073



ΚΤΗΜΑΤΟΜΕΣΙΤΙΚΟ ΓΡΑΦΕΙΟ

ΑΙΓΑΙΟΚΤΗΜΑΤΙΚΗ

ΠΩΛΟΥΝΤΑΙ

- ΔΙΑΜΕΡΙΣΜΑΤΑ-ΜΟΝΟΚΑΤΟΙΚΙΕΣ

- (ΔΔ)=ΔΑΝΕΙΑ ΔΕΚΤΑ

- 35 τ.μ. καινούργιο Δασκάλους 42.553 €-14.5 εκ.
- 45 τ.μ. (ισ.) με αυλή καινούργιο Κοσκινού 14 εκ. - 41.085€
- 45 τ.μ. καινούργιο Ιαλυσό 18 εκ. 52.824 €
- 55 τ.μ. (2 υπν.) καινούργιο Ροδίνι 22 εκ. - 64.563€ (ΔΔ)
- 55 τ.μ. καινούργιο Αθηνών 73.367 €-25 εκ. (ΔΔ)
- 48 τ.μ. διόροφο Αγ. Φανουρίου Π. Πόλη 8 εκ. (ΔΔ)-26.412 €
- 57 τ.μ. Αθηνών (3 ετών) με θέα, 25 εκ. 73.367 € (ΔΔ)
- 62 τ.μ. λουξ ρετιρέ στην Απ. Παύλου 30 εκ.-88.041 €
- 65 τ.μ. μον/κία σε 220 τ.μ. αυλή Π. Πόλη 18 εκ.-52.824 € (ΔΔ)
- 70 τ.μ. καινούργιο Ιαλυσό 28 εκ. 82.171 € (ΔΔ)
- 70 τ.μ. (μον/κία) Κορδικτώνος 73.361 € -25 εκ. (ΔΔ)
- 75 τ.μ. β' ορ. Σωτήρος 19,5 εκ. 57.226 € (ΔΔ)
- 77 τ.μ. λούξ ετοιμ/το με αυλή 26 εκ. Κοσκινού 76.302 € (μετρητά)
- 78 τ.μ. με αυλή Σωτήρος 26 εκ. 76.302 € (ΔΔ)
- 80 τ.μ. καινούργιο Ιαλυσό 32 εκ. 93.910 € (ΔΔ)
- 87 τ.μ. καινούργιο, Καρακόνερο 36 εκ.-105.649€ (ΔΔ)
- 85 τ.μ. Στ. Κωτιάδη, β' ορ. 26 εκ.-76.302 € (ΔΔ)
- 83 τ.μ. καινούργια Ιαλυσό 25 εκ.-102.714 € (ΔΔ)
- 86 τ.μ.καιν/ργιο Ροδίνι 37.500 εκ.-110.051 € (ΔΔ)
- 89 τ.μ. (ισ.) σε μπετά στην Ενόπλων Δυνάμεων 16 εκ. - 46.955 € (ΔΔ)
- 90 τ.μ. μον/κία διόροφη Παραδείσι με τζάκι 22 εκ. - 64.563 € (ΔΔ)
- 90 τ.μ. καινούργιο Κω Υδραίου 105.643 €-36 εκ. (ΔΔ)
- 95 τ.μ. (3 υπν.) Σωτήρος 24 εκ. (Δ.Δ.) 70.432 €
- 95τ.μ. καινούργιο Αθηνών 128.246 €-43.700 εκ. (ΔΔ)
- 100 τ.μ. καινούργιο, Ιαλυσό, 38 εκ.-111.518 € (ΔΔ)
- 117 τ.μ. καινούργιο Γεωργ. Παπανδρέου με γκαράζ 25 μ. 51 εκ., (ΔΔ)- 137,931 €
- 45 τ.μ. και 117 τ.μ. (2 διαμ.) α' ορ. στο σοβά Δασκάλους 41 εκ. (και τα 2), 120,322 €
- 114 τ.μ. ρετιρέ Στοκχόλμης 45 εκ.-132.061 €
- 115 τ.μ. ρετιρέ Σμύρνης 134.996 €-46 εκ.
- 117 τ.μ. σε σοβά Δασκάλους 102.714 €-35 εκ. μετρητοίς
- 120 τ.μ. Αθηνών καινούργιο 161.408 €-55 εκ. (ΔΔ)
- 120 τ.μ. μεζ/τα καινούργια Ροδίνι 80 εκ.234.776 € (ΔΔ)
- 134 τ.μ. ρετιρέ Στοκχόλμης 54 εκ. 158.473 €
- 145 τ.μ. Στ. Ζήση 40 εκ.-117.388 € (ΔΔ)
- 140 τ.μ. μεζ/τα (με 70 τ.μ. υπ.) σε μαρ/βά, Ιαλυσός 50 εκ.-146.735 € (ΔΔ)
- 150 τ.μ. μον/κία σε 2 στρ. στην Ιαλυσό 100 εκ.-293.470 € (ΔΔ)
- 155 τ.μ. μεζ/τα Αισχύνη 63 εκ. (ΔΔ)
- 158 τ.μ. μεζ/τα σε μπετά Ιξιά 36 εκ.-105.649 €
- 160 τ.μ. διαμ. σε μπετά στους Δασκάλους 34 εκ. (μετρητά)-οροφ/σμα 93.910 €
- 230 τ.μ. παραδοσιακό αρχοντικό, εντός της πόλεως, 72 εκ.-211.225 €
- 270 τ.μ. βίλλα στο σοβά σε 4 στρ. Τσαΐρι 100 εκ. - 293.470 €
- 280 τ.μ. μον/κία σε Ιστρ. Κοσκινού 150 εκ.-440.205 € (ΔΔ)
- 340 τ.μ.ημιτελής μεζονέτα Αγούρου σε Ιστρ. 60 εκ.-176.082 €
- 550 τ.μ. μον/κία Παστίδα 7 στρ. 170 εκ. 498.899 € (ΔΔ)

ΚΑΤΑΣΤΗΜΑΤΑ

- 30 τ.μ. Εμπ/κο κέντρο Βράχο Ιαλυσό 20 εκ. - 58,694 €
- 39 τ.μ. Αγ. Αναστασία 12 εκ.-35.216 €
- 90 τ.μ. Νιοχώρι, 63 εκ. - 184.886 € (ΔΔ)
- 175 τ.μ. Λεωφ. Ρόδου-Λίνδου 60 εκ.-176.082 €
- 180 τ.μ. αποθήκη Ροδίνι 132.061 €-45 εκ.
- 200 τ.μ. με 200 υπ. (και ορ. άδεια) σε μπετά στο Μηδεια 80 εκ.-234.776 €
- 900 τ.μ. κτίριο στο Μήδεια

ΟΙΚΟΠΕΔΑ

- 261 τ.μ. Αισχύνης (ΣΔ 0,8) 18 εκ.-58.694 €
- 400 τ.μ. Δ. Αναστασιάδη (ΣΔ 1) 50 εκ.-146,735 €
- 500 τ.μ. Μίρα Μάρε (Σ.Δ. 0,8), 45 εκ.-132.016 €
- 680 τ.μ. Πειραιώς 176.082 €-60 εκ.
- 1.054 τ.μ. (ΣΔ 0,4) Βράχο Ιαλυσού 55 εκ.-146.735 €
- 3.600 Κολύμπια (κτίζει 360 τ.μ.) 20 εκ. 58.694 €
- 4 στρεμ. στα Νερά Καλλιθέας 60 εκ.-176.082 €
- 4.835 τ.μ. Καλιθέα Κοσκινού102.714 €-35 εκ. (ΔΔ)
- 4 στρ. Γεννάδι 200 μ. από θάλ. 28 εκ. 82.171€
- 14 στρ. Τσαΐρι 176.082 €- 60 εκ.

ΖΗΤΟΥΝΤΑΙ ΜΕΤΑΧΕΙΡΙΣΜΕΝΑ ΔΙΑΜΕΡΙΣΜΑΤΑ - ΑΜΕΣΗ ΠΩΛΗΣΗ
ΑΝΑΛΑΜΒΑΝΟΥΜΕ ΤΗΝ ΕΝΟΙΚΙΑΣΗ ΤΟΥ ΔΙΑΜΕΡΙΣΜΑΤΟΣ ΣΑΣ ΣΕ ΠΟΛΥ ΣΥΝΤΟΜΟ ΧΡΟΝΙΚΟ ΔΙΑΣΤΗΜΑ

ΡΕΝΑ ΒΑΖΟΥΚΟΥ
(ΜΕΣΙΤΗΣ ΑΣΤΙΚΩΝ ΣΥΜΒΑΣΕΩΝ)
ΔΙΕΥΘ. ΓΡΑΦΕΙΟΥ ΔΗΜ. ΘΕΟΔΩΡΑΚΗ 3
9-1 το πρωί και 6.30-9 απ/τα
Δευτέρας-Πέμπτης εκτός Σαβ. και Κυρ.
Τηλ. (0241) 22943-28838 FAX: 28838
email.vazoukou@otenet.gr.
ΡΟΔΟΣ

ΠΩΛΗΣΕΙΣ ΑΚΙΝΗΤΩΝ

◆ **ΔΙΑΜΕΡΙΣΜΑΤΑ**

- 2άρια ετοιμοπαράδοτα, λουξ κατασκευής, 23.500.000 δρχ.
- Αγ. Αναργύρους 162 τ.μ. 40.000.000 δρχ.
- Ροδίνι 85 τ.μ. 35.000.000 δρχ.
- Ατταβύρου 86 τ.μ. 35.000.000 δρχ.
- Ροδίνι 115 τ.μ. λουξ κατασκευής
- Ροδίνι 135 τ.μ. λουξ κατασκευής
- Ροδίνι 114 τ.μ. 48.000.000 δρχ. λουξ κατασκευής
- Κορδικτώνος 80 τ.μ. 26.000.000 δρχ.
- Ροδίνι 81 τ.μ. 30.000.000 δρχ.
- Ροδίνι 50 τ.μ. και 60 τ.μ.
- Ροδίνι 114 τ.μ.
- Καρακόνερο 90 τ.μ. καινούργιο
- Καρακόνερο 117 τ.μ. καινούργιο
- Ροδίνι 86 τ.μ. καινούργιο
- Ανάληψη 90 τ.μ. καινούργιο

◆ **ΗΜΙΤΕΛΗ ΔΙΑΜΕΡΙΣΜΑΤΑ**

- Στρατηγού Ζήση οικοδομίσιμη ταράτσα 96 τ.μ. 10.000.000 δρχ.
- 100 τ.μ. 20.000.000 δρχ. Αταβύρου
- 60 τ.μ. 12.000.000 δρχ. Αταβύρου
- 160 τ.μ. 32.000.000 δρχ. Αταβύρου
- Κοσκινού 145 τ.μ., 22.000.000 δρχ. (μπετά)

◆ **ΜΕΖΟΝΕΤΕΣ-ΜΟΝΟΚΑΤΟΙΚΙΕΣ**

- 130 τ.μ. με αυλή επιπλωμένη 18.000.000 δρχ στο Γεννάδι.
- Κοσκινού 195 τ.μ., 35.000.000 δρχ. (κτισμένη)
- Μεζονέτα 155 τ.μ. 55.000.000 δρχ. - Δασκάλους
- ΣΥΜΗ:Διόροφη κατοικία 70 τ.μ. με στέρνα 50.000.000 δρχ.

◆ **ΟΙΚΟΠΕΔΑ**

- Ιαλυσός 1200 τ.μ., 44.000.000 δρχ.
- Τσαΐρι 7στρ., 25.000.000 δρχ.
- Κιοτάρι πάνω στο κύμα 5 στρ.
- Σορωνή 1850 τ.μ. οικοδομήσιμο 15.000.000 δρχ. επί της λεωφόρου
- Μαριτσά 2 στρ., 17.000.000 δρχ.
- Κατταβιά 650 τ.μ. 3.000.000 δρχ.
- Οικόπεδα εντός σχεδίου στο Γεννάδι από 2.500.000 δρχ.
- Γεννάδι 2.000 τ.μ. πάνω στο κύμα

◆ **ΑΠΟΘΗΚΕΣ**

- Αποθήκη σχεδόν ισόγεια 250 τ.μ. 20.000.000 δρχ.

◆ **ΚΑΤΑΣΤΗΜΑΤΑ**

- Μαγαζί στη Νέα Αγορά 30.000.000 δρχ.
- Επιχείρηση στην οδό Ηρώων Πολυτεχνείου
- Πωλείται επιχείρηση -αναψυκτήριο

◆ **ΚΤΗΜΑΤΑ**

- Κατταβιά Αγ. Γιώργης 4800 τ.μ. 6.000.000 δρχ.
- Λαχανιά, 2 στρ. οικοδομίσιμο 3.000.000 δρχ.
- Σάλακος 86 στρ. με ελαιόδεντρα, 16.000.000 δρχ.
- Χωράφι 8 στρ. στο Παραδείσι 60.000.000 δρχ.
- Χωράφι 4 στρ. στην Παστίδα 18.000.00 δρχ.
- Χωράφι 5.700 στρ. στα Κολύμπια, 15.000.000 δρχ.
- Χωράφι 8.800 στρ. στα Κολύμπια 50.000.000 δρχ.
- Παραδείσι 1.500 στρ. 10.000.000 δρχ.
- Κατταβιά 1000 τ.μ. άρτιο και οικοδομήσιμο με φως, νερό, 2.500.000 δρχ.
- Κανδυλί 7.500 τ.μ., 50.000.000 δρχ.
- Κανδυλί 2.600 τ.μ., 35.000.000 δρχ.
- Πλημμύρι 1520 στρ. πάνω στην θάλασσα, τιμή 6.000.000 δρχ.
- Πλημμύρι 1.640τ.μ. 4.000.000 δρχ. οικοδομήσιμο
- Πλημμύρι 3.240τ.μ. 3.000.000 δρχ.
- Λαχανιά 4.700 τ.μ. 16.000.000 δρχ. οικοδομήσιμο
- 10 στρ. Κιοτάρι, νερό, ρεύμα 12.000.000 δρχ.
- Λαχανιά 100 στρ. πάνω στην θάλασσα
- Λαχανιά 45 στρ. 2500 δρχ./μέτρο
- Κατταβιά 2.500 τ.μ. πάνω στο δρόμο οικοδομήσιμο, 3.000.000 δρχ.
- Λάρδος 7 στρ. 12.000.000 δρχ.
- Κιοτάρι 4 στρ. 4.000.000 δρχ.
- Λαχανιά 750 τ.μ., 8.500.000 δρχ.στο χωριό
- Γεννάδι 20 στρ. ρεύμα-νερό 20.000.000 δρχ.
- Κιοτάρι 7 στρ. με νερό-ρεύμα 8.000.000 δρχ.
- Λαχανιά 4 στρ. 300 μέτρα από τη θάλασσα 8.000.000 δρχ.
- Γεννάδι 24 στρ. 24.000.000 δρχ.
- Γεννάδι 1.100 τ.μ. 1.500.000 δρχ.
- Κατταβιά 10 στρ. 10.000.000 δρχ.
- Πλημμυρι 12 στρ. με φως, νερό, 12.000.000 δρχ.
- Κατταβιά 4.000 τ.μ. 2.000.000 δρχ.
- Κιοτάρι 4.000 τ.μ. κοντά στο κεντρικό δρόμο
- Πλημμύρι 5.500 τ.μ. 6.500.000 δρχ.
- Πεύκους 200 στρ. προς 5.000 το τ.μ., παραθαλάσσιο
- Κατταβιά 700 τ.μ. προς 500 χιλ.
- Γεννάδι στη λεωφόρο 4.000 τ.μ., 12.000.000 δρχ.

➪ Πωλούνται αποθήκες και βιοτεχνικοί χώροι.

- **ΔΑΝΕΙΑ ΔΕΚΤΑ - ΕΥΚΟΛΙΕΣ ΠΛΗΡΩΜΗΣ**
- **ΖΗΤΟΥΝΤΑΙ ΟΙΚΟΠΕΔΑ ΠΡΟΣ ΑΓΟΡΑ - ΚΤΗΜΑΤΑ ΚΑΙ ΔΙΑΜΕΡΙΣΜΑΤΑ**

ΣΤΑΜΑΤΗΣ ΜΑΝΩΛΑΚΟΣ

ΩΡΕΣ ΓΡΑΦΕΙΟΥ 8.30-1.00 π.μ. και 5-8 μ.μ.

ΔΗΜ. ΑΝΑΣΤΑΣΙΑΔΗ 45 (παραπλεύρως ΥΠΕΡΑΓΟΡΑΣ ΠΑΠΑΚΥΡΙΑΚΟΥ-ΣΥΝΟΙΚΙΑ ΔΑΣΚΑΛΩΝ) Τηλέφωνα: 23815-78275

πωλήσεις

συνέχεια από την προηγούμενη

ΜΟΝΟΚΑΤΟΙΚΙΕΣ των 130 τ.μ. με σοφίτα 50 τ.μ. και μεγάλο κήπο στον δήμο Ιαλυσού. Πληρ. τηλ. 02410 27082, 26476, 0944 347405
ΑΟ45074

ΑΓΡΟΣ 2.500 τ.μ. με πρόσωπο σε ασφαλτοστρωμένο δρόμο στο Κανδυλί, άρτιο. Πληρ. τηλ. 02410 27082, 26476, 0944 347405
ΑΟ45077

ΔΙΑΜΕΡΙΣΜΑΤΑ 4άρια, 120 τ.μ. καινούργια, λουξ κατασκευής, έτοιμα στην Ανάληψη σε μεγάλο δρόμο με ιδιωτικό χώρο (στεγασμένο) στάθμευσης Ι.χ. και αποθήκη. Πληρ. τηλ. 02410 27082, 26476, 0944 247405
ΑΟ45078

ΔΙΑΜΕΡΙΣΜΑ 3άρι 80 τ.μ. στο Νέο Ροδίνι 5 ετών με ωραία θέα. Πληρ. τηλ. 02410 27082, 26476, 0944 347405
ΑΟ45076

ΚΑΤΑΣΤΗΜΑΤΑ: 1) Κατάστημα ΚΕΝΤΡΙΚΟ 30 τ.μ. υπόγειο με 30 τ.μ.. Δεκτές σοβαρές προτάσεις. 2) Στη Π. ΠΟΛΗ κεντρικότατα 65-86 τ.μ. 3) Αλέξ. Διάκου 75 τ.μ. 4)Στη Σωκράτους 65 τ.μ. Πληρ. ΡΟΔΙΑΚΗ ΚΤΗΜΑΤΙΚΗ Ανέστης & Σάββας Σαββαΐδης τηλ. 26281-κιν. 0944-243452-0944-421015.
ΑΟ45031

ΟΙΚΟΠΕΔΟ 4.000 μ2 σε πανέμορφη τοποθεσία στ' Ασγούρου, άρτιο και οικοδομήσιμο. Πληρ. τηλ. 0972845222 και 0241076398 από τις 4.00 μ.μ.
ΑΟ45042

ΔΙΑΜΕΡΙΣΜΑ με 3 υπνοδωμάτια στην Σωτήρος ισόγειο υπ/νο 24.000.000. Επίσης 78 τ.μ. (2 υπν.) ισόγειο με αυλή στη Σωτήρος 25.000.000. Πληρ. ΑΙΓΑΙΟΚΤΗΜΑΤΙΚΗ, τηλ. 22943, 28838
ΑΟ44979

ΜΟΝΟΚΑΤΟΙΚΙΑ διώροφη 65 τ.μ. με αυλή 220 τ.μ. και εξτρά δωμάτιο κοντά στον Αγ. Φανούρη. Τιμή 18.000.000 δρχ. Επίσης συνορεύει διώροφο 48 τ.μ. (χωρίς αυλή) τιμή 8.000.000 δρχ. Πληρ. ΑΙΓΑΙΟΚΤΗΜΑΤΙΚΗ, τηλ. 22943, 28838.
ΑΟ44980

ΔΙΑΜΕΡΙΣΜΑ από ιδιοκτήτη στο Ανω Ροδίνι, σε άριστη κατάσταση 3άρι διαμέρισμα α' ορόφου 94 τ.μ. (9 ετών), με μεγάλες βεράντες, εντοιχισμένη κουζίνα, air condition, τριφασικό ρεύμα κ.λ.π. στη πρόσοψη μικρής πολυκατοικίας συνδεδεμένης με το αποχετευτικό της ΔΕΥΑΡ. Τιμή 105.650 ευρώ (36.000.000 δρχ.). Τραπεζικά δάνεια δεκτά-Μεσίτες αποκλείονται. Πληρ. τηλ. 02410 62547.
ΑΟ44967

ΕΝΟΙΚΙΑΖΟΝΤΑΙ: Α) Στη Θεμ. Σοφούλη ισόγειο διαμέρισμα 3 υπνοδωματίων πολυτελούς κατασκευής με όλες τις σύγχρονες προδιαγραφές με μηνιαίο μίσθωμα 200.000 δρχ. και ημιϋπόγειο διαμέρισμα 2 υπνοδωματίων πολυτελούς κατασκευής με όλες τις σύγχρονες προδιαγραφές με μηνιαίο μίσθωμα 120.000 δρχ., Β) Στην Λοχαγού Φανουράκη-Αμμοχώστου διαμέρισμα 3 υπνοδωματίων πλήρως ανακαινισμένο σε αρίστη κατάσταση με μηνιαίο μίσθωμα 200.000 δρχ. Πληρ. ΡΟΔΙΑΚΗ ΚΤΗΜΑΤΙΚΗ Ανέστης και Σάββας Σαββαΐδης, τηλ. 26281, 35476, 0944/243452, 0944/421015.
ΑΟ44848

ΔΙΑΜΕΡΙΣΜΑ στην Ανάληψη λουξ κατασκευής 80 τ.μ. (2 υπνοδωμάτια-μεγάλο μπάνιο με JAGOUZI και λοιπούς χώρους) και μεγάλα μπαλκόνια. Τιμή 100.000 ευρώ. Πληρ. τηλ. 0944/532822.
ΑΟ44790

ΜΟΝΟΚΑΤΟΙΚΙΑ ΔΙΩΡΟΦΗ 75 Τ.Μ. ΣΤΟ ΜΟΥΡΑΓΙΟ ΤΟΥ ΝΗΣΙΟΥ ΣΥΜΗΣ, ΣΕ ΚΑΛΗ ΚΑΤΑΣΤΑΣΗ. ΠΛΗΡ. ΤΗΛ. 91372, 0246/72309.
ΠΟ44705

ΚΑΤΑΣΤΗΜΑΤΑ από 55 τ.μ. έως 130 τ.μ. στην περιοχή Ιαλυσού. Πληρ. ΕΛΛΗΝΟΚΤΗΜΑΤΙΚΗ Πέτρος Πρεζεράκος. Τηλ. 02410 33866-0932/468026.
ΑΟ44668

ΕΠΙΧΕΙΡΗΣΗ ΕΠΩΝΥΜΟΥ ΖΑΧΑΡΟΠΛΑΣΤΕΙΟΥ εντός πόλεως Ρόδου. Με εξασφαλισμένη πελατεία (στην διάθεσή σας όλα τα λογιστικά στοιχεία) λόγω έκτακτης αναχώρησης στο εξωτερικό. Μόνο σοβαρές προτάσεις. Πληρ. τηλ. 0932/396198, όλες τις ώρες.
ΑΟ44644

ΔΙΑΜΕΡΙΣΜΑ β' ορόφου στην Ανάληψη 110 τ.μ., αξίας 40.000.000-117.388,81 ευρώ. Πληρ. "ΕΥΡΩΚΤΗΜΑΤΙΚΗ"-ΙΩΑΝΝΗΣ ΚΑΙ ΜΙΧΑΛΗΣ ΕΥΣΤΑΘΙΟΥ, τηλ. 02410/73819, 02410/74917, 0945/292030, 0944/374546.
ΑΟ44479

ΔΙΑΜΕΡΙΣΜΑ ισόγειο στα Κοσκινού 110 τ.μ., αξίας 33.000.000 δρχ.-96.845,19 ευρώ. Πληρ. "ΕΥΡΩΚΤΗΜΑΤΙΚΗ"-ΙΩΑΝΝΗΣ ΚΑΙ ΜΙΧΑΛΗΣ ΕΥΣΤΑΘΙΟΥ, τηλ. 02410/73819, 02410/74917, 0945/292030, 0944/374546.
ΑΟ44480

ΔΙΑΜΕΡΙΣΜΑ α' ορόφου 104 τ.μ. σε σοβάδες, στην περιοχή Κάτω Ροδίνι, αξίας 25.000.000 δρχ.-73.367,5 ευρώ. Πληρ. "ΕΥΡΩΚΤΗΜΑΤΙΚΗ"-ΙΩΑΝΝΗΣ ΚΑΙ ΜΙΧΑΛΗΣ ΕΥΣΤΑΘΙΟΥ, τηλ. 02410/73819, 02410/74917, 0945/292030, 0944/374546.
ΑΟ44474

ΔΙΑΜΕΡΙΣΜΑ 83 τ.μ. με οικιακό εξοπλισμό και ηλιακό θερμοσίφωνα στην Ανάληψη (οικοδομή 4 ετών), αξίας 32.000.000 δρχ.-93.910,4 ευρώ. Πληρ. "ΕΥΡΩΚΤΗΜΑΤΙΚΗ"-ΙΩΑΝΝΗΣ ΚΑΙ ΜΙΧΑΛΗΣ ΕΥΣΤΑΘΙΟΥ, τηλ. 02410/73819, 02410/74917, 0945/292030, 0944/374546.
ΑΟ44484

ΔΙΑΜΕΡΙΣΜΑ στην Ιξιά 75 τ.μ. 20.000.000 δρχ. Πληρ. Σταμάτης Μανωλάκος, τηλ. 23815, 0944/698056.
ΑΟ43357

ΔΙΑΜΕΡΙΣΜΑ α' ορόφου ημιτελές στα Κοσκινού, 68 τ.μ., αξίας 13.600.000 δρχ.-39.911,9 ευρώ. Πληρ. "ΕΥΡΩΚΤΗΜΑΤΙΚΗ"-ΙΩΑΝΝΗΣ ΚΑΙ ΜΙΧΑΛΗΣ ΕΥΣΤΑΘΙΟΥ, τηλ. 02410/73819, 02410/74917, 0945/292030, 0944/374546.
ΑΟ44481

ΔΙΑΜΕΡΙΣΜΑ 100 τ.μ. στο Νιοχώρι, αξίας 23.000.000 δρχ.-67.498,1 ευρώ. Πληρ. "ΕΥΡΩΚΤΗΜΑΤΙΚΗ"-ΙΩΑΝΝΗΣ ΚΑΙ ΜΙΧΑΛΗΣ ΕΥΣΤΑΘΙΟΥ, τηλ. 02410/73819, 02410/74917, 0945/292030, 0944/374546.
ΑΟ44478

ΔΙΑΜΕΡΙΣΜΑ ημιυπόγειο στην Ανάληψη 136 τ.μ., αξίας 21.0000.000 δρχ.-61.628,76 ευρώ. Πληρ. "ΕΥΡΩΚΤΗΜΑΤΙΚΗ"-ΙΩΑΝΝΗΣ ΚΑΙ ΜΙΧΑΛΗΣ ΕΥΣΤΑΘΙΟΥ, τηλ. 02410/73819, 02410/74917, 0945/292030, 0944/374546.
ΑΟ44482

ΟΙΚΟΠΕΔΟ στην Κρεμαστή 1.460 τ.μ. εντός σχεδίου οικισμού, αξίας 24.000.000 δρχ.-70.432,8 ευρώ. Πληρ. "ΕΥΡΩΚΤΗΜΑΤΙΚΗ"-ΙΩΑΝΝΗΣ ΚΑΙ ΜΙΧΑΛΗΣ ΕΥΣΤΑΘΙΟΥ, τηλ. 02410/73819, 02410/74917, 0945/292030, 0944/374546.
ΑΟ44485

ΔΙΑΜΕΡΙΣΜΑ β' ορόφου, 77 τ.μ. (με δύο υπνοδωμάτια) στην οδό Μητροπόλεως, αξίας 25.000.000 δρχ.-73.367,5 ευρώ. Πληρ. "ΕΥΡΩΚΤΗΜΑΤΙΚΗ"-ΙΩΑΝΝΗΣ ΚΑΙ ΜΙΧΑΛΗΣ ΕΥΣΤΑΘΙΟΥ, τηλ. 02410/73819, 02410/74917, 0945/292030, 0944/374546.
ΑΟ44483

ΟΙΚΟΠΕΔΟ στο Κανδυλί (Ιαλυσός), 9.700 τ.μ., αξίας 67.000.000 δρχ.-196.625,1 ευρώ. Πληρ. "ΕΥΡΩΚΤΗΜΑΤΙΚΗ"-ΙΩΑΝΝΗΣ ΚΑΙ ΜΙΧΑΛΗΣ ΕΥΣΤΑΘΙΟΥ, τηλ. 02410/73819, 02410/74917, 0945/292030, 0944/374546.
ΑΟ44486

ΟΙΚΟΠΕΔΟ στην Ιαλυσό εντός σχεδίου 270 τ.μ. με Σ.Δ.=1, αξίας 17.500.000 δρχ.-51.357,3. Πληρ. "ΕΥΡΩΚΤΗΜΑΤΙΚΗ"-ΙΩΑΝΝΗΣ ΚΑΙ ΜΙΧΑΛΗΣ ΕΥΣΤΑΘΙΟΥ, τηλ. 02410/73819, 02410/74917, 0945/292030, 0944/374546.
ΑΟ44487

ΟΙΚΟΠΕΔΟ στην Παστίδα, 4.680 τ.μ. εντός σχεδίου οικισμού, αξίας 23.500.000 δρχ.-68.965,5 ευρώ. Πληρ. "ΕΥΡΩΚΤΗΜΑΤΙΚΗ"-ΙΩΑΝΝΗΣ ΚΑΙ ΜΙΧΑΛΗΣ ΕΥΣΤΑΘΙΟΥ, τηλ. 02410/73819, 02410/74917, 0945/292030, 0944/374546.
ΑΟ44488

ΟΙΚΙΑ παλαιά ερειπωμένη στα Κοσκινού 124 τ.μ. σε οικόπεδο 124 τ.μ. με τιμή 38.200 Ευρώ ή 13.000.000 δρχ. Πληρ. κ. Μανώλη τηλ. 02410 39795.
ΑΟ4415

ΟΙΚΟΠΕΔΟ στην Παραλία Τσαμπίκας-Αρχαγγέλου έκτασης 13.200 τ.μ., αξίας 184.000.000 δρχ.-539.985,3 ευρώ. Πληρ. "ΕΥΡΩΚΤΗΜΑΤΙΚΗ"-ΙΩΑΝΝΗΣ ΚΑΙ ΜΙΧΑΛΗΣ ΕΥΣΤΑΘΙΟΥ, τηλ. 02410/73819, 02410/74917, 0945/292030, 0944/374546.
ΑΟ44489

ΟΙΚΟΠΕΔΟ στο Γεννάδι εντός οικισμού 1.000 τ.μ., αξίας 25.000.000 δρχ.-73.367,5 ευρώ. Πληρ. "ΕΥΡΩΚΤΗΜΑΤΙΚΗ"-ΙΩΑΝΝΗΣ ΚΑΙ ΜΙΧΑΛΗΣ ΕΥΣΤΑΘΙΟΥ, τηλ. 02410/73819, 02410/74917, 0945/292030, 0944/374546.
ΑΟ44475

ΟΙΚΟΠΕΔΟ στο Γεννάδι εντός οικισμού 2.000 τ.μ., αξίας 44.000.000 δρχ.-129.126,9 ευρώ. Πληρ. "ΕΥΡΩΚΤΗΜΑΤΙΚΗ"-ΙΩΑΝΝΗΣ ΚΑΙ ΜΙΧΑΛΗΣ ΕΥΣΤΑΘΙΟΥ, τηλ. 02410/73819, 02410/74917, 0945/292030, 0944/374546.
ΑΟ44490

ΟΙΚΟΠΕΔΟ στο Γεννάδι, 4.300 τ.μ. επί της επαρχιακής οδού, αξίας 26.000.000 δρχ.-76.302,2 ευρώ. Πληρ. "ΕΥΡΩΚΤΗΜΑΤΙΚΗ"-ΙΩΑΝΝΗΣ ΚΑΙ ΜΙΧΑΛΗΣ ΕΥΣΤΑΘΙΟΥ, τηλ. 02410/73819, 02410/74917, 0945/292030, 0944/374546.
ΑΟ44491

ΟΙΚΟΠΕΔΟ στα Κοσκινού, πανοραμικό 4.000 τ.μ., αξίας 55.000.000 δρχ.-161.408,6 ευρώ. Πληρ. "ΕΥΡΩΚΤΗΜΑΤΙΚΗ"-ΙΩΑΝΝΗΣ ΚΑΙ ΜΙΧΑΛΗΣ ΕΥΣΤΑΘΙΟΥ, τηλ. 02410/73819, 02410/74917, 0945/292030, 0944/374546.
ΑΟ44492

ΟΙΚΟΠΕΔΟ στο Τσαΐρι 13.770 τ.μ., αξίας 55.000.000 δρχ.-161.408,6 ευρώ. Πληρ. "ΕΥΡΩΚΤΗΜΑΤΙΚΗ"-ΙΩΑΝΝΗΣ ΚΑΙ ΜΙΧΑΛΗΣ ΕΥΣΤΑΘΙΟΥ, τηλ. 02410/73819, 02410/74917, 0945/292030, 0944/374546.
ΑΟ44493

ΚΤΗΜΑΤΟΜΕΣΙΤΙΚΟ ΓΡΑΦΕΙΟ - REAL ESTATE AGENCY

ΕΚΤΙΜΗΣΕΙΣ-ΑΓΟΡΕΣ-ΠΩΛΗΣΕΙΣ
ΚΑΤΑΣΤΗΜΑΤΑ
ΟΙΚΟΠΕΔΑ-ΧΩΡΑΦΙΑ
ΚΤΗΜΑΤΙΚΕΣ-ΣΥΜΒΟΥΛΕΣ
ΕΝΟΙΚΙΑΣΕΙΣ-ΔΙΑΧΕΙΡΙΣΕΙΣ
ΣΠΙΤΙΑ-ΔΙΑΜΕΡΙΣΜΑΤΑ

Vitzileos
ΜΑΡΙΟΣ Κ. ΒΙΤΖΗΛΑΙΟΣ
Μεσίτης Αστικών Συμβάσεων - Real Estate Agent

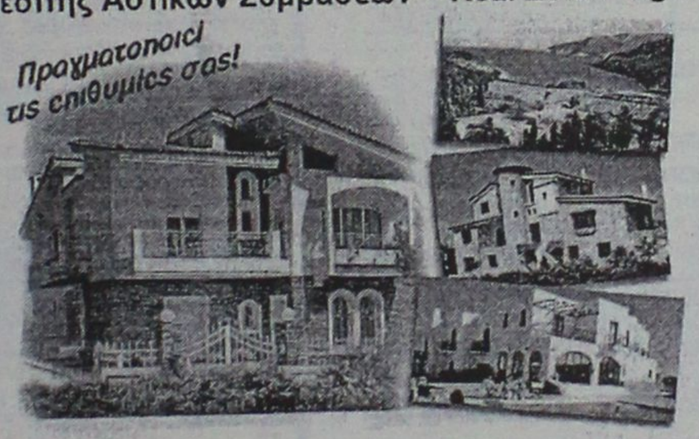

Εθν. Μακαρίου 45 - 3ος όροφος
Τηλ.: 0241-24900 25545.
Fax: 25544 Κιν.: 0932-704919

ΚΑΤΑΣΤΗΜΑΤΑ, ΓΡΑΦΕΙΑ, ΕΠΙΧΕΙΡΗΣΕΙΣ

	ΔΡΧ.	ΕΥΡ
Επιχείρηση-Πλυντήρια-Στεγνωτήρια σε πλήρη λειτουργία	7.000.000	20.543
Επιχείρηση τουριστικό μαγαζί στη Ψαροπούλα	15.000.000	44.021
Κατάστημα 20 τ.μ. στο Φαληράκι	40.000.000	117.388
Κατάστημα 31 τ.μ. στη Διαγοριδών	16.000.000	46.955
Κατάστημα 45 τ.μ. ισόγ. και 90 τ.μ. υπόγ. στο Καρακόνερο	30.000.000	88.041
Κατάστημα 50 τ.μ. κοντά στο Μανδράκι	100.000.000	293.470
Κατάστημα 60 τ.μ. με 250 τ.μ. αυλή στο Πρασονήσι	70.000.000	205.429
Εστιατόριο διώροφ. 115 και 115 τ.μ. στη Π. Πόλη	60.000.000	176.082
Κατάστημα 140+140+132 τ.μ. ανά όροφο στην Ορφανίδου	75.000.000	220.103
Κατάστημα 300 τ.μ. σε οικόπ. 1000 τ.μ. στη Παστίδα	50.000.000	146.735
Κατάστημα 900 τ.μ. (ανά 300 τ.μ. υπόγ, ισόγ, όροφ) στα Κοσκινού	200.000.000	586.940
Επιχείρηση και ακίνητο 856 τ.μ. με πάρκιν κοντά στο πανεπιστ.	125.000.000	366.837
Εργοστάσιο 1000 τ.μ. σε οικόπ. 6400 τ.μ. στον Καλαμώνα	180.000.000	528.247
Ακίνητο 1155 τ.μ. σε οικόπ., 817 τ.μ. στο κέντρο της πόλης	360.000.000	1.056.494
20 στούντιος (ενοικιασμ.) και μαγαζί 100 τ.μ.-έξυπνη επένδυση	200.000.000	586.940
Ξενοδοχείο Α! κατηγ. 120 κλ. σε οικόπ., 4725 τ.μ. στην Ιαλυσό		
Ξενοδοχείο Β! κατηγ. 72 κλ και διασκοθήκη στη πόλη	300.000.000	880.411
Κατάστημα 180 τ.μ. και 500 τ.μ. στη παραλία Ιαλυσού	50.000.000	146.735

ΔΙΑΜΕΡΙΣΜΑΤΑ

40 τ.μ. στην Ιξιά κοντά στη θάλασσα	11.000.000	32.282
50 τ.μ. στο Γεννάδι με δύο υπνοδ. και θέα	15.000.000	44.020
58 τ.μ. στο Παραδείσι	13.000.000	38.151
70 τ.μ. στο Καρακόνερο	28.000.000	82.172
85 τ.μ. στους Δασκάλους	25.000.000	73.368
88 τ.μ. περιοχή Αν. Μαρίας	35.000.000	102.715
96 τ.μ. στην Ιξιά	43.000.000	126.192
100 τ.μ. στα Τριάντα, ισόγειο	19.000.000	55.760
108 τ.μ. στην Ανάληψη	31.000.000	90.976
110 τ.μ. στα Κοσκινού, σούπερ λουξ	35.000.000	96.845
114 τ.μ. στο Καζίνο κοντά, παραδοσιακό	40.000.000	117.388
120 τ.μ. στην Ιξιά	30.000.000	88.041
120 τ.μ. περιοχή Αν. Μαρίας	48.000.000	140.866
130 τ.μ. περιοχή Αν. Μαρίας	52.000.000	152.605
130 τ.μ. στο Καρακόνερο	52.000.000	152.605
200 τ.μ. στο Μόντε Σμιθ, διατηρητέο	80.000.000	234.776
210 τ.μ. στα Κοσκινού, σούπερ λουξ	75.000.000	220.103

ΜΕΖΟΝΕΤΕΣ-ΜΟΝΟΚΑΤΟΙΚΙΕΣ

	ΔΡΧ.	ΕΥΡ
60 τ.μ. διόροφη μονοκ. επιπλωμένη στην Παλιά Πόλη	30.000.000	88.041
68 τ.μ. μονοκατ. με αυλή 90 τ.μ. στα Μαριτσά	18.000.000	52.825
80 τ.μ. μεζονέτα με οικόπεδο στους Καστελοριζιούς	20.000.000	58.695
90 τ.μ. διόροφη μονοκατ.+30 τ.μ. αυλή στην Παλιά Πόλη	26.000.000	76.302
115 τ.μ. μεζονέτα σε μπετά με 1.000 τ.μ. οικόπεδο στα Αφάντου	16.000.000	52.825
119 τ.μ. διόροφ. μονοκ. με 27 τ.μ. αυλή στη Π. Πόλη	20.000.000	58.695
120 τ.μ. μεζονέτα στο Μηδεια	40.000.000	117.388
120 τ.μ. διόρ. μονοκ. με αυλή στη Π. Πόλη κοντά στο Καστέλο	120.000.000	352.164
130 τ.μ. μεζονέτα σε σοβάδες με οικοπ. 300 τ.μ. στα Τριάντα	42.000.000	123.258
135 τ.μ. μονοκ. με κήπο 700 τ.μ. στα Κρητικά	60.000.000	176.082
150 τ.μ. μονοκ. σε κτήμα 18 στρ. στο Καλαμώνα	90.000.000	264.123
160 τ.μ. μεζονετ. σε μπετά στα Τριάντα	34.000.000	99.780
170 τ.μ. μονοκ. με αυλή στη Π. Πόλη	23.000.000	67.498
2 μεζονετ. των 170 τ.μ. έκαστη και διαμερ. 120 τ.μ. σε οικόπ. 2.500 τ.μ. στη Παστίδα	125.000.000	366.838
170 τ.μ. διόρ. μονοκατ. διατηρ. και 237 τ.μ. στη Λέρο		
180 τ.μ. μονοκ. σε οικοπ. 750 τ.μ. με θέα στο Γεννάδι	45.000.000	132.062
187 τ.μ. βίλα σε οικοπ. 4780 τ.μ. στη Παστίδα	100.000.000	293.470
200 τ.μ. μεζονέτ. ημιτελής στα Καλαβάρδα	39.000.000	85.106
230 τ.μ. βίλα σε οικόπεδο 7.700 τ.μ. και γεώτρηση στην Λάρδο	120.000.000	352.164
252 τ.μ. μονοκ. στη Π. Πόλη κοντά στο Καστέλο	35.000.000	102.714.
300 τ.μ. βίλα σε 4 στρ., με γκαράζ στις Καλυθιές	100.000.000	293.470
320 τ.μ. βίλα σε 4 στρ. στα Τριάντα	110.000.000	322.817
5 μονοκατ. διατηρ. συνολ. επιφάν. 340 τ.μ. στο Μόντε Σμιθ	160.000.000	469.553

ΟΙΚΟΠΕΔΑ

150 τ.μ. με Σ.Δ. 0,6 στους Δασκάλους	8.000.000	23.478
412 τ.μ. με Σ.Δ. 1.20 στον Αγ. Νικόλαο	65.000.000	190.755
750 τ.μ. εντός σχεδίου στο Γεννάδι	6.000.000	20.445
1.450 τ.μ. εντός οικισμού, στα Μαριτσά	9.000.000	20.412
2.100 τ.μ. στην Ιξιά	45.000.000	132.062
2.200 τ.μ. στα Μαριτσά	20.000.000	58.694
2.500 τ.μ. στο δρόμο Ελαιώνας-Φουρνάκι στο Γεννάδι	5.000.000	14.674
3.080 τ.μ. στο Πλημύρι	8.000.000	23.478
4.060 τ.μ. πίσω από ΔΕΥΑΡ	60.000.000	176.082
4.000 τ.μ. κοντά στο Βερόπουλο με φανταστική θέα	60.000.000	176.082
4.000 τ.μ. στη Παστίδα	19.000.000	55.760
4.250 τ.μ. στο Γεννάδι (διασταύρωση)	30.000.000	88.041
4.400 τ.μ. στην Κρεμαστή	26.000.000	76.302
5.000 τ.μ. στα Μαριτσά	15.000.000	44.020
5.000 τ.μ. στ' Αφάντου	35.000.000	102.715.
5.085 τ.μ. στα Κοσκινού	35.000.000	102.715
5.500 τ.μ. κοντά στην θάλασσα στο Γεννάδι	40.000.000	117.388
6.000 τ.μ. με αποθήκη στην Παστίδα	49.000.000	143.800
6.500 τ.μ. στην Λεωφόρο Ρόδος-Κρεμαστή	120.000.000	362.164
6.500 τ.μ. κοντά στη θάλασσα προνομιακό στο Φαληράκι	170.000.000	498.900
6.720 τ.μ. στο Θόλαρο-Παραδείσι	28.000.000	82.172
7.750 τ.μ. στο δρόμο προς τη θάλασσα στα Κολύμπια	80.000.000	234.776
8.000 τ.μ. στο Φαληράκι	56.000.000	143.800
8.500 τ.μ. στη παραλία Αφάντου	51.000.000	149.670
8.800 τ.μ. στα Κοσκινού	70.000.000	205.430
9.345 τ.μ. με θέα στα Ασγούρου	69.000.000	202.495
12.000 τ.μ. πάνω στο κύμα στα Αφάντου	176.000.000	516.508
13.000 τ.μ. στα Μαριτσά	37.000.000	108.584
15.000 τ.μ. στα Ασγούρου	45.000.000	132.062
15.000 τ.μ.με θέα στη θάλασσα στη Πάρο	25.000.000	73.368
15.300 τ.μ. στο Πλημύρι	60.000.000	176.082
25.000 τ.μ. στα Καλαβάρδα	100.000.000	293.470
30.000 τ.μ. στη παραλία Αφάντου	360.000.000	1.056.493
30.000 τ.μ. στο Τσαΐρι	120.000.000	352.160
32.000 τ.μ. πάνω στο κύμα στην Θολό	200.000.000	586.940
38.000 τ.μ. πάνω στο κύμα στο Γεννάδι	646.000.000	1.895.818
46.000 τ.μ. στο Τσαΐρι	138.000.000	405.000
50.000 τ.μ. στο Τσαΐρι	125.000.000	366.838

ΖΗΤΟΥΝΤΑΙ:
ΚΑΤΑΣΤΗΜΑΤΑ ΟΙΚΟΠΕΔΑ ΔΙΑΜΕΡΙΣΜΑΤΑ ΕΝΤΟΣ-ΕΚΤΟΣ ΠΟΛΕΩΣ ΚΑΘΩΣ ΚΑΙ ΟΙΚΟΠΕΔΑ ΓΙΑ ΑΝΤΙΠΑΡΟΧΗ
ΔΑΝΕΙΑ ΔΕΚΤΑ- ΕΥΚΟΛΙΕΣ ΠΛΗΡΩΜΗΣ

πωλησεις

συνέχεια από την προηγούμενη

ΟΙΚΟΠΕΔΟ στην πόλη της Ρόδου, στην περιοχή του Αγίου Νικολάου, 180 τ.μ., αξίας 25.000.000 δρχ.-73.367,5 ευρώ. Πληρ. "ΕΥΡΩΚΤΗΜΑΤΙΚΗ"-ΙΩΑΝΝΗΣ ΚΑΙ ΜΙΧΑΛΗΣ ΕΥΣΤΑΘΙΟΥ, τηλ. 02410/73819, 02410/74917, 0945/292030, 0944/374546.
ΑΟ44494

ΚΑΤΑΣΤΗΜΑ επί της Λεωφόρου Ηρακλειδών (20 μαγαζιά) 101 τ.μ. με πατάρι, αξίας 28.000.000 δρχ.-82.171,6 ευρώ. Πληρ. "ΕΥΡΩΚΤΗΜΑΤΙΚΗ"-ΙΩΑΝΝΗΣ ΚΑΙ ΜΙΧΑΛΗΣ ΕΥΣΤΑΘΙΟΥ, τηλ. 02410/73819, 02410/74917, 0945/292030, 0944/374546.
ΑΟ44502

ΟΙΚΟΠΕΔΟ επί της επαρχιακής οδού Παραδεισίου-Θεολόγου, 2.500 τ.μ. με άδεια οικοδομής, στην τιμή των 22.000.000 δρχ.-64.563,4 ευρώ. Πληρ. "ΕΥΡΩΚΤΗΜΑΤΙΚΗ"-ΙΩΑΝΝΗΣ ΚΑΙ ΜΙΧΑΛΗΣ ΕΥΣΤΑΘΙΟΥ, τηλ. 02410/73819, 02410/74917, 0945/292030, 0944/374546.
ΑΟ44495

ΟΙΚΟΠΕΔΟ στην παραλία Αφάντου 4.000 τ.μ., αξίας 40.000.000 δρχ.-117.388,1 ευρώ. Πληρ. "ΕΥΡΩΚΤΗΜΑΤΙΚΗ"-ΙΩΑΝΝΗΣ ΚΑΙ ΜΙΧΑΛΗΣ ΕΥΣΤΑΘΙΟΥ, τηλ. 02410/73819, 02410/74917, 0945/292030, 0944/374546.
ΑΟ44496

ΠΑΡΑΔΟΣΙΑΚΗ ΚΑΤΟΙΚΙΑ στη Μαλώνα, με μικρή αυλή, αξίας 16.000.000 δχ.-46.955,2 ευρώ. Πληρ. "ΕΥΡΩΚΤΗΜΑΤΙΚΗ"-ΙΩΑΝΝΗΣ ΚΑΙ ΜΙΧΑΛΗΣ ΕΥΣΤΑΘΙΟΥ, τηλ. 02410/73819, 02410/74917, 0945/292030, 0944/374546.
ΑΟ44497

ΠΑΡΑΔΟΣΙΑΚΗ ΚΑΤΟΙΚΙΑ στη Σύμη (περιοχή Γυαλός) 100 τ.μ. μέσα σε οικόπεδο 180 τ.μ., αξίας 45.000.000 δρχ.-132.061,6 ευρώ. Πληρ. "ΕΥΡΩΚΤΗΜΑΤΙΚΗ"-ΙΩΑΝΝΗΣ ΚΑΙ ΜΙΧΑΛΗΣ ΕΥΣΤΑΘΙΟΥ, τηλ. 02410/73819, 02410/74917, 0945/292030, 0944/374546.
ΑΟ44476

ΕΥΚΑΙΡΙΑ. ΜΟΝΟΚΑΤΟΙΚΙΑ (χωρίς αυλή) 90 τ.μ. διώροφη στο Παραδείσι με τζάκι, μόνο 22.000.000 δρχ. Πληρ. τηλ. 02410 22943, 28838, ΑΙΓΑΙΟΚΤΗΜΑΤΙΚΗ
ΑΟ44143

ΟΙΚΟΠΕΔΑ ΕΝΤΟΣ ΠΟΛΕΩΣ ΡΟΔΟΥ: 1) Στο Μόντε Σμιθ οικόπεδο 860 τ.μ. εντός σχεδίου άρτιο και οικοδομήσιμο με πανοραμική θέση κατάλληλο για μονοκατοικία, 2) Περιοχή Μηδειας 1.000 τ.μ. με συντελεστή δόμησης 0,8 80.000.000 δρχ., 3) Περιοχή Μιχαήλ Πετρίδη 200 τ.μ. 25.000.000 δρχ. Πληρ. ΡΟΔΙΑΚΗ ΚΤΗΜΑΤΙΚΗ Ανέστης & Σάββας Σαββαΐδης, τηλ. 26281, 35476, 0944/243452, 0944/421015.
ΑΟ43407

ΜΟΝΟΚΑΤΟΙΚΙΑ-ΜΑΙΖΟΝΕΤΑ στη Σορωνή 90 τ.μ. μέσα σε οικόπεδο 760 τ.μ., αξίας 29.000.000 δρχ.-85.106,3 ευρώ. Πληρ. "ΕΥΡΩΚΤΗΜΑΤΙΚΗ"-ΙΩΑΝΝΗΣ ΚΑΙ ΜΙΧΑΛΗΣ ΕΥΣΤΑΘΙΟΥ, τηλ. 02410/73819, 02410/74917, 0945/292030, 0944/374546.
ΑΟ44477

ΜΟΝΟΚΑΤΟΙΚΙΑ-ΜΑΙΖΟΝΕΤΑ στ' Ασγούρου (πίσω από το "Μετρό") 180 τ.μ. μέσα σε οικόπεδο 1.400 τ.μ., αξίας 60.000.000 δρχ.-176.082,1 ευρώ. Πληρ. "ΕΥΡΩΚΤΗΜΑΤΙΚΗ"-ΙΩΑΝΝΗΣ ΚΑΙ ΜΙΧΑΛΗΣ ΕΥΣΤΑΘΙΟΥ, τηλ. 02410/73819, 02410/74917, 0945/292030, 0944/374546.
ΑΟ44498

ΔΙΑΜΕΡΙΣΜΑ στη Σκάλα στη Πάτμο 1ου ορόφου 120 τ.μ. σε εξαιρετική τιμή. Πληρ. τηλ. 0932936530.
ΑΟ4467

ΜΟΝΟΚΑΤΟΙΚΙΑ-ΜΑΙΖΟΝΕΤΑ στο Γεννάδι, κοντά στην παραλία 87 τ.μ. μέσα σε οικόπεδο 5.000 τ.μ., αξίας 69.000.000 δρχ.-202.494,5 ευρώ. Πληρ. "ΕΥΡΩΚΤΗΜΑΤΙΚΗ"-ΙΩΑΝΝΗΣ ΚΑΙ ΜΙΧΑΛΗΣ ΕΥΣΤΑΘΙΟΥ, τηλ. 02410/73819, 02410/74917, 0945/292030, 0944/374546.
ΑΟ44499

ΜΟΝΟΚΑΤΟΙΚΙΕΣ-ΜΑΙΖΟΝΕΤΑ στην Ιξιά, 202 τ.μ., με αυλή, αξίας 89.000.000 δρχ.-261.188,5 ευρώ. Πληρ. "ΕΥΡΩΚΤΗΜΑΤΙΚΗ"-ΙΩΑΝΝΗΣ ΚΑΙ ΜΙΧΑΛΗΣ ΕΥΣΤΑΘΙΟΥ, τηλ. 02410/73819, 02410/74917, 0945/292030, 0944/374546.
ΑΟ44500

ΚΑΤΑΣΤΗΜΑ 90 τ.μ. στο Νιοχώρι, αξίας 90.000.000 δρχ.-264.123,2 ευρώ. Πληρ. "ΕΥΡΩΚΤΗΜΑΤΙΚΗ"-ΙΩΑΝΝΗΣ ΚΑΙ ΜΙΧΑΛΗΣ ΕΥΣΤΑΘΙΟΥ, τηλ. 02410/73819, 02410/74917, 0945/292030, 0944/374546.
ΑΟ44501

ΕΤΟΙΜΟΠΑΡΑΔΟΤΟ ΚΤΙΡΙΟ στο Μήδεια 1.300 τ.μ. κατάλληλο για φροντιστήριο, αξίας 300.000.000 δρχ.-880.410,8 ευρώ. Πληρ. "ΕΥΡΩΚΤΗΜΑΤΙΚΗ"-ΙΩΑΝΝΗΣ ΚΑΙ ΜΙΧΑΛΗΣ ΕΥΣΤΑΘΙΟΥ, τηλ. 02410/73819, 02410/74917, 0945/292030, 0944/374546.
ΑΟ44503

ΒΙΟΤΕΧΝΙΚΟΣ ΧΩΡΟΣ 438 τ.μ. που περιλαμβάνει υπόγειο, ισόγειο και α' όροφο στα Κοσκινού, κοντά στο Μουσικο Γυμνάσιο, αξίας 55.000.000 δρχ.-161.408,6 ευρώ. Πληρ. "ΕΥΡΩΚΤΗΜΑΤΙΚΗ"-ΙΩΑΝΝΗΣ ΚΑΙ ΜΙΧΑΛΗΣ ΕΥΣΤΑΘΙΟΥ, τηλ. 02410/73819, 02410/74917, 0945/292030, 0944/374546.
ΑΟ44504

ΓΚΑΡΣΟΝΙΕΡΑ, ισόγεια στο χωριό Κοσκινού, νεοκατασκευασμένη 55 τ.μ. με 2 υπνοδωμάτια, μόνο 50.000 ευρώ ή 17.000.000 δρχ. Πληρ. Μανώλη, τηλ. 39795.
ΑΟ44429

ΠΡΑΓΜΑΤΙΚΗ ΕΥΚΑΙΡΙΑ ΣΤΟ ΓΕΝΝΑΔΙ. ΟΙΚΟΠΕΔΟ 2.120 Μ. ΜΕ ΠΛΗΡΩΜΕΝΗ ΕΤΟΙΜΗ ΑΔΕΙΑ ΟΙΚΟΔΟΜΗΣ 212 ΜΕΤΡΑ, ΠΕΡΙΦΡΑΓΜΕΝΟ ΜΕ ΜΑΝΤΡΑ, ΕΓΚΑΤΑΣΤΑΣΗ ΦΩΣ, ΝΕΡΟ ΚΑΙ ΜΕ ΔΕΝΔΡΑ, ΜΕ ΥΠΑΡΧΟΝ ΚΤΙΣΜΑ ΑΠΟΘΗΚΗ 50 Μ. ΠΩΛΕΙΤΑΙ 20.000.000 ΜΕΤΡΗΤΑ. ΔΕΚΤΟΣ ΚΑΙ ΔΙΑΚΑΝΟΝΙΣΜΟΣ ΠΛΗΡ. ΤΗΛ. 31093, ΩΡΕΣ ΙΑΤΡΕΙΟ ΧΠΟ522

ΚΑΤΑΣΤΗΜΑΤΑ ΕΤΟΙΜΟΠΑΡΑΔΟΤΑ ΣΤΟ ΜΕΓΑΛΥΤΕΡΟ ΣΥΓΚΡΟΤΗΜΑ ΚΑΤΑΣΤΗΜΑΤΩΝ ΣΤΗΝ ΠΑΡΑΛΙΑΚΗ ΛΕΩΦΟΡΟ ΙΑΛΥΣΟΥ ΑΠ' ΕΥΘΕΙΑΣ ΑΠΟ ΤΟΝ ΚΑΤΑΣΚΕΥΑΣΤΗ ΠΟΛ. ΜΗΧΑΝΙΚΟ ΣΤΕΛΙΟ ΜΑΚΕΣΤΑ. ΕΞΑΣΦΑΛΙΣΗ ΔΑΝΕΙΟΥ, ΕΥΚΟΛΙΕΣ ΠΛΗΡΩΜΗΣ. ΑΠΟ 10.350.000 ΔΡΧ. ΠΛΗΡ. ΤΗΛ. 21347 ΧΠΟ205

ΟΡΟΦΟΣ που αποτελείται από 2 διαμερίσματα των 47 τ.μ. και 117 τ.μ. στους Δασκάλους σε πιτσιλιστό σοβά. Τιμή 41.000.000 δρχ. με δυνατότητα να δοθούν άλλα 117 τμ. διαμέρισμα σε μπετά συνολικής επιφανείας 279 τ.μ. Πληρ. ΑΙΓΑΙΟΚΤΗΜΑΤΙΚΗ, τηλ. 22943, 28838
ΑΟ43413

πωλησεις αυτοκινητων & μοτοσικλετων

ΜΗΧΑΝΗ HONDA Transalp 400, μοντ. '98 και με 34.000 χλμ. Αριστη κατάσταση, μπάρες, βαλιτσάκι, τιμή 4.800 ευρώ. Πληρ. τηλ. 0938 524166, πρωινές ώρες.
ΑΑ45154

JEEP TATA SAFARI, 2000 ΚΥΒΙΚΑ DIESEL TURBO INTERCOOLER, ΕΠΤΑΘΕΣΙΟ, ΣΕ ΑΡΙΣΤΗ ΚΑΤΑΣΤΑΣΗ 20.000 ΧΛΜ. FULL EXTRA - ΔΕΡΜΑΤΙΝΑ ΚΑΘΙΣΜΑΤΑ. ΠΛΗΡ. ΤΗΛ. 0945 343563
ΠΑ45149

JEEP LAND ROVER FREELANDER μαύρο, 1.800 κυβικά, 5θ 2 χρόνων με 45.000 χλμ., με air-condition, κεντρικό κλείδωμα, υδραυλικό τιμόνι, ηλεκτρικά παράθυρα, ηλιοροφή, αερόσακους οδηγού-συνοδηγού σε πολύ καλή κατάσταση. Τιμή 22.000 ευρώ. Γίνονται και διακανονισμοί. Πληρ. τηλ. 02410/69201.
ΑΑ45133

RENAULT MEGANE 1.600 ingection Coupe 3θ, 2,5 χρονών μπλε. Τιμή 8.600 ευρώ. Δεκτός και διακανονισμός. Πληρ. τηλ. 02410/69414.
ΑΑ45134

BMW 316, σε πολύ καλή κατάσταση, μοντέλο '91, 3,3 εκατομμύρια. Πληρ. τηλ. 0944-522398.
ΑΑ45125

HONDA CIVIC, 4θυρο, I.X., '92, VTI 160Hp, καταλυτικό, σε καλή κατάσταση, χρώματος βυσσινί μεταλλικό, A. Conditioned, ζάντες αλουμινίου και λάστιχα καινούργια, C.D. player NACAMICHI με 10δισκη σιντιέρα, sunroof, ηλεκτρικά παράθυρα, καθρέπτες, υδραυλικό τιμόνι, με 75.000 km., λόγω αγοράς μεγαλύτερου. Τιμή 8.900 Ευρώ. Τηλ. 75115, 0942/244404.
ΑΑ45124

FORD SIERRA 1600 c.c. αυτοκίνητο. Πληρ. τηλ. 09370-65275.
ΑΑ45123

HONDA CIVIC 4 door, 1.600 c.c., 9ος '95, VTI 160 ίππων με ABS-SUNROOF-Αερόσακο οδηγούζάντες αλουμινίου-κεντρικό κλείδωμα, χρώματος μπλε paradise, σε άριστη κατάσταση με 3 εκ. δρχ. και με διακανονισμό. Πληρ. τηλ. 02410/93306, 0932/179550, κ. Σταύρο, μόνο σοβαρές προτάσεις.
ΑΑ45106

ΕΠΙΒΑΤΙΚΟ ΑΥΤΟΚΙΝΗΤΟ NISSAN PRIMERA 1.6 SLX ΜΕ 5 ΠΟΡΤΕΣ, ΛΕΥΚΟ ΣΧΕΔΟΝ ΚΑΙ-ΝΟΥΡΓΙΟ, ΚΑΙ ΜΕ ΛΙΓΑ ΧΙΛΙΟΜΕΤΡΑ. ΠΛΗΡ. ΤΗΛ. 02410 24828
ΠΑ45093

ΜΗΧΑΝΗΜΑΤΑ οδοποιίας, παντός τύπου, φορτηγά, ανατρεπόμενα, ξυλότυπα, αντλίες, μπετονιέρες. Fax: 0049-711 426633, κινητό: 0049-171-8220160.
ΑΑ44714

DAIHATSU-COUORE ΣΕ ΑΡΙΣΤΗ ΚΑΤΑΣΤΑΣΗ. ΠΛΗΡ. ΤΗΛ. 02410/25242.
ΠΑ44697

ΑΥΤΟΚΙΝΗΤΟ 1.600 c.c. αυτόματο και με air-condition 400.000 δρχ. ή 1.174 ευρώ. Πληρ. τηλ. 0945/468986.
ΑΑ44696

ΜΗΧΑΝΗ YAMAHA T.T. 600 c.c. εντούρο, σε άριστη κατάσταση, με φουλ έξτρα, χωρίς τεκμήριο. Πληρ. τηλ. 0946/460463, Αντώνης.
ΑΑ44694

NISSAN SUNNY, ΜΟΝΤΕΛΟ 1987, ΣΕ ΚΑΛΗ ΚΑΤΑΣΤΑΣΗ ΚΑΙ ΠΡΟΣΙΤΗ ΤΙΜΗ. ΠΛΗΡ. ΤΗΛ. 02410/63453, 0944/738394.
ΠΑ43890

MAZDA 323 σε πολύ καλή κατάσταση. Πληρ. τηλ. 0932718192
ΑΑ44182

ΜΗΧΑΝΗ YAMAHA DRAGSTAR 650 κυβικά με 18.000 χιλιόμετρα, με πολλά εξτρά. Δεκτός κάθε έλεγχος. Πληρ. τηλ. 02440 51749 μετά τις 5 το απόγευμα και 0945101885 όλη μέρα.

HYUNDAI COUPE χρώματος μπορντώ, μοντέλο Οκτώβριος 2001 με 5.000 χλμ., ABS, δερμάτινο σαλόνι, αεροτομή, A/C, καινούργιο σε πολύ καλή τιμή. Πληρ. τηλ. 0974054443 κο Δημήτρη
ΑΑ43287

ΠΩΛΟΥΝΤΑΙ ΜΕΤΑΧΕΙΡΙΣΜΕΝΑ ΦΟΡΤΗΓΑ ΑΥΤΟΚΙΝΗΤΑ ΕΙΣΑΓΩΓΗΣ ΟΛΩΝ ΤΩΝ ΤΥΠΩΝ, ΓΙΑ ΑΓΡΟΤΙΚΗ ΚΑΙ ΕΠΑΓΓΕΛΜΑΤΙΚΗ ΧΡΗΣΗ, ΚΑΘΩΣ ΚΑΙ Ι.Χ. ΕΠΙΒΑΤΙΚΑ. ΕΤΟΙΜΟΠΑΡΑΔΟΤΑ Ή ΚΑΤΟΠΙΝ ΠΑΡΑΓΓΕΛΙΑΣ. ΠΑΡΕΧΟΥΜΕ ΓΡΑΠΤΗ ΕΓΓΥΗΣΗ ΕΝΟΣ ΧΡΟΝΟΥ. ΕΙΣΑΓΩΓΕΙΣ ΜΕΤΑΧΕΙΡΙΣΜΕΝΩΝ ΑΥΤΟΚΙΝΗΤΩΝ " Δ. ΜΠΟΥΝΤΟΥΡΗΣ-Ε. ΠΑΠΑΠΟΣΤΟΛΟΥ Ο.Ε.". ΕΚΘΕΣΗ: ΕΘΝΙΚΗ ΟΔΟΣ ΛΑΡΙΣΑΣ-ΙΩΑΝΝΙΝΩΝ ΤΡΙΚΑΛΑ ΘΕΣΣΑΛΙΑΣ. ΤΗΛ. 0431-74709 ΦΑΞ 0431-27008 ΚΙΝ. 0974456200-0977395269. ΧΠΑ112

FIAT PUNTO CABRIO ΜΟΝΤΕΛΟ 94 1,3 ΛΕΥΚΟ 75000 ΧΙΛΙΟΜΕΤΡΑ, EXTRAS. ΤΙΜΗ 2.400.000. ΠΛΗΡ. ΤΗΛ. 87006, 10.00-13.00 Ή 18.00-22.00 ΧΠΑ841

εργασιες

ΟΔΗΓΟΣ - ΔΙΑΝΟΜΕΑΣ με δίπλωμα γ' κατηγορίας για να εργασθεί σε βιοτεχνία που βρίσκεται στο 10ο χλμ. Ρόδου - Λίνδου, ηλικίας μέχρι 30 ετών και να είναι γνώστης της αγοράς. Πληρ. τηλ. 02410 87875
ΑΖ45155

ΠΩΛΗΤΡΙΑ που να γνωρίζει πολύ καλά Γερμανικά για κατάστημα ενδυμάτων στην περιοχή Φαληρακίου, απογευματινές ώρες. Πληρ. τηλ. 0944 673028
ΑΖ45156

ΥΠΑΛΛΗΛΟΣ για είσπραξη χρημάτων από πρακτορείο μεταφορών. Πληρ. τηλ. 02410 32773
ΑΖ45157

Β. ΛΟΓΙΣΤΗ - Β. ΛΟΓΙΣΤΡΙΑ για μερική απασχόληση με εμπειρία σε οργάνωση και παρακολούθηση λογιστηρίου ΕΠΕ. Αντιμετωπίζεται πολύ θετικά η ενασχόληση με ταξινόμηση εγγράφων. Πληρ. τηλ. 02410 50124, 0944 172690
ΑΖ45158

ΕΛΛΗΝΙΔΑ ΓΙΑ ΠΡΩΙΝΗ ΕΡΓΑΣΙΑ ΣΤΗΝ ΚΟΥΖΙΝΑ ΕΣΤΙΑΤΟΡΙΟΥ. ΩΡΑΡΙΟ ΕΡΓΑΣΙΑΣ 7.30-3.30 (ΚΑΘΑΡΙΟΤΗΤΑ - ΛΑΝΤΖΑ). ΠΛΗΡ. ΤΗΛ. 0945 797245, κ. ΜΙΧΑΛΗ ΠΖ45159

ΕΤΑΙΡΕΙΑ ΔΙΑΝΟΜΗΣ ΤΡΟΦΙΜΩΝ

ΖΗΤΑ να προσλάβει

ΟΔΗΓΟ - ΔΙΑΝΟΜΕΑ για την κατ' οίκον διανομή των προϊόντων της. Πλήρης ή μερική απασχόληση

Πληρ. τηλ. 02410 27456 ή 0944 243297

ΖΗΤΕΙΤΑΙ

Σερβιτόρα με προϋπηρεσία για το **CAFE PRESTIGE**

Πληρ. τηλ. 0946 464074

ΖΗΤΕΙΤΑΙ

από ξενοδοχείο πόλεως

- ΝΥΧΤΕΡΙΝΟΣ RECEPTIONIST
- ΥΠΑΛΛΗΛΟΣ ΥΠΟΔΟΧΗΣ - νεαρός

ΠΛΗΡ. κ. ΧΡΥΣΑΝΘΟΥ
ΤΗΛ.: 02410 26100 - 26088

κεφάλαιο
Κτηματομεσιτικό - Συμβουλευτικό Γραφείο

ΔΙΑΜΕΡΙΣΜΑΤΑ ΠΩΛΟΥΝΤΑΙ

- 30 τ.μ. υπερυψωμένη ημιυπόγεια καινούρια γκαρσονιέρα Ιξιά, 9εκ-26.412 €
- 30 τ.μ. ρετιρέ γκαρσονιέρα , Ιξιά , 11εκ-32.281 €
- 35 τ.μ. 1ου , καινούρια γκαρσονιέρα, Δασκάλους, 15εκ-44.020 €
- 40 τ.μ. υπερυψωμένη ημιυπόγεια καινούρια γκαρσονιέρα Ιξιά, 12εκ-35.216 €
- 45 τ.μ. 3ου,1 υπν/τιων καινούριο Ιξιά 18εκ-52.824 €
- 52 τ.μ.1ου, 1 υπν/τιων καινούριο Ιξιά 17εκ-49.889 €
- 66 τ.μ. ισόγειο,1υπν/τιου, αυλή, καινούριο , πολυτελές Ροδίνι ,27,5 εκ-80.704 €
- 70 τ.μ. 3 ου, 2 υπν/τιων καινούριο Ιξιά 28εκ-82.171€
- 78 τ.μ. ισόγειο, 2υπν/τιων, Αγ.Αναστασία, 23 εκ-67.498 €
- 80 τ.μ. 3 ου, 2 υπν/τιων καινούριο Ιξιά 32 εκ-93.910 €
- 83 τ.μ. 2ου, 2υπν/τιων, γκαράζ, καινούριο, πολυτελές, Ροδίνι, 39 εκ-114.453 €
- 87 τ.μ. 1ου, 2υπν/τιων, γκαράζ, καινούριο, πολυτελές, Ροδίνι, 37,5 εκ-110.051 €
- 90 τ.μ. 2ου, 3 υπν/τιων καινούριο Ανάληψη, 36εκ-105.649 €
- 100 τ.μ., 3ου, 2 υπν/τιων καινούριο Ιξιά 39εκ-114.453 €
- 101τ.μ. 1ου, 3υπν/τιων, γκαράζ,καινούριο, πολυτελές, Ροδίνι, 46,5 εκ-136.463 €
- 103 τ.μ. 2ου, 3 υπν/τιων, πάρκινγκ, καινούριο Ανάληψη , 52.5εκ-154.072 €
- 130τ.μ 1ου, 3υπν/τιων, γκαράζ,καινούριο, πολυτελές Ιξιά , 54εκ-158.473 €

ΜΕΖΟΝΕΤΕΣ- ΜΟΝ/ΚΙΕΣ ΠΩΛΟΥΝΤΑΙ

- 88 τ.μ. μεζονέτα, 2 υπν/τιων, καινούρια, αυλή, Ιξιά 40εκ-117.388 €
- 108 τ.μ. μεζονέτα, ,3 υπν/τιων, καινούρια, αυλή, Ιξιά 50εκ-146.735 €
- 135 τ.μ. μεζονέτα, ,3 υπν/τιων, καινούρια, αυλή, Ιξιά 62εκ-181.951 €
- 138 τ.μ. μεζονέτα, ,3 υπν/τιων, αυλή, Ροδίνι 47εκ-137.931 €
- 140 τ.μ. μεζονέτα, 3 υπν/τιων, καινούρια, αυλή, Ιξιά 64εκ-187.820 €
- 145 τ.μ. μεζονέτα, καινούρια, Τριάντα, 59εκ-173.147 €
- 152 τ.μ. μεζονέτα, 3 υπν/τιων, καινούρια, αυλή, Ιξιά 70εκ-205.429 €
- 200 τ.μ. μεζονέτα, ,3 υπν/τιων, αυλή, πάρκινγκ Κοσκινού 68εκ-199.559 €
- 230 τ.μ. μον/κία, μπετά Πεύκους, 50εκ-146.735 €

ΟΙΚΟΠΕΔΑ ΠΩΛΟΥΝΤΑΙ

- 96 τ.μ. αέρινη στήλη, δόμηση 96 τ.μ τ.μ, Καναδά 7.5εκ-22.010 €
- 300 τ.μ. δόμηση 300 τ.μ με άδεια, μπετά, Παστίδα 15εκ-44.020 €
- 590 τ.μ δόμηση 0.8 Ρόδου-Λίνδου 65εκ-190.755 €
- 600 τ.μ. δόμηση 600 τ.μ Τριάντα 37εκ-108.584 €
- 1.000 τ.μ Ανάληψη, 0.8 ΣΔ 80 εκ-234.776 €
- 1.000 τ.μ. δόμηση 100 τ.μ, Βουνάρα 16 εκ-46.955 €
- 2.000 τ.μ. δόμηση 200 τ.μ. Βουνάρα 32εκ-93.910 €
- 3.500 τ.μ. Φαληράκι 25 εκ-73.367 €
- 4.000 τ.μ. Παστίδα 17εκ-49.889 €
- 4.300 τ.μ. Κολύμπια 24 εκ-70.432 €
- 5.000 τ.μ . Παστίδα με αποθήκη, 25εκ-73.367 €
- 5.240 τ.μ. Αφάντου παραλία 40 εκ-117.388 €
- 6.500 τ.μ. Κολύμπια 57 εκ-167.278 €
- 9.000 τ.μ. Κολύμπια 50εκ-146.735 €
- 15.000 τ.μ . Καντυλί 60εκ-176.082 € Ζ

ΕΠΙΧΕΙΡΗΣΕΙΣ & ΕΠΑΓΓΕΛΜΑΤΙΚΟΙ ΧΩΡΟΙ

- Κατάστημα 40 τ.μ. σύν 50 τ.μ υπόγειο Ατταβύρου 20εκ-58.694 €
- Κατάστημα 64 τ.μ. Μ. Πετρίδη 30εκ-88.041 €
- Κατάστημα 145 τ.μ μπετά αυλή, Ροδίνι 26,5εκ-77.769 €
- Αποθήκη 90 τ.μ , ράμπα Ανάληψη 14 εκ-41.085 €
- Αποθήκη 270 τ.μ ,ράμπα Ανάληψη 40 εκ-117.388 €

ΕΝΟΙΚΙΑΣΕΙΣ ΑΚΙΝΗΤΩΝ

- Κατάστημα 64 τ.μ. Μ.Πετρίδη 150χιλ-440 €
- Κατάστημα 70 τ.μ. Ροδίνι , Λισαβώνος 80 χιλ-235 €
- 60τ.μ ισόγειο διαμέρισμα, 1υπν/τιου, αυλή, Ιξιά , 80χιλ .-235 €

ΖΗΤΟΥΝΤΑΙ ΚΑΤΟΙΚΙΕΣ & ΟΙΚΟΠΕΔΑ ΕΝΤΟΣ & ΕΚΤΟΣ ΠΟΛΕΩΣ

ΤΣΟΥΡΟΥΝΑΚΗΣ Ι. ΑΝΤΩΝΙΟΣ (B.Sc.-MKT)

ΤΗΛ.:60060 (3 γραμμές) FAX: 60062
ΚΙΝ.:0945 949882
e-mail: kefaleo@rho.forthnet.gr

Γ. Σεφέρη 12
(παραπλεύρως ΜΗΔΕΙΑ)
Ρόδος

www.e-kefaleo.com

εργασιες

συνέχεια από την προηγούμενη

ΚΟΠΕΛΑ για να εργασθεί εντός της οικίας της για την κατασκευή μπομπονιερών. Απαραίτητη προϋπόθεση μεταφορικό μέσο. Πληρ. τηλ. 02410 38852, 33853 (ώρες κατ/των) ΑΖ45160

ΠΛΥΣΤΗΣ ΑΥΤΟΚΙΝΗΤΩΝ σε πρατήριο υγρών καυσίμων. Πληρ. τηλ. 02410 62021, 62551 ΑΖ45161

ΔΕΣΠΟΙΝΙΔΑ Ή ΚΥΡΙΑ για να εργαστεί σε τουριστικό κατάστημα στην περιοχή **Πεύκοι Λίνδου**. Συνεχές ωράριο, απαραίτητο να μιλά Αγγλικά. Πληρ. τηλ. 0944 395913, 02440-48074, 02410 35861 ΑΖ45144

ΚΟΠΕΛΑ νεαρή, για να εργασθεί ως πωλήτρια σε τουριστικό κατάστημα στην Παλιά Πόλη. Πληρ. τηλ. 02410/73227 και 0974/555554. ΑΖ45142

ΟΔΗΓΟΣ ΓΙΑ ΤΗ ΛΑΧΑΝΑΓΟΡΑ. ΩΡΕΣ ΕΡΓΑΣΙΑΣ 06.00-10.30. ΠΛΗΡ. ΤΗΛ. 0945/100417 ΩΡΕΣ 11.00-14.00. ΠΖ45140

ΠΩΛΗΤΡΙΑ ΑΠΟ ΤΟ GREEN-SHOP ΣΤΗΝ ΠΑΛΙΑ ΠΟΛΗ. ΜΙΣΘΟΣ ΙΚΑΝΟΠΟΙΗΤΙΚΟΣ. ΣΥΝΕΧΕΣ ΠΡΩΙΝΟ ΩΡΑΡΙΟ. ΠΛΗΡ. ΤΗΛ. 02410/77934. ΠΖ45141

ΚΥΡΙΟΣ ΜΕ ΑΔΕΙΑ ΜΟΤΟΠΟΔΗΛΑΤΟΥ ΚΑΙ ΑΥΤΟΚΙΝΗΤΟΥ ΑΠΟ ΤΑΧΥΜΕΤΑΦΟΡΙΚΗ ΕΤΑΙΡΕΙΑ (COURRIER). ΘΑ ΠΡΟΤΙΜΗΘΕΙ ΜΟΝΙΜΟΣ ΚΑΤΟΙΚΟΣ ΡΟΔΟΥ. ΟΧΙ ΑΛΛΟΔΑΠΟΙ. ΠΛΗΡ. ΤΗΛ. 0932/924021. ΠΖ45132

ΚΟΠΕΛΑ για καφέ-μπαρ, μισθός ικανοποιητικός και ποσοστά. Πληρ.τηλ. 093/6541383, 0974/925649. ΑΖ45131

ΔΙΑΝΟΜΕΙΣ ηλικίας 20-28 ετών, ζητούνται για άμεση πρόσληψη, με δίπλωμα οδήγησης μοτοποδηλάτου και αυτοκινήτου, χωρίς στρατιωτικές υποχρεώσεις, για μόνιμη πρωινή απασχόληση σε φαρμακαποθήκη. Οι ενδιαφερόμενοι μπορούν να περάσουν Δευτέρα έως Παρασκευή, ώρες 10.00-12.00 από τη διεύθυνση: MEDIQUICK A.E., Μάρκου Μαλλιαράκη 22 (Πάροδος Καναδά). ΑΖ45122

ΜΠΑΡΜΑΝ ή μπαργούμαν και ένας νυκτερινός συνταξιούχος και πωλήτρια, από ξενοδοχείο στην παραλία Αφάντου για MINI MARKET απαραίτητη η γνώση Αγγλικών. Πληρ. τηλ. 0944/342930 και 51554. ΑΖ45121

ΟΔΗΓΟΙ-ΤΕΧΝΙΚΟΙ με επαγγελματικό δίπλωμα Γ' και μηχανικές γνώσεις, από την HELLAS SERVICE. Πληρ. τηλ. 22490-67291 κ. Γιώργο. ΑΖ45120

ΟΔΗΓΟΣ ΜΕ ΔΙΠΛΩΜΑ Γ' ΚΑΤΗΓΟΡΙΑΣ ΑΠΟ ΕΜΠΟΡΙΚΗ ΕΠΙΧΕΙΡΗΣΗ. ΠΛΗΡ. ΤΗΛ. 02410/33647. ΠΖ45104

ΝΕΟΣ Ή ΝΕΑ για να εργασθεί σε Λογιστικό γραφείο. Απαραίτητη προϋπόθεση να υπάρχει μεταφορικό μέσο. Πληρ. τηλ. 02410/74835, ώρες γραφείου. ΑΖ45119

ΜΑΓΕΙΡΑΣ, για εστιατόριο στους Πεύκους. Πληρ. τηλ. 0977016963. ΑΖ45118

ΚΟΠΕΛΑ για ψήστρια σε γυράδικο στην Παλιά Πόλη. Πληρ. τηλ. 32605. ΑΖ45100

ΠΩΛΗΤΗΣ/ΤΡΙΑ ΓΙΑ ΝΑ ΕΡΓΑΣΘΕΙ ΣΕ ΧΡΥΣΟΧΟΕΙΟ ΣΤΗΝ ΠΑΛΙΑ ΠΟΛΗ. ΑΠΑΡΑΙΤΗΤΗ Η ΓΝΩΣΗ ΞΕΝΩΝ ΓΛΩΣΣΩΝ. Η ΠΡΟΫΠΗΡΕΣΙΑ ΘΑ ΕΚΤΙΜΗΘΕΙ. ΠΛΗΡ. ΤΗΛ. 02410/22704, 0944/607540. ΠΖ45101

Από το ξενοδοχείο **ΚΑΣΣΑΝΔΡΑ** στην Ιαλυσό ζητούνται: **Καμαριέρες, κοπέλα για pool-bar,** με γνώσεις αγγλικής γλώσσας. Πληρ.τηλ. 02410/94236, 02410/94960. ΑΖ45103

Wanted lady who speaks english and another more language, to work for a jewellary shop in Ixia. Information mr. Zannis. Tel. 02410-90561, 0977/619884. ΑΖ45102

Από μεταφορική Εταιρεία **ACS οδηγοί couriers** για πρωινό και βραδυνό ωράριο, κάτοχοι επαγγελματικού διπλώματος και μηχανής με γνώσεις αγγλικών. Μόνιμη απασχόληση. Πληρ. τηλ. 02410/38295, 6, 7. ΑΖ45105

ΝΕΟΣ ή ΝΕΑ μέχρι 28 ετών για μόνιμη απασχόληση σε μεγάλη εμπορική εταιρία υποδημάτων. Απαιτούμενα προσόντα: Απολυτήριο Λυκείου, ευχάριστη και ισχυρή προσωπικότητα, μεταφορικό μέσο. Συστάσεις απαραίτητες. Βιογραφικά στο fax 0262031666 ΑΖ45079

Από μεγάλη πολυεθνική εταιρία πρωτοπόρο στο χώρο των ζαχαρωδών προϊόντων ζητείται **ΠΩΛΗΤΗΣ** ή **ΠΩΛΗΤΡΙΑ** έως 26 ετών για απασχόληση όλο το χρόνο. Απαραίτητο το δίπλωμα αυτοκινήτου. Πληρ. τηλ. 02410 69450, 69451, αποστολή βιογραφικού fax 02410 69452

ΚΟΠΕΛΑ για να εργασθεί εποχιακά σε κατάστημα Super Market στο Φαληράκι. Απαραίτητη η γνώση της Αγγλικής γλώσσας. Επίσης επιθυμητή η γνώση γερμανικής γλώσσας. Πληρ. τηλ. 02410 86011 από τις 10.00 π.μ. μέχρι 13.00μ. και στο κινητό 0972 633705 από 10 π.μ. μέχρι 9 μ.μ. ΑΖ45081

ΚΟΠΕΛΑ για να εργαστεί σε Bar - Club. Πληρ. τηλ. 02410 24206, 093 8924481 ΑΖ45082

ΚΟΠΕΛΕΣ για πρωινή και βραδυνή εργασία. Πληρ. τηλ. 02410 20282 ΑΖ45083

ΟΙΚΙΑΚΗ ΒΟΗΘΟΣ άνω των 30 ετών. Ωρες εργασίας 08.00-15.00 ή 09.00-16.00 καθημερινά. Εξαιρούνται αλλοδαπές. Πληρ. τηλ. 02410 64869, 63705, 09.00-12.00 και 17.00-19.00 ΑΖ45085

ΝΕΟΣ Ή ΝΕΑ (εμφανίσιμοι), να γνωρίζουν Γερμανικά - Αγγλικά για να εργασθούν σε κατάστημα δερματίνων ειδών -Γουναρικά και Κοστούμια - Ταγιέρ επί παραγγελία στο Φαληράκι. Οποιαδήποτε προϋπηρεσία θα ληφθεί σοβαρά υπόψιν. Μισθός ή ποσοστά αναλόγως προσόντων. Πληρ. από 09.00-11.00 στο 02410 33956 και από 11.30 έως 13.00 στο 86265 ή 85668. Απόγευμα - βράδυ από 18.00 έως 21.00 στο 86265 ΑΖ45084

ΛΑΝΤΖΙΕΡΑ για εστιατόριο στην Ιξιά. Η ενδιαφερόμενη πρέπει να έχει προηγούμενη εμπειρία και να έχει εργαστεί σε εστιατόρια της Ρόδου. Πληρ. τηλ. 02410 92382, 94929, 0937 899268 ΑΖ45086

ΠΡΟΣΩΠΙΚΟ για πιτσαρία. Πληρ. τηλ. 02410 20004, κ. Σίμο. ΑΖ45087

ΠΡΟΣΩΠΙΚΟ πεπειραμένο για κεντρικό κομμωτήριο. Πληρ. τηλ. 02410 33315 ΑΖ45088

ΒΟΗΘΟΣ ΛΟΓΙΣΤΗΣ - ΛΟΓΙΣΤΡΙΑ από μεγάλο πρακτορείο Γενικού Τουρισμού στο Φαληράκι. Απόφοιτος ΙΕΚ Λογιστικής ή προϋπηρεσία τουλάχιστον ενός έτους σε λογιστήριο, Αγγλικά. Πληρ. τηλ. 02410 87222 από τις 9.00 έως τις 14.00, Δευτέρα - Παρασκευή. ΑΖ45089

ΤΕΧΝΙΤΕΣ ελαιοχρωματιστές. Πληρ. τηλ. 0944 604124, Δημήτρης, 0946 466175, Γιάννης. ΑΖ45090

ΥΠΑΛΛΗΛΟΣ από λογιστικό γραφείο με γνώσεις λογιστικής, προγραμμάτων Microsoft Word και Excel επιθυμητή η προϋπηρεσία θα προτιμηθούν υπάλληλοι που έχουν εργασθεί σε λογιστικά προγράμματα της Computer Logic. Πληρ. τηλ. 02410 39257, κ. Παναγιώτη μόνο απογευματινές ώρες 18.00 έως 20.00 εκτός Τετάρτης. ΑΖ45092

ΜΠΑΡΜΑΝ Ή ΜΠΑΡΓΟΥΜΑΝ για Pub - Καφετέρια στο κέντρο της πόλης. Απασχόληση εποχιακή και από τις 17.00 το απόγευμα. Απαραίτητη η γνώση της Αγγλικής. Πληρ. τηλ. 02410 27960, 78392 και 0977 339669 μετά τις 11.00 ΑΖ45096

ΒΟΗΘΟΣ ΗΛΕΚΤΡΟΛΟΓΟΥ. ΠΛΗΡ. ΤΗΛ. 0945 402097 ΠΖ45091

ΥΠΑΛΛΗΛΟΣ ΝΕΟΣ ΑΠΟΦΟΙΤΟΣ ΛΥΚΕΙΟΥ, ΟΜΙΛΕΙ ΞΕΝΕΣ ΓΛΩΣΣΕΣ (ΚΥΡΙΩΣ ΑΓΓΛΙΚΑ ΚΑΙ ΛΙΓΑ ΓΕΡΜΑΝΙΚΑ) ΣΟΒΑΡΟΣ ΚΑΙ ΕΡΓΑΤΙΚΟΣ ΓΙΑ Ν' ΑΝΑΛΑΒΕΙ ΥΠΕΥΘΥΝΑ ΜΕΓΑΛΟ ΤΟΥΡΙΣΤΙΚΟ ΚΑΤΑΣΤΗΜΑ ΣΤΟ ΦΑΛΗΡΑΚΙ (ΠΡΟΜΗΘΕΙΕΣ-ΟΡΓΑΝΩΣΗ-ΠΩΛΗΣΕΙΣ). ΜΙΣΘΟΣ ΙΚΑΝΟΠΟΙΗΤΙΚΟΣ ΑΝΑΛΟΓΩΣ ΠΡΟΣΟΝΤΩΝ. ΠΛΗΡ. ΤΗΛ. 0944582609. ΠΖ45045

ΑΠΟ ΚΕΝΤΡΙΚΗ ΚΑΦΕΤΕΡΙΑ ΣΤΟ ΜΑΝΔΡΑΚΙ ΖΗΤΕΙΤΑΙ ΜΠΟΥΦΕΤΖΗΣ ΕΜΠΕΙΡΟΣ ΓΙΑ ΠΡΩΙ ΚΑΙ ΒΡΑΔΥ. ΑΠΟΚΛΕΙΟΝΤΑΙ ΑΛΛΟΔΑΠΟΙ. ΜΙΣΘΟΣ ΙΚΑΝΟΠΟΙΗΤΙΚΟΣ. ΤΗΛ. 35046 (ΩΡΕΣ 09.00-13.00) ΠΖ45047

ΛΕΒΕΝΤΗΣ
PIZZA-RESTAURANT
Το εστιατόριο ΛΕΒΕΝΤΗΣ μετά την ολοκλήρωση της ριζικής ανακαίνισης του, αναβαθμίζει τις υπηρεσίες του, και επιθυμεί να προσλάβει:
Σερβιτόρους (-ες)
Διανομείς
ΓΙΑ 12-ΜΗΝΗ ΑΠΑΣΧΟΛΗΣΗ
Προσφέρεται δυνατότητα για 12-μηνη απασχόληση είτε σε πλήρη, είτε σε part time βάση, άριστο εργασιακό περιβάλλον, ανταγωνιστικές αποδοχές αναλόγως της εμπειρίας και δυνατότητες εξέλιξης.
Οι ενδιαφερόμενοι (-ες) μπορούν να επικοινωνήσουν με τον κ. Γεώργιο Παπασταύρου, καθημερινά μεταξύ 11:00 -16:00 στο τηλέφωνο 22375
ΦΑΓΗΤΟ ΜΕ ΠΟΙΟΤΗΤΑ & ΓΕΥΣΗ

ΞΕΝΑΚΗΣ ΑΥΤΟΚΙΝΗΤΑ
Audi
•0% προκαταβολή έως 60 μηνιαίες δόσεις
•1 χρόνος εγγύηση
CAR EXPERTS
•AUDI A4 1.6 μον. 1997: Κλιματισμός, ABS, 2 Air Bags, ηλεκτ. παράθυρα, κεντρικό κλείδωμα, ηλ. καθρέπτες, ηχητ. σύστημα ΤΙΜΗ: 17.315
• FIAT Cinquecento Sporting 1100 cc μον. 1997: Ηλεκτ. παράθυρα, ηχητ. σύστημα, κεντρικό κλείδωμα, ζάντες αλουμινίου ΤΙΜΗ: 4.842
•TRANSPORTER VAN 1,9 TDI πετρέλαιο, 1 μον.: 1995: Μακρύ Σασι ΤΙΜΗ: 10.271
•MERCEDES Sprinter 280D μον. 1997: ABS, ACR, μον. κινητό τηλέφωνο Motorola ΤΙΜΗ: 16.434
•CITROEN XANTIA 1.800 cc, μον.: 1995: A/C, ABS, Air bags, ηλ. παράθυρα, κεντρικό κλείδωμα, ηλεκ. καθρέπτες, συναγερμό, ηχητ. σύστημα ΤΙΜΗ: 11.592
•NISSAN MICRA 1.0 μον.: 1996: Ηλεκτρ. παράθυρα ΤΙΜΗ: 4.255
•LANCIA DELTA 1.1, μον.: 1990: Ηλεκτρικά παράθυρα, κεντρικό κλείδωμα, Aircondion, ηχητ. σύστημα, ζάντες αλουμινίου ΤΙΜΗ: 2.641
• HYUNDAI ACCENT LS μον.: 1996: Συναγερμός, ηχητ. σύστημα, κεντρικό κλείδωμα ΤΙΜΗ: 5.282
Η εταιρεία μας εισαγάγει οχήματα όλων των κατασκευαστών και όλων των τύπων σε κλούβες, φορτηγά και οχήματα μεταφοράς προσωπικού
ΞΕΝΑΚΗΣ ΛΙΝΔΟΥ 238 - Τηλ. 0241061600
www.xenakisautos.gr

ΚΤΗΜΑΤΟΜΕΣΙΤΙΚΟ ΓΡΑΦΕΙΟ
ΕΥΡΩΚΤΗΜΑΤΙΚΗ
ΕΥΣΤΑΘΙΟΥ
ΜΕΣΙΤΕΣ ΣΥΜΒΟΥΛΟΙ ΜΕΛΕΤΗΤΕΣ
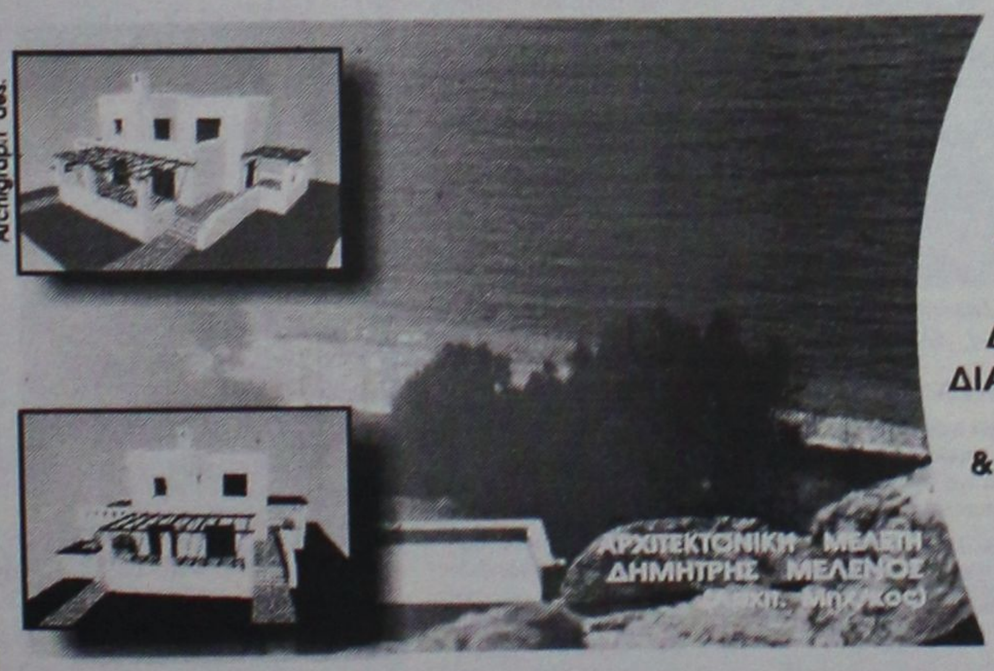

ΠΩΛΟΥΝΤΑΙ ΜΟΝΟΚΑΤΟΙΚΙΕΣ ΣΕ ΟΙΚΟΠΕΔΑ ΣΤΟ ΚΥΜΑ, ΣΤΗΝ ΠΑΡΑΛΙΑΚΗ ΖΩΝΗ ΤΗΣ ΛΑΧΑΝΙΑΣ (ΘΕΣΗ ΣΑΛΑΜΙΝΑ)
ΚΑΘΕ ΜΟΝΟΚΑΤΟΙΚΙΑ ΑΝΑΠΤΥΣΣΕΤΑΙ ΣΕ ΔΥΟ ΟΡΟΦΟΥΣ, ΚΑΤΑΛΑΜΒΑΝΕΙ ΧΩΡΟ 100 Τ.Μ., ΔΙΑΘΕΤΕΙ ΣΑΛΟΝΙ, ΚΟΥΖΙΝΑ ,ΤΡΙΑ ΥΠΝΟΔΩΜΑΤΙΑ, ΔΥΟ ΜΠΑΝΙΑ, ΑΠΟΘΗΚΕΥΤΙΚΟ ΧΩΡΟ, & ΟΙΚΟΔΟΜΕΙΤΑΙ ΜΕΣΑ ΣΕ ΟΙΚΟΠΕΔΟ 900 Τ.Μ.
ΜΕ ΟΡΙΟ ΤΟΝ ΑΙΓΙΑΛΟ...
ΑΞΙΑ 80.000.000 ΔΡΧ - 243.776,2 €
ΑΠΟΚΛΕΙΣΤΙΚΗ ΔΙΑΘΕΣΗ
Πληροφορίες
Εθνικής Αντίστασης 83 (πρώην Άννης Μαρίας) δίπλα στην ALPHA BANK
Τηλ. 02410 73819,74917 Κιν. 0944/374546, 0945/292030 FAX 02410 38641
ΕΥΡΩΚΤΗΜΑΤΙΚΗ Η ακίνητη αξία σας
ΙΩΑΝΝΗΣ & ΜΙΧΑΛΗΣ ΕΥΣΤΑΘΙΟΥ

εργασιες

συνέχεια από την προηγούμενη

WAITER-WAITRESS English speaking 8 a.m. start Faliraki. Tel. 0972609477. AZ45012

ΚΟΠΕΛΑ για καφετέρια για βραδυνή απασχόληση. Πληρ. τηλ. 0241020282 AZ44999

Η EXPRESS SERVICE ΖΗΤΑ: 1) ΜΑΝΑΤΖΕΡ ΓΙΑ ΤΟ ΤΜΗΜΑ ΠΩΛΗΣΕΩΝ, 2) ΜΗΧΑΝΙΚΟΥΣ ΑΥΤΟΚΙΝΗΤΩΝ ΜΕ ΑΡΙΣΤΕΣ ΤΕΧΝΙΚΕΣ ΓΝΩΣΕΙΣ ΣΤΟ ΑΝΤΙΚΕΙΜΕΝΟ. ΑΠΟΔΟΧΕΣ ΑΝΑΛΟΓΩΣ ΠΡΟΣΟΝΤΩΝ. ΠΛΗΡ. ΤΗΛ. 66373, ΩΡΑ 7-9 Μ.Μ. ΠΖ44989

Αντιπροσωπεία Απορρυπαντικών και Τροφίμων **ζητά ΝΕΟ** με δίπλωμα γ' κατηγορίας για τη θέση του οδηγού. Πληρ. τηλ. 02410-87382 από 8.00 π.μ. - 16.00 μ.μ. AZ44927

ΣΕΡΒΙΤΟΡΟΣ ή σερβιτόρα από εστιατόριο στην Ιαλυσό, που να μιλά Αγγλικά, Σκανδιναβικά. Πληρ. τηλ. 02410 91709 AZ44824

ΝΕΟΣ για το μπαρ από το ξενοδοχείο Σπάρταλης. Δεκτές αιτήσεις εντός του ξενοδοχείου από 09.00-12.00. Πληρ. τηλ. 0241024371 AZ44745

ΣΥΝΕΡΓΑΤΕΣ από την οδική βοήθεια Ρόδου HELLAS SERVICE για την στελέχωση του τμήματος πωλήσεων. ΑΠΑΡΑΙΤΗΤΑ ΠΡΟΣΟΝΤΑ: Ικανότητα επικοινωνίας και διαπραγμάτευσης. Ευχάριστη προσωπικότητα Δίπλωμα αυτοκινήτου/Μότο. Προϋπηρεσία στον χώρο. ΠΡΟΣΦΕΡΟΝΤΑΙ: Ανταγωνιστικό πακέτο αποδοχών. Προοπτικές εξέλιξης. Εξαιρετικό περιβάλλον εργασίας. Πληρ. τηλ.-fax: 02410/74174, 22490. AZ44749

ΝΕΟΙ, από την πιτσαρία BUONO, για διανομή πίτσας. Πληρ. τηλ. 02410/26777 και 0944/963941. AZ44711

ΜΑΓΕΙΡΑΣ ή Μαγείρισσα για πιτσαρίαα εστιατόριο στα Κολύμπια. Επικοινωνήστε στο τηλ. 0945/991902. AZ44710

ΑΠΟ ΕΤΑΙΡΕΙΑ ΓΕΝΙΚΟΥ ΕΜΠΟΡΙΟΥ ΖΗΤΕΙΤΑΙ ΟΔΗΓΟΣ ΜΕ ΕΠΑΓΓΕΛΜΑΤΙΚΟ ΔΙΠΛΩΜΑ ΓΙΑ ΔΙΑΝΟΜΕΣ ΣΕ SUPERMARKET. ΕΠΟΧΙΑΚΗ ΕΡΓΑΣΙΑ. ΜΙΣΘΟΣ ΙΚΑΝΟΠΟΙΗΤΙΚΟΣ ΚΑΙ ΑΣΦΑΛΙΣΗ. ΠΛΗΡ. ΤΗΛ. 0944/433380. ΠΖ44709

ΠΩΛΗΤΡΙΑ, με γνώσεις Αγγλικών για μπουτίκ γυναικείων ενδυμάτων. Πληρ. τηλ. 35947 και 35800. AZ44708

ΓΕΡΜΑΝΟΦΩΝΟΣ να εργασθεί σε χρυσοχοείο επί της οδού Σωκράτους Π. Πόλη. Πληρ. τηλ. 23967, 30634. AZ44689

ΠΩΛΗΤΡΙΕΣ για τουριστικό κατάστημα περιοχή Νεοχωρίου. Συνεχές ωράριο. Απαραίτητες ξένες γλώσσες, αγγλική ή Γερμανική, Φιλανδική ή Σουηδική. Πληρ. τηλ. 30869, 39384, 9 π.μ.-7 μ.μ AZ44685

ΠΡΟΣΩΠΙΚΟ για σούπερ μάρκετ στην Αρχάγγελο. Πληρ. τηλ. 0244022676. AZ43653

Από **ΤΕΧΝΙΚΗ-ΕΜΠΟΡΙΚΗ ΕΤΑΙΡΕΙΑ**
με κυρίαρχη παρουσία στο χώρο της

ΖΗΤΟΥΝΤΑΙ

- *Μηχανολόγος Μηχανικός Τ.Ε* (κωδ. eng1)
- *Υπεύθυνος Πωλήσεων* (κωδ. sls1)
- *Λογιστής* (κωδ. acc1)

Απαιτούμενα προσόντα:

(κωδ. eng1):
- Απόφοιτος Τ.Ε.Ι ή ισότιμης σχολής του εξωτερικού
- Πολύ καλή γνώση Η/Υ
- Καλή γνώση μιας τουλάχιστον ξένης γλώσσας

(κωδ. sls1):
- Εμπειρία στο χώρο των πωλήσεων ηλεκτρικών συσκευών
- Πολύ καλή γνώση της Αγγλικής
- Πολύ καλή γνώση Η/Υ
- Οργανωτικές ,επικοινωνιακές και διαπραγματευτικές ικανότητες

(κωδ. acc1):
- Απόφοιτος ανάλογης σχολής
- Εμπειρία στην τήρηση βιβλίων Γ' κατηγορίας
- Γνώση των επικρατέστερων προγραμμάτων λογιστικής
- Οργανωτικές ικανότητες

(Για το σύνολο των θέσεων):
- Εκπληρωμένες στρατιωτικές υποχρεώσεις (Αν πρόκειται για άνδρες)

Προσφέρονται:
- Ανταγωνιστικό πακέτο αποδοχών
- Σύγχρονο περιβάλλον εργασίας
- Προοπτικές εξέλιξης

Αποστολή βιογραφικών με αναφορά του αντίστοιχου κωδικού, στη διεύθυνση:
C.M.F – Αγ. Αναστασίας 40 – 85 100 Ρόδος
ή στο e-mail : cmf@otenet.gr
Υπ'όψη Αναστασίου Καρελλάκη

ΣΧΟΛΗ ΟΔΗΓΩΝ
ΠΟΡΤΣΕΛΛΗΣ ΣΤΕΦΑΝΟΣ
Διπλ. εκπαιδευτής υποψηφίων οδηγών
μέλος της Ε.Σ.Ο.Ρ. Ο.Ε.



- Διπλώματα αυτοκινήτου, μοτοσικλέτας,φορτηγού, λεωφορείου, νταλίκας
- Αναθεωρήσεις ληγμένων αδειών
- Θεωρητικά μαθήματα ΚΟΚ και Μηχανολογίας
- Μετατροπές ξένων διπλωμάτων σε ελληνικά
- Διπλώματα αυτόματου αυτοκινήτου

ΝΕΑ ΔΙΕΥΘΥΝΣΗ: ΕΘΝΙΚΗΣ ΑΝΤΙΣΤΑΣΗΣ 73 (ΠΡΩΗΝ ΑΝΝΗΣ ΜΑΡΙΑΣ)
ΤΗΛ. 34497, 0945463635

ΣΧΟΛΗ ΟΔΗΓΩΝ
ΠΟΤΣΟΥ ΣΩΤΗΡΗ
ΔΙΠΛ. ΕΚΠΑΙΔΕΥΤΗΣ ΥΠΟΨΗΦΙΩΝ ΟΔΗΓΩΝ.
ΔΙΠΛΩΜΑΤΑ Α - Β - Γ - Δ - Ε



★ **Αναλαμβάνουμε την έκδοση αδειών οδήγησης όλων των κατηγοριών.**

★ **Αναθεωρήσεις Επαγ/κών αδειών.**

★ **Τα θεωρητικά μαθήματα όλων των κατηγοριών γίνονται στό σύγχρονο Κέντρο θεωρητικής Εκπαίδευσης Υποψηφίων Οδηγών της Ε.Σ.Ο.Ρ. Ο.Ε. Στην οποία μετέχουμε.**

★ **Διαθέτουμε καί Αυτόματο Επιβατηγό.**

Εθνάρχου Μακαρίου 31, 2ος όροφος, ΡΟΔΟΣ
(Ενανα Εθνικής Τράπεζας, πάνω από το κατάμα "ΡΟΔΙ")
Τηλ. 78070 Κιν. 0945- 567404

ΣΧΟΛΗ ΟΔΗΓΩΝ
ΚΟΥΣΗ ΠΑΝΤΕΛΗ

- **ΔΙΠΛΩΜΑΤΑ**
- **ΕΡΑΣΙΤΕΧΝΙΚΑ**
- **ΕΠΑΓΓΕΛΜΑΤΙΚΑ**
- **ΜΟΤΟΣΙΚΛΕΤΑΣ**
- **ΜΑΘΗΜΑΤΑ ΘΕΩΡΗΤΙΚΗΣ ΔΙΔΑΣΚΑΛΙΑΣ**



-Επεκτάσεις όλων των κατηγοριών
-Αναθεωρήσεις ληγμένων αδειών
-Μετατροπές ξένων αδειών σε ελληνικές

Οδός Βαλαωρίτου 9
(έναντι HOTEL SEMIRAMIS
ΠΙΣΩ ΑΠΟ ΤΟ ΠΑΛΑΙΟ ΝΟΣΟΚΟΜΕΙΟ
e-mail: koysisp@internet.gr

ΕΚΠΑΙΔΕΥΤΙΚΟ ΑΥΤΟΚΙΝΗΤΟ:
TOYOTA YARIS 1300 cc
AIR CONDITIONED
(ΠΡΟΣΟΧΗ): ΜΑΘΗΜΑΤΑ
α. Μοτοσικλέτας μεγάλου κυβισμού από 125 cc έως ανεξαρτήτου
β. Μοτ/τας έως 125 cc
γ. Μοτοποδηλάτου 50 cc
Διαθέτουμε επίσης κι αυτόματες μοτοσικλέτες 125 cc
Πληρ. τηλ.
29157-73820-94777
ΚΑΙ ΑΝΑ ΠΑΣΑ ΣΤΙΓΜΗ ΣΤΑ ΚΙΝΗΤΑ τηλ.
0944/511313-0944/203343
Στην κατηγορία ανεξαρτήτου κυβισμού η εκπαίδευση γίνεται με μοτοσικλέτα 500 cc
Παραλαβή των μαθητών μας και από τις οικίες τους
"Η σωστή και μεθοδική εκπαίδευση στα σύγχρονα οχήματά μας, βάζει γερά θεμέλια για τη δημιουργία ενός καλού νέου οδηγού"

ΠΡΟΣΟΧΗ
Στη σχολή μας παραδίδονται και μαθήματα θεωρητικής διδασκαλίας

ΠΜ45110

ΣΧΟΛΗ ΟΔΗΓΩΝ
ΠΥΛΑΡΙΝΟΣ ΗΡΑΚΛΗΣ
Πτυχιούχος Εκπαιδευτής

Διπλώματα
- ✓ *Ερασιτεχνικά*
- ✓ *Επαγγελματικά*
- ✓ *Μοτοσικλέτας*
- ✓ *Επεκτάσεις - Αναθεωρήσεις*

Αγ. Αναστασίας & Π.Π. Γερμανού 40
Εμπορικό Κέντρο Φώκιαλη, α' όροφος
Τηλ. 75270, 0942 445549
ΠΜ44835

ΑΝΑΚΟΙΝΩΣΗ
ΜΑΘΗΜΑΤΑ
***** Computer *****
PROGRAM COMPUTER
ΕΓΓΡΑΦΕΣ
***** ΤΩΡΑ *****
Τμήματα για:
Παιδιά - Ενήλικες
Αρχάριους - Μαθητές
Επαγγελματίες
Ανεύρεση Εργασίας
ΠΑΡΕΧΕΤΑΙ ΒΕΒΑΙΩΣΗ
Διδάσκει πτυχιούχος Πανεπιστημίου Αμερικής
ΜΑΝΩΛΗΣ Ι. ΣΟΦΙΛΛΑΣ
Καδριγκτώνος 91
Τηλ. (0241) 31761

ΜΑΘΗΜΑΤΑ Η/Υ
για ενήλικες



Windows, Internet, Email, Word, Excel, Access

ΤΜΗΜΑΤΑ :
- Ταχύρυθμα 6 εβδομάδων
- Τρίμηνα - προετοιμασία για απόκτηση του ECDL
- Ειδικά για επιχειρήσεις

Στο εκπαιδευτικό κέντρο ANOSIS μπορείτε να αποκτήσετε το ECDL το δίπλωμα των υπολογιστών με διεθνή αναγνώριση που αποδεικνύει τις γνώσεις σας στους Η/Υ ...

ECDL
ΠΙΣΤΟΠΟΙΗΜΕΝΟ ΕΞΕΤΑΣΤΙΚΟ ΚΕΝΤΡΟ
Anosis Computer Learning
Τηλ. 78924
Στ. Κωτιάδη 64 Ανάληψη
Κώστας Χατζηδάκης
ΠΤΥΧ. ΠΛΗΡΟΦΟΡΙΚΗΣ ΠΑΝ. ΑΘΗΝΩΝ

Για ζαχαροπλάστες και αρτοποιούς
ΖΗΤΩ

συνεργάτη (συνέταιρο). (Προοπτική αγοράς) λόγω γήρατος. Γνωστή βιοτεχνία, πίτσας και είδη σφολιατοποιίας.

Πληρ. τηλ. 21807 πρωί, 75897 απόγευμα

ΑΠΟ ΤΟ ΞΕΝΟΔΟΧΕΙΟ ΛΟΥΤΑΝΗΣ ΣΤΑ ΚΟΛΥΜΠΙΑ
ΖΗΤΕΙΤΑΙ

ΠΡΟΣΩΠΙΚΟ ΤΩΝ ΚΑΤΩΘΙ ΕΙΔΙΚΟΤΗΤΩΝ:
Α) ΚΑΜΑΡΙΕΡΕΣ
Β) ΣΕΡΒΙΤΟΡΟΙ-Β. ΣΕΡΒΙΤΟΡΟΙ
Γ) ΜΠΑΡΜΑΝ
Δ) ΥΠΑΛΛΗΛΟΣ ΣΝΑΚ-ΜΠΑΡ
Ε) ΚΗΠΟΥΡΟΣ (ΜΟΝΟ ΑΠΟΓΕΥΜΑ)
ΣΤ) ΛΑΝΤΖΙΕΡΗΔΕΣ
Ζ) ΜΑΓΕΙΡΑΣ-Β' ΜΑΓΕΙΡΑΣ

Πληρ. τηλ. 56312, 56338 αιτήσεις στο ξενοδοχείο Δευτέρα-Σάββατο από 09.00-15.00.
E-mail: e.lutanis@otenet.gr

Billy's Place
ΖΗΤΕΙΤΑΙ

Μπάρμαν

Απαραίτητα προσόντα:
Καλή γνώση ξένων γλωσσών.
Προϋπηρεσία σε αντίστοιχη θέση.
Κάτοικος ευρύτερης περιοχής Δήμου Πεταλούδων

Πληρ. τηλ. 02410-82120
(10 το πρωί-6 το απόγευμα)

Paradise art & Taste

Ο νέος πολυμορφικός χώρος διασκέδασης στη Λίνδο

The new multiland of fun in Lindos

ΖΗΤΑ	NEEDS
• Κουζίνα - Μάγειροι Α', Β' - Μπουφετζής - Πιτσαδόρος - Λατζιέρης/α - Ψησταριέρης	**• Kitchen** - Chef A', Chef B' - Second(B')buffet waiter - Chef de pizzeria - Scullion
• Service - Σερβιτόροι Α', Β' - Μπάρμαν (Απαραίτητη γνώση Αγγλικών - Γερμανικών)	**• Service** - Waitresses A', B' - Barman (Important languages English - German)
• Ψυχαγωγία -Animater - Νηπιαγωγός (Απαραίτητη γνώση Αγγλικών - Γερμανικών και αποστολή βιογραφικού)	**• Entertainment** -Animater - qualified in taking care small children (certification, University, Curriculum Vitae)
Οι ενδιαφερόμενοι μπορούν να απευθύνονται καθημερινά από 12:00 - 20:00 στον υπευθυνο προσωπικού Τηλ.: 0946252262 - 02410 30977	You can contact us daily from 12:00 - 20:00 to the stuff manager Tel.: 0946252262 - 02410 30977

ΤΡ ΤΡΟΦΟΔΟΤΙΚΗ ΡΟΔΟΥ

Εταιρεία Διανομής Τροφίμων

ΖΗΤΑ

για μόνιμη απασχόληση
άνδρα ηλικίας 20-35 ετών
για **αποθηκάριο**

Πληρ. τηλ. 02410/68111, 64440

Από την AUTO CLUB RENT A CAR

ΖΗΤΕΙΤΑΙ

ΝΕΟΣ Ή ΝΕΑ

για να εργασθεί στο υποκατάστημά μας στη Λίνδο (Lindos Mare).

Απαραίτητα προσόντα άδεια οδήγησης και μία ξένη γλώσσα.

Πληρ. τηλ. 02410 51764-5

Από το Ξενοδοχείο D' ANDREA MARE στην Ιαλυσό

ΖΗΤΟΥΝΤΑΙ

1. Νυχτερινός υποδοχής
2. Σερβιτόρα για Snack bar (Απαραίτητη γνώση αγγλικών)

Πληρ. καθημερινά εκτός Κυριακής 10.00-16.00, τηλ. 02410/96086

ΖΗΤΟΥΝΤΑΙ

Από εστιατόριο εκτός πόλεως Ρόδου:

1) Σερβιτόρος-Σερβιτόρα που να γνωρίζει πολύ καλά την Αγγλική γλώσσα.

2) Λατζιέρα.

Παρέχεται στέγη

Πληρ. τηλ. 02410/95708

ΖΗΤΟΥΝΤΑΙ

ΠΩΛΗΤΡΙΕΣ

για τουριστικό κατάστημα εντός πόλεως.
Ωράριο συνεχές.
Μισθός 705 ευρώ (240.000 δρχ.) καθαρά.

Πληρ. τηλ. 25936

εργασιες

συνέχεια από την προηγούμενη

Από εστιατόριο στην Παλιά Πόλη **ζητούνται** οι παρακάτω ειδικότητες: α) **Ταμίας,** β) **βοηθοί σερβιτόροι**, γ) **διανομέας** με δίπλωμα μηχανής. Πληρ. τηλ. 02410 74402, 25186, κος Γιώργος
AZ44539

ΚΥΡΙΑ για μπουφέ με προϋπηρεσία για εστιατόριο Ala cart στην περιοχή Ιξιά (Μίρα Μάρε), καθώς και βοηθός σερβιτόρου. Πληρ. τηλ. 02410 94929 μετά τις 6 μ.μ.
AZ44368

ΠΙΤΣΙΕΡΗΣ ή ΒΟΗΘΟΣ ΠΙΤΣΙΕΡΗ Ελληνας ή Ιταλός δια Ιταλικό εστιατόριο εντός πόλεως. Πληρ. τηλ. 02410 38910.
AZ44162

ΚΥΡΙΕΣ με όρεξη για δουλειά που θα ήθελαν να κερδίζουν έως και 500.000 δρχ. το μήνα, με ελεύθερο ωράριο εργασίας. Προσφέρονται δωρεάν κατάλογοι λευκών ειδών και μεγάλη υποστήριξη από την εταιρεία μας. Πληρ. κ. Γιώργος στο τηλ. 0946/595500 ή 37384.
AZ42605

ΖΗΤΕΙΤΑΙ κοπέλα εμφανίσιμη για να εργαστεί σε κατάστημα ηλεκτρονικών παιχνιδιών (VIDEO GAMES) στη Ρόδο και στην Κω. Μισθός ικανοποιητικός και bonus. Πληρ. τηλ. 25050, 0945314090
XAZ481

ΠΩΛΗΤΡΙΑ από εμπορικό κατάστημα κουρτινών-χαλιών. Μισθός ικανοποιητικός. Πληρ. τηλ. 0937046100.
AZ44131

ΥΠΑΛΛΗΛΟΙ άνδρες και γυναίκες που να γνωρίζουν γερμανικά και ει δυνατόν Αγγλικά, για να εργαστούν σε καφετέρια πολυτελείας στο Εμπορικό Κέντρο "ΕΣΠΕΡΟΣ". Πληρ. τηλ. 02410 87817, 0944/566977 AZ44026

ΓΡΑΦΙΣΤΡΙΑ, με γνώσεις PC και MAC στα προγράμματα COREL DRAW-PHOTOSHOP-ILLUSTRATOR -QUARK EXPRESS, για πλήρη απασχόληση. Πληρ. τηλ. 0946/506503

μαθηματα

ΜΑΘΗΜΑΤΙΚΟΣ παραδίδει μαθήματα σε μαθητές Γυμνασίου, Λυκείου, υποψηφίους ΤΕΕ, φοιτητές. Πληρ. τηλ. 02410/37914, 0946/214823.
AM44861

ΓΕΡΜΑΝΙΚΑ όλων των επιπέδων παραδίδει έμπειρη καθηγήτρια. Υπεύθυνη προετοιμασία για διπλώματα GOETHE για γερμανική φιλολογία-εξειδικευμένα. μαθήματα για ξενοδοχοϋπαλλήλους. Πληρ. τηλ. 0241024778/0973041229.
AM44084

ΦΙΛΟΛΟΓΟΣ ΚΑΘΗΓΗΤΡΙΑ ΠΤΥΧΙΟΥΧΟΣ ΑΡΙΣΤΟΤΕΛΕΙΟΥ ΠΑΝΕΠΙΣΤΗΜΙΟΥ ΘΕΣΣΑΛΟΝΙΚΗΣ, ΠΑΡΑΔΙΔΕΙ ΙΔΙΑΙΤΕΡΑ ΜΑΘΗΜΑΤΑ ΣΕ ΜΑΘΗΤΕΣ ΓΥΜΝΑΣΙΟΥ - ΛΥΚΕΙΟΥ. ΤΙΜΕΣ ΠΡΟΣΙΤΕΣ, ΣΥΣΤΗΜΑΤΙΚΗ ΕΝΗΜΕΡΩΣΗ ΓΟΝΕΩΝ. ΠΛΗΡ. ΤΗΛ. 22428 ΚΑΙ 0937803323 (ΚΙΝΗΤΟ) ΧΠΜ291

διαφορα

ΕΝΑ ΤΡΑΠΕΖΙ του πινγκ-πονγκ ενός χρόνου σε καλή τιμή. Πληρ. τηλ. 0942 483341
ΑΔ45162

ΛΥΚΟΣΚΥΛΑ γνήσια Βελγικά. Πληρ. τηλ. 02410 24730, 69693, 0932 042435
ΑΔ45163

ΚΟΥΚΛΕΣ βιτρίνας σε άριστη κατάσταση και σε πολύ καλή τιμή. Πληρ. τηλ. 02410 20616, 0944 788922, κ. Φώτης Ρουμπετής
ΑΔ45164

ΓΡΑΦΕΙΟ νεοκλασικό σε άριστη κατάσταση. Πληρ. τηλ. 31259.
ΑΔ45115

ΦΩΤΟΤΥΠΙΚΟ ΜΗΧΑΝΗΜΑ, ΣΕ ΑΡΙΣΤΗ ΚΑΤΑΣΤΑΣΗ ΜΑΡΚΑΣ, RICOH-LR1. ΠΛΗΡ. ΤΗΛ. 31259.
ΠΔ45126

ΣΚΑΦΟΣ 5.35 Μ. ΚΑΜΠΙΝΑΤΟ ΤΑΧΥΠΛΟΟ, ΣΕ ΤΙΜΗ ΕΥΚΑΙΡΙΑΣ, ΣΕ ΑΡΙΣΤΗ ΚΑΤΑΣΤΑΣΗ ΜΕ ΤΡΕΪΛΕΡ ΚΑΙ ΜΗΧΑΝΗ 85 ΙΠΠΟΥΣ. ΔΕΚΤΟΣ ΚΑΘΕ ΕΛΕΓΧΟΣ, ΤΙΜΗ 6.500 ΕΥΡΩ. ΠΛΗΡ. ΤΗΛ. 02410-53170, ΩΡΕΣ ΜΕΤΑ ΤΙΣ 8 ΤΟ ΒΡΑΔΥ.
ΠΔ45108

ΠΩΛΟΥΝΤΑΙ ΕΛΑΦΡΩΣ ΜΕΤΑΧΕΙΡΙΣΜΕΝΑ NEOSET: 2 κρεβάτια μονά με τα στρώματα (συρταρωτό το ένα), μία ντουλάπα, ένα ράφι χρώματος λευκό. Τιμή όλα μαζί 300 ευρώ. Πληρ. τηλ. 76377, 25612.
ΑΔ45109

ΤΡΑΠΕΖΑΡΙΑ με 6 καρέκλες και μπουφέ σε τιμή ευκαιρίας. Πληρ. τηλ. 02410 25950.
ΑΔ45094

ΠΩΛΕΙΤΑΙ ΕΠΙΠΛΟ-BAR ΜΑΥΡΗ ΛΑΚΑ, ΑΡΙΣΤΗ ΚΑΤΑΣΤΑΣΗ. ΠΛΗΡ. ΤΗΛ. 0932086635
ΠΔ44964

ΜΗΧΑΝΗΜΑ αεροβικής γυμναστικής ολοκαίνουργιο, αχρησιμοποίητο με computer ενδείξεων, θερμίδες, καρδιά κλπ σε τιμή ευκαιρίας. Πληρ. τηλ. 0241069794 και 0972739087
ΑΔ45005

ΠΩΛΕΙΤΑΙ ΤΑΧΥΠΛΟΟ ΣΚΑΦΟΣ BEST 4,85 ΜΕΤΡ. ΜΕ ΤΡΕΪΛΕΡ ΚΑΙ ΜΗΧΑΝΗ YAMAHA 80 HP, ΣΕ ΑΡΙΣΤΗ ΚΑΤΑΣΤΑΣΗ. ΠΛΗΡ. ΤΗΛ. 85231-0945461564

ΠΡΟΟΠΤΙΚΗ Γραφεία Τέχνης

ΖΗΤΕΙΤΑΙ

νέος χωρίς στρατιωτικές υποχρεώσεις για να εργαστεί σε Βιοτεχνία Γραφικών Τεχνών.

Απόφοιτοι της Σχολής Γραφικών Τεχνών θα προτιμηθούν.

Τηλ. για ραντεβού: **02410 77296**
και ώρες 9 το πρωί εως 4 το απόγευμα.

Από Μεταφορική Εταιρεία

ΖΗΤΟΥΝΤΑΙ

Οδηγοί με δίπλωμα Γ' και Ε' Κατηγορίας.

Πληρ. τηλ. 60345-6

Η εταιρεία ΒΑΠ. Π. ΚΟΥΓΙΟΣ ΑΒΕΕ

ΑΝΑΚΟΙΝΩΝΕΙ

την πρόσληψη δύο οδηγών με δίπλωμα Γ' κατηγορίας για την σεζόν 2002.

Προϋπηρεσία στον χώρο των πωλήσεων θα ληφθεί υπ' όψη.

Οι ενδιαφερόμενοι παρακαλούνται να επικοινωνήσουν με την κ. Παπανδρέου ή τον κ. Αντωνάτο

στο τηλ. 02410 61434 καθημερινά από 8.00 μέχρι 15.00

Pizza Hut

ΖΗΤΟΥΝΤΑΙ

α. Υπάλληλοι κουζίνας

β. Διανομείς (δίπλωμα moto 100 c.c.)

γ. Σερβιτόροι

Πληρ. τηλ. 02410/78570

ΡΟΔΙΑΚΗ ΚΤΗΜΑΤΙΚΗ

ΣΥΜΒΟΥΛΟΙ & ΕΚΤΙΜΗΤΕΣ ΑΚΙΝΗΤΩΝ — ΚΤΗΜΑΤΟΜΕΣΙΤΙΚΟ ΓΡΑΦΕΙΟ από το 1983

ΠΩΛΟΥΝΤΑΙ ΜΟΝΟΚΑΤΟΙΚΙΕΣ ΣΤΟΥΣ ΤΡΕΙΣ

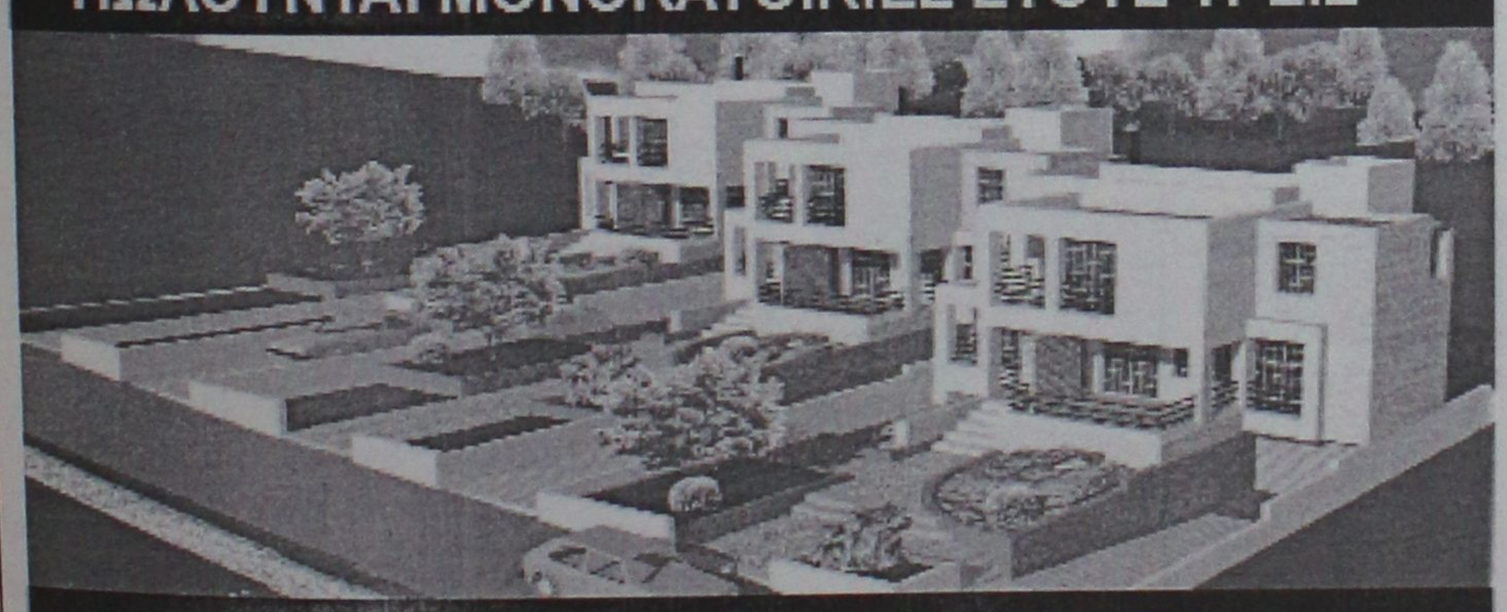

ΣΕ ΜΠΕΤΑ ΑΠΟ 31.000.000 ΔΡΧ

ΑΝΕΣΤΗΣ & ΣΑΒΒΑΣ ΣΑΒΒΑΪΔΗΣ

tel: 26281 & 35476 cel: 0944-421015 & 0977-433427

Το Ξενοδοχείο Rodian Amathus Beach Resort

ΖΗΤΑ

για άμεση πρόσληψη γραμματέα

Απαραίτητα προσόντα:

- Γνώση Ηλεκτρονικού υπολογιστή
- Αριστη γνώση Αγγλικών
- Αποφασιστικότητα στην εργασία, ικανότητα οργάνωσης, συνεργασίας και επικοινωνίας.
- Ευχάριστη προσωπικότητα.

Οι ενδιαφερόμενοι παρακαλούνται όπως απευθυνθούν στην Προσωπάρχη κα. Α. Χριστοδούλου στα ακόλουθα Τηλ.: 0241 089928 και 0241 089900

ΑΠΟ ΤΟ ΠΟΛΥΚΑΤΑΣΤΗΜΑ ΠΑΠΠΟΥ

ΖΗΤΟΥΝΤΑΙ

α) Προϊστάμενος/η για το τμήμα τροφίμων

β) Πωλήτριες

Πληρ. τηλ. 02410/24286, 20127

ΖΗΤΟΥΝΤΑΙ

πωλήτριες

για κατάστημα εντός πόλεως.

Πληρ. τηλ. 32125

διαφορα

συνέχεια από την προηγούμενη

ΠΩΛΟΥΝΤΑΙ τα κάτωθι είδη: α) Δύο τηλεοράσεις 24" και 25", β) ένα πλυντήριο ρούχων, γ) καρέκλες παμπού για σπίτι, δ) διάφορα μικροέπιπλα, ε) είδη εστιατορίου (παγομηχανή, φούρνος μικροκυμάτων, γκριλ, θερμαινόμενη χειροπετσέτα και διάφορα άλλα) λόγω αναχωρήσεως, σε πολύ καλή τιμή. Πληρ. τηλ. 0932467282.

ΑΔ45048

ΣΑΛΟΝΙ σε πολύ καλή κατάσταση (3θέσιο, 2θέσιο, πολυθρόνα και τραπεζάκι). Τιμή 600 ευρώ. Πληρ. τηλ. 02410/48066, 02410/47645, 02410/69192.

ΑΔ44970

Crete & Rhodes
CAPSIS
Convention Centers & Resort Hotels

ΖΗΤΕΙΤΑΙ

έμπειρος ηλεκτρολόγος
για συνεχή απασχόληση

Υπόψιν Κ. Τσαλώλη
τηλ. 02410-25015
fax: 02410-20900

---

europe travel

ΖΗΤΕΙΤΑΙ

Από το τουριστικό γραφείο Europe Travel, ζητείται άτομο για να καλύψει την παρακάτω θέση:

- Αρχηγός Γκρουπ για καναδούς πελάτες (representative) για λογαριασμό της εταιρείας Tour Greece - Regent.

Απαραίτητα προσόντα

- Γνώση Αγγλικών και Γαλλικών • Δίπλωμα οδήγησης • Γνώση χειρισμού Η/Υ

Η θέση αυτή απαιτεί

- Εργασία στο γραφείο και σε λιμάνι - αεροδρόμιο κατά την άφιξη και αναχώρηση των πελατών.
- Επίσκεψη των πελατών στα ξενοδοχεία και πληροφόρησή τους για την πώληση εκδρομών (Information meetings).

Προηγούμενη πείρα θα ληφθεί σοβαρά υπ' όψιν.
Η απασχόληση θα είναι από Μάιο έως Οκτώβριο και εκτός από μισθό περιλαμβάνει προμήθεια επί των πωλήσεων εκδρομών και αυτοκίνητο της εταιρείας.

Για αιτήσεις και κατάθεση βιογραφικών
5ο χιλιόμετρο Ρόδου - Λίνδου (Βασιλόπουλος) - 1ος όροφος
ΤΗΛ. 02410 68860, κα Μαίρη Σφυρίου - Ώρες γραφείου

CASINO RODOS

Το Καζίνο της Ρόδου επιθυμεί να προσλάβει

ΥΠΑΛΛΗΛΟ ΜΗΧΑΝΟΓΡΑΦΗΣΗΣ

Καλή γνώση όλων των λειτουργικών συστημάτων της Microsoft-Καλή γνώση του Microsoft Office-Γνώση του Hardware Η/Υ-Καλή γνώση της Αγγλικής Γλώσσας.

Επίσης:

ΖΑΧΑΡΟΠΛΑΣΤΗ & ΒΟΗΘΟ ΖΑΧΑΡΟΠΛΑΣΤΗ

Η προϋπηρεσία σε ξενοδοχεία πολυτελείας ή Α' κατηγορίας καθώς και καλή γνώση των αγγλικών θα ληφθούν υπόψη.

Πληροφορίες-Αιτήσεις: ΚΑΖΙΝΟ ΡΟΔΟΥ Α.Ε., Διεύθυνση Προσωπικού, Παπανικολάου 4, Ρόδος τηλ. 02410-97530, 97535, ΔΕΥ.-ΠΑΡ. (09.00-15.00)

Η Danezis α.ε.
Εταιρεία Τροφίμων, ποιοτικών κρασιών, μπύρας

ΖΗΤΑ

1. **Υπάλληλο** Β. Λογιστηρίου - γραφείου (πρόγραμμα Κεφάλαιο) με πολύ καλή γνώση Η/Υ (Word - Excel) και Αγγλικής γλώσσας
2. **Υπεύθυνος** Πωλητής ή Πωλήτρια με κέφι για δουλειά, γνώση της αγοράς (προϋπηρεσία) και να έχει απαραίτητα δίπλωμα οδήγησης. Μισθός, ποσοστά και bonus
3. **Οδηγός** - διανομέας κάτοχος γ' επαγγελματικής κατηγορίας με τεχνικές γενικές γνώσεις, ηλικίας έως 40 ετών. Μισθός, ποσοστά. Αλλοδαποί αποκλείονται.

Πληρ. τηλ. 02410 30976 κ. Δανέζη

Από την CITROEN - CHRYSLER, ΡΟΔΟΣ

ΖΗΤΕΙΤΑΙ

ΝΕΟΣ ή ΝΕΑ για το τμήμα των ανταλλακτικών.

Απαραίτητα προσόντα: Γνώση Η/Υ, συνεχές ωράριο, προοπτική εξέλιξης, δίπλωμα αυτοκινήτου και προϋπηρεσία, θα ληφθούν υπ' όψιν.

Τηλ. 02410 69800

Από αλυσίδα καταστημάτων γρήγορης εστίασης

ΖΗΤΟΥΝΤΑΙ

- Βοηθός ψήστη
- Ατομο για ταμπλό
- Καθαρίστρια
- Λαντζιέρα

Πληροφορίες: 0945 380404

Από την εταιρεία ΝΙΚΑΣ

ΖΗΤΕΙΤΑΙ

Οδηγός-διανομέας κάτοχος διπλώματος γ' επαγγελματικής κατηγορίας (ηλικίας έως 35 ετών).
Πληρ. τηλ. 02410/87650

ΠΑΡΑΝΤΑΪΣ ΠΕΥΚΟΙ - ΛΙΝΔΟΣ Α.Ε.
ΞΕΝΟΔΟΧΕΙΟ "PEFKI ISLANDS RESORT"

ΖΗΤΕΙΤΑΙ

Βραδυνός μπάρμαν με γνώσεις αγγλικής γλώσσας. Παρακαλούνται οι ενδιαφερόμενοι να απευθύνονται πρωινές ώρες στο 0241024018, κ. Ιωαννίδη

Βιογραφικά στο Fax 0241043286

ΤΩΡΑ ΚΑΙ ΣΤΗ ΡΟΔΟ ΓΡΑΦΕΙΟ ΕΡΓΑΣΙΑΣ. ΕΧΕΤΕ ΠΡΟΒΛΗΜΑ ΠΡΟΣΩΠΙΚΟΥ;
ΝΟΜΙΜΟΙ ΑΛΛΟΔΑΠΟΙ-ΑΛΛΟΔΑΠΕΣ ΤΗΣ ΕΠΙΛΟΓΗΣ ΣΑΣ

Καμαριέρες, καθαρίστριες, λαντζιέρες, κηπουροί, εργάτες, οικιακοί βοηθοί, φροντίδα ηλικιωμένων και ατόμων με ειδικές ανάγκες, baby siter κ.λπ.

ΕΞΥΠΗΡΕΤΗΣΗ ΚΑΙ ΣΤΑ ΝΗΣΙΑ ΤΗΣ ΔΩΔ/ΣΟΥ
ΕΥΘΥΝΗ-ΣΥΝΕΠΕΙΑ-ΦΡΟΝΤΙΔΑ

Πληρ. Μητροπόλεως 114, τηλ. 02410/23478, 097/2220890

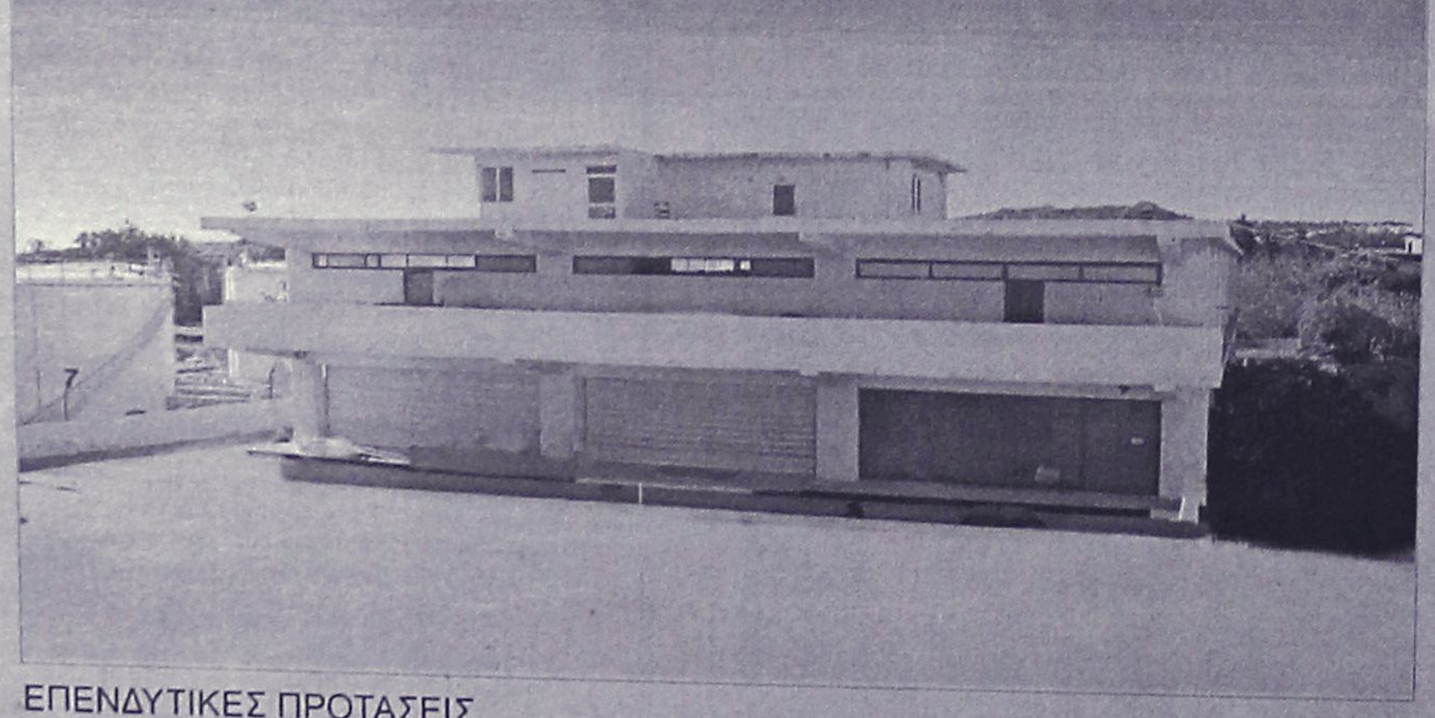

ΠΩΛΕΙΤΑΙ - ΕΝΟΙΚΙΑΖΕΤΑΙ

βιοτεχνικό κτίριο 2.550 τ.μ - πλησίον της Ρόδου - Καλλιθέας (έναντι Μαρινόπουλου)σε οικόπεδο 4,300 τ.μ..

ΕΠΕΝΔΥΤΙΚΕΣ ΠΡΟΤΑΣΕΙΣ

ΡΟΔΙΑΚΗ ΚΤΗΜΑΤΙΚΗ
ΣΥΜΒΟΥΛΟΙ & ΕΚΤΙΜΗΤΕΣ ΑΚΙΝΗΤΩΝ
ΚΤΗΜΑΤΟΜΕΣΙΤΙΚΟ ΓΡΑΦΕΙΟ από το 1983

ΑΠΟΚΛΕΙΣΤΙΚΗ ΔΙΑΘΕΣΗ

ΑΝΕΣΤΗΣ & ΣΑΒΒΑΣ ΣΑΒΒΑΪΔΗΣ
τηλ: 0241-26281 & 35476
cel: 0944-421015

διαφορα

συνέχεια από την προηγούμενη

ΦΟΥΡΝΟΣ υγραερίου Aluminox με 6 εστίες καθώς και ben mari. Όλα μαζί 190.000 δρχ. Πληρ. τηλ. 02410 92382, 94929, 6937899268

ΑΔ44739

Πωλούνται σχεδόν καινούργια λόγω μετακόμισης: • γραφείο χρώματος σομηδικού, 60 ευρώ, • μικρή βιβλιοθήκη, 45 ευρώ, • επιτραπέζι μπουφέ μικρό, 30 ευρώ, • ψυγείο μικρό, 120 ευρώ, • κρεβάτι διπλό, χρώματος μπεζ, χωρίς το στρώμα, 90 ευρώ, • σόμπα KEROSUN, μεσαίου μεγέθους, ελάχιστα χρησιμοποιημένη, 205 ευρώ. Πληρ. τηλ. 02410/24778, 6097/3041929.

ΑΔ44699

ΕΝΔΙΑΦΕΡΟΜΑΙ ν' αγοράσω για ανταλλακτικά RENO 5 850 cc, κατά προτίμηση τετράθυρο και γεωργικό DACIA. Επίσης απωλέσθη πινακίδα Χ.Ο. 6739. Ο ευρών θα αμοιφθεί. Πληρ. τηλ.097 2190367 και 02410 29364

ΑΔ44160

ΠΩΛΟΥΝΤΑΙ ράφια καταστήματος SUPERMARKET, γόνδολες και ψυγείο αναψυκτικών, σε άριστη κατάσταση και σε τιμή ευκαιρίας, λόγω ανακαίνισης του καταστήματος. Πληροφορίες στα τηλέφωνα 75448 από 4.00 μ.μ. έως 10.00 μ.μ. και κινητό 0972/633705 από 8.30 π.μ. έως 10.00 μ.μ.

ΑΔ44720

ΕΠΑΓΓΕΛΜΑΤΙΚΟΣ ΦΟΥΡΝΟΣ ALUMINOX με έξι εστίες τιμή 170.000 δρχ ή 490 Ευρώ. Πληρ. τηλ. 02410 94929 μετά τις 6 μ.μ.

ΑΔ44363

ΔΩΔΕΚΑ ΔΙΘΕΣΙΑ ΘΡΑΝΙΑ, μάρκας Production (σκελετός λευκός, καθίσματα κόκκινα), σε πολύ καλή κατάσταση. Πληρ. κ. Ευαγγελία, τηλ. 02410/81540, 82400.

ΕΠΙΠΛΑ ΑΡΙΣΤΗΣ ΠΟΙΟΤΗΤΑΣ (ελαφρώς μεταχειρισμένα, σαλόνι, καθιστικό, κρεβατοκάμαρα, έπιπλο για τηλεόραση κ.λπ) λόγω μετακόμισης. Πληρ. τηλ. 02410 24398 (3-9)

ΑΔ44364

ΑΝΙΧΝΕΥΤΕΣ ΜΕΤΑΛΛΩΝ ΑΜΕΡΙΚΗΣ, ΑΓΓΛΙΑΣ. ΑΞΙΟΠΙΣΤΟΙ, ΕΙΔΙΚΟΙ ΓΙΑ ΒΑΘΟΣ, ΔΙΑΧΩΡΙΣΜΟ. ΓΝΩΡΙΣΤΕ ΤΑ ΚΑΙΝΟΥΡΓΙΑ TESORO, SUPERSCAN MK2 ΜΕ ΤΕΛΑΡΟ 1Χ1Μ., 1,5Χ1,5 Μ., 2Χ2Μ. ΒΑΘΟΣ ΕΩΣ 8 ΜΕΤΡΑ. ΓΡΑΠΤΗ ΕΓΓΥΗΣΗ ΒΑΘΟΥΣ. 36 ΔΟΣΕΙΣ. ΠΛΗΡ. ΤΗΛ. 0310/286-577, 097/7270437. ΘΕΣ/ΝΙΚΗ ΒΕΝΙΖΕΛΟΥ 44.

ΠΔ44293

ΠΩΛΕΙΤΑΙ, χορτοσυλλέκτης τύπου ελικόπτερο. Πληρ. τηλ. 02410/81815.

ΠΩΛΟΥΝΤΑΙ: ΤΗΛΕΟΡΑΣΗ GOLDSTAR "14, βίντεο SHARP, κεραία SATELITE UNIVERLA, MINI STEREO COBACT DISC GOLDSTAR, κιθάρα YAMAHA όλα μαζί 150.000 δρχ. Πληρ. τηλ. 093/2834868 κ. Κρέσνιγκ.

ΑΔ43473

ΕΞΟΠΛΙΣΜΟΣ ΜΑΓΑΖΙΟΥ τουριστικών ειδών (ράφια, πάγκος με ράφια, βιτρίνα για ασήμι-χρυσό, γραφείο με προσθήκη για ταμειακή μηχανή) σε τιμή ευκαιρίας καθώς και το εμπόρευμα. Πληρ. τηλ. 02440 51749 έως 5 μ.μ., 0945101885 όλη μέρα.

ΠΩΛΟΥΝΤΑΙ-ΜΙΚΡΟΕΠΙΠΛΑ: Παπουτσοθήκες, συρταριέρες, τραπέζια, καρέκλες, κρεβάτια, στρώματα, ντουλάπες, κρυσταλιέρες, σύνθετα, ροτόντες, καλόγηροι, σαλόνια, καναπέδες, ντιβανομπάουλα κ.ά. σε χαμηλές τιμές. Θα μας βρείτε στο 5ο χλμ. Ρόδου-Λίνδου στην Πλατής-Ροδοχρώμ. Πληρ. τηλ. 65065, 62037 από 8 -14.30, απόγευμα 6-8.

ΑΔ43361

ΕΥΚΑΙΡΙΑ–ΠΩΛΕΙΤΑΙ

για επαγγελματίες, εξοπλισμός (καινούργιος) για εστιατόριο-ταβέρνα, λόγω αναχώρησης στο εξωτερικό.

Πληρ. τηλ. 36294 (πρωί), 0946/289117, 0944/802678 (απόγευμα)

ΕΚΚΕΝΩΣΕΙΣ ΒΟΘΡΩΝ



ΑΡΓΥΡΟΥ ΣΤΑΜΑΤΗΣ
ΤΙΜΕΣ ΑΣΥΝΑΓΩΝΙΣΤΕΣ
Τηλ. 85246-85071
κιν. 0937/219125 και 0977/595408

Εχετε πρόβλημα με τα παλιά σας αλουμίνια;

• **Τα επισκευάζω ή τα αντικαθιστώ με καινούργια**

ΚΑΤΑΣΚΕΥΕΣ ΑΛΟΥΜΙΝΙΟΥ ΚΑΙ ΣΙΔΗΡΟΥ

"Ο ΓΙΩΡΓΟΣ"

Πληρ. τηλ. 39747, 0944999655

ΠΡ44834

Τ.Ε.Σ.Α.Ρ.

ΤΕΧΝΙΚΗ ΕΤΑΙΡΙΑ ΣΥΝΔΕΣΕΩΣ ΑΠΟΧΕΤΕΥΤΙΚΩΝ ΡΟΔΟΥ

Αναλαμβάνουμε υπεύθυνα την Μελέτη-Κατασκευή της σύνδεσης του ακινήτου σας με το κεντρικό δίκτυο αποχέτευσης της Δ.Ε.Υ.Α.Ρ.

Λογικές τιμές-
Ταχεία εξυπηρέτηση

Πληρ. τηλ. 0945 344510

ΠΡ37348

ΟΡΓΑΝΟΠΟΙΕΙΟ

ΜΟΥΣΙΚΑ ΟΡΓΑΝΑ ΟΡΓΑΝΟΠΟΙΕΙΟ ΒΑΣΙΛΗΣ ΠΑΥΛΑΚΗΣ

ΣΤΟ ΕΡΓΑΣΤΗΡΙ ΜΑΣ ΚΑΤΑΣΚΕΥΑΖΟΥΜΕ ΟΙ ΙΔΙΟΙ ΟΛΑ ΤΑ ΕΓΧΟΡΔΑ ΜΟΥΣΙΚΑ ΟΡΓΑΝΑ ΚΑΜΩΜΕΝΑ ΜΕ ΜΕΡΑΚΙ ΚΑΙ ΤΗ ΓΝΩΣΗ ΤΟΥ ΧΕΙΡΟΠΟΙΗΤΟΥ.
ΣΤΟ ΕΡΓΑΣΤΗΡΙ ΜΠΟΡΕΙΣ ΕΠΙΣΗΣ ΝΑ ΕΠΙΣΚΕΥΑΣΕΙΣ ΟΠΟΙΑΔΗΠΟΤΕ ΖΗΜΙΑ ΕΧΕΙ ΤΟ ΜΟΥΣΙΚΟ ΣΟΥ ΟΡΓΑΝΟ ΑΚΟΜΑ ΚΑΙ ΑΥΤΗ ΠΟΥ ΣΟΥ ΦΑΙΝΕΤΑΙ ΑΚΑΤΟΡΘΩΤΗ.
ΣΤΟ ΟΡΓΑΝΟΠΟΙΕΙΟ ΘΑ ΒΡΕΙΣ ΟΛΑ ΤΑ ΜΟΥΣΙΚΑ ΟΡΓΑΝΑ ΚΑΙ ΟΛΑ ΤΑ ΑΞΕΣΟΥΑΡ ΠΟΥ ΘΕΛΕΙ Ο ΕΠΑΓΓΕΛΜΑΤΙΑΣ ΚΑΙ Ο ΕΡΑΣΙΤΕΧΝΗΣ ΜΟΥΣΙΚΟΣ.
ΣΕ ΠΕΡΙΜΕΝΟΥΜΕ ΝΑ ΜΑΣ ΕΠΙΣΚΕΦΤΕΙΣ ΝΑ ΔΕΙΣ ΑΠΟ ΚΟΝΤΑ ΠΩΣ ΚΑΤΑΣΚΕΥΑΖΟΝΤΑΙ ΤΑ ΜΟΥΣΙΚΑ ΟΡΓΑΝΑ



ΑΘΗΝΩΝ 18 - ΑΝΑΛΗΨΗ ΡΟΔΟΣ
ΤΗΛ. 02410-64306
ΚΙΝ. 0946-067096
email: vasilispavlakis@yahoo.gr



ΜΕΛΕΤΗ ΚΑΤΑΣΚΕΥΗ

Τηλ. 0241-90005
Κινητό 0945 200430

ΗΛΙΑΚΑ ΘΕΡΜΑΝΣΗ ΥΔΡΑΥΛΙΚΑ

ΡΟΔΟΘΕΡΜ

ΝΕΡΟ!
ΒΡΕΙΤΕ ΝΕΡΟ

Ραδιοαισθητικός, αναλαμβάνει την ανεύρεση υδάτινων πόρων στο χώρο σας έναντι αμοιβής. Διαθέτουμε μηχανήματα για την διάνοιξη γεωτρήσεων και ανόρυξη νερού.

ΕΡΓΑΣΙΑ ΕΓΓΥΗΜΕΝΗ. ΤΙΜΕΣ ΛΟΓΙΚΕΣ.
Πληρ. τηλ. 0945-981382
βραδινές ώρες

ΠΡ42081

DYNAMIC STICK

ΒΙΟΤΕΧΝΙΑ ΚΟΛΛΑΣ ΠΛΑΚΙΔΙΩΝ

ΕΛΕΝΑΣ ΜΙΧΑΗΛ

ΤΗΛ. ΠΑΡΑΓΓΕΛΙΩΝ (02410) 40054, 0944/755214

Δήμος Καμείρου

ΚΤΗΜΑΤΟΜΕΣΙΤΙΚΟ ΓΡΑΦΕΙΟ

ΕΥΡΩΚΤΗΜΑΤΙΚΗ

ΕΥΣΤΑΘΙΟΥ

ΜΕΣΙΤΕΣ ΣΥΜΒΟΥΛΟΙ ΜΕΛΕΤΗΤΕΣ



ΠΩΛΟΥΝΤΑΙ ΔΙΑΜΕΡΙΣΜΑΤΑ ΣΕ ΝΕΑ ΤΕΤΡΑΟΡΟΦΗ ΟΙΚΟΔΟΜΗ ΜΕ ΠΥΛΩΤΗ, ΣΤΟ ΡΟΔΙΝΙ

Η ΟΙΚΟΔΟΜΗ ΔΙΑΘΕΤΕΙ :
• **7 ΔΙΑΜΕΡΙΣΜΑΤΑ** ΤΩΝ 83 Τ.Μ. & 101 Τ.Μ.
• ΧΩΡΟ ΠΡΑΣΙΝΟΥ
• ΥΔΡΑΥΛΙΚΟ ΑΝΕΛΚΥΣΤΗΡΑ 8 ΑΤΟΜΩΝ
• ΘΕΣΗ ΣΤΑΥΘΜΕΥΣΗΣ ΓΙΑ ΚΑΘΕ ΔΙΑΜΕΡΙΣΜΑ
• ΠΡΟΣΒΑΣΗ ΑΤΟΜΩΝ ΜΕ ΕΙΔΙΚΕΣ ΑΝΑΓΚΕΣ
• ΠΛΗΡΗ ΘΕΡΜΑΝΣΗ

ΑΠΟΚΛΕΙΣΤΙΚΗ ΔΙΑΘΕΣΗ
Πληροφορίες

ΕΥΡΩΚΤΗΜΑΤΙΚΗ
Η ακίνητη αξία σας

Εθνικής Αντίστασης 83 (πρώην Άννης Μαρίας) δίπλα στην ALPHA BANK
Τηλ. 02410 73819,74917 κιν. 0944/374546, 0945/292030 FAX 02410 38641

ΙΩΑΝΝΗΣ & ΜΙΧΑΛΗΣ ΕΥΣΤΑΘΙΟΥ

διαφορα

συνέχεια από την προηγούμενη

ΠΩΛΟΥΝΤΑΙ επαγγελματικοί κοπτοράπτες, γαζωτικές μηχανές και διάφορα είδη βιοτεχνικής ενδυμασίας. Πληρ. τηλ. 0942233795. ΑΔ43493

προσφορες εργασιας

ΕΛΛΗΝΙΔΑ ΚΥΡΙΑ ζητά εργασία (ημιαπασχόληση) κατά προτίμηση πρωινό ωράριο. Πληρ.τηλ. 76377, 25612. AP45107

ΣΧΕΔΙΑΣΤΡΙΑ-ΑΡΧΙΤΕΚΤΟΝΙΚΟΥ, INTERIOR DESIGNER με ειδίκευση σχεδιαπείρα επίπλων κουζίνας ΖΗΤΑ εργασία σε εταιρία επίπλων κουζίνας ή σχέδια με το κομμάτι για ξυλουργούς. Γαλλικά-Αγγλικά-Ιταλικά. Πληρ. τηλ. 22264 απόγευμα.

ΝΕΟΣ που γνωρίζει καλά την τέχνη του σιδερά-αλουμινά **ζητά** ανάλογη εργασία. Πληρ. τηλ. 0946/403621. AP43953

ΛΟΓΙΣΤΗΣ αναλαμβάνει την συμπλήρωση και υποβολή φορολογικών δηλώσεων μισθωτών και συνταξιούχων. Πληρ. τηλ. 0945 924937 AP45095

ΑΝΑΛΑΜΒΑΝΟΥΜΕ για την Ρόδο - Κω - κ.λπ. Δωδεκάνησα και Αθήνα εκδόσεις κάθε μορφής χαμηλότοκων δανείων - ρυθμίσεις χρεών - οφειλών κ.λπ. και νομικές - τεχνικές τακτοποιήσεις ακινήτων σας κληρονομικά - μεταβιβάσεις - διεκδικήσεις ιδιωτικών - δημοσίων ακινήτων - απαλλοτριώσεις - κτηματολογικές υποθέσεις - εργασίες κ.λπ. εκκρεμότητες. Πληρ. τηλ. 02410 75537, 0932868708 AP44541

ΕΛΑΙΟΧΡΩΜΑΤΙΣΜΟΙ. ΑΝΑΛΑΜΒΑΝΟΥΜΕ ΠΑΝΤΟΣ ΕΙΔΟΥΣ ΕΛΑΙΟΧΡΩΜΑΤΙΣΜΟΥΣ ΣΕ ΠΟΛΥ ΛΟΓΙΚΕΣ ΤΙΜΕΣ. ΠΛΗΡ. ΤΗΛ. 93677,0936360327 ΧΠΡ1561

ΚΥΡΙΑ, αναλαμβάνει να φροντίζει ηλικιωμένους. Πληρ. τηλ. 33531-36138. AP43822

ΤΑ ΜΟΝΑΔΙΚΑ Βιολογικά Ταπητοκαθαριστήρια Ρόδου

ΚΛΕΟΠΑΤΡΑ & EURO CLEAN CENTER

Εμπιστευθείτε τον καθαρισμό και φύλαξη των ταπήτων στα καθαριστήρια μας

- *Προσφέρουμε άψογο και έμπειρο Βιολογικό Καθαρισμό Ταπήτων*
- *Στεγνό καθαρισμό χειροποίητων χαλιών*
- *Επιτόπου καθαρισμό σε σαλόνια-μοκέτες*
- *Ειδικός καθαρισμός παπλώματα-φλοκάτες*
- *Επισκευές σε όλους τους τύπους ταπήτων*

"Η φύλαξη είναι δωρεάν" για όλο τον χρόνο. παραλαβή-παράδοση κατ' οίκον σε όλη τη Ρόδο.

Υπεύθυνος: Κουφαλλάκης Σταύρος
Τηλ. 0241-51996, 0945793626
fax 51322

ΠΡ42631

ΤΕΧΝΙΚΟ ΓΡΑΦΕΙΟ

ΑΝΑΣΤΑΣΗΣ ΒΑΡΕΛΗΣ
ΑΡΧΙΤΕΚΤΟΝΑΣ

Αναλαμβάνει:
-- Οικοδομικές άδειες
- Μελέτες
- Επιβλέψεις
- Κατασκευές οικοδομικών έργων
- Την υποβολή δικαιολογητικών στην **ΔΕΥΑΡ**

για την σύνδεσή σας με το **ΑΠΟΧΕΤΕΥΤΙΚΟ ΔΙΚΤΥΟ**

Αμεση εξυπηρέτηση
Καλή δουλειά
Οικονομικές λύσεις

για κάθε πληροφορία σας:
ΓΡΑΦΕΙΟ:
Μαδρίτης 20, Ρόδος
Τηλ. 0241-0-61502
κιν. 0977-305126

ΠΡ43099

Cleaning Pro

πλένουμε & φυλάμε:
• ΧΑΛΙΑ - ΜΟΚΕΤΕΣ - ΦΛΟΚΑΤΕΣ
• ΠΑΠΛΩΜΑΤΑ - ΚΟΥΒΕΡΤΕΣ

Τηλ: 02410 60585

ΝΕΕΣ ΕΓΚΑΤ/ΣΕΙΣ: ΝΙΚΗΦ. ΒΡΕΤΤΑΚΟΥ - ΑΣΓΟΥΡΟΥ

ΑΠΟΦΡΑΞΕΙΣ-ΚΑΘΑΡΙΣΜΟΙ

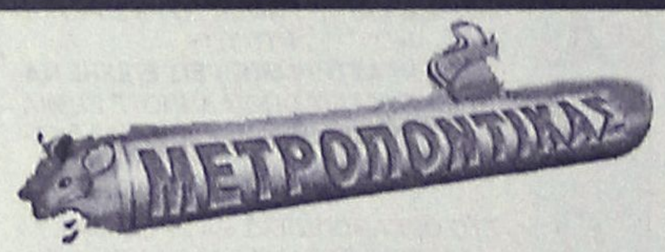

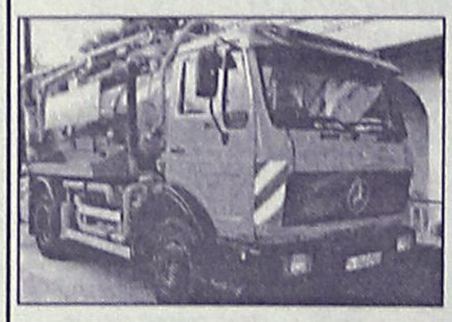

ΑΠΟΦΡΑΞΕΙΣ
ΚΑΘΑΡΙΣΜΟΙ
ΣΥΝΤΗΡΗΣΕΙΣ
ΑΠΟΧΕΤΕΥΣΕΩΝ-ΕΠΙΦΑΝΕΙΩΝ-ΚΤΙΡΙΩΝ-ΠΛΟΙΩΝ-ΒΙΟΛΟΓΙΚΩΝ

Αναλαμβάνουμε ξενοδοχεία, Δήμους, πολ/κίες κ.λπ. Αντληση πετρελαιοειδών από πλοία καθώς και λιποσυλλεκτών και βιολογικών. ΜΕ ΜΟΝΑΔΙΚΑ ΣΕ ΥΨΟΣ ΠΙΕΣΗΣ ΚΑΙ ΑΝΑΡΡΟΦΗΣΗΣ. ΥΠΕΡΣΥΓΧΡΟΝΑ ΜΗΧΑΝΗΜΑΤΑ ΥΔΡΟΒΟΛΗΣ ΣΕ ΟΛΗ ΤΗ ΔΩΔΕΚΑΝΗΣΟ

ΟΛΟ ΤΟ 24ωρο

ΒΑΡΔΕΛΛΗ Μ. -ΚΡΑΣΟΠΟΥΛΟΣ Δ. Ο.Ε.

Τηλ. 35555, Fax: 96516, Κιν. 0944/395999

e-mail:metropontikas@excite.com.

ΣΤΙΣ ΠΙΟ ΧΑΜΗΛΕΣ ΤΙΜΕΣ

ΔΩΣΕ ΣΤΥΛ ΣΤΟ ΚΙΝΗΤΟ ΣΟΥ

NEO 5.000 ΛΟΓΟΤΥΠΑ ΚΑΙ ΜΕΛΩΔΙΕΣ για ένα κινητό μοδάτο!

www.rollingtones.gr



ΑΠΟΦΡΑΞΕΙΣ

ΔΩΔΕΚΑΝΗΣΙΑΚΕΣ ΑΠΟΦΡΑΞΕΙΣ



"ΚΟΛΟΣΣΟΣ"

ΑΠΟΦΡΑΞΕΙΣ ΚΑΘΑΡΙΣΜΟΙ ΑΠΟΧΕΤΕΥΣΕΩΝ & ΒΟΘΡΩΝ



Αναλαμβάνουμε πάσης φύσεως αποφράξεις οποιουδήποτε μήκους και πλάτους
Αναλαμβάνουμε καθαρισμούς αποχετευτικών αγωγών ΔΗΜΩΝ, ΞΕΝ/ΧΕΙΩΝ στρατιωτικών μονάδων ΣΠΙΤΙΩΝ, ΠΟΛΥΚΑΤΟΙΚΙΩΝ καθώς και καθαρισμούς βιολογικών μονάδων με μηχάνημα υψηλής πιέσεως σε όλη την Δωδ/σο

Κ. ΠΗΔΙΑΚΗΣ - Π. ΚΑΣΕΡΗΣ

Πληρ. τηλ. 47915-91881, κιν. 0944/325234 και 0977/717048

ΕΡΓΟΛΑΒΟΣ ΜΑΣΤΟΡΑΣ ΚΩΝΣΤΑΝΤΙΝΟΣ

ΤΙΜΕΣ ΛΟΓΙΚΕΣ

αναλαμβάνω γενικές κατασκευές κτιρίων, αναπαλαιώσεις, σοβατίσματα, χτισίματα, γκρεμίσματα βαψίματα, μάρμαρα, γιαλίσματα, πλακάκια, περιφράξεις οικοπέδων, κατασκευές, μελέτες για σοφίτες, ξυλοκατασκευές, τοποθέτηση κεραμίδια.

ΓΙΑ ΟΛΗ ΤΗ ΔΩΔΕΚΑΝΗΣΟ
Πληρ. τηλ. 27255, 0944-823925
όλο το 24ωρο

ΠΡ45025

ΦΑΡΜΑΚΙΔΗΣ ΕΥΣΤΑΘΙΟΣ

ΤΑΠΗΤΟΚΑΘΑΡΙΣΤΗΡΙΟ

WASH AND CARE

Συνδυάσαμε την πολυετή πείρα μας και τα εκσυγχρονισμένα μηχανήματα καθαρισμού για την φροντίδα, καθαρισμό και φύλαξη πάσης φύσεως χαλιών και μοκετών.

Εμπιστευτείτε μας για άριστα αποτελέσματα!!!

Εγγυητές οι πελάτες μας.

Πληρ. τηλ. 02410/68189
5ο χλμ. Λ. Ρόδου 237 (δίπλα από τα ελαστικά ΚΑΣΑΠΗ)

"ΑΠΟΦΡΑΞΕΙΣ" "Η ΜΑΡΙΑ"



ΑΠΟΦΡΑΞΕΙΣ ΠΑΝΤΟΣ ΤΥΠΟΥ ΑΠΟΧΕΤΕΥΣΕΩΝ
ΞΕΝ/ΩΝ, ΕΣΤ/ΩΝ ΣΤΡΑΤΟΠΕΔΩΝ ΠΟΛ/ΚΙΩΝ ΟΙΚΙΩΝ ΜΕ ΜΗΧΑΝΗΜΑ ΥΨΗΛΗΣ ΠΙΕΣΕΩΣ ΥΔΡΟΒΟΛΗΣ
ΑΜΕΣΗ ΕΞΥΠΗΡΕΤΗΣΗ ΟΛΟ ΤΟ 24ΩΡΟ
Πληρ. τηλ. 94750 και 0241-35555, 0977/257441.

ΑΓΟΡΑΖΩ

ΧΡΥΣΑΦΙΚΑ
ΚΟΣΜΗΜΑΤΑ
ΝΟΜΙΣΜΑΤΑ
ΧΡΥΣΑ ΔΟΝΤΙΑ
ΜΕΤΟΧΕΣ
ΩΡΟΛΟΓΙΑ
ΑΝΤΙΚΕΣ

Δάνεια επί ενεχύρω
«ΜΠΑΜΠΗΣ»
Δημ. Θεοδωράκη 15
(1ος όροφος)
ΡΟΔΟΣ
ΧΠΡ407

ΣΥΝΤΗΡΗΣΕΙΣ ΚΟΥΦΩΜΑΤΩΝ ΑΛΟΥΜΙΝΙΟΥ

Εχετε πρόβλημα με τα κουφώματα σπιτιού ή της επιχείρησής σας; Το ειδικό συνεργείο μας αναλαμβάνει τις συντηρήσεις κουφωμάτων αλουμινίου υπεύθυνα και σε λογικές τιμές.
25ετή πείρα
Πληρ. τηλ. 90618 κ. Αλέκος

ΧΠΡ411

"ΑΜΕΣΟΣ" ΚΕΝΤΡΟ ΕΡΓΑΣΙΑΣ

ΧΑΜΗΛΟΜΙΣΘΕΣ ΕΛΛΗΝΟΡΩΣΟΠΟΝΤΙΕΣ, ΕΛΛΗΝΟΒΟΥΛΓΑΡΕΣ, ΟΙΚΟΝΟΣΟΚΟΜΕΣ, ΟΙΚΟΚΑΘΑΡΙΣΤΡΙΕΣ, ΒΡΕΦΟΝΗΠΙΑΓΩΓΟΥΣ, ΛΑΤΖΕΡΟΜΑΓΕΙΡΙΣΣΕΣ, ΞΕΝΟΔΟΧΟΥΠΑΛΛΗΛΟΥΣ, ΣΥΝΟΔΟΥΣ ΗΛΙΚΙΩΜΕΝΩΝ, ΖΕΥΓΑΡΙΑ ΑΛΛΟΔΑΠΩΝ, ΑΓΡΟΤΙΚΩΝ ΕΡΓΑΣΙΩΝ ΑΠΟΣΤΕΛΟΥΜΕ ΑΥΘΗΜΕΡΟΝ. ΣΑΒΒΑΤΟΚΥΡΙΑΚΑ ΕΡΓΑΖΟΜΑΣΤΕ
Πληρ. τηλ. 010-5243508, 010-5243568, Fax: 010-5241634

ΠΡ43462

ΤΑΠΗΤΟΚΑΘΑΡΙΣΤΗΡΙΟ

ART CLEAN EXPRESS

Αναλαμβάνουμε υπεύθυνα:
✓ Ξηρό καθαρισμό
✓ Πλύσιμο-απολύμανση
✓ Φύλαξη
✓ Επιδιόρθωση ταπήτων
✓ Αδιαβροχοποιήσεις

Ειδικός καθαρισμός μεταξωτών και χειροποίητων χαλιών
Παραλαβή-παράδοση κατ' οίκον
Εγγυημένη συνεργασία
Επί τόπου καθαρισμοί μοκετών-σαλονιών
Τηλ. 94815, κιν. 0944 350247, 0800400400
Τηλ. χωρίς χρέωση
Με την υπογραφή Αλαφάκης

ΕΘΝΙΚΗ ΕΡΑΣΙΤΕΧΝΙΚΗ

Ο Διαμαντής...το συνεχίζει!

- *ΠΕΤΑΞΕ ΚΑΡΕΚΛΑ ΑΠΟ ΤΟΝ ΠΡΩΤΟ ΟΡΟΦΟ ΤΟΥ ΑΕΡΟΔΡΟΜΙΟΥ ΣΤΟ ΑΝΩΝΥΜΟ ΠΛΗΘΟΣ*
- *ΑΝΤΙΡΟΔΙΑΚΑ ΣΥΝΘΗΜΑΤΑ ΣΤΟΥΣ ΤΟΙΧΟΥΣ ΤΟΥ ΓΗΠΕΔΟΥ ΤΟΥ ΚΕΡΑΤΣΙΝΙΟΥ*
- *ΑΙΣΙΟΔΟΞΙΑ ΠΡΙΝ ΤΗΝ ΑΝΑΚΟΙΝΩΣΗ ΤΗΣ ΑΠΟΦΑΣΗΣ ΓΙΑ ΤΗΝ ΕΦΕΣΗ*

Η "Βεντέτα" Ρόδου και Βύζαντα καλά κρατεί. Τα διάφορα "θερμά επεισόδια"-και ιδιαίτερα μετά την έκδοση της α' βάθμιας απόφασης-συνεχίσθηκαν και μετά την λήξη των Κυριακάτικων αγώνων. Οταν οι "πράσινοι" έφευγαν από το αεροδρόμιο "Διαγόρας" οι χώροι άφιξης ήταν γεμάτοι από άνδρες των ειδικών δυνάμεων που προσέτρεξαν για να προστατεύσουν την ομάδα του Βύζαντα που ερχόταν στη Ρόδο. Την δεδομένη χρονική στιγμή δεν συνέβη τίποτα. Το εχθρικό κλίμα όμως διαπιστώθηκε με την άφιξη των "πρασίνων" στο γήπεδο του Κερατσινίου.

-ΑΝΤΙΡΟΔΙΑΚΑ ΣΥΝΘΗΜΑΤΑ-

Στο Κερατσίνι στους γύρω τοίχους του γηπέδου και τ' αποδυτήρια είχαν γραφεί συνθήματα εις βάρος της Ρόδου που έφεραν την υπογραφή "Μέγαρα". Με το γεγονός αυτό δεν είχαν καμμία σχέση οι του Κερατσινίου. Μάλιστα ο πρόεδρος της ομάδας και μιά Δημοτική Σύμβουλος, ζήτησαν συγνώμη από την αποστολή της Ρόδου και τόνισαν στους αστυνομικούς πως αυτά δεν αρμόζουν στην δική τους ομάδα και πως ανήκουν σε άλλους κι όχι Κερατσινιώτες. Η πλευρά της Ρόδου πάντως τόνιζε χθες πως έμεινε ευχαριστημένη απ' όλα και πως η φιλοξενία του Κερατσινίου ήταν άψογη.

-ΔΙΑΜΑΝΤΗΣ ΜΑΙΝΟΜΕΝΟΣ-

Αυτό που συζητήθηκε περισσότερο όμως την Κυριακή το βράδυ και χθες ολόκληρη την ημέρα ήταν το επεισόδιο που δημιούργησε ο τερματοφύλακας του Βύζαντα **Διαμαντής** στο αεροδρόμιο κατά την αναχώρηση της ομάδας των Μεγάρων. Ο τερματοφύλακας **Διαμαντής** φαίνεται πως δεν είχε ξεπεράσει ακόμα, τίποτα και θέλησε να δείξει έστω για τελευταία φορά την αντιροδιακή συμπεριφορά του. Την ώρα άφιξης της ομάδας της Ρόδου απ' την Αθήνα ο Βύζας περίμενε το αεροπλάνο για τη επιστροφή. Οι παίκτες του ήσαν ανεβασμένοι στον πρώτο όροφο κι ο τερματοφύλακας του προφανώς σε κρίση τρέλας (διαφορετικά δεν εξηγείται) άρπαξε μια καρέκλα και τη πέταξε από κάτω στον χώρο των "κρατήσεων". Οι Αστυνομικοί πήραν τον **Διαμαντή** στο τμήμα, ανέφεραν το γεγονός στο βιβλίο συμβάντων και αφού δεν έγινε καμμιά μήνυση τον άφησαν να επιβιβασθεί στο αεροπλάνο και να επιστρέψει.

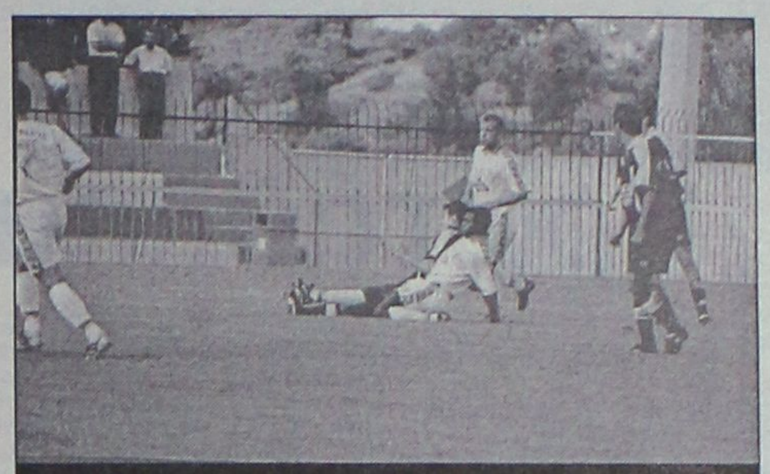

Η συμμετοχή ή όχι του Ροπόκη κατά της Μάνης απασχολεί από χθες τον Σκούνα (ΒΙΚΤΩΡ-ΦΩΤΟ ΜΑΡΚΕΤ-ΙΑΛΥΣΟΣ)

-ΕΝ ΑΝΑΜΟΝΗ ΤΗΣ ΑΠΟΦΑΣΗΣ-

Στο μεταξύ όλη η ποδοσφαιρική Ρόδος περιμένει μ' ενδιαφέρουν την απόφαση της Β' βάθμιας επιτροπής στην έφεση που έχει καταθέσει η Ρόδος. Η αισιοδοξία για τον επανορισμό του αγώνα και την "πτώση" των μείον βαθμών πάντως υπάρχει. Η Ρόδος ξεκινάει σήμερα την προετοιμασία της για το τελευταίο παιχνίδι με τη Μάνη. Τα προβλήματα για τον **Δημήτρη Σκούνα** είναι αυτά του τιμωρημένου **Ροπόκη** και του τραυματία **Σεβδαλή.**

Delta

ΔΙΑΜΑΝΤΕ ΕΡΓΑΛΕΙΑ

60 χλμ. Ρόδου Λίνδου
Συγκρότημα Μανουσέλη

ΚΟΦΤΗ ΧΕΙΡΟΣ — ΔΙΑΤΡΗΤΙΚΑ

ΔΙΑΜΑΝΤΟΤΡΥΠΟΤΕΧΝΙΚΗ ΡΟΔΟΥ

ΑΔΑΜΑΝΤΟΦΟΡΟΙ ΔΙΣΚΟΙ ΚΟΠΗΣ ΓΙΑ ΓΡΑΝΙΤΗ, ΜΑΡΜΑΡΟ ΤΟΥΒΛΟ κ.τ.λ.

ΑΡΜΟΚΟΦΤΕΣ

ΤΡΥΠΑΜΕ
ΚΟΒΟΥΜΕ
ΣΠΑΜΕ

ΧΩΡΙΣ ΣΚΟΝΕΣ
ΡΩΓΜΕΣ
ΜΕΡΕΜΕΤΙΑ

ΠΩΛΗΣΕΙΣ
&
ΕΚΤΕΛΕΣΕΙΣ ΕΡΓΑΣΙΩΝ

Η ΠΟΛΥΧΡΟΝΗ ΜΑΣ ΠΕΙΡΑ ΣΤΟ ΕΞΩΤΕΡΙΚΟ ΜΑΣ ΔΙΝΕΙ ΤΗ ΔΥΝΑΤΟΤΗΤΑ ΝΑ ΒΡΙΣΚΟΥΜΕ ΛΥΣΗ ΕΚΕΙ ΠΟΥ ΟΙ ΑΛΛΟΙ ΣΗΚΩΝΟΥΝ ΤΑ ΧΕΡΙΑ ΨΗΛΑ!

ΤΗΛΕΦΩΝΗΣΤΕ ΜΑΣ
(0241) 69022 - 77986
ΚΙΝΗΤΟ: 0944 380562

ΥΠΕΥΘΥΝΟΣ
Μαρκος Τσεσμετζής

ANEK LANES FERRIES

ΔΡΟΜΟΛΟΓΙΑ ΠΛΟΙΩΝ
ΚΑΘΗΜΕΡΙΝΑ ΑΠΟ ΝΗΣΙΑ ΠΡΟΣ ΠΕΙΡΑΙΑ

ΠΑΡΑΣΚΕΥΗ	19.04.02	ΡΟΔΑΝΘΗ	18.00	ΚΩ-ΚΑΛΥΜΝΟ-ΠΕΙΡΑΙΑ
ΣΑΒΒΑΤΟ	20.04.02	ΔΗΜΗΤΡΟΥΛΑ	18.00	ΠΕΙΡΑΙΑ
		ΜΑΡΙΝΑ	16.00	ΚΩ-ΚΑΛΥΜΝΟ-ΛΕΡΟ-ΠΑΤΜΟ-ΠΕΙΡΑΙΑ
ΚΥΡΙΑΚΗ	21.04.02	ΡΟΜΙΛΝΤΑ	08.00	ΣΥΜΗ-ΤΗΛΟ-ΝΙΣΥΡΟ-ΚΩ-ΚΑΛΥΜΝΟ-ΑΣΤΥΠΑΛΑΙΑ-ΚΑΤΑΠΟΛΑ-ΝΑΞΟ-ΠΑΡΟ-ΠΕΙΡΑΙΑ
		ΔΗΜΗΤΡΟΥΛΑ	09.00	ΠΕΙΡΑΙΑ
ΔΕΥΤΕΡΑ	22.04.02	ΡΟΔΑΝΘΗ	08.30	ΠΕΙΡΑΙΑ
		ΜΑΡΙΝΑ	18.00	ΠΕΙΡΑΙΑ
		ΔΗΜΗΤΡΟΥΛΑ	18.00	ΚΩ-ΚΑΛΥΜΝΟ-ΛΕΡΟ-ΠΑΤΜΟ-ΠΕΙΡΑΙΑ
ΤΡΙΤΗ	23.04.02	ΡΟΜΙΛΝΤΑ	16.00	ΣΥΜΗ-ΤΗΛΟ-ΝΙΣΥΡΟ-ΚΑΛΥΜΝΟ ΑΣΤΥΠΑΛΑΙΑ-ΚΑΤΑΠΟΛΑ-ΠΕΙΡΑΙΑ
		ΡΟΔΑΝΘΗ	19.00	ΚΩ-ΚΑΛΥΜΝΟ-ΛΕΡΟ-ΠΑΤΜΟ-ΠΕΙΡΑΙΑ
ΤΕΤΑΡΤΗ	24.04.02	ΔΗΜΗΤΡΟΥΛΑ	16.00	ΚΩ-ΚΑΛΥΜΝΟ-ΛΕΡΟ-ΠΑΤΜΟ-ΠΕΙΡΑΙΑ
		ΜΑΡΙΝΑ	18.00	ΚΩ-ΠΕΙΡΑΙΑ
ΠΕΜΠΤΗ	25.05.02	ΡΟΔΑΝΘΗ	16.00	ΚΩ-ΚΑΛΥΜΝΟ-ΛΕΡΟ-ΠΑΤΜΟ ΠΕΙΡΑΙΑ

Πληροφορίες: τηλ.. 35066-30406-36170-28597 • FAX: 39839

Και στον ταξιδιωτικό σας πράκτορα

Zorpidis
ΤΟΥΡΙΣΤΙΚΟΣ ΟΡΓΑΝΙΣΜΟΣ

L.A.N.E.
ΚΕΝΤΡΙΚΟ ΠΡΑΚΤΟΡΕΙΟ ΡΟΔΟΥ
ΣΤΕΦΑΝΑΚΗ

ΠΑΣΧΑΛΙΝΕΣ ΕΞΟΡΜΗΣΕΙΣ

ΣΕ ΟΛΟ ΤΟΝ ΚΟΣΜΟ!!!

- ΠΑΡΙΣΙ-ΝΤΙΣΝΕΫ-ΒΕΡΣΑΛΙΕΣ
- ΠΑΡΙΣΙ - ΚΥΑΝΗ ΑΚΤΗ
- ΠΑΡΙΣΙ - ΛΟΝΔΙΝΟ
- ΒΑΛΕΑΡΙΔΕΣ ΝΗΣΟΙ
- ΛΟΝΔΙΝΟ
- ΑΓΓΛΙΑ - ΣΚΩΤΙΑ
- ΚΛΑΣΙΚΗ ΙΤΑΛΙΑ
- ΡΩΜΗ
- ΣΚΑΝΔΙΝΑΒΙΚΕΣ ΠΡΩΤΕΥΟΥΣΕΣ
- ΙΣΠΑΝΙΑ - ΠΟΡΤΟΓΑΛΙΑ
- ΒΙΕΝΝΗ - ΒΟΥΔΑΠΕΣΤΗ - ΠΡΑΓΑ
- ΚΥΑΝΗ ΑΚΤΗ - ΝΙΚΑΙΑ - ΚΑΝΝΕΣ - ΜΟΝΑΚΟ
- ΙΤΑΛΙΚΟ ΠΑΝΟΡΑΜΑ (οδικώς)
- ΓΥΡΟΣ ΙΤΑΛΙΑΣ (οδικώς)

Και πολλές ακόμα ονειρεμένες εξορμήσεις εντός και εκτός Ελλάδας!!!

ΑΝΑΧΩΡΗΣΕΙΣ Λ.Α.Ν.Ε. από Ρόδο

F/B ΙΕΡΑΠΕΤΡΑ

Κάθε ΠΕΜΠΤΗ στις 04.30 για Χάλκη - Διαφάνι - Πηγάδια - Κάσο - Σητεία - Αγιο Νικόλαο - Μήλο - Πειραιά

Κάθε ΚΥΡΙΑΚΗ στις 04.30 Χάλκη - Διαφάνι - Πηγάδια - Κάσο - Σητεία - Αγιο Νικόλαο - Μήλο - Πειραιά

F/B ΚΟΡΝΑΡΟΣ

Κάθε ΣΑΒΒΑΤΟ στις 04.30 για Διαφάνι - Πηγάδια - Κάσο - Σητεία - Αγιο Νικόλαο - Μήλο - Πειραιά

Εκτάκτως την Μ. Εβδομάδα θα πραγματοποιηθεί δρομολόγιο από τη Ρόδο την Μ. Παρασκευή με αναχώρηση στις 20.00 για Διαφάνι - Πηγάδια - Κάσο - Σητεία - Αγ. Νικόλαο - Μήλο - Πειραιά

ΚΡΑΤΗΣΕΙΣ ΞΕΝΟΔΟΧΕΙΩΝ σε όλη την Ελλάδα
ΑΕΡΟΠΟΡΙΚΑ ΕΙΣΙΤΗΡΙΑ
ΑΚΤΟΠΛΟΪΚΑ ΕΙΣΙΤΗΡΙΑ
ΕΝΟΙΚΙΑΣΕΙΣ ΑΥΤΟΚΙΝΗΤΩΝ - ΠΟΥΛΜΑΝ

ΑΛΕΞ. ΔΙΑΚΟΥ 38, 85100 ΡΟΔΟΣ
Τηλ.: (0241) 20625, 30054, 33603, 33607-Fax: 26745

VANIK TOURS

ΓΙΑΝΝΗΣ και ΣΕΒΑ ΒΑΛΣΑΜΙΔΗ

VANIK σημαίνει ΑΛΗΘΕΙΑ

ΑΚΤΗ ΚΑΝΑΡΗ 17, ΨΑΡΟΠΟΥΛΑ - ΑΝΕΤΟ ΠΑΡΚΙΝΓΚ

ΑΝΟΙΚΤΑ: ΔΕ-ΣΑ 08.30-14.00 και 16.30-20.30

Τηλ. 35191-37621 κιν.τό 0945-798148 FAX 29532

Το γραφείο μας πάντα πρώτο σε κρατήσεις ξενοδοχείων εξασφάλισε και σας προσφέρει καταπληκτικές τιμές για τα παρακάτω ξενοδοχεία σε ΠΑΚΕΤΑ (Εκδοση εισιτηρίων R/T) από 1/4 - 31/10/2002.

ΑΠΕΥΘΥΝΟΜΑΣΤΕ ΣΕ ΣΑΣ ΠΟΥ ΘΕΛΕΤΕ ΚΑΙ Η ΚΡΑΤΗΣΗ ΣΑΣ ΝΑ ΕΙΝΑΙ ΣΩΣΤΗ ΚΑΙ ΤΟ ΔΩΜΑΤΙΟ ΣΑΣ ΝΑ ΣΑΣ ΠΕΡΙΜΕΝΕΙ

1ον	**HOTEL ALEXANDROS A΄ SUPERIOR**		
	ΠΛΑΤΕΙΑ ΜΑΒΙΛΛΛΗ		
	Μονόκλινο	€	98
	Δίκλινο	€	108
	Τρίκλινο	€	142
2ον	**HOTEL PRESIDENT A΄ κατηγορίας**		
	Λεωφόρος Κηφισίας (ΟΛΑ ΑΝΑΚΑΙΝΙΣΜΕΝΑ)		
	Μονόκλινο	€	47
	Δίκλινο για μονόκλινο	€	58
	Δίκλινο	€	62
	Τρίκλινο	€	78
2ον	**HOTEL ASTOR A΄ κατηγορίας**		
	Σύνταγμα		
	Μονόκλινο	€	57
	Δίκλινο για μονόκλινο	€	65
	Δίκλινο	€	76
	Τρίκλινο	€	95
4ον	**HOTEL PARTHENON A΄ κατηγορίας**		
	Στήλες Ολ. Διός		
	Μονόκλινο	€	74
	Δίκλινο	€	83
	Τρίκλινο	€	115
5ον	**HOTEL ZAFOLIA A΄ SUPERIOR**		
	Λεωφόρος Αλεξάνδρας		
	Μονόκλινο	€	93
	Δίκλινο	€	103
	Τρίκλινο	€	123
6ον	**HOTEL ARETHOUSA B΄ SUPERIOR**		
	Σύνταγμα		
7ον	**HOTEL ELLINIS B΄ SUPERIOR**		
	ΩΝΑΣΕΙΟ, Λεωφ. Συγγρού		
	Μονόκλινο	€	43
	Δίκλινο	€	67
	Τρίκλινο	€	82
8ον	**HOTEL LILIA B΄ κατηγορίας**		
	ΠΑΣΑΛΙΜΑΝΙ		
	Μονόκλινο	€	42
	Δίκλινο	€	55
	Τρίκλινο	€	69
9ον	**HOTEL EGNATIA B΄ κατηγορίας**		
	Θεσσαλονίκη Κέντρο, καινούργιο		
	Μονόκλινο	€	60
	Δίκλινο	€	72
	Τρίκλινο	€	84

- Τα παραπάνω ξενοδοχεία διαθέτουν T.V. σε όλα τα δωμάτια
- Στις πιο πάνω τιμές συμπεριλαμβάνεται πρωινό σε μπουφέ
- Ακόμη σε μας θα βρείτε αεροπορικά και ατμοπλοϊκά εισιτήρια όλων των εταιριών.

Ο ΦΟΙΒΟΣ ΕΥΧΑΡΙΣΤΕΙ

Το Δ.Σ. του Φοίβου Κρεμαστής ευχαριστεί το FAST FOOD "Αντώνης" στην Κρεμαστή ιδιοκτησίας **Αντωνίου Μαχαίρα** για την ευγενή προσφορά του σε φαγητό που δόθηκε στην φιλοξενούμενη ομάδα της Κω "Ανταγόρα".

Επίσης:

Ευχαριστεί την καφετέρια "ΚΑΛΑΓΡΗΣ" για την ευγενή προσφορά του σε καφέδες-αναψυκτικά-σάντουιτς στην ομάδα του Φοίβου σ' όλα τα εντός έδρας παιχνίδια

Ελπίζουμε αυτές οι πράξεις να βρουν μιμητές για το καλό και του Φοίβου και του αθλητισμού.

ΑΠΟ ΤΟ Δ.Σ.
ΤΟΥ ΦΟΙΒΟΥ

Χωρίς όρια...



ΝΑΙ στον αθλητισμό για να κοιμάμαι ήσυχος

Πρωτάθλημα στην πίστα

Τα γλέντια είναι για τους χαρούμενους και υποδείξτε μας έναν που να κατέκτησε ένα πρωτάθλημα και να μην έτρεξε "καρφί" στα μπουζούκια. Ειδικά οι παίκτες του Κολοσσού είχαν έναν λόγο παραπάνω να βάλουν τα καλά τους και να σπεύσουν το βράδυ της Κυριακής στο κέντρο διασκέδασης "SHOW CENTER". Από το καλοκαίρι σπάνια τους δινόταν η ευκαιρία να θυμηθούν πως για τους "κοινούς θνητούς" υπάρχει και η διασκέδαση, αφού ο "νόμος **Παπάζογλου**" έμοιαζε με ...στρατιωτικό. Και οι ίδιοι σαν καλοί επαγγελματίες δεν σκέφτηκαν ποτέ να τον παραβιάσουν. Η παρέα, λοιπόν, που σήκωσε την "κούπα"





την πήρε μαζί της για να δείξει πως ακόμα και στο γλέντι χτυπάει κορυφή χωρίς αντίπαλο.

Οσο για τους μαθητές και τις μαθήτριες που βρέθηκαν στο κέντρο στο πλαίσιο της πενθήμερης εκδρομής τους και απορούσαν με τους ψηλούς τύπους που έκαναν το κύπελλο προέκταση των χεριών τους, ας συγκρατήσουν τα ονόματα των **Θωμά Μπελάγια, Γιώργου Νικηφορίδη, Σωτήρη Κατούφα, Γιώργου Βαλαβανίδη, Ηλία Τσίντζα, Στάθη Βλαχοδήμου, Θόδωρου Αλμπάνη, Ισίδωρου Κουτσού** και φυσικά των υπόλοιπων παιδιών που δεν διακρίνονται στην φωτογραφία. Του χρόνου θα τα ακούσουν συχνότερα στην Β' Εθνική και όλοι ελπίζουν στην συνέχεια ακόμα πιο συχνά στην Α2.

Επανεξελέγη ο Μιχ. Ερωτόκριτος

✔ Για δεύτερη συνεχόμενη χρονιά πρόεδρος στον ΓΑΟ ΤΑΕ ΚΒΟ ΝΤΟ ΡΟΔΟΥ
✔ Τί έγινε στον σύλλογο κατά το 2001

Μετά από τις αρχαιρεσίες που έγιναν κατά την διάρκεια της τακτικής Γενικής Συνέλευσης του ΓΑΟ TAEKWONDO Ρόδου εκλέχθηκε νέα διοίκηση στο Σωματείο για τα επόμενα δύο χρόνια.

Πρόεδρος για δεύτερη συνεχόμενη χρονιά εκλέχθηκε ο **Μιχάλης Ερωτόκριτος,** αντιπρόεδρος ο **Μάκης Ντουρουτλής**, Γ. Γραμματέας η **Λίτσα Κουρουκλίδη,** ταμίας ο **Λάλλας Λάζαρος** και μέλος ο **Βασίλης Μαδεμλής.**

Αναπληρωματικοί οι **Νίκος Σαββαΐδης, Θανάσης Ελευθερίου** και **Θεόφιλος Δέτσης.** Μέλη της εξελεγκτικής επιτροπής εκλέγονται οι **Μιχάλης Θεοδοσίου,** ο **Παναγιώτης Καστανίδης** και ο **Αλέξανδρος Χούλης.** Αναπληρωματικός ο **Μ. Καζής.** Κατά την διάρκεια της Γ. Συνέλευσης εγκρίθηκε ο οικονομικός απολογισμός, καθώς και ο διοικητικός και ο προϋπολιγμόγια την τρέχουσα χρονία.

Μετά τον απολογισμό δράσης του σωματείου για το 2000 που δημοσιεύθηκε πέρσι, σήμερα δημοσιοποιείται και ο απολογισμός για το 2001 που είναι οι παρακάτω:

19 Ιανουαρίου: κοπή πίττας

2-3 Μαρτίου: Πανελλήνιο πρωτάθλημα παίδων Θεσσαλονίκης με τη συμμετοχή του Δ' Ελευθερίου - 45 kg και του **Εμ. Σιφωνιού** 52 kg.

10-11 Μαρτίου: Προκριματική φάση στο Πανελλήνιο πρωτάθλημα ανδρών-γυναικών στα Άνω Λιόσια. Πρόκριση για **Αντρ. Μιμμηγιάννη** και **Φίλιππο Καραγιάννη.** Συμμετείχαν επίσης οι **Μάνος Σεΐτης-Μιχάλης Θεοδοσίου.**

25 Μαρτίου: Εξετάσεις νέων ζωνών TAE KWONDO.

27-29 Απρίλιος: Ν. Λιόσια πανελλήνιο πρωτάθλημα ανδρών-γυναικών. Συμμετοχή **Αντρ. Μιμμηγιάννη-Φ. Καραγιάννη** και **Δ. Σεΐτη.**

Μάϊος 12-13. Αθήνα: Προκριματικοί Ν. Ελλάδος. Συμμετοχή **Δ. Ελευθερίου, Γ. Μαδεμλής, Αλ. Κωσταντάκης.**

Ιούνιος 20-21: Εξετάσεις νέων ζωνών TAE KWONDO.

27 Ιουνίου -4 Ιουλίου: Κατασκήνωση 28 Αθλητών-τριών στο Καμιρί Μασσάρων. Εκπαιδευτικός χαρακτήρας.

Οκτώβριος 5-7: Παρακολούθηση σεμιναρίων Hapkido από τον δάσκαλο **Παύλο Καζαντζόγλου** στην Θεσσαλονίκη.

Νοέμβριος 16: Εξετάσεις νέων ζωνών στο TAEKWONDO.

Δεκέμβριος 1-2: 5ο ανοιχτό τουρνουά TAEKWONDO με πανελλήνια συμμετοχή στο Εθνικό Κλειστό Γυμναστήριο Ρόδου. Συμμετοχή 122 αθλητές και αθλήτριες.

20-12: Εξετάσεις νέων ζωνών Hap Kido.

21-12: Τεχνικό εσωτερικό πρωτάθλημα TAEKWONDO στις εγκαταστάσεις του Συλλόγου.

1-12: Αθήνα: Πανελλήνιο πρωτάθλημα ενόπλων δυνάμεων και σωμάτων Ασφάλειας, με συμμετοχή του αθλητή **Αντρέα Μιμμηγιάννη** ο οποίος κατέκτησε το ασημένιο μετάλλιο (2ος)

Ακαθη

●●● Η ψυχή τους έφυγε στη Λέρο. Στη συμβολή πέταξε ο τερματοφύλακας κι έπεσαν όλοι οι Ευαγορίτες νεκροί. Η απόκρουση της δεκαετίας μου είπαν και ουσιαστικά έκρινε κατά πολύ την παραμονή της ροδίτικης ομάδας.

●●● *Το αβαβά πάντως δεν έγινε όπως πολλοί περίμεναν. Αλλα θα έβλεπαν άλλα είδαν. Φανατίλα με δάχτυλο τρίτων!*

●●● **Και ύστερα μου λέτε ότι η παράγκα δεν υπάρχει. Παράγκες, όχι παράγκα. Οποιος θέλει στήνει. Υπάρχουν οι οργανωμένοι και οι ...μεμονωμένοι. Χτύπησε την ώρα που έπρεπε στις Καλυθιές...**

●●● *Ερχομαι και λέω, ανθρώπινο λάθος; Όχι βέβαια. Εδειξε πέντε λεπτά καθυστέρηση και το πέναλτι του ανακάλυψε στο έβδομο λεπτό. Ηθελε και το έκανε!*

●●● **Τα βάζω κάτω και λέω. Αν οι Μεγαρίτες ακόμα κινούνται υπόγεια, τότε θα πρέπει να έχουν πάρει διαθεβαιώσεις για την έφεση. Γι' αυτό θέλει επαγρύπνηση.**

●●● *Η ...βόμβα στην Κορδικτώνος είναι αυτή που γράφουμε σήμερα. Κανένας δεν περίμενε ότι **Μίχελς** και **Ποΐλας** θα προχωρούσαν την ιστορία. Οχι τίποτα άλλο. Το πρωτάθλημα θα τελειώσει και θα περιμένουμε την απόφαση!!! Καλημέρα σας...*

ΜΠΛΕ ...ΜΑΛΛΙ

Με πολύ πρωτοποριακή εμφάνιση παρουσιάστηκαν οι παίκτης της ΑΕ Λέρου στην προχθεσινή συνάντηση με τον Ευαγόρα, που θύμησε έντονα μουντιάλ. Όλοι είχαν βάψει τα μαλλιά τους. Αυτό το έχουν κάνει ποδοσφαιριστές εθνικών ομάδων σε μουντιάλ, δίνοντας με αυτό τον τρόπο όρκο για τη νίκη. Σαν αυτός ήταν ο στόχος των ποδοσφαιριστών της ομάδας της Λέρου δεν επετεύχθη, γιατί έφεραν ισοπαλία με τον Ευαγόρα.

Σεμινάριο στις Πεταλούδες

✔ Αφορούσε το βόλεϊ και τη διοίκηση αθλητικών οργανισμών

Ο Δημοτικός Οργανισμός Νεολαίας και Αθλησης Πεταλούδων σε συνεργασία με το Γραφείο Φυσικής Αγωγής, διοργάνωσαν διήμερο αθλητικό σεμινάριο στις 19-20 Απριλίου 2002 στο κλειστό γυμναστήριο Κρεμαστής και στο Πνευματικό Κέντρο Θεολόγου.

Τα θέματα του σεμιναρίου αφορούσαν:

1) Εκμάθηση τεχνικών στοιχείων στη Πετοσφαίριση (βόλεϋ), με εισηγήτρια την κ. **Μπαρζούκα Καρολίνα,** καθηγήτρια Φυσικής Αγωγής, και

2) Οργάνωση και Διοίκηση Αθλητικών Οργανισμών-Προώθηση.

Ο ΔΟΝΑ Πεταλούδων ευχαριστεί τον πρόεδρο και το διοικητικό συμβούλιο της Δημοτικής επιχείρησης Πεταλούδων για την ευγενική τους χορηγία και συμπαράσταση και το γραφείο Φυσικής Αγωγής για τη συνεργασία όπως και όλους όσους παρευρέθησαν στο σεμινάριο.

Δεν έτρεξε ο Χειμωνέττος

Τελικά ο **Γιώργος Χειμωνέττος** ταξίδεψε στο Μεξικό αλλά δεν αγωνίσθηκε αφού οι ενοχλήσεις στα πλευρά συνεχίζονται. Ο Ρόδιος ποδηλάτης δεν ξεπέρασε τον τραυματισμό του και δεν μπόρεσε να βοηθήσει την Εθνική μας ομάδα να πλασσαρισθεί σε καλύτερη θέση στο αγώνισμα που διακρίνεται τελευταία.

Την 7η θέση στο ολυμπιακό σπριντ κατέλαβε η Εθνική ομάδα στο Παγκόσμιο Κύπελλο πίστας που βρίσκεται σε εξέλιξη στο Μεξικό. Την ελληνική τριπλέτα συγκρότησαν οι **Ματζουράνης, Σκούμπας, Μπάργκας,** ενώ την πρώτη θέση κατέκτησε η ομάδα της Γαλλίας.

Ο **Κλεάνθης Μπάργκας** τερμάτισε επίσης 11ος στο κέριν.

ΑΝΕΚΔΟΤΟ

Την εποχή που ο Σημίτης ήταν πρωθυπουργός και επικρατούσε η ανεργία ο Γιωρίκας και ο Κωστίκας ήταν άνεργοι. Έτσι αποφάσισαν να πάνε στη Γερμανία. Όμως υπήρχε ένα πρόβλημα.

Κωστίκας: "Αφού δε ξέρουμε γερμανικά πως θα πάμε στη Γερμανία ρε Γιωρίκα;

Γιωρίκας: "Εγώ τα μαθαίνω γρήγορα τα γερμανικά μη στεναχωριέσαι."

Έτσι πήγαν στη Γερμανία. Εκεί με τα χίλια ζόρια τελικά βρήκαν δουλειά. Πέρασε η μέρα και λογικό ήταν να πεινάσουν. Έτσι πήγαν σε ένα εστιατόριο. Όμως δεν ξέρανε γερμανικά.

Κωστίκας: "Αφού δε ξέρουμε γερμανικά πως θα παραγγείλουμε;"

Γιωρίκας: "Εγώ τα έμαθα τα γερμανικά μη φοβάσαι."

Έρχεται λοιπόν ο σερβιτόρος και λέει ο Γιωρίκας:

- "θέλω ένα πατατόφ, ένα μπιφτεκόφ, ένα μπριζολόφ και ένα σουβλακόφ."

Τα γράφει λοιπόν ο σερβιτόρος. Περνάει λίγη ώρα και ύστερα τα φέρνει ο σερβιτόρος και λέει ο Κωστίκας:

- "Μπράβο ρε Γιωρίκα όντως τα έμαθες τα γερμανικά."

Και λέει ο σερβιτόρος:

- "Αν δεν ήμουνα ελίνοφ θα τρώγατε σκατατόφ!"



ΣΤΙΒΟΣ

Είχε επιτυχία



Στιγμιότυπο από τον προχθεσινό Μαραθώνιο

- *Ο ΜΑΡΑΘΩΝΙΟΣ ΠΟΥ ΔΙΟΡΓΑΝΩΣΕ Ο "ΥΓΕΙΑ"*
- *ΤΙ ΕΓΙΝΕ ΣΕ ΚΑΘΕ ΚΑΤΗΓΟΡΙΑ ΤΗΣ ΔΙΟΡΓΑΝΩΣΗΣ*

Με μεγάλη επιτυχία πραγματοποιήθηκε την Κυριακή 21/4/2002 ο 17ος Μαραθώνιος που διοργάνωσε ο ΓΑΣ Ρόδου "Η Υγεία" με συνδιοργανωτή τον ΝΑΟ Δωδ/σου. Τα αποτελέσματα των αθλητών που τερμάτισαν ήταν:

ΚΑΤΗΓΟΡΙΑ ΓΥΝΑΙΚΩΝ

1. **Σπυροπούλου Ελένη** Πειραϊκός Συνδ. 3 ώρες 24'43"
2. **Κουτσορόδη Δάφνη** Κολέγιο Αθηνών 3 ώρες 29'19"
3. **Σασάλου Ευγενία** ΓΑΣ Χολαργού 3 ώρες 31'12"
4. **Πατρινέλη Καλλιόπη** Αναγέννηση Σάμου 3 ώρες 31'33"
5. **Alc Langer Alexandra** ανεξάρτητη 4 ώρες 10'50"
6. **Trager Martina** ανεξάρτητη 4 ώρες 16'21"

ΚΑΤΗΓΟΡΙΑ ΑΝΔΡΩΝ ΕΩΣ 34 ΧΡΟΝΩΝ

1. **Μαρκάκης Νικήτας** Ολυμπιακός 2 ώρες 28'55"
2. **Παπαδημητρίου Τσαμπίκος** ΓΑΣ Ρόδου Η Υγεία 2 ώρες 53'24"
3. **Κουτσοσπύρος Ιωάννης** ΣΔΥ Αθηνών 2 ώρες 54'40"
4. **Marek Szeqezyk** Polan Σέβας Πειραιά 3 ώρες 15'54"
5. **Θέμελης Γεώργιος** ΟΦΚΑ Σερρών 3 ώρες 15'24"
6. **Ζιαμπάρας Δημήτριος** ΣΔΥ Πειραιά 3 ώρες 20'02"
7. **Μαλλιάκας Μερκούρης** ΓΑΣ Ρόδου η "Υγεία" 3 ώρες 20'51"
8. **Ντόκος Χρήστος** Δόλιχος Αμφισσας 3 ώρες 21'27"
9. **Κάτσουρας Κων/νος** 95 ΑΔΤΕ 3 ώρες 23'07"
10. **Βαρυκάκης Νίκος** ΣΔΥ Αθηνών 3 ώρες 29'45"
11. **Καραμπάτσος Ιωάννης** ΑΟ Κηφισίας 3 ώρες 30'13"
12. **Παγωνίδης Αθανάσιος** ανεξάρτητος 3 ώρες 41'74"
13. **Ντίνας Πέτρος** ανεξάρτητος 3 ώρες 47'59"
14. **Μαυρογιάννης Ιωάννης** ΑΠΣ Φλόγα 4 ώρες 02'50"

ΚΑΤΗΓΟΡΙΑ ΑΝΔΡΩΝ 35-44 ΕΤΩΝ

1. **Παπασπύρου Νίκος** ανεξάρτητος 2 ώρες 55'26"
2. **Χατζηδήμου Απόστολος** Ομ. Μαρ. Πολ. Γιαννιτσών 2 ώρες 59'34"
3. **Τρακόστας Μιχάλης** Φειδιππίδης Κω 3 ώρες 00'29"
4. **Διγώνης Γεώργιος** ανεξάρτητος 3 ώρες 01'01"
5. **Σκούπας Μιχαήλ** Απόλλων Αρτας 3 ώρες 06'03"
6. **Τρακόσας Ευάγγελος** Φειδιππίδης Κω 3 ώρες 21'13"
7. **Τσοκανάς Αναστάσιος** ΑΠΟΑ Δυτ. Αττικής 3 ώρες 22'52"
8. **Κέχρης Ιωάννης** ΣΔΥ Αθηνών 3 ώρες 23'27"
9. **Ματσάδες Εμμανουήλ** αναξάρτητος 3 ώρες 26'56"
10. **Τελατινίδης Νικόλαος** ΣΔΥ Αθηνών 3 ώρες 37'51"
11. **Χίτζιος Δημήτριος** 95 ΑΔΤΕ 3 ώρες 59'06"
12. **Παπαδόπουλος Νίκος** ΣΔΥ Πειραιά 4 ώρες 18'25"
13. **Μαλλιάκας Μανώλης** ανεξάρτητος 4 ώρες 24'20"
14. **Κάλδης Φώτης** ανεξάρτητος 4 ώρες 24'59"

ΚΑΤΗΓΟΡΙΑ ΑΝΔΡΩΝ 45 ΕΤΩΝ ΚΑΙ ΑΝΩ

1. **Σεμερτζίδης Χαράλαμπος** Ομ. Μαρ. Πολ. Γιαννιτσών 3 ώρες 00'47"
2. **Αντωνάκης Στέφανος** ΟΦΚΑ 3 ώρες 15'11"
3. **Μπασδέκης Παύλος** ανεξάρτητος 3 ώρες 20'02"
4. **Σκουλής Παναγιώτης** ΕΣΑΥ 3 ώρες 35'58"
5. **Οικονόμου Κων/νος** ΣΔΥ Αθηνών 3 ώρες 39'33"
6. **Μαυρέας Σταύρος** ανεξάρτητος 3 ώρες 54'55"
7. **Ρόκας Αντώνιος** ανεξάρτητος 3 ώρες 59'33"
8. **Τζανοδασκαλάκης Γρηγόρης** ανεξάρτητος 4 ώρες 31'35"
9. **Χατζηγεωργίου Ιωάνης** ΔΟΝΑ Ρόδου 5 ώρες 00'09"
10. **Κεφάλας Αντώνιος** ΔΟΝΑ Ρόδου 5 ώρες 01'28"
11. **Βλασερός Γεώργιος** ανεξάρτητος 5 ώρες 01'30"
12. **Λιας Βασίλειος** ΓΑΣ Ρόδου "Η Υγεία" 5 ώρες 03'10"

Επίσης στον αγώνα συμμετείχαν και οι πεζοπόροι Δούρος Θωμάς του ΣΕΒΑΣ Θεσσαλονίκης, Στεφανάκης Απόστολος του ΣΕΒΑΣ Θεσσαλονίκης, οι οποίοι ξεκίνησαν από το Μανδρικό την 05.00 ώρα και τερμάτισαν στο Ακταίον μαζί με τους Μαραθωνοδρόμους.

Το Δ.Σ. του ΓΑΣ Ρόδου "Η Υγεία" συγχαίρει θερμά όλους τους συμμετέχοντες αθλητές και αθλήτριες, τους δύο πεζοπόρους και τους εύχεται καλύτερες θέσεις σε επόμενους αγώνες.

Επίσης αισθάνεται την υποχρέωση να ευχαριστήσει:

1. Τον συνδιοργανωτή του αγώνα ΝΑΟ Δωδ/σου
2. Την ΕΑΣ ΣΕΓΑΣ Δωδ/σου
3. Το Νοσοκομείο Ρόδου
4. Τον ΕΕΣ Σώμα Εθελοντών Σαμαρειτών
5. Την 95 ΑΔΤΕΑ
6. Την ΔΑΝΕ Sea Line
7. Το Κεντρικό Πρακτορείο GA Ferries, Tsagaris Travel
8. Την καφετέρια Ακταίον
9. Το καφέ μπαρ Παραλία
10. Το Ν. Κέντρο Ρωμαίικο
11. Τον Τμήμα Τροχαίας Ρόδου
12. Τον Σύνδεσμο Κριτών Δωδ/σου που με την παρουσία του κατάφερε να ολοκληρωθεί ο 17ος Μαραθώνιος με επιτυχία.

Ακόμα ευχαριστεί θερμά τους χορηγούς του αγώνα:

1. Rodos Gold Vogiatzis
2. Rodogaz
3. Coca Cola 3E
4. Cafe rest Baroque
5. Ελαστικά-ζάντες "Ο Μάκης"
6. Ζαχαροπλατεία Στάνη

που με την δική τους συμμετοχή πραγματοποιήθηκε ο 17ος Μαραθώνιος.

Επίσης ο ΓΑΣ Ρόδου "Η Υγεία" κάνει γνωστό ότι ενώ οι δηλώσεις συμμετοχών ήταν διπλάσιες στον αριθμό, λόγω έλλειψης εισιτηρίων (αεροπορικά και ακτοπλοϊκά) που ήταν κλειστά από τους μαθητές, πολλοί δρομείς δεν κατάφεραν τελικά να ταξιδέψουν στην Ρόδο.

Ψηλά η Δωδεκάνησος

- *Στο Πανελλήνιο Πρωτάθλημα Στίβου Γυμνασίων-Λυκείων*

Μεγάλη επιτυχία σημείωσαν οι αθλητές-τριες της Δωδ/σου. Ειδικότερα οι μαθητές των Γυμνασίων είχαν πάρα πολλές διακρίσεις.

ΓΥΜΝΑΣΙΑ

- **Ζωΐδη Σταματία** ΤΑΔ Καλύμνου: 1η Πανελληνιονίκης στα 1.000 μ.
- **Οικονομίδη Χριστίνα** του 3ου Γυμνασίου Ρόδου: 1η Πανελληνιονίκης στη δισκοβολία
- **Κασίου Διονυσία** του Γυμνασίου Ζιπαρίου: 2η Πανελληνιονίκης στα 300 μ.
- **Κουλιανού Ειρήνη** του 1ου Γυμνασίου Κω: 2η Πανελληνιονίκης στα 600 μ.
- **Τουμπατζή Ταμάρα** του Γυμνασίου Ζιπαρίου: 2η Πανελληνιονίκης στα 2.000 μ.
- **Δημητριάδου Ειρήνη** του 1ου Γυμνασίου Καλύμνου: 2η Πανελληνιονίκης στα 300 μ. εμπόδια
- **Φαρμακίδης Γεώργιος** του ΤΑΔ Ρόδου: 2ος Πανελληνιονίκης στα 150 μ.
- **Τσουκαλά Αννα** του 1ου Γυμνασίου Κω: 3η Πανελληνιονίκης στη σφαιροβολία
- **Πρωτόππας Αριστ.** του ΤΑΔ Ρόδου: 3ος Πανελληνιονίκης 300 μ. εμπόδια
- **Κωβιός Θεοδόσης** του Γυμνασίου Γενναδίου: 4ος Πανελληνιονίκης στη σφαιροβολία
- **Αναπλιώτης Στέφ.** του 3ου Γυμνασίου Καλύμνου: 4ος Πανελληνιονίκης στη δισκοβολία
- **Πλάτσης Πανορμίτης** του 3ου Γυμνασίου Καλύμνου: 5ος-**Καζηλιέρης Ανδρέας** του Γυμνασίου Καρπάθου: 6ος στα 3.000 μ.
- **Σεΐτης Μιχαήλ** του ΤΑΔ Ρόδου: 8ος Πανελληνιονίκης στα 100 μ. εμπόδια

ΛΥΚΕΙΑ

- **Μαρκόπουλος Μιχαήλ** του Εσπ. Λυκείου Ρόδου: 1ος Πανελληνιονίκης στα 400 μ. εμπόδια
- **Μαούνης Γεώργιος** του 2ου ΤΕΕ Ρόδου: 3ος Πανελληνιονίκης στο μήκος
- **Ζούνη Ειμυ** του 2ου Λυκείου Κω: 5η Πανελληνιονίκης στα 400 μ.
- **Χατζηνικολάου Αρχοντία** του 2ου Λυκείου Κω: 6η Πανελληνιονίκης στο μήκος4
- **Κουρδουμπά Ελισάβετ** του 2ου ΤΕΕ Ρόδου Πανελληνιονίκης στο έπταθλο

Ο ΟΕΣΑ συγχαίρει τους μαθητές τους συνοδούς καθηγητές φυσικής αγωγής και εύχεται Καλή Πρόοδο και αθλητικές επιτυχίες.

Στη Χαλκίδα η "Δωδεκάνησος"

- *Θα πάρει μέος στο Πανελλήνιο Πρωτάθλημα στίβου*

Αναχώρησε χθες για την Χαλκίδα η αποστολή του Σωματείου "Δωδεκάνησος" με σκοπό να συμμετάσχει στο 14ο Πανελλήνιο Πρωτάθλημα Στίβου, από 23 έως 27 Απριλίου.

Το Δ.Σ. εύχεται στους αθλητές κάθε επιτυχία.

Η αποστολή απαρτίζεται απότους παρακάτω:

ΑΘΛΗΤΕΣ

1. **Αντωνάκη Αναστασία**
2. **Αντωνάκη Κυριακούλα**
3. **Καραγιάννη Δέσποινα**
4. **Ρεουλλά Καθολική**
5. **Καλημέρης Χρήστος**
6. **Καλούδης Κωνσταντίνος**
7. **Κούντρας Μιχαήλ**
8. **Μεταξενίου Σταύρος**
9. **Μπαράκας Αθανάσιος**
10. **Παναγιάς Νικόλαος**
11. **Πρώτος Γεώργιος**
12. **Πρώτος Ιωάννης**
13. **Στεφάνου Λουκάς**

ΠΡΟΠΟΝΗΤΕΣ

1. **Ιακωβίδου Μαρία**
2. **Γιαλλουράκης Νεκτάριος**

ΣΥΝΟΔΟΙ

- **Τσάλλας Σπύρος**
- **Τσιγκόλης Μιχάλης**

ΑΡΧΗΓΟΣ ΑΠΟΣΤΟΛΗΣ

Θα είναι η **Δήμητρα Λάμπρου.**

Μοιράζει... υπνόσακους

- *Πρόβλημα μετακίνησης για το Διασυλλογικό Πρωτάθλημα της Κορίνθου αντιμετωπίζουν οι 30 αθλητές και αθλήτριες του ΓΑΣ Ρόδου "Η Υγεία"*
- *Μοναδική λύση είναι το ...κατάστρωμα*

Τρέχουν και δεν φτάνουν τα τελευταία εικοσιτετράωρα οι άνθρωποι του ΓΑΣ Ρόδου "Η Υγεία", καθώς το ερχόμενο Σαββατοκύριακο διεξάγεται στην Κόρινθο το Διασυλλογικό Πρωτάθλημα των "μικρών" κατηγοριών και ο ροδίτικος σύλλογος ακόμα ψάχνει τον τρόπο που θα του δώσει την δυνατότητα να εξυπηρετήσει τις ανάγκες μετακίνησης των περίπου τριάντα αθλητών και αθλητριών που απαρτίζουν την αποστολή. Οπως έλεγε χθες ο πρόεδρος του ΓΑΣ **Λευτέρης Καστρουνής,** αεροπορικά εισιτήρια δεν υπάρχουν ούτε για δείγμα, ενώ το ίδιο ισχύει και για τις θέσεις στα πλοία που εκτελούν το δρομολόγιο Ρόδος-Πειραιάς. Μοιραία, τα παιδιά που θα ταξιδέψουν στην Κόρινθο θα ταλαιπωρηθούν, καθώς ίσως η μοναδική λύση για να μετακινηθούν είναι το... κατάστρωμα.

Μάλιστα, ο σύλλογος σκέφτεται πολύ σοβαρά το ενδεχόμενο να μοιράσει στους αθλητές και στις αθλήτρεις υπνόσακους για να είναι πιο ανώδυνο το ταξίδι. Ο ΓΑΣ Ρόδου "Η Υγεία" δεν έχει τα περιθώρια να κάνει "εκπτώσεις" στον αριθμό των παιδιών που θα τον εκπροσωπήσουν, αφού έχει τις δυνατότητες να πάει καλά και να συγκεντρώσει τους βαθμούς στους οποίους ποντάρει.

ΠΡΑΚΤΟΡΕΙΟ ΤΑΞΕΙΔΙΩΝ

ΣΑΒΒΑΣ ΣΑΗΣ

ΠΑΣΧΑΛΙΝΗ ΕΚΔΡΟΜΗ



στην ΠΑΤΜΟ – ΛΕΙΨΟΥΣ – ΚΑΛΥΜΝΟ

από 1/5 έως 6/5

Ελάτε μαζί μας στα δεύτερα **ΙΕΡΟΣΟΛΥΜΑ,** όπως αποκαλείται η **ΠΑΤΜΟΣ** για να γιορτάσουμε την Ανάσταση του Κυρίου, να δούμε την τελετή του νιπτήρα την ΜΕΓ. ΠΕΜΠΤΗ, και να επισκεφθούμε το *Σπήλαιο της Αποκάλυψης, το μοναστήρι του Αγ. Ιωάννου του Θεολόγου, στη Χώρα, το γυναικείο μοναστήρι του Ευαγγελισμού, την Παναγιά Κουμάνα, τα χωριά Κάμπο - Λάμπη και άλλα*

ΤΙΜΗ ΚΑΤ' ΑΤΟΜΟ: ευρώ 161

ΠΕΡΙΛΑΜΒΑΝΕΙ:

- Εισιτήρια ΡΟΔΟ - ΠΑΤΜΟ - ΡΟΔΟ Γ', Β' θέση
- Ξενοδοχεία με πρωινό
- Εκδρομή στο νησί
- Κρουαζιέρα στους Λειψούς
- Συνοδός ο κ. ΣΑΒΒΑΣ ΣΑΗΣ

ΠΑΣΧΑΛΙΝΗ ΚΡΟΥΑΖΙΕΡΑ

Ε/Γ - Ο/Γ ΡΟΔΑΝΘΗ

ΠΑΤΜΟ–ΚΑΛΥΜΝΟ

Η G.A. FERRIES σας δίνει τη δυνατότητα να γνωρίσετε και να περάσετε τις άγιες ημέρες του Πάσχα στην Πάτμο και στην Κάλυμνο

ΠΡΟΓΡΑΜΜΑ

- **4/5:** Αναχώρηση από Ρόδο, Μεγ. Σάββατο 15.00
  Αφιξη στην Πάτμο 21.00 για την Ανάσταση
- **5/5:** Αναχώρηση από Πάτμο, Κυριακή Πάσχα, 14.00
  Αφιξη στην Κάλυμνο 16.30
- **6/5:** Αναχώρηση από Κάλυμνο Λαμπρή Δευτέρα, 10.00
  Αφιξη στη Ρόδο, 14.00 (μέσω Κω)

Τιμές εκδρομής κατ' άτομο

Σε τετράκλινη ΑΒ4 ή Β4	45,00 euro
Σε τετράκλινη εξωτερική Α4	55,00 euro
Σε δίκλινη εσωτερική Α2	55,00 euro
Σε δίκλινη εξωτερική ή ΑΑ2	65,00 euro

Ι.Χ. 20 euro • Μηχανάκι δωρεάν

ΠΛΗΡΟΦΟΡΙΕΣ - ΠΡΟΓΡΑΜΜΑΤΑ

ΠΡΑΚΤΟΡΕΙΟ ΤΑΞΙΔΙΩΝ

ΣΑΒΒΑΣ ΣΑΗΣ

Τάρπον Σπρινγκς 42 (δίπλα στην Πίστεως) • **Τηλ.: 39781-3**

Δεν θα επιτρέψω...

- *"ΝΑ ΑΜΑΥΡΩΣΕΙ ΤΗΝ ΚΑΤΑΠΛΗΚΤΙΚΗ ΠΟΡΕΙΑ ΤΗΣ ΟΜΑΔΑΣ", ΤΟΝΙΣΕ Ο ΠΡΟΠΟΝΗΤΗΣ ΤΟΥ ΚΟΛΟΣΣΟΥ ΧΑΡΗΣ ΠΑΠΑΖΟΓΛΟΥ. "ΟΣΟ ΕΙΜΑΙ ΕΓΩ, ΔΕΝ ΥΠΑΡΧΟΥΝ ΒΡΩΜΙΕΣ. ΑΥΤΗ ΕΙΝΑΙ ΕΓΓΥΗΣΗ"!*
- *Η ΔΙΟΙΚΗΣΗ ΘΑ ΣΥΖΗΤΟΥΣΕ ΤΟ ΘΕΜΑ ΧΘΕΣ ΤΟ ΒΡΑΔΥ. ΥΠΗΡΧΑΝ ΣΚΕΨΕΙΣ ΓΙΑ ΕΠΙΒΟΛΗ ΠΡΟΣΤΙΜΩΝ*

Λογικό και αναμενόμενο ήταν. Από την στιγμή που ο Κολοσσός που φέτος στην Γ' εθνική κατηγορία δεν είχε αντίπαλο, ηττήθηκε στο τελευταίο παιχνίδι της χρονιάς από τον Αίαντα Ταύρου και του πέταξε το "σωσίβιο", της ελπίδας για την παραμονή του, έπρεπε να περιμένει τις αντιδράσεις των "θυμάτων" της όλης υπόθεσης και να ετοιμαστεί να αντιμετωπίσει τις "μπηχτές" και τα κάθε λογής υπονοούμενα για την απροσδόκητη κακή απόδοσή του. Χαρακτηριστική είναι η δήλωση του προπονητή του Αστέρα Εξαρχείων (υποβιβάστηκε μετά το διπλό του Ταύρου), **Κουλουριώτη:** "Συγχαρητήρια στον Κολοσσό για την άνοδό του στην Β' εθνική. Την Κυριακή ήρθαν κάποια περίεργα αποτελέσματα. Δεν ξέρω κατά πόσο πρέπει να συνεχίσουμε να ασχολούμαστε με το μπάσκετ με αυτά που γίνονται στον χώρο". Μπορούσε να περιμένει κανείς τίποτα το διαφορετικό; Μάλλον όχι. Σ' ένα παιχνίδι κόντρα σε μία ομάδα παθιασμένη και απελπισμένη αλλά σίγουρα πολύ υποδεέστερη οι "θαλασσί", έπεσαν στην παγίδα και τραυμάτισαν το γόητρό τους. Τα δε αρνητικά σχόλια που κυκλοφορούν κυρίως στην Αθήνα δεν άφησαν τη διοίκηση του Κολοσσού αδιάφορη. Η προχθεσινή ήττα αναμενόταν να αποτελέσει ένα από τα θέματα συζήτησης στην χθεσινοβραδινή συνεδρίαση του Δ.Σ. και μάλιστα οι πληροφορίες κάνουν λόγο για "άρωμα" προστίμου.

-ΚΑΛΥΨΗ ΑΠΟ ΠΑΠΑΖΟΓΛΟΥ-

Πάντως ο **Χάρης Παπάζογλου** ούτε που ήθελε να ακούσει για την πιθανότητα η ομάδα να χαρίστηκε. Εσπευσε να ξεκαθαρίσει προς όλες τις κατευθύνσεις πως όσο υπάρχει ο ίδιος στον Κολοσσό, η τιμιότητα είναι εγγύηση, ενώ υπογράμμισε την συνολική πορεία του Κολοσσού εξάροντας την προσπάθεια των παικτών του.

"Δεν έγινε απολύτως τίποτα! Συγχαρητήρια στα παιδιά με την ουσία της λέξεως για όλα όσα καταπληκτικά κατάφεραν αυτή την χρονιά. Κόντρα στον Αίαντα ήρθε μια ήττα που δεν θα επιτρέψω να αμαυρώσει την φετινή καταπληκτική πορεία του Κολοσσού που ήταν αξιοζήλευτη από ολόκληρο τον μπασκετικό κόσμο. Αυτή την επιτυχία την οφείλουμε όλοι στα παιδιά. Πάντα πρέπει να βλέπεις τον στόχο που έχει θέσει και να τον επιτυγχάνεις. Ολα τα υπόλοιπα είναι για τους άλλους, για τις εντυπώσεις. Τα παιδιά αυτά κόπιασαν όσο κανένας άλλος, εξασφάλισαν το πρωτάθλημα από τα Χριστούγεννα και γνώρισαν στο τελευταίο παιχνίδι μία ήττα που θα μπορούσε κάλλιστα να είχε έρθει στο πρόσφατο εντός έδρας παιχνίδι με το Ρέθυμνο. Δεν μπορείς να κρατήσεις τους παίκτες απόλυτα συγκεντρωμένους όταν η επιτυχία εξασφαλίζεται τόσο νωρίς. Στο κάτω κάτω, ο Ταύρος έπαιξε μία ολόκληρη κατηγορία και βρέθηκε σε μέρα που ότι έκανε...έμπαινε. Δηλαδή, τι να πει ο Ολυμπιακός που έχασε από την πολύ χειρότερη του Ολύμπια και αποκλείστηκε από το φάιναλ φορ;

Αυτά συμβαίνουν στο μπάσκετ και είναι μέσα στο πρόγραμμα. Θέλω να δώσω θερμά συγχαρητήρια στον κόσμο αλλά και στον δήμαρχο **Γιώργο Γιαννόπουλο**, που έδωσε την σωστή διάσταση στην πραγματική επιτυχία της ομάδας και δεν στάθηκε σε δευτερευούσης σημασίας γεγονότα. Πήραμε το πρωτάθλημα. Είναι ξεκάθαρο, πως όσο υπάρχω στον Κολοσσό, δεν υπάρχουν βρωμιές. Αυτό το εγγυώμαι με την παρουσία μου και μόνο"!

Μπορούν να το παλέψουν

- *Σχετικά βατή είναι για τους πρωταθλητές Δωδεκανήσου η κλήρωση των ομίλων των μπαράζ ανόδου και των Πανελληνίων πρωταθλημάτων*

Αρκετά περιθώρια για διάκριση αφήνει στις πρωταθλήτριες ομάδες της Δωδεκανήσου η κλήρωση των ομίλων των μπαράζ ανόδου ανδρών και γυναικών αλλά και των πανελληνίων πρωταθλημάτων εφήβων, παίδων και κορασίδων. Η κλήρωση πραγματοποιήθηκε χθες στα γραφεία της ΕΟΚ, ενώ αξίζει να σημειωθεί πως τα Δωδεκάνησα δεν θα εκπροσωπηθούν στην κατηγορία των νεανίδων καθώς τα περισσότερα κορίτσια της ομάδας Κορασίδων του Διαγόρα παίζουν στην ομάδα νεανίδων. Ακριβώς επειδή οι ημερομηνίες των αγώνων συμπίπτουν η συγκρότηση αποστολής νεανίδων είναι αδύνατη. Αλλωστε, υπάρχει και ο σχετικός περιορισμός από την ίδια την προκήρυξη.

Αναλυτικά τα αποτελέσματα των κληρώσεων είναι το ακόλουθο:

Άνοδος στη Β' Εθνική Γυναικών (8-11/5)

Α' Υποόμιλος: Πανιώνιος, ΑΕ Λιβαδειάς, ΑΕ Σάμου, ΒΑΟ Λιβαδίων

Β' Υποόμιλος: ΑΕΠ Ολυμπιάδα, ΑΠΟΚ Ποσειδών, Άρης Χολαργού, Πρωταθλητής ΤΕ Λέσβου

Γ' Υποόμιλος: Πρωταθλητής ΕΚΑΣΚ, ΑΓΣ Ιωαννίνων, Άρατος, Κιάτου, Διαγόρας

Άνοδος στη Γ' Εθνική Ανδρών (27/4-1/5)

Οι ομάδες που θα διεκδικήσουν την άνοδο είναι: Διαγόρας, Αρίων Μυτιλήνης, Όμηρος, Χίου, Ερμής Σύρου και ο πρωταθλητής Σάμου.

Πανελλήνιο Πρωτάθλημα Εφήβων (8-11/5)

Α' Υποόμιλος: Πρωταθλητής ΕΣΚΑ, Πρωταθλητής ΕΚΑΣΚΕΝΟΠ, Κολοσσός

Β' Υποόμιλος: Πρωταθλητής ΕΣΚΑΝΑ, Δόξα/Πύρρος, Άρης Σύρου

Γ' Υποόμιλος: Απολλωνιάδα, ΓΕ Αργολίδας, Πρωταθλητής ΤΕ Χίου

Δ' Υποόμιλος: Πρωταθλητής ΕΚΑΣΚ, Πρωταθλητής ΕΣΚΑΣΕ, Πρωταθλητής ΤΕ Λέσβου, Αναγέννηση Σάμου

Πανελλήνιο Πρωτάθλημα Παίδων (8-11/5)

Α' Υποόμιλος: Πρωταθλητής ΕΣΚΑΝΑ, ΑΓΕ Χαλκίδας, Ιπποκράτης, Αναγέννηση Σάμου

Β' Υποόμιλος: Πρωταθλητής ΕΣΚΑ, Απολλωνιάδα, Πανναξιακός

Γ' Υποόμιλος: Φαίακας, Πρωταθλητής ΕΣΚΑΚ, Πρωταθλητής ΤΕ Λέσβου

Δ' Υποόμιλος: Απόλλων Καλ, Πρωταθλητής ΕΚΑΣΚ, Πρωταθλητής ΤΕ Χίου

Πανελλήνιο Πρωτάθλημα Νεανίδων (27-30/4)

Α' Υποόμιλος: Πρωταθλητής ΕΣΚΑΣΕ, Πρωταθλητής ΤΕ Λέσβου, Πύρρος

Β' Υποόμιλος: Ιωνικός, Ίκαρος, Πρωταθλητής ΕΚΑΣΚΕΝΟΠ

Γ' Υποόμιλος: ΕΑ Πατρών, ΟΑ Χανίων

Δ' Υποόμιλος: ΔΑΣ Άνω Λιοσίων, ΒΑΟ Λιβαδίων, Άρατος

Πανελλήνιο Πρωτάθλημα Κορασίδων (27-30/4)

Α' Υποόμιλος: Πρωτέας, Ακάδημος, Διαγόρας

Β' Υποόμιλος: Σπόρτιγκ, Ίφιτος, ΒΑΟ Λιβαδίων

Γ' Υποόμιλος: Σχερία, ΟΑ Χανίων, Αρίων

Δ' Υποόμιλος: ΑΓΕ Χαλκίδας, ΚΑΟ Κορίνθου, Πανναξιακός

-ΣΥΣΤΗΜΑ ΔΙΕΞΑΓΩΓΗΣ-

Σε ότι αφορά τα μπαράζ των ανδρών δεν υπάρχει καμμία διαφορά σε σχέση με τα όσα ίσχυαν τα τελευταία χρόνια. Την άνοδο της στην Β' Εθνική κατηγορία θα κερδίσει η ομάδα που θα τερματίσει στην πρώτη θέση του ειδικού βαθμολογικού πίνακα μετά την αναμέτρησή της με όλες τις υπόλοιπες ομάδες του ομίλου. Στα μπαράζ των γυναικών για την άνοδο θα παλέψουν κατ' αρχήν οι πρώτες δύο ομάδες του κάθε υποομίλου, που θα προκριθούν στην επόμενη φάση της διαδικασιας. Εκεί η πρώτη του ενός υποομίλου θα αναμετρηθεί με την δεύτερη του άλλου και η ομάδα που θα επικρατήσει θα κερδίσει το χρυσό εισιτήριο. Ακριβώς η ίδια διαδικασία θα ακολουθηθεί στα Πανελλήνια πρωταθλήματα των "μικρών" κατηγοριών με την διαφορά ότι αυτοί που θα ξεχωρίσουν από την δεύτερη φάση θα συνεχίσουν να αγωνίζονται στις επόμενες με αντιπάλους από τον Βορρά με στόχο την Πανελλήνια πρωτιά.

TV

11.30 π.μ.: Πρωτάθλημα σάλας (Ε) Alpha sports 2
1.00 μ.μ.: Πρωτάθλημα Β' εθνικής (Ε) Alpha sports 2
3.00: Πρωτάθλημα Α' εθνικής (Ε) Alpha sports 1
5.00: Πρωτάθλημα Ιταλίας (Ε) Alpha sports 1
7.00: Πρωτάθλημα Α' εθνικής (Ε) Alpha sports 2
9.00: Πρωτάθλημα Γαλλίας (Ε) Alpha sports 1
9.45: Ευρωπαϊκό πρωτάθλημα: "Μπαρτσελόνα-Ρεάλ Μαδρίτης" (Ζ) Mega
10.00: Αγγλικό πρωτάθλημα (Ζ) super sport
1.30 π.μ.: Πρωτάθλημα Γαλλίας (Ε) Alpha sports 1
3.30: Πρωτάθλημα Γ' εθνικής (Ε) Alpha sports 1
5.00: Πρωτάθλημα Α' εθνικής (Ε) super sport

KALYDNA ISLAND HOTEL
★★★★
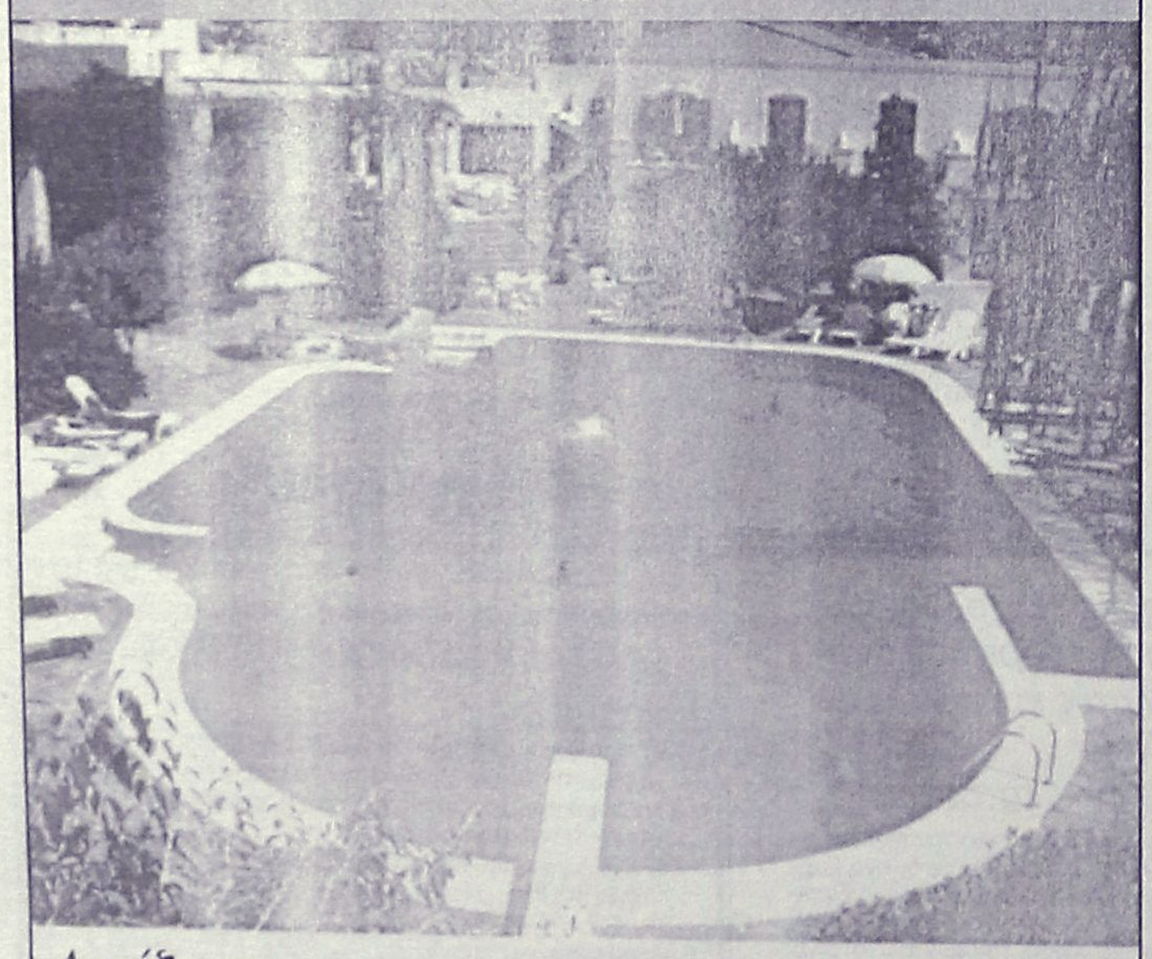
Ανοίξαμε
και σας περιμένουμε
για ΠΑΣΧΑ στην
ΚΑΛΥΜΝΟ
Τιμή Δικλίνου προσφορά:
40 €
ΤΗΛ.: 02430-47880/1, 51515, κιν. 0972 721118 • FAX: 02430-47190

RODOS MARINE BOAT
ΝΑΥΠΗΓΕΙΑ ΡΟΔΟΥ
ΝΕΟ ΜΟΝΤΕΛΟ - ΝΕΟ ΤΑΧΥΠΛΟΟ
Έγκριση 'CE' ΕΛΛΗΝΙΚΟΥ ΝΗΟΓΝΩΜΟΝΑ
0% προκαταβολή, εξόφληση εώς 36 μήνες
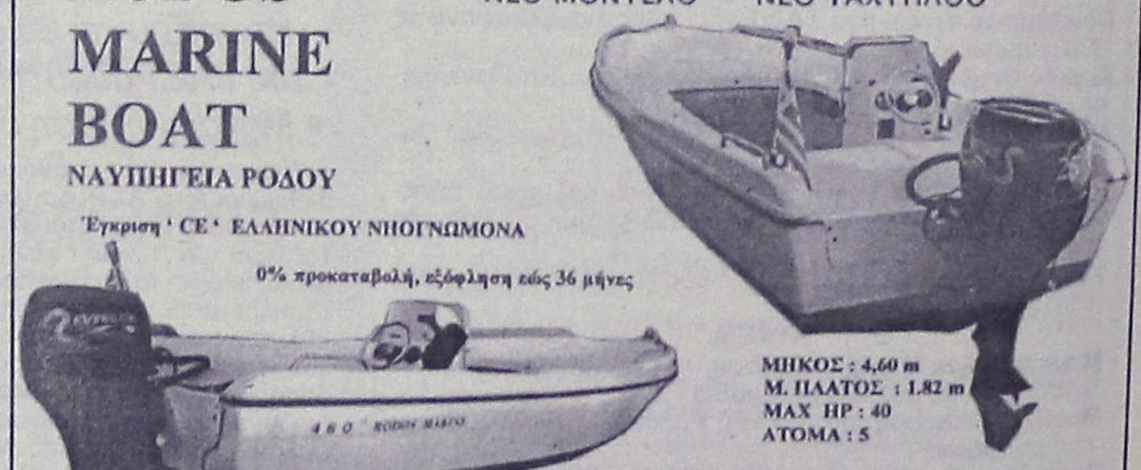
ΜΗΚΟΣ : 4,60 m
Μ. ΠΛΑΤΟΣ : 1.82 m
MAX HP : 40
ΑΤΟΜΑ : 5
ΧΑΤΖΗΝΙΚΟΛΑΟΥ Ε & Ε Ο.Β.Ε.Ε.
ΕΔΡΑ: Μ.ΜΑΛΙΑΡΑΚΗ 6, 85100 ΡΟΔΟΣ , ΤΗΛ: 02410-21950, FAX: 02410-77722
ΕΚΘΕΣΗ: 3ο ΧΑΜ ΡΟΔΟΥ-ΚΑΛΑΘΟΣ email: romarine@otenet.gr
EVINRUDE
Johnson

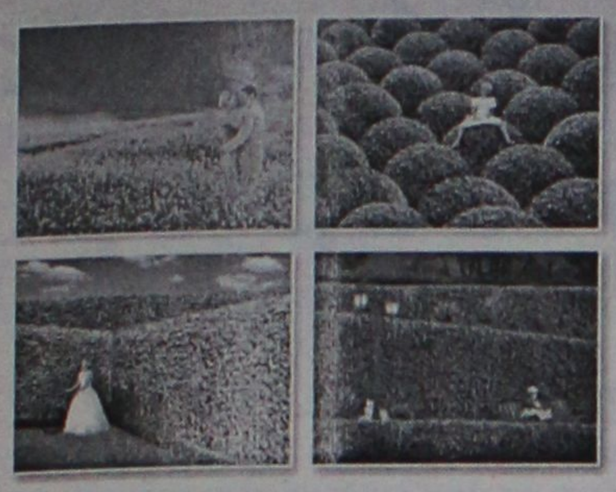

Φυσικά... οι καλύτεροι!

ΓΕΩΤΕΧΝΙΚΗ

ΣΥΝΤΗΡΗΣΗ ΚΗΠΩΝ • ΚΑΤΑΣΚΕΥΗ ΓΚΑΖΟΝ
ΑΥΤΟΜΑΤΑ ΑΡΔΕΥΤΙΚΑ ΣΥΣΤΗΜΑΤΑ

ΚΩΝ. ΥΔΡΑΙΟΥ 50 • ΤΗΛ.: 0241 0 38788, 0972 310670 • ΡΟΔΟΣ

Pellos Travel

ΤΟ ΠΡΩΤΟ ΓΡΑΦΕΙΟ ΣΤΙΣ ΕΚΔΡΟΜΕΣ ΤΟΥΡΚΙΑΣ

ΠΟΙΟΤΗΤΑ – ΕΓΓΥΗΣΗ – ΟΡΓΑΝΩΣΗ

ΠΑΣΧΑ ΣΤΗΝ ΚΩΝΣΤΑΝΤΙΝΟΥΠΟΛΗ

Από 1/5 - 7/5

ΜΑΡΜΑΡΙΣ – ΕΦΕΣΣΟΣ – ΚΟΥΣΑΝΤΑΣΙ – ΣΜΥΡΝΗ – ΠΡΟΥΣΑ – ΚΩΝΣΤΑΝΤΙΝΟΥΠΟΛΗ

Μια ωραία εκδρομή με πλούσιο πρόγραμμα – ποιότητα – οργάνωση – διασκέδαση

ΠΕΡΙΛΑΜΒΑΝΕΙ

1. Εισιτήρια Ρόδος-Μαρμαρίς-Ρόδος με καταμαράν.
2. Ξενοδοχεία 4 αστέρων με ημιδιατροφή στο κέντρο της Σμύρνης και στο κέντρο της Κωνσαντινούπολης (δίπλα από την Αγιά Σοφιά, περιοχή Τακσίμ)
3. Τέσσερις διανυκτερεύσεις στην Κωνσταντινούπολη
   • Μεγάλη Πέμπτη – Παρασκευή – Σάββατο και Κυριακή του Πάσχα, όπου θα παρακολουθήσετε στο Πατριαρχείο Φανάρι τα Θεία Πάθη και την Ανάσταση του Κυρίου στη μεγαλοπρεπή Θεία Λειτουργία χοροστατούντος του Πατριάρχου μας κ.κ. Βαρθολομαίου.
4. Δύο διανυκτερεύσεις στη Σμύρνη
5. Ξεναγήσεις – περιηγήσεις (Αρχαία Εφεσσο – Σπίτι Παναγίας – Κορδελιό – Σμύρνη) – Ελληνίδα ξεναγό – βόλτα και ψώνια στις αγορές της Σμύρνης – Προύσας – Κωνσταντινούπολης.
6. Επίσκεψη στις αγορές Σμύρνης – Προύσας – Κωνσταντινούπολης για τα ψώνια σας.
7. Εκδρομή στα Πριγκηπόννησα, επίσκεψη στη Θεολογική Σχολή της Χάλκης.
8. Κρουαζιέρα στη θάλασσα του Μαρμαρά.
9. Διασκέδαση (με χορό της κοιλιάς και ελληνικούς χορούς) στο ωραιότερο κέντρο διασκέδασης της Κωνσταντινούπολης το βράδυ του Πάσχα – Ρεβεγιόν).
10. Πούλμαν πολυτελείας με έμπειρους οδηγούς.
11. Ξενάγηση Αγία Σοφία – Παναγία Βλαχερνών – Παναγία της Χώρας – Μπαλουκλή – Υδραγωγείο Ιουστινιανού – Μπλε Τζαμί – Πριγκηπόννησα – Θεολογική Σχολή της Χάλκης.
12. Ταξιδιωτική ασφάλεια
13. Ταξιδιωτική τσάντα
14. Συνοδός γραφείου: Α. Παπασάββας
15. Δεκτές πιστωτικές κάρτες Visa – Mastercard

Για περισσότερες πληροφορίες - κρατήσεις και αναλυτικά προγράμματα:

Pellos Travel

ΛΕΩΦΟΡΟΣ ΚΑΛΛΙΘΕΑΣ 125, ΦΑΛΗΡΑΚΙ ΡΟΔΟΣ
ΤΗΛ.: 0241-0-87615 ή 0241-0-86298 • FAX: 0241-0-87616

E-mail: pellostravel@hellasnet.gr

Εκεί που κάθε γιορτή και σκόλη τηρούνται τα ήθη και έθιμα

Πασχαλινά έθιμα της Κέρκυρας...

Γράφει ο **Χρήστος Μπαλοβίνος** Γραμματέας του Συλλόγου Κερκυραίων

Διαβήκαμε ήδη το σκαλοπάτι του 21ου αιώνα.

Ενας αιώνας που χαρακτηρίζεται από την ηλεκτρονική ταχύτητα και οι εξελίξεις του οποίου είναι αδύνατον να τις παρακολουθήσει ο ανθρώπινος νους με το ρυθμό που διαδραματίζονται.

Αιώνας καταναλωτισμού με αδιαφορία για το παρελθόν αλλά και με το σκοτάδι στο φάσμα του μέλλοντος.

Από τα ημερολόγια πληροφορούμαστε για τις εορτές και τις αργίες.

Εκείνο που ενδιαφέρει το μεγαλύτερο μέρος αυτής της καταναλωτικής κοινωνίας είναι οι εορτές και οι αργίες σαν αιτία απόδρασης από τα αστικά κέντρατέρατα.

Αναρωτηθήκατε όμως γιατί τις μέρες αυτές παρατηρείται όλη αυτή η μετακίνηση πληθυσμών προς την μάνα ύπαιθρο; Εκεί που κάθε γιορτή και σκόλη υφαίνεται το χαλί με τα ήθη και τα έθιμα που γαλούχησαν και ανάθρεψαν γενιές και γενιές ελλήνων αιώνες τώρα.

Μερικά από αυτά τα έθιμα του νησιού της Κέρκυρας, ύπαιθρο και πόλη, σας παραθέτω για την περίοδο της Μ. Εβδομάδας και του Πάσχα.

ΚΥΡΙΑΚΗ ΤΩΝ ΒΑΪΩΝ

Επίκεντρο των εκδηλώσεων είναι η πόλη της Κέρκυρας όπου τελείται η μεγαλύτερη σε διαδρομή λιτανεία του Ιερού Σκηνώματος του Αγίου Σπυρίδωνα σε ανάμνηση του από το έτος 1673 θαυματός του όπου σώθηκε η πόλη αλλά και ολόκληρο το νησί από την λοιμώδη ασθένεια Πανώλη.

Αξιοσημείωτο είναι και το φαγητό εκείνης της ημέρας το "σαβούρο".

Φαγητό με ψάρια μαρινάτα σε σάλτσα από ξύδι, σταφίδες, φύλλα σκόρδου και δεντρολίβανο.

Αρχίζει η Μ. Εβδομάδα με τις κατανυκτικές ακολουθίες του νυμφίου και των Παθών.

Βέβαια το χρώμα και το ύφος των ακολουθιών είναι ξεχωριστό σ' όλα τα Εφτάνησα ακολουθώντας την δυτική νοοτροπία με χορωδιακό χαρακτήρα και χρώμα.

ΜΕΓΑΛΗ ΠΕΜΠΤΗ

Ενα έθιμο το οποίο σώζεται μέχρι σήμερα σε αρκετά χωριά του όρους είναι και αυτό με το Γαϊτάνι ή Κομποσκοίνι που πλέκουν οι γυναίκες με μηχανικές κινήσεις, κατά την ακολουθία των 12 Ευαγγελίων, με τα δάκτυλά τους χρησιμοποιώντας μαύρο νήμα.

Οι αγρότισσες με τον τρόπο αυτό ξεχνούν τον κάματο της ημέρας αλλά παρακολουθούν και την εξέλιξη των Ευαγγελίων χωρίς να χάσουν τη σειρά.



Το γαϊτάνι αυτό θεωρείται ιερό και θαυματουργό για αυτόν που το κρατά.

ΜΕΓΑΛΗ ΠΑΡΑΣΚΕΥΗ

Γίνεται το στόλισμα των επιταφίων βάζοντας οι ασχολούμενοι όλο τους το μεράκι και την τέχνη.

Σε αρκετά χωριά της Κέρκυρας γίνεται περιφορά των επιταφίων περιμετρικά των οικισμών.

Σε άλλα πάλι η περιφορά περιορίζεται μόνο εντός των νεκροταφείων όπου και ψάλλονται επιμνημόσυνες δεήσεις.

Στην πόλη της Κέρκυρας, η περιφορά των επιταφίων γίνεται κατά ενορίες αρχίζοντας από νωρίς το απόγευμα και πάντα με συνοδεία φιλαρμονικών.

Οι ώρες περιφοράς καθορίζονται έτσι ώστε τελειώνοντας η μία ενορία να αρχίζει η άλλη.

Ετσι έχουν την δυνατότητα οι επισκέπτες να τις παρακολουθήσουν.

Τελευταία γίνεται η περιφορά του επιταφίου της Μητρόπολης με την συμμετοχή όλων των φιλαρμονικών της πόλεως.

ΜΕΓΑΛΟ ΣΑΒΒΑΤΟ

Από νωρίς το πρωί αρχίζουν οι καμπάνες να κτυπούν για την ακολουθία της πρώτης Ανάστασης. Γύρω στις 9 π.μ. γίνεται λιτάνευση του Αγίου Σπυρίδωνα εις ανάμνηση θαύματος που έσωσε την πόλη από την πείνα.

Στις 11 π.μ. και ενώ εκφωνείται το "Ανάστα ο Θεός Κρίνων την γην" ακολουθούν καμπανοκρουσίες σε όλη την πόλη και τη γύρω ύπαιθρο ενώ οι φιλαρμονικές τριγυρνούν τους δρόμους παίζοντας χαρμόσυνα εμβατήρια.

Οι κάτοικοι της πόλης αρχίζουν να πετούν από τα παράθυρα και τα μπαλκόνια τους πήλινα σταμνιά τα οποία σπάνε στους δρόμους δημιουργώντας έτσι ένα σύσμιχτο θόρυβο.

Οι ρίζες του εθίμου είναι παραεκκλησιαστικές και βασίζονται στην ψαλμική φράση της ακολουθίας των Ωρών της Μ. Παρασκευής η οποία αναφέρεται στους εχθρούς του Ισραήλ "ως σκεύη κεραμέως συντρίψει αυτούς". Επίσης αρκετοί είναι αυτοί, κυρίως ηλικιωμένοι, οι οποίοι ρίχνοντας το σταμνί αναφωνούν: "Ανάθεμα τσου ωβρέους" θεωρώντας τους υπαίτιους για τη σταύρωση του Χριστού.

Αλλη εκδοχή για το έθιμο είναι ότι με το θόρυβο που προκαλείται φεύγουν τα κακά που πλανώνται πάνω στη γη μετά την εις Αδην κάθοδον του Χριστού. Τα μεσάνυχτα του Μ. Σαββάτου τελείται σε ειδική εξέδρα στην πλατεία της Σπιανάδας η τελετή της Ανάστασης παρέχοντας ξεχωριστό θέαμα στους πολυπληθείς επισκέπτες της Κέρκυρας.

ΚΥΡΙΑΚΗ ΤΟΥ ΠΑΣΧΑ: Τ' ΟΛΟΝΥΧΤΙ ΤΣΗ ΠΑΝΑΪΑΣ

Στα χωριά του Δήμου Μελιτειέων τηρείται το έθιμο αυτό μετά τον εσπερινό της αγάπης όπου γυναίκες εκφράζοντας έτσι την συμπαράσταση τους στην χαρά της Παναγίας, η οποία έμεινε όρθια και ξάγρυπνη όλη τη νύχτα από την χαρά της ανάστασης του γυιού της, παραμένουν στην εκκλησία τραγουδώντας διάφορα χαρούμενα δίστιχα.

Κατά την διάρκεια της νύχτας οι λεύτερες κοπέλες στολίζουν μια διμέτωπη εικόνα της Ανάστασης-Παναγίας με κορδέλες και λουλούδια ενώ οι νέοι του χωριού έχουν ανάψει φωτιά στο προαύλιο της εκκλησίας.

Το πρωί της Νιάς Δευτέρας (Δευτέρα της Διακαινησίμου) οι νέοι συνοδευόμενοι από όλους όσους συμμετείχαν στο ολονύχτιο παννηγύρι σηκώνουν την εικόνα και αρχίζουν μια πολύωρη λιτανεία με στάσεις για δεήσεις και γλεντοκόπι όπου υπάρχει ξωκλήσι ή καλό κρασί.

Αναρίθμητες είναι και οι δοξασίες γύρω από τη μέρα της Λαμπρής όπως:

- Τα τσόφλια από τα πασχαλινά κόκκινα αυγά αλλά και τα κατάλοιπα του Πασχαλινού τραπεζιού δεν τα πετάνε αλλά τα ρίχνουν στα χωράφια για να έχουν όπως λένε όλα τα καλά τση Λαμπριάς.
- Οσα περισσότερα χελιδόνια δουν τα μικρά παιδιά την ημέρα του Ευαγγελισμού τόσα καινούργια σκουτιά θα φορέσουν την Λαμπριά (σκουτιά-ρούχα).

Βεβαίως αναρίθμητα είναι και τα έθιμα που δεν τηρούνται πια αλλά που υπάρχουν ευτυχώς καταγραμμένα σε λαογραφικές εκδόσεις μια από τις οποίες χρησιμοποίησα για την διασταύρωση της ορθότητας των εθίμων "τα λαογραφικά της Κέρκυρας" του Γερ. Χυτήρη έκδοση της εταιρείας Κερκυραϊκών σπουδών του 1991.

Ειδική εκδήλωση για το Λόρδο Βύρωνα

Η Επιτροπή Απόδημου Ελληνισμού της Βουλής ενέκρινε την πρόταση της "Επιτροπής Προστασίας της κληρονομιάς του Λόρδου Βύρωνα" για την καθιέρωση της 19ης Απριλίου-επετείου του θανάτου τους ημέρας "Φιλελληνισμού και Διεθνούς Αλληλεγγύης".

Η εταιρεία Ροδιακών Μελετών, αποφάσισε να μετάσχει στον παραπάνω εορτασμό, με τη διοργάνωση ειδικής εκδήλωσης για τον σκοπό αυτό, η οποία θα ανακοινωθεί αργότερα.

Ο Λόρδος Βύρων υπήρξε ο διασημότερος των Ευρωπαίων Φιλελλήνων, και ο θάνατός του στο ηρωικό Μεσολόγγι, ανάμεσα στους "Ελεύθερους Πολιορκημένους" είχε πανευρωπαϊκή απήχηση. Με τη ζωή του, αλλά προ παντός με τον θάνατό του, ο Λόρδος Βύρων εσφράγισε την πολύτιμη προσφορά του στην Επανάσταση του '21, η οποία υπήρξε ένα από τα τολμηρότερα εγχειρήματα του Ελληνικού Εθνους.

Αξίζει να εξαρθεί ο επικήδειος λόγος τον οποίο εξεφώνησε ο Σπυρίδων Τρικούπης ο οποίος εδημοσιεύθη στο φύλλο 31 της Εβδομαδιαίας εφημερίδας "ΕΛΛΗΝΙΚΑ ΧΡΟΝΙΚΑ" η οποία εκδιδόταν στο πολιορκημένο Μεσολόγγι, με την επιγραφή:

"Λόγος επιτάφιος του Λόρδου Γεωργίου Νόελ Μπάιρων

Αυτοσχεδιασμένος και εκφωνημένος από τον κύριον Σπυρίδωνα

Τρικούπην εις Μεσολόγγι ταις 10 Απριλίου 1824".

Οσθηκε σε επτά γλώσσες, τον εν λόγω επικήδειος μεταφράζήτησε δε και η Αυτοκράτειρα της Αγγλίας.

ALHAMBRA TRAVEL
Αλεξ. Παπάγου 23. Τηλ. 02410 37052, 25698, 31642

Ονειρεμένη κρουαζιέρα
με τον υπερπολυτελή κολοσσό
της Royal Olympic Cruises
"Olympia Explorer"

21-28/6/2002 από Πειραιά
Μεταφορά Ρόδο - Πειραιά - Ρόδο με το υπερσύγχρονο και μοναδικό express δρομολόγιο του "ΑΙΟΛΟΣ ΚΕΝΤΕΡΗΣ" σε 7 ώρες.

Οργανώνουμε με το υπερπολυτελέστατο Olympia Explorer της ROC επταήμερη φανταστική κρουαζιέρα από 21-28 Ιουνίου
ΠΕΙΡΑΙΑΣ - ΚΕΡΚΥΡΑ - ΒΕΝΕΤΙΑ - ΝΤΟΥΜΠΡΟΒΝΙΚ - ΜΠΑΡΙ - ΚΑΤΑΚΩΛΟ (ΟΛΥΜΠΙΑ) - ΚΩΝΣΤΑΝΤΙΝΟΥΠΟΛΗ - ΜΥΚΟΝΟΣ - ΣΑΝΤΟΡΙΝΗ - ΠΕΙΡΑΙΑΣ

✓ *Το μοναδικό κρουαζιερόπλοιο που διαθέτει τα πάντα...*
✓ *Πολυτέλεια, άνεση, σταθερότητα, φανταστική κουζίνα, διασκέδαση, casino κ.λπ.*

✓ Θέσεις περιορισμένες λόγω εποχής

Ευκαιρία να δώσετε στα παιδιά σας μετά το τέλος του σχολικού έτους μια εβδομάδα ξεκούρασης και εμπειρίας

✓ Ειδικές τιμές για την συγκεκριμένη κρουαζιέρα

Πληροφορίες - Προγράμματα - Δηλώσεις συμμετοχής

Πρακτορείο **ALHAMBRA TRAVEL**
Αλεξ. Παπάγου 23
Τηλ. 02410 37052, 25698 ΡΟΔΟΣ

ΟΙ ΘΕΡΑΠΕΥΤΙΚΕΣ ΙΔΙΟΤΗΤΕΣ ΤΟΥ ΒΑΣΙΛΙΚΟΥ ΠΟΛΤΟΥ

Θα ενθυμούνται οι παλιοί αναγνώστες της εφημερίδας μας τις θεραπευτικές ιδιότητες του βασιλικού πολτού στην τρίτη κυρίως ηλικία. Κάποιοι, που ασφαλώς ικανοποιήθηκαν από τη χρησιμοποίησή του, ζήτησαν να τους ενημερώσουμε εάν μπορούν και από πού να προμηθευτούν τον βασιλικό αυτό πολτό και τους δίνουμε πιο κάτω σχετικές πληροφορίες.

ΒΑΣΙΛΙΚΟΣ ΠΟΛΤΟΣ ΚΙΝΑΣ
(Chinese Royal Jelly)
Υψηλής δραστικότητας. Στη φύση υπάρχουν 11 μεταλλικά άλατα και ο Β.Π. τα περιέχει όλα (Νάτριο-Κάλιο-Σίδηρο-Χρώμιο-Νικέλιο-Χαλκό-Ασβέστιο-Φώσφορο-Μαγνήσιο-Πυρίτιο). Επίσης, περιέχει, Βιταμίνες-Πρωτεΐνες-Ενζυμα-Αμινοξέα και Εστέρες. Ενδείκνυται για μεταγχειρητικές καταστάσεις, γηριατρικές παθήσεις, χοληστερίνη, δυσκοιλιότητα, υπόταση, αρθριτικά συνάχι, ατονία, κλιμακτήριο κ.λπ. Ο μοναδικός Β.Π. εμπλουτισμένος με το βότανο Σισάδρα, **που βελτιώνει το αναπνευστικό** (βρογχικά-δύσπνοια), έχοντας την μεγαλύτερη περιεκτικότητα. Επίσης διαθέτουμε το περίφημο βότανο GINSENG (ΡΙΖΑ ΤΗΣ ΖΩΗΣ) σε σφραγισμένα φακελάκια μιας χρήσεως, ούτως ώστε η δράση του να είναι σίγουρη 100% για το **άγχος** και το **κυκλοφοριακό** (είναι και διεγερτικό).
Αποστέλλεται με αντικαταβολή
ΔΗΜ. ΠΗΛΙΟΥΣΗΣ
Ευελπίδων 45-Κυψέλη-11362 Αθήνα
Τηλ. (010) 8835520-8641.498
Εγκεκριμένο από τον ΕΟΦ

Αρχισε η αντίστροφη μέτρηση για την υλοποίηση δράσεων

Νέοι όροι επιδότησης στον αγροτοτουρισμό

Μεταξύ των περιοχών που θα αναπτυχθούν τα προγράμματα και μικρά νησιά της Δωδεκανήσου

Η διαδικασία της αντίστροφης μέτρησης για την υλοποίηση δράσεων αγροτουρισμού που θα ενταχθούν στο Γ' ΚΠΣ ξεκινά -έστω και καθυστερημένα- με την επιλογή των τοπικών φορέων που θα αναλάβουν την εφαρμογή των επενδυτικών σχεδίων ανά περιοχή.

Οι περιοχές στις οποίες θα "τρέξουν" τα προγράμματα θα έχουν ως χαρακτηριστικό γνώρισμα το γεγονός ότι είναι ορεινές και μειονεκτικές, ενώ το υπουργείο Γεωργίας ευελπιστεί πως τα προς διάθεση κονδύλια θα τύχουν καλύτερης αντιμετώπισης από εκείνα του Β' Κοινοτικού Πλαισίου Στήριξης. Κι αυτό γιατί σχεδόν το σύνολο των κεφαλαίων απορροφήθηκε κυρίως για την κατασκευή τουριστικών καταλυμάτων.

Στην περιοχή μας δικαίωμα συμμετοχής έχουν όλα τα μικρά νησιά.

Βασικό σύνθημα που υιοθετεί το Υπουργείο Γεωργίας είναι "λιγότερα τουριστικά καταλύματα" για αυτό έχουν τεθεί περιορισμοί που αφορούν στις προδιαγραφές για τα καταλύματα (τίθεται πλέον ελάχιστος αριθμός κλινών) και στην ομοιογένειά τους με το δομημένο φυσικό περιβάλλον.

Επιπλέον, γίνεται λόγος για συντονισμό μεταξύ των προγραμμάτων, από τοπικούς φορείς (εταιρείες μελετών, συνεταιρισμοί, φορείς τοπικής αυτοδιοίκησης).

Τα κονδύλια για τις δράσεις αγροτουρισμού θα προέλθουν από το κοινοτικό πρόγραμμα "Leader+", από τον άξονα προτεραιότητας Ολοκληρωμένα Προγράμματα Ανάπτυξης Αγροτικού Χώρου, που εντάσσεται στο εθνικό επιχειρησιακό πρόγραμμα Αγροτική Ανάπτυξη, Ανασυγκρότηση της Υπαίθρου του Γ' ΚΠΣ, καθώς και από το επιχειρησιακό πρόγραμμα της κάθε περιφέρειας (ΠΕΠ).

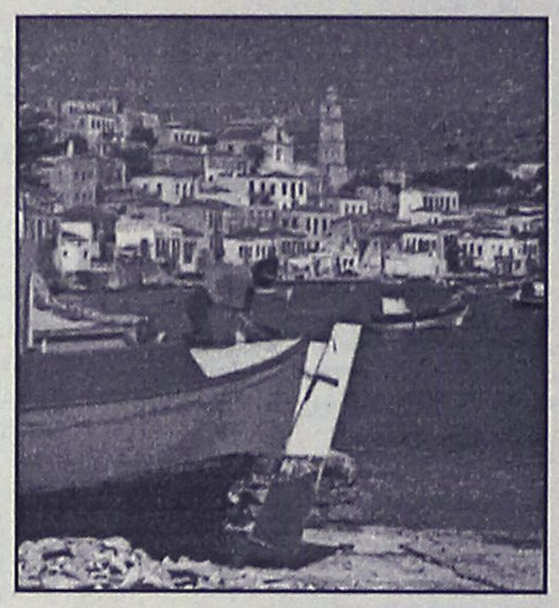

Στο Leader 2 του Β' ΚΠΣ το συνολικό κόστος του προγράμματος έφτασε τα 301,9 εκατομμύρια ευρώ (102,8 δισ. δρχ.), από τα οποία τα 113,78 εκατομμύρια ευρώ (ήτοι 38,7 δισ. δρχ.) κατευθύνθηκαν σε δράσεις αγροτουρισμού.

Στο τρέχον πρόγραμμα "Leader+" ο συνολικός προϋπολογισμός ανέρχεται σε 392,6 εκατομμύρια ευρώ με αντίστοιχη δημόσια δαπάνη, η οποία υπολογίζεται σε 251,18 εκ. ευρώ, ενώ οι πόροι που προβλέπεται να διατεθούν μέσω των Ολοκληρωμένων Προγραμμάτων για όλα τα επενδυτικά σχέδια είναι 581,97 εκατομμύρια ευρώ (περίπου 198 δισ. δρχ.).

Από τα παραπάνω ποσά δεν έχουν καθοριστεί ακόμα τα ποσά που θα διατεθούν αποκλειστικά για δράσεις αγροτουρισμού.

Στο Leader+ τα επενδυτικά σχέδια των περιοχών που θα επιλεγούν να ενταχθούν στο πρόγραμμα θα



τα υλοποιήσουν ομάδες τοπικής δράσης (π.χ. αναπτυξιακές εταιρείες). Ως τον Ιούνιο οι ομάδες τοπικής δράσης θα υποβάλλουν σχέδια τοπικών ολοκληρωμένων προγραμμάτων προκειμένου να ενταχθούν στο γενικό πρόγραμμα.

Ο μέγιστος αριθμός των φορέων που θα αναλάβουν την κατάρτιση και παρακολούθηση των αντίστοιχων προγραμμάτων ανά περιοχή δεν θα υπερβεί τους 40, ενώ η τελική προθεσμία υλοποίησης των επί μέρους επενδυτικών σχεδίων είναι η 31η Δεκεμβρίου του 2006.

ΕΓΓΥΗΣΗ

Φορείς υλοποίησης των τοπικών προγραμμάτων μπορεί να είναι ανώνυμες εταιρείες, που αποτελούνται από φορείς από τον ευρύτερο δημόσιο και ιδιωτικό τομέα (π.χ. ΟΤΑ, συνεταιρισμοί, σύλλογοι, επιστημονικοί φορείς κ.ά.).

Απαιτούμενη εγγύηση για τη συμμετοχή των εταιρειών στη σχετική διαδικασία είναι η προσκόμιση εγγυητικής επιστολής συμμετοχής, ύψους ίσου με το 1% του συνολικού κόστους του σχεδίου του τοπικού προγράμματος.

Η αποσφράγιση των προτεινόμενων σχεδίων θα γίνει στις 19 Ιουνίου 2002.

ΔΙΚΑΙΟΥΧΟΥ ΚΑΙ ΠΟΣΑ

Δικαιούχοι επιδοτήσεων για επενδύσεις στον αγροτουρισμό είναι ιδιώτες, εταιρείες και κοινοπραξίες ιδιωτών.

Το συνολικό κόστος που θα μπορεί να ληφθεί υπόψη στον υπολογισμό του ύψους της ενίσχυσης θα φτάνει τα 25,5 εκ. δρχ. ανά εργαζόμενο, τα 76,6 εκ. δρχ. ανά εκμετάλλευση φυσικού προσώπου, τα 200 εκ. δρχ. ανά εκμετάλλευση νομικού προσώπου και κοινοπραξίας. Τα ποσοστά ενίσχυσης για τους νέους αγρότες (έως 40 ετών με μάξιμουμ πενταετή ενασχόληση με τη γεωργία) ορίζονται σε 55% στις ορεινές και μειονεκτικές περιοχές και σε 45% στις λοιπές περιοχές, ενώ για όλους τους άλλους δικαιούχους τα ποσοστά ορίζονται σε 50% και 40% αντίστοιχα.



Η εμπειρία μας και η αφοσίωση στη λεπτομέρεια αποτελούν εγγύηση για την απόλυτη επιτυχία ωστε να μείνουν ανεξίτηλες στη μνήμη τη δική σας και των καλεσμένων σας.....

ΧΟΡΟΕΣΠΕΡΙΔΕΣ - ΓΑΜΟΙ - CATERING - ΠΑΙΔΙΚΑ ΠΑΡΤΥ

ΞΕΝΟΔΟΧΕΙΟ SOFITEL CAPSIS ΡΟΔΟΥ
Για Πληροφορίες 25-015 & 20919 (09.00 - 17.00)

CAPSIS Conference Centers & Resort Hotels



Πάντα με υγείαν...

ΓΕΝΕΤΙΚΗ

Η πρωτεΐνη ή το γονίδιο... η αρχή;

Η πρωτεΐνη δεν είναι παρά ο τρόπος του γονιδίου για να παράγει ένα άλλο γονίδιο και το γονίδιο δεν είναι τίποτα παραπάνω από τον τρόπο της πρωτεΐνης για να παράγει μία νέα πρωτεΐνη. Αυτή είναι μια αρχή την οποία γνωρίζουν όλοι οι γενετιστές, όλοι οι βιολόγοι, γενικά όλοι οι επιστήμονες που ασχολούνται με την ουσία, τον πυρήνα της ζωής που ονομάζουμε ανθρώπινο κύτταρο. Αλλά τι από τα δύο είναι πιο σημαντικό και πιο περίπλοκο; Η πρωτεΐνη φτιάχνει το γονίδιο ή το γονίδιο την πρωτεΐνη; Εάν ξεπεράσουμε αυτό το "σκόπελο" και προχωρήσουμε στο διά ταύτα της όλης ιστορίας θα ανακαλύψουμε ότι η ανακάλυψη του ανθρώπινου γονιδιώματος δεν έχει καμία πρακτική αξία εάν δεν κατανοήσουμε πλήρως την έκκριση και τη λειτουργία των πρωτεϊνών μέσα και γύρω από τα γονίδια. Χαρακτηριστικό είναι ότι οι Βρετανοί ερευνητές Perutz και Kendrew χρησιμοποιούν ακτίνες Χ που κρυσταλλοποιούν τις πρωτεΐνης "αιμογκλομπίνη" και "μυογκλομπίνη" για να αποκωδικοποιήσουν τα 2.600 άτομα που περιέχει η καθεμία από αυτές! Και για να το επιτύχουν αυτό πρέπει να βγάλουν 250.000 ακτίνες Χ και να αναλύσουν μετά λεπτομερώς την καθεμία από αυτές!



ΙΝΤΕΡΦΕΡΟΝΗ

Νέο όπλο κατά της σκλήρυνσης κατά πλάκας

Νέα δεδομένα έρχονται τώρα να προσφέρουν σημαντικές ελπίδες για τη θεραπεία των ασθενών που πάσχουν από σκλήρυνση κατά πλάκας. Η νέα ιντερφερόνη β1-α εγκρίθηκε από τον Οργανισμό Τροφίμων και Φαρμάκων (FDA) των ΗΠΑ. Η έγκριση του FDA στηρίχθηκε στα αποτελέσματα 2 μεγάλων πολυκεντρικών μελετών σε ασθενείς με υποτροπιάζουσα μορφή στη σκλήρυνση κατά πλάκας. Τα δεδομένα που συλλέχθηκαν στις 2 αυτές μελέτες μαζί με χρόνια κλινικής εμπειρίας σε χώρες εκτός των ΗΠΑ έδειξαν ότι η θεραπεία με τη νέα ιντερφερόνη παρέχει σημαντική ωφέλεια στα άτομα που παρουσιάζουν υποτροπιάζουσα μορφή σκλήρυνσης κατά πλάκας. Φαίνεται ότι χορηγώντας το νέο φάρμακο μειώνεται η συχνότητα των κλινικών εξάρσεων της νόσου και καθυστερείται η εμφάνιση της σωματικής αναπηρίας.

ΙΑΤΡΙΚΗ ΑΝΑΚΟΙΝΩΣΗ
Ο ιατρός
ΣΩΚΡΑΤΗΣ ΕΜΜ. ΤΗΛΙΑΚΟΣ
ΜΙΚΡΟΒΙΟΛΟΓΟΣ-ΒΙΟΠΑΘΟΛΟΓΟΣ
Δέχεται στο ιατρείο του:
ΕΘΝΙΚΗΣ ΑΝΤΙΣΤΑΣΗΣ & ΜΟΥΣΩΝ 1
Καθημερινά: 07:30 - 13:00 & 18:00 - 20:00
Σάββατο: 08:00 - 13:00
Τηλ. ιατρείου 02410-43444 Fax: 02410-43445
ΔΕΚΤΑ ΟΛΑ ΤΑ ΤΑΜΕΙΑ

ΙΑΤΡΙΚΗ ΑΝΑΚΟΙΝΩΣΗ
Ο ιατρός
ΕΥΑΓΓΕΛΟΣ ΑΝΤ. ΑΓΓΕΛΟΥ
ΜΙΚΡΟΒΙΟΛΟΓΟΣ-ΒΙΟΠΑΘΟΛΟΓΟΣ
Δέχεται:
Στο ιατρείο του
Ιερού Λόχου 11
Δευτέρα-Παρασκευή 07.00-12.30 και
17.30-19.30 μ.μ
Τηλ. ιατρείου 02410-43311Fax:02410-43310

ΙΑΤΡΙΚΗ ΑΝΑΚΟΙΝΩΣΗ
Ο ιατρός
ΧΑΛΟΥΔΗΣ Α. ΠΑΝΤΕΛΗΣ
ΕΙΔΙΚΟΣ ΑΙΜΑΤΟΛΟΓΟΣ
Δέχεται:
Με ραντεβού στο ιατρείο του:
Π. Μελά 27-2ος όροφος
Τηλ. 75716 κιν. 0973314391

ΝΤΟΡΑ ΚΩΝΣΤΑΝΤΙΝΟΠΟΥΛΟΥ
ΨΥΧΟΛΟΓΟΣ
Πτυχιούχος του Πανεπιστημίου της Καλιφόρνιας-Λος Αντζελες (UCLA)-Μεταπτυχιακές σπουδές στο Pepperdine University-Malibu California.
➤ Αμεση ψυχολογική υποστήριξη και επαγγελματική φροντίδα από έμπειρη Ψυχολόγο και Οικογενειακή Σύμβουλο.
➤ Η σωστή θεραπευτική σχέση μπορεί να επιφέρει ρεαλιστικές λύσεις για πραγματικά προβλήματα σε θέματα: μοναξιάς, μελαγχολίας, στρες, ανυπομονησίας, φοβίας, εθισμού, οικογενειακών σχέσεων, διαζυγίου, κακομεταχείρισης, συναισθηματικών δυσκολιών, αυτοπεποίθησης, ανασφάλειες, μεταβατικά στάδια ζωής, βουλιμίας, ανορεξίας, απώλειας, πένθους.
Τηλεφωνείστε στα τηλέφωνα:
35163 και 0944/980550
για ραντεβού και άμεση εξυπηρέτηση.
Διεύθυνση: Καρίας 1
Περιοχή Ροδίνι - Ρόδος

ΚΕΝΤΡΟ ΕΦΑΡΜΟΓΩΝ ΕΡΓΟΘΕΡΑΠΕΙΑΣ/ΛΟΓΟΘΕΡΑΠΕΙΑΣ-ΕΚΠΑΙΔΕΥΣΗ ΠΑΙΔΙΩΝ ΜΕ ΕΙΔΙΚΕΣ ΑΝΑΓΚΕΣ
ΑΝΑΠΤΥΞΙΑΚΗ ΚΑΘΥΣΤΕΡΗΣΗ-ΨΥΧΟΚΙΝΗΤΙΚΗ ΚΑΘΥΣΤΕΡΗΣΗ-ΝΟΗΤΙΚΗ ΥΣΤΕΡΗΣΗ-ΕΓΚΕΦΑΛΙΚΗ ΠΑΡΑΛΥΣΗ-ΑΥΤΙΣΜΟΣ ΜΑΘΗΣΙΑΚΕΣ ΔΥΣΚΟΛΙΕΣ-ΔΙΑΤΑΡΑΧΕΣ ΣΥΓΚΕΝΤΡΩΣΗΣ ΥΠΕΡΚΙΝΗΤΙΚΟΤΗΤΑ-ΑΙΣΘΗΤΗΡΙΑΚΕΣ ΔΙΑΤΑΡΑΧΕΣ ΠΡΟΒΛΗΜΑΤΑ ΑΡΘΡΩΣΗΣ-ΛΟΓΟΥ-ΟΜΙΛΙΑΣ-ΦΩΝΗΣ
ΜΠΑΔΑΝΗΣ ΚΩΝ/ΝΟΣ
ΕΡΓΟΘΕΡΑΠΕΥΤΗΣ
ΠΤΥΧΙΟΥΧΟΣ-ΘΕΡΑΠΕΥΤΗΣ ΤΩΝ ΜΕΘΟΔΩΝ BOBATH N.D.T.
PORTAGE, ΑΙΣΘΗΤΗΡΙΑΚΗΣ ΟΛΟΚΛΗΡΩΣΗΣ
ΓΕΩΡΓΙΛΟΠΟΥΛΟΥ ΑΘΑΝΑΣΙΑ
ΛΟΓΟΘΕΡΑΠΕΥΤΡΙΑ-ΛΟΓΟΠΑΘΟΛΟΓΟΣ ΑΚΟΥΟΛΟΓΟΣ
B.A. APP SC/POST GRAD DIP LA TROBE UNIVERSITY, ΜΕΛΒΟΥΡΝΗ ΑΥΣΤΡΑΛΙΑ
ΚΕΝΕΝΤΥ 31 Τ.Κ. 85100
ΡΟΔΟΣ-ΤΗΛ. 0241031366

Κέντρο Συμβουλευτικής & Αξιολόγησης Προσωπικότητας Παιδιών & Ενηλίκων
ΠΑΠΑΓΕΩΡΓΙΟΥ ΘΑΝΟΣ
ΨΥΧΟΛΟΓΟΣ ΠΑΝΕΠΙΣΤΗΜΙΟΥ ΑΘΗΝΩΝ
ΕΙΔΙΚΕΥΜΕΝΟΥ ΣΤΗΝ ΓΝΩΣΙΑΚΗ ΨΥΧΟΘΕΡΑΠΕΙΑ-Ι.Ε.Θ.Σ.
- **Διερεύνηση Προσωπικότητας (Προφίλ- Δεξιότητες-Αδυναμίες)**
- **Δείκτης Νοημοσύνης Παιδιών και Ενηλίκων**
- **Τροποποίηση Δυσλειτουργικών Σχημάτων**
- **Θεραπευτική Αντιμετώπιση Φοβιών-Ειδικών Φοβιών, Κατάθλιψης, Διαταραχής πανικού, Ψυχοσωματικών προβλημάτων, Τραυματικών γεγονότων ζωής (πένθος, χωρισμός, σχολική αποτυχία), Συναισθηματικών διαταραχών, Διαταραχών Διατροφής (βουλιμία-ανορεξία).**
- **Αντιμετώπιση προβλημάτων συμπεριφοράς παιδιών σε σχολείο-σπίτι**
- **Ανάπτυξη Κοινωνικών Δεξιοτήτων**
- **Βελτίωση Σχέσεων-Πρόγραμμα Ελέγχου Συγκρούσεων**
- **Βελτίωση Αυτοεκτίμησης-Αυτοεικόνας**
- **Οικογενειακή θεραπεία από Ζεύγος Θεραπευτών**
Κ. Παλαιολόγου 105 - Ρόδος
Τηλ:024 10 78668- Κιν: 0937445640 - Μόνο με Ραντεβού

ΙΑΤΡΙΚΗ ΑΝΑΚΟΙΝΩΣΗ
Το Μικροβιολογικό διαγνωστικό κέντρο της
ΚΛΥΤΙΑΣ ΣΤΑΜΑΤΙΑΔΟΥ- ΑΝΤΩΝΙΑΔΗ
θα παραμείνει κλειστό κατά την περίοδο
από **18/4/2002** έως και **29/4/2002.**
Θα λειτουργήσει κανονικά από **Μ. ΤΡΙΤΗ 30/4/2002**
Ι. Καζούλη 14 - Ρόδος • Τηλ.: 02410/23444

ΙΑΤΡΙΚΗ ΑΝΑΚΟΙΝΩΣΗ
Ο ιατρός
ΠΕΡΙΚΛΗΣ Ε. ΠΑΠΠΑΣ
ΑΓΓΕΙΟΧΕΙΡΟΥΡΓΟΣ
Αγγειολογικό Εργαστήριο
Δέχεται:
Με ραντεβού στο ιατρείο του:
Π. Μελά 27-2ος όροφος
Τηλ. 75948 κιν. 0972016170

Εργαστήριο Κλινικής Ψυχολογίας
ΧΡΙΣΤΙΝΑ ΣΑΒΒΑΚΗ-ΓΚΡΑΝΖΑΝ
Κλινική Ψυχολόγος-Ψυχοπαθολόγος (DESS)
- Πτυχιούχος του Πανεπιστημίου Nancy Γαλλίας
- Μεταπτυχιακή ειδίκευση (DESS) στην Κλινική Ψυχολογία Ενηλίκου, Εφήβου και Παιδιού στο Πανεπιστήμιο Reims Γαλλίας

Για τον ενήλικο
- Ψυχοδιαγνωστική
- Ψυχολογική υποστήριξη
- Ατομική και οικογενειακή συνέντευξη
- Ψυχοθεραπεία αναλυτικής εμπνεύσεως

Για το παιδί
- Αξιολόγηση προσωπικότητας (τεστ νοημοσύνης, προβολής)
- Διάγνωση μαθησιακών δυσκολιών και συμπεριφορικών διαταραχών
- Συμβουλευτική επαγγελματικού προσανατολισμού
- Ψυχοθεραπεία μέσω παιχνιδιού και εικαστικών

Δέχεται με ραντεβού
Εθνικής Αντίστασης 15
Τηλ.: 77350-Κιν. 0937684251

ΜΕΓΑΛΗ ΕΟΡΤΑΣΤΙΚΗ ΕΚΔΡΟΜΗ

G.A. FERRIES

ΠΕΡΑΣΤΕ ΤΙΣ ΑΓΙΕΣ ΜΕΡΕΣ ΤΗΣ ΜΕΓΑΛΗΣ ΕΒΔΟΜΑΔΑΣ ΚΑΙ ΤΟΥ ΠΑΣΧΑ!!!

ΜΕ ΤΟ ΠΛΟΙΟ ΤΗΣ G.A. FERRIES

Ε/Γ ΜΑΡΙΝΑ

*** 03/05/2002 Μ. ΠΑΡΑΣΚΕΥΗ**

Από Ρόδο	22.00	για Θήρα	07.00	Μ. ΣΑΒΒΑΤΟ

*** 04/05/2002 Μ. ΣΑΒΒΑΤΟ**

Παραμονή στη Θήρα

*** 05/05/2002 ΚΥΡΙΑΚΗ ΠΑΣΧΑ**

Από Θήρα	04.00	για Μύκονο	08.00

*** 06/05/2002 ΔΕΥΤΕΡΑ ΠΑΣΧΑ**

Από Μύκονο	06.00	για Τήνο	07.00	
Από Τήνο	17.00	για Πάτμο	21.00-21.30	
		Λέρο	22.45-23.15	
		Κάλυμνο	00.15-00.45	
		Κω	01.45-02.15	
		Ρόδο	06.00	ΤΡΙΤΗ ΠΑΣΧΑ

ΤΙΜΕΣ

Τετράκλινη εξωτερική Α4 δρχ. 45.000 ευρώ 132,06 κατ' άτομο

Τετράκλινη εσωτερική ΑΒ4δρχ. 40.000 ευρώ 117,39κατ' άτομο

Πληροφορίες στον ταξιδιωτικό σας πράκτορα και στα τηλέφωνα (02410) 36170, 35066, 30406

G.A. FERRIES

ΠΑΣΧΑΛΙΝΗ ΕΚΔΡΟΜΗ

Ε/Γ - Ο/Γ ΡΟΔΑΝΘΗ

ΠΑΤΜΟ–ΚΑΛΥΜΝΟ

Η G.A. FERRIES σας δίνει τη δυνατότητα να γνωρίσετε και να περάσετε τις άγιες ημέρες του Πάσχα στην Πάτμο και στην Κάλυμνο

ΠΡΟΓΡΑΜΜΑ

- **4/5:** Αναχώρηση από Ρόδο, Μεγ. Σάββατο 15.00
  Αφιξη στην Πάτμο 21.00 για την Ανάσταση
- **5/5:** Αναχώρηση από Πάτμο, Κυριακή Πάσχα, 14.00
  Αφιξη στην Κάλυμνο 16.30
- **6/5:** Αναχώρηση από Κάλυμνο Λαμπρή Δευτέρα, 10.00
  Αφιξη στη Ρόδο, 14.00 (μέσω Κω)

Τιμές εκδρομής κατ' άτομο

Σε τετράκλινη ΑΒ4 ή Β4	45,00 euro
Σε τετράκλινη εξωτερική Α4	55,00 euro
Σε δίκλινη εσωτερική Α2	55,00 euro
Σε δίκλινη εξωτερική ή ΑΑ2	65,00 euro

Ι.Χ. 20 euro • Μηχανάκι δωρεάν

Πληροφορίες στο κεντρικό πρακτορείο
TSAGARIS TRAVEL, Ακτή Σαχτούρη 5
Τηλέφωνα (02410) 36170, 35066, 30406

Νέα Σελίδα...

Του Λουκά Βελιδάκη
e-mail:
neaselida@hotmail.com

Στην Ελλάδα ζούμε...

Το να γράψω για το ντέρμπι του Σαββάτου ίσως είναι τρομερά ετεροχρονισμένο. Τι να πεις περαιτέρω για κάτι που αναλύθηκε σε τέτοιο εύρος που θυμίζει την ανατομία ενός εγκλήματος. Το θετικό είναι ότι παρακολουθήσαμε ματσάρα που είχε απ' όλα. Ποιός περίμενε επτά γκολ. Η ένταση και το πάθος ήταν αναμενόμενα. Η ποιότητα του αγώνα όμως; Εχω την αίσθηση ότι κανένας δεν το περίμενε, ούτε καν ο πιο αισιόδοξος ποδοσφαιρόφιλος. Το αρνητικό; Τα σχόλια για τη διαιτησία του Βασσάρα και οι δηλητηριώδεις σάχλες ότι δεν πρέπει να πάει στο Μουντιάλ.



Ας τα πάρουμε από την αρχή. Υπάρχουν στην Ελλάδα ποδοσφαιρόφιλοι; Προσωπικά δεν θα τολμούσα να πω ναι. Και αν υπάρχουν καλύπτονται από το σάβανο των οπαδών. Είμαστε, αν δεν κάνω λάθος, η μόνη χώρα της Ευρώπης που έχουμε 8 αθλητικές εφημερίδες εκ των οποίων οι 6 έχουν σαφή συλλογική γραμμή. Γράφουν στην πλειοψηφία των θεμάτων για την ομάδα που υποστηρίζουν απευθυνόμενες σε οπαδούς. Αυτό είναι τώρα ενημέρωση ή φανατισμός; Να δεχθώ χίλιες φορές ότι το ποδόσφαιρο σημαίνει πάθος, ένταση και δυνατά συναισθήματα. Δεν είναι ούτε λαπ-τοπ και κοστούμια ούτε όπερα στη Σκάλα του Μιλάνου. Τι προσφέρει στην τελική στο φίλαθλο ή ακόμα και στην ομάδα το τι συμβαίνει στα αποδυτήρια και στις προπονήσεις; Επιπλέον το νέο φρούτο είναι οι στήλες των οπαδών. Αυτοί τουλάχιστον είναι συνειδητοποιημένοι. Είναι οργανωμένοι οπαδοί, για να μην γράψω επαγγελματίες οπαδοί. Το να εμπορεύεσαι την αγάπη κάποιου μπορεί να είναι και θεμιτό μέσα σε ένα πλαίσιο άκρατου καπιταλισμού. Να γίνεσαι, όμως, χειρότερος; Κάπως έτσι μπαίνει η θηλιά στο λαιμό του ελληνικού ποδοσφαίρου. Κάπως έτσι αδειάζουν τα γήπεδα. Οχι για παράγκες και τα λοιπά δεν θα γίνει λόγος.

Κλασικό επιχείρημα είναι ότι στην Ελλάδα ζούμε, έτσι είναι τα πράγματα. Είτε σ' αρέσει είτε συμβιβάζεσαι είτε παίρνεις το καπέλο σου και φεύγεις. Χαβαλές σε όλα; Αντε να το δεχθούμε και αυτό. Αλλά γιατί να μην βάζουμε και κάποια όρια.

Το Σάββατο παρακολουθήσαμε ένα πολύ γεμάτο παιχνίδι που είχε απ' όλα. Γαύρος άρρωστος εγώ κόντεψα να πάθω συγκοπή από το άγχος. Οποιος και αν καθόταν από πίσω μου θα νόμιζε ότι βγάζω κάπνους από την αγωνία μου. Τσιγάρα ήταν. Σαν τον Λεμονή που κάπνισε τρία πακέτα. Δίπλα μου καθόταν ένας από τους καλύτερους μου φίλους. ΑΕΚτζής τρελαμένος. Ετσι όπως κύλησε το παιχνίδι θα μπορούσαμε να είχαμε σκοτωθεί. Στην αρχή ευχηθήκαμε (και το εννοούσαμε) να κερδίσει ο καλύτερος και να δούμε ωραίο παιχνίδι. Επιασε η ευχή! Εγω με το τελευταίο σφύριγμα του Βασσάρα ήμουν τρισευτυχισμένος μα ταυτόχρονα εξαντλημένος από τα 40 κύματα του άγχους μου.

—αφνικά βλέπω ένα θηριώδη
—τύπο, ΑΕΚτζή, να χοροπηδάει
—αφιονισμένος και με το στόμα του να πετάει σάλια αντί για φλόγες να βρίζει τον... Μποροβήλο(!!!) διότι τον είδε να πανηγυρίζει με τον... Λεμονή! Δεν έδωσα σημασία. Το γαρ πολύ της θλίψεως γεννά παραφροσύνη. Μετά, όμως, έμαθα ότι ο Κόκκαλης διαμαρτυρήθηκε για τη διαιτησία. Το ίδιο και ο αμίμητος Ψωμιάδης. Το ίδιο, λέει, και ο κόσμος του Ολυμπιακού που αντί να πλέει σε πελάγη ευτυχίας έβριζε εν χορώ τον Βασσάρα. Το ίδιο και ο... αθλητικός Τύπος την επαύριο του ντέρμπι. Αυτό τους έμεινε; Μετά από τέτοιο τρομερό παιχνίδι αυτό αποκόμισαν; Οτι φταίει ο Βασσάρας; Στην Ελλάδα ζούμε θα μου πείτε. Εδώ αν δεν υπάρχει μια δόση διαπλοκής, ίντριγκας, μιζερολογίας, ξύλου, ύβρεων κ.λπ. δεν δένει με τίποτα η κομπόστα. Πράγματι πολύ θλιβεροί όλοι αυτοί οι τύποι που δεν κάνουν άλλη δουλειά από το να κυνηγάνε μάγισσες μέσα από τις σφυρίχτρες των διαιτητών. Είναι σαν να τους πας στη λίμνη όπου το τοπίο είναι μαγευτικό και αυτοί να πιάνουν βατράχια για να τους κάψουν τα πόδια γελώντας.

Στην Ελλάδα ζούμε δεν είπατε;

HELLAS SERVICE

ΤΗΛ. 1057

η μοναδική με τις **χαμηλότερες τιμές** και τις **περισσότερες προσφορές!!!**

- ✓ **ΟΔΙΚΗ ΕΞΥΠΗΡΕΤΗΣΗ** Σ'ΟΛΗ ΤΗΝ ΕΛΛΑΔΑ, ΟΛΟ ΤΟ 24ΩΡΟ
- ✓ **3** SERVICE (ΑΛΛΑΓΗ ΠΛΑΤΙΝΕΣ, ΜΠΟΥΖΙ, ΛΑΔΙΑ, ΦΙΛΤΡΑ, ΒΑΛΒΟΛΙΝΕΣ)
- ✓ **2** ΗΛΕΚΤΡΟΝΙΚΟΥΣ - ΗΛΕΚΤΡΟΛΟΓΙΚΟΥΣ ΕΛΕΓΧΟΥΣ
- ✓ **2** ΖΥΓΟΣΤΑΘΜΙΣΕΙΣ
- ✓ **2** ΓΕΝΙΚΟΥΣ ΟΠΤΙΚΟΥΣ ΕΛΕΓΧΟΥΣ
- ✓ **1** ΕΥΘΥΓΡΑΜΜΙΣΗ
- ✓ ΕΚΠΤΩΤΙΚΗ ΚΑΡΤΑ "HELLAS CARD"

ΜΟΝΟ ΜΕ **55 euro** ΕΤΗΣΙΩΣ!!!

Για μοντέρνο νεανικό γυναικείο ντύσιμο Ελάτε στο νέο μας κατάστημα

ELIOYLA

με τα επώνυμα ρούχα

GIANNI RODINI ®

INTERNATIONAL

Δημητρίου Θέμελη 75 (πεζόδρομος)
Τηλέφωνο **33606**

Τοποθετούνται από το Δήμο σε Κεντρικά σημεία

Νέα ρολόγια στην πόλη

Εκτός από την ώρα θα δείχνουν την θερμοκρασία και την υγρασία στην συγκεκριμένη περιοχή

Ρολόγια σε κεντρικά σημεία της πόλης, τα οποία εκτός της ώρας θα δείχνουν την θερμοκρασία που υπάρχει στη ατμόσφαιρα και την υγρασία, σκοπεύει να τοποθετήσει ο δήμος της Ρόδου.

Τα ρολόγια αυτά θα τοποθετηθούν σε αρκετά σημεία της πόλης όπως στους σταθμούς ΡΟΔΑ και ΚΤΕΥΛ στο Μανδράκι, στις ακτές, στο πάρκο κυκλοφοριακής αγωγής κ.λπ.

Παράλληλα στο πλαίσιο της ίδιας προσπάθειας πρόκειται να συντηρηθούν τα ρολόγια που υπάρχουν αρκετά εκ των οποίων δεν λειτουργούν.

Για το θέμα αυτό, σχετικές αποφάσεις πρόκειται να παρθούν στην προγραμματισμένη για την ερχόμενη Παρασκευή συνεδρίαση του δημοτικού συμβουλίου Ρόδου.

Βάσει του προϋπολογισμού της Διεύθυνσης Τεχνικών Υπηρεσιών που έρχεται για έγκριση, απαιτείται το ποσό των 44.021 ευρώ τόσο για την συντήρηση όσο και για την αγορά των νέων ρολογιών.

Στην ίδια συνεδρίαση το δημοτικό συμβούλιο καλείται να ψηφίσει **πίστωση 67.000 ευρώ για την ανάδειξη με φωτισμό χαρακτηριστικών σημείων της πόλης.**

Όπως επισημαίνεται η μελέτη προβλέπει τον ηλεκτροφωτισμό χαρακτηριστικών σημείων της πόλης (πλατειών, έργων τέχνης, πορτεριών πρασίνου ή χαρακτηριστικών δενδροστοιχείων ή συστάδων δένδρων κ.λπ.) με τη χρήση ειδικών φωτιστικών σωμάτων.

Ο προϋπολογισμός του έργου είναι 67.000 ευρώ και απαρτίζεται από δύο σκέλη εκείνο της προμήθειας των φωτιστικών στηλών, σιδηροϊστών φωτισμού, φωτιστικών σωμάτων, βραχιόνων κ.λπ. που έχει ενδεικτικό προϋπολογισμό 40.000 ευρώ και εκείνο των εργασιών με προϋπολογισμό 27.000 ευρώ που περιλαμβάνει τις εργασίες τοποθέτησης των φωτιτικών στηλών, σιδηροϊστών ηλεκτροφωτισμού κ.λπ. καθώς και εργασίες της ηλεκτρικής εγκατάστασής των.

ΠΡΟΣΒΑΣΗ ΓΙΑ ΑΜΕΑ

Από τον δήμο επίσης προωθείται η κατασκευή πρόσβασης για άτομα με ειδικές ανάγκες στο δημαρχείο.

Συγκεκριμένα πρόκειται να κατασκευαστεί υδραυλικός ανελκυστήρας στο πίσω μέρος του δημαρχείου.

Το έργο έχει προϋπολογιστεί σε 117.000 ευρώ και σχετικές αποφάσεις καλείται να πάρει την Παρασκευή το Δημοτικό Συμβούλιο.

ALPHA BANK

ΣΥΝΟΠΤΙΚΟΣ ΙΣΟΛΟΓΙΣΜΟΣ ΤΗΣ 31ΗΣ ΔΕΚΕΜΒΡΙΟΥ 2001

(Ποσά σε χιλ. Ευρώ)

	2001		2000	
ΕΝΕΡΓΗΤΙΚΟ	**ΤΡΑΠΕΖΑ**	**ΟΜΙΛΟΣ**	**ΤΡΑΠΕΖΑ**	**ΟΜΙΛΟΣ**
Ταμείο και διαθέσιμα στην Κεντρική Τράπεζα	2.245.869	2.511.381	2.223.462	2.516.328
Απαιτήσεις κατά πιστωτικών ιδρυμάτων	1.114.189	1.015.750	3.395.434	3.597.400
Απαιτήσεις κατά πελατών	12.936.401	14.445.541	11.135.540	12.479.185
Χρεόγραφα	8.624.116	9.575.759	7.921.207	8.699.139
Συμμετοχές	1.451.494	236.357	1.266.610	155.622
Υπεραξία συγχωνεύσεως (μείον αποσβέσεις)	611.301	578.671	674.439	640.029
Άυλα πάγια (μείον αποσβέσεις)	68.121	74.555	56.188	65.683
Ενσώματα πάγια (μείον αποσβέσεις)	255.110	731.454	232.875	665.009
Λοιπά στοιχεία ενεργητικού	290.631	309.642	842.232	877.393
Προπληρωθέντα έξοδα και έσοδα εισπρακτέα	420.734	425.117	469.445	486.920
ΣΥΝΟΛΟ ΕΝΕΡΓΗΤΙΚΟΥ	**28.017.966**	**29.904.227**	**28.217.432**	**30.182.708**
ΠΑΘΗΤΙΚΟ				
Υποχρεώσεις προς πιστωτικά ιδρύματα	1.824.180	1.518.434	5.043.872	4.982.853
Υποχρεώσεις προς πελάτες	23.106.226	24.983.477	20.125.676	21.717.885
Λοιπά στοιχεία παθητικού	561.208	674.675	568.571	713.997
Προεισπραχθέντα έσοδα και έξοδα πληρωτέα	116.794	141.552	175.053	195.579
Προβλέψεις	21.513	31.404	71.797	80.095
Δάνεια μειωμένης εξασφαλίσεως	275.000	275.030	275.000	275.014
Ίδια κεφάλαια (μείον διαφορές ενοποιήσεως)	2.113.045	2.279.655	1.957.463	2.217.285
ΣΥΝΟΛΟ ΠΑΘΗΤΙΚΟΥ	**28.017.966**	**29.904.227**	**28.217.432**	**30.182.708**
ΛΟΓΑΡΙΑΣΜΟΙ ΤΑΞΕΩΣ	**44.010.693**	**46.259.093**	**54.610.438**	**55.836.488**
ΑΠΟΤΕΛΕΣΜΑΤΑ ΧΡΗΣΕΩΣ				
Καθαρό έσοδο από τόκους	628.688	710.061	479.096	550.062
Έσοδα από τίτλους	64.978	12.634	77.073	17.813
Προμήθειες	152.703	200.200	201.429	285.007
Αποτελέσματα χρηματοοικονομικών πράξεων	102.904	119.374	206.553	291.760
Λοιπά έσοδα εκμεταλλεύσεως	136.189	279.579	81.399	262.018
ΣΥΝΟΛΟ ΕΣΟΔΩΝ	1.085.462	1.321.848	1.045.550	1.406.660
Αμοιβές και έξοδα προσωπικού	346.450	398.265	353.656	421.544
Γενικά έξοδα και φόροι	194.668	213.358	180.326	198.756
Αποσβέσεις	105.366	218.379	83.628	199.184
Προβλέψεις	119.679	158.422	100.744	124.675
ΣΥΝΟΛΟ ΕΞΟΔΩΝ	766.163	988.424	718.354	944.159
ΟΛΙΚΑ ΑΠΟΤΕΛΕΣΜΑΤΑ ΕΚΜΕΤΑΛΛΕΥΣΕΩΣ	319.299	333.424	327.196	462.501
Έκτακτα αποτελέσματα	31.230	29.668	10.350	13.334
ΚΑΘΑΡΑ ΚΕΡΔΗ ΧΡΗΣΕΩΣ ΠΡΟ ΦΟΡΟΥ ΚΑΙ ΑΝΑΛΟΓΙΑΣ ΤΡΙΤΩΝ	**350.529**	**363.092**	**337.546**	**475.835**
Μείον: Αναλογία τρίτων	–	19.201	–	79.814
ΚΑΘΑΡΑ ΚΕΡΔΗ ΧΡΗΣΕΩΣ ΠΡΟ ΦΟΡΟΥ	**350.529**	**343.891**	**337.546**	**396.021**

Αθήναι, 21 Φεβρουαρίου 2002

Ο ΠΡΟΕΔΡΟΣ ΤΟΥ ΔΙΟΙΚΗΤΙΚΟΥ ΣΥΜΒΟΥΛΙΟΥ ΚΑΙ ΔΙΕΥΘΥΝΩΝ ΣΥΜΒΟΥΛΟΣ
ΓΙΑΝΝΗΣ Σ. ΚΩΣΤΟΠΟΥΛΟΣ

Ο ΕΝΤΕΤΑΛΜΕΝΟΣ ΣΥΜΒΟΥΛΟΣ ΚΑΙ ΓΕΝΙΚΟΣ ΔΙΕΥΘΥΝΤΗΣ
ΚΩΝΣΤΑΝΤΙΝΟΣ Α. ΚΥΡΙΑΚΟΠΟΥΛΟΣ

Ο ΔΙΕΥΘΥΝΤΗΣ ΟΙΚΟΝΟΜΙΚΟΥ
ΓΕΩΡΓΙΟΣ Ν. ΚΟΝΤΟΣ

Οι πλήρεις Ισολογισμοί και τα Πιστοποιητικά των Ορκωτών Ελεγκτών δημοσιεύθηκαν στις εφημερίδες ΒΗΜΑ και ΕΞΠΡΕΣ της 22.2.2002.

ΗΧΟΥΝ ΣΗΜΕΡΑ ΟΙ ΣΕΙΡΗΝΕΣ

Με ανακοίνωση του το τμήμα ΠΣΕΑ της νομαρχίας Δωδεκανήσου κάνει γνωστό ότι στις 23 Απριλίου και από ώρας 11.00 μέχρι 11.30 θα πραγματοποιηθεί πανελλαδική δοκιμαστική ήχηση των ηλεκτροκίνητων σειρήνων συναγερμού της Πολιτικής Αμυνας.

Γνωστοποιείται στο κοινό ότι η ήχηση των σειρήνων έχει καθαρά δοκιμαστικό σκοπό για την καλή λειτουργία των σειρήνων και δεν πρέπει το κοινό να έχει καμία ανησυχία. Οι εργασίες συνεχίζονται χωρίς καμία διακοπή και χωρίς καμία ανησυχία ή σύγχυση.

ΣΥΝΕΔΡΙΑΖΕΙ ΤΟ ΕΡΓΑΤΙΚΟ ΚΕΝΤΡΟ

Συνεδριάζει σήμερα εκτάκτως η ολομέλεια της Διοίκησης του Εργατικού Κέντρου της Ρόδου.

Δύο είναι τα θέματα με τα οποία θ' ασχοληθεί κατά τη σημερινή συνεδρίασή της. Καταρχάς, για την προετοιμασία της εκδήλωσης για τον εορτασμό της Εργατικής Πρωτομαχιάς που θα γίνει κανονικά την 1η του Μάη.

Ακόμη, η Διοίκηση του ΕΚΡ θα κάνει έναν απολογισμό και θα διατυπώσει τις εκτιμήσεις της αναφορικά με την τελευταία 24ωρη απεργιακή κινητοποίηση της 18ης Απριλίου.

ΣΥΓΚΕΝΤΡΩΣΗ ΜΗΧΑΝΙΚΩΝ ΣΤΟ ΤΕΕ

Συγκέντρωση μηχανικών έχει προγραμματίσει για αύριο (Τετάρτη) το βράδυ το Τεχνικό Επιμελητήριο Δωδεκανήσου.

Η συγκέντρωση θα γίνει στα γραφεία του ΤΕΕ (στις 7.30 μ.μ) και στην διάρκειά της πρόκειται να συζητηθούν θέματα επικαιρότητας και θ' ανταλλαγούν απόψεις, προβληματισμοί και προτάσεις.

Ειδικότερα το πρόγραμμα της συγκέντρωσης έχει ως εξής:

1. Ενημέρωση σχετικά με τις δραστηριότητες του φορέα.
2. Ενημέρωση σε θέματα ειδικού ενδιαφέροντος (χωροταξικές ρυθμίσεις, εκτός σχεδίου δόμηση, άλλες προγραμματιζόμενες ρυθμίσεις που αφορούν τους μηχανικούς).
3. Ερωτήσεις στη θεματολογία που αναπτύχθηκε.
4. Τοποθετήσεις-προτάσεις.
5. Σύνθεση απόψεων-προτάσεων, προς επεξεργασία από τα όργανα του Τ.Ε.Ε.

Σε πρόσκληση του προς τους μηχανικούς ο πρόεδρος του Τ.Ε.Ε. Δωδεκανήσου κ. Βενέρης επισημαίνει ότι η συμμετοχή στην συγκέντρωση θα συμβάλει ουσιαστικά στην διαμόρφωση του πλαισίου δράσης του ΤΕΕ.

Δυνατό χαστούκι για όλους η νίκη του Λεπέν

Μια μελαγχολική δημοκρατία πληρώνει τα λάθη και τη μεγάλη αδιαφορία της

Πολιτικό σεισμό στο εσωτερικό και το εξωτερικό προκαλεί η νίκη του Ζαν Μαρί Λεπέν στον πρώτο γύρο των προεδρικών εκλογών της Γαλλίας. Ο ηγέτης της γαλλικής Ακροδεξιάς άφησε εκτός του επόμενου γύρου τον πρωθυπουργό Λιονέλ Ζοσπέν, ο οποίος ανακοίνωσε την αποχώρησή του από την πολιτική σκηνή. Ο πρώτος γραμματέας του Σοσιαλιστικού Κόμματος Φρανσουά Ολάντ ανακοίνωσε ότι θα ηγηθεί της προεκλογικής εκστρατείας του κόμματος για τις βουλευτικές εκλογές της 9ης και της 16ης Ιουνίου και κάλεσε τους Γάλλους«να φράξουν το δρόμο στον Ζαν-Μαρί Λεπέν, ο οποίος είναι ένας κίνδυνος για τη Δημοκρατία»..

Η επικράτηση Λε Πεν πυροδότησε αντιδράσεις, τόσο στον πολιτικό κόσμο της χώρας --ο οποίος συμπαρατάσσεται στο πλευρό του Ζακ Σιράκ-- όσο και του κόσμου, που κατέβηκε στους δρόμους για να διαμαρτυρηθεί. Οι Ευρωπαίοι ακροδεξιοί συγχαίρουν τον Λε Πεν.

Με καταμετρημένο το 97,7% των ψήφων, ο Ζακ Σιράκ λαμβάνει το 19,65%, σημειώνοντας το χαμηλότερο σε 44 χρόνια ποσοστό ψήφων που έχει πάρει απερχόμενος πρόεδρος που διεκδικεί την επανεκλογή του. Ο Ζαν Μαρί Λε Πεν συγκεντρώνει το 17,06%, αφήνοντας στην τρίτη θέση τον Λιονέλ Ζοσπέν, με 16%.

Ο πρώτος γύρος των γαλλικών προεδρικών εκλογών σημαδεύτηκε πάντως από την υψηλή αποχή, που έφτασε στο 28% και είναι το μεγαλύτερο από τις εκλογές του 1969.

Υπέρ Σιράκ Σοσιαλιστές, Κομμουνιστές

Το Σοσιαλιστικό και το Κομμουνιστικό Κόμμα της Γαλλίας κάλεσαν επισήμως τη Δευτέρα τους υποστηρικτές τους να ψηφίσουν υπέρ του Ζακ Σιράκ στο δεύτερο γύρο των προεδρικών εκλογών. «Η θέση μας ηταν πάντα ξεκάθαρη όταν βρισκόμαστε μπροστά σε μια τέτοια επιλογή», τόνισε ο Φρανσουα Ολάντ

Από την πλευρά του, ο ηγέτης του Κομμουνιστικού Κόμματος Μαρί-Ζορζ Μπιφέ είπε πως η εκτελεστική επιτροπή του κόμματός του προτείνει μια ψήφο υπέρ του Σιράκ για να διασφαλιστεί πως η υποψηφιότητα του Λεπέν θα πάρει όσο το δυνατόν λιγότερες ψήφου

Ο Λε Πεν

Ο 73χρονος ακροδεξιός ηγέτης υποστήριξε ότι το εκλογικό αποτέλεσμα δείχνει «τη μεγάλη ήττα των δυο βασικών υποψηφίων... Είναι η πρώτη και σπουδαιότερη απόρριψη από το λαό που κυβέρνησαν τόσο αναποτελεσματικά... και η ελπίδα για αλλαγή. Οι πιθανότητες να επικρατήσω στο δεύτερο γύρο δεν εξαρτώνται από εμένα, αλλά από τους Γάλλους ψηφοφόρους, από την επιθυμία του γαλλικού λαού να απαλλαγεί από τον εκφυλισμό που έχει πλήξει τη χώρα μας», τόνισε. Σε ένα αντιευρωπαϊκό μήνυμα προς τους οπαδούς του, ο Λε Πεν κάλεσε τους ευρωσκεπτικιστές να τον στηρίξουν στο δεύτερο γύρο.

Ο Σιράκ

Έκκληση στους Γάλλους να υπερασπιστούν τις αξίες του έθνους απηύθυνε από την πλευρά του ο Ζακ Σιράκ. Σήμερα, αυτό που διακυβεύεται είναι η



εθνική μας ενότητα, οι αξίες της δημοκρατίας στις οποίες όλοι εμείς οι Γάλλοι είμαστε πλήρως προσκολλημένοι, είπε ο Γάλλος πρόεδρος, για να προσθέσει ότι αυτό που διακυβεύεται είναι το μέλλον της Γαλλίας, η ιδέα που οι πολίτες της έχουν για τη χώρα τους, η ιδέα της μεγάλης ανθρωπιστικής παράδοσης, της δυνατότητας να ζουν μαζί και να σέβονται ο ένας τον άλλο».

Ο Λιονέλ Ζοσπέν

Ο σοσιαλιστής πρωθυπουργός της Γαλλίας ανακοίνωσε ότι θα αποσυρθεί από την πολιτική ζωή μετά το δεύτερο γύρο των προεδρικών εκλογών, στις 5 Μαΐου. Μιλώντας στους οπαδούς του μετά την ήττα του, είπε ότι αναλαμβάνει πλήρως την ευθύνη και θα αποσυρθεί από την πολιτική. Ο Ζοσπέν ζήτησε από το Σοσιαλιστικό Κόμμα να συσπειρωθεί για τις βουλευτικές εκλογές του Ιουνίου, αλλά δεν κάλεσε τους ψηφοφόρους του να ψηφίσουν υπέρ του Σιράκ στο δεύτερο γύρο. Το Σοσιαλιστικό Κόμμα ανακοίνωσε πάντως λίγο αργότερα ότι θα υποστηρίξει τον Ζακ Σιράκ στο δεύτερο γύρο.

Διαδηλώσεις

Χιλιάδες μαθητές λυκείων διαδήλωσαν τη Δευτέρα στη Γαλλία εναντίον του Ζαν-Μαρί Λεπέν. Οι

Οι διαδηλωτές, οι οποίοι δεν πήγαν στα μαθήματά τους για να διαδηλώσουν στους δρόμους, φώναζαν συνθήματα F όπως φασίστας, N όπως Ναζί (FN είναι τα αρχικά του Εθνικού Μετώπου του Λεπέν), «Είμαστε όλοι παιδιά μεταναστών», «Λεπέν, φασίστα, ο λαός θα σε βγάλει από τη μέση».

Το Ισραήλ

Ο αντιπρόεδρος της ισραηλινής κυβέρνησης και υπουργός Εσωτερικών Ελί Γισάι προέτρεψε τους εβραίους της Γαλλίας «να φτιάξουν τις βαλίτσες τους και να μεταναστεύσουν στο Ισραήλ» μετά την επιτυχία του ηγέτη της γαλλικής ακροδεξιάς Ζαν-Μαρί Λεπέν. «Ο αντιπρόεδρος της κυβέρνησης και υπουργός Ελί Γισάι είχε μακρά συζήτηση σήμερα το πρωί με τους ηγέτες της εβραϊκής κοινότητας της Γαλλίας και τους προέτρεψε να κάνουν τις βαλίτσες τους και να μεταναστεύσουν στο Ισραήλ».

Πανηγυρίζει η ευρωπαϊκή Ακροδεξιά

Αρκετά κόμματα της Ακροδεξιάς στην Ευρώπη συνεχάρησαν τον ηγέτη του Εθνικού Μετώπου για τη δεύτερη θέση που απέσπασε στον πρώτο γύρο των γαλλικών προεδρικών εκλογών. Στην Αυστρία, ο γενικός γραμματέας του ακροδεξιού κόμματος FPOe Πέτερ Σιτσρόφσκι, που μετέχει στην κυβέρνηση, δήλωσε ότι το ποσοστό που εξασφάλισε ο Λε Πεν αποτελεί ένα «καθυστερημένο χτύπημα για εκείνους που πρωτοστάτησαν στην επιβολή κυρώσεων κατά της Αυστρίας», λόγω της εισόδου της ακροδεξιάς στην κυβέρνηση της χώρας. «Οι Γάλλοι ψηφοφόροι έδωσαν ένα μάθημα στα πολιτικά κόμματα που θέλησαν να κρύψουν την έλλειψη πολιτικών ιδεών με ψευδο-ηθικά επιχειρήματα»

Διεθνές μέτωπο κατά Λεπέν

Την πίστη της Γαλλίας απέναντι στις θεμελιώδεις ευρωπαικές αξίες και τη Δημοκρατία, αξιώνουν οι ηγέτες των «15», σχηματίζοντας διεθνές «μέτωπο» κατά του ακροδεξιού Ζαν Μαρί Λεπέν, ο οποίος οδεύει ακάθεκτος προς το β' γύρο των γαλλικών προεδρικών εκλογών, έχοντας οδηγήσει εκτός πολιτικού σκηνικού τον πρωθυπουργό και αρχηγό του Σοσιαλιστικού Κόμματος, Λιονέλ Ζοσπέν.

«Η Γαλλία διαδραματίζει έναν πολύ σημαντικό ρόλο στην Ευρωπαϊκή Ένωση και παραμένει προσηλωμένη στις θεμελιώδεις ευρωπαϊκές αρχές. Αναμένουμε ότι και μετά τις προεδρικές εκλογές η χώρα αυτή θα παραμείνει πιστή σε αυτές τις Αρχές και τις δεσμεύσεις που έχει αναλάβει απέναντι στην ΕΕ» δήλωσε χθες από τις Βρυξέλλες ο επρόσωπος της Κομισιόν, Τζόναθαν Φολ.

Σχολιάζοντας την «έκπληξη» Λεπέν, εκπρόσωπος του Βρετανού πρωθυπουργού Τόνι Μπλερ εξέφρασε την εμπιστοσύνη του Λονδίνου στους πολίτες της Γαλλίας, εκτιμώντας πως «θα απορρίψουν κάθε μορφή εξτρεμισμού». Ο εκπρόσωπος της Ντάουνινγκ Στριτ τόνισε, πάντως, πως «δεν είναι δουλειά μας να ανακατευόμαστε στις γαλλικές εκλογές ο λαός αποφασίζει μόνος του», ενώ εξέφρασε -εκ μέρους του Τ.Μπλερ- τη λύπη της Βρετανίας για την ήττα του Λιονέλ Ζοσπέν -τον οποίο χαρακτήρισε «έναν πολύ έντιμο άνθρωπο».

«ΚΑΜΠΑΝΑΚΙ» ΚΙΝΔΥΝΟΥ

Ο Αυστριακός καγκελάριος, Βόλφγκανγκ Σιούσελ, υπογράμμισε πως «η επιτυχία του Λεπέν είναι κάτι πολύ μεγαλύτερο από ένα ψεγάδι» και προσέθεσε πως μόνο «μία κεντρώα πολιτική μπορεί να αποτρέψει την ενίσχυση των ακροδεξιών κομμάτων». Από την πλευρά του, ο Γερμανός υπουργός Εξωτερικών Γιόσκα Φίσερ, έκρουσε «καμπανάκι» κινδύνου για το εκλογικό αποτέλεσμα, τονίζοντας πως «το ποσοστό που απέσπασε η ακροδεξιά είναι εξαιρετικά ανησυχητικό».

Ακόμη, όμως, και ο Μαουρίτσιο Γκασπάρι -ο Ιταλός υπουργός Επικοινωνιών και στέλεχος της (φασιστικών καταβολών) Εθνικής Συμμαχίας του Φινί- δήλωσε στην Corriere della Sera πως ο ίδιος «θα ψήφιζε τον Σιράκ και όχι τον Λεπέν».

Με αφορμή την απρόσμενη επικράτηση του Ζαν Μαρί Λεπέν έναντι του Λιονέλ Ζοσπέν, ο Ελληνας πρωθυπουργός, Κ.Σημίτης, συνέστησε «εγρήγορση απέναντι στους κινδύνους που μπορεί να προκύψουν από την απαξίωση του πολιτικού συστήματος». Απέδωσε το εκλογικό αποτέλεσμα «στην αδιαφορία και τη διάσπαση του προοδευτικού χώρου της Γαλλίας», ενώ χαρακτήρισε «πολύ σωστή» την απόφαση του πρωθυπουργού και αρχηγού του Σοσιαλιστικού Κόμματος, Λ.Ζοσπέν, να αποσυρθεί από την πολιτική σκηνή υπό το βάρος της αποτυχίας του.

ΙΩΑΝΝΗΣ Ν. ΔΙΑΚΟΣΑΒΒΑΣ Α.Ε. «Δ.Τ. - ADULIS» ΕΙΣΑΓΩΓΕΣ - ΕΞΑΓΩΓΕΣ ΓΕΝΙΚΟ ΕΜΠΟΡΙΟ - ΤΟΥΡ. & ΞΕΝ/ΚΕΣ ΕΠΙΧ/ΣΕΙΣ

ΙΣΟΛΟΓΙΣΜΟΣ ΤΗΣ 31ης ΔΕΚΕΜΒΡΙΟΥ 2001 - 14Η ΕΤΑΙΡΙΚΗ ΧΡΗΣΗ (1η ΙΑΝΟΥΑΡΙΟΥ - 31 ΔΕΚΕΜΒΡΙΟΥ 2001) - ΑΡ. Μ.Α.Ε. 15645/Β/87/68

ΕΝΕΡΓΗΤΙΚΟ	Ποσά κλειόμενης χρήσης 2001			Ποσά προηγουμένης χρήσης 2000		
Γ. ΠΑΓΙΟ ΕΝΕΡΓΗΤΙΚΟ	ΑΞ. κτήσεως	Αποσ/σεις	Αναπ. Αξία	ΑΞ. κτήσεως	Αποσ/σεις	Αναπ. Αξία
I. Ενσώματες ακινητοποιήσεις						
11. Κτίρια εγκ. σε ακιν. τρίτων	1.438.505	1.349.266	89.239	1.438.505	1.270.490	168.015
13. Μεταφορικά μέσα	31.793.815	15.537.182	16.256.633	17.608.484	9.582406	8.026.078
14. Έπιπλα & λοιπός εξοπλισμός	6.166.993	5.566.387	600.606	6.166.993	5.243.508	923.485
Σύνολο Ακινητοποιήσεων	39.399.313	22.452.835	*16.946.478*	25.213.982	16.096.404	*9.117.578*
Δ. ΚΥΚΛΟΦΟΡΟΥΝ ΕΝΕΡΓΗΤΙΚΟ						
I. Αποθέματα						
1. Εμπορεύματα			71.591.711			54.214.103
II. Απαιτήσεις						
1. Πελάτες		25.783.991				15.927.518
2. Γραμμάτια εισπρακτέα		250.496				250.496
3. Παραγγελία		620.987				---
4. Χρεώστες διάφοροι		67.884.398				91.010.564
5. Επιταγές εισπρακτέες		228.749.356				210.041.622
8. Μεταβατικοί λογ. ενεργητικού		6.531.304				13.062.608
		329.820.532				330.292.808
IV. Διαθέσιμα						
1. Ταμείο		130.692.430				116.179.889
2. Καταθέσεις όψεως & προθεσμίας		14.621				49.866
		130.707.051				116.229.755
Σύνολο Κυκλοφορούντος Ενεργητικού		532.119.294				500.736.666
ΓΕΝΙΚΟ ΣΥΝΟΛΟ ΕΝΕΡΓΗΤΙΚΟΥ		549.065.772				509.854.244

ΠΑΘΗΤΙΚΟ	Ποσά κλειόμ. χρήσ. 2001	Ποσά προηγ. χρήσ. 2000
Α. ΙΔΙΑ ΚΕΦΑΛΑΙΑ		
I. Κεφάλαιο μετόχικό		
(5.396 μετοχές x 10.000 δρχ.)	53.960.000	53.960.000
IV. Αποθεματικά κεφάλαια		
1. Τακτικό αποθεματικό	7.214.041	5.617.841
2. Αφορολόγητα αποθεματικά ειδικών διατάξεων νόμων	1.794.363	1.794.363
V. Αποτελέσματα εις νέο	911.791	901.962
Σύνολο ιδίων κεφαλαίων	63.880.195	62.274.166
Β. ΠΡΟΒΛΕΨΕΙΣ ΓΙΑ ΚΙΝΔΥΝΟΥΣ		
2. Λοιπές προβλέψεις	2.338.023	4.178.794
Γ. ΥΠΟΧΡΕΩΣΕΙΣ		
II. Βραχυπρόθεσμες υποχρεώσεις		
1. Προμηθευτές	85.150.497	33.663.176
2. Επιταγές πληρωτέες	16.305.236	6.307.511
3. Τρ/ζες βραχ/σμες υποχρεώσεις	281.533.378	244.531.069
4. Προκαταβολές πελατών	48.531.816	135.096.611
5. Υποχρεώσεις από φόρους - τέλη	49.994.958	18.479.974
6. Ασφαλιστικοί οργανισμοί	1.174.300	731.000
7. Μερίσματα πληρωτέα	---	4.532.640
8. Λοιποί πιστωτές	157.369	59.303
Σύνολο υποχρεώσεων	482.847.554	443.401.284
ΓΕΝ. ΣΥΝ. ΠΑΘΗΤΙΚΟΥ	549.065.772	509.854.244

ΚΑΤΑΣΤΑΣΗ ΛΟΓΑΡΙΑΣΜΟΥ ΑΠΟΤΕΛΕΣΜΑΤΩΝ ΧΡΗΣΕΩΣ 31ης Δεκεμβρίου 2001 (1/1/01 - 31/12/01)

I. Αποτελέσματα εκμεταλλεύσεως	Ποσά κλειόμενης χρήσεως 2001	Ποσά προηγούμενης χρήσεως 2000
Κύκλος εργασιών (πωλήσεις)	668.006.490	526.517.223
Μείον: Κόστος πωλήσεων	560.435.194	438.650.273
Μικτά αποτελέσματα εκμεταλλεύσεως	107.571.296	*87.866.950*
Πλέον: Άλλα έσοδα εκμετ/σεως	---	1.938.148
ΜΕΙΟΝ: Έξοδα διοικητικής λειτουργίας	20.190.594	16.991.888
ΜΕΙΟΝ: Έξοδα διαθέσεως	13.793.730	16.837.564
Μερικά αποτελέσματα (κέρδη) εκμεταλ.	73.586.972	*55.975.646*
Μείον: 3. Χρεωστικοί τόκοι & συναφή έξοδα	28.817.403	34.250.216
Οργανικά και έκτακτα αποτελέσματα	44.769.569	*21.725.430*
ΜΕΙΟΝ: Σύνολο αποσβέσεων πάγιων στοιχείων	2.524.501	2.397.303
ΜΕΙΟΝ: Έκτακτα & ανόργανα έξοδα	10.910.181	10.998.406
ΠΛΕΟΝ: Έκτακτα & ανόργανα έσοδα	588.999	---
ΚΑΘΑΡΑ ΑΠΟΤΕΛΕΣΜΑΤΑ	31.923.886	8.329.721

ΠΙΝΑΚΑΣ ΔΙΑΘΕΣΕΩΣ ΑΠΟΤΕΛΕΣΜΑΤΩΝ

	Ποσά κλειόμ. χρήσ. 2001	Ποσά προηγ. χρήσ. 2000
Καθαρά αποτελέσματα χρήσεως	31.923.886	8.329.721
ΜΕΙΟΝ: Φόρος εισοδήματος	11.971.457	3.331.888
Κέρδη προς διάθεση	19.952.429	4.997.833
Η διάθεση των κερδών γίνεται ως εξής:		
1. Τακτικό αποθεματικό	1.596.200	416.500
2. Πρώτο μέρισμα	18.346.400	4.532.640
3. Κέρδη εις νέο	9.829	48.693
	19.952.429	4.997.833

Ο ΠΡΟΕΔΡΟΣ ΤΟΥ Δ.Σ. & Δ. ΣΥΜΒΟΥΛΟΣ
ΙΩΑΝΝΗΣ Ν. ΔΙΑΚΟΣΑΒΒΑΣ
Α.Δ.Τ. Κ 383918

Η ΑΝΤΙΠΡΟΕΔΡΟΣ
ΚΑΛΟΜΟΙΡΑ ΔΙΑΚΟΣΑΒΒΑ
Α.Δ.Τ. Κ 383919

Ο ΠΡΟΪΣΤΑΜΕΝΟΣ ΤΟΥ ΛΟΓΙΣΤΗΡΙΟΥ
ΜΑΣΤΡΑΝΤΩΝΗΣ ΧΑΡ/ΜΠΟΣ
Α.Δ.Τ. 943634

Διαφορετικές οι εκτιμήσεις των πολιτικών στην Ελλάδα

Το μήνυμα των γαλλικών εκλογών είναι να επιστρέψουμε στην πολιτική, η λογική της διαχείρισης ενταφιάστηκε, επισήμανε η Ντόρα Μπακογιάννη σχολιάζοντας το αποτέλεσμα-σοκ των γαλλικών εκλογών και προσέθεσε ότι «θα ήταν μεγάλο λάθος να υποτιμήσουμε αυτό το μήνυμα». Μηνύματα και για την Ελλάδα στέλνει το αποτέλεσμα των προεδρικών εκλογών στη Γαλλία, τονίζει ο κυβερνητικός εκπρόσωπος Χρήστος Πρωτόπαπας, ο οποίος το αποδίδει στον κατακερματισμό των δυνάμεων της Κεντροαριστεράς.

«Οι Γάλλοι δεν ξύπνησαν στα καλά καθούμενα ακροδεξιοί. Ξύπνησαν οργισμένοι και αποφασισμένοι να απαιτήσουν λύσεις στα προβλήματα τους» είπε στον ραδιοφωνικό σταθμό Flash 96,0 η βουλευτής της ΝΔ και σημείωσε πως είναι μεγάλη η ευθύνη για τα κόμματα της Κεντροδεξιάς να ανταποκριθούν στις προσδοκίες των πολιτών.

«Πρέπει να μιλήσουν για την ουσία, το περιεχόμενο της πολιτικής και να μην μπουν στη χιονοστιβάδα που παρασύρει τα σοσιαλιστικά κόμματα προς τα κάτω» σημείωσε.

«Το εκλογικό αποτέλεσμα στη Γαλλία είναι απόρροια της ύφεσης που περνάνε πολλές ευρωπαϊκές οικονομίες, της ανασφάλειας των



πολιτών, της πολυδιάσπασης της Αριστεράς και της νοοτροπίας απαξίωσης των πάντων, που δημιουργεί ένα ιδεολογικό υπόστρωμα πρόσφορο για την άνθιση ακροδεξιών αντιλήψεων» τόνισε ο υπουργός Τύπου, Χρήστος Πρωτόπαπας, στο ραδιοφωνικό σταθμό Flash 96,0.

«Τέτοια φαινόμενα έχουμε δει και στην υπόλοιπη Ευρώπη (στη Δανία και την Αυστρία) και ίσως δούμε και σε άλλες χώρες, είναι όμως ξεκάθαρο ότι η ακροδεξιά δεν μπορεί να είναι το μέλλον μας, το μέλλον της Ευρώπης. Η Ακροδεξιά είναι κίνδυνος για τη Δημοκρατία, είναι κίνδυνος για μια κοινωνία συνοχής, είναι κίνδυνος και για την ευρωπαϊκή πορεία κάθε χώρας» είπε ο υπουργός.

«Όλα αυτά τα σοσιαλιστικά κόμματα πληρώσανε την ανασφάλεια, την ύφεση και το θέμα της ανάγκης, που ίσως έχει καθυστερήσει ακόμη και από το ευρωπαϊκό σοσιαλιστικό κόμμα, να υψώσει τις νέες ιδεολογικές σημαίες. Τη σύγχρονη νέα Αριστερά στις σημερινές συνθήκες» είπε ο κ. Πρωτόπαπας, σχολιάζοντας την άνοδο της κεντροδεξιάς σε χώρες της Ευρώπης.

Από την πλευρά του, ο Γιώργος Πασχαλίδης τόνισε ότι «αυτό το δυσάρεστο αποτέλεσμα μπορεί να λειτουργήσει και ως καμπανάκι ή προειδοποίηση για τις δυνάμεις της ευρύτερης Κεντροαριστεράς, στη Γαλλία, στην Ελλάδα και στην Ευρώπη γενικότερα. Οφείλεται στον κατακερματισμό των δυνάμεων της Κεντροαριστεράς και θεωρώ πως στις βουλευτικές εκλογές του Ιουνίου μπορεί και πρέπει να υπάρξει ανασύνταξη. Όλα αυτά στέλνουν μηνύματα με πολλά διδάγματα και για την Ελλάδα».

Ντροπή αισθάνεται ο γαλλικός Τύπος

«Δεν το αξίζαμε αυτό...»

«Σεισμός», «Σοκ», «Βόμβα». Οι λέξεις αυτές είναι στα σημερινά πρωτοσέλιδα του γαλλικού Τύπου, την επομένη της απρόσμενης νίκης του Ζαν Μαρί Λεπέν στον πρώτο γύρο των προεδρικών εκλογών της Γαλλίας. Στη δημοσιότητα δόθηκαν τα τελικά αποτελέσματα της εκλογικής διαδικασίας.

Η πρώτη σελίδα της αριστερής Liberation καταλαμβάνεται από μία λέξη: «Όχι». «Το γαλλικό πολιτικό σύστημα, που κλονιζόταν επί χρόνια, έχει καταρρεύσει» γράφει η εφημερίδα, προσθέτοντας ότι το εκλογικό αποτέλεσμα αποτελεί πολιτικό και προσωπικό σοκ για τον σοσιαλιστή πρωθυπουργό, Λιονέλ Ζοσπέν. Στο κύριο άρθρο τονίζεται πως «η Γαλλία είναι μία χώρα δίχως πυξίδα που φοβάται τον ίσκιο της. Μία χώρα σε πανικό».



«Ο σεισμός» είναι το πρωτοσέλιδό της συντηρητικής Le Figaro, που εκτιμά ότι το αποτέλεσμα αποδεικνύει «την προφανή απόκλιση μεταξύ της εκλογικής αντιπροσώπευσης και την πραγματικότητας στο εκλογικό σώμα». Τονίζει δε πως οι εκλογές αυτές σηματοδοτούν «τη βαθιά διαφορά ανάμεσα στα λόγια και στην πραγματικότητα που ζούνε οι Γάλλοι».

Η Les Echos εκτιμά, από την πλευρά της, πως «θα πρέπει να λάβουμε ένα σκληρό μάθημα από αυτόν τον πρώτο γύρο». Για την εφημερίδα, το αποτέλεσμα είναι «η ωμή, αδιανόητη ίσαμε σήμερα, μετάφραση της ξεχαρβαλωμένης Γαλλίας. Πρόκειται για μια απροσμέτρητη αποτυχία, την ευθύνη για την οποία φέρουν πρωτίστως τα παραδοσιακά πολιτικά κόμματα».

Η εφημερίδα Le Parisien εκφράζει «το σοκ της απέναντι στο απίστευτο ενώπιος ενωπίω Σιράκ-Λεπέν» στο δεύτερο γύρο και υπογραμμίζει ιδιαίτερα την φοβερή αποτυχία του Λιονέλ Ζοσπέν, του μεγάλου χαμένου στην αναμέτρηση του πρώτου γύρου.

Τέλος, η εφημερίδα Humanite σημειώνει πως «η Γαλλία δεν αξίζει αυτό το πράγμα» και καλεί τους αναγνώστες της «να φράξουν τον δρόμο» στον Λεπέν κατά το δεύτερο γύρο. Για την εφημερίδα, «ολάκερο το πολιτικό σύστημα της Γαλλίας κλονίσθηκε: Η ίδια η δημοκρατία απειλείται και τα θεμέλιά του κράτους έχουν αποσταθεροποιηθεί».

Ο ΒΡΕΤΑΝΙΚΟΣ ΤΥΠΟΣ

Σκληρά λόγια για το αποτέλεσμα των γαλλικών εκλογών επεφύλαξαν οι βρετανικές εφημερίδες. «Αυτό που συνέβη στη Γαλλία είναι αποκρουστικό» γράφει ο Guardian, που τιτλοφορεί το κύριο άρθρο του ως «Ημέρα ντροπής για τη Γαλλία».

Οι Times υποστηρίζουν ότι «η Γαλλία δεν μπορεί παρά να αυτοκατηγορείται για το εάν η επιλογή μετατίθεται ανάμεσα στη Δεξιά και στην άκρα Δεξιά. Οι ψηφοφόροι θα πρέπει να είναι κατάπληκτοι βλέποντας αυτό που έκαναν. Η Γαλλία οφείλει να αντιμετωπίσει τώρα τις συνέπειες». Το άρθρο τονίζει ότι «πρόκειται για το πιό σημαντικό αποτέλεσμα στην Ευρώπη για έναν υποψήφιο που αντιπροσωπεύει την ξενοφοβική δεξιά, που στρέφεται κατά των μεταναστών. Αυτό αγγίζει τη δέσμευση των Γάλλων ψηφοφόρων όχι μόνον ενώπιον των αρχών της πολιτισμένης πολυπολιτισμικότητας, αλλά κι ένα δημοκρατικό σύστημα που επέτρεψε να γίνει κάτι τέτοιο».

Υπό τον τίτλο «Γαλλική ναυτία», η Daily Telegraph τονίζει πως «δεν κάνει καλό να είναι κανείς Γάλλος στους παρόντες καιρούς». Ενώ ο Independent αναφέρει ότι «αυτές οι εκλογές αποδεικνύει πως κάτι δεν πάει καλά στην Πέμπτη Δημοκρατία» και προσθέτει ότι «ο πρώτος γύρος αποτελεί μία θλιβερή αντανάκλαση της κατάστασης της γαλλικής πολιτικής».

Τέλος, οι πιο «λαϊκές» εφημερίδες αποδεικνύονται κάπως πιο... εύγλωτες στο θέμα. Η Daily Mirror έχει τίτλο «Η Γαλλία υποστηρίζει τον ρατσιστή Λεπέν», ενώ η Daily Mail γράφει πως το αποτέλεσμα του πρώτου γύρου είναι «μία μεγάλη ήττα για ένα διεφθαρμένο, αλαζονικό και μακριά από τις ανησυχίες του απλού λαού, πολιτικό σύστημα».

Για τη Sun, «είναι σαν να έχανε ο Βρετανός πρωθυπουργός, Τόνι Μπλερ, από το (μικρό ακροδεξιό) Εθνικό Βρετανικό Κόμμα (BNP)», τονίζοντας πως «η Γαλλία πασχίζει να δικαιολογηθεί επιρρίπτοντας ευθύνες στην αποχή» και τονίζει: «Φανταστείτε τον φόβο που θα είχατε εάν ήσασταν μαύρος, μουσουλμάνος, ομόφυλόφιλος, εβραίος ή ασιάτης. Οι φασίστες ξανάρχονται».



Δ·Α·Ν·Ε· SEA LINE
ΔΩΔΕΚΑΝΗΣΙΑΚΗ ΑΝΩΝΥΜΗ ΝΑΥΤΙΛΙΑΚΗ ΕΤΑΙΡΙΑ

ΔΡΟΜΟΛΟΓΙΑ ΑΠΟ 08.04.2002 έως 28.04.2002

ΑΝΑΧΩΡΗΣΗ ΑΠΟ ΡΟΔΟ

ΗΜ/ΝΙΑ		ΠΛΟΙΟ	ΩΡΑ	ΠΡΟΟΡΙΣΜΟΣ
23.04	ΤΡΙ	ΠΑΤΜΟΣ	16.00	ΜΑΘΗΤΕΣ
		ΔΙΑΓΟΡΑΣ	16.00	ΜΑΘΗΤΕΣ
24.04	ΤΕΤ	ΡΟΔΟΣ	15.00	ΣΥΜΗ-ΤΗΛΟ-ΚΩ-ΚΑΛ.-ΛΕΡΟ-ΠΑΤΜΟ-ΠΕΙΡΑΙΑ
25.04	ΠΕΜ	ΠΑΤΜΟΣ	15.00	ΝΙΣΥΡΟ-ΚΩ-ΑΣΤΥΠΑΛΑΙΑ-ΠΕΙΡΑΙΑ
		ΔΙΑΓΟΡΑΣ	18.00	ΠΕΙΡΑΙΑ
26.04	ΠΑΡ	ΡΟΔΟΣ	15.00	ΚΩ-ΚΑΛΥΜΝΟ-ΛΕΡΟ-ΠΑΤΜΟ-ΠΕΙΡΑΙΑ
27.04	ΣΑΒ	ΔΙΑΓΟΡΑΣ	15.00	ΚΩ-ΚΑΛΥΜΝΟ-ΛΕΡΟ-ΠΑΤΜΟ-ΠΕΙΡΑΙΑ
		ΠΑΤΜΟΣ	16.00	ΜΑΘΗΤΕΣ
28.04	ΚΥΡ	ΡΟΔΟΣ	15.00	ΚΩ-ΚΑΛΥΜΝΟ-ΛΕΡΟ-ΠΑΤΜΟ-ΠΕΙΡΑΙΑ

Δ·Α·Ν·Ε· SEA LINE
ΔΩΔΕΚΑΝΗΣΙΑΚΗ ΑΝΩΝΥΜΗ ΝΑΥΤΙΛΙΑΚΗ ΕΤΑΙΡΙΑ

ΓΡΑΦΕΙΑ ΡΟΔΟΥ: Κρατήσεις-Πληροφορίες: (0241) 43150 (10 γραμμές)
Διοικητικές Υπηρεσίες: (0241) 43110, 43112, FAX: (0241) 43120
ΓΡΑΦΕΙΑ ΠΕΙΡΑΙΑ: Κρατήσεις-Πληροφορίες: 0801-500500, (01) 4529360
Διοικητικές Υπηρεσίες: (01) 4529330, FAX: (01) 4293493
email: dane@otenet.gr

ΜΕΤΡΟΠΟΛ
ALPHA ODEON

Πρόγραμμα εβδομάδας από 19/4/2002 έως 25/4/2002

Πληροφορίες - Κρατήσεις : 02410-28400, από 5:00 μμ



Αίθουσα 2

Κάθε μέρα 5:15 και 6:45 μμ
ΜΟΝΟ ΣΤΑ ΕΛΛΗΝΙΚΑ!!!

Η νέα υπερπαραγωγή κινουμένων σχεδίων της Walt Disney!!!

ΠΗΤΕΡ ΠΑΝ: ΕΠΙΣΤΡΟΦΗ ΣΤΗ ΧΩΡΑ ΤΟΥ ΠΟΤΕ



Αίθουσα 1

Η καλύτερη ταινία κινουμένων σχεδίων της χρονιάς!!!

Η ΕΠΟΧΗ ΤΩΝ ΠΑΓΕΤΩΝΩΝ

Στα Ελληνικά κάθε μέρα 5:30 και 7:15 μμ
Στα Αγγλικά κάθε μέρα 9:00 και 10:40 μμ



Αίθουσα 3

Κάθε μέρα
5:15, 7:45 και 10:15 μμ

Μια κωμική περιπέτεια με ...κλέφτες και αστυνόμους!
Με τον Μπρους Γουίλις και την Κέιτ Μπλάνσετ!!

ΟΙ ΛΩΠΟΔΥΤΕΣ

BANDITS



Αίθουσα 2

ΟΙΚΟΓΕΝΕΙΑ ΤΕΝΕΝΜΠΑΟΥΜ

Κάθε μέρα 8:15 και 10:30 μμ

Μια τρελή κωμωδία για μία... θεότρελη οικογένεια!! Με τους Γκουίνεθ Πάλτροου, Τζιν Χάκμαν και Αντζέλικα Χιούστον!

THE ROYAL TENENBAUMS

ESCAPE DVD CLUB

ΕΝΟΙΚΙΑΣΕΙΣ - ΠΩΛΗΣΕΙΣ

DVD - PS2 - DC - PC

ΙΩΑΝΝΗΣ ΚΑΛΑΔΑΚΗΣ

ΚΥΡΑ ΤΗΣ ΡΩ 13,ΡΟΔΙΝΙ • ΤΗΛ. 02410 65847

ΑΠΟΔΡΑΣΤΕ ...ΜΕ ΤΗ ΔΡΑΣΗ ΤΟΥ **ESCAPE**

Κερδίστε χρόνο κα εξυπηρέτηση

WESTERN UNION MONEY TRANSFER
The fastest way to send money worldwide.

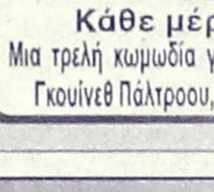

Αποστολή χρημάτων σ' όλο τον κόσμο μέσα σε λίγα λεπτά!!!

50.000 καταστήματα σε 165 χώρες του κόσμου
είναι έτοιμα να σας εξυπηρετήσουν
σε διευρυμένα ωράρια

Γονείς φοιτητών εξωτερικού εμπιστευθείτε μας

PLANET HOLIDAYS

Δημήτρης Τσοπανάκης
Γαλλίας 6 - Ρόδος - Τηλ. 27327

ine Mania

ΕΠΙΜΕΛΕΙΑ: *Κυριακή Πετρίδου*

Cine-news

* Προκαλεί η αφίσα του "Αμήν"!

Αυτό που δεν έγινε στη Γαλλία, συνέβη τελικά στην Ιταλία. Ο Ιταλός διανομέας της τελευταίας ταινίας του Κώστα Γαβρά "Αμήν" αρνήθηκε να κολλήσει στους δρόμους της Ρώμης την αφίσα που συνοδεύει την ταινία, γιατί έκρινε ότι κάτι τέτοιο θα δημιουργούσε αναταραχή, σε συνδυασμό μάλιστα με τα τελευταία γεγονότα στη Μέση Ανατολή.



Η αφίσα της ταινίας του Γαβρά, έργο του φωτογράφου **Ολιβέρο Τοσκάνι** (γνωστού από τις αμφιλεγόμενες καμπάνιες της εταιρείας ρούχων Benetton), **απεικονίζει τον ορθόδοξο σταυρό να παίρνει τη μορφή σβάστικας.**

Η άρνηση του διανομέα **Ρομπέρτο Τσικούτο** προκάλεσε την αντίδραση του σκηνοθέτη, ο οποίος θεωρεί την αφίσα αναπόσπαστο κομμάτι της κινηματογραφικής δημιουργίας του. Έτσι, **ο Γαβράς απουσίασε από την επίσημη πρεμιέρα της ταινίας στη Ρώμη καταγγέλοντας ότι η άρνηση να κυκλοφορήσει η αφίσα συνιστά λογοκρισία.**

Σύμφωνα με την ιταλική εφημερίδα **La Stampa,** η πρεμιέρα της ταινίας έγινε κανονικά στον κινηματογράφο της Ρώμης, **Reale.** Ο ένας εκ των πρωταγωνιστών Ουλρίχ Τουκούρ διάβασε στο κοινό μήνυμα του σκηνοθέτη, στο οποίο εξηγούσε τους λόγους για τους οποίους δεν παρευρέθη στην πρεμιέρα.

Κατόπιν όλων αυτών, **ο σκηνοθέτης δεν θα παραστεί ούτε στις πρεμιέρες που θα γίνουν στη Φλωρεντία και την Μπολόνια.**

Στο "Αμήν" ο Γαβράς καταγγέλλει την Καθολική Εκκλησία για αδιαφορία στο Ολοκαύτωμα, στη διάρκεια του Β' Παγκοσμίου Πολέμου.

* Νέα πρότζεκτς των Disney-Pixar

Τρία νέα πρότζεκτ ταινιών ανακοίνωσαν από κοινού η Disney και η Pixar Studios, δημιουργοί της ταινίας-έκπληξη της χρονιάς, Monsters Inc. που είδαμε πρόσφατα και στη Ρόδο. Όλες θα είναι animated, στο στυλ των «τεράτων», και θα βγουν στις κινηματογραφικές αίθουσες από το καλοκαίρι.

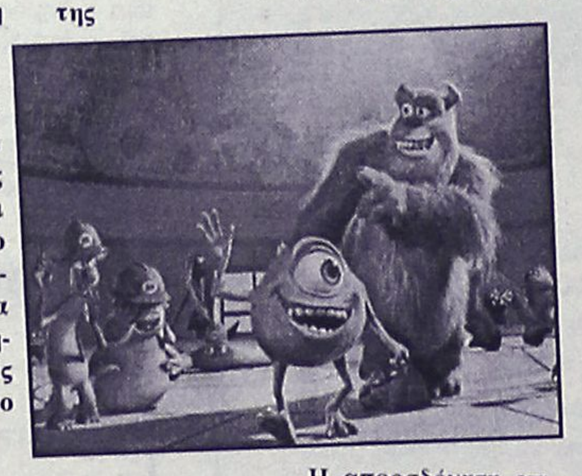

Η απροσδόκητη επιτυχία του Monsters Inc. **(Το οποίο αναρριχήθηκε, από πλευράς κερδών, στη δεύτερη -πίσω από το "Lion King"- θέση των animated ταινιών, αποκομίζοντας 504 εκατ. δολάρια)** οδήγησε στη νέα συνεργασία των δύο στούντιο.

Πρώτο προϊόν της, αναφέρει το Reuters, θα είναι το **"Finding Nemo",** που θα κυκλοφορήσει στις ΗΠΑ το ερχόμενο καλοκαίρι. Είναι μία υποβρύχια περιπέτεια, γραμμένη και σκηνοθετημένη από τον Αντριου Στάντον (που είχε εμπλακεί στα **"Bug's Life"** και **"Toy Story"**).

Σειρά θα πάρουν, το καλοκαίρι του 2004, οι **"Incredibles"** είναι η ιστορία μιας οικογένειας υπερηρώων που «σώζουν τον κόσμο ενώ ζουν μία ήσυχη ζωή στα προάστια»! Υπεύθυνος για την παραγωγή της είναι ο **Μπραντ Μπερντ**, σκηνοθέτης του **"Iron Giant"**.

Τέλος, το τρίτο μέρος της συνεργασίας θα είναι η κυκλοφορία, το 2005, του **"Cars"**, μια ιστορία με πρωταγωνιστές... αυτοκίνητα και σκηνικό τη διάσημη λεωφόρο των ΗΠΑ, Route 66. Σκηνοθέτης της θα είναι ο (δις βραβευμένος με Όσκαρ) **Τζον Λάσετερ.**

(πηγή: www.in.gr)

Γίνε τώρα μέλος του ΠΑΛΛΑΣ 5 CINEMAS CENTER και απόλαυσε προνόμια!

www.cinemapallas.gr

ΠΑΛΛΑΣ 5 CINEMAS CENTER

ΠΡΟΓΡΑΜΜΑ ΕΒΔΟΜΑΔΑΣ
19/04/2002 έως 25/04/2002



ΑΙΘΟΥΣΑ 5

BLADE 2
Κυριαρχος παραμένει ενας! Μια εκτυληκτικη περιπέτεια φαντασίας που θα σας καθηλώσει!
ΠΡΩΤΑΓΩΝΙΣΤΟΥΝ: WESLEY SNIPES

Ώρες Έναρξης: *16:40, 18:00, 20:20, 22:30
Έκτακτη προβολή μόνο κάθε Παρ/Σάβ/Κυρ.

ΑΙΘΟΥΣΑ 1

Ο ΧΡΗΣΜΟΣ ΤΗΣ ΠΕΤΑΛΟΥΔΑΣ
THE MOTHMAN PROPHECIES
Ένα μεταφυσικό θρίλλερ που θα σας συναρπάσει, βασισμένο σε αληθινά γεγονότα!
ΠΡΩΤΑΓΩΝΙΣΤΟΥΝ: RICHARD GERE, LAURA LINNEY



Ώρες Έναρξης: 17:30, 20:00, 22:30

ΑΙΘΟΥΣΑ 2



AMERICAN PIE 2
Μην χάσετε την απίθανη παρέα που σας έκανε να γελάτε μέχρι δακρύων !
ΠΡΩΤΑΓΩΝΙΣΤΟΥΝ: JASON BIGGS, SHANNON ELIZABETH, ALYSON HANNIGAN

Ώρες Έναρξης: 17:50, 20:00, 22:10

ΑΙΘΟΥΣΑ 3

A BEAUTIFUL MIND
ΕΝΑΣ ΥΠΕΡΟΧΟΣ ΑΝΘΡΩΠΟΣ
Ακόμα 1 εβδομάδα θριάμβου για την αριστουργηματική ταινία που απέσπασε 4 Όσκαρ και βασίζεται σε αληθινή ιστορία!
ΠΡΩΤΑΓΩΝΙΣΤΟΥΝ: RUSSELL CROWE, JENIFER CONELLI



Ώρες Έναρξης: 17:30, 22:20

ΑΙΘΟΥΣΑ 3



Η ΜΗΧΑΝΗ ΤΟΥ ΧΡΟΝΟΥ / TIME MACHINE
4η εβδομάδα επιτυχίας σε μια εκπληκτικη ταινία, παραγωγής Σπίλμπεργκ!
ΠΡΩΤΑΓΩΝΙΣΤΟΥΝ: GUY PEARCE, JEREMY IRONS

Ώρες Έναρξης: 20:15

ΑΙΘΟΥΣΑ 4

ΤΟ ΟΝΟΜΑ ΜΟΥ ΕΙΝΑΙ ΣΑΜ / I AM SAM
Το μόνο που χρειάζεται είναι αγάπη!
Μια εκπληκτική ταινία που χάρισε στον Sean Penn μια υποψηφιότητα για Όσκαρ!
ΠΡΩΤΑΓΩΝΙΣΤΟΥΝ: SEAN PENN, MICHELLE PFEIFFER



Ώρες Έναρξης: 17:10, 19:50, 22:30

ΜΟΝΟ ΓΙΑ ΤΑ ΜΕΛΗ

Απαντήστε στην ερώτηση:
"Για ποιά ταινία κέρδισε το Όσκαρ Α' ανδρικού ρόλου ο Κέβιν Σπέισι που πρωταγωνιστεί στην ταινία μυστηρίου "Ναυτιλιακά Νέα" που θα προβληθεί σε Πρώτη Πανελλήνια Προβολή την Παρασκευή 25/04/2002 στο ΠΑΛΛΑΣ";
Οι 10 πρώτοι νικητές της κλήρωσης που θα γίνει την Παρασκευή 25/04/2002 θα κερδίσουν από **1 ΔΩΡΕΑΝ εισιτήριο** για την ταινία, ενώ οι υπόλοιποι 10 από μια καταπληκτική αφίσα!
Τα ονόματα των τυχερών θα ανακοινωθούν στα ταμεία μας την Παρασκευή 25/04/2002.

ΧΟΡΗΓΟΙ

BERLONI · NEOTEX · Villagio · ΑΠΟΨΕ ΤΡΙΤΗΣ · CHINESE BURGER · όπερα

Για κρατήσεις θέσεων 02410 **24475** και 02410 **70670** (16:00 - 20:00)
Dimokratias 13, 85100 Rhodes

Άρτος (;) Θεάματα (;)...

... Και τηλεόραση (όπως λέμε τηλοψία...)

STAR

06.40 Παιδικό πρόγραμμα
09.55 Ειδήσεις στη νοηματική
10.00 Λόγια Starata
12.00 Με την Ελντα
13.00 Ειδήσεις
14.00 Ο κόσμος του παιδιού
14.15 Το κλειδί
15.00 Κρεσέντο
16.00 Μικρές αμαρτίες
17.00 Αιμιλία, μια ακατανίκητη γυναίκα. Αισθηματική-κοινωνική σειρά.
18.00 Ειδήσεις
19.00 The trap. Τηλεπαιχνίδι γνώσεων με τον Γιώργο Πολυχρονίου.
20.00 Το μαγκαζίνο του Star
21.00 Ξένη ταινία. "Μια δοκιμή θα σας πείσει". Κωμωδία
23.15 Στην εντατική. Δραματική σειρά.
00.15 Σημείο αναφοράς
01.30 Ειδήσεις
01.45 Οζ. Δραματική σειρά, παραγωγής 1997
02.45 Ξένη ταινία. "Τα παιδιά από Μπιλόξι". Δραματική περιπέτεια, παραγωγής 1988
05.00 Αστέρια στο πεντάγραμμο

ALTER

06.00 Alter clips
08.00 Τα παρατράγουδα (Ε)
09.50 Alter υγεία
10.00 Το πρώτο δελτίο
11.00 Αντζέλικα το κορίτσι του πάθους
12.00 Τελική απόφαση
13.00 Ειδήσεις
14.00 Τόλμη και γοητεία
14.30 Γιάγκο
15.30 Γυάλινος τοίχος
17.30 Ελληνική ταινία. "Και δειλός και τολμηρός"
19.15 Ειδήσεις
21.00 Ζούγκα συμμορία
22.00 Mr Bean
22.15 Παρατράγουδα-Best of
23.00 Ξένη ταινία. "Τεμαχίζοντας την Έλενα". Θρίλερ
01.00 Ειδήσεις
01.30 Ξένη ταινία. "Ο τελευταίος βιασμός"
03.15 Alter clips

Μο.Τέ.Ρ.1
Μοντέρνα Τέχνη στη Ρόδο
Δημοτική Πινακοθήκη Ρόδου
από 24 Νοεμβρίου 2001 έως 26 Απριλίου 2002
9 καλλιτέχνες - 10 εκθέσεις
140 συνεχόμενες ημέρες ζωγραφικής

24	Νοεμβρίου	Εγκαίνια διοργάνωσης με την ομαδική έκθεση των 9 καλλιτεχνών που μετέχουν.
8	Δεκεμβρίου	Κιούρη
5	Ιανουαρίου	Maani
19	Ιανουαρίου	Newberry
2	Φεβρουαρίου	Μαρινοπούλου
16	Φεβρουαρίου	Ανεζιά
2	Μαρτίου	Σπάρταλης
16	Μαρτίου	Βαζούκου
30	Μαρτίου	Παζούρου
13	Απριλίου	Μπερεδήμας

www.moter1.gr
Κοινό ωράριο για όλες τις εκθέσεις:
Εγκαίνια 19:00 Καθημερινά 10:00-14:00 & 18:00-21:00
ΠΑΡΑΡΤΗΜΑ ΠΙΝΑΚΟΘΗΚΗΣ
Παλιό Συσσίτιο, Σωκράτους 179, Παλιά Πόλη
(Το καφέ «Παλιό Συσσίτιο» θα παραμένει ανοικτό)
κύριος χορηγός: ΡΟΔΩΝ Α.Ε.
Με την υποστήριξη της Συνεταιριστικής Τράπεζας Δωδεκανήσου και της Κ.Α.Ι.Ρ., Χορηγοί επικοινωνίας: ΡΟΔΙΑΚΗ, Ράδιο Λυχνάρι, Ε.Ρ.Α.

ΕΤ-1

06.45 Ο μικρός κόσμος του δάσους
07.15 Ξυπνήστε!
08.00 Θεία λειτουργία
12.00 Μαριού
13.00 Οι αταίριαστοι
13.50 Ειδήσεις
14.00 Οι αταίριαστοι
15.00 Λούκι Λουκ
15.30 Οι ατρόμητοι (Ε)
16.30 Σιλβάν
17.00 Ειδήσεις - Καιρός
17.30 Υγιαίνετε
17.35 www.άνθρωποι.gr
19.00 Κλήρωση Λαϊκού Λαχείου
19.10 www.άνθρωποι.gr
19.40 Μια μέρα για όλους-Παγκόσμια Ημέρα Βιβλίου και Πνευματικών Δικαιωμάτων
20.20 Συνεικόνες
20.30 Στα φτερά του έρωτα
21.00 Οι γυναίκες της ζωής της
22.00 Το κόκκινο και το μαύρο
23.00 Ειδήσεις
23.30 Μάνιξ. Σειρά δράσης.
00.25 Πάμε στοίχημα
00.30 Στη ζώνη του λυκόφωτος
01.00 Οι αταίριαστοι
02.45 www.άνθρωποι.gr (Ε)

NET

06.00 Ετσι έχουν τα πράγματα.
07.00 Πρώτη ματιά.
10.00 Οι δρόμοι του θρύλου
10.30 Επί τα ίχνη
11.01 Γεύσεις της Βορείου Ιταλίας
11.30 Η γέννηση της σύγχρονης αρχιτεκτονικής
12.01 Ανθρώπινος πλανήτης
13.00 Ειδήσεις
13.45 Οι θησαυροί του κόσμου
14.00 Ταξιδεύοντας στον πλανήτη με τον Στέφαν Πεϊρόν
15.00 Ειδήσεις
16.00 Συν και πλην
18.00 Ειδήσεις
19.00 Πάμε στοίχημα
19.05 Ταξιδεύοντας με το αύριο
19.30 Τη γλώσσα μου έδωσαν ελληνική
20.00 Αλκοόλ
21.00 Ειδήσεις
22.00 Πρωταγωνιστές
23.00 Το μέλλον είναι εδώ
24.00 Ειδήσεις
00.30 Μέσα από την κάμερα
• Το πρόγραμμα συνεχίζεται με εκπομπές σε επανάληψη

ΕΤ-3

15.30 Με μια τρίτη ματιά
17.00 Τεχνόπολις
18.00 Jazz essentials
18.30 Αθλητικό ημίωρο
19.00 Ειδήσεις
20.00 Δικαιώματα και αδικίες
20.30 Ειδήσεις
21.50 Θεσσαλονικέων πόλις.
22.00 Δεξίωση. Εκπομπή
23.00 Απέναντι
24.00 Ειδήσεις
00.20 Ξένη ταινία. "Μεταξύ αντρών"

FILMNET

06.30 Ξένη ταινία. "Χωρίς αύριο"
08.00 E! Entertainment
08.30 Αστέρια της πόλης
08.55 Ξένη ταινία. "Το μυστικό της ερήμου"
10.30 Ξένη ταινία. Η γλυκιά γεύση της ελευθερίας"
12.20 Ξένη ταινία. "Εγκυες, ξανθές και κλέφτρες"
13.45 Διασκέδαση τώρα!
14.20 Συμβουλές αγάπης
16.10 Ξένη ταινία. "Μπάρτοκ: ο υπέροχος"
17.25 Ξένη ταινία. "Το πράσινο μίλι"
20.30 E! Entertainment
21.00 Ξένη ταινία. "Απατεώνες με ράσα"
22.45 Ξένη ταινία. "Τράφικ"
01.10 Ξένη ταινία. "Ο Ρωμαίος πρέπει να πεθάνει"
03.05 Ξένη ταινία. "Συλλέκτης οστών"
05.05 Stigmata

SUPER SPORT

17.00 Πρωτάθλημα ΕΣΑΚΕ 2001-02. Ζωντανή μετάδοση
19.00 Αγγλικά στυγμιότυπα
20.00 Πορτογαλικά στυγμιότυπα
22.30 Η μπάλα είναι τετράγωνη
22.00 Στιγμιότυπα NHL
22.30 Αγώνες μπόουλινγκ
23.45 Όποιος αντέξει
02.30 Αγγλικό πρωτάθλημα ποδοσφαίρου
04.30 Ποδόσφαιρο

TEMPO

06.00 Ο,τι ξημερώσει
08.00 Πρώτη ύλη
10.00 Αποχρώσεις
13.00 Σίρλεϊ Χολμς
13.30 Χάιλ Σάιντ
14.30 Best Seller
16.00 Γλυκιά Λουτσία
17.00 Ελληνική ταινία
18.45 Με-taxi μας.
19.15 Δελτίο ειδήσεων
20.00 Tempo sports
20.45 Ξένη σειρά
21.00 Ελληνική ταινία.
22.45 Talk show
24.00 Ξένη ταινία. "Click: secrets revealed"
01.45 Αποχρώσεις. (Ε)
04.45 Μουσικές επιλογές

MEGA

05.55 Δελτίο ειδήσεων στην νοηματική
06.00 Εσύ αποφασίζεις. Επανάληψη της κοινωνικής σειράς με το Γιάννη Βούρο
07.00 Σήμερα με την Αννα. Ενημερωτική εκπομπή με την Αννα Παναγιωταρέα.
10.00 Σαν στο σπίτι σας. Ψυχαγωγική-ενημερωτική εκπομπή με τη Μαρία Μπακοδήμου και τον Φώτη Σεργουλόπουλο.
13.10 Εσύ φταίς
14.00 Ειδήσεις
15.00 Στην κουζίνα ολοταχώς. Διασκεδαστικό παιχνίδι μαγειρικής με τον Ηλία Μαμαλάκη.
15.45 Οσα ζούμε
16.45 Εμείς κι εμείς
17.30 Ματιές στα γεγονότα
17.50 Σούπερ μπάλα
18.30 Απαγορευμένη αγάπη. Καθημερινή δραματική σειρά. Παίζουν: Κώστας Αρζόγλου, Νικήτας Τσακίρογλου, Τιτίκα Βλαχοπούλου, Τατιάνα Λύγαρη
19.10 Ποιός θέλει να γίνει εκατομμυριούχος; Τηλεπαιχνίδι που παρουσιάζει ο Σπύρος Παπαδόπουλος
20.00 Κεντρικό δελτίο ειδήσεων
21.00 Bar
21.45 Μπαρτσελόνα-Ρεάλ Μαδρίτης. Σε ζωντανή σύνδεση από την Ισπανία μεταδίδεται ο αγώνας ποδοσφαίρου για το ευρωπαικό πρωτάθλημα
23.50 Τα τελευταία γεγονότα
24.00 Ξένη ταινία. "Εντολή εξόντωσης". Περιπέτεια φαντασίας.
01.45 Σούπερ μπάλα
02.15 Χτυποκάρδια στο Μπέβερλι Χιλς (Ε)
04.15 Telemarketingk
04.45 Bar (Ε).

ANT-1

06.00 Δεσποινίς Μαργαρίτα
06.55 Ειδήσεις στη νοηματική γλώσσα
07.00 Καλημέρα Ελλάδα. Ενημερωτική εκπομπή με τον Γιώργο Παπαδάκη.
10.00 Πρωινός καφές. Με την Ελένη Μενεγάκη.
11.00 Τα νέα του ANT-1 σε 1'
11.05 Πρωινός καφές. Συνέχεια
13.10 Super game
13.15 Πάτερ ημών (Ε) Κωμική σειρά.
14.00 Τα νέα του ANT-1
14.50 Χρήμα και χρηματιστήριο
15.00 Ντανταρά για όλες τις δουλειές. (Ε)
15.40 Super game
15.45 Ενα κι ένα
16.25 Big Brother 2
16.30 Κωνσταντίνου και Ελένης. (Ε)
17.30 Τα νέα του ANT-1 σε 1'
17.40 Ο καιρός της εβδομάδας
17.45 Super game
17.50 Καλημέρα ζωή
18.40 Θησαυροφυλάκιο
19.15 Big Brother
19.20 Η λάμψη. Κοινωνική σειρά.
20.00 Ειδήσεις
21.00 Για μια γυναίκα κι ένα αυτοκίνητο. Κομεντί σε σκηνοθεσία Μανούσου Μανουσάκη
22.00 Η σειρήνα και ο μπάτσος
22.40 Τα νέα του ANT-1
22.45 Big Brother
23.45 Κόκκινο πανί
01.00 Ειδήσεις
01.20 Ανατομία ενός εγκλήματος (Ε)
02.20 Τολμηρές ιστορίες
03.20 Τηλεμάρκετινγκ-τηλεαγορά
04.00 Ξένη ταινία. "Διαβολικός μάγος"

ALPHA

06.00 Πρώτη ενημέρωση
07.00 Πανόραμα. Ενημερωτική εκπομπή με τον Γιώργο Οικονομέα.
10.00 Καλώς τους! Παρουσιάζει η Ρούλα Κορομηλά.
13.15 Νιρβάνα
14.00 Ειδήσεις
15.00 Life slyle news. Ψυχαγωγική εκπομπή με την Εύη Φραγκάκη και τον Γιάννη Σεμιτέκολο.
15.25 Ελληνική ταινία. "Το μεγάλο κανόνι". Κωμωδία
17.10 Ειδήσεις
17.20 Μπορώ. Ενημερωτική εκπομπή με την Αννα Δρούζα.
19.15 Κάτω από την Ακρόπολη. Κοινωνική σειρά. Παίζουν: Γιάννης Βόγλης, Νίκος Γαλανός, Ελένη Γερασιμίδου κ.ά.
20.00 Ειδήσεις
21.00 Με διαφορά στήθους
21.40 Θα σε δω στο πλοίο. Αισθηματική κωμωδία
22.40 Κόκκινος κύκλος. Αστυνομική σειρά αυτοτελών επεισοδίων.
23.40 Talk show. Με τον Μανώλη Καψή.
01.00 Ειδήσεις
01.15 Ξένη ταινία. "Ντογκράιτ". Αισθηματική κωμωδία
03.00 Προκλήσεις
04.00 Κόλαση στον παράδεισο (Ε)

ΑΓΓΕΛΙΑ ΘΑΝΑΤΟΥ

Τον προσφιλή μας πατέρα, αδελφό και θείο
ΜΙΧΑΗΛ ΣΤΕΡΓΟΥ του Εμμανουήλ
αντισμήναρχο εν αποστρατεία
θανόντα στην Αθήνα κηδεύουμε στις 22 Απριλίου 2002 ημέρα Δευτέρα και ώρα 4 μ.μ. από το Νεκροταφείο Βύρωνα Αθηνών.
Τα παιδιά: Μανώλης, Σοφία
Τ' αδέλφια: Στέργος-Ουρανία, Συμεών-Μαρία, Λευτέρης-Βικτωρία, Δέσποινα, Μαρίκα-Βάιος
Τ' ανήψια και οι λοιποί συγγενείς

ΜΝΗΜΟΣΥΝΑ



Την 23η μηνός Απριλίου ημέρα Τρίτη και ώρα 5 μ.μ. εις τον Ιερό Ναό Ταξιαρχών Νεκροταφείου Ρόδου, τελούμεν 9ήμερο μνημόσυνο υπέρ αναπαύσεως της ψυχής της λατρευτής μας συζύγου, μητέρας, κόρης, αδελφής, εξαδέλφης και θείας
ΑΘΗΝΑΣ ΛΟΥΒΑΡΗ-ΑΤΤΙΤΗ
Ο σύζυγος: Δημήτρης
Το παιδί: Νικήτας
Η μητέρα: Κρυστάλω
Τα πεθερικά: Νικήτας-Παρασκευή
Τα αδέλφια, οι θείοι, οι θείες, τα εξαδέλφια και οι λοιποί συγγενείς.



Την 24η μηνός Απριλίου ημέρα Τετάρτη και ώρα 8 π.μ. εις τον Ιερό Ναό Εισοδίων Θεοτόκου Κοσκινού, τελούμεν 40ήμερο μνημόσυνο υπέρ αναπαύσεως της ψυχής του λατρευτού μας συζύγου, πατέρα, παππού, αδελφού και θείου
ΒΑΣΙΛΕΙΟΥ ΜΠΑΡΔΟΥ
Η σύζυγος: Δωροθέα.
Τα παιδιά: Χρήστος, Σάββας.
Τα εγγόνια, τα αδέλφια, τα ανίψια και οι λοιποί συγγενείς.



Την 24η μηνός Απριλίου ημέρα Τετάρτη και ώρα 8 π.μ. εις τον Ιερό Ναό Αγίας Ειρήνης Ορφανοτροφείου Θηλέων τελούμεν 3μηνο μνημόσυνο υπέρ αναπαύσεως της ψυχής της λατρευτής μας μητέρας
ΜΑΡΙΓΟΥΛΑΣ ΦΩΚΑ-ΟΙΚΟΝΟΜΙΔΟΥ
Τα παιδιά



Την 24η μηνός Απριλίου ημέρα Τετάρτη και ώρα 9 π.μ. εις τον Ιερό Ναό Ταξιαρχών Νεκροταφείου Ρόδου, τελούμεν 40ήμερο μνημόσυνο υπέρ αναπαύσεως της ψυχής της λατρευτής μας μητέρας και θείας
ΑΝΤΩΝΙΑΣ ΓΙΑΣΙΡΑΝΗ
Τα παιδιά: Σταματία-Νικόλαος, Αναστάσιος
Τ' ανήψια και οι λοιποί συγγενείς.



Την 24η μηνός Απριλίου ημέρα Τετάρτη και ώρα 8.30 π.μ. εις την Ιερά Μονή Αγίας Ειρήνης Ορφανοτροφείου Θηλέων, τελούμεν 2ετές μνημόσυνο υπέρ αναπαύσεως της ψυχής του λατρευτού μας συζύγου, πατέρα, παππού και αδελφού
ΣΑΒΒΑ ΘΕΟΛΟΓΟΥ
Η σύζυγος: Μαργαρίτα
Τα παιδιά, τα εγγόνια, τα αδέλφια, και οι λοιποί συγγενείς.



Την 24η μηνός Απριλίου ημέρα Τετάρτη και ώρα 8 π.μ. εις τον Ιερό Ναό Ταξιαρχών Αρχαγγέλου, τελούμεν 3μηνο μνημόσυνο υπέρ αναπαύσεως της ψυχής του λατρευτού μας πατέρα και παππού
ΣΤΕΦΑΝΟΥ ΑΡΓΥΡΟΥ
Τα παιδιά, τα εγγόνια και οι λοιποί συγγενείς.

ΚΑΘΗΜΕΡΙΝΑ ΟΛΑ ΤΑ ΝΕΑ ΤΗΣ ΔΩΔΕΚΑΝΗΣΟΥ ΣΤΟ INTERNET
www.rodiaki.gr

Την 26η μηνός Απριλίου ημέρα Παρασκευή και ώρα 8 π.μ. εις τον Ιερό Ναό Αγίου Δημητρίου Παλαιού νεκροταφείου Ρόδου τελούμεν 3μηνο μνημόσυνο υπέρ αναπαύσεως της ψυχής του λατρευτού μας συζύγου, πατέρα, παππού, αδελφού και θείου
ΚΩΝ/ΝΟΥ ΖΑΝΝΑΚΗ
Η σύζυγος: Βασιλεία
Τα παιδιά: Ιωάννης-Μάντυ, Γιώργος-Σοφία, Μαίρη-Χρήστος Παλογιαννίδης
Τα εγγόνια, τ' ανήψια και οι λοιποί συγγενείς.



Την 24η μηνός Απριλίου ημέρα Τετάρτη και ώρα 8 π.μ. εις τον Ιερό Ναό Τιμίου Σταυρού Καλυθιών τελούμεν 9ήμερο μνημόσυνο υπέρ αναπαύσεως της ψυχής της λατρευτής μας συζύγου, μητέρας και γιαγιάς
ΤΣΑΜΠΙΚΑΣ ΦΩΤΙΟΥ
Ο σύζυγος: Κωνσταντίνος
Τα παιδιά: Αναστάσιος-Μαριέττα, Δέσποινα-Χρήστος, Χρυσάνθη-Δημήτρης
Τα εγγόνια, τ' αδέλφια και οι λοιποί συγγενείς.

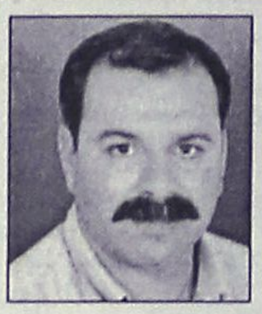

Τελούμε στις 24 Απριλίου ημέρα Τετάρτη και ώρα 8.30 π.μ. στον Ιερό Ναό Αγίας Ειρήνης (Ορφανοτροφείο Θηλέων) εξάμηνο μνημόσυνο υπέρ αναπαύσεως της ψυχής του λατρευτού μας συζύγου, πατέρα, υιού και αδελφού
ΝΙΚΟΛΑΟΥ Π. ΤΡΙΑΝΤΑΦΥΛΛΟΥ
(ετών 44)
Η σύζυγος Τσαμπίκα
Τα παιδιά Παυλίνα, Πανάγος
Οι γονείς, τα αδέλφια και οι λοιποί συγγενείς



Την 26η μηνός Απριλίου ημέρα Παρασκευή και ώρα 8 π.μ. εις τον Ιερό Ναό Ταξιαρχών Νεκροταφείου Ρόδου τελούμεν ετήσιο μνημόσυνο υπέρ αναπαύσεως της ψυχής του λατρευτού μας συζύγου, πατέρα, παππού, αδελφού και θείου
ΧΡΗΣΤΟΥ ΔΑΝΕΛΑΤΟΥ
Η σύζυγος: Σοφία
Τα παιδιά: Γεωργία Δανελάτου, Βασιλεία-Νίκος Ρεσβάνης, Βασίλης Δανελάτος, Σταυρούλα-Σπύρος Κλαδάκης
Το εγγονάκι: Σταμάτης
Τ' αδέλφια, τ' ανήψια και οι λοιποί συγγενείς.

ΕΥΧΑΡΙΣΤΗΡΙΟ ΠΕΝΘΟΥΣ

Ευχαριστούμε θερμά όλους όσους με οποιονδήποτε τρόπο μας συμπαραστάθηκαν στο βαρύτατό μας πένθος για το χαμό του λατρευτού μας υιού και αδελφού
ΜΙΧΑΗΛ Δ. ΚΡΗΤΙΚΟΥ
Οι γονείς: Δημήτριος-Δέσποινα
Τ' αδέλφια: Σταύρος-Δέσποινα. Γιώργος-Κατερίνα
Και οι λοιποί συγγενείς.

ΑΠΩΛΕΙΑ ΣΚΥΛΟΥ

Χάθηκε σκύλος στην Παλιά Πόλη ράτσας πιτ-μπουλ, χρώματος τιγρέ και ακούει στο όνομα "Απόλλο". Προσοχή διότι είναι επικίνδυνος. Πληροφορίες στο τηλ. 75375.

ΔΙΕΥΘΥΝΣΗ ΔΑΣΩΝ ΔΩΔΕΚΑΝΗΣΟΥ

ΑΝΑΚΟΙΝΩΣΗ

Γνωστοποιείται κατά το άρθρο 14 του Ν. 998/79, η αποστολή για δημοσίευση στο Δήμο Καρπάθου της αριθμ. 1671 Πράξη χαρακτηρισμού έκτασης που εκδόθηκε από τον Δ/ντή Δασών Δωδ/σου. Η έκταση εμβαδού 8.657,60 τ.μ. που βρίσκεται στη θέση Σιβουρλο-Κεραμί, Περιφέρειας Δήμου Καρπάθου νήσου Καρπάθου χαρακτηρίζεται ως γεωργική έκταση.
Ο Δ/ντής Δασών Δωδ/νήσου
κ.α.α.
Νικόλαος Θεοδωρίδης
Δασολόγος

OLYMPIC CATERING
INFLIGHT SERVICES
Πληροφορίες
Ελ. Πασαλής
Τηλ. 02410 82487

ΔΙΑΚΗΡΥΞΗ ΔΙΑΓΩΝΙΣΜΟΥ

Θέμα: Εφοδιασμός σε γλυκά-πίτσες-σφολιατοειδή-σάντουϊτς
Κύριοι,
Προκειμένου να προβούμε στην προμήθεια του είδους που αναφέρεται αναλυτικά στα συνημμένα φύλλα, παρακαλούμε να μας υποβάλλετε γραπτή σφραγισμένη προσφορά τις εργάσιμες ημέρες από 08.00-14.00 μέχρι τις 29/04/2002.
Ο φάκελος πρέπει να αναφέρει τις πιο κάτω ενδείξεις για να αποφύγουμε την αθέλητη αποσφράγιση:
OLYMPIC CATERING A.E.
ΑΕΡΟΛΙΜΕΝΑΣ ΡΟΔΟΥ
ΔΙΑΚΗΡΥΞΗ No: Γ47/2002
Η προσφορά σας θα είναι ΑΚΥΡΗ αν κατατεθεί εκπρόθεσμα και δεν γράφονται στο φάκελο τα στοιχεία που αναφέρονται πιο πάνω.
Σε περίπτωση που δεν επιθυμείτε ή αδυνατείτε να συμμετάσχετε στον διαγωνισμό παρακαλούμε να μας ενημερώσετε εγγράφως.
Με εκτίμηση
Δήμητρα Πολλάλη
Προϊστάμενη Υπηρεσίας
Προμηθειών

ΑΝΑΓΝΩΡΙΣΗ ΣΩΜΑΤΕΙΟΥ

Δυνάμει της υπ' αριθ. 168/2002 αποφάσεως του Μονομελούς Πρωτοδικείου Ρόδου, αναγνωρίσθηκε το καταστατικό του Σωματείου με την επωνυμία "Παγκαρπαθιακή Ενωση Επαγγελματιών Ενοικιαζομένων Δωματίων "Η ΚΑΡΠΑΘΟΣ", αποτελούμενο από 30 άρθρα με έδρα τον Δήμο Καρπάθου και σκοπό την μελέτη και επίλυση των προβλημάτων, την συνεργασία των μελών και την προάσπιση των επαγγελματικών συμφερόντων των μελών του.
Κάρπαθος 18/04/2002
Ο πληρεξούσιος Δικηγόρος
Ιωάννης Ν. Γιαλλούσης

ΕΛΛΗΝΙΚΗ ΔΗΜΟΚΡΑΤΙΑ
ΥΠΟΥΡΓΕΙΟ ΥΓΕΙΑΣ ΠΡΟΝΟΙΑΣ
Β' Πε.Σ.Υ. ΝΟΤΙΟΥ ΑΙΓΑΙΟΥ
Αριθμ. Πρωτ. 1500

ΕΠΑΝΑΛΗΨΗ ΠΡΟΚΗΡΥΞΗΣ

Για την πλήρωση μίας (1) θέσης Δικηγόρου παρ' Αρείω Πάγω με πάγια αντιμισθία.
Το Β' Πε.Σ.Υ. Νοτίου Αιγαίου με έδρα τη Ρόδο, Οδός Παπαλουκά, Τ.Κ. 85100
Εχοντας υπόψη:
1. Τις διατάξεις του άρθρου 3 του Ν. 2889/2001 (ΦΕΚ 37/2001 τ. Α')
2. Τις διατάξεις του άρθρου 12 του Π.Δ. 357/2001 (ΦΕΚ 240/2001 τ. Α')
3. Τις διατάξεις του Ν. 1649/86, άρθρο 11 όπως τροποποιήθηκε με το άρθρο 18 του Ν. 1868/89
4. Την αριθμ. 2/19-9-2001 απόφαση Διοικητικού Συμβουλίου του Β' Πε.Σ.Υ. Νοτίου Αιγαίου.
5. Την αριθμ. Υ10β/Γ.Π. οικ. 41060/10-12-2001 Απόφαση Υπουργού Υγείας Πρόνοιας με την οποία εγκρίθηκε η πλήρωση (1) μίας θέσης Δικηγόρου παρ' Αρείω Πάγω με πάγια αντιμισθία.
6. Την αριθμ. 588/13-2-2002 προκήρυξη του Β' Πε.Σ.Υ. Νοτίου Αιγαίου
7. Το από 18-4-2001 πρακτικό της Επιτροπής επιλογής με το οποίο αποφασίσθηκε η επανάληψη της διαδικασίας προκήρυξης και να ισχύσουν οι ήδη υποβληθείσες αιτήσεις των ενδιαφερομένων δικηγόρων.

ΕΠΑΝΑΛΑΜΒΑΝΕΙ ΤΗΝ ΠΡΟΚΗΡΥΞΗ

Για την πλήρωση μίας (1) θέσης Δικηγόρου με πάγια αντιμισθία.
Οι υποψήφιοι πρέπει να υποβάλλουν μέσα στην προθεσμία προκήρυξης, αίτηση συνοδευόμενη από:
α) πιστοποιητικό ποινικού μητρώου
β) πιστοποιητικό του Δικηγορικού Συλλόγου Ρόδου από το οποίο να προκύπτει ότι ο υποψήφιος δεν έχει τιμωρηθεί πειθαρχικά και ότι δεν κατέχει άλλη έμμισθη θέση
γ) υπεύθυνη δήλωση ότι ο υποψήφιος δεν παρέχει τις υπηρεσίες του αποκλειστικά ή συστηματικά με αμοιβή κατά υπόθεση σε άλλο νομικό πρόσωπο του δημόσιου τομέα
δ) πιστοποιητικό γέννησης ή φωτοαντίγραφο της αστυνομικής ταυτότητας
ε) βιογραφικό σημείωμα με τα στοιχεία της επιστημονικής και επαγγελματικής του δράσης
στ) άδεια άσκησης δικηγορίας στον Αρειο Πάγο
Δικηγόροι που κατέχουν άλλη έμμισθη θέση ή παρέχουν τις υπηρεσίες τους σε άλλο νομικό πρόσωπο του δημόσιου τομέα μπορούν να εμφανισθούν ως υποψήφιοι αν συνυποβάλλουν υπεύθυνη δήλωση ότι εφόσον προσληφθούν θα παραιτηθούν από την άλλη έμμισθη θέση ή θα πάψουν να αναλαμβάνουν υποθέσεις άλλου νομικού προσώπου ή να λαμβάνουν πάγια περιοδική αμοιβή από νομικό πρόσωπο του δημόσιου τομέα. Στην περίπτωση αυτή δεν μπορούν να αναλάβουν υπηρεσία αν δεν προσκομίσουν βεβαίωση του νομικού προσώπου στο οποίο παρέχουν τις υπηρεσίες τους ότι παραιτήθηκαν από την έμμισθη θέση τους ή έπαψαν να αναλαμβάνουν υποθέσεις ή να λαμβάνουν περιοδική αμοιβή.
Το αντικείμενο απασχόλησης του δικηγόρου θα είναι η εκπροσώπηση του Β' Πε.Σ.Υ. Νοτίου Αιγαίου ενώπιον όλων των Δικαστηρίων κάθε βαθμού και δικαιοδοσίας, η παροχή των ζητούμενων από την υπηρεσία νομικών γνωμοδοτήσεων προς εξυπηρέτηση όλων των αναγκών του Β' Πε.Σ.Υ. Νοτίου Αιγαίου, ως και η παροχή νομικών συμβουλών επί θεμάτων που συζητούνται στις συνεδριάσεις του Διοικητικού Συμβουλίου και των λοιπών οργάνων του Πε.Σ.Υ.
Για την παροχή των ως άνω υπηρεσιών ο δικηγόρος θα αμείβεται με μηνιαία εντολή, όπως αυτή καθορίζεται με τις διατάξεις των Ν. 1816/1988 και 2470/1997 (αριθμ. 2026439/3480/0022/30-5-1997 Κοινή Υπουργική Απόφαση).
Η επιλογή γίνεται από πενταμελή επιτροπή που αποτελείται από:
Α. Εναν πρόεδρο Πρωτοδικών του Πρωτοδικείου Ρόδου
Β. Τρείς δικηγόρους από τους οποίους ο ένας με 15ετή τουλάχιστον, δικηγορική υπηρεσία, που ορίζονται από το Διοικητικό Συμβούλιο του Δικηγορικού Συλλόγου Ρόδου.
Γ. Εναν εκπρόσωπο του Β' Πε.Σ.Υ. Νοτίου Αιγαίου.
Οι αιτήσεις με τα δικαιολογητικά των υποψηφίων θα γίνονται δεκτές από τη Γραμματεία του Β' Πε.Σ.Υ. Νοτίου Αιγαίου κατά τις εργάσιμες ημέρες και ώρες. Οι αιτήσεις που είχαν υποβληθεί στις προθεσμίες που έθετε η αριθμ. 588/13-2-2002 προκήρυξη του Β' Πε.Σ.Υ. Νοτίου Αιγαίου εξακολουθούν να ισχύουν. Προθεσμία υποβολής των αιτήσεων: (30) ημέρες από την τελευταία δημοσίευση.
Ιωάννα Αρσενοπούλου
Πρόεδρος Δ.Σ. -Γενική Διευθύντρια
Β' Πε.Σ.Υ. Νοτίου Αιγαίου

ΓΡΑΦΕΙΟ ΤΕΛΕΤΩΝ & ΜΝΗΜΟΣΥΝΩΝ ΡΟΔΟΥ
ΣΤΕΦΑΝΑ-ΣΤΟΛΙΣΜΟΙ
ΑΜΕΣΗ ΕΞΥΠΗΡΕΤΗΣΗ ΟΛΟ ΤΟ 24 ΩΡΟ
"ΑΜΕΡΙΚΑΝΟΥ"
Αναλαμβάνουμε την τελετή και με τα έξοδα που χορηγούν τα ταμεία χωρίς καμία επιβάρυνση. ΙΚΑ, ΤΕΒΕ, ΤΑΞΥ, ΔΗΜΟΣΙΟΥ, ΛΙΜΕΝΙΚΩΝ, ΟΓΑ και λοιπά ταμεία. Τους ΑΠΟΡΟΥΣ ΔΩΡΕΑΝ.
Πλατεία Βρούχου στην Μητρόπολη
τηλέφωνα: 02410-28901-33400

ΔΕΝ ΕΟΡΤΑΖΟΥΝ

- Ο κ. **Γεώργιος Σπανός,** έμπορος ειδών υγιεινής, δεν θα δεχθεί επισκέψεις για την ονομαστική του εορτή.
- Ο κ. **Γεώργιος Εμ. Κωσταρίδης,** δεν θα δεχθεί επισκέψεις για την γιορτή του.

ΑΠΩΛΕΙΑ

Κλάπηκε μηχανάκι ASTRA μαύρο με αριθμό κυκλοφορίας ΡΟΟ 932 από την περιοχή Καρακόνερο.
Παρακαλείται όποιος το δει να τηλεφωνήσει 0942593233

ΑΚΟΥΣΤΙΚΑ ΒΑΡΗΚΟΪΑΣ

Νέα αφανή μικροσκοπικά μοντέλα ακουστικών, αυτάκια και όλο μέσα στο αυτί για όλες τις παθήσεις και για παιδικές βαρηκοΐες. ΑΜΕΡΙΚΑΝΙΚΩΝ ΚΑΙ ΕΥΡΩΠΑΪΚΩΝ εργοστασίων.

Θα είναι κοντά σας στη ΡΟΔΟ
ΜΕΓ. ΔΕΥΤΕΡΑ 29 ΑΠΡΙΛΙΟΥ
ΜΕΓ. ΤΡΙΤΗ 30 ΑΠΡΙΛΙΟΥ

Ξενοδοχείο "ΔΕΣΠΩ" τηλ. 22571
ΕΠΙΣΚΕΨΕΙΣ-ΔΟΚΙΜΕΣ ΔΩΡΕΑΝ-
ΕΓΓΥΗΣΗ Η 38χρονη ΠΕΙΡΑ ΜΑΣ
ΧΡΗΣΤΟΣ ΓΙΑΛΙΩΤΟΣ ΒΕΡΑΝΖΕΡΟΥ 22-10432
ΑΘΗΝΑ ΤΗΛ. (01) 5220.747

ΕΥΧΑΡΙΣΤΗΡΙΟ

Αισθάνομαι την ανάγκη να ευχαριστήσω βαθειά μέσα από την καρδιά μου τον ιατρό πνευμονολόγο κ. **Στέλιο Μανωλίτση,** καθώς και το νοσηλευτικό προσωπικό της Πνευμονολογικής Κλινικής του Νοσοκομείου της Ρόδου για την φροντίδα τους στο σοβαρό πρόβλημα που αντιμετώπισα.
Ιδιαίτερα θέλω να ευχαριστήσω τον Θωρακοχειρουργό κ. **Νικόλαο Μιχαλάκη,** ο οποίος ανέλαβε με πλήρη υπευθυνότητα, αλλά πάνω από όλα με ανθρωπιά, την τόσο δύσκολη περίπτωσή μου, ώστε σήμερα να απολαμβάνω χαρούμενος το φως της ζωής.
Τέλος θα ήθελα να ευχαριστήσω θερμά τον δήμαρχο Ροδίων κ. **Γιώργο Γιαννόπουλο,** τον πρόεδρο του Δημ. Συμβουλίου κ. **Τσιγάρο** και τον κ. **Μιχ. Βούη** για την άμεση κινητοποίησή τους.

Ευχαριστώ την εφημερίδα σας για την φιλοξενία
Μετά τιμής
Αναστάσιος Κάσσης

ΣΥΛΛΟΓΟΣ ΑΡΧΙΤΕΚΤΟΝΩΝ ΔΩΔΕΚΑΝΗΣΟΥ

1η ΓΕΝΙΚΗ ΣΥΝΕΛΕΥΣΗ

Αγαπητέ συνάδελφε,
Το Δ.Σ. του Συλλόγου Αρχιτεκτόνων Δωδεκανήσου σε προσκαλεί στην 1η Γενική Συνέλευση του Συλλόγου, για να αποφασίσουμε μαζί ένα πρόγραμμα δράσης για το επόμενο διάστημα, σε τομείς που αφορούν τους αρχιτέκτονες.
Το Δ.Σ. προέκυψε από τις εκλογές της 3.9.2001 και συγκροτήθηκε σε σώμα στις 22.11.2001, ως εξής:
Πρόεδρος: Νίκος Κουμνάκης
Αντιπρόεδρος: Λίλα Μανωλά
Γραμματέας: Γιώργος Σάββενας
Ταμίας: Πάρις Παπαθεοδώρου
Μέλος: Χάρης Λαμπρίδης
Το Δ.Σ. συνεδριάζει ανελλιπώς κάθε βδομάδα και έχει ετοιμάσει πρόταση προγράμματος δράσης για συζήτηση. Διαπιστώνουκε ότι η απουσία μέχρι σήμερα συλλογικού φορέα αρχιτεκτόνων είχε σαν αποτέλεσμα την παραπέρα υποβάθμιση του ρόλου μας, την συσσώρευση άλυτων προβλημάτων και την κακοποίηση συχνά του δομημένου και του φυσικού περιβάλλοντος.
Η Γ.Σ. θα γίνει την Παρασκευή 26.4.2002, ώρα 20.00 μ.μ. στην αίθουσα του ΤΕΕ
Το Δ.Σ. προτείνει την ακόλουθη Ημερήσια Διάταξη:
1. Απολογισμός της μέχρι σήμερα δράσης του Δ.Σ.
2. Λειτουργία και προβλήματα Επιτροπών Αρχιτεκτονικού Ελέγχου
3. Θέματα που πρέπει να απασχολήσουν το Σύλλογο:
α. Πόλη Ρόδου, διαμόρφωση αστικών χώρων.
β. Αρχιτεκτονικοί Διαγωνισμοί.
γ. Θεσμικό πλαίσιο μελετών έργων Δημοσίου (Ν. 716/83).
δ. Ασφαλιστικό
ε. Επιστημονικές εκδηλώσεις, προσκλήσεις καταξιωμένων αρχιτεκτόντων.
στ. Biennale Αρχιτεκτονική από τη νησιώτικη Ελλάδα.
4. Αλλα θέματα που θα προταθούν από τη Γ.Σ.
Η παρουσία όλων των συναδέλφων είναι απαραίτητη.

Για το Δ.Σ.
Ο πρόεδρος **Ο Γραμματέας**
Κουμνάκης Ν. **Σάββενας Γ.**

ΠΡΟΣΚΛΗΣΗ

Ο Πολιτιστικός Οργανισμός του Δήμου Ροδίων και ο κ. **Κωνσταντίνος Φεϊζίδης** σας προσκαλούν στην έκθεση έργων τέχνης από φυσικό ξύλο με θέμα

"ΟΣΑ ΦΕΡΝΕΙ ΤΟ ΚΥΜΑ"

Εγκαίνια: Τετάρτη 24 Απριλίου και ώρα 21.30 στο ΑΚΤΑΙΟΝ
Διάρκεια: Από 24 έως 30 Απριλίου 2002
Ωρες λειτουργίας: 10.00 έως 14.00 & 18.00-21.30

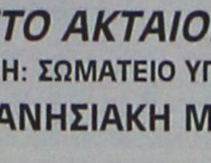

ΠΑΣΧΑΛΙΝΟ ΚΑΙ ΑΝΟΙΞΙΑΤΙΚΟ ΜΠΑΖΑΡ

ΣΤΟ ΑΚΤΑΙΟΝ

ΔΙΟΡΓΑΝΩΣΗ: ΣΩΜΑΤΕΙΟ ΥΠΟΤΡΟΦΙΩΝ

ΔΩΔΕΚΑΝΗΣΙΑΚΗ ΜΕΛΙΣΣΑ

Τετάρτη 24 Απριλίου ώρα 6.00 μ.μ.
Πέμπτη 25 Απριλίου από 10.00 το πρωί
έως 10.00 το βράδι

Θα βρείτε: Χειροποίητα παραδοσιακά φαγώσιμα γλυκά και αλμυρά για το Πάσχα και τη νηστεία-Πασχαλιάτικα διακοσμητικά για το σπίτι-λαμπάδες για τα παιδιά και τα βαφτιστήρια σας και πρωτομαγιάτικα στεφάνια.

ΟΛΑ ΕΙΝΑΙ ΔΗΜΙΟΥΡΓΙΕΣ ΚΑΙ ΠΡΟΣΦΟΡΕΣ
ΤΩΝ ΜΕΛΩΝ ΚΑΙ ΤΩΝ ΦΙΛΩΝ ΜΑΣ!
ΒΟΗΘΕΙΣΤΕ ΤΟ ΕΡΓΟ ΤΗΣ ΔΩΔΕΚΑΝΗΣΙΑΚΗΣ ΜΕΛΙΣΣΑΣ
ΤΑ ΧΡΗΜΑΤΑ ΣΑΣ ΕΠΙΣΤΡΕΦΟΥΝ ΣΤΑ ΠΑΙΔΙΑ ΜΑΣ
ΠΟΥ ΣΠΟΥΔΑΖΟΥΝ!!

ΠΡΟΣΦΕΡΕ 3.000 ΒΙΒΛΙΑ ΡΟΔΟΓΝΩΣΙΑΣ-
(ΠΑΤΡΙΔΟΓΝΩΣΙΑΣ) ΣΤΟΥΣ ΜΑΘΗΤΕΣ

Ο ΡΟΔΙΟΣ ΣΥΓΓΡΑΦΕΑΣ ΘΕΟΦΑΝΗΣ ΜΠΟΓΙΑΝΟΣ

"Εν Μουσική και γυμναστική, εν φιλοσοφία και Τέχνη, Ηθική και έλληνα Λόγον δει τετράφθαι τον άνθρωπον" επιμένει ο Πυθαγόρας, αλλά και οι Ρόδιοι αρχαίοι φιλόσοφοι της Ρόδου.
Ενας Ρόδιος συγγραφέας, ο συμπολίτης μας, Θεοφάνης Μπογιάννος, αποφάσισε να κάνει πράξη και αποστολή τα θεία λόγια των αρχαίων Ελλήνων Ροδίων πατέρων μας. Εδώ και είκοσι χρόνια, ο Ρόδιος αυτός συγγραφέας, προσφέρει αφιλοκερδώς στα φερέλπιδα μαθητικά νιάτα της Ρόδου και όλης της Δωδεκανήσου, τα βιβλία και τις ξεναγήσεις του. Πάντοτε δωρεάν, με χαμόγελο και υπογραφή.
Εχει ξεναγήσει σχεδόν όλα τα Δημοτικά Σχολεία της Ρόδου, πολλά γυμνάσια και Λύκεια και πρόσφερε φιλοφρονητικά το βιβλίο του ΡΟΔΟΓΝΩΣΙΑ σε τρείς χιλιάδες μαθητές και εκπαιδευτικούς της Ρόδου.
Σύλλογοι και φορείς, έχουν τιμήσει τον σεμνό και μειλίχιο αυτό άνθρωπο της Ρόδου που έχει επηρεάσει την πνευματική ζωή της Ρόδου και των Ροδίων.
Το βιβλίο του ΡΟΔΟΓΝΩΣΙΑ-(Πατριδογνωσία Ρωσου) έχει εξαντληθεί και θα εκδοθεί με δαπάνες του ίδιου, τον ερχόμενο Σεπτέμβριο για να χαρισθεί στα άλκιμα νιάτα της Ρόδου, στους Εκπαιδευτικούς και σε κάθε φιλομαθή Ρόδιο και φιλίστορα Δωδεκανήσιο...
Οι ξεναγήσεις για τα Σχολεία θα συνεχισθούν μέχρι τέλους του σχολικού έτους, ενώ οι ξεναγήσεις για Συλλόγους και Επιστημονικούς φορείς, όλο το χρόνο.
Παρακαλούνται Σχολεία και Σωματεία, για ξεναγήσεις και Εκδρομές σε όλο το νησί, να τηλεφωνούν έγκαιρα στο 32635.

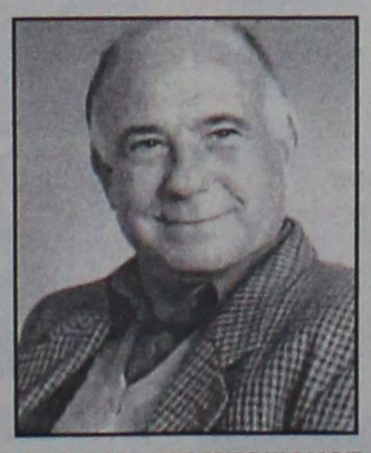

ΘΕΟΦΑΝ. ΗΣ ΜΠΟΓΙΑΝΟΣ
"Χαμογελώ και ΑΓΑΠΩ, άρα υπάρχω..."

ΠΡΑΚΤΟΡΕΙΟ ΤΑΞΙΔΙΩΝ
ΣΑΒΒΑΣ ΣΑΗΣ
ΦΘΗΝΑ ΑΕΡΟΠΟΡΙΚΑ ΕΙΣΙΤΗΡΙΑ ΓΙΑ ΟΛΟ ΤΟΝ ΚΟΣΜΟ

Με την ευκαιρία της λειτουργίας του νέου μας πρακτορείου στην οδό Τάρπον Σπρίνγκς 42 (δίπλα στην Τράπεζα Πίστεως)

ΠΡΟΣΦΕΡΟΥΜΕ

τα φθηνότερα αεροπορικά εισιτήρια για όλο τον κόσμο με όλες τις αεροπορικές εταιρίες.

ΠΡΟΣΟΧΗ Πληροφορίες δεν δίδονται από το τηλέφωνο μόνο προσωπική παρουσία σας

ΑΚΟΜΗ ΣΑΣ ΠΑΙΡΝΟΥΜΕ

ΒΙΖΑ επισκέπτου για ΑΜΕΡΙΚΗ σε μία εβδομάδα.
ΒΙΖΑ επισκέπτου για ΑΥΣΤΡΑΛΙΑ σε μία μέρα
Εκδοση διαβατηρίων
Εκδοση αδειών αυτοκινήτων

ΞΕΝΟΔΟΧΕΙΑ ΣΤΗΝ ΑΘΗΝΑ

PRESIDENT Α' ΚΑΤΗΓΟΡΙΑΣ Λεωφόρος Κηφισίας			
Μονόκλινο	€	47	ΜΕ ΠΡΩΙΝΟ έως 31/10
Δίκλινο για μονόκλ.	€	58	«
Δίκλινο	€	62	«
Τρίκλινο	€	78	«
ESPERIA HOTEL Α' ΚΑΤΗΓΟΡΙΑΣ Σταδίου 22			
Μονόκλινο	€	95	ΜΕ ΠΡΩΙΝΟ έως 31/10
Δίκλινο	€	108	«
Τρίκλινο	€	123	«
ELECTRA HOTEL Α' ΚΑΤΗΓΟΡΙΑΣ Ερμού 5			
Μονόκλινο	€	109	ΜΕ ΠΡΩΙΝΟ έως 31/10
Δίκλινο	€	128	«
Τρίκλινο	€	149	«
DORIA HOTEL Β' ΚΑΤΗΓΟΡΙΑΣ Πειραιώς 15-17 (κοντά στην Ομόνοια)			
Μονόκλινο	€	57	ΜΕ ΠΡΩΙΝΟ έως 31/10
Δίκλινο	€	66	«
Τρίκλινο	€	86	«
ZAFOLIA HOTEL Α' ΚΑΤΗΓΟΡΙΑΣ Λεωφ. Αλεξάνδρας 87			
Μονόκλινο	€	93	ΜΕ ΠΡΩΙΝΟ έως 31/10
Δίκλινο	€	103	«
Τρίκλινο	€	123	«
BEST WESTERN ILISIA Α' ΚΑΤΗΓΟΡΙΑΣ ILISIA Μιχαλακοπούλου			
Μονόκλινο	€	57	ΜΕ ΠΡΩΙΝΟ έως 31/10
Δίκλινο	€	67	«
Τρίκλινο	€	83	«
PARTHENON HOTEL Α' ΚΑΤΗΓΟΡΙΑΣ Περιοχή Μακρυγιάννη			
Μονόκλινο	€	74	ΜΕ ΠΡΩΙΝΟ έως 31/10
Δίκλινο	€	83	«
Τρίκλινο	€	115	«
OLYMPIC PALACE Α' ΚΑΤΗΓΟΡΙΑΣ Φιλελλήνων - Σύνταγμα			
Μονόκλινο	€	64	ΜΕ ΠΡΩΙΝΟ έως 31/10
Δίκλινο	€	79	«
Τρίκλινο	€	98	«
ARETOUSA Β' ΚΑΤΗΓΟΡΙΑΣ Μητροπόλεως - Σύνταγμα			
Μονόκλινο	€	50	ΜΕ ΠΡΩΙΝΟ έως 31/10
Δίκλινο	€	71	«
Τρίκλινο	€	89	«
ST. GEORGE LYKABETTUS ΚΑΤΗΓΟΡΙΑΣ LUX			
Μονόκλινο	€	110	χωρίς πρωινό
Δίκλινο	€	110	«
ΞΕΝΟΔΟΧΕΙΟ ASTOR (Σύνταγμα)			
Μονόκλινο	€	57	ΜΕ ΠΡΩΙΝΟ έως 31/10
Δίκλινο για μονόκλινο	€	65	«
Δίκλινο	€	76	«
Τρίκλινο	€	95	«
GRAND HOTEL Β' ΚΑΤΗΓΟΡΙΑΣ Πατησίων & Βερανζέρου 10			
Μονόκλινο	€	44	ΜΕ ΠΡΩΙΝΟ έως 31/10
Δίκλινο	€	54	«
Τρίκλινο	€	74	«
ΒΕΡΓΙΝΑ Β' ΚΑΤΗΓΟΡΙΑΣ ΘΕΣ/ΚΗ (κεντρικό)			
Μονόκλινο	€	59	ΜΕ ΠΡΩΙΝΟ έως 31/10
Δίκλινο	€	72	«
Τρίκλινο	€	87	«

ΣΑΣ ΣΥΜΦΕΡΕΙ ΠΡΙΝ ΚΛΕΙΣΕΤΕ ΟΠΟΥΔΗΠΟΤΕ ΝΑ ΜΑΣ ΕΠΙΣΚΕΦΘΕΙΤΕ

ΠΡΑΚΤΟΡΕΙΟ ΤΑΞΙΔΙΩΝ
ΣΑΒΒΑΣ ΣΑΗΣ
ΤΑΡΠΟΝ ΣΠΡΙΝΓΚΣ 42 (δίπλα στην Τραπ. Πίστεως) · **Τηλ. 39781-3**

ΠΡΟΤΥΠΟ ΚΕΝΤΡΟ ΤΗΛΕΦΩΝΙΑΣ
ΠΡΟΣΦΟΡΑ
Τηλεφωνικών κέντρων
PANASONIC–SAMSUNG
• ΜΕ ΞΕΝΟΔΟΧΕΙΑΚΟ ΠΡΟΓΡΑΜΜΑ
• ΜΕ 100.000 ΠΡΟΚΑΤΑΒΟΛΗ ΣΥΝ ΦΠΑ ΤΙΜΟΛΟΓΙΟΥ ΚΑΙ ΕΞΟΦΛΗΣΗ ΣΕ 12 ΔΟΣΕΙΣ

ΧΩΡΗΤΙΚΟΤΗΤΑ

• 3 γραμμές ΟΤΕ 8 εσωτερικά	35.000 το μήνα
• 3 γραμμές ΟΤΕ 16 εσωτερικά	50.000 το μήνα
• 6 γραμμές ΟΤΕ 24 εσωτερικά	70.000 το μήνα
• 4 γραμμές ΟΤΕ 33 εσωτερικά	90.000 το μήνα

ΠΕΡΙΛΑΜΒΑΝΟΥΝ
✔ Τηλ. Κέντρο PANASONIC -SAMSUG
✔ Τηλεφωνικές συσκευές με πληκτρολόγιο ψηφιακές
✔ Συσκευή τηλεφωνήτριας
✔ Εκτυπωτής σειριακός
✔ Αντικεραυνική προστασία ΟΤΕ & ΔΕΗ
✔ Εγκατάσταση σε έτοιμο δίκτυο
✔ Προγραμματισμός & εκπαίδευση της τηλεφωνήτριας
✔ 12 μήνες Service δωρεάν
✔ 10 χρόνια τεχνική υποστήριξη

ΑΦΟΙ ΣΚΟΡΔΗ Ο.Ε.
Βενετοκλέων 3 και Καναδά
τηλ. 75666 fax: 70499 Ρόδος

ΤΖΑΚΙΑ
ΤΖΑΚΙΑ ΤΖΟΤΖΟΛΗΣ ΤΑΣΟΣ
ΤΖΑΚΙΑ
ΜΑΝΤΕΜΕΝΙΑ • ΑΠΛΑ • ΑΕΡΟΘΕΡΜΑ • ΜΕ ΤΖΑΜΙΑ ΚΑΙ ΠΟΡΤΕΣ • ΜΕ ΠΥΡΟΤΟΥΒΛΑ
ΣΟΜΠΕΣ ΜΕ ΞΥΛΑ
ΜΕΓΑΛΗ ΠΟΙΚΙΛΙΑ ΜΟΝΤΕΛΩΝ
ΑΞΕΣΟΥΑΡ ΤΖΑΚΙΩΝ
ΣΚΑΡΕΣ • ΣΙΤΕΣ • ΚΡΕΜΑΝΤΑΛΑΔΕΣ
ΦΟΥΡΝΑΚΙΑ ΚΑΙ ΨΗΣΤΑΡΙΕΣ
ΣΕ ΠΟΛΛΑ ΣΧΕΔΙΑ ΚΑΙ ΜΕΓΕΘΗ
ΚΑΘΑΡΙΣΜΟΙ ΚΑΙ ΣΕΡΒΙΣ ΤΖΑΚΙΩΝ
ΚΟΛΥΜΠΙΑ, ΕΝΑΝΤΙ ΚΑΙ ΠΑΡΑΠΛΕΥΡΩΣ ΙΔΡΥΜΑΤΟΣ
ΚΥΡΙΑΚΕΣ ΑΝΟΙΚΤΑ 11–4
Τηλέφωνο (0241) 56275, κιν. 0942/255848,
τηλ. Fax: 56317, 85103 Κολύμπια, Ρόδος



Ρόδος: εἰκῇ καὶ ὡς ἔτυχε...

... "Φον Δημητράκης" από την Θεατρική Ομάδα του Βενετοκλείου



Δημήτρη Ψαθά: "Φον Δημητράκης" από την Θεατρική Ομάδα Βενετοκλείου.
Εθνικό Θέατρο στις 19.30

Απόψε το βράδυ η **Θεατρική Ομάδα του Βενετοκλείου Γυμνασίου Ρόδου** θα παρουσιάσει στο **Εθνικό Θέατρο,** την κωμωδία του **Δημήτρη Ψαθά** *"Φον Δημητράκης"*.

Παίρνουν μέρος οι μαθητές:

Παναγιώτα Φυτιλά, Δέσποινα Θεουλάκη, Κυριακή Φαρχάτ, Μιχάλης Μπύρος, Αντωνία Χατζηδιάκου, Εραλντ Νασούφι, Γεωργία Καρίκα, Κώστας Στάτης, Αλέξανδρος Στεφάνου, Μιχάλης Λυράς, Μιχάλης Μαυρομούστακος, Αρης Σώτας, Νίκος Χατζηνικόλας.

Ακορντεόν παίζει η Μαρία Μακράκη και αρμόνιο ο Νίκος Πήλιος.

Η παράσταση θα επαναληφθεί αύριο, την ίδια ώρα.

...Ρόδος - Κύπρος - Αθήνα: Το δρομολόγιο "Με δύναμη από την Κηφισιά"

Η παραγωγή του ΔΗΠΕΘΕ Ρόδου, **"Με δύναμη από την Κηφισιά"** μετά την Κύπρο, θα παρουσιασθεί τον Μάιο, "Μήνα Δημοτικών Περιφερειακών Θεάτρων", στο **Εθνικό Θέατρο** στην Αθήνα.

Ο **"Μήνας ΔΗΠΕΘΕ"** φιλοξενεί φέτος στην σκηνή του **Εθνικού Θεάτρου**, για τρίτη συνεχή χρονιά, τις παραστάσεις τεσσάρων Περιφερειακών Θεάτρων:

- **Ρόδου:** *"Με δύναμη από την Κηφισιά"*, των Κεχαΐδη - Χαβιαρά, σε σκηνοθεσία Γιάννη Διαμαντοπούλου.
- **Ρούμελης:** *"Ο Φιάκας"* του Μισιτζή, σε σκηνοθεσία Πάνου Σκουρολιάκου.
- **Καλαμάτας:** *"Ισμήνη"*, του Γ. Ρίτσου, σε σκηνοθεσία Γιάννη Τσιώλη.
- **Κρήτης:** *"Δάφνες και πικροδάφνες"*, των Κεχαΐδη - Χαβιαρά, σε σκηνοθεσία Παύλου Δανελάτου.

...Αθωώθηκε πρώην εισαγγελέας Ρόδου

Το Μικτό Ορκωτό Εφετείο της Πάτρας αθώωσε τον πρώην αντεισαγγελέα Εφετών **Δημήτριο Χριστόπουλο**, ο οποίος κατηγορούνταν για κατάχρηση εξουσίας. Πρωτόδικα το Μικτό Ορκωτό Δικαστήριο της Αμαλιάδας είχε καταδικάσει με πλειοψηφία τον δικαστικό λειτουργό σε 3 χρόνια φυλάκιση με τριετή αναστολή για κατάχρηση εξουσίας σε βαθμό κακουργήματος.

Το Μικτό Ορκωτό Εφετείο Πατρών, μετά την πρόταση του εισαγγελέα της έδρας Γιώργου Μποροδήμου, έκρινε ομόφωνα αθώο τον κατηγορούμενο θεωρώντας ότι δεν είχε πρόθεση και κίνητρο να "εξαφανίσει" τις δικογραφίες.

Της ποινικής δίωξης κατά του Χριστόπουλου και των δικαστηρίων που ακολούθησαν είχε προηγηθεί η οριστική παύση του με την 4/1998 απόφαση του Επταμελούς Πειθαρχικού Συμβουλίου του Αρείου Πάγου, την οποία επικύρωσε στη συνέχεια η Ολομέλεια του Αρείου Πάγου με την 7/11/1998 απόφασή της.

Ο κ. Χριστόπουλος κατηγορούνταν ότι από τον Ιούνιο 1990 μέχρι τις 3 Νοεμβρίου 1996, ως εισαγγελέας Πρωτοδικών Πάτρας, είχε παρακρατήσει διάφορες δικογραφίες με αποτέλεσμα την παραγραφή των αδικημάτων. Οι συγκεκριμένες υποθέσεις -σύμφωνα με το Βούλευμα του Συμβουλίου Πλημμελειοδικών Πατρών, μεταξύ άλλων αφορούσαν:

- Απαλλαγή πέντε κατηγορουμένων για τα αδικήματα της πλαστογραφίας, αποδοχής προϊόντων εγκλήματος, έκδοση ακάλυπτης επιταγής και χρήσης πλαστού εγγράφου.
- Παράλειψη άσκησης ποινικής δίωξης σε βάρος συνολικά 116 ατόμων που είχαν εισαγάγει λαθραία αυτοκίνητα και είδη οικοσκευής με το τέχνασμα της "εικονικής μετοικεσίας".

Ο δικαστικός λειτουργός στις απολογίες του είχε τονίσει ότι δεν υπήρχε δόλος στις πράξεις του και ότι οι επίμαχες δικογραφίες είχαν παραπέσει, λόγω μετακόμισης στο διαμέρισμά του, μέσα σε κιβώτιο με κεντήματα της συζύγου του.

...Εκθεση "πυρογραφίας - αγιογραφίας" του Σπύρου Καλούδη

Συνεχίζεται στη **Ροδιακή Επαυλη** η έκθεση έργων *αγιογραφίας* του κ. **Σπύρου Καλούδη** που ζωγραφίζει με την μέθοδο της **πυρογραφίας.**

Για την τέχνη του κ. **Σπ. Καλούδη** ο ακαδημαϊκός **Ευάγγελος Μουτσόπουλος** επισημαίνει:

«Ο αγιογράφος Σπύρος Καλούδης εργάζεται στο πνεύμα της Βυζαντινής Παραδόσεως με έξοχα αποτελέσματα.

Ιδιαίτερη εντύπωση προξενούν τα έργα του για την χρωματική τους πληρότητα, αλλά και για την εκφραστικότητα των χαρακτηριστικών των προσώπων που απεικονίζουν. Προσώπων με θρησκευτική θεώρηση και πνευματικό βάθος.

Η τεχνική του ωστόσο, είναι έντονα προοδευτική, αφού επιτυχώς συνδυάζει την χαρακτική πρωτοτυπία με την αυστηρά χρωματική πράξη στο επίπεδο της Πυρογραφίας - Αγιογραφίας».



Σπύρος Καλούδης:
"Αγιος Γεώργιος"

Η έκθεση αγιογραφίας θα λειτουργήσει στη Ροδιακή Επαυλη μέχρι την Κυριακή, 28 Απριλίου.

ΜΕΡΙΚΕΣ ΦΟΡΕΣ ΓΙΑ ΝΑ ΑΡΕΣΕΙΣ ΠΡΕΠΕΙ ΝΑ ΦΤΑΣΕΙΣ ΣΤΑ ....ΆΚΡΑ!!

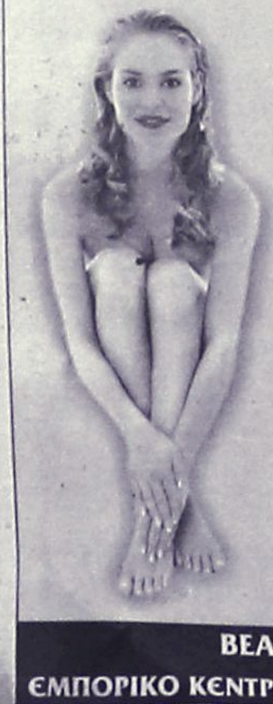

- ΠΡΟΣΘΕΤΙΚΗ ΝΥΧΙΩΝ ΜΕΤΑΞΙ-ΑΚΡΥΛΙΚΟ
- ΜΑΝΙΚΙΟΥΡ-ΠΕΝΤΙΚΙΟΥΡ ΑΝΑΝΕΩΣΗΣ
- ΟΡΘΟΝΥΧΙΑ (ΠΟΝΕΜΕΝΑ ΓΥΡΤΑ ΝΥΧΙΑ)
- ΣΚΛΗΡΥΝΣΗ ΦΥΣΙΚΩΝ ΝΥΧΙΩΝ
- ΛΕΥΚΑΝΣΗ ΝΥΧΙΩΝ (ΧΕΡΙΑ-ΠΟΔΙΑ)
- ΦΡΥΔΙΑ - ΒΛΕΦΑΡΙΔΕΣ
- ΜΟΝΙΜΟ ΓΑΛΛΙΚΟ
- ΜΟΝΙΜΑ DESIGNS
- ΑΠΟΤΡΙΧΩΣΗ

BEAUTY NAILS BN RHODES

ΑΝ ΤΟ ΖΗΤΟΥΜΕΝΟ ΣΑΣ ΕΙΝΑΙ Η *ΑΚΡΑ ...ΠΟΛΥΤΕΛΕΙΑ*

BEAUTY NAILS - STUDIO ΑΙΣΘΗΤΙΚΗΣ ΝΥΧΙΩΝ
ΕΜΠΟΡΙΚΟ ΚΕΝΤΡΟ ΦΩΚΙΑΛΗ-ΑΓ. ΑΝΑΣΤΑΣΙΑΣ 40-ΤΗΛ. 70660-ΚΙΝ. 0944 520887

ΡΟΔΟΤΡΥΠΟΚΟΠΤΙΚΗ Ο.Ε.
ΚΟΥΛΙΑΝΟΣ ΔΗΜΗΤΡΙΟΣ & ΣΙΑ Ο.Ε.
ΚΟΛΟΚΟΤΡΩΝΗ 66 ΡΟΔΟΣ ΤΗΛ. & FAX: 0241/77257 ΚΙΝ.: 0932/732331
ΤΡΥΠΑΜΕ - ΚΟΒΟΥΜΕ - ΣΠΑΜΕ



ΜΠΕΤΑ - ΤΟΥΒΛΑ - ΤΣΙΜΕΝΤΟΛΙΘΟΥΣ - ΠΑΤΩΜΑΤΑ, ΠΕΤΡΕΣ ΧΩΡΙΣ ΟΡΙΟ ΠΑΧΟΥΣ
ΧΩΡΙΣ ΔΟΝΗΣΕΙΣ - ΡΩΓΜΕΣ - ΣΚΟΝΕΣ
ΕΡΓΑΣΙΕΣ:
ΑΝΟΙΓΟΥΜΕ ΠΟΡΤΕΣ - ΠΑΡΑΘΥΡΑ
ΚΑΝΑΛΙΑ ΣΕ ΠΑΤΩΜΑΤΑ ΓΙΑ ΥΔΡΑΥΛΙΚΟΥΣ & ΗΛΕΚΤΡΟΛΟΓΟΥΣ
ΤΡΥΠΕΣ ΔΙΑΦΟΡΩΝ ΜΕΓΕΘΩΝ & ΚΥΚΛΙΚΑ ΑΝΟΙΓΜΑΤΑ ΓΙΑ ΣΚΑΛΕΣ
ΕΠΙΣΗΣ ΓΙΝΟΝΤΑΙ ΚΟΠΕΣ ΣΕ ΤΟΙΧΟΥΣ ΑΠΟ ΠΕΤΡΑ & ΑΝΑΣΤΗΛΩΣΕΙΣ ΜΕ ΜΠΕΤΟ Η ΣΙΔΗΡΟΚΑΤΑΣΚΕΥΗ





ΣΤΙΣ ΕΡΓΑΣΙΕΣ ΜΑΣ ΣΥΜΠΕΡΙΛΑΜΒΑΝΕΤΑΙ Η ΜΕΤΑΦΟΡΑ ΜΠΑΖΩΝ
Ολες οι εργασίες είναι με την σύγχρονη μέθοδο έγχυσης νερού προς αποφυγή σκόνης

(εκ)πολιτισμικά παίγνια

Γράφει ο Κωστής Νικολάκης

Αφιέρωμα του περιοδικού "Γαιόραμα"

Η μάχη της Λέρου

Στο νέο διπλό τεύχος του περιοδικού **"Γαιόραμα"** (Μάιος - Ιούνιος 2002), ένα μεγάλο τμήμα του, περίπου 40 σελίδες, είναι αφιερωμένο στη **"Μάχη της Λέρου"**, στο χρονικό της βύθισης του αντιτορπιλικού **"Βασίλισσα Ολγα"** καθώς και μια αποκλειστικότητα από το νησί της Αρτεμης, τις φωτογραφίες από ένα βυθισμένο αεροπλάνο των Γερμανών ένα "Junkers-52" που *"αναπαύεται"* κοντά στην Αγία Μαρίνα.

Στο ίδιο τεύχος του περιοδικού **"Γαιόραμα"** μπορούμε να διαβάσουμε για τις **άγριες ορχιδέες στην ελληνική γη** και ένα οδοιπορικό στο ορεινό μονοπάτι **Ε6**, που ξεδιπλώνεται από την Ηγουμενίτσα μέχρι την Αλεξανδρούπολη.

Επίσης το περιοδικό στο *"διεθνιστικό"* τμήμα του αναφέρεται στο **"Μεγάλο ρήγμα της Αφρικής"**, στον **Φρ. Πισάρο**, τον κατακτητή των Ινκας, και τους **αρχαίους χάλκινους θησαυρούς** από μέλη κλασικών γλυπτών, που ανακαλύφθηκαν στην θαλάσσια περιοχή του **Μπρίντεζι.**

• Η βύθιση του αντιτορπιλικού "Βασίλισσα Ολγα" και ο πλωτάρχης Γεώργιος Μπλέσσας

Τον Σεπτέμβριο του 1943 η βύθιση του αντιτορπιλικού **"Βασίλισσα Ολγα"**, στο Λακκί, το λιμάνι της **Λέρου,** αποτέλεσε το προοίμιο μιας αιματηρής αναμέτρησης ανάμεσα σε συμμαχικές και γερμανικές δυνάμεις που έκρινε την τύχη της **Δωδεκανήσου.**

Για το γεγονός αυτό έχουμε την εκτενή αναφορά του κ. **Ντίνου Γιώτη** στο άρθρο του που φιλοξενείται στο **"Γαιόραμα"**, το οποίο κοσμείται με φωτογραφίες του **Κώστα Δρίμτσια.**

«...Επί τρία ολόκληρα χρόνια στη διάρκεια του Β' Παγκοσμίου Πολέμου το αντιτορπιλικό "Βασίλισσα Ολγα" *ξεγλιστρούσε από τα εχθρικά πυρά οργώνοντας την πιο επικίνδυνη θαλάσσια περιοχή της υδρογείου, από τη Σικελία, την Μάλτα, μέχρι το Αιγαίο και την Βόρεια Αφρική, ακόμη και τον Ινδικό Ωκεανό. Η τύχη της, όμως, την εγκατέλειψε το πρωινό της 26ης Σεπτεμβρίου του 1943 όταν κτυπημένη θανάσιμα από γερμανικά αεροπλάνα, βούλιαζε στα νερά της Λέρου παίρνοντας μαζί της στην αθανασία 71 από τους άνδρες της.*

*... Στις 22 Σεπτεμβρίου 1943 μπήκε για πρώτη φορά στο Λακκί το θρυλικό αντιτορπιλικό **"Βασίλισσα Ολγα"**, μεταφέροντας περίπου 80 βρετανούς στρατιώτες, εφόδια και πυρομαχικά. Ηταν η πρώτη επίσκεψη, ύστερα από χρόνια, ελληνικού πολεμικού πλοίου στο νησί και το γεγονός αυτό αφύπνισε τον ελληνικό πληθυσμό.*

Υστερα από 31 χρόνια ιταλικής κατοχής, οι κάτοικοι της Λέρου βρήκαν την αφορμή να εκφράσουν τον πατριωτικό ενθουσιασμό τους. Το λιμάνι γέμισε κόσμο που κυκλοφορούσε πλέον άφοβα ανάμεσα σε βλοσυρούς καραμπινιέρους. Απλοί άνθρωποι εγκατέλειπαν τις δουλειές τους και έσπευδαν με βάρκες στο Βασίλισσα Ολγα για να σφίξουν τα χέρια του ελληνικού πληρώματος. Αυτό δεν άρεσε καθόλου στους Ιταλούς, που διαμαρτυρήθηκαν στους Αγγλους για την παρουσία του ελληνικού αντιτορπιλικού στο λιμάνι του Λακκίου.

Εκείνη την ημέρα η ατμόσφαιρα γενικά ήταν ηλεκτρισμένη και σε αυτό συνέτεινε περισσότερο ένα απρόβλεπτο γεγονός, που πήρε μεγάλες διαστάσεις: Οταν μια ιταλική υδροφόρος πλησίασε το ελληνικό αντιτορπιλικό, ένας νεαρός ναύτης κατάβρεξε με τη μάνικα την ιταλική σημαία.

Αυτό θεωρήθηκε μεγάλη προσβολή από τους Ιταλούς και ο ναύαρχος Μασκέρπα, διοικητής της Λέρου, απείλησε να βυθίσει το αντιτορπιλικό. Τότε ο κυβερνήτης του "Βασίλισσα Ολγα" ζήτησε, παρουσία του Αγγλου επικεφαλής, συγνώμη από τον Ιταλό ναύαρχο.

Το επεισόδιο θεωρήθηκε λήξαν και το ελληνικό πολεμικό πλοίο μαζί με δύο αγγλικά αντιτορπιλικά απέπλευσαν για να χτυπήσουν μια γερμανική νηοπομπή. Τέσσερις μέρες αργότερα θα επέστρεφε στη Λέρο για τελευταία φορά.

Το "Βασίλισσα Ολγα" *μαζί με το αγγλικό "Intrepid" επιστρέφουν στο Λακκί το πρωί της 26ης Σεπτεμβρίου 1943. Πάνω στο ελληνικό αντιτορπιλικό όλα δείχνουν ήρεμα. Ο κυβερνήτης του πλοίου, πλωτάρχης* ***Γεώργιος Μπλέσσας,*** *ύστερα από ένα 24ωρο παραμονής στη γέφυρα, αποσύρεται στην καμπίνα του. Το ίδιο κάνουν και οι περισσότεροι αξιωματικοί και ναύτες, εκτός από εκείνους που έχουν υπηρεσία. Στο πυροβόλο Βίκερς (Vickers) και στα ταχυβόλα Ερλικον (Oerlicon) παραμένουν σε ετοιμότητα οι μισοί άνδρες των ομοχειριών. Στην κουζίνα του πλοίου οι μάγειροι ετοιμάζουν το κυριακάτικο γεύμα.*

Είναι δέκα παρά τρία λεπτά όταν το πρώτο σμήνος των Ju-88, τα περίφημα Στούκας, εμφανίζονται από τα δυτικά στον ουρανό της Λέρου. Τα γερμανικά βομβαρδιστικά ξεκινούν τη βύθιση τους από τα 1.500 μέτρα, ακολουθώντας τον άξονα της εισόδου του κόλπου. Κατεβαίνοντας στα 300 μέτρα, αφήνουν τις βόμβες τους, ενώ ταυτόχρονα γαζώνουν με τα πολυβόλα τους τα δύο πλοία.

Πάνω στο ***"Βασίλισσα Ολγα"****, ο κυβερνήτης* ***Μπλέσσας*** *τρέχει ξυπόλητος προς τη γέφυρα, από την αριστερή πλευρά του πρυμναίου καταστρώματος. Ταυτόχρονα και οι υπόλοιποι αξιωματικοί σπεύδουν να πάρουν θέση. Εν τω μεταξύ ο σημαιοφόρος Δελαγραμμάτικας σημαίνει συναγερμό. Η σειρήνα ηχεί διαπεραστικά σε όλο το καράβι. Ο κυβερνήτης δίνει διαταγές αριστερά δεξιά στο πλήρωμα.*

Εκείνη ακριβώς τη στιγμή εφορμά το τρίτο κύμα των γερμανικών αεροπλάνων με τα πολυβόλα τους σε δράση. Τα περισσότερα βλήματα των πολυβόλων χτυπούν, αυτή τη φορά το ***"Βασίλισσα Ολγα"*** *από την αριστερή πλευρά, που "βλέπει" προς την είσοδο του κόλπου. Μια ριπή, βρίσκει τον Μπλέσσα στο λαιμό και το στήθος. Ο κυβερνήτης του* ***"Ολγα"*** *πέφτει νεκρός.*

Το μοιραίο πλήγμα δεν αργεί να έρθει. Δύο βόμβες χτυπούν την πρύμνη ακριβώς στο σημείο όπου βρίσκονται οι οβίδες των πυροβόλων. Το πυροβόλο Βίκερς διαλύεται στον αέρα. Ολοι οι άνδρες της ομοχειρίας - οι δύο αξιωματικοί, Γρηγορόπουλος και Σημιτζόπουλος, και 15 ναύτες- διαμελίζονται φριχτά. Μόνο ένας πυροβολητής, ο Δίοπος Δ. Κουτσουράδης, "μέσα στους καπνούς και τις φωτιές και με το τσιτσίρισμα της σάρκας" στα πόδια του καταφέρνει να πέσει στη θάλασσα και να σωθεί. Οι άνδρες των δύο ταχυβόλων Ερλικον ακρωτηριάζονται.

Τα επόμενα δευτερόλεπτα το αντιτορπιλικό παίρνει απότομα κλίση προς τα δεξιά. Αρχικά η αριστερή πλευρά του οριζοντιώνεται, το σκάφος μένει για πολύ λίγο σε αυτή τη θέση και στη συνέχεια ανατρέπεται.

Το νερό αρχίζει να κατακλύζει τα διαμερίσματα, απειλώντας με πνιγμό όσους έχουν εγκλωβιστεί σε αυτά. Οσοι καταφέρουν να πιαστούν στην αριστερή πλευρά προλαβαίνουν και πέφτουν στη θάλασσα, για να απομακρυνθούν στη συνέχεια με βάρκες που καταφθάνουν στον τόπο του ναυαγίου. Ομως, οι περισσότεροι απ' όσους πέφτουν από τη δεξιά πλευρά είτε παρασύρονται από τη δίνη στο βυθό είτε τραυματίζονται από τις υπερκατασκευές του πλοίου και στη συνέχεια πνίγονται. Μερικοί βρίσκουν φριχτό θάνατο μέσα στο πετρέλαιο που καίγεται στην επιφάνεια της θάλασσας...».

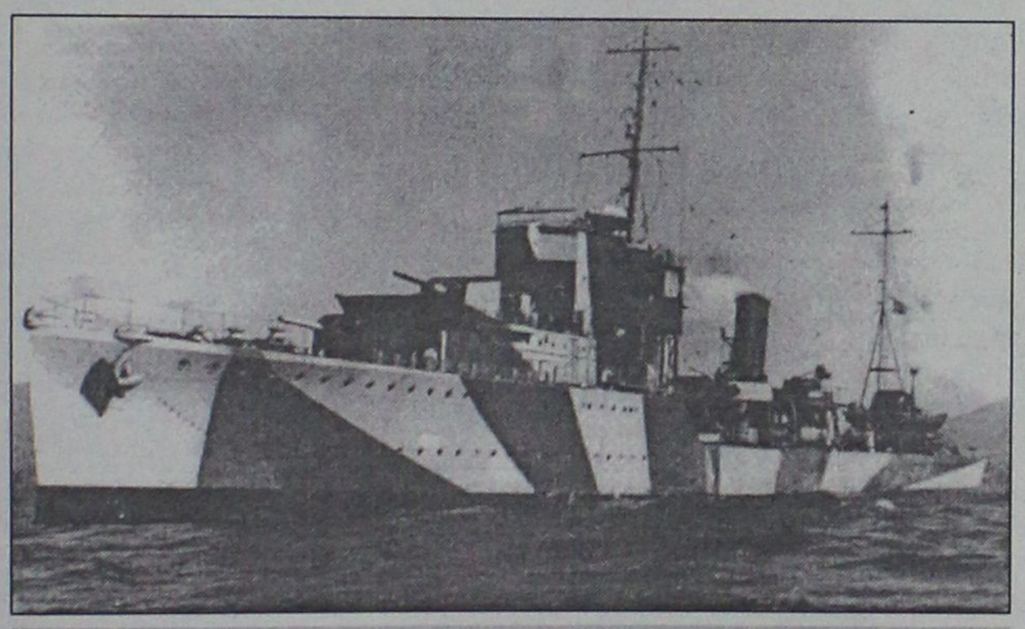

Το αντιτορπιλικό "Βασίλισσα Ολγα"

«ΡΟΔΙΑΚΗ» ΑΠΟ ΤΟ 1915

ΦΛΑΣ ΣΤΟ ΠΑΡΕΛΘΟΝ


ΡΟΔΙΑΚΗ

PERIODICO SETTIMANALE

ΕΒΔΟΜΑΔΙΑΙΑ ΠΟΛΙΤΙΚΗ ΝΟΜΙΚΗ ΚΑΙ ΚΟΙΝΩΝΙΚΗ ΕΦΗΜΕΡΙΣ

ΡΟΔΙΑΚΗ 23 ΜΑΪΟΥ 1917
Αριθμός φύλλου 89

ΕΥΧΑΡΙΣΤΗΡΙΟΝ

Θεωρώ καθήκον απαραίτητον όπως δημοσία ευχαριστήσω τον διακεκριμένον ιατρόν της πόλεως ημών κ. Μ. Hasson όστις διά της επιμεληθείσης νοσηλείας του εθεράπευσε την πενθεράν μου Κυριακούλαν Παπλωματά παθούσαν από τίνος εξ οξέως στομαχικού νοσήματος.
Δημήτριος Χ'Ελευθερίου.

ΠΡΟΑΓΩΓΗ

Διά του προσφάτου Βασιλικού Διατάγματος ο Ταγματάρχης ιππότης Ιωακείμ Γκιακόζα επιτελάρχης της Διοικήσεως του Σώματος της Κατοχής Αιγαίου προήχθη εις τον βαθμόν του Αντισυνταγματάρχου.
Συγχαίρομεν θερμώς τω επαξίως προαχθέντι διακεκριμένω αξιωματικώ ευχόμενοι λαμπρόν και το περαιτέρω στρατιωτικόν του στάδιον.

ΛΕΡΟΣ

Την προπαρελθούσαν Κυριακήν ο συμπαθής και εύελπις νέος κ. Δ. Ζαρίφης έμπορος, ηρραβωνίσθη την διά πλείστων φυσικών προτερημάτων κεκοσμημένην Ευδοκίαν Διαμαντοπούλου.
Ευχόμεθα τον μεν αρραβώνα άρρηκτον την δε στέψιν ταχείαν.
Β.Γ.Κ.

(Σ.Σ. Η Ροδιακή εκδιδόταν τότε υπό το καθεστώς Ιταλικής λογοκρισίας. Διατηρείται επίσης η γλώσσα και τα τοπωνύμια που υπήρχαν στις αρχές του αιώνα).

ΜΕ ΤΗ ΝΕΑ ΣΥΓΧΡΟΝΗ ΜΕΘΟΔΟ

PETI QUIK

Απαλλαγείτε μια για πάντα από τις ταλαιπωρίες που προκαλούν:
- Τα νύχια που μπαίνουν στο δέρμα και ματώνουν.
- Τα διογκομένα δύσμορφα νύχια
- Τις σχισμένες φτέρνες.
Τους κάλλους και τους χόνδρους των ποδιών
ΠΡΟΣΟΧΗ!!! Η μέθοδος PETIQUIK είναι ιδανική για διαβητικούς. Περιποιείται τα άκρα χωρίς να πληγώνει ή να ματώνει.
Για το ραντεβού σας τηλεφωνήστε στο 0944 977676

Αντίλαλοι

πολιτικοί και άλλοι...

ΘΑ ΤΟΥ ΕΙΠΕ ΠΟΛΛΑ

Αν μη τι άλλο πάντως χθες στη Σύρο, ο νομάρχης κ. Σ. Καραγιάννης θα είχε την ευκαιρία να πει τα παράπονά του **στον υφυπουργό Εσωτερικών κ. Μπένο**, για την αντιμετώπιση που τυγχάνει από τους κυβερνητικούς παράγοντες, οι οποίοι μονίμως τον αγνοούν.

Ο κ. Μπένος άλλωστε, ως υπουργός Αιγαίου, ήταν από τους μόνους κυβερνητικούς παράγοντες που είχε **αγαστή συνεργασία** με τον κ. Καραγιάννη, αποκορύφωμα της οποίας ήταν η ενίσχυση του υπουργείου στο **πλωτό πολυιατρείο** της νομαρχίας (μέχρι και ο πρωθυπουργός είχε αναφερθεί σ' αυτό με παρέμβαση Μπένου άσχετα αν στη συνέχεια ούτε... τσακιστή δεκάρα δεν πήρε η νομαρχία).

Λ. Μ.

ΕΛΗΞΕ ΤΟ ΤΕΛΕΣΙΓΡΑΦΟ!

Τα **ψέματα** τελείωσαν για τα σκάφη που εγκαταλείφθηκαν από τους ιδιοκτήτες τους, και μετέτρεψαν την **Ακαντιά** σε ...σκουπιδότοπο! Από σήμερα πιάνουν δουλειά τα **συνεργεία** του Δήμου, που μετά από εντολή και την επίβλεψη του Λιμενικού Ταμείου για όσα παραμένουν ακόμα εκεί, θα ξεκινήσει διαδικασία **καταστροφής**.

Β. Μ.

ΓΙΑΤΙ ΕΤΣΙ;

Σε άθλια δωμάτια, ξενοδοχείου - γιαπιού, χωρίς νερό, **φιλοξενούνται αυτές τις μέρες** στη Ρόδο όπως καταγγέλλουν οι ίδιοι, μαθητές από ΙΕΚ της Βορείου Ελλάδος.

Σαν να μην έφθανε αυτό, χθες πήγαν να δουν την **Ακρόπολη της Λίνδου**, και αφού πλήρωσαν τα 4 ευρώ για να τους μεταφέρουν τα συμπαθή τετράποδα, διαπίστωσαν όταν έφθασαν εκεί ότι ο **χώρος ήταν κλειστός!**

Αξέχαστη θα μείνει **στα παιδιά η εκδρομή αυτή!** Με τις γνωστές για το νησί μας συνέπειες!

Μιχ. Μ.

ΕΚΠΛΗΞΕΙΣ

Εκπλήξεις αναμένονται **στην σύνθεση** των ψηφοδελτίων του κ. Καραγιάννη και του κ. Μαχαιρίδη, για τις προσεχείς νομαρχιακές εκλογές.

Ετσι τουλάχιστον προαναγγέλλουν στελέχη **των δύο επιτελείων** και δεν έχουμε λόγο... να μην το πιστεύουμε!

Αν και βέβαια υπάρχει και η παροιμία που λέει πως όταν ακούς πολλά λόγια... κράτα και μικρό καλάθι!

Λ. Μ.

ΔΙΑΧΡΟΝΙΚΟ ΡΕΠΟΡΤΑΖ

Τυχαία έπεσε στα χέρια μας, τόμος της "Ροδιακής" από το φθινόπωρο του 1960, και πραγματικά δυσκολευτήκαμε να πιστέψουμε σε αυτό που διαβάζαμε: "Ζωή θα δώσει στο νησί μας **ο... χειμερινός τουρισμός"** έγραφε το συγκεκριμένο ρεπορτάζ!

Το οποίο, δυστυχώς για όλους μας, θα μπορούσε να δημοσιευθεί και σήμερα ως αυτούσιο, **χωρίς να υστερήσει** σε τίποτε, όσον αφορά **την επικαιρότητά του! 42 ολόκληρα χρόνια**, σχεδόν μισός αιώνας μετά, τα ίδια και τα ίδια αναμασάμε όλοι σε αυτόν τον τόπο, χωρίς ωστόσο το ζήτημα **του χειμερινού τουρισμού** να παρουσιάζει κάποια θετική εξέλιξη!

Μιχ. Μ.

Είδατε τι πάθανε στη Γαλλία αυτοί που πιστεύουν στα γκάλοπ; Ακόμα το φυσάνε και... δεν κρυώνει το κάζο που τους έκανε ο Λεπέν.

Λ.Μ.

ΥΠΟΣΧΕΣΕΙΣ



Με το που οριστικοποιήθηκε το ταξίδι του πρωθυπουργού στη Ρόδο άρχισαν ...και οι πρώτες υποσχέσεις.

Ετσι ο γενικός γραμματέας Τουρισμού ο κ. Γεωργαράκης μας ενημέρωσε ότι ...οσονούπω θα λυθεί το **θέμα της μαρίνας Ρόδου.** Τον Αύγουστο συγκεκριμένα, θα γίνει ο διαγωνισμός, όπως ανακοίνωσε, ασχέτως αν... έχουμε ακούσει κι άλλες τέτοιες υποσχέσεις.

Λύσεις υποτίθεται ότι αποφασίστηκαν στην πρόσφατη σύσκεψη, αλλά... **υποσχέσεις στο περίπου** είναι το πρακτικό μέρος των αποφάσεων.

Λ. Μ.

Είδαμε και χαρήκαμε πραγματικά την προσπάθεια του τοπικού τηλεοπτικού καναλιού "TV4" στην πρόσφατη συζήτηση - ενημέρωση σε σχέση με το ακτοπλοϊκό!

Αμεση εκπομπή, ζωντανές τοποθετήσεις και ουσιαστικές παρεμβάσεις συνέθεσαν την εικόνα της νέας εκπομπής.

Μακάρι να συνεχιστεί η προσπάθεια, διότι είχαμε αρχίσει να μπουχτίζουμε πια με τους κονσερβοποιημένους μονόλογους!

Μιχ. Μ.

Ο ταχυδρόμος πέρασε...

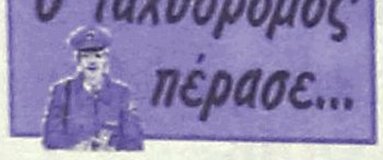

● **κ. τακτ. αναγνωστ.:** Ασφαλώς και θα έχουμε ανατροπές στις εκλογές του Οκτώβρη. Αυτό είναι ολοφάνερο. Δεν το βλέπεις, δεν το αισθάνεσαι;

❖❖❖

● **Ομοίως:** Φρόντισε μόνο να μην παρασυρθείς και αρχίσεις να σκέπτεσαι άλλα πράγματα. Μιλήσαμε για ανατροπές και όχι για τη... Δευτέρα Παρουσία.

❖❖❖

● **κ. Τιμ. Παρασκευά:** Τους "χρίζει" ο Λαλιώτης τους... "ξεχρίζεις" με δηλώσεις σου εσύ, για να τους "ξαναχρίσεις" με απόφαση σου. Τελικά εκλογές έχουμε φιλε ή διαγωνισμό πασαλείματος;

❖❖❖

● **Πρός γαύρους γενικώς:** Απλή η διαδικασία, σας το είχα πει. Και έπεται συνέχεια. Τα ωραία δεν ήρθαν ακόμα...

ΑΝΕΜΙΣΤΗΡΕΣ ΟΛΩΝ ΤΩΝ ΤΥΠΩΝ ΣΕ ***ΠΡΟΣΦΟΡΑ***
ΤΙΜΩΝ ΜΟΝΟ ΣΤΑ ΚΑΤΑΣΤΗΜΑΤΑ
Ν.Π. ΜΑΝΝΑΚΗΣ Α.Ε.
ΤΗΛ.: 20618-33580-61254
ΓΙΑ ΕΠΑΓΓΕΛΜΑΤΙΕΣ ΚΑΙ ΙΔΙΩΤΕΣ

Η ΕΤΑΙΡΕΙΑ ΦΙΛΩΝ ΤΗΣ ΜΟΥΣΙΚΗΣ
"Σαμβύκη"
διοργανώνει
ΡΕΣΙΤΑΛ ΠΙΑΝΟΥ
με τον **ΣΤΕΡΓΟ ΑΪΒΑΖΗ,**
σε έργα
J.S. Bach - L.V. Beethoven - C. Debussy - F. Chopin - Paganini - List - B. Bartok
στο
ΕΘΝΙΚΟ ΘΕΑΤΡΟ
Πέμπτη, 25η Απριλίου 2002, ώρα 9.15 μ.μ.
Εισιτήρια στο ταμείο του Θεάτρου:
10 ευρώ • Φοιτητές: 7 ευρώ
Χορηγός: ΔΗΜΟΣ ΚΑΛΛΙΘΕΑΣ
Ραδιοφωνική υποστήριξη: ΕΡΑ Νοτίου Αιγαίου

ΠΛΑΙΣΙΟ διαφημιστική
◆ Κάρτες
◆ Προσκλητήρια γάμων-βαπτίσεων
◆ Σφραγίδες
◆ Διαφήμιση στον Τύπο
Παπαγιάννη 80 Κρεμαστή
Τηλ. 95584 - 91350
Κιν. 09377-56878

ΠΩΛΟΥΝΤΑΙ
1) Μονοκατοικίες στην παραλία Ιαλυσού έναντι Βράχο 120, 140, 150, 170, 180, 200 τ.μ. σε μπετά ή τελειωμέ νες πολυτελούς κατασκευής, σε οικόπεδο αυτοτελ 400-700 τ.μ.
2) Στην παραλία Ιαλυσού -πλησίον ξενοδοχείου GOLDEN BEACH- πολυτελή διαμερίσματα 112 m2 έ καστο, σε ισόγειο και α' όροφο με ανεξάρτητο κήπ 250 m2.
Πληρ. Γ. Ιωαννίδης
Τηλ. 22307 ή 0932296983

ΕΝΟΙΚΙΑΖΟΝΤΑΙ
1) 2 καταστήματα 60 τ.μ. στην κεντρική πλατεία της Λίνδου.
2) STUDIO επί της πλατείας Ράπτη (έναντι ξενοδοχείου Τσίκκη) στην παραλία Ιαλυσού.
Πληρ. Γ. Ιωαννίδης
Τηλ. 22307 ή 0932296983

ΠΩΛΕΙΤΑΙ: Διαμέρισμα πολυτελούς κατασκευής (θέρμανση-τζάκι-ιταλική κουζίνα-ντουλάπες) μικτής επιφάνειας 130 τ.μ. με χώρους αποκλειστικής στάθμευσης 60 τ.μ. σε πολυκατοικία 4 μόνο διαμερισμάτων με άνετο περιβάλλοντα χώρο επί της οδού Απολλωνίου Ροδίου στην Ιξιά (50 μ. από Λεωφόρο Ηρακλειδών).
ΕΝΟΙΚΙΑΖΟΝΤΑΙ: Δύο καταστήματα 26 τ.μ. και 35 τ.μ. ύψους 6 μ. σε νέα οικοδομή στην γωνία Ανθ. Ζερβού και πάροδ. Συλλόγου Αμερικής (Ψαροπούλα).
ΠΩΛΟΥΝΤΑΙ: Μονοκατοικίες με μεγάλο οικόπεδο πολυτελούς κατασκευής στην Ιαλυσό.
Πληροφορίες: Κτιριοδομή Ο.Ε.
Τηλ. 02410 36604-02410 24208
κινητό: 0944-338277 κ. Φράγκο