ΕΤΟΣ ΙΔΡΥΣΗΣ 1949
ΙΔΙΟΚΤΗΣΙΑ - ΕΚΔΟΣΗ
Γ. ΔΙΑΜΑΝΤΙΔΗΣ
ΓΡΑΦΙΚΕΣ ΤΕΧΝΕΣ Α.Ε.
Γραφεία - Τυπογραφεία:
Μάρκου Μαλλιαράκη 3 (ΚΟΒΑ)
Τηλ.: Σύνταξης: 22410 27356-34101, FAX: 22410 20643
Τηλ.: Λογιστηρίου: 22410 35322, FAX: 22410 35322
e-mail: info@proodos.net & proodro@otenet.gr

ΠΡΟΟΔΟΣ

Ανεξάρτητη καθημερινή πρωινή εφημερίδα

ΠΛΗΡΩΜΕΝΟ ΤΕΛΟΣ Ταχ. Γραφεία Ν. ΡΟΔΟΥ Αριθμός άδειας Κωδικός 1877

ΕΛΤΑ Hellenic Post

ΑΡΙΘΜΟΣ ΦΥΛΛΟΥ 17.081 • ΤΙΜΗ 0,70 ευρώ

ΤΕΤΑΡΤΗ 23 ΝΟΕΜΒΡΙΟΥ 2005

SATO
OFFICE SYSTEMS
ΜΠΟΝΗΣ Ε.Π.Ε. ΤΗΛ. 22410 75833

Στον φορομπηχτικό Προϋπολογισμό

Με κινητοποιήσεις και απεργίες απαντούν οι φορολογούμενοι

ΣΤΙΣ 14 ΔΕΚΕΜΒΡΙΟΥ ΓΕΝΙΚΗ ΑΠΕΡΓΙΑ ΓΣΕΕ ΚΑΙ ΑΔΕΔΥ



Με κινητοποιήσεις και απεργίες απαντούν οι φορολογούμενοι

ΜΕΓΑΛΗ αναταραχή έχει προκαλέσει στους Ελληνες φορολογούμενους η κατάθεση από την κυβέρνηση Καραμανλή του Προϋπολογισμού για το ερχόμενο έτος 2006.

* Ο Προϋπολογισμός αυτός προβλέπει πρόσθετους φόρους 3,2 δισεκατομμυρίων ευρώ. Θα αυξηθούν οι φόροι εισοδήματος, οι φόροι στα καύσιμα και τσιγάρα, τα εισιτήρια των μεταφορικών ναύλων, τα τιμολόγια ηλεκτρικού, νερού, τηλεφώνου και γενικά όλων των ΔΕΚΟ.

ΟΙ ΕΠΑΧΘΕΙΣ αυτές αυξήσεις θα βαρύνουν κυρίως τις λαϊκές τάξεις.

* Αντίθετα ο Προϋπολογισμός του 2006 προβλέπει σημαντική μείωση των κοινωνικών παροχών και καθήλωση των μισθών και συντάξεων.

Ο ΠΡΟΫΠΟΛΟΓΙΣΜΟΣ, που κατέθεσε προχθές στη Βουλή ο κ. Αλογοσκούφης, χαρακτηρίζεται για τη σκληρή λιτότητά του και την αντιλαϊκή του μορφή. Χαρακτηριστικές είναι οι δηλώσεις όλων των κομμάτων της αντιπολίτευσης.

- Το ΠΑ.ΣΟ.Κ. δήλωσε ότι ο Προϋπολογισμός έχει καταρτιστεί με αφάνταστη προχειρότητα, διάφορες αλχημείες και είναι ανεφάρμοστος.

- Το Κ.Κ.Ε. τον θεωρεί παράγοντα που θα οξύνει τα προβλήματα που αντιμετωπίζουν τα λαϊκά στρώματα.

ΣΥΝΕΧΕΙΑ ΣΤΗ ΣΕΛ. 4

Επίσημα την ερχόμενη Τετάρτη

Ο Χ. Χατζηευθυμίου ανακοινώνει την υποψηφιότητά του

ΠΑΡΑΚΑΜΠΤΕΙ ΤΙΣ ΔΙΑΔΙΚΑΣΙΕΣ ΣΤΗ ΝΔ

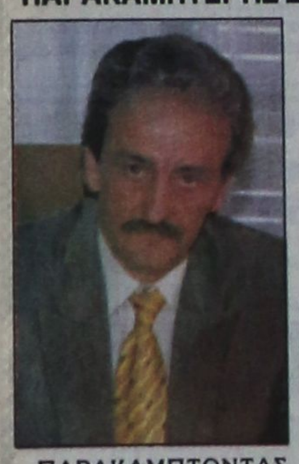

ΠΑΡΑΚΑΜΠΤΟΝΤΑΣ τις όποιες διαδικασίες στη Νέα Δημοκρατία, η παράταξη του Χατζή Χατζηευθυμίου -όπως άλλωστε αναμενόνταν- θα μετάσχει στις προσεχείς δημοτικές εκλογές. Αυτό προκύπτει και από το γεγονός ότι η παράταξη ανακοίνωσε χθες επίσημα ότι για την ερχόμενη Τετάρτη 30 Νοεμβρίου και ώρα 7 μ.μ. οργανώνει γενική συνέλευση των μελών της στο κέντρο «Ροδίνι».

• Οπως ανακοινώθηκε χθες «η γενική συνέλευση θα εκλέξει τον επικεφαλής της που θα οδηγήσει την παράταξη στις επόμενες δημοτικές εκλογές», που δεν προβλέπεται να είναι άλλος εκτός από τον Χατζή Χατζηευθυμίου.

ΣΧΕΤΙΚΗ ανακοίνωση της παράταξης αναφέρει ότι η γενική συνέλευση είναι ανοιχτή για όλους τους πολίτες της Ρόδου.

ΣΥΝΕΧΕΙΑ ΣΤΗ ΣΕΛ. 4

Ερχεται σήμερα ο πρόεδρός του

Ελεγχος στο ΤΑΞΥ για τις συνταγογραφήσεις

«ΤΡΟΜΟΚΡΑΤΙΑ» ΣΤΟΥΣ ΓΙΑΤΡΟΥΣ

ΜΕ στόχο να «τρομοκρατήσει» τους γιατρούς που είναι συμβεβλημένοι με το ΤΑΞΥ, έρχεται σήμερα στο νησί μας ο πρόεδρος του Ταμείου Νικόλαος Τσουράκης. Με πρόσχημα τον έλεγχο, επιχειρεί να αναγκάσει τους γιατρούς να μειώσουν τις συνταγογραφήσεις και τις ιατρικές και εργαστηριακές εξετάσεις, στους ασφαλισμένους.

• Σύμφωνα με πληροφορίες ο πρόεδρος του ΤΑΞΥ φθάνει σήμερα το βράδυ, στο νησί μας, για να διενεργήσει έλεγχο στο υποκατάστημα, καθώς φέρεται να υπάρχει αύξηση στις συνταγογραφήσεις φαρμάκων, αλλά και στις εργαστηριακές εξετάσεις. Βέβαια ο πρόεδρος, θα έπρεπε πρώτα να φροντίσει αφ' ενός για την στελέχωση των υποκαταστημάτων Αρχαγγέλου-Αφάντου και Πεταλούδων και αφ' ετέρου στην υπογραφή συμβάσεων με οφθαλμιάτρους, ουρολόγους, οδοντιάτρους και ενδοκρινολόγους, που δεν διαθέτει το ΤΑΞΥ Ρόδου και οι ασφαλισμένοι, επιβαρύνονται.

ΤΟ ΤΑΞΥ Ρόδου, είναι το υποκατάστημα που έχει θετικό ισοζύγιο και τα χρήματα που εισπράττει τα παίρνουν άλλα ζημιογόνα υποκαταστήματα της χώρας για να καλύψουν λειτουργικά τους έξοδα. Δυστυχώς όμως αυτά δεν τα βλέπουν

ΣΥΝΕΧΕΙΑ ΣΤΗ ΣΕΛ. 4

9.59
Νέοι Ορίζοντες
Υπεύθυνη ενημέρωση... για υπεύθυνους ακροατές
&
Με τις τελευταίες ελληνικές επιτυχίες
...σταθμός που δεν αλλάζεις!
Στους 95,9 & 96,2 fm
Αγίας Αναστασίας 113 (πάροδος) Ρόδος
Τηλ. 22410-78959 fax: 22410-33359 e-mail: sakolios@otenet.gr
X146-18/12

Δεν επέτρεψαν στο «Δωδεκάνησος Εξπρές» να πλευρίσει

Ξεσηκώθηκαν οι Τηλιακοί για το ακτοπλοϊκό

ΕΝΤΥΣΑΝ ΣΤΑ ΜΑΥΡΑ ΤΟ SEA STAR

ΟΙ ΚΑΤΟΙΚΟΙ της Τήλου δεν επέτρεψαν χτες το μεσημέρι να πλευρίσει στο λιμάνι του νησιού το καταμαράν «Δωδεκάνησος Εξπρές» σε ένδειξη διαμαρτυρίας για την απομόνωσή τους εξ αιτίας της μη επίλυσης του ακτοπλοϊκού προβλήματος.

ΣΥΝΕΧΕΙΑ ΣΤΗ ΣΕΛ. 4



Στα μαύρα έντυσαν οι Τηλιακοί το SEA STAR

Χτες στα Μαριτσά

Θρήνος και οδύνη στην κηδεία του Μανώλη Κωστιού

ΑΦΗΣΕ ΑΝΑΠΑΝΤΗΤΑ ΕΡΩΤΗΜΑΤΙΚΑ



ΜΕΣΑ σε κλίμα θλίψης και οδύνης κηδεύτηκε χθες το απόγευμα, στο Νεκροταφείου Μαριτσών, ο 45χρονος δικηγόρος και δημοτικός σύμβουλος Πεταλούδων Μανώλης Κωστιού. Οι κάτοικοι του δημοτικού διαμερίσματος Μαριτσών, αλλά και ολόκληρου του Δήμου Πεταλούδων, φίλοι και συγγενείς, συνόδευσαν τον Μανώλη στην τελευταία του κατοικία.

* Τραγικές φιγούρες οι γονείς και τα αδέλφια του Μανώλη, που δεν πίστευαν ότι τόσο πρόωρα και αδικαιολόγητα έβαλε τέλος στη ζωή του. Ο Μανώλης, αγαπητός από όλους, είχε να δώσει πολλά ακόμα στο χωριό του, στο Δήμο Πεταλούδων, αλλά άγνωστο γιατί διάλεξε να βάλει τέρμα στη ζωή του, βυθίζοντας στο πένθος συγχωριανούς, φίλους και συγγενείς.

ΕΝΑ ΤΕΡΑΣΤΙΟ γιατί ζητά απάντηση. Γιατί ο Μανώλης, το καλό και χαμογελαστό παιδί, θέλησε να κόψει τόσο βίαια το νήμα της ζωής του; Ενα ερώτημα που δύσκολα θα έχει απάντηση, γιατί ο Μανώλης

ΣΥΝΕΧΕΙΑ ΣΤΗ ΣΕΛ. 4

Duomo per uomo
Νέα... άλλη άποψη!
Εδώ η ανδρική μόδα γιορτάζει!
Οι φετινές προτάσεις των οίκων μόδας:
MAKIS TSELIOS
Homme
Montana
JACQUES HERMES
DE FACTO
DA VINCI
Με καθημερινό η βραδυνό ρούχο
ένα είναι σιγουρο... Θα γιώσεις
άνετα
Ταρπον Σπρίνκς 6
Ρόδος (Κέντρο) • Τηλ.: 22410 29355
T6400-23.11

Αδιαφορεί πλήρως η κυβέρνηση

Αλυτα παραμένουν τα προβλήματα της Δωδεκανήσου!..

ΕΞΑΓΓΕΛΙΑ ΠΑΡΡΟΔΙΑΚΗΣ ΑΠΕΡΓΙΑΣ

ΠΑΝΕΡΓΑΤΙΚΗ κινητοποίηση θα γίνει στις 14 Δεκεμβρίου από το Εργατικό Κέντρο Ροδου με μια σειρά από αιτήματα, όπως π.χ. μισθολογικά, ασφαλιστικά, συνταξιοδοτικά, φορολογικά κ.λ.π. όπως επίσης και η επίλυση διαφόρων τοπικών προβλημάτων και ειδικά του ακτοπλοϊκού και της εκτέλεσης των μεγάλων έργων στην περιοχή μας.

• Για το σκοπό αυτό το Εργατικό Κέντρο οργανώνει στις 8 Δεκεμβρίου στις 6.30 το απόγευμα, συγκέντρωση όλων των συνδικαλιστικών στελεχών για να συντονιστούν οι προσπάθειες ώστε να μετέχει η κινητοποίηση.

ΣΧΕΤΙΚΗ ανακοίνωση του Εργατικού Κέντρου αναφέρει τα εξής:

«Συνήλθε σε συνεδρίαση η ολομέλεια της διοίκησης του ΕΚΡ και αποφάσισε την προκήρυξη 24ωρης παρροδιακής πανεργατικής κινητοποίησης στις 14 Δεκεμβρίου 2005 με αιτήματα μισθολογικά, ασφαλιστικά, συνταξιοδοτικά, φορολογικά κ.λ.π. και ακόμα την επίλυση των τοπικών - λαϊκών προβλημάτων που αντιμετωπίζει η περιοχή της Ρόδου, όπως το ακτοπλοϊκό, η προώθηση και ολοκλήρωση της εκτέλεσης των μεγάλων έργων που έχουν βαλτώσει και μια σερά άλλα.

Για την επιτυχία της

ΣΥΝΕΧΕΙΑ ΣΤΗ ΣΕΛ. 4



Παρροδιακή απεργία εργαζομένων στις 14 Δεκεμβρίου

Σύμφωνα με την Μετεωρολογία

«Κατεβαίνουν» και στην περιοχή μας τα ακραία καιρικά φαινόμενα!..

ΚΑΚΟΚΑΙΡΙΑ ΜΕΧΡΙ ΤΗΝ ΠΑΡΑΣΚΕΥΗ

ΑΓΡΙΕΥΕΙ ο καιρός με μποφόρ και επικίνδυνες καταιγίδες. Η επιδείνωση του καιρού, που η ΕΜΥ προβλέπει, θα επεκταθεί στην περιοχή μας και σήμερα το μεσημέρι πιθανόν να αποδειχθεί επικίνδυνη.

* Τα κύρια χαρακτηριστικά της κακοκαιρίας είναι οι ισχυρές βροχές, οι έντονες καταιγίδες και οι θυελλώδεις άνεμοι που θα φτάσουν και τα 9 μποφόρ. Το αυριανό 24ωρο αναμένεται να είναι ιδιαίτερα επικίνδυνο, καθώς τα καιρικά φαινόμενα αναμένονται να είναι έντονα στην περιοχή μας. Πιθανότατα να εκδηλωθούν κατά τόπους πλημμυρικά φαινόμενα, ενώ στις θαλάσσιες συγκοινωνίες, λόγω της έντασης των ανέμων, αναμένεται να δημιουργηθούν προβλήματα.

Η ΘΕΡΜΟΚΡΑΣΙΑ Θα παρουσιάσει σταδιακή άνοδο, λόγω των νοτίων ανέμων, τόσο στις ελάχιστες τιμές, όσο και στις μέγιστες.

* Τα ίδια καιρικά φαινόμενα θα συνεχιστούν μέχρι και την Παρασκευή,

ΣΥΝΕΧΕΙΑ ΣΤΗ ΣΕΛ. 4

Λειτουργεί ως... εποχική

Εκλεισε η Τουριστική Αστυνομία στη Ρόδο!..

ΜΕΤΑΚΙΝΗΘΗΚΕ ΤΟ ΠΡΟΣΩΠΙΚΟ ΤΗΣ

ΕΚΛΕΙΣΕ το Τμήμα Τουριστικής Αστυνομίας στη Ρόδο! Αυτό καταγγέλλει, με ερώτησή του στη Βουλή, ο βουλευτής του ΠΑ.ΣΟ.Κ. Κώστας Καϊσερλης, με αφορμή την μετακίνηση αστυνομικών από την Τουριστική σε άλλες υπηρεσίες! Με την εξέλιξη αυτή η Τουριστική Υπηρεσία κινδυνεύει να χαρακτηριστεί ως... εποχική και οι υπάλληλοί της να προσλαμβάνονται ως... ωρομίσθιοι!..

* Το κείμενο της ερώτησης έχει ως εξής:

«Με το τέλος της τουριστικής περιόδου, ωσάν να κατέβηκαν τα ρολά ενός τουριστικού καταστήματος, οι υπάλληλοι της Τουριστικής Αστυνομίας της Ρόδου, μετακινήθηκαν σε άλλες θέσεις για να καλύψουν τα ελλείμματα και τις ανάγκες άλλων υπηρεσιών.

Το επόμενο βήμα θα είναι να χαρακτηριστεί η Τουριστική Αστυνομία του υπουργείου Δημόσιας Τάξης ως εποχιακή και οι υπάλληλοί της να προσλαμβάνονται ως ωρομίσθιοι για δύο, τέσσερις ή έξι μήνες, ανάλογα με την τουριστική περίοδο κάθε περιοχής.

ΣΥΝΕΧΕΙΑ ΣΤΗ ΣΕΛ. 4

live Minuit Palace
ΕΠΙΣΤΡΕΦΕΙ ΔΥΝΑΜΙΚΑ
ΣΤΗΝ ΝΥΧΤΕΡΙΝΗ ΔΙΑΣΚΕΔΑΣΗ
ΕΝΑΡΞΗ ΠΑΡΑΣΚΕΥΗ 25 ΝΟΕΜΒΡΙΟΥ
ΑΝΟΙΧΤΑ ΠΕΜΠΤΗ,ΠΑΡΑΣΚΕΥΗ,ΣΑΒΒΑΤΟ,ΚΥΡΙΑΚΗ
ΤΙΜΗ ΑΠΛΗΣ ΦΙΑΛΗΣ 7ΟΕ
ΝΙΚΗΤΑΣ ΣΑΪΤΗΣ
ΣΟΦΙΑ ΙΑΚΩΒΟΥ
ΓΙΑΝΝΗΣ ΦΡΑΣΕΡΗΣ - ΑΜΑΛΙΑ ΚΟΝΤΗ
ΑΝΘΗ ΚΑΤΟΠΟΔΗ - ΦΡΑΝΤΖΕΣΚΑ
ΔΗΜΗΤΡΗΣ ΧΑΤΖΗΑΝΤΩΝΗΣ
4-6 ΚΑΣΤΕΛΟΡΙΖΟΥ (δίπλα στο Καζίνο)
ΤΗΛ. ΡΕΖΕΡΒΕ 22410 34647 - 37570
ΚΙΝ. 6932 551214 - 6947 043912

ΚΑΘΗΜΕΡΙΝΑ ΤΑ ΝΕΑ ΤΗΣ ΔΩΔΕΚΑΝΗΣΟΥ ΣΤΟ INTERNET
www.prodosnews.gr
www.proodos.net

Δωδεκανησιακά 24ωρα

Στον αθηναϊκό Τύπο

22/11/2005

Η κατάθεση του Προϋπολογισμού 2006, η εισήγηση του Κώστα Καραμανλή στους υπουργούς του και η κόντρα στο ΠΑΣΟΚ για την ανανέωση είναι από τα βασικά θέματα της ειδησεογραφίας του σημερινού αθηναϊκού Τύπου.

ΑΔΕΣΜΕΥΤΟΣ ΤΥΠΟΣ (Μάτσης): Επιδότηση σε κλάδους ένδυσης -υπόδησης. Νέο πρόγραμμα ύψους 145 εκ. ευρώ.

ΑΔΕΣΜΕΥΤΟΣ ΤΥΠΟΣ (Pizzo): Λιτότητα αλλά στο κράτος. Κατατέθηκε ο Προϋπολογισμός του 2006. Κ. Καραμανλής προς υπουργούς: Εφαρμόστε τον κατά γράμμα.

ΑΝΩ ΚΑΤΩ: Ούτε βήμα πίσω ο Παπανδρέου. "Η ανανέωση διευρύνει την επιρροή του ΠΑΣΟΚ".

ΑΠΟΓΕΥΜΑΤΙΝΗ: Κονδύλι 30 εκατ. ευρώ για έξτρα προσλήψεις. Δύσκολος αλλά δίκαιος ο προϋπολογισμός του 2006, λιγότεροι φόροι το 2007.

Η ΑΥΓΗ: Περισσότερη λιτότητα, περισσότερες ανισότητες. Προϋπολογισμός: Χαμηλά οι μισθοί, πάνω η φορολογία.

ΑΥΡΙΑΝΗ: Ξετίναξαν τον Γιώργο στο πολιτικό συμβούλιο. Σκληρή επίθεση από Βενιζέλο, Πλεύρη και Σκανδαλίδη.

ΤΟ ΒΗΜΑ: Φτωχότεροι οι Έλληνες. Κατατέθη Προϋπολογισμός άγριας λιτότητας. Μείωση πραγματικών εισοδημάτων, αύξηση φόρων.

Η ΒΡΑΔΥΝΗ: Προϋπολογισμός "κλειδί" για το μέλλον. Καραμανλής: "Ανηφορικός ο δρόμος, αλλά θα πετύχουμε το στόχο".

ΕΘΝΟΣ: Χειρότερα δεν γίνεται... Χάνουμε 645 εκατ. ευρώ μόνο με την αυξημένη παραφύλαση.

ΕΛΕΥΘΕΡΗ ΩΡΑ: Τρίτη - Πέμπτη φασολάδα στην Ελλάδα. Προϋπολογισμός με αρωγή για οκταετία σφιχτή για να κλείσουν οι μαύρες τρύπες της Οικονομίας σύμφωνα με τον Γιώργο Αλογοσκούφη.

ΕΛΕΥΘΕΡΟΣ: Σε τεντωμένο σχοινί ο Προϋπολογισμός 2006. Ομαδικότητα και αποφασιστικότητα ζήτησε ο Κ. Καραμανλής για την επίτευξη των στόχων του.

ΕΛΕΥΘΕΡΟΣ ΤΥΠΟΣ: Αφετηρία εξόδου από το ταύνελ. Καραμανλής: Ανηφορικός ο δρόμος, αλλά θα τα καταφέρουμε.

ΕΛΕΥΘΕΡΟΤΥΠΙΑ: Νησιτεία και... προσευχή. Προϋπολογισμός: Και αύξηση φόρου 5-6% στα καύσιμα.

ΕΣΤΙΑ: Μείωση φόρων από το 2007. Ρητές δεσμεύσεις στον Προϋπολογισμό 2006.

ESPRESSO: Το άγνωστο καταφύγιο της Ελένης (Μενεγάκη). Διαμέρισμα-πυσωστήριο μακριά από το άγχος της Αθήνας.

Η ΚΑΘΗΜΕΡΙΝΗ: Καθοριστική μάχη για την κυβέρνηση ο προϋπολογισμός. "Πειθαρχία και ομαδικότητα" ζήτησε από τους υπουργούς του ο κ. Κώστας Καραμανλής.

Ο ΛΟΓΟΣ: 3 στόχοι, 3 προβλήματα. Μείωση του ελλείμματος στο 2,6%, περιορισμός του δημόσιου χρέους.

ΤΑ ΝΕΑ: Έξτρα φόροι. Προϋπολογισμός με αλυσμένες και λιτότητα.

Η ΝΙΚΗ: Λιτότητα διαρκείας. Αυτό είναι το αληθινό πρόσωπο της ΝΔ.

PRESS TIME: Μας δίνουν 10 ευρώ και μας παίρνουν 20. Προϋπολογισμός με αριθμητική του... Καραγκιόζη.

ΡΙΖΟΣΠΑΣΤΗΣ: Η πρόταση του ΚΚΕ για τις δημοτικές - νομαρχιακές εκλογές: Αγωνιστική συνεργασία κατά της κοινής πολιτικής ΝΔ, ΠΑΣΟΚ και ΣΥΝ.

ΣΗΜΕΡΑ ΣΤΗΝ ΕΛΛΑΔΑ: Στο... Σουδάν η λιμοπλάστη, αντιδράσεις με ερωτηματικά. Ψυτάλλεια: Στην Αφρική μεταφέρεται η λιμοπλάστη από άγνωστη εταιρία, που εδρεύει στη Θεσσαλονίκη και με πλοίο σημαίας "Αγίου Βικεντίου". Ανησυχία η νομαρχία Πειραιά. Αναμένονται νέες απαντήσεις από την ΕΥΔΑΠ.

TRAFFIC NEWS: Σκοπιμότητες πίσω από την επίθεση στον Αλ. Λυκουρέζο. Ο συνεργάτης του, δικηγόρος Πέτρος Μακός, μιλάει στην "τ".

Η ΧΩΡΑ: Δεν υπάρχουν λεφτά για μισθούς - συντάξεις. Σφίγγουν τα ζωνάρια περισσότερο.

City Press: Σκληρή κόντρα για τον προϋπολογισμό. Η κυβέρνηση αναγνωρίζει τις δυσκολίες για το λαό, αποδίδει όμως τις ευθύνες στα λάθη των κυβερνήσεων του ΠΑΣΟΚ.

METRO: Νέο πακέτο αυξήσεων. Έρχονται νέα τιμολόγια σε ταξί και άλλα μέσα μαζικής μεταφοράς.

Δρομολόγια Πλοίων

07.00 Β. ΚΟΡΝΑΡΟΣ προς Σητεία
08.30 ΔΩΔΕΚΑΝΗΣΟΣ ΕΞΠΡΕΣ προς Λέρο
15.30 ΣΥΜΗ για Σύμη

Προς Πειραιά: 16.00 ΜΑΡΙΝΑ

Αεροπορικά Δρομολόγια

ΟΛΥΜΠΙΑΚΗ ΑΕΡΟΠΟΡΙΑ
Από Ρόδο-**Αθήνα**: Καθημερινά 07.10, 13.40
Πέμπτη 20.10, 22.45
Καθημερινά πλην Πέμπτης 19.40, 22.25
Καθημερινά πλην Κυριακής 10.40
Από Ρόδο-**Θεσσαλονίκη**: Δευτέρα - Τετάρτη 09.45
Πέμπτη 10.45
Σάββατο 15.15
Δευτ.-Τετ.-Παρ.-Κυρ. 16.10
Από Ρόδο-**Ηράκλειο**: Δευτέρα - Παρασκευή-Κυριακή 17.45
Τρίτη - Πέμπτη 18.30
Τετάρτη - Σάββατο 19.20
Από Ρόδο-**Κάρπαθο**: Δευτ.-Πεμ.-Παρ.-Σάβ. 07.00, 10.40
Τετάρτη - Κυριακή 10.40, 14.20
Από Ρόδο -**Κάσο**: Δευτ.-Πεμ.-Παρ.-Σάβ. 07.00
Τετάρτη - Κυριακή 10.40
Από Ρόδο-**Καστελλόριζο**: Δευτ.-Τετ.-Παρ.-Σάβ. -Κυρ. 07.10
Από Ρόδο-**Χίο**: Τρίτη 10.40 Πέμπτη 10.45
Από Ρόδο-**Μυτιλήνη**: Δευτέρα-Τετάρτη 09.45
Τρίτη 10.40,
Πέμπτη 10.45
Σάββατο 15.15
Από Ρόδο-**Σάμος**: Τρίτη 10.40
Σάββατο 15.15
Από Ρόδο-**Λήμνος**: Δευτέρα-Τετάρτη 09.45 Τρίτη 10.40,
Πέμπτη 10.45 Σάββατο 15.15

AEGEAN AIRLINES & CRONUS
Από Ρόδο-**Αθήνα**: Καθημερινά 07.10-11.05-13.50-16.30-21.30
Από Ρόδο-**Θεσσαλονίκη**: Καθημερινά 12.05
Από Ρόδο-**Ρώμη**: Καθημερινά 16.30
Από Ρόδο-**Λάρνακα**: ΤΡΙΤΗ-ΠΕΜΠΤΗ-ΣΑΒΒΑΤΟ 11.05
τις υπόλοιπες μέρες 07.10-13.50-16.30

ΦΑΡΜΑΚΕΙΑ
ΔΗΜΟΣΙΕΥΕΙ: ΛΟΪΖΟΥ ΙΟΥΣΤΙΝΗ, Αγνης Μαρίας 62, Τηλ. 74888
ΔΙΑΝΥΚΤΕΡΕΥΕΙ: ΒΑΡΒΑΡΕΣΟΥ ΛΙΝΑ, Ιωνος Δραγούμη 17, Τηλ. 28132

ΥΓΡΑ ΚΑΥΣΙΜΑ
ΔΙΑΝΥΚΤΕΡΕΥΟΥΝ
• ΤΖΩΡΤΖΗΣ Δ. Πρατ. BP - Αγ. Φραγκίσκος
• ΚΑΥΣΙΜΑ ΡΟΔΟΥ ΕΠΕ Πρατ. SHELL-Λ. Καλλιθέας

ΡΑΔΙΟ ΤΑΞΙ
ΤΗΛ: ΠΟΛΗ: 22410 69800, ΥΠΑΙΘΡΟ: 22410 69600

ROLEX
NICK SARLIS & Co
OFFICIAL DISTRIBUTORS FOR DODECANESE AND AUTHORISED SERVICE CENTER
X5519-30/11

Στα πεταχτά

Τα παλούκια!..

Το συντομότερο δυνατόν πρέπει ν' απομακρυνθούν οι τεράστιες πινακίδες που έχουν τοποθετηθεί σε διάφορα σημεία της πόλης!..

Εμείς χαρακτηρίζουμε την εγκατάστασή τους ως μια αθλιότητα για την πόλη!

Δυστυχώς, οι Τεχνικές Υπηρεσίες του Δήμου Ρόδου αδιαφόρησαν πλήρως και επέστρεψαν να γίνει αυτό το ανοσιούργημα!

Χρέος τους είναι τώρα να τις μαζέψουν γιατί αποτελεί μια πρόκληση και στη νομοσύνη των κατοίκων!..

Αδιαφορία

Κάποια έργα εκτελούνται για την επισκευή του κτιρίου της Αστυνομικής Διεύθυνσης. Δεν μπορούμε να επιβεβαιώσουμε το ρυθμό της εκτέλεσής τους, αλλά εκείνο που ξέρουμε είναι ότι από την ταράτσα κατέβασαν τις κεραίες της τηλεοράσεως και τις πέταξαν στο πεζοδρόμιο του κτιρίου από την πλευρά του Μαντρακιού!..

Το πότε θα απομακρυνθούν ή θα περάσει κάποια υπηρεσία για να τις παραλάβει παραμένει άγνωστο!..

Πάντως, η αδιαφορία που επιδεικνύεται σε ανάλογα θέματα είναι παρομοιώδης!..

Εγκατάλειψη

Εικόνα εγκατάλειψης παρουσιάζει η Νέα Αγορά. Το ένα μετά το άλλο κλείνουν τα καταστήματα της πρόσοψης.

Αλλά το άσχημο είναι ότι αφήνουν εκεί και τις καρέκλες και τα τραπεζάκια τους.

Η (πολυπρόσωπη, πλέον) Δημοτική Αστυνομία δεν είναι σε θέση να συστήσει στους καταστηματάρχες ν' απομακρύνουν τις καρέκλες και τα τραπεζάκια, όσο διάστημα θα έχουν κλειστές τις επιχειρήσεις τους;

Είναι άραγε τόσο δύσκολο;

Γκρίνια

Αρχισε η γκρίνια στην τοπική Νέα Δημοκρατία εξαιτίας της δυστοκίας που παρουσιάζεται στην ανεύρεση υποψηφίου για την νομαρχιακή αυτοδιοίκηση.

Ακόμα βέβαια δεν έχουν ανέβει οι τόνοι, αλλά αν το πρόβλημα συνεχίσει να διατηρείται για καιρό κάποια στελέχη σίγουρα θα αρχίσουν τις φωνές.

Βαρύ κρύο

Απότομα έπιασε το «βαρύ κρύο» και απ' ό,τι φαίνεται οι κάτοικοι της Ρόδου πιάστηκαν απροετοίμαστοι. Τις τελευταίες μέρες η κίνηση που είχαν τα μαγαζιά που πουλούν θερμάστρες και καλοριφέρ έφτασε στα ύψη.

Σε δύσκολη θέση

Σε ιδιαίτερα δύσκολη κατάσταση βρίσκεται ο τοπικός Συνασπισμός, και όσον αφορά τον Δήμο Ροδίων και ως προς τη Νομαρχιακή Αυτοδιοίκηση. Αν οι πρωτοβουλίες που έχει ξεκινήσει ο γραμματέας της Νομαρχιακής Επιτροπής Δημήτρης Γάκης δεν έχουν αποτέλεσμα, τότε το κόμμα είναι πολύ πιθανόν να περάσει την μεγαλύτερη κρίση που βίωσε ποτέ στα Δωδεκάνησα.

Καμαρώστε τους!



Καμαρώστε την κυβέρνηση, το υπουργείο Εμπορικής Ναυτιλίας και το υπουργείο Αιγαίου!.. Συνεχίζουν να κοροϊδεύουν τον κόσμο κατά τρόπο ασύστολο! Εγινε μια σύσκεψη πριν δέκα μέρες για το ακτοπλοϊκό. Δεν τόλμησε να έρθει ο υπουργός Εμπορικής Ναυτιλίας και μας έστειλε ...χαιρετίσματα!..

Δέστε τώρα τι συμβαίνει: Σταμάτησε τα δρομολόγιά του το «Ανθή - Μαρίνα» και στη θέση του δρομολογήθηκε ένα ...φορτηγό πλοίο, που κατέπλευσε χτες στο λιμάνι και που βλέπουμε στη φωτογραφία!..

Εάν αυτό δεν είναι κοροϊδία από την κυβέρνηση, τότε ποιό είναι;

Και οι λεγόμενοι τοπικοί φορείς τι λένε;Θα συνεχίσουν τις ...κωλοτούμπες στην κυβέρνηση;

Να ενταθούν οι έλεγχοι

Σοκ στην κοινή γνώμη του νησιού μας προκάλεσε ο εντοπισμός των ακατάλληλων ποσοτήτων τροφίμων, σε αποθήκη στην Παστίδα. Ποιός ξέρει, πόσα κιλά ακατάλληλων τροφίμων, με ψείρες, κοριούς, σκουλήκια και κόπρανα ποντικών, έχουμε καταναλώσει.

Οι έλεγχοι πρέπει να ενταθούν και από άλλες υπηρεσίες υγειονομικές, γιατί ακούγονται και λέγονται πολλά για εργαστήρια, βιοτεχνίες και βιομηχανίες.

Οστις θέλει...

Οι επικεφαλής των παρατάξεων εν όψει των δημοτικών και νομαρχιακών εκλογών εμφανίζονται υπερκομματικοί, καλώντας τους πάντες, ανεξαρτήτως κομματικών πεποιθήσεων να ενταχθούν στους συνδυασμούς τους. Βέβαια το βράδυ των εκλογών, όταν κερδίσουν ξεχνούν την «ανεξαρτησία» και δηλώνουν ότι είναι «μπλε», «πράσινοι» ή «κόκκινοι».

Πάντως, μέχρι τις εκλογές θα ακούσουμε πολλές φορές για υπερκομματικούς συνδυασμούς και «πράσινα άλογα» καλώντας τους ψηφοφόρους να τους ...σταυρώσουν.

Οστις θέλει ...ας ενταχθεί στους υπερκομματικούς συνδυασμούς των ανεξαρτήτων, υποψήφιων δημάρχων που την επόμενη των εκλογών θα δηλώσουν πίστη και αφοσίωση στο κόμμα τους.

Θράσος απύθμενο

Το θράσος κάποιων δήθεν πολιτικών, δεν έχει όρια.

Με την ανοχή των Ροδιτών, οι κύριοι αυτοί, χωρίς να έχουν καμιά σχέση με τη Ρόδο, αναρριχήθηκαν σε κομματικές οργανώσεις και σε διάφορα διοικητικά συμβούλια φορέων και οργανώσεων, ακόμα και στην Τοπική Αυτοδιοίκηση. Τώρα εμφανίζονται να διεκδικούν Δήμους και Νομαρχία.

Το θράσος τους δεν έχει όρια αλλά δεν φταίνε αυτοί. Φταίνε οι Ροδίτες που τους ανέχονται.

Εργα και ημέρες ιερωμένων

Η στήλη έχει γράψει πολλάκις για κάποιους κληρικούς, που δεν τιμούν το ράσο τους. Εχει αναφερθεί πολλάκις, σε παράνομες χρησικτησίες και πωλήσεις εκκλησιαστικών ακινήτων, στις οποίες εμπλέκονται κληρικοί.

Βέβαια, τώρα άρχισαν τα αποκαλυπτήρια, αλλά άργησαν. Κάλλιο αργά παρά ποτέ, αρκεί να βγουν όλα στην επιφάνεια.

Επικίνδυνος ο εφησυχασμός

Ιδιαίτερη ανησυχία προκαλεί η έξαρση που παρατηρείται τελευταία στην εμφάνιση του AIDS. Τα περισσότερα κρούσματα παρατηρούνται στην Αθήνα, τη Θεσσαλονίκη και σε τουριστικά νησιά, μεταξύ αυτών και η Ρόδος.

Σύμφωνα με τους γιατρούς η αύξηση των κρουσμάτων οφείλεται στον εφησυχασμό και στη μείωση της επαγρύπνησης.

Μήπως θα πρέπει να επαναδραστηριοποιηθεί η επιτροπή Αντι-AIDS στο νησί μας;

Ειδήσεις απο τα Παλιά

ΠΡΟΟΔΟΣ
12 ΣΕΠΤΕΜΒΡΙΟΥ 1972
ΚΑΘΙΖΗΣΗ ΣΤΙΣ ΑΦΙΞΕΙΣ

Πεντήντα οκτώ χιλιάδες ενιακόσιοι σαράντα επτά ημεδαποί και αλλοδαποί τουρίσται αφίχθησαν εις Ρόδον κατά τον παρληθόντα μήνα Αύγουστον, πραγματοποιήσαντες 553.293 διανυκτερεύσεις. Εξ αυτών 5.493 ήσαν ημεδαποί και 53.947 αλλοδαποί με 36.709 και 516.584 διανυκτερεύσεις αντιστοίχως.

Τούτο προκύπτει από τα επίσημα στατιστικά στοιχεία που εδόθησαν χθες εις την δημοσιότητα υπό της διοικήσεως Χωροφυλακής Ρόδου αναφορικώς με την τουριστικήν κίνησιν του Αυγούστου η «εικόνα της οποίας» κατά τα δύο αμέσως προηγούμενα έτη ήτο:

1971: Αφίχθησαν 6.902 ημεδαποί και 42.130 αλλοδαποί πραγματοποιήσαντες 47.369 και 433.060 διανυκτερεύσεις αντιστοίχως και

1970: Αφίχθησαν 11.998 ημεδαποί και 39.815 αλλοδαποί πραγματοποιήσαντες 67.933 και 294.319 διανυκτερεύσεις αντιστοίχως.

Εκ της συγκρίσεως των προαναφερομένων στοιχείων σαφώς προκύπτει ότι:

Και κατά τον μήνα Αύγουστον που θεωρείται ως ο κατ' εξοχήν μήνας των ημεδαπών η κίνησις τούτων υπήρξε μειωμένη έναντι του 1971 και εσημείωσε κατακόρυφον πτώσιν της τάξεως του 50% έναντι του 1970.

Η παρατηρουμένη αύξησις εις τας αφίξεις ξένων τουριστών υπήρξεν η «αναμενόμενη» και συνετέλεσε εις την διατήρισιν των διανυκτερεύσεων εις τα ποθητά επίπεδα.

Εν σχέσει τέλος με την εθνικότητα ξένων επισκεπτών της Ρόδου η περισσότεροι εξ αυτών ήσαν Σουηδοί (9.545) και ακολουθούν:

Δανοί 6.094
Γερμανοί 5.601
Αγγλοι 5.315
Αμερικανοί 3.611
Ολλανδοί 3.572
Φινλανδοί 2.991
Ελβετοί 2.678
Γάλλοι 2.023
Ιταλοί 1.785
Νορβηγοί 1.295
Αυστριακοί 927

ΣΥΝΑΛΛΑΓΜΑ

	Αγορά	Πώληση
ΔΟΛΛΑΡΙΟ Η.Π.Α	1,1795	1,1525
ΛΙΡΑ ΑΓΓΛΙΑΣ	0,69013	0,67438
ΚΟΡΩΝΑ ΔΑΝΙΑΣ	7,5202	7,3486
ΚΟΡΩΝΑ ΣΟΥΗΔΙΑΣ	9,6189	9,3995
ΓΙΕΝ ΙΑΠΩΝΙΑΣ	140,84	137,62
ΦΡΑΓΚΟ ΕΛΒΕΤΙΑΣ	1,5595	1,5239
ΚΟΡΩΝΑ ΝΟΡΒΗΓΙΑΣ	7,9133	7,7327
ΛΙΡΑ ΚΥΠΡΟΥ	0,5782	0,565
ΔΟΛ. ΚΑΝΑΔΑ	1,3961	1,3642
ΔΟΛ. ΑΥΣΤΡΑΛΙΑΣ	1,6093	1,5726

ΠΡΟΟΔΟΣ
Ημερήσια Εφημερίδα της Ρόδου
ΙΔΙΟΚΤΗΣΙΑ - ΕΚΔΟΣΗ
Γ. ΔΙΑΜΑΝΤΙΔΗΣ
ΓΡΑΦΙΚΕΣ ΤΕΧΝΕΣ Α.Ε.
Ετος ιδρύσεως 1949
ΓΡΑΦΕΙΑ ΣΥΝΤΑΞΗΣ - ΔΙΑΦΗΜΙΣΕΙΣ Μάρκου Μαλλιαράκη 3 (ΚΟΒΑ)
Τηλ.: Συντάξεις: 22410 27356-34101, FAX: 22410 20643
Τηλ. Λογιστηρίου: 22410 35322, FAX: 22410 35322
e-mail: info@proodos.net & proodro@otenet.gr

Η αναιδέστερη κι ο χειρότερος εχθρός μας

Διανύουμε το Σαραντάμερο. Η ευθεία για τα Χριστούγεννα και τις γιορτές που αυτό σημαίνει ότι στολίζεται και το σπίτι χαρούμενα με τα ειδικά στολίδια, τα οποία κάθε χρόνο περίπου δύο μήνες πριν τις γιορτές κατακλύζουν την αγορά και κάθε χρόνο με νέα σχέδια, που ξελογιάζουν μικρούς και μεγάλους. Απαραίτητα, ως έθιμο είναι το στόλισμα του δέντρου και τα τελευταία χρόνια ολοένα και περισσότεροι νοικοκυραίοι στολίζουν εντυπωσιακά με πολλά – πολλά φωτάκια εξωτερικού κάρου. Γι'αυτό πολλοί, εβδομάδες πριν τις γιορτές των Χριστουγέννων και της Πρωτοχρονιάς πάνε στα καταστήματα ειδών διακόσμησης και δώρων να δουν τι υπάρχει στο εμπόριο, να πάρουν ιδέες, να συγκρίνουν τιμές, να αποφασίσουν τι θα αγοράσουν και πώς θέλουν να στολίσουν το σπίτι μέσα και έξω. Υπάρχουν πολλά μικροαντικείμενα όπως διάφορα κρεμαστά για το δέντρο και τις κουρτίνες, αλλά και πολλά σχέδια από σειρές φωτάκια, καθώς και πολλές γιρλάντες αλλά και κορδέλες που είναι μόδα στη διακόσμηση του δέντρου εκτός από τους γλόμπους. Επίσης πολλά σχέδια σε αστέρια τόσο για την κορυφή του δέντρου αλλά και για άλλα σημεία του σπιτιού. Στα δέντρα υπάρχει ποικιλία όχι μόνο στο ύψος αλλά και στην ποιότητα. Πολλά ψεύτικα χριστουγεννιάτικα δέντρα έχουν φωτοίνες και με σύνδεση με το ρεύμα ανάβουν και δε χρειάζονται άλλες σειρές από φωτάκια. Αλλα είδη είναι απλά όμως υπάρχουν και αυτά με δύο χρωματικούς τόνους στα κλαδιά τους και άλλα με τρία διαφορετικά φυλλώματα. Επίσης άλλα είναι πιο σκληρά και άλλα πιο φθηνής κατασκευής. Ανάλογα το χώρο, την οικονομική ευχέρια αλλά και τη φαντασία που διαθέτει κανείς ώστε να στολίσει το σπίτι του.

Μίχα

ΚΤΕΟ

Τηλ. 22410 65385 εσωτερικό 23

Συγκοινωνιακή έδρα Ρόδου
Από 1/11/2005 έως 30/11/2005
Επιβατικά (Ε.Ι.Χ.) και φορτηγά μέχρι 3,5 (ΦΙΧ<3,5Τ) με αριθμούς κυκλοφορίας ΡΟΕ 1000 έως και 2700
Από 1/12/2005 έως 30/12/2005
Επιβατικά (Ε.Ι.Χ.) και φορτηγά μέχρι 3,5 (ΦΙΧ<3,5Τ) με αριθμούς κυκλοφορίας ΡΟΕ 2701 έως και 4400

Συγκοινωνιακή έδρα Κω
Από 1/11/2005 έως 31/11/2005
Επιβατικά (Ε.Ι.Χ.) και φορτηγά μέχρι 3,5 (ΦΙΧ<3,5Τ) με αριθμούς κυκλοφορίας ΚΧΑ (από 6501 έως και 7099)
Από 1/12/2005 έως 31/12/2005
Επιβατικά (Ε.Ι.Χ.) και φορτηγά μέχρι 3,5 (ΦΙΧ<3,5Τ) με αριθμούς κυκλοφορίας ΚΧΑ (από 8200 έως και 9000)

* Καλούνται όλα τα παραπάνω οχήματα να προβούν σε τεχνικό έλεγχο σε οποιοδήποτε Κ.Τ.Ε.Ο. ή Ι.Κ.Τ.Ε.Ο.
** Επίσης θα ελέγχονται όσα οχήματα υποχρεούνται βάση παλαιοτέρων προγραμμάτων πρόσκλησης.
*** Ο εμπρόθεσμος προγραμματισμός των οχημάτων για έλεγχο (ραντεβού) γίνεται έως και 15 ημέρες πριν της λήξης του προγράμματος πρόσκλησης.

Ετοιμοι για ΚΤΕΟ; καλέστε 22410 67677
I-ΚΤΕΟ Δωδ/σου
ισότιμο με το κρατικό
X144-31/12

ΚΙΝΗΜΑΤΟΓΡΑΦΟΙ

METROPOL MULTI CINEMA ODEON
22410 28400
INFORMATION - RESERVATIONS
ΠΛΗΡΟΦΟΡΙΕΣ - ΚΡΑΤΗΣΕΙΣ
ΕΒΔΟΜΑΔΙΑΙΟ ΠΡΟΓΡΑΜΜΑ weekly program
17/11/05 - 23/11/05
www.cinemametropol.gr

ΣΧΕΔΙΟ ΠΤΗΣΗΣ
FLIGHT PLAN
Η δύο φορές βραβευμένη με Όσκαρ Τζόντι Φόστερ και ο βραβευμένος με Όσκαρ παραγωγός Μπράιαν Γκρέζερ υπογράφουν ένα αγωνιώδες θρίλερ!!!
Αν κάποιος σας έπαιρνε ότι αγαπάτε περισσότερο... μέχρι που θα φτάνατε για να το πάρετε πίσω;
Πρωταγωνιστούν : Τζόντι Φόστερ, Πίτερ Σάαρσγκάρντ, Σον Μπίλι, Έρικα Κρίστενσεν
ΚΑΝΤΕ ΕΓΚΑΙΡΑ ΤΙΣ ΚΡΑΤΗΣΕΙΣ ΣΑΣ
ΩΡΕΣ ΕΝΑΡΞΗΣ / SHOW TIMES 18:15, 20:30, 22:45
ΑΙΘΟΥΣΑ 1

ΝΤΟΜΙΝΟ
DOMINO
Κορώνα ζωής... γράμματα Παλάτσο!
Καταιγιστική δράση, αγωνία, κάτι αστέρων και η εγγυημένη υπογραφή του Τόνι Σκοτ στην σκηνοθεσία κάνουν το " ΝΤΟΜΙΝΟ " Μία από τις πιό δυνατές περιπέτειες της χρονιάς, με άλματα πίσω και μπροστά στον χρόνο, σαγηνευτικά το αδίστακτο πορτρέτο μιάς γυναίκας θρύλου στην ιστορία του εγκλήματος.
Πρωταγωνιστούν : Κίρα Νάιτλι, Μίκυ Ρούρκ, Έντγκαρ Ραμίρεζ, Ζακλίν Μπισέ, Κρίστοφερ Γούκεν
ΚΑΝΤΕ ΕΓΚΑΙΡΑ ΤΙΣ ΚΡΑΤΗΣΕΙΣ ΣΑΣ
ΩΡΕΣ ΕΝΑΡΞΗΣ / SHOW TIMES 17:00, 19:30, 22:15
ΑΙΘΟΥΣΑ 2

Ο ΕΞΟΡΚΙΣΜΟΣ ΤΗΣ ΕΜΙΛΥ ΡΟΥΖ
THE EXORCISM OF EMILY ROSE
Το θρίλερ που ισορροπεί ανάμεσα στη θρησκεία, την μεταφυσική και την επιστήμη. Τα συμπεράσματα επιλογής της Έμιλη Θα οδηγήσουν μιά ομάδα ιερέων στην πεποίθηση ότι βρίσκεται υπό κατοχή δαιμονικών στοιχείων.
Η Δαιμονισμένη σώθηκε ή σκοτώθηκε από την εκκλησία;
ΩΡΕΣ ΕΝΑΡΞΗΣ / SHOW TIMES 20:00, 22:30
ΑΙΘΟΥΣΑ 3

ΟΛΙΒΕΡ ΤΟΥΙΣΤ
OLIVER TWIST
Ο βραβευμένος με Όσκαρ Ρομάν Πολάνσκι ζωντανεύει τους αξέχαστους χαρακτήρες από το βιβλίο του Καρόλου Ντίκενς σε ένα μαγικό σκηνικό που αναπαριστά πιστά το Λονδίνο του 19ου αιώνα.
Ένα από τα μεγάλα κλασικά μυθιστορήματα της παγκόσμιας λογοτεχνίας σε μία από τις πιό ανεμπόδιστες ταινίες της χρονιάς.
ΩΡΑ ΕΝΑΡΞΗΣ / SHOW TIME 17:15
ΑΙΘΟΥΣΑ 4

ΠΡΟΣΕΧΩΣ
BROKEN FLOWERS
ΤΣΑΚΙΣΜΕΝΑ ΛΟΥΛΟΥΔΙΑ
Τέσσερις παλιές αγάπες,
τέσσερις ταλαιπωρημένες ανθοδέσμες.
Μία ευαίσθητη και γλυκόπικρη ιστορία αγάπης.
Πρωταγωνιστούν : Μπιλ Μάρεϊ, Τζέσικα Λάνγκ
Σάρον Στόουν, Ζόι Ντέλτι, Κλόε Σεβινί

ΠΑΛΛΑΣ 5 CINEMAS CENTER
17/11/2005 - 23/11/2005
για κρατήσεις
22410 24475 / 70670
www.cinemapallas.gr

ΤΟ ΤΣΕΚΟΥΡΙ
LE COUPERET
Μαυρωλανσκική κόντρα του Κώστα Γαβρά! Όταν ο εαυτός σας πάει δεν σταματάει αν δεν σκοτώσει και άλλους!
Αίθουσα interlingua 2 ώρες έναρξης // 17:35 • 20:05 • 22:35

ELIZABETHTOWN
Μία απολαυστική ρομαντική κομεντί με τους Ορλάντο Μπλουμ και Κίρστεν Ντανστ από τον Κάμερον Κρόου (Jerry Maguire, Almost famous)
Αίθουσα Allegro 3 ώρες έναρξης // (Σ.-Κ. 15:30) 20:10 • 22:40

A HISTORY OF VIOLENCE
ΤΟ ΤΕΛΟΣ ΤΗΣ ΒΙΑΣ
Ένα συναρπαστικό ψυχολογικό θρίλερ με τους Βίγκο Μόρτενσεν, Εντ Χάρις και Ουίλιαμ Χαρτ Είχε την τέλεια ζωή ...μέχρι που έγινε ήρωας.
ΚΑΤΑΛΛΗΛΟ
Αίθουσα Personal 4 ώρες έναρξης // 20:20 • 22:35

THE 40 YEAR-OLD VIRGIN
ΠΑΡΘΕΝΟΣ ΕΤΩΝ 40
Θα αρκούσε την καλοκαιρινή σας απ' τα γέλια από δύο ώρες!
ΚΑΤΑΛΛΗΛΟ ΑΠΟ 12
Αίθουσα Τροχοί 1 ώρες έναρξης // 20:15 • 22:35

RAKUSHKA
ΤΟ ΚΟΧΥΛΙ
Η παιδαριώδης ελληνική δραματική ταινία εποχής επιδίωξης της νομίμου του Θ. Παπαγεωργίου!
Αίθουσα RED 5 ώρες έναρξης // 20:20 • 22:30

Charlie and the CHOCOLATE FACTORY
Ο Τσάρλι και το Εργοστάσιο Σοκολάτας
Ο Τζόνι Ντεπ, στην ταινία της χρονιάς που ξεπερνάει το όριο της τρελής παιδικής φαντασίας!!!
ΚΑΤΑΛΛΗΛΟ
Αίθουσα Personal 4 ώρες έναρξης // (Σ.-Κ. 15: 35) • 18:00

HOWL'S MOVING CASTLE
ΤΟ ΚΙΝΟΥΜΕΝΟ ΚΑΣΤΡΟ
Μία μαγευτική ταινία κανουμένων σχεδίων που θα ενθουσιάσει τους μικρούς μας φίλους!
ΚΑΤΑΛΛΗΛΟ
Αίθουσα Allegro 3 ώρα έναρξης // 17:50

MADAGASCAR
ΜΑΔΑΓΑΣΚΑΡΗ
Τα δημοφιλή ζωάκια της Dreamworks, σε μια ξέφρενη περιπέτεια γεμάτη κωμικές καταστάσεις!
ΚΑΤΑΛΛΗΛΟ Αίθουσα Τροχοί 1 ώρες έναρξης // (Σ.-Κ. 16:00) • 17:55

SPONGEBOB SQUAREPANTS
ΜΠΟΜΠ Ο ΣΦΟΥΓΓΑΡΑΚΙΑΣ
Προετοιμαστείτε, μπορεί και μεγάλοι, για τον νέο Σταρ του βυθού!!!
ΚΑΤΑΛΛΗΛΟ
Αίθουσα RED 5 ώρες έναρξης // (Σ.-Κ. 16:00) • 18:00

ΔΕΥΤΕΡΑ 24 ΝΟΕΜΒΡΙΟΥ Ο ΧΑΡΥ ΠΟΤΕΡ ΚΑΙ ΤΟ ΚΥΠΕΛΛΟ ΤΗΣ ΦΩΤΙΑΣ
Harry Potter
ΚΑΝΤΕ ΕΓΚΑΙΡΑ ΤΙΣ ΚΡΑΤΗΣΕΙΣ ΣΑΣ!

Proof
Η ΤΑΙΝΙΑ ΠΟΥ "ΒΑΕΠΕΙ" ΚΑΤΕΥΘΕΙΑΝ ΤΑ ΦΕΤΕΙΝΑ OSCAR! Από τον σκηνοθέτη του βραβευμένου με Oscar "Ερωτευμένος Σαίξπηρ", με τους "μεγάλους" Αντονι Χόπκινς και Γκουίνεθ Πάλτροου στους πρωταγωνιστικούς ρόλους

ΤΩΡΑ
ΤΟ ΖΙΟ ΡΕΡΡΕ
...ΨΗΝΕΙ ΓΙΑ ΣΑΣ ΚΑΙ...ΤΗΛΕΦΩΝΙΚΑ!



ΔΩΣΤΕ ΤΗΛΕΦΩΝΙΚΑ
ΤΗΝ ΠΑΡΑΓΓΕΛΙΑ ΣΑΣ
ΚΑΙ
ΕΛΑΤΕ ΝΑ
ΤΗΝ ΠΑΡΑΛΑΒΕΤΕ
ΑΠΟ ΤΟ ΚΑΤΑΣΤΗΜΑ
ΤΗΝ ΩΡΑ ΠΟΥ ΒΓΑΙΝΕΙ ΑΠΟ ΤΟ ΦΟΥΡΝΟ!

ΛΟΙΠΟΝ...
ΨΗΝΕΣΤΕ;

(ΕΛΑΧΙΣΤΗ ΠΟΣΟΣΤΗΤΑ ΑΝΑ ΕΙΔΟΣ ΠΙΤΣΑΣ 30 εκ.Χ30 εκ.)

Τηλ. 22410 30029



X5543-24/11

Kariba Travel

ΠΡΑΚΤΟΡΕΙΟ ΓΕΝΙΚΟΥ ΤΟΥΡΙΣΜΟΥ

ΜΕ ΣΥΝΕΠΕΙΑ, ΕΥΘΥΝΗ & ΚΑΤΑΝΟΗΣΗ
ΠΡΟΣΦΕΡΟΥΜΕ
Ο,ΤΙ ΚΑΛΥΤΕΡΟ - ΦΘΗΝΟΤΕΡΟ
ΣΤΗΝ ΑΓΟΡΑ ΜΑΣ

1) OLYMPIC PALACE HOTEL Α' κατηγορίας
Σύνταγμα (Φιλελλήνων)
Μονόκλινο 74€
Δίκλινο 86€
Τρίκλινο 108€

2) PRESIDENT HOTEL Α' κατηγορίας
Λεωφ. Κηφησίας
Μονόκλινο 60€
Δίκλινο 70€
Τρίκλινο 93€

3) ASTOR HOTEL Α' κατηγορίας
Σύνταγμα
Μονόκλινο 54€
Δίκλινο 68€
Τρίκλινο 80€

4) POLIS GRAND HOTEL Α' κατηγορίας
Πατησίων 19 & Βεραντζέρου 10
Μονόκλινο 63€
Δίκλινο 74€
Τρίκλινο 98€

5) ARETHOUSA HOTEL Β' κατ. SUPERIOR
Σύνταγμα
Μονόκλινο
Δίκλινο
Τρίκλινο

6) HELLINIS HOTEL Β' κατηγορίας
ΩΝΑΣΕΙΟ - Λεωφ. Συγγρού
Μονόκλινο 48€
Δίκλινο 58€
Τρίκλινο 70€

7) DORIAN HOTEL Β' κατηγορίας
Ομόνοια
Μονόκλινο 50€
Δίκλινο 60€
Τρίκλινο 79€

8) LILIAN HOTEL
Πειραιάς - Πασαλιμάνι
Μονόκλινο 60€
Δίκλινο 76€
Τρίκλινο 100€

Στις παραπάνω τιμές συμπεριλαμβάνεται πρωινό (μπουφές)

Επίσης διαθέτουμε
• Αεροπορικά εισιτήρια εσωτερικού και εξωτερικού με όλες τις αεροπορικές εταιρίες
• Ακτοπλοϊκά εισιτήρια με όλες τις ναυτιλιακές εταιρίες: BLUE STAR - G.A. FERRIES - LANE - ΔΩΔΕΚΑΝΗΣΟΣ - ΤΗΛΟΣ 21ος ΑΙΩΝΑΣ κ.λ.π.
• Κρατήσεις ξενοδοχείων σ' όλη την Ελλάδα και το εξωτερικό

ΑΝΟΙΚΤΑ ΚΑΘΗΜΕΡΙΝΑ 08.00 - 14.00 και 15.00 - 21.00
ΣΑΒΒΑΤΑ 08.00 - 14.00. ΚΥΡΙΑΚΕΣ ΚΛΕΙΣΤΑ

ΟΔΟΣ: ΔΡΑΓΟΥΜΗ 18 & ΜΑΝΔΗΛΑΡΑ (ΝΙΟΧΩΡΙ)
Τηλ.: +30 22410 24650, 75391, 78170
FAX: +30 22410 78793 κιν. 6942434753
E-mail: kariba-travel@rho.forthnet.gr

X.5520-30/11

ΠΑΡΑΔΟΣΗ ΚΑΙ ΤΕΧΝΟΛΟΓΙΑ
ΕΡΓΑΣΤΗΡΙΟ ΦΩΤΟΓΡΑΦΙΩΝ
ΦΩΤΟ ΦΙΛ. ΠΑΧΟΣ
Αναλογική και ψηφιακή φωτογραφία
ΤΥΠΩΜΑ ΚΑΙ ΝΥΧΤΕΡΙΝΕΣ ΩΡΕΣ
Γ. ΕΥΣΤΑΘΙΟΥ 11
Τηλ. 22410 26893 Κιν.: 6946 282033

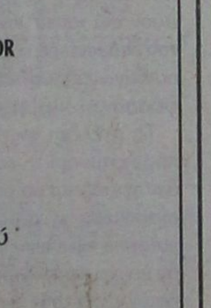

Για το θέμα των εργαζομένων

Προσβλητική η απάντηση του Καζίνου στο Δήμο

ΕΠΙΣΤΟΛΗ ΤΟΥ ΧΑΤΖΗ ΧΑΤΖΗΕΥΘΥΜΙΟΥ

ΑΠΑΡΑΔΕΚΤΗ και προσβλητική θεωρεί η παράταξη του Χατζή Χατζηευθυμίου την επιστολή του προέδρου και διευθύνοντος συμβούλου Ενρίκο Αϊντάν, που απηύθυνε στο δημοτικό συμβούλιο, για το θέμα των εργαζομένων. Σε επιστολή του ο κ. Χατζηευθυμίου προς τον κ. Αϊντάν αναφέρει τα εξής:

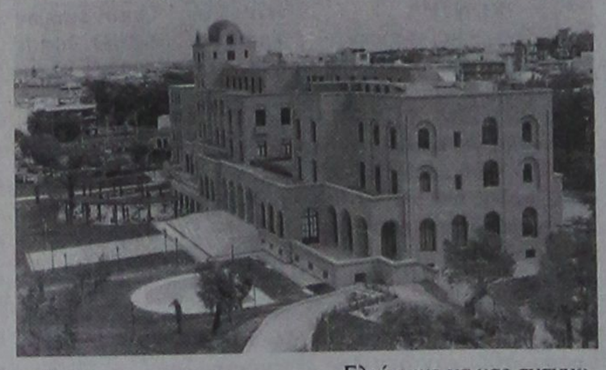

«Κύριε Aidan,

Κατά τη διάρκεια της συνεδρίασης του Δημοτικού Συμβουλίου του Δήμου Ροδίων (18/11/2005) ο πρόεδρός του κ. Αν. Αλαβέρας ανέγνωσε επιστολή σας, την οποία απευθύνατε προς τα μέλη του Δημοτικού Συμβουλίου, με την οποία εκφράσατε την απογοήτευση, τη λύπη και την πικρία σας για αποφάσεις του Δημοτικού Συμβουλίου, οι οποίες μάλιστα ήσαν ομόφωνες.

Δεν μπήκατε όμως στον κόπο να αναρωτηθείτε ποια απογοήτευση, λύπη, πίκρα και αγανάκτηση αισθάνθηκαν τα μέλη της παράταξής μας και όλοι οι δημότες και οι κάτοικοι αυτής της πόλης, από δικές σας συμπεριφορές απέναντι στην πόλη μας.

Συμπεριφορές όπως:

* Η αθέτηση της Συμβατικής υποχρέωσής σας για την εκτέλεση των έργων των 20 δις

* Η αθέτηση της υποχρέωσης για συμμετοχή της εταιρίας σας στην ολοκλήρωση της μαρίνας της Ρόδου, μετά την τετραετή παράταση του χρόνου εκπλήρωσης της παραπάνω Συμβατικής σας υποχρέωσης.

* Η αθέτηση της Συμβατικής υποχρέωσής σας για την απασχόληση εργαζομένων στον αριθμό που αναφέρει η άδεια λειτουργίας του Καζίνο.

* Η αθέτηση της Συμβατικής σας υποχρέωσης για συνεχή λειτουργία του Καζίνο καθ' όλο το έτος.

Ξεχνάτε όλες τις παραπάνω Συμβατικές σας υποχρεώσεις, υποχρεώσεις που απορρέουν από την άδεια που σας χορηγήθηκε και τις οποίες αποδεχθήκατε με την υπογραφή της Σύμβασης με το Ελληνικό Δημόσιο.

Επειδή, όπως φαίνεται από την επιστολή που στείλατε στα μέλη του Δημοτικού Συμβουλίου, αδιαφορείτε για την αγανάκτηση όλων ημών, η οποία απορρέει από την αθέτηση των υποχρεώσεών σας.

Επειδή το μόνο που σας ενδιαφέρει είναι το συμφέρον της επιχείρησής σας.

Ελπίζουμε να μας αναγνωρίζετε, τουλάχιστον, το δικαίωμα, ως μέλη του κορυφαίου οργάνου της πόλης, να λειτουργούμε με σκοπό μας την προστασία των συμφερόντων της πόλης μας, μέσα στα οποία είναι και η διασφάλιση εργασίας για τους κατοίκους της.

Κύριε Aidan,

Αντιλαμβάνεσθε ελπίζω ότι έχοντας γνώση της αθέτησης από μέρους της εταιρίας σας όλων όσων παραπάνω αναφέρουμε, δεν υπήρχε ανάγκη κάποιων διευκρινίσεων για να τηρήσουμε τη στάση την οποία τηρήσαμε.

Κατόπιν όλων αυτών, εμείς της Δημοτικής Παράταξης "Πρώτα η Ρόδος", θεωρούμε απαράδεκτη και προσβλητική την επιστολή που αποστείλατε στα μέλη του Δημοτικού Συμβουλίου.

Για τη Δημοτική Παράταξη
"Πρώτα η Ρόδος"
Χατζής Χατζηευθυμίου»

Παρουσίαση του βιβλίου «Τα απόκρυφα του Κολοσσού»

ΕΚΔΗΛΩΣΗ ΣΤΟ ΔΗΜΟΤΙΚΟ ΘΕΑΤΡΟ

«Όποιος βραδιά ξεχωριστή
θα' θελε να περάσει
στο θέατρο «Δημοτικό»
ας έρθει... δε θα χάσει.

Ένα βιβλίο αλλιώτικο
μ' αστείες διηγήσεις
ευτράπελα, παράξενα
από τις ξεναγήσεις...

Όποια τρελή ερώτηση
κι αν βάλετε στο νου
υπάρχει στα απόκρυφα
-βιβλίο- του Κολοσσού».

Το χιουμοριστικό βιβλίο «Τα Απόκρυφα του Κολοσσού» της Ευαγγελίας Μαζαράκου θα παρουσιαστεί το Σάββατο 26 Νοεμβρίου 2005, και ώρα 18.00, στο Δημοτικό Θέατρο Ρόδου.

Την παρουσίαση θα κάνει ο Νομάρχης Δωδεκανήσου κ. Γιάννης Μαχαιρίδης ενώ αποσπάσματα θα διαβάσουν οι: Κατερίνα Γκόγκου και Αλέξανδρος Κολιάδης.

Στο εισαγωγικό σημείωμα, ο Νομάρχης σημειώνει:

«...Χρειάζεται πραγματικό μεράκι και αίσθηση του χιούμορ για να συγκεντρώσεις τόσο υλικό και να το μετατρέψεις σε ποιητική έκδοση...Και μόνο από τον τίτλο της ποιητικής συλλογής ήταν φανερό ότι περίσσευε η διάθεση για σάτιρα, την πιο αιχμηρή ίσως μορφή περιγραφής καταστάσεων και σχολιασμού τους. Αναπάντεχες, καθημερινές καταστάσεις, αφηγήσεις πραγματικών περιστατικών, γίνονται απολαυστικά τετράστιχα.. Ξεφυλλίζοντας το βιβλίο καταλαβαίνεις ότι χρειάστηκε πολλή και επίπονη δουλειά. Οι ξεναγοί της Ρόδου είχαν πολλά και σπαρταριστά συμβάντα να εκμυστηρευτούν στην Ευαγγελία. Της διηγήθηκαν αυθεντικές ιστορίες «καθημερινής τρέλας»...»

Με τη στήριξη του Οργανισμού Πολιτιστικής Ανάπτυξης της Νομαρχιακής Αυτοδιοίκησης Δωδεκανήσου.

Είσοδος δωρεάν.

ΤΑΒΕΡΝΑ - ΟΥΖΕΡΙ
ΜΕΖΕΔΟΠΩΛΕΙΟ
«ΠΗΝΕΛΟΠΗ»
στην πλατεία της ΚΑΤΤΑΒΙΑΣ

Σαλάτες - χόρτα βουνού - ορεκτικά - χαλούμι
Ψάρια από το Πρασονήσι - σουπιά - συμιακό γαριδάκι - χταπόδι - μπακαλιαράκι
Κρέατα ντόπια (χοιρινό - μοσχάρι - αρνί - κατσίκι)
Σαλιγκάρια και άλλοι μεζέδες.

Ανοικτά κάθε μέρα
ΟΛΟ ΤΟ ΧΕΙΜΩΝΑ

Κιν. 694 4794342

12593-30/11

"ΔΩΔΕΚΑΝΗΣΟΣ ΝΑΥΤΙΛΙΑΚΗ Ν.Ε".
ΑΥΣΤΡΑΛΙΑΣ 3 ΡΟΔΟΣ 85100 ΤΗΛ. 2241070590, FAX 2241070591
E-mail: info@12ne.gr web: www.12ne.gr

ΔΡΟΜΟΛΟΓΙΑ ΤΟΥ ΤΑΧΥΠΛΟΟΥ ΚΑΤΑΜΑΡΑΝ
ΔΩΔΕΚΑΝΗΣΟΣ ΕΞΠΡΕΣ
Από 09-11-2005 έως 04-12-2005

ΔΕΥΤΕΡΑ

ΛΙΜΑΝΙ	ΑΦΙΞΗ	ΑΝΑΧ/ΣΗ
ΡΟΔΟΣ		14.30
ΣΥΜΗ	15.20	15.30
ΚΩΣ	17.00	17.10
ΚΑΛΥΜΝΟΣ	17.45	17.50
ΛΕΡΟΣ	18.40	Δ/ΣΗ

ΤΡΙΤΗ

ΛΙΜΑΝΙ	ΑΦΙΞΗ	ΑΝΑΧ/ΣΗ
ΛΕΡΟΣ		06.50
ΚΑΛΥΜΝΟΣ	07.40	07.50
ΚΩΣ	08.30	08.40
ΣΥΜΗ	10.10	10.20
ΡΟΔΟΣ	11.10	Δ/ΣΗ

ΤΕΤΑΡΤΗ

ΛΙΜΑΝΙ	ΑΦΙΞΗ	ΑΝΑΧ/ΣΗ
ΡΟΔΟΣ		08.30
ΣΥΜΗ	09.20	09.30
ΚΩΣ	11.00	11.10
ΚΑΛΥΜΝΟΣ	11.50	12.00
ΛΕΡΟΣ	12.50	13.30
ΚΑΛΥΜΝΟΣ	14.20	14.30
ΚΩΣ	15.10	15.20
ΣΥΜΗ	16.45	16.50
ΡΟΔΟΣ	17.40	Δ/ΝΣΗ

ΠΕΜΠΤΗ

ΛΙΜΑΝΙ	ΑΦΙΞΗ	ΑΝΑΧ/ΣΗ
ΡΟΔΟΣ		08.30
ΚΑΣΤ/ΡΙΖΟ	11.00	11.30
ΡΟΔΟΣ	14.00	14.30
ΣΥΜΗ	15.20	15.30
ΚΩΣ	17.00	17.10
ΚΑΛΥΜΝΟΣ	17.50	Δ/ΝΣΗ

ΠΑΡΑΣΚΕΥΗ

ΛΙΜΑΝΙ	ΑΦΙΞΗ	ΑΝΑΧ/ΣΗ
ΚΑΛΥΜΝΟΣ		07.30
ΚΩΣ	08.10	08.20
ΣΥΜΗ	09.45	09.50
ΡΟΔΟΣ	10.40	14.30
ΣΥΜΗ	15.20	15.30
ΚΩΣ	17.00	17.10
ΚΑΛΥΜΝΟΣ	17.45	17.50
ΛΕΡΟΣ	18.40	Δ/ΝΣΗ

ΣΑΒΒΑΤΟ

ΛΙΜΑΝΙ	ΑΦΙΞΗ	ΑΝΑΧ/ΣΗ
ΛΕΡΟΣ		06.50
ΚΑΛΥΜΝΟΣ	07.40	07.50
ΚΩΣ	08.30	08.40
ΣΥΜΗ	10.10	10.20
ΡΟΔΟΣ	11.10	15.30
ΣΥΜΗ	16.20	16.30
ΚΩΣ	18.00	18.10
ΚΑΛΥΜΝΟΣ	18.50	19.00
ΛΕΡΟΣ	19.50	Δ/ΝΣΗ

ΚΥΡΙΑΚΗ

ΛΙΜΑΝΙ	ΑΦΙΞΗ	ΑΝΑΧ/ΣΗ
ΛΕΡΟΣ		13.30
ΚΑΛΥΜΝΟΣ	14.20	14.30
ΚΩΣ	15.10	15.20
ΣΥΜΗ	16.40	16.50
ΡΟΔΟΣ	17.40	Δ/ΝΣΗ

X.3537-4/12

KYDON TOURS

Ποιότητα. Φροντίδα. Επιτυχία

ΕΛΑΤΕ ΜΑΖΙ ΜΑΣ!!!

•••

Α. ΜΥΡΑ - ΑΓ. ΝΙΚΟΛΑΟΣ - ΛΥΒΙΣΙ - ΦΕΤΙΥΕ - ΚΑΣ - ANTALYA
5 - 8 /12/05
Ξενοδοχεία 4 και 5 αστέρων - ημιδιατροφή.
Δηλώστε πριν τις 25/11. Εκπτωση 20 ευρώ.
* **ΚΑΤΑΠΛΗΚΤΙΚΗ ΤΙΜΗ ΜΟΝΟ 170 ΕΥΡΩ**

•••

Β. ΜΥΡΑ - ΚΩΝ/ΠΟΛΗ - ΣΜΥΡΝΗ
Οσοι επιθυμούν μπορούν να συνεχίσουν στην Κω/νσταντη μετά τα Μύρα Πλούσιο πρόγραμμα.
5 - 13/12/05

ΠΡΟΣΟΧΗ: Το ANTALYA - ΚΩΝ/ΠΟΛΗ μπορεί να γίνει αεοπορικώς για όσους το επιθυμούν.

•••

RELAX ΜΑΡΜΑΡΙΣ
Κάθε εβδομάδα διήμερα - τριήμερα με ταχύπλοο.
Ξενοδοχεία 5 αστέρων - ημιδιατροφή.

•••

•Χριστούγεννα ΠΑΡΙΣΙ - EURODISNEY

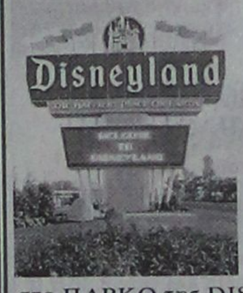

Group από Ρόδο.
22 - 28/12/05
Ξενοδοχεία SEQUOOIA - DISNEY - MERIDIEN PARISI 4 αστέρων - 3 μέρη. Εισοδοι στο ΠΑΡΚΟ της DISNEY και STUDIOS - 4 διαν. ΠΑΡΙΣΙ. Ξενάγηση Παρίσι και Λούβρο - εκδρομή Παλάτι Βερσαλιών. Πλούσιο πρόγραμμα. Ψώνια. ΡΕΒΕΓΙΟΝ στο CABARET LIDO με το ωραιότερο show του κόσμου.

• Συνοδός ΕΛΕΝΗ ΨΥΛΛΑΚΗ

•Πρωτοχρονιά ΙΤΑΛΙΑ - κοσμοπολίτικη ΝΙΚΑΙΑ
29/12 - 4/1/06
ΟΛΥΜΠΙΑΚΗ: Ρόδο - Αθήνα - Μιλάνο - Αθήνα - Ρόδο
ΜΙΛΑΝΟ - ΒΕΝΕΤΙΑ - ΠΑΡΚΟ - ΣΑΝ ΡΕΜΟ - ΝΙΚΑΙΑ - ΜΟΝΑΚΟ - ΜΟΝΤΕ ΚΑΡΛΟ - ΚΑΝΝΕΣΣ
οι ωραιότερες πόλεις, το πιο όμορφο ταξίδι.
Ξενοδοχεία 4 αστέρων, Φανταστικά, επιλεγμένα. Πλούσιο πρόγραμμα.

Συνοδός ΕΛΕΝΗ ΨΥΛΛΑΚΗ

•••

ΓΥΡΟΣ ΕΛΒΕΤΙΑΣ ΜΕΛΑΝΑΣ ΔΡΥΜΟΣ
ΛΟΥΓΚΑΝΟ - ΛΟΥΚΕΡΝΗ - ΖΥΡΙΧΗ - EUROPA PARK - ΒΕΡΝΗ - ΛΩΖΑΝΗ - ΓΕΝΕΥΗ
Αναχωρήσεις: **24/12** και **31/12**
Κάθε εβδομάδα διήμερα - τριήμερα με ταχύπλοο.
Ξενοδοχεία 5 αστέρων - ημιδιατροφή.

•••

Χριστούγεννα - Πρωτοχρονιά
Χίλιες εκδρομές ΕΛΑΤΕ για πρόγραμμα
ΡΩΜΗ - ΓΥΡΟΣ ΙΤΑΛΙΑΣ ΠΡΑΓΑ
πάρα πολλές αναχωρήσεις
ΠΡΑΓΑ - ΒΟΥΔΑΠΕΣΤΗ. ΠΡΑΓΑ - ΒΙΕΝΝΗ. ΒΙΕΝΝΗ - ΣΑΛΣΜΠΟΥΡΚΓ - ΑΜΣΤΕΡΝΤΑΜ - ΕΛΒΕΤΙΑ - ΠΑΡΙΣΙ. ΠΑΡΙΣΙ - ΝΟΡΜΑΝΔΙΑ - ΝΤΟΥΜΠΑΪ - ΠΟΥΚΕΤ - ΣΑΜΟΥΪ - ΜΠΑΛΙ

Σας ταξιδεύουμε 30 χρόνια!!!

ΠΡΑΚΤΟΡΕΙΟ KYDON IATA
• ΕΘΕΛΟΝΤΩΝ ΔΩΔ/ΣΙΩΝ 14 • ΑΚΤΗ ΣΑΧΤΟΥΡΗ 8
Τηλ. 22410 23000, 27900, 27722
e-mail:kydon@otenet.gr

X5526-30/11

ΜΝΗΜΟΣΥΝΑ

Τελούμε στις 24 Νοεμβρίου ημέρα Πέμπτη και ώρα 8.30 π.μ. στον ιερό ναό Μητροπόλεως Ρόδου 6μηνο μνημόσυνο υπέρ αναπαύσεως της ψυχής του λατρευτού μας πατέρα, αδελφού και θείου

ΣΟΦΙΑΝΟΥ ΠΑΝΟΠΟΥΛΟΥ

Τα παιδιά Παναγιώτα - Ζοέλ, Γιάννης
Τα αδέλφια, τα ανίψια και οι λοιποί συγγενείς

ΘΕΜ-23/11



Τελούμε στις 24 Νοεμβρίου ημέρα Πέμπτη και ώρα 8 π.μ. στον ιερό ναό Ταξιαρχών νεκροταφείου 40ήμερο μνημόσυνο υπέρ αναπαύσεως της ψυχής της λατρευτής μας συζύγου και θείας

ΑΝΑΣΤΑΣΙΑΣ ΔΗΜΗΤΡΙΑΔΗ
το γένος ΚΑΤΣΙΜΠΡΗ

Ο σύζυγος Ιωάννης
Τα ανίψια και οι λοιποί συγγενείς

12672-23/11



Τελούμε στις 23 Νοεμβρίου ημέρα Τετάρτη και ώρα 4 μ.μ. στον ιερό ναό Τιμίου Σταυρού Καλυθιών 40ήμερο μνημόσυνο υπέρ αναπαύσεως της ψυχής της αγαπημένης μας και αξέχαστης μητέρας, γιαγιάς, πεθεράς, αδελφής και θείας

ΑΝΑΣΤΑΣΙΑΣ ΚΩΣΤΑ

Τα παιδιά Κωνσταντίνος, Στέργος, Τσαμπίκα, Χρυσάνθη
Τα εγγόνια, τα αδέλφια, τα ανίψια και οι λοιποί συγγενείς

12674-23/11

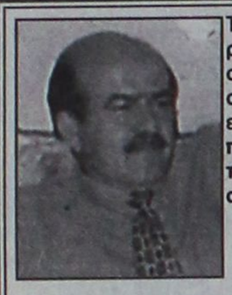

Τελούμε στις 24 Νοεμβρίου ημέρα Πέμπτη και ώρα 8.30 π.μ. στον ιερό ναό του νεκροταφείου Λαζάρου, στον Αρχάγγελο ετήσιο μνημόσυνο υπέρ αναπαύσεως της ψυχής του λατρευτού μας συζύγου, πατέρα και αδελφού

ΕΜΜΑΝΟΥΗΛ ΚΑΡΑΟΛΑΝΗ

Η σύζυγος, τα παιδιά και οι λοιποί συγγενείς

12670-24/11



Τελούμε στις 24 Νοεμβρίου ημέρα Πέμπτη και ώρα 8.30 π.μ. στον ιερό ναό Ταξιαρχών νεκροταφείου 40ήμερο μνημόσυνο υπέρ αναπαύσεως της ψυχής του λατρευτού μας συζύγου, πατέρα, αδελφού και θείου

ΑΡΓΥΡΗ ΠΙΣΣΑ

Η σύζυγος Μαίρη
Τα παιδιά Ελλη, Ηλίας
Η μητέρα Μαρία
Η πεθερά Ελλη
Τα αδέλφια, τα ανίψια και οι λοιποί συγγενείς

12584-23/11



Τελούμε στις 24 Νοεμβρίου ημέρα Πέμπτη και ώρα 8 π.μ. στον ιερό ναό Αγίου Σέργιου (νέο νεκροταφείου Ιαλυσού) 3μηνο μνημόσυνο υπέρ αναπαύσεως της ψυχής της λατρευτής μας συζύγου, μητέρας, κόρης, αδελφής και θείας

ΦΥΛΛΙΩΣ ΚΑΡΠΑΘΑΚΗ-ΔΙΑΚΙΔΗ

Ο σύζυγοςΓιώργος
Τα παιδιά Παναγιώτης και Αναστασία
Οι γονείς Βασίλης - Αναστασία Καρπαθάκη, Παναγιώτης - Καλλιόπη Διακίδη
Τα αδέλφια, τα ανίψια και οι λοιποί συγγενείς

ΘΕΜ-23/11

Στις 24 Νοεμβρίου ημέρα Πέμπτη και ώρα 8.30 π.μ. στον ιερό ναό Ταξιαρχών νεκροταφείου Ρόδου τελούμε ετήσιο και 40ήμερο μνημόσυνο υπέρ αναπαύσεως της ψυχής των λατρευτών μας γονέων



ΕΥΑΓΓΕΛΙΑΣ και ΚΩΝΣΤΑΝΤΙΝΟΥ ΤΣΑΜΠΑΝΑΚΗ

Τα παιδιά Γιώργος - Αρχοντούλα, Στέλιος - Σταματία, Βασίλης - Φωτεινή, Νίκος, Μαρία - Αλέκος Λουιζίδη
Τα αδέλφια Φωτεινή - Κωστής
Τα εγγόνια, τα ανίψια και οι λοιποί συγγενείς

ΘΕΜ-23/11

Ελεγχος στο ΤΑΞΥ

ΣΥΝΕΧΕΙΑ ΑΠΟ ΤΗ ΣΕΛ. 1

και το μόνο που κάνουν είναι κάθε λίγο και λιγάκι, να απειλούν με ελέγχους.

«Το Εργατικό Κέντρο Ρόδου και το Σωματείο Ξενοδοχοϋπαλλήλων καταγγέλλουν την αδιαφορία του ΤΑΞΥ, στο θέμα της στελέχωσης των υποκαταστημάτων Αρχαγγέλου, Αφάντου, Πεταλούδων και στην έλλειψη γιατρών ειδικοτήτων για την παροχή υπηρεσιών στους ασφαλισμένους του νησιού μας.

Ακραία καιρικά φαινόμενα

ΣΥΝΕΧΕΙΑ ΑΠΟ ΤΗ ΣΕΛ. 1

ενώ το Σάββατο προβλέπεται ύφεση της κακοκαιρίας, αλλά την Κυριακή έρχονται νέες βροχές και καταιγίδες.

Ο ΝΟΕΜΒΡΙΟΣ θα κλείσει με έντονα καιρικά φαινόμενα, βροχές, καταιγίδες και θυελλώδεις ανέμους και κίνδυνο για τοπικές πλημμύρες.

ΣΥΝΕΧΕΙΑ ΑΠΟ ΤΗ ΣΕΛ. 1

- Ο Συνασπισμός δήλωσε ότι πρόκειται για λεπλασία μισθών και συντάξεων.

Η ΑΠΑΝΤΗΣΗ των φορολογουμένων, των εργαζομένων και γενικά των λαϊκών τάξεων στην κατάθεση του Προϋπολογισμού είναι η γενική κινητοποίηση. Ηδη η Γενική Συνομοσπονδία Εργατών Ελλάδος και η ΑΔΕΔΥ εξήγγειλαν γενική μαχητική απεργία, που θα γίνει στις 14 Δεκεμβρίου.

ΣΚΛΗΡΗ ΚΟΝΤΡΑ

Τη σκληρή κόντρα κυβέρνησης - αντιπολίτευσης προδοτεί ο προϋπολογισμός του 2006, καθώς το ΠΑΣΟΚ κάνει λόγο για «φορολογική καταιγίδα» και αφαίμαξη του εισοδήματος των μισθωτών, ενώ η κυβέρνηση αποδίδει τα προβλήματα στις προηγούμενες κυβερνήσεις.

Ο προϋπολογισμός είναι στον αέρα, δεν μπορεί να εφαρμοσθεί εάν δεν ληφθούν έκτακτα μέτρα, διευρύνει τις κοινωνικές ανισότητες, οδηγεί σε μείωση των επενδύσεων και του ρυθμού ανάπτυξης και σε άνοδο της ανεργίας, ενώ οι αρνητικές επιπτώσεις του θα είναι πολύ πιο έντονες για την περιφέρεια, ανέφερε η επικεφαλής του Τομέα Οικονομίας του Πολιτικού Συμβουλίου του ΠΑΣΟΚ, Βάσω Παπανδρέου.

Η κα Παπανδρέου κατηγόρησε την κυβέρνηση ότι «παραπλανά το ελληνικό λαό», ότι δεν μπορεί να είναι σοβαρή και υπεύθυνη, καθώς αλλάζει τόσο γρήγορα τα στοιχεία του από την κατάθεση του προσχεδίου πριν ενάμισι μήνα μέχρι σήμερα και επισήμανε ότι «όλα αυτά είναι αποτέλεσμα της εγκληματικής πράξης της απογραφής» της οικονομίας που έκανε η κυβέρνηση της ΝΔ.

Η κα Παπανδρέου εκτίμησε ότι η κυβέρνηση θα αναγκασθεί να πάρει πρόσθετα μέτρα πριν τον Μάρτιο του 2006, ενώ έκανε λόγο για προοπτική μείωσης των πραγματικών μισθών και εισοδημάτων ως αποτέλεσμα του προϋπολογισμού.

Και στο βάθος πρόωρες εκλογές;

Απηύθυνε επίσης ερώτημα στον πρωθυπουργό Κ.Καραμανλή σχετικά με το ποια μέθοδο θα ακολουθήσει για την καταγραφή των αμυντικών δαπανών για τα αμερικανικά μαχητικά αεροσκάφη F-16. Κληθείς να σχολιάσει το ενδεχόμενο πρόωρων εκλογών, η κα Βάσω Παπανδρέου ανέφερε ότι αυτό είναι υπόθεση της ΝΔ, προσθέτοντας «εμπρός γκρεμός και πίσω ρέμα. Και ο Θεός ας τους φωτίσει».

Ο Γιώργος Φλωρίδης, συντονιστής Οικονομικών Υποθέσεων της ΚΟ, άφησε ανοικτό το ενδεχόμενο πραγματοποίησης πρόωρων εκλογών, αναφέροντας ότι ίσως ο προϋπολογισμός αυτός να είναι ο τελευταίος για την κυβέρνηση της ΝΔ «μπροστά στα προβλήματα που έχει δημιουργήσει», ενώ υποστήριξε ότι «ευνοεί προκλητικά τους μεγάλους και μεταφέρει τα βάρη στον εργαζόμενο λαό».

Κανένας πρόσθετος φόρος επιμένει η κυβέρνηση

Από την πλευρά της η κυβέρνηση, διά στόματος Θ.Ρουσόπουλου, τονίζει ότι δεν πρόκειται να επιβληθούν νέοι φόροι το επόμενο έτος και ότι τα επιπλέον έσοδα θα προέλθουν από την είσπραξη ανεξόφλητων οφειλών του παρελθόντος.

Ο κ. Ρουσόπουλος επιτέθηκε στο ΠΑΣΟΚ, λέγοντας ότι με την απογραφή «καταδείχθη το μεγάλο κενό που άφησε στην οικονομική κατάσταση η προηγούμενη κυβέρνηση», ενώ είπε με νόημα ότι η αξιωματική αντιπολίτευση «σιώπησε» όταν είδαν την σοσιαλιστική κυβέρνηση της Πορτογαλίας και την κυβέρνηση μεγάλου συνασπισμού της Γερμανίας να λαμβάνουν μέτρα αντίστοιχα με αυτά που έλαβε η ελληνική κυβέρνηση (αύξηση ΦΠΑ, έμμεσων φόρων κ.τλ.).

Ωστόσο, ο κ. Αλογοσκούφης προανήγγειλε αυξήσεις των έμμεσων φόρων σε καύσιμα και τσιγάρα, ενώ απέφυγε να δεσμευτεί αν οι αυξήσεις που θα δοθούν σε μισθωτούς και συνταξιούχους θα καλύπτουν τον πληθωρισμό. Πάντως, είπε ότι το 2006 δεν θα επιβληθούν νέοι άμεσοι φόροι.

Ο υφυπουργός Απασχόλησης και Κοινωνικής Προστασίας Γεράσιμος Γιακουμάτος έκανε λόγο για «προϋπολογισμό ευθύνης», ενώ ο υφυπουργός Οικονομίας Χρήστος Φώλιας χαρακτήρισε τον προϋπολογισμό «δύσκολο και ανηφορικό για όλους».

ΓΣΕΕ: Εντείνονται οι ανισότητες

Με τον προϋπολογισμό του 2006 εντείνονται οι εισοδηματικές, φορολογικές και κοινωνικές ανισότητες, υπογράμμισε τα μέλη της ΓΣΕΕ σε συνέντευξη Τύπου την Τρίτη. Η Συνομοσπονδία επισήμανε ότι με την σημαντική μείωση των δημοσίων επενδύσεων περιορίζεται η συμβολή τους στην αύξηση του ΑΕΠ, στην αύξηση της απασχόλησης και στην ανάπτυξη της χώρας.

Σημείωσε επίσης ότι οι αυξήσεις των μισθωτών και των συνταξιούχων θα υπολείπονται του προβλεπόμενου πληθωρισμού, με αποτέλεσμα την περαιτέρω μείωση της αγοραστικής τους δύναμης, αφού, σύμφωνα με τη ΓΣΕΕ, η αύξηση στις κατώτερες συντάξεις του ΙΚΑ θα είναι 50 λεπτά την ημέρα, ενώ στους χαμηλόμισθους δημοσίους υπαλλήλους ο μισθός θα αυξηθεί κατά 60 λεπτά ημερησίως.

Η ΓΣΕΕ θεωρεί ότι η προβλεπόμενη μείωση του ελλείμματος στο 2,6% το 2006 θα επιτευχθεί μόνο με την επιβολή πρόσθετων φορολογικών βαρών ύψους 3,6 δισ. ευρώ.

Τέλος, σημειώνει με έμφαση ότι στον προϋπολογισμό του 2006 αποτυπώνεται η στέρηση της επιχορήγησης προς το ΙΚΑ, σε σχέση με την νομοθετημένη υποχρέωση της κυβέρνησης, κατά 234 εκατ. ευρώ.

ΑΔΕΔΥ: Δυσβάστακτη πολύχρονη λιτότητα

Η δυσβάστακτη πολύχρονη λιτότητα και η μείωση της αγοραστικής δύναμης των μισθών, με τις ουσιαστικά μηδενικές αυξήσεις, είναι τα βασικά χαρακτηριστικά του προϋπολογισμού του 2006, εκτιμά η ΑΔΕΔΥ.

Η κορυφαία συνδικαλιστική οργάνωση των δημοσίων υπαλλήλων κατηγορεί την κυβέρνηση ότι με την υποχρηματοδότηση της παιδείας, της υγείας και την κοινωνικής ασφάλισης, σε συνδυασμό με το άδικο φορολογικό σύστημα, καθημερινά διαβρώνει το εισόδημα των εργαζομένων.

Η ΑΔΕΔΥ καλεί τους εργαζομένους στο Δημόσιο σε μαζική ενωτική συμμετοχή στην 24ωρη γενική πανελλαδική απεργία που συνδιοργανώνει μαζί με την ΓΣΕΕ στις 14 Δεκεμβρίου.

ΚΕΔΚΕ: Δύο οδυνηρές εκπλήξεις

«Η πρώτη ανάγνωση του προϋπολογισμού επιφυλάσσει δύο οδυνηρές εκπλήξεις» δήλωσε ο πρόεδρος της ΚΕΔΚΕ Πάρις Κουκουλόπουλος, με αφορμή την κατάθεση του προϋπολογισμού στη Βουλή.

Όπως είπε, «πρώτον, μειώνεται η τακτική επιχορήγηση των δήμων για πρώτη φορά μετά από πολλά χρόνια και δεύτερον απουσιάζει κάθε πρόβλεψη για τους συμβασιούχους που μονιμοποιήθηκαν [και μονιμοποιούνται], οδηγώντας συγκεκριμένες κατηγορίες εργαζομένων κυριολεκτικά σε αδιέξοδο, όπως τα άτομα με ειδικές ανάγκες, τους σχολικούς φύλακες και τους εργαζόμενους στο πρόγραμμα Βοήθεια στο σπίτι».

«Η απόσταση από τις κυβερνητικές δεσμεύσεις δεν είναι απλά προφανής, αλλά κραυγαλέα» κατέληξε ο κ. Κουκουλόπουλος.

Η κηδεία του Κωστιού

ΣΥΝΕΧΕΙΑ ΑΠΟ ΤΗ ΣΕΛ. 1

φρόντισε να μην πει πουθενά κάτι για τη σκληρή απόφαση που πήρε να εγκαταλείψει τη ζωή που του ανήκε.

* Από προχθές το βράδυ, που έγινε γνωστό ο θλιβερό νέο, τα Μαριτσά ντύθηκαν στα μαύρα. Ο Μανώλης έβαλε τέλος στη ζωή του, αφήνοντας πολλά ερωτηματικά για την επιλογή του. Η περίπτωσή του είναι καθαρά αυτοκτονία, σύμφωνα με τον ιατροδικαστή που διενήργησε την νεκροψία - νεκροτομή. Από την ώρα που έγινε γνωστό ότι ο Μανώλης αγόρασε μια σκάλα, ακόμα και οι πιο αισιόδοξοι, πίστεψαν ότι θα επιχειρούσε να θέσει τέλος στη ζωή του, συνδυάζοντας και τη μελαγχολική του συμπεριφορά των τελευταίων ημερών.

ΣΤΗΝ ΤΣΕΠΗ του παντελονιού του Μανώλη βρέθηκε απενεργοποιημένο το κινητό του τηλέφωνο. Είχε φροντίσει από νωρίς το πρωί της περασμένης Τετάρτης να διακόψει κάθε επαφή, κάθε επικοινωνία, με φίλους, συγγενείς, συγχωριανούς. Είχε πάρει την απόφασή του να εγκαταλείψει τον κόσμο. Είχε προγραμματίσει όλες τις ενέργειες για να βάλει τέλος στη ζωή του, έτσι χωρίς εξηγήσεις.

* Ο τραγικός επίλογος της μυστηριώδους απόφασης του Μανώλη γράφτηκε χτες στο Νεκροταφείο του χωριού του, συνοδευόμενος από όλους όσους τον αγάπησαν και θα τον θυμούνται για πάντα.

Ο ΦΑΚΕΛΟΣ της μυστηριώδους εξαφάνισης, από αστυνομικής πλευράς, κλείνει με την ένδειξη «Αυτοκτονία.. Το γιατί, όμως, θα παραμένει αναπάντητο, μέχρι να βρεθεί κάτι χειρόγραφο από τον Μανώλη.

* Καλό ταξίδι και νάναι ελαφρό το χώμα που σε σκεπάζει.

ΕΠΙΚΗΔΕΙΟΥΣ εκφώνησαν οι Κωνσταντίνος Σαρρής πρόεδρος του Δικηγορικού Συλλόγου Ρόδου, ο αντιπρόεδρος του Τοπικού Συμβουλίου κ. Βασίλης Μαλώτρας, ο πρόεδρος του δημοτικού συμβουλίου κ. Παναγιώτης Μάτσης και ο δήμαρχος κ. Μιχάλης Κορδίνας.

Τα προβλήματα της Δωδεκανήσου

ΣΥΝΕΧΕΙΑ ΑΠΟ ΤΗ ΣΕΛ. 1

απεργιακής αυτής κινητοποίησης αποφασίστηκε η διοίκηση του ΕΚΡ να περιοδεύσει σε χώρους δουλειάς και να ενημερώσει τους εργαζόμενους για την αντεργατική - αντιλαϊκή πολιτική της κυβέρνησης και την ανάγκη να αναπτυχθούν αγώνες για την ροστασία των δικαιωμάτων των εργαζομένων και τη διεκδίκηση αιτημάτων που ικανοποιούν τις σύγχρονες ανάγκες τους.

Ακόμα να πραγματοποιηθεί στις 8 Δεκεμβρίου στις 6.30 μ.μ. στην αίθουσα γενικών συνελεύσεων του ΕΚΡ συγκέντρωση όλων των συνδικαλιστικών στελεχών του, με στόχο το συντονισμό των προσπαθειών για τη μεγαλύτερη κατά το δυνατόν συμμετοχή των εργαζομένων της Ρόδου στην απεργία.

Το ΕΚΡ είναι αποφασισμένο αυτή η απεργιακή κινητοποίηση να μην είναι μια «τουφεκιά» στον αέρα «εθιμοτυπικού χαρακτήρα», όπως την προωθούν η ΓΣΕΕ και η ΑΔΕΔΥ, αλλά μια απεργία που θα'ναι απαρχή μιας πορείας για την ανατροπή των αντεργατικών - αντιλαϊκών επιλογών που εφαρμόζονται στη χώρα μας τα τελευταία χρόνια κάτω από τις οδηγιες της Ε.Ε. για την αύξηση της κερδοφορίας του μεγάλου ευρωενωσιακού κεφαλαίου και της ενίσχυσης της θέσης του έναντι των αντιπάλων του.»

Ξεσηκώθηκαν οι Τηλιακοί

ΣΥΝΕΧΕΙΑ ΑΠΟ ΤΗ ΣΕΛ. 1

Ο πλοίαρχος του καταμαράν προσπάθησε να το πλευρίσει, αλλά εμποδίστηκε από τους κατοίκους που είχαν συγκεντρωθεί εκεί και έτσι αναγκάστηκε ν'αποχωρήσει.

• Οι κάτοικοι είχαν συγκεντρωθεί από το πρωί στο λιμάνι με μαύρες σημαίες και πανώ και ζητούσαν - μεταξύ άλλων - να επιδοτηθεί και η τοπική γραμμή Ρόδου - Τήλου από το υπουργείο Αιγαίου με δύο δρομολόγια του ταχύπλοου «SEA STAR» που ανήκει στη Ναυτική Εταιρία Λαϊκης Βάσης της Τήλου και που συντηρείται κυρίως από το Δήμο του νησιού!..

ΣΗΜΕΙΩΝΕΤΑΙ ότι το SEA STAR παραμένει δεμένο στο λιμάνι της Ρόδου και χτες το μεσημέρι Τηλιακοί που διαμένουν στη Ρόδο το έντυσαν με μαύρα πανιά και ανήρτησαν πανώ με διάφορα συνθήματα.

• Οι κάτοικοι της Τήλου στρέφονται κυρίως κατά του υπουργού Αιγαίου Αρ. Παυλίδη, διότι ενώ έχουν επιδοτηθεί όλες οι τοπικές γραμμές της Δωδεκανήσου (Ρόδος, Σύμη, Νίσυρος - Καρδάμαινα, Ρόδος - Χάλκη) αρνείται πεισματικά να επιδοτήσει τη γραμμή Ρόδου - Τήλου, παρά το γεγονός ότι έχει προκηρυχτεί η γραμμή από το υπουργείο Εμπορικής Ναυτιλίας!

«Ο κ. Παυλίδης έχει κηρύξει πόλεμο στην Τήλο» υπογραμμίζει ο δήμαρχος του νησιού Αν. Αλιφέρης και συνεχίζει: «Απαιτούμε την άμεση επιδότηση του SEA STAR, που είναι το καράβι των Τηλιακών, ο φύλακας άγγελός μας και σ'αυτό οφείλεται η ευημερία και η ανάπτυξη της Τήλου».

ΠΡΕΠΕΙ ν'αναφερθεί ότι ο Δήμος Τήλου επειδή δεν δόθηκαν επιδοτήσεις στο SEA STAR αναγκάστηκε να χρηματοδοτήσει το εν λόγω σκάφος, με αποτέλεσμα να χρεώνεται τώρα ο δήμαρχος, το δημοτικο συμβούλιο και δημοτικοί υπάλληλοι με πρόστιμο 900.000 ευρώ γιατί η χρηματοδότηση αυτή θεωρήθηκε ως παράνομη από επιθεωρητές του υπουργείου Οικονομικών.

• Στο μεταξύ η κατάσταση με το ακτοπλοϊκό της Δωδεκανήσου συνεχώς χειροτερεύει. Χαρακτηριστικά αναφέρεται ότι από χτες διέκοψε τα δρομολόγιά του στη γραμή Πειραιά - Ρόδου το οχηματαγωγό - επιβατηγό «ΑΝΘΗ-ΜΑΡΙΝΑ» και στη θέση του δρομολογήθηκε το ...φορτηγό «ΝΙΚΟΛΑΟΣ Α..» που μεταφέρει μόνο αυτοκίνητα και όχι επιβάτες!..

ΕΤΣΙ η γραμμή της Δωδεκανήσου εξυπηρετείται τώρα από δύο μόνο πλοία (BLUE STAR και MAPINA) εκ των οποίων το ένα (MAPINA) εκτελεί το δρομολόγιο της άγονης γραμμής!..

Η υποψηφιότητα του Χατζηευθυμίου

ΣΥΝΕΧΕΙΑ ΑΠΟ ΤΗ ΣΕΛ. 1

Το κείμενο της ανακοίνωσης αναφέρει τα εξής:

«Σε υλοποίηση της από 16/9/2005 απόφασης της ολομέλειας της παράταξής μας προχωρούμε στην σύγκληση γενικής συνέλευσης της την προσεχή Τετάρτη 30/11/2005 και ώρα 7η απογευματινή στην αίθουσα του Ροδινιού.

Οπως είναι γνωστό και σύμφωνα με το καταστατικό της παράταξής μας το προηγούμενο από τις εκλογές έτος μετά από απόφαση της ολομέλειας της παράταξης συγκαλείται γενική συνέλευση των μελών της από την οποία εκλέγονται ο επικεφαλής που θα οδηγήσει την παράταξη στις επόμενες δημοτικές εκλογές καθώς επίσης και η εκτελεστική επιτροπή και ο πρόεδρός της.

Στην συγκέντρωσή μας αυτή μπορούν να λάβουν μέρος πέραν των μελών της παράταξης και όσοι ενδιαφέρονται να παρακολουθήσουν τον απολογισμό της τριετούς παρουσίας της παράταξης στο δημοτικό συμβούλιο, αλλά και τις διεργασίες για την ανάδειξη των οργάνων της.

Εμείς που μετέχουμε της παράταξης αυτής δηλώνουμε απόλυτα ικανοποιημένοι διότι είμαστε μέλη της μοναδικής παράταξης που λειτουργεί με καταστατικό το οποίο ψηφίσθηκε από καταστατικό συνέδριό της.

Καλούμε λοιπόν κάθε Ροδίτισσα και Ροδίτη που ενδιαφέρεται για την πόλη μας να έρθει την Τετάρτη 30/11/2005 και στις 7 το απόγευμα στο Ροδίνι».

Συνεδρίασε το Περιφερειακό Συμβούλιο Νοτίου Αιγαίου

ΟΙ ΑΠΟΦΑΣΕΙΣ ΠΟΥ ΠΗΡΕ

Από την Περιφέρεια Νοτίου Αιγαίου, εκδόθηκε η παρακάτω ανακοίνωση:

Στην Ερμούπολη και στην αίθουσα συνεδριάσεων του Ξενοδοχείου ΕΡΜΗΣ συνήλθε την Δευτέρα 21 Νοεμβρίου 2005, ύστερα από την Α.Π. οικ. 16499/15.11.2005 πρόσκληση του Γενικού Γραμματέα Περιφέρειας Νοτίου Αιγαίου και Προέδρου του Περιφερειακού Συμβουλίου κ. Χαράλαμπου Κόκκινου το Περιφερειακό Συμβούλιο Νοτίου Αιγαίου, όπως προβλέπεται από το άρθρο 51 του Ν.2218/1994 και το άρθρο 1 του Ν.2503/1997.

Στη συνεδρίαση ήταν παρόντες:

1. Χαράλαμπος Κόκκινος, Γενικός Γραμματέας Περιφέρειας Νοτίου Αιγαίου
2. Δημήτριος Μπάϊλας, Νομάρχης Κυκλάδων
3. Αντώνιος Χατζηιωάννου, αναπληρωτής εκπρόσωπος Τ.Ε.Δ.Κ. Δωδεκανήσου
4. Ιωάννης Ρούσσος, εκπρόσωπος Επιμελητηρίων Κυκλάδων - Δωδεκανήσου
5. Παναγιώτης Βενέρης, εκπρόσωπος Τ.Ε.Ε.
6. Νικόλαος Ταταράκης, εκπρόσωπος ΓΕΩΤ.Ε.Ε.
7. Γεώργιος Κελακιός, αναπληρωτής εκπρόσωπος Α.Δ.Ε.Δ.Υ.
8. Ιωάννης Δεκαβάλλας, Δήμαρχος Ερμούπολης
9. Φώτιος Χατζηδιάκος, Πρόεδρος Νομαρχιακού Συμβουλίου Δωδεκανήσου
10. Γεώργιος Καπέλλας, Πρόεδρος Νομαρχιακού Συμβουλίου Κυκλάδων

Θέμα της ημερήσιας διάταξης ήταν: «Τροποποίηση - Εναρμόνιση με βάση την Ισχύουσα Νομοθεσία - Επικαιροποίηση του Περιφερειακού Σχεδιασμού Διαχείρισης Στερεών Αποβλήτων της Περιφέρειας Νοτίου Αιγαίου».

Αφού διαπιστώθηκε απαρτία και ακολούθησε παρουσίαση των εισηγήσεων και διαλογική συζήτηση μεταξύ των μελών, το Περιφερειακό Συμβούλιο αποφάσισε ομόφωνα:

1. Έγκριση Πρακτικών: Εγκρίνει τα πρακτικά του Περιφερειακού Συμβουλίου της 6ης Ιουλίου 2005.

2. Τροποποίηση - Εναρμόνιση με βάση την Ισχύουσα Νομοθεσία - Επικαιροποίηση του Περιφερειακού Σχεδιασμού Διαχείρισης Στερεών Αποβλήτων της Περιφέρειας Νοτίου Αιγαίου».

Το Περιφερειακό Συμβούλιο Περιφέρειας Νοτίου Αιγαίου αφού ενημερώθηκε από τον μελετητή κ. Ν. Χατζηνικολάου για τον Περιφερειακό Σχεδιασμό Διαχείρισης Αστικών Στερεών Αποβλήτων της Περιφέρειας, ενέκρινε την εναρμόνιση με την ισχύουσα νομοθεσία του υφιστάμενου Περιφερειακού Σχεδιασμού , όπως αυτή απεικονίζεται στους συνημμένους πίνακες, οι οποίοι αποτελούν αναπόσπαστο μέρος της παρούσας.

Η Τουριστική Αστυνομία

ΣΥΝΕΧΕΙΑ ΑΠΟ ΤΗ ΣΕΛ. 1

Η αναγκαιότητα ανάπτυξης τουριστικής συνείδησης, η προοπτική ποιοτικής αναβάθμισης του τουριστικού προϊόντος, η αξιοποίηση του εξειδικευμένου στελεχιακού δυναμικού της χώρας, φαίνεται ότι είναι έννοιες άγνωστες στην ηγεσία του Υπουργείου.

Τα στελέχη της Τουριστικής Αστυνομίας φαίνεται ότι προσφέρουν μόνον υπηρεσίες πληροφοριών και ότι οι γνώσεις τους δεν είναι ικανές να μελετήσουν τα φαινόμενα που έζησαν, να προετοιμάσουν την τοπική κοινωνία για την επόμενη περίοδο, να διαπαιδαγωγήσουν και να μορφώσουν.

Τα στελέχη της Τουριστικής Αστυνομίας φαίνεται ότι δεν χρειάζεται να μάθουν περισσότερα γι' αυτό το τόσο ποιοτικά εξειδικευμένο προϊόν και να αφιερώσουν για την εκπαίδευσή τους περισσότερο χρόνο.

Τα Προεδρικά Διατάγματα για την ίδρυση των Τμημάτων της Τουριστικής Αστυνομίας προσδιορίζουν με σαφήνεια τη σοβαρότητα της υπηρεσίας και τους σκοπούς που ιδρύονται, που όμως με τις εποχιακές μετακινήσεις των στελεχών της αποδυναμώνονται και υποβαθμίζονται.

Ερωτάται ο κ. Υπουργός:

Για τους λόγους που υποβαθμίζονται τα Τμήματα Τουριστικής Αστυνομίας».

ΑΠΩΛΕΙΑ

χάθηκε παπαγάλος Ζακό (γκρίζος με κόκκινη ουρά) περιοχή Ανάληψη. Παρακαλείται όποιος τον βρει να επικοινωνήσει στα τηλέφωνα κιν. 6978280740, 22410-33468. Δίδεται αμοιβή

12642-23/11

ΑΝΑΚΟΙΝΩΣΗ

Η γιατρός Ανναμπελ Μαγγιοράκου, κόρη των γιατρών Στεφάνου και Ειρήνη Μαγγιοράκου, αφού τελείωσε τη εκπαίδευσή της στην παθολογία, στο Πανεπιστήμιο NORTH WESTERN του Σικάγου και στη λοιμοξιολογία στο Πανεπιστήμιο Tuf της Βοστώνης, διορίστηκε ως καθηγήτρια λοιμοξιολόγος στο Πανεπιστήμιο Tuf της Βοστώνης. Είναι δε κάτοχος του διπλώματος του Αμερικανικού Κολλεγίου Γιατρών.

ΧΛ-23/11

ΕΥΡΩΜΟΝΩΤΙΚΗ ΡΟΔΟΥ
ΑΦΟΙ ΣΚΙΑΘΙΤΗ Ο.Ε
ΠΡΟΣΤΑΣΙΑ ΑΠΟ ΥΓΡΑΣΙΑ ΚΡΥΟ ΖΕΣΤΗ
ΣΤΕΓΑΝΩΣΕΙΣ
ΘΕΡΜΟΜΟΝΩΣΕΙΣ
ΗΧΟΜΟΝΩΣΕΙΣ
ΑΣΦΑΛΤΟΠΑΝΑ - ΕΛΑΣΤΟΜΕΡΗ - ΠΕΡΛΙΤΗ
ΘΕΡΜΟΜΟΝΩΤΙΚΑ ΠΛΑΚΑΚΙΑ - ΕΠΟΞΕΙΔΙΚΑ
ΣΥΓΧΡΟΝΕΣ ΕΦΑΡΜΟΓΕΣ ΜΟΝΩΣΕΩΝ
ΤΗΛ.: 22410 37772
ΦΑΞ: 22410 34550
ΚΙΝ.: 6977777956
ΚΙΝ.: 6979728462
Χ142-31/12

SAIS TRAVEL
ΔΥΝΑΜΗ
ΕΜΠΙΣΤΟΣΥΝΗ
S

ΕΚΠΛΗΚΤΙΚΗ ΠΡΟΣΦΟΡΑ

* ΜΥΡΑ - ΑΓ. ΝΙΚΟΛΑΟΣ - ΛΙΒΙΣΙ - ΦΕΤΙΓΕ - ΚΑΣ - ΑΤΤΑΛΕΙΑ
Από 5 έως 8 /12
Ξενοδοχεία 4 και 5* με ημιδιατροφή
Προσφορά μόνο 170 ευρώ

* ΜΥΡΑ - ΚΩΝ/ΠΟΛΗ - ΣΜΥΡΝΗ
για όσους θέλουν να συνεχίσουν μετά τα ΜΥΡΑ.

* ΧΡΙΣΤΟΥΓΕΝΝΑ - ΠΡΩΤΟΧΡΟΝΙΑ

* ΠΑΡΙΣΙ - DISNEYLAND	ημέρες	4,6,8
* ΡΩΜΗ	»	4,5
* ΡΩΜΗ - ΦΛΩΡΕΝΤΙΑ	»	6
* ΓΥΡΟΣ ΙΤΑΛΙΑΣ	»	8
* ΜΑΔΡΙΤΗ-ΑΝΔΑΛΟΥΣΙΑ	»	8
* ΓΥΡΟΣ ΙΣΠΑΝΙΑΣ	»	10
* ΒΟΥΔΑΠΕΣΤΗ ή ΠΡΑΓΑ	»	4
* ΒΙΕΝΝΗ-ΣΑΛΤΣΜΠΟΥΡΓΚ	»	4,5,6
* ΛΟΝΔΙΝΟ	»	4,5
* ΛΑΠΩΝΙΑ (Χωριό Αϊ Βασίλη)	»	6
* ΜΟΣΧΑ	»	5
* ΚΩΝΣΤΑΝΤΙΝΟΥΠΟΛΗ- ΠΡΟΥΣΑ	»	4
* ΚΥΠΡΟΣ	»	5
* ΠΑΝΟΡΑΜΑ ΕΛΒΕΤΙΑΣ	»	7
* ΤΥΝΗΣΙΑ ή ΜΑΡΟΚΟ	»	8
* Μαγευτικό ΤΥΡΟΛΟ	»	4
* ΑΙΓΥΠΤΟ - κρουαζιέρα Νείλου	»	4,6,8
* ΝΤΟΥΜΠΑΪ	»	4,5
* ΜΠΑΝΓΚΟΓΚ-ΣΙΓΚΑΠΟΥΡΗ-ΠΟΥΚΕΤ	»	15

και άλλες πολλές εκδρομές

Ακόμη:
* Μεμονωμένα πακέτα, πακέτα για νεόνυμφους
* Εκδρομές στην Ελλάδα, χιονοδρομικά κέντρα στην Ελλάδα και το εξωτερικό

Ελάτε για πρόγραμμα

ΠΡΑΚΤΟΡΕΙΟ ΤΑΞΙΔΙΩΝ
ΣΑΒΒΑΣ ΣΑΗΣ
Το πρακτορείο που εμπιστεύονται όλοι για τη σοβαρότητά του και την ποιότητα των εκδρομών του.
ΔΙΑΦΗΜΙΣΤΕΣ ΜΑΣ ΕΙΝΑΙ ΟΙ ΙΔΙΟΙ ΟΙ ΠΕΛΑΤΕΣ ΜΑΣ
ΤΑΡΠΟΝ ΣΠΡΙΓΚΣ 42
(δίπλα στην ALPHA BANK, πλατεία Κύπρου)
Τηλ. 22410 39781-3
X.5515-30/11



Τα μυστικά της καρδιάς

Η τιμή της χοληστερίνης

ΠΟΤΕ ΠΡΕΠΕΙ ΝΑ ΓΙΝΕΤΑΙ ΘΕΡΑΠΕΙΑ

Υπερχοληστεριναιμία σήμερα θεωρείται ότι υπάρχει όταν η τιμή της χοληστερίνης στο αίμα ενός ανθρώπου κυμαίνεται άνω του ορίου 150-200 mg%.

Το πρώτο ερώτημα είναι κατά πόσον ένας άνθρωπος με χοληστερίνη άνω του 200 mg% πρέπει να υποβάλλεται σε κάποια θεραπεία. Καθημερινά διαφημίζονται προϊόντα, τα οποία ελαττώνουν την τιμή της χοληστερίνης και έχουν το πλεονέκτημα να μην είναι φάρμακα. Μακάρι να υπήρχαν ουσίες στη διατροφή που να είχαν την ίδια αποτελεσματικότητα με τα φάρμακα χωρίς να έχουν τις ανεπιθύμητες παρενέργειές τους.

Δυστυχώς, καμιά σοβαρή μελέτη δεν υπάρχει που να ισχυρίζεται ότι οποιοδήποτε διατροφικό προϊόν μπορεί να υποκαταστήσει τα φάρμακα που ελαττώνουν τη χοληστερίνη.



Γράφει ο
ΔΗΜ. ΚΡΕΜΑΣΤΙΝΟΣ
Καθηγητής Καρδιολογίας

Το μόνο που επιτυγχάνουν είναι ίσως μια μικρή ελάττωσή τους, παράλληλα όμως αυξάνουν τις θερμίδες, με αποτέλεσμα την αύξηση βάρους.

Τα φάρμακα κατά της χοληστερίνης διακρίνονται σε δύο κατηγορίες. Σε εκείνα που ελαττώνουν τη χοληστερίνη, όπως είναι π.χ. οι φιμπράτες, και σε αυτά που έχουν και πολλαπλές άλλες ευεργετικές επιδράσεις που ελαττώνουν την πιθανότητα εκδήλωσης εμφράγματος ή στρεπτές. Η σοβαρότερη είναι η μυοσίτιδα, που κυμαίνεται περί στο 1%.

Η εντυπωσιακή δράση των στατινών δεν είναι η ελάττωση της χοληστερίνης και γενικότερα των λιπιδίων, αλλά η αντιφλεγμονώδης δράση τους. Η φλεγμονή, γενικά, συνοδεύει την αθηροσκλήρωση και θεωρείται από τους βασικούς παράγοντες που αδυνατίζουν το περίβλημα τς αθηρωματικής πλάκας (κάψα), η οποία θεωρείται υπεύθυνη για το σπάσιμο της μικρής αθηροσκληρωματικής πλάκας, με αποτέλεσμα τη δημιουργία του θρόμβου που αποφράσσει τη στεφανιαία αρτηρία.

Η ελάττωση των επιπλοκών της στεφανιαίας νόσου κατά 30-40% θεωρείται

Οι σταντίνες προκαλούν ελάττωση της κακής χοληστερίνης (LDL), αύξηση της καλής χοληστερίνης (HDL) και ελάττωση των τριγλυκεριδίων. Οι παρενέργειες είναι λιγότερες του 5% και άλλες είναι αναστρεπτές

εγκεφαλικού επεισοδίου.

Σήμερα, σοβαροί ερευνητές πιστεύουν ότι οι στατίνες για τη στεφανιαία νόσο θα αποδειχθούν τόσο χρήσιμες όσο η πενικιλίνη για τις λοιμώξεις και γενικότερα για την ιατρική. Οι στατίνες προκαλούν ελάττωση της κακής χοληστερίνης (LDL), αύξηση της καλής χοληστερίνης (HDL) και ελάττωση των τριγλυκεριδίων. Οι παρενέργειες είναι λιγότερες του 5% και άλλες είναι αναστρεπτές. Η μεγαλύτερη θεραπευτική παρέμβαση στη νόσο αυτή.

Το βέβαιο είναι ότι ουδέποτε σχεδόν δημιουργείται μόνιμη βλάβη και μη αναστρεπτή από τη χρήση των στατινών. Αντένδειξη για τη χρησιμοποίησή τους αποτελούν η ηπατίτιδα, η κίρρωση του ήπατος, γενικότερα οι παθήσεις που προκαλούν ηπατική ανεπάρκεια, καθώς και οι παθήσεις που συνοδεύονται από σοβαρού βαθμού μυοπάθεια. Στις περιπτώσεις αυτές ο καρδιολόγος του ασθενής θα πρέπει να αποφασίσει τη διακοπή ή όχι της θεραπείας.



Ομως, οι ασθενείς που παίρνουν στατίνες οφείλουν, ανά τρίμηνο, να ελέγχουν τη λειτουργία του ήπατος (συκώτι) και την πιθανότητα ανάπτυξης μυοσίτιδος.

Στατίνες πρέπει να λαμβάνουν όλοι οι ασθενείς με αποδεδειγμένη στεφανιαία νόσο καθώς και τα άτομα με υψηλή LDL χοληστερίνη (μεγαλύτερη των 100 mg%) και τριγλυκερίδια με τιμή υψηλότερη των 200 mg%, όταν υπάρχουν ενδείξεις ή προδιαθεσικοί παράγοντες ανάπτυξης στεφανιαίας νόσου, όπως ο σακχαρώδης διαβήτης, η υπέρταση, το κάπνισμα και η κληρονομικότητα.

Τα μεγάλα ερωτήματα τίθενται για το τι πρέπει να κάνουν όταν έχουν αυξημένη χοληστερίνη.

Η απάντηση είναι σχετικά απλή. Εάν ένας άνθρωπος έχει νοσήσει από έμφραγμα του μυοκαρδίου, εγκεφαλικό επεισόδιο ή γενικευμένη αρτηριοπάθεια, τότε πρέπει να γίνεται φαρμακευτική θεραπεία ακόμα και όταν οι τιμές της χοληστερίνης βρίσκονται μεταξύ 200 - 220 mg%.

Το ίδιο πρέπει να γίνεται όταν έχει συγγενείς (γονείς-αδέλφια) με υψηλές τιμές χοληστερίνης που παρουσίασαν καρδιαγγειακά επεισόδια.

Στατίνες πρέπει να λαμβάνουν όλοι οι ασθενείς με αποδεδειγμένη στεφανιαία νόσο καθώς και τα άτομα με υψηλή LDL χοληστερίνη (μεγαλύτερη των 100 mg%) και τριγλυκερίδια με τιμή υψηλότερη των 200 mg%, όταν υπάρχουν ενδείξεις ή προδιαθεσικοί παράγοντες ανάπτυξης στεφανιαίας νόσου, όπως ο σακχαρώδης διαβήτης, η υπέρταση, το κάπνισμα και η κληρονομικότητα

Blue Star Ferries

ΑΠΟ ΡΟΔΟ

ΑΝΑΧΩΡΗΣΗ ΑΠΟ						ΑΦΙΞΗ ΠΕΙΡΑΙΑ
ΡΟΔΟ	ΚΩ	ΛΕΡΟ	ΠΑΤΜΟ	ΣΥΡΟ	ΑΜΟΡΓΟ (ΚΑΤΑΠΟΛΑ)	
ΤΡΙΤΗ 18:30	ΤΡΙΤΗ 21:45	---	---	ΤΕΤΑΡΤΗ 03:10	---	ΤΕΤΑΡΤΗ 06:40
ΠΕΜΠΤΗ 18:30	ΠΕΜΠΤΗ 21:45	ΠΕΜΠΤΗ 23:25	ΠΑΡΑΣΚΕΥΗ 00:35	ΠΑΡΑΣΚΕΥΗ 04:30	---	ΠΑΡΑΣΚΕΥΗ 08:30
ΣΑΒΒΑΤΟ 10:00	ΣΑΒΒΑΤΟ 12:45	---	---	---	ΣΑΒΒΑΤΟ 16:20	ΣΑΒΒΑΤΟ 21:30
ΚΥΡΙΑΚΗ 18:00	ΚΥΡΙΑΚΗ 21:15	ΚΥΡΙΑΚΗ 22:55	ΔΕΥΤΕΡΑ 00:05	ΔΕΥΤΕΡΑ 04:15	---	ΔΕΥΤΕΡΑ 08:00

ΠΡΟΣ ΡΟΔΟ

ΑΝΑΧΩΡΗΣΗ ΑΠΟ ΠΕΙΡΑΙΑ	ΑΦΙΞΗ					
	ΣΥΡΟ	ΑΜΟΡΓΟ (ΚΑΤΑΠΟΛΑ)	ΠΑΤΜΟ	ΛΕΡΟ	ΚΩ	ΡΟΔΟ
ΔΕΥΤΕΡΑ 19:00	ΔΕΥΤΕΡΑ 22:45	---	---	---	ΤΡΙΤΗ 04:45	ΤΡΙΤΗ 08:00
ΤΕΤΑΡΤΗ 19:00	ΤΕΤΑΡΤΗ 22:20	---	ΠΕΜΠΤΗ 01:55	ΠΕΜΠΤΗ 03:05	ΠΕΜΠΤΗ 04:45	ΠΕΜΠΤΗ 08:00
ΠΑΡΑΣΚΕΥΗ 19:00	ΠΑΡΑΣΚΕΥΗ 22:45	---	---	---	ΣΑΒΒΑΤΟ 04:30	ΣΑΒΒΑΤΟ 07:30
ΣΑΒΒΑΤΟ 23:30	---	ΚΥΡΙΑΚΗ 05:15	ΚΥΡΙΑΚΗ 07:40	ΚΥΡΙΑΚΗ 09:00	ΚΥΡΙΑΚΗ 10:45	ΚΥΡΙΑΚΗ 13:50

ΠΑΡΑΤΗΡΗΣΕΙΣ:
- 26/12/05: από ΡΟΔΟ 08:00 για ΚΩ (10:30-10:55), ΛΕΡΟ (12:20-12:35), ΠΑΤΜΟ (13:30-13:45), ΠΕΙΡΑΙΑ (20:05-23:30), ΣΥΡΟ (02:50-03:05 επόμενη μέρα), ΚΩ (08:00-08:30), ΡΟΔΟ 11:00.

ΑΝΕΚΤΕΛΕΣΤΑ ΔΡΟΜΟΛΟΓΙΑ: 24/12/05, 25/12/05, 31/12/05, 22/04/06 & 23/04/06.

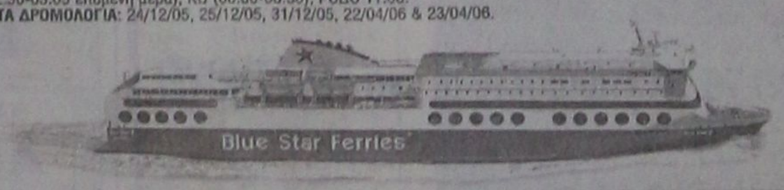

RODOS FERRIES SERVICES/SKEVOS TRAVEL
ΚΑΝΤΕ ΚΡΑΤΗΣΗ ΤΩΡΑ!
ΠΛΗΡΟΦΟΡΙΕΣ ΚΑΙ ΚΡΑΤΗΣΕΙΣ ΘΕΣΕΩΝ ΣΤΟΝ ΤΑΞΙΔΙΩΤΙΚΟ ΣΑΣ ΠΡΑΚΤΟΡΑ Ή SKEVOS TRAVEL: ΑΜΕΡΙΚΗΣ 111, ΡΟΔΟΣ, ΤΗΛ. ΚΡΑΤΗΣΕΩΝ ΕΠΙΒΑΤΩΝ ΚΑΙ Ι.Χ.: 22410-22461, 22410-75655, 22410-75310, ΤΗΛ. ΚΡΑΤΗΣΕΩΝ ΦΟΡΤΗΓΩΝ: 22410-76600
X5516-30/11

ΚΕΝΤΡΟ ΕΙΔΙΚΩΝ ΘΕΡΑΠΕΙΩΝ ΤΟΥ ΠΑΙΔΙΟΥ ΔΩΔΕΚΑΝΗΣΟΥ
ΚΩΝ/ΝΟΣ ΜΠΑΔΑΝΗΣ - ΣΟΥΖΗ ΓΕΩΡΓΙΛΟΠΟΥΛΟΥ
ΕΡΓΟΘΕΡΑΠΕΥΤΗΣ ΠΤΥΧΙΟΥΧΟΣ ΜΕΘΟΔΟΥ BOBATH N.D.T
ΛΟΓΟΠΑΘΟΛΟΓΟΣ ΜΕΤΑΠΤΥΧΙΑΚΟ ΑΚΟΥΟΛΟΓΙΑΣ
ΜΕΘΟΔΟΣ PORTAGE
ΑΙΣΘΗΤΗΡΙΑΚΗΣ ΟΛΟΚΛΗΡΩΣΗΣ (S.I.)
ΜΕΤΕΚΠΑΙΔΕΥΣΗ ΣΤΙΣ ΝΕΥΡΟΛΟΓΙΚΕΣ ΚΑΙ ΚΙΝΗΤΙΚΕΣ ΔΙΑΤΑΡΑΧΕΣ
Αποστόλου Παύλου 84, Ρόδος 85100, τηλ. / fax (22410)60999/60579
X149-31/12

Σμαράγδα Δ. Δημητρά
Ψυχολόγος • Ψυχοθεραπεύτρια
Δέχεται κατόπιν ραντεβού
Καρπάθου 23, 85100 Ρόδος
Τηλ. 22410 70145
Κιν. 6944 36 26 38
e-mail: smaragdadimitra@yahoo.gr
12498-30/11

ΙΑΤΡΙΚΗ ΑΝΑΚΟΙΝΩΣΗ
Το ιατρείο του καρδιολόγου
ΤΣΙΡΑΚΟΥ ΑΝΑΣΤΑΣΙΟΥ
έχει μεταφερθεί
στη Μητρόπολη όπου θα λειτουργεί από 21/11/2005
Οδός:
ΑΝΤΙΒ. ΔΑΜΑΣΚΗΝΟΥ & ΠΑΠΑΝΙΚΟΛΗ 8
Τηλέφωνο: 22410 30347
Δεκτοί και ασφαλισμένοι του ΤΑΞΥ
12659-11/12

ΛΟΥΤΣΙΟΥ ΖΑΦΕΙΡΟΥΛΑ
ΨΥΧΟΛΟΓΟΣ - ΠΑΙΔΟΨΥΧΟΛΟΓΟΣ - ΠΑΙΔΑΓΩΓΟΣ
Πτυχιούχος UNIVERSITY OF CENTRAL LANCASHIRE UK, ΠΑΝΕΠΙΣΤΗΜΙΟΥ ΑΙΓΑΙΟΥ
MSc ΠΑΙΔΟΨΥΧΟΛΟΓΙΑΣ UNIVERSITY OF LONDON
Μέλος της Ενωσης Βρετανών Ψυχολόγων (BPS)
Διάγνωση - Αντιμετώπιση:
✓ Ειδικών Μαθησιακών Δυσκολιών (δυσλεξία - δυσγραφία - δυσαριθμησία)
✓ Υπερκινητικότητας - Διάσπασης προσοχής
Αντιμετώπιση προβλημάτων:
✓ Επιθετικότητας - συστολής - άγχους - κατάθλιψης
✓ Σύναψης - διατήρησης φιλικών σχέσεων
✓ Μειωμένης επιθυμίας για σχολείο - Μειωμένης σχολικής επίδοσης
Συμβουλευτική - Αντιμετώπιση οικογενειακών προβλημάτων:
✓ Σχέσεις γονέων - γονέων παιδιών - αδελφών
✓ Διαζύγιο - πένθος - προβλήματα υγείας
✓ Εφηβικής ηλικίας
Ψυχολογική υποστήριξη - Ψυχοπεραθείας παιδιών / εφήβων / ενηλίκων για:
✓ Ελλειψη αυτοπεποίθησης - αυτοεκτίμησης - αυτοσεβασμού
✓ Αντιμετώπισης άγχους - κατάθλιψης
✓ Χειρισμό συναισθημάτων - έλεγχο θυμού / παρορμήσεων
✓ Ανάπτυξη κινήτρων για προσωπική - επαγγελματικη επιτυχία
✓ Σχέσεις εξάρτησης: ζήλια - ενοχές - παθολογική αγάπη - συγκρούσεις - φόβος μοναξιάς
Δέχεται με ραντεβού τηλ. 22410 64841, 6945234100
Κωνσταντινουπόλεως 48, Ρόδος
X148-31/12

GA FERRIES
ΡΟ/ΡΟ ΝΙΚΟΛΑΣ
Ανακοινώνουμε ότι το ΡΟ/ΡΟ ΝΙΚΟΛΑΣ έχει ξεκινήσει δρομολόγια για την καλύτερη εξυπηρέτηση των φορτηγών αυτοκινήτων και ΙΧ, καθώς επίσης και για τη μεταφορά χύμα εμπορευμάτων και εύφλεκτων υλικών (ειδικών φορτίων).

ΑΠΟ ΠΕΙΡΑΙΑ	ΠΡΟΣ ΡΟΔΟ
Δευτέρα	17.00
Τετάρτη	17.00
Παρασκευή	17.00

ΑΠΟ ΡΟΔΟ	ΠΡΟΣ ΠΕΙΡΑΙΑ
Τρίτη	17.00
Πέμπτη	17.00
Σάββατο	18.00

Πληροφορίες στα κεντρικά γραφεία:
ΠΕΙΡΑΙΑΣ Κανθάρου 2 & Ακτή Μιαούλη
Τηλ. 210 4582640 - Φαξ: 210 4510600
ΡΟΔΟΣ Ακτή Σαχτούρη 5
Τηλ.: 22410 35066/ 36170 - Φαξ: 22410 39839
X5509-31/11

PELLOS TRAVEL
Α. ΠΑΠΑΣΑΒΒΑΣ

ΕΚΔΡΟΜΕΣ ΧΕΙΜΩΝΑ 2006

ΜΥΡΑ -ΚΩΝΣΤΑΝΤΙΝΟΥΠΟΛΗ
1η ΕΚΔΡΟΜΗ (5/12- 8/12)
ΜΥΡΑ - ΛΙΒΙΣΙ - ΦΕΤΙΓΙΕ - ΚΑΣ- ΑΝΤΑΛΕΙΑ (ΗΜΕΡΑ ΕΟΡΤΗΣ ΤΟΥ ΑΠΟΥ ΝΙΚΟΛΑΟΥ ΣΤΑ ΜΥΡΑ)
ΞΕΝΟΔΟΧΕΙΑ 4 & 5 ΑΣΤΕΡΩΝ ΜΕ ΗΜΙΔΙΑΤΡΟΦΗ!!!
ΓΙΑ ΟΣΟΥΣ ΚΑΝΟΥΝ ΚΡΑΤΗΣΗ ΜΕΧΡΙ 25 ΝΟΕΜΒΡΙΟΥ ΕΚΠΤΩΣΗ 30 ΕΥΡΩ

2η ΕΚΔΡΟΜΗ (5/12- 13/12)
ΜΥΡΑ -ΚΩΝΣΤΑΝΤΙΝΟΥΠΟΛΗ
(ΓΙΑ ΟΣΟΥΣ ΘΕΛΟΥΝ ΝΑ ΣΥΝΕΧΙΣΟΥΝ ΜΕΤΑ ΤΑ ΜΥΡΑ)
ΞΕΝΟΔΟΧΕΙΑ 4&5 ΑΣΤΕΡΩΝ ΜΕ ΗΜΙΔΙΑΤΡΟΦΗ!!!
ΓΙΑ ΟΣΟΥΣ ΚΑΝΟΥΝ ΚΡΑΤΗΣΗ ΜΕΧΡΙ 25 ΝΟΕΜΒΡΙΟΥ ΕΚΠΤΩΣΗ 30 ΕΥΡΩ

3Η ΕΚΔΡΟΜΗ 8/12-13/12
ΚΩΝΣΤΑΝΤΙΝΟΥΠΟΛΗ-ΠΡΙΓΚΗΠΟΝΗΣΣΑ
ΜΑΡΜΑΡΙΣ-ΣΜΥΡΝΗ-ΕΦΕΣΣΟΣ-ΚΩΝΣΤΑΝΤΙΝΟΥΠΟΛΗ-ΠΡΟΥΣΑ-ΠΡΙΓΚΗΠΟΝΗΣΣΑ
(ΓΙΑ ΟΣΟΥΣ ΘΕΛΟΥΝ ΝΑ ΦΥΓΟΥΝ ΑΠΟ ΡΟΔΟ ΣΤΙΣ 8/12 ΚΑΙ ΝΑ ΚΑΝΟΥΝ ΜΟΝΟ ΠΟΛΗ)
ΞΕΝΟΔΟΧΕΙΑ 4&5 ΑΣΤΕΡΩΝ ΜΕ ΗΜΙΔΙΑΤΡΟΦΗ!!!

* * * * * *

ΧΡΙΣΤΟΥΓΕΝΝΑ:
ΙΤΑΛΙΑ 22/12 27/12 (6ήμερη ΕΚΔΡΟΜΗ)
ΡΩΜΗ-ΦΛΩΡΕΝΤΙΑ-ΠΙΖΑ-ΒΕΝΕΤΙΑ
ΑΕΡΟΠΟΡΙΚΗ ΚΑΤ ΕΥΘΕΙΑΝ ΑΠΟ ΡΟΔΟ 790 ΕΥΡΩ
ΞΕΝΟΔΟΧΕΙΑ 4 ΑΣΤΕΡΩΝ ΜΕ ΗΜΙΔΙΑΤΡΟΦΗ!!!

ΜΕΤΣΟΒΟ- ΖΑΓΟΡΟΧΩΡΙΑ - ΜΕΤΕΩΡΑ
22/12 – 27/12 ΤΙΜΗ 295 ευρω ΤΟ ΑΤΟΜΟ
ΑΝΑΧ. ΑΠΟ ΡΟΔΟ ΣΤΙΣ 22/12 ΜΕ BLUE STAR 19.00 ΜΜ
ΕΠΙΣ. 27/12 ΜΕ BLUE STAR ΣΤΗ ΡΟΔΟ

ΠΗΛΙΟ 22/12 27/12 ΤΙΜΗ 295 ευρώ ΤΟ ΑΤΟΜΟ
ΑΝΑΧ.: ΑΠΟ ΡΟΔΟ ΣΤΙΣ 22/12 ΜΕ BLUE STAR 19.00 ΜΜ
ΕΠΙΣΤΡ.: 27/12 ΜΕ BLUE STAR ΣΤΗ ΡΟΔΟ

ΚΩΝΣΤΑΝΤΙΝΟΥΠΟΛΗ
22/12 -27/12
ΜΟΝΟ ΜΕ 295 ευρώ ΤΟ ΑΤΟΜΟ
ΞΕΝΟΔΟΧΕΙΑ 4&3 ΑΣΤΕΡΩΝ ΜΕ ΗΜΙΔΙΑΤΡΟΦΗ!!!

ΠΡΩΤΟΧΡΟΝΙΑ:
7ήμερη ΕΚΔΡΟΜΗ
(28/12/05 - 03/01/06)
ΚΑΪΡΟ - ΑΛΕΞΑΝΔΡΕΙΑ
ΑΕΡΟΠΟΡΙΚΩΣ ΑΠΕΥΘΕΙΑΣ ΑΠΟ ΡΟΔΟ
850 ΕΥΡΩ ΤΟ ΑΤΟΜΟ ΜΕ ΦΑΓΗΤΟ Ξ/Δ 4 ΑΣΤΕΡΩΝ

ΙΤΑΛΙΑ 29/12 -5/1/06
(8ΗΜΕΡΗ ΕΚΔΡΟΜΗ)
ΡΩΜΗ-ΦΛΩΡΕΝΤΙΑ-ΒΕΝΕΤΙΑ
ΜΕ SUPER FAST ΤΙΜΗ 645 ευρώ ΤΟ ΑΤΟΜΟ
ΞΕΝΟΔΟΧΕΙΑ 4 ΑΣΤΕΡΩΝ ΜΕ ΗΜΙΔΙΑΤΡΟΦΗ!!!

* * * * * *

ΚΥΠΡΟΣ 29/12 -03/01/06
ΑΕΡΟΠΟΡΙΚΗ

29/12 -03/01/06
ΠΑΡΙΣΙ- EURODISNEY

28/12-2/1
ROBANIGMI
ΣΤΟ ΧΩΡΙΟ ΤΟΥ ΑΙ ΒΑΣΙΛΗ

Διαθέτουμε επίσης:
Εισιτήρια με ΟΑ, AEGEAN και CHARTER. Ακτοπλοϊκά εισιτήρια. Ειδικά πακέτα για μεμονωμένους, συλλόγους, νεόνυμφους για Ελλάδα, Κύπρο, Τυνησία, Αίγυπτο, Μαρόκο, Ιταλία, Αγγλία, Γαλλία κ. α.
ΓΙΑ ΠΕΡΙΣΣΟΤΕΡΕΣ ΠΛΗΡΟΦΟΡΙΕΣ, ΚΡΑΤΗΣΕΙΣ ΚΑΙ ΑΝΑΛΥΤΙΚΑ ΠΡΟΓΡΑΜΜΑΤΑ ΣΤΟ ΠΡΑΚΤΟΡΕΙΟ ΓΕΝΙΚΟΥ ΤΟΥΡΙΣΜΟΥ:

PELLOS TRAVEL TOUR OPERATOR –Α. ΠΑΠΑΣΑΒΒΑΣ
KALITHEAS AVENUE, FALIRAKI RHODES, 85100 GREECE
TEL. 2241087615 FAX 2241087616
E-MAIL pellostravel@rho.fortnet.gr www.pellostravel.gr
T 6243-31/12

Από το υπουργείο Δικαιοσύνης

Υποσχέσεις για προσλήψεις προσωπικού στα δικαστήρια

ΑΠΑΝΤΗΣΗ ΣΤΟ ΕΡΓΑΣΤΙΚΟ ΚΕΝΤΡΟ ΡΟΔΟΥ



Αόριστες υποσχέσεις δίνει το υπουργείο Δικαιοσύνης στο Εργατικό Κέντρο με αφορμή το αίτημα για την κάλυψη των κενών θέσεων στα δικαστήρια της Ρόδου. Σε σχετικό έγγραφό του το υπουργείο Δικαιοσύνης προς το Εργατικό Κέντρο αναφέρει τα εξής:

«Απαντώντας στο από 9-11-2005 έγγραφό σας, σας γνωρίζουμε ότι σύμφωνα με το άρθρο 90 παρ. 1, εδ. α. του ισχύοντος συντάγματος οι προαγωγές, τοποθετήσεις, μεταθέσεις, αποσπάσεις και μετατάξεις των δικαστικών λειτουργών ενεργούνται με προεδρικό διάταγμα που εκδίδεται ύστερα από απόφαση του ανώτατου δικαστικού συμβουλίου.

Επομένως, το Υπουργείο Δικαιοσύνης δεν έχει αποφασιστική αρμοδιότητα.

Κατά ταύτα το από 9-11-2005 έγγραφό σας απεστάλη στην αρμόδια υπηρεσία (Άρειος Πάγος).

Σχετικά με το θέμα των δικαστικών υπαλλήλων σας γνωρίζουμε ότι η πλήρωση των κενών οργανικών θέσεων είναι δυνατή είτε με μετάθεση ή μετάταξη υπαλλήλων από άλλες δικαστικές υπηρεσίες, είτε με διορισμό νέων υπαλλήλων.

Σύμφωνα με το άρθρο 92 του ισχύοντος Συντάγματος, οι προαγωγές, τοποθετήσεις, μεταθέσεις αποσπάσεις και μετατάξεις των δικαστικών υπαλλήλων ενεργούνται με απόφαση του Υπουργού Δικαιοσύνης, που εκδίδεται ύστερα από σύμφωνη γνώμη του οικείου υπηρεσιακού συμβουλίου του Εφετείου Δωδεκανήσου.

Τέλος, επισημαίνεται ότι το Υπουργείο Δικαιοσύνης με το υπ' αριθμ 45282/6-5-2005 έγγραφό του προς το Υπουργείο Εσωτερικών, Δημόσιας Διοίκησης και Αποκέντρωσης έχει ζητήσει έγκριση για την πλήρωση 182 θέσεων δικαστικών υπαλλήλων όλων των κλάδων ως εξής: 10 θέσεων ΠΕ Γραμματέων, 70 θέσεων ΔΕ Δακτυλογράφων - Χειριστών Η/Υ, 77 θέσεων ΥΕ Επιμελητών δικαστηρίων, 15 θέσεων Τ.Ε. Πληροφορικής και 10 θέσεων Π.Ε. Πληροφορικής. Με την έγκριση των ανωτέρω προσλήψεων - ελπίζουμε σύντομα - θα αντιμετωπιστεί κατά το δυνατό και το πρόβλημα και των δικαστικών υπηρεσιών της Ρόδου.

Η προϊσταμένη
της Διεύθυνσης
Β. Νικολοπούλου»

Κυκλοφόρησε η ηλεκτρονική εφημερίδα «Ευρωεπιχειρείν»

ΕΚΔΙΔΕΤΑΙ ΑΠΟ ΤΟ ΕΠΙΜΕΛΗΤΗΡΙΟ

Από το Ευρωπαϊκό Κέντρο Πληροφοριών του Επιμελητηρίου Δωδεκανήσου ανακοινώνεται ότι:

Κυκλοφόρησε το 44ο τεύχος της ηλεκτρονικής εφημερίδας «ΕΥΡΩΕΠΙΧΕΙΡΕΙΝ» του Ευρωπαϊκού Κέντρου Πληροφοριών του Επιμελητηρίου Δωδεκανήσου.

Το θέμα του μήνα είναι αφιερωμένο στα σχήματα Πανευρωπαϊκής Επιχειρηματικής Συνεργασίας και στην Τράπεζα Επιχειρηματικών Συνεργασιών του Δικτύου των ΕΚΠΕ Πρόκειται για δύο αποτελεσματικά εργαλεία προώθησης της επιχειρηματικής συνεργασίας, ως ένας από τους κατεξοχήν τομείς εξειδίκευσης των Ευρωπαϊκών Κέντρων Πληροφοριών.

Συγκεκριμένα το δίκτυο προτείνει δύο αποτελεσματικές λύσεις - εργαλεία για την ανάπτυξη επιχειρηματικών συνεργασιών:

1. Τη συμμετοχή σε εκδηλώσεις που διοργανώνουν τα ΕΚΠΕ στα πλαίσια διεθνών τομεακών εκθέσεων και

2. Την καταχώρηση στην Τράπεζα Επιχειρηματικών Συνεργασιών.

Ακόμη στις υπόλοιπες θεματικές ενότητες περιλαμβάνονται:

- Τα τελευταία νέα για τα ανοικτά εθνικά και Ευρωπαϊκά Προγράμματα χρηματοδότησης.
- Επιχειρηματικές προτάσεις συνεργασίας από Αγγλία, Τσεχία, Πολωνία, Ουγγαρία, Ιταλία.
- Χρήσιμα επιχειρηματικά εργαλεία για τη δομή των φορολογικών συστημάτων στα κράτη - μέλη, για το Ευρωπαϊκό Κοινωνικό Μοντέλο, για τις Κοινοτικές Πολιτικές και τα Προγράμματα Χρηματοδότησης κ.λπ.
- Τα επίκαιρα θέματα πραγματεύονται πληροφορίες του αφορούν: νέα πολιτική για τις ΜΜΕ, μέτρα για την έρευνα και καινοτομία, αναγνώριση επαγγελματικών προσόντων, συμφωνία Ε.Ε. - Κίνας για την ασφάλεια των προϊόντων και τροφίμων... κ.λπ.
- Τα τελευταία νέα του Ευρωπαϊκού Κέντρου Πληροφοριών σχετικά με το πρόγραμμα, IPM, την κατοχύρωση του τίτλου ΕΥΡΩΕΠΙΧΕΙΡΕΙΝ, την μετάφραση της ιστοσελίδας του Κέντρου σε 6 γλώσσες κ.λπ.

Υπενθυμίζεται ότι όσοι έχουν σύνδεση με το INTERNET μπορούν να εγγραφούν ως συνδρομητές στην ηλεκτρονική μας εφημερίδα μέσω της ιστοσελίδας μας στη δ/νση: www.eic-rhodes.gr στην κατηγορία Newsletter.

Περισσότερες πληροφορίες μπορείτε να ζητήσετε από το Ευρωπαϊκό Κέντρο Πληροφοριών GR - 164, Γρ. Λαμπράκη 8 (Ισόγειο) - Τηλ. 2241044213/218 - Φάξ 22410 44242 - e-mail:eic164@ebed.gr.

Νέα Γενιά YARIS: Δυναμική σχεδίαση



Σας περιμένει να το γνωρίσετε μ' ένα TEST DRIVE!

ΞΕΝΑΚΗΣ α.ε.β.ε.
Εξουσιοδοτημένος έμπορος και after sales
TOYOTA στα Δωδεκάνησα
10ο χλμ. Ρόδου - Λίνδου
Τηλ: 22410 86690
TOYOTA
X 5526-30/11

"ΜΙΧΑΛΗΣ"
Ο κατάλληλος άνθρωπος στην κατάλληλη στιγμή
ΑΠΟΦΡΑΞΕΙΣ
ΚΑΘΑΡΙΣΜΟΙ ΑΠΟΧΕΤΕΥΤΙΚΩΝ ΑΓΩΓΩΝ ΜΕ ΥΔΡΟΒΟΛΗ
ΚΟΥΖΙΝΕΣ - ΤΟΥΑΛΕΤΕΣ - ΣΙΦΩΝΙΑ - ΥΔΡΟΡΟΕΣ



ΑΝΑΛΑΜΒΑΝΟΥΜΕ
ΔΗΜΟΥΣ ΝΟΣΟΚΟΜΕΙΑ ΕΡΓΟΣΤΑΣΙΑ
ΞΕΝΟΔΟΧΕΙΑ ΕΣΤΙΑΤΟΡΙΑ ΚΑΤΑΣΤΗΜΑΤΑ
ΠΟΛΥΚΑΤΟΙΚΙΕΣ ΜΟΝΟΚΑΤΟΙΚΙΕΣ


ΧΩΜΑΤΟΥΡΓΙΚΕΣ ΕΡΓΑΣΙΕΣ


ΜΕΤΑΦΟΡΕΣ ΠΑΝΤΟΣ ΤΥΠΟΥ

Εξυπηρετούμε 24 ώρες το 24ωρο ◆ 365 ημέρες το χρόνο
ΠΛΗΡΟΦΟΡΙΕΣ
ΜΙΧΑΛΗΣ Β. ΚΟΥΦΟΥ
2241095836 – Κιν. 6973991586
T 6238 - 30/11

ΓΡΑΦΕΙΟ ΙΔΙΩΤΙΚΩΝ ΕΡΕΥΝΩΝ
(ΝΤΕΤΕΚΤΙΒΣ)
ΑΝΑΛΑΜΒΑΝΟΥΜΕ
Υποθέσεις ανηλίκων, οικογενειακές, προσωπικές κ.τ.λ.
ΔΙΑΘΕΤΟΥΜΕ ΤΑ ΠΛΕΟΝ ΣΥΓΧΡΟΝΑ ΟΠΤΙΚΟΑΚΟΥΣΤΙΚΑ ΣΥΣΤΗΜΑΤΑ
100% ΕΧΕΜΥΘΕΙΑ
ΡΩΜΗΣ 22, - ΡΟΔΙΝΙ
Κιν. 694 6997967
443-20/12

ΑΡΧΩΝ ΣΑΜΑΡΤΖΗΣ ΑΕΤΕΒΕ
Από το 1980
25 ΧΡΟΝΙΑ ΜΟΝΩΣΕΙΣ



ΕΛΑΦΡΟΣΚΥΡΟΔΕΜΑ ΘΕΡΜΟΗΧΟΜΟΝΩΤΙΚΟ
Υπόστρωμα για γεμίσματα δαπέδων & δημιουργία ρήσεων

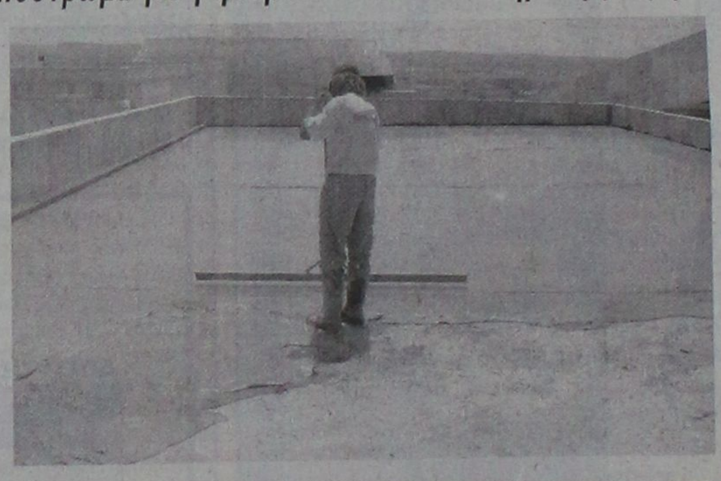

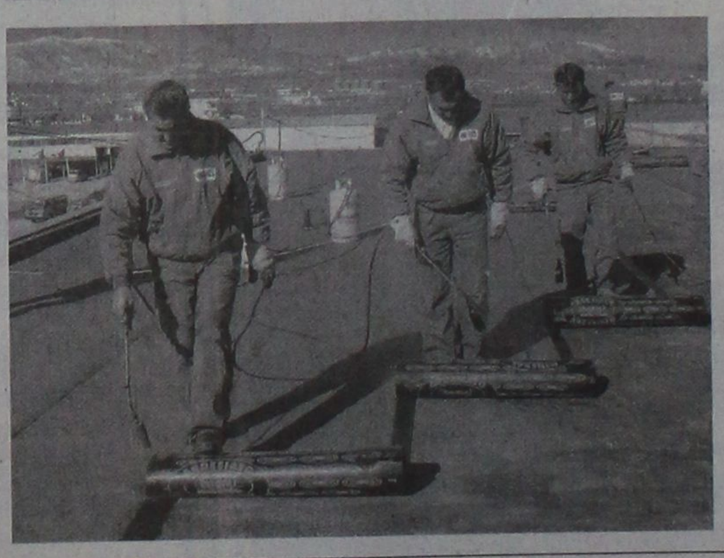

X 5504-30/11

ΔΙΑΘΕΣΗ:
ΑΡΧΩΝ ΣΑΜΑΡΤΖΗΣ ΑΕΤΕΒΕ
ΜΟΝΩΣΕΙΣ - ΣΤΕΓΑΝΩΣΕΙΣ
ΚΑΤΑΣΤΗΜΑΤΑ
1) Ικάρου & Λαοδικείας - Τηλ.: 22410 20021 Ρόδος 85100
2) Υποκατάστημα Ερυθρού Σταυρού 21 - Τηλ.: 22410 23030 Ρόδος 85100
ΚΙΝΗΤΟ: 6947374732

ΑΝΑΚΟΙΝΩΣΗ-ΠΡΟΣΚΛΗΣΗ

Ο Πολιτιστικός Σύλλογος Σιαννών

«Η ΒΡΑΣΙΑ»

προσκαλεί τα μέλη του στη γενική συνέλευση που θα γίνει

το Σάββατο 3 Δεκεμβρίου
και ώρα 6.30 μ.μ.

στην αίθουσα του δημοτικού σχολείου Σιαννών.

Θα γίνει απολογισμός πεπραγμένων του σημερινού Δ.Σ. του Συλλόγου και θα πραγματοποιηθεί ψηφοφορία για την ανάδειξη και σύσταση νέου Διοικητικού Συμβουλίου. Παρακαλούμε για την παρουσία σας.

Με εκτίμηση
το Δ.Σ. του Συλλόγου

12669-23/11



«ΡΟ.ΘΑΛ.Ε»

«ΡΟΔΙΑΚΕΣ ΘΑΛΑΣΣΙΕΣ ΕΚΔΡΟΜΕΣ»

ΝΑΥΤΙΛΙΑΚΗ ΕΤΑΙΡΙΑ

Εκδρομές προς
ΜΑΡΜΑΡΙΣ

Το πλοίο της ετιαρίας μας, καταμαράν
«ΗΛΙΟΝ»

θα πραγματοποιήσει εκδρομές προς Μαρμαρίς, ως εξής:

1) *Αναχ. 18/11/05 16.00*
Επισ. 20/11/05 ώρα 17.30
2) *Αναχ. 5/12/05 09.00*
Επισ. 8/12/05 » 17.30
3) *Αναχ. 8/12/05 09.00*
Επισ. 13/12/05 » 17.30

Για κρατήσεις στα συνεργαζόμενα γραφεία
Πληροφορίες στα τηλ.: **22410 70030.**
22410 70031
Ι. ΚΑΖΟΥΛΗ 15, Ρόδος

X5532-13/12

ΠΑΡΑΔΟΣΗ ΚΑΙ ΤΕΧΝΟΛΟΓΙΑ
ΕΡΓΑΣΤΗΡΙΟ ΦΩΤΟΓΡΑΦΙΩΝ

ΦΩΤΟ ΦΙΛ. ΠΑΧΟΣ

Αναλογική και ψηφιακή φωτογραφία

ΤΥΠΩΜΑ ΚΑΙ ΝΥΧΤΕΡΙΝΕΣ ΩΡΕΣ

Γ. ΕΥΣΤΑΘΙΟΥ 11
Τηλ. 22410 26893
Κιν.: 6946 282033

Για να τιμηθούν οι αγωνιστές

Γιορτάζεται την Κυριακή η Εθνική Αντίσταση

ΣΤΗ ΜΗΤΡΟΠΟΛΗ Η ΔΟΞΟΛΟΓΙΑ

Εν όψει του εορτασμού της Εθνικής Αντίστασης, την Κυριακή 27 Νοεμβρίου, δίδεται στη δημοσιότητα το αναλυτικό πρόγραμμα των εκδηλώσεων, με την γνωστοποίηση από την Ιερά Μητρόπολη Ρόδου ότι, λόγω εργασιών ανακαίνισης του Ιερού Ναού Ευαγγελισμού, η επίσημη Δοξολογία θα τελεστεί στο Ιερό Ναό των Εισοδίων της Θεοτόκου, στις 10 π.μ.

Για να αποδωθεί έμπρακτα ένας ελάχιστος φόρος τιμής σε όλους εκείνους , άντρες, γυναίκες και παιδιά που αγωνίστηκαν, βασανίστηκαν ή έπεσαν ηρωϊκά προσφέροντας τα μέγιστα στον υπέρ πάντων αγώνα του λαού μας στα μαύρα χρόνια της κατοχής 1941-1944, προέκταση και ολοκλήρωση του ¨Επους της Αλβανίας, των Μακεδονικών Οχυρών και της Μάχης της Κρήτης, η Ελληνική Πολιτεία καθιέρωσε με το άρθρο 10 του Ν. 1285/1982 την επέτειο της Μάχης του Γοργοπόταμου σαν ημέρα πανελληνίου εορτασμού της Εθνικής μας Αντίστασης.

Η ανωτέρω μάχη - σταθμός της αντιστασιακής δράσης στην Ελλάδα, αποτελεί ταυτόχρονα, χάρη στον ενωτικό της χαρακτήρα, φωτεινό παράδειγμα για τις επερχόμενες γενιές.

Ο φετινός εορτασμός της Εθνικής Αντίστασης θα γίνει σε όλη την επικράτεια την Κυριακή 27 Νοεμβρίου 2005 το δε πρόγραμμα του εορτασμού στην πόλη της Ρόδου περιλαμβάνει :

1. Γενικός Σημαιοστολισμός από της 8ης πρωινής ώρας της ημέρας της εορτής μέχρι και τη δύση του ηλίου.

2. Φωταγώγηση όλων των δημοσίων, δημοτικών και κοινοτικών καταστημάτων, των ΝΠΔΔ και των τραπεζών από της δύσεως του ήλιου της 26ης Νοεμβρίου, μέχρι τις πρωϊνές ώρες της επόμενης της εορτής.

• Ώρα 10:00 π.μ. Επίσημη Δοξολογία στον Ιερό Ναό Εισοδίων (Νεοχωρίου)

• Αμέσως μετά τη Δοξολογία εκφώνηση πανηγυρικού .

• Ώρα 10:30π.μ. Επιμνημόσυνη δέηση και καταθέσεις στεφάνων στο Βωμό της Πατρίδας, από τη Γ.Γραμματέα Περιφέρειας Ν. Αιγαίου, τη Νομαρχιακή Αυτ/ση Δωδ/σου, τις Ένοπλες Δυνάμεις, το Δήμο Ροδίων, τις ΝΕ των Πολιτικών Κομμάτων, το Παράρτημα Ρόδου της Ένωσης Αγωνιστών Εθνικής Αντίστασης, καθώς και από όποιον εκπρόσωπο νομικού προσώπου ή άλλου φορέα θελήσει να τιμήσει την Εθνική Αντίσταση.

Κατά τη δοξολογία της Επετείου και την κατάθεση στεφάνων θα αποδώσει τιμές η Φιλαρμονική της 95ΑΔΤΕ Ρόδου.



ΕΝΟΡΙΑ ΑΓΙΟΥ ΓΕΩΡΓΙΟΥ ΑΝΩ

ΕΟΡΤΗ ΑΓΙΟΥ ΣΤΥΛΙΑΝΟΥ ΡΟΔΟΥ

ΠΑΝΗΓΥΡΙΣ

Παραμονή 25ην Νοεμβρίου ημέρα Παρασκευή
ώρα 6ην μ.μ. Μέγας πανηγυρικός εσπερινός αρτοκλασία.

Στη συνέχεια ΑΦΙΕΡΩΜΑ ΣΤΗΝ ΚΩΝΣΤΑΝΤΙΝΟΥΠΟΛΗ με σκοπούς και τραγουδια.
Τους ύμνους και τα τραγούδια θα παρουσιάση η εκκλησιαστική χορωδία ΡΟΔΩΝ ΤΟ ΑΜΑΡΑΝΤΟΝ υπό τη διεύθυνση του Πρωτοψάλτου
κ. ΠΑΝΤΕΛΗ ΑΝΑΣΤΑΣΟΠΟΥΛΟΥ.
Θα προσφερθούν νηστίσιμα γλυκά και φαγητά από το δωρητή ΣΤΥΛΙΑΝΟ ΜΑΝΩΛΑΚΟ.
Το πρωί ΟΡΘΡΟΣ ΘΕΙΑ ΛΕΙΤΟΥΡΓΙΑ ΑΡΤΟΚΛΑΣΙΑ
ΣΑΒΒΑΤΟ 26η

Εκ της εκκλησιαστικής Επιτροπής
Αγ. Γεωργίου Ανω

4958-25/11

LANE LINES - STEFANAKIS

ΝΕΑ ΔΡΟΜΟΛΟΓΙΑ

Ε/Γ - Ο/Γ ΚΟΡΝΑΡΟΣ

Κάθε Τρίτη 22.00 για Καστελλόριζο

Κάθε Τετάρτη 07.00 π.μ. για Χάλκη - Διαφάνι και Πηγάδια Καρπάθου - Κάσο - Σητεία

Κάθε Πέμπτη και Κυριακή 04.30 για Χάλκη - Διαφάνι και Πηγάδια Καρπάθου - Κάσο - Σητεία - Αγ. Νικόλαο - Σαντορίνη - Μήλο - Πειραιά

Πληροφορίες: Πρακτορείο **STEFANAKIS**
Αλεξ. Διάκου 38, Ρόδος
Τηλ. 22410 20625, 22410 30054

X5533-30/11

Παρατείνεται μέχρι 30 Νοεμβρίου η έκθεση του Βάλια Σεμερτζίδη

ΜΕΓΑΛΗ ΑΝΤΑΠΟΚΡΙΣΗ ΑΠΟ ΤΟ ΚΟΙΝΟ

Παρατείνεται ως τις 30 Νοεμβρίου η έκθεση του Βάλια Σεμερτζίδη, μεγάλου ζωγράφου της Νεοελληνικής Τέχνης του 20ου αιώνα. Η έκθεση που εγκαινιάστηκε στις 14 Οκτωβρίου, είχε ως ημερομηνία λήξης την 14η Νοεμβρίου. Μετά όμως από τη θερμή ανταπόκριση των επισκεπτών, αποφασίστηκε η παράτασή της.

Υπενθυμίζεται ότι η έκθεση είναι υπό την οργάνωση και επιμέλεια του Οργανισμού Πολιτιστικής Ανάπτυξης της Νομαρχιακής Αυτοδιοίκησης Δωδεκανήσου (ΟΠΑΔ), και παρουσιάζει επιλεγμένα έργα από την περίοδο διαμονής του καλλιτέχνη στο νησί μας (1964-1983). Φιλοξενείται στο Κατάλυμα της Γαλλίας, στην Οδό Ιπποτών.

ΤΑ ΕΚΠΑΙΔΕΥΤΙΚΑ ΠΡΟΓΡΑΜΜΑΤΑ



ΣΥΝΕΧΙΖΟΝΤΑΙ

Στο πλαίσιο της έκθεσης, για τους μαθητές Δημοτικού και Γυμνασίου είναι διαθέσιμο ειδικό εκπαιδευτικό πρόγραμμα πάνω στο έργο του Σεμερτζίδη. Πολλά είναι τα σχολεία που, μετά από συνεννόηση, ανταποκρίθηκαν στην πρόσκληση και έχουν ήδη επισκεφτεί την έκθεση με τη συνοδεία των εκπαιδευτικών. Λόγω της παράτασης, ενημερώνουμε τους διευθυντές ότι μπορούν να έρθουν σε επαφή με τον Οργανισμό για να κανονίσουν για μία επίσκεψη.

Τηλέφωνο επικοινωνίας: 22410 43036 & 6946 028657 (κα. Πόλυ Χατζημάρκου)

Ωράριο λειτουργίας: καθημερινά (+Σαβ+Κυρ) 10.00-14.00 &17.00-19.00

Εκθεσιακός χώρος: Κατάλυμα της Γαλλίας, Οδός Ιπποτών, Μεσαιωνική Πόλη

Είσοδος δωρεάν

Ο Βάλιας Σεμερτζίδης, καλλιτέχνης με θαυμαστά ιδανικά και εικαστική αμεσότητα, έκανε τη Ρόδο μούσα του και πηγή έμπνευσης αφού η Δωδεκανησιακή ιστορία και κουλτούρα διαποτίζουν ένα μεγάλο όγκο της καλλιτεχνικής του δημιουργίας.

Ο Σεμερτζίδης μελέτησε το χρώμα, το τοπίο, το φως, τους ανθρώπους της Ρόδου και παρήγε έργο που, με ασκητική λιτότητα, συνδύασε τη λαϊκή αληθινή παράδοση και τη νεωτερικότητα. Με αφοσίωση και ειλικρίνεια, αποτύπωσε την υφή, τις επιφάνειες, τη φόρμα και το χαρακτήρα του νησιού μας, μετατρέποντας το καθημερινό σε μοναδικό, το ασήμαντο σε μνημειώδες...

Για περισσότερες πληροφορίες και ραντεβού για εκπαιδευτικές επισκέψεις: ΟΠΑΔ: τηλ 22410 43036, fax 22410 43037, e-mail opad@nad.gr

Ανταγωνιστές των ελληνικών νησιών

Κρυφούς και απρόσμενους ανταγωνιστές διαπιστώσαμε ότι έχει το ελληνικό "island hopping" όταν κατά τη διάρκεια της Διεθνούς έκθεσης τουρισμού World Travel Market 2005 στο Λονδίνο, αντικρίσαμε το Δελτίο τύπου των Channel Islands της Βρετανίας, που ούτε λίγο ούτε πολύ προβάλλονται ως μια κοντινή εναλλακτική λύση στα ελληνικά νησιά.

Με τον τίτλο `Almost Greek island hopping 45 minutes from Gatwick`, στήριξαν την καμπάνια τους τα Channel Islands αναφέροντας ότι οι ομοιότητες με τα ελληνικά νησιά είναι πάρα πολλές, ενώ η μεγάλη διαφορά είναι ο χρόνος του ταξιδιού από την Μεγ. Βρετανία που είναι μόνο 45 λεπτά όπως χαρακτηριστικά αναφέρει το δελτίο τύπου τους.

Επόμενη επισήμανση είναι ότι οι παραλίες των νησιών Guernsey, Sark, Alderney και Herm που αποτελούν τα Channel Islands είναι ασφαλής, και ότι οι καιρικές συνθήκες είναι πολύ καλύτερες από αυτές της ενδοχώρας.

Τελικά φαίνεται ότι το `branding` των ελληνικών νησιών είναι πιο ισχυρό από ότι φανταζόμαστε ώστε να αποτελεί στοιχείο που πολλοί θα ήθελαν να είχαν.

INEMA

ΙΑΤΡΙΚΟΣ & ΝΟΣΟΚΟΜΕΙΑΚΟΣ ΕΞΟΠΛΙΣΜΟΣ

από το 1988 είμαστε οι μεγαλύτεροι προμηθευτές ΙΑΤΡΙΚΟΥ-ΟΡΘΟΠΕΔΙΚΟΥ & ΝΟΣΟΚΟΜΕΙΑΚΟΥ ΥΛΙΚΟΥ ΣΤΗ ΔΩΔΕΚΑΝΗΣΟΥ

18 χρόνια εμπειρίας Εμπιστεύθείτε μας!



- ΑΝΑΠΗΡΙΚΑ ΚΑΡΟΤΣΙΑ
- ΒΑΔΙΣΤΙΚΑ
- ΟΡΘΟΠΕΔΙΚΑ ΕΙΔΗ
- ΜΠΛΟΥΖΕΣ ΙΑΤΡΙΚΕΣ
- ΚΑΛΤΣΕΣ ΦΛΕΒΙΤΙΔΑΣ
- ΠΕΛΜΑΤΑ
- ΟΡΘΟΠΕΔΙΚΑ ΜΑΞΙΛΑΡΙΑ
- ΚΡΕΒΑΤΙΑ ΝΟΣΟΚΟΜΕΙΑΚΑ
- ΙΑΤΡΙΚΟΣ ΕΞΟΠΛΙΣΜΟΣ και ΑΝΑΛΩΣΙΜΑ
- ΟΡΓΑΝΑ ΧΗΜΕΙΟΥ
- και κάθε άλλο είδος για κατ'οίκο νοσηλεία

X143-30/11

ΡΟΔΟΣ: ΛΕΜΕΣΣΟΥ 2 - ΤΗΛ: 22410 32238 **www.inema.gr**
ΚΩΣ: ΕΛ. ΒΕΝΙΖΕΛΟΥ 38 (παραπ/ρως Αγίας Παρασκευής) - ΤΗΛ: 22420 20048

AQUA LINE *design*

ΧΑΜΑΜ **SAUNA**

Η Ζωή είναι δική σου...ΑΠΟΛΑΥΣΕ ΤΗΝ

TYLÖ

ΔΟΚΙΜΗ ΣΤΟ ΧΩΡΟ ΜΑΣ!

MISTRAL hottubs

10 ΧΡΟΝΙΑ ΕΓΓΥΣΗ

MAGNUM
50% ΟΙΚΟΝΟΜΙΑ
100% ΕΠΙΤΥΧΙΑ

Η ΝΕΑ ΠΡΟΤΑΣΗ ΣΤΙΣ ΗΛΕΚΤΡΙΚΕΣ ΘΕΡΜΑΝΣΕΙΣ ΟΙΚΟΝΟΜΙΑΣΕ!

X135-31/12

ΜΙΧΑΗΛ ΠΕΤΡΙΔΗ 104 ΤΗΛ.22410 63268 / FAX 63389 www.aqualine.gr

Έφταση το Νέο Leon της SEAT

Για τους πιστούς της οδήγησης

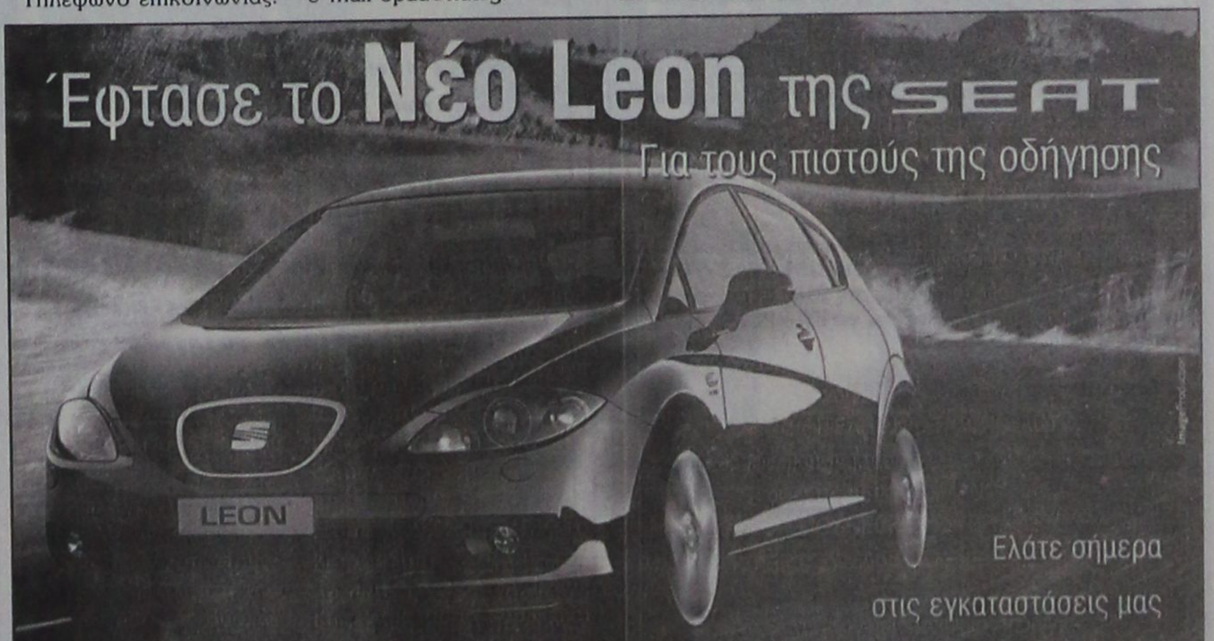

Ελάτε σήμερα στις εγκαταστάσεις μας δίπλα στο αεροδρόμιο να το δείτε, να το οδηγήσετε και να απολαύσετε τις απεριόριστες επιδόσεις και την αχαλίνωτη επιτάχυνση του.

AUTO CENTER
ΜΑΝΩΛΗΣ ΚΩΣΤΑΚΗΣ Α.Ε.Β.Ε.

Ολοκληρωμένο Συγκρότημα
14οΧΛΜ. Ρόδου Αεροδρομίου, Τηλ.: 22410 82000

X-30/11

ΠΡΑΚΤΟΡΕΙΟ ΚΑΣΤΡΟ

Την οργάνωση, επιμέλεια, φροντίδα και συνοδεία έχει αποκλειστικά ο κ. Μαχαιράκης

ΕΞΑΗΜΕΡΗ ΕΚΔΡΟΜΗ ΣΤΗΝ ΠΑΝΕΜΟΡΦΗ ΚΥΠΡΟ Αεροπορικώς

Πρόγραμμα

18/11/05 ΠΑΡΑΣΚΕΥΗ: ΡΟΔΟ – ΛΑΡΝΑΚΑ

Συγκέντρωση στο αεροδρόμιο «ΔΙΑΓΟΡΑΣ» της Ρόδου, από όπου θα αναχωρήσουμε για ΛΑΡΝΑΚΑ. Άφιξη στην ΛΑΡΝΑΚΑ, μεταφορά στη ΛΕΜΕΣΣΟ, τακτοποίηση στο ξενοδοχείο μας, δείπνο, διανυκτέρευση.

19/11/05 ΣΑΒΒΑΤΟ: ΛΕΜΕΣΣΟΣ

Μετά το πρόγευμα, ολοήμερη εκδρομή στην ΠΑΦΟ. Θα επισκεφθούμε τον Πύργο στο ΚΟΛΟΣΣΙ, το Αρχαίο Θέατρο του ΚΟΥΡΙΟΥ, το μέρος όπου αναδύθη η πανέμορφη ΑΦΡΟΔΙΤΗ, το Μοναστήρι του Αγίου ΝΕΟΦΥΤΟΥ και τα περάσπια ψηφιδωτά της ΠΑΦΟΥ. Γεύμα ελεύθερης. Αργά το απόγευμα επιστροφή στη ΛΕΜΕΣΣΟ, δείπνο, διανυκτέρευση.

20/11/05 ΚΥΡΙΑΚΗ: ΛΕΜΕΣΣΟΣ

Μετά το πρόγευμα ολοήμερη εκδρομή. Θα επισκεφθούμε το καταφύτο και καταπράσινο βουνό του ΤΡΟΟΔΟΣ, το Μοναστήρι και το ΦΡΟΝΙ της Παναγίας του ΚΥΚΚΟΥ και τον Τάφο του ΜΑΚΑΡΙΟΥ. Σήμερα θα απολαύσουμε τη φύση της Κύπρου. Σε μία απέλειπτη καταπράσινη διαδρομή θα δούμε το χωριό ΤΡΙΜΙΚΛΙΝΗ, όπου ευρίσκεται η βασιλική δρυς, της πανύμορφης ΠΛΑΤΡΕΣ όπου τα αίδονια δε σε αφήνουν να κοιμηθείς όπως λέει και ο Σεφέρης και θα πιούμε καφέ στο υψηλότερο χωριό της Κύπρου τον ΠΡΟΔΡΟΜΟ. Γεύμα ελεύθερο στο χωριό ΠΕΔΟΥΛΑΣ. Μετά το γεύμα θα ανεβούμε στην υψηλότερη κορφή του ΤΡΟΟΔΟΣ του ΟΛΥΜΠΟ (2000 μέτρα). Αργά το απόγευμα επιστροφή στην ΛΕΜΕΣΣΟ, δείπνο, διανυκτέρευση.

21/11/05 ΔΕΥΤΕΡΑ: ΛΕΜΕΣΣΟΣ

Μετά το πρόγευμα ολοήμερη εκδρομή στη ΛΕΥΚΩΣΙΑ. Θα επισκεφθούμε το Αρχαιολογικό Μουσείο, τα ΦΥΛΑΚΙΣΜΕΝΑ ΜΝΗΜΑΤΑ, όπου ευρίσκονται οι τάροι των αγωνιστών του απελευθερωτικού αγώνα της Κύπρου, τον ΤΥΜΒΟ ΤΗΣ ΜΑΚΕΔΟΝΙΤΙΣΣΑΣ, την ΠΡΑΣΙΝΗ ΓΡΑΜΜΗ ή ΓΡΑΜΜΗ ΑΤΤΙΛΑ και το Μέγαρο της ΑΡΧΙΕΠΙΣΚΟΠΗΣ. Γεύμα ελεύθερης. Αργά το απόγευμα επιστροφή στη ΛΕΜΕΣΣΟ, δείπνο, διανυκτέρευση.

22/11/05 ΤΡΙΤΗ: ΛΕΜΕΣΣΟΣ

Πρόγευμα. Ημέρα ελεύθερη για ξεκούραση και ψώνια. Δείπνο, διανυκτέρευση.

23/11/05 ΤΕΤΑΡΤΗ: ΛΕΜΕΣΣΟΣ–ΛΑΡΝΑΚΑ–ΡΟΔΟΣ

Αναχώρηση από ΛΕΜΕΣΣΟ για ΛΑΡΝΑΚΑ απ' όπου θα αναχωρήσουμε για ΡΟΔΟ. Άφιξη στο αεροδρόμιο ΔΙΑΓΟΡΑΣ της ΡΟΔΟΥ. Τέλος εκδρομής.

ΤΕΤΡΑΗΜΕΡΗ ΕΚΔΡΟΜΗ ΣΤΗΝ ΠΑΝΕΜΟΡΦΗ ΜΥΤΙΛΗΝΗ
ιερό προσκύνημα στον Άγιο Ραφαήλ

Πρόγραμμα

28/11/05 ΔΕΥΤΕΡΑ

Ώρα 09.45 αναχώρηση από Ρόδο με πτήση της Ολυμπιακής. Ώρα 10.55 άφιξη στη ΜΥΤΙΛΗΝΗ, επιβίβαση σε πολυτελές πουλμαν και μεταφορά μας στο κέντρο της πόλης όπου θα επισκεφθούμε τον Ιερό Ναό του Αγίου Θεράποντα και τον Μητροπολιτικό Ναό κάνοντας και τη βόλτα μας στα στενά γραφικά δρομάκια της αγοράς. Στη συνέχεια μεταφορά και τακτοποίηση στο ξενοδοχείο μας. Γεύμα. Το απόγευμα μεταφορά στον Άγιο Ραφαήλ για να παρακολουθήσουμε τον εσπερινό και τον παρακλητικό κανόνα προς τιμή των ΑΓΙΩΝ ΡΑΦΑΗΛ, ΝΙΚΟΛΑΟΥ και ΕΙΡΗΝΗΣ. Το βραδάκι θα πιούμε το ουζάκι μας σε γραφικό ταβερνάκι του νησιού. Αργά το βράδυ επιστροφή στο ξενοδοχείο μας. Διανυκτέρευση.

29/11/05 ΤΡΙΤΗ

Το πρωινό μετάβαση στο Μοναστήρι του Αγίου Ραφαήλ όπου θα παρακολουθήσουμε τη Θεία Λειτουργία. Στη συνέχεια θα επισκεφθείτε το χωριό ΜΑΝΤΑΜΑΔΟ, για να προσκυνήσουμε την θαυματουργή εικόνα του ΤΑΞΙΑΡΧΗ και στη συνέχεια τα πανέμορφα χωριουδάκια ΠΕΤΡΑ, ΜΟΛΥΒΟ και το ξακουστό Μοναστήρι του Αγίου Ιγνατίου (Μονή Λειμώνος). Αργά το απόγευμα επιστροφή στο ξενοδοχείο μέσω ΚΑΛΛΟΝΗΣ. Δείπνο. Διανυκτέρευση.

30/11/05 ΤΕΤΑΡΤΗ

Μετά το πρωινό ολοήμερη εκδρομή στην ΑΓΙΑΣΟ όπου θα δούμε την πανέμορφη εκκλησιά του χωριού και θα πιούμε καφέ στα γραφικά καφενεδάκια του. Στη συνέχεια θα επισκεφθούμε το ξακουστό για το ούζο του ΠΛΩΜΑΡΙ και θα επιστρέψουμε αργά το απόγευμα στο ξενοδοχείο μας μέσω ΚΟΛΠΟΥ ΤΗΣ ΓΕΡΑΣ. Δείπνο. Διανυκτέρευση.

01/12/05 ΠΕΜΠΤΗ

Ώρα 08.30 αναχώρηση από ΜΥΤΙΛΗΝΗ για ΡΟΔΟ. Ώρα 10.20 άφιξη στη ΡΟΔΟ.

ΕΚΔΡΟΜΗ ΣΤΗΝ ΤΗΝΟ
ιερό προσκύνημα στη Μεγαλόχαρη

Πρόγραμμα

6/12/05 ΤΡΙΤΗ

Ώρα 18.30 αναχώρηση από Ρόδο με BLUE STAR 2 κατευθείαν για ΚΩ – ΣΥΡΟ. Άφιξη στη ΣΥΡΟ στις 0225. τακτοποίηση στο ξενοδοχείο μας. Διανυκτέρευση.

7/12/05 ΤΕΤΑΡΤΗ

Ώρα 12.15 αναχώρηση από ΣΥΡΟ με το BLUE STAR SF2 για ΤΗΝΟ. Άφιξη στην ΤΗΝΟ στις 13.00. Μεταφορά και τακτοποίηση στο ξενοδοχείο μας. Ημέρα ελεύθερη για να προσκυνήσετε την θαυματουργή εικόνα της Μεγαλόχαρης να επισκεφθείτε τα αξιοθέατα και τα μουσεία της Μονής και να περιπλανηθείτε στα στενά δρομάκια με τα πολλά μαγαζιά, εστιατόρια, ζαχαροπλαστεία, καφετέρες κ.λπ.

8/12/05 ΠΕΜΠΤΗ

Το πρωί μπορείτε να εκκλησιασθείτε. Ώρα 10.00 ολοήμερη εκδρομή (γύρος νησιού). Κατά τη διάρκεια της εκδρομής θα επισκεφθείτε όλα τα πανέμορφα χωριουδάκια της ΤΗΝΟΥ και τη Μονή της οσίας Πελαγίας. Αργά το απόγευμα επιστροφή στην ΤΗΝΟ. Διανυκτέρευση.

9/12/05 ΠΑΡΑΣΚΕΥΗ

Το πρωί ελεύθερο για περιπάτους, ατομικές επισκέψεις, ψώνια, ξεκούραση. Ώρα 15.15 αναχώρηση από ΤΗΝΟ για ΣΥΡΟ με το F/B BLUE STAR ΠΗΛΙΟ από όπου στις 23.00 θα αναχωρήσουμε με το F/B BLUE STAR 2 κατευθείαν για ΚΩ – ΡΟΔΟ. Διανυκτέρευση επί του πλοίου.

10/12/05 ΣΑΒΒΑΤΟ

Ώρα 07.30 άφιξη στη Ρόδο

Εάν δεν πάρετε μία από τις δικές μας οργανωμένες εκδρομές, μπορείτε να πάρετε για σας και την οικογένειά σας φθηνά πακέτα, αποτελούμενα από αεροπορικά – ακτοπλοϊκά εισιτήρια, ξενοδοχεία, αυτοκίνητα κ.λ.π. για οποιαδήποτε ημερομηνία και για όσες μέρες εσείς θέλετε, για ολόκληρη την Ελλάδα τα νησιά μας και το εξωτερικό.

Επίσης στο γραφείο μας θα βρείτε:
Αεροπορικά και ακτοπλοϊκά εισιτήρια με όλες τις αεροπορικές και ακτοπλοϊκές εταιρίες και για όλους τους προορισμούς

Για περισσότερες πληροφορίες

ΚΥΡΙΑΚΟΣ Μ. ΜΑΧΑΙΡΑΚΗΣ
ΠΡΑΚΤΟΡΕΙΟ ΚΑΣΤΡΟ
Κ. Παλαιολόγου 46 – Ρόδος
☎ 22410 77506, 22410 77563
ΚΑΣΤΡΟ το δικό σας πρακτορείο

X-5527-30/11

Τον προσεχή μήνα Δεκέμβριο

Έτοιμοι για δημοπράτηση στο ΧΥΤΑ της Καρπάθου

ΕΧΟΥΝ ΕΞΑΣΦΑΛΙΣΤΕΙ ΟΙ ΠΙΣΤΩΣΕΙΣ

«Είμαστε έτοιμοι για τη δημοπράτηση του Χώρου Υγειονομικής Ταφής (Χ.Υ.Τ.Α.) και πιστεύουμε ότι μέσα στον Δεκέμβριο θα δημοπρατηθεί η μελέτη και η κατασκευή του Σκουπιδότοπου, ενός έργου μεγάλης σημασίας αναγκαίου για τον τόπο μας».

Σε αυτή την ανακοίνωση - είδηση προέβη ο Δήμαρχος Καρπάθου κ. Μιχάλης Γ. Ιωαννίδης στο πλαίσιο της ενημέρωσης του, κατά την πρωινή συνεδρίαση του Δημοτικού Συμβουλίου (21.11.05).

«Αφού εξασφαλίσαμε την πίστωση των 3.050.000 ευρώ, από τη Διοικητική Συνεργασία με την Κοινότητα Ολύμπου και την πρόταση χρηματοδότησης της συνεργασίας από το Πρόγραμμα «Θησέας» σε συνεργασία με την Μορφωτικό Σύλλογο «Απόλλων» και το Κοινοτικό Ιδρυμα. Πυθέας» εκεί όπου θα ατενιστούν οι νέες κτιριακές εγκαταστάσεις του Δήμου Καρπάθου. Το έργο θα δημοπρατηθεί τον μήνα Δεκέμβριο.

Σύμφωνα με την ενημέρωση του Δημάρχου Καρπάθου κ. Μιχάλη Ιωαννίδη έγιναν ψωμιά επίσης την εξασφάλιση της σκηνής πίστωσης των 800.000 ευρώ από το Πρόγραμμα «Θησέας» για την ολοκλήρωση της αποπεράτωσης του «Ξενώνα», εκεί όπου θα ατενιστούν οι νέες κτιριακές εγκαταστάσεις του Δήμου Καρπάθου. Το έργο θα δημοπρατηθεί τον μήνα Δεκέμβριο.

Σύμφωνα με την ενημέρωση του Δημάρχου Καρπάθου κ. Μιχάλη Ιωαννίδη έγιναν γνωστά επίσης τα εξής:

– Ξεκίνησε πριν από λίγες ημέρες η ανακατασκευή του Δημοτικού Μεγάρου Πυλών και έχει εγκαταστεθεί ο ανάδοχος του έργου. Οι εργασίες ξεκίνησαν σε συνεργασία με τον Μορφωτικό Σύλλογο «Απόλλων» και το Κοινοτελεύκειο Ιδρυμα. Πυθέας.

– Τους ευχαριστά για τη συνεργασία και τη βοήθεια την οποία μας προσφέρουν » τόνισε ο κ. Ιωαννίδης.

– Άρχισαν οι εργασίες της συμπληρωματικής συμβασης για την πεζοδρόμηση του ημάτιος για την πλατεία Ολυμπιακής μέχρι και την περιοχή «Σκάλα» στα Πηγάδια Καρπάθου, με πίστωση 179.000 ευρώ, την οποία μεταβάσε στον Δήμο Καρπάθου το Υπουργείο Αιγαίου και Νησιωτικής Πολιτικής.

– Την 1η Δεκεμβρίου 2005 ξεκινούν τα επιδοτούμενα σεμινάρια για την επαγγελματική κατάρτιση ανέργων γυναικών της Καρπάθου που πάει έχουν εγγραφεί στο πρόγραμμα ΔΙ.Ο.ΔΟΣ. ένα πρόγραμμα διαδημοτικής συνεργασίας που ξεκίνησε ο Δήμος Καρπάθου σε συνεργασία με τον Δήμο Αταβύρου, Αστυπάλαιας και με συντονιστή τον Δήμο Καλλιθέας. Το συγκεκριμένο πρόγραμμα χρηματοδοτεί επίσης με το ποσό των 9.000 ευρώ την επαγγελματική αποκατάσταση της κάθε εκπαιδευθείσας που θα θελήσει να δραστηριοποιηθεί επαγγελματικά στην παραγωγή παραδοσιακών προϊόντων.

ΕΛΛΗΝΙΚΟΣ ΟΡΓΑΝΙΣΜΟΣ ΓΑΛΑΚΤΟΣ (ΕΛ.Ο.Γ.) Υπουργείο Ανάπτ., 22-11-2005 Αρ. Πρωτ.: 12161

Περίληψη ανακοίνωσης

Για την πρόσληψη προσωπικού με σύμβαση εργασίας ιδιωτικού δικαίου ορισμένου χρόνου.

Ο Ελληνικός Οργανισμός Γάλακτος που ιδρύθηκε με το ν. 3346/2005 (ΦΕΚ 140 Α') και τροποποιήθηκε με τον νόμο 3429/2005 (ΦΕΚ 314 Α') και τον Κανονισμό (ΕΚ) 2187/96 του Συμβουλίου της 14ης Οκτωβρίου 1996 (ΕΕ L 288 της 9.11.1996, σελ. 1) και την υπ' αριθμ. 213786/31-10-05 απόφαση του Υπουργού Αγροτικής Ανάπτυξης και Τροφίμων, ανακοινώνει ότι θα προσλάβει προσωπικό με σύμβαση εργασίας ιδιωτικού δικαίου ορισμένου χρόνου και διάρκεια οκτώμηνη, 8 μηνών, συνολικού αριθμού δύο (2) ατόμων για τις κάτωθι ειδικότητες κατόχων πτυχίων ή διπλωμάτων που απαιτούνται σύμφωνα με τις διατάξεις του άρθρου 21 του Ν.3149/2004, όπως ισχύει μετά τις τροποποιήσεις και συμπληρώσεις των Ν.3255/2004, 3247/2004, 3255/2004, 3344/2005, 3527/07, 3738/20, 3851/2007, 3146/2003, 3174/2003, 3200/2003, 3260/2004 και 3370/2005 για τις παρακάτω ειδικότητες:

Δύο (2) θέσεις Διαχειριστών κτηνοτροφικής (αιγοπρόβατης) εκμετάλλευσης
Στη Περιφέρεια με έδρα:
Τη Ρόδο : Μία (1) θέση ΑΕ Λειψιμαλέπτη
Τη Λήμνο: Μία (1) θέση ΑΕ Λειψιμαλέπτη

Οι ενδιαφερόμενοι μπορούν να λάβουν πληροφορίες:
Τηλεφωνικώς: Κέρκυρα: 30 ΤΘ: 30828 Τ.Κ. 54014 Θεσσαλονίκη
Τηλεφωνικά: τηλ. 2510-376152 Fax: 2510-376150
Μέσω Διαδικτύου: www.elog.gr

Για τον Ελληνικό Οργανισμό Γάλακτος
Ο Πρόεδρος
Ιωάννης Φούσας

ΕΛΛΗΝΙΚΗ ΔΗΜΟΚΡΑΤΙΑ
ΠΟΛΙΤΙΣΤΙΚΟΣ ΟΡΓΑΝΙΣΜΟΣ ΔΗΜΟΥ ΡΟΔΙΩΝ

Ημερ. 21-11-2005
Αριθμ. Πρωτ.: 1113

ΠΡΟΚΗΡΥΞΗ

Για την πρόσληψη προσωπικού με σύμβαση εργασίας ιδιωτικού δικαίου ορισμένου χρόνου κατ' άρθρο 14 παρ. 2 υπογρ. Θ. του Ν. 2190/94 όπως ισχύει μετά την τροποποίηση και συμπλήρωσή του με το άρθρο 9 του Ν. 3051/2002, (ΕΚΤΟΣ ΑΣΕΠ).

ΑΝΑΚΟΙΝΩΣΗ

Πρόσληψη δέκα εξι (16) μουσικών (Φιλαρμονικής) ΔΕ διαφόρων ειδικοτήτων, με σύμβαση εργασίας ιδιωτικού δικαίου ορισμένου χρόνου του Πολιτιστικού Οργανισμού Δήμου Ροδίων που εδρεύει στη Ρόδο.

Εχοντας υπόψη:

1. Τις διατάξεις του άρθρου 21 και 14 παρ. 2 υπογρ. Θ. του Ν. 2190/94, όπως ισχύει μετά τις τροποποιήσεις και συμπληρώσεις των Ν.2225/1994, 2247/1994, 2286/1994/2349/95, 2527/97, 2738/99, 3051/2002, 3146/2003, 3174/2003 και 3200/2003.
2. Την απόφαση του Δ.Σ. του Πολιτιστικού Οργανισμού με αριθμό 28/2005.
3. Την αριθμ. ΔΙΠΠ/Φ. ΕΓΚΡ. 1/339/14069/31-8-2005 εγκριτική της πρόσληψης Πρέδρη της Τριμελούς εξ Υπουργών Επιτροπής της παρ. 1 του άρθρου 2 της υπ. αριθμ. 55/1998 ΠΥΣ (άρθρο 1, παρ. 51 του Ν. 2412/96).
4. Την παρ. 6 της υπ αριθμ. 55/1998 Π.Υ.Σ. όπως ισχύει (Προκειμένου για καλλιτεχνικό προσωπικό των ΟΤΑ, της παρ. 3 του άρθρου 1 του Ν. 2527/1997).
5. Την 43507/22-9-2005 απόφαση του Υφυπουργού Εσωτερικών Δημόσιας Διοίκησης και Αποκέντρωσης.
6. Τον Οργανισμό Εσωτερικής Υπηρεσίας του Πολιτιστικού Οργανισμού του Δήμου Ροδίων.

Ανακοινώνει

Την πρόσληψη προσωπικού με σύμβαση εργασίας ιδιωτικού δικαίου ορισμένου χρόνου, συνολικού αριθμού δέκα εξι (16) ατόμων για την κάλυψη παροδικών αναγκών της υπηρεσίας για τις εξής, κατά αριθμό ατόμων, ειδικότητες, με τα αντίστοιχα τυπικά προσόντα και την αντίστοιχη χρονική περίοδο.

ΕΙΔΙΚΟΤΗΤΑ: 1. ΜΟΥΣΙΚΟΙ

(αναλυτικά με τις κατωτέρω ειδικότητες)

α. ΦΛΑΟΥΤΟ ΠΙΚΟΛΟ	θέση μία (1)
β. ΦΛΑΟΥΤΟ	θέση δύο (2)
γ. ΚΛΑΡΙΝΟ ΣΕ ΣΙ ΥΦΕΣΗ	θέση μία (1)
δ. ΣΑΞΟΦΩΝΟ ΤΕΝΟΡΟ	θέση δύο (2)
ε. ΣΑΞΟΦΩΝΟ ΒΑΡΥΤΟΝΟ	θέση μία (1)
στ. ΣΑΞΟΦΩΝΟ ΑΛΤΟ	θέση μία (1)
ζ. ΚΟΡΝΟ	θέση μία (1)
η. ΤΡΟΜΠΕΤΑ	θέση δύο (2)
θ. ΤΡΟΜΠΟΝΙ	θέση δύο (2)
ι. ΤΡΟΜΠΟΝΙ ΜΠΑΣΟ	θέση μία (1)
κ. ΚΡΟΥΣΤΑ ΦΙΛΑΡΜΟΝΙΚΗΣ	θέση δύο (2)
συνολικά άτομα μουσικών:	δέκα εξι (16)

ΑΡΙΘΜΟΣ: 16

ΧΡΟΝΙΚΗ ΔΙΑΡΚΕΙΑ: 8 μήνες

Α. ΕΙΔΙΚΑ ΤΥΠΙΚΑ ΠΡΟΣΟΝΤΑ -

1. Για τους υποψηφίους των κλάδων ΔΕ Μουσικών πνευστών και κρουστών οργάνων Φιλαρμονικής, δίπλωμα ή πτυχίο αντίστοιχης ειδικότητας οργάνου, αναγνωρισμένου Ωδείου της ημεδαπής ή αλλοδαπής και σε έλληπτη υποψηφίων με αυτό τα ποσοστά επαρκείς μουσικές γνώσεις, άρθρο 1 παρ. ε του ΠΔ. 476/1981.

Β. ΓΕΝΙΚΑ ΠΡΟΣΟΝΤΑ ΠΡΟΣΛΗΨΗΣ

Τα προσόντα που πρέπει να έχουν οι υποψήφιοι για την πρόσληψη είναι:

1. Να έχουν την ελληνική υπικοότητα.
2. Ηλικία μέχρι 65 χρονών.
3. Να έχουν εκπληρώσει τις στρατιωτικές τους υποχρεώσεις ή να έχουν απαλλαγεί νόμιμα απ' αυτές, για τους άνδρες.
4. Να μην έχουν κώλυμα από ποινική καταδίκη, απαγόρευση και δικαστική αντίληψη.

Δικαιολογητικά που απαιτείται να συνοδεύουν την αίτηση πρόσληψης και θα κατατεθούν μαζί με αυτήν είναι:

1. Υπεύθυνη δήλωση του Ν. 1599/86 στην οποία θα δηλώνεται:

α) ότι έχουν εκπληρώσει τις στρατιωτικές τους υποχρεώσεις, ή έχουν απαλλαγεί νόμιμα απ' αυτές και το λόγο απαλλαγής τους.

β) ότι δεν τελούν υπό απαγόρευση ή δικαστική αντίληψη και ότι δεν έχουν στερηθεί τα πολιτικά τους δικαιώματα.

γ) τίτλοι σπουδών.

2. Φωτοαντίγραφο της ταυτότητάς τους.

Τα υπόλοιπα δικαιολογητικά που χρειάζονται θα υποβληθούν από όσους τελικά επιλεγούν.

Γ. Από το Δ.Σ. θα ορισθεί τριμελής επιτροπή που θα εξετάσει τους υποψήφιους μουσικούς, θεωρητικά και πρακτικά και βάσει των αποτελεσμάτων θα γίνει η πρόσληψη.

Δ. ΠΡΟΘΕΣΜΙΑ ΥΠΟΒΟΛΗΣ ΑΙΤΗΣΕΩΝ

Οι ενδιαφερόμενοι μπορούν να υποβάλουν αίτηση στα γραφεία της υπηρεσίας μας, οδός Διαγοριδών αρ. 3 Ρόδος Τ.Κ. 85100, εντός προθεσμίας δέκα (10) ημερών, που αρχίζει από την επόμενη ημέρα της τελευταίας δημοσίευσης της παρούσας σε τοπικές εφημερίδες ή της ανάρτησης στο κατάστημα της υπηρεσίας και στο χώρο ανακοινώσεων του δημοτικού ή κοινοτικού καταστήματος, εφόσον η ανάρτηση της είναι τυχόν μεταγενέστερη της δημοσίευσης στις εφημερίδες (παρ. 10, άρθρο 2 Ν. 2190/1994).

Ζ. ΑΝΑΡΤΗΣΗ ΠΙΝΑΚΩΝ - ΥΠΟΒΟΛΗ ΕΝΣΤΑΣΕΩΝ

Οι πίνακες κατάταξης των υποψηφίων αναρτώνται στο κατάστημα της υπηρεσίας μας συντασσομένου πρακτικού ανάρτησης, υπογραφομένου από δύο (2) υπαλλήλους της υπηρεσίας.

Κατά των ανωτέρω πινάκων οι ενδιαφερόμενοι μπορούν να υποβάλουν ενστάσεις μέσα σε αποκλειστική προθεσμία, η οποία λήγει μετά την πάροδο δέκα (10) ημερών από την ανάρτησή τους.

Για την υποβολή της ένστασης απαιτείται η καταβολή παραβόλου στο Δημόσιο Ταμείο είκοσι πέντε (25) ευρώ.

Ο ΠΡΟΕΔΡΟΣ
ΜΑΝΟΛΗΣ ΑΝΤΩΝΟΓΛΟΥ

XA-23/11

SAIS TRAVEL

ΔΥΝΑΜΗ ΕΜΠΙΣΤΟΣΥΝΗΣ

ΧΡΙΣΤΟΥΓΕΝΝΑ στο DUBAI

Από 23 - 28/12

Φέτος όλοι ταξιδεύουμε τις εορτές των Χριστουγέννων στο καταπληκτικό DUBAI που συνδυάζει το παραδοσιακό με το σύγχρονο, το ανατολίτικο με τον μοντέρνα αρχιτεκτονική, τους ουρανοξύστες, τις βίλλες και τα παλάτια.

Γεύσεις αραβικές, ονειρεμένο πλοβασίλεμα ανάμεσα σε αμμόλοφους της ερήμου με το χορό της κοιλιάς γύρω από τη φωτιά.

ΔΗΛΩΣΤΕ ΕΓΚΑΙΡΑ ΣΥΜΜΕΤΟΧΗ

Ελάτε για πρόγραμμα τώρα

ΠΡΑΚΤΟΡΕΙΟ ΤΑΞΙΔΙΩΝ
ΣΑΒΒΑΣ ΣΑΗΣ
ΤΑΡΠΟΝ ΣΠΡΙΓΚΣ 42
(δίπλα στην ALPHA BANK, πλατεία Κύπρου)
Τηλ. 22410 39781-3

XA

ΔΙΕΘΝΗΣ ΣΥΛΛΟΓΟΣ ΔΩΔΕΚΑΝΗΣΟΥ
INTERNATIONAL ASSOCIATION DODECANESE

ΠΡΟΣΚΛΗΣΗ

Ο ΔΙΕΘΝΗΣ ΣΥΛΛΟΓΟΣ ΔΩΔΕΚΑΝΗΣΟΥ προσκαλεί όλες τις φίλες

στο 18ο Χριστουγεννιάτικο

BAZAAP,

με παραδοσιακά χριστουγεννιάτικα χειροποίητα έργα τέχνης, διακοσμητικά, γλυκά και ποτά, στην αίθουσα του Ροδινιού, το Σάββατο 26 Νοεμβρίου 2005, από τις 5 έως 7 το απόγευμα.

Τα έσοδα θα διατεθούν για κοινωφελή έργα και βοήθεια στον πάσχοντα συνάνθρωπο.

Το διοικητικό συμβούλιο

INVITATION

THE INTERNATIONAL ASSOCIATION DODECANESE
has the pleasure to invite you to
their 18th INTERNATIONAL
BAZAAR
which will take place in RODINI on SATURDAY 26 NOVEMBER 2005 at 1700 hours.

The BOARD

12585-24/11

Zorpidis
ΤΟΥΡΙΣΤΙΚΟΣ ΟΡΓΑΝΙΣΜΟΣ

ΦΘΙΝΟΠΩΡΙΝΕΣ ΕΚΔΡΟΜΕΣ

Αεροπορικώς:

ΠΑΡΙΣΙ:
Κάθε Τρίτη, Τετάρτη και Πέμπτη για 4,5 και 6 ημέρες από 489 €

ΡΩΜΗ:
Κάθε Τρίτη, και Πέμπτη για 4 και 5 ημέρες από 499 €

ΠΡΑΓΑ:
Κάθε Τρίτη, και Πέμπτη για 4 και 5 ημέρες από 419 €

ΛΟΝΔΙΝΟ:
Κάθε Τρίτη, και Πέμπτη για 4 και 5 ημέρες από 549 €

ΚΩΝ/ΠΟΛΗ:
Δευτέρα και Πέμπτη για 4 και 5 ημέρες από 419 €

ΑΜΣΤΕΡΝΤΑΜ:
Κάθε Πέμπτη για 4 ημέρες από 599 €

ΒΕΡΟΛΙΝΟ:
Κάθε Πέμπτη για 4 ημέρες από 549 €

ΒΟΥΔΑΠΕΣΤΗ:
Κάθε Πέμπτη για 4 ημέρες από 459 €

ΒΑΡΚΕΛΩΝΗ:
Κάθε Πέμπτη για 4 ημέρες από 549 €

ΒΕΝΕΤΙΑ:
Κάθε Πέμπτη για 4 ημέρες από 599 €

ΝΙΚΑΙΑ:
Κάθε Πέμπτη για 4 ημέρες από 579 €

ΜΟΣΧΑ - ΑΓ. ΠΕΤΡΟΥΠΟΛΗ
Για 7 μέρες από 1.029 €

Οδικώς:

ΙΤΑΛΙΚΟ ΠΑΝΟΡΑΜΑ:
Κάθε Δευτέρα για 7 ημέρες από 479 €

ΚΩΝ/ΠΟΛΗ-ΠΡΟΥΣΑ:
Κάθε Παρασκευή για 7 ημέρες από 269 €

ΡΩΜΗ-ΦΛΩΡΕΝΤΙΑ:
Κάθε Τρίτη για 6 ημέρες από 449 €

ΒΙΕΝΝΗ-ΒΟΥΔΑΠΕΣΤΗ:
Κάθε Παρασκευή για 10 ημέρες από 709 €

Αλεξ. Διάκου και Λοχαγού Φανουράκη 31.
Τηλ. 22410 20625, 30054 FAX 22410 26745

X5533-30/11

ΠΑΡΑΔΟΣΗ ΚΑΙ ΤΕΧΝΟΛΟΓΙΑ ΕΡΓΑΣΤΗΡΙΟ ΦΩΤΟΓΡΑΦΙΩΝ

ΦΩΤΟ ΦΙΛ. ΠΑΧΟΣ
Αναλογική και ψηφιακή φωτογραφία
ΤΥΠΩΜΑ ΚΑΙ ΝΥΧΤΕΡΙΝΕΣ ΩΡΕΣ
Γ. ΕΥΣΤΑΘΙΟΥ 11
Τηλ. 22410 26893
Κιν.: 6946 282033

ΠΡΑΚΤΟΡΕΙΟ ΤΑΞΙΔΙΩΝ

ΣΑΒΒΑΣ ΣΑΗΣ

ΠΡΟΣΦΕΡΟΥΜΕ

τα φθηνότερα αεροπορικά εισιτήρια για όλο τον κόσμο με όλες τις αεροπορικές πτήσεις

ΠΡΟΣΟΧΗ:

ΠΛΗΡΟΦΟΡΙΕΣ ΔΕΝ ΔΙΔΟΝΤΑΙ ΑΠΟ ΤΟ ΤΗΛΕΦΩΝΟ ΜΟΝΟ ΠΡΟΣΩΠΙΚΗ ΠΑΡΟΥΣΙΑ ΣΑΣ

Ακόμη:

- ΒΙΖΑ επισκέπτου για ΑΥΣΤΡΑΛΙΑ σε μία μέρα
- Εκδοση διαβατηρίων
- Εκδοση αδειών αυτοκινήτων

ΞΕΝΟΔΟΧΕΙΑ ΣΤΗΝ ΑΘΗΝΑ

PRESIDENT Α' Κατηγορίας Λεωφόρος Κηφησίας

Μονόκλινο	€ 63	έως 31/3/06 με πρωινό
Δίκλινο για μονόκλινο	€ 68	» » » »
Δίκλινο	€ 73	» » » »
Τρίκλινο	€ 93	» » » »

ROYAL OLYMPIC LUX κοντά στο Σύνταγμα

Μονόκλινο	€ 91	έως 31/3/06
Δίκλινο	€ 91	» »
Τρίκλινο	€ 120	» »

OLYMPIC PLC Α' κατηγορίας Σύνταγμα

Μονόκλινο	€ 78	έως 31/11/05 με πρωινό
Δίκλινο	€ 88	» » » »
Τρίκλινο	€ 109	» » » »

ΚΑΝΙΓΚΟΣ Α' κατηγορίας οδός Κάνινγκος

Μονόκλινο	€ 78	έως 31/3/06 με πρωινό
Δίκλινο	€ 88	» » » »

ASTOR Σύνταγμα

Μονόκλινο	€ 55	έως 31/12/05 με πρωινό
Δίκλινο για μονόκλινο	€ 62	» » » »
Δίκλινο	€ 70	» » » »
Τρίκλινο	€ 80	» » » »

POLIS GRAND HOTEL Α' Κατηγορίας Πατησίων

Μονόκλινο	€ 60	έως 31/3/06 με πρωινό
Δίκλινο	€ 70	» » » »
Τρίκλινο	€ 90	» » » »

DORIA HTL Β' Κατηγορίας Ομόνοια

Μονόκλινο	€ 54	έως 21/3 με πρωινό
Δίκλινο	€ 61	» » » »
Τρίκλινο	€ 79	» » » »

HELLINIS Β' Κατηγορίας ΩΝΑΣΕΙΟ, Συγγρού

Μονόκλινο	€ 48	έως 31/12/05
Δίκλινο	€ 58	» »
Τρίκλινο	€ 70	» »

BEST WESTERN Ιλίσια

Μονόκλινο	€ 84	από 1/5 - 31/12/05
Δίκλινο	€ 93	» »
Τρίκλινο	€ 110	» »

ARETOUSA Β' Κατηγορίας Μητροπόλεως Σύνταγμα

Μονόκλινο	€ 58
Δίκλινο	€ 76
Τρίκλινο	€ 100

VERGINA Β' Κατηγορίας ΘΕΣ/ΚΗ (κεντρικό)

Μονόκλινο	€ 64
Δίκλινο	€ 80
Τρίκλινο	€ 90

ANEMONI Κεντρικό - Πειραιά

Μονόκλινο	€ 60	έως 31/12/05 με πρωινό
Δίκλινο	€ 72	» » » »
Τρίκλινο	€ 85	» » » »

ΣΑΣ ΣΥΜΦΕΡΕΙ ΠΡΙΝ ΚΛΕΙΣΕΤΕ ΟΠΟΥΔΗΠΟΤΕ ΝΑ ΜΑΣ ΕΠΙΣΚΕΦΘΕΙΤΕ

ΠΡΑΚΤΟΡΕΙΟ ΤΑΞΙΔΙΩΝ

ΣΑΒΒΑΣ ΣΑΗΣ

ΤΑΡΠΟΝ ΣΠΡΙΓΚΣ 42

δίπλα στην Τράπεζα Πίστεως

• Τηλ. 22410 39781-3

X.5515-30/11

ΠΟΛΙΤΙΣΤΙΚΟ ΗΜΕΡΟΛΟΓΙΟ

γράφει η Πόλυ Χατζημάρκου

pollyhatz@yahoo.com

→ "Παιχνίδι είναι" με την Μελίνα Ασλανίδου στο Ραδιόφωνο Λυχνάρι



Τη γνωρίσαμε το 2001 με το «Τι σου 'κανα και πίνεις» και η επιτυχία του έδειχνε ότι αυτό θα ήταν μόνο η αρχή.

Το 2002 συμμετείχε στο album «Οπωσδήποτε παράθυρο» με το τραγούδι «Ναι θα πω» των Αντύπα-Νικολακοπούλου που ξεχώρισε αμέσως.

Το 2003 η Μελίνα Ασλανίδου έκανε «ΤΟ ΠΕΡΑΣΜΑ» με το πρώτο της προσωπικό album, για να παρουσιάσει το 2005 το single «ΤΡΕΙΣ ΕΥΧΕΣ» και τώρα το album «ΠΑΙΧΝΙΔΙ ΕΙΝΑΙ...».

Ανάμεσα σ' όλα αυτά συνεργασίες επί σκηνής με τον Γ. Νταλάρα, τη Δήμτρα Γαλάνη και την Ε.Αρβανιτάκη, την κάνουν ν' αποτελεί μια από τις σημαντικές σύγχρονες ερμηνεύτριες που δεν περνάει απαρατήρητη. Αυτό φαίνεται και από το γεγονός ότι τόσο στο πρώτο της album όσο και τώρα, στο «ΠΑΙΧΝΙΔΙ ΕΙΝΑΙ..», τραγούδια τους της εμπιστεύονται ο Θ. Παπαδόπουλος, ο Λ. Μαχαιρίτσας, ο Τ. Μπουρμας και τώρα ο Α. Βαρδής και ο Στ. Κορκολής.

Με αφορμή το δεύτερο της album, η Μελίνα Ασλανίδου μιλά στο Ραδιόφωνο Λυχνάρι και την Ξένια Ζαχαριάδου, την Τετάρτη 23 Νοεμβρίου στο πλαίσιο της εκπομπής «7 με 9 στον αέρα».

«Παιχνίδι είναι...», λοιπόν, με μία ερμηνεύτρια που η επαφή της με την δισκογραφία μέχρι τώρα τη γέμισε με εμπειρίες και συνεργασίες που λίγοι νέοι τραγουδιστές θα τα κατάφερναν σε τόσο σύντομο χρονικό διάστημα.

→ Το Σάββατο η παρουσίαση του βιβλίου «Τα απόκρυφα του Κολοσσού»

«Όποιος βραδιά ξεχωριστή
θα' θελε να περάσει
στο θέατρο «Δημοτικό»
ας έρθει... δε θα χάσει.

Ένα βιβλίο αλλιώτικο
μ' αστείες διηγήσεις
ευτράπελα, παράξενα
από τις ξεναγήσεις...

Όποια τρελή ερώτηση
κι αν βάλετε στο νου
υπάρχει στα απόκρυφα
-βιβλίο- του Κολοσσού»

Το χιουμοριστικό βιβλίο «Τα Απόκρυφα του Κολοσσού» της Ευαγγελίας Μαζαράκου θα παρουσιαστεί το Σάββατο 26 Νοεμβρίου 2005, και ώρα 18.00, στο Δημοτικό Θέατρο Ρόδου.

Την παρουσίαση θα κάνει ο Νομάρχης Δωδεκανήσου κ. Γιάννης Μαχαιρίδης ενώ αποσπάσματα θα διαβάσουν οι: Κατερίνα Γκόγκου και Αλέξανδρος Κολιάδης.

Στο εισαγωγικό σημείωμα, ο Νομάρχης σημειώνει:

«...Χρειάζεται πραγματικό μεράκι και αίσθηση του χιούμορ για να συγκεντρώσεις τόσο υλικό και να το μετατρέψεις σε ποιητική έκδοση...Και μόνο από τον τίτλο της ποιητικής συλλογής ήταν φανερό ότι περίσσευε η διάθεση για σάτιρα, την πιο αιχμηρή ίσως μορφή περιγραφής καταστάσεων και σχολιασμού τους. Αναπάντεχες, καθημερινές καταστάσεις, αφηγήσεις πραγματικών περιστατικών, γίνονται απολαυστικά τετράστιχα... Ξεφυλλίζοντας το βιβλίο καταλαβαίνεις ότι χρειάστηκε πολλή και επίπονη δουλειά. Οι ξεναγοί της Ρόδου είχαν πολλά και σπαρταριστά συμβάντα να εκμυστηρευτούν στην Ευαγγελία. Της διηγήθηκαν αυθεντικές ιστορίες «καθημερινής τρέλας»...»

Με τη στήριξη του Οργανισμού Πολιτιστικής Ανάπτυξης της Νομαρχιακής Αυτοδιοίκησης Δωδεκανήσου.

Είσοδος δωρεάν.

→ ΜΕΓΑΛΟ ΑΦΙΕΡΩΜΑ ΣΤΗΝ ASTRID LINDGREN ΑΠΟ ΤΟ ΔΙΕΘΝΕΣ ΚΕΝΤΡΟ ΛΟΓΟΤΕΧΝΩΝ ΚΑΙ ΜΕΤΑΦΡΑΣΤΩΝ ΡΟΔΟΥ



Το «Πολιτιστικό Ημερολόγιο» της περασμένης Κυριακής ήταν αφιερωμένο στην εκδήλωση που οργανώνει το **Διεθνές Κέντρο Λογοτεχνών και Μεταφραστών Ρόδου,** σε συνεργασία με το **Σουηδικό Προξενείο στη Ρόδο** και τη **Σουηδική Πρεσβεία στην Ελλάδα,** περιγράφοντας ολόκληρο το πρόγραμμα, τις ταινίες που θα προβληθούν και το βιογραφικό σημείωμα της συγγραφέως. Περί τίνος πρόκειται; Για την αφιερωματική εκδήλωση προς τιμήν της παγκοσμίου φήμης συγγραφέα παιδικής λογοτεχνίας, **Astrid Lindgren.**

Αξίζει να επαναλάβουμε ότι οι εκδηλώσεις θα πραγματοποιηθούν το τριήμερο **Παρ 25 ως Κυρ 27 Νοεμβρίου 2005** στον **πολυκινηματογράφο «ΠΑΛΛΑΣ».** Το αφιέρωμα στη ζωή και το έργο της Astrid Lindgren περιλαμβάνει την προβολή πέντε ταινιών βασισμένων στα έργα της, καθώς και μια ταινία για τη ζωή της. Οι εκδηλώσεις θα περιλαμβάνουν έκθεση για την ίδια τη συγγραφέα, έκθεση βιβλίων της, χορευτικό δρώμενο και δραστηριότητες για παιδιά (ζωγραφική και κατασκευές).

Η ανάπτυξη δραστηριοτήτων του **Διεθνούς Κέντρου Λογοτεχνών και Μεταφραστών Ρόδου** για παιδιά και εφήβους, και η ευαισθησία που διακατέχει τον Πρόεδρο και τα υπόλοιπα μέλη του Διοικητικού Συμβουλίου για τα παιδιά, συντέλεσαν στη λήψη απόφασης για τη στήριξη και την επέκταση του ανωτέρω αφιερώματος - έχει ήδη πραγματοποιηθεί στην Αθήνα, 3-9 Νοεμβρίου και Θεσσαλονίκη, 10-16 Νοεμβρίου.

Παρασκευή, 25/11 (Εγκαίνια - ώρα 7μ.μ.)

Χαιρετισμοί Προέδρου Δ.Κ.Λ.Μ.Ρ., κου. Καζούλη Καζουλλάκη, Δημάρχου Ροδίων, κου. Γεωργίου Γιαννόπουλου, Πρέσβη Σουηδίας, κου. Martin Grunditz

Σύντομο Χορευτικό Δρώμενο από τη Σχολή Χορού - Σοφία Μελισσουργού (Μουσική Στράους - Ο Μολυβένιος Στρατιώτης)

Προβολή Αφιερωματικής Ταινίας στη ζωή και το έργο της **Astrid Lindgren** (26')

Έκθεση για τη ζωή και το έργο της **Astrid Lindgren** με ηχητικό υλικό

Έκθεση Βιβλίων της **Astrid Lindgren** σε συνεργασία με το βιβλιοπωλείο «Το Δέντρο»

Έκθεση Προϊόντων Ελληνοσουηδικού Συλλόγου Μπουφέ

Σάββατο, 26/11: Προβολές 3 Ταινιών (Κινηματοθέατρο ΠΑΛΛΑΣ, από τις 10.00 ως τις 14.00) + Δραστηριότητες για παιδιά

Κυριακή, 27/11: Προβολές 3 Ταινιών (Κινηματοθέατρο ΠΑΛΛΑΣ, από τις 10.00 ως τις 14.00) + **Δραστηριότητες για παιδιά**

ΨΥΧΟΕΡΕΥΝΗΤΡΙΑ

ΚΡΗΤΙΚΟΥ ΒΑΣΙΛΕΙΑ



Προβλέψεις για το μέλλον ικανοποιητικές. Βοήθεια για κάθε θέμα που σας απασχολεί με κάθε εχεμύθεια

ΟΜΗΡΟΥ 65 Π. ΠΟΛΗ

Τηλ. 74440 - 67602,6972157586,

8-1π.μ. — 4-8μ.μ.

Τ.6417-31/12

VANIK TOURS

ΓΙΑΝΝΗΣ και ΣΕΒΑ ΒΑΛΣΑΜΙΔΗ

VANIK σημαίνει ΑΛΗΘΕΙΑ

ΑΚΤΗ ΚΑΝΑΡΗ 17, ΨΑΡΟΠΟΥΛΑ - ΑΝΕΤΟ ΠΑΡΚΙΝΓΚ •

Ανοικτά: ΔΕ-ΣΑ 08.30 - 14.00 & 16.30 - 20.30 - Τηλ. 22410 35191, 37621 κινητό: 6945798148 , FAX 22410 29532

Το γραφείο μας πάντα πρώτο σε κρατήσεις ξενοδοχείων εξασφάλισε και σας προσφέρει καταπληκτικές τιμές για τα παρακάτω ξενοδοχεία σε ΠΑΚΕΤΑ (έκδοση εισιτηρίων R/T) από 1/11/05-31/3/2006

Απευθυνόμαστε σε σας που θέλετε και η κράτησή σας να είναι σωστή και το δωμάτιό σας να σας περιμένει

1ον HOTEL PRESIDENT Α΄ Κατηγορίας
Λεωφόρος Κηφισίας (ανακαινισμένο)

Μονόκλινο	€ 63
Δίκλινο για μονόκλινο	€ 68
Δίκλινο	€ 73
Τρίκλινο	€ 93

2ον HOTEL ZAFOLIA Α΄ Κατηγορίας
Λεωφόρος Αλεξάνδρας

Μονόκλινο	€ 90
Δίκλινο	€ 100
Τρίκλινο	€ 120

3ον HOTEL ATHENS CYPRIA Α΄ Κατηγορίας
Σύνταγμα

Μονόκλινο	€ 60
Δίκλινο	€ 75
Τρίκλινο	€ 100

4ον HOTEL ASTOR Α΄ Κατηγορίας
Σύνταγμα

Μονόκλινο	€ 55
Δίκλινο για μονόκλινο	€ 62
Δίκλινο	€ 70
Τρίκλινο	€ 80

5ον HOTEL ARETHOUSA Β΄ Κατηγορίας
Σύνταγμα

Μονόκλινο	€ 50
Δίκλινο	€ 65
Τρίκλινο	€ 80

6ον HOTEL ELECTRA Α΄ SUPERIOR
Ερμού Σύνταγμα

Μονόκλινο	€ 135
Δίκλινο	€ 155
Τρίκλινο	€ 185

7ον HOTEL ELLINIS Β΄ Κατηγορίας
Ωνάσειο, λεωφ. Συγγρού

Μονόκλινο	€ 48
Δίκλινο	€ 58
Τρίκλινο	€ 70

8ον HOTEL TPITON Β΄ Κατηγορίας
Κέντρο Πειραιά

Μονόκλινο	€ 60
Δίκλινο	€ 80
Τρίκλινο	€ 100

9ον HOTEL SAVOY Α΄ Κατηγορίας
Κέντρο Πειραιά

Μονόκλινο	€ 75
Δίκλινο	€ 95
Τρίκλινο	€ 115

10ον HOTEL EGNATIA Β΄ Κατηγορίας
Θεσσαλονίκη Κέντρο - ανακαινισμένο

Μονόκλινο	€ 75
Δίκλινο	€ 85
Τρίκλινο	€ 95

11ον HOTEL EGNATIA PALACE Α΄ Κατηγορίας
Θεσσαλονίκη Κέντρο - ολοκαίνουργιο

Μονόκλινο	€ 100
Δίκλινο	€ 110
Τρίκλινο	€ 135

* Τα παραπάνω ξενοδοχεία διαθέτουν T.V. σε όλα τα δωμάτια
* Στις παραπάνω τιμές συμπεριλαμβάνεται πρωινό σε μπουφέ
* Ακόμη σε μας θα βρείτε αεροπορικά και ατμοπλοϊκά εισιτήρια όλων των εταιρειών.

X.5510-30/11

GR ☆☆☆☆☆

Grand Hotel

X.5503-30/11



Ο τέλειος συνδυασμός ποιότητας και οικονομίας που τιμά και ανεβάζει τη Ρόδο

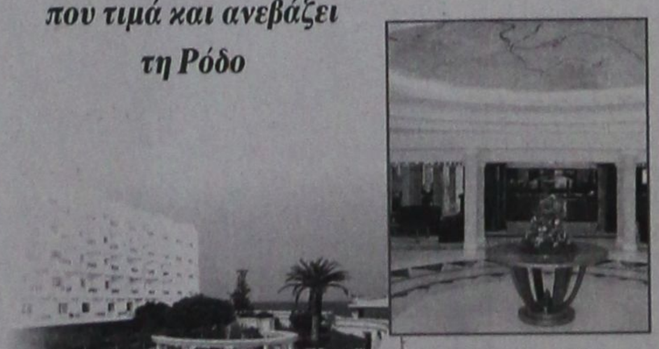







Αξέχαστες μελωδικές στιγμές δίπλα στο τζάκι μας, με τον πιανίστα ΤΑΚΗ ΤΣΩΝΗ, κάθε Παρασκευή, Σάββατο και Κυριακή

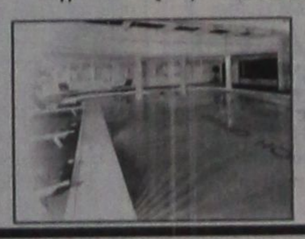

Αναλαμβάνουμε συνέδρια και κάθε κοινωνική σας εκδήλωση



ΠΡΟΟΔΟΣ μικρές αγγελίες μικρές αγγελίες ΠΡΟΟΔΟΣ

ενοικιάσεις

ΕΝΟΙΚΙΑΖΕΤΑΙ καινούργιο διαμπερές διαμέρισμα α' ορόφου, αποτελούμενο από 3 υπνοδωμάτια, σαλόνι - κουζίνα, με εντοιχισμένες ηλεκτρικές συσκευές, ηλιακό θερμοσίφωνα και μεγάλες βεράντες επί της οδού Αντιοχείας. Πληρ. τηλ. 6974123146, 6944153714, 22410/73302
ΓΔ-17/12

ΕΝΟΙΚΙΑΖΕΤΑΙ διαμέρισμα επιπλωμένο με 2 υπνοδωμάτια, σαλόνι, κουζίνα, στην οδό Μ. Μαλλιαράκη 14. Πληρ. τηλ. 22410/32280, 6973545141
12581-27/11

ΕΝΟΙΚΙΑΖΕΤΑΙ οικία στην Κρεμαστή 80 τ.μ., με ηλιακό θερμοσίφωνα και κεντρική θέρμανση. Πληροφορίες τηλ. 92105 και 90680
12491-23/11

ΕΝΟΙΚΙΑΖΕΤΑΙ τρίχωρο διαμπερές γραφείο, 80 τ.μ., στην οδό Εθελοντών Δωδεκανησίων. Πληρ. τηλ.22410/24752
12586-30/11

ΕΝΟΙΚΙΑΖΕΤΑΙ ισόγειο κατάστημα 150 τ.μ., κατάλληλο για γυμναστήριο ή οποιαδήποτε άλλη χρήση επί της οδού Χαραλάμπου Μόσχου 8 (παράλληλα επί της οδού Καναδά). Πληρ. τηλ. 22410/65861 και κινητό 6946540841
12671-30/11

ΕΝΟΙΚΙΑΖΟΝΤΑΙ: 1) Γραφείο 55 τ.μ., δύο κυρίων χώρων, με μπαλκόνι, στον α' όροφο του Μεγάρου Κιοσόγλου επί της Εθελ. Δωδεκανησίων 29, με πρόσοψη έναντι του CAIRO PALACE, κατάλληλο και για συστέγαση και 2) επιπλωμένα διαμερίσματα (γκαρσονιέρες) των 35 και 45 τ.μ. με κλιματισμό, βεράντες και άνετο πάρκινγκ επί της λεωφόρου Ρόδου - Καλλιθέας και σε απόσταση 200 μέτρα από το ξενοδοχείο Paradise. Πληροφορίες στα τηλ. κιν. 6946-790515 και 6945-105247
12632-3/12

ΕΝΟΙΚΙΑΖΕΤΑΙ γκαρσονιέρα μονόχωρη, καινούργια, χωρίς κοινόχρηστα, στον 1ο όροφο, επιπλωμένη, στην περιοχή Καρακόνερο. Ενοίκιο 260 ευρώ. Ενοικιάζεται για όλο το χρόνο κατά προτίμηση σε στρατιωτικούς. Τηλ. 22410/20021 και κιν. 6947374732
X5504-30/11

ΕΝΟΙΚΙΑΖΟΝΤΑΙ επιπλωμένες γκαρσονιέρες στην κεντρική πλατεία της Ιαλυσού. Πληρ. τηλ. 22410/91840
12616-4/12

ΕΝΟΙΚΙΑΖΕΤΑΙ μονοκατοικία στην Παλιά Πόλη, επί της οδου Ομήρου 65. Πληροφορίες τηλ. 22410/37813 και 22410/36535
12493-23/11

ΕΝΟΙΚΙΑΖΟΝΤΑΙ επιπλωμένα δωμάτια (studios). Στο κέντρο της πόλης ιδανικά για φοιτητές!!! Στην τιμή συμπεριλαμβάνεται (ΔΕΗ - νερό - κοινόχρηστα). Πληρ. τηλ. 6974296905 και 22410/36074
12539-26/11

ΕΝΟΙΚΙΑΖΕΤΑΙ διαμέρισμα επιπλωμένο, Ευκλή 23 στο Καρακόνερο (κοντά στο «Ανάσα»). Τηλ. 22410/61556
12650-24/11

ΕΝΟΙΚΙΑΖΕΤΑΙ διαμέρισμα στην Ιαλυσό 2άρι, κουζίνα, ανακαινισμένο, άνετο πάρκινγκ, οδός Αγίου Νικολάου κοντά στο Βερόπουλο. Πληρ. τηλ. 22410/92283 και 22410/90363
12653-24/11

ΕΝΟΙΚΙΑΖΟΝΤΑΙ διαμερίσματα στο συνοικισμό Δασκάλων. Πληρ. τηλ. 22410/26483
12542-27/11

ΕΝΟΙΚΙΑΖΕΤΑΙ διαμέρισμα ισόγειο, 75 τ.μ., με δύο υπνοδωμάτια, σαλόνι, κουζίνα, μπάνιο και αυλή στην περιοχή Αγ. Νικολάου (Κοραή 10). Πληρ. τηλ. 22410/20445 και 22410/23923
12545-27/11

ΕΝΟΙΚΙΑΖΕΤΑΙ γκαρσονιέρα επιπλωμένη, ρετιρέ, Ναυπλίου 3. Πληροφορίες τηλ. 6972196902 & 6948884510
12656-25/11

ΕΝΟΙΚΙΑΖΕΤΑΙ κατάστημα στην οδό Καναδά 54, 55 τ.μ., με πατάρι 25 τ.μ. Πληρ. τηλ. 22410/22450 ώρες 9π.μ.-3μ.μ.
12657-25/11

ΕΝΟΙΚΙΑΖΕΤΑΙ ισόγειο μονοκατοικίας, υπνοδωμάτιο, σαλόνι, κουζίνα, μπάνιο, αποθηκευτικός χώρος (πλυντήριο), πλήρως επιπλωμένο, περιοχή Ασγούρου. Ενοίκιο 350 ευρώ. Τηλ. 22410/66591, ώρες 5-8μ.μ.
12577-25/12

ΕΝΟΙΚΙΑΖΕΤΑΙ ισόγειο διαμέρισμα στην περιοχή Καρακόνερο, αποτελούμενο από τρία υπνοδωμάτια, κουζίνα, σαλόνι, δύο WC. Πληρ. τηλ. 22410/33226 και κιν. 6942563953
12528-25/11

ΕΝΟΙΚΙΑΖΕΤΑΙ διαμέρισμα επί της οδού Πετράκη Γιαλούρη 14 - Αγιος Γεώργιος Κάτω. Πληροφορίες τηλ. 22410/21642 και 22410/76523
12526-25/11

ΕΝΟΙΚΙΑΖΕΤΑΙ διαμέρισμα 1ος όροφος, 100 τ.μ., επί της οδού Κων/νου Υδραίου 56 Ανάληψη. Σύνδεση με αποχετευτικό. Πληρ. τηλ. 22410/31921-36610
4933-23/11

ΕΝΟΙΚΙΑΖΕΤΑΙ δυάρι καινούργιο, πλήρως επιπλωμένο διαμέρισμα, 55 τ.μ. στα Μαριτσά. Τηλ. 48195 από 15.00
12434-25/11

ΕΝΟΙΚΙΑΖΟΝΤΑΙ δύο κεντρικά καταστήματα 50 τ.μ. έκαστο, επί της 28ης Οκτωβρίου. Τηλ. 6947444099
12634-30/11

ΕΝΟΙΚΙΑΖΕΤΑΙ διαμέρισμα στην οδό Μανώλη Παπαναστάση , αριθμός 12, πλησίον σούπερ μάρκετ «Μπαζάρ», σε τετρακατοικία, αποτελούμενο από δύο κύρια δωμάτια, σαλοτραπεζαρία, κουζίνα, λουτροκαμπινέ, με ηλιακό θερμοσίφωνα, μεγάλες βεράντες, ανατολικό, με κήπο και αυλή μεγάλη στην είσοδο της οικοδομής. Πληρ. τηλ. 22410/23842, 22410/23621 και κινητό 6944662783 καθημερινά
12638-25/11

ΕΝΟΙΚΙΑΖΕΤΑΙ διαμέρισμα ισόγειο 100 τ.μ., επί της Λεμεσού αρ. 27. Πληροφορίες τηλ. 22410/24543 μέχρι τις 16.00
12536-26/11

ΕΝΟΙΚΙΑΖΕΤΑΙ οροφοδιαμέρισμα πολυτελείας τριών υπνοδωματίων, 2 μπάνια, θέρμανση, στο κέντρο της πόλης επί της οδού Β. Ηρακλείου. Η οικοδομή έχει πυλωτή για στάθμευση. Πληρ. Διακογεωργίου Κάλλιστος τηλ. 22410-29318 & 22410-78501
X5513-30/11

ΕΝΟΙΚΙΑΖΕΤΑΙ επί της οδού Σμύρνης 42 - Ροδίνι, μικρό ισόγειο διαμέρισμα, 50 τ.μ., με ένα υπνοδωμάτιο, σαλόνι, κουζίνα και μπάνιο, χωρίς έπιπλα. Πληρ. τηλ. 22410/39314 ή 22410/34697
12649-23/11

ΕΝΟΙΚΙΑΖΟΝΤΑΙ: 1) Διαμέρισμα με ζαρντινιέρες και βεράντες, 2) Γκαρσονιέρα ανεξάρτητη με νερό και ρεύμα 40 τ.μ. και 40 τ.μ. αυλή στ' Ασγούρου. Πληρ. τηλ. 22410/35522 και 22410/36543
12647-23/11

ΕΝΟΙΚΙΑΖΕΤΑΙ στην Ιαλυσό, διαμέρισμα 110 τ.μ. με τρία υπνοδωμάτια, με ωραία θέα. Πληροφορίες τηλ. 22460/22391 και 6945623069
12646-23/11

ΕΝΟΙΚΙΑΖΕΤΑΙ επιπλωμένη σοφίτα, περί τα 30 τ.μ., με υπνοδωμάτιο - κουζίνα - WC, στην οδό Ευκλή 25 στο Καναμάτ της πόλης Ρόδου. Πληροφορίες κιν. 6946795725
12645-23/11

ΕΝΟΙΚΙΑΖΕΤΑΙ κατοικία επί της οδού Β. Ηρακλείου αριθμ. 36, κοντά στο πανεπιστήμιο Αιγαίου. Πληρ. τηλ. 22410/24859
12586-2/12

ΕΝΟΙΚΙΑΖΕΤΑΙ διαμέρισμα με δύο υπνοδωμάτια, και λοιπούς βοηθητικούς χώρους, Πατρών 43. Τηλ. 22410/20451 και 6946815950
12663-29/11

ΕΝΟΙΚΙΑΖΕΤΑΙ διαμέρισμα 2 υπνοδωμάτια, σαλόνι- κουζίνα ενιαίος χώρος, με κεντρική θέρμανση, ηλιακό θερμοσίφωνο, και άνετο πάρκινγκ, Σμύρνης 60 - Ροδίνι. Πληροφορίες τηλ. 22410/31027 και 6936949728
12629-30/11

πωλήσεις

ΠΩΛΕΙΤΑΙ επιχείρηση super market στην Π. Πόλη, πάνω από το μεγάλο συντριβάνι, στα μπαράκια. Σταθερή πελατεία, μεγάλη επένδυση. Πληρ. τηλ. 6946973050
12527-4/12

ΕΥΚΑΙΡΙΑ 1n: Διαμέρισμα 110 τ.μ., στην περιοχή Ιαλυσού (Στάση Παασκευά) είναι στον α' όροφο, γωνιακό και σε μικρή οικοδομή. Είναι μεταχειρισμένο (12 ετών) αλλά φανταστικό. Τιμάται 145.000 ευρώ. Πληρ. κ. Χαρκιανάκη τηλ. 6946-163242
12668-30/11

ΕΥΚΑΙΡΙΑ 2n: ΟΙΚΟΠΕΔΑ: Στον οικισμό Αυτοστέγαση 345 τ.μ. με άμεση οικοδόμηση και κάλυψη 360 τ.μ. Τιμή 120.000 ευρώ. Στην Ιξιά 1.200 τ.μ. με άδεια για οικοδομή 230 τ.μ. Τιμή 120.000 ευρώ. Στην Ιξιά 4.000 τ.μ. σε φανταστική θέση οικοδομήσιμο. Τιμή 20.000 ευρώ. Πληρ. κ. Χαρκιανάκη τηλ. 6946-163242
12668-30/11

ΕΥΚΑΙΡΙΑ 3n: ΜΟΝΟΚΑΤΟΙΚΙΕΣ: Στην Ιξιά 150 τ.μ. τριώροφη χωρίς υπόγειο, με 5 υπνοδωμάτια και 3 μπάνια. Τιμή 265.000 ευρώ. Στην Παστίδα 140 τ.μ. και με αιρκοντίσιιον 206.000 ευρώ. Πληρ. κ. Χαρκιανάκη τηλ. 6946-163242
12668-30/11

ΕΥΚΑΙΡΙΑ 4n: ΔΙΑΜΕΡΙΣΜΑΤΑ: Στο Ροδίνι λουξ 100 τμ. με 3 υπνοδωμάτια και 2 μπάνια. Εχει εντοιχισμένη κουζίνα, κεντρική θέρμανση, ασανσέρ, ηλιακό θερμοσίφωνο και αποθήκη 12 τ.μ. καθώς και θέση για εσωτ. γκαράζ. Τιμή 230.000 ευρώ. Επίσης διαμέρισμα 92 τ.μ. με τα ίδια πλεονεκτήματα 210.000 ευρώ. Πληρ. κ. Χαρκιανάκη τηλ. 6946-163242
12668-30/11

ΕΥΚΑΙΡΙΑ 5n: Οικόπεδο 4000 τ.μ. στο Καρακόνερο εντός ζώνης και επί ασφάλτου οικοδομήσιμο. Τιμή 350.000 ευρώ. Πληρ. κ. Χαρκιανάκη τηλ. 6946-163242
12668-30/11

ΕΥΚΑΙΡΙΑ 6n: ΔΙΑΜΕΡΙΣΜΑ στην περιοχή Δασκάλων νεοκατασκευασμένο, 85 τ.μ. γωνιακό, μόνο 150.000 ευρώ. Στην περιοχή Αννης Μαρίας ισόγειο, υπερυψωμένο 102 τ.μ. με 3 υπνοδωμάτια και θέρμανση (μεταχειρισμένο) μόνο 185.000 ευρώ. Πληρ. κ. Χαρκιανάκη τηλ. 6946-163242
12668-30/11

ΠΩΛΟΥΝΤΑΙ επαγγελματικοί χώροι, στην οδό Βενέζη (δίπλα στο Ροδίνι Παδεία): α) Καταστήματα: για οποιαδήποτε χρήση επαγγελματική των 62τ.μ., και 125τ.μ, β) Γραφεία - Ιατρεία των 62 τ.μ. και 125τ.μ. γ) Αποθήκες των 62τ.μ. και 125τ.μ. Δεκτά δάνεια. Πληρ. Κάλλιστος Διακογεωργίου, τηλ. 22410/78501 και 22410/29318
X5513-30/11

ΠΩΛΟΥΝΤΑΙ στην Κρεμαστή διαμερίσματα μεζονέτες στον παραλιακό δρόμο Κρεμαστής των 60τ.μ . και μεζονέτες των 120τ.μ. με αυλή, πολυτελής κατασκευή. Δάνεια δεκτά. Πληρ. Διακογεωργίου Κάλλιστος τηλ. 22410/29318 και 22410/78501
X5513-30/11

ΠΩΛΟΥΝΤΑΙ στην παραλία Κιοτάρι μεζονέτες, ημιτελής και τελειωμένες των 80τ.μ. και 110τ.μ. σε 1000τ.μ. οικόπεδο σε κατασκευή πολυτελή. Δεκτά δάνεια. Πληρ. Διακογεωργίου Κάλλιστος Πληροφορίες τηλ. 22410/29318 και 22410/78501
X5513-30/11

ΠΩΛΟΥΝΤΑΙ λόγω ανακάρτησης στο εξωτερικό: 1) Σπίτι στην Παλιά Πόλη, 130 τ.μ. περίπου, κατάλληλο και για πανσιόν. 2) Ενα PIAGGIO 200 c.c. αυτόματο, 3) Ενα σαλόνι με τρία μαύρα τραπεζάκια λάκα, 4) Ενα σύνθετο μαυρόασπρο λάκα, 5) Ενα έπιπλο TV μαύρο ματ, 6) Ενα τραπέζι κουζίνας με 6 καρέκλες στρογγυλό, 7) Μια κουζίνα Ariston, 8) Ενα Home Cinema Trevi. Πληρ. τηλ. 6945639941- 6945727225
12436-4/12

ΠΩΛΟΥΝΤΑΙ λόγω ανακαίνισης από το ξενοδοχείο ΛΥΔΙΑ ΜΑΡΙΣ στα ΚΟΛΥΜΠΙΑ: Επιπλα δωματίου , Επιπλα Σαλονιού, Κουρτίνες, Κουρτινόξυλα, Φωτιστικά, Fan - Coil, κλπ ξενοδοχειακός εξοπλισμός. Ολα σε άριστη κατάσταση. Πληροφορίες τηλ. 6974959580. κ. Ηλιόπουλος Χρήστος. Οι ενδιαφερόμενοι μπορούν να προσέρχονται καθημερινά στο ξενοδοχείο κατά τις ώρες 9.30 έως 13.00. Τηλ. 6974959580
T6345-11/12

ΠΩΛΕΙΤΑΙ από ιδιοκτήτη, διώροφη μονοκατοικία, με 150 τ.μ. ο κάθε όροφος, και δύο στρέμματα οικόπεδο, σε ήσυχη τοποθεσία της Ιαλυσού.

Τηλ. 6945077678
4915-27/11

ΠΩΛΕΙΤΑΙ Η επιχείρηση παιδικών Ενδυμάτων Αντιγόνη στην Μητρόπολη ΠΩΛΕΙΤΑΙ σε τιμή ευκαιρίας (λόγω ανειλημμένων υποχρεώσεων). Προτάσεις μόνο σοβαρές.

Τηλ. 22410-31071
κιν.: 6944869939
12381-30/11

ΠΩΛΕΙΤΑΙ ΣΥΓΚΡΟΤΗΜΑ από πέντε καινούργια διαμερισματάκια σε πανοραμική θέση στις Καλυθιές που αποφέρει 1000 ευρώ μηνιαίως.
Από 320.000 ευρώ ΠΩΛΕΙΤΑΙ μόνο 200.000 ευρώ. Επειδή υπάρχουν σοβαροί λόγοι υγείας μπορεί να κατέβει ακόμη και 180.000 ευρώ

Πληροφορίες κιν.
6946780739
12575-30/11

ΠΩΛΕΙΤΑΙ σκυλάκι θηλυκό, γνήσιο «Καύκασος», πανέξυπνο, 4άρων μηνών, ανοικτό καφέ χρώμα
Τιμή 200 ευρώ. Πληρ. τηλ. 6932647152
12644-23/11

ΠΩΛΟΥΝΤΑΙ λόγω θανάτου του ιδιοκτήτη, μηχανές ξυλουργείου, σε τιμές ευκαιρίας. Πληρ. τηλ. 6945178849
12601-24/11

αυτοκίνητα

ΠΩΛΕΙΤΑΙ στην Ιαλυσό, FIAT (αντίκα), σε άριστη κατάσταση και σε πολύ καλή τιμή. Πληρ. τηλ. 22410/91036 ώρες καταστημάτων
12500-24/11

ΠΩΛΕΙΤΑΙ αυτοκίνητο TOYOTA CELIGA μοντέλο '92, σε άριστη κατάσταση με φουλ εξτρά. Πληρ. τηλ. 6948804021
12503-25/11

ΠΩΛΟΥΝΤΑΙ
αυτοκίνητα Renault Twingo και Daihatsu Move
Πληροφορίες
τηλ. 22410/87615
X5536-31/11

ΠΩΛΟΥΝΤΑΙ
αυτοκίνητα Renault Twingo και Daihatsu Move
Πληροφορίες
τηλ. 22410/87615
X5536-30/11

ΠΩΛΕΙΤΑΙ
αυτοκίνητο OPEL ASTRA τρίθυρο, 1600 c.c.
Πληρ. τηλέφωνο
6945495758
12501-23/11

μαθήματα

ΕΡΓΑΣΤΗΡΙΟ ΕΛΕΥΘΕΡΩΝ ΣΠΟΥΔΩΝ ΗΛΕΚΤΡΟΝΙΚΩΝ ΥΠΟΛΟΓΙΣΤΩΝ
Program PM
Ecdl Kids & Equal Skills
Για ΠΑΙΔΙΑ και ΕΝΗΛΙΚΕΣ
ΕΠΙΣΗΜΟ ΕΞΕΤΑΣΤΙΚΟ ΚΕΝΤΡΟ ΤΗΣ ECDL HELLAS
ΤΜΗΜΑΤΑ ΓΙΑ:
Παιδιά
Ενήλικες
Αρχάριους
Επαγγελματίες
ΕΓΓΡΑΦΕΣ 1η ΣΕΠΤΕΜΒΡΙΟΥ
Υπεύθυνη Εκπαίδευση
ΔΙΔΑΣΚΟΝΤΑΙ:
MS-OFFICE - ΠΡΟΓΡΑΜΜΑΤΙΣΜΟΣ
ΑΡΧΙΤΕΚΤΟΝΙΚΗ ΣΧΕΔΙΑΣΗ - MAKETA
ΕΜΠΟΡΙΚΑ - ΛΟΓΙΣΤΙΚΑ ΠΡΟΓΡΑΜΜΑΤΑ
ΔΑΚΤΥΛΟΓΡΑΦΗΣΗ - ΣΧΕΔΙΑΣΜΟΣ ΙΣΤΟΣΕΛΙΔΩΝ
ECDL Diploma
Ανεύρεση Εργασίας
Αναδείξαμε 1ο μαθητή σε ολυμπιάδα Πληροφορικής
Μανώλης Ι. Σοφίλας
Τηλ.(22410)31761
ΚΟΔΡΙΓΚΤΩΝΟΣ 91 - ΡΟΔΟΣ
X5507-30/11

ενοικιάζονται

ΕΝΟΙΚΙΑΖΕΤΑΙ
διαμέρισμα επί της Βορείου Ηπείρου
Πληρ. τηλ. 22410/87615
X5536-31/11

ΕΝΟΙΚΙΑΖΕΤΑΙ
διαμέρισμα 1ου ορόφου, ημιεπιπλωμένο, δύο υπνοδωμάτια, πάροδος Μιχ. Πετρίδη.
Πληρ. τηλ. 22410/91875
και κιν. 6974106737
12541-30/11

ΕΝΟΙΚΙΑΖΕΤΑΙ
ΔΙΑΜΕΡΙΣΜΑ
επιπλωμένο, με τρία υπνοδωμάτια, σαλόνι, κουζίνα και μπάνιο, με ηλιακό, χωρίς έξοδα βόθρου, πολύ κοντά στο Πανεπιστήμιο, επί της Βορείου Ηπείρου
Πληροφορίες
τηλ. 22410/87615
X5536-30/11

ΕΝΟΙΚΙΑΖΕΤΑΙ
Κατάστημα λουξα 100 τ.μ., κατάλληλο για έκθεση, ΠΡΟΠΟ και ο,τιδήποτε άλλο εκτός από μπαρ και εστιατόριο, επί της οδού Καποδιστρίου 62.
ΕΠΙΣΗΣ ενοικιάζεται διαμέρισμα ανεξάρτητο τριάρι, κατάλληλο για στρατιωτικούς ή εκπαιδευτικούς επί της οδού Αγίας Σοφίας 26, κοντά στο Πανεπιστήμιο Αιγαίου.
Πληροφορίες στο τηλ.:
22410/22191
12502-24/11

πωλούνται

ΠΩΛΟΥΝΤΑΙ
ΠΟΛΥΤΕΛΗ & ΗΛΙΟΛΟΥΣΤΑ ΟΡΟΦΟΔΙΑΜΕΡΙΣΜΑΤΑ
ΕΠΙΦΑΝΕΙΑΣ 138τ.μ. - 120τ.μ. - 100τ.μ. - 50τ.μ.
ΜΕ ΑΠΕΡΙΟΡΙΣΤΗ ΘΕΑ ΚΑΙ ΜΕΓΑΛΕΣ ΒΕΡΑΝΤΕΣ ΓΩΝΙΑ Κ. ΥΔΡΑΙΟΥ & Κ. ΤΣΑΛΔΑΡΗ
ΔΑΝΕΙΑ ΔΕΚΤΑ
Πληροφορίες τηλ. 6977914567
(Πληροφορίες τιμών όχι από τηλέφωνο)
X128-30/12



ΚΤΗΜΑΤΟΜΕΣΙΤΙΚΟ ΓΡΑΦΕΙΟ
ΑΙΓΑΙΟΚΤΗΜΑΤΙΚΗ
ΠΩΛΟΥΝΤΑΙ
- ΔΙΑΜΕΡΙΣΜΑΤΑ-ΜΟΝΟΚΑΤΟΙΚΙΕΣ
- (ΔΔ)=ΔΑΝΕΙΑ ΔΕΚΤΑ

- 44 τ.μ. (α' ορ.) καινούργιο, στην Ιαλυσό, 85.000 € (ΔΔ)
- 50 τ.μ., ρετιρέ, Αγ. Νικόλαο 50.000 €.(ΔΔ)
- 65τ.μ. καινούργιο, κοντά Στ. Κωτιάδη, 145.000 €.(ΔΔ)
- 70 τ.μ. καινούργιο, Ιαλυσό, 120.000 €.(ΔΔ)
- 70 τ.μ., μονοκατοικία, σε 120 τ.μ., οικόπεδο (ΣΔ 1,2) Αρχάγγελο 94.000 ευρώ.
- 74 τ.μ. καινούργιο, α' ορ. στο Καρακόνερο, 135.000 € (ΔΔ)
- 75 τ.μ. καινούργιο , Δενδρινού 165.000 € (ΔΔ)
- 78 τ.μ. (υπ. με αυλή) Πειραιώς 61.000 € (μετρητά)
- 80 τ.μ. Αγ. Νικόλαος, 95.000 € (ΔΔ)
- 82τ.μ. καινούργιο, στ' Αφάντου, 88.000 € (ΙΣ)
- 86 τ.μ. (3 υπν.) καινούργιο, Ιαλυσό, 150.000 € (ΔΔ)
- 87 τμ. καινούργιο, Τρεις, 166.000 € (ΔΔ
- 88 τ.μ., δυώροφη μονοκατοικία Παραδείσι, 60.000 €
- 89 τ.μ., καινούργιο, Μηδεια 165.000 € (ΔΔ)
- 92 τ.μ. μεζ/τα κολώνες Γεννάδι 80.000 € (ΔΔ)
- 95τ.μ. Ιαλυσό, γ' όρ. με πάρκινγκ 90.000 (Δ.Δ.)
- 97 τ.μ. Κέννεντυ (2 υπν.) 250.000 € (ΔΔ)
- 100 τ.μ. μονοκατοικία σε 500 τ.μ. οικόπεδο κοντά στην Ιξιά 280.000 € (ΔΔ)
- 100 τ.μ. (3 υπν.) καινούργιο ορ/σμα Καρακόνερο 182.000 € (ΔΔ)
- 108τ.μ. β' όρ., με θέα Δασκάλους 170.000 € (ΔΔ)
- 113τ.μ. καινούργιο, Καρακόνερο, 220.000 € (ΔΔ)
- 117 τ.μ. (3 υπν.) καινούργιο Αραπάκι ρετιρέ 210.000 €.(ΔΔ)
- 118 τ.μ. καινούριο Μ. Πετρίδη, 215.000 €.(ΔΔ)
- 120 τ.μ. καινούργιο, Τρεις, 229.000 €.(ΔΔ)
- 120 τ.μ. μονοκατοικία Π. Πόλη Ρολόι 145.000 € (ΔΔ)
- 122τ.μ. καινούργιο, στο Καρακόνερο, 240.000 € (ΔΔ)
- 124 τ.μ., διώροφη μονοκατοικία Π. Πόλη, 190.000 € (ΔΔ)
- 129 τ.μ. (3 υπν.) καινούργιο διαμέρισμα Τσαλδάρη 215.0000 € (ΔΔ)
- 130 τ.μ. μονοκατοικία (μπετά) Παστίδα με 240 τ.μ. οικόπεδο, 100.000 € (ΔΔ)
- 132 τ.μ. καινούργιο, Ζέφυρο, 213.000 € (ΔΔ).
- 134 τ.μ. μονοκατοικία (4 υπνοδωμάτια), Γεννάδι, καινούργια, 190.00 € (ΔΔ)
- 170 τ.μ. μονοκατοικία καινούργια Κοσκινού 1000 τ.μ., 269.000 € (ΔΔ
- 142 τ.μ. μον/κια Νιοχώρι 150.000 € (ΔΔ)
- 157 τ.μ. μεζονέτα καινούργια Ροδίνι 230.000 € (ΔΔ).

159 τ.μ. ανεξάρτητη μον/κια 215τ.μ. οικόπεδο στην Παστίδα 180.000 € (ΔΔ

- 185 τ.μ. (3 υπν.) Μιχ. Πετρίδη Ρετιρέ 250.000 € (ΔΔ).
- 195τ.μ. μεζ/τα μαρμαροσοβά, Ιαλυσό, 300 τ.μ. οικόπεδο, 160.000 € (ΔΔ).
- 200 τ.μ. μεζ/τα καινούργια σε 400 τ.μ., οικόπεδο, Κρεμαστή, 230.000 € (ΔΔ)
- 236 τ.μ., διώροφη καινούργια μον/κια στη Θολό σε 2.174 τ.μ.. οικ/δο κτίζει άλλα 764τ.μ. τιμή 250.000 € (ΔΔ)
- 265 τ.μ. μεζονέτα (10 ετών) Τσαΐρι, 2 στρεμ. οικόπεδο 265.000 € (ΔΔ).

ΚΑΤΑΣΤΗΜΑΤΑ-ΑΠΟΘΗΚΕΣ-ΓΡΑΦΕΙΑ -ΠΑΝΣΙΟΝ

- 22,45 τ.μ. γραφείο κοντά στην Ακαδημία 56.000 € (ΔΔ).
- 33,5 τ.μ. κατάστημα Λεμεσού 65.000 € (ΔΔ)
- 45 τ.μ. γραφείο κοντά στην Ακαδημία 112.000 € (ΔΔ)
- 67 τ.μ. γραφείο κοντά στην Ακαδημία 168.375 € (ΔΔ)
- 40 τ.μ. κατ/μα με 70 τ.μ. απ/κη - πρ/ση Αννης Μαρίας 115.000 € (ΔΔ) (μισθωμένο)
- 50 τ.μ. κατ/μα (μισθωμένο) Φαληράκι 120.000 € (ΔΔ)
- 70τ.μ., κατάστημα, επί λεωφ. Ρόδου - Λίνδου, 150.000 € (ΔΔ)
- 71 τ.μ. υπόγεια απ/η με ράμπα πρ/ση Αννης Μαρίας 23.477 €
- 85 τ.μ. ισόγεια με αυλή αποθήκη Καρακόνερο 44.000 € (διαμέρισμα)
- 90 τ.μ. ισόγεια απ/κη μαρ/βά Ροδίνι 60.000 €. (διαμέρισμα)
- 100 τ.μ. κατάστημα (μισθωμένο) Φαληράκι 220.000 €.(ΔΔ)
- 105 τ.μ.επί της λεωφόρου Ρόδου-Ασγούρου 308.000 €. (ΔΔ)

ΟΙΚΟΠΕΔΑ

- 480 τ.μ. Σ.Δ.1 οικόπεδο, Ανάληψη 280.000 € (ΔΔ)
- 6.700 τ.μ. Ασγούρου 270.000 €
- 2 μερίδες Οικ/δου Συν/σμού Αυτοστέγασης - 1 μερίδα οικ. συν/σμού Απόλλων και 1 μερίδα Βάκχου
- 1.330 τ.μ.εξ αδιαιρέτου με άδεια για 134 τ.μ. μεζ/τα 65.000 ευρώ στους Τρεις
- 21.300 τ.μ. Ασγούρου, 350.000 €
- 4.000 τ.μ. Κανδυλί 150.000 €
- 150 τ.μ. οικ/δο κτίζει 128 τ.μ. στο Χαράκι 50.000 € (ΔΔ)
- 4.490 τ.μ. Φάνες 79.000 €, 300μ. από τη θάλασσα

ΕΝΟΙΚΙΑΖΟΝΤΑΙ:

1. Δυάρι στο 6ο χλμ. Ρόδου - Καλλιθέας 150 € και δωμάτιο με WC, 120 €
2. Αποθήκη 500τ.μ. (για οικοδομικά υλικά) στο 6ο χλμ. Ρόδου-Καλλιθέας ενοίκιο 350 €
3. Μονοκατοικία (επ/κή στέγη), λεωφ. Ιαλυσού, 220τ.μ. οικόπεδο 750τ.μ. , 1.200 €
4. ΟΒΕΛΙΣΤΗΡΙΟ - SNACK BAR - ΝΙΟΧΩΡΙ (επιχείρηση)
5) 300 τ.μ. αποθήκη (Eden Rock Καλλιθέα), 1.300 €
6) 90 τ.μ. ημ/γειο κατάστημα 7 Βαγιές με ράμπα, 350 €
7) 180 τ.μ. μονοκατοικία σε 4 στρέμματα οικόπεδο, Ασγούρου, 1000 €
8) 30 τ.μ. κατάστημα στο εμπορικό κέντρο Μακέστα, 300 €
9) 180 τ.μ. μεζονέττα, Ιαλυσό, 700 €
10) 50 τ.μ. ισόγειο, με αυλή, Υψηλάντου, 250 €
11) 105 τ.μ. α' όρ. (3 υπν.) Νιοχώρι 450 ευρώ

- ΖΗΤΟΥΝΤΑΙ ΟΙΚΟΠΕΔΑ ΓΙΑ ΑΓΟΡΑ ΕΝΤΟΣ ΠΟΛΕΩΣ ΡΟΔΟΥ - ΚΟΣΚΙΝΟΥ - ΙΑΛΥΣΟ
- ΑΝΑΛΑΜΒΑΝΟΥΜΕ ΤΗΝ ΕΝΟΙΚΙΑΣΗ ΤΟΥ ΔΙΑΜΕΡΙΣΜΑΤΟΣ ΣΑΣ ΣΕ ΠΟΛΥ ΣΥΝΤΟΜΟ ΧΡΟΝΙΚΟ ΔΙΑΣΤΗΜΑ

ΡΕΝΑ ΒΑΖΟΥΚΟΥ & ΣΥΝΕΡΓΑΤΕΣ
(ΜΕΣΙΤΕΣ ΑΣΤΙΚΩΝ ΣΥΜΒΑΣΕΩΝ)
ΔΙΕΥΘ. ΓΡΑΦΕΙΟΥ ΔΗΜ. ΘΕΟΔΩΡΑΚΗ 3
ΩΡΕΣ ΛΕΙΤΟΥΡΓΙΑΣ ΓΡΑΦΕΙΟΥ 10-1 το πρωί καθημερινά.
Τηλ. (22410) 22943-28838 FAX: 28838 κινητό: 6945466773. Ολες τις ώρες της ημέρας και το Σαβ/κο
email.vazoukou@acn.gr
X5523-30/11

Πάντα κάποιοι ξεχωρίζουν...
Rodos Gold VOGIATZIS
Ιδιαίτερη αισθητική
Απαράμειλη ποιότητα
πλούσιες επιλογές
για γάμους , βαπτίσεις ,
και ιδιαίτερες στιγμές
με μοναδική λάμψη .....
σε εξαιρετικές τιμές
Rodos Gold VOGIATZIS
Χρυσές δημιουργίες...
για πολύτιμες σχέσεις
10ο χιλ. Λεωφ. Ρόδου Λίνδου
Τηλ: 22410 86670 - 3
X5517-30/11



ΠΩΛΕΙΤΑΙ
ΕΠΙΧΕΙΡΗΣΗ (ψησταριά)
εντός πόλεως
λόγω φόρτου εργασίας.
Εργασία εξασφαλισμένη όλο το χρόνο.
Μόνο σοβαρές προτάσεις
Πληροφορίες τηλ. 6995382428
και 22410/68898
12665-30/11

R
RODIAN AMATHUS
BEACH · HOTEL
RHODES - GREECE
★ ★ ★ ★ ★
ΤΟ ΞΕΝΟΔΟΧΕΙΟ Rodian Amathus Beach Resort
ΖΗΤΑ τους κάτωθι συνεργάτες για τη σεζόν του 2006

ΠΡΟΪΣΤΑΜΕΝΗ ΟΡΟΦΩΝ
• Απόφοιτη ΑΣΤΕΡ με γνώση αγγλικών, προϋπηρεσία τουλάχιστον 6 ετών σε ξενοδοχείο 5 αστέρων σε

ΠΡΟΟΔΟΣ μικρές αγγελίες μικρές αγγελίες ΠΡΟΟΔΟΣ

Carrier
Η Rodos Air

ΖΗΤΑ ΜΗΧΑΝΟΛΟΓΟ ΜΗΧΑΝΙΚΟ

ΑΠΑΙΤΟΥΜΕΝΑ ΠΡΟΣΟΝΤΑ

- Πτυχίο ΤΕΙ - ΑΕΙ
- Καλή γνώση της αγγλικής γλώσσας
- Καλή γνώση Η/Υ
- Δυναμική και ευχάριστη προσωπικότητα
- Ηλικία έως 35 ετών

Οι ενδιαφερόμενοι παρακαλούνται να στείλουν βιογραφικό σημείωμα ταχυδρομικώς ή με fax

RODOS AIR ΕΠΕ - ΚΑΜΕΙΡΟΥ 1 - 85100
ΡΟΔΟΣ ΤΗΛ. 22410/70710 fax 22410 70720

X5546-30/11

ΚΤΙΡΙΟ Α.Ε.
ΠΩΛΗΣΕΙΣ ΑΚΙΝΗΤΩΝ

- Καταστήματα 47, 65, 88 τ.μ., στην οδό Δενδρινού (προέκταση Αννης Μαρίας) με αντίστοιχο υπόγειο χώρο
- Διαμερίσματα 104 τ.μ., 118τ.μ., 107 τ.μ. στην οδό Δενδρινού (προέκταση Αννης Μαρίας), με κεντρική αυτόνομη θέρμανση, αποθήκη και αποκλειστική θέση στάθμευσης αυτοκινήτου
- Διαμερίσματα 118τ.μ., και 112τ.μ., στην οδο Μιχαήλ Πετρίδη (στο ύψος ΜΗΔΕΙΑ) με αποθήκη και αποκλειστική θέση στάθμευσης αυτοκινήτου
- Μεζονέτα διώροφη με σοφίτα 190 τ.μ. στην Ιαλυσό

ΠΛΗΡΟΦΟΡΙΕΣ
ΑΝΑΣΤΑΣΙΟΣ ΑΤΣΙΔΗΣ
Στεφάνου Καζούλη 74 - Ρόδος
Τηλ.. 22410/28616 - FAX 22410/37848

X5518-30/11

ΠΩΛΟΥΝΤΑΙ
ΜΟΝΟ ΑΠΟ ΤΟ ΓΡΑΦΕΙΟ ΜΑΣ

• Σας παρακαλούμε να συγκρίνετε τις δικές μας τιμές με όλες τις άλλες

1) Διαμερίσματα στην περιοχή ΡΟΔΙΝΙ, 2άρια, 3άρια, 4άρια, 150 τ.μ., 160 τ.μ. (4άρια) 90τ.μ., 80τ.μ., 60 τ.μ.
2) Ισόγειο 3άρι με επέκταση 4άρι, με τεράστια αυλή, σε πολύ καλή τοποθεσία εντός πόλεως
3) Οικόπεδο 300 τ.μ., πλησίον Αγίας Αναστασίας
4) Μονοκατοικία 140τ.μ., με κήπο, εντός πόλεως
5) Διαμέρισμα 130 τ.μ., πλησίον Αγίου Ιωάννου
6) Διαμέρισμα 220 τ.μ., στην οδό Πίνδου (Μόντε Σμιθ) με 2 τζάκια, κλπ.
7) Γκαρσονιέρες στις Καλυθιές, μόνο 32.000 ευρώ
8) Διαμέρισμα τριάρι ανεξάρτητο, 60 τ.μ., μόνο 45.000 ευρώ.
9) Δύο μεζονέτες σε μπετά στα Μαριτσά, με 1500 τ.μ. εκάστη.
10) Μεζονέτες στ' Ασγούρου, με οικόπεδο 1500 τ.μ. σε μπετά
11) Κτήματα 4000 τ.μ., στην περιοχή Καλλιθέας (Κοσκινού) με θέα τη θάλασσα
12) Γκαρσονιέρα στο Ροδίνι 50 τ.μ.
13) Μεζονέτα με οικόπεδο 1000 τ.μ., σε γιαπί ή έτοιμη, ακριβώς απέναντι από τη θάλασσα, απόσταση 10 μ., παραλία Ιαλυσού
14) Μεζονέτες Κοσκινού με 700 τ.μ. οικόπεδο

Γ. ΝΕΟΦΥΤΟΥ
ΞΑΝΘΟΥ 15 Α - ΤΗΛ. 21434

X5506-30/11

ζητήσεις

ΖΗΤΕΙΤΑΙ οικόπεδο εντός σχεδίου για αγορά ή αντιπαροχή στις περιοχές Ιαλυσού - Κρεμαστής - Κοσκινού ή εντός σχεδίου στη Ρόδο. Πληρ. Διακογεωργίου Κάλλιστος. Τηλ. 22410/29318, 22410/78501
X5513-30/11

ΖΗΤΕΙΤΑΙ κοπέλα υπάλληλος ταμείου από κατάστημα με βιομηχανικά είδη με γνώσεις Η/Υ και λογιστικής. Βιογραφικό στο fax: 22410/64840
12588-2/12

ΖΗΤΟΥΝΤΑΙ τεχνίτες πλακατζήδες και εργάτες με ικανοποιητικό ημερομίσθιο. Πληρ. τηλ. 6972719726 και 6977694264
ΓΔ-30/11

ΖΗΤΕΙΤΑΙ δεσποινίς απόφοιτος λυκείου γνωρίζουσα απταίστως computer (τυρλό σύστημα) για να εργαστεί ως γραμματέας σε διαγνωστικό κέντρο. Πληρ. τηλ. 22410-27453 και 6944333560 τις εργάσιμες ώρες
12675-30/11

ΖΗΤΕΙΤΑΙ από την ποτοποιΐα SARCOL έμπειρος πωλητής, - οδηγός, νέος, δυναμικός. Μισθός συν μπόνους επί των πωλήσεων με δυνατότητα εξέλιξης. Πληροφορίες τηλ. 22410/67105
T6379-2/12

ΜΟΝΩΣΕΙΣ
25 ΧΡΟΝΙΑ!
ΑΡΧΩΝ ΣΑΜΑΡΤΖΗΣ
Πληροφορίες τηλ. 22410/ 23030-22410/20021 και 6947374732

X5504-30/11

ΑΠΟ ΜΑΚΕΔΟΝΙΚΕΣ ΓΡΑΜΜΕΣ ΤΣΙΜΕΝΙΔΗΣ
ΑΓΟΡΑΖΟΝΤΑΙ ΕΥΡΟΜΠΑΛΕΤΕΣ
Τηλ. 22410/60345

X5542-30/11

ΝΥΜΦΗ Α.Ε.

Η ΝΥΜΦΗ Α.Ε. Βιομηχανία Εμφιάλωσης Νερού που εδρεύει στη Σάλακο Ρόδου και είναι μία από τις ταχύτερα αναπτυσσόμενες Επιχειρήσεις των Δωδεκανήσων, ενδιαφέρεται να προσλάβει:

ΜΗΧΑΝΟΛΟΓΟ/ΗΛΕΚΤΡΟΛΟΓΟ ΤΕΙ
Για τη θέση:
ΥΠΕΥΘΥΝΟΣ ΠΑΡΑΓΩΓΗΣ

Πρόσθετα προσόντα:
- Πολύ καλή χρήση (γραπτή και προφορική) της αγγλικής γλώσσας
- Πολύ καλή χρήση της Microsoft Office

Αναζητούμε ένα άτομο φιλόδοξο, με όρεξη για δουλειά που θέλει να κάνει καριέρα στο χώρο της Βιομηχανίας.

Προσφέρουμε:
- Ανταγωνιστικό πακέτο αποδοχών
- Συνεχή εκπαίδευση

Για πληροφορίες ραντεβού και κατάθεση βιογραφικών καλέστε το: 6978355358

T6416-29/11

Η ΝΙΚΟΛΗΣ ΓΚΡΟΥΠ Α.Ε.Β.Ε. παραγωγή & εμπορία bijoux και αξεσουάρ μόδας

ΖΗΤΑ

ΤΟΠΙΚΟ ΑΝΤΙΠΡΟΣΩΠΟ ΓΙΑ ΤΑ ΔΩΔΕΚΑΝΗΣΑ ΜΕ ΕΔΡΑ ΤΗ ΡΟΔΟ

Προϋποθέσεις
- **Εμπειρία σε ανάλογη θέση - γνώση της τοπικής αγοράς.**
- **Κάτοχοι Ι.Χ.**
- **Προσήλωση στην επίτευξη στόχων**

Τηλ. 210-2814014 - FAX 210-2829019,
e-mail: xstratos@nikolisgroup.com
σε προσοχή κ. Χυδηριώτη

X147-27/11

ΠΛΥΝΤΗΡΙΟ ΧΑΛΙΩΝ
Cleaning Pro



πλένουμε & φυλάμε:
• ΧΑΛΙΑ - ΜΟΚΕΤΕΣ - ΦΛΟΚΑΤΕΣ
• ΠΑΠΛΩΜΑΤΑ - ΚΟΥΒΕΡΤΕΣ

☎ 22410.60585

10814-22/2/2006

email: irinika@tee.gr

ΙΔΙΟΚΤΗΤΕΣ ΕΙΔΙΚΕΣ ΕΓΚΑΤΑΣΤΑΣΕΙΣ:
ΝΙΚΗΦ. ΒΡΕΤΤΑΚΟΥ - ΑΣΓΟΥΡΟΥ

ΖΗΤΟΥΝΤΑΙ κυρίες (Ελληνίδες) δραστήριες με όρεξη για δουλειά, με ελεύθερο ωράριο εργασίας για προώθηση ειδών ευρείας κατανάλωσης (Λευκά Είδη). Προσφέρονται δωρεάν προσπέκτους. Αμοιβή ποσοστά. Μεγάλη υποστήριξη από την εταιρεία μας. Τηλ. 6946379199
12565-30/11

ΖΗΤΟΥΝΤΑΙ
οικόπεδα - αγροί εκτάσεως 4 στρεμμάτων και άνω για μακροχρόνια μίσθωση. Απαραίτητη προϋπόθεση, να υπάρχει γραμμή μέσης τάσης ΔΕΗ σε κοντινή απόσταση.

Τηλέφωνα επικοινωνίας-Πληροφορίες: 22410-98070-1 & κινητό: 6932256620. κ. Βόλας Σταύρος.

X5541-23/11

TUI Hellas

ΖΗΤΑ

ΟΙΚΟΠΕΔΟ προς αγορά από 10 στρέμματα περίπου και μέχρι 15 στην περιοχή Ασγούρου έως Φαληράκι.

Οι ενδιαφερόμενοι να απευθύνονται τις εργάσιμες ημέρες (Δευτέρα έως Παρασκευή) και ώρες 10.00 π.μ. έως 15.00 μ.μ. στον κ. Ανδρικού Δημήτρη τηλ. 22410/89310-89311

ΔΕΚΤΕΣ ΠΑΡΟΥΣΙΑΣΕΙΣ ΚΑΙ ΚΤΗΜΑΤΟΜΕΣΙΤΙΚΩΝ ΓΡΑΦΕΙΩΝ

12664-6/12

Δωδεκάνησος Ναυτιλιακή

Η Εταιρεία μας επιθυμεί να προσλάβει δυναμικό στέλεχος για την ανάπτυξη του τμήματος πωλήσεων:

Απαραίτητα προσόντα:
Εμπειρία στο χώρο των πωλήσεων
Δυναμική Προσωπικότητα με άνεση επικοινωνίας
Ομαδικό πνεύμα εργασίας.
Πολύ καλή γνώση Αγγλικών
Καλή χρήση Ηλεκτρονικών Υπολογιστών
Εμπειρία στο χώρο θα θεωρηθεί ως επιπλέον προσόν

Η εταιρεία προσφέρει Ανταγωνιστικές αποδοχές (μισθός - Bonus), ευχάριστο περιβάλλον εργασίας

Πληροφορίες επικοινωνίας
Τηλ. 2241070590
Email ixalkia@12ne.gr

X5537-30/11

Η ΟΜΙΚΡΟΝ e-commerce Portal SA
Εταιρεία Portals ηλεκτρονικού εμπορίου
ΖΗΤΑ

1) Υπάλληλο γραφείου με άριστες γνώσεις Η/Υ για πλήρη ή μερική απασχόληση

2) Υπάλληλο ή εξωτερικό συνεργάτη με ελεύθερο ωράριο γνώστη της αγγλικής γλώσσας - κατά προτίμηση να είναι η μητρική - και ικανότητα στο γράψιμο κειμένων στα αγγλικά για τα content των websites της εταιρείας.

3)Programmer μέχρι 25 ετών για συντήρηση των website της εταιρείας.

Να αποσταλεί βιογραφικό στο fax 22410/30109 ή e-mail στο omikron@rho.forthnet.gr

X150-27/11

ΝΤΕΤΕΚΤΙΒΣ

30 ΧΡΟΝΙΑ ΜΟΝΙΜΑ ΚΑΙ ΣΤΗ ΡΟΔΟ
35354
ΠΛΑΤΕΙΑ ΑΓΙΟΥ ΙΩΑΝΝΟΥ
Η ΛΥΣΗ!!! ΣΕ ΚΑΘΕ ΣΑΣ ΠΡΟΒΛΗΜΑ
EXPRESS SECURITY

X5521-30/11

ΞΕΝΟΔΟΧΕΙΟ ΚΑΛΛΙΘΕΑ ΜΑΡΕ ΠΑΛΛΑΣ

ΖΗΤΕΙΤΑΙ

προσωπικό όλων των ειδικοτήτων για σεζόν 2006

Πληροφορίες ώρες 10.00-13.00 στο τηλέφωνο 2241068729-68730

X140-30/11

Από τα ξενοδοχεία «PEFKI ISLANDS RESORT» και «LINDIA THALASSA» στους Πεύκους

ΖΗΤΕΙΤΑΙ

ΠΡΟΣΩΠΙΚΟ ΟΛΩΝ ΤΩΝ ΕΙΔΙΚΟΤΗΤΩΝ
για την περίοδο (01/05/2006 έως 31/10/2006) και από (15/06/2006 έως 15/09/2006).

Οι ενδιαφερόμενοι θα πρέπει να έχουν καλή γνώση της αγγλικής γλώσσας και προϋπηρεσία το λιγότερο 2 χρόνια

Για τη συμπλήρωση των αιτήσεων, θα πρέπει ο/η ενδιαφερόμενος/η να έχει βιογραφικό ή να απευθυνθεί στο ξενοδοχείο «LINDIA THALASSA» καθημερινά 09.00-14.00 ή με e-mail:pefkislands@rho.forthnet.gr
ή ταχυδρομικώς Χειμάρρας 70Α - Ρόδος 85100
Τηλ. 22440/29380 - 22440/48181 - ΦΑΞ 22440/48416

T6179-14/1/2006

ΧΑΛΚΙΝΟΙ ΗΛΙΑΚΟΙ "ΣΟΝΝΕ ΑΞΙΟΝ" 50 ΧΡΟΝΙΑ ΕΓΓΥΗΣΗ



από 950 €

ΗΛΙΑΚΑ DURATHERM
από 700 €

ΞΥΛΟΣΟΜΠΕΣ ΤΖΑΚΙΑ ΜΑΤΕΜΕΝΙΑ



από 180 €

ΚΕΝΤΡΙΚΗ ΘΕΡΜΑΝΣΗ



από 2000 €

ΜΕ ΜΑΤΕΜΕΝΙΟ ΛΕΒΗΤΑ 30,000 KCL/H 5 ΣΩΜΑΤΑ ΠΑΝΕΛ 60Χ100 1 ΣΩΜΑ 45Χ45, ΚΑΥΣΤΗΡΑ ΚΥΚΛΟΦΟΡΗΤΗ, ΔΟΧΕΙΟ ΔΙΑΣΤΟΛΗΣ ΘΕΡΜΟΣΤΑΤΗ ΧΩΡΟΥ ΚΑΙ ΟΛΑ ΤΑ ΥΛΙΚΑ ΣΥΝΔΕΣΗΣ ΕΚΤΟΣ ΣΩΛΗΝΩΣΕΙΣ ΚΑΙ ΚΑΜΙΝΑΔΑ

- **ΑΝΤΛΙΕΣ-ΠΙΕΣΤΙΚΑ**
- **ΘΕΡΜΟΠΟΜΠΟΙ**
- **ΑΝΤΑΛΛΑΚΤΙΚΑ ΚΑΥΣΤΗΡΩΝ**

ΣΥΝΤΗΡΗΣΕΙΣ ΚΑΥΣΤΗΡΩΝ

ΔΙΑΚΟΛΑΜΠΡΙΑΝΟΣ ΗΛΙΑΣ
Κ. ΤΣΑΛΔΑΡΗ 14 ΡΟΔΟΣ
ΤΗΛ. 22410-39420, ΚΙΝ. 6932 852714

X108-31/12

ΠΑΣΗΣ ΦΥΣΕΩΣ ΞΥΛΟΥΡΓΙΚΕΣ ΕΡΓΑΣΙΕΣ
Ο ΜΑΝΩΛΗΣ

- Κουζίνες
- Ντουλάπες
- Πόρτες
- Παράθυρα, κλπ
- Αμεση εξυπηρέτηση



Πληροφορίες τηλ. 60601 και 6973933733

12662-25/12

ΟΙΚΟΔΟΜΙΚΕΣ ΕΠΙΧΕΙΡΗΣΕΙΣ
ΔΙΑΚΟΓΕΩΡΓΙΟΥ ΚΑΛΛΙΣΤΟΣ
ΕΘΝ.ΑΝΤΙΣΤΑΣΕΩΣ 11
(πρώην Αννης Μαρίας)

ΠΩΛΗΣΕΙΣ ΔΙΑΜΕΡΙΣΜΑΤΩΝ - ΚΑΤΑΣΤΗΜΑΤΑ - ΑΠΟΘΗΚΕΣ - ΑΝΤΑΛΛΑΓΕΣ ΑΚΙΝΗΤΩΝ - ΑΓΟΡΕΣ ΟΙΚΟΠΕΔΩΝ
ΑΝΑΛΑΜΒΑΝΟΥΜΕ ΑΝΤΙΠΑΡΟΧΕΣ

ΠΩΛΟΥΝΤΑΙ διαμερίσματα λουξ κατασκευής με απεριόριστη θέα. Τα διαμερίσματα διαθέτουν θωρακισμένες πόρτες, εντοιχισμένες κουζίνες, ντουλάπες εντοιχισμένες, νιπτήρα με ντουλάπι, κεντρική θέρμανση αυτόνομη - ανοιγόμενα ανακλινόμενα κουφώματα με διπλά τζάμια, σίτες ρολά - υδραυλικό ασανσέρ , τριφασικό ρεύμα. Ολοι οι χώροι σπατουλαριστοί, εσωτερικές πόρτες MDF με σχέδιο.

ΔΙΑΜΕΡΙΣΜΑΤΑ ΕΠΙ ΤΗΣ:
1) ΠΩΛΟΥΝΤΑΙ διαμερίσματα επί της οδού Χαραλάμπους στο πάρκο, των 105, 125τ.μ., διαμερίσματα τριάρια - τεσσάρια.
2) ΟΙΚΟΔΟΜΗ υπό ανέγερση επί της οδού Κ. Παλαιολόγου και Θεοτοκοπούλου διαμερίσματα 2άρια, 3άρια, 4άρια καταστήματα.
3) ΕΠΙ της οδού Μ. Κων/νου - Κ. Παλαιολόγου, γραφείο - ιατρείο 70τ.μ.
4) ΑΠΟΘΗΚΕΣ
Πλησίον Στ. Κωτιάδη 120τ.μ., λ. Καλλιθέας (Καρακόνερο) 80-300 τ.μ.
5) ΠΩΛΟΥΝΤΑΙ στην παραλία Κιοτάρι μεζονέτες, ημιτελής και τελειωμένες των 80τ.μ. και 110τ.μ. σε 1000 τ.μ. οικόπεδο, πολυτελούς κατασκευής.

✓ Οι πωλήσεις μπορούν να γίνουν και με όλα τα δάνεια τραπεζών και οργανισμών
✓ Αναλαμβάνουμε ΑΝΤΙΠΑΡΟΧΕΣ και ΑΓΟΡΕΣ ΟΙΚΟΠΕΔΩΝ
✓ Δεχόμαστε ανταλλαγές ακινήτων

X5513-30/11

ΔΙΑΚΟΓΕΩΡΓΙΟΥ ΚΑΛΛΙΣΤΟΣ
Τηλ. 22410/29318 - 22410/78501-
FAX.22410/34598 - 22410/78502

ΔΡΟΜΟΛΟΓΙΑ 11-31 ΝΟΕΜΒΡΙΟΥ 2005



FERRY SYMI
MAIN PORT / ΚΕΝΤΡΙΚΟ ΛΙΜΑΝΙ

ΔΡΟΜΟΛΟΓΙΑ 11-31 ΝΟΕΜΒΡΙΟΥ 2005

11 ΝΟΕΜΒΡΙΟΥ ΠΑΡ.	07.30	ΣΥΜΗ-ΡΟΔΟ
	15.00	ΡΟΔΟ-ΣΥΜΗ
12 ΝΟΕΜΒΡΙΟΥ ΣΑΒ.	07.30	ΣΥΜΗ-ΡΟΔΟ
	15.00	ΡΟΔΟ-ΣΥΜΗ
13 ΝΟΕΜΒΡΙΟΥ ΚΥΡ.	06.30	ΣΥΜΗ-ΡΟΔΟ
	09.00	ΡΟΔΟ-ΠΑΝΟΡΜΙΤΗ
	12.00	ΠΑΝΟΡΜΙΤΗ-ΣΥΜΗ
	15.00	ΣΥΜΗ-ΡΟΔΟ
	17.30	ΡΟΔΟ-ΣΥΜΗ
14 ΝΟΕΜΒΡΙΟΥ ΔΕΥΤ.	07.30	ΣΥΜΗ-ΡΟΔΟ
	15.30	ΡΟΔΟ-ΣΥΜΗ
15 ΝΟΕΜΒΡΙΟΥ ΤΡΙΤΗ		
16 ΝΟΕΜΒΡΙΟΥ ΤΕΤ.	07.30	ΣΥΜΗ-ΡΟΔΟ
	15.30	ΡΟΔΟ-ΣΥΜΗ
17 ΝΟΕΜΒΡΙΟΥ ΠΕΜΠΤΗ		
18 ΝΟΕΜΒΡΙΟΥ ΠΑΡ.	07.30	ΣΥΜΗ-ΡΟΔΟ
	15.30	ΡΟΔΟ-ΣΥΜΗ
19 ΝΟΕΜΒΡΙΟΥ ΣΑΒΒΑΤΟ		
20 ΝΟΕΜΒΡΙΟΥ ΚΥΡΙΑΚΗ		
21 ΝΟΕΜΒΡΙΟΥ ΔΕΥΤ.	07.30	ΣΥΜΗ-ΡΟΔΟ
	15.30	ΡΟΔΟ-ΣΥΜΗ
22 ΝΟΕΜΒΡΙΟΥ ΤΡΙΤΗ		
23 ΝΟΕΜΒΡΙΟΥ ΤΕΤ.	07.30	ΣΥΜΗ-ΡΟΔΟ
	15.30	ΡΟΔΟ-ΣΥΜΗ
24 ΝΟΕΜΒΡΙΟΥ ΠΕΜΠΤΗ		
25 ΝΟΕΜΒΡΙΟΥ ΠΑΡ.	07.30	ΣΥΜΗ-ΡΟΔΟ
	15.30	ΡΟΔΟ-ΣΥΜΗ
26 ΝΟΕΜΒΡΙΟΥ ΣΑΒΒΑΤΟ		
27 ΝΟΕΜΒΡΙΟΥ ΚΥΡΙΑΚΗ		
28 ΝΟΕΜΒΡΙΟΥ ΔΕΥΤ.	07.30	ΣΥΜΗ-ΡΟΔΟ
	15.30	ΡΟΔΟ-ΣΥΜΗ
29 ΝΟΕΜΒΡΙΟΥ ΤΡΙΤΗ		
30 ΝΟΕΜΒΡΙΟΥ ΤΕΤ.	07.30	ΣΥΜΗ-ΡΟΔΟ
	15.30	ΡΟΔΟ-ΣΥΜΗ

ΔΡΟΜΟΛΟΓΙΑ Ε/Γ-Ο/Γ ΣΥΜΗ
από 1/12/2005 έως 31/3/2006

Από 1-31 Δεκεμβρίου 2005

	ΣΥΜΗ - ΡΟΔΟ	ΡΟΔΟ-ΣΥΜΗ
1 Δεκεμβρίου Πέμπτη	07.30	15.30
3 Δεκεμβρίου Σάββατο	07.30	15.30
5 Δεκεμβρίου Δευτέρα	07.30	15.30
8 Δεκεμβρίου Πέμπτη	07.30	15.30
10 Δεκεμβρίου Σάββατο	07.30	15.30
12 Δεκεμβρίου Δευτέρα	07.30	15.30
15 Δεκεμβρίου Πέμπτη	07.30	15.30
17 Δεκεμβρίου Σάββατο	07.30	15.30
19 Δεκεμβρίου Δευτέρα	07.30	15.30
21 Δεκεμβρίου Τετάρτη	07.30	15.30
23 Δεκεμβρίου Παρασκευή	07.30	15.30
24 Δεκεμβρίου Σάββατο	07.30	15.30
27 Δεκεμβρίου Τρίτη	07.30	15.30
29 Δεκεμβρίου Πέμπτη	07.30	15.30
31 Δεκεμβρίου Σάββατο	07.30	15.30

Από 1 έως 31 Ιανουαρίου 2006

	ΣΥΜΗ - ΡΟΔΟ	ΡΟΔΟ-ΣΥΜΗ
Καθε Δευτέρα	07.30	15.30
Καθε Πέμπτη	07.30	15.30
Καθε Σάββατο	07.30	15.30

Από 1 έως 31 Μαρτίου 2006

	ΣΥΜΗ - ΡΟΔΟ	ΡΟΔΟ-ΣΥΜΗ
2 Μαρτίου Πέμπτη	07.30	15.30
3 Μαρτίου Παρασκευή	07.30	15.30
4 Μαρτίου Σάββατο	07.30	15.30
8 Μαρτίου Τετάρτη	07.30	15.30
9 Μαρτίου Πέμπτη	07.30	15.30
11 Μαρτίου Σάββατο	07.30	15.30
13 Μαρτίου Δευτέρα	07.30	15.30
16 Μαρτίου Πέμπτη	07.30	15.30
18 Μαρτίου Σάββατο	07.30	15.30
20 Μαρτίου Δευτέρα	07.30	15.30
23 Μαρτίου Πέμπτη	07.30	15.30
24 Μαρτίου Παρασκευή	07.30	15.30
27 Μαρτίου Δευτέρα	07.30	15.30
30 Μαρτίου Πέμπτη	07.30	15.30

ΕΚΔΟΣΗ ΕΙΣΙΤΗΡΙΩΝ ΣΤΑ ΓΡΑΦΕΙΑ ΤΗΣ ΕΤΑΙΡΕΙΑΣ
Η ΜΙΑ ΩΡΑ ΠΡΙΝ ΤΗΝ ΑΝΑΧΩΡΗΣΗ ΕΞΟ ΑΠΤΟ ΠΛΟΙΟ
THE TICKETS ARE ISSUED AT OUR OFFICE OR AT THE POINT OF DEPARTURE **ONE HOUR** BEFORE THE SCHEDULED DEPARTURE TIME



H/F AEGLI
MANDRAKI / ΜΑΝΔΡΑΚΙ

ΔΡΟΜΟΛΟΓΙΑ 11-31 ΝΟΕΜΒΡΙΟΥ 2005

11 ΝΟΕΜΒΡΙΟΥ ΠΑΡΑΣΚΕΥΗ		
12 ΝΟΕΜΒΡΙΟΥ ΣΑΒ.	08.30	ΡΟΔΟ-ΜΑΡΜΑΡΑ
	15.30	ΜΑΡΜΑΡΑ-ΡΟΔΟ
13 ΝΟΕΜΒΡΙΟΥ ΚΥΡΙΑΚΗ		
14 ΝΟΕΜΒΡΙΟΥ ΔΕΥΤ.	08.30	ΡΟΔΟ-ΜΑΡΜΑΡΑ
	16.00	ΜΑΡΜΑΡΑ-ΡΟΔΟ
15 ΝΟΕΜΒΡΙΟΥ ΤΡΙΤΗ	09.00	ΡΟΔΟ –ΣΥΜΗ
	10.10	ΣΥΜΗ-ΚΩ
	14.30	ΚΩ-ΣΥΜΗ
	16.10	ΣΥΜΗ-ΡΟΔΟ
16 ΝΟΕΜΒΡΙΟΥ ΤΕΤΑΡΤΗ		
17 ΝΟΕΜΒΡΙΟΥ ΠΕΜ.	08.30	ΡΟΔΟ-ΜΑΡΜΑΡΑ
	15.30	ΜΑΡΜΑΡΑ-ΡΟΔΟ
18 ΝΟΕΜΒΡΙΟΥ ΠΑΡ.	09.00	ΡΟΔΟ –ΣΥΜΗ
	10.10	ΣΥΜΗ-ΚΩ
	14.30	ΚΩ-ΣΥΜΗ
	16.10	ΣΥΜΗ-ΡΟΔΟ
19 ΝΟΕΜΒΡΙΟΥ ΣΑΒ.	08.15	ΡΟΔΟ –ΣΥΜΗ
	09.30	ΣΥΜΗ-ΡΟΔΟ
	14.30	ΡΟΔΟ –ΣΥΜΗ
	15.45	ΣΥΜΗ-ΡΟΔΟ
20 ΝΟΕΜΒΡΙΟΥ ΚΥΡ.	09.00	ΡΟΔΟ-ΠΑΝΟΡΜΙΤΗ
	11.30	ΠΑΝΟΡΜΙΤΗ-ΣΥΜΗ
	16.00	ΣΥΜΗ-ΡΟΔΟ
21 ΝΟΕΜΒΡΙΟΥ ΔΕΥΤ.	08.30	ΡΟΔΟ-ΜΑΡΜΑΡΑ
	15.30	ΜΑΡΜΑΡΑ-ΡΟΔΟ
22 ΝΟΕΜΒΡΙΟΥ ΤΡΙΤΗ	09.00	ΡΟΔΟ –ΣΥΜΗ
	10.10	ΣΥΜΗ-ΚΩ
	14.30	ΚΩ-ΣΥΜΗ
	16.10	ΣΥΜΗ-ΡΟΔΟ
23 ΝΟΕΜΒΡΙΟΥ ΤΕΤΑΡΤΗ		
24 ΝΟΕΜΒΡΙΟΥ ΠΕΜ.	08.30	ΡΟΔΟ-ΜΑΡΜΑΡΑ
	16.30	ΜΑΡΜΑΡΑ-ΡΟΔΟ
25 ΝΟΕΜΒΡΙΟΥ ΠΑΡ.	09.00	ΡΟΔΟ –ΣΥΜΗ
	10.10	ΣΥΜΗ-ΚΩ
	14.30	ΚΩ-ΣΥΜΗ
	16.10	ΣΥΜΗ-ΡΟΔΟ
26 ΝΟΕΜΒΡΙΟΥ ΣΑΒ.	08.15	ΡΟΔΟ –ΣΥΜΗ
	09.30	ΣΥΜΗ-ΡΟΔΟ
	14.30	ΡΟΔΟ –ΣΥΜΗ
	15.45	ΣΥΜΗ-ΡΟΔΟ
27 ΝΟΕΜΒΡΙΟΥ ΚΥΡ.	09.00	ΡΟΔΟ-ΠΑΝΟΡΜΙΤΗ
	11.30	ΠΑΝΟΡΜΙΤΗ-ΣΥΜΗ
	16.00	ΣΥΜΗ-ΡΟΔΟ
28 ΝΟΕΜΒΡΙΟΥ ΔΕΥΤ.	08.30	ΡΟΔΟ-ΜΑΡΜΑΡΑ
	15.30	ΜΑΡΜΑΡΑ-ΡΟΔΟ
29 ΝΟΕΜΒΡΙΟΥ ΤΡΙΤΗ	09.00	ΡΟΔΟ –ΣΥΜΗ
	10.10	ΣΥΜΗ-ΚΩ
	14.30	ΚΩ-ΣΥΜΗ
	16.10	ΣΥΜΗ-ΡΟΔΟ
30 ΝΟΕΜΒΡΙΟΥ ΤΕΤΑΡΤΗ		

Your fastest way to Symi...
www.anes.gr
ΑΝΕΣ

Head office
Symi: Tel. 22460 71444 - 71100 Fax 22460 71373
Rhodes: 88 Australia St. Tel. 22410 37769 - 77760 Fax 22410 34493

X5530-30/11

ΔΙΚΗΓΟΡΙΚΟΣ ΣΥΛΛΟΓΟΣ ΡΟΔΟΥ

ΨΗΦΙΣΜΑ

Το Διοικητικό Συμβούλιο του Δικηγορικού Συλλόγου Ρόδου, στο θλιβερό άγγελμα του θανάτου του συναδέλφου

Εμμανουήλ Κωστιού του Παντελή

συνήλθε σε έκτακτη συνεδρίαση στα Γραφεία του την 22η Νοεμβρίου 2005 και ώρα 11.00 και απεφάσισε ομόφωνα τα παρακάτω:

1. Να παραστεί στην νεκρώσιμη ακολουθία.
2. Να εκφράσει τα συλλυπητήριά του στους συγγενείς του μεταστάντος.
3. Να καταθέσει στεφάνι στη σορό του.
4. Να καταθέσει το συμβολικό ποσόν των 500 ευρώ στο Ιδρυμα Υποτροφιών Δωδεκανήσου.
5. Να δημοσιευθεί το παρόν στον ημερήσιο τοπικό τύπο.

Για το Διοικητικό Συμβούλιο

Ο Πρόεδρος Κωνσταντίνος Σαρρής — **Ο Γραμματέας** Αθανασία Πάππου

ΧΛ

ΛΟΓΑΡΙΑΣΜΟΣ ΕΝΙΣΧΥΣΗΣ ΚΑΙ ΑΛΛΗΛΟΒΟΗΘΕΙΑΣ ΔΙΚΗΓΟΡΩΝ ΡΟΔΟΥ

ΨΗΦΙΣΜΑ

Το Διοικητικό Συμβούλιο του «Λογαριασμού Ενίσχυσης και Αλληλοβοήθειας Δικηγόρων Ρόδου» (Ταμείο Πρόνοιας Δικηγόρων), στο θλιβερό άγγελμα του θανάτου του συναδέλφου

Εμμανουήλ Κωστιού του Παντελή

συνήλθε σε έκτακτη συνεδρίαση στα Γραφεία του την 22η Νοεμβρίου 2005 και ώρα 11.00 και απεφάσισε ομόφωνα τα παρακάτω:

1. Να παραστεί στην νεκρώσιμη ακολουθία.
2. Να εκφράσει τα συλλυπητήριά του στους συγγενείς του μεταστάντος.
3. Να καταθέσει στεφάνι στη σορό του.
4. Να δημοσιευθεί το παρόν στον ημερήσιο τοπικό τύπο.

Για το Διοικητικό Συμβούλιο

Ο Πρόεδρος Αναστάσιος Βαρέλης — **Ο Γραμματέας** Ιωάννης Πάππου

ΧΛ

ΑΔΕΛΦΟΤΗΤΑ ΚΡΗΤΩΝ ΡΟΔΟΥ «Ο ΨΗΛΟΡΕΙΤΗΣ»

Πατρ. Αθηναγόρα 28 - Τ.Θ. 328 - 85100 ΡΟΔΟΣ

ΚΑΛΕΣΜΑ

Σας προσκαλούμε σε μια μοναδική κρητική και νησιωτική βραδιά με τους γνωστούς Κρητικούς καλλιτέχνες λυράρη **Γιώργο Κατσαμά,** λαουτιέρη **Σήφη Κατσαμά** και τους συνεργάτες τους. Στην εκδήλωση θα τιμηθεί ο βετεράνος λυράρης **Γεράσιμος Σταματογιαννάκης** για την προσφορά του στη μουσική παράδοση της Κρήτης.

Σάββατο 26 Νοεμβρίου 2005 - Ωρα: 21.00
Ξενοδοχείο ΦΑΛΗΡΑΚΙ ΜΠΗΤΣ
Τιμή Μενού: 25 Ευρώ - παιδιά: 15 Ευρώ
(Μενού παραδοσιακό κρητικό - περιλαμβάνονται η ρακή και τα ποτά)
Κρατήσεις στο τηλέφωνο: 22410-85301
(Οι κρατήσεις γίνονται με ευθύνη του Ξενοδοχείου)

ΠΡΟΣΟΧΗ: *Είναι απαραίτητη η δήλωση συμμετοχής το αργότερο μέχρι το βράδυ της Παρασκευής 25-11-2005.*

Προμηθευτείτε εγκαίρως προσκλήσεις από:
- Τις Ασφάλειες ΚΑΡΥΔΑΚΗ, Κ. Τσαλδάρη 1 Ρόδος
- Καταστήματα ΚΕΣΙΣΟΓΛΟΥ, Εθ. Δωδ/σίων 31 και Καναδά 15 Ρόδος
- ΒΟΥΤΥΡΑΚΗ Ι.Χ. ΕΠΕ Δωδ/κής Νεολαίας 16 Ρόδος
- Κατάστημα ΛΗΤΩ, Μιχ. Πετρίδη 90 Ρόδος

ΠΛΗΡΟΦΟΡΙΕΣ:
Γιάννης Νιωτάκης τηλέφ.: 22410-20638
Μαν. Καρυδάκης τηλέφ.: 22410-77000
Νικηφ. Στρατήγης τηλέφ.: 22410-88711

ΧΛ-26/11

ΟΜΟΣΠΟΝΔΙΑ ΔΩΔΕΚΑΝΗΣΙΑΚΩΝ ΠΑΡΟΙΚΙΑΚΩΝ ΣΩΜΑΤΕΙΩΝ ΡΟΔΟΥ

ΨΗΦΙΣΜΑ

Το Διοικητικό Συμβούλιο της Ομοσπονδίας των Δωδεκανησιακών Παροικιακών Σωματείων Ρόδου κατά την συνεδρίασή του την 18η Νοεμβρίου 2005 και με δεδομένο το ακτοπλοϊκό πρόβλημα το οποίο αντιμετωπίζουν τα Δωδεκάνησα, μεταξύ των οποίων με τον πλέον οξυμμένο τρόπο το νησί της Τήλου.

Αποφάσισε ομόφωνα

1. Να συμπαρασταθεί ηθικά και να σταθεί αλληλέγγυα στον αγώνα των κατοίκων και της δημοτικής αρχής της Τήλου για καλύτερη ακτοπλοϊκή συγκοινωνία τόσο από το κέντρο όσο και από την Ρόδο που αποτελεί το βασικότερο μοχλό ανάπτυξης του νησιού.
2. Να βρεθεί βιώσιμη λύση για το σκάφος λαϊκής βάσης Sea Star που αποτελεί την μοναδική επικοινωνία του νησιού με τον έξω κόσμο.
3. Να απαιτήσει μέσα από την συμμετοχή του σε σχετικές συσκέψεις για άμεση επίλυση των ακτοπλοϊκού προβλήματος του Νομού μας κατά τη διάρκεια του έτους.

Για το Δ.Σ.

Ο Πρόεδρος Μ. Σκαναβής — **Ο Γ. Γραμματέας** Μ. Ερωτόκριτος

ΧΛ

ΔΙΕΥΘΥΝΣΗ ΔΑΣΩΝ ΔΩΔ/ΝΗΣΟΥ

ΑΝΑΚΟΙΝΩΣΗ

Γνωστοποιείται κατά το άρθρο 14 του Ν.998/79, η αποστολή για ανάρτηση στο Δήμο Καρπάθου της αριθμ. 7324/14-11-05 πράξης χαρακτηρισμού έκτασης που εκδόθηκε από τον Δ/ντή Δασών Δωδ/σου. Τμήμα 1 της έκτασης που βρίσκεται στην θέση «Λακιά», Δ.Δ. Μεσοχωρίου, Δήμου Καρπάθου, Νήσου Καρπάθου, εμβαδού 4.506,73 τ.μ., χαρακτηρίζεται ως γεωργική έκταση.

Ο Δ/ντής Δασών Δωδ/σου
Φίλιππος Κοντίτσης
Δασολόγος με βαθμό Α'

12677-23/11

ΔΙΕΥΘΥΝΣΗ ΔΑΣΩΝ ΔΩΔ/ΝΗΣΟΥ

ΑΝΑΚΟΙΝΩΣΗ

Γνωστοποιείται κατά το άρθρο 14 του Ν.998/79, η αποστολή για ανάρτηση στην Κοινότητα Ολύμπου Καρπάθου της αριθμ. 6573/21-10-05 πράξης χαρακτηρισμού έκτασης που εκδόθηκε από τον Δ/ντή Δασών Δωδ/σου. Ολόκληρη η έκταση που βρίσκεται στην θέση «Καμπί» Διαφανίου, Κοινότητας Ολύμπου, Νήσου Καρπάθου, εμβαδού 10.677,65 τ.μ., χαρακτηρίζεται ως γεωργική έκταση και βρίσκεται εντός καταφυγίου άγριας ζωής.

Ο Δ/ντής Δασών Δωδ/σου
Φίλιππος Κοντίτσης
Δασολόγος με βαθμό Α'

ΧΛ-23/11

ΕΛΛΗΝΙΚΗ ΔΗΜΟΚΡΑΤΙΑ
ΠΕΡΙΦΕΡΕΙΑ ΝΟΤΙΟΥ ΑΙΓΑΙΟΥ
ΝΟΜΟΣ ΔΩΔΕΚΑΝΗΣΟΥ
ΔΗΜΟΤΙΚΟΣ ΠΑΙΔΙΚΟΣ ΣΤΑΘΜΟΣ ΔΗΜΟΥ ΛΕΡΟΥ ΤΟΥ ΝΟΜΟΥ ΔΩΔΕΚΑΝΗΣΟΥ

Βαθμός Ασφάλειας Λέρος 22/11/2005
Αριθμ. Πρωτ 77

ΠΕΡΙΛΗΨΗ ΤΗΣ ΠΡΟΚΗΡΥΞΗΣ 1/409Μ/2005

Που δημοσιεύθηκε στην Εφημερίδα της Κυβερνήσεως (Τεύχος Προκηρύξεων Α.Σ.Ε.Π.) ΦΕΚ 467/27-10-2005

Πλήρωσης οργανικών θέσεων μόνιμου προσωπικού με σειρά προτεραιότητας

Ο ΠΡΟΕΔΡΟΣ ΤΟΥ ΔΗΜΟΤΙΚΟΥ ΠΑΙΔΙΚΟΥ ΣΤΑΘΜΟΥ ΔΗΜΟΥ ΛΕΡΟΥ ΤΟΥ ΝΟΜΟΥ ΔΩΔΕΚΑΝΗΣΟΥ

ΠΡΟΚΗΡΥΣΣΕΙ

Την πλήρωση με σειρά προτεραιότητας δύο (2) συνολικώς θέσεων της κατηγορίας Τεχνολογικής Εκπαίδευσης (ΤΕ) και συγκεκριμένα του κλάδου ΤΕ9 Βρεφονηπιοκομίας.

ΠΙΝΑΚΑΣ ΘΕΣΕΩΝ

ΚΑΤΗΓΟΡΙΑ ΤΕ
ΚΛΑΔΟΣ: ΤΕ9 Βρεφονηπιοκομίας
ΣΥΝΟΛΙΚΕΣ ΘΕΣΕΙΣ: 2
ΑΝΑΛΥΣΗ ΘΕΣΕΩΝ: (1): 2

Ενδείξεις του πίνακα:
Στη στήλη «ΣΥΝΟΛΙΚΕΣ ΘΕΣΕΙΣ» περιλαμβάνεται το σύνολο των θέσεων του κλάδου, οι οποίες αναλύονται παραπλεύρως.
Στη στήλη με την ένδειξη (1) περιλαμβάνεται ο αριθμός των θέσεων για τις οποίες η εμπειρία λαμβάνεται υπόψη και βαθμολογείται ως κριτήριο κατάταξης.

ΠΡΟΣΟΝΤΑ ΔΙΟΡΙΣΜΟΥ
Ι. ΓΕΝΙΚΑ ΠΡΟΣΟΝΤΑ ΔΙΟΡΙΣΜΟΥ

Οι υποψήφιοι πρέπει:
1. Να είναι Έλληνες πολίτες.
Για όσους έχουν αποκτήσει την ελληνική ιθαγένεια με πολιτογράφηση θα πρέπει να έχει παρέλθει ένα (1) τουλάχιστον έτος από την απόκτησή της, μέχρι την ημερομηνία λήξεως της προθεσμίας υποβολής των αιτήσεων.
Εξαίρεση: Δικαιούνται να είναι υποψήφιοι και πολίτες των Κρατών της Ευρωπαϊκής Ενώσεως. Για τους πολίτες αυτούς απαιτείται η γνώση της Ελληνικής γλώσσας σε βαθμό επαρκή (Γ΄επιπέδου) για την άσκηση των καθηκόντων του οικείου κλάδου, η οποία αποδεικνύεται με πιστοποιητικό ελληνομάθειας (ν. 2413/1996 άρθρο 10 παρ.1) που χορηγείται από το Κέντρο Ελληνικής γλώσσας [τηλ. (2310) 459101/5 και (210) 3636549)].
Επίσης, αποδεικνύεται με αντίστοιχο πιστοποιητικό του Σχολείου της Ελληνικής Γλώσσας του Αριστοτελείου Πανεπιστημίου Θεσσαλονίκης (Πανεπιστημιούπολη, Θεσσαλονίκη, Τ.Κ. 54006, τηλ.: 2310/997571-72-76) το οποίο χορηγείται ύστερα από σχετική εξέταση του υποψηφίου ή από άλλη σχολή ή σχολείο Ελληνικής Γλώσσας.
Δικαιούνται επίσης να είναι υποψήφιοι και όσοι απέκτησαν την ελληνική ιθαγένεια με πολιτογράφηση αλλά δεν έχει παρέλθει έτος από την απόκτησή της, εφόσον, μέχρι την απόκτησή της ήταν υπήκοοι κράτους μέλους της Ευρωπαϊκής Ενώσεως.
Γίνονται επίσης δεκτοί, για πλήρωση των προκηρυσσομένων θέσεων, Βορειοηπειρώτες, Κύπριοι Ομογενείς και Ομογενείς αλλοδαποί, που προέρχονται από την Κωνσταντινούπολη και από τα νησιά Ίμβρο και Τένεδο, χωρίς να απαιτείται πιστοποιητικό ελληνικής ιθαγένειας, υπό την προϋπόθεση ότι η ιδιότητά τους ως Ελλήνων κατά το γένος και την συνείδηση αποδεικνύεται με άλλους τρόπους (ν.δ. 3832/1958).
2. Να έχουν γεννηθεί: Έως και το έτος 1984.
3. Να έχουν την υγεία και τη φυσική καταλληλότητα που τους επιτρέπει την εκτέλεση των καθηκόντων της θέσης που επιλέγουν.
4. Κατά τον χρόνο λήξεως της προθεσμίας υποβολής των αιτήσεων και κατά τον χρόνο του διορισμού να μην έχουν κώλυμα διορισμού για λόγους που αναφέρονται στο άρθρο 16 του ν. 1188/1981.
Σημείωση: Η απονομή χάριτος δεν αίρει το κώλυμα από ποινική καταδίκη του υποψηφίου για διορισμό, εφόσον μέχρι την τελευταία ημέρα υποβολής των αιτήσεων δεν έχει εκδοθεί το κατά το άρθρο 47 παρ.1 του Συντάγματος, διάταγμα που να αίρει το σχετικό κώλυμα για το συγκεκριμένο υποψήφιο.
5. Οι άνδρες μέχρι τη λήξη της προθεσμίας υποβολής των αιτήσεων να έχουν εκπληρώσει τις στρατιωτικές τους υποχρεώσεις ή να έχουν απαλλαγεί νόμιμα από αυτές.
Εξαίρεση: Δεν απαιτείται εκπλήρωση των στρατιωτικών υποχρεώσεων για τους πολίτες κράτους της Ευρωπαϊκής Ενώσεως, για τους οποίους δεν προβλέπεται στη χώρα τους τέτοιο κώλυμα.
Σημείωση: Σε κάθε περίπτωση εφαρμογής του άρθρου 18 του ν.2190/1994, όπως ισχύει τακτικοί υπάλληλοι του Δημοσίου, Ν.Π.Δ.Δ. και Ο.Τ.Α. α΄ και β΄ βαθμίδας που διορίσθηκαν με τις διατάξεις του ν.2190/1994 δεν έχουν δικαίωμα συμμετοχής στη διαδικασία πλήρωσης των θέσεων της παρούσας προκήρυξης, εάν μέχρι τη λήξη της προθεσμίας υποβολής των αιτήσεων δεν έχει παρέλθει πενταετία από την ημερομηνία διορισμού τους.(παρ.5 άρθρο 10 του ν.2839/2000).

ΙΙ. ΤΥΠΙΚΑ ΠΡΟΣΟΝΤΑ ΔΙΟΡΙΣΜΟΥ
ΚΑΤΗΓΟΡΙΑ ΤΕΧΝΟΛΟΓΙΚΗΣ ΕΚΠΑΙΔΕΥΣΗΣ (ΤΕ)
ΚΛΑΔΟΣ: ΤΕ9 ΒΡΕΦΟΝΗΠΙΟΚΟΜΙΑΣ, Θέσεις Δύο (2).

α/α: 1
ΤΥΠΙΚΑ ΠΡΟΣΟΝΤΑ: Πτυχίο ή δίπλωμα Τμήματος Βρεφονηπιοκομίας ΤΕΙ ή το ομώνυμο πτυχίο ή δίπλωμα Προγραμμάτων Σπουδών Επιλογής (ΠΣΕ) ΤΕΙ ή αντίστοιχο κατά ειδικότητα πτυχίο ή δίπλωμα ΤΕΙ ή Προγραμμάτων Σπουδών Επιλογής (ΠΣΕ) ΤΕΙ της ημεδαπής ή ισότιμος τίτλος σχολών της ημεδαπής ή αλλοδαπής, αντίστοιχης ειδικότητας* ή το ομώνυμο ή αντίστοιχο κατά ειδικότητα πτυχίο ΚΑΤΕΕ ή ισότιμος τίτλος της ημεδαπής ή αλλοδαπής αντίστοιχης ειδικότητας*.
Κύρια προσόντα (κύριος πίνακας): Χ
Επικουρικά προσόντα
(Επικουρικός πίνακας κατάταξης, εφόσον οι θέσεις δεν καλυφθούν από υποψηφίους του κύριου πίνακα κατάταξης): Χ

α/α: 2
ΤΥΠΙΚΑ ΠΡΟΣΟΝΤΑ: Γνώση Χειρισμού Η/Υ στα αντικείμενα: (i) επεξεργασίας κειμένων, (ii) υπολογιστικών φύλλων και (iii) υπηρεσιών διαδικτύου.
Κύρια προσόντα (κύριος πίνακας): Χ
Επικουρικά προσόντα
(Επικουρικός πίνακας κατάταξης, εφόσον οι θέσεις δεν καλυφθούν από υποψηφίους του κύριου πίνακα κατάταξης): -

** Γίνονται επίσης δεκτοί με τα παραπάνω υπόλοιπα τυπικά προσόντα:*
α) κάτοχοι πτυχίων ή διπλωμάτων τριτοβάθμιας εκπαίδευσης, που έχουν αποκτηθεί σε χώρες μέλη της Ευρωπαϊκής Ένωσης, στους οποίους έχει χορηγηθεί πράξη αναγνώρισης επαγγελματικής ισοτιμίας από το Συμβούλιο του άρθρου 10 του Π.Δ. 165/2000 (ΦΕΚ 149 Α΄), όπως ισχύει κάθε φορά και
β) κάτοχοι τίτλων μεταδευτεροβάθμιας εκπαίδευσης, που έχουν αποκτηθεί σε χώρες μέλη της Ευρωπαϊκής Ένωσης, στους οποίους έχει αναγνωρισθεί το δικαίωμα άσκησης νομοθετικά κατοχυρωμένου επαγγέλματος, σύμφωνα με σχετική απόφαση αναγνώρισης επαγγελματικής εκπαίδευσης που χορηγείται από την αρμόδια αρχή του άρθρου 13 του Π.Δ. 231/1998 (ΦΕΚ 178 Α΄).
ΣΗΜΕΙΩΣΗ: Με Χ σημειώνονται τα απαραίτητα για κάθε πίνακα προσόντα

ΑΙΤΗΣΕΙΣ - ΔΙΑΔΙΚΑΣΙΑ - ΠΡΟΘΕΣΜΙΑ
Η αίτηση απευθύνεται στον Δημοτικό Παιδικό Σταθμό Δήμου Λέρου Ν.Δωδεκανήσου και υποβάλλεται στο γραφείο διαχείρισης, στην ταχυδρομική διεύθυνση: Τ.Κ 854.00 Λέρος (τηλέφωνο: 22470 28347).
Το έντυπο της αιτήσεως (182Φ) διατίθεται από τον Δημοτικό Παιδικό Σταθμό Δήμου Λέρου.
Σημείωση: Σε περίπτωση που αιτήσεις υποβάλλονται ταχυδρομικώς, πρέπει να αποστέλλονται με συστημένη επιστολή σε απλό φάκελο μεγέθους Α4 και όχι σε ειδικό φάκελο ΑΣΕΠ POST, που διανέμεται από τα ΕΛΤΑ.
Επίσης οι υποψήφιοι μπορούν να προμηθεύονται τα έντυπα των αιτήσεων:
α) Από την τελευταία επιλογή του αρχικού menu "Υποδείγματα προκηρύξεων - Αιτήσεων φορέων που ελέγχονται από το ΑΣΕΠ" της ιστοσελίδας του ΑΣΕΠ (www.asep.gr).
β) από την κεντρική σελίδα της ιστοσελίδας www.kep.gov.gr και στην περιοχή Σημαντικές Καταχωρήσεις - Επικαιρότητα (δεξιά στήλη), επιλογή "ΕΝΤΥΠΑ ΑΣΕΠ - Αιτήσεις Τακτικού Προσωπικού & Υποδείγματα Προκηρύξεων που ελέγχονται από το ΑΣΕΠ".
Με την κατάθεση της αιτήσεως, η οποία πρέπει να είναι υπογεγραμμένη επισυνάπτεται και παράβολο δέκα πέντε (15) Ευρώ που εκδίδεται από Δημόσια Οικονομική Υπηρεσία (Δ.Ο.Υ.), άλλως η αίτηση δεν λαμβάνεται υπόψη.
Η αίτηση επέχει θέση υπεύθυνης δήλωσης του άρθρου 8 του ν.1599/1986, η τυχόν δε ανακρίβεια των δηλουμένων στοιχείων επισύρει τις προβλεπόμενες ποινικές κυρώσεις.
Την αίτηση υποβάλλει ο υποψήφιος είτε αυτοπροσώπως, είτε με άλλο εξουσιοδοτημένο από αυτόν πρόσωπο, εφόσον η εξουσιοδότηση φέρει την υπογραφή του υποψηφίου θεωρημένη από δημόσια αρχή, είτε ταχυδρομικώς επί αποδείξει. Στην περίπτωση αποστολής των αιτήσεων ταχυδρομικώς το εμπρόθεσμο των αιτήσεων κρίνεται με βάση την ημερομηνία που φέρει ο φάκελος αποστολής, ο οποίος μετά την αποσφράγιση του επισυνάπτεται στην αίτηση του υποψηφίου.
Στην αίτηση πρέπει να επισυνάπτει ο υποψήφιος σε πρωτότυπα ή επικυρωμένα αντίγραφα όλα τα απαιτούμενα από την προκήρυξη πιστοποιητικά ή τίτλους. Αν δεν προσκομισθούν, ο υποψήφιος τίθεται εκτός διαδικασίας και η αίτησή του απορρίπτεται.
Αντικατάσταση της αιτήσεως ή διόρθωση αυτής ή συμπλήρωση τυχόν ελλειπόντων δικαιολογητικών επιτρέπεται μόνο μέχρι τη λήξη της προθεσμίας υποβολής των αιτήσεων.
Η ευθύνη της σωστής συμπλήρωσης της αιτήσεως είναι αποκλειστικά του υποψηφίου.
Όπου απαιτείται από την παρούσα προκήρυξη, είτε δήλωση προσόντος, ή ιδιότητας, ή κριτηρίου είτε δήλωση ανάληψης υποχρέωσης ή δέσμευσης, αυτό δηλώνεται στην αίτηση συμμετοχής όταν υπάρχει αντίστοιχη ένδειξη, διαφορετικά δηλώνεται με ξεχωριστή υπεύθυνη δήλωση κατά το άρθρο 8 του ν. 1599/1986.
Όταν η υποβολή της αιτήσεως γίνεται αυτοπροσώπως, ο αρμόδιος υπάλληλος παραλαβής των αιτήσεων δεν παρέχει οδηγίες ή καθ' οιονδήποτε τρόπο συμβουλές στους υποψηφίους για τον τρόπο συμπλήρωσης των αιτήσεων και τα πιστοποιητικά που απαιτούνται για την απόδειξη των ιδιοτήτων που επικαλούνται, επιμελείται όμως οι αιτήσεις των υποψηφίων να είναι υπογεγραμμένες και να συνοδεύονται από τα δικαιολογητικά που ο υποψήφιος σημειώνει στην αίτησή του ότι τα επισυνάπτει. Δηλαδή, ο υπάλληλος απλώς διαπιστώνει αν επισυνάπτονται όλα τα αναγραφόμενα ως επισυναπτόμενα στην αίτηση δικαιολογητικά και σε καταφατική περίπτωση αναγράφει στην ειδική στήλη της αιτήσεως τη λέξη «πλήρη», χωρίς να ελέγχει το κύρος και το περιεχόμενο τους, άλλως αναγράφει στην ειδική στήλη της αιτήσεως ποια δικαιολογητικά ελλείπουν από τα δικαιολογητικά που ενώ φέρονται ως συνημμένα δεν επισυνάπτονται.
Οι ίδιες παραπάνω ενέργειες που αναφέρονται στο αμέσως προηγούμενο εδάφιο πρέπει να γίνονται από τον αρμόδιο υπάλληλο παραλαβής των αιτήσεων και στην περίπτωση που οι αιτήσεις υποβάλλονται ταχυδρομικώς.
Το αποτέλεσμα του ελέγχου του υπαλλήλου σημειώνεται ενυπογράφως με ευκρινές το ονοματεπώνυμό του.
Η προθεσμία υποβολής των αιτήσεων είναι είκοσι (20) ημερών και αρχίζει από την επομένη της τελευταίας δημοσίευσης της περίληψης της παρούσας προκήρυξης στις εφημερίδες, η οποία γίνεται μετά από δέκα ημέρες τουλάχιστον από τη δημοσίευσή της στην Εφημερίδα της Κυβερνήσεως, Τεύχος Προκηρύξεων ΑΣΕΠ.
Το περιεχόμενο της περίληψης μεταδίδεται όπου αυτό είναι δυνατόν και από ραδιοτηλεοπτικά μέσα.
Ολόκληρη η προκήρυξη, μετά τη δημοσίευσή της στην Εφημερίδα της Κυβερνήσεως, αναρτάται στο Κατάστημα του Δημοτικού Παιδικού Σταθμού Δήμου Λέρου και στο Δημοτικό κατάστημα Λέρου συντασσομένου σχετικού πρακτικού.

ΑΠΑΡΑΙΤΗΤΑ ΔΙΚΑΙΟΛΟΓΗΤΙΚΑ ΣΥΜΜΕΤΟΧΗΣ ΚΑΙ ΤΡΟΠΟΣ ΕΠΙΚΥΡΩΣΗΣ ΑΥΤΩΝ
Ο υποψήφιος με την αίτηση πρέπει να υποβάλει όλα τα απαραίτητα δικαιολογητικά όπως ορίζονται στο Κεφάλαιο Γ΄ της αναλυτικής προκήρυξης, αριθμός 1/409Μ/2005 (Τεύχος προκηρύξεων ΑΣΕΠ, ΦΕΚ 467/27-10-2005).

ΠΡΟΤΑΞΗ ΛΟΓΩ ΕΝΤΟΠΙΟΤΗΤΑΣ ΣΕ ΠΑΡΑΜΕΘΟΡΙΟΥΣ ΝΟΜΟΥΣ, ΠΑΡΑΜΕΘΟΡΙΕΣ ΠΕΡΙΟΧΕΣ ΝΟΜΩΝ ΚΑΙ ΝΗΣΙΑ
α) Δημότες και μόνιμοι κάτοικοι
Προτάσσονται των λοιπών υποψηφίων, που ανήκουν στον ίδιο πίνακα προσόντων, ανεξάρτητα από το σύνολο των μονάδων που συγκεντρώνουν σύμφωνα με τα κριτήρια του άρθρου 18 του ν. 2190/1994, όπως αντικαταστάθηκε από το άρθρο 8 του ν. 3051/2002, ως ισχύει, για τις κατηγορίες εφόσον δηλώσουν με δήλωσή τους ότι δεσμεύονται να υπηρετήσουν στις προκηρυσσόμενες θέσεις στο Δημοτικό Παιδικό Σταθμό Δήμου Λέρου, επί δεκαετία τουλάχιστον οι δημότες που είναι και μόνιμοι κάτοικοι του Δήμου και νήσου Λέρου.
β) Δημότες μη μόνιμοι κάτοικοι :
Μετά τους ανωτέρω ακολουθούν οι δημότες μη μόνιμοι κάτοικοι του Δήμου και νήσου Λέρου, εφόσον επιθυμούν το διορισμό τους στις προκηρυσσόμενες θέσεις του Δημοτικού Παιδικού Σταθμού Δήμου Λέρου, και δεσμεύονται με δήλωση τους να υπηρετήσουν σε αυτές επί μία τουλάχιστον δεκαετία.
Ο τρόπος απόδειξης των ανωτέρω ιδιοτήτων αναφέρεται στο ΚΕΦΑΛΑΙΟ Γ' - ΕΝΟΤΗΤΑ ΕΝΤΟΠΙΟΤΗΤΑ.

ΚΡΙΤΗΡΙΑ ΚΑΤΑΤΑΞΗΣ
Η κατάταξη των υποψηφίων θα γίνει σύμφωνα με τα κριτήρια του άρθρου 18 του ν. 2190/1994, όπως αντικαταστάθηκε από το άρθρο 8 του ν. 3051/2002, ως ισχύει και τη βαθμολογία που αντιστοιχεί σε κάθε κριτήριο.
Όταν για την πλήρωση θέσεων προβλέπονται κύρια και επικουρικά προσόντα, προηγούνται όσοι διαθέτουν τα κύρια προσόντα και ακολουθούν οι υπόλοιποι με τα επικουρικά προσόντα κατά τη σειρά των πινάκων.
Τα κριτήρια που λαμβάνονται υπόψη για την κατάταξη των υποψηφίων σε σειρά προτεραιότητας αναφέρονται στο ΠΑΡΑΡΤΗΜΑ Α' της αναλυτικής προκήρυξης, αριθμός 1/409Μ/2005 (Τεύχος προκηρύξεων ΑΣΕΠ, ΦΕΚ 467/27-10-2005).

ΚΑΤΑΡΤΙΣΗ ΠΙΝΑΚΩΝ - ΕΝΣΤΑΣΕΙΣ
Ο Δημοτικός Παιδικός Σταθμός Δήμου Λέρου υποχρεούται να καταρτίσει, να αναρτήσει ,να συντάξει και να αποστείλει στο ΑΣΕΠ τους πίνακες κατάταξης των υποψηφίων , όπως ορίζεται στο Κεφάλαιο ΣΤ΄ της αναλυτικής προκήρυξης αριθμός 1/409Μ/2005 (Τεύχος προκηρύξεων ΑΣΕΠ, ΦΕΚ 467/27-10-2005).
Κατά των πινάκων επιτυχίας επιτρέπεται η άσκηση ενστάσεως μέσα σε αποκλειστική προθεσμία δέκα (10) ημερών που αρχίζει από την επομένη ημέρα της ανάρτησής τους. Η άσκηση της ενστάσεως γίνεται με κατάθεσή της ή με αποστολή συστημένης επιστολής απευθείας στο ΑΣΕΠ. Στην ένσταση πρέπει να επισυνάπτεται και αποδεικτικό καταβολής παραβόλου σαράντα (40) Ευρώ που εκδίδεται από Δημόσια Οικονομική Υπηρεσία (Δ.Ο.Υ.), άλλως η ένσταση δεν εξετάζεται. Μετά τη λήξη της προθεσμίας υποβολής των ενστάσεων οι πίνακες κατάταξης με τις σχετικές αιτήσεις και δικαιολογητικά θα αποσταλούν από το Δημοτικό Παιδικό Σταθμό Δήμου Λέρου στο ΑΣΕΠ για έλεγχο. Το ΑΣΕΠ προβαίνει σε αυτεπάγγελτο έλεγχο, εξετάζει τις υποβληθείσες ενστάσεις και εκδίδει σχετική απόφαση.

ΠΡΟΣΩΡΙΝΗ ΠΡΟΣΛΗΨΗ ΜΕΧΡΙ ΤΗΝ ΟΡΙΣΤΙΚΟΠΟΙΗΣΗ ΤΩΝ ΠΙΝΑΚΩΝ
Οι υποψήφιοι που περιλαμβάνονται στον πίνακα κατάταξης μέχρι τον αριθμό των θέσεων που προκηρύχθηκαν μπορεί να προσλαμβάνονται αμέσως πριν τον αυτεπάγγελτο ή κατ' ένσταση έλεγχο των πινάκων από το ΑΣΕΠ, με τους όρους και προϋποθέσεις που ορίζονται στο Κεφάλαιο Ζ΄ της αναλυτικής προκήρυξης, αριθμός 1/409Μ/2005 (Τεύχος Προκηρύξεων ΑΣΕΠ, ΦΕΚ 467/27-10-2005)

ΔΙΚΑΙΟΛΟΓΗΤΙΚΑ ΚΑΙ ΧΡΟΝΟΣ ΔΙΟΡΙΣΜΟΥ
Οι διοριστέοι πρέπει να καταθέσουν κατά τον χρόνο διορισμού στο Δημοτικό Παιδικό Σταθμό Δήμου Λέρου τα δικαιολογητικά που προβλέπονται στο Κεφάλαιο Η΄ της αναλυτικής προκήρυξης, αριθμός 1/409Μ/2005 (Τεύχος Προκηρύξεων ΑΣΕΠ, ΦΕΚ 467/27-10-2005).

Λέρος 22 Νοεμβρίου 2005
Ο Πρόεδρος
ΑΝΤΩΝΙΟΣ-ΓΕΩΡΓΙΟΣ ΚΟΥΤΟΥΖΟΣ

ΧΛ

ΤΗΛΕΟΡΑΣΗ

ΕΤ1

07.00 Disneyzone
09.00 Το μικρό ουράνιο τόξο
09.30 Αυστραλία: Παραδεισένια νησιά «
11.00 Βιογραφίες: «Πατέρες και γιοί στο Χόλιγουντ» (Α' μέρος)
11.45 Ιστορία Σύγχρονα θαύματα «Το φράγμα της Κίνας»
12.00 Μένουμε Ελλάδα
13.30 Ειδήσεις
14.00 Παιδικό πρόγραμμα
15.00 Φλορισιέντα, η σύγχρονη Σταχτοπούτα
16.00 Εχει γούστο
18.00 Η εποχή των εκόνων
19.00 Η ζωή είναι αλλού
20.00 Η διαδρομή της ζωής
20.50 Ξένη τηλεταινία «Οντρεί Χέμπορν: Η ζωή της.
21.45 Σαν σήμερα τον 20ό αιώνα
22.00 Παρασκήνιο (Ε)
23.00 Ειδήσεις
23.45 46ο Φεστιβάλ Κινηματογράφου Θεσσαλονίκης
24.00 Μιλώντας για θάνατο (ντοκιμαντέρ, γαλλικής παραγωγής 2004)
• Το πρόγραμμα συνεχίζεται με εκπομπές σε επανάληψη

NET

10:00 Συμβαίνει τώρα
12:00 Ειδήσεις
13:00 Τόλμη και γοητεία
14:00 Ατίθασα νιάτα
15:00 Ειδήσεις
16:00 Η ζωή είναι παιχνίδι
18:00 Ειδήσεις
19:00 Ανυπότακτες καρδιές
20:00 Τοις μετρητοίς
21:00 Ειδήσεις
22:00 Μονη εξ αμελείας
23:00 Νοικοκυρές σε απόγνωση
24:00 Η άλλη όψη
01:00 Ειδήσεις
01:15 Οι συνήγοροι
05:45 Πρώτη γραμμή

ΕΤ1

12.00 Ηττημένη πορεία
13.00 Ειδήσεις
14.20 Καιρός
14.30 Με μια τρίτη ματιά
15.45 Εκτη αίσθηση
15.55 Ειδήσεις
16.00 Ανδρομέδα
16.45 Νηστικό αρκούδι
17.10 Καρμελίτα
18.00 Πάμε καλά
19.00 Ειδήσεις
20.15 Ο κόσμος των σπορ
21.00 Το τσίρκο Moira Orfei
22.00 Το σύμπαν που αγάπησα
22.30 Ανιχνεύσεις
24.00 Ειδήσεις
01.00 Η μητρόπολη του κοσμου (Ε)
02.30 Ξένη ταινία «Οστερμαν, το 48ωρο των κατασκόπων»
• Συνέχεια με επαναλήψεις εκπομπών

MEGA

06:45 Πρωινό Mega
08:00 Κοινωνία ώρα 8
10:00 Ομορφος κόσμος το πρωί
13:00 Κάτι τρέχει με τους δίπλα (Ε)
14:00 Δελτίο ειδήσεων
15:00 Ντόλτσε Βίτα (Ε)
16:30 Εραστής δυτικών προαστίων (Ε)
17:30 Ειδήσεις
17:40 Φιλοδοξίες
18:15 Απαγορευμένη αγάπη
19:00 Βέρα στο δεξί
20:00 Ειδήσεις
21:15 Σούπερ μπάλα
**21:45 Ρόζενμπε

ΠΡΟΟΔΟΣΠΟΡ

Με εντατικούς ρυθμούς...

Συνεχίζεται η προετοιμασία Ρόδου και Διαγόρα. Δυο προπονήσεις έκαναν χθες οι «κυανέρυθροι»

Με κανονικούς ρυθμούς συνεχίζεται η προετοιμασία των παικτών της Ρόδου και του Διαγόρα ενόψει του ντέρμπι της Κυριακής. Η χθεσινή ημέρα περιλάμβανε πρωινή προπόνηση για τους παίκτες της Ρόδου και διπλή για αυτούς του Διαγόρα. Ας δούμε όμως τα τελευταία νέα των ομάδων:

Η Ρόδος

Στο βοηθητικό γήπεδο της πόλης μας γυμνάστηκαν χθες οι παίκτες της Ρόδου. Γυμνάστηκαν όλοι σε κανονικούς ρυθμούς, ακόμα και ο Κώστας Πάτας ο οποίος δείχνει να έχει ξεπεράσει πλήρως το πρόβλημα τραυματισμού που αντιμετώπιζε και είναι πανέτοιμος να επιστρέψει. Αξίζει να σημειωθεί ότι στο πρόγραμμα συμμετέχει το τελευταίο διάστημα και ο Μούσα Μονσελί που επέστρεψε από την Γαλλία και αναμένεται τον Ιανουάριο να αποτελέσει μια από τις μεταγραφικές κινήσεις των «πρασίνων». Η σημερινή προπόνηση θα γίνει είτε στο γήπεδο Καλυθιών, είτε σε αυτό του Κοσκινού.

Ο Διαγόρας

Βάρη περιλάμβανε η πρωινή προπόνηση των παικτών του Διαγόρα. Το απόγευμα γυμνάστηκαν στο «βοηθητικό» γήπεδο της πόλης μας και έδωσαν όλοι το παρών. Ο Γιάννης Έλληνας ο οποίος προχθές απουσίαζε λόγω ασθένειας δεν υπολογίζεται πάντως για το παιχνίδι της Κυριακής.

Στο μεταξύ, ο Σύνδεσμος Φιλάθλων του Διαγόρα «Θύρα 6», εξέδωσε χθες την πιο κάτω ανακοίνωση:

«ΚΑΛΕΣΜΑ

Τα μέλη του Συνδέσμου Φιλάθλων Διαγόρα «Θύρα 6» καλούν όλους τους φιλάθλους του νησιού να υποστηρίξουν ενεργά την ομάδα μας στην προσπάθειά της για άνοδο στη Β' Εθνική κατηγορία. Σεβόμαστε και στηρίζουμε τους παίκτες και τον προπονητή και απαιτούμε να δικαιώσουν τη φήμη τους και την ιστορία του Διαγόρα. Μία από τις πιο ιστορικές ομάδες της Ελλάδας (1905) με τους πιο καλούς και πιστούς οπαδούς-φίλους στο νησί. Στηρίζουμε και ευχαριστούμε τον οραματιστή πρόεδρό μας για την προσπάθειά του ώστε ο Διαγόρας να αγωνίζεται και πάλι στα μεγάλα σαλόνια της Α' Εθνική κατηγορίας.

Καλωσορίζουμε το νέο συμβούλιο στην οικογένεια του Διαγόρα και ευχόμαστε καλή πορεία στο δύσκολο έργο του.

Είμαστε κοντά του αρωγοί στον αγώνα γι' αυτήν την ομάδα-ιδέα.

Γιατί ο Διαγόρας είναι κάτι παραπάνω από ομάδα και σύλλογος.

Είναι ιδέα, είναι ιδεολογία.

Η παρουσία όλων μας στο γήπεδο είναι απαραίτητη.

Ελάτε να εμψυχώσουμε και να ενθαρρύνουμε ακόμη περισσότερο τους παίκτες μας στο τοπικό ντέρμπι την Κυριακή 27-11-2005.

Ολοι μαζί μπορούμε να βοηθήσουμε να γίνει πραγματικότητα το όνειρο.

«Οι άλλοι το λένε θρησκεία εμείς ..... Διαγόρα»

Το δ.σ. του Σ.Φ.
Διαγόρα «Θύρα 6»

«Πάθος, δύναμη και θέληση!»

Αυτά είναι τα στοιχεία που θα κρίνουν το ντέρμπι της Κυριακής σύμφωνα με τον Γιώργο Σαλαμαστράκη. Καρκαλέτσης: «Ο κόσμος που θα έρθει στο γήπεδο πρέπει να ευχαριστηθεί τον αγώνα»



«Θα νιώθω λίγο περίεργα μέχρι να σφυρίξει ο διαιτητής. Από εκεί και πέρα δεν πιστεύω ότι θα έχω πρόβλημα!» Αυτά ήταν τα πρώτα λόγια του αμυντικού του Διαγόρα Γιώργου Σαλαμαστράκη ενόψει του ντέρμπι της Κυριακής στο πλαίσιο του πρωταθλήματος της Γ' Εθνικής Κατηγορίας. Ο δυναμικός αμυντικός που φόρεσε την φανέλα της Ρόδου για δυο χρόνια και έφυγε το περασμένο καλοκαίρι για λογαριασμό του «γηραιού», μιλάει για το πολύ ενδιαφέρον παιχνίδι της Κυριακής και απαντάει στην ερώτηση για το αν αντιμετωπίζει το παιχνίδι ως μια πρόκληση να δώσει απαντήσεις για όλα όσα ακούστηκαν για την μεταγραφή του...

«Μόλις ξεκινήσει ο αγώνας ξεχνιούνται όλα. Είμαι παίκτης του Διαγόρα τώρα και πρέπει για αυτήν την ομάδα να δώσω τον καλύτερό μου εαυτό. Δεν μπορώ να πω ότι πέρασα άσχημα στη Ρόδο δυο χρόνια που ήμουν εκεί και ήταν δική μου επιλογή να φύγω το καλοκαίρι. Αυτά συμβαίνουν στο ποδόσφαιρο. Δεν θεωρώ ότι μέσα από αυτό το παιχνίδι είναι μια αυκαιρία να απαντήσω ή να αποδείξω κάτι. Δεν το βλέπω σε καμία περίπτωση έτσι».

Μιλώντας γενικότερα τόνισε και τα ακόλουθα:

«Είναι ένα δύσκολο παιχνίδι το οποίο πιστεύω ότι θα κριθεί στην δύναμη, στο πάθος και την θέληση. Αυτά είναι τα στοιχεία που μετράνε σε όλα τα ντέρμπι όσο τίποτε άλλο. Εμείς από την πλευρά μας θα προσπαθήσουμε να παίξουμε καλό ποδόσφαιρο και να ικανοποιήσουμε και τον κόσμο που θα έρθει για να μας παρακολουθήσει. Μας ενδιαφέρουν οι τρεις βαθμοί όμως και για αυτούς θα παίξουμε».

Όσο για τον φίλαθλο κόσμο...

«Θέλουμε να έρθουν οι φίλαθλοι και των δυο ομάδων στο γήπεδο. Παίζουν άλλωστε οι δυο καλύτερες ομάδες της πόλης. Δυστυχώς σε τέτοια παιχνίδια είναι δύσκολο να μην υπάρχει ένταση κυρίως από την πλευρά των φανατικών όμως το μήνυμα που θέλω να στείλω εγώ είναι να επικρατήσει η ηρεμία. Να μην γίνουν έκτροπα».

«Δεν είναι κάτι ξεχωριστό»

Ο Νίκος Καρκαλέτσης είναι ένας από τους παίκτες που για πρώτη φορά θα ζήσουν το ντέρμπι μεταξύ των δυο αυτών ομάδων. Θεωρεί πάντως ότι δεν πρέπει να αντιμετωπίζεται ως κάτι ξεχωριστό. Μιλώντας στην εφημερίδα μας είπε τα εξής:



«Έχω ακούσει πολλά για τα παιχνίδια μεταξύ Ρόδου και Διαγόρα. Δεν με απασχολεί καθόλου όμως. Αυτά για μένα δεν έχουν καμία απολύτως σημασία. Αντιμετωπίζω το παιχνίδι όπως και όλα τα υπόλοιπα της κατηγορίας. Πρέπει να κερδίσουμε όχι γιατί παίζουμε κόντρα στον Διαγόρα αλλά γιατί έχουμε μείνει λίγο πίσω στον βαθμολογικό πίνακα».

Ο έμπειρος επιθετικός μίλησε και για τον φίλαθλο κόσμο:

«Εξυπακούεται ότι δεν πρέπει να γίνει το παραμικρό στο γήπεδο. Είναι αυτονόητο. Ο φίλαθλος κόσμος πρέπει να ευχαριστηθεί το παιχνίδι. Αν είναι δυνατόν. Στην ίδια πόλη ζούμε όλοι. Είναι ένας επαγγελματικός αγώνας και όλοι πρέπει να το χαρούν. Ύστερα από αρκετά χρόνια οι δυο αυτές ομάδες είναι και πάλι αντιμέτωπες σε μια επαγγελματική κατηγορία. Είναι σημαντικό αυτό για το ποδόσφαιρο της περιοχής γενικότερα».

Εκτακτη οικονομική επιχορήγηση

Υποσχέθηκε στη διοίκηση του ΑΕΡΑ ο δήμαρχος Σταμάτης Καββάδας. Επέστρεψε στις προπονήσεις ο Χρήστος Καλογήρου που τελικά δεν τιμωρήθηκε

Έκτακτη επιχορήγηση υποσχέθηκε στο διοικητικό συμβούλιο του ΑΕΡΑ Αφάντου ο δήμαρχος της περιοχής Σταμάτης Καββάδας. Ο κ. Καββάδας έδωσε το παρών στην προχθεσινοβραδινή συνεδρίαση των μελών της διοίκησης των «κόκκινων» και συζήτησε μαζί τους, τί άλλο; το οικονομικό κάτι που απασχολεί έντονα τους παράγοντες. Σύμφωνα μάλιστα με τα όσα δήλωσε χθες ο πρόεδρος του ΑΕΡΑ Νίκος Νικολής, «έχουν ξεκινήσει οι διαδικασίες για να μπουν στα ταμεία του συλλόγου τα χρήματα αυτά» και τόνισε και τα ακόλουθα:

«Μέχρι τις 25 Δεκεμβρίου θα έχουν πάρει χρήματα όλοι οι ποδοσφαιριστές».

Αξίζει να σημειωθεί ότι ακόμα ένα θέμα συζήτησης ήταν η αμφισβήτηση από τον παράγοντα Μιχάλη Τσιλιγγίρη του ίδιου του προέδρου (για τον τρόπο που λειτουργεί) αλλά και του προπονητή Νίκου Αργυρίου. Ο κ. Νικολής τόνισε πως δόθηκαν αμοιβαίες εξηγήσεις και πως δεν υπάρχει κανένα απολύτως πρόβλημα. Τόνισε πως ο «Μιχάλης Τσιλιγγίρης κατάλαβε το λάθος που έκανε».



Επέστρεψε ο Καλογήρου

Με τον Χρήστο Καλογήρου να επιστρέφει στις προπονήσεις μετά το πειθαρχικό παράπτωμα στο οποίο υπέπεσε (απολογήθηκε στην διοίκηση και γλίτωσε την «καμπάνα») συνεχίστηκε και χθες η προετοιμασία των παικτών του ΑΕΡΑ ενόψει του νέου εκτός έδρας αγώνα της Κυριακής. Η προπόνηση φιλοξενήθηκε στις εγκαταστάσεις του Γκολφ Αφάντου. Αυτός που δεν έκανε καθόλου ήταν ο Γιώργου ο οποίος εξακολουθεί να είναι τραυματίες και ακολούθησε θεραπευτική αγωγή. Η σημερινή προπόνηση θα πραγματοποιηθεί στο γήπεδο Κοσκινού.

Ο Γκορτζίλας το νέο πρόβλημα

Ο παίκτης του Ιάλυσου έχει πάθει θλάση τους κοιλιακούς

Ο Τάσος Γκορτζίλας είναι το νέο πρόβλημα του προπονητή του Ιάλυσου Γιώργου Γκάιδα ενόψει του νέου εντός έδρας αγώνα της Κυριακής με τον Σαρωνικό Αίγινας.

Ο παίκτης έχει πάθει θλάση στους κοιλιακούς με αποτέλεσμα ο γιατρός να του συστήσει ξεκούραση για περίπου τέσσερις εβδομάδες. Ο δυναμικός αμυντικός δεν θα μπορεί να προσφέρει τις υπηρεσίες του δηλαδή και σε κάποια από τα επόμενα παιχνίδια. Στην χθεσινή προπόνηση δεν πήρε μέρος και ο Γιώργος Καρτάλης λόγω ασθένειας. Αν είναι σήμερα καλύτερα, θα μπει και πάλι στους κανονικούς ρυθμούς.

Το χθεσινό πρόγραμμα περιλάμβανε αρχικά βάρη και εν συνεχεία φυσική κατάσταση στον χώρο του «Οικονομιδείου» γυμναστηρίου. Στον ίδιο χώρο θα γίνει και η σημερινή και μάλιστα για μια ακόμα φορά αναμένεται να περιλαμβάνει φυσική κατάσταση. Και αυτό διότι ο αγωνιστικός χώρος είναι ιδιαίτερα βαρύς με τις τελευταίες βροχοπτώσεις και οι «ερυθροκίτρινοι» θέλουν να τον προφυλάξουν.

Η χειμερία νάρκη είναι για αρκούδες...



...αντί να κάθεστε ζεστά, αλλά βαρετά μέσα στο σπίτι, φορέστε αθλητικά ρουχα και παπουτσια και ανοίξτε την πόρτα.

ΡΟΔΟΣΠΟΡ
...πρώτο όνομα στα σπορ
Εθ. Δωδεκανησίων 15 ΡΟΔΟΣ
Τηλ. 22410 21442
e-mail: rospo@otenet.gr
www.rodosport.gr
ΓΔ30/11

ΙΑΛΥΣΟΣ - ΑΕ ΚΩΣ

Photo play

www.12soccer.gr



Ο Γιώργος Γκάιδας ήταν ο μεγάλος νικητής του ντέρμπι



Η στιγμή της αποβολής του Γιώργου Γούλα των φιλοξενουμένων

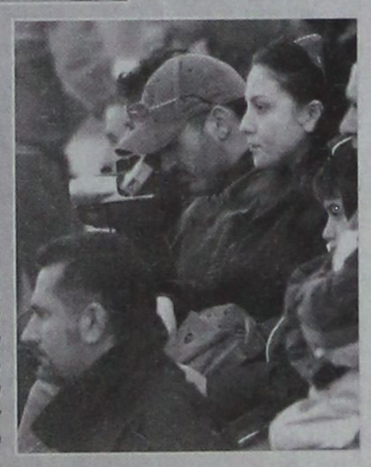

Ο κύριος με την κάμερα και η κοπέλα δίπλα του ήταν οι δύο ηρωϊκοί φίλαθλοι που ήρθαν από την Κω

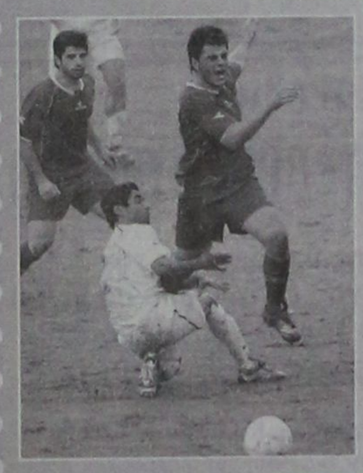

Μία από τις πολύ δυνατές μονομαχίες στο λασπωμένο τερέν

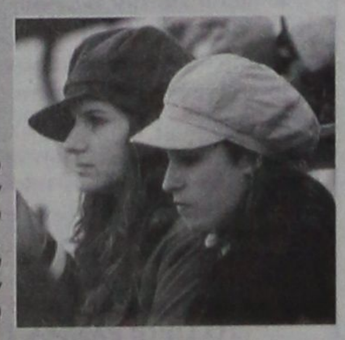

Το γυναικείο στοιχείο δεν ήταν τόσο έντονο αυτή τη φορά, όμως και πάλι κάποιες έκλεψαν την παράσταση



Ο Χατζηκαλημέρης έπαθε κράμπα και ο διαιτητής πήγε να τον βοηθήσει

ΠΡΟΟΔΟΣΠΟΡ

Ο Χρήστος Αρδίζογλου προπονητής στον Ορφέα!

Εκανε τις πρώτες του δηλώσεις στην «Π»

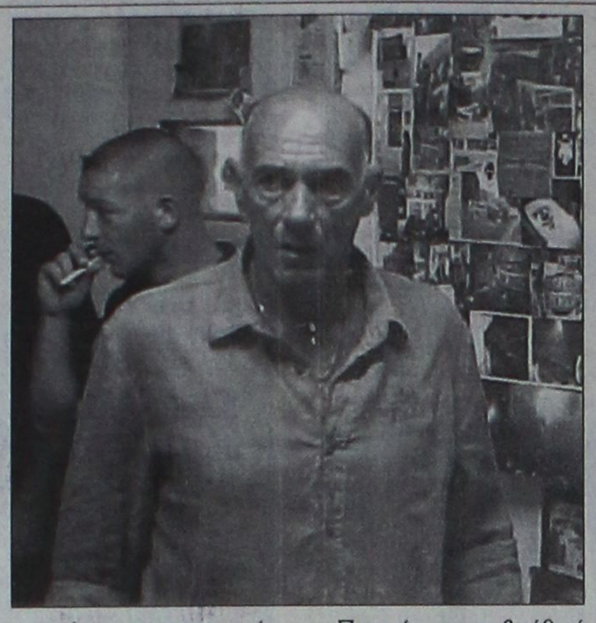

Ενας από τους θρύλους του ελληνικού ποδοσφαίρου, ο Χρήστος Αρδίζογλου είναι ο νέος προπονητής του Ορφέα!

Ο κ. Αρδίζογλου βρέθηκε στο νησί μας για προσωπικούς λόγους και έδωσε τα χέρια με τους παράγοντες του Ορφέα, με σκοπό να βγάλει την ομάδα από το αδιέξοδο και την τελευταία θέση της Α΄ Κατηγορίας.

Κάνοντας τις πρώτες δηλώσεις στην «Πρόοδο», είπε:

«Δεν ξέρω πολλά για το δωδεκανησιακό ποδόσφαιρο. Σκοπός μου είναι να βοηθήσω τον Ορφέα να μείνει στην κατηγορία. Πιστεύω με τη βοήθειά μου και την σκληρή δουλειά, να τα καταφέρει και να παραμείνει.

Ήρθα στον Ορφέα, γιατί μου είπαν πως έχει αξιόλογη ομάδα και έμπειρους ποδοσφαιριστές και γνώμη μου είναι πως η ομάδα θα σωθεί».

Ο Χρήστος Αρδίζογλου θα πάει στην προπόνηση της Παρασκευής, αφού οι παίκτες του Ορφέα θα παίξουν διπλό για να τους γνωρίσει και να βρίσκεται το Σάββατο στο γήπεδο Βατίου, για να παρακολουθήσει την αναμέτρηση με τον τοπικό Διαγόρα και αναμένεται να πιάσει αμέσως δουλειά.

Ο Χρήστος Αρδίζογλου είναι 52 χρονών και δοξάστηκε τόσο με τη φανέλα της ΑΕΚ, όσο και με αυτή της Εθνικής Ελλάδος.

Στην ΑΕΚ ήταν συμπαίκτης με το Μανώλη Κώττη που έπαιξε στην ομάδα που αγάπησε πολλά χρόνια.

Με την εθνική είχε 43 συμμετοχές και σκόραρε δύο φορές, παίζοντας στη θέση του δεξιού χαφ.

Το ντεμπούτο του με τη «γαλανόλευκη» φανέλα, έγινε στις 24 Σεπτεμβρίου του 1975.

Τέλος, ο Χρήστος Αρδίζογλου ήταν τον περασμένο Αύγουστο στο νησί μας προσκεκλημένος για τα γενέθλια του «Club της ORIGINAL Ρόδου».

Ο προπονητής του Φοίβου δηλώνει στην «Πρόοδο»

Δελαπόρτας: Ας έρθει να μας κερδίσει ο Κλεάνθης, αν μπορεί...



Δεν υπάρχει περίπτωση ήττας του Φοίβου στο ντέρμπι του Σαββάτου με τον Κλεάνθη, σύμφωνα με τον προπονητή της ομάδας της Κρεμαστής Άκη Δελαπόρτα.

Ο κ. Δελαπόρτας απαντώντας σε ερωτήσεις που του θέσαμε χθες, μας είπε:

Η ήττα από τον Διαγόρα Βατίου έπαιξε θετικό ή αρνητικό ρόλο στ' αποδυτήρια του Φοίβου;

«Η ήττα αυτή δεν έπαιξε ούτε αρνητικό, ούτε θετικό ρόλο. Στο παιχνίδι αυτό παίξαμε καλό ποδόσφαιρο και δεν έχω κανένα παράπονο από τους παίκτες μας.

Τους έχω εμπιστοσύνη. Το παιχνίδι στα Μαριτσά έπρεπε να διακοπεί από το ημίχρονο».

Μπορεί ο Κλεάνθης να επαναλάβει τη νίκη του Διαγόρα Βατίου;

«Αν μπορούν ας έρθουν να μας κερδίσουν. Δεν προκαλώ. Περίπτωση ήττας του Φοίβου το Σάββατο δεν υπάρχει. Αν νομίζουν όμως ότι μπορούν να κερδίσουν ας έρθουν. Εμείς σεβόμαστε τους αντιπάλους, δεν τους φοβόμαστε. Έτσι πρέπει να μας σέβονται και οι άλλοι.

Εμείς δεν κάνουμε δηλώσεις. Οι παίκτες μου θα απαντήσουν στις δηλώσεις του Κλεάνθη μέσα στο γήπεδο και τους έχω απόλυτη εμπιστοσύνη».

• Στον αγωνιστικό τομέα, αμφίβολος είναι ο Νίκος Ορφανίδης, ο οποίος ταλαιπωρείται από θλάση στο δικέφαλο.

•• Κατά τ' άλλα οι παίκτες του Φοίβου είχαν χθες ρεπό και σήμερα θα ξαναρχίσουν τις προπονήσεις και την προετοιμασία, για το ντέρμπι του Σαββάτου...

Παιχνίδι με ερωτηματικό...

Η Τ.Ε. Ε.Ο.Κ. Δωδεκανήσου προγραμμάτισε την αναμέτρηση των εφήβων ανάμεσα στον Α.Σ.Κ. Ιβίσκος και τον Γ.Σ. Αφάντου 2005, όμως το νεοσύστατο σωματείο δεν έχει σκοπό να παρουσιαστεί στο πρωτάθλημα

Την αναμέτρηση της 4ης αγωνιστικής για το εφηβικό πρωτάθλημα (όμιλος Ρόδου) ανάμεσα στον Α.Σ.Κ. Ιβίσκος και τον Γ.Σ. Αφάντου 2005, όρισε η Τ.Ε. Ε.Ο.Κ. Δωδεκανήσου. Το συγκεκριμένο παιχνίδι πάντως ενδέχεται να μην γίνει αφού η πρόθεση των Αφαντενών είναι να μην κατέβουν στο συγκεκριμένο πρωτάθλημα. Αξίζει να σημειωθεί ότι το νεοσύστατο σωματείο είχε μηδενιστεί στο παιχνίδι της πρεμιέρας με τον Ζέφυρο και έτσι σε περίπτωση που δεν συμμετάσχει (έτσι είχαν ενημερώσει οι υπεύθυνοι της ομάδας) και σ' αυτό το ματς θα αποβληθεί απ' το πρωτάθλημα. Απ' τη στιγμή πάντως που η Τ.Ε. Ε.Ο.Κ. δεν είχε στα χέρια της επίσημο έγγραφο απ' τα Αφάντου όρισε σωστά το παιχνίδι με τον Α.Σ.Κ. Ιβίσκος.

ΣΑΒΒΑΤΟ (26/11):

Δ.Κ.Γ. Ρόδου (16:00): Α.Σ.Κ. Ιβίσκος- Γ.Σ. Αφάντου 2005

ΦΙΛΙΚΟ ΤΗΣ ΜΙΚΤΗΣ ΠΑΙΔΩΝ

Ακόμη ένα φιλικό παιχνίδι πρόκειται να δώσει το ερχόμενο Σάββατο η μικτή παίδων Δωδεκανήσου. Συγκεκριμένα η ομάδα του Κυριάκου Μάγου πρόκειται να αντιμετωπίσει στις 14:00, στο «Βενετόκλειο», τον Κολοσσό, στο πλαίσιο της καλύτερης δυνατής προετοιμασίας της.

ΣΑΒΒΑΤΟ (26/11):

Δ.Κ.Γ. Ρόδου (14:00): Κολοσσός Ρόδου- Μικτή παίδων

Στις 19 Δεκεμβρίου 2005

Η γενική συνέλευση του Συνδέσμου Διαιτητών

Τη Δευτέρα 19 Δεκεμβρίου στις 7 μ.μ. θα πραγματοποιηθεί η ετήσια τακτική γενική συνέλευση του Συνδέσμου Διαιτητών Ποδοσφαίρου Δωδεκανήσου.

Θέματα της ημερήσιας διάταξης είναι:

α) Εκλογή προέδρου και γραμματέα Γ.Σ.

β) Ονομασία τακτικών μελών των μέχρι τώρα δοκιμών

γ) Διοικητικός και οικονομικός απολογισμός 2005

δ) Έγκριση προϋπολογιασμού Οικονομικού έτους 2006

ε) Έκθεση Εξελεγκτικής Επιτροπής

στ) Προτάσεις - Διάφορα

Η τακτική γενική συνέλευση θεωρείται σε απαρτία όταν παρίστανται περισσότερα από τα μισά ταμειακώς εντάξει μέλη.

Σε περίπτωση μη επίτευξης απαρτίας, η γ.σ. θα επαναληφθεί την επόμενη ημέρα 20-12-2005, ημέρα Τρίτη, την ίδια ώρα και στον ίδιο χώρο χωρίς νέα πρόσκληση και θα θεωρηθούν σε απαρτία ανεξάρτητα από τον αριθμό των παρόντων μελών.

• Ο Σύνδεσμος Διαιτητών Ποδοσφαίρου Δωδεκανήσου εύχεται στο μέλος του Κετσέ Δημήτριο και τη σύζυγό του να τους ζήσει το νεογέννητο αγοράκι τους.

Αγώνα Κυπέλλου δίνει η ΑΕ Κως

Για το Κύπελλο Δωδεκανήσου στο ποδόσφαιρο σήμερα θα γίνει στις 2.30 μ.μ. η συνάντηση, ανάμεσα στη Δόξα Καρδάμαινας και την ΑΕ Κω, στον υποόμιλο Κω.

Ο αγώνας θα γίνει στο γήπεδο Πυλίου και αυτό γιατί το γήπεδο της Δόξας είναι τιμωρημένο.

Διαιτητής θα είναι ο Λεωνίδας Φραγκιαδάκης ,με «βοηθούς» τους Νίκο Φεσσάρα και Παναγιώτη Βασιλείου. Παρατηρητής ορίστηκε ο κ. Κίνας.

Ελπιδοφόρα παρουσία για τον Αλέξανδρο Παπαδημητρίου

Ο Ναυτικός Όμιλος Ρόδου (Ν.Ο.Ρ.) συνεχίζει σε θερμαινόμενη πισίνα ξενοδοχείου της πόλης μας τις εντατικές προπονήσεις των παιδιών για τις συμμετοχές τους σε όλες τις περιφερειακές και άλλες διασυλογικές συναντήσεις μέσα στα πλαίσια της προετοιμασίας τους για τους αγώνες των Island Games 2007, που θα γίνουν στην Ρόδο και στις εγκαταστάσεις του.

Ήδη στους αγώνες Grand Prix που έγιναν στις 19-20/11/2005 στον Άγιο Νικόλαο της Κρήτης συμμετείχε ο αθλητής της κατηγορίας παμπαίδων ΠΑΠΑΔΗΜΗΤΡΙΟΥ ΑΛΕΞΑΝΔΡΟΣ με ελπιδοφόρα αποτελέσματα:

400 ελεύθερο	4ος
100 ελεύθερο	5ος
200 ελεύθερο	7ος

Ο Ν.Ο.Ρ. ευχαριστεί τον ΔΟΝΑ Ροδίων και ιδιαιτέρα τον Πρόεδρο κ. Μπαράκα για την οικονομική και ηθική υποστήριξη του.

Σε Ιαλυσό και Παστίδα δύο αγώνες εξ αναβολής

Δύο παιχνίδια της Γ΄ Κατηγορίας που είχαν αναβληθεί το Σαββατοκύριακο, λόγω της ακαταλληλότητας, των αγωνιστικών χώρων, θα διεξαχθούν σήμερα.

Στις 3 μ.μ., στο Λύκειο Ιαλυσού θα γίνει το παιχνίδι Ηλιον Ιαλυσού - Ροδιακού με διαιτητή του κ. Στεφανάκη και «βοηθούς» τους κ. Φουκάρα και κ. Κεφαλάκης, ενώ παρατηρητής, αγώνα ορίστηκε ο κ. Ντελλάκης.

Το άλλο ματς έχει προγραμματιστεί στο γήπεδο Παστίδας, όπου ο Ζευς θα υποδεχθεί τον Ιάλυσο 97. Και αυτό το παιχνίδι θα ξεκινήσει στις 3 μ.μ., με διαιτητή τον κ. Ρουμάνη και με «βοηθούς» τους Βαγγέλη Κατσιδώνη και Γιώργο Κασιώτη. Παρατηρητής αγώνα ορίστηκε ο κ. Περαντινός.

Η κλήρωση του παιδικού Κυπέλλου Δωδεκανήσου

Στις 5.30 μ.μ. στα γραφεία της ΕΠΣΔ θα πραγματοποιηθεί η κλήρωση της πρώτη φάση του παιδικού Κυπέλλου.

Οι ομάδες που έχουν δηλώσει συμμετοχή, είναι οι ακόλουθες:

Φοίβος Κρεμαστής, ΠΑΣ Ασκληπειού, Ηλιος Ιαλυσού, Αστέρας Παστίδας, Ζευς Ρόδου, Νίκη Ρόδου, ΑΕΡΑ, Δωριέας, ΑΣ Ρόδος, ΓΑΣ Ιάλυσος, Αναγέννηση Ν.Ρόδου, Ασπίδα Απολακκιάς και ΓΣ Διαγόρας.

ΚΟΡΑΣΙΔΕΣ

Τοπικό ντέρμπι στην Κω

Ο Ιπποκράτης υποδέχεται την Α.Ε. Δικαίου και ένας εκ των δύο θα χάσει το αήττητό του! Ο Γ.Σ. Διαγόρας δοκιμάζεται στην Κάλυμνο

Το τοπικό ντέρμπι της Κω ανάμεσα στον Ιπποκράτη και την Α.Ε. Δικαίου κλέβει την παράσταση στο πρόγραμμα της Τ.Ε. Ε.Ο.Κ. Δωδεκανήσου για το πρωτάθλημα των κορασίδων. Οι δύο ομάδες διατηρούν το αήττητο τους και η νικήτρια θα κάνει σημαντικό βήμα για την κατάληψη της πρώτης θέσης. Εξάλλου ο Γ.Σ. Διαγόρας ταξιδεύει στην Κάλυμνο για το παιχνίδι με την Ε.Α.ΚΑ. Σε περίπτωση που οι «κυανέρυθρες» δεν μεταβούν στο νησί των «σφουγγαράδων», τότε θα αποβληθούν απ' το πρωτάθλημα, αφού μέχρι στιγμής έχουν ήδη ένα μηδενισμό στο ματς με τον Ιπποκράτη Κω.

ΤΟ ΠΡΟΓΡΑΜΜΑ ΤΩΝ ΑΓΩΝΩΝ

ΣΑΒΒΑΤΟ (26/11):

Δ.Κ.Γ. Καλύμνου (16:00): Ε.Α. Καλύμνου- Γ.Σ. Διαγόρας

Δ.Κ.Γ. Κω (17:00): Ιπποκράτης Κω- Α.Ε. Δικαίου

Η ΒΑΘΜΟΛΟΓΙΑ

1.Ιπποκράτης Κω	8	4-0	223-132(+91)
2.Α.Σ.Κ. Ιβίσκος	5	2-2	145-127(+18)
3.Ηρακλής 2000	5	1-3	153-203(-50)
4.Α.Ε. Δικαίου	4	2-0	94-68(+26)
5.Ε.Α. Καλύμνου	4	1-2	79-127(-48)
6.Γ.Σ. Διαγόρας	2	0-3	79-116(-37)

*Ο Α.Σ.Κ. Ιβίσκος και ο Γ.Σ. Διαγόρας έχουν από ένα μηδενισμό

ΠΑΙΔΕΣ

Πλήρης δραστηριότητα...

Τα παιχνίδια της 5ης αγωνιστικής όρισε η Τ.Ε. Ε.Ο.Κ. Δωδεκανήσου και για τους τρεις ομίλους του πρωταθλήματος! Ξεχωρίζει Κολοσσός Β'- Α.Ο. Σύμης

Τις συναντήσεις για τους τρεις ομίλους του παιδικού πρωταθλήματος όρισε χθες η Τ.Ε. Ε.Ο.Κ. Δωδεκανήσου. Για τον όμιλο ισχυρών της Ρόδου, ο Γ.Σ. Διαγόρας υποδέχεται την Κυριακή την Ελπίδα Πεταλούδων και έχει τον πρώτο λόγο στην υπόθεση-νίκη. Ο Κολοσσός, ο οποίος ουσιαστικά έχει εξασφαλίσει την πρώτη θέση θα προσθέσει δύο ακόμη βαθμούς στο σακούλι του, αφού ο Α.Σ.Κ. Ιβίσκος παραιτήθηκε απ' το πρωτάθλημα, ενώ ο Ζέφυρος θα εκτίσει το ρεπό του. Για τον β' όμιλο Ρόδου, ξεχωρίζει το μεγάλο ντέρμπι ανάμεσα στους παμπαίδες του Κολοσσού και τον Α.Ο. Σύμης. Οι δύο ομάδες είναι αήττητες και μία απ' αυτές θα κάνει το μεγάλο βήμα για τους αγώνες μπαράζ. Οι παμπαίδες του Ζέφυρου θα πάρουν στα χαρτιά τους δύο βαθμούς, αφού ο Γ.Σ. Αφάντου 2005 παραιτήθηκε απ' το πρωτάθλημα, ενώ ο Ήλιος Ιαλυσού θα εκτίσει το ρεπό του. Για τον όμιλο νήσων τα φαβορί αναμένεται εύκολα ή δύσκολα να πάρουν τους δύο βαθμούς. Ο Ιπποκράτης υποδέχεται τους παμπαίδες της Α.Ε. Δικαίου, ενώ η Ε.Α. Καλύμνου θα φιλοξενήσει τους παμπαίδες του Ιιποκράτη. Τέλος η Α.Ε. Δικαίου θα υποδεχθεί στο Πυλί τον Ηρακλή 2000.

ΤΟ ΠΡΟΓΡΑΜΜΑ ΤΗΣ 5ης ΑΓΩΝΙΣΤΙΚΗΣ

ΣΑΒΒΑΤΟ (26/11):

Δ.Κ.Γ. Ρόδου (12:00): Κολοσσός Ρόδου Β'- Α.Ο. Σύμης

Δ.Κ.Γ. Καλύμνου (14:30): Ε.Α. Καλύμνου- Ιπποκράτης Κω Β'

Δ.Κ.Γ. Κω (19:00): Ιπποκράτης Κω- Α.Ε. Δικαίου Β'

ΚΥΡΙΑΚΗ (27/11):

Πυλί (12:00): Α.Ε. Δικαίου- Ηρακλής 2000

Κ.Γ. Διαγόρα (17:00): Γ.Σ. Διαγόρας- Ελπίδα Πεταλούδων

Α' ΟΜΙΛΟΣ / 4η ΑΓΩΝΙΣΤΙΚΗ

1.Κολοσσός Ρόδου	6	3-0	255-123(+132)
2.Ζέφυρος	6	2-2	172-186(-14)
3.Γ.Σ. Διαγόρας	5	2-1	127-117(+10)
4.Ελπίδα Πεταλούδων	4	1-2	91-159(-68)
5.Α.Σ.Κ. Ιβίσκος	0	0-3	0-60(-60)

* Ο Α.Σ.Κ. Ιβίσκος παραιτήθηκε απ' το πρωτάθλημα

* Ο Ζέφυρος δεν έχει εκτίσει το ρεπό του

Γ' ΟΜΙΛΟΣ / 4η ΑΓΩΝΙΣΤΙΚΗ

1.Ιπποκράτης Κω	8	4-0	274-162(+112)
2.Ε.Α. Καλύμνου	7	3-1	221-157(+64)
3.Α.Ε. Δικαίου Β'	5	2-1	126-174(-48)
4.Ιπποκράτης Κω Β'	5	1-3	157-208(-51)
5.Α.Ε. Δικαίου	4	1-2	177-143(+34)
6.Ηρακλής 2000	4	0-4	131-242(-111)

*Η Α.Ε. Δικαίου Β' και η Α.Ε. Δικαίου έχουν από ένα παιχνίδι λιγότερο

ΘΕΡΜΟΠΟΜΠΟΙ

Με συνέπεια και υπευθυνότητα συνεχίζουμε για 24 χρόνια τοποθετώντας θερμοπομπούς σε Σπίτια,Σχολεία,Αίθουσες και σε λοιπούς επαγγελματικούς χώρους.

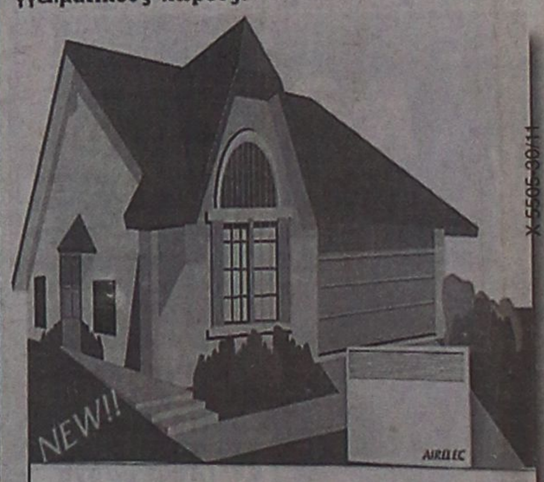

...ΘΕΡΜΟΠΟΜΠΟΙ ΓΑΛΛΙΑΣ....
AIRELEC

Η ποιότητα και η πείρα τόσων χρόνων μας κάνουν ασυναγώνιστους.Ελάτε ή πάρτε μας τηλέφωνο, να έρθουμε να κουβεντιάσουμε για τη θέρμανση του χώρου που σας ενδιαφέρει.

ΜΕΛΕΤΗ - ΕΓΚΑΤΑΣΤΑΣΗ ΔΩΡΕΑΝ!!!

Ν.ΚΑΜΠΟΥΡΑΚΗΣ - Μ.ΦΛΑΓΚΟΣ Ο.Ε.
ΤΗΛ. 31320 - 20859

ΠΡΟΟΔΟΣΠΟΡ

Αρνητική απάντηση...

Με έγγραφο της η αστυνομική διεύθυνση της Θεσσαλονίκης σε συνεργασία με τον Π.Α.Ο.Κ., αρνήθηκαν την ύπαρξη οργανωμένης κερκίδας απ' τους φίλους του Κολοσσού! Σήμερα (12:00) μιλάει στο «Βενετόκλειο» ο Μιχάλης Κυρίτσης



Μετά την Α.Ε.Κ., ο Π.Α.Ο.Κ. για τον Κολοσσό

Αρνητική ήταν τελικά η απάντηση της αστυνομικής διεύθυνσης της Θεσσαλονίκης σε συνεργασία με τον Π.Α.Ο.Κ., για την ύπαρξη οργανωμένης κερκίδας στο ματς με τον Κολοσσό.

Όπως είναι γνωστό αρκετοί Ροδίτες φοιτητές, όπως και στο ματς με τον Ηρακλή, εξέφρασαν το ενδιαφέρον τους να βρεθούν στο «παλατάκι» του «δικεφάλου», όμως και πάλι κάτι τέτοιο δεν πρόκειται να γίνει. Έτσι όσοι βρεθούν στην Πυλαία, θα καθίσουν διάσπαρτοι στις κερκίδες, όπως έγινε και στο Ιβανώφειο.

Εξάλλου χθες έγινε η επίσημη φωτογράφηση για το year book του Ε.Σ.Α.Κ.Ε., στο οποίο οι «θαλασσί» παρουσιάστηκαν με τις επίσημες εμφανίσεις τους, όπως εμφανίζονται στο πρωτάθλημα της Α1. Στο μεταξύ σήμερα στις 12:00, όπως έχει καθιερωθεί, θα πραγματοποιηθεί η συνέντευξη τύπου του Μιχάλη Κυρίτση στο «Βενετόκλειο», στην οποία ο έμπειρος κόουτς θα αναφερθεί στο παιχνίδι της 6ης αγωνιστικής με τον Π.Α.Ο.Κ.

Όσον αφορά την υπόθεση με τον Αλφόνσο Άλμπερτ το θέμα χειρίζεται αποκλειστικά ο πρόεδρος του Κολοσσού Κώστας Κωσταρίδης. Οι πληροφορίες αναφέρουν ότι ο Ισπανός σέντερ θα έρθει τις επόμενες μέρες στη Ρόδο προκειμένου να φορέσει εκ νέου τη «θαλασσί» φανέλα, αφού η μικρή οικονομική διαφορά που τον χωρίζει με τον Κολοσσό, δεν είναι ικανή να «χαλάσει» το γάμο μεταξύ των δύο πλευρών. Μέχρι και χθες πάντως δεν είχε προκύψει κάποια εξέλιξη σχετικά με τον ερχομό του στο «σμαραγδένιο» νησί. Μάλιστα το θέμα του Άλμπερτ συζητήθηκε και στο προχθεσινοβραδινό διοικητικό συμβούλιο του Κολοσσού. Μεταξύ των μελών συζητήθηκε η πορεία της ομάδας, αλλά και διάφορα ακόμη λειτουργικά θέματα.

ΔΥΣΚΟΛΑ Ο ΧΕΝΙΑΚ ΜΕ ΚΟΛΟΣΣΟ

Στα ευχάριστα για τον Μπάνε Πρέλεβιτς θα μπορούσε να πει κανείς πως ήταν η πρόωρη επιστροφή του Χρβόγιε Χένιακ στις προπονήσεις του Π.Α.Ο.Κ.

Κι ενώ όλα έδειχναν πως ο Κροάτης θα επέστρεφε προς το τέλος της εβδομάδας αυτό συνέβη χθες όπου προπονήθηκε με την υπόλοιπη ομάδα για πρώτη φορά μετά από ένα μήνα.

Αυτό βέβαια δεν σήμαινε πως θα ακολουθούσε χθες την αποστολή στην Κύπρο για το σημερινό παιχνίδι -χωρίς σημασία αφού ο Π.Α.Ο.Κ. έχει αποκλειστεί -με την Α.Ε. Λεμεσσού για το F.I.B.A. Europe Cup ενώ πολύ δύσκολα αναμένεται να παίξει και το Σάββατο κόντρα στον Κολοσσό Ρόδου. Στο στρατόπεδο πάντως του Π.Α.Ο.Κ. θεωρούν ότι εύκολα ή δύσκολα θα κερδίσουν τον Κολοσσό και θα κάνουν ένα νέο ξεκίνημα στο πρωτάθλημα της Α1, αφού όπως είναι γνωστό η ομάδα της Θεσσαλονίκης έχει κερδίσει μόνο εκτός έδρας τον Πανελλήνιο.

Στο μυαλό του ο Π.Α.Ο.Κ.

Ξεκίνησε χθες χωρίς προβλήματα η προετοιμασία του Κολοσσού για το παιχνίδι κόντρα στον δικέφαλο! Επιχείρηση-ψυχολογία απ' τον Μιχάλη Κυρίτση ενόψει της αναμέτρησης του Σαββάτου

Και τώρα ο Π.Α.Ο.Κ... Με το μυαλό στο «δικέφαλο» του βορρά, ξεκίνησε από χθες η προετοιμασία του Κολοσσού για το παιχνίδι του Σαββάτου (6η αγωνιστική), το οποίο μεταδοθεί τηλεοπτικά απ' το συνδρομητικό κανάλι (19:00).

Μετά την ήττα απ' την Α.Ε.Κ., ο Μιχάλης Κυρίτσης αφού αναφέρθηκε στα λάθη των παικτών του, έριξε το σύνθημα για σκληρή δουλειά ενόψει της συνάντησης στη Θεσσαλονίκη. Είναι η δεύτερη φορά που οι «θαλασσί» θα μεταβούν στη συμπρωτεύουσα, αφού προηγήθηκε το ματς στο Ιβανώφειο κόντρα στον Ηρακλή. Το ευχάριστο για τον 60χρονο τεχνικό είναι ότι έχει όλους τους παίκτες στη διάθεσή του, ενώ και ο Μπράϊαν Ντιφάρες μέρα με τη μέρα βελτιώνεται και αποδεικνύει ότι θα αποτελέσει πολύτιμο εργαλείο στα χέρια του προπονητή του. Η αποστολή του Κολοσσού θα αναχωρήσει την Παρασκευή για τη Θεσσαλονίκη και θα καταλύσει στο Πανόραμα.

Στο μεταξύ μιλώντας στην εφημερίδα «Ώρα για σπορ» ο τεχνικός του Κολοσσού Μιχάλης Κυρίτσης είπε χαρακτηριστικά. «Προσπαθούμε να περάσουμε σε όλους την ιδέα πως άλλο Α2 και άλλο Α1. Εδώ είχαν συνηθίσει να κερδίζουν συνέχεια και τώρα τους κακοφαίνεται που χάνουν. Ακόμη και απ' την Α.Ε.Κ. Προσπαθούμε να βελτιωθούμε στην άμυνα έχοντας αφήσει για λίγο την επίθεση μας. Πάντως δε σημαίνει τίποτα το γεγονός ότι έχουμε αρνητικό σερί 0-5 και με δεδομένο πως ακολουθούν δύο ματς στη Θεσσαλονίκη με Π.Α.Ο.Κ. και Άρη, καθώς και ένα με τον Παναθηναϊκό, είναι πολύ πιθανό το σερί να γίνει 0-8. Υπάρχει δρόμος ακόμη στο πρωτάθλημα», ανέφερε ο έμπειρος τεχνικός. Στο μεταξύ μετά τη νίκη της Ολύμπιας Λάρισας κόντρα στον Γυμναστικό, ο Κολοσσός παρέμεινε μόνος στον πάτο του βαθμολογικού πίνακα της Α1.

Η ΒΑΘΜΟΛΟΓΙΑ/5η ΑΓΩΝΙΣΤΙΚΗ

1.Παναθηναϊκός	10	5-0	429-355(+74)
2.Ολυμπιακός	10	5-0	394-359(+35)
3.Μαρούσι	9	4-1	361-334(+27)
4.Άρης	9	4-1	391-365(+26)
5.Μακεδονικός	8	3-2	383-393(-10)
6.Α.Ε.Κ.	8	3-2	400-361(+39)
7.Πανιώνιος	8	3-2	366-373(-7)
8.Ολύμπια Λάρισας	8	3-2	385-359(+26)
9.Πανελλήνιος	6	1-4	365-394(-29)
10.Απόλλων Πατρών	6	1-4	338-368(-30)
11.Π.Α.Ο.Κ.	6	1-4	374-414(-40)
12.Ηρακλής	6	1-4	362-405(-43)
13.Γ.Σ. Λάρισας	6	1-4	375-409(-34)
14.Κολοσσός Ρόδου	5	0-5	361-395(-34)

Β' ΚΑΤΗΓΟΡΙΑ Προ των πυλών...

Στο μεγάλο ντέρμπι της 3ης αγωνιστικής ο Ζέφυρος κέρδισε τον Γ.Σ. Αφάντου 2005 (73-58) και τους 350 φιλάθλους του που έκλεψαν την παράσταση στο «Βενετόκλειο». Καθοριστικό ρόλο έπαιξε η ζώνη των γηπεδούχων



Ο κόσμος απ' τα Αφάντου δίνει το παράδειγμα... Μακάρι να υπάρξει και συνέχεια

Τελικά όσοι έλεγαν απ' το ξεκίνημα της περιόδου ότι ο Ζέφυρος είναι το πρώτο φαβορί για την άνοδο του στην Α' Κατηγορία, δικαιώνονται πανηγυρικά τουλάχιστον προς το παρόν. Στο μεγάλο ντέρμπι της 3ης αγωνιστικής που διεξήχθη προχθές στο «Βενετόκλειο», η ομάδα του Γιάννη Τσακίρη επικράτησε με 73-58 του Γ.Σ. Αφάντου 2005. Οι «πράσινοι» κατάφεραν να κερδίσουν ένα πολύ σημαντικό παιχνίδι με διαφορά μάλιστα 15 πόντων που ίσως αποδειχθεί καθοριστική για το δεύτερο γύρο στ' Αφάντου. Οι γηπεδούχοι μπορεί να πήραν το ροζ φύλλο, ωστόσο αυτοί που έκλεψαν την παράσταση για μία ακόμη φορά ήταν οι φιλαθλοι που πήγαν στο «Βενετόκλειο» απ' τα Αφάντου.

Υπολογίζεται ότι 350 έδωσαν το «παρών» και κέρδισαν τις εντυπώσεις με την άψογη συμπεριφορά τους. Χωρίς υπερβολή το νεοσύστατο σωματείο είναι αυτή τη στιγμή το μοναδικό στα Δωδεκάνησα που έχει δίπλα του τόσο πολύ κόσμο.

Ο Γ.Σ. Αφάντου 2005 ουσιαστικά προχθές έπαιξε στην έδρα του κι έτσι η νίκη του Ζέφυρου αποκτάει ιδιαίτερη σημασία αν αναλογιστεί κανείς ότι η «πράσινη» κερκίδα ήταν σαφώς μικρότερη. Στο καθαρά αγωνιστικό κομμάτι το παιχνίδι ήταν ντέρμπι στο πρώτο ημίχρονο. Με τον Ηλιού να αναλαμβάνει τις περισσότερες προσπάθειες από πλευράς «πρασίνων» και τον Μανέττα να εξελίσσεται σε αιχμή του δόρατος για τους φιλοξενούμενους η αναμέτρηση κύλησε πόντο-πόντο (16-15) στο πρώτο δεκάλεπτο, ενώ το ημίχρονο βρήκε τον Ζέφυρο να προηγείται με 37-33.

Στην επανάληψη το συγκρότημα του Γιάννη Τσακίρη μπήκε πιο δυνατά (43-38), όμως με κάλαθι του Καντή, τα Αφάντου έφεραν το ματς στα ίσα (43-43 στο 24'). Ακόμη κι όταν προσπάθησε να ξεφύγει ο Ζέφυρος (47-43 στο 25'), ένα τρίποντο του Μανέττα και ένα δίποντο του Καντή έδωσαν το δικαίωμα στον Γ.Σ.Α. να προηγηθεί με 47-48 (26'). Μέχρι εκεί όμως... Ηλιού και Ζαφειράκης πήραν τα όπλα τους και με σερί 15-2, η ομάδα της πόλης ξέφυγε 62-50 (33'). Στο διάστημα αυτό ο Ζέφυρος γύρισε την άμυνα του σε ζώνη, με αποτέλεσμα η ομάδα του Μανώλη Ευσταθίου να πάθει μπλακ-άουτ. Ο Γ.Σ. Αφάντου υπέπεσε σε πολλά λάθη, οι γηπεδούχοι πήραν τα ριμπάουντ με τον «κέρβερο» Μαρουλλάκη (μοίρασε πολλές τάπες) και η νίκη ήρθε εύκολα στο τελευταίο δεκάλεπτο. Για τους νικητές ξεχώρισαν οι Ηλιού, Ζαφειράκης και Μαρουλλάκης, ενώ απ' τους ηττημένους καλύτερος ήταν ο Μανέττας. Ο Μανώλης Ευσταθίου περίμενε περισσότερα απ' τους Καντή Μ. και Νικολή.



Φωτό απ' το μεγάλο ντέρμπι που έγινε προχθές στο «Βενετόκλειο»

*Το διοικητικό συμβούλιο, η τεχνική ηγεσία και οι παίκτες του Γ.Σ. Αφάντου 2005 εύχονται τα χεία ανάρρωση στον αθλητή της ομάδας Μιχάλη Καρακωνσταντή, έπειτα από την επέμβαση που υποβλήθηκε στο γόνατο.

Τα δεκάλεπτα ήταν: 16-15, 37-33(ημ.), 59-50, 73-58

Διαιτητές: Βιτζηλαίος- Κουνελλές Ν.

ΖΕΦΥΡΟΣ(Τσακίρης): Μαρουλλάκης 1, Τσάμης, Καραγιαννίδης 8, Μορφωπός 9, Ζαφειράκης 13(4), Σιέχ, Μουκέντι 3(1), Κάπος 4, Καλαρύτης 7(1), Ηλιού 28(3).

Γ.Σ. ΑΦΑΝΤΟΥ 2005 (Ευσταθίου): Ντάλλας, Καντής Μ. 13, Γιαννακάκης 4(1), Μανέττας 18(2), Παυλούς 8, Χρυσανθόπουλος, Νικολής 10, Καντής Ε., Πελλός 5.

TOP 10

1.Ηλιού	(Ζέφυρος)	70(3)
2.Δάλλης	(Α.Ο. Σύμης)	49(3)
3.Νικολής	(Γ.Σ. Αφάντου 2005)	41(2)
4.Ζαφειράκης	(Ζέφυρος)	39(3)
5.Μυλωνάκης Κ.	(Α.Ο. Σύμης)	38(3)
6.Μητσόπουλος	(Ελπίδα Πεταλούδων)	37(3)
7.Λιόντας	(Σταυρός Καλυθιών)	31(1)
8.Καρακόπουλος	(Ήλιος Ιαλυσού)	31(3)
9.Καντής Μ.	(Γ.Σ. Αφάντου 2005)	30(2)
10.Μάλιακας	(Ελπίδα Πεταλούδων)	26(1)

Η ΒΑΘΜΟΛΟΓΙΑ/3η ΑΓΩΝΙΣΤΙΚΗ

1.Ζέφυρος	6	3-0	247-159(+88)
2.Ελπίδα Πεταλούδων(2β)	5	2-1	170-163(+7)
3.Α.Ο. Σύμης(1β)	5	2-1	154-146(+8)
4.Γ.Σ. Αφάντου 2005	3	1-1	145-109(+36)
5.Σταυρός Καλυθιών	3	1-1	106-95(+11)
6.Ήλιος Ιαλυσού	3	0-3	99-215(-116)
7.Κλεόβουλος Λίνδου	2	0-3	58-92(-34)

*Ο Κλέοβουλος Λίνδου, ο Σταυρός Καλυθιών και ο Γ.Σ. Αφάντου 2005 έχουν εκτίσει το ρεπό τους

Η ΕΠΟΜΕΝΗ ΑΓΩΝΙΣΤΙΚΗ

Ήλιος Ιαλυσού- Κλεόβουλος Λίνδου
Γ.Σ. Αφάντου 2005- Α.Ο. Σύμης
Ελπίδα Πεταλούδων- Σταυρός Καλυθιών
• Ρεπό έχει ο Ζέφυρος

Στην «τέντα» το ντέρμπι

Ο Ηρακλής Λάρδου υποδέχεται τον Ιπποκράτη στο πιο σημαντικό ματς της 5ης αγωνιστικής! Τον πρώτο λόγο ο Α.Σ.Κ. Ιβίσκος και ο Γ.Α.Σ. Ιάλυσος απέναντι σε Α.Ε. Δικαίου και Ε.Α. Καλύμνου αντίστοιχα

Το ντέρμπι πρωτοπόρων στην «τέντα» ξεχωρίζει στο πρόγραμμα της 5ης αγωνιστικής για την Α' Κατηγορία. Η μοναδική αήττητη ομάδα του πρωταθλήματος, ο Ηρακλής Λάρδου υποδέχεται τον Ιπποκράτη Κω, στο πιο ενδιαφέρον ίσως παιχνίδι του Σαββατοκύριακου. Με νίκη οι γηπεδούχοι θα κάνουν ακόμη ένα βήμα για την κατάκτηση της πρώτης θέσης στην κανονική διάρκεια της περιόδου, ενώ οι Κώοι προέρχονται από ήττα στο σπίτι τους κόντρα στον Α.Σ.Κ. Ιβίσκος. Την ίδια ώρα την Κυριακή η ομάδα της Ανάληψης θα φιλοξενήσει την Α.Ε. Δικαίου με στόχο να συνεχίσει την ανοδική της πορεία στην Α' Κατηγορίας.

Το συγκρότημα του Μιχάλη Καπλανίδη βρίσκεται χαμηλά στο βαθμολογικό πίνακα και θα προσπαθήσει να πετύχει την πρώτη του νίκη μακριά απ' την Κω. Το τελευταίο της χαρτί για την παραμονή θα παίξει το ερχόμενο Σάββατο στην Κάλυμνο, η τοπική Ε.Α.ΚΑ. που θα διασταυρώσει τα ξίφη της με τον Γ.Α.Σ. Ιάλυσος. Οι «σφουγγαράδες» αν χάσουν απ' τους ερυθροκίτρινους δύσκολα θα αποφύγουν τον υποβιβασμό, ενώ η ομάδα του Γιάννη Τσέρκη θέλει το «διπλό» προκειμένου να παραμείνει ζωντανή στην υπόθεση-τετράδα.

ΤΟ ΠΡΟΓΡΑΜΜΑ ΤΗΣ 5ης ΑΓΩΝΙΣΤΙΚΗΣ

ΣΑΒΒΑΤΟ (26/11):
Δ.Κ.Γ. Καλύμνου (18:00): Ε.Α. Καλύμνου- Γ.Α.Σ. Ιάλυσος
ΚΥΡΙΑΚΗ (27/11):
Κ.Γ. Διαγόρα (15:00): Ηρακλής Λάρδου- Ιπποκράτης Κω
Δ.Κ.Γ. Ρόδου (15:00): Α.Σ.Κ. Ιβίσκος- Α.Ε. Δικαίου
• Ρεπό έχει η Καλλιθέα

Η ΒΑΘΜΟΛΟΓΙΑ/4η ΑΓΩΝΙΣΤΙΚΗ

1.Ιπποκράτης Κω	7	3-1	239-210(+29)
2.Ηρακλής Λάρδου	6	3-0	250-230(+20)
3.Καλλιθέα	6	2-2	306-283(+23)
4.Α.Σ.Κ. Ιβίσκος	5	2-1	200-192(+8)
5.Γ.Α.Σ. Ιάλυσος	4	1-2	170-187(-17)
6.Α.Ε. Δικαίου	4	1-2	212-161(+51)
7.Ε.Α. Καλύμνου	4	0-4	231-345(-114)

*Ο Ιπποκράτης Κω, η Καλλιθέα και η Ε.Α. Καλύμνου δεν έχουν εκτίσει το ρεπό τους

Μ.V.P. ο Παπανικολάου...

Ο έμπειρος παίκτης του Παναθηναϊκού αναδείχθηκε πολυτιμότερος παίκτης της 5ης αγωνιστικής για την Α1



Ο Δημήτρης Παπανικολάου

Σπάζοντας όλα τα κοντέρ, ο 28χρονος φόργουορντ του Παναθηναϊκού, Δημήτρης Παπανικολάου, αναδείχθηκε πολυτιμότερος παίκτης της 5ης αγωνιστικής του ΠΡΩΤΑΘΛΗΜΑΤΟΣ ΜΠΑΣΚΕΤ ΟΠΑΠ 2005-06. Ο πρωταγωνιστής των «πρασίνων» στο ματς με τον Άρη, έκανε ρεκόρ βαθμών συγκεντρώνοντας 116, στην ψηφοφορία στην οποία συμμετείχαν 39 εκπρόσωποι των Μ.Μ.Ε. απ' όλη την Ελλάδα. Εξάλλου μεταξύ των καλύτερων αθλητών ψηφίστηκε και ο Ροδίτης Γιάννης Γεωργαλής.

1	Δημήτρης Παπανικολάου	(Παναθηναϊκός)	116
2	Ρόντερικ Μπλάκνεϊ	(Μαρούσι)	59
3	Σοφοκλής Σχορτσιανίτης	(Ολυμπιακός)	20
4	Άλτον Μέισον	(Ολύμπια Λάρισας)	16
5	Παναγιώτης Λιαδέλης	(Απόλλων Πατρών)	10
6	Γιάννης Γεωργαλής	(Απόλλων Πατρών)	7
7	Νίκος Αγγελόπουλος	(Πανιώνιος)	3
8	Κώστας Τσαρτσαρής	(Παναθηναϊκός)	2
9	Λάρι Στιούαρτ	(Ολύμπια Λάρισας)	1

*Η «Π» ψήφισε κατά σειρά τους Δημήτρη Παπανικολάου, Ρόντρικ Μπλάκνεϊ και Γιάννη Γεωργαλή

ΠΑΙΔΕΣ Στη γνώριμή του θέση

Οι παμπαίδες του Κολοσσού είχαν εύκολο έργο απέναντι στον Ήλιο Ιαλυσού, τον οποίο κέρδισαν προχθές το βράδυ με 50-30, στο πλαίσιο της 4ης αγωνιστικής για τον 8' όμιλο

Με χαρακτηριστική ευκολία πέρασαν απ' την Ιαλυσό οι παμπαίδες του Κολοσσού. Στο πλαίσιο της 4ης αγωνιστικής για τον β' όμιλο παίδων η ομάδα του Κώστα Δόσπρα επικράτησε του τοπικού Ήλιου με 50-30 και βρέθηκε εκ νέου στην κορυφή του βαθμολογικού πίνακα.

Οι «θαλασσί» συνεχίζουν αήττητοι την πορεία τους και πλέον θα υποδεχθούν στο μεγάλο ντέρμπι τον Α.Ο. Σύμης, σ' ένα παιχνίδι που θα κρίνει πολλά σχετικά με την κατάκτηση της πρώτης θέσης. Αξίζει να σημειωθεί ότι στο προχθεσινό ματς ο Κολοσσός Β' πήρε απ' την αρχή το προβάδισμα και δεν συνάντησε απολύτως καμία δυσκολία μέχρι να φτάσει στο ροζ φύλλο αγώνα.

Απ' τους νικητές ξεχώρισαν οι Λεριάς Ι., Σταυρόπουλος και Καφάσκης, ενώ απ' τους ηττημένους πρώτος σκόρερ ήταν ο Κιορμπεκήρ.

Τα δεκάλεπτα ήταν: 4-15, 5-23(ημ.), 16-36, 30-50

Διαιτητές: Μυροφόρος- Γαλανός

ΗΛΙΟΣ ΙΑΛΥΣΟΥ (Δοξάκης): Κιλασίν Ι. 4, Ντεβρής 7, Κιλασίν ε. 6, Κιορμπεκήρ 9, Γιακουμάκης 4, Παπαντωνίου.

ΚΟΛΟΣΣΟΣ ΡΟΔΟΥ Β' Δόσπρας): Λεριάς Ι. 15, Αυγενικός 7, Κομινιάς 1, Καφάσκης 12, Σταυρόπουλος 12, Μεϊχανετζίδης 3, Λεριάς Ε., Αγγελάκος, Μαρκουλής, Μπράτιτσης, Κοντούζογλου.

Β' ΟΜΙΛΟΣ/4η ΑΓΩΝΙΣΤΙΚΗ

1.Κολοσσός Ρόδου Β'	6	3-0	167-44(+123)
2.Α.Ο. Σύμης	6	3-0	103-16(+87)
3.Ήλιος Ιαλυσού	6	2-2	120-148(-28)
4.Ζέφυρος Β'	2	0-3	49-171(-122)
5.Γ.Σ. Αφάντου 2005	-	0-3	0-60(-60)

*Ο Ήλιος Ιαλυσού δεν έχει εκτίσει το ρεπό του
*Ο Γ.Σ. Αφάντου 2005 παραιτήθηκε απ' το πρωτάθλημα

Η ΕΠΟΜΕΝΗ ΑΓΩΝΙΣΤΙΚΗ

Ζέφυρος Β'- Γ.Σ. Αφάντου 2005 20-0(α.α.)
Κολοσσός Ρόδου Β'- Α.Ο. Σύμης
• Ρεπό έχει ο Ήλιος Ιαλυσού

Dia %
DISCOUNT SUPER MARKET
ΑΝΟΙΓΟΥΜΕ ΤΗΝ ΠΑΡΑΣΚΕΥΗ
25 ΝΟΕΜΒΡΙΟΥ
Ελάτε να διαπιστώσετε απο κοντά
την ποιότητα, εξυπηρέτηση και τις
απίστευτα χαμηλές τιμές
Dia %
Σορωνή Ρόδου
XTSI-3OTTI

Κλήσεις σε απολογία δικαστών και δικηγόρων

ΜΕΤΕΧΟΥΝ ΣΤΟ ΚΥΚΛΩΜΑ

Δεκαέξι κλήσεις σε απολογία απέστειλαν οι εφέτες ανακριτές κ.κ. Σίδερης και Φιοράκης που χειρίζονται την υπόθεση του παραδικαστικού κυκλώματος. Οι κλήσεις αφορούν επτά δικηγόρους, δύο επιχειρηματίες, έξι δικαστές και ένα δικαστικό υπάλληλο.

Οι κατηγορίες που απαγγέλθηκαν αφορούν και τις τρεις δικογραφίες που χειρίζονται οι ανακριτές, δηλαδή της Αντωνίας Ηλία, Κωνσταντίνας Μπουρμπούλια και Ευάγγελου Καλούδη.

Οι δικαστές στους οποίους επιδόθηκαν κλήσεις προς απολογία είναι οι Νταρλα Όλγα, πρόεδρος Πρωτοδικών· Παρασκευή Λεοντος, πρόεδρος Πρωτοδικών· Νικόλαος Αθανασόπουλος, αντεισαγγελέας Εφετών· Γεωργία Λαμπροπούλου, πρόεδρος Πρωτοδικών· Νίκος Ποταμιάνος, πρόεδρος Πρωτοδικών και Ασπασία Μπαστά, πρωτοδίκης.

Οι δικηγόροι στους οποίους επιδόθηκαν κλήσεις προς απολογία είναι οι Νίκος Εμμανουηλίδης, Γιώργος Νικολακόπουλος, Σάκης Κεχαγιόγλου, Μαρία Βραχά, Πέτρος Μαχάς, Σταυρούλα Ψείρα και Νεκτάριος Αθανασόπουλος.

Κλήσεις, επίσης, έλαβαν οι επιχειρηματίες Γιάννης Μπολέτσης και Σωτήρης Κρητικός καθώς και ο δικαστικός υπάλληλος κ. Καρατζάς.

Ορισμένοι εκ των δεκαέξι που καλούνται σε απολογία αντιμετωπίζουν κατηγορίες και σε βαθμό κακουργήματος.

Σύμφωνα με πληροφορίες, οι δύο ανακριτές της υπόθεσης αναμένεται τις επόμενες ημέρες να αποστείλουν και άλλες τέσσερις περίπου κλήσεις σε απολογία.

Κατά τη συνεδρίαση των συντονιστών

Αυστηρό μήνυμα Παπανδρέου για τις εσωκομματικές έριδες

ΑΔΙΕΞΟΔΟ ΓΙΑ ΤΗ Ν.Δ. ΟΙ ΠΡΟΩΡΕΣ ΕΚΛΟΓΕΣ

Αυστηρό μήνυμα ότι δεν θα δεχθεί άγονες αντιπαραθέσεις απηύθυνε ο πρόεδρος του ΠΑΣΟΚ Γιώργος Παπανδρέου κατά τη συνεδρίαση των συντονιστών του κόμματος, με αφορμή την αντιπαράθεση που υπήρξε γύρω από δηλώσεις του για την ανανέωση.

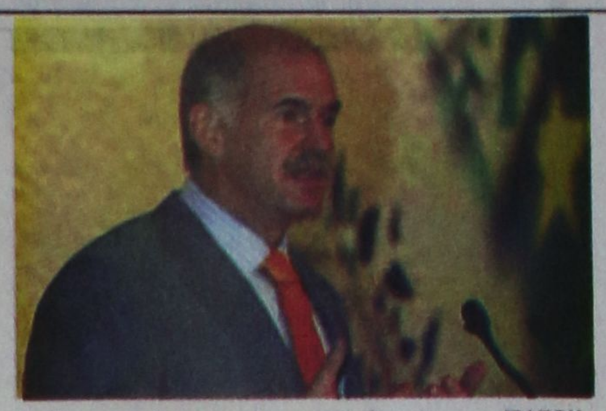

«Τέρμα οι αντιπαραθέσεις!» ανέφερε χαρακτηριστικά ο πρόεδρος του ΠΑΣΟΚ, ο οποίος έκανε λόγο για παρερμηνεία των δηλώσεών του και ζήτησε από τους συντονιστές να ενημερώσουν την Κοινοβουλευτική Ομάδα σχετικώς με τις θέσεις του.

Δεν πρέπει να πέσουμε στη λούμπα της αποστρατείας, ανέφερε, και δήλωσε ότι όλοι οι βουλευτές πρέπει να αισθανθούν μέρος της προσπάθειας που κάνει το ΠΑΣΟΚ για να κερδίσει τις επόμενες εκλογές και διαβεβαίωσε ότι ο ίδιος αυτό πιστεύει.

«Προφανώς και θα πάμε όλοι μαζί» δήλωσε κατηγορηματικά ο κ. Παπανδρέου, προσθέτοντας ότι δεν εννοεί την ανανέωση ηλικιακά και ότι δεν σκοπεύει να χαρίσει την ανανέωση, τη μεταρρύθμιση και την αλλαγή στη ΝΔ.

Αδιέξοδο για τη ΝΔ οι πρόωρες εκλογές

Παράλληλα, ο κ. Παπανδρέου τόνισε ότι με την πολιτική της η κυβέρνηση έχει δημιουργήσει αδιέξοδα και η προσφυγή σε εκλογές θα είναι για αυτήν «μπρος γκρεμός και πίσω ρέμα».

Η κυβέρνηση δεν έχει πολιτική και δεν έχει να επιδείξει τίποτα, πρόσθεσε ο πρόεδρος του ΠΑΣΟΚ, και σημείωσε χαρακτηριστικά ότι ο Πρωθυπουργός κατά την περιοδεία του στα Γρεβενά επισκέφθηκε έργο του ΠΑΣΟΚ.

Ο κ. Παπανδρέου δήλωσε επίσης ότι ο κ. Κώστας Καραμανλής δεν μπορεί να επικαλείται άλλο την επιχειρηματολογία ότι «πρώτον φταίει το ΠΑΣΟΚ και, δεύτερον, φταίνε τα συμφέροντα».

«Δεν θα με αποσπάσουν τα νέα καθήκοντα»

Ερωτηθείς από δημοσιογράφους για την ανάληψη εκ μέρους του της προεδρίας της Σοσιαλιστικής Διεθνούς, ανέφερε ότι είναι μια πολύ τιμητική και προνομιακή θέση στη διεθνή σκηνή, καθώς ο πρόεδρος της Σοσιαλιστικής Διεθνούς είναι αυτόματα συνομιλητής του Κόφι Ανάν.

Ο κ. Παπανδρέου διαβεβαίωσε τους συντονιστές του ΠΑΣΟΚ ότι εκλεγόμενος πρόεδρος της Σοσιαλιστικής Διεθνούς δεν πρόκειται σε καμία περίπτωση να εγκαταλείψει την Ελλάδα και το ΠΑΣΟΚ, «που είναι η πρώτη μου προτεραιότητα», όπως είπε.

Πριν από την έναρξη της συνεδρίασης ο κ. Δημήτρης Ρέππας συνεχάρη τον κ. Παπανδρέου για την ανάδειξή του στη θέση του Προέδρου της Σοσιαλιστικής Διεθνούς, τονίζοντας πως «αυτό δεν αντανακλά μόνο το μέχρι τώρα έργο σας και το διεθνές κύρος που έχετε αποκτήσει, αλλά είναι και μια επένδυση ελπίδας για το μέλλον».

Απαντώντας, ο Γ.Παπανδρέου τόνισε πως «πάντα, το δικό μου στοίχημα, αλλά και το δικό μας στοίχημα, είναι να αναδείξουμε έναν διαφορετικό δρόμο για την Ελλάδα. Υπάρχει ένας διαφορετικός δρόμος για την Ελλάδα. Μπορούμε να έχουμε ένα δρόμο χωρίς μιζέρια και εσωστρέφεια».

Πιθανά προβλήματα στην ηλεκτροδότηση

ΚΙΝΗΤΟΠΟΙΗΣΗ ΤΩΝ ΕΡΓΑΖΟΜΕΝΩΝ



Πιθανά προβλήματα στην ηλεκτροδότηση μπορεί να δημιουργήσουν οι 24ωρες κυλιόμενες απεργιακές κινητοποιήσεις των εργαζομένων της ΔΕΗ που ξεκινούν από σήμερα, μετά από απόφαση που έλαβε η ομοσπονδία τους.

Οι εργαζόμενοι αντιτίθενται στο νομοσχέδιο που προβλέπει την απελευθέρωση της αγοράς ηλεκτρικής ενέργειας και το οποίο βρίσκεται υπό συζήτηση στη Βουλή. Σύμφωνα με το συνδικαλιστικό όργανο των εργαζομένων το υπό συζήτηση νομοσχέδιο, ενέχει μεγάλους κινδύνους για την οικονομική καταστροφή της επιχείρησης ενώ εκφράζονται υπόνοιες για προσχεδιασμένους αποκλεισμούς της εταιρείας από διαγωνισμούς στους οποίους επιτρέπεται να παίρνουν μέρος μόνο ιδιώτες.

Διακινούσαν παραχαραγμένα χαρτονομίσματα μέσω Ιντερνετ

ΣΥΝΕΛΗΦΘΗΣΑΝ ΔΥΟ ΑΤΟΜΑ

Συνελήφθησαν ένας άντρας και μια γυναίκα γιατί, μέσω ιστοσελίδας στο Ιντερνετ, διακινούσαν παρτίδες παραχαραγμένων χαρτονομισμάτων των 100, των 50 και των 20 ευρώ.

Οι δράστες στην ιστοσελίδα τους παρουσίαζαν σε έγχρωμες φωτογραφίες τα τρία πλαστά χαρτονομίσματα και ανέφεραν προς τους ενδιαφερόμενους ότι διατίθενται πακέτα αντίστοιχων πλαστών χαρτονομισμάτων αντί 40, 20 και 5 ευρώ και ότι μπορούν να βρουν όσες μεγάλες ποσότητες θέλουν.

Μετά από καταγγελία της Τράπεζας της Ελλάδος αλλά και ανώνυμες καταγγελίες ιδιωτών που είχαν πέσει θύματα των ανθρώπων που διακινούσαν τα πλαστά χαρτονομίσματα, αξιωματικοί της Ασφάλειας Αττικής που είναι εξειδικευμένοι στο Ιντερνετ εντόπισαν τα ίχνη της συγκεκριμένης ιστοσελίδας και έτσι εντόπισαν τους δυο δράστες.

Σε έφοδο που έκαναν στο διαμέρισμα και στο κατάστημα των δυο δραστών, βρήκαν ηλεκτρονικούς υπολογιστές, σκληρούς δίσκους και πλαίσια που χρησιμοποιούντο για τη φωτογράφηση των παραχαραγμένων χαρτονομισμάτων, καθώς και ποσότητα παραχαραγμένων χαρτονομισμάτων.

Σχηματίστηκε δικογραφία σε βάρος των δυο δραστών και οι έρευνες συνεχίζονται για να διαπιστωθεί το μέγεθος της απάτης καθώς επίσης και πόσα άτομα αγόρασαν πλαστά χαρτονομίσματα τα οποία διέθεσαν στην αγορά.

Οι έρευνες συνεχίζονται προς κάθε κατεύθυνση και συνιστάται στο κοινό όταν ανταλλάσσουν χαρτονομίσματα των 100, 50 και 20 ευρώ να διαπιστώνουν αν αυτά φέρουν την ταινία γνησιότητας, διότι η ομοιότητα των συγκεκριμένων παραχαραγμένων χαρτονομισμάτων με τα αληθινά είναι πολύ μεγάλη και διαφορετικά είναι δύσκολη η αναγνώρισή τους.

Ως επικίνδυνα για τη δημόσια υγεία

Δεν επετράπη η εισαγωγή ακατάλληλων προϊόντων

ΚΑΤΑΣΧΕΘΗΚΑΝ ΜΕΓΑΛΕΣ ΠΟΣΟΤΗΤΕΣ

Επικίνδυνες για τη δημόσια υγεία ουσίες, όπως οι αφλατοξίνες, μεταλλαγμένα, αλλά και μούχλα σε πολλές περιπτώσεις περιείχαν διάφορα αγροτικά προϊόντα που επρόκειτο να εισαχθούν στη χώρα μας από χώρες του εξωτερικού (ΗΠΑ, Ρωσία, Ινδία, Κίνα και άλλες αφρικανικές και ασιατικές χώρες).

Τα προϊόντα αυτά απορρίφθηκαν κατά την εισαγωγή μετά από σχετικούς ελέγχους που έκαναν οι υπηρεσίες του υπουργείου Αγροτικής Ανάπτυξης και Τροφίμων. Ο υφυπουργός Αλέξανδρος Κοντός δήλωσε ότι οι ελεγκτικοί μηχανισμοί του υπουργείου συνεχίζουν με εντατικούς ρυθμούς τους ελέγχους και η συντονισμένη προσπάθεια αποφέρει σημαντικά αποτελέσματα.

Αναλυτικά, κατασχέθηκαν τα εξής είδη:

- 96.212 κιλά ρύζι από Ταϊλάνδη, λόγω εύρεσης νεκρών εντόμων στο φορτίο.
- 22.030 κιλά φουντουκόψυχα από Τουρκία, λόγω αυξημένης περιεκτικότητας αφλατοξινών.
- 18.574 κιλά φιστίκια με κέλυφος από Κίνα, λόγω αυξημένης περιεκτικότητας αφλατοξινών.
- 16.000 κιλά φιστίκια από Αίγυπτο, λόγω αυξημένης περιεκτικότητας αφλατοξινών.
- 9.800 κιλά παρασκευάσματα διατροφής (με κακάο έως 40%) από ΗΠΑ, λόγω εργαστηριακής διαπίστωσης γενετικής τροποποίησης, κάτι το οποίο δεν αναγραφόταν στα συνοδευτικά έγγραφα.
- 7.200 κιλά σύκα ξερά από Τουρκία, λόγω αυξημένης περιεκτικότητας αφλατοξινών.
- 6.269 κιλά πιπεριές από Τουρκία, λόγω σάπιων και συνθλιμμένων καρπών σε μεγάλο ποσοστό.
- 73.443 κιλά ψάρια κατεψυγμένα από Γκάνα, λόγω αλλοίωσης οργανοληπτικών χαρακτηριστικών.
- 24.000 κιλά φιλέτα πέρκας γλυκού νερού κατεψυγμένα από Κένυα, λόγω ημερομηνίας έκδοσης υγειονομικού πιστοποιητικού, προγενέστερης της ημερομηνίας παραγωγής του προϊόντος.
- 21.600 κιλά καλαμάρια (θράψαλα) κατεψυγμένα από Κίνα, λόγω ταυτοποίησης διαφορετικής από αυτής των εγγράφων.
- 21.000 κιλά καλαμάρια κατεψυγμένα από Ινδία, λόγω ταυτοποίησης διαφορετικής από αυτής των εγγράφων.
- 19.038 κιλά σουπιές, χταπόδια, γαρίδες κατεψυγμένα από Γκάνα, λόγω αλλοίωσης των οργανοληπτικών χαρακτηριστικών.
- 15.984 κιλά κονσέρβες ψαριών τόνου σε λάδι και νερό από Ταϊλάνδη, λόγω μη ύπαρξης ημερομηνίας λήξης στις ατομικές συσκευασίες.
- 13.200 κιλά καλαμάρια κατεψυγμένα από Μαλαισία, λόγω ασυμφωνίας υγειονομικού πιστοποιητικού και ενδείξεων συσκευασίας.
- 8.574 κιλά αστακοί, καβούρια κατεψυγμένα από Γκάνα, λόγω αλλοίωσης οργανοληπτικών χαρακτηριστικών.
- 6.952 κιλά φιλέτα βακαλάου σε άλμη από Ρωσία, λόγω αλλοίωσης οργανοληπτικών χαρακτηριστικών.
- 352 κιλά αυγά ψαριών σε άλμη από Ρωσία, λόγω παρουσίας ευρωτίασης (μούχλα).

Εντείνεται η δυσαρέσκεια των πολιτών για την οικονομία

ΑΡΝΗΤΙΚΗ ΓΝΩΜΗ ΓΙΑ ΤΗΝ ΚΥΒΕΡΝΗΣΗ

Εντείνεται η δυσαρέσκεια των εργαζομένων για την οικονομική και κοινωνική πολιτική της κυβέρνησης, σύμφωνα με τα στοιχεία έρευνας της Metron Analysis που έδωσε στη δημοσιότητα η ΓΣΕΕ χθες..

Αναλυτικά, αρνητική γνώμη για τους κυβερνητικούς χειρισμούς για τους συμβασιούχους έχει το 50,6% των εργαζομένων, για την φορολογική πολιτική το 55,9%, για το Ασφαλιστικό το 55,6%, για την ακρίβεια το 59,5%, για την αντιμετώπιση της ανεργίας το 63%, για το επίπεδο των αυξήσεων στις συντάξεις το 57,5% και για το επίπεδο των αυξήσεων στους μισθούς αρνητική γνώμη εκφράζει το 57,4%.

Σχετικά με το επίδομα θέρμανσης, το 83% διαφωνεί με τον κυβερνητικό χειρισμό για τη μη χορήγηση του επιδόματος, ενώ θετική γνώμη εκφράζει το 12,5%.

Για την πιθανότητα απασχόλησης ξένων εργαζομένων με μισθούς επιπέδου Βουλγαρίας (όπως προβλέπει η οδηγία Μπολκενστάιν), αρνητική γνώμη εκφράζει το 81%, ενώ θετική γνώμη το 10,1%.

Σχετικά με τον πρόσφατο εργασιακό νόμο, το 52,6% εκφράζεται αρνητικά για τη στικοποίηση της εργασίας, το 64,5% διαφωνεί με την αύξηση των ωρών υπερεργασίας, ενώ το 75,2% διαφωνεί με την μείωση της αμοιβής των υπερωριών.

Η έρευνα περιλαμβάνει επίσης την διαπίστωση ότι οι αρνητικές γνώμες για την κυβερνητική πολιτική αυξάνουν όσο μετακινείται κανείς στην πολιτική κλίμακα από την κεντροδεξιά προς την κεντροαριστερά και την αριστερά.

Ο Αθ. Χατζηγεωργίου στο διοικητικό συμβούλιο της Ομοσπονδίας Ταξί

Ο ΑΘΑΝΑΣΙΟΣ Χατζηγεωργίου εξελέγη στο διοικητικό συμβούλιο της Πανελλήνιας Ομοσπονδίας Ταξί και Αγοραίων. Σχετική ανακοίνωση αναφέρει τα εξής:

«Στις 19 και 20 Νοεμβρίου 2005 στην Αθήνα και στο ξενοδοχείο "ΚΑΡΑΒΕΛ", πραγματοποιήθηκε το Συνέδριο της Πανελλήνιας Ομοσπονδίας ΤΑΞΙ και ΑΓΟΡΑΙΩΝ. Κατά τη διάρκεια του Συνεδρίου, εκτός της ανάδειξης των προβλημάτων που απασχολούν την τάξη μας και τη λήψη σχετικών αποφάσεων, διενεργήθηκαν και οι εκλογές, λόγω λήξης της θητείας των μελών του Δ.Σ. και της Εξελεγκτικής Επιτροπής. Ηταν η πρώτη φορά που υπήρχε τόσο μεγάλη συμμετοχή των εκλεγέντων συνέδρων από τα κατά τόπους Σωματεία, ο αριθμός των οποίων ανήλθε στα 514 μέλη. Εγινε επίσης αύξηση των μελών του Δ.Σ. από 13 σε 21 άτομα, σύμφωνα με προγενέστερη απόφαση της Γενικής Συνέλευσης και για πρώτη φορά δημιουργήθηκε θεσμός περιφερειακών Συμβουλίων, που ανέρχονται σε 13.

Στις εκλογές έλαβαν μέρος εννέα (9) Συνδυασμοί, με συμμετοχή 182 ατόμων, που διεκδικούσαν τις 21 θέσεις του Δ.Σ. της Ομοσπονδίας. Ο κ. Χατζηγεωργίου Αθανάσιος, πρώην πρόεδρος του Συνδέσμου Ιδιοκτητών Ταξί Ρόδου, εκλέχτηκε από τον πλειοψηφούντα Συνδυασμό τρίτος κατά σειρά από τους 21 εκλεγέντες. Επίσης, στο Περιφερειακό Συμβούλιο, που αφορά τη δική μας Περιφέρεια, τα τρία από τα πέντε μέλη, εκλέχτηκαν από τη Ρόδο, ο οποίοι έχουν και την πλειοψηφία και είναι οι:

Πιτροπάκης Μιχαήλ, Γεωργαλλίδης Ιωάννης και Μακρής Σάββας.

Ο κ. Χατζηγεωργίου Αθανάσιος ευχαριστεί τους συναδέλφους όλης της Ελλάδας για την τιμή και την εμπιστοσύνη που, για 4η συνεχή τριετία, επέδειξαν στο πρόσωπό του».

Ενδιαφέρον από εταιρίες για αεροπορικές γραμμές των άγονων νησιών

ΕΝΤΟΝΗ κινητικότητα παρατηρείται το τελευταίο διάστημα στον τομέα των αεροπορικών συγκοινωνιών των νησιών του ανατολικού και νοτίου Αιγαίου. Τα προβλήματα και το αβέβαιο μέλλον της Ολυμπιακής φαίνεται ότι «έχουν ανοίξει την όρεξη» σε ιδιωτικές εταιρείες που ζητούν να καλύψουν τα κενά που θα δημιουργηθούν.

Σύμφωνα με πληροφορίες ενδιαφέρον έχουν δείξει δύο ελληνικές εταιρείες, η μία εκ των οποίων φέρεται ότι είναι η «Air Sea Lines», που δραστηριοποιείται κυρίως στον τομέα των υδροπλάνων και δύο ξένες. Πιθανότατα λοιπόν στο άμεσο μέλλον εκτός της Ολυμπιακής, με την όποια μορφή πάρει αυτή, και της Αεροπορίας Αιγαίου, και νέες αεροπορικές εταιρίες θα εκτελούν εσωτερικά δρομολόγια προς τα νησιά μας.

Κατάσχεση ακατάλληλου γάλακτος

Η ιταλική δικαιοσύνη διέταξε χτες την κατάσχεση στην Ιταλία περίπου 40 εκατομμυρίων λίτρων ακατάλληλου προς κατανάλωση παιδικού γάλακτος της εταιρίας Nestle, μετέδωσε το ιταλικό πρακτορείο ειδήσεων Ansa.

Υπάλληλοι των αρμοδίων υπηρεσιών έχουν επιστρατευθεί από το πρωί για να κατασχέσουν το γάλα.

Το πρακτορείο, επικαλούμενο την ιταλική δικαιοσύνη πρόσθεσε ότι η παραπάνω απόφαση αφορά όλη την ποσότητα του παιδικού γάλακτος της Nestle που υπάρχει στην Ιταλία και κρίθηκε αναγκαία καθώς στο γάλα αυτό βρέθηκε ουσία που υπάρχει στα υλικά συσκευασίας.

Ανακοίνωση της θυγατρικής εταιρίας της Nestle στην Ιταλία με ημερομηνία 21 Νοεμβρίου αναφέρει ότι η εταιρία αποφάσισε "την άμεση απόσυρση όλων των προϊόντων που έχουν προδιορίσει οι αρχές" τα οποία φέρουν ίχνη ενός προϊόντος, του ΙΤΧ, το οποίο χρησιμοποιείται για την κατασκευή ειδών συσκευασίας.

RHODES online
www.rhodes-online.gr
Καταχωρήστε την επιχείρησή σας

ΠΩΛΟΥΝΤΑΙ

1) ΟΙΚΟΠΕΔΑ ΣΤΗΝ ΙΑΛΥΣΟ των 300 ή 400 τ.μ. με άδεια οικοδομής ή άνευ. Δίδονται και σε μπετά ή τελειωμένες μονοκατοικίες.

2) ΟΙΚΟΠΕΔΟ ΣΤΗΝ ΙΑΛΥΣΟ (επί της οδού Δημοκρατίας) 1.000 τ.μ., με άδεια οικοδομής 130 τ.μ. και υπόγειο γκαράζ. Δίδεται και σε μπετά.

3) ΚΑΤΑΣΤΗΜΑΤΑ ΣΤΗΝ ΙΑΛΥΣΟ (επί της οδού Δημοκρατίας γωνιακά) των 45 τ.μ. έκαστο

ΠΛΗΡΟΦΟΡΙΕΣ Γ. ΙΩΑΝΝΙΔΗΣ
ΤΗΛ. 22410 21714 - 22307
ΚΙΝ. 6932 296983

12666-14/12

...Το Λογιστήριο της «ΠΡΟΟΔΟΥ», που μεταφέρθηκε στο κτίριό μας, το οποίο λειτουργεί παράλληλα με το λογιστήριο της Ν. Αγοράς, στην οδό Μάρκου Μαλιαράκη 3 λειτουργεί από την 8.30 πρωινή μέχρι την 2 μεταμεσημβρινή και δέχεται

ΔΙΑΦΗΜΙΣΕΙΣ - ΑΓΓΕΛΙΕΣ
και οποιαδήποτε άλλη ΔΗΜΟΣΙΕΥΣΗ

ΜΑΡΚΟΥ ΜΑΛΙΑΡΑΚΗ 3
ΤΗΛ. 22410 35322

ΚΗΔΕΙΑ

Τη λατρευτή μας μητέρα και γιαγιά

ΒΙΤΣΕΝΤΖΟΥ ΖΩΟΠΗΓΗ

Θανούσα κηδεύουμε σήμερα Τετάρτη 23 Νοεμβρίου 2005 και ώρα 12.30 μ.μ. από τον Ιερό Ναό Αγίου Δημητρίου Παλαιό Νεκροταφείο Ρόδου.
Τα παιδιά Πανορμίτης-Μαρία
Τα εγγόνια Βασίλης, Ζωοπηγή, Γεώργιος και οι λοιποί συγγενείς.

ΘΕΜ.-23/11

ΚΗΔΕΙΑ

Τον λατρευτό μας σύζυγο, πατέρα και παππού

ΝΙΚΟΛΑΟ ΠΕΡΙΔΗ

κηδεύουμε σήμερα Τετάρτη 23 Νοεμβρίου 2005 και ώρα 11 π.μ. από τον Ιερό Ναό Ταξιαρχών Νεκροταφείου Ρόδου.
Η σύζυγος Ζούλα
Τα παιδιά Φούλα-Παναγιώτης, Πέτρος
Ο εγγονός Κώστας και οι λοιποί συγγενείς.

ΘΕΜ.-23/11

ΖΗΤΟΥΝΤΑΙ

ΤΕΧΝΙΤΕΣ ΠΛΑΚΑΤΖΗΔΕΣ ΚΑΙ ΕΡΓΑΤΕΣ

ΜΕ ΙΚΑΝΟΠΟΙΗΤΙΚΟ ΗΜΕΡΟΜΙΣΘΙΟ

ΠΛΗΡ. ΤΗΛ. 6972719726
6977694264

4987-29/11