ΕΤΟΣ ΙΔΡΥΣΕΩΣ: 1915
ΙΔΡΥΤΗΣ: ΕΜΜ. ΚΑΛΑΜΠΙΧΗΣ
ΔΙΕΥΘΥΝΤΗΣ: ΑΘ. ΜΑΡΑΣΙΩΤΗΣ

Η ΡΟΔΙΑΚΗ

ΣΑΒΒΑΤΟ
27 ΑΠΡΙΛΙΟΥ 2002
ΑΡ. ΦΥΛΛΟΥ 17.081
ΤΙΜΗ: ΕΥΡΩ 0,70

ΗΜΕΡΗΣΙΑ ΠΡΩΙΝΗ ΕΦΗΜΕΡΙΔΑ ΤΗΣ ΡΟΔΟΥ

ΜΕ ΤΗ ΝΕΑ ΠΕΡΙΦΕΡΕΙΑΡΧΗ



Ελπιδοφόρα πρεμιέρα στην Σύρο...

Αλλαγή πλεύσης από την κ. Σημαντώνη που ανέλαβε το τιμόνι της Περιφέρειας Ν. Αιγαίου. ΣΕΛΙΔΑ 9

ΜΕ ΑΠΟΦΑΣΗ ΤΗΣ ΔΗΜΑΡΧΙΑΚΗΣ

Λουκέτο σε μαγαζιά με φρουτάκια

Τα πρώτα λουκέτα σε μαγαζιά που είχαν φρουτάκια έβαλε χθες η Δημαρχιακή. ΣΕΛΙΔΑ 8

ΣΤΟ ΝΟΜΑΡΧΗ ΔΩΔ/ΣΟΥ ΣΑΒΒΑ ΚΑΡΑΓΙΑΝΝΗ

Μετά πολλών επαίνων η στήριξη από τη Ν.Δ.!

ΑΠΟΔΟΧΗ Μ' ΕΥΧΑΡΙΣΤΙΕΣ ΚΑΙ... ΑΝΟΙΓΜΑΤΑ

Τη στήριξή της στο Νομάρχη κ. Σ. Καραγιάννη ανακοίνωσε χθες και επίσημα η Ν.Δ. Ο κ. Καραγιάννης την έκανε αμέσως αποδεκτή μετά πολλών ευχαριστιών... ΣΕΛΙΔΑ 3

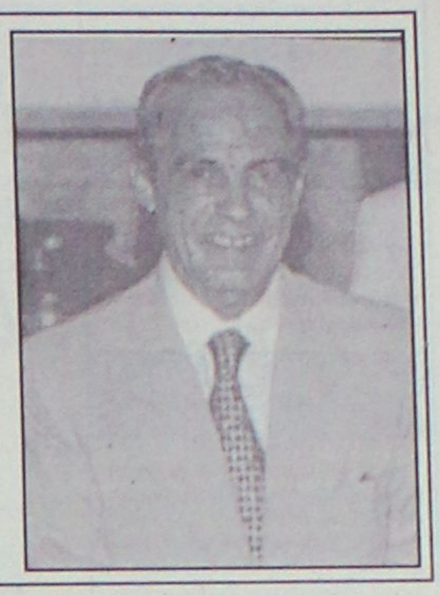

ΕΚΤΟΝΩΘΗΚΕ Η ...ΥΠΕΡΒΟΛΗ ΜΕ ΤΟ ΟΝΟΜΑ ΚΟΞΑΚΙ

ΕΠΙΤΕΛΟΥΣ τέλος συναγερμού!

Συντονισμένες προσπάθειες για να αποτραπούν ζημιές για τον τουρισμό

Από χθες δεν ισχύουν τα μέτρα για την επιδημία της γρίπης. Η χώρα επανέρχεται στους ρυθμούς της και οι τουριστικοί φορείς τρέχουν να προλάβουν τα χειρότερα για τον τουρισμό μας. ΣΕΛΙΔΑ 4

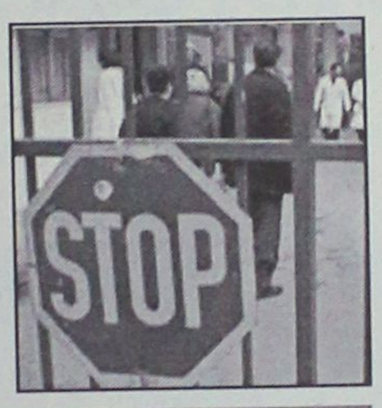



ΔΗΛΩΣΗ-ΞΑΦΝΙΑΣΜΑ ΠΑΡΑΣΚΕΥΑ

Συγνώμη σας ζητώ

Έπρεπε να είχα διώξει δημόσιους υπαλλήλους. ΣΕΛΙΔΑ 11

LINDOS ROYAL VILLAGE
ΒΛΥΧΑ ΛΙΝΔΙΩΝ, ΡΟΔΟΥ



ΠΑΣΧΑΛΙΝΟ ΣΑΒΒΑΤΟΚΥΡΙΑΚΟ

Εκμεταλλευτείτε την Πασχαλινή μας προσφορά και απολαύστε ένα παραδοσιακό Σαββατοκύριακο

- Διαμονή σε δωμάτια/Bungalows 4 αστέρων
- Αμερικάνικο πρωινό σε μπουφέ
- Δείπνο σε μπουφέ την Μεγάλη Παρασκευή στο οποίο θα περιλαμβάνεται μεγάλη ποικιλία από νηστίσιμα εδέσματα
- Αναστάσιμο Δείπνο Μεγάλου Σαββάτου με μαγειρίτσα

EURO **60** το δίκλινο/ημέρα με ημιδιατροφή
EURO **45** το μονόκλινο/ημέρα με ημιδιατροφή
Παιδιά 0 έως 6 ετών, δωρεάν • 7 έως 12 έκπτωση **50%**

- Πασχαλινό τραπέζι γεμάτο παραδοσιακούς μεζέδες

*Πασχαλινό γεύμα ενηλίκων **10** EURO παιδιών **6** EURO*

Για κρατήσεις
κος Μαστρίδης - κα Χατζηλαζάρου
02440 32000, 32008



Δεξαμενές νερού
ΠΡΟΚΑΤ από 25m3 έως 500m3
Αμεση παράδοση • Τηλ. 0932 440566, Φαξ 02410 93843

AKIS MOTO SHOW
BMW TEST RIDE

ΠΑΡΑΣΚΕΥΗ	26/04/2002
ΣΑΒΒΑΤΟ	27/04/2002
ΚΥΡΙΑΚΗ	28/04/2002

ΕΛΑΤΕ ΝΑ ΟΔΗΓΗΣΕΤΕ ΤΙΣ ΚΑΤΑΠΛΗΚΤΙΚΕΣ
C1 200 ABS
F650 GS ABS
F650 DAKAR ABS
F650 SCARVER ABS
R1150GS ABS ADVENTURE
R1150R ABS
R1150RT
ΔΗΛΩΣΕΙΣ ΣΥΜΜΕΤΟΧΗΣ
ΤΗΛ.: 02410/27827 και 02410/76076
ή στο κατάστημά μας ΕΜΠ. ΚΕΝΤΡΟ ΦΩΚΙΑΛΗ

Οπτικές ίνες
για Διακοσμητικό Φωτισμό & Επιγραφές
Χονδρική - Λιανική • Τηλ. 0932 440566, Φαξ 02410 93843

Danezis
GASTRONOMIA · DELICATESSEN
α.ε. ΕΜΠΟΡΙΚΕΣ ΕΠΙΧΕΙΡΗΣΕΙΣ

Προϊόντα που δημιουργούν επαγγελματική αξία!

salumi negrini Fatti di gusto
Prosciutto di Parma
MISCELA D'ORO
Christinen
Pelagalli
Fürstenberg

FÜRSTENBERG ΜΙΑ ΑΠΟ ΤΙΣ ΚΑΛΥΤΕΡΕΣ ΜΠΥΡΕΣ ΤΟΥ ΚΟΣΜΟΥ

ΑΝΤ/ΠΟΣ ΕΛΛΑΔΟΣ **ΔΑΝΕΖΗΣ** α.ε • ΚΑΡΠΑΘΟΥ 21, Ρόδος • ΤΗΛ. 02410-30976, FAX: 02410-32764

ΗΜΕΡΟΛΟΓΙΟ

Σάββατο 27 Απριλίου 2002
Του Λαζάρου, Συμεών Ιεροσολύμων
Ανατολή ηλίου: 05.34'
Δύση ηλίου: 19.12'
Πανσέληνος

ΦΑΡΜΑΚΕΙΑ

Σήμερα διημερεύει το φαρμακείο της Μικροπούλου Ειρ. στην οδό Τσαλδάρη 26 και διανυκτερεύει το φαρμακείο της Χιώτη Ελένης στην οδό 25ης Μαρτίου 24.

ΒΕΝΖΙΝΑΔΙΚΑ

Σήμερα διανυκτερεύουν τα βενζινάδικα: Σαρικάς Μιχ. (Εθν. Αντιστάσεως), Τζωρτζής Ιωαν. (Ιαλυσός), Καράλας Στέργος (Κρεμαστή), Νικολουδάκη Τρ. (Κρητηνία), Πάππου Καρολ. (Παραδείσι), Σαλαμαστράκης (Φαληράκι) και Καλλιθενός Π. (Αρχάγγελος).

ΛΑΪΚΕΣ ΑΓΟΡΕΣ

Τετάρτη: στο Δημοτικό Νεκροταφείο
Πέμπτη: στην οδό Βύρωνος
Παρασκευή: στην οδό Πτολεμαίων (Ανάληψη)
Σάββατο: στο Δημοτικό Νεκροταφείο.

ΔΡΟΜΟΛΟΓΙΑ ΠΛΟΙΩΝ

Σήμερα αναχωρεί το "ΔΙΑΓΟΡΑΣ" στις 15.00 η ώρα για Κω -Κάλυμνο-Λέρο-Πάτμο-Παραιά.

ΑΕΡΟΠΟΡΙΚΑ ΔΡΟΜΟΛΟΓΙΑ

ΟΛΥΜΠΙΑΚΗ ΑΕΡΟΠΟΡΙΑ

ΑΠΟ ΡΟΔΟ-ΑΘΗΝΑ
- Καθημερινά 07.00, 10.25, 20.55
- Τετάρτη 14.00
- Καθημερινά πλην Τετάρτης 17.20
- Καθημερινά πλην Κυριακής 23.40
- Δευτέρα 00.10.

ΑΠΟ ΑΘΗΝΑ-ΡΟΔΟ
- Καθημερινά 05.20, 08.45, 19.15
- Τετάρτη 12.20
- Καθημερινά πλην Τετάρτης 15.40
- Καθημερινά πλην Κυριακής 22.00
- Κυριακή 22.30

ΑΠΟ ΡΟΔΟ-ΘΕΣΣΑΛΟΝΙΚΗ
- Δευτέρα 14.30
- Παρασκευή-Κυριακή 12.40.

ΑΠΟ ΡΟΔΟ-ΗΡΑΚΛΕΙΟ
- Παρασκευή-Κυριακή 09.45.

ΑΠΟ ΡΟΔΟ-ΚΑΡΠΑΘΟ
- Τρίτη-Πέμπτη-Σάββατο 09.45
- Δευτέρα-Τετάρτη-Παρασκευή-Κυριακή 10.30
- Δευτέρα-Κυριακή 12.40
- Τετάρτη-Παρασκευή (ν) έως 22/9 12.40
- Πέμπτη από 23/9 12.40
- Τρίτη-Παρασκευή (ν) από 23/9 12.40
- Τρίτη-Σάββατο έως 22/9 14.15
- Πέμπτη έως 22/9 14.15.

ΑΠΟ ΡΟΔΟ-ΚΑΣΟ
- Δευτέρα-Κυριακή (κ) 12.40
- Τετάρτη-Παρασκευή έως 22/9 12.40
- Πέμπτη (κ) από 23/9 12.40
- Τρίτη-Παρασκευή από 23/9 12.40
- Πέμπτη (κ) έως 22/9 14.15.

ΑΠΟ ΡΟΔΟ-ΚΑΣΤΕΛΟΡΙΖΟ
- Τετάρτη-Παρασκευή-Κυριακή 08.10
- Δευτέρα έως 22/9 08.10
- Τρίτη-Πέμπτη-Σάββατο έως 22/9 11.55.

ΑΠΟ ΡΟΔΟΣ-ΧΙΟΣ
- Τρίτη στις 10.40 και Πέμπτη στις 11.45'

ΡΟΔΟΣ-ΜΥΤΙΛΗΝΗ
- Δευτέρα-Τετάρτη στις 09.45, Τρίτη στις 10.40', Πέμπτη στις 10.50' και Σάββατο στις 15.20

ΡΟΔΟΣ ΣΑΜΟΣ
- Τρίτη στις 10.40', Σάββατο στις 15.20

ΡΟΔΟΣ-ΛΗΜΝΟΣ
- Δευτέρα-Τετάρτη στις 09.45', Τρίτη στις 10.40', Πέμπτη στις 10.50' και Σάββατο στις 15.20'

AEGEAN AIRLINES & CRONUS

ΑΠΟ ΡΟΔΟ-ΑΘΗΝΑ
08.25 (Α3 201) καθημερινά, 14.10 (Α3 211) καθημερινά, 15.50 (Α3 213) Τρ-Πε-Πα-Κυ., 18.45 (Α3 216) καθημερινά.

ΑΠΟ ΑΘΗΝΑ-ΡΟΔΟ
06.45 (Α3 200) καθημερινά, 10.00 (Α3 204) Τρ-Πε-Πα-Κυ., 12.35 (Α3 210) καθημερινά, 17.05 (Α3 216) καθημερινά

ΑΠΟ ΡΟΔΟ-ΗΡΑΚΛΕΙΟ
19.00 (Α3765) Δε-Τε-Πα-Κυ

ΑΠΟ ΗΡΑΚΛΕΙΟ-ΡΟΔΟ
17.20 (Α3 764) Δε-Τε-Πα-Κυ

ΑΠΟ ΡΟΔΟ-ΘΕΣΣΑΛΟΝΙΚΗ
11.40 (Α3 721) Τρ-Πε-Πα-Κυ.

ΑΠΟ ΘΕΣΣΑΛΟΝΙΚΗ-ΡΟΔΟ
13.45 (Α3 722) Τρ-Πε-Πα-Κυ

Επώνυμον το ανώνυμον...

Διακομματική συμφωνία για τα αδιέξοδα

Τη διακομματική συναίνεση, εκφραζόμενη μάλιστα με έμφαση μέσα στην αίθουσα του Βουλευτηρίου και για θέμα που (κατά τη διατύπωση που καταγράφηκε) αφορά "το ίδιο το νευρικό σύστημα" της δημόσιας ζωής, θα περίμενε κανείς να τη χαιρετίσουν όλοι σαν κατεξοχήν θετικό φαινόμενο. Ατυχώς η συζήτηση για το νομοσχέδιο περί χρηματοδότησης και ελέγχου των οικονομικών των κομμάτων και των υποψηφίων βουλευτών ανέβασε στην επιφάνεια μιαν άλλη συναίνεση, εξαιρετικά δυσάρεστη.

Τη συναίνεση για το ότι όχι απλώς η συζήτηση περί πολιτικού χρήματος με βάση το ως σήμερα νομοθετικό πλαίσιο βρίσκεται σε αδιέξοδο, αλλά και οι επιχειρούμενες κατά συνταγματικήν επιταγή αλλαγές είναι γεμάτες-στο ξεκίνημά τους ήδη-από ρυθμίσεις ανεφάρμοστες, από δημιουργία δυνατοτήτων "άσκησης κρατικής εξουσίας κατά παραχώρηση", από προσχηματικές κινήσεις και κατά συνθήκην ψεύδη.

Εχουμε, δε καιρό να ακούσουμε εκπροσώπους και των δύο μεγάλων κομμάτων να σπεύδουν να δηλώσουν ότι η ψήφος των βουλευτών είναι, και δεν μπορεί παρά να είναι, κατά συνείδησιν. Η πάλι τον αρμόδιο υπουργό Εσωτερικών να απευθύνει έκκληση στους ίδιους τους βουλευτές να παραμερίσουν τις (κατατεθείσες) ανεφάρμοστες ρυθμίσεις και "να έχουν το θάρρος να υποδείξουν λύσεις ρεαλιστικές", αποσυρομένου στην ουσία του σχεδίου.

Καλά όλα αυτά. Βέβαια έρχονται εβδομάδες μόνο αφότου δημοσιοποιήθηκε με όλο το τελετουργικό το "πόθεν έσχες" των βουλευτών, με πολύ δυσάρεστη υποδοχή στην κοινή γνώμη ως προς τη λειτουργία του. Και μερικά 24ωρα αφότου οι βουλευτές ψήφισαν ένα τόσο δα, 25% αφορολογητάκι στα εισοδήματά τους. Και κάποιους μήνες προτού έλθει προς ψήφιση στη Βουλή-πάλι κατά συνταγματικήν επιταγή-το ασυμβίβαστο επαγγελματικής δραστηριότητας και βουλευτικής ιδιότητος.

Οπότε μέρος της υπερχειλούς αυτής ειλικρίνειας στην αίθουσα (και στους διαδρόμους και στο εντευκτήριο) της Βουλής έχει εξήγηση πέρα από ένα ξέσπασμα αυθορμητισμού των βουλευτών. Καθώς όμως θέματα όπως ο περιορισμός της κρατικής χρηματοδότησης, το όριο 20% των εκλογικών δαπανών για αγορά ραδιοτηλεοπτικού χρόνου, οι κατά κεφαλήν περιορισμοί στις παρουσίες υποψηφίων στην τηλεόραση, ή στα εκλογικά κέντρα κ.ο.κ. εγγίζουν την καρδιά της πρακτικής πολιτικής ζωής, κανείς-ούτε στην κυβέρνηση ούτε στην αντιπολίτευση-δεν μπορεί να σφυρίζει αδιάφορα ή να επικαλείται συνταγματικές επιταγές ή να μιλά αφηρημένα για την τιμή του πολιτικού κόσμου.

Μόνο τα ίδια τα κόμματα θα μπορούσαν να πειθαρχήσουν τους βουλευτές. Μόνο η οδυνηρή διαφάνεια-δηλαδή ο Τύπος...-θα μπορούσε να πειθαρχήσει τα κόμματα. Ο νόμος μόνο διευκολύνει διαδικαστικά ή, πάλι, δικαιολογεί καταστάσεις.

TOSHIVISION®
by TOSHIBA

ELECTRONET

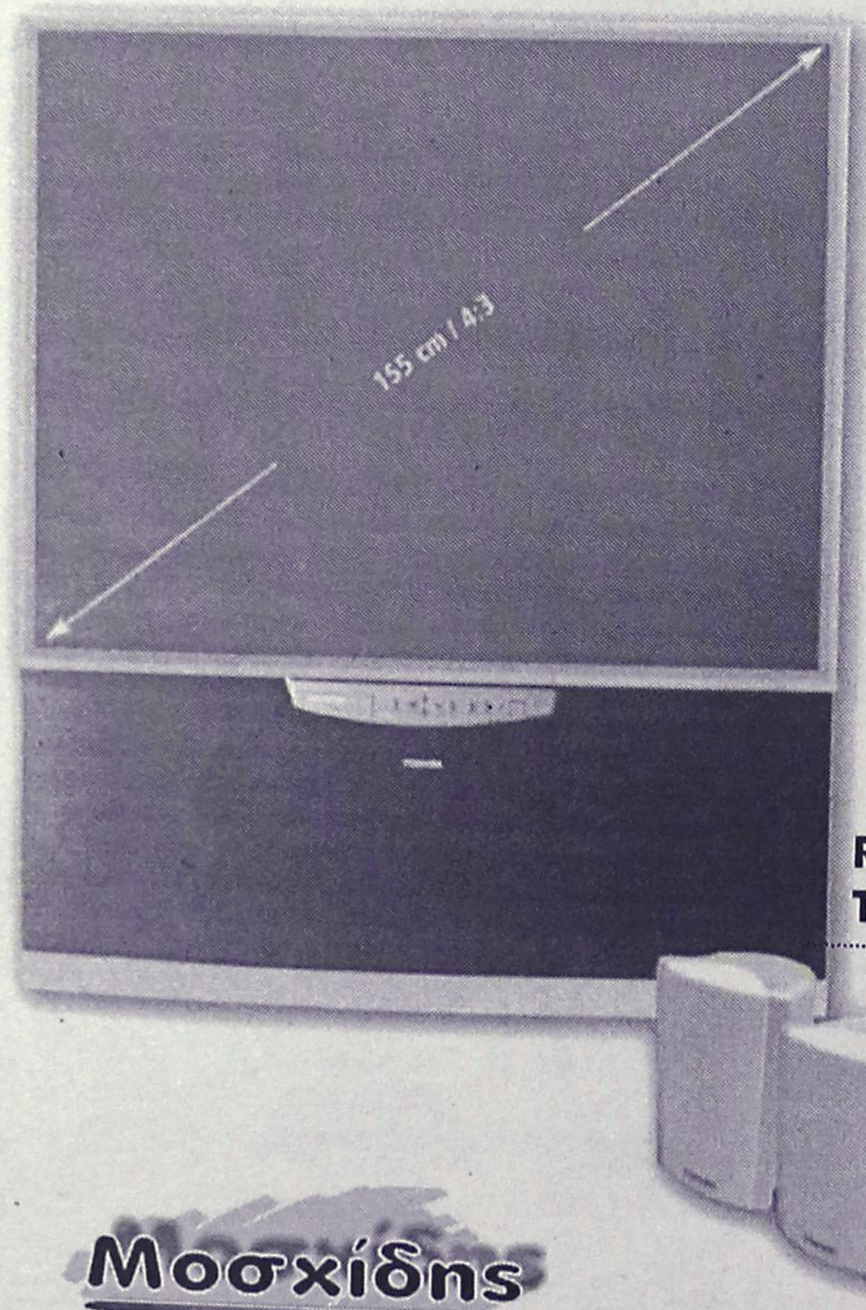

ΤΟ ΠΛΕΟΝ ΕΞΕΙΔΙΚΕΥΜΕΝΟ ΚΑΤΑΣΤΗΜΑ ΣΤΟΝ ΟΙΚΙΑΚΟ ΚΙΝΗΜΑΤΟΓΡΑΦΟ

DOLBY DIGITAL | 6 Channel Sound | Digital100 DFS

New York II 61 PH 18 P

- Νέα οθόνη Black Stripe - antireflex
- Τεχνολογία 100 Hz DFS - Dynamic Frame
- Digital Perfect Motion
- Ψηφιακή μείωση θορύβου - DNR
- Premium Scan Control

REAR PROJECTION TV
TOSHIBA 61" 100 HZ

Η ΠΛΕΟΝ ΕΞΕΙΔΙΚΕΥΜΕΝΗ ΕΤΑΙΡΕΙΑ ΣΕ ΟΘΟΝΕΣ ΜΕΓΑΛΩΝ ΔΙΑΣΤΑΣΕΩΝ

Μοσχίδης
Π. Π. Γερμανού - Εμπορικό Κέντρο Πλατεία Φωκίωνα
ΤΗΛ. 20162 - 35846

ΔΕΧΟΝΤΑΙ ΤΟ ΚΟΙΝΟ

Ο Νομάρχης δέχεται το κοινό κάθε Τρίτη και Πέμπτη από 11.00-13.00.
Ο Δήμαρχος Ροδίων δέχεται ύστερα από συνεννόηση.
Ο αντινομάρχης Δωδεκανήσου κ. Νικόλαος Τατάκης δέχεται το κοινό κάθε Τρίτη και Πέμπτη από 10.00 π.μ.-12 μ.μ.

ΤΑΞΙ

ΡΑΔΙΟ ΤΑΞΙ: 0241-0-64712, 0241-0-64790

ΧΡΗΣΙΜΑ ΤΗΛΕΦΩΝΑ

ΝΟΣΟΚΟΜΕΙΟ:	0241-0-80000
ΑΜΕΣΗ ΔΡΑΣΗ ΠΥΡ/ΚΗΣ:	199
ΛΙΜΕΝΑΡΧΕΙΟ:	0241-0-22220, 0241-0-27695
ΒΛΑΒΕΣ Δ.Ε.Η.:	125
ΒΛΑΒΕΣ Ο.Τ.Ε.:	121
ΑΜΕΣΗ ΔΡΑΣΗ:	100
ΒΛΑΒΕΣ ΥΔΡΕΥΣΗΣ:	0241-0-068750, 0241-0-68755
ΝΟΜΑΡΧΙΑ:	0241-0-46502
ΠΕΡ/ΚΗ Δ/ΝΣΗ	0241-0-38174
ΔΗΜΟΣ:	0241-0-46200
ΔΗΜ. ΕΠΙΧ. ΚΑΘΑΡ.	0241-0-77600
ΥΓΙΗΡ. ΑΠΟΚΟΜΙΔΗΣ:	0241-0-61057
ΤΡΟΧΑΙΑ:	0241-0-26480
ΠΛΗΡΟΦ. Ο.Τ.Ε.:	131
ΔΕΛΤΙΟ ΚΑΙΡΟΥ:	149
ΛΑΧΕΙΑ:	111
ΠΡΟΠΟ - ΛΟΤΤΟ:	111
ΡΟΔΑ:	0241-0-27462
ΚΤΕΛ:	0241-0-27706
Ο.Α.Ε.Δ.:	0241-0-23265
Ι.Κ.Α.:	0241-0-64912
ΤΑΞ.Υ.:	0241-0-68701, 0241-0-68702
ΟΛΥΜΠΙΑΚΗ:	0241-0-24555
Δ.Α.Ν.Ε.:	0241-0-43150
ΕΡΓΑΤ. ΚΕΝΤΡΟ:	0241-0-24730
CRONUS AIRLINES	0241-0-25444
AEGEAN AIRLINES	0241-0-98345

ΚΤΕΟ

• Από 1/1/2002 έως 31/7/2002 παντός είδος οχήματα **με συνδυασμό γραμμάτων ΡΟΑ5000-9999.** Επίσης θα ελέγχονται τα οχήματα που η καταλληλότητά τους λήγει αυτές τις εβδομάδες και οχήματα ανάριθμα εισαγωγής.

ΤΙΜΕΣ ΣΥΝΑΛΛΑΓΜΑΤΟΣ

ΔΟΛΛΑΡΙΟ Η.Π.Α	0,898	0,8962
ΛΙΡΑ ΑΓΓΛΙΑΣ	0,61832	0,61708
ΚΟΡΩΝΑ ΔΑΝΙΑΣ	7,441	7,4262
ΚΟΡΩΝΑ ΣΟΥΗΔΙΑΣ	9,2402	9,2218
ΓΙΕΝ ΙΑΠΩΝΙΑΣ	115,34	115,1
ΦΡΑΓΚΟ ΕΛΒΕΤΙΑΣ	1,4659	1,4629
ΚΟΡΩΝΑ ΝΟΡΒΗΓΙΑΣ	7,5821	7,5669
ΛΙΡΑ ΚΥΠΡΟΥ	0,57788	0,57672
ΔΟΛΛΑΡΙΟ ΚΑΝΑΔΑ	1,4048	1,402
ΔΟΛΛΑΡΙΟ ΑΥΣΤΡΑΛΙΑΣ	1,6524	1,649

Η ΡΟΔΙΑΚΗ

Ημερήσια Εφημερίδα της Ρόδου
Έτος Ιδρύσεως 1915

ΙΔΡΥΤΗΣ
ΕΜΜ. ΚΑΛΑΜΠΙΧΗΣ

ΙΔΙΟΚΤΗΣΙΑ – ΕΚΔΟΣΗ
ΥΙΟΙ Σ. ΤΣΟΠΑΝΑΚΗ
Η. ΚΩΤΙΑΔΗΣ Ο.Ε.

ΔΙΕΥΘΥΝΤΗΣ
ΑΘ. ΜΑΡΑΣΙΩΤΗΣ

ΣΥΝΤΑΞΗ
Λουκάς Μαστής
Μιχάλης Μαστής
ΑΘΛΗΤΙΚΑ
Μανόλης Μπάτης,
Νικήτας Κουσκούσης
ΓΡΑΦΕΙΑ ΣΥΝΤΑΞΗΣ
Μάρκου Μαλλιαράκη 9
Τηλ.0241-0- 24610,
0241-0-75640
Fax (02410) 75641
ΛΟΓΙΣΤΗΡΙΟ – ΔΙΑΦΗΜΙΣΕΙΣ
Νέα Αγορά 53
Τηλ. 0241-0-22210
0241-0-75230
Fax (02410) 22471
http://WWW.rodiaki.gr.
Email: tsopd@otenet.gr & irodiaki@otenet.gr

Η στήριξη που ανακοίνωσε χθες η Ν.Δ. από τον κ. Σάββα Καραγιάννη

Δεκτή μετά πολλών ευχαριστιών

Επιτυχημένο Νομάρχη που προέρχεται από τον ΣΥΝ τον χαρακτήρισε ο κ. Τ. Τζαννετάκης • Ο ίδιος κάλεσε όλους τους φορείς σε πανστρατιά για όφελος των πολλών

Και επισήμως ανακοινώθηκε χθες από τη Νέα Δημοκρατία, η υποστήριξη του κόμματος στην υποψηφιότητα του νυν νομάρχη Δωδεκανήσου κ. Σάββα Καραγιάννη.

Ουσιαστικά βέβαια, το θέμα της υποστήριξης του κ. Καραγιάννη είχε κλείσει εδώ και τρεις περίπου μήνες και χθες ολοκληρώθηκε και το τυπικό της διαδικασίας.

Η ανακοίνωση για την υποστήριξη του κ. Καραγιάννη, έγινε στο πλαίσιο γενικότερων ανακοινώσεων για τους υποψήφιους νομάρχες και δημάρχους που θα υποστηρίξει η Νέα Δημοκρατία.

Τις ανακοινώσεις αυτές έκαναν ο πρόεδρος της Επιτροπής Εκλογών Αυτοδιοίκησης κ. Τζ. Τζαννετάκης και ο γραμματέας της Κεντρικής Επιτροπής κ. Ευάγγ. Μειμαράκης.

Αξιοσημείωτο είναι μάλιστα ότι **ο κ. Τζαννετάκης έκανε ειδική αναφορά** στην υποψηφιότητα του κ. Καραγιάννη, ως στελέχου προερχόμενου από τον Συνασπισμό.

Ο κ. Τζαννετάκης επεσήμανε μεταξύ άλλων τα εξής:

"Θέλω να σταθώ σε τρία σημεία:

Πρώτον: Η πλειονότητα των υποψηφίων Δημάρχων και των Νομαρχών που ανακοινώνουμε σήμερα είναι εν ενεργεία και θεωρούνται απόλυτα επιτυχημένοι, για το έργο που επιτέλεσαν. Οι πολίτες τους ανέδειξαν το 1998, τους στήριξαν όλη την τετραετία και σήμερα ανανεώνουν την υποστήριξή τους σ' αυτά τα πρόσωπα.

Πάντοτε άλλωστε η Παράταξή μας έθετε και συνεχίζει να θέτει ως ακρογωνιαίο λίθο του Δημοκρατικού μας Πολιτεύματος την ενεργή, άμεση και διευρυμένη συμμετοχή του κάθε πολίτη στις δημοκρατικές διαδικασίες και αποφάσεις, που συνθέτουν το πολιτικό γίγνεσθαι.

Δεύτερον: Η Νέα Δημοκρατία, από την πρώτη ώρα, διεμήνυσε προς όλες τις κατευθύνσεις ότι θα συνεργασθεί με όλους τους εκλεγμένους Νομάρχες και Δημάρχους, ανεξάρτητα από τον πολιτικό χώρο από τον οποίο προέρχοντα, θέλοντας έτσι να επισημάνει ότι δεν υπάρχουν διαχωριστικές γραμμές.

Κάνοντας σήμερα πράξη τις αρχές αυτές, ενδεικτικά σας αναφέρω δύο περιπτώσεις:

Η Νέα Δημοκρατία θα στηρίξει τον Νομάρχη Δωδεκανήσου κ. Σάββα Καραγιάννη, προερχόμενο από το ΣΥΝ και για τον Δήμο Καρδίτσας το στέλεχος του ΚΚΕ κ. Χρήστο Τέγο.

Τρίτον: Η Νέα Δημοκρατία, αντιμετωπίζει με αισιοδοξία τις επερχόμενες Δημοτικές και Νομαρχιακές εκλογές. Υποστηρίζει τη διεξαγωγή ενός εκλογικού αγώνα με βάση Αρχές και Κανόνες και προπαντός με σεβασμό στις τοπικές κοινωνίες".

Ο ΝΟΜΑΡΧΗΣ

Η ανακοίνωση της υποστήριξης της Ν.Δ. έγινε δεκτή με ιδιαίτερη ικανοποίηση από τον νομάρχη κ. Σ. Καραγιάννη που προέβη αμέσως σε δηλώσεις.

Στις δηλώσεις αυτές καλεί τις πολιτικές δυνάμεις του τόπου σε δωδεκανησιακή πανστρατιά δίπλα στη Νομαρχιακή Αναγέννηση.

Ειδικότερα ο κ. Καραγιάννης ανέφερε τα εξής:

"Εκφράζω την ικανοποίησή μου και τις ευχαριστίες μου γιατί η Νέα Δημοκρατία και οι επιτελείς της, αποφάσισαν για δεύτερη φορά να στηρίξουν την ανεξάρτητη αυτοδιοικητική παράταξή μας "ΝΟΜΑΡΧΙΑΚΗ ΑΝΑΓΕΝΝΗΣΗ" στις προσεχείς νομαρχιακές εκλογές.

Οι εκλογές του Οκτώβρη για την Αυτοδιοίκηση, τώρα όσο ποτέ άλλοτε δεν πρέπει να εξελιχθούν σε μια ακόμα καταγραφή κομματικών επιρροών. Εχουν το δικό τους χαρακτήρα, τα δικά τους αιτήματα και τους δικούς τους στόχους.

Σ' αυτές, ο πολίτης γνωρίζει από πολύ κοντά τα προβλήματα που τον απασχολούν καθημερινά, προβλήματα τα οποία δεν είναι ανεξάρτητα από την γενικότερη οικονομική, κοινωνική, πολιτική και πολιτισμική κατάσταση που ασκεί κι επιβάλλει η κυβέρνηση.

Γι' αυτό και ο καθένας από εμάς, μπορεί και πρέπει να αποφασίσει και να επιλέξει αυτούς που θα τα αντιμετωπίσουν αποτελεσματικά και χωρίς κομματική εξάρτηση.

Η επόμενη τετραετία, βρίσκει το Νομό μας και τη Νομαρχιακή Αυτοδιοίκηση με άλυτα και σ' εκκρεμότητα σοβαρά, θεσμικά, οικονομικά, κοινωνικά και αναπτυξιακά προβλήματα, οι λύσεις των οποίων θα εξαρτηθούν σε μεγάλο βαθμό από τη δική μας κυρίως στάση, συμπεριφορά και απόφαση.

Καλώ όλες τις πολιτικές δυνάμεις του τόπου μας, τους κοινωνικούς φορείς κι εταίρους, κάθε Δωδεκανήσια και Δωδεκανήσιο, ανεξάρτητα από κομματικές εντάξεις και προτιμήσεις σε μια κοινή Πανδωδεκανησιακή πανστρατιά δίπλα και μαζί με τη ΝΟΜΑΡΧΙΑΚΗ ΑΝΑΓΕΝΝΗΣΗ, ώστε και η επόμενη τετραετία να αποβεί προς όφελος των πολλών".

Για τους **ΑΓΓΛΟΥΣ** πελάτες σας...
έχουμε τα **καλύτερα προϊόντα**

Λήξη συναγερμού για τον ιό "κοξάκι" και περιορισμός δηλώσεων και εικασιών

Εκτόνωση της υπερβολής!

Συντονισμένες προσπάθειες για να αποτραπούν τα χειρότερα για τον τουρισμό μας

Ύφεση παρουσιάζει από χθες, η... ακατάσχετη «ιοσιολογία» η οποία εκδηλώθηκε στη χώρα μας το τελευταίο τριήμερο, προκαλώντας έτσι αδικαιολόγητο πανικό, ανησυχία και τεράστια προβλήματα, δυναμιτίζοντας παράλληλα, επικίνδυνα τον τουρισμό μας.

Οι συντονισμένες κινήσεις του προέδρου της Ένωσης Ξενοδόχων Ρόδου, και προέδρου της ΠΟΞ κ. Βασίλη Μηναΐδη, με τους εκπροσώπους των υπολοίπων εμπλεκομένων με τον τουρισμό φορέων , κατάφεραν ευτυχώς να αποτρέψουν τα χειρότερα και να περιορίσουν στο ελάχιστο, τον παραλογισμό που είχε αρχίσει να εξαπλώνεται επικίνδυνα τις τελευταίες μέρες.

Η συνάντηση που είχε προχθές το απόγευμα ο πρόεδρος της ΠΟΞ και του Ξενοδοχειακού Επιμελητηρίου αντίστοιχα, με τον υπουργό Ανάπτυξης κ. Τσοχατζόπουλο και την ηγεσία του ΕΟΤ, φαίνεται ότι απέδωσε σημαντικό αποτέλεσμα, αφού έγινε κατανοητό, ότι οι λάθος χειρισμοί που έγιναν στο ζήτημα και οι υπερβολικές διαστάσεις που δόθηκαν, ήταν δυνατό να προκαλέσουν ανυπολόγιστη ζημία στον τουρισμό και την οικονομία της χώρας μας αντίστοιχα.

Επισήμως, οι εκπρόσωποι της Ένωσης Ξενοδόχων Ρόδου, επισημαίνουν ότι δεν υπήρξαν σημαντικές ακυρώσεις κρατήσεων που είχαν προγραμματιστεί να γίνουν αυτή την περίοδο στο νησί της Ρόδου, αλλά ωστόσο άφησαν ανοικτό το ενδεχόμενο να παρουσιαστούν τέτοια φαινόμενα μέσα στις επόμενες εβδομάδες. Σε κάθε περίπτωση πάντως και ο τουρισμός της Δωδεκανήσου εκτιμάται ότι θα πληρώσει μερίδιο από την όποια ζημία προκύψει εξαιτίας των διαστάσεων που πήρε (αδικαιολόγητα όπως εκτιμούν τώρα οι πάντες) το πρόβλημα με τις μυοκαρδίτιδες που παρουσιάστηκε στη χώρα μας.

ΑΚΥΡΩΣΕΙΣ ΑΠΟ ΙΤΑΛΙΑ

Ο πανικός που δημιουργήθηκε απο τα θανατηφόρα κρούσματα του ιού στην Ελλάδα μεταφέρθηκε και στην Ιταλία. Στο σύνολό του ο ιταλικός Τύπος ήταν λιγότερο "ανησυχητικός" απο τον ελληνικό, αλλά οπωσδήποτε δεν ήταν αρκετό για να καθησυχάσει τους Ιταλούς που πρόκειται να ταξιδέψουν στη χώρα μας.

Για κακή τύχη ο ιός εκδηλώθηκε την εβδομάδα που λόγω της αργίας της εθνικής εορτής της 25ης Απριλίου και Πρωτομαγιάς, χιλιάδες ιταλοί είχαν προγραμματίσει ένα 5νθήμερο διακοπών. Σήμερα το πρωί όμως σημειώθηκαν οι πρώτες ακυρώσεις. Τρία εκδρομικά γκρούπ, συνολικά 95 άτομα, που είχαν σαν προορισμό την Κρήτη ακύρωσαν την πτήση τους με την "Ολυμπιακή".

Απο τον εθνικό αερομεταφορέα μας η διεύθυνση φοβάται ότι μέχρι την Πρωτομαγιά θα υπάρξουν και άλλες ακυρώσεις, αλλά αυτό πιστεύουν ότι θα περιορισθεί στα γκρούπ.

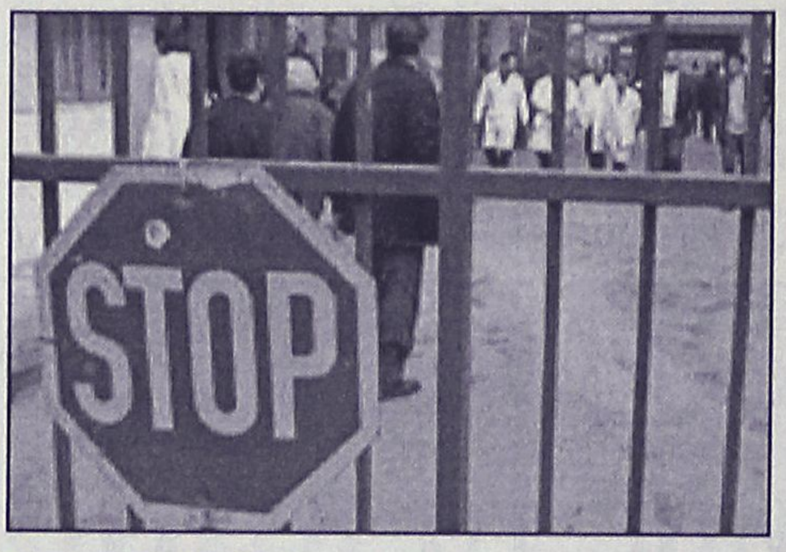

Οι Ιταλοί πάντως που είχαν προγραμματίσει να έλθουν στην Ελλάδα, τηλεφωνούν όλες τις ελληνικές υπηρεσίες, προξενεία, γραφεία ΕΟΤ και ταξιδίων, ζητώντας πληροφορίες και είναι φυσική η ανησυχία τους.

ΕΚΤΟΝΩΣΗ ΤΗΣ ΥΠΕΡΒΟΛΗΣ

Στις πληροφορίες για τις επιπτώσεις του τουρισμού από την επιδημία «Κοξάκι» αναφέρθηκε χθες με δηλώσεις που έκανε και ο κυβερνητικός εκπρόσωπος.

«Το υπουργείο Τύπου, τόνισε, σε συνεννόηση με το υπουργείο Εξωτερικών έθεσε σε επιφυλακή όλα τα γραφεία Τύπου, της χώρας, προκειμένου να υπάρχει μια συνεχή ροή αποστολής πληροφοριών του υπουργείου Υγείας και των ανακοινώσεων του ΚΕΕΛ, προς όλα τα γραφεία του ΕΟΤ στο εξωτερικό.» Ο ίδιος εκτίμησε ότι ο ιταλικός και γαλλικός Τύπος διατήρησε το θέμα στις πραγματικές του διαστάσεις ενώ για τον γερμανικό τύπο, υπογράμμισε ότι οι υψηλοί τόνοι που αρχικά εκδηλώθηκαν σταδιακά μειώθηκαν.

ΛΗΞΗ ΤΩΝ ΕΚΤΑΚΤΩΝ ΜΕΤΡΩΝ

Τη λήξη ισχύος των έκτακτων μέτρων από τη Δευτέρα ανακοίνωσε, χθες το μεσημέρι, ο Αλέκος Παπαδόπουλος, σε συνέντευξη Τύπου.

Ο υπουργός Υγείας ανακοίνωσε ότι σήμερα εμφανίστηκαν μόνο δύο κρούσματα και πως οδεύουμε προς αποδρομή του φαινομένου. «Οι αρχικές εργαστηριακές εξετάσεις που διενεργήθηκαν και από τα δύο εργαστήρια, σε Αθήνα και Θεσσαλονίκη, είναι ενδεικτικές ύπαρξης εντεροϊού» πρόσθεσε ο υπουργός Υγείας, τονίζοντας ότι δεν μιλάμε πλέον για άγνωστο ιό και πως η επιδημιολογική επιτήρηση θα συνεχιστεί και τις επόμενες μέρες.

Ο κ. Παπαδόπουλος δήλωσε ότι έχει δοθεί εντολή στις Υγιεινομικές Διευθύνσεις να συνεχίσουν τους ελέγχους σε χώρους υγιεινής των καταστημάτων υγιεινομικού ενδιαφέροντος. Επίσης, ο υπουργός, αναφερόμενος σε φήμες περί ταξιδιωτικών οδηγιών από ορισμένα κράτη, παρουσίασε ανακοίνωση της Παγκόσμιας Οργάνωσης Υγείας, η οποία εκδόθηκε το βράδυ της Πέμπτης, και αναφέρει: «Η ΠΟΥ δεν συνιστά ειδικό περιορισμό σε ταξίδια ή συναλλαγές από και προς την Ελλάδα»

ΤΟ ΙΣΤΟΡΙΚΟ

Την Τετάρτη το ΚΕΕΛ ανακοίνωσε ότι επτά νέα ύποπτα κρούσματα περικαρδίτιδας και μυοκαρδίτιδας καταγράφησαν το τελευταίο 24ωρο από το Κέντρο Ελέγχου Ειδικών Λοιμώξεων, όπως ανακοίνωσε το απόγευμα της Τετάρτης ο πρόεδρός του, καθηγητής, Γιώργος Σαρόγλου. Ο ίδιος ωστόσο ήταν καθησυχαστικός και αισιόδοξος, εκτιμώντας ότι εάν ο αριθμός παραμείνει στα ίδια επίπεδα, τότε οι επιστήμονες θα μπορούν να μιλήσουν για ύφεση.

Η γεωγραφική κατανομή των επτά νέων περιστατικών έχει ως εξής: τρία στην Αττική, ένα στη Θεσσαλονίκη, ένα στη Στερεά, ένα στην Πελοπόννησο και ένα στην Κρήτη. Διερευνάται επίσης άλλη μία περίπτωση στη Θεσσαλονίκη, για την οποία οι επιστήμονες θα γνωρίζουν την Πέμπτη εάν εντάσσεται στα ύποπτα κρούσματα. Από τους επτά νέους ασθενείς οι έξι νοσηλεύονται, ενώ ο ένας που εκδήλωσε τα συμπτώματα το Μάρτιο, έχει ήδη εξέλθει από το νοσοκομείο.

Στη Θεσσαλονίκη, η διευθύντρια του Κέντρου Αναφοράς Γρίπης Βορείου Ελλάδας ανακοίνωσε, το απόγευμα της Τετάρτης, ότι τον τελευταίο ενάμισι μήνα καταγράφηκαν τρία κρούσματα στη Βόρειο Ελλάδα, τα οποία –όπως είπε– οφείλονται στον ιό «Κοξάκι». Πάντως, σύμφωνα με το Αθηναϊκό Πρακτορείο Ειδήσεων (ΑΠΕ), με τον ιό «Κοξάκι» φαίνεται ότι σχετίζεται ο θάνατος 37χρονου νοσηλευτή στην Καβάλα, στις 17 Απριλίου, ο οποίος αρχικά είχε αποδοθεί σε ανεμοβλογιά.



Marco Polo

Νέα απολαυστικά μενού με όλες τις περσινές γευστικές επιτυχίες και με εξαιρετικά καινούργιες για το 2002

...αποδράστε από την καθημερινότητα και απολαύστε μια βραδιά στο Hilton μόνο με € 59 ανά άτομο

Η τιμή περιλαμβάνει δείπνο στο Marco Polo, διανυκτέρευση και πλούσιο Αμερικάνικο πρωϊνό.

* Στην τιμή δεν περιλαμβάνονται η Αστακοβραδιά και τα ποτά

Hilton Rhodes Resort

It happens at the Hilton.

Για κρατήσεις: Τηλ. 02410 75000, Ιξιά



★★★★ RODOS PRINCESS BEACH HOTEL

Γιορτάστε παραδοσιακά το Πάσχα στο Κιοτάρι

Το ξενοδοχείο Rodos Princess σας προσκαλεί να συνδυάσετε τη γαλήνια τοποθεσία της νότιας Ρόδου και το μεγαλείο της ροδίτικης παράδοσης με τις Άγιες μέρες του Πάσχα.

Το άτομο σε δίκλινο δωμάτιο με πρωινό € 24
1ο παιδί 2 – 12 ετών δωρεάν
2ο παιδί 2 – 12 ετών 50% έκπτωση
3ος ενήλικας στο ίδιο δωμάτιο 30% έκπτωση
Μονόκλινο δωμάτιο € 33 με πρωινό

Μετά την Ανάσταση στη Βυζαντινή Εκκλησία του χωριού Ασκληπειός, παραδοσιακό μενού με μαγειρίτσα € 15 κατ' άτομο.
Παιδιά 50% έκπτωση.

Την Κυριακή του Πάσχα, πλούσιος μπουφές με ντόπιο αρνάκι στη σούβλα, παραδοσιακούς μεζέδες, σαλάτες, γλυκά και
ζωντανή ορχήστρα:
Κατ' άτομο € 23 Παιδιά 50% έκπτωση

Για πληροφορίες & κρατήσεις:
Κος Μιχ. Πιζήμολας,
Καθημερινά: 08:00 - 16:00
Τηλ: 0244047249, 47102
Fax: 0244047267

ΠΑΡΑΔΟΣΙΑΚΟ ΠΑΣΧΑ ΣΤΗ ΣΥΜΗ
Αποδράστε στα γραφικά Σύμη στην πρεμία και το φιλόξενο περιβάλλον του ξενοδοχείου μας

PEDI BEACH



Με πρωινό μπουφέ € 29 το άτομο
(ίδια τιμή με πέρυσι) και την μαγειρίτσα το βράδυ της Ανάστασης

Για κρατήσεις τηλ. (02460) 71981, telefax 71982
Email: aikal@blueseahotel.gr



Princess
Mediterranean Barbeque Restaurant

Ανοίξαμε και σας ευχόμαστε καλό καλοκαίρι!

Μερικές από τις νέες μας σπεσιαλιτέ:
• 'Gamba Party':
μεγάλες γαρίδες στη σχάρα, σερβιρισμένες με μία εξαιρετικά κρεμώδη σκορδοσάλτσα και πατάτες 'au gratin'
• Paella
• Κοτόπουλο σχάρας με ανανά, φρέσκα λαχανικά, διάφορες σάλτσες & ρύζι Μπασμάτι
• Κεμπάμπ από αρνί με οριένταλ μπαχαρικά και σάλτσες
και πολλά άλλα...

Σας περιμένουμε

Κουζίνα: καθημερινά από τις 18.30 μέχρι 24.00
Μανδηλαρά 26 , 85100 Ροδος
Τηλ.: 02410 20068

AM adv

Στην Κορυφή του Κόσμου!



Το Μεγάλο Χρυσό Μετάλλιο

απέσπασε στον διεθνή διαγωνισμό
ο Αιγαιοπελαγίτικος Τοπικός Οίνος

MOULIN
Medium Dry 2001

δημιουργίες ποιότητας C·A·I·R

ΚΑΙΡ Α.Ε. 2ο χλμ. Λεωφ. Ρόδου-Λίνδου, Ρόδος, Τηλ: 02410 68770-3, Fax: 02410 62575, e-mail: cair-rho@otent.gr

ΠΑΣΧΑ ΣΤΗΝ ΤΗΛΟ!

Το **MARINA-BEACH** στα Λιβάδια της Τήλου διαθέτει δωμάτια για όσους θέλουν να κάνουν

Πάσχα στην Τήλο.

Δίκλινα δωμάτια με ατομικό μπάνιο πάνω στη θάλασσα, και την ***Κυριακή του Πάσχα*** *σουβλιστό αρνί* στο εστιατόριο-βεράντα.

Για πληροφορίες επικοινωνήστε μαζί μας στο τηλ. και φαξ: 02460/44064.

ΠΑΙΔΙΚΑ ΠΑΡΤΥ



Δώστε μια ξεχωριστή νότα στο δικό σας party ή εκδήλωση

με τον επαγγελματία

ΚΛΟΟΥΝ ΚΙΚΟ

ΟΡΓΑΝΩΝΟΝΤΑΙ ΣΕΜΙΝΑΡΙΑ STAND UP COMEDY

ΤΗΛ. 0972-847299 ή 0241 38873

Με τα αρχαία νομίσματα που ανέσυραν και παρέδωσαν

Εκατομμυριούχοι οι δύο Καλύμνιοι σφουγγαράδες

Τα εύρετρα για τα 182 κιλά χάλκινα νομίσματα και τα άλλα ευρήματα καθορίσθηκαν σε 73 εκατ. δρχ.

Ποσό 73 εκατομμυρίων δραχμών πρόκειται να εισπράξουν δύο σφουγγαράδες από την Κάλυμνο ως εύρετρα για αρχαία νομίσματα που ανέσυραν από την θάλασσα και παρέδωσαν στις αρμόδιες αρχές.

Πρόκειται για τον κ. Χρήστο Γαλουζή και τον κ. Σταύρο Μίχα, οι οποίοι θα αμοιφθούν με ποσό 214.233 ευρώ που αντιστοιχεί στο ήμισυ της αξίας των νομισμάτων που ανέσυραν από θαλάσσια περιοχή της Αστυπάλαιας.

Η σχετική απόφαση για την αμοιβή των δύο Καλύμνιων πάρθηκε την Τετάρτη βράδυ από το Κεντρικό Αρχαιολογικό Συμβούλιο, ύστερα από εισήγηση επιτροπής που ασχολήθηκε με το θέμα.

Τα νομίσματα εντοπίστηκαν τον Ιούλιο του 2000 νότια της Αστυπάλαιας, σε αρχαίο ναυάγιο, από το οποίο ο κ. Γαλουζής ανέσυρε στην επιφάνεια 182 (!) κιλά χάλκινα νομίσματα σε συσσωμάτωση έναν ακέραιο οξυπύθμενο αμφορέα, τον μολύβδινο στύπο μίας άγκυρας, όλα της ρωμαϊκής εποχής καθώς και τρία θραύσματα μεγάλων μυλόλιθων. Μόλις πριν από έναν μήνα όμως ολοκληρώθηκε ο καθαρισμός και η συντήρηση των ευρημάτων προκειμένου να γίνει και η εκτίμηση της αξίας τους. Οπως αποδείχθηκε έτσι, πρόκειται πραγματικά για έναν ρωμαϊκό θησαυρό νομισμάτων που προοριζόταν πιθανότατα για μισθοδοσία. Αξίζει να σημειωθεί άλλωστε ότι στο σύνολο των 28.050 νομισμάτων αναγνωρίστηκαν τα πορτρέτα εννέα διαφορετικών ρωμαίων αυτοκρατόρων. Πέραν αυτών υπάρχουν ακόμη 1.000 αποτμήματα νομισμάτων και μία συσσωμάτωση εκ 250 περίπου, τα οποία όμως δεν έγινε δυνατόν να αποκολληθούν. Ενδιαφέρον εξάλλου έχει το ότι η έρευνα της Εφορείας Εναλίων Αρχαιοτήτων, η οποία έγινε ύστερα από την υπόδειξη του ναυαγίου από τους δύο σφουγγαράδες, απέδειξε και την ύπαρξη μιας μολύβδινης σαρκοφάγου, η οποία όμως δεν έχει ακόμη ανελκυσθεί.



Επισημαίνεται πάντως ότι στο ποσό των 214.233 ευρώ συμπεριλαμβάνεται και η αμοιβή για την υπόδειξη του αρχαίου ναυαγίου, ενώ σύμφωνα με την απόφαση του ΚΑΣ για τα 2/3 της αμοιβής δικαιούχος είναι ο κ. Γαλουζής και για το 1/3 ο κ. Μίχας.

Danezis GASTRONOMIA - DELICATESSEN

α.ε. ΕΜΠΟΡΙΚΕΣ ΕΠΙΧΕΙΡΗΣΕΙΣ

Η επιχείρηση *A. Danezis* εισάγει αποκλειστικά προϊόντα DELICATESSEN όπως, **αλλαντικά Πάρμας, Χαμόν JABUGO Ισπανίας, Σαλάτες Θαλασσινών, Pasta AMBRA ΙΤΑΛΙΑΣ, άγρια μανιτάρια, τρούφες, Σολωμό Ιρλανδίας και Ελληνικά προϊόντα μικρών παραγωγών, τυριά Κρήτης - Μυτιλήνης, αλλαντικά, παστουρμά, και η εκλεκτή μας CAVA Ελληνικών κρασιών,**
μαζί με την γερμανική μπύρα εισαγωγής μας Fürstenberg



PARMIGIANO REGGIANO extra **28** μηνών
€ **12,68**/**1kgr**

GRANA PADANO extra **18** μηνών
€ **8,75**/**1kgr**

Μπορούμε να φέρουμε το **PARMIGIANO REGGIANO** -και όχι μόνο- στην πόρτα σας σε οποιοδήποτε σημείο της πόλης.
Είμαστε στη διάθεσή σας για να σας βοηθήσουμε στην επιλογή και σύνθεση των δώρων σας.

A. Danezis
ΑΛΛΑΝΤΙΚΑ • ΤΥΡΙΑ • ΠΟΙΟΤΙΚΑ ΚΡΑΣΙΑ
Καρπάθου 21, ΜΑΝΔΡΑΚΙ (ΠΕΖΟΔΡΟΜΟΣ), ΡΟΔΟΣ • ΤΗΛ.: 0241 0 30976 • FAX: 0241 0 32764

ΤΑ 4 ΑΔΕΛΦΙΑ

Ταβέρνα-Απόλλωνα



Η γνωστή παραδοσιακή ταβέρνα **Τα 4 Αδέλφια** που λειτουργεί συνέχεια από το έτος 1975 στο χωριό Απόλλωνα γνωστοποιεί στην αξιότιμη πελατεία της ότι την **Κυριακή του Πάσχα** θα είμαστε ανοικτά όλη μέρα.

Δεχόμαστε παραγγελίας για:

— Κατσικάκι ή αρνάκι γεμιστό στο φούρνο (καππαμάς).

— Κατσικάκι ή αρνάκι στη σούβλα

Επίσης συνεχίζουμε να είμαστε ανοικτά κάθε Κυριακή και εορτές με τα γνωστά παραδοσιακά φαγητά του χωριάτικου φούρνου.

Και ακόμη προσφέρουμε φαγητά νηστίσιμα και θαλασσινά κάθε είδους.

Επίσης δεχόμαστε παραγγελίες για σχολικές εκδρομές και διάφορες εκδηλώσεις.

Τα 4 αδέλφια σας υπόσχονται πλήρη καθαριότητα και άριστο σέρβις.

Σας ευχαριστούμε και σας περιμένουμε.

Τηλ.: 0246091050

Μία νέα στρατηγική συνεργασία ξεκίνησε!

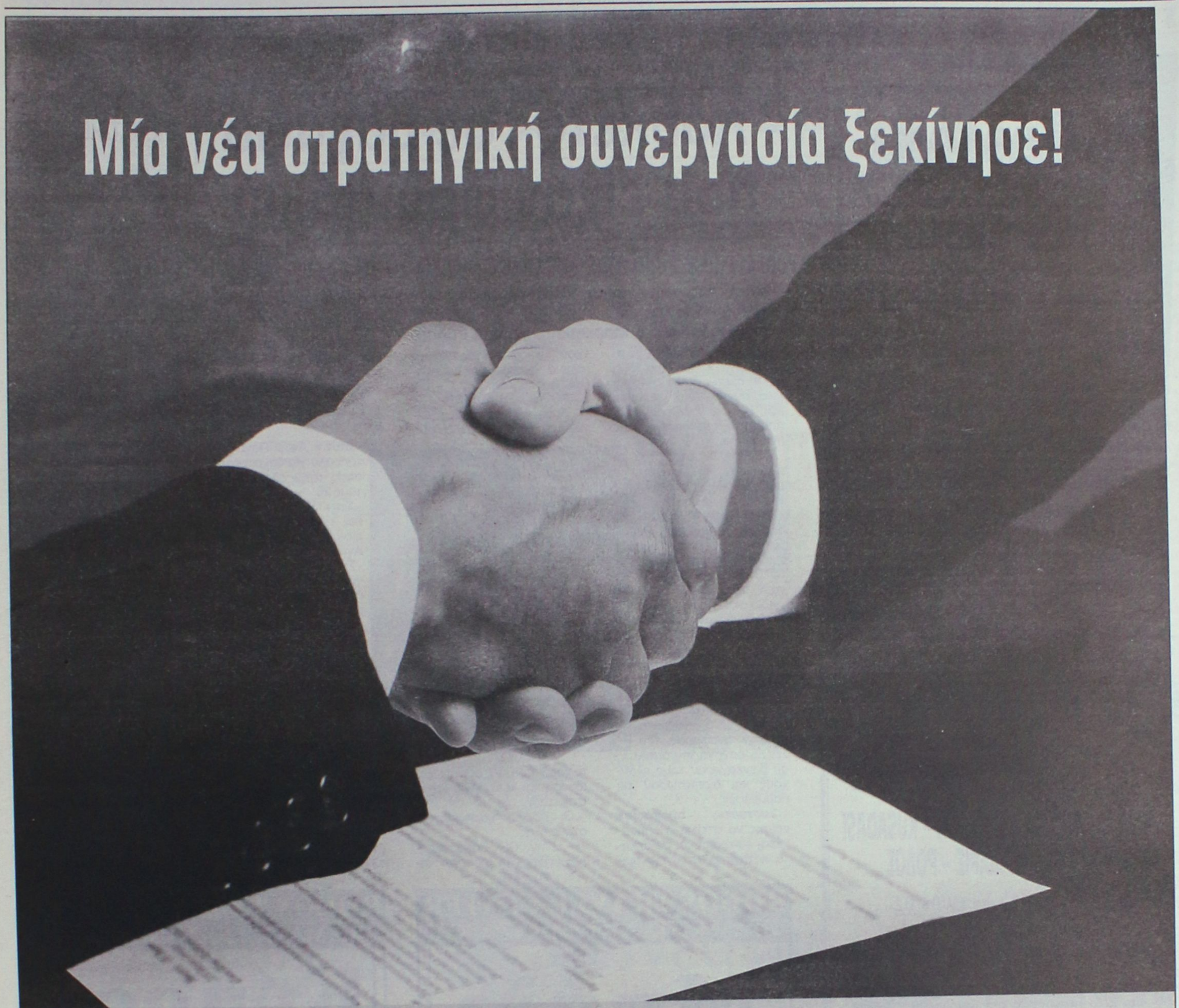

Η ΔΟΜΗΣΗ ΡΟΔΟΥ Α.Ε.Β.Ε, με συνέπεια στην αναπτυξιακή της πολιτική, προχώρησε στη σύναψη συνεργασίας με τη μεγαλύτερη Ελληνική εταιρεία παραγωγής μεταλλικών δομικών στοιχείων!
Την KONTI Steel Hellas.
Τα γνωστά, υψηλής τεχνολογίας και κορυφαίων προδιαγραφών προϊόντα KONTI, διατίθενται πλέον από τη ΔΟΜΗΣΗ ΡΟΔΟΥ, κατ' αποκλειστικότητα!
Απλές και σύνθετες μεταλλικές εγκαταστάσεις, από στέγαστρα μέχρι αεροδρόμια, από ψυκτικούς θαλάμους και αποθήκες μέχρι super markets και αθλητικά συγκροτήματα, παίρνουν μορφή και αξιοποιούν τα πλεονεκτήματα των panels της KONTI.
Μείωση κατασκευαστικού κόστους, εύκολη και γρήγορη τοποθέτηση, εξοικονόμηση ενέργειας, μπδαμινή συντήρηση, πυρασφάλεια, υγρομόνωση, θερμο/ηχομόνωση, αισθητική!

Μοναδικά πλεονεκτήματα από έναν μοναδικό Συνεργάτη... ή καλύτερα, όπως έχει αποδεικτεί, έναν Συνεργάτη Υποδομής!

KONTI Steel Hellas
USINOR GROUP

ΔΟΜΗΣΗ ΡΟΔΟΥ

ΑΦΟΙ ΠΑΠΑΓΡΗΓΟΡΙΟΥ Α.Ε.Β.Ε
ΑΝΩΝΥΜΟΣ ΕΜΠΟΡΙΚΗ ΚΑΙ ΒΙΟΤΕΧΝΙΚΗ ΕΤΑΙΡΕΙΑ
3ο χλμ. Λεωφ. Ρόδου - Λίνδου, Ρόδος 85100
Τηλ: 0241 068140-1,.0241 061700, 0241 066101
Fax: 0241 064050 e-mail: domisi@rho.forthnet.gr

ΤΟ ΚΑΜΑΚΙ

• Πολιτική, σατιρική, αποκαλυπτική, εφημερίδα της Δωδεκανήσου

"Το Καμάκι"

Κυκλοφορεί κάθε
1η και 15 στα περίπτερα

Αποκαλύπτει, σατιρίζει, ερευνά και σχολιάζει...

"Το Καμάκι"

...δροσιά στην ενημέρωση

ΖΗΤΕΙΣΤΕ ΤΟ ΣΤΑ ΠΕΡΙΤΠΕΡΑ

Συνδρομητές... ευπρόσδεκτοι

Εθνικής Αντιστάσεως 65-2ος όροφος
Τηλέφωνα-FAX: 0241070130, 70131

Με χθεσινή απόφαση της Δημαρχιακής

"Λουκέτο" σε μαγαζιά που είχαν φρουτάκια

Ηταν οι πρώτες υποθέσεις που εξετάσθηκαν

Την οριστική σφράγιση καταστήματος στο οποίο λειτουργούσαν παράνομα ηλεκτρονικά παιχνίδια (τα γνωστά φρουτάκια) αποφάσισε χθες ομόφωνα η δημαρχιακή επιτροπή Ρόδου.

Το συγκεκριμένο μάλιστα κατάστημα βρίσκεται δίπλα σε σχολικό συγκρότημα, γεγονός που βάρυνε ιδιαίτερα στην απόφαση της δημαρχιακής επιτροπής.

Από άλλο κατάστημα η δημαρχιακή επιτροπή αποφάσισε να αφαιρέσει την άδεια λειτουργίας ηλεκτρονικών παιχνιδιών, τα οποία είχαν μετατραπεί σε τυχερά. Σε τρία επίσης καταστήματα στα οποία λειτουργούν ηλεκτρονικά παιχνίδια και για τα οποία διαπιστώθηκαν τυπικές παραβάσεις αποφασίστηκε να σταλεί επιστολή με συστάσεις για συμμόρφωση.

Η δημαρχιακή επιτροπή ασχολήθηκε με τα συγκεκριμένα θέματα κατόπιν αναφοράς του ΣΔΟΕ, όργανα του οποίου διενέργησαν τους ελέγχους και διαπίστωσαν τις παραβάσεις.

Συστάσεις αποφάσισε επίσης να στείλει η δημαρχιακή επιτροπή και σε αρκετά καταστήματα υγειονομικού ενδιαφέροντος για τα οποία διαπιστώθηκαν τυπικές παραβάσεις.

ΧΟΡΗΓΗΣΗ ΑΔΕΙΩΝ

Αποφασίστηκε ακόμα, κατά την χθεσινή συνεδρίαση η χορήγηση 10 αδειών για ίδρυση και λειτουργία καταστημάτων.



Οι άδειες χορηγήθηκαν στους εξής:

- Στην ΟΕ Βαλασάκης-Αρχιμήδης και Υιός για κατάστημα στην οδό Γ. Παπανικολάου 27.
- Στον κ. Ε. Κουτούνη για παραδοσιακό καφενείο στην οδό Πλάτωνος και Μιτλιάδου.
- Στον κ. Ανδρ. Παναγιωτόπουλο για ζαχαροπλαστείο στην οδό Σωκράτους 25.
- Στην ΟΕ Γ. Μαριετάκης και Υιός για αναψυκτήριο-οβελιστήριο στη Νέα Αγορά 148.
- Στην κ. Δημ. Κουτούζου για αναψυκτήριο στην πλατεία Εβραίων Μαρτύρων 12.
- Στην ΟΕ Ζ. Ιωακείμ και ΣΙΑ για εστιατόριο-ψητοπωλείο στην οδό Εμμ. Ζαννή 9.
- Στον κ. Γ. Λυκοπάντη για αναψυκτήριο στην οδό Ορφανίδου 44.
- Στον κ. Απ. Τζαβάρα για καφετέρια-μπαρ στην οδό Κολοκοτρώνη 36.
- Στον κ. Νικ. Γιωργιού για κρεοπωλείο στην οδό Στ. Κωτιάδη 4.
- Στην κ. Δημ. Κουρή για παντοπωλείο-καφεκοπτείο στην οδό Αγ. Αναστασίας 137.

ΠΕΡΙΟΔΕΥΕΙ ΣΕ ΣΥΝΟΙΚΙΕΣ Ο κ. ΧΑΤΖΗΕΥΘΥΜΙΟΥ

Στελέχη της Δημοτικής Παράταξης "Πρώτα η Ρόδος" με επικεφαλής τον κ. Χατζή Χατζηευθυμίου -στα πλαίσια προγραμματισμένων επαφών- συναντήθηκαν προχθές με επιχειρηματίες και κατοίκους της ευρύτερης περιοχής Κόβα.

Οπως ανακοινώθηκε από την γραμματεία της Εκτελεστικής Επιτροπής η άμεση επαφή και ο γόνιμος διάλογος που αναπτύχθηκε με τους δημότες και τους επιχειρηματίες, ανέδειξαν τα χρόνια προβλήματα αλλά και τις προτάσεις που υιοθετούνται από τους ενδιαφερόμενους, για την αντιμετώπισή των.

ΣΥΓΧΑΡΗΤΗΡΙΑ ΝΟΜΑΡΧΗ ΣΤΟΝ κ. ΑΡ. ΠΑΥΛΙΔΗ

Συγχαρητήρια επιστολή απέστειλε ο νομάρχης Δωδεκανήσου κ. Σ. Καραγιάννης προς το βουλευτή κ. Αριστοτέλη Παυλίδη για την εκλογή του στη θέση του αντιπροέδρου της επιτροπής τουρισμού του Συμβουλίου της Ευρώπης.

Ο κ. Καραγιάννης, μάλιστα, ενημέρωσε τον κ. Παυλίδη ότι η Νομαρχία Δωδεκανήσου βρίσκεται στη διάθεσή του, ώστε συντονισμένα να φθάσειστο σημείο η Ρόδος να θεωρείται το "Νταβός" του τουρισμού

Pellos Travel

ΔΙΟΡΓΑΝΩΝΟΥΜΕ
ΤΡΙΗΜΕΡΗ ΕΚΔΡΟΜΗ
ΡΟΔΟΣ - ΜΑΡΜΑΡΙΣ - ΕΦΕΣΣΟΣ - KUSADASI - ΣΜΥΡΝΗ - ΜΑΡΜΑΡΙΣ - ΡΟΔΟΣ

Από 17/05/02 έως 19/05/02

ΑΝΑΧΩΡΗΣΗ 17/05/02 – ΩΡΑ 15.30 μ.μ.
ΕΠΙΣΤΡΟΦΗ 19/07/02 – ΩΡΑ 16.30 μ.μ.

17/05/02: Αναχώρηση από Ρόδο στις 15.30 μ.μ. για Μαρμαρίς. Αφιξη στο Μαρμαρίς και αναχώρηση για Σμύρνη, άφιξη στο Ξ/Δ. Τακτοποίηση στο Ξενοδοχείο - Δείπνο - Διανυκτέρευση.

18/05/02: Πρωινό στο Ξ/Δ. Επιβίβαση σε πούλμαν και βόλτα στο Κορδελιό και στην αγορά για ψώνια. Επιστροφή στο ξενοδοχείο στη Σμύρνη το απόγευμα. Φαγητό. Το βράδυ προαιρετική διασκέδαση σε κέντρο Oriental Show (χορός της κοιλιάς).

19/05/02: Πρωινό στο Ξ/Δ. Επιβίβαση σε πούλμαν και αναχώρηση για Εφεσσο. Αφιξη στην Εφεσσο. Επίσκεψη στο Σπίτι της Παναγίας, αρχαία Εφεσσος, Ωδείο, ναός του Ανδριανού, αγορά, βιβλιοθήκη, μεγάλο Θέατρο κ.λπ. Αναχώρηση για Κουσάντασι και Μαρμαρίς. Αφιξη στην πόλη του Μαρμαρίς. Ελεύθερη ώρα για ψώνια. Αναχώρηση για Ρόδο το απόγευμα στις 16.30. Αφιξη στη Ρόδο. Τέλος εκδρομής.

ΤΙΜΗ ΣΥΜΜΕΤΟΧΗΣ 143,80 ευρώ το άτομο
σε δίκλινο και σε τρίκλινο
σε μονόκλινο **29,40** ευρώ επιβάρυνση
δωρεάν 0-2 ετών **50%** 2-12 ετών

Στην τιμή περιλαμβάνονται:
1. Εισιτήρια Ρόδος-Μαρμαρίς-Ρόδος με δελφίνι.
2. 2 πρωινά (μπουφέ) - 2 δείπνα
3. Δωμάτια δίκλινα και τρίκλινα σε ξενοδοχεία 3***
4. Μεταφορές με κλιματιζόμενα πούλμαν
5. Ξεναγήσεις στην ελληνική γλώσσα από διπλωματούχο ξεναγό.
6. Ταξιδιωτική ασφάλεια
7. Συνοδός του γραφείου

Δεν περιλαμβάνονται:
1. Εισιτήρια των εισόδων σε αρχαιολογικούς χώρους
2. Προαιρετική διασκέδαση σε κέντρο
3. Φιλοδωρήματα, τηλέφωνα
4. Φόροι είσοδοι και έξοδοι

Για κρατήσεις και πληροφορίες

Pellos Travel

ΛΕΩΦΟΡΟΣ ΚΑΛΛΙΘΕΑΣ 125, ΦΑΛΗΡΑΚΙ ΡΟΔΟΣ
ΤΗΛ.: 0241-0-87615 ή 0241-0-86298 • FAX: 0241-0-87616

RODOS TRAVEL CENTER
ΣΤΑΜΑΤΗΣ ΧΑΤΖΗΛΑΖΑΡΟΥ

Μπάλι

...το νησί των Θεών!

ΑΝΑΧ. 01 ΜΑΪΟΥ 2002
7 νύχτες - 10 ημέρες

Η εκδρομή περιλαμβάνει
★ 5 νύχτες ΜΠΑΛΙ ξεν/χείο HILTON 5* με πρωινό
★ 2 νύχτες ΣΙΓΚΑΠΟΥΡΗ 4* με πρωινό
★ 3 Ξεναγήσεις & 1 γεύμα
★ Υπηρεσίες Τοπικού Αντιπροσώπου
★ Αεροπορικά εισιτήρια από Ρόδο
★ Μεταφορές από/προς τα αεροδρόμια
★ Φόρους αεροδρομίων

ΣΥΝΟΛΙΚΗ ΤΙΜΗ ΑΠΟ ΡΟΔΟ
ΚΑΤ' ΑΤΟΜΟ ΣΕ ΔΙΚΛΙΝΟ
1.250 EURO

RODOS TRAVEL CENTER
ΣΤΑΜΑΤΗΣ ΧΑΤΖΗΛΑΖΑΡΟΥ
ΚΕΝΤΡΙΚΟ ΓΡΑΦΕΙΟ ΓΙΑ ΠΑΚΕΤΑ
SINGAPORE AIRLINES - TRADEWINDS ΣΤΗ ΡΟΔΟ
Κ. ΠΑΛΑΜΑ 7-9
ΤΗΛ. 02410 25400, ΦΑΞ 02410 24407

RODOS TRAVEL CENTER
ΣΤΑΜΑΤΗΣ ΧΑΤΖΗΛΑΖΑΡΟΥ

Κύπρος

Πασχαλινές διακοπές

Αναχ. Μεγάλη Πέμπτη 2 Μαΐου
ΜΕ ΑΠΕΥΘΕΙΑΣ ΔΡΟΜΟΛΟΓΙΟ
5 νύχτες - 6 μέρες

Η εκδρομή περιλαμβάνει
★ 5 νύχτες ξεν/χείο 4* με ημιδιατροφή
★ Μαγειρίτσα το Μεγάλο Σάββατο & Πασχαλινό μπουφέ ΚΥΡΙΑΚΗ - ΔΕΥΤΕΡΑ
★ Υπηρεσίες Τοπικού Αντιπροσώπου
★ 2 Ολοήμερες εκδρομές: ΛΕΥΚΩΣΙΑ & ΠΑΦΟΣ
★ Αεροπορικά εισιτήρια απευθείας από Ρόδο
★ Μεταφορές από/προς τα αεροδρόμια
★ Φόρους αεροδρομίου

ΣΥΝΟΛΙΚΗ ΤΙΜΗ ΑΠΟ ΡΟΔΟ
ΚΑΤ' ΑΤΟΜΟ ΣΕ ΔΙΚΛΙΝΟ
580 EURO

RODOS TRAVEL CENTER
ΣΤΑΜΑΤΗΣ ΧΑΤΖΗΛΑΖΑΡΟΥ
ΚΕΝΤΡΙΚΟ ΓΡΑΦΕΙΟ ΓΙΑ ΠΑΚΕΤΑ
SINGAPORE AIRLINES - TRADEWINDS ΣΤΗ ΡΟΔΟ
Κ. ΠΑΛΑΜΑ 7-9
ΤΗΛ. 02410 25400, ΦΑΞ 02410 24407

Αγωνιούν για τις συγκοινωνίες

Επιστολή στην οποία θα καταγράφεται η ανησυχία των εκπροσώπων της Ομοσπονδίας των Παροικιακών Σωματείων Ρόδου, σε σχέση με το συγκοινωνιακό πρόβλημα για τα μικρά νησιά του νομού μας, αποφάσισαν να αποστείλουν στον αρμόδιο υπουργό Εμπορικής Ναυτιλίας, οι εκπρόσωποι του δ.σ. που συνεδρίασαν πρόσφατα για το θέμα αυτό.

Μεταξύ των άλλων, στην επιστολή θα επισημαίνεται το πρόβλημα αυτό, σε σχέση με το θεσμικό πλαίσιο, με την οικονομική κατάσταση στην οποία έχει περιέλθει η ΔΑΝΕ η εταιρία που όπως επισημαίνεται εξυπηρετεί κατ' εξοχήν το νομό μας. Επίσης, το δ.σ. της Ομοσπονδίας, επικροτεί τις πρωτοβουλίες που έχουν αναλάβει πρόσφατα οι τοπικές αυτοδιοικήσεις και οι φορείς της περιοχής μας.

Θα εκφράζεται τέλος, παράκληση προς τους αρμόδιους υπουργούς, να δώσουν ιδιαίτερη προσοχή στα συγκεκριμένα αυτά προβλήματα, και να δώσουν άμεσες λύσεις για να υπάρξει αντίστοιχα βελτίωση των θαλασσίων συγκοινωνιών για την εξυπηρέτηση της Δωδεκανήσου και να μην υπάρξει επίσης αναταραχή στην οικονομική και κοινωνική ζωή του τόπου.

Με την κ. Σημαντώνη στο τιμόνι της Περιφέρειας

Ελπιδοφόρα πρεμιέρα

Εδειξε διάθεση να χειρισθεί σωστά τα κονδύλια

Αποφασισμένη να μην ακολουθήσει την πεπατημένη των προκατόχων της, που αντιμετώπιζαν τον νομό Δωδεκανήσου... κομπλεξικά, φαίνεται ότι είναι η νέα γενική γραμματέας της Περιφέρειας Νοτίου Αιγαίου κ. Μάρθα Σημαντώνη.

Αυτό τουλάχιστον προκύπτει από τα δείγματα γραφής που έδωσε, κατά την πρόσφατη συνεδρίαση του Περιφερειακού Συμβουλίου στη Σύρο (την περασμένη Τρίτη), όπου η κ. Σημαντώνη είπε τα πράγματα με τ' όνομά τους.

Πράγματι στην διάρκεια ενημέρωσης για την πορεία των έργων που έχουν ενταχθεί στο 3ο Κοινοτικό Πλαίσιο Στήριξης διαπιστώθηκε ότι το 70% των ενταγμένων έργων είναι έργα που αφορούν την Δωδεκάνησο και μόλις το 30% αφορούν έργα των Κυκλάδων.

Το γεγονός αυτό προκάλεσε τις διαμαρτυρίες των εκπροσώπων των Κυκλάδων, αλλά... τ' άκουσαν και από πάνω από την κ. Σημαντώνη.

Η κ. περιφερειάρχης, δήλωσε χθες ο νομάρχης κ. Καραγιάννης, **'είχε το θάρρος να δηλώσει ότι δεν υπάρχει περίπτωση να μπλοκαριστούν ώριμα έργα της Δωδεκανήσου για να μας... φθάσουν οι Κυκλάδες"** και ότι **"θα πρέπει να τρέξουν οι Κυκλαδίτες για να ωριμάσουν τα δικά τους έργα".**

Η τοποθέτηση αυτή της κ. Σημαντώνη προκάλεσε εύλογη ικανοποίηση στις τάξεις των εκπροσώπων της Δωδεκανήσου, γεγονός που επεσήμανε με τις δηλώσεις του χθες ο κ. Καραγιάννης.

Πρόκειται για σημαντική διαφοροποίηση αφού τα τελευταία χρόνια το θέμα αυτό αποτέλεσε σημείο αντιδικίας μεταξύ των εκάστοτε περιφερειαρχών και των εκπροσώπων της Δωδεκανήσου.

Επειδή ακριβώς οι φορείς της περιοχής μας είχαν την υποδομή και τις ικανότητες να προωθούν πιο γρήγορα έργα, οι κύριοι της Περιφέρειας δεν τα ενέτασσαν με διάφορες δικαιολογίες, για να ...προλάβουν οι Κυκλάδες.

Αυτήν ακριβώς την νοοτροπία φαίνεται ότι δεν ενστερνίζεται η κ. Σημαντώνη, εξέλιξη ιδιαίτερα θετική.



Φθάνει μόνο να μην την... μπουρδουκλώσουν στη συνέχεια οι γνωστοί "μανδαρίνοι" που ευδοκιμούν στη Σύρο και αναθεωρήσει την στάση της.

Τα 26 έργα που έχουν ενταχθεί στο πρόγραμμα (στο 3ο Κοινοτικό Πλαίσιο Στήριξης) της Περιφέρειας και αντίστοιχα ο προϋπολογισμός τους σε ευρώ είναι τα εξής:

— Ολοκλήρωση εξωτερικών έργων λιμανιού Καλύμνου 7.281.290
— Λιμάνι Κω 5.605.282
— Λιμάνι Καρδάμαινας Κω 2.226.118
— Δρόμος προς παραλία Λίνδου 314.676
— Βελτίωση επαρχιακής οδού Σορωνή-Διμυλιά-Ελεούσα-Πλατάνια ν. Ρόδου 4.750.000
— Γυμνάσιο Κρεμαστής ν. Ρόδου 3.653.003
— Γυμνάσιο Αφάντου ν. Ρόδου 3.858.581
— Γυμνάσιο Ιαλυσού ν. Ρόδου 3.079.182
— Αγωγός μεταφοράς λυμάτων Παστίδας Δ. Πεταλούδων ν. Ρόδου 456.344
— Ολοκλήρωση εγκαταστάσεων βιολογικού καθαρισμού Δήμου Λέρου (*) 2.859.951
— Επέκταση-αντικατάσταση δικτύου ύδρευσης Καλύμνου 488.003
— Δίκτυα αποχέτευσης Ομβρίων-Ακαθάρτων Δήμου Ρόδου 2.647.023
— Δίκτυο αποχέτευσης ακαθάρτων οικ. Καλυθιών ν. Ρόδου 1.258.289
— Ολοκλήρωση αποχετευτικού δικτύου λυμάτων Δ.Δ. Εμπωνα Δ. Αταβύρου 1.055.166
— Κ.Α.Α. και κύριοι συλλεκτήρες αγωγοί Δ. Ιαλυσού-Β' φάση 5.921.056
— Αγωγός μεταφοράς λυμάτων από Αρχάγγελο στις Ε.Ε.Λ.Δ. Ρόδου-Α' φάση 5.581.783
— Κέντρο επισκευής και διαχείμασης σκαφών Αναψυχής Ρόδου-Β' φάση (*) 5.386.350
— Εργα αξιοποίησης λιμνοδεξαμενής Μεσσαριάς Κω 231.118
— Εργα αξιοποίησης λιμνοδεξαμενής Σκολωνίτη Ρόδου 608.556
— Αλιευτικό καταφύγιο στη θέση Βορεινός Φαληρακίου ν. Ρόδου 454.113
— Δημοτική Οδοποιία ν. Χάλκης 1.586.190
— Υδρευση-αποχέτευση οικισμού Διαφανίου Κ. Ολύμπου ν. Καρπάθου 680.068
— Γυμνάσιο-Λύκειο Αστυπάλαιας 2.004.853
— Υδρευση Δ. Κάσου 2.268.526
— Ολοκλήρωση αποχετευτικού δικτύου Δ. Λειψών 866.000
— Βελτίωση οδικού άξονα Εμπωνα-Αγ. Ισίδωρος Νήσου Ρόδου 5.350.000

Πρόσκληση

Αγαπημένοι μας φίλοι,

Μετά από χρόνια πετυχημένης πορείας του ***"ROBYLEN"*** *χάρη στη δική σας αμέριστη στήριξη και συμπαράσταση, ανοίγουμε ένα νέο και πρωτοποριακό μαγαζί εντός της Στοάς Σπάρταλη, αριθ. 7, με μοναδικές προτάσεις σε παπούτσια, τσάντες, ρούχα, μπιζού και άλλα αξεσουάρ για τη γυναίκα: το* ***"ROBYLEN Accessories".***

Με ιδιαίτερη χαρά σας καλούμε να το δείτε από κοντά στα εγκαίνια, το ***Σάββατο 27 Απριλίου 2002*** *και ώρα* ***19.00.***

Σας ευχαριστώ,

Μπέσσυ Σπάρταλη

Sigma

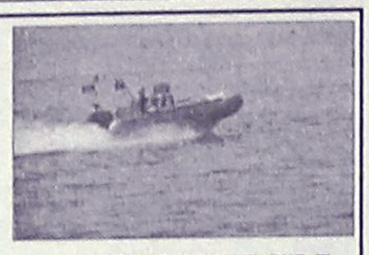

ΧΑΡΕΙΤΕ ΤΗ ΘΑΛΑΣΣΑ ΜΕ ΑΣΦΑΛΕΙΑ

ΑΣΦΑΛΙΣΤΡΑ ΑΣΤΙΚΗΣ ΕΥΘΥΝΗΣ ΣΚΑΦΩΝ

ΙΠΠΟΔΥΝΑΜΗ	ΜΗΝΙΑΙΑ €	ΣΑΙΖΟΝ €
0-50 HP	7,83	56,4
51-100 HP	9,58	69,0
101-200 HP	10,33	74,4
201 και άνω	11,75	84,6

ΥΠΕΥΘΥΝΟΣ:
Παντελής Σανσόγλου

Αντιπροσωπεύσεις Ασφαλιστικών Εταιρειών
Αννης Μαρίας & Καζαντζάκη 2
Τηλ. (02410) 31468 • FAX: (02410) 33644

ΔΙΑΤΡΟΦΟΛΟΓΙΚΟ
ΒΙΟΧΗΜΙΚΟ ΚΕΝΤΡΟ

Προγράμματα Διατροφής ειδικά διαμορφωμένα να ανταποκρίνονται στο δικό σας μεταβολισμό για υγιεινό και ασφαλές αδυνάτισμα.

κι αν η έλλειψη χρόνου

σας προσθέτει κιλά...

Ετοιμα γεύματα φρεσκομαγειρεμένα, νόστιμα και υποθερμιδικά, στο σπίτι...στη δουλειά... ή όπου εσείς τα ζητήσετε!

NEO

ΜΑΤΙΝΑ ΠΟΥΛΛΗ
Πτυχιούχος Βιοχημικός(Παν/μιο Sussex UK)
με ειδίκευση στη Διατροφολογία (Παν/μιο Sheffield UK)



Απταβύρου 33, Ρόδος ✆ 0241 0 76830 diatrof@hotmail.com

Του ανήκει το μέλλον, τόνισε ο πρόεδρος της λέσχη Scal

Στροφή προς οικολογικό τουρισμό

Η Ρόδος υποψήφια με άλλες πόλεις για το διεθνές βραβείο

Το μέλλον του τουρισμού είναι ο οικολογικός τουρισμός, και μάλιστα ο αυθεντικός οικολογικός τουρισμός, τόνισε χθες σε συνέντευξη Τύπου στη Ρόδο, ο πρόεδρος της διεθνούς λέσχης Scal κ. Tony Cleggy-Butt.

Ο πρόεδρος του διεθνή Scal (μέλη του οποίου είναι τουριστικά στελέχη) βρίσκεται στη Ρόδο, για τις εργασίες της διάσκεψης της λέσχης, που διεγάξεται στο νησί μας.

Στις εργασίες αυτές μετέχουν 120 μέλη του Scal από 60 χώρες, τα περισσότερα εκ των οποίων είναι ενθουσιασμένα από την παραμονή τους στο νησί.

Αντιπρόεδρος της διεθνούς αυτής λέσχης είναι η συμπατριώτισσά μας κ. **Λίτσα Παπαθανάση** η οποία είναι πιθανόν ότι θα είναι η νέα πρόεδρος της οργάνωσης μέσα στο επόμενο χρονικό διαστήμα.

Στη χθεσινή συνέντευξη Τύπου ο κ. Tony Cleggy-Butt πλαισιωμένος από την κ. Παπαθανάση και άλλα στελέχη του οργανισμού αναφέρθηκε στις δραστηριότητες του Scal, μιας λέσχης που έχει 24.000 μέλη από 521 χώρες σ' όλο τον κόσμο.

Το μέλλον του τουρισμού είναι ο οικολογικός τουρισμός τόνισε μεταξύ άλλων, επισημαίνοντας όμως ότι πρέπει να είναι αυθεντικός οικολογικός τουρισμός και διαφανής κι όχι να χρησιμοποιείται ως δικαιολογία για άλλου είδους τουρισμό.

Κι επειδή ως οργάνωση θέλουμε να δώσουμε έμφαση στον τομέα αυτό αποφασίσαμε από φέτος να θεσπίσουμε το **βραβείο οικολογικού τουρισμού**, είπε ο κ. Cleggy-Butt ανακοινώνοντας επίσης ότι μεταξύ των περιοχών απ' όλο τον κόσμο (25 συνολικά) που έχουν κατατεθέσει υποψηφιότητα για το βραβείο αυτό αυτό είναι και η Ρόδος.

Εχουν όλες οι περιοχές της χώρας

Χαμηλά ποσοστά σε έλληνες τουρίστες

Οι λιγότεροι στην Κρήτη. Νησιά και Κρήτη έχουν το 43,7% των ξενοδοχείων

Η Κρήτη είναι η ελληνική περιοχή με το μικρότερο ποσοστό εσωτερικού τουρισμού, λαμβάνοντας υπόψη την εθνικότητα των πελατών στις διανυκτερεύσεις σε ξενοδοχεία και άλλα τουριστικά καταλύματα, ενώ η Ανατολική Μακεδονία και η Θράκη είναι η περιοχή με τον υψηλότερο εσωτερικό τουρισμό.

Αυτό προκύπτει από στοιχεία της κοινοτικής στατιστικής υπηρεσίας Eurostat, που δόθηκαν σήμερα στη δημοσιότητα στις Βρυξέλλες σχετικά με τα χαρακτηριστικά του τουρισμού στις περιοχές της ΕΕ το 1999.

Ειδικότερα, οι διανυκτερεύσεις Ελλήνων πολιτών σε ξενοδοχεία και καταλύματα στην Κρήτη αφορούν μόνο το 6,6% των συνολικών διανυκτερεύσεων ενώ στην Ανατολική Μακεδονία και τη Θράκη φτάνουν το 68,9%. Στην Ελλάδα το 24,3% των διανυκτερεύσεων σε ξενοδοχεία και τουριστικά καταλύματα γίνονται από Ελληνες. Με εξαίρεση το Λουξεμβούργο (9,4%), η Ελλάδα εμφανίζει με το κριτήριο της εθνικότητας των πελατών στις διανυκτερεύσεις το μικρότερο ποσοστό εσωτερικού τουρισμού στην ΕΕ. Υψηλό εσωτερικό τουρισμό εμφανίζουν η Γερμανία (το 86,5% των διανυκτερεύσεων αφορούν Γερμανούς), η Σουηδία (78,4%) και η Φινλανδία (75,8%). Από τα στοιχεία προκύπτει επίσης ότι η Αθήνα συγκεντρώνει, με 788 ξενοδοχεία, το 9,6% των συνόλου των τουριστικών καταλυμάτων στην Ελλάδα. Παράλληλα, τα νησιά του Αιγαίου και η Κρήτη συγκεντρώνουν το 43,7% των τουριστικών καταλυμάτων στην Ελλάδα και το 53,9% των συνολικών διανυκτερεύσεων για το 1999.

Αδύνατη η συνύπαρξη στην κορυφή

Υπό παραίτηση τελεί ο πρόεδρος του ΕΟΤ

Αλληλοκάλυψη αρμοδιοτήτων και τελικά αρνητικό αποτέλεσμα

Αδύνατη μάλλον μοιάζει η συνύπαρξη των τριών στελεχών της τουριστικής ηγεσίας στην οδό Αμερικής, καθώς η κρίση που υπέβοσκε το τελευταίο διάστημα είναι πλέον προ των πυλών.

Σύμφωνα με πληροφορίες ο πρόεδρος του ΕΟΤ κ. Γ. Πατέλλης έχει υποβάλει την παραίτησή του που αποτελεί την κορυφή του παγόβουνου που έχει σχηματισθεί στην ηγεσία του τουρισμού..

Κουμάντο κάνουν οι εξωτερικοί σύμβουλοι

Η εικόνα αυτή που επικρατεί όλο το τελευταίο διάστημα δημιουργεί έντονους προβληματισμού στην τουριστική αγορά που μάταια αναζητεί την κυβερνητική πολιτική στον τουρισμό ειδικά στην περίοδο αυτή της κρίσης.

Η αντιμετώπιση της όλης κατάστασης δεν θυμίζει σε τίποτα την ανάλογη κρίση του 1999, που τη χειρίστηκε πολύ αποτελεσματικά ο τότε Γενικός Γραμματέας του ΕΟΤ κ. Ε. Γιαννακόπουλος.

Το πρωτοφανές και πολυκέφαλο του κυβερνητικού σχήματος στον τομέα του Τουρισμού (υπουργός, υφυπουργός, γενικός γραμματέας και πρόεδρος ΕΟΤ) μάλλον είναι η βάση πάνω στην οποία έχει στηθεί η σημερινή πραγματικότητα καθώς όλοι γνωρίζουν τις ισορροπίες που τηρούνται στην οδό Αμερικής.

Ενα δεύτερο σημείο που παρατηρείται είναι ότι τόσο ο υφυπουργός όσο και ο Γενικός Γραμματέας αναζητούν επιπλέον αρμοδιότητες συρρικνώνοντας περισσότερο τον ήδη συμπιεσμένο ΕΟΤ.

Η «επέκταση» αυτή έχει σχεδιασθεί και γίνεται κύρια με ένα πολυπρόσωπο γραφείο από εξωτερικούς συμβούλους οι οποίοι έχουν επανδρώσει τους νέους φορείς της οδού Αμερικής οι οποίοι χρίζονται ειδικοί σε θέματα τουρισμού και στη βάση της αυτόματης παροχής τουριστικής γνώσης και των ιδιαιτεροτήτων της αγοράς.

MEDITERANNEO
RESTAURANT

ΓΝΩΣΤΟΠΟΙΗΣΗ

Η διεύθυνση του εστιατορίου
MEDITERANNEO
ενημερώνει την αξιότιμη
πελατεία του ότι από Τετάρτη 24
Απριλίου αρχίζει το θερινό του πρόγραμμα και θα είναι
ανοιχτά καθημερινά
με ελληνική και διεθνή κουζίνα

ΠΕΡΝΟΥ 139 - ΑΦΑΝΤΟΥ - ΡΟΔΟΣ
ΤΗΛ. 0241052677

ΜΕ ΤΗ ΝΕΑ ΣΥΓΧΡΟΝΗ ΜΕΘΟΔΟ

PETI QUIK

Απαλλαγείτε μια για πάντα από τις ταλαιπωρίες που προκαλούν:
- Τα νύχια που μπαίνουν στο δέρμα και ματώνουν.
- Τα διογκομένα δύσμορφα νύχια
- Τις σχισμένες φτέρνες.
Τους κάλλους και τους χόνδρους των ποδιών

ΠΡΟΣΟΧΗ!!! Η μέθοδος PETIQUIK είναι ιδανική για διαβητικούς. Περιποιείται τα άκρα χωρίς να πληγώνει ή να ματώνει.

Για το ραντεβού σας τηλεφωνήστε στο 0944 977676

Εξακολουθεί να μας βασανίζει

Η έλλειψη γιατρών μόνιμο πρόβλημα!

Δεν δόθηκαν λύσεις από το ΠΕΣΥ παρά τις υποσχέσεις

Τεράστιο εξακολουθεί να παραμένει το πρόβλημα της έλλειψης γιατρών από τα κέντρα υγείας και τα νοσοκομεία της Δωδεκανήσου, γεγονός που δημιουργεί καθημερινά, συνθήκες ανασφάλειας στους κατοίκους των μικρών κυρίως νησιών.

Στοιχείο που επιβεβαιώνει ότι η κατάσταση κινείται πλέον σε οριακό σημείο, είναι το πρόβλημα που έχει δημιουργηθεί στο Κέντρο Υγείας της Πάτμου μετά την παραίτηση του ενός εκ των δύο αγροτικών γιατρών εδώ και δέκα μέρες, με αποτέλεσμα στο νησί να υπηρετεί ένας μόνο γιατρός, που εκ των πραγμάτων δεν μπορεί να καλύψει όλα τα περιστατικά που παρουσιάζονται σε 24ωρη βάση.

Για το γεγονός έχει ενημερωθεί από τους τοπικούς φορείς, με επείγοντα υπομνήματα, τόσο το Νοσοκομείο της Λέρου, στο οποίο υπάγεται το Κέντρο Υγείας της Πάτμου, όσο και το Περιφερειακό Συμβούλιο Υγείας, χωρίς ωστόσο να έχει δοθεί λύση μέχρι σήμερα.

Όπως αποκάλυψε χθες με σχετικό ρεπορτάζ το Πρακτορείο Ειδήσεων Aegeantimes αρμόδιοι του Νοσοκομείου της Λέρου, δήλωναν χθες ότι γνωρίζουν την έλλειψη αλλά δυστυχώς δεν μπορούν να καλύψουν την κενή θέση του αγροτικού γιατρού στην Πάτμο, επειδή όλοι οι αγροτικοί γιατροί, συμμετέχουν σε... ιατρικό συνέδριο που γίνεται στην Χαλκιδική!

Αξίζει να σημειωθεί ότι το Περιφερειακό Συμβούλιο Υγείας Δωδεκανήσου, μετά τη σύστασή του, είχε ανακοινώσει, πως στα άμεσα σχέδια του ήταν να υπαχθούν τα κέντρα υγείας απευθείας σε αυτό. Αυτό θα γινότανε, αμέσως μόλις πέρναγε το πρώτο μεταβατικό στάδιο, ετοιμαζόντουσαν οι δομές και έβγαινε η υπουργική απόφαση. Σύμφωνα λοιπόν με τους σχεδιασμούς του ΠΕΣΥ, το κέντρο υγείας Πάτμου θα αποδεσμευότανε από το Κρατικό Θεραπευτήριο Λέρου.

Από τότε, έχουν περάσει 14 μήνες. Κατά την διάρκεια των δεκατεσσάρων μηνών, διορίστηκαν οι Managers στα μεγάλα νοσοκομεία και στο νοσοκομείο της Λέρου, αλλά ακόμα για το κέντρο υγείας Πάτμου δεν έχει αλλάξει τίποτε.

Εγγραφη δήλωση μετανοίας από τον κ. Γ. Παρασκευά

Συγνώμη που δεν έδιωξα άχρηστους υπαλλήλους!

Μια ενέργεια που σίγουρα θα προκαλέσει αντιδράσεις

Δημόσια συγνώμη για το γεγονός ότι δεν μπόρεσε να αλλάξει ούτε στο ελάχιστο την... αρρωστημένη νοοτροπία που επικρατεί στον Δημόσιο Τομέα, ζήτησε χθες από τους κατοίκους της Δωδεκανήσου, ο τέως Νομάρχης της περιοχής και πρώην βουλευτής του ΠΑΣΟΚ κ. Γιάννης Παρασκευάς!

Στην επιστολή του, η οποία αναμένεται να προκαλέσει αλυσιδωτές αντιδράσεις σε τοπικό επίπεδο για μια ακόμα φορά, ο κ. Παρασκευάς, εξαπολύει αυστηρότατη κριτική στην συντριπτική πλειοψηφία των δημοσίων υπαλλήλων, κάνει λόγο για την μιζέρια και την κατάντια που κυριαρχεί σε ό,τι αφορά την εξυπηρέτηση των πολιτών και επισημαίνει ότι ο χειρότερος εφιάλτης για τον απλό πολίτη, δεν είναι η δημόσια διοίκηση αλλά ο «Δημόσιος Υπάλληλος».

Επισημαίνει συγκεκριμένα στην επιστολή του ο κ. Γιάννης Παρασκευάς:

«Σήμερα, για πολλούς λόγους, νιώθω την ανάγκη να ζητήσω από όλους εσάς, τους απλούς πολίτες, δημόσια συγνώμη για ένα απλό, αλλά πολύ σοβαρό λόγο.



Βρέθηκα με εντολή του ΠΑΣΟΚ, διορισμένος νομάρχης για ένα περίπου χρόνο, και άλλα 4 χρόνια νομάρχης με την ψήφο την δική σας.

Μέμφομαι τον εαυτό μου και τον βρίζω με τον χειρότερο τρόπο, γιατί φαίνεται πως δεν κατάλαβα ότι ο χειρότερος εφιάλτης για τον απλό πολίτη, δεν είναι αυτό που συνήθως λέμε Δημόσια Διοίκηση, αλλά ο «Δημόσιος Υπάλληλος».

Ένας υπάλληλος ευθυνόφοβος, βιαστής της αξιοπρέπειας του πολίτη, δυνάστης, ιδιοτελής που το μόνο προσόν που τον διακρίνει και τον ξεχωρίζει από τους άλλους είναι σε πόσο βαθμό έχει αυτά τα στοιχεία.

Ξεχωρίζουν κάποιοι υπάλληλοι, αλλά είναι τόσο λίγοι, που χάνονται μέσα στη μιζέρια και την κατάντια των υπολοίπων. Δημόσια Διοίκηση είναι το σύνολο των υπαλλήλων.

Αλλάζουν υπουργοί, αλλάζουν προϊστάμενοι, αλλά η νοοτροπία παραμένει η ίδια. Ζητάνε χαρτιά για να καλύψουν τον εαυτό τους, χαρτιά που δεν προβλέπονται από το νόμο, φορτώνοντας με άγχος και ταλαιπωρία όλους τους πολίτες.

Σπανίως βρίσκει κανείς υπάλληλο στη θέση του και σπανίως αν όχι ποτέ, δεν τελειώνει κανείς τη δουλειά του αν δεν χάσει από τρεις ως 5 μέρες, ή ακόμη και εβδομάδες.

Εμπίπτει στη σφαίρα της φαντασίας η περίπτωση «πολίτης» να πάρει απάντηση από υπηρεσία για το πιο απλό πράγμα, σε λιγότερα από ένα ή δύο μήνες.

Υπηρεσίες δεν λειτουργούν, γιατί ένας υπάλληλος υποβλέπει και συκοφαντεί τον άλλο. Αναρωτιέμαι, αν υπάρχει δυνατότητα σε καμία Κυβέρνηση να αλλάξει αυτή τη νοοτροπία. Έφθασα στο σημείο να πιστεύω πως όχι.

Και πάλι, φίλοι – συμπολίτες ζητώ συγνώμη που όντας Νομάρχης για έξι χρόνια περίπου δεν κατάφερα να σας απαλλάξω έστω κατ' ελάχιστο, από αυτές τις ταλαιπωρίες και τα βάσανα. Είναι βέβαιο, ότι μια μερίδα πολιτών μικρή η μεγάλη δεν έχει σημασία, θα πει ότι «τώρα, ο Παρασκευάς ανακάλυψε το.... αυγό του Κολόμβου;»

Τόσα χρόνια που είχε την εξουσία δεν το είχε καταλάβει ή ότι πιθανόν κάποιοι υπάλληλοι δεν του έκαναν το χατίρι ή το ρουσφέτι που ζήτησε και γι' αυτό διαμαρτύρεται.

Τίποτα από όλα αυτά δεν συμβαίνει.

Ένοιωσα την ανάγκη της συγνώμης και μόνο αυτό με οδήγησε στη δημόσια ομολογία της.»

Από την

Villeroy & Boch

μια ...Amica

για πάντα



Αποκτήστε σήμερα μια Amica για πάντα. Όμορφη, "χιονάτη" πορσελάνη στο πιο κομψό και ελκυστικό σχέδιο λεκάνης που είδατε ποτέ. Μαζί της και όλο το σετ, μηχανισμό ρίψης νερού και κάλυμμα. Ένα αξεπέραστο "είδος" υγιεινής...τώρα στο μπάνιο σας, από το Idea Bagno.

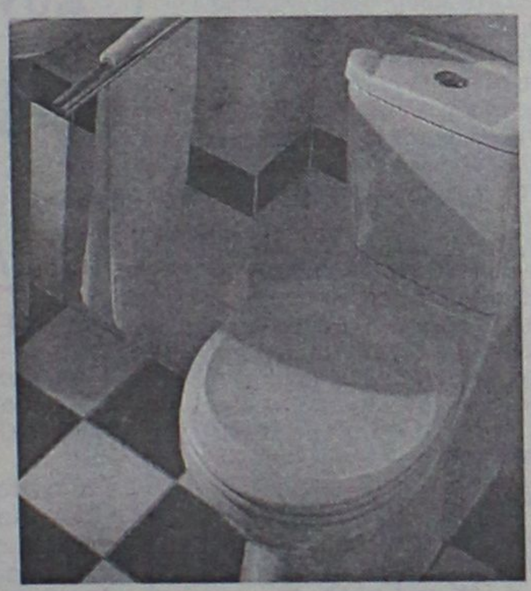

Για τα 5 χρόνια Idea Bagno

προσφορά

Από 581€ Μόνο 275€*

ΕΙΔΗ ΥΓΙΕΙΝΗΣ-ΠΛΑΚΑΚΙΑ

Idea Bagno

ΑΓ. ΙΩΑΝΝΟΥ 3 ΝΗΡΕΑΣ ΡΟΔΟΣ ΤΗΛ. 0241022204 FAX: 0241023834
Α. ΗΡΑΚΛΕΙΔΩΝ 28 ΙΑΛΥΣΟΣ ΤΗΛ-FAX:0241090190

* Στις τιμές δεν συμπεριλαμβάνεται ΦΠΑ
Η προσφορά ισχύει μέχρι εξαντλήσεως των αποθεμάτων

Δώστε γεύσεις... πασχαλινές στη ζωή σας!



Τσουρέκια αμυγδάλου, τσουρέκια με φρέσκο βούτυρο και σμυρνέικα κουλουράκια σε 4 φανταστικές ποικιλίες περιμένουν να τα γευτείτε! Δώστε και στους φίλους σας αυτή τη χαρά μέσα από τα πασχαλινά καλάθια που εσείς μπορείτε να φτιάξετε στα Mike's! Γλυκές ευχές για ένα καλό Πάσχα!

Mike's

ADD

9 καταστήματα σ' όλη τη Ρόδο, ένα βρίσκεται κοντά σας! τηλ. 66510

ΠΑΣΧΑ ΣΤΟ ΞΕΝΟΔΟΧΕΙΟ

KIPRIOTIS HOTELS

"KIPRIOTIS VILLAGE"

Ο ερχομός της Ανοιξης και η γιορτή του Πάσχα είναι ακόμη μια όμορφη ευκαιρία για λίγες ημέρες ξεκούρασης και ξεγνοιασιάς στην πανέμορφη πατρίδα του Ιπποκράτη, την Κω.



Με ξεχωριστό σεβασμό στην παράδοση και στα Ελληνικά έθιμα της Λαμπρής, η διεύθυνση και το προσωπικό του ξενοδοχείου ετοιμάζουν με ξεχωριστή φροντίδα το παραδοσιακό Ελληνικό Πάσχα. Μέσα σε μια ανοιξιάτικη ατμόσφαιρα της εξοχής και δίπλα στα γαλανά νερά του Αιγαίου, η θρησκευτικότητα των ημερών, αλλά και το Ελληνικό γλέντι θα έχουν την τιμητική τους, προσφέροντας στους πελάτες μας, πολυτελή διαμονή, μοναδικές Πασχαλινές λιχουδιές και φυσικά Ελληνικό παραδοσιακό γλέντι.

Η τιμή του πακέτου (προϋπόθεση μίνιμουμ διαμονής τρεις (3) διανυκτερεύσεις) είναι:

Τιμή ανά μονόκλινο δωμάτιο, ανά ημέρα με πρωϊνό — Ευρώ 75

Τιμή ανά δίκλινο δωμάτιο, ανά ημέρα με πρωϊνό — Ευρώ 95

Τιμή ανά τρίκλινο δωμάτιο, ανά ημέρα με πρωϊνό — Ευρώ 126



- Η τιμή περιλαμβάνει μεταφορά Ρόδο-Κω-Ρόδο με Δελφίνι ή πλοίο.
- Οι παραπάνω τιμές είναι νετ για το ξενοδοχείο.
- Παιδιά 0-6 ετών είναι χωρίς χρέωση και από 6-12 ετών 50% έκπτωση.

Στην τιμή συμπεριλαμβάνεται δείπνο σε μπουφέ τη Μ. Παρασκευή με ποικιλία από νηστίσιμα εδέσματα, παραδοσιακή μαγειρίτσα το Μ. Σάββατο μετά την λειτουργία της Αναστάσεως και την Κυριακή του Πάσχα πλούσιος ελληνικός μπουφές, αρνιά στη σούβλα, μουσικό συγκρότημα και χορευτικό μπαλέτο.

Σας περιμένουμε να περάσουμε μαζί τις Αγιες αυτές ημέρες και ταυτόχρονα να γιορτάσουμε την Ανάσταση του Χριστού.

Πληροφορίες-Κρατήσεις στο τηλ. 02420/55334 ή 02420/27639-46.

KIPRIOTIS HOTELS: PSALIDI-KOS 85300 TEL.: 02420/27640-49 – FAX: 02420/23590

ΞΕΝΟΔΟΧΕΙΑ ΚΥΠΡΙΩΤΗ: ΨΑΛΙΔΙ-ΚΩΣ 85300, ΤΗΛ.: 02420/27640-49 – FAX: 02420/23590



Η ΠΙΤΣΑΡΙΑ

"ΤΟΝΔΟΛΑ"

Σας ενημερώνει ότι για το 40ήμερο των νηστειών δημιουργήσαμε για σας τα παρακάτω νηστίσιμα είδη:



ΠΙΤΣΕΣ

1. **ΛΑΧΑΝΙΚΑ** (ντομάτα, κρεμμύδι, μανιτάρια, πιπεριά, ελιές)
2. **ΘΑΛΑΣΣΙΝΑ** (ντομάτα, γαρίδες, μύδια, καβούρι)
3. **4 ΤΥΡΙΑ** (4 διαφορετικά είδη τυριών)
4. **ΓΚΡΕΚΑ** (ντομάτα, φέτα, ελιές, μανιτάρια, πιπεριά)
5. **ΟΡΤΟΛΑΝΑ** (σπαράγγια, μπιζέλια, σπανάκι, αγκινάρα, ντομάτα)
6. **ΣΠΑΝΑΚΙ** (σπανάκι, φέτα, ντομάτα)
7. **ΚΟΛΟΚΥΘΑΚΙ** - καρότο - μελιτζάνα - σάλτσα - κεφαλοτύρι
8. **ΦΡΕΣΚΙΑ ΝΤΟΜΑΤΑ** - ρόκα - πιπεριά - ελιές - κρεμμύδι - τυρί προαιρετικά
9. **ΦΡΕΣΚΙΑ ΝΤΟΜΑΤΑ** - αυγό - κολοκυθάκι - φέτα

ΖΥΜΑΡΙΚΑ

1. **ΣΠΑΓΓΕΤΙ** αλά πέστο με βασιλικό, κουκουνάρια, σκόρδο
2. **ΣΠΑΓΓΕΤΙ** με καραβιδοουρές και ντομάτα
3. **ΣΠΑΓΓΕΤΙ** με ποικιλία από οστρακοειδή
4. **ΣΠΑΓΓΕΤΙ** με χταπόδι και σουπιές
5. **ΣΠΑΓΓΕΤΙ** με ανάμεικτα θαλασσινά
6. **ΣΠΑΓΓΕΤΙ** με τόνο, αρακά, πιπεριά, ντομάτα
7. **ΣΠΑΓΓΕΤΙ** με λαχανικά άνοιξης
8. **ΤΟΡΤΕΛΙΝΙΑ** τυριού με φέτα και κρέμα γάλακτος
9. **ΤΟΡΤΕΛΙΝΙΑ** γκιοτόνα με μανιτάρια, αρακά, κρεμμύδι, ντομάτα
10. **ΧΤΑΠΟΔΟΜΑΚΑΡΟΝΑΔΑ**
11. **ΜΑΚΑΡΟΝΙΑ** με αυγό, σκόρδο, φρέσκια ντομάτα
12. **ΜΑΚΑΡΟΝΙΑ** με κρεμμύδι και φέτα
13. **ΑΣΤΑΚΟΜΑΚΑΡΟΝΑΔΑ**

ΕΠΙΣΗΣ

- **ΡΥΖΙ** με σουπιές και γαρίδες - καβουροσαλάτα
- **ΣΑΛΑΤΕΣ** λαχανικών - γαριδοσαλάτα - μύδια ή γαρίδες σαγανάκι- τονοσαλάτα - ταραμοσαλάτα

ΑΝΟΙΚΤΑ 12.00 μ.μ. - 01.00 π.μ.

Βενετοκλέων 44, Ρόδος
• Τηλ. 0241077775, 29642, 27937

Από το Χειροτεχνικό Κέντρο Ρόδου

Προσπάθεια προώθησης των τοπικών προϊόντων

Υποστήριξη και από την ΤΕΔΚΔ • Αρχίζει η αντιπυρική περίοδος στις 15 Μαΐου

Συντονισμένη προσπάθεια για την προώθηση των τοπικών παραδοσιακών προϊόντων σκοπεύει να καταβάλλει το Χειροτεχνικό Κέντρο Ρόδου.

Συζητείται συγκεκριμένα το στήσιμο περιπτέρων στα λιμάνια και τ' αεροδρόμια της Δωδεκανήσου όπου θα παρουσιάζονται τα τοπικά προϊόντα, καθώς επίσης και η παραγωγή διαφημιστικών εντύπων.

Η προσπάθεια αυτή θα τύχει και της υποστήριξης της Τοπικής Ενωσης Δήμων και Κοινοτήτων το δ.σ. της οποίας ασχολήθηκε χθες με το θέμα στη διάρκεια προγραμματισμένης συνεδρίασής της.



Οπως ανακοίνωσε μάλιστα ο γραμματέας της ΤΕΔΚ κ. Στ. Ρηνιού, συζητείται μεταξύ άλλων να προβάλλονται τα τοπικά προϊόντα πάνω στα εισιτήρια που δίνουν οι ομπρελλάδες στην παραλία, ενώ θα υπάρξει συνεργασία με τους ταξιτζήδες για διανομή εντύπων κ.λπ.

Στην αναγκαιότητα να υπάρξει μια τέτοια προσπάθεια συμφώνησαν όλα τα μέλη του δ.σ. της ΤΕΔΚ, καταθέτοντας στο πλαίσιο της σχετικής συζήτησης, αρκετές απόψεις και προτάσεις.

ΑΝΤΙΠΥΡΙΚΗ ΠΕΡΙΟΔΟΣ

Το θέμα της οργάνωσης ομάδας προστασίας περιβάλλοντος ενόψει της αντιπυρικής περιόδου συζητήθηκε μεταξύ άλλων στο Δ.Σ. της ΤΕΔΚ. Αρχικά ανακοινώθηκε ότι το υπουργείο Εσωτερικών θα διαθέσει το ποσό των 50 εκ. δρχ. για την ενίσχυση αυτού του εγχειρήματος, ενώ το υπουργείο Αιγαίου θα προσφέρει εξοπλισμό. Συγκεκριμένα ένα τζιπ και ένα αριθμό μηχανημάτων.

Η πρώτη πρόταση που κατατέθηκε ήταν η έναρξη της αντιπυρικής περιόδου να ξεκινήσει στις 15 Μαΐου με το 50% του προσωπικού και σταδιακά να προσληφθούν και οι υπόλοιποι. Επίσης γνωστοποιήθηκε ότι έχει γίνει επαφή με το Σύλλογο Κυνηγών, ο οποίος δέχεται να συνεργαστεί. Ο κ. Στ. Σταυρής, δήμαρχος Αφαντου, έριξε στο τραπέζι μια άλλη πρόταση για την ταχύτερη πρόσληψη του αναγκαίου προσωπικού. Ανέφερε ότι μπορεί να γίνει μια συζήτηση της προγραμματικής σύμβασης ανάμεσα στους οικείους δήμους, την Περιφέρεια και την ΤΕΔΚ ώστε να υπάρξει άμεση πρόσληψη προσωπικού καθώς δεν θα απαιτείται η χρονοβόρα διαδικασία του ΑΣΕΠ.

ΕΘΕΛΟΝΤΙΣΜΟΣ ΓΙΑ ΑΘΗΝΑ 2004

Θετικά είδε το Δ.Σ. της ΤΕΔΚ την πρωτοβουλία για τον εθελοντισμό στα πλαίσια του Αθήνα 2004. Αυτή η πρωτοβουλία ειπώθηκε ότι πρέπει να υλοποιηθεί μέσα από την ΤΕΔΚ σε συνεργασία με τους οικείους δήμους για να προχωρήσει.

ΕΚΔΟΣΗ ΤΟΥ "ΒΙΒΛΙΟΥ ΤΩΝ ΝΕΩΝ ΤΗΣ ΕΥΡΩΠΗΣ"

Η συμμετοχή της ΤΕΔΚ όσον αφορά στην έκδοση του "βιβλίου των νέων της Ευρώπης" θα περιοριστεί στην αγορά του βιβλίου. Αποφασίστηκε συγκεκριμένα να αγοραστούν όσα βιβλία, όσοι είναι οι μαθητές της Γ' Λυκείου στη Ρόδο και στη συνέχεια θα μοιραστούν τα βιβλία από τους δήμους.

Ζωοκλοπή στην Απολακκιά

Ζωοκλοπή καταγγέλθηκε προχθές αργά το απόγευμα στον Αστυνομικό Σταθμό Γενναδίου, από κάτοικο της Απολακκιάς. Οπως κατήγγειλε στην αστυνομία, ο Εμμανουήλ Στρεβλός του Γεωργίου, στο χρονικό διάστημα από 23 έως 24 Απριλίου, άγνωστος ή άγνωστοι έκλεψαν από το αγρόκτημά του, 8 ερίφια, η συνολική αξία των οποίων υπολογίζεται ότι ξεπερνά τα 450 Ευρώ. Προανάκριση, για τον εντοπισμό των δραστών, ανέλαβαν και διενεργούν ήδη οι αρμόδιοι αστυνομικοί της περιοχής.

Συνελήφθησαν Αιγύπτιοι

Δύο Αιγύπτιοι συνελήφθησαν χθες τα ξημερώματα στην Κάρπαθο από αστυνομικούς του νησιού, επειδή είχαν στην κατοχή τους μικρή ποσότητα ακατέργαστης ινδικής κάνναβης. Οπως ανακοίνωσε η αστυνομία, πρόκειται για τους Shata Tarek και Nawaereg Adel, οι οποίοι μόλις αντιλήφθησαν το περιπολικό με τους αστυνομικούς, απέρριψαν από την μοτοσικλέτα στην οποία επέβαιναν ένα χάρτινο σακουλάκι, που όπως διαπιστώθηκε αργότερα περιείχε 8,4 γραμμάρια χασίς. Σε βάρος τους κινήθηκε η προβλεπόμενη από το νόμο διαδικασία και αναμένεται να παραπεμφθούν στην δικαιοσύνη.

Από το λιμάνι της Ακαντιάς

Συνεχίζεται η επιχείρηση απομάκρυνσης πλοίων που έχουν εγκαταλειφθεί

Και ανέλκυση των ναυαγίων

Θα συνεχιστεί καθ' όλη τη διάρκεια και της επόμενης εβδομάδας η επιχείρηση απομάκρυνσης όλων των εγκαταλελειμμένων σκαφών που βρίσκονται στην Ακαντιά.

Ηδη στο πλαίσιο της επιχείρησης που ξεκίνησε προημερών, καταστράφηκαν και απομακρύνθηκαν δέκα μικρά και μεγάλα σκάφη μηδενικής αξίας, για να καθαριστεί και αναβαθμιστεί ο γύρω χώρος. Σχετική απόφαση πήρε από τον προηγούμενο χρόνο το Λιμενικό Ταμείο Δωδ/σου, το οποίος προχώρησε σε επιχείρηση "αρετή" αφήνοντας εύλογο διάστημα στους ιδιοκτήτες του να τα απομακρύνουν.

Οσοι από τους ιδιοκτήτες των υπολοίπων είκοσι σκαφών, ενδιαφέρονται έστω και καθυστερημένα να τα πάρουν από την Ακαντιά, μπορούν να το πράξουν εγκαίρως, γιατί αν αργότερα προβάλουν διάφορες αξιώσεις επί των σκαφών τους, θα υποστούν ποινικές κυρώσεις.

Τονίζεται ότι η επιχείρηση θα ολοκληρωθεί πιθανότητα στο τέλος της επόμενης εβδομάδας με την απομάκρυνση των σκαφών που η αξία της κυμαίνεται από 50.000 δρχ. έως και 3.000.000 δρχ. Θα πρέπει επίσης να συμπληρωθεί ότι τα σκάφη που παραμένουν στα αζήτητα, κατέληξαν να αποτελούν καταφύγιο αστέγων αλλοδαπών και σκουπίδια στο γύρω χώρο της Ακαντιάς.

Οσο για τα πλοία "WASSIM" και "GARGO EXPRESS" φορτηγά με σημαία Καμπότζης και SAO TOME PRINCIPE αντιστοίχως, θα συνεδριάσει την Τρίτη η επιτροπή εμπειρογνωμόνων για να αποφασίσει τον τρόπο ανέλκυσής τους και απομάκρυνσης από το θαλάσσιο χώρο της Ακαντιάς.

Υπεγράφη η Συλλογική Σύμβαση Εργασίας χθες

Υπεγράφη χθες μεταξύ των συνδικάτων και των εργοδοτικών οργανώσεων η Εθνική Γενική Συλλογική Σύμβαση Εργασίας των ετών 2002-2003. Οι εκπρόσωποι της ΓΣΕΕ και του ΣΕΒ διευκρίνισαν με δηλώσεις τους τις θέσεις των οργανώσεών τους σχετικά με την προοπτική αλλαγών στον εργασιακό νόμο.

Ο πρόεδρος της ΓΣΕΕ Χρήστος Πολυζωγόπουλος, υπογράμμισε ότι οι εργασιακές σχέσεις στην Ελλάδα είναι ελαστικότατες, έκανε λόγο για μαύρη αγορά εργασίας, για παρανομία και για καταστρατήγηση των συλλογικών συμβάσεων. Κατά συνέπεια, δήλωσε, δεν υφίσταται θέμα αλλαγών προς την κατεύθυνση της περαιτέρω ελαστικοποίησης των εργασιακών σχέσεων.

Αντίστροφα, ο αντιπρόεδρος του ΣΕΒ Νίκος Αναλυτής, σημείωσε ότι οι εργοδοτικές οργανώσεις επιδιώκουν την αναρύθμιση αλλά όχι την απορρύθμιση των εργασικών σχέσεων. Παρ'όλα αυτά, υπογράμμισε, οι εργασιακές σχέσεις πρέπει να αλλάξουν, διότι στηρίζονται στη νομοθεσία του 1920. Ενδεικτική της κατεύθυνσης του κ. Αναλυτή είναι η διαπίστωσή του ότι η μερική απασχόληση είναι ιδιαίτερα διαδεδομένη στην Ευρωπαϊκή Ενωση και πρέπει να αυξηθεί και στη χώρα μας. Ομως, ο αντιπρόεδρος του ΣΕΒ δέχθηκε ότι όποια τέτοια αλλαγή πρέπει να προωθηθεί με συμφωνία των κοινωνικών εταίρων και επιδοκίμασε τη στάση του υπουργείου Εργασίας, που επιδιώκει συζήτηση και συμφωνία πριν απο οποιαδήποτε απόφαση.

Ο κ. Αναλυτής στράφηκε έντονα κατά του ισχύοντος εργασιακού νόμου (νόμου Γιαννίτση), σημειώνοντας ότι μείωσε την ευελιξία των επιχειρήσεων, ανέβασε το κόστος εργασίας και επέφερε ελάχιστη αύξηση της απασχόλησης.

Ο γενικός γραμματέας της ΓΣΕΕ Γιάννης Μανώλης, δήλωσε ότι είναι γνωστοί οι στόχοι της κυβέρνησης τόσο στο ασφαλιστικό όσο και στο εργασιακό και ότι τα συνδικάτα πρέπει να στραφούν στο ύψος τους, υπερασπίζοντας τα δικαιώματα των εργαζομένων.

Η χρηματιστηριακή αγορά στη χθεσινή συνεδρίαση

Κινήθηκε σε θετικό έδαφος

Ανοδος του Γενικού Δείκτη σε ποσοστό 0,85%
Ενδιαφέρον σε μετοχές μικρής κεφαλαιοποίησης

Σε θετικό έδαφος κινήθηκε η χρηματιστηριακή αγορά, στην τελευταία συνεδρίαση της εβδομάδος, με όλους του κλαδικούς δείκτες να κλείνουν σε υψηλότερα επίπεδα .

Το μεγαλύτερο ενδιαφέρον και χθες επικεντρώθηκε σε μετοχές μικρής και μεσαίας κεφαλαιοποίησης, με αρκετές μετοχές να καταγράφουν κέρδη άνω του 3%. Στα θετικά της σημερινής συνεδρίασης θα πρέπει να καταγραφεί και η αύξηση του όγκου των συναλλαγών, η αξία των οποίων ξεπέρασε τα 100 εκατ. ευρώ, μετά από 12 συνεδριάσεις. Στα αρνητικά της συνεδρίασης ήταν οι απώλειες που σημείωσαν οι μετοχές της Εθνικής(-0,40%) και της Alpha Bank (-1,05%), ενώ σαφώς καλύτερη ήταν η εικόνα της Πειραιώς (+2,47%) και της Eurobank (+1,26%).

Καλή ήταν και η συμπεριφορά του κλάδου των τηλεπικοινωνιών (ΟΤΕ +1,75%, Panafon +1,77%). Ο βασικός χρηματιστηριακός δείκτης κυμάνθηκε σε εύρος διακύμανσης 27,76 μονάδων καταγράφοντας ανώτερη τιμή στις 2.233,88 μονάδων (+1,24%) και και κατώτερη τιμή στις 2.206,12 μονάδες, στα επίπεδα του χθεσινού κλεισίματος. Ο Γενικός Δείκτης Τιμών έκλεισε στις 2.225,14 μονάδες έναντι 2.206,42 μονάδων της προηγούμενης συνεδρίασης, καταγράφοντας άνοδο 18,72 μονάδων ή σε ποσοστό 0,85%. Σε εβδομαδιαία βάση ο γενικός δείκτης κατέγραψε οριακή αύξηση της τάξεως του 0,16%.

Ο δείκτης FTSE/ASE 20 έκλεισε στις 1.159,64 μονάδες, σημειώνοντας άνοδο σε ποσοστό 0,58%, ενώ ο δείκτης FTSE/ASE 40 έκλεισε στις 247,00 μονάδες παρουσιάζοντας άνοδο κατά 1,80%.

Ο δείκτης FTSE/ASE SMALLCAP 80 έκλεισε στις 707,68 μονάδες, ενισχυμένος σε ποσοστό 1,66%. Από τις 361 μετοχές που διακινήθηκαν χθες, 287 έκλεισαν με άνοδο, 44 κινήθηκαν καθοδικά και η τιμή 30 μετοχών παρέμεινε αμετάβλητη.

Τη μεγαλύτερη ποσοστιαία άνοδο σημείωσαν οι μετοχές των εταιρειών: ΙΑΣΩ με 17,67%, Nexus Επενδυτική +17,32%, Μαξίμ Περτσινίδης +14,71%, Καρδασιλάρης + 11,90%, Ντρουκφάρμπεν +10,92%, Stabilton (π) +10,91%, Επιχειρήσεις Παρνασσός +10,84%, Fintexport +9,58%, Καθημερινή +8,55% και Ευρωπαϊκή Πίστη (π) +8,26%. Αντιθέτως τις μεγαλύτερες απώλειες σημείωσαν οι μετοχές των εταιρειών: Βιοσώλ (π)11,43%, ΑΝΕΚ (π) 9,62%, Space Hellas 8,21%, ΑΝΕΚ, Rainbow 6,28%, Ξυλεμπορία (π) 4,56%, Ράδιο Αθηναι (κ) 2,39%, Δομική Κρήτης 2,17%, Τεχνικές Εκδόσεις 2,02% και Κέκροψ 2,00%. Ο όγκος των συναλλαγών ανήλθε στα 109,366 εκατ. ευρώ ή 37,266 δις. δρχ. εκ των οποίων τα 0,98 εκατ. ευρώ αφορούσαν προσυμφωνημένες συναλλαγές. Τα περισσότερα τεμάχια διακίνησαν οι μετοχές των εταιρειών: Sex Form με 906.210 τεμάχια, Τεχνική Ολυμπιακή με 897.920, Stabilton με 839.710, Κλωστήρια Ναούσης με 789.534 και Axon Holdings με 749.178 τεμάχια. Τον μεγαλύτερο τζίρο παρουσίασαν οι μετοχές των εταιρειών : Sex Form με 7,739 εκατ. ευρώ, Εθνική με 5,614, Alpha Bank με 5,443, Τεχνική Ολυμπιακή με 3,330 και ΟΤΕ με 2,357 εκατ.ευρώ. Η τιμή των μετοχών του δείκτη της Morgan Stanley έκλεισε ως εξής:

Alpha Bank:	15,02
Coca Cola	15,30
Eurobank:	12,82
Panafon:	5,74
Αλουμίνιο Ελλάδος:	34,96
Βιοχάλκο:	6,78
ΔΟΛ:	3,28
Εθνική:	20,10
ΕΛΠΕ:	5,80
Ελληνική Τεχνοδομική:	5,96
Εμπορική:	23,70
Επιχειρήσεις Αττικής:	3,48
ΕΥΔΑΠ:	5,72
Ιντρακόμ:	9,12
ΚΑΕ:	7,56
Μαϊλλης :	5,80
ΟΤΕ:	17,48
Τεχνική Ολυμπιακή:	3,80
Παπαστράτος:	16,60
Πειραιώς:	6,64
Τιτάν:	40,06
Motor Oil:	8,26
Folli-Follie:	19,84
Fourlis:	3,46

Οι επιμέρους δείκτες διαμορφώθηκαν ως εξής:

Τραπεζικός:	3.557,72	+0,37%
Τηλεπικοινωνιών:	1.104,25	+1,35%
Ασφαλειών:	1.109,37	+1,31%
Επενδύσεων:	647,36	+0,92%
Κατασκευαστικών:	1.096,34	+1,72%
Βιομηχανιών:	1.373,20	+1,02%
Συμμετοχών:	1.816,16	+0,30%
Βασικών Μετάλλων:	647,36	+0,92%
Μη Μεταλλικών Ορυκτών:	1.022,36	+0,51%
Εκδόσεις- εκτυπώσεις:	343,54	+4,24%
Κλωστοϋφαντουργίας:	731,97	+2,64%
Λιανικού Εμπορίου:	667,40	+0,96%
Πληροφορικής:	733,17	+0,14%
Ειδών Λύσεων Πληροφορικής:	441,86	+0,16%
Χονδρικό εμπόριο:	572,44	+3,48%
Τρόφιμα- ποτά:	719,18	+1,03%
Παράλληλη Αγορά:	228,66	+1,28%

Γρανίτης

μοντέρνος,

διαχρονικός

και... δικός σας

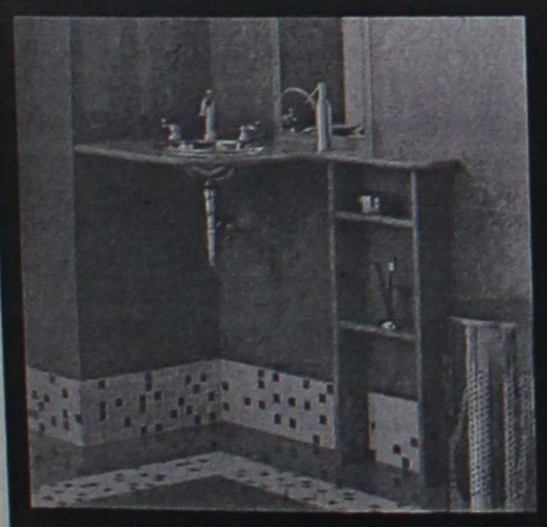

Γρανίτης Fawakir και Pentelicon! Όμορφοι, μοντέρνοι, επιβλητικοί, λαμπεροι, θα χαρίσουν σίγουρα την πολυτέλεια στο χώρο σας και αυτό γιατί θα σας τους χαρίσουμε!!! Γυαλισμένοι στο χρώμα που σας ταιριάζει και σε διαστάσεις 30 x 60 εκ., μπαίνουν στο χώρο σας και τον ομορφαίνουν για μια ζωή

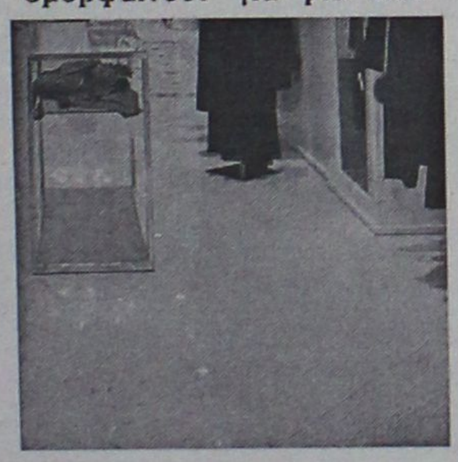

Γιορτάζουμε!! Γιορτάστε μαζί μας!!

προσφορά

Από 47,59€/τ.μ

Μόνο 22€*

ΕΙΔΗ ΥΓΙΕΙΝΗΣ-ΠΛΑΚΑΚΙΑ

Idea Bagno

ΑΓ. ΙΩΑΝΝΟΥ 3 ΝΗΡΕΑΣ ΡΟΔΟΣ ΤΗΛ. 0241022204 FAX: 0241023834
Α. ΗΡΑΚΛΕΙΔΩΝ 28 ΙΑΛΥΣΟΣ ΤΗΛ-FAX:0241090190

* Στις τιμές δεν συμπεριλαμβάνεται ΦΠΑ
Η προσφορά ισχύει μέχρι εξαντλήσεως των αποθεμάτων

εντυπωσιακές
σοκολατένιες δημιουργίες Mike's..



...σε πολλά και πρωτότυπα σχέδια!
Φτιαγμένα όλα με γνήσια κουβερτούρα γάλακτος και σοκολάτα υγείας!
Αυτό το Πάσχα ένας ολόκληρος σοκολατένιος κόσμος σας περιμένει στου Mike's!

Mike's

9 καταστήματα σ' όλη τη Ρόδο, ένα βρίσκεται κοντά σας! τηλ. 66510

ADD

ΜΟΥΣΙΚΑ ΟΡΓΑΝΑ
"ΟΡΓΑΝΟΠΟΙΕΙΟ"
στην Αναληψη

1 ΕΩΣ 36
ΑΤΟΚΕΣ ΔΟΣΕΙΣ

ΑΘΗΝΩΝ 18 ΡΟΔΟΣ
tel.fax.02410-64306
0946067096
tikotiko@otenet.gr

ΧΟΝΤΡΙΚΗ-ΛΙΑΝΙΚΗ

www.geocities.com/vasilispavlakis/bouzouki.html

ΚΕΝΤΡΟ ΜΠΑΤΑΡΙΑΣ
ΔΩΔΕΚΑΝΗΣΟΥ

ΜΠΑΤΑΡΙΕΣ ΜΟΤΟΠΟΔΗΛΑΤΩΝ
ΟΛΩΝ ΤΩΝ ΤΥΠΩΝ

ΕΙΔΙΚΕΣ ΠΡΟΣΦΟΡΕΣ ΓΙΑ
RENT A MOTO

Καποδιστρίου 74, Ρόδος • Τηλ. 0241-21507, κιν. 0932 563426

DIBI CENTER

STELLA BEAUTY
ΑΠΟΤΕΛΕΣΜΑΤΑ
ΜΕ ΑΠΟΛΥΤΗ ΑΣΦΑΛΕΙΑ



ΑΠΟΚΤΗΣΤΕ...
Επίπεδη κοιλιά, σφριγηλούς γλουτούς, λεπτή μέση, όμορφα καλλίγραμμα πόδια, σφιχτές γάμπες

ΔΙΩΞΤΕ...
Τη κυτταρίτιδα, τα ψωμάκια, τη χαλάρωση, τα επίμονα τοπικά παχάκια και θαυμάστε το αποτέλεσμα στον καθρέπτη!



ΔΩΣΤΕ...
Λάμψη και ζωντάνια στο πρόσωπό σας.

Ελάτε τώρα κοντά μας να απολαύσετε τα πιο σύγχρονα και μοναδικά προγράμματα προηγμένης τεχνολογίας.

Με την προσωπική φροντίδα της έμπειρης ΑΙΣΘΗΤΙΚΟΥ
ΣΤΕΛΛΑΣ ΧΑΤΖΗΣΑΒΒΑ
Μιχ. Πετρίδη 49, Ρόδος, τηλ. 02410 30469, 02410 73590
www.stellabeauty.com

Αρχίζει αύριο το Συμπόσιο του SCAL

ΘΕΜΑ: "Τουρισμός και προστασία της Μεσογείου"

Θα συζητηθούν αρκετά και σημαντικά θέματα

Στην ανάδειξη της διαχρονικής αξίας της Μεσογείου φιλοδοξεί να συμβάλει το συμπόσιο "Τουρισμός και προστασία της Μεσογείου" που θα διεξαχθεί αύριο και μεθαύριο στη Ρόδο (Κυριακή και Σάββατο).

Το συνέδριο οργανώνεται από την νομαρχία Δωδεκανήσου, την λέσχη Scal Ρόδου, τον δήμο Ρόδου, το Πανεπιστήμιο Αιγαίου, την ΤΕΔΚ, τον ΠΡΟΤΟΥΡ και άλλους φορείς.

Στην διάρκεια των εργασιών του συνεδρίου που θα διεξαχθεί στο ξενοδοχείο "Rodos Palladium" θα τεθούν προς συζήτηση αρκετά και σημαντικά θέματα.

Ειδικότερα το πρόγραμμα του συνεδρίου έχει ως εξής:

Κυριακή 28 Απριλίου

9.00-10.00: Προσέλευση-Εγγραφή

10.00-10.30: Χαιρετισμοί από τις αρχές και τον πρόεδρο του διεθνούς Skal Tony Clegg-Butt.

• Πρώτη Ενότητα: Η Μεσόγειος του χθες και του σήμερα

Συντονιστές: Αντώνης Χατζηιωάννου (ΤΕΔΚ)

- Jim Power Γ. Γραμματέας Skal International.

10.30-11.00: Η Μεσόγειος ως πηγή ζωής στους αρχαίους πολιτισμούς".

Δρ. Παναγιώτης Κουσούλης, Αρχαιολόγος, Παν/μιο Αιγαίου-Τμήμα Μεσογειακών Σπουδών.

11.30-12.00: Διαμόρφωση Περιβαλλοντικής συνείδησης-Παιδαγωγική προσέγγιση"

Καθηγήτρια: Sashana Askjellerud

12.00-13.00: Εθνικό Κέντρο Θαλάσσιων Ερευνών. "Σύστημα Ποσειδών: Σύστημα Παρακολούθησης, πρόγνωσης & πληροφόρησης για την κατάσταση των ελληνικών θαλασσών".

Δρ. Τακβόρ Σουκισιάν, θαλάσσια μηχανική.

Δρ. Κώστας Νίττης, Φυσικός Ωκεανογράφος.

- **Μεσόγειος Θάλασσα:** ένα εύθραυστο θαλάσσιο οικοσύστημα".

Καθηγητής Γεώργιος Χρόνης, Πανεπιστήμιο Αιγαίου-Τμήμα Θαλασσίων Επιστημών.

13.00-13.30: Συζήτηση

• Δεύτερη Ενότητα:

Διεθνείς & Εθνικές Συνθήκες-Μέτρα για την προστασία της Μεσογείου Θάλασσας σε συνάρτηση με τον Τουρισμό.

Συντονιστές: Λη Μηναΐδη (Δήμος Ροδίων)

- Νίκος Παπαθανάσης (Tour Operators)

15.00-15.30: Νομικό καθεστώς για την προστασία της Μεσογείου Θαλλάσης-Αναπτυξιακά τουριστικά προγράμματα Μεσογειακών πόλεων του Ισραήλ. Uzi YALON.

Επίτιμος πρόεδρος Skal International, Ισραήλ.

15.30-16.00: Οικολογικός τουρισμός για την προστασία της Μεσογείου και της φώκιας (Μονάχους-Μονάχους).

Δρ. Tuncay Neyisci, Παν/μιο Akdeniz, Τουρκία.

16.00-16.30: "Τουρισμός στα νησιά της Μάλτας. Εκτίμηση των επιδράσεων στην αναπτυξιακή πορεία ενός μικρού νησιού".

Christine Tanti, τμήμα προστασίας του περιβάλλοντος, Μάλτα.

17.00-17.30: Η προστασία του θαλασσίου περιβάλλοντος. Η σημασία της εθελοντικής δέσμευσης".

Δρ. Μιχάλης Ιερίδης, Γεν. Γραμματέας του Κυπριακού Οργανισμού Θαλάσσιας Προστασίας, Κύπρος.

17.30-18.00: Συζήτηση

20.00: Παραδοσιακή Δωδεκανησιακή βραδιά.

ΔΕΥΤΕΡΑ 29 ΑΠΡΙΛΙΟΥ

Συντονιστές: Λίτσα Παπαθανάση (Skal)

- Χαράλαμπος Παλογιαννίδης (ΠΡΟΤΟΥΡ).

10.00-10.30: "Βαλτική θάλασσα-Απόψεις περιφερειακής συνεργασίας για αειφόρο ανάπτυξη".

Δρ. Bjorn Guterstam, Ωκεανολόγος-Βιολόγος.

10.30-11.00: Η άποψη των τουριστικών φορέων πάνω σε περιβαλλοντικά θέματα.

Νίκος Παπαθανάσης, Γ. Διευθυντής TUI HELLAS.

11.00-11.45: Εθνικοί νόμοι για την προστασία των ελληνικών ακτών-η ελληνική νομοθεσία".

Δρ. Αναστασία Λαζάρου-Μπακάλη Χημικός, Υπουργείο Περιβάλλοντος, Χωροταξίας & Δημοσίων Έργων-Τμήμα Περιβάλλοντος.

Ευαγόρας Νικολάου, Χημικός, προϊστάμενος εργαστηρίου της Χημικής Υπηρεσίας Ρόδου.

- Διοικητική & Ποινική εξέλιξη καταγγελιών οικολογικών παραβάσεων από πολίτες & οργανώσεις". Πανελλήνιο δίκτυο οικολογικών οργανώσεων (Παν. Δ. Οι. Ο.)

11.45-12.00: Διάλειμμα

Συντονιστές: Μανώλης Καμπουρόπουλος (ΔΟΤ)

Αντώνης Χατζηιωάννου (ΤΕΔΚ)

12.00-12.30: "Η θάλασσα με τα μάτια της ψυχής". Το Ενυδρείο της Ρόδου χώρος ευαισθητοποίησης για την προστασία της θάλασσας.

Ιουλία Μπαλάσκα,

Συστημική ψυχολόγος-γέναθλον.

Παύλος Χράμπανης, αρχιτέκτονας, γέναθλον.

Δρ. Ανδρέας Σιούλας, υδροβιολόγος, Υδροβιολογικός Σταθμός Ρόδου.

12.30-13.00 Πρόγραμμα για τη διαχείριση των υδάτινων πόρων στην περιοχή της Δωδεκανήσου".

Δρ. Σάββας Καραγιάννης, Νομάρχης Δωδ/σου.

13.00-14.00: Συζήτηση-Συμπεράσματα του συμποσίου.

Να ενισχυθούν όλες οι Αστυνομικές Υπηρεσίες

Αίτημα του υπουργού Αιγαίου κ. Σηφουνάκη

Την ενίσχυση των Αστυνομικών υπηρεσιών των νησιών του Αιγαίου με ικανό αριθμό συνοριοφυλάκων, ζητά από τον υπουργό Δημόσιας Τάξης με επιστολή του, ο υπουργός Αιγαίου κ. Νίκος Σηφουνάκης.

«Το πρόβλημα των λαθρομεταναστών στο Αιγαίο, το ανατολικότερο σύνορο της Ευρωπαικής Ένωσης τα τελευταία χρόνια, ολοένα και λαμβάνει μεγαλύτερες διαστάσεις, και απασχολεί τις διωκτικές αρχές» σημειώνει στην επιστολή του ο υπουργός Αιγαίου. Και συνεχίζει: «Ο τρόπος της επιχειρούμενης παράνομης εισόδου στη χώρα μας, ποικίλει (αυτοσχέδια πλεούμενα, φουσκωτά κ.ά.) γεγονός που καθιστά αναποτελεσματική την επιτήρηση που ασκείται από το Λιμενικό Σώμα, καθόσον, λαθρομετανάστες μπορεί να αποβιβάζονται σε οποιοδήποτε σημείο των νησιών του Αιγαίου.

Καθίσταται λοιπόν επιτακτική η φύλαξη των συνόρων και από στεριά, ενισχύοντας τις κατά τόπους αστυνομικές υπηρεσίες των νησιών με ικανό αριθμό συνοριοφυλάκων. Άλλωστε, ανάλογη αντιμετώπιση του προβλήματος, πληροφορούμαι ότι υφίσταται και στα νησιά του Ιονίου, με την τοποθέτηση 100 συνοριοφυλάκων στο βορειότερο νησί την Κέρκυρα.

Αντιλαμβάνονται βεβαίως ότι η προτεινόμενη ρύθμιση, δημιουργεί επιβάρυνση του προυπολογισμού και αποτελεί αντικείμενο συντονισμού των εμπλεκόμενων Υπουργείων. Όμως, αφορά σε υπαρκτό και οξυμένο πρόβλημα το οποίο πρέπει να αντιμετωπιστεί αποτελεσματικά».

ΑΘΛΗΤΙΚΗ ΡΟΔΙΑΚΗ

ΣΑΒΒΑΤΟ
27 ΑΠΡΙΛΙΟΥ 2002

ΠΑΡΑΜΥΘΙΑ ΤΗΣ ΧΑΛΙΜΑΣ

Αναστολή της απόφασης το "μυστικό" που μετέφερε ο πρόεδρος στο "καμαράκι"

ΣΕΛ. 32

Αντί να παραιτηθούν όλοι της ΕΠΣΔ περιορίστκαν στην άρση της εμπιστοσύνης προς την ΕΠΟ

ΣΕΛ. 31

Θα ενημερώσουν και τον πρωθυπουργό όταν θα έρθει στην Ρόδο!!!

ΣΕΛ. 31

Θα συγκαλέσουν Γ.Σ. των σωματείων για να αποφασίσουν την διακοπή των τοπικών πρωταθλημάτων!

ΣΕΛ. 31

ΝΑΙ ΣΤΟ ΦΙΛΙΚΟ ΤΗΣ ΕΘΝΙΚΗΣ

ΣΕΛ. 31

ΤΟΠΙΚΟ ΠΟΔΟΣΦΑΙΡΟ - Πωλήσεις Ακινήτων Κ. Διακογεωργίου

Αγωνία μόνο στην Κω

• *ΤΟ ΜΟΝΑΔΙΚΟ ΠΑΙΧΝΙΔΙ ΠΟΥ ΠΑΡΟΥΣΙΑΖΕΙ ΣΗΜΕΡΑ ΕΝΔΙΑΦΕΡΟΝ, ΕΙΝΑΙ ΜΕΤΑΞΥ ΤΟΥ ΑΝΤΑΓΟΡΑ ΜΕ ΤΟΝ ΚΛΕΑΝΘΗ*

Συνεχίζεται σήμερα η διεξαγωγή της 29ης και προτελευταίας αγωνιστικής, με άλλα τέσσερα παιχνίδια απ' τα οποία μόνο το ένα έχει βαθμολογικό ενδιαφέρον και αυτό μονόπλευρο.

Πρόκειται για το παιχνίδι ανάμεσα στον Ανταγόρα και τον Κλεάνθη, όπου οι γηπεδούχοι είναι αυτοί που "καίγονται" για τη νίκη.

Με την κατάκτηση των 3 βαθμών θα κάνουν ακόμη ένα πολύ σημαντικό βήμα για την παραμονή τους καθώς θα διατηρηθούν δύο βαθμούς μακριά από τον Ευαγόρα ο οποίος τον "κυνηγάει" και έχει 3 σίγουρους βαθμούς γι΄ αυτή την αγωνιστική ελέω ΑΕΡΑ.

Τ' άλλα τρία ματς που γίνονται δεν έχουν βαθμολογικό ενδιαφέρον για τους αντιπάλους οι οποίοι αναμένεται να κυνηγησουν τη νίκη μόνο για λόγους πρεστίζ.

Συγκεκριμένα στην Έμπωνα η Αναγέννηση θα υποδεχθεί τον Φοίβο, ο Διαγόρας Β. τον Ορφέα και ο Ηρακλής την ΑΕΛ.

Όλα αυτά τα ματς στη σκιά των αυριανών δύο κρίσιμων συναντήσεων σε Εθνικό Στάδιο και Κάλυμνο τα οποία θα κρίνουν ίσως τις δύο πρώτες θέσεις του πρωταθλήματος.

Στο Δημοτικό στάδιο γίνεται στο σούπερ ντέρμπι μεταξύ Διαγόρα-Διγενή και στο άλλο ο Καλυμνιακός θα φιλοξενήσει την ΑΕ Κω.

Αναλυτικά το πρόγραμμα:

ΣΗΜΕΡΑ

• **Κως (12.00):** Ανταγόρας-Κλεάνθης
Διαιτησία: *Φραγκίνης-Ξιάρχος-Αλαχιώτης*
Παρατηρητής: *Χατζηχαρίας*
• **Μαριτσά (12.00):** Ηρακλής-ΑΕΛ
Διαιτησία: *Τσαγγάρης-Τσαούσης-Ζανεττής*
Παρατηρητής: *Κων/νου*
Παρ. διαιτησίας: *Καρίκης*
• **Έμπωνα (16.30):** Αναγέννηση-Φοίβος
Διαιτησία: *Πηδιάκης-Τσαούσης-Γιαννούλης*
Παρατηρητής: *Σεβδαλάκης*
Παρ. διαιτησίας: *Ζαχαριάδης*
• **Βάτι (16.30):** Διαγόρας Β.-Ορφέας
Διαιτησία: *Χάλαντας-Ταράλης-Παπαδόπουλος*
Παρατηρητής: *Κάπρος*
Παρ. διαιτησίας: *Κάπρος*

ΑΥΡΙΟ

• **Εθνικό (11.30):** Διαγόρας-Διγενής
Διαιτησία: *Κατσιδώνης Ε.-Τσαγγάρης-Κατέρης*
Παρατηρητής: *Παπαεμμανουήλ*
Παρ. διαιτησίας: *Λουλουδάκης*
• **Κάλυμνος (11.30):** Καλυμνιακός-ΑΕ Κως
Διαιτησία: *Χατζηνικόλας-Ξιάρχος-Πλάτσης*
Παρατηρητής: *Κουντούρης*
Παρ. διαιτησίας: *Φραγκίνης*
• **Ευαγόρας-ΑΕΡΑ** (Απεβλήθη ο ΑΕΡΑ)

Να άρει την εμπιστοσύνη της στην ΕΠΟ

• *Ο πρόεδρος του Ηρακλή Μ. Γιώργος Π''δημήτρης ζητά από την ΕΠΣΔ*

Τον εαυτό του θέτει στην διάθεση των οποιονδήποτε κινήσεων και εκδηλώσεων που θα έχουν ως αποτέλεσμα την δικαίωση του Α.Σ. Ρόδου και συνάμα όλου του φιλάθλου κόσμου της Δωδεκανήσου.

Επίσης έθεσε προτάσεις για την συσπείρωση όλων των φορέων με αποτέλεσμα την επίλυση της αδικίας εις βάρος της Ρόδου.

Οι δηλώσεις και οι προτάσεις του προέδρου του Ηρακλή έχουν ως εξής:

"Επικροτώ και επιδοκιμάζω όλες τις μέχρι σήμερα αποφάσεις-δηλώσεις επωνύμων ανθρώπων και παραγόντων του τόπου μας, (πλην των βουλευτών μας γιατί τέτοιες αλήθεια δεν είδα δεν άκουσα πουθενά) για το ανοσιούργημα, το έγκλημα που έγινε σε βάρος της ομάδας της Ρόδου και κατ' επέκταση στο Δωδεκανησιακό ποδόσφαιρο, και δεν αμφιβάλλει κανείς ότι έγινε καθ' υπαγόρευση με εντολές άνωθεν ιστάμενων πολιτικών και αθλητικών ανδρών, αλήθεια εμείς δεν διαθέτουμε τέτοιους άνδρες; εκ των πραγμάτων αποδεικνύεται ότι δεν έχουμε, δεν διαθέτουμε ή αν θέλετε δεν τους ενδιαφέρει ο αθλητισμός...άλλο μόνον η ψήφος".

ΟΙ ΠΡΟΤΑΣΕΙΣ

1) Η ΕΠΣ Δωδεκανήσου να άρει την εμπιστοσύνη της στην διοίκηση της ΕΠΟ (ως γνωστόν ακόμη εκκρεμεί στα Δικαστήρια η προσφυγή της παράταξης Λυσσαρίδη).

2) Με την λήξη των πρωταθλημάτων να παραιτηθεί το Δ. Συμβούλιο της ΕΠΣΔ

3) Να γίνουν έντονες σθεναρές κινητοποιήσεις όλων των φορέων του τόπου και παραστάσεις στους εμπλεκόμενους φορείς του ποδ/ρου.

4) Να συμβάλλουν στην κοινή προσπάθεια και οι φορείς των λοιπών αθλημάτων της Δωδεκανήσου, και με την λήξη των πρωταθλημάτων αν δεν δικαιωθεί η Ρόδος (πολλά λέγονται στα γνωστά Τζάκια και Γραφεία) στην ΕΠΣΔ στην Ελλάδα ζούμε όλα γίνονται έστω και προκλητικά.

Θέτω τον εαυτό μου στην διάθεση των οποιοδήποτε κινήσεων, εκδηλώσεων και παραστάσεωϒ που θα γίνουν.

Ευχαριστώ
ΓΙΩΡΓΟΣ ΠΑΠΑΔΗΜΗΤΡΗΣ

Νίκη για να ελπίζει...

• *Θέλει σήμερα στην Απολακκιά η Τήλος ενώ στους Αγίους Αποστόλους ο Νικαγόρας το απόγευμα θα υποδεχθεί τον Ποσειδώνα Κ. ελπίζοντας στο "θαύμα"*

Μόνο με δύο παιχνίδια της 28ης αγωνιστικής θα κυλήσει η σημερινή ημέρα της β' κατηγορίας.

Το πρώτο γίνεται νωρίς το μεσημέρι στις 12.30 στο γήπεδο Απολακκιάς με την Ασπίδα να υποδέχεται την Τήλο η οποία παίζει το τελευταίο της ίσως χαρτί για να παραμείνει στην κατηγορία.

Οι Τηλιακοί θέλουν μόνο νίκη σήμερα για να πλησιάσουν την γραμμή του υποβιβασμού, αφού σε διαφορετική περίπτωση θα είναι πολύ δύσκολο να καλύψει τη διαφορά που ήδη υπάρχει.

Το δεύτερο σημερινό ματς γίνεται στους Αγίους Αποστόλους όπου ο τυπικά φιλοξενούμενος Νικαγόρας φιλοξενεί τον καταδικασμένο πλέον με υποβιβασμό Ποσειδών Καρπ.

Βέβαια και ο Νικαγόρας μετά την ήττα που υπέστει την Τετάρτη στο εξ αναβολής παιχνίδι με τον Κλεόβουλο, έχει τεθεί ουσιαστικά εκτός της "μάχης" της ανόδου, ο οποίος πλέον ελπίζει μόνο σ' ένα "θαύμα" για να γυρίσουν όλα τούμπα υπέρ αυτού.

Το μεγάλο ενδιαφέρον υπάρχει στ' αυριανά παιχνίδια με τη συνάντηση ανάμεσα στον Απόλλωνα και τον Κλεόβουλο να ξεχωρίζει.

Επίσης μεγάλο ενδιαφέρον έχει και το παιχνίδι Κατταβιά-Δόξα Κ., καθώς και το Εθνικός-Αντίμαχος.

Αναλυτικά το πρόγραμμα της 28ης αγωνιστικής:

ΣΗΜΕΡΑ

• **Απολακκιά (12.30):** Ασπίδα Απ.-Τήλος
Διαιτησία: *Ταράλης-Παπαδόπουλος-Καραχανής*
Παρατηρητής: *Σαββίδης*
Παρ. διαιτησίας: *Χατζημανώλης*
• **Αγ. Απόστολοι (16.30):** Νικαγόρας-Ποσειδών Κ.
Διαιτησία: *Ζανεττίδης-Γενής-Τατάς*
Παρατηρητής: *Νικολουδάκης*
Παρ. διαιτησίας: *Σακελλαρίδης*

ΑΥΡΙΟ

• **Κατταβιά (12.00):** Κατταβιά-Δόξα Κ.
Διαιτησία: *Μιχαλάκης-Κατταβενός-Σάββενας*
Παρατηρητής: *Σαββίδης*
Παρ. διαιτησίας: *Χρυσανθής*
• **Αρχίπολη (12.00):** Εθνικός-Αντίμαχος
Διαιτησία: *Παπαδόπουλος-Γιαννούλης-Κατσιδώνης Π.*
Παρατηρητής: *Τόππος*
Παρ. διαιτησίας: *Ερωτόκριτος*
• **Απόλλωνα (16.30):** Απόλλων Απ.-Κλεόβουλος
Διαιτησία: *Σιδηρόπουλος Σ.-Πηδιάκης-Κατταβενός*
Παρατηρητής: *Κασέρης*
Παρ. διαιτησίας: *Στέργου*
• **Μάσσαρι (16.30):** Αστέρας Μ.-Αρης
Διαιτησία: *Τσαούσης-Κόκκινος-Γρεβένης*
Παρατηρητής: *Παυλούς*
Παρ. διαιτησίας: *Χατζημανώλης*
• **Ζευς-Ξάνθος** (παραιτήθηκε ο Ξάνθος)
• **Πυλί-Ολυμπιακός** (απεβλήθη ο Ολυμπιακός)

Ο Θ. ΚΥΠΡΑΙΟΣ ΣΤΟ ΔΗΜΟΤΙΚΟ

Ο **Θεοδόσης Κυπραίος** ορίσθηκε παρατηρητής αγώνα στο αυριανό παιχνίδι της Ρόδου με τον Α.Ο. Μάνης που θα γίνει στο Δημοτικό Στάδιο στις 5 μ.μ.

Εστιατόριο - Ταβέρνα
KOSKINOU HOUSE
ΑΝΟΙΞΑΜΕ ΚΑΙ ΣΑΣ ΠΕΡΙΜΕΝΟΥΜΕ
με την γνωστή σε όλους εκλεκτή κουζίνα, το άψογο σέρβις και το ευχάριστο περιβάλλον
Ανοικτά από το μεσημέρι μέχρι αργά το βράδυ
Η αίθουσα διατίθεται για κάθε κοινωνική σας εκδήλωση
KOSKINOU HOUSE
6ο χλμ. Λεωφ. Ρόδου - Καλλιθέας
Τηλ. 02410/62467-67696

PRO-SPORT
UMBRO STORE
UMBRO
Only Football
ΕΞΟΥΣΙΟΔΟΤΗΜΕΝΟ ΚΑΤΑΣΤΗΜΑ
ΟΛΑ ΤΑ ΑΥΘΕΝΤΙΚΑ ΕΙΔΗ ΡΟΥΧΙΣΜΟΥ ΤΟΥ ΟΛΥΜΠΙΑΚΟΥ
Εθν. Μακαρίου 24 (Στοά Τσουβαλά), τηλ. 23705
Λεωφ. Δημοκρατίας (Παραδείσι), τηλ. 81288

ΤΟΠΙΚΟ ΠΟΔΟΣΦΑΙΡΟ

Θέαμα ελλείψει άγχους

Γ' ΚΑΤΗΓΟΡΙΑ

Πέρασαν οι φιλοξενούμενοι

- *Σε χθεσινά παιχνίδια ο Ήλιος κέρδισε στον Αρχάγγελο τον Πετρώνα (3-2), ενώ η Δήμητρα στο Καρακόνερο τον Δωριέα (5-1)*

- *ΣΤΟ ΠΑΙΧΝΙΔΙ ΠΟΥ ΑΝΟΙΞΕ ΤΗΝ "ΑΥΛΑΙΑ" ΤΗΣ 29ΗΣ ΑΓΩΝΙΣΤΙΚΗΣ Η ΘΥΕΛΛΑ ΚΕΡΔΙΣΕ 4-3 ΤΟΝ ΑΓΙΟ ΓΕΩΡΓΙΟ ΠΟΥ ΠΡΟΗΓΗΘΗΚΕ ΔΥΟ ΦΟΡΕΣ*

Δύο παιχνίδια, ένα για τον α' και ένα για τον β' όμιλο έγιναν χθες το απόγευμα με τις φιλοξενούμενες ομάδες να πέρνουν τις νίκες. Συγκεκριμένα ο Ήλιος κέρδισε στον Αρχάγγελο τον Πετρώνα 3-2, ενώ η Δήμητρα πέρασε νίκη-φόρα από το γήπεδο του Καρακόνερου κερδίζοντας 5-1 τον Δωριέα. Να σημειώσουμε πως την Πέμπτη σ' εξαναβολής παιχνίδι του α' ομίλου το Ασκληπειό κέρδισε τη Σύμη 2-0. Στο μεταξύ σήμερα συνεχίζεται η αγωνιστική δράση με τη διεξαγωγή άλλων τριών παιχνιδιών.

Αναλυτικά το πρόγραμμα:

ΣΗΜΕΡΑ

• **Κρεμαστή (12.00):** ΟΦ Ιστρίου-Σύμη
Διαιτησία: *Γυφτόπουλος-Ορφανός-Γρεβένης*
Παρατηρητής: *Κοντός Ν.*

ΑΥΡΙΟ

• **Καρακόνερο (14.00):** Αναγέννηση Ρ.-Ταξιάρχης
Διαιτησία: *Τατάς-Σιδηρόπολος Αν.-Κετσές*
Παρατηρητής: *Γαϊτάνος*
• **Καρακόνερο (16.30):** Διαγόρας-Ασκληπειό
Διαιτησία: *Σιδηρόπουλος Αν.-Τατάς-Κετσές*
Παρατηρητής: *Μπακαρής*
• **Σάλακος (16.30):** Ασπίδα Σ.-Αρχάγγελος
Διαιτησία: *Γιάνος-Χάλαντας-Ορφανός*
Παρατηρητής: *Χοροζίδης*

Β' ΟΜΙΛΟΣ
(24Η ΑΓΩΝΙΣΤΙΚΗ)
ΣΗΜΕΡΑ

• **Φάνες (16.30):** Ευκλής-Αστέρας Π.
Διαιτησία: *Κατσιδώνης Π.-Κατσιδώνης Ε.-Ορφανός*
Παρατηρητής: *Μαστρογιαννάκης*
• **Λάρδος (16.30):** Ηρακλής Λ.-Ιάλυσος '97
Διαιτησία: *Γρεβένης-Διαμαντέας-Καραχανής*
Παρατηρητής: *Εγγλέζος*

ΑΥΡΙΟ

• **Καρακόνερο (11.30):** Ροδιακός-Δόξα Ψ.
Διαιτησία: *Γενής-Σιδηρόπουλος Αν.-Στεφανάκης*
Παρατηρητής: *Κυπραίος Θ.*
• **Κρητηνία (16.30):** Αλθαιμένης-Μεσαναγρός
Διαιτησία: *Στεφανάκης-Γενής-Ζανεττής*
Παρατηρητής: *Καραγιάννης Δ.*
• **Πολύστρατος-Νήσος Ρ.** (απεβλήθη η Νήσος)
Ρεπό ο Ατρόμητος

Γ' ΟΜΙΛΟΣ
(εξ αναβολής)
ΑΥΡΙΟ

• **Λέρος (13.00):** Δόξα Λ.-Πολυβώτης
Διαιτησία: *Μαυρουδής-Μαχαίρας-Λουρμπέας*
Παρατηρητής: *Καρπαθάκης*

Μ. ΤΕΤΑΡΤΗ 1/5

• **Κως:** Ασκληπειό-Πολυβώτης
Διαιτησία: *Βασιλείου-Ξιάρχος-Φεσσάρας*

ΛΑΜΠΡΗ ΤΕΤΑΡΤΗ 8/5

• **Λειψοί:** Λειψοί-Ασκληπειός
Παρατηρητής: *Μπενέτος*
• **Λειψοί-ΠΑΟ Κω** (παραιτήθηκε ο ΠΑΟ).

ΠΥΛΩΝΑ (ΜΑΝΩΛΗΣ ΕΓΓΛΕΖΟΣ)

Ελεύθερο παιχνίδι χωρίς σκοπιμότητες που προσέφερε αρκετό θέαμα έγινε χθες στο γήπεδο Πυλώνας, όπου Θύελλα και Αγιος Γεώργιος συγκρούσθηκαν στο παιχνίδι που άνοιξε την "αυλαία" της 29ης αγωνιστικής.

Νικητές οι γηπεδούχοι με 4-3 σε ένα ματς το οποίο είχε συνεχείς εναλλαγές στο σκορ.

Οι φιλοξενούμενοι προηγήθηκαν στο 20' λεπτο του α' ημιχρόνου σκορ με το οποίο έληξε το α' μέρος.

Με το ξεκίνημα σχεδόν της επανάληψης, είχαμε την ισοφάριση αλλά και πάλι 10' αργότερα οι Μαλωνίτες μπήκαν μπροστά στο σκορ.

Οι Πυλώνιτες ισοφάρισαν για δεύτερη φορά εκμεταλλευόμενοι πέναλτυ που κέρδισαν και μετά σε 2' έκαναν το 3-2.

Η απάντηση των φιλοξενούμενων ήρθε γρήγορα με πέναλτυ που κέρδισαν με τη σειρά τους ισοφαρίζοντας σε 3-3 αλλά άμεση ήταν και η αντίδραση των γηπεδούχων που πέτυχαν και τέταρτο γκολ. Με την εκπνοή του αγώνα η θύελλα πέτυχε και 5ο γκολ το οποίο όμως ακυρώθηκε μετά από υπόδειξη του επόπτη Κατταβενού με την αιτιολογία ότι η μπάλα μπήκε στα δίχτυα αφού πρώτα πέρασε άουτ.

ΦΑΣΕΙΣ ΚΑΙ ΓΚΟΛ

12'. Σουτ του **Σκυλλαράκη Σ.** απέκρουσε με τις γροθιές ο **Σαββάκης.**

15'. Πάσα του **Βασιλάκη** στον **Εγγλέζο** που από θέση τετ-α-τετ καθυστέρησε χάνοντας την ευκαιρία.

19'. Ο **Χ. Σκυλλαράκης** τροφοδότησε τον αδελφό του, **Αργύρη** που με ψηλοκρεμαστό πλασέ έκανε το 0-1.

36'. Σουτ του **Γιαννούρη** απέκρουσε με τα πόδια ο **Καραγιάννης.**

41'. Νέα απόκρουση του **Καραγιάννη** σε σουτ του **Φωτεινή**

53'. Ο **Εγγλέζος** εκτέλεσε φάουλ και ο **Φαρμακαλής** με κεφαλιά ισοφάρισε σε 1-1.

63'. Ο **Α. Σκυλλαράκης** με απευθείας φάουλ έκανε το 1-2.

65'. Πάσα του **Α. Σκυλλαράκη** στο αδερφό του **Χάρη,** που σε κενή εστία σούταρε ψηλά...

70'. Μετά από σύγχυση στην περιοχή του Αγίου, η μπάλα κτύπησε στο χέρι του **Χ"μανώλη** και ο διαιτητής **Κόκκινος** έδειξε το σημείο του πέναλτυ. Την εσχάτη των ποινών εκτέλεσε ο **Οίκουτας** ισοφαρίζοντας σε 2-2.

72'. Μπάσιμο του **Μωραΐτη** στην περιοχή που με σουτ έκανε το 3-2.

76'. Ο **Χ. Σκυλλαράκης** προσπάθησε να γυρίσει τη μπάλα στην περιοχή, αυτή κτύπησε στο χέρι του **Κουτσουμπάρη** και πέναλτυ αυτή τη φορά για τον "Αγιο".

Ο **Σκυλλαράκης Α.** ευστόχησε κάνοντας το 3-3, πετυχαίνοντας ταυτόχρονα και χατ-τρικ.

79'. Μετά από λάθος, συνεννόηση στην άμυνα της Μαλώνας, ο **Οίκουτας** με πλασέ έκανε το 3-2.

87'. Ο **Εγγλέζος** εκτέλεσε φάουλ, η μπάλα κατέληξε με πολύ δύναμη στα δίχτυα και ενώ ο διαιτητής έδειξε σέντρα, ο επόπτης Κατταβενός υπέδειξε ότι η μπάλα πέρασε πρώτα άουτ και μετά κατέληξε στα δίχτυα από τρύπα που υπήρχε σ' αυτά, με αποτέλεσμα το γκολ ν' ακυρωθεί.

Διακρίθηκαν:

Από τη Θύελλα καλύτεροι ήταν οι **Φωτεινής, Φαρμακαλής, Εγγλέζος,** ενώ από τον Άγιο οι **Χ. Σκυλλαράκης, Α. Σκυλλαράκης** και ο **Καραγιάννης.**

Σφύριξε το τρίο **Κόκκινος, Κατσιδώνης Ε., Κατταβενός.**

ΘΥΕΛΛΑ: *Σαββάκης, Βασιλάκης, Σεντεμέντες, Βαλουκτσίδης, Κουτσουμπάρης, Μωραΐτης, Γαλανός, Φωτεινής, Φαρμακαλής, Εγγλέζος, Γιαννούρης, Οίκουτας*

ΑΓ. ΓΕΩΡΓΙΟΣ: *Καραγιάννης, Καπέλλας, Σκυλλαράκης Σ. (26 λ.τ. Χ"μανώλης0, Στρατής, Κακούλης, Παρούσης, Π"δόπουλος Ι., Σκυλλαράκης Χ., Σκυλλαράκης Α., Π"δόπουλος (64' Σακελλάρης Α.), Μουστακέλλης (75' Π"δόπουλος)*

Εφηβικό πρωτάθλημα

ΣΗΜΕΡΑ

• **Εμπωνα (14.15):** Αναγέννηση Εμπ.-Φοίβος *(Σεβδαλάκης)*

ΑΥΡΙΟ

• **Αγ. Απόστολοι (13.00):** Ευαγόρας-ΑΕΡΑ *(Γκιούντιτσε)*
• **Απόλλων Κ.-Ρόδος** (απεβλήθη ο Απόλλων)

ΜΕΓΑΛΗ ΤΡΙΤΗ 30/4

• **Παραδείσι (14.45):** Κλεάνθης-Αναγέννηση Εμπ.
• **Αγ. Απόστολοι (17.00):** Ζευς-Πετρώνας
• **Αφάντου (17.00):** ΑΕΡΑ-Ηρακλής Μ.

ΛΑΜΠΡΗ ΤΡΙΤΗ 8/5

• **Αρχάγγελος (17.00):** Πετρώνας-Δωριέας.

ΜΕΓΑΛΗ ΕΟΡΤΑΣΤΙΚΗ ΕΚΔΡΟΜΗ
G.A. FERRIES
ΠΕΡΑΣΤΕ ΤΙΣ ΑΓΙΕΣ ΜΕΡΕΣ ΤΗΣ ΜΕΓΑΛΗΣ ΕΒΔΟΜΑΔΑΣ ΚΑΙ ΤΟΥ ΠΑΣΧΑ!!!

ΜΕ ΤΑ ΠΛΟΙΑ ΤΗΣ GA FERRIES Ε/Γ ΡΟΔΑΝΘΗ Ε/Γ ΜΑΡΙΝΑ
ΤΡΙΗΜΕΡΗ ΚΑΙ ΤΕΤΡΑΗΜΕΡΗ ΠΑΣΧΑΛΙΝΗ ΕΚΔΡΟΜΗ

Ε/Γ ΜΑΡΙΝΑ

03/05/2002 Μ. ΠΑΡΑΣΚΕΥΗ
Από Ρόδο 22.00 για Θήρα 07.00 Μ. ΣΑΒΒΑΤΟ
04/05/2002 Μ. ΣΑΒΒΑΤΟ
Παραμονή στη Θήρα
05/05/2002 ΚΥΡΙΑΚΗ ΠΑΣΧΑ
Από Θήρα 04.00 για Μύκονο 08.00 ΚΥΡΙΑΚΗ ΠΑΣΧΑ
06/05/2002 ΔΕΥΤΕΡΑ ΠΑΣΧΑ
Από Μύκονο 06.00 για Τήνο 07.00 ΔΕΥΤΕΡΑ ΠΑΣΧΑ
06/05/2002 ΔΕΥΤΕΡΑ ΠΑΣΧΑ
Από Τήνο 17.00 για Πάτμο 21.00-21.30 • Λέρο 22.45-23.15
Κάλυμνο 00.15-00.45 • Κω 01.45-02.15
Ρόδο 06.00 ΤΡΙΤΗ ΠΑΣΧΑ

ΤΙΜΕΣ

Δίκλινη εξωτερική ΑΑ2	δρχ. 55.000	ευρώ 161,41 κατ' άτομο
Δίκλινη εσωτερική Α2	δρχ. 45.000	ευρώ 132,06 κατ' άτομο
Τετράκλινη εξωτερική Α4	δρχ. 45.000	ευρώ 132,06 κατ' άτομο
Τετράκλινη εσωτερική ΑΒ4	δρχ. 40.000	ευρώ 117,39 κατ' άτομο

Ε/Γ ΡΟΔΑΝΘΗ

03/05/2002 Μ. ΠΑΡΑΣΚΕΥΗ
Από Ρόδο 14.00 για Κάλυμνο 18.00 Μ. ΠΑΡΑΣΚΕΥΗ
04/05/2002 Μ. ΣΑΒΒΑΤΟ
Από Κάλυμνο 13.00 για Πάτμο 15.00 Μ. ΣΑΒΒΑΤΟ
05/05/2002 ΚΥΡΙΑΚΗ ΠΑΣΧΑ
Από Πάτμο 15.00 για Λέρο 16.00 ΚΥΡΙΑΚΗ ΠΑΣΧΑ
05/05/2002 ΚΥΡΙΑΚΗ ΠΑΣΧΑ
Από Λέρο 24.00 για Κάλυμνο 01.00-01.30 • Κω 02.30-03.00
Κάλυμνο 07.00 ΔΕΥΤΕΡΑ ΠΑΣΧΑ

ΤΙΜΕΣ

Δίκλινη εξωτερική ΑΑ2	δρχ. 45.000	ευρώ 132,06 κατ' άτομο
Δίκλινη εσωτερική Α2	δρχ. 35.000	ευρώ 102,71 κατ' άτομο
Τετράκλινη εξωτερική Α4	δρχ. 35.000	ευρώ 102,71 κατ' άτομο
Τετράκλινη εσωτερική ΑΒ4	δρχ. 30.000	ευρώ 88,04 κατ' άτομο
Ι.Χ.	δρχ. 15.000	ευρώ 44,02
ΜΟΤΟ	δρχ. 4.000	ευρώ 11,74

TSAGARIS TRAVEL
Ακτή Σαχτούρη 5
Τηλ. *02410 35066, 30406, 36170*

ΟΣΙΕΣ
και οινοπνεύματα



ΚΑΛΟ ΚΑΛΟΚΑΙΡΙ
ΖΩΝΤΑΝΗ ΜΟΥΣΙΚΗ
ΑΝΟΙΚΤΑ κάθε ΠΑΡΑΣΚΕΥΗ - ΣΑΒΒΑΤΟ - ΠΡΩΙ
Αίθουσα 230 ατόμων
Τιμές έκπληξη για τις καλοκαιρινές εκδηλώσεις
ΛΙΝΔΟΥ & ΒΡΥΞΕΛΛΩΝ 211
(πίσω από τη ΔΕΥΑΡ), στο Ροδίνι
ΤΗΛ. 67674 • Κιν. 0937-197602

ΝΤΕΤΕΚΤΙΒΣ
Συνταξιούχος Αστυνομικός Ασφάλειας
ΑΝΑΛΑΜΒΑΝΟΥΜΕ
Υποθέσεις ανηλίκων, οικογενειακές, προσωπικές κ.τλ.
ΔΙΑΘΕΤΟΥΜΕ ΤΑ ΠΛΕΟΝ ΣΥΓΧΡΟΝΑ ΟΠΤΙΚΟΑΚΟΥΣΤΙΚΑ ΣΥΣΤΗΜΑΤΑ
100% ΕΧΕΜΥΘΕΙΑ
ΡΩΜΗΣ 22 - ΡΟΔΙΝΙ • ΤΗΛ. 0241 0 68985
Κιν. 094 6997967

ΕΘΝΙΚΗ ΕΡΑΣΙΤΕΧΝΙΚΗ

Νίκη επί της Μάνης...

- *ΜΕ ΤΟ ΑΚΟΥΣΤΙΚΟ ΣΤ' ΑΥΤΙ ΘΑ ΕΙΝΑΙ ΤΗΝ ΚΥΡΙΑΚΗ ΟΛΗ Η ΡΟΔΟΣ. ΤΟ ΕΝΔΙΑΦΕΡΟΝ ΕΣΤΙΑΖΕΤΑΙ ΣΤΟ ΜΑΤΣ ΤΗΣ ΧΕΡΣΟΝΗΣΟΥ ΜΕ ΤΟΝ ΒΥΖΑΝΤΑ*
- *ΧΩΡΙΣ ΡΟΠΟΚΗ-ΣΕΒΔΑΛΗ ΑΥΡΙΟ ΟΙ "ΠΡΑΣΙΝΟΙ"*

Στη σκιά της αδικίας αλλά και με το ακουστικό στην Κρήτη θα δώσει τον τελευταίο αγώνα της αύριο στις 5 το απόγευμα η ομάδα της Ρόδου. Υποδέχεται στο δημοτικό στάδιο της πόλης μας την Μάνη και θέλει νίκη αφού με τους τρεις βαθμούς της αν χάσει ο Βύζας στη Χερσόνησο, περνάει εκείνη στην τρίτη θέση παιρνώντας τους Μεγαρίτες ένα βαθμό και διεκδικώντας την άνοδό της στην Γ' Εθνική. Χρειάζονται λοιπόν:

- Νίκη της Ρόδου επί της Μάνης και
- Νίκη της Χερσονήσου επί του Βύζαντα για να ευωδοθούν έστω και την τελευταία στιγμή οι φετεινοί στόχοι.

Στον αγωνιστικό τομέα ο **Δημήτρης Σκούνας** δεν υπολογίζει:

- Τον τιμωρημένο **Γρηγόρη Ροπόκη** αλλά
- Και τον **Νίκο Σεβδαλή** ο οποίος απουσιάζει αδικαιολόγητα από τις προπονήσεις, ολόκληρη την εβδομάδα.
- Αμφίβολη είναι η συμμετοχή των **Γκρέγκορι Ανιάγκμπε** και **Μάξιμου Κατικαρίδη** οι οποίοι είναι τραυματίες και υποβάλονται σε θεραπείες. Σήμερα θ' αποφασίσει ο προπονητής των πρασίνων για τους δεκαοκτώ του αυριανού αγώνα. Στο ματς αυτό αναμένεται κατά πάσα πιθανότητα να παρατάξει:
- Γκολκήπερ τον **Μπιλιά**
- Στην άμυνα τους **Μαλλιάκα, Πάττα, Μπαλή.**
- Στο κέντρο τους **Σηφνάκη, Μπιγκό, Σταθόπουλο, Καντιμοίρη, Σιδηρόπουλο.**
- Και στην επίθεση τους **Λαζάρου, Καρίκη.**

Με δεκατρείς ο Απόλλων

- *Αντιμετωπίζει στα Λεύκτρα τον Επαμεινώνδα στις 15.00*

Με δεκατρείς ποδοσφαιριστές πάει τελικά στα Λεύκτρα ο Απόλλων Καλυθιών για ν' αντιμετωπίσει στα πλαίσια της τελευταίας αγωνιστικής του πρωταθλήματος της Εθνικής Ερασιτεχνικής τον Επαμεινώνδα στις 15.00

Η ομάδα του **Γιώργου Τανίδη** είναι στη 12η θέση του βαθμολογικού πίνακα, έχει 35β. και δεν διατρέχει κανένα απολύτως κίνδυνο αφού ο Ερμής έχει 31β και το Κερατσίνι είναι κάτω απ' τη γραμμή υποβιβασμού με 28 β.

Ο **Γιώργος Τανίδης** έχει να κλείσει πολλές "τρύπες" και στο θέμα του καταρτισμού ικανής ενδεκάδας αλλά και της αποστολής. Θ' απουσιάσουν:

- **Πολυχρονίου, Σαλαμαστράκης, Δημητριάδης** που είναι τραυματίες.
- Οι τιμωρημένοι **Καντιμοίρης** και **Χατζηπέτρος**
- Οι **Ράντισιτς-Στογιάνωφ** που απέχουν των εκδηλώσεων της ομάδας εδώ και αρκετό καιρό.

Οι ένδεκα που θα παρατάχθούν κατά του Επαμεινώνδα είναι κατά πάσα πιθανότητα οι εξής:

- Ο γκολκήπερ **Αλεξανδρίδης**
- Στην άμυνα οι **Ξύπας, Χατζησταμάτης, Κακλαμάνος, Ζούνης**
- Στο κέντρο οι **Ισκάς, Αρχοντούλης, Κυπριώτης, Σαλπιγκτίδης** και
- Στην επίθεση οι **Σωτηρόπουλος, Πλύγκος**

Στη διάθεσή του τεχνικού του Απόλλωνα θα είναι μόνο οι **Καθουσανάκης** (θα ταξιδεύσει τραυματίας) και ο αναπληρωματικός γκολκήπερ **Κώστας.**

Αποστολή για Ηράκλειο!

- *Στον Κίσσαμο Χανίων παίζει ο Ιάλυσος αύριο στις 11 το πρωί αλλά η ΕΠΟ του έβγαλε εισιτήρια για το Ηράκλειο*

Με δεκαέξι ποδοσφαιριστές στην αποστολή του φεύγει σήμερα ο Ιάλυσος για την Κρήτη, ακολουθώντας μια "μίνι Οδύσσεια". Οι ερυθροκίτρινοι παίζουν στον Κίσσαμο ο οποίος βρίσκεται λίγο έξω απ' τα Χανιά αλλά τα εισιτήρια που "έκλεισε" η ΕΠΟ αναφέρουν προορισμό Ηράκλειο. Από κει θα επιβιβασθούν σε πούλμαν για ν' ακολουθήσουν τρίωρη διαδρομή για να φθάσουν στον προορισμό τους.

Οι Ιαλυσιώτες -όπως κι ο αντίπαλός τους- θα παίξουν ελεύθερα, απελευθερωμένοι απ' το άγχος για να πάρουν έστω και την τελευταία αγωνιστική που πρωταθλήματος τη ρεβάνς για το 1-1 του α' γύρου. Ο **Δημήτρης Δοξάκης** στο ματς αυτό αναμένεται να παρατάξει:

- Γκολκήπερ τον **Ν. Ψαρρά**
- Στην άμυνα τους **Κοσμά, Κυριαζή, Μαυρή, Χ. Ψαρρά.**
- Στο κέντρο τους **Ζωάνου, Δανά, Μονόπολι, Μοσχή**
- Και στην επίθεσή τους **Πετράκη-Σρίντιτς.**



Ο Χ. Ψαρράς θα ξεκινήσει αύριο στην Κρήτη κατά του Κισσαμικού (ΒΙΚΤΩΡ-ΦΩΤΟ ΜΑΡΚΕΤ-ΙΑΛΥΣΟΣ)

Στους δεκαέξι της αποστολής συμπεριλαμβάνονται ακόμη και οι **Κοκκώνης, Σάββενας, Καρτάλης, Πατρός, Γιαλούσης.**

Το παιχνίδι του Ιάλυσου στο Κίσσαμο θα ξεκινήσει στις 11 το πρωί.

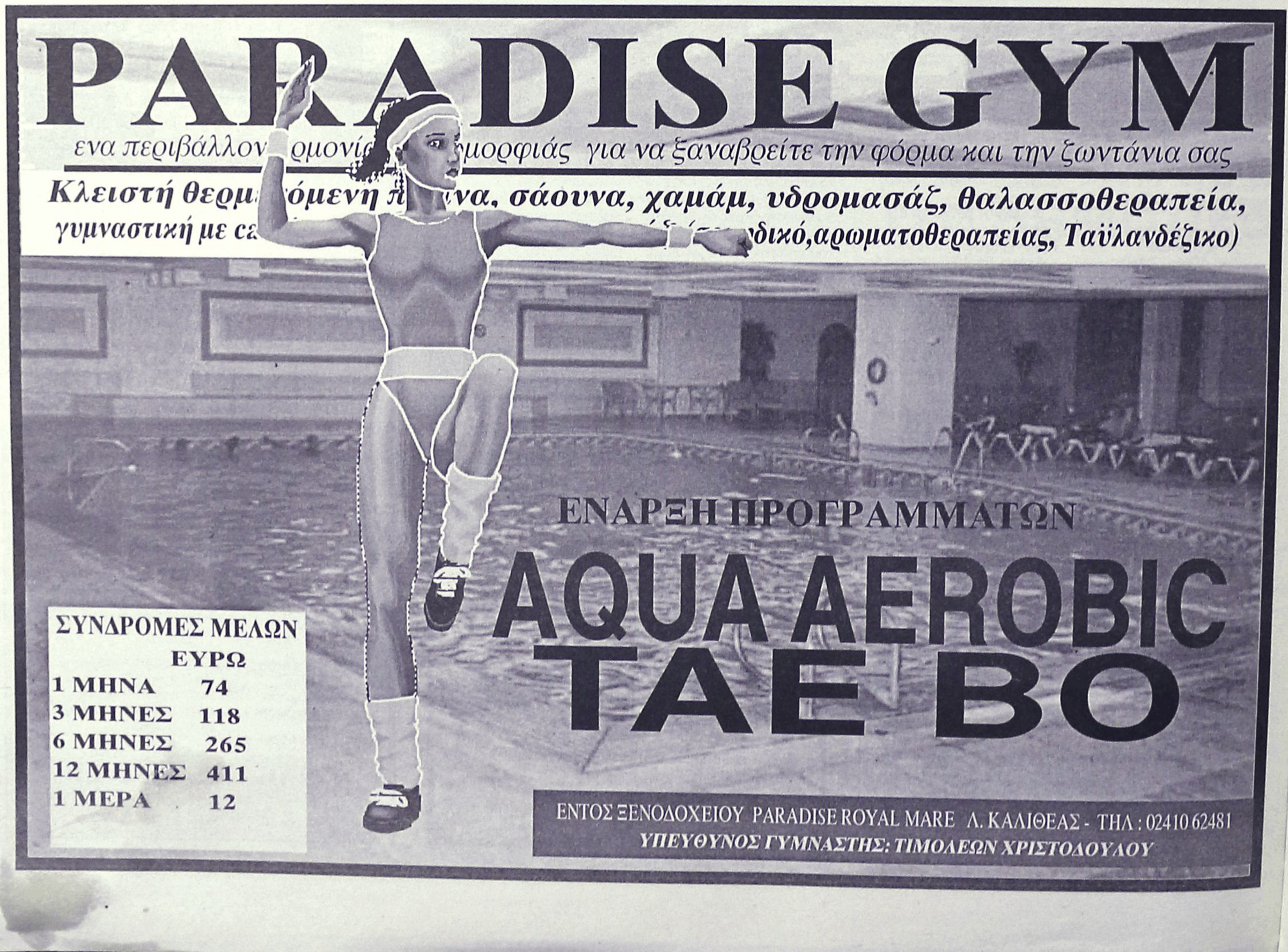

ΜΙΚΡΕΣ Αγγελίες

Για τις αγγελίες σας, απευθύνεσθε στα γραφεία μας ή στα τηλέφωνα: 22210, 75230

ΟΙ ΑΓΓΕΛΙΕΣ ΤΗΣ ΡΟΔΙΑΚΗΣ παρουσιάζονται και στο site www.anaggelies.gr

ΣΑΒΒΑΤΟ 27 ΑΠΡΙΛΙΟΥ 2002 — Η ΡΟΔΙΑΚΗ

ΕΝΟΙΚΙΑΣΕΙΣ ακινήτων & επιχειρησεων

ΔΙΑΜΕΡΙΣΜΑ μεγάλο λουξ κατασκευής επί της Καμείρου (περιοχή Αραπάκι). Πληρ. τηλ. 097/4964725. ΑΕ45267

ΔΙΑΜΕΡΙΣΜΑ επί της Λοχαγού Φανουράκη 9, 2 μεγάλων δωματίων, χώρου υποδοχής κ.λπ, από την Ακαδημία. Πληρ. τηλ. 23298. ΑΕ45266

ΚΑΤΑΣΤΗΜΑ στη περιοχή Ζέφυρος 85 τ.μ., υπόγειο 100 τ.μ. Κατάλληλο και για φαρμακείο. Πληρ. τηλ. 094/5876217. ΑΕ45265

ΜΟΝΟΚΑΤΟΙΚΙΑ 80 τ.μ. επιπλωμένη, με κουζίνα, πλυντήριο, ψυγείο, τηλέφωνο με περιβάλλοντα χώρο 2,5 στρεμ., από Μάϊο έως Οκτώβριο στην παραλία Αφάντου (δίπλα στο κύμα) σε φιλόζωους λόγω υπάρξεως σκύλων σε δικό του εσωτερικό χώρο). Τιμή 800 ευρώ μηνιαίως. Πληρ. τηλ. 094/4960800, 24703. ΑΕ45264

ΣΠΙΤΙ επιπλωμένο με 2 μικρά υπνοδωμάτια, σαλόνι, κουζίνα στην Ιαλυσό. Πληρ. τη λ. 02410/91354, 92683. ΑΕ45262

ΔΥΟ ΔΙΑΜΕΡΙΣΜΑΤΑ ΤΟ ΕΝΑ 110 Τ.Μ. ΜΕ ΔΥΟ ΜΕΓΑΛΑ ΥΠΝΟΔΩΜΑΤΙΑ ΚΑΙ ΤΟ ΑΛΛΟ 60 Τ.Μ. ΜΕ ΕΝΑ ΥΠΝΟΔΩΜΑΤΙΟ, ΑΝΟΙΧΤΑ ΚΑΙ ΓΥΡΩ-ΓΥΡΩ ΕΛΕΥΘΕΡΑ. ΣΤΗΝ ΟΔΟ ΒΕΝΕΤΟΚΛΕΩΝ 111, ΕΝΑΝΤΙ ΠΙΤΣΑΡΙΑΣ ΓΟΝΔΟΛΑ. ΠΛΗΡ.ΤΗΛ. 02410/33349, 0974/107374. ΠΕ45261

ΜΑΓΑΖΙ εις το χωριό Αφάντου. Πληρ. τηλ. 0241052736 ΑΕ45247

STUDIOS καινούργια επιπλωμένα σε ήσυχη περιοχή στην Ιαλυσό. Πληρ. τηλ. 0945077678 κ. Μιχάλη ΑΕ42246

ΔΙΑΜΕΡΙΣΜΑ, 2 δωματίων με κουζίνα και μπάνιο στην οδό Βενετοκλέων 115 κατάλληλο για ένα ή δύο άτομα για τους **μήνες της σαιζόν.** Πληρ. τηλ. 02440/31416 και 0944/285057. ΑΕ45227

ΕΝΟΙΚΙΑΖΟΝΤΑΙ: α) Μεζονέτα 2όροφη με 3 υπνοδωμάτια, περιοχή δασκάλων, ενοίκιο 150.000 δρχ., β) STUDIO περιοχή Ψαροπούλα. Πληρ. τηλ. Κ.Ν. Ηρωνίας, 31955 και 21602. ΑΕ45226

ΓΚΑΡΣΟΝΙΕΡΕΣ επιπλωμένες στην Ιξιά και λουξ δυάρι στην Κρεμαστή. Πληρ. τηλ. 02410-93383. ΑΕ45225

ΚΑΤΑΣΤΗΜΑ γωνιακό στο Ανω Ροδίνι, επί της οδού Σόφιας και Κωνσταντινουπόλεως κατάλληλο για οποιαδήποτε χρήση. Επίσης ενοικιάζεται κατάστημα στο Φαληράκι στο Εμπορικό κέντρο Κρανίδη, γωνιακό στην είσοδο δίπλα στο Πέτρινο Καράβι. Πληρ. τηλ. 02460/71904 και 02460/71456. ΑΕ45222

ΔΙΑΜΕΡΙΣΜΑ 3άρι στον β' όροφο πολυκατοικίας με κεντρική θέρμανση στην οδό Καναδά 90. Πληρ. τηλ. 0241068070, 0944293272. ΑΕ45169

ΔΙΑΜΕΡΙΣΜΑΤΑ σε πολυτελείς μεζονέτες στη παραλία Ιαλυσού. Πληρ. τηλ. 0977395195. ΑΕ45170

ΔΙΑΜΕΡΙΣΜΑ λουξ αποτελούμενο από 1 υπνοδωμάτιο, σαλόνι, κουζίνα και μπάνιο, φούλ επιπλωμένο στην περιοχή Νιοχωρίου. Πληρ. τηλ. 0944346486, 0241090805. ΑΕ45171

ΔΙΑΜΕΡΙΣΜΑ 60 τ.μ. σε εξαιρετική κατάσταση επί της οδού Πειραιώς στη Ρόδο που διαθέτει εντοιχιζόμενες ντουλάπες, πλυντήριο και φουρνάκι με εστίες και απορροφητήρα (όχι όμως άλλα έπιπλα). Διαθέτει δύο υπνοδωμάτια, είναι ευάερο και ευήλιο και είναι σε όροφο. Πληρ. τηλ. (02410) 30439 και (02410) 33992 από 9.00 π.μ. έως 22.00 μ.μ. και 0942210685 από 15.00 έως 22.00 μ.μ. ΑΕ45166

ΣΠΙΤΙ στα Κοσκινού, 100 τ.μ. σε καλή τοποθεσία. Πληρ. τηλ. 02410 62579 ΑΕ45143

ΔΙΑΜΕΡΙΣΜΑ στην πιο εμφανή περιοχή του Συνοικισμού των Δασκάλων και επί της οδού Ευσταθίου Λαγκάνη αρ. 3, στον γ' όροφο, 2 υπνοδωματίων, κουζίνα - σαλόνι, αποθήκη, WC, ευρύχωρες βεράντες με απεριόριστη θέα, και πολύ ησυχία. Το διαμέρισμα είναι κατάλληλο και για γάμο αν ενδιαφέρεται κανείς. Πληρ. τηλ. 02410 33724, 0945 272560 ΑΕ45152

ΚΑΤΑΣΤΗΜΑ 120 τ.μ. στην Ανάληψη. Πληρ. στα τηλ. πρωί 34490 και απόγευμα 61701 και 0942/424139. ΑΕ45114

FAST FOOD με το εξοπλισμό του στο Φαληράκι και χωρίς τον εξοπλισμό για SNACK BAR ή BAR. Πληρ. τ ηλ. 093/7532892. ΑΕ44664

ΙΣΟΓΕΙΟ 70 τ.μ. στην Ιωάν. Καζούλη για γραφείο-ιατρείο-επαγγελματική στέγη. Πληρ. τηλ. 32902. ΑΕ42425

ΕΝΟΙΚΙΑΖΕΤΑΙ

στο Φαληράκι, μπαρ πολυτελούς κατασκευής πλήρως εξοπλισμένο και με δύο ακόμη βοηθητικά μπαρ στον αύλειο χώρο του και επί της λεωφόρου Καλλιθέας Φαληράκι.
Πληρ. τηλ. 0942-545241

Lindos Princess BEACH ★★★★ HOTEL

Στο νεόκτιστο Ξενοδοχείο Α' κατηγορίας LINDOS PRINCESS BEACH HOTEL στην περιοχή Πεύκοι Λάρδου

Ενοικιάζονται καταστήματα

για διάφορες χρήσεις στο Εμπορικό Κέντρο στον κόμβο εισόδου του Ξενοδοχείου

Πληρ. καθημερινά 08.00-15.00
Τηλ.: 0244 0 29230 • Fax: 0244 0 29231
e-mail: lindosprincess@aias.gr

ΚΤΗΜΑΤΟΜΕΣΙΤΙΚΟ ΓΡΑΦΕΙΟ - REAL ESTATE AGENCY

ΕΚΤΙΜΗΣΕΙΣ-ΑΓΟΡΕΣ-ΠΩΛΗΣΕΙΣ
ΚΑΤΑΣΤΗΜΑΤΑ
ΟΙΚΟΠΕΔΑ-ΧΩΡΑΦΙΑ
ΚΤΗΜΑΤΙΚΕΣ-ΣΥΜΒΟΥΛΕΣ
ΕΝΟΙΚΙΑΣΕΙΣ-ΔΙΑΧΕΙΡΙΣΕΙΣ
ΣΠΙΤΙΑ-ΔΙΑΜΕΡΙΣΜΑΤΑ

Vitzileos
ΜΑΡΙΟΣ Κ. ΒΙΤΖΗΛΑΙΟΣ
Μεσίτης Αστικών Συμβάσεων - Real Estate Agent

Εθν. Μακαρίου 45 - 3ος όροφος
Τηλ.: 0241-24900 25545.
Fax: 25544 Κιν.: 0932-704919

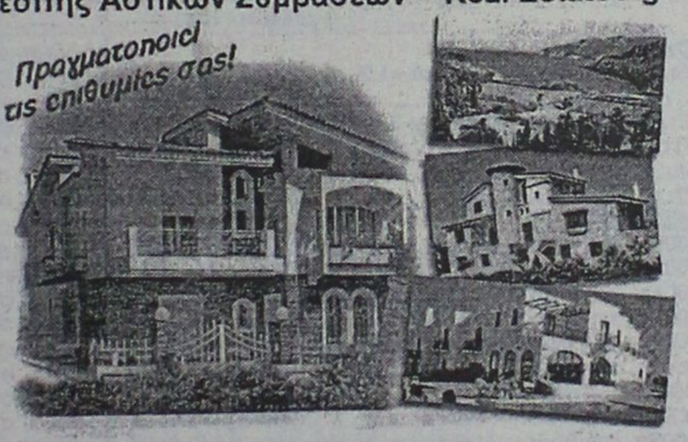

ΚΑΤΑΣΤΗΜΑΤΑ, ΓΡΑΦΕΙΑ, ΕΠΙΧΕΙΡΗΣΕΙΣ

	ΔΡΧ.	ΕΥΡ
Επιχείρηση-Πλυντήρια-Στεγνωτήρια σε πλήρη λειτουργία	7.000.000	20.543
Επιχείρηση τουριστικό μαγαζί στη Ψαροπούλα	15.000.000	44.021
Κατάστημα 20 τ.μ. στο Φαληράκι	40.000.000	117.388
Κατάστημα 31 τ.μ. στη Διαγοριδών	16.000.000	46.955
Κατάστημα 45 τ.μ. ισόγ. και 90 τ.μ. υπόγ. στο Καρακόνερο	30.000.000	88.041
Κατάστημα 50 τ.μ. κοντά στο Μανδράκι	100.000.000	293.470
Κατάστημα 60 τ.μ. με 250 τ.μ. αυλή στο Πρασονήσι	70.000.000	205.429
Εστιατόριο διώροφ. 115 και 115 τ.μ. στη Π. Πόλη	60.000.000	176.082
Κατάστημα 140+140+132 τ.μ. ανά όροφο στην Ορφανίδου	75.000.000	220.103
Κατάστημα 300 τ.μ. σε οικόπ. 1000 τ.μ. στη Παστίδα	50.000.000	146.735
Κατάστημα 900 τ.μ. (ανά 300 τ.μ. υπόγ, ισόγ, όροφ) στα Κοσκινού	200.000.000	586.940
Επιχείρηση και ακάνητο 856 τ.μ. με πάρκιν κοντά στο πανεπιστ.	125.000.000	366.837
Εργοστάσιο 1000 τ.μ. σε οικόπ. 6400 τ.μ. στον Καλαμώνα	180.000.000	528.247
Ακίνητο 1155 τ.μ. σε οικόπ., 817 τ.μ. στο κέντρο της πόλης	360.000.000	1.056.494
20 στούντιος (ενοικιασμ.) και μαγαζί 100 τ.μ.-έξυπνη επένδυση	200.000.000	586.940
Ξενοδοχείο Α! κατηγ. 120 κλ. σε οικόπ., 4725 τ.μ. στην Ιαλυσό		
Ξενοδοχείο Β! κατηγ. 72 κλ και διακοθήκη στη πόλη	300.000.000	880.411
Κατάστημα 180 τ.μ. και 500 τ.μ. στη παραλία Ιαλυσού	50.000.000	146.735

ΔΙΑΜΕΡΙΣΜΑΤΑ

40 τ.μ. στην Ιξιά κοντά στη θάλασσα	11.000.000	32.282
50 τ.μ. στο Γεννάδι με δύο υπνοδ. και θέα	15.000.000	44.020
58 τ.μ. στο Παραδείσι	13.000.000	38.151
70 τ.μ. στο Καρακόνερο	28.000.000	82.172
85 τ.μ. στους Δασκάλους	25.000.000	73.368
88 τ.μ. περιοχή Αν. Μαρίας	35.000.000	102.715
96 τ.μ. στην Ιξιά	43.000.000	126.192
100 τ.μ. στα Τριάντα, ισόγειο	19.000.000	55.760
108 τ.μ. στην Ανάληψη	31.000.000	90.976
110 τ.μ. στα Κοσκινού, σούπερ λουξ	35.000.000	96.845
114 τ.μ. στο Καζίνο κοντά, παραδοσιακό	40.000.000	117.388
120 τ.μ. στην Ιξιά	30.000.000	88.041
120 τ.μ. περιοχή Αν. Μαρίας	48.000.000	140.866
130 τ.μ. περιοχή Αν. Μαρίας	52.000.000	152.605
130 τ.μ. στο Καρακόνερο	52.000.000	152.605
200 τ.μ. στο Μόντε Σμιθ, διατηρητέο	80.000.000	234.776
210 τ.μ. στα Κοσκινού, σούπερ λουξ	75.000.000	220.103

ΜΕΖΟΝΕΤΕΣ-ΜΟΝΟΚΑΤΟΙΚΙΕΣ

	ΔΡΧ.	ΕΥΡ
60 τ.μ. διόροφη μονοκ. επιπλωμένη στην Παλιά Πόλη	30.000.000	88.041
68 τ.μ. μονοκατ. με αυλή 90 τ.μ. στα Μαριτσά	18.000.000	52.825
80 τ.μ. μεζονέτα με οικόπεδο στους Καστελοριζιούς	20.000.000	58.695
90 τ.μ. διόροφη μονοκατ.+30 τ.μ. αυλή στην Παλιά Πόλη	26.000.000	76.302
115 τ.μ. μεζονέτα σε μπετά με 1.000 τ.μ. οικόπεδο στα Αφάντου	16.000.000	52.825
119 τ.μ. διόροφ. μονοκ. με 27 τ.μ. αυλή στη Π. Πόλη	20.000.000	58.695
120 τ.μ. μεζονέτα στο Μήδεια	40.000.000	117.388
120 τ.μ. διόρ. μονοκ. με αυλή στη Π. Πόλη κοντά στο Καστέλο	120.000.000	352.164
130 τ.μ. μεζονέτα σε σοβάδες με οικοπ. 300 τ.μ. στα Τριάντα	42.000.000	123.258
135 τ.μ. μονοκ. με κήπο 700 τ.μ. στα Κρητικά	60.000.000	176.082
150 τ.μ. μονοκ. σε κτήμα 18 στρ. στο Καλαμώνα	90.000.000	264.123
160 τ.μ. μεζονετ. σε μπετά στα Τριάντα	34.000.000	99.780
170 τ.μ. μονοκ. με αυλή στη Π. Πόλη	23.000.000	67.498
2 μεζονετ. των 170 τ.μ. έκαστη και διαμερ. 120 τ.μ. σε οικόπ. 2.500 τ.μ. στη Παστίδα	125.000.000	366.838
170 τ.μ. διόρ. μονοκατ. διατηρ. και 237 τ.μ. στη Λέρο		
180 τ.μ. μονοκ. σε οικοπ. 750 τ.μ. με θέα στο Γεννάδι	45.000.000	132.062
187 τ.μ. βίλα σε οικοπ. 4780 τ.μ. στη Παστίδα	100.000.000	293.470
200 τ.μ. μεζονέτ. ημιτελής στα Καλαβάρδα	39.000.000	85.106
230 τ.μ. βίλα σε οικόπεδο 7.700 τ.μ. και γεώτρηση στην Λάρδο	120.000.000	352.164
252 τ.μ. μονοκ. στη Π. Πόλη κοντά στο Καστέλο	35.000.000	102.714.
300 τ.μ. βίλα σε 4 στρ., με γκαράζ στις Καλυθιές	100.000.000	293.470
320 τ.μ. βίλα σε 4 στρ. στα Τριάντα	110.000.000	322.817
5 μονοκατ. διατηρ. συνολ. επιφάν. 340 τ.μ. στο Μόντε Σμιθ	160.000.000	469.553

ΟΙΚΟΠΕΔΑ

150 τ.μ. με Σ.Δ. 0,6 στους Δασκάλους	8.000.000	23.478
412 τ.μ. με Σ.Δ. 1.20 στον Αγ. Νικόλαο	65.000.000	190.755
750 τ.μ. εντός σχεδίου στο Γεννάδι	6.000.000	20.445
1.450 τ.μ. εντός οικισμού, στα Μαριτσά	9.000.000	20.412
2.100 τ.μ. στην Ιξιά	45.000.000	132.062
2.200 τ.μ. στα Μαριτσά	20.000.000	58.694
2.500 τ.μ. στο δρόμο Ελαιώνας-Φουρνάκι στο Γεννάδι	5.000.000	14.674
3.080 τ.μ. στο Πλημύρι	8.000.000	23.478
4.060 τ.μ. πίσω από ΔΕΥΑΡ	60.000.000	176.082
4.000 τ.μ. κοντά στο Βερόπουλο με φανταστική θέα	60.000.000	176.082
4.000 τ.μ. στη Παστίδα	19.000.000	55.760
4.250 τ.μ. στο Γεννάδι (διασταύρωση)	30.000.000	88.041
4.400 τ.μ. στην Κρεμαστή	26.000.000	76.302
5.000 τ.μ. στα Μαριτσά	15.000.000	44.020
5.000 τ.μ. στ' Αφάντου	35.000.000	102.715.
5.085 τ.μ. στα Κοσκινού	35.000.000	102.715
5.500 τ.μ. κοντά στην θάλασσα στο Γεννάδι	40.000.000	117.388
6.000 τ.μ. με αποθήκη στην Παστίδα	49.000.000	143.800
6.500 τ.μ. στην Λεωφόρο Ρόδος-Κρεμαστή	120.000.000	352.164
6.500 τ.μ. κοντά στη θάλασσα προνομιακό στο Φαληράκι	170.000.000	498.900
6.720 τ.μ. στο Θόλαρο-Παραδείσι	28.000.000	82.172
7.750 τ.μ. στο δρόμο προς τη θάλασσα στα Κολύμπια	80.000.000	234.776
8.000 τ.μ. στο Φαληράκι	56.000.000	143.800
8.500 τ.μ. στη παραλία Αφάντου	51.000.000	149.670
8.800 τ.μ. στα Κοσκινού	70.000.000	205.430
9.345 τ.μ. με θέα στα Ασγούρου	69.000.000	202.495
12.000 τ.μ. πάνω στο κύμα στα Αφάντου	176.000.000	516.508
13.000 τ.μ. στα Μαριτσά	37.000.000	108.584
15.000 τ.μ. στα Ασγούρου	45.000.000	132.062
15.000 τ.μ.με θέα στη θάλασσα στη Πάρο	25.000.000	73.368
15.300 τ.μ. στο Πλημύρι	60.000.000	176.082
25.000 τ.μ. στα Καλαβάρδα	100.000.000	293.470
30.000 τ.μ. στη παραλία Αφάντου	360.000.000	1.056.493
30.000 τ.μ. στο Τσαΐρι	120.000.000	352.160
32.000 τ.μ. πάνω στο κύμα στην Θολό	200.000.000	586.940
38.000 τ.μ. πάνω στο κύμα στο Γεννάδι	646.000.000	1.895.818
46.000 τ.μ. στο Τσαΐρι	138.000.000	405.000
50.000 τ.μ. στο Τσαΐρι	125.000.000	366.838

ΖΗΤΟΥΝΤΑΙ:
ΚΑΤΑΣΤΗΜΑΤΑ ΟΙΚΟΠΕΔΑ ΔΙΑΜΕΡΙΣΜΑΤΑ
ΕΝΤΟΣ-ΕΚΤΟΣ ΠΟΛΕΩΣ ΚΑΘΩΣ ΚΑΙ
ΟΙΚΟΠΕΔΑ ΓΙΑ ΑΝΤΙΠΑΡΟΧΗ
ΔΑΝΕΙΑ ΔΕΚΤΑ- ΕΥΚΟΛΙΕΣ ΠΛΗΡΩΜΗΣ

ΕΝΟΙΚΙΑΣΕΙΣ

συνέχεια από την προηγούμενη

ΔΙΑΜΕΡΙΣΜΑ 65 τ.μ., 1ος όροφος, με δύο δωμάτια και κουζίνα, χωρίς έπιπλα, επί της λεωφ. Ελευθερίας 7, στην Κρεμαστή. Πληρ. τηλ. 02410 94689 ΑΕ45146

STUDIO επιπλωμένο επί της οδού Πειραιώς στη Ρόδο σε εξαιρετική κατάσταση. Πληρ. τηλ. (02410)77987 και 094/2210685 από 15.00 έως 22.00 μ.μ. ΑΕ45206

ΕΝΟΙΚΙΑΖΟΝΤΑΙ ΣΤΗΝ ΠΕΡΙΟΧΗ ΤΗΣ ΙΞΙΑΣ ΣΕ ΜΗΝΙΑΙΑ Ή ΕΤΗΣΙΑ ΒΑΣΗ, ΔΙΧΩΡΑ ΕΠΙΠΛΩΜΕΝΑ ΔΙΑΜΕΡΙΣΜΑΤΑ, 47 Τ.Μ., ΠΛΗΡΩΣ ΕΞΟΠΛΙΣΜΕΝΑ, Α/C. ΠΛΗΡ. ΤΗΛ. 0945 343563 ΠΕ45148

ΟΡΟΦΟΔΙΑΜΕΡΙΣΜΑ, 3ος ΟΡΟΦΟΣ ΜΕ ΤΡΙΑ ΥΠΝΟΔΩΜΑΤΙΑ, 2 ΜΠΑΝΙΑ, ΣΑΛΟΝΙ, ΚΟΥΖΙΝΑ, ΚΑΙ ΜΕ 70 Τ.Μ. ΑΥΛΗ ΣΤΟ ΡΟΔΙΝΙ, ΜΕ ΠΑΝΟΡΑΜΙΚΗ ΘΕΑ. ΠΛΗΡ. ΤΗΛ. 0974 562173, 0973 694995 ΠΕ45150

ΚΑΤΑΣΤΗΜΑ 44 τ.μ. σε κεντρικό δρόμο της Παλιάς Πόλης σε καλή τιμή. Πληρ. τηλ. 02410 20995 ΑΕ45147

ΔΙΑΜΕΡΙΣΜΑ έξι δωματίων 120 τ.μ. δεύτερου ορόφου μικροκατοικίας στο κέντρο της πόλης, Ηρώων Πολυτεχνείου 11. Δεν γίνονται δεκτοί αλλοδαποί. Πληρ. τηλ. 02410 24958 ΑΕ45151

ΔΙΑΜΕΡΙΣΜΑ 2άρι 80 τ.μ. επί της Κοδριγκτώνος 24, 3ος όροφος. Πληρ. τηλ. 02410 64354, 0977 351166 ΑΕ45153

ΔΙΑΜΕΡΙΣΜΑ στην Ανάληψη 95 τ.μ., 2 υπνοδωμάτια, μεγάλο σαλόνι και βεράντες, κουζίνα, αποθήκη. Χωρίς κοινόχρηστα, συνδεμένο στο αποχετευτικό δίκτυο, με ηλιακό θερμοσίφωνο και Air Condition με άνετο πάρκιν στην οδό Αλεξάνδρου Παπαδιαμάντη 29, στον 2ο όροφο. Τιμή 360 ευρώ. Πληρ. τηλ. 02410 37815, 0938 498468, Γιάννης - Γιώργος ΑΕ45165

ΟΙΚΟΔΟΜΗ, νέα διώροφη, αποτελούμενη από δύο ανεξάρτητα διαμερίσματα ισογείου και πρώτου ορόφου 70 τ.μ. το καθένα, με δύο υπνοδωμάτια, κουζινοτραπεζαρία και W.C., Παπαγιάννη 22 Κρεμαστή. Ενοίκιο ισογείου 340 Ευρώ. Ενοίκιο πρώτου ορόφου 370 Ευρώ. Πληρ. τηλ. 0945/046312 και 0945/717905. ΑΕ45137

ΔΙΑΜΕΡΙΣΜΑ, 90 τ.μ. πρώτου ορόφου με πρόσοψη επί της Εθνικής Αντιστάσεως 63 (Αννης Μαρίας) με δύο υπνοδωμάτια, σαλοτραπεζαρία, μεγάλο χωλ, ευρύχωρη κουζίνα, W.C. κατάλληλο και για επαγγελματική στέγη, ιατρείο, γραφεία κ.λπ. Πληρ. τηλ. 0945/046312 και 0945/717905. ΑΕ45136

ΔΙΑΜΕΡΙΣΜΑ, 105 τ.μ. πλήρως επιπλωμένο στην περιοχή Καρακόνερο. Πληρ. τηλ. 02440/51632 και 51422. ΑΕ45135

ΔΩΜΑΤΙΑ επιπλωμένα στην λεωφόρου Ιάλυσού 35, δίπλα από το ξενοδοχείο CORALI . Πληρ. τηλ. 25527. ΑΕ45129

ΔΙΑΜΕΡΙΣΜΑΤΑ ΣΤΟΥΣ ΠΕΥΚΟΥΣ ΕΠΙΠΛΩΜΕΝΑ 2 ΔΩΜΑΤΙΩΝ-ΚΟΥΖΙΝΑΣ-W.C., 50 ΜΕΤΡΑ ΑΠΟ ΤΗ ΘΑΛΑΣΣΑ, ΓΙΑ ΟΛΗ ΤΗ ΣΑΙΖΟΝ. ΠΛΗΡ. ΤΗΛ. 0944/655809. ΠΕ45111

ΑΠΟΘΗΚΗ 400 τ.μ. και 4,50 μ. ύψος στην περιοχή Ικαρος με εύκολη πρόσβαση. Πληρ. τηλ. 0944361926 ΑΕ44997

ΚΑΤΑΣΤΗΜΑΤΑ επί της Καποδιστρίου 59 και Μακρυγιάννη με πατάρι και WC κατάλληλα και για τουριστικά γραφεία. Πληρ. τηλ. 02410/30674, 097/6044753. ΑΕ44972

ΔΙΑΜΕΡΙΣΜΑ 3άρι πλήρως επιπλωμένο στον 1ο όροφο διώροφης ανεξάρτητης οικοδομής στην περιοχή Μητρόπολης. Πληρ. τηλ. 02410/21657 και ώρες 3 με 8 μ.μ. ΑΕ44897

ΚΑΤΑΣΤΗΜΑ 55 τ.μ., ύψος 6 μέτρα, για κατασκευή και παταριού, επί της οδού Στ. Καζούλη και Πελοποννήσου 2 (Βορειοανατολικά του Εμπορ. Κέντρου Φώκιαλη). Κατάλληλο και για γραφείο-ιατρείο-κομμωτήριο-φροντιστήριο. Ενοίκιο 90.000 δρχ. Πληρ. τηλ. 02410/26141. ΑΕ44899

ΚΑΤΑΣΤΗΜΑ, μέσα στο ξενοδοχείο "Παραντάις" 25 τ.μ. Σήμερα χρησιμοποιείται σαν τουριστικό κατάστημα. Πληρ. κ. Μανώλη τηλ. 39795. ΑΕ44427

ΖΗΤΕΙΤΑΙ ΓΙΑ ΕΝΟΙΚΙΑΣΗ

διαμέρισμα 110-130 τ.μ. τριών υπνοδωματίων επιπλωμένο ή μη για στέλεχος τραπεζικού οργανισμού.

Προσφορές και πληροφορίες στο τηλ. 02410/28603 από Δευτέρα έως Παρασκευή 10.00-14.00 κα Φιλίππου.

ΠΙΠΙΝΟΣ

• Μονοκατοικίες με κήπο και σοφίτα.
• Διαμερίσματα.

Ιξιά-Ιαλυσός 0944 390803
-Top Poperties GP-

ΖΗΤΩ

ΝΑ ΕΝΟΙΚΙΑΣΩ Ή ΝΑ ΑΓΟΡΑΣΩ ΣΤΗ ΡΟΔΟ
1. Μονοκατοικία-Μεζονέτα 200 έως 300 τ.μ.
2. Διαμέρισμα ρετιρέ 150-250 τ.μ.
κατά προτίμηση στις περιοχές:
- Μεταξύ των οδών Παπαλουκά-Ενόπλων Δυνάμεων και Ν. Βολονάκη
- Περιοχή Αγ. Ιωάννη-Αγ. Αναργύρων-Αγ. Αναστασίας
- Κέντρο της πόλης
- Μόντε Σμιθ

Δεκτές μόνο σοβαρές προτάσεις

Πληρ. τηλ. 0944/637584

ΚΤΗΜΑΤΟΜΕΣΙΤΙΚΟ ΓΡΑΦΕΙΟ

ΕΥΡΩΚΤΗΜΑΤΙΚΗ

ΕΥΣΤΑΘΙΟΥ

ΜΕΣΙΤΕΣ ΣΥΜΒΟΥΛΟΙ ΜΕΛΕΤΗΤΕΣ

αγορές, πωλήσεις, εκτιμήσεις, αντιπαροχές, μισθώσεις ακινήτων, επενδυτικές προτάσεις, αρχιτεκτονικές μελέτες
ΞΕΝΟΔΟΧΕΙΑ - ΠΑΡΑΛΙΑΚΕΣ ΕΚΤΑΣΕΙΣ - ΚΕΝΤΡΙΚΑ ΑΚΙΝΗΤΑ - ΟΙΚΟΠΕΔΑ - ΜΟΝΟΚΑΤΟΙΚΙΕΣ - ΔΙΑΜΕΡΙΣΜΑΤΑ - ΑΓΡΟΤΕΜΑΧΙΑ

ΜΟΝΟΚΑΤΟΙΚΙΕΣ-ΜΑΙΖΟΝΕΤΕΣ

	ΔΡΑΧΜΕΣ	ΕΥΡΩ-€
120τ.μ.-Ροδίνι σε 300τ.μ. οικόπ.	74εκ.	217.168,0
145τ.μ.-Μόντε Σμιθ σε 200τ.μ. οικόπ.	90εκ.	264.123,2
168τ.μ.-Μόντε Σμιθ σε 400τ.μ. οικόπ.	120εκ.	352.164,3
180τ.μ.-Ανάληψη (ημιτελής)	55εκ.	161.408,6
180τ.μ.-Ροδίνι σε 210τ.μ. οικόπ.	85εκ.	249.449,7
112τ.μ.-Ιαλυσός σε 297τ.μ. οικόπ.	67εκ.	196.625,0
118τ.μ.-Ιαλυσός σε 238τ.μ. οικόπ.	68εκ.	199.559,7
120τ.μ.-Ιαλυσός σε 300τ.μ. οικόπ.	70εκ.	205.429,2
150τ.μ.-Ιαλυσός σε 1000τ.μ. οικόπ.	90εκ.	264.123,2
153τ.μ.-Ιαλυσός σε 377τ.μ. οικόπ.	75εκ.	220.102,7
155τ.μ.-Ιαλυσός σε 1000τ.μ. οικόπ.	93εκ.	272.927,3
180τ.μ.-Ιαλυσός σε 300τ.μ. οικόπ.	85εκ.	249.449,7
190τ.μ.-Ιαλυσός σε 2000τ.μ. οικόπ.(μπετά)..	45εκ.	132.061,6
200τ.μ.-Ιαλυσός σε 1000τ.μ. οικόπ.	95εκ.	278.796,7
200τ.μ.-Ιαλυσός σε 400τ.μ. οικόπ.	85εκ.	249.449,7
154τ.μ.-Κοσκινού σε 300τ.μ. οικόπ.	78εκ.	228.906,8
170τ.μ.-Κοσκινού σε 4000τ.μ. οικόπ.	170εκ.	498.899,4
180τ.μ.-Κοσκινού (ημιτελής)	36εκ.	105.649,3
210τ.μ.-Κοσκινού (μπετά) σε 600τ.μ. οικ.	35εκ.	102.714,6
240τ.μ.-Κοσκινού σε 1000τ.μ. οικόπ.	120εκ.	352.164,3
160τ.μ.-Ασγούρου σε 2000τ.μ. οικόπ.	60εκ.	176.082,1
255τ.μ.-Ασγούρου σε 1450τ.μ. οικόπ.	60εκ.	176.082,1
175τ.μ.-Κρεμαστή σε 2725τ.μ.οικ.(εντόςοικισμ.)..	210εκ.	616.287,6
60τ.μ.-Μαλώνα σε 75τ.μ. οικόπ.	8εκ.	23.477,6
80τ.μ.-Μαλώνα σε 110τ.μ οικόπ.	17εκ.	49.889,9
140τ.μ.-Μαλώνα σε 290τ.μ. οικόπ.	45εκ.	132.061,6
80τ.μ.-Πυλώνα σε 2000τ.μ. οικόπ.	28εκ.	82.171,6
120τ.μ.-Πυλώνα σε 1000τ.μ. οικόπ.	70εκ.	205.429,2
330τ.μ.-Πυλώνα σε 1500τ.μ. οικόπ.	120εκ.	352.164,3
100τ.μ.-Γεννάδι σε 210τ.μ. οικόπ.	32εκ.	93.910,4
120τ.μ.-Γεννάδι σε 700τ.μ. οικόπ.	65εκ.	190.755,6
140τ.μ.-Γεννάδι σε 1000τ.μ. οικόπ.(κύμα)..	85εκ.	249.449,7
140τ.μ.-Γεννάδι σε 1000τ.μ. οικόπ.	80εκ.	234.776,2
155τ.μ.-Γεννάδι σε 400τ.μ. οικόπ..(ημιτελ.)...	55εκ.	161.408,6
200τ.μ.-Γεννάδι σε 4000τ.μ. οικόπ.(κύμα).	200εκ.	586.940,5
130τ.μ.-Λαχανιά σε 1266τ.μ. οικόπ.(κύμα).	75εκ.	220.102,7
140τ.μ.-Λαχανιά σε 1000τ.μ. οικόπ.(κύμα).	85εκ.	249.449,7
157τ.μ.-Λαχανιά σε 1200τ.μ. οικόπ.(κύμα).	87εκ.	255.319,1
65τ.μ.-Κιοτάρι σε 1000τ.μ. οικόπ.	26εκ.	76.302,2

ΟΙΚΟΠΕΔΑ

	ΔΡΑΧΜΕΣ	ΕΥΡΩ-€
ΡΟΔΟΣ		
180τ.μ. στους Δασκάλους Σ.Δ.=1,2	25εκ.	73.367,5
241τ.μ. στη Σμύρνης	18εκ.	52.824,6
300τ.μ. στον συν/μό Απόλλων΄ Σ.Δ.=0,6..	21εκ.	61.628,7
381τ.μ. στην Λονδίνου Σ.Δ.=0,8	30εκ.	88.041,0
558τ.μ. στην Λίνδου Σ.Δ.=0,8	62εκ.	181.951,5
632τ.μ. στη Φιλερήμου	53εκ.	155.539,2
ΚΟΣΚΙΝΟΥ		
2100τ.μ. στη Ρόδου-Λίνδου με άδ.οικ.	60εκ.	176.082,1
2100τ.μ. στη θέση Πέζουλας με άδ.οικ.	32εκ.	93.910,4
2000τ.μ. στη θέση Πέζουλας με άδ.οικ.	26εκ.	76.302,2
2400τ.μ. στη θέση Αγ. Ιωάννης	43εκ.	126.192,2
4000τ.μ. στη θέση Ξηρόκαμπος	60εκ.	176.082,1
4000τ.μ. στη θέση Πέζουλας	52εκ.	152.604,5
4000τ.μ. Πανοραμικό	60εκ.	176.082,1
4000τ.μ. στη θέση Πέζουλας	60εκ.	176.082,1
4000τ.μ. στη Ρόδου-Λίνδου με άδ.οικ.	85εκ.	249.449,7
4000τ.μ. στο Φυτώριο	37εκ.	108.584,0
4500τ.μ. στην επαρχιακή οδό	90εκ.	264.123,2
8570τ.μ. επί της Ρόδου-Λίνδου (Τααίρι).	129εκ.	378.576,6
9700τ.μ. επί της Ρόδου-Λίνδου	250εκ.	733.675,7
ΑΣΓΟΥΡΟΥ		
4000τ.μ. στην επαρχ.οδό	80εκ.	176.082,1
4000τ.μ. στην Αγ. Βαρβάρα	38εκ.	111.518,7
4000τ.μ. με βιοτεχνική άδεια	47εκ.	234.776,2
4200τ.μ. στην παρ. Αγγ. Σικελιανού..	65εκ.	137.931,0
ΑΦΑΝΤΟΥ		
360τ.μ. εντός οικισμού	12εκ.	35.216,4
2340τ.μ. στα Κολύμπια επί της Εθν.οδού.	31εκ.	90.975,7
4780τ.μ. στον παραλ.δρόμο προς Κολύμπια.	29εκ.	85.106,3
5000τ.μ. επί της Εθν. Οδού & επί της Γέφυρας.	150εκ.	440.205,4
5751τ.μ. στα Κολύμπια επί της οδού Ευκαλύπτων.	50εκ.	146.735,1
ΙΑΛΥΣΟΣ		
300τ.μ. κοντά στον Μαρινόπουλο Σ.Δ.=0,4.	18εκ.	52.824,6
2000τ.μ. επί της Λεωφ. Ρόδου-Κρεμαστής	70εκ.	205.429,2
2000τ.μ. στη θέση Βουνάρα με άδ.οικόδ.	40εκ.	117.388,1
2000τ.μ. στη θέση Βουνάρα Μόσχου.	38εκ.	111.518,7
4000τ.μ. στους προποδ. Φιλερήμου.	50εκ.	88.041,0
8700τ.μ. στο Κανδυλί	30εκ.	281.731,4

ΔΙΑΜΕΡΙΣΜΑΤΑ

	ΔΡΑΧΜΕΣ	ΕΥΡΩ-€
35τ.μ. στους Δασκάλους	15εκ.	44.020,5
48τ.μ. στο Αραπάκι	21εκ.	61.628,7
60τ.μ. στο Ροδίνι	27εκ.	79.236,9
72τ.μ. στην Ιξιά	25εκ.	73.367,5
74τ.μ. στην Ανάληψη	35εκ.	102.714,6
75τ.μ. στο Καρακόνερο	41εκ.	120.322,8
80τ.μ. στην Ιξιά	42εκ.	123.257,5
80τ.μ. στο Ροδίνι	34εκ.	99.779,9
82τ.μ. στο Ζέφυρος	36εκ.	105.649,3
83τ.μ. στο Ροδίνι	37εκ.	108.584,0
88τ.μ. στην Ιξιά	30εκ.	88.041,0
90τ.μ. στη Ψαροπούλα	46εκ.	134.996,3
90τ.μ. στους Δασκάλους(ημιτελ.)	21εκ.	61.628,7
90τ.μ. στη Ψαροπούλα	49εκ.	143.800,4
90τ.μ. στην Ανάληψη	38εκ.	111.518,7
92τ.μ. στην Ιξιά	43εκ.	126.192,2
94τ.μ. στο Ζέφυρος	40εκ.	117.388,1
96τ.μ. στο Καρακόνερο	43εκ.	126.192,2
98τ.μ. στο Ζέφυρος	40εκ.	117.388,1
103τ.μ. στο Ροδίνι	46εκ.	134.996,3
108τ.μ. στον Αγ. Νικόλαο	28εκ.	82.171,6
110τ.μ. στον Αγ. Γεώργιο	25εκ.	73.367,5
114τ.μ. στους Δασκάλους	63εκ.	184.886,2
118τ.μ. στο Αραπάκι	51εκ.	149.669,8
118τ.μ. στο Ζέφυρος	53εκ.	155.539,2
120τ.μ. στην Ιξιά	30εκ.	88.041,0
123τ.μ. στο Αραπάκι	52εκ.	152.604,5
123τ.μ. στο Ροδίνι	55εκ.	161.408,6
123τ.μ. στην Ανάληψη	55εκ.	161.408,6
125τ.μ. στο Ροδίνι	56εκ.	164.343,3
125τ.μ. στην Ιξιά	53εκ.	155.539,2
128τ.μ. στο Καρακόνερο	58εκ.	170.212,7
128τ.μ. στον Αγ. Ιωάννη	71εκ.	208.363,9
128τ.μ. στην Ανάληψη	61εκ.	179.016,8
134τ.μ. στη Ψαροπούλα	38εκ.	111.518,7
135τ.μ. στη Ψαροπούλα	75εκ.	220.102,7
136τ.μ. στην Ανάληψη	21εκ.	61.628,7
162τ.μ. στους Αγ. Αναργύρους.	40εκ.	117.388,1
180τ.μ. στον Αγ. Νικόλαο	65εκ.	190.755,6

ΚΑΤΑΣΤΗΜΑΤΑ-ΓΡΑΦΕΙΑ

	ΔΡΑΧΜΕΣ	ΕΥΡΩ-€
30τ.μ. στο Φαληράκι	35εκ.	102.714,6
30τ.μ. στο Φαληράκι με 30τ.μ. υπόγειο	75εκ.	220.102,7
30τ.μ. στην ακτή Μιαούλη	80εκ.	234.776,2
32τ.μ. στον Αρχάγγελο (κέντρο)	19εκ.	55.759,3
39τ.μ. στη Γαριβάλδη	13εκ.	38.151,1
43τ.μ. στη Σωκράτους.	240εκ.	704.328,6
45τ.μ. στο Φαληράκι με αντίστοιχο υπόγειο & 45τ.μ. όροφο	95εκ.	278.796,7
48τ.μ. στο κέντρο πόλεως	100εκ.	293.470,2
50τ.μ. στην Αλεξ. Διάκου.	50εκ.	146.735,1
50τ.μ. στην Καρπάθου	65εκ.	190.755,6
50τ.μ. στο εμπορικό Κέντρο Φώκιαλη	18εκ.	52.824,6
50τ.μ. στην Θεσσαλονίκης	21εκ.	61.628,7
60τ.μ. στην Αλ. Διάκου	65εκ.	190.755,6
65τ.μ. στον Αρχάγγελο (Κέντρο)	38εκ.	111.518,7
95τ.μ. στην Παλιά Πόλη σε 287τ.μ. οικ.	170εκ.	498.899,4
97τ.μ. στην 28ης Οκτωβρίου ισόγειο	38εκ.	111.518,7
115τ.μ. στην Καποδιστρίου	50εκ.	146.735,1
125τ.μ. στην Ιαλυσό - Λεωφ.Ηρακλειδών.	53εκ.	155.539,2
127τ.μ. στη Σκεύου Ζερβού	37εκ.	108.584,0
160τ.μ. στην Αγίου Φανουρίου	90εκ.	264.123,2

ΖΗΤΟΥΝΤΑΙ ΔΙΑΜΕΡΙΣΜΑΤΑ, ΚΑΤΑΣΤΗΜΑΤΑ, ΟΙΚΟΠΕΔΑ ΕΝΤΟΣ Ή ΕΚΤΟΣ ΠΟΛΕΩΣ, ΟΙΚΟΠΕΔΑ ΓΙΑ ΠΩΛΗΣΗ - ΑΝΤΙΠΑΡΟΧΗ, ΔΑΝΕΙΑ ΔΕΚΤΑ, ΕΥΚΟΛΙΕΣ ΠΛΗΡΩΜΗΣ

ΕΥΡΩΚΤΗΜΑΤΙΚΗ
η ακίνητη αξία σας

Εθνικής Αντίστασης 83 (πρώην Άννης Μαρίας) δίπλα στην ALPHA BANK
Τηλ.:02410 73819,74917 Κιν. 0944/374546, 0945/292030 FAX.02410 38641

ΙΩΑΝΝΗΣ & ΜΙΧΑΛΗΣ ΕΥΣΤΑΘΙΟΥ

ενοικιασεις

συνέχεια από την προηγούμενη

Ενδιαφέρεστε να ενοικιάσετε studio, γκαρσονιέρα, 2άρι, 3άρι, 4άρι. Επικοινωνήστε μαζί μας. Πληρ. τηλ. 67451, 67234, απογευματινές ώρες, 0945/471001, 094/2516787, 093/8231156. AE44898

ΑΠΟΘΗΚΗ 700 Τ.Μ. ΕΠΙ ΤΗΣ ΛΕΩΦ. ΡΟΔΟΥ - ΚΑΛΛΙΘΕΑΣ. ΠΛΗΡ. ΤΗΛ. 02410 24967 (10.00-14.00). ΠΕ44809

ΧΩΡΟΣ ΙΣΟΓΕΙΟΣ ΚΑΤΑΛΛΗΛΟΣ ΓΙΑ ΓΡΑΦΕΙΟ, ΕΡΓΑΣΤΗΡΙΟ Ή ΑΛΛΗ ΠΑΡΟΜΟΙΑ ΕΠΑΓΓΕΛΜΑΤΙΚΗ ΧΡΗΣΗ ΕΠΙ ΤΗΣ ΟΔΟΥ ΓΑΡΙΒΑΛΔΗ 30 (ΠΙΣΩ ΑΠΟ ΡΙΖΖΑ ΛΕΒΕΝΤΗΣ). ΠΛΗΡ. ΤΗΛ. 63001. ΠΕ44662

ΚΑΤΑΣΤΗΜΑ στην οδό Γρίβα κάτω από το ξενοδοχείο "ΝΤΙΑΝΑ". ΠΛΗΡ. ΤΗΛ. 02410 27896 και 02410 78905 AE44298

ΕΝΟΙΚΙΑΖΕΤΑΙ Ή ΠΩΛΕΙΤΑΙ τριόροφο νεοκλασικό στην Παλιά Πόλη, απέναντι από την είσοδο του κάστρου των Ιπποτών 250 τ.μ. δίδεται για ενοικίαση για εμπορική χρήση ή για πώληση. Πληρ. τηλ. 010/9587898, 010/9515250. AE44655

ΒΙΛΑ μικρή λουξ, 60 τ.μ. απέναντι από το ξενοδοχείο Sunwing. Πληρ. τηλ. 85512 (09.00-14.30). AE43225

ΕΝΟΙΚΙΑΖΕΤΑΙ Ή ΠΩΛΕΙΤΑΙ ΕΠΙΧΕΙΡΗΣΗ BAR-CLUB ΣΤΗΝ ΠΑΡΑΛΙΑ ΚΡΕΜΑΣΤΗΣ ΠΛΗΡΩΣ ΕΞΟΠΛΙΣΜΕΝΗ 200 Τ.Μ. ΣΕ ΜΕΓΑΛΟ ΟΙΚΟΠΕΔΟ ΜΕ ΔΙΚΟ ΤΟΥ PARKING ΠΑΝΩ ΣΤΟ ΚΥΜΑ. ΠΛΗΡ. ΤΗΛ. 0973011156 ΚΑΙ 0241096814 ΜΕΤΑ ΤΙΣ 21.30 Μ.Μ. ΠΕ44374

ΠΩΛΕΙΤΑΙ

ΜΟΝΟΚΑΤΟΙΚΙΑ στους σοβάδες σε οικόπεδο ενός στρέμματος στην περιοχή Ασγούρου με πανοραμική θέα στη θάλασσα.

Πληρ. τηλ. 0944 647163 και 02410 61628

ΠΩΛΟΥΝΤΑΙ ΟΙΚΟΠΕΔΑ ΦΙΛΕΤΑ

των 2000 και 4000 τ.μ. στους πρόποδες Φιλερήμου με άδεια οικοδομής ή δίχως από ιδιοκτήτη.

Πληρ. τηλ. 02410 96779, 02410 60170

ΟΙΚΟΔΟΜΙΚΕΣ ΕΠΙΧΕΙΡΗΣΕΙΣ ΤΖΟΓΙΑ ΜΑΡΙΑ & ΥΙΟΙ

Πωλούνται μεζονέτες 120 τ.μ., πολυτελούς κατασκευής, ανεξάρτητες, σε οικόπεδο 300 τ.μ. η κάθε μία επί των οδών Ευρώπης-Βελιγραδίου (περιοχή Ροδίνι).

Τηλ. επικοινωνίας 02410-30069

ΤΣΑΜΠΙΚΟΣ ΤΣΑΚΙΡΗΣ
ΠΟΛΙΤΙΚΟΣ ΜΗΧ/ΚΟΣ
ΕΡΓΟΛΗΠΤΗΣ ΔΗΜΟΣΙΩΝ ΕΡΓΩΝ
Ατταβύρου 56, Ρόδος

ΠΩΛΟΥΝΤΑΙ

1. Μεζονέτες 150 τ.μ., 200 τ.μ., κατασκευής μας, επί της οδού Ευρώπης (τομέας π, Καρακόνερο)
2. Οροφοδιαμερίσματα 76 τ.μ. σε μικρή τριόφορη οικοδομή επί της οδού Συρακουσών (Καρακόνερο).

ΤΗΛ. 02410 35139

ΡΟΔΙΑΚΗ ΚΤΗΜΑΤΙΚΗ

Rhodes Real Estate

ΣΥΜΒΟΥΛΟΙ & ΕΚΤΙΜΗΤΕΣ ΑΚΙΝΗΤΩΝ — ΚΤΗΜΑΤΟΜΕΣΙΤΙΚΟ ΓΡΑΦΕΙΟ από το 1983

Η ΡΟΔΙΑΚΗ ΚΤΗΜΑΤΙΚΗ είναι ανεξάρτητο κτηματομεσιτικό γραφείο με έδρα την Ρόδο. Η διαμεσολάβηση (brokerage) για την πώληση, εκμετάλλευση ή και εκτίμηση της ακίνητης περιουσίας αποτελεί τον σημαντικότερο τομέα δραστηριότητας της εταιρείας.
Η εξειδικευμένη προσέγγιση και η επιστημονική κατάρτιση σε συνδιασμό με την πολυετή εμπειρία είναι οι βασικοί συντελεστές της επιτυχημένης δεκαπενταετούς και πλέον πορειάς του γραφείου μας.



ΠΩΛΗΣΕΙΣ ΕΠΙΛΕΓΜΕΝΩΝ ΑΚΙΝΗΤΩΝ

Το γραφείο μας διαθέτει σε αποκλειστικότητα δεκάδες επιλεγμένα ακίνητα

- **Διαμερίσματα - Μονοκατοικίες - Μεζονέτες**
- **Οικόπεδα - Αγροτεμάχια**
- **Κεντρικά Καταστήματα - Γραφεία - Αυτοτελή Κτίρια**
- **Μισθωμένα ακίνητα εισοδήματος**
- **Ξενοδοχειακές Μονάδες**

Μεσω του δικτύου συνεργαζόμενων μεσιτικών γραφείων αναλαμβάνουμε αγοραπωλησίες ακινήτων σε όλη την Ελλάδα.

ΕΚΤΙΜΗΣΕΙΣ ΑΚΙΝΗΤΩΝ

Σε συνεργασία με διεθνή γραφεία συμβούλων ακίνητης περιουσίας και με βάση τα αυστηρά πρότυπα και την μεθολογία του Βρετανικού Ινστιτούτου Ορκωτών Πραγματογνωμόνων και Εκτιμητών **(Royal Institution of Chartered Surveyors)** αναλαμβάνουμε εκτίμησεις ακίνητης περιουσίας.Οι εν λόγω εκτιμήσεις μπορούν να χρησιμοποιηθούν σε τραπεζικούς και πιστωτικούς οργανισμούς ή σε δικαστικές πρακτικές τόσο στην Ελλάδα όσο και στο εξωτερικό.

RHODES REAL ESTATE - a world of choice

Rhodes Real Estate is an independent real estate agency founded in 1983 and based in Rhodes island. Since that time we have offered a world class, high quality service to our many and valued clients. Our diverse clientele appreciate our discretion, professionalism and market credibility.

Our company offers professional real estate services for

- **Residential Properties (Holiday homes, traditional hous**
- **Commercial Properties (shops, hotels, offices)**
- **Property Evaluation -Property Management**

THE NATIONAL ASSOCIATION OF NAEA ESTATE AGENTS OVERSEAS MEMBER



We are members of FIABCI (International Federation of Real Estate Agencies), CEI (EuropeanConfederation of Real Estate Agents), NAEA - Overseas Member (National Association of Real Estate Agents - Great Britain), ERES (European Real Estate Society).

For all your personal and professional real estate requirements please contact Mr. Savvas A. Savvaidis (BBA Bologna Un., MCEI, ANAEA) on 26281 or 35476

ΑΝΕΣΤΗΣ & ΣΑΒΒΑΣ ΣΑΒΒΑΪΔΗΣ

Μέγαρο Κιοσόγλου, 3ος όροφος
Εθελοντών Δωδεκανησίων 29
ΡΟΔΟΣ

F.I.A.B.C.I.

tel: 26281 & 35476 fax: 34663
cel: 0944-421015 & 0977-433427
e-mail: savvaidis@rho.forthnet.gr

ΑΣΦΑΛΕΙΟΚΤΗΜΑΤΙΚΗ

ΚΤΗΜΑΤΟΜΕΣΙΤΙΚΟ-ΑΜΟΙΒΑΙΑ ΚΕΦΑΛΑΙΑ

ΑΣΦΑΛΕΙΕΣ INTERNATIONAL LIFE

ΔΙΑΜΕΡΙΣΜΑΤΑ
45 τ.μ. 2άρι Ανάληψη
85 τ.μ. 3άρι Κέντρο
88 τ.μ. 3άρι Δασκάλους
90 τ.μ. 3άρι Ιαλυσός
90 τ.μ. 3άρι Κέντρο
100 τ.μ. 3άρι Κέντρο
115 τ.μ. 4άρι Ανάληψη
115 τ.μ. 4άρι Δασκάλους
125 τ.μ. 4άρι Αγ. Ιωάννης
126 τ.μ. 4άρι Αγ. Ιωάννης
130 τ.μ. 4άρι Μήδια
145 τ.μ. 4άρι Κέντρο

ΔΙΑΜΕΡΙΣΜΑΤΑ ΑΘΗΝΑ
Τρία 88 τ.μ. το καθένα
Λουξ κατασκευής
Μαραθώνος και Λαυρίου

ΟΙΚΟΠΕΔΑ
478 τ.μ. Ροδίνι (Σ.Δ. 0,4)
500 τ.μ. Ανάληψη (Σ.Δ. 0,8)
500 τ.μ. Παραδείσι
700 τ.μ. Ανάληψη (Σ.Δ. 0,8)
1060 τ.μ. Ροδίνι (Σ.Δ. 0,8)
1500 τ.μ. Μιχ. πετρίδη (Σ.Δ. 0,8)

ΑΓΡΟΤΕΜΑΧΙΑ
3,5 στρεμ. Ε.Ο. Ρόδου Λίνδου
4 στρεμ. εντός σχεδίου Μαριτσά
4 στρεμ. Καλαβάρδα
4 στρεμ. Δαματριά
4 στρεμ. Αφάντου
5 στρεμ. Παστίδα
5 στρεμ. Τσαΐρι
6 στρεμ. Παστίδα
11 στρεμ. Παστίδα
80 στρεμ. Κιοτάρι

ΜΕΖΟΝΕΤΕΣ-ΜΟΝΟΚΑΤΟΙΚΙΕΣ
120 τ.μ. Καρακόνερο
120 τ.μ. Μήδια
130 τ.μ. Μήδια
130 τ.μ. Παραδείσι
140 τ.μ. Μήδια
150 τ.μ. Μήδια
150 τ.μ. Ιαλυσός
150 τ.μ. Ιαλυσός
180 τ.μ. Ιαλυσός
180 τ.μ. Παλιά Πόλη
190 τ.μ. Αφάντου
300 τ.μ. Τρεις
450 τ.μ. Κοσκινού

ΚΑΤΑΣΤΗΜΑΤΑ
35 τ.μ. Φαληράκι
38 τ.μ. Φαληράκι
40 τ.μ. Τροφό
50 τ.μ. γραφείο Σοφ. Βενιζέλου
60 τ.μ. Ψαροπούλα
90 τ.μ. Βενιζέλου

ΔΙΑΘΕΤΟΥΜΕ ΠΕΡΙΣΣΟΤΕΡΑ ΑΚΙΝΗΤΑ ΠΡΟΣ ΠΩΛΗΣΗ ΕΚΤΟΣ ΑΠΟ ΤΑ ΑΝΑΓΡΑΦΟΜΕΝΑ

ΥΠΕΥΘΥΝΟΣ ΓΡΑΦΕΙΟΥ
ΚΑΡΑΝΙΚΗΣ ΛΟΥΚΑΣ
ΕΘΝ. ΜΑΚΑΡΙΟΥ 45 ΣΤΟΑ ΡΟΙΚΟΥ 2ος ΟΡΟΦΟΣ
ΤΗΛ. 21003 ΚΙΝ. 0945/759887

ΚΤΗΜΑΤΟΜΕΣΙΤΙΚΟ ΓΡΑΦΕΙΟ ΖΑΦΕΙΡΗΣ Μ. ΚΑΡΑΓΙΑΝΝΗΣ Δ. Ο.Ε.

Πωλήσεις ακινήτων. Τηλ. (60380-60381)
18.00-21.00 μ.μ. Δευτέρα-Παρασκευή

ΔΗΜΟΣ ΑΦΑΝΤΟΥ
- *6.120 τ.μ. (Περιοχή Καστελλάνο)*
- *4.000 τ.μ. (Παραλία Αφάντου)*
- *5.000 τ.μ. (Παραλία Αφάντου)*
- *1.600 τ.μ. (Παραλία Αφάντου)*
- *6.450 τ.μ. (Παραλία Αφάντου)*
- *2.000 τ.μ. (Παραλία Αφάντου)*
- *730 τ.μ. (Περιοχή Λίππινοι)*
- *540 τ.μ. (Περιοχή Λίππινοι)*
- *5.800 τ.μ. (Περιοχή Τραπέζια)*
- *11.520 τ.μ. αγροτεμάχιο*
- *(1/2) 5.080 τ.μ. αγροτεμάχιο (Με ελαιόδεντρα)*
- *1.250 τ.μ. αγροτεμάχιο*
- *1.690 τ.μ. αγροτεμάχιο*
- *4.520 τ.μ. αγροτεμάχιο*

ΚΟΛΥΜΠΙΑ
- *5.000 τ.μ. πλησίον ξενοδοχείου ΚΟΑΛΑ*
- *4.969 τ.μ. (1/2) αγροτεμάχιο*
- *4.300 τ.μ. αγροτεμάχιο (στο δρόμο για Αρχίπολη)*

ΨΙΝΘΟΣ
- *22.400 τ.μ. αγροτεμάχιο (Με 200 ελαιόδεντρα)*
- *19.840 τ.μ. αγροτεμάχο*

ΡΟΔΟΣ
- *Διαμέρισμα, 2ος όροφος, 80 τ.μ.*

ενοικιασεις

συνέχεια από την προηγούμενη

STUDIOS 10, στην Κρεμαστή, πλήρως επιπλωμένα σε ήσυχο και φυσικό περιβάλλον με κήπο, γρασίδι, μπαλκόνια, ντους, WC, ηλιακούς, άνετο πάρκινγκ με 40.000 δρχ. το μήνα. Πληρ. τηλ. 0937606824 και 48038, 95487. AE44566

ΔΙΑΜΕΡΙΣΜΑ, στον 1ο όροφο, 3 υπνοδωμάτια, σαλόνι, κουζίνα 120 τ.μ. στην Εργάνης Αθηνάς 13, 460 ευρώ το μήνα. Πληρ. τηλ. 29927. AE44338

ΓΚΑΡΣΟΝΙΕΡΑ αποτελούμενη από ένα κυρίως δωμάτιο, προθάλαμο, WC και μπαλκόνι, κατάλληλη μόνο για επαγγελματική χρήση (γραφείο, ιατρείο κ.λπ.) στην οδό Κων/νου Παλαιολόγου 105 (Πάρκο Αγίου Ιωάννου) στον 1ο όροφο. Πληρ. κυρία Ευαγγελία, τηλ. 02140/81540, 82400. XAE07021

PUB-ΚΑΦΕΤΕΡΙΑ στο τουριστικό κέντρο-πλησίον νέου καζίνο. Πλήρως εξοπλισμένη ανακαινισμένη, η καλύτερη στο είδος της. Συμβόλαιο 12ετές. Συζητείται και η πώλησις. Πληροφορίες άλλες δεν θα δοθούν στο τηλέφωνο. Πληρ. για συνεννόηση τηλ. 78392, 0977/339669, 0936/607154 μετά τις 12 το μεσημέρι. XAE1501

ΚΑΤΑΣΤΗΜΑ 75 τ.μ. με βιτρίνα 6,50 μ. σε εμπορικό δρόμο της Παλιάς Πόλης της Ρόδου. Πληρ. τηλ. 09.44.88.11.22 και 37.753 XAE111

STUDIOS ΜΕ ΤΟ ΜΗΝΑ Η ΤΗΝ ΗΜΕΡΑ ΠΛΗΡΩΣ ΕΠΙΠΛΩΜΕΝΑ ΜΕ ΠΟΛΥΚΟΥΖΙΝΑΚΙ, ΨΥΓΕΙΟ, ΝΤΟΥΖ, W.C., ΤΗΛΕΦΩΝΟ, ΜΠΑΛΚΟΝΙ, ΖΕΣΤΟ ΝΕΡΟ ΕΠΙ 24ΩΡΟΥ ΒΑΣΕΩΣ ΣΤΗΝ ΠΙΟ ΗΣΥΧΗ ΠΕΡΙΟΧΗ ΤΗΣ ΠΟΛΗΣ (ΠΕΡΙΟΧΗ ΔΑΣΚΑΛΩΝ), ΟΔΟΣ ΜΑΝΩΛΗ ΠΑΠΑΜΑΝΩΛΗ ΑΡΙΘΜ. 12, ΚΑΘΕΤΟΣ ΕΠΙ ΤΗΣ ΣΤΕΛΙΟΥ ΚΩΤΙΑΔΗ. ΠΛΗΡ. ΤΗΛ. 37244.

ΚΑΤΑΣΤΗΜΑ, 65 Τ.Μ. ΣΤΗΝ ΟΔΟ ΜΑΡΚΟΥ ΚΛΑΔΑΚΗ 13 (ΑΝΑΛΗΨΗ). ΠΛΗΡ. ΤΗΛ. 0241023229.

πωλησεις ακινητων & επιχειρησεων

Ζητούνται από μεγάλη κατασκευαστική εταιρεία-οικόπεδα για αντιπαροχή εντός πόλεως Ρόδου-Δημοτικών Διαμερισμάτων-Δήμου Ιαλυσού-Κοσκινού κ.λπ.-για κατασκευή διαμερισμάτων ή καταστημάτων. Πληρ. κ. Εμμ. Κρανίδη, τηλ. 27082, 26476, 0944/347405. AO45271

ΣΠΙΤΙ στην περιοχή Σκάλα Πάτμου, 120 τ.μ. Πληρ. τηλ. 0932/936530. AO45268

ΕΠΙΧΕΙΡΗΣΗ ΠΙΤΣΑΡΙΑ-ΕΣΤΙΑΤΟΡΙΟ στην Ανάληψη, ή ο εξοπλισμός. Πληρ. τηλ. 093/8174010. AO45269

ΚΑΤΑΣΤΗΜΑ στο Μανδράκι 50 τ.μ. σε κεντρικό δρόμο. Δεκτές μόνο σοβαρές προτάσεις. Πληρ. κ. Μανώλη τηλ. 02410 39795. AO45253

ΟΙΚΟΠΕΔΟ 180 τ.μ. με Σ.Δ. 1,2 με παλαιά κατοικήσιμη οικία 90 τ.μ. μόνο 26.000.000 δρχ. ή 76.300 Ευρώ στη περιοχή Αγίου Νικολάου. Πληρ. κ. Μανώλη τηλ. 0241039795 AO45254

ΔΥΑΡΙ διαμέρισμα καινούργιο, Α-κτίδος 62Β επί της οδού Σωτήρος στην Ιξιά. Πληρ. τηλ. 02410 96891, 0974 594172 AO45065

ΔΙΑΜΕΡΙΣΜΑ στους Δασκάλους 118 τ.μ. ημιτελές (σουβάδες) σε πολύ μικρή οικοδομή 32.000.000 δρχ. ή 94.000 Ευρώ. Πληρ. κ. Μανώλη τηλ. 02410 39795 AO45255

ΔΙΑΜΕΡΙΣΜΑ Καρακόνερο 90 τ.μ. λουξ, μεταχειρισμένο με φανταστική θέα και μεγάλες βεράντες 35.000.000 δρχ. ή 102.750 Ευρώ. Πληρ. κ. Μανώλη τηλ. 02410 39795. AO45256

ΟΙΚΟΠΕΔΟ στ' Ασγούρου 6.500 τ.μ. οικοδομήσιμο και με πολύ καλή θέα 38.000.000 δρχ. ή 112.000 Ευρώ. Πληρ. κ. Μανώλη τηλ. 02410 39795 AO45257

ΔΙΑΜΕΡΙΣΜΑ στην Ιξιά 75 τ.μ. 20.000.000 δρχ. Πληρ. Σταμάτης Μανωλάκος, τηλ. 23815, 0944/698056. AO43357



ΚΤΗΜΑΤΟΜΕΣΙΤΙΚΟ ΓΡΑΦΕΙΟ

ΑΙΓΑΙΟΚΤΗΜΑΤΙΚΗ

ΠΩΛΟΥΝΤΑΙ

- ΔΙΑΜΕΡΙΣΜΑΤΑ-ΜΟΝΟΚΑΤΟΙΚΙΕΣ
- (ΔΔ)=ΔΑΝΕΙΑ ΔΕΚΤΑ

- 35 τ.μ. Δασκάλους 42.553 €-14.5 εκ.
- 45 τ.μ. (ισ.) με αυλή Κοσκινού 14 εκ. - 41.085€
- 45 τ.μ. Ιαλυσό 18 εκ. 52.824 €
- 55 τ.μ. (2 υπν.) Ροδίνι 22 εκ. - 64.563€ (ΔΔ)
- 55 τ.μ. Αθηνών 73.367 €-25 εκ. (ΔΔ)
- 48 τ.μ. διόροφο Αγ. Φανουρίου Π. Πόλη 8 εκ. (ΔΔ)-26.412 €
- 57 τ.μ. Αθηνών (3 ετών) με θέα, 25 εκ. 73.367 € (ΔΔ)
- 62 τ.μ. λουξ ρετιρέ στην Απ. Παύλου 30 εκ.-88.041 €
- 65 τ.μ. μον/κία σε 220 τ.μ. αυλή Π. Πόλη 18 εκ.-52.824 € (ΔΔ)
- 70 τ.μ. Ιαλυσό 28 εκ. 82.171 € (ΔΔ)
- 70 τ.μ. (μον/κία) Κορδικτώνος 73.361 € -25 εκ. (ΔΔ)
- 75 τ.μ. β' ορ. Σωτήρος 19,5 εκ. 57.226 € (ΔΔ)
- 77 τ.μ. λούξ ετοιμ/το με αυλή 26 εκ. Κοσκινού 76.302 €
- 78 τ.μ. με αυλή Σωτήρος 26 εκ. 76.302 € (ΔΔ)
- 80 τ.μ. Ιαλυσό 32 εκ. 93.910 € (ΔΔ)
- 83 τ.μ. Ιαλυσό 25 εκ.-102.714 € (ΔΔ)
- 86 τ.μ.καιν/ργιο Ροδίνι 37.500 εκ.-110.051 € (ΔΔ)
- 90 τ.μ. μον/κία διόροφη Παραδείσι με τζάκι 22 εκ. - 64.563 € (ΔΔ)
- 90 τ.μ. Κω Υδραίου 105.643 €-36 εκ. (ΔΔ)
- 95 τ.μ. (3 υπν.) Σωτήρος 24 εκ. (Δ.Δ.) 70.432 €
- 95τ.μ. Αθηνών 128.246 €-43.700 εκ. (ΔΔ)
- 100 τ.μ. καινούργιο, Ιαλυσό, 38 εκ.-111.518 € (ΔΔ)
- 117 τ.μ. Γεωργ. Παπανδρέου με γκαράζ 25 μ. 51 εκ., (ΔΔ)-137,931 €
- 45 τ.μ. και 117 τ.μ. (2 διαμ.) α' ορ. στο σοβά Δασκάλους 41 εκ. (και τα 2), 120,322 €
- 114 τ.μ. ρετιρέ Στοκχόλμης 45 εκ.-132.061 €
- 115 τ.μ. ρετιρέ Σμύρνης 134.996 €-46 εκ.
- 117 τ.μ. σε σοβά Δασκάλους 102.714 €-35 εκ. μετρητ.
- 120 τ.μ. Αθηνών 161.408 €-55 εκ. (ΔΔ)
- 120 τ.μ. πλησίον Μ. Πετρίδη (ισ.), (3 υπν.) 161.408 €-55 εκ. (ΔΔ)
- 120 τ.μ. μεζ/τα Ροδίνι 80 εκ. 234.776 € (ΔΔ)
- 134 τ.μ. ρετιρέ Στοκχόλμης 54 εκ. 158.473 €
- 145 τ.μ. Στ. Ζήση 40 εκ.-117.388 € (ΔΔ)
- 140 τ.μ. μεζ/τα (με 70 τ.μ. υπ.) σε μαρ/βά, Ιαλυσός 50 εκ.-146.735 € (ΔΔ)
- 150 τ.μ. μον/κία σε 2 στρ. στην Ιαλυσό 100 εκ.-293.470 € (ΔΔ)
- 155 τ.μ. μεζ/τα Αισχύνη 63 εκ. (ΔΔ)
- 158 τ.μ. μεζ/τα σε μπετά Ιξιά 36 εκ.-105.649 €
- 160 τ.μ. διαμ. σε μπετά στους Δασκάλους 34 εκ. (μετρητά)-οροφ/σμα 93.910 €
- 210 τ.μ. μεζ/τα. Κοσκινού 220.102 €-75 εκ. (ΔΔ)
- 230 τ.μ. παραδοσιακό αρχοντικό, εντός της πόλεως, 72 εκ.-211.225 €
- 270 τ.μ. βίλλα στο σοβά σε 4 στρ. Τσαΐρι 100 εκ. - 293.470 €
- 280 τ.μ. μον/κία σε Ιστρ. Κοσκινού 150 εκ.-440.205 € (ΔΔ)
- 280 τ.μ οικ. τετ/νο (κτίριο) Π. Πόλη 100 εκ. 293.470 €
- 340 τ.μ.ημιτελής μεζονέτα Ασγούρου σε Ιστρ. 60 εκ.-176.082 €
- 550 τ.μ. μον/κία Παστίδα 7 στρ. 170 εκ. 498.899 € (ΔΔ)

ΚΑΤΑΣΤΗΜΑΤΑ

- 30 τ.μ. Εμπ/κο κέντρο Βράχο Ιαλυσό 20 εκ. - 58,694 €
- 39 τ.μ. Αγ. Αναστασία 12 εκ.-35.216 €
- 90 τ.μ. Νιοχώρι, 63 εκ. - 184.886 € (ΔΔ)
- 175 τ.μ. Λεωφ. Ρόδου-Λίνδου 60 εκ.-176.082 €
- 180 τ.μ. αποθήκη Ροδίνι 132.061 €-45 εκ.
- 200 τ.μ. με 200 υπ. (και ορ. άδεια) σε μπετά στο Μηδεια 80 εκ.-234.776 €
- 900 τ.μ. κτίριο στο Μηδεια

ΟΙΚΟΠΕΔΑ

- 261 τ.μ. Αισχύνης (ΣΔ 0,8) 18 εκ.-58.694 €
- 400 τ.μ. Δ. Αναστασιάδη (ΣΔ 1) 50 εκ.-146,735 €
- 500 τ.μ. Μίρα Μάρε (Σ.Δ. 0,8), 45 εκ.-132.016 €
- 680 τ.μ. Πειραιώς 176.082 €-60 εκ.
- 1.054 τ.μ. (ΣΔ 0,4) Βράχο Ιαλυσού 55 εκ.-146.735 €
- 3.600 Κολύμπια (κτίζει 360 τ.μ.) 20 εκ. 58.694 €
- 4 στρεμ. στα Νερά Καλλιθέας 60 εκ.-176.082 €
- 4.835 τ.μ. Καλιθέα Κοσκινού102.714 €-35 εκ. (ΔΔ)
- 14 στρ. Τσαΐρι 176.082 €- 60 εκ.

ΖΗΤΟΥΝΤΑΙ ΜΕΤΑΧΕΙΡΙΣΜΕΝΑ ΔΙΑΜΕΡΙΣΜΑΤΑ - ΑΜΕΣΗ ΠΩΛΗΣΗ ΑΝΑΛΑΜΒΑΝΟΥΜΕ ΤΗΝ ΕΝΟΙΚΙΑΣΗ ΤΟΥ ΔΙΑΜΕΡΙΣΜΑΤΟΣ ΣΑΣ ΣΕ ΠΟΛΥ ΣΥΝΤΟΜΟ ΧΡΟΝΙΚΟ ΔΙΑΣΤΗΜΑ

ΡΕΝΑ ΒΑΖΟΥΚΟΥ
(ΜΕΣΙΤΗΣ ΑΣΤΙΚΩΝ ΣΥΜΒΑΣΕΩΝ)
ΔΙΕΥΘ. ΓΡΑΦΕΙΟΥ ΔΗΜ. ΘΕΟΔΩΡΑΚΗ 3
9-1 το πρωί και 6.30-9 απ/τα
Δευτέρας-Πέμπτης εκτός Σαβ. και Κυρ.
Τηλ. (0241) 22943-28838 FAX: 28838
email.vazoukou@otenet.gr.
ΡΟΔΟΣ

ΠΩΛΗΣΕΙΣ ΑΚΙΝΗΤΩΝ

◆ **ΔΙΑΜΕΡΙΣΜΑΤΑ**
- 2άρια ετοιμοπαράδοτα, λουξ κατασκευής, 23.500.000 δρχ.
- Αγ. Αναργύρους 162 τ.μ. 40.000.000 δρχ.
- Ροδίνι 85 τ.μ. 35.000.000 δρχ.
- Ατταβύρου 86 τ.μ. 35.000.000 δρχ.
- Ροδίνι 115 τ.μ. λουξ κατασκευής
- Ροδίνι 135 τ.μ. λουξ κατασκευής
- Ροδίνι 114 τ.μ. 48.000.000 δρχ. λουξ κατασκευής
- Κορδικτώνος 80 τ.μ. 26.000.000 δρχ.
- Ροδίνι 81 τ.μ. 30.000.000 δρχ.
- Ροδίνι 50 τ.μ. και 60 τ.μ.
- Ροδίνι 114 τ.μ.
- Καρακόνερο 90 τ.μ. καινούργιο
- Καρακόνερο 117 τ.μ. καινούργιο
- Ροδίνι 86 τ.μ. καινούργιο
- Ανάληψη 90 τ.μ. καινούργιο

◆ **ΗΜΙΤΕΛΗ ΔΙΑΜΕΡΙΣΜΑΤΑ**
- Στρατηγού Ζήση οικοδομίσιμη ταράτσα 96 τ.μ. 10.000.000 δρχ.
- 100 τ.μ. 20.000.000 δρχ. Αταβύρου
- 60 τ.μ. 12.000.000 δρχ. Αταβύρου
- 160 τ.μ. 32.000.000 δρχ. Αταβύρου
- Κοσκινού 145 τ.μ., 22.000.000 δρχ. (μπετά)

◆ **ΜΕΖΟΝΕΤΕΣ-ΜΟΝΟΚΑΤΟΙΚΙΕΣ**
- 130 τ.μ. με αυλή επιπλωμένη 18.000.000 δρχ στο Γεννάδι.
- Κοσκινού 195 τ.μ., 35.000.000 δρχ. (κτισμένη)
- Μεζονέτα 155 τ.μ. 55.000.000 δρχ. - Δασκάλους
- ΣΥΜΗ:Διόροφη κατοικία 70 τ.μ. με στέρνα 50.000.000 δρχ.

◆ **ΟΙΚΟΠΕΔΑ**
- Ιαλυσός 1200 τ.μ., 44.000.000 δρχ.
- Τσαΐρι 7στρ., 25.000.000 δρχ.
- Κιοτάρι πάνω στο κύμα 5 στρ.
- Σορωνή 1850 τ.μ. οικοδομήσιμο 15.000.000 δρχ. επί της λεωφόρου
- Μαριτσά 2 στρ., 17.000.000 δρχ.
- Κατταβιά 650 τ.μ. 3.000.000 δρχ.
- Οικόπεδα εντός σχεδίου στο Γεννάδι από 2.500.000 δρχ.
- Γεννάδι 2.000 τ.μ. πάνω στο κύμα

◆ **ΑΠΟΘΗΚΕΣ**
- Αποθήκη σχεδόν ισόγεια 250 τ.μ. 20.000.000 δρχ.

◆ **ΚΑΤΑΣΤΗΜΑΤΑ**
- Μαγαζί στη Νέα Αγορά 30.000.000 δρχ.
- Επιχείρηση στην οδό Ηρώων Πολυτεχνείου
- Πωλείται επιχείρηση -αναψυκτήριο

◆ **ΚΤΗΜΑΤΑ**
- Κατταβιά Αγ. Γιώργης 4800 τ.μ. 6.000.000 δρχ.
- Λαχανιά, 2 στρ. οικοδομίσιμο 3.000.000 δρχ.
- Σάλακος 86 στρ. με ελαιόδεντρα, 16.000.000 δρχ.
- Χωράφι 8 στρ. στο Παραδείσι 60.000.000 δρχ.
- Χωράφι 4 στρ. στην Παστίδα 18.000.00 δρχ.
- Χωράφι 5.700 στρ. στα Κολύμπια, 15.000.000 δρχ.
- Χωράφι 8.800 στρ. στα Κολύμπια 50.000.000 δρχ.
- Παραδείσι 1.500 στρ. 10.000.000 δρχ.
- Κατταβιά 1000 τ.μ. άρτιο και οικοδομήσιμο με φως, νερό, 2.500.000 δρχ.
- Κανδυλί 7.500 τ.μ., 50.000.000 δρχ.
- Κανδυλί 2.600 τ.μ., 35.000.000 δρχ.
- Πλημμύρι 1520 στρ. πάνω στην θάλασσα, τιμή 6.000.000 δρχ.
- Πλημμύρι 1.640τ.μ. 4.000.000 δρχ. οικοδομήσιμο
- Πλημμύρι 3.240τ.μ. 3.000.000 δρχ.
- Λαχανιά 4.700 τ.μ. 16.000.000 δρχ. οικοδομήσιμο
- 10 στρ. Κιοτάρι, νερό, ρεύμα 12.000.000 δρχ.
- Λαχανιά 100 στρ. πάνω στην θάλασσα
- Λαχανιά 45 στρ. 2500 δρχ./μέτρο
- Κατταβιά 2.500 τ.μ. πάνω στο δρόμο οικοδομήσιμο, 3.000.000 δρχ.
- Λάρδος 7 στρ. 12.000.000 δρχ.
- Κιοτάρι 4 στρ. 4.000.000 δρχ.
- Λαχανιά 750 τ.μ., 8.500.000 δρχ.στο χωριό
- Γεννάδι 20 στρ. ρεύμα-νερό 20.000.000 δρχ.
- Κιοτάρι 7 στρ. με νερό-ρεύμα 8.000.000 δρχ.
- Λαχανιά 4 στρ. 300 μέτρα από τη θάλασσα 8.000.000 δρχ.
- Γεννάδι 24 στρ. 24.000.000 δρχ.
- Γεννάδι 1.100 τ.μ. 1.500.000 δρχ.
- Κατταβιά 10 στρ. 10.000.000 δρχ.
- Πλημμυρι 12 στρ. με φως, νερό, 12.000.000 δρχ.
- Κατταβιά 4.000 τ.μ. 2.000.000 δρχ.
- Κιοτάρι 4.000 τ.μ. κοντά στο κεντρικό δρόμο
- Πλημμύρι 5.500 τ.μ. 6.500.000 δρχ.
- Πεύκους 200 στρ. προς 5.000 το τ.μ., παραθαλάσσιο
- Κατταβιά 700 τ.μ. προς 500 χιλ.
- Γεννάδι στη λεωφόρο 4.000 τ.μ., 12.000.000 δρχ.

➪ Πωλούνται αποθήκες και βιοτεχνικοί χώροι.

- **ΔΑΝΕΙΑ ΔΕΚΤΑ - ΕΥΚΟΛΙΕΣ ΠΛΗΡΩΜΗΣ**
- **ΖΗΤΟΥΝΤΑΙ ΟΙΚΟΠΕΔΑ ΠΡΟΣ ΑΓΟΡΑ - ΚΤΗΜΑΤΑ ΚΑΙ ΔΙΑΜΕΡΙΣΜΑΤΑ**

ΣΤΑΜΑΤΗΣ ΜΑΝΩΛΑΚΟΣ

ΩΡΕΣ ΓΡΑΦΕΙΟΥ 8.30-1.00 π.μ. και 5-8 μ.μ.

ΔΗΜ. ΑΝΑΣΤΑΣΙΑΔΗ 45 (παραπλεύρως ΥΠΕΡΑΓΟΡΑΣ ΠΑΠΑΚΥΡΙΑΚΟΥ-ΣΥΝΟΙΚΙΑ ΔΑΣΚΑΛΩΝ) Τηλέφωνα: 23815-78275

πωλησεις

συνέχεια από την προηγούμενη

ΟΙΚΟΠΕΔΟ στην Ιξιά 500 τ.μ. σε κεντρικό δρόμο και με Σ.Δ. 0,8 κατάλληλο για καταστήματα 40.000.000 δρχ. ή 117.400 Ευρώ. Πληρ. κ. Μανώλη τηλ. 02410 39795 ΑΟ45258

ΚΑΤΑΣΤΗΜΑ ΣΤΗ ΣΥΜΗ ΣΤΟΝ ΑΛΕΜΗΝΑ ΜΕ ΚΑΤΩΙ ΚΑΙ ΧΑΛΑΤΟ ΣΥΝΟΛΙΚΟ ΕΜΒΑΔΟ 150 Τ.Μ. ΠΛΑΙ ΣΤΟ ΓΕΡΜΑΝΙΚΟ ΦΟΥΡΝΟ. ΠΛΗΡ. ΤΗΛ. 02410 68796, 0246071296 ΠΟ45260

ΜΕΖΟΝΕΤΑ λουξ, διώροφη 140 τ.μ. περίπου ετοιμοπαράδοτη, με αυτόματο γκαράζ αυτοκινήτου στην οδό Πάλμα-Μαγιόρκα και Κωνσταντινουπόλεως, στο Ροδίνι. Πληρ. τηλ. (02410)60460 και 0946999906 κ. Κώστας Κωνσταντινίδης. ΑΟ45259

ΔΙΑΜΕΡΙΣΜΑ, 115 τ.μ. στην περιοχή Ανάληψης. Τιμή 141.000 Ευρώ. Πληρ. Ελληνοκτηματική, Πέτρος Πρεζεράκος, τηλ. 02410/33866 και 0932/468026. ΑΟ45218

ΜΕΖΟΝΕΤΑ, 180 τ.μ. στην πόλη της Ρόδου. Τιμή 191.000 Ευρώ. Πληρ. Ελληνοκτηματική, Πέτρος Πρεζεράκος, τηλ. 02410/33866 και 0932/468026. ΑΟ45217

ΜΕΖΟΝΕΤΕΣ, 190 τ.μ. εντός σχεδίου στην περιοχή Κοσκινού (ημιτελή). Τιμή 132.000 Ευρώ. Πληρ. Ελληνοκτηματική, Πέτρος Πρεζεράκος, τηλ. 02410/33866 και 0932/468026. ΑΟ45216

ΑΚΙΝΗΤΟ 350 τ.μ. στην πόλη της Ρόδου. Τιμή 220.000 Ευρώ. Πληρ. Ελληνοκτηματική, Πέτρος Πρεζεράκος, τηλ. 02410/33866 και 0932/468026. ΑΟ45215

ΜΕΖΟΝΕΤΕΣ, 300 τ.μ. στην πόλη της Ρόδου. Τιμή 265.000 Ευρώ. Πληρ. Ελληνοκτηματική, Πέτρος Πρεζεράκος, τηλ. 02410/33866 και 0932/468026. ΑΟ45214

ΜΕΖΟΝΕΤΕΣ, 130 τ.μ. και 160 τ.μ. σε οικόπεδο 1.000 τ.μ. Πληρ. Ελληνοκτηματική, Πέτρος Πρεζεράκος, τηλ. 02410/33866 και 0932/468026. ΑΟ45213

ΟΙΚΟΠΕΔΟ, 1.500 τ.μ. εντός σχεδίου 500 μ. από τη θάλασσα στην περιοχή Σορωνής. Τιμή 29.500 Ευρώ. Πληρ. Ελληνοκτηματική, Πέτρος Πρεζεράκος, τηλ. 02410/33866 και 0932/468026. ΑΟ45212

ΟΡΟΦΟΔΙΑΜΕΡΙΣΜΑ, 200 τ.μ. υπερπολυτελούς κατασκευής, ρετιρέ, με απεριόριστη θέα στην περιοχή Ρόδου. Τιμή 249.450 Ευρώ. Πληρ. Ελληνοκτηματική, Πέτρος Πρεζεράκος, τηλ. 02410/33866 και 0932/468026. ΑΟ45211

ΚΑΤΑΣΤΗΜΑΤΑ, από 40 τ.μ. έως 130 τ.μ. στην περιοχή Ιαλυσού. Πληρ. Ελληνοκτηματική, Πέτρος Πρεζεράκος, τηλ. 02410/33866 και 0932/468026. ΑΟ45210

ΔΙΑΜΕΡΙΣΜΑ στο Νιοχώρι μεταχειρισμένο 73 τ.μ. σε πολύ μικρή οικοδομή με 2 υπνοδωμάτια, σαλόνι και κουζίνα μεγάλη, σε άριστη κατάσταση 22.500.000 δρχ. ή 65.000 ευρώ. Πληρ. κ. Μανώλη τηλ. 39795. ΑΟ45172

ΚΑΤΑΣΤΗΜΑΤΑ, των 120 τ.μ. ή 400 τ.μ. στην Ανάληψη, ελευθέρας μίσθωσης. Πληρ. Εμμ. Κρανίδης, μεσίτης, τηλ. 0241027082 και 0944/347405. ΑΟ45209

ΜΟΝΟΚΑΤΟΙΚΙΕΣ, διόροφες των 130 τ.μ.-167 τ.μ.-127 τ.μ. κοντά στη βουνάρα του Δήμου Ιαλυσού, με ωραία θέα. Πληρ. Εμμ. Κρανίδης, μεσίτης, τηλ. 0241027082 και 0944/347405. ΑΟ45208

ΑΓΡΟΚΤΗΜΑΤΑ των 4.000 τ.μ. σε πανοραμική θέση στο Κιοτάρι, άρτια και οικοδομήσιμα. Τιμή 3.000 δρχ. το τ.μ. ή 8,80 Ευρώ. Πληρ. Εμμ. Κρανίδης, μεσίτης, τηλ. 0241027082 και 0944/347405. ΑΟ45207

ΚΤΗΜΑ στο Τσαΐρι 5000 τ.μ. άρτιο και οικοδομήσιμο πολύ κοντά στον κεντρικό δρόμο κατάλληλο και για επαγγελματική στέγη 38.000.000 ή 111.500 ευρώ. Πληρ. κ. Μανώλη τηλ. 39795. ΑΟ45173

ΜΟΝΟΚΑΤΟΙΚΙΑ τριώροφη στην Ιαλυσό 238 τ.μ. λούξ κατασκευλης σε οικόπεδο 400 τ.μ. μόνο 85.000.000 ή 249.500 ευρώ. Πληρ. κ. Μανώλη τηλ. 39795. ΑΟ45174

ΓΙΑ ΛΙΓΕΣ ΗΜΕΡΕΣ: 1) Πωλείται διαμέρισμα τριάρι δευτέρου ορόφου σε πολύ καλή κατάσταση. Οδός Μυτιλήνης και Υδραίου. Τιμή 28.000.000 δρχ., 2) Πωλείται γκαρσονιέρα 30 τ.μ. περιοχή Ψαροπούλα, οδός Ορφανίδου. Τρίτος όροφος με θέα τη θάλασσα. Πλήρως ανακαινισμένη. Τιμή 15.000.000 δρχ. ΠΡΟΛΑΒΕΤΕ. Πληρ. κ. Καργάκο Νίκο. Σοφούλη 59. Τηλ. 30397 και 0946/049179. ΑΟ45139

ΔΙΑΜΕΡΙΣΜΑ στην Ανάληψη μεταχειρισμένο (8 ετών) 110 τ.μ. με 3 υπνοδωμάτια και απεριόριστη θέα 40.000.000 δρχ. ή 117.500 ευρώ. Πληρ. κ. Μανώλη τηλ. 39795. ΑΟ45175

ΟΡΟΦΟΔΙΑΜΕΡΙΣΜΑ στην Ανάληψη νεοκατασκευαζόμενο 117 τ.μ. σε πολύ μικρή οικοδομή με εντοιχισμένη κουζίνα, εγκατάσταση θέρμανσης και αιρκοντίσιον και απεριόριστη θέα 48.000.000 δρχ. ή 141.000 ευρώ. Πληρ. κ. Μανώλη τηλ. 39795. ΑΟ45176

ΟΡΟΦΟΔΙΑΜΕΡΙΣΜΑ στην Ανάληψη νεοκατασκευαζόμενο 90 τ.μ. με 3 υπνοδωμάτια, εντοιχισμένη κουζίνα, θέρμανση και τζάκι 36.000.000 δρχ. ή 106.000 ευρώ. Πληρ. κ. Μανώλη τηλ. 39795. ΑΟ45177

ΔΙΑΜΕΡΙΣΜΑ στο Καρακόνερο 125 τ.μ. ετοιμοπαράδοτο αρίστης κατασκευής με ατομική θέρμανση σε φανταστική θέση και απεριόριστη θέα 60.000.000 δρχ. ή 176.000 ευρώ. Πληρ. κ. Μανώλη τηλ. 39795. ΑΟ45178

ΔΙΑΜΕΡΙΣΜΑ στην περιοχή Αγίου Ιωάννου 125 τ.μ. μεταχειρισμένο αλλά πλήρως ανακαινισμένο με εντοιχισμένη κουζίνα και κεντρική θέρμανση 45.000.000 δρχ. ή 132.000 ευρώ. Πληρ. κ. Μανώλη τηλ. 39795. ΑΟ45179

ΟΙΚΟΠΕΔΟ στο Γεννάδι 3250 τ.μ. πάνω στον κεντρικό δρόμο με μεγάλη πρόσοψη κατάλληλο για σπίτι ή καταστήματα 23.000.000 δρχ. ή 67.500 ευρώ. Πληρ. κ. Μανώλη τηλ. 39795. ΑΟ45180

ΔΙΑΜΕΡΙΣΜΑ 75 τ.μ. στην περιοχή Ανάληψη. Τιμή 45.000 ευρώ. Πληρ. ΕΛΛΗΝΟΚΤΗΜΑΤΙΚΗ Πέτρος Πρεζεράκος. Τηλ. 02410 33866, 0932/468026. ΑΟ45181

ΑΚΙΝΗΤΟ αποτελούμενο από 6 γκαρσονιέρες πλήρως επιπλωμένες στον οικισμό Καστελλοριζιών. Τιμή 146.735 ευρώ. Πληρ. ΕΛΛΗΝΟΚΤΗΜΑΤΙΚΗ Πέτρος Πρεζεράκος. Τηλ. 02410 33866, 0932/468026. ΑΟ45182

ΔΙΑΜΕΡΙΣΜΑΤΑ καινούργια άριστης κατασκευής στο Ροδίνι από 1.233 ευρώ/τ.μ. Πληρ. ΕΛΛΗΝΟΚΤΗΜΑΤΙΚΗ Πέτρος Πρεζεράκος. Τηλ. 02410 33866, 0932/468026. ΑΟ45183

ΖΗΤΟΥΝΤΑΙ α) διαμερίσματα ή μεζονέτες στις περιοχές πόλεως Ρόδου, Ιαλυσού, Ιξιάς, Κοσκινού και β) οικόπεδα προς πώληση ή αντιπαροχή στις περιοχές πόλεως Ρόδου, Ιαλυσού, Ιξιάς, Κοσκινού, Αφάντου και Ν. Ρόδου. Πληρ. ΕΛΛΗΝΟΚΤΗΜΑΤΙΚΗ Πέτρος Πρεζεράκος. Τηλ. 02410 33866, 0932/468026. ΑΟ45184

ΔΙΑΜΕΡΙΣΜΑ 1ου ορόφου 130 τ.μ. στην περιοχή Ιξιάς πολυτελούς κατασκευής με τζάκι, αυτόνομη θέρμανση και αποκλειστικό χώρο στάθμευσης 60 τ.μ. Τιμή 160.000 ευρώ Πληρ. ΕΛΛΗΝΟΚΤΗΜΑΤΙΚΗ Πέτρος Πρεζεράκος. Τηλ. 02410 33866, 0932/468026. ΑΟ45185

ΜΕΖΟΝΕΤΕΣ 170 τ.μ. σε 1000 τμ. οικόπεδο υπερπολυτελούς κατασκευής στην περιοχή Ιαλυσού. Τιμή 249.450 ευρώ. Πληρ. ΕΛΛΗΝΟΚΤΗΜΑΤΙΚΗ Πέτρος Πρεζεράκος. Τηλ. 02410 33866, 0932/468026. ΑΟ45186

ΜΕΖΟΝΕΤΕΣ 80 τ.μ. και 150 τ.μ. στην περιοχή Ιαλυσού. Τιμή 117.388 ευρώ και 242.000 ευρώ αντίστοιχα. Πληρ. ΕΛΛΗΝΟΚΤΗΜΑΤΙΚΗ Πέτρος Πρεζεράκος. Τηλ. 02410 33866, 0932/468026. ΑΟ45187

ΟΙΚΟΠΕΔΟ 5.600 τ.μ. στην περιοχή Ατσιπά Αφάντου. Τιμή 49.800 ευρώ. Πληρ. ΕΛΛΗΝΟΚΤΗΜΑΤΙΚΗ Πέτρος Πρεζεράκος. Τηλ. 02410 33866, 0932/468026. ΑΟ45188

ΟΙΚΟΠΕΔΟ 4.000 τ.μ. στην περιοχή Αφάντου κοντά στη παραλία. Τιμή 146.735 ευρώ. Πληρ. ΕΛΛΗΝΟΚΤΗΜΑΤΙΚΗ Πέτρος Πρεζεράκος. Τηλ. 02410 33866, 0932/468026. ΑΟ45189

ΟΙΚΟΠΕΔΟ 6.500 τ.μ. εφαπτόμενο ης επαρχιακής οδού στην περιοχή κάτω Καλαμώνα. Τιμή 88.000 ευρώ. Πληρ. ΕΛΛΗΝΟΚΤΗΜΑΤΙΚΗ Πέτρος Πρεζεράκος. Τηλ. 02410 33866, 0932/468026. ΑΟ45190

ΠΩΛΟΥΝΤΑΙ ΑΠΟ ΙΔΙΟΚΤΗΤΗ: α) Οικόπεδο (μερίδα) 300 τ.μ. κοντά στον Μαρινόπουλο. Δόμηση 0,8 (240 τ.μ.). Πραγματική ευκαιρία. β) Διαμέρισμα 2ου ορόφου (ταράτσα) με 3 δωμάτια, 2 W.C., μεγάλες βεράντες, διαμπερές σε μικρή οικοδομή. Τιμή 40.000.000. Μεσίτες αποκλείονται. Πληροφορίες τηλ.: 0945/367252 ώρες 09.00-12.00 και 21.00-24.00. ΑΟ45138

ΠΙΤΣΑΡΙΑ, στο Νιοχώρι. Πληρ. τηλ. 0945/267159. ΑΟ45117

ΚΑΤΑΣΤΗΜΑΤΑ: 1) Κατάστημα ΚΕΝΤΡΙΚΟ 30 τ.μ. υπόγειο με 30 τ.μ.. Δεκτές σοβαρές προτάσεις. 2) Στη Π. ΠΟΛΗ κεντρικότατα 65-86 τ.μ. 3) Αλέξ. Διάκου 75 τ.μ. 4)Στη Σωκράτους 65 τ.μ. Πληρ. ΡΟΔΙΑΚΗ ΚΤΗΜΑΤΙΚΗ Ανέστης & Σάββας Σαββαΐδης τηλ. 26281-κιν. 0944-243452-0944-421015. ΑΟ45031

ΟΙΚΟΠΕΔΟ 4.000 μ2 σε πανέμορφη τοποθεσία στ' Ασγούρου, άρτιο και οικοδομήσιμο. Πληρ. τηλ. 0972845222 και 0241076398 από τις 4.00 μ.μ. ΑΟ45042

ΔΙΑΜΕΡΙΣΜΑ με 3 υπνοδωμάτια στην Σωτήρος ισόγειο υπ/νο 24.000.000. Επίσης 78 τ.μ. (2 υπν.) ισόγειο με αυλή στη Σωτήρος 25.000.000. Πληρ. ΑΙΓΑΙΟΚΤΗΜΑΤΙΚΗ, τηλ. 22943, 28838 ΑΟ44979

ΜΟΝΟΚΑΤΟΙΚΙΑ διώροφη 65 τ.μ. με αυλή 220 τ.μ. και εξτρά δωμάτιο κοντά στον Αγ. Φανούρη. Τιμή 18.000.000 δρχ. Επίσης συνορεύει διώροφο 48 τ.μ. (χωρίς αυλή) τιμή 8.000.000 δρχ. Πληρ. ΑΙΓΑΙΟΚΤΗΜΑΤΙΚΗ, τηλ. 22943, 28838. ΑΟ44980

ΔΙΑΜΕΡΙΣΜΑ από ιδιοκτήτη στο Ανω Ροδίνι, σε άριστη κατάσταση 3άρι διαμέρισμα α' ορόφου 94 τ.μ. (9 ετών), με μεγάλες βεράντες, εντοιχισμένη κουζίνα, air condition, τριφασικό ρεύμα κ.λ.π. στη πρόσοψη μικρής πολυκατοικίας συνδεδεμένης με το αποχετευτικό της ΔΕΥΑΡ. Τιμή 105.650 ευρώ (36.000.000 δρχ.). Τραπεζικά δάνεια δεκτά-Μεσίτες αποκλείονται. Πληρ. τηλ. 02410 62547. ΑΟ44967

ΕΝΟΙΚΙΑΖΟΝΤΑΙ: Α) Στη Θεμ. Σοφούλη ισόγειο διαμέρισμα 3 υπνοδωματίων πολυτελούς κατασκευής με όλες τις σύγχρονες προδιαγραφές με μηνιαίο μίσθωμα 200.000 δρχ. και ημιϋπόγειο διαμέρισμα 2 υπνοδωματίων πολυτελούς κατασκευής με όλες τις σύγχρονες προδιαγραφές με μηνιαίο μίσθωμα 120.000 δρχ., Β) Στην Λοχαγού Φανουράκη-Αμμοχώστου διαμέρισμα 3 υπνοδωματίων πλήρως ανακαινισμένο σε αρίστη κατάσταση με μηνιαίο μίσθωμα 200.000 δρχ. Πληρ. ΡΟΔΙΑΚΗ ΚΤΗΜΑΤΙΚΗ Ανέστης και Σάββας Σαββαΐδης, τηλ. 26281, 35476, 0944/243452, 0944/421015. ΑΟ44848

ΔΙΑΜΕΡΙΣΜΑ στην Ανάληψη λουξ κατασκευής 80 τ.μ. (2 υπνοδωμάτια-μεγάλο μπάνιο με JAGOUZI και λοιπούς χώρους) και μεγάλα μπαλκόνια. Τιμή 100.000 ευρώ. Πληρ. τηλ. 0944/532822. ΑΟ44790

ΜΟΝΟΚΑΤΟΙΚΙΑ ΔΙΩΡΟΦΗ 75 Τ.Μ. ΣΤΟ ΜΟΥΡΑΓΙΟ ΤΟΥ ΝΗΣΙΟΥ ΣΥΜΗΣ, ΣΕ ΚΑΛΗ ΚΑΤΑΣΤΑΣΗ. ΠΛΗΡ. ΤΗΛ. 91372, 0246/72309. ΠΟ44705

ΚΑΤΑΣΤΗΜΑΤΑ από 55 τ.μ. έως 130 τ.μ. στην περιοχή Ιαλυσού. Πληρ. ΕΛΛΗΝΟΚΤΗΜΑΤΙΚΗ Πέτρος Πρεζεράκος. Τηλ. 02410 33866-0932/468026. ΑΟ44668

TOP PROPERTIES

GEORGIOS S. PIPINOS

ΓΕΩΡΓΙΟΣ Σ. ΠΙΠΙΝΟΣ
ΣΥΜΒΟΥΛΟΙ ΚΑΙ ΕΚΤΙΜΗΤΕΣ ΑΚΙΝΗΤΩΝ
REAL ESTATE AGENCY

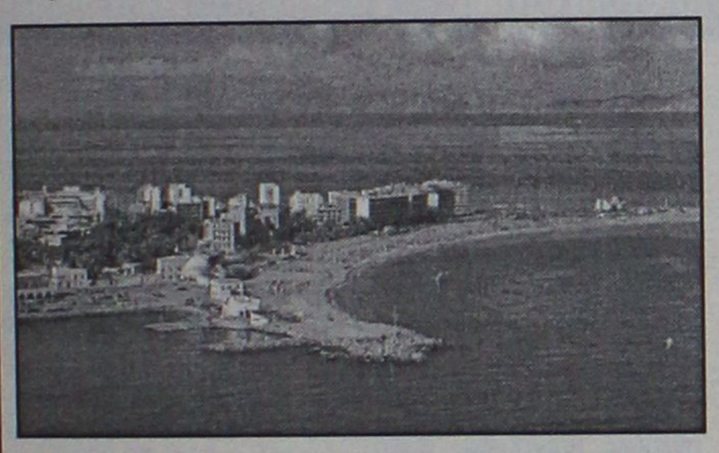

Η "**TOP PROPERTIES**" είναι ατομική επιχείρηση και ανήκει εξ ολοκλήρου στον κ. Γεώργιο Πιπίνο, που από το 1971 ασχολείται αποκλειστικά και μόνο με επενδύσεις και REAL ESTATE, στο νησί της Ρόδου, καθώς και στην ευρύτερη περιοχή της Δωδεκανήσου.

ΑΠΕΥΘΥΝΟΜΑΣΤΕ: Στους **σοβαρούς, απαιτητικούς και επιλεκτικούς** επενδυτές-επιχειρηματίες-ελεύθερους επαγγελματίες, Ελληνες και ξένους, υψηλού εισοδηματικού επιπέδου, που ενδιαφέρονται να κάνουν μια σοβαρή επένδυση προβολής στο νησί της Ρόδου.

ΠΡΟΣΦΕΡΟΥΜΕ: Α) Υπηρεσίες και πληροφορίες που γίνονται σε προσωπικό επίπεδο με εχεμύθεια, διακριτικότητα και σοβαρότητα.
Β) μεγάλη γκάμα υψηλής ποιότητας, ακινήτων, όπως:1) Ξενοδοχεία Α' και Β' κατηγορίας των 600-500-350-300 κλινών, 2) Κεντρικά αστικά ακίνητα κατάλληλα για Τράπεζες-καταστήματα-γραφεία, 3) Παραλιακές εκτάσεις, κατάλληλες για τουριστικές επενδύσεις των 150.000-100.00-70.00-50.000-36.000 τ.μ. και 4) Διαμερίσματα και μεζονέτες προβολής.

ΣΤΟΧΟΣ ΜΑΣ ΕΙΝΑΙ: Να προσφέρουμε στο αγοραστικό μας κοινό υψηλής ποιότητας ακίνητα και ευκαιρίες στο νησί της Ρόδου. Ητριακονταετής και πλέον πείρα μας στον τομέα αυτό αποτελεί εγγύηση.

ΣΥΝΘΗΜΑ ΜΑΣ ΕΙΝΑΙ: Επενδύστε στη ΡΟΔΟ ΤΩΡΑ, σε ακίνητα που ΑΝΤΕΧΟΥΝ ΣΤΟ ΧΡΟΝΟ

Γεώργιος Σ. Πιπίνος
ΜΕΣΙΤΗΣ ΑΣΤΙΚΩΝ ΣΥΜΒΑΣΕΩΝ
Γιατί εμείς γνωρίζουμε καλύτερα!

TOP PROPERTIES is a private concern and Mr George S. Pipinos, its owner, has carved, over the years a reputation for integrity and excellence in the world of Real Estate in the Dodecanese.
AT TOP PROPERTIES we try hard to attract important and selective investors high calibre businessmen/women and discerning professional people, both Greek and foreign, who wish to acquire sabstantial and valuable property on Rhodes.
We offer our expertise and advice privately, discreetly and in strict confidence.
We keep a comprehensive list of real estate of the highest specifications
a. A' and B' class hotels (600, 500, 350, 300 beds capacity)
b. Centrally situated office buildings and other business premises.
c. Seaside land, ideal for development (hotels, holiday resorts, etc), of 150.000, 100.00, 70.000, 50.000, 36.000 sq.m.
d. Luxury apartments, maisonettes, detached, semi-detached and terraced houses.
Our aim is to give our clients the opportunity to Qcquire value for money, first class real estate on Rhodes. Our 30-year-old experience in Real Estate is our warranty.
Our motto is Invest in Rhodes, Invest in property, It stands the test of time.



TOP PROPERTIES
and George Pipinos
Because we know best

ΚΕΝΝΕΝΤΥ 38, ΡΟΔΟΣ, 85 100, ΤΗΛ. (0241) 23895, 38243, κιν. (094)-4-676003 FAX: (0241) 20883
38 KENNEDY STR., RHODES, 85 100, TEL. (0241) 23895, 38243, mob. (094)-4-676003 FAX: (0241) 20883

πωλησεις

συνέχεια από την προηγούμενη

ΔΙΑΜΕΡΙΣΜΑ β' ορόφου στην Ανάληψη 110 τ.μ., αξίας 40.000.000-117.388,81 ευρώ. Πληρ. "ΕΥΡΩΚΤΗΜΑΤΙΚΗ"-ΙΩΑΝΝΗΣ ΚΑΙ ΜΙΧΑΛΗΣ ΕΥΣΤΑΘΙΟΥ, τηλ. 02410/73819, 02410/74917, 0945/292030, 0944/374546. ΑΟ44479

ΔΙΑΜΕΡΙΣΜΑ ισόγειο στα Κοσκινού 110 τ.μ., αξίας 33.000.000 δρχ.-96.845,19 ευρώ. Πληρ. "ΕΥΡΩΚΤΗΜΑΤΙΚΗ"-ΙΩΑΝΝΗΣ ΚΑΙ ΜΙΧΑΛΗΣ ΕΥΣΤΑΘΙΟΥ, τηλ. 02410/73819, 02410/74917, 0945/292030, 0944/374546. ΑΟ44480

ΔΙΑΜΕΡΙΣΜΑ α' ορόφου 104 τ.μ. σε σοβάδες, στην περιοχή Κάτω Ροδίνι, αξίας 25.000.000 δρχ.-73.367,5 ευρώ. Πληρ. "ΕΥΡΩΚΤΗΜΑΤΙΚΗ"-ΙΩΑΝΝΗΣ ΚΑΙ ΜΙΧΑΛΗΣ ΕΥΣΤΑΘΙΟΥ, τηλ. 02410/73819, 02410/74917, 0945/292030, 0944/374546. ΑΟ44474

ΔΙΑΜΕΡΙΣΜΑ 83 τ.μ. με οικιακό εξοπλισμό και ηλιακό θερμοσίφωνα στην Ανάληψη (οικοδομή 4 ετών), αξίας 32.000.000 δρχ.-93.910,4 ευρώ. Πληρ. "ΕΥΡΩΚΤΗΜΑΤΙΚΗ"-ΙΩΑΝΝΗΣ ΚΑΙ ΜΙΧΑΛΗΣ ΕΥΣΤΑΘΙΟΥ, τηλ. 02410/73819, 02410/74917, 0945/292030, 0944/374546. ΑΟ44484

ΔΙΑΜΕΡΙΣΜΑ α' ορόφου ημιτελές στα Κοσκινού, 68 τ.μ., αξίας 13.600.000 δρχ.-39.911,9 ευρώ. Πληρ. "ΕΥΡΩΚΤΗΜΑΤΙΚΗ"-ΙΩΑΝΝΗΣ ΚΑΙ ΜΙΧΑΛΗΣ ΕΥΣΤΑΘΙΟΥ, τηλ. 02410/73819, 02410/74917, 0945/292030, 0944/374546. ΑΟ44481

ΔΙΑΜΕΡΙΣΜΑ 100 τ.μ. στο Νιοχώρι, αξίας 23.000.000 δρχ.-67.498,1 ευρώ. Πληρ. "ΕΥΡΩΚΤΗΜΑΤΙΚΗ"-ΙΩΑΝΝΗΣ ΚΑΙ ΜΙΧΑΛΗΣ ΕΥΣΤΑΘΙΟΥ, τηλ. 02410/73819, 02410/74917, 0945/292030, 0944/374546. ΑΟ44478

ΔΙΑΜΕΡΙΣΜΑ ημιυπόγειο στην Ανάληψη 136 τ.μ., αξίας 21.0000.000 δρχ.-61.628,76 ευρώ. Πληρ. "ΕΥΡΩΚΤΗΜΑΤΙΚΗ"-ΙΩΑΝΝΗΣ ΚΑΙ ΜΙΧΑΛΗΣ ΕΥΣΤΑΘΙΟΥ, τηλ. 02410/73819, 02410/74917, 0945/292030, 0944/374546. ΑΟ44482

ΟΙΚΟΠΕΔΟ στην Κρεμαστή 1.460 τ.μ. εντός σχεδίου οικισμού, αξίας 24.000.000 δρχ.-70.432,8 ευρώ. Πληρ. "ΕΥΡΩΚΤΗΜΑΤΙΚΗ"-ΙΩΑΝΝΗΣ ΚΑΙ ΜΙΧΑΛΗΣ ΕΥΣΤΑΘΙΟΥ, τηλ. 02410/73819, 02410/74917, 0945/292030, 0944/374546. ΑΟ44485

ΔΙΑΜΕΡΙΣΜΑ β' ορόφου, 77 τ.μ. (με δύο υπνοδωμάτια) στην οδό Μητροπόλεως, αξίας 25.000.000 δρχ.-73.367,5 ευρώ. Πληρ. "ΕΥΡΩΚΤΗΜΑΤΙΚΗ"-ΙΩΑΝΝΗΣ ΚΑΙ ΜΙΧΑΛΗΣ ΕΥΣΤΑΘΙΟΥ, τηλ. 02410/73819, 02410/74917, 0945/292030, 0944/374546. ΑΟ44483

ΟΙΚΟΠΕΔΟ στο Κανδυλί (Ιαλυσός), 9.700 τ.μ., αξίας 67.000.000 δρχ.-196.625,1 ευρώ. Πληρ. "ΕΥΡΩΚΤΗΜΑΤΙΚΗ"-ΙΩΑΝΝΗΣ ΚΑΙ ΜΙΧΑΛΗΣ ΕΥΣΤΑΘΙΟΥ, τηλ. 02410/73819, 02410/74917, 0945/292030, 0944/374546. ΑΟ44486

ΟΙΚΟΠΕΔΟ στην Ιαλυσό εντός σχεδίου 270 τ.μ. με Σ.Δ.=1, αξίας 17.500.000 δρχ.-51.357,3. Πληρ. "ΕΥΡΩΚΤΗΜΑΤΙΚΗ"-ΙΩΑΝΝΗΣ ΚΑΙ ΜΙΧΑΛΗΣ ΕΥΣΤΑΘΙΟΥ, τηλ. 02410/73819, 02410/74917, 0945/292030, 0944/374546. ΑΟ44487

ΟΙΚΙΑ πάλαιά ερειπωμένη στα Κοσκινού 124 τ.μ. σε οικόπεδο 124 τ.μ. με τιμή 38.200 Ευρώ ή 13.000.000 δρχ. Πληρ. κ. Μανώλη τηλ. 02410 39795. ΑΟ4415

ΟΙΚΟΠΕΔΟ στην Παστίδα, 4.680 τ.μ. εντός σχεδίου οικισμού, αξίας 23.500.000 δρχ.-68.965,5 ευρώ. Πληρ. "ΕΥΡΩΚΤΗΜΑΤΙΚΗ"-ΙΩΑΝΝΗΣ ΚΑΙ ΜΙΧΑΛΗΣ ΕΥΣΤΑΘΙΟΥ, τηλ. 02410/73819, 02410/74917, 0945/292030, 0944/374546. ΑΟ44488

ΟΙΚΟΠΕΔΟ στην Παραλία Τσαμπίκας-Αρχαγγέλου έκτασης 13.200 τ.μ., αξίας 184.000.000 δρχ.-539 985,3 ευρώ. Πληρ. "ΕΥΡΩΚΤΗΜΑΤΙΚΗ"-ΙΩΑΝΝΗΣ ΚΑΙ ΜΙΧΑΛΗΣ ΕΥΣΤΑΘΙΟΥ, τηλ. 02410/73819, 02410/74917, 0945/292030, 0944/374546. ΑΟ44489

ΟΙΚΟΠΕΔΟ στο Γεννάδι εντός οικισμού 1.000 τ.μ., αξίας 25.000.000 δρχ.-73.367,5 ευρώ. Πληρ. "ΕΥΡΩΚΤΗΜΑΤΙΚΗ"-ΙΩΑΝΝΗΣ ΚΑΙ ΜΙΧΑΛΗΣ ΕΥΣΤΑΘΙΟΥ, τηλ. 02410/73819, 02410/74917, 0945/292030, 0944/374546. ΑΟ44475

ΟΙΚΟΠΕΔΟ στο Γεννάδι εντός οικισμού 2.000 τ.μ., αξίας 44.000.000 δρχ.-129.126,9 ευρώ. Πληρ. "ΕΥΡΩΚΤΗΜΑΤΙΚΗ"-ΙΩΑΝΝΗΣ ΚΑΙ ΜΙΧΑΛΗΣ ΕΥΣΤΑΘΙΟΥ, τηλ. 02410/73819, 02410/74917, 0945/292030, 0944/374546. ΑΟ44490

ΟΙΚΟΠΕΔΟ στο Γεννάδι, 4.300 τ.μ. επί της επαρχιακής οδού, αξίας 26.000.000 δρχ.-76.302,2 ευρώ. Πληρ. "ΕΥΡΩΚΤΗΜΑΤΙΚΗ"-ΙΩΑΝΝΗΣ ΚΑΙ ΜΙΧΑΛΗΣ ΕΥΣΤΑΘΙΟΥ, τηλ. 02410/73819, 02410/74917, 0945/292030, 0944/374546. ΑΟ44491

ΟΙΚΟΠΕΔΟ στα Κοσκινού, πανοραμικό 4.000 τ.μ., αξίας 55.000.000 δρχ.-161.408,6 ευρώ. Πληρ. "ΕΥΡΩΚΤΗΜΑΤΙΚΗ"-ΙΩΑΝΝΗΣ ΚΑΙ ΜΙΧΑΛΗΣ ΕΥΣΤΑΘΙΟΥ, τηλ. 02410/73819, 02410/74917, 0945/292030, 0944/374546. ΑΟ44492

ΟΙΚΟΠΕΔΟ στο Τσαΐρι 13.770 τ.μ., αξίας 55.000.000 δρχ.-161.408,6 ευρώ. Πληρ. "ΕΥΡΩΚΤΗΜΑΤΙΚΗ"-ΙΩΑΝΝΗΣ ΚΑΙ ΜΙΧΑΛΗΣ ΕΥΣΤΑΘΙΟΥ, τηλ. 02410/73819, 02410/74917, 0945/292030, 0944/374546. ΑΟ44493

ΟΙΚΟΠΕΔΟ στην πόλη της Ρόδου, στην περιοχή του Αγίου Νικολάου, 180 τ.μ., αξίας 25.000.000 δρχ.-73.367,5 ευρώ. Πληρ. "ΕΥΡΩΚΤΗΜΑΤΙΚΗ"-ΙΩΑΝΝΗΣ ΚΑΙ ΜΙΧΑΛΗΣ ΕΥΣΤΑΘΙΟΥ, τηλ. 02410/73819, 02410/74917, 0945/292030, 0944/374546. ΑΟ44494

ΚΑΤΑΣΤΗΜΑ επί της Λεωφόρου Ηρακλειδών (20 μαγαζιά) 101 τ.μ. με πατάρι, αξίας 28.000.000 δρχ.-82.171,6 ευρώ. Πληρ. "ΕΥΡΩΚΤΗΜΑΤΙΚΗ"-ΙΩΑΝΝΗΣ ΚΑΙ ΜΙΧΑΛΗΣ ΕΥΣΤΑΘΙΟΥ, τηλ. 02410/73819, 02410/74917, 0945/292030, 0944/374546. ΑΟ44502

ΟΙΚΟΠΕΔΟ επί της επαρχιακής οδού Παραδεισίου-Θεολόγου, 2.500 τ.μ. με άδεια οικοδομής, στην τιμή των 22.000.000 δρχ.-64.563,4 ευρώ. Πληρ. "ΕΥΡΩΚΤΗΜΑΤΙΚΗ"-ΙΩΑΝΝΗΣ ΚΑΙ ΜΙΧΑΛΗΣ ΕΥΣΤΑΘΙΟΥ, τηλ. 02410/73819, 02410/74917, 0945/292030, 0944/374546. ΑΟ44495

ΟΙΚΟΠΕΔΟ στην παραλία Αφάντου 4.000 τ.μ., αξίας 40.000.000 δρχ.-117.388,1 ευρώ. Πληρ. "ΕΥΡΩΚΤΗΜΑΤΙΚΗ"-ΙΩΑΝΝΗΣ ΚΑΙ ΜΙΧΑΛΗΣ ΕΥΣΤΑΘΙΟΥ, τηλ. 02410/73819, 02410/74917, 0945/292030, 0944/374546. ΑΟ44496

ΠΑΡΑΔΟΣΙΑΚΗ ΚΑΤΟΙΚΙΑ στη Μαλώνα, με μικρή αυλή, αξίας 16.000.000 δχ.-46.955,2 ευρώ. Πληρ. "ΕΥΡΩΚΤΗΜΑΤΙΚΗ"-ΙΩΑΝΝΗΣ ΚΑΙ ΜΙΧΑΛΗΣ ΕΥΣΤΑΘΙΟΥ, τηλ. 02410/73819, 02410/74917, 0945/292030, 0944/374546. ΑΟ44497

ΠΑΡΑΔΟΣΙΑΚΗ ΚΑΤΟΙΚΙΑ στη Σύμη (περιοχή Γυαλός) 100 τ.μ. μέσα σε οικόπεδο 180 τ.μ., αξίας 45.000.000 δρχ.-132.061,6 ευρώ. Πληρ. "ΕΥΡΩΚΤΗΜΑΤΙΚΗ"-ΙΩΑΝΝΗΣ ΚΑΙ ΜΙΧΑΛΗΣ ΕΥΣΤΑΘΙΟΥ, τηλ. 02410/73819, 02410/74917, 0945/292030, 0944/374546. ΑΟ44476

ΕΥΚΑΙΡΙΑ. ΜΟΝΟΚΑΤΟΙΚΙΑ (χωρίς αυλή) 90 τ.μ. διώροφη στο Παραδείσι με τζάκι, μόνο 22.000.000 δρχ. Πληρ. τηλ. 02410 22943, 28838, ΑΙΓΑΙΟΚΤΗΜΑΤΙΚΗ ΑΟ44143

ΟΙΚΟΠΕΔΑ ΕΝΤΟΣ ΠΟΛΕΩΣ ΡΟΔΟΥ: 1) Στο Μόντε Σμιθ οικόπεδο 860 τ.μ. εντός σχεδίου άρτιο και οικοδομήσιμο με πανοραμική θέση κατάλληλο για μονοκατοικία, 2) Περιοχή Μήδειας 1.000 τ.μ. με συντελεστή δόμησης 0,8 80.000.000 δρχ., 3) Περιοχή Μιχαήλ Πετρίδη 200 τ.μ. 25.000.000 δρχ. Πληρ. ΡΟΔΙΑΚΗ ΚΤΗΜΑΤΙΚΗ Ανέστης & Σάββας Σαββαΐδης, τηλ. 26281, 35476, 0944/243452, 0944/421015. ΑΟ43407

ΜΟΝΟΚΑΤΟΙΚΙΑ-ΜΑΙΖΟΝΕΤΑ στη Σορωνή 90 τ.μ. μέσα σε οικόπεδο 760 τ.μ., αξίας 29.000.000 δρχ.-85.106,3 ευρώ. Πληρ. "ΕΥΡΩΚΤΗΜΑΤΙΚΗ"-ΙΩΑΝΝΗΣ ΚΑΙ ΜΙΧΑΛΗΣ ΕΥΣΤΑΘΙΟΥ, τηλ. 02410/73819, 02410/74917, 0945/292030, 0944/374546. ΑΟ44477

ΜΟΝΟΚΑΤΟΙΚΙΑ-ΜΑΙΖΟΝΕΤΑ στ' Ασγούρου (πίσω από το "Μετρό") 180 τ.μ. μέσα σε οικόπεδο 1.400 τ.μ., αξίας 60.000.000 δρχ.-176.082,1 ευρώ. Πληρ. "ΕΥΡΩΚΤΗΜΑΤΙΚΗ"-ΙΩΑΝΝΗΣ ΚΑΙ ΜΙΧΑΛΗΣ ΕΥΣΤΑΘΙΟΥ, τηλ. 02410/73819, 02410/74917, 0945/292030, 0944/374546. ΑΟ44498

ΔΙΑΜΕΡΙΣΜΑ στη Σκάλα στη Πάτμο 1ου ορόφου 120 τ.μ. σε εξαιρετική τιμή. Πληρ. τηλ. 0932936530. ΑΟ4467

ΜΟΝΟΚΑΤΟΙΚΙΑ-ΜΑΙΖΟΝΕΤΑ στο Γεννάδι, κοντά στην παραλία 87 τ.μ. μέσα σε οικόπεδο 5.000 τ.μ., αξίας 69.000.000 δρχ.-202.494,5 ευρώ. Πληρ. "ΕΥΡΩΚΤΗΜΑΤΙΚΗ"-ΙΩΑΝΝΗΣ ΚΑΙ ΜΙΧΑΛΗΣ ΕΥΣΤΑΘΙΟΥ, τηλ. 02410/73819, 02410/74917, 0945/292030, 0944/374546. ΑΟ44499

ΜΟΝΟΚΑΤΟΙΚΙΕΣ-ΜΑΙΖΟΝΕΤΑ στην Ιξιά, 202 τ.μ., με αυλή, αξίας 89.000.000 δρχ.-261.188,5 ευρώ. Πληρ. "ΕΥΡΩΚΤΗΜΑΤΙΚΗ"-ΙΩΑΝΝΗΣ ΚΑΙ ΜΙΧΑΛΗΣ ΕΥΣΤΑΘΙΟΥ, τηλ. 02410/73819, 02410/74917, 0945/292030, 0944/374546. ΑΟ44500

ΚΑΤΑΣΤΗΜΑ 90 τ.μ. στο Νιοχώρι, αξίας 90.000.000 δρχ.-264.123,2 ευρώ. Πληρ. "ΕΥΡΩΚΤΗΜΑΤΙΚΗ"-ΙΩΑΝΝΗΣ ΚΑΙ ΜΙΧΑΛΗΣ ΕΥΣΤΑΘΙΟΥ, τηλ. 02410/73819, 02410/74917, 0945/292030, 0944/374546. ΑΟ44501

ΕΤΟΙΜΟΠΑΡΑΔΟΤΟ ΚΤΙΡΙΟ στο Μήδεια 1.300 τ.μ. κατάλληλο για φροντιστήριο, αξίας 300.000.000 δρχ.-880.410,8 ευρώ. Πληρ. "ΕΥΡΩΚΤΗΜΑΤΙΚΗ"-ΙΩΑΝΝΗΣ ΚΑΙ ΜΙΧΑΛΗΣ ΕΥΣΤΑΘΙΟΥ, τηλ. 02410/73819, 02410/74917, 0945/292030, 0944/374546. ΑΟ44503

ΒΙΟΤΕΧΝΙΚΟΣ ΧΩΡΟΣ 438 τ.μ. που περιλαμβάνει υπόγειο, ισόγειο και α' όροφο στα Κοσκινού, κοντά στο Μουσικο Γυμνάσιο, αξίας 55.000.000 δρχ.-161.408,6 ευρώ. Πληρ. "ΕΥΡΩΚΤΗΜΑΤΙΚΗ"-ΙΩΑΝΝΗΣ ΚΑΙ ΜΙΧΑΛΗΣ ΕΥΣΤΑΘΙΟΥ, τηλ. 02410/73819, 02410/74917, 0945/292030, 0944/374546. ΑΟ44504

ΓΚΑΡΣΟΝΙΕΡΑ, ισόγεια στο χωριό Κοσκινού, νεοκατασκευασμένη 55 τ.μ. με 2 υπνοδωμάτια, μόνο 50.000 ευρώ ή 17.000.000 δρχ. Πληρ. Μανώλη, τηλ. 39795. ΑΟ44429

ΚΑΤΑΣΤΗΜΑΤΑ ΕΤΟΙΜΟΠΑΡΑΔΟΤΑ ΣΤΟ ΜΕΓΑΛΥΤΕΡΟ ΣΥΓΚΡΟΤΗΜΑ ΚΑΤΑΣΤΗΜΑΤΩΝ ΣΤΗΝ ΠΑΡΑΛΙΑΚΗ ΛΕΩΦΟΡΟ ΙΑΛΥΣΟΥ ΑΠ' ΕΥΘΕΙΑΣ ΑΠΟ ΤΟΝ ΚΑΤΑΣΚΕΥΑΣΤΗ ΠΟΛ. ΜΗΧΑΝΙΚΟ ΣΤΕΛΙΟ ΜΑΚΕΣΤΑ. ΕΞΑΣΦΑΛΙΣΗ ΔΑΝΕΙΟΥ, ΕΥΚΟΛΙΕΣ ΠΛΗΡΩΜΗΣ. ΑΠΟ 10.350.000 ΔΡΧ. ΠΛΗΡ. ΤΗΛ. 21347 ΧΠΟ205

ΟΡΟΦΟΣ που αποτελείται από 2 διαμερίσματα των 47 τ.μ. και 117 τ.μ. στους Δασκάλους σε πιτσιλιστό σοβά. Τιμή 41.000.000 δρχ. με δυνατότητα να δοθούν άλλα 117 τμ. διαμέρισμα σε μπετά συνολικής επιφανείας 279 τ.μ. Πληρ. ΑΙΓΑΙΟΚΤΗΜΑΤΙΚΗ, τηλ. 22943, 28838 ΑΟ43413

πωλησεις αυτοκινητων & μοτοσικλετων

NISSAN SUNNY, ΜΟΝΤΕΛΟ 1987, ΣΕ ΚΑΛΗ ΚΑΤΑΣΤΑΣΗ ΚΑΙ ΠΡΟΣΙΤΗ ΤΙΜΗ. ΠΛΗΡ. ΤΗΛ. 02410/63453, 0944/738394. ΠΑ43890

FORD ESCORD CABRIO μοντέλο '92 σε καλή κατάσταση και τιμή. Πληρ. τηλ. 093/7610699. ΑΑ45274

XT 500 μοντ. 95 σε άριστη κατάσταση. Πληρ. τηλ. 0932200188 ΑΑ45248

ΠΕΖΩ 405GL μοντέλο 1990 1660 κυβ. με 75000 χιλιόμετρα σε άριστη κατάσταση και σε τιμή ευκαιρίας. Πληρ. τηλ. 02410-66081 ΑΑ45249

ΛΕΩΦΟΡΕΙΑ, πωλούνται, από 11 έως 25 θέσεων, εισαγωγής μάρκας MERCEDES, IVECO και FORD υπερπολυτελείας και σε τέλεια μηχανική και εμφανισιακή κατάσταση για ξενοδοχεία, συλλόγους, ομάδες κ.λπ. Πληρ. τηλ. 0310/516314 ή 0944/544336. ΑΑ45224

PORSCHE 944 2.500 κυβικά 15.000 ευρώ. Πληρ. τηλ. 0944758868. ΑΑ45201

ALFA ROMEO 33 1400 cc καταλυτικό μοντέλο '92, στην τιμή των 600.000 δρχ. Πληρ. τηλ. 0946460331. ΑΑ45202

ΜΗΧΑΝΗ HONDA Transalp 400, μοντ. '98 και με 34.000 χλμ. Αριστη κατάσταση, μπάρες, βαλιτσάκι, τιμή 4.800 ευρώ. Πληρ. τηλ. 0938 524166, πρωινές ώρες. ΑΑ45154

RENAULT "LAGUNA", 1600 CC, 5ος 2000 ΥΠΕΡΑΡΙΣΤΗ ΚΑΤΑΣΤΑΣΗ 18000 ΧΛΜ. FULL ΕΡΓΟΣΤΑΣΙΑΚΟΣ ΕΞΟΠΛΙΣΜΟΣ: 4 AIR BAGS, ABS, KLIMA, ΥΠΟΛΟΓΙΣΤΗΣ ΤΑΞΙΔΙΟΥ, ΖΑΝΤΕΣ ΑΛΟΥΜΙΝΙΟΥ, ΔΕΡΜΑ, CD ΜΕ ΧΕΙΡΙΣΤΗΡΙΟ ΣΤΟ ΤΙΜΟΝΙ, ΠΡΟΒΟΛΕΙΣ ΟΜΙΧΛΗΣ, ΦΩΝΗΤΙΚΗ ΠΡΟΕΙΔΟΠΟΙΗΣΗ Κ.Λ.Π. ΠΛΗΡ. ΤΗΛ. 0944262488. ΠΑ45203

JEEP TATA SAFARI, 2000 ΚΥΒΙΚΑ DIESEL TURBO INTERCOOLER, ΕΠΤΑΘΕΣΙΟ, ΣΕ ΑΡΙΣΤΗ ΚΑΤΑΣΤΑΣΗ 20.000 ΧΛΜ. FULL EXTRA - ΔΕΡΜΑΤΙΝΑ ΚΑΘΙΣΜΑΤΑ. ΠΛΗΡ. ΤΗΛ. 0945 343563 ΠΑ45149

HONDA CIVIC, 4θυρο, I.X., '92, VTI 160Hp, καταλυτικό, σε καλή κατάσταση, χρώματος βυσσινί μεταλλικό, A. Conditioned, ζάντες αλουμινίου και λάστιχα καινούργια, C.D. player NACAMICHI με 10δισκη σιντιέρα, sunroof, ηλεκτρικά παράθυρα, καθρέπτες, υδραυλικό τιμόνι, με 75.000 km., λόγω αγοράς μεγαλύτερου. Τιμή 8.900 Ευρώ. Τηλ. 75115, 0942/244404. ΑΑ45124

HONDA CIVIC 4 door, 1.600 c.c., 9ος '95, VTI 160 ίππων με ABS-SUNROOF-Αερόσακο οδηγού-ζάντες αλουμινίου-κεντρικό κλείδωμα, χρώματος μπλε paradise, σε άριστη κατάσταση με 3 εκ. δρχ. και με διακανονισμό. Πληρ. τηλ. 02410/93306, 0932/179550, κ. Σταύρο, μόνο σοβαρές προτάσεις. ΑΑ45106

ΜΗΧΑΝΗΜΑΤΑ οδοποιίας, παντός τύπου, φορτηγά, ανατρεπόμενα, ξυλότυπα, αντλίες, μπετονιέρες. Fax: 0049-711 426633, κινητό: 0049-171-8220160. ΑΑ44714

DAIHATSU-COUORE ΣΕ ΑΡΙΣΤΗ ΚΑΤΑΣΤΑΣΗ. ΠΛΗΡ. ΤΗΛ. 02410/25242. ΠΑ44697

ΑΥΤΟΚΙΝΗΤΟ 1.600 c.c. αυτόματο και με air-condition 400.000 δρχ. ή 1.174 ευρώ. Πληρ. τηλ. 0945/468986. ΑΑ44696

ΜΗΧΑΝΗ YAMAHA T.T. 600 c.c. εντούρο, σε άριστη κατάσταση, με φουλ έξτρα, χωρίς τεκμήριο. Πληρ. τηλ. 0946/460463, Αντώνης. ΑΑ44694

κεφάλαιο

Κτηματομεσιτικό - Συμβουλευτικό Γραφείο

ΔΙΑΜΕΡΙΣΜΑΤΑ ΠΩΛΟΥΝΤΑΙ

- 30 τ.μ. υπερυψωμένη ημιυπόγεια καινούρια γκαρσονιέρα Ιξιά, 9εκ-26.412 €
- 30 τ.μ. ρετιρέ γκαρσονιέρα , Ιξιά , 11εκ-32.281 €
- 35 τ.μ. 1ου , καινούρια γκαρσονιέρα, Δασκάλους, 15εκ-44.020 €
- 40 τ.μ. υπερυψωμένη ημιυπόγεια καινούρια γκαρσονιέρα Ιξιά, 12εκ-35.216 €
- 45 τ.μ. 3ου,1 υπν/των καινούριο Ιξιά 18εκ-52.824 €
- 52 τ.μ.1ου, 1 υπν/των καινούριο Ιξιά 17εκ-49.889 €
- 66 τ.μ. ισόγειο,1υπν/τιου, αυλή, καινούριο , πολυτελές Ροδίνι ,27,5 εκ-80.704 €
- 70 τ.μ. 3 ου, 2 υπν/των καινούριο Ιξιά 28εκ-82.171€
- 78 τ.μ. ισόγειο, 2υπν/τιων, Αγ.Αναστασία, 23 εκ-67.498 €
- 80 τ.μ. 3 ου, 2 υπν/των καινούριο Ιξιά 32 εκ-93.910 €
- 83 τ.μ. 2ου, 2υπν/τιων, γκαράζ, καινούριο, πολυτελές, Ροδίνι, 39 εκ-114.453 €
- 87 τ.μ. 1ου, 2υπν/τιων, γκαράζ, καινούριο, πολυτελές, Ροδίνι, 37,5 εκ-110.051 €
- 90 τ.μ. 2ου, 3 υπν/των καινούριο Ανάληψη, 36εκ-105.649 €
- 100 τ.μ., 3ου, 2 υπν/των καινούριο Ιξιά 39εκ-114.453 €
- 101τ.μ. 1ου, 3υπν/τιων, γκαράζ,καινούριο, πολυτελές, Ροδίνι, 46,5 εκ-136.463 €
- 103 τ.μ. 2ου, 3 υπν/τιων, πάρκινγκ, καινούριο Ανάληψη , 52.5εκ-154.072 €
- 130τ.μ 1ου, 3υπν/τιων, γκαράζ,καινούριο, πολυτελές Ιξιά , 54εκ-158.473 €

ΜΕΖΟΝΕΤΕΣ- ΜΟΝ/ΚΙΕΣ ΠΩΛΟΥΝΤΑΙ

- 88 τ.μ. μεζονέτα, 2 υπν/τιων, καινούρια, αυλή, Ιξιά 40εκ-117.388 €
- 108 τ.μ. μεζονέτα, ,3 υπν/τιων, καινούρια, αυλή, Ιξιά 50εκ-146.735 €
- 135 τ.μ. μεζονέτα, ,3 υπν/τιων, καινούρια, αυλή, Ιξιά 62εκ-181.951 €
- 138 τ.μ. μεζονέτα, ,3 υπν/τιων, αυλή, Ροδίνι 47εκ-137.931 €
- 140 τ.μ. μεζονέτα, 3 υπν/τιων, καινούρια, αυλή, Ιξιά 64εκ-187.820 €
- 145 τ.μ. μεζονέτα, καινούρια, Τριάντα, 59εκ-173.147 €
- 152 τ.μ. μεζονέτα, 3 υπν/τιων, καινούρια, αυλή, Ιξιά 70εκ-205.429 €
- 200 τ.μ. μεζονέτα, ,3 υπν/τιων, αυλή, πάρκινγκ Κοσκινού 68εκ-199.559 €
- 230 τ.μ. μον/κία, μπετά Πεύκους, 50εκ-146.735 €

ΟΙΚΟΠΕΔΑ ΠΩΛΟΥΝΤΑΙ

- 96 τ.μ. αέρινη στήλη, δόμηση 96 τ.μ τ.μ, Καναδά 7.5εκ-22.010 €
- 300 τ.μ. δόμηση 300 τ.μ με άδεια, μπετά, Παστίδα 15εκ-44.020 €
- 590 τ.μ δόμηση 0.8 Ρόδου-Λίνδου 65εκ-190.755 €
- 600 τ.μ. δόμηση 600 τ.μ Τριάντα 37εκ-108.584 €
- 1.000 τ.μ Ανάληψη, 0.8 ΣΔ 80 εκ-234.776 €
- 1.000 τ.μ. δόμηση 100 τ.μ, Βουνάρα 16 εκ-46.955 €
- 2.000 τ.μ. δόμηση 200 τ.μ. Βουνάρα 32εκ-93.910 €
- 3.500 τ.μ. Φαληράκι 25 εκ-73.367 €
- 4.000 τ.μ. Παστίδα 17εκ-49.889 €
- 4.300 τ.μ. Κολύμπια 24 εκ-70.432 €
- 5.000 τ.μ . Παστίδα με αποθήκη, 25εκ-73.367 €
- 5.240 τ.μ. Αφάντου παραλία 40 εκ-117.388 €
- 6.500 τ.μ. Κολύμπια 57 εκ-167.278 €
- 9.000 τ.μ. Κολύμπια 50εκ-146.735 €
- 15.000 τ.μ . Καντυλί 60εκ-176.082 € Z

ΕΠΙΧΕΙΡΗΣΕΙΣ & ΕΠΑΓΓΕΛΜΑΤΙΚΟΙ ΧΩΡΟΙ

- Κατάστημα 40 τ.μ. σύν 50 τ.μ υπόγειο Ατταβύρου 20εκ-58.694 €
- Κατάστημα 64 τ.μ. Μ. Πετρίδη 30εκ-88.041 €
- Κατάστημα 145 τ.μ μπετά αυλή, Ροδίνι 26,5εκ-77.769 €
- Αποθήκη 90 τ.μ , ράμπα Ανάληψη 14 εκ-41.085 €
- Αποθήκη 270 τ.μ ,ράμπα Ανάληψη 40 εκ-117.388 €

ΕΝΟΙΚΙΑΣΕΙΣ ΑΚΙΝΗΤΩΝ

- Κατάστημα 64 τ.μ. Μ.Πετρίδη 150χιλ-440 €
- Κατάστημα 70 τ.μ. Ροδίνι , Λισαβώνος 80 χιλ-235 €
- 60τ.μ ισόγειο διαμέρισμα, 1υπν/τιου, αυλή, Ιξιά , 80χιλ .-235 €

ΖΗΤΟΥΝΤΑΙ ΚΑΤΟΙΚΙΕΣ & ΟΙΚΟΠΕΔΑ ΕΝΤΟΣ & ΕΚΤΟΣ ΠΟΛΕΩΣ

ΤΣΟΥΡΟΥΝΑΚΗΣ Ι. ΑΝΤΩΝΙΟΣ (B.Sc.-MKT)

ΤΗΛ.:60060 (3 γραμμές) FAX: 60062
ΚΙΝ.:0945 949882
e-mail: kefaleo@rho.forthnet.gr

Γ. Σεφέρη 12
(παραπλεύρως ΜΗΔΕΙΑ)
Ρόδος

www.e-kefaleo.com

auto-moto

συνέχεια από την προηγούμενη

ΜΗΧΑΝΗ YAMAHA DRAGSTAR 650 κυβικά με 18.000 χιλιόμετρα, με πολλά εξτρά. Δεκτός κάθε έλεγχος. Πληρ. τηλ. 02440 51749 μετά τις 5 το απόγευμα και 0945101885 όλη μέρα.

MAZDA 323 σε πολύ καλή κατάσταση. Πληρ. τηλ. 0932718192 ΑΑ44182

HYUNDAI COUPE χρώματος μπορντώ, μοντέλο Οκτώβριος 2001 με 5.000 χλμ., ABS, δερμάτινο σαλόνι, αεροτομή, A/C, καινούργιο σε πολύ καλή τιμή. Πληρ. τηλ. 0974054443 κο Δημήτρη ΑΑ43287

ΠΩΛΟΥΝΤΑΙ ΜΕΤΑΧΕΙΡΙΣΜΕΝΑ ΦΟΡΤΗΓΑ ΑΥΤΟΚΙΝΗΤΑ ΕΙΣΑΓΩΓΗΣ ΟΛΩΝ ΤΩΝ ΤΥΠΩΝ, ΓΙΑ ΑΓΡΟΤΙΚΗ ΚΑΙ ΕΠΑΓΓΕΛΜΑΤΙΚΗ ΧΡΗΣΗ, ΚΑΘΩΣ ΚΑΙ Ι.Χ. ΕΠΙΒΑΤΙΚΑ. ΕΤΟΙΜΟΠΑΡΑΔΟΤΑ Ή ΚΑΤΟΠΙΝ ΠΑΡΑΓΓΕΛΙΑΣ. ΠΑΡΕΧΟΥΜΕ ΓΡΑΠΤΗ ΕΓΓΥΗΣΗ ΕΝΟΣ ΧΡΟΝΟΥ. ΕΙΣΑΓΩΓΕΙΣ ΜΕΤΑΧΕΙΡΙΣΜΕΝΩΝ ΑΥΤΟΚΙΝΗΤΩΝ " Δ. ΜΠΟΥΝΤΟΥΡΗΣ-Ε. ΠΑΠΑΠΟΣΤΟΛΟΥ Ο.Ε.". ΕΚΘΕΣΗ: ΕΘΝΙΚΗ ΟΔΟΣ ΛΑΡΙΣΑΣ-ΙΩΑΝΝΙΝΩΝ ΤΡΙΚΑΛΑ ΘΕΣΣΑΛΙΑΣ. ΤΗΛ. 0431-74709 ΦΑΞ 0431-27008 ΚΙΝ. 0974456200-0977395269. ΧΠΑ112

FIAT PUNTO CABRIO ΜΟΝΤΕΛΟ 94 1,3 ΛΕΥΚΟ 75000 ΧΙΛΙΟΜΕΤΡΑ, EXTRAS. ΤΙΜΗ 2.400.000. ΠΛΗΡ. ΤΗΛ. 87006, 10.00-13.00 Ή 18.00-22.00 ΧΠΑ841

εργασιες

ΒΟΗΘΟΣ ΜΑΓΕΙΡΑ για να εργασθεί σε εστιατόριο στους Πεύκους (Λίνδο). Πληρ. τηλ. 02440/44483, 094/6818667. ΑΖ45272

ΖΗΤΟΥΝΤΑΙ: 1) Ψήστης γυναίκα ή άνδρας, 2) Σερβιτόρα, για γυροπωλείο στο Φαληράκι, που να γνωρίζουν Αγγλικά ή Γερμανικά. Πληρ. τηλ. 0944/413322. ΑΖ45270

Από ξενοδοχείο πολυτελείας στη Ρόδο ζητούνται: α) Νέος με ειδική άδεια ασκήσεως επαγγέλματος ναυαγοσώστη, **2) Νέα γυμνάστρια** για μερική απασχόληση. Βιογραφικά μπορούν να σταλούν στο Fax: 02410/95954. ΑΖ45273

ΒΟΗΘΟΣ έμπειρος σερβιτόρου για εστιατόριο στη Ιαλυσό τις ώρες 18.30 το απόγευμα έως 23 το βράδυ. Επίσης κοπέλα ηλικίας 22 έως 40 ετών για να βοηθά στον μπουφέ, ώρες 17.30 έως 23.00 το βράδυ. Πληρ. τηλ. 02410/92683, 02410/91354. ΑΖ45263

ΒΟΗΘΟΣ ΛΟΓΙΣΤΗ από λογιστικό γραφείο με προϋπηρεσία, κάτοχος μεταφορικού μέσου, γνώσεις προγραμμάτων SINGULAR θα προτιμηθούν. Πληρ. τηλ. 74990 ώρες γραφείου. ΑΖ45238

ΚΟΠΕΛΑ για να εργασθεί σε Super Market που να μιλάει ως επί το πλείστον Αγγλικά. Πληρ. τηλ. 0241095884 ΑΖ45237

ΓΕΡΜΑΝΟΦΩΝΟΣ για να εργασθεί σε χρυσοχοείο επί της οδού Σωκράτους Παλιά Πόλη. Πληρ. τηλ. 23967-30634 ΑΖ45239

ΑΝΔΡΑΣ Ή ΓΥΝΑΙΚΑ ΓΙΑ ΝΑ ΕΡΓΑΣΘΕΙ ΣΑΝ ΨΗΣΤΗΣ ΣΕ ΕΣΤΙΑΤΟΡΙΟ. FINISH WOMAN TO WORK AS WAITRES IN A RESTAURANT. INFO. 0241021490-0936538366 MR. GEORGE. ΠΖ45240

ΣΕΡΒΙΤΟΡΟΙ/ΕΣ για καινούργιο εστιατόριο στην Ιαλυσό. Απαραίτητη γνώση αγγλικών, επιπλέον ξένες γλώσσες θα θεωρηθούν προσόν, ευχάριστες προσωπικότητες, κοινωνικοί και έμπειροι. Πληρ. τηλ. 0936228387 κ. MAI HOLM. ΑΖ45241

ΖΗΤΟΥΝΤΑΙ ΓΙΑ ΕΣΤΙΑΤΟΡΙΟ:, Α) ΛΑΝΤΖΙΕΡΑ, Β) ΒΟΗΘΟΣ ΚΟΥΖΙΝΑΣ, Γ) ΒΟΗΘΟΙ ΓΑ ΨΗ-

ΤΟΠΩΛΕΙΟ ΚΑΙ ΝΕΑΡΟΙ ΜΕ ΜΗΧΑΝΑΚΙΑ. ΠΛΗΡ. ΤΗΛ. 0241029268-75706, 0945430269 ΠΖ45242

ΕΜΠΕΙΡΗ ΧΟΡΕΥΤΡΙΑ ΓΙΑ SHOW ΣΕ ΞΕΝΟΔΟΧΕΙΑ ΤΗΣ ΡΟΔΟΥ (ΟΧΙ ΔΗΜΟΤΙΚΩΝ-FOLKLOR). ΠΛΗΡ. ΤΗΛ. 0977637800 ΠΖ45243

ΣΕΡΒΙΤΟΡΑ. Πληρ. τηλ. 37574 ΑΖ45244

ΖΗΤΟΥΝΤΑΙ από εστιατόριο στα Τριάντα: Πιτσαδόρος για ξυλόφουρνο, απογευματινή βάρδια, μπουφετζού, έμπειρη για απογευματινή βάρδια, λαντζιέρα, σερβιτόρος ή σερβιτόρα και βοηθός σερβιτόρου. Μισθός ικανοποιητικός, ασφάλεια και προοπτικές για εργασία τον χειμώνα. Πληρ. τηλ. 02410 78700 ή 0973872643 κ. Αλέκο. ΑΖ45245

ΣΕΡΒΙΤΟΡΕΣ, για να εργασθούν σε καφετέρια στα Κολύμπια. Απαραίτητη προϋπόθεση να γνωρίζουν αγγλικά ή γερμανικά. Πληρ. τηλ. 0972/162135 κ. Παναγιώτη. ΑΖ45235

ΟΔΗΓΟΣ ΤΑΞΙ, ΖΗΤΕΙ ΑΝΑΛΟΓΗ ΔΟΥΛΕΙΑ ΩΣ ΟΔΗΓΟΣ (ΟΠΟΙΟΔΗΠΟΤΕ ΩΡΑΡΙΟ). ΕΠΙΣΗΣ ΖΗΤΕΙΤΑΙ ΤΑΧΙ ΚΑΙ ΓΙΑ ΜΙΣΘΩΣΗ. ΠΛΗΡ. ΤΗΛ. 02410/90787, ΚΙΝ.: 0937/338710. ΠΖ45234

ΥΠΑΛΛΗΛΟΙ ΓΡΑΦΕΙΟΥ, από το MARATHON RENT-A-CAR, με γνώσεις γερμανικά και αγγλικά καθώς και άδεια οδηγήσεως για περιοχή Κιοτάρι-Λάρδος-Πεύκοι. Μισθός από 300.000 δρχ., τηλ. 0932/702606 και 02440/47086. ΑΖ45233

ΚΟΠΕΛΑ, για το κυλικείο του Νοσοκομείου Ρόδου με προϋπηρεσία. Πληρ. τηλ. 80116. ΑΖ45232

WOMEN, wanted, with kwoledge of English and another more language to work for a tourist-shop or Cafe-Bar in Ialyso. Tel.: 02410/94966. ΑΖ45231

ΚΟΠΕΛΑ που να γνωρίζει την Αγγλική γλώσσα για να εργασθεί σε τουριστικό κατάστημα στην Παλιά Πόλη. Πληροφ. τηλ. 02410/39050. ΑΖ45230

ΚΟΠΕΛΑ για καφενείο. Ώρες πρωινές, 12μηνη απασχόληση. Πληρ. τηλ. 02410/26504 και 0946/080450. ΑΖ45229

ΜΑΓΕΙΡΑΣ-ΨΗΣΤΗΣ, πεπειραμένος SAUCIER (ειδικός στις σάλτσες) για steak-house στη Λίνδο για σαιζόν. Πληροφορίες μετά τις 11.00 στο τηλέφωνο 0946/062902, κος Αντώνης. ΑΖ45228

ΝΕΑΡΟΣ για να εργασθεί σε τουριστικό κατάστημα στην πόλη της Ρόδου. Θα προτιμηθούν άτομα με γνώση γερμανικής ή αγγλικής γλώσσας και με προϋπηρεσία. Πληρ. τηλ. 0977/886802. ΑΖ45221

ΜΑΓΕΙΡΙΣΣΑ για ουζερί. Πληρ. στο τηλ. 30214. ΑΖ45220

ΖΗΤΟΥΝΤΑΙ χτίστες και σοβατζήδες. Πληρ. τηλ. 02410-28824, 0944-622406 κ. Νικολέττος. ΑΖ45168

ΠΩΛΗΤΡΙΑ ΕΜΠΕΙΡΗ ΑΠΟ ΜΕΓΑΛΟ ΚΑΤΑΣΤΗΜΑ ΤΟΥΡΙΣΤΙΚΩΝ ΕΙΔΩΝ ΚΑΙ ΚΟΣΜΗΜΑΤΩΝ, ΟΜΙΛΟΥΣΑ ΙΤΑΛΙΚΑ ΚΑΙ ΑΓΓΛΙΚΑ Ή ΙΤΑΛΙΚΑ ΚΑΙ ΓΕΡΜΑΝΙΚΑ. ΜΙΣΘΟΣ ΙΚΑΝΟΠΟΙΗΤΙΚΟΣ ΑΝΑΛΟΓΑ ΜΕ ΤΑ ΠΡΟΣΟΝΤΑ. ΕΠΙΣΗΣ, ΖΗΤΕΙΤΑΙ ΝΕΟΣ Η ΝΕΑ ΥΠΕΥΘΥΝΟΣ ΑΠΟΘΗΚΗΣ. ΠΛΗΡ. ΤΗΛ. 02410 39967. ΠΖ45167

ΣΕΡΒΙΤΟΡΑ από καφετέρια στο κέντρο της πόλης για μόνιμη απασχόληση. Αλλοδαπές αποκλείονται. Πληρ. τηλ. 0944396441. ΑΖ45194

Από το Σουηδικό Φούρνο KRINGLAN **ζητείται πωλήτρια**. Πληρ. Ι. Δραγούμη 14 εντός. ΑΖ45195

ΠΡΟΣΩΠΙΚΟ για γεωργική εκμετάλλευση. Πληρ. τηλ. 0932475738. ΑΖ45196

ΚΟΠΕΛΑ για Χρυσοχοείο. Πληρ. τηλ. 02410-21623. ΑΖ45197

ΚΟΠΕΛΑ για σνακ καφέ. Πληρ. τηλ. 0241020812. ΑΖ45191

ΜΑΓΕΙΡΑΣ Α' ΜΕ ΕΜΠΕΙΡΙΑ ΣΤΟ ΑΛΑ ΚΑΡΤ ΚΑΙ ΠΡΟΥΠΗΡΕΣΙΑ ΣΕ ΕΣΤΙΑΤΟΡΙΑ ΓΙΑ ΕΡΓΑΣΙΑ ΣΕ ΚΕΝΤΡΙΚΟ ΕΣΤΙΑΤΟΡΙΟ ΤΗΣ ΠΟΛΗΣ. ΠΛΗΡ. Κ. ΓΙΩΡΓΟ ΤΗΛ. 02410-35730 (ΜΕΤΑ ΤΙΣ 11.00 Π.Μ.). ΠΖ45193

ΚΟΠΕΛΑ που να γνωρίζει προγράμματα γραφικών Corel και Photoshop για P.C. Πληρ. τηλ. 0241037095 ΑΖ45192

ΟΔΗΓΟΣ - ΔΙΑΝΟΜΕΑΣ με δίπλωμα γ' κατηγορίας για να εργασθεί σε βιοτεχνία που βρίσκεται στο 10ο χλμ. Ρόδου - Λίνδου, ηλικίας μέχρι 30 ετών και να είναι γνώστης της αγοράς. Πληρ. τηλ. 02410 87875 ΑΖ45155

ΠΩΛΗΤΡΙΑ που να γνωρίζει πολύ καλά Γερμανικά για κατάστημα ενδυμάτων στην περιοχή Φαληρακίου, απογευματινές ώρες. Πληρ. τηλ. 0944 673028 ΑΖ45156

ΥΠΑΛΛΗΛΟΣ για είσπραξη χρημάτων από πρακτορείο μεταφορών. Πληρ. τηλ. 02410 32773 ΑΖ45157

Β. ΛΟΓΙΣΤΗ - Β. ΛΟΓΙΣΤΡΙΑ για μερική απασχόληση με εμπειρία σε οργάνωση και παρακολούθηση λογιστηρίου ΕΠΕ. Αντιμετωπίζεται πολύ θετικά η ενασχόληση με ταξινόμηση εγγράφων. Πληρ. τηλ. 02410 50124, 0944 172690 ΑΖ45158

ΔΕΣΠΟΙΝΙΔΑ Ή ΚΥΡΙΑ για να εργαστεί σε τουριστικό κατάστημα στην περιοχή **Πεύκοι Λίνδου**. Συνεχές ωράριο, απαραίτητο να μιλά Αγγλικά. Πληρ. τηλ. 0944 395913, 02440-48074, 02410 35861 ΑΖ45144

ΚΟΠΕΛΑ νεαρή, για να εργασθεί ως πωλήτρια σε τουριστικό κατάστημα στην Παλιά Πόλη. Πληρ. τηλ. 02410/73227 και 0974/555554. ΑΖ45142

ΠΩΛΗΤΡΙΑ ΓΙΑ ΤΟ GREEN-SHOP ΣΤΗΝ ΠΑΛΙΑ ΠΟΛΗ. ΜΙΣΘΟΣ ΙΚΑΝΟΠΟΙΗΤΙΚΟΣ. ΣΥΝΕΧΕΣ ΠΡΩΪΝΟ ΩΡΑΡΙΟ. ΠΛΗΡ. ΤΗΛ. 02410/77934. ΠΖ45141

ΕΛΛΗΝΙΔΑ ΓΙΑ ΠΡΩΙΝΗ ΕΡΓΑΣΙΑ ΣΤΗΝ ΚΟΥΖΙΝΑ ΕΣΤΙΑΤΟΡΙΟΥ. ΩΡΑΡΙΟ ΕΡΓΑΣΙΑΣ 7.30-3.30 (ΚΑΘΑΡΙΟΤΗΤΑ - ΛΑΝΤΖΑ). ΠΛΗΡ. ΤΗΛ. 0945 797245, κ. ΜΙΧΑΛΗ ΠΖ45159

ΠΛΥΣΤΗΣ ΑΥΤΟΚΙΝΗΤΩΝ σε πρατήριο υγρών καυσίμων. Πληρ. τηλ. 02410 62021, 62551 ΑΖ45161

ΜΠΑΡΜΑΝ ή μπαργούμαν και ένας νυκτερινός συνταξιούχος και πωλήτρια, από ξενοδοχείο στην παραλία Αφάντου για MINI MARKET απαραίτητη η γνώση Αγγλικών. Πληρ. τηλ. 0944/342930 και 51554. ΑΖ45121

ΟΔΗΓΟΙ-ΤΕΧΝΙΚΟΙ με επαγγελματικό δίπλωμα Γ' και μηχανικές γνώσεις, από την HELLAS SERVICE. Πληρ. τηλ. 22490-67291 κ. Γιώργο. ΑΖ45120

ΟΔΗΓΟΣ ΜΕ ΔΙΠΛΩΜΑ Γ' ΚΑΤΗΓΟΡΙΑΣ ΑΠΟ ΕΜΠΟΡΙΚΗ ΕΠΙΧΕΙΡΗΣΗ. ΠΛΗΡ. ΤΗΛ. 02410/33647. ΠΖ45104

ΜΑΓΕΙΡΑΣ, για εστιατόριο στους Πεύκους. Πληρ. τηλ. 0977016963. ΑΖ45118

ΠΩΛΗΤΗΣ/ΤΡΙΑ ΓΙΑ ΝΑ ΕΡΓΑΣΘΕΙ ΣΕ ΧΡΥΣΟΧΟΕΙΟ ΣΤΗΝ ΠΑΛΙΑ ΠΟΛΗ. ΑΠΑΡΑΙΤΗΤΗ Η ΓΝΩΣΗ ΞΕΝΩΝ ΓΛΩΣΣΩΝ. Η ΠΡΟΫΠΗΡΕΣΙΑ ΘΑ ΕΚΤΙΜΗΘΕΙ. ΠΛΗΡ. ΤΗΛ. 02410/22704, 0944/607540. ΠΖ45101

Από μεταφορική Εταιρεία **ACS οδηγοί couriers** για πρωινό και βραδυνό ωράριο, κάτοχοι επαγγελματικού διπλώματος και μηχανής με γνώσεις αγγλικών. Μόνιμη απασχόληση. Πληρ. τηλ. 02410/38295, 6, 7. ΑΖ45105

Από μεγάλη πολυεθνική εταιρία πρωτοπόρο στο χώρο των ζαχαρωδών προϊόντων ζητείται **ΠΩΛΗΤΗΣ** ή **ΠΩΛΗΤΡΙΑ** έως 26 ετών για απασχόληση όλο το χρόνο. Απαραίτητο το δίπλωμα αυτοκινήτου. Πληρ. τηλ. 02410 69450, 69451, αποστολή βιογραφικού fax 02410 69452

ΠΡΟΣΩΠΙΚΟ πεπειραμένο για κεντρικό κομμωτήριο. Πληρ. τηλ. 02410 33315 ΑΖ45088

ΞΕΝΑΚΗΣ ΑΥΤΟΚΙΝΗΤΑ
Audi

•0% προκαταβολή έως 60 μηνιαίες δόσεις
•1 χρόνος εγγύηση

CAR EXPERTS

•AUDI A4 1.6 μον. 1997: Κλιματισμός, ABS, 2 Air Bags, ηλεκτ. παράθυρα, κεντρικό κλείδωμα, ηλ. καθρέπτες, ηχητ. σύστημα
ΤΙΜΗ: 17.315

• FIAT Cinquecento Sporting 1100 cc μον. 1997: Ηλεκτ. παράθυρα, ηχητ. σύστημα, κεντρικό κλείδωμα, ζάντες αλουμινίου
ΤΙΜΗ: 4.842

•CITROEN XANTIA 1.800 cc, μον.: 1995: A/C, ABS, Air bags, ηλ. παράθυρα, κεντρικό κλείδωμα, ηλεκ. καθρέπτες, συναγερμό, ηχητ. σύστημα
ΤΙΜΗ: 11.592

•NISSAN MICRA 1.0 μον.: 1996: Ηλεκτρ. παράθυρα
ΤΙΜΗ: 4.255

•LANCIA DELTA 1.1, μον.: 1990: Ηλεκτρικά παράθυρα, κεντρικό κλείδωμα, Aircondion, ηχητ. σύστημα, ζάντες αλουμινίου
ΤΙΜΗ: 2.641

• HYUNDAI ACCENT LS μον.: 1996: Συναγερμός, ηχητ. σύστημα, κεντρικό κλείδωμα
ΤΙΜΗ: 5.282

Η εταιρεία μας εισαγάγει οχήματα όλων των κατασκευαστών και όλων των τύπων σε κλούβες, φορτηγά και οχήματα μεταφοράς προσωπικού

ΞΕΝΑΚΗΣ ΛΙΝΔΟΥ 238 - Τηλ. 0241061600
www.xenakisautos.gr

ΚΤΗΜΑΤΟΜΕΣΙΤΙΚΟ ΓΡΑΦΕΙΟ
ΕΥΡΩΚΤΗΜΑΤΙΚΗ
ΕΥΣΤΑΘΙΟΥ
ΜΕΣΙΤΕΣ ΣΥΜΒΟΥΛΟΙ ΜΕΛΕΤΗΤΕΣ

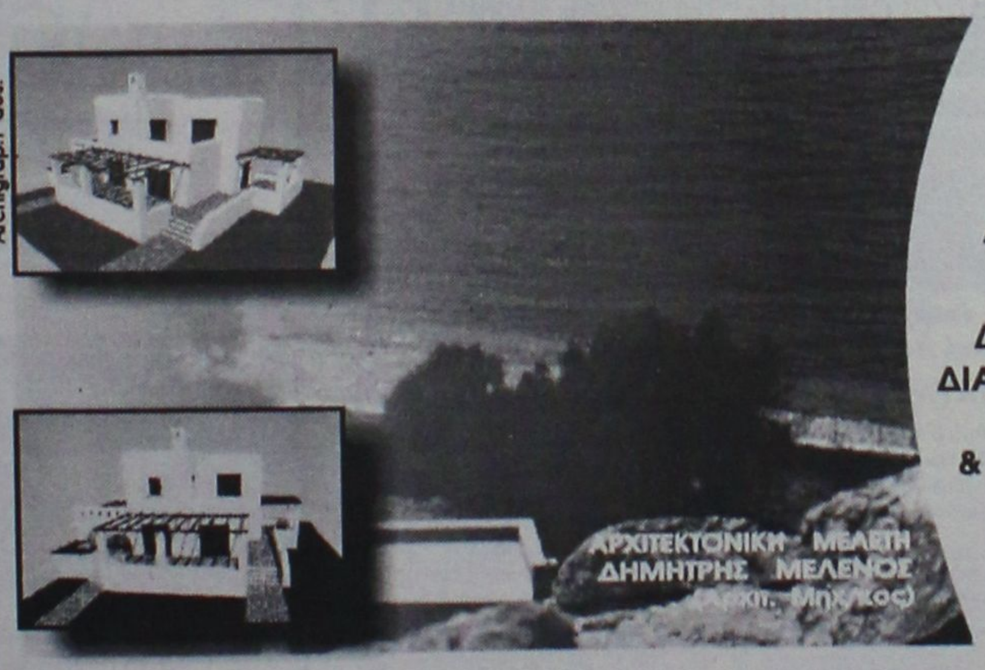

ΠΩΛΟΥΝΤΑΙ ΜΟΝΟΚΑΤΟΙΚΙΕΣ ΣΕ ΟΙΚΟΠΕΔΑ ΣΤΟ ΚΥΜΑ, ΣΤΗΝ ΠΑΡΑΛΙΑΚΗ ΖΩΝΗ ΤΗΣ ΛΑΧΑΝΙΑΣ (ΘΕΣΗ ΣΑΛΑΜΙΝΑ)

ΚΑΘΕ ΜΟΝΟΚΑΤΟΙΚΙΑ ΑΝΑΠΤΥΣΣΕΤΑΙ ΣΕ ΔΥΟ ΟΡΟΦΟΥΣ, ΚΑΤΑΛΑΜΒΑΝΕΙ ΧΩΡΟ 100 Τ.Μ., ΔΙΑΘΕΤΕΙ ΣΑΛΟΝΙ, ΚΟΥΖΙΝΑ ,ΤΡΙΑ ΥΠΝΟΔΩΜΑΤΙΑ, ΔΥΟ ΜΠΑΝΙΑ, ΑΠΟΘΗΚΕΥΤΙΚΟ ΧΩΡΟ, & ΟΙΚΟΔΟΜΕΙΤΑΙ ΜΕΣΑ ΣΕ ΟΙΚΟΠΕΔΟ 900 Τ.Μ.

ΜΕ ΟΡΙΟ ΤΟΝ ΑΙΓΙΑΛΟ . . .

ΑΞΙΑ 80.000.000 ΔΡΧ - 243.776,2 €

ΑΠΟΚΛΕΙΣΤΙΚΗ ΔΙΑΘΕΣΗ
Πληροφορίες

Εθνικής Αντίστασης 83 (πρώην Άννης Μαρίας) δίπλα στην ALPHA BANK
Τηλ. 02410 73819,74917 κιν. 0944/374546, 0945/292030 FAX 02410 38641

ΙΩΑΝΝΗΣ & ΜΙΧΑΛΗΣ ΕΥΣΤΑΘΙΟΥ

ΕΥΡΩΚΤΗΜΑΤΙΚΗ
Η ακίνητη αξία σας

εργασιες

συνέχεια από την προηγούμενη

ΜΠΑΡΜΑΝ Ή ΜΠΑΡΓΟΥΜΑΝ για Pub - Καφετέρια στο κέντρο της πόλης. Απασχόληση εποχιακή και από τις 17.00 το απόγευμα. Απαραίτητη η γνώση της Αγγλικής. Πληρ. τηλ. 02410 27960, 78392 και 0977 339669 μετά τις 11.00 ΑΖ45096

ΥΠΑΛΛΗΛΟΣ από λογιστικό γραφείο με γνώσεις λογιστικής, προγραμμάτων Microsoft Word και Excel επιθυμητή η προϋπηρεσία θα προτιμηθούν υπάλληλοι που έχουν εργασθεί σε λογιστικά προγράμματα της Computer Logic. Πληρ. τηλ. 02410 39257, κ. Παναγιώτη μόνο απογευματινές ώρες 18.00 έως 20.00 εκτός Τετάρτης. ΑΖ45092

ΝΕΟΣ Ή ΝΕΑ (εμφάνισιμοι), να γνωρίζουν Γερμανικά - Αγγλικά για να εργασθούν σε κατάστημα δερματίνων ειδών -Γουναρικά και Κοστούμια - Ταγιέρ επί παραγγελία στο Φαληράκι. Οποιαδήποτε προϋπηρεσία θα ληφθεί σοβαρά υπόψιν. Μισθός ή ποσοστά αναλόγως προσόντων. Πληρ. από 09.00-11.00 στο 02410 33956 και από 11.30 έως 13.00 στο 86265 ή 85668. Απόγευμα - βράδυ από 18.00 έως 21.00 στο 86265 ΑΖ45084

ΚΟΠΕΛΑ για καφετέρια για βραδυνή απασχόληση. Πληρ. τηλ. 0241020282 ΑΖ44999

ΥΠΑΛΛΗΛΟΣ ΝΕΟΣ ΑΠΟΦΟΙΤΟΣ ΛΥΚΕΙΟΥ, ΟΜΙΛΕΙ ΞΕΝΕΣ ΓΛΩΣΣΕΣ (ΚΥΡΙΩΣ ΑΓΓΛΙΚΑ ΚΑΙ ΛΙΓΑ ΓΕΡΜΑΝΙΚΑ) ΣΟΒΑΡΟΣ ΚΑΙ ΕΡΓΑΤΙΚΟΣ ΓΙΑ Ν' ΑΝΑΛΑΒΕΙ ΥΠΕΥΘΥΝΑ ΜΕΓΑΛΟ ΤΟΥΡΙΣΤΙΚΟ ΚΑΤΑΣΤΗΜΑ ΣΤΟ ΦΑΛΗΡΑΚΙ (ΠΡΟΜΗΘΕΙΕΣ-ΟΡΓΑΝΩΣΗ-ΠΩΛΗΣΕΙΣ). ΜΙΣΘΟΣ ΙΚΑΝΟΠΟΙΗΤΙΚΟΣ ΑΝΑΛΟΓΩΣ ΠΡΟΣΟΝΤΩΝ. ΠΛΗΡ. ΤΗΛ. 0944582609. ΠΖ45045

ΑΠΟ ΚΕΝΤΡΙΚΗ ΚΑΦΕΤΕΡΙΑ ΣΤΟ ΜΑΝΔΡΑΚΙ ΖΗΤΕΙΤΑΙ ΜΠΟΥΦΕΤΖΗΣ ΕΜΠΕΙΡΟΣ ΓΙΑ ΠΡΩΪ ΚΑΙ ΒΡΑΔΥ. ΑΠΟΚΛΕΙΟΝΤΑΙ ΑΛΛΟΔΑΠΟΙ. ΜΙΣΘΟΣ ΙΚΑΝΟΠΟΙΗΤΙΚΟΣ. ΤΗΛ. 35046 (ΩΡΕΣ 09.00-13.00) ΠΖ45047

WAITER-WAITRESS English speaking 8 a.m. start Faliraki. Tel. 0972609477. ΑΖ45012

Η EXPRESS SERVICE ΖΗΤΑ: 1) ΜΑΝΑΤΖΕΡ ΓΙΑ ΤΟ ΤΜΗΜΑ ΠΩΛΗΣΕΩΝ, 2) ΜΗΧΑΝΙΚΟΥΣ ΑΥΤΟΚΙΝΗΤΩΝ ΜΕ ΑΡΙΣΤΕΣ ΤΕΧΝΙΚΕΣ ΓΝΩΣΕΙΣ ΣΤΟ ΑΝΤΙΚΕΙΜΕΝΟ. ΑΠΟΔΟΧΕΣ ΑΝΑΛΟΓΩΣ ΠΡΟΣΟΝΤΩΝ. ΠΛΗΡ. ΤΗΛ. 66373, ΩΡΑ 7-9 Μ.Μ. ΠΖ44989

ΣΕΡΒΙΤΟΡΟΣ ή σερβιτόρα από εστιατόριο στην Ιαλυσό, που να μιλά Αγγλικά, Σκανδιναβικά. Πληρ. τηλ. 02410 91709 ΑΖ44824

ΝΕΟΣ για το μπαρ από το ξενοδοχείο Σπάρταλης. Δεκτές αιτήσεις εντός του ξενοδοχείου από 09.00-12.00. Πληρ. τηλ. 0241024371 ΑΖ44745

ΜΑΓΕΙΡΑΣ ή Μαγείρισσα για πιτσαρίαα εστιατόριο στα Κολύμπια. Επικοινωνήστε στο τηλ. 0945/991902. ΑΖ44710

ΣΥΝΕΡΓΑΤΕΣ από την οδική βοήθεια Ρόδου HELLAS SERVICE για την στελέχωση του τμήματος πωλήσεων. ΑΠΑΡΑΙΤΗΤΑ ΠΡΟΣΟΝΤΑ: Ικανότητα επικοινωνίας και διαπραγμάτευσης. Ευχάριστη προσωπικότητα Δίπλωμα αυτοκινήτου/Μότο. Προϋπηρεσία στον χώρο. ΠΡΟΣΦΕΡΟΝΤΑΙ: Ανταγωνιστικό πακέτο αποδοχών. Προοπτικές εξέλιξης. Εξαιρετικό περιβάλλον εργασίας. Πληρ. τηλ.-fax: 02410/74174, 22490. ΑΖ44749

ΑΠΟ ΕΤΑΙΡΕΙΑ ΓΕΝΙΚΟΥ ΕΜΠΟΡΙΟΥ ΖΗΤΕΙΤΑΙ ΟΔΗΓΟΣ ΜΕ ΕΠΑΓΓΕΛΜΑΤΙΚΟ ΔΙΠΛΩΜΑ ΓΙΑ ΔΙΑΝΟΜΕΣ ΣΕ SUPERMARKET. ΕΠΟΧΙΑΚΗ ΕΡΓΑΣΙΑ. ΜΙΣΘΟΣ ΙΚΑΝΟΠΟΙΗΤΙΚΟΣ ΚΑΙ ΑΣΦΑΛΙΣΗ. ΠΛΗΡ. ΤΗΛ. 0944/433380. ΠΖ44709

ΝΕΟΙ, από την πιτσαρία BUONO, για διανομή πίτσας. Πληρ. τηλ. 02410/26777 και 0944/963941. ΑΖ44711

ΠΩΛΗΤΡΙΑ, με γνώσεις Αγγλικών για μπουτίκ γυναικείων ενδυμάτων. Πληρ. τηλ. 35947 και 35800. ΑΖ44708

ΠΩΛΗΤΡΙΕΣ για τουριστικό κατάστημα περιοχή Νεοχωρίου. Συνεχές ωράριο. Απαραίτητες ξένες γλώσσες, αγγλική ή Γερμανική, Φιλανδική ή Σουηδική. Πληρ. τηλ. 30869, 39384, 9 π.μ.-7 μ.μ ΑΖ44685

ΠΡΟΣΩΠΙΚΟ για σούπερ μάρκετ στην Αρχάγγελο. Πληρ. τηλ. 0244022676. ΑΖ43653

Από εστιατόριο στην Παλιά Πόλη **ζητούνται** οι παρακάτω ειδικότητες: α) **Ταμίας,** β) **βοηθοί σερβιτόροι,** γ) **διανομέας** με δίπλωμα μηχανής. Πληρ. τηλ. 02410 74402, 25186, κος Γιώργος ΑΖ44539

ΚΥΡΙΑ για μπουφέ με προϋπηρεσία για εστιατόριο Ala cart στην περιοχή Ιξιά (Μίρα Μάρε), καθώς και βοηθός σερβιτόρου. Πληρ. τηλ. 02410 94929 μετά τις 6 μ.μ. ΑΖ44368

ΠΙΤΣΙΕΡΗΣ ή ΒΟΗΘΟΣ ΠΙΤΣΙΕΡΗ Ελληνας ή Ιταλός δια Ιταλικό εστιατόριο εντός πόλεως. Πληρ. τηλ. 02410 38910. ΑΖ44162

ΚΥΡΙΕΣ με όρεξη για δουλειά που θα ήθελαν να κερδίζουν έως και 500.000 δρχ. το μήνα, με ελεύθερο ωράριο εργασίας. Προσφέρονται δωρεάν κατάλογοι λευκών ειδών και μεγάλη υποστήριξη από την εταιρεία μας. Πληρ. κ. Γιώργος στο τηλ. 0946/595500 ή 37384. ΑΖ42605

ΖΗΤΕΙΤΑΙ κοπέλα εμφανίσιμη για να εργαστεί σε κατάστημα ηλεκτρονικών παιχνιδιών (VIDEO GAMES) στη Ρόδο και στην Κω. Μισθός ικανοποιητικός και bonus. Πληρ. τηλ. 25050, 0945314090 ΧΑΖ481

ΥΠΑΛΛΗΛΟΙ άνδρες και γυναίκες που να γνωρίζουν γερμανικά και ει δυνατόν Αγγλικά, για να εργαστούν σε καφετέρια πολυτελείας στο Εμπορικό Κέντρο "ΕΣΠΕΡΟΣ". Πληρ. τηλ. 02410 87817, 0944/566977 ΑΖ44026

ΓΡΑΦΙΣΤΡΙΑ, με γνώσεις PC και MAC στα προγράμματα COREL DRAW-PHOTOSHOP-ILLUSTRATOR -QUARK EXPRESS, για πλήρη απασχόληση. Πληρ. τηλ. 0946/506503

μαθηματα

ΜΑΘΗΜΑΤΙΚΟΣ παραδίδει μαθήματα σε μαθητές Γυμνασίου, Λυκείου, υποψηφίους ΤΕΕ, φοιτητές. Πληρ. τηλ. 02410/37914, 0946/214823. ΑΜ44861

ΦΙΛΟΛΟΓΟΣ ΚΑΘΗΓΗΤΡΙΑ ΠΤΥΧΙΟΥΧΟΣ ΑΡΙΣΤΟΤΕΛΕΙΟΥ ΠΑΝΕΠΙΣΤΗΜΙΟΥ ΘΕΣΣΑΛΟΝΙΚΗΣ, ΠΑΡΑΔΙΔΕΙ ΙΔΙΑΙΤΕΡΑ ΜΑΘΗΜΑΤΑ ΣΕ ΜΑΘΗΤΕΣ ΓΥΜΝΑΣΙΟΥ - ΛΥΚΕΙΟΥ. ΤΙΜΕΣ ΠΡΟΣΙΤΕΣ, ΣΥΣΤΗΜΑΤΙΚΗ ΕΝΗΜΕΡΩΣΗ ΓΟΝΕΩΝ. ΠΛΗΡ. ΤΗΛ. 22428 ΚΑΙ 0937803323 (ΚΙΝΗΤΟ) ΧΠΜ291

διαφορα

ΦΟΥΣΚΩΤΟ ΣΚΑΦΟΣ ΒΑΤ, 7 1/2 μέτρα με δύο μηχανές Jonson FIXT 2X175 σε άριστη κατάσταση φουλ εξοπλισμένο με 1) PANTAP, 2) G.P.S., 3) V.H.F Δυαξονικό τρέιλερ αμερικάνικο και πολλά άλλα σε πολύ καλή τιμή. Πληρ. τηλ. 02410 32922-21432, κινητό 0944462109 ΑΔ45251

GLASS BOTTOM BOAT επαγγελματικό 12,5 μέτρα καινούργιο με άδεια για 35 άτομα. Μόνο σοβαρές προτάσεις. Πληρ. τηλ. 0938520924 ΑΔ45252

ΠΩΛΕΙΤΑΙ, μεγάλη ευκαιρία γρανιτομηχανή, τριών θέσεων, μάρκας ΕΛΜΕΚΟ, 800 Ευρώ. Πληρ. τηλ. 02410/20185 οικία και κιν.: 0946/497275. ΑΔ45236

ΕΥΚΑΙΡΙΑ: α) Πωλείται θάλαμος κρεοπωλείου, ύψους 2.20, βάθος 3.70 και πλάτος 1.60. β) Ψυγείο, 6 πόρτες και 1 μεγάλη στην άκρη, 2 μέτρα ύψος και 3.60 πλάτος. γ) ένας καταψύχτης 1,70Χ0.80 και διάφορα άλλα αξεσουάρ κρεοπωλείου. Πληρ. τηλ. 02410/31255 και 02410/36426. ΑΔ45223

ΠΩΛΟΥΝΤΑΙ ΚΟΥΤΑΒΙΑ 2 μηνών από πολύ καλές γραμμές αίματος και γονείς άριστους λαγοκυνηγούς. Πληρ. τηλ. 0944325717. ΠΔ45204

ΕΝΑ ΤΡΑΠΕΖΙ του πινγκ-πόν νός χρόνου σε καλή τιμή. Πληρ. τηλ. 0942 483341 ΑΔ45162

ARISTON-DATES ΡΟΔΟΣ 26ΧΡΟΝΗ ΚΟΜΜΩΤΡΙΑ, 27ΧΡΟΝΗ ΓΥΜΝΑΣΤΡΙΑ, 28ΧΡΟΝΗ ΔΙΑΙΤΟΛΟΓΟΣ, 30ΧΡΟΝΗ ΕΜΠΟΡΟΥΠΑΛΛΗΛΟΣ, 32ΧΡΟΝΗ ΔΑΣΚΑΛΑ, 33ΧΡΟΝΗ ΛΟΓΙΣΤΡΙΑ, 35ΧΡΟΝΗ ΑΙΣΘΗΤΙΚΟΣ, 37ΧΡΟΝΗ ΜΙΚΡΟΒΙΟΛΟΓΟΣ, 39ΧΡΟΝΗ ΕΠΙΧΕΙΡΗΜΑΤΙΑΣ, 40ΧΡΟΝΗ ΤΡΑΠΕΖΙΚΟΣ, 43ΧΡΟΝΗ Δ. ΥΠΑΛΛΗΛΟΣ, 45ΧΡΟΝΗ ΦΙΛΟΛΟΓΟΣ, 49ΧΡΟΝΗ ΔΙΕΥΘΥΝΤΡΙΑ ΟΡΓΑΝΙΣΜΟΥ, 54ΧΡΟΝΗ ΕΙΣΟΔΗΜΑΤΙΑΣ, 30ΧΡΟΝΟΣ ΣΤΡΑΤΙΩΤΙΚΟΣ, 32ΧΡΟΝΟΣ ΞΕΝΟΔΟΧΟΣ, 36ΧΡΟΝΟΣ ΕΠΙΧΕΙΡΗΜΑΤΙΑΣ, 38ΧΡΟΝΟΣ ΓΙΑΤΡΟΣ, 42ΧΡΟΝΟΣ ΦΙΛΟΛΟΓΟΣ, 46ΧΡΟΝΟΣ ΕΜΠΟΡΟΣ, 53ΧΡΟΝΟΣ ΒΙΟΤΕΧΝΗΣ, 60ΧΡΟΝΟΣ ΕΙΣΟΔΗΜΑΤΙΑΣ. ΕΝΔΙΑΦΕΡΟΝΤΑΙ ΓΙΑ ΣΟΒΑΡΗ ΓΝΩΡΙΜΙΑ ΓΑΜΟΥ Ή ΣΥΜΒΙΩΣΗΣ. ΠΛΗΡ. ΤΗΛ. 0109595111, 0109595122. ΠΔ45205

ΛΥΚΟΣΚΥΛΑ γνήσια Βελγικά. Πληρ. τηλ. 02410 24730, 69693, 0932 042435 ΑΔ45163

ΣΧΟΛΗ ΟΔΗΓΩΝ
ΠΟΡΤΣΕΛΛΗΣ ΣΤΕΦΑΝΟΣ
Διπλ. εκπαιδευτής υποψηφίων οδηγών
μέλος της Ε.Σ.Ο.Ρ. Ο.Ε.



- Διπλώματα αυτοκινήτου, μοτοσικλέτας,φορτηγού, λεωφορείου, νταλίκας
- Αναθεωρήσεις ληγμένων αδειών
- Θεωρητικά μαθήματα ΚΟΚ και Μηχανολογίας
- Μετατροπές ξένων διπλωμάτων σε ελληνικά
- Διπλώματα αυτόματου αυτοκινήτου

ΝΕΑ ΔΙΕΥΘΥΝΣΗ: ΕΘΝΙΚΗΣ ΑΝΤΙΣΤΑΣΗΣ 73 (ΠΡΩΗΝ ΑΝΝΗΣ ΜΑΡΙΑΣ) ΤΗΛ. 34497, 0945463635

ΣΧΟΛΗ ΟΔΗΓΩΝ
ΠΟΤΣΟΥ ΣΩΤΗΡΗ
ΔΙΠΛ. ΕΚΠΑΙΔΕΥΤΗΣ ΥΠΟΨΗΦΙΩΝ ΟΔΗΓΩΝ.
ΔΙΠΛΩΜΑΤΑ Α - Β - Γ - Δ - Ε



- ★ Αναλαμβάνουμε την έκδοση αδειών οδήγησης όλων των κατηγοριών.
- ★ Αναθεωρήσεις Επαγ/κών αδειών.
- ★ Τα θεωρητικά μαθήματα όλων των κατηγοριών γίνονται στό σύγχρονο Κέντρο θεωρητικής Εκπαίδευσης Υποψηφίων Οδηγών της Ε.Σ.Ο.Ρ. Ο.Ε. Στην οποία μετέχουμε.
- ★ Διαθέτουμε καί Αυτόματο Επιβατηγό.

Εθνάρχου Μακαρίου 31, 2ος όροφος, ΡΟΔΟΣ (Ενανσι Εθνικής Τράπεζας, πάνω από το κατάμα "ΡΟΔΙ") Τηλ. 78070 Κιν. 0945- 567404

ΑΝΑΚΟΙΝΩΣΗ
ΜΑΘΗΜΑΤΑ
*** Computer ***
ΕΚΠΑΙΔΕΥΣΗ PROGRAM COMPUTER PM
ΕΓΓΡΑΦΕΣ
** ΤΩΡΑ **
Τμήματα για:
Παιδιά - Ενήλικες
Αρχάριους - Μαθητές
Επαγγελματίες
Ανεύρεση Εργασίας
ΠΑΡΕΧΕΤΑΙ ΒΕΒΑΙΩΣΗ
Διδάσκει πτυχιούχος Πανεπιστημίου Αμερικής
ΜΑΝΩΛΗΣ Ι. ΣΟΦΙΛΛΑΣ
Κοδριγκτώνος 91
Τηλ. (0241) 31761

ΜΑΘΗΜΑΤΑ Η/Υ
για ενήλικες



Windows, Internet, Email, Word, Excel, Access

ΤΜΗΜΑΤΑ :

- Ταχύρυθμα 6 εβδομάδων
- Τρίμηνα - προετοιμασία για απόκτηση του ECDL
- Ειδικά για επιχειρήσεις

Στο εκπαιδευτικό κέντρο ANOSIS μπορείτε να αποκτήσετε το ECDL το δίπλωμα των υπολογιστών με διεθνή αναγνώριση που αποδεικνύει τις γνώσεις σας στους Η/Υ ...

ECDL ΕΥΡΩΠΑΪΚΟ ΔΙΠΛΩΜΑ ΧΑΡΤΟΓΙΑ ΣΤΟΥΣ ΥΠΟΛΟΓΙΣΤΕΣ

ΠΙΣΤΟΠΟΙΗΜΕΝΟ ΕΞΕΤΑΣΤΙΚΟ ΚΕΝΤΡΟ

Anosis Computer Learning

Τηλ. 78924
Στ. Κωτιάδη 64 Ανάληψη

Κώστας Χατζηδάκης
ΠΤΥΧ. ΠΛΗΡΟΦΟΡΙΚΗΣ ΠΑΝ. ΑΘΗΝΩΝ

Από **ΤΕΧΝΙΚΗ-ΕΜΠΟΡΙΚΗ ΕΤΑΙΡΕΙΑ**
με κυρίαρχη παρουσία στο χώρο της
ΖΗΤΟΥΝΤΑΙ

- *Μηχανολόγος Μηχανικός Τ.Ε* (κωδ. eng1)
- *Υπεύθυνος Καταστήματος* (κωδ. sls1)
- *Λογιστής* (κωδ. acc1)

Απαιτούμενα προσόντα:

(κωδ. eng1):
- Απόφοιτος Τ.Ε.Ι ή ισότιμης σχολής του εξωτερικού
- Πολύ καλή γνώση Η/Υ
- Καλή γνώση μιας τουλάχιστον ξένης γλώσσας

(κωδ. sls1):
- Εμπειρία στο χώρο ηλεκτρικών συσκευών
- Πολύ καλή γνώση της Αγγλικής
- Πολύ καλή γνώση Η/Υ
- Οργανωτικές ,επικοινωνιακές και διαπραγματευτικές ικανότητες

(κωδ. acc1):
- Απόφοιτος ανάλογης σχολής
- Εμπειρία στην τήρηση βιβλίων Γ' κατηγορίας
- Γνώση των επικρατέστερων προγραμμάτων λογιστικής
- Οργανωτικές ικανότητες

(Για το σύνολο των θέσεων):
- Εκπληρωμένες στρατιωτικές υποχρεώσεις (Αν πρόκειται για άνδρες)

Προσφέρονται:
- Ανταγωνιστικό πακέτο αποδοχών
- Σύγχρονο περιβάλλον εργασίας
- Προοπτικές εξέλιξης

Αποστολή βιογραφικών με αναφορά του αντίστοιχου κωδικού, στη διεύθυνση:
C.M.I' – Αγ. Αναστασίας 40 – 85 100 Ρόδος
ή στο e-mail : cmf@otenet.gr
Υπ'όψη Αναστασίου Καρελλάκη

ΣΧΟΛΗ ΟΔΗΓΩΝ
ΚΟΥΣΗ ΠΑΝΤΕΛΗ

- ΔΙΠΛΩΜΑΤΑ
- ΕΡΑΣΙΤΕΧΝΙΚΑ
- ΕΠΑΓΓΕΛΜΑΤΙΚΑ
- ΜΟΤΟΣΙΚΛΕΤΑΣ
- ΜΑΘΗΜΑΤΑ **ΘΕΩΡΗΤΙΚΗΣ ΔΙΔΑΣΚΑΛΙΑΣ**



-Επεκτάσεις όλων των κατηγοριών
-Αναθεωρήσεις ληγμένων αδειών
-Μετατροπές ξένων αδειών σε ελληνικές

Οδός Βαλαωρίτου 9
(έναντι HOTEL SEMIRAMIS ΠΙΣΩ ΑΠΟ ΤΟ ΠΑΛΑΙΟ ΝΟΣΟΚΟΜΕΙΟ
e-mail: koysisp@internet.gr

ΕΚΠΑΙΔΕΥΤΙΚΟ ΑΥΤΟΚΙΝΗΤΟ:
TOYOTA YARIS 1300 cc
AIR CONDITIONED

(ΠΡΟΣΟΧΗ): ΜΑΘΗΜΑΤΑ
α. Μοτοσικλέτας μεγάλου κυβισμού από 125 cc έως ανεξαρτήτου
6. Μοτ/τας έως 125 cc
γ. Μοτοποδηλάτου 50 cc
Διαθέτουμε επίσης κι αυτόματες μοτοσικλέτες 125 cc

Πληρ. τηλ.
29157-73820-94777
ΚΑΙ ΑΝΑ ΠΑΣΑ ΣΤΙΓΜΗ
ΣΤΑ ΚΙΝΗΤΑ τηλ.
0944/511313-0944/203343

Στην κατηγορία ανεξαρτήτου κυβισμού η εκπαίδευση γίνεται με μοτοσικλέτα 500 cc
Παραλαβή των μαθητών μας και από τις οικίες τους
"Η σωστή και μεθοδική εκπαίδευση στα σύγχρονα οχήματά μας, βάζει γερά θεμέλια για τη δημιουργία ενός καλού νέου οδηγού"

ΠΡΟΣΟΧΗ
Στη σχολή μας παραδίδονται και μαθήματα θεωρητικής διδασκαλίας

ΠΜ45110

ΛΕΒΕΝΤΗΣ
PIZZA-RESTAURANT

Το εστιατόριο ΛΕΒΕΝΤΗΣ μετά την ολοκλήρωση της ριζικής ανακαίνισης του, αναβαθμίζει τις υπηρεσίες του, και επιθυμεί να προσλάβει:

Σερβιτόρους (-ες) Διανομείς

ΓΙΑ 12-ΜΗΝΗ ΑΠΑΣΧΟΛΗΣΗ

Προσφέρεται δυνατότητα για 12-μηνη απασχόληση είτε σε πλήρη, είτε σε part time βάση, άριστο εργασιακό περιβάλλον, ανταγωνιστικές αποδοχές αναλόγως της εμπειρίας και δυνατότητες εξέλιξης.

Οι ενδιαφερόμενοι (-ες) μπορούν να επικοινωνήσουν με τον κ. Γεώργιο Παπασταύρου, καθημερινά μεταξύ 11:00 -16:00 στο τηλέφωνο 22375

ΦΑΓΗΤΟ ΜΕ ΠΟΙΟΤΗΤΑ & ΓΕΥΣΗ

Το κατάστημα αντρικών ρούχων

Giorgio

που βρίσκεται στην οδό Εθν. Μακαρίου 28

ζητά

ΠΩΛΗΤΡΙΑ που να διαθέτει:

- Ευχάριστη προσωπικότητα
- Ευχέρεια επικοινωνίας

Τηλ. 0241076144-094566979

TUI

HELLAS

ΖΗΤΑ

Υπάλληλο για εργασία στο αεροδρόμιο. Απαραίτητη προϋπόθεση η γνώση της αγγλικής ή της γερμανικής γλώσσας και κατοχή διπλώματος οδήγησης αυτοκινήτου

Πληροφορίες στο τηλ. (02410) 89501, Δευτέρα - Παρασκευή: από 09.30 έως 18.00 η ώρα

ΤΡΟΦΟΔΟΤΙΚΗ ΡΟΔΟΥ

Εταιρεία Διανομής Τροφίμων

ΖΗΤΑ

για μόνιμη απασχόληση
άνδρα ηλικίας 20-35 ετών
για **αποθηκάριο**

Πληρ. τηλ. 02410/68111, 64440

ΖΗΤΟΥΝΤΑΙ
ΠΩΛΗΤΡΙΕΣ

για τουριστικό κατάστημα εντός πόλεως.
Ωράριο συνεχές.
Μισθός 705 ευρώ (240.000 δρχ.) καθαρά.

Πληρ. τηλ. 25936

ΖΗΤΕΙΤΑΙ

κοπέλα

με προϋπηρεσία για να εργασθεί στο CAFE CENTRAL. Ωράριο 8.30-17.00. Απαραίτητη η Αγγλική γλώσσα.

Πληρ. τηλ. 02410/36048 κ. Σταύρο
Διεύθυνση: Hotel City Center (Ev. Casino), Ηρ. Πολυτεχνείου 2

ΤΟ ΓΡΑΦΕΙΟ ΠΑΡΑΓΩΓΗΣ ΤΗΣ ΕΘΝΙΚΗΣ ΑΣΦΑΛΙΣΤΙΚΗΣ

ΖΗΤΑ

άτομο, ηλικίας 23-40, για να στελεχώσει το νέο τμήμα πωλήσεων χρηματοοικονομικών προϊόντων του ομίλου ΕΘΝΙΚΗΣ ΤΡΑΠΕΖΑΣ της ΕΛΛΑΔΟΣ Α.Ε.

Πληροφορίες-Βιογραφικά στη διεύθυνση της Εθνικής Ασφαλιστικής στη Σ. Βενιζέλου 1, τηλ. 38338-36274, υπ' όψιν κας Τριανταφύλλου

Για ζαχαροπλάστες και αρτοποιούς

ΖΗΤΩ

συνεργάτη (συνέταιρο). (Προοπτική αγοράς) λόγω γήρατος. Γνωστή βιοτεχνία, πίτσας και είδη σφολιατοποιΐας.

Πληρ. τηλ. 21807 πρωί, 75897 απόγευμα

ΖΗΤΕΙΤΑΙ

Σερβιτόρα με προϋπηρεσία για το **CAFE PRESTIGE**

Πληρ. τηλ. 0946 464074

ΖΗΤΕΙΤΑΙ

από ξενοδοχείο πόλεως

- ΝΥΧΤΕΡΙΝΟΣ RECEPTIONIST
- ΥΠΑΛΛΗΛΟΣ ΥΠΟΔΟΧΗΣ - νεαρός

ΠΛΗΡ. κ. ΧΡΥΣΑΝΘΟΥ
ΤΗΛ.: 02410 26100 - 26088

Από Μεταφορική Εταιρεία

ΖΗΤΟΥΝΤΑΙ

Οδηγοί με δίπλωμα Γ' και Ε' Κατηγορίας.
Πληρ. τηλ. 60345-6

ΡΟΔΙΑΚΗ ΚΤΗΜΑΤΙΚΗ

ΣΥΜΒΟΥΛΟΙ & ΕΚΤΙΜΗΤΕΣ ΑΚΙΝΗΤΩΝ ΚΤΗΜΑΤΟΜΕΣΙΤΙΚΟ ΓΡΑΦΕΙΟ από το 1983

ΠΩΛΟΥΝΤΑΙ ΜΟΝΟΚΑΤΟΙΚΙΕΣ ΣΤΟΥΣ ΤΡΕΙΣ



ΣΕ ΜΠΕΤΑ ΑΠΟ 31.000.000 ΔΡΧ

ΑΝΕΣΤΗΣ & ΣΑΒΒΑΣ ΣΑΒΒΑΪΔΗΣ

tel: 26281 & 35476 cel: 0944-421015 & 0977-433427

Billy's Place

ΖΗΤΕΙΤΑΙ

Μπάρμαν

Απαραίτητα προσόντα:
Καλή γνώση ξένων γλωσσών.
Προϋπηρεσία σε αντίστοιχη θέση.
Κάτοικος ευρύτερης περιοχής Δήμου Πεταλούδων

Πληρ. τηλ. 02410-82120
(10 το πρωί-6 το απόγευμα)

Η Danezis α.ε.
Εταιρεία Τροφίμων, ποιοτικών κρασιών, μπύρας

ΖΗΤΑ

1. **Υπάλληλο** Β. Λογιστηρίου - γραφείου (πρόγραμμα Κεφάλαιο) με πολύ καλή γνώση Η/Υ (Word - Excel) και Αγγλικής γλώσσας
2. **Υπεύθυνος** Πωλητής ή Πωλήτρια με κέφι για δουλειά, γνώση της αγοράς (προϋπηρεσία) και να έχει απαραίτητα δίπλωμα οδήγησης. Μισθός, ποσοστά και bonus
3. **Οδηγός** - διανομέας κάτοχος γ' επαγγελματικής κατηγορίας με τεχνικές γενικές γνώσεις, ηλικίας έως 40 ετών. Μισθός, ποσοστά. Αλλοδαποί αποκλείονται.

Πληρ. τηλ. 02410 30976 κ. Δανέζη

Pizza Hut

ΖΗΤΟΥΝΤΑΙ

α. Υπάλληλοι κουζίνας
β. Διανομείς (δίπλωμα moto 100 c.c.)
γ. Σερβιτόροι

Πληρ. τηλ. 02410/78570

Το Ξενοδοχείο Rodian Amathus Beach Resort

ΖΗΤΑ

για άμεση πρόσληψη γραμματέα

Απαραίτητα προσόντα:
- Γνώση Ηλεκτρονικού υπολογιστή
- Αριστη γνώση Αγγλικών
- Αποφασιστικότητα στην εργασία, ικανότητα οργάνωσης, συνεργασίας και επικοινωνίας.
- Ευχάριστη προσωπικότητα.

Οι ενδιαφερόμενοι παρακαλούνται όπως απευθυνθούν στην Προσωπάρχη κα. Α. Χριστοδούλου στα ακόλουθα Τηλ.: 0241 089928 και 0241 089900

ΑΠΟ ΤΟ ΠΟΛΥΚΑΤΑΣΤΗΜΑ ΠΑΠΠΟΥ

ΖΗΤΟΥΝΤΑΙ

α) Προϊστάμενος/η για το τμήμα τροφίμων
β) Πωλήτριες

Πληρ. τηλ. 02410/24286, 20127

ΖΗΤΟΥΝΤΑΙ
πωλήτριες

για κατάστημα εντός πόλεως.

Πληρ. τηλ. 32125

Από αλυσίδα καταστημάτων γρήγορης εστίασης

ΖΗΤΟΥΝΤΑΙ

- Βοηθός ψήστη
- Ατομο για ταμπλό
- Καθαρίστρια
- Λαντζιέρα

Πληροφορίες: 0945 380404

Crete & Rhodes
CAPSIS
Convention Centers & Resort Hotels

ΖΗΤΕΙΤΑΙ

έμπειρος ηλεκτρολόγος
για συνεχή απασχόληση

Υπόψιν Κ. Τσαλώλη
τηλ. 02410-25015
fax: 02410-20900

---

europe travel

ΖΗΤΕΙΤΑΙ

Από το τουριστικό γραφείο Europe Travel, ζητείται άτομο για να καλύψει την παρακάτω θέση:

- Αρχηγός Γκρουπ για καναδούς πελάτες (representative) για λογαριασμό της εταιρείας Tour Greece - Regent.

Απαραίτητα προσόντα

- Γνώση Αγγλικών και Γαλλικών • Δίπλωμα οδήγησης • Γνώση χειρισμού Η/Υ

Η θέση αυτή απαιτεί

- Εργασία στο γραφείο και σε λιμάνι - αεροδρόμιο κατά την άφιξη και αναχώρηση των πελατών.
- Επίσκεψη των πελατών στα ξενοδοχεία και πληροφόρησή τους για την πώληση εκδρομών (Information meetings).

Προηγούμενη πείρα θα ληφθεί σοβαρά υπ' όψιν.
Η απασχόληση θα είναι από Μάιο έως Οκτώβριο και εκτός από μισθό περιλαμβάνει προμήθεια επί των πωλήσεων εκδρομών και αυτοκίνητο της εταιρείας.

Για αιτήσεις και κατάθεση βιογραφικών
5ο χιλιόμετρο Ρόδου - Λίνδου (Βασιλόπουλος) - 1ος όροφος
ΤΗΛ. 02410 68860, κα Μαίρη Σφυρίου - Ωρες γραφείου

ΕΤΑΙΡΕΙΑ ΔΙΑΝΟΜΗΣ ΤΡΟΦΙΜΩΝ

ΖΗΤΑ να προσλάβει

ΟΔΗΓΟ - ΔΙΑΝΟΜΕΑ για την κατ' οίκον διανομή των προϊόντων της. Πλήρης ή μερική απασχόληση

Πληρ. τηλ. 02410 27456 ή 0944 243297

ΠΑΡΑΝΤΑΪΣ ΠΕΥΚΟΙ - ΛΙΝΔΟΣ Α.Ε.
ΞΕΝΟΔΟΧΕΙΟ "PEFKI ISLANDS RESORT"

ΖΗΤΕΙΤΑΙ

Βραδυνός μπάρμαν με γνώσεις αγγλικής γλώσσας. Παρακαλούνται οι ενδιαφερόμενοι να απευθύνονται πρωϊνές ώρες στο 0241024018, κ. Ιωαννίδη

Βιογραφικά στο Fax 0241043286

Από την εταιρεία ΝΙΚΑΣ

ΖΗΤΕΙΤΑΙ

Οδηγός-διανομέας κάτοχος διπλώματος γ' επαγγελματικής κατηγορίας (ηλικίας έως 35 ετών).
Πληρ. τηλ. 02410/87650

CASINO RODOS

Το Καζίνο της Ρόδου επιθυμεί να προσλάβει

ΥΠΑΛΛΗΛΟ ΜΗΧΑΝΟΓΡΑΦΗΣΗΣ

Καλή γνώση όλων των λειτουργικών συστημάτων της Microsoft-Καλή γνώση του Microsoft Office-Γνώση του Hardware Η/Υ-Καλή γνώση της Αγγλικής Γλώσσας.

Επίσης:

ΖΑΧΑΡΟΠΛΑΣΤΗ & ΒΟΗΘΟ ΖΑΧΑΡΟΠΛΑΣΤΗ

Η προϋπηρεσία σε ξενοδοχεία πολυτελείας ή Α' κατηγορίας καθώς και καλή γνώση των αγγλικών θα ληφθούν υπόψη.

Πληροφορίες-Αιτήσεις: ΚΑΖΙΝΟ ΡΟΔΟΥ Α.Ε.,
Διεύθυνση Προσωπικού, Παπανικολάου 4, Ρόδος
τηλ. 02410-97530, 97535, ΔΕΥ.-ΠΑΡ. (09.00-15.00)

Lindos Princess
BEACH ★★★★ HOTEL

Προοπτική εξέλιξης και πραγματοποίησης καριέρας στον Ξενοδοχειακό χώρο
Το "LINDOS PRINCESS BEACH HOTEL"
στην περιοχή "Πεύκοι"
ΖΗΤΕΙ
για την στελέχωσή του, εργαζόμενους για τα τμήματα:

ΑΠΟΘΗΚΗΣ
Αποθηκάριος
Βοηθός Αποθηκάριου

ΓΥΜΝΑΣΤΗΡΙΟΥ
Γυμναστή
Μασσέρ

Παρέχονται οι δυνατότητες:
Οχτάμηνης απασχόλησης & Στέγης

Για πληροφορίες και υποβολή βιογραφικών σημειωμάτων και αιτήσεων εργασίας επικοινωνήστε καθημερινά με:
Τηλεφωνικό κέντρο: 0244029230
Fax: 0244029231
E-mail:lindosprincess@aias.gr

Ι. ΧΑΤΖΗΛΑΖΑΡΟΥ Α.Ε.
Ξενοδοχειακές Τουριστικές Επιχειρήσεις Νότιας Ρόδου
Πεύκοι-85107 Λάρδος/Δήμος Λινδίων

ΤΩΡΑ ΚΑΙ ΣΤΗ ΡΟΔΟ ΓΡΑΦΕΙΟ ΕΡΓΑΣΙΑΣ. ΕΧΕΤΕ ΠΡΟΒΛΗΜΑ ΠΡΟΣΩΠΙΚΟΥ;
ΝΟΜΙΜΟΙ ΑΛΛΟΔΑΠΟΙ-ΑΛΛΟΔΑΠΕΣ ΤΗΣ ΕΠΙΛΟΓΗΣ ΣΑΣ
Καμαριέρες, καθαρίστριες, λαντζιέρες, κηπουροί, εργάτες, οικιακοί βοηθοί, φροντίδα ηλικιωμένων και ατόμων με ειδικές ανάγκες, baby siter κ.λπ.
ΕΞΥΠΗΡΕΤΗΣΗ ΚΑΙ ΣΤΑ ΝΗΣΙΑ ΤΗΣ ΔΩΔ/ΣΟΥ
ΕΥΘΥΝΗ-ΣΥΝΕΠΕΙΑ-ΦΡΟΝΤΙΔΑ
Πληρ. Μητροπόλεως 114,
τηλ. 02410/23478, 097/2220890

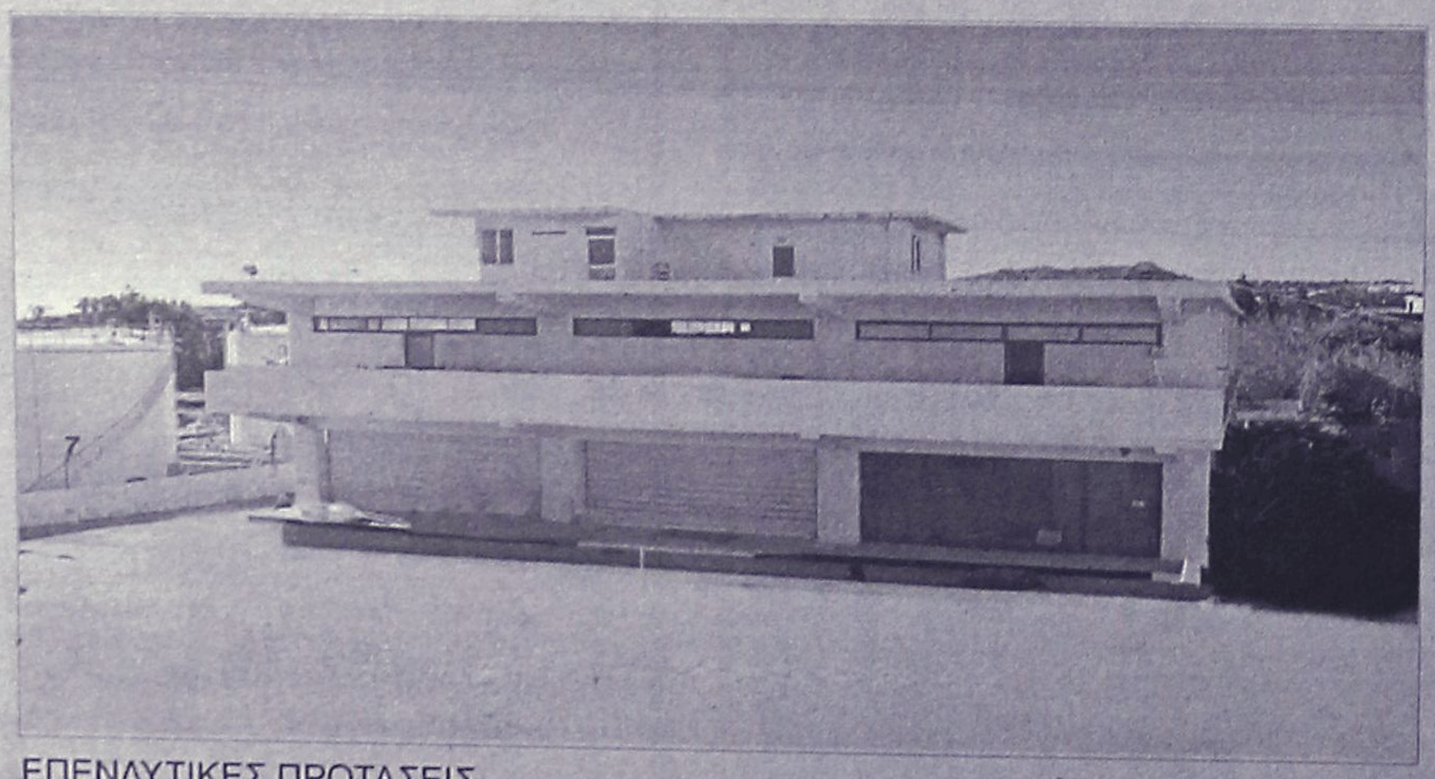

ΕΠΕΝΔΥΤΙΚΕΣ ΠΡΟΤΑΣΕΙΣ

ΠΩΛΕΙΤΑΙ - ΕΝΟΙΚΙΑΖΕΤΑΙ

βιοτεχνικό κτίριο
2.550 τ.μ - πλησίον της Ρόδου - Καλλιθέας (έναντι Μαρινόπουλου)σε οικόπεδο 4,300 τ.μ..

ΡΟΔΙΑΚΗ ΚΤΗΜΑΤΙΚΗ
ΣΥΜΒΟΥΛΟΙ & ΕΚΤΙΜΗΤΕΣ ΑΚΙΝΗΤΩΝ
ΚΤΗΜΑΤΟΜΕΣΙΤΙΚΟ ΓΡΑΦΕΙΟ από το 1983

ΑΠΟΚΛΕΙΣΤΙΚΗ ΔΙΑΘΕΣΗ

ΑΝΕΣΤΗΣ & ΣΑΒΒΑΣ ΣΑΒΒΑΪΔΗΣ
τηλ: 0241-26281 & 35476
cel: 0944-421015

διαφορα

συνέχεια από την προηγούμενη

ΓΡΑΦΕΙΟ νεοκλασικό σε άριστη κατάσταση. Πληρ. τηλ. 31259. ΑΔ45115

ΓΕΡΜΑΝΙΚΑ όλων των επιπέδων παραδίδει έμπειρη καθηγήτρια. Υπεύθυνη προετοιμασία για διπλώματα GOETHE για γερμανική φιλολογία-εξειδικευμένα. μαθήματα για ξενοδοχουπαλλήλους. Πληρ. τηλ. 0241024778/0973041229. ΑΜ44084

ΚΟΥΚΛΕΣ βιτρίνας σε άριστη κατάσταση και σε πολύ καλή τιμή. Πληρ. τηλ. 02410 20616, 0944 788922, κ. Φώτης Ρουμπετής ΑΔ45164

ΦΩΤΟΤΥΠΙΚΟ ΜΗΧΑΝΗΜΑ, ΣΕ ΑΡΙΣΤΗ ΚΑΤΑΣΤΑΣΗ ΜΑΡΚΑΣ, RICOH-LR1. ΠΛΗΡ. ΤΗΛ. 31259. ΠΔ45126

ΣΚΑΦΟΣ 5.35 Μ. ΚΑΜΠΙΝΑΤΟ ΤΑΧΥΠΛΟΟ, ΣΕ ΤΙΜΗ ΕΥΚΑΙΡΙΑΣ, ΣΕ ΑΡΙΣΤΗ ΚΑΤΑΣΤΑΣΗ ΜΕ ΤΡΕΪΛΕΡ ΚΑΙ ΜΗΧΑΝΗ 85 ΙΠΠΟΥΣ. ΔΕΚΤΟΣ ΚΑΘΕ ΕΛΕΓΧΟΣ, ΤΙΜΗ 6.500 ΕΥΡΩ. ΠΛΗΡ. ΤΗΛ. 02410-53170, ΩΡΕΣ ΜΕΤΑ ΤΙΣ 8 ΤΟ ΒΡΑΔΥ. ΠΔ45108

ΤΡΑΠΕΖΑΡΙΑ με 6 καρέκλες και μπουφέ σε τιμή ευκαιρίας. Πληρ. τηλ. 02410 25950. ΑΔ45094

ΠΩΛΕΙΤΑΙ ΕΠΙΠΛΟ-BAR ΜΑΥΡΗ ΛΑΚΑ, ΑΡΙΣΤΗ ΚΑΤΑΣΤΑΣΗ. ΠΛΗΡ. ΤΗΛ. 0932086635 ΠΔ44964

ΜΗΧΑΝΗΜΑ αεροβικής γυμναστικής ολοκαίνουργιο, αχρησιμοποίητο με computer ενδείξεων, θερμίδες, καρδιά κλπ σε τιμή ευκαιρίας. Πληρ. τηλ. 0241069794 και 0972739087 ΑΔ45005

ΠΩΛΕΙΤΑΙ ΤΑΧΥΠΛΟΟ ΣΚΑΦΟΣ BEST 4,85 ΜΕΤΡ. ΜΕ ΤΡΕΪΛΕΡ ΚΑΙ ΜΗΧΑΝΗ ΥΑΜΑΗΑ 80 HP, ΣΕ ΑΡΙΣΤΗ ΚΑΤΑΣΤΑΣΗ. ΠΛΗΡ. ΤΗΛ. 85231-0945461564

ΣΑΛΟΝΙ σε πολύ καλή κατάσταση (3θέσιο, 2θέσιο, πολυθρόνα και τραπεζάκι). Τιμή 600 ευρώ. Πληρ. τηλ. 02410/48066, 02410/47645, 02410/69192. ΑΔ44970

ΦΟΥΡΝΟΣ υγραερίου Aluminox με 6 εστίες καθώς και ben mari. Ολα μαζί 190.000 δρχ. Πληρ. τηλ. 02410 92382, 94929, 0937899268 ΑΔ44739

Πωλούνται σχεδόν καινούργια λόγω μετακόμισης: • γραφείο χρώματος σουηδικού, 60 ευρώ, • μικρή βιβλιοθήκη, 45 ευρώ, • έπιπλο μπουφέ μικρό, 30 ευρώ, • ψυγείο μικρό, 120 ευρώ, • κρεβάτι διπλό, χρώματος μπεζ, χωρίς το στρώμα, 90 ευρώ, • σόμπα KEROSUN, μεσαίου μεγέθους, ελάχιστα χρησιμοποιημένη, 205 ευρώ. Πληρ. τηλ. 02410/24778, 097/3041929. ΑΔ44699

ΕΝΔΙΑΦΕΡΟΜΑΙ ν' αγοράσω για ανταλλακτικά RENO 5 850 cc, κατά προτίμηση τετράθυρο και γεωργικό DACIA. Επίσης απωλέσθη πινακίδα Χ.Ο. 6739. Ο ευρών θα αμοιφθεί. Πληρ. τηλ.097 2190367 και 02410 29364 ΑΔ44160

ΠΩΛΟΥΝΤΑΙ ράφια καταστήματος SUPERMARKET, γόνδολες και ψυγείο αναψυκτικών, σε άριστη κατάσταση και σε τιμή ευκαιρίας, λόγω ανακαίνισης του καταστήματος. Πληροφορίες στα τηλέφωνα 75448 από 4.00 μ.μ. έως 10.00 μ.μ. και κινητό 0972/633705 από 8.30 π.μ. έως 10.00 μ.μ. ΑΔ44720

ΕΠΑΓΓΕΛΜΑΤΙΚΟΣ ΦΟΥΡΝΟΣ ALUMINOX με έξι εστίες τιμή 170.000 δρχ ή 490 Ευρώ. Πληρ. τηλ. 02410 94929 μετά τις 6 μ.μ ΑΔ44363

ΔΩΔΕΚΑ ΔΙΘΕΣΙΑ ΘΡΑΝΙΑ, μάρκας Production (σκελετός λευκός, καθίσματα κόκκινα), σε πολύ καλή κατάσταση. Πληρ. κ. Ευαγγελία, τηλ. 02410/81540, 82400.

ΠΩΛΟΥΝΤΑΙ επαγγελματικοί κοπτοράπτες, γαζωτικές μηχανές και διάφορα είδη βιοτεχνικής ενδυμασίας. Πληρ. τηλ. 0942233795. ΑΔ43493

ΕΠΙΠΛΑ ΑΡΙΣΤΗΣ ΠΟΙΟΤΗΤΑΣ (ελαφρώς μεταχειρισμένα, σαλόνι, καθιστικό, κρεβατοκάμαρα, έπιπλο για τηλεόραση κ.λπ) λόγω μετακόμισης. Πληρ. τηλ. 02410 24398 (3-9) ΑΔ44364

ΑΝΙΧΝΕΥΤΕΣ ΜΕΤΑΛΛΩΝ ΑΜΕΡΙΚΗΣ, ΑΓΓΛΙΑΣ. ΑΞΙΟΠΙΣΤΟΙ, ΕΙΔΙΚΟΙ ΓΙΑ ΒΑΘΟΣ, ΔΙΑΧΩΡΙΣΜΟ. ΓΝΩΡΙΣΤΕ ΤΑ ΚΑΙΝΟΥΡΓΙΑ TESORO, SUPERSCAN MK2 ΜΕ ΤΕΛΑΡΟ 1X1Μ., 1,5X1,5 Μ., 2X2Μ. ΒΑΘΟΣ ΕΩΣ 8 ΜΕΤΡΑ. ΓΡΑΠΤΗ ΕΓΓΥΗΣΗ ΒΑΘΟΥΣ. 36 ΔΟΣΕΙΣ. ΠΛΗΡ. ΤΗΛ. 0310/286-577, 097/7270437. ΘΕΣ/ΝΙΚΗ ΒΕΝΙΖΕΛΟΥ 44. ΠΔ44293

ΠΩΛΟΥΝΤΑΙ: ΤΗΛΕΟΡΑΣΗ GOLDSTAR "14, βίντεο SHARP, κεραία SATELITE UNIVERLA, MINI STEREO COBACT DISC GOLDSTAR, κιθάρα YAMAHA όλα μαζί 150.000 δρχ. Πληρ. τηλ. 093/2834868 κ. Κρέσνιγκ. ΑΔ43473

ΕΞΟΠΛΙΣΜΟΣ ΜΑΓΑΖΙΟΥ τουριστικών ειδών (ράφια, πάγκος με ράφια, βιτρίνα για ασήμι-χρυσό, γραφείο με προσθήκη για ταμειακή μηχανή) σε τιμή ευκαιρίας καθώς και το εμπόρευμα. Πληρ. τηλ. 02440 51749 έως 5 μ.μ., 0945101885 όλη μέρα.

ΠΩΛΕΙΤΑΙ, χορτοσυλλέκτης τύπου ελικόπτερο. Πληρ. τηλ. 02410/81815.

Εχετε πρόβλημα με τα παλιά σας αλουμίνια;

• Τα επισκευάζω ή τα αντικαθιστώ με καινούργια ΚΑΤΑΣΚΕΥΕΣ ΑΛΟΥΜΙΝΙΟΥ ΚΑΙ ΣΙΔΗΡΟΥ

"Ο ΓΙΩΡΓΟΣ"

Πληρ. τηλ. 39747, 0944999655

ΠΡ44834

ΝΕΡΟ!

ΒΡΕΙΤΕ ΝΕΡΟ

Ραδιοαισθητικός, αναλαμβάνει την ανεύρεση υδάτινων πόρων στο χώρο σας έναντι αμοιβής. Διαθέτουμε μηχανήματα για την διάνοιξη γεωτρήσεων και ανόρυξη νερού.

ΕΡΓΑΣΙΑ ΕΓΓΥΗΜΕΝΗ. ΤΙΜΕΣ ΛΟΓΙΚΕΣ.

Πληρ. τηλ. 0945-981382

βραδινές ώρες

ΠΡ42081

DYNAMIC STICK

ΒΙΟΤΕΧΝΙΑ ΚΟΛΛΑΣ ΠΛΑΚΙΔΙΩΝ

ΕΛΕΝΑΣ ΜΙΧΑΗΛ

ΤΗΛ. ΠΑΡΑΓΓΕΛΙΩΝ (02410) 40054, 0944/755214

Δήμος Καμείρου

Τ.Ε.Σ.Α.Ρ.

ΤΕΧΝΙΚΗ ΕΤΑΙΡΙΑ ΣΥΝΔΕΣΕΩΣ ΑΠΟΧΕΤΕΥΤΙΚΩΝ ΡΟΔΟΥ

Αναλαμβάνουμε υπεύθυνα την Μελέτη-Κατασκευή της σύνδεσης του ακινήτου σας με το κεντρικό δίκτυο αποχέτευσης της Δ.Ε.Υ.Α.Ρ.

Λογικές τιμές-Ταχεία εξυπηρέτηση

Πληρ. τηλ. 0945 344510

ΠΡ37348

ΟΡΓΑΝΟΠΟΙΕΙΟ

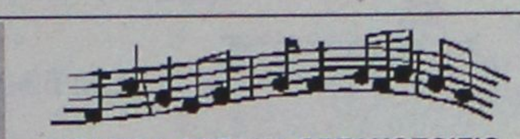

ΜΟΥΣΙΚΑ ΟΡΓΑΝΑ ΟΡΓΑΝΟΠΟΙΕΙΟ ΒΑΣΙΛΗΣ ΠΑΥΛΑΚΗΣ

ΣΤΟ ΕΡΓΑΣΤΗΡΙ ΜΑΣ ΚΑΤΑΣΚΕΥΑΖΟΥΜΕ ΟΙ ΙΔΙΟΙ ΟΛΑ ΤΑ ΕΓΧΟΡΔΑ ΜΟΥΣΙΚΑ ΟΡΓΑΝΑ ΚΑΜΩΜΕΝΑ ΜΕ ΜΕΡΑΚΙ ΚΑΙ ΤΗ ΓΝΩΣΗ ΤΟΥ ΧΕΙΡΟΠΟΙΗΤΟΥ.

ΣΤΟ ΕΡΓΑΣΤΗΡΙ ΜΠΟΡΕΙΣ ΕΠΙΣΗΣ ΝΑ ΕΠΙΣΚΕΥΑΣΕΙΣ ΟΠΟΙΑΔΗΠΟΤΕ ΖΗΜΙΑ ΕΧΕΙ ΤΟ ΜΟΥΣΙΚΟ ΣΟΥ ΟΡΓΑΝΟ ΑΚΟΜΑ ΚΑΙ ΑΥΤΗ ΠΟΥ ΣΟΥ ΦΑΙΝΕΤΑΙ ΑΚΑΤΟΡΘΩΤΗ.

ΣΤΟ ΟΡΓΑΝΟΠΟΙΕΙΟ ΘΑ ΒΡΕΙΣ ΟΛΑ ΤΑ ΜΟΥΣΙΚΑ ΟΡΓΑΝΑ ΚΑΙ ΟΛΑ ΤΑ ΑΞΕΣΟΥΑΡ ΠΟΥ ΘΕΛΕΙ Ο ΕΠΑΓΓΕΛΜΑΤΙΑΣ ΚΑΙ Ο ΕΡΑΣΙΤΕΧΝΗΣ ΜΟΥΣΙΚΟΣ. ΣΕ ΠΕΡΙΜΕΝΟΥΜΕ ΝΑ ΜΑΣ ΕΠΙΣΚΕΦΤΕΙΣ ΝΑ ΔΕΙΣ ΑΠΟ ΚΟΝΤΑ ΠΩΣ ΚΑΤΑΣΚΕΥΑΖΟΝΤΑΙ ΤΑ ΜΟΥΣΙΚΑ ΟΡΓΑΝΑ



ΑΘΗΝΩΝ 18 - ΑΝΑΛΗΨΗ ΡΟΔΟΣ
ΤΗΛ. 02410-64306
ΚΙΝ. 0946-067096
email: vasilispavlakis@yahoo.gr

ΕΚΚΕΝΩΣΕΙΣ ΒΟΘΡΩΝ



ΑΡΓΥΡΟΥ ΣΤΑΜΑΤΗΣ

ΤΙΜΕΣ ΑΣΥΝΑΓΩΝΙΣΤΕΣ

Τηλ. 85246-85071

κιν. 0937/219125 και 0977/595408

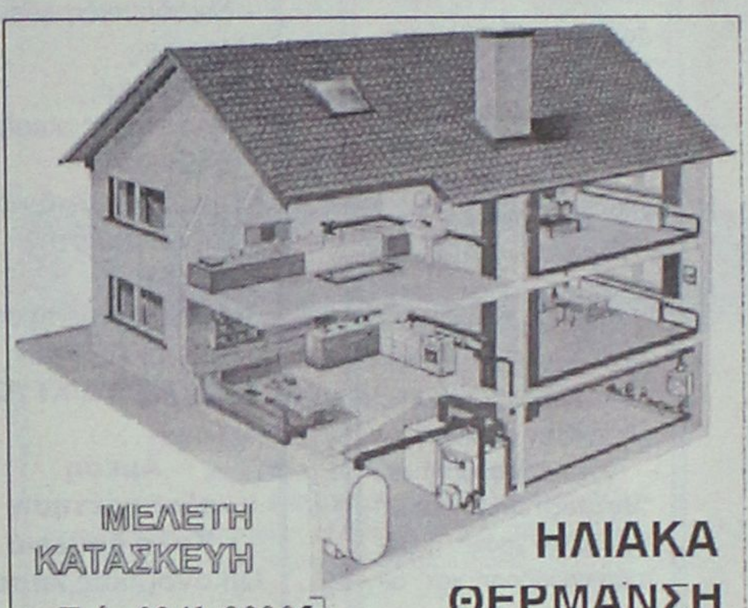

ΜΕΛΕΤΗ ΚΑΤΑΣΚΕΥΗ

Τηλ. 0241-90005
Κινητό 0945 200430

ΗΛΙΑΚΑ ΘΕΡΜΑΝΣΗ ΥΔΡΑΥΛΙΚΑ

ΡΟΔΟΘΕΡΜ

ΚΤΗΜΑΤΟΜΕΣΙΤΙΚΟ ΓΡΑΦΕΙΟ

ΕΥΡΩΚΤΗΜΑΤΙΚΗ

ΕΥΣΤΑΘΙΟΥ

ΜΕΣΙΤΕΣ ΣΥΜΒΟΥΛΟΙ ΜΕΛΕΤΗΤΕΣ



ΠΩΛΟΥΝΤΑΙ ΔΙΑΜΕΡΙΣΜΑΤΑ ΣΕ ΝΕΑ ΤΕΤΡΑΟΡΟΦΗ ΟΙΚΟΔΟΜΗ ΜΕ ΠΥΛΩΤΗ, ΣΤΟ ΡΟΔΙΝΙ

Η ΟΙΚΟΔΟΜΗ ΔΙΑΘΕΤΕΙ :

- **7 ΔΙΑΜΕΡΙΣΜΑΤΑ** ΤΩΝ 83 Τ.Μ. & 101 Τ.Μ.
- ΧΩΡΟ ΠΡΑΣΙΝΟΥ
- ΥΔΡΑΥΛΙΚΟ ΑΝΕΛΚΥΣΤΗΡΑ 8 ΑΤΟΜΩΝ
- ΘΕΣΗ ΣΤΑΥΘΜΕΥΣΗΣ ΓΙΑ ΚΑΘΕ ΔΙΑΜΕΡΙΣΜΑ
- ΠΡΟΣΒΑΣΗ ΑΤΟΜΩΝ ΜΕ ΕΙΔΙΚΕΣ ΑΝΑΓΚΕΣ
- ΠΛΗΡΗ ΘΕΡΜΑΝΣΗ

ΑΠΟΚΛΕΙΣΤΙΚΗ ΔΙΑΘΕΣΗ
Πληροφορίες

ΕΥΡΩΚΤΗΜΑΤΙΚΗ
Η ακίνητη αξία σας

Εθνικής Αντίστασης 83 (πρώην Άννης Μαρίας) δίπλα στην ALPHA BANK
Τηλ. 02410 73819,74917 κιν. 0944/374546, 0945/292030 FAX 02410 38641

ΙΩΑΝΝΗΣ & ΜΙΧΑΛΗΣ ΕΥΣΤΑΘΙΟΥ

διαφορα

συνέχεια από την προηγούμενη

ΠΩΛΟΥΝΤΑΙ-ΜΙΚΡΟΕΠΙΠΛΑ: Παπουτσοθήκες, συρταριέρες, τραπέζια, καρέκλες, κρεβάτια, στρώματα, ντουλάπες, κρυσταλιέρες, σύνθετα, ροτόντες, καλόγηροι, σαλόνια, καναπέδες, ντιβανομπάουλα κ.ά. σε χαμηλές τιμές. Θα μας βρείτε στο 5ο χλμ. Ρόδου-Λίνδου στην Πλατής-Ροδοχρώμ. Πληρ. τηλ. 65065, 62037 από 8 -14.30, απόγευμα 6-8. ΑΔ43361

γνωριμιες

24ΧΡΟΝΗ εμφανίσιμη-ελκυστική **ΖΗΤΑ** γνωριμία. Πληρ. τηλ. 0944855071 ΑΓ45250

προσφορες εργασιας

Πανσιόν-Εκπαίδευση Σκύλων: Αναλαμβάνουμε την φύλαξη των μικρών σας φίλων όπως επίσης και την εκπαίδευσή τους για την δική σας διευκόλυνση. Εναντι ξενοδοχείου Mira Mare (Παλιός Ιππικός Ομιλος). Πληρ. τηλ. 0942/404250. ΑΡ45275

Πλυντήρια-στεγνωτήρια: Αναλαμβάνουμε πλύσιμο στέγνωμα ρούχων και τραπεζομάντηλα, επίσης παπλώματα, κουβέρτες σε μεγάλα πλυντήρια 25 κιλών, επαγγελματικά MILE. Πληρ. Ορφανίδου και Δημπεράκη γωνία, τηλ. 21546 κυρία Τζένη. ΑΡ45276

ΝΕΟΣ που γνωρίζει καλά την τέχνη του σιδερά-αλουμινά **ζητά** ανάλογη εργασία. Πληρ. τηλ. 0946/403621. ΑΡ43953

ΕΛΑΙΟΧΡΩΜΑΤΙΣΜΟΙ. ΑΝΑΛΑΜΒΑΝΟΥΜΕ ΠΑΝΤΟΣ ΕΙΔΟΥΣ ΕΛΑΙΟΧΡΩΜΑΤΙΣΜΟΥΣ ΣΕ ΠΟΛΥ ΛΟΓΙΚΕΣ ΤΙΜΕΣ.

ΠΛΗΡ. ΤΗΛ. 93677,0936360327 ΧΠΡ1561

ΚΥΡΙΑ, αναλαμβάνει να φροντίζει ηλικιωμένους. Πληρ. τηλ. 33531-36138. ΑΡ43822

ΤΑ ΜΟΝΑΔΙΚΑ Βιολογικά Ταπητοκαθαριστήρια Ρόδου

ΚΛΕΟΠΑΤΡΑ & EURO CLEAN CENTER

Εμπιστευθείτε τον καθαρισμό και φύλαξη των ταπήτων στα καθαριστήρια μας

- *Προσφέρουμε άψογο και έμπειρο Βιολογικό Καθαρισμό Ταπήτων*
- *Στεγνό καθαρισμό χειροποίητων χαλιών*
- *Επιτόπου καθαρισμό σε σαλόνια-μοκέτες*
- *Ειδικός καθαρισμός παπλώματα-φλοκάτες*
- *Επισκευές σε όλους τους τύπους ταπήτων*

"Η φύλαξη είναι δωρεάν" για όλο τον χρόνο. παραλαβή-παράδοση κατ' οίκον σε όλη τη Ρόδο.

Υπεύθυνος: **Κουφαλλάκης Σταύρος**
Τηλ. 0241-51996, 0945793626 , fax 51322

ΠΡ42631

ΤΕΧΝΙΚΟ ΓΡΑΦΕΙΟ

ΑΝΑΣΤΑΣΗΣ ΒΑΡΕΛΗΣ
ΑΡΧΙΤΕΚΤΟΝΑΣ

Αναλαμβάνει:
-- Οικοδομικές άδειες
- Μελέτες
- Επιβλέψεις
- Κατασκευές οικοδομικών έργων
- Την υποβολή δικαιολογητικών στην **ΔΕΥΑΡ**

για την σύνδεσή σας με το **ΑΠΟΧΕΤΕΥΤΙΚΟ ΔΙΚΤΥΟ**

Αμεση εξυπηρέτηση
Καλή δουλειά
Οικονομικές λύσεις

για κάθε πληροφορία σας:
ΓΡΑΦΕΙΟ:
Μαδρίτης 20, Ρόδος
Τηλ. 0241-0-61502
κιν. 0977-305126

ΠΡ43099

Cleaning Pro

πλένουμε & φυλάμε:
• ΧΑΛΙΑ - ΜΟΚΕΤΕΣ - ΦΛΟΚΑΤΕΣ
• ΠΑΠΛΩΜΑΤΑ - ΚΟΥΒΕΡΤΕΣ



Τηλ: 02410 60585

ΝΕΕΣ ΕΓΚΑΤ/ΣΕΙΣ: ΝΙΚΗΦ. ΒΡΕΤΤΑΚΟΥ - ΑΣΓΟΥΡΟΥ

ΑΠΟΦΡΑΞΕΙΣ-ΚΑΘΑΡΙΣΜΟΙ

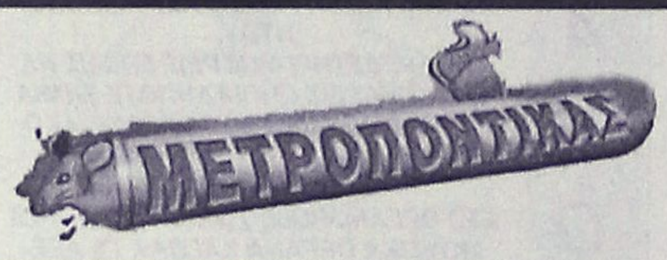



ΑΠΟΦΡΑΞΕΙΣ
ΚΑΘΑΡΙΣΜΟΙ
ΣΥΝΤΗΡΗΣΕΙΣ
ΑΠΟΧΕΤΕΥΣΕΩΝ-ΕΠΙΦΑΝΕΙΩΝ-ΚΤΙΡΙΩΝ-ΠΛΟΙΩΝ-ΒΙΟΛΟΓΙΚΩΝ

Αναλαμβάνουμε ξενοδοχεία, Δήμους, πολ/κίες κ.λπ. Αντληση πετρελαιοειδών από πλοία καθώς και λιποσυλλεκτών και βιολογικών. ΜΕ ΜΟΝΑΔΙΚΑ ΣΕ ΥΨΟΣ ΠΙΕΣΗΣ ΚΑΙ ΑΝΑΡΡΟΦΗΣΗΣ. ΥΠΕΡΣΥΓΧΡΟΝΑ ΜΗΧΑΝΗΜΑΤΑ ΥΔΡΟΒΟΛΗΣ ΣΕ ΟΛΗ ΤΗ ΔΩΔΕΚΑΝΗΣΟ

ΟΛΟ ΤΟ 24ωρο

ΒΑΡΔΕΛΛΗ Μ. -ΚΡΑΣΟΠΟΥΛΟΣ Δ. Ο.Ε.
Τηλ. 35555, Fax: 96516, Κιν. 0944/395999
e-mail:metropontikas@excite.com.

ΣΤΙΣ ΠΙΟ ΧΑΜΗΛΕΣ ΤΙΜΕΣ

ΕΡΓΟΛΑΒΟΣ
ΜΑΣΤΟΡΑΣ ΚΩΝΣΤΑΝΤΙΝΟΣ
ΤΙΜΕΣ ΛΟΓΙΚΕΣ

αναλαμβάνω γενικές κατασκευές κτιρίων, αναπαλαιώσεις, σοβατίσματα, χτισίματα, γκρεμίσματα βαψίματα, μάρμαρα, γιαλίσματα, πλακάκια, περιφράξεις οικοπέδων, κατασκευές, μελέτες για σοφίτες, ξυλοκατασκευές, τοποθέτηση κεραμίδια.

ΓΙΑ ΟΛΗ ΤΗ ΔΩΔΕΚΑΝΗΣΟ
Πληρ. τηλ. 27255, 0944-823925 όλο το 24ωρο

ΠΡ45025

ΑΓΟΡΑΖΩ
ΧΡΥΣΑΦΙΚΑ
ΚΟΣΜΗΜΑΤΑ
ΝΟΜΙΣΜΑΤΑ
ΧΡΥΣΑ ΔΟΝΤΙΑ
ΜΕΤΟΧΕΣ
ΩΡΟΛΟΓΙΑ
ΑΝΤΙΚΕΣ

Δάνεια επί ενεχύρω
«ΜΠΑΜΠΗΣ»
Δημ. Θεοδωράκη 15
(1ος όροφος)
ΡΟΔΟΣ

ΧΠΡ407

ΣΥΝΤΗΡΗΣΕΙΣ ΚΟΥΦΩΜΑΤΩΝ ΑΛΟΥΜΙΝΙΟΥ

Εχετε πρόβλημα με τα κουφώματα σπιτιού ή της επιχείρησής σας; Το ειδικό συνεργείο μας αναλαμβάνει τις συντηρήσεις κουφωμάτων αλουμινίου υπεύθυνα και σε λογικές τιμές.

25ετή πείρα
Πληρ. τηλ. 90618 κ. Αλέκος

ΧΠΡ411

ΦΑΡΜΑΚΙΔΗΣ ΕΥΣΤΑΘΙΟΣ
ΤΑΠΗΤΟΚΑΘΑΡΙΣΤΗΡΙΟ
WASH AND CARE

Συνδυάσαμε την πολυετή πείρα μας και τα εκσυγχρονισμένα μηχανήματα καθαρισμού για την φροντίδα, καθαρισμό και φύλαξη πάσης φύσεως χαλιών και μοκετών.

Εμπιστευτείτε μας για άριστα αποτελέσματα!!!

Εγγυητές οι πελάτες μας.

Πληρ. τηλ. 02410/68189
5ο χλμ. Λ. Ρόδου 237
(δίπλα από τα ελαστικά ΚΑΣΑΠΗ)

"ΑΜΕΣΟΣ" ΚΕΝΤΡΟ ΕΡΓΑΣΙΑΣ
ΧΑΜΗΛΟΜΙΣΘΕΣ ΕΛΛΗΝΟΡΩΣΟΠΟΝΤΙΕΣ, ΕΛΛΗΝΟΒΟΥΛΓΑΡΕΣ, ΟΙΚΟΝΟΣΟΚΟΜΕΣ, ΟΙΚΟΚΑΘΑΡΙΣΤΡΙΕΣ, ΒΡΕΦΟΝΗΠΙΑΓΩΓΟΥΣ, ΛΑΤΖΕΡΟΜΑΓΕΙΡΙΣΣΕΣ, ΞΕΝΟΔΟΧΟΫΠΑΛΛΗΛΟΥΣ, ΣΥΝΟΔΟΥΣ ΗΛΙΚΙΩΜΕΝΩΝ, ΖΕΥΓΑΡΙΑ ΑΛΛΟΔΑΠΩΝ, ΑΓΡΟΤΙΚΩΝ ΕΡΓΑΣΙΩΝ
ΑΠΟΣΤΕΛΟΥΜΕ ΑΥΘΗΜΕΡΟΝ.
ΣΑΒΒΑΤΟΚΥΡΙΑΚΑ ΕΡΓΑΖΟΜΑΣΤΕ
Πληρ. τηλ. 010-5243508, 010-5243568, Fax: 010-5241634

ΠΡ43462

ΑΠΟΦΡΑΞΕΙΣ

ΔΩΔΕΚΑΝΗΣΙΑΚΕΣ ΑΠΟΦΡΑΞΕΙΣ

"ΚΟΛΟΣΣΟΣ"
ΑΠΟΦΡΑΞΕΙΣ ΚΑΘΑΡΙΣΜΟΙ
ΑΠΟΧΕΤΕΥΣΕΩΝ & ΒΟΘΡΩΝ



Αναλαμβάνουμε πάσης φύσεως αποφράξεις οποιουδήποτε μήκους και πλάτους
Αναλαμβάνουμε καθαρισμούς αποχετευτικών αγωγών ΔΗΜΩΝ, ΞΕΝ/ΧΕΙΩΝ στρατιωτικών μονάδων ΣΠΙΤΙΩΝ, ΠΟΛΥΚΑΤΟΙΚΙΩΝ καθώς
και καθαρισμούς βιολογικών μονάδων με μηχάνημα υψηλής πιέσεως σε όλη την Δωδ/σο

Κ. ΠΗΔΙΑΚΗΣ - Π. ΚΑΣΕΡΗΣ
Πληρ. τηλ. 47915-91881, κιν. 0944/325234 και 0977/717048

ΔΩΣΕ ΣΤΥΛ ΣΤΟ ΚΙΝΗΤΟ ΣΟΥ

NEO 5.000 ΛΟΓΟΤΥΠΑ ΚΑΙ ΜΕΛΩΔΙΕΣ για ένα κινητό μοδάτο!
www.rollingtones.gr

LOGOS-ΛΟΓΟΤΥΠΑ

10100134	10250031	11550040	11550064	10450013	10750246	10450093
10750023	11300053	11550014	11400144	10150041	10750143	10100163
10150170	10100058	11400150	10800084	11500018	10450060	10100336
10850015	10800024	ΕΙΚΟΝΟΜΗΝΥΜΑΤΑ				
10750042	11000032	30700019	30700045	31000020	30100161	31000043

RINGTONES-ΜΕΛΩΔΙΕΣ

ΕΛΛΗΝΙΚΕΣ ΕΠΙΤΥΧΙΕΣ
60600004 Αντίζελα Δημητρίου - Μαύρη Λίστα
60600017 Νίκος Κουρκούλης - Τόσα δειλινά
60600029 Γιάννης Πλούταρχος - Υπήρχαν όρκοι
60600036 Νότης Σφακιανάκης - Μετανοιώνω
60600019 Λάμπης Λιβιεράτος - Λάμπεις
60600010 Ιτάλλα Γεωργιάδου - Εχω κακό σκοπό
60600027 Γιάννης Πλούταρχος - Φυσάει πολύ
60600025 Λευτέρης Πανταζής - Με σένα
60600049 Αννα Βίσση - Κακογή
60600047 Δέσποινα Βανδή - Υποφέρω
60100012 Εθνικός Υμνος
TOP ΣΕ ΖΗΤΗΣΗ ΣΤΗΝ ΕΥΡΩΠΗ
60500006 Angel - Shaggy
60500008 Butterfly - Crazytown
60500004 It's raining men - Geri Halliwell
60500032 Thank you - Dido
60500031 Supergirl - Reamonn

Τα πιό κουτά λογοκριμένα ερωτικά λογότυπα βρίσκονται στους κωδικούς: 11200053, 11200072, 11200073, 11200074, 11200082, 11200085, 11200124, 11200128, 11200132, 11200133, 11200135, 11200139, 11200143, 11200144, 11200147.
Ερωτικά εικονομηνύματα στους κωδικούς: 31000008, 31000016, 31000019, 31000035, 31000036, 31000044, 31000045, 31000046, 31000049, 31000053, 31000055, 31000061, 31000063.

1. Διάλεξε το Logo ή το Ringtone που σου αρέσει.
2. Κάλεσε τη γραμμή παραγγελίας.
3. Ακολούθησε τις οδηγίες και όταν σου ζητηθεί βάλε τον διψήφιο κωδικό.
4. Το Logo ή το Ringtone θα σταλεί στο κινητό σου.

...κάλεσε από το σταθερό σου τηλέφωνο
090 214 507
Για περισσότερα Logos και Ringtones μπες μας μεσα στο Internet στο site: www.rollingtones.gr
Laxitel 86 δρχ./15'', €0.25/15'' + Φ.Π.Α. Τ.Θ. 51730

Διαθέσιμα λογότυπα για NOKIA 3210-3310-3330-6110-6130-6150-6210-6250-7110-8210-8810-8850-8890-9110-9110i. Μελωδίες για NOKIA, MOTOROLA, SAGEM. Περισσότερες πληροφορίες για τα κινητά τα οποία υποστηρίζουν λογότυπα και εικονομηνύματα στο www.rollingtones.gr

"ΑΠΟΦΡΑΞΕΙΣ" "Η ΜΑΡΙΑ"



ΑΠΟΦΡΑΞΕΙΣ ΠΑΝΤΟΣ ΤΥΠΟΥ ΑΠΟΧΕΤΕΥΣΕΩΝ
ΞΕΝ/ΩΝ, ΕΣΤ/ΩΝ ΣΤΡΑΤΟΠΕΔΩΝ ΠΟΛ/ΚΙΩΝ ΟΙΚΙΩΝ ΜΕ ΜΗΧΑΝΗΜΑ ΥΨΗΛΗΣ ΠΙΕΣΕΩΣ ΥΔΡΟΒΟΛΗΣ ΑΜΕΣΗ ΕΞΥΠΗΡΕΤΗΣΗ ΟΛΟ ΤΟ 24ΩΡΟ

Πληρ. τηλ. 94750 και 0241-35555, 0977/257441

ΤΑΠΗΤΟΚΑΘΑΡΙΣΤΗΡΙΟ
ART CLEAN EXPRESS

Αναλαμβάνουμε υπεύθυνα:
✓ Ξηρό καθαρισμό
✓ Πλύσιμο-απολύμανση
✓ Φύλαξη
✓ Επιδιόρθωση ταπήτων
✓ Αδιαβροχοποιήσεις

Ειδικός καθαρισμός μεταξωτών και χειροποίητων χαλιών
Παραλαβή-παράδοση κατ' οίκον
Εγγυημένη συνεργασία
Επί τόπου καθαρισμοί μοκετών-σαλονιών
Τηλ. 94815, κιν. 0944 350247, 0800400400
Τηλ. χωρίς χρέωση
Με την υπογραφή Αλαφάκης

ΕΘΝΙΚΗ ΕΡΑΣΙΤΕΧΝΙΚΗ

Μαύρο στην ΕΠΟ

- *ΕΠΣΔ, ΝΑΟΔ, ΔΟΝΑ ΚΑΙ ΡΟΔΟΣ ΖΗΤΟΥΝ ΜΕ ΣΕΙΡΑ ΜΕΤΡΩΝ ΤΗΝ ΑΠΟΚΑΤΑΣΤΑΣΗ ΤΟΥ ΔΙΚΑΙΟΥ*
- *ΑΙΡΕΤΑΙ ΜΕΧΡΙ ΝΕΩΤΕΡΑΣ Η ΕΜΠΙΣΤΟΣΥΝΗ ΤΗΣ ΕΝΩΣΗΣ ΠΡΟΣ ΤΗΝ ΟΜΟΣΠΟΝΔΙΑ*
- *"ΔΕΝ ΚΙΝΔΥΝΕΥΕΙ" ΤΟ ΚΥΡΟΣ ΤΟΥ ΦΙΛΙΚΟΥ ΕΘΝΙΚΗΣ ΕΛΛΑΔΟΣ - ΕΘΝΙΚΗΣ ΚΥΠΡΟΥ*

Πραγματοποιήθηκε χθες στην ΕΠΣΔ η σύσκεψη του Δ.Σ. της παρουσία του εκπροσώπου του νομάρχη προέδρου του ΝΑΟΔ **Μιχάλη Μπαριανάκη**, του εκπροσώπου του δημάρχου προέδρου του ΔΟΝΑ **Κάλλιστου Διακογεωργίου**, της διοίκησης του ΑΣ Ρόδος την οποία εκπροσώπησαν οι κ.κ. **Παπαϊωάννου, Ψέλλας, Ταμπουράς, Μαρίνος, Παπαβασιλείου, Παυλίδης** και οι ποδοσφαιριστές **Πάττας, Μπαλής και Σιδηρόπουλος.** Μοναδικό θέμα βέβαια ήταν η μεθόδευση της αποκατάστασης της αδικίας εις βάρος της Ρόδου. Για την ΕΠΣΔ τοποθετήθηκαν αρχικά: Ο κ. **Χατζηγεωργίου** τόνισε πως "είναι σοβαρό το θέμα της μη αποδοχής της έλευσης της εθνικής στο νησί μας και χρειάζεται συζήτηση και αντιμετώπιση με σοβαρότητα", τονίζοντας παράλληλα πως "η απόφαση είναι πέρα για πέρα άδικη".

Ο πρόεδρος της ΕΠΣΔ είπε στην ομήγυρη πως είχε τηλεφωνική συζήτηση με τους κ.κ. **Γκαγκάτση - Οικονομίδη** και κάλεσε τη διοίκηση της ΕΠΣΔ και τους εκπροσώπους της Διοίκησης του ΑΣ Ρόδος σε κάποιο άλλο γραφείο.

Οι δύο διοικήσεις στο σημείο αυτό αποσύρθηκαν για ένα εικοσάλεπτο περίπου για να υπάρξει η ενημέρωση του προέδρου, η οποία δεν "αποκαλύφθηκε" στους υπόλοιπους που παρακολούθησαν την έκτακτη συνεδρίαση του Δ.Σ. της Ενωσης.

ΤΟ ΘΕΜΑ ΤΗΣ ΕΘΝΙΚΗΣ

Στη συνέχεια κι αφού προηγουμένως ο κ. **Χατζηγεωργίου** ζήτησε την αποχώρηση των φιλάθλων τέθηκε πρώτα το θέμα της αποδοχής ή όχι του ερχομού της Εθνικής Ελλάδας για το φιλικό ή όχι με την Κύπρο της 15ης Μαΐου. Οι κ.κ. **Τσοπανάκης - Σάββενας - Τιβριντίδης - Βεργωτής - Παπαεμμανουήλ - Λέργος** τάχθηκαν κατά του ερχομού της Εθνικής. Αρκετοί όμως απ' τους παρευρεθέντες τάχθηκαν υπέρ της άποψης του κ. **Λέργου** που είπε πως "αν η Ρόδος καταλήξει τρίτη την Κυριακή δεν πρέπει ν' αποκλείσουμε την εθνική ομάδα απ' όλους τους φιλάθλους".

Ο κ. ΜΠΑΡΙΑΝΑΚΗΣ

Ο πρόεδρος του ΝΑΟΔ επέμεινε στην επιστολή που είδε το φως της δημοσιότητας στην οποία πρότεινε ν' ανέβει μέσω αναδιάρθρωσης η Ρόδος για να πάψει η αδικία. Ο κ. **Μπαριανάκης** επανέλαβε την πρότασή του ο κ. **Κουράκης,** οι βουλευτές και η Διοίκηση της ΕΠΟ να πεισθούν πως πρέπει να γίνουν πέντε οι ομάδες που θα ανέβουν κατηγορία, αλλά η Εθνική πρέπει να έρθει.

Ο ΚΑΛ. ΔΙΑΚΟΓΕΩΡΓΙΟΥ

"Πρέπει να ταρακουνήσουμε τους πάντες", τόνισε ο κ. **Διακογεωργίου:** "Αν είναι να προστατευθεί η Εθνική καλύτερα μην έρθει. Αν γίνει κάτι θα είναι εις βάρος της Ρόδου και σαν νησί, όχι μόνο ποδοσφαιρικά αλλά και σαν νησί".

Ο ΔΗΜ. ΚΑΠΡΟΣ

"Συμπλέουμε με την ΕΠΣΔ σε τέτοιες περιπτώσεις", τόνισε ο πρόεδρος του ΣΔΠΔ κ. **Κάπρος** ο οποίος συμπλήρωσε: "Πρέπει οπωσδήποτε να γίνει διαμαρτυρία. Ανεξάρτητα από το αν δικαιωθεί ή όχι η Ρόδος πρέπει να πούμε, "οχι κύριοι" δεν δεχόμαστε την Εθνική στη Ρόδο σε ένδειξη διαμαρτυρίας".

Η ΠΛΕΥΡΑ ΤΟΥ ΑΣ ΡΟΔΟΣ

Ο λόγος δόθηκε στον πρόεδρο της Ρόδου **Γιώργο Παπαϊωάννου** ο οποίος είπε: "Ο κόσμος είναι ανεξέλεγκτος. Δεν μπορώ να ελέγξω τους φιλάθλους της ομάδας". Η Ρόδος ύστερα από λιγόλεπτη σύσκεψη των μελών του Δ.Σ. που ήταν παρόντα ζήτησε από την ΕΠΣΔ:

1. Τίθενται στην διάθεση της ΕΠΣΔ οι παραιτήσεις του Δ.Σ. της Ρόδου.
2. Ζητάει την έκδοση ψηφίσματος από την ΕΠΣΔ με την οποία αίρεται η εμπιστοσύνη προς την ΕΠΟ μέχρι την αποκατάσταση της αδικίας.
3. Ο ΑΣ Ρόδος ζητάει να έρθει η Εθνική Ελλάδας να παίξει με την Κύπρο (άλλαξε το αρχικό της αίτημα).
4. Να γραφεί ψήφισμα το οποίο θα επιδοθεί στον πρωθυπουργό **Κώστα Σημίτη** κατά την έλευσή του στη Ρόδο και
5. Αμεση σύγκλιση Γενικής Συνέλευσης της ΕΠΣΔ με θέμα την διακοπή των πρωταθλημάτων.

ΚΑΙΝΟΥΡΓΙΑ ΣΥΖΗΤΗΣΗ

Η αλλαγή του αρχικού αιτήματος της Ρόδου που αφορούσε το θέμα της Εθνικής επανέφερε στο τραπέζι των συζητήσεων το αίτημα της Εθνικής. Το αίτημα αυτό βρήκε εκ διαμέτρου αντίθετο γι' άλλη μια φορά τον κ. **Βεργωτή** ο οποίος ζήτησε να τεθεί το θέμα σε ψηφοφορία.

Τελικά με ψήφους 5-3 η ΕΠΣΔ αποδέχεται την πρόταση της ΕΠΟ το φιλικό παιχνίδι Εθνικής Ελλάδος - Εθνικής Κύπρου να γίνει στο Δημοτικό στάδιο της πόλης μας.



Από τη χθεσινή σύσκεψη

Η ΑΝΑΚΟΙΝΩΣΗ ΤΗΣ ΕΠΣΔ

Αμέσως μετά την λήξη της έκτακτης συνεδρίασης το Δ.Σ. της ΕΠΣΔ εξέδωσε την παρακάτω ανακοίνωση με την οποία αποδέχθηκε ουσιαστικά τα αιτήματα του ΑΣ Ρόδος. Στην ανακοίνωση αναφέρονται χαρακτηριστικά τα εξής:

«Μετά από την έκτακτη συνεδρίαση του Δ.Σ. της ΕΠΣΔ στην οποία παρέστησαν ο πρόεδρος του ΝΑΟΔ, ο πρόεδρος του ΔΟΝΑ, ο πρόεδρος του ΣΔΠΔ και το Διοικητικό Συμβούλιο του ΑΣ ΡΟΔΟΥ αποφασίσθηκαν τα κάτωθι:

1. Εγγραφη διαμαρτυρία και ταυτόχρονα παράσταση αντιπροσωπείας ΕΠΣΔ και Δ.Σ. ΡΟΔΟΥ στη συνεδρίαση του Δ.Σ. της ΕΠΟ για την αποκατάσταση της άδικης απόφασης τόσο της Α' βαθμίου Πειθαρχικής Επιτροπής, όσο και της Επιτροπής Εφέσεων σε βάρος του Σωματείου της Δύναμης μας "ΑΣ ΡΟΔΟΣ". Μέχρι αποκατάστασης της αδικίας το Δ.Σ. της ΕΠΣΔ αίρει την εμπιστοσύνη του προς τή Διοίκηση της ΕΠΟ.
2. Απεδέχθη την πρόταση της ΕΠΟ να πραγματοποιηθεί στη Ρόδο ο φιλικός αγώνας Εθνικής Ελλάδας - Εθνικής Κύπρου και να επιδοθεί σχετικό ψήφισμα διαμαρτυρίας στους υπεύθυνους της ΕΠΟ.
3. Αποφασίσθηκε να συγκληθεί έκτακτη Γενική Συνέλευση των Σωματείων - Μελών της ΕΠΣΔ με θέμα σε ένδειξη διαμαρτυρίας τη διακοπή των πρωταθλημάτων. Η ημερομηνία της Σύγκλησης θα ανακοινωθεί στην τακτική συνεδρίαση του Δ.Σ. το βράδυ της Μεγάλης Τρίτης.
4. Να επιδοθεί σχετικό ψήφισμα διαμαρτυρίας από τους αρμόδιους φορείς της Δωδ/σου στον πρωθυπουργό κατά την επικείμενη επίσκεψή του στη Ρόδο».

VANIK TOURS

ΓΙΑΝΝΗΣ και ΣΕΒΑ ΒΑΛΣΑΜΙΔΗ

VANIK σημαίνει ΑΛΗΘΕΙΑ

ΑΚΤΗ ΚΑΝΑΡΗ 17, ΨΑΡΟΠΟΥΛΑ - ΑΝΕΤΟ ΠΑΡΚΙΝΓΚ

ΑΝΟΙΚΤΑ: ΔΕ-ΣΑ 08.30-14.00 και 16.30-20.30

Τηλ. 35191-37621 κιν.τό 0945-798148 FAX 29532

Το γραφείο μας πάντα πρώτο σε κρατήσεις ξενοδοχείων εξασφάλισε και σας προσφέρει καταπληκτικές τιμές για τα παρακάτω ξενοδοχεία σε ΠΑΚΕΤΑ (Εκδοση εισιτηρίων Α/Τ) από 1/4 - 31/10/2002.

ΑΠΕΥΘΥΝΟΜΑΣΤΕ ΣΕ ΣΑΣ ΠΟΥ ΘΕΛΕΤΕ ΚΑΙ Η ΚΡΑΤΗΣΗ ΣΑΣ ΝΑ ΕΙΝΑΙ ΣΩΣΤΗ ΚΑΙ ΤΟ ΔΩΜΑΤΙΟ ΣΑΣ ΝΑ ΣΑΣ ΠΕΡΙΜΕΝΕΙ

1ον	**HOTEL ALEXANDROS A΄ SUPERIOR**	
	ΠΛΑΤΕΙΑ ΜΑΒΙΛΛΗ	
	Μονόκλινο	€ 98
	Δίκλινο	€ 108
	Τρίκλινο	€ 142
2ον	**HOTEL PRESIDENT Α΄ κατηγορίας**	
	Λεωφόρος Κηφισίας (ΟΛΑ ΑΝΑΚΑΙΝΙΣΜΕΝΑ)	
	Μονόκλινο	€ 47
	Δίκλινο για μονόκλινο	€ 58
	Δίκλινο	€ 62
	Τρίκλινο	€ 78
2ον	**HOTEL ASTOR Α΄ κατηγορίας**	
	Σύνταγμα	
	Μονόκλινο	€ 57
	Δίκλινο για μονόκλινο	€ 65
	Δίκλινο	€ 76
	Τρίκλινο	€ 95
4ον	**HOTEL PARTHENON Α΄ κατηγορίας**	
	Στήλες Ολ. Διός	
	Μονόκλινο	€ 74
	Δίκλινο	€ 83
	Τρίκλινο	€ 115
5ον	**HOTEL ZAFOLIA A΄ SUPERIOR**	
	Λεωφόρος Αλεξάνδρας	
	Μονόκλινο	€ 93
	Δίκλινο	€ 103
	Τρίκλινο	€ 123
6ον	**HOTEL ARETHOUSA Β΄ SUPERIOR**	
	Σύνταγμα	
7ον	**HOTEL ELLINIS Β΄ SUPERIOR**	
	ΩΝΑΣΕΙΟ, Λεωφ. Συγγρού	
	Μονόκλινο	€ 43
	Δίκλινο	€ 67
	Τρίκλινο	€ 82
8ον	**HOTEL LILIA Β΄ κατηγορίας**	
	ΠΑΣΑΛΙΜΑΝΙ	
	Μονόκλινο	€ 42
	Δίκλινο	€ 55
	Τρίκλινο	€ 69
9ον	**HOTEL EGNATIA Β΄ κατηγορίας**	
	Θεσσαλονίκη Κέντρο, καινούργιο	
	Μονόκλινο	€ 60
	Δίκλινο	€ 72
	Τρίκλινο	€ 84

- Τα παραπάνω ξενοδοχεία διαθέτουν T.V. σε όλα τα δωμάτια
- Στις πιο πάνω τιμές συμπεριλαμβάνεται πρωινό σε μπουφέ
- Ακόμη σε μας θα βρείτε αεροπορικά και ατμοπλοϊκά εισιτήρια όλων των εταιριών.

Zorpidis L.A.N.E. ΚΕΝΤΡΙΚΟ ΠΡΑΚΤΟΡΕΙΟ ΡΟΔΟΥ ΣΤΕΦΑΝΑΚΗ

ΤΟΥΡΙΣΤΙΚΟΣ ΟΡΓΑΝΙΣΜΟΣ

ΠΑΣΧΑΛΙΝΕΣ ΕΞΟΡΜΗΣΕΙΣ

ΣΕ ΟΛΟ ΤΟΝ ΚΟΣΜΟ!!!

- ΠΑΡΙΣΙ-ΝΤΙΣΝΕΫ-ΒΕΡΣΑΛΙΕΣ
- ΠΑΡΙΣΙ - ΚΥΑΝΗ ΑΚΤΗ
- ΠΑΡΙΣΙ - ΛΟΝΔΙΝΟ
- ΒΑΛΕΑΡΙΔΕΣ ΝΗΣΟΙ
- ΛΟΝΔΙΝΟ
- ΑΓΓΛΙΑ - ΣΚΩΤΙΑ
- ΚΛΑΣΙΚΗ ΙΤΑΛΙΑ
- ΡΩΜΗ
- ΣΚΑΝΔΙΝΑΒΙΚΕΣ ΠΡΩΤΕΥΟΥΣΕΣ
- ΙΣΠΑΝΙΑ - ΠΟΡΤΟΓΑΛΛΙΑ
- ΒΙΕΝΝΗ - ΒΟΥΔΑΠΕΣΤΗ - ΠΡΑΓΑ
- ΚΥΑΝΗ ΑΚΤΗ - ΝΙΚΑΙΑ - ΚΑΝΝΕΣ - ΜΟΝΑΚΟ
- ΙΤΑΛΙΚΟ ΠΑΝΟΡΑΜΑ (οδικώς)
- ΓΥΡΟΣ ΙΤΑΛΙΑΣ (οδικώς)

Και πολλές ακόμα ονειρεμένες εξορμήσεις εντός και εκτός Ελλάδας!!!

ΑΝΑΧΩΡΗΣΕΙΣ Λ.Α.Ν.Ε. από Ρόδο

F/B ΙΕΡΑΠΕΤΡΑ

Κάθε ΠΕΜΠΤΗ στις 04.30 για Χάλκη - Διαφάνι - Πηγάδια - Κάσο - Σητεία - Αγιο Νικόλαο - Μήλο - Πειραιά

Κάθε ΚΥΡΙΑΚΗ στις 04.30 Χάλκη - Διαφάνι - Πηγάδια - Κάσο - Σητεία - Αγιο Νικόλαο - Μήλο - Πειραιά

F/B ΚΟΡΝΑΡΟΣ

Κάθε ΣΑΒΒΑΤΟ στις 04.30 για Διαφάνι - Πηγάδια - Κάσο - Σητεία - Αγιο Νικόλαο - Μήλο - Πειραιά

Εκτάκτως την Μ. Εβδομάδα θα πραγματοποιηθεί δρομολόγιο από τη Ρόδο την Μ. Παρασκευή με αναχώρηση στις 20.00 για Διαφάνι - Πηγάδια - Κάσο - Σητεία - Αγ. Νικόλαο - Μήλο - Πειραιά

ΚΡΑΤΗΣΕΙΣ ΞΕΝΟΔΟΧΕΙΩΝ σε όλη την Ελλάδα

ΑΕΡΟΠΟΡΙΚΑ ΕΙΣΙΤΗΡΙΑ

ΑΚΤΟΠΛΟΪΚΑ ΕΙΣΙΤΗΡΙΑ

ΕΝΟΙΚΙΑΣΕΙΣ ΑΥΤΟΚΙΝΗΤΩΝ - ΠΟΥΛΜΑΝ

ΑΛΕΞ. ΔΙΑΚΟΥ 38, 85100 ΡΟΔΟΣ

Τηλ.: (0241) 20625, 30054, 33603, 33607-Fax: 26745

Οι Βετεράνοι στηρίζουν τη Ρόδο

Το Δ.Σ. του Συνδέσμου Βετεράνων Ποδοσφαιριστών Ρόδου - Διαγόρα συνήλθε εκτάκτως χθες 26/4/2002 και ώρα 19.00 και απεφάσισε ομόφωνα τα κάτωθι:

1. Καταδικάζει την άδικη απόφαση της Δευτεροβάθμιας Πειθαρχικής Επιτροπής της ΕΠΟ εις βάρος της Ρόδου.
2. Στηρίζει και προτρέπει τους ποδοσφαιριστές της ομάδας να κάνουν το καθήκον τους ως το τέλος του πρωταθλήματος.
3. Καλεί τον φίλαθλο κόσμο να συμπαρασταθεί στον αγώνα της Κυριακής και σε οποιαδήποτε απόφαση της διοίκησης της Ρόδου.
4. Θέτουμε εαυτούς στη διάθεση του σωματείου για οποιαδήποτε ενέργεια πιστεύει ότι μπορούμε να βοηθήσουμε.

Για το Δ.Σ.
Ο πρόεδρος
Γιώργος Τανίδης

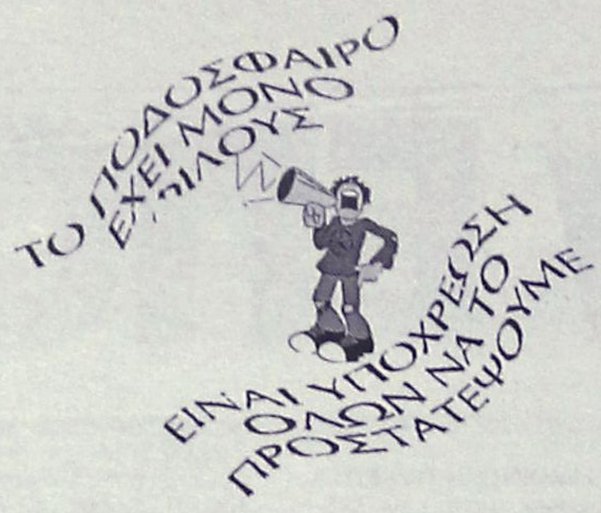



Κοντά στο νήμα

Δύο κρίσιμα "90λεπτα" απομένουν για να ολοκληρωθεί ο α' κύκλος της φετινής κούρσας της Α' Δωδεκανήσου και η αγωνία για το ποιά ομάδα θα κόψει πρώτη το νήμα αλλά και ποιά θα την ακολουθήσει στην Εθνική Ερασιτεχνική, φθάνει στο τέλος της...

Η προτελευταία λοιπόν αγωνιστική έχει στο πρόγραμμά της το μεγάλο ντέρμπι κορυφής μεταξύ της γονιμότερης επιθετικής γραμμής κόντρα στην στιβαρότερη αμυντική.

Στη γλώσσα των αριθμών, ο Διαγόρας φέτος σκοράρει κατά μέσο όρο μία φορά κάθε 27 περίπου λεπτά, ενώ η εστία του Διγενή βλέπει την μπάλα στα δίχτυα της μία κάθε 168 λεπτά.

Η αναμέτρηση αυτή παρουσιάζει ζωηρό ενδιαφέρον και από πλευράς σκόρερ με τον **Πολυδεύκη Γεωργαλή** να κρατάει τα ηνία στον σχετικό πίνακα με 31 γκολ και τον **Παναγιώτη Αγγελόπουλο** να τον ακολουθεί με 27.

Το "Χ" θα ήταν ίσως το ιδανικότερο αποτέλεσμα και για τους δύο αντιπάλους, αφού και οι δύο θα είναι στο παιχνίδι της ανόδου μίας και η αυλαία του πρωταθλήματος θα βρει τους Κοσκινιάτες να φιλοξενούν τους Κώους μέσα στην έδρα τους και τους Διαγορίτες να παίζουν στην Λέρο με την εκεί αδιάφορη ΑΕΛ.

✔ Μεγάλο ενδιαφέρον παρουσιάζει και το ματς της Καλύμνου εκεί όπου η ΑΕ Κως με μία πιθανή νίκη της θα κρατάει στα χέρια της την υπόθεση ανόδου. Οι "σφουγγαράδες" έχουν την παράδοση των μεταξύ τους αναμετρήσεων με το μέρος τους ενώ είναι σκληρά καρύδια μέσα στο "σπίτι" τους. Την πρώτη φετινή τους επίσημη ήττα γνώρισαν μόλις την περασμένη εβδομάδα.

✔ Στην "ουρά" ο Ευαγόρας θα πάρει μετά από πολλές εβδομάδες τους 3 βαθμούς έστω και στα χαρτιά (κόντρα στον ΑΕΡΑ), την ίδια ώρα που ο Ανταγόρας θα υποδεχθεί τον Κλεάνθη σ' έναν αγώνα ζωής ή θανάτου αφού μόνο με νίκη θα έχει βάσιμες ελπίδες σωτηρίας. Ακόμα και το "Χ" ίσως θα είναι καταδικαστικό για τους Κώους, αφού ο Ευαγόρας υπερτερεί σε μία πιθανή ισοβαθμία τους.

Η ΠΡΟΪΣΤΟΡΙΑ

ΑΝΤΑΓΟΡΑΣ-ΚΛΕΑΝΘΗΣ

Αήττητη είναι η γηπεδούχος όταν υποδέχεται μέσα στο νησί της τους Παραδεισιώτες.

Περ. '95-'96: 2-2

Ιω. Καραθωμάς, Μαυρολέων-Πιστόλας, Πολίτης (Ο **Ευαγγέλου** είχε αποκρούσει πέναλτυ του **Μαυρολέων**).

Περ. '98-'99: 2-0

Και τα δύο γκολ ο **Αλκιβιάδης Χατζηνικολάου.**

ΑΝΑΓΕΝΝΗΣΗ-ΦΟΙΒΟΣ

Τρία στα τρία μετράει το συγκρότημα του Εμπωνα όταν υποδέχεται αυτό της Κρεμαστής (τα συνολικά γκολ είναι 9-1).

Περ. '97-'98: 3-0

Κωσταντάκης 2, **Καλτσούλας.**

Περ. '99-'00: 2-0

Με δύο γκολ του **Γιώργου Ξύπα.**

Περ. '00-'01: 4-1

Ξύπας 2 (1π.), **Καλτσούλας, Πολυχρόνης-Ελ. Δράκος.**

ΗΡΑΚΛΗΣ-ΑΕΛ

Μόλις πέρυσι βρέθηκαν αντιμέτωποι στο γήπεδο των Μαριτσών (4η αγων.) και έμειναν στο "στείρο" 0-0.

ΒΑΤΙ-ΟΡΦΕΑΣ

Το σημείο της ισοπαλίας "λείπει" τελείως από τις συναντήσεις που έγιναν στο Βάτι μεταξύ των δύο ομάδων.

Σε οκτώ παιχνίδια (τα δύο για τον β' γύρο των play-off), οι γηπεδούχοι έχουν πέντε νίκες, και οι φιλοξενούμενοι τρεις (τα συνολικά γκολ 24-8).

Αναλυτικά λοιπόν είχαμε:

Περ. '90-'91: 3-0

Σιφωνιός 2 (1π.), **Κωστάκης.**

Περ. '94-'95: 3-1

Καρασάββας 2, **Διακοπαρασκευάς-Παπαχριστοδούλου** (Ο **Αθ. Καμπούρης** είχε άστοχο κτύπημα πέναλτυ).

Περ. '95-'96: 0-1

Μερκούρης Μαθιός.

Περ. '96-'97: 1-2

Φαρμακίδης-Γεωργαλής, Μουστάκας (π.).

Περ. '96-'97 (ρ.ο.): 5-2

Καρασάββας 2, **Παντίδος, Ι. Καμπούρης, Γιακουμάρος-Γεωργαλής** 2.

Περ. '96-'97 (ρ.ο.): 1-2

Φαρμακίδης-Γεωργαλής, Χειμωνέττος.

Περ. '99-'00: 5-0

Παπαγρηγορίου 2, **Ι. Μ. Καμπούρης** 2, **Αχιολάς.**

Περ. '00-'01: 4-0

Διακοναστάσης 2, **Ελληνας, Κρητικός.**

ΔΙΑΓΟΡΑΣ-ΔΙΓΕΝΗΣ

Την τελευταία φορά που συναντήθηκαν στο Εθνικό Στάδιο της πόλης μας ήταν την σαιζόν '99-'00, όταν και ο "γηραιός" είχε επικρατήσει εύκολα με σκορ 4-1.

Τα γκολ οι **Ηλ. Παπανικολάου** 2, **Ζαχαρίας, Κουφομανώλης-Αντ. Αττιτής.**

ΚΑΛΥΜΝΙΑΚΟΣ-Α.Ε. ΚΩΣ

Αήττητη είναι η ομάδα των "σφουγγαράδων", όταν φιλοξενούν αυτή από το γειτονικό νησί του Ιπποκράτη.

Σε τέσσερα παιχνίδια της Δ' Εθνικής, ένα των play-off και ένα της κανονικής περιόδου της Α' Δωδεκανήσου, στις μισές πήρε το ροζ φύλλο αγώνα και στις άλλες μισές παρεχώρησε ισοπαλία.

Συγκεκριμένα είχαμε:

Περ. '90-'91(Δ'): 0-0

Περ. '92-'93 (Δ'): 1-1

Βρεττός-Δρόσος.

Περ. '93-'94 (Δ'): 1-1

Ι. Βούης (π.)-**Σταμάτης.**

Περ. '97-'98 (Δ'): 1-0

Κωττάκης.

Περ. '98-'99 (ρ.ο.): 3-1

Κατσίρης 3-Παπαϊγνατίου.

Περ. '99-'00: 1-0

Κασσάρας (Ο **Θ. Βαβλάς** αστόχησε σε εκτέλεση πέναλτυ).

ΕΥΑΓΟΡΑΣ-ΑΕΡΑ

Για την ιστορία, ο Ευαγόρας σαν γηπεδούχος έχει τρεις νίκες και μία ήττα.

Περ. '94-'95: 1-0

Χατζημιχαήλ

Περ. '95-'96: 0-3

Κυρ. Καλογήρου 2, **Μπακίρης.**

Περ. '96-'97: 6-0

Τσ. Νικολέττος 3 (1π.), **Αγκάς, Καρδούλιας, Κάτρης.**

Περ. '00-'01: 3-0

Αγκάς, Δημητρούλης, Σίμας.

ΟΙ ΔΙΑΙΤΗΤΕΣ

Ο πυροσβέστης στο επάγγελμα και ο δεύτερος καλύτερος ρέφερι της περασμένης σαιζόν, ορίσθηκε να διευθύνει το μεγάλο ντέρμπι της ημέρας.

Ο **Βαγγέλης Κατσιδώνης** λοιπόν είναι αυτός που θα είναι ο "άρχοντας" του αγώνα Διαγόρα-Διγενή που τη φετινή περίοδο στην μεγάλη κατηγορία του τοπικού μας έχει δώσει το παρών σε 22 ματς.

Δύο απ' αυτά ήταν τα Διαγόρας-Ηρακλής 2-0, Διγενής-Ευαγόρας 5-0.

Στα παιχνίδια που σφύριξε δεκαπέντε φορές κέρδισαν οι γηπεδούχες, τέσσερις οι φιλοξενούμενες, και τρία έληξαν ισόπαλα.

Ο αριθμός των πέναλτυ που κατελόγισε είναι πέντε και των κόκκινων καρτών έντεκα.

Μιχάλης Φραγκίνης (Ανταγόρας-Κλεάνθης): Σε τέσσερις αγώνες που έπαιξε φέτος τους Παραδεισιώτες, το ροζ φύλλο αγώνα πήγε σ' αυτούς μόνο μία φορά.

Ηταν τα ματς: Κλεάνθης-ΑΕΛ 0-2, Κλεάνθης-Βάτι 3-4, Διαγόρας-Κλεάνθης 0-1, Θύελλα-Κλεάνθης 1-0.

Συνολικά σε δεκαπέντε διαιτησίες του μόνο μία φορά ήρθε το "Χ", ενώ στα υπόλοιπα οκτώ νίκες σημείωσαν οι γηπεδούχες και έξι οι φιλοξενούμενες. Την βούλα της εσχάτης των ποινών κατελόγισε έξι φορές και έβγαλε από το τσεπάκι του την κόκκινη άλλες οκτώ.

Βασίλης Τσαγγάρης (Ηρακλής-ΑΕΛ): Παίζει τις δύο ομάδες για δεύτερη φορά μετά τους αγώνες Ηρακλής-ΑΕ Κως 0-0 και ΑΕΛ-ΑΕ Κως 0-3.

Εχει 21 παρουσίες στη φετινή διοργάνωση της Α' στις οποίες οκτώ φορές ήρθε το σημείο του "άσου", τέσσερις του "Χ" και εννιά του "διπλού".

Κατελόγισε δέκα πέναλτυ και έδειξε τον δρόμο για τα αποδυτήρια σε "άτακτους" επτά φορές.

Σταύρος Πηδιάκης (Αναγέννηση-Φοίβος): Μ' αυτό συμπληρώνει για φέτος μισή ντουζίνα από διαιτησίες στην μεγάλη διοργάνωση της Δωδ/σου. Στις συναντήσεις που ήταν παρών τέσσερις φορές κέρδισαν οι γηπεδούχες και μία έληξε δεν ανέδειξε νικήτρια.

Δύο φορές έδειξε την βούλα από τα 11 βήματα.

Γιάννης Χάλαντας (Βάτι-Ορφέας): Σφύριξε τα ματς Βάτι-Ευαγόρας 7-2, Βάτι-ΑΕΛ 2-0. Συνολικά έχει έξι διαιτησίες στις οποίες το ροζ φύλλο αγώνα τέσσερις φορές πήγε στις γηπεδούχες και δύο στις φιλοξενούμενες.

Ο αριθμός των πέναλτυ που κατελόγισε τρία και των αποβολών πέντε.

Νίκος Χατζηνικόλας (Καλυμνιακός-ΑΕ Κως): Στις τέσσερις διαιτησίες του φέτος, οι δύο ήταν με τους "σφουγγαράδες" (Διγενής-Καλυμνιακός 3-0, Ηρακλής-Καλυμνιακός 2-1) και η μία μόλις την περασμένη εβδομάδα με τους Κώους (ΑΕ Κως-Βάτι 3-0) ενώ ακόμα έχει "λευκό" φάκελλο όσο αφορά τα πέναλτυ και τις αποβολές.

ΡΑΣΗΤ ΜΑΡΑΣΛΗΣ



●●● **Σας το έγραψα και χθες, το επαναλαμβάνω σήμερα. Αυτά όλα έπρεπε να τα είχαν κάνει νωρίτερα και πιο δυναμικά. Η Κορδιγκτώνος σίγησε όταν έπρεπε, όπως και χθες προσπάθησε να αποφύγει τους κανονιοβολισμούς. Σιγά μην σημαδέψει την Συγγρού...**

●●● *Μισή ώρα προσπαθούσε ο Κλεό να αποφύγει την άρση της εμπιστοσύνης τους προς την Συγγρού. Τελικά έστω και προσωρινά.*

●●● **Τους έφαγε η αγωνία όλους, το τι ειπώθηκε στο καμαράκι, όπου τους πήγε ο Κλεό. Ο κοριός μου δούλεψε. Μετέφερε, να ζητήσουν τα ελάφια ανάκληση της ποινής και επανεξέταση μ' άλλα πρόσωπα στην δευτεροβάθμια!**

●●● *Για να επαναληφθεί οποιαδήποτε δίκη απαιτείται να προκύψουν νέα συγκλονιστικά στοιχεία. Κι' όταν λέμε συγκλονιστικά εννοούμε συγκλονιστικά, μ' όλη τη σημασία...*

●●● **Ξέρετε πως την γλίτωσε πέρσι ο Φωστήρας. Μ' όλα τα πολιτικά πρόσωπα, έκλεισαν δρόμους και ...ράγες. Βγήκαν και στο γυαλί και φώναζαν όλοι μαζί και έγινε αβαβά απόφαση...**

●●● *Δεν είπα να κλείσουν αεροδρόμια και λιμάνια. Αν όμως η Κορδιγκτώνος έστελνε ομαδικές παραιτήσεις στην Συγγρού, θα σας έλεγα αν φρουτάς και ωρυλά ήξεραν το τι έγινε στη Ρόδο. Οπως ακριβώς σας το γράφω. Κι' άμα θέλετε δοκιμάστε και τώρα.*

●●● **Μόνο ο Σιδερίτης έχει άντερα. Δεν μετέχω στο πορνείο, ούτε στη βίλα των οργίων. Τα παράτησε μια και καλή. Μένει μέχρι το Σαββατοκύριακο, που τους υποσχέθηκαν να "δικαιωθεί" η Ρόδος.**

●●● *Ξέρετε τί περιμένουν όλοι αυτοί και σταυροκοπιούνται; Να τους βοηθήσει ο Θεός να χάσει ο Βύζας και να βγει η Ρόδος τρίτη. Τότε θα λένε ότι "βοήθησαν! Ρε άντε πνιγείτε όλοι μαζί...*

Ευχαριστήριο-συγχαρητήριο Κλεόβουλου

Το Διοικητικό συμβούλιο του ΑΟ Λίνδου "Κλεόβουλος" ευχαριστεί θερμά το Διοικητικό Συμβούλιο του Νικαγόρα Κω για την φιλοξενία που προσέφεραν στην ομάδα μας και συγχαίρουμε του κ. διαιτητές Ευάγγελο Κατσιδώνη, Βασιλείου και Αλαχιώτη για την άψογη διαιτησία του ανωτέρω αγώνα.

Επίσης συγχαίρουμε την ομάδα του Διγενή Κοσκινού για τον προπονητή αυτής κ. Σταύρου Ανδρέα για την πολύ καλή πορεία που πραγματοποιούν τόσο στο πρωτάθλημα Δωδ/σου, όσο και στο κύπελλο Ερασιτεχνικών ομάδων Ελλάδας.

Με εκτίμηση
Ο πρόεδρος
Μιχάλης Αντ. Διακογεωργίου

Ευχαριστήριο Ανταγόρα

Το Δ.Σ. του ΠΑΣ Ανταγόρα ευχαριστεί θερμά την διοίκηση του Φοίβου Κρεμαστής για τη φιλοξενία που παρέσχε στην ακαδημία ποδοσφαίρου του συλλόγου μας την Κυριακή 21/4/2002 κατά τη μετάβασή της στην Κρεμαστή για τη διεξαγωγή φιλικού αγώνα με την ακαδημία του Φοίβου Κρεμαστής.

Ο πρόεδρος **Ο Γραμματέας**
Αθαν. Δρόσος **Ευάγ. Κανελλόπουλος**

Συγχαρητήριο της ΕΠΣΔ

Ο πρόεδρος και το Δ.Σ. της ΕΠΣΔ εκφράζουν τα θερμά τους συγχαρητήρια στον κυπελλούχο μας Διγενή Κοσκινού για την πρόκριση του στον ημιτελικό του κυπέλλου Ερασιτεχνών Ελλάδος και εύχονται να πραγματοποιηθεί η μεγάλη πρόκριση στον τελικό του θεσμού.

Ο πρόεδρος και το Δ.Σ. της ΕΠΣΔ συγχαίρουν τον κ. **Φρόνα Νίκο** για την εκλογή του στην Προεδρία του Ιατρικού Συλλόγου Ρόδου.

ΑΝΑΚΟΙΝΩΣΗ

Ο **Σύνδεσμος Φιλάθλων ΔΙΑΓΟΡΑ "GATE 6"** καλεί τα μέλη του Συνδέσμου και όλους τους φίλους του ιστορικού Σωματείου "ΔΙΑΓΟΡΑΣ" για τον αγώνα της Κυριακής με τον Διγενή και ώρα **11.30 π.μ.** στο Εθνικό Στάδιο της πόλης μας. Η ομάδα μας χρειάζεται όλους όσο ποτέ, στο πιο κρίσιμο παιχνίδι του πρωταθλήματος για την άνοδό μας στην Δ' Εθνική κατηγορία.

"Η ΙΣΤΟΡΙΑ ΣΥΝΕΧΙΖΕΤΑΙ"
GATE 6

ΡΕΠΟΡΤΑΖ

Πρώτος στην Τρίπολη ο Χαλκιόπουλος

• ΕΠΙΒΕΒΑΙΩΝΕΤΑΙ Η ΕΠΙΚΡΑΤΗΣΗ ΤΗΣ SILK OIL ΣΤΗΝ ΚΑΤΗΓΟΡΙΑ ΤΟΥ

Δεύτερη νίκη για τη SILK OIL στην ενοποιημένη κατηγορία Super Touring-Παραγωγής ύστερα από τη δυναμική εμφάνιση του **Ανδρέα Χαλκιόπουλου** στην πίστα του αεροδρομίου της Τρίπολης.

Το αποτέλεσμα του αγώνα που πραγματοποιήθηκε την Κυριακή 21 Απριλίου επιβεβαίωσε με τον καλύτερο τρόπο την δυναμική παρουσία της SILK OIL στο Πανελλήνιο Πρωτάθλημα Ταχύτητας 2002.

Στη γραμμή εκκίνησης της κατηγορίας Super Touring-Παραγωγής βρέθηκαν 10 αυτοκίνητα για τον αγώνα των 24 γύρων. Ανάμεσά τους οι **Ανδρέας Χαλκιόπουλος** και **Κώστας Χαλκιόπουλος** και οι δύο με Honda Accord. Ατυχος ο **Κώστας Χαλκιόπουλος** αναγκάστηκε να εγκαταλείψει στον πέμπτο γύρο. Ο **Ανδρέας** όμως, τρέχοντας με ταχύτητα που άγγιξε τα 127,866 χιλιόμετρα και σημειώνοντας τον ταχύτερο γύρο με 00.57.633-9, αντίκρισε πρώτος την καρό σημαία και επιβεβαίωσε την κυριαρχία της SILK OIL, δίνοντας συνέχεια στη θριαμβευτική παρουσία της ομάδας στο Πανελλήνιο Πρωτάθλημα Ταχύτητας.

Ο επόμενος αγώνας ταχύτητας θα διεξαχθεί στις 25 και 26 Μαΐου στην πίστα των Σερρών.

Τα αποτελέσματα των αγώνων έχουν ως εξής:

1. 17 Α.Ο. ΡΟΔΟΥ **Χαλκιόπουλος Ανδρέας Honda Accord 23:38.991**
2. 20 **Τσαβίδας Γρηγόρης** Honda Accord 23:48.384
3. 16 **Αγγλούπας Νίκος** Honda Accord 24:00.436
4. 21 ΠΑΛΑΣ ΤΕΑΜ **Αρβανιτάκης Ευάγγελος,** Ford escort cosworth, 24:41.047
5. 22 **Πατσουρέας Κώστας,** Mitsubishi Evo VI 25:05.136
6. 23 ΚΕΜΑ, BMW M3, 24:28.800
7. 24 **Κατσίνας Ευάγγελος** Peugeot 306, 24:2.834
8. 26 **Σιδέρης Παναγιώτης, Honda Civic, 24:452834**
9. 19 **Λούκος Δημήτρης,** Nissan Primera, 22:21.048

ΕΚΤΟΣ ΚΑΤΑΤΑΞΗΣ

18. ΑΟ Ρόδου **Χαλκιόπουλος Κώστας,** Honda Accord, 04:18.015

Ταχύτερος γύρος 00:57.633 από τον αγωνιζόμενο Νο17 με μέση ωριαία ταχύτητα 131.175 km/h

Στην Κω ο ΓΑΟ ΤΑΕ-ΚΒΟ-ΝΤΟ

• Θα πάρει μέρος στο διεθνές τουρνουά "Ηρακλής"

Για την Κω αναχώρησε η αποστολή του ΓΑΟ Taekwondo Ρόδου για να συμμετάσχει στο 1ο διεθνές πρωτάθλημα Taekwondo με την επωνυμία "Ηρακλής". Στο τουρνουά αυτό θα συμμετάσχουν πάνω από 250 αθλητές και αθλήτριες από 12 χώρες. Οι αγώνες θα διεξαχθούν το Σαββατοκύριακο 27 και 28 Απριλίου στο κλειστό Γυμναστήριο της Κω.



Ο Παύλος Καζαντζόγλου ανάμεσα σε μαθητές του

Την αποστολή του ΓΑΟ Taekwondo Ρόδου αποτελούν οι αθλητές και αθλήτριες: **Θυρή Αναστασία, Τουντασάκης Γιώργος, Μιμμηγιάννης Ανδρέας, Καζαντζόγλου Παύλος** (προπονητής), **Σεΐτης Μάνος, Μαδεμλής Γεώργιος, Ελευθερίου Δημήτρης, Δέτσης Γεώργιος, Κουρουκλίδης Αλέξανδρος, Σαββαΐδης Δημήτρης, Ντουρατλής Γεώργιος** και **Σακελλαρίου Δήμητρα.**

Συνοδοί της αποστολής είναι ο αντιπρόεδρος **Μάκης Ντουρουτλής,** η Γ. Γραμματέας **Λίτσα Κουρουκλίδου** και το μέλος του Δ.Σ. **Βασίλης Μαδεμλής.** Τους αθλητές συνοδεύουν ακόμα αρκετοί γονείς και μέλη του ΓΑΟ.

G.A. FERRIES

ΔΡΟΜΟΛΟΓΙΑ ΠΛΟΙΩΝ

ΚΑΘΗΜΕΡΙΝΑ ΑΠΟ ΝΗΣΙΑ ΠΡΟΣ ΠΕΙΡΑΙΑ

ΠΑΡΑΣΚΕΥΗ	19.04.02	ΡΟΔΑΝΘΗ	18.00	ΚΩ-ΚΑΛΥΜΝΟ-ΠΕΙΡΑΙΑ
		ΔΗΜΗΤΡΟΥΛΑ	18.00	ΠΕΙΡΑΙΑ
ΣΑΒΒΑΤΟ	20.04.02	ΜΑΡΙΝΑ	16.00	ΚΩ-ΚΑΛΥΜΝΟ-ΛΕΡΟ-ΠΑΤΜΟ-ΠΕΙΡΑΙΑ
ΚΥΡΙΑΚΗ	21.04.02	ΡΟΜΙΑΝΤΑ	08.00	ΣΥΜΗ-ΤΗΛΟ-ΝΙΣΥΡΟ-ΚΩ-ΚΑΛΥΜΝΟ-ΑΣΤΥΠΑΛΑΙΑ-ΚΑΤΑΠΟΛΑ-ΝΑΞΟ-ΠΑΡΟ-ΠΕΙΡΑΙΑ
		ΔΗΜΗΤΡΟΥΛΑ	09.00	ΠΕΙΡΑΙΑ
ΔΕΥΤΕΡΑ	22.04.02	ΡΟΔΑΝΘΗ	08.30	ΠΕΙΡΑΙΑ
		ΜΑΡΙΝΑ	18.00	ΠΕΙΡΑΙΑ
		ΔΗΜΗΤΡΟΥΛΑ	18.00	ΚΩ-ΚΑΛΥΜΝΟ-ΛΕΡΟ-ΠΑΤΜΟ-ΠΕΙΡΑΙΑ
ΤΡΙΤΗ	23.04.02	ΡΟΜΙΑΝΤΑ	16.00	ΣΥΜΗ-ΤΗΛΟ-ΝΙΣΥΡΟ-ΚΑΛΥΜΝΟ ΑΣΤΥΠΑΛΑΙΑ-ΚΑΤΑΠΟΛΑ-ΠΕΙΡΑΙΑ
		ΡΟΔΑΝΘΗ	19.00	ΚΩ-ΚΑΛΥΜΝΟ-ΛΕΡΟ-ΠΑΤΜΟ-ΠΕΙΡΑΙΑ
ΤΕΤΑΡΤΗ	24.04.02	ΔΗΜΗΤΡΟΥΛΑ	16.00	ΚΩ-ΚΑΛΥΜΝΟ-ΛΕΡΟ-ΠΑΤΜΟ-ΠΕΙΡΑΙΑ
		ΜΑΡΙΝΑ	18.00	ΚΩ-ΠΕΙΡΑΙΑ
ΠΕΜΠΤΗ	25.05.02	ΡΟΔΑΝΘΗ	16.00	ΚΩ-ΚΑΛΥΜΝΟ-ΛΕΡΟ-ΠΑΤΜΟ ΠΕΙΡΑΙΑ

Πληροφορίες: τηλ.. 35066-30406-36170-28597 • FAX: 39839

Και στον ταξιδιωτικό σας πράκτορα

Delta

ΔΙΑΜΑΝΤΕ ΕΡΓΑΛΕΙΑ

6ο χλμ.Ρόδου Λίνδου Συγκρότημα Μανουσέλη

ΚΟΦΤΗ ΧΕΙΡΟΣ

ΔΙΑΤΡΗΤΙΚΑ

ΔΙΑΜΑΝΤΟΤΡΥΠΟΤΕΧΝΙΚΗ ΡΟΔΟΥ

ΑΔΑΜΑΝΤΟΦΟΡΟΙ ΔΙΣΚΟΙ ΚΟΠΗΣ ΓΙΑ ΓΡΑΝΙΤΗ, ΜΑΡΜΑΡΟ ΤΟΥΒΛΟ κ.τ.λ.

ΑΡΜΟΚΟΦΤΕΣ

ΤΡΥΠΑΜΕ

ΚΟΒΟΥΜΕ

ΣΠΑΜΕ

ΧΩΡΙΣ ΣΚΟΝΕΣ

ΡΩΓΜΕΣ

ΜΕΡΕΜΕΤΙΑ

ΠΩΛΗΣΕΙΣ

&

ΕΚΤΕΛΕΣΕΙΣ ΕΡΓΑΣΙΩΝ

Η ΠΟΛΥΧΡΟΝΗ ΜΑΣ ΠΕΙΡΑ ΣΤΟ ΕΞΩΤΕΡΙΚΟ ΜΑΣ ΔΙΝΕΙ ΤΗ ΔΥΝΑΤΟΤΗΤΑ ΝΑ ΒΡΙΣΚΟΥΜΕ ΛΥΣΗ ΕΚΕΙ ΠΟΥ ΟΙ ΑΛΛΟΙ ΣΗΚΩΝΟΥΝ ΤΑ ΧΕΡΙΑ ΨΗΛΑ!

ΤΗΛΕΦΩΝΗΣΤΕ ΜΑΣ
(0241) 69022 - 77986
ΚΙΝΗΤΟ: 0944 380562

ΥΠΕΥΘΥΝΟΣ
Μαρκος Τσεσμετζής

ΠΡΑΚΤΟΡΕΙΟ ΤΑΞΕΙΔΙΩΝ

ΣΑΒΒΑΣ ΣΑΗΣ

ΠΑΣΧΑΛΙΝΗ ΕΚΔΡΟΜΗ

στην **ΠΑΤΜΟ – ΛΕΙΨΟΥΣ – ΚΑΛΥΜΝΟ**

από 1/5 *έως* 6/5

Ελάτε μαζί μας στα δεύτερα **ΙΕΡΟΣΟΛΥΜΑ,** όπως αποκαλείται η **ΠΑΤΜΟΣ** για να γιορτάσουμε την Ανάσταση του Κυρίου, να δούμε την τελετή του νιπτήρα την ΜΕΓ. ΠΕΜΠΤΗ, και να επισκεφθούμε το *Σπήλαιο της Αποκάλυψης, το μοναστήρι του Αγ. Ιωάννου του Θεολόγου, στη Χώρα, το γυναικείο μοναστήρι του Ευαγγελισμού, την Παναγιά Κουμάνα, τα χωριά Κάμπο - Λάμπη και άλλα*

ΤΙΜΗ ΚΑΤ' ΑΤΟΜΟ: ευρώ 161

ΠΕΡΙΛΑΜΒΑΝΕΙ:

- Εισιτήρια ΡΟΔΟ - ΠΑΤΜΟ - ΡΟΔΟ Γ', Β' θέση
- Ξενοδοχεία με πρωινό
- Εκδρομή στο νησί
- Κρουαζιέρα στους Λειψούς
- Συνοδός ο κ. ΣΑΒΒΑΣ ΣΑΗΣ

ΠΑΣΧΑΛΙΝΗ ΚΡΟΥΑΖΙΕΡΑ

Ε/Γ - Ο/Γ ΡΟΔΑΝΘΗ

ΠΑΤΜΟ–ΚΑΛΥΜΝΟ

Η G.A. FERRIES σας δίνει τη δυνατότητα να γνωρίσετε και να περάσετε τις άγιες ημέρες του Πάσχα στην Πάτμο και στην Κάλυμνο

ΠΡΟΓΡΑΜΜΑ

- **4/5:** Αναχώρηση από Ρόδο, Μεγ. Σάββατο 15.00
  Αφιξη στην Πάτμο 21.00 για την Ανάσταση
- **5/5:** Αναχώρηση από Πάτμο, Κυριακή Πάσχα, 14.00
  Αφιξη στην Κάλυμνο 16.30
- **6/5:** Αναχώρηση από Κάλυμνο Λαμπρή Δευτέρα, 10.00
  Αφιξη στη Ρόδο, 14.00 (μέσω Κω)

Τιμές εκδρομής κατ' άτομο

Σε τετράκλινη ΑΒ4 ή Β4	45,00 euro
Σε τετράκλινη εξωτερική Α4	55,00 euro
Σε δίκλινη εσωτερική Α2	55,00 euro
Σε δίκλινη εξωτερική ή ΑΑ2	65,00 euro

Ι.Χ. 20 euro • Μηχανάκι δωρεάν

ΠΛΗΡΟΦΟΡΙΕΣ - ΠΡΟΓΡΑΜΜΑΤΑ

ΠΡΑΚΤΟΡΕΙΟ ΤΑΞΕΙΔΙΩΝ

ΣΑΒΒΑΣ ΣΑΗΣ

Τάρπον Σπρινγκς 42 (δίπλα στην Πίστεως) • **Τηλ.: 39781-3**

Τριπλέτα για άνοδο

• ΣΕ ΤΡΕΙΣ ΜΕΤΑΓΡΑΦΕΣ ΠΟΥ ΘΑ ΚΑΝΟΥΝ ΤΗΝ ΔΙΑΦΟΡΑ ΘΑ ΠΡΟΧΩΡΗΣΕΙ Ο ΚΟΛΟΣΣΟΣ

Σε περίοδο έντονης μεταγραφικής δραστηριότητας έχει μπει ο Κολοσσός, που παράλληλα με τις συζητήσεις με τους παίκτες του έχει ανοίξει ένα καθημερινό κύκλο επαφών με τους μάνατζερ που έχουν να τους προτείνουν κάτι το ενδιαφέρον. Οι ανάγκες της ομάδας έχουν εντοπιστεί και επισημανθεί από τον **Χάρη Παπάζογλου**, ο οποίος επιθυμεί να στηριχθεί και του χρόνου στον βασικό κορμό της φετινής περιόδου και να τον ενισχύσει με τρεις παίκτες που θα κάνουν τη διαφορά. «Θα κάνουμε τρεις μεταγραφές που θα τονώσουν τη διάθεση της διοίκησης και του δήμου Ροδίων για άνοδο στην Α2! Ούτως ή άλλως η διάθεση αυτή υπάρχει", υπογράμμισε ο προπονητής των πρωταθλητών, που ευχαρίστησε για ακόμα μία φορά όλους όσους συμπαραστάθηκαν στην ομάδα. Μετά τις γιορτές του Πάσχα η διοίκηση θα ανακοινώσει επίσημα τα ονόματα των τριών αθλητών που θα αποχωρήσουν, ενώ ο στόχος είναι τον Ιούνιο να υπάρχει ολοκληρωμένο το νέο ρόστερ.

Οσο για τις προπονήσεις, θα ξεκινήσουν στις 7 Μαΐου, θα διεξάγονται τέσσερις φορές την εβδομάδα και θα έχουν ως στόχο την βελτίωση της φυσικής κατάστασης των παικτών αλλά και της ατομικής τους τεχνικής.

Η ώρα του ποδαρικού

• Χωρίς απουσίες και με το ηθικό του στα ύψη ο Διαγόρας αντιμετωπίζει σήμερα στις 7.15 το απόγευμα την Σάμο στοχεύοντας στο πρώτο βήμα ανόδου.

Συνήθως λένε ότι η αρχή είναι το ήμισυ του παντός, ενώ πολύ γνωστή είναι και η ρήση "η καλή μέρα από το πρωί φαίνεται". Είτε έτσι, είτε αλλιώς, η ουσία για την ανδρική ομάδα του Διαγόρα δεν αλλάζει, αφού είναι υποχρεωμένη να κερδίσει το πρώτο της παιχνίδι στο πλαίσιο των μπαράζ ανόδου στην Γ' εθνική κατηγορία.

Σήμερα στις 7.15 το απόγευμα οι πρωταθλητές Δωδεκανήσου αντιμετωπίζουν στο Κλειστό Γυμναστήριο Γαλατσίου την Σάμο, με στόχο την πραγματοποίηση του πρώτου βήματος για την υλοποίηση του ονείρου. Παραδοσιακά, οι ομάδες της Σάμου δεν δημιουργούν ιδιαίτερα προβλήματα στα αντιπροσωπευτικά συγκροτήματα της Δωδεκανήσου, καθώς υπάρχει σαφέστατη διαφορά επιπέδου των δύο πρωταθλημάτων. Βέβαια, ο **Νίκος Φραγκεσκάκης** δεν έχει τα περιθώρια να επαναπαυθεί στην προϊστορία αφού πέραν του γεγονότος ότι η νίκη πρέπει να επιτευχθεί πάση θυσία, ο αποψινός αγώνας θα χρησιμοποιηθεί ως "ταχύρρυθμο φροντιστήριο" με σκοπό την "αναγνώριση εδάφους" και το δέσιμο της ομάδας. Βλέπετε, τα προβλήματα ήταν το τελευταίο διάστημα αρκετά λόγω των απουσιών παικτών από τις προπονήσεις. Ευτυχώς, την ομάδα θα ενισχύσουν τόσο ο **Φίλιππος Γκόνος**, όσο και ο **Κώστας Μπαλκούρας**, που εξασφάλισαν την απαιτούμενη άδεια από τις μονάδες που υπηρετούν την στρατιωτική τους θητεία. Θυμίζουμε, πώς το πλέον δύσκολο και καθοριστικό παιχνίδι θεωρείται αυτό κόντρα στον Ερμή Σύρου.

Χωρίς κορασίδες

• Ο φόβος των ιώσεων ανάγκασε τους γονείς των κοριτσιών του Διαγόρα να μην τα αφήσουν να ταξιδέψουν στην Αθήνα για τους αγώνες του Πανελλήνιου πρωταθλήματος.

Χωρίς εκπροσώπηση θα μείνει η Δωδεκάνησος στην πρώτη φάση του Πανελλήνιου πρωταθλήματος κορασίδων, που ξεκινάει σήμερα στην Αθήνα.

Ο πρωταθλητής του νομού μας Διαγόρας είχε δηλώσει κανονικά την συμμετοχή του στην διοργάνωση και είχε συμπεριληφθεί στην κλήρωση, ωστόσο τις τελευταίες ημέρες οι περισσότεροι γονείς έφεραν έντονες αντιρρήσεις για την μετάβαση των κοριτσιών στην Αθήνα λόγω των ιώσεων που κυκλοφορούν. Ετσι, ο έφορος του τμήματος μπάσκετ **Παναγιώτης Μαρκουλής** απέστειλε έγγραφο προς την Ελληνική Ομοσπονδία Καλαθοσφαίρισης διαβιβάζοντας αίτημα για αναβολή των αγώνων. Προφανώς, η ΕΟΚ ερμήνευσε το αίτημα του ροδίτικου σωματείου ως άρνηση συμμετοχής στους αγώνες, με αποτέλεσμα να ενημερώσει χθες τον **Παναγιώτη Μαρκουλή** πώς στο πρόγραμμα των αγώνων δεν συμπεριελήφθη ο Διαγόρας. Λίγο νωρίτερα οι γονείς είχαν άρρει τις επιφυλάξεις τους, ωστόσο ήταν ήδη αργά, αφού η Ομοσπονδία δεν είχε τον χρόνο να κάνει τις απαραίτητες αλλαγές.

TV

ΠΟΔΟΣΦΑΙΡΟ

3.00 μ.μ.: Πρωτάθλημα νέων (Ζ) ALPHASPORTS 1
3.00 μ.μ. Πρωτάθλημα Β' Εθνικής (Ζ) ALPHASPORTS 2
5.00 μ.μ. Αγγλικό πρωτάθλημα (Ζ) SUPERSPORT
5.00 μ.μ.: Πρωτάθλημα Β' Εθνικής (Μ) ALPHASPORTS 2
6.15 μ.μ.: Πρωτάθλημα Γαλλίας (Ζ) ALPHASPORTS 1
8.30 μ.μ.: Πρωτάθλημα Ολλανδίας (Ζ) ALPHASPORTS 1
8.45 μ.μ.: Γερμανικό πρωτάθλημα (Μ) SUPERSPORT
9.00 μ.μ.: Κύπελλο Ελλάδας (Ζ) ΑΕΚ-Ολυμπιακός SUPERSPORT-ALTER
9.30 μ.μ.: Πρωτάθλημα Ιταλίας (Ζ) ALPHASPORTS 2
11.00 μ.μ.: Πορτογαλικό πρωτάθλημα (Ζ) SUPERSPORT 2
11.00 μ.μ.: Ισπανικό πρωτάθλημα (Μ) SUPERSPORT
1.00 π.μ.: Γερμανικό πρωτάθλημα (Μ) SUPERSPORT
1.00 π.μ.: Αγγλικό πρωτάθλημα (Μ) SUPERSPORT 2
3.00 π.μ.: Πορτογαλικό πρωτάθλημα (Μ) SUPERSPORT
5.00 π.μ.: Παγκύπριο πρωτάθλημα (Μ) SUPERSPORT 2

ΑΛΛΑ ΑΘΛΗΜΑΤΑ

1.30 μ.μ.: Ευρωπαϊκό πρωτάθλημα Αρσης Βαρών (Ζ) "Τελικός ανδρών 85 κ." ΕΤ-1
1.45 μ.μ.: Πόλο Α1 ανδρών (Ζ) ALPHASPORTS 1
2.00 μ.μ.: Αγώνες αυτοκινήτου SUPERSPORT 2
3.30 μ.μ.: Αγώνες μοτοσικλέτας SUPERSPORT 2
3.30 μ.μ.: Ενόργανη γυμναστική ανδρών (Ζ) NET
7.30 π.μ.: Μπιτς βόλει SUPERSPORT 2

Δ·Α·Ν·Ε· SEA LINE
ΔΩΔΕΚΑΝΗΣΙΑΚΗ ΑΝΩΝΥΜΗ ΝΑΥΤΙΛΙΑΚΗ ΕΤΑΙΡΙΑ

ΔΡΟΜΟΛΟΓΙΑ ΑΠΟ 08.04.2002 έως 05.05.2002

ΑΝΑΧΩΡΗΣΗ ΑΠΟ ΡΟΔΟ

ΗΜ/ΝΙΑ		ΠΛΟΙΟ	ΩΡΑ	ΠΡΟΟΡΙΣΜΟΣ
24.04	ΤΕΤ	ΡΟΔΟΣ	15.00	ΣΥΜΗ-ΤΗΛΟ-ΚΩ-ΚΑΛ.-ΛΕΡΟ-ΠΑΤΜΟ-ΠΕΙΡΑΙΑ
25.04	ΠΕΜ	ΠΑΤΜΟΣ	15.00	ΝΙΣΥΡΟ-ΚΩ-ΑΣΤΥΠΑΛΑΙΑ-ΠΕΙΡΑΙΑ
		ΔΙΑΓΟΡΑΣ	18.00	ΠΕΙΡΑΙΑ
26.04	ΠΑΡ	ΡΟΔΟΣ	15.00	ΚΩ-ΚΑΛΥΜΝΟ-ΛΕΡΟ-ΠΑΤΜΟ-ΠΕΙΡΑΙΑ
27.04	ΣΑΒ	ΔΙΑΓΟΡΑΣ	15.00	ΚΩ-ΚΑΛΥΜΝΟ-ΛΕΡΟ-ΠΑΤΜΟ-ΠΕΙΡΑΙΑ
		ΠΑΤΜΟΣ	16.00	ΜΑΘΗΤΕΣ
28.04	ΚΥΡ	ΡΟΔΟΣ	15.00	ΚΩ-ΚΑΛΥΜΝΟ-ΛΕΡΟ-ΠΑΤΜΟ-ΠΕΙΡΑΙΑ
29.04	Μ.ΔΕΥ	ΠΑΤΜΟΣ	15.00	ΚΩ-ΚΑΛΥΜΝΟ-ΛΕΡΟ-ΠΑΤΜΟ-ΠΕΙΡΑΙΑ
30.04	Μ.ΤΡΙ	ΡΟΔΟΣ	15.00	ΚΩ-ΚΑΛΥΜΝΟ-ΛΕΡΟ-ΠΑΤΜΟ-ΠΕΙΡΑΙΑ
		ΔΙΑΓΟΡΑΣ	18.00	ΚΩ-ΠΕΙΡΑΙΑ
01.05	Μ.ΤΕΤ	ΠΑΤΜΟΣ	15.00	ΚΩ-ΚΑΛΥΜΝΟ-ΛΕΡΟ-ΠΑΤΜΟ-ΠΕΙΡΑΙΑ
02.05	Μ.ΠΕΜ	ΡΟΔΟΣ	18.00	ΚΩ-ΠΕΙΡΑΙΑ
03.05	Μ.ΠΑΡ	ΠΑΤΜΟΣ	10.00	ΚΩ-ΣΑΜΟ-ΘΕΣΣΑΛΟΝΙΚΗ
04.05	Μ.ΣΑΒ	-	-	-
05.05	ΚΥΡ	-	-	Π Α Σ Χ Α

Δ·Α·Ν·Ε· SEA LINE
ΔΩΔΕΚΑΝΗΣΙΑΚΗ ΑΝΩΝΥΜΗ ΝΑΥΤΙΛΙΑΚΗ ΕΤΑΙΡΙΑ

ΓΡΑΦΕΙΑ ΡΟΔΟΥ: Κρατήσεις-Πληροφορίες: (0241) 43150 (10 γραμμές)
Διοικητικές Υπηρεσίες: (0241) 43110, 43112, FAX: (0241) 43120
ΓΡΑΦΕΙΑ ΠΕΙΡΑΙΑ: Κρατήσεις-Πληροφορίες: 0801-500500, (01) 4529360
Διοικητικές Υπηρεσίες: (01) 4529330, FAX: (01) 4293493
email: dane@otenet.gr

τα COMPUTER EXPLORERS® φέρνουν το μέλλον πιο κοντά στα παιδιά σας

Τα κέντρα των **Computer Explorers** συνδυάζουν την υψηλή ποιότητα των εκπαιδευτικών μας προγραμμάτων με την πρωτοποριακή μέθοδο διδασκαλίας, παρέχοντας στα παιδιά ηλεκτρονικούς υπολογιστές τελευταίας τεχνολογίας και την γνώση έμπειρων, εκπαιδευμένων καθηγητών.

Τα παιδιά ανακαλύπτουν τα μυστικά των computers.
Τα παιδιά έρχονται σ' επαφή με την τεχνολογία με ειδικά προγράμματα που σχεδιάστηκαν από εκπαιδευτικούς και παιδοψυχολόγους των Computer Explorers στα Κεντρικά Γραφεία της Εταιρίας στο **Maryland της Αμερικής**.

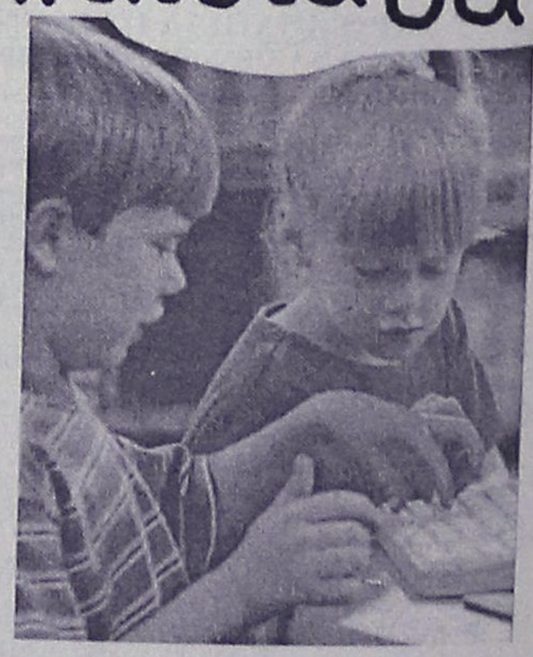

τηλεφωνήστε τώρα για ένα *δωρεάν μάθημα*
από 17.00-19.00 καθημερινά
και Σάβ.10.00-13.00

κάθε εβδομάδα νέα τετραμελή τμήματα

COMPUTER EXPLORERS

ΜΑΘΗΜΑΤΑ ΗΛΕΚΤΡΟΝΙΚΩΝ ΥΠΟΛΟΓΙΣΤΩΝ
Διευθυντής: Χρήστος Μεϊχανετζίδης
Άννης Μαρίας 18, Τηλ. 0241070880, Fax. 0241070881, email:xmei@otenet.gr

για παιδιά 3-5
για μαθητές 6-15 ετών

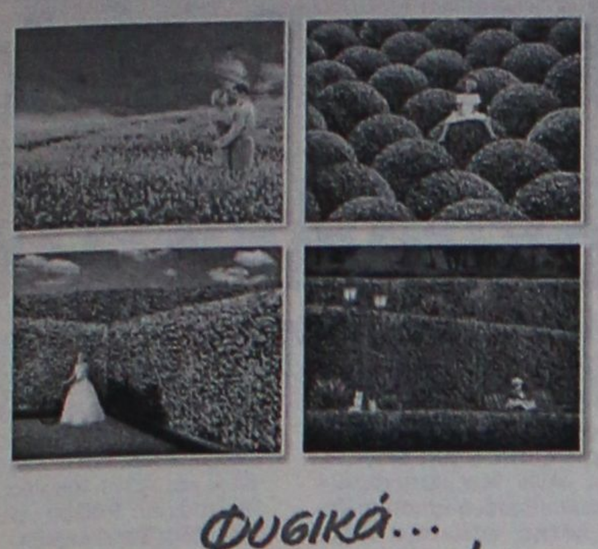

Φυσικά... οι καλύτεροι!

ΓΕΩΤΕΧΝΙΚΗ

ΣΥΝΤΗΡΗΣΗ ΚΗΠΩΝ • ΚΑΤΑΣΚΕΥΗ ΓΚΑΖΟΝ
ΑΥΤΟΜΑΤΑ ΑΡΔΕΥΤΙΚΑ ΣΥΣΤΗΜΑΤΑ

ΚΩΝ. ΥΔΡΑΙΟΥ 50 • ΤΗΛ.: 0241 0 38788, 0972 310670 • ΡΟΔΟΣ

Η Αγία και Μεγάλη Εβδομάδα

«Δεύτε συν και ημείς κεκαθαρμένοις διανοίαις συμπορευθώμεν αυτώ και συσταυρωθώμεν...».

Ο Ιερός υμνωδός της Εκκλησίας μας μ' αυτή τη συγκλονιστική φράση μας καλεί να παρακολουθήσουμε τις κατανοητικές και συγκινητικές ακολουθίες της Μεγάλης Εβδομάδας, γιατί μέσα σ' αυτές ζούμε το θείο δράμα του Χριστού, για τη σωτηρία του ανθρώπου.

Στις ακολουθίες της Εκκλησίας μας θυμόμαστε τα γεγονότα του παρελθόντος. Αλλά όλο το νόημα και η δύναμη της Θείας Λειτουργίας βρίσκεται στο γεγονός ότι μετατρέπει την ανάμνηση του παρόν (λειτουργικός χρόνος) σε παρούσα πραγματικότητα.

Γράφει ο
Γεώργιος Χ. Μπάρδος,
Θεολόγος
Επίτιμος
Γυμνασιάρχης

Στην περίοδο της Μεγάλης Εβδομάδας συμπάσχουμε με τον Χριστό, αφού με πίστη συμμετέχουμε, στους πόνους στα ραπίσματα, στη δίκη και καταδίκη, στους εμπτυσμούς, τα κολαφίσματα στις ύβρεις, τους γέλωτες στη πορφυράν χλαίναν, στον Σταυρόν, τον κάλαμον, τον σπίγγον, το όξος, στους ήλους, την λόγχη, στις ομολογίες του ευσταυρωθέντος λήστη, στην αποκαθήλωση στον ενταφιασμό.

Υπάρχουν άλλα, σαν αυτά τα θεία γεγονότα με τόση έμπνευση, τόση οικοδομή τόση θεία και σωτήρια διδαχή; "Αλλ' η Εκκλησία μας δεν αρκείται εις μόνα τα Πάθη του Κυρίου. Ζητεί να μας δώσει και την προς ταύτα πρέπουσαν και ανάλογον προπαρασκευήν, ώστε άξιοι, ευλαβείς και πιστοί προσκυνηταί του Κυρίου να παρακολουθήσωμεν αξίως τα άχραντα Πάθη Του. Ετσι δημιουργεί εις τους Ιερούς ναούς μας κατά τας ώρας των Ιερών Ακολουθιών της ατμόσφαιραν βαθείας εξάρσεως και κατανύξεως πολλής, ώστε η ψυχή του πιστού πανταχόθεν από θεία ρήματα και γεγονότα πολυορκουμένη να ζήσει τα Πάθη του Κυρίου, να συμπορευθεί και ευσταυρωθεί με τον Χριστόν και να μεθέξει των Παθημάτων του Κυρίου...» (Αθ. Φραγκόπαυλος).

Συνυφασμένα με το τελετουργικό μέρος της Μεγάλης Εβοδμάδας είναι οι "ωραιότερες παραδόσεις" και τα "Εθιμά" μας που τόσο πλούσια συμπληρώνουν τις κατανυκτικές ακολουθίες της Εκκλησίας μας.

(Λουλούδια, στέφανα, στολισμοί, πένθημα ενδύματα, πένθιμος και μετά χαρούμενος στολισμός των Εκκλησιών, επιβλητικές 'πομπές, κόκκινα αυγά, κουλούρια, ασπασμοί τραγούδια, μαγειρίτσα, Πασχαλινό τραπέζι και άλλα) με τους χίλιους συμβουλισμούς τους.

Και ύστερα όταν τελειώνουν, ξαναρχίζουμε την κανονική μας ζωή.

Ολα αυτά τα ζούμε από τη παιδική μας ηλικία σαν ένα ελπιδοφόρο γεγονός που γιορτάζουμε κάθε χρόνο.

Ποιά χριστανική ψυχή δεν συγκινείται και ποιά καρδιά δεν σκυρτά στο άκουσμα των ύμνων:

«Ιδού ο Νυμφίος έρχεται εν τω μέσω της νυκτός... Βλέπε ων ψυχή μου, μη τω ύπνω κατενεχθής, ίνα μη τω θανάτω παραδοθείς, και της Βασιλείας έξω κλεισθής...» (Μεγ. Δευτέρα).

— Ιδού ο Νυμφίος Χριστός θα έλθει έξαφνα τα μεσάνυχτα... Πρόσεχε, λοιπόν, ψυχή μου, μη νικηθείς κατά κράτος και καταληφθείς από τον πνευματικόν ύπνον και παραδοθείς στο θάνατο και καταδικασθείς τοιουτοτρόπως να μείνεις έξω από τη Βασιλεία των ουρανών.

«Τα πάθη τα σεπτά η παρούσα ημέρα, ως φώτα σωστικά ανατέλλει τω κόσμω» **(Μ. Δευτέρα).**

— Η σημερινή ημέρα προβάλλει ακτινοβολούντα εις τον κόσμον τα σεπτά Πάθη του Κυρίου, ωσάν φώτα που οδηγούν (τον αμαρτωλόν άνθρωπον) εις την σωτηρίαν- "Ο Ιούδας τη γνώμη φιλαργυρεί κατά του Διδασκάλου ο δυσσεβής κινείται, βουλεύεται με-

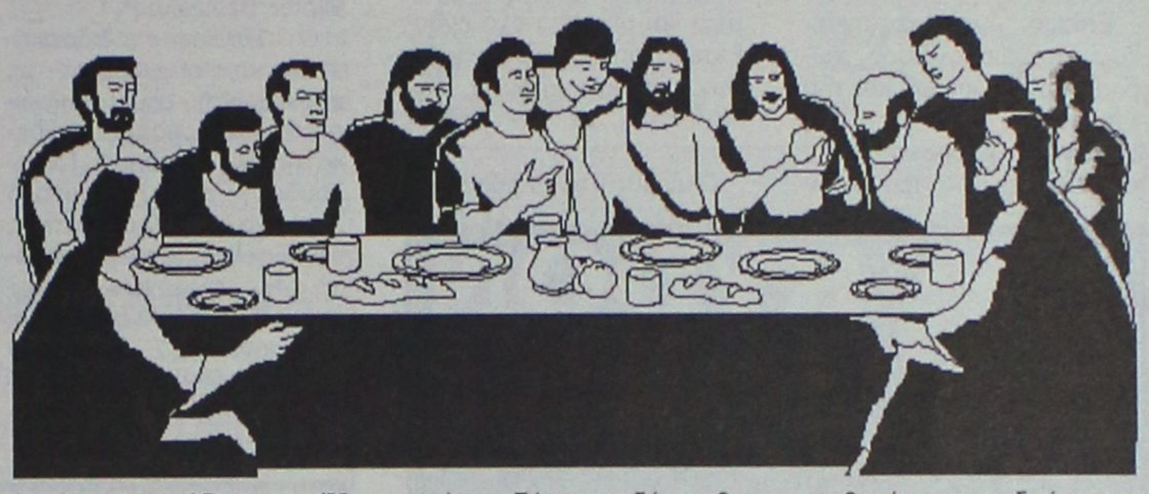

λετά την παράδοσιν...» **(Μ. Τρίτη-εσπ. Μ. Δευτ.).**

— Ο Ιούδας ο ασεβής, κινούμενος από φιλάργυρο διάθεση, παίρνει αποφάσεις κατά του Διδασκάλου. Επιδεικνύει δραστηριότητα, σκέπτεται σχεδιάζει την παράδοση του Κυρίου...

«Η πόρνη εν κλαυθμώ ανεβόα, ακτίρμον, εκμάσσουσα θερμώς τους αχράντους σου πόδας, θριξί της κεφαλής αυτής και εκ βάθους στενάζουσα· μη απώση με, μηδέ βδελύξη, Θεέ μου, αλλά δέξαι με μετανοούσαν και σώσον, ως μόνος φιλάνθρωπος».

(Μ. Τρίτη εσπέρας).

— Η πόρνη σπογγίζωσα με θερμή αγάπη τους αμολύντους πόδας Σου με τις τρίχες της κεφαλής της, εύσπλαχνε Κύριε, έκλαιε και φώναζε δυνατά και... στενάζουσα από τα βάθη της καρδιάς της έλεγε: Μη με αποπέμψεις, μήδε αισθανθείς αηδία και αποστροφή για μένα, Θεέ μου, αλλά δέξαι με μετανοούσαν και σώσε με, επειδή είναι ο μόνος φιλάνθρωπος.

«Ταπεινούμενος δι' ευσπλαχνίαν, πόδας ενίψας των μαθητών σου και προς δρόμον θείον τούτους κατηύθυνας... (Μ. Πέμπτη-Εσπ. Μ. Τετάρτης).

— Ταπεινώνοντας τον εαυτό Σου, Χριστέ, από ευσπλαχνία προς μας, έπλυνες τα πόδια των μαθητών Σου και τους οδήγησες προς τον θείο δρόμο (της ταπεινοφροσύνης).

«Ο μαθητής του Διδασκάλου συνεφώνει την τιμήν και τριάκοντα αργυρίας πέπρακε τον Κύριον, φιλήματι δολίω παραδούς αυτόν τας ανόμας εις θάνατον». **(Μ. Παρασκευή όρθος-Μ. Πέμπτη εσπ.).**

— Ο μαθητής δηλ. ο Ιούδας, έκαμνε συμφωνία με τους άρχοντες των Εβραίων για την τιμή της πώλησης του Διδασκάλου του· αντί τριάκοντα αργυρίων επώλησε τον Κύριο και με φίλημα δόλιο του παρέδωσε στους ανόμους για να τον θανατώσουν.

«Σήμερον του ναού το καταπέτασμα εις έλεγχον ρύγνυται των παρανόμων· και τας ιδίας ακτίνας ο ήλιος κρύπτει, Δεσπότην ορών σταυρούμενον.» **(Μ. Πέμπτη εσπερ.).**

— Σήμερον το παραπέτασμα του Ναού σχίζεται διά να ελέγξει τους παρανόμους και ο ήλιος, βλέποντας τον Κυρίαρχον του κόσμου να σταυρώνεται, κρύβει τις ακτίνες του, από φόβο.— «Σήμερον κρεμάται επί ξύλου ο εν ύδασι την γην κρεμάσας. Στέφανον εξ ακανθών περιτίθεται ο των αγγέλων Βασιλεύς. Ψευδή πορφύραν περιβάλλεται ο περιβάλλων τον ουρανόν εν νεφέλαις...». **(Μ. Παρ. όρθρ. Μ. Πέμπτη, εσπέρας).**

— Σήμερα κρεμάται πάνω στο ξύλο (του Σταυρού). Εκείνος που εκρέμασε (κατά τη δημιουργία) τη γη πάνω στα ύδατα. Στέφανον κατασκευασμένο από ακάνθες περιβάλλεται στη κεφαλή ο Βασιλεύς των Αγγέλων. Ψεύτικο βασιλικό ιμάτιο ενδύεται, Αυτός που ενδύει τον ουρανό με νεφέλες...

«Ο ευσχήμων Ιωσήφ, από του ξύλου καθελών το άχραντό σου Σώμα, συνδόνι καθαρά εκλήσας και αρώμασιν, εν μνήματι καινώ, κηδεύσας απέθετο» **(Απολ. όρθον Μ. Σάββ.-Μ. Παρ. πρωΐ).**

— Ο ευγενής Ιωσήφ, αφού κατέβασε, από το ξύλο του Σταυρού το πάναγνο Σώμα Σου, το περιτύλιξε με καθαρή συνδόνα (σάβανο), ραντίζοντάς το συγχρόνως με αρώματα και το ενταφίασε τοποθετώνταστο σε καινούργιο μνήμα **(στο οποίο δεν είχε ταφεί έως τότε άλλος νεκρός).**

«Σήμερον ο άδης στένων βοά· συνέφερέ μοι, ει τον εκ Μαρίας γεννηθέντα μη υπεδέξάμην· ελθών γαρ επ' εμέ, το κράτος μου έλυσε· πύλας χαλκάς συνέτριψε· ψυχάς, ας κατείχον το πριν, Θεός ων, ανέστησε...». **(Μ. Σάββ. πρωί-εσπερινός).**

— Σήμερα ο άδης στενάζων αναφωνεί: Ηταν σε μένα συμφέρο να μη είχα δεχθεί εκείνο που γεννήθηκε από τη Μαρία· γιατί με το να έλθει Αυτός σε μένα κατέλυσε την εξουσία μου, τις χάλκινες πύλες μου κατέστρεψε, τις ψυχές τις οποίες προηγουμένως είχα στην κατοχή μου, Αυτός, επειδή είναι Θεός τις ανάστησε... Το Σάββατο του Λαζάρου, από λειτουργικής πλευράς είναι τα προεόρτια της Κυριακής των Βαΐων -της Εισόδου του Κυρίου μας στα Ιεροσόλυμα.

Και οι δύο αυτές γιορτές έχουν ένα κοινό θέμα: το θρίαμβο και τη νίκη. Το Σάββατο του Λαζάρου αποκαλύπτει τον εχθρό, δηλαδή το Θάνατο. Η Κυριακή των Βαΐων προαναγγέλει το νόημα της νίκης ως θρίαμβο της Βασιλείας του Θεού και ως αποδοχή από τον κόσμο του μόνου Βασιλέως, του Ιησού Χριστού.

Σε όλη τη διάρκεια της επίγης ζωής του Ιησού Χριστού, η σεμνή είσοδός Του στην Αγία Πόλη ήταν το μόνο ορατό σημείο θριάμβου. Μέχρι αυτή τη μέρα ο Ιησούς έδειχνε επίμονη άρνηση σε κάθε περίπτωση θριάμβου και δόξας Του. Εξι μέρες όμως πριν το Πάσχα, όχι μόνο δέχτηκε να δοξαστεί, αλλά ο Ιδιος προκάλεσε και οργάνωσε αυτή τη δόξα» (Σμέμαν).

Τοιουτοτρόπς η Κυριακή των Βαΐων είναι το κατώφλι των Παθών του Κυρίου. Κλείει τη δημόσια δράση του με μία ταπεινή, ταπεινότατη από μέρους Του θριαμβευτική είσοδο στα Ιεροσόλυμα με εκδηλώσεις πίστης και λατρείας από το μέρος του λαού, που δεν έχουν ξαναγίνει, τερματίζοντας όλη την πορεία Του, πάνω στη γη με το Πάθος και τη θυσία του Σταυρού Του.

Οι τρεις πρώτες ημέρες της Μ. Εβδομάδας (Μ. Δευτ., Μ. Τρίτη, Μ. Τετάρτη), έχουν μέσα στο λειτουργικό κύκλο της Μ. Εβδομάδας ένα καθοριστικό σκοπό. Τοποθετούν όλες τις ιερές ακολουθίες στην προοπτική του Τέλους μας υπενθυμίζουν το εσχατολογικό νόημα του Πάσχα.

Ο Πάγκαλος Ιωσήφ και ο δίκαιος Ιώβ δύο μεγάλες μορφές της Παλ. Διαθήκης, τύποι και οι δυό του Σωτήρος Χριστού ως προς τα παθήματα, αποτελούν σαφή προεικόνιση του Μεσία Χριστού, και των παθημάτων του ιδρώτα, στη δόξα και τον θρίαμβον έπειτα.

Τη Μ. Πέμπτη δύο βασικά γεγονότα χαρακτηρίζουν τις ακολουθίες της: Ο Μυστικός Δείπνος και η προδοσία του Ιούδα. Το βαθύτερο νόημα και των δύο αυτών γεγονότων είναι η αγάπη. Αν και ο άνθρωπος πρόδωσε, ο Θεός όμως έμεινε πιστός στον άνθρωπο, δεν έστριψε τα νώτα του "ου γαρ απεστράφης το πλάσμα σου, αλλ' επεσκέψω πολυτρόπως διά σπλάχνα ελέους σου» (Ευχή λειτουργ. Μ. Βασιλ.). Τη Μ. Παρασκευή, η Εκκλησία μας, μας βάζει στο σκοτάδι, δηλ. στο Πάθος του Κυρίου, στο Θάνατο και τη Ταφή Του.

Η Μ. Παρασκευή δεν ασχολείται μόνο με το παρελθόν, αλλά είναι και ημέρα που φανερώνει την αμαρτία και το κακό, γιατί, ούτε η αμαρτία, ούτε και το κακό εξαφανίστηκαν, αφού και σήμερα ακόμα αποτελούν το βασικό νόμο του κόσμου και της ζωής μας.

Για μας όμως τους Χριστιανούς και για όλο το κόσμο, έμεινε ως ημέρα Λύτρωσης.

Το Μ. Σάββατο, είναι ημέρα κατά την οποία έρχεται η νίκη και ο θρίαμβος του Χριστού και εξαφανίζεται η λύπη, η ήττα και ο θάνατος.

Η Μεγάλη Εβδομάδα, λοιπόν "κατατείνει στην εσωτερικήν ανάτασιν του ανθρώπου, στην αποδέσμευσή του -έστω και πρόσκαιρα- από τη δουλεία της καθημερινής έγνοιας, στο βάθεμα της σκέψεώς του για να συλλάβει και να ερμηνεύσει το Θείον Δράμα, πίσω απότ ο οποίο διαφείνεται ο σκοπός της ανασυνθέσεως της κοινωνίας, ώστε να μεταβληθεί τελικά -τώρα ή αργότερα, έστω- σε χώρο όπου ο άνθρωπος θα μπορεί να διασώσει ό,τι θεωρούμε σαν ευγένεια της υπάρξεώς του, κι' όπου θα μπορεί να ζήσει χωρίς να μειώνεται. Και σ' αυτό το μέγα όραμα αποβλέπει ο υπέροχος στίχος της εσπερινής ακολουθίας της Κυριακής των Βαΐων. «Και έστω η λαμπρότης Κυρίου του Θεού ημών εφ' ημάς, και τα έργα των χειρών ημών κατεύθυνον εφ' ημάς, και το έργον των χειρών ημών κατεύθυνον» **(Στ. Αρτεμάκης).**

Ρόδος Απρίλιος 2002
Γεώργιος Χρ. Μπάρδος.

Pellos Travel

ΤΟ ΠΡΩΤΟ ΓΡΑΦΕΙΟ ΣΤΙΣ ΕΚΔΡΟΜΕΣ ΤΟΥΡΚΙΑΣ

ΠΟΙΟΤΗΤΑ – ΕΓΓΥΗΣΗ – ΟΡΓΑΝΩΣΗ

ΠΑΣΧΑ ΣΤΗΝ ΚΩΝΣΤΑΝΤΙΝΟΥΠΟΛΗ

Από 1/5 - 7/5

ΜΑΡΜΑΡΙΣ – ΕΦΕΣΣΟΣ – ΚΟΥΣΑΝΤΑΣΙ – ΣΜΥΡΝΗ – ΠΡΟΥΣΑ – ΚΩΝΣΤΑΝΤΙΝΟΥΠΟΛΗ

Μια ωραία εκδρομή με πλούσιο πρόγραμμα – ποιότητα – οργάνωση – διασκέδαση

ΠΕΡΙΛΑΜΒΑΝΕΙ

1. Εισιτήρια Ρόδος-Μαρμαρίς-Ρόδος με καταμαράν.
2. Ξενοδοχεία 4 αστέρων με ημιδιατροφή στο κέντρο της Σμύρνης και στο κέντρο της Κωνσαντινούπολης (δίπλα από την Αγιά Σοφιά, περιοχή Τακσίμ)
3. Τέσσερις διανυκτερεύσεις στην Κωνσταντινούπολη
   • Μεγάλη Πέμπτη – Παρασκευή - Σάββατο και Κυριακή του Πάσχα, όπου θα παρακολουθήσετε στο Πατριαρχείο Φανάρι τα Θεία Πάθη και την Ανάσταση του Κυρίου στη μεγαλοπρεπή Θεία Λειτουργία χοροστατούντος του Πατριάρχου μας κ.κ. Βαρθολομαίου.
4. Δύο διανυκτερεύσεις στη Σμύρνη
5. Ξεναγήσεις – περιηγήσεις (Αρχαία Εφεσσο - Σπίτι Παναγίας – Κορδελιό - Σμύρνη) - Ελληνίδα ξεναγό – βόλτα και ψώνια στις αγορές της Σμύρνης - Προυσας - Κωνσταντινούπολης.
6. Επίσκεψη στις αγορές Σμύρνης – Προύσας – Κωνσταντινούπολης για τα ψώνια σας.
7. Εκδρομή στα Πριγκηπόννησα, επίσκεψη στη Θεολογική Σχολή της Χάλκης
8. Κρουαζιέρα στη θάλασσα του Μαρμαρά
9. Διασκέδαση (με χορό της κοιλιάς και ελληνικούς χορούς) στο ωραιότερο κέντρο διασκέδασης της Κωνσταντινούπολης το βράδυ του Πάσχα – Ρεβεγιόν).
10. Πούλμαν πολυτελείας με έμπειρους οδηγούς.
11. Ξενάγηση Αγία Σοφία – Παναγία Βλαχερνών - Παναγία της Χώρας - Μπαλουκλή - Υδραγωγείο Ιουστινιανού - Μπλε Τζαμί - Πριγκηπόννησα - Θεολογική Σχολή της Χάλκης.
12. Ταξιδιωτική ασφάλεια
13. Ταξιδιωτική τσάντα
14. Συνοδός γραφείου: Α. Παπασάββας
15. Δεκτές πιστωτικές κάρτες Visa – Mastercard

Για περισσότερες πληροφορίες - κρατήσεις και αναλυτικά προγράμματα:

Pellos Travel

ΛΕΩΦΟΡΟΣ ΚΑΛΛΙΘΕΑΣ 125, ΦΑΛΗΡΑΚΙ ΡΟΔΟΣ
ΤΗΛ.: 0241-0-87615 ή 0241-0-86298 • FAX: 0241-0-87616

E-mail: pellostravel@hellasnet.gr

Από το Δημοτικό Σχολείο Μαριτσών

Επίσκεψη μαθητών στην Αθήνα

Ξεναγήθηκαν στο Κοινοβούλιο

Το Δημοτικό Σχολείο Μαριτσών στα πλαίσια των πολιτιστικών δραστηριοτήτων πραγματοποίησε τετραήμερη επίσκεψη της Ε' και Στ' τάξης στην Αθήνα, την 11η Απριλίου.

Τα παιδιά είχαν την ευκαιρία να επισκεφτούν τη Βουλή των Ελλήνων όπου και ξεναγήθηκαν στην Αθήνα του Κοινοβουλίου, παίρνοντας έτσι και αυτοί μέρος νοερά στη νομοθετική ιστορία αυτού του τόπου.

Επίσης επισκέφτηκαν τους αρχαιολογικούς χώρους των Μυκηνών και της Επιδαύρου, όπου με δέος στάθηκαν μπροστά στην κληρονομιά των προγόνων μας. Πλήθος μαθητών σ' αυτούς τους χώρους απ' όλα τα μέρη του κόσμου έρχονταν να θαυμάσουν και αυτοί.

Η πρωτόγνωρη εμπειρία των παιδιών, συνεχίστηκε με την περιήγησή τους στο ενδοξότερο ελληνικό μνημείο και σίγουρα στο ενδοξότερο παγκόσμιο μνημείο των αρχαίων χρόνων, την Ακρόπολη, με τον Παρθενώνα.

Ολο αυτό το πλήθος των εικόνων, των ακουσμάτων ήρθε φυσικά να συμπληρώσει και το παρθενικό για πολλούς από μας ταξίδι με αεροπλάνο καθώς και η περιήγησή μας στους χώρους ενός από τα πιο σύγχρονα αεροδρόμια του κόσμου, το αεροδρόμιο Αθηνών "Ελευθέριος Βενιζέλος".

Ο Σύλλογος διδασκόντων και οι μαθητές με ανακοίνωσή τους ευχαριστούν τη Νομαρχία Δωδεκανήσου, το δήμο Πεταλούδων, τον Πολιτιστικό Σύλλογο "Ο Κερωνιάτης", την Εκκλησιαστική Επιτροπή Ι.Ν. Ταξιαρχών, καθώς και το Σύλλογο Γονέων και Κηδεμόνων Δ.Σ. Μαριτσών για την οικονομική συμβολή τους στην πραγματοποίηση της εκδρομής αυτής.

Πραγματοποιείται το 4ο Μουσικό Φεστιβάλ Ρόδου

Μουσική πανδαισία μετά το Πάσχα

Από 8 έως 12 Μαΐου, στο Εθνικό Θέατρο

Το 4ο Διεθνές Μουσικό Φεστιβάλ Ρόδου θα πραγματοποιηθεί στο Εθνικό Θέατρο, μετά το Πάσχα, 8 έως 12 Μαΐου.

Στα πλαίσια του Φεστιβάλ, το οποίο υπόσχεται στο εδώ μουσικόφιλο κοινό μία εβδομάδα μουσικής πανδαισίας, θα πραγματοποιηθούν συναυλίες καθώς και διαγωνισμοί χορωδιών και λυρικών σολίστ.

Χορωδίες από όλο τον κόσμο, Κολομβία, Βραζιλία, Λιθουανία, Γιουγκοσλαβία, Ουκρανία, Ρωσία, Αγγλία, Σουηδία, Ελβετία, Φινλανδία, Κύπρο και φυσικά από τη χώρα μας, θα διαγωνισθούν σε συνολικά έξι κατηγορίες (Ομοιες Φωνές, Δωματίου, Παιδικές, Νεανικές, Μικτές και Φολκλόρ) με τελικό στόχο τον τίτλο της "Κορυφαίας Χορωδίας του Φεστιβάλ" και του Grand Prix με έπαθλο χρηματικό ποσό που θα απονεμηθεί από τον δήμαρχο Ροδίων.

Η επίσημη τελετή έναρξης είναι προγραμματισμένη για την Λαμπρή Τετάρτη, 8 Μαΐου στις 8 μ.μ. και εκτός από τις Χορωδίες που θα τραγουδήσουν εκτός διαγωνισμού, θα παρουσιαστούν και χορευτικά συγκροτήματα. Τους διαγωνισμούς όλων των κατηγοριών θα ακολουθήσει η Επίσημη Τελετή Λήξης, κατά την οποία θα γίνει η απονομή των βραβείων και θα αναδειχθούν η Καλλίτερη Ελληνική Χορωδία, ο Καλλίτερος Σολίστ, και η Κορυφαία Χορωδία του Φεστιβάλ.

Επίσης, στα πλαίσια του Φεστιβάλ, θα δοθούν τρεις συναυλίες και συγκεριμένα:

Το Σάββατο 11 Μαΐου, στις 8.30 μ.μ., θα παρουσιαστεί η 9η Συμφωνία του Μπετόβεν από την Ορχήστρα της Οπερας της Φιλιππούπολης.

Την Κυριακή 12 Μαΐου, στις 6 μ.μ., το κοινό της Ρόδου θα έχει την ευκαιρία να απολαύσει τους μικρούς βιολονίστες από το Rostov-on-Don "Vdohnenjie" και το έργο για βιολί και πιάνο του νεαρού ταλαντούχου Ρόδιου μουσικού Λεωνίδα Σακκελαρίδη "τέσσερα σημάδια του άχρονου χρόνου". Στις 8.30 μ.μ. θ' ακολουθήσει η όπερα του Βέρντι "Ρέκβιεμ" με την Οπερα της Φιλιππούπολης.

Οσοι επιθυμούν να προμηθευτούν εισιτήριο, οι θέσεις θα είναι αριθμημένες για την πλατεία του θεάτρου και η προπώληση ξεκινά τη Μεγάλη Δευτέρα 29 Απριλίου στα γραφεία του Πολιτιστικού Οργανισμού του Δήμου Ροδίων (ώρες γραφείου). Πληροφορίες στα τηλ. (02410) 21622, 27427 και 33343.

Εκδήλωση σήμερα στο Εθνικό Θέατρο

Εκδήλωση για το "πώς φθάσαμε στη Μικρασιατική καταστροφή" του 1922 διοργανώνουν από κοινού, ο Δικηγορικός Σύλλογος και η Αδελφότητα Κρητών Ρόδου, σήμερα Σάββατο 27 Απριλίου, στις 7 μ.μ. στο Εθνικό Θέατρο Ρόδου.

Οπως αναφέρεται στη σχετική ανακοίνωση, ογδόντα χρόνια συμπληρώνονται φέτος από τη μεγαλύτερη συμφορά του Ελληνισμού στη νεότερη ιστορία του έθνους μας, τη Μικρασιατική καταστροφή.

"Σχεδόν ενάμιση εκατομμύριο Ελληνες της Ιωνίας ξεριζώθηκαν από τα χώματα της Μικρασίας όπου επί χιλιάδες χρόνια ο Ελληνισμός προόδευε περνώντας στα νησιά του Αιγαίου και τον ηπειρωτικό Ελλαδικό χώρο.

Οι Μικρασιάτες έφεραν μαζί τους έναν αξιόλογο πολιτισμό ο οποίος δημιούργησε την αναγέννηση στην καταπονημένη Ελλάδα του 1922".

Στην εκδήλωση, ομιλητής θα είναι ο Χανιώτης δικηγόρος Πολύβιος Λαγουδάκης ο οποίος, έχει ασχοληθεί με το θέμα και έχει εντυπωσιάσει το ακροατήριό του στις πολλές ομιλίες που έχει κάνει σ' όλη την Ελλάδα.

Στην εκδήλωση θα συμμετάσχει και ο λυράρης Γιώργος Παραγυιός.

KYDON TOURS

ΚΕΝΤΡΙΚΟ ΠΡΑΚΤΟΡΕΙΟ PORT AGENT

ΠΑΣΧΑ στην ΚΑΛΥΜΝΟ & ΝΙΣΥΡΟ

ΚΡΟΥΑΖΙΕΡΑ με το F/B ΡΟΔΟΣ ΔΑΝΕ SEA LINES

Μια όμορφη, ξεκούραστη κρουαζιέρα για ένα ευχάριστο, χαρούμενο ΠΑΣΧΑ στη ζωηρή ΚΑΛΥΜΝΟ και στη ρομαντική ΝΙΣΥΡΟ

ΠΡΟΓΡΑΜΜΑ

- Μ. ΣΑΒΒΑΤΟ 4/5: Αναχώρηση 15.00 - Αφιξη: 20.00 Χαρείτε την ΚΑΛΥΜΝΟ με την εορταστική ατμόσφαιρα!!! Ανάσταση σε εκκλησία επιλογής σας και γλέντι μέχρι πρωίας στα μπαράκια της ΚΑΛΥΜΝΟΥ.
- ΚΥΡΙΑΚΗ ΠΑΣΧΑ 5/5: Αναχώρηση από την ΚΑΛΥΜΝΟ 07.00. Αφιξη στη ΝΙΣΥΡΟ 09.30. Παραμονή στη ΝΙΣΥΡΟ μέχρι τη Δευτέρα 11.30 για να χαρούμε την ΜΥΚΟΝΟ της Δωδεκανήσου με όμορφους περιπάτους και κυρίως για το προσκύνημα στην ΠΑΝΑΓΙΑ τη ΣΠΗΛΙΑΝΗ. Αφιξη στη Ρόδο 13.00 Δευτέρα.

ΤΙΜΕΣ ΚΑΤ' ΑΤΟΜΟ

* Σε δίκλινη εξωτερική ΑΑ2	70	ευρώ
* Σε δίκλινη εσωτερική Α2	60	"
* Σε τετράκλινη εξωτερική Α4	60	"
* Σε τετράκλινη εσωτερική ΑΒ4-Β4	50	"

Ι.Χ. 20 ευρώ • Μηχανάκια 5 ευρώ

ΣΥΝΟΔΟΣ η κ. ΕΛΕΝΗ ΨΥΛΛΑΚΗ

Συμμετέχει το ΕΝ ΛΕΥΚΩ, ο κ. Χρήστος Μυστιλιάδης, το RODOS CHANNEL

ΔΗΛΩΣΤΕ ΓΡΗΓΟΡΑ ΣΥΜΜΕΤΟΧΗ!!!!

ΠΡΑΚΤΟΡΕΙΟ ΚΥΔΩΝ

1. ΕΘΕΛΟΝΤΩΝ ΔΩΔ/ΣΙΩΝ 14, τηλ. 02410-23000, 27900, 75268
2. ΑΚΤΗ ΣΑΧΤΟΥΡΗ 8-ΛΙΜΑΝΙ, τηλ. 02410-27722, 24265

ALHAMBRA TRAVEL

Αλεξ. Παπάγου 23. Τηλ. 02410 37052, 25698, 31642

Ονειρεμένη κρουαζιέρα

με τον υπερπολυτελή κολοσσό

της Royal Olympic Cruises

"Olympia Explorer"

21-28/6/2002 από Πειραιά

Μεταφορά Ρόδο - Πειραιά - Ρόδο με το υπερσύγχρονο και μοναδικό express δρομολόγιο του "ΑΙΟΛΟΣ ΚΕΝΤΕΡΗΣ" σε 7 ώρες.

Οργανώνουμε με το υπερπολυτελέστατο Olympia Explorer της ROC επταήμερη φανταστική κρουαζιέρα από 21-28 Ιουνίου

ΠΕΙΡΑΙΑΣ - ΚΕΡΚΥΡΑ - ΒΕΝΕΤΙΑ - ΝΤΟΥΜΠΡΟΒΝΙΚ - ΜΠΑΡΙ - ΚΑΤΑΚΩΛΟ (ΟΛΥΜΠΙΑ) - ΚΩΝΣΤΑΝΤΙΝΟΥΠΟΛΗ - ΜΥΚΟΝΟΣ - ΣΑΝΤΟΡΙΝΗ - ΠΕΙΡΑΙΑΣ

✓ *Το μοναδικό κρουαζιερόπλοιο που διαθέτει τα πάντα...*

✓ *Πολυτέλεια, άνεση, σταθερότητα, φανταστική κουζίνα, διασκέδαση, casino κ.λπ.*

✓ Θέσεις περιορισμένες λόγω εποχής

Ευκαιρία να δώσετε στα παιδιά σας μετά το τέλος του σχολικού έτους μια εβδομάδα ξεκούρασης και εμπειρίας

✓ Ειδικές τιμές για την συγκεκριμένη κρουαζιέρα

Πληροφορίες - Προγράμματα - Δηλώσεις συμμετοχής

Πρακτορείο ALHAMBRA TRAVEL

Αλεξ. Παπάγου 23

Τηλ. 02410 37052, 25698 ΡΟΔΟΣ

ΟΙ ΘΕΡΑΠΕΥΤΙΚΕΣ ΙΔΙΟΤΗΤΕΣ ΤΟΥ ΒΑΣΙΛΙΚΟΥ ΠΟΛΤΟΥ

Θα ενθυμούνται οι παλιοί αναγνώστες της εφημερίδας μας τις θεραπευτικές ιδιότητες του βασιλικού πολτού στην τρίτη κυρίως ηλικία. Κάποιοι, που ασφαλώς ικανοποιήθηκαν από τη χρησιμοποίησή του, ζήτησαν να τους ενημερώσουμε εάν μπορούν και από πού να προμηθευτούν τον βασιλικό αυτό πολτό και τους δίνουμε πιο κάτω σχετικές πληροφορίες.

ΒΑΣΙΛΙΚΟΣ ΠΟΛΤΟΣ ΚΙΝΑΣ

(Chinese Royal Jelly)

Υψηλής δραστικότητας. Στη φύση υπάρχουν 11 μεταλλικά άλατα και ο Β.Π. τα περιέχει όλα (Νάτριο-Κάλιο-Σίδηρο-Χρώμιο-Νικέλιο-Χαλκό-Ασβέστιο-Φώσφορο-Μαγνήσιο-Πυρίτιο). Επίσης, περιέχει, Βιταμίνες-Πρωτεΐνες-Ενζυμα-Αμινοξέα και Εστέρες. Ενδείκνυται για μεταγχειρητικές καταστάσεις, γηριατρικές παθήσεις, χοληστερίνη, δυσκοιλιότητα, υπόταση, αρθριτικά συνάχι, ατονία, κλιμακτήριο κ.λπ. Ο μοναδικός Β.Π. εμπλουτισμένος με το βότανο Σισάδρα, **που βελτιώνει το αναπνευστικό** (βρογχικά-δύσπνοια), έχοντας την μεγαλύτερη περιεκτικότητα. Επίσης διαθέτουμε το περίφημο βότανο GINSENG (ΡΙΖΑ ΤΗΣ ΖΩΗΣ) σε σφραγισμένα φακελάκια μιας χρήσεως, ούτως ώστε η δράση του να είναι σίγουρη 100% για το **άγχος** και το **κυκλοφοριακό** (είναι και διεγερτικό).

Αποστέλλεται με αντικαταβολή
ΔΗΜ. ΠΗΛΙΟΥΣΗΣ
Ευελπίδων 45-Κυψέλη-11362 Αθήνα
Τηλ. (010) 8835520-8641.498
Εγκεκριμένο από τον ΕΟΦ

Πάντα με υγείαν...

Νέες πρωτοποριακές θεραπείες κατά του άσθματος

Β' ΜΕΡΟΣ

Ενα από τα εισπνεόμενα φάρμακα κορτιζόνης είναι η βουδεσονίδη, που παρουσιάζει δοκιμασμένη και αποδεδειγμένη αποτελεσματικότητα με σημαντική ασφάλεια και χωρίς τις γνωστές ανεπιθύμητες ενέργειες της κορτιζόνης, που λαμβάνεται από το στόμα.

Από την πλευρά της η φορμοτερόλη, από μελέτες σε ασθματικούς ασθενείς, αποδείχτηκε ότι προκαλεί αύξηση της μέγιστης εκπνευστικής ροής και μείωση των συμπτωμάτων. Ιδιαίτερα προστατεύει από το νυχτερινό άσθμα και από το άσθμα μετά από άσκηση.

Επομένως η συγχορήγηση εισπνεόμενων κορτικοειδών (αντιφλεγμονώδη) και βρογχοδιασταλτικών μακράς διάρκειας αποτελούν τη θεραπεία πρώτης επιλογής για τους ασθενείς με άσθμα, σύμφωνα με τη βιβλιογραφία και τις διεθνείς οδηγίες για τη θεραπεία του άσθματος. Πολλές και σημαντικές κλινικές μελέτες, τόνισαν οι ομιλητές, τεκμηριώνουν τα οφέλη της συγχορήγησης βουδεσονίδης και φορμοτερόλης όσον αφορά τον έλεγχο του άσθματος.

Οι μελέτες αυτές έχουν δείξει ότι η συγχορήγηση των δύο αυτών ουσιών μειώνει τη συχνότητα εμφάνισης ήπιων και σοβαρών ασθματικών παροξυσμών, βελτιώνει τον έλεγχο του άσθματος και την πνευμονική λειτουργία χορηγώντας μικρότερες δόσεις εισπνεόμενων στεροειδών. Αρα υπήρξε ισχυρό επιστημονικό αλλά και κλινικό υπόβαθρο για τη δημιουργία ενός σκευάσματος που περιέχει και τις δύο δραστικές ουσίες σε μία συσκευή.

Οι δύο αυτές ουσίες είναι ένας μοναδικός συνδυασμός για περισσότερα δοσολογικά σχήματα. Η δοσολογία του μπορεί να προσαρμόζεται ανάλογα με τις αυξομειώσεις των συμπτωμάτων του άσθματος. Έτσι, παρέχεται η δυνατότητα στον γιατρό να προσαρμόζει τη δοσολογία με βάση τις ανάγκες του κάθε ασθενή και το μεταβλητό χαρακτήρα της νόσου με την ίδια πάντα συσκευή χωρίς να υπάρχει απόλυτη ανάγκη να προσθέσει κάποιο επιπλέον φάρμακο. Μάλιστα όταν ο έλεγχος του άσθματος σταθεροποιηθεί, η δόση μπορεί να ελαττώνεται και σε μία φορά την ημέρα.

Επιπλέον ο συνδυασμός αυτός έχει ταχεία έναρξη δράσης. Ανακουφίζει άμεσα τους ασθενείς από τα συμπτώματα.

Έτσι λοιπόν οι ασθενείς μέσα σε λίγα λεπτά αντιλαμβάνονται τα οφέλη του φαρμάκου. Η χρήση μιας και μόνο συσκευής και η άμεση ανακούφιση των συμπτωμάτων οδηγούν στην απλοποίηση της θεραπείας και βελτιώνουν τη συμμόρφωση των ασθενών με αποτέλεσμα την τακτική λήψη του αντιφλεγμονώδους, που οδηγεί μακροπρόθεσμα σε καλύτερο έλεγχο του άσθματος και μείωση των συμπτωμάτων. Αναμένεται λοιπόν, ότι συνδυασμοί όπως αυτός θα αποτελούν την πλέον αποτελεσματική θεραπεία για το άσθμα την επόμενη δεκαετία.

Διατροφή και ηπατοπάθειες

Το συκώτι (ήπαρ) είναι ο μεγαλύτερος αδένας του σώματος. Εκτελεί περισσότερες από 500 διαφορετικές εργασίες και συμμετέχει στην αποβολή των τοξικών και άχρηστων προϊόντων από τον οργανισμό αλλά και στη σύνθεση χρήσιμων ουσιών όπως τα λευκώματα, η χολή κ.λπ. Πρωταρχικό μέτρο για την αντιμετώπιση των παθήσεων του συκωτιού είναι η αποφυγή όλων εκείνων των ουσιών που βλάπτουν το συκώτι.

Μα άλλα λόγια απαιτείται διακοπή των οινοπνευματωδών, διαιτολόγιο φτωχό σε λίπη, πολύ φτωχό σε ζωικά λευκώματα και πλούσιο σε φυτικά λευκώματα και πολύπλοκους υδατάνθρακες (σάκχαρα) στη φυσική τους κατάσταση. Ο άρρωστος που παρουσιάζει νόσημα του συκωτιού θα πρέπει να κόψει το αλάτι, το ξύδι, τα μπαχαρικά, τα τηγανητά φαγητά, τις σάλτσες (μουστάρδες, μαγιονέζα κ.λπ.) και να τρέφεται όσο το δυνατόν με φυτικές τροφές.

ΙΑΤΡΙΚΗ ΑΝΑΚΟΙΝΩΣΗ

Το Μικροβιολογικό εργαστήριο της

ΑΝΑΣΤΑΣΙΑΣ ΧΑΜΟΥΖΑ-ΤΣΕΛΕΠΗ

θα παραμείνει κλειστό κατά την περίοδο των εορτών
από 29/4/2002 Μ. Δευτέρα
έως και 7/5/2002 Λαμπρή Τρίτη
Θα λειτουργήσει κανονικά από Τετάρτη 8/5/2002

Στ. Κωτιάδη 5-Ρόδος
Τηλ. 0241074034

ΙΑΤΡΙΚΗ ΑΝΑΚΟΙΝΩΣΗ

Ο ιατρός

ΣΩΚΡΑΤΗΣ ΕΜΜ. ΤΗΛΙΑΚΟΣ

ΜΙΚΡΟΒΙΟΛΟΓΟΣ-ΒΙΟΠΑΘΟΛΟΓΟΣ

Δέχεται στο ιατρείο του:
ΕΘΝΙΚΗΣ ΑΝΤΙΣΤΑΣΗΣ & ΜΟΥΣΩΝ 1
Καθημερινά: 07:30 - 13:00 & 18:00 - 20:00
Σάββατο: 08:00 - 13:00
Τηλ. ιατρείου 02410-43444 Fax: 02410-43445
ΔΕΚΤΑ ΟΛΑ ΤΑ ΤΑΜΕΙΑ

ΙΑΤΡΙΚΗ ΑΝΑΚΟΙΝΩΣΗ

Ο ιατρός

ΧΑΛΟΥΔΗΣ Α. ΠΑΝΤΕΛΗΣ

ΕΙΔΙΚΟΣ ΑΙΜΑΤΟΛΟΓΟΣ

Δέχεται:
Με ραντεβού στο ιατρείο του:
Π. Μελά 27-2ος όροφος
Τηλ. 75716 κιν. 0973314391

ΝΤΟΡΑ ΚΩΝΣΤΑΝΤΙΝΟΠΟΥΛΟΥ

ΨΥΧΟΛΟΓΟΣ

Πτυχιούχος του Πανεπιστημίου της Καλιφόρνιας-Λος Αντζελες (UCLA)-Μεταπτυχιακές σπουδές στο Pepperdine University-Malibu California.

➤ Αμεση ψυχολογική υποστήριξη και επαγγελματική φροντίδα από έμπειρη Ψυχολόγο και Οικογενειακή Σύμβουλο.

➤ Η σωστή θεραπευτική σχέση μπορεί να επιφέρει ρεαλιστικές λύσεις για πραγματικά προβλήματα σε θέματα: μοναξιάς, μελαγχολίας, στρες, ανυπομονησίας, φοβίας, εθισμού, οικογενειακών σχέσεων, διαζυγίου, κακομεταχείρισης, συναισθηματικών δυσκολιών, αυτοπεποίθησης, ανασφάλειες, μεταβατικά στάδια ζωής, βουλιμίας, ανορεξίας, απώλειας, πένθους.

Τηλεφωνείστε στα τηλέφωνα:
35163 και 0944/980550
για ραντεβού και άμεση εξυπηρέτηση.
Διεύθυνση: Καρίας 1
Περιοχή Ροδίνι - Ρόδος

ΙΑΤΡΙΚΗ ΑΝΑΚΟΙΝΩΣΗ

Το Μικροβιολογικό διαγνωστικό κέντρο της

ΚΛΥΤΙΑΣ ΣΤΑΜΑΤΙΑΔΟΥ- ΑΝΤΩΝΙΑΔΗ

θα παραμείνει κλειστό κατά την περίοδο
από **18/4/2002** έως και **29/4/2002.**
Θα λειτουργήσει κανονικά από **Μ. ΤΡΙΤΗ 30/4/2002**

Ι. Καζούλη 14 - Ρόδος • Τηλ.: 02410/23444

ΚΕΝΤΡΟ ΕΦΑΡΜΟΓΩΝ ΕΡΓΟΘΕΡΑΠΕΙΑΣ/ΛΟΓΟΘΕΡΑΠΕΙΑΣ-ΕΚΠΑΙΔΕΥΣΗ ΠΑΙΔΙΩΝ ΜΕ ΕΙΔΙΚΕΣ ΑΝΑΓΚΕΣ

ΑΝΑΠΤΥΞΙΑΚΗ ΚΑΘΥΣΤΕΡΗΣΗ-ΨΥΧΟΚΙΝΗΤΙΚΗ ΚΑΘΥΣΤΕΡΗΣΗ-ΝΟΗΤΙΚΗ ΥΣΤΕΡΗΣΗ-ΕΓΚΕΦΑΛΙΚΗ ΠΑΡΑΛΥΣΗ-ΑΥΤΙΣΜΟΣ ΜΑΘΗΣΙΑΚΕΣ ΔΥΣΚΟΛΙΕΣ-ΔΙΑΤΑΡΑΧΕΣ ΣΥΓΚΕΝΤΡΩΣΗΣ ΥΠΕΡΚΙΝΗΤΙΚΟΤΗΤΑ-ΑΙΣΘΗΤΗΡΙΑΚΕΣ ΔΙΑΤΑΡΑΧΕΣ ΠΡΟΒΛΗΜΑΤΑ ΑΡΘΡΩΣΗΣ-ΛΟΓΟΥ-ΟΜΙΛΙΑΣ-ΦΩΝΗΣ

ΜΠΑΔΑΝΗΣ ΚΩΝ/ΝΟΣ
ΕΡΓΟΘΕΡΑΠΕΥΤΗΣ
ΠΤΥΧΙΟΥΧΟΣ-ΘΕΡΑΠΕΥΤΗΣ ΤΩΝ ΜΕΘΟΔΩΝ ΒΟΒΑΤΗ N.D.T.
PORTAGE, ΑΙΣΘΗΤΗΡΙΑΚΗΣ ΟΛΟΚΛΗΡΩΣΗΣ

ΚΕΝΕΝΤΥ 31 Τ.Κ. 85100

ΡΟΔΟΣ-ΤΗΛ. 0241031366

ΓΕΩΡΓΙΛΟΠΟΥΛΟΥ ΑΘΑΝΑΣΙΑ
ΛΟΓΟΘΕΡΑΠΕΥΤΡΙΑ-ΛΟΓΟΠΑΘΟΛΟΓΟΣ
ΑΚΟΥΟΛΟΓΟΣ
B.A. APP SC/POST GRAD DIP
LA TROBE UNIVERSITY, ΜΕΛΒΟΥΡΝΗ ΑΥΣΤΡΑΛΙΑ

Κέντρο Συμβουλευτικής & Αξιολόγησης Προσωπικότητας Παιδιών & Ενηλίκων

ΠΑΠΑΓΕΩΡΓΙΟΥ ΘΑΝΟΣ

ΨΥΧΟΛΟΓΟΣ ΠΑΝΕΠΙΣΤΗΜΙΟΥ ΑΘΗΝΩΝ
ΕΙΔΙΚΕΥΜΕΝΟΥ ΣΤΗΝ ΓΝΩΣΙΑΚΗ ΨΥΧΟΘΕΡΑΠΕΙΑ-Ι.Ε.Θ.Σ.

- **Διερεύνηση Προσωπικότητας (Προφίλ- Δεξιότητες-Αδυναμίες)**
- **Δείκτης Νοημοσύνης Παιδιών και Ενηλίκων**
- **Τροποποίηση Δυσλειτουργικών Σχημάτων**
- **Θεραπευτική Αντιμετώπιση Φοβιών-Ειδικών Φοβιών, Κατάθλιψης, Διαταραχής πανικού, Ψυχοσωματικών προβλημάτων, Τραυματικών γεγονότων ζωής (πένθος, χωρισμός, σχολική αποτυχία), Συναισθηματικών διαταραχών, Διαταραχών Διατροφής (βουλιμία-ανορεξία).**
- **Αντιμετώπιση προβλημάτων συμπεριφοράς παιδιών σε σχολείο-σπίτι**
- **Ανάπτυξη Κοινωνικών Δεξιοτήτων**
- **Βελτίωση Σχέσεων-Πρόγραμμα Ελέγχου Συγκρούσεων**
- **Βελτίωση Αυτοεκτίμησης-Αυτοεικόνας**
- **Οικογενειακή θεραπεία από Ζεύγος Θεραπευτών**

Κ. Παλαιολόγου 105 - Ρόδος
Τηλ:024 10 78668- Κιν: 0937445640 - Μόνο με Ραντεβού

ΙΑΤΡΙΚΗ ΑΝΑΚΟΙΝΩΣΗ

Ο ιατρός

ΠΕΡΙΚΛΗΣ Ε. ΠΑΠΠΑΣ

ΑΓΓΕΙΟΧΕΙΡΟΥΡΓΟΣ

Αγγειολογικό Εργαστήρια

Δέχεται:
Με ραντεβού στο ιατρείο του:
Π. Μελά 27-2ος όροφος

Τηλ. 75948 κιν. 0972016170

Εργαστήριο Κλινικής Ψυχολογίας

ΧΡΙΣΤΙΝΑ ΣΑΒΒΑΚΗ-ΓΚΡΑΝΖΑΝ

Κλινική Ψυχολόγος-Ψυχοπαθολόγος (DESS)

- Πτυχιούχος του Πανεπιστημίου Nancy Γαλλίας
- Μεταπτυχιακή ειδίκευση (DESS) στην Κλινική Ψυχολογία Ενηλίκου, Εφήβου και Παιδιού στο Πανεπιστήμιο Reims Γαλλίας

Για τον ενήλικο
- Ψυχοδιαγνωστική
- Ψυχολογική υποστήριξη
- Ατομική και οικογενειακή συνέντευξη
- Ψυχοθεραπεία αναλυτικής εμπνεύσεως

Για το παιδί
- Αξιολόγηση προσωπικότητας (τεστ νοημοσύνης, προβολής)
- Διάγνωση μαθησιακών δυσκολιών και συμπεριφορικών διαταραχών
- Συμβουλευτική επαγγελματικού προσανατολισμού
- Ψυχοθεραπεία μέσω παιχνιδιού και εικαστικών

Δέχεται με ραντεβού
Εθνικής Αντίστασης 15
Τηλ.: 77350-Κιν. 0937684251

ΜΕΓΑΛΗ ΕΟΡΤΑΣΤΙΚΗ ΕΚΔΡΟΜΗ

G.A. FERRIES

ΠΕΡΑΣΤΕ ΤΙΣ ΑΓΙΕΣ ΜΕΡΕΣ ΤΗΣ ΜΕΓΑΛΗΣ ΕΒΔΟΜΑΔΑΣ ΚΑΙ ΤΟΥ ΠΑΣΧΑ!!!

ΜΕ ΤΟ ΠΛΟΙΟ ΤΗΣ G.A. FERRIES

Ε/Γ-Ο/Γ ΜΑΡΙΝΑ

* **03/05/2002 Μ. ΠΑΡΑΣΚΕΥΗ**
Από Ρόδο 22.00 για Θήρα 07.00 Μ. ΣΑΒΒΑΤΟ
* **04/05/2002 Μ. ΣΑΒΒΑΤΟ**
Παραμονή στη Θήρα
* **05/05/2002 ΚΥΡΙΑΚΗ ΠΑΣΧΑ**
Από Θήρα 04.00 για Τήνο 08.00
* **05/05/2002 ΚΥΡΙΑΚΗ ΠΑΣΧΑ**
Από Τήνο 13.00 για Μύκονο 14.00
* **06/05/2002 ΔΕΥΤΕΡΑ ΠΑΣΧΑ**
Από Μύκονο 20.00 για Πάτμο 23.25-23.40
Λέρο 00.55-01.10
Κάλυμνο 02.10-02.25
Κω 03.20-03.40
Ρόδο 07.10 ΤΡΙΤΗ ΠΑΣΧΑ

ΤΙΜΕΣ
Τετράκλινη εξωτερική Α4 δρχ. 45.000 ευρώ 132,06 κατ' άτομο
Τετράκλινη εσωτερική ΑΒ4 δρχ. 40.000 ευρώ 117,39 κατ' άτομο

Πληροφορίες στον ταξιδιωτικό σας πράκτορα και στα τηλέφωνα (02410) 36170, 35066, 30406

G.A. FERRIES

ΠΑΣΧΑΛΙΝΗ ΕΚΔΡΟΜΗ

Ε/Γ - Ο/Γ ΡΟΔΑΝΘΗ

ΠΑΤΜΟ–ΚΑΛΥΜΝΟ

Η G.A. FERRIES σας δίνει τη δυνατότητα να γνωρίσετε και να περάσετε τις άγιες ημέρες του Πάσχα στην Πάτμο και στην Κάλυμνο

ΠΡΟΓΡΑΜΜΑ
- **4/5:** Αναχώρηση από Ρόδο, Μεγ. Σάββατο 15.00
  Αφιξη στην Πάτμο 21.00 για την Ανάσταση
- **5/5:** Αναχώρηση από Πάτμο, Κυριακή Πάσχα, 14.00
  Αφιξη στην Κάλυμνο 16.30
- **6/5:** Αναχώρηση από Κάλυμνο Λαμπρή Δευτέρα, 10.00
  Αφιξη στη Ρόδο, 14.00 (μέσω Κω)

Τιμές εκδρομής κατ' άτομο

Σε τετράκλινη ΑΒ4 ή Β4	45,00 euro
Σε τετράκλινη εξωτερική Α4	55,00 euro
Σε δίκλινη εσωτερική Α2	55,00 euro
Σε δίκλινη εξωτερική ή ΑΑ2	65,00 euro

Ι.Χ. 20 euro • Μηχανάκι δωρεάν

Πληροφορίες στο κεντρικό πρακτορείο
TSAGARIS TRAVEL, Ακτή Σαχτούρη 5
Τηλέφωνα (02410) 36170, 35066, 30406

Νέα Σελίδα...

Του Λουκά Βελιδάκη
e-mail: neaselida@hotmail.com

Στο μυαλό του Γάλλου υηφοφόρου

Στη σημερινή στήλη παρατίθενται δύο εκ διαμέτρου αντίθετες απόψεις και εκτιμήσεις για τις γαλλικές εκλογές. Οι απόψεις προέρχονται από δύο νεαρούς Γάλλους. Η μια θα ψηφίσει τον Λε Πεν διότι έχει κουραστεί με την εγκληματικότητα και ο άλλος έχει τρομοκρατηθεί από την πρόκριση του Λε Πεν και καλεί για άμεση δράση. Μια προσεκτική ανάγνωση των απόψεών τους βοηθά κατά πολύ να μπεις στην ψυχολογία του γάλλου ψηφοφόρου.

Μαριέτ: Κάτοικος προαστίου στο Παρίσι

Θα ψηφίσω τον Λε Πεν στο δεύτερο γύρο επειδή η Γαλλία χρειάζεται ηλεκτροσόκ. Δεν είναι ότι δεν μ' αρέσουν οι ξένοι, όμως έχω κουραστεί με την κατάσταση στα προάστια - είναι απλό. Οποτε υπάρχει κάποιο έγκλημα, έχει γίνει από κάποιο με καταγωγή από τη Βόρειο Αφρική. Πρέπει να επιστρέφω στα προάστεια με το τρένο μετά τη δουλειά μου και έχω κουραστεί να φοβάμαι.



Αν ήμουν στη θέση τους θα προσπαθούσα να τα πάω καλύτερα στο σχολείο. Δεν πρέπει έτσι απλά να στρέφονται στο έγκλημα, ακόμα και αν η φτώχεια και η ανεργία είναι πρόβλημα. Το καλύτερο γι' αυτούς είναι να γυρίσουν πίσω. Ακόμα και οι μετανάστες δεν είναι ευτυχισμένοι στα προάστια. Πρέπει να λύσουν τα προβλήματα στη χώρα τους, ώστε να μη χρειάζονται να έρχονται εδώ.

Είμαι απόλυτη ότι δεν θα ψηφίσω το Σιράκ. Είναι απατεώνας και δεν έκανε τίποτα τα τελευταία 7 χρόνια. Το να μην ψηφίσω καθόλου είναι λάθος.

Ετσι πρέπει να διαλέξουμε ανάμεσα σε κάποιό που δεν έχει κάνει τίποτα και κάποιο που ίσως κάνει. Δεν μου αρέσουν οι υπόλοιπες πολιτικές του Λε Πεν. Η εξωτερική του πολιτική θα είναι απαίσια. Φοβάμαι για το τι μπορεί να κάνει, αλλά θα πάρω το ρίσκο. Είναι πιο σημαντικό να λύσουμε το πρόβλημα της μετανάστευσης. Δεν νομίζω ότι είναι τέτοιο άτομο, όμως πρέπει να βρεθεί μια λύση και είναι ο καλύτερος γι' αυτό.

Ο παππούς μου ήταν στην αντίσταση. Θα ήταν περήφανος για τον τρόπο που ψηφίζω. Οι υπόλοιποι στην οικογένειά μου ήδη ψήφισαν Λε Πεν. Δεν μπορούμε να δεχθούμε όλο τον κόσμο εδώ. Μπορείς να δώσεις ψωμί σε κάποιο μόνο αν έχεις αρκετό για σένα. Αν δεν έχεις πώς θα δώσεις;

Δεν ντρέπομαι να παραδεχθώ πως σκοπεύω να ψηφίσω. Δεν έχω ξενοφοβία. Δεν κινούμαι έτσι από μίσος. Αλλά πιστεύω ότι είναι σωστό να εκτιμώ ότι πρέπει να ελεγχθεί η μετανάστευση. Βαρέθηκα να είμαι πολιτικά ορθή. Στον πρώτο γύρο ψήφισα την Τροτσκίστρια Αρλέτ Λαγκουιζέρ και στο δεύτερο θα ψήφιζα τον Ζοσπέν. Αλλά το ένστικτό μου λέει ότι πρέπει να ψηφίσω Λε Πεν. Είναι ζήτημα συνείδησης. Δεν νομίζω ότι είναι φασίστας. Μου αρέσει επειδή είναι ειλικρινής και λέει αυτό που πολλοί σκέφτονται μυστικά. Είναι ο μόνος που τολμά να τα πει. Κάτι πρέπει να γίνει. Είμαι αποφασισμένη. Θα ψηφίσω τον Λε Πεν.

Ιμπτισέμ Ακρέμι, φοιτητής στο Παρίσι

Είμαι εναντίον ο,τιδήποτε ακραίου -στη θρησκεία ή στην πολιτική. Γι' αυτό διαμαρτύρομαι στους δρόμους. Πίστευα ότι είναι πιθανό να φθάσει ο Λε Πεν στο δεύτερο γύρο, διότι οι δημοσκοπήσεις έχουν αποδειχθεί λάθος και παλαιότερα. Και επειδή η προεκλογική καμπάνια είχε εστιαστεί τόσο πολύ στην εγκληματικότητα και δεν είχε ενδιαφέρον για τον κόσμο για ο,τιδήποτε άλλο. Επίσης υπήρχαν πολλοί υποψήφιοι της αριστεράς, κατακερματίζοντας την αριστερή ψήφο.

Ομως ένιωσα ισχυρό σοκ όταν κέρδισε ο Λε Πεν. Ντράπηκα με το αποτέλεσμα. Ενιωσα φόβο και θυμό. Οι γονείς μου ήρθαν στη Γαλλία από μια χώρα που δεν υπάρχουν ανθρώπινα δικαιώματα. Την Τυνησία. Ηρθαν εδώ λόγω της δημοκρατίας. Εδώ γεννήθηκα. Ομως τώρα, 25 χρόνια μετά, έχουμε τον Λε Πεν στο δεύτερο γύρο. Αυτό δεν είναι δημοκρατία, όχι με αυτόν. Νιώθω ότι ο κόσμος ξέχασε το παρελθόν του, ξέχασε το Δεύτερο Παγκόσμιο Πόλεμο.

Ο Λε Πεν δεν διαφέρει από τον Φράνκο, από τον Χίτλερ και από άλλους δικτάτορες. Οι λόγοι του είναι οι ίδιοι, τα πιστεύω του τα ίδια. Δεν μπορεί όλος ο κόσμος να δει πέραν της μύτης του. Βλέπον μόνο τι συμβαίνει στους δρόμους, όχι ολόκληρη την εικόνα, όχι τη χώρα ως σύνολο. Οταν βλέπεις τις ειδήσεις παρακολουθείς βία και εγκληματικότητα στα προάστια και ο κόσμος τρομάζει.

Δεν νομίζω ότι ο Λε Πεν θα γίνει πρόεδρος. Ο κίνδυνος ήδη υπάρχει, το ότι θα είναι στο δεύτερο γύρο είναι μια κακή εξέλιξη για τη Γαλλία, μια προειδοποίηση.

Ελπίζω ότι οι Γάλλοι θα αντιδράσουν. Χρειαζόμαστε ένα δημοκρατικό συνασπισμο από όλα τα κόμματα κατά του Λε Πεν.

Φοβάμαι όμως, είναι ένας εφιάλτης. Θέλω να ζήσω ελεύθερος σε μια χώρα στην οποία δεν έχει σημασία αν είσαι άσπρος ή μαύρος για να έχεις ασφάλεια, να βρεις δουλειά, να ζήσεις με την οικογένειά σου. Πρέπει να δράσουμε.

HELLAS SERVICE

ΤΗΛ. 1057

η μοναδική με τις **χαμηλότερες τιμές** και τις **περισσότερες προσφορές!!!**

- ✓ **ΟΔΙΚΗ ΕΞΥΠΗΡΕΤΗΣΗ** Σ'ΟΛΗ ΤΗΝ ΕΛΛΑΔΑ, ΟΛΟ ΤΟ 24ΩΡΟ
- ✓ **3** SERVICE (ΑΛΛΑΓΗ ΠΛΑΤΙΝΕΣ, ΜΠΟΥΖΙ, ΛΑΔΙΑ, ΦΙΛΤΡΑ, ΒΑΛΒΟΛΙΝΕΣ)
- ✓ **2** ΗΛΕΚΤΡΟΝΙΚΟΥΣ - ΗΛΕΚΤΡΟΛΟΓΙΚΟΥΣ ΕΛΕΓΧΟΥΣ
- ✓ **2** ΖΥΓΟΣΤΑΘΜΙΣΕΙΣ
- ✓ **2** ΓΕΝΙΚΟΥΣ ΟΠΤΙΚΟΥΣ ΕΛΕΓΧΟΥΣ
- ✓ **1** ΕΥΘΥΓΡΑΜΜΙΣΗ
- ✓ ΕΚΠΤΩΤΙΚΗ ΚΑΡΤΑ "HELLAS CARD"

ΜΟΝΟ ΜΕ **55 euro** ΕΤΗΣΙΩΣ!!!

Για μοντέρνο νεανικό γυναικείο ντύσιμο
Ελάτε στο νέο μας κατάστημα

ELIOYLA

με τα επώνυμα ρούχα

GIANNI RODINI ®
INTERNATIONAL

Δημητρίου Θέμελη 75 (πεζόδρομος)
Τηλέφωνο **33606**

Νέο Δ.Σ., ελεγκτική επιτροπή και αντιπρόσωποι των εργαζομένων του δήμου Ροδίων

Νέο διοικητικό συμβούλιο, ελεγκτική επιτροπή και αντιπρόσωπους εξέλεξαν οι εργαζόμενοι του δήμου Ρόδου. Στις εκλογές του συλλόγου υπαλλήλων συμμετείχαν 414 εργαζόμενοι (σε σύνολο εγγεγραμμένων 523) και τ' αποτέλεσματα ήταν τα εξής:

• Για το Δ.Σ. (τακτικοί):

Γρηγοριάδης Ιγνάτιος ψήφους 203, Λυκοπάντης Αλέξανδρος 160, Κελεπερα Μίκα του Πέτρου 154, Σισκαμάνης Ιωάννης 136, Σταυριανάκη Σοφία 120, Αναμουρλής Παναγιώτης 109, Γαλανός Δημήτριος 96, Βαλσαμίδης Στυλιανός 76.

Αναπληρωματικοί: Θεοδοσίου Βασίλειος 68, Μπούκλας Στυλιανός 66, Μανίκαρος Νικόλαος 63, Ζαννάκης Θεόδωρος 62, Ζουρούδης Ιωάννης 57, Ιασωνίδης ο Σταματιάδης Ποθητός 57, Πορίκος Σωτήριος 53, Κιαουρτζής Εμμ. 36, Βιδούρη Θεοδώρα 25 και Μανός Πανορμίτης 21.

• Για το Νομαρχιακό Τμήμα της ΑΔΕΔΥ (τακτικοί):

– Γρηγοριάδης Ιγνάτιος	193
– Κελεπερα Μίκα	148
– Λυκοπάντης Αλέκος	142
– Σαββάκη Μαρία	115
– Σισκαμάνης Ιωάννης	112
– Καζουλάκης Ιωάννης	104
– Γαλανός Δημήτριος	88
– Βαλσαμίδης Στυλιανος	84
– Παπαντωνίου Βαλασία	75
– Θεοδοσίου Βασίλειος	65
– Ζαννάκης Θεόδωρος	64
– Μανίκαρος Νικόλαος	62
– Μωραΐτης Βασίλειος	61
– Χατζή Αναστασία	60
– Πορικός Σωτήριος	59
– Σταματιάδης Ποθητός	56
– Ζουρούδης Ιωάννης	55
– Γεωργούλη Σοφία	42
– Μιχαλάκη Χρυσή	36
– Κιαουρτζής Εμμ.	30

Αναπληρωματικοί

– Βιδούρη Θεοδώρα	27
– Μανιάς Χαράλαμπος	23
– Μανιάς Πανορμίτης	17

• Για την Ελεγκτική Επιτροπή (τακτικοί)

– Τσιγκρας Φώτιος	150
– Μωραΐτης Βασίλειος	128
– Χουρδάκη Μαρία	114

Αναπληρωματικοί

– Χαντζή Αναστασία	106

• Για το ταμείο αλληλοβοήθειας (τακτικοί)

– Κελεπερα Μίκα	135
– Σαββάκη Μαρία	117
– Αναμουρλής Παναγ.	103

Αναπληρωματικοί

– Παπαντωνίου Βαλασία	98
– Λαζαράκη Αννα	97
– Καζουλάκης Ιωάννης	85
– Μιχαλάκη Χρυσή	43
– Γεωργούλη Χρύσα	41

Διαδικασίες για επιστροφή ΦΠΑ στους αγρότες Δωδ/σου

Ένωση Αγροτικών Συνεταιρισμών Δωδεκανήσου

Η πρόκειται ν' αναλάβει την διαδικασία σύνταξης των διαδικαλογητικών για την επιστροφή του ΦΠΑ στους αγρότες της περιοχής μας.

Για τον λόγο αυτό, στάλθηκε χθες από την Ένωση σχετικό έγγραφο σε όλους τους συνεταιρισμούς, στο οποίο επισημαίνονται τα εξής:

Κύριε πρόεδρε,

Σας γνωρίζουμε ότι και εφετος η Ένωση θα αναλάβει να συντάξει δικαιολογητικά επιστροφής ΦΠΑ αγροτικών προϊόντων παραγωγής 01-01-2001 έως 31-12-2001 και ΕΦΚ πετρελαίου κίνησης για αγρότες ειδικού καθεστώτος με τους κατ' αποκοπή συντελεστές, γι' αυτό θα πρέπει κάθε Συνεταιρισμός έγκαιρα να συγκεντρώνει τα δικαιολογητικά των δικαιούχων (Τιμολόγια Αγοράς Αγροτικών Προϊόντων -ΔΑ Τιμολόγια Αγροτικών Προϊόντων-Εκκαθαρίσεις Αγροτικών Προϊόντων-Αποδείξεις Παροχής Υπηρεσιών που εκδίδονται προς τους Αγρότες-Καταστάσεις Σταφυλιών κ.ά.).

Σας επισυνάπτουμε δήλωση στην οποία αφού συμπληρωθούν τα απαραίτητα στοιχεία κάθε δικαιούχου που αναγράφονται θα επισυναφθούν και τα απαιτούμενα δικαιολογητικά. Σας εφιστούμε την προσοχή ότι οι δικαιούχοι επιστροφής ΦΠΑ είναι οι αγρότες ειδικού καθεστώτος, δηλαδή αγρότες που δεν τηρούν βιβλία του Κώδικα Βιβλίων και Στοιχείων και δεν ασκούν άλλη οικονομική δραστηριότητα για την οποία έχουν υποχρέωση τήρησης βιβλίων του ΚΒΣ (θα συμπληρωθεί υπεύθυνη δήλωση του Ν. 1599/86 σχέδιο της οποίας σας αποστέλλουμε), διαθέτουν προσωπικό ΑΦΜ και έχουν υποβάλει είτε μέσω των συνεταιριστικών οργανώσεων είτε άμεσα στη ΔΟΥ έντυπο ΜΟ για ένταξή τους στο ειδικό καθεστώς αγροτών TAXIS.

Εάν υπάρχει παραγωγός ο οποίος δεν έχει υποβάλει έντυπο ΜΟ θα πρέπει μέσω ΔΟΥ να προχωρήσει στην υποβολή αίτησης ΜΟ για ένταξή του στο Μητρώο Αγροτών TAXIS και στην συνέχεια να υποβάλει δικαιολογητικά για την επιστροφή του ΦΠΑ.

Για περισσότερες πληροφορίες θα απευθύνεστε στο τμήμα του Λογιστηρίου Συνεταιρισμών της Ένωσης στο τηλέφωνο 02410 28562.

Σε τέσσερα νησιά το "Δελφίνι Ζωής και Ελπίδας"

Τέσσερα μικρά νησιά της Δωδεκανήσου πρόκειται να επισκεφθεί το Πλωτό Ιατρείο "Δελφίνι Ζωής και Ελπίδας" κατά τη Μεγάλη Εβδομάδα.

Σύμφωνα με το πρόγραμμα των δρομολογίων που θα εκτελέσει κατά το χρονικό διάστημα από 29 Απριλίου έως και 2 Μαίου, θα επισκεφθεί τα παρακάτω νησιά:

• Μεγάλη Δευτέρα 29/4/02 Αστυπάλαια

• Μεγάλη Τρίτη 30/4/02 Σύμη

• Μεγάλη Τετάρτη 1/5/02 Χάλκη

• Μεγάλη Πέμπτη 2/5/02 Πανορμίτης.

Σημειώνεται ότι το Ιατρικό προσωπικό αποτελείται από οδοντιατρο, ορθοπαιδικό, γυναικολόγο, παθολόγο και παιδίατρο.

Ακόμα, λειτουργούν πλήρως εξοπλισμένα τα εργαστήρια: Ακτινολογικό και Βιοχημικό - Αιματολογικό.

EUREST - NTERTASTE A.E. (ΑΡ.Μ.Α.Ε. 20589/80/Β/89/114)

ΙΣΟΛΟΓΙΣΜΟΣ ΤΗΣ 31ης ΔΕΚΕΜΒΡΙΟΥ 2000 11η ΕΤΑΙΡΙΚΗ ΧΡΗΣΗ (1 ΙΑΝΟΥΑΡΙΟΥ - 31 ΔΕΚΕΜΒΡΙΟΥ 2000) - ΠΟΣΑ ΣΕ ΔΡΧ.

ΕΝΕΡΓΗΤΙΚΟ	Ποσά κλειόμενης χρήσεως 2000			Ποσά προηγουμένης χρήσεως 1999		
Β. ΕΞΟΔΑ ΕΓΚΑΤΑΣΤΑΣΕΩΣ	Αξ. κτήσεως	Αποσ/σεις	Αναπ. Αξία	Αξ. κτήσεως	Αποσ/σεις	Αναπ. Αξίας
1. Έξοδα ιδρύσεως & πρώτης εγκ/σεως	8.906.891	8.906.889	2	8.906.891	8.906.889	2
	8.906.891	8.906.889	2	8.906.891	8.906.889	2
Γ. ΠΑΓΙΟ ΕΝΕΡΓΗΤΙΚΟ						
II. Ενσωματωμένες ακινητοποιήσεις						
1. Γήπεδα - Οικόπεδα	0	0	0	70.560.000	0	70.560.000
7. Ακινητοποιήσεις υπό εκτέλεση	0	0	0	6.435.013	0	6.435.013
Σύνολο ακινητοποιήσεων (ΓΙΙ) & ΠαγίουΕνεργητικού	0	0	0	76.995.013	0	76.995.013
Δ. ΚΥΚΛΟΦΟΡΟΥΝ ΕΝΕΡΓΗΤΙΚΟ						
II. Απαιτήσεις						
11. Χρεώστες διάφοροι			135.529.432			905.144
IV. Διαθέσιμα						
1. Ταμείο			30.964			52.844
2. Καταθέσεις όψεως & προθεσμίας			1.572.785			1.941.610
			1.603.749			1.994.454
Σύνολο Κυκλοφορούντος Ενεργητικού (ΔΙΙ+ΔΙV)			137.133.181			2.899.598
ΓΕΝΙΚΟ ΣΥΝΟΛΟ ΕΝΕΡΓΗΤΙΚΟΥ (Β+Γ+Δ)			137.133.183			79.894.613

ΠΑΘΗΤΙΚΟ	Ποσά κλειόμ. χρήσ. 2000	Ποσά προηγ. χρήσ. 1999
Α. ΙΔΙΑ ΚΕΦΑΛΑΙΑ		
I. Κεφάλαιο Μετ. (4.000 μετ. των 23.765 δρχ.)		
1. Καταβλημένο	95.060.000	95.060.000
III. Διαφορές αναπροσαρμογής - Επιχορηγήσεις		
2. Διαφορές από αναπροσαρμογή αξίας περιουσιακών στοιχείων	28.224.000	0
IV. Αποθεματικά κεφάλαια		
3. Ειδικά αποθεματικά	29.403.987	0
V. Αποτελέσματα εις νέο		
Υπόλοιπο κερδών- ζημιών χρήσεως εις νέο	-243.203	-1.480.704
Υπόλοιπο ζημιών προηγ/νων χρήσεων	-17.823.462	-16.342.758
	-18.066.665	-17.823.462
Σύν. ιδίων κεφαλαίων (ΑΙ+ΑΙΙΙ+ΑΙV+ΑV)	*134.621.322*	*77.236.538*
Γ. ΥΠΟΧΡΕΩΣΕΙΣ		
II. Βραχυπρόθεσμες υποχρεώσεις		
1. Προμηθευτές	2.511.861	2.658.075
Σύνολο υποχρεώσεων (ΓΙΙ)	2.511.861	2.658.075
ΓΕΝ. ΣΥΝ. ΠΑΘΗΤΙΚΟΥ (Α+Γ)	137.133.183	79.894.618

ΚΑΤΑΣΤΑΣΗ ΛΟΓΑΡΙΑΣΜΟΥ ΑΠΟΤΕΛΕΣΜΑΤΩΝ 31ης ΔΕΚΕΜΒΡΙΟΥ 2000 (1ης ΙΑΝΟΥΑΡΙΟΥ - 31ης ΔΕΚΕΜΒΡΙΟΥ 2000)

Ι. Αποτελέσματα εκμεταλλεύσεως	Ποσά κλειόμενης χρήσεως2000		Ποσά προηγούμενης χρήσεως 1999	
ΜΕΙΟΝ:1. Έξοδα διοικητικής λειτουργίας	95.739		1.313.343	
2. Έξοδα λειτουργίας διάθεσης	94.500	190.239	0	1.313.343
Μερικά αποτελέσματα (ζημίες) εκμεταλ.		-190.239		-1.313.343
ΠΛΕΟΝ: Πιστωτικοί τόκοι & συναφή έσοδα		7.516	5.999	5.999
Ολικά αποτελέσματα (ζημίες) εκμετάλλευσης		-182.723		-1.307.344
ΙΙ. ΠΛΕΟΝ (ή μείον) ΕΚΤΑΚΤΑ ΑΠΟΤΕΛΕΣΜΑΤΑ				
ΜΕΙΟΝ: Έκτακτα και ανόργανα έσοδα		-60.480	173.360	173.360
ΚΑΘΑΡΑ ΑΠΟΤΕΛΕΣΜΑΤΑ (ζημίες)ΧΡΗΣΕΩΣ		-243.203		-1.480.704

ΠΙΝΑΚΑΣ ΔΙΑΘΕΣΕΩΣ ΑΠΟΤΕΛΕΣΜΑΤΩΝ (31ης ΔΕΚΕΜΒΡΙΟΥ 2000)

	Ποσά κλειόμ. χρήσ. 2000	Ποσά προηγ. χρήσ. 1999
Καθαρά αποτελέσματα (ζημιές) χρήσεως	-243.203	-1.480.704
ΜΕΙΟΝ: Υπόλοιπό ζημιών προηγ/νων χρήσεων	-17.823.462	-16.342.758
Ζημιές εις νέο	-18.066.665	-17.823.462

Ο ΠΡΟΕΔΡΟΣ ΤΟΥ Δ.Σ.
ΠΑΠΑΚΟΚΚΙΝΟΣ ΠΑΝΑΓΙΩΤΗΣ
ΑΡ. ΔΙΑΒΑΤ. 0257523

ΤΟ ΜΕΛΟΣ ΤΟΥ Δ.Σ.
ΚΑΠΑΓΙΑΝΝΙΔΗ ΜΑΝΟΥΕΛΑ
ΑΔΤ. Τ 002716

Ο ΕΠΙ ΤΟΥ ΛΟΓΙΣΤΗΡΙΟΥ
ΚΥΡΙΑΚΙΔΗΣ ΚΩΝΣΤ/ΝΟΣ
ΑΔΤ. Η 625829

EUREST - NTERTASTE A.E. (ΑΡ.Μ.Α.Ε. 20589/80/Β/89/114)

ΙΣΟΛΟΓΙΣΜΟΣ ΤΗΣ 31ης ΔΕΚΕΜΒΡΙΟΥ 2001'12η ΕΤΑΙΡΙΚΗ ΧΡΗΣΗ (1 ΙΑΝΟΥΑΡΙΟΥ - 31 ΔΕΚΕΜΒΡΙΟΥ 2001) - ΠΟΣΑ ΣΕ ΔΡΧ.

ΕΝΕΡΓΗΤΙΚΟ	Ποσά κλειόμενης χρήσεως 2001			Ποσά προηγουμένης χρήσεως 2000		
Β. ΕΞΟΔΑ ΕΓΚΑΤΑΣΤΑΣΕΩΣ	Αξ. κτήσεως	Αποσ/σεις	Αναπ. Αξία	Αξ. κτήσεως	Αποσ/σεις	Αναπ. Αξίας
1. Έξοδα ιδρύσεως & πρώτης εγκ/σεως	8.906.891	8.906.889	2	8.906.891	8.906.889	2
	8.906.891	8.906.889	2	8.906.891	8.906.889	2
Δ. ΚΥΚΛΟΦΟΡΟΥΝ ΕΝΕΡΓΗΤΙΚΟ						
II. Απαιτήσεις						
11. Χρεώστες διάφοροι			2.450.844			135.529.432
IV. Διαθέσιμα						
1. Ταμείο			30.964			30.964
2. Καταθέσεις όψεως & προθεσμίας			131.879.068			1.572.785
			131.910.032			1.603.749
Σύνολο Κυκλοφορούντος Ενεργητικού (ΔΙΙ+ΔΙV)			*134.360.876*			*137.133.181*
ΓΕΝΙΚΟ ΣΥΝΟΛΟ ΕΝΕΡΓΗΤΙΚΟΥ (Β+Γ+Δ)			134.360.878			137.133.183

ΠΑΘΗΤΙΚΟ	Ποσά κλειόμ. χρήσ. 2001	Ποσά προηγ. χρήσ. 2000
Α. ΙΔΙΑ ΚΕΦΑΛΑΙΑ		
I. Κεφάλαιο Μετ. (4.000 μετ. των 23.765 δρχ.)		
1. Καταβλημένο	95.060.000	95.060.000
III. Διαφορές αναπροσαρμογής - Επιχορηγήσεις επενδύσεων		
2. Διαφορές από αναπροσαρμογή αξίας περιουσιακών στοιχείων	28.224.000	28.224.000
IV. Αποθεματικά κεφάλαια		
3. Ειδικά αποθεματικά	29.403.987	29.403.987
V. Αποτελέσματα εις νέο		
Υπόλοιπο κερδών- ζημιών χρήσεως εις νέο	-2.772.305	-243.203
Υπόλοιπα ζημιών προηγ/νων χρήσεων	-18.066.665	-17.823.462
	-20.838.970	-18.066.665
Σύν. ιδίων κεφαλαίων (ΑΙ+ΑΙΙΙ+ΑΙV+ΑV)	*131.849.017*	*134.621.322*
Γ. ΥΠΟΧΡΕΩΣΕΙΣ		
II. Βραχυπρόθεσμες υποχρεώσεις		
1. Προμηθευτές	2.511.861	2.511.861
Σύνολο υποχρεώσεων (ΓΙΙ)	2.511.861	2.511.861
ΓΕΝ. ΣΥΝ. ΠΑΘΗΤΙΚΟΥ (Α+Γ)	134.360.878	137.133.183

ΚΑΤΑΣΤΑΣΗ ΛΟΓΑΡΙΑΣΜΟΥ ΑΠΟΤΕΛΕΣΜΑΤΩΝ 31ης ΔΕΚΕΜΒΡΙΟΥ 2001 (1ης ΙΑΝΟΥΑΡΙΟΥ - 31ης ΔΕΚΕΜΒΡΙΟΥ 2001)

Ι. Αποτελέσματα εκμεταλλεύσεως	Ποσά κλειόμενης χρήσεως2000		Ποσά προηγούμενης χρήσεως 1999	
ΜΕΙΟΝ:1. Έξοδα διοικητικής λειτουργίας	5.247.788		95.739	
2. Έξοδα λειτουργίας διάθεσης	—	-5.247.788	94.500	-190.239
Μερικά αποτελέσματα (ζημιές) εκμεταλ.				
ΠΛΕΟΝ: Πιστωτικοί τόκοι & συναφή έσοδα		2.935.860		7.516
ΜΕΙΟΝ: Χρεωστικοί τόκοι & συναφή έξοδα		440.377		—
Ολικά αποτελέσματα (ζημιές) εκμετάλλευσης		-2.752.305		-182.723
ΙΙ. ΠΛΕΟΝ (ή μείον) ΕΚΤΑΚΤΑ ΑΠΟΤΕΛΕΣΜΑΤΑ				
ΜΕΙΟΝ: Έκτακτα και ανόργανα έσοδα		-20.000		-60.480
ΚΑΘΑΡΑ ΑΠΟΤΕΛΕΣΜΑΤΑ ΧΡΗΣΕΩΣ προ φόρων		-2.772.305		-243.203

ΠΙΝΑΚΑΣ ΔΙΑΘΕΣΕΩΣ ΑΠΟΤΕΛΕΣΜΑΤΩΝ (31ης ΔΕΚΕΜΒΡΙΟΥ 2000)

	Ποσά κλειόμ. χρήσ. 2001	Ποσά προηγ. χρήσ. 2000
Καθαρά αποτελέσματα (ζημιές) χρήσεως	-2.772.305	-243.203
ΜΕΙΟΝ: Υπόλοιπό ζημιών προηγ/νων χρήσεων	-18.066.665	-17.823.462
Ζημιές εις νέο	-20.838.970	-18.066.665

Ο ΠΡΟΕΔΡΟΣ ΤΟΥ Δ.Σ.
ΠΑΠΑΚΟΚΚΙΝΟΣ ΠΑΝΑΓΙΩΤΗΣ
ΑΡ. ΔΙΑΒΑΤ. 0257523

ΤΟ ΜΕΛΟΣ ΤΟΥ Δ.Σ.
ΚΑΠΑΓΙΑΝΝΙΔΗ ΜΑΝΟΥΕΛΑ
ΑΔΤ. Τ 002716

Ο ΕΠΙ ΤΟΥ ΛΟΓΙΣΤΗΡΙΟΥ
ΚΥΡΙΑΚΙΔΗΣ ΚΩΝΣΤ/ΝΟΣ
ΑΔΤ. Η 625829

MITSIS HOTELS

Rodos Resort Maris Complex

ULTRA ALL INCLUSIVE HOTEL

Κάντε το όνειρό σας πραγματικότητα και ελάτε να περάσετε κοντά μας τις ημέρες του Πάσχα σε ένα ιδιαίτερα ευχάριστο και γιορτινό περιβάλλον

ΕΙΔΙΚΗ ΠΡΟΣΦΟΡΑ ΤΟΥ ΞΕΝΟΔΟΧΕΙΟΥ ΜΑΣ

ΠΑΡΑΜΟΝΗ 6 ΗΜΕΡΩΝ 250 ευρώ ανά άτομο

ΠΑΡΑΜΟΝΗ 4 ΗΜΕΡΩΝ 190 ευρώ ανά άτομο

ΠΑΙΔΙΑ ΕΩΣ **12 ΕΤΩΝ ΔΩΡΕΑΝ**

Στην τιμή συμπεριλαμβάνονται το Αναστάσιμο Δείπνο, το Πασχαλινό γεύμα και όλα τα γεύματα των ημερών διαμονής, τα ποτά και όλες οι έξτρα υπηρεσίες του ξενοδοχείου μας.

Πληρ. τηλ. 02440/47000 και 02440/47001
FAX: 02440/47051
E-mail rodosmar@otenet.gr

ΚΟΜΜΩΤΗΡΙΟ UNISEX

Natural Beauty



Χτενίσματα αέρινα, ψίνα...
Χτενίσματα με άποψη. Νέες κουπ με στυλ και προσθετική μαλλιών
με τη γνωστή υπογραφή της ***Μαρίας***

& κατόπιν ραντεβού
ανοικτά από τις 9.00 έως 17.00

Επίσης για τα μικρά παιδιά ένα ευχάριστο κούρεμα μέσα στο παιδικό αυτοκινητάκι

Παφιάκη Μαρία

Στη νέα διεύθυνση: Ακραμίτου 16, Ρόδος • Τηλ. 32161
(παλιά διεύθυνση: προέκταση Αννης Μαρίας)

ANEK FERRIES

ΔΡΟΜΟΛΟΓΙΑ ΠΛΟΙΩΝ
ΚΑΘΗΜΕΡΙΝΑ ΑΠΟ ΝΗΣΙΑ ΠΡΟΣ ΠΕΙΡΑΙΑ

ΠΑΡΑΣΚΕΥΗ	19.04.02	ΡΟΔΑΝΘΗ	18.00	ΚΩ-ΚΑΛΥΜΝΟ-ΠΕΙΡΑΙΑ
		ΔΗΜΗΤΡΟΥΛΑ	18.00	ΠΕΙΡΑΙΑ
ΣΑΒΒΑΤΟ	20.04.02	ΜΑΡΙΝΑ	16.00	ΚΩ-ΚΑΛΥΜΝΟ-ΛΕΡΟ-ΠΑΤΜΟ-ΠΕΙΡΑΙΑ
ΚΥΡΙΑΚΗ	21.04.02	ΡΟΜΙΑΝΤΑ	08.00	ΣΥΜΗ-ΤΗΛΟ-ΝΙΣΥΡΟ-ΚΩ-ΚΑΛΥΜΝΟ-ΑΣΤΥΠΑΛΑΙΑ-ΚΑΤΑΠΟΛΑ-ΝΑΞΟ-ΠΑΡΟ-ΠΕΙΡΑΙΑ
		ΔΗΜΗΤΡΟΥΛΑ	09.00	ΠΕΙΡΑΙΑ
ΔΕΥΤΕΡΑ	22.04.02	ΡΟΔΑΝΘΗ	08.30	ΠΕΙΡΑΙΑ
		ΜΑΡΙΝΑ	18.00	ΠΕΙΡΑΙΑ
		ΔΗΜΗΤΡΟΥΛΑ	18.00	ΚΩ-ΚΑΛΥΜΝΟ-ΛΕΡΟ-ΠΑΤΜΟ-ΠΕΙΡΑΙΑ
ΤΡΙΤΗ	23.04.02	ΡΟΜΙΑΝΤΑ	16.00	ΣΥΜΗ-ΤΗΛΟ-ΝΙΣΥΡΟ-ΚΑΛΥΜΝΟ ΑΣΤΥΠΑΛΑΙΑ-ΚΑΤΑΠΟΛΑ-ΠΕΙΡΑΙΑ
		ΡΟΔΑΝΘΗ	19.00	ΚΩ-ΚΑΛΥΜΝΟ-ΛΕΡΟ-ΠΑΤΜΟ-ΠΕΙΡΑΙΑ
ΤΕΤΑΡΤΗ	24.04.02	ΔΗΜΗΤΡΟΥΛΑ	16.00	ΚΩ-ΚΑΛΥΜΝΟ-ΛΕΡΟ-ΠΑΤΜΟ-ΠΕΙΡΑΙΑ
		ΜΑΡΙΝΑ	18.00	ΚΩ-ΠΕΙΡΑΙΑ
ΠΕΜΠΤΗ	25.05.02	ΡΟΔΑΝΘΗ	16.00	ΚΩ-ΚΑΛΥΜΝΟ-ΛΕΡΟ-ΠΑΤΜΟ ΠΕΙΡΑΙΑ

Πληροφορίες: τηλ.. 35066-30406-36170-28597 • FAX: 39839

Και στον ταξιδιωτικό σας πράκτορα

Θα ξεκινήσουν στις 9 Μαΐου

Δύο ακόμα τμήματα θα λειτουργούν απογευματινά ιατρεία

Σε δύο ακόμα τμήματα (ακτινολογικό και αξονικός τομογράφος) του νοσοκομείου Ρόδου θα λειτουργούν τακτικά απογευματινά ιατρεία, από τις 9 Μαΐου, όπως ανακοινώθηκε από τον διοικητή του νοσοκομείου κ. Δημ. Μάτσια.

Όπως είναι γνωστό τακτικά απογευματινά ιατρεία (ύστερα από προσυνεννόηση με τους γιατρούς) λειτουργούν στο καρδιολογικό τμήμα, στο μαιευτικό-γυναικολογικό, στο Ουρολογικό και στο Παιδιατρικό.

Τα δύο νέα τμήματα θα λειτουργούν τις εξής μέρες:

• **Ακτινολογικό (τηλ. για προσυνεννόηση 80091, 80085)**

• Κάθε Δευτέρα-Τετάρτη: 17.00-20.00 μ.μ.

Γκουϊντάλιας Λαυρέντιος-Διευθυντής Ακτινολογικού Εργαστηρίου

• Κάθε Τρίτη-Πέμπτη: 17.00-20.00 μ.μ.

Κώτης Αλέξανδρος-ΕΑ' Ακτινολογικού Εργαστηρίου.

β) **Υπολογιστικής τομογραφίας (τηλ. για προσυνεννόηση 80075)**

• Κάθε Τρίτη-Πέμπτη: 17.00-20.00 μ.μ.

Μπαρουξής Γεώργιος-Διευθυντής.

Οπως επισημαίνει στην ανακοίνωσή του ο διοικητής του νοσοκομείου Ρόδου η πραγματοποίηση των απογευματινών ιατρείων θα γίνεται ύστερα από προσυνεννόηση (στα προαναφερόμενα τηλέφωνα) με ελεύθερη επιλογή του γιατρού εκ μέρους των ασθενών.

Επισημαίνεται επίσης ότι **το κόστος των εργαστηριακών εξετάσεων** θα καταβάλλεται στην Γραμματεία των Απογευματινών Ιατρείων (Γραμματεία Εξωτ. Ιατρείων) και σε περίπτωση που ο εξεταζόμενος είναι ασφαλισμένος το κόστος των εργαστηριακών εξετάσεων μπορεί να καλυφθεί από τον ασφαλιστικό του φορέα.

Επίσης, παρακαλούνται οι πολίτες που θέλουν να επισκεφθούν τα Απογευματινά Εξωτερικά Ιατρεία, να το δηλώνουν επωνύμως δίνοντας παράλληλα το τηλέφωνό τους προκειμένου να ειδοποιηθούν σε περίπτωση που παραστεί ανάγκη.

Για περισσότερες πληροφορίες παρακαλούνται οι πολίτες να απευθύνονται στα τηλέφωνα της Γραμματεία Εξωτερικών Ιατρείων (80252 & 80253).

Διαχείριση της κοιλάδας Πεταλούδων

Πρόταση έργων και πράξεων

Πρόταση έργων και πράξεων για την ολοκληρωμένη διαχείριση της κοιλάδας των Πεταλούδων και της ευρύτερης της περιοχής θα υποβάλει ο Δήμος Πεταλούδων, στο πλαίσιο του επιχειρησιακού προγράμματος "Περιβάλλον, 2000-2006", σύμφωνα με σχετική πρόσκληση του ΥΠΕΧΩΔΕ.

Η πρόταση θα αφορά το μέτρο "Προστασία και αποκατάσταση τοπίου", και στόχος του είναι η αντιμετώπιση της ολοκληρωμένης προστασίας τοπίων που κινδυνεύουν από υποβάθμιση, η αποκατάσταση τοπίων που έχουν υποβαθμιστεί από ανθρώπινες δραστηριότητες και φυσικές διεργασίες και η διαχείριση και σχεδιασμένη ανάπτυξη ιδιαίτερης ποιότητας τοπίων.

Η πρόσκληση του ΥΠΕΧΩΔΕ, στοχεύει ειδικότερα στην εξασφάλιση της ορθολογικής λειτουργίας εξαιρετικής αξίας τοπίων και του περιβάλλοντα χώρου τους, μέσω ήπιας μορφής υλικών και αύλων παρεμβάσεων.

Προτεραιότητα θα δοθεί σε καινοτόμες υποδειγματικές παρεμβάσεις σε σημαντικούς οπτικούς άξονες κρίσιμων ζωνών, καθώς, και σε προγράμματα προστασίας και διαχείρισης περιοχών συνδεδεμένων με τοπία-πόλους έλξης εθνικής σημασίας.

Το θέμα επρόκειτο να συζητηθεί χθες βράδυ στη συνεδρίαση του δημοτικού συμβουλίου, και θα περιελάμβανε την πρόταση του δήμου, για τα έργα και τις πράξεις.

Πιο συγκεκριμένα η πρόταση αφορούσε τα εξής:

- Σύνταξη μελέτης για την κήρυξη της περιοχής ως προστατευόμενης και τη διαχείρισή της με το ειδικό καθεστώς της ζωνοποίησης.
- Σύνταξη μελέτης για την οργάνωση και διαχείριση της διακίνησης των επισκεπτών σε προστατευόμενες περιοχές όπως είναι η κοιλάδα των Πεταλούδων την οργάνωση φορέων διαχείρισης προστατευόμενων περιοχών κτιριακή υποδομή, εξοπλισμός και έναρξη-λειτουργίας τους.
- Σύστημα παρακολούθησης ποιότητας περιβάλλοντος.
- Εγκατάσταση παρατηρητηρίων, φυλακίων, περιπτέρων ενημέρωσης για την κοιλάδα των Πεταλούδων.
- Έργα αναβάθμισης και προστασίας του περιβάλλοντος.
- Έργα αναβάθμισης και προστασίας του περιβάλλοντος.
- Ενέργειες ενημέρωσης και ευαισθητοποίησης.
- Σήμανση προστατευόμενων ζωνών.
- Διαδρομές ερμηνείας περιβάλλοντος, μονοπάτια.

Επιστολή συμπαράστασης από τον Νομάρχη

Επιστολή απέστειλε ο Νομάρχης Δωδ/σου κ. Σ. Καραγιάννης προς την Συντονιστική Επιτροπή Αγώνα Λέρου για τον Παλαιστινιακό λαό.

"ΣΑΛΑΜ: θα πει ΕΙΡΗΝΗ

Είναι οι χαιριτισμός των Αράβων.

Εμείς ευχόμαστε καλημέρα, υγεία, χαρά - αυτοί ειρήνη.

Από τότε που υπάρχουν πάντω στη γη, η μόνη λέξη που επαναλαμβάνεται κάθε μέρα και πολλές φορές είναι Σαλάμ-ειρήνη.

Είναι η ευχή του κάθε ανθρώπου της Παλαιστίνης να περάσει και αυτή η ημέρα με Ειρήνη.

Από πότε έχει να ζήσει, να χαρεί, την ειρήνη αυτή η περιοχή της Παλαιστίνης και της Μέσης Ανατολής;

Από ποτέ!

Και χθες, και σήμερα η βία, η καταστροφή, η καταπάτηση κάθε ανθρώπινης αξιοπρέπειας.

Τα πολυβόλα του Σαρόν θερίζουν.

Δεν φοβούνται κανένα, ούτε υπολογίζουν κανένα.

Οι Εβραίοι, οι Ισραηλινοί πια σήμερα με δική τους πατρίδα και κράτος ξέχασαν τι θα πει φασισμός, τι θα πει μαζική εξόντωση και κρεματόρια.

Η δυστυχία δεν τους ένωσε με τους Παλαιστίνιους και τους γειτονικούς λαούς.

Τους ξεχώρισε η αλαζονεία. Μόνο για τον εαυτό τους αναγνωρίζουν το δικαίωμα της πατρίδας, της ελεύθερης ζωής, της ειρήνης.

Προκλητική απαίτηση για όλο τον πολιτισμένο κόσμο, για όλη τη Διεθνή Κοινότητα.

Την διεθνή κοινότητα που ειναι όμηρος του "αμερικανικού δικαίου" και ανήμπορη να επιβάλλει τα αυτονόητα.

Η σημερινή σας συγκέντρωση είναι άλλη μια δυνατή φωνή διαμαρτυρίας για να σταματήσει η αιματοχυσία στην Παλαιστίνη. Κρύβει ευαισθησία και ανθρωπιά, συμπαράσταση και οργή.

Η δική μας φωνή ας ενωθεί με την δική σας".

Ο Νομάρχης Δωδ/σου
Δρ. Σάββας
Καραγιάννης



ΟΙΝΟΘΗΚΗ ΕΜΕΡΥ

ΠΑΣΧΑ 2002

Με μοναδική αφετηρία τη ***γιορτή του Πάσχα,*** *η* ***ΟΙΝΟΘΗΚΗ ΕΜΕΡΥ*** *σας παρουσιάζει πρωτότυπες δημιουργίες σε καλάθια διαφορετικών θέσεων (αριθμό φιαλών) για εσάς και τους φίλους σας.*

Υπέροχοι συνδυασμοί των αγαπημένων σας κρασιών ***VILLARE - GRANROSE - ΑΘΗΡΙ*** *με αποξηραμένα φρούτα, ξηρούς καρπούς, παραδοσιακά γλυκά κουταλιού, αυγά, κουλουράκια, κεριά...*

Σας περιμένουμε καθημερινά να επιλέξετε το καλάθι της προτίμησής σας με τα αγαπημένα σας κρασιά σε εκπληκτικές συνθέσεις και στις καλύτερες τιμές της αγοράς.

Το επισκεπτήριο της εταιρείας μας βρίσκεται στην οδό Αυστραλίας 28 και παραμένει ανοιχτό στην διάθεσή σας καθημερινά ***09.00 - 16.00 και το Σάββατο 10.00 - 14.00.***

Για οποιεσδήποτε πληροφορίες μπορείτε να απευθύνεστε στην κα Κατσαρά Άννα

στο τηλ. ***02410 29111***



Από το Λιμενικό Ταμείο Δωδ/σου στη ΔΑΝΕ

Παράταση έως το τέλος Μαΐου

Τα χρέη ανέρχονται σε 130 εκ. δρχ.

Παράταση μέχρι το τέλος Μαΐου έδωσε το Λιμενικό Ταμείο Δωδ/σου στη ΔΑΝΕ, για να εξοφλήσει τα χρέη της, τα οποία ανέρχονται σε περίπου 130 εκ. δρχ.

Η απόφαση πάρθηκε κατά τη διάρκεια συνεδρίασης της Λιμενικής επιτροπής που πραγματοποιήθηκε εκ νέου το μεσημέρι της Πέμπτης και εξέτασε το ζήτημα, παρουσία του προέδρου της εταιρίας Ιάκωβου Γερονικόλα και του δ/ντή της Λούη Σορωνιάτη.

Σύμφωνα με όσα έγιναν γνωστά, οι υπεύθυνοι της ΔΑΝΕ επικαλέστηκαν πρόβλημα ρευστότητας αν και διαβεβαίωσαν ότι η πορεία της είναι πολύ καλή (;). Αυτό το απέδωσαν στο γεγονός ότι το πρακτορείο της Κω δεν έχει αποδώσει τα οφειλόμενα γι' αυτό και καταβάλλεται προσπάθεια να επιλυθεί το ζήτημα.

Τέθηκε αίτημα παράτασης στην περίοδο ανοχής και αποφασίστηκε να ξεκινήσει η αποπληρωμή του χρέους από 1 Ιουνίου, με την καταβολή 15 εκ. δρχ. κάθε μήνα, και φυσικά την καταβολή των τρεχουσών υποχρεώσεων.

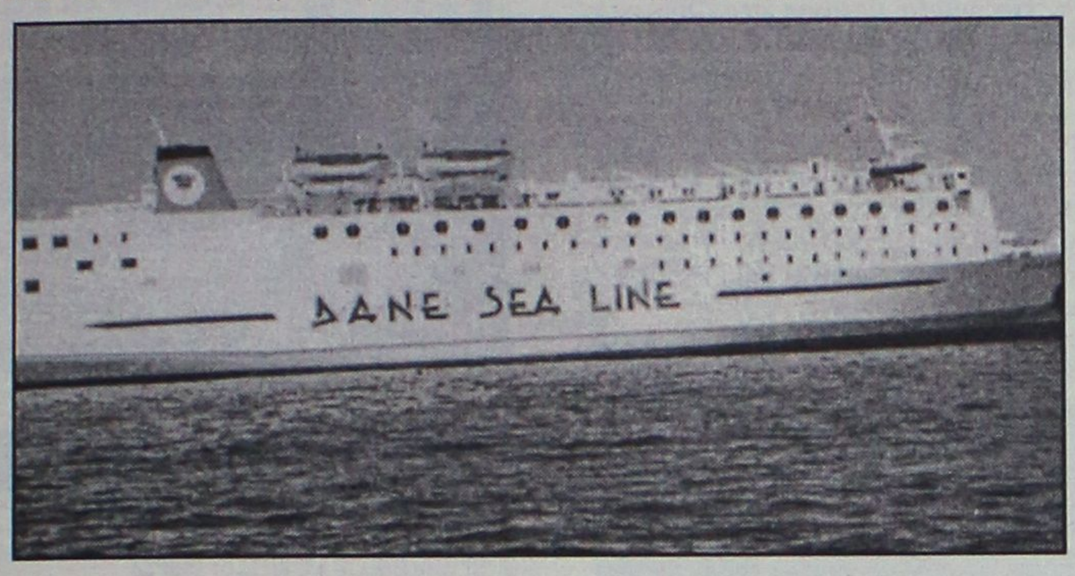

ΜΙΚΡΟΠΩΛΗΤΕΣ

Αναφορικά με το θέμα των αδειών των μικροπωλητών υπήρξε ένταση καθώς στη συνεδρίαση παρέστη και ο πρόεδρος του Εμπορικού Συλλόγου Παν. Καραγιάννης, μεταφέροντας τις αντιρρήσεις του εμπορικού κόσμου για αθέμιτο ανταγωνισμό από πλευράς των μικροπωλητών της Κολώνας.

Κατά τη συζήτηση του θέματος, παρών ήταν και ο δήμαρχος Ροδίων Γιώργος Γιαννόπουλος, καθώς ένας αριθμός μικροπωλητών κατέχει άδεια και από το δήμο Ροδίων, με αποτέλεσμα να πωλούνται για παράδειγμα από το ίδιο άτομο και παγωτά (άδεια από ΛΤΔ) και ξηροί καρποί (άδεια από το Δ.Ρ.).

Στο εξής οι μικροπωλητές θα επιλέγουν μία από τις δύο. Όσο για τον αριθμό των αδειών, διευκρινίστηκε ότι θα δοθούν 20, όσες δηλαδή και πέρσι για τη Ρόδο, ενώ εγκρίθηκαν και τα αιτήματα των υπολοίπων στα άλλα νησιά. Έτσι φέτος θα δοθούν όσες άδειες δόθηκαν και πέρσι.

Θα πρέπει να σημειωθεί ότι υπάρχουν αντιδράσεις από καταστηματάρχες της Παλιάς Πόλης επειδή όπως υποστηρίζουν επικρατεί το "τραστ" των μικροπωλητών. Ομως τονίζεται ότι οι άδειες χορηγούνται νομίμως, και θα υπάρξουν αυστηροί όροι για την τήρηση των κανόνων.

Συγκεκριμένα οι πάγκοι πρέπει να είναι καλαίσθητοι, να τηρούνται κανόνες υγιεινής και φυσικά να μην απασχολούνται άλλα άτομα στην πώληση των ειδών.

Δήμος Αφάντου

Ενημέρωση για τα πεπραγμένα στη Σύρο

Με σημαντικότερα θέματα την ενημέρωση που έγινε στο σώμα για αυτά που συζητήθηκαν στο Περιφερειακό Συμβούλιο που πραγματοποιήθηκε πρόσφατα στη Σύρο και αφορούν το δήμο, συνεδρίασε προχθές το δημοτικό συμβούλιο Αφάντου.

Καταρχάς, έγινε ενημέρωση για τη διημερίδα που πραγματοποιήθηκε την περασμένη Δευτέρα στη Σύρο με θέμα τα Κέντρα Εξυπηρέτησης πολιτών. **Ο Δήμος Αφάντου συμμετέχει στο σχετικό πρόγραμμα σύμφωνα με το οποίο ένα τέτοιο κέντρο θα τεθεί σε λειτουργία, στο Δήμο, από τις 30 Ιουλίου.**

Μάλιστα, ο Δήμος θα μισθώσει και ειδικό χώρο, έξω από το Δημοτικό κατάστημα, για να το στεγάσει.

Το πρόγραμμα προβλέπει για δήμους της εμβέλειας αυτού του Αφάντου, τη δημιουργία ενός τμήματος 60 τ.μ. με εξοπλισμό. Σ' αυτό θα μπορούν να απευθύνονται οι πολίτες και θ' αναλαμβάνει τη διεκπεραίωση διαφόρων υποθέσεών τους.

Ακόμα το σώμα ενημερώθηκε και για τις αποφάσεις που λήφθηκαν στο περιφερειακό συμβούλιο σχετιά με την υλοποίηση του Γ' ΚΠΣ.

Επίσης, εγκρίθηκαν διάφορα θέματα όπως η μελέτη ασφαλτόστρωσης δημοτικών δρόμων προϋπολογισμού 75 εκατ. δρχ., με την οποία και ολοκληρώνεται η δημοτική οδοποιία, η μελέτη διαμόρφωσης της πρόσβασης στο κτίριο του Γυμνασίου και Λυκείου, η ένταξη έργου προϋπολογισμού 36 εκατ. δρχ. για την αποπεράτωση της αίθουσας πολλαπλών χρήσεων (πρώην κοινοτικό κατάστημα) στην Αρχίπολη καθώς και η συμμετοχή του Δήμου στην Αστική μη κερδοσκοπική εταιρεία "Δημιουργία".

Σήμερα η Γ.Σ. της Ενωσης Αστ/κών Υπαλλήλων Δωδ/σου

Σήμερα στις 5.30 το απόγευμα θα πραγματοποιηθεί τελικά η προγραμματισμένη Γενική Συνέλευση της Ένωσης Αστυνομικών Υπαλλήλων Δωδεκανήσου κατά την διάρκεια της οποίας θα παρουσιαστεί από το απερχόμενο διοικητικό συμβούλιο ο διοικητικός και οικονομικός απολογισμός.

Στις εργασίες της ΓΣ των αστυνομικών της περιοχής μας, επίσης, θα αναδειχθεί η εφορευτική επιτροπή που θα αναλάβει την διενέργεια των εκλογών που υπολογίζεται ότι θα γίνουν μέσα στις δύο πρώτες εβδομάδες του Μαΐου.





ΜΕΤΡΟΠΟΛ
ALPHA ODEON
Πρόγραμμα εβδομάδας από 26/4/2002 έως 1/5/2002
Πληροφορίες - Κρατήσεις : 02410-28400, από 5:00 μμ



Ένα συγκλονιστικό μεταφυσικό θρίλερ με τον Κέβιν Κόστνερ και την Κάθι Μπέιτς!!
Κάθε μέρα 8:00 και 10:30 μμ
ΜΗΝΥΜΑ ΣΙΩΠΗΣ



Ένα συναρπαστικό θρίλερ με εκπληκτικά οπτικά εφέ!
Με τον Ζεράρ Ντεπαρντιέ!
Κάθε μέρα 6:45, 8:45 και 10:45 μμ
Η ΜΑΣΚΑ ΤΟΥ ΤΡΟΜΟΥ



Κάθε μέρα 5:00 και 6:30 μμ
ΜΟΝΟ ΣΤΑ ΕΛΛΗΝΙΚΑ!!!
ΠΗΤΕΡ ΠΑΝ: ΕΠΙΣΤΡΟΦΗ ΣΤΗ ΧΩΡΑ ΤΟΥ ΠΟΤΕ



Στα Ελληνικά κάθε μέρα 5:15 και 7:00 μμ
Στα Αγγλικά κάθε μέρα 5:15 μμ
Η ΕΠΟΧΗ ΤΩΝ ΠΑΓΕΤΩΝΩΝ

Κάθε μέρα 10:30 μμ Αίθουσα 3
ΟΙ ΛΩΠΟΔΥΤΕΣ

Κάθε μέρα 8:30 μμ **ΟΙΚΟΓΕΝΕΙΑ ΤΕΝΕΜΠΑΟΥΜ**
Αίθουσα 3

ESCAPE DVD CLUB
ΕΝΟΙΚΙΑΣΕΙΣ - ΠΩΛΗΣΕΙΣ
DVD - PS2 - DC - PC
ΙΩΑΝΝΗΣ ΚΛΑΔΑΚΗΣ
ΚΥΡΑ ΤΗΣ ΡΩ 13,ΡΟΔΙΝΙ • ΤΗΛ. 02410 65847
ΑΠΟΔΡΑΣΤΕ ...ΜΕ ΤΗ ΔΡΑΣΗ ΤΟΥ **ESCAPE**

TERRANOVAS DVD CLUB
ΚΑΝΤΕ ΜΑΓΙΚΑ ΤΑ ΒΡΑΔΙΑ ΣΤΟ ΣΠΙΤΙ ΣΑΣ ΑΠΟΛΑΥΣΤΕ ΤΙΣ ΚΑΛΥΤΕΡΕΣ ΤΑΙΝΙΕΣ ΜΕ ΤΗΝ ΚΑΛΥΤΕΡΗ ΠΟΙΟΤΗΤΑ ΗΧΟΥ ΚΑΙ ΕΙΚΟΝΑΣ ΠΟΥ ΕΧΕΤΕ ΟΝΕΙΡΕΥΤΕΙ
TERRANOVAS DVD CLUB
ΕΝΟΙΚΙΑΣΕΙΣ & ΠΩΛΗΣΕΣ ΤΑΙΝΙΩΝ DVD/DVD PLAYER/HOME CINEMA/PLAY STATION P.S.X
TERRANOVAS DVD CLUB
ΕΘΝΙΚΗΣ ΑΝΤΙΣΤΑΣΗΣ ΚΑΙ ΛΕΥΚΩΣΙΑΣ 1
ΤΗΛ. 02410-75277
TERRANOVAS DVD CLUB
Η ΤΕΧΝΟΛΟΓΙΑ
ΣΤΗΝ ΥΠΗΡΕΣΙΑ ΤΟΥ
ΘΕΑΜΑΤΟΣ ΚΑΙ ΜΕΙΣ
ΣΤΗΝ ΔΙΚΗ ΣΑΣ

ine mania

ΕΠΙΜΕΛΕΙΑ: *Κυριακή Πετρίδου*

Η εποχή των παγετώνων
(Ice Age)

Πρόκειται για την ταινία ψηφιακών κινουμένων σχεδίων με την οποία μπαίνει στο "παιχνίδι" και η Fox και αν κρίνουμε από το αποτέλεσμα, ήρθε... για να μείνει.

Σκηνοθετημένη από τον **Κρις Βέιτζ** και χρησιμοποιώντας την "τελευταία λέξη" του ψηφιακού animation, η ταινία είναι αρκετά εντυπωσιακή, ως εικόνα τουλάχιστον.

Οι φωνές που ακούγονται στην αγγλική βερσιόν (σ.σ. προβάλλεται και μεταγλωτισμένη), είναι των **Ρέι Ρομάνο, Τζον Λιγκουιζάμο, Γκόραν Βίσνικ κ.ά.**

Η γνώμη μας: Η ταινία απευθύνεται σίγουρα και σε ενήλικες θεατές και μάλιστα βλέπε-



ται ευχάριστα-εφόσον, βέβαια, σας αρέσουν τα κινούμενα σχέδια. Εχει... ενήλικο χιούμορ που προκαλεί αρκετό γέλιο και γενικά καταστάσεις που ίσως να μην "περάσουν" με ευκολία σ' ένα μικρό παιδί, δίχως αυτό, βέβαια, να σημαίνει ότι δεν θα την ευχαριστηθεί.

Πάντως, για να δώσουμε και το ...μέτρο σύγκρισης, το τελευταίο κινούμενο σχέδιο της Disney, το "Μπαμπούλας Α.Ε.", ήταν καλύτερο.

Και μ' αυτό, όμως, καλά θα περάσετε αφού θα γελάσετε, θα συγκινηθείτε και... αν σταθείτε τυχεροί θα ξυπνήσει και το παιδί μέσα σας...

Η υπόθεση: Κατά την εποχή των παγετώνων, τρία παράξενα ζώα, ένα μαμούθ, ένας βραδύπους και μία τίγρη (ή τέλος πάντων... σαν τίγρη) γίνονται κατ' ανάγκη ήρωες όταν αναλαμβάνουν να παραδώσουν ένα ανθρώπινο μωρό, που βρίσκεται στον δρόμο τους, στον πατέρα του.

Η αταίριαστη αυτή, φαινομενικά τουλάχιστον, παρέα, θα κάνει ένα οδοιπορικό γεμάτο εμπόδια, κινδύνους αλλά και μπόλικη δόση ευαισθησίας...

Οι κορυφαίες ταινίες κινουμένων σχεδίων

Το Toy Story κέρδισε τον τίτλο της κορυφαίας ταινίας κινουμένων σχεδίων, αφήνοντας πίσω της κλασικές ταινίες του είδους, όπως ο Μπάμπι, το Ελαφάκι και η Χιονάτη.

Ο Μπαζ, με τη φωνή του Τομ Χανκς, έρχεται πρώτος στις προτιμήσεις των ηρώων κινουμένων σχεδίων με δεύτερο τον Γούντι, τον έτερο πρωταγωνιστή του Toy Story.

Η Κρουέλα ντε Βιλ, από τα 101 σκυλιά της Δαλματίας είναι η πιο δημοφιλής κακιά των καρτούν. Ακολουθεί ο Κάπτεν Χουκ από τον Πήτερ Παν.

Η δημοσκόπηση διεξήχθη μεταξύ 4.000 θαυμαστών των ταινιών των στούντιο Ντίσνεϊ.

Στη δεύτερη θέση της πιο αγαπημένης ταινίας έρχεται το Βιβλίο της Ζούγκλας, ακολουθεί το Toy Story 2, Μπαμπούλας Α.Ε. και ο Βασιλιάς των Λιονταριών. Μέσα στην πρώτη δεκάδα δεν υπάρχει θέση για τον Ντάμπο, τη Φαντασία και τη Χιονάτη.

Οι δημοφιλέστεροι ήρωες από ταινίες κινουμένων σχεδίων, εκτός του Μπαζ και του Γούντι, είναι ο Σίμπα από τον Βασιλιά των Λιονταριών, ο Μόγλι από το Βιβλίο της Ζούγκλας, ο Σάλι από τον Μπαμπούλα Α.Ε. και το Τζίνι από τον Αλαντίν.

Η ταινία κινουμένων σχεδίων με τις μεγαλύτερες εισπράξεις στην ιστορία του είδους είναι ο Βασιλιάς των Λιονταριών και δεύτερη ο Μπαμπούλας Α.Ε.

(πηγή: www.in.gr)

ΠΑΛΛΑΣ 5 CINEMAS CENTER
ΠΡΟΓΡΑΜΜΑ ΕΒΔΟΜΑΔΑΣ
26/04/2002 - 02/05/2002
Για κρατήσεις: 24475 και70670
www.cinemapallas.gr

Στις 2 & 3 Μαΐου, Μεγάλη Πέμπτη και Μεγάλη Παρασκευή ο κινηματογράφος θα παραμείνει κλειστός.

ΑΙΘΟΥΣΑ 5 & 2



E.T. Extra-Terrestrial / E.T. ο Εξωγήινος
ΠΡΩΤΑΓΩΝΙΣΤΟΥΝ: DEE WALLACE, HENRY THOMAS, DREW BARRYMORE
[μεταγλωτ. στα ελληνικά]
ΑΙΘΟΥΣΑ 5 Ώρες Έναρξης: 17:30
ΑΙΘΟΥΣΑ 2 Ώρες Έναρξης: *16:10
* Έκτακτη προβολή μόνο κάθε Παρ / Σάβ / Κυρ.
[αγγλικά] ΑΙΘΟΥΣΑ 5 Ώρες Έναρξης: 19:50, 22:20

ΑΙΘΟΥΣΑ 1 & 2



BLADE 2
ΠΡΩΤΑΓΩΝΙΣΤΟΥΝ: WESLEY SNIPES
ΑΙΘΟΥΣΑ 1 Ώρες Έναρξης: 17:30, 20:00, 22:30
ΑΙΘΟΥΣΑ 2 Ώρες Έναρξης: 20:00, 22:30

ΑΙΘΟΥΣΑ 3



Ο ΧΡΗΣΜΟΣ ΤΗΣ ΠΕΤΑΛΟΥΔΑΣ
THE MOTHMAN PROPHECIES
ΠΡΩΤΑΓΩΝΙΣΤΟΥΝ: RICHARD GERE, LAURA LINNEY
Ώρες Έναρξης: 17:15, 19:45, 22:15

ΑΙΘΟΥΣΑ 4



ΤΟ ΟΝΟΜΑ ΜΟΥ ΕΙΝΑΙ ΣΑΜ / I AM SAM
ΠΡΩΤΑΓΩΝΙΣΤΟΥΝ: SEAN PENN, MICHELLE PFEIFFER
Ώρες Έναρξης: 17:20, 19:40, 22:20

Για κρατήσεις θέσεων 02410 **24475** και
02410 **70670** (16:00 - 20:00)
Dimokratias 13, 85100 Rhodes

Κερδίστε χρόνο κα εξυπρέτηση
WESTERN UNION MONEY TRANSFER
"The fastest way to send money worldwide."



Αποστολή χρημάτων σ' όλο τον κόσμο
μέσα σε ***λίγα λεπτά!!!***
50.000 καταστήματα σε 165 χώρες του κόσμου
είναι έτοιμα να σας εξυπηρετήσουν
σε διευρυμένα ωράρια
Γονείς φοιτητών εξωτερικού εμπιστευθείτε μας
PLANET HOLIDAYS
Δημήτρης Τσοπανάκης
Γαλλίας 6 - Ρόδος - Τηλ. 27327

Άρτος (;) Θεάματα (;)...

... Και τηλεόραση (όπως λέμε τηλοψία...)

STAR

6.15 **Κινούμενα σχέδια.** Ένα πολύωρο πρόγραμμα. (Καπετάν Τρομάρας, Τελετάμπις, Τα μικρά τερατάκια, Τόμας το τρενάκι, Σουσάμι άνοιξε, Ιστορίες με ζωάκια, Ρόλι-Πόλι-Όλι, Μάμφι, Ο ζωολογικός κήπος της Αλίκης, Κλίφορντ, Ντέξτερ, Δε πάουερ παφ Γκερλς κ.ά.)
3.00 **Ο αδελφός μου κι εγώ.**
3.30 **Κλεοπάτρα 2525**
14.00 **Ηρακλής**
15.00 **Ζίνα**
16.00 **Κυνηγοί επικηρυγμένων**
17.00 **Ο αόρατος άνθρωπος**
18.00 **Ειδήσεις**
19.00 **BbB**
20.00 **Λόις και Κλαρκ**
21.00 **Ξένη ταινία.** «Ο Ιάσων και οι αργοναύτες». Περιπέτεια.
24.00 **Ειδήσεις**
00.15 **Ξένη ταινία.** «Στη φωλιά του καρχαρία». Περιπέτεια
02.15 **Ξένη ταινία.** «Το τελευταίο παντρεμένο ζευγάρι». Κωμωδία.
04.45 **Αστέρια στο πεντάγραμμο**

ALTER

17.10 **Ο τοσοδούλης Μίλτον**
17.20 **Παππούς κάστορας**
17.30 **Η φάρμα του Μπάρμπα Μπρίλιου**
18.00 **Muppet Babies**
18.30 **Οδός ονείρων**
18.40 **Νόντι**
18.50 **Ντίτζιμον: next generation**
19.20 **Μπομπ, ο μάστορας**
19.30 **Μικρά τερατάκια**
10.30 **Άννα το κορίτσι της χαράς**
11.15 **Μαίρη και Κέιτ Ασλι: Οι δίδυμες Όλσεν**
12.00 **Φιξ και Φοξ**
12.15 **Ερικ ο Βίκινγκ**
13.00 **Τρολς**
13.45 **Έρχονται οι Αρειανοί**
14.30 **Ντρέικ: το κυνηγι του χαμένου θησαυρού**
16.15 **Μαρσουπιλάμι**
16.30 **Ντίτζιμον: next generation**
16.45 **Μήτση-χώστα**
17.00 **Τα παρατράγουδα**
19.15 **Ειδήσεις**
21.00 **ΑΕΚ-Ολυμπιακός**
23.30 **Ξένη ταινία.** «Ο επίλεκτος». Περιπέτεια, αμερικανικής παραγωγής 1997.
01.30 **Ειδήσεις.**
01.45 **Best of-Τελική απόφαση**
03.10 **Ξένη ταινία.** «Αμαρτωλοί πόθοι».
05.15 **Alter clips**

TRAVEL EMMANUEL

ΘΕΛΕΤΕ ΟΙ ΔΙΑΚΟΠΕΣ ΣΑΣ ΝΑ ΣΥΝΔΥΑΣΘΟΥΝ ΦΘΗΝΑ ΚΑΙ ΠΟΙΟΤΙΚΑ:

EMMANUEL TRAVEL

ΘΕΛΕΤΕ ΝΑ ΤΑΞΙΔΕΨΕΤΕ ΜΕ ΑΣΦΑΛΕΙΑ ΚΑΙ ΦΘΗΝΑ...

EMMANUEL TRAVEL

ΕΙΜΑΣΤΕ ΠΑΝΤΑ ΣΤΗΝ ΔΙΑΘΕΣΗ ΣΑΣ ΓΙΑ ΤΗΝ ΚΑΛΥΤΕΡΗ ΕΞΥΠΗΡΕΤΗΣΗ ΣΑΣ.
ΦΘΗΝΕΣ ΤΙΜΕΣ ΓΙΑ ΕΥΡΩΠΗ ΣΕ ΣΥΝΕΡΓΑΣΙΑ ΜΕ ΤΙΣ ΚΑΛΥΤΕΡΕΣ ΑΕΡΟΠΟΡΙΚΕΣ ΤΣΑΡΤΕΡ ΕΤΑΙΡΕΙΕΣ

ΕΙΣΙΤΗΡΙΑ ΠΛΟΙΩΝ 20% ΕΚΠΤΩΣΗ ΓΙΑ ΕΙΣΙΤΗΡΙΑ ΜΕΤ' ΕΠΙΣΤΡΟΦΗΣ

ΕΙΣΙΤΗΡΙΑ ΟΛΥΜΠΙΑΚΗΣ-ΕΙΔΙΚΕΣ ΤΙΜΕΣ ΓΙΑ ΝΕΟΥΣ ΚΑΙ ΥΠΕΡΗΛΙΚΕΣ-ΟΙΚΟΓΕΝΕΙΑΚΕΣ ΠΡΟΣΦΟΡΕΣ

ΚΡΑΤΗΣΕΙΣ ΞΕΝΟΔΟΧΕΙΩΝ
ΕΚΔΟΣΕΙΣ ΔΙΑΒΑΤΗΡΙΩΝ
ΕΚΔΡΟΜΕΣ ΓΙΑ ΟΛΟ ΤΟΝ ΚΟΣΜΟ

ΠΑΝΤΑ ΚΟΝΤΑ ΣΑΣ ΓΙΑ ΤΗΝ ΚΑΛΥΤΕΡΗ ΕΞΥΠΗΡΕΤΗΣΗ ΣΑΣ

ΠΛΗΡΟΦΟΡΙΕΣ
ΤΗΛ: 93630-93625-94385
FAX: 91748
ΙΕΡΟΥ ΛΟΧΟΥ 1 ΙΑΛΥΣΟΣ ΡΟΔΟΣ
ΥΠΕΥΘΥΝΟΣ: ΜΑΝΩΛΗΣ ΜΑΧΑΙΡΑΚΗΣ

ΕΤ-1

08.30 **Παιδί TV**
13.30 **Ευρωπαϊκό πρωτάθλημα άρσης βαρών**
15.30 **Αθλητισμός και θέαμα**
17.00 **Ειδήσεις**
17.15 **Ολυμπιάδα 2004...η αντίστροφη μέτρηση. Με τον Γιάννη Τρουπή.**
17.45 **Τα χρονικά της Μεσογείου**
18.15 **Κρίσιμη στιγμή**
19.00 **50 λεπτά.**
20.00 **Κλήρωση ΛΟΤΤΟ**
20.15 **Οι φίλοι μου**
21.10 **Παιχνίδια χωρίς σύνορα**
23.00 **Ειδήσεις**
23.30 **Σινεμά ο Παράδεισος.** «Καμιά προσευχή για τους πεθαμένους». Περιπέτεια.
01.15 **Ξένη ταινία.** «Αιωρούμενες αλλαγές». Δράμα
Το πρόγραμμα συνεχίζεται με εκπομπές σε επανάληψη

NET

08.00 **Εκπαιδευτική τηλεόραση**
11.00 **Αφιέρωμα στον στρατιώτη Μακρυγιάννη**
13.10 **Λαζαρίνες και Βάγια.**
12.00 **Θέματα σχεδιασμού**
14.00 **Κοινοβούλιο αιχμής**
15.00 **Ειδήσεις**
15.15 **Φύση και πρωταθλητές**
15.30 **Ευρωπαϊκό πρωτάθλημα γυμναστικής.** Απευθείας μετάδοση
17.30 **Σπορ στον κόσμο**
18.00 **Ειδήσεις**
18.15 **Πολίτης 2000**
19.15 **Στον κόσμο της οικονομίας**
20.15 **Σε ρυθμούς ελληνικούς**
21.00 **Ειδήσεις-Αθλητικά-Καιρός**
22.00 **Ξένη ταινία.** «Ο αλλόκοτος κόσμος του Γκαρπ». Δραματική.
24.00 **Ειδήσεις**
00.15 **Ξένη ταινία.** «Οι άνθρωποι της βροχής». Δραματική

ΕΤ-3

10.30 **Ξένη ταινία.**
12.00 **Τσίρκο του κόσμου**
13.15 **Χαμηλκές πτήσεις-1ο Φεστιβάλ Μαθητικών Ταινιών Μάιος 2001**
13.30 **Jack Holborn**
14.30 **Ελληνικά τοπία**
15.00 **Ειδήσεις**
15.30 **Νόστος**
17.00 **Κάθε τόπος και τραγούδι**
17.30 **Ανθρώπων έργα**
18.30 **Ανοιχτοί ορίζοντες**
19.00 **Design x-treme**

FILMNET

07.30 **Ξένη ταινία.** «Ο κύκλος των χαμένων ποιητών».
09.40 **Ξένη ταινία.** «Μωρά θαύματα»
11.20 **Ξένη ταινία.** «Ο μοναδικός Τζίμι Γκριμπλ»
13.40 **Ξένη ταινία.** «Μπέιμπ: το μικρό γουρουνάκι στη μεγάλη πόλη».
15.45 **Ξένη ταινία.** «Ξέφρενη πορεία». Περιπέτεια.
17.25 **Ξένη ταινία.** «Ο μονομάχος».
20.00 **Αστέρια της πόλης**
20.30 **The movie show**
21.00 **Ξένη ταινία.** «Για πάντα παιδί». Κωμωδία.
22.50 **Ξένη ταινία.** «Κωδικός Μέρκιουρι». Δραματική περιπέτεια.
00.45 **Ξένη ταινία.** «Καουμπόηδες του διαστήματος
02.55 **Ξένη ταινία.** «Go»
04.55 **Ξένη ταινία.** «Στο μυαλό του Τζον Μάλκβιτς»

SUPER SPORT

14.00 **Τότεναμ-Λίβερπουλ.** Αγγλικό πρωτάθλημα ποδοσφαίρου (Ζ)
15.00 **Κύπελλο ποδοσφαίρου Ελλάδος**
20.00 **Ο τελικός στη σέντρα**
21.00 **ΟΣΦΠ-ΑΕΚ (Ζ)**
23.00 **6ος τελικός: ο γύρος του θριάμβου**
24.00 **Ισπανικό πρωτάθλημα ποδοσφαίρου (Μ)**
01.45 **Γερμανικό πρωτάθλημα ποδοσφαίρου (Μ)**
03.30 **Πορτογαλικό πρωτάθλημα ποδοσφαίρου (Μ)**
05.15 **Αγγλικό πρωτάθλημα ποδοσφαίρου (Μ)**

TEMPO

06.00 **Μουσικές επιλογές**
09.15 **Άγρια φύση: Ενας θαυμαστός κόσμος**
10.00 **Pit pony.** Οικογενειακή σειρά
10.30 **Ρακούνς**
11.00 **Ντάκουλα**
11.30 **Οι περιπέτειες του Πίτερ Παν**
12.00 **Ιζνογκούντ**
12.30 **Γλυκιά Λουτσία**
13.00 **Ο Ρομπέν των δασών**
14.00 **Black Scorpion**
15.00 **Ξένη ταινία.** «Επιστροφή στην πατρίδα». Κοινωνική.
17.00 **Σαν τα μάτια σας**
19.00 **Glam**
20.00 **Ιούλιος Βερν: Περιπέτειες στο μέλλον**
21.00 **Ξένη ταινία.** «Η κούκλα». Κωμωδία.
22.45 **Ξένη ταινία.** «Η ιστορία ενός ηγέτη». Ιστορική
01.30 **Μουσικές επιλογές**

MEGA

06.00 **Εσύ αποφασίζεις** (Ε)
07.00 **Στην κόψη του ξυραφιού** (Ε)
08.00 **Ο Σόνικ σε νέες περιπέτειες**
08.30 **Οι περιπέτειες του Ηρακλή** (Ε)
09.00 **Φλίνστοουνς** (Ε)
09.30 **Disney Club**
11.00 **Ξένη ταινία.** «Ποιος είναι ποιος». Κωμωδία.
13.00 **Mega Star**
14.00 **Δελτίο ειδήσεων**
14.50 **Μαζί.** Μια εκπομπή με τον Αιμίλιο Λιάτσο
16.15 **Traction.** Ενημερωτική εκπομπή
17.00 **Ελληνική σειρά.**
17.55 **Ειδήσεις**
18.00 **Ελληνική ταινία.** «Η Λίζα και η άλλη». Κωμωδία.
20.00 **Κεντρικό δελτίο ειδήσεων**
21.00 **Ο πιο αδύναμος κρίκος.** Τηλεπαιχνίδι με την Ελενα Ακρίτα
22.00 **Bar**
23.00 **Prive.** Ενημερωτική εκπομπή με την Ελενα Κατρίτση
00.15 **Τελευταία γεγονότα**
00.30 **Ξένη ταινία.** «Η τελευταία πτήση». Κοινωνική περιπέτεια.
02.20 **Ξένη ταινία.** «Metroland». Κοινωνική.
04.15 **Ξένη ταινία.** «Προσωπικές ανησυχίες»
05.30 **Bar** (Ε)

ANT-1

06.00 **Δεσποινίς Μαργαρίτα.** (Ε)
06.45 **Τηλεμάρκετινγκ-Τηλεαγορά**
07.00 **Στούντιο με θέα**
10.30 **Τα λαγωνικά**
11.00 **Ιπτάμενα ρινοκεράκια**
11.30 **Ομάδα σωτηρίας**
12.00 **Ντράγκονμπολ**
12.30 **Πάουερ Ρέιντζερς**
12.55 **Super game**
13.00 **Σούπερ Σάββατο.** Αθλητική εκπομπή
14.00 **Τα νέα του ANT-1**
14.20 **Επανάληψη ελληνική σειρά**
15.00 **Cleopatra**
17.30 **Τα νέα του ANT-1**
17.40 **Cleopatra**
18.00 **Ελληνική ταινία.** «Ούτε γάτα, ούτε ζημιά». Κωμωδία.
20.00 **Τα νέα του ANT-1**
21.00 **Ελληνική ταινία.** «Ενας τρελός γλεντζές». Κωμωδία, παραγωγής 1970.
23.00 **Big Brother**
24.00 **Νυκτερινές ειδήσεις**
00.20 **Big Brother -Best of.** Πρωτοποριακό τηλεοπτικό πρόγραμμα
01.20 **Ανατομία ενός εγκλήματος.** (Ε)
02.20 **Τολμηρές ιστορίες.** (Ε)
03.20 **Θησαυροφυλάκιο** (Ε)
04.00 **Τηλεμάρκετινγκ-Τηλεαγορά**
04.40 **Ζωή πατίνι** (Ε)

ALPHA

06.00 **Πέρα από τον ορίζοντα.** Ενημερωτική εκπομπή
07.00 **Πρωινές διαδρομές.** Ενημερωτική εκπομπή με τον Γιώργο Γαβαλά
10.00 **7 ημέρες Alpha.** Ειδησεογραφική εκπομπή με τη Βασιλική Παναγιωτοπούλου
11.00 **Εκ του σύνεγγυς.** Με τον Γιάννη Τζαννετάκο
12.00 **Ελληνική ταινία.** «Ο μπαρμπα-Γιάννης ο κανατάς». Κοινωνική ηθογραφία, παραγωγής 1957, σε σκηνοθεσία Κώστα Στράντζαλη. Τους πρωταγωνιστικούς ρόλους ερμηνεύουν οι: Βασίλης Αυλωνίτης, Κατερίνα Χέλμη
14.00 **Φόρμουλα 1**
15.00 **Ειδήσεις**
16.00 **Κάτω απ' την Ακρόπολη**
18.00 **Ελληνική ταινία.** «Το κορίτσι με τα μαύρα». Κοινωνικό δράμα.
20.00 **Ειδήσεις**
21.00 **Ελληνική ταινία.** «Νλυχτα γάμου». Κωμωδία ελληνικής παραγωγής 1967.
23.45 **Ξένη ταινία.** «Για την τιμή και τη δόξα». Περιπέτεια, αμερικανικής παραγωγής 1998.
01.00 **Ειδήσεις**
01.15 **Ξένη ταινία.** «Στη φωλιά του καρχαρία». Περιπέτεια, αμερικανικής παραγωγής 1981.
03.00 **Talk show**
04.00 **Πέρα από τον ορίζοντα**
05.00 **Πακίτα**

ΚΗΔΕΙΑ

Τον λατρευτό μας θείο

ΝΙΚΗΤΑ ΜΑΝΤΑ

ετών 93

αρχιμανδρίτη Οικουμενικού Θρόνου, θανόντα κηδεύουμε σήμερα Σάββατο 27 Απριλίου 2002 και ώρα 4 μ.μ. από τον Ιερό Ναό Εισοδίων Θεοτόκου (Μητρόπολη Ρόδου).

Τα ανήψια: Κατίνα-Αναστάσιος Σωτηράκη, Γεώργιος-Παρασκευή Μαντά, Μιχαήλ-Αφροδίτη Μαντά, Νίκη-Γιώργος Πάππου και οι λοιποί συγγενείς.

ΜΝΗΜΟΣΥΝΟ



Την 27η μηνός Απριλίου ημέρα Σάββατο και ώρα 8 π.μ. εις τον Ιερό Ναό Αγίου Δημητρίου, παλαιού νεκροταφείου, τελούμεν 3ετές μνημόσυνο υπέρ αναπαύσεως της ψυχής του λατρευτού μας συζύγου, πατέρα και παππού

ΔΙΑΜΑΝΤΗ ΜΗΝΑ ΚΟΜΝΗΝΟΥ

Η σύζυγος: Ελενα

Τα παιδιά: Μηνάς, Μαρία, Βασίλης, Νίκος

Τα εγγόνια και οι λοιποί συγγενείς.

ΕΥΧΑΡΙΣΤΗΡΙΟ ΠΕΝΘΟΥΣ

Ευχαριστούμε θερμά όσους μας συμπαραστάθηκαν στο βαρύ μας πένθος για την απώλεια του αγαπημένου μας συζύγου, πατέρα, παππού, αδελφού και θείου καθώς και τους ιατρούς και νοσηλευτικό προσωπικό του νοσοκομείου Ρόδου. Και ιδιαιτέρως τον κον **ΣΤΕΛΙΟ ΜΑΝΩΛΙΤΣΗ** θερμά ευχαριστούμε από την οικογένεια.

ΣΤΑΥΡΟΥ ΚΟΥΦΑΛΛΑΚΗ

Η σύζυγος: Βαρβάρα

Τα παιδιά, τα εγγόνια, τα δισέγγονα, τ' αδέλφια, τ' ανήψια και οι λοιποί συγγενείς

ΔΙΕΥΘΥΝΣΗ ΔΑΣΩΝ ΔΩΔΕΚΑΝΗΣΟΥ

ΑΝΑΚΟΙΝΩΣΗ

Γνωστοποιείται κατά το άρθρο 14 του Ν. 998/79 η αποστολή για δημοσίευση στο Δήμο Αταβύρου της αριθμ.1942/17-4-2002 Πράξης χαρακτηρισμού έκτασης που εκδόθηκε από τον Δ/ντή Δασών Δωδ/σου.

Η ΚΜ 1991 γαιών Αγ. Ισιδώρου χαρακτηρίζεται ως δασική έκταση.

Ο Δ/ντής Δασών Δωδ/νήσου κ.α.α.

Χριστάκης Γεώργιος

Δασολόγος

ΔΙΕΥΘΥΝΣΗ ΔΑΣΩΝ ΔΩΔΕΚΑΝΗΣΟΥ

ΑΝΑΚΟΙΝΩΣΗ

Γνωστοποιείται κατά το άρθρο 14 του Ν. 998/79 η αποστολή για δημοσίευση στο Δήμο Καρπάθου της αριθμ.1670/3-4-2002 Πράξης χαρακτηρισμού έκτασης που εκδόθηκε από τον Δ/ντή Δασών Δωδ/σου.

Η έκταση εμβαδού 5.615 τ.μ. που βρίσκεται στη θέση Ανάβλοχος-Αρκάσας Περιφέρειας Δήμου Καρπάθου της Νήσου Καρπάθου χαρακτηρίζεται ως γεωργική έκταση.

Ο Δ/ντής Δασών Δωδ/νήσου κ.α.α.

Νικόλαος Θεοδωρίδης

Δασολόγος

ΑΝΑΚΟΙΝΩΣΗ

Ανακοινώνεται ότι από 15 μέχρι και 24 Μαΐου 2002, ημέρες Τετάρτη μέχρι και Παρασκευή και από ώρα 08.00 μέχρι 24.00, θα εκτελούνται βολές Βαρέων Οπλων Πεζικού και Τεθωρακισμένων, με πραγματικά πυρά, στο Πεδίο Βολής και Ασκήσεων Κατταβιάς.

Επικίνδυνη περιοχή η περικλειόμενη μεταξύ των οδών Κατταβιάς-Πλημμυρίου και Κατταβιάς-Πρασονησίου, καθώς και η θαλάσσια περιοχή που εκτείνεται σε βάθος 15-20 χιλιομέτρων από την ακτή του Πεδίου Βολής.

Κατά τις παραπάνω ημερομηνίες και ώρες απαγορεύεται κάθε κίνηση πεζών, τροχοφόρων, αλιέων, λεμβούχων, πλοίων και αεροσκαφών στην παραπάνω περιοχή, προς αποφυγή ατυχημάτων.

Διευκρινίζεται ότι θα εκτελούνται και νυκτερινές βολές

Εκ της

Στρατιωτικής Υπηρεσίας

ΑΠΟΣΠΑΣΜΑ

Της με αριθμό 906/02 περίληψης Κατασχετήριας έκθεσης ακινήτων.

Στις 15/5/2002 ημέρα Τετάρτη και ώρα 12-2 μ.μ. στο δημαρχειακό κατάστημα του δήμου Ροδίων (αίθουσα ΔΟΝΑ) επί της οδού Διαγοριδών αρ. 1 και ενώπιον της Σ/φου Ρόδου Καλλιόπης Μαύρου-Ροδίτου κατοίκου Ρόδου οδός Εθν. Μακαρίου αρ. 45 θα εκπλειστηριασθούν με επίσπευση της Τράπεζας Πειραιώς ΑΕ τα παρακάτω ακίνητα ιδιοκτησίας κατά ποσοστό 1/2 του οφειλέτη Πέτρου Π. Αρνοκούρου για οφειλή του ποσού ευρώ 25.786,85 σε εκτέλεση της υπ' αριθμ. 731/99 Δ.Πληρ. του Μ. Πρ. Ρόδου.

Περιγραφή ακινήτων:

1. Το 1/2 εξ' αδιαιρέτου ενός καταστήματος Ι 3 αποτελούμενο από ένα δωμάτιο με WC και πατάρι καθαρής επιφάνειας Μ2 26,42.

2. Το 1/2 εξ' αδιαιρέτου ενός καταστήματος -Ι 4 αποτελούμενο από ένα χώρο με πατάρι και WC καθαρής επιφάνειας Μ2 33,86. Ευρίσκονται στο ισόγειο οικοδομής επί της οδού Παπανικολάου αρ. 9. Κτηματολογικά στοιχεία: τομ. 66, Φ 119, Μ.Ι.-13 Δ οικ. Ρόδου και Φακ. 7896.

Εκτιμήθηκε το Ι-3, 43.845,03 ευρώ.

Τιμή πρώτης προσφοράς: 21.922,51 ευρώ

Εκτιμήθηκε το Ι-4, 56.208,59 ευρώ.

Τιμή πρώτης προσφοράς: 28.104,30 ευρώ. Προσκαλούνται όσοι επιθυμούν να πλειοδοτήσουν να προσέλθουν την άνω ημερομηνία προσκομίζοντας την απόφαση που ορίζει ο νόμος 1892/90.

Υπάρχει ένα βάρος επί του ακινήτου.

Ρόδος 26/4/01

Δημήτριος Γατσής

Δικ/κός Επιμελητής

ΕΛΛΗΝΙΚΗ ΔΗΜΟΚΡΑΤΙΑ

Το ΠΑΝΕΠΙΣΤΗΜΙΟ ΠΑΤΡΩΝ

ΠΡΟΚΗΡΥΣΣΕΙ

Την πλήρωση μίας (1) θέσης Ειδικού και Εργαστηριακού Διδακτικού Προσωπικού (Ε.Ε.ΔΙ.Π.) κλάδου Ειδικού Διδακτικού Προσωπικού (κλάδου Ι), για τη διδασκαλία της Φυσικής Αγωγής στο Πανεπιστήμιο Πατρών (ΦΕΚ δημοσίευσης 107/22.03.2002 τ. Παράρτημα), σύμφωνα με τις διατάξεις του άρθρου 21 του Ν, 1268/1982, όπως τροποποιήθηκε με το άρθρο 13 του Ν. 2817/2000 (ΦΕΚ 78/14-3-2000 τ. Α'), του Π.Δ/τος 394/1983 (ΦΕΚ 145/11-10-1983 τ. Α'), όπως συμπληρώθηκε με τα Π.Δ./τα 107/1986 (ΦΕΚ40/9-4-1986 τ. Α') και 223/87 και του Π.Δ. 134/1999 (ΦΕΚ 134/1999 (ΦΕΚ 132)/29-6-1999 τ.Α').

Οι προϋποθέσεις για την κατάληψη θέσεων Ε.Ε.ΔΙ.Π., κλάδου Ι, το οποίο επιτελεί ειδικό διδακτικό έργο, είναι:

- Η κατοχή πτυχίου ΑΕΙ σχετικού με το προς τη διδασκαλία αντικείμενο, η οποία καλύπτεται και από την κατοχή πτυχίου Ε.Α.Σ.Α.
- Η κατοχή συναφούς μεταπτυχιακού διπλώματος, ή τριετής τουλάχιστον επαγγελματική ή εκπαιδευτική προϋπηρεσία σε πεδίο σχετικό με το προς διδασκαλία αντικείμενο, ή τρείς συναφείς δημοσιεύσεις σε επιστημονικά περιοδικά ή συναφής μονογραφία ή συνδυασμός των παραπάνω.

Θα προτιμηθούν οι έχοντες τις ειδικότητες Ποδοσφαίρου ή Στίβου ή Αθλητικής Διοίκησης.

Καλούνται οι ενδιαφερόμενοι να υποβάλλουν στη Δ/νση Διοικητικών Υπηρεσιών του Πανεπιστημίου Πατρών (δ/νση: 265 04 Ρίο-Πάτρα, τηλ.: 061/997-536), την αίτησή τους μαζί με όλα τα αναγκαία για την κρίση στοιχεία, όπως αυτά αναγράφονται παρακάτω, μέσα σε αποκλειστική προθεσμία τριάντα (30 ημερών από την ημέρα της τελευταίας δημοσίευσης της προκήρυξης στον ημερήσιο Τύπο (παρ. 5 του άρθρου 1 του Π.Δ. 394/1983).

Μαζί με την αίτηση οι υποψήφιοι πρέπει να υποβάλλουν:

1. Βιογραφικό Σημείωμα σε δέκα (10) αντίτυπα.
2. Αντίγραφο πτυχίου και λοιπών τίτλων σπουδών. Αν οι τίτλοι έχουν χορηγηθεί από Πανεπιστήμια του εξωτερικού, θα πρέπει να υποβληθούν και οι σχετικές βεβαιώσεις ισοτιμίας από το Διαπανεπιστημιακό Κέντρο Αναγνώρισης Τίτλων Σπουδών της Αλλοδαπής (ΔΙ.Κ.Α.Τ.Σ.Α.).
3. Τέσσερα (4) αντίτυπα των επιστημονικών δημοσιευμάτων, καθώς και βεβαιώσεις προϋπηρεσίας (αν υπάρχουν).
4. Πιστοποιητικό του αρμόδιου Δημάρχου ή Προέδρου Κοινότητας, στο οποίο θα αναγράφεται ο τρόπος και ο χρόνος απόκτησης της ελληνικής ιθαγένειας. Προκειμένου για πολίτες κρατών-μελών της Ευρωπαϊκής Ενωσης, πιστοποιητικό της αρμόδιας αρχής του κράτους, του οποίου την ιθαγένεια έχει ο υποψήφιος.
5. Πλήρες αντίγραφο Ποινικού Μητρώου τύπου Α'.
6. Πιστοποιητικό υγείας και αρτιμέλειας από Πρωτοβάθμια Υγειονομική Επιτροπή.

Τα δικαιολογητικά με στοιχεία 5 και 6 θα κατατεθούν από τους υποψήφιους που θα επιλεγούν, κατά την διαδικασία του διορισμού.

Οι υποψήφιοι πρέπει να έχουν εκπληρώσει τις στρατιωτικές τους υποχρεώσεις ή να μην υπέχουν χρηματική υποχρέωση για αυτές ή να έχουν απαλλαγεί νόμιμα από αυτές κατά το χρόνο έκδοσης της Πρυτανικής Πράξης διορισμού τους. Για το λόγο αυτό, υποχρεούνται να καταθέσουν πριν το διορισμό τους πιστοποιητικό τύπου Α' του αρμόδιου στρατολογικού γραφείου.

Το κώλυμα της μη εκπλήρωσης των στρατιωτικών υποχρεώσεων δεν ισχύει για πολίτες κράτους-μέλους της Ευρωπαϊκής Ενωσης, στο οποίο δεν προβλέπεται όμοιο κώλυμα διορισμού.

Οι ανωτέρω πολίτες οφείλουν να υποβάλλουν εκτός των πιο πάνω δικαιολογητικών και πτυχίο ή μεταπτυχιακό τίτλο σπουδών ελληνικού ΑΕΙ, ή απολυτήριο ελληνικού λυκείου ή εξατάξιου γυμνασίου, ή πιστοποιητικό ελληνομάθειας Δ' επιπέδου από το Κέντρο Ελληνικής Γλώσσας, από το οποίο θα αποδεικνύεται η πλήρης γνώση και άνετη χρήση της ελληνικής γλώσσας.

Ανώτατο όριο ηλικίας διορισμού ορίζεται το τεσσαρακοστό πέμπτο (45ο) έτος. Το όριο τούτο αυξάνεται μέχρι το πεντηκοστό πέμπτο (55ο) έτος της ηλικίας κατά ίσο αριθμό ετών, όσα τα χρόνια προϋπηρεσίας του υποψήφιου, μετά την κτήση του πτυχίου, στο Δημόσιο ή σε Νομικά Πρόσωπα Δημοσίου Δικαίου (Ν.Π.Δ.Δ.) ή σε Οργανισμούς Τοπικής Αυτοδιοίκησης στην ημεδαπή ή σε αντίστοιχες υπηρεσίες της αλλοδαπής.

Ο Πρύτανης

ΝΙΚΟΛΑΟΣ Κ. ΖΟΥΜΠΟΣ

ΑΠΩΛΕΙΑ

Κλάπηκε μηχανάκι ASTRA μαύρο με αριθμό κυκλοφορίας ΡΟΟ 932 από την περιοχή Καρακόνερο.

Παρακαλείται όποιος το δει να τηλεφωνήσει 0942593233

ΓΡΑΦΕΙΟ ΤΕΛΕΤΩΝ & ΜΝΗΜΟΣΥΝΩΝ ΡΟΔΟΥ ΣΤΕΦΑΝΑ-ΣΤΟΛΙΣΜΟΙ

ΑΜΕΣΗ ΕΞΥΠΗΡΕΤΗΣΗ ΟΛΟ ΤΟ 24 ΩΡΟ

"ΑΜΕΡΙΚΑΝΟΥ"

Αναλαμβάνουμε την τελετή και με τα έξοδα που χορηγούν τα ταμεία χωρίς καμία επιβάρυνση. ΙΚΑ, ΤΕΒΕ, ΤΑΞΥ, ΔΗΜΟΣΙΟΥ, ΛΙΜΕΝΙΚΩΝ, ΟΓΑ και λοιπά ταμεία. Τους ΑΠΟΡΟΥΣ ΔΩΡΕΑΝ.

Πλατεία Βρούχου στην Μητρόπολη

τηλέφωνα: 02410-28901-33400

ΑΔΕΛΦΟΤΗΤΑ ΚΡΗΤΩΝ ΡΟΔΟΥ "Ο ΨΗΛΟΡΕΙΤΗΣ"

ΚΑΛΕΣΜΑ

Σας προσκαλούμε στην εκδήλωση που θα γίνει Σάββατο 27-4-2002 και ώρα 19.00 στο Εθνικό Θέατρο Ρόδου με θέμα:

"Πώς φθάσαμε στη Μικρασιατική καταστροφή"

Ομιλητής θα είναι ο Χανιώτης Δικηγόρος **Πολύθιος Λαγουδάκης.**

Συμμετέχει ο λυράρης **Γιώργος Παραγυιός** με το συγκρότημά του.

Οργάνωση: Δικηγορικός Σύλλογος και Αδελφότητα Κρητών Ρόδου.

ΕΙΣΟΔΟΣ ΕΛΕΥΘΕΡΗ

ΔΗΜΟΣΙΑ ΕΠΙΧΕΙΡΗΣΗ ΗΛΕΚΤΡΙΣΜΟΥ Α.Ε.

ΔΙΕΥΘΥΝΣΗ ΠΕΡΙΦΕΡΕΙΑΣ ΝΗΣΙΩΝ

ΠΕΡΙΟΧΗ ΡΟΔΟΥ

ΠΛΑΤΕΙΑ ΣΥΜΗΣ 10 ΡΟΔΟΣ

ΑΝΑΚΟΙΝΩΣΗ

Ειδοποιούνται οι κάτοικοι των παρακάτω περιοχών ότι για να εκτελεστούν απαραίτητες τεχνικές εργασίες της ΔΕΗ, θα γίνει διακοπή στις **28/4/02 ημέρα Κυριακή** ως εξής:

Από ώρας 07.00 μέχρι 10.00 στις περιοχές: Κολύμπια-Στεγνά-Αρχάγγελος-Μαλώνα-Μάσσαρη-Χαράκι-Κάλαθος-Λίνδος-Πεύκοι-Πυλώνα-Λάρδος-Κιοτάρι-Ασκληπειό-Γεννάδι-Λαχανιά-Μεσαναγρός-Κατταβιά και Πρασονήσι.

Αν οι εργασίες τελειώσουν νωρίτερα το ρεύμα θα ξαναδοθεί πριν από τον χρόνο λήξης της διακοπής που αναφέρεται πιο πάνω.

Γι' αυτό το λόγο οι ηλεκτρικές εγκαταστάσεις και τα δίκτυα της ΔΕΗ θα πρέπει να θεωρούνται ότι έχουν συνέχεια ρεύμα.

Ετσι για λόγους ασφαλείας απαγορεύεται η προσέγγιση σε αγωγούς ή άλλα στοιχεία του δικτύου και αν βρίσκονται καταγής γιατί υπάρχει σοβαρός κίνδυνος ατυχήματος.

Από την Δ.Ε.Η.

ΕΛΛΗΝΙΚΗ ΔΗΜΟΚΡΑΤΙΑ

ΠΕΡΙΦ. ΝΟΤΙΟΥ ΑΙΓΑΙΟΥ

ΝΟΜΟΣ ΔΩΔ/ΣΟΥ

ΜΕΚΤΟ-ΔΟΑΝ

ΔΗΜΟΥ ΚΑΛΛΙΘΕΑΣ

ΠΡΟΣΚΛΗΣΗ

Οι Οργανισμοί Πολιτισμού και Αθλητισμού του Δήμου Καλλιθέας σας προσκαλούν στις εκδηλώσεις που διοργανώνουν επ' ευκαιρία της άφιξης αντιπροσωπείας του Πανεπιστημίου "GAZI" Άγκυρας, στα πλαίσια πάντα των Πολιτιστικών και Αθλητικών ανταλλαγών που ήδη έχουν αναπτυχθεί.

Το πρόγραμμα περιλαμβάνει:

• Σάββατο 27-4-2002 και ώρα 18.00

Δημοτικό Γυμναστήριο Ρόδου-Βενετόκλειο

Αγώνας μπάσκετ μεταξύ της μικτής Ρόδου και αντιπροσωπείας της ομάδας του Πανεπιστημίου "GAZI"

• Κυριακή 28-4-2002 και ώρα 17.00

Εθνικό Θέατρο Ρόδου

Παραδοσιακοί χοροί από τα συγκροτήματα του ΜΕΚΤΟ Δήμου Καλλιθέας και του Πανεπιστημίου "GAZI"

• Δευτέρα 29-4-2002 και ώρα 10.00

Εθιμοτυπικές επισκέψεις στις Αρχές

Με εκτίμηση

Ο πρόεδρος του ΜΕΚΤΟ **Ηλίας Ηλιάδης**

Ο πρόεδρος του ΔΟΑΝ **Μιχάλης Ποτήρης**

ΑΠΩΛΕΙΑ



Χάθηκε σκύλος μπόξερ χρώματος άσπρου με δύο διαφορετικά μάτια στην περιοχή Σωκράτους (Παλιά Πόλη). Είναι φοβισμένος αλλά και φιλικός. Χρειάζεται οπωσδήποτε την φροντίδα μας.

Στο αριστερό αυτί έχει 3 σκουλαρίκια.

Πληρ. τηλ. κ. Σάρα 004478669-61997

και στον σύλλογο φιλοζωικής

στο τηλ. 02410-69224

ΕΛΛΗΝΙΚΗ ΔΗΜΟΚΡΑΤΙΑ
ΠΕΡΙΦΕΡΕΙΑ ΝΟΤΙΟΥ ΑΙΓΑΙΟΥ ΝΟΜΟΣ ΔΩΔΕΚΑΝΗΣΟΥ
ΝΟΜΑΡΧΙΑΚΗ ΑΥΤΟΔΙΟΙΚΗΣΗ ΔΩΔ/ΣΟΥ
ΝΟΜΑΡΧΙΑΚΟ ΣΥΜΒΟΥΛΙΟ
Ρόδος, 22/4/2002
Αριθμ. Πρωτ.: Ν.Σ./196

ΑΝΑΚΟΙΝΩΣΗ

Με το υπ' αριθμ. πρωτ. 333/16-4-2002 έγγραφο της Περιφέρειας Νοτίου Αιγαίου-Γενική Δ/νση Περιφέρειας-Τμήμα ΠΕ.ΧΩ Δωδεκανήσου, μας διαβιβάστηκε για γνωμοδότηση η Μελέτη Περιβαλλοντικών Επιπτώσεων (Μ.Π.Ε.) υφιστάμενης ξενοδοχειακής μονάδος κλασικού τύπου Β' τάξης και δυναμικότητας 180 κλινών στην περιοχή "ΚΟΛΥΜΠΙΑ" Δήμου Αφάντου νήσου Ρόδου, ιδιοκτησίας "Τ.Ν.Ε.Ε. ΠΟΛΙΑΣ Α.Ε.".
Καλούμε κάθε ενδιαφερόμενο να υποβάλλει τις έγγραφες παρατηρήσεις του ως προς το περιεχόμενο της μελέτης, μέσα σε προθεσμία δεκαπέντε (15) ημερών από την ημερομηνία δημοσίευσης της παρούσας στον ημερήσιο τοπικό Τύπο.
Οι ενστάσεις θα υποβάλλονται:
1. Στην Γραμματεία της Νομαρχιακής Επιτροπής της Ν.Α. Δωδ/σου.
2. Στην ανωτέρω αναφερόμενη Υπηρεσία και θα κοινοποιούνται στο Τοπικό Γραφείο Περιβάλλοντος του Τ.Π. και Π.Ε. της Ν. Α. Δωδ/σου (υπόψη κ. Αρη Σκιαδόπουλου τηλ. 30413), όπου βρίσκεται η πλήρης μελέτη και μπορεί κάθε ενδιαφερόμενος να λάβει γνώση αυτής.

Ε.Ν.
Ο Βοηθός Νομάρχης
Χατζής Χατζηευθυμίου

ΕΛΛΗΝΙΚΗ ΔΗΜΟΚΡΑΤΙΑ
ΔΗΜΟΣ ΡΟΔΟΥ
ΕΠΑΡΧΙΑ ΡΟΔΟΥ
ΝΟΜΟΣ ΔΩΔΕΚΑΝΗΣΟΥ

ΓΝΩΣΤΟΠΟΙΗΣΗ ΓΑΜΟΥ

Γνωστοποιείται, σύμφωνα με το άρθρο 1369 του αστικού κώδικα, όπως τροποποιήθηκε με το Ν. 1250/1982, ότι: ο Σπυρίδων Δεμερτζής του Θεοδώρου και της Σοφίας που γεννήθηκε στην Βέροια του Νομού Ημαθίας και κατοικεί στην Ρόδο του Νομού Δωδ/σου επαγγέλματος στρατιωτικός και η Δήμητρα Θεοδωράκη του Εμμανουήλ και της Καλλιόπης που γεννήθηκε στην Σάμο του Νομού Σάμου και κατοικεί στην Ρόδο επαγγέλματος ιδιωτική υπάλ. πρόκειται να παντρευθούν στο Δημαρχείο του Δήμου Ροδίων.

Ρόδος 26/4/2002
Ο Δήμαρχος
Γεώργιος Γιαννόπουλος

ΠΑΡΟΔΙΑΚΗ ΕΝΩΣΗ ΤΟΥΡΙΣΤΙΚΩΝ ΟΙΚΟΓΕΝΕΙΑΚΩΝ ΜΟΝΑΔΩΝ ΑΥΤΟΕΞΥΠΗΡΕΤΗΣΗΣ ΠΡ.Ε.Τ.Ο.Μ.Α.

ΠΡΟΣΚΛΗΣΗ

Ύστερα από απόφαση της Γενικής Συνέλευσης καλούνται τα μέλη της ΠΡΕΤΟΜΑ να υλοποιήσουν τα πιο κάτω:
1. Εκλογή Διοικητικού Συμβουλίου
2. Εκλογή Εξελεγκτικής Επιτροπής
3. Εκλογή Αντιπροσώπων στην Ομοσπονδία
Η ψηφοφορία θα γίνει στα γραφεία της Ομοσπονδίας ΣΤΡΑΤΗΓΟΥ ΖΗΣΗ 69 την Κυριακή 28 Απριλίου από 10.00 έως 17.00.

Ρόδος 25/04/2002
Για το Διοικητικό Συμβούλιο
Η πρόεδρος **ΠΟΠΗ ΜΑΧΡΑΜΑ** — Ο γραμματέας **ΜΗΝΑΣ ΝΙΚΟΛΑΟΥ**

ΣΥΓΧΑΡΗΤΗΡΙΟ

Ο πρόεδρος και το δ.σ. του ΔΟΑΝ Δήμου Καλλιθέας συγχαίρουν τον Διγενή Κοσκινού για την πρόκριση στους 4 του κυπέλλου ερασιτεχνών και του εύχεται ολόψυχα την κατάκτηση του κυπέλλου.

Ο πρόεδρος Δ.Σ. ΔΟΑΝ
Ποτήρης Μιχάλης

ΕΛΛΗΝΙΚΗ ΔΗΜΟΚΡΑΤΙΑ
ΥΠΟΥΡΓΕΙΟ ΥΓΕΙΑΣ-ΠΡΟΝΟΙΑΣ
ΟΙΚΟΣ ΕΥΓΗΡΙΑΣ ΔΩΔ/ΣΟΥ

ΕΥΧΑΡΙΣΤΗΡΙΟ

Α. Ο ΟΙΚΟΣ ΕΥΓΗΡΙΑΣ ΔΩΔ/ΣΟΥ, ευχαριστεί τον κ. **Χατζάκη** (Rhodos Express) για την δωρεάν διάθεση ενός Πούλμαν, για την πραγματοποίηση ημερήσιας εκδρομής στην Μονή ΘΑΡΡΙ, των Περιθαλπομένων μας στις 23.4.02

Β. Ο ΟΙΚΟΣ ΕΥΓΗΡΙΑΣ ΔΩΔ/ΣΟΥ, ευχαριστεί τους παρακάτω που προσέφεραν εις μνήμη **Θέμιδος Βαγιανού.**
Οικ. **Παν. Θεοχάρη** 30 ευρώ
Οικ. **Μιχ. Λέργου** 30 ευρώ
Οικ. **Ευθ. Μπόνη** 30 ευρώ
Ευανθία Μαλτέζου 50 ευρώ
Δημήτριο Κοβάτση 50 ευρώ
Κων/να Σαραγά 50 ευρώ
Κυριακή και **Γιώργος Βερβέρης** 50 ευρώ
Δημήτριος και **Νέλλη Σαραγά** 50 ευρώ
Σωτήριος και **Καλλιόπη Σαραγά** 50 ευρώ
Φωτεινή και **Νικόλαος Μογγογιάννη** 50 ευρώ

Ο πρόεδρος του Δ.Σ.
Γ. Παπαζαχαρίου

ΑΠΟΣΠΑΣΜΑ

Της με αριθμό 906/02 περίληψης Κατασχετήριας έκθεσης.
Ο Δικαστικός Επιμελητής του Πρωτοδικείου Ρόδου Δημήτριος Ι. Γατσής δηλώνω ότι:
Στις 15/5/2002 ημέρα Τετάρτη και ώρα 12 μ. έως 2 μ.μ. στην αίθουσα εκδηλώσεων του Δ.Δ. Καλυθιών (πρώην Κοινοτικό Κατάστημα) και ενώπιον της Συμ/φου Ρόδου κ. Μαρίας Καρποδίνη-Καντιδενού, Εθν. Μακαρίου αρ. 26, Ρόδος θα εκπλειστηριασθεί το ακίνητο της οφειλέτιδας Ο.Ε. με την επωνυμία Β. ΚΡΑΝΙΔΗΣ ΚΑΙ ΣΙΑ Ο.Ε. με επίσπευση της Τράπεζας Πειραιώς Α.Ε. για οφειλή της ποσού ευρώ 57.407,83 όπως τούτο προκύπτει από την κοινοποιηθείσα επιταγή της υπ' αριθμ. 188/2000 Δ/γής Πληρωμής του Μονομ. Πρωτοδικείου Ρόδου. Εκπλειστηριάζεται ένα κατάστημα Κ. 72 της 4ης οικοδομής επιφάνειας Μ2 32.10. Εκτιμήθηκε αντί 88.041,08 ευρώ
Τιμή πρώτης προσφοράς 44.020,54. Επί του ακινήτου υπάρχουν βάρη.
Προσκαλούνται όσοι επιθυμούν να προσέλθουν την πιο πάνω ημέρα και ώρα.

Ρόδος 26/4/01
Δημήτριος Γατσής
Δικ/κός Επιμελητής

ΕΥΧΑΡΙΣΤΗΡΙΟ



Η μαθήτρια ΜΕΛΙΝΑ με την καθηγήτρια πιάνου κ. ΡΕΝΑ ΙΩΑΝΝΙΔΟΥ-ΣΑΒΒΑΪΔΗ κατά την απονομή

Θα θέλαμε και δημόσια να ευχαριστήσουμε την καθηγήτρια πιάνου κ. ***Ρένα Ιωαννίδου-Σαββαΐδη*** *η οποία με την αμέριστη αγάπη, τη συμπαράσταση και τις ικανότητές της, οδήγησε την κόρη μας* ***Μελίνα*** *να πάρει το 1ο Βραβείο junior άνευ συναγωνισμού, το Χρυσό Μετάλλιο της UNESCO και χρηματικό έπαθλο στον Πανελλήνιο Διαγωνισμό πιάνου της Χ.Ο.Ν.*

Με αγάπη και εκτίμηση
Οικ. Αντ. Καραγιάννη

ΠΑΡΑΔΟΣΙΑΚΕΣ ΧΕΙΡΟΠΟΙΗΤΕΣ ΛΕΙΤΟΥΡΓΙΚΕΣ καρέκλες και τραπέζια ΡΟΔΟΥ

02460-22237
02460-22389



ΒΑΓΙΑΝΑΚΗΣ, Σάλακος

Στα **46** χρόνια κατασκευαστές...

ΕΓΓΥΗΣΗ *Ζωής σε χρώμα που εσείς προτιμάτε (ξύλου, μπλε, πράσινο κ.λπ.), από αθάνατο ξύλο οξιάς εισαγωγής για επαγγελματική και όχι μόνο χρήση. Σε τιμές εργοστασίου χωρίς μεσάζοντες*

0932 410389, Βαγιανάκης Γιάννης
0246 0 22389 • 0246 0 22237

ΕΠΙΣΗΣ ΚΑΤΑΣΚΕΥΑΖΟΥΜΕ ΤΡΑΠΕΖΙΑ ΟΛΩΝ ΤΩΝ ΤΥΠΩΝ ΚΑΙ ΜΕΓΕΘΩΝ

KALYDNA ISLAND HOTEL
★★★★

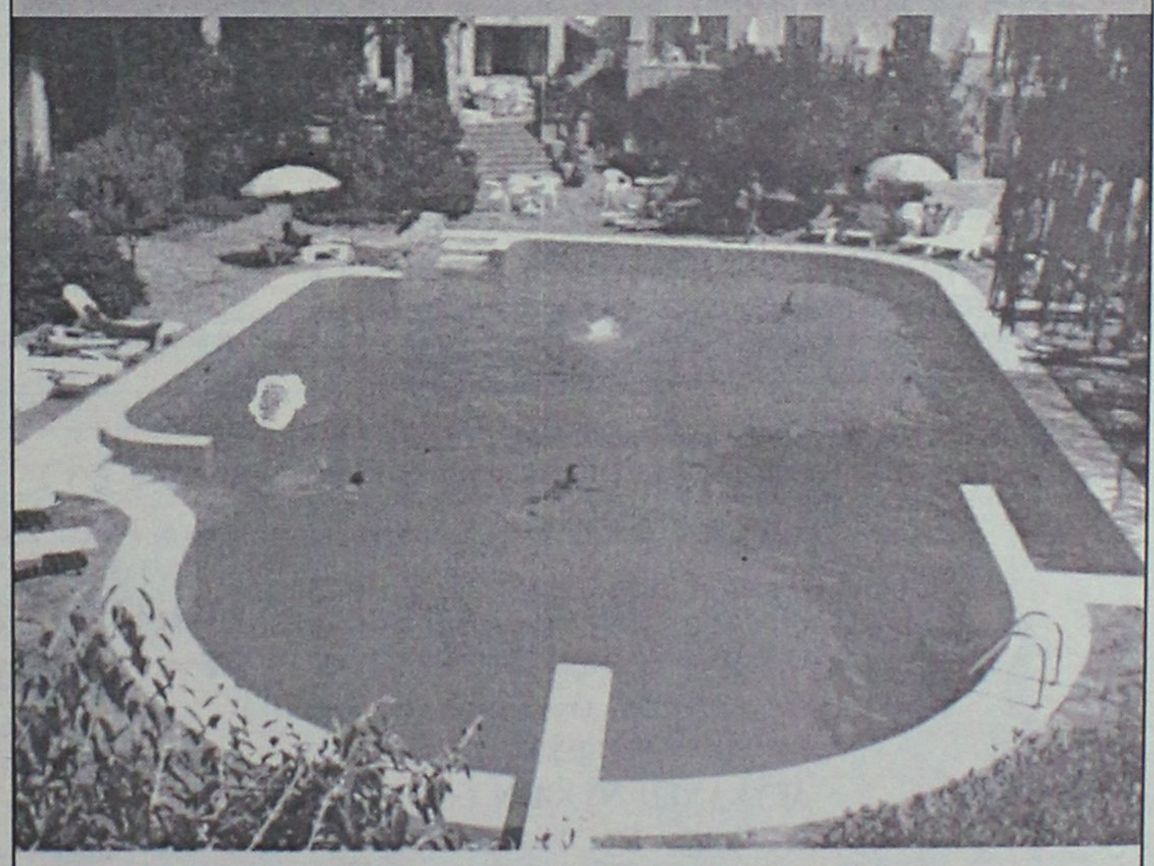

Ανοίξαμε
και σας περιμένουμε
για **ΠΑΣΧΑ** στην
ΚΑΛΥΜΝΟ

Τιμή Δικλίνου προσφορά:
40 €

ΤΗΛ.: 02430-47880/1, 51515, κιν. 0972 721118 • **FAX:** 02430-47190

ΠΡΟΤΥΠΟ ΚΕΝΤΡΟ ΤΗΛΕΦΩΝΙΑΣ

ΠΡΟΣΦΟΡΑ

Τηλεφωνικών κέντρων PANASONIC–SAMSUNG

• ΜΕ ΞΕΝΟΔΟΧΕΙΑΚΟ ΠΡΟΓΡΑΜΜΑ
• ΜΕ 100.000 ΠΡΟΚΑΤΑΒΟΛΗ ΣΥΝ ΦΠΑ ΤΙΜΟΛΟΓΙΟΥ ΚΑΙ ΕΞΟΦΛΗΣΗ ΣΕ 12 ΔΟΣΕΙΣ

ΧΩΡΗΤΙΚΟΤΗΤΑ

- 3 γραμμές ΟΤΕ 8 εσωτερικά 35.000 το μήνα
- 3 γραμμές ΟΤΕ 16 εσωτερικά 50.000 το μήνα
- 6 γραμμές ΟΤΕ 24 εσωτερικά 70.000 το μήνα
- 4 γραμμές ΟΤΕ 33 εσωτερικά 90.000 το μήνα

ΠΕΡΙΛΑΜΒΑΝΟΥΝ

✔ Τηλ. Κέντρο PANASONIC -SAMSUG
✔ Τηλεφωνικές συσκευές με πληκτρολόγιο ψηφιακές
✔ Συσκευή τηλεφωνήτριας
✔ Εκτυπωτής σειριακός
✔ Αντικεραυνική προστασία ΟΤΕ & ΔΕΗ
✔ Εγκατάσταση σε έτοιμο δίκτυο
✔ Προγραμματισμός & εκπαίδευση της τηλεφωνήτριας
✔ 12 μήνες Service δωρεάν
✔ 10 χρόνια τεχνική υποστήριξη

ΑΦΟΙ ΣΚΟΡΔΗ Ο.Ε.
Βενετοκλέων 3 και Καναδά
τηλ. 75666 fax: 70499 Ρόδος

ΤΖΑΚΙΑ

ΤΖΑΚΙΑ ΤΖΟΤΖΟΛΗΣ ΤΑΣΟΣ

ΤΖΑΚΙΑ

ΜΑΝΤΕΜΕΝΙΑ • ΑΠΛΑ • ΑΕΡΟΘΕΡΜΑ • ΜΕ ΤΖΑΜΙΑ ΚΑΙ ΠΟΡΤΕΣ • ΜΕ ΠΥΡΟΤΟΥΒΛΑ

ΣΟΜΠΕΣ ΜΕ ΞΥΛΑ

ΜΕΓΑΛΗ ΠΟΙΚΙΛΙΑ ΜΟΝΤΕΛΩΝ

ΑΞΕΣΟΥΑΡ ΤΖΑΚΙΩΝ

ΣΚΑΡΕΣ • ΣΙΤΕΣ • ΚΡΕΜΑΝΤΑΛΑΔΕΣ

ΦΟΥΡΝΑΚΙΑ ΚΑΙ ΨΗΣΤΑΡΙΕΣ

ΣΕ ΠΟΛΛΑ ΣΧΕΔΙΑ ΚΑΙ ΜΕΓΕΘΗ

ΚΑΘΑΡΙΣΜΟΙ ΚΑΙ ΣΕΡΒΙΣ ΤΖΑΚΙΩΝ

ΚΟΛΥΜΠΙΑ, ΕΝΑΝΤΙ ΚΑΙ ΠΑΡΑΠΛΕΥΡΩΣ ΙΔΡΥΜΑΤΟΣ

ΚΥΡΙΑΚΕΣ ΑΝΟΙΚΤΑ 11–4

Τηλέφωνο (0241) 56275, κιν. 0942/255848,
τηλ.. Fax: 56317, 85103 Κολύμπια, Ρόδος



Ρόδος: εἰκῇ καὶ ὡς ἔτυχε...

... Οταν οι αγωγοί βοθρολυμάτων γίνονται πυροτέχνημα

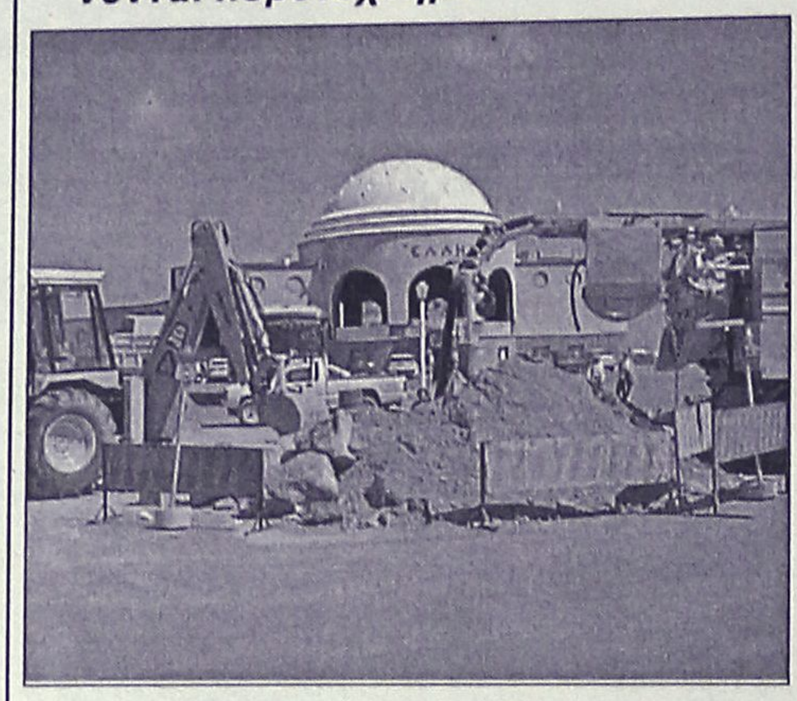

Η εικόνα μας είναι πλέον οικεία.

Για άλλη μια φορά έσπασαν οι αγωγοί του αποχετευτικού μπροστά από το Στρατολογικό Γραφείο και ευωδίασαν τα πέριξ.

...Αντε να το φτιάξουμε για να περιμένουμε την επόμενη έκρηξη!

... Χρυσή "ψαριά" αρχαίων νομισμάτων στην Αστυπάλαια

Για σφουγγάρια πήγαινε και **"για κανέναν αστακό"**, όπως είπε, κι έπεσε πάνω σε αρχαία:

*Εναν αρχαιολόγο **"θησαυρό"** που αποτελείται από 28.050 ρωμαϊκά χάλκινα νομίσματα, που βρέθηκαν πακτωμένα και ζύγιζαν 182 κιλά, 1.000 ακόμη σε άλλη μάζα, καθώς και μια τρίτη 250 ακόμη νομισμάτων.*

*Και δεν ήταν τα μόνα που συνάντησε στο βυθό, νότια της **Αστυπάλαιας**, ο κ. **Χρήστος Γαλουζής**.*

Αυτή η "ψαριά" έδωσε μεταξύ άλλων και έναν ακέραιο οξυπύθμενο αμφορέα ρωμαϊκών χρόνων, ένα στίπο (τμήμα άγκυρας) και τρία θραύσματα μεγάλων μυλολίθων.

*"Ευρήματα που η αρμόδια επιτροπή εκτίμησε σε 146.670.000 δρχ. Οσο για τα εύρετρα που δικαιούται σύμφωνα με τον νόμο ο ψαράς, αυτά στην συνεδρίαση του **Κεντρικού Αρχαιολογικού Συμβουλίου** καθορίστηκαν σε 73.750.000 δρχ. Το 50% δηλαδή, της αξίας του "θησαυρού", διότι ο παραδίδων εκτός από τα ευρήματα υπέδειξε και άγνωστο αρχαίο ναυάγιο.*

Τα ευρήματα καθαρίστηκαν και αποκολλήθηκαν όσα ήταν πακτωμένα. Κυρίως το σύνολο με τα 28.050 κομμάτια τα οποία κατά την εκτίμηση των ειδικών αφορούσαν μισθοδοσία της εποχής.

*Υπενθυμίζουμε ότι πρόκειται για τη δεύτερη μεγάλη αμοιβή για παράδοση-υπόδειξη αρχαίων που ενέκρινε το ΚΑΣ μέσα σε ένα μήνα, μετά το λεγόμενο **δαχτυλίδι του Μίνωα"**.*

... Νυχτερινές επισκέψεις στο Παλάτι του Μεγάλου Μαγίστρου

Με απόφαση του Υπουργείου Πολιτισμού, το ωράριο λειτουργίας στο **Παλάτι του Μεγάλου Μαγίστρου** επεκτείνεται κατά την θερινή περίοδο, κάθε **Τετάρτη** από τις 5 το απόγευμα μέχρι τις 11 το βράδυ.

Επίσης **κάθε πρώτη Κυριακή του μήνα** η είσοδος στα μουσεία, στα μνημεία και στους αρχαιολογικούς χώρους θα είναι ελεύθερη, εκτός από τους μήνες Ιούλιο, Αύγουστο και Σεπτέμβριο.

Η έναρξη της νέας ρύθμισης θα γίνει από την Κυριακή 12 Μαΐου.



... Οι λούτσοι βγήκαν στην στεριά

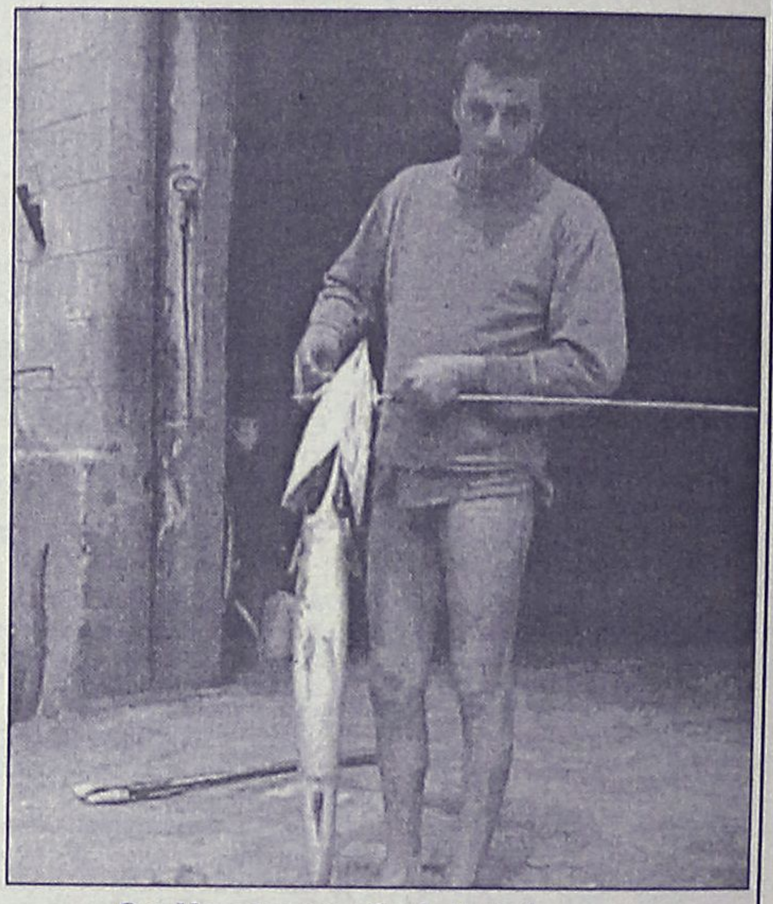

Ο κ. Μεσούτ με τον δεκάκιλο λούτσο που εξώκειλε στη παραλία του ΚΟΒΑ

*Εκαναν που έκαναν σαν τα μούτρα τους το λιμάνι της **Ακαντιάς** και δεν το καταδέχονται ούτε οι **λούτσοι** που προτιμούν να...αυτοκτονήσουν βγαίνοντας στην παραλία του **ΚΟΒΑ**.*

...Ετσι βρήκε την ευκαιρία και ο φίλος ο Μεσούτ και "καμάκωσε" έναν, ο οποίος ήταν και αρκετά ευτραφής, περίπου 10 κιλά!

ΜΕΡΙΚΕΣ ΦΟΡΕΣ ΓΙΑ ΝΑ ΑΡΕΣΕΙΣ ΠΡΕΠΕΙ ΝΑ ΦΤΑΣΕΙΣ ΣΤΑ ....ΑΚΡΑ!!



- ΠΡΟΣΘΕΤΙΚΗ ΝΥΧΙΩΝ ΜΕΤΑΞΙ-ΑΚΡΥΛΙΚΟ
- ΜΑΝΙΚΙΟΥΡ-ΠΕΝΤΙΚΙΟΥΡ ΑΝΑΝΕΩΣΗΣ
- ΟΡΘΟΝΥΧΙΑ (ΠΟΝΕΜΕΝΑ ΓΥΡΤΑ ΝΥΧΙΑ)
- ΣΚΛΗΡΥΝΣΗ ΦΥΣΙΚΩΝ ΝΥΧΙΩΝ
- ΛΕΥΚΑΝΣΗ ΝΥΧΙΩΝ (ΧΕΡΙΑ-ΠΟΔΙΑ)
- ΦΡΥΔΙΑ - ΒΛΕΦΑΡΙΔΕΣ
- ΜΟΝΙΜΟ ΓΑΛΛΙΚΟ
- MONIMA DESIGNS
- ΑΠΟΤΡΙΧΩΣΗ

BEAUTY NAILS BN RHODES

ΑΝ ΤΟ ΖΗΤΟΥΜΕΝΟ ΣΑΣ ΕΙΝΑΙ Η ΑΚΡΑ ...ΠΟΛΥΤΕΛΕΙΑ

BEAUTY NAILS - STUDIO ΑΙΣΘΗΤΙΚΗΣ ΝΥΧΙΩΝ
ΕΜΠΟΡΙΚΟ ΚΕΝΤΡΟ ΦΩΚΙΑΛΗ-ΑΓ. ΑΝΑΣΤΑΣΙΑΣ 40-ΤΗΛ. 70660-ΚΙΝ. 0944 520887

ΡΟΔΟΤΡΥΠΟΚΟΠΤΙΚΗ Ο.Ε.
ΚΟΥΛΙΑΝΟΣ ΔΗΜΗΤΡΙΟΣ & ΣΙΑ Ο.Ε.
ΚΟΛΟΚΟΤΡΩΝΗ 66 ΡΟΔΟΣ ΤΗΛ. & FAX: 0241/77257 ΚΙΝ.: 0932/732331

ΤΡΥΠΑΜΕ - ΚΟΒΟΥΜΕ - ΣΠΑΜΕ



ΜΠΕΤΑ - ΤΟΥΒΛΑ - ΤΣΙΜΕΝΤΟΛΙΘΟΥΣ - ΠΑΤΩΜΑΤΑ, ΠΕΤΡΕΣ ΧΩΡΙΣ ΟΡΙΟ ΠΑΧΟΥΣ

ΧΩΡΙΣ ΔΟΝΗΣΕΙΣ - ΡΩΓΜΕΣ - ΣΚΟΝΕΣ



ΕΡΓΑΣΙΕΣ:
ΑΝΟΙΓΟΥΜΕ ΠΟΡΤΕΣ - ΠΑΡΑΘΥΡΑ
ΚΑΝΑΛΙΑ ΣΕ ΠΑΤΩΜΑΤΑ ΓΙΑ ΥΔΡΑΥΛΙΚΟΥΣ & ΗΛΕΚΤΡΟΛΟΓΟΥΣ
ΤΡΥΠΕΣ ΔΙΑΦΟΡΩΝ ΜΕΓΕΘΩΝ
& ΚΥΚΛΙΚΑ ΑΝΟΙΓΜΑΤΑ ΓΙΑ ΣΚΑΛΕΣ
ΕΠΙΣΗΣ ΓΙΝΟΝΤΑΙ ΚΟΠΕΣ ΣΕ ΤΟΙΧΟΥΣ ΑΠΟ ΠΕΤΡΑ & ΑΝΑΣΤΗΛΩΣΕΙΣ ΜΕ ΜΠΕΤΟ Η ΣΙΔΗΡΟΚΑΤΑΣΚΕΥΗ

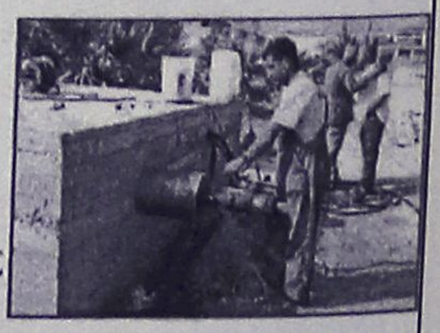

ΣΤΙΣ ΕΡΓΑΣΙΕΣ ΜΑΣ ΣΥΜΠΕΡΙΛΑΜΒΑΝΕΤΑΙ Η ΜΕΤΑΦΟΡΑ ΜΠΑΖΩΝ

Ολες οι εργασίες είναι με την σύγχρονη μέθοδο έγχυσης νερού προς αποφυγή σκόνης

(εκ)πολιτισμικά παίγνια

επιμέλεια: Κωστής Νικολάκης

Παραμύθια με το φως της Πανσελήνου

Ουρανογραφία στην αρχαία Ελλάδα

Οι εκδόσεις **"Αίθρα"** και ο μαθηματικός **Ευάγγελος Σπανδάγος** συνεχίζοντας την προσπάθειά τους για την διάσωση των αρχαίων Ελληνικών κειμένων που αφορούν την μαθηματική και αστρονομική γραμματεία μας παρουσιάζουν, μετά την "**"Εισαγωγή εις τα ουράνια φαινόμενα"** του **Γεμίνου του Ρόδιου,** το έργο **"Καταστερισμοί"** του **Ερατοσθένους του Κυρηναίου** στο οποίο περιγράφει τους αστερισμούς του ουράνιου θόλου με τους αντίστοιχους μύθους τους.

*"Ελάχιστα αποσπάσματα έχουν σωθεί από το έργο του πολυμαθέστατου Αλεξανδρινού λόγιου **Ερατοσθένους του Κυρηναίου** (276-194 π.Χ.) Μαθηματικός, αστρονόμος, γεωγράφος, χρονογράφος, ποιητής και φιλόλογος ο **Ερατοσθένης** είναι ένας από τους μεγάλους "αδικημένους" Αρχαίους Ελληνες επιστήμονες που, ενώ άφησαν πλούσιο συγγραφικό έργο, αυτό χάθηκε σχεδόν όλο και μόνο λίγα αποσπάσματα έμειναν για να μαρτυρούν το πνευματικό του μέγεθος.*

*Το έργο **"Καταστερισμοί"** (ή **"Αστροθεσία")** του **Ερατοσθένους** σώζεται μόνο κατά ένα μέρος. Στο έργο αυτό συνδυάζονται φιλολογικές, μυθολογικές και αστρονομικές ειδήσεις και παρατηρήσεις. Παρέχονται δε διάφορες διασαφήσεις σχετικά με τα είδη και τα σχήματα των αστέρων και οι οικείοι μύθοι μεταμορφώσεων σε αστέρες ή αστερισμούς επιφανών προσώπων ή περιέργων και σπουδαίων ζώων και αντικειμένων.*

*Στους **"Καταστερισμούς"** όπου είναι διάχυτη η πλατωνική πίστη ότι η ψυχή προέρχεται από τις αστρικές σφαίρες, απαριθμούνται 44 αστερισμοί που περιλαμβάνουν 745 συνολικά αστέρες».*

ΕΥΑΓΓΕΛΟΥ ΣΠΑΝΔΑΓΟΥ

Οἱ «Καταστερισμοί» τοῦ Ἐρατοσθένους τοῦ Κυρηναίου

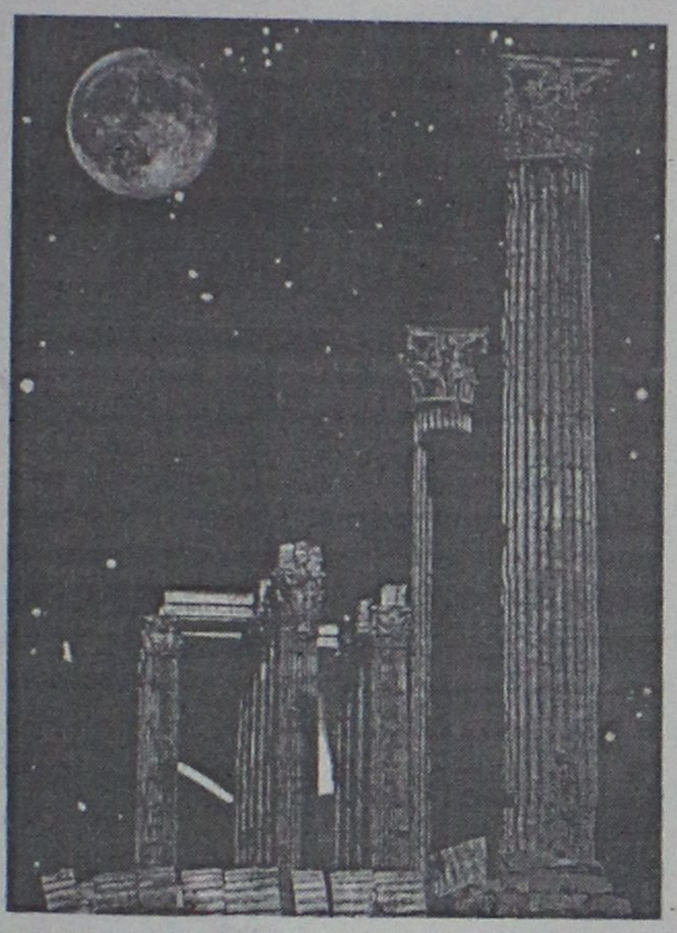

Ευαγγέλου Σπανδάγου: "Οι Καταστερισμοί του Ερατοσθένους του Κυρηναίου"', εκδόσεις "Αίθρα", σελ. 159, Αθήνα 2002

*Στέμμα. Ο **Κλεόστρατος** γράφει για τον Κριό και τον Τοξότη. Αργότερα βλέπουμε τον **Ευριπίδη** να γνωρίζει τους Διόσκουρους, την Ανδρομέδα και τον Κηφέα.*

*Η πρώτη καταγραφή των αστερισμών είναι αυτή του **Ευδόξου του Κνιδίου** (408-355 π.Χ.) στο χαμένο σύγγραμμά του με τίτλο "Ενοπτρον και φαινόμενα" (Το έργο αυτό αναφέρεται και με τον τίτλο "Σφαίρα του Ευδόξου". Για το έργο αυτό έχουμε πληροφορίες από τον **Ιππαρχο τον Ρόδιο** ο οποίος στην εισαγωγή του έργου του "Των Αράτου και Ευδόξου φαινομένων εξηγήσεως" γράφει: "Αναφέρεται δε εις τον Εύδοξον δύο βιβλία περί των φαινομένων, σύμφωνα κατά πάντα σχεδόν αλλήλοις πλην ολίγων σφόδρα. Το μεν ουν εν αυτών επιγράφεται "Ενοπτρον" το δε έτερον "Φαινόμενα". Προς τα Φαινόμενα δε την ποίησιν συντέταχεν". Σήμερα είναι παραδεκτοί από τη Διεθνή Αστρονομική Ενωση 88 αστερισμοί (29 βόρειοι, 12 ζωδιακοί και 47 νότιοι), ενώ ο **Ιππαρχος ο Ρόδος**, ο πατέρας της Αστρονομίας καταστρώνει τον 2ο π.Χ. αιώνα τον πρώτο κατάλογο αστερισμών με 1022 ορατούς αστέρες κατανεμημένους σε 48 αστερισμούς. Το έργο αυτό χάθηκε. Σώθηκε όμως ένας σχετικός κατάλογος. Ο πρώτος όμως που συνέδεσε τους αστερισμούς και τα άστρα με τους ήρωες της ελληνικής μυθολογίας ήταν ο **Αρατος.** Οι ήρωες που έγιναν άστρα και αστερισμοί έχουν συχνά μαζί τους και τα προσωπικά τους αντικείμενα καθώς και τα τρόπαια από τα κατορθώματά τους. Εγιναν δε άστρα ή αστερισμοί από τους θεούς για να μείνουν αθάνατοι..."*

• Η μυθολογία των αστερισμών στους αρχαίους Ελληνες

***"Η ουρανογραφία, δηλαδή η ικανότητα του εντοπισμού και της αναγνωρίσεως των αστέρων στον ουρανό,** έχει τις απαρχές της στην Αρχαία Ελλάδα. Η σταθερότητα των μεταξύ τους αποστάσεων βοήθησε τους αρχαίους Ελληνες αστρονόμους να σχηματίσουν με τους λαμπρότερους απ' αυτούς διάφορες ομάδες, οι οποίες αναγνωρίζονταν από τα γεωμετρικά σχήματα που απαρτίζουν οι αστέρες τους. Δηλαδή τρίγωνα, τετράπλευρα, τόξα, τεθλασμένες γραμμές κτλ.

Οι ομάδες αυτές των απλανών αστέρων ονομάσθηκαν **"Αστερισμοί"** (ο όρος πρωτοχρησιμοποιήθηκε μάλλον από τον **Ιππαρχο τον Ρόδιο),** και για να διακρίνονται μεταξύ τους φέρονται με διάφορα ονόματα που προέρχονται από την αρχαία ελληνική μυθολογία. Η καταγωγή των αστερισμών αγνοείται. Σύμφωνα όμως με την ελληνική μυθολογία πρώτος ο **Κένταυρος Χείρων** χώρισε τον ουράνιο θόλο σε τμήματα κατά την αργοναυτική εκστρατεία. Από τους **"Ορφικούς Υμνους'** προκύπτει ότι οι **Ορφικοί** γνώριζαν και ονόμαζαν επτά ζωδιακούς αστερισμούς: Παρθένο, Υδροχόο, Ιχθείς, Σκορπιό, Κριό, Ταύρο και Λέοντα. Αναφέρονται ακόμα στους Ορφικούς Υμνους οι αστερισμοί του Ορφέως και του Ωρίωνος.

Ο **Ομηρος** σε πολλά σημεία των ποιημάτων του μιλά για διάφορους αστερισμούς. Η **Ησίοδος** κάνει μνεία για τον Αρκτούρο και τη Δίκη. Ο **Θαλής** αναφέρει την Κυνόσουρα (τη Μικρή Αρκτο). Ο **Πίνδαρος** τον Πήγασο και τον Γανυμήδη (Υδροχόο). Ο **Φερεκύδης** τον Δράκοντα και το

• Ιππαρχος ο Ρόδιος και η μετάπτωση των ισημεριών

Επισημαίνει ο κ. Ευάγγελος Σπανδάγος:

***"Πριν από 20-30 αιώνες,** όταν σχηματίσθηκαν οι αστερισμοί από τους αρχέγονους παρατηρητές του ουρανού, ο αστερισμός του **Κριού** συνέπιπτε με το ομώνυμο ζώδιο, δηλαδή με το δωδεκατημόριο της εκλειπτικής, του οποίου η αρχή συνέπιπτε με το εαρινό ισημερινό σημείο, δηλαδή το σημείο τομής του ουράνιου ισημερινού με την εκλειπτική, από το οποίο περνά ο Ηλιος κατά την ημέρα της εαρινής ισημερίας, δηλαδή την 21η Μαρτίου. Ετσι ο Κριός ήταν ο πρώτος στη σειρά των αστερισμών του ζωδιακού κύκλου.*

*Οπως ανακάλυψε ο **Ιππαρχος ο Ρόδιος**, το εαρινό ισημερινό σημείο μετατοπίζεται κατά 50", 26 ετησίως κατά την ανάδρομο φορά (από ανατολή προς δύση), έτσι ώστε να διαγράφει όλο τον κύκλο της εκλειπτικής μί σα σε 25.800 χρόνια. Το φαινόμενο αυτό της κινήσεως του εαρινού σημείου ονομάστηκε από τον **Ιππαρχο** "μετάπτωση των ισημερινών" και έχει ως αποτέλεσμα τη βαθμιαία και κατά την ίδια φορά μετακίνηση των ζωδίων ως προς τους ομώνυμους αστερισμούς. Κατά τον τρόπο αυτό, από την εποχή του Ιππάρχου μέχρι σήμερα, καθένα από τα 12 ζώδια έχει μετατοπισθεί κατά έναν περίπου αστερισμό. Επομένως σήμερα το ζώδιο του Κριού βρίσκεται εκεί που βρισκόταν ο αστερισμός των Ιχθύων, το ζώδιο του Ταύρου εκεί που βρισκόταν ο αστερισμός του Κριού κ.ο.κ."*

«ΡΟΔΙΑΚΗ» ΑΠΟ ΤΟ 1915

ΦΛΑΣ ΣΤΟ ΠΑΡΕΛΘΟΝ


ΡΟΔΙΑΚΗ

PERIODICO SETTIMANALE

Εν Ρόδω Δευτέρα 23 Απριλίου 1928
Αριθμός φύλλου 939

ΡΟΔΙΑΚΑ ΧΡΟΝΙΚΑ

Επαρχιακή Συνέλευσις

Συμφώνως προς τον Επαρχιακόν Κανονισμόν συνήλθε την παρελθούσαν Πέμπτην εν τη μεγάλη αιθούση του Βενετοκλείου η Επαρχιακή συνέλευσις των αντιπροσώπων της νήσου. Εις την συνέλευσιν ταύτην παρέστησαν 47 αντιπρόσωποι ως εξής:

"Ρόδου" Π. Αγιακάτσικας, Αθ. Καζούλλης, Γ. Δουκάκης, Εμμ. Πολεμικού. "Κοσκινού" Κ. Αποστολίδης και Β. Σπανού. "Καλλιθεών" Γ. Γιαννάς και Δ. Σταματάς. "Αφάντου" Σ. Τσειγάς, Χρήστος Μαχραμάς και Δ. Διακίδης. "Αρχαγγέλου" Ν. Διακοσάββας, Ν. Π"παναγιώτου και Σοφ. Π"κωνσταντίνου. "Μαλώνας" Ν. Παπαδόπουλος, Γ. Χ"κωνσταντίνου και Ι. Αλεξάνδρου. "Μάσσαρι": Β. Χ"ανδρέου. "Πυλώνας και Καλάθου" Σ. Ευθυμιάδης. "Λίνδου" Β. Διάκου και Θ. Μαρκουλλής. "Γενναδίου" Δημ. Κοτζάς. "Ασκληπιού" Δ. Χ"κωνσταντής. "Βάτι" Γ. Βιττώριας. "Λαχανιάς" Θ. Φραράκης, "Κατταβιάς" Κωνστ. Κωτσανάς, "Μεσαναγρού" Εμμ. Ευθυμίου. "Αρνίθας και Απολακκιάς" Γ. Κοκκίδης "Προφύλιας-Ιστριος" Αν. Ιωαννίδης, Μονολίθου Ιορδ. Π"σταματίου, "Καστελλου" Στ. Χ"παπάκης. "Σαλάκου" Αν. Λ. Παπανδρέου "Απόλλωνος" Γ. Λασκαρής. "Καλαβαρδών, Φανών, Σορωνής και Θολού" Εμμ. Χ"Κυριακής, Τσαμπ. Αποστόλου και Τσαμ. Χ"Ηλία. "Βιλλανόβας" Γ. Αθανασιάδης και Χ"Γεώργιος, Χ"Κυριάκου. "Κρεμαστής" Μιχ. Πετεινός, Κωνστ. Μιχαλάκης και Ιωάν. Π"παπανικολάου "Πασσίδος"...

(Σ.Σ. Η Ροδιακή εκδιδόταν τότε υπό το καθεστώς Ιταλικής λογοκρισίας. Διατηρείται επίσης η γλώσσα και τα τοπωνύμια που υπήρχαν στις αρχές του αιώνα).



Η Διακόσμηση λέει ναι!
Εσείς θα πείτε όχι;
ΔΕΝ ΕΙΝΑΙ ΔΥΝΑΤΟΝ
Πού;
Στους μοναδικούς χειροποίητους πίνακες ζωγραφικής!
Καθρέπτες
ΒΙΤΡΩ
που ανεβάζουν την αξία του χώρου σας και κάνετε και σωστή τοποθέτηση.
Φτιάχνουν με μεράκι
Η **ΡΟΔΟΥΛΑ** & ο **ΑΡΤΑΝ**
Λίστες γάμου
Μιχ. Πετρίδη 96 κοντά στο ΜΗΔΕΙΑ
Τηλ. 62552 - 61483

Αντίλαλοι

πολιτικοί και άλλοι...

ΓΙΑ ΤΟΝ ΦΠΑ

Εγώ δεν σκοπεύω να παραιτηθώ αν υπάρξουν **δυσμενείς εξελίξεις** στο θέμα των συντελεστών ΦΠΑ, επεσήμανε χθες ο νομάρχης κ. Καραγιάννης, ερωτηθείς, αν σκοπεύει να πράξει το ίδιο μ' αυτό που προανήγγειλε ο κ. Γιαννόπουλος.

"Κάποιοι πρέπει να μείνουν και ν' αντισταθούν μέχρι **τελευταίας ρανίδος**" επεσήμανε χαρακτηριστικά ο κ. Καραγιάννης.

Λ.Μ.

ΑΣ ΤΟΛΜΗΣΟΥΝ...

Τρίτωσε το "κακό" για την κυβέρνηση! Μετά τη δήλωση του **Δημήτρη Κρεμαστινού** ότι θα παραιτηθεί αν δεν προχωρήσουν τα μεγάλα έργα στην περιοχή, ακολούθησε ο **Γιάννης Μαχαιρίδης** για το ΦΠΑ και τον μιμήθηκε ο **Γιώργος Γιαννόπουλος** για το ίδιο θέμα. Έτσι και οι φωστήρες της Αθήνας, συνεχίσουν να αδιαφορούν για τα έργα υποδομής της Ρόδου, και τολμήσουν να καταργήσουν τους μειωμένους συντελεστές ΦΠΑ, θα έχουν καταφέρει το εξής: **να εξαναγκάσουν** σε παραίτηση έναν βουλευτή, έναν υποψήφιο νομάρχη και ένα δήμαρχο, σε μία περιοχή που θεωρείται κρίσιμη και προπύργιο του ΠΑΣΟΚ!

Β.Μ.

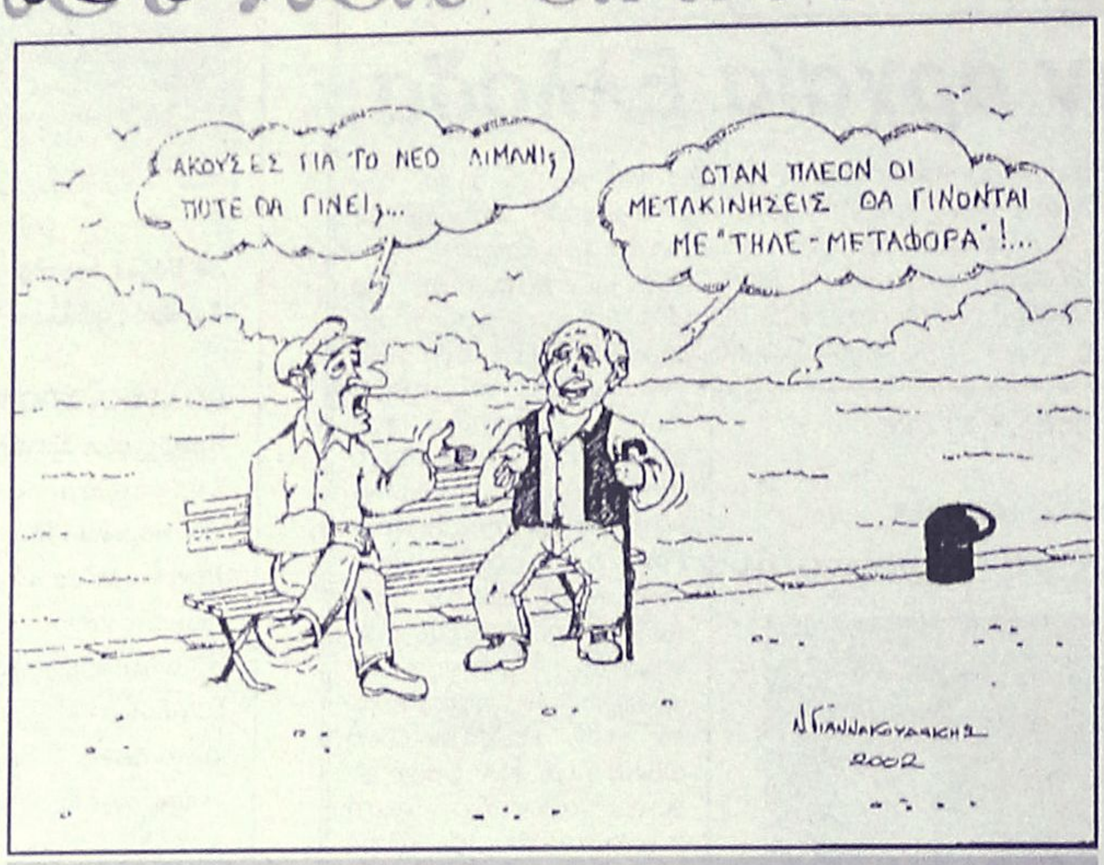

Η γελοιογραφία προέρχεται από την εφημερίδα "Πολίτης" της Χίου, αλλά...μάλλον την Ακαντιά θα είχε υπόψην του ο σκιτσογράφος...

ΤΙ ΧΡΕΙΑΖΕΤΑΙ;

Περισσότερες από 600 πινακίδες (για οδούς) και άλλα 6.500 τουλάχιστον πλακίδια αρίθμησης, καταστημάτων και σπιτιών, βρίσκονται εδώ και πολλές εβδομάδες στις αποθήκες του Δήμου της Ρόδου!

Υποψιαζόμαστε ότι δεν...χρειάζεται βέβαια να...συγκληθεί **εκτάκτως το Δημοτικό Συμβούλιο του Δήμου** για να αρχίσουν επιτέλους να τοποθετούνται, για να γνωρίζουμε όλοι σε αυτή την πόλη, που...πατάμε και που βρισκόμαστε!

Μιχ.Μ.

ΤΥΧΑΙΩΣ

Θυμήθηκε εκείνον τον...ατυχή Σακελλαρόπουλο η κ. Τζένη Χειλουδάκη και πήρε σβάρνα κανάλια κι έντυπα για να κάνει νέες αποκαλύψεις.

Προφανώς το γεγονός ότι πρόκειται να κυκλοφορήσει βιβλίο που θα περιγράφει τα...κατορθώματά της, δεν έχει σχέση με τις εμφανίσεις της κ. Τζένης!

Λ.Μ.

Ο ταχυδρόμος πέρασε...



● **κ. ταχτ. αναγνωστ.:** Φεύγει ο ιός το έμαθα και εγώ. Μένουν όμως πολλά αναπάντητα ερωτήματα, τα ίδια που μας βασανίζουν μετά από κάθε έκτακτο γεγονός.

❖❖❖

● **Ομοίως:** Ποια είναι τα ερωτήματα αυτά; Θα τα συνοψίσω σε ένα γενικότερο. Ποιός θα μας απαλλάξει, ποιός θα περιορίσει τη δράση των κατά περίπτωση "ειδικών" των ΜΜΕ που προκαλούν ανεπανόρθωτες ζημιές.

❖❖❖

● **προς προβληματισμένο εκλογολόγο :** Τι είπε ο Σάββας; Να μην εγκαταλείψει ο Γιώργος-όπως είχε δηλώσει- το πολιτικό στίβο αν δεν μας κάνουν τα χατίρια για το ΦΠΑ γιατί θέλει συντροφιά στους αγώνες.

❖❖❖

● **Ομοίως:** Πως ερμηνεύω τη δήλωση; Μα είναι απλό. Πρόβλεψη κάνει ο άνθρωπος για διπλό στάνταρ.

ΚΑΘΗΜΕΡΙΝΑ ΟΛΑ ΤΑ ΝΕΑ ΤΗΣ ΔΩΔΕΚΑΝΗΣΟΥ ΣΤΟ INTERN
www.rodiaki.gr

ΚΕΝΤΡΑ ΞΕΝΩΝ ΓΛΩΣΣΩΝ
Μερκούρη ΚΟΝΤΟΥ
Τηλ.: 0241035289

ΣΥΓΧΑΡΗΤΗΡΙΑ
στους μαθητές μας που πήραν τ'αναγνωρισμένα πιστοποιητικά γλωσσομάθειας της ΓΕΡΜΑΝΙΚΗΣ ΓΛΩΣΣΑΣ στις εξετάσεις του Ινστιτούτου Γκαίτε της Αθήνας τον Ιανουάριο 2002
σε ένα χρόνο
MITTELSTUFE
• Μήτση Βασιλική
• Ντουμάνης Ηλίας
• Φαρμακίδη Ζωή
ZERTIFIKAT
• Γιακουμάρου Μαρία
• Καλαϊτζάκης Γιώργος
• Κολαΐνής Τσαμπίκος
• Κρητικού Ειρήνη
• Κυριαζή Ελένη
• Κυρίκου Ευδοκία
• Λεριά Αναστασία
• Μάγγος Δημήτρης
• Μαστής Στέφανος
• Παπακωνσταντή Κατερίνα
• Στάμος Ηλίας
• Τσουβαλά Αδαμαντία
• Φωνιαδάκη Κατερίνα
• Χατζηδιάκου Τσαμπίκα
• Χατζηνικήτα Ουρανία
Στην κορυφή... χρόνια τώρα, και για ΠΑΝΤΑ στο μέλλον!

ΡΕΣΑΛΤΟ
μουσική σκηνή
ΓΙΑ ΝΥΧΤΕΣ ΜΑΓΙΚΕΣ ΚΑΙ ΟΝΕΙΡΕΜΕΝΕΣ
ΑΝΟΙΚΤΑ ΠΑΡΑΣΚΕΥΗ - ΣΑΒΒΑΤΟ

ΠΛΑΤΩΝΟΣ 16 & ΕΥΡΙΠΙΔΟΥ • ΤΗΛ. 02410 20520 - 02410 94925

ΕΝΟΙΚΙΑΖΟΝΤΑΙ
1) 2 καταστήματα 60 τ.μ. στην κεντρική πλατεία της Λίνδου.
2) STUDIO επί της πλατείας Ράπτη (έναντι ξενοδοχείου Τσίκκη) στην παραλία Ιαλυσού.
Πληρ. Γ. Ιωαννίδης
Τηλ. 22307 ή 0932296983

LAPPAS FOTO EXPRESS
ΜΕΤΑΦΕΡΘΗΚΑΜΕ
ΣΤΗΝ ΗΡΩΩΝ ΠΟΛΥΤΕΧΝΕΙΟΥ 3
Τηλ. 02410 73640, 30243

ΠΩΛΟΥΝΤΑΙ
1) Μονοκατοικίες στην παραλία Ιαλυσού έναντι Βράχου 120, 140, 150, 170, 180, 200 τ.μ. σε μπετά ή τελειωμένες πολυτελούς κατασκευής, σε οικόπεδο αυτοτελή 400-700 τ.μ.
2) Στην παραλία Ιαλυσού -πλησίον ξενοδοχείου GOLDEN BEACH- πολυτελή διαμερίσματα 112 m2 έκαστο, σε ισόγειο και α' όροφο με ανεξάρτητο κήπο 250 m2.
Πληρ. Γ. Ιωαννίδης
Τηλ. 22307 ή 0932296983

ΑΝΕΜΙΣΤΗΡΕΣ ΟΛΩΝ ΤΩΝ ΤΥΠΩΝ ΣΕ ΠΡΟΣΦΟΡΑ
ΤΙΜΩΝ ΜΟΝΟ ΣΤΑ ΚΑΤΑΣΤΗΜΑΤΑ
Ν.Π. ΜΑΝΝΑΚΗΣ Α.Ε.
ΤΗΛ.: 20618-33580-61254
ΓΙΑ ΕΠΑΓΓΕΛΜΑΤΙΕΣ ΚΑΙ ΙΔΙΩΤΕΣ

ΠΩΛΕΙΤΑΙ: Διαμέρισμα πολυτελούς κατασκευής (θέρμανση-τζάκι-ιταλική κουζίνα-ντουλάπες) μικτής επιφάνειας 130 τ.μ. με χώρους αποκλειστικής στάθμευσης 60 τ.μ. σε πολυκατοικία 4 μόνο διαμερισμάτων με άνετο περιβάλλοντα χώρο επί της οδού Απολλωνίου Ροδίου στην Ιξιά (50 μ. από Λεωφόρο Ηρακλειδών).
ΕΝΟΙΚΙΑΖΟΝΤΑΙ: Δύο καταστήματα 26 τ.μ. και 35 τ.μ. ύψους 6 μ. σε νέα οικοδομή στην γωνία Ανθ. Ζερβού και πάροδ. Συλλόγου Αμερικής (Ψαροπούλα).
ΠΩΛΟΥΝΤΑΙ: Μονοκατοικίες με μεγάλο οικόπεδο πολυτελούς κατασκευής στην Ιαλυσό.
Πληροφορίες: Κτιριοδομή Ο.Ε.
Τηλ. 02410 36604-02410 24208
κινητό: 0944-338277 κ. Φράγκο