ΕΤΟΣ ΙΔΡΥΣΗΣ 1949
ΙΔΙΟΚΤΗΣΙΑ - ΕΚΔΟΣΗ
Γ. ΔΙΑΜΑΝΤΙΔΗΣ
ΓΡΑΦΙΚΕΣ ΤΕΧΝΕΣ Α.Ε.
Γραφεία - Τυπογραφεία:
Μάρκου Μαλλιαράκη 3 (ΚΟΒΑ)
Τηλ.: Σύνταξης: 22410 27356-34101, FAX: 22410 20643
Τηλ.: Λογιστηρίου: 22410 35322, FAX: 22410 35322
e-mail: info@proodos.net & proodro@otenet.gr

ΠΡΟΟΔΟΣ

Ανεξάρτητη καθημερινή πρωινή εφημερίδα

ΠΛΗΡΩΜΕΝΟ ΤΕΛΟΣ Ταχ. Γραφείο Κ. ΡΟΔΟΥ Αριθμός αδείας Σ Κωδικός 1877

ΑΡΙΘΜΟΣ ΦΥΛΛΟΥ 17.082 • ΤΙΜΗ 0,70 ευρώ

ΠΕΜΠΤΗ 24 ΝΟΕΜΒΡΙΟΥ 2005

SATO
OFFICE SYSTEMS
ΜΠΟΝΗΣ Ε.Π.Ε. ΤΗΛ. 22410 75533

Από το υπουργείο Αιγαίου

Κρατικό... μυστικό οι προσφορές για τις άγονες γραμμές!...

ΑΓΝΩΣΤΟ ΠΟΙΟΙ ΥΠΕΒΑΛΑΝ



Εχουν ξεσηκωθεί οι Τηλιακοί για το ακτοπλοϊκό

ΩΣ... κρατικό μυστικό θεωρεί το υπουργείο Αιγαίου τις προσφορές που κατατέθηκαν από ναυτιλιακές εταιρίες για την κάλυψη των επιδοτούμενων ενδωδεκανησιακών γραμμών! Η ημερομηνία υποβολής των προσφορών έληξε χθες το μεσημέρι και όταν η «Πρόοδος» επικοινώνησε με τον

ΣΥΝΕΧΕΙΑ ΣΤΗ ΣΕΛ. 4

Συναντήσεις της Ν.Δ. με φορείς

Το προεδρείο της Νομαρχιακής Διοικούσας Επιτροπής Δωδεκανήσου της Ν.Δ. θα συναντηθεί σήμερα το βράδυ με τον πρόεδρο του Δικηγορικού Συλλόγου Κώστα Σαρρή, την Παρασκευή 25 Νοεμβρίου με τους νομαρχιακούς συμβούλους που πρόσκεινται στη Ν.Δ. Την ίδια μέρα με ενδιαφερόμενους να συμμετάσχουν στις δημοτικές και νομαρχιακές εκλογές. Το Σάββατο 26 Νοεμβρίου με τον πρόεδρο του Εμπορικού Συλλόγου Παναγιώτη Καραγιάννη και την ερχόμενη εβδομάδα με τους προέδρους του ΕΒΕΔ, του Οικονομικού Επιμελητηρίου, του Ιατρικού Συλλόγου, του Οδοντιατρικού Συλλόγου και άλλους εκπροσώπους παραγωγικών τάξεων.

Στον ιδιοκτήτη αποθήκης

Τρία χρόνια φυλάκιση για τα ακατάλληλα και επικίνδυνα τρόφιμα!...

ΚΑΙ ΠΡΟΣΤΙΜΟ 15.000 ΕΥΡΩ

ΣΕ φυλάκιση τριών ετών εξαγοράσιμη προς 4,4 ευρώ την ημέρα και πρόστιμο 15.000 ευρώ καταδικάστηκε χθες ο 39χρονος επιχειρηματίας Στέφανος Μανιάδης στην αποθήκη τροφίμων του οποίου, στην Παστίδα, βρέθηκαν, μετά από έλεγχο που έκανε ο αστυκτηνίατρος Μιχάλης Ζεμπιλλάς 19 τόνοι ληγμένα και ακατάλληλα τρόφιμα. Το δικαστήριο αποφάσισε η ποινή να είναι εφέσιμη, αφού καταβάλει εγγύηση 3.000 ευρώ.

• Ακόμη το δικαστήριο αθώωσε τον επιχειρηματία για την κατηγορία της διάθεσης, καθώς δέχτηκε ότι την ευθύνη φέρει ο προμηθευτής, αλλά τον έκρινε ένοχο για την κατοχή. Ο κατηγορούμενος, μέσω του πληρεξουσίου δικηγόρου του, υποστήριξε (ο ίδιος δεν παρέστη στην διαδικασία)

ΣΥΝΕΧΕΙΑ ΣΤΗ ΣΕΛ. 4



Ακατάλληλα τρόφιμα σε αποθήκη στην Παστίδα

Απεργία εργαζομένων στη ΔΕΗ

Φόβοι στη Ρόδο για εκτεταμένο μπλάκ άουτ!...

ΠΡΟΒΛΗΜΑΤΑ ΛΟΓΩ ΚΑΚΟΚΑΙΡΙΑΣ

ΜΕ τον φόβο, ενός εκτεταμένου μπλακ άουτ, θα ζούμε τουλάχιστον μέχρι την ερχόμενη Παρασκευή, λόγω των απεργιακών κινητοποιήσεων των εργαζομένων στη ΔΕΗ.

• Οι εργαζόμενοι στη ΔΕΗ ξεκίνησαν χθες με 24ωρη απεργία, την οποία θα επαναλαμβάνουν, μέχρι τουλάχιστον την Παρασκευή, διαμαρτυρόμενοι για τον αποκλεισμό της ΔΕΗ από τον επικείμενο διαγωνισμό, για δημιουργία νέων μονάδων 900 MW συνολικά.

ΜΙΛΩΝΤΑΣ χθες στην «Πρόοδο» ο κ. Γιάννης Χατζηαντωνίου, πρόεδρος της ΓΕΝΟΠ-ΔΕΗ, στον ΑΗΣ Σορωνής, είπε ότι οι εργαζόμενοι δεν έχουν άλλη επιλογή πέραν των κινητοποιήσεων, γι' αυτό και ζητούν την κατανόηση των καταναλωτών, από τυχόν διακοπές στην ηλεκτροδότηση.

«Είμαστε αντίθετοι στις διατάξεις του νομοσχεδίου, που άρχισε να συζητείται στην αρμόδια επιτροπή της Βουλής και αφορά την απελευθέρωση της αγοράς ηλεκτρισμού. Διαφωνούμε με τον αποκλεισμό της ΔΕΗ από το διαγωνισμό, όπου συμμε-

ΣΥΝΕΧΕΙΑ ΣΤΗ ΣΕΛ. 4



Φόβοι στη Ρόδο για εκτεταμένο μπλάκ άουτ!..

Προτείνονται από τη ΔΕΚΡ

Αύξηση κατά 5% στα τέλη καθαριότητας και φωτισμού το 2006

ΑΠΟΦΑΣΗ ΑΠΟ ΤΟ ΔΗΜΟΤΙΚΟ ΣΥΜΒΟΥΛΙΟ

ΑΥΞΗΣΗ κατά ποσοστό 5% στα τέλη καθαριότητας και φωτισμού προτείνει η Δημοτική Επιχείρηση Καθαριότητας (ΔΕΚΡ) για το έτος 2006. Η απόφαση αυτή πάρθηκε ομόφωνα από το διοικητικό συμβούλιο της Επιχείρησης και θα συζητηθεί αύριο στη δημαρχιακή επιτροπή.

• Στη συνέχεια το θέμα της αναπροσαρμογής των τελών καθαριότητας και φωτισμού θα συζητηθεί στο δημοτικό συμβούλιο, που θα πάρει και την τελική απόφαση.

ΠΡΕΠΕΙ να σημειωθεί ότι τα τέλη που αναμένεται να εισπραχθούν ανέρχονται 6.400.000 ευρώ από τα οποία τα 480.000 ευρώ από τα τέλη παρεπιδημούντων.

• Ειδικότερα, για την οικιακή χρήση το τέλος αυξάνεται κατά 7 λεπτά ανά τετραγωνικό μέτρο και στη γενική χρήση κατά 20 λεπτά ανά τετραγωνικό μέτρο το χρόνο.

ΑΝΑΛΥΤΙΚΑ στην απόφαση της ΔΕΚΡ για την αύξηση των τελών αναφέρονται τα εξής;

ΣΥΝΕΧΕΙΑ ΣΤΗ ΣΕΛ. 4

Μετά τις καταγγελίες

Ολοκληρώθηκε η έρευνα για τις πολεοδομικές παραβάσεις σε ξενοδοχεία

Θ' ΑΣΚΗΘΟΥΝ ΠΟΙΝΙΚΕΣ ΔΙΩΞΕΙΣ

ΟΛΟΚΛΗΡΩΘΗΚΕ η εισαγγελική έρευνα για την υπόθεση των πολεοδομικών παρανομιών στις ξενοδοχειακές μονάδες του νησιού μας και στις αρχές της ερχόμενης εβδομάδα αναμένεται η άσκηση των ποινικών διώξεων σε βάρος των υπευθύνων.

* Οπως είναι γνωστό,

ΣΥΝΕΧΕΙΑ ΣΤΗ ΣΕΛ. 4

Λόγω κρατικής αδιαφορίας

Εικόνα εγκατάλειψης παρουσιάζει τώρα το πάρκο του «Θέρμαι»

ΔΙΑΒΗΜΑ ΑΠΟ ΤΟΝ ΕΟΤ ΡΟΔΟΥ

ΣΟΒΑΡΕΣ καταγγελίες γίνονται στον ΕΟΤ για την εγκατάλειψη του πάρκου στο «Θέρμαι»!.. Μάλιστα, ο προϊστάμενος του ΕΟΤ Δωδεκανήσου Δημήτρης Καπετάνος αναγκάστηκε να στείλει έγγραφο στον διευθύνοντα σύμβουλο της Εταιρείας Τουριστικής Ανάπτυξης (που ανήκει το πάρκο) να ενδιαφερθεί για να δοθεί λύση στο πρόβλημα.

• Σημειώνεται ότι διάφοροι υπουργοί (από τη Βάσω

ΣΥΝΕΧΕΙΑ ΣΤΗ ΣΕΛ. 4

«ΕΛΛΗΝΙΚΟΝ»
RESTAURANT
Ενας συνδυασμός γεύσεων και καλής μουσικής
Στο πιάνο ο
ΗΛΙΑΣ ΚΑΡΑΚΑΤΣΑΝΗΣ
μαζί του ο
ΣΤΑΥΡΟΣ ΧΑΡΤΟΦΥΛΗΣ
Γ. Παπανικολάου 6
ΚΡΑΤΗΣΕΙΣ ΤΗΛ. 28111 - 63711
ΑΝΟΙΓΟΥΜΕ ΠΑΡΑΣΚΕΥΗ 25 ΝΟΕΜΒΡΙΟΥ
X5547-27/11

ΕΡΧΕΤΑΙ
ΤΡΙΤΗ 6 ΔΕΚΕΜΒΡΙΟΥ
ΠΑΝΟΣ ΚΙΑΜΟΣ
www.panoskiamos.gr
X5547-27/11

9.59
Νέοι Ορίζοντες
Υπεύθυνη ενημέρωση... για υπεύθυνους ακροατές
&
Με τις τελευταίες ελληνικές επιτυχίες
...σταθμός που δεν αλλάζεις!
Στους 95,9 & 96,2 fm
Αγίας Αναστασίας 113 (πάροδος) Ρόδος
Τηλ. 22410-78989 fax: 22410-33359 e-mail: sakolios@otenet.gr
X146-18/12

ΑΟΤΡΑ Live
FOTIS Creation
ΚΑΜΠΟΥΡΗΣ ΣΙΓΑΝΟΣ ΑΝΤΩΝΑΤΟΥ
Δ. ΑΝΤΩΝΙΟΥ - Χ. ΔΗΜΗΤΡΙΟΥ - Γ. ΚΑΡΑΚΑΤΣΑΝΗΣ
22410 32090
ΔΕΥΤΕΡΑ-ΤΡΙΤΗ ΡΕΠΟ
X5547-27/11

ΕΠΙΣΤΡΕΦΕΙ ΔΥΝΑΜΙΚΑ ΣΤΗ ΝΥΧΤΕΡΙΝΗ ΔΙΑΣΚΕΔΑΣΗ
Live Minuit Palace
ΕΝΑΡΞΗ ΠΑΡΑΣΚΕΥΗ 25 ΝΟΕΜΒΡΙΟΥ
ΑΝΟΙΚΤΑ ΠΕΜΠΤΗ, ΠΑΡΑΣΚΕΥΗ, ΣΑΒΒΑΤΟ, ΚΥΡΙΑΚΗ
ΤΙΜΗ ΑΠΛΗΣ ΦΙΑΛΗΣ 70€
ΝΙΚΗΤΑΣ ΣΑΪΤΗΣ
ΣΟΦΙΑ ΙΑΚΩΒΟΥ
ΓΙΑΝΝΗΣ ΕΡΡΙΚΟΣ - ΑΜΑΛΙΑ ΚΟΝΤΗ
ΑΝΘΗ ΑΔΑΜΟΥ - ΦΡΑΝΤΖΕΣΚΑ
ΔΗΜΗΤΡΗΣ ΧΑΤΖΗΑΝΤΩΝΗΣ
4-6 ΚΑΣΤΕΛΛΟΡΙΖΟΥ (δίπλα στο Καζίνο)
Τηλ. ρεζερβέ 22410 34647 - 37570
Κιν. 6932 551214 - 6947 043912
4859-26/11

SFERA LIVE
4963-26/11
ΡΟΥΛΑ ΣΤΑΥΡΟΥ
ΝΙΚΟΣ ΓΙΑΝΝΟΥ
ΜΟΝΟ ΚΑΘΕ ΠΑΡΑΣΚΕΥΗ & ΣΑΒΒΑΤΟ
ΜΕ ΠΛΗΡΕΣ ΑΝΑΝΕΩΜΕΝΟ ΠΡΟΓΡΑΜΜΑ
ΚΑΛΛΙΤΕΧΝΙΚΗ ΕΠΙΜΕΛΕΙΑ ΝΙΚΟΣ ΚΑΡΑΝΙΚΟΛΑΣ
ΤΗΛ. 6938004320 / 6948555566 / 22410 33170

ΜΟΥΣΕΣ
LIVE
964-27/11
Κάθε βράδυ ανοιχτά
Πλάτωνος 16 & Ευριπίδου - Παλιά Πόλη
Τηλ Ρεζερβε . 22410 20520

ΚΑΘΗΜΕΡΙΝΑ ΤΑ ΝΕΑ ΤΗΣ ΔΩΔΕΚΑΝΗΣΟΥ ΣΤΟ INTERNET
www.prodosnews.gr
www.prodos.net

Δωδεκανησιακά 24ωρα

ΣΤΟΝ ΑΘΗΝΑΪΚΟ ΤΥΠΟ

23/11/2005

Ο Προϋπολογισμός του 2006, οι διάξεις στο παραδικαστικό κύκλωμα και η δημοσκόπηση της Metron Analysis για τη ΓΣΕΕ είναι από τα βασικά θέματα της ειδησεογραφίας του σημερινού αθηναϊκού Τύπου.

ΑΔΕΣΜΕΥΤΟΣ ΤΥΠΟΣ (Μάτσης): Προσλήψεις 1.375 χωρίς διαγωνισμό. Σε ΥΠΕΞ, ΤΕΙ Αθηνών και θέσεις μερικής απασχόλησης.

ΑΔΕΣΜΕΥΤΟΣ ΤΥΠΟΣ (Pizos): Παραδικαστικό κύκλωμα. Άλλοι 16 σε απολογία. 6 δικαστές, 7 δικηγόροι, 2 επιχειρηματίες, 1 δικαστικός υπάλληλος.

ΑΝΩ ΚΑΤΩ: Τάξη στο χάος των προμηθειών. Νομοσχέδιο-τομή για την αγορά των οπλικών συστημάτων.

ΑΠΟΓΕΥΜΑΤΙΝΗ: Ποιος είναι ο βλαξ κ. Σκανδαλίδη; Αλληγορικό άρθρο του πρώην γραμματέα και υπουργού του ΠΑΣΟΚ.

Η ΑΥΓΗ: Κόβουν τα λεφτά για κοινωνικά προγράμματα.

ΑΥΡΙΑΝΗ: Απειλήσαν την εισαγγελέα που θα δίκαζε τον Γιοσάκη. Με αποτέλεσμα να αυτοεξαιρεθεί και να γίνει η δίκη με άλλον δικαστή.

ΤΟ ΒΗΜΑ: Εκλογές την άνοιξη πιθανολογεί ο Γ. Παπανδρέου. Η κυβέρνηση σε αδιέξοδο λόγω Οικονομίας.

Η ΒΡΑΔΥΝΗ: Αγροφυλακή. Τον Ιανουάριο οι προσλήψεις. Κατατέθεται στη Βουλή της προσεχείς εβδομάδες το νομοσχέδιο.

ΕΘΝΟΣ: "Έξασαν" 1,5 δισ. ευρώ για τις συντάξεις. Αλυσιμία στον Προϋπολογισμό σε βάρος των ταμείων.

ΕΛΕΥΘΕΡΗ ΩΡΑ: Η Ελλάδα αναγνωρίζει τον ενθρονισθέντα ΘΕΟΦΙΛΟ. Το Ισραήλ από την πλευρά του τον ΕΙΡΗΝΑΙΟ και δύο Πατριάρχες με μία μίτρα στα Ιεροσόλυμα.

ΕΛΕΥΘΕΡΟΣ: Ανοικτές πληγές στο Ασφαλιστικό. Αιμορραγία στα ταμεία παρά τα 7,5 δισ. ευρώ του Προϋπολογισμού.

ΕΛΕΥΘΕΡΟΣ ΤΥΠΟΣ: Η αλήθεια για μισθούς και φάρους. Αλογοσκούφης: Καλύτερα να γκρινιάζουν υπουργοί παρά ο λαός.

ΕΛΕΥΘΕΡΟΤΥΠΙΑ: Όχι σε όλα κ. Καραμανλή. Γκάλοπ: Δυσαρέσκεια των πολιτών για "έργα" της κυβέρνησης.

ΕΣΤΙΑ: Πασοκικό παραλήρημα. Φθηνός λαϊκισμός για την "λιτότητα".

ESPRESSO: Το προσκλητήριο της ντροπής. Ξέγραψε το όνομα Ωνάση. Ως Αθηνά Ρουσέλ παντρεύεται τον Αλβάρο.

Η ΚΑΘΗΜΕΡΙΝΗ: Καταιγίδα διώξεων στο παραδικαστικό. Δεκαέξι νέες κλήσεις για ανάκριση - Κατηγορίες εις βάρος εξ δικαστικών.

Ο ΛΟΓΟΣ: Αυξήσεις με πυξίδα τον Προϋπολογισμό. Γ. Αλογοσκούφης : Ο,τι καλύτερα μπορούμε σε μισθούς και συντάξεις.

ΤΑ ΝΕΑ: Οι "εξάριστοι" του προϋπολογισμού.

Η ΝΙΚΗ: Εμμέσως η αφαίμαξη. Μέσω αλληλοδιαψεύσεων τα... αποκαλυπτήρια.

PRESS time: Ο Καλούσης "καρφώνει" δικαστές. Το βιβλίο που γράφει μέσα από τη φυλακή.

ΡΙΖΟΣΠΑΣΤΗΣ: Οπλοφόροι ασφαλίτες σε σύσκεψη του ΠΑΜΕ. Επαναλειτουργεί το "Συνδικαλιστικό" της Ασφάλειας.

Σήμερα ΣΤΗΝ ΕΛΛΑΔΑ : Αυξάνονται κατά 5,7% οι πόροι για την Τοπική Αυτοδιοίκηση.

TRAFFIC NEWS: Μικροτσίπ φρενάρει τον κρακίνο. Ανακάλυψη του αιώνα από Έλληνα γιατρό.

Η ΧΩΡΑ: Κανόνια σκάνε στην αγορά. Αγανάκτηση πολιτών δείχνει η έκθεση της ΓΣΕΕ.

City Press: Δυσαρέσκεια για το σφίξιμο της ζώνης.

Metro: Καταιγίδα νέων διώξεων. Δεκαέξι νέοι κατηγορούμενοι για το παραδικαστικό κύκλωμα.

Στα πεταχτά

Επιφυλακτικός

Πολύ επιφυλακτικός, σύμφωνα με πληροφορίες μας, ήταν ο πρόεδρος του Δικηγορικού Συλλόγου Ρόδου κ. Κώστας Σαρρής στην πρόταση που του έκανε η ΝΟΔΕ της Νέας Δημοκρατίας να ηγηθεί ψηφοδελτίου για την τοπική Αυτοδιοίκηση. Ο κ. Σαρρής επικαλέστηκε ανειλημμένες οικογενειακές και επαγγελματικές υποχρεώσεις αυτή την περίοδο που καθιστούν πολύ δύσκολη την αποδοχή της πρότασης.

Το πρόβλημα της Τήλου



Η υπόθεση του Sea Star και το πρόβλημα της Τήλου έχουν ξεφύγει πλέον από τα στενά τοπικά πλαίσια και απασχολούν το πανελλήνιο, κάνοντας κάποιους να μη αισθάνονται καθόλου καλά. Να δούμε τι δικαιολογίες θα βρουν όταν ξεσπκωθεί όλος ο κόσμος και φωνάξει για την κατάσταση που έχει δημιουργηθεί.

Η αγορά

Ούτε φύλλο δεν κινείται στην τοπική αγορά αυτές τις μέρες. Ο εμπορικός κόσμος της πόλης μιλά για



πρωτοφανή «άπνοια» και το μόνο που τον κάνει να αισιοδοξεί είναι ότι σε μικρό διάστημα θα καταβληθεί το δώρο των Χριστουγέννων. Κάποιοι όμως είναι ιδιαίτερα απαισιόδοξοι και υποστηρίζουν ότι όλο το δώρο θα ξοδευτεί για να καλυφθούν κάρτες και δάνεια.

Μπάτε σκύλοι...

Φαίνεται ότι στα γραφεία της Περιφέρειας Νοτίου Αιγαίου επικρατεί «το μπάτε σκύλοι...».

Ο καθένας πιάνει από μέσα ένα έγγραφο και ύστερα κάνει το ...μάγκα!..

Πρέπει, όμως, σε κάποιες περιπτώσεις τα έγγραφα να διαρρέονται σκοπίμως!.. Είναι γνωστή αυτή η τακτική!

Από τότε που η Περιφέρεια έχει μετατραπεί σ' ένα κομματικό μαγαζί, όλα μπορούν να συμβούν...

Αλλωστε δεν είναι και η πρώτη φορά...

Κουρελαρία

Είναι μοναδική ευκαιρία τώρα που είναι χειμώνας και δεν λειτουργούν τα καροτσάκια και οι άλλες πλανόδιες επιχειρήσεις, η Δημοτική Αστυνομία (ή οποιαδήποτε άλλη υπηρεσία) να πάρει κάποια μέτρα, ώστε να βελτιωθεί η εικόνα της πόλης!

Δεν μπορεί η κουρελαρία να εξακολουθεί να κυριαρχεί και το χειμώνα και ούτε οι πάσης φύσεως παράγκες να ...βασιλεύουν στην πόλη. Πρέπει από τώρα να ξεκινήσει μια προσπάθεια, ώστε ν' απομακρυνθούν όλα αυτά τα εκτρώματα που ντροπιάζουν την πόλη!..

Βέβαια, αυτό είναι λιγάκι δύσκολο να γίνει, αφού δεν υπάρχουν κότσια, δεδομένου ότι η επόμενη χρονιά θα είναι και εκλογική!..

Τα σαπιοκάραβα

Μπορεί το Λιμενικό Ταμείο να μας πει πότε θ' αρχίσει το καθάρισμα της περιοχής του ταρσανά; Δεκάδες βάρκες, αυτοκίνητα και άλλα σάπια και εγκαταλειμένα αντικείμενα (ακόμη και ...λυόμενα) βρίσκονται εκεί, χωρίς να έχει ξεκινήσει καμιά προσπάθεια για ν' απομακρυνθούν!

Ολα αυτά βρίσκονται στον ταρσανά για πολλά χρόνια, αλλά ουδείς ενδιαφέρθηκε για την απομάκρυνσή τους. Οι ιδιοκτήτες τους τα εγκατέλειψαν αλλά δεν υποχρεώθηκαν ούτε να πληρώσουν και ούτε να τα μαζέψουν απ' εκεί.

Κατά συνέπεια πρώτιστο καθήκον του Λιμενικού Ταμείου είναι να φροντίσει να καθαρίσει ο ταρσανάς!..

Αναλγησία

Γιατί τόση αναλγησία της κυβέρνησης με τους Τηλιακούς;

Γιατί δεν τους βοηθούν ώστε να δοθεί μια προσωρινή λύση στο ακτοπλοϊκό πρόβλημα;

Γιατί δεν επιδοτείται και το πλοίο τους για να εξυπηρετούνται οι κάτοικοι;

Επιδοτήσεις έχει πάρει μέχρι και η ...κουτσή Μαρία!..

Γιατί έκοψαν τους Τηλιακούς;

Δεν είναι ντροπή;

Αντάρτης...

Η παράταξη «Πρώτα η Ρόδος» επικεφαλής της οποίας είναι ο κ. Χατζής Χατζηευθυμίου θα παρακάμψει τις όποιες διαδικασίες στη Νέα Δημοκρατία και θα μετάσχει στις προσεχείς δημοτικές εκλογές. Βέβαια, αυτό ήταν αναμενόμενο, καθώς η ΝΟΔΕ τον στηρίζει και τον προωθεί γι αυτό και εμφανίζεται σαν ...αντάρτης, αφού άλλωστε δεν υπάρχει και άλλος μνηστήρας, για το Δήμο Ρόδου.

Οταν δεν υπάρχουν άλλοι ενδιαφερόμενοι, εύκολα εμφανίζεται κανείς σαν «αντάρτης».

Σύριγγες με τρίχες

Οταν η «Πρόοδος» είχε γράψει πριν από μία εβδομάδα ότι και στο νησί μας υπήρχαν σύριγγες και κα-

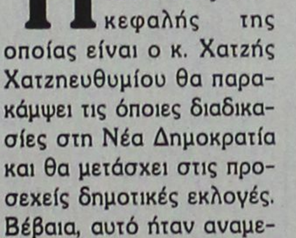

θετήρες από ασιατικές χώρες, κάποιοι φωνασκούσαν. Τώρα που βρέθηκαν σύριγγες με τρίχες, έσπευσαν οι θορυβούντες τότε, να τις αποσύρουν.

Οι κύριοι αυτοί, έλεγαν τότε, ότι οι διοικήσεις των προηγούμενων χρόνων, έκαναν προμήθειες ακατάλληλων ιατρικών συσκευών. Τις παρτίδες αυτές με τις τρίχες στις σύριγγες ποιοί τις έκαναν;

Σκοπιμότητες

Οι Τηλιακοί εδώ και αρκετές μέρες δίνουν αγώνα για το ακτοπλοϊκό. Δίνουν αγώνα για να χαρακτηριστεί τοπική γραμμή, το δρομολόγιο Ρόδος - Τήλος και το πλοίο «Sea Star» να εξυπηρετεί το νησί.

Δυστυχώς όμως, οι σκοπιμότητες, δεν αφήνουν κάποιους να δουν το συμφέρον του νησιού τους. Είναι κρίμα.

Εποχική Αστυνομία

Μετά τον αστυνομικό σταθμό Φαληρακίου, λειτουργεί εποχικά και η Τουριστική Αστυνομία.

Βέβαια, η υπηρεσία αυτή τα τελευταία χρόνια, ουσιαστικά, μόνο εποχικά λειτουργούσε και για να ακριβολογούμε υπολειτουργούσε.

Τώρα, ως προς την ερώτηση του βουλευτή, ο καθένας ας βγάλει τα συμπεράσματά του.

ΣΥΝΑΛΛΑΓΜΑ

	Αγορά	Πώληση
ΔΟΛΛΑΡΙΟ Η.Π.Α	1,187	1,1599
ΛΙΡΑ ΑΓΓΛΙΑΣ	0,69008	0,67433
ΚΟΡΩΝΑ ΔΑΝΙΑΣ	7,5207	7,3491
ΚΟΡΩΝΑ ΣΟΥΗΔΙΑΣ	9,5923	9,3735
ΓΙΕΝ ΙΑΠΩΝΙΑΣ	140,9	137,68
ΦΡΑΓΚΟ ΕΛΒΕΤΙΑΣ	1,5615	1,5259
ΚΟΡΩΝΑ ΝΟΡΒΗΓΙΑΣ	7,9259	7,7451
ΛΙΡΑ ΚΥΠΡΟΥ	0,5782	0,565
ΔΟΛ. ΚΑΝΑΔΑ	1,3928	1,361
ΔΟΛ. ΑΥΣΤΡΑΛΙΑΣ	1,6116	1,5748

Χορτάσαμε από επισκέψεις

Σήμερα το πρωί, ο διοικητής του ΙΚΑ κ. Νικόλαος Τσουράκης θα συναντηθεί με τον ομόλογό του, του Β' ΔΥΠΕ κ. Μιχάλη Νούσια για να συζητήσουν θέματα της αρμοδιότητάς τους. Ελπίζουμε να μην γίνει μόνο συζήτηση αλλά να δοθούν και λύσεις, γιατί από επισκέψεις, συζητήσεις και συσκέψεις, χορτάσαμε.

Για να δούμε τι θα δούμε σήμερα.

Ειδήσεις απο τα Παλιά

ΠΡΟΟΔΟΣ
13 ΣΕΠΤΕΜΒΡΙΟΥ 1972

6 ΣΠΑΖΟΠΙΑΤΑΔΕΣ ΣΤΟ ΕΔΩΛΙΟ

Εξι συνολικά «σπαζοπιατάδες» απεδείχθη ότι «τσίμπησε» το δόκανο της Αστυνομίας που τη νύκτα του σαββατοκύριακου είχε στηθή σε όλα ανεξαιρέτως τα μπουζουξίδικα της πόλεώς μας. Και οι έξι θερμόαιμοι γλεντζέδες πέρασαν τη Δευτέρα από το Αυτόφωρο Δικαστήριο όπου το εισιτήριο για την Κω απέφυγε μόνο μια ξένη τουρίστρια όπως εδημοσιεύθη.

Η «ταρίφα» της ποινής εκυμάνθη μεταξύ 10-15 ημερών. Σημειωτέον ότι οι «σπαζοπιατάδες» του περασμένου σαβατοκύριακου εκρίθησαν με επιείκεια όπως μαρτυρεί το γεγονός της επιβολής των μίνιμουμ ποινών που προβλέπει ο νόμος.

Σχετικά με την υπόθεσι των πιάτων αρμοδίως εγνώσθη ότι η διακοπείσα παρακολούθησις των κέντρων λόγω της σημειωθείσης ύφεσης των σπασιμάτων μετά τις τελευταίες αυστηρές καταδίκες θα επαναληφθή διότι άρχισαν να σημειούνται και πάλι τάσεις για την καθιέρωση της μόδας και την επέκτασή της προς το ξένο στοιχείο. Και θα πρέπει να γνωρίζουν οι τυχόν φανατικοί οπαδοί του σπασίματος ότι θα αντιμετωπίζουν τον κίνδυνο φυλακίσεως εάν δεν συνειδητοποιήσουν ότι το το σπάσιμο απαγορεύεται.

Εν τω μεταξύ όμως θα πρέπει να ληφθούν και ωρισμένα προληπτικά μέτρα για τους ξένους τουρίστες, οι οποίοι επηρεασμένοι από τις διαφημίσεις του ΕΟΤ ή από την ατμόσφαιρα των μπουζουξίδικων διαπράττουν το αδίκημα του «σπασίματος». Συγκεκριμένα θα πρέπει:

Οι αρχηγοί των διαφόρων ξένων γκρουπ να ενημερώνουν τους πελάτες τους επί της υφισταμένης απγορεύσεως.

Να τοποθετηθούν πινακίδες σε ευκρινή σημεία των μπουζουξίδικων και ακόμα στην είσοδ ναο αναγράφουν σε τέσσερις τουλάχιστον γλώσσες, ότι το σπάσιμο απαγορεύεται και τις συνέπειες, ενώ κατά αραιά διαστήματα να μεταδίδεται από το μικρόφωνο πάλι σε ξένες γλωσσες.

ΠΡΟΟΔΟΣ
Ημερήσια Εφημερίδα της Ρόδου
ΙΔΙΟΚΤΗΣΙΑ - ΕΚΔΟΣΗ
Γ. ΔΙΑΜΑΝΤΙΔΗΣ
ΓΡΑΦΙΚΕΣ ΤΕΧΝΕΣ Α.Ε.
Ετος ιδρύσεως 1949
ΓΡΑΦΕΙΑ ΣΥΝΤΑΞΗΣ - ΔΙΑΦΗΜΙΣΕΙΣ Μαρίου Νικολαΐδη 3 (ΚΟΒΑ)
Τηλ. Διευθ.: 22410 27356-58101, FAX: 22410 20643
Τηλ. Λογιστηρίου 22410 35322, FAX: 22410 35322
e-mail: info@prodos.net & prodos@otenet.gr

Η μυστικά κατ' οίκον ανατροπή της μόδας

Τα καταστήματα ετοίμων ενδυμάτων είναι γεμάτα από τα ρούχα της εποχής και σύμφωνα με τις προτάσεις της μόδας. Αυτά αγοράζουν οι γυναίκες και αυτά θέλουν να φοράνε για να είναι μοντέρνες και ελκυστικές. Διότι η μόδα κάνει και μια γυναίκα να δείχνει σύγχρονη και θελκτική και ανάλογα με το πού θα πάει να διαλέγει τα κατάλληλα ρούχα. Οι περισσότερες βέβαια γυναίκες ψάχνουν όχι μόνο ό,τι είναι στη μόδα αλλά και την πρακτική πλευρά των ρούχων. Διότι στις βιτρίνες υπάρχουν και ρούχα λεπτά και ιδιαίτερα αποκαλυπτικά, που ναι μεν απευθύνονται στις καλλίγραμμες αλλά τον χειμώνα κάθε γυναίκα θέλει να προστατευθεί από το κρύο. Γι'αυτό



κι αν κάτι είναι στη μόδα και της πάει δεν σημαίνει ότι μια γυναίκα θα πρέπει να το αγοράσει ενώ τώρα ψάχνει για κάτι άλλο. Κάτι που θα φορά και θα τη ζεσταίνει, θα είναι πρακτικό για όλες τις ώρες. Βέβαια για τα λεπτά ρούχα της χειμερινής κολεξιόν που μπορεί να διαλέξει μια γυναίκα, μπορεί να τα φοράει σε κλειστούς χώρους με κλιματισμό και όταν κυκλοφορεί έξω να φοράει το παλτό της, ένα κασκόλ, ακόμα και γάντια. Αν χρειάζεται ακόμη παραπάνω να φορέσει κάτι μπορεί να πάρει κάποιο μπολερό μάλλινο πλεκτό, που κι αυτά είναι στην κορυφή της μόδας. Ετσι θα φοράει ακόμα ένα ρούχο για να ζεσταίνεται και θα είναι και πάντα στην κορυφή της μόδας και ελκυστική. Διότι για να είναι όμορφη μια γυναίκα και να γοητεύει δεν είναι απαραίτητα να διαλέγει συνεχώς φούστες μίνι, κοντά παντελονάκια, κοντές μπλούζες που να αφήνουν γυμνή τη μέση ή μπλούζες με βαθιά ντεκολτέ. Ολα έχουν την ώρα τους που θα φορεθούν. Για τις περισσότερες ώρες της ημέρας κατά το χειμώνα, για να μη κλονιστεί η υγεία, θέλει προσοχή στο ντύσιμο. Η μόδα έχει λύσεις πάντα για κάθε ηλικία και τύπο γυναίκας.

Μίχα

ΚΤΕΟ
Τηλ. 22410 65385 εσωτερικό 23

Συγκοινωνιακή έδρα Ρόδου
Από 1/11/2005 έως 30/11/2005
Επιβατικά (Ε.Ι.Χ.) και φορτηγά μέχρι 3,5 (ΦΙΧ<3,5Τ) με αριθμούς κυκλοφορίας ΡΟΕ 1000 έως και 2700
Από 1/12/2005 έως 30/12/2005
Επιβατικά (Ε.Ι.Χ.) και φορτηγά μέχρι 3,5 (ΦΙΧ<3,5Τ) με αριθμούς κυκλοφορίας ΡΟΕ 2701 έως και 4400

Συγκοινωνιακή έδρα Κω
Από 1/11/2005 έως 31/11/2005
Επιβατικά (Ε.Ι.Χ.) και φορτηγά μέχρι 3,5 (ΦΙΧ<3,5Τ) με αριθμούς κυκλοφορίας ΚΧΑ (από 6501 έως και 7099)
Από 1/12/2005 έως 31/12/2005
Επιβατικά (Ε.Ι.Χ.) και φορτηγά μέχρι 3,5 (ΦΙΧ<3,5Τ) με αριθμούς κυκλοφορίας ΚΧΑ (από 8200 έως και 9000)

* Καλούνται όλα τα παραπάνω οχήματα να προβούν σε τεχνικό έλεγχο σε οποιοδήποτε Κ.Τ.Ε.Ο. ή Ι.Κ.Τ.Ε.Ο.
** Επίσης θα ελέγχονται όσα οχήματα υποχρεούνται βάση παλαιοτέρων προγραμμάτων πρόσκλησης.
*** Ο εμπρόθεσμος προγραμματισμός των οχημάτων για έλεγχο (ραντεβού) γίνεται έως και 15 ημέρες πριν της λήξης του προγράμματος πρόσκλησης.

Ετοιμοι για ΚΤΕΟ; καλέστε 22410 67677
I-ΚΤΕΟ Δωδ/σου
ισότιμο με το κρατικό
Χ144-31/12

Δρομολόγια Πλοίων
08.30 ΔΩΔΕΚΑΝΗΣΟΣ ΕΞΠΡΕΣ προς Κάλυμνο
Προς Πειραιά: 04.30 Β. ΚΟΡΝΑΡΟΣ
17.00 ΝΙΚΟΛΑΣ Α.
18.30 BLUE STAR II

Αεροπορικά Δρομολόγια
ΟΛΥΜΠΙΑΚΗ ΑΕΡΟΠΟΡΙΑ
Από Ρόδο-Αθήνα: Καθημερινά 07.10, 13.40
Πέμπτη 20.10, 22.45
Καθημερινά πλην Πέμπτης 19.40, 22.25
Καθημερινά πλην Κυριακής 10.40
Από Ρόδο-Θεσσαλονίκη: Δευτέρα - Τετάρτη 09.45
Πέμπτη 10.45
Σάββατο 15.15
Δευτ.-Τετ.-Παρ.-Κυρ. 16.10
Από Ρόδο-Ηράκλειο: Δευτέρα - Παρασκευή-Κυριακή 17.45
Τρίτη - Πέμπτη 18.30
Τετάρτη - Σάββατο 19.20
Από Ρόδο-Κάρπαθο: Δευτ.-Πεμ.-Παρ.-Σάβ. 07.00, 10.40
Τετάρτη - Κυριακή 10.40, 14.20
Από Ρόδο -Κάσο: Δευτ.-Πεμ.-Παρ.-Σάβ. 07.00
Τετάρτη - Κυριακή 10.40
Από Ρόδο-Καστελλόριζο: Δευτ.-Τετ.-Παρ.-Σάβ. -Κυρ. 07.10
Από Ρόδο-Χίο: Τρίτη 10.40 Πέμπτη 10.45
Από Ρόδο-Μυτιλήνη: Δευτέρα-Τετάρτη 09.45
Τρίτη 10.40,
Πέμπτη 10.45
Σάββατο 15.15
Από Ρόδο-Σάμος: Τρίτη 10.40
Σάββατο 15.15
Από Ρόδο-Λήμνος: Δευτέρα-Τετάρτη 09.45 Τρίτη 10.40,
Πέμπτη 10.45 Σάββατο 15.15
AEGEAN AIRLINES & CRONUS
Από Ρόδο-Αθήνα: Καθημερινά 07.10-11.05-13.50-16.30-21.30
Από Ρόδο-Θεσσαλονίκη: Καθημερινά 12.05
Από Ρόδο-Ρώμη: Καθημερινά 16.30
Από Ρόδο-Λάρνακα: ΤΡΙΤΗ-ΠΕΜΠΤΗ-ΣΑΒΒΑΤΟ 11.05
τις υπόλοιπες μέρες 07.10-13.50-16.30

ΦΑΡΜΑΚΕΙΑ
ΣΗΜΕΡΕΥΕΙ: ΓΛΕΝΤΗΣ ΚΩΝ/ΝΟΣ, Π. Μελά 40, Τηλ. 28828
ΔΙΑΝΥΚΤΕΡΕΥΕΙ: ΓΙΑΝΝΟΥΛΗ ΕΥΑΝΘ., Δαμασκηνού 48, Τηλ. 20246

ΥΓΡΑ ΚΑΥΣΙΜΑ
ΔΙΑΝΥΚΤΕΡΕΥΟΥΝ
• ΣΤΑΥΡΙΑΝΑΚΗΣ ΑΘ. Πρατ. ΕΚΟ, Νέα Αγορά
• ΧΑΤΖΗΜΑΝΩΛΗΣ ΕΜΜ. Πρατ. ΕΚΟ, Ασγούρου

ΡΑΔΙΟ ΤΑΧΙ
ΤΗΛ: ΠΟΛΗ: 22410 69800, ΥΠΑΙΘΡΟ: 22410 69600

ROLEX
NICK SARLIS & Co
OFFICIAL DISTRIBUTORS FOR DODECANESE AND AUTHORISED SERVICE CENTER
Χ5519-30/11

ΚΙΝΗΜΑΤΟΓΡΑΦΟΙ
METROPOL MULTI CINEMA ODEON
22410 28400
ΕΒΔΟΜΑΔΙΑΙΟ ΠΡΟΓΡΑΜΜΑ weekly program
24/11/05 - 30/11/05
www.cinemametropol.gr
Ο ΕΠΙΜΟΝΟΣ ΚΗΠΟΥΡΟΣ THE CONSTANT GARDENER
Ένα συναρπαστικό ερωτικό θρίλερ με πολιτικές προεκτάσεις.
Η προσωπική οδύσσεια ενός ανθρώπου αποφασισμένου να ανακάρει ακόμα και τη ζωή του για να φτάσει στην αλήθεια και να την αποκαλύψει.
ΚΑΝΤΕ ΕΓΚΑΙΡΑ ΤΙΣ ΚΡΑΤΗΣΕΙΣ ΣΑΣ
ΩΡΕΣ ΕΝΑΡΞΗΣ /SHOW TIMES 19:30, 22:15
ΣΧΕΔΙΟ ΠΤΗΣΗΣ FLIGHT PLAN
Η δύο φορές βραβευμένη με Όσκαρ Τζόντι Φόστερ και ο βραβευμένος με Όσκαρ παραγωγός Μπρέιαν Γκρέιζερ υπογράφουν ένα αγωνιώδες θρίλερ!!!
ΩΡΕΣ ΕΝΑΡΞΗΣ /SHOW TIMES 18:15, 20:30, 22:45
ΝΤΟΜΙΝΟ DOMINO
Κορώνα ζείς....γράμματα Πεθαίνεις!!
Μία από τις πιό δυνατές περιπέτειες της χρονιάς, με άλματα πίσω και μπροστά στον χρόνο.
ΩΡΕΣ ΕΝΑΡΞΗΣ /SHOW TIMES 17:00
Ο ΕΞΟΡΚΙΣΜΟΣ ΤΗΣ ΕΜΙΛΥ ΡΟΟΥΖ THE EXORCISM OF EMILY ROSE
Το θρίλερ που ισορροπεί ανάμεσα στη θρησκεία, την μεταφυσική και την επιστήμη.
Η Δαιμονισμένη σώθηκε ή σκοτώθηκε από την εκκλησία;
Βασισμένη σε αληθινή ιστορία.
ΩΡΕΣ ΕΝΑΡΞΗΣ /SHOW TIMES 20:00, 22:30
OLIVER TWIST ΟΛΙΒΕΡ ΤΟΥΙΣΤ
Ένα από τα μεγάλα κλασικά μυθιστορήματα της παγκόσμιας λογοτεχνίας σε μία από τις πιό αναμενόμενες ταινίες της χρονιάς.
ΩΡΕΣ ΕΝΑΡΞΗΣ /SHOW TIMES 17:15
Χ5511-30/11

ΠΑΛΛΑΣ 5 CINEMAS CENTER
24/11/2005 - 30/11/2005
για κρατήσεις
22410 24475 / 70670
www.cinemapallas.gr
Harry Potter and the Goblet of Fire
Ο ΧΑΡΥ ΠΟΤΕΡ και το ΚΥΠΕΛΛΟ της ΦΩΤΙΑΣ
Το πολυαναμενόμενο γεγονός της Χρονιάς! Η τέταρτη και καλύτερη περιπέτεια της σειράς!
Αίθουσα RED 5 ώρες έναρξης // (Σ.-Κ. 15:40) 19:00 • 20:20
Αίθουσα Στρόχοι 1 ώρες έναρξης // 17:20 • 20:40
Αίθουσα Interlingue 2
ώρες έναρξης // (Σ.-Κ. 16:00) 18:15 • 20:25 • 22:35
Proof
Οι βραβευμένοι Άντον Κόουκς και Γκουίνεθ Πάλτροου σε μια δραματική παραγωγή που "βλέπει" κατευθείαν το φετινό Oscar!
{proof}
THE 40 YEAR-OLD VIRGIN
ΠΑΡΘΕΝΟΣ ΕΤΩΝ 40
ΚΑΤΑΛΛΗΛΟ ΑΠΟ 13
Θα πρωτάτε την κολή σας σ' τα γέλια επί δύο ώρες!
Η κωμωδία που προβάλλεται εκτεταμένα επί οκτώ εβδομάδες με ρεκόρ εισιτηρίων
ώρες έναρξης // 20:15 • 22:35
Αίθουσα Personal Training Club 4
ELIZABETHTOWN
Μία απολαυστική ρομαντική κομεντί με τους Ορλάντο Μπλουμ και Κίρστεν Ντανστ από τον Κάμερον Κρόου (Jerry Maguire, Almost famous)
Αίθουσα Allegro 3
ώρα έναρξης // 22:35
MADAGASCAR
ΜΑΔΑΓΑΣΚΑΡΗ
ΚΑΤΑΛΛΗΛΟ
Αίθουσα Personal Training Club 4
Τα δημοφιλή ζωάκια της Central Park Zoo, σε μια ξέφρενη περιπέτεια γεμάτη κωμικές καταστάσεις!
ώρες έναρξης (Π.-Σ.-Κ. 16:00), 17:55
SPONGEBOB SQUAREPANTS
ΜΠΟΜΠ Ο ΣΦΟΥΓΓΑΡΑΚΗΣ
Προστατευτείτε, μικροί και μεγάλοι, για τον νέο Σταρ του βυθού!!!
ΜΕΤΑΓΛΩΤΤΙΣΜΕΝΟ ΣΤΑ ΕΛΛΗΝΙΚΑ!
Αίθουσα Allegro 3 ΚΑΤΑΛΛΗΛΟ
ώρες έναρξης // (Π.-Σ.-Κ. 16:00) 18:00 • 20:30
ΠΕΜΠΤΗ 1 ΔΕΚΕΜΒΡΙΟΥ
ΣΕ 1η ΠΑΝΕΛΛΗΝΙΑ ΠΡΟΒΟΛΗ!!!
THE LEGEND OF ZORRO Ο ΝΥΧΟΣ ΤΟΥ ΖΟΡΟ
Ο Μασκοφόρος Ηρωας επιστρέφει σε μία ακόμη θεαματική περιπέτεια δράσης!
ΚΑΝΤΕ ΕΓΚΑΙΡΑ ΤΙΣ ΚΡΑΤΗΣΕΙΣ ΣΑΣ!
UNFINISHED LIFE
ΑΓΕΦΥΡΩΤΕΣ ΣΧΕΣΕΙΣ
Η Τζένιφερ Λόπεζ, ο Ρόμπερτ Ρέντφορντ και ο Μόργκαν Φρίμαν σε μια εξαιρετική δραματική ταινία του Λάσε Χάλστρομ (Chocolat).
Μην τη χάσετε!
Χ5508-30/11

ΤΩΡΑ
ΤΟ ΖΙΟ ΡΕΡΡΕ
...ΨΗΝΕΙ ΓΙΑ ΣΑΣ ΚΑΙ...ΤΗΛΕΦΩΝΙΚΑ!



ΔΩΣΤΕ ΤΗΛΕΦΩΝΙΚΑ
ΤΗΝ ΠΑΡΑΓΓΕΛΙΑ ΣΑΣ
ΚΑΙ
ΕΛΑΤΕ ΝΑ
ΤΗΝ ΠΑΡΑΛΑΒΕΤΕ
ΑΠΟ ΤΟ ΚΑΤΑΣΤΗΜΑ
ΤΗΝ ΩΡΑ ΠΟΥ ΒΓΑΙΝΕΙ ΑΠΟ ΤΟ ΦΟΥΡΝΟ!

ΛΟΙΠΟΝ...
ΨΗΝΕΣΤΕ;

(ΕΛΑΧΙΣΤΗ ΠΟΣΟΣΤΗΤΑ ΑΝΑ ΕΙΔΟΣ ΠΙΤΣΑΣ 30 εκ.Χ30 εκ.)

Τηλ. 22410 30029



X5543-24/11

Kariba Travel

ΠΡΑΚΤΟΡΕΙΟ ΓΕΝΙΚΟΥ ΤΟΥΡΙΣΜΟΥ

ΜΕ ΣΥΝΕΠΕΙΑ, ΕΥΘΥΝΗ & ΚΑΤΑΝΟΗΣΗ
ΠΡΟΣΦΕΡΟΥΜΕ
Ο,ΤΙ ΚΑΛΥΤΕΡΟ - ΦΘΗΝΟΤΕΡΟ
ΣΤΗΝ ΑΓΟΡΑ ΜΑΣ

1) OLYMPIC PALACE HOTEL Α' κατηγορίας
Σύνταγμα (Φιλελλήνων)
Μονόκλινο 74€
Δίκλινο 86€
Τρίκλινο 108€

2) PRESIDENT HOTEL Α' κατηγορίας
Λεωφ. Κηφησίας
Μονόκλινο 60€
Δίκλινο 70€
Τρίκλινο 93€

3) ASTOR HOTEL Α' κατηγορίας
Σύνταγμα
Μονόκλινο 54€
Δίκλινο 68€
Τρίκλινο 80€

4) POLIS GRAND HOTEL Α' κατηγορίας
Πατησίων 19 & Βεραντζέρου 10
Μονόκλινο 63€
Δίκλινο 74€
Τρίκλινο 98€

5) ARETHOUSA HOTEL Β' κατ. SUPERIOR
Σύνταγμα
Μονόκλινο
Δίκλινο
Τρίκλινο

6) HELLINIS HOTEL Β' κατηγορίας
ΩΝΑΣΕΙΟ - Λεωφ. Συγγρού
Μονόκλινο 48€
Δίκλινο 58€
Τρίκλινο 70€

7) DORIAN HOTEL Β' κατηγορίας
Ομόνοια
Μονόκλινο 50€
Δίκλινο 60€
Τρίκλινο 79€

8) LILIAN HOTEL
Πειραιάς - Πασαλιμάνι
Μονόκλινο 60€
Δίκλινο 76€
Τρίκλινο 100€

Στις παραπάνω τιμές συμπεριλαμβάνεται πρωινό (μπουφές)

Επίσης διαθέτουμε
• Αεροπορικά εισιτήρια εσωτερικού και εξωτερικού με όλες τις αεροπορικές εταιρίες
• Ακτοπλοϊκά εισιτήρια με όλες τις ναυτιλιακές εταιρίες: BLUE STAR - G.A. FERRIES - LANE - ΔΩΔΕΚΑΝΗΣΟΣ - ΤΗΛΟΣ 21ος ΑΙΩΝΑΣ κ.λ.π.
• Κρατήσεις ξενοδοχείων σ' όλη την Ελλάδα και το εξωτερικό

ΑΝΟΙΚΤΑ ΚΑΘΗΜΕΡΙΝΑ 08.00 - 14.00 και 15.00 - 21.00
ΣΑΒΒΑΤΑ 08.00 - 14.00. ΚΥΡΙΑΚΕΣ ΚΛΕΙΣΤΑ

ΟΔΟΣ: ΔΡΑΓΟΥΜΗ 18 & ΜΑΝΔΗΛΑΡΑ (ΝΙΟΧΩΡΙ)
Τηλ.: +30 22410 24650, 75391, 78170
FAX: +30 22410 78793 κιν. 6942434753
E-mail: kariba-travel@rho.forthnet.gr

X.5520-30/11

ΠΑΡΑΔΟΣΗ ΚΑΙ ΤΕΧΝΟΛΟΓΙΑ
ΕΡΓΑΣΤΗΡΙΟ ΦΩΤΟΓΡΑΦΙΩΝ
ΦΩΤΟ ΦΙΛ. ΠΑΧΟΣ
Αναλογική και ψηφιακή φωτογραφία
ΤΥΠΩΜΑ ΚΑΙ ΝΥΧΤΕΡΙΝΕΣ ΩΡΕΣ
Γ. ΕΥΣΤΑΘΙΟΥ 11
Τηλ. 22410 26893 Κιν.: 6946 282033



Για τις περικοπές στον προϋπολογισμό

Εντονη διαμαρτυρία από τα Νησιωτικά Επιμελητήρια

ΜΕΙΩΣΗ ΤΩΝ ΕΙΣΡΕΟΝΤΩΝ ΠΟΡΩΝ

ΕΝΤΟΝΗ διαμαρτυρία από τα Νησιωτικά Επιμελητήρια για τις περικοπές στον προϋπολογισμό του έτους 2006. Σχετική ανακοίνωση αναφέρει τα εξής:

«Με αφορμή την προχθεσινή κατάθεση του προϋπολογισμού για το 2006, ο Επιμελητηριακός Όμιλος Ανάπτυξης Ελληνικών Νήσων-Ε.Ο.Α.Ε.Ν. εκφράζει την δυσαρέσκεια του Δ.Σ. και των Επιμελητηρίων/μελών του αλλά και την έντονη ανησυχία τους, για την δραστική περικοπή του προγράμματος δημοσίων επενδύσεων, των μειωμένων παροχών προς την τοπική αυτοδιοίκηση (66 εκατ. ευρώ ή 1,7% λιγότερα από την αρχική πρόβλεψη) και τις περικοπές των επιστροφών ΦΠΑ που πλήττουν τις ΜΜΕ και ιδιαίτερα τις εξαγωγικές.

Η μείωση των εισρεόντων πόρων προς την περιφέρεια τόσο μέσω περικοπών από τον Πρόγραμμα Δημοσίων Επενδύσεων όσο και από τις χρηματοδοτήσεις προς τους Ο.Τ.Α., υπονομεύει την αναπτυξιακή προσπάθεια που βρίσκεται σε εξέλιξη σήμερα στην Ελληνική περιφέρεια. Ειδικότερα στα νησιά, το πρόβλημα αυτό εντείνεται και δημιουργεί ένα επιπρόσθετο εμπόδιο στην πορεία προς την περιφερειακή σύγκλιση και ανάπτυξη.

Επίσης το ζήτημα του ΦΠΑ είναι εξίσου σημαντικό, αφού το Δημόσιο χρωστά από τον επιχειρηματικό κόσμο άτοκο υποχρεωτικό δάνειο 600 εκατ. ευρώ αποφασίζοντας μονομερώς να παρακρατήσει επιπλέον επιστροφές ΦΠΑ αντίστοιχου ύψους, επιδεινώνοντας έτσι την ήδη δεινή οικονομική κατάσταση στην οποία βρίσκονται οι ΜΜΕ των Νησιωτικών περιοχών. Η ενέργεια αυτή αναμένεται δε να επηρεάσει περισσότερο τις επιχερήσεις που δραστηριοποιούνται στον εξαγωγικό τομέα.

Καλούμε λοιπόν την κυβέρνηση να άρει τα παραπάνω μέτρα που βαίνουν σε βάρος της περιφερειακής προόδου, διαμορφώνοντας έναν προϋπολογισμό με ρεαλιστικά χαρακτηριστικά που θα ικανοποιούν την απαίτηση για βιώσιμη και αειφόρο ανάπτυξη της Ελληνικής Περιφέρειας».

Ενταξη έργων στο πρόγραμμα «Θησέας»

ΑΦΟΡΟΥΝ ΤΗΝ ΚΩ ΚΑΙ ΤΗ ΣΥΜΗ

ΤΗΝ Τρίτη 22 Νοεμβρίου 2005 συνεδρίασε στη Σύρο η Περιφερειακή Επιτροπή Παρακολούθησης του Προγράμματος «ΘΗΣΕΑΣ».

Στη συνεδρίαση προήδρευσε ο Γενικός Γραμματέας της Περιφέρειας Νοτίου Αιγαίου κ. Χαράλαμπος Κόκκινος. Παρόντες ήταν ο Πρόεδρος της ΤΕΔΚ Κυκλάδων, εκπρόσωπος του Υπουργείου Αιγαίου & Νησιωτικής Πολιτικής, οι κκ Δήμαρχοι Τήλου και Αστυπάλαιας, οι Προϊστάμενοι των Διευθύνσεων Σχεδιασμού & Ανάπτυξης, Τοπικής Αυτοδιοίκησης και Δημοσίων Έργων της Περιφέρειας Νοτίου Αιγαίου, ο Προϊστάμενος του Περιφερειακού Ταμείου Ανάπτυξης, ο Προϊστάμενος της Ειδικής Υπηρεσίας Διαχείρισης και ο Διευθυντής Συνδέσμου ΟΡΕΙΝΩΝ των Δήμων Ρόδου.

Το θέμα της συνεδρίασης ήταν τροποποιήσεις σε προενταγμένα και ενταγμένα έργα στο Πρόγραμμα «ΘΗΣΕΑΣ». Επίσης συζητήθηκε η εν γένει πορεία του προγράμματος.

Ο κ. Κόκκινος ανακοίνωσε ότι με αποφάσεις του, εντάχθηκαν οριστικά στο Πρόγραμμα «ΘΗΣΕΑΣ» για την Περιφέρεια Νοτίου Αιγαίου, ένα έργο της Κοινότητας Φολεγάνδρου συνολικού προϋπολογισμού 130.000 ευρώ, ένα έργο της Κοινότητας Σικίνου συνολικού προϋπολογισμού 110.000 ευρώ, ένα έργο του Δήμου Σύμης συνολικού προϋπολογισμού 1.098,31 ευρώ και μία ενέργεια του Δήμου Κω προϋπολογισμού 240.000 ευρώ.

Πιο συγκεκριμένα έγινε η οριστική ένταξη των εξής:

1. Αίθουσα Πολλαπλών χρήσεων Χώρας Φολεγάνδρου, συνολικού προϋπολογισμού 130.000 ευρώ.
2. Νέες τμηματικές επεκτάσεις δικτύου αποχέτευσης οικισμού Χώρας Σικίνου, συνολικού προϋπολογισμού 110.000 ευρώ.
3. Κατασκευή κλειστού γυμναστηρίου τύπου Τ 11Α, συνολικού προϋπολογισμού 1.098,31 ευρώ.

Τεχνικός και Μηχανολογικός Εξοπλισμός, συνολικού προϋπολογισμού 240.000 ευρώ.

Συνολικά έχουν ενταχθεί μέχρι σήμερα οριστικά στο πρόγραμμα «ΘΗΣΕΑΣ» 30 έργα, 31 μελέτες και 7 ενέργειες, προϋπολογισμού 11.122.628,59 ευρώ.

ΨΥΧΟΕΡΕΥΝΗΤΡΙΑ
ΚΡΗΤΙΚΟΥ ΒΑΣΙΛΕΙΑ



Προβλέψεις για το μέλλον ικανοποιητικές. Βοήθεια για κάθε θέμα που σας απασχολεί με κάθε εχεμύθεια
ΟΜΗΡΟΥ 65 Π. ΠΟΛΗ
Τηλ. 74440 - 67602,6972157586,
8-1π.μ. — 4-8μ.μ.

T.6417-31/12

ΤΑΒΕΡΝΑ - ΟΥΖΕΡΙ
ΜΕΖΕΔΟΠΩΛΕΙΟ
«ΠΗΝΕΛΟΠΗ»
στην πλατεία της ΚΑΤΤΑΒΙΑΣ

Σαλάτες - χόρτα βουνού - ορεκτικά - χαλούμι
Ψάρια από το Πρασονήσι - σουπιά - συμιακό γαριδάκι - χταπόδι - μπακαλιαράκι
Κρέατα ντόπια (χοιρινό - μοσχάρι - αρνί - κατσίκι)
Σαλιγκάρια και άλλοι μεζέδες.

Ανοικτά κάθε μέρα
ΟΛΟ ΤΟ ΧΕΙΜΩΝΑ

Κιν. 694 4794342



12593-30/11

¨ΔΩΔΕΚΑΝΗΣΟΣ ΝΑΥΤΙΛΙΑΚΗ Ν.Ε¨.
ΑΥΣΤΡΑΛΙΑΣ 3 ΡΟΔΟΣ 85100 ΤΗΛ. 2241070590, FAX 2241070591
E-mail: info@12ne.gr web: www.12ne.gr

ΔΡΟΜΟΛΟΓΙΑ ΤΟΥ ΤΑΧΥΠΛΟΟΥ ΚΑΤΑΜΑΡΑΝ
ΔΩΔΕΚΑΝΗΣΟΣ ΕΞΠΡΕΣ
Από 09-11-2005 έως 04-12-2005

ΔΕΥΤΕΡΑ

ΛΙΜΑΝΙ	ΑΦΙΞΗ	ΑΝΑΧ/ΣΗ
ΡΟΔΟΣ		14.30
ΣΥΜΗ	15.20	15.30
ΚΩΣ	17.00	17.10
ΚΑΛΥΜΝΟΣ	17.45	17.50
ΛΕΡΟΣ	18.40	Δ/ΣΗ

ΤΡΙΤΗ

ΛΙΜΑΝΙ	ΑΦΙΞΗ	ΑΝΑΧ/ΣΗ
ΛΕΡΟΣ		06.50
ΚΑΛΥΜΝΟΣ	07.40	07.50
ΚΩΣ	08.30	08.40
ΣΥΜΗ	10.10	10.20
ΡΟΔΟΣ	11.10	Δ/ΣΗ

ΤΕΤΑΡΤΗ

ΛΙΜΑΝΙ	ΑΦΙΞΗ	ΑΝΑΧ/ΣΗ
ΡΟΔΟΣ		08.30
ΣΥΜΗ	09.20	09.30
ΚΩΣ	11.00	11.10
ΚΑΛΥΜΝΟΣ	11.50	12.00
ΛΕΡΟΣ	12.50	13.30
ΚΑΛΥΜΝΟΣ	14.20	14.30
ΚΩΣ	15.10	15.20
ΣΥΜΗ	16.45	16.50
ΡΟΔΟΣ	17.40	Δ/ΝΣΗ

ΠΕΜΠΤΗ

ΛΙΜΑΝΙ	ΑΦΙΞΗ	ΑΝΑΧ/ΣΗ
ΡΟΔΟΣ		08.30
ΚΑΣΤ/ΡΙΖΟ	11.00	11.30
ΡΟΔΟΣ	14.00	14.30
ΣΥΜΗ	15.20	15.30
ΚΩΣ	17.00	17.10
ΚΑΛΥΜΝΟΣ	17.50	Δ/ΝΣΗ

ΠΑΡΑΣΚΕΥΗ

ΛΙΜΑΝΙ	ΑΦΙΞΗ	ΑΝΑΧ/ΣΗ
ΚΑΛΥΜΝΟΣ		07.30
ΚΩΣ	08.10	08.20
ΣΥΜΗ	09.45	09.50
ΡΟΔΟΣ	10.40	14.30
ΣΥΜΗ	15.20	15.30
ΚΩΣ	17.00	17.10
ΚΑΛΥΜΝΟΣ	17.45	17.50
ΛΕΡΟΣ	18.40	Δ/ΝΣΗ

ΣΑΒΒΑΤΟ

ΛΙΜΑΝΙ	ΑΦΙΞΗ	ΑΝΑΧ/ΣΗ
ΛΕΡΟΣ		06.50
ΚΑΛΥΜΝΟΣ	07.40	07.50
ΚΩΣ	08.30	08.40
ΣΥΜΗ	10.10	10.20
ΡΟΔΟΣ	11.10	15.30
ΣΥΜΗ	16.20	16.30
ΚΩΣ	18.00	18.10
ΚΑΛΥΜΝΟΣ	18.50	19.00
ΛΕΡΟΣ	19.50	Δ/ΝΣΗ

ΚΥΡΙΑΚΗ

ΛΙΜΑΝΙ	ΑΦΙΞΗ	ΑΝΑΧ/ΣΗ
ΛΕΡΟΣ		13.30
ΚΑΛΥΜΝΟΣ	14.20	14.30
ΚΩΣ	15.10	15.20
ΣΥΜΗ	16.40	16.50
ΡΟΔΟΣ	17.40	Δ/ΝΣΗ

X.3537-4/12

KYDON TOURS
Ποιότητα. Φροντίδα. Επιτυχία
ΕΛΑΤΕ ΜΑΖΙ ΜΑΣ!!!

Α. ΜΥΡΑ - ΑΓ. ΝΙΚΟΛΑΟΣ - ΛΥΒΙΣΙ - ΦΕΤΙΥΕ - ΚΑΣ - ANTALYA
5 - 8 /12/05
Ξενοδοχεία 4 και 5 αστέρων - ημιδιατροφή.
Δηλώστε πριν τις 25/11. Εκπτωση 20 ευρώ.
*** ΚΑΤΑΠΛΗΚΤΙΚΗ ΤΙΜΗ ΜΟΝΟ 170 ΕΥΡΩ**

Β. ΜΥΡΑ - ΚΩΝ/ΠΟΛΗ - ΣΜΥΡΝΗ
Οσοι επιθυμούν μπορούν να συνεχίσουν στην Κω/νσταντη μετά τα Μύρα Πλούσιο πρόγραμμα.
5 - 13/12/05
ΠΡΟΣΟΧΗ: Το ANTALYA - ΚΩΝ/ΠΟΛΗ μπορεί να γίνει αεοπορικώς για όσους το επιθυμούν.

RELAX ΜΑΡΜΑΡΙΣ
Κάθε εβδομάδα διήμερα - τριήμερα με ταχύπλοο.
Ξενοδοχεία 5 αστέρων - ημιδιατροφή.

•Χριστούγεννα ΠΑΡΙΣΙ - EURODISNEY

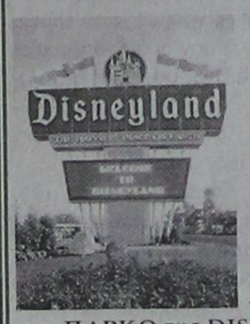

Group από Ρόδο.
22 - 28/12/05
Ξενοδοχεία SEQUOOIA - DISNEY - MERIDIEN PARISI 4 αστέρων - 3 μέρη. Εισοδοι στο ΠΑΡΚΟ της DISNEY και STUDIOS - 4 διαν. ΠΑΡΙΣΙ. Ξενάγηση Παρίσι και Λούβρο - εκδρομή Παλάτι Βερσαλιών. Πλούσιο πρόγραμμα. Ψώνια. ΡΕΒΕΓΙΟΝ στο CABARET LIDO με το ωραιότερο show του κόσμου.
• Συνοδός ΕΛΕΝΗ ΨΥΛΛΑΚΗ

•Πρωτοχρονιά ΙΤΑΛΙΑ - κοσμοπολίτικη ΝΙΚΑΙΑ
29/12 - 4/1/06
ΟΛΥΜΠΙΑΚΗ: Ρόδο - Αθήνα - Μιλάνο - Αθήνα - Ρόδο
ΜΙΛΑΝΟ - ΒΕΝΕΤΙΑ - ΠΑΡΚΟ - ΣΑΝ ΡΕΜΟ - ΝΙΚΑΙΑ - ΜΟΝΑΚΟ - ΜΟΝΤΕ ΚΑΡΛΟ - ΚΑΝΝΕΣΣ
οι ωραιότερες πόλεις, το πιο όμορφο ταξίδι.
Ξενοδοχεία 4 αστέρων, Φανταστικά, επιλεγμένα. Πλούσιο πρόγραμμα.
Συνοδός ΕΛΕΝΗ ΨΥΛΛΑΚΗ

ΓΥΡΟΣ ΕΛΒΕΤΙΑΣ ΜΕΛΑΝΑΣ ΔΡΥΜΟΣ
ΛΟΥΓΚΑΝΟ - ΛΟΥΚΕΡΝΗ - ΖΥΡΙΧΗ - EUROPA PARK - ΒΕΡΝΗ - ΛΩΖΑΝΗ - ΓΕΝΕΥΗ
Αναχωρήσεις: **24/12** και **31/12**
Κάθε εβδομάδα διήμερα - τριήμερα με ταχύπλοο.
Ξενοδοχεία 5 αστέρων - ημιδιατροφή.

Χριστούγεννα - Πρωτοχρονιά
Χίλιες εκδρομές ΕΛΑΤΕ για πρόγραμμα
ΡΩΜΗ - ΓΥΡΟΣ ΙΤΑΛΙΑΣ ΠΡΑΓΑ
πάρα πολλές αναχωρήσεις
ΠΡΑΓΑ - ΒΟΥΔΑΠΕΣΤΗ. ΠΡΑΓΑ - ΒΙΕΝΝΗ. ΒΙΕΝΝΗ - ΣΑΛΣΜΠΟΥΡΚΓ - ΑΜΣΤΕΡΝΤΑΜ - ΕΛΒΕΤΙΑ - ΠΑΡΙΣΙ. ΠΑΡΙΣΙ - ΝΟΡΜΑΝΔΙΑ - ΝΤΟΥΜΠΑΪ - ΠΟΥΚΕΤ - ΣΑΜΟΥΪ - ΜΠΑΛΙ

Σας ταξιδεύουμε 30 χρόνια!!!

ΠΡΑΚΤΟΡΕΙΟ KYDON ΙΑΤΑ
• ΕΘΕΛΟΝΤΩΝ ΔΩΔ/ΣΙΩΝ 14 • ΑΚΤΗ ΣΑΧΤΟΥΡΗ 8
Τηλ. 22410 23000, 27900, 27722
e-mail:kydon@otenet.gr
X5526-30/11

ΜΝΗΜΟΣΥΝΑ

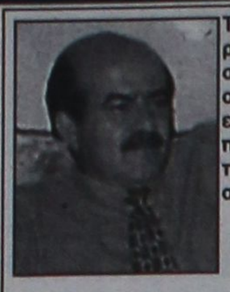

Τελούμε στις 24 Νοεμβρίου ημέρα Πέμπτη και ώρα 8.30 π.μ. στον ιερό ναό του νεκροταφείου Λαζάρου, στον Αρχάγγελο ετήσιο μνημόσυνο υπέρ αναπαύσεως της ψυχής του λατρευτού μας συζύγου, πατέρα και αδελφού

ΕΜΜΑΝΟΥΗΛ ΚΑΡΑΟΛΑΝΗ

Η σύζυγος, τα παιδιά και οι λοιποί συγγενείς

12670-24/11



Στη μνήμη της

ΠΑΡΑΣΚΕΥΗΣ ΤΡΙΑΝΤΑΦΥΛΛΟΥ - ΚΑΣΔΑΓΛΗ

Ετών 41

τελούμε την Κυριακή 27 Νοεμβρίου 2005 και ώρα 9 π.μ. στον ιερό ναό Αγίας Μαρίνας Απολακκιάς 9μηνο μνημόσυνο υπέρ αναπαύσεως της ψυχής της πολυαγαπημένης μας συζύγου, μητέρας, κόρης, νύφης και αδελφής

Ο σύζυγος Χριστόφορος Κάσδαγλης
Τα παιδιά Κατερίνα, Ειρήνη και Νικόλας
Οι γονείς Θεμιστοκλής και Κατερίνα Τριανταφύλλου
Νίκος και Ρένα Κάσδαγλη
Τα αδέλφια Σάββας - Τασούλα, Ειρήνη Τριανταφύλλου και Άννα Μαρία Κάσδαγλη
Οι λοιποί συγγενείς

4962-25/11

Οι άγονες γραμμές

ΣΥΝΕΧΕΙΑ ΑΠΟ ΤΗ ΣΕΛ. 1

αρμόδιο διευθυντή του υπουργείου Αιγαίου κ. Γεωργή, ο τελευταίος αρνήθηκε να δώσει οποιαδήποτε πληροφορία, ισχυρισθείς ότι οι φάκελοι είναι κλειστοί!..

• Οταν του ζητήθηκε να μας πληροφορήσει ποιες ναυτιλιακές εταιρίες υπέβαλαν προτάσεις αρνήθηκε και πάλι λέγοντας ότι «σε δυο-τρεις μέρες θ' ανοίξουμε τους φακέλλους!..

ΠΡΕΠΕΙ πάντως να σημειωθεί ότι η εκτέλεση των δρομολογίων των ενδωδεκανησιακών γραμμών που προκηρύχθηκαν, θα πρέπει ν' αρχίσει από αύριο!..

• Πάντως, η συμπεριφορά αυτή εκ μέρους του υπουργείου Αιγαίου προκαλεί πολλά ερωτηματικά, δεδομένου ότι τον τελευταίο καιρό έχουν σημειωθεί πολλά γεγονότα με τις ενδωδεκανησιακές συγκοινωνίες, κυρίως μετά τις αντιδράσεις των Τηλιακών.

ΟΙ ΔΥΟ ενδωδεκανησιακές γραμμές που έπρεπε να γίνουν προσφορές χθες είναι Ρόδος-Καστελλόριζο-Ρόδος και Ρόδος-Σύμη-Κως-Νίσυρος-Τήλος-Ρόδος.

• Οι πληροφορίες ανέφεραν ότι η Ανώνυμη Ναυτιλιακή Εταιρία Σύμης (ΑΝΕΣ) ενδιαφέρεται για τη δρομολόγηση του πλοίου «Πρωτέας» (που θα νοίκιαζε από εταιρία στην Κεφαλονιά) και η εταιρία ΣΑΟΣ του εφοπλιστή Μανούση από τη Μυτιλήνη.

Το πάρκο του «Θέρμαι»

ΣΥΝΕΧΕΙΑ ΑΠΟ ΤΗ ΣΕΛ. 1

Παπανδρέου μέχρι τον Δημήτρη Αβραμόπουλο) είχαν υποσχεθεί την παραχώρηση του κήπου του «Θέρμαι» στο Δήμο Ρόδου, αλλά ποτέ αυτό δεν έγινε.

ΤΟ κείμενο της επιστολής του προϊστάμενου του ΕΟΤ στην Εταιρεία Τουριστικής Ανάπτυξης για το θέμα του «Θέρμαι» έχει ως εξής:

«Κε Διευθύνοντα Σύμβουλε,

Σας γνωρίζουμε ότι η Υπηρεσία μας έχει γίνει συχνά αποδέκτης καταγγελιών από πολίτες της Ρόδου αλλά και τουρίστες για την εγκατάλειψη του Πάρκου «Θέρμαι» στο κέντρο του οποίου η άδεια και εγκαταλελειμμένη πισίνα δημιουργεί τις χειρότερες εντυπώσεις. Το εν λόγω πάρκο βρίσκεται μόλις λίγα μέτρα από την Υπηρεσία μας.

Υπόψη ότι η Υπηρεσία Καθαριότητας του Δήμου Ρόδου προβαίνει κατά τακτά διαστήματα σε καθαριότητα του εν λόγω πάρκου, ο δε δήμαρχος κ. Γιαννόπουλος έχει εκδηλώσει κατά καιρούς το ενδιαφέρον του για την παραχώρηση και εκμετάλλευσή του.

Κε Δ/ντα Σύμβουλε παρακαλούμε για τις δικές σας ενέργειες λόγω αρμοδιότητας. Παραμένω στη διάθεσή σας για οποιαδήποτε συμπληρωματική πληροφορία.

Με εκτίμηση
Ο Προϊστάμενος
της Δ/νσης
Δημήτρης Καπετάνος»

Τα ακατάλληλα τρόφιμα

ΣΥΝΕΧΕΙΑ ΑΠΟ ΤΗ ΣΕΛ. 1

ότι επρόκειτο για τρόφιμα που δεν είχαν συγκεντρωθεί για να διατεθούν σε πελάτες αλλά για να επιστραφούν στον προμηθευτή και ότι είχε ξεκινήσει την κατασκευή νέου αποθηκευτικού χώρου για να τοποθετήσει τα προϊόντα που θα επιστρεφόντουσαν.

ΔΕΝ είχαν όμως ολοκληρωθεί μέχρι την ημέρα που έγινε ο έλεγχος με αποτέλεσμα τα ακατάλληλα τρόφιμα να βρεθούν μαζί με αυτά που ήταν προς διάθεση. Παράλληλα υποστήριξε ότι δεν ήταν σε θέση να γνωρίζει ότι στις συσκευασίες υπήρχαν ποντίκια.

• Σύμφωνα με πληροφορίες ο συνήγορος του Μανιάδη κ. Στέφανος Στρατής σήμερα θα καταθέσει έφεση κατά της απόφασης.

ΟΠΩΣ είναι γνωστό στον έλεγχο που έγιναν στην αποθήκη του Μανιάδη στην Παστίδα βρέθηκαν τα εξής ακατάλληλα τρόφιμα:

- Δέκα σακιά σιμιγδάλι 250 κιλών με ένδειξη λήξης 15/11/05
- Δεκαέξι κυτία τοματοπολτού 70 κιλών με λήξη 12ος 2004
- Αλεύρι κίτρινο «Μύλοι ΜΑΡΑ» 62 σακιά βάρους 3100 κιλών με λήξη 19/09/05
- Εκατόν πενήντα εννέα σακιά αλεύρι «ΜΑΡΑ» λευκού βάρους 7950 κιλών με λήξη 19/09/05
- Είκοσι σακιά αλεύρι ολικής αλέσεως «ΜΑΡΑ» βάρους 1000 κιλών λήξεως 3/10/05
- Αλεύρι σίκαλις «ΜΑΡΑ» 40 σακιών 2.000 κιλών με λήξη 03/11/05
- Είκοσι σακιά αλεύρι ζαχ/κής βάρους 1000 κιλών με λήξη 3/11/05
- Εβδομήντα σακιά αλεύρι κίτρινο «ΘΡΑΚΗΣ» βάρους 3500 κιλών με λήξη 19/10/05
- Δεκατρία δοχεία βουτύρου μάρκας «ΑΡΤΙΝΗ» βάρους 208 κιλών με λήξη 10/11/05

ΤΑ άλευρα περιείχαν ψείρες, κοριούς και σκουλίκια, ενώ βρέθηκαν και κόπρανα ποντικών. Επίσης τα βούτυρα παρουσίασαν αλλοίωση της γεύσης τους.

Με ένταση 9 μποφόρ

Οι νότιοι άνεμοι σαρώνουν από χθες και την περιοχή μας

ΠΡΟΒΛΗΜΑΤΑ ΣΤΙΣ ΣΥΓΚΟΙΝΩΝΙΕΣ



ΤΑ ΕΝΤΟΝΑ καιρικά φαινόμενα που η Εθνική Μετεωρολογική Υπηρεσία προέβλεπε για την περιοχή μας, έκαναν την εμφάνισή τους αργά το απόγευμα. Βέβαια οι θυελλώδεις άνεμοι μας είχαν επισκεφθεί από νωρίς το πρωί χθες, μ' αποτέλεσμα να δημιουργήσουν προβλήματα στις θαλάσσιες συγκοινωνίες.

• Η κακοκαιρία, αναμένεται να πλήξει την περιοχή μας σήμερα, αλλά και αύριο. Κύριο χαρακτηριστικά, οι καταιγίδες και οι θυελλώδεις άνεμοι. Η ΕΜΥ δεν αφήνει πολλά περιθώρια για αισιοδοξία, αφού προβλέπει συνέχιση των έντονων φαινομένων μέχρι και την Κυριακή παρά τα κάποια διαστήματα πρόσκαιρης εξασθένησης. Μάλιστα η ΕΜΥ προειδοποιεί ότι τα φαινόμενα αυτά τοπικά θα έχουν έντονη μορφή και μεγάλη διάρκεια, γι' αυτό συστήνει προσοχή στους πολίτες.

ΤΑ ΑΚΡΑΙΑ καιρικά φαινόμενα οφείλονται στη σύγκλιση ενός βαρομετρικού χαμηλού που προέρχεται από την κεντρική Μεσόγειο, με τις ψυχρές αέριες μάζες που προσήλθαν από την Ανατολική Ευρώπη και τη Σκανδιναβία. Η σύγκλιση αυτή, θα προκαλέσει πολύ θυελλώδεις ανέμους στο Αιγαίο, που θα φτάνουν τοπικά τα 10 μποφόρ και ισχυρές βροχοπτώσεις. Τα καιρικά φαινόμενα αναμένεται να γίνονται ολοένα και πιο έντονα στην περιοχή μας, από νωρίς το πρωί σήμερα έως και το βράδυ της Παρασκευής.

• Λόγω των ισχυρών ανέμων που έπνεαν στην περιοχή μας ματαιώθηκε η πτήση της Ολυμπιακής Αεροπορίας, από Ρόδο προς Καστελλόριζο. Το ίδιο είχε συμβεί και την περασμένη Δευτέρα.

ΣΤΟ λιμάνι μας παρέμεναν δεμένα χθες τα πλοία «Blue Star» και «Βιντσέτζος Κορνάρος», ενώ στον υπήνεμο όρμο της Ιαλυσού, έχουν αγκυροβολήσει πολλά πλοία, περιμένοντας να κοπάσουν οι θυελλώδεις άνεμοι έντασης 9 μποφόρ που πνέουν στο Αιγαίο.

Συζητείται σήμερα το αίτημα

Στο παλιό Νοσοκομείο θα μεταστεγαστούν και οι υπηρεσίες του ΤΑΞΥ;

ΕΝΙΣΧΥΣΗ ΣΤΑ ΚΕΝΤΡΑ ΥΓΕΙΑΣ

ΣΤΟ ΚΤΙΡΙΟ του παλαιού Νοσοκομείου θα μεταστεγαστεί το ΤΑΞΥ Ρόδου; Το θέμα αυτό θα τεθεί υπόψη του προέδρου του δ.σ. του ΤΑΞΥ κ. Νικολάου Τσουράκη, σήμερα το πρωί στη συνάντηση που θα έχει στο νησί μας με το διοικητή του Β' ΔΥΠΕ κ. Μιχάλη Νούσια.

* Βέβαια και για την μεταστέγαση του υποκαταστήματος του ΙΚΑ Ρόδου στο κτίριο του παλαιού Νοσοκομείου έχει ανάψει το «πράσινο φως» κατά τους κυβερνητικούς παράγοντες, αλλά τα πάντα παραμένουν στάσιμα. Μάλιστα εξακολουθούν να υφίστανται οι επιφυλάξεις για μη μεταστέγαση στο κτίριο του παλαιού Νοσοκομείου.

ΜΙΛΩΝΤΑΣ χθες το πρωί στους δημοσιογράφους ο κ. Νούσιας, μετά τη συνάντηση που είχε με το νομάρχη Γιάννη Μαχαιρίδη, ανέφερε ότι το θέμα για μεταστέγαση του ΤΑΞΥ Ρόδου στο κτίριο του παλαιού Νοσοκομείου θα συζητηθεί σήμερα στη σύσκεψη με το διοικητή κ. Τσουράκη, ενώ επανέλαβε ότι το «πράσινο φως» για τη μεταστέγαση του ΙΚΑ Ρόδου άναψε.

* Ο κ. Μαχαιρίδης υποσχέθηκε στο Β' ΔΥΠΕ ενίσχυση με ποσό 300.000 ευρώ, από πρόγραμμα της Νομαρχιακής Αυτοδιοίκησης, για τα αγροτικά ιατρεία και τα Κέντρα Υγείας της περιοχής μας.

Φόβοι για μπλακ άουτ

ΣΥΝΕΧΕΙΑ ΑΠΟ ΤΗ ΣΕΛ. 1

τέχουν μόνο οι ιδιώτες, για παραγωγή ηλεκτρισμού ρεύματος συνολικής ισχύος 900 MW», δήλωσε ο κ. Χατζηαντωνίου απαντώντας σε ερώτηση της «Προόδου» για τους λόγους των απεργιακών κινητοποιήσεων.

Η επιδείνωση της κακοκαιρίας σε συνδυασμό με τις απεργιακές κινητοποιήσεις, ίσως δημιουργήσουν εντονότερο πρόβλημα στην ηλεκτροδότηση και δημιουργηθούν διακοπές με κίνδυνο ενός εκτεταμένου μπλακάουτ.

Αύξηση στα τέλη καθαριότητας

ΣΥΝΕΧΕΙΑ ΑΠΟ ΤΗ ΣΕΛ. 1

«Το Δ.Σ. της ΔΕΚΡ, λαμβάνοντας υπ' όψη τη με αρ. εσωτ. πρωτ. 72/17-11-2005 εισήγηση του Διευθυντή της Επιχείρησης η οποία αποτελεί αναπόσπαστο στοιχείο της παρούσας απόφασης, αποφασίζει και εισηγείται στο Δημοτικό Συμβούλιο Ρόδου, τα ακόλουθα:

Α.- Καθορίζει το ελάχιστο κόστος καθαριότητας της πόλης το οποίο πρέπει να εισπραχθεί από τα δημοτικά τέλη στο ύψος των 6.400.000,00 ευρώ. Το ποσό αυτό θα εγγραφεί στον προϋπολογισμό του Δήμου Ροδίων ως πόρος που θα αποδοθεί στη ΔΕΚΡ. Το ποσό αυτό θα προέλθει κατά 5.920.000,00 ευρώ από τα δημοτικά τέλη και κατά 480.000,00 ευρώ από το τέλος παρεπιδημούντων (ποσοστό 37,5%<50%).

Β.- Την αναπροσαρμογή των συντελεστών του ενιαίου τέλους καθαριότητας και φωτισμού και του φόρου ηλεκτροδοτούμενων χώρων για το έτος 2006, ως ακολούθως.

α/. Το ενιαίο ανταποδοτικό τέλος για στεγασμένους ηλεκτροδοτούμενους χώρους χρησιμοποιούμενους για κατοικία ή εγκατάσταση φιλανθρωπικών ή νοσηλευτικών ιδρυμάτων δημοσίου ή ιδιωτικού δικαίου πλην ιδιωτικών κλινικών καθορίζεται σε 1,42 ευρώ/τ.μ. ετησίως.

β/. Το ενιαίο ανταποδοτικό τέλος για ηλεκτροδοτούμενα στεγασμένα μηχανουργεία - σιδηρουργεία, κλειστές αποθήκες και κινηματογράφους καθορίζεται σε 2,86 ευρώ/τ.μ. ετησίως.

γ/. Το ενιαίο ανταποδοτικό τέλος για ηλεκτροδοτούμενους στεγασμένους χώρους λοιπών χρήσεων και μέχρι εμβαδού 60000 τ.μ. καθορίζεται σε 4,25 ευρώ/τ.μ. ετησίως. Για το πέραν των 6000 τ.μ. εμβαδόν ο συντελεστής αυτός καθορίζεται σε 2,38 ευρώ/τ.μ. ετησίως.

δ/. Το ενιαίο ανταποδοτικό τέλος για ηλεκτροδοτούμενους μη στεγασμένους χώρους οιασδήποτε χρήσεως και μέχρι εμβαδού 6000 τ.μ., καθορίζεται σε 0.32 ευρώ/τ.μ. ετησίως. Για το πέραν των 6000 τ.μ. εμβαδόν ο συντελεστής αυτός καθορίζεται σε 0,11 ευρώ/τ.μ. ετησίως.

Επίσης καθορίζεται ο φόρος ηλεκτροδοτούμενων χώρων, ανεξαρτήτως χρήσεως ως ακολούθως:

ε/. Για στεγασμένους ηλεκτροδοτούμενους χώρους σε 0,24 ευρώ/τ.μ. ετησίως. Για μη στεγασμένους ηλεκτροδοτούμενους χώρους ο συντελεστής αυτός καθορίζεται στο ήμισυ, δηλαδή στις 0,12 ευρώ/τ.μ. ετησίως».

Διάλεξη του Ε. Λέκκα για τα γεωδυναμικά φαινόμενα στα νησιά

Διάλεξη θα δώσει ο Καθηγητής Γεωλογίας του Εθνικού και Καποδιστριακού Πανεπιστημίου Αθηνών, κ. Ευθύμιος Λέκκας στην εστία της Ενωσης Καλυμνίων Αττικής, Πατησίων 46, την Κυριακή 28 Νοεμβρίου 2005 και ώρα 19:00, στα πλαίσια της σειράς Συναντήσεων - Ενημέρωσης - Διάλογος.

Το θέμα που θα αναπτύξει ο κ. Λέκκας έχει τίτλο «Φυσικά γεωδυναμικά φαινόμενα στον χώρο των Δωδεκανήσων και η υφιστάμενη κατάσταση στην Κάλυμνο». Θα παρουσιάσει τα νέα επιστημονικά δεδομένα που αφορούν στον χώρο των Δωδεκανήσων και με έμφαση στην περιοχή της Κω και της Καλύμνου. Μεταξύ των άλλων θα παρουσιάσει τα νέα δεδομένα της Σεισμικότητας, της Ηφαιστειότητας και του Γεωπεριβάλλοντος. Θα ακολουθήσει συζήτηση κατά την οποία θα καλυφθούν απορίες και θα διατυπωθούν απόψεις. Τη συζήτηση θα συντονίσει ο κ. Γ. Ζαραφωνίτης.

Οι παραβάσεις σε ξενοδοχεία

ΣΥΝΕΧΕΙΑ ΑΠΟ ΤΗ ΣΕΛ. 1

μετά από καταγγελίες στην Εισαγγελία Πρωτοδικών Ρόδου διατάχθηκε προκαταρκτική εξέταση που διήρκησε αρκετούς μήνες και σύμφωνα με πληροφορίες αποδείχθησαν αληθινές. Φέρεται να έχει διαπιστωθεί σωρεία πολεοδομικών παρανομιών σε περισσότερα από 20 ξενοδοχεία του νησιού μας, σε Φαληράκι, Κολύμπια, Ιαλυσό και Νότια Ρόδο.

ΕΚΤΟΣ από τους επιχειρηματίες που φέρονται να έχουν διαπράξει τις πολεοδομικές παρανομίες και υπερβάσεις τις οικοδομικές άδειες, καθώς και καταλήψεις αιγιαλού και παραλίας, ευθύνες προκύπτουν και σε βάρος δημοσίων λειτουργών και προϊσταμένων υπηρεσιών, για έκδοση παράνομων και παράτυπων πιστοποιητικών. Σε βάρος όλων των εμπλεκομένων αναμένεται να ασκηθούν ποινικές διώξεις.

* Θα πρέπει να σημειωθεί ότι κατά καιρούς έγιναν προσπάθειες να δοθεί πολιτική λύση στο θέμα των πολεοδομικών παρανομιών των ξενοδοχειακών μονάδων, αλλά η λύση αυτή δεν απαλλάσσει τους υπευθύνους από τις ποινικές ευθύνες.

Οικονομικό πρόβλημα στο Πανεπιστήμιο Αιγαίου

ΠΕΡΙΚΟΠΗ ΤΩΝ ΚΟΝΔΥΛΙΩΝ



ΠΟΛΥ μεγάλο οικονομικό πρόβλημα αντιμετωπίζει το Πανεπιστήμιο Αιγαίου, γεγονός που αφενός δημιουργεί προβλήματα στην ομαλή λειτουργία του ιδρύματος και αφετέρου εμποδίζει την υλοποίηση διαφόρων πρωτοβουλιών. Συγκεκριμένα τα πενιχρά οικονομικά του πανεπιστημίου έχουν ήδη δημιουργήσει πολλά εμπόδια στην φετινή ακαδημαϊκή χρονιά ενώ, σύμφωνα με πληροφορίες κινδυνεύουν να «τιναχτούν στον αέρα» διάφορα μεταπτυχιακά προγράμματα καθώς δεν υπάρχουν τα κονδύλια που απαιτούνται για να ολοκληρωθούν. Ας σημειωθεί ότι ανάλογα προβλήματα αντιμετωπίζουν όλα τα πανεπιστήμια της χώρας και κυρίως τα περιφερειακά. Οι πανεπιστημιακοί διαμαρτύρονται αλλά η κυβέρνηση δείχνει να κωφεύει σε όσα επισημαίνουν με αποτέλεσμα να έχει δημιουργηθεί έντονος εκνευρισμός. Η κατάσταση γίνεται ακόμα χειρότερη λόγω της προβλεπόμενης μείωσης των δαπανών στην παιδεία, σύμφωνα με τον πρόσφατο προϋπολογισμό. Το γεγονός αυτό και η διατυπωμένη άρνηση της πολιτικής ηγεσίας να ενσκήψει στα προβλήματα αναμένεται να πυροδοτήσει αντιδράσεις στην πανεπιστημιακή κοινότητα και ήδη πολλοί προτείνουν απεργιακές κινητοποιήσεις.

Πρόγραμμα για ανάπτυξη του αγροτουρισμού στην περιοχή του Νοτίου Αιγαίου

ΜΕΧΡΙ τις 12 Δεκεμβρίου έδωσε παράταση το υπουργείο Γεωργίας για να υποβάλουν αίτηση οι ενδιαφερόμενοι να συμμετέχουν στο μέτρο του προγράμματος «Αγροτική ανάπτυξη-αναδιαρθρωση της υπαίθρου 2000- 2006» που αφορούν την ανάπτυξη μορφών αγροτουρισμού. Μέχρι τις 15 Νοεμβρίου, οπότε έληγε η προηγούμενη προθεσμία, ελάχιστοι ήταν οι Δωδεκανήσιοι που είχαν υποβάλει αιτήσεις με αποτέλεσμα να υπάρξει αδυναμία απορρόφησης των κονδυλίων. Ας σημειωθεί ότι το συγκεκριμένο μέτρο αφορά κυρίως επενδύσεις σε μικρά νησιά του Νοτίου Αιγαίου που δεν έχουν πολλές δυνατότητες τουριστικής ανάπτυξης και προβλέπει χρηματοδότηση 50-60 % της επένδυσης, το ύψος της οποίας δεν μπορεί να ξεπερνά τα 400000 ευρώ. Οι ενδιαφερόμενοι πρέπει να απευθυνθούν στην Αναπτυξιακή Δωδεκανήσου που είναι η υπεύθυνη «δομή στήριξης του προγράμματος» για την περιοχή της Δωδεκανήσου.

Οδηγούσε χωρίς δίπλωμα

Από αστυνομικούς του Τμήματος Αρχαγγέλου συνελήφθη προχθές στις 7 μ.μ. ένας 30χρονος Αλβανός υπήκοος γιατί κατά την διάρκεια τροχονομικού ελέγχου κατελήφθη να οδηγεί μοτοσικλέτα χωρίς να διαθέτει δίπλωμα.

...Το Λογιστήριο της «ΠΡΟΟΔΟΥ», που μεταφέρθηκε στο κτίριό μας, το οποίο λειτουργεί παράλληλα με το λογιστήριο της Ν. Αγοράς, στην οδό Μάρκου Μαλιαράκη 3 λειτουργεί από την 8.30 πρωινή μέχρι την 2 μεταμεσημβρινή και δέχεται

ΔΙΑΦΗΜΙΣΕΙΣ - ΑΓΓΕΛΙΕΣ
και οποιαδήποτε άλλη ΔΗΜΟΣΙΕΥΣΗ
ΜΑΡΚΟΥ ΜΑΛΙΑΡΑΚΗ 3
ΤΗΛ. 22410 35322

ΕΥΡΩΜΟΝΩΤΙΚΗ ΡΟΔΟΥ
ΑΦΟΙ ΣΚΙΑΘΙΤΗ Ο.Ε
ΠΡΟΣΤΑΣΙΑ ΑΠΟ ΥΓΡΑΣΙΑ ΚΡΥΟ ΖΕΣΤΗ
ΣΤΕΓΑΝΩΣΕΙΣ
ΘΕΡΜΟΜΟΝΩΣΕΙΣ
ΗΧΟΜΟΝΩΣΕΙΣ
ΑΣΦΑΛΤΟΠΑΝΑ - ΕΛΑΣΤΟΜΕΡΗ - ΠΕΡΛΙΤΗ
ΘΕΡΜΟΜΟΝΩΤΙΚΑ ΠΛΑΚΑΚΙΑ - ΕΠΟΞΕΙΔΙΚΑ
ΣΥΓΧΡΟΝΕΣ ΕΦΑΡΜΟΓΕΣ ΜΟΝΩΣΕΩΝ
ΤΗΛ.: 22410 37772
ΦΑΞ: 22410 34550
ΚΙΝ.: 6977777956
ΚΙΝ.: 6979728462
χ142-31/12

SAIS TRAVEL
ΔΥΝΑΜΗ
ΕΜΠΙΣΤΟΣΥΝΗ
S

ΕΚΠΛΗΚΤΙΚΗ ΠΡΟΣΦΟΡΑ

* ΜΥΡΑ - ΑΓ. ΝΙΚΟΛΑΟΣ - ΛΙΒΙΣΙ - ΦΕΤΙΠΕ - ΚΑΣ - ΑΤΤΑΛΕΙΑ
Από 5 έως 8 /12
Ξενοδοχεία 4 και 5* με ημιδιατροφή
Προσφορά μόνο 170 ευρώ

* ΜΥΡΑ - ΚΩΝ/ΠΟΛΗ - ΣΜΥΡΝΗ
για όσους θέλουν να συνεχίσουν μετά τα ΜΥΡΑ.

* ΧΡΙΣΤΟΥΓΕΝΝΑ - ΠΡΩΤΟΧΡΟΝΙΑ

* ΠΑΡΙΣΙ - DISNEYLAND	ημέρες	4,6,8
* ΡΩΜΗ	»	4,5
* ΡΩΜΗ - ΦΛΩΡΕΝΤΙΑ	»	6
* ΓΥΡΟΣ ΙΤΑΛΙΑΣ	»	8
* ΜΑΔΡΙΤΗ-ΑΝΔΑΛΟΥΣΙΑ	»	8
* ΓΥΡΟΣ ΙΣΠΑΝΙΑΣ	»	10
* ΒΟΥΔΑΠΕΣΤΗ ή ΠΡΑΓΑ	»	4
* ΒΙΕΝΝΗ-ΣΑΛΤΣΜΠΟΥΡΓΚ	»	4,5,6
* ΛΟΝΔΙΝΟ	»	4,5
* ΛΑΠΩΝΙΑ (Χωριό Αϊ Βασίλη)	»	6
* ΜΟΣΧΑ	»	5
* ΚΩΝΣΤΑΝΤΙΝΟΥΠΟΛΗ- ΠΡΟΥΣΑ	»	4
* ΚΥΠΡΟΣ	»	5
* ΠΑΝΟΡΑΜΑ ΕΛΒΕΤΙΑΣ	»	7
* ΤΥΝΗΣΙΑ ή ΜΑΡΟΚΟ	»	8
* Μαγευτικό ΤΥΡΟΛΟ	»	4
* ΑΙΓΥΠΤΟ - κρουαζιέρα Νείλου	»	4,6,8
* ΝΤΟΥΜΠΑΪ	»	4,5
* ΜΠΑΝΓΚΟΓΚ-ΣΙΓΚΑΠΟΥΡΗ-ΠΟΥΚΕΤ	»	15

και άλλες πολλές εκδρομές

Ακόμη:
* Μεμονωμένα πακέτα, πακέτα για νεόνυμφους
* Εκδρομές στην Ελλάδα, χιονοδρομικά κέντρα στην Ελλάδα και το εξωτερικό

Ελάτε για πρόγραμμα

ΠΡΑΚΤΟΡΕΙΟ ΤΑΞΙΔΙΩΝ
ΣΑΒΒΑΣ ΣΑΗΣ
Το πρακτορείο που εμπιστεύονται όλοι για τη σοβαρότητά του και την ποιότητα των εκδρομών του.
ΔΙΑΦΗΜΙΣΤΕΣ ΜΑΣ ΕΙΝΑΙ ΟΙ ΙΔΙΟΙ ΟΙ ΠΕΛΑΤΕΣ ΜΑΣ
ΤΑΡΠΟΝ ΣΠΡΙΓΚΣ 42
(δίπλα στην ALPHA BANK, πλατεία Κύπρου)
Τηλ. 22410 39781-3
X.5515-30/11



Για τις προσεχείς εκλογές

Οι διαδικασίες στο ΠΑΣΟΚ για την επιλογή υποψηφίων

ΤΙ ΕΓΙΝΕ ΣΤΟΥΣ ΔΗΜΟΥΣ ΚΩ ΚΑΙ ΗΡΑΚΛΕΙΔΩΝ

Για τις διαδικασίες του ΠΑΣΟΚ για τους δήμους Κω και Ηρακλειδών, ο κ. Νίκος Μυλωνάς μας έστειλε την παρακάτω επιστολή: «Όλη αυτή η παρωδία της διαδικασίας για Δήμαρχο Κω και Ηρακλειδών είναι συγκάλυψη του πραγματικού προβλήματος του ΠΑΣΟΚ. Μπορεί σήμερα οι οργανώσεις να στήνουν το χορό των εκλογικών διαδικασιών προσπαθώντας να ελέγξουν τις εξελίξεις, αλλά τα πραγματικά προβλήματα είναι αλλού. Δεν κατηγορούμε, ασκούμε δημόσια κριτική.

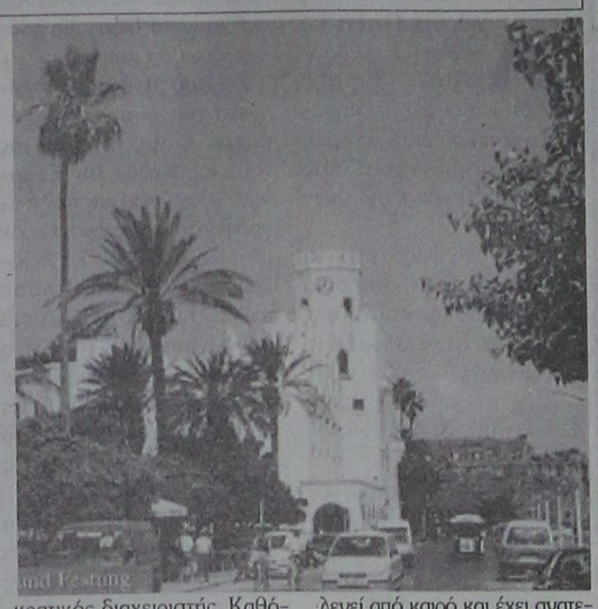

Ο συντηρητισμός του ΠΑΣΟΚ επιβεβαιώνεται καθημερινά. Το αποδεικνύει η ψευδο-συζήτηση περί τα δημαρχιακά. Ακόμη και την χρυσή εποχή του, όταν η κυβέρνηση ΠΑΣΟΚ προωθούσε κάποια εκσυγχρονιστικά μέτρα που μας αφορούσαν, οι εδώ παράγοντες, στράφηκαν κατά του κόμματος τους με το σκοταδιστικό <μην θίγετε τα κακώς κείμενα>. Παράδειγμα η δημιουργία του ενός Δήμου στο νησί, η χωροταξική μελέτη Δοξιάδη, το άνοιγμα του κόμματος σε εξωκομματικά κοινωνικά στελέχη, οι διαδημοτικές συνεργασίες, η γραμμή ΔΕΗ κλπ. Οι κομματικές του δυνάμεις, με όπλο την εξουσία, διοχέτευσαν στην κοινωνία μια χαμηλής ποιότητας πολιτική με στόχο τις εκλογικές δεσμεύσεις. Δεν επιδίωξαν πολιτική αρχών και προώθησης στόχων εκσυγχρονισμού.

Στα λαϊκά στρώματα γίνονταν φθηνές εξυπηρετήσεις π.χ. μεταθέσεις, μετατάξεις, διορισμούς, προσλήψεις, μικροεξυπηρετήσεις κλπ. Ακόμη κι αυτή η είσοδος στο νοσοκομείο συνοδευόταν με τα κατάλληλα τηλεφωνήματα των παραγόντων!

Στην μεσαία τάξη δινόταν η δυνατότητα άμεσης πρόσβασης σε στελέχη του κρατικού μηχανισμού και διευκολύνσεις σε δάνεια και χρηματοδοτήσεις, προνομιακή μεταχείριση με εκδουλεύσεις από την διοικητική και νομοθετική εξουσία. Επιλεκτική ακύρωση της νομοθεσίας, συγκάλυψη αυθαιρέτων κατασκευών, παραβίαση νομοθεσίας καταστημάτων, μειώσεις στις φορολογικές ποινές, κλπ.

Στην ανώτερη τάξη απευθύνονταν οι αναπτυξιακοί νόμοι και τα μεγάλα έργα υποδομής. Είχαμε ελαστικοποίηση κάθε νομικού φραγμού, για να εξυπηρετηθούν σχέδια για επενδύσεις ξενοδοχειακών μονάδων. Ευνοϊκή πολιτική στους ισχυρούς οικονομικούς κύκλους και συσκότιση της πολιτικής για τις κατώτερες τάξεις. Έμειναν πίσω αναγκαίες κοινωνικές υποδομές για συλλογικές απαιτήσεις (σχολεία, νοσοκομείο, περιβάλλον), όταν δίνονταν αφειδώς ενισχύσεις για τουριστικά μεγαθήρια. Δεν έγιναν οι αναγκαίοι εκσυγχρονισμοί για βελτίωση του ανταγωνισμού της τοπικής οικονομίας. Αντί της επιδίωξης πολιτικών για τους πολλούς και τους αδύναμους, παράδοση στις δυνάμεις της αγοράς. Αντί του δύσκολου δρόμου της παραγωγής πολιτικής και της δημιουργίας στόχων κοινωνικής δικαιοσύνης, διάλυση μέσα στην ευκολία της διαχείρισης οικονομικών πόρων και την ευωχία προνομίων. Τα προβλήματα παραβίασης της ισονομίας και της ισοπολιτείας ξεκίνησαν μέσα από τις οργανώσεις του ΠΑΣΟΚ πριν επεκταθούν στον ευρύτερο σώμα της κοινωνίας. Η κατάσταση με τους διορισμούς στο δημόσιο και τους δήμους, διεύρυνε την πελατειακή βάση του ΠΑΣΟΚ. Τα πέτρινα χρόνια, 1950 έως 1980, ο σκληρός πυρήνας της εκλογικής δεξιάς ήταν η δημοσιοπαλληλία. Μετά, το μεγαλύτερο τμήμα των μισθωτών πήγε στο ΠΑΣΟΚ, γιατί ήταν ο μόνιμος κρατικός διαχειριστής. Καθόλου τυχαία τώρα η κυβέρνηση της Ν. Δημοκρατίας, ασκεί σκληρή κομματική παρέμβαση, βάζοντας απόλυτα δικούς της ανθρώπους, σε όλη την ιεραρχία της δημοσιο-ϋπαλληλικής τάξης. Το ΠΑΣΟΚ έχοντας καταλάβει τον χώρο του κέντρου και της δεξιάς, απευθύνεται σε συντηρητικά αντανακλαστικά.

Το κόμμα δεν αποτελεί μια συλλογικοτητα. Στηρίζεται σε προσβεβλημένα στελέχη, στα οποία αναθέτει τον ρόλο του ηγέτη και συσπειρώνεται γύρω τους, με μια εξουσιαστική λογική.

Υπάρχει ιστορική σχέση εξάρτησης του μεσαίου χώρου και της μεγαλο-επιχειρηματικής τάξης με το ΠΑΣΟΚ. Αντανακλά τις προσφερθείσες δουλείες μέσω της προνομιακής διαπλοκής κράτους, δήμων και τοπικών επιχειρήσεων. Αυτή η σχέση, εκφράστηκε και υπηρετήθηκε με την Νέα Δημοτική Κίνηση και την Δύναμη Αλλαγής και θα εκφραστεί και στις προσεχείς δημοτικές εκλογές. Η συνέλευση του Πασοκ αυτό διερεύνησε. Πίσω από τα πρόσωπα, είναι η προσπάθεια συσπείρωσης, ώστε η κοινωνική συμμαχία που εκφράζει σήμερα το ΠΑΣΟΚ, να μετασχηματιστεί σε ενιαία δημοτική πολιτική πρόταση. Κάποιοι θα φύγουν. Ο ρόλος του θύματος έχει επιλεγεί από καρό και έχει ανατεθεί στον σημερινό Δήμαρχο κ. Φακκο. Η προσωπική αντιπαλότητα, οι τυπικές διαδικασίες, οι άνωθεν επεμβάσεις, οι άσφαιρες κόντρες, ο κυνισμός και η υποκρισια, απλά μεταθέτουν την συζήτηση.

Δεν υπάρχει θέμα να πούμε με ποιον είμαστε. Επιβάλλεται να δούμε ποια πολιτική πρόταση επικροτούμε. Ποια πολιτική έχει ανάγκη ο τόπος και ιδιαίτερα οι πολλοί και οι ασθενέστερες τάξεις. Ποιες αλλαγές πρέπει να γίνουν και που; Ποια λάθη έχουν γίνει και ποιος πρέπει να υποστεί έναν πολιτικό εξοβελισμό; Ποιες καινοτόμες αποφάσεις πρέπει να περάσουμε στην κοινωνία για να πάμε ένα βήμα πιο πάνω; Γιατί έχουμε βαλτώσει οικονομικά, περιβαλλοντικά, κοινωνικά, πολιτιστικά; Θέματα που θα άξιζε να ερευνά ένα μαζικό δημοκρατικό κόμμα, προ των εκλογών. Αντί αυτών ψέματα και υπεκφυγές. Μέσα στην Συμπαράταξη Ελπίδας το επιχειρούμε με πολύ δουλειά.

Δυστυχώς η φθορά και η διαφθορά είναι μεγάλη. Χρειάζεται χρόνος αλλά και ένα γενικότερο ευνοϊκό κλίμα για να γίνει το ΠΑΣΟΚ και οι οργανώσεις του, ΛΑΪΚΟ και ΔΗΜΟΚΡΑΤΙΚΟ κόμμα.

Είναι και θα είναι για πολύ κόμμα προσώπων και παραγόντων.

Νίκος Μυλωνάς
Αργυροκάστρου 25
ΚΩΣ 853.00»

ΚΕΝΤΡΟ ΕΙΔΙΚΩΝ ΘΕΡΑΠΕΙΩΝ ΤΟΥ ΠΑΙΔΙΟΥ ΔΩΔΕΚΑΝΗΣΟΥ
ΚΩΝ/ΝΟΣ ΜΠΑΔΑΝΗΣ - ΣΟΥΖΗ ΓΕΩΡΓΙΛΟΠΟΥΛΟΥ
ΕΡΓΟΘΕΡΑΠΕΥΤΗΣ ΠΤΥΧΙΟΥΧΟΣ
ΛΟΓΟΠΑΘΟΛΟΓΟΣ ΜΕΤΑΠΤΥΧΙΑΚΟ ΑΚΟΥΟΛΟΓΙΑΣ
ΜΕΘΟΔΟΥ BOBATH N.D.T
ΜΕΘΟΔΟΣ PORTAGE
ΑΙΣΘΗΤΗΡΙΑΚΗΣ ΟΛΟΚΛΗΡΩΣΗΣ (S.I.)
ΜΕΤΕΚΠΑΙΔΕΥΣΗ ΣΤΙΣ ΝΕΥΡΟΛΟΓΙΚΕΣ ΚΑΙ ΚΙΝΗΤΙΚΕΣ ΔΙΑΤΑΡΑΧΕΣ
Αποστόλου Παύλου 84, Ρόδος 85100,
τηλ. / fax (22410)60999/60579
X149-31/12

Σμαράγδα Δ. Δημητρά
Ψυχολόγος • Ψυχοθεραπεύτρια
Δέχεται κατόπιν ραντεβού
Καρπάθου 23, 85100 Ρόδος
Τηλ. 22410 70145
Κιν. 6944 36 26 38
e-mail: smaragdadimitra@yahoo.gr
12498-30/11

ΙΑΤΡΙΚΗ ΑΝΑΚΟΙΝΩΣΗ
Το ιατρείο του καρδιολόγου
ΤΣΙΡΑΚΟΥ ΑΝΑΣΤΑΣΙΟΥ
έχει μεταφερθεί
στη Μητρόπολη όπου θα λειτουργεί
από 21/11/2005
Οδός:
ΑΝΤΙΒ. ΔΑΜΑΣΚΗΝΟΥ & ΠΑΠΑΝΙΚΟΛΗ 8
Τηλέφωνο: 22410 30347
Δεκτοί και ασφαλισμένοι του ΤΑΞΥ
12659-11/12

ΛΟΥΤΣΙΟΥ ΖΑΦΕΙΡΟΥΛΑ
ΨΥΧΟΛΟΓΟΣ - ΠΑΙΔΟΨΥΧΟΛΟΓΟΣ - ΠΑΙΔΑΓΩΓΟΣ
Πτυχιούχος UNIVERSITY OF CENTRAL LANCASHIRE UK, ΠΑΝΕΠΙΣΤΗΜΙΟΥ ΑΙΓΑΙΟΥ
MSc ΠΑΙΔΟΨΥΧΟΛΟΓΙΑΣ UNIVERSITY OF LONDON
Μέλος της Ενωσης Βρετανών Ψυχολόγων (BPS)

Διάγνωση - Αντιμετώπιση:
✓ Ειδικών Μαθησιακών Δυσκολιών (δυσλεξία - δυσγραφία - δυσαριθμησία)
✓ Υπερκινητικότητας - Διάσπασης προσοχής
Αντιμετώπιση προβλημάτων:
✓ Επιθετικότητας - συστολής - άγχους - κατάθλιψης
✓ Σύναψης - διατήρησης φιλικών σχέσεων
✓ Μειωμένης επιθυμίας για σχολείο - Μειωμένης σχολικής επίδοσης
Συμβουλευτική - Αντιμετώπιση οικογενειακών προβλημάτων:
✓ Σχέσεις γονέων - γονέων παιδιών - αδελφών
✓ Διαζύγιο - πένθος - προβλήματα υγείας
✓ Εφηβικής ηλικίας
Ψυχολογική υποστήριξη - Ψυχοπεραθείας παιδιών / εφήβων / ενηλίκων για:
✓ Ελλειψη αυτοπεποίθησης - αυτοεκτίμησης - αυτοσεβασμού
✓ Αντιμετώπισης άγχους - κατάθλιψης
✓ Χειρισμό συναισθημάτων - έλεγχο θυμού / παρορμήσεων
✓ Ανάπτυξη κινήτρων για προσωπική - επαγγελματικη επιτυχία
✓ Σχέσεις εξάρτησης: ζήλια - ενοχές - παθολογική αγάπη - συγκρούσεις - φόβος μοναξιάς
Δέχεται με ραντεβού τηλ. 22410 64841, 6945234100
Κωνσταντινουπόλεως 48, Ρόδος
X148-31/12

Blue Star Ferries®

ΑΠΟ ΡΟΔΟ

ΑΝΑΧΩΡΗΣΗ ΑΠΟ						ΑΦΙΞΗ
ΡΟΔΟ	ΚΩ	ΛΕΡΟ	ΠΑΤΜΟ	ΣΥΡΟ	ΑΜΟΡΓΟ (ΚΑΤΑΠΟΛΑ)	ΠΕΙΡΑΙΑ
ΤΡΙΤΗ 18:30	ΤΡΙΤΗ 21:45	---	---	ΤΕΤΑΡΤΗ 03:10	---	ΤΕΤΑΡΤΗ 06:40
ΠΕΜΠΤΗ 18:30	ΠΕΜΠΤΗ 21:45	ΠΕΜΠΤΗ 23:25	ΠΑΡΑΣΚΕΥΗ 00:35	ΠΑΡΑΣΚΕΥΗ 04:30	---	ΠΑΡΑΣΚΕΥΗ 08:30
ΣΑΒΒΑΤΟ 10:00	ΣΑΒΒΑΤΟ 12:45	---	---	---	ΣΑΒΒΑΤΟ 16:20	ΣΑΒΒΑΤΟ 21:30
ΚΥΡΙΑΚΗ 18:00	ΚΥΡΙΑΚΗ 21:15	ΚΥΡΙΑΚΗ 22:55	ΔΕΥΤΕΡΑ 00:05	ΔΕΥΤΕΡΑ 04:15	---	ΔΕΥΤΕΡΑ 08:00

ΠΡΟΣ ΡΟΔΟ

ΑΝΑΧΩΡΗΣΗ ΑΠΟ ΠΕΙΡΑΙΑ	ΑΦΙΞΗ					
	ΣΥΡΟ	ΑΜΟΡΓΟ (ΚΑΤΑΠΟΛΑ)	ΠΑΤΜΟ	ΛΕΡΟ	ΚΩ	ΡΟΔΟ
ΔΕΥΤΕΡΑ 19:00	ΔΕΥΤΕΡΑ 22:45	---	---	---	ΤΡΙΤΗ 04:45	ΤΡΙΤΗ 08:00
ΤΕΤΑΡΤΗ 19:00	ΤΕΤΑΡΤΗ 22:20	---	ΠΕΜΠΤΗ 01:55	ΠΕΜΠΤΗ 03:05	ΠΕΜΠΤΗ 04:45	ΠΕΜΠΤΗ 08:00
ΠΑΡΑΣΚΕΥΗ 19:00	ΠΑΡΑΣΚΕΥΗ 22:45	---	---	---	ΣΑΒΒΑΤΟ 04:30	ΣΑΒΒΑΤΟ 07:30
ΣΑΒΒΑΤΟ 23:30	---	ΚΥΡΙΑΚΗ 05:15	ΚΥΡΙΑΚΗ 07:40	ΚΥΡΙΑΚΗ 09:00	ΚΥΡΙΑΚΗ 10:45	ΚΥΡΙΑΚΗ 13:50

ΠΑΡΑΤΗΡΗΣΕΙΣ:
- 26/12/05: από ΡΟΔΟ 08:00 για ΚΩ (10:30-10:55), ΛΕΡΟ (12:20-12:35), ΠΑΤΜΟ (13:30-13:45), ΠΕΙΡΑΙΑ (20:05-23:30), ΣΥΡΟ (02:50-03:05 επόμενη μέρα), ΚΩ (08:00-08:30), ΡΟΔΟ 11:00.

ΑΝΕΚΤΕΛΕΣΤΑ ΔΡΟΜΟΛΟΓΙΑ: 24/12/05, 25/12/05, 31/12/05, 22/04/06 & 23/04/06.

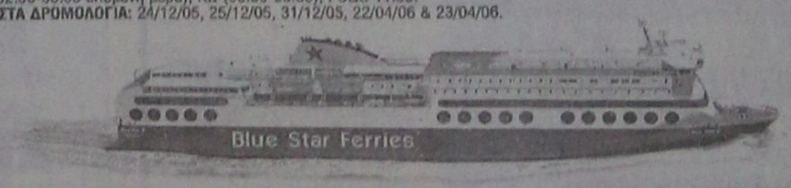

RODOS FERRIES SERVICES/SKEVOS TRAVEL
ΚΑΝΤΕ ΚΡΑΤΗΣΗ ΤΩΡΑ!
ΠΛΗΡΟΦΟΡΙΕΣ ΚΑΙ ΚΡΑΤΗΣΕΙΣ ΘΕΣΕΩΝ ΣΤΟΝ ΤΑΞΙΔΙΩΤΙΚΟ ΣΑΣ ΠΡΑΚΤΟΡΑ Ή SKEVOS TRAVEL: ΑΜΕΡΙΚΗΣ 111, ΡΟΔΟΣ, ΤΗΛ. ΚΡΑΤΗΣΕΩΝ ΕΠΙΒΑΤΩΝ ΚΑΙ Ι.Χ.: 22410-22461, 22410-75655, 22410-75310, ΤΗΛ. ΚΡΑΤΗΣΕΩΝ ΦΟΡΤΗΓΩΝ: 22410-76600
X5516-30/11

GA FERRIES
ΡΟ/ΡΟ ΝΙΚΟΛΑΣ
Ανακοινώνουμε ότι
το ΡΟ/ΡΟ ΝΙΚΟΛΑΣ έχει ξεκινήσει δρομολόγια
για την καλύτερη εξυπηρέτηση
των φορτηγών αυτοκινήτων και ΙΧ, καθώς επίσης
και για τη μεταφορά χύμα εμπορευμάτων και
εύφλεκτων υλικών (ειδικών φορτίων).

ΑΠΟ ΠΕΙΡΑΙΑ	ΠΡΟΣ ΡΟΔΟ
Δευτέρα	17.00
Τετάρτη	17.00
Παρασκευή	17.00
ΑΠΟ ΡΟΔΟ	**ΠΡΟΣ ΠΕΙΡΑΙΑ**
Τρίτη	17.00
Πέμπτη	17.00
Σάββατο	18.00

Πληροφορίες στα κεντρικά γραφεία:
ΠΕΙΡΑΙΑΣ Κανθάρου 2 & Ακτή Μιαούλη
Τηλ. 210 4582640 - Φαξ: 210 4510600
ΡΟΔΟΣ Ακτή Σαχτούρη 5
Τηλ.: 22410 35066/ 36170 - Φαξ: 22410 39839
X5509-31/11

PELLOS TRAVEL
Α. ΠΑΠΑΣΑΒΒΑΣ

ΕΚΔΡΟΜΕΣ ΧΕΙΜΩΝΑ 2006

ΜΥΡΑ -ΚΩΝΣΤΑΝΤΙΝΟΥΠΟΛΗ
1η ΕΚΔΡΟΜΗ (5/12- 8/12)
ΜΥΡΑ - ΛΙΒΙΣΙ - ΦΕΤΙΓΙΕ - ΚΑΣ- ΑΝΤΑΛΕΙΑ (ΗΜΕΡΑ ΕΟΡΤΗΣ ΤΟΥ ΑΠΟΥ ΝΙΚΟΛΑΟΥ ΣΤΑ ΜΥΡΑ)
ΞΕΝΟΔΟΧΕΙΑ 4 & 5 ΑΣΤΕΡΩΝ ΜΕ ΗΜΙΔΙΑΤΡΟΦΗ!!!
ΓΙΑ ΟΣΟΥΣ ΚΑΝΟΥΝ ΚΡΑΤΗΣΗ ΜΕΧΡΙ 25 ΝΟΕΜΒΡΙΟΥ ΕΚΠΤΩΣΗ 30 ΕΥΡΩ

2η ΕΚΔΡΟΜΗ (5/12- 13/12)
ΜΥΡΑ -ΚΩΝΣΤΑΝΤΙΝΟΥΠΟΛΗ
(ΓΙΑ ΟΣΟΥΣ ΘΕΛΟΥΝ ΝΑ ΣΥΝΕΧΙΣΟΥΝ ΜΕΤΑ ΤΑ ΜΥΡΑ)
ΞΕΝΟΔΟΧΕΙΑ 4&5 ΑΣΤΕΡΩΝ ΜΕ ΗΜΙΔΙΑΤΡΟΦΗ!!!
ΓΙΑ ΟΣΟΥΣ ΚΑΝΟΥΝ ΚΡΑΤΗΣΗ ΜΕΧΡΙ 25 ΝΟΕΜΒΡΙΟΥ ΕΚΠΤΩΣΗ 30 ΕΥΡΩ

3Η ΕΚΔΡΟΜΗ 8/12-13/12
ΚΩΝΣΤΑΝΤΙΝΟΥΠΟΛΗ-ΠΡΙΓΚΗΠΟΝΗΣΣΑ
ΜΑΡΜΑΡΙΣ-ΣΜΥΡΝΗ-ΕΦΕΣΣΟΣ-ΚΩΝΣΤΑΝΤΙΝΟΥΠΟΛΗ-ΠΡΟΥΣΑ-ΠΡΙΓΚΗΠΟΝΗΣΣΑ
(ΓΙΑ ΟΣΟΥΣ ΘΕΛΟΥΝ ΝΑ ΦΥΓΟΥΝ ΑΠΟ ΡΟΔΟ ΣΤΙΣ 8/12 ΚΑΙ ΝΑ ΚΑΝΟΥΝ ΜΟΝΟ ΠΟΛΗ)
ΞΕΝΟΔΟΧΕΙΑ 4&5 ΑΣΤΕΡΩΝ ΜΕ ΗΜΙΔΙΑΤΡΟΦΗ!!!

* * * * * *

ΧΡΙΣΤΟΥΓΕΝΝΑ:
ΙΤΑΛΙΑ 22/12 27/12 (6ήμερη ΕΚΔΡΟΜΗ)
ΡΩΜΗ-ΦΛΩΡΕΝΤΙΑ-ΠΙΖΑ-ΒΕΝΕΤΙΑ
ΑΕΡΟΠΟΡΙΚΗ ΚΑΤ ΕΥΘΕΙΑΝ ΑΠΟ ΡΟΔΟ 790 ΕΥΡΩ
ΞΕΝΟΔΟΧΕΙΑ 4 ΑΣΤΕΡΩΝ ΜΕ ΗΜΙΔΙΑΤΡΟΦΗ!!!

ΜΕΤΣΟΒΟ- ΖΑΓΟΡΟΧΩΡΙΑ - ΜΕΤΕΩΡΑ
22/12 – 27/12 ΤΙΜΗ 295 ευρω ΤΟ ΑΤΟΜΟ
ΑΝΑΧ. ΑΠΟ ΡΟΔΟ ΣΤΙΣ 22/12 ΜΕ BLUE STAR 19.00 ΜΜ
ΕΠΙΣ. 27/12 ΜΕ BLUE STAR ΣΤΗ ΡΟΔΟ

ΠΗΛΙΟ 22/12 27/12 ΤΙΜΗ 295 ευρώ ΤΟ ΑΤΟΜΟ
ΑΝΑΧ.: ΑΠΟ ΡΟΔΟ ΣΤΙΣ 22/12 ΜΕ BLUE STAR 19.00 ΜΜ
ΕΠΙΣΤΡ.: 27/12 ΜΕ BLUE STAR ΣΤΗ ΡΟΔΟ

ΚΩΝΣΤΑΝΤΙΝΟΥΠΟΛΗ
22/12 -27/12
ΜΟΝΟ ΜΕ 295 ευρώ ΤΟ ΑΤΟΜΟ
ΞΕΝΟΔΟΧΕΙΑ 4&3 ΑΣΤΕΡΩΝ ΜΕ ΗΜΙΔΙΑΤΡΟΦΗ!!!

ΠΡΩΤΟΧΡΟΝΙΑ:
7ήμερη ΕΚΔΡΟΜΗ
(28/12/05 - 03/01/06)
ΚΑΪΡΟ - ΑΛΕΞΑΝΔΡΕΙΑ
ΑΕΡΟΠΟΡΙΚΩΣ ΑΠΕΥΘΕΙΑΣ ΑΠΟ ΡΟΔΟ
850 ΕΥΡΩ ΤΟ ΑΤΟΜΟ ΜΕ ΦΑΓΗΤΟ Ξ/Δ 4 ΑΣΤΕΡΩΝ

ΙΤΑΛΙΑ 29/12 -5/1/06
(8ΗΜΕΡΗ ΕΚΔΡΟΜΗ)
ΡΩΜΗ-ΦΛΩΡΕΝΤΙΑ-ΒΕΝΕΤΙΑ
ΜΕ SUPER FAST ΤΙΜΗ 645 ευρώ ΤΟ ΑΤΟΜΟ
ΞΕΝΟΔΟΧΕΙΑ 4 ΑΣΤΕΡΩΝ ΜΕ ΗΜΙΔΙΑΤΡΟΦΗ!!!

* * * * * *

ΚΥΠΡΟΣ 29/12 -03/01/06
ΑΕΡΟΠΟΡΙΚΗ

29/12 -03/01/06
ΠΑΡΙΣΙ- EURODISNEY

28/12-2/1
ROBANIGMI
ΣΤΟ ΧΩΡΙΟ ΤΟΥ ΑΙ ΒΑΣΙΛΗ

Διαθέτουμε επίσης:
Εισιτήρια με ΟΑ, AEGEAN και CHARTER. Ακτοπλοϊκά εισιτήρια. Ειδικά πακέτα για μεμονωμένους, συλλόγους, νεόνυμφους για Ελλάδα, Κύπρο, Τυνησία, Αίγυπτο, Μαρόκο, Ιταλία, Αγγλία, Γαλλία κ. α.
ΓΙΑ ΠΕΡΙΣΣΟΤΕΡΕΣ ΠΛΗΡΟΦΟΡΙΕΣ, ΚΡΑΤΗΣΕΙΣ ΚΑΙ ΑΝΑΛΥΤΙΚΑ ΠΡΟΓΡΑΜΜΑΤΑ ΣΤΟ ΠΡΑΚΤΟΡΕΙΟ ΓΕΝΙΚΟΥ ΤΟΥΡΙΣΜΟΥ:

PELLOS TRAVEL TOUR OPERATOR –Α. ΠΑΠΑΣΑΒΒΑΣ
KALITHEAS AVENUE, FALIRAKI RHODES, 85100 GREECE
TEL. 2241087615 FAX 2241087616
E-MAIL pellostravel@rho.fortnet.gr www.pellostravel.gr
T 6243-31/12

Με πολλές ευεργετικές διατάξεις

Το νομοσχέδιο με τις ρυθμίσεις στη στρατολογία των Ελλήνων

ΑΠΑΝΤΗΣΕΙΣ ΣΕ ΕΡΩΤΗΣΕΙΣ ΤΩΝ ΝΕΩΝ

Από το Πολιτικό γραφείο του βουλευτή Βασίλη Χρύση εκδόθηκε η παρακάτω ανακοίνωση σχετικά με το νομοσχέδιο που αφορά τη στρατολογία των Ελλήνων:

«Προχθές ψηφίστηκε το Νομοσχέδιο 'Στρατολογία των Ελλήνων και άλλες διατάξεις' στην ολομέλεια της Βουλής.

Κατά την επίσκεψή του ο Βουλευτής Δωδεκανήσου Βασίλειος Χρύσης στο Κέντρο Εκπαίδευσης Νεοσυλλέκτων (ΚΕΝ) το Σαββατοκύριακο, δέχτηκε αρκετά ερωτήματα στρατολογικής φύσεως από τους νέους μας που στρατεύθηκαν.

Το ψηφισθέν νομοσχέδιο αποτελείται από 90 άρθρα και περιλαμβάνει πλείστες ευεργετικές διατάξεις τόσο για τους στρατεύσιμους όσο και για το μόνιμο προσωπικό των Ενόπλων Δυνάμεων. Δεν θα αναφερθούμε σε όσα τόνισε στη Βουλή ο κ. Χρύσης.

Ως ενημέρωση και ως απάντηση σε ενδεχόμενα ερωτήματα παραθέτουμε επιλεκτικά διατάξεις του ψηφισθέντος Νομοσχεδίου που ενδιαφέρουν τους στρατεύσιμους, τους γονείς τους και κάθε άλλον.

Μειωμένη στρατεύσιμη στρατιωτική υποχρέωση εξάμηνης διάρκειας (άρθρο 7 του Νομοσχεδίου) έχουν:

1. όλοι οι αδερφοί από έξι ή περισσότερα ζώντα αδέρφια, καθώς και οι δύο μεγαλύτεροι αδερφοί από πέντε ζώντα αδέρφια
2. ο μόνος ή ο μεγαλύτερος γιος του οποίου και οι δύο γονείς είναι ανίκανοι για κάθε εργασία ή έχουν πεθάνει.
3. ο πατέρας δύο ζώντων τέκνων.
4. όσοι έχουν σύζυγο ανίκανη για κάθε εργασία.
5. οι μόνιμοι κάτοικοι εξωτερικού.
6. όσοι υπηρέτησαν ενόπλως με στρατιωτική ιδιότητα σε τακτικές ένοπλες δυνάμεις άλλου κράτους, πλην συμμαχικού ή μέλους της Ευρωπαϊκής Ένωσης για χρονικό διάστημα τουλάχιστον έξι μηνών.
7. όσοι, μετά τη συμπλήρωση του τριακοστού πέμπτου έτους της ηλικίας τους, αποκτούν την Ελληνική ιθαγένεια με πολιτογράφηση ή εγγράφονται σε μητρώα αρρένων ως αδήλωτοι, επειδή απέκτησαν την Ελληνική ιθαγένεια λόγω γέννησής τους στο έδαφος της Ελληνικής Επικράτειας, σύμφωνα με τις διατάξεις της παραγράφου 2 του άρθρου 1 του ν. 3284/2004. (ΦΕΚ Α 217)

Μειωμένη στρατεύσιμη στρατιωτική υποχρέωση εννεάμηνης διάρκειας έχουν:

1. οι δύο μεγαλύτεροι αδερφοί από τέσσερα ζώντα αδέρφια
2. ο μόνος ή ο μεγαλύτερος αδερφός από τρία ζώντα αδέρφια
3. ο μόνος ή μεγαλύτερος γιος γονέα που είναι ανίκανος για κάθε εργασία ή έχει συμπληρώσει το εβδομηκοστό έτος της ηλικίας του ή διατελεί σε χηρεία.
4. ο μόνος ή ο μεγαλύτερος γιος θανόντος γονέα ή άγαμης μητέρας.
5. ο πατέρας ενός ζώντος τέκνου.

Απαλλαγή από την υποχρέωση στράτευσης έχουν σύμφωνα με το άρθρο 13 του Νομοσχεδίου:

Α. όσοι κρίνονται από τις αρμόδιες υγειονομικές επιτροπές ή συμβούλια των Ενόπλων Δυνάμεων ακατάλληλοι για στράτευση, για λόγους υγείας.

Β. όσοι καταδικάζονται αμετάκλητα από οποιοδήποτε ποινικό δικαστήριο σε κάθειρξη ή σε ποινή που για τους στρατιωτικούς συνεπάγεται καθαίρεση και το έγκλημα για το οποίο καταδικάστηκαν δεν έχει αμνηστευθεί, ούτε έχει επακολουθήσει χάρη ή παραγραφή της ποινής με άρση των συνεπειών της καταδίκης.

Γ. Ο πατέρας τριών ή περισσότερων ζώντων τέκνων, εφόσον επιθυμεί.

Δ. Ο μόνος ή ο μεγαλύτερος γιος γονέων που έχουν πεθάνει, ο οποίος έχει έναν τουλάχιστον άγαμο και ανήλικο ή άγαμο και ανίκανο για κάθε εργασία αδερφό ή αδερφή, εφόσον επιθυμεί.

Ε. Ο χήρος πατέρας ενός τουλάχιστον ζώντος ανηλίκου ή ανίκανου για κάθε εργασία άγαμου τέκνου, εφόσον επιθυμεί.

ΣΤ. Ο πατέρας ενός τουλάχιστον ζώντος ανηλίκου ή ανίκανου για κάθε εργασία άγαμου τέκνου, ο οποίος έχει σύζυγο ανίκανη για κάθε εργασία, εφόσον επιθυμεί.

Ζ. Οι αλλοδαποί που μονάζουν στην περιοχή του Άγιου Όρους και αποκτούν την Ελληνική Ιθαγένεια με την πρόσληψη τους ως δόκιμοι ή μοναχοί, κατ' επιταγή της παραγράφου 1 του άρθρου 105 του Συντάγματος της Ελλάδας.

Στους υπόχρεους εκπλήρωσης στρατιωτικής θητείας δίδεται αναβολή κατάταξης για τους παρακάτω έχοντες, λόγους ή αιτίες:

1. Για τους έχοντες λόγους υγείας
2. τους νοσηλευόμενους
3. τους κρατουμένους
4. τους ακολουθούντες θεραπευτικής αγωγής σε κέντρα θεραπείας εξαρτημένων ατόμων από ναρκωτικές ουσίες
5. για τους σπουδαστές δευτεροβάθμιας και τριτοβάθμιας εκπαίδευσης
6. για απόκτηση ιατρικής ειδικότητας-κατόχων διδακτορικού διπλώματος που διαπρέπουν σε επιστημονικές εργασίες ή έρευνες στο εξωτερικό.
7. για υποψήφιους σπουδαστές ανώτερης ή ανώτατης Σχολής.
8. για απόκτηση θαλάσσιας υπηρεσίας
9. για τους ναυτολογημένους
10. λόγω υπηρετούντος αδερφού.
11. για τους πατέρες δύο ζώντων τέκνων.
12. για τους μόνιμους κατοίκους εξωτερικού.
13. για τους υπηρετούντες σε τακτικές ένοπλες δυνάμεις ξένου κράτους
14. για κοινωνικούς λόγους.

Και ειδικότερα:

Αναβάλλεται η κατάταξη στις Ένοπλες Δυνάμεις των στρατευσίμων, οι οποίοι κατά την ημερομηνία που υποχρεούνται για κατάταξη είναι:

Α. μαθητές λυκείων ή σχολείων δεύτερης ευκαιρίας (μέχρι το 21ο έτος της ηλικίας τους)

Β. σπουδαστές ινστιτούτων επαγγελματικής κατάρτισης ή σχολών δευτεροβάθμιας εκπαίδευσης ή εσπερινών λυκείων(μέχρι το 24ο έτος της ηλικίας τους)

Γ. γραμμένοι για φοίτηση σε ανώτερη ή ανώτατη σχολή για κύριες σπουδές ή για την απόκτηση μεταπτυχιακού διπλώματος ειδίκευσης(μέχρι το 28ο έτος της ηλικίας τους)

Δ. γραμμένοι για απόκτηση διδακτορικού διπλώματος (μέχρι το 31ο έτος της ηλικίας τους)

Λεπτομερέστερες βέβαια πληροφορίες, μπορούν να λαμβάνουν οι ενδιαφερόμενοι από τα κατά τόπους Στρατολογικά γραφεία στα οποία αποστέλλεται ο ψηφισθείς Νόμος «Στρατολογία των Ελλήνων και άλλες διατάξεις».

"ΜΙΧΑΛΗΣ"
Ο κατάλληλος άνθρωπος στην κατάλληλη στιγμή
ΑΠΟΦΡΑΞΕΙΣ
ΚΑΘΑΡΙΣΜΟΙ ΑΠΟΧΕΤΕΥΤΙΚΩΝ ΑΓΩΓΩΝ ΜΕ ΥΔΡΟΒΟΛΗ
ΚΟΥΖΙΝΕΣ - ΤΟΥΑΛΕΤΕΣ - ΣΙΦΩΝΙΑ - ΥΔΡΟΡΟΕΣ



ΑΝΑΛΑΜΒΑΝΟΥΜΕ
ΔΗΜΟΥΣ ΞΕΝΟΔΟΧΕΙΑ ΠΟΛΥΚΑΤΟΙΚΙΕΣ
ΝΟΣΟΚΟΜΕΙΑ ΕΣΤΙΑΤΟΡΙΑ
ΕΡΓΟΣΤΑΣΙΑ ΚΑΤΑΣΤΗΜΑΤΑ ΜΟΝΟΚΑΤΟΙΚΙΕΣ



ΧΩΜΑΤΟΥΡΓΙΚΕΣ ΕΡΓΑΣΙΕΣ



ΜΕΤΑΦΟΡΕΣ ΠΑΝΤΟΣ ΤΥΠΟΥ

Εξυπηρετούμε 24 ώρες το 24ωρο ◆ 365 ημέρες το χρόνο
ΠΛΗΡΟΦΟΡΙΕΣ
ΜΙΧΑΛΗΣ Β. ΚΟΥΦΟΥ
2241095836 – Κιν. 6973991586
T 6238 - 30/11

ΓΡΑΦΕΙΟ ΙΔΙΩΤΙΚΩΝ ΕΡΕΥΝΩΝ
(ΝΤΕΤΕΚΤΙΒΣ)
ΑΝΑΛΑΜΒΑΝΟΥΜΕ
Υποθέσεις ανηλίκων, οικογενειακές, προσωπικές κ.τλ.
ΔΙΑΘΕΤΟΥΜΕ ΤΑ ΠΛΕΟΝ ΣΥΓΧΡΟΝΑ ΟΠΤΙΚΟΑΚΟΥΣΤΙΚΑ ΣΥΣΤΗΜΑΤΑ
100% ΕΧΕΜΥΘΕΙΑ
ΡΩΜΗΣ 22, - ΡΟΔΙΝΙ
Κιν. 694 6997967
443-20/12

ΑΡΧΩΝ ΣΑΜΑΡΤΖΗΣ ΑΕΤΕΒΕ
Από το 1980
25 ΧΡΟΝΙΑ ΜΟΝΩΣΕΙΣ



ΕΛΑΦΡΟΣΚΥΡΟΔΕΜΑ ΘΕΡΜΟΗΧΟΜΟΝΩΤΙΚΟ
Υπόστρωμα για γεμίσματα δαπέδων & δημιουργία ρήσεων

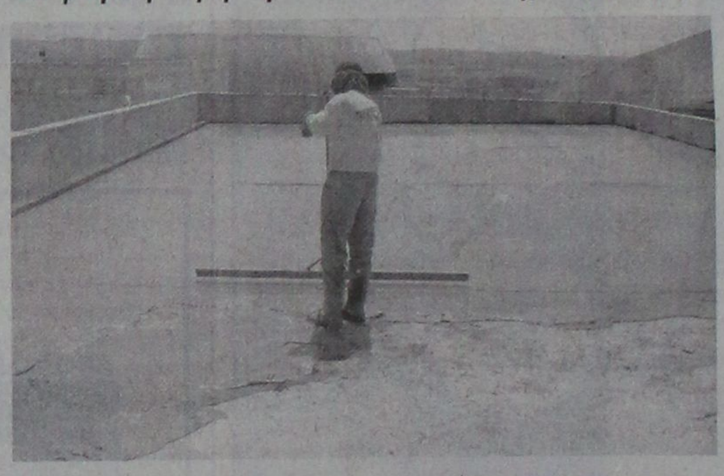

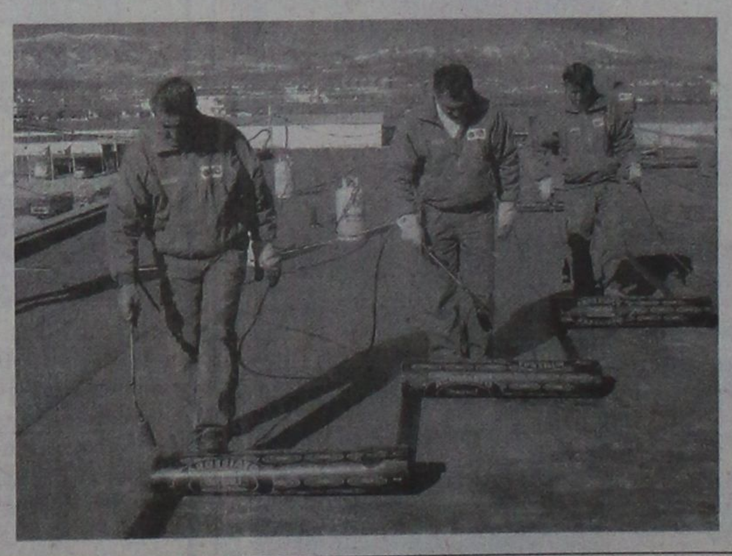

X 5504-30/11

ΔΙΑΘΕΣΗ:
ΑΡΧΩΝ ΣΑΜΑΡΤΖΗΣ ΑΕΤΕΒΕ
ΜΟΝΩΣΕΙΣ - ΣΤΕΓΑΝΩΣΕΙΣ
ΚΑΤΑΣΤΗΜΑΤΑ
1) Ικαρου & Λαοδικείας - Τηλ.: 22410 20021 Ρόδος 85100
2) Υποκατάστημα Ερυθρού Σταυρού 21 - Τηλ.: 22410 23030 Ρόδος 85100
ΚΙΝΗΤΟ: 6947374732

Νέα Γενιά YARIS: Δυναμική σχεδίαση



Σας περιμένει να το γνωρίσετε μ' ένα TEST DRIVE!

ΞΕΝΑΚΗΣ α.ε.β.ε.
Εξουσιοδοτημένος έμπορος και after sales
TOYOTA στα Δωδεκάνησα
10ο χλμ. Ρόδου - Λίνδου
Τηλ: 22410 86690
TOYOTA
X 5526-30/11

ΑΔΕΛΦΟΤΗΤΑ ΚΡΗΤΩΝ ΡΟΔΟΥ
«Ο ΨΗΛΟΡΕΙΤΗΣ»
Πατρ. Αθηναγόρα 28 - Τ.Θ. 328 - 85100 ΡΟΔΟΣ

ΚΑΛΕΣΜΑ

Σας προσκαλούμε σε μια μοναδική κρητική και νησιωτική βραδιά με τους γνωστούς Κρητικούς καλλιτέχνες λυράρη **Γιώργο Κατσαμά,** λαουτιέρη **Σήφη Κατσαμά** και τους συνεργάτες τους. Στην εκδήλωση θα τιμηθεί ο βετεράνος λυράρης **Γεράσιμος Σταματογιαννάκης** για την προσφορά του στη μουσική παράδοση της Κρήτης.

Σάββατο 26 Νοεμβρίου 2005 - Ώρα: 21.00
Ξενοδοχείο ΦΑΛΗΡΑΚΙ ΜΠΗΤΣ
Τιμή Μενού: 25 Ευρώ - παιδιά: 15 Ευρώ
(Μενού παραδοσιακό κρητικό - περιλαμβάνονται η ρακή και τα ποτά)
Κρατήσεις στο τηλέφωνο: 22410-85301
(Οι κρατήσεις γίνονται με ευθύνη του Ξενοδοχείου)

ΠΡΟΣΟΧΗ: *Είναι απαραίτητη η δήλωση συμμετοχής το αργότερο μέχρι το βράδυ της Παρασκευής 25-11-2005.*

Προμηθευτείτε εγκαίρως προσκλήσεις από:
- Τις Ασφάλειες ΚΑΡΥΔΑΚΗ, Κ. Τσαλδάρη 1 Ρόδος
- Καταστήματα ΚΕΣΙΣΟΓΛΟΥ, Εθ. Δωδ/σίων 31 και Καναδά 15 Ρόδος
- ΒΟΥΤΥΡΑΚΗ Ι.Χ. ΕΠΕ Δωδ/κής Νεολαίας 16 Ρόδος
- Κατάστημα ΛΗΤΩ, Μιχ. Πετρίδη 90 Ρόδος

ΠΛΗΡΟΦΟΡΙΕΣ:
Γιάννης Νιωτάκης τηλέφ.: 22410-20638
Μαν. Καρυδάκης τηλέφ.: 22410-77000
Νικηφ. Στρατήγης τηλέφ.: 22410-88711

X5544-26/11

«ΡΟ.ΘΑΛ.Ε»
«ΡΟΔΙΑΚΕΣ ΘΑΛΑΣΣΙΕΣ ΕΚΔΡΟΜΕΣ»
ΝΑΥΤΙΛΙΑΚΗ ΕΤΑΙΡΙΑ

Εκδρομές προς
ΜΑΡΜΑΡΙΣ
Το πλοίο της ετιαρίας μας, καταμαράν
«ΗΛΙΟΝ»
θα πραγματοποιήσει εκδρομές προς Μαρμαρίς, ως εξής:

1) Αναχ. 18/11/05 16.00
Επισ. 20/11/05 ώρα 17.30
2) Αναχ. 5/12/05 09.00
Επισ. 8/12/05 » 17.30
3) Αναχ. 8/12/05 09.00
Επισ. 13/12/05 » 17.30

Για κρατήσεις στα συνεργαζόμενα γραφεία
Πληροφορίες στα τηλ.: 22410 70030.
22410 70031
Ι. ΚΑΖΟΥΛΗ 15, Ρόδος

X5532-13/12

ΠΑΡΑΔΟΣΗ ΚΑΙ ΤΕΧΝΟΛΟΓΙΑ
ΕΡΓΑΣΤΗΡΙΟ ΦΩΤΟΓΡΑΦΙΩΝ
ΦΩΤΟ ΦΙΛ. ΠΑΧΟΣ
Αναλογική και ψηφιακή φωτογραφία
ΤΥΠΩΜΑ ΚΑΙ ΝΥΧΤΕΡΙΝΕΣ ΩΡΕΣ
Γ. ΕΥΣΤΑΘΙΟΥ 11
Τηλ. 22410 26893
Κιν.: 6946 282033

AQUA LINE design
AQUA LINE design
ΧΑΜΑΜ
Η Ζωη είναι δική σου...ΑΠΟΛΑΥΣΕ ΤΗΝ
ΔΟΚΙΜΗ ΣΤΟ ΧΩΡΟ ΜΑΣ!
SAUNA
TYLÖ
TYLÖ
MISTRAL hottubs
10 ΧΡΟΝΙΑ ΕΓΓΥΣΗ
Η ΝΕΑ ΠΡΟΤΑΣΗ ΣΤΙΣ ΗΛΕΚΤΡΙΚΕΣ ΘΕΡΜΑΝΣΕΙΣ ΟΙΚΟΝΟΜΙΑΣ!
MAGNUM
50% ΟΙΚΟΝΟΜΙΑ
100% ΕΠΙΤΥΧΙΑ
ΜΙΧΑΗΛ ΠΕΤΡΙΔΗ 104 ΤΗΛ.22410 63268 / FAX 63389 www.aqualine.gr
X135-31/12

Οργανώνεται το Σάββατο στη Ρόδο

Ημερίδα για τη δωρεά των ανθρωπίνων οργάνων

ΠΟΙΟΙ ΘΑ ΕΙΝΑΙ ΟΙ ΟΜΙΛΗΤΕΣ

Το Σπίτι της Ευρώπης στη Ρόδο στα πλαίσια του κοινωνικού του έργου, αποφάσισε να αναλάβει μια μεγάλη εκστρατεία ενημέρωσης του ροδιακού κοινού για το θέμα της Δωρεάς Οργάνων.

Αυτή συνίσταται στη διανομή ενημερωτικού υλικού του Εθνικού Οργανισμού Μεταμοσχεύσεων σε όλη την πόλη της Ρόδου καθώς και στη διοργάνωση Ημερίδας, το Σάββατο το πρωί, 26 Νοεμβρίου, στις 9.30΄ μέχρι 13.00΄ στο Ξενοδοχείο Ρόδος Πάλας, με θέμα: «Ευρωπαϊκή Πραγματικότητα και Ελληνική Εμπειρία για τη Δωρεά Ανθρωπινών Οργάνων»

Στην Ημερίδα στην οποία θα λάβουν μέρος σημαντικοί ομιλητές, όπως καταγράφεται στο πρόγραμμα που ακολουθεί, θα προεδρεύσουν και θα συντονίσουν την συζήτηση ο κ. Γιώργος Κρεμλής, Προϊστάμενος της Μονάδας Πολιτικής Συνοχής και Αξιολογήσεων Περιβαλλοντικών Επιπτώσεων στη Γενική Δ/ση Περιβάλλοντος της Ευρωπαϊκής Επιτροπής και ο κ. Εμμανουήλ Τριανταφύλλου, Αναισθησιολόγος, Εντατικολόγος, Διευθυντής της Μονάδας Εντατικής Θεραπείας του Γενικού Νοσοκομείου Ρόδου, οι οποίοι πρόσφεραν την πολύτιμη βοήθειά τους στην διοργάνωση αυτής της εκστρατείας.

Στην προσπάθειά του αυτή, το Σπίτι της Ευρώπης είχε τη στήριξη της Ευρωπαϊκής Επιτροπής και του Ευρωπαϊκού Κοινοβουλίου και την αμέριστη βοήθεια του Εθνικού Οργανισμού Μεταμοσχεύσεων (Ε.Ο.Μ.), ο οποίος θα εκπροσωπηθεί από τον κ. Θεόδωρο Καρατζά, Επίκουρο Καθηγητή Χειρουργικής του Πανεπιστημίου Αθηνών.

Πολύ σημαντικός επίσης υπήρξε ο ρόλος των μελών της Τοπικής Συντονιστικής Επιτροπής Δωρεάς Ανθρωπίνων Οργάνων που αποτελείται από τον κ. Εμμανουήλ Τριανταφύλλου ιατρό, τον κ. Βασ. Ζιώγα, Προϊστάμενο νοσηλευτή της Μονάδας Εντατικής Θεραπείας (Μ.Ε.Θ.) του Νοσοκομείου Ρόδου, την κα Μαίρη Χατζηαντωνίου, κοινωνική λειτουργό και την Πρόεδρο του Παραρτήματος Κοινωνικής Παιδιατρικής Ρόδου κα Ντίνα Μαχαιρίδη, παιδίατρο.

Στην ενημερωτική εκστρατεία και τη διανομή του ενημερωτικού υλικού θα βοηθήσει το Πανεπιστήμιο Αιγαίου και ειδικά οι φοιτητές της Σχολής Ανθρωπιστικών Επιστημών και για την ενημέρωση των καθηγητών της Μέσης Εκπαίδευσης, το Τμήματος Αγωγής Υγείας της Δευτεροβάθμιας Εκπαίδευσης.

Η κοινωνία της Ρόδου ευαισθητοποιήθηκε κυρίως μετά την μακρόχρονη αναμονή μοσχεύματος του μικρού ροδίτη Δημήτρη Καρύτσα, ο οποίος όμως τελικά έχασε τη μάχη για τη ζωή.

Σαν τον Δημήτρη υπάρχουν πολλοί άνθρωποι οι οποίοι περιμένουν ένα μόσχευμα είτε για να μπορέσουν ν ζήσουν είτε για να βελτιώσουν την ποιότητα της ζωής τους.

Η εκστρατεία λοιπόν αυτή και η Ημερίδα στόχο έχουν:

- Να αναλύσουν το νομικό πλαίσιο που ρυθμίζει το θέμα της Δωρεάς Οργάνων στην Ευρωπαϊκή Ένωση και στην Ελλάδα
- Να ευαισθητοποιήσουν, να ενημερώσουν και να λύσουν τις απορίες του κοινού της Ρόδου, γύρω από το πολύ λεπτό αυτό θέμα.
- Να διαφωτίσουν όσο περισσότερες πτυχές του θέματος αυτού ώστε να ενθαρρυνθούν όσο γίνεται περισσότεροι και να γίνουν Δωρητές Οργάνων.

Οι κυριότεροι λόγοι για τους οποίους υπάρχει απροθυμία όλων μας να γίνουμε δωρητές οργάνων, αλλά και των συγγενών να συναινέσουν στο να δωρίσουν τα όργανα προσφιλών τους προσώπων που χάθηκαν, είναι οι εξής:

1. η ελλιπής και εσφαλμένη ενημέρωση και παραπληροφόρηση του πληθυσμού
2. η έλλειψη εμπιστοσύνης σε φορείς και γιατρούς
3. ο φόβος για την εμπορία οργάνων και
4. οι διάφορες προλήψεις και προκαταλήψεις

Η μεταμόσχευση είναι για πολλούς συνανθρώπους μας, μοναδική ελπίδα για μια φυσιολογική ζωή ειδικά σήμερα που η ιατρική επιστήμη έχει κάνει πολύ ενθαρρυντικά άλματα γύρω από τις μεταμοσχεύσεις και οι δέκτες οργάνων επιβιώνουν ή βελτιώνουν σημαντικά την ποιότητα της ζωής τους.

Σε μια χώρα σαν την Ελλάδα με τόσο πολλά θανατηφόρα τροχαία δυστυχήματα, για τα οποία βέβαια δεν είμαστε περήφανοι, θα μπορούσε κάθε τέτοιο τραγικό για την οικογένεια των θυμάτων γεγονός, να χαρίζει ζωή σε πολλούς άλλους ανθρώπους.

Ο ΕΟΜ, σ' αυτό το σημείο ζητά και χρειάζεται τη βοήθεια της κοινωνίας!

Το Σπίτι της Ευρώπης στη Ρόδο, καλεί το κοινό της Ρόδου να παραστεί στην Ημερίδα αυτή το Σάββατο το πρωί στο ξενοδοχείο Ρόδος Πάλας για μια σφαιρική ενημέρωση για τη Δωρεά Οργάνων, Ιστών και Κυττάρων και τις Μεταμοσχεύσεις.

Κατά τη Συζήτηση και τη Συνέντευξη Τύπου που θα ακολουθήσουν τις ομιλίες των ειδικών, το κοινό θα έχει την ευκαιρία να θέσει τα ερωτήματά του και να λύσει όλες του τις απορίες καθώς επίσης και να καταθέσει την επιθυμία του να γραφτεί στον Εθνικό Κατάλογο Δωρητών Οργάνων.

Επίσης θα μιλήσει η μητέρα του μικρού Δημήτρη κυρία Άννα Καρύτσα, καθώς και δωρητές και δέκτες οργάνων.

Στους φοιτητές του Πανεπιστημίου μας και τους σπουδαστές των Σχολών Τουριστικών Επαγγελμάτων που θα προσφέρουν εθελοντική εργασία και θα παρακολουθήσουν την Ημερίδα, θα δοθούν Πιστοποιητικά Παρακολούθησης.



ΕΝΟΡΙΑ ΑΓΙΟΥ ΓΕΩΡΓΙΟΥ ΑΝΩ

ΕΟΡΤΗ ΑΓΙΟΥ ΣΤΥΛΙΑΝΟΥ ΡΟΔΟΥ

ΠΑΝΗΓΥΡΙΣ

Παραμονή 25ην Νοεμβρίου ημέρα Παρασκευή ώρα 6ην μ.μ. Μέγας πανηγυρικός εσπερινός αρτοκλασία.

Στη συνέχεια ΑΦΙΕΡΩΜΑ ΣΤΗΝ ΚΩΝΣΤΑΝΤΙΝΟΥΠΟΛΗ με σκοπούς και τραγουδια.
Τους ύμνους και τα τραγούδια θα παρουσιάση η εκκλησιαστική χορωδία ΡΟΔΩΝ ΤΟ ΑΜΑΡΑΝΤΟΝ υπό τη διεύθυνση του Πρωτοψάλτου κ. ΠΑΝΤΕΛΗ ΑΝΑΣΤΑΣΟΠΟΥΛΟΥ.
Θα προσφερθούν νηστίσιμα γλυκά και φαγητά από το δωρητή ΣΤΥΛΙΑΝΟ ΜΑΝΩΛΑΚΟ.
Το πρωί ΟΡΘΡΟΣ ΘΕΙΑ ΛΕΙΤΟΥΡΓΙΑ ΑΡΤΟΚΛΑΣΙΑ ΣΑΒΒΑΤΟ 26η

Εκ της εκκλησιαστικής Επιτροπής
Αγ. Γεωργίου Άνω

4958-25/11

LANE LINES - STEFANAKIS

ΝΕΑ ΔΡΟΜΟΛΟΓΙΑ
Ε/Γ - Ο/Γ ΚΟΡΝΑΡΟΣ

Κάθε Τρίτη 22.00 για Καστελλόριζο

Κάθε Τετάρτη 07.00 π.μ. για Χάλκη - Διαφάνι και Πηγάδια Καρπάθου - Κάσο - Σητεία

Κάθε Πέμπτη και Κυριακή 04.30 για Χάλκη - Διαφάνι και Πηγάδια Καρπάθου - Κάσο - Σητεία - Αγ. Νικόλαο - Σαντορίνη - Μήλο - Πειραιά

Πληροφορίες: Πρακτορείο **STEFANAKIS**
Αλεξ. Διάκου 38, Ρόδος
Τηλ. 22410 20625, 22410 30054

X5533-30/11

Στις Βρυξέλλες μετέβη χθες ο περιφερειάρχης Νοτ. Αιγαίου

ΣΥΜΜΕΤΟΧΗ ΣΕ ΣΥΝΕΔΡΙΟ

Με προορισμό τις Βρυξέλλες αναχώρησε χθες Τετάρτη 23 Νοεμβρίου 2005 ο Γενικός Γραμματέας της Περιφέρειας Νοτίου Αιγαίου κ. Χαράλαμπος Κόκκινος.

Ο Γενικός Γραμματέας θα συμμετάσχει σήμερα 24 Νοεμβρίου 2005 σε συνέδριο με θέμα: «Οικονομική Ανάπτυξη και Συνοχή στη Διευρυμένη Ευρωπαϊκή Ένωση», που διοργανώνεται υπό την εποπτεία της Επιτρόπου της Ευρωπαϊκής Ένωσης Ms. Danuta Hubner, υπεύθυνη για θέματα Περιφερειακής Πολιτικής.

Στη συνάντηση θα παρευρεθεί και ο Υφυπουργός Εσωτερικών Δημόσιας Διοίκησης & Αποκέντρωσης κ. Αθανάσιος Νάκος.

Την Παρασκευή 25 Νοεμβρίου 2005 ο κ. Κόκκινος θα μεταβεί στην Βαρκελώνη, όπου σε συνεδρίαση της Διαμεσογειακής Επιτροπής (CRPM, 25-28 Νοεμβρίου) θα υπογράψει την δοκιμαστική εφαρμογή ολοκληρωμένων πολυπεριφερειακών παρεμβάσεων, ως εναλλακτική λύση της διακυβερνητικής μεθόδου, καθώς και την ολοκληρωμένη σύλληψη όλων των κοινοτικών προγραμμάτων, εθνικών και περιφερειακών, που θα προορίζονται για το μεσογειακό χώρο.

Πιο συγκεκριμένα οι πολιτικές αυτές θα έχουν τις εξής κατευθύνσεις:

1. Ο εκσυγχρονισμός των τοπικών διοικητικών δομών και η επιτάχυνση της διαδικασίας εκδημοκρατισμού από τη βάση, στις χώρες της νότιας ακτής.
2. Η μεταφορά και προσαρμογή των βέλτιστων πρακτικών σε θέματα τοπικού συντονισμού για την ανάπτυξη, που έχουν ήδη δοκιμαστεί με επιτυχία σε ευρωπαϊκές Περιφέρειες με αναπτυξιακή υστέρηση, με στόχο την ανάδειξη ενός ενάρετου κύκλου που θα στηρίζεται στις τοπικές δυνατότητες.
3. Η βελτίωση των δικτύων υποδομών για τις μεταφορές, την επικοινωνία και την ενέργεια, αυτής της περιοχής, με στόχο την προώθηση της ανταγωνιστικότητας και ισόρροπης ανάπτυξης της Μεσογείου συνολικά, σε ότι αφορά ειδικότερα τις σχέσεις και ανταλλαγές βορρά - νότου.
4. Η επίτευξη ενός κατάλληλου επιπέδου κατάρτισης, κοινού για τις νέες γενιές και των δύο ακτών.

Την Κυριακή 27 Νοεμβρίου 2005 ο Γενικός Γραμματέας θα βρίσκεται στην Θεσσαλονίκη, όπου η Περιφέρεια Νοτίου Αιγαίου συμμετέχει με δικό της Περίπτερο στην Έκθεση POLIS, που διοργανώνεται από την Ελληνική Εταιρεία Ανάπτυξης & Αυτοδιοίκησης (Ε.Ε.Τ.Α.Α.) στον χώρο της Δ.Ε.Θ.

INEMA
ΙΑΤΡΙΚΟΣ & ΝΟΣΟΚΟΜΕΙΑΚΟΣ ΕΞΟΠΛΙΣΜΟΣ
από το 1988 είμαστε οι μεγαλύτεροι προμηθευτές ΙΑΤΡΙΚΟΥ-ΟΡΘΟΠΕΔΙΚΟΥ & ΝΟΣΟΚΟΜΕΙΑΚΟΥ ΥΛΙΚΟΥ ΣΤΗ ΔΩΔΕΚΑΝΗΣΟ



- ΑΝΑΠΗΡΙΚΑ ΚΑΡΟΤΣΙΑ
- ΒΑΔΙΣΤΙΚΑ
- ΟΡΘΟΠΕΔΙΚΑ ΕΙΔΗ
- ΜΠΛΟΥΖΕΣ ΙΑΤΡΙΚΕΣ
- ΚΑΛΤΣΕΣ ΦΛΕΒΙΤΙΔΑΣ
- ΠΕΛΜΑΤΑ
- ΟΡΘΟΠΕΔΙΚΑ ΜΑΞΙΛΑΡΙΑ
- ΚΡΕΒΑΤΙΑ ΝΟΣΟΚΟΜΕΙΑΚΑ
- ΙΑΤΡΙΚΟΣ ΕΞΟΠΛΙΣΜΟΣ και ΑΝΑΛΩΣΙΜΑ
- ΟΡΓΑΝΑ ΧΗΜΕΙΟΥ
- και κάθε άλλο είδος για κατ'οίκο νοσηλεία

X143-30/11

ΡΟΔΟΣ: ΛΕΜΕΣΣΟΥ 2 - ΤΗΛ: 22410 32238 www.inema.gr
ΚΩΣ: ΕΛ. ΒΕΝΙΖΕΛΟΥ 38 (παραπ/ρως Αγίας Παρασκευής) - ΤΗΛ: 22420 20048

Έφταση το **Νέο Leon** της SEAT
Για τους πιστούς της οδήγησης



Ελάτε σήμερα στις εγκαταστάσεις μας δίπλα στο αεροδρόμιο να το δείτε, να το οδηγήσετε και να απολαύσετε τις απεριόριστες επιδόσεις και την αχαλίνωτη επιτάχυνση του.

AUTO CENTER
ΜΑΝΩΛΗΣ ΚΩΣΤΑΚΗΣ Α.Ε.Β.Ε.
Ολοκληρωμένο Συγκρότημα
14οΧΛΜ. Ρόδου Αεροδρομίου, Τηλ.: 22410 82000

X 30/11

ΠΡΑΚΤΟΡΕΙΟ ΚΑΣΤΡΟ

Την οργάνωση, επιμέλεια, φροντίδα και συνοδεία έχει αποκλειστικά ο κ. Μαχαιράκης

ΤΕΤΡΑΗΜΕΡΗ ΕΚΔΡΟΜΗ ΣΤΗΝ ΠΑΝΕΜΟΡΦΗ ΜΥΤΙΛΗΝΗ

ιερό προσκύνημα στον Αγιο Ραφαήλ

Πρόγραμμα

28/11/05 ΔΕΥΤΕΡΑ

Ωρα 09.45 αναχώρηση από Ρόδο με πτήση της Ολυμπιακής. Ωρα 10.55 άφιξη στη ΜΥΤΙΛΗΝΗ, επιβίβαση σε πολυτελές πούλμαν και μεταφορά μας στο κέντρο της πόλης όπου θα επισκεφθούμε τον Ιερό Ναό του Αγίου Θεράποντα και τον Μητροπολιτικό Ναό κάνοντας και τη βόλτα μας στα στενά γραφικά δρομάκια της αγοράς. Στη συνέχεια μεταφορά και τακτοποίηση στο ξενοδοχείο μας. Γεύμα. Το απόγευμα μεταφορά στον Αγιο Ραφαήλ για να παρακολουθήσουμε τον εσπερινό και τον παρακλητικό κανόνα προς τιμή των ΑΓΙΩΝ ΡΑΦΑΗΛ, ΝΙΚΟΛΑΟΥ και ΕΙΡΗΝΗΣ. Το βραδάκι θα πιούμε το ουζάκι μας σε γραφικό ταβερνάκι του νησιού. Αργά το βράδυ επιστροφή στο ξενοδοχείο μας. Διανυκτέρευση.

29/11/05 ΤΡΙΤΗ

Μετά το πρωινό μετάβαση στο Μοναστήρι του Αγίου Ραφαήλ όπου θα παρακολουθήσουμε τη Θεία Λειτουργία. Στη συνέχεια θα επισκεφθείτε το χωριό ΜΑΝΤΑΜΑΔΟ, για να προσκυνήσουμε την θαυματουργή εικόνα του ΤΑΞΙΑΡΧΗ και στη συνέχεια τα πανέμορφα χωριουδάκια ΠΕΤΡΑ, ΜΟΛΥΒΟ και το ξακουστό Μοναστήρι του Αγίου Ιγνατίου (Μονή Λειμώνος). Αργά το απόγευμα επιστροφή στο ξενοδοχείο μέσω ΚΑΛΛΟΝΗΣ. Δείπνο. Διανυκτέρευση.

30/11/05 ΤΕΤΑΡΤΗ

Μετά το πρωινό ολοήμερη εκδρομή στην ΑΓΙΑΣΟ όπου θα δούμε την πανέμορφη εκκλησιά του χωριού και θα πιούμε καφέ στα γραφικά καφενεδάκια του. Στη συνέχεια θα επισκεφθούμε το ξακουστό για το ούζο του ΠΛΩΜΑΡΙ και θα επιστρέψουμε αργά το απόγευμα στο ξενοδοχείο μας μέσω ΚΟΛΠΟΥ ΤΗΣ ΓΕΡΑΣ. Δείπνο. Διανυκτέρευση.

01/12/05 ΠΕΜΠΤΗ

Ωρα 08.30 αναχώρηση από ΜΥΤΙΛΗΝΗ για ΡΟΔΟ. Ωρα 10.20 άφιξη στη ΡΟΔΟ.

ΕΚΔΡΟΜΗ ΣΤΗΝ ΤΗΝΟ

ιερό προσκύνημα στη Μεγαλόχαρη

Πρόγραμμα

6/12/05 ΤΡΙΤΗ

Ωρα 18.30 αναχώρηση από Ρόδο με BLUE STAR 2 κατευθείαν για ΚΩ - ΣΥΡΟ. Αφιξη στη ΣΥΡΟ στις 0225. τακτοποίηση στο ξενοδοχείο μας. Διανυκτέρευση.

7/12/05 ΤΕΤΑΡΤΗ

Ωρα 12.15 αναχώρηση από ΣΥΡΟ με το BLUE STAR SF2 για ΤΗΝΟ. Αφιξη στην ΤΗΝΟ στις 13.00. Μεταφορά και τακτοποίηση στο ξενοδοχείο μας. Ημέρα ελεύθερη για να προσκυνήσετε την θαυματουργή εικόνα της Μεγαλόχαρης να επισκεφθείτε τα αξιοθέατα και τα μουσεία της Μονής και να περιπλανηθείτε στα στενά δρομάκια με τα πολλά μαγαζιά, εστιατόρια, ζαχαροπλαστεία, καφετέριες κ.λ.π.

8/12/05 ΠΕΜΠΤΗ

Το πρωί μπορείτε να εκκλησιασθείτε. Ωρα 10.00 ολοήμερη εκδρομή (γύρος νησιού). Κατά τη διάρκεια της εκδρομής θα επισκεφθείτε όλα τα πανέμορφα χωριουδάκια της ΤΗΝΟΥ και τη Μονή της οσίας Πελαγίας. Αργά το απόγευμα επιστροφή στην ΤΗΝΟ. Διανυκτέρευση.

9/12/05 ΠΑΡΑΣΚΕΥΗ

Το πρωί ελεύθερο για περιπάτους, ατομικές επισκέψεις, ψώνια, ξεκούραση. Ωρα 15.15 αναχώρηση από ΤΗΝΟ για ΣΥΡΟ με το F/B BLUE STAR ITHAKI από όπου στις 23.00 θα αναχωρήσουμε με το F/B BLUE STAR 2 κατευθείαν για ΚΩ - ΡΟΔΟ. Διανυκτέρευση επί του πλοίου.

10/12/05 ΣΑΒΒΑΤΟ

Ωρα 07.30 άφιξη στη Ρόδο

Εάν δεν πάρετε μία από τις δικές μας οργανωμένες εκδρομές, μπορείτε να πάρετε για σας και την οικογένειά σας φθηνά πακέτα, αποτελούμενα από αεροπορικά - ακτοπλοϊκά εισιτήρια, ξενοδοχεία, αυτοκίνητα κ.λ.π. για οποιαδήποτε ημερομηνία και για όσες μέρες εσείς θέλετε, για ολόκληρη την Ελλάδα τα νησιά μας και το εξωτερικό.

Επίσης στο γραφείο μας θα βρείτε:

Αεροπορικά και ακτοπλοϊκά εισιτήρια με όλες τις αεροπορικές και ακτοπλοϊκές εταιρίες και για όλους τους προορισμούς

Για περισσότερες πληροφορίες

ΚΥΡΙΑΚΟΣ Μ. ΜΑΧΑΙΡΑΚΗΣ

ΠΡΑΚΤΟΡΕΙΟ ΚΑΣΤΡΟ

Κ. Παλαιολόγου 46 - Ρόδος

☎ 22410 77506, 22410 77563

ΚΑΣΤΡΟ το δικό σας πρακτορείο

X5527-30/11

Γιατί ονομάστηκαν έτσι τα δύο χωριά μας:

«ΜΑΡΙΤΣΑ ΚΑΙ ΚΑΛΥΘΙΕΣ: Η ΟΜΟΡΦΙΑ ΠΟΥ ΘΕΣ...»

Γράφει ο Θεοφάνης Μπογιάννος

Ο συγγραφέας αυτού του άρθρου έχει ασχοληθεί συχνά με την προέλευση των ονομάτων των χωρίων της Ρόδου μας. Είναι δύσκολη, πολύ δύσκολη η ανεύρεση της σωστής ετυμολογίας - ρίζας των ονομάτων. Όμως συγγραφείς της Ρόδου και ξένοι, έχουν επιχειρήσει μια προσεκτική προσέγγιση και σωστή εκδοχή των ονομάτων των χωρίων μας. Στο βιβλίο μας ΤΡΑΓΟΥΔΙΑ ΤΗΣ ΡΟΔΟΥ, αναφερόμενοι στα Δημοτικά μας τραγούδια, αναφέραμε την ετυμολογία όλων των χωριών μας, όπως τα ξέρουμε σήμερα.

ΣΗΜΕΡΑ, θα αναφερθούμε σε δύο όμορφα χωριά: Τα Μαριτσά και τις Καλυθιές, για να βρούμε το σωστό όνομά τους και τη σωστή γραφή τους. Γράφονται:

ΤΑ ΜΑΡΙΤΣΑ και οι ΚΑΛΥΘΙΕΣ και όχι ΚΑΛΛΙΘΙΕΣ...

Ας δούμε τι αναφέρουν Έλληνες και ξένοι για το όνομα Μαριτσά.

ΜΑΡΙΤΣΑ. Ένα από τα 42 χωριά του νησιού μας. Το όνομα του χωριού αναφέρεται σε ένα Διάταγμα των Ιπποτών του 1479. Τότε, στα χρόνια των Ιπποτών, 1309-1522, υπήρχαν πολλές πειρατείες στα νησιά και στα χωριά μας, Έτσι, ο Μεγάλος Μάγιστρος Ντωμπυσόν, στα 1479, εκδίδει ένα διάταγμα που ορίζει τα εξής: Σε περίπτωση εχθρικής επιδρομής οι κάτοικοι των χωριών της Ρόδου να τρέξουν στα πιο κάτω χωριά και κάστρα...»

Σε ένα σημείο το διάσημο αυτό διάταγμα αναφέρει: Οι κάτοικοι των χωριών BASTIDA ET MARESCIALE να τρέξουν στην πόλη της Ρόδου για ασφάλεια. Το χωριό Παστίδα, ονομάζεται έτσι και σήμερα. Δίπλα, το άλλο χωριό, με το όνομα MARESCIALE, είναι προφανώς το χωριό σήμερα: Μαριτσά.

Η λέξη MARESCIALE, είναι παλιά λατινική λέξη και αρχικά σήμαινε στρατιώτη, υπηρέτη των αλόγων. Με την πάροδο των ετών, η Λέξη Μαρεσιάλε και Μαρεσιάλο σημαίνει ανώτατο αρχηγό στρατού. Η λέξη MARSCIAL και MARESCIALE υπάρχει και σήμερα στον ευρωπαϊκό στρατό και σημαίνει ανώτατο αξιωματούχο.

Φαίνεται από το έγγραφο των Ιπποτών, πως στην περιοχή και στο χωριό Μαριτσά ζούσε ένας ανώτατος άρχοντας, Βυζαντινός, ή Ιππότης, που διοικούσε την περιοχή και είχε την έδρα του στα Μαριτσά. Η λέξη Μαρεσάλος και Μάρσαλ, στο στόμα του λαού έγινε: ΜΑΡΙΤΣΑ...

Σημερινοί ιστορικοί αναφέρουν το όνομα Μαριτσάς ως όνομα και βαθμό τιτλούχου. Έτσι, αναφέρονται οι φράσεις: Ο Μαροτζάς της Κύπρου και ο Μαριτζάς της Ρόδου. Από αυτή τη λέξη: Μαριτζάς, προήλθε και το ωραίο όνομα του ωραίου χωριού: ΜΑΡΙΤΣΑ...

ΚΑΛΥΘΙΕΣ: Το χωριό αυτό με την μεγάλη ιστορία, δεν λέγεται, ούτε γράφεται ΚΑΛΛΙΘΙΕΣ, αλλά: ΚΑΛΥΘΙΕΣ. Αρχικά νομίστηκε πως το όνομα του χωριού σημαίνει ΩΡΑΙΑ ΘΕΑ, ΚΑΛΗ ΘΕΑ, ίσον ΚΑΛΛΙΘΕΑ.

Όμως το χωριό, ούτε θέα έχει, ούτε καλή θέα. Είναι μέσα σε λάκκο, έστω κι αν κάποτε ήταν πάνω στο βουνό, όπου υπάρχουν ακόμη και σήμερα, κοντά στον Προφήτη Ηλία, ερείπια, του παλιού χωριού.

ΣΗΜΕΡΑ, πιστεύουμε πως το χωριό ΚΑΛΥΘΙΕΣ, πήρε το όνομά του από ένα δέντρο, η θάμνο που κάποτε ευδοκιμούσε στην περιοχή.

Ο συγγραφέας Θεόφραστος αναφέρει το φυτό ΚΟΛΥΤΕΑ και το περιγράφει συνοπτικά:

«ΚΟΛΥΤΕΑ, Δένδρον, με καρπούς, έλαβον καθάπερ τα χεδροπά: Λοβοίς γαρ πλατέσι και οι στενοίς το στερμάτιον το ένον μικρόν και ου μέγα...»

Φαίνεται πως υπήρχαν πολλά φυτά, ή δέντρα στα παλιά χρόνια στην περιοχή ή τουλάχιστον να υπήρχε ένα και γνωστό δέντρο της περιοχής με το όνομα Κολυτέα.

Έτσι, οι πολλές Κολυτέες, μας κάνουν το σημερινό χωριό: Καλυθιές...

Πολλά ονόματα, τοπωνύμια στην Ελλάδα, έχουν πάρει το όνομά τους από τα φυτά, ή δέντρα της περιοχής. Σήμερα το φυτό αυτό λέγεται: ΟΖΩΝ ο ΑΝΑΡΓΥΡΟΣ και στο στόμα του λαού είναι γνωστό ως ΑΡΓΙΑΡΟΥΝΑ...

Σε επόμενη προσπάθειά μας θα μιλήσουμε και για άλλα χωριά μας, για το πως, πότε και γιατί πήραν το όνομά τους.

Πριν κλείσουμε το άρθρο αυτό, να προσθέσουμε και κάτι απαραίτητο και άγνωστο:

Τα χωριά μας Αρχάγγελος, Μαλώνα, Εμπωνα και Πυλώνα, γράφονται σωστά ως εξής: Ο ΑΡΧΑΓΓΕΛΟΣ, Ο ΕΜΠΩΝΑΣ, Ο ΠΥΛΩΝΑΣ, Ο ΜΑΛΩΝΑΣ.

ΔΙΕΘΝΗΣ ΣΥΛΛΟΓΟΣ ΔΩΔΕΚΑΝΗΣΟΥ
INTERNATIONAL ASSOCIATION DODECANESE

ΠΡΟΣΚΛΗΣΗ

Ο ΔΙΕΘΝΗΣ ΣΥΛΛΟΓΟΣ ΔΩΔΕΚΑΝΗΣΟΥ προσκαλεί όλες τις φίλες

στο 18ο Χριστουγεννιάτικο BAZAAR,

με παραδοσιακά χριστουγεννιάτικα χειροποίητα έργα τέχνης, διακοσμητικά, γλυκά και ποτά, στην αίθουσα του Ροδινιού, το Σάββατο 26 Νοεμβρίου 2005, από τις 5 έως 7 το απόγευμα. Τα έσοδα θα διατεθούν για κοινωφελή έργα και βοήθεια στον πάσχοντα συνάνθρωπο.

Το διοικητικό συμβούλιο

INVITATION

THE INTERNATIONAL ASSOCIATION DODECANESE has the pleasure to invite you to *their 18th INTERNATIONAL* ***BAZAAR*** which will take place in RODINI on SATURDAY 26 NOVEMBER 2005 at 1700 hours.

The BOARD

12585-24/11

Από την Ελλάδα και το εξωτερικό

Μεγάλο ενδιαφέρον για τουρισμό στην Κάρπαθο

ΣΥΜΜΕΤΟΧΗ ΣΤΗΝ ΕΚΘΕΣΗ ΦΙΛΟΞΕΝΙΑ

Κατά τη συνεδρίαση του Δημοτικού Συμβουλίου Καρπάθου που πραγματοποιήθηκε στις 21.11.05, ο Δημοτικός Σύμβουλος και μέλος του Οργανισμού Τουρισμού κ. Ιωάννης Ζαμαλής ενημέρωσε το σώμα για την πρόσφατη συμμετοχή του Δήμου στην τουριστική έκθεση «PHILOXENIA» στη Θεσσαλονίκη:

«Ο Δημοτικός Οργανισμός Τουρισμού (Δ.Ο.Τ.) συμμετείχε στην τουριστική έκθεση «PHILOXENIA» της Θεσσαλονίκης (3-6/11/05). Εκπροσωπήθηκε από τον ομιλούντα, το μέλος του ΔΟΤ κ. Γιάννη Λαχανά και τις φοιτήτριες από την Κάρπαθο που φοιτούν στη Θεσσαλονίκη, Λαχανά και Βεργετάκη.

Από το περίπτερο της Καρπάθου πέρασε πλήθος κόσμου. Αρκετοί επισκέπτες είχαν υπηρετήσει στο νησί μας ως δημόσιοι υπάλληλοι, άλλοι ως καλοκαιρινοί τουρίστες και πάρα πολλοί ήταν εκείνοι που έδειξαν ενδιαφέρον να γνωρίσουν από κοντά το νησί μας.

Μας δόθηκε η ευκαιρία να συζητήσουμε με μεγάλα ταξιδιωτικά γραφεία της Θεσσαλονίκης που είχαν περίπτερο στην έκθεση, θέτοντας το θέμα για απευθείας πτήσεις από Θεσσαλονίκη - Κάρπαθο.

Κατόπιν συζητήσεων διαπιστώσαμε ότι δεν είναι εφικτό αυτό. Αυτό που είναι κατορθωτό και ωφέλιμο είναι τα πρακτορεία αν μπορούν να πουλάνε εκδρομή μεμονωμένων επισκεπτών από τη Θεσσαλονίκη με πτήσεις της Ολυμπιακής Αεροπορίας και της Aegean και κοντινές πτήσεις της Ολυμπιακής από Ρόδο προς Κάρπαθο.

Κρατήσαμε κάρτες πρακτορείων της Βορείου Ελλάδας και των γειτονικών βαλκανικών χωρών για να αποστείλουμε διαφημιστικό υλικό. Σε όλο το διαφημιστικό υλικό που αποστείλαμε σφραγίσαμε το μήνυμα «Επισκεφθείτε την Κάρπαθο: www.Karpathos.gr», προκειμένου να διαφημίσουμε και την ιστοσελίδα μας.

Συζητήσαμε επίσης με μεγάλες ναυτιλιακές εταιρείες της Κρήτης για το ενδεχόμενο σύνδεσης ακτοπλοϊκής με την Κρήτη με σύγχρονα πλοία. Όμως απογοητευτήκαμε γιατί οι υπεύθυνοι μας ανέλυσαν με επιχειρήματα ότι ακόμη και αν το λιμάνι μας το επιτρέπει είναι οικονομικά ασύμφορο ακόμα και με διπλασιασμό της επιδότησης.

Το περίπτερό μας επισκέφθηκαν: Ο υπουργός Τουρισμού κ. Δημήτρης Αβραμόπουλος, ο οποίος μας είπε ότι υπάρχει το σοβαρό ενδεχόμενο να επισκεφθεί το νησί μας τον Ιανουάριο κατόπιν προσκλήσεως του Δήμου Καρπάθου, ο Υπουργός Αιγαίου και Νησιωτικής Πολιτικής κ. Αριστοτέλης Παυλίδης, ο Νομάρχης Δωδεκανήσου κ. Γιάννης Μαχαιρίδης, ο βουλευτής Δωδεκανήσου κ. Βασίλης Χρύσης, ο Έπαρχος Καρπάθου - Κάσου κ. Μιχάλης Ερωτόκριτος και ο Δήμαρχος της Κάσου κ. Δημήτρης Ερωτόκριτος.

Σχετικά με την ενδεχόμενη επίσκεψη του κ. Αβραμόπουλου στο νησί της Καρπάθου, ο Δήμαρχος κ. Μιχάλης Ιωαννίδης διευκρίνισε ότι ο Δήμος έχει ήδη διατυπώσει σχετική πρόσκληση γιατί «θεωρούμε ότι είναι επιβεβλημένο να γίνει συζήτηση επί των θεμάτων του τουρισμού που μας απασχολούν. Η ακριβής ημερομηνία δεν είναι ακόμη γνωστή».

SAIS TRAVEL

ΔΥΝΑΜΗ ΕΜΠΙΣΤΟΣΥΝΗΣ



ΧΡΙΣΤΟΥΓΕΝΝΑ στο DUBAI

Από 23 - 28/12

Φέτος όλοι ταξιδεύουμε τις εορτές των Χριστουγέννων στο καταπληκτικό DUBAI που συνδυάζει το παραδοσιακό με το σύγχρονο, το ανατολίτικο με το χρυσό και τα μπαχαρικά, με την μοντέρνα αρχιτεκτονική, τους αστραφτερούς ουρανοξύστες, τις βίλλες και τα παλάτια.



Γεύσεις αραβικές, ονειρεμένο ηλιοβασίλεμα ανάμεσα σε αμμόλοφους της ερήμου με το χορό της κοιλιάς γύρω από τη φωτιά.

ΔΗΛΩΣΤΕ ΕΓΚΑΙΡΑ ΣΥΜΜΕΤΟΧΗ

Ελάτε για πρόγραμμα τώρα

ΠΡΑΚΤΟΡΕΙΟ ΤΑΞΙΔΙΩΝ

ΣΑΒΒΑΣ ΣΑΗΣ

ΤΑΡΠΟΝ ΣΠΡΙΓΚΣ 42

(δίπλα στην ALPHA BANK, πλατεία Κύπρου)

Τηλ. 22410 39781-3

X5515-30/11

Zorpidis

ΤΟΥΡΙΣΤΙΚΟΣ ΟΡΓΑΝΙΣΜΟΣ

ΦΘΙΝΟΠΩΡΙΝΕΣ ΕΚΔΡΟΜΕΣ

Αεροπορικώς:

ΠΑΡΙΣΙ:

Κάθε Τρίτη, Τετάρτη και Πέμπτη για 4,5 και 6 ημέρες από 489 €

ΡΩΜΗ:

Κάθε Τρίτη, και Πέμπτη για 4 και 5 ημέρες από 499 €

ΠΡΑΓΑ:

Κάθε Τρίτη, και Πέμπτη για 4 και 5 ημέρες από 419 €

ΛΟΝΔΙΝΟ:

Κάθε Τρίτη, και Πέμπτη για 4 και 5 ημέρες από 549 €

ΚΩΝ/ΠΟΛΗ:

Δευτέρα και Πέμπτη για 4 και 5 ημέρες από 419 €

ΑΜΣΤΕΡΝΤΑΜ:

Κάθε Πέμπτη για 4 ημέρες από 599 €

ΒΕΡΟΛΙΝΟ:

Κάθε Πέμπτη για 4 ημέρες από 549 €

ΒΟΥΔΑΠΕΣΤΗ:

Κάθε Πέμπτη για 4 ημέρες από 459 €

ΒΑΡΚΕΛΩΝΗ:

Κάθε Πέμπτη για 4 ημέρες από 549 €

ΒΕΝΕΤΙΑ:

Κάθε Πέμπτη για 4 ημέρες από 599 €

ΝΙΚΑΙΑ:

Κάθε Πέμπτη για 4 ημέρες από 579 €

ΜΟΣΧΑ - ΑΓ. ΠΕΤΡΟΥΠΟΛΗ

Για 7 μέρες από 1.029 €

Οδικώς:

ΙΤΑΛΙΚΟ ΠΑΝΟΡΑΜΑ:

Κάθε Δευτέρα για 7 ημέρες από 479 €

ΚΩΝ/ΠΟΛΗ-ΠΡΟΥΣΑ:

Κάθε Παρασκευή για 7 ημέρες από 269 €

ΡΩΜΗ-ΦΛΩΡΕΝΤΙΑ:

Κάθε Τρίτη για 6 ημέρες από 449 €

ΒΙΕΝΝΗ-ΒΟΥΔΑΠΕΣΤΗ:

Κάθε Παρασκευή για 10 ημέρες από 709 €

Αλεξ. Διάκου και Λοχαγού Φανουράκη 31.

Τηλ. 22410 20625, 30054 FAX 22410 26745

X5533-30/11

ΠΑΡΑΔΟΣΗ ΚΑΙ ΤΕΧΝΟΛΟΓΙΑ

ΕΡΓΑΣΤΗΡΙΟ ΦΩΤΟΓΡΑΦΙΩΝ

ΦΩΤΟ ΦΙΛ. ΠΑΧΟΣ

Αναλογική και ψηφιακή φωτογραφία

ΤΥΠΩΜΑ ΚΑΙ ΝΥΧΤΕΡΙΝΕΣ ΩΡΕΣ



Γ. ΕΥΣΤΑΘΙΟΥ 11

Τηλ. 22410 26893

Κιν.: 6946 282033

ΠΡΑΚΤΟΡΕΙΟ ΤΑΞΙΔΙΩΝ

ΣΑΒΒΑΣ ΣΑΗΣ

ΠΡΟΣΦΕΡΟΥΜΕ

τα φθηνότερα αεροπορικά εισιτήρια για όλο τον κόσμο με όλες τις αεροπορικές πτήσεις

ΠΡΟΣΟΧΗ:

ΠΛΗΡΟΦΟΡΙΕΣ ΔΕΝ ΔΙΔΟΝΤΑΙ ΑΠΟ ΤΟ ΤΗΛΕΦΩΝΟ ΜΟΝΟ ΠΡΟΣΩΠΙΚΗ ΠΑΡΟΥΣΙΑ ΣΑΣ

Ακόμη:

- ΒΙΖΑ επισκέπτου για ΑΥΣΤΡΑΛΙΑ σε μία μέρα
- Εκδοση διαβατηρίων
- Εκδοση αδειών αυτοκινήτων

ΞΕΝΟΔΟΧΕΙΑ ΣΤΗΝ ΑΘΗΝΑ

PRESIDENT Α' Κατηγορίας Λεωφόρος Κηφησίας

Μονόκλινο	€ 63	έως 31/3/06 με πρωινό
Δίκλινο για μονόκλινο	€ 68	» » » »
Δίκλινο	€ 73	» » » »
Τρίκλινο	€ 93	» » » »

ROYAL OLYMPIC LUX κοντά στο Σύνταγμα

Μονόκλινο	€ 91	έως 31/3/06
Δίκλινο	€ 91	» »
Τρίκλινο	€ 120	» »

OLYMPIC PLC Α' κατηγορίας Σύνταγμα

Μονόκλινο	€ 78	έως 31/11/05 με πρωινό
Δίκλινο	€ 88	» » » »
Τρίκλινο	€ 109	» » » »

ΚΑΝΙΓΚΟΣ Α' κατηγορίας οδός Κάνιγγκος

Μονόκλινο	€ 78	έως 31/3/06 με πρωινό
Δίκλινο	€ 88	» » » »

ASTOR Σύνταγμα

Μονόκλινο	€ 55	έως 31/12/05 με πρωινό
Δίκλινο για μονόκλινο	€ 62	» » » »
Δίκλινο	€ 70	» » » »
Τρίκλινο	€ 80	» » » »

POLIS GRAND HOTEL Α' Κατηγορίας Πατησίων

Μονόκλινο	€ 60	έως 31/3/06 με πρωινό
Δίκλινο	€ 70	» » » »
Τρίκλινο	€ 90	» » » »

DORIA HTL Β' Κατηγορίας Ομόνοια

Μονόκλινο	€ 54	έως 21/3 με πρωινό
Δίκλινο	€ 61	» » » »
Τρίκλινο	€ 79	» » » »

HELLINIS Β' Κατηγορίας ΩΝΑΣΕΙΟ, Συγγρού

Μονόκλινο	€ 48	έως 31/12/05
Δίκλινο	€ 58	» »
Τρίκλινο	€ 70	» »

BEST WESTERN Ιλίσια

Μονόκλινο	€ 84	από 1/5 - 31/12/05
Δίκλινο	€ 93	» »
Τρίκλινο	€ 110	» »

ARETOUSA Β' Κατηγορίας Μητροπόλεως Σύνταγμα

Μονόκλινο	€ 58
Δίκλινο	€ 76
Τρίκλινο	€ 100

VERGINA Β' Κατηγορίας ΘΕΣ/ΚΗ (κεντρικό)

Μονόκλινο	€ 64
Δίκλινο	€ 80
Τρίκλινο	€ 90

ANEMONI Κεντρικό - Πειραιά

Μονόκλινο	€ 60	έως 31/12/05 με πρωινό
Δίκλινο	€ 72	» » » »
Τρίκλινο	€ 85	» » » »

ΣΑΣ ΣΥΜΦΕΡΕΙ ΠΡΙΝ ΚΛΕΙΣΕΤΕ ΟΠΟΥΔΗΠΟΤΕ ΝΑ ΜΑΣ ΕΠΙΣΚΕΦΘΕΙΤΕ

ΠΡΑΚΤΟΡΕΙΟ ΤΑΞΙΔΙΩΝ

ΣΑΒΒΑΣ ΣΑΗΣ

ΤΑΡΠΟΝ ΣΠΡΙΓΚΣ 42

δίπλα στην Τράπεζα Πίστεως

• Τηλ. 22410 39781-3

X.5515-30/11

Παρά τις διακηρύξεις

Κόλλησε το θέμα για την Διαδημοτική Αστυνομία

ΝΕΕΣ ΑΡΜΟΔΙΟΤΗΤΕΣ

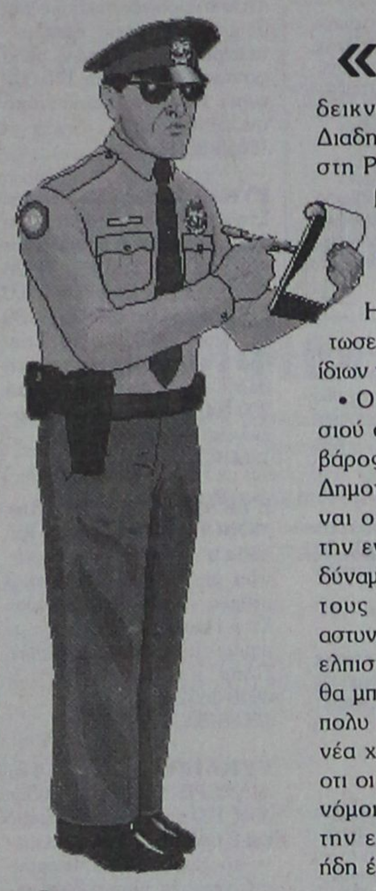

«Ονειρο θερινής νυκτός» αποδεικνύεται η δημιουργία Διαδημοτικής Αστυνομίας στη Ρόδο, θέμα που είχε βρει σύμφωνους όλους τους εκπροσώπους της αυτοδιοίκησης του νησιού. Η όλη υπόθεση βάλτωσε με κύρια ευθύνη των ίδιων των δήμων.

• Ο μόνος δήμος του νησιού ο οποίος έχει δώσει βάρος στη λειτουργία της Δημοτικής Αστυνομίας είναι ο Δήμος Ροδίων. Με την ενίσχυση μάλιστα της δύναμης της υπηρεσίας με τους νέους δημοτικούς αστυνόμους οι αρμόδιοι ευελπιστούν πως η υπηρεσία θα μπορέσει να προσφέρει πολυ περισσότερα από την νέα χρονιά. Ας σημειωθεί οτι οι νέοι δημοτικοί αστυνόμοι έχουν ολοκληρώσει την εκπαίδευσή τους και ήδη έχουν τοποθετηθεί σε τμήματα.

ΑΝΤΙΘΕΤΑ στους υπόλοιπους δήμους του νησιού το θέμα της Δημοτικής Αστυνομίας, δεν έχει τύχει καμίας εξέλιξης. Στους δήμους Καλλιθέας, Αφάντου, Πεταλούδων όπου άρχισε την τελευταία διετία, έστω και στοιχειωδώς, να λειτουργεί υπηρεσία Δημοτικής Αστυνομίας, επικρατεί πλήρης στασιμότητα ενω στους άλλους δήμους έχει παραπεμφθεί στις καλένδες.

• Εν τω μεταξύ πολύ μεγάλο πρόβλημα φαίνεται να δημιουργείται και όσον αφορά τις νέες αρμοδιότητες που φημολογείται ότι θα έχει η Δημοτική Αστυνομία. Και αυτό γιατί αφ' ενός δεν έχει θεσπιστεί νομικό πλαίσιο που να καλύπτει πλήρως την υπηρεσία για την εκτέλεση πολλών από αυτές και αφ' ετέρου δεν έχει ξεκαθαρίσει πώς θα ασκούν τις νέες τους δραστηριότητες.

ΓΙΑ ΠΑΡΑΔΕΙΓΜΑ πολλές παραβάσεις πιθανόν να χρήζουν "ιδιαίτερης" αντιμετώπισης, όπως αυτόφωρο διαδικασία, κράτηση, μεταφορά του παραβάτη με συνοδεία κλπ. Οι αρμόδιοι δεν έχουν διασαφηνίσει πώς θα εκτελεί η Δημοτική Αστυνομια τέτοιου είδους υποχρεώσεις, όπως π.χ. πού θα κρατούνται οι παραβάτες. Με "ανοικτά" αυτά τα θέματα και σε συνδυασμό με την αδράνεια που δείχνουν οι περισσότερες δημοτικές αρχές οι συζητήσεις για μία σύγχρονη Διαδημοτική Αστυνομία στη Ρόδο μάλλον γίνονται για εσωτερική κατανάλωση παρά για την ουσία.

ΧΡΙΣΤΟΥΓΕΝΝΑ

ΚΕΡΚΥΡΑ - ΙΩΑΝΝΙΝΑ - ΜΕΤΣΟΒΟ (Χιονοδρομικό) - ΖΑΓΟΡΟΧΩΡΙΑ - ΚΑΛΑΜΠΑΚΑ - ΜΕΤΕΩΡΑ - ΑΘΗΝΑ



Από 22/12 έως 31/12

Ελάτε να περάσουμε τα πιο φανταστικά Χριστούγεννα με τις ομορφιές της Κέρκυρας (ρεβεγιόν με κιθάρες και τραγούδια των Επτανήσων), τα Ιωάννινα με το νησάκι του Αλή Πασά, το Σπήλαιο, τα Ζαγοροχώρια, το Μέτσοβο με το χιονοδρομικό κέντρο, τα Μετέωρα και μια ολόκληρη μέρα στην Αθήνα για ψώνια!

ΣΑΒΒΑΣ ΣΑΗΣ

ΤΟ ΠΡΑΚΤΟΡΕΙΟ ΠΟΥ ΣΕΒΕΤΑΙ ΤΟΝ ΠΕΛΑΤΗ

ΤΑΡΠΟΝ ΣΠΡΙΓΚΣ 42 (δίπλα στην τράπεζα Πίστεως)

Τηλ. 22410 37711, 39781

ΧΛ

ΤΟ ΣΠΙΤΙ ΤΗΣ ΕΥΡΩΠΗΣ ΣΤΗ ΡΟΔΟ · LA MAISON DE L' EUROPE À RHODES

ΠΡΟΣΚΛΗΣΗ

ΤΟ ΣΠΙΤΙ ΤΗΣ ΕΥΡΩΠΗΣ ΣΤΗ ΡΟΔΟ

σας καλεί στην ημερίδα που διοργανώνει

με τη στήριξη της Ευρωπαϊκής Επιτροπής και του Ευρωπαϊκού Κοινοβουλίου

Με τη βοήθεια του Γενικού Νοσοκομείου της Ρόδου, της Τοπικής Συντονιστικής Επιτροπής Δωρεάς Ανθρωπίνων Οργάνων, του Συνδέσμου Κοινωνικών Λειτουργών Δωδεκανήσου, του παραρτήματος Κοινωνικής Παιδιατρικής Ρόδου, της Σχολής Ανθρωπιστικών Επιστημών του Πανεπιστημίου Αιγαίου και του Τμήματος Αγωγής Υγείας της Δευτεροβάθμιας Εκπαίδευσης.

Το Σάββατο 26 Νοεμβρίου 2005 και ώρα 9.30 π.μ.

στην αιθουσα **Salle des Roses**

του ξενοδοχείου **Rodos Palace**

με θέμα:

«Ευρωπαϊκή πραγματικότητα και ελληνική εμπειρία για τη δωρεά ανθρωπίνων οργάνων»

ΓΔ-25/11

ΠΑΡΑΔΟΣΗ ΚΑΙ ΤΕΧΝΟΛΟΓΙΑ

ΕΡΓΑΣΤΗΡΙΟ ΦΩΤΟΓΡΑΦΙΩΝ

ΦΩΤΟ ΦΙΛ. ΠΑΧΟΣ

Αναλογική και ψηφιακή φωτογραφία

ΤΥΠΩΜΑ ΚΑΙ ΝΥΧΤΕΡΙΝΕΣ ΩΡΕΣ

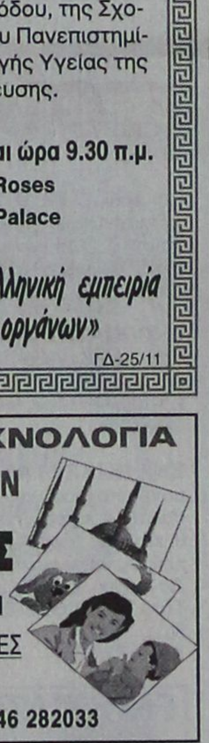

Γ. ΕΥΣΤΑΘΙΟΥ 11

Τηλ. 22410 26893 Κιν.: 6946 282033

VANIK TOURS

ΓΙΑΝΝΗΣ και ΣΕΒΑ ΒΑΛΣΑΜΙΔΗ

VANIK σημαίνει ΑΛΗΘΕΙΑ

ΑΚΤΗ ΚΑΝΑΡΗ 17, ΨΑΡΟΠΟΥΛΑ - ΑΝΕΤΟ ΠΑΡΚΙΝΓΚ •

Ανοικτά: ΔΕ-ΣΑ 08.30 - 14.00 & 16.30 - 20.30 - Τηλ. 22410 35191, 37621 κινητό: 6945798148 , FAX 22410 29532

Το γραφείο μας πάντα πρώτο σε κρατήσεις ξενοδοχείων εξασφάλισε και σας προσφέρει καταπληκτικές τιμές για τα παρακάτω ξενοδοχεία σε ΠΑΚΕΤΑ (έκδοση εισιτηρίων R/T) από 1/11/05-31/3/2006

Απευθυνόμαστε σε σας που θέλετε και η κράτησή σας να είναι σωστή και το δωμάτιό σας να σας περιμένει

1ον HOTEL PRESIDENT Α΄ Κατηγορίας
Λεωφόρος Κηφισίας (ανακαινισμένο)

Μονόκλινο	€ 63
Δίκλινο για μονόκλινο	€ 68
Δίκλινο	€ 73
Τρίκλινο	€ 93

2ον HOTEL ZAFOLIA Α΄ Κατηγορίας
Λεωφόρος Αλεξάνδρας

Μονόκλινο	€ 90
Δίκλινο	€ 100
Τρίκλινο	€ 120

3ον HOTEL ATHENS CYPRIA Α΄ Κατηγορίας
Σύνταγμα

Μονόκλινο	€ 60
Δίκλινο	€ 75
Τρίκλινο	€ 100

4ον HOTEL ASTOR Α΄ Κατηγορίας
Σύνταγμα

Μονόκλινο	€ 55
Δίκλινο για μονόκλινο	€ 62
Δίκλινο	€ 70
Τρίκλινο	€ 80

5ον HOTEL ARETHOUSA Β΄ Κατηγορίας
Σύνταγμα

Μονόκλινο	€ 50
Δίκλινο	€ 65
Τρίκλινο	€ 80

6ον HOTEL ELECTRA Α΄ SUPERIOR
Ερμού Σύνταγμα

Μονόκλινο	€ 135
Δίκλινο	€ 155
Τρίκλινο	€ 185

7ον HOTEL ELLINIS Β΄ Κατηγορίας
Ωνάσειο, λεωφ. Συγγρού

Μονόκλινο	€ 48
Δίκλινο	€ 58
Τρίκλινο	€ 70

8ον HOTEL TRITON Β΄ Κατηγορίας
Κέντρο Πειραιά

Μονόκλινο	€ 60
Δίκλινο	€ 80
Τρίκλινο	€ 100

9ον HOTEL SAVOY Α΄ Κατηγορίας
Κέντρο Πειραιά

Μονόκλινο	€ 75
Δίκλινο	€ 95
Τρίκλινο	€ 115

10ον HOTEL EGNATIA Β΄ Κατηγορίας
Θεσσαλονίκη Κέντρο - ανακαινισμένο

Μονόκλινο	€ 75
Δίκλινο	€ 85
Τρίκλινο	€ 95

11ον HOTEL EGNATIA PALACE Α΄ Κατηγορίας
Θεσσαλονίκη Κέντρο - ολοκαίνουργιο

Μονόκλινο	€ 100
Δίκλινο	€ 110
Τρίκλινο	€ 135

* Τα παραπάνω ξενοδοχεία διαθέτουν T.V. σε όλα τα δωμάτια
* Στις παραπάνω τιμές συμπεριλαμβάνεται πρωινό σε μπουφέ
* Ακόμη σε μας θα βρείτε αεροπορικά και ατμοπλοϊκά εισιτήρια όλων των εταιρειών.

X.5510-30/11

GR

☆☆☆☆☆

Grand Hotel

X.5503-30/11



Ο τέλειος συνδυασμός ποιότητας και οικονομίας που τιμά και ανεβάζει τη Ρόδο









Αξέχαστες μελωδικές στιγμές δίπλα στο τζάκι μας, με τον πιανίστα ΤΑΚΗ ΤΣΩΝΗ, κάθε Παρασκευή, Σάββατο και Κυριακή



Αναλαμβάνουμε συνέδρια και κάθε κοινωνική σας εκδήλωση





ΠΡΟΟΔΟΣ μικρές αγγελίες μικρές αγγελίες ΠΡΟΟΔΟΣ

ενοικιάσεις

ΕΝΟΙΚΙΑΖΕΤΑΙ καινούργιο διαμπερές διαμέρισμα α' ορόφου, αποτελούμενο από 3 υπνοδωμάτια, σαλόνι - κουζίνα, με εντοιχισμένες ηλεκτρικές συσκευές, ηλιακό θερμοσίφωνα και μεγάλες βεράντες επί της οδού Αντιοχείας. Πληρ. τηλ. 6974123146, 6944153714, 22410/73302
ΓΔ-17/12

ΕΝΟΙΚΙΑΖΕΤΑΙ διαμέρισμα επιπλωμένο με 2 υπνοδωμάτια, σαλόνι, κουζίνα, στην οδό Μ. Μαλλιαράκη 14. Πληρ. τηλ. 22410/32280, 6973545141
12581-27/11

ΕΝΟΙΚΙΑΖΕΤΑΙ οικία στην Κρεμαστή 80 τ.μ., με ηλιακό θερμοσίφωνα και κεντρική θέρμανση. Πληροφορίες τηλ. 92105 και 90680
12491-24/11

ΕΝΟΙΚΙΑΖΕΤΑΙ τρίχωρο διαμπερές γραφείο, 80 τ.μ., στην οδό Εθελοντών Δωδεκανησίων. Πληρ. τηλ. 22410/24752
12586-30/11

ΕΝΟΙΚΙΑΖΕΤΑΙ ισόγειο κατάστημα 150 τ.μ., κατάλληλο για γυμναστήριο ή οποιαδήποτε άλλη χρήση επί της οδού Χαραλάμπου Μόσχου 8 (παράλληλα επί της οδού Καναδά). Πληρ. τηλ. 22410/65861 και κινητό 6946540841
12671-30/11

ΠΩΛΟΥΝΤΑΙ

ΠΟΛΥΤΕΛΗ & ΗΛΙΟΛΟΥΣΤΑ ΟΡΟΦΟΔΙΑΜΕΡΙΣΜΑΤΑ
ΕΠΙΦΑΝΕΙΑΣ 138τ.μ. - 120τ.μ. - 100τ.μ. - 50τ.μ.
ΜΕ ΑΠΕΡΙΟΡΙΣΤΗ ΘΕΑ ΚΑΙ ΜΕΓΑΛΕΣ ΒΕΡΑΝΤΕΣ ΓΩΝΙΑ Κ. ΥΔΡΑΙΟΥ & Κ. ΤΣΑΛΔΑΡΗ
ΔΑΝΕΙΑ ΔΕΚΤΑ
Πληροφορίες τηλ. 6977914567
(Πληροφορίες τιμών όχι από τηλέφωνο)
Χ128-30/12



ΚΤΗΜΑΤΟΜΕΣΙΤΙΚΟ ΓΡΑΦΕΙΟ
ΑΙΓΑΙΟΚΤΗΜΑΤΙΚΗ
ΠΩΛΟΥΝΤΑΙ
- ΔΙΑΜΕΡΙΣΜΑΤΑ-ΜΟΝΟΚΑΤΟΙΚΙΕΣ
- (ΔΔ)=ΔΑΝΕΙΑ ΔΕΚΤΑ

- 44 τ.μ. (α' ορ.) καινούργιο, στην Ιαλυσό, 85.000 €.(ΔΔ)
- 50 τ.μ., ρετιρέ, Αγ. Νικόλαο 50.000 €.(ΔΔ)
- 65τ.μ. καινούργιο, κοντά Στ. Κωτιάδη, 145.000 €.(ΔΔ)
- 70 τ.μ. καινούργιο, Ιαλυσό, 120.000 €.(ΔΔ)
- 70 τ.μ., μονοκατοικία, σε 120 τ.μ., οικόπεδο (ΣΔ 1,2) Αρχάγγελο 94.000 ευρώ.
- 74 τ.μ. καινούργιο, α' ορ. στο Καρακόνερο, 135.000 € (ΔΔ)
- 75 τ.μ. καινούργιο , Δενδρινού 165.000 € (ΔΔ)
- 78 τ.μ. (υπ. με αυλή) Πειραιώς 61.000 € (μετρητά)
- 80 τ.μ. Αγ. Νικόλαος, 95.000 € (ΔΔ)
- 82τ.μ. καινούργιο, στ' Αφάντου, 88.000 € (Ι)
- 86 τ.μ. (3 υπν.) καινούργιο, Ιαλυσό, 150.000 € (ΔΔ)
- 87 τμ. καινούργιο, Τρεις, 166.000 € (ΔΔ
- 88 τ.μ., δυώροφη μονοκατοικία Παραδεισι, 60.000 €
- 89 τ.μ., καινούργιο, Μηδεια 165.000 € (ΔΔ)
- 92 τ.μ. μεζ/τα κολώνες Γεννάδι 80.000 € (ΔΔ)
- 95τ.μ. Ιαλυσό, γ' όρ. με πάρκινγκ 90.000 (Δ.Δ.)
- 97 τ.μ. Κέννεντυ (2 υπν.) 250.000 € (ΔΔ)
- 100 τ.μ. μονοκατοικία σε 500 τ.μ. οικόπεδο κοντά στην Ιξιά 280.000 € (ΔΔ)
- 100 τ.μ. (3 υπν.) καινούργιο ορ/σμα Καρακόνερο 182.000 € (ΔΔ)
- 108τ.μ. β' όρ., με θέα Δασκάλους 170.000 € (ΔΔ)
- 113τ.μ. καινούργιο, Καρακόνερο, 220.000 € (ΔΔ)
- 117 τ.μ. (3 υπν.) καινούργιο Αραπάκι ρετιρέ 210.000 €.(ΔΔ)
- 118 τ.μ. καινούριο Μ. Πετρίδη, 215.000 €.(ΔΔ)
- 120 τ.μ. καινούργιο, Τρεις, 229.000 €.(ΔΔ)
- 120 τ.μ. μονοκατοικία Π. Πόλη Ρολόι 145.000 € (ΔΔ)
- 122τ.μ. καινούργιο, στο Καρακόνερο, 240.000 € (ΔΔ)
- 124 τ.μ., διώροφη μονοκατοικία Π. Πόλη, 190.000 € (ΔΔ)
- 129 τ.μ. (3 υπν.) καινούργιο διαμέρισμα Τσαλδάρη 215.0000 € (ΔΔ)
- 130 τ.μ. μονοκατοικία (μπετά) Παστίδα με 240 τ.μ. οικόπεδο, 100.000 € (ΔΔ)
- 132 τ.μ. καινούργιο, Ζέφυρο, 213.000 € (ΔΔ).
- 134 τ.μ. μονοκατοικία (4 υπνοδωμάτια), Γεννάδι, καινούργια, 190.00 € (ΔΔ)
- 170 τ.μ. μονοκατοικία καινούργια Κοσκινού 1000 τ.μ., 269.000 € (ΔΔ
- 142 τ.μ. μον/κία Νιοχώρι 150.000 € (ΔΔ)
- 157 τ.μ. μεζονέτα καινούργια Ροδίνι 230.000 € (ΔΔ).
- 159 τ.μ. ανεξάρτητη μον/κία 215τ.μ. οικόπεδο στην Παστίδα 180.000 €
- (ΔΔ
- 185 τ.μ. (3 υπν.) Μιχ. Πετρίδη Ρετιρέ 250.000 € (ΔΔ).
- 195τ.μ. μεζ/τα μαρμαροσοβά, Ιαλυσό, 300 τ.μ. οικόπεδο, 160.000 € (ΔΔ).
- 200 τ.μ. μεζ/τα καινούργια σε 400 τ.μ., οικόπεδο, Κρεμαστη, 230.000 € (ΔΔ)
- 236 τ.μ., διώροφη καινούργια μον/κία στη Θολό σε 2.174 τ.μ.. οικ/δο κτίζει άλλα 764τ.μ. τιμή 250.000 € (ΔΔ)
- 265 τ.μ. μεζονέτα (10 ετών) Τσαΐρι, 2 στρεμ. οικόπεδο 265.000 € (ΔΔ).

ΚΑΤΑΣΤΗΜΑΤΑ-ΑΠΟΘΗΚΕΣ-ΓΡΑΦΕΙΑ -ΠΑΝΣΙΟΝ
- 22,45 τ.μ. γραφείο κοντά στην Ακαδημία 56.000 € (ΔΔ).
- 33,5 τ.μ. κατάστημα Λεμεσού 65.000 € (ΔΔ)
- 45 τ.μ. γραφείο κοντά στην Ακαδημία 112.000 € (ΔΔ)
- 67 τ.μ. γραφείο κοντά στην Ακαδημία 168.375 € (ΔΔ)
- 40 τ.μ. κατ/μα με 70 τ.μ. απ/κη - πρ/ση Αννης Μαρίας 115.000 € (ΔΔ) (μισθωμένο)
- 50 τ.μ. κατ/μα (μισθωμένο) Φαληράκι 120.000 € (ΔΔ)
- 70τ.μ., κατάστημα, επί λεωφ. Ρόδου - Λίνδου, 150.000 € (ΔΔ)
- 71 τ.μ. υπόγεια απ/η με ράμπα πρ/ση Αννης Μαρίας 23.477 €
- 85 τ.μ. ισόγεια με αυλή αποθήκη Καρακόνερο 44.000 € (διαμέρισμα)
- 90 τ.μ. ισόγεια απ/κη μαρ/βά Ροδίνι 60.000 €. (διαμέρισμα)
- 100 τ.μ. κατάστημα (μισθωμένο) Φαληράκι 220.000 €.(ΔΔ)
- 105 τ.μ.επί της λεωφόρου Ρόδου-Ασγούρου 308.000 €. (ΔΔ)

ΟΙΚΟΠΕΔΑ
- 480 τ.μ. Σ.Δ.1 οικόπεδο, Ανάληψη 280.000 € (ΔΔ)
- 6.700 τ.μ. Ασγούρου 270.000 €
- 2 μερίδες Οικ/δου Συν/σμού Αυτοστέγασης - 1 μερίδα οικ. συν/σμού Απόλλων και 1 μερίδα Βάκχου
- 1.330 τ.μ.εξ αδιαιρέτου με άδεια για 134 τ.μ. μεζ/τα 65.000 ευρώ στους Τρεις
- 21.300 τ.μ. Ασγούρου, 350.000 €
- 4.000 τ.μ. Κανδυλί 150.000 €
- 150 τ.μ. οικ/δο κτίζει 128 τ.μ. στο Χαράκι 50.000 € (ΔΔ)
- 4.490 τ.μ. Φάνες 79.000 €. 300μ. από τη θάλασσα

ΕΝΟΙΚΙΑΖΟΝΤΑΙ:
1. Δυάρι στο 6ο χλμ. Ρόδου - Καλλιθέας 150 € και δωμάτιο με WC, 120 €
2. Αποθήκη 500τ.μ. (για οικοδομικά υλικά) στο 6ο χλμ. Ρόδου-Καλλιθέας ενοίκιο 350 €
3. Μονοκατοικία (επ/κή στέγη), λεωφ. Ιαλυσού, 220τ.μ. οικόπεδο 750τ.μ. , 1.200 €
4. ΟΒΕΛΙΣΤΗΡΙΟ - SNACK BAR - ΝΙΟΧΩΡΙ (επιχείρηση)
5) 300 τ.μ. αποθήκη (Eden Rock Καλλιθέα), 1.300 €
6) 90 τ.μ. ημ/γειο κατάστημα 7 Βαγιές με ράμπα, 350 €
7) 180 τ.μ. μονοκατοικία σε 4 στρέμματα οικόπεδο, Ασγούρου, 1000 €
8) 30 τ.μ. κατάστημα στο εμπορικό κέντρο Μακέστα, 300 €
9) 180 τ.μ. μεζονέττα, Ιαλυσό, 700 €
10) 50 τ.μ. ισόγειο, με αυλή, Υψηλάντου, 250 €
11) 105 τ.μ. α' όρ. (3 υπν.) Νιοχώρι 450 ευρώ
- ΖΗΤΟΥΝΤΑΙ ΟΙΚΟΠΕΔΑ ΓΙΑ ΑΓΟΡΑ ΕΝΤΟΣ ΠΟΛΕΩΣ ΡΟΔΟΥ - ΚΟΣΚΙΝΟΥ - ΙΑΛΥΣΟ
- ΑΝΑΛΑΜΒΑΝΟΥΜΕ ΤΗΝ ΕΝΟΙΚΙΑΣΗ ΤΟΥ ΔΙΑΜΕΡΙΣΜΑΤΟΣ ΣΑΣ ΣΕ ΠΟΛΥ ΣΥΝΤΟΜΟ ΧΡΟΝΙΚΟ ΔΙΑΣΤΗΜΑ

ΡΕΝΑ ΒΑΖΟΥΚΟΥ & ΣΥΝΕΡΓΑΤΕΣ
(ΜΕΣΙΤΕΣ ΑΣΤΙΚΩΝ ΣΥΜΒΑΣΕΩΝ)
ΔΙΕΥΘ. ΓΡΑΦΕΙΟΥ ΔΗΜ. ΘΕΟΔΩΡΑΚΗ 3
ΩΡΕΣ ΛΕΙΤΟΥΡΓΙΑΣ ΓΡΑΦΕΙΟΥ 10-1 το πρωί καθημερινά.
Τηλ. (22410) 22943-28838 FAX: 28838 κινητό: 6945466773. Ολες τις ώρες της ημέρας και το Σαβ/κο
email.vazoukou@acn.gr
Χ5523-30/11

ΕΝΟΙΚΙΑΖΟΝΤΑΙ: 1) Γραφείο 55 τ.μ., δύο κυρίων χώρων, με μπαλκόνι, στον α' όροφο του Μεγάρου Κιοσόγλου επί της Εθελ. Δωδεκανησίων 29, με πρόσοψη έναντι του CAIRO PALACE, κατάλληλο και για συστέγαση και 2) επιπλωμένα διαμερίσματα (γκαρσονιέρες) των 35 και 45 τ.μ. με κλιματισμό, βεράντες και άνετο πάρκινγκ επί της λεωφόρου Ρόδου - Καλλιθέας και σε απόσταση 200 μέτρα από το ξενοδοχείο Paradise. Πληροφορίες στα τηλ. κιν. 6946-790515 και 6945-105247
12632-3/12

ΕΝΟΙΚΙΑΖΕΤΑΙ γκαρσονιέρα μονόχωρη, καινούργια, χωρίς κοινόχρηστα, στον 1ο όροφο, επιπλωμένη, στην περιοχή Καρακόνερο. Ενοίκιο 260 ευρώ. Ενοικιάζεται για όλο το χρόνο κατά προτίμηση σε στρατιωτικούς. Τηλ. 22410/20021 και κιν. 6947374732
Χ5504-30/11

ΕΝΟΙΚΙΑΖΟΝΤΑΙ επιπλωμένες γκαρσονιέρες στην κεντρική πλατεία της Ιαλυσού. Πληρ. τηλ. 22410/91840
12616-4/12

ΕΝΟΙΚΙΑΖΕΤΑΙ μονοκατοικία στην Παλιά Πόλη, επί της οδου Ομήρου 65. Πληροφορίες τηλ. 22410/37813 και 22410/36535
12493-24/11

ΕΝΟΙΚΙΑΖΟΝΤΑΙ επιπλωμένα δωμάτια (studios). Στο κέντρο της πόλης ιδανικά για φοιτητές!!! Στην τιμή συμπεριλαμβάνεται (ΔΕΗ - νερό - κοινόχρηστα). Πληρ. τηλ. 6974296905 και 22410/36074
12539-26/11

ΕΝΟΙΚΙΑΖΕΤΑΙ διαμέρισμα επιπλωμένο, Ευκλή 23 στο Καρακόνερο (κοντά στο «Ανάσα»). Τηλ. 22410/61556
12650-24/11

ΕΝΟΙΚΙΑΖΕΤΑΙ διαμέρισμα στην Ιαλυσό 2άρι, κουζίνα, ανακαινισμένο, άνετο πάρκινγκ, οδός Αγίου Νικολάου κοντά στο Βερόπουλο. Πληρ. τηλ. 22410/92283 και 22410/90363
12653-24/11

ΕΝΟΙΚΙΑΖΟΝΤΑΙ διαμερίσματα στο συνοικισμό Δασκάλων. Πληρ. τηλ. 22410/26483
12542-27/11

ΕΝΟΙΚΙΑΖΕΤΑΙ διαμέρισμα ισόγειο, 75 τ.μ., με δύο υπνοδωμάτια, σαλόνι, κουζίνα, μπάνιο και αυλή στην περιοχή Αγ. Νικολάου (Κοραή 10). Πληρ. τηλ. 22410/20445 και 22410/23923
12545-27/11

ΕΝΟΙΚΙΑΖΕΤΑΙ γκαρσονιέρα επιπλωμένη, ρετιρέ, Ναυπλίου 3. Πληροφορίες τηλ. 6972196902 & 6948884510
12656-25/11

ΕΝΟΙΚΙΑΖΕΤΑΙ κατάστημα στην οδό Καναδά 54, 55 τ.μ., με πατάρι 25 τ.μ. Πληρ. τηλ. 22410/22450 ώρες 9π.μ.-3μ.μ.
12657-25/11

ΕΝΟΙΚΙΑΖΕΤΑΙ ισόγειο μονοκατοικίας, υπνοδωμάτιο, σαλόνι, κουζίνα, μπάνιο, αποθηκευτικός χώρος (πλυντήριο), πλήρως επιπλωμένο, περιοχή Ασγούρου. Ενοίκιο 350 ευρώ. Τηλ. 22410/66591, ώρες 5-8μ.μ.
12577-25/12

ΕΝΟΙΚΙΑΖΕΤΑΙ
διαμέρισμα επί της Βορείου Ηπείρου
Πληρ. τηλ. 22410/87615
Χ5536-31/11

ΕΝΟΙΚΙΑΖΕΤΑΙ
διαμέρισμα 1ου ορόφου, ημιεπιπλωμένο, δύο υπνοδωμάτια, πάροδος Μιχ. Πετρίδη.
Πληρ. τηλ. 22410/91875 και κιν. 6974106737
12541-30/11

ΕΝΟΙΚΙΑΖΕΤΑΙ
ΔΙΑΜΕΡΙΣΜΑ
επιπλωμένο, με τρία υπνοδωμάτια, σαλόνι, κουζίνα και μπάνιο, με ηλιακό, χωρίς έξοδα βόθρου, πολύ κοντά στο Πανεπιστήμιο, επί της Βορείου Ηπείρου
Πληροφορίες τηλ. 22410/87615
Χ5536-30/11

ΕΝΟΙΚΙΑΖΕΤΑΙ
Κατάστημα λουξ 100 τ.μ., κατάλληλο για έκθεση, ΠΡΟΠΟ και ο,τιδήποτε άλλο εκτός από μπαρ και εστιατόριο, επί της οδού Καποδιστρίου 62.
ΕΠΙΣΗΣ ενοικιάζεται διαμέρισμα ανεξάρτητο τριάρι, κατάλληλο για στρατιωτικούς ή εκπαιδευτικούς επί της οδού Αγίας Σοφίας 26, κοντά στο Πανεπιστήμιο Αιγαίου.
Πληροφορίες στο τηλ.: 22410/22191
12502-24/11

ΕΝΟΙΚΙΑΖΕΤΑΙ ισόγειο διαμέρισμα στην περιοχή Καρακόνερο, αποτελούμενο από τρία υπνοδωμάτια, κουζίνα, σαλόνι, δύο WC. Πληρ. τηλ. 22410/33226 και κιν. 6942563953
12528-25/11

ΕΝΟΙΚΙΑΖΕΤΑΙ διαμέρισμα επί της οδού Πετράκη Γιαλούρη 14 - Αγιος Γεώργιος Κάτω. Πληροφορίες τηλ. 22410/21642 και 22410/76523
12526-25/11

ΕΝΟΙΚΙΑΖΕΤΑΙ διαμέρισμα 3άρι, Διασκοριδών 26. Πληροφορίες τηλ. 22410/91773 και 6972268810
12680-1/12

ΕΝΟΙΚΙΑΖΕΤΑΙ δυάρι καινούργιο, πλήρως επιπλωμένο διαμέρισμα, 55 τ.μ. στα Μαριτσά. Τηλ. 48195 από 15.00
12434-25/11

ΕΝΟΙΚΙΑΖΟΝΤΑΙ δύο κεντρικά καταστήματα 50 τ.μ. έκαστο, επί της 28ης Οκτωβρίου. Τηλ. 6947444099
12634-30/11

ΕΝΟΙΚΙΑΖΕΤΑΙ διαμέρισμα στην οδό Μανώλη Παπαναστάση , αριθμός 12, πλησίον σούπερ μάρκετ «Μπαζάρ», σε τετρακατοικία, αποτελούμενο από δύο κύρια δωμάτια, σαλοτραπεζαρία, κουζίνα, λουτροκαμπινέ, με ηλιακό θερμοσίφωνα, μεγάλες βεράντες, ανατολικό, με κήπο και αυλή μεγάλη στην είσοδο της οικοδομής. Πληρ. τηλ. 22410/23842, 22410/23621 και κινητό 6944662783 καθημερινά
12638-25/11

ΕΝΟΙΚΙΑΖΕΤΑΙ διαμέρισμα ισόγειο 100 τ.μ., επί της Λεμεσού αρ. 27. Πληροφορίες τηλ. 22410/24543 μέχρι τις 16.00
12536-26/11

ΠΩΛΕΙΤΑΙ
ΕΠΙΧΕΙΡΗΣΗ (ψησταριά) εντός πόλεως λόγω φόρτου εργασίας.
Εργασία εξασφαλισμένη όλο το χρόνο.
Μόνο σοβαρές προτάσεις
Πληροφορίες τηλ. 6995382428 και 22410/68898
12665-30/11

Πάντα κάποιοι ξεχωρίζουν...
Rodos Gold VOGIATZIS
Ιδιαίτερη αισθητική
Απαράμειλη ποιότητα
πλούσιες επιλογές
για γάμους , βαπτίσεις ,
και ιδιαίτερες στιγμές
με μοναδική λάμψη .....
σε εξαιρετικές τιμές
Rodos Gold VOGIATZIS
Χρυσές δημιουργίες...
για πολύτιμες σχέσεις
10ο χιλ. Λεωφ. Ρόδου Λίνδου
Τηλ: 22410 86670 - 3
Χ5517-30/11



Κελλάρια των Ιπποτών
Cabernét Sauvignon 2000
Αργυρό μετάλλιο ...στην καρδιά του Cabernét Sauvignon... στον διεθνή διαγωνισμό Challenge International Du Vin του Bordeaux της Γαλλίας τον Απρίλιο του 2003
Το να περιμένουμε μαζί σας το εξαιρετικό... τελικά άξιζε τον κόπο!!!
C·A·I·R ΡΟΔΟΣ
δημιουργίες ποιότητας
Το κρασί που τόσο αγαπήσατε κυκλοφόρησε σε περιορισμένο αριθμό φιαλών.
ΚΑΙΡ Α.Ε. Τηλ. 22410 68770-3 Fax 22410 62575, e-mail: info@cair.gr, web site: www.cair.gr

ΕΝΟΙΚΙΑΖΕΤΑΙ οροφοδιαμέρισμα πολυτελείας τριών υπνοδωματίων, 2 μπάνια, θέρμανση, στο κέντρο της πόλης επί της οδού Β. Ηρακλείου. Η οικοδομή έχει πυλωτή για στάθμευση. Πληρ. Διακογεωργίου Κάλλιστος τηλ. 22410-29318 & 22410-78501
Χ5513-30/11

ΕΝΟΙΚΙΑΖΕΤΑΙ επί της οδού Σμύρνης 42 - Ροδίνι, μικρό ισόγειο διαμέρισμα, 50 τ.μ., με ένα υπνοδωμάτιο, σαλόνι, κουζίνα και μπάνιο, χωρίς έπιπλα. Πληρ. τηλ. 22410/39314 ή 22410/34697
12649-24/11

ΕΝΟΙΚΙΑΖΟΝΤΑΙ: 1) Διαμέρισμα με ζαρντινιέρες και βεράντες, 2) Γκαρσονιέρα ανεξάρτητη με νερό και ρεύμα 40 τ.μ. και 40 τ.μ. αυλή στ' Ασγούρου. Πληρ. τηλ. 22410/35522 και 22410/36543
12647-24/11

ΕΝΟΙΚΙΑΖΕΤΑΙ στην Ιαλυσό, διαμέρισμα 110 τ.μ. με τρία υπνοδωμάτια, με ωραία θέα. Πληροφορίες τηλ. 22460/22391 και 6945623069
12646-24/11

ΕΝΟΙΚΙΑΖΕΤΑΙ επιπλωμένη σοφίτα, περί τα 30 τ.μ., με υπνοδωμάτιο - κουζίνα - WC, στην οδό Ευκλή 25 στο Καναμάτ της πόλης Ρόδου. Πληροφορίες κιν. 6946795725
12645-24/11

ΕΝΟΙΚΙΑΖΕΤΑΙ κατοικία επί της οδού Β. Ηρακλείου αριθμ. 36, κοντά στο πανεπιστήμιο Αιγαίου. Πληρ. τηλ. 22410/24859
12586-2/12

ΕΝΟΙΚΙΑΖΕΤΑΙ διαμέρισμα με δύο υπνοδωμάτια, και λοιπούς βοηθητικούς χώρους, Πατρών 43. Τηλ. 22410/20451 και 6946815950
12663-29/11

ΕΝΟΙΚΙΑΖΕΤΑΙ διαμέρισμα 2 υπνοδωμάτια, σαλόνι- κουζίνα ενιαίος χώρος, με κεντρική θέρμανση, ηλιακό θερμοσίφωνο, και άνετο πάρκινγκ, Σμύρνης 60 - Ροδίνι. Πληροφορίες τηλ. 22410/31027 και 6936949728
12629-30/11

πωλήσεις

ΠΩΛΕΙΤΑΙ επιχείρηση super market στην Π. Πόλη, πάνω από το μεγάλο συντριβάνι, στα μπαράκια. Σταθερή πελατεία, μεγάλη επένδυση. Πληρ. τηλ. 6946973050
12527-4/12

ΕΥΚΑΙΡΙΑ 1η: Διαμέρισμα 110 τ.μ., στην περιοχή Ιαλυσού (Στάση Πaασκευά) είναι στον α' όροφο, γωνιακό και σε μικρή οικοδομή. Είναι μεταχειρισμένο (12 ετών) αλλά φανταστικό. Τιμάται 145.000 ευρώ. Πληρ. κ. Χαρκιανάκη τηλ. 6946-163242
12668-30/11

ΕΥΚΑΙΡΙΑ 2η: ΟΙΚΟΠΕΔΑ: Στον οικισμό Αυτοστέγαση 345 τ.μ. με άμεση οικοδόμηση και κάλυψη 360 τ.μ. Τιμή 130.000 ευρώ. Στην Ιξιά 1.200 τ.μ. με άδεια για οικοδομή 230 τ.μ. Τιμή 120.000 ευρώ. Στην Ιξιά 4.000 τ.μ. σε φανταστική θέση οικοδομήσιμο. Τιμή 200.000 ευρώ. Πληρ. κ. Χαρκιανάκη τηλ. 6946-163242
12668-30/11

ΕΥΚΑΙΡΙΑ 3η: ΜΟΝΟΚΑΤΟΙΚΙΕΣ: Στην Ιξιά 150 τ.μ. τριώροφη χωρίς υπόγειο, με 5 υπνοδωμάτια και 3 μπάνια. Τιμή 265.000 ευρώ. Στην Παστίδα 140 τ.μ. και με αιρκοντίσιιον 206.000 ευρώ. Πληρ. κ. Χαρκιανάκη τηλ. 6946-163242
12668-30/11

ΕΥΚΑΙΡΙΑ 4η: ΔΙΑΜΕΡΙΣΜΑΤΑ: Στο Ροδίνι λουξ 100 τμ. με 3 υπνοδωμάτια και 2 μπάνια. Εχει εντοιχισμένη κουζίνα, κεντρική θέρμανση, ασανσέρ, ηλιακό θερμοσίφωνο και αποθήκη 12 τ.μ. καθώς και θέση για εσωτ. γκαράζ. Τιμή 230.000 ευρώ. Επίσης διαμέρισμα 92 τ.μ. με τα ίδια πλεονεκτήματα 210.000 ευρώ. Πληρ. κ. Χαρκιανάκη τηλ. 6946-163242
12668-30/11

ΕΥΚΑΙΡΙΑ 5η: Οικόπεδο 4000 τ.μ. στο Καρακόνερο εντός ζώνης και επί ασφάλτου οικοδομήσιμο. Τιμή 350.000 ευρώ. Πληρ. κ. Χαρκιανάκη τηλ. 6946-163242
12668-30/11

ΕΥΚΑΙΡΙΑ 6η: ΔΙΑΜΕΡΙΣΜΑ στην περιοχή Δασκάλων νεοκατασκευασμένο, 85 τ.μ. γωνιακό, μόνο 150.000 ευρώ. Στην περιοχή Αννης Μαρίας ισόγειο, υπερυψωμένο 102 τ.μ. με 3 υπνοδωμάτια και θέρμανση (μεταχειρισμένο) μόνο 185.000 ευρώ. Πληρ. κ. Χαρκιανάκη τηλ. 6946-163242
12668-30/11

ΠΩΛΕΙΤΑΙ
ΣΥΓΚΡΟΤΗΜΑ από πέντε καινούργια διαμερισματάκια σε πανοραμική θέση στις Καλυθιές που αποφέρει 1000 ευρώ μηνιαίως.
Από 320.000 ευρώ ΠΩΛΕΙΤΑΙ μόνο 200.000 ευρώ. Επειδή υπάρχουν σοβαροί λόγοι υγείας μπορεί να κατέβει ακόμη και 180.000 ευρώ
Πληροφορίες κιν. 6946780739
12575-30/11

ΠΩΛΟΥΝΤΑΙ επαγγελματικοί χώροι, στην οδό Βενέζη (δίπλα στο Ροδίων Παιδεία): α) Καταστήματα: για οποιαδήποτε χρήση επαγγελματική των 62τ.μ., και 125τ.μ., β) Γραφεία - Ιατρεία των 62 τ.μ. και 125τ.μ. γ) Αποθήκες των 62τ.μ. και 125τ.μ. Δεκτά δάνεια. Πηρ. Κάλλιστος Διακογεωργίου, τηλ. 22410/78501 και 22410/29318
Χ5513-30/11

ΠΩΛΟΥΝΤΑΙ στην Κρεμαστή διαμερίσματα μεζονέτες στον παραλιακό δρόμο Κρεμαστής των 60τ.μ . και μεζονέτες των 120τ.μ με αυλή, πολυτελής κατασκευή. Δάνεια δεκτά. Πληρ. Διακογεωργίου Κάλλιστος τηλ. 22410/29318 και 22410/78501
Χ5513-30/11

ΠΩΛΟΥΝΤΑΙ στην παραλία Κιοτάρι μεζονέτες, ημιτελής και τελειωμένες των 80τ.μ. και 110τ.μ σε 1000τ.μ. οικόπεδο σε κατασκευή πολυτελή. Δεκτά δάνεια. Πληρ. Διακογεωργίου Κάλλιστος. Πληροφορίες τηλ. 22410/29318 και 22410/78501
Χ5513-30/11

ΠΩΛΟΥΝΤΑΙ λόγω αναχώρησης στο εξωτερικό: 1) Σπίτι στην Παλιά Πόλη, 130 τ.μ. περίπου, κατάλληλο και για πανσιόν. 2) Ενα PIAGGIO 200 c.c. αυτόματο, 3) Ενα σαλόνι με τρία μαύρα τραπεζάκια λάκα, 4) Ενα σύνθετο μαυρόασπρο λάκα, 5) Ενα έπιπλο TV μαύρο ματ, 6) Ενα τραπέζι κουζίνας με 6 καρέκλες στρογγυλό, 7) Μια κουζίνα Ariston, 8) Ενα Home Cinema Trevi. Πληρ. τηλ. 6945639941- 6945727225
12436-4/12

ΠΩΛΟΥΝΤΑΙ λόγω ανακαίνισης από το ξενοδοχείο ΛΥΔΙΑ ΜΑΡΙΣ στα ΚΟΛΥΜΠΙΑ: Επιπλα δωματίου , Επιπλα Σαλονιού, Κουρτίνες, Κουρτινόξυλα, Φωτιστικά, Fan - Coil, κλπ ξενοδοχειακός εξοπλισμός. Ολα σε άριστη κατάσταση. Πληροφορίες τηλ. 6974959580. κ. Ηλιόπουλος Χρήστος. Οι ενδιαφερόμενοι μπορούν να προσέρχονται καθημερινά στο ξενοδοχείο κατά τις ώρες 9.30 έως 13.00. Τηλ. 6974959580
Τ6345-11/12

ΠΩΛΕΙΤΑΙ
από ιδιοκτήτη, διώροφη μονοκατοικία, με 150 τ.μ. ο κάθε όροφος, και δύο στρέμματα οικόπεδο, σε ήσυχη τοποθεσία της Ιαλυσού.
Τηλ. 6945077678
4915-27/11

ΠΩΛΕΙΤΑΙ
Η επιχείρηση παιδικών Ενδυμάτων Αντιγόνη στην Μητρόπολη ΠΩΛΕΙΤΑΙ σε τιμή ευκαιρίας (λόγω ανειλημμένων υποχρεώσεων). Προτάσεις μόνο σοβαρές.
Τηλ. 22410-31071 κιν.: 6944869939
12381-30/11

ΠΩΛΕΙΤΑΙ σκυλάκι θηλυκό, γνήσιο «Καύκασος», πανέξυπνο, 4άρων μηνών, ανοικτό καφέ χρώμα
Τιμή 200 ευρώ. Πληρ. τηλ. 6932647152
12644-24/11

ΠΩΛΟΥΝΤΑΙ λόγω θανάτου του ιδιοκτήτη, μηχανές ξυλουργείου, σε τιμές ευκαιρίας. Πληρ. τηλ. 6945178849
12601-24/11

αυτοκίνητα

ΠΩΛΕΙΤΑΙ στην Ιαλυσό, FIAT (αντίκα), σε άριστη κατάσταση και σε πολύ καλή τιμή. Πληρ. τηλ. 22410/91036 ώρες καταστημάτων
12500-24/11

ΠΩΛΕΙΤΑΙ αυτοκίνητο TOYOTA CELIGA μοντέλο '92, σε άριστη κατάσταση με φουλ εξτρά. Πληρ. τηλ. 6948804021
12503-25/11

ΠΩΛΟΥΝΤΑΙ
αυτοκίνητα Renault Twingo και Daihatsu Move
Πληροφορίες τηλ. 22410/87615
Χ5536-31/11

ΠΩΛΟΥΝΤΑΙ
αυτοκίνητα Renault Twingo και Daihatsu Move
Πληροφορίες τηλ. 22410/87615

Χ5536-30/11

ΠΩΛΕΙΤΑΙ
αυτοκίνητο OPEL ASTRA τρίθυρο, 1600 c.c.
Πληρ. τηλέφωνο 6945495758
12501-24/11

ΜΑΘΗΜΑΤΑ

ΕΡΓΑΣΤΗΡΙΟ ΕΛΕΥΘΕΡΩΝ ΣΠΟΥΔΩΝ ΗΛΕΚΤΡΟΝΙΚΩΝ ΥΠΟΛΟΓΙΣΤΩΝ
Program PM
Ecdl Kids & Equal Skills
"Για ΠΑΙΔΙΑ και ΕΝΗΛΙΚΕΣ" ΕΠΙΣΗΜΟ ΕΞΕΤΑΣΤΙΚΟ ΚΕΝΤΡΟ ΤΗΣ ECDL HELLAS
ECDL Diploma
ΤΜΗΜΑΤΑ ΓΙΑ:
Παιδιά
Ενήλικες
Αρχάριους
Επαγγελματίες
ΕΓΓΡΑΦΕΣ 1η ΣΕΠΤΕΜΒΡΙΟΥ
Νασύθυνη Εκπαίδευση
ΔΙΔΑΣΚΟΝΤΑΙ:
MS-OFFICE - ΠΡΟΓΡΑΜΜΑΤΙΣΜΟΣ
ΑΡΧΙΤΕΚΤΟΝΙΚΗ ΣΧΕΔΙΑΣΗ - ΜΑΚΕΤΑ
ΕΜΠΟΡΙΚΑ - ΛΟΓΙΣΤΙΚΑ ΠΡΟΓΡΑΜΜΑΤΑ
ΔΑΚΤΥΛΟΓΡΑΦΗΣΗ - ΣΧΕΔΙΑΣΜΟΣ ΙΣΤΟΣΕΛΙΔΩΝ
Ανεύρεση Εργασίας
Αναδείξαμε 1ο μαθητή σε ολυμπιάδα πληροφορικής
Μανώλης Ι. Σοφίλας
ΤΗΛ.(22410)31761
ΚΟΔΡΙΓΚΤΩΝΟΣ 91 - ΡΟΔΟΣ
Χ5507-30/11

R
RODIAN AMATHUS
BEACH · HOTEL
RHODES - GREECE
★ ★ ★ ★ ★

ΤΟ ΞΕΝΟΔΟΧΕΙΟ Rodian Amathus Beach Resort ΖΗΤΑ τους κάτωθι συνεργάτες για τη σεζόν του 2006

ΠΡΟΪΣΤΑΜΕΝΗ ΟΡΟΦΩΝ
• Απόφοιτη ΑΣΤΕΡ με γνώση αγγλικών, προϋπηρεσία τουλάχιστον 6 ετών σε ξενοδοχείο 5 αστέρων σε ανάλογη θέση

ΒΟΗΘΟ ΠΡΟΪΣΤΑΜΕΝΗΣ ΟΡΟΦΩΝ
• Απόφοιτη ΑΣΤΕΡ με γνώση αγγλικών, προϋπηρεσία τουλάχιστον 2 ετών σε ξενοδοχείο 5 αστέρων σε ανάλογη θέση.

GUEST RELATION OFFICER
• Αριστη γνώση αγγλικών, γαλλικών, φλαμανδικών, γερμανικών

CAPTAIN ΕΣΤΙΑΤΟΡΙΟΥ
• Απόφοιτος ΑΣΤΕΡ με γνώση αγγλικών, γερμανικών, προϋπηρεσία τουλάχιστον 2 ετών σε ξενοδοχείο 5 αστέρων σε ανάλογη θέση.

ΥΠΑΛΛΗΛΟ ΥΠΟΔΟΧΗΣ
• Απόφοιτος ΑΣΤΕΡ άνδρας ή γυναίκα με άριστη γνώση αγγλικών, γαλλικών, γερμανικών και γνώση ηλεκτρονικών υπολογιστών.

Οι ενδιαφερόμενοι παρακαλούνται όπως απευθυνθούν στον προσωπάρχη κ. Παρασκευά Νικήτα στα ακόλουθα τηλέφωνα: Τηλ. 22410 89930 και 22410 89900
Χ5540-30/11

ΑΒΑΔΙΣΤΑ, ΑΒΑΣΑΝΙΣΤΑ
επιχείρηση στο σπίτι ή το χώρο σας. Αμεση κάλυψη θέσεων, ανεξάρτητης συνεργασίας.
Οχι ντίλερ, πλασιέ, πωλητές.
Ιντερνετ επιθυμητό.
Ημιαπασχόληση 500 - 1500 ευρώ, πλήρης απασχόληση 1500 - 6500 ευρώ. Bonus, προμήθειες 5%, πληρωμένες διακοπές.
Τμήμα εξυπηρέτησης συνεργατών 2241030078
www.umswork4you.com
Τ5431-15/12/2005

ΠΡΟΟΔΟΣ μικρές αγγελίες μικρές αγγελίες ΠΡΟΟΔΟΣ

Carrier

ΖΗΤΑ ΜΗΧΑΝΟΛΟΓΟ ΜΗΧΑΝΙΚΟ

Η **Rodos Air**

ΑΠΑΙΤΟΥΜΕΝΑ ΠΡΟΣΟΝΤΑ

- Πτυχίο ΤΕΙ - ΑΕΙ
- Καλή γνώση της αγγλικής γλώσσας
- Καλή γνώση Η/Υ
- Δυναμική και ευχάριστη προσωπικότητα
- Ηλικία έως 35 ετών

Οι ενδιαφερόμενοι παρακαλούνται να στείλουν βιογραφικό σημείωμα ταχυδρομικών ή με fax

RODOS AIR ΕΠΕ - ΚΑΜΕΙΡΟΥ 1 - 85100
ΡΟΔΟΣ ΤΗΛ. 22410/70710 fax 22410 70720

X5546-30/11

ΚΤΙΡΙΟ Α.Ε.
ΠΩΛΗΣΕΙΣ ΑΚΙΝΗΤΩΝ

- Καταστήματα 47, 65, 88 τ.μ., στην οδό Δενδρινού (προέκταση Αννης Μαρίας) με αντίστοιχο υπόγειο χώρο
- Διαμερίσματα 104 τ.μ., 118τ.μ., 107 τ.μ. στην οδό Δενδρινού (προέκταση Αννης Μαρίας), με κεντρική αυτόνομη θέρμανση, αποθήκη και αποκλειστική θέση στάθμευσης αυτοκινήτου
- Διαμερίσματα 118τ.μ., και 112τ.μ., στην οδο Μιχαήλ Πετρίδη (στο ύψος ΜΗΔΕΙΑ) με αποθήκη και αποκλειστική θέση στάθμευσης αυτοκινήτου
- Μεζονέτα διώροφη με σοφίτα 190 τ.μ. στην Ιαλυσό

ΠΛΗΡΟΦΟΡΙΕΣ
ΑΝΑΣΤΑΣΙΟΣ ΑΤΣΙΔΗΣ
Στεφάνου Καζούλη 74 - Ρόδος
Τηλ. 22410/28616 - FAX 22410/37848

X5518-30/11

ΠΩΛΟΥΝΤΑΙ
ΜΟΝΟ ΑΠΟ ΤΟ ΓΡΑΦΕΙΟ ΜΑΣ

• Σας παρακαλούμε να συγκρίνετε τις δικές μας τιμές με όλες τις άλλες

1) Διαμερίσματα στην περιοχή ΡΟΔΙΝΙ, 2άρια, 3άρια, 4άρια, 150 τ.μ., 160 τ.μ. (4άρια) 90τ.μ., 80τ.μ., 60 τ.μ.
2) Ισόγειο 3άρι με επέκταση 4άρι, με τεράστια αυλή, σε πολύ καλή τοποθεσία εντός πόλεως
3) Οικόπεδο 300 τ.μ. πλησίον Αγίας Αναστασίας
4) Μονοκατοικία 140τ.μ. με κήπο, εντός πόλεως
5) Διαμέρισμα 130 τ.μ., πλησίον Αγίου Ιωάννου
6) Διαμέρισμα 220 τ.μ., στην οδό Πίνδου (Μόντε Σμιθ) με 2 τζάκια, κλπ.
7) Γκαρσονιέρες στις Καλυθιές, μόνο 32.000 ευρώ
8) Διαμέρισμα τριάρι ανεξάρτητο, 60 τ.μ., μόνο 45.000 ευρώ.
9) Δύο μεζονέτες σε μπετά στα Μαριτσά, με 1500 τ.μ. εκάστη.
10) Μεζονέτες στ' Ασγούρου, με οικόπεδο 1500 τ.μ. σε μπετά.
11) Κτήματα 4000 τ.μ., στην περιοχή Καλλιθέας (Κοσκινού) με θέα τη θάλασσα
12) Γκαρσονιέρα στο Ροδίνι 50 τ.μ.
13) Μεζονέτα με οικόπεδο 1000 τ.μ., σε γιαπί ή έτοιμη, ακριβώς απέναντι από τη θάλασσα, απόσταση 10 μ., παραλία Ιαλυσού
14) Μεζονέτες Κοσκινού με 700 τ.μ. οικόπεδο

Γ. ΝΕΟΦΥΤΟΥ
ΞΑΝΘΟΥ 15 Α - ΤΗΛ. 21434

X5506-30/11

ζητήσεις

ΖΗΤΕΙΤΑΙ οικόπεδο εντός σχεδίου για αγορά ή αντιπαροχή στις περιοχές Ιαλυσού - Κρεμαστής - Κοσκινού ή εντός σχεδίου στη Ρόδο. Πληρ. Διακογεωργίου Κάλλιστος. Τηλ. 22410/29318, 22410/78501
X5513-30/11

ΖΗΤΕΙΤΑΙ κοπέλα υπάλληλος ταμείου από κατάστημα με βιομηχανικά είδη με γνώσεις Η/Υ και λογιστικής. Βιογραφικό στο fax: 22410/64840
12588-2/12

ΖΗΤΟΥΝΤΑΙ τεχνίτες πλακατζήδες και εργάτες με ικανοποιητικό ημερομίσθιο. Πληρ. τηλ. 6972719726 και 6977694264
ΓΔ-30/11

ΖΗΤΕΙΤΑΙ δεσποινίς απόφοιτος λυκείου γνωρίζουσα απταίστως computer (τυφλό σύστημα) για να εργαστεί ως γραμματέας σε διαγνωστικό κέντρο. Πληρ. τηλ. 22410-27453 και 6944333560 τις εργάσιμες ώρες
12675-30/11

ΖΗΤΕΙΤΑΙ από την ποτοποιία SARCOL έμπειρος πωλητής - οδηγός, νέος, δυναμικός. Μισθός συν μπόνους επί των πωλήσεων με δυνατότητα εξέλιξης. Πληροφορίες τηλ. 22410/67105
T6379-2/12

ΜΟΝΩΣΕΙΣ
25 ΧΡΟΝΙΑ!
ΑΡΧΩΝ ΣΑΜΑΡΤΖΗΣ
Πληροφορίες τηλ. 22410/ 23030-22410/20021 και 6947374732

X5504-30/11

ΑΠΟ ΜΑΚΕΔΟΝΙΚΕΣ ΓΡΑΜΜΕΣ ΤΣΙΜΕΝΙΔΗΣ
ΑΓΟΡΑΖΟΝΤΑΙ ΕΥΡΟΜΠΑΛΕΤΕΣ
Τηλ. 22410/60345

X5542-30/11

ΝΥΜΦΗ Α.Ε.

Η ΝΥΜΦΗ Α.Ε. Βιομηχανία Εμφιάλωσης Νερού που εδρεύει στη Σάλακο Ρόδου και είναι μία από τις ταχύτερα αναπτυσσόμενες Επιχειρήσεις των Δωδεκανήσων, ενδιαφέρεται να προσλάβει:

ΜΗΧΑΝΟΛΟΓΟ/ΗΛΕΚΤΡΟΛΟΓΟ ΤΕΙ
Για τη θέση:
ΥΠΕΥΘΥΝΟΣ ΠΑΡΑΓΩΓΗΣ

Πρόσθετα προσόντα:
- Πολύ καλή χρήση (γραπτή και προφορική) της αγγλικής γλώσσας
- Πολύ καλή χρήση της Microsoft Office

Αναζητούμε ένα άτομο φιλόδοξο, με όρεξη για δουλειά που θέλει να κάνει καριέρα στο χώρο της Βιομηχανίας.

Προσφέρουμε:
- Ανταγωνιστικό πακέτο αποδοχών
- Συνεχή εκπαίδευση

Για πληροφορίες ραντεβού και κατάθεση βιογραφικών καλέστε το: 6978355358

T6416-29/11

Η ΝΙΚΟΛΗΣ ΓΚΡΟΥΠ Α.Ε.Β.Ε. παραγωγή & εμπορία bijoux και αξεσουάρ μόδας

ΖΗΤΑ

ΤΟΠΙΚΟ ΑΝΤΙΠΡΟΣΩΠΟ ΓΙΑ ΤΑ ΔΩΔΕΚΑΝΗΣΑ ΜΕ ΕΔΡΑ ΤΗ ΡΟΔΟ

Προϋποθέσεις
- **Εμπειρία σε ανάλογη θέση - γνώση της τοπικής αγοράς.**
- **Κάτοχοι Ι.Χ.**
- **Προσήλωση στην επίτευξη στόχων**

Τηλ. 210-2814014 - FAX 210-2829019,
e-mail: xstratos@nikolisgroup.com
σε προσοχή κ. Χυδηριώτη

X147-27/11

ΠΛΥΝΤΗΡΙΟ ΧΑΛΙΩΝ
Cleaning Pro



πλένουμε & φυλάμε:
• ΧΑΛΙΑ - ΜΟΚΕΤΕΣ - ΦΛΟΚΑΤΕΣ
• ΠΑΠΛΩΜΑΤΑ - ΚΟΥΒΕΡΤΕΣ

☎ 22410.60585

10814-22/2/2006

email: irinika@tee.gr

ΙΔΙΟΚΤΗΤΕΣ ΕΙΔΙΚΕΣ ΕΓΚΑΤΑΣΤΑΣΕΙΣ:
ΝΙΚΗΦ. ΒΡΕΤΤΑΚΟΥ - ΑΣΓΟΥΡΟΥ

ΖΗΤΟΥΝΤΑΙ κυρίες (Ελληνίδες) δραστήριες με όρεξη για δουλειά, με ελεύθερο ωράριο εργασίας για προώθηση ειδών ευρείας κατανάλωσης (Λευκά Είδη). Προσφέρονται δωρεάν προσπέκτους. Αμοιβή ποσοστά. Μεγάλη υποστήριξη από την εταιρεία μας. Τηλ. 6946379199
12565-30/11

ΓΡΑΦΙΣΤΑΣ

για μόνιμη απασχόληση, πλήρες ωράριο και γνώσεις Corel Draw, Photoshop, Illustrator.
Πληροφορίες: University Press
Τηλ.: 22410-39009 & 22410-75032

4961-6/12

ΖΗΤΑ

TUI Hellas

ΟΙΚΟΠΕΔΟ προς αγορά από 10 στρέμματα περίπου και μέχρι 15 στην περιοχή Ασγούρου έως Φαληράκι.

Οι ενδιαφερόμενοι να απευθύνονται τις εργάσιμες ημέρες (Δευτέρα έως Παρασκευή) και ώρες 10.00 π.μ. έως 15.00 μ.μ. στον κ. Ανδρικού Δημήτρη τηλ. 22410/89310-89311

ΔΕΚΤΕΣ ΠΑΡΟΥΣΙΑΣΕΙΣ ΚΑΙ ΚΤΗΜΑΤΟΜΕΣΙΤΙΚΩΝ ΓΡΑΦΕΙΩΝ

12664-6/12

Δωδεκάνησος Ναυτιλιακή

Η Εταιρεία μας επιθυμεί να προσλάβει δυναμικό στέλεχος για την ανάπτυξη του τμήματος πωλήσεων:

Απαραίτητα προσόντα:
- Εμπειρία στο χώρο των πωλήσεων
- Δυναμική Προσωπικότητα με άνεση επικοινωνίας
- Ομαδικό πνεύμα εργασίας
- Πολύ καλή γνώση Αγγλικών
- Καλή χρήση Ηλεκτρονικών Υπολογιστών
- Εμπειρία στο χώρο θα θεωρηθεί ως επιπλέον προσόν

Η εταιρεία προσφέρει Ανταγωνιστικές αποδοχές (μισθός - Bonus), ευχάριστο περιβάλλον εργασίας

Πληροφορίες επικοινωνίας
Τηλ. 2241070590
Email ixalkia@12ne.gr

X5537-30/11

Η OMIKRON e-commerce Portal SA
Εταιρεία Portals ηλεκτρονικού εμπορίου
ΖΗΤΑ

1) Υπάλληλο γραφείου με άριστες γνώσεις Η/Υ για πλήρη ή μερική απασχόληση

2) Υπάλληλο ή εξωτερικό συνεργάτη με ελεύθερο ωράριο γνώστη της αγγλικής γλώσσας - κατά προτίμηση να είναι η μητρική - και ικανότητα στο γράψιμο κειμένων στα αγγλικά για τα content των websites της εταιρείας.

3)Programmer μέχρι 25 ετών για συντήρηση των website της εταιρείας.

Να αποσταλεί βιογραφικό στο fax 22410/30109 ή e-mail στο omikron@rho.forthnet.gr

X150-27/11

ΝΤΕΤΕΚΤΙΒΣ
30 ΧΡΟΝΙΑ ΜΟΝΙΜΑ ΚΑΙ ΣΤΗ ΡΟΔΟ
35354
ΠΛΑΤΕΙΑ ΑΓΙΟΥ ΙΩΑΝΝΟΥ
Η ΛΥΣΗ!!! ΣΕ ΚΑΘΕ ΣΑΣ ΠΡΟΒΛΗΜΑ
EXPRESS SECURITY

X5521-30/11

ΞΕΝΟΔΟΧΕΙΟ ΚΑΛΛΙΘΕΑ ΜΑΡΕ ΠΑΛΛΑΣ

ΖΗΤΕΙΤΑΙ

προσωπικό όλων των ειδικοτήτων για σεζόν 2006

Πληροφορίες ώρες 10.00-13.00 στο τηλέφωνο 2241068729-68730

X140-30/11

Από τα ξενοδοχεία «PEFKI ISLANDS RESORT» και «LINDIA THALASSA» στους Πεύκους

ΖΗΤΕΙΤΑΙ

ΠΡΟΣΩΠΙΚΟ ΟΛΩΝ ΤΩΝ ΕΙΔΙΚΟΤΗΤΩΝ
για την περίοδο (01/05/2006 έως 31/10/2006) και από (15/06/2006 έως 15/09/2006).

Οι ενδιαφερόμενοι θα πρέπει να έχουν καλή γνώση της αγγλικής γλώσσας και προϋπηρεσία το λιγότερο 2 χρόνια

Για τη συμπλήρωση των αιτήσεων, θα πρέπει ο/η ενδιαφερόμενος/η να έχει βιογραφικό ή να απευθυνθεί στο ξενοδοχείο «LINDIA THALASSA» καθημερινά 09.00-14.00 ή με e-mail:pefkislands@rho.forthnet.gr
ή ταχυδρομικώς Χειμάρρας 70Α - Ρόδος 85100
Τηλ. 22440/29380 - 22440/48181 - ΦΑΞ 22440/48416

T6179-14/1/2006

ΧΑΛΚΙΝΟΙ ΗΛΙΑΚΟΙ "ΣΟΝΝΕ ΑΞΙΟΝ" 50 ΧΡΟΝΙΑ ΕΓΓΥΗΣΗ



από 950 €

ΗΛΙΑΚΑ DURATHERM

από 700 €

ΞΥΛΟΣΟΜΠΕΣ ΤΖΑΚΙΑ ΜΑΤΕΜΕΝΙΑ



από 180 €

ΚΕΝΤΡΙΚΗ ΘΕΡΜΑΝΣΗ



από 2000 €

ΜΕ ΜΑΤΕΜΕΝΙΟ ΛΕΒΗΤΑ 30,000 KCL/H 5 ΣΩΜΑΤΑ ΠΑΝΕΛ 60Χ100 1 ΣΩΜΑ 45Χ45, ΚΑΥΣΤΗΡΑ ΚΥΚΛΟΦΟΡΗΤΗ, ΔΟΧΕΙΟ ΔΙΑΣΤΟΛΗΣ ΘΕΡΜΟΣΤΑΤΗ ΧΩΡΟΥ ΚΑΙ ΟΛΑ ΤΑ ΥΛΙΚΑ ΣΥΝΔΕΣΗΣ ΕΚΤΟΣ ΣΩΛΗΝΩΣΕΙΣ ΚΑΙ ΚΑΜΙΝΑΔΑ

- **ΑΝΤΛΙΕΣ-ΠΙΕΣΤΙΚΑ**
- **ΘΕΡΜΟΠΟΜΠΟΙ**
- **ΑΝΤΑΛΛΑΚΤΙΚΑ ΚΑΥΣΤΗΡΩΝ**

ΣΥΝΤΗΡΗΣΕΙΣ ΚΑΥΣΤΗΡΩΝ

ΔΙΑΚΟΛΑΜΠΡΙΑΝΟΣ ΗΛΙΑΣ
Κ. ΤΣΑΛΔΑΡΗ 14 ΡΟΔΟΣ
ΤΗΛ. 22410-39420, ΚΙΝ. 6932 852714

X108-31/12

ΠΑΣΗΣ ΦΥΣΕΩΣ ΞΥΛΟΥΡΓΙΚΕΣ ΕΡΓΑΣΙΕΣ
Ο ΜΑΝΩΛΗΣ

- Κουζίνες
- Ντουλάπες
- Πόρτες
- Παράθυρα, κλπ
- Άμεση εξυπηρέτηση



Πληροφορίες τηλ. 60601 και 6973933733

12662-25/12

ΟΙΚΟΔΟΜΙΚΕΣ ΕΠΙΧΕΙΡΗΣΕΙΣ

ΔΙΑΚΟΓΕΩΡΓΙΟΥ ΚΑΛΛΙΣΤΟΣ

ΕΘΝ.ΑΝΤΙΣΤΑΣΕΩΣ 11
(πρώην Αννης Μαρίας)

ΠΩΛΗΣΕΙΣ ΔΙΑΜΕΡΙΣΜΑΤΩΝ - ΚΑΤΑΣΤΗΜΑΤΑ - ΑΠΟΘΗΚΕΣ - ΑΝΤΑΛΛΑΓΕΣ ΑΚΙΝΗΤΩΝ - ΑΓΟΡΕΣ ΟΙΚΟΠΕΔΩΝ
ΑΝΑΛΑΜΒΑΝΟΥΜΕ ΑΝΤΙΠΑΡΟΧΕΣ

ΠΩΛΟΥΝΤΑΙ διαμερίσματα λουξ κατασκευής με απεριόριστη θέα. Τα διαμερίσματα διαθέτουν θωρακισμένες πόρτες, εντοιχισμένες κουζίνες, ντουλάπες εντοιχισμένες, νιπτήρα με ντουλάπι, κεντρική θέρμανση αυτόνομη - ανοιγόμενα ανακλινόμενα κουφώματα με διπλά τζάμια, σίτες ρολά - υδραυλικό ασανσέρ , τριφασικό ρεύμα. Ολοι οι χώροι σπατουλαριστοί, εσωτερικές πόρτες MDF με σχέδιο.
ΔΙΑΜΕΡΙΣΜΑΤΑ ΕΠΙ ΤΗΣ:
1) ΠΩΛΟΥΝΤΑΙ διαμερίσματα επί της οδού Χαραλάμπους στο πάρκο, των 105, 125τ.μ., διαμερίσματα τριάρια - τεσσάρια.
2) ΟΙΚΟΔΟΜΗ υπό ανέγερση επί της οδού Κ. Παλαιολόγου και Θεοτοκοπούλου διαμερίσματα 2άρια, 3άρια, 4άρια καταστήματα.
3) ΕΠΙ της οδού Μ. Κων/νου - Κ. Παλαιολόγου, γραφείο - ιατρείο 70τ.μ.
4) ΑΠΟΘΗΚΕΣ
Πλησίον Στ. Κωτιάδη 120τ.μ., λ. Καλλιθέας (Καρακόνερο) 80-300 τ.μ.
5) ΠΩΛΟΥΝΤΑΙ στην παραλία Κιοτάρι μεζονέτες, ημιτελής και τελειωμένες των 80τ.μ. και 110τ.μ. σε 1000 τ.μ. οικόπεδο, πολυτελούς κατασκευής.

✓ Οι πωλήσεις μπορούν να γίνουν και με όλα τα δάνεια τραπεζών και οργανισμών
✓ Αναλαμβάνουμε ΑΝΤΙΠΑΡΟΧΕΣ και ΑΓΟΡΕΣ ΟΙΚΟΠΕΔΩΝ
✓ Δεχόμαστε ανταλλαγές ακινήτων

X5513-30/11

ΔΙΑΚΟΓΕΩΡΓΙΟΥ ΚΑΛΛΙΣΤΟΣ
Τηλ. 22410/29318 - 22410/78501-
FAX.22410/34598 - 22410/78502

ΔΡΟΜΟΛΟΓΙΑ 11-31 ΝΟΕΜΒΡΙΟΥ 2005



FERRY SYMI
MAIN PORT / ΚΕΝΤΡΙΚΟ ΛΙΜΑΝΙ

11 ΝΟΕΜΒΡΙΟΥ ΠΑΡ. 07.30 ΣΥΜΗ-ΡΟΔΟ
15.00 ΡΟΔΟ-ΣΥΜΗ
12 ΝΟΕΜΒΡΙΟΥ ΣΑΒ. 07.30 ΣΥΜΗ-ΡΟΔΟ
15.00 ΡΟΔΟ-ΣΥΜΗ
13 ΝΟΕΜΒΡΙΟΥ ΚΥΡ. 06.30 ΣΥΜΗ-ΡΟΔΟ
09.00 ΡΟΔΟ-ΠΑΝΟΡΜΙΤΗ
12.00 ΠΑΝΟΡΜΙΤΗ-ΣΥΜΗ
15.00 ΣΥΜΗ-ΡΟΔΟ
17.30 ΡΟΔΟ-ΣΥΜΗ
14 ΝΟΕΜΒΡΙΟΥ ΔΕΥΤ.07.30 ΣΥΜΗ-ΡΟΔΟ
15.30 ΡΟΔΟ-ΣΥΜΗ
15 ΝΟΕΜΒΡΙΟΥ ΤΡΙΤΗ
16 ΝΟΕΜΒΡΙΟΥ ΤΕΤ. 07.30 ΣΥΜΗ-ΡΟΔΟ
15.30 ΡΟΔΟ-ΣΥΜΗ
17 ΝΟΕΜΒΡΙΟΥ ΠΕΜΠΤΗ
18 ΝΟΕΜΒΡΙΟΥ ΠΑΡ. 07.30 ΣΥΜΗ-ΡΟΔΟ
15.30 ΡΟΔΟ-ΣΥΜΗ
19 ΝΟΕΜΒΡΙΟΥ ΣΑΒΒΑΤΟ
20 ΝΟΕΜΒΡΙΟΥ ΚΥΡΙΑΚΗ
21 ΝΟΕΜΒΡΙΟΥ ΔΕΥΤ.07.30 ΣΥΜΗ-ΡΟΔΟ
15.30 ΡΟΔΟ-ΣΥΜΗ
22 ΝΟΕΜΒΡΙΟΥ ΤΡΙΤΗ
23 ΝΟΕΜΒΡΙΟΥ ΤΕΤ. 07.30 ΣΥΜΗ-ΡΟΔΟ
15.30 ΡΟΔΟ-ΣΥΜΗ
24 ΝΟΕΜΒΡΙΟΥ ΠΕΜΠΤΗ
25 ΝΟΕΜΒΡΙΟΥ ΠΑΡ. 07.30 ΣΥΜΗ-ΡΟΔΟ
15.30 ΡΟΔΟ-ΣΥΜΗ
26 ΝΟΕΜΒΡΙΟΥ ΣΑΒΒΑΤΟ
27 ΝΟΕΜΒΡΙΟΥ ΚΥΡΙΑΚΗ
28 ΝΟΕΜΒΡΙΟΥ ΔΕΥΤ.07.30 ΣΥΜΗ-ΡΟΔΟ
15.30 ΡΟΔΟ-ΣΥΜΗ
29 ΝΟΕΜΒΡΙΟΥ ΤΡΙΤΗ
30 ΝΟΕΜΒΡΙΟΥ ΤΕΤ. 07.30 ΣΥΜΗ-ΡΟΔΟ
15.30 ΡΟΔΟ-ΣΥΜΗ

ΔΡΟΜΟΛΟΓΙΑ Ε/Γ-Ο/Γ ΣΥΜΗ από 1/12/2005 έως 31/3/2006

Από 1-31 Δεκεμβρίου 2005

	ΣΥΜΗ - ΡΟΔΟ	ΡΟΔΟ-ΣΥΜΗ
1 Δεκεμβρίου Πέμπτη	07.30	15.30
3 Δεκεμβρίου Σάββατο	07.30	15.30
5 Δεκεμβρίου Δευτέρα	07.30	15.30
8 Δεκεμβρίου Πέμπτη	07.30	15.30
10 Δεκεμβρίου Σάββατο	07.30	15.30
12 Δεκεμβρίου Δευτέρα	07.30	15.30
15 Δεκεμβρίου Πέμπτη	07.30	15.30
17 Δεκεμβρίου Σάββατο	07.30	15.30
19 Δεκεμβρίου Δευτέρα	07.30	15.30
21 Δεκεμβρίου Τεταρτη	07.30	15.30
23 Δεκεμβρίου Παρασκευή	07.30	15.30
24 Δεκεμβρίου Σάββατο	07.30	15.30
27 Δεκεμβρίου Τρίτη	07.30	15.30
29 Δεκεμβρίου Πέμπτη	07.30	15.30
31 Δεκεμβρίου Σάββατο	07.30	15.30

Από 1 έως 31 Ιανουαρίου 2006

	ΣΥΜΗ - ΡΟΔΟ	ΡΟΔΟ-ΣΥΜΗ
Κάθε Δευτέρα	07.30	15.30
Κάθε Πέμπτη	07.30	15.30
Κάθε Σάββατο	07.30	15.30

Από 1 έως 31 Μαρτίου 2006

	ΣΥΜΗ - ΡΟΔΟ	ΡΟΔΟ-ΣΥΜΗ
2 Μαρτίου Πέμπτη	07.30	15.30
3 Μαρτίου Παρασκευή	07.30	15.30
4 Μαρτίου Σάββατο	07.30	15.30
8 Μαρτίου Τετάρτη	07.30	15.30
9 Μαρτίου Πέμπτη	07.30	15.30
11 Μαρτίου Σάββατο	07.30	15.30
13 Μαρτίου Δευτέρα	07.30	15.30
16 Μαρτίου Πέμπτη	07.30	15.30
18 Μαρτίου Σάββατο	07.30	15.30
20 Μαρτίου Δευτέρα	07.30	15.30
23 Μαρτίου Πέμπτη	07.30	15.30
24 Μαρτίου Παρασκευή	07.30	15.30
27 Μαρτίου Δευτέρα	07.30	15.30
30 Μαρτίου Πέμπτη	07.30	15.30

ΕΚΔΟΣΗ ΕΙΣΙΤΗΡΙΩΝ ΣΤΑ ΓΡΑΦΕΙΑ ΤΗΣ ΕΤΑΙΡΕΙΑΣ
Η **ΜΙΑ ΩΡΑ** ΠΡΙΝ ΤΗΝ ΑΝΑΧΩΡΗΣΗ ΕΞΩ ΑΠΤΟ ΠΛΟΙΟ
THE TICKETS ARE ISSUED AT OUR OFFICE OR AT THE POINT OF DEPARTURE **ONE HOUR** BEFORE THE SCHEDULED DEPARTURE TIME

ΔΡΟΜΟΛΟΓΙΑ 11-31 ΝΟΕΜΒΡΙΟΥ 2005



H/F AEGLI
MANDRAKI / ΜΑΝΔΡΑΚΙ

11 ΝΟΕΜΒΡΙΟΥ ΠΑΡΑΣΚΕΥΗ
12 ΝΟΕΜΒΡΙΟΥ ΣΑΒ.08.30 ΡΟΔΟ-ΜΑΡΜΑΡΑ
15.30 ΜΑΡΜΑΡΑ-ΡΟΔΟ
13 ΝΟΕΜΒΡΙΟΥ ΚΥΡΙΑΚΗ
14 ΝΟΕΜΒΡΙΟΥ ΔΕΥΤ. 08.30 ΡΟΔΟ-ΜΑΡΜΑΡΑ
16.00 ΜΑΡΜΑΡΑ-ΡΟΔΟ
15 ΝΟΕΜΒΡΙΟΥ ΤΡΙΤΗ 09.00 ΡΟΔΟ –ΣΥΜΗ
10.10 ΣΥΜΗ-ΚΩ
14.30 ΚΩ-ΣΥΜΗ
16.10 ΣΥΜΗ-ΡΟΔΟ
16 ΝΟΕΜΒΡΙΟΥ ΤΕΤΑΡΤΗ
17 ΝΟΕΜΒΡΙΟΥ ΠΕΜ.08.30 ΡΟΔΟ-ΜΑΡΜΑΡΑ
15.30 ΜΑΡΜΑΡΑ-ΡΟΔΟ
18 ΝΟΕΜΒΡΙΟΥ ΠΑΡ. 09.00 ΡΟΔΟ –ΣΥΜΗ
10.10 ΣΥΜΗ-ΚΩ
14.30 ΚΩ-ΣΥΜΗ
16.10 ΣΥΜΗ-ΡΟΔΟ
19 ΝΟΕΜΒΡΙΟΥ ΣΑΒ. 08.15 ΡΟΔΟ –ΣΥΜΗ
09.30 ΣΥΜΗ-ΡΟΔΟ
14.30 ΡΟΔΟ –ΣΥΜΗ
15.45 ΣΥΜΗ-ΡΟΔΟ
20 ΝΟΕΜΒΡΙΟΥ ΚΥΡ. 09.00 ΡΟΔΟ-ΠΑΝΟΡΜΙΤΗ
11.30 ΠΑΝΟΡΜΙΤΗ-ΣΥΜΗ
16.00 ΣΥΜΗ-ΡΟΔΟ
21 ΝΟΕΜΒΡΙΟΥ ΔΕΥΤ. 08.30 ΡΟΔΟ-ΜΑΡΜΑΡΑ
15.30 ΜΑΡΜΑΡΑ-ΡΟΔΟ
22 ΝΟΕΜΒΡΙΟΥ ΤΡΙΤΗ 09.00 ΡΟΔΟ –ΣΥΜΗ
10.10 ΣΥΜΗ-ΚΩ
14.30 ΚΩ-ΣΥΜΗ
16.10 ΣΥΜΗ-ΡΟΔΟ
23 ΝΟΕΜΒΡΙΟΥ ΤΕΤΑΡΤΗ
24 ΝΟΕΜΒΡΙΟΥ ΠΕΜ.08.30 ΡΟΔΟ-ΜΑΡΜΑΡΑ
16.30 ΜΑΡΜΑΡΑ-ΡΟΔΟ
25 ΝΟΕΜΒΡΙΟΥ ΠΑΡ. 09.00 ΡΟΔΟ –ΣΥΜΗ
10.10 ΣΥΜΗ-ΚΩ
14.30 ΚΩ-ΣΥΜΗ
16.10 ΣΥΜΗ-ΡΟΔΟ
26 ΝΟΕΜΒΡΙΟΥ ΣΑΒ. 08.15 ΡΟΔΟ –ΣΥΜΗ
09.30 ΣΥΜΗ-ΡΟΔΟ
14.30 ΡΟΔΟ –ΣΥΜΗ
15.45 ΣΥΜΗ-ΡΟΔΟ
27 ΝΟΕΜΒΡΙΟΥ ΚΥΡ. 09.00 ΡΟΔΟ-ΠΑΝΟΡΜΙΤΗ
11.30 ΠΑΝΟΡΜΙΤΗ-ΣΥΜΗ
16.00 ΣΥΜΗ-ΡΟΔΟ
28 ΝΟΕΜΒΡΙΟΥ ΔΕΥΤ. 08.30 ΡΟΔΟ-ΜΑΡΜΑΡΑ
15.30 ΜΑΡΜΑΡΑ-ΡΟΔΟ
29 ΝΟΕΜΒΡΙΟΥ ΤΡΙΤΗ 09.00 ΡΟΔΟ –ΣΥΜΗ
10.10 ΣΥΜΗ-ΚΩ
14.30 ΚΩ-ΣΥΜΗ
16.10 ΣΥΜΗ-ΡΟΔΟ
30 ΝΟΕΜΒΡΙΟΥ ΤΕΤΑΡΤΗ

Your fastest way to Symi...
www.anes.gr

X5530-30/11

Head office:
Symi: Tel 22460 71444 - 71100 Fax 22460 71373
Rhodes: 38 Australia St. Tel 22410 37769 - 77760 Fax 22410 34493

ΕΛΛΗΝΙΚΗ ΔΗΜΟΚΡΑΤΙΑ
ΥΠΟΥΡΓΕΙΟ ΥΓΕΙΑΣ ΚΑΙ ΚΟΙΝ. ΑΛΛΗΛ/ΗΣ
Θ.Χ.Π. ΠΑΙΔΩΝ ΡΟΔΟΥ
ΒΑΡΗ ΠΑΡΑΔΕΙΣΙΟΥ-ΡΟΔΟΣ

Ευχαριστήριο

Το Διοικητικό Συμβούλιο, η Διεύθυνσης, οι εργαζόμενοι και τα παιδιά του Θεραπευτηρίου μας, αισθανόμαστε την υποχρέωση να ευχαριστήσουμε δημόσια τους παρακάτω δωρητές για την αγορά δύο τηλεοράσεων, δύο dvd player και ειδών περιποίησης των παιδιών συνολικής αξίας 770 ευρώ εις μνήμη Σταματίας Χατζηπαναγιώτου:

- Οικογένεια Α. Χατζηπαναγιώτου
- Οικογένεια Ν. Πυράκη
- Οικογένεια Ν. Καριδιώτη
- Οικογένεια Γ. Τριανταφύλλου
- Οικογένεια Μ. Μοντιάδη
- Οικογένεια Κολοκούρη
- Οικογένεια Μ. Αγγέλου
- Οικογένεια Χατζηαγόρου
- Οικογένεια Ν. Γιορδαμνή
- Οικογένεια Κώστογλου
- Κα Γεωργία Καραγιάννη
- Κο Ανδρέα Χατζηπαναγιώτη
- Κο Παναγιώτη Χατζηπαναγιώτου
- Κο Μιχαήλ Δράκο

Εκ μέρους του Δ.Σ.
Ο ΠΡΟΕΔΡΟΣ
ΑΡΦΑΡΑΣ ΑΝΤΩΝΙΟΣ

ΧΛ-24/11

Ευχαριστήριο

Οι γονείς, τα αδέλφια και οι λοιποί συγγενείς ευχαριστούν όσους συνέβαλαν στην προσπάθεια ανεύρεσης του πολυαγαπημένου μας Εμμανουήλ Κωστιού και συγκεκριμένα το δήμαρχο κ. Κορδίνα Μιχάλη για τις υπεράνθρωπες προσπάθειες που κατέβαλε και την συμπαράσταση καθώς και το δημοτικό συμβούλιο του Δήμου Πεταλούδων και το προσωπικό του επίσης:

- Τους φίλους του
- Τα στελέχη του ΠΑΣΟΚ του Νομού
- Τον Αστυνομικό Διευθυντή
- Τον Διευθυντή της Ασφάλειας Δωδ/σου
- Το Αστυνομικό Τμήμα Ιαλυσού
- Τους Δημάρχους και τα δημοτικά συμβούλια όλου του νησιού
- Τους Εθελοντές Σαμαρείτες
- Το Στρατό
- Το Αεροπορικό απόσπασμα Μαριτσών
- Τη Νομαρχία Δωδ/σου
- Τον Περιφερειάρχη και τη Περιφερειακή Αυτ/ση Νομού Δωδ/σου
- Το Πυροσβεστικό Σώμα
- Την ΠΡΟΦΙΚΑΛ
- Τον Ερυθρό Σταυρό
- Τον Δικηγορικό Σύλλογο
- Την Εκκλησία
- Το Λιμενικό Σώμα
- Τα Μ.Μ.Ε.
- Τον Κυνηγετικό Σύλλογο και συγκεκριμένα τους κ. Ιωάννη Χριστοφοράκη και Ιωάννη Κώτη
- Τους Δημότες του Δήμου Πεταλούδων και όσους δεν αναφέρονται παραπάνω

Επίσης ευχαριστούμε όλους όσους μας συμπαραστάθηκαν στο βαρύ πένθος μας.

4960-24/11

ΑΝΑΚΟΙΝΩΣΗ

ΠΡΟΛΗΠΤΙΚΗ ΑΠΟΣΥΡΣΗ ΝΑΝ ΓΑΛΑ ΔΕΥΤΕΡΗΣ ΒΡΕΦΙΚΗΣ ΗΛΙΚΙΑΣ ΣΕ ΥΓΡΗ ΜΟΡΦΗ (UHT), ΠΡΑΣΙΝΗ ΣΥΣΚΕΥΑΣΙΑ, 500 ml

Σε συνέχεια του θέματος απόσυρσης παιδικών γαλάτων σε άλλες Ευρωπαϊκές χώρες (Γαλλία, Ιταλία, Ισπανία) που αναφέρεται στα ΜΜΕ με αφορμή την παρουσία ιχνών της ουσίας ITX, η Nestlé Ελλάς ανακοινώνει ότι:

1. Στην Ελλάδα, το Nestlé NAN 2, σε **υγρή μορφή, πράσινη συσκευασία,** σταμάτησε να διατίθεται στο τέλος Οκτωβρίου 2005.

2. Οι ελάχιστες ποσότητες που πιθανώς να έχουν παραμείνει, με απόφαση της **Nestlé Ελλάς** αποσύρονται προληπτικά από την αγορά.

3. Η **Nestlé Ελλάς διαβεβαιώνει κατηγορηματικά τους καταναλωτές ότι δεν υπήρξε, ούτε υπάρχει θέμα ασφαλείας του προϊόντος.** Οι εν λόγω ποσότητες του προϊόντος αποσύρονται για λόγους αρχής. Η χημική ουσία ITX που ανιχνεύθηκε σχετίζεται με το υλικό εκτύπωσης της ετικέτας και **δεν είναι τοξική** (σύμφωνα με την επιστημονική άποψη της ***Ευρωπαϊκής Αρχής για την Ασφάλεια των Τροφίμων).***

4. Οι καταναλωτές που τυχόν έχουν στην κατοχή τους το προϊόν μπορούν, εφόσον το επιθυμούν, να επικοινωνήσουν με την εταιρεία στο τηλέφωνο **210-688 4488** για πληροφορίες και αντικατάσταση του προϊόντος.

Η Nestlé Ελλάς, πάντοτε προσηλωμένη στην ασφάλεια και την ποιότητα των προϊόντων της, θεωρεί τη διατήρηση της αδιάρρηκτης σχέσης εμπιστοσύνης της με τους καταναλωτές ως πρωταρχικό της μέλημα.

Προς τους Δημοσιογράφους:
Για διευκρινίσεις, Ευκλείδης Σακελλάριος, τηλ. 210-688 4321

ΧΛ-24/11

ΔΙΕΥΘΥΝΣΗ ΔΑΣΩΝ ΔΩΔ/ΝΗΣΟΥ
ΑΝΑΚΟΙΝΩΣΗ

Γνωστοποιείται κατά το άρθρο 14 του Ν.998/79, και σύμφωνα με την αριθμ. 38/1-2-1999 γνωμοδότηση του Ν.Σ.Κ. η οποία μας κοινοποιήθηκε με την αριθμ. 88416/529/1-12-00 εγκύκλιο Διαταγή του Υπουργείου Γεωργίας η αποστολή για ανάρτηση στο Δήμο Ροδίων του αριθμ. πρωτ. 1995/8-6-1990 εγγράφου της Υπηρεσίας μας σύμφωνα με το οποίο: Η Κ.Μ. 113^{Α} γαιών Ρόδου αποτελεί χέρσο ακαλλιέργητο αγρό (άρθρο 3 παρ. 6α Ν. 998/79). Αποτελεί μη δασική έκταση και δεν δεσμεύεται από τις διατάξεις του πιο πάνω Νόμου.

Ο Δ/ντής Δασών Δωδ/σου
Φίλιππος Κοντίτσης
Δασολόγος με βαθμό Α'

12603-24/11

ΔΙΕΥΘΥΝΣΗ ΔΑΣΩΝ ΔΩΔ/ΝΗΣΟΥ
ΑΝΑΚΟΙΝΩΣΗ

Γνωστοποιείται κατά το άρθρο 14 του Ν.998/79, η αποστολή για ανάρτηση στο Δήμο Καρπάθου της αριθμ. 6572/21-10-2005 πράξης χαρακτηρισμού έκτασης που εκδόθηκε από τον Δ/ντή Δασών Δωδ/σου. Τμήμα -Ι- της έκτασης που βρίσκεται στην θέση «Αγιος Νικόλαος», Δ.Δ. Σπόων, Δήμου Καρπάθου, Νήσου Καρπάθου, εμβαδού 4.040 τ.μ., χαρακτηρίζεται ως γεωργική έκταση και βρίσκεται εντός καταφυγίου άγριας ζωής.

Ο Δ/ντής Δασών Δωδ/σου
Φίλιππος Κοντίτσης
Δασολόγος με βαθμό Α'

12681-24/11

Ο καρκίνος του στόματος

Η νόσος των φτωχών

ΟΙ ΑΙΤΙΕΣ ΠΟΥ ΤΗΝ ΠΡΟΚΑΛΟΥΝ

Πάνω από 10% αυξάνεται κάθε χρόνο παγκόσμια ο αριθμός των νέων ασθενών από καρκίνο του στόματος και ταυτόχρονα ολοένα και νεότεροι άνθρωποι νοσούν. Την ίδια στιγμή στις ανεπτυγμένες χώρες μειώνεται η χρήση του καπνίσματος και του αλκοόλ που ενοχοποιούνται άμεσα για την ασθένεια.

Σύμφωνα με τα στοιχεία που υπάρχουν περισσότεροι από 500.000 άνθρωποι σε όλο τον κόσμο εμφανίζουν κάθε χρόνο καρκίνο στη στοματική περιοχή , ενώ στη χώρα μας υπολογίζεται ότι πάνω από 1200 άτομα προσβάλλονται από τη νόσο.

Αυτά μεταξύ άλλων τόνισαν σήμερα σε Συνέντευξη Τύπου, με αφορμή το 13ο Πανελλήνιο Συνέδριο Ογκολογίας, που αρχίζει αύριο στην Αθήνα (24 με 27 Νοεμβρίου), ο πρόεδρος της Οργανωτικής Επιτροπής κ Γεώργιος Κόκκαλης και ο αντιπρόεδρος της Επιστημονικής Επιτροπής κ Αλέξανδρος Ραπίδης.

Ο καρκίνος του στόματος είναι το έκτο σε συχνότητα κακοήθες νεόπλασμα ,ενώ σε πολλές περιοχές του κόσμου αποτελεί την τρίτη αιτία θανάτου μετά τον καρκίνο του πνεύμονα και του μαστού

Το ποσοστό επιβίωσης των ασθενών από καρκίνο του στόματος είναι μικρό. Δηλαδή μέσα σε πέντε χρόνια από την εμφάνιση της νόσου περισσότεροι από τους μισούς ασθενείς -πάνω από το 50%-θα έχουν χάσει τη ζωή τους.

Η νόσος χτυπά κυρίως άτομα ηλικίας από 50 μέχρι 70 χρόνων. Δυστυχώς όμως τα τελευταία χρόνια η ασθένεια εμφανίζεται σε νεαρά άτομα από 30 μέχρι και 14 χρόνων!!!

ΑΙΤΙΕΣ ΠΟΥ ΕΝΟΧΟΠΟΙΟΥΝΤΑΙ ΓΙΑ ΤΗ ΝΟΣΟ

Το κάπνισμα ,το αλκοόλ, η χρήση πολλών καρυκευμάτων στα φαγητά, η ατμοσφαιρική ρύπανση και το στρες είναι σύμφωνα με τους επιστήμονες οι κύριες αιτίες που ενοχοποιούνται για την εμφάνιση της νόσου, εκτός από την γονιδιακή προδιάθεση.

Μελέτες έχουν δείξει ότι το 93% των ασθενών πέρασε μια ιδιαίτερα στρεσογόνο περίοδο πέντε έως έξι μήνες πριν από την εμφάνιση της νόσου, όπως σοβαρή κατάθλιψη, απώλεια αγαπημένου προσώπου ή εργασίας.

Κύριο σύμπτωμα της νόσου είναι μια πληγή στο στόμα που δεν κλείνει για 10 έως 15 ημέρες. Πιο συχνά εμφανίζεται στο κάτω χείλος του στόματος, τη γλώσσα η τα ούλα.

Δυστυχώς ,όμως ,μόνο ένας στους τέσσερις, δηλαδή το 25%, απευθύνεται έγκαιρα στο γιατρό, ώστε να εντοπιστεί η νόσος σε αρχικό στάδιο. Οι υπόλοιποι όμως πάνε το γιατρό όταν η νόσος βρίσκεται σε προχωρημένο στάδιο και το 15% απ΄ αυτούς είναι ηλικίας κάτω των 40 χρόνων.

Η ΝΟΣΟΣ ΤΩΝ ΦΤΩΧΩΝ

Σύμφωνα με στατιστικές μελέτες ο καρκίνος του στόματος έχει χαρακτηριστεί ως η «νόσος των φτωχών ,καθώς τα περισσότερα κρούσματα εμφανίζονται στις πιο φτωχές πληθυσμιακές ομάδες που δεν έχουν εύκολη πρόσβαση στις υπηρεσίες υγείας αλλά και στη σωστή ενημέρωση.

Στις ανεπτυγμένες χώρες ,Αμερική και Ευρώπη ,ενώ το κάπνισμα και το αλκοόλ μειώνονται αντίθετα στην Ασία και την Αφρική αυξάνεται και διαφοροποιείται καθώς γίνεται ευρεία χρήση διαφορετικό τύπου καπνού, τον οποίο ουσιαστικά μασούν μένοντας εκτεθειμένοι στις καρκινογόνες ουσίες.

Έτσι η συχνότητα εμφάνισης της νόσου στις χώρες αυτές είναι πολλαπλάσια, την ώρα μάλιστα που οι υπηρεσίες υγείας υστερούν σημαντικά αλλά και σε πολλές περιπτώσεις είναι ανύπαρκτες.

Στην Ελλάδα το ποσοστό εμφάνισης της νόσου, αν και δεν υπάρχει επίσημη καταγραφή , κυμαίνεται στα ίδια επίπεδα με εκείνο της Γαλλίας, της Ιταλίας και της Βόρειας Ευρώπης.

ΠΡΟΛΗΨΗ-ΑΝΤΙΜΕΤΩΠΙΣΗ

Σε ότι αφορά την πρόληψη της νόσου οι επιστήμονες συστήνουν την διακοπή του καπνίσματος και τον περιορισμό του αλκοόλ. Ακόμη να αποφεύγονται τα πολλά και βαριά καρυκεύματα στα φαγητά και αυτό γιατί κυρίως στην Ινδία λόγω της διατροφής(χρήση πολλών καρυκευμάτων) αυτή η μορφή καρκίνου είναι η δεύτερη σε συχνότητα εμφάνισης.

Επιπλέον, θα πρέπει να γίνεται άμεσος ιατρικός έλεγχος όταν εμφανίζονται πληγές στο στόμα που δεν κλείνουν και προληπτικός ιατρικός έλεγχος μία φορά το χρόνο σε άτομα ηλικίας άνω των 45 χρόνων που εμφανίζουν συχνά πληγές στο στόμα.

Η διάγνωση της νόσου μπορεί να γίνει από ΩΡΛ γιατρό, παθολόγο, γενικό γιατρό η και οδοντίατρο.

Όσον αφορά στην θεραπευτική αντιμετώπιση ανάλογα με τον ασθενή και το στάδιο της νόσου γίνεται χειρουργική επέμβαση, ακτινοθεραπεία η χημειοθεραπεία η ακόμη και συνδυασμός όλων αυτών.

Χαρακτηριστικά ο κ Ραπίδης τόνισε ότι « η αντιμετώπιση του καρκίνου του στόματος είναι το ακραίο παράδειγμα ανάδειξης της συλλογικής δουλειάς και συνεργασίας πολλών και διαφορετικών ιατρικών και βιολογικών ειδικοτήτων.

Παρ όλες τις προόδους της ιατρικής επιστήμης σε κλινικό και ερευνητικό επίπεδο η θνησιμότητα από τον καρκίνο του στόματος παραμένει υψηλή».

ΕΛΛΕΙΨΕΙΣ ΣΤΗΝ ΥΠΟΔΟΜΗ ΤΩΝ ΑΝΤΙΚΑΡΚΙΝΙΚΩΝ ΝΟΣΟΚΟΜΕΙΩΝ

Σύμφωνα με όσα ανέφεραν οι γιατροί γεμάτες είναι οι λίστες αναμονής των αντικαρκινικών νοσοκομείων της χώρας μας , λόγω έλλειψης κρεβατιών αλλά και ειδικού ξενώνα για όσους βρίσκονται στο τελικό στάδιο της νόσου, προκειμένου όπως τόνισαν να «έχουν αξιοπρεπή και ανώδυνο θάνατο».

Συγκεκριμένα 350 με 400 διαγνωσμένοι καρκινοπαθείς περιμένουν μέχρι και δυο μήνες στην λίστα αναμονής του «Αγίου Σάββα» προκειμένου να βρεθεί κρεβάτι για να νοσηλεία. Μάλιστα όπως τόνισαν χαρακτηριστικά υπάρχουν περιπτώσεις που όταν ο ασθενής εισαχθεί για νοσηλεία ο καρκίνος να βρίσκεται σε προχωρημένο στάδιο.

Οι επιστήμονες εκτιμούν ,καθώς δεν υπάρχει επίσημη καταγραφή, ότι στη χώρα μας πεθαίνουν κάθε χρόνο απ όλες τις μορφές καρκίνου περίπου 50.0000 άνθρωποι.

ΝΕΟΤΕΡΑ ΔΕΔΟΜΕΝΑ ΣΤΗ ΔΙΑΤΗΡΗΣΗ ΓΟΝΙΜΟΤΗΤΑΣ ΣΤΙΣ ΝΕΕΣ ΓΥΝΑΙΚΕΣ ΜΕ ΝΕΟΠΛΑΣΜΑΤΙΚΗ ΝΟΣΟ

Σημαντικές ελπίδες έχουν πλέον να γίνουν μητέρες , μετά τις νέες επιστημονικές εξελίξεις, νεαρές γυναίκες με νεοπλασματική νόσο, που πρόκειται να υποβληθούν σε ακτινοθεραπεία η χημειοθεραπεία.

Όπως ανέφερε ο αναπληρωτής διευθυντής της Β Γυναικολογικής Κλινικής του Νοσοκομείου «ο Άγιος Σάββας» κ Μανώλης Τερζάκης, «Τα τελευταία χρόνια η ελάττωση του ποσοστού θνησιμότητας ,συνδυαζομένου με το υψηλότερο σε σχέση με το παρελθόν βιοτικό επιπέδου των ασθενών με νεοπλασματική νόσο ,καθιστά εντονότερη την επιθυμία της γονιμότητας τους.

Στις γυναίκες σε αναπαραγωγική ηλικία ανάλογα με τον τύπο του νεοπλάσματος, την εφεδρεία των ωοθηκών τους , αλλά και το πόσο άμεσα πρέπει να ξεκινήσει η θεραπεία, η συμμετοχή τους σ ένα πρόγραμμα εξωσωματικής γονιμοποίησης και στη συνέχεια η κατάψυξη των εμβρύων που θα προκύψουν προτείνεται ως μία καλή εναλλακτική λύση.

Στις περιπτώσεις που απαιτείται άμεση έναρξη αντινεοπλασματικής αγωγής, η όταν ο τύπος του καρκίνου επηρεάζεται από ορμόνες που θα χρησιμοποιηθούν για την διέγερση των ωοθηκών, καθώς επίσης και σε γυναίκες χωρίς σύντροφο προτείνεται η συλλογή και η κρυοσυντήρηση ανώριμων ωαρίων.

Σήμερα ,όμως, σημαντική εξέλιξη όλων αυτών των προσπαθειών αποτελεί η κρυοσυντήρηση ωοθηκικού ιστού πριν από την έναρξη της χημειοθεραπείας η ακτινοθεραπείας. Βασικό πλεονέκτημα της μεθόδου αυτής είναι η διατήρηση εκατοντάδων αρχέγονων γενετικών κυττάρων και η εφαρμογή της σε πολύ νεαρές ηλικίες.

Μετά το τέλος της θεραπείας (3εως 5 χρόνια) εκτιμάται η γενική κατάσταση της ασθενούς και αποφασίζεται η επανεμφύτευση του αποψυγμένου πλέον ωοθηκικού ιστού στο κοιλιακό τοίχωμα η η μεταμόσχευση του υποδόρια στα άνω άκρα.

Το Δεκέμβριο του 2004 δημοσιεύτηκε στο Lancet η γέννηση υγιούς εμβρύου από μητέρα που έπασχε το 1997 από λέμφωμα. Στη γυναίκα αυτή ο κρυοσυντηρημένος επί επτά χρόνια ωοθηκικός ιστός επανεμφυτεύτηκε ,αφού αποψύχθηκε, στην κοιλιακή κοιλότητα όπου και επαναλειτούργησε».

Και ο κ Τερζάκης κατέληξε.

«Όλα αυτά αποτελούν την αρχή μιας νέας τεχνολογίας που περιλαμβάνει πολλά αναπάντητα ηθικά και νομικά ερωτήματα και απαιτεί από τους εμπλεκόμενους επιστήμονες να εφαρμόζουν τις παραπάνω μεθόδους., με γνώμονα πάντα την ασφάλεια της υγείας του ασθενούς¨»

ΝΕΟΤΕΡΑ ΔΕΔΟΜΕΝΑ ΣΤΟΝ ΚΑΡΚΙΝΟ ΤΗΣ ΜΗΤΡΑΣ

Ο καρκίνος του ενδομητρίου είναι, η πιο συχνή κακοήθεια του γυναικείου γεννητικού συστήματος και προσβάλλει κυρίως γυναίκες μεγαλύτερες των 60 χρόνων. Έχει το πλεονέκτημα να διαγιγνώσκεται σε πρώιμο στάδια, με πρώτο σύμπτωμα την αιμόρροια από τον κόλπο. Οι θάνατοι από τον καρκίνο του ενδομητρίου έχουν ελαττωθεί σημαντικά τα τελευταία χρόνια, γεγονός που οφείλεται:

1. Στην εφαρμογή νεότερων διαγνωστικών μεθόδων όπως η βιοψία του ενδομητρίου με αναρροφητική πιπέτα καθώς και η διαγνωστική υστεροσκόπηση, τα οποία μπορούν να γίνουν χωρίς νάρκωση, στο εξωτερικό ιατρείο και να αντικαταστήσουν την διαγνωστική απόξεση.

2. Στην εξατομικευμένη χειρουργική αντιμετώπιση από εξειδικευμένα ογκολογικά κέντρα.

3 Στην βελτίωση των μεθόδων ακτινοθεραπείας.

Όσον αφορά τον καρκίνο του τραχήλου της μήτρας υπάρχουν σημαντικές ελπίδες για την πρόληψη. Εμβόλια τα οποία προστατεύουν από τον ιό των ανθρώπινων κονδυλωμάτων(Η PV), όταν αυτά χορηγηθούν πριν την έναρξη της σεξουαλικής δραστηριότητας, μπορούν να δράσουν προληπτικά αναστέλλοντας την ανάπτυξη του καρκίνου του τραχήλου της μήτρας.. Τα αποτελέσματα απ όλες τις δημοσιευμένες μελέτες είναι πολύ ενθαρρυντικά όσον αφορά την πρόληψη της μόλυνσης με τον ιό HPV σε ποσοστό που αγγίζει το 100%. Τα προφυλακτικά αυτά εμβόλια έχουν συμπληρώσει. την ερευνητική φάση και θα κυκλοφορήσουν σύντομα. Επιπλέον πολλά υπόσχονται και τα εμβόλια, τα οποία μπορούν να θεραπεύσουν τις ήδη υπάρχουσες προκαρκινικές βλάβες στον τράχηλο της μήτρας αλλά είναι ακόμα σε ερευνητικά στάδιο.

ΔΥΝΑΤΟΤΗΤΕΣ - ΟΡΙΑ ΜΟΡΙΑΚΗΣ ΒΙΟΛΟΓΙΑΣ-ΓΕΝΕΤΙΚΗΣ

Σημαντικό αποτέλεσμα των θεωρητικών γνώσεων που προέκυψαν από την έρευνα του καρκίνου είναι η συμβολή σε προσπάθειες για την έγκαιρη ανίχνευση του καρκίνου την ακριβέστερη διάγνωση και την δημιουργία νέων προηγμένων φαρμάκων με σημείο αναφοράς το γενετικό υλικό. Έτσι για παράδειγμα σήμερα υπάρχει ένας μεγάλος αριθμός νέων γενετικών εξετάσεων που χρησιμοποιούνται ήδη ως βασικό όπλο για την διάγνωση και πρόγνωση των αιματολογικών νεοπλασμάτων (λευχαιμιών, λεμφωμάτων κ.α.), για την πρόγνωση και επιλογή θεραπείας στον καρκίνο του μαστού για την κληρονομική προδιάθεση κλπ.

Οι τεχνικές και οι μέθοδοι της Μοριακής Βιολογίας και Γενετικής που εφαρμόζονται στην Ογκολογία είναι εργαλεία πολύτιμα που έγουν όρια αποτελεσματικότητας, συγκεκριμένες ειδικές δυνατότητες και απαιτούν τις κατάλληλες προϋποθέσεις για την εφαρμογή τους.

Το 13ο Πανελλήνιο Συνέδριο Ογκολογίας διοργανώνεται στο ξενοδοχείο «DIVANI CARAVEL» από το Επιστημονικό Συμβούλιο του Αντικαρκινικού Νοσοκομείου «Άγιος Σάββας» με τη συμμετοχή των αντικαρκινικών νοσοκομείων «Θεαγένειον», «Μεταξά» και «Άγιοι Ανάργυροι»

ΕΠΙΚΟΙΝΩΝΙΑΚΗ ΣΤΗΡΙΞΗ: COSMOS ΕΠΙΚΟΙΝΩΝΙΑ

ΠΛΗΡΟΦΟΡΙΕΣ: Νίκος Γαραντζιώτης τηλ. 6932232466, 210 5026051

E-MAIL: ngara@otenet.gr.

FAX: 210 5058795

ΔΙΕΥΘΥΝΣΗ ΔΑΣΩΝ ΔΩΔ/ΝΗΣΟΥ
ΑΝΑΚΟΙΝΩΣΗ

Γνωστοποιείται κατά το άρθρο 14 του Ν.998/79, η αποστολή για ανάρτηση στο Δήμο Ροδίων της αριθ. πρωτ. 5572/10-10-2005 πράξης χαρακτηρισμού έκτασης που εκδόθηκε από τον Δ/ντή Δασών Δωδ/σου. Η Κ.Μ. 395^{Γ} γαιών Ρόδου χαρακτηρίζεται ως γεωργική έκταση.

Ο Δ/ντής Δασών Δωδ/σου
Φίλιππος Κοντίτσης
Δασολόγος με βαθμό Α'

ΧΛ-24/11

ΔΙΕΥΘΥΝΣΗ ΔΑΣΩΝ ΔΩΔ/ΝΗΣΟΥ
ΑΝΑΚΟΙΝΩΣΗ

Γνωστοποιείται κατά το άρθρο 14 του Ν.998/79, η αποστολή για ανάρτηση στο Δήμο Αρχαγγέλου της αριθ. πρωτ. 6438/15-11-2005 πράξης χαρακτηρισμού έκτασης που εκδόθηκε από τον Δ/ντή Δασών Δωδ/σου. Η Κ.Μ. 1888^{Δ9} γαιών Αρχαγγέλου εμβαδού 4063 τ.μ., χαρακτηρίζεται ως γεωργική έκταση.

Ο Δ/ντής Δασών Δωδ/σου
Φίλιππος Κοντίτσης
Δασολόγος με βαθμό Α'

12600-24/11

ΤΗΛΕΟΡΑΣΗ

ΕΤ1

07.00 Disneyzone
09.00 Το μικρό ουράνιο τόξο
09.30 Αυστραλία: Παραδεισένια νησιά
11.00 Βιογραφίες: «Πατέρες και γιοί στο Χόλιγουντ» (Β' μέρος)
11.45 Ιστορία «Η μεαλη ρωμαϊκή αυτοκρατορία: Η ανθεκτική κληρονομιά»
12.00 Μένουμε Ελλάδα
13.30 Ειδήσεις - Αθλητικά - Καιρός
14.00 Παιδικό πρόγραμμα
15.00 Φλορισιέντα, η σύγχρονη Σταχτοπούτα
16.00 Εχει γούστο
18.00 Βιογραφιες (Ε)
19.00 Βιβλία στο κουτί
20.00 Θεματική βραδιά «V-Day: Μέχρι να σταματήσει η βία» «Βία κατά των γυναικών»
23.00 Ειδήσεις - αθλητικά-χρηματιστήριο-καιρός
23.55 46ο Φεστιβάλ Κινηματογράφου Θεσσαλονίκης
24.00 Ξένη ταινία «Primo amore» (δραματική ιταλικής παραγωγής 2004)
• Το πρόγραμμα συνεχίζεται εκπομπές σε επανάληψη

ΝΕΤ

10:00 Συμβαίνει τώρα
12:00 Ειδήσεις
13:00 Τόλμη και γοητεία
14:00 Ατίθασα νιάτα
15:00 Ειδήσεις
16:00 Η ζωή είναι παιχνίδι
18:00 Ειδήσεις
19:00 Ανυπότακτες καρδιές
20:00 Τοις μετρητοίς
21:00 Ειδήσεις
22:00 Ο θησαυρός της Αγγελίνας
23:00 Τα παιδιά της Νιόβης
24:00 Σάρκα και αίμα - Ξένη Ταινία, Δραματική
01:00 Ειδήσεις
02:30 Οι συνήγοροι
05:45 Πρώτη γραμμή

ΕΤ1

14.30 Με μια τρίτη ματιά
15.45 Εκτη αίθηση
15.55 Ειδήσεις στη νοηματική γλώσσα
16.00 Ανδρομέδα
16.45 Νηστικό αρκούδι
17.10 Καρμελίτα
18.00 Πάμε καλά
19.00 Ειδήσεις
20.15 Ο κόσμος των σπορ
21.00 Ωφαιοι ως Ελληνες
22.00 Αληθινά σενάρια
23.00 Λαβύρινθος
24.00 Ειδήσεις
00.20 Καιρός
00.30 Σινεμανία «Πουλιά και οι ...ιοί στη Σινεμανία.
0§1.30 Ντιζάιν (Ε)
02.30 Ξένη ταινία «Χωρίς φραγμό» (δραματική 1988)
• Συνέχεια με επαναλήψεις εκπομπών

MEGA

06:45 Πρωινό Mega
08:00 Κοινωνία ώρα 8
10:00 Ομορφος κόσμος το πρωί
13:00 Κάτι τρέχει με τους δίπλα (Ε)
14:00 Δελτίο ειδήσεων
15:00 Ντόλτσε Βίτα (Ε)
16:30 Εραστής δυτικών προαστίων (Ε)
17:30 Ματιές στα γεγονότα
17:40 Φιλοδοξίες
18:15 Απαγορευμένη αγάπη
19:00 Βέρα στο δεξί
20:00 Κεντρικό δελτίο ειδήσεων
21:00 Η ώρα η καλή
22:00 Το κόκκινο δωμάτιο
23:00 Γη και ουρανός
24:00 I Love TV
01:25 Ειδήσεις
01:40 Τα ράσα δεν κάνουν τις καλόγριες – Ξένη Ταινία, Κωμωδία
03:40 Τηλεμάρκετινγκ
04:00 Η σούπερ μαμά μου
04:30 Παραγωγός της συμφοράς

ΑΝΤ1

05:00 Μια τρελή τρελή παρέα
05:45 Από νωρίς

STAR

06:50 Καλημέρα Ελλάδα
10:00 Πρωινός καφές
13:00 Ειδήσεις
13:50 Αποκάλυψη... Τώρα!
16:00 Εγκλήματα (Ε)
16:45 Ειδήσεις
17:00 Το καφέ της Χαράς (Ε)
17:55 Ανάλυσέ το
18:00 Καλημέρα ζωή
18:50 Ερωτας
20:00 Τα νέα του ΑΝΤ1
21:00 Το καφέ της Χαράς (Ε)
22:00 Στον ήλιο του Αιγαίου
23:00 Big Mother
24:00 Ειδήσεις
00:30 Ξένη ταινία
02:30 Υπόθεση Ροζγουελ
03:30 Τηλεμάρκετινγκ
04:15 Mobile fun
05:10 Οικογένεια Γκρίφιν
05:40 Καλημέρα με τον ΑΝΤ1

STAR

06:45 Κάθε μέρα καλημέρα
10:00 Ολα Καλά
13:00 Ειδήσεις
14:00 Super Star
16:30 Ειδήσεις
16:45 Ρωξάνη μια ελεύθερη γυναίκα
17:45 Βαλεντίνα, έρωτας X-Large
18:45 Λοΐς και Κλαρκ
19:45 Ειδήσεις
21:00 Ο Χάρι Πότερ και η φιλοσοφική λίθος - Ξένη Ταινία, Περιπέτεια φαντασίας
24:00 Η τρίτη νύχτα - Ξένη Ταινία, Δραματική
02:00 Ο ταξιτζής
03:00 Ειδήσεις
03:15 Μαϊμουδομπελάδες - Ξένη Ταινία, Κωμωδία

ALPHA

06:30 Καλημέρα σας
10:00 Καφές με την Ελένη
13:00 Κους κους το μεσημέρι
15:00 Ειδήσεις
15:45 Μαγειρεύοντας με την Βέφα
16:45 Ειδήσεις
17:00 Από καρδιάς
19:00 Στην καρδιά της πόλης
20:00 Ειδήσεις
21:00 Μπερδέματα
22:00 Η αδελφή, της αδελφής της αδελφής μου
23:00 Ζούγκλα
01:45 Ειδήσεις
02:00 Στην Εντατική
04:00 Τηλεαγορές
04:15 Baby style (Ε)
05:30 Καινούρια μέρα

ALTER

06.30 Alter kids
08.00 Ειδήσεις
08.30 Τα μυστικά της υγείας
08.45 Πρωινά Gossip
10.00 Καθαρές κουβέντες
12.30 Ειδήσεις
13.45 TV Hello
16.00 Ειδήσεις
16.05 Η λίμνη των στεναγμών
16.50 Σοβαρότης μηδέν (Ε)
18.00 Απογευματινά gossip
18.45 Το πρώτο θέμα
19.00 Ειδήσεις
20.00 Η φωνή του πολίτη
21.00 Μήτσι-χώστα
22.15 Πάμε επιθεώρηση
23.15 Ειδήσεις
23.30 Ξένη ταινία «Τζέιμς Μποντ, ράκτωρ 007: Πέθανε μια άλλη μέρα.
02.00 Auto Alter
02.05 Ξένη ταινία «She's too tall» (κωμωδία 1998)

ΙΡΙΔΑ

08.00 Βίντεοκλιπ
16.00 Χωρίς μοντάζ
16.30 Κινούμενα σχέδια
18.00 Τηλεμάρκετινγκ
19.30 Ντοκιμαντέρ
20.00 Τοπικά γεγονότα με την Ελένη Γλεντή
22.00 Πετροβολήματα με τον Π. Καλιβούρη
24.00 Τοπικά γεγονότα

ΠΡΟΟΔΟΣΠΟΡ

«Πιο δύσκολο έργο την Κυριακή»

Ο τεχνικός του Ιάλυσου Γιώργος Γκάιδας μιλάει για το παιχνίδι με τον Σαρωνικό και ζητάει από τους παίκτες του μεγάλη προσοχή και σοβαρότητα

Το γεγονός ότι ο Ιάλυσος δεν θα έχει καθόλου ευκολο έργο κόντρα στον Σαρωνικό Αίγινας στο κυριακάτικο παιχνίδι στο «Οικονομίδειο» (δεύτερο συνεχόμενο εντός), τόνισε με χθεσινές του δηλώσεις προς την εφημερίδα μας ο τεχνικός των «ερυθροκίτρινων» Γιώργος Γκάιδας. Συγκεκριμένα ο τεχνικός της ομάδας του νησιού μας, δήλωσε τα εξής:

«Ο στόχος μας είναι να κάνουμε το δύο στα δύο. Δεν θα είναι εύκολο όμως αυτό. Ο Σαρωνικός είναι καλή ομάδα και πρέπει να τον αντιμετωπίσουμε με μεγάλη προσοχή και σοβαρότητα. Θεωρώ ότι το παιχνίδι αυτό θα είναι πιο δύσκολο από τον αγώνα με την ΑΕ Κω. Θα έχουμε και πάλι ελλείψεις. Πρέπει να προσπαθήσουμε πολύ».

Όσον αφορά τα αγωνιστικά θέματα, ο Κούρος και ο Θεοδοσίου ακολούθησαν και χθες ατομικό πρόγραμμα και φυσικά η συμμετοχή τους για το παιχνίδι της Κυριακής κρίνεται εξαιρετικά αμφίβολη. Και οι δυο ποδοσφαιριστές νιώθουν ενοχλήσεις και ακόμα δεν είναι απόλυτα έτοιμοι για να ενισχύσουν τις προσπάθειες των συμπαικτών τους. Η χθεσινή προπόνηση έγινε στο «Οικονομίδειο», γύρω από τον αγωνιστικό χώρο σε μια προσπάθεια να προστατευτεί καθώς οι τελευταίες βροχοπτώσεις τον έχουν μετατρέψει σε βούρκο.



Αμφίβολος και γι' αυτή την αγωνιστική είναι ο Κούρος

«Μοιρασμένες πιθανότητες»

Αντώνης Οικονόμου και Γιάννης Καμπούρης που φόρεσαν την φανέλα της Ρόδου και του Διαγόρα, μιλάνε για το ντέρμπι της Κυριακής και συμφωνούν όσον αφορά το ποιά είναι η ομάδα που έχει το προβάδισμα



«Καμιά ομάδα δεν έχει προβάδισμα για το ντέρμπι της Κυριακής», συμφωνούν οι άμεσοι συνεργάτες των προπονητών της Ρόδου και του Διαγόρα

Με τον δικό τους ξεχωριστό τρόπο αναμένεται να ζήσουν το ντέρμπι της Κυριακής μεταξύ της Ρόδου και του Διαγόρα οι δυο άμεσοι συνεργάτες των προπονητών. Ο Αντώνης Οικονόμου της Ρόδου και ο Γιάννης Καμπούρης του Διαγόρα είναι οι άνθρωποι που βρίσκονται στο πλευρό των Βαγγέλη Χοσάδα και Βάλτερ Σκότσικ αντίστοιχα και αν μη τί άλλο η γνώμη τους για το παιχνίδι της Κυριακής έχει ιδιαίτερη βαρύτητα. Ειδικά μάλιστα όταν πρόκειται για δυο ανθρώπους που στο παρελθόν έχουν φορέσει την φανέλα των ομάδων των οποίων αυτή την στιγμή εργάζονται.

Στην ερώτηση, πώς αντιμετωπίζουν το μεγάλο ροδίτικο ντέρμπι μας απάντησαν ως εξής:

Αντώνης Οικονόμου:

«Σε αυτά τα τοπικά ντέρμπι, πάντα παίζει πολύ μεγάλο ρόλο το πάθος και η δύναμη. Από εκεί και πέρα το πιο σημαντικό από όλα είναι να γίνει ένα καλό παιχνίδι και νικητής να βγει το δωδεκανησιακό ποδόσφαιρο. Είναι ένα παιχνίδι και τίποτε παραπάνω Ένας αγώνας με ιδιαιτερότητες μεν αλλά όπως και όλοι οι άλλοι. Αυτό το μήνυμα προσπαθούμε να περάσουμε προς τους παίκτες μας και πιστεύω ότι ήδη το έχουν συνειδητοποιήσει».

Σε ερώτηση για το αν χρίζει κάποια ομάδα φαβορί, απάντησε ως εξής:

«Δεν υπάρχουν φαβορί σε αυτά τα παιχνίδια. Ούτε παίζει ρόλο ποτέ η βαθμολογική θέση των δυο ομάδων αλλά και η μέχρι τώρα πορεία τους στο πρωτάθλημα. Δεν μετράνε αυτά. Επίσης παίζει ρόλο η τύχη και η καλή ψυχολογία».

Ο κ. Οικονόμου πρόσθεσε και τα ακόλουθα:

«Ο κόσμος πρέπει να καταλάβει ότι είμαστε αντίπαλοι μόνο μέσα στον αγωνιστικό χώρο κατά την διάρκεια του παιχνιδιού. Μετά είμαστε και πάλι φίλοι. Δεν έχουμε να μοιράσουμε τίποτα»

Γιάννης Καμπούρης:

«Είναι ένας αγώνας που έχει όλα τα στοιχεία και τα χαρακτηριστικά του ντέρμπι. Σίγουρα θα γίνει ένα δυνατό παιχνίδι το οποίο εύχομαι να μην ξεφύγει από τα αθλητικά πλαίσια και εντός αλλά και εκτός αγωνιστικού χώρου. Καμία ομάδα δεν έχει το προβάδισμα. Οι πιθανότητες για νίκη είναι μοιρασμένες. Κανείς δεν μπορεί να μπει στην διαδικασία να κάνει προβλέψεις για το αποτέλεσμα αυτού του αγώνα. Θα κριθεί στην δύναμη και στις λεπτομέρειες και πιστεύω ότι θα είναι σημαντικό για την ομάδα που θα πετύχει πρώτη γκολ. Όσον αφορά τον παράγοντα τύχη, πιστεύω ότι και αυτός θα παίξει τον δικό του ρόλο. Μέχρι στιγμής εμάς στον Διαγόρα δεν μας ήθελε και πολύ και ελπίζω στο παιχνίδι της Κυριακής να αλλάξει αυτό»

Ο κ. Καμπούρης έστειλε και ένα μήνυμα προς τον φίλαθλο κόσμο:

«Είμαστε όλοι κάτοικοι της ίδιας πόλης. Δεν πρέπει να γίνουν απο κανέναν άσχημες ενέργειες που θα είναι εις βάρος των ομάδων μας. Με αυτό τον τρόπο θα επωφεληθούν άλλες ομάδες που βρίσκονται κοντά στην βαθμολογία. Ο κόσμος πρέπει να υποστηρίξει την ομάδα του αλλά να μην ξεφύγει από τα αθλητικά πλαίσια. Πάνω απ' όλα είναι ένα παιχνίδι και όλα τα αποτελέσματα είναι μέσα».

Κορίνθιος ο διαιτητής στο Ρόδος – Διαγόρας

Ο Γιώργος Δασκαλόπουλος από τον Σύνδεσμο της Κορίνθου θα είναι ο διαιτητής του ντέρμπι της Κυριακής μεταξύ της Ρόδου και του Διαγόρα για την 10η αγωνιστική του πρωταθλήματος της Γ' Εθνικής Κατηγορίας.

Πρώτος «βοηθός» θα είναι ο κ. Κ.Τσόγκας και δεύτερος ο κ. Χονδρόπουλος από τον ίδιο Σύνδεσμο. Τέταρτος διαιτητής «βγήκε» ο Τάσος Σιδηρόπουλος του Συνδέσμου της Δωδεκανήσου και παρατηρητής τους ο κ. Σ.Βασιλάκης από την Αθήνα.

Ανετη πρόκριση

Η ΑΕ Κως υπέταξε στο ανεμοδαρμένο Πυλί τη Δόξα Καρδάμαινας με 4 – 0

Χωρίς να συναντήσει δυσκολίες η Αθλητική Ένωση της Κω κατάφερε να περάσει στην ημιτελική φάση του κυπέλλου νικώντας με 4 - 0 την Δόξα Καρδάμαινας στο γήπεδο του Πυλίου. Οι παίκτες του Γιάννη Μανούσογλου ήταν καλύτεροι σε όλη την διάρκεια του παιχνιδιού και επικράτησαν δίκαια. Πέτυχαν μάλιστα τρία τέρματα στην διάρκεια του πρώτου ημιχρόνου. Το παιχνίδι έγινε κάτω από αντίξοες καιρικές συνθήκες καθώς φυσούσε πάρα πολύ και αυτό ήταν κάτι που επηρέασε αφάνταστα τους παίκτες και των δυο ομάδων.

Το σκορ άνοιξε στο 10' ο Παπασεβαστός (0 - 1) και



Ενα από τα τέσσερα γκολ της ΑΕ Κω χθες πέτυχε ο Γιώργος Μακρής (αριστερά)

δέκα λεπτά αργότερα (στο 20') ο Γκουντελίτσας με πέναλτι πέτυχε το 0 - 2. Στο 40' ο Γιώργος Μακρής έκανε το 0 - 3 και στο 60' ο Παπασεβαστός και πάλι διαμόρφωσε το τελικό 0 - 4.

Την βυσσινή φανέλα φόρεσαν οι ακόλουθοι:

Λουτριώτης, Νικολαΐδης, Τάλαρος, Γκουντελίτσας, Γούλας, Γιώργος Μακρής, Κοντοδήμος, Στεφαδούρος, Συλαιδόπουλος, Παπασεβαστός, Μουνούχος (Έπαιξαν και οι Παπαστάμος, Θαλασσινός και Δρόσος).

ΑΕΡΑ ΑΦΑΝΤΟΥ

Τιμωρημένος ο Δαούτης

Σάββατο το παιχνίδι με τον Ατρόμητο

Χωρίς τον Αριστείδη Δαούτη θα παίξει ο ΑΕΡΑ Αφάντου στο νέο εκτός έδρας παιχνίδι της προσεχούς αγωνιστικής του Περιφερειακού πρωταθλήματος κόντρα στον Ατρόμητο Πειραιώς. Ο παίκτης συμπλήρωσε επτά κίτρινες κάρτες και έτσι θα απουσιάσει από τα δυο επόμενα επίσημα παιχνίδια της ομάδας του. Κατά τα άλλα, η χθεσινή προπόνηση πραγματοποιήθηκε το απόγευμα στο γήπεδο Κοσκινού. Συμμετείχαν όλοι οι παίκτες, με εξαίρεση τον Γιώργου ο οποίος λόγω στρατιωτικών υποχρεώσεων δεν μπόρεσε να δώσει το παρών. Σύμφωνα με το πρόγραμμα του Νίκου Αργυρίου και η σημερινή προπόνηση θα φιλοξενηθεί στο γήπεδο Κοσκινού.

Σάββατο το επόμενο παιχνίδι

Το Σάββατο θα δώσει ο ΑΕΡΑ το παιχνίδι με τον Ατρόμητο. Το αίτημα έκανε η ομάδα του νησιού μας για να μπορέσει να εξυπηρετηθεί συγκοινωνιακά. Η αποστολή του ΑΕΡΑ θα αναχωρήσει από το νησί μας την Παρασκευή αεροπορικώς και θα διανυκτερεύσει στην πρωτεύουσα.

Θολώνει τα νερά!

Ο Βάλτερ Σκότσικ δεν αποκαλύπτει τα πλάνα του για το ντέρμπι ανακατεύοντας πολύ τους παίκτες του στο χθεσινό δίτερμα. Μεγάλη ηρεμία στην ομάδα της Ρόδου

Θολώνει τα νερά ο Σκότσικ ενόψει του ντέρμπι της Κυριακής με την Ρόδο. Στο χθεσινό οικογενειακό δίτερμα δεν θέλησε να ανοίξει στο ελάχιστο τα χαρτιά του σχετικά με το τί έχει στο μυαλό του καθώς για πρώτη φορά φέτος έκανε τέσσερις διακοπές (από τις δυο που συνήθιζε έως τώρα) και ανακάτεψε πάρα πολύ τους παίκτες του. Έτσι δεν βγήκε ουσιαστικά κανένα ασφαλή συμπέρασμα για το τί προτίθεται να κάνει. Κατά τα άλλα το πολύ ευχάριστο για τον Αυστριακό τεχνικό είναι ότι όλοι οι «κυανέρυθροι» γυμνάζονται κανονικά και δεν υπάρχει κανένα αγωνιστικό πρόβλημα. Η σημερινή προπόνηση είναι προγραμματισμένη να γίνει στις 3.30μ.μ. Αν βρέχει, τότε οι παίκτες του «γηραιού» θα προπονηθούν στο βοηθητικό γήπεδο και όχι στο κεντρικό.



Ηρεμία στη Ρόδο

Μεγάλη ηρεμία επικρατεί στο «στρατόπεδο» της Ρόδου, λίγες ημέρες πριν από την πολύ ενδιαφέρουσα αναμέτρηση. Το μήνυμα που προσπαθεί εξάλλου να περάσει στους παίκτες του ο τεχνικός Βαγγέλης Χοσάδας, είναι να αντιμετωπίσουν οι παίκτες του τον αγώνα της Κυριακής όπως και όλα τα υπόλοιπα της κατηγορίας. Στα καθαρά αγωνιστικά, δεν έχει δημιουργηθεί απολύτως κανένα πρόβλημα και όλοι οι παίκτες γυμνάζονται κανονικά. Μοναδική εξαίρεση αποτελεί ως γνωστόν ο Ζαχαριέφσκι που είναι τραυματίας.

Η χειμερία νάρκη είναι για αρκούδες...



...αντί να κάθεστε ζεστά, αλλά βαρετά μεσα στο σπίτι, φορέστε αθλητικά ρούχα και παπούτσια και ανοίξτε την πορτα.

ΡΟΔΟΣΠΟΡ
...πρώτο όνομα στα σπορ
Εθ. Δωδεκανησίων 15 ΡΟΔΟΣ
Τηλ. 22410 21442
e-mail: rospo@otenet.gr
www.rodosport.gr
Γ230111



Πρόβλημα και τα.. όργανα στο ανέτοιμο Στάδιο Στίβου

Θα απασχολήσει το δ.σ. της ΕΑΣ ΣΕΓΑΣ

Υπάρχει ένας προβληματισμός στην ΕΑΣ ΣΕΓΑΣ Δωδεκανήσου, σχετικά με τον τόπο διεξαγωγής των Διασυλλογικών πρωταθλημάτων στίβου των κατηγοριών παίδων - κορασίδων και παμπαίδων - κορασίδων Α΄.

Τα τελευταία χρόνια, με αφορμή την ανυπαρξία στη Ρόδο σύγχρονων Σταδίων (400άρης στίβος με ελαστικό τάπητα κ.λ.π.), η «Ένωση» απευθύνεται στους Δήμους Κω και Καλύμνου, προκειμένου να συνδιοργανώσει τα πρωταθλήματα με την οικονομική τους υποστήριξη μέσω των Δημοτικών Αθλητικών Οργανισμών τους.

Από φέτος (2006) και χωρίς να υπάρχει ακόμη κάτι επίσημο, στο νησί της Ρόδου θα υπάρχουν δύο έτοιμα στάδια με ολυμπιακές προδιαγραφές (400άρης στίβος με ελαστικό τάπητα 8 διαδρόμων - χλοοτάπητας κ.ά.)

Το πρόβλημα όμως εντοπίζεται στον εξοπλισμό τους με όργανα. Εφόσον δεν γίνει η σχετική προμήθεια έως τις αρχές του 2006, για την ΕΑΣ ΣΕΓΑΣ Δωδεκανήσου θα είναι δώρο - άδωρο.

Παράλληλα και σε σχέση με το Στάδιο της πόλης Ρόδου «ΚΑΛΙΠΑΤΕΙΡΑ», υπάρχει η αναγκαιότητα της δοκιμασίας της λειτουργικότητάς του, αφού είναι ο χώρος που θα φιλοξενήσει τους Αγώνες των ISLAND GAMES το 2007 (test event).

Το θέμα θα συζητηθεί στο προσεχές συμβούλιο της ΕΑΣ ΣΕΓΑΣ Δωδεκανήσου που θα συνεδριάσει στις αρχές Δεκεμβρίου, και θα παρθούν οι σχετικές αποφάσεις.

Στην ίδια συνεδρίαση θα συζητηθούν και οι άλλες εκδηλώσεις που διεξάγονται στα νησιά Κω (Φιλίνεια), Λέρο (Λέρεια) και Σύμη (Τρίαθλα), που απευθύνονται σε αθλητές -τριες μικρής ηλικίας, καθώς και ο τόπος διεξαγωγής του Διασυλλογικού πρωταθλήματος ανωμάλου δρόμου που έχει προσδιορισθεί στις 22 Ιανουαρίου 2006.

Στην αξιολόγηση των σωματείων

Ο Καζώνης Καλύμνου πρώτευσε το 2005

Στο συνέδριο της ΕΠΑΚΑΒ του ΣΕΓΑΣ, που πραγματοποιήθηκε στο Ναύπλιο, κατατέθηκε η οριστική κατάταξη της αξιολόγησης των σωματείων στίβου του 2005.

Τα σωματεία στίβου της Δωδεκανήσου που αξιολογήθηκαν το 2005 κατέλαβαν τις παρακάτω θέσεις:

1ο Σωματείο για τη Δωδεκάνησο ο ΑΣ ΚΑΖΩΝΗΣ Καλύμνου 28ος (25ος το 2004).

2ο Σωματείο Δωδεκανήσου ο ΑΣ ΚΑΛΥΜΝΟΣ 2000 44ος (79ος το 2004).

3ο Σωματείο Δωδεκανήσου ο ΓΑΣ ΥΓΕΙΑ Ρόδου 74ος (57ος το 2004).

4ο Σωματείο Δωδεκανήσου ο ΑΣ ΙΠΠΟΚΡΑΤΗΣ Κω 78ος (54ος το 04).

5ο Σωματείο Δωδεκανήσου ο ΑΣ ΝΙΚΗ Ρόδου 81ος (95ος το 2004).

6ο Σωματείο Δωδεκανήσου ο ΓΣ ΝΕΩΝ Λέρου 97ος (98ος το 2004).

7ο Σωματείο Δωδεκανήσου ο ΓΣ ΔΙΑΓΟΡΑΣ Ρόδου 120ος (83ος το 2004).

8ο Σωματείο Δωδεκανήσου ο ΑΕ ΗΡΑΚΛΗΣ Λάρδου 145ος (176ος το 2004).

9ο Σωματείο Δωδεκανήσου ο ΑΟ ΣΥΜΗΣ 218ος (202ος το 2004).

Τα σωματεία ΑΟ ΚΑΡΠΑΘΟΥ και ΑΟ ΑΡΧΑΓΓΕΛΟΥ δεν αξιολογήθηκαν, αφού δεν είχαν αγωνιστική δράση το 2005.

Από τη νέα αγωνιστική περίοδο θα συμμετάσχουν τα νεοϊδρυθέντα σωματεία ΑΣ ΣΤΑΜΑΤΙΟΥ Ρόδου, ΑΕ ΕΥΕΛΠΙΣ Δήμου Καλλιθέας Ρόδου, Α.Σ. ΦΙΛΙΝΟΣ Κω και ΑΣ ΠΑΤΜΟΣ.

Οι κληρώσεις των Κυπέλλων

Πραγματοποιήθηκε χθες η κλήρωση της Α΄ φάσης του παιδικού κύπελλου της Ε.Π.Σ.Δ., η κληρωτίδα ανέδειξε τα παρακάτω ζευγάρια :

ΠΑΣ ΑΣΚΛΗΠΕΙΟΥ - ΝΙΚΗ ΡΟΔΟΥ
ΦΟΙΒΟΣ - Γ.Σ. ΔΙΑΓΟΡΑΣ
ΗΛΙΟΣ ΙΑΛΥΣΟΥ - ΔΩΡΙΕΑΣ ΡΟΔΟΥ
ΑΕΡΑ - ΖΕΥΣ ΡΟΔΟΥ
ΑΣΠΙΣ ΑΠΟΛΑΚΙΑΣ - ΙΑΛΥΣΟΣ
ΔΙΓΕΝΗΣ ΚΟΣΚΙΝΟΥ - ΑΝΑΓΕΝΝΗΣΗ Ν.Ρ.
ΑΣΤΕΡΑΣ ΠΑΣΤΙΔΑΣ - ΑΣ ΡΟΔΟΣ

22-11-2005 - Κλήρωση κυπέλλου για την Δ΄ φάση ζώνης Δωδεκανήσου .

Εξάλλου την Τρίτη έγινε η κλήρωση του η κλήρωση κυπέλλου για την Δ΄ φάση ζώνης Δωδεκανήσου.

Όμιλος Νήσων :

Καλυμνιακός - Α.Ε. Κως

Όμιλος Ρόδου :

Α.Ε. Ρ. Α. - ΔΙΑΓΟΡΑΣ ΒΑΤΙΟΥ
ΙΑΛΥΣΟΣ - ΑΡΗΣ ΑΡΧΑΓΓΕΛΟΥ

Η ομάδα της Αναγέννησης Έμπωνας πέρασε στην επόμενη φάση χωρίς παιχνίδι.

Τα παιχνίδια θα πραγματοποιηθούν στις 11/01/2006

ΤΑ ΝΕΑ ΤΟΥ ΜΠΡΙΤΖ

Με μεγάλη συμμετοχή - σε βαθμό να δυσκολέψει τον έφορο αγώνων για την οργάνωση της κίνησης που θα ακολουθούσαν οι αγωνιζόμενοι - και υψηλό αγωνιστικό επίπεδο πραγματοποιήθηκε στον Όμιλο Αγωνιστικού Μπριτζ Ρόδου το τριήμερο προκριματικό τουρνουά ζευγών για την ανάδειξη εκείνων που θα αγωνισθούν αρχές Δεκεμβρίου στο Πανελλήνιο Πρωτάθλημα Ζευγών. Τα συγκεντρωτικά αποτελέσματα έχουν ως εξής (αναγράφονται μόνο τα ζεύγη που προκρίνονται):

Κατηγορία 1-5

Καταξενός Γ. - Παληγιάννης Φ.	(μ.ο. 52,69%)
Γάκος Α. - Χατζηστρατής Χ.	(μ.ο. 48,64%)
Ξανθοπούλου Β. - Πεζανάκης Ν.	(μ.ο. 48,28%)
Ζαννετάκης Ν. - Στεφανής Π.	(μ.ο. 54,98%)

Κατηγορία 6-8

Πιρπιρής Δ. - Τσαγκαλίδης Δ.	(μ.ο. 52,39%)
Μπόνης Α. - Παπαεμμανουήλ Δ.	(μ.ο. 52,90%)
Τσιριμώκος Α. - Τυραδέλλης Β.	(μ.ο. 52,30%)
Αγαπητού Σ. - Κουτσάκης Ι.	(μ.ο. 51,55%)

Κατηγορία 9-11

Δανελλάκης Δ. - Ράμος Ε.	(μ.ο. 60,22%)
Λεριάς Ε. - Τυραδέλλη Α.	(μ.ο. 59,37%)
Βρούχος Ν. - Γιαννιού Μ.	(μ.ο. 48,44%)
Καρακατσάνης Β. - Καρακατσάνης Η.	(μ.ο. 56,60%)

Η στήλη εύχεται καλή επιτυχία στα ζεύγη που θα ταξιδέψουν στην Αθήνα για να συμμετάσχουν στο πρωτάθλημα.

Αξίζει να σημειωθεί (και να επαινεθεί) η πρωτοβουλία της διοίκησης του ΟΑΜΡ να καλέσει τον γνωστό και έμπειρο πρωταθλητή μπριτζέρ κ. Γιάνκο Παπακυριακόπουλο για μια σειρά σεμιναρίων για προχωρημένους. Τα σεμινάρια, που ξεκίνησαν τη Δευτέρα και θα συνεχιστούν μέχρι την επόμενη Πέμπτη, καλύπτουν πολλές θεματικές ενότητες, από εμβάθυνση στη φιλοσοφία των αγορών μέχρι προχωρημένα θέματα εκτέλεσης και άμυνας, με αποτέλεσμα να προσελκύσουν πολλά μέλη του Ομίλου.

Να σημειωθεί τέλος ότι ξεκίνησαν τα μαθήματα μπριτζ για αρχαρίους, που γίνονται κάθε Τετάρτη στις 8.30 μ.μ. στην έδρα του Ο.Α.Μ.Ρ. (στο πίσω μέρος του «Ακταίον», στον α΄ όροφο). Όσοι ενδιαφέρονται, προλαβαίνουν ακόμη να δηλώσουν συμμετοχή. Το κενό ενός ή δύο μαθημάτων καλύπτεται πολύ εύκολα και ο διδάσκων κ. Β. Καρακατσάνης έχει όλη την ευγενή διάθεση να βοηθήσει σε αυτό.

Ο πρόεδρος του Κλεάνθη Σταμάτης Μαχλής πιστεύει...

«Βήμα τίτλου η νίκη του Κλεάνθη στα Μαριτσά»

Με την ψυχολογία στα ύψη θα παίξει ο Κλεάνθης στο ντέρμπι του Σαββάτου, σύμφωνα με τον πρόεδρό του Σταμάτη Μαχλή.

Ο κ. Μαχλής έκανε σχετικές δηλώσεις στην εφημερίδα μας:

«Δεν θέλουμε να δυναμιτίσουμε τον αγώνα με τις δηλώσεις.

Εύχομαι να γίνει ένα πολύ καλό παιχνίδι και να το ευχαριστηθεί ο κόσμος που θα βρεθεί στο γήπεδο.

Ό,τι πούμε εμείς, θα το πούμε στον αγωνιστικό χώρο. Έχουμε εμπιστοσύνη στους παίκτες μας.

Είμαστε έτοιμοι για το ντέρμπι με τον Φοίβο στα Μαριτσά και θα πάμε για θετικό αποτέλεσμα.

Η ψυχολογία της ομάδας είναι στα ύψη.

Η νίκη το Σάββατο θα σημάνει πολλά.

Παρόλα αυτά είναι ένα βήμα προς την επίτευξη του στόχου μας, που είναι το πρωτάθλημα».

• Ο Πολυδεύκης Γεωργαλλής θα είναι απόλυτα έτοιμος για το ντέρμπι του Σαββάτου, μετά το πρόβλημα που είχε τις τελευταίες δύο εβδομάδες με τους προσαγωγούς του.

•• Ο Αντώνης Ξύπας βρίσκεται στο στάδιο της αποθεραπείας και ενδέχεται να επιστρέψει στην ενεργό δράση στις αρχές Ιανουαρίου.

••• Η διοίκηση του Κλεάνθη θέλει να ευχαριστήσει τον πρόεδρο του ΔΟΝΑ Καλλιθέας Αθηνόδωρο Κωνσταντίνου για την παραχώρηση του γηπέδου Καλυθιών, ούτως ώστε να προπονείται εκεί η ομάδα του Κλεάνθη.

Από την Πειθαρχική Επιτροπή

Καλούνται σε απολογία

Κατ' εφαρμογή των πειθαρχικών άρθων 29 και 30 του Κ. Α.Π. σε συνδυασμό με το άρθρο 1 του Νόμου 3372 και σύμφωνα με τα οικεία Φ.Α. και τις εκθέσεις των παρατηρητών καλούνται σε έγγραφη απολογία μέχρι την Τετάρτη 30 Νοεμβρίου και ώρα 14.00 από την Πειθαρχική Επιτροπή της ΕΠΣΔ οι πιο κάτω:

• Αναγέννηση Εμπωνα - Διγενής:

Το σωματείο Αναγέννηση Εμπωνα και ο Κρητικός Ιωάννης αναφερόμενος ως μασέρ.

• Ασπίδα Απολακκιάς - Ηρακλής Μαριτσών

Το σωματείο Ηρακλής Μαριτσών και ο Φανιός Τ. αναφερόμενος ως μασέρ.

Επίσης, την ίδια ημέρα και ώρα καλείται σε αυτοπρόσωπη απολογία ο παρατηρητής του αγώνα Ευαγόρα - Ανταγόρα κ. Παυλούς Σάββας για πλημμελή άσκηση των καθηκόντων του.

Γ΄ ΚΑΤΗΓΟΡΙΑ

Τα αποτελέσματα στα εξ αναβολής

Σε εξ αναβολής αγώνες που έγιναν χθες για το πρωτάθλημα της Γ΄ Ερασιτεχνικής Κατηγορίας, είχαμε τ' αποτελέσματα:

Α΄ ΟΜΙΛΟΣ

Ηλιος Ροδιακός	2-2

Β΄ ΟΜΙΛΟΣ

Ζευς - Ιάλυσος -97	0-3

«Καμπάνες» της Πειθαρχικής σε παράγοντες και προπονητές

Μετά από τις απολογίες των κληθέντων, η πειθαρχική Επιτροπή της ΕΠΣΔ επέβαλε τις παρακάτω ποινές:

• **ΕΥΑΓΟΡΑΣ - ΑΝΤΑΓΟΡΑΣ ΚΩ:**

Α) Το Σωματείο Ευαγόρας την έγγραφη επίπληξη.

Β) Στον πρόεδρό του Παναγιώτου Μιχ. την απαγόρευση εισόδου στους αγωνιστικούς χώρους για δέκα πέντε ημερολογιακές ημέρες συνοδευόμενη από χρηματικό πρόστιμο τριάντα ευρώ.

Σχετικά με την κλήση σε απολογία του προπονητού του Ευαγόρα Σαρρή Γρηγ. και του σωματείου Ευαγόρα ως συνυπεύθυνου, όσον αφορά τις δηλώσεις του που κρίθηκαν δυσφημιστικές για την διοργανώτρια αρχή και τη διαιτησία η πειθαρχική επιτροπή επιβάλλει την ποινή της αυστηρής έγγραφης επίπληξης με πρόσκληση για ανάκληση. Εντός πέντε ημερών από την έκδοση της απόφασης των δηλώσεών του που κρίθηκαν δυσφημιστικές για τη διοργανώτρια και τη διαιτησία. Η ανάκληση θα γίνει στο τοπικό Τύπο που αναφέρθηκαν οι δηλώσεις.

• **ΔΙΓΕΝΗΣ - ΑΣΠΙΔΑ ΑΠΟΛΑΚΚΙΑΣ**

Α) Στο σωματείο Ασπίς Απολακκιάς την έγγραφη επίπληξη και χρηματικό πρόστιμο πενήντα ευρώ.

Β) Στον Διαμαντή Ευστ. εκπρόσωπο της Ασπίδας Απολακκιάς, την απαγόρευση εισόδου στους αγωνιστικούς χώρους για τρεις μήνες, συνοδευόμενη από χρηματικό πρόστιμο τριάντα ευρώ.

Γ) Στον βοηθό προπονητή Ζαχαρία Παντ. την απαγόρευση εισόδου στους αγωνιστικούς χώρους για δέκα πέντε ημερολογιακές ημέρες συνοδευόμενη από χρηματικό πρόστιμο τριάντα ευρώ.

Στο διάστημα αυτό απαγορεύεται να αγωνίζεται και ως ποδοσφαιριστής.

• **ΚΑΛΥΜΝΙΑΚΟΣ - ΦΟΙΒΟΣ**

Α) Στο σωματείο Καλυμνιακός την έγγραφη επίπληξη και χρηματικό πρόστιμο τριάντα ευρώ.

Β) Στον προπονητή του Καλυμνιακού Χουρδά Ηλ.την απαγόρευση εισόδου στους αγωνιστικούς χώρους για ένα μήνα συνοδευόμενη από χρηματικό πρόστιμο τριάντα ευρώ.

• **ΚΛΕΟΒΟΥΛΟΣ - ΑΓΙΟΣ ΓΕΩΡΓΙΟΣ**

Α) Στο σωματείο Αγιος Γεώργιος την έγγραφη επίπληξη και χρηματικό πρόστιμο τριάντα ευρώ.

Β) Στον παράγοντά του Στεφανάκη Στ. την απαγόρευση εισόδου στους αγωνιστικούς χώρους για τρεις μήνες συνοδευόμενη από χρηματικό πρόστιμο τριάντα ευρώ.

• **ΑΣΠΙΔΑ ΣΑΛΑΚΟΥ - ΕΡΜΗΣ ΚΑΛΥΘΙΩΝ**

Α) Στο σωματείο Ασπίδας Σαλάκου την έγγραφη επίπληξη και χρηματικό πρόστιμο τριάντα ευρώ.

Β) Στον παράγοντά του Αγρέλλη Ι. την απαγόρευση εισόδου στους αγωνιστικούς χώρους για ένα μήνα συνοδευόμενη από χρηματικό πρόστιμο τριάντα ευρώ.

• **ΟΜΟΝΟΙΑ ΓΕΝΝΑΔΙΟΥ - ΠΕΤΡΩΝΑΣ ΑΡΧΑΓΓΕΛΟΥ**

Α) Στο σωματείο Πετρώνας Αρχαγγέλου την έγγραφη επίπληξη και χρηματικό πρόστιμο εξήντα ευρώ.

Β) Στον παράγοντά του Κατσούλη Δ. την απαγόρευση εισόδου στους αγωνιστικούς χώρους για τρεις μήνες συνοδευόμενη από χρηματικό πρόστιμο τριάντα ευρώ.

• **ΕΥΚΛΗΣ - ΠΑΣ ΑΣΚΛΗΠΕΙΟΥ**

Α) Στο σωματείο ΠΑΣ ΑΣΚΛΗΠΕΙΟΥ την έγγραφη επίπληξη και χρηματικό πρόστιμο εξήντα ευρώ.

Β) Στον πρόεδρό του Κουγκρά Νικόλαο την έγγραφη επίπληξη.

• **ΑΤΡΟΜΗΤΟΣ ΔΙΜΥΛΙΑΣ - ΔΟΞΑ ΨΙΝΘΟΥ**

Α) Στο σωματείο Δόξα Ψίνθου την έγγραφη επίπληξη.

• **ΑΕΡΑ - ΠΑΣ ΑΣΚΛΗΠΕΙΟΥ**

C) Α) Στο σωματείο ΑΕΡΑ την έγγραφη επίπληξη και χρηματικό πρόστιμο πενήντα ευρώ.

Β) Στον προπονητή του Κοιλιά Γ. την απαγόρευση εισόδου στους αγωνιστικούς χώρους για έξι μήνες συνοδευόμενη από χρηματικό πρόστιμο τριάντα ευρώ.

Παραπομπή διαιτητού στο πειθαρχικό τμήμα

Σχετικά με τους μη διεξαχθέντες αγώνες η Πειθαρχική της ΕΠΣΔ αποφάσισε τα κάτωθι:

- ΠΑΣ Ασκληπειού - Δόξα Ψίνθου (Εφηβικό):

Ο αγώνας κατακυρούται με σκορ 2-0 υπέρ του ΠΑΣ Ασκληπειού και από τη βαθμολογία της Δόξας Ψίνθου αφαιρούνται τρεις βαθμοί (άρθρο 21 παρ. 2α σε συνδυασμό με την παρ. 3).

Σύμφωνα με την παρ. 2 του άρθρου 17 η εφηβική ομάδα της Δόξας θα ξεκινήσει το επόμενο πρωτάθλημα με μείον ένα βαθμό.

ΠΑΡΑΠΟΜΠΗ ΔΙΑΙΤΗΤΟΥ

Παραπέμπεται στο Πειθαρχικό Τμήμα της ΤΕΔ ο διαιτητής του αγώνας Δόξας Ψίνθου - Θύελλας κ. Κετσές για πλημμελή συμπλήρωση του οικείου Φ.Α., όπως προβλέπεται από τις σχετικές διατάξεις του άρθρου 15 του ΚΑΠ.

Τέλος, η Πειθαρχική Επιτροπή έκρινε δικαιολογημένη τη μη μετάβαση του ΑΣ Τήλου στην Κω για τον αγώνα με την Δόξα Καρδάμαινας και προτείνει στην αρμόδια Επιτροπή πρωταθλήματος τον επαναορισμό του.

Η προσεχής συνεδρίαση της Πειθαρχικής Επιτροπή θα γίνει την Τετάρτη 30 Νοεμβρίου και ώρα 15.00.

Ποινές των παικτών

Από την Πειθαρχική Επιτροπή της ΕΠΣΔ τιμωρήθηκαν οι παρακάτω παίκτες:

- Με 25 αγωνιστικές: Α.Τ. Μακρής (Ηρακλής Μαριτσών), Ι. Γιαννούρης (Θύελλας Πυλώνας).

- Με 4 αγωνιστικές: Θ. Κουτσούκης (Αναγέννησης Ν.Ρ.), Μιχ. Φωτεινής (Θύελλας Πυλώνας)

- Με 3 αγωνιστικές: Χρ. Αποστολίδης (Αναγέννησης Ν.Ρ.), Ν. Στεφανίδης (Ατρομήτου Διμυλιάς), Κ. Αντωναράς (Ομοίνοιας Γενναδίου).

- Με μια αγωνιστική: Η Λαρδούτσος (Διαγόρα Βατίου), Ν. Αυγουστάκης (ΟΦ Ιστρίου), Δ. Καραγιάννης (Αναγέννησης Ν.Ρ.), Μ. Αγγελής (Αναγέννησης Ν.Ρ.), Κ. Ζαγκάγκας (Δαμάγητου), Ι. Μπαρμπαντώνης (Δαμάγητου), Σ. Πύλος (Δαμάγητου) και Β. Βωασιλώτος (Αναγέννηση Εμπωνα).

ΘΕΡΜΟΠΟΜΠΟΙ

Με συνέπεια και υπευθυνότητα συνεχίζουμε για 24 χρόνια τοποθετώντας θερμοπομπούς σε Σπίτια,Σχολεία,Αίθουσες και σε λοιπούς επαγγελματικούς χώρους.



...ΘΕΡΜΟΠΟΜΠΟΙ ΓΑΛΛΙΑΣ....
AIRELEC

Η ποιότητα και η πείρα τόσων χρόνων μας κάνουν ασυναγώνιστους.Ελάτε ή πάρτε μας τηλέφωνο, να έρθουμε να κουβεντιάσουμε για τη θέρμανση του χώρου που σας ενδιαφέρει.

ΜΕΛΕΤΗ - ΕΓΚΑΤΑΣΤΑΣΗ ΔΩΡΕΑΝ!!!

Ν.ΚΑΜΠΟΥΡΑΚΗΣ - Μ.ΦΛΑΓΚΟΣ Ο.Ε.
ΤΗΛ. 31320 - 20859

ΠΡΟΟΔΟΣΠΟΡ

Χάνει τον «αρχηγό» του...

Ο Χρήστος Γκογκίδης ταλαιπωρείται από τράβηγμα στο δικέφαλο και δεν θα παίξει κόντρα στον Π.Α.Ο.Κ., ενώ αμφίβολη είναι η συμμετοχή στο ματς με τον Παναθηναϊκό

Ξαφνικό πρόβλημα προέκυψε με τον Χρήστο Γκογκίδη στον Κολοσσό. Ο «αρχηγός» της ομάδας ο οποίος έπαιξε με ενοχλήσεις στην εντός έδρας αναμέτρηση με την Α.Ε.Κ., δεν μπόρεσε να βγάλει ολόκληρη την προχθεσινή προπόνηση, ενώ χθες το απόγευμα δεν τέθηκε καν στη διάθεσή του Μιχάλη Κυρίτση. Ο 28χρονος φόργουορντ έχει υποστεί τράβηγμα στο δικέφαλο και θα κάσει σίγουρα την αναμέτρηση με τον Π.Α.Ο.Κ, ενώ αμφίβολη είναι η συμμετοχή του στο ματς με τον Παναθηναϊκό. Ήδη φυσικά ο Γκογκίδης εξετάστηκε απ' το ιατρικό τιμ των «θαλασσί» και αποφασίστηκε ότι οριστικά δεν θα ταξιδέψει στη Θεσσαλονίκη.

Στο μεταξύ με το καθιερωμένο εσωτερικό δίπλο (18:00) θα συνεχιστεί σήμερα η προετοιμασία του Κολοσσού ενόψει της αναμέτρησης του Σαββάτου κόντρα στον Π.Α.Ο.Κ. Ο Μιχάλης Κυρίτσης προετοιμάζει όσο το δυνατόν καλύτερα τους παίκτες του για τη μεθαυριανή συνάντηση στο πλαίσιο της 6ης αγωνιστικής. Ο Μπράϊαν Ντιφάρες έχει παρουσιάσει σημαντική βελτίωση και είναι απ' τους αθλητές που υπολογίζει ο



Ο Χρήστος Γκογκίδης χάνει σίγουρα το ματς με τον Π.Α.Ο.Κ.

Μιχάλης Κυρίτσης για το ματς της Πυλαίας. Με βάση το σκεπτικό του «θαλασσί» κόουτς, η ομάδα θα αναπτυχθεί σε αργό τέμπο στη Θεσσαλονίκη, ενώ οι Ροδίτες θα επιδιώξουν να κοιμίσουν τον Π.Α.Ο.Κ., ο οποίος χθες έπαιξε στην Κύπρο κόντρα στην Α.Ε. Λεμεσού.

Οι «νεοφώτιστοι» θα ολοκληρώσουν αύριο το απόγευμα την προετοιμασία τους στο «Βενετόκλειο» και στη συνέχεια θα ταξιδέψουν για τη συμπρωτεύουσα, όπου θα επιδιώξουν να κυνηγήσουν με κάθε τρόπο μία σημαντική εκτός έδρας νίκη. Ο Μιχάλης Κυρίτσης ήδη έχει ξεκινήσει τη βιντεοθεραπεία προκειμένου η ομάδα του να παρουσιαστεί καλά διαβασμένη στο ματς με τον Π.Α.Ο.Κ. Στη διάθεσή του έμπειρου τεχνικού βρίσκονται ήδη κασέτες με πρόσφατα παιχνίδια του Π.Α.Ο.Κ., τις οποίες μελετάει, όπως φυσικά και τα τελευταία μεταγραφικά αποκτήματα του «δικεφάλου».

Φυσικά όλοι γνωρίζουν τις δυσκολίες του αγώνα και είναι εύλογο ότι η ομάδα του Μπάνε Πρέλεβιτς θεωρείται δίκαια το φαβορί για τη νίκη. Αξίζει να σημειωθεί ότι το «παλατάκι» του Π.Α.Ο.Κ. αναμένεται να είναι άδειο, αφού οι οργανωμένοι φίλοι του «δικεφάλου» έχουν εκφράσει την επιθυμία τους να απέχουν απ' το τμήμα μπάσκετ λόγω των συνεχών αποτυχιών.

Όσον αφορά τις απουσίες για τους Θεσσαλονικείς, εκτός απροόπτου ο Χένιακ δεν θα τεθεί στη διάθεσή του προπονητή του, ενώ όπως είναι γνωστό ο Κολοσσός δεν θα έχει οργανωμένη κερκίδα στην Πυλαία, αφού ο Π.Α.Ο.Κ. είναι αρνητικός σε κάτι τέτοιο. Η αποστολή του Κολοσσού θα ταξιδέψει αύριο το απόγευμα μέσω Αθηνών για τη Θεσσαλονίκη και θα καταλύσει στο Πανόραμα. Τέλος σήμερα το μεσημέρι πρόκειται να γίνει η κλήρωση και ο ορισμός των διαιτητών για την Α1 αλλά και για τις υπόλοιπες εθνικές κατηγορίες.

Η Τ.Ε. Ε.Ο.Κ. συλλυπάται...

Η διοίκηση της Τοπικής Επιτροπής μπάσκετ Δωδεκανήσου συλλυπάται τον πρόεδρο της κ. Θεοδόση Κολιάση για το θάνατο του προσφιλούς του αδελφού Σταμάτη

Το τρίπτυχο της καλής επίθεσης...

Ο Μιχάλης Κυρίτσης περιμένει περισσότερη κίνηση απ' τους παίκτες του, απ' τους οποίους περιμένει να διαβάσουν καλύτερα τις αντίπαλες άμυνες και να έχουν καλές επιλογές στα σουτ

Στα δύο τελευταία παιχνίδι με τον Γ.Σ. Λάρισας και την Α.Ε.Κ. ο Κολοσσός πέτυχε 63 και 69 πόντους αντίστοιχα, ωστόσο έδειξε σημάδια βελτίωσης στην επίθεση. Στη χθεσινή συνέντευξη τύπου στο «Βενετόκλειο», ο Μιχάλης Κυρίτσης αναφέρθηκε για αρκετή ώρα στο συγκεκριμένο θέμα.

«Απ' την αρχή είχα στόχο να βελτιώσουμε την άμυνα. Δείχνει ότι είμαστε σε καλό δρόμο. Παίξαμε και δεύτερο καλό αμυντικό παιχνίδι γιατί πιστεύω ότι αυτό έγινε και με την Α.Ε.Κ., παρά το γεγονός-και ίσως φαίνεται αστείο-ότι φάγαμε 45 πόντους στο πρώτο ημίχρονο. Δεν πρέπει να ξεχνάει κανείς ότι η Α.Ε.Κ. είναι καλή ομάδα και με μεγάλη κινητικότητα σούταρε 7/8 τρίποντα στο πρώτο ημίχρονο και με τρεις διαφορετικούς παίκτες. Με τέτοια ποσοστά ευστοχίας όποια και να είναι η άμυνα την διαλύει. Βρήκαμε τρόπους και περιορίσαμε την Α.Ε.Κ. στο δεύτερο ημίχρονο. Εκεί δεχθήκαμε μόλις 32 πόντους, εκ τους οποίους οι έξι τελευταίοι απ' τα φάουλ που κάναμε λόγω ανάγκης.

Άρα στην ουσία δεχθήκαμε μόλις 26 πόντους στην επανάληψη του αγώνα με την Α.Ε.Κ. Στην άμυνα είμαστε σε καλό δρόμο. Δεν θα πω ότι παίζουμε την άμυνα που θέλω ακόμη αν δεν το σταθεροποιήσουμε στα επόμενα 3-4 παιχνίδια. Μόνο τότε θα νιώσουμε τη σιγουριά. Από κει και πέρα είναι φανερό ότι έχουμε πρόβλημα στην επίθεση. Ο καθένας μπορεί να το ερμηνεύσει όπως θέλει το πρόβλημα. Επειδή ακούω διάφορες φήμες το πρόβλημα δεν είναι ότι παίζουν οι Αμερικανοί μόνοι τους, ούτε ότι δεν δίνουμε τη μπάλα σε κάποιους παίκτες, ούτε ότι οι παίκτες μας είναι άχρηστοι. Για μένα το πρόβλημα στην επίθεση συγκεντρώνεται σε τρία σημεία. Δεν έχουμε κίνηση στην επίθεση απ' τους παίκτες που δεν έχουν τη μπάλα στα χέρια τους, κι αυτό είναι ένα κλασικό πρόβλημα στο ελληνικό μπάσκετ. Ένας κρατάει τη μπάλα κι άλλοι τέσσερις χαζεύουν και περιμένουν να την πάρουν στα χέρια τους. Κι όταν γίνει αυτό με τις σημερινές άμυνες υπάρχει πρόβλημα. Διότι αυτοί που περιμένουν να πάρουν τη μπάλα, δηλαδή οι σουτέρ (Νάκιτς, Πανταζόπουλος), αν δεν κινηθούν δεν θα βρεθούν ποτέ ελεύθεροι.

Για παράδειγμα ο Ρίματς, που έχει παίξει και στον Άρη και τον Μακεδονικό. Τη χρονιά που κάνει στην Α.Ε.Κ., δεν την έκανε με τις προηγούμενες ομάδες του. Κι αυτό γιατί στην Α.Ε.Κ. κινείται πολύ καλύτερα, είναι ελεύθερος και σουτάρει. Και όταν δεν είναι ελεύθερος πασάρει τη μπάλα και ξανακινείται. Αυτό το πράγμα δεν το έχουμε, κι αυτό θα μας δώσει τα ανοιχτά σουτ στους σουτέρ μας. Το δεύτερο είναι ότι δεν διαβάζουμε καλά την άμυνα. Ήρθε η Α.Ε.Κ. εδώ, είχε διαβάσει τα συστήματα μας, ήξεραν τα σκριν και οι παίκτες της έβγαιναν ελεύθεροι, αφού οι δικοί μας δεν αντιδρούσαν όταν έτρωγαν το σκριν. Δεν υπάρχουν καλά και κακά συστήματα, αλλά υπάρχει καλή και κακή εκτέλεση.

Φυσικά θα αλλάξουν κάποια πράγματα, θα βάλω κάποια συστήματα που θα υπάρχει καλύτερη κίνηση. Το τρίτο είναι ότι δεν κάνουμε καλή επιλογή στα σουτ. Ένας παίρνει τη μπάλα, τρεις τον κλείνουμε και σουτάρει, χωρίς να τη δώσει πουθενά. Άλλη φορά είναι μόνος του ο σέντερ δεν του δίνουν τη μπάλα, κάνουν μπάσιμο και πέφτουν πάνω στους αντίπαλούς τους. Όταν γυρνάμε τη μπάλα αντί να σουτάρει ο σουτέρ μας σουτάρει ο μη σουτέρ. Με την Α.Ε.Κ. γυρίσαμε τη μπάλα στο rotation, την πήρε ο Μακρής και δεν σούταρε, την έδωσε στον Πανταζόπουλο και δεν σούταρε και την έδωσε στη γωνία για να σουτάρει τρίποντο ο Παναγιωταράκος ή ο Ντιφάρες, που δεν έχουν τρίποντο αλλά έχουν πολύ καλή διείσδυση. Πρέπει να έχουμε καλές επιλογές. Αυτοί που έχουν μπάσιμο πρέπει να κάνουν μπάσιμο και αυτοί που έχουν σουτ να κάνουν σουτ. Όταν το καταφέρουμε αυτό η επίθεση μας θα λειτουργήσει και θα μπορούμε να κερδίσουμε οποιονδήποτε και τα αποτελέσματα θα έρθουν. Πρέπει να αποκτήσουμε μία κινητικότητα και να δώσουμε τη μπάλα στους κατάλληλους ανθρώπους».

«Με αργό ρυθμό στην Πυλαία»...

Ο Μιχάλης Κυρίτσης αναφέρθηκε στο ματς του Σαββάτου με τον Π.Α.Ο.Κ., τονίζοντας ότι κλειδί θα είναι η αντιμετώπιση του Γιάννη Γκαγκαλούδη. «Δεν χρειάζεται πανικός για τις ήττες. Στην Α1 είναι διαφορετικά τα πράγματα απ' ότι στις χαμηλότερες κατηγορίες»

Στην καθιερωμένη συνέντευξη τύπου προέβη χθες ο Μιχάλης Κυρίτσης, στο «Βενετόκλειο». Ο 60χρονος κόουτς αναφέρθηκε στην αναμέτρηση της 6ης αγωνιστικής με τον Π.Α.Ο.Κ., τονίζοντας τον τρόπο με τον οποίο θα παίξει ο Κολοσσός αλλά και το κλειδί για τη νίκη στη Θεσσαλονίκη.

«Έχουμε μπροστά μας τρία δύσκολα παιχνίδια. Ο Π.Α.Ο.Κ. είναι μία ομάδα που έχει προβλήματα. Εκείνο που είπα στους παίκτες και με ενδιαφέρει περισσότερο, είναι ότι πρέπει να βελτιώσουμε το δικό μας παιχνίδι και χωρίς να αγκωνόμαστε για το τι θα κάνουμε το επόμενο Σάββατο. Όταν αγχώνεσαι για το παιχνίδι, κοιτάζεις το δέντρο και χάνεις το δάσος με αποτέλεσμα να μην βελτιώνεσαι. Σε κάθε παιχνίδι δεν ξεκινάς για να χάσεις, αλλά για να κερδίσεις. Και με τον Παναθηναϊκό εδώ θα παλέψουμε για να κερδίσουμε, όσο κι αν φαίνεται ειρωνικό αυτό.

Μας ενδιαφέρει να είμαστε δυνατοί όταν θα παίξουμε μετά από λίγες αγωνιστικές στη Ρόδο με τον Πανιώνιο, τον Πανελλήνιο, τον Ηρακλή και τις ομάδες της Λάρισας. Αυτά είναι τα παιχνίδια που για μας είναι επικίνδυνα. Γι' αυτό και εγώ προσωπικά δεν πανικοβάλλομαι επειδή έχουμε ρεκόρ 0-5 ή αν φτάσουμε στις 7 ή 8 ήττες. Στην ουσία έχουμε κάνει μόνο μία κακή ήττα, στο ματς με τον Μακεδονικό. Τις άλλες ήττες θα τις κάνουν όλοι και το θετικό είναι ότι με τον Γυμναστικό και τον Ηρακλή χάσαμε με μικρή διαφορά και θα προσπαθήσουμε να τις καλύψουμε. Άρα τη ζημιά την έχουμε μόνο σ' ένα σημείο. Αν πάρουμε τα παιχνίδια που πρέπει θα είμαστε σε πολύ καλή κατάσταση. Δεν χρειάζεται πανικός.

Υπάρχει σίγουρα αγωνία στους ανθρώπους της Ρόδου, είτε είναι φίλαθλοι απλοί είτε παράγοντες, γιατί δεν μπορούν ακόμη να προσαρμοστούν στο ότι είμαστε σε διαφορετικό πρωτάθλημα και έχουμε διαφορετικό ρόλο. Τα τελευταία χρόνια ο Κολοσσός πρωταγωνίστησε στη Γ' και τη Β' Εθνική και σε 22 αγώνες έκανε 3-4 ήττες. Έχει συνηθίσει στις νίκες. Στην Α1 όμως θα κάνεις 20 ήττες και 6-7 νίκες για να μείνεις. Αυτό το πράγμα πρέπει να το καταλάβουμε για να είμαστε ψύχραιμοι και να μην χάσουμε παιχνίδι που δεν πρέπει



Με αργό ρυθμό θα παίξει ο Κολοσσός στην Πυλαία κόντρα στον Π.Α.Ο.Κ

να χάσουμε.

Για την ώρα μάλλον είμαστε σε καλό δρόμο. Υπάρχουν ομάδες όπως ο Πανελλήνιος και ο Απόλλων Πατρών, οι οποίοι στο ξεκίνημα της χρονιάς κανείς δεν υπολόγιζε ότι θα βρίσκονταν στην επικίνδυνη ζώνη. Αν και γίνει και καμία στραβή και κερδίσουμε και τον Π.Α.Ο.Κ., τότε θα μπει κι αυτός κοντρά στο παιχνίδι. Πρέπει να πάμε σε αργό ρυθμό στη Θεσσαλονίκη και να προσπαθήσουμε να τους κοιμίσουμε. Να παίξουμε καλή άμυνα και να είμαστε τυχεροί να μπουν κάποια σουτ, που δεν μπήκαν στη Λάρισα, και να κλέψουμε το παιχνίδι. Αυτομάτως αυτό θα είναι καλό γιατί ο Π.Α.Ο.Κ. με ταρακουνήματα θα δυναμώσει. Τα ατού του Π.Α.Ο.Κ. για μένα είναι τα δύο πόϊντ-γκαρντ και κυρίως ο Γκαγκαλούδης. Είναι και ο Μαυροκεφαλίδης, αλλά το παιχνίδι του εξαρτάται καθαρά απ' το αν θα του δώσουν τη μπάλα τα γκαρντ.

Ο επικίνδυνος είναι ο Γκαγκαλούδης που είναι καλός παίκτης αλλά είναι και απείθαρχος στο παιχνίδι του. Δηλαδή μπορεί να σε κερδίσει μόνος του αλλά μπορεί και να τα διαλύσει όλα. Είναι επίσης ο Ξανθόπουλος που είναι πιεστικός στην άμυνα και δημιουργεί ανακατωσούρα. Από κει και πέρα καλούς παίκτες έχουν αλλά είναι προβλεπόμενοι.

Ο Βασιλειάδης είναι καλός σουτέρ και δεν βρίσκεται σε καλή κατάσταση. Ο Μάρεϊ είναι αργοκίνητο καράβι, ο οποίος αν βρει ρυθμό όμως μπορεί να σε σκοτώσει αλλά είναι αργός και δεν παίζει άμυνα. Ο Βουκσάνοβιτς είναι καλός επιθετικός παίκτης αλλά μηδέν στην άμυνα. Ο Μαυροκεφαλίδης είναι καλός κάτω απ' το καλάθι και ο Ν' Ντιαγιέ που δεν τον έχω δει ακόμη, αλλά είναι καλός αμυντικός και δυνατός παίκτης.

Πιστεύω ότι το κλειδί του Π.Α.Ο.Κ. είναι η κίνηση και η δυναμική των γκαρντ και κυρίως του Γκαγκαλούδη. Είναι εξαιρετικός παίκτης στο ανοιχτό παιχνίδι. Στα εκτός έδρας θα παίζουμε σε αργό ρυθμό και στη Ρόδο να τρέχουμε περισσότερο. Όλο το σκεπτικό είναι να παίξεις καλή άμυνα, ούτως ώστε ακόμη κι όταν ο αντίπαλος είναι μπροστά στο σκορ να μην μπορέσει να ξεφύγει. Και πάντα στο μπάσκετ ποτέ δεν ξέρεις τι γίνεται. Δεν πρέπει να δώσουμε χώρο στον Π.Α.Ο.Κ. και να πάρουμε τα ριμπάουντ, ώστε να μην έχουν δεύτερο και τρίτο σουτ. Πρέπει φυσικά να μπουν και κάποια σουτ».

Οι νέοι προπονητές

Μετά από συνεδρίαση της Επιτροπής Εθνικών Ομάδων, αποφασίστηκαν τα εξής: Προπονητής της Εθνικής Νέων Ανδρών αναλαμβάνει ο Νίκος Κεραμέας, της Εθνικής Εφήβων ο Μάνος Μανουσέλης και της Εθνικής Παίδων ο Νίκος Τούφας.

Το «πράσινο φως» της F.I.B.A.

Ο Κολοσσός περιμένει την έγκριση για να μπορέσει να κάνει νέο δελτίο στον Αλφόνσο Άλμπερτ εφόσον φυσικά οι δύο πλευρές συμφωνήσουν στο οικονομικό κομμάτι

Ο πρόεδρος του Κολοσσού Κώστας Κωσταρίδης χειρίζεται αποκλειστικά την υπόθεση με τον Αλφόνσο Άλμπερτ για τον οποίο υπάρχει η πρόθεση να επιστρέψει στη Ρόδο, αρκεί φυσικά οι δύο πλευρές να δώσουν τα χέρια. Ο τεχνικός του Κολοσσού Μιχάλης Κυρίτσης μίλησε με τον δικηγόρο του κ. Δέδε, ο οποίος τυγχάνει να είναι και γνωστός του. «Δεν έχει δώσει ακόμη το πράσινο φως στον Άλμπερτ γιατί περιμένει την αιτιολογία της απόφασης του αθλητικού δικαστή. Αυτό πρέπει να σταλεί στη F.I.B.A. και να εγκρίνει ή όχι την αναίρεση. Η F.I.B.A. ποτέ δεν έχει αναιρέσει το μπάσκετ. Αυτό συμβαίνει σε όλες τις ομοσπονδίες, εκτός από μία φορά που είχε γίνει με την κολύμβηση. Ο δικηγόρος του θέλει να βεβαιωθεί ότι είναι καθαρός από παντού. Εμείς ζητήσαμε να έρθει στη Ρόδο ο Άλμπερτ χωρίς καμία δέσμευση, αφού πρέπει να γίνουν και οι απαραίτητες διαπραγματεύσεις με δεδομένο ότι είχε γίνει λύση της συνεργασίας», τόνισε ο έμπειρος τεχνικός.



Ο Αλφόνσο Άλμπερτ περιμένει το «πράσινο φως» απ' την F.I.B.A.

Αυτό που φαίνεται ότι απασχολεί πάντως τον Μιχάλη Κυρίτση είναι το χρόνιο πρόβλημα που έχει στη μέση του ο Αλφόνσο Άλμπερτ. «Συνήθως όταν γυμνάζεσαι συντηρείς τέτοιου είδους προβλήματα, αλλά όταν αφήσεις τον εαυτό σου για ένα διάστημα, ενδεχομένως να δημιουργηθεί πρόβλημα. Θέλω να τον δω σε τι κατάσταση βρίσκεται. Η εισήγηση μου είναι να έρθει ο Άλμπερτ και να γίνουν εδώ οι διαπραγματεύσεις. Να περιμένουμε ώστε να πάρει και την έγκριση απ' την F.I.B.A. αλλά να βρίσκεται στη Ρόδο και όχι στην Ισπανία που είναι πιο ψυχρό το πράγμα και να ακούει αποκλειστικά τον μάνατζερ του. Άλλωστε στη Ρόδο τον αγαπάει ο κόσμος», υποστήριξε ο προπονητής του Κολοσσού για την υπόθεση του Αλφόνσο Άλμπερτ.

Zone...Press!

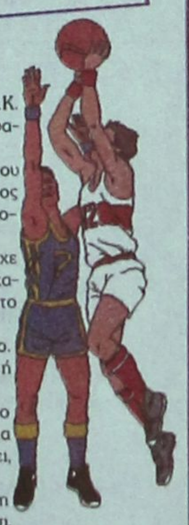

*Καλημέρα σας...

- Έφτασε λοιπόν η ώρα ο Κολοσσός να παίξει στο «παλατάκι» του Π.Α.Ο.Κ. Εκεί που το 2000 έγινε το φάϊναλ-φορ της Ευρωλίγκα, εκεί όπου ο «δικέφαλος» έπρεπε με βάση το απίστευτο γήπεδο να κάνει την υπέρβαση, αλλά...
- Είναι η πρώτη φορά που ο τεχνικός του Κολοσσού θα καθίσει σε πάγκο του γηπέδου της Πυλαίας. Την τελευταία φορά που ο ο ίδιος τέθηκε αντιμέτωπος του Π.Α.Ο.Κ. ήταν τη σεζόν 1996-97, όταν διαδέχθηκε τον Μπόζινταρ Μάλκοβιτς στον πάγκο του Παναθηναϊκού
- Τότε πάντως η αναμέτρηση είχε γίνει στο Αλεξάνδρειο, αφού δεν υπήρχε «παλατάκι»...Το P.A.O.K. Sports Arena ήταν γήπεδο-φάντασμα. Για να κατασκευαστεί πέρασε περίπου μία 15ετία και μετά εμείς παραμυθιαζόμαστε για το Παλέ της Ρόδου
- Πάντως καιρό έχουμε να ακούσουμε για καμιά υπογραφή ή κάτι τέτοιο. Ίσως μόλις κάνει την πρώτη του νίκη ο Κολοσσός, κάποιος βουλευτής ή υπουργός να θυμηθεί και πάλι τον ροδίτικο αθλητισμό
- Ορισμένους εκ τους παλιούς του συμπαίκτες θα συναντήσει το Σάββατο στη Θεσσαλονίκη, ο Θοδωρής Γεωργίτσης που τα προηγούμενα χρόνια φόρεσε τη «θαλασσί» φανέλα και πλέον αγωνίζεται στην ομάδα που αγαπάει, τον Π.Α.Ο.Κ. αλλά έχει ελάχιστο χρόνο συμμετοχής
- Στην τελευταία έκδοση του All Star Basket, υπήρξε συνέντευξη του Αλέξη Κυρίτση, γιο του προπονητή του Κολοσσού που αγωνίζεται στο Μαρούσι. Όταν έφτασε η ώρα να αναφερθεί στον πατέρα του είπε ενδιαφέροντα πράγματα
- «Με έχει βοηθήσει πολυ ιδιαίτερα στο να καταλαβαίνω το παιχνίδι από μικρή ηλικία. Η πολύχρονη παρουσία του στο χώρο ενδεχομένως να μου δημιούργησε και κάποια προβλήματα γιατί όπως είναι επόμενο είχε κάποιες έχθρες ή αντιπαλότητες. Αυτά τα προβλήματα όμως δεν είναι τίποτα μπροστά στα όσα έχω μάθει από εκείνον και στο γεγονός ότι ανά πάσα στιγμή μπορώ να έχω μία χρήσιμη συμβουλή. Είμαι υπερήφανος για τον πατέρα μου»
- Μεγάλες στιγμές σε τοπικό επίπεδο έζησε την προηγούμενη Δευτέρα το «Βενετόκλειο». Περίπου 350 φίλαθλοι απ' τα Αφάντου παρακολούθησαν το παιχνίδι με τον Ζέφυρο και χειροκρότησαν ακόμη και τις προσπάθειες των παικτών της αντίπαλης ομάδας
- Σύμφωνα με τα όσα έγιναν γνωστά πολλοί απ' αυτούς βρέθηκαν στο γήπεδο με μηνύματα SMS και έδωσαν ένα διαφορετικό τόνο στη διεξαγωγή του αγώνα. Για την ακρίβεια περισσότερος κόσμος σε τοπικό επίπεδο είχε βρεθεί μόνο στον τρίτο τελικό της Α' Κατηγορίας τη σεζόν 2003-04, στο παιχνίδι Α.Σ.Κ. Ιβίσκος- Γ.Σ. Διαγόρας
- Τα υπερβολικά μικρά σκορ για ανδρικές κατηγορίες σίγουρα έχουν προβληματίσει την Τ.Ε. Ε.Ο.Κ. Τώρα το κατά πόσο είναι εφικτό όλα τα ματς της Α' και Β' Κατηγορίας να γίνονται σε κλειστά γήπεδα είναι άλλο θέμα
- Στη Σύμη πάντως μπορεί να έγινε η δημοπράτηση και οι μελέτες για το κλειστό γυμναστήριο, αλλά στο νησί κανείς δεν πιστεύει οτι για τα επόμενα 4-5 χρόνια πρόκειται να κατασκευαστεί το στολίδι για τον συμιακό αθλητισμό
- Εταιρικά κινητά σκοπεύει να αγοράσει η Τ.Ε. Ε.Ο.Κ. Δωδεκανήσου, που προορίζεται να ορίσει έναν υπεύθυνο για τα προβλήματα που θα παρουσιάζονται στα παιχνίδια κάθε Σαββατοκύριακου
- Για όσους βλέπουν big brother, ο τύπος που εμφανίζεται με το όνομα Αλέξανδρος είναι ο Σταμάτης Τριανταφυλλίδης, ο οποίος πριν από λίγα χρόνια αγωνίστηκε στον Παντηλιακό. Για καλλιτεχνικούς προφανώς λόγους άλλαξε το όνομα του
- Μπορεί να σταμάτησε το μπάσκετ που τόσο αγαπάει, αλλά τώρα έγινε για δεύτερη φορά μπαμπάς. Ο λόγος για τον Στέφανο Βασούκο, του οποίου η συζύγος έφερε στον κόσμο το βράδυ της Τρίτης μία υγιέστατη και τρισχαριτωμένη κορούλα.
- Μάλιστα η «μπέμπα» βιαζόταν να έρθει στον κόσμο και ζύγιζε 2.800 γραμμάρια. Έτσι ο Στέφανος Βασούκος, ο οποίος τη νέα χρονιά θα φορέσει τη φανέλα του Carpe Diem στο εργασιακό τουρνουά, έπλεε σε πελάγη ευτυχίας και κερνούσε όλο τον κόσμο. Να σας ζήσει παιδιά, άντε τώρα και τον διάδοχο...
- Αυτά και για σήμερα, ραντεβού την επόμενη εβδομάδα

Dia %
DISCOUNT SUPER MARKET
ΑΝΟΙΓΟΥΜΕ ΤΗΝ ΠΑΡΑΣΚΕΥΗ 25 ΝΟΕΜΒΡΙΟΥ
Ελάτε να διαπιστώσετε απο κοντά την ποιότητα, εξυπηρέτηση και τις απίστευτα χαμηλές τιμές
Dia %
Σορωνή Ρόδου
X151-30/11

Οι τροχαίες παραβάσεις κατά το μήνα Οκτώβριο

ΕΛΕΓΧΟΙ ΣΕ ΑΥΤΟΚΙΝΗΤΑ



ΑΠΟ ΤΑ στατιστικά στοιχεία της Αστυνομικής Διεύθυνσης προκύπτουν τα παρακάτω για το μήνα Οκτώβριο 2005:

Α) Παραβάσεις για παράνομη στάθμευση
- Σε πεζόδρομους: 16
- Σε πεζοδρόμια: 12

Παραβάσεις για παράνομη στάθμευση σε χώρο ατόμων με μειωμένη κινητικότητα: 7

Β) Παραβάσεις ανασφάλιστων οχημάτων
- Αυτοκίνητα ΙΧΕ: 7
- Αυτοκίνητα ΧΦ: 1
- Μοτοσικλέτες: 11
- Μοτοποδήλατα: 11

Γ) Ελεγχοι τουριστικών λεωφορείων, πούλμαν και λεωφορείων Δ.Χ.
- Αριθμός ελέγχων: 68
- Βεβαιωθείσες παραβάσεις: 14

Δ) Ελεγχος τουριστικών λεωφορείων Δ.Χ.
- Αριθμός ελεγχθέντων οχημάτων: 609
- Βεβαιωθείσες παραβάσεις: 27

Ε) Παραβάσεις για χρήση κινητού κατά την οδήγηση: 16

ΠΩΛΟΥΝΤΑΙ

1) ΟΙΚΟΠΕΔΑ ΣΤΗΝ ΙΑΛΥΣΟ των 300 ή 400 τ.μ. με άδεια οικοδομής ή άνευ. Δίδονται και σε μπετά ή τελειωμένες μονοκατοικίες.

2) ΟΙΚΟΠΕΔΟ ΣΤΗΝ ΙΑΛΥΣΟ (επί της οδού Δημοκρατίας) 1.000 τ.μ., με άδεια οικοδομής 130 τ.μ. και υπόγειο γκαράζ. Δίδεται και σε μπετά.

3) ΚΑΤΑΣΤΗΜΑΤΑ ΣΤΗΝ ΙΑΛΥΣΟ (επί της οδού Δημοκρατίας γωνιακά) των 45 τ.μ. έκαστο

ΠΛΗΡΟΦΟΡΙΕΣ Γ. ΙΩΑΝΝΙΔΗΣ
ΤΗΛ. 22410 21714 - 22307
ΚΙΝ. 6932 296983

12666-14/12

Μεζεδοπωλείο Παραλός Κόκορας

ΚΥΡΙΑΚΗ ΜΕΣΗΜΕΡΙ ΖΩΝΤΑΝΗ ΜΟΥΣΙΚΗ

Λαϊκά - ρεμπέτικα - παραδοσιακά με μπουζούκι - πιάνο - τραγούδι

Ανοικτά από τις 12.30

ΠΑΡΑΣΚΕΥΗ & ΣΑΒΒΑΤΟ με πιάνο & τραγούδι από τις 7μ.μ.

Λεωφ. Ηρακλειδών 19 - Ιαλυσός, Ρόδος
Τηλ. 22410 98335

T6439-27/11

Το Διεθνές Κέντρο Λογοτεχνών & Μεταφραστών Ρόδου σε συνεργασία με το Συνδικό Προξενείο

σας προσκαλεί στις προβολές ταινιών βασισμένες στα παραμύθια της παγκοσμίου φήμης συγγραφέα της «Πίπη Φακιδομύτη»

Astrid Lindgren

στον πολυκινηματογράφο « ΠΑΛΛΑΣ»

Παρασκευή 25 (Εγκαίνια – ώρα 7μ.μ.)
✔Χαιρετισμός Προέδρου Δ.Κ.Λ.Μ.Ρ.
✔ Χαιρετισμός Δημάρχου Ροδίων
✔ Χαιρετισμός Πρέσβη Σουηδίας
✔ Χορευτικό Δρώμενο από τη Σχολή Χορού – Σοφία Μελισσουργού
✔ Προβολή Ταινίας για τη ζωή και το έργο της Astrid Lindgren, 26'
✔ Έκθεση για τη ζωή και το έργο της Astrid Lindgren με ηχητικό υλικό
✔ Έκθεση Βιβλίων της Astrid Lindgren
✔ Έκθεση Ελληνοσουηδικού Συλλόγου
✔ Μπουφέ με ποτό και ορεκτικά

Προβολές ταινιών:

Σάββατο
✔ 10:00-11:45 Ο Ράσμους και ο αλήτης
✔ 12:00- 14:15 Ρόνια, η κόρη του Ληστή
✔ 12:00-13:52 Οι Αδελφοί Λεοντόκαρδοι

Κυριακή
✔ 10:00- 11:30 Το χωριό της φασαρίας
✔ 12:00-13:25 Έχεις τρελαθεί, Μάντικεν
✔ 12:00- 13:45 Ο Ράσμους και ο αλήτης

Δραστηριότητες για παιδιά
✔ Ζωγραφική –Δημιουργικές κατασκευές

Χ.Λ.-28/9

Εισήγηση της Επιτροπής της Βουλής

Αρση της ασυλίας για τον βουλευτή Π. Μαντούβαλο

ΔΕΚΤΟ ΤΟ ΕΙΣΑΓΓΕΛΙΚΟ ΑΙΤΗΜΑ



ΤΗΝ άρση της ασυλίας του ανεξάρτητου βουλευτή Πέτρου Μαντούβαλου εισηγήθηκε ομόφωνα η Επιτροπή Δεοντολογίας στην Ολομέλεια της Βουλής, η οποία θα λάβει την τελική απόφαση με ονομαστική φανερή ψηφοφορία.

Σύμφωνα με πληροφορίες, καταθέτοντας στα μέλη της Επιτροπής, ο Πέτρος Μαντούβαλος ζήτησε και ο ίδιος την άρση ασυλίας του: «Αν δεν ψηφίσετε την άρση ασυλίας μου, μου επιβάλλετε ποινή. Μη με κλειδώνετε πίσω από τα σίδερα, αφήστε με να βγάλω από πάνω μου τη σκόνη. Διαφορετικά κάνετε κακό και σε μένα και στην οικογένεια μου. Θέλω να διαλευκανθεί πλήρως η υπόθεση για να αποδείξω την αθωότητά μου».

Σε δηλώσεις του στους δημοσιογράφους, ο Π.Μαντούβαλος δήλωσε ότι ζήτησε να αρθεί η ασυλία του ώστε να μπορεί, «όπως και ο πιο απλός Έλληνας πολίτης που δεν κρύβεται πίσω από κόμματα και πίσω από τον κόσμο, να ακολουθήσει τη διαδικασία της Δικαιοσύνης».

Η βουλευτής της ΝΔ και μέλος της Επιτροπής Ζέτα Μακρή, τόνισε ότι η ίδια θα ψήφιζε κατά της άρσης ασυλίας του κ. Μαντούβαλου, αν ο ίδιος δεν το ζητούσε τόσο επιτακτικά.

Την άρση της ασυλίας του κ. Μαντούβαλου ζήτησε στις 15 Νοεμβρίου ο εισαγγελέας του Αρείου Πάγου Δημήτρης Λινός με έγγραφό του προς την πρόεδρο του Κοινοβουλίου Αννα Μπενάκη-Ψαρούδα, διά του υπουργού Δικαιοσύνης Αναστάση Παπαληγούρα.

Στο σχετικό εισαγγελικό φάκελο γίνεται λόγος για αποχρώσες ενδείξεις, για εμπλοκή του κ. Μαντούβαλου στο παραδικαστικό κύκλωμα, οι οποίες δικαιολογούν την απαγγελία της κατηγορίας για τις πράξεις της δωροδοκίας (πλημμέλημα) και της νομιμοποίησης εσόδων από εγκληματική δραστηριότητα (κακούργημα).

Η υπόθεση αφορά ποσό επτά εκατ. δρχ. που κατέθεσε ο συνεργάτης του δικηγορικού του γραφείου Χ.Χατζηπαναγιώτου στο λογαριασμό του προφυλακισμένου προέδρου Πρωτοδικών Ευάγγελου Καλούση.

Προβληματισμός για παραγραφή

Στην Επιτροπή Δεοντολογίας ορισμένοι βουλευτές της Επιτροπής Δεοντολογίας, όπως ο Ανδρέας Λοβέρδος από το ΠΑΣΟΚ, εκτίμησαν ότι το αδίκημα της νομιμοποίησης εσόδων από εγκληματική δραστηριότητα δεν στοιχειοθετείται νομικά.

Πέρα από αυτό, εκφράστηκε από τους βουλευτές ζωηρός προβληματισμός για την υπόθεση, καθώς θεωρούν ότι υπάρχει κίνδυνος παραγραφής του βασικού αδικήματος, που είναι η δωροδοκία. Μάλιστα, ο κ. Λοβέρδος έκανε λόγο για «ύποπτη ολιγωρία» των ανακριτικών αρχών, να αποστείλουν έγκαιρα στη Βουλή το αίτημα για άρση ασυλίας του βουλευτή.

Ο πρόεδρος της Επιτροπής, Γιώργος Σούρλας, εισηγείται στην πρόεδρο της Βουλής, η οποία και είναι αρμόδια να ορίσει την ημερομηνία συζήτησης της υπόθεσης στην Ολομέλεια, την επιτάχυνση της διαδικασίας.

Ομόφωνα εξάλλου, οι βουλευτές συμφώνησαν ότι κακώς οι ανακριτικές αρχές άνοιξαν τους τραπεζικούς λογαριασμούς βουλευτή χωρίς την έγκριση της Βουλής.

Απογοητευμένοι είναι οι συνταξιούχοι μετά τη συνάντηση με Καραμανλή

ΤΗΝ απογοήτευσή τους εξέφρασαν οι εκπρόσωποι των συνταξιούχων μετά από συνάντησή τους με τον πρωθυπουργό Κώστα Καραμανλή στο Μέγαρο Μαξίμου καθώς, όπως δήλωσαν, δεν έλαβαν καμία θετική απάντηση σε κανένα από τα προβλήματά τους.

«Σε κανένα σημείο δεν υπήρξε προσέγγιση. Σε κανένα από τα προβλήματα ο κ. Πρωθυπουργός δεν μπόρεσε να δώσει καμιά θετική απάντηση», δήλωσε μετά τη συνάντηση ο πρόεδρος της Ομοσπονδίας συνταξιούχων ΙΚΑ, Διαμαντής Μαυροδόγλου.

«Ο κ. Πρωθυπουργός, αφού αναφέρθηκε στα χάλια της οικονομίας που παρέλαβε, εξέφρασε μεγάλη συμπάθεια για την τάξη των συνταξιούχων. Όμως, τελικά, φύγαμε με άδεια χέρια και με άδειες τσέπες», πρόσθεσε ο κ. Μαυροδόγλου.

Από την πλευρά του, ο επίτιμος πρόεδρος της Ομοσπονδίας Συνταξιούχων Χρήστος Τριάντης δήλωσε ότι «προσδοκίες για άμεση επίλυση των προβλημάτων μας δεν υπάρχουν πουθενά». «Το 2007 θα είναι και αυτός χρόνος μη ουσιαστικών παροχών. Κατά συνέπεια, ο αγώνας συνεχίζεται», πρόσθεσε.

Από την πλευρά του ο Πρωθυπουργός τόνισε μετά τη συνάντηση ότι η οικονομία «αντιμετωπίζει σοβαρά δημοσιονομικά προβλήματα που της κληροδότησε το παρελθόν», τα οποία είναι ανάγκη να αντιμετωπιστούν αποτελεσματικά.

«Πολιτικές που αγνοούν την πραγματικότητα, που αδιαφορούν για το αύριο, επιφυλάσσουν ακόμη μεγαλύτερα προβλήματα σε εκείνους που έχουν περισσότερη ανάγκη, όπως οι άνεργοι, οι χαμηλόμισθοι και οι συνταξιούχοι», υπογράμμισε ο κ. Καραμανλής.

«Συναισθανόμαστε τις δυσκολίες που αντιμετωπίζουν οι συνταξιούχοι, τις γνωρίζουμε και δίνουμε μάχη για την αντιμετώπισή τους. Απόφασή μας είναι να εξαντλήσουμε τα όρια αντοχής του προϋπολογισμού», πρόσθεσε ο κ. Καραμανλής.

Ο Πρωθυπουργός σημείωσε ότι οι αυξήσεις στις συντάξεις θα υπερκαλύπτουν τον πληθωρισμό και αυξήσεις στο ΕΚΑΣ και τον ΟΓΑ θα είναι υπερδιπλάσιες του πληθωρισμού. Επίσης, υπενθύμισε ότι φέτος θα αρχίσει και η επιστροφή των κρατήσεων από συντάξεις που γίνονταν στο παρελθόν για το ΛΑΦΚΑ.

Κρητική βραδιά στο «Φαληράκι Μπητς»

Η ΕΠΕΤΕΙΟΣ ΤΟΥ ΑΡΚΑΔΙΟΥ

ΟΙ εκδηλώσεις που οργάνωσε φέτος η Αδελφότητα Κρητών Ρόδου για να τιμήσει την επέτειο του Αρκαδίου ολοκληρώνονται με την κρητική και νησιωτική βραδιά, που θα γίνει το Σάββατο 26 Νοεμβρίου 2005, στο ξενοδοχείο Φαληράκι Μπητς.

Για την ξεχωριστή αυτή βραδιά θα έλθουν από την Κρήτη ο λυράρης Γιώργος Κατσαμάς και ο λαουτιέρης Σήφης Κατσαμάς, γνωστοί και οι δύο στους φίλους της κρητικής μουσικής στη Ρόδο. Μαζί τους θα είναι ο Μανόλης Βερδινάκης στο λαούτο και ο Δημήτρης Κολιακουδάκης στην κιθάρα.

Οι Κατσαμάδες υπηρετούν με υπευθυνότητα την κρητική μουσική, η τελευταία τους μάλιστα δισκογραφική δουλειά «Στιγμές να σου θυμούμαι» είναι χαρακτηριστικό δείγμα αυθεντικής έκφρασης της μουσικής μας, η οποία έχει γνωρίσει πολύ μεγάλη επιτυχία.

Είναι γνωστό ότι η μελωδικότητα έκφρασης και το κέφι που δημιουργούν τα γλέντια που συμμετέχουν είναι από τα χαρακτηριστικά των Κατσαμάδων και των συνεργατών τους.

Η βραδιά αυτή θα ξεχωρίσει και για έναν πρόσθετο λόγο. Θα έλθει από την Κρήτη ο Ρεθεμνιώτης βετεράνος της λύρας Γεράσιμος Σταματογιαννάκης, τον οποίο η Αδελφότητα Κρητών θα τιμήσει για την προσφορά του στη μουσική παράδοση της Κρήτης.

Είναι μια σπάνια ευκαιρία ν' ακούσει κανείς αυθεντικούς Κρητικούς καλλιτέχνες, οι οποίοι έχουν μεγαλώσει με τ' ακούσματα του Μουντάκη, του Σκορδαλού και των άλλων μεγάλων δασκάλων της κρητικής μουσικής.

Οι διοργανωτές της εκδήλωσης πιστεύουν ότι με τη μουσική και το τραγούδι των Κατσαμάδων, καθώς και με το προσεκτικά επιλεγμένο κρητικό μενού, η βραδιά αυτή θα μείνει σε όλους αξέχαστη.

Ακατάλληλο υγειονομικό υλικό στο Νοσοκομείο

ΤΡΙΧΑ ΜΕΣΑ ΣΕ ΟΡΟ

ΤΜΗΜΑ μεγάλης παρτίδας υγειονομικού υλικού γερμανικής προέλευσης, βρέθηκε ακατάλληλο στο νοσοκομείο της Ρόδου, γεγονός για το οποίο ενημερώθηκε από την διοίκηση ο Ε.Ο.Φ και το αρμόδιο τμήμα του υπουργείου Υγείας

Πρόκειται για μία περίπτωση συσκευής έγχυσης ορού (σωληνάκι που ξεκινά από τον ορό και καταλήγει στην πεταλούδα που τοποθετείται στο χέρι του ασθενούς) στο εσωτερικό του οποίου βρέθηκε να υπάρχει τρίχα. Η διαπίστωση έγινε προχθές το απόγευμα στην Α' Παθολογική Κλινική του Νοσοκομείου της Ρόδου, από νοσοκόμα την ώρα που επιχειρούσε να τοποθετήσει τον ορό σε ασθενή.

Όπως έγινε γνωστό ενημερώθηκε ο διευθυντής της Α' Παθολογικής Κλινικής και πρόεδρος της επιστημονικής επιτροπής του νοσοκομείου της Ρόδου κ. Στέλιος Καραταπάνης, ο οποίος και έδωσε εντολή να αφαιρεθεί αμέσως το υγειονομικό και ιατρικό υλικό της συγκεκριμένης εταιρίας που επρόκειτο να χρησιμοποιηθεί. Παράλληλα, ενημέρωσε αμέσως τον διοικητή του Περιφερειακού Νοσοκομείου της Ρόδου κ. Γιάννη Κεφαλά, ο οποίος κάλεσε αμέσως ειδική σύσκεψη στο νοσοκομείο της Ρόδου. Ταυτόχρονα ενημερώθηκε ο πρόεδρος της ΔΥΠΕ κ. Μιχάλης Νούσιας, ο ΕΟΦ και οι Υγειονομικές Υπηρεσίες του υπουργείου Υγείας.

Με δηλώσεις του ο διοικητής του νοσοκομείου Ρόδου κ. Κεφαλάς τόνισε πως δεν υπάρχει λόγος ανησυχίας για τους ασθενείς διότι έχουν ληφθεί όλα τα απαραίτητα μέτρα που προβλέπονται σε αυτές τις περιπτώσεις.

Προτάσεις για δασοπροστασία και δασοπυρόσβεση στην Κάρπαθο

ΑΝΑΒΑΘΜΙΣΗ ΤΟΥ ΚΛΙΜΑΚΙΟΥ

ΤΟ Επαρχιακό Συμβούλιο Καρπάθου - Κάσου, κατά την πρόσφατή του συνεδρίαση, αποφάσισε, μεταξύ των άλλων, να προτείνει αρμοδίως στο υπουργείο Δημόσιας Τάξης τις παραπάνω προτάσεις που έχουν σχέση με τη δασοπυρόσβεση και δασοπροστασία του νησιού της Καρπάθου.

1. Την παράταση της πεντάμηνης εποχικής απασχόλησης των δασοπυροσβεστών σε οκτάμηνη (από 1/3-31/10 κάθε έτους).

2. Την αναβάθμιση του Πυροσβεστικού Κλιμακίου Καρπάθου σε πυροσβεστική υπηρεσία.

Η λήψη των παραπάνω μέτρων, κρίθηκε αναγκαία και λόγω των πυρκαγιών που εκδηλώθηκαν στο νησί τον περασμένο Οκτώβριο.

Με τον τρόπο αυτό παρατείνεται η αντιπυρική περίοδος, ενώ παράλληλα θα στελεχωθούν και όλα τα πυροσβεστικά φυλάκια του νησιού.

RHodes online
www.rhodes-online.gr
Καταχωρήστε την επιχείρησή σας

Χ.-1883/1/13

ΖΗΤΟΥΝΤΑΙ

ΤΕΧΝΙΤΕΣ ΠΛΑΚΑΤΖΗΔΕΣ ΚΑΙ ΕΡΓΑΤΕΣ

ΜΕ ΙΚΑΝΟΠΟΙΗΤΙΚΟ ΗΜΕΡΟΜΙΣΘΙΟ

ΠΛΗΡ. ΤΗΛ. 6972719726
6977694264

4957-29/11

Στη Ρόδο η Σύνοδος του Λαϊκού Κόμματος

ΘΑ ΓΙΝΕΙ ΤΟΝ ΕΡΧΟΜΕΝΟ ΜΑΪΟ

ΚΑΤΑ τη διάρκεια της τελευταίας συνόδου του Election Campaign Management Committee του Ευρωπαϊκού Λαϊκού Κόμματος (ΕΛΚ), που αποτελείται από τους Γραμματείς Πολιτικού Σχεδιασμού και Εκλογών των Μελών του ΕΛΚ, το οποίο πραγματοποιήθηκε στη Λισσαβόνα το διήμερο 21 - 22 Νοεμβρίου 2005, τη Νέα Δημοκρατία εκπροσώπησαν ο Γραμματέας Πολιτικού Σχεδιασμού Νίκος Καραχάλιος και ο Δ/ντης Πολιτικού Σχεδιασμού Ευάγγελος Βασιλάκος.

Κατά τη διάρκεια της διήμερης Συνόδου, όλα τα κόμματα που είναι μέλη του ΕΛΚ παρουσίασαν τη στρατηγική τους για τις εκλογές που έχουν διεξαχθεί ή θα διεξαχθούν στις χώρες τους. Στο πλαίσιο αυτό ο κ. Ν. Καραχάλιος και ο κ. Ε. Βασιλάκος, ανέπτυξαν τη στρατηγική της Νέας Δημοκρατίας για τις νικηφόρες εκλογές του 2004 και παρουσίασαν τα μέχρι στιγμής αποτελέσματα του κυβερνητικού έργου.

Η παρουσίαση έγινε δεκτή με μεγάλο ενδιαφέρον από τα υπόλοιπα μέλη.

Επίσης, μετά από πρόταση που έγινε από τον Γραμματέα Πολιτικού Σχεδιασμού Νίκο Καραχάλιο, σε συνεργασία με τον Γραμματέα Διεθνών Σχέσεων Σταύρο Παπασταύρου, η σύνοδος αποφάσισε ομόφωνα, η επόμενη συνεδρίαση της ομάδας Σχεδιασμού και Εκλογών του Election Campaign Management Committee, να διεξαχθεί τον ερχόμενο Μάιο στη Ρόδο.

Συνεδριάζει η δημαρχιακή επιτροπή

Αύριο στις 10 το πρωί πρόκειται να συνεδριάσει η δημαρχιακή επιτροπή για να εξετάσει τα παρακάτω θέματα ημερήσιας διάταξης:

1) Αναπροσαρμογή των συντελεστών του ενιαίου τέλους καθαριότητας και φωτισμού και του φόρου ηλεκτροδοτουμένων χώρων για το έτος 2006.

2) Σύνταξη προϋπολογισμού Δήμου Ροδίων οικονομικού έτους 2006.

3) Περί Δ.ΦΟ.ΔΩ στις επιχειρήσεις χονδρικής πώλησης ειδών καπνοβιομηχανίας - Συμβιβασμός και κατάργηση δίκης.

ΚΗΔΕΙΑ

Τη λατρευτή μας μητέρα, γιαγιά, αδελφή και θεία

ΚΑΣΤΡΟΥΝΗ ΜΑΡΙΑ

(Ετών 87)

θανούσα κηδεύουμε σήμερα Πέμπτη 24 Νοεμβρίου 2005 και ώρα 11 π.μ. από τον Ιερό Ναό Ταξιαρχών Νεκροταφείου Ρόδου.
Τα παιδιά Μιχαήλ-Ευαγγελία, Πέτρος-Αγγέλα, Αγαπητός-Γεωργία, Παναγιώτης-Λαμπρινή
Τα εγγόνια, η αδελφή, τα ανίψια και οι λοιποί συγγενείς.

ΘΕΜ.-24/11

Ελεγχοι για παράνομα παιχνίδια

Εντολές για εντατικούς ελέγχους σε όλους τους χώρους όπου πιθανόν να διενεργούνται παράνομα τυχερά παιγνίδια έδωσε στις αρμόδιες υπηρεσίες η Αστυνομική Διεύθυνση Δωδεκανήσου. Οι εντολές έχουν σαν σκοπό να μειωθεί ο αριθμός των ατόμων που, λόγω και του «εθίμου» των εορτών», συμμετέχουν σε παράνομα παιγνίδια και παράλληλα να τιμωρηθούν όσοι επαγγελματίες επιτρέπουν να οργανώνεται «παράνομος τζόγος» στις επιχειρήσεις τους.

Ας σημειωθεί ότι εκτός από τα «παραδοσιακά» παράνομα παιγνίδια της τράπουλας οι αστυνομικοί εκτιμούν ότι θα υπάρξει έξαρση και σε άλλα είδη τζόγου, όπως τα φρουτάκια, που έχουν αρχίσει να ξαναβγαίνουν στην επιφάνεια.

