ΕΤΟΣ ΙΔΡΥΣΕΩΣ: 1915
ΙΔΡΥΤΗΣ: ΕΜΜ. ΚΑΛΑΜΠΙΧΗΣ
ΔΙΕΥΘΥΝΤΗΣ: ΑΘ. ΜΑΡΑΣΙΩΤΗΣ

Η ΡΟΔΙΑΚΗ

ΗΜΕΡΗΣΙΑ ΠΡΩΙΝΗ ΕΦΗΜΕΡΙΔΑ ΤΗΣ ΡΟΔΟΥ

Μ. ΤΡΙΤΗ
30 ΑΠΡΙΛΙΟΥ 2002
ΑΡ. ΦΥΛΛΟΥ 17.083
ΤΙΜΗ: ΕΥΡΩ 0,70

ΕΝΩ Ο ΙΟΣ ΕΝΤΟΠΙΣΘΗΚΕ

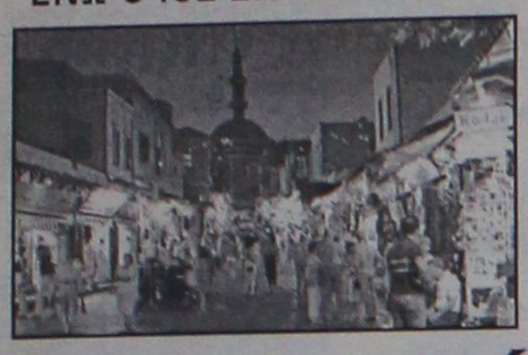

Φυσιολογική ροή στις αφίξεις...

Κανονικά μας έρχονται οι ξένοι τουρίστες παρά τον ...ιό. ΣΕΛΙΔΑ 5

ΑΥΞΗΣΗ ΠΟΣΟΣΤΟΥ 16%

Κερδισμένη η πόλη της Ρόδου

Δόθηκαν στη δημοσιότητα στοιχεία της απογραφής. ΣΕΛΙΔΑ 8

"ΚΑΜΕΝΟΙ" ΟΙ ΤΟΠΙΚΟΙ ΠΑΡΑΓΟΝΤΕΣ ΚΡΑΤΟΥΝ ΠΙΣΙΝΗ

Δεν πιστεύουν υποσχέσεις που δόθηκαν για τον ΦΠΑ!

ΝΕΑ ΣΥΣΚΕΨΗ ΦΟΡΕΩΝ ΣΗΜΕΡΑ ΣΤΗ ΝΟΜΑΡΧΙΑ

Νέα σύσκεψη σήμερα στη Νομαρχία για το θέμα των συντελεστών ΦΠΑ. Οι υποσχέσεις δεν έπεισαν τοπικούς άρχοντες και φορείς που αγωνιούν. ΣΕΛΙΔΑ 3

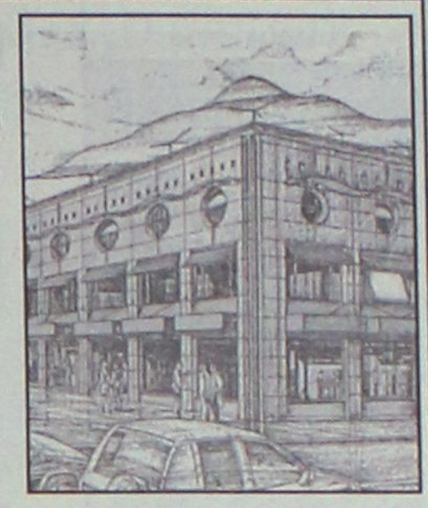

ΑΠΟ ΤΙΣ ΕΠΟΜΕΝΕΣ ΕΚΛΟΓΕΣ ΘΑ ΕΚΛΕΓΟΝΤΑΙ ΠΕΝΤΕ

ΚΕΡΔΙΖΕΙ ένα βουλευτή ο Νομός μας!

Αλλάζει εντελώς το υπάρχουν πολιτικό πεδίο ● Ποιές είναι οι πρώτες εκτιμήσεις

ΠΕΡΙΦΕΡΕΙΑ ΓΙΓΑΣ Η Β' ΑΘΗΝΩΝ

Αλλάζει εντελώς το πολιτικό πεδίο στο Νομό μας μετά την επίσημη ανακοίνωση ότι στην επόμενη Βουλή ο Νομός Δωδεκανήσου θα έχει 5 βουλευτές στη Βουλή αντί τέσσερις που έχει σήμερα. Η όρεξη πολλών άνοιξε ενώ σενάρια άρχισαν να πλέκονται από την πρώτη στιγμή. ΣΕΛΙΔΑ 4

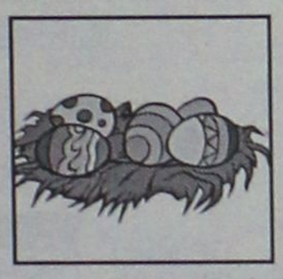

ΓΙΑ ΤΑ ΠΑΣΧΑΛΙΝΑ ΕΙΔΗ

Έλεγχοι στην αγορά

Ενώ οι έλεγχοι εντατικοποιήθηκαν η Αστυκτηνιατρική Υπηρεσία ενημερώνει τους καταναλωτές για τα πασχαλινά ψώνια συνιστώντας προσοχή. Η κίνηση στην αγορά θα φουντώσει από αύριο. ΣΕΛΙΔΑ 11





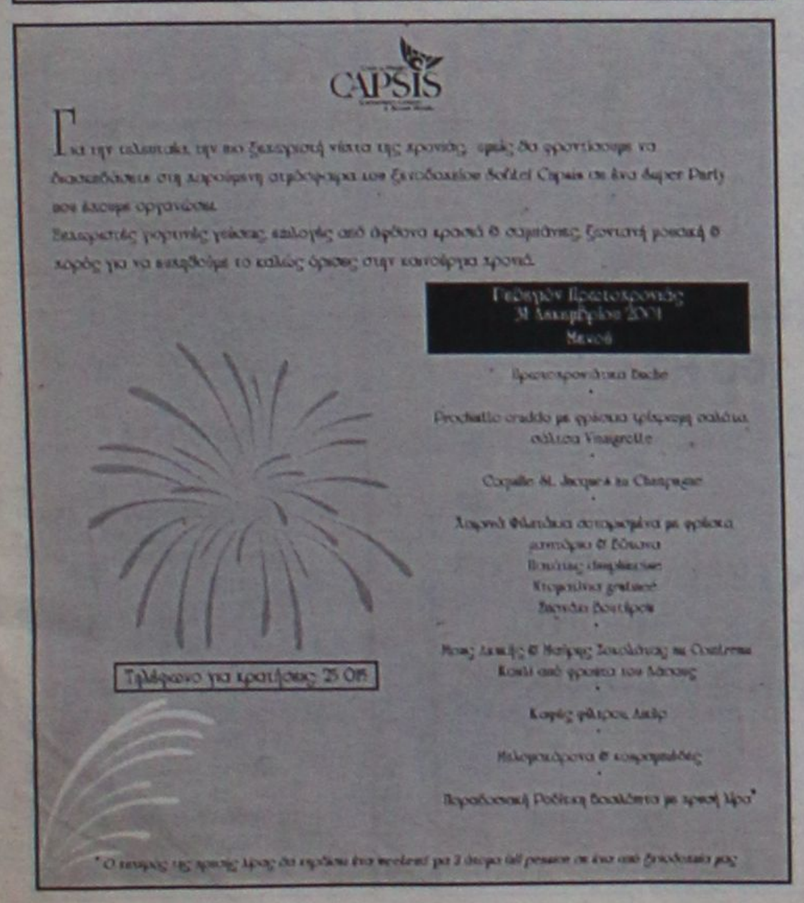





ΗΜΕΡΟΛΟΓΙΟ

Μ. Τρίτη 30 Απριλίου 2002
Ιακώβου Αποστόλου
Ανατολή ηλίου: 05.31
Δύση ηλίου:19.15'
Σελήνη 18 ημερών

ΦΑΡΜΑΚΕΙΑ

Σήμερα διημερεύει το φαρμακείο του Χατζηκώστα Ιωάν. στην οδό Γρίβα 24 και διανυκτερεύει το φαρμακείο του Φουτούλη Νικολάου στην οδό Αθηνών 11 (Ανάληψη).

ΒΕΝΖΙΝΑΔΙΚΑ

Σήμερα διανυκτερεύουν τα βενζινάδικα: Τζωρτζής Δημ. (Αγ. Φραγκίσκος), Καύσιμα Ρόδου ΕΠΕ (Λ. Καλλιθέας), Κορωναίος Δημ. (Ιαλυσός), Πισσαδάκης Δ. (Παραδείσι), Φλοσκάκης Κ. (Εμπωνα), Καραγιάννης Κ. (Σορωνής), Δράκου Δ. (Αφάντου) και Καλλιθενός Π. (Αρχάγγελος).

ΛΑΪΚΕΣ ΑΓΟΡΕΣ

Τετάρτη : στο Δημοτικό Νεκροταφείο
Πέμπτη: στην οδό Βύρωνος
Παρασκευή: στην οδό Πτολεμαίων (Ανάληψη)
Σάββατο: στο Δημοτικό Νεκροταφείο.

ΔΡΟΜΟΛΟΓΙΑ ΠΛΟΙΩΝ

Σήμερα αναχωρεί το "ΡΟΔΟΣ" στις 15.00 για Κω-Κάλυμνο-Λέρο-Πάτμο-Πειραιά και το "ΔΙΑΓΟΡΑΣ" στις 18.00 για Κω-Πειραιά.

ΑΕΡΟΠΟΡΙΚΑ ΔΡΟΜΟΛΟΓΙΑ

ΟΛΥΜΠΙΑΚΗ ΑΕΡΟΠΟΡΙΑ

ΑΠΟ ΡΟΔΟ-ΑΘΗΝΑ
- Καθημερινά 07.00, 10.25, 20.55
- Τετάρτη 14.00
- Καθημερινά πλην Τετάρτης 17.20
- Καθημερινά πλην Κυριακής 23.40
- Δευτέρα 00.10.

ΑΠΟ ΑΘΗΝΑ-ΡΟΔΟ
- Καθημερινά 05.20, 08.45, 19.15
- Τετάρτη 12.20
- Καθημερινά πλην Τετάρτης 15.40
- Καθημερινά πλην Κυριακής 22.00
- Κυριακή 22.30

ΑΠΟ ΡΟΔΟ-ΘΕΣΣΑΛΟΝΙΚΗ
- Δευτέρα 14.30
- Παρασκευή-Κυριακή 12.40.

ΑΠΟ ΡΟΔΟ-ΗΡΑΚΛΕΙΟ
- Παρασκευή-Κυριακή 09.45.

ΑΠΟ ΡΟΔΟ-ΚΑΡΠΑΘΟ
- Τρίτη-Πέμπτη-Σάββατο 09.45
- Δευτέρα-Τετάρτη-Παρασκευή-Κυριακή 10.30
- Δευτέρα-Κυριακή 12.40
- Τετάρτη-Παρασκευή (ν) έως 22/9 12.40
- Πέμπτη από 23/9 12.40
- Τρίτη-Παρασκευή (ν) από 23/9 12.40
- Τρίτη-Σάββατο έως 22/9 14.15
- Πέμπτη έως 22/9 14.15.

ΑΠΟ ΡΟΔΟ-ΚΑΣΟ
- Δευτέρα-Κυριακή (κ) 12.40
- Τετάρτη-Παρασκευή έως 22/9 12.40
- Πέμπτη (κ) από 23/9 12.40
- Τρίτη-Παρασκευή από 23/9 12.40
- Πέμπτη (κ) έως 22/9 14.15.

ΑΠΟ ΡΟΔΟ-ΚΑΣΤΕΛΟΡΙΖΟ
- Τετάρτη-Παρασκευή-Κυριακή 08.10
- Δευτέρα έως 22/9 08.10
- Τρίτη-Πέμπτη-Σάββατο έως 22/9 11.55.

ΑΠΟ ΡΟΔΟΣ-ΧΙΟΣ
- Τρίτη στις 10.40 και Πέμπτη στις 11.45'

ΡΟΔΟΣ-ΜΥΤΙΛΗΝΗ
- Δευτέρα-Τετάρτη στις 09.45, Τρίτη στις 10.40', Πέμπτη στις 10.50' και Σάββατο στις 15.20

ΡΟΔΟΣ ΣΑΜΟΣ
- Τρίτη στις 10.40', Σάββατο στις 15.20

ΡΟΔΟΣ-ΛΗΜΝΟΣ
- Δευτέρα-Τετάρτη στις 09.45', Τρίτη στις 10.40', Πέμπτη στις 10.50' και Σάββατο στις 15.20'

AEGEAN AIRLINES & CRONUS

ΑΠΟ ΡΟΔΟ-ΑΘΗΝΑ
08.25 (Α3 201) καθημερινά, 14.10 (Α3 211) καθημερινά, 15.50 (Α3 213) Τρ-Πε-Πα-Κυ., 18.45 (Α3 216) καθημερινά.

ΑΠΟ ΑΘΗΝΑ-ΡΟΔΟ
06.45 (Α3 200) καθημερινά, 10.00 (Α3 204) Τρ-Πε-Πα-Κυ., 12.35 (Α3 210) καθημερινά, 17.05 (Α3 216) καθημερινά

ΑΠΟ ΡΟΔΟ-ΗΡΑΚΛΕΙΟ
19.00 (Α3765) Δε-Τε-Πα-Κυ

ΑΠΟ ΗΡΑΚΛΕΙΟ-ΡΟΔΟ
17.20 (Α3 764) Δε-Τε-Πα-Κυ

ΑΠΟ ΡΟΔΟ-ΘΕΣΣΑΛΟΝΙΚΗ
11.40 (Α3 721) Τρ-Πε-Πα-Κυ.

ΑΠΟ ΘΕΣΣΑΛΟΝΙΚΗ-ΡΟΔΟ
13.45 (Α3 722) Τρ-Πε-Πα-Κυ

Επώνυμον το ανώνυμον...

Η πολιτική του ΠΑΣΟΚ και η Νέα Δημοκρατία

Ασφαλώς και τα στοιχεία της κόπωσης του κόσμου από την πολυετή παρουσία του ΠΑΣΟΚ στην εξουσία αλλά και η έλλειψη, πλέον, αξιοπιστίας της κυβερνητικής πολιτικής, σε όλα μάλιστα τα επίπεδα, είναι σοβαροί υπέρ της Νέας Δημοκρατίας παράγοντες, εν όψει των εκλογικών αναμετρήσεων που έρχονται.

Ισως στην Ελλάδα να είναι περισσότερο καταστα-λαγμένη και αποφασισμένη η κοινωνία να αλλάξει το πολιτικό σκηνικό και να δοκιμάσει, σε μία δυσχερή περίοδο για όλο τον κόσμο και κυρίως για τη Ευρώπη, όσον αφορά στην οικονομία και στην κοινωνική πρόνοια, μία άλλη πολιτική που θα καλείται να συνδυάσει την οικονομία της ελεύθερης αγοράς με ταυτόχρονη φροντίδα για τον εργαζόμενο.

Η Νέα Δημοκρατία έχει μία πρόσθετη ευθύνη. Δεν πρέπει να επαναπαυθεί στην προαναφερθείσα κόπωση του κόσμου και στην αναξιοπιστία της κυβερνητικής πολιτικής. Αυτοί οι παράγοντες της εξασφαλίζουν την εξουσία δεν της εξασφαλίζουν και διάρκεια σε αυτήν. Ανεξαρτήτως της πολιτικής που θα ακολουθήσει και θα αξιολογηθεί από τον κόσμο, όπως και άλλες φιλελεύθερες κυβερνήσεις, έτσι και η Ν.Δ. πρέπει να αποκαταστήσει, στη συνείδηση του παραπλανηθέντος κόσμου, την ιδεολογική ταυτότητα των αρχών και της πολιτικής φιλοσοφίας του φιλελευθερισμού.

Διότι οι σοσιαλιστές για λόγους παραπλάνησης του κόσμου, ενώ ασπάστηκαν τα πιο σκληρά και αντικοινωνικά μέτρα για να θεραπεύσουν εκ των υστέρων τις σπατάλες της άφρονης πολιτικής τους, φρόντισαν να περάσουν στην κοινή γνώμη το μήνυμα ότι με αντιλαϊκές αρχές είναι διαποτισμένη η πολιτική των δεξιών κυβερνήσεων.

Οταν η αλήθεια είναι-και στην Ελλάδα αυτό είναι ορατό-ότι οι κυβερνήσεις της αποκαλούμενης Δεξιάς ήταν αυτές που στηρίχθηκαν στα λαϊκά στρώματα, βρέθηκαν αντιμέτωπες με την οικονομική ολιγαρχία στην πράξη, με την οποία κατά τα άλλα ο κατ' επίφασιν ελληνικός σοσιαλισμός συνεργάστηκε λίαν στενώς.

TOSHIVISION®
by TOSHIBA

ELECTRONET

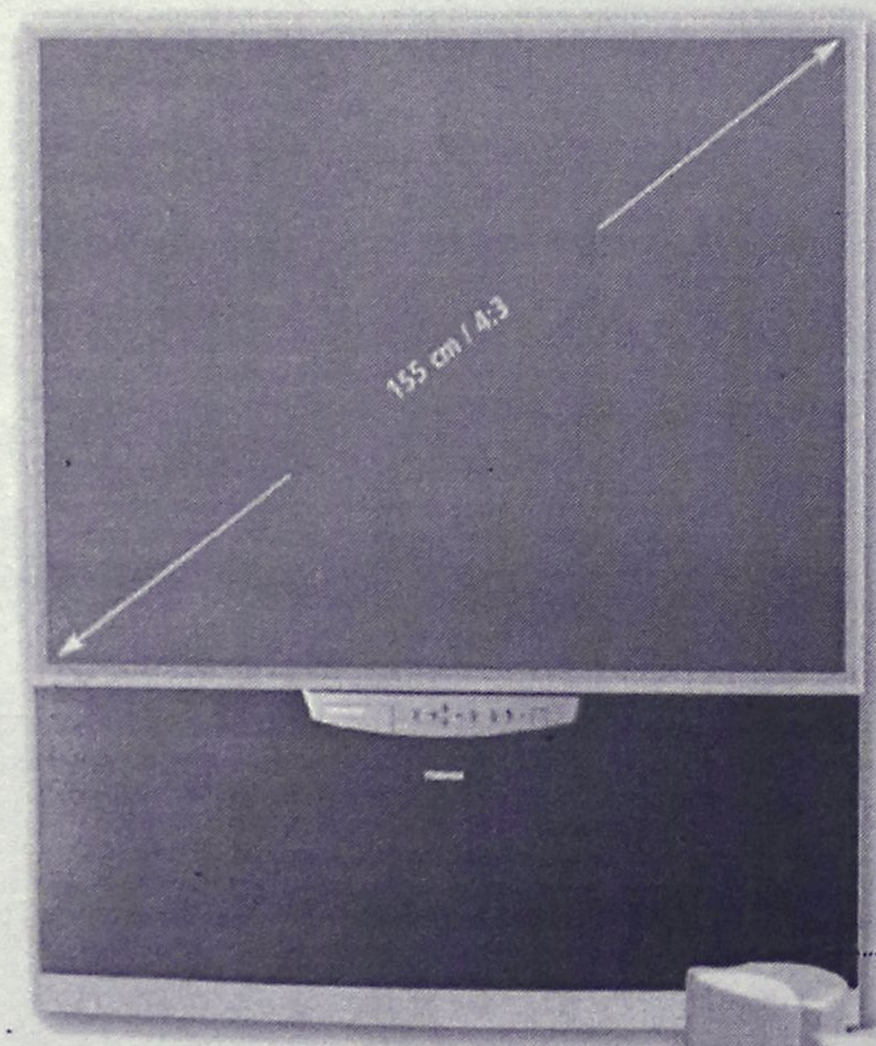

ΤΟ ΠΛΕΟΝ ΕΞΕΙΔΙΚΕΥΜΕΝΟ ΚΑΤΑΣΤΗΜΑ ΣΤΟΝ ΟΙΚΙΑΚΟ ΚΙΝΗΜΑΤΟΓΡΑΦΟ

DOLBY DIGITAL · 6 Channel Sound · Digital 100 DFS

New York II 61 PH 18 P

- Νέα οθόνη Black Stripe - antireflex
- Τεχνολογία 100 Hz DFS - Dynamic Frame
- Digital Perfect Motion
- Ψηφιακή μείωση θορύβου - DNR
- Premium Scan Control

REAR PROJECTION TV
TOSHIBA 61" 100 HZ

Η ΠΛΕΟΝ ΕΞΕΙΔΙΚΕΥΜΕΝΗ ΕΤΑΙΡΕΙΑ ΣΕ ΟΘΟΝΕΣ ΜΕΓΑΛΩΝ ΔΙΑΣΤΑΣΕΩΝ

Μοσχίδης
Π. Π. Γερμανού - Εμπορικό Κέντρο Πλατεία Φράγκων
ΤΗΛ. 20162 - 35846

ΔΕΧΟΝΤΑΙ ΤΟ ΚΟΙΝΟ

Ο Νομάρχης δέχεται το κοινό κάθε Τρίτη και Πέμπτη από 11.00-13.00.
Ο Δήμαρχος Ροδίων δέχεται ύστερα από συνεννόηση.
Ο αντινομάρχης Δωδεκανήσου κ. Νικόλαος Τατάκης δέχεται το κοινό κάθε Τρίτη και Πέμπτη από 10.00 π.μ.-12 μ.μ.

ΤΑΞΙ

ΡΑΔΙΟ ΤΑΞΙ: 0241-0-64712, 0241-0-64790

ΧΡΗΣΙΜΑ ΤΗΛΕΦΩΝΑ

ΝΟΣΟΚΟΜΕΙΟ:	0241-0-80000
ΑΜΕΣΗ ΔΡΑΣΗ ΠΥΡ/ΚΗΣ:	199
ΛΙΜΕΝΑΡΧΕΙΟ:	0241-0-22220, 0241-0-27695
ΒΛΑΒΕΣ Δ.Ε.Η.:	125
ΒΛΑΒΕΣ Ο.Τ.Ε.:	121
ΑΜΕΣΗ ΔΡΑΣΗ:	100
ΒΛΑΒΕΣ ΥΔΡΕΥΣΗΣ:	0241-0-068750, 0241-0-68755
ΝΟΜΑΡΧΙΑ:	0241-0-46502
ΠΕΡ/ΚΗ Δ/ΝΣΗ	0241-0-38174
ΔΗΜΟΣ:	0241-0-46200
ΔΗΜ. ΕΠΙΧ. ΚΑΘΑΡ.	0241-0-77600
ΥΓΙΗΡ. ΑΠΟΚΟΜΙΔΗΣ:	0241-0-61057
ΤΡΟΧΑΙΑ:	0241-0-26480
ΠΛΗΡΟΦ. Ο.Τ.Ε :	131
ΔΕΛΤΙΟ ΚΑΙΡΟΥ:	149
ΛΑΧΕΙΑ:	111
ΠΡΟΠΟ - ΛΟΤΤΟ:	111
ΡΟΔΑ:	0241-0-27462
ΚΤΕΛ:	0241-0-27706
Ο.Α.Ε.Δ.:	0241-0-23265
Ι.Κ.Α.:	0241-0-64912
ΤΑΞ.Υ.:	0241-0-68701, 0241-0-68702
ΟΛΥΜΠΙΑΚΗ:	0241-0-24555
Δ.Α.Ν.Ε.:	0241-0-43150
ΕΡΓΑΤ. ΚΕΝΤΡΟ:	0241-0-24730
CRONUS AIRLINES	0241-0-25444
AEGEAN AIRLINES	0241-0-98345

ΚΤΕΟ

• Από 1/1/2002 έως 31/7/2002 παντός είδος οχήματα **με συνδυασμό γραμμάτων ΡΟΑ5000-9999.** Επίσης θα ελέγχονται τα οχήματα που η καταλληλότητά τους λήγει αυτές τις εβδομάδες και οχήματα ανάριθμα εισαγωγής.

ΤΙΜΕΣ ΣΥΝΑΛΛΑΓΜΑΤΟΣ

ΔΟΛΛΑΡΙΟ Η.Π.Α	0,9047	0,9029
ΛΙΡΑ ΑΓΓΛΙΑΣ	0,61922	0,61798
ΚΟΡΩΝΑ ΔΑΝΙΑΣ	7,4409	7,4261
ΚΟΡΩΝΑ ΣΟΥΗΔΙΑΣ	9,2492	9,2308
ΓΙΕΝ ΙΑΠΩΝΙΑΣ	115,81	115,57
ΦΡΑΓΚΟ ΕΛΒΕΤΙΑΣ	1,4652	1,4622
ΚΟΡΩΝΑ ΝΟΡΒΗΓΙΑΣ	7,5821	7,5669
ΛΙΡΑ ΚΥΠΡΟΥ	0,57845	0,57729
ΔΟΛΛΑΡΙΟ ΚΑΝΑΔΑ	1,4144	1,4116
ΔΟΛΛΑΡΙΟ ΑΥΣΤΡΑΛΙΑΣ	1,6706	1,6672

Η ΡΟΔΙΑΚΗ

Ημερήσια Εφημερίδα της Ρόδου
Έτος Ιδρύσεως 1915
ΙΔΡΥΤΗΣ
ΕΜΜ. ΚΑΛΑΜΠΙΧΗΣ
ΙΔΙΟΚΤΗΣΙΑ – ΕΚΔΟΣΗ
ΥΙΟΙ Σ. ΤΣΟΠΑΝΑΚΗ
Η. ΚΩΤΙΑΔΗΣ Ο.Ε.
ΔΙΕΥΘΥΝΤΗΣ
ΑΘ. ΜΑΡΑΣΙΩΤΗΣ
ΣΥΝΤΑΞΗ
Σπύρος Παγκάς
Λουκάς Μαστής
Μιχάλης Μαστής
Κυριακή Πετρίδου
Βαρβάρα Μπογδάνου
ΑΘΛΗΤΙΚΑ
Μανόλης Μπάτης,
Νικήτας Κουσκούσης
Κώστας Παντίδος
Παύλος Ντοκουόπιλ
ΓΡΑΦΕΙΑ ΣΥΝΤΑΞΗΣ
Μάρκου Μαλλιαράκη 11
Τηλ.0241-0- 24610,
0241-0-75640
Fax (02410) 75641
ΛΟΓΙΣΤΗΡΙΟ – ΔΙΑΦΗΜΙΣΕΙΣ
Μάρκου Μαλλιαράκη 11
Τηλ. 0241-0-22210
0241-0-75230
Fax (02410) 22471
http://WWW.rodiaki.gr.
Email: tsopd@otenet.gr &
irodiaki@otenet.gr

Δεν έχει κλείσει οριστικά το θέμα πιστεύουν τοπικές αρχές και φορείς

Εξακολουθεί να "καίει" ο ΦΠΑ!

Σύσκεψη σήμερα στη Νομαρχία με πρωτοβουλία του Νομάρχη και με τη συμμετοχή της ΤΕΔΚ, των Επιμελητηρίων, του Εργατικού Κέντρου και της Ενωσης Αγροτικών Συνεταιρισμών

Σύσκεψη για να συζητηθούν οι εξελίξεις αναφορικά με το ενδεχόμενο να προχωρήσει η κυβέρνηση στην κατάργηση των μειωμένων συντελεστών ΦΠΑ που ισχύουν στα νησιά του Αιγαίου, πρόκειται να γίνει σήμερα το μεσημέρι στη νομαρχία.

Η σύσκεψη θα γίνει με πρωτοβουλία του νομάρχη κ. Σ. Καραγιάννη και έχουν κληθεί σ' αυτήν οι πρόεδροι της ΤΕΔΚ, του Επιμελητηρίου Δωδεκανήσου, του ΤΕΕ Δωδεκανήσου, της Ένωσης Ξενοδόχων, του Εργατικού Κέντρου, του Οικονομικού Επιμελητηρίου και της Ενωσης Αγροτικών Συνεταιρισμών.

Ολοι αυτοί οι φορείς πριν από 20 μέρες είχαν εκφράσει τις ανησυχίες τους με



υπόμνημα στον υπουργό Οικονομίας κ. Χριστοδουλάκη, ζητώντας συνάντηση μαζί του.

Και οι ανησυχίες αυτές ήταν βάσιμες, αφού στην εισήγηση της επιτροπής τεχνοκρατών του υπουργείου, αντικείμενο της οποίας ήταν η φορολογική μεταρρύθμιση, προτεινόταν κατηγορηματικά η κατάργηση των μειωμένων συντελεστών ΦΠΑ στα νησιά του Αιγαίου.

Κι ενώ οι κυβερνητικοί



βουλευτές ανακοίνωσαν ότι η πρόταση αυτή παραπέμπεται στις καλένδες, κάποιος σύμβουλος του κ. Χριστοδουλάκη σχεδόν έριξε λάδι στη φωτιά με τα όσα είπε σε επικοινωνία με το γραφείο του νομάρχη.

Πέραν του ότι σχεδόν περιφρονητικά έκανε γνωστό ότι ο κ. υπουργός δεν μπορεί να συναντηθεί με τους εκπροσώπους της Δωδεκανήσου, δεν διέψευσε ότι δεν θα καταργηθούν οι μειωμέ-

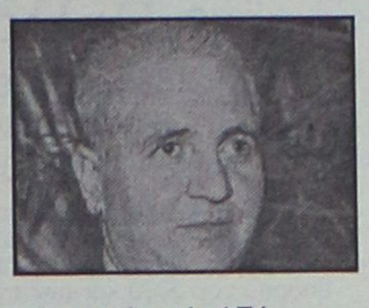

νοι συντελεστές ΦΠΑ.

Για τον λόγο αυτό και η διοικητική επιτροπή του Επιμελητηρίου Δωδεκανήσου σε πρόσφατη συνεδρίασή της εξέφρασε ευθέως τις επιφυλάξεις και τις ανησυχίες της για το τι θα γίνει.

Στο πλαίσιο αυτό αναμένεται ότι θα διεξαχθεί η προγραμματισμένη για σήμερα το μεσημέρι συνεδρίαση (στις 1.30 η ώρα) των εκπροσώπων των φορέων.

Σύμφωνα με όσα έγιναν



γνωστά στη σύσκεψη αυτή θα ληφθούν αποφάσεις για το πώς θα δραστηριοποιηθούν συντονισμένα οι τοπικοί παράγοντες έτσι ώστε να εξαληφθεί ο κίνδυνος να καταργηθούν οι μειωμένοι συντελεστές ΦΠΑ.

Πιθανολογείται ότι θα επιδιωχθεί, πέραν των άλλων ενεργειών, **να τεθεί ευθέως το θέμα στον πρωθυπουργό κ. Κ. Σημίτη** που τις ημέρες του Πάσχα θα βρίσκεται για διακοπές στη Ρόδο.

Το ζητούμενο μάλιστα θα είναι μια συγκεκριμένη δέσμευση από πλευράς πρωθυπουργού, γεγονός που θα φρενάρει και θα ματαιώσει τα όποια σχέδια υπάρχουν στο υπουργείο Οικονομίας για την κατάργηση των μειωμένων συντελεστών.

ΜΕ ΠΡΑΚΤΟΡΕΣ

Πριν από την συνάντηση, ο νομάρχης κ. Καραγιάννης πρόκειται να έχει συνεργασία με το νεοεκλεγέν διοικητικό συμβούλιο της Ένωσης Τουριστικών Γραφείων Ρόδου.

Η συνάντηση θα γίνει στις 12 το μεσημέρι και θα συζητηθούν στην διάρκειά της θέματα που απασχολούν τον κλάδο.

Για τους **ΑΓΓΛΟΥΣ** πελάτες σας...
έχουμε τα **καλύτερα προϊόντα**

O.K. SERVICES LTD
ΟΚΕΥ ΣΕΡΒΙΣΕΣ ΕΠΕ



γραφικές τέχνες ΠΑΠΑΣΤΕΡΓΙΟΥ τ. 0241023768

τηλ.: 02410-64760, 65959



Βαρέλι
STRONGBOW CIDER
WOODPECKER CIDER
GUINNESS
STELLA ARTOIS
Carlsberg Beer
KILKENNY IRISH BEER
FOSTER'S
Mythos
AMSTEL BEER LAGER
Heineken
ALFA HELLENIC BEER QUALITY LAGER
JOHN SMITH'S
TETLEY BITTER
MURPHY'S IRISH STOUT

Μπουκάλι
STRONGBOW CIDER
WOODPECKER CIDER
WKD IRON BREW
WKD BLUE
GUINNESS
MURPHY'S IRISH STOUT
KILKENNY IRISH BEER
STELLA ARTOIS
Bud KING OF BEERS
The One and Only NEWCASTLE BROWN ALE
FOSTER'S
Carlsberg Beer
Grolsch PREMIUM LAGER
AMSTEL BEER LAGER
Heineken
Mythos

Κουτί
JOHN SMITH'S
TETLEY BITTER
FOSTER'S
GUINNESS
STELLA ARTOIS
Carlsberg Beer
ALFA HELLENIC BEER
Grolsch PREMIUM LAGER
Heineken
AMSTEL BEER LAGER
Mythos

ΑΠΟ ΤΟΝ ΚΩΣΤΑ ΣΚΑΝΔΑΛΙΔΗ

Υποσχέσεις για τη διόρθωση λαθών στους καταλόγους

Κύριο πρόβλημα ο μεγάλος αριθμός διπλοεγγραφών

Στη διαδικασία απόδοσης του εκλογικού αριθμού των ψηφοφόρων αναφέρθηκε και χθες ο υπουργός Εσωτερικών Κώστας Σκανδαλίδης, απαντώντας σε δημοσιεύματα που αναφέρονται σε διπλοεγγραφές. Σύμφωνα με τον υπουργό τα λάθη που έχουν εντοπιστεί αποδίδονται στη μεταφορά των στοιχείων απο τα δημοτολόγια στη μηχανογράφηση των δήμων. Ωστόσο, δήλωσε πως ένας διπλοεγγεγραμμένος δεν μπορεί να έχει δύο εκλογικούς αριθμούς, εκτός απο την περίπτωση 5 έως 10 χιλιάδων ατόμων διπλοεγγεγραμμένων, στην περίπτωση των οποίων συνέπεσε και λάθος στη μεταφορά στοιχείων και διπλοεγγραφής.



Ολοι οι άλλοι διπλοεγγεγραμμένοι που υπολογίζονται γύρω στους 380 χιλιάδες, δεν έχουν πάρει εκλογικό αριθμό, αλλά έως τις 30 Ιουνίου υπολογίζεται ότι ο αριθμός αυτός θα έχει μειωθεί σημαντικά μετά από τους συνεχιζόμενους ελέγχους.

Τα ονόματα όσων απομείνουν μετά και απο αυτούς τους ελέγχους, θα αναγράφονται σε ειδικούς καταλόγους διπλοεγγεγραφών, ο οποίος θα βρίσκεται στα εκλογικά τμήματα.

Προκειμένου να διευθετηθεί το πρόβλημα το συντομότερο δυνατόν, πέραν απο των προσπαθειών των δήμων και των κλήσεων των πολιτών στο 1464, στο εξής θα υπάρχει επικοινωνία με κάθε διπλοεγγεγραμμένο και απο το 1464 ώστε να ενημερώνονται και οι διπλοεγγεγραμμένοι που δεν έχουν επικοινωνήσει μόνοι τους με το ειδικό τηλεφωνικό κέντρο.

Επισημοποιήθηκε η αύξηση του αριθμού χθες

Πέντε βουλευτές στη Δωδεκάνησο!

• Αλλάζει άρδην το πολιτικό σκηνικό και στο Νομό μας
• Πολλά τα σενάρια που ζητούν τώρα ερμηνείες!

Πέντε βουλευτές θα εκλέγει στο εξής από τις ερχόμενες εκλογές ο νομός Δωδεκανήσου. Επισήμως αυτό ανακοινώθηκε χθες από τον υπουργό Εσωτερικών κ. Κώστα Σκανδαλίδη και πρόκειται για εξέλιξη βαρύνουσας πολιτικής και ιστορικής σημασίας για το νομό μας.

Οι πέντε έδρες προέκυψαν ως αποτέλεσμα της απογραφής πληθυσμού του 2000 και των εγγεγραμμένων στους εκλογικούς καταλόγους.

Η Δωδεκάνησος είναι η μοναδική περιοχή της περιφέρειας που κερδίζει έδρα, ενώ αντίθετα αρκετοί νομοί έχασαν έδρες που κέρδισαν η Αθήνα και η Θεσσαλονίκη.

Η εξέλιξη αυτή όπως είναι ευνόητο, δημιουργεί και προϋποθέσεις ανακατατάξεων στο τοπικό πολιτικό σκηνικό, σε όλα τα κόμματα. Με βάση την ισχύουσα νομοθεσία κάθε ψηφοδέλτιο θα έχει 6 υποψήφιους (από 5), αλλά θα εξακολουθεί να ισχύει η μονοσταυρία, αφού σαφώς ορίζεται ότι ο ψηφοφόρος έχει δικαίωμα για δύο σταυρούς αν οι έδρες ενός νομού είναι από 6 και πάνω.



Στην ουσία η πέμπτη έδρα λειτουργεί υπέρ της Νέας Δημοκρατίας, με βάση τα εκλογικά αποτελέσματα της τελευταίας εικοσαετίας.

Απλά δηλαδή, όποιο κόμμα στο νομό είναι πρώτο θα παίρνει 3 έδρες και όποιο είναι δεύτερο θα παίρνει 2 έδρες, ανεξάρτητα ποιό κόμμα θα κερδίσει τις εκλογές σε πανελλήνιο επίπεδο.

Ελπίδες βέβαια, έστω και ελάχιστες δημιουργούνται **και για τα μικρά κόμματα** που αν καταγράψουν υψηλό ποσοστό στα Δωδεκάνησα, πιθανόν να κερδίσουν έδρα **στη ρουλέτα της εξομάλυνσης**, και σύμφωνα πάντα με την ισχύουσα εκλογική νομοθεσία. Καθίσταται σαφές πάντως ότι η πέμπτη έδρα αναβαθμίζει και τον πολιτικό ρόλο της Δωδεκανήσου γεγονός που έχει ιδιαίτερη σημασία. Αξιοσημείωτο είναι ότι η **Δωδεκάνησος είχε 5 βουλευτικές έδρες και την δεκαετία του 1960,** πριν από τη χούντα, οι οποίες όμως έγιναν 4 με τα πληθυσμιακά δεδομένα της μεταπολίτευσης. Αυτονόητο είναι ότι τα επιτελεία των κομμάτων σε τοπικό επίπεδο θα θέσουν επί τάπητος νέα σενάρια και νέους σχεδιασμούς, υπό το πρίσμα της νέας αυτής εξέλιξης. Θα επιδιώξουν όπως είναι αυτονόητο την ισχυροποίηση των ψηφοδελτίων, για καλύτερο εκλογικό αποτέλεσμα, ενώ αυτονόητο θεωρείται ότι **η 5η έδρα θα λειτουργήσει ως δέλεαρ για νέους μνηστήρες** που θα θέλουν να συμπεριληφθούν στα ψηφοδέλτια.

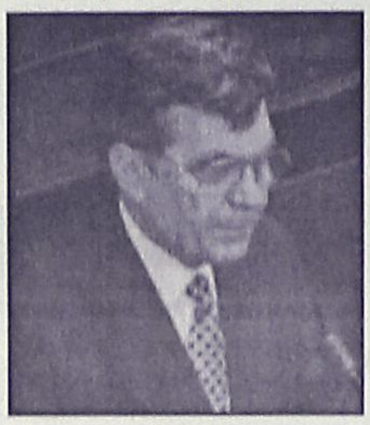

Ολα αυτά βέβαια, θα σχηματοποιηθούν μέσα στο προσεχές χρονικό διάστημα.

Η ΑΝΑΚΟΙΝΩΣΗ

Σημαντικές αλλαγές επέρχονται στην κατανομή των εδρών, βάσει των οποίων θα γίνουν οι βουλευτικές εκλογές και άρα στον εκλογικό χάρτη της χώρας, λόγω των αποτελεσμάτων της τελευταίας απογραφής πληθυσμού που έγινε το 2001 και αποστέλλονται από την Εθνική Στατιστική Υπηρεσία στην αρμόδια γνωμοδοτική επιτροπή προκειμένου να εγκριθούν.

Οι αλλαγές, τις οποίες έδωσε στη δημοσιότητα ο υπουργός Εσωτερικών Κώστας Σκανδαλίδης, αφορούν τον αριθμό των εδρών σε δεκατρείς ελάσσονες εκλογικές περιφέρειες, εκ των οποίων οι εννέα χάνουν έδρες που προστίθενται στις υπόλοιπες τέσσερις, μεταξύ των οποίων η Β΄ Αθήνας, η οποία γιγαντώνεται και από 38 έδρες που είχε, αποκτά 42.



Αυξάνεται επίσης ο αριθμός των μονοεδρικών περιφερειών από έξι σε οκτώ. Μέχρι τώρα μονοεδρικές ήταν η Σάμος, η Ευρυτανία, η Ζάκυνθος, η Κεφαλλονιά, η Λευκάδα και τα Γρεβενά, ενώ προστίθενται η Θεσπρωτία και η Φωκίδα.

Ειδικότερα, από μία έδρα χάνουν οι εξής ελάσσονες περιφέρειες: Α΄ Πειραιώς (από επταεδρική γίνεται εξαεδρική), η Φθιώτιδα (από εξαεδρική γίνεται πενταεδρική), η Φωκίδα (από διεδρική γίνεται μονοεδρική), η Αρκαδία (από τετραεδρική γίνεται τριεδρική), η Μεσσηνία (από εξαεδρική γίνεται πενταεδρική), η Θεσπρωτία (από διεδρική γίνεται μονοεδρική), η Μαγνησία (από εξαεδρική γίνεται πενταεδρική) και η Πέλλα (από πενταεδρική γίνεται τετραεδρική). Δύο έδρες χάνει η περιφέρεια Α΄ Αθήνας, που αντί για 19 βουλευτές, θα εκλέξει 17.

Οι δέκα έδρες που χάνονται από τις περιφέρειες αυτές προστίθενται στις περιφέρειες Δωδεκανήσου, Α΄ Θεσσαλονίκης, Υπόλοιπο Αττικής και Β΄ Αθηνών. Η περιφέρεια Δωδεκανήσου κερδίζει μία έδρα και από τέσσερις θα εκλέγει πέντε βουλευτές, στην Α΄ Θεσσαλονίκης προστίθενται δύο έδρες και αντί για 14 θα εκλέγει 16 βουλευτές, τρεις έδρες προστίθενται στο Υπόλοιπο Αττικής, όπου από 9 θα εκλέγονται 12 βουλευτές, ενώ στη Β΄ Αθήνας προστίθενται τέσσερις έδρες και από 38 θα εκλέγονται 42 βουλευτές.



Ο υπουργός Εσωτερικών Κώστας Σκανδαλίδης, παρουσιάζοντας τις αλλαγές που επέρχονται στην κατανομή των εδρών δήλωσε ότι θα καλέσει όλα τα κόμματα να συζητήσουν σοβαρά όχι αλλαγές στο εκλογικό σύστημα, αλλά «να κάνουμε κάτι στις πολύ μεγάλες εκλογικές περιφέρειες και κυρίως στη Β΄ Αθηνών». Προϋπόθεση κατά τον κ. Σκανδαλίδη είναι να υπάρξει ομόφωνη απόφαση των κομμάτων, διαφορετικά όπως είπε δεν θα αναλάβει μόνος του πρωτοβουλία. Ο υπουργός Εσωτερικών δήλωσε ότι θα έχει τηλεφωνική επαφή με τα κόμματα μετά το Πάσχα και διευκρίνισε ότι νομοθετική ρύθμιση με την οποία θα συρρικνώνονται οι μεγάλες εκλογές περιφέρειες δεν προσκρούει στο Σύνταγμα.







KALYDNA ISLAND HOTEL
★★★★

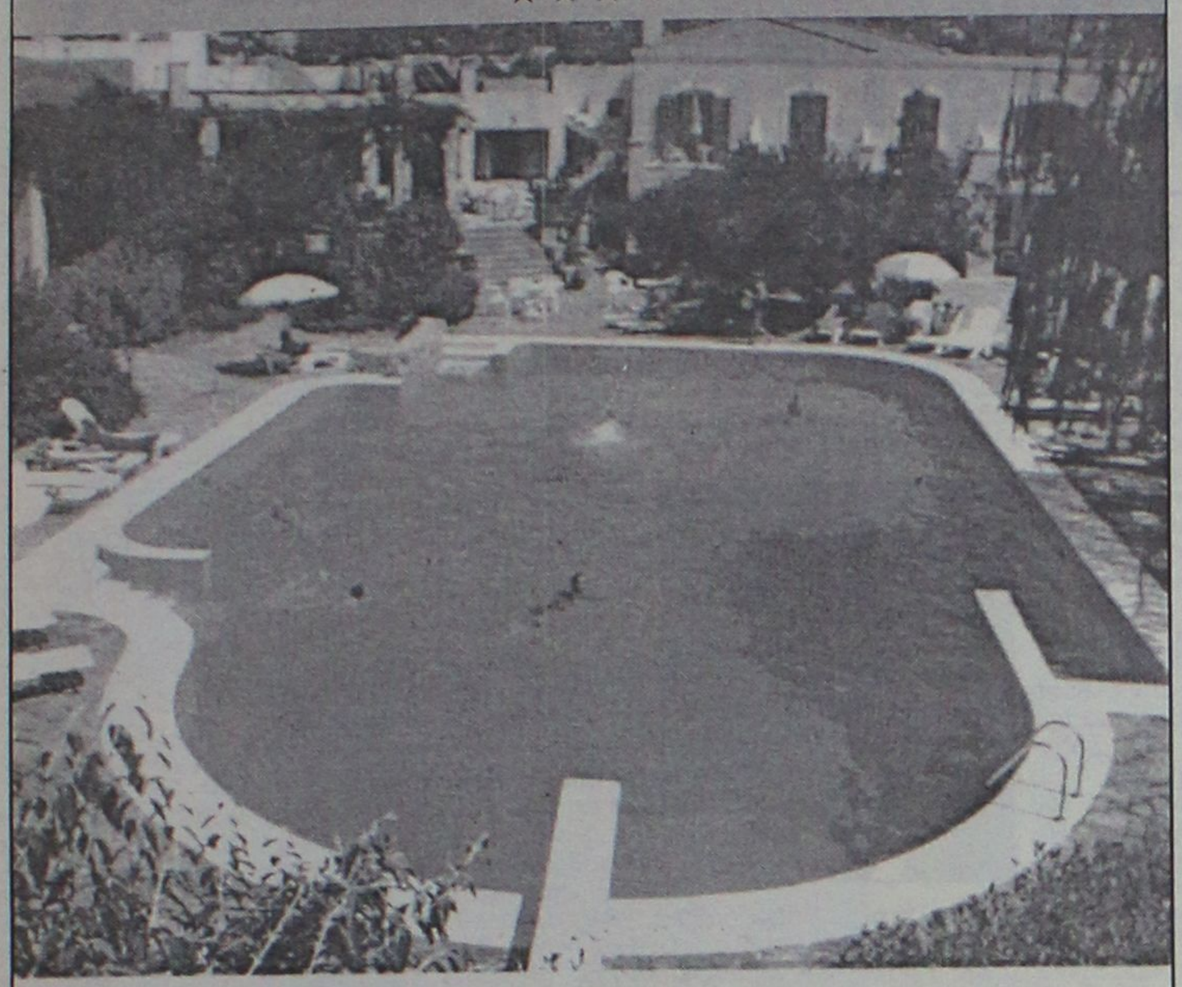

Ανοίξαμε
και σας περιμένουμε
για **ΠΑΣΧΑ** στην
ΚΑΛΥΜΝΟ

Τιμή Δικλίνου προσφορά:
40 €

ΤΗΛ.: 02430-47880/1, 51515, κιν. 0972 721118 • **FAX:** 02430-47190

Δεν υπήρξαν ακυρώσεις πτήσεων

Κανονική η ροή των ξένων τουριστών!

Μόνο την Κυριακή ήρθαν 8.000 έναντι 3.800 της περασμένης εβδομάδας

Διπλάσιος από την περασμένη εβδομάδα, ήταν ο αριθμός των τουριστών που αφίχθηκαν στο αεροδρόμιο της Ρόδου, από το εξωτερικό, κατά την διάρκεια της προχθεσινής μέρας, γεγονός που φαίνεται να καθησυχάζει τους φόβους για μαζικές ακυρώσεις που είχαν εκφραστεί τις προηγούμενες μέρες.

Όπως επισήμανε χθες ο αερολιμενάρχης Ρόδου κ. Δημήτρης Σταυριανός, η τουριστική κίνηση για τη Ρόδο εξελίσσεται απόλυτα φυσιολογικά και τίποτε δεν δείχνει ότι υπάρχει πρόβλημα ακυρώσεων σε προγραμματισμένες αφίξεις και δρομολόγια αεροσκαφών που είχαν γίνει για τη Ρόδο.

Συγκεκριμένα, κατά την διάρκεια της Κυριακής 28 Απριλίου, στο αεροδρόμιο του νησιού μας, αφίχθηκαν με τις προγραμματισμένες πτήσεις των αεροσκαφών τσάρτερ, 8.000 περίπου τουρίστες, έναντι των 3.800 ξένων τουριστών που είχαν αφιχθεί αντίστοιχα στο αεροδρόμιο την περασμένη εβδομάδα.

Συγκριτικά επίσης με πέρσι, το αντίστοιχο χρονικό διάστημα, η κίνηση φέτος θεωρείται αρκετά ικανοποιητική, στοιχείο που φανερώνει ότι η... ιοσιολογία των ημερών δεν κατάφερε ευτυχώς να προκαλέσει σοβαρά προβλήματα.

Από την τρέχουσα εβδομάδα μάλιστα, σύμφωνα πάντα με τον προγραμματισμό των πτήσεων τσάρτερ που έχουν γίνει, αναμένεται κορύφωση των μαζικών αφίξεων κυρίως από την βρετανική αλλά και την γερμανική αγορά, σε επίπεδα μάλιστα που ενδεχομένως να είναι και υψηλότερα σε σχέση με τα προηγούμενα χρόνια.

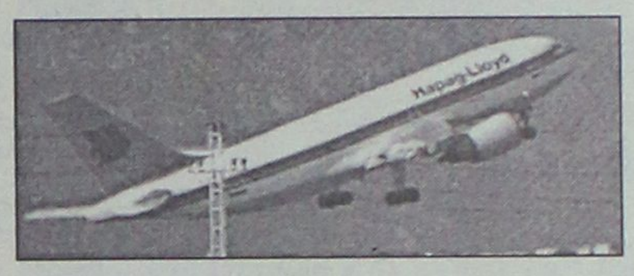

ΕΝΤΟΠΙΣΤΗΚΕ Ο ΙΟΣ...

Απομονώθηκε και τυποποιήθηκε ο ιός που προκάλεσε μυοκαρδίτιδες σε ασθενείς κατά το προηγούμενο χρονικό διάστημα. Σύμφωνα με έρευνες του Α' Εργαστηρίου Μικροβιολογίας του Ιατρικού Τμήματος του Αριστοτέλειου Πανεπιστημίου Θεσσαλονίκης (ΑΠΘ), πρόκειται για τον εντεροϊό Coxsackie Β' που ανήκει στο γένος Enterovirus της οικογένειας Picornaviridae.

Σε σχετική ανακοίνωση του Εργαστηρίου τονίζεται ότι από το Κέντρο Ελέγχου Ειδικών Λοιμώξεων (ΚΕΕΛ) στάλθηκαν δείγματα από βιοψίες μυοκαρδίου από τις θανατηφόρες περιπτώσεις μυοκαρδίτιδας καθώς και δείγματα από ασθενείς με συμπτώματα μυοκαρδίτιδας και με τη μέθοδο της μοριακής ιολογίας φάνηκε ότι ο απομονωθείς ιός ανήκει στους εντεροϊούς, ενώ η προκαταρκτική φυλογενετική ανάλυση έδειξε ότι το συγκεκριμένο στέλεχος του ιού είναι ο ιός Coxsackie Β'.

Το GRANDE ALBERGO delle ROSE ζωντανεύει τη μαγεία των ημερών.
ΠΑΣΧΑ παραδοσιακό
με την παλιά αίγλη της Ρόδου στο " Ξενοδοχείο των ΡΟΔΩΝ "

ΜΕΓΑΛΗ ΠΑΡΑΣΚΕΥΗ

Δείπνο στο **Rodon Caffe**
από τις 9.00 το βράδυ

με τις ΠΙΟ πρωτότυπες
ποικιλίες θαλασσινών
στον ΠΙΟ εκλεκτό ΜΠΟΥΦΕ

ο σεφ Κωνσταντίνος
θα σας παρουσιάσει ξεχωριστές
δημιουργίες από,
μύδια, στρείδια,καβούρια, καραβίδες,
γαρίδες αστακούς και όλα τα γνωστά
θαλασσινά εδέσματα

ΜΠΟΥΦΕΣ ΜΕ ΦΑΝΤΑΣΙΑ

Τιμή κατ'άτομο 39 ευρώ.
Για παιδιά 12 ευρώ

ΜΕΓΑΛΟ ΣΑΒΒΑΤΟ

Αναστάσιμο Δείπνο στο
Rodon Caffe
Από τις 11.00 το βράδυ

απολαύστε
την παραδοσιακή μαγειρίτσα ,
γαρδούμπα και ένα πλήρες
εορταστικό μενού

συντροφιά με τις νότες του
Νίκου Βασιλαράκη στο πιάνο

Τιμή κατ'άτομο 34 ευρώ
Για παιδιά 12 ευρώ

ΚΥΡΙΑΚΗ ΤΟΥ ΠΑΣΧΑ

Στον κήπο του **Rodon Caffe**

Από τις 12.00 το μεσημέρι
έως τις 5.00 το απόγευμα

Ελάτε να σουβλίσουμε !!
Ελάτε να γλεντήσουμε!!
Ελάτε να ζωντανέψουμε
τα έθιμά μας, την Πόλη μας

Ζωντανή παραδοσιακή μουσική
και άπλετος χώρος για παιδιά.

ΕΞΑΙΡΕΤΙΚΟΣ ΜΠΟΥΦΕΣ
Τιμή κατ' άτομο 29 ευρώ
Για παιδιά 12 ευρώ

ΛΑΜΠΡΗ ΔΕΥΤΕΡΑ

Μια εκδρομή , τόσο κοντά ,
μα τόσο ασυνήθιστη
Στον κήπο του **Rodon Caffe**

Από τις 12.00 το μεσημέρι
έως τις 5.00 το απόγευμα
παραδοσιακό γεμιστό αρνί
και πολλές εκλεκτές ποικιλίες.

Φαγητό, ποτό και γλέντι
με παραδοσιακή ζωντανή μουσική

Διασκέδαση για όλη την οικογένεια

ΠΛΟΥΣΙΟΣ ΜΠΟΥΦΕΣ
Τιμή κατ'άτομο 29 ευρώ
Για παιδιά 12 ευρώ

CASINO RODOS
GRANDE ALBERGO delle ROSE

Αυτό το Πάσχα δεν χρειάζεται να κάνετε τίποτα. Μόνο μία κράτηση . Τα υπόλοιπα τα αναλαμβάνουμε εμείς

Για ρεζερβέ : τηλ. 02410 57700 & 02410 97436

ΠΑΣΧΑ ΣΤΗΝ ΤΗΛΟ!

Το **MARINA-BEACH** στα Λιβάδια της Τήλου διαθέτει δωμάτια για όσους θέλουν να κάνουν

Πάσχα στην Τήλο.

Δίκλινα δωμάτια με ατομικό μπάνιο πάνω στη θάλασσα, και την ***Κυριακή του Πάσχα*** *σουβλιστό αρνί* στο εστιατόριο-βεράντα.

Για πληροφορίες επικοινωνήστε μαζί μας στο τηλ. και φαξ: 02460/44064.

ΠΑΙΔΙΚΑ ΠΑΡΤΥ



Δώστε μια ξεχωριστή νότα στο δικό σας party ή εκδήλωση

με τον επαγγελματία

ΚΛΟΟΥΝ ΚΙΚΟ



ΟΡΓΑΝΩΝΟΝΤΑΙ ΣΕΜΙΝΑΡΙΑ STAND UP COMEDY

ΤΗΛ. 0972-847299 ή 0241 38873

Σύμφωνα με την έκθεση του κ. Μιχαλοδημητράκη

Παθολογικά τα αίτια του θανάτου του Εμμ. Αγγέλου

Καμία σχέση με τον τραυματισμό του ● Αναμένεται και η έκθεση του ιατροδικαστή κ. Καρακούκη

Σε παθολογικά αίτια οφείλεται σύμφωνα με το τελικό πόρισμα του καθηγητή Ιατροδικαστικής κ. Μανώλη Μιχαλοδημητράκη, ο θάνατος του 42χρονου Εμμανουήλ Αγγέλου, ο οποίος απεβίωσε αιφνιδίως πριν από ενάμιση μήνα, κι ενώ είχε νοσηλευτεί δύο μέρες νωρίτερα στην χειρουργική κλινική του Νοσοκομείου της Ρόδου.

Χθες αργά το μεσημέρι, ο ιατροδικαστής κ. Μανώλης Μιχαλοδημητράκης, συνοδευόμενος από τον διοικητή του Νοσοκομείου της Ρόδου κ. Δημήτρη Μάτσια και τον πρώην πρόεδρο του δ.σ. κ. Ιάκωβο Κολαΐνη, επισκέφθηκαν τον εισαγγελέα Πρωτοδικών Ρόδου κ. Γεώργιο Οικονόμου, ο οποίος και παρέλαβε την έκθεση – πόρισμα.

Μέσα στην εβδομάδα, στα χέρια του εισαγγελέα, αναμένεται να βρίσκονται επίσης άλλα δύο ιατροδικαστικά πορίσματα, για την ίδια υπόθεση: Του ιατροδικαστή του νοσοκομείου της Ρόδου κ. Φούντου, και του ιατροδικαστή κ. Δημήτρη Καρακούκη. Ο τελευταίος, είχε οριστεί από την Εισαγγελία Ρόδου, ως πραγματογνώμονας, για να παραστεί έτσι στην διαδικασία νεκροψίας – νεκροτομής, που είχε παραγγελθεί.



Σύμφωνα με την έκθεση – πόρισμα του κ. Μιχαλοδημητράκη, ο θάνατος του 42χρονου ψυκτικού Εμμανουήλ Αγγέλου του Μιχαήλ οφείλεται σε παθολογικά αίτια και συγκεκριμένα όπως προέκυψε και από το αποτέλεσμα των ιστολογικών εξετάσεων που ολοκληρώθηκαν πρόσφατα και το αποτέλεσμά τους κοινοποιήθηκε στο νοσοκομείο της Ρόδου, ο θάνατος του 42χρονου, δεν φαίνεται να έχει σχέση με τον τραυματισμό που είχε.

Πιο συγκεκριμένα, όπως αναφέρει το πόρισμα Μιχαλοδημητράκη, οι ιστολογικές εξετάσεις που έγιναν έδειξαν ότι: Υπήρχε πρόβλημα μυοκαρδιοπάθειας, στην δεξιά κοιλία της καρδιάς, γεγονός που φαίνεται ότι έπαιξε καθοριστικό ρόλο, στον θάνατο του 42χρονου.

Αντίστοιχο πρόβλημα, αξίζει να σημειωθεί ότι έχει διαγνωστεί και ως αιτία θανάτου, σε πολλούς αθλητές.

Το πόρισμα, παραδόθηκε χθες αργά το μεσημέρι στον εισαγγελέα Πλημμελειοδικών Ρόδου, με τον οποίο ο ιατροδικαστής κ. Μιχαλοδημητράκης, ο διοικητής του Νοσοκομείου της Ρόδου και ο πρώην πρόεδρος της διοίκησης του νοσοκομείου κ. Ιάκωβος Κολαΐνης (ο οποίος είχε χειριστεί τότε την υπόθεση) είχαν εκτενή συζήτηση σε σχέση με το θέμα αυτό.

Μέχρι το τέλος της εβδομάδας πάντως, εκτός από τον ιατροδικαστή του νοσοκομείου της Ρόδου κ. Φούντο, (ο οποίος έχει αποφανθεί επίσης ότι ο θάνατος οφείλεται σε παθολογικά αίτια) το δικό του πόρισμα αναμένεται να καταθέσει στον εισαγγελέα και ο ιατροδικαστής κ. Νικόλαος Καρακούκης.

Το πόρισμα αυτό, αναμένεται με ιδιαίτερο ενδιαφέρον, δεδομένου ότι ο κ. Καρακούκης, είχε υποστηρίξει αρχικά, ότι ο θάνατος του 42 χρονου, συνδέεται άμεσα με τον τραυματισμό που έφερε στην κοιλιακή χώρα, στην προσπάθειά του ν' αυτοκτονήσει.

Στην περίπτωση που το πόρισμα του κ. Καρακούκη, περιέχει στοιχεία αντιφατικά με αυτό των άλλων δύο ιατροδικαστών, τότε ο εισαγγελέας Πλημμελειοδικών, αναμένεται να ξεκινήσει διαδικασία έρευνας, στο πλαίσιο που ορίζεται από τις σχετικές διατάξεις του νόμου, έτσι ώστε να διαπιστωθούν τα ακριβή αίτια του θανάτου. Σε άλλη περίπτωση, η υπόθεση αναμένεται να καταλήξει στο αρχείο.

Danezis GASTRONOMIA · DELICATESSEN

α.ε.
ΕΜΠΟΡΙΚΕΣ
ΕΠΙΧΕΙΡΗΣΕΙΣ

Η επιχείρηση *A. Danezis* εισάγει αποκλειστικά προϊόντα DELICATESSEN όπως, **αλλαντικά Πάρμας, Χαμόν JABUGO Ισπανίας, Σαλάτες Θαλασσινών, Pasta AMBRA ΙΤΑΛΙΑΣ, άγρια μανιτάρια, τρούφες, Σολωμό Ιρλανδίας και Ελληνικά προϊόντα μικρών παραγωγών, τυριά Κρήτης - Μυτιλήνης, αλλαντικά, παστουρμά, και η εκλεκτή μας CAVA Ελληνικών κρασιών,**
μαζί με την γερμανική μπύρα εισαγωγής μας Fürstenberg



PARMIGIANO REGGIANO extra **28** μηνών
€ **12,68**/1kgr

GRANA PADANO extra **18** μηνών
€ **8,75**/1kgr

Μπορούμε να φέρουμε το **PARMIGIANO REGGIANO** -και όχι μόνο- στην πόρτα σας σε οποιοδήποτε σημείο της πόλης.
Είμαστε στη διάθεσή σας για να σας βοηθήσουμε στην επιλογή και σύνθεση των δώρων σας.

A. Danezis
ΑΛΛΑΝΤΙΚΑ • ΤΥΡΙΑ • ΠΟΙΟΤΙΚΑ ΚΡΑΣΙΑ
Καρπάθου 21, ΜΑΝΔΡΑΚΙ (ΠΕΖΟΔΡΟΜΟΣ), ΡΟΔΟΣ • ΤΗΛ.: 0241 0 30976 • FAX: 0241 0 32764

ΤΑ 4 ΑΔΕΛΦΙΑ

Ταβέρνα-Απόλλωνα

Η γνωστή παραδοσιακή ταβέρνα **Τα 4 Αδέλφια** που λειτουργεί συνέχεια από το έτος 1975 στο χωριό Απόλλωνα γνωστοποιεί στην αξιότιμη πελατεία της ότι την **Κυριακή του Πάσχα** θα είμαστε ανοικτά όλη μέρα.

Δεχόμαστε παραγγελίας για:

— Κατσικάκι ή αρνάκι γεμιστό στο φούρνο (καππαμάς).

— Κατσικάκι ή αρνάκι στη σούβλα

Επίσης συνεχίζουμε να είμαστε ανοικτά κάθε Κυριακή και εορτές με τα γνωστά παραδοσιακά φαγητά του χωριάτικου φούρνου.

Και ακόμη προσφέρουμε φαγητά νηστίσιμα και θαλασσινά κάθε είδους.

Επίσης δεχόμαστε παραγγελίες για σχολικές εκδρομές και διάφορες εκδηλώσεις.

Τα 4 αδέλφια σας υπόσχονται πλήρη καθαριότητα και άριστο σέρβις.

Σας ευχαριστούμε και σας περιμένουμε.

Τηλ.: 0246091050

Για τους συνεχείς ελέγχους και τα πρόστιμα

Ανησυχούν οι ιδιοκτήτες την νυκτερινών κέντρων

Μαζικές προσφυγές στη Δικαιοσύνη κατά των αποφάσεων σφραγίσματος ●"Καίει" και το θέμα ωραρίου

Έντονη είναι η ανησυχία που έχει προκληθεί στις τάξεις των καταστηματαρχών και επιχειρηματιών κέντρων διασκέδασης του νησιού μας, από την αυστηρή όπως επισημαίνουν διαδικασία προστίμων και ελέγχων που εφαρμόζονται σε βάρος τους, αναφορικά με τον αριθμό των πελατών, κάθε χρόνο τέτοια εποχή.

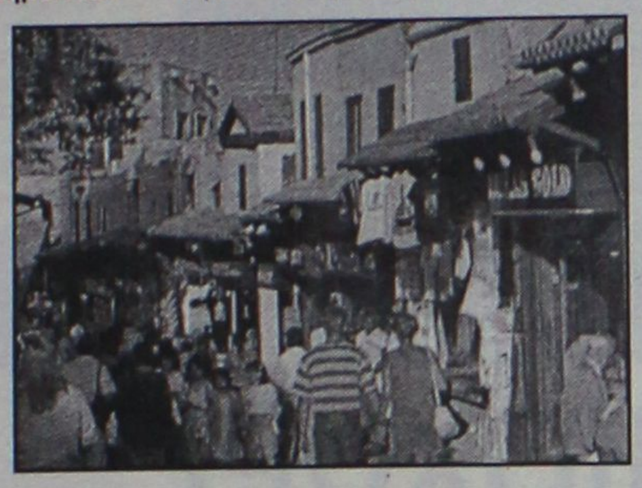

Οι επιχειρηματίες, που ετοιμάζονται μάλιστα να καταθέσουν και μαζικές προσφυγές στην δικαιοσύνη για να μην εφαρμοστούν σε βάρος τους, οι σφραγίσεις των καταστημάτων τους που έχουν αποφασιστεί ήδη, χαρακτηρίζουν εξοντωτικά και αδικαιολόγητα τα πρόστιμα που τους επιβάλλονται, και μάλιστα κάνουν λόγο για επιλεκτική αντιμετώπιση, σε σχέση με άλλες επιχειρήσεις όπου καταγράφεται αντίστοιχο πρόβλημα υπερπληρότητας.

Οι καταστηματάρχες, τονίζουν ότι το φαινόμενο αυτό, παρατηρείται μόνο 10 ημέρες κάθε χρόνο, (την εποχή δηλαδή των μαθητικών εκδρομών) και σημειώνουν ότι θα μπορούσαν οι αρμόδιες υπηρεσίες να το αντιμετωπίσουν με μεγαλύτερη ελαστικότητα.

Σημειώνεται ότι σε βάρος δεκάδων καταστημάτων, έχουν βεβαιωθεί αντίστοιχες παραβάσεις για υπεράριθμους πελάτες, στις περισσότερες περιπτώσεις μάλιστα για επιπλέον αριθμό που δεν ξεπερνούσε τα 20 ή ακόμη και 30 άτομα.

Οι ίδιοι υπογραμμίζουν τέλος με δηλώσεις τους στην «Ροδιακή» ότι το φαινόμενο των υπεράριθμων δεν αντιμετωπίζεται με την ίδια αυστηρότητα (κλείσιμο και αφαίρεση αδείας) σε άλλους επιχειρηματικούς χώρους, όπως για παράδειγμα, τις τουριστικές μονάδες, τα δρομολόγια των πλοίων, ή ακόμη και άλλα μέσα μαζικής μεταφοράς.

Τις απόψεις τους αυτές σύμφωνα με πληροφορίες οι καταστηματάρχες νυκτερινών κέντρων θα εκθέσουν και στα ΜΜΕ μετά από συνάντηση που θα έχουν κατά την οποία θα συζητηθεί ένα ακόμα καυτό θέμα αυτό του ωραρίου των νυκτερινών κέντρων κατά τους μήνες της αιχμής.

Πάντως το θέμα της λειτουργίας των νυχτερινών κέντρων θα μας απασχολεί για πολύ καιρό ακόμα αφού δεν έχει βρεθεί η χρυσή τομή που όλοι επιζητούν.

Εισροή υδάτων στη σάπια βάρκα τους

Κινδύνευσαν να πνιγούν 18 λαθρομετανάστες

Εντοπίσθηκαν από περιπολικό του Λιμενικού και μεταφέρθηκαν στη Σύμη

Άλλοι 18 Αφγανοί λαθρομετανάστες, κινδύνευσαν να πνιγούν χθες τα ξημερώματα, όταν η ξύλινη βάρκα στην οποία επιβιβάστηκαν από την Τουρκία με προορισμό τη Σύμη, άρχισε να βουλιάζει λόγω εισροής υδάτων.

Στην περιοχή, βρέθηκε ευτυχώς το περιπολικό σκάφος του Κεντρικού Λιμεναρχείο της Ρόδου, το οποίο και ρυμούλκησε το μισοβυθισμένο σκάφος με τους λαθρομετανάστες στο λιμάνι της Σύμης.

Όλα ξεκίνησαν λίγο μετά τις 3 χθες τα ξημερώματα, όταν οι λιμενικοί, εντόπισαν στην θαλάσσια περιοχή 1,5 ναυτικό μίλι από το ακρωτήριο «Κουτσούμπα» της Σύμης, ξύλινο σκάφος μήκους 9 μέτρων χωρίς όνομα και λιμένα νηολογίου, στο οποίο επέβαιναν 18 άτομα τα οποία στη συνέχεια διαπιστώθηκε ότι ήταν Αφγανοί.

Η μικρή βάρκα, διαπιστώθηκε ότι ήταν σε άθλια κατάσταση και ότι άρχισε ήδη να βάζει νερά. Αμέσως ξεκίνησε η διαδικασία ρυμούλκησης και σε λίγη ώρα το σκάφος με τους 18 Αφγανούς βρίσκονταν στο λιμάνι της Σύμης.

Οι συλληφθέντες, οδηγήθηκαν αρχικά στον Λιμενικό Σταθμό της Σύμης και στην συνέχεια προσήχθησαν στο αστυνομικό τμήμα του νησιού όπου και κρατούνται. Ο εισαγγελέας Πλημμελειοδικών της περιοχής μας πάντως, που ειδοποιήθηκε τηλεφωνικά, διέταξε την αποχή από την ποινική δίωξη κατά των συλληφθέντων Αφγανών για παράνομη είσοδο στη χώρα.

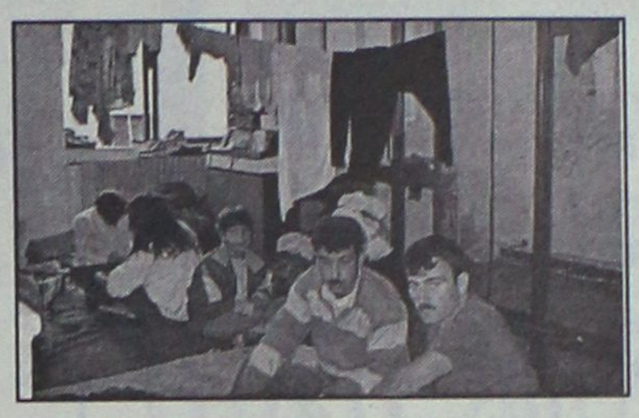

ΑΠΟΛΟΓΙΣΜΟΣ ΤΗΣ ΕΒΔΟΜΑΔΑΣ

Ένα σοβαρό τροχαίο ατύχημα με έναν τραυματία, σημειώθηκε στην διάρκεια της περασμένης εβδομάδας, στην περιοχή μας, σύμφωνα με τον απολογισμό της Αστυνομικής Διεύθυνσης Δωδεκανήσου.

Σύμφωνα με την αστυνομία, τα αίτια οφείλονταν στην έλλειψη προσοχής και στην παραβίαση προτεραιότητας που σημειώθηκε.

Στο χρονικό διάστημα από τις 22 έως και τις 28 Απριλίου επίσης, οι αρμόδιοι αστυνομικοί πραγματοποίησαν ελέγχους για μέθη σε 438 οδηγούς οχημάτων και βεβαίωσαν 21 παραβάσεις για υπερβολική χρήση αλκοόλ.

Στο ίδιο διάστημα 3 συνεργεία της Τροχαίας, βεβαίωσαν αντίστοιχα 39 παραβάσεις του Κώδικα Οδικής Κυκλοφορίας για υπερβολική ταχύτητα, καταλογίζοντας έτσι τσουχτερά πρόστιμα σε βάρος των... βιαστικών οδηγών.

Για την τρέχουσα εβδομάδα οι τροχονομικοί έλεγχοι εκτός των άλλων, θα αφορούν κυρίως την μη χρήση ζώνης ασφαλείας για τους οδηγούς των αυτοκινήτων.

ΧΑΛΚΙΑΣ Α.Ε.Β.Ε.

ΠΡΟΒΛΗΘΕΙΤΕ ΣΩΣΤΑ ΚΑΙ ΕΞΥΠΝΑ

Σε μια δύσκολη αγορά η προβολή κάθε επιχειρήσησης είναι ένα εξίσου δύσκολο θέμα. Κοντά μας θα βρείτε:

ΝΕΕΣ ΠΡΟΤΑΣΕΙΣ
ΠΡΩΤΟΤΥΠΕΣ ΙΔΕΕΣ
ΕΞΥΠΝΑ ΔΩΡΑ

Για να προβληθείτε σωστά και να κερδίσετε έξυπνα τις εντυπώσεις της καλύτερης επιχείρησης μερικά απο τα είδη που μπορούμε να σας προτείνουμε είναι:

ΑΘΛΗΤΙΚΕΣ ΕΜΦΑΝΙΣΕΙΣ
ΦΑΝΕΛΕΣ-ΦΟΥΤΕΡ-ΠΟΛΟ
ΦΟΡΜΕΣ ΕΡΓΑΣΙΑΣ-ΜΠΟΥΦΑΝ
ΑΝΤΙΑΝΕΜΙΚΑ-ΓΙΛΕΚΑ
ΣΗΜΑΙΕΣ-ΗΛΙΟΠΡΟΣΤΑΣΙΕΣ-ΤΣΑΝΤΕΣ
ΕΙΔΗ ΦΡΟΝΤΙΣΤΗΡΙΟΥ
ΚΑΠΕΛΑ-ΣΤΥΛΟ-ΜΠΡΕΛΟΚ
ΑΝΑΠΤΗΡΕΣ-ΜΑΓΝΗΤΑΚΙΑ-ΠΑΖΛ

ΕΝΔΕΙΚΤΙΚΕΣ ΤΙΜΕΣ

ΤΥΠΩΜΕΝΑ T-SHIRTS ΑΠΟ 2,5€
ΦΟΡΜΕΣ ΕΡΓΑΣΙΑΣ ΑΠΟ 13€
ΠΟΔΑ ΑΠΟ 7,3€
ΚΑΠΕΛΑ ΑΠΟ 1€

ΕΡΓΟΣΤΑΣΙΟ:18ΧΛΜ.ΡΟΔΟΥ- ΚΑΜΕΙΡΟΥ, ΤΗΛ.:02410 28140, 98087 FAX:02410 82318
ΕΚΘΕΣΗ:Π.Π. ΓΕΡΜΑΝΟΥ 19, ΤΗΛ.:02410 70702, FAX:02410 70702- 85100 ΡΟΔΟΣ

ΔΙΑΦΗΜΙΣΤΙΚΑ ΔΩΡΑ

ΗΡΘΕ Η ΩΡΑ ΝΑ ΒΓΑΛΕΙΣ ΚΑΝΟΝΙΚΗ ΑΔΕΙΑ ΠΑΡΑΜΟΝΗΣ

ΠΛΗΡΟΦΟΡΙΕΣ ΣΤΟ ΤΗΛΕΦΩΝΟ 1464

ΤΩΡΑ. ΠΡΙΝ ΛΗΞΕΙ Η ΠΡΟΣΩΡΙΝΗ!

Η διαδικασία έκδοσης Κανονικής Άδειας Παραμονής έχει ξεκινήσει! Έλα τώρα στην Υπηρεσία Εργασίας της Νομαρχίας στην περιοχή σου, πριν λήξει η προσωρινή σου άδεια παραμονής, και φτιάξε τα απαραίτητα χαρτιά. Είναι ο καλύτερος τρόπος για να ζήσεις στην Ελλάδα χωρίς άγχος και προβλήματα.

ΜΕΙΝΕ ΝΟΜΙΜΑ ΕΙΝΑΙ ΚΑΛΟ ΓΙΑ ΟΛΟΥΣ

ΥΠΟΥΡΓΕΙΟ ΕΣΩΤΕΡΙΚΩΝ ΔΗΜΟΣΙΑΣ ΔΙΟΙΚΗΣΗΣ ΚΑΙ ΑΠΟΚΕΝΤΡΩΣΗΣ

ΤΟ ΚΑΜΑΚΙ

• Πολιτική, σατιρική, αποκαλυπτική, εφημερίδα της Δωδεκανήσου

"Το Καμάκι"

Κυκλοφορεί κάθε
1η και 15 στα περίπτερα

Αποκαλύπτει, σατιρίζει, ερευνά και σχολιάζει...

"Το Καμάκι"

...δροσιά στην ενημέρωση

ΖΗΤΕΙΣΤΕ ΤΟ ΣΤΑ ΠΕΡΙΠΤΕΡΑ

Συνδρομητές... ευπρόσδεκτοι

Εθνικής Αντιστάσεως 65-2ος όροφος
Τηλέφωνα-FAX: 0241070130, 70131

Δόθηκαν τα στοιχεία της Στατιστικής για τον πληθυσμό

Απογραφή με... γρίφους!

Στις 190.071 κατοίκους ανέρχεται ο πληθυσμός του Νομού μας ● Οι 18.798 είναι αλλοδαποί, ενώ 27.543 απογράφηκαν σε άλλο Δήμο!

Στις 190.071 κατοίκους ανέρχεται ο πραγματικός πληθυσμός της Δωδεκανήσου, σύμφωνα πλέον με τα οριστικά και επίσημα στοιχεία της απογραφής του Μαρτίου του 2001 που ανακοινώθηκαν χθες.

Από τον συνολικό αυτό αριθμό οι 135.392 είναι ομοδημότες, οι 35.881 ετεροδημότες και οι 18.798 αλλοδαποί.

Με βάση τις ίδιες ανακοινώσεις ο νόμιμος πληθυσμός της Δωδεκανήσου φθάνει τους 163.484 κατοίκους εκ των οποίων οι 135.392 απογράφησαν στον ίδιο δήμο ή κοινότητα και οι 27.543 σε άλλο δήμο ή κοινότητα.

Ειδικότερα τώρα ο νόμιμος πληθυσμός κάθε δήμου (αυτοί δηλαδή που είναι εγγεγραμμένοι και στα Δημοτολόγια του ίδιου Δήμου) είναι ο εξής:

Δημός Ρόδου	40.701
Δήμος Αρχαγγέλου	7.691
Δήμος Αστυπάλαιας	1.586
Δήμος Αταβύρου	4.170
Δήμος Αφάντου	5.920
Δήμος Ιαλυσού	6.113
Δήμος Καλλιθέας	7.091



Δήμος Δικαίου	4.269
Δήμος Ηρακλειδών	6.169
Δήμος Καλυμνίων	16.852
Δήμος Καμείρου	5.649
Δήμος Καρπάθου	5.857
Δήμος Κάσου	1.302
Δήμος Κω	13.725
Δήμος Λειψών	698
Δήμος Λέρου	7.840
Δήμος Λινδίων	3.645
Δήμος Μεγίστης	509
Δήμος Νισύρου	1.071
Δήμος Νότιας Ρόδου	4.184
Δήμος Πάτμου	3.170
Δήμος Πεταλούδων	10.030
Δήμος Σύμης	2.992
Δήμος Τήλου	671
Δήμος Χάλκης	462
Κοινότητα Αγαθονησίου	201
Κοινότητα Ολύμπου	916

Να σημειώσουμε ότι ο πληθυσμός της Ελλάδας αυξήθηκε κατά 6,6%. Στη πόλη της Ρόδου η αύξηση ανέρχεται σε 16 %!

Pellos Travel

ΔΙΟΡΓΑΝΩΝΟΥΜΕ
ΤΡΙΗΜΕΡΗ ΕΚΔΡΟΜΗ
ΡΟΔΟΣ - ΜΑΡΜΑΡΙΣ - ΕΦΕΣΣΟΣ - KUSADASI - ΣΜΥΡΝΗ - ΜΑΡΜΑΡΙΣ - ΡΟΔΟΣ

Από 17/05/02 έως 19/05/02

ΑΝΑΧΩΡΗΣΗ 17/05/02 – ΩΡΑ 15.30 μ.μ.
ΕΠΙΣΤΡΟΦΗ 19/07/02 – ΩΡΑ 16.30 μ.μ.

17/05/02: Αναχώρηση από Ρόδο στις 15.30 μ.μ. για Μαρμαρίς. Αφιξη στο Μαρμαρίς και αναχώρηση για Σμύρνη, άφιξη στο Ξ/Δ. Τακτοποίηση στο Ξενοδοχείο - Δείπνο - Διανυκτέρευση.

18/05/02: Πρωινό στο Ξ/Δ. Επιβίβαση σε πούλμαν και βόλτα στο Κορδελιό και στην αγορά για ψώνια. Επιστροφή στο ξενοδοχείο στη Σμύρνη το απόγευμα. Φαγητό. Το βράδυ προαιρετική διασκέδαση σε κέντρο Oriental Show (χορός της κοιλιάς).

19/05/02: Πρωινό στο Ξ/Δ. Επιβίβαση σε πούλμαν και αναχώρηση για Εφεσσο. Αφιξη στην Εφεσσο. Επίσκεψη στο Σπίτι της Παναγίας, αρχαία Εφεσσος, Ωδείο, ναός του Ανδριανού, αγορά, βιβλιοθήκη, μεγάλο Θέατρο κ.λπ. Αναχώρηση για Κουσάντασι και Μαρμαρίς· Αφιξη στην πόλη του Μαρμαρίς. Ελεύθερη ώρα για ψώνια. Αναχώρηση για Ρόδο το απόγευμα στις 16.30. Αφιξη στη Ρόδο. Τέλος εκδρομής.

ΤΙΜΗ ΣΥΜΜΕΤΟΧΗΣ 143,80 ευρώ το άτομο
σε δίκλινο και σε τρίκλινο
σε μονόκλινο **29,40** ευρώ επιβάρυνση
δωρεάν 0-2 ετών **50%** 2-12 ετών

Στην τιμή περιλαμβάνονται:
1. Εισιτήρια Ρόδος-Μαρμαρίς-Ρόδος με δελφίνι.
2. 2 πρωινά (μπουφέ) - 2 δείπνα
3. Δωμάτια δίκλινα και τρίκλινα σε ξενοδοχεία 3***
4. Μεταφορές με κλιματιζόμενα πούλμαν
5. Ξεναγήσεις στην ελληνική γλώσσα από διπλωματούχο ξεναγό.
6. Ταξιδιωτική ασφάλεια
7. Συνοδός του γραφείου

Δεν περιλαμβάνονται:
1. Εισιτήρια των εισόδων σε αρχαιολογικούς χώρους
2. Προαιρετική διασκέδαση σε κέντρο
3. Φιλοδωρήματα, τηλέφωνα
4. Φόροι είσοδοι και έξοδοι

Για κρατήσεις και πληροφορίες

Pellos Travel

ΛΕΩΦΟΡΟΣ ΚΑΛΛΙΘΕΑΣ 125, ΦΑΛΗΡΑΚΙ ΡΟΔΟΣ
ΤΗΛ.: 0241-0-87615 ή 0241-0-86298 • FAX: 0241-0-87616

ΚΡΕΟΠΩΛΕΙΟ
"ΤΟ ΝΙΟΧΩΡΙ"





Ντόπια αμνοερίφια από τα ωραιότερα νησιά της Δωδεκανήσου

ΚΑΡΠΑΘΟΣ • ΝΙΣΥΡΟΣ • ΤΗΛΟΣ • ΚΑΣΟΣ

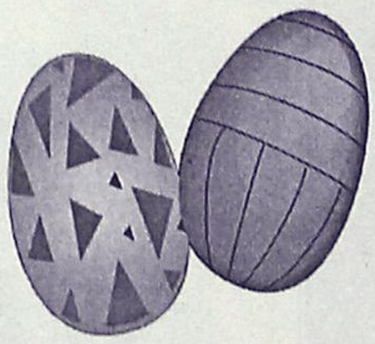

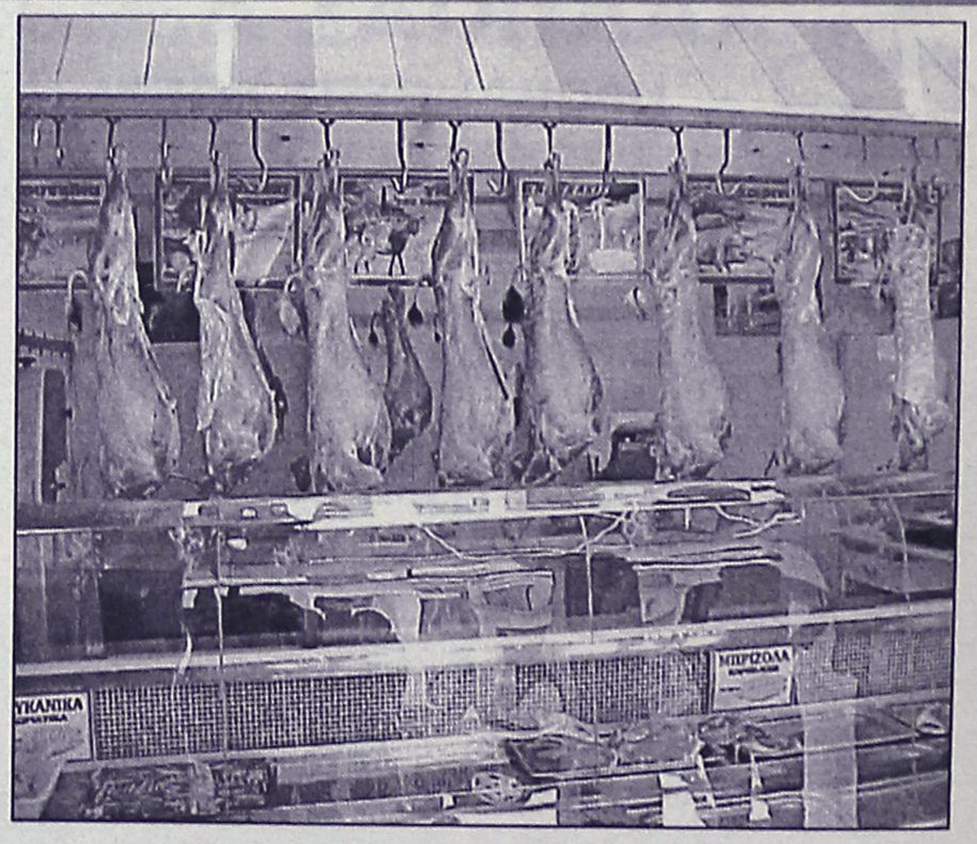

Το κρεοπωλείο μας, εύχεται στην αξιότιμη πελατεία του Καλό Πάσχα με...

ΤΙΜΕΣ ΣΟΚ

ΑΡΝΑΚΙ ΓΑΛΑΚΤΟΣ:
2.100 δρχ. - 6.16 ευρώ

ΚΑΤΣΙΚΑΚΙ ΓΑΛΑΚΤΟΣ:
2.400 δρχ. - 7.04 ευρώ

ΚΡΕΟΠΩΛΕΙΟ "ΤΟ ΝΙΟΧΩΡΙ" • Τσουρουνάκης Δημήτρης
• Ι. ΚΑΖΟΥΛΗ 20 (πλησίον Σάντα Μαρία), ΡΟΔΟΣ, ΤΗΛ: 22923

Συμπεράσματα από το Συμπόσιο του SKAL

Το περιβάλλον στοιχείο τουριστικής ανάπτυξης!

Η Ρόδος έχει κάνει θετικά βήματα προς την κατεύθυνση αυτή, αλλά χρειάζεται και άλλη προσπάθεια

Η άμεση εξάρτηση του τουριστικού μας οικοδομήματος από το περιβάλλον και το γεγονός ότι η Ρόδος βρίσκεται σε καλό δρόμο στον τομέα αυτό, είναι από τα σημαντικότερα συμπεράσματα κατά τη χθεσινή και τελευταία ημέρα διεξαγωγής του Συμποσίου "Τουρισμός και Προστασία της Μεσογείου" που διοργάνωσαν η Νομαρχιακή Αυτοδιοίκηση Δωδεκανήσου και η Skal Ρόδου, στο ξενοδοχείου "Palladium".

Εξαιρετικά ενδιαφέρουσες για την περιοχή μας και όχι μόνο ήταν οι εισηγήσεις των ειδικών και κατά την τελευταία ημέρα διεξαγωγής του.

Στην εισήγησή του **ο προϊστάμενος του εργαστηρίου της Χημικής Υπηρεσίας Ρόδου, κ. Ευαγόρας Νικολάου**, τόνισε, μεταξύ άλλων, ότι το 40-50% των πηγών στη Ρόδο έχουν πόσιμο νερό, αφού δεν υπάρχουν εδώ ρυπογόνες βιομηχανίες αλλά θα μπορούσε να υπάρχει καλύτερη αξιοποίησή τους. Επεσήμανε, ακόμη, ότι η Ρόδος είναι αυτάρκης σε νερό και ότι το εργαστήριό της είναι ένα από α καλύτερα στην Ελλάδα.

Αυτή τη στιγμή εφαρμόζονται και στη Ρόδο δύο προγράμματα. Το πρώτο αφορά στην παρακολούθηση που γίνεται σε 50 παραλίες κολύμβησης της Ρόδου από το Μάιο μέχρι τον Οκτώβριο, για την οποία μάλιστα ενημερώνεται και η Ευρωπαϊκή Ενωση. Το δεύτερο έχει να κάνει με την πρακολούθηση των επιφανειακών νερών. Στη Ρόδο παρακολουθούνται έξι τέτοια σημεία και σύμφωνα με αρχεία αποτελεσμάτων των τελευταίων δέκα ετών, είναι πολύ καλής ποιότητας.

Ο γενικός διευθυντής της "TUI HELLAS" κ. Νίκος Παπαθανάσης, επεσήμανε ότι η Ρόδος βρίσκεται σε καλό δρόμο όσον αφορά στο περιβάλλον, αλλά υπάρχει ακόμα διαφορά ξενοδοχείων και περιβάλλοντος χώρου. Δηλαδή τα ξενοδοχεία είναι σε καλύτερη μοίρα όσον αφορά στην οικολογική τους ευαισθησία σε σχέση με το περιβάλλον. Κυριότερα προβλήματα είναι το θέμα των σκουπιδιών, της γενικότερης αισθητικής, της καθαριότητας των δημόσιων χώρων, του καθαρισμού των παραλιών κ.τλ. θέματα που άπτονται δηλαδή των αρμοδιοτήτων της Τοπικής Αυτοδιοίκησης.

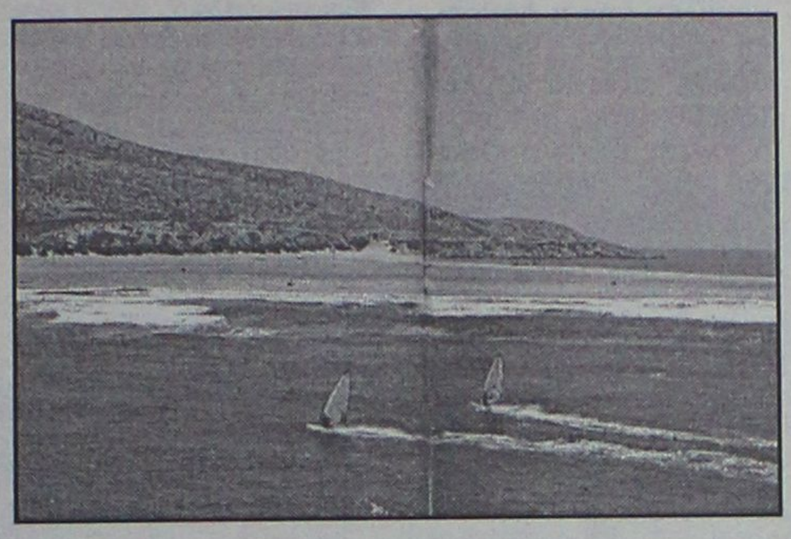

Σύμφωνα με τον κ. Παπαθανάση, στα παραπάνω πρέπει να υπάρχει συνεχής προσπάθεια, αφού περιβάλλον και τουρισμός είναι άρρηκτα δεμένα και ο τελευταίος, μάλιστα, μπορεί να δώσει και ώθηση στις οικολογικές οργανώσεις.

Διαφωτιστικά ήταν τα στοιχεία που προέκυψαν και από την εισήγηση **του νομάρχη Δωδεκανήσου κ. Σάββα Καραγιάννη,** η οποία είχε ως θέμα της: "Πρόγραμμα για τη διαχείριση των υδάτινων πόρων στην περιοχή της Δωδεκανήσου".

Μεταξύ άλλων, ο κ. Καραγιάννης επεσήμανε ότι στο Νομό μας παρατηρείται φθίνουσα πορεία του πρωτογενούς και δευτερογενούς τομέα στο Α.Ε.Π. και παράλληλα αύξηση του τριτογενούς που από 74% ανέβηκε στο 86%. Επίσης, ο νομός ανέβηκε από το 125% του μέσου Α.Ε.Π. (1990) της χώρας στο 133% το 1998. Το γεγονός αυτό σημαίνει ότι η Δωδεκάνησος αναπτύσσεται με μεγαλύτερους ρυθμούς σε σχέση με την υπόλοιπη χώρα.

Ενα άλλο σημαντικό στοιχείο, όσον αφορά στην ύδρευση, που ανέφερε ο κ. Νομάρχης, είναι ότι περίπου 600.000 $μ^3$ νερού ετησίως μεταφέρονται από τη Ρόδο στα νησιά Αγαθονήσι, Λειψοί, Μεγίστη, Νίσυρο, Πάτμο, Σύμη και Χάλκη.

Υπογράμμισε, επίσης, την ανάγκη αντιμετώπισης του προβλήματος της λειψυδρίας μέσω ενός προγράμματος ορθολογικής διαχείρισης των υδάτινων πόρων καθώς απαιτείται επιτακτικά η ανάγκη διαφύλαξης της ποιότητας του νερού.

Σχετικά με την αναγκαιότητα του Σχεδίου Διαχείρισης, ο νομάρχης Δωδεκανήσου υπογράμμισε ότι σε πολλά νησιά του Νοτίου Αιγαίου, οι γεωτρήσεις και οι φυσικές πηγές δεν καλύπτουν τις ανάγκες ύδρευσης, με αποτέλεσμα το υπουργείο Αιγαίου να καταφεύγει στη μεταφορά νερού με υδροφόρα πλοία, συχνά με αμφίβολες συνθήκες υγιεινής, με κόστος μεγαλύτερο των 700 εκ. ετησίως.

Καταλήγοντας ο κ. Καραγιάννης είπε:

«Είναι πιεστική επομένως η ανάγκη να εξασφαλισθεί για κάθε νησί μια ετήσια ικανή ποσότητα νερού για ύδρευση του τοπικού πληθυσμού, των επισκεπτών και τουριστών κατά τους καλοκαιρινούς μήνες με παράλληλη εξασφάλιση των απαιτουμένων ποσοτήτων της δευτερεύουσας, αλλά εξίσου σημαντικής δραστηριότητας που είναι η γεωργία, με τον απαραίτητο σεβασμό του φυσικού περιβάλλοντος».

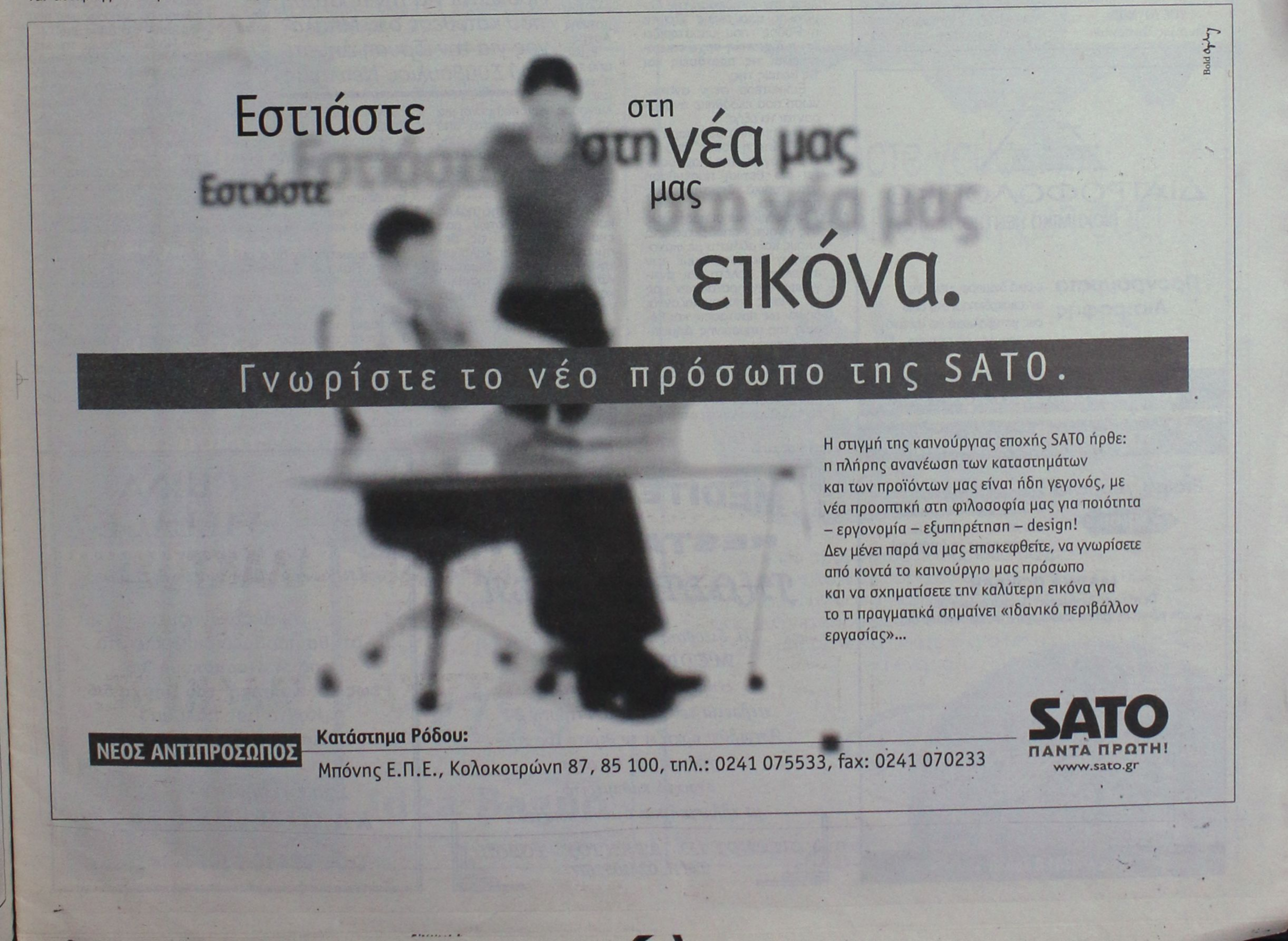

-ΣΥΣΤΗΜΑΤΑ ΣΥΝΑΓΕΡΜΟΥ
-ΚΑΜΕΡΕΣ
ΠΑΡΑΚΟΛΟΥΘΗΣΗΣ ΧΩΡΩΝ
-ΚΕΝΤΡΟ ΛΗΨΕΩΣ
ARMAOS SECURITY
ΡΟΔΟΣ: ΛΙΝΔΟΥ 80 -Τ.Κ. 85100
ΤΗΛ./FAX 23632 - ΥΠΕΥΘΥΝΟΣ ΡΟΔΟΥ:
ΔΗΜΗΤΡΗΣ ΚΥΡΙΑΖΗΣ
ΕΡΑΓΕΣ

Sigma

ΧΑΡΕΙΤΕ ΤΗ ΘΑΛΑΣΣΑ ΜΕ ΑΣΦΑΛΕΙΑ
ΑΣΦΑΛΙΣΤΡΑ ΑΣΤΙΚΗΣ ΕΥΘΥΝΗΣ ΣΚΑΦΩΝ

ΙΠΠΟΔΥΝΑΜΗ	ΜΗΝΙΑΙΑ €	ΣΑΙΖΟΝ €
0-50 HP	7,83	56,4
51-100 HP	9,58	69,0
101-200 HP	10,33	74,4
201 και άνω	11,75	84,6

ΥΠΕΥΘΥΝΟΣ:
Παντελής Σανσόγλου
Αντιπροσωπεύσεις Ασφαλιστικών Εταιρειών
Αννης Μαρίας & Καζαντζάκη 2
Τηλ. (02410) 31468 • FAX: (02410) 33644

ΔΙΑΤΡΟΦΟΛΟΓΙΚΟ
ΒΙΟΧΗΜΙΚΟ ΚΕΝΤΡΟ
Προγράμματα Διατροφής ειδικά διαμορφωμένα να ανταποκρίνονται στο δικό σας μεταβολισμό για υγιεινό και ασφαλές αδυνάτισμα.
κι αν η έλλειψη χρόνου
σας προσθέτει κιλά...
Ετοιμα γεύματα φρεσκομαγειρεμένα, νόστιμα και υποθερμιδικά, στο σπίτι...στη δουλειά... ή όπου εσείς τα ζητήσετε!
ΝΕΟ
ΜΑΤΙΝΑ ΠΟΥΛΛΗ
Πτυχιούχος Βιοχημικός(Παν/μιο Sussex UK)
με ειδίκευση στη Διατροφολογία (Παν/μιο Sheffield UK)

Ατταβύρου 33, Ρόδος ✆ 0241 0 76830 diatrof@hotmail.com

Σε μια περίοδο που οι πολίτες ασχολούνται με τα δικά τους

Προεκλογικός αγώνας με "μπαράζ" ανακοινώσεων!

Αυτή τη φορά η παράταξη "Πρώτα η Ρόδος" διαμαρτύρεται για "κλοπή ιδέας" από την Δημοτική Αρχή

Για ...κλοπή ιδέας διαμαρτύρεται με ανακοίνωσή της η δημοτική παράταξη "Πρώτα η Ρόδος" του κ. Χ. Χατζηευθυμίου, υποστηρίζοντας ότι η απόφαση της περασμένης Παρασκευής για την ίδρυση δημοτικού συμβουλίου νεολαίας είναι δικιά της.

Κατά την τελευταία συνεδρίαση του δημοτικού συμβουλίου Ρόδου, στο πλαίσιο σχετικών προβληματισμών που αναπτύχθηκαν για την μη συμμετοχή των νέων στα κοινά, κατατέθηκε πρόταση από τον δημοτικό σύμβουλο της μειοψηφίας κ. Μιχ. Μπαλάνου, για σύσταση δημοτικού συμβουλίου νεολαίας.

Απόφαση επ' αυτού δεν πάρθηκε, διεφάνη όμως ότι οι περισσότεροι δημοτικοί σύμβουλοι, συνηγορούν σε μια τέτοια εξέλιξη.

Η συζήτηση αυτή προκάλεσε την αντίδραση της δημοτικής παράταξης "Πρώτα η Ρόδος" που υποστηρίζει **ότι η δημοτική αρχή οικειοποιείται τις προτάσεις και τις θέσεις της.**

Ειδικότερα στην ανακοίνωση που εκδόθηκε αναφέρονται τα εξής:

"Η Δημοτική μας παράταξη "Πρώτα η Ρόδος" από τις δημιουργίας της παρουσιάζει μια θετική παρέμβαση στα τοπικά δημοτικά μας πράγματα.

Οι θέσεις και οι προτάσεις της γίνονται αποδεκτές από όλους και μάλιστα με ικανοποίηση διαπιστώνουμε την ενδελεχή μελέτη και αντιγραφή των προτάσεών μας οι οποίες παρουσιάζονται δήθεν ως προτάσεις και θέσεις της σημερινής Δημοτικής Αρχής.

Στην ιδρυτική μας διακήρυξη στις 20/1/2002 αλλά και στο πρώτο καταστατικό μας συνέδριο στις 23/3/2002 είχαμε ανακοινώσει ότι:

Εμείς θέλουμε μια παράταξη που να λειτουργεί ανθρωποκεντρικά και κάθε απόφαση ή ενέργειά της να γίνεται με στόχο την εξυπηρέτηση των αναγκών του συνανθρώπου μας, με σεβασμό στην παράδοση και το μέλλον της πόλης μας.

Είχαμε δεσμευθεί τότε ότι σκοπεύουμε:

• Να συγκροτήσουμε Δημοτικό Συμβούλιο Νεολαίας για τον σχεδιασμό του μέλλοντος με ιδέες από τις νέες και τους νέους της Ρόδου.

Η θέση μας αυτή παρουσιάστηκε ως πρόταση της σημερινής Δημοτικής Αρχής.



Πρόκειται για την πρόταση που κατέθεσε ο κ. Μπαλάνος για την ίδρυση Δημοτικού Συμβουλίου Νεολαίας

Εμείς από την πλευρά μας δηλώνουμε ικανοποιημένοι μια και γίνεται αντιληπτό από όλους ότι η παράταξή μας ήρθε να καλύψει το έλλειμμα νέων ιδεών που υπάρχει στην σημερινή Δημοτική Αρχή.

Για τον καλό της πόλης και των συνδημοτών μας επαναλαμβάνουμε τις δεσμεύσεις μας και καλούμε την σημερινή Δημοτική Αρχή να τις υιοθετήσουμε και να τις εφαρμόσει για το καλό όλων μας.

Οι προτάσεις μας αυτές είναι:

• Να φέρει την άνοιξη στις γειτονιές μας.

• Να ενισχύσει το κύρος της πόλης μας. Μια πόλη στην οποία να σταματάς, να μην μπορείς να την προσπερνάς.

• Να αναβαθμίσει το ρόλο του δημοτικού συμβούλου, ώστε να δώσει κίνητρα σε όλους τους κατοίκους της Ρόδου -και κυρίως στους νέους- να έχουν ουσιαστική συμμετοχή στις διαδικασίες που αφορούν τη ζωή στην πόλη και την εξέλιξή της.

• Να κατοχυρώσουμε την άμεση συμμετοχή των κατοίκων στην υλοποίηση και τον έλεγχο του προγράμματός μας, με την θεσμοθέτηση λειτουργικά ευέλικτων επιτροπών γειτονιάς (συνοικιακό συμβούλια).

• Να δημιουργήσουμε το Πολιτικό Συμβούλιο του Δήμου μας, οι πρωτοβουλίες του οποίου να έχουν ως αντικείμενο και στόχο την απελευθέρωση από την σημερινή λογική του Δήμου-Κράτους και -μάλιστα- κράτους γραφειοκρατικού και δυσλειτουργικού.

Να συμμετέχουν δε σ' αυτό το Πολιτικό Συμβούλιο του Δήμου Ρόδου:

- Ολοι οι άνθρωποι που έχουν τη δυναμική και τη φαντασία να προσφέρουν στον τόπο, αλλά δεν θέλουν να εκτίθενται σε εκλογικές αναμετρήσεις.

- Οι διατελέσαντες δήμαρχοι της πόλης μας για να μην ξεχνιούνται οι θέσεις και οι εμπειρίες τους και

- Οι νέοι μας για να ακούγεται και η φωνή τους, η φωνή της νέας γενιάς μας, η φωνή του αύριο αυτής της πόλης.

Ένα πολιτικό συμβούλιο δηλαδή, που να μπορεί να συναινεί εποικοδομητικά στο χθες με το σήμερα, αποσκοπώντας σε ένα μέλλον αξιώσεων.

• Να θεσμοθετήσουμε την διάσκεψη των επικεφαλής των δημοτικών παρατάξεων η οποία να συγκαλείται σε τακτά χρονικά διαστήμαται ή όποτε αυτό κρίνετε αναγκαίο από τον πρόεδρο του Δημοτικού Συμβουλίου.

• Να δώσουμε τη δυνατότητα σε κάθε δημότη, να πληροφορείται εγγράφως όλα τα ζητήματα που αφορούν τη δημοτική διαχείριση (οικονομικά, προμήθειες, περιουσία κ.ά.).

Αξιοποιώντας δε τις σύγχρονες τεχνολογίες (όπως π.χ. το Internet να δίνεται η δυνατότητα σε κάθε ενδιαφερόμενο για άμεση πρόσβαση σε πληροφορίες που αφορούν τον Δήμο μας.

• Να βοηθήσουμε την επίλυση του κυκλοφοριακού προβλήματος με ριζοσπαστικές τομές στο χωροταξικό σχεδιασμό και τις συγκοινωνιακές υποδομές.

• Να εφαρμόσουμε εναλλακτικά προγράμματα για την αντιμετώπιση και την πρόληψη της μάστιγας των ναρκωτικών, που απειλεί τα παιδιά μας.

• Να αναβαθμίσουμε το ρόλο του Δημοτικού Συμβούλου, σε Δημοτικό Σύμβουλο εκφραστή του Δημότη και όχι έναν κρίκο άσκησης εξουσίας από τον εκάστοτε δήμαρχο.

Όλοι εμείς που συγκροτούμε την δημοτική παράταξη "Πρώτα η Ρόδος" δηλώνουμε ότι:

Θέλουμε και μπορούμε να εγγυηθούμε την ανάσταση της πόλης της Ρόδου έχοντας ως οδηγό μας ένα νέο όραμα".

MEDITERANNEO
RESTAURANT
ΓΝΩΣΤΟΠΟΙΗΣΗ
Η διεύθυνση του εστιατορίου
MEDITERANNEO
ενημερώνει την αξιότιμη
πελατεία του ότι από Τετάρτη 24
Απριλίου αρχίζει το θερινό του πρόγραμμα και θα είναι
ανοιχτά καθημερινά
με ελληνική και διεθνή κουζίνα
ΠΕΡΝΟΥ 139 - ΑΦΑΝΤΟΥ - ΡΟΔΟΣ
ΤΗΛ. 0241052677


CHINA VILLAGE
Κινέζικο εστιατόριο
Κ.Ν. Κωνσταντινίδη 8 (περιοχή Ζέφυρος)
Ανακοινώνουμε
ότι θα παραμείνουμε κλειστά
από **Μ. Παρασκευή 3/5**
έως και **Κυριακή του Πάσχα 5/5.**
Κοντά σας πάλι από
Λαμπρή Δευτέρα 6/5
Σας ευχόμαστε
ΚΑΛΟ ΠΑΣΧΑ

ΤΗΛ. 02410 21023

Αναλυτικές οδηγίες από την Αστυκτηνιατρική Υπηρεσία

Τί πρέπει να προσέχετε στις Πασχαλινές αγορές

Ιδιαίτερη προσοχή στην επιλογή και αγορά του οβελία, των αυγών, και των σοκολατένιων παρασκευασμάτων

Αναλυτικές οδηγίες για τις αγορές τροφίμων και κρεάτων ενόψει του Πασχαλινού τραπεζιού έδωσε χθες ο αστυκτηνίατρος Αστυνομικός Διευθυντής κ. Μιχάλης Ζεμπιλλάς, στο πλαίσιο της καλύτερης ενημέρωσης και προστασίας του καταναλωτικού κοινού, από δυσάρεστες καταστάσεις.

Ο κ. Ζεμπιλλάς, συνιστά ιδιαίτερη προσοχή, στην επιλογή για αγορά του Πασχαλινού οβελία, των αυγών, των αλλαντικών, των τυριών και των πασχαλινών σοκολατένιων αυγών αντίστοιχα, επισημαίνοντας μεταξύ των άλλων τα εξής:

«Οι γιορτές του Πάσχα πλησιάζουν και με την πεποίθηση ότι η γνώση προστατεύει το καταναλωτικό κοινό, συμβουλεύω για τι πρέπει να προσέχει κανείς όταν θα αγοράσει τον οβελία και τα υπόλοιπα τρόφιμα, για να μην παρουσιαστούν δυσάρεστες καταστάσεις στην υγεία (δηλητηριάσεις κλπ)

ΚΡΕΑΤΑ:

1) Τα εγχώρια αμνοερίφια να είναι σφραγισμένα με χρώμα μπλέ, και να φέρουν την σφραγίδα εγχώριο (πχ Ρόδου).

2) τα προερχόμενα από τις χώρες της ΕΕ να φέρουν και αυτά σφραγίδα μπλέ αλλά πρέπει να έχουν και σφραγίδα της χώρας προέλευσης.

3) τα προερχόμενα από το εξωτερικό (τρίτες χώρες) πρέπει να φέρουν την σφραγίδα αρνί ή ερίφιο εξωτερικού, να αναφέρεται η χώρα προέλευσης και να είναι σφραγισμένα με μελάνι πράσινου χρώματος.

Τα παραπροϊόντα αυτών, (συκωταριές έντερα, ποδοκέφαλα) πρέπει να έχουν ευχάριστη οσμή, χρώμα ροδόχρουν και τα έντερα να είναι καθαρά και να μην περιέχουν ακαθαρσίες. Τα ανωτέρω παραπροϊόντα, κυκλοφορούν στο εμπόριο ως νωπά και ως κατεψυγμένα και πρέπει να δοθεί ιδιαίτερη προσοχή στα παραπάνω και την ημερομηνία λήξεως.

Στα αιγοπρόβατα άνω των 12 μηνών θα πρέπει να αφαιρούνται από τα σφάγια, ο νωτιαίος μυελός και το κρανίο. Ειδικά για τα αιγοπρόβατα, ο σπλήνας θα πρέπει να αφαιρείται από κάθε σφάγιο ασχέτως ηλικίας. Τα χοιρίδια, πρέπει να είναι και αυτά σφραγισμένα όπως τα αμνοερίφια. **Εφιστάται η προσοχή του καταναλωτικού κοινού, να μην αγοράζει αμνοερίφια από πλανόδιους, γιατί αυτά μπορεί να μην έχουν περάσει από κρεοσκοπικό έλεγχο**.

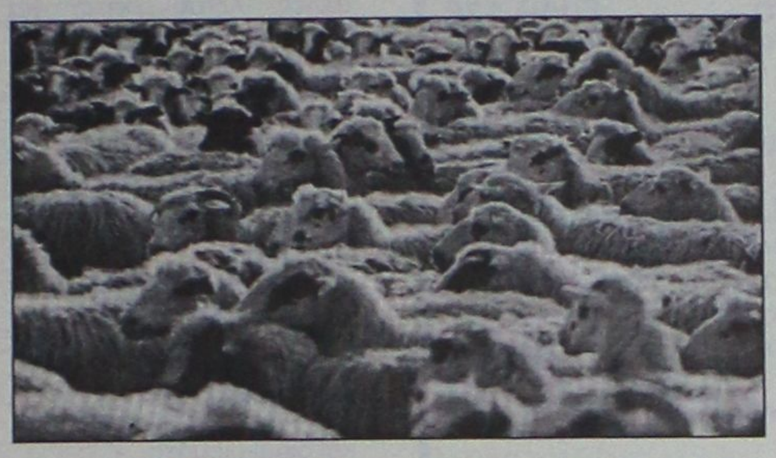

ΑΥΓΑ:

Επειδή η διακίνηση, λόγω των ημερών είναι μεγάλη, και τα αυγά είναι ευαίσθητα στους μικροοργανισμούς, εφιστάται η προσοχή στους καταναλωτές όταν τα αγοράζουν:

1) Να μην είναι ραγισμένα.

2) Να μην είναι λερωμένα στο κέλυφος με ακαθαρσίες.

3) Κατά την χρησιμοποίησή τους να μην περιέχουν ξένα σώματα (κηλίδες αίματος)

4) Να είναι ωοσκοπημένα και συσκευασμένα. Εξαίρεση γίνεται μόνο για τους παραγωγούς που έχουν δικαίωμα να τα διαθέτουν στις λαϊκές αγορές χωρίς συσκευασία και ωοσκόπηση.

ΑΛΛΑΝΤΙΚΑ:

Τα αλλαντικά είναι ευαλλοίωτα και ο καταναλωτής πρέπει να προσέχει:

1) Να μην είναι σκασμένη η θήκη του αλλαντικού αλλά να είναι γυαλιστερή.

2) Τα παστεριωμένα αλλαντικά πρέπει να έχουν καλό κόκκινο ροζέ χρώμα. Η αλλαγή του χρωματισμού, ξεκινάει από το εσωτερικό και όταν έχει αλλοιωθεί το χρώμα γίνεται γκριζοπράσινο.

3) Η οσμή και η γεύση να είναι ευχάριστες.

4) Να μην έχουν γλοιώδη επικαλυψη.

5) Να μην παρουσιάζουν σήψη.

6) Στα τεμαχισμένα και τυποποιημένα αλλαντικά εκτός από τις αλλοιώσεις (χροιάς, οσμής γεύσης) και την ημερομηνία λήξης.

7) Να μην έχει εμφανιστεί πρασινωπό χρώμα στους πόρους και τις ρωγμές του αλλαντικού.

ΤΥΡΙΑ:

Τα τυριά επίσης είναι ευάλωτα και πρέπει όταν αγοράζονται:

1) Να μην παρουσιάζουν ευρωτίαση (μούχλα) επιφανειακή και στο εσωτερικό.

2) Να έχουν ευχάριστη και όχι δυσάρεστη οσμή.

3) Να έχουν ευχάριστη γεύση και όχι όξινη ή αποκλίνουσα του φυσιολογικού.

4) Να μην έχει γίνει αλλαγή του χρώματος, όπως π.χ. στα λευκά τυριά φαιοπράσινη ή κίτρινη.

ΠΑΣΧΑΛΙΝΑ ΑΥΓΑ

Επί της συσκευασίας, πρέπει να αναγράφονται οι προβλεπόμενες ενδείξεις από τις σχετικές διατάξεις του κώδικα τροφίμων και ποτών καθώς και η ημερομηνία λήξης γιατί κυκλοφορούν στην αγορά πασχαλινά αυγά που έχουν γίνει με απομίμηση σοκολάτας και διατίθενται σαν να έχουν παρασκευαστεί με γνήσια σοκολάτα.

Τέλος, συνίστανται στους καταναλωτές: Να πλένουν και να μαγειρεύουν καλά τα τρόφιμα. Το επιμελημένο μαγείρεμα θανατώνει τα παθογόνα μικρόβια».

Από την

Villeroy & Boch

μια ...Amica

για πάντα



Αποκτήστε σήμερα μια Amica για πάντα. Όμορφη, "χιονάτη" πορσελάνη στο πιο κομψό και ελκυστικό σχέδιο λεκάνης που είδατε ποτέ. Μαζί της και όλο το σετ, μηχανισμό ρίψης νερού και κάλυμα. Ένα αξεπέραστο "είδος" υγιεινής...τώρα στο μπάνιο σας, από το Idea Bagno.



Για τα 5 χρόνια Idea Bagno

προσφορά

Από 581€ Μόνο 275€*

* Στις τιμές δεν συμπεριλαμβάνεται ΦΠΑ
Η προσφορά ισχύει μέχρι εξαντλήσεως των αποθεμάτων

ΕΙΔΗ ΥΓΙΕΙΝΗΣ-ΠΛΑΚΑΚΙΑ

Idea Bagno

ΑΓ. ΙΩΑΝΝΟΥ 3 ΝΙΡΕΑΣ ΡΟΔΟΣ ΤΗΛ. 0241022204 FAX: 0241023834
Λ. ΗΡΑΚΛΕΙΔΩΝ 28 ΙΑΛΥΣΟΣ ΤΗΛ-FAX:0241090190

Δώστε γεύσεις... πασχαλινές στη ζωή σας!



Τσουρέκια αμυγδάλου, τσουρέκια με φρέσκο βούτυρο και σμυρνέικα κουλουράκια σε 4 φανταστικές ποικιλίες περιμένουν να τα γευτείτε! Δώστε και στους φίλους σας αυτή τη χαρά μέσα από τα πασχαλινά καλάθια που εσείς μπορείτε να φτιάξετε στα Mike's! Γλυκές ευχές για ένα καλό Πάσχα!

Mike's

9 καταστήματα σ' όλη τη Ρόδο, ένα βρίσκεται κοντά σας! τηλ. 66510

ADD

ΠΑΣΧΑ ΣΤΟ ΞΕΝΟΔΟΧΕΙΟ

KIPRIOTIS HOTELS

"KIPRIOTIS VILLAGE"

Ο ερχομός της Ανοιξης και η γιορτή του Πάσχα είναι ακόμη μια όμορφη ευκαιρία για λίγες ημέρες ξεκούρασης και ξεγνοιασιάς στην πανέμορφη πατρίδα του Ιπποκράτη, την Κω.



Με ξεχωριστό σεβασμό στην παράδοση και στα Ελληνικά έθιμα της Λαμπρής, η διεύθυνση και το προσωπικό του ξενοδοχείου ετοιμάζουν με ξεχωριστή φροντίδα το παραδοσιακό Ελληνικό Πάσχα. Μέσα σε μια ανοιξιάτικη ατμόσφαιρα της εξοχής και δίπλα στα γαλανά νερά του Αιγαίου, η θρησκευτικότητα των ημερών, αλλά και το Ελληνικό γλέντι θα έχουν την τιμητική τους, προσφέροντας στους πελάτες μας, πολυτελή διαμονή, μοναδικές Πασχαλινές λιχουδιές και φυσικά Ελληνικό παραδοσιακό γλέντι.

Η τιμή του πακέτου (προϋπόθεση μίνιμουμ διαμονής τρεις (3) διανυκτερεύσεις) είναι:

Τιμή ανά μονόκλινο δωμάτιο, ανά ημέρα με πρωϊνό Ευρώ 75

Τιμή ανά δίκλινο δωμάτιο, ανά ημέρα με πρωϊνό Ευρώ 95

Τιμή ανά τρίκλινο δωμάτιο, ανά ημέρα με πρωϊνό Ευρώ 126

- Η τιμή περιλαμβάνει μεταφορά Ρόδο-Κω-Ρόδο με Δελφίνι ή πλοίο.
- Οι παραπάνω τιμές είναι νετ για το ξενοδοχείο.
- Παιδιά 0-6 ετών είναι χωρίς χρέωση και από 6-12 ετών 50% έκπτωση.



Στην τιμή συμπεριλαμβάνεται δείπνο σε μπουφέ τη Μ. Παρασκευή με ποικιλία από νηστίσιμα εδέσματα, παραδοσιακή μαγειρίτσα το Μ. Σάββατο μετά την λειτουργία της Αναστάσεως και την Κυριακή του Πάσχα πλούσιος ελληνικός μπουφές, αρνιά στη σούβλα, μουσικό συγκρότημα και χορευτικό μπαλέτο.

Σας περιμένουμε να περάσουμε μαζί τις Αγιες αυτές ημέρες και ταυτόχρονα να γιορτάσουμε την Ανάσταση του Χριστού.

Πληροφορίες-Κρατήσεις στο τηλ. 02420/55334 ή 02420/27639-46.

KIPRIOTIS HOTELS: PSALIDI-KOS 85300 TEL.: 02420/27640-49 – FAX: 02420/23590

ΞΕΝΟΔΟΧΕΙΑ ΚΥΠΡΙΩΤΗ: ΨΑΛΙΔΙ-ΚΩΣ 85300, ΤΗΛ.: 02420/27640-49 – FAX: 02420/23590



Η ΠΙΤΣΑΡΙΑ

"ΤΟΝΔΟΛΑ"

Σας ενημερώνει ότι για το 40ήμερο των νηστειών δημιουργήσαμε για σας τα παρακάτω νηστίσιμα είδη:



ΠΙΤΣΕΣ

1. **ΛΑΧΑΝΙΚΑ** (ντομάτα, κρεμμύδι, μανιτάρια, πιπεριά, ελιές)
2. **ΘΑΛΑΣΣΙΝΑ** (ντομάτα, γαρίδες, μύδια, καβούρι)
3. **4 ΤΥΡΙΑ** (4 διαφορετικά είδη τυριών)
4. **ΓΚΡΕΚΑ** (ντομάτα, φέτα, ελιές, μανιτάρια, πιπεριά)
5. **ΟΡΤΟΛΑΝΑ** (σπαράγγια, μπιζέλια, σπανάκι, αγκινάρα, ντομάτα)
6. **ΣΠΑΝΑΚΙ** (σπανάκι, φέτα, ντομάτα)
7. **ΚΟΛΟΚΥΘΑΚΙ** - καρότο - μελιτζάνα - σάλτσα - κεφαλοτύρι
8. **ΦΡΕΣΚΙΑ ΝΤΟΜΑΤΑ** - ρόκα - πιπεριά - ελιές - κρεμμύδι - τυρί προαιρετικά
9. **ΦΡΕΣΚΙΑ ΝΤΟΜΑΤΑ** - αυγό - κολοκυθάκι - φέτα

ΖΥΜΑΡΙΚΑ

1. **ΣΠΑΓΓΕΤΙ** αλά πέστο με βασιλικό, κουκουνάρια, σκόρδο
2. **ΣΠΑΓΓΕΤΙ** με καραβιδοουρές και ντομάτα
3. **ΣΠΑΓΓΕΤΙ** με ποικιλία από οστρακοειδή
4. **ΣΠΑΓΓΕΤΙ** με χταπόδι και σουπιές
5. **ΣΠΑΓΓΕΤΙ** με ανάμεικτα θαλασσινά
6. **ΣΠΑΓΓΕΤΙ** με τόνο, αρακά, πιπεριά, ντομάτα
7. **ΣΠΑΓΓΕΤΙ** με λαχανικά άνοιξης
8. **ΤΟΡΤΕΛΙΝΙΑ** τυριού με φέτα και κρέμα γάλακτος
9. **ΤΟΡΤΕΛΙΝΙΑ** γκιοτόνα με μανιτάρια, αρακά, κρεμμύδι, ντομάτα
10. **ΧΤΑΠΟΔΟΜΑΚΑΡΟΝΑΔΑ**
11. **ΜΑΚΑΡΟΝΙΑ** με αυγό, σκόρδο, φρέσκια ντομάτα
12. **ΜΑΚΑΡΟΝΙΑ** με κρεμμύδι και φέτα
13. **ΑΣΤΑΚΟΜΑΚΑΡΟΝΑΔΑ**

ΑΝΟΙΚΤΑ 12.00 μ.μ. - 01.00 π.μ.

ΕΠΙΣΗΣ

- **ΡΥΖΙ** με σουπιές και γαρίδες - καβουροσαλάτα
- **ΣΑΛΑΤΕΣ** λαχανικών - γαριδοσαλάτα - μύδια ή γαρίδες σαγανάκι- τονοσαλάτα - ταραμοσαλάτα

Βενετοκλέων 44, Ρόδος
• Τηλ. 02410 77775, 29642, 27937

Αναφέρονται ειδικά σε μικρά καταστήματα

Προγράμματα ΕΟΤ για τον εκσυγχρονισμό μονάδων

Και πρόγραμμα διάδοσης της ελληνικής κουζίνας

Προγράμματα που αφορούν τουριστικές επιχειρήσεις "τρέχουν" αυτό το διάστημα. Πρόκειται για τα προγράμματα "Ποιοτικός Εκσυγχρονισμός Μικρών Καταλυμάτων", "Ενίσχυση Ανταγωνιστικότητας Τουριστικών ΜΜΕ" και "Διάδοση και καθιέρωση της ελληνικής κουζίνας και απόκτησης σήματος του ΕΟΤ".

Το ποσοστό επιδότησης φτάνει το 40% και υποβολή προτάσεων γίνεται μέχρι τις 30 Ιουνίου 2003 και 2006.

Ακολουθούν χρήσιμες πληροφορίες για τις επιλέξιμες επιχειρήσεις, τις προϋποθέσεις συμμετοχής τους, τις επιλέξιμες δαπάνες και άλλες λεπτομέρειες για τους ενδιαφερόμενους.

Πιο συγκεκριμένα τα προγράμματα έχουν ως εξής:

Α. ΠΟΙΟΤΙΚΟΣ ΕΚΣΥΓΧΡΟΝΙΣΜΟΣ

ΣΤΟΧΟΣ: Η αναβάθμιση των εγκαταστάσεων και των υπηρεσιών των μικρών καταλυμάτων

ΕΠΙΛΕΞΙΜΕΣ ΕΠΙΧΕΙΡΗΣΕΙΣ

- Ξενοδοχεία Δ' και Ε' τάξης.
- Camping Δ' τάξης
- Επιπλωμένα δωμάτια και διαμερίσματα
- Ξενοδοχεία και Camping Γ' και ανώτερης της Γ' τάξης με συγκεκριμένους περιορισμούς.

ΠΡΟΫΠΟΘΕΣΕΙΣ ΣΥΜΜΕΤΟΧΗΣ:

- Προσωπικό 1-50 άτομα
- Ετήσιος κύκλος εργασιών μέχρι 300 εκατ. δρχ. ή 880.411 €
- Τουλάχιστον τρία έτη λειτουργίας.
- Αδεια λειτουργίας και σήμα Ε.Ο.Τ.
- Να μην συμμετέχει με ποσοστό πάνω από 20% άλλη επιχείρηση που δεν πληροί τις παραπάνω προϋποθέσεις.
- Να μην έχουν ενταχθεί στον Αναπτυξιακό Νόμο 2601/98.

ΕΠΙΛΕΞΙΜΕΣ ΔΑΠΑΝΕΣ:

- Βελτίωση και αναβάθμιση κτιριακών εγκαταστάσεων
- Εκσυγχρονισμός κινητού εξοπλισμού εσωτερικών χώρων
- Εργα διαμόρφωσης και εξοπλισμού περιβάλλοντος χώρου
- Ηλεκτρονικός, μηχανογραφικός εξοπλισμός και λογισμικό.
- Εργα εξοικονόμησης ενέργειας και ύδατος.
- Εργα προστασίας του περιβάλλοντος και της υγείας των πελατών και του προσωπικού

Σημ.: Για να ενισχυθεί μια επιχείρηση θα πρέπει να πραγματοποιήσει τρείς από τις παραπάνω κατηγορίες εργασιών.

ΜΕΓΙΣΤΟΣ ΠΡΟΫΠΟΛΟΓΙΣΜΟΣ:

- Για μεμονωμένες επιχειρήσεις 25 εκατ. δρχ. ή 73.368 €
- Για συνεργαζόμενες επιχειρήσεις 40 εκ. δρχ. ή 117.388 €
- Μέγιστο ποσό ανά κλίνη 800.000 δρχ. ή 2.348 €

ΠΟΣΟΣΤΟ ΕΠΙΔΟΤΗΣΗΣ-ΚΑΤΑΛΗΚΤΙΚΗ ΗΜΕΡΟΜΗΝΙΑ-ΠΛΗΡΟΦΟΡΙΕΣ

- 40%
- "Ανοιχτή πρόσκληση" μέχρι 30.06.2006 Αξιολόγηση δύο φορές τον χρόνο
- Δ.ΕΤ.Α.Π. Ρόδου τηλ. 0241034424 και 0241033858

Β. ΕΝΙΣΧΥΣΗ ΑΝΤΑΓΩΝΙΣΤΙΚΟΤΗΤΑΣ

ΣΤΟΧΟΣ: Ενίσχυση της ανταγωνιστικότητας των ΜΜΕ όλων των κλάδων του τουριστικού τομέα.

ΕΠΙΛΕΞΙΜΕΣ ΕΠΙΧΕΙΡΗΣΕΙΣ

- Ξενοδοχεία, camping, ενοικιαζόμενα δωμάτια
- Τουριστικά γραφεία, ενοικιάσεις αυτοκινήτων
- Ναυλομεσιτικά γραφεία, πλοιοκτήτες
- Επιχειρήσεις ειδικής τουριστικής υποδομής
- Καταστήματα τουριστικών ειδών με σήμα ΕΟΤ.

ΠΡΟΫΠΟΘΕΣΕΙΣ ΣΥΜΜΕΤΟΧΗΣ

- Προσωπικό 1-150 άτομα
- Ετήσιος κύκλος εργασιών μέχρι 750 εκατ. δρχ. ή 2.201.027 € και τουλάχιστον 30 εκατ. δρχ. ανά έτος ή 88.041 €
- Τουλάχιστον τρία έτη λειτουργίας
- Αδεια λειτουργίας και σήμα ΕΟΤ
- Να μην συμμετέχει με ποσοστό πάνω από 20% μέτοχος που δεν πληροί τις παραπάνω προϋποθέσεις.

ΕΠΙΛΕΞΙΜΕΣ ΔΑΠΑΝΕΣ:

- Μελέτες αγοράς, μάρκετιγκ
- Μηχανογράφηση και internet
- Προβολή και διαφημιστικό υλικό
- Σχεδιασμός νέων τουριστικών πακέτων
- Απόκτηση τεχνογνωσίας σε ειδικές μορφές τουρισμού
- Συνενώσεις και συγχωνεύσεις ΜΜΕ

ΜΕΓΙΣΤΟΣ ΠΡΟΫΠΟΛΟΓΙΣΜΟΣ

- 10 εκατ. δρχ. ή 29.347 €

ΠΟΣΟΣΤΟ ΕΠΙΔΟΤΗΣΗΣ:

- 40%

ΚΑΤΑΛΗΚΤΙΚΗ ΗΜΕΡΟΜΗΝΙΑ

- "Ανοιχτή πρόσκληση" μέχρι 30.06.2006 Αξιολόγηση δύο φορές τον χρόνο

ΠΛΗΡΟΦΟΡΙΕΣ

- ΕΟΤ www.gnto.gr Αθήνα τηλ. 0103271632-634

ΠΟΣΟΣΤΟ ΕΠΙΔΟΤΗΣΗΣ:

- Δ.ΕΤ.Α.Π. Ρόδου τηλ. 0241034424 και 0241033858

Γ. ΔΙΑΔΟΣΗ ΚΑΙ ΚΑΘΙΕΡΩΣΗ ΤΗΣ ΕΛΛΗΝΙΚΗΣ ΚΟΥΖΙΝΑΣ

ΣΤΟΧΟΣ: Διάδοση και καθιέρωση της ελληνικής κουζίνας. Αναγνώριση με ειδικό σήμα του ΕΟΤ

ΕΠΙΛΕΞΙΜΕΣ ΕΠΙΧΕΙΡΗΣΕΙΣ

- Επιχειρήσεις παροχής υπηρεσιών εστίασης
- Επιχειρήσεις (ειδικής τουριστικής υποδομής, ξενοδοχεία, κάμπινγκ, ακτοπλοϊκές εταιρίες, κρουαζιερόπλοια) στις οποίες λειτουργούν εστιατόρια.

ΠΡΟΫΠΟΘΕΣΕΙΣ ΣΥΜΜΕΤΟΧΗΣ

- Προσωπικό από 1 έως 10 άτομα
- Δραστηριότητα τουλάχιστον ενός έτους
- Αδεια λειτουργίας σε ισχύ και σήμα ΕΟΤ όπου απαιτείται.
- Να μην έχει χρηματοδοτηθεί η επιχείρηση από οποιοδήποτε πρόγραμμα για το ίδιο αντικείμενο.

ΕΠΙΛΕΞΙΜΕΣ ΕΝΕΡΓΕΙΕΣ

- Διαμόρφωση και εκσυγχρονισμός χώρων εστίασης (κύριων και βοηθητικών).
- Εκσυγχρονισμός και αντικατάσταση κινητού εξοπλισμού.
- Σχεδιασμός και εκτύπωση καταλόγων εδεσμάτων

ΜΕΓΙΣΤΟΣ ΠΡΟΫΠΟΛΟΓΙΣΜΟΣ

- Ανά μονάδα εστίασης 14.675 € ή 5 εκ. δρχ.

ΠΟΣΟΣΤΟ ΕΠΙΔΟΤΗΣΗΣ

- 40%

ΚΑΤΑΛΗΚΤΙΚΗ ΗΜΕΡΟΜΗΝΙΑ

- "Ανοιχτή πρόσκληση" μέχρι 30.06.2003

Αξιολόγηση δύο φορές τον χρόνο

ΠΛΗΡΟΦΟΡΙΕΣ

- ΕΟΤ www.gnto.gr Αθήνα τηλ. 0103271606 και 0103271099
- Δ.ΕΤ.Α.Π. Ρόδου τηλ. 0241034424 και 0241033858

Στις κάλπες οι αστυνομικοί

Στις κάλπες καλούνται στις 25 Μαΐου οι αστυνομικοί του νομού μας, για να εκλέξουν έτσι τους νέους εκπροσώπους τους στο διοικητικό συμβούλιο της Ένωσης Αστυνομικών Δωδεκανήσου.

Την σχετική απόφαση, πήρε η γενική συνέλευση της Ένωσης, που πραγματοποιήθηκε στη Ρόδο το περασμένο Σάββατο, κατά την διάρκεια της οποίας, μάλιστα τέθηκαν και συζητήθηκαν διάφορα προβλήματα που απασχολούν τον κλάδο των αστυνομικών.

Όπως επισήμανε χθες με δηλώσεις που έκανε ο απερχόμενος πρόεδρος της Ένωσης Αστυνομικών Δωδεκανήσου κ. Θεόδωρος Σαλμάς, στην ετήσια γ.σ. του κλάδου, έγινε διοικητικός και οικονομικός απολογισμός, εκλέχθηκε η εφορευτική επιτροπή που θα διενεργήσει τις εκλογές και ορίστηκε η σχετική ημερομηνία.

Στην συνάντηση αυτή, που έγινε μέσα σε ιδιαίτερα καλό κλίμα, αναπτύχθηκε πλούσιος προβληματισμός από τα μέλη της ένωσης, αναφορικά με τα διάφορα προβλήματα που αντιμετωπίζουν στην άσκηση του λειτουργήματός τους.

Οπως ανακοινώθηκε χθες επίσημα

Παράταση προθεσμίας για τις δηλώσεις "συνάφειας"

Θα γίνονται δέκτες μέχρι 15 Μαΐου

Παρατείνεται μέχρι τις 15 Μαΐου η προθεσμία για την υποβολή των δηλώσεων από τους μικρομεσαίους εμπόρους και επαγγελματοβιοτέχνες για το κλείσιμο των υποθέσεών τους της τριετίας 1999-2001 με βάση τον τεκμαρτό υπολογισμό του ΦΠΑ (συνάφεια). Η αρχικη προθεσμία έληγε στις 29 Απριλίου.

Στην απόφαση για παράταση της προθεσμίας κατέληξε το υπουργείο Οικονομικών προκειμένου να προλάβουν όλοι οι φορολογούμενοι να υποβάλουν τις δηλώσεις τους και να υπαχθούν στη ρύθμιση για την περαίωση των υποθέσεων της τριετίας.

Καταθέσεις από τις 8 Μαΐου

Μετά το Πάσχα οι δηλώσεις μισθωτών

Η προθεσμία μετακινείται κατά μία μέρα

Στις 8 Μαΐου θα ξεκινήσει η υποβολή των φορολογικών δηλώσεων από μισθωτούς και συνταξιούχους, μετά από την απόφαση του υπουργού Εργασίας και Κοινωνικών Ασφαλίσεων, Δημήτρη Ρέππα να μεταθέσει την αργία της Πρωτομαγιάς για τις 7 Μαΐου, που είχε οριστεί ως καταληκτική προθεσμία για τους υπόχρεους με ΑΦΜ που λήγει σε 1.

Η μετακίνηση της προθεσμίας κατά μία ημέρα, δεν θα επηρεάσει τις υπόλοιπες προθεσμίες που έχουν ανακοινωθεί. Ειδικότερα, οι μισθωτοί και συνταξιούχοι θα υποβάλλουν τις δηλώσεις τους, μέχρι τις 8 Μαΐου όσων ο ΑΦΜ λήγει σε 1, 9 Μαΐου όταν ο ΑΦΜ λήγει σε 2, 13 Μαΐου σε 3, 15 Μαΐου σε 4, 17 Μαΐου όταν ο ΑΦΜ λήγει σε 5, 21 Μαΐου όταν ο ΑΦΜ λήγει σε 6, 23 Μαΐου σε 7, 27 Μαΐου σε 8, 29 Μαΐου σε 9, 31 Μαΐου σε 10, 20, 30, 40 και 50 και εως τις 4 Ιουνίου, αυτών που ο ΑΦΜ λήγει σε 60, 70, 80, 90 και 00.

Με "αιχμή" τις μετοχές του τραπεζικού κλάδου

Τάσεις σταθεροποίησης

- Οριακή άνοδος του Γενικού Δείκτη σε ποσοστό 0,13%
- Ο όγκος συναλλαγών ανήλθε σε 97,379 εκατ. ευρώ

Με οριακή άνοδο έκλεισε η χρηματιστηριακή αγορά στην πρώτη συνεδρίαση της Μεγάλης Εβδομάδος και με τις τιμές των μετοχών να συνεχίζουν τη συσσώρευση στα επίπεδα των 2.200 μονάδων.

Το αγοραστικό ενδιαφέρον για μετοχές του τραπεζικού κλάδου(+1,23%) και κυρίως της Alpha Bank (+2,53%), Πειραιώς (+2,71%) και Eurobank (+1,25%) εξισορρόπησε τις πιέσεις που παρατηρήθηκαν κυρίως στον κλάδο των τηλεπικοινωνιών (ΟΤΕ -0,69%, Panafon -0,70%, Cosmote -0,38%).

Η μετοχή του ΟΤΕ επηρεάσθηκε και από την έκθεση της Merrill Lynch που συστήνει «ουδέτερη! στάση, αναθεωρώντας την προηγούμενη σύστασή της για «αγορά!. Πάντως η αγορά δεν φάνηκε να επηρεάζεται σημαντικά από τη σημερινή έκθεση της SSSB, σύμφωνα με την οποία τα κέρδη ανά μετοχή κατά το 2002 θα παρουσιάσουν περαιτέρω πτώση σε ποσοστό 14,8%.

Ο βασικός χρηματιστηριακός δείκτης κυμάνθηκε σε εύρος διακύμανσης 23,27 μονάδων καταγράφοντας ανώτερη τιμή στις 2.235,19 μονάδες(+0,45%) και κατώτερη τιμή στις 2.211,92 μονάδες (-0,59%). Ο Γενικός Δείκτης Τιμών έκλεισε στις 2.227,96 μονάδες έναντι 2.225,14 μονάδων της προηγούμενης συνεδρίασης, καταγράφοντας άνοδο 2,82 μονάδων ή σε ποσοστό 0,13%.

Ο δείκτης FTSE/ASE 20 έκλεισε στις 1.164,73 μονάδες, σημειώνοντας άνοδο σε ποσοστό 0,44%, ενώ ο δείκτης FTSE/ASE 40 έκλεισε στις 248,88 μονάδες παρουσιάζοντας άνοδο κατά 0,76%. Ο δείκτης FTSE/ASE SMALLCAP 80 έκλεισε στις 706,99 μονάδες, καταγράφοντας απώλειες σε ποσοστό 0,10%.

Από τις 357 μετοχές που διακινήθηκαν, 137 έκλεισαν με άνοδο, 166 κινήθηκαν καθοδικά και η τιμή 54 μετοχών παρέμεινε αμετάβλητη.

Τη μεγαλύτερη ποσοστιαία άνοδο σημείωσαν οι μετοχές των εταιρειών: Ιασώ με 17,89%, Βιοσώλ (Π) +11,29%, Ανέκ (πο'96) +9,04%, Nexans + 7,22%, Τράπεζα της Ελλάδος +7,67%, Κορφίλ (π) +5,95%, Ηλέκτρα +5,24%, Μουριάδης +4,82%, Sex Form +4,77% και Εσκιμό (π) +4,53%.

Αντιθέτως τις μεγαλύτερες απώλειες σημείωσαν οι μετοχές των εταιρειών: Space -11,26%, Axon Συμμετοχών –8,14%, ΑΝΕΚ (π΄90) -8,00%, Μαξίμ -5,77%, Ξιφίας (κο) -5,54%, Ντρουκφάρμπεν -5,51%, Μεταλλοπλαστική Αγρινίου -5,38%, Ξυλεμπορία (π) -5,12%, Fitco -5,07% και Τεξαπρέτ -4,98%.

Ο όγκος των συναλλαγών ανήλθε στα 97,379 εκατ. ευρώ ή 33,18 δισ. δρχ., εκ των οποίων τα 13,036 εκατ. ευρώ αφορούσαν προσυμφωνημένες συναλλαγές. Τα περισσότερα τεμάχια διακίνησαν οι μετοχές των εταιρειών: Sex Form με 1.664.720 τεμάχια, Axon Συμμετοχών με 927.660, Coca Cola με 667,821, Connection με 566,680 και Τεχνική Ολυμπιακή με 552,257 τεμάχια.

Τον μεγαλύτερο τζίρο παρουσίασαν οι μετοχές των εταιρειών: Sex Form με 15,000 εκατ. ευρώ, Coca Cola με 10,020 εκατ. ευρώ, Ιασώ με 3,712 εκατ. ευρώ, Εθνική Τράπεζα με 3,510 εκατ. ευρώ και Axon Συμμετοχών με 2,617 εκατ.ευρώ.

Η τιμή των μετοχών του δείκτη της Morgan Stanley έκλεισε ως εξής:

Alpha Bank:	15,40
Coca Cola:	15,22
Eurobank:	12,98
Panafon:	5,70
Αλουμίνιο Ελλάδος:	34,98
Βιοχάλκο:	6,80
ΔΟΛ:	3,34
Εθνική:	20,10
ΕΛΠΕ:	5,72
Ελληνική Τεχνοδομική:	6,04
Εμπορική:	24,02
Επιχειρήσεις Αττικής:	3,46
ΕΥΔΑΠ:	5,66
Ιντρακόμ:	9,14
ΚΑΕ:	7,24
Μαϊλλης :	5,88
ΟΤΕ:	17,36
Τεχνική Ολυμπιακή:	3,78
Παπαστράτος:	16,80
Πειραιώς:	6,82
Τιτάν:	40,00
Motor Oil:	8,34
Folli-Follie: 1	9,94
Fourlis:	3,50

Οι επιμέρους δείκτες διαμορφώθηκαν ως εξής:

Τραπεζικός:	3.601,32	+1,23%
Τηλεπικοινωνιών:	1.097,41	-0,62%
Ασφαλειών:	1.094,01	-1,38%
Επενδύσεων:	640,95	-0,99%
Κατασκευαστικών:	1.093,92	-0,22%
Βιομηχανιών:	1.371,92	-0,09%
Συμμετοχών:	1.812,25	-0,22%
Βασικών Μετάλλων:	749,28	+0,31%
Μη Μεταλλικών Ορυκτών:	1.022,74	+0,04%
Εκδόσεις- εκτυπώσεις:	346,97	+1,00%
Κλωστοϋφαντουργίας:	725,88	-0,83%
Λιανικού Εμπορίου:	656,22	-1,68%
Πληροφορικής:	738,60	+0,74%
Ειδών Λύσεων Πληροφορικής:	437,47	-0,99%
Χονδρικό εμπόριο:	571,66	-0,14%
Τρόφιμα- ποτά:	716,85	-0,32%
Παράλληλη Αγορά:	228,79	+0,06%

Γρανίτης

!

μοντέρνος,

διαχρονικός

και... δικός σας



Γρανίτης Fawakir και Pentelicon! Όμορφοι, μοντέρνοι, επιβλητικοί, λαμπεροι, θα χαρίσουν σίγουρα την πολυτέλεια στο χώρο σας και αυτό γιατί θα σας τους χαρίσουμε!!! Γυαλισμένοι στο χρώμα που σας ταιριάζει και σε διαστάσεις 30 x 60 εκ., μπαίνουν στο χώρο σας και τον ομορφαίνουν για μια ζωή

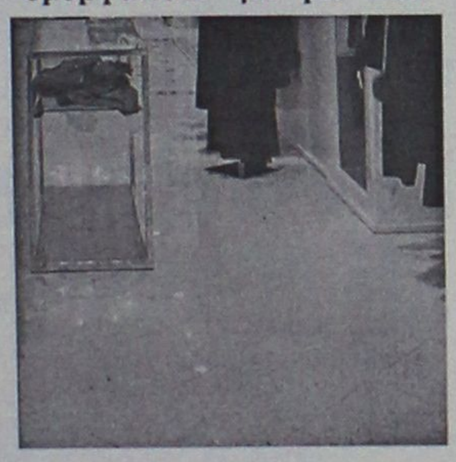

Γιορτάζουμε!! Γιορτάστε μαζί μας!!

προσφορά

Από 47,59€/τ.μ

Μόνο 22€*

ΕΙΔΗ ΥΓΙΕΙΝΗΣ-ΠΛΑΚΑΚΙΑ

Idea Bagno

ΑΓ. ΙΩΑΝΝΟΥ 3 ΝΙΡΕΑΣ ΡΟΔΟΣ ΤΗΛ. 0241022204 FAX: 0241023834
Α. ΗΡΑΚΛΕΙΔΩΝ 28 ΙΑΛΥΣΟΣ ΤΗΛ-FAX:0241090190

* Στις τιμές δεν συμπεριλαμβάνεται ΦΠΑ
Η προσφορά ισχύει μέχρι εξαντλήσεως των αποθεμάτων

εντυπωσιακές σοκολατένιες δημιουργίες Mike's..



...σε πολλά και πρωτότυπα σχέδια!
Φτιαγμένα όλα με γνήσια κουβερτούρα γάλακτος και σοκολάτα υγείας!
Αυτό το Πάσχα ένας ολόκληρος σοκολατένιος κόσμος σας περιμένει στου Mike's!

Mike's

9 καταστήματα σ' όλη τη Ρόδο, ένα βρίσκεται κοντά σας! τηλ. 66510

ADD

ΜΟΥΣΙΚΑ ΟΡΓΑΝΑ
"ΟΡΓΑΝΟΠΟΙΕΙΟ"
στην Αναληψη

1 ΕΩΣ 36
ΑΤΟΚΕΣ ΔΟΣΕΙΣ

ΑΘΗΝΩΝ 18 ΡΟΔΟΣ
tel.fax.02410-64306
0946067096
tikotiko@otenet.gr

ΧΟΝΤΡΙΚΗ-ΛΙΑΝΙΚΗ

www.geocities.com/vasilispavlakis/bouzouki.html

Στα γραφεία του παραρτήματος την 1η Μαΐου

Συγκέντρωση μελών ΑΔΕΔΥ

Η Διοίκηση καλεί σε μαζική συμμετοχή

Στην απεργία της 1ης του Μάη καλεί τους εργαζόμενους στον δημόσιο τομέα της περιοχής μας το Νομαρχιακό Παράρτημα της ΑΔΕΔΥ, όπως επίσης και στην 24ωρη απεργιακή κινητοποίηση που εξήγγειλε το Γενικό Συμβούλιο της ΑΔΕΔΥ για τις 29 Μαΐου.

Οπως αναφέρεται στη σχετική διακήρυξη, η φετινή Πρωτομαγιά βρίσκει όλους τους εργαζόμενους και τους συνταξιούχους σε αγωνιστικές - απεργιακές κινητοποιήσεις "για να προστατέψουν τα ασφαλιστικά τους δικαιώματα που υπονομεύονται από τις προτεινόμενες κυβερνητικές ρυθμίσεις".

Οσον αφορά στις διεκδικήσεις τους, είναι οι εξής:

- Νέο μισθολόγιο με υψηλούς βασικούς μισθούς
- Αξιοπρεπείς συντάξεις με 80%, ποσοστό αναπλήρωσης στον τελευταίο μισθό.
- 35ετία χωρίς όριο ηλικίας.
- Εφαρμογή των βαρέων και ανθυγιεινών στο Δημόσιο
- Λειτουργία της διαδοχικής ασφάλισης
- Κατοχύρωση της επικουρικής ασφάλισης
- Δίκαιους όρους και προϋποθέσεις για την εργασία και τη σύνταξη της μητέρας, της γυναίκας.

Ακόμα, εκτός από την απεργιακή κινητοποίηση της 29ης Μαΐου, θα πραγματοποιηθεί και άλλη απεργία πριν ή μετά την 29η Μαΐου, ανάλογα με τις εξελίξεις και την ανταπόκριση των κυβερνητικών προτάσεων στα αιτήματα και τις διεκδικήσεις των εργαζομένων στο Δημόσιο.

Ξεσηκώθηκαν καταστηματάρχες και λογιστές

Αναταραχή στην Κάλυμνο

Αιτία οι προθεσμίες για τις δηλώσεις συνάφειας

Εντονες διαμαρτυρίες και αναταραχή επικρατεί στην Κάλυμνο, εξαιτίας των ασφυκτικών περιθωρίων που έχει δώσει το υπουργείο Οικονομικών για την υποβολή των δηλώσεων συνάφειας που υποχρεούνται οι επαγγελματίες.

Για το θέμα αυτό εκδόθηκε μεταξύ άλλων ανακοίνωση του συνδυασμού "Κάλυμνος-Ενότητα-Αναγέννηση" (επικεφαλής του οποίου είναι ο κ. Γιώργος Ρούσσος), στην οποία τονίζονται τα εξής:

"Ο Συνδυασμός μας στέκεται δίπλα στη διαμαρτυρία και στις κινητοποιήσεις του Συλλόγου Λογιστών της επαρχίας Καλύμνου, σχετικά με τα ασφυκτικά χρονικά περιθώρια που δίνει το υπουργείο Οικονομικών για την υποβολή από τους πολίτες των δηλώσεων συνάφειας.

Γνωρίζοντας ότι, ο Σύλλογος Λογιστών έχει ήδη επισκεφτεί και έχει ήδη εκθέσει το πρόβλημα τόσο στον κ. Επαρχο όσο και στον κ. Δήμαρχο, αναμέναμε και από τους δύο την ανάληψη πρωτοβουλιών για την αποτελεσματικότερη πίεση προς το υπουργείο Οικονομικών.

Ειδικότερα, σκοπεύαμε κατά το Δημοτικό Συμβούλιο του Σαββάτου που πέρασε να καταθέσουμε σχετικό ψήφισμα διαμαρτυρίας αλλά δυστυχώς ο κ. Διακομιχάλης αδικαιολόγητα ανέβαλλε αυτό το συμβούλιο με εντελώς παράνομο τρόπο.

Σε κάθε περίπτωση τον καλούμε να συγκαλέσει εκτάκτως το Δημοτικό Συμβούλιο τόσο για αυτό το θέμα όσο και τα άλλα θέματα του Δημοτικού Συμβουλίου που ματαιώθηκε".

ΚΕΝΤΡΟ ΜΠΑΤΑΡΙΑΣ
ΔΩΔΕΚΑΝΗΣΟΥ

ΜΠΑΤΑΡΙΕΣ ΜΟΤΟΠΟΔΗΛΑΤΩΝ
ΟΛΩΝ ΤΩΝ ΤΥΠΩΝ

ΕΙΔΙΚΕΣ ΠΡΟΣΦΟΡΕΣ ΓΙΑ
RENT A MOTO

Καποδιστρίου 74, Ρόδος • Τηλ. 0241-21507, κιν. 0932 563426

DIBI CENTER

STELLA BEAUTY
ΑΠΟΤΕΛΕΣΜΑΤΑ
ΜΕ ΑΠΟΛΥΤΗ ΑΣΦΑΛΕΙΑ



ΑΠΟΚΤΗΣΤΕ...
Επίπεδη κοιλιά, σφριγηλούς γλουτούς, λεπτή μέση, όμορφα καλλίγραμμα πόδια, σφιχτές γάμπες

ΔΙΩΞΤΕ...
Τη κυτταρίτιδα, τα ψωμάκια, τη χαλάρωση, τα επίμονα τοπικά παχάκια και θαυμάστε το αποτέλεσμα στον καθρέπτη!



ΔΩΣΤΕ...
Λάμψη και ζωντάνια στο πρόσωπό σας.

Ελάτε τώρα κοντά μας να απολαύσετε τα πιο σύγχρονα και μοναδικά προγράμματα προηγμένης τεχνολογίας.

Με την προσωπική φροντίδα της
έμπειρης ΑΙΣΘΗΤΙΚΟΥ
ΣΤΕΛΛΑΣ ΧΑΤΖΗΣΑΒΒΑ
Μιχ. Πετρίδη 49, Ρόδος, τηλ. 02410 30469, 02410 73590
www.stellabeauty.com

ΑΣΦΑΛΙΣΤΙΚΕΣ ΚΑΛΥΨΕΙΣ ΖΩΗΣ & ΥΓΕΙΑΣ
ΣΥΝΤΑΞΙΟΔΟΤΙΚΗ ΕΞΑΣΦΑΛΙΣΗ



Τι προσδοκίες έχετε στη ζωή σας;

Οι προσδοκίες για τη ζωή και το μέλλον σας είναι σύνθετες.
Στην ALICO AIG Life έχουμε δημιουργήσει παράδοση
με την ικανότητά μας να αναλύουμε τις ασφαλιστικές σας ανάγκες
και να τις καλύπτουμε αξιόπιστα.
Με βάση τη διεθνή τεχνογνωσία και την τεράστια ελληνική εμπειρία μας,
προδιαγράφουμε τον κόσμο σιγουριάς της «αυριανής ημέρας»
για σας και για την οικογένειά σας.

Επικοινωνήστε με ένα Ασφαλιστικό Σύμβουλο της ALICO AIG Life.
Θα απαντήσει με τον ιδανικό τρόπο στις προσδοκίες σας!

ΚΟΡΥΦΑΙΑ ΑΣΦΑΛΙΣΤΙΚΗ ΔΥΝΑΜΗ ΣΤΟΝ ΚΟΣΜΟ
No 1 ΔΙΕΘΝΗΣ ΑΣΦΑΛΙΣΤΙΚΗ ΕΤΑΙΡΙΑ ΖΩΗΣ ΣΤΗΝ ΕΛΛΑΔΑ

ALICO AIG Life
Η ΑΣΦΑΛΕΙΑ ΤΗΣ ΖΩΗΣ ΣΑΣ

ΓΡΑΦΕΙΟ ΡΟΔΟΥ: Ερυθρού Σταυρού 2 • Τηλ: (0241) 26.722

ΡΟΔΙΑΚΗ ΑΘΛΗΤΙΚΗ

Μ. ΤΡΙΤΗ
30 ΑΠΡΙΛΙΟΥ 2002

ΣΗΜΑΝΕ ΣΥΝΑΓΕΡΜΟΣ



✔ *Σήμερα στις 8 μ.μ. Παρροδιακή συγκέντρωση για τον σφαγιασμό της Ρόδου*

ΣΕΛ. 18

ΤΗΝ ΤΕΤΑΡΤΗ ΤΟ ΝΤΕΡΜΠΙ

☞ *Ζήτησε ο Διγενής να παίξει με την Κω. Αίτημα της ΑΕΛ να παίξει στη Ρόδο με τον Διαγόρα. Σήμερα Κλεάνθης-Αναγέννηση, Φοίβος-Διαγόρας Β.*

ΣΕΛ. 17

ΞΑΝΑ ΑΠΟ ΤΗΝ ΑΡΧΗ

☞ *Έληξαν 15 συμφωνίες παικτών του Απόλλωνα Κ.*

ΣΕΛ. 31

ΠΙΕΡΙΑ, ΠΕΙΡΑΙΑΣ ΚΑΙ ΗΛΕΙΑ

☞ *Οι αντίπαλοι της Δωδεκανήσου στην τελική φάση της Λεπτοκαρυάς*

ΣΕΛ. 16

ΤΟΠΙΚΟ ΠΟΔΟΣΦΑΙΡΟ - Πωλήσεις Ακινήτων Κ. Διακογεωργίου

Ξεκίνημα με Πιερία

- *ΤΗΝ ΛΑΜΠΡΗ ΤΡΙΤΗ ΤΟ ΠΡΩΤΟ ΠΑΙΧΝΙΔΙ ΤΗΣ ΜΙΚΤΗΣ ΝΕΩΝ ΠΟΥ ΣΤΗ ΣΥΝΕΧΕΙΑ ΘΑ ΑΝΤΙΜΕΤΩΠΙΣΕΙ ΠΕΙΡΑΙΑ ΚΑΙ ΗΛΕΙΑ*
- *ΣΗΜΕΡΑ ΝΕΑ ΠΡΟΠΟΝΗΣΗ ΠΡΟΕΤΟΙΜΑΣΙΑΣ ΣΤΟΥΣ ΑΓΙΟΥΣ ΑΠΟΣΤΟΛΟΥΣ*

Η ομάδα της ΕΠΣ Πιερίας θα είναι ο πρώτος αντίπαλος της μικτής μας ομάδας των Νέων στην β' φάση του οικείου πρωταθλήματος που ξεκινάει την Λαμπρή Τρίτη 7 Μαΐου στη Λεπτοκαριά Κατερίνης.

Το παιχνίδι αυτό θα ξεκινήσει στις 5 μ.μ. ενώ δύο μέρες αργότερα, Λαμπρή Πέμπτη την ίδια ώρα το αντιπροσωπευτικό μας συγκρότημα θα αντιμετωπίσει την ομάδα της ΕΠΣ Πειραιά.

Το Σάββατο 11 Μαΐου θα δώσει το τελευταίο παιχνίδι με την 3η ομάδα του ομίλου, την ΕΠΣ Ηλείας.

Στην β' φάση του πρωταθλήματος των Νέων συμμετέχουν οι 16 ομάδες που προκρίθηκαν από την α' φάση.

Οι 16 ομάδες χωρίσθηκαν σε 4 ομίλους των 4 ομάδων και η ομάδα που θα τερματήσει πρώτη σε κάθε όμιλο (βαθμολογικό σύστημα) θα προκριθεί στην γ' φάση.

Η γ' φάση θα γίνει σε ημερομηνίες που θα ορισθούν σε μονούς αγώνες.

ΠΡΟΠΟΝΗΣΗ ΑΥΡΙΟ

Στο μεταξύ αύριο η Μικτή Νέων θα πραγματοποιήσει προπόνηση στο γήπεδο των Αγίων Αποστόλων στις 11 το πρωί. Χθες επίσης το πρωί έγινε προπόνηση στο Δημοτικό Στάδιο, από την οποία απουσίασαν δικαιολογημένα οι **Αμπελάς, Φράγκος** (γλέντι με Διαγόρα) και αδικαιολόγητα οι **Μαυρής, Διακίδης, Σάββενας** και **Καρτάλης.**

Για να θυμούνται οι παλιοί και να μαθαίνουν οι νέοι

- *Την Μ. Παρασκευή στις 11.30 ο καθιερωμένος αγώνας των βετεράνων, Ρόδου, Διαγόρα, όπου θα τιμηθούν στο τέλος οι Ρίζος, Νεοφύτου, Σβύνος*

Αγώνας ποδοσφαίρου ανάμεσα στους Βετεράνους ποδοσφαιριστές του Διαγόρα και της Ρόδου θα διεξαχθεί όπως γίνεται εδώ και 25 χρόνια, κάθε Μεγάλη Παρασκευή αυτή τη φορά στο γήπεδο των Αγίων Αποστόλων με την συνεργασία των Βετεράνων Ρόδου-Διαγόρα με την στήριξη του ΝΑΟΔ.

Μια φορά τον χρόνο οι μεγάλες ποδοσφαιρικές αξίες του Δωδεκανησιακού και κατ' επέκταση του πανελλήνιου ποδοσφαίρου έχουν την ευκαιρία να παραβρεθούν στον αγωνιστικό χώρο και να ξεδιπλώσουν το πλούσιο ταλέντο τους, να θυμηθούν τα παλιά και βέβαια αυτοί έχουν τον τρόπο τους να ξεσηκώνουν την εξέδρα με τις περίτεχνες ενέργειές τους.

Είναι ευκαιρία για τον φίλαθλο κόσμο κάθε ηλικίας να βρεθεί στο γήπεδο των Αγίων Αποστόλων για να θαυμάσει από κοντά τους άσους του παρελθόντος. Και να απολαύσει ένα πλούσιο ποιοτικά παιχνίδι χωρίς σκοπιμότητες.

Το παιχνίδι το οποίο θα έχει εορταστικό χαρακτήρα θα έχουν την ευκαιρία να το διατητεύσουν τρεις μεγάλες σφυρίχτρες του παρελθόντος.

Ο **Αργυρίου Παντελής,** ο **Ξάνθος Κώστας,** και ο **Τριανταφύλλου Γιάννης,** επίσης μετά το τέλος του αγώνα θα βραβευτούν οι βετεράνοι ποδοσφαιριστές **Ρίζος Παναγιώτης, Νεοφύτου Γεώργιος** και ο **Σβύνος Ευάγγελος** όπως και οι τρεις διαιτητές του αγώνα. Η απόφαση αυτή είναι επιλογή αποκλειστική του Συνδέσμου Βετεράνων Ποδοσφαιριστών Διαγόρα-Ρόδου. Επίσης θα απονεμηθούν κύπελλα στις ομάδες και πλακέτες στους ποδοσφαιριστές. Οι διοργανωτές σας προσκαλούν να παρακολουθήσετε τον αγώνα που θα ξεκινήσει στις 11.30 για να μην χάσετε αυτή τη μεγάλη ευκαιρία να απολαύσετε στα παλιά μεγάλα "αστέρια" του ποδοσφαίρου μας.

Παιδικό πρωτάθλημα

Η ΕΠΣΔ όρισε χθες τις ακριβείς ώρες των αγώνων κατάταξης του παιδικού πρωταθλήματος που ξεκινάνε την Λαμπρή Πέμπτη.

Το πρόγραμμα:

- **9/5 (16.30):** Διαγόρας-Ασκληπειό
- **12/5 (16.30):** Ιάλυσος '97-Ασκληπειό
- **19/5 (16.30):** Ιάλυσος '97-Διαγόρας.

Εφηβικό πρωτάθλημα

Τρία παιχνίδια έχουν ορισθεί για σήμερα, δύο για τον α' όμιλο και ένα για τον β'.

Τα παιχνίδια του α' ομίλου αφορούν το πρόγραμμα της τελευταίας αγωνιστικής (30ης), ενώ αυτό του β' ομίλου είναι εξ αναβολής.

Το πρόγραμμα:

Α' ΟΜΙΛΟΣ

- **Παραδείσι (14.45):** Κλεάνθης-Αναγέννηση Εμπ.
- **Αφάντου (17.00):** ΑΕΡΑ-Ηρακλής Μ.

Β' ΟΜΙΛΟΣ

- **Αγ. Απόστολοι (17.00):** Ζευς-Πετρώνας

Η ΚΙΝΗΣΗ ΤΟΥ ΣΑΒΒΑΤΟΚΥΡΙΑΚΟΥ

Το προηγούμενο Σαββατοκύριακο είχαμε τη διεξαγωγή της προτελευταίας αγωνιστικής (29ης) του α' ομίλου όπου σημειώθηκαν τα εξής αποτελέσματα:

Ευαγόρας-ΑΕΡΑ	7-1
Αναγέννηση Εμπ.-Φοίβος	0-5
Απόλλων Κ.-Ρόδος	0-2 α.α.

ΒΑΘΜΟΛΟΓΙΑ Α΄ ΟΜΙΛΟΥ

Α/Α	ΟΜΑΔΕΣ	ΒΑΘ.	ΑΓ.	ΤΕΡΜ.
1.	Διαγόρας Β.	37	15	42-13
2.	Κλεάνθης	33	15	37-18
3.	Ευαγόρας	30	15	27-19
4.	Ηρακλής Μ.	29	15	37-11
5.	Φοίβος	26	15	37-11
6.	Αναγέννηση	15	15	14-35
7.	ΑΕΡΑ	15	15	27-47
8.	Ρόδος	10	15	13-41
9.	Απόλλων Κ.	-	-	-

Ο Απόλλων Κ. έχει αποβληθεί, ενώ η Ρόδος έχει ένα μηδενισμό και -3 βαθμούς

ΒΑΘΜΟΛΟΓΙΑ Β΄ ΟΜΙΛΟΥ

Α/Α	ΟΜΑΔΕΣ	ΒΑΘ.	ΑΓ.	ΤΕΡΜ.
1.	Πετρώνας	37	13	76-11
2.	Ηλιος	31	13	41-17
3.	Δωριέας	25	12	38-22
4.	Ζευς	19	13	27-43
5.	Κατταβιά	18	14	26-37
6.	Αρης	13	10	22-29
7.	Αστέρας Π.	11	11	21-40
8.	Σταύρος	3	12	22-42
9.	Αρχάγγελος	-	-	-

Ο Αρχάγγελος έχει αποβληθεί, ενώ ο Σταυρός έχει 2 μηδενισμούς και -6 βαθμούς

δημιουργίες cair

ΡΟΔΟΣ 2400 Λευκός Ξηρός ΟΠΑΠ
ΑΡΧΟΝΤΙΚΟ Ερυθρός Ξηρός
Δωδεκανησιακός τοπικός

Δύο αντιπροσωπευτικά κρασιά της ΚΑΪΡ Α.Ε., που αποδεικνύουν για άλλη μια φορά την αναμφισβήτητη ικανότητα της Δωδεκανησιακής Εταιρείας να παράγει υψηλής ποιότητας προϊόντα. Ικανότητα που επιβεβαιώνεται από την πρόσφατη παρουσίαση του μοναδικού στην ελληνική αγορά συλλεκτικού αφρώδους CAIR ROSE RESERVE 10 ετών, σε περιορισμένο αριθμό φιαλών και ποιότητα που συναντάται στην πλούσια γκάμα των διεθνώς αναγνωρισμένων προϊόντων της, όπως RODOS 2400 λευκό ξηρό, VQPRD (χρυσό στο Μιλάνο), ΜΟΣΧΑΤΟΣ ΡΟΔΟΥ ΘΠΕ (χρυσό στο Μιλάνο), MOULIN λευκό ξηρό (χρυσό στις Βρυξέλλες), MOULIN ροζέ ημίξηρο (χρυσό σε Μπορντό και Μιλάνο), CAIR φυσικός αφρώδης (χρυσά μετάλλια σε Μιλάνο και Monde Selection).

Εγγύηση
C·A·I·R
Επιλεγμένοι οίνοι ποιότητας

CAIR Δαβάκη - Πίνδου 65, Ν. Φάληρο, τηλ.: 4813876, 4813125 fax: 4814695.
2ης χλμ. Ρόδου - Λίνδου, Ρόδος τηλ.: 0241/68770-3 fax: 0241/62575.



PRO-SPORT
UMBRO STORE

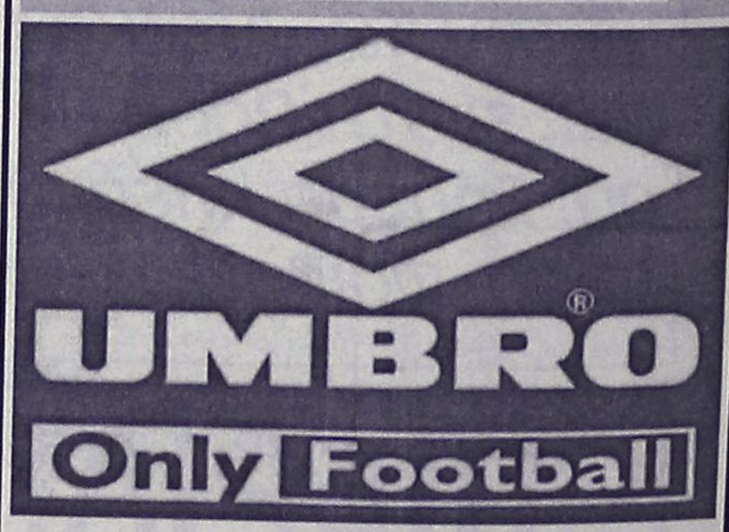

ΕΞΟΥΣΙΟΔΟΤΗΜΕΝΟ ΚΑΤΑΣΤΗΜΑ

ΟΛΑ ΤΑ ΑΥΘΕΝΤΙΚΑ ΕΙΔΗ ΡΟΥΧΙΣΜΟΥ ΤΟΥ ΟΛΥΜΠΙΑΚΟΥ

Εθν. Μακαρίου 24 (Στοά Τσουβαλά), τηλ. 23705
Λεωφ. Δημοκρατίας (Παραδείσι), τηλ. 81288

ΤΟΠΙΚΟ ΠΟΔΟΣΦΑΙΡΟ Πωλήσεις Ακίνητων Καλ. Διακογεωργίου

Καλό καλοκαίρι...

- *ΠΡΟΩΡΕΣ ΔΙΑΚΟΠΕΣ ΓΙΑ ΦΟΙΒΟ - ΔΙΑΓΟΡΑ Β. ΚΑΙ ΚΛΕΑΝΘΗ - ΑΝΑΓΕΝΝΗΣΗ ΠΟΥ ΟΛΟΚΛΗΡΩΝΟΥΝ ΣΗΜΕΡΑ ΣΤΙΣ 5 Μ.Μ. ΤΙΣ ΦΕΤΙΝΕΣ ΤΟΥΣ ΥΠΟΧΡΕΩΣΕΙΣ*
- *ΟΡΙΣΘΗΚΕ ΓΙΑ ΑΥΡΙΟ ΣΤΙΣ 11 Π.Μ. ΤΟ ΠΑΙΧΝΙΔΙ ΔΙΓΕΝΗΣ - ΑΕ ΚΩΣ ΜΕΤΑ ΑΠΟ ΑΙΤΗΜΑ ΤΗΣ ΟΜΑΔΑΣ ΤΩΝ ΚΟΣΚΙΝΟΥ ΤΟ ΟΠΟΙΟ ΕΓΙΝΕ ΔΕΚΤΟ ΑΠΟ ΤΟΥΣ ΚΩΟΥΣ*
- *ΦΙΕΣΤΑ ΤΟΥ ΔΙΑΓΟΡΑ ΣΤΗ ΡΟΔΟ ΜΕ ΑΕΛ;*

Για πρόωρες διακοπές θα πάνε 6 ομάδες της α' κατηγορίας οι οποίες σήμερα και αύριο θα ολοκληρώσουν τις υποχρεώσεις τους για τη φετινή σαιζόν, καθώς η ΕΠΣΔ όρισε τα μεταξύ τους παιχνίδια, 10 μέρες νωρίτερα. Συγκεκριμένα σήμερα στις 5 μ.μ. στο γήπεδο του Παραδεισίου θα κοντραριστούν Κλεάνθης και Αναγέννηση, ενώ την ίδια ώρα στο γήπεδο Κρεμαστής, ο Φοίβος θα υποδεχθεί τον Διαγόρα Β. Στο πρώτο παιχνίδι οι Παραδεισιώτες με νίκη τερματίζουν στην 5η θέση, ενώ οι Εμπωνιάτες με νίκη θα τερματίσουν αυτοί στην 5η θέση.

Στο ματς του α' γύρου ο Κλεάνθης είχε κερδίσει μέσα στην Εμπωνα 1-0.

Στο άλλο σημερινό παιχνίδι ο Φοίβος θέλει να κλείσει τη φετινή σεζόν με νίκη μέσα στο "σπίτι" του, ενώ οι Βατενοί με νίκη και σε συνδυασμό με αποτέλεσμα ισόπαλο στο γειτονικό παιχνίδι τερματίζουν στην 5η θέση.

Στον α' γύρο οι Κρεμαστενοί είχαν συντρίψει τους Βατενούς με 6-1.

Αύριο μετά από αίτημα του Διγενή θα πραγματοποιηθεί το παιχνίδι του με την Α.Ε. Κω. Το αίτημά του έγινε δεκτό από τους Κώους και επομένως η ΕΠΣΔ δεν είχε πρόβλημα να το ορίσει για αύριο στις 11 π.μ. με παρατηρητή τον **Λάζαρο Βεργίδη.** Οι Κοσκινιάτες έχουν τεθεί εκτός της "μάχης" της ανόδου και θέλουν να τελειώνουν για να αφοσιωθούν στην προετοιμασία τους για το κύπελλο Ερασιτεχνών Ελλάδος όπου μας αντιπροσωπεύουν επάξια.

Οι Κώοι από τη μεριά τους με νίκη αύριο και στραβοπάτημα του Διαγόρα στο παιχνίδι με την ΑΕΛ κατακτούν το πρωτάθλημα.

ΦΙΕΣΤΑ ΣΤΗ ΡΟΔΟ

Στο μεταξύ η ΑΕΛ είναι πρόθυμη να παραιτηθεί της έδρας της στο παιχνίδι με το Διαγόρα και καταθέτει αίτημα στην ΕΠΣΔ, ώστε το ματς να γίνει στην έδρα του Διαγόρα, προκειμένου ο "γηραιός", να μπορέσει να κάνει φιέστα ανόδου μέσα στο "σπίτι" του.

Οι σκόρερ της Β' κατηγορίας

Στο χθεσινό φύλλο της "Α.Γ." η αναφορά στους σκόρερ της β' κατηγορίας αφορούσε το φύλλο της προηγούμενης "Α.Γ." της 22ης Απριλίου, που εκ παραδρομής μπήκε και στο χθεσινό φύλλο. Σήμερα σας παρουσιάζουμε την ακριβή κατάσταση στον πίνακα των σκόρερ όπως έχει διαμορφωθεί μετά τα τελευταία παιχνίδια.

Ο **Μανώλης Πιτσουρδάκης** του Κλεόβουλου με τα τρία γκολ που πέτυχε την προηγούμενη Τετάρτη στην Κέφαλο και το ένα προχθές στ' Απόλλωνα πέρασε πρώτος παίρνοντας μάλιστα σημαντική διαφορά που τον χρήζει φαβορί δύο αγωνιστικές πριν το τέλος. Εχουμε λοιπόν:

24 γκολ: **Πιτσουρδάκης** (Κλεόβουλος)
21 γκολ: **Παντίδος** (Αρης)
20 γκολ: **Μ. Σκαλλέρης** (Αντίμαχος), **Καβουκλής** (Κατταβιά)
19 γκολ: **Τσ. Παρδαλός** (Αρης)
17 γκολ: **Παντελής** (Δόξα Κ.)
16 γκολ: **Τόγιακιτς** (Δόξα Κ.), **Φούσκας** (Νικαγόρας)
14 γκολ: **Καραμανώλης** (Απόλλων Απ.)
12 γκολ: **Μηλιός** (Τήλος)
10 γκολ: **Νικήτας** (Αστέρας Μ.), **Κατταβενός** (Εθνικός), **Ιωαννίδης** (Κλεόβουλος)
9 γκολ: **Διακοπαρασκευάς** (Ασπίδα Απ.), **Τσαγγάρης** (Δόξα Κ.)
8 γκολ: **Σταυ. Μαγιόγλου** (Αρης), **Παπασεβαστός Α.** (Νικαγόρας), **Κάβουρας Μ.** (Ξάνθος).
7 γκολ: **Στ. Παρδαλός** (Αρης), **Αργυρός** (Ζευς), **Αθανασίου** (Κλεόβουλος), **Μπρένζεϊ Ν.** (Πυλί).

ΑΥΤΟΓΚΟΛ

1 γκολ: **Κωνσταντόπουλος Κ.** (Κατταβιά), **Νικολής Π.** (Τήλος), **Λυκάκης** (Απόλλων Απ.)

Γ' ΚΑΤΗΓΟΡΙΑ

Τελειώνουν οι εκκρεμότητες

Το μοναδικό παιχνίδι που εκκρεμεί για να ολοκληρωθεί το πρωτάθλημα του α' ομίλου θα γίνει αύριο στις 12 το μεσημέρι στο γήπεδο Θεολόγου, όπου ο Δαμάγητος θα φιλοξενήσει την ομάδα της Σύμης. Είναι ένα παιχνίδι τυπικής διαδικασίας στο οποίο παρατηρητής ορίσθηκε ο **Β. Κων/νου.**

Επίσης αύριο στις 2 μ.μ. στο γήπεδο της Κω θα γίνει ένα εξ αναβολής παιχνίδι του γ' ομίλου, στο οποίο ο πρωτοπόρος Ασκληπειός φιλοξενεί τον 2ο της βαθμολογίας Πολυβώτη.

Σ' αυτό το ματς παρατηρητής θα είναι ο κ. **Χατζηζαχαρίας.** Την Λαμπρή Τετάρτη θα γίνει το εξ αναβολής Λειψοί - Ασκληπειός με παρατηρητή τον **Σπύρο Μπενέτο.**

Β' ΚΑΤΗΓΟΡΙΑ

Στην Τήλο ο Εθνικός

- *Αύριο το κρίσιμο και για τους δύο ματς που θα κρίνει πολλά για την παραμονή τους*

Αύριο στις 12 το μεσημέρι θα διεξαχθεί εκτός απροόπτου το εξ αναβολής παιχνίδι μεταξύ της ομάδας της Τήλου και του Εθνικού. Οι δύο ομάδες δίνουν μεταξύ τους "μάχη" για το ποιά θα παραμείνει στην κατηγορία καθώς οι υπόλοιπες ομάδες που βρίσκονται πάνω απ' αυτές έχουν εξασφαλισθεί.

Ιδιαίτερα για τους γηπεδούχους, στο αυριανό παιχνίδι η νίκη είναι μονόδρομος, προκειμένου να πλησιάσουν τους Αρχιπολενούς στον 1 βαθμό, έχοντας επίσης ένα ματς λιγότερο να δώσουν, αυτό με την Ασπίδα Απ. εκτός. Ο Εθνικός θα ταξιδέψει με στόχο, έστω να μην ηττηθεί ώστε να διατηρήσει τη διαφορά που τον χωρίζει από την Τήλο. Στο παιχνίδι αυτό παρατηρητής ορίσθηκε ο **Μ. Κυπραίος.**

ΕΣΤΙΑΤΟΡΙΟ
Καθολική
Σας ευχόμαστε
Καλή Ανάσταση και Καλό Πάσχα
Από τη Δευτέρα του Πάσχα θα είμαστε ανοιχτά καθημερινά κάθε βράδυ και Κυριακή από το μεσημέρι.
Τηλ. **52006**

ΝΤΕΤΕΚΤΙΒΣ
Συνταξιούχος Αστυνομικός Ασφάλειας
ΑΝΑΛΑΜΒΑΝΟΥΜΕ
Υποθέσεις ανηλίκων, οικογενειακές, προσωπικές κ.τλ.
ΔΙΑΘΕΤΟΥΜΕ ΤΑ ΠΛΕΟΝ ΣΥΓΧΡΟΝΑ ΟΠΤΙΚΟΑΚΟΥΣΤΙΚΑ ΣΥΣΤΗΜΑΤΑ
100% ΕΧΕΜΥΘΕΙΑ
ΡΩΜΗΣ 22 - ΡΟΔΙΝΙ • ΤΗΛ. 0241 0 68985
Κιν. 094 6997967

Pellos Travel
ΚΑΛΟΚΑΙΡΙΝΕΣ ΕΚΔΡΟΜΕΣ 2002
ΙΟΥΝΙΟΣ
ΕΚΔΡΟΜΗ 1η: 22/6 - 24/6
ΤΡΙΗΜΕΡΟ ΤΟΥ ΑΓΙΟΥ ΠΝΕΥΜΑΤΟΣ την πανέμορφη Σάμο. Περιλαμβάνει: Εισιτήρια - γύρος νησιού - μεταφορές - ξενανήσεις - ξενοδοχείο με Β/Β 3 αστέρων superior.
ΕΚΔΡΟΜΗ 2η: 22/6 - 24/6
ΤΡΙΗΜΕΡΟ ΤΟΥ ΑΓΙΟΥ ΠΝΕΥΜΑΤΟΣ: Ρόδος - Dacia - Εφεσσος - Κουσάντασι - Σμύρνη - Dacia - Ρόδος. Περιλαμβάνει: Εισιτήρια - μεταφορές - ξεναγήσεις - φόροι εισόδου και εξόδου - Ξ/Δ 3 αστέρων superior με ημιδιατροφή.
ΕΚΔΡΟΜΗ 3η: 25/6 - 30/6
ΕΞΑΗΜΕΡΗ ΕΚΔΡΟΜΗ ΣΤΗΝ ΚΩΝΣΤΑΝΤΙΝΟΥΠΟΛΗ: Ρόδος - Μαρμαρίς - Εφεσσος - Σμύρνη - Προύσα - Κωνσταντινούπολη - Πριγκηπόννησα - Σμύρνη - Μαρμαρίς - Ρόδος. Περιλαμβάνει: Μεταφορές - ξεναγήσεις - φόροι εισόδου και εξόδου - Ξ/Δ 3 αστέρων με ημιδιατροφή. Σε συνεργασία με τον Ιερό Ναό Αγίου Παντελεήμονα, Ρόδος.
ΙΟΥΛΙΟΣ
ΕΚΔΡΟΜΗ 1η: 2/7 - 10/7
ΓΥΡΟΣ ΙΤΑΛΙΑΣ: Ρόδος - Πειραιάς - Πάτρα - Μπάρι - Πομπηΐα - Νάπολι - Ρώμη - Φλωρεντία - Βενετία - Ανκόνα - Πάτρα - Πειραιάς - Ρόδος. Σε συνεργασία με τον Σύλλογο Εκπαιδευτικών Πρωτοβάθμιας Εκπαίδευσης και Προσχολικής Αγωγής Ρόδου και με την Α' Ενωση Λειτουργών Μέσης Εκπαίδευσης Δωδεκανήσου. Περιλαμβάνει: Μεταφορές - ξεναγήσεις - περιηγήσεις - Ξ/Δ 4 αστέρων με ημιδιατροφή.
ΕΚΔΡΟΜΗ 2η: 2/7 - 12/7
ΕΝΔΕΚΑΗΜΕΡΗ ΕΚΔΡΟΜΗ ΓΥΡΟΣ ΕΛΛΑΔΟΣ: Ρόδος - Πειραιάς - Χαλκίδα (Αγιος Ιωάννης ο Ρώσσος) - Τέμπη - Θεσσαλονίκη - Αγία Αναστασία - Χαλκιδική - Αγιο Ορος - Καβάλα - Ξάνθη - Δράμα - Αλεξανδρούπολη - Κομοτηνή - Σέρρες - Φλώρινα - Καταρράκτες Εδεσσας - Νάουσα - Βέροια - Παναγία Σουμελά - Κοζάνη - Γρεβενά - Καστοριά - Πρέσπες - Μετέωρα - Μέτσοβο - Ιωάννινα (Λίμνη Ιωαννίνων) - Αρτα - Μεσολόγγι - Ναύπακτος - Ρίο - Αντίριο - Πάτρα - Κόρινθος - Αθήνα - Ρόδος. Συμμετέχουν οι εκκλησίες Αγίου Δημητρίου Ροδίνι και Αναλήψεως
ΕΚΔΡΟΜΗ 3η: 15/7 - 23/7
Παμμούκαλε - Καππαδοκία - Τραπεζούντα - Σαμψούντα - Κωνσταντινούπολη - Πριγκηπόνησα - Αϊβαλί - Πέργαμος - Σμύρνη - Εφεσσος - Μαρμαρίς - Ρόδος. Περιλαμβάνει: Μεταφορές - ξεναγήσεις - Ξ/Δ 3 αστέρων superior με ημιδιατροφή.
ΕΚΔΡΟΜΗ 4η: 28/7 - 3/8
Ρόδος - Πάρος - Τήνος - Μύκονος - Σαντορίνη - Νάξος - Πάρος - Ρόδος.
Για περισσότερες πληροφορίες και κρατήσεις
Pellos Travel
ΛΕΩΦΟΡΟΣ ΚΑΛΛΙΘΕΑΣ 125, ΦΑΛΗΡΑΚΙ ΡΟΔΟΣ
ΤΗΛ.: 0241-0-87615 ή 0241-0-86298 • FAX: 0241-0-87616
e.mail: pellostravel@hellasnet.gr

ΕΘΝΙΚΗ ΕΡΑΣΙΤΕΧΝΙΚΗ

Παροδιακή συγκέντρωση

- *ΤΗΝ ΟΡΓΑΝΩΝΕΙ ΣΗΜΕΡΑ ΤΟ ΒΡΑΔΥ ΣΤΙΣ 8.30 ΣΤΟΝ ΔΟΝΑ Η ΡΟΔΟΣ*
- *ΕΧΟΥΝ ΚΛΗΘΕΙ Σ' ΑΥΤΗ ΒΟΥΛΕΥΤΕΣ, ΝΟΜΑΡΧΙΑ ΔΗΜΟΣ, ΕΠΣΔ ΚΑΙ ΦΥΣΙΚΑ Ο ΦΙΛΑΘΛΟΣ ΚΟΣΜΟΣ*

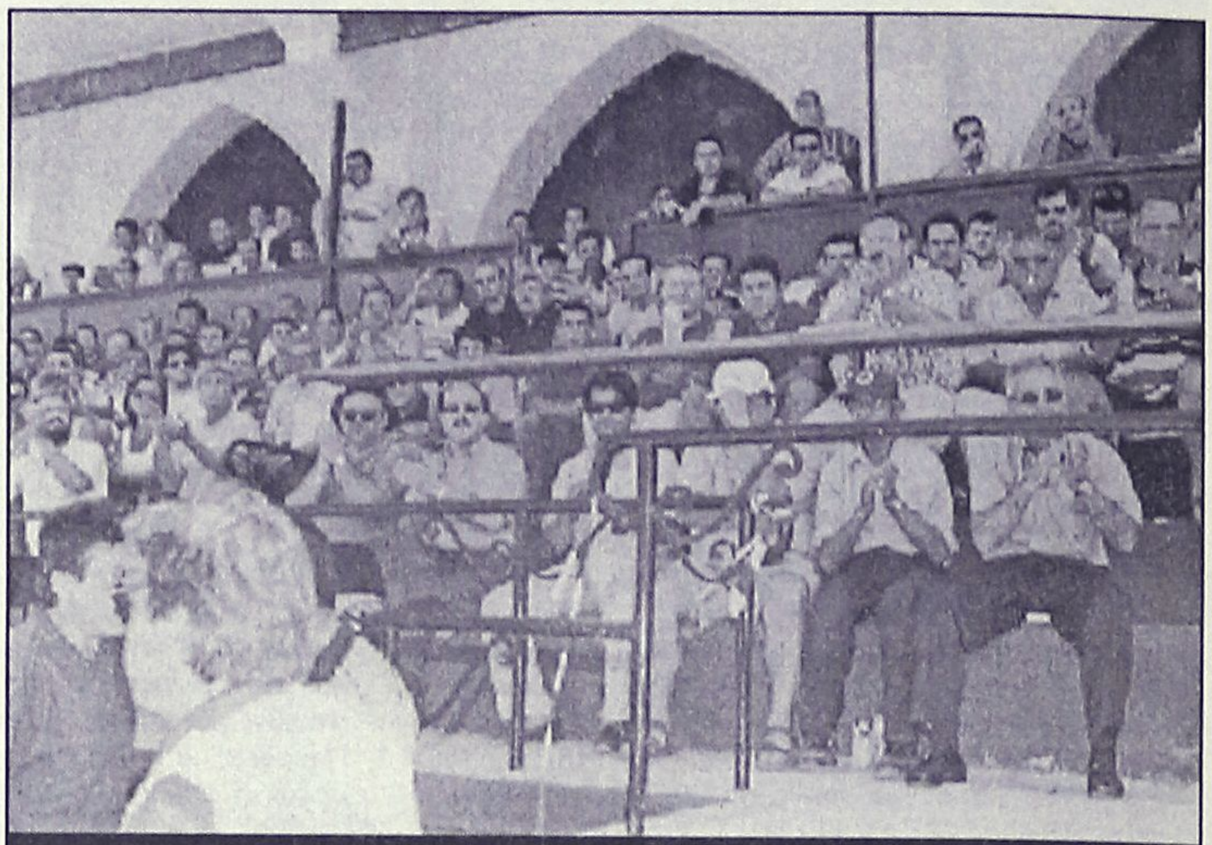

Καλούνται όλοι σήμερα το βράδυ στον ΔΟΝΑ (ΒΙΚΤΩΡ-ΦΩΤΟ ΜΑΡΚΕΤ-ΙΑΛΥΣΟΣ)

Η Ρόδος από χθες "μετράει τα κομμάτια της". Η χρονιά δεν ήταν εποικοδομητική. Για τίτλους και άνοδο ξεκίνησε αλλά τελικά στην Ελλάδα φαίνεται πως είναι απροσπέλαστο το εμπόδιο των "αστάθμητων παραγόντων". Είτε αυτοί λέγονται "πολιτικά μέσα", είτε λέγονται πειθαρχικές επιτροπές που δικάζουν βάσει κάποιου άλλου "δικού τους" ΚΑΠ. Η τοπική μας ομάδα δυστυχώς έπεσε θύμα όλων των ανωτέρω αφ' ενός και αφ' ετέρου-δυστυχώς "πολεμάει" να βρει το δίκιο της ανυπεράσπιστη. Τώρα λοιπόν -έστω και κατόπιν της απόφασης των εφετών- μεθοδεύει το "καμ μπακ" της. Μια επιστροφή που απαιτεί μεθοδικότητα.

Ο ΓΚΑΓΚΑΤΣΗΣ ΛΕΕΙ ΑΛΛΑ

Τελικά όμως κανείς δεν ξέρει ποιόν να πιστέψει και τι κίνηση ν' ακολουθήσει. Ο πρόεδρος της ΕΠΟ ήταν την Κυριακή στον αγώνα του Εργοτέλη με την Χαλκίδα. Κι εκεί ερωτηθείς από εκπροσώπους της Χερσονήσου που ενδιαφέρεται κι αυτή για τα "περί ανόδου πέντε ομάδων στη Γ' εθνική" απάντησε μεταξύ άλλων:

- Αν ανέβουν πέντε ομάδες από κάθε όμιλο στην Γ' Εθνική, εγώ θα είμαι αναξιόπιστος. Η δική μου προκήρυξη -της ΕΠΟ δηλαδή- η φετεινή λέει άλλα πράγματα. Δεν μιλάει για πέντε ομάδες!!! Αντε δηλαδή να βγάλεις άκρη!!!

ΣΥΓΚΕΝΤΡΩΣΗ ΣΤΟΝ ΔΟΝΑ

Η Ρόδος λοιπόν οργανώνει σήμερα στις 8.30 μ.μ. στην αίθουσα του ΔΟΝΑ παλλαϊκή συγκέντρωση. Σ' αυτήν έχουν κληθεί να παραστούν.

- Οι βουλευτές του Νομού
- Οι αρχές του α' και του β' βαθμού τοπικής αυτοδιοίκησης (Δήμος-Νομαρχία)
- Η Διοίκηση της ΕΠΣΔ
- Ολοι οι φορείς οι εμπλεκόμενοι με τον αθλητισμό
- Και φυσικά ο φίλαθλος κόσμος που είναι ξεσηκωμένος τον τελευταίο καιρό.

Στην συγκέντρωση θα ζητηθεί η κατάθεση απ' όλους τους ενδιαφερόμενους, μεθοδευμένων κινήσεων αντίδρασης εναντίον των όσων παίρνουν αυτού του είδους τις άδικες αποφάσεις στην ΕΠΟ και ζημιώνουν μ' αυτές τη Ρόδο και το ποδόσφαιρό της.

ΣΥΓΚΕΝΤΡΩΣΗ ΧΘΕΣ ΤΩΝ ΠΑΙΚΤΩΝ

Χθες το απόγευμα πάντως **Σκούνας** και ποδοσφαιριστές βρέθηκαν και "τα είπαν" για λίγο στ' αποδυτήρια του Δημοτικού Σταδίου. Οι "πράσινοι" σταματούν τις προπονήσεις για φέτος αφού το πρωτάθλημα τέλειωσε και η Ρόδος δεν συνεχίζει στα μπαράζ. Προπονητής και παίκες θα είναι παρόντες στη σημερινή συγκέντρωση του ΔΟΝΑ.

PARADISE GYM

ενα περιβάλλον αρμονίας και ομορφιάς για να ξαναβρείτε την φόρμα και την ζωντάνια σας

Κλειστή θερμαινόμενη πισίνα, σάουνα, χαμάμ, υδρομασάζ, θαλασσοθεραπεία,
γυμναστική με σ... ...δικό,αρωματοθεραπείας, Ταϋλανδέζικο)

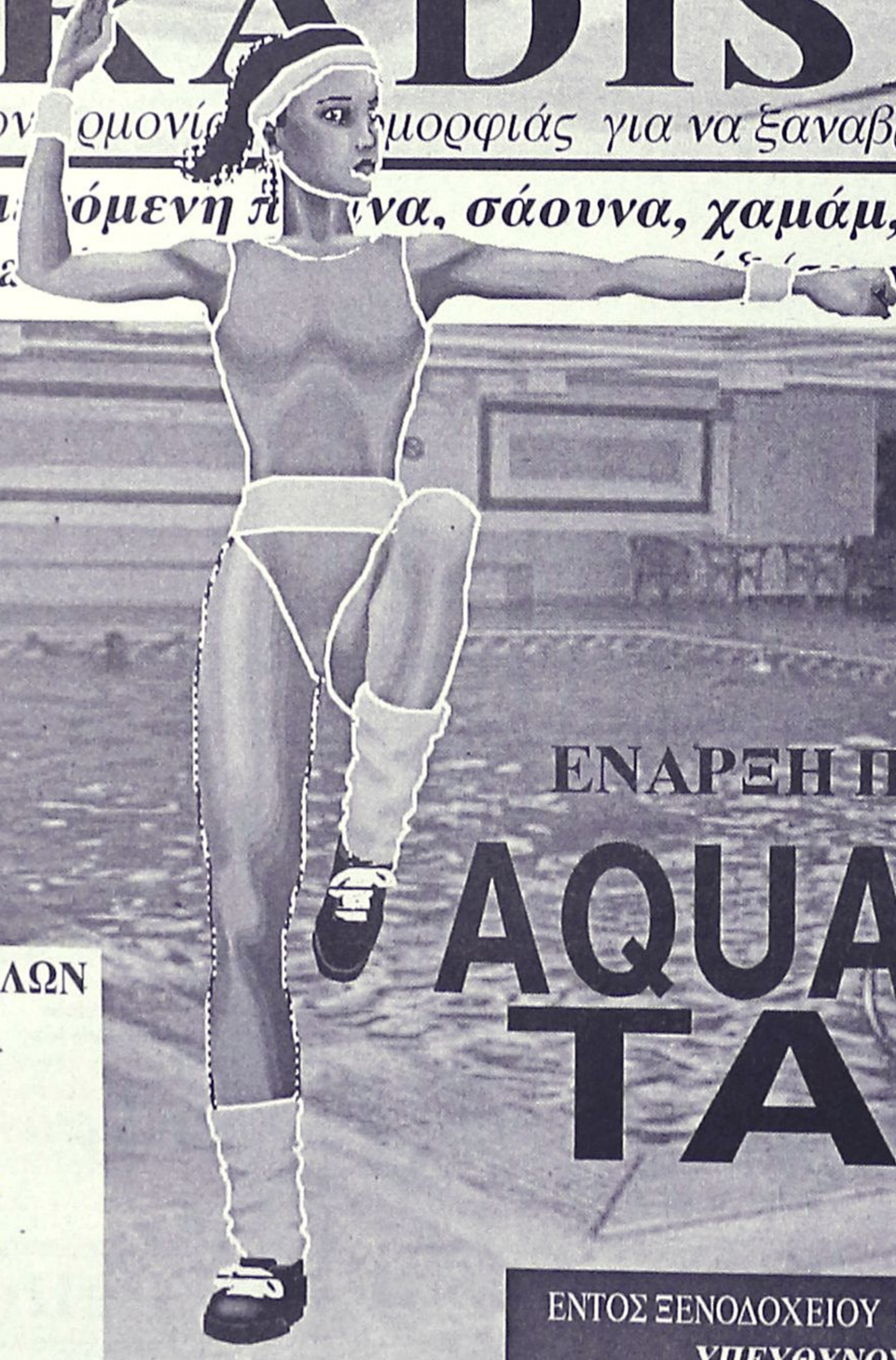

ΕΝΑΡΞΗ ΠΡΟΓΡΑΜΜΑΤΩΝ

AQUA AEROBIC

TAE BO

ΣΥΝΔΡΟΜΕΣ ΜΕΛΩΝ	ΕΥΡΩ
1 ΜΗΝΑ	74
3 ΜΗΝΕΣ	118
6 ΜΗΝΕΣ	265
12 ΜΗΝΕΣ	411
1 ΜΕΡΑ	12

ΕΝΤΟΣ ΞΕΝΟΔΟΧΕΙΟΥ PARADISE ROYAL MARE Λ. ΚΑΛΙΘΕΑΣ - ΤΗΛ : 02410 62481

ΥΠΕΥΘΥΝΟΣ ΓΥΜΝΑΣΤΗΣ: ΤΙΜΟΛΕΩΝ ΧΡΙΣΤΟΔΟΥΛΟΥ

Μεταφερθήκαμε
Από σήμερα θα μας βρίσκετε στα κεντρικά μας γραφεία επί της Μαρ. Μαλλιαράκη 11 (τελευταία πάροδος Καναδά). Τα τηλέφωνα παραμένουν τα ίδια: 22210-75230

ΜΙΚΡΕΣ Αγγελίες

ΟΙ ΑΓΓΕΛΙΕΣ ΤΗΣ ΡΟΔΙΑΚΗΣ παρουσιάζονται και στο site www.anaggelies.gr

ενοικιασεις ακινητων & επιχειρησεων

ΓΚΑΡΣΟΝΙΕΡΑ επιπλωμένη στην Ιαλυσό (απέναντι από το 1ο Δημ. σχολείο). Πληρ. τηλ. 0241091796 και 0241076335. AE45294

ΔΥΑΡΙ με λοιπούς βοηθητικούς χώρους στην οδό Αγ. Ιωάννου 160. Πληρ. τηλ. 0241020174. AE45295

ΑΠΟΘΗΚΗ ισόγειος πλακόστρωτη με ρεύμα και WC 60 τ.μ. Καζαντζάκη και Ολύμπου Καρπάθου. Επίσης αποθήκη 70 τ.μ. στην Εργάνης Αθηνάς. Πληρ. τηλ. 02410-24584 και 0944508626. AE45296

ΓΚΑΡΣΟΝΙΕΡΑ πλήρως επιπλωμένη και διαμέρισμα τριάρι 85 τ.μ. επιπλωμένο ή όχι. Πληρ. τηλ. 0945797129 και 0241066475 AE45297

ΔΩΜΑΤΙΟ μικρό (έχει μόνο 2 κρεβάτια) με το μπάνιο του στο 6ο χιλ. Ρόδου Καλλιθέας. Μόνο σε Έλληνες. Ενοίκιο 100 ευρώ. Πληρ. τηλ. 0241028838 και 0241075612 ώρες 10-1 το πρωί AE45299

ΔΥΟ ΚΑΙΝΟΥΡΓΙΑ ΟΡΟΦΟΔΙΑΜΕΡΙΣΜΑΤΑ επί της οδού Παπαγιάννη 22 στην Κρεμαστή (απέναντι από τον σταθμό Super Star) ισογείου και πρώτου ορόφου 70 τ.μ. το καθένα με δύο υπνοδωμάτια, κουζινοτραπεζαρία και WC, χωρίς κοινόχρηστα και συνδεδεμένα στο αποχετευτικό δίκτυο. Τιμή ενοικίου 360 ευρώ το καθένα. Πληρ. Τηλ. 0241063082 και 0945046312. AE45293

ΕΝΟΙΚΙΑΖΟΝΤΑΙ: 1) δίπλα στην Ο.Α. στο κέντρο της πόλης, διαμέρισμα 100 τ.μ. λειτουργικό ήσυχο στο β' όροφο, 2) δίπλα στο καζίνο, ο πάνω όροφος διόροφης πολυκατοικίας 170 τ.μ. για επαγγ. χρήση (πρακτορείο ινστιτούτο αισθητ. κ.λπ.) ή για κατοικία. Πληρ. τηλ. 097/7874583 ή 093/8188747. AE45278

STUDIOS, στην Κρεμαστή, επιπλωμένο, με 2 κρεβάτια, πολυκουζινάκι, βεράντα, μπάνιο και ηλιακό, για όλο το χρόνο. Πληρ. τηλ. 02410/61022 και 02410/87124. AE45277

ΔΙΑΜΕΡΙΣΜΑ επί της Λοχαγού Φανουράκη 9, 2 μεγάλων δωματίων, χώρου υποδοχής κ.λπ, από την Ακαδημία. Πληρ. τηλ. 23298. AE45266

ΚΑΤΑΣΤΗΜΑ στη περιοχή Ζέφυρος 85 τ.μ., υπόγειο 100 τ.μ. Κατάλληλο και για φαρμακείο. Πληρ. τηλ. 094/5876217. AE45265

ΜΟΝΟΚΑΤΟΙΚΙΑ 80 τ.μ. επιπλωμένη, με κουζίνα, πλυντήριο, ψυγείο, τηλέφωνο με περιβάλλοντα χώρο 2,5 στρεμ., από Μάϊο έως Οκτώβριο στην παραλία Αφάντου (δίπλα στο κύμα) σε φιλόζωους λόγω υπάρξεως σκύλων σε δικό του εσωτερικό χώρο). Τιμή 800 ευρώ μηνιαίως. Πληρ. τηλ. 094/4960800, 24703. AE45264

ΣΠΙΤΙ επιπλωμένο με 2 μικρά υπνοδωμάτια, σαλόνι, κουζίνα στην Ιαλυσό. Πληρ. τη λ. 02410/91354, 92683. AE45262

ΔΥΟ ΔΙΑΜΕΡΙΣΜΑΤΑ ΕΠΙΠΛΩΜΕΝΑ ΤΟ ΕΝΑ 110 Τ.Μ. ΜΕ ΔΥΟ ΜΕΓΑΛΑ ΥΠΝΟΔΩΜΑΤΙΑ ΚΑΙ ΤΟ ΑΛΛΟ 60 Τ.Μ. ΜΕ ΕΝΑ ΥΠΝΟΔΩΜΑΤΙΟ, ΑΝΟΙΧΤΑ ΚΑΙ ΓΥΡΩ-ΓΥΡΩ ΕΛΕΥΘΕΡΑ. ΣΤΗΝ ΟΔΟ ΒΕΝΕΤΟΚΛΕΩΝ 111, ΕΝΑΝΤΙ ΠΙΤΣΑΡΙΑΣ ΓΟΝΔΟΛΑ. ΠΛΗΡ.ΤΗΛ. 02410/33349, 0974/107374.
ΠΕ45261

ΜΑΓΑΖΙ εις το χωριό Αφάντου. Πληρ. τηλ. 0241052736 AE45247

STUDIOS καινούργια επιπλωμένα σε ήσυχη περιοχή στην Ιαλυσό. Πληρ. τηλ. 0945077678 κ. Μιχάλη AE42246

ΔΙΑΜΕΡΙΣΜΑ, 2 δωματίων με κουζίνα και μπάνιο στην οδό Βενετοκλέων 115 κατάλληλο για ένα ή δύο άτομα για τους **μήνες της σαιζόν.** Πληρ. τηλ. 02440/31416 και 0944/285057. AE45227

ΕΝΟΙΚΙΑΖΟΝΤΑΙ: α) Μεζονέτα 2όροφη με 3 υπνοδωμάτια, περιοχή δασκάλων, ενοίκιο 150.000 δρχ., β) STUDIO περιοχή Ψαροπούλα. Πληρ. τηλ. Κ.Ν. Ηρωνίας, 31955 και 21602. AE45226

ΓΚΑΡΣΟΝΙΕΡΕΣ επιπλωμένες στην Ιξιά και λουξ δυάρι στην Κρεμαστή. Πληρ. τηλ. 02410-93383. AE45225

ΚΑΤΑΣΤΗΜΑ γωνιακό στο Ανω Ροδίνι, επί της οδού Σόφιας και Κωνσταντινουπόλεως κατάλληλο για οποιαδήποτε χρήση. Επίσης ενοικιάζεται κατάστημα στο Φαληράκι στο Εμπορικό κέντρο Κρανίδη, γωνιακό στην είσοδο δίπλα στο Πέτρινο Καράβι. Πληρ. τηλ. 02460/71904 και 02460/71456. AE45222

ΔΙΑΜΕΡΙΣΜΑ 3άρι στον β' όροφο πολυκατοικίας με κεντρική θέρμανση στην οδό Καναδά 90. Πληρ. τηλ. 0241068070, 0944293272. AE45169

ΔΙΑΜΕΡΙΣΜΑΤΑ σε πολυτελείς μεζονέτες στη παραλία Ιαλυσού. Πληρ. τηλ. 0977395195. AE45170

ΔΙΑΜΕΡΙΣΜΑ λουξ αποτελούμενο από 1 υπνοδωμάτιο, σαλόνι, κουζίνα και μπάνιο, φούλ επιπλωμένο στην περιοχή Νιοχωρίου. Πληρ. τηλ. 0944346486, 0241090805.AE45171

ΕΝΟΙΚΙΑΖΕΤΑΙ

στο Φαληράκι, μπαρ πολυτελούς κατασκευής πλήρως εξοπλισμένο και με δύο ακόμη βοηθητικά μπαρ στον αύλειο χώρο του και επί της λεωφόρου Καλλιθέας Φαληράκι.
Πληρ. τηλ. 0942-545241

Lindos Princess BEACH ★★★★ HOTEL

Στο νεόκτιστο Ξενοδοχείο Α' κατηγορίας
LINDOS PRINCESS BEACH HOTEL
στην περιοχή Πεύκοι Λάρδου

Ενοικιάζονται καταστήματα

για διάφορες χρήσεις στο Εμπορικό Κέντρο στον κόμβο εισόδου του Ξενοδοχείου

Πληρ. καθημερινά 08.00-15.00
Τηλ.: 0244 0 29230 • Fax: 0244 0 29231
e-mail: lindosprincess@aias.gr

ΚΤΗΜΑΤΟΜΕΣΙΤΙΚΟ ΓΡΑΦΕΙΟ - REAL ESTATE AGENCY

ΕΚΤΙΜΗΣΕΙΣ-ΑΓΟΡΕΣ-ΠΩΛΗΣΕΙΣ
ΚΑΤΑΣΤΗΜΑΤΑ
ΟΙΚΟΠΕΔΑ-ΧΩΡΑΦΙΑ
ΚΤΗΜΑΤΙΚΕΣ-ΣΥΜΒΟΥΛΕΣ
ΕΝΟΙΚΙΑΣΕΙΣ-ΔΙΑΧΕΙΡΙΣΕΙΣ
ΣΠΙΤΙΑ-ΔΙΑΜΕΡΙΣΜΑΤΑ

Vitzileos
ΜΑΡΙΟΣ Κ. ΒΙΤΖΗΛΑΙΟΣ
Μεσίτης Αστικών Συμβάσεων - Real Estate Agent

Εθν. Μακαρίου 45 - 3ος όροφος
Τηλ.: 0241-24900 25545.
Fax: 25544 Κιν.: 0932-704919

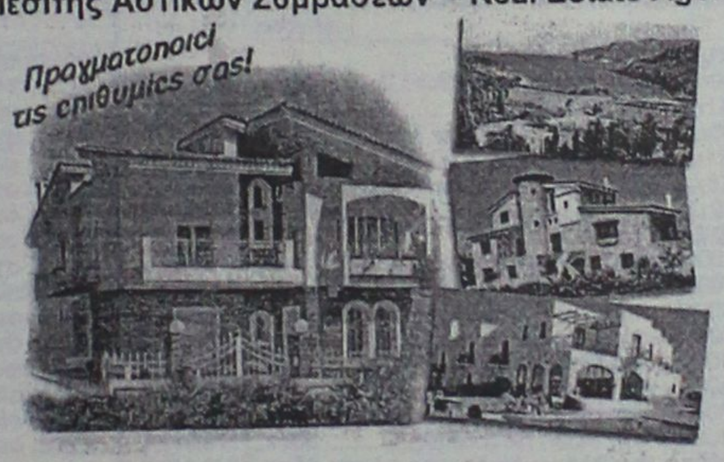

ΚΑΤΑΣΤΗΜΑΤΑ, ΓΡΑΦΕΙΑ, ΕΠΙΧΕΙΡΗΣΕΙΣ

	ΔΡΧ.	ΕΥΡ
Επιχείρηση-Πλυντήρια-Στεγνωτήρια σε πλήρη λειτουργία	7.000.000	20.543
Επιχείρηση τουριστικό μαγαζί στη Ψαροπούλα	15.000.000	44.021
Κατάστημα 20 τ.μ. στο Φαληράκι	40.000.000	117.388
Κατάστημα 31 τ.μ. στη Διαγοριδών	16.000.000	46.955
Κατάστημα 45 τ.μ. ισόγ. και 90 τ.μ. υπόγ. στο Καρακόνερο	30.000.000	88.041
Κατάστημα 50 τ.μ. κοντά στο Μανδράκι	100.000.000	293.470
Κατάστημα 60 τ.μ. με 250 τ.μ. αυλή στο Πρασονήσι	70.000.000	205.429
Εστιατόριο διώροφ. 115 και 115 τ.μ. στη Π. Πόλη	60.000.000	176.082
Κατάστημα 140+140+132 τ.μ. ανά όροφο στην Ορφανίδου	75.000.000	220.103
Κατάστημα 300 τ.μ. σε οικόπ. 1000 τ.μ. στη Παστίδα	50.000.000	146.735
Κατάστημα 900 τ.μ. (ανά 300 τ.μ. υπόγ, ισόγ, όροφ) στα Κοσκινού	200.000.000	586.940
Επιχείρηση και ακίνητο 856 τ.μ. με πάρκιν κοντά στο πανεπιστ.	125.000.000	366.837
Εργοστάσιο 1000 τ.μ. σε οικόπ. 6400 τ.μ. στον Καλαμώνα	180.000.000	528.247
Ακίνητο 1155 τ.μ. σε οικόπ., 817 τ.μ. στο κέντρο της πόλης	360.000.000	1.056.494
20 στούντιος (ενοικιασμ.) και μαγαζί 100 τ.μ.-έξυπνη επένδυση	200.000.000	586.940
Ξενοδοχείο Α! κατηγ. 120 κλ. σε οικόπ., 4725 τ.μ. στην Ιαλυσό		
Ξενοδοχείο Β! κατηγ. 72 κλ και δισκοθήκη στη πόλη	300.000.000	880.411
Κατάστημα 180 τ.μ. και 500 τ.μ. στη παραλία Ιαλυσού	50.000.000	146.735

ΔΙΑΜΕΡΙΣΜΑΤΑ

40 τ.μ. στην Ιξιά κοντά στη θάλασσα	11.000.000	32.282
50 τ.μ. στο Γεννάδι με δύο υπνοδ. και θέα	15.000.000	44.020
58 τ.μ. στο Παραδείσι	13.000.000	38.151
70 τ.μ. στο Καρακόνερο	28.000.000	82.172
85 τ.μ. στους Δασκάλους	25.000.000	73.368
88 τ.μ. περιοχή Αν. Μαρίας	35.000.000	102.715
96 τ.μ. στην Ιξιά	43.000.000	126.192
100 τ.μ. στα Τριάντα, ισόγειο	19.000.000	55.760
108 τ.μ. στην Ανάληψη	31.000.000	90.976
110 τ.μ. στα Κοσκινού, σούπερ λουξ	35.000.000	96.845
114 τ.μ. στο Καζίνο κοντά, παραδοσιακό	40.000.000	117.388
120 τ.μ. στην Ιξιά	30.000.000	88.041
120 τ.μ. περιοχή Αν. Μαρίας	48.000.000	140.866
130 τ.μ. περιοχή Αν. Μαρίας	52.000.000	152.605
130 τ.μ. στο Καρακόνερο	52.000.000	152.605
200 τ.μ. στο Μόντε Σμιθ, διατηρητέο	80.000.000	234.776
210 τ.μ. στα Κοσκινού, σούπερ λουξ	75.000.000	220.103

ΜΕΖΟΝΕΤΕΣ-ΜΟΝΟΚΑΤΟΙΚΙΕΣ

	ΔΡΧ.	ΕΥΡ
60 τ.μ. διόροφη μονοκ. επιπλωμένη στην Παλιά Πόλη	30.000.000	88.041
68 τ.μ. μονοκατ. με αυλή 90 τ.μ. στα Μαρτσά	18.000.000	52.825
80 τ.μ. μεζονέτα με οικόπεδο στους Καστελοριζιούς	20.000.000	58.695
90 τ.μ. διόροφη μονοκατ.+30 τ.μ. αυλή στην Παλιά Πόλη	26.000.000	76.302
115 τ.μ. μεζονέτα σε μπετά με 1.000 τ.μ. οικόπεδο στα Αφάντου	16.000.000	52.825
119 τ.μ. διόροφ. μονοκ. με 27 τ.μ. αυλή στη Π. Πόλη	20.000.000	58.695
120 τ.μ. μεζονέτα στο Μήδεια	40.000.000	117.388
120 τ.μ. διόρ. μονοκ. με αυλή στη Π. Πόλη κοντά στο Καστέλο	120.000.000	352.164
130 τ.μ. μεζονέτα σε σοβάδες με οικοπ. 300 τ.μ. στα Τριάντα	42.000.000	123.258
135 τ.μ. μονοκ. με κήπο 700 τ.μ. στα Κρητικά	60.000.000	176.082
150 τ.μ. μονοκ. σε κτήμα 18 στρ. στο Καλαμώνα	90.000.000	264.123
160 τ.μ. μεζονετ. σε μπετά στα Τριάντα	34.000.000	99.780
170 τ.μ. μονοκ. με αυλή στη Π. Πόλη	23.000.000	67.498
2 μεζονετ. των 170 τ.μ. έκαστη και διαμερ. 120 τ.μ. σε οικόπ. 2.500 τ.μ. στη Παστίδα	125.000.000	366.838
170 τ.μ. διόρ. μονοκατ. διατηρ. και 237 τ.μ. στη Λέρο		
180 τ.μ. μονοκ. σε οικοπ. 750 τ.μ. με θέα στο Γεννάδι	45.000.000	132.062
187 τ.μ. βίλα σε οικοπ. 4780 τ.μ. στη Παστίδα	100.000.000	293.470
200 τ.μ. μεζονέτ. ημιτελής στα Καλαβάρδα	39.000.000	85.106
230 τ.μ. βίλα σε οικόπεδο 7.700 τ.μ. και γεώτρηση στην Λάρδο	120.000.000	352.164
252 τ.μ. μονοκ. στη Π. Πόλη κοντά στο Καστέλο	35.000.000	102.714.
300 τ.μ. βίλα σε 4 στρ., με γκαράζ στις Καλυθιές	100.000.000	293.470
320 τ.μ. βίλα σε 4 στρ. στα Τριάντα	110.000.000	322.817
5 μονοκατ. διατηρ. συνολ. επιφάν. 340 τ.μ. στο Μόντε Σμιθ	160.000.000	469.553

ΟΙΚΟΠΕΔΑ

150 τ.μ. με Σ.Δ. 0,6 στους Δασκάλους	8.000.000	23.478
412 τ.μ. με Σ.Δ. 1.20 στον Αγ. Νικόλαο	65.000.000	190.755
750 τ.μ. εντός σχεδίου στο Γεννάδι	6.000.000	20.445
1.450 τ.μ. εντός οικισμού, στα Μαρτσά	9.000.000	20.412
2.100 τ.μ. στην Ιξιά	45.000.000	132.062
2.200 τ.μ. στα Μαρτσά	20.000.000	58.694
2.500 τ.μ. στο δρόμο Ελαιώνας-Φουρνάκι στο Γεννάδι	5.000.000	14.674
3.080 τ.μ. στο Πλημύρι	8.000.000	23.478
4.060 τ.μ. πίσω από ΔΕΥΑΡ	60.000.000	176.082
4.000 τ.μ. κοντά στο Βερόπουλο με φανταστική θέα	60.000.000	176.082
4.000 τ.μ. στη Παστίδα	19.000.000	55.760
4.250 τ.μ. στο Γεννάδι (διασταύρωση)	30.000.000	88.041
4.400 τ.μ. στην Κρεμαστή	26.000.000	76.302
5.000 τ.μ. στα Μαρτσά	15.000.000	44.020
5.000 τ.μ. στ' Αφάντου	35.000.000	102.715.
5.085 τ.μ. στα Κοσκινού	35.000.000	102.715
5.500 τ.μ. κοντά στην θάλασσα στο Γεννάδι	40.000.000	117.388
6.000 τ.μ. με αποθήκη στην Παστίδα	49.000.000	143.800
6.500 τ.μ. στην Λεωφόρο Ρόδος-Κρεμαστή	120.000.000	352.164
6.500 τ.μ. κοντά στη θάλασσα προνομιακό στο Φαληράκι	170.000.000	498.900
6.720 τ.μ. στο Θόλαρο-Παραδείσι	28.000.000	82.172
7.750 τ.μ. στο δρόμο προς τη θάλασσα στα Κολύμπια	80.000.000	234.776
8.000 τ.μ. στο Φαληράκι	56.000.000	143.800
8.500 τ.μ. στη παραλία Αφάντου	51.000.000	149.670
8.800 τ.μ. στα Κοσκινού	70.000.000	205.430
9.345 τ.μ. με θέα στα Ασγούρου	69.000.000	202.495
12.000 τ.μ. πάνω στο κύμα στα Αφάντου	176.000.000	516.508
13.000 τ.μ. στα Μαρτσά	37.000.000	108.584
15.000 τ.μ. στα Ασγούρου	45.000.000	132.062
15.000 τ.μ.με θέα στη θάλασσα στη Πάρο	25.000.000	73.368
15.300 τ.μ. στο Πλημύρι	60.000.000	176.082
25.000 τ.μ. στα Καλαβάρδα	100.000.000	293.470
30.000 τ.μ. στη παραλία Αφάντου	360.000.000	1.056.493
30.000 τ.μ. στο Τσαΐρι	120.000.000	352.160
32.000 τ.μ. πάνω στο κύμα στην Θολό	200.000.000	586.940
38.000 τ.μ. πάνω στο κύμα στο Γεννάδι	646.000.000	1.895.818
46.000 τ.μ. στο Τσαΐρι	138.000.000	405.000
50.000 τ.μ. στο Τσαΐρι	125.000.000	366.838

ΖΗΤΟΥΝΤΑΙ:
ΚΑΤΑΣΤΗΜΑΤΑ ΟΙΚΟΠΕΔΑ ΔΙΑΜΕΡΙΣΜΑΤΑ
ΕΝΤΟΣ-ΕΚΤΟΣ ΠΟΛΕΩΣ ΚΑΘΩΣ ΚΑΙ
ΟΙΚΟΠΕΔΑ ΓΙΑ ΑΝΤΙΠΑΡΟΧΗ
ΔΑΝΕΙΑ ΔΕΚΤΑ- ΕΥΚΟΛΙΕΣ ΠΛΗΡΩΜΗΣ

ΕΝΟΙΚΙΑΣΕΙΣ

συνέχεια από την προηγούμενη

ΔΙΑΜΕΡΙΣΜΑ 60 τ.μ. σε εξαιρετική κατάσταση επί της οδού Πειραιώς στη Ρόδο που διαθέτει εντοιχιζόμενες ντουλάπες, πλυντήριο και φουρνάκι με εστίες και απορροφητήρα (όχι όμως άλλα έπιπλα). Διαθέτει δύο υπνοδωμάτια, είναι ευάερο και ευήλιο και είναι σε όροφο. Πληρ. τηλ. (02410) 30439 και (02410) 33992 από 9.00 π.μ. έως 22.00 μ.μ. και 0942210685 από 15.00 έως 22.00 μ.μ. ΑΕ45166

ΔΙΑΜΕΡΙΣΜΑ στην πιο εμφανή περιοχή του Συνοικισμού των Δασκάλων και επί της οδού Ευσταθίου Λαγκάνη αρ. 3, στον γ' όροφο, 2 υπνοδωματίων, κουζίνα - σαλόνι, αποθήκη, WC, ευρύχωρες βεράντες με απεριόριστη θέα, και πολύ ησυχία. Το διαμέρισμα είναι κατάλληλο και για γάμο αν ενδιαφέρεται κανείς. Πληρ. τηλ. 02410 33724, 0945 272560 ΑΕ45152

ΚΑΤΑΣΤΗΜΑ 120 τ.μ. στην Ανάληψη. Πληρ. στα τηλ. πρωί 34490 και απόγευμα 61701 και 0942/424139. ΑΕ45114

FAST FOOD με το εξοπλισμό του στο Φαληράκι και χωρίς τον εξοπλισμό για SNACK BAR ή BAR. Πληρ. τ ηλ. 093/7532892. ΑΕ44664

ΙΣΟΓΕΙΟ 70 τ.μ. στην Ιωάν. Καζούλη για γραφείο-ιατρείο-επαγγελματική στέγη. Πληρ. τηλ. 32902. ΑΕ42425

STUDIO επιπλωμένο επί της οδού Πειραιώς στη Ρόδο σε εξαιρετική κατάσταση. Πληρ. τηλ. (02410)77987 και 094/2210685 από 15.00 έως 22.00 μ.μ. ΑΕ45206

ΕΝΟΙΚΙΑΖΟΝΤΑΙ ΣΤΗΝ ΠΕΡΙΟΧΗ ΤΗΣ ΙΞΙΑΣ ΣΕ ΜΗΝΙΑΙΑ Ή ΕΤΗΣΙΑ ΒΑΣΗ, ΔΙΧΩΡΑ ΕΠΙΠΛΩΜΕΝΑ ΔΙΑΜΕΡΙΣΜΑΤΑ, 47 Τ.Μ., ΠΛΗΡΩΣ ΕΞΟΠΛΙΣΜΕΝΑ, Α/C. ΠΛΗΡ. ΤΗΛ. 0945 343563 ΠΕ45148

ΔΙΑΜΕΡΙΣΜΑ στην Ανάληψη 95 τ.μ., 2 υπνοδωμάτια, μεγάλο σαλόνι και βεράντες, κουζίνα, αποθήκη. Χωρίς κοινόχρηστα, συνδεμένο στο αποχετευτικό δίκτυο, με ηλιακό θερμοσίφωνο και Air Condition με άνετο πάρκιν στην οδό Αλεξάνδρου Παπαδιαμάντη 29, στον 2ο όροφο. Τιμή 360 ευρώ. Πληρ. τηλ. 02410 37815, 0938 498468, Γιάννης - Γιώργος ΑΕ45165

ΔΩΜΑΤΙΑ επιπλωμένα στην λεωφόρου Ιαλυσού 35, δίπλα από το ξενοδοχείο CORALI . Πληρ. τηλ. 25527. ΑΕ45129

ΔΙΑΜΕΡΙΣΜΑΤΑ ΣΤΟΥΣ ΠΕΥΚΟΥΣ ΕΠΙΠΛΩΜΕΝΑ 2 ΔΩΜΑΤΙΩΝ-ΚΟΥΖΙΝΑΣ-W.C., 50 ΜΕΤΡΑ ΑΠΟ ΤΗ ΘΑΛΑΣΣΑ, ΓΙΑ ΟΛΗ ΤΗ ΣΑΙΖΟΝ. ΠΛΗΡ. ΤΗΛ. 0944/655809.ΠΕ45111

ΑΠΟΘΗΚΗ 400 τ.μ. και 4,50 μ. ύψος στην περιοχή Ικαρος με εύκολη πρόσβαση. Πληρ. τηλ. 0944361926 ΑΕ44997

ΔΙΑΜΕΡΙΣΜΑ 3άρι πλήρως επιπλωμένο στον 1ο όροφο διώροφης ανεξάρτητης οικοδομής στην περιοχή Μητρόπολης. Πληρ. τηλ. 02410/21657 και ώρες 3 με 8 μ.μ. ΑΕ44897

ΚΑΤΑΣΤΗΜΑ 55 τ.μ., ύψος 6 μέτρα, για κατασκευή και παταριού, επί της οδού Στ. Καζούλη και Πελοποννήσου 2 (Βορειοανατολικά του Εμπορ. Κέντρου Φώκιαλη). Κατάλληλο και για γραφείο-ιατρείο-κομμωτήριο-φροντιστήριο. Ενοίκιο 90.000 δρχ. Πληρ. τηλ. 02410/26141. ΑΕ44899

ΚΑΤΑΣΤΗΜΑ, μέσα στο ξενοδοχείο "Παραντάις" 25 τ.μ. Σήμερα χρησιμοποιείται σαν τουριστικό κατάστημα. Πληρ. κ. Μανώλη τηλ. 39795. ΑΕ44427

Ενδιαφέρεστε να ενοικιάσετε studio, γκαρσονιέρα, 2άρι, 3άρι, 4άρι. Επικοινωνήστε μαζί μας. Πληρ. τηλ. 67451, 67234, απογευματινές ώρες, 0945/471001, 094/2516787, 093/8231156. ΑΕ44898

ΑΠΟΘΗΚΗ 700 Τ.Μ. ΕΠΙ ΤΗΣ ΛΕΩΦ. ΡΟΔΟΥ - ΚΑΛΛΙΘΕΑΣ. ΠΛΗΡ. ΤΗΛ. 02410 24967 (10.00-14.00). ΠΕ44809

ΧΩΡΟΣ ΙΣΟΓΕΙΟΣ ΚΑΤΑΛΛΗΛΟΣ ΓΙΑ ΓΡΑΦΕΙΟ, ΕΡΓΑΣΤΗΡΙΟ Ή ΑΛΛΗ ΠΑΡΟΜΟΙΑ ΕΠΑΓΓΕΛΜΑΤΙΚΗ ΧΡΗΣΗ ΕΠΙ ΤΗΣ ΟΔΟΥ ΓΑΡΙΒΑΛΔΗ 30 (ΠΙΣΩ ΑΠΟ ΡΙΖΖΑ ΛΕΒΕΝΤΗΣ).

ΠΛΗΡ. ΤΗΛ. 63001. ΠΕ44662

ΚΑΤΑΣΤΗΜΑ στην οδό Γρίβα κάτω από το ξενοδοχείο "NTIANA". ΠΛΗΡ. ΤΗΛ. 02410 27896 και 02410 78905 ΑΕ44298

ΕΝΟΙΚΙΑΖΕΤΑΙ Ή ΠΩΛΕΙΤΑΙ τριόροφο νεοκλασικό στην Παλιά Πόλη, απέναντι από την είσοδο του κάστρου των Ιπποτών 250 τ.μ. δίδεται για ενοικίαση για εμπορική χρήση ή για πώληση. Πληρ. τηλ. 010/9587898, 010/9515250. ΑΕ44655

ΒΙΛΑ μικρή λουξ, 60 τ.μ. απέναντι από το ξενοδοχείο Sunwing. Πληρ. τηλ. 85512 (09.00-14.30). ΑΕ43225

ΕΝΟΙΚΙΑΖΕΤΑΙ Ή ΠΩΛΕΙΤΑΙ ΕΠΙΧΕΙΡΗΣΗ BAR-CLUB ΣΤΗΝ ΠΑΡΑΛΙΑ ΚΡΕΜΑΣΤΗΣ ΠΛΗΡΩΣ ΕΞΟΠΛΙΣΜΕΝΗ 200 Τ.Μ. ΣΕ ΜΕΓΑΛΟ ΟΙΚΟΠΕΔΟ ΜΕ ΔΙΚΟ ΤΟΥ PARKING ΠΑΝΩ ΣΤΟ ΚΥΜΑ. ΠΛΗΡ. ΤΗΛ. 0973011156 ΚΑΙ 0241096814 ΜΕΤΑ ΤΙΣ 21.30 Μ.Μ. ΠΕ44374

STUDIOS 10, στην Κρεμαστή, πλήρως επιπλωμένα σε ήσυχο και φυσικό περιβάλλον με κήπο, γρασίδι, μπαλκόνια, ντους, WC, ηλιακούς, άνετο πάρκινγκ με 40.000 δρχ. το μήνα. Πληρ. τηλ. 0937606824 και 48038, 95487. ΑΕ44566

ΔΙΑΜΕΡΙΣΜΑ, στον 1ο όροφο, 3 υπνοδωμάτια, σαλόνι, κουζίνα 120 τ.μ. στην Εργάνης Αθηνάς 13, 460 ευρώ το μήνα. Πληρ. τηλ. 29927. ΑΕ44338

ΚΑΤΑΣΤΗΜΑ 75 τ.μ. με βιτρίνα 6,50 μ. σε εμπορικό δρόμο της Παλιάς Πόλης της Ρόδου. Πληρ. τηλ. 09.44.88.11.22 και 37.753 ΧΑΕ111

ΓΚΑΡΣΟΝΙΕΡΑ αποτελούμενη από ένα κυρίως δωμάτιο, προθάλαμο, WC και μπαλκόνι, κατάλληλη μόνο για επαγγελματική χρήση (γραφείο, ιατρείο κ.λπ.) στην οδό Κων/νου Παλαιολόγου 105 (Πάρκο Αγίου Ιωάν-

ΠΙΠΙΝΟΣ

• Μονοκατοικίες με κήπο και σοφίτα.
• Διαμερίσματα.

Ιξιά-Ιαλυσός 0944 390803
-Top Poperties GP-

ΖΗΤΕΙΤΑΙ ΓΙΑ ΕΝΟΙΚΙΑΣΗ

διαμέρισμα 110-130 τ.μ. τριών υπνοδωματίων επιπλωμένο ή μη για στέλεχος τραπεζικού οργανισμού.

Προσφορές και πληροφορίες στο τηλ. 02410/28603 από Δευτέρα έως Παρα-

ΚΤΗΜΑΤΟΜΕΣΙΤΙΚΟ ΓΡΑΦΕΙΟ

ΕΥΡΩΚΤΗΜΑΤΙΚΗ

ΕΥΣΤΑΘΙΟΥ ΜΕΣΙΤΕΣ ΣΥΜΒΟΥΛΟΙ ΜΕΛΕΤΗΤΕΣ

αγορές, πωλήσεις, εκτιμήσεις, αντιπαροχές, μισθώσεις ακινήτων, επενδυτικές προτάσεις, αρχιτεκτονικές μελέτες
ΞΕΝΟΔΟΧΕΙΑ - ΠΑΡΑΛΙΑΚΕΣ ΕΚΤΑΣΕΙΣ - ΚΕΝΤΡΙΚΑ ΑΚΙΝΗΤΑ - ΟΙΚΟΠΕΔΑ - ΜΟΝΟΚΑΤΟΙΚΙΕΣ - ΔΙΑΜΕΡΙΣΜΑΤΑ - ΑΓΡΟΤΕΜΑΧΙΑ

ΜΟΝΟΚΑΤΟΙΚΙΕΣ-ΜΑΙΖΟΝΕΤΕΣ

	ΔΡΑΧΜΕΣ	ΕΥΡΩ-€
120τ.μ.-Ροδίνι σε 300τ.μ. οικόπ.	74εκ.	217.168,0
145τ.μ.-Μόντε Σμιθ σε 200τ.μ. οικόπ.	90εκ.	264.123,2
168τ.μ.-Μόντε Σμιθ σε 400τ.μ. οικόπ.	120εκ.	352.164,3
180τ.μ.-Ανάληψη (ημιτελής)	55εκ.	161.408,6
180τ.μ.-Ροδίνι σε 210τ.μ. οικόπ.	85εκ.	249.449,7
112τ.μ.-Ιαλυσός σε 297τ.μ. οικόπ.	67εκ.	196.625,0
118τ.μ.-Ιαλυσός σε 238τ.μ. οικόπ.	68εκ.	199.559,7
120τ.μ.-Ιαλυσός σε 300τ.μ. οικόπ.	70εκ.	205.429,2
150τ.μ.-Ιαλυσός σε 1000τ.μ. οικόπ.	90εκ.	264.123,2
153τ.μ.-Ιαλυσός σε 377τ.μ. οικόπ.	75εκ.	220.102,7
155τ.μ.-Ιαλυσός σε 1000τ.μ. οικόπ.	93εκ.	272.927,3
180τ.μ.-Ιαλυσός σε 300τ.μ. οικόπ.	85εκ.	249.449,7
190τ.μ.-Ιαλυσός σε 2000τ.μ. οικόπ.(μπετά)..	45εκ.	132.061,6
200τ.μ.-Ιαλυσός σε 1000τ.μ. οικόπ.	95εκ.	278.796,7
200τ.μ.-Ιαλυσός σε 400τ.μ. οικόπ.	85εκ.	249.449,7
154τ.μ.-Κοσκινού σε 300τ.μ. οικόπ.	78εκ.	228.906,8
170τ.μ.-Κοσκινού σε 4000τ.μ. οικόπ.	170εκ.	498.899,4
180τ.μ.-Κοσκινού (ημιτελής)	36εκ.	105.649,3
210τ.μ.-Κοσκινού (μπετά) σε 600τ.μ. οικ.	35εκ.	102.714,6
240τ.μ.-Κοσκινού σε 1000τ.μ. οικόπ.	120εκ.	352.164,3
160τ.μ.-Ασγούρου σε 2000τ.μ. οικόπ.	60εκ.	176.082,1
255τ.μ.-Ασγούρου σε 1450τ.μ. οικόπ.	60εκ.	176.082,1
175τ.μ.-Κρεμαστή σε 2725τ.μ.οικ.(εντόςοικισμ.)..	210εκ.	616.287,6
60τ.μ.-Μαλώνα σε 75τ.μ. οικόπ.	8εκ.	23.477,6
80τ.μ.-Μαλώνα σε 110τ.μ οικόπ.	17εκ.	49.889,9
140τ.μ.-Μαλώνα σε 290τ.μ. οικόπ.	45εκ.	132.061,6
80τ.μ.-Πυλώνα σε 2000τ.μ. οικόπ.	28εκ.	82.171,6
120τ.μ.-Πυλώνα σε 1000τ.μ. οικόπ.	70εκ.	205.429,2
330τ.μ.-Πυλώνα σε 1500τ.μ. οικόπ.	120εκ.	352.164,3
100τ.μ.-Γεννάδι σε 210τ.μ. οικόπ.	32εκ.	93.910,4
120τ.μ.-Γεννάδι σε 700τ.μ. οικόπ.	65εκ.	190.755,6
140τ.μ.-Γεννάδι σε 1000τ.μ. οικόπ.(κύμα)..	85εκ.	249.449,7
140τ.μ.-Γεννάδι σε 1000τ.μ. οικόπ.	80εκ.	234.776,2
155τ.μ.-Γεννάδι σε 400τ.μ. οικόπ..(ημιτελ.)...	55εκ.	161.408,6
200τ.μ.-Γεννάδι σε 4000τ.μ. οικόπ.(κύμα).	200εκ.	586.940,5
130τ.μ.-Λαχανιά σε 1266τ.μ. οικόπ.(κύμα).	75εκ.	220.102,7
140τ.μ.-Λαχανιά σε 1000τ.μ. οικόπ.(κύμα).	85εκ.	249.449,7
157τ.μ.-Λαχανιά σε 1200τ.μ. οικόπ.(κύμα).	87εκ.	255.319,1
65τ.μ.-Κιοτάρι σε 1000τ.μ. οικόπ.	26εκ.	76.302,2

ΟΙΚΟΠΕΔΑ

	ΔΡΑΧΜΕΣ	ΕΥΡΩ-€
ΡΟΔΟΣ		
180τ.μ. στους Δασκάλους Σ.Δ.=1,2	25εκ.	73.367,5
241τ.μ. στη Σμύρνης	18εκ.	52.824,6
300τ.μ. στον συν/μό Απόλλων Σ.Δ.=0,6..	21εκ.	61.628,7
381τ.μ. στην Λονδίνου Σ.Δ.=0,8	30εκ.	88.041,0
558τ.μ. στην Λίνδου Σ.Δ,=0,8	62εκ.	181.951,5
632τ.μ. στη Φιλερήμου	53εκ.	155.539,2
ΚΟΣΚΙΝΟΥ		
2100τ.μ. στη Ρόδου-Λίνδου με άδ.οικ.	60εκ.	176.082,1
2100τ.μ. στη θέση Πέζουλας με άδ.οικ.	32εκ.	93.910,4
2000τ.μ. στη θέση Πέζουλας με άδ.οικ.	26εκ.	76.302,2
2400τ.μ. στη θέση Αγ. Ιωάννης	43εκ.	126.192,2
4000τ.μ. στη θέση Ξηρόκαμπος	60εκ.	176.082,1
4000τ.μ. στη θέση Πέζουλας	52εκ.	152.604,5
4000τ.μ. Πανοραμικό	60εκ.	176.082,1
4000τ.μ. στη θέση Πέζουλας	60εκ.	176.082,1
4000τ.μ. στη Ρόδου-Λίνδου με άδ.οικ.	85εκ.	249.449,7
4000τ.μ. στο Φυτώριο	37εκ.	108.584,0
4500τ.μ. στην επαρχιακή οδό	90εκ.	264.123,2
8570τ.μ. επί της Ρόδου-Λίνδου (Τσαίρι)	129εκ.	378.576,6
9700τ.μ. επί της Ρόδου-Λίνδου	250εκ.	733.675,7
ΑΣΓΟΥΡΟΥ		
4000τ.μ. στην επαρχ.οδό	80εκ.	176.082,1
4000τ.μ. στην Αγ. Βαρβάρα	38εκ.	111.518,7
4000τ.μ. με βιοτεχνική άδεια	47εκ.	234.776,2
4200τ.μ. στην παρ. Αγγ. Σικελιανού..	65εκ.	137.931,0
ΑΦΑΝΤΟΥ		
360τ.μ. εντός οικισμού	12εκ.	35.216,4
2340τ.μ. στα Κολύμπια επί της Εθν.οδού.	31εκ.	90.975,7
4780τ.μ. στον παραλ.δρόμο προς Κολύμπια.	29εκ.	85.106,3
5000τ.μ. επί της Εθν. Οδού & επί της Γέφυρας.	150εκ.	440.205,4
5751τ.μ. στα Κολύμπια επί της οδού Ευκαλύπτων.	50εκ.	146.735,1
ΙΑΛΥΣΟΣ		
300τ.μ. κοντά στον Μαρινόπουλο Σ.Δ,=0,4:	18εκ.	52.824,6
2000τ.μ. επί της Λεωφ. Ρόδου-Κρεμαστής	70εκ.	205.429,2
2000τ.μ. στη θέση Βουνάρα με άδ.οικόδ.	40εκ.	117.388,1
2000τ.μ. στη θέση Βουνάρα Μόσχου.	38εκ.	111.518,7
4000τ.μ. στους προποδ. Φιλερήμου.	50εκ.	88.041,0
8700τ.μ. στο Κανδυλί	30εκ.	281.731,4

ΔΙΑΜΕΡΙΣΜΑΤΑ

	ΔΡΑΧΜΕΣ	ΕΥΡΩ-€
35τ.μ. στους Δασκάλους	15εκ.	44.020,5
48τ.μ. στο Αραπάκι	21εκ.	61.628,7
60τ.μ. στο Ροδίνι	27εκ.	79.236,9
72τ.μ. στην Ιξιά	25εκ.	73.367,5
74τ.μ. στην Ανάληψη	35εκ.	102.714,6
75τ.μ. στο Καρακόνερο	41εκ.	120.322,8
80τ.μ. στην Ιξιά	42εκ.	123.257,5
80τ.μ. στο Ροδίνι	34εκ.	99.779,9
82τ.μ. στο Ζέφυρος	36εκ.	105.649,3
83τ.μ. στο Ροδίνι	37εκ.	108.584,0
88τ.μ. στην Ιξιά	30εκ.	88.041,0
90τ.μ. στη Ψαροπούλα	46εκ.	134.996,3
90τ.μ. στους Δασκάλους(ημιτελ.)	21εκ.	61.628,7
90τ.μ. στη Ψαροπούλα	49εκ.	143.800,4
90τ.μ. στην Ανάληψη	38εκ.	111.518,7
92τ.μ. στην Ιξιά	43εκ.	126.192,2
94τ.μ. στο Ζέφυρος	40εκ.	117.388,1
96τ.μ. στο Καρακόνερο	43εκ.	126.192,2
98τ.μ. στο Ζέφυρος	40εκ.	117.388,1
103τ.μ. στο Ροδίνι	46εκ.	134.996,3
108τ.μ. στον Αγ. Νικόλαο	28εκ.	82.171,6
110τ.μ. στον Αγ. Γεώργιο	25εκ.	73.367,5
114τ.μ. στους Δασκάλους	63εκ.	184.886,2
118τ.μ. στο Αραπάκι	51εκ.	149.669,8
118τ.μ. στο Ζέφυρος	53εκ.	155.539,2
120τ.μ. στην Ιξιά	30εκ.	88.041,0
123τ.μ. στο Αραπάκι	52εκ.	152.604,5
123τ.μ. στο Ροδίνι	55εκ.	161.408,6
123τ.μ. στην Ανάληψη	55εκ.	161.408,6
125τ.μ. στο Ροδίνι	56εκ.	164.343,3
125τ.μ. στην Ιξιά	53εκ.	155.539,2
128τ.μ. στο Καρακόνερο	58εκ.	170.212,7
128τ.μ. στον Αγ. Ιωάννη	71εκ.	208.363,9
128τ.μ. στην Ανάληψη	61εκ.	179.016,8
134τ.μ. στη Ψαροπούλα	38εκ.	111.518,7
135τ.μ. στη Ψαροπούλα	75εκ.	220.102,7
136τ.μ. στην Ανάληψη	21εκ.	61.628,7
162τ.μ. στους Αγ. Αναργύρους	40εκ.	117.388,1
180τ.μ. στον Αγ. Νικόλαο	65εκ.	190.755,6

ΚΑΤΑΣΤΗΜΑΤΑ-ΓΡΑΦΕΙΑ

	ΔΡΑΧΜΕΣ	ΕΥΡΩ-€
30τ.μ. στο Φαληράκι	35εκ.	102.714,6
30τ.μ. στο Φαληράκι με 30τ.μ. υπόγειο	75εκ.	220.102,7
30τ.μ. στην ακτή Μιαούλη	80εκ.	234.776,2
32τ.μ. στον Αρχάγγελο (κέντρο)	19εκ.	55.759,3
39τ.μ. στη Γαριβάλδη	13εκ.	38.151,1
43τ.μ. στη Σωκράτους	240εκ.	704.328,6
45τ.μ. στο Φαληράκι με αντίστοιχο υπόγειο & 45τ.μ. όροφο	95εκ.	278.796,7
48τ.μ. στο κέντρο πόλεως	100εκ.	293.470,2
50τ.μ. στην Αλεξ. Διάκου	50εκ.	146.735,1
50τ.μ. στην Καρπάθου	65εκ.	190.755,6
50τ.μ. στο εμπορικό Κέντρο Φώκιαλη	18εκ.	52.824,6
50τ.μ. στην Θεσσαλονίκης	21εκ.	61.628,7
60τ.μ. στην Αλ. Διάκου	65εκ.	190.755,6
65τ.μ. στον Αρχάγγελο (Κέντρο)	38εκ.	111.518,7
95τ.μ. στην Παλιά Πόλη σε 287τ.μ. οικ.	170εκ.	498.899,4
97τ.μ. στην 28ης Οκτωβρίου ισόγειο	38εκ.	111.518,7
115τ.μ. στην Καποδιστρίου	50εκ.	146.735,1
125τ.μ. στην Ιαλυσό - Λεωφ.Ηρακλειδών.	53εκ.	155.539,2
127τ.μ. στη Σκεύου Ζερβού	37εκ.	108.584,0
160τ.μ. στην Αγίου Φανουρίου	90εκ.	264.123,2

ΖΗΤΟΥΝΤΑΙ ΔΙΑΜΕΡΙΣΜΑΤΑ, ΚΑΤΑΣΤΗΜΑΤΑ, ΟΙΚΟΠΕΔΑ ΕΝΤΟΣ Ή ΕΚΤΟΣ ΠΟΛΕΩΣ, ΟΙΚΟΠΕΔΑ ΓΙΑ ΠΩΛΗΣΗ - ΑΝΤΙΠΑΡΟΧΗ, ΔΑΝΕΙΑ ΔΕΚΤΑ, ΕΥΚΟΛΙΕΣ ΠΛΗΡΩΜΗΣ

ΕΥΡΩΚΤΗΜΑΤΙΚΗ
η ακίνητη αξία σας

Εθνικής Αντίστασης 83 (πρώην Άννης Μαρίας) δίπλα στην ALPHA BANK
Τηλ.:02410 73819,74917 Κιν. 0944/374546, 0945/292030 FAX.02410 38641

ΙΩΑΝΝΗΣ & ΜΙΧΑΛΗΣ ΕΥΣΤΑΘΙΟΥ

ενοικιασεις

συνέχεια από την προηγούμενη

PUB-ΚΑΦΕΤΕΡΙΑ στο τουριστικό κέντρο-πλησίον νέου καζίνο. Πλήρως εξοπλισμένη ανακαινισμένη, η καλύτερη στο είδος της. Συμβόλαιο 12ετές. Συζητείται και η πώλησις. Πληροφορίες άλλες δεν θα δοθούν στο τηλέφωνο. Πληρ. για συνεννόηση τηλ. 78392, 0977/339669, 0936/607154 μετά τις 12 το μεσημέρι. ΧΑΕ1501

STUDIOS ΜΕ ΤΟ ΜΗΝΑ Η ΤΗΝ ΗΜΕΡΑ ΠΛΗΡΩΣ ΕΠΙΠΛΩΜΕΝΑ ΜΕ ΠΟΛΥΚΟΥΖΙΝΑΚΙ, ΨΥΓΕΙΟ, ΝΤΟΥΖ, W.C., ΤΗΛΕΦΩΝΟ, ΜΠΑΛΚΟΝΙ, ΖΕΣΤΟ ΝΕΡΟ ΕΠΙ 24ΩΡΟΥ ΒΑΣΕΩΣ ΣΤΗΝ ΠΙΟ ΗΣΥΧΗ ΠΕΡΙΟΧΗ ΤΗΣ ΠΟΛΗΣ (ΠΕΡΙΟΧΗ ΔΑΣΚΑΛΩΝ), ΟΔΟΣ ΜΑΝΩΛΗ ΠΑΠΑΜΑΝΩΛΗ ΑΡΙΘΜ. 12, ΚΑΘΕΤΟΣ ΕΠΙ ΤΗΣ ΣΤΕΛΙΟΥ ΚΩΤΙΑΔΗ. ΠΛΗΡ. ΤΗΛ. 37244.

ΚΑΤΑΣΤΗΜΑ, 65 Τ.Μ. ΣΤΗΝ ΟΔΟ ΜΑΡΚΟΥ ΚΛΑΔΑΚΗ 13 (ΑΝΑΛΗΨΗ). ΠΛΗΡ. ΤΗΛ. 0241023229.

πωλησεις ακινητων & επιχειρησεων

ΠΩΛΟΥΝΤΑΙ ΔΙΑΜΕΡΙΣΜΑΤΑ 1) Ανάληψη 108 τ.μ. α' ορόφου δρχ. 38.000.000 2) α. Ζέφυρο 83 τ.μ. δ' ορόφου δρχ. 39.000.000 β. 94 τ.μ. ισόγειο δρχ. 42.500.000 γ. 142 τ.μ. α' ορόφου δρχ. 64.000.000 και δ. 148 τ.μ. β' ορόφου δρχ. 69.000.000 3) Εργάνης Αθηνάς 120 τ.μ. ρετιρέ πολυτελούς κατασκευής δρχ. 65.000.000 4) Ανθούλα Ζερβού 134 τ.μ. γ' ορόφου δρχ 38.000.000 5) Στη Π. Πόλη 60 τ.μ. ισόγειο δρχ. 17.000.000 6) ΤΡΙΑΝΤΑ περιοχή "Συρινέλλες" 1 διαμέρισμα σε διώροφη οικοδομή πολυτελούς κατασκευής α' όροφος 110 τ.μ. με αποκλειστική χρήση αυλής 150 τ.μ. δρχ. 60.000.000 κοντά στη παραλία και με θέα τη θάλασσα 7) Στη ΨΑΡΟΠΟΥΛΑ α' ορόφου 91 τ.μ. πολυτελούς κατασκευής δρχ. 48.000.000 και β' ορόφου δρχ. 50.000.000 ΡΟΔΙΑΚΗ ΚΤΗΜΑΤΙΚΗ Ανέστης & Σάββας Σαββαΐδης. Πληρ. τηλ. 0241026281, 0944243452, 0944421015.

ΑΟ45283

ΠΩΛΕΙΤΑΙ

ΜΟΝΟΚΑΤΟΙΚΙΑ στους σοβάδες σε οικόπεδο ενός στρέμματος στην περιοχή Ασγούρου με πανοραμική θέα στη θάλασσα.

Πληρ. τηλ. 0944 647163 και 02410 61628

ΠΩΛΟΥΝΤΑΙ ΟΙΚΟΠΕΔΑ ΦΙΛΕΤΑ

των 2000 και 4000 τ.μ. στους πρόποδες Φιλερήμου με άδεια οικοδομής ή δίχως από ιδιοκτήτη.

Πληρ. τηλ. 02410 96779, 02410 60170

ΟΙΚΟΔΟΜΙΚΕΣ ΕΠΙΧΕΙΡΗΣΕΙΣ ΤΖΟΓΙΑ ΜΑΡΙΑ & ΥΙΟΙ

Πωλούνται μεζονέτες 120 τ.μ., πολυτελούς κατασκευής, ανεξάρτητες, σε οικόπεδο 300 τ.μ. η κάθε μία επί των οδών Ευρώπης-Βελιγραδίου (περιοχή Ροδίνι).

Τηλ. επικοινωνίας 02410-30069

ΤΣΑΜΠΙΚΟΣ ΤΣΑΚΙΡΗΣ
ΠΟΛΙΤΙΚΟΣ ΜΗΧ/ΚΟΣ
ΕΡΓΟΛΗΠΤΗΣ ΔΗΜΟΣΙΩΝ ΕΡΓΩΝ
Ατταβύρου 56, Ρόδος

ΠΩΛΟΥΝΤΑΙ

1. Μεζονέτες 150 τ.μ., 200 τ.μ., κατασκευής μας, επί της οδού Ευρώπης (τομέας π, Καρακόνερο)
2. Οροφοδιαμερίσματα 76 τ.μ. σε μικρή τριόφορη οικοδομή επί της οδού Συρακουσών (Καρακόνερο).

ΤΗΛ. 02410 35139

ΑΣΦΑΛΕΙΟΚΤΗΜΑΤΙΚΗ

ΚΤΗΜΑΤΟΜΕΣΙΤΙΚΟ-ΑΜΟΙΒΑΙΑ ΚΕΦΑΛΑΙΑ
ΑΣΦΑΛΕΙΕΣ INTERNATIONAL LIFE

ΔΙΑΜΕΡΙΣΜΑΤΑ
45 τ.μ. 2άρι Ανάληψη
85 τ.μ. 3άρι Κέντρο
88 τ.μ. 3άρι Δασκάλους
90 τ.μ. 3άρι Ιαλυσός
90 τ.μ. 3άρι Κέντρο
100 τ.μ. 3άρι Κέντρο
115 τ.μ. 4άρι Ανάληψη
115 τ.μ. 4άρι Δασκάλους
125 τ.μ. 4άρι Αγ. Ιωάννης
126 τ.μ. 4άρι Αγ. Ιωάννης
130 τ.μ. 4άρι Μήδια
145 τ.μ. 4άρι Κέντρο

ΔΙΑΜΕΡΙΣΜΑΤΑ ΑΘΗΝΑ
Τρία 88 τ.μ. το καθένα
Λουξ κατασκευής
Μαραθώνος και Λαυρίου

ΟΙΚΟΠΕΔΑ
478 τ.μ. Ροδίνι (Σ.Δ. 0,4)
500 τ.μ. Ανάληψη (Σ.Δ. 0,8)
500 τ.μ. Παραδείσι
700 τ.μ. Ανάληψη (Σ.Δ. 0,8)
1060 τ.μ. Ροδίνι (Σ.Δ. 0,8)
1500 τ.μ. Μιχ. πετρίδη (Σ.Δ. 0,8)

ΑΓΡΟΤΕΜΑΧΙΑ
3,5 στρεμ. Ε.Ο. Ρόδου Λίνδου
4 στρεμ. εντός σχεδίου Μαριτσά
4 στρεμ. Καλαβάρδα
4 στρεμ. Δαματριά
4 στρεμ. Αφάντου
5 στρεμ. Παστίδα
5 στρεμ. Τσαΐρι
6 στρεμ. Παστίδα
11 στρεμ. Παστίδα
80 στρεμ. Κιοτάρι

ΜΕΖΟΝΕΤΕΣ-ΜΟΝΟΚΑΤΟΙΚΙΕΣ
120 τ.μ. Καρακόνερο
120 τ.μ. Μήδια
130 τ.μ. Μήδια
130 τ.μ. Παραδείσι
140 τ.μ. Μήδια
150 τ.μ. Μήδια
150 τ.μ. Ιαλυσός
150 τ.μ. Ιαλυσός
180 τ.μ. Ιαλυσός
180 τ.μ. Παλιά Πόλη
190 τ.μ. Αφάντου
300 τ.μ. Τρεις
450 τ.μ. Κοσκινού

ΚΑΤΑΣΤΗΜΑΤΑ
35 τ.μ. Φαληράκι
38 τ.μ. Φαληράκι
40 τ.μ. Τροφό
50 τ.μ. γραφείο Σοφ. Βενιζέλου
60 τ.μ. Ψαροπούλα
90 τ.μ. Βενιζέλου

ΔΙΑΘΕΤΟΥΜΕ ΠΕΡΙΣΣΟΤΕΡΑ ΑΚΙΝΗΤΑ ΠΡΟΣ ΠΩΛΗΣΗ ΕΚΤΟΣ ΑΠΟ ΤΑ ΑΝΑΓΡΑΦΟΜΕΝΑ

ΥΠΕΥΘΥΝΟΣ ΓΡΑΦΕΙΟΥ
ΚΑΡΑΝΙΚΗΣ ΛΟΥΚΑΣ
ΕΘΝ. ΜΑΚΑΡΙΟΥ 45 ΣΤΟΑ ΡΟΙΚΟΥ 2ος ΟΡΟΦΟΣ
ΤΗΛ. 21003 ΚΙΝ. 0945/759887

ΡΟΔΙΑΚΗ ΚΤΗΜΑΤΙΚΗ

ΣΥΜΒΟΥΛΟΙ & ΕΚΤΙΜΗΤΕΣ ΑΚΙΝΗΤΩΝ — ΚΤΗΜΑΤΟΜΕΣΙΤΙΚΟ ΓΡΑΦΕΙΟ από το 1983

Η ΡΟΔΙΑΚΗ ΚΤΗΜΑΤΙΚΗ είναι ανεξάρτητο κτηματομεσιτικό γραφείο με έδρα την Ρόδο. Η διαμεσολάβηση (brokerage) για την πώληση, εκμετάλλευση ή και εκμίσθωση της ακίνητης περιουσίας αποτελεί τον σημαντικότερο τομέα δραστηριότητας της εταιρείας.
Η εξειδικευμένη προσέγγιση και η επιστημονική κατάρτιση σε συνδιασμό με την πολυετή εμπειρία είναι οι βασικοί συντελεστές της επιτυχημένης δεκαπενταετούς και πλέον πορειάς του γραφείου μας.



ΠΩΛΗΣΕΙΣ ΕΠΙΛΕΓΜΕΝΩΝ ΑΚΙΝΗΤΩΝ

Το γραφείο μας διαθέτει σε αποκλειστικότητα δεκάδες επιλεγμένα ακίνητα

- **Διαμερίσματα - Μονοκατοικίες - Μεζονέτες**
- **Οικόπεδα - Αγροτεμάχια**
- **Κεντρικά Καταστήματα - Γραφεία - Αυτοτελή Κτίρια**
- **Μισθωμένα ακίνητα εισοδήματος**
- **Ξενοδοχειακές Μονάδες**

Μεσω του δικτύου συνεργαζόμενων μεσιτικών γραφείων αναλαμβάνουμε αγοραπωλησίες ακινήτων σε όλη την Ελλάδα.

ΕΚΤΙΜΗΣΕΙΣ ΑΚΙΝΗΤΩΝ

Σε συνεργασία με διεθνή γραφεία συμβούλων ακίνητης περιουσίας και με βάση τα αυστηρά πρότυπα και την μεθολογία του Βρετανικού Ινστιτούτου Ορκωτών Πραγματογνομόνων και Εκτιμητών **(Royal Institution of Chartered Surveyors)** αναλαμβάνουμε εκτίμησεις ακίνητης περιουσίας.Οι εν λόγω εκτιμήσεις μπορούν να χρησιμοποιηθούν σε τραπεζικούς και πιστωτικούς οργανισμούς ή σε δικαστικές πρακτικές τόσο στην Ελλάδα όσο και στο εξωτερικό.

RHODES REAL ESTATE - a world of choice

Rhodes Real Estate is an independent real estate agency founded in 1983 and based in Rhodes island. Since that time we have offered a world class, high quality service to our many and valued clients. Our diverse clientele appreciate our discretion, professionalism and market credibility.

Our company offers professional real estate services for

- **Residential Properties (Holiday homes, traditional hous**
- **Commercial Properties (shops, hotels, offices)**
- **Property Evaluation -Property Management**

THE NATIONAL ASSOCIATION OF NAEA ESTATE AGENTS OVERSEAS MEMBER



We are members of FIABCI (International Federation of Real Estate Agencies), CEI (EuropeanConfederation of Real Estate Agents), NAEA - Overseas Member (National Association of Real Estate Agents - Great Britain), ERES (European Real Estate Society).

For all your personal and professional real estate requirements please contact Mr. Savvas A. Savvaidis (BBA Bologna Un., MCEI, ANAEA) on 26281 or 35476

ΑΝΕΣΤΗΣ & ΣΑΒΒΑΣ ΣΑΒΒΑΪΔΗΣ

Μέγαρο Κιοσόγλου, 3ος όροφος
Εθελοντών Δωδεκανησίων 29
ΡΟΔΟΣ

tel: 26281 & 35476 fax: 34663
cel: 0944-421015 & 0977-433427
e-mail: sawaidis@rho.forthnet.gr

F.I.A.B.C.I.

ΚΤΗΜΑΤΟΜΕΣΙΤΙΚΟ ΓΡΑΦΕΙΟ

ΖΑΦΕΙΡΗΣ Μ. ΚΑΡΑΓΙΑΝΝΗΣ Δ. Ο.Ε.

Πωλήσεις ακινήτων. Τηλ. (60380-60381)
18.00-21.00 μ.μ. Δευτέρα-Παρασκευή

ΔΗΜΟΣ ΑΦΑΝΤΟΥ
- *6.120 τ.μ. (Περιοχή Καστελάνο)*
- *4.000 τ.μ. (Παραλία Αφάντου)*
- *5.000 τ.μ. (Παραλία Αφάντου)*
- *1.600 τ.μ. (Παραλία Αφάντου)*
- *6.450 τ.μ. (Παραλία Αφάντου)*
- *2.000 τ.μ. (Παραλία Αφάντου)*
- *730 τ.μ. (Περιοχή Λίππινοι)*
- *540 τ.μ. (Περιοχή Λίππινοι)*
- *5.800 τ.μ. (Περιοχή Τραπέζια)*
- *11.520 τ.μ. αγροτεμάχιο*
- *(1/2) 5.080 τ.μ. αγροτεμάχιο (Με ελαιόδεντρα)*
- *1.250 τ.μ. αγροτεμάχιο*
- *1.690 τ.μ. αγροτεμάχιο*
- *4.520 τ.μ. αγροτεμάχιο*

ΚΟΛΥΜΠΙΑ
- *5.000 τ.μ. πλησίον ξενοδοχείου ΚΟΑΛΑ*
- *4.969 τ.μ. (1/2) αγροτεμάχιο*
- *4.300 τ.μ. αγροτεμάχιο (στο δρόμο για Αρχίπολη)*

ΨΙΝΘΟΣ
- *22.400 τ.μ. αγροτεμάχιο (Με 200 ελαιόδεντρα)*
- *19.840 τ.μ. αγροτεμάχο*

ΡΟΔΟΣ
- *Διαμέρισμα, 2ος όροφος, 80 τ.μ.*

ΕΝΟΙΚΙΑΣΕΙΣ

συνέχεια από την προηγούμενη

ΠΩΛΟΥΝΤΑΙ ΟΙΚΟΠΕΔΑ ΕΝΤΟΣ

ΟΙΚΟΔΟΜΗ ΡΟΔΟΥ

ΤΕΧΝΙΚΗ–ΚΑΤΑΣΚΕΥΑΣΤΙΚΗ ΕΤΑΙΡΕΙΑ

ΠΩΛΟΥΝΤΑΙ

1) Μονοκατοικίες 150 τ.μ. η κάθε μία σε κτήμα 2.000 τ.μ. (υπό κατασκευή).
2) Μονοκατοικίες στο Κιοτάρι Ασκληπειού (στο κύμα) 120 τ.μ. σε κτήμα 1300 τ.μ. εκάστη (υπό κατασκευή).
3) Μονοκατοικίες στα Κοσκινού 220 τ.μ. με απέραντη θέα σε κτήμα 1000 τ.μ. (υπό κατασκευή).
4) Δύο οροφοδιαμερίσματα των 130 τ.μ. στην οδό Κωνσταντινουπόλεως στο Ροδίνι (υπό κατασκευή).
5) Διαμερίσματα των 110 τ.μ. και 135 τ.μ. στο Καρακόνερο πάνω από το γήπεδο με απέραντη θέα (υπό κατασκευή).

Δεκτά δάνεια και ευκολίες πληρωμής έχουμε τις καλύτερες τιμές της αγοράς.

ΟΙΚΟΔΟΜΗ ΡΟΔΟΥ

Καμύνδου 4- Ρόδος-85100 Τηλ.: 02410/60460, 1, 2
Fax: 02410/60463

ΜΑΝΟΛΗΣ ΣΠΥΡΙΔΗΣ πολιτικός μηχανικός ΔΠΘ (ΚΙΝ:093.66.60460).
ΚΩΣΤΑΣ ΚΩΝΣΤΑΝΤΙΝΙΔΗΣ εργολάβος (ΚΙΝ.: 0946.99.99.06)

ΠΩΛΕΣΗΣ ΡΟΔΟΥ: 1) Στο ΜΟΝΤΕ ΣΜΙΘ οικόπεδο 860 τ.μ. εντός σχεδίου άρτιο και οικοδομήσιμο με πανοραμική θέση κατάλληλο για μονοκατοικία 2) Κωνσταντίνου Υδραίου 600 τ.μ. με συντελεστή δόμησης 0,8 κατάλληλο για ανέγερση καταστημάτων και διαμερισμάτων ΡΟΔΙΑΚΗ ΚΤΗΜΑΤΙΚΗ , Ανέστης & Σάββας Σαββαΐδης. Πληρ. τηλ. 0241026281, 0944243452, 0944421015.
ΑΟ45285

ΠΩΛΟΥΝΤΑΙ ΚΑΤΑΣΤΗΜΑΤΑ: 1) Κατάστημα ΚΕΝΤΡΙΚΟ 30 τ.μ. με υπόγειο 30 τ.μ. Δεκτές σοβαρές προτάσεις 2) Αλεξ. Διάκου 75 τ.μ. ΡΟΔΙΑΚΗ ΚΤΗΜΑΤΙΚΗ, Ανέστης & Σάββας Σαββαΐδης. Πληρ. τηλ. 0241026281, 0944243452, 0944421015. ΑΟ45286

ΠΩΛΟΥΝΤΑΙ ΜΟΝΟΚΑΤΟΙΚΙΕΣ: 1) Στα ΤΡΙΑΝΤΑ α) πλησίον οικισμού μονοκατοικίες πολυτελούς κατασκευής με καλοριφέρ τζάκι κουφώματα με διπλά τζάμια ανεξάρτητες με αυλή -Οικοδομή 120 τ.μ. και οικόπεδο 234 τ.μ. -Οικοδομή 170 τ.μ. και οικόπεδο 344 τ.μ. Οικοδομή 180 τ.μ. και οικόπεδο 344 τ.μ. β) Στη παραλία μονοκατοικίες πολυτελούς κατασκευής οικοδομή διώροφη 150 τ.μ. και οικόπεδο 400 τ.μ. - Διώροφη οικοδομή 120 τ.μ. και οικόπεδο 402 τ.μ. - Διώροφη οικοδομή 140 τ.μ. και οικόπεδο 465 τ.μ. 2) Στη περιοχή Παπαλουκά 280 τ.μ. δρχ. 75.000.000 σε μπετό με πανοραματική θέα 3) Στα ΤΡΙΑΝΤΑ. α) 180 τ.μ. σε μπετά σε οικόπεδο 675 τ.μ. δρχ. 55.000.000 και β) 140 τ.μ. σε μπετό με οικόπεδο 300 τ.μ. δρχ. 40.000.000 4) Στη Πίνδου 254 τ.μ. σε οικόπεδο 584 τ.μ. ΡΟΔΙΑΚΗ ΚΤΗΜΑΤΙΚΗ Ανέστης & Σάββας Σαββαΐδης. Πληρ. τηλ. 0241026281, 0944243452, 0944421015.
ΑΟ45287

ΠΩΛΟΥΝΤΑΙ ΠΑΡΑΔΟΣΙΑΚΑ ΣΠΙΤΙΑ στη Παλιά Πόλη 150-160 τ.μ. σε τιμές λογικές. ΡΟΔΙΑΚΗ ΚΤΗΜΑΤΙΚΗ Ανέστης & Σάββας Σαββαΐδης. Πληρ. τηλ. 0241026281, 0944243452, 0944421015.
ΑΟ45288

ΖΗΤΟΥΝΤΑΙ: 1) Οικοπέδα άρτια και οικοδομήσιμα εντός η εκτός σχεδίου πόλεως στις περιοχές πόλεως ΡΟΔΟΥ-ΤΡΙΑΝΤΑ-ΙΞΙΑΣ-ΚΟΣΚΙΝΟΥ-ΦΑΛΗΡΑΚΙ για εργολαβική αντιπαροχή ή για αγορά 2) Διαμερίσματα στη πόλη της Ρόδου σε διάφορες περιοχές στα ΤΡΙΑΝΤΑ-ΙΞΙΑ και ΚΟΣΚΙΝΟΥ. ΡΟΔΙΑΚΗ ΚΤΗΜΑΤΙΚΗ Ανέστης & Σάββας Σαββαΐδης. Πληρ. τηλ. 0241026281, 0944243452, 0944421015. ΑΟ45289

ΠΩΛΕΙΤΑΙ ΜΕΖΟΝΕΤΑ Στους "Τρείς" κοντά στο Εκκλησάκι σε μπετό μικτής επιφανείας 199 τ.μ. δρχ. 35.000.000 και αποπερατωμένη δρχ. 74.000.000 ΡΟΔΙΑΚΗ ΚΤΗΜΑΤΙΚΗ Ανέστης & Σάββας Σαββαΐδης. Πληρ. τηλ. 0241026281, 0944243452, 0944421015.
ΑΟ45290

ΑΓΡΟΣ από ιδιοκτήτη στα Κοσκινού 4.873 μέτρα με θέα προς Φαληράκι, περιφραγμένο με πλέγμα. Σε τιμή ευκαιρίας. Πληρ. τηλ. 0244061224.
ΑΟ45282

Ζητούνται από μεγάλη κατασκευαστική εταιρεία-οικόπεδα για αντιπαροχή εντός πόλεως Ρόδου-Δημοτικών Διαμερισμάτων-Δήμου Ιαλυσού-Κοσκινού κ.λπ.-για κατασκευή διαμερισμάτων ή καταστημάτων. Πληρ. κ. Εμμ. Κρανίδη, τηλ. 27082, 26476, 0944/347405. ΑΟ45271

ΣΠΙΤΙ στην περιοχή Σκάλα Πάτμου, 120 τ.μ. Πληρ. τηλ. 0932/936530.
ΑΟ45268

ΕΠΙΧΕΙΡΗΣΗ ΠΙΤΣΑΡΙΑ-ΕΣΤΙΑΤΟΡΙΟ στην Ανάληψη, ή ο εξοπλισμός. Πληρ. τηλ. 093/8174010.
ΑΟ45269

ΚΑΤΑΣΤΗΜΑ στο Μανδράκι 50 τ.μ. σε κεντρικό δρόμο. Δεκτές μόνο σοβαρές προτάσεις. Πληρ. κ. Μανώλη τηλ. 02410 39795. ΑΟ45253

ΟΙΚΟΠΕΔΟ 180 τ.μ. με Σ.Δ. 1,2 με παλαιά κατοικήσιμη οικία 90 τ.μ. μόνο 26.000.000 δρχ. ή 76.300 Ευρώ στη περιοχή Αγίου Νικολάου. Πληρ. κ. Μανώλη τηλ. 0241039795
ΑΟ45254

ΔΥΑΡΙ διαμέρισμα καινούργιο, Ακτίδος 62Β επί της οδού Σωτήρος στην Ιξιά. Πληρ. τηλ. 02410 96891, 0974 594172 ΑΟ45065

ΔΙΑΜΕΡΙΣΜΑ στους Δασκάλους 118 τ.μ. ημιτελές (σουβάδες) σε πολύ μικρή οικοδομή 32.000.000 δρχ. ή 94.000 Ευρώ. Πληρ. κ. Μανώλη τηλ. 02410 39795
ΑΟ45255

ΔΙΑΜΕΡΙΣΜΑ Καρακόνερο 90 τ.μ. λουξ, μεταχειρισμένο με φανταστική θέα και μεγάλες βεράντες 35.000.000 δρχ. ή 102.750 Ευρώ. Πληρ. κ. Μανώλη τηλ. 02410 39795.
ΑΟ45256



ΚΤΗΜΑΤΟΜΕΣΙΤΙΚΟ ΓΡΑΦΕΙΟ

ΑΙΓΑΙΟΚΤΗΜΑΤΙΚΗ

ΠΩΛΟΥΝΤΑΙ

- ΔΙΑΜΕΡΙΣΜΑΤΑ-ΜΟΝΟΚΑΤΟΙΚΙΕΣ
- (ΔΔ)=ΔΑΝΕΙΑ ΔΕΚΤΑ

- 35 τ.μ. Δασκάλους 42.553 €-14,5 εκ.
- 45 τ.μ. (ισ.) με αυλή Κοσκινού 14 εκ. - 41.085€
- 45 τ.μ. Ιαλυσό 18 εκ. 52.824 €
- 55 τ.μ. (2 υπν.) Ροδίνι 22 εκ. - 64.563€ (ΔΔ)
- 55 τ.μ. Αθηνών 73.367 €-25 εκ. (ΔΔ)
- 48 τ.μ. διόροφο Αγ. Φανουρίου Π. Πόλη 8 εκ. (ΔΔ)-26.412 €
- 57 τ.μ. Αθηνών (3 ετών) με θέα, 25 εκ. 73.367 € (ΔΔ)
- 62 τ.μ. λουξ ρετιρέ στην Απ. Παύλου 30 εκ.-88.041 €
- 65 τ.μ. μον/κία σε 220 τ.μ. αυλή Π. Πόλη 18 εκ.-52.824 € (ΔΔ)
- 70 τ.μ. Ιαλυσό 28 εκ. 82.171 € (ΔΔ)
- 70 τ.μ. (μον/κία) Κορδικτώνος 73.361 € -25 εκ. (ΔΔ)
- 75 τ.μ. β' ορ. Σωτήρος 19,5 εκ. 57.226 € (ΔΔ)
- 77 τ.μ. λούξ ετοιμ/το με αυλή 26 εκ. Κοσκινού 76.302 €
- 78 τ.μ. με αυλή Σωτήρος 26 εκ. 76.302 € (ΔΔ)
- 80 τ.μ. Ιαλυσό 32 εκ. 93.910 € (ΔΔ)
- 83 τ.μ. Ιαλυσό 25 εκ.-102.714 € (ΔΔ)
- 86 τ.μ.καιν/ργιο Ροδίνι 37.500 εκ.-110.051 € (ΔΔ)
- 90 τ.μ. μον/κία διόροφη Παραδείσι με τζάκι 22 εκ. - 64.563 € (ΔΔ)
- 90 τ.μ. Κω Υδραίου 105.643 €-36 εκ. (ΔΔ)
- 95 τ.μ. (3 υπν.) Σωτήρος 24 εκ. (Δ.Δ.) 70.432 €
- 95τ.μ. Αθηνών 128.246 €-43.700 εκ. (ΔΔ)
- 100 τ.μ. καινούργιο, Ιαλυσό, 38 εκ.-111.518 € (ΔΔ)
- 117 τ.μ. Γεωργ. Παπανδρέου με γκαράζ 25 μ. 51 εκ., (ΔΔ)-137,931 €
- 45 τ.μ. και 117 τ.μ. (2 διαμ.) α' ορ. στο σοβά Δασκάλους 41 εκ. (και τα 2), 120,322 €
- 114 τ.μ. ρετιρέ Στοκχόλμης 45 εκ.-132.061 €
- 115 τ.μ. ρετιρέ Σμύρνης 134.996 €-46 εκ.
- 117 τ.μ. σε σοβά Δασκάλους 102.714 €-35 εκ. μετρητ.
- 120 τ.μ. Αθηνών 161.408 €-55 εκ. (ΔΔ)
- 120 τ.μ. πλησίον Μ. Πετρίδη (ισ.), (3 υπν.) 161.408 €-55 εκ. (ΔΔ)
- 120 τ.μ. μεζ/τα Ροδίνι 80 εκ. 234.776 € (ΔΔ)
- 134 τ.μ. ρετιρέ Στοκχόλμης 54 εκ. 158.473 €
- 145 τ.μ. Στ. Ζήση 40 εκ.-117.388 € (ΔΔ)
- 140 τ.μ. μεζ/τα (με 70 τ.μ. υπ.) σε μαρ/βά, Ιαλυσός 50 εκ.-146.735 € (ΔΔ)
- 150 τ.μ. μον/κία σε 2 στρ. στην Ιαλυσό 100 εκ.-293.470 € (ΔΔ)
- 155 τ.μ. μεζ/τα Αισχύνη 63 εκ. (ΔΔ)
- 158 τ.μ. μεζ/τα σε μπετά Ιξιά 36 εκ.-105.649 €
- 160 τ.μ. διαμ. σε μπετά στους Δασκάλους 34 εκ. (μετρητά)-οροφ/σμα 93.910 €
- 210 τ.μ. μεζ/τα. Κοσκινού 220.102 €-75 εκ. (ΔΔ)
- 230 τ.μ. παραδοσιακό αρχοντικό, εντός της πόλεως, 72 εκ.-211.225 €
- 270 τ.μ. βίλλα στο σοβά σε 4 στρ. Τσαΐρι 100 εκ. - 293.470 €
- 280 τ.μ. μον/κία σε Ιστρ. Κοσκινού 150 εκ.-440.205 € (ΔΔ)
- 280 τ.μ οικ. τετ/νο (κτίριο) Π. Πόλη 100 εκ. 293.470 €
- 340 τ.μ.ημιτελής μεζονέτα Α-σγούρου σε Ιστρ. 60 εκ.-176.082 €
- 550 τ.μ. μον/κία Παστίδα 7 στρ. 170 εκ. 498.899 € (ΔΔ)

ΚΑΤΑΣΤΗΜΑΤΑ

- 30 τ.μ. Εμπ/κο κέντρο Βράχο Ιαλυσό 20 εκ. - 58,694 €
- 39 τ.μ. Αγ. Αναστασία 12 εκ.-35.216 €
- 90 τ.μ. Νισχώρι, 63 εκ. - 184.886 € (ΔΔ)
- 175 τ.μ. Λεωφ. Ρόδου-Λίνδου 60 εκ.-176.082 €
- 180 τ.μ. αποθήκη Ροδίνι 132.061 €-45 εκ.
- 200 τ.μ. με 200 υπ. (και ορ. άδεια) σε μπετά στο Μήδεια 80 εκ.-234.776 €
- 900 τ.μ. κτίριο στο Μήδεια

ΟΙΚΟΠΕΔΑ

- 261 τ.μ. Αισχύνης (ΣΔ 0,8) 18 εκ.-58.694 €
- 400 τ.μ. Δ. Αναστασιάδη (ΣΔ 1) 50 εκ.-146,735 €
- 500 τ.μ. Μίρα Μάρε (Σ.Δ. 0,8), 45 εκ.-132.016 €
- 680 τ.μ. Πειραιώς 176.082 €-60 εκ.
- 1.054 τ.μ. (ΣΔ 0,4) Βράχο Ιαλυσού 55 εκ.-146.735 €
- 3.600 Κολύμπια (κτίζει 360 τ.μ.) 20 εκ. 58.694 €
- 4 στρεμ. στα Νερά Καλλιθέας 60 εκ.-176.082 €
- 4.835 τ.μ. Καλιθέα Κοσκινού102.714 €-35 εκ. (ΔΔ)
- 14 στρ. Τσαΐρι 176.082 €- 60 εκ.

ΖΗΤΟΥΝΤΑΙ ΜΕΤΑΧΕΙΡΙΣΜΕΝΑ ΔΙΑΜΕΡΙΣΜΑΤΑ - ΑΜΕΣΗ ΠΩΛΗΣΗ ΑΝΑΛΑΜΒΑΝΟΥΜΕ ΤΗΝ ΕΝΟΙΚΙΑΣΗ ΤΟΥ ΔΙΑΜΕΡΙΣΜΑΤΟΣ ΣΑΣ ΣΕ ΠΟΛΥ ΣΥΝΤΟΜΟ ΧΡΟΝΙΚΟ ΔΙΑΣΤΗΜΑ

ΡΕΝΑ ΒΑΖΟΥΚΟΥ
(ΜΕΣΙΤΗΣ ΑΣΤΙΚΩΝ ΣΥΜΒΑΣΕΩΝ)
ΔΙΕΥΘ. ΓΡΑΦΕΙΟΥ ΔΗΜ. ΘΕΟΔΩΡΑΚΗ 3
9-1 το πρωί και 6.30-9 απ/τα
Δευτέρας-Πέμπτης εκτός Σαβ. και Κυρ.
Τηλ. (0241) 22943-28838 FAX: 28838
email.vazoukou@otenet.gr.
ΡΟΔΟΣ

ΠΩΛΗΣΕΙΣ ΑΚΙΝΗΤΩΝ

◆ **ΔΙΑΜΕΡΙΣΜΑΤΑ**
- 2άρια ετοιμοπαράδοτα, λουξ κατασκευής, 23.500.000 δρχ.
- Αγ. Αναργύρους 162 τ.μ. 40.000.000 δρχ.
- Ροδίνι 85 τ.μ. 35.000.000 δρχ.
- Ατταβύρου 86 τ.μ. 35.000.000 δρχ.
- Ροδίνι 115 τ.μ. λουξ κατασκευής
- Ροδίνι 135 τ.μ. λουξ κατασκευής
- Ροδίνι 114 τ.μ. 48.000.000 δρχ. λουξ κατασκευής
- Κορδικτώνος 80 τ.μ. 26.000.000 δρχ.
- Ροδίνι 81 τ.μ. 30.000.000 δρχ.
- Ροδίνι 50 τ.μ. και 60 τ.μ.
- Ροδίνι 114 τ.μ.
- Καρακόνερο 90 τ.μ. καινούργιο
- Καρακόνερο 117 τ.μ. καινούργιο
- Ροδίνι 86 τ.μ. καινούργιο
- Ανάληψη 90 τ.μ. καινούργιο

◆ **ΗΜΙΤΕΛΗ ΔΙΑΜΕΡΙΣΜΑΤΑ**
- Στρατηγού Ζήση οικοδομίσιμη ταράτσα 96 τ.μ. 10.000.000 δρχ.
- 100 τ.μ. 20.000.000 δρχ. Αταβύρου
- 60 τ.μ. 12.000.000 δρχ. Αταβύρου
- 160 τ.μ. 32.000.000 δρχ. Αταβύρου
- Κοσκινού 145 τ.μ., 22.000.000 δρχ. (μπετά)

◆ **ΜΕΖΟΝΕΤΕΣ-ΜΟΝΟΚΑΤΟΙΚΙΕΣ**
- 130 τ.μ. με αυλή επιπλωμένη 18.000.000 δρχ στο Γεννάδι.
- Κοσκινού 195 τ.μ., 35.000.000 δρχ. (κτισμένη)
- Μεζονέτα 155 τ.μ. 55.000.000 δρχ. - Δασκάλους
- ΣΥΜΗ:Διόροφη κατοικία 70 τ.μ. με στέρνα 50.000.000 δρχ.

◆ **ΟΙΚΟΠΕΔΑ**
- Ιαλυσός 1200 τ.μ., 44.000.000 δρχ.
- Τσαΐρι 7στρ., 25.000.000 δρχ.
- Κιοτάρι πάνω στο κύμα 5 στρ.
- Σορωνή 1850 τ.μ. οικοδομήσιμο 15.000.000 δρχ. επί της λεωφόρου
- Μαριτσά 2 στρ., 17.000.000 δρχ.
- Κατταβιά 650 τ.μ. 3.000.000 δρχ.
- Οικόπεδα εντός σχεδίου στο Γεννάδι από 2.500.000 δρχ.
- Γεννάδι 2.000 τ.μ. πάνω στο κύμα

◆ **ΑΠΟΘΗΚΕΣ**
- Αποθήκη σχεδόν ισόγεια 250 τ.μ. 20.000.000 δρχ.

◆ **ΚΑΤΑΣΤΗΜΑΤΑ**
- Μαγαζί στη Νέα Αγορά 30.000.000 δρχ.
- Επιχείρηση στην οδό Ηρώων Πολυτεχνείου
- Πωλείται επιχείρηση -αναψυκτήριο

◆ **ΚΤΗΜΑΤΑ**
- Κατταβιά Αγ. Γιώργης 4800 τ.μ. 6.000.000 δρχ.
- Λαχανιά, 2 στρ. οικοδομίσιμο 3.000.000 δρχ.
- Σάλακος 86 στρ. με ελαιόδεντρα, 16.000.000 δρχ.
- Χωράφι 8 στρ. στο Παραδείσι 60.000.000 δρχ.
- Χωράφι 4 στρ. στην Παστίδα 18.000.00 δρχ.
- Χωράφι 5.700 στρ. στα Κολύμπια, 15.000.000 δρχ.
- Χωράφι 8.800 στρ. στα Κολύμπια 50.000.000 δρχ.
- Παραδείσι 1.500 στρ. 10.000.000 δρχ.
- Κατταβιά 1000 τ.μ. άρτιο και οικοδομήσιμο με φως, νερό, 2.500.000 δρχ.
- Κανδυλί 7.500 τ.μ., 50.000.000 δρχ.
- Κανδυλί 2.600 τ.μ., 35.000.000 δρχ.
- Πλημμύρι 1520 στρ. πάνω στην θάλασσα, τιμή 6.000.000 δρχ.
- Πλημμύρι 1.640τ.μ. 4.000.000 δρχ. οικοδομήσιμο
- Πλημμύρι 3.240τ.μ. 3.000.000 δρχ.
- Λαχανιά 4.700 τ.μ. 16.000.000 δρχ. οικοδομήσιμο
- 10 στρ. Κιοτάρι, νερό, ρεύμα 12.000.000 δρχ.
- Λαχανιά 100 στρ. πάνω στην θάλασσα
- Λαχανιά 45 στρ. 2500 δρχ./μέτρο
- Κατταβιά 2.500 τ.μ. πάνω στο δρόμο οικοδομήσιμο, 3.000.000 δρχ.
- Λάρδος 7 στρ. 12.000.000 δρχ.
- Κιοτάρι 4 στρ. 4.000.000 δρχ.
- Λαχανιά 750 τ.μ., 8.500.000 δρχ.στο χωριό
- Γεννάδι 20 στρ. ρεύμα-νερό 20.000.000 δρχ.
- Κιοτάρι 7 στρ. με νερό-ρεύμα 8.000.000 δρχ.
- Λαχανιά 4 στρ. 300 μέτρα από τη θάλασσα 8.000.000 δρχ.
- Γεννάδι 24 στρ. 24.000.000 δρχ.
- Γεννάδι 1.100 τ.μ. 1.500.000 δρχ.
- Κατταβιά 10 στρ. 10.000.000 δρχ.
- Πλημμυρι 12 στρ. με φως, νερό, 12.000.000 δρχ.
- Κατταβιά 4.000 τ.μ. 2.000.000 δρχ.
- Κιοτάρι 4.000 τ.μ. κοντά στο κεντρικό δρόμο
- Πλημμύρι 5.500 τ.μ. 6.500.000 δρχ.
- Πεύκους 200 στρ. προς 5.000 το τ.μ., παραθαλάσσιο
- Κατταβιά 700 τ.μ. προς 500 χιλ.
- Γεννάδι στη λεωφόρο 4.000 τ.μ., 12.000.000 δρχ.

➪ Πωλούνται αποθήκες και βιοτεχνικοί χώροι.

- **ΔΑΝΕΙΑ ΔΕΚΤΑ - ΕΥΚΟΛΙΕΣ ΠΛΗΡΩΜΗΣ**
- **ΖΗΤΟΥΝΤΑΙ ΟΙΚΟΠΕΔΑ ΠΡΟΣ ΑΓΟΡΑ - ΚΤΗΜΑΤΑ ΚΑΙ ΔΙΑΜΕΡΙΣΜΑΤΑ**

ΣΤΑΜΑΤΗΣ ΜΑΝΩΛΑΚΟΣ

ΩΡΕΣ ΓΡΑΦΕΙΟΥ 8.30-1.00 π.μ. και 5-8 μ.μ.

ΔΗΜ. ΑΝΑΣΤΑΣΙΑΔΗ 45 (παραπλεύρως ΥΠΕΡΑΓΟΡΑΣ ΠΑΠΑΚΥΡΙΑΚΟΥ-ΣΥΝΟΙΚΙΑ ΔΑΣΚΑΛΩΝ) Τηλέφωνα: 23815-78275

πωλήσεις

συνέχεια από την προηγούμενη

ΟΙΚΟΠΕΔΟ στ' Ασγούρου 6.500 τ.μ. οικοδομήσιμο και με πολύ καλή θέα 38.000.000 δρχ. ή 112.000 Ευρώ. Πληρ. κ. Μανώλη τηλ. 02410 39795 ΑΟ45257

ΔΙΑΜΕΡΙΣΜΑ στην Ιξιά 75 τ.μ. 20.000.000 δρχ. Πληρ. Σταμάτης Μανωλάκος, τηλ. 23815, 0944/698056. ΑΟ43357

ΟΙΚΟΠΕΔΟ στην Ιξιά 500 τ.μ. σε κεντρικό δρόμο και με Σ.Δ. 0,8 κατάλληλο για καταστήματα 40.000.000 δρχ. ή 117.400 Ευρώ. Πληρ. κ. Μανώλη τηλ. 02410 39795 ΑΟ45258

ΚΑΤΑΣΤΗΜΑ ΣΤΗ ΣΥΜΗ ΣΤΟΝ ΑΛΕΜΗΝΑ ΜΕ ΚΑΤΩΙ ΚΑΙ ΧΑΛΑΤΟ ΣΥΝΟΛΙΚΟ ΕΜΒΑΔΟ 150 Τ.Μ. ΠΛΑΙ ΣΤΟ ΓΕΡΜΑΝΙΚΟ ΦΟΥΡΝΟ. ΠΛΗΡ. ΤΗΛ. 02410 68796, 0246071296
ΠΟ45260

ΜΕΖΟΝΕΤΑ λουξ, διώροφη 140 τ.μ. περίπου ετοιμοπαράδοτη, με αυτόματο γκαράζ αυτοκινήτου στην οδό Παλμα-Μαγιόρκα και Κωνσταντινουπόλεως, στο Ροδίνι. Πληρ. τηλ. (02410)60460 και 0946999906 κ. Κώστας Κωνσταντινίδης.
ΑΟ45259

ΔΙΑΜΕΡΙΣΜΑ, 115 τ.μ. στην περιοχή Ανάληψης. Τιμή 141.000 Ευρώ. Πληρ. Ελληνοκτηματική, Πέτρος Πρεζεράκος, τηλ. 02410/33866 και 0932/468026.
ΑΟ45218

ΜΕΖΟΝΕΤΑ, 180 τ.μ. στην πόλη της Ρόδου. Τιμή 191.000 Ευρώ. Πληρ. Ελληνοκτηματική, Πέτρος Πρεζεράκος, τηλ. 02410/33866 και 0932/468026. ΑΟ45217

ΜΕΖΟΝΕΤΕΣ, 190 τ.μ. εντός σχεδίου στην περιοχή Κοσκινού (ημιτελή). Τιμή 132.000 Ευρώ. Πληρ. Ελληνοκτηματική, Πέτρος Πρεζεράκος, τηλ. 02410/33866 και 0932/468026.
ΑΟ45216

ΑΚΙΝΗΤΟ 350 τ.μ. στην πόλη της Ρόδου. Τιμή 220.000 Ευρώ. Πληρ. Ελληνοκτηματική, Πέτρος Πρεζεράκος, τηλ. 02410/33866 και 0932/468026. ΑΟ45215

ΜΕΖΟΝΕΤΕΣ, 300 τ.μ. στην πόλη της Ρόδου. Τιμή 265.000 Ευρώ. Πληρ. Ελληνοκτηματική, Πέτρος Πρεζεράκος, τηλ. 02410/33866 και 0932/468026.
ΑΟ45214

ΜΕΖΟΝΕΤΕΣ, 130 τ.μ. και 160 τ.μ. σε οικόπεδο 1.000 τ.μ. Πληρ. Ελληνοκτηματική, Πέτρος Πρεζεράκος, τηλ. 02410/33866 και 0932/468026. ΑΟ45213

ΟΙΚΟΠΕΔΟ, 1.500 τ.μ. εντός σχεδίου 500 μ. από τη θάλασσα στην περιοχή Σορωνής. Τιμή 29.500 Ευρώ. Πληρ. Ελληνοκτηματική, Πέτρος Πρεζεράκος, τηλ. 02410/33866 και 0932/468026. ΑΟ45212

ΟΡΟΦΟΔΙΑΜΕΡΙΣΜΑ, 200 τ.μ. υπερπολυτελούς κατασκευής, ρετιρέ, με απεριόριστη θέα στην περιοχή Ρόδου. Τιμή 249.450 Ευρώ. Πληρ. Ελληνοκτηματική, Πέτρος Πρεζεράκος, τηλ. 02410/33866 και 0932/468026. ΑΟ45211

ΚΑΤΑΣΤΗΜΑΤΑ, από 40 τ.μ. έως 130 τ.μ. στην περιοχή Ιαλυσού. Πληρ. Ελληνοκτηματική, Πέτρος Πρεζεράκος, τηλ. 02410/33866 και 0932/468026. ΑΟ45210

ΔΙΑΜΕΡΙΣΜΑ στο Νιοχώρι μεταχειρισμένο 73 τ.μ. σε πολύ μικρή οικοδομή με 2 υπνοδωμάτια, σαλόνι και κουζίνα μεγάλη, σε άριστη κατάσταση 22.500.000 δρχ. ή 65.000 ευρώ. Πληρ. κ. Μανώλη τηλ. 39795.
ΑΟ45172

ΚΑΤΑΣΤΗΜΑΤΑ, των 120 τ.μ. ή 400 τ.μ. στην Ανάληψη, ελευθέρας μίσθωσης. Πληρ. Εμμ. Κρανίδης, μεσίτης, τηλ. 0241027082 και 0944/347405. ΑΟ45209

ΜΟΝΟΚΑΤΟΙΚΙΕΣ, διόροφες των 130 τ.μ.-167 τ.μ.-127 τ.μ. κοντά στη βουνάρα του Δήμου Ιαλυσού, με ωραία θέα. Πληρ. Εμμ. Κρανίδης, μεσίτης, τηλ. 0241027082 και 0944/347405. ΑΟ45208

ΑΓΡΟΚΤΗΜΑΤΑ των 4.000 τ.μ. σε πανοραμική θέση στο Κιοτάρι, άρτια και οικοδομήσιμα. Τιμή 3.000 δρχ. το τ.μ. ή 8,80 Ευρώ. Πληρ. Εμμ. Κρανίδης, μεσίτης, τηλ. 0241027082 και 0944/347405. ΑΟ45207

ΚΤΗΜΑ στο Τσαΐρι 5000 τ.μ. άρτιο και οικοδομήσιμο πολύ κοντά στον κεντρικό δρόμο κατάλληλο και για επαγγελματική στέγη 38.000.000 ή 111.500 ευρώ. Πληρ. κ. Μανώλη τηλ. 39795. ΑΟ45173

ΜΟΝΟΚΑΤΟΙΚΙΑ τριώροφη στην Ιαλυσό 238 τ.μ. λούξ κατασκευλης σε οικόπεδο 400 τ.μ. μόνο 85.000.000 ή 249.500 ευρώ. Πληρ. κ. Μανώλη τηλ. 39795. ΑΟ45174

ΔΙΑΜΕΡΙΣΜΑ στην Ανάληψη μεταχειρισμένο (8 ετών) 110 τ.μ. με 3 υπνοδωμάτια και απεριόριστη θέα 40.000.000 δρχ. ή 117.500 ευρώ. Πληρ. κ. Μανώλη τηλ. 39795.
ΑΟ45175

ΟΡΟΦΟΔΙΑΜΕΡΙΣΜΑ στην Ανάληψη νεοκατασκευαζόμενο 117 τ.μ. σε πολύ μικρή οικοδομή με εντοιχισμένη κουζίνα, εγκατάσταση θέρμανσης και αιρκοντίσιον και απεριόριστη θέα 48.000.000 δρχ. ή 141.000 ευρώ. Πληρ. κ. Μανώλη τηλ. 39795.
ΑΟ45176

ΟΡΟΦΟΔΙΑΜΕΡΙΣΜΑ στην Ανάληψη νεοκατασκευαζόμενο 90 τ.μ. με 3 υπνοδωμάτια, εντοιχισμένη κουζίνα, θέρμανση και τζάκι 36.000.000 δρχ. ή 106.000 ευρώ. Πληρ. κ. Μανώλη τηλ. 39795. ΑΟ45177

ΔΙΑΜΕΡΙΣΜΑ στο Καρακόνερο 125 τ.μ. ετοιμοπαράδοτο αρίστης κατασκευής με ατομική θέρμανση σε φανταστική θέση και απεριόριστη θέα 60.000.000 δρχ. ή 176.000 ευρώ. Πληρ. κ. Μανώλη τηλ. 39795.
ΑΟ45178

ΔΙΑΜΕΡΙΣΜΑ στην περιοχή Αγίου Ιωάννου 125 τ.μ. μεταχειρισμένο αλλά πλήρως ανακαινισμένο με εντοιχισμένη κουζίνα και κεντρική θέρμανση 45.000.000 δρχ. ή 132.000 ευρώ. Πληρ. κ. Μανώλη τηλ. 39795.
ΑΟ45179

ΟΙΚΟΠΕΔΟ στο Γεννάδι 3250 τ.μ. πάνω στον κεντρικό δρόμο με μεγάλη πρόσοψη κατάλληλο για σπίτι ή καταστήματα 23.000.000 δρχ. ή 67.500 ευρώ. Πληρ. κ. Μανώλη τηλ. 39795. ΑΟ45180

ΔΙΑΜΕΡΙΣΜΑ 75 τ.μ. στην περιοχή Ανάληψη. Τιμή 45.000 ευρώ. Πληρ. ΕΛΛΗΝΟΚΤΗΜΑΤΙΚΗ Πέτρος Πρεζεράκος. Τηλ. 02410 33866, 0932/468026. ΑΟ45181

ΑΚΙΝΗΤΟ αποτελούμενο από 6 γκαρσονιέρες πλήρως επιπλωμένες στον οικισμό Καστελλοριζιών. Τιμή 146.735 ευρώ. Πληρ. ΕΛΛΗΝΟΚΤΗΜΑΤΙΚΗ Πέτρος Πρεζεράκος. Τηλ. 02410 33866, 0932/468026. ΑΟ45182

ΔΙΑΜΕΡΙΣΜΑΤΑ καινούργια άριστης κατασκευής στο Ροδίνι από 1.233 ευρώ/τ.μ. Πληρ. ΕΛΛΗΝΟΚΤΗΜΑΤΙΚΗ Πέτρος Πρεζεράκος. Τηλ. 02410 33866, 0932/468026.
ΑΟ45183

ΖΗΤΟΥΝΤΑΙ α) διαμερίσματα ή μεζονέτες στις περιοχές πόλεως Ρόδου, Ιαλυσού, Ιξιάς, Κοσκινού και β) οικόπεδα προς πώληση ή αντιπαροχή στις περιοχές πόλεως Ρόδου, Ιαλυσού, Ιξιάς, Κοσκινού, Αφάντου και Ν. Ρόδου. Πληρ. ΕΛΛΗΝΟΚΤΗΜΑΤΙΚΗ Πέτρος Πρεζεράκος. Τηλ. 02410 33866, 0932/468026.
ΑΟ45184

ΔΙΑΜΕΡΙΣΜΑ 1ου ορόφου 130 τ.μ. στην περιοχή Ιξιάς πολυτελούς κατασκευής με τζάκι, αυτόνομη θέρμανση και αποκλειστικό χώρο στάθμευσης 60 τ.μ. Τιμή 160.000 ευρώ Πληρ. ΕΛΛΗΝΟΚΤΗΜΑΤΙΚΗ Πέτρος Πρεζεράκος. Τηλ. 02410 33866, 0932/468026. ΑΟ45185

ΜΕΖΟΝΕΤΕΣ 170 τ.μ. σε 1000 τμ. οικόπεδο υπερπολυτελούς κατασκευής στην περιοχή Ιαλυσού. Τιμή 249.450 ευρώ. Πληρ. ΕΛΛΗΝΟΚΤΗΜΑΤΙΚΗ Πέτρος Πρεζεράκος. Τηλ. 02410 33866, 0932/468026.
ΑΟ45186

ΜΕΖΟΝΕΤΕΣ 80 τ.μ. και 150 τ.μ. στην περιοχή Ιαλυσού. Τιμή 117.388 ευρώ και 242.000 ευρώ αντίστοιχα. Πληρ. ΕΛΛΗΝΟΚΤΗΜΑΤΙΚΗ Πέτρος Πρεζεράκος. Τηλ. 02410 33866, 0932/468026. ΑΟ45187

ΟΙΚΟΠΕΔΟ 5.600 τ.μ. στην περιοχή Ατσιπά Αφάντου. Τιμή 49.800 ευρώ. Πληρ. ΕΛΛΗΝΟΚΤΗΜΑΤΙΚΗ Πέτρος Πρεζεράκος. Τηλ. 02410 33866, 0932/468026. ΑΟ45188

ΟΙΚΟΠΕΔΟ 4.000 τ.μ. στην περιοχή Αφάντου κοντά στη παραλία. Τιμή 146.735 ευρώ. Πληρ. ΕΛΛΗΝΟΚΤΗΜΑΤΙΚΗ Πέτρος Πρεζεράκος. Τηλ. 02410 33866, 0932/468026.
ΑΟ45189

ΟΙΚΟΠΕΔΟ 6.500 τ.μ. εφαπτόμενο της επαρχιακής οδού στην περιοχή κάτω Καλαμώνα. Τιμή 88.000 ευρώ. Πληρ. ΕΛΛΗΝΟΚΤΗΜΑΤΙΚΗ Πέτρος Πρεζεράκος. Τηλ. 02410 33866, 0932/468026. ΑΟ45190

ΠΙΤΣΑΡΙΑ, στο Νιοχώρι. Πληρ. τηλ. 0945/267159. ΑΟ45117

ΚΑΤΑΣΤΗΜΑΤΑ: 1) Κατάστημα ΚΕΝΤΡΙΚΟ 30 τ.μ. υπόγειο με 30 τ.μ.. Δεκτές σοβαρές προτάσεις. 2) Στη Π. ΠΟΛΗ κεντρικότατα 65-86 τ.μ. 3) Αλέξ. Διάκου 75 τ.μ. 4)Στη Σωκράτους 65 τ.μ. Πληρ. ΡΟΔΙΑΚΗ ΚΤΗΜΑΤΙΚΗ Ανέστης & Σάββας Σαββαΐδης τηλ. 26281-κιν. 0944-243452-0944-421015. ΑΟ45031

ΟΙΚΟΠΕΔΟ 4.000 μ2 σε πανέμορφη τοποθεσία στ' Ασγούρου, άρτιο και οικοδομήσιμο. Πληρ. τηλ. 0972845222 και 0241076398 από τις 4.00 μ.μ. ΑΟ45042

ΔΙΑΜΕΡΙΣΜΑ με 3 υπνοδωμάτια στην Σωτήρος ισόγειο υπ/νο 24.000.000. Επίσης 78 τ.μ. (2 υπν.) ισόγειο με αυλή στη Σωτήρος 25.000.000. Πληρ. ΑΙΓΑΙΟΚΤΗΜΑΤΙΚΗ, τηλ. 22943, 28838
ΑΟ44979

ΜΟΝΟΚΑΤΟΙΚΙΑ διώροφη 65 τ.μ. με αυλή 220 τ.μ. και εξτρά δωμάτιο κοντά στον Αγ. Φανούρη. Τιμή 18.000.000 δρχ. Επίσης συνορεύει διώροφο 48 τ.μ. (χωρίς αυλή) τιμή 8.000.000 δρχ. Πληρ. ΑΙΓΑΙΟΚΤΗΜΑΤΙΚΗ, τηλ. 22943, 28838.
ΑΟ44980

ΔΙΑΜΕΡΙΣΜΑ από ιδιοκτήτη στο Άνω Ροδίνι, σε άριστη κατάσταση 3άρι διαμέρισμα α' ορόφου 94 τ.μ. (9 ετών), με μεγάλες βεράντες, εντοιχισμένη κουζίνα, air condition, τριφασικό ρεύμα κ.λ.π. στη πρόσοψη μικρής πολυκατοικίας συνδεδεμένης με το αποχετευτικό της ΔΕΥΑΡ. Τιμή 105.650 ευρώ (36.000.000 δρχ.). Τραπεζικά δάνεια δεκτά-Μεσίτες αποκλείονται. Πληρ. τηλ. 02410 62547. ΑΟ44967

ΕΝΟΙΚΙΑΖΟΝΤΑΙ: Α) Στη Θεμ. Σοφούλη ισόγειο διαμέρισμα 3 υπνοδωματίων πολυτελούς κατασκευής με όλες τις σύγχρονες προδιαγραφές με μηνιαίο μίσθωμα 200.000 δρχ. και ημιϋπόγειο διαμέρισμα 2 υπνοδωματίων πολυτελούς κατασκευής με όλες τις σύγχρονες προδιαγραφές με μηνιαίο μίσθωμα 120.000 δρχ., Β) Στην Λοχαγού Φανουράκη-Αμμοχώστου διαμέρισμα 3 υπνοδωματίων πλήρως ανακαινισμένο σε αρίστη κατάσταση με μηνιαίο μίσθωμα 200.000 δρχ. Πληρ. ΡΟΔΙΑΚΗ ΚΤΗΜΑΤΙΚΗ Ανέστης και Σάββας Σαββαΐδης, τηλ. 26281, 35476, 0944/243452, 0944/421015.
ΑΟ44848

ΔΙΑΜΕΡΙΣΜΑ στην Ανάληψη λουξ κατασκευής 80 τ.μ. (2 υπνοδωμάτια-μεγάλο μπάνιο με JAGOUZI και λοιπούς χώρους) και μεγάλα μπαλκόνια. Τιμή 100.000 ευρώ. Πληρ. τηλ. 0944/532822. ΑΟ44790

ΚΑΤΑΣΤΗΜΑΤΑ από 55 τ.μ. έως 130 τ.μ. στην περιοχή Ιαλυσού. Πληρ. ΕΛΛΗΝΟΚΤΗΜΑΤΙΚΗ Πέτρος Πρεζεράκος. Τηλ. 02410 33866-0932/468026. ΑΟ44668

ΔΙΑΜΕΡΙΣΜΑ β' ορόφου στην Ανάληψη 110 τ.μ., αξίας 40.000.000-117.388,81 ευρώ. Πληρ. "ΕΥΡΩΚΤΗΜΑΤΙΚΗ"-ΙΩΑΝΝΗΣ ΚΑΙ ΜΙΧΑΛΗΣ ΕΥΣΤΑΘΙΟΥ, τηλ. 02410/73819, 02410/74917, 0945/292030, 0944/374546. ΑΟ44479

ΔΙΑΜΕΡΙΣΜΑ ισόγειο στα Κοσκινού 110 τ.μ., αξίας 33.000.000 δρχ.-96.845,19 ευρώ. Πληρ. "ΕΥΡΩΚΤΗΜΑΤΙΚΗ"-ΙΩΑΝΝΗΣ ΚΑΙ ΜΙΧΑΛΗΣ ΕΥΣΤΑΘΙΟΥ, τηλ. 02410/73819, 02410/74917, 0945/292030, 0944/374546. ΑΟ44480

ΔΙΑΜΕΡΙΣΜΑ α' ορόφου 104 τ.μ. σε σοβάδες, στην περιοχή Κάτω Ροδίνι, αξίας 25.000.000 δρχ.-73.367,5 ευρώ. Πληρ. "ΕΥΡΩΚΤΗΜΑΤΙΚΗ"-ΙΩΑΝΝΗΣ ΚΑΙ ΜΙΧΑΛΗΣ ΕΥΣΤΑΘΙΟΥ, τηλ. 02410/73819, 02410/74917, 0945/292030, 0944/374546. ΑΟ44474

ΔΙΑΜΕΡΙΣΜΑ 83 τ.μ. με οικιακό εξοπλισμό και ηλιακό θερμοσίφωνα στην Ανάληψη (οικοδομή 4 ετών), αξίας 32.000.000 δρχ.-93.910,4 ευρώ. Πληρ. "ΕΥΡΩΚΤΗΜΑΤΙΚΗ"-ΙΩΑΝΝΗΣ ΚΑΙ ΜΙΧΑΛΗΣ ΕΥΣΤΑΘΙΟΥ, τηλ. 02410/73819, 02410/74917, 0945/292030, 0944/374546.
ΑΟ44484

ΔΙΑΜΕΡΙΣΜΑ α' ορόφου ημιτελές στα Κοσκινού, 68 τ.μ., αξίας 13.600.000 δρχ.-39.911,9 ευρώ. Πληρ. "ΕΥΡΩΚΤΗΜΑΤΙΚΗ"-ΙΩΑΝΝΗΣ ΚΑΙ ΜΙΧΑΛΗΣ ΕΥΣΤΑΘΙΟΥ, τηλ. 02410/73819, 02410/74917, 0945/292030, 0944/374546.
ΑΟ44481

ΔΙΑΜΕΡΙΣΜΑ 100 τ.μ. στο Νιοχώρι, αξίας 23.000.000 δρχ.-67.498,1 ευρώ. Πληρ. "ΕΥΡΩΚΤΗΜΑΤΙΚΗ"-ΙΩΑΝΝΗΣ ΚΑΙ ΜΙΧΑΛΗΣ ΕΥΣΤΑΘΙΟΥ, τηλ. 02410/73819, 02410/74917, 0945/292030, 0944/374546.
ΑΟ44478

ΔΙΑΜΕΡΙΣΜΑ ημιυπόγειο στην Ανάληψη 136 τ.μ., αξίας 21.0000.000 δρχ.-61.628,76 ευρώ. Πληρ. "ΕΥΡΩΚΤΗΜΑΤΙΚΗ"-ΙΩΑΝΝΗΣ ΚΑΙ ΜΙΧΑΛΗΣ ΕΥΣΤΑΘΙΟΥ, τηλ. 02410/73819, 02410/74917, 0945/292030, 0944/374546.
ΑΟ44482

TOP PROPERTIES

GEORGIOS S. PIPINOS

ΓΕΩΡΓΙΟΣ Σ. ΠΙΠΙΝΟΣ
ΣΥΜΒΟΥΛΟΙ ΚΑΙ ΕΚΤΙΜΗΤΕΣ ΑΚΙΝΗΤΩΝ
REAL ESTATE AGENCY

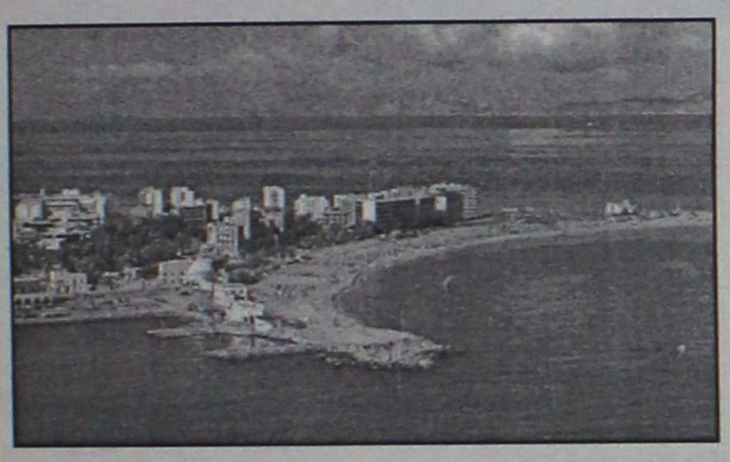

Η "**TOP PROPERTIES**" είναι ατομική επιχείρηση και ανήκει εξ ολοκλήρου στον κ. Γεώργιο Πιπίνο, που από το 1971 ασχολείται αποκλειστικά και μόνο με επενδύσεις και REAL ESTATE, στο νησί της Ρόδου, καθώς και στην ευρύτερη περιοχή της Δωδεκανήσου.

ΑΠΕΥΘΥΝΟΜΑΣΤΕ: Στους **σοβαρούς, απαιτητικούς και επιλεκτικούς** επενδυτές-επιχειρηματίες-ελεύθερους επαγγελματίες, Ελληνες και ξένους, υψηλού εισοδηματικού επιπέδου, που ενδιαφέρονται να κάνουν μια σοβαρή επένδυση προβολής στο νησί της Ρόδου.

ΠΡΟΣΦΕΡΟΥΜΕ: Α) Υπηρεσίες και πληροφορίες που γίνονται σε προσωπικό επίπεδο με εχεμύθεια, διακριτικότητα και σοβαρότητα.
Β) μεγάλη γκάμα υψηλής ποιότητας, ακινήτων, όπως:1) Ξενοδοχεία Α' και Β' κατηγορίας των 600-500-350-300 κλινών, 2) Κεντρικά αστικά ακίνητα κατάλληλα για Τράπεζες-καταστήματα-γραφεία, 3) Παραλιακές εκτάσεις, κατάλληλες για τουριστικές επενδύσεις των 150.000-100.00-70.00-50.000-36.000 τ.μ. και 4) Διαμερίσματα και μεζονέτες προβολής.

ΣΤΟΧΟΣ ΜΑΣ ΕΙΝΑΙ: Να προσφέρουμε στο αγοραστικό μας κοινό υψηλής ποιότητας ακίνητα και ευκαιρίες στο νησί της Ρόδου. Ητριακονταετής και πλέον πείρα μας στον τομέα αυτό αποτελεί εγγύηση.

ΣΥΝΘΗΜΑ ΜΑΣ ΕΙΝΑΙ: Επενδύστε στη ΡΟΔΟ ΤΩΡΑ, σε ακίνητα που ΑΝΤΕΧΟΥΝ ΣΤΟ ΧΡΟΝΟ

Γεώργιος Σ. Πιπίνος
ΜΕΣΙΤΗΣ ΑΣΤΙΚΩΝ ΣΥΜΒΑΣΕΩΝ
Γιατί εμείς γνωρίζουμε καλύτερα!

TOP PROPERTIES is a private concern and Mr George S. Pipinos, its owner, has carved, over the years a reputation for integrity and excellence in the world of Real Estate in the Dodecanese.
AT TOP PROPERTIES we try hard to attract important and selective investors high calibre businessmen/women and discerning professional people, both Greek and foreign, who wish to acquire sabstantial and valuable property on Rhodes.
We offer our expertise and advice privately, discreetly and in strict confidence.
We keep a comprehensive list of real estate of the highest specifications
a. A' and B' class hotels (600, 500, 350, 300 beds capacity)
b. Centrally situated office buildings and other business premises.
c. Seaside land, ideal for development (hotels, holiday resorts, etc), of 150.000, 100.00, 70.000, 50.000, 36.000 sq.m.
d. Luxury apartments, maisonettes, detached, semi-detached and terraced houses.
Our aim is to give our clients the opportunity to Qcquire value for money, first class real estate on Rhodes. Our 30-year-old experience in Real Estate is our warranty.
Our motto is Invest in Rhodes, Invest in property, It stands the test of time.

TOP PROPERTIES
and George Pipinos
Because we know best

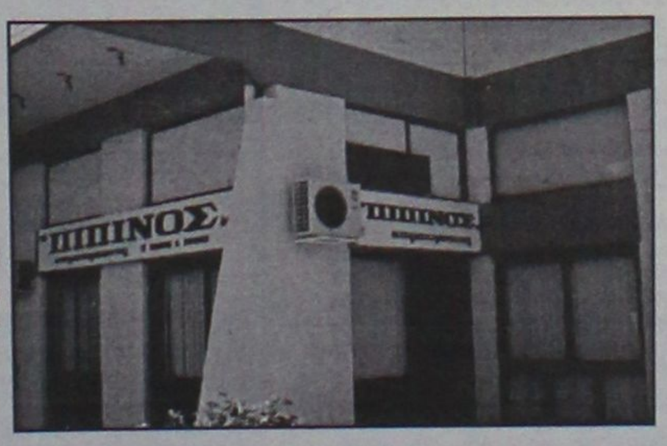

ΚΕΝΝΕΝΤΥ 38, ΡΟΔΟΣ, 85 100, ΤΗΛ. (0241) 23895, 38243, κιν. (094)-4-676003 FAX: (0241) 20883
38 KENNEDY STR., RHODES, 85 100, TEL. (0241) 23895, 38243, mob. (094)-4-676003 FAX: (0241) 20883

πωλησεις

συνέχεια από την προηγούμενη

ΟΙΚΟΠΕΔΟ στην Κρεμαστή 1.460 τ.μ. εντός σχεδίου οικισμού, αξίας 24.000.000 δρχ.-70.432,8 ευρώ. Πληρ. "ΕΥΡΩΚΤΗΜΑΤΙΚΗ"-ΙΩΑΝΝΗΣ ΚΑΙ ΜΙΧΑΛΗΣ ΕΥΣΤΑΘΙΟΥ, τηλ. 02410/73819, 02410/74917, 0945/292030, 0944/374546. ΑΟ44485

ΔΙΑΜΕΡΙΣΜΑ β' ορόφου, 77 τ.μ. (με δύο υπνοδωμάτια) στην οδό Μητροπόλεως, αξίας 25.000.000 δρχ.-73.367,5 ευρώ. Πληρ. "ΕΥΡΩΚΤΗΜΑΤΙΚΗ"-ΙΩΑΝΝΗΣ ΚΑΙ ΜΙΧΑΛΗΣ ΕΥΣΤΑΘΙΟΥ, τηλ. 02410/73819, 02410/74917, 0945/292030, 0944/374546. ΑΟ44483

ΟΙΚΟΠΕΔΟ στο Κανδυλί (Ιαλυσός), 9.700 τ.μ., αξίας 67.000.000 δρχ.-196.625,1 ευρώ. Πληρ. "ΕΥΡΩΚΤΗΜΑΤΙΚΗ"-ΙΩΑΝΝΗΣ" ΚΑΙ ΜΙΧΑΛΗΣ ΕΥΣΤΑΘΙΟΥ, τηλ. 02410/73819, 02410/74917, 0945/292030, 0944/374546. ΑΟ44486

ΟΙΚΟΠΕΔΟ στην Ιαλυσό εντός σχεδίου 270 τ.μ. με Σ.Δ.=1, αξίας 17.500.000 δρχ.-51.357,3. Πληρ. "ΕΥΡΩΚΤΗΜΑΤΙΚΗ"-ΙΩΑΝΝΗΣ ΚΑΙ ΜΙΧΑΛΗΣ ΕΥΣΤΑΘΙΟΥ, τηλ. 02410/73819, 02410/74917, 0945/292030, 0944/374546. ΑΟ44487

ΟΙΚΙΑ παλαιά ερειπωμένη στα Κοσκινού 124 τ.μ. σε οικόπεδο 124 τ.μ. με τιμή 38.200 Ευρώ ή 13.000.000 δρχ. Πληρ. κ. Μανώλη τηλ. 02410 39795. ΑΟ4415

ΟΙΚΟΠΕΔΟ στην Παστίδα, 4.680 τ.μ. εντός σχεδίου οικισμού, αξίας 23.500.000 δρχ.-68.965,5 ευρώ. Πληρ. "ΕΥΡΩΚΤΗΜΑΤΙΚΗ"-ΙΩΑΝΝΗΣ ΚΑΙ ΜΙΧΑΛΗΣ ΕΥΣΤΑΘΙΟΥ, τηλ. 02410/73819, 02410/74917, 0945/292030, 0944/374546. ΑΟ44488

ΟΙΚΟΠΕΔΟ στην Παραλία Τσαμπίκας-Αρχαγγέλου έκτασης 13.200 τ.μ., αξίας 184.000.000 δρχ.-539.985,3 ευρώ. Πληρ. "ΕΥΡΩΚΤΗΜΑΤΙΚΗ"-ΙΩΑΝΝΗΣ ΚΑΙ ΜΙΧΑΛΗΣ ΕΥΣΤΑΘΙΟΥ, τηλ. 02410/73819, 02410/74917, 0945/292030, 0944/374546. ΑΟ44489

ΟΙΚΟΠΕΔΟ στο Γεννάδι εντός οικισμού 1.000 τ.μ., αξίας 25.000.000 δρχ.-73.367,5 ευρώ. Πληρ. "ΕΥΡΩΚΤΗΜΑΤΙΚΗ"-ΙΩΑΝΝΗΣ ΚΑΙ ΜΙΧΑΛΗΣ ΕΥΣΤΑΘΙΟΥ, τηλ. 02410/73819, 02410/74917, 0945/292030, 0944/374546. ΑΟ44475

ΟΙΚΟΠΕΔΟ στο Γεννάδι εντός οικισμού 2.000 τ.μ., αξίας 44.000.000 δρχ.-129.126,9 ευρώ. Πληρ. "ΕΥΡΩΚΤΗΜΑΤΙΚΗ"-ΙΩΑΝΝΗΣ ΚΑΙ ΜΙΧΑΛΗΣ ΕΥΣΤΑΘΙΟΥ, τηλ. 02410/73819, 02410/74917, 0945/292030, 0944/374546. ΑΟ44490

ΟΙΚΟΠΕΔΟ στο Γεννάδι, 4.300 τ.μ. επί της επαρχιακής οδού, αξίας 26.000.000 δρχ.-76.302,2 ευρώ. Πληρ. "ΕΥΡΩΚΤΗΜΑΤΙΚΗ"-ΙΩΑΝΝΗΣ ΚΑΙ ΜΙΧΑΛΗΣ ΕΥΣΤΑΘΙΟΥ, τηλ. 02410/73819, 02410/74917, 0945/292030, 0944/374546. ΑΟ44491

ΟΙΚΟΠΕΔΟ στα Κοσκινού, πανοραμικό 4.000 τ.μ., αξίας 55.000.000 δρχ.-161.408,6 ευρώ. Πληρ. "ΕΥΡΩΚΤΗΜΑΤΙΚΗ"-ΙΩΑΝΝΗΣ ΚΑΙ ΜΙΧΑΛΗΣ ΕΥΣΤΑΘΙΟΥ, τηλ. 02410/73819, 02410/74917, 0945/292030, 0944/374546. ΑΟ44492

ΟΙΚΟΠΕΔΟ στο Τσαΐρι 13.770 τ.μ., αξίας 55.000.000 δρχ.-161.408,6 ευρώ. Πληρ. "ΕΥΡΩΚΤΗΜΑΤΙΚΗ"-ΙΩΑΝΝΗΣ ΚΑΙ ΜΙΧΑΛΗΣ ΕΥΣΤΑΘΙΟΥ, τηλ. 02410/73819, 02410/74917, 0945/292030, 0944/374546. ΑΟ44493

ΟΙΚΟΠΕΔΟ στην πόλη της Ρόδου, στην περιοχή του Αγίου Νικολάου, 180 τ.μ., αξίας 25.000.000 δρχ.-73.367,5 ευρώ. Πληρ. "ΕΥΡΩΚΤΗΜΑΤΙΚΗ"-ΙΩΑΝΝΗΣ ΚΑΙ ΜΙΧΑΛΗΣ ΕΥΣΤΑΘΙΟΥ, τηλ. 02410/73819, 02410/74917, 0945/292030, 0944/374546. ΑΟ44494

ΚΑΤΑΣΤΗΜΑ επί της Λεωφόρου Ηρακλειδών (20 μαγαζιά) 101 τ.μ. με πατάρι, αξίας 28.000.000 δρχ.-82.171,6 ευρώ. Πληρ. "ΕΥΡΩΚΤΗΜΑΤΙΚΗ"-ΙΩΑΝΝΗΣ ΚΑΙ ΜΙΧΑΛΗΣ ΕΥΣΤΑΘΙΟΥ, τηλ. 02410/73819, 02410/74917, 0945/292030, 0944/374546. ΑΟ44502

ΟΙΚΟΠΕΔΟ επί της επαρχιακής οδού Παραδεισίου-Θεολόγου, 2.500 τ.μ. με άδεια οικοδομής, στην τιμή των 22.000.000 δρχ.-64.563,4 ευρώ. Πληρ. "ΕΥΡΩΚΤΗΜΑΤΙΚΗ"-ΙΩΑΝΝΗΣ ΚΑΙ ΜΙΧΑΛΗΣ ΕΥΣΤΑΘΙΟΥ, τηλ. 02410/73819, 02410/74917, 0945/292030, 0944/374546. ΑΟ44495

ΟΙΚΟΠΕΔΟ στην παραλία Αφάντου 4.000 τ.μ., αξίας 40.000.000 δρχ.-117.388,1 ευρώ. Πληρ. "ΕΥΡΩΚΤΗΜΑΤΙΚΗ"-ΙΩΑΝΝΗΣ ΚΑΙ ΜΙΧΑΛΗΣ ΕΥΣΤΑΘΙΟΥ, τηλ. 02410/73819, 02410/74917, 0945/292030, 0944/374546. ΑΟ44496

ΠΑΡΑΔΟΣΙΑΚΗ ΚΑΤΟΙΚΙΑ στη Μαλώνα, με μικρή αυλή, αξίας 16.000.000 δχ.-46.955,2 ευρώ. Πληρ. "ΕΥΡΩΚΤΗΜΑΤΙΚΗ"-ΙΩΑΝΝΗΣ ΚΑΙ ΜΙΧΑΛΗΣ ΕΥΣΤΑΘΙΟΥ, τηλ. 02410/73819, 02410/74917, 0945/292030, 0944/374546. ΑΟ44497

ΠΑΡΑΔΟΣΙΑΚΗ ΚΑΤΟΙΚΙΑ στη Σύμη (περιοχή Γυαλός) 100 τ.μ. μέσα σε οικόπεδο 180 τ.μ., αξίας 45.000.000 δρχ.-132.061,6 ευρώ. Πληρ. "ΕΥΡΩΚΤΗΜΑΤΙΚΗ"-ΙΩΑΝΝΗΣ ΚΑΙ ΜΙΧΑΛΗΣ ΕΥΣΤΑΘΙΟΥ, τηλ. 02410/73819, 02410/74917, 0945/292030, 0944/374546. ΑΟ44476

ΕΥΚΑΙΡΙΑ. ΜΟΝΟΚΑΤΟΙΚΙΑ (χωρίς αυλή) 90 τ.μ. διώροφη στο Παραδείσι με τζάκι, μόνο 22.000.000 δρχ. Πληρ. τηλ. 02410 22943, 28838, ΑΙΓΑΙΟΚΤΗΜΑΤΙΚΗ ΑΟ44143

ΟΙΚΟΠΕΔΑ ΕΝΤΟΣ ΠΟΛΕΩΣ ΡΟΔΟΥ: 1) Στο Μόντε Σμιθ οικόπεδο 860 τ.μ. εντός σχεδίου άρτιο και οικοδομήσιμο με πανοραμική θέση κατάλληλο για μονοκατοικία, 2) Περιοχή Μήδειας 1.000 τ.μ. με συντελεστή δόμησης 0,8 80.000.000 δρχ., 3) Περιοχή Μιχαήλ Πετρίδη 200 τ.μ. 25.000.000 δρχ. Πληρ. ΡΟΔΙΑΚΗ ΚΤΗΜΑΤΙΚΗ Ανέστης & Σάββας Σαββαΐδης, τηλ. 26281, 35476, 0944/243452, 0944/421015, ΑΟ43407

ΜΟΝΟΚΑΤΟΙΚΙΑ-ΜΑΙΖΟΝΕΤΑ στη Σορωνή 90 τ.μ. μέσα σε οικόπεδο 760 τ.μ., αξίας 29.000.000 δρχ.-85.106,3 ευρώ. Πληρ. "ΕΥΡΩΚΤΗΜΑΤΙΚΗ"-ΙΩΑΝΝΗΣ ΚΑΙ ΜΙΧΑΛΗΣ ΕΥΣΤΑΘΙΟΥ, τηλ. 02410/73819, 02410/74917, 0945/292030, 0944/374546. ΑΟ44477

ΜΟΝΟΚΑΤΟΙΚΙΑ-ΜΑΙΖΟΝΕΤΑ στ' Ασγούρου (πίσω από το "Μετρό") 180 τ.μ. μέσα σε οικόπεδο 1.400 τ.μ., αξίας 60.000.000 δρχ.-176.082,1 ευρώ. Πληρ. "ΕΥΡΩΚΤΗΜΑΤΙΚΗ"-ΙΩΑΝΝΗΣ ΚΑΙ ΜΙΧΑΛΗΣ ΕΥΣΤΑΘΙΟΥ, τηλ. 02410/73819, 02410/74917, 0945/292030, 0944/374546. ΑΟ44498

ΔΙΑΜΕΡΙΣΜΑ στη Σκάλα στη Πάτμο 1ου ορόφου 120 τ.μ. σε εξαιρετική τιμή. Πληρ. τηλ. 0932936530. ΑΟ4467

ΜΟΝΟΚΑΤΟΙΚΙΑ-ΜΑΙΖΟΝΕΤΑ στο Γεννάδι, κοντά στην παραλία 87 τ.μ. μέσα σε οικόπεδο 5.000 τ.μ., αξίας 69.000.000 δρχ.-202.494,5 ευρώ. Πληρ. "ΕΥΡΩΚΤΗΜΑΤΙΚΗ"-ΙΩΑΝΝΗΣ ΚΑΙ ΜΙΧΑΛΗΣ ΕΥΣΤΑΘΙΟΥ, τηλ. 02410/73819, 02410/74917, 0945/292030, 0944/374546. ΑΟ44499

ΜΟΝΟΚΑΤΟΙΚΙΕΣ-ΜΑΙΖΟΝΕΤΑ στην Ιξιά, 202 τ.μ., με αυλή, αξίας 89.000.000 δρχ.-261.188,5 ευρώ. Πληρ. "ΕΥΡΩΚΤΗΜΑΤΙΚΗ"-ΙΩΑΝΝΗΣ ΚΑΙ ΜΙΧΑΛΗΣ ΕΥΣΤΑΘΙΟΥ, τηλ. 02410/73819, 02410/74917, 0945/292030, 0944/374546. ΑΟ44500

ΚΑΤΑΣΤΗΜΑ 90 τ.μ. στο Νιοχώρι, αξίας 90.000.000 δρχ.-264.123,2 ευρώ. Πληρ. "ΕΥΡΩΚΤΗΜΑΤΙΚΗ"-ΙΩΑΝΝΗΣ ΚΑΙ ΜΙΧΑΛΗΣ ΕΥΣΤΑΘΙΟΥ, τηλ. 02410/73819, 02410/74917, 0945/292030, 0944/374546. ΑΟ44501

ΕΤΟΙΜΟΠΑΡΑΔΟΤΟ ΚΤΙΡΙΟ στο Μήδεια 1.300 τ.μ. κατάλληλο για φροντιστήριο, αξίας 300.000.000 δρχ.-880.410,8 ευρώ. Πληρ. "ΕΥΡΩΚΤΗΜΑΤΙΚΗ"-ΙΩΑΝΝΗΣ ΚΑΙ ΜΙΧΑΛΗΣ ΕΥΣΤΑΘΙΟΥ, τηλ. 02410/73819, 02410/74917, 0945/292030, 0944/374546. ΑΟ44503

ΒΙΟΤΕΧΝΙΚΟΣ ΧΩΡΟΣ 438 τ.μ. που περιλαμβάνει υπόγειο, ισόγειο και α' όροφο στα Κοσκινού, κοντά στο Μουσικο Γυμνάσιο, αξίας 55.000.000 δρχ.-161.408,6 ευρώ. Πληρ. "ΕΥΡΩΚΤΗΜΑΤΙΚΗ"-ΙΩΑΝΝΗΣ ΚΑΙ ΜΙΧΑΛΗΣ ΕΥΣΤΑΘΙΟΥ, τηλ. 02410/73819, 02410/74917, 0945/292030, 0944/374546. ΑΟ44504

ΓΚΑΡΣΟΝΙΕΡΑ, ισόγεια στο χωριό Κοσκινού, νεοκατασκευασμένη 55 τ.μ. με 2 υπνοδωμάτια, μόνο 50.000 ευρώ ή 17.000.000 δρχ. Πληρ. Μανώλη, τηλ. 39795. ΑΟ44429

ΚΑΤΑΣΤΗΜΑΤΑ ΕΤΟΙΜΟΠΑΡΑΔΟΤΑ ΣΤΟ ΜΕΓΑΛΥΤΕΡΟ ΣΥΓΚΡΟΤΗΜΑ ΚΑΤΑΣΤΗΜΑΤΩΝ ΣΤΗΝ ΠΑΡΑΛΙΑΚΗ ΛΕΩΦΟΡΟ ΙΑΛΥΣΟΥ ΑΠ' ΕΥΘΕΙΑΣ ΑΠΟ ΤΟΝ ΚΑΤΑΣΚΕΥΑΣΤΗ ΠΟΛ. ΜΗΧΑΝΙΚΟ ΣΤΕΛΙΟ ΜΑΚΕΣΤΑ. ΕΞΑΣΦΑΛΙΣΗ ΔΑΝΕΙΟΥ, ΕΥΚΟΛΙΕΣ ΠΛΗΡΩΜΗΣ. ΑΠΟ 10.350.000 ΔΡΧ. ΠΛΗΡ. ΤΗΛ. 21347 ΧΠΟ205

ΟΡΟΦΟΣ που αποτελείται από 2 διαμερίσματα των 47 τ.μ. και 117 τ.μ. στους Δασκάλους σε πιτσιλιστό σοβά. Τιμή 41.000.000 δρχ. με δυνατότητα να δοθούν άλλα 117 τμ. διαμέρισμα σε μπετά συνολικής επιφανείας 279 τ.μ. Πληρ. ΑΙΓΑΙΟΚΤΗΜΑΤΙΚΗ, τηλ. 22943, 28838 ΑΟ43413



πωλησεις αυτοκινητων & μοτοσικλετων

ΚΛΟΥΒΑ ΤΟΥΟΤΑ μοντέλο '92. Τιμή 6.000 ευρώ. Πληρ. τηλ. 0241038202, 0932825435. ΑΑ45292

NISSAN SUNNY, ΜΟΝΤΕΛΟ 1987, ΣΕ ΚΑΛΗ ΚΑΤΑΣΤΑΣΗ ΚΑΙ ΠΡΟΣΙΤΗ ΤΙΜΗ. ΠΛΗΡ. ΤΗΛ. 02410/63453, 0944/738394. ΠΑ43890

FORD ESCORD CABRIO μοντέλο '92 σε καλή κατάσταση και τιμή. Πληρ. τηλ. 093/7610699. ΑΑ45274

XT 500 μοντ. 95 σε άριστη κατάσταση. Πληρ. τηλ. 0932200188 ΑΑ45248

ΠΕΖΟ 405GL μοντέλο 1990 1660 κυβ. με 75000 χιλιόμετρα σε άριστη κατάσταση και σε τιμή ευκαιρίας. Πληρ. τηλ. 02410-66081 ΑΑ45249

ΛΕΩΦΟΡΕΙΑ, πωλούνται, από 11 έως 25 θέσεων, εισαγωγής μάρκας MERCEDES, IVECO και FORD υπερπολυτελείας και σε τέλεια μηχανική και εμφανισιακή κατάσταση για ξενοδοχεία, συλλόγους, ομάδες κ.λπ. Πληρ. τηλ. 0310/516314 ή 0944/544336. ΑΑ45224

PORSCHE 944 2.500 κυβικά 15.000 ευρώ. Πληρ. τηλ. 0944758868. ΑΑ45201

ALFA ROMEO 33 1400 cc καταλυτικό μοντέλο '92, στην τιμή των 600.000 δρχ. Πληρ. τηλ. 0946460331. ΑΑ45202

RENAULT "LAGUNA", 1600 CC, 5ος 2000 ΥΠΕΡΑΡΙΣΤΗ ΚΑΤΑΣΤΑΣΗ 18000 ΧΛΜ. FULL ΕΡΓΟΣΤΑΣΙΑΚΟΣ ΕΞΟΠΛΙΣΜΟΣ: 4 AIR BAGS, ABS, KLIMA, ΥΠΟΛΟΓΙΣΤΗΣ ΤΑΞΙΔΙΟΥ, ΖΑΝΤΕΣ ΑΛΟΥΜΙΝΙΟΥ, ΔΕΡΜΑ, CD ΜΕ ΧΕΙΡΙΣΤΗΡΙΟ ΣΤΟ ΤΙΜΟΝΙ, ΠΡΟΒΟΛΕΙΣ ΟΜΙΧΛΗΣ, ΦΩΝΗΤΙΚΗ ΠΡΟΕΙΔΟΠΟΙΗΣΗ Κ.Λ.Π. ΠΛΗΡ. ΤΗΛ. 0944262488. ΠΑ45203

JEEP TATA SAFARI, 2000 ΚΥΒΙΚΑ DIESEL TURBO INTERCOOLER, ΕΠΤΑΘΕΣΙΟ, ΣΕ ΑΡΙΣΤΗ ΚΑΤΑΣΤΑΣΗ 20.000 ΧΛΜ. FULL EXTRA - ΔΕΡΜΑΤΙΝΑ ΚΑΘΙΣΜΑΤΑ. ΠΛΗΡ. ΤΗΛ. 0945 343563 ΠΑ45149

HONDA CIVIC, 4θυρο, I.X., '92, VTI 160Hp, καταλυτικό, σε καλή κατάσταση, χρώματος βυσσινί μεταλλικό, A. Conditioned, ζάντες αλουμινίου και λάστιχα καινούργια, C.D. player NACAMICHI με 10δισκη σιντιέρα, sunroof, ηλεκτρικά παράθυρα, καθρέπτες, υδραυλικό τιμόνι, με 75.000 km., λόγω αγοράς μεγαλύτερου. Τιμή 8.900 Ευρώ. Τηλ. 75115, 0942/244404. ΑΑ45124

ΜΗΧΑΝΗΜΑΤΑ οδοποιίας, παντός τύπου, φορτηγά, ανατρεπόμενα, ξυλότυπα, αντλίες, μπετονιέρες. Fax: 0049-711 426633, κινητό: 0049-171-8220160. ΑΑ44714

DAIHATSU-COUORE ΣΕ ΑΡΙΣΤΗ ΚΑΤΑΣΤΑΣΗ. ΠΛΗΡ. ΤΗΛ. 02410/25242. ΠΑ44697

ΑΥΤΟΚΙΝΗΤΟ 1.600 c.c. αυτόματο και με air-condition 400.000 δρχ. ή 1.174 ευρώ. Πληρ. τηλ. 0945/468986. ΑΑ44696

ΜΗΧΑΝΗ YAMAHA T.T. 600 c.c. εντούρο, σε άριστη κατάσταση, με φουλ έξτρα, χωρίς τεκμήριο. Πληρ. τηλ. 0946/460463, Αντώνης. ΑΑ44694

ΜΗΧΑΝΗ YAMAHA DRAGSTAR 650 κυβικά με 18.000 χιλιόμετρα, με πολλά εξτρά. Δεκτός κάθε έλεγχος. Πληρ. τηλ. 02440 51749 μετά τις 5 το απόγευμα και 0945101885 όλη μέρα.

MAZDA 323 σε πολύ καλή κατάσταση. Πληρ. τηλ. 0932718192 ΑΑ44182

HYUNDAI COUPE χρώματος μπορντώ, μοντέλο Οκτώβριος 2001 με 5.000 χλμ., ABS, δερμάτινο σαλόνι, αεροτομή, A/C, καινούργιο σε πολύ καλή τιμή. Πληρ. τηλ. 0974054443 κο Δημήτρη ΑΑ43287

ΠΩΛΟΥΝΤΑΙ ΜΕΤΑΧΕΙΡΙΣΜΕΝΑ ΦΟΡΤΗΓΑ ΑΥΤΟΚΙΝΗΤΑ ΕΙΣΑΓΩΓΗΣ ΟΛΩΝ ΤΩΝ ΤΥΠΩΝ, ΓΙΑ ΑΓΡΟΤΙΚΗ ΚΑΙ ΕΠΑΓΓΕΛΜΑΤΙΚΗ ΧΡΗΣΗ, ΚΑΘΩΣ ΚΑΙ Ι.Χ. ΕΠΙΒΑΤΙΚΑ. ΕΤΟΙΜΟΠΑΡΑΔΟΤΑ Ή ΚΑΤΟΠΙΝ ΠΑΡΑΓΓΕΛΙΑΣ. ΠΑΡΕΧΟΥΜΕ ΓΡΑΠΤΗ ΕΓΓΥΗΣΗ ΕΝΟΣ ΧΡΟΝΟΥ. ΕΙΣΑΓΩΓΕΙΣ ΜΕΤΑΧΕΙΡΙΣΜΕΝΩΝ ΑΥΤΟΚΙΝΗΤΩΝ " Δ. ΜΠΟΥΝΤΟΥΡΗΣ-Ε. ΠΑΠΑΠΟΣΤΟΛΟΥ Ο.Ε.". ΕΚΘΕΣΗ: ΕΘΝΙΚΗ ΟΔΟΣ ΛΑΡΙΣΑΣ-ΙΩΑΝΝΙΝΩΝ ΤΡΙΚΑΛΑ ΘΕΣΣΑΛΙΑΣ. ΤΗΛ. 0431-74709 ΦΑΞ 0431-27008 ΚΙΝ. 0974456200-0977395269. ΧΠΑ112

FIAT PUNTO CABRIO ΜΟΝΤΕΛΟ 94 1,3 ΛΕΥΚΟ 75000 ΧΙΛΙΟΜΕΤΡΑ, EXTRAS. ΤΙΜΗ 2.400.000. ΠΛΗΡ. ΤΗΛ. 87006, 10.00-13.00 Ή 18.00-22.00 ΧΠΑ841

εργασιες

ΟΔΗΓΟΣ με δίπλωμα Γ' κατηγορίας από την εταιρεία ΑΦΟΙ ΕΠΙΦΑΝΗ Ο.Ε. Πληρ. τηλ. 0241086812, 0241086813. ΑΖ45298

ΠΩΛΗΤΗΣ Ή ΠΩΛΗΤΡΙΑ για κοσμηματοπωλείο στην Παλιά Πόλη γνωρίζοντας τουλάχιστον Αγγλικά-Γερμανικά. Πληρ. τηλ. 0241028715, ΑΖ45302

ΓΥΝΑΙΚΑ για λάντζα και μπουφέ για εστιατόριο στην Παλιά Πόλη. Πληρ. τηλ. 25293. ΑΖ45301

ΝΥΚΤΕΡΙΝΟΣ για ξενοδοχείο Β' κατηγορίας που να γνωρίζει καλά Αγγλικά. Πληρ. τηλ. 0937120472, 0241052326. ΑΖ45303

κεφάλαιο

Κτηματομεσιτικό - Συμβουλευτικό Γραφείο

ΔΙΑΜΕΡΙΣΜΑΤΑ ΠΩΛΟΥΝΤΑΙ

- 30 τ.μ. υπερυψωμένη ημιυπόγεια καινούρια γκαρσονιέρα Ιξιά, 9εκ-26.412 €
- 30 τ.μ. ρετιρέ γκαρσονιέρα , Ιξιά , 11εκ-32.281 €
- 35 τ.μ. 1ου , καινούρια γκαρσονιέρα, Δασκάλους, 15εκ-44.020 €
- 40 τ.μ. υπερυψωμένη ημιυπόγεια καινούρια γκαρσονιέρα Ιξιά, 12εκ-35.216 €
- 45 τ.μ. 3ου,1 υπν/τιων καινούριο Ιξιά 18εκ-52.824 €
- 52 τ.μ.1ου, 1 υπν/τιων καινούριο Ιξιά 17εκ-49.889 €
- 66 τ.μ. ισόγειο,1υπν/τιου, αυλή, καινούριο , πολυτελές Ροδίνι ,27,5 εκ-80.704 €
- 70 τ.μ. 3 ου, 2 υπν/τιων καινούριο Ιξιά 28εκ-82.171€
- 78 τ.μ. ισόγειο, 2υπν/τιων, Αγ.Αναστασία, 23 εκ-67.498 €
- 80 τ.μ. 3 ου, 2 υπν/τιων καινούριο Ιξιά 32 εκ-93.910 €
- 83 τ.μ. 2ου, 2υπν/τιων, γκαράζ, καινούριο, πολυτελές, Ροδίνι, 39 εκ-114.453 €
- 87 τ.μ. 1ου, 2υπν/τιων, γκαράζ, καινούριο, πολυτελές, Ροδίνι, 37,5 εκ-110.051 €
- 90 τ.μ. 2ου, 3 υπν/τιων καινούριο Ανάληψη, 36εκ-105.649 €
- 100 τ.μ., 3ου, 2 υπν/τιων καινούριο Ιξιά 39εκ-114.453 €
- 101τ.μ. 1ου, 3υπν/τιων, γκαράζ,καινούριο, πολυτελές, Ροδίνι, 46,5 εκ-136.463 €
- 103 τ.μ. 2ου, 3 υπν/τιων, πάρκινγκ, καινούριο Ανάληψη , 52.5εκ-154.072 €
- 130τ.μ 1ου, 3υπν/τιων, γκαράζ,καινούριο, πολυτελές Ιξιά , 54εκ-158.473 €

ΜΕΖΟΝΕΤΕΣ- ΜΟΝ/ΚΙΕΣ ΠΩΛΟΥΝΤΑΙ

- 88 τ.μ. μεζονέτα, 2 υπν/τιων, καινούρια, αυλή, Ιξιά 40εκ-117.388 €
- 108 τ.μ. μεζονέτα, ,3 υπν/τιων, καινούρια, αυλή, Ιξιά 50εκ-146.735 €
- 135 τ.μ. μεζονέτα, ,3 υπν/τιων, καινούρια, αυλή, Ιξιά 62εκ-181.951 €
- 138 τ.μ. μεζονέτα, ,3 υπν/τιων, αυλή, Ροδίνι 47εκ-137.931 €
- 140 τ.μ. μεζονέτα, 3 υπν/τιων, καινούρια, αυλή, Ιξιά 64εκ-187.820 €
- 145 τ.μ. μεζονέτα, καινούρια, Τριάντα, 59εκ-173.147 €
- 152 τ.μ. μεζονέτα, 3 υπν/τιων, καινούρια, αυλή, Ιξιά 70εκ-205.429 €
- 200 τ.μ. μεζονέτα, ,3 υπν/τιων, αυλή, πάρκινγκ Κοσκινού 68εκ-199.559 €
- 230 τ.μ. μον/κία, μπετά Πεύκους, 50εκ-146.735 €

ΟΙΚΟΠΕΔΑ ΠΩΛΟΥΝΤΑΙ

- 96 τ.μ. αέρινη στήλη, δόμηση 96 τ.μ τ.μ, Καναδά 7.5εκ-22.010 €
- 300 τ.μ. δόμηση 300 τ.μ με άδεια, μπετά, Παστίδα 15εκ-44.020 €
- 590 τ.μ δόμηση 0.8 Ρόδου-Λίνδου 65εκ-190.755 €
- 600 τ.μ. δόμηση 600 τ.μ Τριάντα 37εκ-108.584 €
- 1.000 τ.μ Ανάληψη, 0.8 ΣΔ 80 εκ-234.776 €
- 1.000 τ.μ. δόμηση 100 τ.μ, Βουνάρα 16 εκ-46.955 €
- 2.000 τ.μ. δόμηση 200 τ.μ. Βουνάρα 32εκ-93.910 €
- 3.500 τ.μ. Φαληράκι 25 εκ-73.367 €
- 4.000 τ.μ. Παστίδα 17εκ-49.889 €
- 4.300 τ.μ. Κολύμπια 24 εκ-70.432 €
- 5.000 τ.μ . Παστίδα με αποθήκη, 25εκ-73.367 €
- 5.240 τ.μ. Αφάντου παραλία 40 εκ-117.388 €
- 6.500 τ.μ. Κολύμπια 57 εκ-167.278 €
- 9.000 τ.μ. Κολύμπια 50εκ-146.735 €
- 15.000 τ.μ . Καντυλί 60εκ-176.082 € Ζ

ΕΠΙΧΕΙΡΗΣΕΙΣ & ΕΠΑΓΓΕΛΜΑΤΙΚΟΙ ΧΩΡΟΙ

- Κατάστημα 40 τ.μ. σύν 50 τ.μ υπόγειο Ατταβύρου 20εκ-58.694 €
- Κατάστημα 64 τ.μ. Μ. Πετρίδη 30εκ-88.041 €
- Κατάστημα 145 τ.μ μπετά αυλή, Ροδίνι 26,5εκ-77.769 €
- Αποθήκη 90 τ.μ , ράμπα Ανάληψη 14 εκ-41.085 €
- Αποθήκη 270 τ.μ ,ράμπα Ανάληψη 40 εκ-117.388 €

ΕΝΟΙΚΙΑΣΕΙΣ ΑΚΙΝΗΤΩΝ

- Κατάστημα 64 τ.μ. Μ.Πετρίδη 150χιλ-440 €
- Κατάστημα 70 τ.μ. Ροδίνι , Λισαβώνος 80 χιλ-235 €
- 60τ.μ ισόγειο διαμέρισμα, 1υπν/τιου, αυλή, Ιξιά , 80χιλ .-235 €

ΖΗΤΟΥΝΤΑΙ ΚΑΤΟΙΚΙΕΣ & ΟΙΚΟΠΕΔΑ ΕΝΤΟΣ & ΕΚΤΟΣ ΠΟΛΕΩΣ

ΤΣΟΥΡΟΥΝΑΚΗΣ Ι. ΑΝΤΩΝΙΟΣ (B.Sc.-MKT)

ΤΗΛ.:60060 (3 γραμμές) FAX: 60062
ΚΙΝ.:0945 949882
e-mail: kefaleo@rho.forthnet.gr

Γ. Σεφέρη 12
(παραπλεύρως ΜΗΔΕΙΑ)
Ρόδος

www.e-kefaleo.com

ΠΡΟΣ ΟΠΟΙΟΝ ΕΝΔΙΑΦΕΡΟΜΕΝΟ ΞΕΝΟΔΟΧΟ/ΚΑΤΑΣΚΕΥΑΣΤΙΚΗ ΕΤΑΙΡΙΑ Ή ΑΛΛΟ.

ΜΕΓΑΛΗ ΕΤΑΙΡΕΙΑ

με παρουσία στη Ρόδο ενδιαφέρεται να έρθει σε επαφή με τον παραπάνω για ενδεχόμενη συμφωνία σχετικά με Χρονομεριστική εκμίσθωση 60 μονάδων το ελάχιστο (διαμερισμάτων υψηλής ποιότητας) στη Ρόδο.

Παρακαλούμε επικοινωνήστε με τα γραφεία ΑΒΡΑΜΟΠΟΥΛΟΣ & ΣΥΝΕΡΓΑΤΕΣ στο τηλέφωνο 010/6912200 στον κο Βασίλη Αβραμόπουλο.

εργασιες

συνέχεια από την προηγούμενη

ΚΟΠΕΛΑ για βραδινή εργασία σε καφετέρια με ηλεκτρονικά. Πληρ. τηλ. 0241036760. AZ45304

ΠΩΛΗΤΡΙΑ έμπειρη για τουριστικό κατάστημα στην Παλιά Πόλη. Πληρ. τηλ. 0241030407. AZ45302

ΥΠΑΛΛΗΛΟΣ, για να εργαστεί σε φαστ-φουντ στο Φαληράκι, νυχτερινό ωράριο, απαραίτητη η γνώση αγγλικής γλώσσας. Πληρ. τηλ. 86223, 67703 και 0932/990145. AZ45281

ΖΗΤΟΥΝΤΑΙ, από εστιατόριο στην Παλιά Πόλη οι εξής ειδικότητες: α) σερβιτόροι για την υποδοχή γερμανικά, ιταλικά. β) βοηθοί σερβιτόροι, γ) διανομέας για υποαπασχόληση. Κος Γιώργος 74402 και 25186. AZ45280

ΖΗΤΟΥΝΤΑΙ: α) σερβιτόρος ή σερβιτόρα, β) μπάρμαν ή μπαργούμαν για να εργασθούν σε εστιατόριο-καφετέρια-μπαρ της περιοχής Ιξιάς. Πληρ. τηλ. 0945/791518. AZ45279

ΒΟΗΘΟΣ ΜΑΓΕΙΡΑ για να εργασθεί σε εστιατόριο στους Πεύκους (Λίνδο). Πληρ. τηλ. 02440/44483, 094/6818667. AZ45272

ΖΗΤΟΥΝΤΑΙ: 1) Ψήστης γυναίκα ή άνδρας, 2) Σερβιτόρα, για γυροπωλείο στο Φαληράκι, που να γνωρίζουν Αγγλικά ή Γερμανικά. Πληρ. τηλ. 0944/413322. AZ45270

ΒΟΗΘΟΣ έμπειρος σερβιτόρου για εστιατόριο στη Ιαλυσό τις ώρες 18.30 το απόγευμα έως 23 το βράδυ. Επίσης κοπέλα ηλικίας 22 έως 40 ετών για να βοηθά στον μπουφέ, ώρες 17.30 έως 23.00 το βράδυ. Πληρ. τηλ. 02410/92683, 02410/91354. AZ45263

ΒΟΗΘΟΣ ΛΟΓΙΣΤΗ από λογιστικό γραφείο με προυπηρεσία, κάτοχος μεταφορικού μέσου, γνώσεις προγραμμάτων SINGULAR θα προτιμηθούν. Πληρ. τηλ. 74990 ώρες γραφείου. AZ45238

ΚΟΠΕΛΑ για να εργασθεί σε Super Market που να μιλάει ως επί το πλείστον Αγγλικά. Πληρ. τηλ. 0241095884 AZ45237

ΓΕΡΜΑΝΟΦΩΝΟΣ για να εργασθεί σε χρυσοχοείο επί της οδού Σωκράτους Παλιά Πόλη. Πληρ. τηλ. 23967-30634 AZ45239

ΑΝΔΡΑΣ Ή ΓΥΝΑΙΚΑ ΓΙΑ ΝΑ ΕΡΓΑΣΘΕΙ ΣΑΝ ΨΗΣΤΗΣ ΣΕ ΕΣΤΙΑΤΟΡΙΟ. FINISH WOMAN TO WORK AS WAITRES IN A RESTAURANT. INFO. 0241021490-0936538366 MR. GEORGE. ΠΖ45240

ΣΕΡΒΙΤΟΡΟΙ/ΕΣ για καινούργιο εστιατόριο στην Ιαλυσό. Απαραίτητη γνώση αγγλικών, επιπλέον ξένες γλώσσες θα θεωρηθούν προσόν, ευχάριστες προσωπικότητες, κοινωνικοί και έμπειροι. Πληρ. τηλ. 0936228387 κ. ΜΑΙ HOLM. AZ45241

ΖΗΤΟΥΝΤΑΙ ΓΙΑ ΕΣΤΙΑΤΟΡΙΟ:, Α) ΛΑΝΤΖΙΕΡΑ, Β) ΒΟΗΘΟΣ ΚΟΥΖΙΝΑΣ, Γ) ΒΟΗΘΟΙ ΓΑ ΨΗΤΟΠΩΛΕΙΟ ΚΑΙ ΝΕΑΡΟΙ ΜΕ ΜΗΧΑΝΑΚΙΑ. ΠΛΗΡ. ΤΗΛ. 0241029268-75706, 0945430269 ΠΖ45242

ΕΜΠΕΙΡΗ ΧΟΡΕΥΤΡΙΑ ΓΙΑ SHOW ΣΕ ΞΕΝΟΔΟΧΕΙΑ ΤΗΣ ΡΟΔΟΥ (ΟΧΙ ΔΗΜΟΤΙΚΩΝ-FOLKLOR). ΠΛΗΡ. ΤΗΛ. 0977637800 ΠΖ45243

ΣΕΡΒΙΤΟΡΑ. Πληρ. τηλ. 37574 AZ45244

ΖΗΤΟΥΝΤΑΙ από εστιατόριο στα Τριάντα: Πιτσαδόρος για ξυλόφουρνο, απογευματινή βάρδια, μπουφετζού, έμπειρη για απογευματινή βάρδια, λαντζιέρα, σερβιτόρος ή σερβιτόρα και βοηθός σερβιτόρου. Μισθός ικανοποιητικός, ασφάλεια και προοπτικές για εργασία τον χειμώνα. Πληρ. τηλ. 02410 78700 ή 0973872643 κ. Αλέκο. AZ45245

ΣΕΡΒΙΤΟΡΕΣ, για να εργασθούν σε καφετέρια στα Κολύμπια. Απαραίτητη προϋπόθεση να γνωρίζουν αγγλικά ή γερμανικά. Πληρ. τηλ. 0972/162135 κ. Παναγιώτη. AZ45235

ΟΔΗΓΟΣ ΤΑΞΙ, ΖΗΤΕΙ ΑΝΑΛΟΓΗ ΔΟΥΛΕΙΑ ΩΣ ΟΔΗΓΟΣ (ΟΠΟΙΟΔΗΠΟΤΕ ΩΡΑΡΙΟ). ΕΠΙΣΗΣ ΖΗΤΕΙΤΑΙ ΤΑΧΙ ΚΑΙ ΓΙΑ ΜΙΣΘΩΣΗ. ΠΛΗΡ. ΤΗΛ. 02410/90787, ΚΙΝ.: 0937/338710. ΠΖ45234

ΥΠΑΛΛΗΛΟΙ ΓΡΑΦΕΙΟΥ, από το MARATHON RENT-A-CAR, με γνώσεις γερμανικά και αγγλικά καθώς και άδεια οδηγήσεως για περιοχή Κιοτάρι-Λάρδος-Πεύκοι. Μισθός από 300.000 δρχ., τηλ. 0932/702606 και 02440/47086. AZ45233

ΚΟΠΕΛΑ, για το κυλικείο του Νοσοκομείου Ρόδου με προϋπηρεσία. Πληρ. τηλ. 80116. AZ45232

WOMEN, wanted, with kwoledge of English and another more language to work for a tourist-shop or Cafe-Bar in Ialyso. Tel.: 02410/94966. AZ45231

ΚΟΠΕΛΑ που να γνωρίζει την Αγγλική γλώσσα για να εργασθεί σε τουριστικό κατάστημα στην Παλιά Πόλη. Πληροφ. τηλ. 02410/39050. AZ45230

ΚΟΠΕΛΑ για καφενείο. Ώρες πρωινές, 12μηνη απασχόληση. Πληρ. τηλ. 02410/26504 και 0946/080450. AZ45229

ΜΑΓΕΙΡΑΣ-ΨΗΣΤΗΣ, πεπειραμένος SAUCIER (ειδικός στις σάλτσες) για steak-house στη Λίνδο για σαιζόν. Πληροφορίες μετά τις 11.00 στο τηλέφωνο 0946/062902, κος Αντώνης. AZ45228

ΝΕΑΡΟΣ για να εργασθεί σε τουριστικό κατάστημα στην πόλη της Ρόδου. Θα προτιμηθούν άτομα με γνώση γερμανικής ή αγγλικής γλώσσας και με προυπηρεσία. Πληρ. τηλ. 0977/886802. AZ45221

ΜΑΓΕΙΡΙΣΣΑ για ουζερί. Πληρ. στο τηλ. 30214. AZ45220

ΖΗΤΟΥΝΤΑΙ χτίστες και σοβατζήδες. Πληρ. τηλ. 02410-28824, 0944-622406 κ. Νικολέττος. AZ45168

ΠΩΛΗΤΡΙΑ ΕΜΠΕΙΡΗ ΑΠΟ ΜΕΓΑΛΟ ΚΑΤΑΣΤΗΜΑ ΤΟΥΡΙΣΤΙΚΩΝ ΕΙΔΩΝ ΚΑΙ ΚΟΣΜΗΜΑΤΩΝ, ΟΜΙΛΟΥΣΑ ΙΤΑΛΙΚΑ ΚΑΙ ΑΓΓΛΙΚΑ Ή ΙΤΑΛΙΚΑ ΚΑΙ ΓΕΡΜΑΝΙΚΑ. ΜΙΣΘΟΣ ΙΚΑΝΟΠΟΙΗΤΙΚΟΣ ΑΝΑΛΟΓΑ ΜΕ ΤΑ ΠΡΟΣΟΝΤΑ. ΕΠΙΣΗΣ, ΖΗΤΕΙΤΑΙ ΝΕΟΣ Η ΝΕΑ ΥΠΕΥΘΥΝΟΣ ΑΠΟΘΗΚΗΣ. ΠΛΗΡ. ΤΗΛ. 02410 39967. ΠΖ45167

ΣΕΡΒΙΤΟΡΑ από καφετέρια στο κέντρο της πόλης για μόνιμη απασχόληση. Αλλοδαπές αποκλείονται. Πληρ. τηλ. 0944396441 AZ45194

Από το Σουηδικό Φούρνο KRINGLAN **ζητείται πωλήτρια**. Πληρ. Ι. Δραγούμη 14 εντός. AZ45195

ΠΡΟΣΩΠΙΚΟ για γεωργική εκμετάλλευση. Πληρ. τηλ. 0932475738. AZ45196

ΚΟΠΕΛΑ για Χρυσοχοείο. Πληρ. τηλ. 02410-21623. AZ45197

ΚΟΠΕΛΑ για σνακ καφέ. Πληρ. τηλ. 0241020812. AZ45191

ΜΑΓΕΙΡΑΣ Α' ΜΕ ΕΜΠΕΙΡΙΑ ΣΤΟ Α-ΛΑ ΚΑΡΤ ΚΑΙ ΠΡΟΥΠΗΡΕΣΙΑ ΣΕ ΕΣΤΙΑΤΟΡΙΑ ΓΙΑ ΕΡΓΑΣΙΑ ΣΕ ΚΕΝΤΡΙΚΟ ΕΣΤΙΑΤΟΡΙΟ ΤΗΣ ΠΟΛΗΣ. ΠΛΗΡ. Κ. ΓΙΩΡΓΟ ΤΗΛ. 02410-35730 (ΜΕΤΑ ΤΙΣ 11.00 Π.Μ.). ΠΖ45193

ΚΟΠΕΛΑ που να γνωρίζει προγράμματα γραφικών Corel και Photoshop για P.C. Πληρ. τηλ. 0241037095 AZ45192

ΔΕΣΠΟΙΝΙΔΑ Ή ΚΥΡΙΑ για να εργαστεί σε τουριστικό κατάστημα στην περιοχή **Πεύκοι Λίνδου**. Συνεχές ωράριο, απαραίτητο να μιλά Αγγλικά. Πληρ. τηλ. 0944 395913, 02440-48074, 02410 35861 AZ45144

ΟΔΗΓΟΙ-ΤΕΧΝΙΚΟΙ με επαγγελματικό δίπλωμα Γ' και μηχανικές γνώσεις, από την HELLAS SERVICE. Πληρ. τηλ. 22490-67291 κ. Γιώργο. AZ45120

ΟΔΗΓΟΣ ΜΕ ΔΙΠΛΩΜΑ Γ' ΚΑΤΗΓΟΡΙΑΣ ΑΠΟ ΕΜΠΟΡΙΚΗ ΕΠΙΧΕΙΡΗΣΗ. ΠΛΗΡ. ΤΗΛ. 02410/33647. ΠΖ45104

ΜΑΓΕΙΡΑΣ, για εστιατόριο στους Πεύκους. Πληρ. τηλ. 0977016963. AZ45118

ΠΩΛΗΤΗΣ/ΤΡΙΑ ΓΙΑ ΝΑ ΕΡΓΑΣΘΕΙ ΣΕ ΧΡΥΣΟΧΟΕΙΟ ΣΤΗΝ ΠΑΛΙΑ ΠΟΛΗ. ΑΠΑΡΑΙΤΗΤΗ Η ΓΝΩΣΗ ΞΕΝΩΝ ΓΛΩΣΣΩΝ. Η ΠΡΟΫΠΗΡΕΣΙΑ ΘΑ ΕΚΤΙΜΗΘΕΙ. ΠΛΗΡ. ΤΗΛ. 02410/22704, 0944/607540. ΠΖ45101

Από μεταφορική Εταιρεία **ACS οδηγοί couriers** για πρωινό και βραδυνό ωράριο, κάτοχοι επαγγελματικού διπλώματος και μηχανής με γνώσεις αγγλικών. Μόνιμη απασχόληση. Πληρ. τηλ. 02410/38295, 6, 7. AZ45105

Από μεγάλη πολυεθνική εταιρία πρωτοπόρο στο χώρο των ζαχαρωδών προϊόντων ζητείται **ΠΩΛΗΤΗΣ** ή **ΠΩΛΗΤΡΙΑ** έως 26 ετών για απασχόληση όλο το χρόνο. Απαραίτητο το δίπλωμα αυτοκινήτου. Πληρ. τηλ. 02410 69450, 69451, αποστολή βιογραφικού fax 02410 69452

ΠΡΟΣΩΠΙΚΟ πεπειραμένο για κεντρικό κομμωτήριο. Πληρ. τηλ. 02410 33315 AZ45088

ΜΠΑΡΜΑΝ Ή ΜΠΑΡΓΟΥΜΑΝ για Pub - Καφετέρια στο κέντρο της πόλης. Απασχόληση εποχιακή και από τις 17.00 το απόγευμα. Απαραίτητη η γνώση της Αγγλικής. Πληρ. τηλ. 02410 27960, 78392 και 0977 339669 μετά τις 11.00 AZ45096

ΜΕΤΑΦΕΡΘΗΚΑΜΕ!

Από σήμερα το λογιστήριο και οι υπεύθυνοι διαφήμισης **της "Ροδιακής"**, θα στεγασθούν στο ισόγειο του ιδιόκτητου ακινήτου της εφημερίδος επί της **Μάρκου Μαλλιαράκη 11** ***(τελευταία πάροδος Καναδά),*** όπου στεγάζεται κι η δημοσιογραφική ομάδα.

Η εξυπηρέτηση θα είναι πολύ καλύτερη για σας.

Από ξενοδοχείο πολυτελείας στη Ρόδο

ΖΗΤΟΥΝΤΑΙ

— Νέος με ειδική άδεια ασκήσεως επαγγέλματος Ναυαγοσώστη.
— ΝΕΑ Γυμνάστρια για μερική απασχόληση.

Βιογραφικά μπορούν να σταλούν στο Fax: 02410/95954

ΞΕΝΑΚΗΣ ΑΥΤΟΚΙΝΗΤΑ — Audi

•0% προκαταβολή έως 60 μηνιαίες δόσεις
•1 χρόνος εγγύηση

CAR EXPERTS

•**AUDI A4 1.6 μον. 1997:** Κλιματισμός, ABS, 2 Air Bags, ηλεκτ. παράθυρα, κεντρικό κλείδωμα, ηλ. καθρέπτες, ηχητ. σύστημα **ΤΙΜΗ: 17.315**

• **FIAT Cinquecento Sporting 1100 cc** μον. 1997: Ηλεκτ. παράθυρα, ηχητ. σύστημα, κεντρικό κλείδωμα, ζάντες αλουμινίου **ΤΙΜΗ: 4.842**

•**CITROEN XANTIA 1.800 cc,** μον.: 1995: A/C, ABS, Air bags, ηλ. παράθυρα, κεντρικό κλείδωμα, ηλεκ. καθρέπτες, συναγερμό, ηχητ. σύστημα **ΤΙΜΗ: 11.592**

•**NISSAN MICRA 1.0** μον.: 1996: Ηλεκτρ. παράθυρα **ΤΙΜΗ: 4.255**

•**LANCIA DELTA 1.1,** μον.: 1990: Ηλεκτρικά παράθυρα, κεντρικό κλείδωμα, Aircondion, ηχητ. σύστημα, ζάντες αλουμινίου **ΤΙΜΗ: 2.641**

• **HYUNDAI ACCENT LS** μον.: 1996: Συναγερμός, ηχητ. σύστημα, κεντρικό κλείδωμα **ΤΙΜΗ: 5.282**

Η εταιρεία μας εισαγάγει οχήματα όλων των κατασκευαστών και όλων των τύπων σε κλούβες, φορτηγά και οχήματα μεταφοράς προσωπικού

ΞΕΝΑΚΗΣ ΛΙΝΔΟΥ 238 - Τηλ. 0241061600
www.xenakisautos.gr

ΚΤΗΜΑΤΟΜΕΣΙΤΙΚΟ ΓΡΑΦΕΙΟ

ΕΥΡΩΚΤΗΜΑΤΙΚΗ

ΕΥΣΤΑΘΙΟΥ

ΜΕΣΙΤΕΣ ΣΥΜΒΟΥΛΟΙ ΜΕΛΕΤΗΤΕΣ

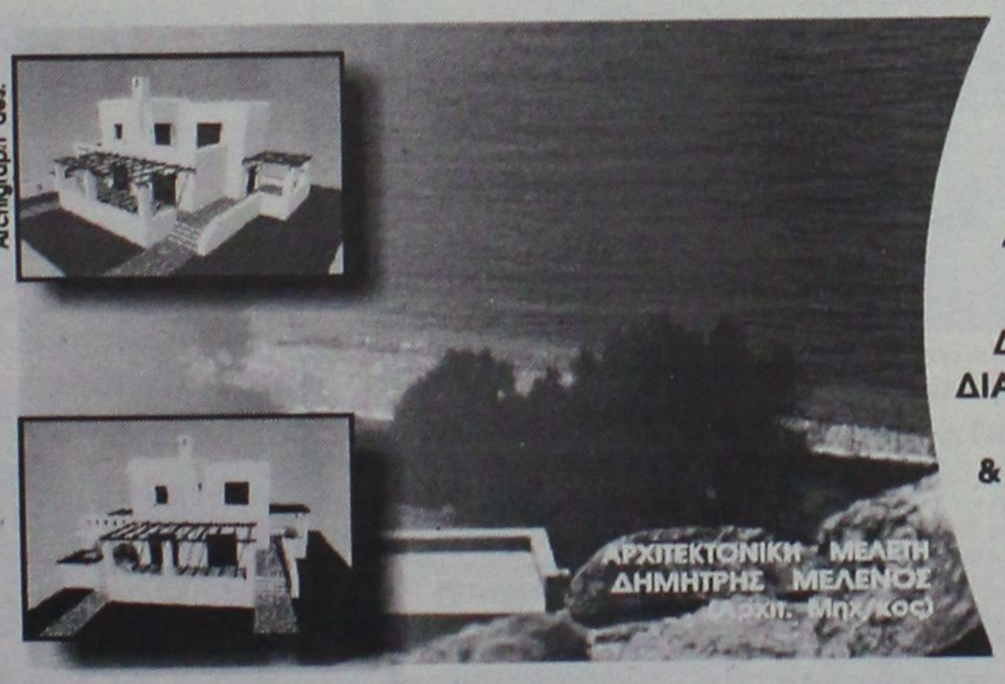

ΠΩΛΟΥΝΤΑΙ ΜΟΝΟΚΑΤΟΙΚΙΕΣ ΣΕ ΟΙΚΟΠΕΔΑ ΣΤΟ ΚΥΜΑ, ΣΤΗΝ ΠΑΡΑΛΙΑΚΗ ΖΩΝΗ ΤΗΣ ΛΑΧΑΝΙΑΣ (ΘΕΣΗ ΣΑΛΑΜΙΝΑ)

ΚΑΘΕ ΜΟΝΟΚΑΤΟΙΚΙΑ ΑΝΑΠΤΥΣΣΕΤΑΙ ΣΕ ΔΥΟ ΟΡΟΦΟΥΣ, ΚΑΤΑΛΑΜΒΑΝΕΙ ΧΩΡΟ 100 Τ.Μ., ΔΙΑΘΕΤΕΙ ΣΑΛΟΝΙ, ΚΟΥΖΙΝΑ ,ΤΡΙΑ ΥΠΝΟΔΩΜΑΤΙΑ, ΔΥΟ ΜΠΑΝΙΑ, ΑΠΟΘΗΚΕΥΤΙΚΟ ΧΩΡΟ, & ΟΙΚΟΔΟΜΕΙΤΑΙ ΜΕΣΑ ΣΕ ΟΙΚΟΠΕΔΟ 900 Τ.Μ.

ΜΕ ΟΡΙΟ ΤΟΝ ΑΙΓΙΑΛΟ . . .

ΑΞΙΑ 80.000.000 ΔΡΧ - 243.776,2 €

ΑΠΟΚΛΕΙΣΤΙΚΗ ΔΙΑΘΕΣΗ
Πληροφορίες

Εθνικής Αντίστασης 83 (πρώην Άννης Μαρίας) δίπλα στην ALPHA BANK
Τηλ. 02410 73819,74917 κιν. 0944/374546, 0945/292030 FAX 02410 38641

ΕΥΡΩΚΤΗΜΑΤΙΚΗ
Η ακίνητη αξία σας

ΙΩΑΝΝΗΣ & ΜΙΧΑΛΗΣ ΕΥΣΤΑΘΙΟΥ

εργασιες

συνέχεια από την προηγούμενη

ΚΟΠΕΛΑ για καφετέρια για βραδυνή απασχόληση. Πληρ. τηλ. 0241020282 ΑΖ44999

ΥΠΑΛΛΗΛΟΣ ΝΕΟΣ ΑΠΟΦΟΙΤΟΣ ΛΥΚΕΙΟΥ, ΟΜΙΛΕΙ ΞΕΝΕΣ ΓΛΩΣΣΕΣ (ΚΥΡΙΩΣ ΑΓΓΛΙΚΑ ΚΑΙ ΛΙΓΑ ΓΕΡΜΑΝΙΚΑ) ΣΟΒΑΡΟΣ ΚΑΙ ΕΡΓΑΤΙΚΟΣ ΓΙΑ Ν' ΑΝΑΛΑΒΕΙ ΥΠΕΥΘΥΝΑ ΜΕΓΑΛΟ ΤΟΥΡΙΣΤΙΚΟ ΚΑΤΑΣΤΗΜΑ ΣΤΟ ΦΑΛΗΡΑΚΙ (ΠΡΟΜΗΘΕΙΕΣ-ΟΡΓΑΝΩΣΗ-ΠΩΛΗΣΕΙΣ). ΜΙΣΘΟΣ ΙΚΑΝΟΠΟΙΗΤΙΚΟΣ ΑΝΑΛΟΓΩΣ ΠΡΟΣΟΝΤΩΝ. ΠΛΗΡ. ΤΗΛ. 0944582609. ΠΖ45045

ΑΠΟ ΚΕΝΤΡΙΚΗ ΚΑΦΕΤΕΡΙΑ ΣΤΟ ΜΑΝΔΡΑΚΙ ΖΗΤΕΙΤΑΙ ΜΠΟΥΦΕΤΖΗΣ ΕΜΠΕΙΡΟΣ ΓΙΑ ΠΡΩΙ ΚΑΙ ΒΡΑΔΥ. ΑΠΟΚΛΕΙΟΝΤΑΙ ΑΛΛΟΔΑΠΟΙ. ΜΙΣΘΟΣ ΙΚΑΝΟΠΟΙΗΤΙΚΟΣ. ΤΗΛ. 35046 (ΩΡΕΣ 09.00-13.00) ΠΖ45047

WAITER-WAITRESS English speaking 8 a.m. start Faliraki. Tel. 0972609477. ΑΖ45012

Η EXPRESS SERVICE ΖΗΤΑ: 1) ΜΑΝΑΤΖΕΡ ΓΙΑ ΤΟ ΤΜΗΜΑ ΠΩΛΗΣΕΩΝ, 2) ΜΗΧΑΝΙΚΟΥΣ ΑΥΤΟΚΙΝΗΤΩΝ ΜΕ ΑΡΙΣΤΕΣ ΤΕΧΝΙΚΕΣ ΓΝΩΣΕΙΣ ΣΤΟ ΑΝΤΙΚΕΙΜΕΝΟ. ΑΠΟΔΟΧΕΣ ΑΝΑΛΟΓΩΣ ΠΡΟΣΟΝΤΩΝ. ΠΛΗΡ. ΤΗΛ. 66373, ΩΡΑ 7-9 Μ.Μ. ΠΖ44989

ΣΕΡΒΙΤΟΡΟΣ ή σερβιτόρα από εστιατόριο στην Ιαλυσό, που να μιλά Αγγλικά, Σκανδιναβικά. Πληρ. τηλ. 02410 91709 ΑΖ44824

ΝΕΟΣ για το μπαρ από το ξενοδοχείο Σπάρταλης. Δεκτές αιτήσεις εντός του ξενοδοχείου από 09.00-12.00. Πληρ. τηλ. 0241024371 ΑΖ44745

ΜΑΓΕΙΡΑΣ ή Μαγείρισσα για πιτσαρίαα εστιατόριο στα Κολύμπια. Επικοινωνήστε στο τηλ. 0945/991902. ΑΖ44710

ΣΥΝΕΡΓΑΤΕΣ από την οδική βοήθεια Ρόδου HELLAS SERVICE για την στελέχωση του τμήματος πωλήσεων. ΑΠΑΡΑΙΤΗΤΑ ΠΡΟΣΟΝΤΑ: Ικανότητα επικοινωνίας και διαπραγμάτευσης. Ευχάριστη προσωπικότητα Δίπλωμα αυτοκινήτου/Μότο. Προϋπηρεσία στον χώρο. ΠΡΟΣΦΕΡΟΝΤΑΙ: Ανταγωνιστικό πακέτο αποδοχών. Προοπτικές εξέλιξης. Εξαιρετικό περιβάλλον εργασίας. Πληρ. τηλ.-fax: 02410/74174, 22490. ΑΖ44749

ΑΠΟ ΕΤΑΙΡΕΙΑ ΓΕΝΙΚΟΥ ΕΜΠΟΡΙΟΥ ΖΗΤΕΙΤΑΙ ΟΔΗΓΟΣ ΜΕ ΕΠΑΓΓΕΛΜΑΤΙΚΟ ΔΙΠΛΩΜΑ ΓΙΑ ΔΙΑΝΟΜΕΣ ΣΕ SUPERMARKET. ΕΠΟΧΙΑΚΗ ΕΡΓΑΣΙΑ. ΜΙΣΘΟΣ ΙΚΑΝΟΠΟΙΗΤΙΚΟΣ ΚΑΙ ΑΣΦΑΛΙΣΗ. ΠΛΗΡ. ΤΗΛ. 0944/433380. ΠΖ44709

ΝΕΟΙ, από την πιτσαρία BUONO, για διανομή πίτσας. Πληρ. τηλ. 02410/26777 και 0944/963941. ΑΖ44711

ΠΩΛΗΤΡΙΑ, με γνώσεις Αγγλικών για μπουτίκ γυναικείων ενδυμάτων. Πληρ. τηλ. 35947 και 35800. ΑΖ44708

ΠΩΛΗΤΡΙΕΣ για τουριστικό κατάστημα περιοχή Νεοχωρίου. Συνεχές ωράριο. Απαραίτητες ξένες γλώσσες, αγγλική ή Γερμανική, Φιλανδική ή Σουηδική. Πληρ. τηλ. 30869, 39384, 9 π.μ.-7 μ.μ ΑΖ44685

ΠΡΟΣΩΠΙΚΟ για σούπερ μάρκετ στην Αρχάγγελο. Πληρ. τηλ. 0244022676. ΑΖ43653

Από εστιατόριο στην Παλιά Πόλη **ζητούνται** οι παρακάτω ειδικότητες: α) **Ταμίας,** β) **βοηθοί σερβιτόροι,** γ) **διανομέας** με δίπλωμα μηχανής. Πληρ. τηλ. 02410 74402, 25186, κος Γιώργος ΑΖ44539

ΚΥΡΙΑ για μπουφέ με προϋπηρεσία για εστιατόριο Ala cart στην περιοχή Ιξιά (Μίρα Μάρε), καθώς και βοηθός σερβιτόρου. Πληρ. τηλ. 02410 94929 μετά τις 6 μ.μ. ΑΖ44368

ΠΙΤΣΙΕΡΗΣ ή ΒΟΗΘΟΣ ΠΙΤΣΙΕΡΗ Έλληνας ή Ιταλός δια Ιταλικό εστιατόριο εντός πόλεως. Πληρ. τηλ. 02410 38910. ΑΖ44162

ΚΥΡΙΕΣ με όρεξη για δουλειά που θα ήθελαν να κερδίζουν έως και 500.000 δρχ. το μήνα, με ελεύθερο ωράριο εργασίας. Προσφέρονται δωρεάν κατάλογοι λευκών ειδών και μεγάλη υποστήριξη από την εταιρεία μας. Πληρ. κ. Γιώργος στο τηλ. 0946/595500 ή 37384. ΑΖ42605

ΖΗΤΕΙΤΑΙ κοπέλα εμφανίσιμη για να εργαστεί σε κατάστημα ηλεκτρονικών παιχνιδιών (VIDEO GAMES) στη Ρόδο και στην Κω. Μισθός ικανοποιητικός και bonus. Πληρ. τηλ. 25050, 0945314090 ΧΑΖ481

ΥΠΑΛΛΗΛΟΙ άνδρες και γυναίκες που να γνωρίζουν γερμανικά και ει δυνατόν Αγγλικά, για να εργαστούν σε καφετέρια πολυτελείας στο Εμπορικό Κέντρο "ΕΣΠΕΡΟΣ". Πληρ. τηλ. 02410 87817, 0944/566977 ΑΖ44026

ΓΡΑΦΙΣΤΡΙΑ, με γνώσεις PC και MAC στα προγράμματα COREL DRAW-PHOTOSHOP-ILLUSTRATOR -QUARK EXPRESS, για πλήρη απασχόληση. Πληρ. τηλ. 0946/506503

μαθηματα

ΜΑΘΗΜΑΤΙΚΟΣ παραδίδει μαθήματα σε μαθητές Γυμνασίου, Λυκείου, υποψηφίους ΤΕΕ, φοιτητές. Πληρ. τηλ. 02410/37914, 0946/214823. ΑΜ44861

ΦΙΛΟΛΟΓΟΣ ΚΑΘΗΓΗΤΡΙΑ ΠΤΥΧΙΟΥΧΟΣ ΑΡΙΣΤΟΤΕΛΕΙΟΥ ΠΑΝΕΠΙΣΤΗΜΙΟΥ ΘΕΣΣΑΛΟΝΙΚΗΣ, ΠΑΡΑΔΙΔΕΙ ΙΔΙΑΙΤΕΡΑ ΜΑΘΗΜΑΤΑ ΣΕ ΜΑΘΗΤΕΣ ΓΥΜΝΑΣΙΟΥ - ΛΥΚΕΙΟΥ, ΤΙΜΕΣ ΠΡΟΣΙΤΕΣ, ΣΥΣΤΗΜΑΤΙΚΗ ΕΝΗΜΕΡΩΣΗ ΓΟΝΕΩΝ. ΠΛΗΡ. ΤΗΛ. 22428 ΚΑΙ 0937803323 (ΚΙΝΗΤΟ) ΧΠΜ291

ΑΝΑΚΟΙΝΩΣΗ
ΜΑΘΗΜΑΤΑ
***** Computer *****
PROGRAM COMPUTER
ΕΓΓΡΑΦΕΣ
***** ΤΩΡΑ *****
Τμήματα για:
Παιδιά - Ενήλικες
Αρχάριους - Μαθητές
Επαγγελματίες
Ανεύρεση Εργασίας
ΠΑΡΕΧΕΤΑΙ ΒΕΒΑΙΩΣΗ
Διδάσκει πτυχιούχος
Πανεπιστημίου Αμερικής
ΜΑΝΩΛΗΣ Ι. ΣΟΦΙΛΑΣ
Καδριγκτώνος 91
Τηλ. (0241) 31761

ΜΑΘΗΜΑΤΑ Η/Υ
για ενήλικες



Windows, Internet, Email, Word, Excel, Access

ΤΜΗΜΑΤΑ :
- Ταχύρυθμα 6 εβδομάδων
- Τρίμηνα - προετοιμασία για απόκτηση του ECDL
- Ειδικά για επιχειρήσεις

Στο εκπαιδευτικό κέντρο ANOSIS μπορείτε να αποκτήσετε το ECDL το δίπλωμα των υπαλογιστών με διεθνή αναγνώριση που αποδεικνύει τις γνώσεις σας στους Η/Υ ...

ECDL
ΠΙΣΤΟΠΟΙΗΜΕΝΟ ΕΞΕΤΑΣΤΙΚΟ ΚΕΝΤΡΟ
Anosis Computer Learning
Τηλ. 78924
Στ. Κωτιάδη 64 Ανάληψη
Κώστας Χατζηδάκης
ΠΤΥΧ. ΠΛΗΡΟΦΟΡΙΚΗΣ ΠΑΝ. ΑΘΗΝΩΝ

ΣΧΟΛΗ ΟΔΗΓΩΝ
ΠΟΡΤΣΕΛΛΗΣ ΣΤΕΦΑΝΟΣ
Διπλ. εκπαιδευτής υποψηφίων οδηγών
μέλος της Ε.Σ.Ο.Ρ. Ο.Ε.



- Διπλώματα αυτοκινήτου, μοτοσικλέτας,φορτηγού, λεωφορείου, νταλίκας
- Αναθεωρήσεις ληγμένων αδειών
- Θεωρητικά μαθήματα ΚΟΚ και Μηχανολογίας
- Μετατροπές ξένων διπλωμάτων σε ελληνικά
- Διπλώματα αυτόματου αυτοκινήτου

ΝΕΑ ΔΙΕΥΘΥΝΣΗ: ΕΘΝΙΚΗΣ ΑΝΤΙΣΤΑΣΗΣ 73 (ΠΡΩΗΝ ΑΝΝΗΣ ΜΑΡΙΑΣ)
ΤΗΛ. 34497, 0945463635

ΣΧΟΛΗ ΟΔΗΓΩΝ
ΠΟΤΣΟΥ ΣΩΤΗΡΗ
ΔΙΠΛ. ΕΚΠΑΙΔΕΥΤΗΣ ΥΠΟΨΗΦΙΩΝ ΟΔΗΓΩΝ.
ΔΙΠΛΩΜΑΤΑ Α - Β - Γ - Δ - Ε

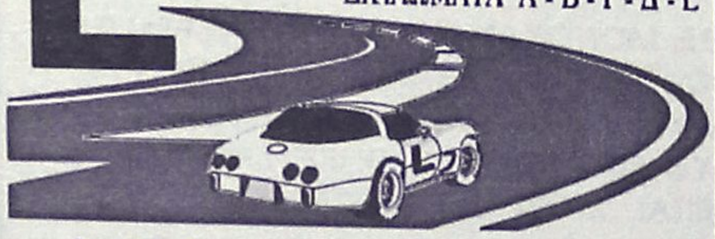

- ★ **Αναλαμβάνουμε την έκδοση αδειών οδήγησης όλων των κατηγοριών.**
- ★ **Αναθεωρήσεις Επαγ/κών αδειών.**
- ★ **Τα θεωρητικά μαθήματα όλων των κατηγοριών γίνονται στό σύγχρονο Κέντρο θεωρητικής Εκπαίδευσης Υποψηφίων Οδηγών της Ε.Σ.Ο.Ρ. Ο.Ε. Στην οποία μετέχουμε.**
- ★ **Διαθέτουμε καί Αυτόματο Επιβατηγό.**

Εθνάρχου Μακαρίου 31, 2ος όροφος, ΡΟΔΟΣ
(Ένανti Εθνικής Τράπεζας, πάνω από το κατάμα "ΡΟΔΙ")
Τηλ. 78070 Κιν. 0945- 567404

διαφορα

ΜΠΟΥΖΟΥΚΙ καινούργιο εξάχορδο, με θήκη ενισχυμένη, τιμή 300 ευρώ. Πληρ. τηλ. 0976601810. ΑΔ45291

ΦΟΥΣΚΩΤΟ ΣΚΑΦΟΣ ΒΑΤ, 7 1/2 μέτρα με δύο μηχανές Jonson FIXT 2Χ175 σε άριστη κατάσταση φουλ εξοπλισμένο με 1) PANTAP, 2) G.P.S., 3) V.H.F Δυαξονικό τρέιλερ αμερικάνικο και πολλά άλλα σε πολύ καλή τιμή. Πληρ. τηλ. 02410 32922-21432, κινητό 0944462109 ΑΔ45251

GLASS BOTTOM BOAT επαγγελματικό 12,5 μέτρα καινούργιο με άδεια για 35 άτομα. Μόνο σοβαρές προτάσεις. Πληρ. τηλ. 0938520924 ΑΔ45252

ΠΩΛΕΙΤΑΙ, μεγάλη ευκαιρία γρανιτομηχανή, τριών θέσεων, μάρκας ΕΛΜΕΚΟ, 800 Ευρώ. Πληρ. τηλ. 02410/20185 οικία και κιν.: 0946/497275. ΑΔ45236

ΕΥΚΑΙΡΙΑ: α) Πωλείται θάλαμος κρεοπωλείου, ύψους 2.20, βάθος 3.70 και πλάτος 1.60. β) Ψυγείο, 6 πόρτες και 1 μεγάλη στην άκρη, 2 μέτρα ύψος και 3.60 πλάτος. γ) ένας καταψύχτης 1,70Χ0.80 και διάφορα άλλα αξεσουάρ κρεοπωλείου. Πληρ. τηλ. 02410/31255 και 02410/36426. ΑΔ45223

ΠΩΛΟΥΝΤΑΙ ΚΟΥΤΑΒΙΑ 2 μηνών από πολύ καλές γραμμές αίματος και γονείς άριστους λαγοκυνηγούς. Πληρ. τηλ. 0944325717. ΠΔ45204

ΛΥΚΟΣΚΥΛΑ γνήσια Βελγικά. Πληρ. τηλ. 02410 24730, 69693, 0932 042435 ΑΔ45163

ARISTON-DATES ΡΟΔΟΣ 26ΧΡΟΝΗ ΚΟΜΜΩΤΡΙΑ, 27ΧΡΟΝΗ ΓΥΜΝΑΣΤΡΙΑ, 28ΧΡΟΝΗ ΔΙΑΙΤΟΛΟΓΟΣ, 30ΧΡΟΝΗ ΕΜΠΟΡΟΥΠΑΛΛΗΛΟΣ, 32ΧΡΟΝΗ ΔΑΣΚΑΛΑ, 33ΧΡΟΝΗ ΛΟΓΙΣΤΡΙΑ, 35ΧΡΟΝΗ ΑΙΣΘΗΤΙΚΟΣ, 37ΧΡΟΝΗ ΜΙΚΡΟΒΙΟΛΟΓΟΣ, 39ΧΡΟΝΗ ΕΠΙΧΕΙΡΗΜΑΤΙΑΣ, 40ΧΡΟΝΗ ΤΡΑΠΕΖΙΚΟΣ, 43ΧΡΟΝΗ Δ. ΥΠΑΛΛΗΛΟΣ, 45ΧΡΟΝΗ ΦΙΛΟΛΟΓΟΣ, 49ΧΡΟΝΗ ΔΙΕΥΘΥΝΤΡΙΑ ΟΡΓΑΝΙΣΜΟΥ, 54ΧΡΟΝΗ ΕΙΣΟΔΗΜΑΤΙΑΣ, 30ΧΡΟΝΟΣ ΣΤΡΑΤΙΩΤΙΚΟΣ, 32ΧΡΟΝΟΣ ΞΕΝΟΔΟΧΟΣ, 36ΧΡΟΝΟΣ ΕΠΙΧΕΙΡΗΜΑΤΙΑΣ, 38ΧΡΟΝΟΣ ΓΙΑΤΡΟΣ, 42ΧΡΟΝΟΣ ΦΙΛΟΛΟΓΟΣ, 46ΧΡΟΝΟΣ ΕΜΠΟΡΟΣ, 53ΧΡΟΝΟΣ ΒΙΟΤΕΧΝΗΣ, 60ΧΡΟΝΟΣ ΕΙΣΟΔΗΜΑΤΙΑΣ. ΕΝΔΙΑΦΕΡΟΝΤΑΙ ΓΙΑ ΣΟΒΑΡΗ ΓΝΩΡΙΜΙΑ ΓΑΜΟΥ Ή ΣΥΜΒΙΩΣΗΣ. ΠΛΗΡ. ΤΗΛ. 0109595111, 0109595122. ΠΔ45205

ΓΡΑΦΕΙΟ νεοκλασικό σε άριστη κατάσταση. Πληρ. τηλ. 31259. ΑΔ45115

ΓΕΡΜΑΝΙΚΑ όλων των επιπέδων παραδίδει έμπειρη καθηγήτρια. Υπεύθυνη προετοιμασία για διπλώματα GOETHE για γερμανική φιλολογία-εξειδικευμένα. μαθήματα για ξενοδοχοϋπαλλήλους. Πληρ. τηλ. 0241024778/0973041229. ΑΜ44084

ΦΩΤΟΤΥΠΙΚΟ ΜΗΧΑΝΗΜΑ, ΣΕ ΑΡΙΣΤΗ ΚΑΤΑΣΤΑΣΗ ΜΑΡΚΑΣ, RICOH-LR1. ΠΛΗΡ. ΤΗΛ. 31259. ΠΔ45126

ΣΚΑΦΟΣ 5.35 Μ. ΚΑΜΠΙΝΑΤΟ ΤΑΧΥΠΛΟΟ, ΣΕ ΤΙΜΗ ΕΥΚΑΙΡΙΑΣ, ΣΕ ΑΡΙΣΤΗ ΚΑΤΑΣΤΑΣΗ ΜΕ ΤΡΕΙΛΕΡ ΚΑΙ ΜΗΧΑΝΗ 85 ΙΠΠΟΥΣ. ΔΕΚΤΟΣ ΚΑΘΕ ΕΛΕΓΧΟΣ, ΤΙΜΗ 6.500 ΕΥΡΩ. ΠΛΗΡ. ΤΗΛ. 02410-53170, ΩΡΕΣ ΜΕΤΑ ΤΙΣ 8 ΤΟ ΒΡΑΔΥ. ΠΔ45108

ΤΡΑΠΕΖΑΡΙΑ με 6 καρέκλες και μπουφέ σε τιμή ευκαιρίας. Πληρ. τηλ. 02410 25950. ΑΔ45094

ΠΩΛΕΙΤΑΙ ΕΠΙΠΛΟ-BAR ΜΑΥΡΗ ΛΑΚΑ, ΑΡΙΣΤΗ ΚΑΤΑΣΤΑΣΗ. ΠΛΗΡ. ΤΗΛ. 0932086635 ΠΔ44964

Από ΤΕΧΝΙΚΗ-ΕΜΠΟΡΙΚΗ ΕΤΑΙΡΕΙΑ
με κυρίαρχη παρουσία στο χώρο της
ΖΗΤΟΥΝΤΑΙ

- *Μηχανολόγος Μηχανικός Τ.Ε* **(κωδ. eng1)**
- *Υπεύθυνος Καταστήματος* **(κωδ. sls1)**
- *Λογιστής* **(κωδ. acc1)**

Απαιτούμενα προσόντα:

(κωδ. eng1):
- Απόφοιτος Τ.Ε.Ι ή ισότιμης σχολής του εξωτερικού
- Πολύ καλή γνώση Η/Υ
- Καλή γνώση μιας τουλάχιστον ξένης γλώσσας

(κωδ. sls1):
- Εμπειρία στο χώρο ηλεκτρικών συσκευών
- Πολύ καλή γνώση της Αγγλικής
- Πολύ καλή γνώση Η/Υ
- Οργανωτικές ,επικοινωνιακές και διαπραγματευτικές ικανότητες

(κωδ. acc1):
- Απόφοιτος ανάλογης σχολής
- Εμπειρία στην τήρηση βιβλίων Γ' κατηγορίας
- Γνώση των επικρατέστερων προγραμμάτων λογιστικής
- Οργανωτικές ικανότητες

(Για το σύνολο των θέσεων):
- Εκπληρωμένες στρατιωτικές υποχρεώσεις (Αν πρόκειται για άνδρες)

Προσφέρονται:
- Ανταγωνιστικό πακέτο αποδοχών
- Σύγχρονο περιβάλλον εργασίας
- Προοπτικές εξέλιξης

Αποστολή βιογραφικών με αναφορά του αντίστοιχου κωδικού, στη διεύθυνση:
C.M.F – Αγ. Αναστασίας 40 – 85 100 Ρόδος
ή στα e-mail : cmf@otenet.gr
Υπ'όψη Αναστασίου Καρελλάκη

ΣΧΟΛΗ ΟΔΗΓΩΝ
ΚΟΥΣΗ ΠΑΝΤΕΛΗ

- **ΔΙΠΛΩΜΑΤΑ**
- **ΕΡΑΣΙΤΕΧΝΙΚΑ**
- **ΕΠΑΓΓΕΛΜΑΤΙΚΑ**
- **ΜΟΤΟΣΙΚΛΕΤΑΣ**
- **ΜΑΘΗΜΑΤΑ ΘΕΩΡΗΤΙΚΗΣ ΔΙΔΑΣΚΑΛΙΑΣ**



-Επεκτάσεις όλων των κατηγοριών
-Αναθεωρήσεις ληγμένων αδειών
-Μετατροπές ξένων αδειών σε ελληνικές

Οδός Βαλαωρίτου 9
(έναντι HOTEL SEMIRAMIS ΠΙΣΩ ΑΠΟ ΤΟ ΠΑΛΑΙΟ ΝΟΣΟΚΟΜΕΙΟ
e-mail: koysisp@internet.gr

ΕΚΠΑΙΔΕΥΤΙΚΟ ΑΥΤΟΚΙΝΗΤΟ:
TOYOTA YARIS 1300 cc
AIR CONDITIONED
(ΠΡΟΣΟΧΗ): ΜΑΘΗΜΑΤΑ
α. Μοτοσικλέτας μεγάλου κυβισμού από 125 cc έως ανεξαρτήτου
β. Μοτ/τας έως 125 cc
γ. Μοτοποδηλάτου 50 cc
Διαθέτουμε επίσης κι αυτόματες μοτοσικλέτες 125 cc
Πληρ. τηλ.
29157-73820-94777
ΚΑΙ ΑΝΑ ΠΑΣΑ ΣΤΙΓΜΗ
ΣΤΑ ΚΙΝΗΤΑ τηλ.
0944/511313-0944/203343
Στην κατηγορία ανεξαρτήτου κυβισμού η εκπαίδευση γίνεται με μοτοσικλέτα 500 cc
Παραλαβή των μαθητών μας και από τις οικίες τους
"Η σωστή και μεθοδική εκπαίδευση στα σύγχρονα οχήματά μας, βάζει γερά θεμέλια για τη δημιουργία ενός καλού νέου οδηγού"

ΠΡΟΣΟΧΗ
Στη σχολή μας παραδίδονται και μαθήματα θεωρητικής διδασκαλίας

ΠΜ45110

ΛΕΒΕΝΤΗΣ
PIZZA-RESTAURANT

Το εστιατόριο ΛΕΒΕΝΤΗΣ μετά την ολοκλήρωση της ριζικής ανακαίνισης του, αναβαθμίζει τις υπηρεσίες του, και επιθυμεί να προσλάβει:

Σερβιτόρους (-ες)
Διανομείς
ΓΙΑ 12-ΜΗΝΗ ΑΠΑΣΧΟΛΗΣΗ

Προσφέρεται δυνατότητα για 12-μηνη απασχόληση είτε σε πλήρη, είτε σε part time βάση, άριστο εργασιακό περιβάλλον, ανταγωνιστικές αποδοχές αναλόγως της εμπειρίας και δυνατότητες εξέλιξης.

Οι ενδιαφερόμενοι (-ες) μπορούν να επικοινωνήσουν με τον κ. Γεώργιο Παπασταύρου, καθημερινά μεταξύ 11:00 -16:00 στο τηλέφωνο 22375

ΦΑΓΗΤΟ ΜΕ ΠΟΙΟΤΗΤΑ & ΓΕΥΣΗ

Το κατάστημα αντρικών ρούχων

Giorgio

που βρίσκεται στην οδό Εθν. Μακαρίου 28

ζητά

ΠΩΛΗΤΡΙΑ που να διαθέτει:

- Ευχάριστη προσωπικότητα
- Ευχέρεια επικοινωνίας

Τηλ. 0241076144-094566979

TUI

HELLAS

ΖΗΤΑ

Υπάλληλο για εργασία στο αεροδρόμιο. Απαραίτητη προϋπόθεση η γνώση της αγγλικής ή της γερμανικής γλώσσας και κατοχή διπλώματος οδήγησης αυτοκινήτου

Πληροφορίες στο τηλ. (02410) 89501, Δευτέρα - Παρασκευή: από 09.30 έως 18.00 η ώρα

ΤΡΟΦΟΔΟΤΙΚΗ ΡΟΔΟΥ

Εταιρεία Διανομής Τροφίμων

ΖΗΤΑ

για μόνιμη απασχόληση
άνδρα ηλικίας 20-35 ετών
για **αποθηκάριο**

Πληρ. τηλ. 02410/68111, 64440

ΖΗΤΟΥΝΤΑΙ

ΠΩΛΗΤΡΙΕΣ

για τουριστικό κατάστημα εντός πόλεως.
Ωράριο συνεχές.
Μισθός 705 ευρώ (240.000 δρχ.) καθαρά.

Πληρ. τηλ. 25936

Από την Ποτοποιΐα "ΑΙΓΑΙΟΝ"

ΖΗΤΕΙΤΑΙ

1) Νέος με γνώσεις ψυκτικού.
Δίπλωμα οδήγησης απαραίτητο.
2) Νέος για το τμήμα παραγωγής.
Δίπλωμα οδήγησης επιθυμητό.

Πληροφορίες: Τηλ. 69858-65952-62535
Από 8 π.μ. έως 3 μ.μ.

Από μεγάλη Εταιρεία

ΖΗΤΕΙΤΑΙ

νεαρός με δίπλωμα αυτοκινήτου για καθαρισμούς μηχανημάτων μπύρας.

Τηλ. 0241066227, 0241066228
και 0945953895

ΤΟ ΓΡΑΦΕΙΟ ΠΑΡΑΓΩΓΗΣ ΤΗΣ ΕΘΝΙΚΗΣ ΑΣΦΑΛΙΣΤΙΚΗΣ

ΖΗΤΑ

άτομο, ηλικίας 23-40, για να στελεχώσει το νέο τμήμα πωλήσεων χρηματοοικονομικών προϊόντων του ομίλου ΕΘΝΙΚΗΣ ΤΡΑΠΕΖΑΣ της ΕΛΛΑΔΟΣ Α.Ε.

Πληροφορίες-Βιογραφικά στη διεύθυνση της Εθνικής Ασφαλιστικής στη Σ. Βενιζέλου 1, τηλ. 38338-36274, υπ' όψιν κας Τριανταφύλλου

ΖΗΤΕΙΤΑΙ

Σερβιτόρα με προϋπηρεσία για το **CAFE PRESTIGE**

Πληρ. τηλ. 0946 464074

ΖΗΤΕΙΤΑΙ

από ξενοδοχείο πόλεως

- ΝΥΧΤΕΡΙΝΟΣ RECEPTIONIST
- ΥΠΑΛΛΗΛΟΣ ΥΠΟΔΟΧΗΣ - νεαρός

ΠΛΗΡ. κ. ΧΡΥΣΑΝΘΟΥ
ΤΗΛ.: 02410 26100 - 26088

Από Μεταφορική Εταιρεία

ΖΗΤΟΥΝΤΑΙ

Οδηγοί με δίπλωμα Γ' και Ε' Κατηγορίας.
Πληρ. τηλ. 60345-6

Billy's Place

ΖΗΤΕΙΤΑΙ

Μπάρμαν

Απαραίτητα προσόντα:
Καλή γνώση ξένων γλωσσών.
Προϋπηρεσία σε αντίστοιχη θέση.
Κάτοικος ευρύτερης περιοχής Δήμου Πεταλούδων

Πληρ. τηλ. 02410-82120
(10 το πρωί-6 το απόγευμα)

Η Danezis α.ε.
Εταιρεία Τροφίμων,
ποιοτικών κρασιών, μπύρας

ΖΗΤΑ

1. **Υπάλληλο** Β. Λογιστηρίου - γραφείου (πρόγραμμα Κεφάλαιο) με πολύ καλή γνώση Η/Υ (Word - Excel) και Αγγλικής γλώσσας

2. **Υπεύθυνος** Πωλητής ή Πωλήτρια με κέφι για δουλειά, γνώση της αγοράς (προϋπηρεσία) και να έχει απαραίτητα δίπλωμα οδήγησης. Μισθός, ποσοστά και bonus

3. **Οδηγός** - διανομέας κάτοχος γ' επαγγελματικής κατηγορίας με τεχνικές γενικές γνώσεις, ηλικίας έως 40 ετών. Μισθός, ποσοστά. Αλλοδαποί αποκλείονται.

Πληρ. τηλ. 02410 30976 κ. Δανέζη

Pizza Hut

ΖΗΤΟΥΝΤΑΙ

α. Υπάλληλοι κουζίνας
β. Διανομείς (δίπλωμα moto 100 c.c.)
γ. Σερβιτόροι

Πληρ. τηλ. 02410/78570

Το Ξενοδοχείο Rodian Amathus Beach Resort

ΖΗΤΑ

για άμεση πρόσληψη γραμματέα

Απαραίτητα προσόντα:
- Γνώση Ηλεκτρονικού υπολογιστή
- Αριστη γνώση Αγγλικών
- Αποφασιστικότητα στην εργασία, ικανότητα οργάνωσης, συνεργασίας και επικοινωνίας.
- Ευχάριστη προσωπικότητα.

Οι ενδιαφερόμενοι παρακαλούνται όπως απευθυνθούν στην Προσωπάρχη κα. Α. Χριστοδούλου στα ακόλουθα Τηλ.: 0241 089928 και 0241 089900

ΑΠΟ ΤΟ ΠΟΛΥΚΑΤΑΣΤΗΜΑ ΠΑΠΠΟΥ

ΖΗΤΟΥΝΤΑΙ

α) Προϊστάμενος/η για το τμήμα τροφίμων
β) Πωλήτριες

Πληρ. τηλ. 02410/24286, 20127

ΖΗΤΟΥΝΤΑΙ

πωλήτριες

για κατάστημα εντός πόλεως.

Πληρ. τηλ. 32125

ΡΟΔΙΑΚΗ ΚΤΗΜΑΤΙΚΗ

ΣΥΜΒΟΥΛΟΙ & ΕΚΤΙΜΗΤΕΣ ΑΚΙΝΗΤΩΝ — ΚΤΗΜΑΤΟΜΕΣΙΤΙΚΟ ΓΡΑΦΕΙΟ από το 1983

ΠΩΛΟΥΝΤΑΙ ΜΟΝΟΚΑΤΟΙΚΙΕΣ ΣΤΟΥΣ ΤΡΕΙΣ



ΣΕ ΜΠΕΤΑ ΑΠΟ 31.000.000 ΔΡΧ

ΑΝΕΣΤΗΣ & ΣΑΒΒΑΣ ΣΑΒΒΑΪΔΗΣ

tel: 26281 & 35476 cel: 0944-421015 & 0977-433427

Από αλυσίδα καταστημάτων γρήγορης εστίασης

ΖΗΤΟΥΝΤΑΙ

- Οδηγοί DELIVERY
- Βοηθός ψήστη
- Ατομο για ταμπλό
- Καθαρίστρια
- Λαντζιέρα

Πληροφορίες: 0945 380404

Crete & Rhodes
CAPSIS
Convention Centers & Resort Hotels

ΖΗΤΕΙΤΑΙ

έμπειρος ηλεκτρολόγος
για συνεχή απασχόληση

Υπόψιν Κ. Τσαλώλη
τηλ. 02410-25015
fax: 02410-20900

---

europe travel

ΖΗΤΕΙΤΑΙ

Από το τουριστικό γραφείο Europe Travel, ζητείται άτομο για να καλύψει την παρακάτω θέση:

- Αρχηγός Γκρουπ για καναδούς πελάτες (representative) για λογαριασμό της εταιρείας Tour Greece - Regent.

Απαραίτητα προσόντα

- Γνώση Αγγλικών και Γαλλικών • Δίπλωμα οδήγησης • Γνώση χειρισμού Η/Υ

Η θέση αυτή απαιτεί

- Εργασία στο γραφείο και σε λιμάνι - αεροδρόμιο κατά την άφιξη και αναχώρηση των πελατών.
- Επίσκεψη των πελατών στα ξενοδοχεία και πληροφόρησή τους για την πώληση εκδρομών (Information meetings).

Προηγούμενη πείρα θα ληφθεί σοβαρά υπ' όψιν.
Η απασχόληση θα είναι από Μάιο έως Οκτώβριο και εκτός από μισθό περιλαμβάνει προμήθεια επί των πωλήσεων εκδρομών και αυτοκίνητο της εταιρείας.

Για αιτήσεις και κατάθεση βιογραφικών
5ο χιλιόμετρο Ρόδου - Λίνδου (Βασιλόπουλος) - 1ος όροφος
ΤΗΛ. 02410 68860, κα Μαίρη Σφυρίου - Ωρες γραφείου

ΕΤΑΙΡΕΙΑ ΔΙΑΝΟΜΗΣ ΤΡΟΦΙΜΩΝ

ΖΗΤΑ να προσλάβει

ΟΔΗΓΟ - ΔΙΑΝΟΜΕΑ για την κατ' οίκον διανομή των προϊόντων της. Πλήρης ή μερική απασχόληση

Πληρ. τηλ. 02410 27456 ή 0944 243297

ΠΑΡΑΝΤΑΪΣ ΠΕΥΚΟΙ - ΛΙΝΔΟΣ Α.Ε.
ΞΕΝΟΔΟΧΕΙΟ "PEFKI ISLANDS RESORT"

ΖΗΤΕΙΤΑΙ

Βραδυνός μπάρμαν με γνώσεις αγγλικής γλώσσας. Παρακαλούνται οι ενδιαφερόμενοι να απευθύνονται πρωϊνές ώρες στο 0241024018, κ. Ιωαννίδη

Βιογραφικά στο Fax 0241043286

Από την εταιρεία ΝΙΚΑΣ

ΖΗΤΕΙΤΑΙ

Οδηγός-διανομέας κάτοχος διπλώματος γ' επαγγελματικής κατηγορίας (ηλικίας έως 35 ετών).
Πληρ. τηλ. 02410/87650

CASINO RODOS

Το Καζίνο της Ρόδου επιθυμεί να προσλάβει

ΥΠΑΛΛΗΛΟ ΜΗΧΑΝΟΓΡΑΦΗΣΗΣ

Καλή γνώση όλων των λειτουργικών συστημάτων της Microsoft-Καλή γνώση του Microsoft Office-Γνώση του Hardware Η/Υ-Καλή γνώση της Αγγλικής Γλώσσας.

Επίσης:

ΖΑΧΑΡΟΠΛΑΣΤΗ & ΒΟΗΘΟ ΖΑΧΑΡΟΠΛΑΣΤΗ

Η προϋπηρεσία σε ξενοδοχεία πολυτελείας ή Α' κατηγορίας καθώς και καλή γνώση των αγγλικών θα ληφθούν υπόψη.

Πληροφορίες-Αιτήσεις: ΚΑΖΙΝΟ ΡΟΔΟΥ Α.Ε.,
Διεύθυνση Προσωπικού, Παπανικολάου 4, Ρόδος
τηλ. 02410-97530, 97535, ΔΕΥ.-ΠΑΡ. (09.00-15.00)

Lindos Princess
BEACH ★★★★ HOTEL

Προοπτική εξέλιξης και πραγματοποίησης καριέρας στον Ξενοδοχειακό χώρο
Το "LINDOS PRINCESS BEACH HOTEL"
στην περιοχή "Πεύκοι"
ΖΗΤΕΙ
για την στελέχωσή του, εργαζόμενους για τα τμήματα:

ΑΠΟΘΗΚΗΣ
Αποθηκάριος
Βοηθός Αποθηκάριου

ΓΥΜΝΑΣΤΗΡΙΟΥ
Γυμναστή
Μασσέρ

Παρέχονται οι δυνατότητες:
Οχτάμηνης απασχόλησης & Στέγης

Για πληροφορίες και υποβολή βιογραφικών σημειωμάτων και αιτήσεων εργασίας επικοινωνήστε καθημερινά με:
Τηλεφωνικό κέντρο: 0244029230
Fax: 0244029231
E-mail:lindosprincess@aias.gr

Ι. ΧΑΤΖΗΛΑΖΑΡΟΥ Α.Ε.
Ξενοδοχειακές Τουριστικές Επιχειρήσεις Νότιας Ρόδου
Πεύκοι-85107 Λάρδος/Δήμος Λινδίων

ΤΩΡΑ ΚΑΙ ΣΤΗ ΡΟΔΟ ΓΡΑΦΕΙΟ ΕΡΓΑΣΙΑΣ. ΕΧΕΤΕ ΠΡΟΒΛΗΜΑ ΠΡΟΣΩΠΙΚΟΥ;
ΝΟΜΙΜΟΙ ΑΛΛΟΔΑΠΟΙ-ΑΛΛΟΔΑΠΕΣ ΤΗΣ ΕΠΙΛΟΓΗΣ ΣΑΣ
Καμαριέρες, καθαρίστριες, λαντζιέρες, κηπουροί, εργάτες, οικιακοί βοηθοί, φροντίδα ηλικιωμένων και ατόμων με ειδικές ανάγκες, baby siter κ.λπ.
ΕΞΥΠΗΡΕΤΗΣΗ ΚΑΙ ΣΤΑ ΝΗΣΙΑ ΤΗΣ ΔΩΔ/ΣΟΥ
ΕΥΘΥΝΗ-ΣΥΝΕΠΕΙΑ-ΦΡΟΝΤΙΔΑ
Πληρ. Μητροπόλεως 114,
τηλ. 02410/23478, 097/2220890

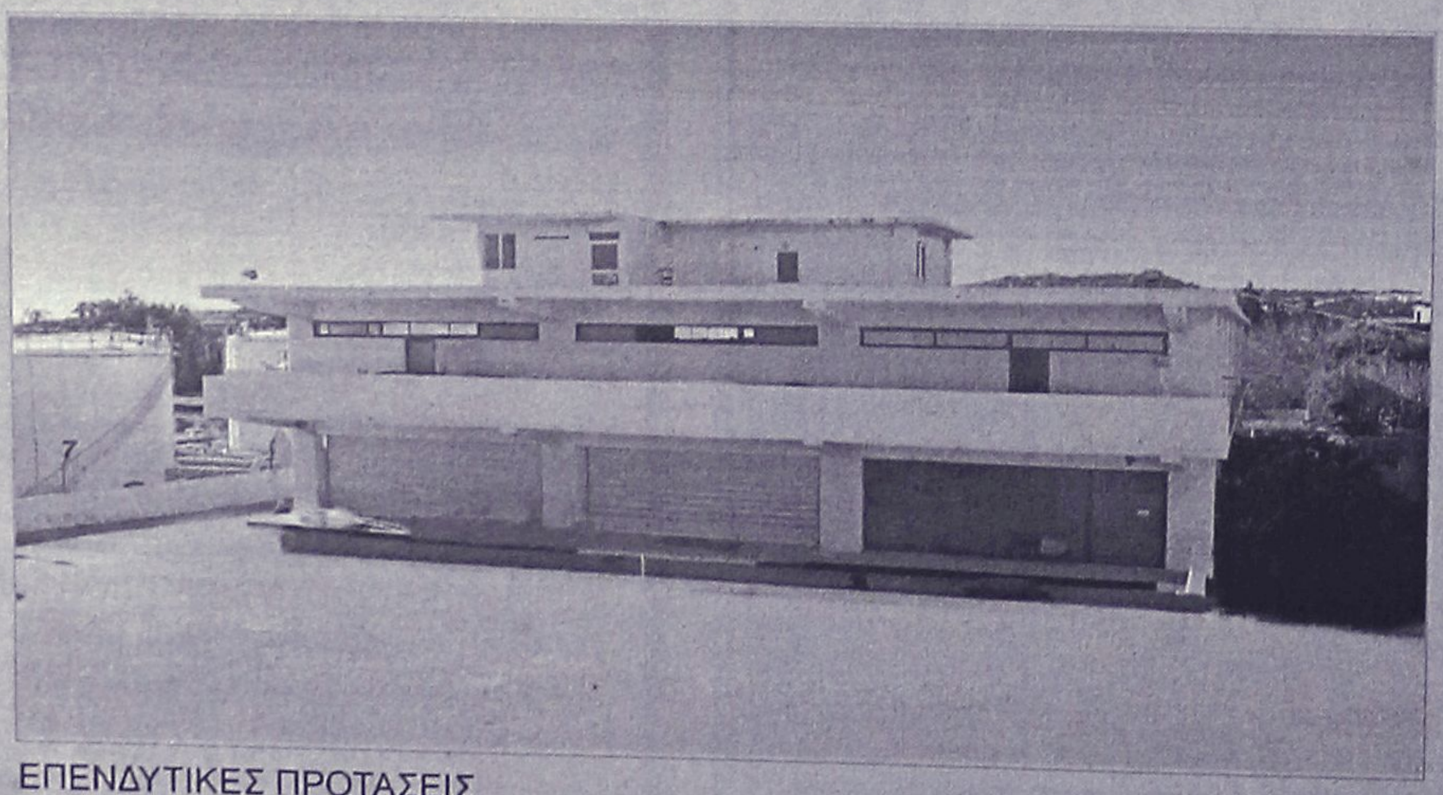

ΕΠΕΝΔΥΤΙΚΕΣ ΠΡΟΤΑΣΕΙΣ

ΠΩΛΕΙΤΑΙ - ΕΝΟΙΚΙΑΖΕΤΑΙ

βιοτεχνικό κτίριο
2.550 τ.μ - πλησίον της Ρόδου - Καλλιθέας (έναντι Μαρινόπουλου)σε οικόπεδο 4,300 τ.μ..

ΡΟΔΙΑΚΗ ΚΤΗΜΑΤΙΚΗ
ΣΥΜΒΟΥΛΟΙ & ΕΚΤΙΜΗΤΕΣ ΑΚΙΝΗΤΩΝ
ΚΤΗΜΑΤΟΜΕΣΙΤΙΚΟ ΓΡΑΦΕΙΟ από το 1983

ΑΠΟΚΛΕΙΣΤΙΚΗ ΔΙΑΘΕΣΗ

ΑΝΕΣΤΗΣ & ΣΑΒΒΑΣ ΣΑΒΒΑΪΔΗΣ
τηλ: 0241-26281 & 35476
cel: 0944–421015

διαφορα

συνέχεια από την προηγούμενη

ΜΗΧΑΝΗΜΑ αεροβικής γυμναστικής ολοκαίνουργιο, αχρησιμοποίητο με computer ενδείξεων, θερμίδες, καρδιά κλπ σε τιμή ευκαιρίας. Πληρ. τηλ. 0241069794 και 0972739087 ΑΔ45005

ΠΩΛΕΙΤΑΙ ΤΑΧΥΠΛΟΟ ΣΚΑΦΟΣ BEST 4,85 ΜΕΤΡ. ΜΕ ΤΡΕΪΛΕΡ ΚΑΙ ΜΗΧΑΝΗ YAMAHA 80 HP, ΣΕ ΑΡΙΣΤΗ ΚΑΤΑΣΤΑΣΗ. ΠΛΗΡ. ΤΗΛ. 85231-0945461564

ΣΑΛΟΝΙ σε πολύ καλή κατάσταση (3θέσιο, 2θέσιο, πολυθρόνα και τραπεζάκι). Τιμή 600 ευρώ. Πληρ. τηλ. 02410/48066, 02410/47645, 02410/69192. ΑΔ44970

ΦΟΥΡΝΟΣ υγραερίου Aluminox με 6 εστίες καθώς και ben mari. Ολα μαζί 190.000 δρχ. Πληρ. τηλ. 02410 92382, 94929, 0937899268 ΑΔ44739

Πωλούνται σχεδόν καινούργια λόγω μετακόμισης: • γραφείο χρώματος σουηδικού, 60 ευρώ, • μικρή βιβλιοθήκη, 45 ευρώ, • έπιπλο μπουφέ μικρό, 30 ευρώ, • ψυγείο μικρό, 120 ευρώ, • κρεβάτι διπλό, χρώματος μπεζ, χωρίς το στρώμα, 90 ευρώ, • σόμπα KEROSUN, μεσαίου μεγέθους, ελάχιστα χρησιμοποιημένη, 205 ευρώ. Πληρ. τηλ. 02410/24778, 097/3041929. ΑΔ44699

ΕΝΔΙΑΦΕΡΟΜΑΙ ν' αγοράσω για ανταλλακτικά RENO 5 850 cc, κατά προτίμηση τετράθυρο και γεωργικό DACIA. Επίσης απωλέσθη πινακίδα Χ.Ο. 6739. Ο ευρών θα αμοιφθεί. Πληρ. τηλ.097 2190367 και 02410 29364 ΑΔ44160

ΠΩΛΟΥΝΤΑΙ ράφια καταστήματος SUPERMARKET, γόνδολες και ψυγείο αναψυκτικών, σε άριστη κατάσταση και σε τιμή ευκαιρίας, λόγω ανακαίνισης του καταστήματος. Πληροφορίες στα τηλέφωνα 75448 από 4.00 μ.μ. έως 10.00 μ.μ. και κινητό 0972/633705 από 8.30 π.μ. έως 10.00 μ.μ. ΑΔ44720

ΕΠΑΓΓΕΛΜΑΤΙΚΟΣ ΦΟΥΡΝΟΣ ALUMINOX με έξι εστίες τιμή 170.000 δρχ ή 490 Ευρώ. Πληρ. τηλ. 02410 94929 μετά τις 6 μ.μ ΑΔ44363

ΔΩΔΕΚΑ ΔΙΘΕΣΙΑ ΘΡΑΝΙΑ, μάρκας Production (σκελετός λευκός, καθίσματα κόκκινα), σε πολύ καλή κατάσταση. Πληρ. κ. Ευαγγελία, τηλ. 02410/81540, 82400.

ΠΩΛΟΥΝΤΑΙ επαγγελματικοί κοπτοράπτες, γαζωτικές μηχανές και διάφορα είδη βιοτεχνικής ενδυμασίας. Πληρ. τηλ. 0942233795. ΑΔ43493

ΕΠΙΠΛΑ ΑΡΙΣΤΗΣ ΠΟΙΟΤΗΤΑΣ (ελαφρώς μεταχειρισμένα, σαλόνι, καθιστικό, κρεβατοκάμαρα, έπιπλο για τηλεόραση κ.λπ) λόγω μετακόμισης. Πληρ. τηλ. 02410 24398 (3-9) ΑΔ44364

ΑΝΙΧΝΕΥΤΕΣ ΜΕΤΑΛΛΩΝ ΑΜΕΡΙΚΗΣ, ΑΓΓΛΙΑΣ. ΑΞΙΟΠΙΣΤΟΙ, ΕΙΔΙΚΟΙ ΓΙΑ ΒΑΘΟΣ, ΔΙΑΧΩΡΙΣΜΟ. ΓΝΩΡΙΣΤΕ ΤΑ ΚΑΙΝΟΥΡΓΙΑ TESORO, SUPERSCAN MK2 ΜΕ ΤΕΛΑΡΟ 1Χ1Μ., 1,5Χ1,5 Μ., 2Χ2Μ. ΒΑΘΟΣ ΕΩΣ 8 ΜΕΤΡΑ. ΓΡΑΠΤΗ ΕΓΓΥΗΣΗ ΒΑΘΟΥΣ. 36 ΔΟΣΕΙΣ. ΠΛΗΡ. ΤΗΛ. 0310/286-577, 097/7270437. ΘΕΣ/ΝΙΚΗ ΒΕΝΙΖΕΛΟΥ 44. ΠΔ44293

ΠΩΛΕΙΤΑΙ, χορτοσυλλέκτης τύπου ελικόπτερο. Πληρ. τηλ. 02410/81815.

ΠΩΛΟΥΝΤΑΙ: ΤΗΛΕΟΡΑΣΗ GOLDSTAR "14, βίντεο SHARP, κεραία SATELITE UNIVERLA, MINI STEREO COBACT DISC GOLDSTAR, κιθάρα YAMAHA όλα μαζί 150.000 δρχ. Πληρ. τηλ. 093/2834868 κ. Κρέσνιγκ. ΑΔ43473

ΕΞΟΠΛΙΣΜΟΣ ΜΑΓΑΖΙΟΥ τουριστικών ειδών (ράφια, πάγκος με ράφια, βιτρίνα για ασημι-χρυσό, γραφείο με προσθήκη για ταμειακή μηχανή) σε τιμή ευκαιρίας καθώς και το εμπόρευμα. Πληρ. τηλ. 02440 51749 έως 5 μ.μ., 0945101885 όλη μέρα.

ΠΩΛΟΥΝΤΑΙ-ΜΙΚΡΟΕΠΙΠΛΑ: Παπουτσοθήκες, συρταριέρες, τραπέζια, καρέκλες, κρεβάτια, στρώματα, ντουλάπες, κρυσταλιέρες, σύνθετα, ροτόντες, καλόγηροι, σαλόνια, καναπέδες, ντιβανομπάουλα κ.ά. σε χαμηλές τιμές. Θα μας βρείτε στο 5ο χλμ. Ρόδου-Λίνδου στην Πλατής-Ροδοχρώμ. Πληρ. τηλ. 65065, 62037 από 8 -14.30, απόγευμα 6-8. ΑΔ43361

γνωριμιες

24ΧΡΟΝΗ εμφανίσιμη-ελκυστική **ΖΗΤΑ** γνωριμία. Πληρ. τηλ. 0944855071 ΑΓ45250

προσφορες εργασιας

Πανσιόν-Εκπαίδευση Σκύλων: Αναλαμβάνουμε την φύλαξη των μικρών σας φίλων όπως επίσης και την εκπαίδευσή τους για την δική σας διευκόλυνση. Εναντι ξενοδοχείου Mira Mare (Παλιός Ιππικός Ομιλος). Πληρ. τηλ. 0942/404250. ΑΡ45275

Πλυντήρια-στεγνωτήρια: Αναλαμβάνουμε πλύσιμο στέγνωμα ρούχων και τραπεζομάντηλα, επίσης παπλώματα, κουβέρτες σε μεγάλα πλυντήρια 25 κιλών, επαγγελματικά MILE. Πληρ. Ορφανίδου και Δημπεράκη γωνία, τηλ. 21546 κυρία Τζένη. ΑΡ45276

ΝΕΟΣ που γνωρίζει καλά την τέχνη του σιδερά-αλουμινά **ζητά** ανάλογη εργασία. Πληρ. τηλ. 0946/403621. ΑΡ43953

ΕΛΑΙΟΧΡΩΜΑΤΙΣΜΟΙ. ΑΝΑΛΑΜΒΑΝΟΥΜΕ ΠΑΝΤΟΣ ΕΙΔΟΥΣ ΕΛΑΙΟΧΡΩΜΑΤΙΣΜΟΥΣ ΣΕ ΠΟΛΥ ΛΟΓΙΚΕΣ ΤΙΜΕΣ. ΠΛΗΡ. ΤΗΛ. 93677,0936360327 ΧΠΡ1561

ΚΥΡΙΑ, αναλαμβάνει να φροντίζει ηλικιωμένους. Πληρ. τηλ. 33531-36138. ΑΡ43822

Εχετε πρόβλημα με τα παλιά σας αλουμίνια;

• Τα επισκευάζω ή τα αντικαθιστώ με καινούργια

ΚΑΤΑΣΚΕΥΕΣ ΑΛΟΥΜΙΝΙΟΥ ΚΑΙ ΣΙΔΗΡΟΥ

"Ο ΓΙΩΡΓΟΣ"

Πληρ. τηλ. 39747, 0944999655

ΠΡ44834

ΝΕΡΟ!

ΒΡΕΙΤΕ ΝΕΡΟ

Ραδιοαισθητικός, αναλαμβάνει την ανεύρεση υδάτινων πόρων στο χώρο σας έναντι αμοιβής. Διαθέτουμε μηχανήματα για την διάνοιξη γεωτρήσεων και ανόρυξη νερού.

ΕΡΓΑΣΙΑ ΕΓΓΥΗΜΕΝΗ. ΤΙΜΕΣ ΛΟΓΙΚΕΣ.

Πληρ. τηλ. 0945-981382

βραδινές ώρες

ΠΡ42081

DYNAMIC STICK

ΒΙΟΤΕΧΝΙΑ ΚΟΛΛΑΣ ΠΛΑΚΙΔΙΩΝ

ΕΛΕΝΑΣ ΜΙΧΑΗΛ

ΤΗΛ. ΠΑΡΑΓΓΕΛΙΩΝ (02410) 40054, 0944/755214

Δήμος Καμείρου

Τ.Ε.Σ.Α.Ρ.

ΤΕΧΝΙΚΗ ΕΤΑΙΡΙΑ ΣΥΝΔΕΣΕΩΣ ΑΠΟΧΕΤΕΥΤΙΚΩΝ ΡΟΔΟΥ

Αναλαμβάνουμε υπεύθυνα την Μελέτη-Κατασκευή της σύνδεσης του ακινήτου σας με το κεντρικό δίκτυο αποχέτευσης της Δ.Ε.Υ.Α.Ρ.

Λογικές τιμές-Ταχεία εξυπηρέτηση

Πληρ. τηλ. 0945 344510

ΠΡ37348

ΟΡΓΑΝΟΠΟΙΕΙΟ

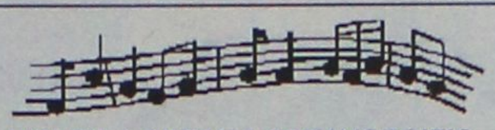

ΜΟΥΣΙΚΑ ΟΡΓΑΝΑ ΟΡΓΑΝΟΠΟΙΕΙΟ ΒΑΣΙΛΗΣ ΠΑΥΛΑΚΗΣ

ΣΤΟ ΕΡΓΑΣΤΗΡΙ ΜΑΣ ΚΑΤΑΣΚΕΥΑΖΟΥΜΕ ΟΙ ΙΔΙΟΙ ΟΛΑ ΤΑ ΕΓΧΟΡΔΑ ΜΟΥΣΙΚΑ ΟΡΓΑΝΑ ΚΑΜΩΜΕΝΑ ΜΕ ΜΕΡΑΚΙ ΚΑΙ ΤΗ ΓΝΩΣΗ ΤΟΥ ΧΕΙΡΟΠΟΙΗΤΟΥ.

ΣΤΟ ΕΡΓΑΣΤΗΡΙ ΜΠΟΡΕΙΣ ΕΠΙΣΗΣ ΝΑ ΕΠΙΣΚΕΥΑΣΕΙΣ ΟΠΟΙΑΔΗΠΟΤΕ ΖΗΜΙΑ ΕΧΕΙ ΤΟ ΜΟΥΣΙΚΟ ΣΟΥ ΟΡΓΑΝΟ ΑΚΟΜΑ ΚΑΙ ΑΥΤΗ ΠΟΥ ΣΟΥ ΦΑΙΝΕΤΑΙ ΑΚΑΤΟΡΘΩΤΗ.

ΣΤΟ ΟΡΓΑΝΟΠΟΙΕΙΟ ΘΑ ΒΡΕΙΣ ΟΛΑ ΤΑ ΜΟΥΣΙΚΑ ΟΡΓΑΝΑ ΚΑΙ ΟΛΑ ΤΑ ΑΞΕΣΟΥΑΡ ΠΟΥ ΘΕΛΕΙ Ο ΕΠΑΓΓΕΛΜΑΤΙΑΣ ΚΑΙ Ο ΕΡΑΣΙΤΕΧΝΗΣ ΜΟΥΣΙΚΟΣ.

ΣΕ ΠΕΡΙΜΕΝΟΥΜΕ ΝΑ ΜΑΣ ΕΠΙΣΚΕΦΤΕΙΣ ΝΑ ΔΕΙΣ ΑΠΟ ΚΟΝΤΑ ΠΩΣ ΚΑΤΑΣΚΕΥΑΖΟΝΤΑΙ ΤΑ ΜΟΥΣΙΚΑ ΟΡΓΑΝΑ



ΑΘΗΝΩΝ 18 - ΑΝΑΛΗΨΗ ΡΟΔΟΣ
ΤΗΛ. 02410-64306
ΚΙΝ. 0946-067096
email: vasilispavlakis@yahoo.gr

ΕΚΚΕΝΩΣΕΙΣ ΒΟΘΡΩΝ



ΑΡΓΥΡΟΥ ΣΤΑΜΑΤΗΣ

ΤΙΜΕΣ ΑΣΥΝΑΓΩΝΙΣΤΕΣ

Τηλ. 85246-85071
κιν. 0937/219125 και 0977/595408

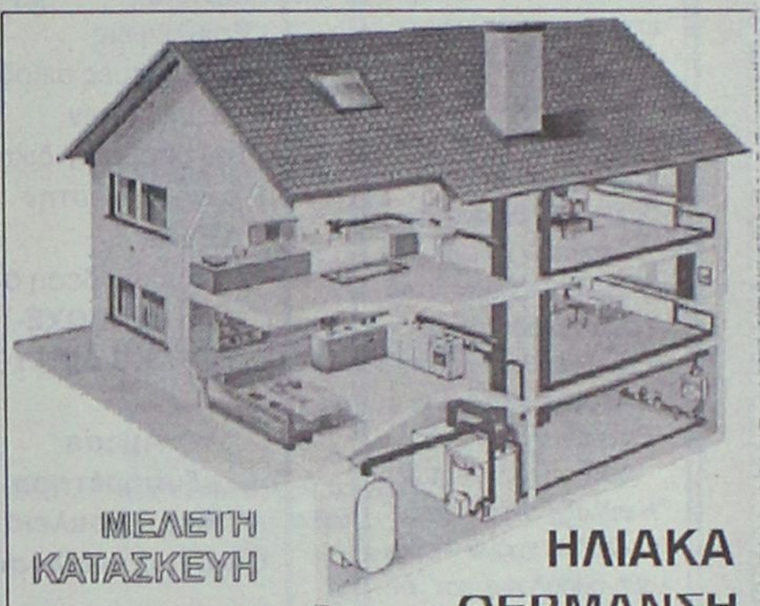

ΜΕΛΕΤΗ ΚΑΤΑΣΚΕΥΗ

Τηλ. 0241-90005
Κινητό 0945 200430

ΗΛΙΑΚΑ ΘΕΡΜΑΝΣΗ ΥΔΡΑΥΛΙΚΑ

ΡΟΔΟΘΕΡΜ

ΚΤΗΜΑΤΟΜΕΣΙΤΙΚΟ ΓΡΑΦΕΙΟ

ΕΥΡΩΚΤΗΜΑΤΙΚΗ

ΕΥΣΤΑΘΙΟΥ

ΜΕΣΙΤΕΣ ΣΥΜΒΟΥΛΟΙ ΜΕΛΕΤΗΤΕΣ



ΠΩΛΟΥΝΤΑΙ ΔΙΑΜΕΡΙΣΜΑΤΑ ΣΕ ΝΕΑ ΤΕΤΡΑΟΡΟΦΗ ΟΙΚΟΔΟΜΗ ΜΕ ΠΥΛΩΤΗ, ΣΤΟ ΡΟΔΙΝΙ

Η ΟΙΚΟΔΟΜΗ ΔΙΑΘΕΤΕΙ :

- **7 ΔΙΑΜΕΡΙΣΜΑΤΑ** ΤΩΝ 83 Τ.Μ. & 101 Τ.Μ.
- ΧΩΡΟ ΠΡΑΣΙΝΟΥ
- ΥΔΡΑΥΛΙΚΟ ΑΝΕΛΚΥΣΤΗΡΑ 8 ΑΤΟΜΩΝ
- ΘΕΣΗ ΣΤΑΥΘΜΕΥΣΗΣ ΓΙΑ ΚΑΘΕ ΔΙΑΜΕΡΙΣΜΑ
- ΠΡΟΣΒΑΣΗ ΑΤΟΜΩΝ ΜΕ ΕΙΔΙΚΕΣ ΑΝΑΓΚΕΣ
- ΠΛΗΡΗ ΘΕΡΜΑΝΣΗ

ΑΠΟΚΛΕΙΣΤΙΚΗ ΔΙΑΘΕΣΗ
Πληροφορίες

ΕΥΡΩΚΤΗΜΑΤΙΚΗ
Η ακίνητη αξία σας

Εθνικής Αντίστασης 83 (πρώην Άννης Μαρίας) δίπλα στην ALPHA BANK
Τηλ. 02410 73819,74917 κιν. 0944/374546, 0945/292030 FAX 02410 38641

ΙΩΑΝΝΗΣ & ΜΙΧΑΛΗΣ ΕΥΣΤΑΘΙΟΥ

ΗΛΕΚΤΡΟΛΟΓΟΣ ΜΗΧΑΝΙΚΟΣ Τ.Ε. ΑΝΑΛΑΜΒΑΝΕΙ

- Νέες εγκαταστάσεις
- Επεκτάσεις, Μετατροπές
- Βλάβες

Ξενοδοχείων-Καταστημάτων-Πολυκατοικιών-Διαμερισμάτων

Πληρ. τηλ. 68608, 0932/242625

ΕΚΤΕΛΟΥΝΤΑΙ ΑΓΡΟΤΙΚΕΣ ΕΡΓΑΣΙΕΣ

Μονόυνο. Τρίυνο

Πληρ. τηλ. 0945/403862

ΒΑΣΙΛΙΚΟΣ ΠΟΛΤΟΣ ΠΩΛΕΙΤΑΙ

ΑΠΟ ΝΤΟΠΙΟ ΜΕΛΙΣΣΟΚΟΜΟ

Πληρ. τηλ. 21662

ΕΡΓΟΛΑΒΟΣ ΜΑΣΤΟΡΑΣ ΚΩΝΣΤΑΝΤΙΝΟΣ

ΤΙΜΕΣ ΛΟΓΙΚΕΣ

αναλαμβάνω γενικές κατασκευές κτιρίων, αναπαλαιώσεις, σοβατίσματα, χτισίματα, γκρεμίσματα βαψίματα, μάρμαρα, γιαλίσματα, πλακάκια, περιφράξεις οικοπέδων, κατασκευές, μελέτες για σοφίτες, ξυλοκατασκευές, τοποθέτηση κεραμίδια.

ΓΙΑ ΟΛΗ ΤΗ ΔΩΔΕΚΑΝΗΣΟ

Πληρ. τηλ. 27255, 0944-823925 όλο το 24ωρο

ΠΡ45025

ΑΓΟΡΑΖΩ

ΧΡΥΣΑΦΙΚΑ ΚΟΣΜΗΜΑΤΑ ΝΟΜΙΣΜΑΤΑ ΧΡΥΣΑ ΔΟΝΤΙΑ ΜΕΤΟΧΕΣ ΩΡΟΛΟΓΙΑ ΑΝΤΙΚΕΣ

Δάνεια επί ενεχύρω

«ΜΠΑΜΠΗΣ»

Δημ. Θεοδωράκη 15 (1ος όροφος) ΡΟΔΟΣ

ΧΠΡ407

ΤΑ ΜΟΝΑΔΙΚΑ Βιολογικά Ταπητοκαθαριστήρια Ρόδου

ΚΛΕΟΠΑΤΡΑ & EURO CLEAN CENTER

Εμπιστευθείτε τον καθαρισμό και φύλαξη των ταπήτων στα καθαριστήρια μας

- *Προσφέρουμε άψογο και έμπειρο Βιολογικό Καθαρισμό Ταπήτων*
- *Στεγνό καθαρισμό χειροποίητων χαλιών*
- *Επιτόπου καθαρισμό σε σαλόνια-μοκέτες*
- *Ειδικός καθαρισμός παπλώματα-φλοκάτες*
- *Επισκευές σε όλους τους τύπους ταπήτων*

"Η φύλαξη είναι δωρεάν" για όλο τον χρόνο. παραλαβή-παράδοση κατ' οίκον σε όλη τη Ρόδο.

Υπεύθυνος: **Κουφαλλάκης Σταύρος**

Τηλ. **0241-51996, 0945793626 , fax 51322**

ΠΡ42631

ΤΕΧΝΙΚΟ ΓΡΑΦΕΙΟ

ΑΝΑΣΤΑΣΗΣ ΒΑΡΕΛΗΣ

ΑΡΧΙΤΕΚΤΟΝΑΣ

Αναλαμβάνει:

-- Οικοδομικές άδειες
- Μελέτες
- Επιβλέψεις
- Κατασκευές οικοδομικών έργων
- Την υποβολή δικαιολογητικών στην **ΔΕΥΑΡ**

για την σύνδεσή σας με το **ΑΠΟΧΕΤΕΥΤΙΚΟ ΔΙΚΤΥΟ**

Αμεση εξυπηρέτηση
Καλή δουλειά
Οικονομικές λύσεις

για κάθε πληροφορία σας:

ΓΡΑΦΕΙΟ:
Μαδρίτης 20, Ρόδος
Τηλ. 0241-0-61502
κιν. 0977-305126

ΠΡ43099

Cleaning Pro

πλένουμε & φυλάμε:



- ΧΑΛΙΑ - ΜΟΚΕΤΕΣ - ΦΛΟΚΑΤΕΣ
- ΠΑΠΛΩΜΑΤΑ - ΚΟΥΒΕΡΤΕΣ

Τηλ: 02410 60585

ΝΕΕΣ ΕΓΚΑΤ/ΣΕΙΣ: ΝΙΚΗΦ. ΒΡΕΤΤΑΚΟΥ - ΑΣΓΟΥΡΟΥ

ΑΠΟΦΡΑΞΕΙΣ-ΚΑΘΑΡΙΣΜΟΙ





ΑΠΟΦΡΑΞΕΙΣ ΚΑΘΑΡΙΣΜΟΙ ΣΥΝΤΗΡΗΣΕΙΣ ΑΠΟΧΕΤΕΥΣΕΩΝ-ΕΠΙΦΑΝΕΙΩΝ-ΚΤΙΡΙΩΝ-ΠΛΟΙΩΝ-ΒΙΟΛΟΓΙΚΩΝ

Αναλαμβάνουμε ξενοδοχεία, Δήμους, πολ/κίες κ.λπ. Αντληση πετρελαιοειδών από πλοία καθώς και λιποσυλλεκτών και βιολογικών. ΜΕ ΜΟΝΑΔΙΚΑ ΣΕ ΥΨΟΣ ΠΙΕΣΗΣ ΚΑΙ ΑΝΑΡΡΟΦΗΣΗΣ. ΥΠΕΡΣΥΓΧΡΟΝΑ ΜΗΧΑΝΗΜΑΤΑ ΥΔΡΟΒΟΛΗΣ ΣΕ ΟΛΗ ΤΗ ΔΩΔΕΚΑΝΗΣΟ

ΟΛΟ ΤΟ 24ωρο

ΒΑΡΔΕΛΛΗ Μ. -ΚΡΑΣΟΠΟΥΛΟΣ Δ. Ο.Ε.

Τηλ. 35555, Fax: 96516, Κιν. 0944/395999

e-mail:metropontikas@excite.com.

ΣΤΙΣ ΠΙΟ ΧΑΜΗΛΕΣ ΤΙΜΕΣ

ΦΑΡΜΑΚΙΔΗΣ ΕΥΣΤΑΘΙΟΣ

ΤΑΠΗΤΟΚΑΘΑΡΙΣΤΗΡΙΟ

WASH AND CARE

Συνδυάσαμε την πολυετή πείρα μας και τα εκσυγχρονισμένα μηχανήματα καθαρισμού για την φροντίδα, καθαρισμό και φύλαξη πάσης φύσεως χαλιών και μοκετών.

Εμπιστευτείτε μας για άριστα αποτελέσματα!!! Εγγυητές οι πελάτες μας. Πληρ. τηλ. 02410/68189 5ο χλμ. Λ. Ρόδου 237 (δίπλα από τα ελαστικά ΚΑΣΑΠΗ)

ΣΥΝΤΗΡΗΣΕΙΣ ΚΟΥΦΩΜΑΤΩΝ ΑΛΟΥΜΙΝΙΟΥ

Εχετε πρόβλημα με τα κουφώματα σπιτιού ή της επιχείρησής σας; Το ειδικό συνεργείο μας αναλαμβάνει τις συντηρήσεις κουφωμάτων αλουμινίου υπεύθυνα και σε λογικές τιμές.

25ετή πείρα Πληρ. τηλ. 90618 κ. Αλέκος

ΧΠΡ411

ΑΠΟΦΡΑΞΕΙΣ

ΔΩΔΕΚΑΝΗΣΙΑΚΕΣ ΑΠΟΦΡΑΞΕΙΣ



"ΚΟΛΟΣΣΟΣ"

ΑΠΟΦΡΑΞΕΙΣ ΚΑΘΑΡΙΣΜΟΙ ΑΠΟΧΕΤΕΥΣΕΩΝ & ΒΟΘΡΩΝ



Αναλαμβάνουμε πάσης φύσεως αποφράξεις οποιουδήποτε μήκους και πλάτους Αναλαμβάνουμε καθαρισμούς αποχετευτικών αγωγών ΔΗΜΩΝ, ΞΕΝ/ΧΕΙΩΝ στρατιωτικών μονάδων ΣΠΙΤΙΩΝ, ΠΟΛΥ-ΚΑΤΟΙΚΙΩΝ καθώς και καθαρισμούς βιολογικών μονάδων με μηχάνημα υψηλής πιέσεως σε όλη την Δωδ/σο

Κ. ΠΗΔΙΑΚΗΣ - Π. ΚΑΣΕΡΗΣ

Πληρ. τηλ. 47915-91881, κιν. 0944/325234 και 0977/717048

ΔΩΣΕ ΣΤΥΛ ΣΤΟ ΚΙΝΗΤΟ ΣΟΥ

ΝΕΟ 5.000 ΛΟΓΟΤΥΠΑ ΚΑΙ ΜΕΛΩΔΙΕΣ για ένα κινητό μοδάτο!

www.rollingtones.gr

LOGOS-ΛΟΓΟΤΥΠΑ



ΕΙΚΟΝΟΜΗΝΥΜΑΤΑ

RINGTONES-ΜΕΛΩΔΙΕΣ

ΕΛΛΗΝΙΚΕΣ ΕΠΙΤΥΧΙΕΣ

60600004 Ανζελα Δημητρίου - Μαύρη Λίστα
60600017 Νίκος Κουρκούλης - Τόσα δειλινά
60600029 Γιάννης Πλούταρχος - Υπήρχαν όρκοι
60600036 Νότης Σφακιανάκης - Μετανοιώνω
60600019 Λάμπης Λιβιεράτος - Λάμπεις
60600010 Στέλλα Γεωργιάδου - Εχω κακό σκοπό
60600027 Γιάννης Πλούταρχος - Φυσάει πολύ
60600025 Λευτέρης Πανταζής - Με σένα
60600049 Αννα Βίσση - Κραυγή
60600047 Δέσποινα Βανδή - Υποφέρω
60100012 Εθνικός Υμνος

ΤΟΡ ΣΕ ΖΗΤΗΣΗ ΣΤΗΝ ΕΥΡΩΠΗ

60500006 Angel - Shaggy
60500008 Butterfly - Crazytown
60500004 It's raining men - Geri Halliwell
60500032 Thank you - Dido
60500031 Supergirl - Reamonn

Τα πιό καυτά λογακερμένα ερωτικά λογότυπα βρίσκονται στους κωδικούς: 11200053, 11200072, 11200073, 11200074, 11200082, 11200085, 11200124, 11200128, 11200132, 11200133, 11200135, 11200139, 11200143, 11200144, 11200147. Ερωτικά εικονομηνύματα στους κωδικούς: 31000008, 31000016, 31000019, 31000035, 31000036, 31000044, 31000045, 31000046, 31000049, 31000053, 31000055, 31000061, 31000063.

1. Διάλεξε το Logo ή το Ringtone που σου ταιριάζει.
2. Κάλεσε τη γραμμή παραγγελίας.
3. Ακολούθησε τις οδηγίες και όταν σου ζητηθεί βάλε τον διψήφιο κωδικό.
4. Το Logo ή το Ringtone θα σταλεί στο κινητό σου.

...κάλεσε από το σταθερό σου τηλέφωνο

090 214 507

Για περισσότερα Logos και Ringtones μπές μια μανιά στο Internet μέσα: www.rollingtones.gr
Lexitel 86 δρχ./15", € 0.25/15" + Φ.Π.Α. Τ.Θ. 31730

Διαθέσιμα λογότυπα για NOKIA 3210-3310-3330-6110-6130-6150-6210-6250-7110-8210-8810-8850-8890-9110-9110i. Μελωδίες για NOKIA, MOTOROLA, SAGEM. Περισσότερες πληροφορίες για τα κινητά τα οποία υποστηρίζουν λογότυπα και εικονομηνύματα στο www.rollingtones.gr

---

"ΑΠΟΦΡΑΞΕΙΣ" "Η ΜΑΡΙΑ"



ΑΠΟΦΡΑΞΕΙΣ ΠΑΝΤΟΣ ΤΥΠΟΥ ΑΠΟΧΕΤΕΥΣΕΩΝ

ΞΕΝ/ΩΝ, ΕΣΤ/ΩΝ ΣΤΡΑΤΟΠΕΔΩΝ ΠΟΛ/ΚΙΩΝ ΟΙΚΙΩΝ ΜΕ ΜΗΧΑΝΗΜΑ ΥΨΗΛΗΣ ΠΙΕΣΕΩΣ ΥΔΡΟΒΟΛΗΣ ΑΜΕΣΗ ΕΞΥΠΗΡΕΤΗΣΗ ΟΛΟ ΤΟ 24ΩΡΟ

Πληρ. τηλ. 94750 και 0241-35555, 0977/257441

"ΑΜΕΣΟΣ" ΚΕΝΤΡΟ ΕΡΓΑΣΙΑΣ

ΧΑΜΗΛΟΜΙΣΘΕΣ ΕΛΛΗΝΟΡΩΣΟΠΟΝΤΙΕΣ, ΕΛΛΗΝΟΒΟΥΛΓΑΡΕΣ, ΟΙΚΟΝΟΣΟΚΟΜΕΣ, ΟΙΚΟΚΑΘΑΡΙΣΤΡΙΕΣ, ΒΡΕΦΟΝΗΠΙΑΓΩΓΟΥΣ, ΛΑΤΖΕΡΟΜΑΓΕΙΡΙΣΣΕΣ, ΞΕΝΟΔΟΧΟΥΠΑΛΛΗΛΟΥΣ, ΣΥΝΟΔΟΥΣ ΗΛΙΚΙΩΜΕΝΩΝ, ΖΕΥΓΑΡΙΑ ΑΛΛΟΔΑΠΩΝ, ΑΓΡΟΤΙΚΩΝ ΕΡΓΑΣΙΩΝ ΑΠΟΣΤΕΛΟΥΜΕ ΑΥΘΗΜΕΡΟΝ. ΣΑΒΒΑΤΟΚΥΡΙΑΚΑ ΕΡΓΑΖΟΜΑΣΤΕ

Πληρ. τηλ. 010-5243508, 010-5243568, Fax: 010-5241634

ΠΡ43462

ΤΑΠΗΤΟΚΑΘΑΡΙΣΤΗΡΙΟ ART CLEAN EXPRESS

Αναλαμβάνουμε υπεύθυνα:

- ✓ Ξηρό καθαρισμό
- ✓ Πλύσιμο-απολύμανση
- ✓ Φύλαξη
- ✓ Επιδιόρθωση ταπήτων
- ✓ Αδιαβροχοποιήσεις

Ειδικός καθαρισμός μεταξωτών και χειροποίητων χαλιών

Παραλαβή-παράδοση κατ' οίκον

Εγγυημένη συνεργασία

Επί τόπου καθαρισμοί μοκετών-σαλονιών

Τηλ. 94815, κιν. 0944 350247, 0800400400

Τηλ. χωρίς χρέωση

Με την υπογραφή Αλαφάκης

ΕΘΝΙΚΗ ΕΡΑΣΙΤΕΧΝΙΚΗ

...θέλει δουλειά πολλή

- *ΛΗΓΟΥΝ ΤΑ ΣΥΜΒΟΛΑΙΑ ΔΕΚΑΠΕΝΤΕ ΠΟΔΟΣΦΑΙΡΙΣΤΩΝ ΣΤΟΝ ΑΠΟΛΛΩΝΑ ΚΑΛΥΘΙΩΝ*
- *ΣΗΜΕΡΑ ΣΤΙΣ 16.30 Η ΤΕΛΕΥΤΑΙΑ ΣΥΓΚΕΝΤΡΩΣΗ ΠΡΟΠΟΝΗΤΗ ΚΑΙ ΠΑΙΚΤΩΝ*

Η πορεία δεν ήταν η αναμενόμενη, αλλά ο στόχος επιτεύχθηκε. Ο Απόλλων Καλυθιών θ' αγωνίζεται και τη νέα ποδοσφαιρική περίοδο στην Εθνική Ερασιτεχνική κατηγορία, όποια κι αν είναι η μορφή της.

Οι παίκτες του Γιώργου Ταν'ιδη έκλεισαν την φετεινή σαιζόν φέρνοντας 3-3 με τον Επαμεινώνδα των Λεύκτρων. Η ουσία εστιάζεται πλέον στο μέλλον της ομάδας. Χρειάζεται δουλειά αλλά και πόροι οικονομικοί ούτως ώστε να μην ξαναβρεθεί σ' αυτή την θέση η ομάδα των Καλυθιών. Το έμψυχο υλικό είναι πολύ καλό, αλλά λήγουν δεκαπέντε συνεργασίες και θα πρέπει ν' ακολουθηθούν ένας απ' τους δύο δρόμους:

- Είτε δηλαδή να δαπανηθεί ένα αρκετά σημαντικό ποσόν ούτως ώστε να παραμείνουν στον Απόλλωνα οι περισσότεροι από τους έμπειρους πλέον παίκτες της κατηγορίας.
- Είτε ν' αναπληρωθούν κατά τον καλύτερο τρόπο οι θέσεις όσων από τους ποδοσφαιριστές θελήσουν να φύγουν.

Οι περισσότεροι απ' αυτούς φυσικά έχουν προσφέρει πάρα πολλά στην ομάδα και σίγουρα η Διοίκηση θα συζητήσει μαζί τους.

Για τα προαναφερόμενα πάντως ενδεικτικά αναφέρεται πως έχει τελειώσει η συνεργασία με τους εξής ποδοσφαιριστές:

Νίκο Αλεξανδρίδη, Γιώργο Ισκά, Τάσο Καβουσανάκη, Μανώλη Κακλαμάνο, Μιχάλη Κυπριώτη, Φίλη Ξυπολιτά, Αντώνη Ξύπα, Κώστα Πολυχρονίου, Δημήτρη Σαλπιγκτίδη, Γιάννη Χ"πέτρο, Γιάννη Χ"σταμάτη, Βασίλη Αυλωνίτη, Χρήστο Σωτηρόπουλο, Σίνισα Ράντιτς και *Ντέγιαν Στογιάνωφ.*

Για σήμερα πάντως στις 16.30 έχει προγραμματισθεί η τελευταία συγκέντρωση της σαιζόν. Στ' αποδυτήρια της ομάδας ο Γιώργος Ταν'ιδης θάχει την ευκαιρία να πει για τελευταία φορά ορισμένα πράγματα με τους παίκτες του.



Ο Κώστας Πολυχρονίο η θα ξανασυζητήσει ή θα φύγει απ' τον Απόλλωνα Καλ.
(ΒΙΚΤΩΡ-ΦΩΤΟ ΜΑΡΚΕΤ-ΙΑΛΥΣΟΣ)

Γυρίζει σελίδα με ήττα

- *Ο νεαρός Πατρός ήταν η αποκάλυψη του αγώνα στον Κίσσαμο*
- *Η Γενική Συνέλευση και η νέα Διοίκηση θ' αποφασίσουν για τις τύχες του συλλόγου*

Ο Ιάλυσος έκλεισε με τον χειρότερο τρόπο την φετεινή χρονιά. Αποχαιρέτησε την Εθνική Ερασιτεχνική και μάλιστα με ήττα από τον τελευταίο της βαθμολογίας Κισσσαμικό ο οποίος έ-



Αυτός ο Ιάλυσος θ' αλλάξει πρόσωπο τη νέα περίοδο
(ΒΙΚΤΩΡ-ΦΩΤΟ ΜΑΡΚΕΤ-ΙΑΛΥΣΟΣ)

χει να επιδείξει ένα ιδιαίτερο στατιστικό στοιχείο. Συγκέντρωσε σ' ολόκληρο το πρωτάθλημα 7β. από Ροδίτικες ομάδες. (4 από τον Ιάλυσο και τρείς από τον Απόλλωνα Καλ.). Ο Ιάλυσος θα μπορούσε να τάχει πάει καλύτερα αν είχε καλύτερη οργάνωση από το ξεκίνημα της σαιζόν. Αυτά όλα βέβαια είναι ζητήματα που θ' απασχολήσουν τους παράγοντες του Ιάλυσου σε λίγο καιρό.

Οι κυανέρυθροι προσπάθησαν και μέχρι το 70' στον Κίσσαμο τα πήγαν πολύ καλά έχοντας καλύτερο παίκτη τους το νεαρό Πατρό, ο οποίος ήταν η αποκάλυψη του αγώνα και όπως είναι φυσικό θ' αποτελέσει ένα από τα ατού του Ιάλυσου στις τοπικές κατηγορίες. Αυτό βέβαια θα συμβεί ύστερα από μιά τυπική διαδικασία που πρέπει ν' ακολουθήσει:

- Πρώτα απ' όλα θα προκηρυχθεί η Γενική Συνέλευση σε ημερομηνία που θα συμφέρει τον Δήμο και τους εμπλεκόμενους παράγοντες και τα μέλη του Συλλόγου.
- Στον Ιάλυσο απαιτείται να προστρέξουν νέα πρόσωπα με όρεξη και διάθεση για προσφορά στα κοινά αθλητικά του τόπου.
- Απαιτείται αυτά τα πρόσωπα νάχουν νέες ιδέες και απόψεις πάνω στην ομάδα και το ποδόσφαιρο γενικά.

Η νέα Διοίκηση που θα προκύψει από την Γενική Συνέλευση θα φροντίσει για την πρόσληψη νέου προπονητή αλλά και με το τι μέλλει γενέσθαι με το έμψυχο υλικό της ομάδας που θ' αγωνίζεται στην Α' κατηγορία Δωδεκανήσου και -τουλάχιστον μέχρι τώρα -δείχνει διάθεση να γυρίσει σελίδα.

VANIK TOURS

ΓΙΑΝΝΗΣ και ΣΕΒΑ ΒΑΛΣΑΜΙΔΗ
VANIK σημαίνει ΑΛΗΘΕΙΑ
ΑΚΤΗ ΚΑΝΑΡΗ 17, ΨΑΡΟΠΟΥΛΑ - ΑΝΕΤΟ ΠΑΡΚΙΝΓΚ
ΑΝΟΙΚΤΑ: ΔΕ-ΣΑ 08.30-14.00 και 16.30-20.30
Τηλ. 35191-37621 κανητό 0945-798148 FAX 29532
Το γραφείο μας πάντα πρώτο σε κρατήσεις ξενοδοχείων εξασφάλισε και σας προσφέρει καταπληκτικές τιμές για τα παρακάτω ξενοδοχεία σε ΠΑΚΕΤΑ (Εκδοση εισιτηρίων R/T) από 1/4 - 31/10/2002.

ΑΠΕΥΘΥΝΟΜΑΣΤΕ ΣΕ ΣΑΣ ΠΟΥ ΘΕΛΕΤΕ ΚΑΙ Η ΚΡΑΤΗΣΗ ΣΑΣ ΝΑ ΕΙΝΑΙ ΣΩΣΤΗ ΚΑΙ ΤΟ ΔΩΜΑΤΙΟ ΣΑΣ ΝΑ ΣΑΣ ΠΕΡΙΜΕΝΕΙ

1ον	**HOTEL ALEXANDROS Α΄ SUPERIOR**	
	ΠΛΑΤΕΙΑ ΜΑΒΙΛΛΗ	
	Μονόκλινο	€ 98
	Δίκλινο	€ 108
	Τρίκλινο	€ 142
2ον	**HOTEL PRESIDENT Α΄ κατηγορίας**	
	Λεωφόρος Κηφισίας (ΟΛΑ ΑΝΑΚΑΙΝΙΣΜΕΝΑ)	
	Μονόκλινο	€ 47
	Δίκλινο για μονόκλινο	€ 58
	Δίκλινο	€ 62
	Τρίκλινο	€ 78
2ον	**HOTEL ASTOR Α΄ κατηγορίας**	
	Σύνταγμα	
	Μονόκλινο	€ 57
	Δίκλινο για μονόκλινο	€ 65
	Δίκλινο	€ 76
	Τρίκλινο	€ 95
4ον	**HOTEL PARTHENON Α΄ κατηγορίας**	
	Στήλες Ολ. Διός	
	Μονόκλινο	€ 74
	Δίκλινο	€ 83
	Τρίκλινο	€ 115
5ον	**HOTEL ZAFOLIA Α΄ SUPERIOR**	
	Λεωφόρος Αλεξάνδρας	
	Μονόκλινο	€ 93
	Δίκλινο	€ 103
	Τρίκλινο	€ 123
6ον	**HOTEL ARETHOUSA Β΄ SUPERIOR**	
	Σύνταγμα	
7ον	**HOTEL ELLINIS Β΄ SUPERIOR**	
	ΩΝΑΣΕΙΟ, Λεωφ. Συγγρού	
	Μονόκλινο	€ 43
	Δίκλινο	€ 67
	Τρίκλινο	€ 82
8ον	**HOTEL LILIA Β΄ κατηγορίας**	
	ΠΑΣΑΛΙΜΑΝΙ	
	Μονόκλινο	€ 42
	Δίκλινο	€ 55
	Τρίκλινο	€ 69
9ον	**HOTEL EGNATIA Β΄ κατηγορίας**	
	Θεσσαλονίκη Κέντρο, καινούργιο	
	Μονόκλινο	€ 60
	Δίκλινο	€ 72
	Τρίκλινο	€ 84

- Τα παραπάνω ξενοδοχεία διαθέτουν T.V. σε όλα τα δωμάτια
- Στις πιο πάνω τιμές συμπεριλαμβάνεται πρωινό σε μπουφέ
- Ακόμη σε μας θα βρείτε αεροπορικά και ατμοπλοϊκά εισιτήρια όλων των εταιριών.

Zorpidis ΤΟΥΡΙΣΤΙΚΟΣ ΟΡΓΑΝΙΣΜΟΣ
L.A.N.E. ΚΕΝΤΡΙΚΟ ΠΡΑΚΤΟΡΕΙΟ ΡΟΔΟΥ ΣΤΕΦΑΝΑΚΗ

ΠΑΣΧΑΛΙΝΕΣ ΕΞΟΡΜΗΣΕΙΣ
ΣΕ ΟΛΟ ΤΟΝ ΚΟΣΜΟ!!!

- **ΠΑΡΙΣΙ-ΝΤΙΣΝΕΫ-ΒΕΡΣΑΛΙΕΣ**
- **ΠΑΡΙΣΙ - ΚΥΑΝΗ ΑΚΤΗ**
- **ΠΑΡΙΣΙ - ΛΟΝΔΙΝΟ**
- **ΒΑΛΕΑΡΙΔΕΣ ΝΗΣΟΙ**
- **ΛΟΝΔΙΝΟ**
- **ΑΓΓΛΙΑ - ΣΚΩΤΙΑ**
- **ΚΛΑΣΙΚΗ ΙΤΑΛΙΑ**
- **ΡΩΜΗ**
- **ΣΚΑΝΔΙΝΑΒΙΚΕΣ ΠΡΩΤΕΥΟΥΣΕΣ**
- **ΙΣΠΑΝΙΑ - ΠΟΡΤΟΓΑΛΛΙΑ**
- **ΒΙΕΝΝΗ - ΒΟΥΔΑΠΕΣΤΗ - ΠΡΑΓΑ**
- **ΚΥΑΝΗ ΑΚΤΗ - ΝΙΚΑΙΑ - ΚΑΝΝΕΣ - ΜΟΝΑΚΟ**
- **ΙΤΑΛΙΚΟ ΠΑΝΟΡΑΜΑ** (οδικώς)
- **ΓΥΡΟΣ ΙΤΑΛΙΑΣ** (οδικώς)

Και πολλές ακόμα ονειρεμένες εξορμήσεις εντός και εκτός Ελλάδας!!!

ΑΝΑΧΩΡΗΣΕΙΣ Λ.Α.Ν.Ε. από Ρόδο
F/B ΙΕΡΑΠΕΤΡΑ
Κάθε ΠΕΜΠΤΗ στις 04.30 για Χάλκη - Διαφάνι - Πηγάδια - Κάσο - Σητεία - Αγιο Νικόλαο - Μήλο - Πειραιά
Κάθε ΚΥΡΙΑΚΗ στις 04.30 Χάλκη - Διαφάνι - Πηγάδια - Κάσο - Σητεία - Αγιο Νικόλαο - Μήλο - Πειραιά
F/B ΚΟΡΝΑΡΟΣ
Κάθε ΣΑΒΒΑΤΟ στις 04.30 για Διαφάνι - Πηγάδια - Κάσο - Σητεία - Αγιο Νικόλαο - Μήλο - Πειραιά

Εκτάκτως την Μ. Εβδομάδα θα πραγματοποιηθεί δρομολόγιο από τη Ρόδο την Μ. Παρασκευή με αναχώρηση στις 20.00 για Διαφάνι - Πηγάδια - Κάσο - Σητεία - Αγ. Νικόλαο - Μήλο - Πειραιά

ΚΡΑΤΗΣΕΙΣ ΞΕΝΟΔΟΧΕΙΩΝ σε όλη την Ελλάδα
ΑΕΡΟΠΟΡΙΚΑ ΕΙΣΙΤΗΡΙΑ
ΑΚΤΟΠΛΟΪΚΑ ΕΙΣΙΤΗΡΙΑ
ΕΝΟΙΚΙΑΣΕΙΣ ΑΥΤΟΚΙΝΗΤΩΝ - ΠΟΥΛΜΑΝ

ΑΛΕΞ. ΔΙΑΚΟΥ 38, 85100 ΡΟΔΟΣ
Τηλ.: (0241) 20625, 30054, 33603, 33607-Fax: 26745

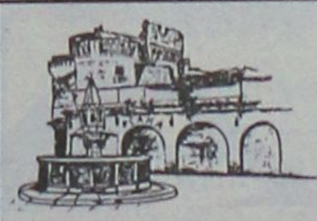

ΨΑΡΟΤΑΒΕΡΝΑ
Η ΠΛΑΚΑ

Οι νοστιμότατοι μεζέδες,
τα φρέσκα ψάρια,
τα θαλασσινά
σε συνδυασμό με την υπεροχή θέα και την ειδυλλιακή ατμόσφαιρα καταλήγουν στον ίδιο παρανομαστή:

Την απόλαυση!!!

Ψαροταβέρνα Η ΠΛΑΚΑ
Πλατεία Ιπποκράτους 3 - Παλιά Πόλη

Τηλ. 0241035695

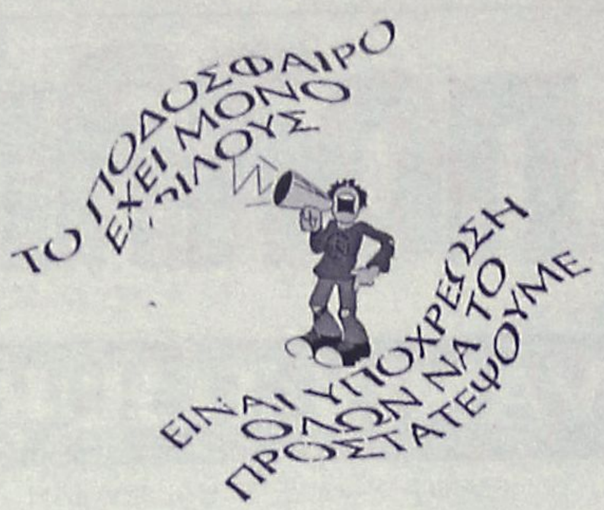



Προκρίθηκε ο Ιπποκράτης...

• Δεύτερος ο "Υγεία" στους άνδρες της Γ' Εθνικής
• Η Ξάνθου πήδησε 6.24 μ. με έξι διασκελισμούς

Ο ΓΑΣ Υγεία ήταν δεύτερος στη βαθμολογία του τρίτου Ομίλου στο διασυλλογικό πρωτάθλημα στίβου αλλά ο Ιπποκράτης είναι ο σύλλογος που πήρε την πρόκριση σε άνδρες και γυναίκες στη Γ' Εθνική.

Στον Πειραιά η Ξάνθου ήταν πρώτη στο μήκος με 6.24 με άλματα στους εξι διασκελισμούς ενώ τ' αποτελέσματα στην Κόρινθο είναι τα εξής:

ΑΝΔΡΕΣ: 200 μ.: Ασσαρωτάκης (ΟΦΗ) 21.68, Κοπάνου (ΓΑΣ Λέσβου) 21.95, Αποστόλου (ΓΑΣ Λέσβου) 22.15, 1.500 μ.: Παπαδέας (Μεσσηνιακός) 3.56.69, Σπανάκης (ΓΕΗ) 3.59.05, Μυλογιαννάκης (Κύδων) 4.01.76, 400 μ. εμπ.: Δερμιτζάκης (ΟΦΗ) 52.86, **Μαρκόπουλος (Υγεία Ρόδου) 54.,97,** Κουτσελάκης (Λιβυκός) 56.49, 3.000 μ. στιπλ: Μερούσης (Έφηβος) 8.53.13, **Αντωνίου (ΑΟ Καρπάθου)** 9.13.89, Χαϊδαράκης (Ιπποκράτης) 9.31.35, 4Χ400 μ.: ΑΟ Κύδων 3.80.81, ΟΦΗ 3.31.07, Λιιβυκός 3.36.27, τριπλούν: Παπαδάκης (ΟΦΗ) 14.50 μ., Καστής (Σπαρτιατικός) 14.35 μ., Τσότσης (Μεσσηνιακός) 14.32 μ., β4.60 μ., Κουρουπάκης (Ελ. Βενιζέλος) 4.50 μ., Παστός (Αλκαίος) 4.20 μ., ακοντισμός: Αγιασσώτης (Αρίων Μυτ.) 67.73 μ., Πάνος (Αρών Μυτ.) 63.63 μ., Ζάνης (Αν. Σάμου) 58.75 μ., σφαιροβολία: Παπαντωνίου (Ελ. Βενιζέλος 63.54 μ., **Πεζουβάνης (Διαγόρας) 50.48 μ.,** Δέδες (Αριστουναυτ.) 49.88 μ.

ΓΥΝΑΙΚΕΣ: 200 μ.: Καραταράκη (ΟΦΗ) 25.44, Κουμνάκη (ΕΑΡ) 25.57΄, Πάτση (Σπαρτιατικός) 26.15, 1.500 μ.: Θαλασσινού (ΓΕ Αργολίδας) 4.4.40, Κλάδου (ΓΕ Ηρακλείου) 4.45.25, Δανιήλ Ευθ. (Αθλοκίνηση) 4.48.30, 400 μ. εμπ.: Διανιήλ Ειρ. (Παγχιακός) 63.60, Αθουσάκη (ΟΦΗ) 6552, Λιόντη (Ιπποκράτης) 65.91, 4Χ400.: ΠΦΗ 4.05.25, ΓΣ Αρκαδίας 4.28.74, τριπλούν: Κουτούμπα (ΟΦΗ) 11.95 μ., Σαρρή (ΟΦΗ) 11.91 μ., Φωναζάκη (ΟΚΑ Αρκ.), 11.52 μ., σφαιροβολία: Μπατζέλη (Βενιζέλος) 44.20 μ., Σταφυλάκη (ΟΚΑ Αρκάδι) 4.30 μ., Τσαλίκη (Βενιζέλος) 41.00 μ.

Η ΤΕΛΙΚΗ ΒΑΘΜΟΛΟΓΙΑ ΤΟΥ 3ου ΟΜΙΛΟΥ ΣΤΟΥΣ ΑΝΔΡΕΣ

ΟΦΗ 126.5 β., **ΓΑΣ Υγεία Ρόδου** 96 β., ΓΕΗ 70 β., Βενιζέλος 66.55 β., ΑΟ Κύδων 53 β., Μεσσηνιακός 42 β.

Προκρίνονται στη Γ' Εθνική: Ιπποκράτης Κω και Σπαρτιατικός

Αντίστοιχα **η βαθμολογία στις γυναίκες:** ΟΦΗ 161 β., ΓΕΗ 74.5 β., Ελ. Βενιζέλος 56.5 β., ΕΑΡ 55 β.

Προκρίνονται στη Γ' Εθνική: ΟΚΑ Αρκάδι 50 β. Και Ιπποκράτης Κω 43 β.

Ελεύθερος ο Χαριστέας

Ελεύθερος έμεινε από τον Αρη ο Αγγελος Χαριστέας μετά την απόφαση της Επιτροπής Επίλυσης Οικονομικών Διαφορών της ΕΠΑΕ να κάνει δεκτή την αίτηση λύσης του συμβολαίου του με την ΠΑΕ της Θεσσαλονίκης.

Ο διεθνής επιθετικός με την προσφυγή του διεκδικούσε ποσό 106 εκατομμυρίων δραχμών που του οφείλει η ΠΑΕ Αρης, η οποία αναμένεται να καταθέσει έφεση στη δευτεροβάθμια επιτροπή της ΕΠΟ.

Ο Χαριστέας έχει συμφωνήσει ήδη να συνεχίσει την καριέρα του από την ερχόμενη περίοδο στην Βέρντερ Βρέμης.

Η παράταξη του Νίκου Λαγογιάννη

Η παράταξη του Νίκου Λαγογιάννη θριάμβευσε στις επεισοδιακές εκλογές για την ανάδειξη νέας διοίκησης στον Σύνδεσμο Διαιτητών Πειραιά. Η παράταξη Λαγογιάννη, που υποστηρίχθηκε από τον πολυσυζητημένο πρώην πρόεδρο του Συνδέσμου, Γιάννη Σπάθα, πήρε 165 ψήφους από τους 177 που ψήφισαν, ενώ από 6 ψήφους πήραν οι παρατάξεις Ιατρόπουλου και Στεφανόπουλου.

Υπενθυμίζουμε, ότι οι εκλογές αυτές «σημαδεύτηκαν" από το ξύλο που έπεσε χθες ανάμεσα σε βοηθούς διαιτητές, όταν διαφώνησαν για την προσφορά του Σπάθα στον Σύνδεσμο Πειραιά...

ΘΕΤΙΚΟ ΚΑΙ ΤΟ ΔΕΥΤΕΡΟ

Με ποινή αποκλεισμού από κάθε αγωνιστική δραστηριότητα ακόμη και για δύο χρόνια κινδυνεύει ο Γιάννης Γιαννούλης, αφού βρέθηκε θετικό και το δεύτερο δείγμα ούρων του.

Ο διεθνής φόργουορντ του Παναθηναϊκού, που είχε περάσει από έλεγχο ντόπινγκ μετά τον ημιτελικό του κυπέλλου Ελλάδας με τον Ολυμπιακό, διαπιστώθηκε ότι είχε κάνει χρήση ναδρολόνης και τώρα αναμένει την απόφαση της Ομοσπονδίας μπάσκετ για την τιμωρία του.

Η ανακοίνωση από πλευράς ΕΟΚ αναφέρει αναλυτικά: «Θετικό βγήκε και το δεύτερο δείγμα του Γιάννη Γιαννούλη. Και στο δεύτερο δείγμα βρέθηκε ναδρολόνη. Την υπόθεση θα εξετάσει η αρμόδια επιτροπή ντόπινγκ, ο παίκτης θα κληθεί σε απολογία και στη συνέχεια θα ανακοινωθεί η ποινή".

Αγκαθι

●●● Τα πράγματα είναι πλέον ξεκάθαρα. Μας κοροϊδεψε η Συγγρού και συνεχίζει πιστεύω να μας κοροϊδεύει. Ομως για να ξεγυμνωθούν τελείως πλησιάζει η ώρα.

●●● *Ο Φρουτάς πήγε στο Ηράκλειο και γιόρτασε με τον κουμπάρο του την άνοδο. Εκεί λοιπόν είπε ένα σημαντικό που ακούγεται τον τελευταίο καιρό. Αν ανέβουν πέντε ομάδες θα είμαι αναξιόπιστος, ότι λέει η προκήρυξη. Δηλαδή τέλος. Δύο ανέβηκαν και ο τρίτος μπαράζ.*

●●● Με ρώτησε ένας φίλος αν γίνονται αβαβά φέτος. Βεβαίως. Είχαμε στον πρώτο γύρο, είχαμε και στο τέλος.

●●● *Ενα άλλο που πήγε χάλασε λόγω εγγυητικής ή λόγω μεταγραφής! Πάντως δεν έγινε.*

●●● Το εκπληκτικό είναι ότι ένας μεσαίος κυκλοφόρησε ότι πήρε χίλια πεντακόσια...ευρά!!! Πόσο έχει ισχύ δεν μπορώ να το ξέρω.

●●● *Χωρίς να κερδίζουν τον τελευταίο καιρό οι Ευαγορίτες θα σωθούν. Μόνο τους φαντενούς κέρδισαν στα...χαρτιά! Αν κερδίσουν και τους Μαλωνίτες σώθηκαν...*

●●● Σήμερα είναι η εξέγερση για το ροδίτικο ποδόσφαιρο. Να δω αν οι πολιτικάντηδες συγκινηθούν. Γιατί αυτοί που ψηφίζονται στα Μέγαρα και γύρω, γύρω (ας πούμε Πάγκαλος) καθάρισαν για τους ψηφοφόρους τους χωρίς αναισθητικό. Οι δικοί μας μονίμως απόντες... Μήπως απεχθάνονται το παρασκήνιο; Γιατί δεν το λένε;

Τους "εφτιαξε" ο Νικόλας

Το γλέντησαν με το παραπάνω αφού ευοδώθηκαν οι κόποι μιάς ολόκληρης χρονιάς. Βέβαια δεν σήκωσαν ακόμα την κούπα του πρωταθλητή αλλά πέτυχαν μιά νίκη που τους ανεβάζει πια στις Εθνικές κατηγορίες και γι' αυτό...Τα 'σπάσαν στο MELODY PALLACE!!! Ο Διαγόρας και οι καλεσμένοι του τραγούδησαν, ήπιαν και χόρεψαν μέχρι πρωϊας παρούσας της Διοίκησης, των παικτών και των συζύγων ή των συνοδών τους. Η ευθυμία μεγάλωσε περισσότερο, όταν ο Νίκος Γιάννου, εμφανίσθηκε με κόκκινο κουστούμι και μπλέ πουκάμισο στη σκάλα. "Απείλησε" να φύγει αν δεν ανέβαιναν στην πίστα ο Μιχάλης Μέντος με τον Μιχάλη Μαρκακιού!

- Ο πρώτος χόρεψε ένα απ' τα αγαπημένα του τραγούδια. Τον "παλιατζή".

- Ο δεύτερος μέσα σε αποθέωση χόρεψε το "μούχει κάνει τη ζωή μου κόλαση" για να γίνει "κόλαση" στην πίστα. Χαρακτηριστικό της βραδυάς ήταν το ότι...εξαντλήθηκαν όλα τα λουλούδια!!! Πάντα τέτοια...

Επίσημο μέλος η Παλαιστίνη

Η Παλαιστίνη έγινε επίσημα μέλος (το 141ο) της Διεθνούς Ενωσης Αθλητικών Συντακτών (AIPS). Την απόφαση έλαβε το 65ο παγκόσμιο Συνέδριο αθλητικών συντακτών, του οποίου οι εργασίες ολοκληρώθηκαν με μεγάλη επιτυχία στην Αρχαία Ολυμπία.

Την εγγραφή της Παλαιστίνης, ψήφισαν όλες οι χώρες εκτός από το Ισραήλ, ο εκπρόσωπος του οποίου ανέφερε ότι δεν υφίσταται κράτος της Παλαιστίνης, αλλά «Παλαιστινιακή Αρχή". Το Συνέδριο όμως, δεν έκανε δεκτή την θέση αυτή, δεδομένου ότι η Παλαιστίνη είναι και μέλος της ΔΟΕ. Πάντως, οι εκπρόσωποι των δύο πλευρών, συναντήθηκαν και έδωσαν τα χέρια στις εγκαταστάσεις της Διεθνούς Ολυμπιακής Ακαδημίας.

Την κίνηση αυτή, χαιρέτισαν δεκάδες σύνεδροι, οι οποίοι την χαρακτήρισαν ως θετικό σημάδι για την προσέγγιση των λαών. Μάλιστα, στην διάρκεια της παρουσίασης του Διεθνούς Κέντρου Ολυμπιακής Εκεχειρίας από τον Γενικό Διευθυντή, Σταύρο Λαμπρινίδη, του έγινε πρόταση να αξιοποιήσει την κίνηση αυτή.

Ο Ελληνας πρέσβης παρουσίασε την δράση και τους στόχους του Κέντρου, το οποίο ιδρύθηκε από την ΔΟΕ μετά από πρόταση του υπουργού Εξωτερικών, Γιώργου Παπανδρέου. Στόχος του Κέντρου, είναι η διακοπή των εχθροπραξιών και η επίτευξη Εκεχειρίας για 17 ημέρες στην διάρκεια των Ολυμπιακών Αγώνων, όπως συνέβαινε στην Αρχαία Ελλάδα.

«Δεν γνωρίζουμε πότε μπορεί να επιτευχθεί αυτός ο στόχος, δεδομένου ότι σήμερα, υπάρχουν στον κόσμο 40 εστίες σύγκρουσης, αλλά αγωνιζόμαστε με βάση συγκεκριμένα προγράμματα", τόνισε ο κ. Λαμπρινίδης.

Η παρέμβαση του κ. Λαμπρινίδη στο Συνέδριο, είχε προγραμματισθεί να διαρκέσει 20 λεπτά και ξεπέρασε τα 90΄, λόγω του μεγάλου ενδιαφέροντος και των πολλών ερωτήσεων που υποβλήθηκαν από τα μέλη των αντιπροσωπειών. Την σημαία της AIPS παρέλαβαν οι Πορτογάλοι, δεδομένου ότι το Συνέδριο του 2003 θα γίνει στο Πόρτο, ενώ την διοργάνωση του 2004 ανέλαβε το Μαρόκο.

ΑΝΕΚΔΟΤΟ

Κάπου στην Εθνική οδό Αθηνών - Λαμίας και αρκετά έξω από τα καμένα βούρλα, ένας τύπος κάνει ότο-στοπ. Η προσπάθειά του μέχρις στιγμής δεν έχει επιφέρει καρπούς, και σε αυτό συντελεί τόσο η ώρα που είναι γύρω στις 3 το πρωί, όσο και ο πολύ κρύος χειμωνιάτικος καιρός. Ο τύπος απελπισμένος, είχε αρχίσει να τη δαγκώνει από το κρύο, και συνειδητοποιούσε όλο και περισσότερο ότι αν δεν έβρισκε αυτοκίνητο σύντομα, θα άφηνε την τελευταία του πνοή στην άσφαλτο.

Σε κάποια στιγμή, και ενώ κανένα από τα λιγοστά αυτοκίνητα που πέρασαν δεν σταμάτησε, βλέπει από μακριά ένα αυτοκίνητο να πλησιάζει με σχετικά χαμηλή ταχύτητα. Σκέφτεται λίγο, και παίρνει την απόφαση να μπει στη μέση του δρόμου και να αρχίσει να κουνάει χέρια και πόδια. Ούτως ή άλλως θα πέθαινε από το κρύο, οπότε και αν ακόμα τον πατούσε το αυτοκίνητο δεν θα είχε ιδιαίτερη σημασία. Τουλάχιστον έτσι είχε μια ελπίδα...

Το αυτοκίνητο πλησιάζει και σταματάει ακριβώς μπροστά του. Ο τύπος τρέχει γρήγορα, ανοίγει την πόρτα και μπαίνει στη θέση του συνοδηγού. Η ατμόσφαιρα μέσα στο αμάξι είναι παραδεισένια..

- Αχ.. ζεστούλα.. σας ευχαριστώ πάρα πολύ κύριε, δεν θα ήξερα τι να κάνω αν εσείς δεν στα.. στα..

Ο τύπος αρχίζει να τραυλίζει όταν διαπιστώνει ότι δεν υπάρχει κανένας στη θέση του οδηγού. Το τραύλισμα μετατρέπεται σε πανικό όταν το αυτοκίνητο αρχίζει να κινείται μόνο του!

- Αμάν.. το αμάξι είναι στοιχειωμένο..

Ανοίγει γρήγορα την πόρτα για να βγει έξω, αλλά το τσουχτερό κρύο του αλλάζει το μυαλό...

- Που πάω; Θα ψοφήσω έξω. Στοιχειωμένο ξεστοιχειωμένο.. εδώ θα κάτσω..

Το αυτοκίνητο συνέχισε την πορεία του στην Εθνική οδό. Κάποια στιγμή, στρίβει σε ένα βενζινάδικο και σταματά. Ο τύπος παραξενεύεται. Μετά από 5 λεπτά, ανοίγει η πόρτα και μπαίνει κάποιος στη θέση του οδηγού. Ο τύπος έντρομος πετάγεται και φωνάζει..

- Μη κύριε.. μη μπαίνετε στο αμάξι.. το αμάξι είναι στοιχειωμένο..

Και ο τύπος...

- Τι στοιχειωμένο ρε παπάρα, απ' τα διόδια το σπρώχνω!!!

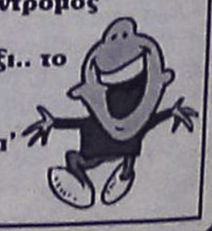

ΣΤΙΒΟΣ

Κουράστηκαν να μετράνε!

• ΕΚΠΛΗΚΤΙΚΗ ΕΜΦΑΝΙΣΗ ΠΡΑΓΜΑΤΟΠΟΙΗΣΑΝ ΟΙ ΑΘΛΗΤΕΣ ΚΑΙ ΟΙ ΑΘΛΗΤΡΙΕΣ ΤΗΣ "ΔΩΔΕΚΑΝΗΣΟΥ" ΣΤΟ ΠΑΝΕΛΛΗΝΙΟ ΠΡΩΤΑΘΛΗΜΑ ΣΤΙΒΟΥ ΤΗΣ ΧΑΛΚΙΔΑΣ. ΕΠΕΣΤΡΕΨΑΝ ΜΕ ΕΙΚΟΣΙ ΜΕΤΑΛΛΙΑ ΣΤΑ ΣΤΗΘΗ ΤΟΥΣ!

Ασήκωτες έγιναν οι αποσκευές των παιδιών του Αθλητικού Σωματείου Ατόμων με Ειδικές Ανάγκες "Δωδεκάνησος" που έλαβαν μέρος στο 14ο Πανελλήνιο Πρωτάθλημα Στίβου Αθλητών με Αναπηρίες της Χαλκίδας. Με άδειες βαλίτσες έφυγαν από τη Ρόδο, και όσοι δεν προνόησαν να αφήσουν κενό χώρο λογικά δυσκολεύτηκαν αφάντα-στα, αφού έπρεπε να χωρέσουν δέκα χρυσά, έξι αργυρά και άλλα τέσσερα χάλκινα μετάλλια! Με τα συνολικά είκοσι μετάλλια, τις θαυμάσιες επιδόσεις που κορυφώθηκαν με τα τρία πανελλήνια ρεκόρ και την συνολική τους παρουσία στους αγώνες οι αθλητές και οι αθλήτριες της "Δωδεκανήσου" έκαναν περήφανη τη Ρόδο και συνέχισαν την παράδοση που τους θέλει να διαπρέπουν στις αθλητικές διοργανώσεις μεγάλου βελη-νεκούς.



Τρία χρυσά μετάλλια, νέο πανελλήνιο ρεκόρ στο τριπλούν και η πρόκριση στο παγκόσμιο πρωτάθλημα ήταν η συγκομιδή του Θανάση Μπαράκα στη Χαλκίδα

Τα αποτελέσματα έχουν ανά κατηγορία ως εξής:

• Κατηγορία 11: **Μπαράκας Αθανάσιος**: τρία χρυσά μετάλλια: στα 200 μ., στο άλμα εις μήκος και στο άλμα εις τριπλούν. Επιασε το όριο πρόκρισης και στα τρία αγωνίσματα για το Παγκόσμιο Πρωτάθλημα Στίβου Αθλητών με αναπηρίες στο Lille της Γαλλίας. Επίσης πέτυχε Πανελλήνιο Ρεκόρ στο άλμα εις τριπλούν 12,12.

• Κατηγορία 13: **Πρώτος Ιωάννης**: δύο χρυσά μετάλλια: στα 100 μ. και στο άλμα εις μήκος με δύο πανελλήνια ρεκόρ.

• Κατηγορία 13: **Πρώτος Γεώργιος,** δύο χάλκινα μετάλλια: στα 100 μ. και στο άλμα εις μήκος.

• Κατηγορία 20: **Αντωνάκη Αναστασία,** τρία χρυσά μετάλλια: στα 100 μ., 200 μ. και στο άλμα εις μήκος.

• Κατηγορία 20: **Αντωνάκη Κυριακούλα:** ασημένιο μετάλλιο στα 100 μ.

• Κατηγορία 20: **Καραγιάννη Δέσποινα:** χάλκινο μετάλλιο στα 100 μ.

• Κατηγορία 20: **Παναγιάς Νικόλαος:** χρυσό μετάλλιο στα 100 μ.

• Κατηγορία 37: **Κούντρας Μιχαήλ**: χρυσό μετάλλιο στα 400 μ. με Πανελλήνιο ρεκόρ, δύο ασημένια μετάλλια: στα 100 μ. και στα 200.

• Κατηγορία 46: **Ρεουλλά Καθολική:** δύο ασημένια μετάλλια στα 100 μ. και στα 200 μ.

• Κατηγορία 54: **Μεταξενιού Σταύρος:** ασημένιο μετάλλιο στο ακόντιο και 4ος στη σφαιροβολία.

• Κατηγορία 58: **Καλούδης Κωνσταντίνος:** χάλκινο μετάλλιο στο ακόντιο και 5ος στη σφαιροβολία.

• Κατηγορία 54: **Στεφάνου Λουκάς:** 4ος στα 100 μ.

• Κατηγορία 11: **Καλημέρης Χρήστος:** 4ος στη σφαιροβολία.

Την αποστολή συνόδευαν η προπονήτρια κ. **Μαρία Ιακωβίδου,** ο προπονητής κ. **Νεκτάριος Γιαλλουράκης**, ο φυσιοθεραπευτής **Τσάλλας Σπύρος,** ο οδηγός κ. **Τσιγκόλης Μιχάλης** και η αρχηγός της αποστολής κ. **Δήμητρα Λάμπρου.**

Ο ΔΟΝΑ ΣΥΓΧΑΙΡΕΙ

Ο Δημοτικός Οργανισμός Νεολαίας και Αθλησης συγχαίρει όλους τους αθλητές της "Δωδεκανήσου" για τις επιτυχίες τους καθώς και την προπονήτριά τους **Μαρία Ιακωβίδου.**

Νέο ατομικό ρεκόρ

• Στη δεύτερη θέση του μαραθωνίου της Ρόδου για δεύτερη συνεχή χρονιά τερμάτισε ο Τσαμπίκος Παπαδημητρίου του ΓΑΣ "Η Υγεία". Φέτος έσπασε το ατομικό του ρεκόρ

Για δεύτερη συνεχή χρονιά ο **Τσαμπίκος Παπαδημητρίου** χάρισε στον ΓΑΣ Ρόδου "Η Υγεία" την μεγάλη διάκριση της κατάκτησης της δεύτερης θέσης στον Μαραθώνιο της Ρόδου. Μάλιστα, στην φετινή διοργάνωση ο επί σειρά ετών αθλητής μεγάλων αποστάσεων, καθώς και προπονητής του συλλόγου στην κατηγορία Παμπαίδων - Παγκορασίδων Α' σημείωσε νέο ατομικό ρεκόρ με χρόνο 2.53'24", την στιγμή που ο χρόνος τερματισμού του στον περσινό 16ο Μαραθώνιο βρισκόταν στο 2.55'25".

Το Δ.Σ. του ΓΑΣ Ρόδου "Η Υγεία" εύχεται στον αθλητή και προπονητή του καλή συνέχεια με την ευχή να βελτιώσει ακόμα περισσότερο το ατομικό του ρεκόρ στις επόμενες διοργανώσεις που θα λάβει μέρος.

ΠΡΑΚΤΟΡΕΙΟ ΤΑΞΕΙΔΙΩΝ
ΣΑΒΒΑΣ ΣΑΗΣ

ΠΑΣΧΑΛΙΝΗ ΕΚΔΡΟΜΗ

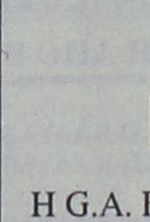

στην **ΠΑΤΜΟ – ΛΕΙΨΟΥΣ – ΚΑΛΥΜΝΟ**

από 1/5 έως 6/5

Ελάτε μαζί μας στα δεύτερα **ΙΕΡΟΣΟΛΥΜΑ,** όπως αποκαλείται η **ΠΑΤΜΟΣ** για να γιορτάσουμε την Ανάσταση του Κυρίου, να δούμε την τελετή του νιπτήρα την ΜΕΓ. ΠΕΜΠΤΗ, και να επισκεφθούμε το *Σπήλαιο της Αποκάλυψης, το μοναστήρι του Αγ. Ιωάννου του Θεολόγου, στη Χώρα, το γυναικείο μοναστήρι του Ευαγγελισμού, την Παναγιά Κουμάνα, τα χωριά Κάμπο - Λάμπη και άλλα*

ΤΙΜΗ ΚΑΤ' ΑΤΟΜΟ: ευρώ 161

ΠΕΡΙΛΑΜΒΑΝΕΙ:

- Εισιτήρια ΡΟΔΟ - ΠΑΤΜΟ - ΡΟΔΟ Γ', Β' θέση
- Ξενοδοχεία με πρωινό
- Εκδρομή στο νησί
- Κρουαζιέρα στους Λειψούς
- Συνοδός ο κ. ΣΑΒΒΑΣ ΣΑΗΣ

ΠΑΣΧΑΛΙΝΗ ΚΡΟΥΑΖΙΕΡΑ

Ε/Γ - Ο/Γ ΡΟΔΑΝΘΗ

ΠΑΤΜΟ– ΚΑΛΥΜΝΟ

Η G.A. FERRIES σας δίνει τη δυνατότητα να γνωρίσετε και να περάσετε τις άγιες ημέρες του Πάσχα στην Πάτμο και στην Κάλυμνο

ΠΡΟΓΡΑΜΜΑ

- **4/5:** Αναχώρηση από Ρόδο, Μεγ. Σάββατο 15.00
  Αφιξη στην Πάτμο 21.00 για την Ανάσταση
- **5/5:** Αναχώρηση από Πάτμο, Κυριακή Πάσχα, 14.00
  Αφιξη στην Κάλυμνο 16.30
- **6/5:** Αναχώρηση από Κάλυμνο Λαμπρή Δευτέρα, 10.00
  Αφιξη στη Ρόδο, 14.00 (μέσω Κω)

Τιμές εκδρομής κατ' άτομο

Σε τετράκλινη ΑΒ4 ή Β4	45,00 euro
Σε τετράκλινη εξωτερική Α4	55,00 euro
Σε δίκλινη εσωτερική Α2	55,00 euro
Σε δίκλινη εξωτερική ή ΑΑ2	65,00 euro

Ι.Χ. 20 euro • Μηχανάκι δωρεάν

ΠΛΗΡΟΦΟΡΙΕΣ - ΠΡΟΓΡΑΜΜΑΤΑ

ΠΡΑΚΤΟΡΕΙΟ ΤΑΞΙΔΙΩΝ

ΣΑΒΒΑΣ ΣΑΗΣ

Τάρπον Σπρινγκς 42 (δίπλα στην Πίστεως) • **Τηλ.: 39781-3**

Delta

ΔΙΑΜΑΝΤΕ ΕΡΓΑΛΕΙΑ

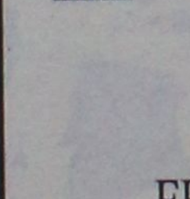

ΚΟΦΤΗ ΧΕΙΡΟΣ

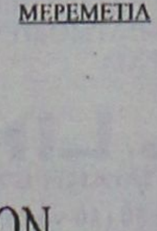

ΔΙΑΤΡΗΤΙΚΑ

6ο χλμ.Ρόδου Λίνδου
Συγκρότημα Μανουσέλη

ΔΙΑΜΑΝΤΟΤΡΥΠΟΤΕΧΝΙΚΗ ΡΟΔΟΥ

ΑΔΑΜΑΝΤΟΦΟΡΟΙ ΔΙΣΚΟΙ ΚΟΠΗΣ ΓΙΑ ΓΡΑΝΙΤΗ, ΜΑΡΜΑΡΟ ΤΟΥΒΛΟ κ.τ.λ.





ΑΡΜΟΚΟΦΤΕΣ

ΤΡΥΠΑΜΕ

ΚΟΒΟΥΜΕ

ΣΠΑΜΕ



ΧΩΡΙΣ ΣΚΟΝΕΣ

ΡΩΓΜΕΣ

ΜΕΡΕΜΕΤΙΑ

ΠΩΛΗΣΕΙΣ

&

ΕΚΤΕΛΕΣΕΙΣ ΕΡΓΑΣΙΩΝ

Η ΠΟΛΥΧΡΟΝΗ ΜΑΣ ΠΕΙΡΑ ΣΤΟ ΕΞΩΤΕΡΙΚΟ ΜΑΣ ΔΙΝΕΙ ΤΗ ΔΥΝΑΤΟΤΗΤΑ ΝΑ ΒΡΙΣΚΟΥΜΕ ΛΥΣΗ ΕΚΕΙ ΠΟΥ ΟΙ ΑΛΛΟΙ ΣΗΚΩΝΟΥΝ ΤΑ ΧΕΡΙΑ ΨΗΛΑ!

ΤΗΛΕΦΩΝΗΣΤΕ ΜΑΣ
(0241) 69022 - 77986
ΚΙΝΗΤΟ: 0944 380562

ΥΠΕΥΘΥΝΟΣ
Μαρκος Τσεσμετζής

Εστιατόριο - Ταβέρνα

KOSKINOU HOUSE

ΑΝΟΙΞΑΜΕ ΚΑΙ ΣΑΣ ΠΕΡΙΜΕΝΟΥΜΕ

με την γνωστή σε όλους εκλεκτή κουζίνα, το άψογο σέρβις και το ευχάριστο περιβάλλον

Ανοικτά από το μεσημέρι μέχρι αργά το βράδυ

Η αίθουσα διατίθεται για κάθε κοινωνική σας εκδήλωση

KOSKINOU HOUSE
6ο χλμ. Λεωφ. Ρόδου - Καλλιθέας
Τηλ. 02410/62467-67696

Επίδειξη ανωτερότητας

• Ο ΔΙΑΓΟΡΑΣ ΝΙΚΗΣΕ ΕΥΚΟΛΑ ΤΟΝ ΕΡΜΗ ΣΥΡΟΥ ΜΕ 72-47 ΚΑΙ ΕΚΑΝΕ ΤΟ ΔΕΥΤΕΡΟ ΒΗΜΑ ΓΙΑ ΑΝΟΔΟ ΣΤΗ Γ' ΕΘΝΙΚΗ

Στα μισά της διαδρομής που οδηγεί στη Γ' Εθνική κατηγορία βρίσκεται πλέον ο Διαγόρας, που κατάφερε να κάνει εύκολα το δύο στα δύο στους αγώνες ανόδου που διεξάγονται στην Αθήνα. Χθες το απόγευμα οι "κυανέρυθροι" επικράτησαν άνετα του Ερμή Σύρου με 72-47 δείχνοντας ένα αρκετά καλό αγωνιστικό πρόσωπο, ομοιογένεια και κυρίως αγωνιστικότητα, που σύμφωνα με τον **Νίκο Φραγκεσκάκη** αποτελεί το "κλειδί" για την υλοποίηση του μεγάλου στόχου.

Αξίζει να σημειωθεί, πως ο Διαγόρας διατήρησε στα πρώτα τρία δεκάλεπτα μία διαφορά που κυμάνθηκε στο επίπεδο των δέκα πόντων, ωστόσο στο τέταρτο δεκάλεπτο πάτησε "γκάζι" και εξαφανίστηκε.

Σήμερα στις 6 το απόγευμα οι πρωταθλητές Δωδεκανήσου θα αντιμετωπίσουν τον Αρίωνα Μυτιλήνης, ενώ όλα δείχνουν πως η άνοδος θα κριθεί στο παιχνίδι της Μεγάλης Τετάρτης κόντρα στον Ομηρο Χίου, που έχει και αυτός δύο στα δύο. Πάντως, οι **Χιώτες** επικράτησαν στην πρεμιέρα δύσκολα του Ερμή Σύρου, ενώ ακόμα πιο δύσκολα λύγισαν προχθές την Μυτιλήνη, καθώς χρειάστηκε παράταση. Ολα τα παιχνίδια διεξάγονται στο Κλειστό γυμναστήριο του Σπόρτινγκ.

Τα δεκάλεπτα: 23-16, 35-27, 50-41, 72-47. Οι πόντοι:
ΔΙΑΓΟΡΑΣ: *Γκόνος Φ., Γκόνος Κ. 12 (2), Μαρκάκης 22, Μπαλκούρας 4, Τσιγάρος 4, Στάλλας 4, Σακκής 8, Φωτεινός 10, Λιβιεράτος 4.*
ΕΡΜΗΣ ΣΥΡΟΥ: *Ρούσσος 2, Στέλλας 3, Μπαζάκος 8, Νούσιας, Μανανάς 11 (3), Καμπαζής 9, Δαρζεντάς 8 (2).*

Συνεχίζει με Θωμίδη

• Ο Δωριέας ανανέωσε για τέταρτη συνεχή χρονιά την συνεργασία του με τον προπονητή της ανδρικής ομάδας μπάσκετ

Τρία χρόνια κάθισε στον πάγκο της ανδρικής ομάδας του Δωριέα ο καθηγητής Φυσικής Αγωγής **Βενέτης Θωμίδης**. Οπως ανακοινώθηκε χθες επίσημα, η διοίκηση του συλλόγου έμεινε ικανοποιημένη από την μέχρι σήμερα συνεργασία της με τον προπονητή και αποφάσισε να ανανεώσει την συμφωνία για τέταρτη συνεχή χρονιά.

Πυρετός επαφών

• Σε συνεχείς συζητήσεις με μάνατζερ βρίσκονται προπονητής και διοίκηση του Κολοσσού. Σε μία εβδομάδα θα γίνει επίσημη πρόταση στον Σταύρο Δανιήλ

Οι παίκτες του Κολοσσού απολαμβάνουν τις διακοπές τους και θα συνεχίσουν να το κάνουν μέχρι τις 7 Μαΐου, οπότε και θα επιστρέψουν για έναν νέο κύκλο προπονήσεων συντήρησης. Λογικά ο **Χάρης Παπάζογλου** θα τους βλέπει και θα τους... ζηλεύει, καθώς γι' αυτόν ούτε λόγος για ξεκούραση. Τα θέματα που "τρέχουν" για τον Κολοσσό είναι τόσα που ο έμπειρος τεχνικός έχει χάσει τον ύπνο του διότι πολύ απλά η δουλειά είναι ασταμάτητη. Τα πάντα κινούνται γύρω από τις μεταγραφές με τον **Χάρη Παπάζογλου** να κρατάει έναν ογκοδέστατο φάκελο με ονόματα παικτών που εξετάζει εξονυχιστικά, ενώ βρίσκεται σε διαρκή επικοινωνία με τους μάνατζερ με τους οποίους συνεργάζεται ο σύλλογος. Τα ονόματα που ενδιαφέρουν τους "θαλασσί" αρχίζουν να βλέπουν το φως της δημοσιότητας και οι ίδιοι δεν κρύβουν, πλέον, πως ένας από τους μεγάλους στόχους είναι ο πολύ γνωστός 26χρονος ύψους 2.00 φόργουορντ **Σταύρος Δανιήλ**. Οπως αναφέρουν οι πληροφορίες, η επίσημη πρόταση θα κατατεθεί από τον Κολοσσό αμέσως μετά τις γιορτές του Πάσχα. Κατά τα άλλα, τα συγχαρητήρια τηλεγραφήματα για την κατάκτηση του τίτλου και της άνοδου συνεχίζουν να καταφθάνουν "βροχή" στα "θαλασσί" γραφεία. Αναφέρουμε ενδεικτικά αυτά της Χαλκίδας, του Μακεδονικού και της Νήαρ Ηστ.

TV

1.00 μ.μ.: Γαλλικό πρωτάθλημα: Λανς - Γκιγκάμπ (Ε) ALPHA SPORTS 1, 1.45 μ.μ.: Αγγλικό πρωτάθλημα: Φάσεις και γκολ Σ. ΣΠΟΡΤ 2, 3.00 μ.μ.: Μπάσκετ (προκριματικά ευρωπαϊκού πρωταθλήματος εφήβων): Ελλάδα - Ιρλανδία (Ε) ALPHA SPORTS 2, 5.00 μ.μ.: Μπάσκετ (προκριματικά ευρωπαϊκού πρωταθλήματος εφήβων): Ελλάδα - Ρωσία (Ζ) ALPHA SPORTS 2, 5.00 μ.μ.: Αγγλικό πρωτάθλημα: Φάσεις και γκολ Σ. ΣΠΟΡΤ, 5.50 μ.μ.: Τσάμπιονς Λιγκ: Εκπομπή MEGA, 6.00 μ.μ.: Ποδόσφαιρο: Αγώνας για το "κύπελλο ήθους Μίμης Παπαϊωάννου" (Ζ) Σ. ΣΠΟΡΤ, 7.00 μ.μ.: Γαλλικό πρωτάθλημα: Φάσεις και γκολ από αγώνες ALPHA SPORTS 2, 8.00 μ.μ.: Πορτογαλικό πρωτάθλημα ποδοσφαίρου: Φάσεις και γκολ Σ. ΣΠΟΡΤ, 8.30 μ.μ.: Η μπάλα είναι τετράγωνη Σ. ΣΠΟΡΤ, 9.00 μ.μ.: Ιταλικό πρωτάθλημα: Ρόμα - Κίεβο (Ε) ALPHA SPORTS 1, 9.30 μ.μ.: Μπάσκετ (τελικός κυπέλλου "Σαπόρτα"): Σιένα - Βαλένθια (Ζ) ΕΤ-1, 9.45 μ.μ.: Ποδόσφαιρο (β' ημιτελικός Τσάμπιονς Λιγκ): Λεβερκούζεν - Μάντσεστερ Γ. (Ζ) MEGA, 10.00 μ.μ.: Ολλανδικό πρωτάθλημα ποδοσφαίρου: Αγιαξ - Ντεν Μπος (Ε) ALPHA SPORTS 2, 11.00 μ.μ.: Αγώνες αυτοκινήτου Σ. ΣΠΟΡΤ 2, 11.30 μ.μ.: Γερμανικό πρωτάθλημα: Φάσεις και γκολ Σ. ΣΠΟΡΤ, 12.30 π.μ.: Ισπανικό πρωτάθλημα: Φάσεις και γκολ Σ. ΣΠΟΡΤ, 1.00 π.μ.: Ιταλικό πρωτάθλημα: Γιουβέντους - Μπρέσια (Ε), ALPHA SPORTS 1, 2.00 π.μ.: Βραζιλιάνικο πρωτάθλημα ποδοσφαίρου: Αγώνας ημιτελικής φάσης (Ε) Σ. ΣΠΟΡΤ 2, 2.30 π.μ.: Αγγλικό πρωτάθλημα: 37η μέρα (Ε) Σ. ΣΠΟΡΤ, 4.00 π.μ.: Ισπανικό πρωτάθλημα: 37η μέρα (Ε) Σ. ΣΠΟΡΤ 2, 4.30 π.μ.: Μπάσκετ (Α1, πλέι - οφ): Αγώνας για θέσεις 3-6 ή 9-12 (Ε) Σ. ΣΠΟΡΤ, 5.30 π.μ.: N.B.A. 4 (1ος γύρος πλέι - οφς): Αγώνας (Ζ) ALPHA SPORTS 2, 6.00 π.μ.: Αγώνες καλλιτεχνικού πατινάζ Σ. ΣΠΟΡΤ 2

Δ·Α·Ν·Ε· SEA LINE
ΔΩΔΕΚΑΝΗΣΙΑΚΗ ΑΝΩΝΥΜΗ ΝΑΥΤΙΛΙΑΚΗ ΕΤΑΙΡΙΑ

ΔΡΟΜΟΛΟΓΙΑ ΑΠΟ 29.04.2002 έως 12.05.2002

ΑΝΑΧΩΡΗΣΗ ΑΠΟ ΡΟΔΟ

ΗΜ/ΝΙΑ		ΠΛΟΙΟ	ΩΡΑ	ΠΡΟΟΡΙΣΜΟΣ
29.04	Μ. ΔΕΥΤ	ΠΑΤΜΟΣ	15.00	ΚΩ-ΚΑΛΥΜΝΟ-ΛΕΡΟ-ΠΑΤΜΟ-ΠΕΙΡΑΙΑ
30.04	Μ. ΤΡΙ	ΡΟΔΟΣ	15.00	ΚΩ-ΚΑΛΥΜΝΟ-ΛΕΡΟ-ΠΑΤΜΟ-ΠΕΙΡΑΙΑ
		ΔΙΑΓΟΡΑΣ	18.00	ΚΩ-ΠΕΙΡΑΙΑ
01.05	Μ. ΤΕΤ	ΠΑΤΜΟΣ	15.00	ΚΩ-ΚΑΛΥΜΝΟ-ΛΕΡΟ-ΠΑΤΜΟ-ΠΕΙΡΑΙΑ
02.05	Μ. ΠΕΜ	ΡΟΔΟΣ	18.00	ΚΩ-ΠΕΙΡΑΙΑ
03.05	Μ. ΠΑΡ	ΠΑΤΜΟΣ	10.00	ΚΩ-ΣΑΜΟ-ΘΕΣΣΑΛΟΝΙΚΗ
04.05	Μ. ΣΑΒ	-	-	-
05.05	ΚΥΡ	-	-	ΠΑΣΧΑ
06.05	ΔΕΥ	ΡΟΔΟΣ	15.00	ΚΩ-ΚΑΛΥΜΝΟ-ΛΕΡΟ-ΠΑΤΜΟ-ΠΕΙΡΑΙΑ
07.05	ΤΡΙ	ΔΙΑΓΟΡΑΣ	15.00	ΚΩ-ΚΑΛΥΜΝΟ-ΛΕΡΟ-ΠΑΤΜΟ-ΠΕΙΡΑΙΑ
08.05	ΤΕΤ	ΡΟΔΟΣ	15.00	ΚΩ-ΚΑΛΥΜΝΟ-ΛΕΡΟ-ΠΑΤΜΟ-ΠΕΙΡΑΙΑ
		ΠΑΤΜΟΣ	18.00	ΚΩ-ΠΕΙΡΑΙΑ
09.05	ΠΕΜ	ΔΙΑΓΟΡΑΣ	18.00	ΠΕΙΡΑΙΑ
10.05	ΠΑΡ	ΡΟΔΟΣ	15.00	ΚΩ-ΚΑΛΥΜΝΟ-ΛΕΡΟ-ΠΑΤΜΟ-ΠΕΙΡΑΙΑ
		ΠΑΤΜΟΣ	18.00	ΚΩ-ΠΕΙΡΑΙΑ
11.05	ΣΑΒ	ΔΙΑΓΟΡΑΣ	15.00	ΚΩ-ΚΑΛΥΜΝΟ-ΛΕΡΟ-ΠΑΤΜΟ-ΠΕΙΡΑΙΑ
12.05	ΚΥΡ	ΡΟΔΟΣ	15.00	ΚΩ-ΚΑΛΥΜΝΟ-ΛΕΡΟ-ΠΑΤΜΟ-ΠΕΙΡΑΙΑ
		ΠΑΤΜΟΣ	18.00	ΚΩ-ΠΕΙΡΑΙΑ

Δ·Α·Ν·Ε· SEA LINE
ΔΩΔΕΚΑΝΗΣΙΑΚΗ ΑΝΩΝΥΜΗ ΝΑΥΤΙΛΙΑΚΗ ΕΤΑΙΡΙΑ
ΓΡΑΦΕΙΑ ΡΟΔΟΥ: Κρατήσεις-Πληροφορίες: (0241) 43150 (10 γραμμές)
Διοικητικές Υπηρεσίες: (0241) 43110, 43112, FAX: (0241) 43120
ΓΡΑΦΕΙΑ ΠΕΙΡΑΙΑ: Κρατήσεις-Πληροφορίες: 0801-500500, (01) 4529360
Διοικητικές Υπηρεσίες: (01) 4529330, FAX: (01) 4293493
email: dane@otenet.gr



ΑΒΕΤΕ Κ. ΚΩΣΤΑΡΙΔΗΣ
Καναδά 12 • Τηλ.: 02410 78577

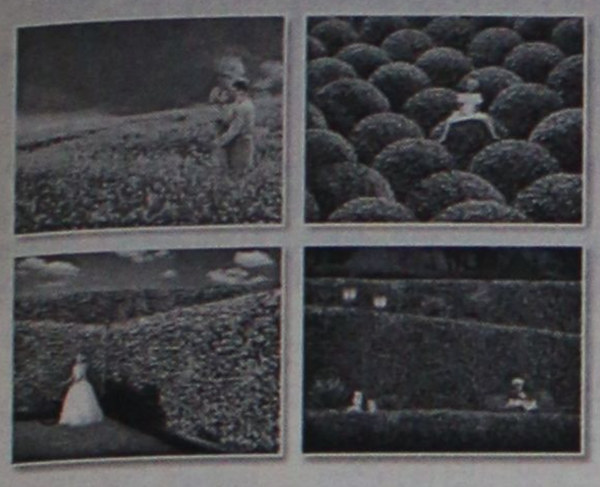

Φυσικά... οι καλύτεροι!

ΓΕΩΤΕΧΝΙΚΗ
ΣΥΝΤΗΡΗΣΗ ΚΗΠΩΝ • ΚΑΤΑΣΚΕΥΗ ΓΚΑΖΟΝ
ΑΥΤΟΜΑΤΑ ΑΡΔΕΥΤΙΚΑ ΣΥΣΤΗΜΑΤΑ
ΚΩΝ. ΥΔΡΑΙΟΥ 50 • ΤΗΛ.: 0241 0 38788, 0972 310670 • ΡΟΔΟΣ

Pellos Travel

ΤΟ ΠΡΩΤΟ ΓΡΑΦΕΙΟ ΣΤΙΣ ΕΚΔΡΟΜΕΣ ΤΟΥΡΚΙΑΣ
ΠΟΙΟΤΗΤΑ – ΕΓΓΥΗΣΗ – ΟΡΓΑΝΩΣΗ

ΠΑΣΧΑ ΣΤΗΝ ΚΩΝΣΤΑΝΤΙΝΟΥΠΟΛΗ

Από 1/5 - 7/5

ΜΑΡΜΑΡΙΣ – ΕΦΕΣΣΟΣ – ΚΟΥΣΑΝΤΑΣΙ – ΣΜΥΡΝΗ – ΠΡΟΥΣΑ – ΚΩΝΣΤΑΝΤΙΝΟΥΠΟΛΗ

Μια ωραία εκδρομή με πλούσιο πρόγραμμα – ποιότητα – οργάνωση – διασκέδαση

ΠΕΡΙΛΑΜΒΑΝΕΙ

1. Εισιτήρια Ρόδος-Μαρμαρίς-Ρόδος με καταμαράν.
2. Ξενοδοχεία 4 αστέρων με ημιδιατροφή στο κέντρο της Σμύρνης και στο κέντρο της Κωνσαντινούπολης (δίπλα από την Αγιά Σοφιά, περιοχή Τακσίμ)
3. Τέσσερις διανυκτερεύσεις στην Κωνσταντινούπολη
   • Μεγάλη Πέμπτη – Παρασκευή – Σάββατο και Κυριακή του Πάσχα, όπου θα παρακολουθήσετε στο Πατριαρχείο Φανάρι τα Θεία Πάθη και την Ανάσταση του Κυρίου στη μεγαλοπρεπή Θεία Λειτουργία χοροστατούντος του Πατριάρχου μας κ.κ. Βαρθολομαίου.
4. Δύο διανυκτερεύσεις στη Σμύρνη
5. Ξεναγήσεις – περιηγήσεις (Αρχαία Εφεσσο – Σπίτι Παναγίας – Κορδελιό – Σμύρνη) – Ελληνίδα ξεναγό – βόλτα και ψώνια στις αγορές της Σμύρνης – Προύσας – Κωνσταντινούπολης
6. Επίσκεψη στις αγορές Σμύρνης – Προύσας – Κωνσταντινούπολης για τα ψώνια σας
7. Εκδρομή στα Πριγκηπόννησα, επίσκεψη στη Θεολογική Σχολή της Χάλκης
8. Κρουαζιέρα στη θάλασσα του Μαρμαρά
9. Διασκέδαση (με χορό της κοιλιάς και ελληνικούς χορούς) στο ωραιότερο κέντρο διασκέδασης της Κωνσταντινούπολης το βράδυ του Πάσχα – Ρεβεγιόν.
10. Πούλμαν πολυτελείας με έμπειρους οδηγούς.
11. Ξενάγηση Αγία Σοφία – Παναγία Βλαχερνών – Παναγία της Χώρας – Μπαλουκλή – Υδραγωγείο Ιουστινιανού – Μπλε Τζαμί – Πριγκηπόννησα – Θεολογική Σχολή της Χάλκης.
12. Ταξιδιωτική ασφάλεια
13. Ταξιδιωτική τσάντα
14. Συνοδός γραφείου: Α. Παπασάββας
15. Δεκτές πιστωτικές κάρτες Visa – Mastercard

Για περισσότερες πληροφορίες - κρατήσεις και αναλυτικά προγράμματα:

Pellos Travel

ΛΕΩΦΟΡΟΣ ΚΑΛΛΙΘΕΑΣ 125, ΦΑΛΗΡΑΚΙ ΡΟΔΟΣ
ΤΗΛ.: 0241-0-87615 ή 0241-0-86298 • FAX: 0241-0-87616

E-mail: pellostravel@hellasnet.gr

Το τροπάριο της Κασσιανής

Γράφει ο
Γεώργιος Χ. Μπάρδος,
Θεολόγος
Επίτιμος Γυμνασιάρχης

Η Μεγάλη Εβδομάδα είναι αφετηρία και σταθμός στη συνάντηση της αγάπης του Θεού που κατεβαίνει στη γη από τον ουρανό και της αγάπης του ανθρώπου που ανεβαίνει από τη γη στον ουρανό.

Για μας τους Χριστιανούς η πορεία προς το Πάσχα περιέχει ως αποκορύφωμα την ειλικρινή μετάνοια.

Ο Ντοστογιέφσκι χαρακτηριστικά τονίζει: "Τίποτα μη φοβάσαι, ποτέ μη φοβάσαι και μη θλίβεσαι. Μια και μετανοείς, όλα θα σ' τα συγχωρήσει ο Θεός".

"Μέσα στα όρια της λειτουργικής μνήμης της Εκκλησίας μας οι Ορθόδοξοι Χριστιανοί με τη βοήθεια της απαράμιλλης ιεράς υμνωδίας εμβιώνουμε κατά τη διάρκεια της Αγίας και Μεγάλης Εβδομάδας, την αποκορύφωση του υπερλόγου μυστηρίου της Θείας οικονομίας δηλ. του σχεδίου του Θεού, για τη σωτηρία του ανθρώπου" (Μητρ. Λεβαδείας Ιερώνυμου) Τοιαυτρόπως και η σημερινή ακολουθία του όρθρου της Μεγ. Τετάρτης που ψάλλεται το βράδι της Μεγ. Τρίτης αποτελεί ορόσημο σε κάθε χριστιανό αφού μπορεί να τροφοδοτήσει με ιδανικά και αξίας που θα την καταξιώσουν όχι μόνο μέσα στον κόσμο, αλλά θα συμβάλλουν ολοκληρωτικά στη σωτηρία του.

Με συγκίνηση κάθε χρόνο περιμένουμε ν' ακούσουμε την ημέρα αυτή, το κατανυκτικό ποιητικό αριστούργημα της υμνολογίας της Εκκλησίας μας, το Τροπάριο της Κασσιανής "Κύριε η εν πολλαίς αμαρτίαις...." την αξία και τη δημοτικότητα του οποίου, ο χρόνος ύστερα από 12 αιώνες δεν κατάφερε να μειώσει.

Η υμνογράφος-μοναχή, Κασιανή, Κασσιανή, Ικασία, Εικασία, Κασία, Κασσία και Ταϊσία ήταν ποιήτρια του πρώτου ήμισυ του 9ου αιώνα. Για τη ζωή της δεν υπάρχουν ιστορικά εξακριβωμένα στοιχεία. Μοιάζει με θρύλο που συγκινεί επί αιώνες τους ανθρώπους επειδή είναι συνδεδεμένη με τον Βυζαντινό αυτοκράτορα Θεόφιλο (829-842).

"Το έτος 830 ήταν μεταξύ των υποψηφίων συζύγων του αυτοκράτορα Θεοφίλου. Ο νέος αυτοκράτορας εντυπωσιάστηκε από την ομορφιά της αλλά και την απάντηση που του έδωσε όταν παρατήρησε ότι οι γυναίκες ήταν η αιτία όλων των κακών.

Συγκεκριμένα ο Θεόφιλος απευθυνόμενος στη Κασσιανή της είπε το πολυθρύλητο "ως αρ' εκ γυναικός (δηλ. της Εύας) ερρύη τα φαύλα"- εκ γυναικός τα χειρότερα-. Οπότε εκείνη του απάντησε με την ευστροφία που την διέκρινε "αλλά και δια γυναικός πηγάζει τα κρείττονα"- Αλλά και εκ γυναικός τα βέλτιστα-Και εννοούσε την Παναγία. Η ετοιμότητά της τρόμαξε τον Θεόφιλο, ο οποίος τελικά προτίμησε να παντρευτεί την Θεοδώρα. Η Κασσιανή που έγινε μοναχή, ήταν αντίθετη στην εικονομαχική θέση που είχε επιλέξει ο αυτοκράτορας. Αλληλογραφούσε με τον Θεόδωρο Στουδίτη και έγραψε ποιήματα, με τη μορφή μικρών επιγραμμάτων και ύμνους ορισμένοι από τους οποίους ψάλλονται και σήμερα ακόμη στις Ορθόδοξες εκκλησίες".

(DONALD NICOL)

Ο θρύλος όμως όπως μας τον έσωσε ο Συμεών ο μέγιστος (τέλη του 10ου αιώνα):

"Η μητέρα-μητριά του Θεόφιλου Ευφροσύνη, θελήσασα να δώσει εις αυτόν σύζυγον, οδηγεί προς τον υιόν καθ' ωρισμένην ημέραν εχούσας τα σχετικά προσόντα παρθένους, μεταξύ των οποίων υπήρχε και "Εικασία" τις κόρη ωραιοτάτη, και ετέρα Θεοδώρα ονομαζομένη".

Εις το αμεσώτερον ενδιαφέρον εδόθη υπό της μητρός χρυσού μήλον, δια να το επιδώσει εις εκείνην η οποία θα τω ήρεσεν εκ των πολλών νεανίδων των εν τοις ανακτόροις συνηγμένων από των διαφόρων της αχανούς αυτοκρατορίας μερών".

(Θρησκευτ. Εγκυκλ.)

Ύστερα από τον γνωστό διάλογο που αναφέραμε παραπάνω με την Κασσιανή, το μήλο το δίδει στη Θεοδώρα.

Εγραψε πολλούς ύμνους εκτός από το τροπάριο-Δοξαστικό "Κύριε η εν πολλαίς αμαρτίαις..." συνέθεσε τους τέσσερις πρώτους ερμούς του κανόνα του Μεγάλου Σαββάτου, το πρώτο δοξαστικό του εσπερινού των Χριστουγέννων. Αυγούστου μοναρχήσαντος επί της γης...." και πολλούς άλλους εκκλησιαστικούς ύμνους και τροπάρια.

Εκείνο όμως το τροπάριο το οποίο αποτελεί την κορωνίδα των έργων της Κασσιανής αλλά και ολόκληρης της ασματικής ακολουθίας του εσπερινού της Μεγάλης Τρίτης είναι το δοξαστικό της "Κύριε η εν πολλαίς αμαρτίαις..."

Το θέμα του ύμνου το εμπνεύστηκε η Κασσιανή από το Ευαγγέλιο του Λουκά, περικοπή (Κεφ. 2, 36-50) στην οποία εξιστορείται το περιστατικό της αμαρτωλής γυναικός που άλειψε με το πολύτιμο μυρό τους αχράντους πόδας του Λυτρωτή Χριστού και παίρνει άφεση.

Στα απόστιχα της ημέρας, με βαθύ λυρισμό και πόνο αποδίδεται άριστα το περιεχόμενο της περικοπής του Λουκά:

1. "Σήμερον ο Χριστός παραγίνεται εν τη οικία του Φαρισαίου και γυνή αμαρτωλός προσελθούσα τοις ποσίν εκυλινδούτο βοώσα. Ιδε την βεβυθισμένην τη αμαρτία, την απηλπισμένη δια τας πράξεις, την μη βδελυχθείσαν παρά της σης αγαθότητος και δός μοι, Κύριε, την άφεσιν των κακών και σώσον με".

- Σήμερον ο Χριστός μπαίνει μέσα εις το σπίτι του φαρισαίου Σίμωνος και μια γυναίκα αμαρτωλή έρχεται, πέφτει και κυλίεται εις τα πόδια του και φωνάζει εις αυτόν. Κύττα εμέ που είμαι βυθισμένη στην αμαρτία. Κύττα εμέ που έχω απελπισθή δια τας αίσχράς μου πράξεις. Επρεπε να με είχες σιχαθή και να με πετάξης από κοντά σου, αφού είμαι τόσον αμαρτωλή. Αλλά σύ είσαι ο Πανάγαθος Κύριος και δεν με σιχάθηκε η αγαθότης σου. Και τώρα σε παρακαλώ. Δώσε μου, Κύριε την συγχώρησίν μου και σώσε με.

2.- "Ηπλωσεν η πόρνη τας τρίχας σοι τω δεσπότη, ήπλωσεν Ιούδας τας χειράς τοις παρανόμοις· ή μεν λαβείν την άφεσιν, ο δε λαβείς αργύρια. Διό σοι βοώμεν, τω πραθέντι και ελευθερώσαντι ημάς· Κύριε, δόξα σοι".

- "Απλωσε η πόρνη γυναίκα τας τρίχας της κεφαλής της εις Σε τον Δεσπότην, άπλωσε και ο Ιούδας τα χέρια του εις τους παρανόμους κριτάς. Η αμαρτωλή άπλωσε τα χέρια της εις Σε, Κύριε, δια να λάβη δια να λάβει συγχώρησιν. Ο Ιούδας άπλωσε τα χέρια του δια να λάβη αργύρια, τα αργύρια της προδοσίας. Δι' αυτό και ημείς σε ικετεύομεν και φωνάζομεν εις Σέ. Σύ ο οποίος επωλήθης προς χάριν μας και μας ελευθέρωσες από την αιωνίαν καταδίκην να έχης δόξαν, Κύριε.

Σ' αυτή την αμαρτωλή, γυναίκα αναφέρεται ο ύμνος της Κασσιανής τον οποίον συνέταξε στο ησυχαστήριό της στο μοναστήρι που ίδρυσε κάπου στους Υψωμάθειους της Κωνσταντινούπολης:

"Κύριε η εν πολλαίς αμαρτίαις..."

"Κύριε, η γυναίκα η οποία περιέπεσε σε πολλές αμαρτίες, επειδή ενόησε, ότι ήσουν Θεός (ενανθρωπήσας), αναλαμβάνει έργο μυροφόρου και θρηνούσα φέρει σε Σένα μύρα για να Σε αλείψει πριν ακόμα (αποθάνεις) και ενταφιασθείς. Και λέγει:

"Αλίμονο σε μένα τη δυστυχισμένη, ολόγυρά μου υπάρχει μια ατέλειωτη νύχτα της ακολασίας και το πάθος της αμαρτίας με κάνει να έχω μέσα μου τόσο σκοτάδι, ώστε η ζωή μου να μοιάζει με σκοτεινή νύχτα χωρίς φεγγάρι.

Δέξου τα δάκρυά μου, που αστείρευτα τρέχουν σαν βρύσες στα μάγουλά μου. Εσύ που έχεις τη δύναμη να βγάζεις νερό από τη θάλασσα και να το ανεβάζεις στους ουρανούς. Σκύψε να ακούσεις τους βαριαναστεναγμούς της τραυματισμένης αμαρτωλής καρδιάς μου, εσύ που άφησες τους ουρανούς και τη δόξα σου και ήλθες στη γη με μορφή ανθρώπου ανάμεσά μας.

Να καταφιλήσω τα άχραντά σου πόδια και να τα βρέξω με τα άφθονα δάκρυά μου και να τα σκουπίσω με τα ξέπλεγα μαλλιά της κεφαλής μου, για να σβηστούν τα μεγάλα κρίματά μου. Να καταφιλήσω αυτά τα πόδια που κάποτε, ένα δειλινό στον Παράδεισό, όταν η Εύα άκουσε τα βήματά τους και ένιωσε μέσα της τον κρότο που προξένησε ο θείος βηματισμός σου, από ντροπή, φόβο και ενοχή, κρύφτηκε. Ποιός μπορεί να μετρήσει το πλήθος των αμαρτιών μου και ποιός μπορεί να μετρήσει την απεραντοσύνη της δικαιοκρισίας σου και την άβυσσο των θείων βουλών σου; Παρακαλώ σε ταπεινωμένη να μη με παραβλέψεις και να χαρίσεις και σε μένα το αμέτρητό σου έλεος".

Η παράδοσή μας αναφέρει, ότι, όταν συνέτασσε αυτό το δοξαστικό η Κασσιανή επισκέφτηκε το μοναστήρι της ο παραλίγο σύζυγός της αυτοκράτορας Θεόφιλος, και τότε κρύφτηκε για να τον αποφύγει εγκαταλείποντας το χειρόγραφο πάνω στο γραφείο του κελλιού της, στο σημείο που έγραφε "κρότος τοις ωσίν ηχηθείσα".

Οταν ο Θεόφιλος δεν βρήκε τη Κασσιανή στο κελλί της και διαβάζοντας τοι χειρόγραφο του ύμνου πρόσθεσε, αυτό που αντακρινόταν στη περίπτωση "τω φόβω εκρύβη".

- "Να καταφιλήσω αυτά τα πόδια που κάποτε, ένα δειλινό στον Παράδεισο, όταν η Εύα άκουσε τα βήματά τους και ένιωσε μέσα της τον κρότο που προξένησε ο θείος βηματισμός σου από ντροπή, φόβο και ενοχή κρύφτηκε".

Επειδή η φράση που πρόσθεσε ο Θεόφιλος δεν έβλαπτε τη συνοχή του ποιήματος, η Κασσιανή την άφησε, όπως σώζεται μέχρι σήμερα.

"Μέσα σ' αυτούς τους ωραιότατους λυρικούς στίχους που σαν μύρο ανυψώνεται σε προσευχή ικεσίας, αντιπαραβάλλεται το ανθρώπινο πάθος με την ευσπλαχνία και την ηθική ωραιότητα και τελειότητα του Θεού. Η γυναίκα, σύμβολο κάθε ανθρώπινης ψυχής που βυθίστηκε και κλυδωνίστηκε μέσα στο πάθος για την κατάκτηση της ομορφιάς της ζωής, έρχεται σε μια στιγμή που αισθάνεται μέσα της την πληρότητα της θεότητας.

"Κύριε, η εν πολλαίς αμαρτίαις περιπεσούσα γυνή, την σην αισθομένη θεότητα, μύρα σοι κομίζει".

Μπροστά σε αυτό το άπειρο κάλλος της θεότητας βυθίζεται και χάνεται και δεν μένει τίποτε γύρω της παρά μονάχα το αξεπέραστο σκοτάδι της νύχτας, που καμιά σεληνιακή αχτίδα δεν φωτίζει.

Οταν φτάσει όμως ο άνθρωπος σε αυτό το πέσιμο που πιο βαθύ δεν είναι άλλο, τότε γεννιέται μέσα στην καρδιά η επιθυμία της εξιλεώσεως και η ανάγκη της λυτρώσεως. Ικεσία που γίνεται πόνος ανέκφραστος, οιμωγή που εγγίζει τον απερίφραστο θρήνο, πάθος υπεράνθρωπο για επιστροφή. Η ψυχή de profundis κράζει στο Θεό της, που μονάχα αυτός την ώρα τούτη της έσχατης απογνώσεως μπορεί να την ακούσει. Μέσα σε αυτή τη βύθιση του εαυτού μας στο θεικό μεγαλείο βρίσκουμε διέξοδο στο αναπάντητο ερωτηματικό του προορισμού μας, που τόσο βαραίνει τη στοχαστική μας σκέψη. Πανάρχαια η αναζήτηση για λύση στο πρόβλημα. Δαιδαλώδη τα μονοπάτια της σκέψεως. Ακόμη και της αρχαίας ελληνικής σκέψεως, όπως φαίνεται στις τραγωδίες".

(Ευαγ. Σκορδάς)

Αυτή είναι η παραδειγματική μετάνοια που έδειξε στον Χριστόν τότε η αμαρτωλή, και αυτός είναι ο ύμνος της μετάνοιας που συνέταξε δέκα σχεδόν αιώνες μετά μια γυναίκα οσία, η μοναχή Κασσιανή για να υμνήσει το έλεος του Θεού και τη δύναμη της μετάνοιας.

Η Εκκλησία μας αυτό το μύνημα της μετάνοιας θέλει να περάσει και σε μας τους πιστούς της με τον ύμνον της Κασσιανής, και να μας βεβαιώσει πως η ελπίδα μας στο έλεος του Θεού και ο ανεξιχνίαστος πλούτος του ενανθρωπήσαντος Κυρίου θα μας δώσει την μετάνοια την αληθινή μετάνοια της γυναίκας αυτή, για την σωτηρία μας.

Συνέντευξη της διευθύντριας Λιανικής Τραπεζικής της Λαϊκής Τράπεζας Α.Ε. κ. Κ. Μιχαλοπούλου

Σημαντικές επενδύσεις της Λαϊκής

Τα 38, αναμένεται να φτάσουν τα καταστήματα της Λαϊκής Τράπεζας, μέχρι το τέλος του έτους καθώς η Λιανική Τραπεζική, αποτελεί στρατηγική αγορά γι αυτήν.

Όπως εξηγεί στη "Ρ" η διευθύντρια Λιανικής Τραπεζικής της Λαϊκής Τράπεζας (ΕΛΛΑΣ) Α.Ε. κ. Κατερίνα Μιχαλοπούλου, προκειμένου να ισχυροποιηθεί η Λαϊκή Τράπεζα, στο χώρο πραγματοποιεί σημαντικές επενδύσεις τόσο αναφορικά με την επέκταση του δικτύου καταστημάτων της, όσο και με την ανάπτυξη των εναλλακτικών δικτύων διανομής.

"Η φιλοσοφία της Λαϊκής Τράπεζας που σήμερα διαθέτει 28 καταστήματα, είναι η δημιουργία μακροχρόνιων σχέσεων με τους πελάτες της μέσω της πολύπλευρης προσέγγισης και κάλυψης των αναγκών τους. Για το λόγο αυτό, εστιάζει ιδιαίτερα τις προσπάθειές της στη δημιουργία προϊόντων με όσο το δυνατόν πιο ανταγωνιστικούς όρους καθώς επίσης και στη συνεχή βελτίωση των παρεχόμενων υπηρεσιών σε σχέση όχι μόνο με την ταχύτητα εξυπηρέτησης αλλά και την ποιότητα" τονίζει η κ. Μιχαλοπούλου.

Σε ερώτησή μας για τα προϊόντα της τράπεζας, η δ/ντρια Λιανικής Τραπεζικής, επισημαίνει ότι η Λαϊκή Τράπεζα, εκτός από τα διάφορα είδη καταθετικών λογαριασμών που διαθέτει σε όλα τα κύρια νομίσματα, προσφέρει και μια σειρά επενδυτικών προϊόντων (αμοιβαίων κεφαλαίων, repos, προϊόντα εγγυημένου κεφαλαίου κ.λπ.) προσπαθώντας με αυτόν τον τρόπο να καλύψει κάθε διαφορετική επενδυτική ανάγκη των πελατών της. Ιδιαίτερο ενδιαφέρον παρουσιάζει σήμερα ένα νέο επενδυτικό προϊόν που προσφέρεται, το Laiki Pro, το οποίο αποτελεί μια προθεσμιακή κατάθεση η οποία "προκαταβάλει" στον πελάτη τους τόκους. Το Laiki Pro προσφέρεται σε διάρκειες 6 μηνών, 1 έτους και 2 ετών και τα επιτόκια είναι ιδιαίτερα ελκυστικά.

ΛΑΙΚΗ ΤΡΑΠΕΖΑ
ΜΕΛΟΣ ΤΟΥ ΟΜΙΛΟΥ ΛΑΙΚΗΣ ΚΥΠΡΙΑΚΗΣ ΤΡΑΠΕΖΑΣ

Αξίζει να υπογραμμίσουμε ότι, ένας από τους κύριους άξονες στους οποίους η Λαϊκή Τράπεζα δίνει ιδιαίτερο βάρος είναι ο τομέας της Στεγαστικής Πίστης όπου σήμερα με τα στεγαστικά δάνεια κυμαινόμενου ή σταθερού επιτοκίου για 1, 3, 5 έτη που διαθέτει, μπορεί να καλύψει πλήρως τις ανάγκες των πελατών της για αγορά ή ανέγερση κατοικίας, αγορά οικοπέδου ή και οποιουδήποτε ακινήτου προς εκμετάλλευση ή ακόμα και για την επισκευή ή ανακαίνιση της υπάρχουσας κατοικίας. Η ύπαρξη πλήρους σειράς στεγαστικών προγραμμάτων με ιδιαίτερα ανταγωνιστική τιμολογιακή πολιτική, αλλά και κυρίως οι ταχύτατες διαδικασίες έγκρισης και εκταμίευσης (15 εργάσιμες ημέρες) σε συνδυασμό με την εμπιστοσύνη που διέπει τις σχέσεις μας με τους πελάτες οδηγεί σε συνεχή αύξηση του όγκου των στεγαστικών μας δανείων.

Σύμφωνα με την κ. Μιχαλοπούλου, και στο χώρο της καταναλωτικής πίστης (προσωπικά-καταναλωτικά δάνεια, πιστωτική κάρτα) η Λαϊκή Τράπεζα έχει σαν βασική στρατηγική όχι μόνο την ιδιαίτερα ανταγωνιστική τιμολογιακή πολιτική, που συχνά είναι από τις καλύτερες της αγοράς (όπως π.χ. η πιστωτική κάρτα Popular VISA με επιτόκιο μόλις 13%), αλλά κυρίως την ταχύτατη και ποιοτική εξυπηρέτηση.

Ολοκληρώθηκε η β' φάση του προγράμματος "Πρόληψη Σκήφωσης-Σκολίωσης"

Ολοκληρώθηκε η β' φάση του προγράμματος Προαγωγής Υγείας του Δημοτικού Οργανισμού Κοινωνικής Μέριμνας του Δήμου Πεταλούδων, με θέμα "Πρόληψη Σκήφωσης-Σκολίωσης".

Η α' φάση του προγράμματος είχε υλοποιηθεί από το υγειονομικό κλιμάκιο του Νοσοκομείου Ρόδου που αποτελείτο από τον Δ/ντή της Ορθοπεδικής Κλινικής κ. Τηλιακό Νίκο, την Κοινωνική Λειτουργό κ. Χατζηαντωνίου Μαίρη και κ. Τσιμπιδάκη Φαίδρα και τους Φυσικοθεραπευτές Φιλιππάκο Νίκο, Κώστα-Φώτη Διαμαντή και Κράτση Βάσω.

Εξετάστηκαν συνολικά 1.100 μαθητές σχολικής ηλικίας όλων των σχολείων του Δήμου Πεταλούδων.

Η β΄ φάση του προγράμματος υλοποιήθηκε από τον Ορθοπεδικό κ. Ορφανό Γιάννη και εξετάστηκαν επίσης οι μαθητές όλων των σχολείων του δήμου.

Ο δήμαρχος Πεταλούδων κ. Μιχάλης Κορδίνας ευχαρίστησε θερμά όλους όσοι συνέβαλαν στην υλοποίηση αυτού του προγράμματος.

Τονίζεται ότι, η εξέταση είχε σκοπό, τον εντοπισμό παιδιών, με προβλήματα σκολίωσης, προκειμένου να προχωρήσουν σε περαιτέρω εξετάσεις και αντιμετώπιση του προβλήματος.

Αξίζει να σημειωθεί ότι ο υπεύθυνος γιατρός συμπλήρωσε και ενημερωτική καρτέλα με στόχο να ενημερωθούν οι γονείς για το αποτέλεσμα της εξέτασης των παιδιών τους.

Το πρόγραμμα των εξετάσεων ξεκίνησε τη Δευτέρα 28 Ιανουαρίου του 2002 και ολοκληρώθηκε την Παρασκευή 15 Φεβρουαρίου του 2002. Εξετάστηκαν παιδιά από τα Δημοτικά Σχολεία Κρεμαστής, Παραδεισίου, Μαριτσών, Θεολόγου, Δαματριάς και Παστίδας.

Ο κ. Α. Παυλίδης στο β. συγκρότημα

Στα νησιά του βορείου συγκροτήματος συνεχίζει την περιοδεία του ο βουλευτής κ. Αρ. Παυλίδης.

Χθες και προχθές ο κ. Παυλίδης επισκέφθηκε την Αστυπάλαια και σήμερα θα βρίσκεται στην Λέρο.

Αύριο θα πάει στην Πάτμο όπου θα παραμείνει και την Μ. Πέμπτη προκειμένου να παρακολουθήσει την Τελετή του Νιπτήρος και εν συνεχεία θα επισκεφθεί το Αγαθονήσι.

Μ. Παρασκευή θα μεταβεί στην Κάλυμνο όπου και θα παρακολουθήσει την Λειτουργία του Επιταφίου Καλύμνου και το Μ. Σάββατο στη Κω.

Ο κ. Παυλίδης θα έχει κατά την διάρκεια της περιοδείας του συναντήσεις τόσο με εκπροσώπους της Τοπικής Αυτοδιοίκησης όσο και με κομματικά στελέχη.

Η περιοδεία του κ. Παυλίδη θα συνεχισθεί την εβδομάδα μετά το Πάσχα στα νησιά του νοτίου συγκροτήματος.

KYDON TOURS
ΚΕΝΤΡΙΚΟ ΠΡΑΚΤΟΡΕΙΟ
PORT AGENT

ΠΑΣΧΑ
στην ΚΑΛΥΜΝΟ & ΝΙΣΥΡΟ

ΚΡΟΥΑΖΙΕΡΑ με το
F/B ΡΟΔΟΣ ΔΑΝΕ SEA LINES

Μια όμορφη, ξεκούραστη κρουαζιέρα για ένα ευχάριστο, χαρούμενο ΠΑΣΧΑ στη ζωηρή ΚΑΛΥΜΝΟ και στη ρομαντική ΝΙΣΥΡΟ

ΠΡΟΓΡΑΜΜΑ
- Μ. ΣΑΒΒΑΤΟ 4/5: Αναχώρηση 15.00 - Αφιξη: 20.00 Χαρείτε την ΚΑΛΥΜΝΟ με την εορταστική ατμόσφαιρα!!! Ανάσταση σε εκκλησία επιλογής σας και γλέντι μέχρι πρωίας στα μπαράκια της ΚΑΛΥΜΝΟΥ.
- ΚΥΡΙΑΚΗ ΠΑΣΧΑ 5/5: Αναχώρηση από την ΚΑΛΥΜΝΟ 07.00. Αφιξη στη ΝΙΣΥΡΟ 09.30. Παραμονή στη ΝΙΣΥΡΟ μέχρι τη Δευτέρα 11.30 για να χαρούμε την ΜΥΚΟΝΟ της Δωδεκανήσου με όμορφους περιπάτους και κυρίως για το προσκύνημα στην ΠΑΝΑΓΙΑ τη ΣΠΗΛΙΑΝΗ. Αφιξη στη Ρόδο 13.00 Δευτέρα.

ΤΙΜΕΣ ΚΑΤ' ΑΤΟΜΟ

* Σε δίκλινη εξωτερική ΑΑ2	70	ευρώ
* Σε δίκλινη εσωτερική Α2	60	"
* Σε τετράκλινη εξωτερική Α4	60	"
* Σε τετράκλινη εσωτερική ΑΒ4-Β4	50	"

Ι.Χ. 20 ευρώ • Μηχανάκια 5 ευρώ

ΣΥΝΟΔΟΣ η κ. ΕΛΕΝΗ ΨΥΛΛΑΚΗ

Συμμετέχει το ΕΝ ΛΕΥΚΩ, ο κ. Χρήστος Μυστιλιάδης, το RODOS CHANNEL

ΔΗΛΩΣΤΕ ΓΡΗΓΟΡΑ ΣΥΜΜΕΤΟΧΗ!!!

ΠΡΑΚΤΟΡΕΙΟ ΚΥΔΩΝ
1. ΕΘΕΛΟΝΤΩΝ ΔΩΔ/ΣΙΩΝ 14, τηλ. 02410-23000, 27900, 75268
2. ΑΚΤΗ ΣΑΧΤΟΥΡΗ 8-ΛΙΜΑΝΙ, τηλ. 02410-27722, 24265

ALHAMBRA TRAVEL
Αλεξ. Παπάγου 23. Τηλ. 02410 37052, 25698, 31642

Ονειρεμένη κρουαζιέρα
με τον υπερπολυτελή κολοσσό
της Royal Olympic Cruises
"Olympia Explorer"

21-28/6/2002 από Πειραιά
Μεταφορά Ρόδο - Πειραιά - Ρόδο με το υπερσύγχρονο και μοναδικό express δρομολόγιο του "ΑΙΟΛΟΣ ΚΕΝΤΕΡΗΣ" σε 7 ώρες.

Οργανώνουμε με το υπερπολυτελέστατο Olympia Explorer της ROC επταήμερη φανταστική κρουαζιέρα από 21-28 Ιουνίου
ΠΕΙΡΑΙΑΣ - ΚΕΡΚΥΡΑ - ΒΕΝΕΤΙΑ - ΝΤΟΥΜΠΡΟΒΝΙΚ - ΜΠΑΡΙ - ΚΑΤΑΚΩΛΟ (ΟΛΥΜΠΙΑ) - ΚΩΝΣΤΑΝΤΙΝΟΥΠΟΛΗ - ΜΥΚΟΝΟΣ - ΣΑΝΤΟΡΙΝΗ - ΠΕΙΡΑΙΑΣ

✓ *Το μοναδικό κρουαζιερόπλοιο που διαθέτει τα πάντα...*
✓ *Πολυτέλεια, άνεση, σταθερότητα, φανταστική κουζίνα, διασκέδαση, casino κ.λπ.*

✓ Θέσεις περιορισμένες λόγω εποχής

Ευκαιρία να δώσετε στα παιδιά σας μετά το τέλος του σχολικού έτους μια εβδομάδα ξεκούρασης και εμπειρίας

✓ Ειδικές τιμές για την συγκεκριμένη κρουαζιέρα

Πληροφορίες - Προγράμματα - Δηλώσεις συμμετοχής

Πρακτορείο ALHAMBRA TRAVEL
Αλεξ. Παπάγου 23
Τηλ. 02410 37052, 25698 ΡΟΔΟΣ

ΟΙ ΘΕΡΑΠΕΥΤΙΚΕΣ ΙΔΙΟΤΗΤΕΣ ΤΟΥ ΒΑΣΙΛΙΚΟΥ ΠΟΛΤΟΥ

Θα ενθυμούνται οι παλιοί αναγνώστες της εφημερίδας μας τις θεραπευτικές ιδιότητες του βασιλικού πολτού στην τρίτη κυρίως ηλικία. Κάποιοι, που ασφαλώς ικανοποιήθηκαν από τη χρησιμοποίησή του, ζήτησαν να τους ενημερώσουμε εάν μπορούν και από πού να προμηθευτούν τον βασιλικό αυτό πολτό και τους δίνουμε πιο κάτω σχετικές πληροφορίες.

ΒΑΣΙΛΙΚΟΣ ΠΟΛΤΟΣ ΚΙΝΑΣ
(Chinese Royal Jelly)

Υψηλής δραστικότητας. Στη φύση υπάρχουν 11 μεταλλικά άλατα και ο Β.Π. τα περιέχει όλα (Νάτριο-Κάλιο-Σίδηρο-Χρώμιο-Νικέλιο-Χαλκό-Ασβέστιο-Φώσφορο-Μαγνήσιο-Πυρίτιο). Επίσης, περιέχει, Βιταμίνες-Πρωτεΐνες-Ενζυμα-Αμινοξέα και Εστέρες. Ενδείκνυται για μεταγχειρητικές καταστάσεις, γηριατρικές παθήσεις, χοληστερίνη, δυσκοιλιότητα, υπόταση, αρθριτικά συνάχι, ατονία, κλιμακτήριο κ.λπ. Ο μοναδικός Β.Π. εμπλουτισμένος με το βότανο Σισάδρα, **που βελτιώνει το αναπνευστικό** (βρογχικά-δύσπνοια), έχοντας την μεγαλύτερη περιεκτικότητα. Επίσης διαθέτουμε το περίφημο βότανο GINSENG (ΡΙΖΑ ΤΗΣ ΖΩΗΣ) σε σφραγισμένα φακελάκια μιας χρήσεως, ούτως ώστε η δράση του να είναι σίγουρη 100% για το **άγχος** και το **κυκλοφοριακό** (είναι και διεγερτικό).

Αποστέλλεται με αντικαταβολή
ΔΗΜ. ΠΗΛΙΟΥΣΗΣ
Ευελπίδων 45-Κυψέλη-11362 Αθήνα
Τηλ. (010) 8835520-8641.498
Εγκεκριμένο από τον ΕΟΦ

Πάντα με υγείαν...

Σημαντική πρόοδος στην αναστολή του πρόωρου τοκετού

Σημαντικές πρόοδοι έχουν γίνει τα τελευταία χρόνια για την αναστολή του πρόωρου τοκετού, που αποτελεί μια από τις σοβαρότερες επιπλοκές της εγκυμοσύνης με τραγικές συνέπειες για τη μητέρα, αλλά και για το νεογέννητο, το οποίο γνωρίζει ανώριμο τη ζωή. Ιδιαίτερα ικανοποιητικά είναι τα αποτελέσματα από την εφαρμογή μιας νέας φαρμακευτικής αγωγής, που παρουσιάστηκε για πρώτη φορά στην Ελλάδα (όπου ένα στα δέκα παιδιά γεννιέται πρόωρο) στο πλαίσιο του 2ου Πανελληνίου Συνεδρίου Εμβρυομητρικής Ιατρικής, το οποίο πραγματοποιήθηκε πριν από λίγες μέρες στη Θεσσαλονίκη.

Η Παγκόσμια Οργάνωση Υγείας ορίζει ως πρόωρο τοκετό αυτόν που λαμβάνει χώρα πριν τη συμπλήρωση 37 πλήρων εβδομάδων κυήσεως, ενώ η φυσιολογική εγκυμοσύνη συνήθως διαρκεί έως 40 εβδομάδες. Υπολογίζεται ότι παγκοσμίως γεννιούνται περισσότερα από 13 εκατομμύρια παιδιά νωρίτερα από 37 εβδομάδες κύησης κάθε χρόνο. Στην Ελλάδα υπολογίζεται ότι η συχνότητα εμφάνισης πρόωρου τοκετού ανέρχεται σε 10% περίπου. Νεογνά που γεννιούνται πολύ νωρίς, διατρέχουν σοβαρό κίνδυνο να πεθάνουν ή όσα επιβιώσουν μπορεί να μείνουν ισοβίως ανάπηρα. Ο πρόωρος τοκετός αποτελεί την κύρια αιτία περιγεννητικής θνησιμότητας στην Ευρώπη (και στην Ελλάδα).

Οι επιπτώσεις του πρόωρου τοκετού είναι πολύ σοβαρότερες, όσο πιο μικρή είναι η ηλικία της κύησης. Η νεογνική θνησιμότητα σε κύηση κάτω των 29 εβδομάδων υπολογίζεται ότι είναι 66%, δηλαδή 2 στα 3 πρόωρα πεθαίνουν. Υπολογίζεται ότι το 49% των προώρων που επιβιώνουν, αναπτύσσουν μίας μορφής αναπηρία, ενώ στο 23% η αναπηρία αυτή θεωρείται πολύ σοβαρή (καθυστέρηση στην πνευματική ανάπτυξη, τύφλωση, κωφότητα, κλπ).

Η πρόγνωση των νεογνών βελτιώνεται όταν επιμηκύνεται η κύηση έστω και κατά μία εβδομάδα. Αν η κύηση από τις 23 εβδομάδες φθάσει τις 26 εβδομάδες, το ποσοστό επιβίωσης του νεογνού από 9%, γίνεται 71%.

Τούτο γίνεται κατορθωτό εξαιτίας της χορήγησης κατάλληλης αγωγής ενόσω το έμβρυο ακόμα κυοφορείται (χορήγηση κυρίως κορτικοστεροειδών για ελάττωση του κινδύνου εμφάνισης αναπνευστικής ανεπάρκειας).

Το σημαντικότερο στοιχείο για τη θεραπεία του προώρου τοκετού είναι η «εξαγορά χρόνου», που θα επιτρέψει την κατά το δυνατόν μεγαλύτερη παραμονή του εμβρύου στη μήτρα και τη μεταφορά της μητέρας σε ειδική νοσοκομειακή μονάδα (π.χ. Μονάδα Κυήσεων Υψηλού Κινδύνου), όπου μπορούν να εφαρμοσθούν θεραπευτικές μέθοδοι που θα σώσουν τη ζωή του παιδιού με την εισαγωγή του αμέσως μετά τη γέννησή του σε Μονάδα Εντατικής Νοσηλείας Νεογνών.

Μέχρι σήμερα η φαρμακευτική αντιμετώπιση του πρόωρου τοκετού περιλάμβανε φάρμακα, που παρουσίαζαν σοβαρές ανεπιθύμητες ενέργειες (ταχυκαρδίες, δύσπνοια, σάκχαρο, κλπ). Πολλές γυναίκες εύρισκαν αυτές τις ανεπιθύμητες ενέργειες μη ανεκτές, εκτός του ότι ήταν συχνά επικίνδυνες για την ίδια τους τη ζωή.

Ο συνδυασμός κακής ανοχής και πιθανών κινδύνων, ανάγκαζε τους μαιευτήρες να διακόπτουν την τοκολυτική αγωγή, πριν προλάβουν να ολοκληρώσουν την κατάλληλη χρονικά αγωγή στο έμβρυο, με αποτέλεσμα πρόωρο τοκετό με κακή πρόγνωση για το νεογνό.

Μια νέα φαρμακευτική ουσία, που ανακαλύφθηκε πρόσφατα και φέρει την ονομασία atosiban, δρα στοχεύοντας ειδικά στη μήτρα, αναστέλλοντας τις συσπάσεις της μήτρας που οφείλονται στην έκκριση της ουσίας ωκυτοκίνη.

Η δράση της ουσίας atosiban περιορίζεται στο επίπεδο της μήτρας, σε αντίθεση με τη μη ειδική, αλλά γενικευμένη σε όλο τον οργανισμό, δράση των φαρμάκων που χρησιμοποιούνται έως σήμερα. Αυτό έχει ως αποτέλεσμα η μητέρα να είναι εκτεθειμένη σε πολύ λιγότερες παρενέργειες. Η ουσία atosiban, είναι το μοναδικό νέο φάρμακο που εισάγεται στη θεραπευτική αντιμετώπιση του προώρου τοκετού την τελευταία 25ετία. Η αναβολή του τοκετού έστω και κατά μία ημέρα έχει σοβαρές ευεργετικές επιπτώσεις στην επιβίωση των νεογνών. Επομένως, αυτό το νέο φάρμακο, που πρόσφατα εισήχθη και στην Ελλάδα, εφόσον «εξαγοράζει χρόνο» για να υποβληθεί το έμβρυο στην κατάλληλη θεραπεία, βελτιώνει τις πιθανότητες επιβίωσης και μειώνει την πιθανότητα μελλοντικής αναπηρίας του νεογνού.

ΙΑΤΡΙΚΗ ΑΝΑΚΟΙΝΩΣΗ

Το Μικροβιολογικό εργαστήριο της
ΑΝΑΣΤΑΣΙΑΣ ΧΑΜΟΥΖΑ-ΤΣΕΛΕΠΗ

θα παραμείνει κλειστό κατά την περίοδο των εορτών
από 29/4/2002 Μ. Δευτέρα
έως και 7/5/2002 Λαμπρή Τρίτη
Θα λειτουργήσει κανονικά από Τετάρτη 8/5/2002

Στ. Κωτιάδη 5-Ρόδος
Τηλ. 0241074034

ΙΑΤΡΙΚΗ ΑΝΑΚΟΙΝΩΣΗ

Ο ιατρός
ΣΩΚΡΑΤΗΣ ΕΜΜ. ΤΗΛΙΑΚΟΣ
ΜΙΚΡΟΒΙΟΛΟΓΟΣ-ΒΙΟΠΑΘΟΛΟΓΟΣ

Δέχεται στο ιατρείο του:
ΕΘΝΙΚΗΣ ΑΝΤΙΣΤΑΣΗΣ & ΜΟΥΣΩΝ 1
Καθημερινά: 07:30 - 13:00 & 18:00 - 20:00
Σάββατο: 08:00 - 13:00
Τηλ. ιατρείου 02410-43444 Fax: 02410-43445
ΔΕΚΤΑ ΟΛΑ ΤΑ ΤΑΜΕΙΑ

ΙΑΤΡΙΚΗ ΑΝΑΚΟΙΝΩΣΗ

Ο ιατρός
ΧΑΛΟΥΔΗΣ Α. ΠΑΝΤΕΛΗΣ
ΕΙΔΙΚΟΣ ΑΙΜΑΤΟΛΟΓΟΣ
Δέχεται:
Με ραντεβού στο ιατρείο του:
Π. Μελά 27-2ος όροφος
Τηλ. 75716 κιν. 0973314391

ΝΤΟΡΑ ΚΩΝΣΤΑΝΤΙΝΟΠΟΥΛΟΥ
ΨΥΧΟΛΟΓΟΣ
Πτυχιούχος του Πανεπιστημίου της Καλιφόρνιας-Λος Αντζελες (UCLA)-Μεταπτυχιακές σπουδές στο Pepperdine University-Malibu California.
➤ Αμεση ψυχολογική υποστήριξη και επαγγελματική φροντίδα από έμπειρη Ψυχολόγο και Οικογενειακή Σύμβουλο.
➤ Η σωστή θεραπευτική σχέση μπορεί να επιφέρει ρεαλιστικές λύσεις για πραγματικά προβλήματα σε θέματα: μοναξιάς, μελαγχολίας, στρες, ανυπομονησίας, φοβίας, εθισμού, οικογενειακών σχέσεων, διαζυγίου, κακομεταχείρισης, συναισθηματικών δυσκολιών, αυτοπεποίθησης, ανασφάλειες, μεταβατικά στάδια ζωής, βουλιμίας, ανορεξίας, απώλειας, πένθους.
Τηλεφωνείστε στα τηλέφωνα:
35163 και 0944/980550
για ραντεβού και άμεση εξυπηρέτηση.
Διεύθυνση: Καρίας 1
Περιοχή Ροδίνι - Ρόδος

ΚΕΝΤΡΟ ΕΦΑΡΜΟΓΩΝ ΕΡΓΟΘΕΡΑΠΕΙΑΣ/ΛΟΓΟΘΕΡΑΠΕΙΑΣ-ΕΚΠΑΙΔΕΥΣΗ ΠΑΙΔΙΩΝ ΜΕ ΕΙΔΙΚΕΣ ΑΝΑΓΚΕΣ

ΑΝΑΠΤΥΞΙΑΚΗ ΚΑΘΥΣΤΕΡΗΣΗ-ΨΥΧΟΚΙΝΗΤΙΚΗ ΚΑΘΥΣΤΕΡΗΣΗ-ΝΟΗΤΙΚΗ ΥΣΤΕΡΗΣΗ-ΕΓΚΕΦΑΛΙΚΗ ΠΑΡΑΛΥΣΗ-ΑΥΤΙΣΜΟΣ ΜΑΘΗΣΙΑΚΕΣ ΔΥΣΚΟΛΙΕΣ-ΔΙΑΤΑΡΑΧΕΣ ΣΥΓΚΕΝΤΡΩΣΗΣ ΥΠΕΡΚΙΝΗΤΙΚΟΤΗΤΑ-ΑΙΣΘΗΤΗΡΙΑΚΕΣ ΔΙΑΤΑΡΑΧΕΣ ΠΡΟΒΛΗΜΑΤΑ ΑΡΘΡΩΣΗΣ-ΛΟΓΟΥ-ΟΜΙΛΙΑΣ-ΦΩΝΗΣ

ΜΠΑΔΑΝΗΣ ΚΩΝ/ΝΟΣ
ΕΡΓΟΘΕΡΑΠΕΥΤΗΣ
ΠΤΥΧΙΟΥΧΟΣ-ΘΕΡΑΠΕΥΤΗΣ ΤΩΝ ΜΕΘΟΔΩΝ BOBATH N.D.T.
PORTAGE, ΑΙΣΘΗΤΗΡΙΑΚΗΣ ΟΛΟΚΛΗΡΩΣΗΣ

ΓΕΩΡΓΙΛΟΠΟΥΛΟΥ ΑΘΑΝΑΣΙΑ
ΛΟΓΟΘΕΡΑΠΕΥΤΡΙΑ-ΛΟΓΟΠΑΘΟΛΟΓΟΣ ΑΚΟΥΟΛΟΓΟΣ
B.A. APP SC/POST GRAD DIP
LA TROBE UNIVERSITY, ΜΕΛΒΟΥΡΝΗ ΑΥΣΤΡΑΛΙΑ

ΚΕΝΕΝΤΥ 31 Τ.Κ. 85100
ΡΟΔΟΣ-ΤΗΛ. 0241031366

Κέντρο Συμβουλευτικής & Αξιολόγησης Προσωπικότητας Παιδιών & Ενηλίκων

ΠΑΠΑΓΕΩΡΓΙΟΥ ΘΑΝΟΣ
ΨΥΧΟΛΟΓΟΣ ΠΑΝΕΠΙΣΤΗΜΙΟΥ ΑΘΗΝΩΝ
ΕΙΔΙΚΕΥΜΕΝΟΥ ΣΤΗΝ ΓΝΩΣΙΑΚΗ ΨΥΧΟΘΕΡΑΠΕΙΑ-Ι.Ε.Θ.Σ.

- **Διερεύνηση Προσωπικότητας (Προφίλ- Δεξιότητες-Αδυναμίες)**
- **Δείκτης Νοημοσύνης Παιδιών και Ενηλίκων**
- **Τροποποίηση Δυσλειτουργικών Σχημάτων**
- **Θεραπευτική Αντιμετώπιση Φοβιών-Ειδικών Φοβιών, Κατάθλιψης, Διαταραχής πανικού, Ψυχοσωματικών προβλημάτων, Τραυματικών γεγονότων ζωής (πένθος, χωρισμός, σχολική αποτυχία), Συναισθηματικών διαταραχών, Διαταραχών Διατροφής (βουλιμία-ανορεξία).**
- **Αντιμετώπιση προβλημάτων συμπεριφοράς παιδιών σε σχολείο-σπίτι**
- **Ανάπτυξη Κοινωνικών Δεξιοτήτων**
- **Βελτίωση Σχέσεων-Πρόγραμμα Ελέγχου Συγκρούσεων**
- **Βελτίωση Αυτοεκτίμησης-Αυτοεικόνας**
- **Οικογενειακή θεραπεία από Ζεύγος Θεραπευτών**

Κ. Παλαιολόγου 105 - Ρόδος
Τηλ:024 10 78668- Κιν: 0937445640 - Μόνο με Ραντεβού

ΙΑΤΡΙΚΗ ΑΝΑΚΟΙΝΩΣΗ

Ο ιατρός
ΠΕΡΙΚΛΗΣ Ε. ΠΑΠΠΑΣ
ΑΓΓΕΙΟΧΕΙΡΟΥΡΓΟΣ
Αγγειολογικό Εργαστήριο
Δέχεται:
Με ραντεβού στο ιατρείο του:
Π. Μελά 27-2ος όροφος
Τηλ. 75948 κιν. 0972016170

Εργαστήριο Κλινικής Ψυχολογίας

ΧΡΙΣΤΙΝΑ ΣΑΒΒΑΚΗ-ΓΚΡΑΝΖΑΝ
Κλινική Ψυχολόγος-Ψυχοπαθολόγος (DESS)
- Πτυχιούχος του Πανεπιστημίου Nancy Γαλλίας
- Μεταπτυχιακή ειδίκευση (DESS) στην Κλινική Ψυχολογία Ενηλίκου, Εφήβου και Παιδιού στο Πανεπιστήμιο Reims Γαλλίας

Για τον ενήλικο
- Ψυχοδιαγνωστική
- Ψυχολογική υποστήριξη
- Ατομική και οικογενειακή συνέντευξη
- Ψυχοθεραπεία αναλυτικής εμπνεύσεως

Για το παιδί
- Αξιολόγηση προσωπικότητας (τεστ νοημοσύνης, προβολής)
- Διάγνωση μαθησιακών δυσκολιών και συμπεριφορικών διαταραχών
- Συμβουλευτική επαγγελματικού προσανατολισμού
- Ψυχοθεραπεία μέσω παιχνιδιού και εικαστικών

Δέχεται με ραντεβού
Εθνικής Αντίστασης 15
Τηλ.: 77350-Κιν. 0937684251

ΜΕΓΑΛΗ ΕΟΡΤΑΣΤΙΚΗ ΕΚΔΡΟΜΗ

G.A. FERRIES

ΠΕΡΑΣΤΕ ΤΙΣ ΑΓΙΕΣ ΜΕΡΕΣ ΤΗΣ ΜΕΓΑΛΗΣ ΕΒΔΟΜΑΔΑΣ ΚΑΙ ΤΟΥ ΠΑΣΧΑ!!!

ΜΕ ΤΟ ΠΛΟΙΟ ΤΗΣ G.A. FERRIES

Ε/Γ-Ο/Γ ΜΑΡΙΝΑ

* **03/05/2002 Μ. ΠΑΡΑΣΚΕΥΗ**
Από Ρόδο 22.00 για Θήρα 07.00 Μ. ΣΑΒΒΑΤΟ
* **04/05/2002 Μ. ΣΑΒΒΑΤΟ**
Παραμονή στη Θήρα
* **05/05/2002 ΚΥΡΙΑΚΗ ΠΑΣΧΑ**
Από Θήρα 04.00 για Τήνο 08.00
* **05/05/2002 ΚΥΡΙΑΚΗ ΠΑΣΧΑ**
Από Τήνο 13.00 για Μύκονο 14.00
* **06/05/2002 ΔΕΥΤΕΡΑ ΠΑΣΧΑ**
Από Μύκονο 20.00 για Πάτμο 23.25-23.40
Λέρο 00.55-01.10
Κάλυμνο 02.10-02.25
Κω 03.20-03.40
Ρόδο 07.10 ΤΡΙΤΗ ΠΑΣΧΑ

ΤΙΜΕΣ
Τετράκλινη εξωτερική Α4 δρχ. 45.000 ευρώ 132,06 κατ' άτομο
Τετράκλινη εσωτερική ΑΒ4 δρχ. 40.000 ευρώ 117,39 κατ' άτομο

Πληροφορίες στον ταξιδιωτικό σας πράκτορα και στα τηλέφωνα (02410) 36170, 35066, 30406

G.A. FERRIES

ΠΑΣΧΑΛΙΝΗ ΕΚΔΡΟΜΗ

Ε/Γ - Ο/Γ ΡΟΔΑΝΘΗ

ΠΑΤΜΟ–ΚΑΛΥΜΝΟ

Η G.A. FERRIES σας δίνει τη δυνατότητα να γνωρίσετε και να περάσετε τις άγιες ημέρες του Πάσχα στην Πάτμο και στην Κάλυμνο

ΠΡΟΓΡΑΜΜΑ
- **4/5:** Αναχώρηση από Ρόδο, Μεγ. Σάββατο 15.00
  Αφιξη στην Πάτμο 21.00 για την Ανάσταση
- **5/5:** Αναχώρηση από Πάτμο, Κυριακή Πάσχα, 14.00
  Αφιξη στην Κάλυμνο 16.30
- **6/5:** Αναχώρηση από Κάλυμνο Λαμπρή Δευτέρα, 10.00
  Αφιξη στη Ρόδο, 14.00 (μέσω Κω)

Τιμές εκδρομής κατ' άτομο

Σε τετράκλινη ΑΒ4 ή Β4	45,00 euro
Σε τετράκλινη εξωτερική Α4	55,00 euro
Σε δίκλινη εσωτερική Α2	55,00 euro
Σε δίκλινη εξωτερική ή ΑΑ2	65,00 euro

Ι.Χ. 20 euro • Μηχανάκι δωρεάν

Πληροφορίες στο κεντρικό πρακτορείο
TSAGARIS TRAVEL, Ακτή Σαχτούρη 5
Τηλέφωνα (02410) 36170, 35066, 30406

Νέα Σελίδα...

Του Λουκά Βελιδάκη
e-mail:
neaselida@hotmail.com

Ναζίμ Χικμέτ, 1902–1963

Μια πολύ θλιμμένη ελευθερία

Η στήλη ένιωσε ότι έπρεπε να ξεφύγει από την επικαιρότητα, τουλάχιστον για σήμερα και να δει τον κόσμο με διαφορετική οπτική. Συγκεκριμένα με το θλέμμα του Τούρκου ποιητή Ναζίμ Χικμέτ, που αγωνίστηκε μέσα σε μια πολύ δύσκολη ατμόσφαιρα για τα υπέρτατα αγαθά της ελευθερίας και της δικαιοσύνης. Του ποιητή που φυλακίστηκε, παρακολουθήθηκε, εξορίστηκε και τελικά έχασε την τουρκική ιθαγένεια. Το τελευταίο ήταν και το γεγονός που τον σκότωσε πρόωρα. Πονούσε και το αποτύπωνε στα ποιηματά του στα οποία νιώθεις ότι η ψυχική του οδύνη στάζει στο χαρτί και μετατρέπεται σε λέξεις. Το παρακάτω κείμενο η στήλη το "βούτηξε" από τη Le Monde Diplomatique και υπογράφεται από τη Charlotte Kan. Πάντα η Νέα Σελίδα νιώθει περίφανη όταν παρουσιάζει τέτοια αντιεμπορικά θέματα.

"Γεννήθηκα το 1902
Δεν ξαναγύρισα ποτέ στον τόπο της γέννησής μου
Δεν μου άρεσει να επιστρέφω

Και "ο γίγαντας με τα μπλε μάτια" δεν ξαναγύρισε ποτέ στη Θεσσαλονίκη...

Ζεστή ατμόσφαιρα στην Κωνσταντινούπολη: ο Ναζίμ, παιδί, νανουρίζεται με την ποίηση του παππού του, Πασά, ενός ανώτατου οθωμανού αξιωματούχου, και από τη μάνα του, την Τζελιέ, καλλιτέχνιδα παθιασμένη για τη γαλλική κουλτούρα.

Ο Χικμέτ, που εξεγείρεται με την κατοχή της Κωνσταντινούπολης από τις συμμαχικές δυνάμεις μετά τον Πρώτο Παγκόσμιο Πόλεμο, που τον συνεπαίρνει ο αγώνας των τούρκων χωρικών για την ανεξαρτησία και που ενθουσιάζεται με την Οκτωβριανή Επανάσταση, είναι μόλις είκοσι χρόνων όταν φεύγει για τη Μόσχα, το 1922.

Επιστρέφει στην Τουρκία το 1924, μετά τον πόλεμο της ανεξαρτησίας, αλλά ως θύμα των διώξεων, γιατί είναι ήδη ένας "κόκκινος", ξαναφεύγει για τη Μόσχα το 1926 και πολαπλασιάζει τα πήγαινε-έλα.



Η Μόσχα βράζει τότε. Εκεί συναντά τον Μαγιακόφσκι και τους ρώσους φουτουριστές, των οποίων η επίδραση ανατρέπει την ποίησή του, και δουλεύει με τον Μέγερχολντ.

Κομμουνιστής γιατί αγαπά τα πάντα με πάθος: την ελευθερία, τη χώρα του, το λαό του και τις γυναίκες του, γίνεται η εξόριστη ιδιοφυΐα της τουρκικής πρωτοπορίας.

Οταν γυρνά στην Τουρκία, καταδικάζεται το 1938 σε είκοσι οκτώ χρόνια κάθειρξη, γιατί δημοσίευσε το 1936 ένα ελεγείο της εξέγερσης, την "Εποποιία του Σεχ Μπεντρετίν", ή τον αγώνα ενός χωρικού ενάντια στις δυνάμεις της οθωμανικής αυτοκρατορίας. Απελευθερώνεται το 1949 χάρη στη δράση μιας διεθνούς επιτροπής υποστήριξης, που σχηματίστηκε στο Παρίσι από τους συντρόφους του, Ζαν-Πολ Σαρτρ, Πάμπλο Πικάσο και Πολ Ρόμπσον.

Με τον Πολ Ρόμπσον και τον Πάμπλο Νερούδα μοιράζεται το 1950 το Παγκόσμιο Βραβείο Ειρήνης. In absentia, γιατί ο Χικμέτ, από μια μακρά απεργία πείνας καθώς και από σοβαρά καρδιακά προβλήματα, δεν μπορεί να μεταβεί στη Βαρσοβία, όπου πραγματοποιείται η τελετή.

"Μια πολύ θλιμμένη ελευθερία".

Ο Χικμέτ παρακολουθείται συνεχώς. Γλιτώνει από θαύμα σε δύο απόπειρες φόνου, αλλά δεν καταφέρνει να απαλλαγεί από τη στρατιωτική θητεία, την οποία του ζητούν να υπηρετήσει στα πενήντα χρόνια του. Είναι η εποχή του ψυχρού πολέμου και αγωνίζεται ενάντια στη διάδοση των πυρηνικών όπλων. Τι άλλο να κάνει παρά να φύγει, να καταφύγει στη Σοβιετική Ενωση, αφήνοντας γυναίκα και παιδιά;

Ο ποιητής γίνεται δραστήριο μέλος του Παγκόσμιου Συμβουλίου Ειρήνης, τραγουδά τη Διεθνή, αλλά δεν κρύβει την απόρριψη του σταλινισμού. Ο "ρομαντικός κομμουνιστής" τιμά τον αγώνα, συνώνυμο της ζωής, μια ελευθερία που ροκαζίνει, κατά τη γνώμη του, την εξουσία.

Πολωνός πολίτης μετά την τεράστια γι' αυτόν απώλεια της τουρκικής ιθαγένειας, ταξιδεύει παντού, για να εξαπατήσει την εξορία. Στην Ευρώπη, την Αφρική και τη Νότια Αμερική μόνο, γιατί οι Ηνωμένες Πολιτείες του αρνούνται θεώρηση διαβατηρίου.

"Παρά το βάρος στο στήθος μου,
Η καρδιά μου χτυπά πάντα
με τα μακρινά αστέρια"

Ο Ναζίμ Χικμέτ πέθανε στη Μόσχα το 1963. Η καρδιά του έπαψε να κρατά το μέτρο της απώλειας, αλλά ο άνεμος φυσά πάντα ανάμεσα στα γλυκά δέντρα της Ανατολίας, στα πρόσωπα των γυναικών του, τις οποίες αγάπησε τόσο δυνατά όσο τον κόσμο.

HELLAS SERVICE

ΤΗΛ. 1057

η μοναδική με τις χαμηλότερες τιμές και τις περισσότερες προσφορές!!!

- ✓ ΟΔΙΚΗ ΕΞΥΠΗΡΕΤΗΣΗ Σ'ΟΛΗ ΤΗΝ ΕΛΛΑΔΑ, ΟΛΟ ΤΟ 24ΩΡΟ
- ✓ 3 SERVICE (ΑΛΛΑΓΗ ΠΛΑΤΙΝΕΣ, ΜΠΟΥΖΙ, ΛΑΔΙΑ, ΦΙΛΤΡΑ, ΒΑΛΒΟΛΙΝΕΣ)
- ✓ 2 ΗΛΕΚΤΡΟΝΙΚΟΥΣ - ΗΛΕΚΤΡΟΛΟΓΙΚΟΥΣ ΕΛΕΓΧΟΥΣ
- ✓ 2 ΖΥΓΟΣΤΑΘΜΙΣΕΙΣ
- ✓ 2 ΓΕΝΙΚΟΥΣ ΟΠΤΙΚΟΥΣ ΕΛΕΓΧΟΥΣ
- ✓ 1 ΕΥΘΥΓΡΑΜΜΙΣΗ
- ✓ ΕΚΠΤΩΤΙΚΗ ΚΑΡΤΑ "HELLAS CARD"

ΜΟΝΟ ΜΕ **55 euro** ΕΤΗΣΙΩΣ!!!

Για μοντέρνο νεανικό γυναικείο ντύσιμο
Ελάτε στο νέο μας κατάστημα

ELIOYLA

με τα επώνυμα ρούχα

GIANNI RODINI ®
INTERNATIONAL

Δημητρίου Θέμελη 75 (πεζόδρομος)
Τηλέφωνο **33606**

Τον περασμένο μήνα Απρίλιο

Δραστηριότητες του Ροταριανού Ομίλου...

Υποδοχή νέων μελών, απονομή τιμητικών διακρίσεων σε ιδρυτικά μέλη αλλά και στο Λιμεναρχείο Ρόδου

Την 11η Απριλίου, σε πολυτελή αίθουσα του ξενοδοχείου Rodos Palladium, ο Ροταριανός Όμιλος Ρόδου, δέχθηκε τρία νέα μέλη στους κόλπους του.

Πρόκειται για τρις νέους ανθρώπους, που ξεκίνησαν την ροταριανή τους ζωή με ενθουσιασμό, κέφι για δουλειά, και διάθεση προσφοράς προς την κοινωνία.

Οι νέοι ροταριανοί είναι : ο Κος Γιάννης Καρατζαφέρης δικηγόρος, ο Κος Ζαχαρίας Παπαζαχαρίου ηλεκτρολόγος μηχανολόγος και ο Στέλιος Χατζάκης διοίκηση επιχειρήσεων. Ο πρόεδρος του ομίλου Κος Παναγιώτης Δαλιάνης, απευθυνόμενος στα νέα μέλη, είπε : «Στο Ρόταρυ θα βρείτε ειλικρινείς φίλους, ευρύ πεδίο κοινωνικής δράσης και συναδέλφωση. Επίσης θα έχετε την ευκαιρία να συζητήσετε και να ακούσετε θέματα που σας ενδιαφέρουν καθώς και να συμμετέχετε σε εκδηλώσεις και δραστηριότητες, που προσφέρουν στον άνθρωπο ηθική και ψυχική ικανοποίηση.

Στο Ρόταρυ δεν υπάρχουν μυστικά. Τα πάντα είναι φανερά και μάλιστα για ότι γίνεται σ΄ αυτό, επιδιώκεται η δημοσιότης ώστε οι στόχοι και το έργο μας να τίθενται στη κρίση των συμπολιτών μας κι αν τα έργα μας είναι καλά, να γίνονται παράδειγμα προς μίμηση. Μ΄ αυτές τις σκέψεις σας καλωσορίζω στον όμιλο και σας εύχομαι να χαρείτε μέχρι βαθιά γεράματα, την ομορφιά του Ρόταρυ.»

Στη συνέχεια ο Όμιλος τίμησε τα μέλη του εκείνα, που μετά από σαράντα χρόνια βρίσκονται ακόμα στις επάλξεις του Ρόταρυ. Τίμησε αυτούς που επί σαράντα χρόνια τον τίμησαν και που όλη τους η ζωή ήταν γεμάτη πίστη και αγώνες, προσφορά και δράση, χαρές και λύπες, φιλίες και τιμές που δεν ξεχνιούνται....

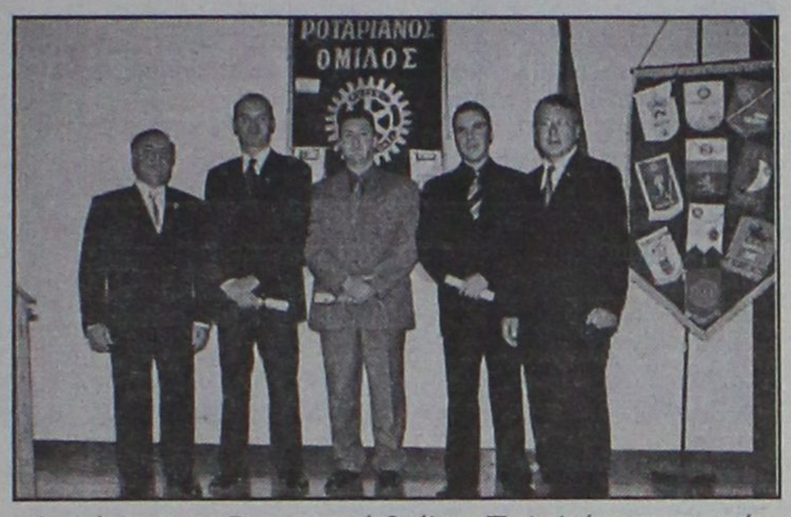

Ο πρόεδρος του Ροταριανού Ομίλου: Π. Δαλιάνης με τα τρία νέα μέλη του Ομίλου

Αξίζει να σημειωθεί ότι ο Ροταριανός Όμιλος Ρόδου, ιδρύθηκε το 1962 και κατά την ιστορική του πορεία, ευτύχισε να έχει πολύπλευρη, πλούσια, ουσιαστική, αποτελεσματική και ιδιαίτερα επιτυχημένη, εθνική, κοινωνική και πνευματική προσφορά. Είχε δε την τιμή να έχει προέδρους, αλλά και απλά μέλη, λαμπρές μορφές της πόλης μας. Έξοχες προσωπικότητες της κοινωνίας, που τίμησαν τον Όμιλο, λάμπρυναν την ιστορία του και έγραψαν την σπουδαία δράση του και τα εντυπωσιακά επιτεύγματα του, με χρυσά γράμματα.

Τα μέλη που τιμήθηκαν σαν ιδρυτικά μέλη είναι :

Ο Προ-πρόεδρος Γιώργος Παπαζαχαρίου, ο Ροταριανός Μωρίς Σωριάνο και ο Προπρόεδρος Μιχάλης Υψηλάντης.

Τα μέλη που τιμήθηκαν για την πολύχρονη, πάνω από τριάντα χρόνια, προσφορά τους, είναι : Ο Προ-πρόεδρος Πέτρος Βαλλίνης, ο Προ-πρόεδρος Νίκος Καράβας και ο Προ-πρόεδρος Σπύρος Κατέχης. Για όλους τους προαναφερθέντες Ροταριανούς, που μετουσίωσαν τα ευγενικά τους αισθήματα και την ανθρωπιστική τους ευαισθησία σε προσφορά και κοινωνικό έργο, οι παρευρισκόμενοι όρθιοι ύψωσαν τα ποτήρια τους και ευχήθηκαν στην υγειά τους. Ο Ροταριανός Όμιλος Ρόδου, θέλοντας να διασώσει ότι ωραίο και αξιοσημείωτο συνέβη σ΄ αυτή την σαρακονταετή σκυταλοδρομία αγάπης και προσφοράς στον τόπο μας και τον συνάνθρωπο, εξέδωσε ένα Λεύκωμα, από το οποίο, οι επόμενες γενιές Ροταριανών και μη, θα μπορούν να πληροφορηθούν σχετικά με τα πρώτα χρόνια του Ρόταρυ στη Ρόδο. Η τόσο ευχάριστη και φορτισμένη συναισθηματικά βραδιά, έκλεισε με τα λόγια του Προέδρου Τάκη Δαλιάνη, ότι θα πρέπει να την κρατήσουμε βαθιά μέσα στις καρδιές μας, όχι μόνο σαν ένα σταθμό, αλλά σαν μία αφετηρία για νέους στόχους, που οι τιμηθέντες το βράδυ αυτό, μας χάραξαν. Την 18η Απριλίου, ο καθηγητής του πανεπιστημίου Αθηνών και επίτιμος πρόεδρος του ΕΛ.Ο.Τ. κος Γεώργιος Βαρουφάκης, μίλησε σε ένα μεγάλο αριθμό Ροταριανών και επισκεπτών, φίλων των Ροταριανών.



Ο Ροταριανός Όμιλος Ρόδου, θέλοντας να ευχαριστήσει τους άντρες του Λιμενικού Σώματος για την τόλμη, το θάρρος και την αυτοθυσία τους στον υγρό στίβο, τους απένειμε Έπαινο, σαν ελάχιστο φόρο τιμής

Το θέμα της ομιλίας του ήταν, «ΕΛ.Ο.Τ. και η συμβολή του στην τυποποίηση και πιστοποίηση των προϊόντων ISO».

Ο ομιλητής μεταξύ των άλλων είπε : Ο Ελληνικός Οργανισμός Τυποποίησης (ΕΛ.Ο.Τ.) είναι μέλος του Διεθνούς Οργανισμού Τυποποίησης του γνωστού «ISO» και του Ευρωπαϊκού Οργανισμού Τυποποίησης «CEN» και λαμβάνει ενεργό μέρος στη σύνταξη και ψήφιση προτύπων ή στην αναθεώρηση παλαιών, έτσι ώστε όταν τεθούν σε ισχύ, αποτελούν αυτομάτως και εθνικά πρότυπα.

Ο στόχος των Οργανισμών αυτών είναι η εναρμόνιση των εθνικών προτύπων, για τη διευκόλυνση του διεθνούς εμπορίου, μετά μάλιστα την παγκοσμιοποίηση της οικονομίας και της ανάγκης να αμβλυνθούν τα τεχνικά εμπόδια στη διακίνηση των προϊόντων, ώστε να ανταποκρίνονται στις απαιτήσεις των καταναλωτών, όπου αυτοί και να βρίσκονται.

Τέλος ο ομιλητής υπογράμμισε την ανάγκη να πιστοποιηθούν οι ελληνικές επιχειρήσεις όσο το δυνατό γρηγορότερα, στη βάση των διεθνών προτύπων της σειράς «ISO 9000», είτε παράγουν βιομηχανικά προϊόντα, είτε παρέχουν υπηρεσίες, είτε και τα δύο. Κι αυτό, γιατί είναι υποχρεωμένες να λειτουργήσουν μέσα σε μία διεθνή αγορά σκληρού ανταγωνισμού και η πιστοποίησή τους αποτελεί το μόνο τρόπο για να μπορέσουν να επιβιώσουν. Άλλη εναλλακτική λύση δεν υπάρχει. Ο ΕΛ.Ο.Τ. συμβάλλει στην εφαρμογή μιας επιτυχούς πολιτικής ποιότητας στον τόπο μας και κατευθύνει τις προσπάθειές του προς μίαν όσο το δυνατό μεγαλύτερη ευαισθητοποίηση του επιχειρηματικού κόσμου, αλλά και του απλού πολίτη στον τομέα της τυποποίησης και πιστοποίησης της ποιότητας, είτε αφορά τα βιομηχανικά προϊόντα, είτε τις υπηρεσίες, είτε και τα δύο.

Ο ομιλητής έκλεισε την ομιλία του λέγοντας ότι αξίζει μια τέτοια προσπάθεια, κι αυτό για το καλό των ίδιων των επιχειρηματιών, της οικονομίας μας και βεβαίως και του τόπου μας. Για την διαρκή δράση του Κεντρικού Λιμεναρχείου Ρόδου στο νησί μας, καθώς και για την γύρο από αυτό ευρύτερη θαλάσσια περιοχή, μίλησε την 25η Απριλίου στον Ροταριανό Όμιλο, ο Κεντρικός Λιμενάρχης Ρόδου, Πλοίαρχος του Λιμενικού Σώματος Παναγιώτης Γαλάνης.

Ο κ. Λιμενάρχης αναφέρθηκε στις πολυάριθμες και επικίνδυνες θαλάσσιες αποστολές του Κεντρικού Λιμεναρχείου Ρόδου, που δείχνουν το μέγεθος του προβλήματος που αντιμετωπίζει η ιδιόμορφη και τόσο ευαίσθητη ακριτική περιοχή μας.

ΜΕ ΤΗ ΝΕΑ ΣΥΓΧΡΟΝΗ ΜΕΘΟΔΟ
PETI QUIK
Απαλλαγείτε μια για πάντα από τις ταλαιπωρίες που προκαλούν:
- Τα νύχια που μπαίνουν στο δέρμα και ματώνουν.
- Τα διογκομένα δύσμορφα νύχια
- Τις σχισμένες φτέρνες.
Τους κάλλους και τους χόνδρους των ποδιών
ΠΡΟΣΟΧΗ!!! Η μέθοδος PETIQUIK είναι ιδανική για διαβητικούς. Περιποιείται τα άκρα χωρίς να πληγώνει ή να ματώνει.
Για το ραντεβού σας τηλεφωνήστε στο 0944 977676

RODOS MARINE BOAT
ΝΑΥΠΗΓΕΙΑ ΡΟΔΟΥ
ΝΕΟ ΜΟΝΤΕΛΟ - ΝΕΟ ΤΑΧΥΠΛΟΟ
Έγκριση 'CE' ΕΛΛΗΝΙΚΟΥ ΝΗΟΓΝΩΜΟΝΑ
0% προκαταβολή, εξόφληση εώς 36 μήνες

ΜΗΚΟΣ : 4,60 m
Μ. ΠΛΑΤΟΣ : 1.82 m
MAX HP : 40
ΑΤΟΜΑ : 5
EVINRUDE
Johnson
ΧΑΤΖΗΝΙΚΟΛΛΟΥ Ε & Ε Ο.Β.Ε.Ε.
ΣΑΡΑ: Μ.ΜΑΛΙΑΡΑΚΗ 6, 85100 ΡΟΔΟΣ, ΤΗΛ: 02410-21950, FAX: 02410-77722
ΕΚΘΕΣΗ: 3ο ΧΛΜ ΡΟΔΟΥ-ΚΑΛΛΙΘΕΑΣ email: romarinc@otenet.gr

τα COMPUTER EXPLORERS® φέρνουν το μέλλον πιο κοντά στα παιδιά σας
Τα κέντρα των **Computer Explorers** συνδυάζουν την υψηλή ποιότητα των εκπαιδευτικών μας προγραμμάτων με την πρωτοποριακή μέθοδο διδασκαλίας, παρέχοντας στα παιδιά ηλεκτρονικούς υπολογιστές τελευταίας τεχνολογίας και την γνώση έμπειρων, εκπαιδευμένων καθηγητών.
Τα παιδιά ανακαλύπτουν τα μυστικά των computers.
Τα παιδιά έρχονται σ' επαφή με την τεχνολογία με ειδικά προγράμματα που σχεδιάστηκαν από εκπαιδευτικούς και παιδοψυχολόγους των Computer Explorers στα Κεντρικά Γραφεία της Εταιρίας στο **Maryland της Αμερικής**.
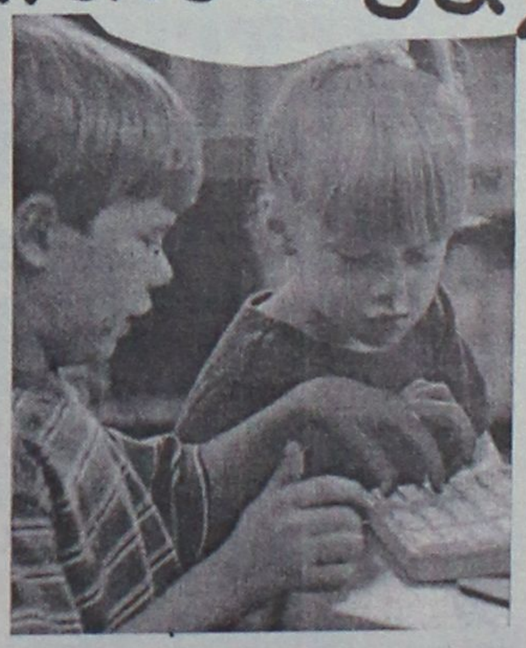
τηλεφωνήστε τώρα για ένα *δωρεάν μάθημα*
από 17.00-19.00 καθημερινά και Σάβ.10.00-13.00
κάθε εβδομάδα νέα τετραμελή τμήματα
COMPUTER EXPLORERS
ΜΑΘΗΜΑΤΑ ΗΛΕΚΤΡΟΝΙΚΩΝ ΥΠΟΛΟΓΙΣΤΩΝ
Διευθυντής: Χρήστος Μεϊχανετζίδης
Άννης Μαρίας 18, Τηλ. 0241070880, Fax. 0241070881, email:xmei@otenet.gr
για παιδιά 3-5
για μαθητές 6-15 ετών

Συνάντηση Σημίτη με γυναίκες από το χώρο της πληροφορικής

Τις γυναίκες που δραστηριοποιούνται στο χώρο της πληροφορικής και των τηλεπικοινωνιών δέχθηκε το μεσημέρι της Μ.Δευτέρας, στο Μέγαρο Μαξίμου ο πρωθυπουργός Κώστας Σημίτης.

Ο Πρωθυπουργός επεσήμανε ότι η περαιτέρω προώθηση της Κοινωνίας της Πληροφορίας εντάσσεται στη μεγάλη προσπάθεια για πραγματική σύγκλιση με τους Ευρωπαίους εταίρους μας.

Το βασικό συμπέρασμα που προέκυψε από τη συζήτηση είναι το γεγονός πως οι γυναίκες καλούνται να διαδραματίσουν καθοριστικό ρόλο στην εξέλιξη της Κοινωνίας της Πληροφορίας τόσο σε εθνικό όσο και σε πανευρωπαϊκό επίπεδο.

Καθοριστικοί παράγοντες προς την κατεύθυνση αυτή είναι:

- Η συμμετοχή των γυναικών στην εκπαίδευση στις νέες τεχνολογίες.
- Η απόκτηση βασικών δεξιοτήτων και κατάρτισης.

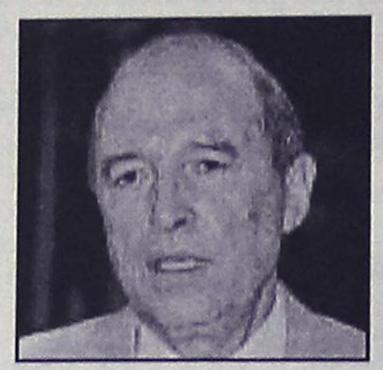

- Η προώθηση της γυναικείας επιχειρηματικότητας με έμφαση στη δημιουργία επιχειρήσεων στο πλαίσιο της νέας οικονομίας, και
- Η συνεχής συζήτηση και συνεργασία σε ευρύτερα θέματα κοινωνικής συνοχής.

Ο Πρωθυπουργός υπογράμμισε ότι η κυβέρνηση, μέσα από το έργο της, δίνει απαντήσεις στα παραπάνω ζητήματα:

- Χρηματοδοτώντας από το Γ' ΚΠΣ την επέκταση προγραμμάτων της τριτοβάθμιας εκπαίδευσης στα θέματα Πληροφορικής και νέων τεχνολογιών.
- Στηρίζοντας δράσεις κατάρτισης στις τεχνολογίες πληροφορίας και επικοινωνίας.
- Δίνοντας κίνητρα για την επιχειρηματικότητα στη νέα οικονομία, τόσο γενικά, όσο και ειδικά για τις γυναίκες.
- Εξετάζοντας την επίλυση των θεσμικών και άλλων ζητημάτων γύρω από τη μερική απασχόληση και την τηλεργασία.
- Αναδεικνύοντας τη σημασία του ρόλου των γυναικών στην ανάπτυξη της Κοινωνίας της Πληροφορίας στη χώρα μας.

Στο εδώλιο η κ. Βελλίδη

Την παραπομπή σε δίκη, στο Τριμελές Εφετείο Κακουργημάτων Θεσσαλονίκης, της πρώην εκδότριας των εφημερίδων Μακεδονία και Θεσσαλονίκη Αικατερίνης Βελλίδη, για την κατηγορία της υπεξαίρεσης, ύψους 8.819.000 ευρώ (περίπου 3 δισ. δρχ.), επικύρωσε με βούλευμά του (υπ' αριθμ. 621/2002) το Ποινικό Τμήμα του Αρείου Πάγου.

Το Ανώτατο Δικαστήριο δεν έκανε δεκτή την προσφυγή της Βελλίδη κατά του βουλεύματος του Συμβουλίου Εφετών Θεσσαλονίκης, καθώς έκρινε νόμιμα αιτιολογημένη την παραπομπή της σε δίκη. Σύμφωνα με το παραπεμπτικό βούλευμα, η τέως πρόεδρος και διευθύνων σύμβουλος της Α.Ε. Ιωάννης Βελλίδης-Δημοσιογραφικός Οργανισμός Β. Ελλάδος παρουσίασε έκδηλη αδυναμία πληρωμής οφειλών της και ύστερα από αίτηση των δανειστών της τέθηκε σε ειδική εκκαθάριση η εταιρεία της, ενώ στη συνέχεια πούλησε το ενεργητικό της στη Μακεδονική Εκδοτική Α.Ε.

Σύμφωνα πάντα με το βούλευμα, πριν τεθεί η εταιρεία της κ. Βελλίδη σε εκκαθάριση, ιδιοποιήθηκε παράνομα το ποσό των 8.819.000 ευρώ από τη Μακεδονική Εκδοτική, η οποία της είχε εμπιστευτεί --ως διαχειρίστρια της περιουσίας της-- το επίμαχο ποσόν, που προέρχεται μεταξύ άλλων από πωλήσεις εφημερίδων στην αλλοδαπή και από αμοιβές πελατών της Α.Ε. για καταχωρίσεις διαφημίσεων τους στις εφημερίδες. Το Ανώτατο Δικαστήριο απέρριψε τους ισχυρισμούς της πρώην εκδότριας ότι το κεφάλαιο της εταιρείας είχε προέλθει από εισφορές των γονέων της και συνεπώς δεν υπήρξε παράνομη συμπεριφορά από πλευράς της. Στο βούλευμα, σε ό,τι αφορά τη στοιχειοθέτηση της υπεξαίρεσης, υπογραμμίζεται επιπλέον ότι οι υπεύθυνοι υπάλληλοι της Μακεδονικής Εκδοτικής της είχαν επιστήσει την προσοχή για την αξιόποινη συμπεριφορά της, ενώ οι ορκωτοί λογιστές είχαν επισημάνει στα πιστοποιητικά ελέγχου τους την παράνομη δραστηριότητα της Αικατερίνης Βελλίδη.

Α. ΠΑΠΑΡΗΓΑ

"Ματαιοπονούν"

Απαντώντας, τη Δευτέρα, σε ερώτηση δημοσιογράφου για τα «σενάρια που κάνουν λόγο για υπουργοποίηση στελεχών του ΚΚΕ από κυβερνήσεις της Ν.Δ», η Αλέκα Παπαρήγα δήλωσε: «Ματαιοπονούν όσοι πιστεύουν ότι το ΚΚΕ, ιδιαίτερα αυτή την περίοδο όπου υπάρχει μια νεοσυντηρητική λαίλαπα, τόσο από το ΠΑΣΟΚ όσο και από τη Ν.Δ, κατά των εργαζομένων, ότι θα κάνει παραχωρήσεις αρχών προκειμένου να ακούσει μια πρόταση έστω και για την κατώτατη πολιτική θέση σε ένα υπουργείο. Ο Χ. Φλωράκης με τη δήλωσή του έδειξε ακριβώς ότι οι εργαζόμενοι πρέπει να σπάσουν τα ψευτοδιλήμματα, πρέπει να εγκαταλείψουν και τους δύο και να ενισχύσουν τον πόλο της αντίστασης και της αντεπίθεσης, διαφορετικά θα μετράνε ανώφελες θυσίες είτε γαλάζιες, είτε πράσινες».

Δηλώσεις Αβραμόπουλου

"Δεν υπάρχει συμφωνία"

Το ΚΕΠ είναι μία νέα, αυτόνομη πολιτική πρόταση με αυτόνομη πορεία και στρατηγικό στόχο τις επόμενες βουλευτικές εκλογές, τόνισε τη Μ.Δευτέρα ο Δ.Αβραμόπουλος, απορρίπτοντας τα δημοσιεύματα που αναφέρουν ότι υπάρχει συμφωνία μεταξύ του ιδίου και του κ.Καραμανλή για επιστροφή στη ΝΔ.

Στο ερώτημα αν έχει «ξεπεραστεί» το γεύμα του ιδίου με τον αρχηγό της αξιωματικής αντιπολίτευσης στο εστιατόριο «Διόνυσος» λίγο πριν από τις εκλογές του 2000 ο πρόεδρος του ΚΕΠ είπε ότι «περισσότερο το θέμα εκείνο διογκώθηκε από την παραφιλολογία παρά από κάτι το ουσιαστικό».

«Ήταν μία συνάντηση, η οποία έγινε και δεν νομίζω ότι έκρυβε κανένα μυστικό. Τόσο τον κ.Καραμανλή όσο και τους άλλους πολιτικούς και τους εκτιμώ και τους σέβομαι. Ποτέ δεν έγινε καμία συνεννόηση ή συμφωνία. Το να συζητούν και να συναντιούνται οι πολιτικοί είναι κάτι που πρέπει να ενθαρρύνουμε και να το επαναλαμβάνουμε συχνά» συμπλήρωσε ο κ.Αβραμόπουλος.

«Οι καλές διαπροσωπικές σχέσεις υπηρετούν και τις πολιτικές σχέσεις, για να ξεπεράσουμε επιτέλους το γνώριμο εκείνο τοπίο του σκληρού πολιτικού σκηνικού, όπου οι πολιτικές διαφορές γίνονταν και προσωπικές» κατέληξε ο πρόεδρος του ΚΕΠ.

MITSIS HOTELS

Rodos Maris Resort Complex

ULTRA ALL INCLUSIVE HOTEL

Κάντε το όνειρό σας πραγματικότητα και ελάτε να περάσετε κοντά μας τις ημέρες του Πάσχα σε ένα ιδιαίτερα ευχάριστο και γιορτινό περιβάλλον

ΕΙΔΙΚΗ ΠΡΟΣΦΟΡΑ ΤΟΥ ΞΕΝΟΔΟΧΕΙΟΥ ΜΑΣ

ΠΑΡΑΜΟΝΗ 6 ΗΜΕΡΩΝ 250 ευρώ ανά άτομο

ΠΑΡΑΜΟΝΗ 4 ΗΜΕΡΩΝ 190 ευρώ ανά άτομο

ΠΑΙΔΙΑ ΕΩΣ **12 ΕΤΩΝ ΔΩΡΕΑΝ**

Στην τιμή συμπεριλαμβάνονται το Αναστάσιμο Δείπνο, το Πασχαλινό γεύμα και όλα τα γεύματα των ημερών διαμονής, τα ποτά και όλες οι έξτρα υπηρεσίες του ξενοδοχείου μας.

Πληρ. τηλ. 02440/47000 και 02440/47001

FAX: 02440/47051

E-mail rodosmar@otenet.gr

ΚΟΜΜΩΤΗΡΙΟ UNISEX

Natural Beauty



Χτενίσματα αέρινα, φίνα...

Χτενίσματα με άποψη. Νέες κουπ με στυλ και προσθετική μαλλιών με τη γνωστή υπογραφή της ***Μαρίας***

& κατόπιν ραντεβού
ανοικτά από τις 9.00 έως 17.00

Επίσης για τα μικρά παιδιά ένα ευχάριστο κούρεμα μέσα στο παιδικό αυτοκινητάκι

Παφιάκη Μαρία

Στη νέα διεύθυνση: Ακραμίτου 16, Ρόδος • Τηλ. 32161
(παλιά διεύθυνση: προέκταση Αννης Μαρίας)

ΝΤΕΤΕΚΤΙΒΣ

Συνταξιούχος Αστυνομικός Ασφάλειας

ΑΝΑΛΑΜΒΑΝΟΥΜΕ

Υποθέσεις ανηλίκων,
οικογενειακές, προσωπικές κ.τλ.

ΔΙΑΘΕΤΟΥΜΕ ΤΑ ΠΛΕΟΝ ΣΥΓΧΡΟΝΑ ΟΠΤΙΚΟΑΚΟΥΣΤΙΚΑ ΣΥΣΤΗΜΑΤΑ

100% ΕΧΕΜΥΘΕΙΑ

ΡΩΜΗΣ 22 - ΡΟΔΙΝΙ • ΤΗΛ. 0241 0 68985
Κιν. 094 6997967



ΟΙΝΟΘΗΚΗ ΕΜΕΡΥ

ΠΑΣΧΑ 2002

Με μοναδική αφετηρία τη ***γιορτή του Πάσχα****, η* ***ΟΙΝΟΘΗΚΗ ΕΜΕΡΥ*** *σας παρουσιάζει πρωτότυπες δημιουργίες σε καλάθια διαφορετικών θέσεων (αριθμό φιαλών) για εσάς και τους φίλους σας.*

Υπέροχοι συνδυασμοί των αγαπημένων σας κρασιών ***VILLARE - GRANROSE - ΑΘΗΡΙ*** *με αποξηραμένα φρούτα, ξηρούς καρπούς, παραδοσιακά γλυκά κουταλιού, αυγά, κουλουράκια, κεριά...*

Σας περιμένουμε καθημερινά να επιλέξετε το καλάθι της προτίμησής σας με τα αγαπημένα σας κρασιά σε εκπληκτικές συνθέσεις και στις καλύτερες τιμές της αγοράς.

Το επισκεπτήριο της εταιρείας μας βρίσκεται στην οδό Αυστραλίας 28 και παραμένει ανοιχτό στην διάθεσή σας καθημερινά ***09.00 - 16.00 και το Σάββατο 10.00 - 14.00****.*

Για οποιεσδήποτε πληροφορίες μπορείτε να απευθύνεστε στην κα Κατσαρά Άννα

στο τηλ. ***02410 29111***

Αύριο η μεταφορά των καταζητούμενων

"Ελεύθερος" ο Αραφάτ

Νέα εισβολή στη Χεβρόνα και τη Δ. Οχθη

Τη Μεγάλη Τετάρτη θα εγκαταλείψουν το αρχηγείο του Γιασέρ Αραφάτ οι δράστες της δολοφονίας του Ισραηλινού υπουργού Τουρισμού, αποκάλυψε ο Γιασέρ Αμπεντ Ράμπο. Σε εφαρμογή του αμερικανοβρετανικού σχεδίου, οι δράστες θα μεταφερθούν στην Ιεριχώ. Την ίδια ώρα, ο Ισραηλινός υπουργός Αμυνας ανακοίνωσε ότι ο Γιασέρ Αραφάτ είναι ήδη ελεύθερος «να πάει όπου θέλει».

Ο Γιασέρ Αμπεντ Ράμπο διευκρίνισε ότι οι έξι Παλαιστίνιοι, μεταξύ αυτών και οι τέσσερις δράστες της δολοφονίας του υπουργού Τουρισμού, θα μεταφερθούν σε φυλακή στην Ιεριχώ, περίπου 45 λεπτά από τη Ραμάλα. Τη φρούρηση των έξι ατόμων θα αναλάβουν Βρετανοί και Αμερικανοί στρατιώτες.

«Ακόμα και τώρα ο Αραφάτ μπορεί να πάει όπου επιθυμεί» δήλωσε ο Μπέντζαμιν μπεν Ελιέζερ συμπληρώνοντας ότι με την ολοκλήρωση της μεταφοράς των δραστών, οι Ισραηλινοί θα αποχωρήσουν από το αρχηγείο της Παλαιστινικακής Αρχής. Ο ίδιος ανέφερε ότι μέσα στα επόμενα πέντε χρόνια, το Ισραήλ θα δημιουργήσει ένα τείχος ασφαλείας 90 χιλιομέτρων κατά μήκος των συνόρων του με τη Δυτική Όχθη.

Ο Γιασέρ Αμπεντ Ράμπο ανέφερε ότι οι κυβερνήσεις των ΗΠΑ και της Βρετανίας έχουν διαβεβαιώσει την Παλαιστινιακή Αρχή ότι ο Γιασέρ Αραφάτ θα μπορεί να ταξιδέψει όπου θέλει. Ωστόσο, άλλοι αξιωματούχοι εκφράζουν την άποψη ότι ο Αραφάτ θα μπορεί απλώς να κινείται ελεύθερα μεταξύ Λωρίδας της Γάζας και Δυτικής Όχθης.



Στη Χεβρόνα της Δυτικής Όχθης εισέβαλαν τα ξημερώματα της Μ.Δευτέρας είκοσι ισραηλινά άρματα μάχης και τεθωρακισμένα οχήματα σε μία ακόμη έφοδο σε αυτόνομο παλαιστινιακό έδαφος με στόχο τη σύλληψη καταζητούμενων Παλαιστινίων εξτρεμιστών.

Νεκροί από ισραηλινά πυρά έπεσαν εννέα Παλαιστίνιοι, μεταξύ των οποίων και ο Αχμέντ Μπασίρ, μέλος της Δύναμης 17 -της προσωπικής φρουράς του Γ.Αραφάτ. Οι πρώτες αναφορές έκαναν λόγο για τέσσερις τραυματίες, ωστόσο νέες πληροφορίες ανεβάζουν τον αριθμό τουλάχιστον στους οκτώ.

Η νέα επιχείρηση αποτελεί την ισραηλινή απάντηση στην εισβολή που πραγματοποίησαν το Σάββατο ένοπλοι Παλαιστίνιοι σε εβραϊκό οικισμό της Δ.Όθχης, παρασύροντας στο θάνατο τέσσερις Ισραηλινούς, μεταξύ των οποίων και ένα πεντάχρονο κορίτσι.

Αυτόπτες μάρτυρες δήλωσαν πως η έφοδος πραγματοποιήθηκε ταυτόχρονα από δύο κατευθύνσεις, νότια και βόρεια της πόλης, ενώ πηγές του ισραηλινού στρατού επιβεβαίωσαν -υπό καθεστώς ανωνυμίας- πως βρίσκεται σε εξέλιξη επιχείρηση, δίχως να δώσουν περαιτέρω λεπτομέρειες.

Οι δυνάμεις του ισραηλινού στρατού διείσδυσαν στη Χεβρόνα σε βάθος δύο χιλιομέτρων σε μία νέα έφοδο που λαμβάνει χώρα την ώρα που όλα έδειχαν πως φτάνουν πλέον στο τέλος τους οι ισραηλινές στρατιωτικές επιχειρήσεις στη Δυτική Όχθη.

Απίστευτος κανιβαλισμός από αντάρτες της Ουγκάντα

Αντάρτες στην Ουγκάντα ανάγκασαν 60 ανθρώπους, την περασμένη Παρασκευή, κατά την διάρκεια της κηδείας συγγενικού τους προσώπου να φάνε το πτώμα πριν σκοτώσουν και αυτούς, σύμφωνα με στρατιωτική πηγή της χώρας.

Ο στρατός εκδίωξε αντάρτες του Αντιστασιακού Στρατού του Κυρίου (LRA) από τις βάσεις τους στα σύνορα του Σουδάν τον περασμένο μήνα σε μία προσπάθεια καταστολής της 15-χρονης εξέγερσης υπό τον αυτοανακηρυχθέντα προφήτη Τζόζεφ Κόνι. «Ο Κόνι επιτέθηκε εναντίον αυτών που παρακολουθούσαν την κηδεία, περίπου 60, τους ανάγκασε να μαγειρέψουν το πτώμα και στη συνέχεια να το φάνε», ανέφερε προς το πρακτορείο Reuters ταγματάρχης του στρατού της Ουγκάντα. «Νόμιζαν ότι θα γλίτωναν εάν υπάκουαν, αλλά οι αντάρτες τους πυροβόλησαν και τους σκότωσαν όλους μόλις έφαγαν το πτώμα», προσέθεσε.

Το περιστατικό σημειώθηκε την Παρασκευή στα υψώματα Αγκόρο κοντά στα σύνορα του Σουδάν με την Ουγκάντα, όπου έχουν καταφύγει οι αντάρτες καταδιωκόμενοι από τον στρατό. Ο εκπρόσωπος του στρατού δήλωσε ότι ο Κόνι -ο οποίος θέλει να ιδρύσει ένα κράτος βασιζόμενο στις Δέκα Εντολές της Βίβλου- πιστεύει ότι οι κάτοικοι της περιοχής βοηθούν τον στρατό της Ουγκάντα στις επιθέσεις που διεξάγει εναντίον τους με την άδεια της σουδανικής κυβέρνησης.

Οι υπό τον Κόνι αντάρτες του LRA μάχονται τις κυβερνητικές δυνάμεις στην βόρεια Ουγκάντα από τις βάσεις τους στο νότιο Σουδάν από το 1987 ,με στόχο την ανατροπή του προέδρου Μουσεβένι. Αποτέλεσμα του πολέμου είναι ότι μέχρι στιγμής έχουν απαχθεί περίπου 12.000 παιδιά και εκατοντάδες χιλιάδες άτομα έχουν εκτοπιστεί, σύμφωνα με εργαζόμενους σε υπηρεσίες αρωγής.

Επανέρχεται η ανησυχία

Στο προσκήνιο επανέρχεται το μεγάλο σκάνδαλο με τη χρήση βομβών απεμπλουτισμένου ουρανίου από τις αμερικανικές δυνάμεις στη Βοσνία, το Κόσοβο αλλά και τη Σομαλία. Επτά νεογέννητα, παιδιά ιταλών στρατιωτών που υπηρέτησαν στη Βοσνία και τ η Σομαλία, γεννήθηκαν με γενετικές δυσμορφίες. Την αποκάλυψη έκανε δημοσιογραφική έρευνα δορυφορικού καναλιού της RAI ενώ την επιβεβαίωσε το Ιταλικό υπουργείο ΄Αμυνας.Σύμφωνα με την έρευνα τα παιδιά των ιταλών στρατιωτών παρουσιάζουν τις ίδιες δυσπλασίες με τα παιδιά των αμερικανών στρατιωτών που υποφέρουν από το σύνδρομο του Κόλπου. Οι ιταλοί στρατιώτες είχαν ασχοληθεί με τον καθαρισμό από οβίδες και νάρκες των πεδίων τόσο στη Βοσνία, όσο και στη Σομαλία.

PARIS DAKKAR Winner 2001 Mitsubishi PAJERO



Off road, είναι όπου σου αρέσει!



MITSUBISHI PAJERO PININ

1.8 & 2.0 κυβικά

Νέο 5θυρο Mitsubishi Pajero Pinin 4X4. Ένα καθαρόαιμο Pajero για δυναμικές διαδρομές μέσα και έξω από την πόλη. Με design Pininfarina, που κερδίζει σε εντυπώσεις, και με 2.000 κ.εκ. και το Super Select 4, το πρωτοποριακό του σύστημα μετάδοσης, που κερδίζουν σε επιδόσεις. το νέο Mitsubishi Pajero Pinin, όπως και κάθε Pajero άλλωστε, κυριαρχεί απόλυτα.

Νέο Mitsubishi Pajero Pinin: Κερδίζεις... όπου σου αρέσει!

Χαράξτε το δικό σας δρόμο

MITSUBISHI MOTORS

ΔΩΡΕΑΝ ΕΤΗΣΙΑ ΑΣΦΑΛΙΣΤΙΚΗ ΚΑΛΥΨΗ: ΟΔΙΚΗΣ ΠΡΟΣΤΑΣΙΑΣ, ΙΑΤΡΙΚΗΣ ΚΑΙ ΠΡΟΣΩΠΙΚΗΣ ΒΟΗΘΕΙΑΣ ΟΔΗΓΟΥ ΚΑΙ ΕΠΙΒΑΤΩΝ ΑΠΟ ΤΗΝ INTERAMERICAN

Θ. και Ι. ΚΑΛΛΙΓΑΣ ΑΕΒΕ

Λεωφ. Λίνδου 138 • Τηλ. 02410 67440-1 • FAX: 02410 68462

email: kaligcar@otenet.gr

1° ΧΡΗΜΑΤΟΔΟΤΙΚΟ ΠΡΟΓΡΑΜΜΑ: 0,58% σταθερό μηνιαίο επιτόκιο, 0% προκαταβολή, 72 δόσεις

2° ΧΡΗΜΑΤΟΔΟΤΙΚΟ ΠΡΟΓΡΑΜΜΑ: 0,75% σταθερό μηνιαίο επιτόκιο, 0% προκαταβολή, 1η δόση σε 12 μήνες ΑΤΟΚΑ, 72 δόσεις

"ASSOS"

ΧΩΜΑΤΟΥΡΓΙΚΗ



ΕΙΔΙΚΑ ΚΟΝΤΕΪΝΕΡ ΓΙΑ ΑΠΟΚΟΜΙΔΗ ΜΠΑΖΩΝ



ΧΟΑΝΕΣ ΜΠΑΖΩΝ ΓΙΑ ΟΙΚΟΔΟΜΕΣ

και ακόμα ΦΟΡΤΩΤΑΚΙ ΓΙΑ ΑΜΕΣΗ ΑΠΟΚΟΜΙΔΗ ΜΠΑΖΩΝ

ΠΑΠΑΚΩΝΣΤΑΝΤΙΝΟΥ ΕΜ. - ΜΑΧΛΗΣ ΣΤΑΜ. Ο.Ε.

ΤΗΛ. (02410) 81375-91349, 094.4572380-094.6284523 • FAX: (02410) 81029

16ο χλμ. Ρόδου - Καμείρου, Παραδείσι

ΜΕΤΡΟΠΟΛ
ALPHA ODEON
Πρόγραμμα εβδομάδας από 26/4/2002 έως 1/5/2002
Πληροφορίες - Κρατήσεις : 02410-28400, από 5:00 μμ



Ένα συγκλονιστικό μεταφυσικό θρίλερ με τον Κέβιν Κόστνερ και την Κάθι Μπέιτς!!
Κάθε μέρα 8:00 και 10:30 μμ
ΜΗΝΥΜΑ ΣΙΩΠΗΣ

Ένα συναρπαστικό θρίλερ με εκπληκτικά οπτικά εφέ!
Με τον Ζεράρ Ντεπαρντιέ!
Κάθε μέρα 6:45, 8:45 και 10:45 μμ
Η ΜΑΣΚΑ ΤΟΥ ΤΡΟΜΟΥ



Κάθε μέρα 5:00 και 6:30 μμ
ΜΟΝΟ ΣΤΑ ΕΛΛΗΝΙΚΑ!!!
ΠΗΤΕΡ ΠΑΝ: ΕΠΙΣΤΡΟΦΗ ΣΤΗ ΧΩΡΑ ΤΟΥ ΠΟΤΕ



Στα Ελληνικά κάθε μέρα 5:15 και 7:00 μμ
Στα Αγγλικά κάθε μέρα 5:15 μμ
Η ΕΠΟΧΗ ΤΩΝ ΠΑΓΕΤΩΝΩΝ

Κάθε μέρα 10:30 μμ Αίθουσα 3
ΟΙ ΛΩΠΟΔΥΤΕΣ

Κάθε μέρα 8:30 μμ **ΟΙΚΟΓΕΝΕΙΑ ΤΕΝΕΝΜΠΑΟΥΜ**
Αίθουσα 3

ESCAPE DVD CLUB
ΕΝΟΙΚΙΑΣΕΙΣ - ΠΩΛΗΣΕΙΣ
DVD - PS2 - DC - PC
ΙΩΑΝΝΗΣ ΚΛΑΔΑΚΗΣ
ΚΥΡΑ ΤΗΣ ΡΩ 13,ΡΟΔΙΝΙ • ΤΗΛ. 02410 65847
ΑΠΟΔΡΑΣΤΕ ...ΜΕ ΤΗ ΔΡΑΣΗ ΤΟΥ ESCAPE

TERRANOVAS DVD CLUB
ΚΑΝΤΕ ΜΑΓΙΚΑ ΤΑ ΒΡΑΔΙΑ ΣΤΟ ΣΠΙΤΙ ΣΑΣ ΑΠΟΛΑΥΣΤΕ ΤΙΣ ΚΑΛΥΤΕΡΕΣ ΤΑΙΝΙΕΣ ΜΕ ΤΗΝ ΚΑΛΥΤΕΡΗ ΠΟΙΟΤΗΤΑ ΗΧΟΥ ΚΑΙ ΕΙΚΟΝΑΣ ΠΟΥ ΕΧΕΤΕ ΟΝΕΙΡΕΥΤΕΙ
TERRANOVAS DVD CLUB
ΕΝΟΙΚΙΑΣΕΙΣ & ΠΩΛΗΣΕΣ ΤΑΙΝΙΩΝ DVD/DVD PLAYER/HOME CINEMA/PLAY STATION P.S.X
TERRANOVAS DVD CLUB
ΕΘΝΙΚΗΣ ΑΝΤΙΣΤΑΣΗΣ ΚΑΙ ΛΕΥΚΩΣΙΑΣ 1
ΤΗΛ. 02410-75277
TERRANOVAS DVD CLUB
Η ΤΕΧΝΟΛΟΓΙΑ ΣΤΗΝ ΥΠΗΡΕΣΙΑ ΤΟΥ ΘΕΑΜΑΤΟΣ ΚΑΙ ΜΕΙΣ ΣΤΗΝ ΔΙΚΗ ΣΑΣ

cinemania

ΕΠΙΜΕΛΕΙΑ: *Κυριακή Πετρίδου*

Τι θα δούμε το Μάιο

Ο Μάιος, κινηματογραφικά, στη Ρόδο θα μπορούσε να χαρακτηρισθεί ως μήνα ταινιών που "χρωστάει" το εδώ κοινό, λίγο, βέβαια, πριν τις μεγάλες εξόδους του καλοκαιριού.

Μέχρι στιγμής και απ' όσο είναι δυνατόν να γνωρίζουμε, **16 ταινίες έχει προγραμματισθεί να προβληθούν τον ερχόμενο μήνα στις αίθουσες της Ρόδου, αρκετές από τις οποίες σε α' πανελλήνια προβολή. Αναλυτικά:**

• **Από το "ΠΑΛΛΑΣ 5 cinemas center"**



Εννέα ταινίες έχει προγραμματίσει, μέχρι στιγμής, να προβάλλει ο πολυκινηματογράφος, μέσα στο Μάιο, από τις οποίες οι τέσσερις σε α' πανελλήνια προβολή.

Συγκεκριμένα:

Από το Μεγάλο Σάββατο, **4 Μαΐου** θα προβάλλονται η **"Νύχτα Αιχμαλώτων"** με τον **Μπρους Γουίλις,** το ελληνικό **"Πες τη μορφίνη, ακόμα την ψάχνω"** και το κινούμενο σχέδιο **"Βοήθεια, είμαι ψάρι".**

Από **8 Μαΐου** θα δούμε το **"Zoolander"**με τον **Μπεν Στίλερ** σε α' πανελλήνια προβολή και από **10 του μηνός** τα **"Ναυτιλιακά Νέα"** με τον **Κέβιν Σπέισι.** Στα **μέσα Μαΐου** θα κάνει πρεμιέρα και στη Ρόδο, σε α' πανελλήνια προβολή, η περιπέτεια **"Mean Maschine"** με τον **Βίνι Τζόουνς.**

Το πολυαναμενόμενο δράμα **"John Q"** με τον βραβευμένο, πλέον, με Όσκαρ α' ανδρικού ρόλου, **Ντένζελ Ουάσιγκτον,** θα κάνει πρεμιέρα στη Ρόδο, επίσης σε α' πανελλήνια προβολή, στις **24 Μαΐου.** Στις **31 του μηνός** θα δούμε **"Το κόλπο"** με τους **Τζιν Χάκμαν** και **Ντάνι Ντε Βίτο,** κι αυτό σε α' πανελλήνια προβολή.

Κάτι άλλο, πολύ ενδιαφέρον, είναι ότι **σε αίθουσα του σινεμά θα παιχθεί, στις 17 Μαΐου, το νέο έργο που ανεβάζει η θεατρική ομάδα "Πράξις"** (σ.σ. πέρυσι είχαν δοθεί παραστάσεις στο "Παλλάς" του έργου "Desperados" που είχε ανεβάσει η ομάδα).

• **Από το "ΜΕΤΡΟΠΟΛ Alpha Odeon"**

Επτά ταινίες έχει προγραμματίσει, μέχρι τώρα, να προβάλλει μέσα τον Μάιο το πο-



λυσινεμά, οι δύο σε α' πανελλήνια προβολή. Αρκετές από αυτές τις "χρωστάει" το εδώ κοινό αφού παίζονται ήδη στην Αθήνα. Συγκεκριμένα:

Στις **4 Μαΐου** και παράλληλα με την υπόλοιπη Ελλάδα, θα κάνει πρεμιέρα εδώ το πολυδιαφημισμένο **"Σπάιντερμαν"** με τον **Τόμπι Μαγκουάιρ** να ενσαρκώνει τον διάσημο ήρωα των κόμικς. Επίσης σε α' πανελλήνια προβολή, θα δούμε εδώ, από **17 Μαΐου,** το **"Starwars".**

Ακόμα, μέσα στο Μάιο, θα δούμε από το "Μετροπόλ", την τελευταία ταινία της **Νικόλ Κίντμαν, "Το κορίτσι των γενεθλίων",** το **"Ο χορός των τεράτων"** που περιμένουμε επειδή η πρωταγωνίστριά του, **Χάλι Μπέρι,** είναι η πρώτη αφροαμερικανή ηθοποιός που βραβεύεται με το Όσκαρ α' γυναικείου ρόλου. Ακόμα, το **"Iris",** τη γαλλική μεταφορά στη μεγάλη οθόνη του θεατρικού έργου "Οκτώ γυναίκες κατηγορούνται", το **"Οκτώ γυναίκες",** στο οποίο πρωταγωνιστεί η ... "dream-team" των Γαλλίδων ηθοποιών αλλά και την τελευταία ταινία του **Πέδρο Αλμοδόβαρ,** που έκανε αίσθηση, το **"Μίλα της".**

Καλό κινηματογραφικός Μάϊος...

ΠΑΛΛΑΣ 5 CINEMAS CENTER
ΠΡΟΓΡΑΜΜΑ ΕΒΔΟΜΑΔΑΣ
26/04/2002 - 02/05/2002
Για κρατήσεις: 24475 και70670
www.cinemapallas.gr

Στις 2 & 3 Μαΐου, Μεγάλη Πέμπτη και Μεγάλη Παρασκευή ο κινηματογράφος θα παραμείνει κλειστός.

ΑΙΘΟΥΣΑ 5 & 2



E.T. Extra-Terrestrial / E.T. ο Εξωγήινος
ΠΡΩΤΑΓΩΝΙΣΤΟΥΝ: DEE WALLACE, HENRY THOMAS, DREW BARRYMORE
[μεταγλωτ. στα ελληνικά]
ΑΙΘΟΥΣΑ 5 Ώρες Έναρξης: 17:30
ΑΙΘΟΥΣΑ 2 Ώρες Έναρξης: *16:10
* Έκτακτη προβολή μόνο κάθε Παρ / Σάβ / Κυρ.
[αγγλικά] ΑΙΘΟΥΣΑ 5 Ώρες Έναρξης: 19:50, 22:20

ΑΙΘΟΥΣΑ 1 & 2



BLADE 2
ΠΡΩΤΑΓΩΝΙΣΤΟΥΝ: WESLEY SNIPES
ΑΙΘΟΥΣΑ 1 Ώρες Έναρξης: 17:30, 20:00, 22:30
ΑΙΘΟΥΣΑ 2 Ώρες Έναρξης: 20:00, 22:30

ΑΙΘΟΥΣΑ 3



Ο ΧΡΗΣΜΟΣ ΤΗΣ ΠΕΤΑΛΟΥΔΑΣ
THE MOTHMAN PROPHECIES
ΠΡΩΤΑΓΩΝΙΣΤΟΥΝ: RICHARD GERE, LAURA LINNEY
Ώρες Έναρξης: 17:15, 19:45, 22:15

ΑΙΘΟΥΣΑ 4



ΤΟ ΟΝΟΜΑ ΜΟΥ ΕΙΝΑΙ ΣΑΜ / I AM SAM
ΠΡΩΤΑΓΩΝΙΣΤΟΥΝ: SEAN PENN, MICHELLE PFEIFFER
Ώρες Έναρξης: 17:20, 19:40, 22:20

Για κρατήσεις θέσεων 02410 **24475** και
02410 **70670** (16:00 - 20:00)
Dimokratias 13, 85100 Rhodes

Κερδίστε χρόνο κα εξυπηρέτηση

WESTERN UNION MONEY TRANSFER
"The fastest way to send money worldwide."



Αποστολή χρημάτων σ' όλο τον κόσμο μέσα σε λίγα λεπτά!!!

50.000 καταστήματα σε 165 χώρες του κόσμου
είναι έτοιμα να σας εξυπηρετήσουν
σε διευρυμένα ωράρια

Γονείς φοιτητών εξωτερικού εμπιστευθείτε μας

PLANET HOLIDAYS

Δημήτρης Τσοπανάκης
Γαλλίας 6 - Ρόδος - Τηλ. 27327

Άρτος (;) Θεάματα (;)...

... Και τηλεόραση (όπως λέμε τηλοψία...)

STAR

6.40 Παιδικό πρόγραμμα
9.00 The trap
9.55 Ειδήσεις στη νοηματική
0.00 Λόγια Starata
2.00 Με την Ελντα
3.00 Ειδήσεις
4.00 Ο κόσμος του παιδιού
4.15 Το κλειδί
5.00 Αννο Ντόμινι
7.00 Αιμιλία, μια ακατάμαχητη γυναίκα. Αισθηματική-κοινωνική σειρά.
8.00 Ειδήσεις
9.00 The trap. Τηλεπαιχνίδι γνώσεων με τον Γιώργο Πολυχρονίου.
20.00 Το μαγκαζίνο του Star
21.00 Ξένη ταινία. "Μαρία η μητέρα του Ιησού"
23.00 Ξένη ταινία. "Δεσμοί στοργής". Κωμωδία
01.30 Ειδήσεις
01.45 Οζ. Δραματική σειρά, παραγωγής 1997
02.45 Ξένη ταινία. "Η κόρη του ανθρακωρύχου"
05.00 Αστέρια στο πεντάγραμμο

ALTER

06.00 Alter clips
07.15 Alter clips
09.50 Alter υγεία
10.00 Το πρώτο δελτίο
11.00 Αντζέλικα το κορίτσι του πάθους
12.00 Τελική απόφαση
13.00 Ειδήσεις
14.00 Τόλμη και γοητεία
14.30 Γιάγκο
15.30 Γυάλινος τοίχος
17.30 Ελληνική ταινία. "Το ψώνιο". Κωμωδία
19.15 Ειδήσεις
21.00 Ζούγκα συμμορία
22.00 Μητσι-χώστα
22.15 Παρατράγουδα-Best of
23.00 Ξένη ταινία. "Νύχτες στο Χάρλεμ". Περιπέτεια.
01.45 Ειδήσεις
02.00 Ξένη ταινία. "Φονική γυναίκα"
04.00 Alter clips

TRAVEL
EMMANUEL

ΘΕΛΕΤΕ ΟΙ ΔΙΑΚΟΠΕΣ ΣΑΣ ΝΑ ΣΥΝΔΥΑΣΘΟΥΝ ΦΘΗΝΑ ΚΑΙ ΠΟΙΟΤΙΚΑ;
EMMANUEL TRAVEL

ΘΕΛΕΤΕ ΝΑ ΤΑΞΙΔΕΨΕΤΕ ΜΕ ΑΣΦΑΛΕΙΑ ΚΑΙ ΦΘΗΝΑ...
EMMANUEL TRAVEL
ΕΙΜΑΣΤΕ ΠΑΝΤΑ ΣΤΗΝ ΔΙΑΘΕΣΗ ΣΑΣ ΓΙΑ ΤΗΝ ΚΑΛΥΤΕΡΗ ΕΞΥΠΗΡΕΤΗΣΗ ΣΑΣ.
ΦΘΗΝΕΣ ΤΙΜΕΣ ΓΙΑ ΕΥΡΩΠΗ ΣΕ ΣΥΝΕΡΓΑΣΙΑ ΜΕ ΤΙΣ ΚΑΛΥΤΕΡΕΣ ΑΕΡΟΠΟΡΙΚΕΣ ΤΣΑΡΤΕΡ ΕΤΑΙΡΕΙΕΣ

ΕΙΣΙΤΗΡΙΑ ΠΛΟΙΩΝ 20% ΕΚΠΤΩΣΗ ΓΙΑ ΕΙΣΙΤΗΡΙΑ ΜΕΤ' ΕΠΙΣΤΡΟΦΗΣ

ΕΙΣΙΤΗΡΙΑ ΟΛΥΜΠΙΑΚΗΣ-ΕΙΔΙΚΕΣ ΤΙΜΕΣ ΓΙΑ ΝΕΟΥΣ ΚΑΙ ΥΠΕΡΗΛΙΚΕΣ-ΟΙΚΟΓΕΝΕΙΑΚΕΣ ΠΡΟΣΦΟΡΕΣ

ΚΡΑΤΗΣΕΙΣ ΞΕΝΟΔΟΧΕΙΩΝ
ΕΚΔΟΣΕΙΣ ΔΙΑΒΑΤΗΡΙΩΝ
ΕΚΔΡΟΜΕΣ ΓΙΑ ΟΛΟ ΤΟΝ ΚΟΣΜΟ

ΠΑΝΤΑ ΚΟΝΤΑ ΣΑΣ ΓΙΑ ΤΗΝ ΚΑΛΥΤΕΡΗ ΕΞΥΠΗΡΕΤΗΣΗ ΣΑΣ

ΠΛΗΡΟΦΟΡΙΕΣ
ΤΗΛ: 93630-93625-94385
FAX: 91748
ΙΕΡΟΥ ΛΟΧΟΥ 1 ΙΑΛΥΣΟΣ ΡΟΔΟΣ
ΥΠΕΥΘΥΝΟΣ: ΜΑΝΩΛΗΣ ΜΑΧΑΙΡΑΚΗΣ

ΕΤ 1

06.45 Ο μικρός κόσμος του δάσους
07.15 Ιστορίες με κούκλες
08.00 Μέλι γάλα
10.00 Η Λυγερή. (Ε)
11.00 Φελίπε, το δώρο από τη θάλασσα (Ε)
12.00 Μαριού
13.00 Ανεμος στις ιτιές
13.50 Ειδήσεις
14.00 Ανεμος στις ιτές. (Σ)
14.30 Τα ξεχασμένα παιχνίδια
15.00 Λούκι Λουκ
15.30 Οι ατρόμητοι (Ε)
16.30 Σιλβάν
17.00 Ειδήσεις - Καιρός
17.30 Χαίρε Σιών, αγία μήτηρ των εκκλησιών
18.00 Καλύτερη ζωή
18.55 Κλήρωση Λαϊκού Λαχείου
19.00 Ακολουθία του Νυμφίου
21.30 Οι γυναίκες της ζωής της. Κοινωνική σειρά.
22.20 Από τη Σαπφώ στην Κασσιανή
23.00 Ειδήσεις
23.30 Κθο Βάντις. Ιστορική σειρά
00.30 Υμνοι της Μ. Τρίτης με την Ελένη Βιτάλη.
01.00 Πάμε στοίχημα

NET

06.00 Ετσι έχουν τα πράγματα.
07.00 Πρώτη ματιά.
10.00 Πάσχα-έξοδος
10.31 Βυζαντινή και μεταβυζαντινή τέχνη στην Ελλάδα
11.01 Γεύσεις της Βορείου Ιταλίας
11.30 Η γέννηση της σύγχρονης αρχιτεκτονικής
12.01 Η γέννηση ενός ωκεανού
13.00 Ειδήσεις
13.45 Οι θησαυροί του κόσμου
14.00 Πορτρέτα αρχιτεκτόνων
15.00 Ειδήσεις
16.00 Συν και πλην
18.00 Ειδήσεις
19.00 Πάμε στοίχημα
19.05 Βαδίζοντας στη Β' χιλιετία
19.40 Ανθρώπων πάθη
20.30 Το τροπάριο της Κασσιανής
21.00 Ειδήσεις
22.00 Πρωταγωνιστές
23.00 Ξένη ταινία. "Ο χαρτοπαίκτης"
24.00 Ειδήσεις
00.30 Ξένη ταινία
Το πρόγραμμα συνεχίζεται με εκπομπές σε επανάληψη

ΕΤ 3

13.00 Υγεία
14.00 Ευρωπεριφερειακά
15.00 Ειδήσεις
15.30 Με μια τρίτη ματιά
17.00 Τα Θεία Πάθη
17.30 Οικουμενικό
Πατριαρχείο
20.30 Ειδήσεις
21.40 Σοι τω νικητή του θανάτου θοώμεν
22.00 Δεξίωση
23.00 Απέναντι
24.00 Ειδήσεις
00.20 Φανί και Αλέξανδρος

FILMNET

07.15 Ξένη ταινία. "Αστέρια της πόλης"
07.45 E! Entertainment
08.50 Ξένη ταινία. "Η δίνη". Μέρος 1ο
10.30 Ξένη ταινία. "Η δίνη". Μέρος 2ο
12.20 Ξένη ταινία. "Η δίνη". Μέρος 3ο
14.00 Διασκέδαση τώρα!
14.35 Ξένη ταινία. "Εξι γυναίκες εξομολογούνται"
16.30 Ξένη ταινία. "Η μόνη αλήθεια"
18.40 Ξένη ταινία. "Το γύρισμα της τύχης".
20.30 E! Entertainment
21.00 Ξένη ταινία. "Αληθινή ομορφιά"
23.00 Ξένη ταινία. "Σοκολάτα"
01.00 Ξένη ταινία. "Μαλένα"
02.35 Ξένη ταινία. "Ροζ ολοταχώς"
04.10 Ξένη ταινία. "Παιξ' το μέχρι τέλους"

SUPER SPORT

17.00 Αγγλικά στυγμιότυπα
18.00 Ισπανικά στιγμιότυπα
19.00 Γερμανικά στιγμιότυπα
20.00 Πορτογαλικά στιγμιότυπα
20.30 Η μπάλα είναι τετράγωνη
22.00 Κουίζ για φανατικούς
22.30 Οι ειδικοί
23.30 Όποιος αντέξει
02.30 Αγγλικό πρωτάθλημα ποδοσφαίρου
06.30 Ποδηλασία

ΤΕΜΡΟ

06.00 Μουσικές επιλογές
10.00 Pit pony
11.00 Αποχρώσεις
13.00 Σίρλεϊ Χολμς
13.30 Χιλ Σάιντ
14.30 Best Seller
16.00 Γλυκιά Λουτσία
17.00 Ξένη ταινία. "The good King"
19.00 Ιβανόης
20.00 Ρομπέν των Δασών
21.00 Ξένη ταινία. "Quest for justice"
00.30 Μουσικές επιλογές

MEGA

05.55 Δελτίο ειδήσεων στην νοηματική
06.00 Εσύ αποφασίζεις. Επανάληψη της κοινωνικής σειράς με το Γιάννη Βούρο
07.00 Σήμερα με την Αννα. Ενημερωτική εκπομπή με την Αννα Παναγιωταρέα.
10.00 Σαν στο σπίτι σας. Ψυχαγωγική-ενημερωτική εκπομπή με τη Μαρία Μπακοδήμου και τον Φώτη Σεργουλόπουλο.
13.10 Εσύ φταίς
14.00 Ειδήσεις
15.00 Στην κουζίνα ολοταχώς. Διασκεδαστικό παιχνίδι μαγειρικής με τον Ηλία Μαμαλάκη.
15.45 Οσα ζούμε
17.30 Ματιές στα γεγονότα
17.50 Σούπερ μπάλα
18.30 Απαγορευμένη αγάπη. Καθημερινή δραματική σειρά. Παίζουν: Κώστας Αρζόγλου, Νικήτας Τσακίρογλου, Τιτίκα Βλαχοπούλου, Τατιάνα Λύγαρη
19.10 Ποιός θέλει να γίνει εκατομμυριούχος; Τηλεπαιχνίδι που παρουσιάζει ο Σπύρος Παπαδόπουλος
20.00 Κεντρικό δελτίο ειδήσεων
21.00 Bar
21.45 Μπάγερ Λεβερκούζεν-Μάντσεστερ Γιουνάιτεντ. Σε ζωντανή σύνδεση από την Γερμανία μεταδίδεται ο αγώνας ποδοσφαίρου για το ευρωπαϊκό πρωτάθλημα
23.50 Τα τελευταία γεγονότα
24.00 Ξένη ταινία. "Η πόλη του μίσους" Κοινωνικό δράμα, αμερικανικής παραγωγής.
02.40 Σούπερ μπάλα
03.15 Χτυποκάρδια στο Μπέβερλι Χιλς (Ε)
05.00 Telemarketingk
05.15 Bar (Ε).

ANT-1

06.00 Δεσποινίς Μαργαρίτα
06.55 Ειδήσεις στη νοηματική γλώσσα
07.00 Καλημέρα Ελλάδα. Ενημερωτική εκπομπή με τον Γιώργο Παπαδάκη.
10.00 Πρωινός καφές. Με την Ελένη Μενεγάκη.
11.00 Τα νέα του ANT-1 σε 1'
11.05 Πρωινός καφές. Συνέχεια
13.10 Super game
13.15 Πάτερ ημών (Ε) Κωμική σειρά.
14.00 Τα νέα του ANT-1
14.50 Χρήμα και χρηματιστήριο
15.00 Ντανιά για όλες τις δουλειές. (Ε)
15.40 Super game
15.45 Ενα κι ένα
16.25 Big Brother 2
16.30 Κωνσταντίνου και Ελένης. (Ε)
17.30 Τα νέα του ANT-1 σε 1'
17.40 Ο καιρός της εβδομάδας
17.45 Super game
17.50 Καλημέρα ζωή
18.40 Θησαυροφυλάκιο
19.15 Big Brother
19.20 Η λάμψη. Κοινωνική σειρά.
20.00 Ειδήσεις
21.00 Ακρως οικογενειακόν. Κωμική σειρά, με τον Γιάννη Μπέζο.
22.00 Ξένη ταινία. "Ο Ιησούς από τη Ναζαρέτ". Θρησκευτικό δράμα
22.55 Τα νέα του ANT-1
23.00 Big Brother
24.00 Ειδήσεις
00.20 Ξένη ταινία. "Οικογενειακά μπερδέματα". Κοινωνική
02.30 Ξένη ταινία. "Το χωράφι των πόθων".
04.40 Τηλεμάρκετινγκ-τηλεαγορά
05.20 Στη σκιά του χρήματος

ALPHA

06.00 Πρώτη ενημέρωση
07.00 Πρωινές διαδρομές
10.00 Καλώς τους! Παρουσιάζει η Ρούλα Κορομηλά.
13.15 Νιρβάνα
14.00 Ειδήσεις
14.50 Life slyle news. Ψυχαγωγική εκπομπή με την Εύη Φραγκάκη και τον Γιάννη Σεμιτέκολο.
15.25 Ελληνική ταινία. "Ο εμποράκος". Κοινωνική περιπέτεια.
17.10 Ειδήσεις
17.20 Μπορώ. Ενημερωτική εκπομπή με την Αννα Δρούζα.
19.15 Κάτω από την Ακρόπολη. Κοινωνική σειρά. Παίζουν: Γιάννης Βόγλης, Νίκος Γαλανός, Ελένη Γερασιμίδου κ.ά.
20.00 Ειδήσεις
21.00 Απόστολος Παύλος. Ιστορική μίνι σειράς, διεθνούς συμπαραγωγής 2000.
23.00 Talk show. Με τον Μανώλη Καψή.
24.00 Ειδήσεις
00.30 Ξένη ταινία. "Ατενίζοντας το αύριο". Κοινωνική ταινία, αμερικανικής παραγωγής.
02.30 Μπορώ
04.00 Κόλαση στον Παράδεισ... (Ε)
05.00 Πακίτα. (Ε)

ΚΗΔΕΙΕΣ



Τον λατρευτό μας σύζυγο, πατέρα, αδελφό και θείο

ΜΙΛΤΟ ΖΑΒΑΛΗ
ετών 66

κηδεύουμε σήμερα Μεγάλη Τρίτη 30 Απριλίου 2002 και ώρα 11 π.μ. από τον Ιερό Ναό Ταξιαρχών νεκροταφείου Ρόδου.

Η σύζυγος: Αναστασία
Τα παιδιά: Βασιλική, Κώστας
Τ' αδέλφια, τ' ανήψια και οι λοιποί συγγενείς.

Τον λατρευτό μας σύζυγο, πατέρα, υιό, πάππου, αδελφό και θείο

ΓΕΩΡΓΙΟ ΔΙΑΚΟΓΕΩΡΓΙΟΥ
ετών 67

θανόντα στη Ζάμπια Αφρικής την 24/4/02, κηδεύουμε την Μεγάλη Πέμπτη 2 Μαΐου 2002 και ώρα 3 μ.μ. από τον Ιερό Ναό Κοιμήσεως Θεοτόκου Δήμου Ιαλυσού.

Η σύζυγος, τα παιδιά, η πεθερά, τα εγγόνια, τ' αδέλφια, τ' ανήψια και οι λοιποί συγγενείς.

ΔΩΡΕΑ ΕΙΣ ΜΝΗΜΗ

Εις το φιλόπτωχον ταμείον του Ιερού Μητροπολιτικού Ναού Εισόδια της Θεοτόκου, κατέθεσαν η κ. **Σωτηρία Πολεμικού-Κοτσίφη** το ποσόν των τριάκοντα ευρώ (30) εις μνήμη **Θέμιδος Βαγιανού** αντί στεφάνου.

Η επιτροπή την
ευχαριστεί θερμά

ΠΡΟΣΦΕΡΕ 3.000 ΒΙΒΛΙΑ ΡΟΔΟΓΝΩΣΙΑΣ-(ΠΑΤΡΙΔΟΓΝΩΣΙΑΣ) ΣΤΟΥΣ ΜΑΘΗΤΕΣ

Ο ΡΟΔΙΟΣ ΣΥΓΓΡΑΦΕΑΣ ΘΕΟΦΑΝΗΣ ΜΠΟΓΙΑΝΟΣ

"Εν Μουσική και γυμναστική, εν φιλοσοφία και Τέχνη, Ηθική και έλληνα Λόγον δει τετράφθαι τον άνθρωπον" επιμένει ο Πυθαγόρας, αλλά και οι Ρόδιοι αρχαίοι φιλόσοφοι της Ρόδου.

Ενας Ρόδιος συγγραφέας, ο συμπολίτης μας, Θεοφάνης Μπογιάννος, αποφάσισε να κάνει πράξη και αποστολή τα θεία λόγια των αρχαίων Ελλήνων Ροδίων πατέρων μας. Εδώ και είκοσι χρόνια, ο Ρόδιος αυτός συγγραφέας, προσφέρει αφιλοκερδώς στα φερέλπιδα μαθητικά νιάτα της Ρόδου και όλης της Δωδεκανήσου, τα βιβλία και τις ξεναγήσεις του. Πάντοτε δωρεάν, με χαμόγελο και υπογραφή.

Εχει ξεναγήσει σχεδόν όλα τα Δημοτικά Σχολεία της Ρόδου, πολλά γυμνάσια και Λύκεια και πρόσφερε φιλοφρονητικά το βιβλίο του ΡΟΔΟΓΝΩΣΙΑ σε τρείς χιλιάδες μαθητές και εκπαιδευτικούς της Ρόδου.

Σύλλογοι και φορείς, έχουν τιμήσει τον σεμνό και μειλίχιο αυτό άνθρωπο της Ρόδου που έχει επηρεάσει την πνευματική ζωή της Ρόδου και των Ροδίων.

Το βιβλίο του ΡΟΔΟΓΝΩΣΙΑ-(Πατριδογνωσία Ρόδου) έχει εξαντληθεί και θα εκδοθεί με δαπάνες του ίδιου, τον ερχόμενο Σεπτέμβριο για να χαρισθεί στα άλκιμα νιάτα της Ρόδου, στους Εκπαιδευτικούς και σε κάθε φιλομαθή Ρόδιο και φιλίστορα Δωδεκανήσιο...

Οι ξεναγήσεις για τα Σχολεία θα συνεχισθούν μέχρι τέλους του σχολικού έτους, ενώ οι ξεναγήσεις για Συλλόγους και Επιστημονικούς φορείς, όλο το χρόνο.

Παρακαλούνται Σχολεία και Σωματεία, για ξεναγήσεις και Εκδρομές σε όλο το νησί, να τηλεφωνούν έγκαιρα στο 32635.



ΘΕΟΦΑΝΗΣ ΜΠΟΓΙΑΝΟΣ
"Χαμογελώ και ΑΓΑΠΩ, άρα υπάρχω..."

ΕΛΛΗΝΙΚΗ ΔΗΜΟΚΡΑΤΙΑ
ΝΟΜΑΡΧΙΑΚΗ ΑΥΤΟΔΙΟΙΚΗΣΗ ΔΩΔΕΚΑΝΗΣΟΥ
Δ/ΝΣΗ ΥΠΟΔΟΜΩΝ & ΤΕΧΝ. ΕΡΓΩΝ
Αρ. Πρωτ.: ΤΥ 305
ΘΕΜΑ: Αποχαρακτηρισμός τμήματος επαρχιακής οδού Λίνδου-Πυλώνα-Κατταβιάς Νήσου Ρόδου

ΑΠΟΦΑΣΗ

Εχοντας υπόψη

1. Τον Ν. 1418/84 περί Δημοσίων έργων και ρυθμίσεις συναφών θεμάτων (ΦΕΚ 23Α/29-02-1984) όπως αυτός συμπληρώθηκε και τροποποιήθηκε αρχικά με τον Ν. 2229/94 (ΦΕΚ 138Α/31-8-94) και στην συνέχεια συμπληρώθηκε με τους Ν. 2338/95 (ΦΕΚ 202Α/95), 2372/96 (ΦΕΚ 29Α/28-2-96) και τον Ν. 2576/98 (ΦΕΚ 25Α/9-2-98) με τις αποφάσεις και εγκυκλίους που έχουν εκδοθεί σε εφαρμογή του.
2. Το Π.Δ. 472/85 και 609/85 που έχουν εκδοθεί κατ' εξουσιοδότηση του Ν. 1418/84 όπως έχουν τροποποιηθεί και συμπληρωθεί με το Π.Δ. 368/97 και το Π.Δ.286/94 που τροποποιεί την παράγραφο 3 του άρθρου 43 του Π.Δ. 609/85 όπως επίσης και τα Π.Δ. 402/96, 210/97, 285/97 και 218/99.
3. Το Π.Δ. 334/2000 "Προσαρμογή της Ελληνικής Νομοθεσίας προς τις διατάξεις των οδηγιών της ΕΟΚ".
4. Το Ν.Δ. 2386/53 περί ενοποιήσεως και αποκεντρώσεως των Τεχνικών Υπηρεσιών του Κράτους.
5. Το Ν.Δ. 532/70 περί συμπληρώσεως των διατάξεων περί διοικητικής αποκέντρωσης, το Β.Δ. 712/70 περί καθορισμού αρμοδιοτήτων κλπ. όπως συμπληρώθηκε και τροποποιήθηκε με το Β.Δ. 677/71 και το Π.Δ. 39/83 μεταβίβαση αρμοδιοτήτων του Υπουργού Δημ. Εργων στις Περιφερειακές Υπηρεσίες.
6. Το Β.Δ. 198/72 περί καθορισμού αρμοδιοτήτων Υφυπουργών Περ/ κών Διοικήσεων κλπ. και το Ν.Δ. 241/72 περί καταργήσεως των Περ/κών Διοικήσεων και ρυθμίσεων των εξ' αυτής προκυπτόντων ζητημάτων.
7. Το Π.Δ. 910/77 περί Οργανισμού του Υπουργείου Δημοσίων Εργων όπως ισχύει σήμερα.
8. Τους Ν. 2218/94 και 2240/94 σύμφωνα με τους οποίους δημοσιεύθηκε ο οργανισμός εσωτερικής οργάνωσης και λειτουργίας των Υπηρεσιών της Νομαρχιακής Αυτοδιοίκησης Δωδεκανήσου (ΦΕΚ 379/Β/5-5-95).
9. Το Π.Δ. 186/96 (ΦΕΚ 145Α/4-7-1996) Οργανα που αποφασίζουν ή γνωμοδοτούν και ειδικές ρυθμίσεις σε θέματα έργων αρμοδιότητας των Νομαρχιακών Αυτοδιοικήσεων και Νομικών Προσώπων που εποπτεύονται απ' αυτές.
10. Το Π.Δ. 25/28-11-1929 όπως τροποποιήθηκε και ισχύει μέχρι σήμερα.
11. Το με αριθ. 43/2001 πρακτικό συνεδριάσεως του Δημοτικού Συμβουλίου του Δήμου Λινδίων.
12. Την υπ' αριθμό Τ.Υ. 278/22-1-2002 εισήγηση της Δ.Υ. & Τ.Ε.
13. Το απόσπασμα πρακτικού του 3ου θέματος της 2ης συνεδρίασης της 22ης Ιανουαρίου 2002 του Νομαρχιακού Συμβουλίου Δημοσίων Εργων Νομού Δωδεκανήσου που γνωμοδοτεί ομόφωνα υπέρ της έγκρισης αποχαρακτηρισμού τμήματος της επαρχιακής οδού Λίνδου-Πυλώνα-Κατταβιάς νήσου Ρόδου.

ΑΠΟΦΑΣΙΖΟΥΜΕ

Εγκρίνουμε τον αποχαρακτηρισμό του τμήματος της επαρχιακής οδού Λίνδου-Πυλώνα-Κατταβιάς νήσου Ρόδου εμβαδού 290 τ.μ. όπως τούτο εμφαίνεται στο από τον Ιούλιο 1987 τοπογραφικό διάγραμμα του Αρχιτέκτονα Μηχανικού Χαράλαμπου Λαμπρίδη.

Ο Βοηθός Νομάρχης
Χατζής Χατζηευθυμίου

ΔΙΕΥΘΥΝΣΗ ΔΑΣΩΝ ΔΩΔΕΚΑΝΗΣΟΥ

ΑΝΑΚΟΙΝΩΣΗ

Γνωστοποιείται κατά το άρθρο 14 του Ν. 998/79 η αποστολή για δημοσίευση στο Δήμο Λινδίων της αριθμ. 1943/17-4/2002 πράξης χαρακτηρισμού έκτασης που εκδόθηκε από τον Δ/ντή Δασών Δωδ/σου. Η Κ.Μ. 689 γαιών Λίνδου χαρακτηρίζεται ως γεωργική έκταση.

Ο Δ/ντής Δασών Δωδ/νήσου
κ.α.α.
Χριστάκης Γεώργιος
Δασολόγος

Μικροεπιλογές Επίπλων



* Σεκρετέρ επίπλων
* Σιφονιέρες
* Ποπουτσοθήκες
* Κρυσταλλιέρες
* Κονσόλες
* Πολυθρόνες κουνιστές
* Καρέκλες
* Τραπέζια
* Σταλίτες
* Μπαράκια φορητά
* Ανθοστήλες
* Εφημεριδοθήκες
* Επιπλα TV -PC
* Καλόγερους
* Σκαμπό
* Καθρέπτες
* Πίνακες
* Επιπλα κήπου

(Εξοπλίζουμε και εποχιακούς χώρους)

Λεωφ. Ελευθερίας 20 Κρεμαστή Τηλ. 93364
Καν/νου Τσαλδάρη 36 Τηλ. 35706

ΚΑΘΗΜΕΡΙΝΑ ΟΛΑ ΤΑ ΝΕΑ ΤΗΣ ΔΩΔΕΚΑΝΗΣΟΥ ΣΤΟ INTERNET

www.rodiaki.gr

ΔΗΜΟΣΙΑ ΕΠΙΧΕΙΡΗΣΗ ΗΛΕΚΤΡΙΣΜΟΥ Α.Ε.
ΔΙΕΥΘΥΝΣΗ ΠΕΡΙΦΕΡΕΙΑΣ ΝΗΣΙΩΝ
ΠΕΡΙΟΧΗ ΡΟΔΟΥ

ΑΝΑΚΟΙΝΩΣΗ

Η ΔΕΗ Α.Ε. υπενθυμίζει στους πελάτες της, που κάνουν χρήση του Μειωμένου (Νυχτερινού) οικιακού τιμολογίου ότι αυτό θα ισχύσει-όπως κάθε χρόνο-κατά την περίοδο από 1ης Μαΐου μέχρι 31ης Οκτωβρίου 2002 και για τις ώρες 11 μ.μ. έως 7 π.μ. της επόμενης ημέρας.

Από την ΔΕΗ

ΕΛΛΗΝΙΚΟΣ ΕΡΥΘΡΟΣ ΣΤΑΥΡΟΣ
ΠΕΡΙΦΕΡΕΙΑΚΟ ΤΜΗΜΑ ΡΟΔΟΥ

ΕΥΧΑΡΙΣΤΗΡΙΟ

Η πρόεδρος και το Δ.Σ. του Περιφερειακού τμήματος του Ελληνικού Ερυθρού Σταυρού επιθυμούν να ευχαριστήσουν και δημόσια όσους συνέβαλαν στην επιτυχία της Πασχαλινής Καμπάνιας διανομής τροφίμων σε αναξιοπαθείας συμπολίτες μας δείχνοντας έτσι την κοινωνική τους ευαισθησία αλλά και την εμπιστοσύνη τους στο έργο που επιτελεί το τμήμα μας στο νησί μας δίνοντάς μας για άλλη μια φορά το κίνητρο για συνέχιση στα ιδανικά του Ερυθρού Σταυρού από τα οποία ξεχωριστή θέση έχουν η αλληλεγγύη και η συμπαράσταση στα κοινά προβλήματα.

Ευχαριστούμε λοιπόν το αγοραστικό κοινό της Ρόδου στους χώρους των super market όπου με πολύ αγάπη, εμπιστοσύνη, και προθυμία πρόσφεραν ό,τι είχαν ευχαρίστηση στις εθελόντριες αδελφές που βρίσκονταν εκεί για τον σκοπό αυτό.

Τον σύλλογο Ξένων γλωσσών, το 1ο ΤΕΕ Ρόδου, το Γυμνάσιο Καλυθιών, την κ. Σμάρω Στάλλιου, Την κ. Ελένη Καρύδη, την κ. Παπαϊωάννου Αρια και Μ. Μπόνη, την κ. Μαρία Διακαντώνη, Baby Life, Πολύγωνο, Παπαχριστοδούλου Ανθιμο, Super Market Σπανός, Super Market Βερόπουλος, Super Market Βασιλόπουλος, Super Market Trust, Κοτόπουλα Δαματριάς, Μπαρμπαγιάννη Ανδρέα "Θράκη", "ΒΑΠ", Κατσαρά Αλέκο, Χαρίτο Δημήτρη, Καμπέρη Μιχαήλ, Κοντούζογλου Ανδρέα, Παιδικό Σταθμό "ΔΗΜΙΟΥΡΓΙΑ", Γαλακτοβιομηχανία ΑΓΝΟΓΑΛ, PITSA RODOS, RODOS DONATS, Ποντικάκη ΑΦΟΙ, Σπηλιώτη Θεόδωρο, Μακρή Αλεξάνδρο, Δημητράκη Σάββα, "Ιβισκο", Κόζα Βασίλη, Πελαρδή Φίλιππο, Σκόνη Σακελλάρη, Λαουδίκο Τσαμπίκο.

Τους εμπόρους της Λαχαναγοράς-Ιάκωβο Κόζα, Ροδίτη Δημήτρη, Σωτηράκη Νικόλαο για τα είδη που προσέφεραν και τα προμηθεύσαμε στους λαθρομεταναστες.

Την βιομηχανία γάλακτος ΡΟΔΟΓΑΛ για την καθημερινή προσφορά της για τους λαθρομετανάστες και τους φούρνους της Ρόδου για το ψωμί των λαθρομεταναστών.

Αξίζει να σημειωθεί ότι οι εθελόντριες αδελφές έκαναν και διανομή κατ' οίκον όπου υπήρχε απόλυτη ανάγκη κατόπιν διαπίστωσης.

Η πρόεδρος
Δ. Δελαπόρτα

ΓΡΑΦΕΙΟ ΤΕΛΕΤΩΝ & ΜΝΗΜΟΣΥΝΩΝ ΡΟΔΟΥ ΣΤΕΦΑΝΑ-ΣΤΟΛΙΣΜΟΙ

ΑΜΕΣΗ ΕΞΥΠΗΡΕΤΗΣΗ ΟΛΟ ΤΟ 24 ΩΡΟ

"ΑΜΕΡΙΚΑΝΟΥ"

Αναλαμβάνουμε την τελετή και με τα έξοδα που χορηγούν τα ταμεία χωρίς καμία επιβάρυνση. ΙΚΑ, ΤΕΒΕ, ΤΑΞΥ, ΔΗΜΟΣΙΟΥ, ΛΙΜΕΝΙΚΩΝ, ΟΓΑ και λοιπά ταμεία. Τους ΑΠΟΡΟΥΣ ΔΩΡΕΑΝ.

Πλατεία Βρούχου στην Μητρόπολη
τηλέφωνα: 02410-28901-33400

ΕΛΛΗΝΙΚΗ ΔΗΜΟΚΡΑΤΙΑ
ΔΗΜΟΣ ΡΟΔΟΥ
ΕΠΑΡΧΙΑ ΡΟΔΟΥ
ΝΟΜΟΣ
ΔΩΔΕΚΑΝΗΣΟΥ

ΓΝΩΣΤΟΠΟΙΗΣΗ ΓΑΜΟΥ

Γνωστοποιείται, σύμφωνα με το άρθρο 1369 του Αστικού Κώδικα, όπως τροποποιήθηκε με το Ν. 1250/1982 ότι:
η **Αλεξάνδρα Αναστάση** του **Σταύρου** και της **Ελλης** που γεννήθηκε στους Αγ. Σαράντα Αλβανίας και κατοικεί στην Ρόδο του Νομού Δ/σου επαγγέλματος ξενοδοχοϋπάλληλος και ο **Μιχαήλ Πετράς** του **Παναγιώτη** και της **Μαρίας** που γεννήθηκε στο Βέλγιο και κατοικεί στην Ρόδο επαγγέλματος Αγρότης πρόκειται να παντρευθούν στην Αίθουσα του Χρ. Μαρτύρων του Ιεχωβά στην Ρόδο.

Ρόδος 29/4/2002
Ο Δήμαρχος
Γεώργιος Γιαννόπουλος

ΕΛΛΗΝΙΚΗ ΔΗΜΟΚΡΑΤΙΑ
ΔΗΜΟΣ ΡΟΔΟΥ
ΕΠΑΡΧΙΑ ΡΟΔΟΥ
ΝΟΜΟΣ
ΔΩΔΕΚΑΝΗΣΟΥ

ΓΝΩΣΤΟΠΟΙΗΣΗ ΓΑΜΟΥ

Γνωστοποιείται, σύμφωνα με το άρθρο 1369 του Αστικού Κώδικα, όπως τροποποιήθηκε με το Ν. 1250/1982 ότι:
ο **Φώτιος Τζιφος** του **Κωνσταντίνου** και της **Κωνσταντίνας** που γεννήθηκε στην Πάτρα του Νομού Αχαΐας και κατοικεί στην Ρόδο του Νομού Δ/σου επαγγέλματος στρατιωτικός και η **Σοφία Τζανόγλου** του **Αχιλλέα** και της **Αναστασίας** που γεννήθηκε στην Καβάλα του Νομού Καβάλας και κατοικεί στην Ρόδο επαγγέλματος ξενοδοχοϋπάλληλος πρόκειται να παντρευθούν στο Δημαρχείο του Δήμου Ροδίων.

Ρόδος 29/4/2002
Ο Δήμαρχος
Γεώργιος Γιαννόπουλος

ΠΡΟΣΚΛΗΣΗ

Ο Πολιτιστικός Οργανισμός
του Δήμου Ροδίων και ο
κ. **Κωνσταντίνος Φεϊζίδης**
σας προσκαλούν στην έκθεση έργων
τέχνης από φυσικό ξύλο με θέμα:

"ΟΣΑ ΦΕΡΝΕΙ ΤΟ ΚΥΜΑ"

Εγκαίνια: **Τετάρτη 24 Απριλίου και ώρα 21.30 στο ΑΚΤΑΙΟΝ**

Διάρκεια: Από 24 έως 30 Απριλίου 2002.

Ώρες λειτουργίας: 10.00 έως 14.00 και 18.00-21.30

ΑΠΩΛΕΙΑ



Χάθηκε σκύλος μπόξερ χρώματος άσπρου με δύο διαφορετικά μάτια στην περιοχή Σωκράτους (Παλιά Πόλη). Είναι φοβισμένος αλλά και φιλικός. Χρειάζεται οπωσδήποτε την φροντίδα μας. Στο αριστερό αυτί έχει 3 σκουλαρίκια.
Πληρ. τηλ. κ. Σάρα 004478669-61997
και στον σύλλογο φιλοζωικής
στο τηλ. 02410-69224

Η ΚΑΙΡ ΑΕ
ΕΝΔΙΑΦΕΡΕΤΑΙ ΝΑ ΠΡΟΣΛΑΒΕΙ:
ΠΩΛΗΤΗ ΜΕ ΕΔΡΑ ΤΗΝ ΡΟΔΟ

Οι υποψήφιοι θα πρέπει να έχουν τα παρακάτω προσόντα:
- να είναι απόφοιτοι Λυκείου ή ανωτέρας σχολής
- ηλικία μέχρι 35 ετών
- εμπειρία στον χώρο των πωλήσεων των καταναλωτικών προϊόντων
- να έχουν την δυνατότητα ταξιδίων στον Νομό Δωδεκανήσου
- να έχουν προσωπικότητα με ικανότητα επικοινωνίας, οργανωτικοί, δυναμικοί με θέληση για σκληρή δουλειά και ανάληψη πρωτοβουλιών
- Γνώση μίας τουλάχιστον ξένης γλώσσας.

Οι ενδιαφερόμενοι μπορούν να απευθύνονται στα γραφεία της ΚΑΙΡ ΑΕ, 2ον χλμ. Λ. Ρόδου-Λίνδου αρμόδια κα Κωνσταντινίδου Ελένη, τηλ. 68770-3, μέχρι την Παρασκευή 10 Μαΐου 2002.
θα τηρηθεί απόλυτη εχεμύθεια.

ΠΛΑΙΣΙΟ διαφημιστική

- Κάρτες
- Προσκλητήρια γάμων-βαπτίσεων
- Σφραγίδες
- Διαφήμιση στον Τύπο

Παπαγιάννη 80 Κρεμαστή
Τηλ. 95584 - 91350
Κιν. 09377-56878

Κερδίστε χρόνο κα εξυπηρέτηση

WESTERN UNION MONEY TRANSFER
The fastest way to send money worldwide.®



Αποστολή χρημάτων σ' όλο τον κόσμο μέσα σε λίγα λεπτά!!!

50.000 καταστήματα σε 165 χώρες του κόσμου
είναι έτοιμα να σας εξυπηρετήσουν
σε διευρυμένα ωράρια

Γονείς φοιτητών εξωτερικού εμπιστευθείτε μας

PLANET HOLIDAYS
Δημήτρης Τσοπανάκης
Γαλλίας 6 - Ρόδος - Τηλ. 27327

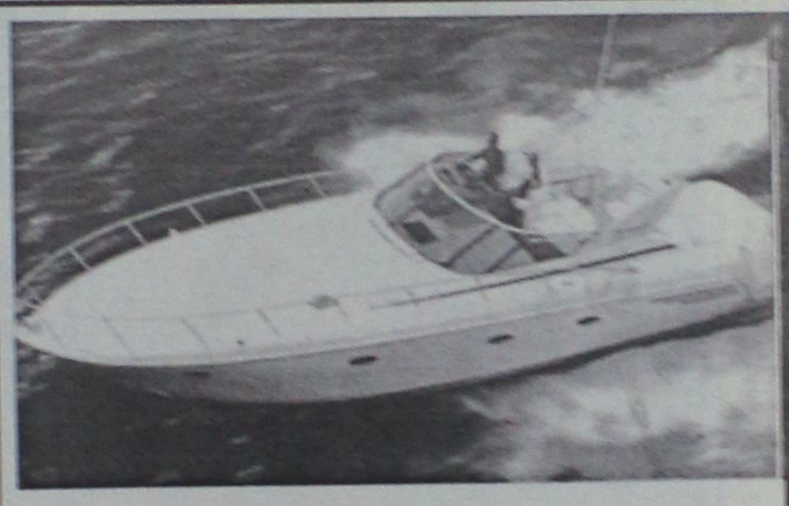

Καλυπτόμενοι κίνδυνοι
Βύθιση, προσάραξη, πρόσκρουση, εκβολή, φωτιά, έκρηξη, πειρατεία, κεραυνός, κακόβουλες πράξεις, κλοπή ολική ή μερική, καλύψεις δαπανών ανέλκυσης ή μετακίνησης του σκάφους σε περίπτωση ναυαγίου.

ΑΙΓΑΙΟΝ
ΑΣΦΑΛΙΣΤΙΚΗ ΕΤΑΙΡΕΙΑ

Σε συνεργασία με
τον κ. Χριστοδούλου Χρήστο
Ερυθρού Σταυρού 2-Ρόδος
τηλ. 75701



ΑΙΓΑΙΟΝ ΑΝΩΝΥΜΗ ΑΣΦΑΛΙΣΤΙΚΗ ΕΤΑΙΡΕΙΑ

ΣΥΝΕΤΑΙΡΙΣΤΙΚΗ ΤΡΑΠΕΖΑ ΔΩΔΕΚΑΝΗΣΟΥ ΣΥΝ.Π.Ε.

ΠΡΟΣΚΛΗΣΗ 8ης ΤΑΚΤΙΚΗΣ Γ.Σ.

Καλούνται τα μέλη της **ΣΥΝΕΤΑΙΡΙΣΤΙΚΗΣ ΤΡΑΠΕΖΑΣ ΔΩΔΕΚΑΝΗΣΟΥ Συν.ΠΕ.** να λάβουν μέρος στην 8η Τακτική Γενική Συνέλευση που θα πραγματοποιηθεί στην Ρόδο, το Σάββατο 11 Μαΐου 2002 και ώρα 9.30 (εννέα και μισή το πρωί) στην αίθουσα διαλέξεων του ΑΚΤΑΙΟΝ, Μανδράκι -Ρόδος, με τα παρακάτω θέματα ημερήσιας διάταξης:

Θέμα 1ο: Εγκριση Εισόδου στη Συνεταιριστική Τράπεζα Δωδεκανήσου όλων των Συνεταίρων που εγράφησαν από τις 06/11/2001 μέχρι τις 12/04/2002, μετά από σχετικές αποφάσεις του Δ.Σ. της Τράπεζας.
Θέμα 2ο: Απολογισμός Δ.Σ. της διαχειριστικής περιόδου 1/1/2001-31/12/2001.
Θέμα 3ο: Εγκριση των Οικονομικών Καταστάσεων της Τράπεζας της διαχειριστικής περιόδου 1/1/2001-31/12/2001.
Θέμα 4ο: Απαλλαγή των μελών των Δ.Σ. και των Ε.Σ. της Τράπεζας της περιόδου 1/1/2001-31/12/2001, από την ευθύνη της διαχείρισης για τη διαχειριστική περίοδο 1/1/2001-31/12/2001.
Θέμα 5ο: Εγκριση προϋπολογισμού εσόδων-εξόδων της χρήσης 2002.
Θέμα 6ο: Τροποποίηση-Συμπλήρωση των άρθρων 5, 53 και 29.
Θέμα 7ο: Ορισμός Ορκωτού Ελεγκτή για την χρήση 2002.

Σε περίπτωση μη επιτεύξεως απαρτίας, η Γενική Συνέλευση θα επαναληφθεί οριστικά το Σάββατο 1 Ιουνίου 2002 την ίδια ώρα και στον ίδιο τόπο, με τους παρόντες συνεταίρους σύμφωνα με το Καταστατικό.

Από το Δ.Σ.

ΠΡΟΤΥΠΟ ΚΕΝΤΡΟ ΤΗΛΕΦΩΝΙΑΣ

ΠΡΟΣΦΟΡΑ

Τηλεφωνικών κέντρων PANASONIC–SAMSUNG

• ΜΕ ΞΕΝΟΔΟΧΕΙΑΚΟ ΠΡΟΓΡΑΜΜΑ
• ΜΕ 100.000 ΠΡΟΚΑΤΑΒΟΛΗ ΣΥΝ ΦΠΑ ΤΙΜΟΛΟΓΙΟΥ ΚΑΙ ΕΞΟΦΛΗΣΗ ΣΕ 12 ΔΟΣΕΙΣ

ΧΩΡΗΤΙΚΟΤΗΤΑ

• 3 γραμμές ΟΤΕ 8 εσωτερικά	35.000 το μήνα
• 3 γραμμές ΟΤΕ 16 εσωτερικά	50.000 το μήνα
• 6 γραμμές ΟΤΕ 24 εσωτερικά	70.000 το μήνα
• 4 γραμμές ΟΤΕ 33 εσωτερικά	90.000 το μήνα

ΠΕΡΙΛΑΜΒΑΝΟΥΝ

✔ Τηλ. Κέντρο PANASONIC -SAMSUG
✔ Τηλεφωνικές συσκευές με πληκτρολόγιο ψηφιακές
✔ Συσκευή τηλεφωνήτριας
✔ Εκτυπωτής σειριακός
✔ Αντικεραυνική προστασία ΟΤΕ & ΔΕΗ
✔ Εγκατάσταση σε έτοιμο δίκτυο
✔ Προγραμματισμός & εκπαίδευση της τηλεφωνήτριας
✔ 12 μήνες Service δωρεάν
✔ 10 χρόνια τεχνική υποστήριξη

ΑΦΟΙ ΣΚΟΡΔΗ Ο.Ε.
Βενετοκλέων 3 και Καναδά
τηλ. 75666 fax: 70499 Ρόδος

ΤΖΑΚΙΑ

ΤΖΑΚΙΑ ΤΖΟΤΖΟΛΗΣ ΤΑΣΟΣ

ΤΖΑΚΙΑ
ΜΑΝΤΕΜΕΝΙΑ • ΑΠΛΑ • ΑΕΡΟΘΕΡΜΑ • ΜΕ ΤΖΑΜΙΑ ΚΑΙ ΠΟΡΤΕΣ • ΜΕ ΠΥΡΟΤΟΥΒΛΑ

ΣΟΜΠΕΣ ΜΕ ΞΥΛΑ
ΜΕΓΑΛΗ ΠΟΙΚΙΛΙΑ ΜΟΝΤΕΛΩΝ

ΑΞΕΣΟΥΑΡ ΤΖΑΚΙΩΝ
ΣΚΑΡΕΣ • ΣΙΤΕΣ • ΚΡΕΜΑΝΤΑΛΑΔΕΣ

ΦΟΥΡΝΑΚΙΑ ΚΑΙ ΨΗΣΤΑΡΙΕΣ
ΣΕ ΠΟΛΛΑ ΣΧΕΔΙΑ ΚΑΙ ΜΕΓΕΘΗ

ΚΑΘΑΡΙΣΜΟΙ ΚΑΙ ΣΕΡΒΙΣ ΤΖΑΚΙΩΝ

ΚΟΛΥΜΠΙΑ, ΕΝΑΝΤΙ ΚΑΙ ΠΑΡΑΠΛΕΥΡΩΣ ΙΔΡΥΜΑΤΟΣ

ΚΥΡΙΑΚΕΣ ΑΝΟΙΚΤΑ 11–4

Τηλέφωνο (0241) 56275, κιν. 0942/255848,
τηλ. Fax: 56317, 85103 Κολύμπια, Ρόδος



Ρόδος: εἰκῆ καὶ ὡς ἔτυχε...

... Ανοιξη

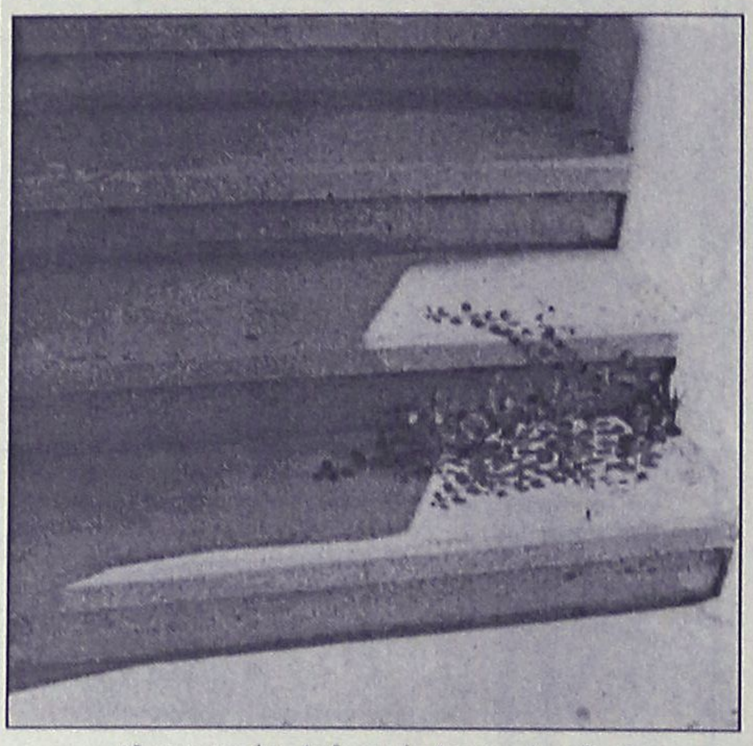

(Φωτογραφία: *Ανδριανός Λυμπερόπουλος*)

...Η αντίσταση της Φύσης. Το φυτό της κάπαρης να ξεφυτρώνει ανάμεσα στα τσιμέντα, στα σκαλιά της εισόδου στο Παλιό Νοσοκομείο!

... Τα μπάζα της ΔΕΗ

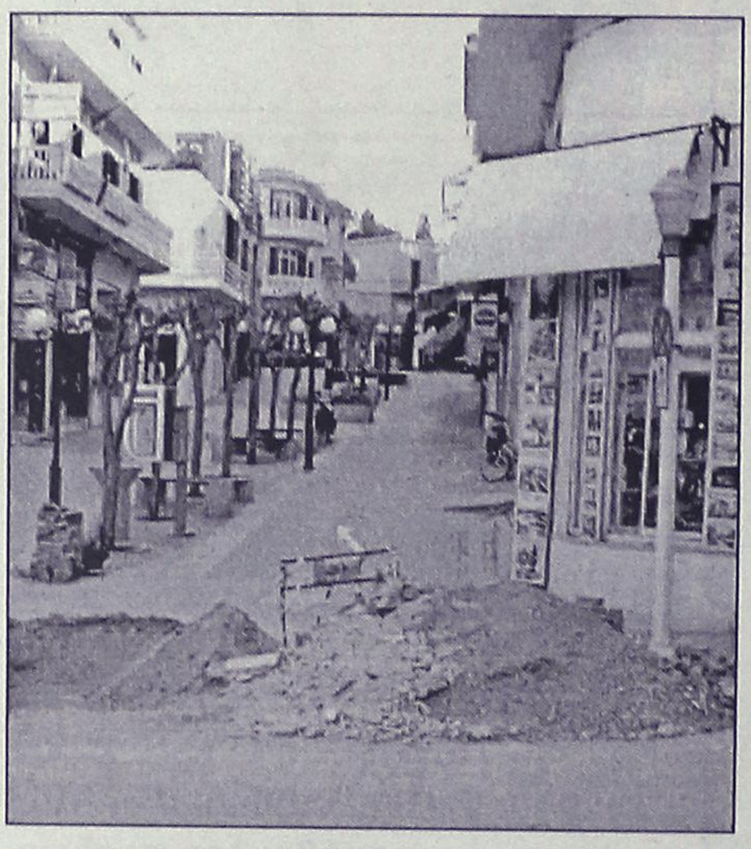

Τα σκαλίσματα της ΔΕΗ στο Μαντράκι τέλειωσαν.
...Τα μπάζα παραμένουν, νεόκοπος λαμπριάτικος στολισμός στο κέντρο της πόλης!

... Η δολοφονία του Μανδηλαρά στην Ρόδο

*"Το βιβλίο **"Νικηφόρος Μανδηλαράς-Η δολοφονία ενός αγωνιστή"** του πρώην βουλευτή Δωδεκανήσου **Γιώργιου Λ. Χιωτάκη** και του δημοσιογράφου **Γιάννη Κορίδη,** αναφέρεται στον αγωνιστή δικηγόρο **Νικηφόρο Μανδηλαρά,** στον τραγικό θανατό του και στην αποτρόπαια δολοφονία του από τους πρωτεργάτες της Χούντας στην Ρόδο, που στέρησαν την Ελλάδα από ένα στέλεχος το οποίο γνώριζε να σέβεται και να υπηρετεί το δίκαιο, να υπερασπίζεται τα ανθρώπινα δικαιώματα και τη Δημοκρατία.*

*Αυτόν τον γενναίο έβαλαν στόχο να εξολοθρεύσουν τα μίσθαρνα όργανα της Απριλιανής Δικτατορίας. Ολα τα στοιχεία της άγριας δολοφονίας του **Νικηφόρου Μανδηλαρά** και τα όσα διαδραματίστηκαν μετά στις αίθουσες των **δικαστηρίων,** βλέπουν, για πρώτη φορά, το φως της δημοσιότητας.*

Με το βιβλίο αυτό ανοίγει η αυλαία μιας σκοτεινής περιόδου και αρχίζει η έρευνα. Μια έρευνα που φέρνει προ των ευθυνών τους αυτούς που μπορούσαν να βάλουν φραγμό στην ασυδοσία και δεν το έκαναν".

Γ.Λ. Χιωτάκης-Γιάννης Κορίδης: "Νικηφόρος Μανδηλαράς-Η δολοφονία ενός αγωνιστή", εκδόσεις "Ιωλκός", σελ. 192, Αθήνα 2002, τιμή: 10 ευρώ.

... Κάτοικοι και κατοίκηση στον Ελλαδικό από το 9000 π.Χ.

Η **Κατεύθυνση Αρχαιολογίας και Αρχαιομετρίας τού Τμήματος Μεσογειακών Σπουδών του Πανεπιστημίου Αιγαίου,** που έχει έδρα την πόλη μας, διοργανώνει, στις 7-11 Οκτωβρίου 2002, ένα διεθνές συνέδριο με θέμα:

"Κάτοικοι και κατοίκηση στον Ελλαδικό χώρο, 9000-1000 π.Χ.".

Το Συνέδριο θα διεξαχθεί στο Μεγάλο Αμφιθέατρο του πανεπιστημίου Αιγαίου στη Ρόδο και θα καλύψει τους παρακάτω τομείς κοινωνικού, τεχνολογικού και περιβαλλοντικού περιεχομένου:

- *Αναγνώριση οικιστικών σχημάτων*
- *Πρώιμη τεχνολογική ανάπτυξη*
- *Νέα αρχαιολογικά δεδομένα*
- *Γεωργική επανάσταση*
- *Εξέταση θεωριών μετανάστευσης και θεμάτων αυτόχθονης, ημι-αυτόχθονης ή εισαγόμενης ανάπτυξής της*
- *Στοιχεία επαφής και αλληλεπίδρασης μεταξύ των πληθυσμών της ηπειρωτικής και της νησιωτικής Ελλάδας*
- *Στοιχεία επαφής και αλληλεπίδρασης μεταξύ της Ελλάδας και των γειτονικών περιοχών (Νοτιοανατολική Μεσόγειος, Κύπρος, Αίγυπτος. Εγγύς Ανατολή, Βαλκάνια, Ιταλία, Μάλτα).*
- *Προβλήματα τοπικής και περιφερειακής ανάπτυξης.*
- *Πρώτα δείγματα γραφής*
- *Θέματα που αφορούν τη διάβρωση των πρώιμων μεταλλικών ευρημάτων και οργανικών υλικών (π.χ. οστά)*
- *Εξέταση του DNA των πρώιμων ανθρώπινων καταλοίπων στον ελλαδικό χώρο*
- *Νέα οικιστικά στοιχεία κατά την περίοδο της Ολοκαίνου και Μεσοπαγετώδους Περιόδου*
- *Αλλαγές στα επίπεδα της θάλασσας και των νησιωτικών ακτών του Αιγαίου Πελάγους και πιθανές επιπτώσεις στην εξαφάνιση οικισμών*
- *Στοιχεία κατακλυσμών, στατιστική ανάλυση*
- *Στοιχεία συγκέντρωσης τροφής*
- *Φυσικές μέθοδοι ανάλυσης (χρονολόγηση, προέλευση, αρχαιο-αστρονομία, ανάλυση υλικών και μνημείων).*

ΜΕΡΙΚΕΣ ΦΟΡΕΣ ΓΙΑ ΝΑ ΑΡΕΣΕΙΣ ΠΡΕΠΕΙ ΝΑ ΦΤΑΣΕΙΣ ΣΤΑ ....ΑΚΡΑ!!



- ΠΡΟΣΘΕΤΙΚΗ ΝΥΧΙΩΝ ΜΕΤΑΞΙ-ΑΚΡΥΛΙΚΟ
- ΜΑΝΙΚΙΟΥΡ-ΠΕΝΤΙΚΙΟΥΡ ΑΝΑΝΕΩΣΗΣ
- ΟΡΘΟΝΥΧΙΑ (ΠΟΝΕΜΕΝΑ ΓΥΡΤΑ ΝΥΧΙΑ)
- ΣΚΛΗΡΥΝΣΗ ΦΥΣΙΚΩΝ ΝΥΧΙΩΝ
- ΛΕΥΚΑΝΣΗ ΝΥΧΙΩΝ (ΧΕΡΙΑ-ΠΟΔΙΑ)
- ΦΡΥΔΙΑ - ΒΛΕΦΑΡΙΔΕΣ
- ΜΟΝΙΜΟ ΓΑΛΛΙΚΟ
- MONIMA DESIGNS
- ΑΠΟΤΡΙΧΩΣΗ

BEAUTY NAILS BN RHODES



ΑΝ ΤΟ ΖΗΤΟΥΜΕΝΟ ΣΑΣ ΕΙΝΑΙ Η *ΑΚΡΑ ...ΠΟΛΥΤΕΛΕΙΑ*

BEAUTY NAILS - STUDIO ΑΙΣΘΗΤΙΚΗΣ ΝΥΧΙΩΝ
ΕΜΠΟΡΙΚΟ ΚΕΝΤΡΟ ΦΩΚΙΑΛΗ-ΑΓ. ΑΝΑΣΤΑΣΙΑΣ 40-ΤΗΛ. 70660-ΚΙΝ. 0944 520887

Η ΡΟΔΟΤΡΥΠΟΚΟΠΤΙΚΗ
ΚΟΥΛΙΑΝΟΣ ΔΗΜΗΤΡΙΟΣ και ΣΙΑ ΟΕ

Θα ήθελε να ευχαριστήσει τους συνεργάτες του **πολιτικούς μηχανικούς - αρχιτέκτονες - ντεκορατέρ - μηχανολόγους - εργολάβους** και όλων των ειδικοτήτων της οικοδομής και τους πελάτες μας για την υποστήριξή τους στην εργασία μας.

Και ευχόμαστε σε όλον τον κόσμο
Καλό Πάσχα, Καλή Ανάσταση με υγεία

Κολοκοτρώνη 66, Ρόδος 85100 • Τηλ. & Fax: 0241 77257, Κινητό: 0932 732331

(εκ)πολιτισμικά παίγνια

επιμέλεια: Κωστής Νικολάκης

Καισσιανή η Υμνωδός

"Η εν πολλαίς αμαρτίας περιπεσούσα γυνή"

"Νύχτα,
οίστρος ακολασίας,
ζοφώδης και ασέληνος
έρως της αμαρτίας"
(Το Τροπάριο της Καισσιανής)

•••

"Οίστρος με σέρνει ακολασίας...Νύχτα.
Σκοτάδι αφέγγαρο, άναστρο με ζώνες,
Το σκοτάδι της αμαρτίας φωτιά
Με καίει, με λειώνει"
(Κωστής Παλαμάς, ελεύθερη απόδοση του Τροπάριου της Καισσιανής)

•••

Από τους πλέον γνωστούς ύμνους της **Μεγάλης Εβδομάδας** είναι το **"Τροπάριο της Καισσιανής"**.

Και για πρώτη φορά το διάσπαρτο ποιητικό έργο, οι ύμνοι και τα γνωμικά της **Καισσιανής** (που πολλοί υποστηρίζουν ότι κατάγεται από την **Κάσο,** όπως μαρτυρεί το όνομά της) συγκεντρώνεται σε μια έκδοση σημαντική για τις βυζαντινές σπουδές.

Πρόκειται για το βιβλίο **"Καισσιανή η υμνωδός"**, της βυζαντινολόγου και ερευνήτριας **Νίκης Τσιρώνη** ("Εκδόσεις του Φοίνικα", σελ. 104, Αθήνα 2002 τιμή: 25 ευρώ), στο οποίο αναλύεται το ύφος της εποχής μέσα στο οποίο έζησε και έδρασε η μεγάλη αυτή δημιουργός και ανασύρει για πρώτη φορά από το σκοτάδι και τους θρύλους το αληθινό πρόσωπο της **Καισσιανής.**

Της μεγαλύτερης ποιήτριας του Βυζαντίου, που έχασε τον θρόνο της αυτοκράτειρας επειδή ήταν ...ετοιμόλογη.

"Δέξαι μου τας πηγάς των δακρύων,
ο νεφέλαις διαξάγων της θαλάσσης το ύδωρ.
Κάμφθητί μοι προς τους στεναγμούς της καρδίας,
ο κλίνας τους ουρανούς τη αφάτω σου κενώσει".
(Από το "Τρόπαιο της Καισσιανής").

•••

"Εσύ που από τα πέλαα τα νερά
Τα υψώνεις νέφη, πάρε τα, Ερωτά μου.
Κυλάνε, είναι ποτάμια φλογερά
Τα δάκρυά μου

•••

Γύρε σ' εμέ! Η ψυχή μου πως πονείς!
Δέξου με Εσύ που δέχτηκες και γείραν
Αφραστα ως εδώ κάτω οι ουρανοί
Και σάρκα επήραν".
(Κωστής Παλαμάς, ελεύθερη απόδοση του Τροπαρίου της Καισσιανής).

•••

Γράφει η δημοσιογράφος **Παρασκευή Κατημερτζή** παρουσιάζοντας το βιβλίο της **Νίκης Τσιρώνης** για την **"Καισσιανή την υμνωδό":**

"Βρισκόμαστε στη Κωνσταντινούπολη το 800 ή 805. *Ο λαός, ο κλήρος, ο στρατός, η αυτοκρατορική οικογένεια είναι όλοι διχασμένοι:*

Αλλοι είναι εικονολάτρες κι άλλοι εικονομάχοι. Σ' αυτό το γεμάτο πάθη περιβάλλον γεννιέται η Καισσιανή, η Εικασία ή Κασσιανή, ή η κανδιδάτισσα Κασσία. Είναι ασφαλώς κόρη καλής, αριστοκρατικής οικογένειας. Μήπως κατάγεται από την Κάσο, όπως μαρτυρεί τ' όνομά της; Αγνωστο. Το βέβαιο είναι ότι έχει το προνόμιο των γυναικών της ανώτερης τάξης: να μορφωθεί κατ' οίκον, να λάβει ευρύτερη παιδεία.

Η Καισσιανή βγαίνει στο προσκήνιο θεαματικά το 821 ή 830, συμμετέχει στα ιδιότυπα καλλιστεία που οργανώνονται από τη μητέρα του διαδόχου του θρόνου για να επιλεγεί η αυτοκρατορική σύζυγος. Είναι ωραιοτάτη. Ομως τη στιγμή που ο νεαρός δεκαεπτάχρονος αυτοκράτορας Θεόφιλος ετοιμάζεται να της δώσει-άραγε πόσων χρόνων ήταν η Καισσιανή-το χρυσό μήλο που θα την καταστήσει εκλεκτή της καρδιάς τους και αυτοκράτειρα, ο πρίγκιπας αποφασίζει να την πειράξει. ***"Εκ γυναικός έρει τα φαύλα"****, της λέει, υπαινισσόμενος τον ρόλο της Εύας στο προπατορικό αμάρτημα.* ***"Εκ γυναικός έρει και τα κρείττω"****, του απαντά η Καισσιανή, παρασυρόμενη από τη ρητορική της δεινότητα και υπαινισσόμενη την Παρθένο Μαρία. Ο νεαρός Θεόφιλος δεν άντεξε την κόντρα. Το χρυσό μήλο θα καταλήξει στη δεύτερη από τις τρείς επικρατέστερες υποψήφιες, την Ευδοκία, που παρέμεινε σιωπηλή.*

"Μισώ την σιωπήν, ότε καιρός του λέγειν", διαβάζουμε σ' ένα στίχο που έγραψε αργότερα η Καισσιανή, όταν κλείστηκε σε μοναστήρι. "Κρείσσον μόνωσις της κακής συνουσίας".



"Η Αλείψασα τον Κύριον μύρω"

Για τον ιστορικό ερευνητή που θ' αναζητήσει τα γεγονότα, *τα πράγματα δεν είναι απλά. Τα "καλλιστεία" στο χρυσό τρίκλινο παλάτι έγιναν. Η Καισσιανή πρέπει να έχτισε η ίδια το μοναστήρι όπου εμόνασε στον έβδομο λόφο της Κωνσταντινούπολης. Πέθανε μεταξύ 843 ή 867.*

Ασφαλώς διατηρούσε αλληλογραφία με τον μεγάλο σοφό της εποχής, τον Θόδωρο τον Στουδίτη. Τους συνέδεαν κοινές θρησκευτικές πεποιθήσεις. Η Καισσιανή, όπως οι περισσότερες γυναίκες, ήταν θερμή εικονολάτρισσα.

Οπως ήταν ο κανόνας για τις ανήσυχες γυναίκες, της εποχής, η μόνη κοινωνική δραστηριότητα που μπορούσαν να αναπτύξουν ήταν γύρω από τη φιλανθρωπία.

Δεν είναι ανάγκη να υπογραμμιστεί ότι η Καισσιανή ήταν άνθρωπος με ισχυρές πεποιθήσεις και όχι μια πειθήνια μοναχή. Η Καισσιανή τολμούσε να λέει τα πράγματα με τ' όνομά τους: "Μισώ τον μοιχόν, όταν κρίνει τον πόρνον", γράφει κάπου. Τόλμησε, στο χριστιανικό βεβαίως πλαίσιο, "να επισημαίνει την αξία της γυναίκας για την προάσπιση της χριστιανικής πίστης", όπως υπογραμμίζει η Νίκη Τσιρώνη.

Ναι, αλλά ποιας γυναίκας;

Εχει χυθεί πολύ μελάνι για να διευκρινιστεί αν η εν πολλοίς αμαρτίας περιπεσούσα γυνή *που είχε κατά νουν η υμνωδός είναι μια ψυχή ή είναι μια πόρνη και ποια, χωρίς καν να έχει επιβεβαιωθεί ότι η Μαρία Μαγδαληνή ήταν πόρνη. Αυτή που ομολογεί ότι μέσα της υπάρχει, "νύχτα, οίστρος ακολασίας, ζοφώδης και ασέληνος έρως της αμαρτίας" μοιάζει περισσότερο με τη φωνή της Εύας, της προαιώνιας γυναίκας, όταν ζητεί εξιλέωση από τον άρχοντα της Γένεσης. "Δέξαι μου τας πηγάς των δακρύων, ο νεφέλαις διεξάγων της θαλάσσης το ύδωρ. Κάμφθητί μοι προς τους στεναγμούς της καρδιάς, ο κλίνας τους ουρανούς τη αφάτω σου κενώσει".*

Εχουμε ποίηση σε πρώτο πρόσωπο που όταν ικετεύει είναι σαν το διατάσσει..."

«ΡΟΔΙΑΚΗ» ΑΠΟ ΤΟ 1915

Φλας στο παρελθον


ΡΟΔΙΑΚΗ

ΠΕΡΙΟΔΙΚΟ ΣΕΤΤΙΜΑΝΑΛΕ

ΕΒΔΟΜΑΔΙΑΙΑ ΠΟΛΙΤΙΚΗ, ΚΟΙΝΗ ΚΑΙ ΕΙΔΗΣΕΩΝ ΕΦΗΜΕΡΙΣ

Εν Ρόδω Πέμπτη 26 Απριλίου 1928
Αριθμός φύλλου 940

ΡΟΔΙΑΚΑ ΧΡΟΝΙΚΑ

Η επέτειος της ιδρύσεως της Ρώμης

Το παρελθόν Σάββατον επί τη επετείω της ιδρύσεως της Ρώμης και τη εορτή των εργατών εσημαιοστολίσθησαν πάντα τα δημόσια και ιδιωτικά καταστήματα. Η επίσημος τελετή εψάλη εν τω ευρεί περιβόλω του Αρχαιολ. Μουσείου παρέστησαν δε εις αυτήν η Α. Εξ. ο Γεν. Διοκητής και αι Πολιτικαί αρχαί, τα σώματα των φασιστών, αντιπροσωπείαι των Σχολών και Κοινοτήτων και πλήθος κόσμου της διεθνούς κοινωνίας μας. Τον πανηγυρικόν της ημέρας εξεφώνησεν ο ιπ. Αλφ. Γκιοράνδο πληρεξούσιος των Φασιστών και διευθυντής της συναδέλφου Μεσσαζέρο.

ΔΗΜΑΡΧΕΙΟΝ ΡΟΔΟΥ

Γνωστοποιείται ότι από τις 1 Μαΐου προσεχούς θ' αρχίση ο συνήθης εμβολιασμός, εις ον υποχρεούνται όλοι οι μη εμβολισθέντες η με αρνητικόν αποτέλεσμα εμβολιασθέντες παίδες από 6 μηνών μέχρι 10 ετών.

Ο εμβολιασμός θα γίνεται εν τω παρά το Ιταλικόν φαρμακείον Ιατρείω από της 9-11 π.μ. ώρας εκάστης ημέρας.

Οι παραβάται θα υπόκεινται εις τας ποινάς του νόμου.

Εν Ρόδω τη 23 Απριλίου 1918
Ο Δήμαρχος
Αλφ. Μπιλλιότι

(Σ.Σ. Η Ροδιακή εκδιδόταν τότε υπό το καθεστώς Ιταλικής λογοκρισίας. Διατηρείται επίσης η γλώσσα και τα τοπωνύμια που υπήρχαν στις αρχές του αιώνα).


Η Διακόσμηση λέει ναι!
Εσείς θα πείτε όχι;
ΔΕΝ ΕΙΝΑΙ ΔΥΝΑΤΟΝ
Πού;
Στους μοναδικούς χειροποίητους πίνακες ζωγραφικής!
Καθρέπτες
ΒΙΤΡΩ
που ανεβάζουν την αξία του χώρου σας και κάνετε και σωστή τοποθέτηση.
Φτιάχνουν με μεράκι
Η ΡΟΔΟΥΛΑ & ο ΑΡΤΑΝ
Λίστες γάμου
Μιχ. Πετρίδη 96 κοντά στο ΜΗΔΕΙΑ
Τηλ. 62552 - 61483

Αντίλαλοι

πολιτικοί και άλλοι...

ΕΞΟΡΓΙΣΤΗΚΑΝ



Εξοργίστηκαν αρκετοί δημόσιοι υπάλληλοι με την πρόσφατη επιστολή του πρώην νομάρχη κ. **Γ. Παρασκευά,** με την οποία ζητούσε δημόσια συγγνώμη από τους πολίτες, επειδή δεν κατάφερε στην διάρκεια της θητείας του να αλλάξει νοοτροπία στους δημόσιους υπαλλήλους.

Ετσι κάποιοι από τους...εξοργισμένους δημιούργησαν **αυτοσχέδιες αφίσες** στις οποίες παραθέτουν την επιστολή του πρώην νομάρχη, αλλά με έντονα γράμματα προτρέπουν τους συναδέλφους τους...**να τον φτύσουν.**

Στο δημαρχιακό μέγαρο κυκλοφόρησαν αυτές οι αφίσες (στον πίνακα ανακοινώσεων)...ενδεχομένως όμως και σε άλλες υπηρεσίες!

Λ.Μ.

ΕΙΧΕ ΞΑΝΑΓΙΝΕΙ

Μας κλέψαν την ιδέα διαμαρτύρεται με ανακοίνωσή της η δημοτική παράταξη "Πρώτα η Ρόδος" του κ. Χατζηευθυμίου, αναφορικά με το δημοτικό συμβουλίου νεολαίας **που ως σκέψη** κατατέθηκε κατά την τελευταία συνεδρίαση του δημοτικού συμβουλίου Ρόδου.

Δεν νομίζουμε πάντως ότι πρόκειται **για...νέα ιδέα.**

Από την πρώτη θητεία του κ. Σάββα Καραγιάννη (1982-1986) είχε λειτουργήσει δημοτικό συμβούλιο νεολαίας αλλά ύστερα **από 2-3 "ηρωϊκές" συνεδριάσεις...** αυτοδιαλύθηκε.

Και σε όσον αφορά τις συνθήκες μάλλον χειρότερες είναι για να ευδοκιμήσει μία τέτοια προσπάθεια.

Λ. Μ.

ΚΙΝΕΖΙΚΑ MADE IN GREECE

"Δεν μπορεί **τα κινέζικα προϊόντα** που πουλιούνται στη Ρόδο να γράφουν πάνω **made in Greece"** ακούστηκε να λέει αγανακτισμένος κατά την τελευταία συνεδρίαση του διοικητικού συμβουλίου της ΤΕΔΚ ο κ. Στ. Ρηνιού, επιχειρηματολογώντας για την ανάγκη να προβληθούν **τα τοπικά παραδοσιακά προϊόντα.**

...Τουλάχιστον 30 χρόνια πάντως συζητείται κατά καιρούς το συγκεκριμένο θέμα, χωρίς να γίνεται τίποτα.

Θα γίνει τώρα;

Λ. Μ.

ΠΕΝΘΗΜΕΡΕΣ

Μαθητικές εκδρομές τέλος και μόνο θετικά δεν είναι τα συμπεράσματα. Οι μαθητές που επέλεξαν τη Ρόδο εφέτος για την πενθήμερή τους ήταν **τουλάχιστον 12.000 λιγότεροι.** Ηδη εδώ και χρόνια υπάρχει αυτή η σταδιακή φθίνουσα πορεία. Εμείς κάνουμε τίποτα γι' αυτό; Δεν τους θέλουμε τους μαθητές; Επαψαν να αποτελούν την καλύτερη προθέρμανση πριν την θερινή περίοδο; **Δεν είναι οικονομική ανάσα για την αγορά;** Ας το σκεφθούμε λίγο...

Λ. Β.

ΤΟΥΡΙΣΜΟΣ-ΠΕΡΙΒΑΛΛΟΝ

Η **άμεση εξάρτηση** του τουρισμού από το περιβάλλον είναι ίσως το σημαντικότερο **συμπέρασμα** που προέκυψε από το **Συμπόσιο** με θέμα "Τουρισμός και Προστασία της Μεσογείου" που διεξήχθη το τελευταίο διήμερο στη Ρόδο.

Υπάρχει τίποτα νεώτερο στην προγραμματισμένη για σήμερα σύσκεψη για τους συντελεστές ΦΠΑ; Διότι αν δεν υπάρχει κάτι νεώτερο, ποιός ο λόγος να γίνεται;
Λ. Μ.

Η **ειρωνεία** είναι, βέβαια, ότι η μεγαλύτερη **"πληγή"** στην τουριστική βιομηχανία της χώρας είναι η **άναρχη ανάπτυξή** της που συντελέσθηκε τα προηγούμενα χρόνια με κύριο **αρνητικό αντίκτυπο** στο περιβάλλον.

Πάντως, στη Ρόδο, σύμφωνα με τους εμπλεκόμενους στο τουριστικό κύκλωμα, βρισκόμαστε **σε καλό δρόμο** αν και αυτό δεν σημαίνει ότι κι εδώ δεν έχουν παρατηρηθεί φαινόμενα μη σεβασμού προς το περιβάλλον. Το σημαντικό είναι, βέβαια, **να συνεχισθεί η προσπάθεια** γιατί πάντα υπάρχουν περιθώρια να γίνουμε καλύτεροι...

Κυρ. Π.

ΤΟ ΠΡΟΓΡΑΜΜΑ;

Το αναλυτικό πρόγραμμα του πρωθυπουργού που θα επισκεφθεί τη **Ρόδο,** το Πάσχα, δεν ανακοινώθηκε ακόμα, όμως όλο και κάποιες πληροφορίες κυκλοφορούν, για το τί θα περιλαμβάνει.

Μία τέτοια, θέλει τον κ. **Σημίτη,** να τρώει το μεσημέρι της Κυριακής του Πάσχα μαζί με τις τοπικές αρχές, στις νέες εγκαταστάσεις του **Ναυτικού Σταθμού Ρόδου.**

Επειδή σήμερα είναι Τρίτη και ο πρωθυπουργός υποτίθεται ότι αναμένεται την Πέμπτη στη Ρόδο ελπίζουμε να ξέρουμε σύντομα το πρόγραμμά του, για να δούμε αν θα επιβεβαιωθούν όσα κυκλοφορούν τελευταία...

Β. Μ.

ΑΔΙΚΟ ΕΧΕΙ;

Αν συνέβαινε κάτι παρόμοιο που συνέβη με το κοξάκι σε γειτονική χώρα, κανένας δεν **θα έπαιρνε χαμπάρι,** σχολίασε ο νομάρχης Δωδεκανήσου κ. Σ. Καραγιάννης.

Αδικο έχει;

Εμείς, κι αυτό το θέμα, το χειριστήκαμε πρόχειρα και ερασιτεχνικά, με αποτέλεσμα να εκτεθούμε διεθνώς **και να κάνουμε ζημιά** στον τουρισμό μας.

Λ. Μ.

Η ΠΡΟΒΟΛΗ

Το μόνο σίγουρο από τις διακοπές του πρωθυπουργού στη Ρόδο είναι ότι η Ρόδος θα βρεθεί στο επίκεντρο των αθηναϊκών μέσων ενημέρωσης.

Λόγω ημερών είναι σχεδόν βέβαιο ότι τα δελτία ειδήσεων θα ξεκινούν με το σε ποιά εκκλησία άναψε κεράκι ο πρωθυπουργός και που πήγε βόλτα.

Κάτι είναι κι αυτό...

Λ. Μ.

ΜΑΣ ΑΡΚΟΥΝ

Την σύνδεση της ΡΟΔΑ με τις ανάγκες της πόλης όπως το κυκλοφοριακό, η δημιουργία χώρων στάθμευσης κ.ά., πρότεινε κατά την τελευταία συνεδρίαση του δημοτικού συμβουλίου Ρόδου **ο κ. Μιχ. Μπαλάνος.**

Αμα είναι πάντως να ...γίνουν κι άλλες μελέτες για το κυκλοφοριακό, δεν νομίζουμε ότι χρειάζεται. Μας αρκούν αυτές που βρίσκονται **στα συρτάρια** των υπηρεσιών του δήμου.

Λ. Μ.

Ο ταχυδρόμος πέρασε...



● **κ. τακτ. αναγνωστ.:** Ασφαλώς και μπήκαμε στην Πασχαλινή ραστώνη. Κάποια πράγματα όμως δεν μπορούν να περιμένουν. Τρέχουν και πρέπει να ενημερωθείς φίλε αναγνώστη.

❖❖❖

● **Προς "έξυπνο" εκλογολόγο:** Αλλες δύο-τρεις τέτοιες ανακοινώσεις και θα τους πάρεις όλους στο λαιμό σου. Είπαμε φυτείες κουτόχορτου δεν υπάρχουν πλέον ούτε στη Ρόδο.

❖❖❖

● **Προς θρησκόληπτο φίλο:** Ασφαλώς και γνωρίζω ότι την Μεγάλη Πέμπτη "γιορτάζει" και ο Ιούδας ο Ισκαριώτης. Να μην το θυμηθούν όμως και άλλοι γιατί θ' αρχίσουν να στέλλουν δημόσια τις ευχές τους. Σε ποιόν; Αστο μεγάλη μέρα. Φτάνει που το διαισθάνεται ο ίδιος που έχει πέσει σε βαθύ συλλογισμό...

❖❖❖

● **Διάβασα:** "Τούμπα έφεραν τα πολιτικά πράγματα στη Δωδεκάνησο οι του Συνασπισμού". Η επανάσταση του τηλεφωνικού θαλάμου...

LAPPAS FOTO EXPRESS

ΜΕΤΑΦΕΡΘΗΚΑΜΕ
ΣΤΗΝ ΗΡΩΩΝ ΠΟΛΥΤΕΧΝΕΙΟΥ 3

Τηλ. 02410 73640, 30243

LINDOS memories RESORT BEACH HOTEL

Παραδοσιακό Πάσχα στην Μαγευτική Λίνδο

Το Lindos Memories σας καλωσορίζει με χαμόγελο και σας προσφέρει για αυτό το Πάσχα την έξοχη και ζεστή φιλοξενία του με την ακόλουθη προσφορά.

Μεγάλη Τετάρτη έως Λαμπρή Τρίτη (1-7/5)

• 58.70 € κατ΄ άτομο ημερησίως σε δίκλινο δωμάτιο για τις τρεις πρώτες ημέρες και από 44.00 € για τις υπόλοιπες.

Στην τιμή συμπεριλαμβάνεται πρωινό & δείπνο με νηστίσιμα, αναστάσιμο δείπνο με την παραδοσιακή μαγειρίτσα για το Μ. Σάββατο, Πασχαλινό γεύμα με αρνάκι στην σούβλα, κοκορέτσι, κρασί, άφθονο κέφι και πολλές έκπληξης δίπλα στην πισίνα.

Ελάτε να νοιώσετε την ευλάβεια των ημερών σε μια από τις πανέμορφες εκκλησίες της Λίνδου ή στην Υψενή και εμπιστευτείτε μας τις αναμνήσεις σας.

Πληροφορίες - κρατήσεις 02440 35000 Fax 02440 48156

email lindosme@otenet.gr

ΠΩΛΕΙΤΑΙ: Διαμέρισμα πολυτελούς κατασκευής (θέρμανση-τζάκι-ιταλική κουζίνα-ντουλάπες) μικτής επιφάνειας 130 τ.μ. με χώρους αποκλειστικής στάθμευσης 60 τ.μ. σε πολυκατοικία 4 μόνο διαμερισμάτων με άνετο περιβάλλοντα χώρο επί της οδού Απολλωνίου Ροδίου στην Ιξιά (50 μ. από Λεωφόρο Ηρακλειδών).

ΕΝΟΙΚΙΑΖΟΝΤΑΙ: Δύο καταστήματα 26 τ.μ. και 35 τ.μ. ύψους 6 μ. σε νέα οικοδομή στην γωνία Ανθ. Ζερβού και πάροδ. Συλλόγου Αμερικής (Ψαροπούλα).

ΠΩΛΟΥΝΤΑΙ: Μονοκατοικίες με μεγάλο οικόπεδο πολυτελούς κατασκευής στην Ιαλυσό.

Πληροφορίες: Κτιριοδομή Ο.Ε.
Τηλ. 02410 36604-02410 24208
κινητό: 0944-338277 κ. Φράγκο

ΠΩΛΟΥΝΤΑΙ

1) Μονοκατοικίες στην παραλία Ιαλυσού έναντι Βράχου 120, 140, 150, 170, 180, 200 τ.μ. σε μπετά ή τελειωμένες πολυτελούς κατασκευής, σε οικόπεδο αυτοτελή 400-700 τ.μ.
2) Στην παραλία Ιαλυσού -πλησίον ξενοδοχείου GOLDEN BEACH- πολυτελή διαμερίσματα 112 m2 έκαστο, σε ισόγειο και α' όροφο με ανεξάρτητο κήπο 250 m2.

Πληρ. Γ. Ιωαννίδης
Τηλ. 22307 ή 0932296983

ΕΝΟΙΚΙΑΖΟΝΤΑΙ

1) 2 καταστήματα 60 τ.μ. στην κεντρική πλατεία της Λίνδου.
2) STUDIO επί της πλατείας Ράπτη (έναντι ξενοδοχείου Τσίκκη) στην παραλία Ιαλυσού.

Πληρ. Γ. Ιωαννίδης
Τηλ. 22307 ή 0932296983