ΕΤΟΣ ΙΔΡΥΣΕΩΣ: 1915
ΙΔΡΥΤΗΣ: ΕΜΜ. ΚΑΛΑΜΠΙΧΗΣ
ΔΙΕΥΘΥΝΤΗΣ: ΑΘ. ΜΑΡΑΣΙΩΤΗΣ

Η ΡΟΔΙΑΚΗ

Μ. ΠΑΡΑΣΚΕΥΗ
3 ΜΑΪΟΥ 2002
ΑΡ. ΦΥΛΛΟΥ 17.086
ΤΙΜΗ: ΕΥΡΩ 0,70

ΗΜΕΡΗΣΙΑ ΠΡΩΙΝΗ ΕΦΗΜΕΡΙΔΑ ΤΗΣ ΡΟΔΟΥ

ΧΘΕΣΙΝΗ ΔΗΛΩΣΗ ΤΟΥ ΝΟΜΑΡΧΗ



Δεν είμαι μέλος κόμματος

Δεν είμαι ενταγμένος σε κανένα κόμμα, δήλωσε χθες ο κ. Σ. Καραγιάννης απαντώντας στα σχόλια των τελευταίων ημερών. ΣΕΛΙΔΑ 5



Ηρθε χθες το βράδυ με το αεροπλάνο της γραμμής

Στο νησί μας ο κ. Σημίτης

● *Συνοδευόμενος από τη σύζυγό του και οικογενειακούς φίλους ήρθε χθες στη Ρόδο ο Πρωθυπουργός κ. Κ. Σημίτης.* ΣΕΛΙΔΑ 4

«ΜΟΥΡΜΟΥΡΙΖΟΥΝ» ΟΙ ΚΑΤΑΣΤΗΜΑΤΑΡΧΕΣ



Υποτονική η κίνηση μέχρι χθες στην αγορά

Δεν είναι ικανοποιημένοι από την κίνηση της αγοράς οι έμποροι. Οι καταναλωτές περιορίσθηκαν και φέτος στα άκρως απαραίτητα. ΣΕΛΙΔΑ 7

Ουρές για τροφοκάρτες στη Νομαρχία και το Δήμο

ΠΕΙΝΑΝΕ πολλοί και στη Ρόδο!

Η Ρόδος πίσω από τα "πολυτελή" τείχη της κρύβει δυστυχώς τη δυστυχία. Απεδείχθη για μία ακόμη φορά αυτές τις Αγιες Ημέρες, όταν οικογενειάρχες περίμεναν υπομονετικά την τροφοκάρτα του Δήμου ή της Νομαρχίας για να κάνουν τα ψώνια του Πάσχα. ΣΕΛΙΔΑ 11

LINDOS ROYAL VILLAGE
ΒΛΥΧΑ ΛΙΝΔΙΩΝ, ΡΟΔΟΥ



ΠΑΣΧΑΛΙΝΟ ΣΑΒΒΑΤΟΚΥΡΙΑΚΟ

Εκμεταλλευτείτε την Πασχαλινή μας προσφορά και απολαύστε ένα παραδοσιακό Σαββατοκύριακο

- Διαμονή σε δωμάτια/Bungalows 4 αστέρων
- Αμερικάνικο πρωινό σε μπουφέ
- Δείπνο σε μπουφέ την Μεγάλη Παρασκευή στο οποίο θα περιλαμβάνεται μεγάλη ποικιλία από νηστίσιμα εδέσματα
- Αναστάσιμο Δείπνο Μεγάλου Σαββάτου με μαγειρίτσα

EURO **60** το δίκλινο/ημέρα με ημιδιατροφή
EURO **45** το μονόκλινο/ημέρα με ημιδιατροφή
Παιδιά 0 έως 6 ετών, δωρεάν • 7 έως 12 έκπτωση **50%**

- Πασχαλινό τραπέζι γεμάτο παραδοσιακούς μεζέδες

*Πασχαλινό γεύμα ενηλίκων **10** EURO παιδιών **6** EURO*

Για κρατήσεις
κος Μαστρίδης - κα Χατζηλαζάρου
02440 32000, 32008



ΝΕΑΡΟΣ ΠΑΣΤΙΔΕΝΟΣ ΚΕΡΔΙΣΕ *60.000.000* δρχ. στο ΛΑΪΚΟ ΛΑΧΕΙΟ

Πρόκειται για τον **Δημήτριο Αρφαρά του Ελευθερίου**, λογιστή, κάτοικο Παστίδας, ετών 33, ο οποίος αγοράζοντας λαχεία αξίας 2.000 δρχ. του χαμογέλασε η τύχη και κέρδισε **60.000.000** δρχ.
Το τυχερό λαχείο πουλήθηκε από το **ΠΡΑΚΤΟΡΕΙΟ ΠΡΟ-ΠΟ ΤΟΥ ΚΩΣΤΑ ΛΕΠΤΟΚΑΡΥΔΗ ΣΤΗΝ ΑΚΑΔΗΜΙΑ**

Χριστός Ανέστη!

Καλωσορίσατε σε μια πανδαισία χρωμάτων και γεύσεων που ετοιμάσαμε ειδικά για εσάς. Ελάτε να γιορτάσουμε μαζί την Ανάσταση και την Κυριακή, να ευχηθούμε με το τσούγκρισμα του αυγού για την Λαμπρή αυτή στιγμή της Ορθοδοξίας, με παραδοσιακά εδέσματα που ευφραίνουν την ψυχή.

Τη Μ. Παρασκευή νηστίσιμο Menu με θαλασσινά από τις 10[00] το βράδυ

Το Μ. Σάββατο από τις 12[30] το βράδυ και την Κυριακή του Πάσχα από τη 1[00] το μεσημέρι

Sofitel Capsis Hotel Rhodes & Convention Centre "Marika Capsis 2000"
CAPSIS

Τηλέφωνο για κρατήσεις: 02410 25 015

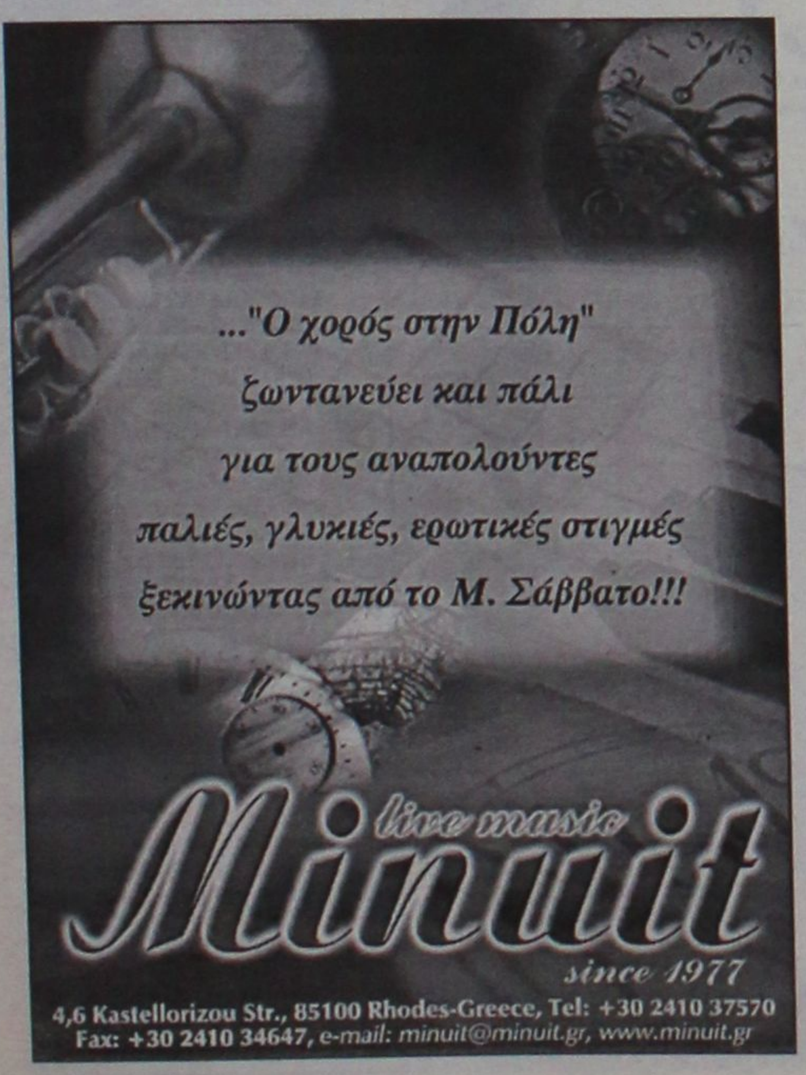

4,6 Kastellorizou Str., 85100 Rhodes-Greece, Tel: +30 2410 37570
Fax: +30 2410 34647, e-mail: minuit@minuit.gr, www.minuit.gr

SUMMER OPENING
7 ΜΑΙΟΥ 2002

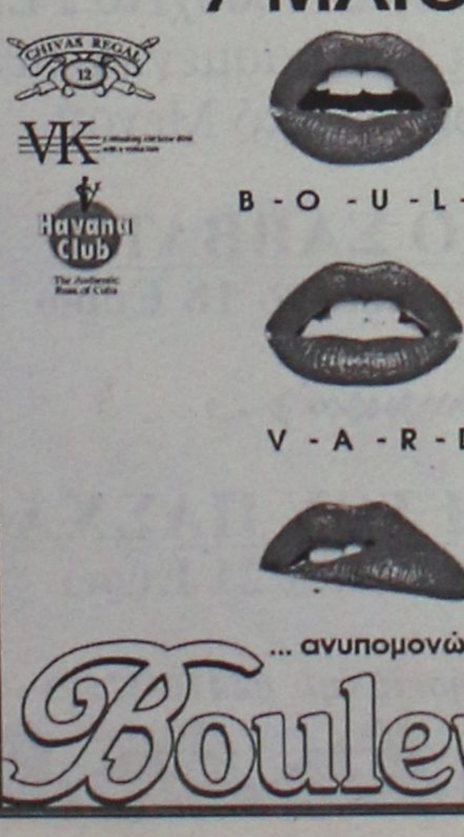

... ανυπομονώ
Boulevard
Ορφανίδου 44, Ρόδος, Τηλ: 02410 78316

SHOW CENTER PALACE



Κυριακή και Δευτέρα του Πάσχα 5 και 6 Μαΐου
ο ΒΑΛΑΝΤΗΣ
μαζί με όλο του το επιτελείο
σας περιμένει για να διασκεδάσετε
Τηλ. ρεζερβέ 02410 39100

Μαζί και η ΕΛΕΝΑ ΓΚΡΕΚΟΥ

ΗΜΕΡΟΛΟΓΙΟ

Μ. Παρασκευή 3 Μαΐου 2002
Τα Άγια Πάθη του Κυρίου
Ανατολή ηλίου: 05.27'
Δύση ηλίου: 19.17'
Σελήνη 21 ημερών

ΦΑΡΜΑΚΕΙΑ

Σήμερα διημερεύει το φαρμακείο του Γλεντά Κων/νου στην οδό Π. Μελά 40 και διανυκτερεύει το φαρμακείο του Μαγκάκη Εμμ. στην οδό Αμερικής 34.

ΒΕΝΖΙΝΑΔΙΚΑ

Σήμερα διανυκτερεύουν τα βενζινάδικα: Σαρίκας Μιχ. (Εθν. Αντιστάσεως), Τζωρτζής Ιωάννης (Ιαλυσός), Καφάλας Στέργος (Κρεμαστή), Διακοστεργάκης Γ. (Μανδρικό), Παπαθεοδώρου Αν. (Φάνες), Μάστορης Α. (Τσαΐρι) και Καλλιθενός Π. (Αρχάγγελος).

ΛΑΪΚΕΣ ΑΓΟΡΕΣ

Τετάρτη: στο Δημοτικό Νεκροταφείο
Πέμπτη: στην οδό Βύρωνος
Παρασκευή: στην οδό Πτολεμαίων (Ανάληψη)
Σάββατο: στο Δημοτικό Νεκροταφείο.

ΔΡΟΜΟΛΟΓΙΑ ΠΛΟΙΩΝ

Σήμερα αναχωρεί το "ΠΑΤΜΟΣ" στις 10.00 για Κω-Σάμο-Θεσσαλονίκη.

ΑΕΡΟΠΟΡΙΚΑ ΔΡΟΜΟΛΟΓΙΑ

ΟΛΥΜΠΙΑΚΗ ΑΕΡΟΠΟΡΙΑ

ΑΠΟ ΡΟΔΟ-ΑΘΗΝΑ
- Καθημερινά 07.00, 10.25, 20.55
- Τετάρτη 14.00
- Καθημερινά πλην Τετάρτης 17.20
- Καθημερινά πλην Κυριακής 23.40
- Δευτέρα 00.10.

ΑΠΟ ΑΘΗΝΑ-ΡΟΔΟ
- Καθημερινά 05.20, 08.45, 19.15
- Τετάρτη 12.20
- Καθημερινά πλην Τετάρτης 15.40
- Καθημερινά πλην Κυριακής 22.00
- Κυριακή 22.30

ΑΠΟ ΡΟΔΟ-ΘΕΣΣΑΛΟΝΙΚΗ
- Δευτέρα 14.30
- Παρασκευή-Κυριακή 12.40.

ΑΠΟ ΡΟΔΟ-ΗΡΑΚΛΕΙΟ
- Παρασκευή-Κυριακή 09.45.

ΑΠΟ ΡΟΔΟ-ΚΑΡΠΑΘΟ
- Τρίτη-Πέμπτη-Σάββατο 09.45
- Δευτέρα-Τετάρτη-Παρασκευή-Κυριακή 10.30
- Δευτέρα-Κυριακή 12.40
- Τετάρτη-Παρασκευή (ν) έως 22/9 12.40
- Πέμπτη από 23/9 12.40
- Τρίτη-Παρασκευή (ν) από 23/9 12.40
- Τρίτη-Σάββατο έως 22/9 14.15
- Πέμπτη έως 22/9 14.15.

ΑΠΟ ΡΟΔΟ-ΚΑΣΟ
- Δευτέρα-Κυριακή (κ) 12.40
- Τετάρτη-Παρασκευή έως 22/9 12.40
- Πέμπτη (κ) από 23/9 12.40
- Τρίτη-Παρασκευή από 23/9 12.40
- Πέμπτη (κ) έως 22/9 14.15.

ΑΠΟ ΡΟΔΟ-ΚΑΣΤΕΛΟΡΙΖΟ
- Τετάρτη-Παρασκευή-Κυριακή 08.10
- Δευτέρα έως 22/9 08.10
- Τρίτη-Πέμπτη-Σάββατο έως 22/9 11.55.

ΑΠΟ ΡΟΔΟΣ-ΧΙΟΣ
- Τρίτη στις 10.40 και Πέμπτη στις 11.45'

ΡΟΔΟΣ-ΜΥΤΙΛΗΝΗ
- Δευτέρα-Τετάρτη στις 09.45, Τρίτη στις 10.40', Πέμπτη στις 10.50' και Σάββατο στις 15.20

ΡΟΔΟΣ ΣΑΜΟΣ
- Τρίτη στις 10.40', Σάββατο στις 15.20

ΡΟΔΟΣ-ΛΗΜΝΟΣ
- Δευτέρα-Τετάρτη στις 09.45', Τρίτη στις 10.40', Πέμπτη στις 10.50' και Σάββατο στις 15.20'

AEGEAN AIRLINES & CRONUS

ΑΠΟ ΡΟΔΟ-ΑΘΗΝΑ
08.25 (Α3 201) καθημερινά, 14.10 (Α3 211) καθημερινά, 15.50 (Α3 213) Τρ-Πε-Πα-Κυ., 18.45 (Α3 216) καθημερινά.

ΑΠΟ ΑΘΗΝΑ-ΡΟΔΟ
06.45 (Α3 200) καθημερινά, 10.00 (Α3 204) Τρ-Πε-Πα-Κυ., 12.35 (Α3 210) καθημερινά, 17.05 (Α3 216) καθημερινά

ΑΠΟ ΡΟΔΟ-ΗΡΑΚΛΕΙΟ
19.00 (Α3765) Δε-Τε-Πα-Κυ

ΑΠΟ ΗΡΑΚΛΕΙΟ-ΡΟΔΟ
17.20 (Α3 764) Δε-Τε-Πα-Κυ

ΑΠΟ ΡΟΔΟ-ΘΕΣΣΑΛΟΝΙΚΗ
11.40 (Α3 721) Τρ-Πε-Πα-Κυ.

ΑΠΟ ΘΕΣΣΑΛΟΝΙΚΗ-ΡΟΔΟ
13.45 (Α3 722) Τρ-Πε-Πα-Κυ

Επώνυμον το ανώνυμον...

Ω γλυκύ μου έαρ...

Ω φως των οφθαλμών μου! Πώς τάφω νυν καλύπτει;"

Σπαρακτικά τα λόγια της μάνας, που σήμερα κηδεύει το Μονογενή Της. Τον ενσαρκωθέντα Θεό, που ήλθε στη Γη για να σταυρωθεί, για να σηκώσει με τη θυσία Του τις αμαρτίες μας. Η Αποκαθήλωσή Του από το Σταυρό του μαρτυρίου συγκλονίζει τις ψυχές μας. Ο Μεγάλος Αθώος, τυλιγμένος στο λευκό σεντόνι, λουσμένος με μύρα αγάπης οδηγείται στον ξένο τάφο, που του παραχώρησε ο Ιωσήφ ο από Αριμαθείας.

Αλλωστε ο Υιός του Θεού και σε ξένη σπηλιά είχε γεννηθεί. Τίποτα δεν είχε δικό του. Ο Θεάνθρωπος και Σωτήρας δεν είχε που την κεφαλήν κλίναι.

Σήμερα μαύρος ουρανός. Σήμερα μαύρη μέρα. Σήμερα "η Ζωή εν Τάφω". Κηδεύεται η Αγάπη, η Συγνώμη, η Ελπίδα. Την κάρφωσαν, την σκότωσαν οι θλιβεροί αναγεννητές, οι σκοταδιστές, οι πιστοί του Μαμωνά, οι αχάριστοι. Αυτοί διέπραξαν το Μεγάλο έγκλημα και συνεχίζουν μέσα στους αιώνες -από το 33 μ.Χ. μέχρι σήμερα- να σκοτώνουν κάθε κήρυκα της Αλήθειας, της Αγάπης και της Ειρήνης.

Σήμερα, καθώς ο ανθοστολισμένος Επιτάφιος περνά από τα δρομάκια για να τα ευλογήσει με την παρουσία Του κι από τους τάφους των νεκρών, για να τους φέρει το μήνυμα της Ανάστασης, θυμόμαστε τα πικραμένα λόγια του Χριστού στις ανθρώπινες στιγμές του πάνω στο Σταυρό:

"Λαός μου, τι εποίησά σοι και τι μοι ανταπέδωκας;

Αντί του μάννα, χολή. Αντί του ύδατος, όξος..."

Στο αποκορύφωμά της η ανθρώπινη αχαριστία.

"Ους έθρεψε το μάννα, εκκίνησαν την πτέρναν κατά του Ευεργέτου". Τούτος ο λαός, τούτη η άγια πατρίδα, πόσες φορές δεν έχουν δεχθεί πάνω στο σώμα τους, πάνω στην Ιστορία τους, πάνω στα Ιερά και τα Όσιά τους την αχαριστία και τα καρφιά. Οχι μόνο από εχθρούς, αλλά κυρίως από... φίλους.

Αυτή τη "μαύρη μέρα", που ο λαός μας κηδεύει το λυτρωτή του, αισθάνεται πραγματικά τη "Ζωή εν Τάφω". Νιώθει προδωμένος και σταυρωμένος.

Αλλά, καθώς αντικρίζει τους συμβολικούς τάφους του Κυρίου να δίνουν το "φιλί" καθώς συναντώνται στην πλατεία, από κάθε ενορία, νιώθει σ' αυτό το φιλί το πρώτο αναστάσιμο μήνυμα του Κυρίου:

"Καγώ, αυτοίς δωρήσομαι ζωήν την αιώνιο"

Μήνυμα ελπίδας, αισιοδοξίας, κουράγιου.

Μήνυμα ζωής μέσα από τον ανθοστόλιστο Τάφο.

Κι αυτό το μήνυμα θα το νιώσουμε πιο έντονα αύριο, καθώς ο ιερέας πετώντας τις δάφνες θα ψάλλει: "Ανάστα ο θεός και διασκορπισθήτωσαν οι εχθροί αυτού και φυγέτωσαν από προσώπου Αυτού οι μισούντες Αυτόν".

Αναστήσου Κύριε της Θυσίας και της Συγνώμης μέσα στις ψυχές μας και στην Πατρίδα μας.

Μην επιτρέψεις άλλον Γολγοθά, άλλη "Ζωή εν Τάφω" σ' αυτή τη χώρα που οι περισσότεροι άνθρωποί της έχουν τα μάτια τους στραμμένα σε Σένα και καρτεράνε Ανάσταση.



Best Western
Plaza Hotel
Rhodes - Greece

Γιορτάστε φέτος στο **Ξενοδοχείο PLAZA**
με την γνωστή και δοκιμασμένη Κουζίνα.
Πλήρες Εορταστικό Μενού

ΜΕΓΑΛΟ ΣΑΒΒΑΤΟ
Αναστάσιμο Δείπνο 18 Ευρώ

ΚΥΡΙΑΚΗ ΤΟΥ ΠΑΣΧΑ
Πασχαλινό Γεύμα 21 Ευρώ

Πληροφορίες & Κρατήσεις τηλ. 02410/22501

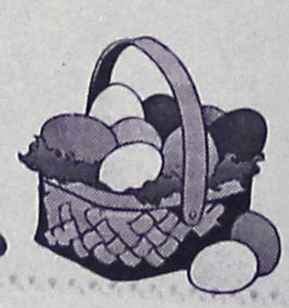

ΔΕΧΟΝΤΑΙ ΤΟ ΚΟΙΝΟ

Ο Νομάρχης δέχεται το κοινό κάθε Τρίτη και Πέμπτη από 11.00-13.00.
Ο Δήμαρχος Ροδίων δέχεται ύστερα από συνεννόηση.
Ο αντινομάρχης Δωδεκανήσου κ. Νικόλαος Τατάκης δέχεται το κοινό κάθε Τρίτη και Πέμπτη από 10.00 π.μ.-12 μ.μ.

ΤΑΞΙ

ΡΑΔΙΟ ΤΑΞΙ: 0241-0-64712, 0241-0-64790

ΧΡΗΣΙΜΑ ΤΗΛΕΦΩΝΑ

ΝΟΣΟΚΟΜΕΙΟ:	0241-0-80000
ΑΜΕΣΗ ΔΡΑΣΗ ΠΥΡ/ΚΗΣ:	199
ΛΙΜΕΝΑΡΧΕΙΟ:	0241-0-22220, 0241-0-27695
ΒΛΑΒΕΣ Δ.Ε.Η.:	125
ΒΛΑΒΕΣ Ο.Τ.Ε.:	121
ΑΜΕΣΗ ΔΡΑΣΗ:	100
ΒΛΑΒΕΣ ΥΔΡΕΥΣΗΣ:	0241-0-068750, 0241-0-68755
ΝΟΜΑΡΧΙΑ:	0241-0-46502
ΠΕΡ/ΚΗ Δ/ΝΣΗ	0241-0-38174
ΔΗΜΟΣ:	0241-0-46200
ΔΗΜ. ΕΠΙΧ. ΚΑΘΑΡ.	0241-0-77600
ΥΠΗΡ. ΑΠΟΚΟΜΙΔΗΣ:	0241-0-61057
ΤΡΟΧΑΙΑ:	0241-0-26480
ΠΛΗΡΟΦ. Ο.Τ.Ε:	131
ΔΕΛΤΙΟ ΚΑΙΡΟΥ:	149
ΛΑΧΕΙΑ:	111
ΠΡΟΠΟ - ΛΟΤΤΟ:	111
ΡΟΔΑ:	0241-0-27462
ΚΤΕΛ:	0241-0-27706
Ο.Α.Ε.Δ.:	0241-0-23265
Ι.Κ.Α.:	0241-0-64912
ΤΑΞ.Υ.:	0241-0-68701, 0241-0-68702
ΟΛΥΜΠΙΑΚΗ:	0241-0-24555
Δ.Α.Ν.Ε.:	0241-0-43150
ΕΡΓΑΤ. ΚΕΝΤΡΟ:	0241-0-24730
CRONUS AIRLINES	0241-0-25444
AEGEAN AIRLINES	0241-0-98345

ΚΤΕΟ

• Από 1/1/2002 έως 31/7/2002 παντός είδος οχήματα **με συνδυασμό γραμμάτων ΡΟΑ5000-9999.** Επίσης θα ελέγχονται τα οχήματα που η καταλληλότητά τους λήγει αυτές τις εβδομάδες και οχήματα ανάριθμα εισαγωγής.

ΤΙΜΕΣ ΣΥΝΑΛΛΑΓΜΑΤΟΣ

ΔΟΛΛΑΡΙΟ Η.Π.Α	0,9041	0,9023
ΛΙΡΑ ΑΓΓΛΙΑΣ	0,61852	0,61728
ΚΟΡΩΝΑ ΔΑΝΙΑΣ	7,4392	7,4244
ΚΟΡΩΝΑ ΣΟΥΗΔΙΑΣ	9,2778	9,2592
ΓΙΕΝ ΙΑΠΩΝΙΑΣ	115,63	115,39
ΦΡΑΓΚΟ ΕΛΒΕΤΙΑΣ	1,4579	1,4549
ΚΟΡΩΝΑ ΝΟΡΒΗΓΙΑΣ	7,5646	7,5494
ΛΙΡΑ ΚΥΠΡΟΥ	0,57905	0,57789
ΔΟΛΛΑΡΙΟ ΚΑΝΑΔΑ	1,4137	1,4109
ΔΟΛΛΑΡΙΟ ΑΥΣΤΡΑΛΙΑΣ	1,6841	1,6807

Η ΡΟΔΙΑΚΗ

Ημερήσια Εφημερίδα
της Ρόδου
Έτος Ιδρύσεως 1915
ΙΔΡΥΤΗΣ
ΕΜΜ. ΚΑΛΑΜΠΙΧΗΣ
ΙΔΙΟΚΤΗΣΙΑ – ΕΚΔΟΣΗ
ΥΙΟΙ Σ. ΤΣΟΠΑΝΑΚΗ
Η. ΚΩΤΙΑΔΗΣ Ο.Ε.
ΔΙΕΥΘΥΝΤΗΣ
ΑΘ. ΜΑΡΑΣΙΩΤΗΣ
ΣΥΝΤΑΞΗ
Σπύρος Παγκάς
Λουκάς Μαστής
Μιχάλης Μαστής
Κυριακή Πετρίδου
Βαρβάρα Μπογδάνου
ΑΘΛΗΤΙΚΑ
Μανόλης Μπάτης,
Νικήτας Κουσκούσης
Κώστας Παντίδος
Παύλος Ντοκουόπιλ
ΓΡΑΦΕΙΑ ΣΥΝΤΑΞΗΣ
Μάρκου Μαλλιαράκη 11
Τηλ.0241-0- 24610,
0241-0-75640
Fax (02410) 75641
ΛΟΓΙΣΤΗΡΙΟ – ΔΙΑΦΗΜΙΣΕΙΣ
Μάρκου Μαλλιαράκη 11
Τηλ. 0241-0-22210
0241-0-75230
Fax (02410) 22471
http://WWW.rodiaki.gr.
Email: tsopd@otenet.gr &
irodiaki@otenet.gr

Οίνος Ευγενικής Καταγωγής





Ρόδος,
Το νησί του Αιγαίου που πρώτο καλλιέργησε την Τέχνη της αμπελουργίας και του κρασιού στην αρχαιότητα.
Αθήρι, Μοσχάτο, Αμοριακό...
Υπέροχες ποικιλίες της ροδίτικης γης, ζυμωμένες στο ήπιο μικροκλίμα των ορεινών περιοχών του νησιού. Ιδανικές για την παραγωγή οίνων με χαρακτήρα και ποιότητα.
Όσο τ' ακριβά μυστικά οινοποίας των ιπποτών της Ρόδου μπερδεύονται γλυκά με τη θέρμη της Μεσογείου και την αλμύρα της, η Οινοθήκη Emery παραδίδει αξίες αναλλοίωτες στο χρόνο.



Villaré
ΟΝΟΜΑΣΙΑ ΠΡΟΕΛΕΥΣΗΣ
ΑΝΩΤΕΡΑΣ ΠΟΙΟΤΗΤΑΣ

ΟΙΝΟΘΗΚΗ
EMERY

ΡΕΣΑΛΤΟ
μουσική σκηνή
ΓΙΑ ΝΥΧΤΕΣ
ΜΑΓΙΚΕΣ ΚΑΙ ΟΝΕΙΡΕΜΕΝΕΣ
ΑΝΟΙΚΤΑ ΑΠΟ Μ. ΣΑΒΒΑΤΟ

ΠΛΑΤΩΝΟΣ 16 & ΕΥΡΙΠΙΔΟΥ • ΤΗΛ. 02410 20520 - 02410 94925

Romeo
Η διεύθυνση και το προσωπικό του Romeo σας εύχονται
Καλή Ανάσταση
Πιστοί στο ραντεβού μας και φέτος, μετά την Ανάσταση, σας περιμένουμε να τσουγκρίσουμε τα αυγά της Λαμπρής.
Ο Σεφ έχει ετοιμάσει με πολύ μεράκι, το Λαμπριάτικο μενού:
• Παραδοσιακή μαγειρίτσα
• Σαλάτα ανάμικτη
• Αρνάκι στη σούβλα
• Γιαούρτι με μέλι
Από το Λαμπριάτικο μπουφέ, θα προσφερθούν αυγά, τσουρέκια, κουλούρια.
Μαζί μας τραγουδούν κάθε βράδυ: Η Αφροδίτη, ο Γιώργος και ο Μιχάλης.
Για κρατήσεις
Τηλ: 02410-25186, 74402 Fax: 23664

★★★★
RODOS PRINCESS
BEACH HOTEL
Γιορτάστε παραδοσιακά το Πάσχα στο Κιοτάρι
Το ξενοδοχείο Rodos Princess σας προσκαλεί να συνδυάσετε τη γαλήνια τοποθεσία της νότιας Ρόδου και το μεγαλείο της ροδίτικης παράδοσης με τις Άγιες μέρες του Πάσχα.
Το άτομο σε δίκλινο δωμάτιο με πρωινό € 24
1ο παιδί 2 – 12 ετών δωρεάν
2ο παιδί 2 – 12 ετών 50% έκπτωση
3ος ενήλικας στο ίδιο δωμάτιο 30% έκπτωση
Μονόκλινο δωμάτιο € 33 με πρωινό
Μετά την Ανάσταση στη Βυζαντινή Εκκλησία του χωριού Ασκληπειός, παραδοσιακό μενού με μαγειρίτσα € 15 κατ' άτομο.
Παιδιά 50% έκπτωση.
Την Κυριακή του Πάσχα, πλούσιος μπουφές με ντόπιο αρνάκι στη σούβλα, παραδοσιακούς μεζέδες, σαλάτες, γλυκά και ζωντανή ορχήστρα:
Κατ' άτομο € 23 Παιδιά 50% έκπτωση
Για πληροφορίες & κρατήσεις:
Κος Μιχ. Πιζήμολας
Καθημερινά: 08:00 - 16:00
Τηλ: 0244047249, 47102
Fax: 0244047267

Προκειμένου να περάσει τις γιορτές του Πάσχα

Στη Ρόδο ο κ. Σημίτης

Ηρθε χθες το βράδυ με την πτήση της Ο.Α. και αμέσως κατευθύνθηκε στο ξενοδοχείο "Παρκ"

Στη Ρόδο βρίσκεται από χθες το απόγευμα ο πρωθυπουργός της Ελλάδας κ. Κ. Σημίτης, ο οποίος επέλεξε το νησί μας για να περάσει τις γιορτές του Πάσχα.

Στο αεροδρόμιο "Διαγόρας" έφθασε λίγο πριν τις 8 το απόγευμα. Εκεί τον υποδέχθηκαν οι βουλευτές του ΠΑΣΟΚ στη Δωδεκάνησο κ.κ. Κ. Σφυρίου, Δ. Κρεμαστινός και Β. Παπανικόλας, ο δήμαρχος Ροδίων κ. Γ. Γιαννόπουλος, ο δήμαρχος Πεταλούδων κ. Μ. Κορδίνας και ο γραμματέας της Νομαρχιακής Επιτροπής του ΠΑΣΟΚ στο νομό μας κ. Τ. Παρασκευά.

Ο κ. Σημίτης ήταν ευδιάθετος και ανέφερε ότι είναι ευτυχής που βρίσκεται στη Ρόδο. Σε σύντομη δήλωση που έκανε σε δημοσιογράφους τόνισε ότι: "Η Ρόδος είναι ένα από τα πιο ωραία νησιά. Είναι και ένα νησί όπου η ακριτική παράδοση δείχνει πως πρέπει να αντιμετωπίσουμε τα προβλήματα της περιοχής και πως μπορούμε να αναδείξουμε την Ελλάδα σε ένα κόσμο που παρουσιάζει πολλά προβλήματα και πολλές δυσκολίες, αλλά απ' όπου προχωρούμε σταθερά για την ειρήνη και τη συνεργασία".

Στη συνέχεια ο κ. Σημίτης και η σύζυγός του Δάφνη μετέβησαν στο ξενοδοχείο "Ρόδος Παρκ", όπου και θα καταλύσουν έως τη Δευτέρα.





Μαζί με το πρωθυπουργικό ζεύγος έφθασε στη Ρόδο και ο προσωπικός φίλος του κ. Σημίτη και πρώην υφυπουργός κ. Χ. Ροζάκης με τη σύζυγό του.

Ο πρωθυπουργός έχει δηλώσει ότι επιθυμεί να μην γνωστοποιηθεί το πρόγραμμά του καθώς η επίσκεψή του είναι καθαρά ιδιωτική και για λόγους ξεκούρασης. Πάντως σύμφωνα με πληροφορίες σήμερα ο κ. Σημίτης θα παρακολουθήσει την περιφορά του Επιταφίου στην εκκλησία του Ευαγγελισμού, χωρίς να αποκλείεται ωστόσο να επιλέξει κάποιο χωριό.

Το Μ. Σάββατο ο πρωθυπουργός θα μεταβεί στη Σύμη ενώ την Κυριακή του Πάσχα θα επισκεφθεί κάποιο από τα στρατόπεδα της Ρόδου. Το βράδυ της Λαμπρής Δευτέρας θα παραβρεθεί στη συνεστίαση της Ν.Ε. ΠΑΣΟΚ στο ξενοδοχείο "Ρόδος Πάλας", ενώ τη Λαμπρή Τρίτη θα επισκεφθεί το Καστελλόριζο απ' όπου και θα αναχωρήσει για την Αθήνα.

ΣύΝοδος

Μιχάλης Δημητριάδης
ΜΑΡΙΑ ΕΓΓΛΕΖΟΥ
ΣΤΕΛΙΟΣ ΜΑΥΡΟΕΙΔΗΣ
ΑΓΓΕΛΙΚΗ ΓΕΡΑΣΚΛΗ
Σας εύχονται Καλό Πάσχα
με Λαϊκό - Ρεμπέτικο πρόγραμμα
Θα είμαστε ανοικτά από Μ. Σάββατο
Καλλιτεχνική επιμέλεια Τάσος Νάνος
Πάροδος Σωκράτους 4ι Παληά Πόλη
Τηλ. 02410 35995

Ελιά
RESTAURANT
OLIVE
Ανοίξαμε, σας περιμένουμε
ΑΝΑΣΤΑΣΙΜΟ ΔΕΙΠΝΟ
Κόκκινα αυγά
Κουβέρ
Σούπα μαγειρίτσα
Σαλάτα εποχής
Αρνί φούρνου
Πατάτες φούρνου
Σπιτική γέμιση (με κουκουνάρια & σταφίδες)
Πασχαλινό τσουρέκι
Ποτήρι σαμπάνιας ή καφέ
20€
Την Κυριακή του Πάσχα με ντόπιο αρνάκι στη σούβλα και σπιτικές λιχουδιές
* Ειδικές τιμές για τα παιδιά
ΑΝΟΙΧΤΑ ΟΛΗ ΤΗΝ ΗΜΕΡΑ
ΤΣΑΚΙΡΗ ΔΕΣΠΟΙΝΑ
Χαρίτου 7 (100 Χουρμαδιές)
Τηλ. ΡΕΖΕΡΒΕ: 02410 38511

Ο Νομάρχης ξεκαθαρίζει τα πράγματα

Δεν είμαι μέλος σε κανένα κόμμα

Μετά το Πάσχα η συνάντησή του με τη Νομαρχιακή Επιτροπή της Ν.Δ.

«Είναι γνωστό ότι εγώ δεν είμαι ενταγμένος σε κανένα απολύτως κόμμα», διευκρίνησε χθες κατηγορηματικά ο νομάρχης Δωδεκανήσου κ. Σάββας Καραγιάννης, σχολιάζοντας την φιλολογία και την... παραφιλολογία των τελευταίων ημερών γύρω από την κομματική του ταυτότητα.

Η διευκρίνηση αυτή έγινε στο πλαίσιο γενικότερων δηλώσεων που αφορούσαν τις σχέσεις του με τη Νέα Δημοκρατία και τον Συνασπισμό, τα κόμματα που τον υποστήριξαν στην εκλογή του.

Για τη Νέα Δημοκρατία ο κ. Καραγιάννης ανακοίνωσε ότι μετά το Πάσχα πρόκειται να έχει συνάντηση με την νομαρχιακή επιτροπή του κόμματος όπου θα συζητηθούν θέματα κοινού ενδιαφέροντος και θ' ανταλλαγούν απόψεις.

Κληθείς μάλιστα να σχολιάσει επικριτικές δηλώσεις του βουλευτή του ΠΑΣΟΚ κ. Κ. Σφυρίου για την συνάντηση αυτή, επεσήμανε ότι «υπάρχουν στοιχεία που διαφοροποιούν την αντίληψή μας απ' αυτήν του κ. Σφυρίου».

Η συνεννόηση είναι το καλύτερο πράγμα και δεν

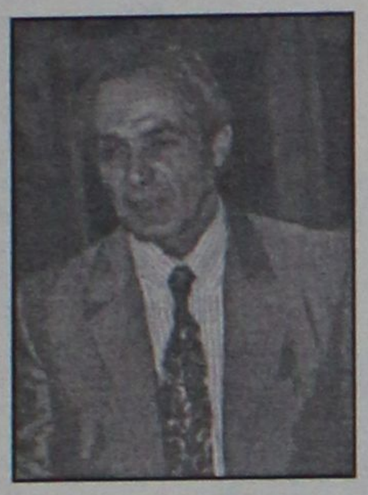

καταλαβαίνω γιατί πρέπει να ενοχλείται κάποιος, τόνισε ο κ. Καραγιάννης, **«την στιγμή μάλιστα που όλοι ξέρουν ότι ο νομάρχης λειτούργησε αντικειμενικά ως νομάρχης όλων των Δωδεκανησίων** ανεξάρτητα των κομματικών εξαρτήσεων και υποστηρίξεων».

Είναι γνωστό άλλωστε ότι δεν είμαι ενταγμένος σε κανένα απολύτως κόμμα κατέληξε ο κ. Καραγιάννης.

Κληθείς επίσης να σχολιάσει **τα τεκταινόμενα στον Συνασπισμό** (τις αντιθέσεις Βορείων και Νοτίων σε ό,τι αφορά την υποστήριξή του) δεν φάνηκε να ανησυχεί ιδιαίτερα, κάνοντας λόγο για την ομορφιά της Δημοκρατίας.

Τόνισε συγκεκριμένα τα εξής:

«Η Δημοκρατία είναι ένα πάρα πολύ... ατίθασο άλογο και όποιος έχει την εντύπωση ότι μπορεί να το τιθασεύσει κατά το δοκούν είναι γελασμένος.

Αυτή είναι όμως και η ομορφιά της δημοκρατίας.

Εμείς παλεύουμε καθημερινά να διευρύνουμε την δημοκρατία στην πράξη.

Αυτά που συμβαίνουν είναι φαινόμενα ζωντάνιας της κοινωνίας που απαιτούν και ανάλογη ψυχραιμία».

R
RODIAN
BEACH • RESORT
RHODES · GREECE
Managed by Amathus

Καλό Πάσχα

ΜΕΓΑΛΟ ΣΑΒΒΑΤΟ

Σας περιμένουμε μετά την Αναστάσιμη Ακολουθία, τον καλό λόγο και το φιλί της αγάπης να' ρθείτε και να απολαύσετε το παραδοσιακό Αναστάσιμο δείπνο που ο Σεφ μας και η ομάδα του ετοίμασαν για εσάς σ' ένα ζεστό περιβάλλον με την συνοδεία μουσικής.

ΜΕΝΟΥ
Παγωμένη Σούμα
Παραδοσιακή Μαγειρίτσα
Ποικιλία Εορταστικών Ορεκτικών
Αναστάσιμη Σαλάτα
Αρνάκι Γάλακτος
Πατάτες Φούρνου Λεμονάτες
Γαλακτομπούρεκο Ζεστό

Τιμή: € 35,00 κατά άτομο, παιδιά έως 12 ετών, € 17,50.

ΚΥΡΙΑΚΗ ΤΟΥ ΠΑΣΧΑ

Πάσχα σημαίνει ελληνική μουσική και γλέντι με παραδοσιακούς χορούς και τραγούδια στην εξοχή... Πάσχα σημαίνει ευχές, τσούγκρισμα κόκκινων αυγών, πατροπαράδοτο αρνί στην σούβλα και κρασί. Ελάτε για το "Χριστός Ανέστη" δίπλα στην πισίνα του 11ου ορόφου, στο Pool Deck Restaurant με την πανοραμική θέα του κόλπου της Ιξιάς. Ένας μεγάλος παραδοσιακός μπουφές και αρνιά της σούβλας σας περιμένουν, παραδοσιακοί χοροί και μουσική θα σας κρατήσουν συντροφιά.

Τιμή: € 44,00 κατά άτομο, παιδιά έως 12 ετών, € 22,00.

Για κρατήσεις παρακαλούμε τηλεφωνήστε:

RODIAN AMATHUS BEACH RESORT
Λ. Ηρακλειδών 100, 85 101 Ιξιά, Τηλ: 02410 89900

AM adv.

Το GRANDE ALBERGO delle ROSE ζωντανεύει τη μαγεία των ημερών.
ΠΑΣΧΑ παραδοσιακό
με την παλιά αίγλη της Ρόδου στο " Ξενοδοχείο των ΡΟΔΩΝ "

ΜΕΓΑΛΗ ΠΑΡΑΣΚΕΥΗ

Δείπνο στο **Rodon Caffe**
από τις 9.00 το βράδυ

με τις ΠΙΟ πρωτότυπες
ποικιλίες θαλασσινών
στον ΠΙΟ εκλεκτό ΜΠΟΥΦΕ

ο σεφ Κωνσταντίνος
θα σας παρουσιάσει ξεχωριστές
δημιουργίες από,
μύδια, στρείδια,καβούρια, καραβίδες,
γαρίδες αστακούς και όλα τα γνωστά
θαλασσινά εδέσματα

ΜΠΟΥΦΕΣ ΜΕ ΦΑΝΤΑΣΙΑ

Τιμή κατ'άτομο 39 ευρώ.
Για παιδιά 12 ευρώ

ΜΕΓΑΛΟ ΣΑΒΒΑΤΟ

Αναστάσιμο Δείπνο στο
Rodon Caffe
Από τις 11.00 το βράδυ

απολαύστε
την παραδοσιακή μαγειρίτσα ,
γαρδούμπα και ένα πλήρες
εορταστικό μενού

συντροφιά με τις νότες του
Νίκου Βασιλαράκη στο πιάνο

Τιμή κατ'άτομο 34 ευρώ
Για παιδιά 12 ευρώ

ΚΥΡΙΑΚΗ ΤΟΥ ΠΑΣΧΑ

Στον κήπο του **Rodon Caffe**

Από τις 12.00 το μεσημέρι
έως τις 5.00 το απόγευμα

Ελάτε να σουβλίσουμε !!
Ελάτε να γλεντήσουμε!!
Ελάτε να ζωντανέψουμε
τα έθιμά μας, την Πόλη μας

Ζωντανή παραδοσιακή μουσική
και άπλετος χώρος για παιδιά.

ΕΞΑΙΡΕΤΙΚΟΣ ΜΠΟΥΦΕΣ
Τιμή κατ' άτομο 29 ευρώ
Για παιδιά 12 ευρώ

ΛΑΜΠΡΗ ΔΕΥΤΕΡΑ

Μια εκδρομή , τόσο κοντά ,
μα τόσο ασυνήθιστη
Στον κήπο του **Rodon Caffe**

Από τις 12.00 το μεσημέρι
έως τις 5.00 το απόγευμα
παραδοσιακό γεμιστό αρνί
και πολλές εκλεκτές ποικιλίες.

Φαγητό, ποτό και γλέντι
με παραδοσιακή ζωντανή μουσική

Διασκέδαση για όλη την οικογένεια

ΠΛΟΥΣΙΟΣ ΜΠΟΥΦΕΣ
Τιμή κατ'άτομο 29 ευρώ
Για παιδιά 12 ευρώ

CASINO RODOS
GRANDE ALBERGO delle ROSE

Αυτό το Πάσχα δεν χρειάζεται να κάνετε τίποτα. Μόνο μία κράτηση . Τα υπόλοιπα τα αναλαμβάνουμε εμείς

Για ρεζερβέ : τηλ. 02410 57700 & 02410 97436

ΜΕ ΤΗ ΝΕΑ ΣΥΓΧΡΟΝΗ ΜΕΘΟΔΟ
PETI QUIK
Απαλλαγείτε μια για πάντα από τις ταλαιπωρίες που προκαλούν:
- Τα νύχια που μπαίνουν στο δέρμα και ματώνουν
- Τα διογκομένα δύσμορφα νύχια
- Τις σχισμένες φτέρνες
Τους κάλλους και τους χόνδρους των ποδιών
ΠΡΟΣΟΧΗ!!! Η μέθοδος PETIQUIK είναι ιδανική για διαβητικούς. Περιποιείται τα άκρα χωρίς να πληγώνει ή να ματώνει.
Για το ραντεβού σας τηλεφωνήστε στο 0944 977676

ΠΑΙΔΙΚΑ ΠΑΡΤΥ

Δώστε μια ξεχωριστή νότα στο δικό σας party ή εκδήλωση με τον επαγγελματία
ΚΛΟΟΥΝ ΚΙΚΟ

ΟΡΓΑΝΩΝΟΝΤΑΙ ΣΕΜΙΝΑΡΙΑ STAND UP COMEDY
ΤΗΛ. 0972-847299 ή 0241 38873

Απέκτησε νέο Δ.Σ.

Ο Σύλλογος Καταστηματαρχών Παλιάς Πόλης

Ποιοί εξελέγησαν

Πραγματοποιήθηκε προχθές το βράδυ, στην αίθουσα του "Ακταίον", η γενική συνέλευση των καταστηματαρχών της Παλιάς Πόλης με θέματα τις αρχαιρεσίες του Σωματείου τους καθώς και την έγκριση πεπραγμένων.

Στην συνέλευση η προσέλευση ήταν παραπάνω από ικανοποιητική αφού παρέστησαν 60 μέλη που ήταν ταμειακώς εντάξει από τους οποίους ψήφισαν οι 58.

• **Για το νέο Διοικητικό Συμβούλιο** του Σωματείου υποψήφιοι ήταν δέκα μέλη και εκλέχθησαν οι εξής εννέα:

Κουκούλης Νικόλαος του Μάρκου
Μπόνη Μαρίνα
Μπαρδάνης Ιωάννης του Πέτρου
Κουζουκάκης Ιωάννης
Διαμαντής Φοίβος
Μελετίου Αναστάσιος
Μαρίνος Στέργος
Παναγιωτόπουλος Ανδρέας
Λαμπριανός Λαμπίρης
Παπουτσής Νικόλαος (αναπληρωματικος)

• **Για την Ελεγκτική Επιτροπή εκλέχθησαν οι:**

Μαμουζέλος Μιχάλης
Ελληνας Εμμανουήλ
Καπετανικόλα Κωνσταντίνα.

Εχουν εντολή να μην διακόψουν καθόλου

Συνεχείς έλεγχοι από "ράμπο" του ΣΔΟΕ

Κλιμάκωση από σήμερα το μεσημέρι

Ούτε για μία ώρα δεν πρόκειται να σταματήσουν οι έλεγχοι των «Ράμπο» του Σώματος Δίωξης Οικονομικού Εγκλήματος, στην αγορά και τα καταστήματα του νησιού μας, σύμφωνα με τις εντολές που έχουν πάρει από την Κεντρική Υπηρεσία του ΣΔΟΕ.

Όπως διευκρίνισε χθες μιλώντας στην «Ροδιακή» ο προϊστάμενος του Σώματος Δίωξης Οικονομικού Εγκλήματος Νοτίου Αιγαίου κ. Γιώργος Γερογιαννάκης, οι έλεγχοι θα κλιμακωθούν από σήμερα αργά το μεσημέρι όπου θα λειτουργήσουν τα καταστήματα στην αγορά του νησιού μας, αλλά και τις βραδινές ώρες αντίστοιχα, όπου από εξονυχιστικό έλεγχο θα περάσουν τα κέντρα διασκέδασης του νησιού μας, τα μπαρ και τα εστιατόρια, εντός κι εκτός της πόλεως Ρόδου.

Σύμφωνα με πληροφορίες, οι έλεγχοι του ΣΔΟΕ τόσο στη Ρόδο όσο και στα υπόλοιπα νησιά του νομού μας, θα κλιμακωθούν, με εξορμήσεις που έχουν προγραμματιστεί όλο το 24ωρο, τόσο για το μεγάλο Σάββατο, όσο και την Κυριακή του Πάσχα και την Λαμπρή Δευτέρα αντίστοιχα.

Από τους μέχρι στιγμής ελέγχους που έγιναν πάντως τις τελευταίες μέρες, βεβαιώθηκαν δεκάδες παραβάσεις σε βάρος των επιχειρήσεων και των επιχειρηματιών του νησιού μας, που εντοπίστηκαν να έχουν παραβάσεις του Κώδικα Βιβλίων και Στοιχείων, με αποτέλεσμα να ακολουθηθεί η προβλεπόμενη από τις διατάξεις διαδικασία.



Από τους ελέγχους αυτούς, δεν εντοπίστηκαν πάντως σοβαρές παραβάσεις του Κώδικα, αλλά η συντριπτική τους πλειοψηφία αφορούσε περιπτώσεις μη έκδοσης φορολογικών στοιχείων (αποδείξεις λιανικής) κλπ.

Αξίζει να σημειωθεί ότι αντίστοιχα προσεκτικοί με τους εμπόρους και τους καταστηματάρχες τις μέρες αυτές, θα πρέπει να είναι και οι ίδιοι οι καταναλωτές – αγοραστές, αφού στην περίπτωση που ελεγχθούν από τα συνεργεία του ΣΔΟΕ και διαπιστωθεί ότι δεν έχουν μαζί τους την απόδειξη λιανικής, τότε προβλέπεται αντίστοιχα και ο καταλογισμός προστίμου σε βάρος τους.

COOLNET informatics
ΠΑΣΧΑΛΙΝΗ ΠΡΟΣΦΟΡΑ
cosmote

SIEMENS C 45 ΣΤΟ Β.Π 1 (ΜΕ ΠΙΣΤΩΤΙΚΗ) ΕΝΤΕΛΩΣ ΔΩΡΕΑΝ ΚΑΙ ΔΩΡΟ ΑΣΥΡΜΑΤΟ DAEWOO ΜΕ ΑΝΑΓΝΩΡΙΣΗ ΚΛΗΣΕΩΝ	ERICSON T 29 ΣΤΟ Β.Π 1 (ΜΕ ΠΙΣΤΩΤΙΚΗ) ΕΝΤΕΛΩΣ ΔΩΡΕΑΝ ΚΑΙ ΔΩΡΟ ΑΣΥΡΜΑΤΟ DAEWOO ΜΕ ΑΝΑΓΝΩΡΙΣΗ ΚΛΗΣΕΩΝ	NOKIA 3310 ΣΤΟ Β.Π 1 (ΜΕ ΠΙΣΤΩΤΙΚΗ) ΕΝΤΕΛΩΣ ΔΩΡΕΑΝ ΚΑΙ ΔΩΡΟ ΑΣΥΡΜΑΤΟ DAEWOO ΜΕ ΑΝΑΓΝΩΡΙΣΗ ΚΛΗΣΕΩΝ
ALCATEL 511 ΣΤΟ Β.Π 1 (ΜΕ ΠΙΣΤΩΤΙΚΗ) ΕΝΤΕΛΩΣ ΔΩΡΕΑΝ	ERICSON T 65 ΣΤΟ Β.Π 1 (ΜΕ ΠΙΣΤΩΤΙΚΗ) ΕΝΤΕΛΩΣ ΔΩΡΕΑΝ	SIEMENS ME ΣΤΟ Β.Π 1 (ΜΕ ΠΙΣΤΩΤΙΚΗ) ΕΝΤΕΛΩΣ ΔΩΡΕΑΝ

TELESTET

NOKIA 6310 ΣΤΟ PRO 100 (ΜΕ ΠΙΣΤΩΤΙΚΗ) ΕΝΤΕΛΩΣ ΔΩΡΕΑΝ	NEO SONY Z 7 ΣΤΟ PRO 100 (ΜΕ ΠΙΣΤΩΤΙΚΗ) ΕΝΤΕΛΩΣ ΔΩΡΕΑΝ

vodafone

NOKIA 8210 ΣΤΟ VODAFONE 60 (ΜΕ ΠΙΣΤΩΤΙΚΗ) ΕΝΤΕΛΩΣ ΔΩΡΕΑΝ	NOKIA 3330 ΣΤΟ VODAFONE 1 (ΧΩΡΙΣ ΠΙΣΤΩΤΙΚΗ) ΕΝΤΕΛΩΣ ΔΩΡΕΑΝ
PANASONIC GD 75 ΣΤΟ VODAFONE 60 (ΜΕ ΠΙΣΤΩΤΙΚΗ) ΕΝΤΕΛΩΣ ΔΩΡΕΑΝ	NOKIA 5210 ΣΤΟ VODAFONE 1 (ΜΕ ΠΙΣΤΩΤΙΚΗ) ΕΝΤΕΛΩΣ ΔΩΡΕΑΝ
ERICSON T65 ΣΤΟ VODAFONE 60 (ΧΩΡΙΣ ΠΙΣΤΩΤΙΚΗ) ΕΝΤΕΛΩΣ ΔΩΡΕΑΝ	NOKIA 3310 ΣΤΟ VODAFONE 1 (ΜΕ ΠΙΣΤΩΤΙΚΗ) ΕΝΤΕΛΩΣ ΔΩΡΕΑΝ ΚΑΙ ΔΩΡΟ ΑΣΥΡΜΑΤΟ DAEWOO ΜΕ ΑΝΑΓΝΩΡΙΣΗ ΚΛΗΣΕΩΝ

ΑΜΕΣΗ ΕΝΕΡΓΟΠΟΙΗΣΗ ΜΕΣΑ ΣΕ 10 ΛΕΠΤΑ ΚΑΙ ΓΙΑ ΤΑ ΤΡΙΑ ΔΥΚΤΙΑ
HAPPY EASTER
ΚΕΝΤΡΙΚΗ ΠΛΑΤΕΙΑ ΙΑΛΥΣΟΥ (ΔΙΠΛΑ ΣΤΗΝ ΕΚΚΛΗΣΙΑ)
ΤΗΛ. 02410 98300 & 02410 90500 – FAX 02410 98301

COOLNET informatics
ΠΑΣΧΑΛΙΝΗ ΠΡΟΣΦΟΡΑ

Τα ΝΕΑ μοντέλα της ΝΟΚΙΑ στο Vodafone 60 με δωρεάν 60 λεπτά κάθε μήνα και δωρεάν internet ΜΟΝΟ ΣΤΑ COOLNET
ΜΕ ΧΡΗΣΗ ΠΙΣΤΩΤΙΚΗΣ ΚΑΡΤΑΣ

6510 : 75 ΕΥΡΩ & 85 ΕΥΡΩ : 8310
NOKIA 5210 & Siemens SL 42

ΔΩΡΕΑΝ
ΣΤΟ VODAFONE 60 με 60 λεπτά δωρεάν χρόνο ομιλίας και σύνδεση στο internet ΚΑΙ ΧΩΡΙΣ ΠΙΣΤΩΤΙΚΗ ΚΑΡΤΑ

Η ΠΡΟΣΦΟΡΑ ΙΣΧΥΕΙ ΜΕΧΡΙ ΕΞΑΝΤΛΗΣΕΩΣ ΤΟΥ ΑΠΟΘΕΜΑΤΟΣ
ΚΑΙ
ΑΜΕΣΗ ΕΝΕΡΓΟΠΟΙΗΣΗ ΜΕΣΑ ΣΕ 10 ΛΕΠΤΑ !!!
ΚΕΝΤΡΙΚΗ ΠΛΑΤΕΙΑ ΙΑΛΥΣΟΥ (ΔΙΠΛΑ ΣΤΗΝ ΕΚΚΛΗΣΙΑ)
ΤΗΛ. 02410 98300 & 02410 90500 – FAX 02410 98301

Δεν δείχνουν ικανοποιημένοι οι καταστηματάρχες

Υποτονική η κίνηση στην αγορά της Ρόδου

Οι καταναλωτές περιορίζονται στα άκρως απαραίτητα

Υποτονική χαρακτηρίζεται από τους ίδιους τους καταστηματάρχες, η κίνηση των τελευταίων ημερών στην αγορά του νησιού μας, καθώς οι περισσότεροι από τους καταναλωτές, δεν προχώρησαν σε μαζικές αγορές, αλλά αντίστοιχα περιορίστηκαν στα άκρως απαραίτητα.

Συγκριτικά με τα προηγούμενα χρόνια, η κατάσταση φέτος, εκτιμάται ότι ήταν η χειρότερη όλων των εποχών, γεγονός πάντως που είχε επισημανθεί εδώ και πολλούς μήνες από τους ίδιους τους καταστηματάρχες, εξαιτίας των αρνητικών οικονομικών συγκυριών που έχουν συσσωρευτεί τα τελευταία χρόνια.

Αυτό που κυριάρχησε στην αγορά της Ρόδου πάντως, τις τελευταίες μέρες, κατά κοινή ομολογία, ήταν ότι οι καταναλωτές, **έκαναν ελάχιστες αγορές, σχεδόν τις απαραίτητες και ότι πολύ περισσότεροι ήταν εκείνοι που χρησιμοποίησαν στις αγορές τους τις πιστωτικές κάρτες**, ένα ακόμα στοιχείο που φανερώνει την οικονομική δυσπραγία.

Η Μεγαλοβδόμαδα, που σε άλλες εποχές αποτελούσε για τους εμπόρους και τους καταστηματάρχες του νησιού μας, περίοδο κατακόρυφης αύξησης του τζίρου τους, όπως και τα τελευταία δύο χρόνια, έτσι κι εφέτος, παρουσιάζει κάθετη κάμψη, για την συντριπτική πλειοψηφία των τοπικών μας επιχειρήσεων και καταστημάτων.

Στον τομέα των καταστημάτων ένδυσης και υπόδησης η κατάσταση φέτος, για τους εμπόρους του νησιού μας, περιγράφεται πάντως ως η χειρότερη των τελευταίων ετών. Καλύτερες ωστόσο ήταν οι πωλήσεις και η κίνηση που σημειώθηκε στα καταστήματα με είδη δώρων, είδη παιχνιδιών και αντίστοιχα καλή ήταν και η κίνηση στα καταστήματα με παιδικά και παιχνίδια. Στα καταστήματα τροφίμων επίσης,(σούπερ μάρκετ) οι αγορές κινήθηκαν στα ίδια επίπεδα σε σχέση με τα προηγούμενα χρόνια, αλλά υποτονική ήταν η κίνηση που σημειώθηκε στα κρεοπωλεία, σύμφωνα με τους κρεοπώλες του νησιού μας. Παρά το γεγονός ότι οι τιμές στα κρέατα και τα οπωροκηπευτικά, διατηρήθηκαν σε πολύ καλά επίπεδα, συγκριτικά με προηγούμενα χρόνια, εν τούτοις, οι αγορές και στον τομέα αυτό ήταν περιορισμένες από τους ίδιους τους καταναλωτές σύμφωνα πάντα με τους κρεοπώλες του νησιού μας.

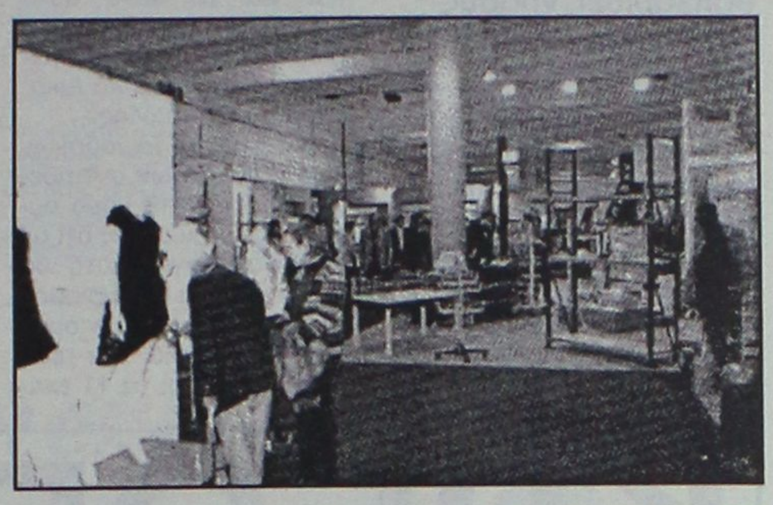

Ωστόσο, οι κρεοπώλες ευελπιστούν ότι οι μαζικές αγορές τουλάχιστον για τον παραδοσιακό οβελία, θα γίνουν σήμερα και αύριο από τους καταναλωτές του νησιού μας, καθώς πολλοί είναι εκείνοι που περιμένουν μέχρι και την τελευταία στιγμή για να προχωρήσουν στις αγορές τους.

ΤΟ ΩΡΑΡΙΟ ΤΩΝ ΚΑΤΑΣΤΗΜΑΤΩΝ

Τα καταστήματα, σύμφωνα με την ανακοίνωση του Εμπορικού Συλλόγου της Ρόδου, θα λειτουργήσουν σήμερα από τις 12.30 το μεσημέρι, έως και τις 7 το απόγευμα. Αύριο, Μεγάλο Σάββατο η αγορά της Ρόδου θα λειτουργήσει από τις 9 το πρωί, μέχρι τις 3.30 το μεσημέρι, ενώ **τη Λαμπρή Δευτέρα και Τρίτη θα παραμείνουν κλειστά**. Στο χρονικό αυτό διάστημα του επόμενου διημέρου αξίζει να σημειωθεί ότι οι αρμόδιες υπηρεσίες του νησιού μας, θα συνεχίσουν τους εντατικούς ελέγχους σε σχέση με τις τιμές και την ποιότητα των τροφίμων.

Για τους ΑΓΓΛΟΥΣ πελάτες σας...
έχουμε τα καλύτερα προϊόντα



ΤΟ ΚΑΜΑΚΙ

• Πολιτική, σατιρική, αποκαλυπτική, εφημερίδα της Δωδεκανήσου

"Το Καμάκι"

Κυκλοφορεί κάθε
1η και 15 στα περίπτερα

Αποκαλύπτει, σατιρίζει, ερευνά και σχολιάζει...

"Το Καμάκι"

...δροσιά στην ενημέρωση

ΖΗΤΕΙΣΤΕ ΤΟ ΣΤΑ ΠΕΡΙΠΤΕΡΑ

Συνδρομητές... ευπρόσδεκτοι

Εθνικής Αντιστάσεως 65-2ος όροφος
Τηλέφωνα-FAX: 0241070130, 70131

Pellos Travel

ΔΙΟΡΓΑΝΩΝΟΥΜΕ
ΤΡΙΗΜΕΡΗ ΕΚΔΡΟΜΗ
ΡΟΔΟΣ - ΜΑΡΜΑΡΙΣ - ΕΦΕΣΣΟΣ - KUSADASI - ΣΜΥΡΝΗ - ΜΑΡΜΑΡΙΣ - ΡΟΔΟΣ

Από 17/05/02 έως 19/05/02

ΑΝΑΧΩΡΗΣΗ 17/05/02 – ΩΡΑ 15.30 μ.μ.
ΕΠΙΣΤΡΟΦΗ 19/07/02 – ΩΡΑ 16.30 μ.μ.

17/05/02: Αναχώρηση από Ρόδο στις 15.30 μ.μ. για Μαρμαρίς. Αφιξη στο Μαρμαρίς και αναχώρηση για Σμύρνη, άφιξη στο Ξ/Δ. Τακτοποίηση στο Ξενοδοχείο - Δείπνο - Διανυκτέρευση.

18/05/02: Πρωινό στο Ξ/Δ. Επιβίβαση σε πούλμαν και βόλτα στο Κορδελιό και στην αγορά για ψώνια. Επιστροφή στο ξενοδοχείο στη Σμύρνη το απόγευμα. Φαγητό. Το βράδυ προαιρετική διασκέδαση σε κέντρο Oriental Show (χορός της κοιλιάς).

19/05/02: Πρωινό στο Ξ/Δ. Επιβίβαση σε πούλμαν και αναχώρηση για Εφεσσο. Αφιξη στην Εφεσσο. Επίσκεψη στο Σπίτι της Παναγίας, αρχαία Εφεσσος, Ωδείο, ναός του Ανδριανού, αγορά, βιβλιοθήκη, μεγάλο Θέατρο κ.λπ. Αναχώρηση για Κουσάντασι και Μαρμαρίς. Αφιξη στην πόλη του Μαρμαρίς. Ελεύθερη ώρα για ψώνια. Αναχώρηση για Ρόδο το απόγευμα στις 16.30. Αφιξη στη Ρόδο. Τέλος εκδρομής.

ΤΙΜΗ ΣΥΜΜΕΤΟΧΗΣ 143,80 ευρώ το άτομο
σε δίκλινο και σε τρίκλινο
σε μονόκλινο **29,40** ευρώ επιβάρυνση
δωρεάν 0-2 ετών **50%** 2-12 ετών

Στην τιμή περιλαμβάνονται:
1. Εισιτήρια Ρόδος-Μαρμαρίς-Ρόδος με δελφίνι.
2. 2 πρωινά (μπουφέ) - 2 δείπνα
3. Δωμάτια δίκλινα και τρίκλινα σε ξενοδοχεία 3***
4. Μεταφορές με κλιματιζόμενα πούλμαν
5. Ξεναγήσεις στην ελληνική γλώσσα από διπλωματούχο ξεναγό.
6. Ταξιδιωτική ασφάλεια
7. Συνοδός του γραφείου

Δεν περιλαμβάνονται:
1. Εισιτήρια των εισόδων σε αρχαιολογικούς χώρους
2. Προαιρετική διασκέδαση σε κέντρο
3. Φιλοδωρήματα, τηλέφωνα
4. Φόροι είσοδοι και έξοδοι

Για κρατήσεις και πληροφορίες

Pellos Travel

ΛΕΩΦΟΡΟΣ ΚΑΛΛΙΘΕΑΣ 125, ΦΑΛΗΡΑΚΙ ΡΟΔΟΣ
ΤΗΛ.: 0241-0-87615 ή 0241-0-86298 • FAX: 0241-0-87616

Επεβλήθη οικολογικός φόρος στους τουρίστες

Βοήθεια... από Μαγιόρκα

Εκτιμάται ότι το "χαράτσι" αυτό θα στρέγει το ενδιαφέρον των τουριστών προς άλλες περιοχές

Οικολογικός φόρος σε κάθε τουρίστα, έχει τεθεί σε ισχύ από προχθές στις Βαλεαρίδες νήσους και εξαιτίας αυτού, ενδεχομένως να υπάρξουν θετικές επιπτώσεις στην τουριστική κίνηση της περιοχής μας.

Ο νόμος αυτός καθορίστηκε στα ισπανικά νησιά από την τοπική κυβέρνηση και προβλέπει κάθε τουρίστας να καταβάλλει ένα ευρώ για κάθε μέρα παραμονής του.

Αφορά τους επισκέπτες από 12 χρονών και άνω και για το θέμα αυτό υπήρξε έντονη δικαστική διαμάχη που έφθασε μέχρι το Συνταγματικό Δικαστήριο της Ισπανίας.

Η Ενωση Ξενοδόχων των Βαλεαρίδων αντιτίθεται σφόδρα στο νόμο αυτό, υποστηρίζοντας ότι με την φορολογία αυτή θα πληγεί καίρια ο τουρισμός στην Ιμπιθα, τη Μαγιόρκα και τη Μινόρκα που προσελκύουν περί τα 11 εκατομμύρια τουρίστες ετησίως.

Ορισμένοι μάλιστα ξενοδόχοι ανακοίνωσαν ότι θα προσφέρουν δωρεάν ποτά στους πελάτες τους, για να καλύψουν τον φόρο. Σημειωτέον ότι όσοι αποφασίσουν να κατασκηνώσουν σε κάμπινγκ θα επιβαρυνθούν μόνο με το ήμισυ του φόρου, δηλαδή μισό ευρώ το "κεφάλι".

Εκτιμάται ότι ο φόρος αυτός θα επιδράσει αναστολτικά στην τουριστική κίνηση της Μαγιόρκας και των άλλων νησιών, υπέρ άλλων ανταγωνιστικών περιοχών μεταξύ των οποίων και τα ελληνικά νησιά.

Παντως, παράγοντες της τοπικής αυτοδιοίκησης σε τοπικό επίπεδο παρακολουθούν το θέμα με ιδιαίτερο ενδιαφέρον αφού έχει επισημανθεί στο παρελθόν η αναγκαιότητα μιας τέτοιας φορολογίας, με σκοπό την προστασία του περιβάλλοντος.

Δεν αποκλείεται μετά την εφαρμογή του νόμου στις Βαλεαρίδες νήσους να το ξανασκεφτούν.

ΚΡΕΟΠΩΛΕΙΟ
"ΤΟ ΝΙΟΧΩΡΙ"





Ντόπια αμνοερίφια από τα ωραιότερα νησιά της Δωδεκανήσου

ΚΑΡΠΑΘΟΣ • ΝΙΣΥΡΟΣ • ΤΗΛΟΣ • ΚΑΣΟΣ

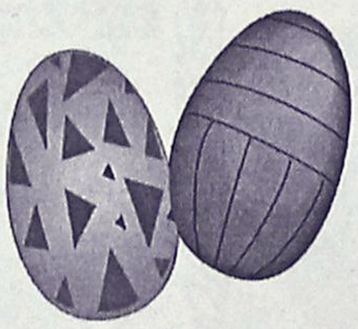

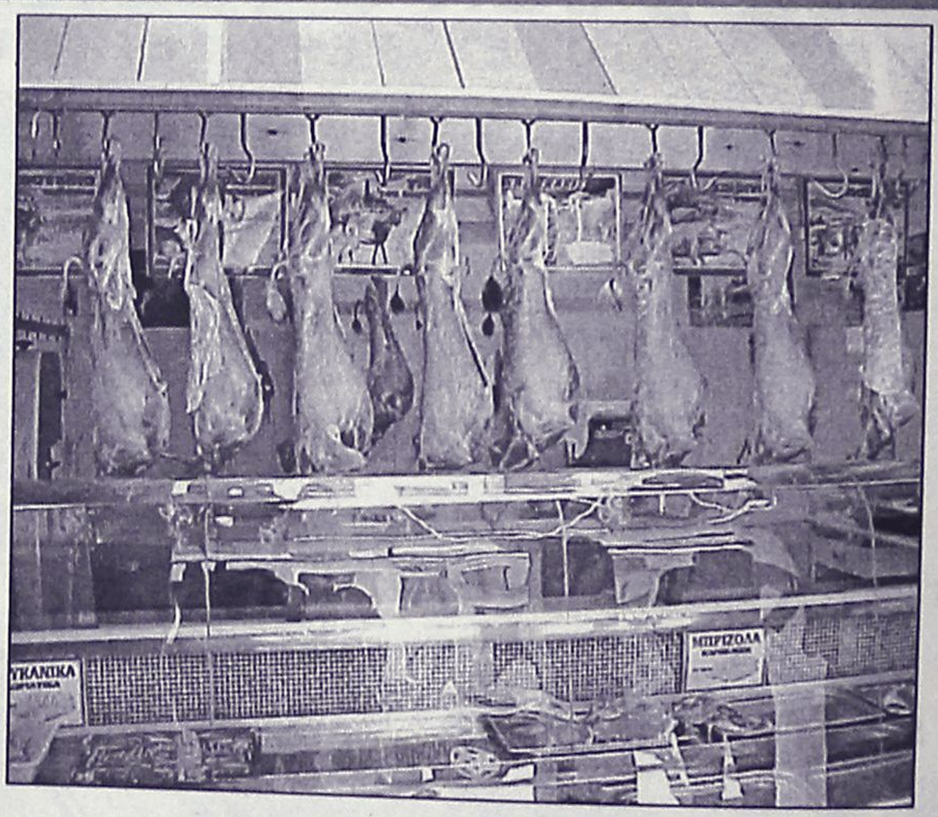

Το κρεοπωλείο μας, εύχεται στην αξιότιμη πελατεία του Καλό Πάσχα με...

ΤΙΜΕΣ ΣΟΚ

ΑΡΝΑΚΙ ΓΑΛΑΚΤΟΣ:
2.100 δρχ. - 6.16 ευρώ

ΚΑΤΣΙΚΑΚΙ ΓΑΛΑΚΤΟΣ:
2.400 δρχ. - 7.04 ευρώ

ΚΡΕΟΠΩΛΕΙΟ "ΤΟ ΝΙΟΧΩΡΙ" • Τσουρουνάκης Δημήτρης
• Ι. ΚΑΖΟΥΛΗ 20 (πλησίον Σάντα Μαρία), ΡΟΔΟΣ, ΤΗΛ: 22923

Ολα δείχνουν ότι ανετράπη το αρνητικό κλίμα που επικρατούσε

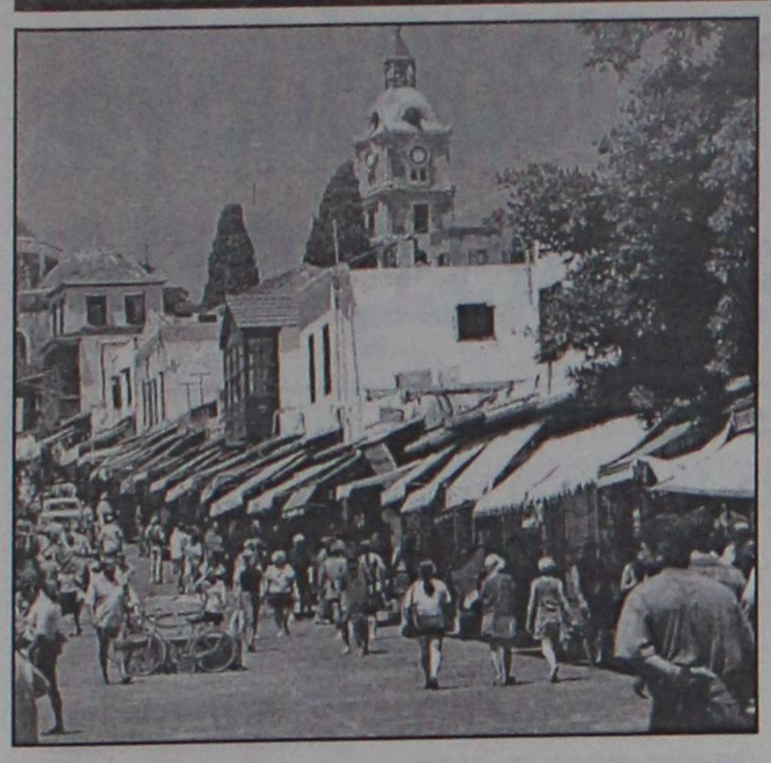

Κλίμα αισιοδοξίας

Αυτή την περίοδο φιλοξενούνται σε ξενοδοχεία του νησιού μας πάνω από 25.000 τουρίστες

Ανατροπή του αρνητικού κλίματος στον τουριστικό τομέα, σηματοδοτεί για τη Ρόδο ο Μάιος, καθώς παρά τις αρνητικές συγκυρίες και τις αντίστοιχες εκτιμήσεις που είχαν εκφραστεί για την εξέλιξη της τουριστικής σεζόν, οι προγραμματισμένες αφίξεις αεροσκαφών και επιβατών αντίστοιχα, παρουσιάζονται για τον μήνα που διανύουμε, αυξημένες(!) σε σύγκριση με τα δύο προηγούμενα χρόνια!

Σύμφωνα με πληροφορίες που συγκέντρωσε η «Ροδιακή» κατά την διάρκεια του τρέχοντος μήνα, έχουν προγραμματιστεί να προσγειωθούν στο αεροδρόμιο της Ρόδου **1.420 αεροσκάφη(!)** που στην συντριπτική τους πλειοψηφία θα μεταφέρουν στο νησί μας, χιλιάδες τουρίστες από το εξωτερικό για να περάσουν τις διακοπές τους.

Στον αριθμό των 1.420 αεροσκαφών που θα έρθουν στη Ρόδο μέχρι το τέλος Μαΐου, (όπως δήλωσε χθες μιλώντας στην «Ροδιακή» ο προϊστάμενος της ΟΑ στο αεροδρόμιο της Ρόδου κ. Φίλιππος Μανουσάκης) **δεν περιλαμβάνονται οι πτήσεις των ιδιωτικών αεροπορικών** εταιριών (Aegean και Cronus) που σημαίνει ότι ο αριθμός των αεροσκαφών αλλά και των επιβατών αντίστοιχα, θα είναι πολύ μεγαλύτερος.

Στη Ρόδο αυτή την εποχή, εκτιμάται ότι οι τουρίστες που φιλοξενούνται στα ξενοδοχεία και τα συγκροτήματα ενοικιαζομένων δωματίων, ξεπερνούν τις 25.000 τουλάχιστον, αριθμός που είναι ικανοποιητικός σε σχέση με τα προηγούμενα χρόνια. Σύμφωνα με τις εκτιμήσεις των αρμοδίων τουριστικών παραγόντων του νησιού μας, ο αριθμός αυτός θα αυξηθεί κατακόρυφα μέσα στις επόμενες μέρες, δεδομένων των αφίξεων ξένων τουριστών που έχουν προγραμματιστεί από την Βρετανία και τη Γερμανία αντίστοιχα.

Ειδικότερα, μαζικές αναμένεται να είναι στο χρονικό διάστημα 10 έως και 20 Μαΐου, οι αφίξεις των Άγγλων τουριστών, για το νησί της Ρόδου ενώ σε καλά επίπεδα εκτιμάται ότι θα κινηθούν και οι αφίξεις των Γερμανών τουριστών για το νησί μας.

Χαρακτηριστικό του κλίματος αισιοδοξίας που άρχισε να επικρατεί στην τουριστική αγορά του νησιού μας, είναι ότι στην κατεξοχήν τουριστική περιοχή του Φαληρακίου, οι εκπρόσωποι των πρακτορείων διακίνησης τουριστών, έχουν γεμίσει ήδη σε μεγάλο ποσοστό ξενοδοχεία και ενοικιαζόμενα δωμάτια **νωρίτερα από τα πλάνα αφίξεων που είχαν προσδιορίσει**.

Αυτό, σύμφωνα με τις εκτιμήσεις εκπροσώπων τουριστικών παραγόντων του νησιού μας, οφείλεται στις μαζικές κρατήσεις των τελευταίων ημερών, από τους Βρετανούς, η οποία τελικά εκτιμάται ότι θα καλύψει σε μεγάλο βαθμό και τις απώλειες που έχουν αρχίσει να καταγράφονται από τους Γερμανούς τουρίστες για το πρώτο δίμηνο.

Σε αυτή την περίπτωση, όπως δείχνουν δηλαδή και τα στοιχεία με τις αφίξεις των αεροσκαφών, που έχουν προγραμματίσει να προσγειωθούν στη Ρόδο, η ανατροπή των αρνητικών εξελίξεων που είχαν επισημανθεί για την τουριστική περίοδο φέτος σε ό,τι αφορά τη Ρόδο, θα πρέπει να θεωρείται δεδομένη.

DELICATESSEN Danezis GASTRONOMIA

ΠΑΣΧΑ με αυθεντικές γεύσεις



ΠΡΟΣΟΥΤΟ PARMA 14 μηνών ERMES FONTANA το κιλό
€ 22,89

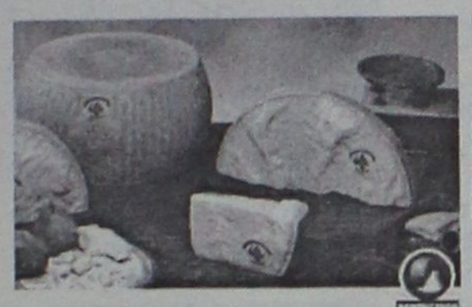

PARMIGIANO REGGIANO 30 μηνών το κιλό
€ 12,68



GRANA PADANO 16μηνών ωρίμανσης το κιλό
€ 8,75

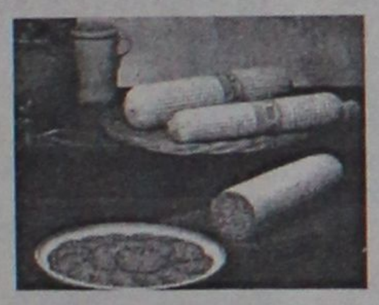

ΣΑΛΑΜΙ ΙΤΑΛΙΑΣ ERMES FONTANA MILANO το κιλό
€ 13,50



ΜΟΡΤΑΔΕΛΑ NEGRINI BOLONIA το κιλό
€ 9,39

BRESAOLA ERMES FONTANA το κιλό
€ 28,76



ΒΑΡΕΛΙΣΙΑ ΦΕΤΑ "ΑΓΟΡΟΓΙΑΝΝΗ" το κιλό
€ 5,79



ΖΑΜΠΟΝ ΙΤΑΛΙΑΣ COTTO BLU το κιλό
€ 11,33



ΑΥΓΟΤΑΡΑΧΟ ΜΕΣΟΛΟΓΓΙΟΥ ΤΡΙΚΑΛΙΝΟΥ το κιλό
€ 98,67



ΜΠΥΡΑ FURSTENBERG
Φιάλη 0,33 € 0,48
Φιάλη 0,50 € 0,78

MOZZARELLA ΦΡΕΣΚΙΑ ΙΤΑΛΙΑΣ
το φακελλάκι 100 γρ.
€ 0,79



ΚΑΒΑ ΠΑΠΑΪΩΑΝΝΟΥ
ΕΡΥΘΡΟ 0,75 € 9,33
CHARDONNE ΠΑΠΑΪΩΑΝΝΟΥ
ΛΕΥΚΟ 0,75 € 7,04

DELICATESSEN - GASTRONOMIA Danezis ΧΟΝΔΡΙΚΗ - ΛΙΑΝΙΚΗ ΠΩΛΗΣΗ

Καρπάθου 21, ΜΑΝΔΡΑΚΙ (ΠΕΖΟΔΡΟΜΟΣ), ΡΟΔΟΣ • ΤΗΛ.: 0241 0 30976 • FAX: 0241 0 32764

Η γερμανική εταιρία **ΡΟΜΕΖΑ ΑΕ** στη Ρόδο εύχεται σε όλους τους φίλους και πελάτες της

ΚΑΛΟ ΠΑΣΧΑ

Στο εξειδικευμένο κατάστημά μας (Delikatess Metzgerladen) στην **ΑΝΑΛΗΨΗ,** στην οδό Αποστόλου Παύλου 99, ετοιμάσαμε για εσάς τώρα το Πάσχα, εκτός των άλλων, νόστιμες σαλάτες, κρέας για ψητό, γιαούρτι και σοκολάτες από τη Γερμανία.

Είμαστε επίσης στην'ευχάριστη θέση να σας ανακοινώσουμε πως τον Απρίλιο μας χορηγήθηκε κωδικός αριθμός κτηνιατρικής έγκρισης **EL IMP 131 EEC** καθώς και ότι λάβαμε τη βεβαίωση πως εκπονήθηκε πρόγραμμα διαδικασιών Ελέγχου Κρίσιμων Σημείων - Ανάλυσης Επικινδυνότητας **(HACCP),** σύμφωνα με την κοινοτική και εθνική νομοθεσία.

Φυσικά έχουμε ως στόχο την συνεχή βελτίωση του επιπέδου ποιότητας των προϊόντων μας, έτσι ώστε να ανταποκρινόμαστε πάντα στις απαιτήσεις σας.

ΡΟΜΕΖΑ ΑΕ, ΤΣΑΪΡΙ/ΡΟΔΟΣ, Τηλ. 02410 61169

-ΣΥΣΤΗΜΑΤΑ ΣΥΝΑΓΕΡΜΟΥ
-ΚΑΜΕΡΕΣ ΠΑΡΑΚΟΛΟΥΘΗΣΗΣ ΧΩΡΩΝ
-ΚΕΝΤΡΟ ΛΗΨΕΩΣ
ARMAOS SECURITY
ΡΟΔΟΣ: ΛΙΝΔΟΥ 80 -Τ.Κ. 85100
ΤΗΛ./FAX 23632 - ΥΠΕΥΘΥΝΟΣ ΡΟΔΟΥ: ΔΗΜΗΤΡΗΣ ΚΥΡΙΑΖΗΣ
ΕΡΑΓΕΣ

Sigma
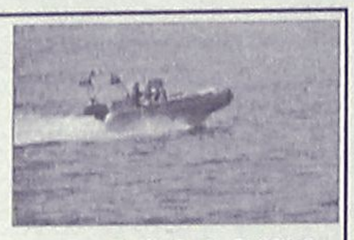
ΧΑΡΕΙΤΕ ΤΗ ΘΑΛΑΣΣΑ ΜΕ ΑΣΦΑΛΕΙΑ
ΑΣΦΑΛΙΣΤΡΑ ΑΣΤΙΚΗΣ ΕΥΘΥΝΗΣ ΣΚΑΦΩΝ

ΙΠΠΟΔΥΝΑΜΗ	ΜΗΝΙΑΙΑ €	ΣΑΙΖΟΝ €
0-50 HP	7,83	56,4
51-100 HP	9,58	69,0
101-200 HP	10,33	74,4
201 και άνω	11,75	84,6

ΥΠΕΥΘΥΝΟΣ: Παντελής Σανσόγλου
Αντιπροσωπεύσεις Ασφαλιστικών Εταιρειών Αννης Μαρίας & Καζαντζάκη 2 Τηλ. (02410) 31468 • FAX: (02410) 33644

ΔΙΑΤΡΟΦΟΛΟΓΙΚΟ
ΒΙΟΧΗΜΙΚΟ ΚΕΝΤΡΟ
Προγράμματα Διατροφής ειδικά διαμορφωμένα να ανταποκρίνονται στο δικό σας μεταβολισμό για υγιεινό και ασφαλές αδυνάτισμα.
κι αν η έλλειψη χρόνου σας προσθέτει κιλά...
Ετοιμα γεύματα φρεσκομαγειρεμένα, νόστιμα και υποθερμιδικά, στο σπίτι...στη δουλειά... ή όπου εσείς τα ζητήσετε!
ΝΕΟ
ΜΑΤΙΝΑ ΠΟΥΛΛΗ
Πτυχιούχος Βιοχημικός(Παν/μιο Sussex UK)
με ειδίκευση στη Διατροφολογία (Παν/μιο Sheffield UK)

Απταβύρου 33, Ρόδος ✆ 0241 0 76830 diatrof@hotmail.com

Από τις τοπικές αρχές και εκπροσώπους φορέων

Αίτημα στον Πρωθυπουργό για τους συντελεστές ΦΠΑ

Πιστεύεται ότι ο κ. Σημίτης θα απαντήσει στην ομιλία του στη συνεστίαση του ΠΑΣΟΚ το βράδυ της Δευτέρας

«Αφήστε ήσυχους τους μειωμένους συντελεστές ΦΠΑ» προειδοποιεί το νομαρχιακό συμβούλιο Δωδεκανήσου με ομόφωνο ψήφισμα που δόθηκε χθες στην δημοσιότητα.

Πρόκειται για ψήφισμα που διερμηνεύει την αγωνία του δωδεκανησιακού λαού και την αποφασιστικότητα του να αντισταθεί στις μεθοδεύσεις των παραγόντων του υπουργείου Οικονομίας για την κατάργηση των μειωμένων συντελεστών.

Το θέμα αυτό ως γνωστόν είναι το μοναδικό που έχουν αποφασίσει οι τοπικοί φορείς να θέσουν υπόψην του πρωθυπουργού κ. Κ. Σημίτη, (που από χθες το βράδυ βρίσκεται στη Ρόδο) επιδιώκοντας την δημόσια δέσμευσή του ότι δεν θα καταργηθούν οι μειωμένοι συντελεστές.

Αναφερόμενος στο θέμα αυτό χθες ο νομάρχης κ. Σάββας Καραγιάννης ανακοίνωσε ότι το σχετικό αίτημα που υπογράφεται από τον ίδιο, τον πρόεδρο της ΤΕΔΚ κ. Γιαννόπουλο, τους προέδρους των Επιμελητηρίων κ.κ. Ηλ. Κωτιάδη, Π. Βενέρη και Β. Τσαμπανάκη και τους προέδρους της Ενωσης Ξενοδόχων κ. Β. Μηναΐδη και Γεωργοένωσης κ. Σ. Γιαννίκη, **θα φθάσει εγκαίρως στα χέρια του πρωθυπουργού κ. Σημίτη**.

Ετσι η απάντηση επ' αυτού του αιτήματος, καλώς εχόντως των πραγμάτων θα δοθεί στην ομιλία του κ. Σημίτη, το βράδυ της Δευτέρας στην συνεστίαση του ΠΑΣΟΚ.

ΤΟ ΨΗΦΙΣΜΑ

Ειδικότερα το ψήφισμα του νομαρχιακού συμβουλίου αναφέρει για το θέμα αυτό τα εξής:

«Το Νομαρχιακό Συμβούλιο της Νομαρχιακής Αυτοδιοίκησης Δωδεκανήσου, ύστερα από τα συνεχή δημοσιεύματα και τις δηλώσεις των αρμοδίων φορέων των Υπουργείων περί καταργήσεως των μειωμένων συντελεστών Φ.Π.Α. στην Δωδεκάνησο, και επαναφορά τους σε ύψος που βρίσκεται το Φ.Π.Α. στην υπόλοιπη χώρα πληροφορεί και δηλώνει:

Η νησιωτική Δωδεκάνησος δεν έχει καμία σχέση με την υπόλοιπη Ηπειρωτική Ελλάδα.

Είναι η πιο βεβαρημένη οικονομικά περιοχή της πατρίδας μας λόγω του πολυνησιακού της χαρακτήρα.

Είναι η περιοχή της οποίας το κόστος ζωής είναι υψηλότερο από άλλες.

Είναι η περιοχή τέλος που βιώνει οικονομική αύξηση και ξηρασία κάθε έτος, λόγω του εποχιακού τουριστικού ρεύματος και η οποία συμμετέχει με ποσά αστρονομικά στον κρατικό κορβανά.

Επιτέλους οι εγκέφαλοι των Οικονομικών υπουργείων και οι συμβουλάτορες του εκάστοτε σωτήρα της Εθνικής Οικονομίας ας αφήσουν ήσυχους τους μειωμένους συντελεστές Φ.Π.Α. σε μια περιοχή η οποία προσφέρει τα μέγιστα στην Εθνική Οικονομία και να φροντίσουν με τις ευεργεσίες τους να ανυψώσουν κι άλλες περιοχές της πατρίδας μας και όχι να καταβαραθρώνουν τις ήδη υψηλά ιστάμενες.

Το Ν.Σ. Δωδ/σου καλεί όλους τους πολιτικούς φορείς του Νομού μας να εκφράσουν την αντίθεσή τους για τα φημολογούμενα, αυτές τις ημέρες που ο Πρωθυπουργός της χώρας θα βρίσκεται στη Ρόδο και δηλώνει ότι όποια αντίθετη απόφαση θα μας βρει ενωμένους για συνέχεια του αγώνα μας αξιοποιώντας κάθε μορφή πάλης.

Για το Ν.Σ. Δωδ/σου
Ο πρόεδρος
Θωμάς Σωτρίλλης».

Ψηφίσματα του Νομαρχιακού Συμβουλίου για το ίδιο θέμα, το Παλαιστινιακό και τα αιτήματα των εργαζομένων

ΓΙΑ ΤΟΥΣ ΕΡΓΑΖΟΜΕΝΟΥΣ

Το νομαρχιακό συμβούλιο εξέδωσε επίσης ψήφισμα για τα αιτήματα των εργαζομένων, επισημαίνοντας σ' αυτό, μεταξύ άλλων, τα εξής:

Το Ν.Σ. Δωδ/σου, αφουγκραζόμενο τον παλμό και την αγωνία του εργατικού κόσμου, θεωρεί δίκαια τα αιτήματα που εκφράζονται μέσα και από τα τοπικά Συνδικαλιστικά Οργανα και τάσσεται υπέρ της προσπάθειας διεκδίκησης αυτών, όπως:

1) Κατώτερο ημερομίσθιο ανειδίκευτου εργάτη σε 35 ευρώ τη μέρα.

2) Κατώτερο μισθό για τους εργαζομένους του ιδιωτικού και δημοσίου τομέα σε 880 ευρώ το μήνα.

3) Κατώτερη σύνταξη στα 20 ΗΑΕ (ημερομίσθια ανειδίκευτου εργάτη) της ΕΓΣΣΕ, η 80% του μισθού, δηλ. 704 ευρώ το μήνα.

4) Επίδομα ανεργίας στο 80% του κατώτερου μισθού της ΕΓΣΕΕ.

5) Αύξηση του αφορολογήτου ποσού για μισθωτούς και συνταξιούχους, στο επίπεδο των 10.271 ευρώ ετησίως.

6) Διατήρηση του καθεστώτος των μειωμένων συντελεστών ΦΠΑ στα Δωδεκάνησα με προοπτική την μείωσή τους.

Επίσης με έτερο ψήφισμα, συμπαρίσταται στο δράμα του Παλαιστινιακού λαού, αναφέροντας μεταξύ άλλων, τα εξής:

«Το Ν.Σ. Δωδ/σου καλεί όλους τους πολίτες, όλους τους πολιτικούς φορείς και μη να ενώσουν τη φωνή τους και να συστρατεύσουν τις δυνάμεις τους στον αγώνα εγκαθίδρυσης της ειρήνης σε όλους τους λαούς της γης και απευθύνει έκκληση προς την ελληνική κυβέρνηση να πράξει ό,τι καλύτερο μπορεί ούτως ώστε να επικρατήσουν και στο Ισραήλ οι δυνάμεις της ειρήνης που διαθέτει και έτσι Ισραηλινοί και Παλαιστίνιοι να ζήσουν παντοτινά αδελφωμένοι, απολαμβάνοντας τα αγαθά της προόδου και του πολιτισμού των».

#MEDITERANNEO#
RESTAURANT
Η διεύθυνση και το προσωπικό του **Mediteranneo Restaurant** εύχονται στην αξιότιμο πελατεία τους
Χρόνια Πολλά
και
Καλή Ανάσταση!
Ανοιχτά καθημερινά από **17.00–12.30**
με υπέροχες ελληνικές και διεθνείς γαστρονομικές απολαύσεις


CHINA VILLAGE
Κινέζικο εστιατόριο
Κ.Ν. Κωνσταντινίδη 8 (περιοχή Ζέφυρος)
Ανακοινώνουμε
ότι θα παραμείνουμε κλειστά
από **Μ. Παρασκευή 3/5**
έως και **Κυριακή του Πάσχα 5/5.**
Κοντά σας πάλι από
Λαμπρή Δευτέρα 6/5
Σας ευχόμαστε
ΚΑΛΟ ΠΑΣΧΑ
ΤΗΛ. **02410 21023**


Η ΑΛΛΗ ΠΛΕΥΡΑ ΤΗΣ ΡΟΔΟΥ

Βοηθήματα σε εκατοντάδες συμπολίτες μας

Τροφοκάρτες από τη Νομαρχία και τους Δήμους του νησιού

Το γεγονός ότι και στην περιοχή μας, υπάρχουν οικογένειες που δεν έχουν την οικονομική δυνατότητα για να αντιμετωπίσουν τις ανάγκες του πασχαλινού τραπεζιού, επιβεβαιώθηκε για μια ακόμη φορά αυτές τις μέρες.

Εκατοντάδες συμπολίτες μας "πολιόρκησαν" τις υπηρεσίες των Δήμων και της νομαρχίας για να μπορέσουν να εξασφαλίσουν τα οικονομικά βοηθήματα που είθισται να δίνονται αυτές τις μέρες.

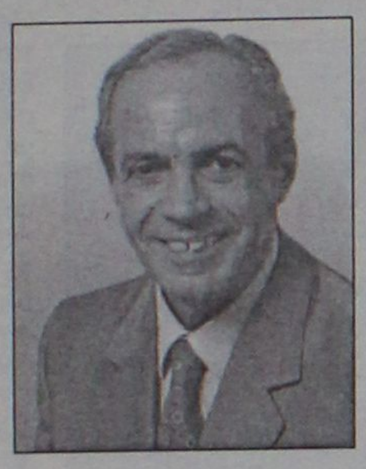

Το γεγονός αυτό που μόνο του αποδεικνύει την φτώχεια και την ανέχεια που υπάρχει και στην ροδιακή κοινωνία, όπου μεγαλώνουν συνεχώς οι ανισότητες.

Δυστυχώς η κατάσταση αρκετών συμπατριωτών μας είναι τραγική, παραδέχθηκε χθες ο νομάρχης κ. Σάββας Καραγιάννης. **Για να μπορέσει μάλιστα η νομαρχία φέτος να ανακουφίσει οικογένειες που δεν είχαν την δυνατότητα ούτε τα βασικά είδη του πασχαλινού τραπεζιού να προμηθευτούν, προχώρησε στην διανομή τροφοκαρτών.**

Οι τροφοκάρτες αυτές δόθηκαν στη νομαρχία από τα μεγάλα σούπερμάρκετ, γεγονός για το οποίο ο κ. νομάρχης εξέφρασε τις ευχαριστίες του.

Χαρακτηριστικό είναι ότι χθες από την νομαρχία διανεμήθηκαν πλέον των 100 τροφοκαρτών σε αναξιοπαθούντες συμπατριώτες μας.

Ανάλογες κινήσεις έγιναν και από την Μητρόπολη Ρόδου, τους δήμους και άλλους φορείς.



Θα πρέπει να σημειωθεί ότι την Κυριακή του Πάσχα ο Δήμος όπως πάντα οργανώνει Πασχαλινό γλέντι στο Ροδίνι με ελεύθερη συμμετοχή των συμπολτών μας. Θα προσφερθούν φαγητά, ενώ θα υπάρχει ορχήστρα που θα παίξει παραδοσιακή μουσική και τραγούδια.

Σε δηλώσεις του επίσης ο κ. Καραγιάννης ευχήθηκε από βάθους καρδίας καλό Πάσχα σε όλους τους Δωδεκανήσιους, εκφράζοντας παράλληλα την ευχή νὰ ξημερώσουν καλύτερες μέρες για όλους.

Μηνύματα για το Πάσχα

Μηνύματα για το Πάσχα απήυθυναν χθες εκπρόσωποι τοπικών αρχών, Μεταξύ αυτών τα μηνύματα του δημάρχου Ροδίων και Ιαλυσού που περιορίζονται σε ευχές.

Ο ΔΗΜΑΡΧΟΣ ΡΟΔΙΩΝ



"Αυτές τις άγιες μέρες που ετοιμαζόμαστε για τη μεγαλύτερη γιορτή της Ορθοδοξίας, την Ανάσταση του Θεανθρώπου που επισφράγισε το μυστήριο της σάρκωσης του Θεού και της δια του Σταυρού Σωτηρίας του ανθρώπου, είθε το μήνυμα του Κυρίου ημών, το "αγαπάτε αλλήλους", το "αγάπα τον πλησίον σου ως σεαυτόν", να βρει τις ψυχές μας έτοιμες να το ασπαστούν και να το κάνουν τρόπο ζωής.

Χρόνια Πολλά και Καλή Ανάσταση".

Ο ΔΗΜΑΡΧΟΣ ΙΑΛΥΣΟΥ

"Αγαπητοί συμπολίτες, Τα μηνύματα που στέλλουν σε όλους μας το Θείο Δράμα και η Ανάσταση του Κυρίου, είναι φέτος πιο επίκαιρα από κάθε άλλη φορά.

Τα διαχρονικά μηνύματα της αγάπης, της συναδέλφωσης, της αλληλεγγύης και της ειρήνης, που μας έστειλε με το Μαρτύριο, το Θάνατο και την Ανάστασή Του ο Κύριος, πρέπει να γίνουν πράξη, μεταξύ των λαών και να χαρακτηρίζουν τις διαπροσωπικές σχέσεις του καθενός από εμάς.



Στην πατρίδα μας και στο όμορφο νησί μας, θα έρθει όπως κάθε χρόνο το Μεγάλο Σάββατο, το Αγιο Φως από τον Πανάγιο Τάφο στην Μαρτυρική Ιερουσαλήμ, εκεί που βασιλεύουν η βία και η απόγνωση, αντί για την ειρήνη και την αγάπη.

Το Θείο Φως της Ανάστασης ας φέρει σε ολόκληρο τον κόσμο την ειρήνη, χωρίς την οποία δεν μπορεί να υπάρξει πρόοδος και ευημερία των λαών.

Ας είναι τούτες οι ημέρες των Παθών και της Ανάστασης του Κυρίου, οι ημέρες των πιο ειλικρινών ευχών για το καλό ολόκληρης της υφηλίου.

Ας είναι οι ημέρες των πιο ειλικρινών ευχών προς όλους τους συμπολίτες μας για υγεία, πρόοδο, αγάπη και αλληλεγγύη.

Καλή Ανάσταση και Καλό Πάσχα".

ΧΑΛΚΙΑΣ Α.Ε.Β.Ε.

ΠΡΟΒΛΗΘΕΙΤΕ ΣΩΣΤΑ ΚΑΙ ΕΞΥΠΝΑ

Σε μια δύσκολη αγορά η προβολή κάθε επιχειρήσησης είναι ένα εξίσου δύσκολο θέμα. Κοντά μας θα βρείτε:

ΝΕΕΣ ΠΡΟΤΑΣΕΙΣ
ΠΡΩΤΟΤΥΠΕΣ ΙΔΕΕΣ
ΕΞΥΠΝΑ ΔΩΡΑ

Για να προβληθείτε σωστά και να κερδίσετε έξυπνα τις εντυπώσεις της καλύτερης επιχείρησης μερικά απο τα είδη που μπορούμε να σας προτείνουμε είναι:

ΑΘΛΗΤΙΚΕΣ ΕΜΦΑΝΙΣΕΙΣ
ΦΑΝΕΛΕΣ-ΦΟΥΤΕΡ-ΠΟΛΟ
ΦΟΡΜΕΣ ΕΡΓΑΣΙΑΣ-ΜΠΟΥΦΑΝ
ΑΝΤΙΑΝΕΜΙΚΑ-ΓΙΛΕΚΑ
ΣΗΜΑΙΕΣ-ΗΛΙΟΠΡΟΣΤΑΣΙΕΣ-ΤΣΑΝΤΕΣ
ΕΙΔΗ ΦΡΟΝΤΙΣΤΗΡΙΟΥ
ΚΑΠΕΛΑ-ΣΤΥΛΟ-ΜΠΡΕΛΟΚ
ΑΝΑΠΤΗΡΕΣ-ΜΑΓΝΗΤΑΚΙΑ-ΠΑΖΛ

ΕΝΔΕΙΚΤΙΚΕΣ ΤΙΜΕΣ

ΤΥΠΩΜΕΝΑ T-SHIRTS ΑΠΟ 2,5€
ΦΟΡΜΕΣ ΕΡΓΑΣΙΑΣ ΑΠΟ 13€
ΠΟΛΟ ΑΠΟ 7,3€
ΚΑΠΕΛΑ ΑΠΟ 1€

ΕΡΓΟΣΤΑΣΙΟ:18ΧΛΜ.ΡΟΔΟΥ- ΚΑΜΕΙΡΟΥ, ΤΗΛ.:02410 28140, 98087 FAX:02410 82318
ΕΚΘΕΣΗ:Π.Π. ΓΕΡΜΑΝΟΥ 19, ΤΗΛ.:02410 70702, FAX:02410 70703- 85100 ΡΟΔΟΣ

ΔΙΑΦΗΜΙΣΤΙΚΑ ΔΩΡΑ

Δώστε γεύσεις... πασχαλινές στη ζωή σας!



Τσουρέκια αμυγδάλου, τσουρέκια με φρέσκο βούτυρο και σμυρνέικα κουλουράκια σε 4 φανταστικές ποικιλίες περιμένουν να τα γευτείτε! Δώστε και στους φίλους σας αυτή τη χαρά μέσα από τα πασχαλινά καλάθια που εσείς μπορείτε να φτιάξετε στα Mike's! Γλυκές ευχές για ένα καλό Πάσχα!

Mike's

9 καταστήματα σ' όλη τη Ρόδο, ένα βρίσκεται κοντά σας! τηλ. 66510

ADD



ΤΑ 4 ΑΔΕΛΦΙΑ

Ταβέρνα-Απόλλωνα

Η γνωστή παραδοσιακή ταβέρνα **Τα 4 Αδέλφια** που λειτουργεί συνέχεια από το έτος 1975 στο χωριό Απόλλωνα γνωστοποιεί στην αξιότιμη πελατεία της ότι την **Κυριακή του Πάσχα** θα είμαστε ανοικτά όλη μέρα.

Δεχόμαστε παραγγελίας για:

— Κατσικάκι ή αρνάκι γεμιστό στο φούρνο (καππαμάς).

— Κατσικάκι ή αρνάκι στη σούβλα

Επίσης συνεχίζουμε να είμαστε ανοικτά κάθε Κυριακή και εορτές με τα γνωστά παραδοσιακά φαγητά του χωριάτικου φούρνου.

Και ακόμη προσφέρουμε φαγητά νηστίσιμα και θαλασσινά κάθε είδους.

Επίσης δεχόμαστε παραγγελίες για σχολικές εκδρομές και διάφορες εκδηλώσεις.

Τα 4 αδέλφια σας υπόσχονται
πλήρη καθαριότητα και άριστο σέρβις.
Σας ευχαριστούμε και σας περιμένουμε.

Τηλ.: 0246091050



Η ΠΙΤΣΑΡΙΑ "ΓΟΝΔΟΛΑ"

Σας ενημερώνει ότι για το 40ήμερο των νηστειών δημιουργήσαμε για σας τα παρακάτω νηστίσιμα είδη:



ΠΙΤΣΕΣ

1. **ΛΑΧΑΝΙΚΑ** (ντομάτα, κρεμμύδι, μανιτάρια, πιπεριά, ελιές)
2. **ΘΑΛΑΣΣΙΝΑ** (ντομάτα, γαρίδες, μύδια, καβούρι)
3. **4 ΤΥΡΙΑ** (4 διαφορετικά είδη τυριών)
4. **ΓΚΡΕΚΑ** (ντομάτα, φέτα, ελιές, μανιτάρια, πιπεριά)
5. **ΟΡΤΟΛΑΝΑ** (σπαράγγια, μπιζέλια, σπανάκι, αγκινάρα, ντομάτα)
6. **ΣΠΑΝΑΚΙ** (σπανάκι, φέτα, ντομάτα)
7. **ΚΟΛΟΚΥΘΑΚΙ** - καρότο - μελιτζάνα - σάλτσα - κεφαλοτύρι
8. **ΦΡΕΣΚΙΑ ΝΤΟΜΑΤΑ** - ρόκα - πιπεριά - ελιές - κρεμμύδι - τυρί προαιρετικά
9. **ΦΡΕΣΚΙΑ ΝΤΟΜΑΤΑ** - αυγό - κολοκυθάκι - φέτα

ΖΥΜΑΡΙΚΑ

1. **ΣΠΑΓΓΕΤΙ** αλά πέστο με βασιλικό, κουκουνάρια, σκόρδο
2. **ΣΠΑΓΓΕΤΙ** με καραβιδοουρές και ντομάτα
3. **ΣΠΑΓΓΕΤΙ** με ποικιλία από οστρακοειδή
4. **ΣΠΑΓΓΕΤΙ** με χταπόδι και σουπιές
5. **ΣΠΑΓΓΕΤΙ** με ανάμεικτα θαλασσινά
6. **ΣΠΑΓΓΕΤΙ** με τόνο, αρακά, πιπεριά, ντομάτα
7. **ΣΠΑΓΓΕΤΙ** με λαχανικά άνοιξης
8. **ΤΟΡΤΕΛΙΝΙΑ** τυριού με φέτα και κρέμα γάλακτος
9. **ΤΟΡΤΕΛΙΝΙΑ** γκιοτόνα με μανιτάρια, αρακά, κρεμμύδι, ντομάτα
10. **ΧΤΑΠΟΔΟΜΑΚΑΡΟΝΑΔΑ**
11. **ΜΑΚΑΡΟΝΙΑ** με αυγό, σκόρδο, φρέσκια ντομάτα
12. **ΜΑΚΑΡΟΝΙΑ** με κρεμμύδι και φέτα
13. **ΑΣΤΑΚΟΜΑΚΑΡΟΝΑΔΑ**

ΑΝΟΙΚΤΑ 12.00 μ.μ. - 01.00 π.μ.

ΕΠΙΣΗΣ
- **PYZI** με σουπιές και γαρίδες - καβουροσαλάτα
- **ΣΑΛΑΤΕΣ** λαχανικών - γαριδοσαλάτα - μύδια ή γαρίδες σαγανάκι- τονοσαλάτα - ταραμοσαλάτα

Βενετοκλέων 44, Ρόδος
Τηλ. 0241077775, 29642, 27937

Ο δρόμος Αργυνώντα-Βαθύ

Εντάχθηκε στα ΠΕΠ με 5χρονη καθυστέρηση

Ξενώνας υπαλλήλων στο Καστελλόριζο

Εντάχθηκε με καθυστέρηση πέντε και πλέον χρόνων στο Περιφερειακό Επιχειρησιακό Πρόγραμμα (ΠΕΠ) Νοτίου Αιγαίου το έργο που αφορά την κατασκευή του δρόμου Αργυνώντα-Βαθύ στην Κάλυμνο.

Το έργο αυτό είχε επιχειρηθεί να ενταχθεί από το 1996 στο πρόγραμμα, αλλά είχε κριθεί κατ' επανάληψην ως ανώριμο από τις υπηρεσίες της Περιφέρειας, γεγονός που κατά καιρούς είχε προκαλέσει έντονες διαμάχες.

Οπως τελικά ανακοινώθηκε χθες, το έργο προϋπολογισμού 2,07 δισεκατομμύρια δραχμές (6.075.000 ευρώ) εντάχθηκε στο Π.Ε.Π. με απόφαση της γενικής γραμματέως της Περιφέρειας κ. Μάρθας Σημαντώνη.

Πρόκειται για την πλήρη κατασκευή (διάνοιξη, ασφαλτόστρωση, σήμανση) δρόμου συνολικού μήκους περίπου 11 χλμ. και πλάτους 8 μ. από τον οικισμό Αργυνώντα έως τον οικισμό Βαθύ της Καλύμνου. Ο δρόμος αυτός αποτελείται από εντελώς νέα χάραξη, με εξαίρεση ένα μικρό μέρος του, μήκους περίπου 3 χλμ., που είναι υφιστάμενος χωματόδρομος.

Το έργο θα συνδέσει το βόρειο με το νότιο τμήμα του νησιού, συντομεύοντας τη διαδρομή κατά 10 χλμ. Επισημαίνεται ότι μέχρι σήμερα η σύνδεση του Αργυνώντα με το Βαθύ γίνεται μέσω του δρόμου που περνά από την Πόθια, επιβαρύνοντας έτσι τον μεγαλύτερο οικισμό του νησιού με πρόσθετο κυκλοφοριακό φόρτο.

Στόχος του έργου πέρα από τη μείωση των χρόνων μετακίνησης και την εξάλειψη των συγκοινωνιακών προβλημάτων είναι η γενικότερη ανάπτυξη της περιοχής και η βελτίωση του βιοτικού επιπέδου των κατοίκων μέσω της τόνωσης του τουρισμού, της ανάπτυξης του αγροτικού και κτηνοτροφικού τομέα, της δημιουργίας νέων παραγωγικών μονάδων, αλλά και της ευκολότερης πρόσβασης των κατοίκων στις κοινωνικές υπηρεσίες (εκπαίδευση, υγεία, πρόνοια).



Το μέτρο 1.3 χρηματοδοτείται με ποσοστό 75% από το Ευρωπαϊκό Ταμείο Περιφερειακής Ανάπτυξης (Ε.Τ.Π.Α.) και 25% από πόρους του Ελληνικού Δημοσίου.

Συνολικά, έως σήμερα έχουν ενταχθεί στο Π.Ε.Π. Νοτίου Αιγαίου 2000-2006, 41 έργα συνολικού προϋπολογισμού 93,7 εκ. ευρώ (32 δις δρχ.) με συνολικές πληρωμές έως σήμερα 23,8 εκ. ευρώ (8.1 δις δρχ.), περίπου.

Τέλος, υπενθυμίζεται ότι βρίσκονται σε εξέλιξη 9 προσκλήσεις για διάφορα μέτρα του προγράμματος με προθεσμία υποβολής προτάσεων έως 31.07.2002.

ΞΕΝΩΝΑΣ ΓΙΑ ΔΗΜΟΣΙΟΥΣ ΥΠΑΛΛΗΛΟΥΣ

Από την κ. Σημαντώνη ανακοινώθηκε επίσης χθες ότι με απόφαση του υπουργού Αιγαίου κ. Ν. Σηφουνάκη εγκρίθηκε η χρηματοδότηση για την ολοκλήρωση του έργου "ανάπλαση παραδοσιακού κτιρίου δήμου Μεγίστης και μετατροπή του σε ξενώνα δημοσίων υπαλλήλων" με προϋπολογισμό 53 εκατομμύρια δραχμές (155.539 ευρώ).

Το έργο που βρίσκεται ήδη στο στάδιο της υλοποίησης (έχουν πραγματοποιηθεί δαπάνες ύψους 36 εκ. δρχ.), εντάχθηκε στο πρόγραμμα δημοσίων επενδύσεων 2002 του υπουργείου Αιγαίου με χρηματοδότηση από εθνικούς πόρους και φορέα υλοποίησης το Δήμο Μεγίστης.

Με τις πιστώσεις αυτές προβλέπεται να ολοκληρωθεί η αναστήλωση, αναπαλαίωση και διαρρύθμιση παλαιάς ισόγειας οικοδομής στο Καστελλόριζο, εμβαδού 80 τ.μ. περίπου, η οποία θα χρησιμοποιηθεί ως ξενώνας.

Βασικός στόχος του έργου είναι να καλύψει τις στεγαστικές ανάγκες των Δημοσίων Υπαλλήλων του Καστελλορίζου, προσδίνοντάς τους ένα πρόσθετο κίνητρο για την παραμονή τους στο ακριτικό νησί και την εξυπηρέτηση των κατοίκων του.

Αναστάσιμο Δείπνο με Ροδίτικη Παραδοσιακή Μαγειρίτσα



Το ξενοδοχείο AGLA, όπως κάθε χρόνο, σας προσκαλεί τη βραδιά της Ανάστασης να απολαύσετε ένα

Ροδίτικο Αναστάσιμο Δείπνο,

με μαγειρίτσα φτιαγμένη με την παραδοσιακή συνταγή από τον Αγ. Ισίδωρο, κατσικάκι στο φούρνο και πλούσιο μπουφέ με σαλάτες, ορεκτικά και γλυκά.

Τιμή € 15 κατ' άτομο.

HOTEL AGLA
open all year

Για κρατήσεις επικοινωνήστε με την Κα Μαρία Παθιάκη, μεταξύ 10:00 – 14:00

Απόλ. Αμερικής 35, Ρόδος Τηλ: 02410 22061-2, Fax: 02410 34984

Νέα παρτίδα από το Υπ. Οικονομικών

Αποστέλλονται 394.000 εκκαθαριστικά σημειώματα

Τα 111.443 απ' αυτά είναι πιστωτικά

Νέα σειρά εκκαθαριστικών σημειωμάτων αποστέλλει το Υπουργείο Οικονομικών στους φορολογουμένους. Πρόκειται για 394.103 εκκαθαριστικά σημειώματα. Τα σημειώματα αυτά προέκυψαν από την εκκαθάριση των φορολογικών δηλώσεων που υπέβαλαν το Μάρτιο οι ελεύθεροι επαγγελματίες καθώς και άλλες κατηγορίες φορολογουμένων.



Από αυτά τα 111.443 είναι χρεωστικά εκκαθαριστικά.Το μέσο εισόδημα που δηλώθηκε ανέρχεται σε 5.422.256 δρχ. ενώ ο φόρος που θα πληρώσουν φθάνει στα 1.324 ευρώ (451.190 δρχ.) κατά μέσο όρο.

Αλλα 111.615 σημειώματα είναι πιστωτικά. Οι φορολογούμενοι αυτοί δήλωσαν εισόδημα 4.551.429 δρχ. κατά μέσο όρο και θα έχουν επιστροφή φόρου 433,56 ευρώ (147.737 δρχ.) κατά μέσο όρο. Το συνολικό ποσό που θα επιστρέψει το δημόσιο ανέρχεται σε 48,39 εκατ. ευρώ. Τα υπόλοιπα 17.103. είναι μηδενικά.

Αν υπολογιστεί και η πρώτη παρτίδα που είχε αποσταλεί τα προηγούμενα δεκαπενθήμερα το σύνολο των εκκαθαριστικών σημειωμάτων που έχουν αποσταλεί στους φορολογούμενους ανέρχονται σε 620.383. απο τα σημειώματα αυτά τα 196.702 δρχ. είναι χρεωστικά , τα 166.497 πιστωτικά και τα υπόλοιπα 257.184 είναι μηδενικά.

Υπενθυμίζεται ότι ο φόρος που προκύπτει είναι δυνατόν να καταβληθεί σε τρεις δόσεις ή εφάπαξ με έκπτωση 2,5%. Η πρώτη δόση του φόρου ή ολόκληρο το ποσό θα πρέπει να καταβληθεί μέχρι τις 31 Μαίου.

Η δεύτερη δόση θα πληρωθεί στο τέλος Ιουλίου και η τρίτη μέχρι το τέλος Σεπτεμβρίου.

Υποτονικό το κλίμα στη Σοφοκλέους

Ιδιαίτερα ρηχή η αγορά

Ανεπαίσθητη αύξηση του γενικού δείκτη κατά 0,02 μονάδες. Μόλις 55 εκατ. ευρώ ο τελικός τζίρος

Σε υποτονικό κλίμα πραγματοποιήθηκαν οι συναλλαγές, στην τελευταία συνεδρίαση πριν τις εορτές του Πάσχα, με την αγορά να ισορροπεί στα επίπεδα της Τετάρτης.

Η αγορά παρουσιάσθηκε ιδιαίτερα ρηχή με την καθαρή αξία των συναλλαγών να υποχωρεί σημαντικά, κοντά στα 55 εκατ. ευρώ .

Από το χώρο των τραπεζών, Eurobank και Πειραιώς κατόρθωσαν να κλείσουν με μικρή άνοδο, ενώ σε χαμηλότερα επίπεδα έκλεισαν Εθνική (-0,30%) και Alpha Bank (-0,79%).

Από τις μετοχές των τηλεπικοινωνιών, η μετοχή του ΟΤΕ ενισχύθηκε σε ποσοστό 0,35%, η Panafon έκλεισε με κέρδη 1,06%, ενώ η Cosmote υποχώρησε κατά 0,95%.

Ο βασικός χρηματιστηριακός δείκτης κυμάνθηκε σε περιορισμένο εύρος διακύμανσης 12,42 μονάδων καταγράφοντας ανώτερη τιμή στις 2.226,54 μονάδες (+0,37%) και κατώτερη τιμή στις 2.214,12 μονάδες (- 0,19%).

Ο Γενικός Δείκτης Τιμών έκλεισε στις 2.218,37 μονάδες έναντι 2.218,35 μονάδων της προηγούμενης συνεδρίασης, καταγράφοντας ανεπαίσθητη αύξηση 0,02 μονάδων, παραμένοντας ουσιαστικά αμετάβλητος.

Σε εβδομαδιαία βάση ο γενικός δείκτης σημείωσε μικρή πτώση 0,30%.

Ο δείκτης FTSE/ASE 20 έκλεισε στις 1.158,93 μονάδες, σημειώνοντας υποχώρηση σε ποσοστό 0,24%, ενώ ο δείκτης FTSE/ASE 40 έκλεισε στις 248,13 μονάδες παρουσιάζοντας άνοδο κατά 0,44%.

Ο δείκτης FTSE/ASE SMALLCAP 80 έκλεισε στις 701,09 μονάδες, ενισχυμένος σε ποσοστό 0,35%.

Από τις 349 μετοχές που διακινήθηκαν, 164 έκλεισαν με άνοδο, 135 κινήθηκαν καθοδικά και η τιμή 50 μετοχών παρέμεινε αμετάβλητη παρέμεινε αμετάβλητη.

Οι επιμέρους δείκτες διαμορφώθηκαν ως εξής:

Τραπεζικός:	**3.594,66**	**-0,25%**
Τηλεπικοινωνιών:	**1.092,82**	**+0,20%**
Ασφαλειών:	**1.089,95**	**-0,11%**
Επενδύσεων:	**636,11**	**-0,53%**
Κατασκευαστικών:	**1.088,28**	**+0,81%**
Βιομηχανιών:	**1.360,25**	**-0,30%**
Συμμετοχών:	**1.792,83**	**-0,45%**
Βασικών Μετάλλων:	**752,62**	**+0,58%**
Μη Μεταλλικών Ορυκτών:	**1.018,73**	**+0,31%**
Εκδόσεις- εκτυπώσεις:	**348,02**	**+1,58%**
Κλωστοϋφαντουργίας:	**703,36**	**-0,14%**
Λιανικού Εμπορίου:	**631,60**	**-1,47%**
Πληροφορικής:	**738,37**	**-0,10%**
Ειδών Λύσεων Πληροφορικής:	**431,70**	**+0,11%**
Χονδρικό εμπόριο:	**565,59**	**+0,09%**
Τρόφιμα- ποτά:	**712,64**	**-0,43%**
Παραλληλη Αγορά:	**225,92**	**-0,20%**

Τη μεγαλύτερη ποσοστιαία άνοδο σημείωσαν οι μετοχές των εταιρειών: Γκάλης +7,46%, ΑΝΕΚ (πο) +7,32%, Ελληνικές Ιχθυοκαλλιέργειες +6,45%, Ελλάδος +5,91%, Byte Computer +5,83%, Μπάρμπα Στάθης (κ) +5,83%, Paperpack +5,69%, Ελληνικά Καλώδια +5,41%, ΒΙΣ (κ) +5,39%, Λεβεντέρης (κ) +5,16%.

Αντιθέτως τις μεγαλύτερες απώλειες σημείωσαν οι μετοχές των εταιρειών: ΑΤΕΜΚΕ - 10,11%, Alpha Trust Aseet Manager -7,55%, Παίρης -6,28%, Ράδιο Αθήναι (κ) -4,82%, Nexus Επενδυτική -4,79%, Πρόοδος-4,53%, ΕΤΜΑ (κ) -3,95%, Τρία Αλφα (κ) -3,81%, ΕΤΕΒΑ -3,71%, ΒΙΣ (π) -3,70%.

Ο όγκος των συναλλαγών ανήλθε στα 66,142 εκατ. ευρώ ή 22,537 δις. δρχ. εκ των οποίων τα 12,01 εκατ. ευρώ αφορούσαν προσυμφωνημένες συναλλαγές, κυρίως στη μετοχή της Γερμανός και της Coca Cola.

Τα περισσότερα τεμάχια διακίνησαν οι μετοχές των εταιρειών: Γερμανός με 888.430 τεμάχια, Κλωνατέξ με 505.390, Τεχνική Ολυμπιακή με 433.090, Alfa Alfa με 424.480 και Κλωστήρια ναούσης με 351.707 τεμάχια.

Τον μεγαλύτερο τζίρο παρουσίασαν οι μετοχές των εταιρειών : Γερμανός με 9,789 εκατ. ευρώ, Coca Cola με 3,770, Εθνική με 3,578, ΟΤΕ με 3,072, Alpha Bank με 2,907 και SexForm με 2,807 εκατ.ευρώ.

Η τιμή των μετοχών του δείκτη της Morgan Stanley έκλεισε ως εξής:

Alpha Bank:	15,00
Eurobank:	13,12
Panafon:	5,70
Αλουμίνιο Ελλάδος:	35,00
Βιοχάλκο:	6,64
ΔΟΛ:	3,44
Εθνική:	20,16
ΕΛΠΕ:	5,54
Ελληνική Τεχνοδομική:	6,10
Εμπορική:	23,74
Επιχειρήσεις Αττικής:	3,42
ΕΥΔΑΠ:	5,74
Ιντρακόμ:	9,10
ΚΑΕ:	6,78
Μαϊλλης :	5,98
ΟΤΕ:	17,22
Τεχνική Ολυμπιακή:	3,84
Παπαστράτος:	16,66
Πειραιώς:	6,90
Τιτάν:	39,84
Motor Oil:	8,50
Folli-Follie:	19,74
Fourlis:	3,46

Danezis GASTRONOMIA · DELICATESSEN

α.ε.
ΕΜΠΟΡΙΚΕΣ
ΕΠΙΧΕΙΡΗΣΕΙΣ

Η επιχείρηση Α. Danezis εισάγει αποκλειστικά προϊόντα DELICATESSEN όπως, **αλλαντικά Πάρμας, Χαμόν JABUGO Ισπανίας, Σαλάτες Θαλασσινών, Pasta AMBRA ΙΤΑΛΙΑΣ, άγρια μανιτάρια, τρούφες, Σολωμό Ιρλανδίας και Ελληνικά προϊόντα μικρών παραγωγών, τυριά Κρήτης - Μυτιλήνης, αλλαντικά, παστουρμά, και η εκλεκτή μας CAVA Ελληνικών κρασιών,**
μαζί με την γερμανική μπύρα εισαγωγής μας Fürstenberg



PARMIGIANO REGGIANO extra **28** μηνών
€ **12,68**/1kgr

GRANA PADANO extra **18** μηνών
€ **8,75**/1kgr

Μπορούμε να φέρουμε το **PARMIGIANO REGGIANO** -και όχι μόνο- στην πόρτα σας σε οποιοδήποτε σημείο της πόλης.
Είμαστε στη διάθεσή σας για να σας βοηθήσουμε στην επιλογή και σύνθεση των δώρων σας.

Α. Danezis
ΑΛΛΑΝΤΙΚΑ • ΤΥΡΙΑ • ΠΟΙΟΤΙΚΑ ΚΡΑΣΙΑ
Καρπάθου 21, ΜΑΝΔΡΑΚΙ (ΠΕΖΟΔΡΟΜΟΣ), ΡΟΔΟΣ • ΤΗΛ.: 0241 0 30976 • FAX: 0241 0 32764

εντυπωσιακές
σοκολατένιες δημιουργίες Mike's..



...σε πολλά και πρωτότυπα σχέδια!
Φτιαγμένα όλα με γνήσια κουβερτούρα γάλακτος και σοκολάτα υγείας!
Αυτό το Πάσχα ένας ολόκληρος σοκολατένιος κόσμος σας περιμένει στου Mike's!

Mike's

9 καταστήματα σ' όλη τη Ρόδο, ένα βρίσκεται κοντά σας! τηλ. 66510

ADD

ΜΟΥΣΙΚΑ ΟΡΓΑΝΑ
"ΟΡΓΑΝΟΠΟΙΕΙΟ"
στην Αναληψη

1 ΕΩΣ 36
ΑΤΟΚΕΣ ΔΟΣΕΙΣ

ΑΘΗΝΩΝ 18 ΡΟΔΟΣ
tel.fax.02410-64306
0946067096
tikotiko@otenet.gr

ΧΟΝΤΡΙΚΗ-ΛΙΑΝΙΚΗ

www.geocities.com/vasilispaviakis/bouzouki.html

Συνελήφθη στρατιώτης με ναρκωτικά

Με ποσότητα ακατέργαστης ινδικής κάνναβης, συνελήφθη προχθές το πρωί στο νησί της Κω ένας στρατιώτης, με αποτέλεσμα να κινηθεί σε βάρος του η προβλεπόμενη διαδικασία για την παραπομπή του στην δικαιοσύνη.

Όπως ανακοίνωσε η Αστυνομική Διεύθυνση Δωδεκανήσου, πρόκειται για τον Γεώργιο Σινιγάλια του Ματθαίου, 21 ετών, από την Αθήνα, ο οποίος υπηρετούσε την θητεία του στο νησί της Κω. Συνελήφθη στις 10 παρά τέταρτο το βράδυ της Τετάρτης, όταν έπειτα από έλεγχο που του έγινε από αστυνομικούς του ΑΤ Κω, βρέθηκε να έχει στην κατοχή του μια νάιλον συσκευασία που περιείχε ποσότητα ακατέργαστης κάνναβης βάρους 34,7 γραμμαρίων, η οποία και κατασχέθηκε.

Συνελήφθη για κατοχή κροτίδων

Ένα ακόμα άτομο συνελήφθη να έχει στην κατοχή του κροτίδες, και σε βάρος του σχηματίστηκε δικογραφία για να παραπεμφθεί στην δικαιοσύνη.

Η σύλληψή του έγινε στο νησί της Κω, από τους αστυνομικούς του ΑΤ Αντιμάχειας και αναμένεται να πάραπεμφθεί στην τακτική δικαιοσύνη. Πρόκειται για τον Θέμελη Θεοφιλίδη του Φιλίππου, 28 ετών, μάγειρα, στο σπίτι του οποίου οι αστυνομικοί που διενήργησαν έλεγχο, βρήκαν και κατέσχεσαν 25 τυποποιημένες κροτίδες.

Αποφάσισε ο Δήμος Αρχαγγέλου

Έκπτωση στο νερό για πολύτεκνους

30% στο τιμολόγιο για κατανάλωση οικιακής χρήσης

Εκπτωση 30% στην κατανάλωση νερού για οικιακή χρήση τυγχάνουν οι πολύτεκνες οικογένειες που διαμένουν στο Δήμο Αρχαγγέλου.

Συγκεκριμένα, σύμφωνα με απόφαση του δημοτικού συμβουλίου Αρχαγγέλου, η οποία επικυρώθηκε με όμοια της Περιφέρειας Νοτίου Αιγαίου, αναπροσαρμόσθηκαν τα τέλη ύδρευσης για τις πολύτεκνες οικογένειες που έχουν τέσσερα ανήλικα παιδιά και πάνω, για την κατανάλωση νερού, για οικιακή χρήση, οι οποίες τυγχάνουν 30% έκπτωσης.

Όπως αναφέρεται στη σχετική ανακοίνωση, ο Δήμος προκειμένου να συντάξει τον βεβαιωτικό κατάλογο για το έτος 2000, παρακαλεί τους Δημότες οι οποίες είχαν την πολυτεκνική ιδιότητα κατά το παραπάνω έτος, να το δηλώνουν στο Τμήμα Εσόδων, προσκομίζοντας τις εργάσιμες ημέρες και ώρες, τα παρακάτω δικαιολογητικά.

1. Αίτηση όπου θα αναγράφονται οι αριθμοί των υδρομετρητών για την κατανάλωση των οποίων αιτούνται την έκπτωση.
2. Πιστοποιητικό οικογενειακής κατάστασης.
3. Πιστοποιητικό Πολυτέκνου της Ανώτατης Συνομοσπονδίας Πολυτέκνων Ελλάδος ή αντίγραφο του βιβλιαρίου Πολυτέκνου (Ένωση Πολυτέκνων Δωδ/σου, Ν. Αγορά 2-3-Ρόδος, Τηλ.: 0241-33261 και 27530).

Σημειώνεται ότι όσοι Δημότες είχαν τύχει της έκπτωσης αυτής στον κατάλογο για το έτος 1999, δεν χρειάζεται να υποβάλουν εκ νέου αίτηση.

Επίσης η αποκλειστική προθεσμία υποβολής αιτήσεων είναι από 7 Μαΐου έως και 7 Ιουνίου 2002.

ΚΕΝΤΡΟ ΜΠΑΤΑΡΙΑΣ
ΔΩΔΕΚΑΝΗΣΟΥ

ΜΠΑΤΑΡΙΕΣ ΜΟΤΟΠΟΔΗΛΑΤΩΝ
ΟΛΩΝ ΤΩΝ ΤΥΠΩΝ

ΕΙΔΙΚΕΣ ΠΡΟΣΦΟΡΕΣ ΓΙΑ
RENT A MOTO

Καποδιστρίου 74, Ρόδος • Τηλ. 0241-21507, κιν. 0932 563426

DIBI CENTER

STELLA BEAUTY
ΑΠΟΤΕΛΕΣΜΑΤΑ
ΜΕ ΑΠΟΛΥΤΗ ΑΣΦΑΛΕΙΑ



ΑΠΟΚΤΗΣΤΕ...
Επίπεδη κοιλιά, σφριγηλούς γλουτούς, λεπτή μέση, όμορφα καλλίγραμμα πόδια, σφιχτές γάμπες

ΔΙΩΞΤΕ...
Τη κυτταρίτιδα, τα ψωμάκια, τη χαλάρωση, τα επίμονα τοπικά παχάκια και θαυμάστε το αποτέλεσμα στον καθρέπτη!



ΔΩΣΤΕ...
Λάμψη και ζωντάνια στο πρόσωπό σας.

Ελάτε τώρα κοντά μας να απολαύσετε τα πιο σύγχρονα και μοναδικά προγράμματα προηγμένης τεχνολογίας.

Με την προσωπική φροντίδα της έμπειρης ΑΙΣΘΗΤΙΚΟΥ
ΣΤΕΛΛΑΣ ΧΑΤΖΗΣΑΒΒΑ
Μιχ. Πετρίδη 49, Ρόδος, τηλ. 02410 30469, 02410 73590
www.stellabeauty.com

THYME HONEY FROM KOS ISLAND
ΜΕΛΙ "ΙΠΠΟΚΡΑΤΗΣ"
Από θυμάρια της ΚΩ
PURE TRADITIONAL LOCAL HONEY

ΓΝΩΣΤΟΠΟΙΗΣΗ - ΑΝΑΚΟΙΝΩΣΗ

Η Εταιρεία "ΒΙ.ΜΕΛ. Ε.Π.Ε.", διαθέτει τώρα
"ΤΟ ΜΕΛΙ ΙΠΠΟΚΡΑΤΗΣ"
και σε όλη τη Δωδεκάνησο!
Το πλέον επώνυμο προϊόν από το νησί της Κω!

Αναζητήστε το σε επιλεγμένα καταστήματα

✓ Απόλαυση και ποιότητα στη διατροφή!
✓ Διαλέξτε κάποια από τα προϊόντα της "ΒΙ.ΜΕΛ." για το σπίτι σας, ή κάποια συσκευασία δώρου για τα αγαπημένα σας πρόσωπα!
✓ Χαρίστε στον εαυτό σας, υγεία -ευεξία & ενέργεια!

Η ζωή έχει "μυστικές απολαύσεις"
Η "ΒΙ.ΜΕΛ." σας δίνει τη δυνατότητα να τις γνωρίσετε!

Από τη βιοτεχνία τυποποίησης μελιού,
στην Αντιμάχεια της Κω
Τηλέφωνα επικοινωνίας: 0242-0-51161/49650
FAX: 0242-0-51171
ΣΑΣ ΕΥΧΟΜΑΣΤΕ ΚΑΛΟ ΠΑΣΧΑ

ΑΘΛΗΤΙΚΗ ΡΟΔΙΑΚΗ

Μ. ΠΑΡΑΣΚΕΥΗ
3 ΜΑΪΟΥ 2002

ΑΙΣΘΑΝΕΤΑΙ ΔΙΑΧΕΙΡΙΣΤΗΣ

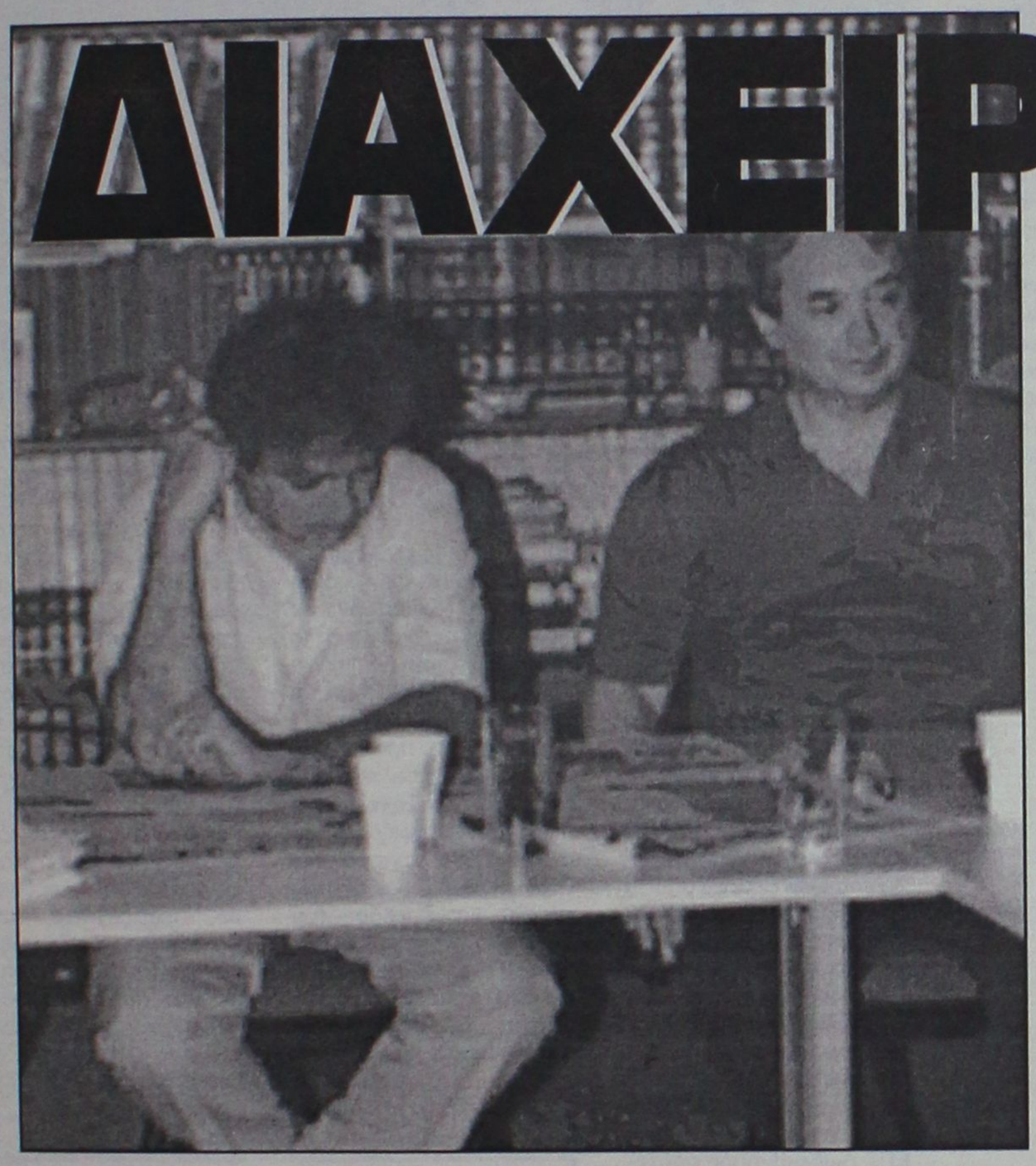

• Ετοιμος για την μεγάλη έξοδο ο απογοητευμένος Κλεόβουλος Χατζηγεωργίου, που τον κρατάνε μόνο τα ατελείωτα πρωταθλήματα.

• Ενέργειες του Κάλλιστου Διακογεωργίου για να προχωρήσει η αύξηση των ομάδων στην Α' κατηγορία.

ΣΕΛ. 16-18

ΚΑΘΙΕΡΩΜΕΝΟ ΡΑΝΤΕΒΟΥ

• Στις 11.30 στους Αγίους Αποστόλους το ματς παλαιμάχων Ρόδου-Διαγόρα υπό το βλέμμα του Γ.Γ. της ΕΠΟ.

ΣΕΛ. 17

ΘΑ ΤΙΜΗΣΟΥΜΕ ΤΟ ΕΘΝΟΣΗΜΟ

• Πήρε διαβεβαιώσεις ο Γιάννης Οικονομίδης από Δήμαρχο, ΔΟΝΑ, ΝΑΟΔ και ΕΠΣΔ ότι η Εθνική Ελλάδας θα τύχει της φιλοξενίας που της ταιριάζει.

ΣΕΛ. 31

ΑΠΟ ΤΡΕΙΣ ΜΗΝΕΣ ΣΕ ΠΑΤΤΑ-ΜΑΛΛΙΑΚΑ

ΣΕΛ. 31

Διέλυσαν τα πιστεύω του!

• ΤΗΝ ΜΕΓΑΛΗ ΤΟΥ ΕΞΟΔΟ ΑΠΟ ΤΟΝ ΧΩΡΟ ΤΟΥ ΠΟΔΟΣΦΑΙΡΟΥ ΕΙΝΑΙ ΕΤΟΙΜΟΣ ΝΑ ΚΑΝΕΙ ΜΕΤΑ ΤΗΝ ΟΛΟΚΛΗΡΩΣΗ ΤΩΝ ΠΡΩΤΑΘΛΗΜΑΤΩΝ Ο ΠΡΟΕΔΡΟΣ ΤΗΣ ΕΠΣΔ, ΚΛΕΟΒΟΥΛΟΣ ΧΑΤΖΗΓΕΩΡΓΙΟΥ

Τις χειρότερες στιγμές της πολυετούς παραγοντικής θητείας του στον χώρο του Δωδεκανησιακού ποδοσφαίρου περνάει ο πρόεδρος της ΕΠΣΔ **Κλεόβουλος Χατζηγεωργίου** και όπως αναφέρουν έγκυρες και καλά διασταυρωμένες πληροφορίες το μοναδικό ερωτηματικό που αφορά το μέλλον του στην Ενωση αλλά και γενικά στον χώρο του ποδοσφαίρου έχει να κάνει με την ακριβή ημερομηνία της παραίτησής του!

Αν δεν βρισκόταν στην μέση τα σωματεία που δεν έχουν ολοκληρώσει ακόμα τις υποχρεώσεις τους στα τοπικά πρωταθλήματα δεν υπάρχει αμφιβολία πως ο **Χατζηγεωργίου** θα είχε ήδη κλείσει πίσω του το κεφάλαιο που λέγεται ποδόσφαιρο, ωστόσο το αίσθημα ευθύνης απέναντι στους συλλόγους είναι αυτό που προς το παρόν τον συγκρατεί και τον κάνει να περιμένει πρώτα την λήξη των πρωταθλημάτων για να ανακοινώσει τις αποφάσεις του.

Ο προβληματισμός και η απογοήτευση του προέδρου της ΕΠΣΔ δεν είναι στοιχεία που φώλιασαν στις σκέψεις του σήμερα. Η πρόσφατη αθώωση του ΑΕΡΑ ήταν απλά η σταγόνα που ξεχείλισε το ποτήρι, αφού τον τελευταίο χρόνο τα "καπελώματα" της ΕΠΣΔ από την ΕΠΟ είναι συνεχή και η πίκρα που φτάνει στα όρια της αγανάκτησης συσσωρευμένη. Ειδικά στη περίπτωση της απόφασης για το σωματείο από τ' Αφάντου το γεγονός που έκανε τον **Κλεόβουλο Χατζηγεωργίου** κυριολεκτικά έξαλλο δεν ήταν μόνο η ανατροπή της ποινής, αλλά κυρίως η απόφαση για την επανάληψη του αγώνα με τον Καλυμνιακό.

Με άλλα λόγια, ο κ. **Χατζηγεωργίου** θεωρεί πως η ΕΠΟ έφτασε στο σημείο όχι μόνο να αγνοεί την ουσία των αποφάσεων της ΕΠΣΔ αλλά να αχρηστεύει και την προκήρυξή της! Επιπλέον με την στάση της στα θέματα πειθαρχίας, ερμηνείας των κανονισμών και του ΚΑΠ αλλά και με τις συνεχείς ανατροπές των αποφάσεων που λαμβάνει η ΕΠΣΔ ο πρόεδρός της αισθάνεται ανίσχυρος και με τα χέρια του δεμένα καθώς έχει περιοριστεί σ' έναν ρόλο καθαρά διαχειριστικό.



Ο Κλεόβουλος Χατζηγεωργίου με τον Γενικό Γραμματέα της ΕΠΟ Γιάννη Οικονομίδη

Επιπλέον, θεωρεί πως το κύρος της Ενωσης έχει πληγεί ανεπανόρθωτα, πως τα σωματεία αλλά και ο φίλαθλος κόσμος έχουν χάσει την εμπιστοσύνη τους και τον σεβασμό τους ενώ το "κουμάντο" στο Δωδεκανησιακό ποδόσφαιρο δεν το κάνει πλέον η αρμόδια αρχή που έχει εκλεγεί από τα σωματεία, αλλά η...κάθε επιτροπή της ΕΠΟ! Δεν είναι υπερβολή να γραφτεί πως ο **Κλεόβουλος Χατζηγεωργίου** αισθάνεται κατά κάποιον τρόπο και προδομένος από την ίδια την Ελληνική Ποδοσφαιρική Ομοσπονδία. Δεν είναι άγνωστο πως η ΕΠΣ Δωδεκανήσου αποτέλεσε έναν από τους ακρογωνιαίους λίθους της σημερινής διοίκησης της ΕΠΟ την οποία στήριξε με πίστη, πείσμα και επιμονή, ακόμα και όταν πριν από την πρόσφατη Γενική Συνέλευση της Ομοσπονδίας είχαν εκφραστεί οι πρώτες διαμαρτυρίες και ορισμένα από τα μέλη της ΕΠΣΔ ήταν έτοιμα να προτείνουν την καταψήφιση του διοικητικού και του οικονομικού απολογισμού. Τότε ο **Χατζηγεωργίου** είχε υποστηρίξει με πάθος τις επιλογές του τονίζοντας πως τα συμφέροντα του Δωδεκανησιακού ποδοσφαίρου καλυπτόταν από το νυν Δ.Σ. της ΕΠΟ. Ουδείς μπορεί να ξεχάσει βέβαια την σπουδή με την οποία έσπευσαν τότε στην Ρόδο τόσο ο πρόεδρος της ΕΠΟ **Βασίλης Γκαγκάτσης** όσο και ο Γενικός Γραμματέας **Γιάννης Οικονομίδης,** με σκοπό να προλάβουν το... "μαύρισμα, και να καθησυχάσουν με το εκπληκτικό σύνθημα "τα Δωδεκάνησα διοικούν την ΕΠΟ". Τότε τα κατάφεραν και κράτησαν την ΕΠΣ Δωδεκανήσου στο άρμα τους. Μετά τις τελευταίες εξελίξεις, όμως και πάντα σε συνδυασμό και με το μαρτύριο της Ρόδου όλα δείχνουν πως το "προπύργιο" της σημερινής διοίκησης της ΕΠΟ χάνεται οριστικά!

Αλλωστε η προχθεσινή δήλωση του ίδιου του **Κλεόβουλου Χατζηγεωργίου** πως θα καταψήφιζε τον διοικητικό απολογισμό της ΕΠΟ αν η ΓΣ διεξαγόταν σήμερα και η φράση του "δεν εμπιστεύομαι πλέον κανέναν" είναι οι μεγάλες αποδείξεις και ακόμα μεγαλύτερη η απόφασή του να παραιτηθεί και να οδηγήσει την ΕΠΣΔ σε πρόωρες εκλογές μετά την ολοκλήρωση των φετινών τοπικών πρωταθλημάτων.

Μία ΕΠΣΔ που μετράει μόλις έναν χρόνο θητείας, μία ΕΠΣΔ που κατέβηκε στις εκλογές μονιασμένη και χωρίς αντιπολίτευση, μια ΕΠΣΔ που είχε ξεκινήσει την νέα της θητεία με την αυτοπεποίθηση του ισχυρού ποντάροντας στην παρουσία Δωδεκανησίων στην διοίκηση και στις επιτροπές της ΕΠΟ και με την σιγουριά πως η απόλυτη υποστήριξη του Δ.Σ. της Ομοσπονδίας θα απέδιδε σεβασμό και κέρδη για το Δωδεκανησιακό ποδόσφαιρο. Πρωτεργάτης ήταν ο **Κλεόβουλος Χατζηγεωργίου** και η δική του παραίτηση δίνει την απόλυτη εικόνα όχι μόνο των σχέσεων ΕΠΣΔ-ΕΠΟ, αλλά και των προθέσεων των υπολοίπων μελών της Ενωσης.

δημιουργίες cair

ΡΟΔΟΣ 2400 Λευκός ξηρός ΟΠΑΠ
ΑΡΧΟΝΤΙΚΟ Ερυθρός ξηρός Δωδεκανησιακός τοπικός

Δύο αντιπροσωπευτικά κρασιά της ΚΑΪΡ Α.Ε., που αποδεικνύουν για άλλη μια φορά την αναμφισβήτητη ικανότητα της Δωδεκανησιακής Εταιρείας να παράγει υψηλής ποιότητας προϊόντα. Ικανότητα που επιβεβαιώνεται από την πρόσφατη παρουσίαση του μοναδικού στην ελληνική αγορά συλλεκτικού αφρώδους CAIR ROSE RESERVE 10 ετών, σε περιορισμένο αριθμό φιαλών και ποιότητα που συναντάται στην πλούσια γκάμα των διεθνώς αναγνωρισμένων προϊόντων της, όπως RODOS 2400 λευκό ξηρό, VQPRD (χρυσό στο Μιλάνο), ΜΟΣΧΑΤΟΣ ΡΟΔΟΥ ΟΠΕ (χρυσό στο Μιλάνο), MOULIN λευκό ξηρό (χρυσό στις Βρυξέλλες), MOULIN ροζέ ημίξηρο (χρυσό σε Μπορντό και Μιλάνο), CAIR φυσικός αφρώδης (χρυσά μετάλλια σε Μιλάνο και Monde Selection).

Εγγύηση

C·A·I·R

Επιλεγμένοι οίνοι ποιότητας

CAIR Δαβάκη - Πίνδου 65,
Ν. Φάληρο, τηλ.: 4813876,4813125
fax: 4814695.
2ο χλμ. Ρόδου - Λίνδου, Ρόδος
τηλ.: 0241/68770-3 fax: 0241/62575.



PRO-SPORT
UMBRO STORE
UMBRO®
Only Football
ΕΞΟΥΣΙΟΔΟΤΗΜΕΝΟ ΚΑΤΑΣΤΗΜΑ
ΟΛΑ ΤΑ ΑΥΘΕΝΤΙΚΑ ΕΙΔΗ ΡΟΥΧΙΣΜΟΥ ΤΟΥ ΟΛΥΜΠΙΑΚΟΥ
Εθν. Μακαρίου 24 (Στοά Τσουβαλά), τηλ. 23705
Λεωφ. Δημοκρατίας (Παραδείσι), τηλ. 81288

ΤΟΠΙΚΟ ΠΟΔΟΣΦΑΙΡΟ

Πιστοί στο ραντεβού

• ΣΗΜΕΡΑ ΣΤΙΣ 11.30 ΣΥΝΑΝΤΩΝΤΑΙ ΟΙ "ΔΟΞΕΣ" ΤΟΥ ΠΑΡΕΛΘΟΝΤΟΣ ΣΤΟ ΚΑΘΙΕΡΩΜΕΝΟ ΦΙΛΙΚΟ ΤΩΝ ΠΑΛΑΙΜΑΧΩΝ ΡΟΔΟΥ, ΔΙΑΓΟΡΑ

• ΣΤΟΥΣ ΑΓΙΟΥΣ ΑΠΟΣΤΟΛΟΥΣ ΤΟ ΠΑΙΧΝΙΔΙ ΜΕ ΠΑΡΟΥΣΙΑ ΤΟΥ ΓΙΑΝΝΗ ΟΙΚΟΝΟΜΙΔΗ

Παλαιές ευχάριστες αναμνήσεις θα ...ξυπνήσουν σήμερα στο γήπεδο των Αγίων Αποστόλων, όπου στις 11.30 θα διεξαχθεί ο καθιερωμένος φιλικός αγώνας της Μ. Παρασκευής, μεταξύ των παλαιμάχων της Ρόδου και του Διαγόρα.

Οσοι από αυτούς που είχαν την ευκαρία να ζήσουν από κοντά τις "δόξες" του Ροδίτικου ποδοσφαίρου, σήμερα θα έχουν την ευκαιρία να ξαναθυμηθούν εκείνες τις καλές στιγμές παρακολουθώντας τους και πάλι ν' αγωνίζονται, έχοντας όμως επιπρόσθετα, κάποιες κοιλίτσες και αρκετά άσπρα μαλλιά.

Ευκαιρία θα είναι να τους παρακολουθήσουν και οι νεότεροι, αποκομίζοντας μόνο θετικά στοιχεία απ' αυτούς, τους οποίους δεν έχει χαθεί ακόμη το ήθος, η αγωνιστικότητα και το πάθος.

Για πρώτη φορά το φιλικό της Μ. Παρασκευής δεν θα πραγματοποιηθεί στο Δημοτικό Στάδιο (Εθνικό) λόγω των εργασιών που γίνονται σ' αυτό, ώστε να ετοιμαστεί για το φιλικό της Εθνικής Ανδρών με την Κύπρο, στις 15 Μαΐου.

Το σημερινό παιχνίδι συνδιοργανώνουν ο ΝΑΟΔ με τον σύλλογο Βετεράνων ποδοσφαιριστών Ρόδου Διαγόρα, και δίνεται ιδιαίτερη έμφαση σε σχέση με προηγούμενες χρονιές, καθώς δεν θα μείνουν μόνο στο αγωνιστικό μέρος.



Μετά από επιλογή του Δ.Σ. του συλλόγου των Βετεράνων στο τέλος του αγώνα θα τιμηθούν τρία πρόσωπα Βετεράνων ποδοσφαιριστών τα οποία έχουν προσφέρει πάρα πολλά στο Ροδίτικο ποδόσφαιρο.

Αυτοί είναι, ο **Παναγιώτης Ρίζος,** ο **Γιώργος Νεοφύτου** και ο **Βαγγέλης Σβύνος.**

Επίσης θα τιμηθούν και τρία πρόσωπα από το χώρο της διαιτησίας οι οποίοι θα σφυρίξουν το σημερινό φιλικό και είναι οι **Παντελής Αργυρίου, Κώστας Ξάνθος** και **Γιάννης Τριανταφύλλου.**

Επίσης θα δοθούν κύπελλα στις δύο ομάδες τα οποία όπως και οι τιμητικές πλακέτες είναι προσφορά του ΝΑΟΔ σε ένδειξη τιμής και αναγνώρισης, όλων αυτών που αποτελούν παραδείγματα ήθους για τους νεότερους.

Για το φιλικό δεν έγινε ονομαστική κλήση των ποδοσφαιριστών οι οποίοι καλούνται να δώσουν όλοι το παρών στο γήπεδο μία ώρα νωρίτερα.

ΠΑΡΟΥΣΙΑ ΟΙΚΟΝΟΜΙΔΗ

Στο γήπεδο των Αγίων Αποστόλων θα βρεθεί και ο γ.γ. της ΕΠΟ, **Γιάννης Οικονομίδης** ο οποίος βρίσκεται στο νησί μας για τις ημέρες του Πάσχα.

Τουρνουά "ΠΑΣΧΑ 2002"

• Το πρόγραμμα της β' φάσης

Η ΕΠΣΔ ανακοίνωσε το πρόγραμμα της β' φάσης του παιδικού τουρνουά "ΠΑΣΧΑ 2002" το οποίο συνδιοργανώνει με τον ΝΑΟΔ.

ΓΗΠΕΔΟ ΑΡΧΑΓΓΕΛΟΥ ΛΑΜΠΡΗ ΤΕΤΑΡΤΗ 8/5/2002

Α' ΗΜΙΣΥ

ΔΟΑΝ Ιαλύσου-Σταυρός Καλυθιών	ώρα 15.00
Ερμής Καλ.-ΠΑΟ Διαγόρας	ώρα 15.40
ΔΟΑΝ Ιαλύσου-Ερμής	ώρα 16.20
Σταυρός Καλ.-ΠΑΟ Διαγόρας	ώρα 17.00
ΔΟΑΝ Ιαλύσου-ΠΑΟ Διαγόρας	ώρα 17.40
Ερμής Καλ.-Σταυρός Καλ.	ώρα 18.0

Β' ΗΜΙΣΥ

Ευαγόρας-ΑΕΡΑ	ώρα 15.00
ΔΟΝΑ Λινδίων-Ευκλής	ώρα 15.40
Ευαγόρας-ΔΟΝΑ Λινδίων	ώρα 16.20
ΑΕΡΑ-Ευκλής	ώρα 17.00
Ευαγόρας-Ευκλής	ώρα 17.40
ΔΟΝΑ Λινδίων-ΑΕΡΑ	ώρα 18.20

Οι πρώτες ομάδες των ομίλων θα αγωνισθούν στον μεγάλο τελικό για πρώτη (1) και δεύτερη (2) θέση, ενώ οι δεύτερες ομάδες στον μικρό τελικό για τις θέσεις τρίτη (3) και τέταρτη (4).

Οι ομάδες που αποκλείσθηκαν στη α' φάση (Κλεάνθης-Ηλιος-Ηρακλής Μαρ.-ΔΟΑ Αρχαγγέλου-Νίκη Ρόδου-ΠΑΣ Ασκληπειού-Διαγόρας Βατίου-ΔΟΝΑ Αφάντου-Δωριέας) θα αγωνισθούν στο Οικονομίδειο γήπεδο Ιαλυσού την Λαμπρή Πέμπτη 9/5/2002 και ώρα 13.00 και θα χωρισθούν σε δύο 2 ομίλους.

ΜΙΚΤΗ

Τελευταία προπόνηση

• Σήμερα στις 10 π.μ. στους Αγίους Αποστόλους οι Νέοι

Την τελευταία τους προπόνηση πραγματοποιούν σήμερα στις 10 π.μ. στο γήπεδο των Αγίων Αποστόλων, οι ποδοσφαιριστές της μικτής ομάδας των Νέων, που την Δευτέρα αναχωρούν για Λεπτοκαριά, όπου θα λάβουν μέρος στην β' φάση του πρωταθλήματος των Νέων.

Το αντιπροσωπευτικό μας συγκρότημα την Λαμπρή Τρίτη θα αντιμετωπίσει την ομάδα της Πιερίας, την Λαμπρή Πέμπτη τον Πειραιά και το Σάββατο την Ηλεία.

Εάν η μικτή μας τερματίσει πρώτη, θα πάρει το εισιτήριο της πρόκρισης για την γ' φάση.

Στο μεταξύ μετά τη σημερινή προπόνηση θα ανακοινωθηθούν τα ονόματα των ποδοσφαριστών που θα συμμετάσχουν στην αποστολή, από τους ενωσιακούς προπονητές **Μιχάλη Δράκο** και **Γιώργο Μποσγανά.**

Τουρνουά Παλαιμάχων στο Οικονομίδειο

• Συμμετέχουν οι παλαίμαχοι της πόλεως Ρόδου, του Απόλλωνα Κ., του Ιαλυσού και του Δήμου Πεταλούδων

• Οι αγώνες θα έχουν 45λεπτη διάρκεια και θα ξεκινήσουν στις 11 π.μ.

Τουρνουά της τελευταίας στιγμής μεταξύ παλαιμάχων ομάδων προγραμματίσθηκε για σήμερα στο Οικονομίδειο Στάδιο.

Αρχικά είχε προγραμματισθεί το καθιερωμένο φιλικό της Μ. Παρασκευής μεταξύ των παλαιμάχων του Ιαλυσού και του Δήμου Πεταλούδων, αλλά προκειμένου να δοθεί μεγαλύτερο ενδιαφέρον κανονίσθηκε να γίνει τουρνουά.

Εκτός των δύο παραπάνω ομάδων, θα λάβουν μέρος και η ομάδα του Απόλλωνα Κ. με την ομάδα των παλαιμάχων της πόλεως Ρόδου.

Το τουρνουά θα ξεκινήσει στις 11 π.μ. και λίγο πριν την έναρξή του θα γίνει κλήρωση για την ανάδειξη των ζευγαριών.

Οι νικητές θα παίξουν στον μεγάλο τελικό ενώ οι ηττημένοι στον μικρό.

Τα παιχνίδια θα είναι 45λεπτης διάρκειας.

Δύο από τις 4 ομάδες ανακοίνωσαν τα ονόματα των ποδοσφαιριστών τους που καλούνται να βρίσκονται στις 10 π.μ. στο γήπεδο.

ΠΑΛΑΙΜΑΧΟΙ ΠΟΛΕΩΣ ΡΟΔΟΥ

Κώτης, Κυπριώτης, Λεπτοκαρύδης, Παναγιώτου, Πιλάτος, Πανάγος, Κυριακέας, Κουνενός, Γιαννόπουλος, Χ. Ταμπάκ, Σ. Ταμπάκ, Καρπαθάκης, Ζανής, Νικολέττος, Σιαμανδούρας, Ζουρούδης, Φουντουρασάκης, Χαρίτος, Π''ιωάννου, Λοΐζος, Μαλλιάκας, Τάλιας.

ΠΑΛΑΙΜΑΧΟΙ ΔΗΜΟΥ ΠΕΤΑΛΟΥΔΩΝ

1. **Αθανασίου Δημήτριος**
2. **Αφεντούλης Ιωάννης**
3. **Βασιλώττος Κωνσταντίνος**
4. **Γκάϊδας Γεώργιος**
5. **Γρηγοριάδης Στέφανος**
6. **Δελαπόρτας Βασίλειος**
7. **Δράκος Μιχαήλ**
8. **Δράκος Μιχαήλ**
9. **Κλαδάκης Ιωάννης**
10. **Κούρος Σταμάτιος**
11. **Κώτης Μιχαήλ**
12. **Μαγκαφάς Αναστάσιος**
13. **Μπακαρής Θεοδόσιος**
14. **Ορφανίδης Σάββας**
15. **Παναγιάς Μιχαήλ**
16. **Παπανικόλας Γεώργιος**
17. **Παπαοικονόμου Κωνσταντίνος**
18. **Πάττας Σάββας**
19. **Πελεκάνος Εμμανουήλ**
20. **Σταύρου Σταύρος**
21. **Τιβριντίδης Μιχαήλ**
22. **Φτάκλας Κωνσταντίνος**
23. **Χατζησάββας Σάββας**
24. **Χριστοφής Χρήστος**



ΗΛΕΚΤΡΙΚΟ ΣΠΙΤΙ
ΗΛΕΚΤΡΙΚΕΣ ΕΓΚΑΤΑΣΤΑΣΕΙΣ
ΕΠΙΣΚΕΥΕΣ-ΣΥΝΤΗΡΗΣΕΙΣ ΤΟΠΟΘΕΤΗΣΕΙΣ ΗΛΙΑΚΩΝ
ΣΑΡΑΝΤΗΣ ΓΡΗΓΟΡΑΚΗΣ
Σας εύχεται *ΚΑΛΟ ΠΑΣΧΑ*
ΤΗΛ. 0932255715-0241094981



ΚΑΛΟ ΚΑΛΟΚΑΙΡΙ
ΖΩΝΤΑΝΗ ΜΟΥΣΙΚΗ
ΑΝΟΙΚΤΑ κάθε ΠΑΡΑΣΚΕΥΗ - ΣΑΒΒΑΤΟ - ΠΡΩΙ
Αίθουσα 230 ατόμων
Τιμές έκπληξη για τις καλοκαιρινές εκδηλώσεις
ΛΙΝΔΟΥ & ΒΡΥΞΕΛΛΩΝ 211
(πίσω από τη ΔΕΥΑΡ), στο Ροδίνι
ΤΗΛ. 67674 • Κιν. 0937-197602

ΕΘΝΙΚΗ ΕΡΑΣΙΤΕΧΝΙΚΗ

Αναδιάρθρωση με αγκάθια!

- *ΣΚΕΨΕΙΣ ΓΙΑ ΑΥΞΗΣΗ ΤΩΝ ΟΜΑΔΩΝ ΤΗΣ Α' ΚΑΤΗΓΟΡΙΑΣ, ΓΙΑ ΝΑ ΜΗΝ ΥΠΟΒΙΒΑΣΤΕΙ ΚΑΜΜΙΑ, ΑΛΛΑ Ο ΚΑΠ ΔΕΝ ΕΠΙΤΡΕΠΕΙ ΚΑΤΙ ΤΕΤΟΙΟ*
- *ΕΚΣΤΡΑΤΕΙΑ ΤΟΥ ΚΑΛΛΙΣΤΟΥ ΔΙΑΚΟΓΕΩΡΓΙΟΥ ΓΙΑ ΤΑ ΣΩΜΑΤΕΙΑ ΤΗΣ ΠΟΛΗΣ.*
- *ΤΑ ΕΜΠΟΔΙΑ ΕΙΝΑΙ ΜΕΓΑΛΑ*

Εκστρατεία ξεκινά ο πρόεδρος του ΔΟΝΑ **Κάλλιστος Διακογεωργίου** να πείσει τα σωματεία της Ρόδου να αποδεχθούν την αύξηση των σωματείων σε 20 ομάδες και την παραμονή των τριών που υποβιβάζονται (Αγ. Γεώργιος, Ανταγόρας, Ευαγόρας).

Μετά την απόφαση της δευτεροβάθμιας να εξαλείψει την ποινή του ΑΕΡΑ, συζήτησε την αναδιάρθρωση με τον πρόεδρο της ΕΠΣΔ **Κλεόβουλο Χατζηγεωργίου,** ο οποίος αισθάνεται άσχημα γιατί δύο ομάδες (Ευαγόρας, Ανταγόρας) έρχονται προ τετελεσμένων γεγονότων αφού σε μία αγωνιστική τελειώνει το πρωτάθλημα γι' αυτούς και δεν έχει αντίρρηση να φέρει μια τέτοια εισήγηση στο Δ.Σ. της ΕΠΣΔ και στην συνέχεια σε γενική συνέλευση των σωματείων.

Ομως υπάρχουν νομικές δυσκολίες, αφού μια τέτοια απόφαση είναι αντίθετη προς τον ΚΑΠ, γιατί ομάδες που υποβιβάζονται δεν μπορούν την ίδια περίοδο να κερδίσουν προβιβασμό. Σε περίπτωση αναδιάρθρωσης τις κενές θέσεις τις καλύπτουν ομάδες της κατώτερης κατηγορίας. Δηλαδή από την β' κατηγορία.

Οπότε για να γίνει αναδιάρθρωση και να κρατηθούν οι τρεις συγκεκριμένες ομάδες στην κατηγορία θα πρέπει να συμφωνήσουν και να δεσμευτούν όχι μόνο όλες οι ομάδες της Α', αλλά και αυτές της β' που έχουν έννομο συμφέρον, γιατί σε αντίθετη περίπτωση, οποιαδήποτε προσφύγει θα τινάξει τα πρωταθλήματα στον αέρα και κάτι τέτοιο δεν υπάρχει περίπτωση να το ρισκάρει η ΕΠΣΔ.

ΤΟ ΑΡΘΡΟ 34

Οι σχετικές παράγραφοι του άρθρου 34 που αφορούν αναδιάρθρωση πρωταθλημάτων, αναφέρουν:

2. α) Ο αριθμός των ομάδων που υποβιβάζονται ή προβιβάζονται στις διάφορες κατηγορίες, καθορίζεται με την προκήρυξη του κάθε πρωταθλήματος.

β) Οποιαδήποτε αυξομείωση στον αριθμό των ομάδων των διαφόρων κατηγοριών, πρέπει να προβλέπεται από την προκήρυξη και να ισχύει από την αμέσως επόμενη αγωνιστική περίοδο.

4. α) Οι ομάδες που υποβιβάζονται από οποιαδήποτε κατηγορία, καταλαμβάνουν αντίστοιχα κατά σειρά, τις πρώτες θέσεις της αμέσως κατώτερης κατηγορίας.

5. γ) Οι ομάδες που υποβιβάζονται, είτε βάσει της προκήρυξης είτε βάσει άλλης απόφασης, δεν έχουν δικαίωμα προαγωγής σε καμιά περίπτωση, για την περίοδο που υποβιβάστηκαν. Η κατάληψη της πρώτης θέσης στην αμέσως κατώτερη κατηγορία, νοείται πάντα μετά την επέλευση οποιουδήποτε προβιβασμού. Στην περίπτωση αύξησης των ομάδων οποιασδήποτε κατηγορίας ή προαγωγής στην αμέσως ανώτερη κατηγορία περισσότερων ομάδων απ' αυτές που προβλέπεται από τη σχετική προκήρυξη, οι προαγόμενες ομάδες προέρχονται από τον πίνακα κατάταξης του πρωταθλήματος που έληξε της αμέσως κατώτερης κατηγορίας και με τη σειρά κατάταξής τους.



Πήρε πρωτοβουλίες για αναδιάρθρωση ο Κάλλιστος Διακογεωργίου

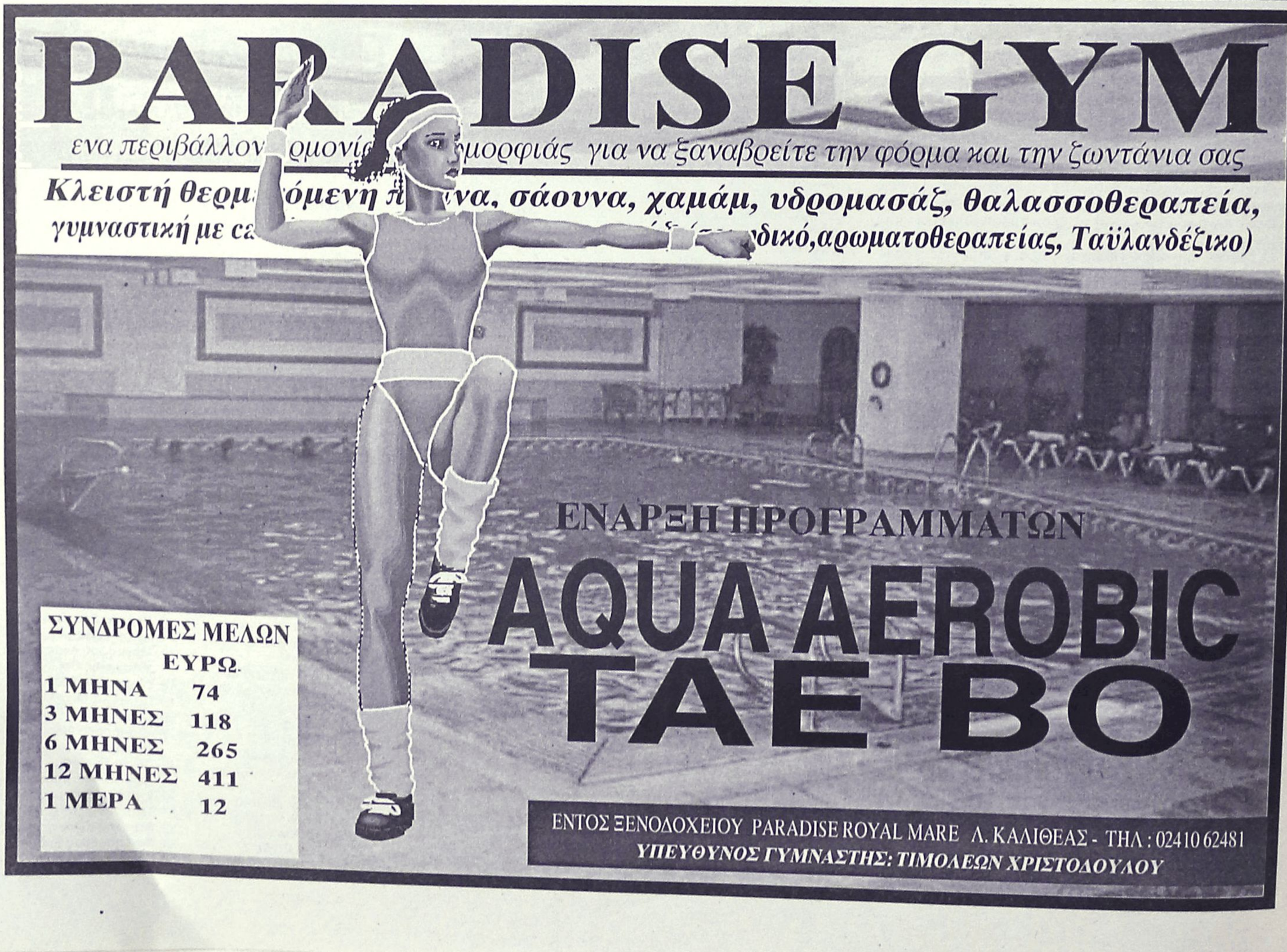

ΜΙΚΡΕΣ Αγγελίες

Μεταφερθήκαμε! Θα μας βρίσκετε στα κεντρικά μας γραφεία επί της Μαρ. Μαλλιαράκη 11 (τελευταία πάροδος Καναδά). Τα τηλέφωνα παραμένουν τα ίδια: 22210-75230

ΟΙ ΑΓΓΕΛΙΕΣ ΤΗΣ ΡΟΔΙΑΚΗΣ παρουσιάζονται και στο site www.anaggelies.gr

ενοικιασεις ακινητων & επιχειρησεων

ΓΚΑΡΣΟΝΙΕΡΕΣ και STUDIO, καινούργια πλήρως επιπλωμένα, για την θερινή περίοδο. Πληρ. τηλ. 0241078965. AE45335

ΔΙΑΜΕΡΙΣΜΑ τριάρι σε διώροφη πολυκατοικία με αυτόνομη θέρμανση και αυτόνομη είσοδο επί της Λονδίνου 29 στο Ροδίνι. Πληρ. τηλ. 0974381394. AE45336

STUDIO επιπλωμένο, με δικιά του τουαλέτα, κουζίνα, air condition, ηλιακό θερμοσίφωνο, με πανοραμική θέα στα Κοσκινού. Πληρ. στο τηλ. 69688. AE45327

STUDIO νέο στη Κρεμαστή 27 τ.μ., επιπλωμένο, πολυκουζίνα, βεράντες, ηλιακός. Πληρ. τηλ. 0938626179 και 0241088740 κ. Μάνος. AE45326

ΔΙΑΜΕΡΙΣΜΑ στη Θ. Σοφούλη, 106 τ.μ. 3ου ορόφου, προσόψεως, γωνιακό, σε άριστη κατάσταση, σαλόνι, 3 υπνοδωμάτια, κουζίνα, μπάνιο, WC, νυκτερινό τιμολόγιο ΔΕΗ, ξεχωριστό θερμοσιφωνάκι κουζίνας. 150.000 δρχ. ή 440 Ευρώ. Πληρ. τηλ. 02410 36981 (8.30-10 π.μ.) ή 0977200440. AE45313

ΑΚΙΝΗΤΟ τριώροφο κατάλληλο για επαγγελματική στέγη στη περιοχή Δασκάλων και πωλείται ημιτελές ημιϋπόγειο 70 τ.μ. κατάλληλο για διαμέρισμα ή αποθήκη στην Ανάληψη. Πληρ. τηλ. 0946621802. AE45311

ΔΙΑΜΕΡΙΣΜΑΤΑ: Α) Στη Θεμ. Σοφούλη ισόγειο διαμέρισμα 3 υπνοδωματίων πολυτελούς κατασκευής με όλες τις σύγχρονες προδιαγραφές με μηνιαίο μίσθωμα 200.000 δρχ. Β) Στην Λοχαγού Φανουράκη-Αμμοχώστου διαμέρισμα 3 υπνοδωματίων πλήρως ανακαινισμένο σε άριστη κατάσταση με μηνιαίο μίσθωμα δρχ. 180.000 ΡΟΔΙΑΚΗ ΚΤΗΜΑΤΙΚΗ τηλ. 26281-κιν. 0944-243452-0944-421015. AE45307

ΔΙΑΜΕΡΙΣΜΑ για επαγγελματική χρήση 90 τ.μ. πρώτου ορόφου, με δύο υπνοδωμάτια, μεγάλο χωλ, ευρύχωρη κουζίνα, μεγάλη σαλοτραπεζαρία, WC, με τριφασικό ρεύμα, γενικά σε πολύ κατάσταση, με πρόσοψη επί της Αννης Μαρίας 63. Πληρ. τηλ. 02410 63082, 0945046312.AE45314

ΕΝΟΙΚΙΑΖΟΝΤΑΙ: 1) Κατάστημα στη "Ψαροπούλα" 55 τ.μ. κατάλληλο για Πρακτορείο, Κομμωτήριο, ενοικιάσεως αυτοκινήτων (Rent a car), Ινστιτούτο Αισθητικής, Ιατρείο και για οποιαδήποτε άλλη εμπορική ή επαγγελματική χρήση με μηνιαίο μίσθωμα δρχ. 400.000, 2) Γραφείο 115 τ.μ. α' ορόφου κεντρικό στην οδό Λοχ. Φανουράκη με μηνιαίο μίσθωμα δρχ. 170.000. ΡΟΔΙΑΚΗ ΚΤΗΜΑΤΙΚΗ Ανέστης & Σάββας Σαββαΐδης τηλ. 26281-35476-κιν. 0944-243452-0944-421015. AE45312

ΔΥΑΡΙ με λοιπούς βοηθητικούς χώρους στην οδό Αγ. Ιωάννου 160. Πληρ. τηλ. 0241020174. AE45295

ΑΠΟΘΗΚΗ ισόγειος πλακόστρωτη με ρεύμα και WC 60 τ.μ. Καζαντζάκη και Ολύμπου Καρπάθου. Επίσης αποθήκη 70 τ.μ. στην Εργάνης Αθηνάς. Πληρ. τηλ. 02410-24584 και 0944508626. AE45296

ΓΚΑΡΣΟΝΙΕΡΑ πλήρως επιπλωμένη και διαμέρισμα τριάρι 85 τ.μ. επιπλωμένο ή όχι. Πληρ. τηλ. 0945797129 και 0241066475 AE45297

ΓΚΑΡΣΟΝΙΕΡΑ επιπλωμένη στην Ιαλυσό (απέναντι από το 1ο Δημ. σχολείο). Πληρ. τηλ. 0241091796 και 0241076335. AE45294

ΕΝΟΙΚΙΑΖΕΤΑΙ

στο Φαληράκι, μπαρ πολυτελούς κατασκευής πλήρως εξοπλισμένο και με δύο ακόμη βοηθητικά μπαρ στον αύλειο χώρο του και επί της λεωφόρου Καλλιθέας Φαληράκι.

Πληρ. τηλ. 0942-545241

Lindos Princess BEACH ★★★★ HOTEL

Στο νεόκτιστο Ξενοδοχείο Α' κατηγορίας LINDOS PRINCESS BEACH HOTEL στην περιοχή Πεύκοι Λάρδου

Ενοικιάζονται καταστήματα

για διάφορες χρήσεις στο Εμπορικό Κέντρο στον κόμβο εισόδου του Ξενοδοχείου

Πληρ. καθημερινά 08.00-15.00
Τηλ.: 0244 0 29230 • Fax: 0244 0 29231
e-mail: lindosprincess@aias.gr

Vitzileos

ΚΤΗΜΑΤΟΜΕΣΙΤΙΚΟ ΓΡΑΦΕΙΟ - REAL ESTATE AGENCY

ΜΑΡΙΟΣ Κ. ΒΙΤΖΗΛΑΙΟΣ

Μεσίτης Αστικών Συμβάσεων - Real Estate agent

ΕΚΤΙΜΗΣΕΙΣ-ΑΓΟΡΕΣ-ΠΩΛΗΣΕΙΣ
ΚΑΤΑΣΤΗΜΑΤΑ
ΟΙΚΟΠΕΔΑ-ΧΩΡΑΦΙΑ
ΚΤΗΜΑΤΙΚΕΣ-ΣΥΜΒΟΥΛΕΣ
ΕΝΟΙΚΙΑΣΕΙΣ-ΔΙΑΧΕΙΡΙΣΕΙΣ
ΣΠΙΤΙΑ-ΔΙΑΜΕΡΙΣΜΑΤΑ

ΚΑΤΑΣΤΗΜΑΤΑ - ΓΡΑΦΕΙΑ - ΕΠΙΧΕΙΡΗΣΕΙΣ	€
Επιχ/ση Πλυντήρια – Στεγνωτήρια σε πλήρη λειτουργία	20 000
45τ.μ. ισόγ. + 90τ.μ.υπογ. Καρακόνερο	88 000
50τ.μ. μαγαζί κοντά στο Μαντράκι (νοικιασμένο)	294 000
170τ.μ. αποθήκη σε μπετά. Καρακόνερο	71 000
300τ.μ.Κατ/μα ετοιμοπ. σε 1000τ.μ.οικόπ. Παστίδα	147 000
300τ.μ.+300τ.μ.υπ.+300τ.μ.όροφ.σε οικόπ.3170τ.μ.σταΚοσκινου	587 000
1000τ.μ.εργοστάσιο στο Καλαμώνα έτοιμο σε οικοπ. 6400τ.μ.	470 000
1155τ.μ.ακίνητο σε οικόπ. 817τ.μ. στο κέντρο της Ρόδου	763 000
20 studio(νοικιασμένα) + μαγαζί 100τ.μ. έξυπνη επένδυση	470 000
Ξενοδ.Α κατ. 120κλίνες πάνω στο κύμα με οικοπ. 4725τ.μ.Ιαλυσός	2 εκ. δολ. USA
Ξενοδοχείο Β κατ., στην πόλη ,72 κλίνες , δισκοθήκη. Πάνω στο κύμα	880 000
12 apartmens πλήρως εξοπλισμένα στο Κιοτάρι	440 000
Ξενοδ. Α κατ., στην πόλη, 180 κλίνες + 4 καταστήματα	6 200 000

ΔΙΑΜΕΡΙΣΜΑΤΑ	
40τ.μ. στην Ιξιά – θάλασσα. Γραφεία	33 000
50τ.μ. στο Γεννάδι με 2ο υπνοδωμ. Φανταστική θέα	44 000
85τ.μ. στα Κοσκινού 2ος όροφος , ημιτελές	47 000
110τ.μ.κοντά στην πλατεία Κοσκινού	103 000
110τ.μ. κοντά στην πλατεία Κοσκινού, ισόγειο, ημιτελές	47 000
186τ.μ.Παραδοσιακό διαμέρισμα απέναντι Καζίνο	147 000
115τ.μ. στην Ιξιά	88 000
200τ.μ. διατηρητέο ισογ. διαμέρισμα στο Μόντε Σμίθ	235 000

ΜΕΖΟΝΕΤΕΣ - ΜΟΝΟΚΑΤΟΙΚΙΕΣ	€
68τ.μ.μονοκατοικία με αυλή 90τ.μ. στα Μαρίτσα	53 000
80τ.μ.Μεζονέτα στους Καστελοριζιούς με οικόπεδο	58 700
90τ.μ.διόροφη μονοκατ. +30τ.μ. αυλή στην Παλιά Πόλη	85 100
105τ.μ. μεζονέτα κοντά στο στάδιο Διαγόρα	38 000
120τ.μ. μονοκατοικία στης Καλλιθιές	147 000
125τ.μ. μονοκατοικία στο Γεννάδι	
130τ.μ. μονοκατοικία σε οικόπεδο 200τ.μ. στο Αγ. Ιωάννη	76 300
130τ.μ.μεζονέτα σε μπετά, οικοπ. 350τ.μ. Τριάντα	110 000
134τ.μ.προνομιακή, με φανταστική θέα διόρ. Μονοκατ. Καστέλο	323 000
135τ.μ.μονοκατ. με 700τ.μ. κήπο στα Κρητικά, πανοραμικό	191 000
140τ.μ. μεζονέτα με κήπο και θέα. Καρακόνερο	156 000
150τ.μ. μονοκατ. Σε 18 000τ.μ. οικόπεδο στα Καλαμόνα	265 000
160τ.μ.μεζονέτα σε μπετά στα Τριάντα	100 000
170τ.μ.μεζονέτα σε μπετά, οικοπ. 450τ.μ. Τριάντα	140 000
170τ.μ.μεζονέτα +170τ.μ.μεζονέτα + 120τ.μ.οροφοδιαμέρισμα σε οικοπ. 2500τ.μ. εντός οικισμού στην Παστίδα	426 000
170τ.μ.+ 237τ.μ. πάνω στο κύμα διορροφο διατηρ. σπίτι Λέρος με τιμή ευκαιρία	
180τ.μ.μονοκατ. στο Γεννάδι σε οικόπ. 750τ.μ.Φανταστική θέα	147 000
187τ.μ. βίλα με οικόπεδο 4780τ.μ. στην Παστίδα	323 000
192τ.μ. μεζονέτα σε οικόπεδο 380τ.μ. Τριάντα	221 000
200τ.μ.Μεζονέτα ημιτελής στα Καλαβάρδα σε οικόπεδο	132 000
230τ.μ.Βίλα στην Λάρδο σε 7700τ.μ. οικόπεδο και γεώτρηση	323 000
320τ.μ.Βίλλα με οικόπεδο 4000τ.μ. στα Τριάντα	323 000

ΟΙΚΟΠΕΔΑ	€
150τ.μ. στους Δασκάλους . Σ.Δ. – 0,6	23 500
412τ.μ. στον Αγ. Νικολάου_Σ.Δ. 1.20	220 100
500τ.μ. στην Ιξιά , Σ.Δ. – 0,8	132 000
750τ.μ.στο Γεννάδι, εντός σχεδίου	18 000
1017τ.μ. στα Τριάντα	191 000
1450τ.μ. εντός οικισμού, έχει νερό, φως , στα Μαριτσά	26 500
1500τ.μ. στο Παραδείσι οικοδομήσιμο	23 500
2120τ.μ. στο Γεννάδι με αδεία για 200τ.μ. οικία	59 000
2200τ.μ. στα Μαριτσά οικοδομίσιμο	59 000
2500τ.μ.πάνω στο δρόμο Ελαιώνας –Φουρνάκι. Γεννάδι	24 000
3080τ.μ. στο Πλημύρι	23 500
4000τ.μ. κοντά στο Βερόπουλο με φανταστική θέα	176 000
4000τ.μ. στην Παστίδα	56 000
4250τ.μ.στοΓεννάδι(διασταύροση)	100000
4400τ.μ. στην Κρεμαστή	76 000
4800τ.μ. στο Καδηλί	76 000
5000τ.μ. στα Μαριτσά	47 000
5000τ.μ. στα Αφάντου	103 000
5500τ.μ. στο Γεννάδι ,κοντά στην θάλασσα	117 000
5600τ.μ. στους Καστελοριζιούς, Ιξια ,μονοκατ.	132 000
5751τ.μ. στα Κολύμπια μα μονοκατοικία	159 000
6000τ.μ. στην Παστίδα + αποθήκη	144 000
6500τ.μ. στην λεωφόρος Ρόδος –Κρεμαστή	323 000
6500τ.μ.στο Φαληράκι κοντά στην θάλασσα, προνομιακό	500 000
6720τ.μ. στον Θόλαρο, Παραδείσι	82 200
8000τ.μ.στο Φαληράκι	176 000
8300τ.μ. στην Βληχά – Κάλαθος	367 000
8500τ.μ.+6500τ.μ. στην παραλία Αφάντου	18 το τ.μ.
9345τ.μ. στα Ασγούρου με θέα	205 000
12000τ.μ. στην Αφάντου, πάνω στο κύμα	520 000
13000τ.μ. στα Μαριτσά	123 000
15000τ.μ. στην Ασγούρου	153 000
15000τ.μ. στην Πάρο από την θάλασσα με θέα	73 000
15300τ.μ. στην Πλημύρι	176 000
25000τ.μ. στα Καλαβάρδα	295 000
30000τ.μ. στην παραλία Αφάντου	1 060 000
30000τ.μ. στο Τσαιρι	352 000
32000τ.μ. στην θολό, πάνω στο κύμα	587 000
38000τ.μ. στο Γεννάδη, πάνω στο κύμα	2 230 000
46000τ.μ. στο Τσαιρι	405 000
50000τ.μ. στο Τσαίρι	360 000

Εθν. Μακαρίου 45 (3ος όροφος • Τηλ.: 02410 24900, 25545 • Fax: 02410 25544 • Κιν.: 0932 704919

ενοικιασεις

συνέχεια από την προηγούμενη

ΔΥΟ ΚΑΙΝΟΥΡΓΙΑ ΟΡΟΦΟΔΙΑΜΕΡΙΣΜΑΤΑ επί της οδού Παπαγιάννη 22 στην Κρεμαστή (απέναντι από τον σταθμό Super Star) ισογείου και πρώτου ορόφου 70 τ.μ. το καθένα με δύο υπνοδωμάτια, κουζινοτραπεζαρία και WC, χωρίς κοινόχρηστα και συνδεδεμένα στο αποχετευτικό δίκτυο. Τιμή ενοικίου 360 ευρώ το καθένα. Πληρ. Τηλ. 0241063082 και 0945046312. AE45293

ΜΟΝΟΚΑΤΟΙΚΙΑ 80 τ.μ. επιπλωμένη, με κουζίνα, πλυντήριο, ψυγείο, τηλέφωνο με περιβάλλοντα χώρο 2,5 στρεμ., από Μάιο έως Οκτώβριο στην παραλία Αφάντου (δίπλα στο κύμα) σε φιλόζωους λόγω υπάρξεως σκύλων σε δικό του εσωτερικό χώρο). Τιμή 800 ευρώ μηνιαίως. Πληρ. τηλ. 094/4960800, 24703.AE45264

STUDIOS, στην Κρεμαστή, επιπλωμένο, με 2 κρεβάτια, πολυκουζινάκι, βεράντα, μπάνιο και ηλιακό, για όλο το χρόνο. Πληρ. τηλ. 02410/61022 και 02410/87124. AE45277

ΔΙΑΜΕΡΙΣΜΑ επί της Λοχαγού Φανουράκη 9, 2 μεγάλων δωματίων, χώρου υποδοχής κ.λπ, από την Ακαδημία. Πληρ. τηλ. 23298. AE45266

ΕΝΟΙΚΙΑΖΟΝΤΑΙ: 1) δίπλα στην Ο.Α. στο κέντρο της πόλης, διαμέρισμα 100 τ.μ. λειτουργικό ήσυχο στο β' όροφο, 2) δίπλα στο καζίνο, ο πάνω όροφος διόροφης πολυκατοικίας 170 τ.μ. για επαγγ. χρήση (πρακτορείο ινστιτούτο αισθητ. κ.λπ.) ή για κατοικία. Πληρ. τηλ. 097/7874583 ή 093/8188747. AE45278

ΔΥΟ ΔΙΑΜΕΡΙΣΜΑΤΑ ΕΠΙΠΛΩΜΕΝΑ ΤΟ ΕΝΑ 110 Τ.Μ. ΜΕ ΔΥΟ ΜΕΓΑΛΑ ΥΠΝΟΔΩΜΑΤΙΑ ΚΑΙ ΤΟ ΑΛΛΟ 60 Τ.Μ. ΜΕ ΕΝΑ ΥΠΝΟΔΩΜΑΤΙΟ, ΑΝΟΙΧΤΑ ΚΑΙ ΓΥΡΩ ΓΥΡΩ ΕΛΕΥΘΕΡΑ. ΣΤΗΝ ΟΔΟ ΒΕΝΕΤΟΚΛΕΩΝ 111, ΕΝΑΝΤΙ ΠΙΤΣΑΡΙΑΣ ΓΟΝΔΟΛΑ. ΠΛΗΡ.ΤΗΛ. 02410/33349, 0974/107374. ΠΕ45261

ΣΠΙΤ επιπλωμένο με 2 μικρά υπνοδωμάτια, σαλόνι, κουζίνα στην Ιαλυσό. Πληρ. τη λ. 02410/91354, 92683.AE45262

STUDIOS καινούργια επιπλωμένα σε ήσυχη περιοχή στην Ιαλυσό. Πληρ. τηλ. 0945077678 κ. Μιχάλη AE42246

ΔΙΑΜΕΡΙΣΜΑ λουξ αποτελούμενο από 1 υπνοδωμάτιο, σαλόνι, κουζίνα και μπάνιο, φούλ επιπλωμένο στην περιοχή Νιοχωρίου. Πληρ. τηλ. 0944346486, 0241090805. AE45171

ΚΑΤΑΣΤΗΜΑ στη περιοχή Ζέφυρος 85 τ.μ., υπόγειο 100 τ.μ. Κατάλληλο και για φαρμακείο. Πληρ. τηλ. 094/5876217. AE45265

ΙΣΟΓΕΙΟ 70 τ.μ. στην Ιωάν. Καζούλη για γραφείο-ιατρείο-επαγγελματική στέγη. Πληρ. τηλ. 32902. AE42425

ΔΙΑΜΕΡΙΣΜΑ στην Ανάληψη 95 τ.μ., 2 υπνοδωμάτια, μεγάλο σαλόνι και βεράντες, κουζίνα, αποθήκη. Χωρίς κοινόχρηστα, συνδεμένο στο αποχετευτικό δίκτυο, με ηλιακό θερμοσίφωνο και Air Condition με άνετο πάρκιν στην οδό Αλεξάνδρου Παπαδιαμάντη 29, στον 2ο όροφο. Τιμή 360 ευρώ. Πληρ. τηλ. 02410 37815, 0938 498468, Γιάννης - Γιώργος AE45165

ΚΑΤΑΣΤΗΜΑ 120 τ.μ. στην Ανάληψη. Πληρ. στα τηλ. πρωί 34490 και απόγευμα 61701 και 0942/424139. AE45114

FAST FOOD με το εξοπλισμό του στο Φαληράκι και χωρίς τον εξοπλισμό για SNACK BAR ή BAR. Πληρ. τ ηλ. 093/7532892. AE44664

ΔΙΑΜΕΡΙΣΜΑΤΑ ΣΤΟΥΣ ΠΕΥΚΟΥΣ ΕΠΙΠΛΩΜΕΝΑ 2 ΔΩΜΑΤΙΩΝ-ΚΟΥΖΙΝΑΣ-W.C., 50 ΜΕΤΡΑ ΑΠΟ ΤΗ ΘΑΛΑΣΣΑ, ΓΙΑ ΟΛΗ ΤΗ ΣΑΙΖΟΝ. ΠΛΗΡ. ΤΗΛ. 0944/655809. ΠΕ45111

ΑΠΟΘΗΚΗ 400 τ.μ. και 4,50 μ. ύψος στην περιοχή Ικαρος με εύκολη πρόσβαση. Πληρ. τηλ. 0944361926 AE44997

ΔΙΑΜΕΡΙΣΜΑ 3άρι πλήρως επιπλωμένο στον 1ο όροφο διώροφης ανεξάρτητης οικοδομής στην περιοχή Μητρόπολης. Πληρ. τηλ. 02410/21657 και ώρες 3 με 8 μ.μ. AE44897

ΚΑΤΑΣΤΗΜΑ, μέσα στο ξενοδοχείο "Παραντάις" 25 τ.μ. Σήμερα χρησιμοποιείται σαν τουριστικό κατάστημα. Πληρ. κ. Μανώλη τηλ. 39795. AE44427

ΠΙΠΙΝΟΣ

• Μονοκατοικίες με κήπο και σοφίτα.
• Διαμερίσματα.

Ιξιά-Ιαλυσός 0944 390803
-Top Poperties GP-

ΖΗΤΕΙΤΑΙ ΓΙΑ ΕΝΟΙΚΙΑΣΗ

διαμέρισμα 110-130 τ.μ. τριών υπνοδωματίων επιπλωμένο ή μη για στέλεχος τραπεζικού οργανισμού.

Προσφορές και πληροφορίες στο τηλ. 02410/28603 από Δευτέρα έως Παρασκευή 10.00-14.00 κα Φιλίππου.

ΚΤΗΜΑΤΟΜΕΣΙΤΙΚΟ ΓΡΑΦΕΙΟ

ΕΥΡΩΚΤΗΜΑΤΙΚΗ

ΕΥΣΤΑΘΙΟΥ ΜΕΣΙΤΕΣ ΣΥΜΒΟΥΛΟΙ ΜΕΛΕΤΗΤΕΣ

αγορές, πωλήσεις, εκτιμήσεις, αντιπαροχές, μισθώσεις ακινήτων, επενδυτικές προτάσεις, αρχιτεκτονικές μελέτες

ΞΕΝΟΔΟΧΕΙΑ - ΠΑΡΑΛΙΑΚΕΣ ΕΚΤΑΣΕΙΣ - ΚΕΝΤΡΙΚΑ ΑΚΙΝΗΤΑ - ΟΙΚΟΠΕΔΑ - ΜΟΝΟΚΑΤΟΙΚΙΕΣ - ΔΙΑΜΕΡΙΣΜΑΤΑ - ΑΓΡΟΤΕΜΑΧΙΑ

ΜΟΝΟΚΑΤΟΙΚΙΕΣ-ΜΑΙΖΟΝΕΤΕΣ

	ΔΡΑΧΜΕΣ	ΕΥΡΩ-€
120τ.μ.-Ροδίνι σε 300τ.μ. οικόπ.	74εκ.	217.168,0
145τ.μ.-Μόντε Σμιθ σε 200τ.μ. οικόπ.	90εκ.	264.123,2
168τ.μ.-Μόντε Σμιθ σε 400τ.μ. οικόπ.	120εκ.	352.164,3
180τ.μ.-Ανάληψη (ημιτελής)	55εκ.	161.408,6
180τ.μ.-Ροδίνι σε 210τ.μ. οικόπ.	85εκ.	249.449,7
112τ.μ.-Ιαλυσός σε 297τ.μ. οικόπ.	67εκ.	196.625,0
118τ.μ.-Ιαλυσός σε 238τ.μ. οικόπ.	68εκ.	199.559,7
120τ.μ.-Ιαλυσός σε 300τ.μ. οικόπ.	70εκ.	205.429,2
150τ.μ.-Ιαλυσός σε 1000τ.μ. οικόπ.	90εκ.	264.123,2
153τ.μ.-Ιαλυσός σε 377τ.μ. οικόπ.	75εκ.	220.102,7
155τ.μ.-Ιαλυσός σε 1000τ.μ. οικόπ.	93εκ.	272.927,3
180τ.μ.-Ιαλυσός σε 300τ.μ. οικόπ.	85εκ.	249.449,7
190τ.μ.-Ιαλυσός σε 2000τ.μ. οικόπ.(μπετά)	45εκ.	132.061,6
200τ.μ.-Ιαλυσός σε 1000τ.μ. οικόπ.	95εκ.	278.796,7
200τ.μ.-Ιαλυσός σε 400τ.μ. οικόπ.	85εκ.	249.449,7
154τ.μ.-Κοσκινού σε 300τ.μ. οικόπ.	78εκ.	228.906,8
170τ.μ.-Κοσκινού σε 4000τ.μ. οικόπ.	170εκ.	498.899,4
180τ.μ.-Κοσκινού (ημιτελής)	36εκ.	105.649,3
210τ.μ.-Κοσκινού (μπετά) σε 600τ.μ. οικ.	35εκ.	102.714,6
240τ.μ.-Κοσκινού σε 1000τ.μ. οικόπ.	120εκ.	352.164,3
160τ.μ.-Ασγούρου σε 2000τ.μ. οικόπ.	60εκ.	176.082,1
255τ.μ.-Ασγούρου σε 1450τ.μ. οικόπ.	60εκ.	176.082,1
175τ.μ.-Κρεμαστή σε 2725τ.μ.οικ.(εντόςοικισμ.)	210εκ.	616.287,6
60τ.μ.-Μαλώνα σε 75τ.μ. οικόπ.	8εκ.	23.477,6
80τ.μ.-Μαλώνα σε 110τ.μ οικόπ.	17εκ.	49.889,9
140τ.μ.-Μαλώνα σε 290τ.μ. οικόπ.	45εκ.	132.061,6
80τ.μ.-Πυλώνα σε 2000τ.μ. οικόπ.	28εκ.	82.171,6
120τ.μ.-Πυλώνα σε 1000τ.μ. οικόπ.	70εκ.	205.429,2
330τ.μ.-Πυλώνα σε 1500τ.μ. οικόπ.	120εκ.	352.164,3
100τ.μ.-Γεννάδι σε 210τ.μ. οικόπ.	32εκ.	93.910,4
120τ.μ.-Γεννάδι σε 700τ.μ. οικόπ.	65εκ.	190.755,6
140τ.μ.-Γεννάδι σε 1000τ.μ. οικόπ.(κύμα)	85εκ.	249.449,7
140τ.μ.-Γεννάδι σε 1000τ.μ. οικόπ.	80εκ.	234.776,2
155τ.μ.-Γεννάδι σε 400τ.μ. οικόπ.(ημιτελ.)	55εκ.	161.408,6
200τ.μ.-Γεννάδι σε 4000τ.μ. οικόπ.(κύμα).	200εκ.	586.940,5
130τ.μ.-Λαχανιά σε 1266τ.μ. οικόπ.(κύμα).	75εκ.	220.102,7
140τ.μ.-Λαχανιά σε 1000τ.μ. οικόπ.(κύμα).	85εκ.	249.449,7
157τ.μ.-Λαχανιά σε 1200τ.μ. οικόπ.(κύμα).	87εκ.	255.319,1
65τ.μ.-Κιοτάρι σε 1000τ.μ. οικόπ.	26εκ.	76.302,2

ΟΙΚΟΠΕΔΑ

	ΔΡΑΧΜΕΣ	ΕΥΡΩ-€
ΡΟΔΟΣ		
180τ.μ. στους Δασκάλους Σ.Δ.=1,2	25εκ.	73.367,5
241τ.μ. στη Σμύρνης	18εκ.	52.824,6
300τ.μ. στον συν/μό Απόλλων΄ Σ.Δ.=0,6	21εκ.	61.628,7
381τ.μ. στην Λονδίνου Σ.Δ.=0,8	30εκ.	88.041,0
558τ.μ. στην Λίνδου Σ.Δ,=0,8	62εκ.	181.951,5
632τ.μ. στη Φιλερήμου	53εκ.	155.539,2
ΚΟΣΚΙΝΟΥ		
2100τ.μ. στη Ρόδου-Λίνδου με άδ.οικ.	60εκ.	176.082,1
2100τ.μ. στη θέση Πέζουλας με άδ.οικ.	32εκ.	93.910,4
2000τ.μ. στη θέση Πέζουλας με άδ.οικ.	26εκ.	76.302,2
2400τ.μ. στη θέση Αγ. Ιωάννης	43εκ.	126.192,2
4000τ.μ. στη θέση Ξηρόκαμπος	60εκ.	176.082,1
4000τ.μ. στη θέση Πέζουλας	52εκ.	152.604,5
4000τ.μ. Πανοραμικό	60εκ.	176.082,1
4000τ.μ. στη θέση Πέζουλας	60εκ.	176.082,1
4000τ.μ. στη Ρόδου-Λίνδου με άδ.οικ.	85εκ.	249.449,7
4000τ.μ. στο Φυτώριο	37εκ.	108.584,0
4500τ.μ. στην επαρχιακή οδό	90εκ.	264.123,2
8570τ.μ. επί της Ρόδου-Λίνδου (Τσαίρι)	129εκ.	378.576,6
9700τ.μ. επί της Ρόδου-Λίνδου	250εκ.	733.675,7
ΑΣΓΟΥΡΟΥ		
4000τ.μ. στην επαρχ.οδό	80εκ.	176.082,1
4000τ.μ. στην Αγ. Βαρβάρα	38εκ.	111.518,7
4000τ.μ. με βιοτεχνική άδεια	47εκ.	234.776,2
4200τ.μ. στην παρ. Αγγ. Σικελιανού	65εκ.	137.931,0
ΑΦΑΝΤΟΥ		
360τ.μ. εντός οικισμού	12εκ.	35.216,4
2340τ.μ. στα Κολύμπια επί της Εθν.οδού.	31εκ.	90.975,7
4780τ.μ. στον παραλ.δρόμο προς Κολύμπια.	29εκ.	85.106,3
5000τ.μ. επί της Εθν. Οδού & επί της Γέφυρας.	150εκ.	440.205,4
5751τ.μ. στα Κολύμπια επί της οδού Ευκαλύπτων.	50εκ.	146.735,1
ΙΑΛΥΣΟΣ		
300τ.μ. κοντά στον Μαρινόπουλο Σ.Δ,=0,4.	18εκ.	52.824,6
2000τ.μ. επί της Λεωφ. Ρόδου-Κρεμαστής	70εκ.	205.429,2
2000τ.μ. στη θέση Βουνάρα με άδ.οικόδ.	40εκ.	117.388,1
2000τ.μ. στη θέση Βουνάρα Μόσχου.	38εκ.	111.518,7
4000τ.μ. στους προποδ. Φιλερήμου.	50εκ.	88.041,0
8700τ.μ. στο Κανδυλί	30εκ.	281.731,4

ΔΙΑΜΕΡΙΣΜΑΤΑ

	ΔΡΑΧΜΕΣ	ΕΥΡΩ-€
35τ.μ. στους Δασκάλους	15εκ.	44.020,5
48τ.μ. στο Αραπάκι	21εκ.	61.628,7
60τ.μ. στο Ροδίνι	27εκ.	79.236,9
72τ.μ. στην Ιξιά	25εκ.	73.367,5
74τ.μ. στην Ανάληψη	35εκ.	102.714,6
75τ.μ. στο Καρακόνερο	41εκ.	120.322,8
80τ.μ. στην Ιξιά	42εκ.	123.257,5
80τ.μ. στο Ροδίνι	34εκ.	99.779,9
82τ.μ. στο Ζέφυρος	36εκ.	105.649,3
83τ.μ. στο Ροδίνι	37εκ.	108.584,0
88τ.μ. στην Ιξιά	30εκ.	88.041,0
90τ.μ. στη Ψαροπούλα	46εκ.	134.996,3
90τ.μ. στους Δασκάλους(ημιτελ.)	21εκ.	61.628,7
90τ.μ. στη Ψαροπούλα	49εκ.	143.800,4
90τ.μ. στην Ανάληψη	38εκ.	111.518,7
92τ.μ. στην Ιξιά	43εκ.	126.192,2
94τ.μ. στο Ζέφυρος	40εκ.	117.388,1
96τ.μ. στο Καρακόνερο	43εκ.	126.192,2
98τ.μ. στο Ζέφυρος	40εκ.	117.388,1
103τ.μ. στο Ροδίνι	46εκ.	134.996,3
108τ.μ. στον Αγ. Νικόλαο	28εκ.	82.171,6
110τ.μ. στον Αγ. Γεώργιο	25εκ.	73.367,5
114τ.μ. στους Δασκάλους	63εκ.	184.886,2
118τ.μ. στο Αραπάκι	51εκ.	149.669,8
118τ.μ. στο Ζέφυρος	53εκ.	155.539,2
120τ.μ. στην Ιξιά	30εκ.	88.041,0
123τ.μ. στο Αραπάκι	52εκ.	152.604,5
123τ.μ. στο Ροδίνι	55εκ.	161.408,6
123τ.μ. στην Ανάληψη	55εκ.	161.408,6
125τ.μ. στο Ροδίνι	56εκ.	164.343,3
125τ.μ. στην Ιξιά	53εκ.	155.539,2
128τ.μ. στο Καρακόνερο	58εκ.	170.212,7
128τ.μ. στον Αγ. Ιωάννη	71εκ.	208.363,9
128τ.μ. στην Ανάληψη	61εκ.	179.016,8
134τ.μ. στη Ψαροπούλα	38εκ.	111.518,7
135τ.μ. στη Ψαροπούλα	75εκ.	220.102,7
136τ.μ. στην Ανάληψη	21εκ.	61.628,7
162τ.μ. στους Αγ. Αναργύρους	40εκ.	117.388,1
180τ.μ. στον Αγ. Νικόλαο	65εκ.	190.755,6

ΚΑΤΑΣΤΗΜΑΤΑ-ΓΡΑΦΕΙΑ

	ΔΡΑΧΜΕΣ	ΕΥΡΩ-€
30τ.μ. στο Φαληράκι	35εκ.	102.714,6
30τ.μ. στο Φαληράκι με 30τ.μ. υπόγειο	75εκ.	220.102,7
30τ.μ. στην ακτή Μιαούλη	80εκ.	234.776,2
32τ.μ. στον Αρχάγγελο (κέντρο)	19εκ.	55.759,3
39τ.μ. στη Γαριβάλδη	13εκ.	38.151,1
43τ.μ. στη Σωκράτους	240εκ.	704.328,6
45τ.μ. στο Φαληράκι με αντίστοιχο υπόγειο & 45τ.μ. όροφο	95εκ.	278.796,7
48τ.μ. στο κέντρο πόλεως	100εκ.	293.470,2
50τ.μ. στην Αλεξ. Διάκου	50εκ.	146.735,1
50τ.μ. στην Καρπάθου	65εκ.	190.755,6
50τ.μ. στο εμπορικό Κέντρο Φώκιαλη	18εκ.	52.824,6
50τ.μ. στην Θεσσαλονίκης	21εκ.	61.628,7
60τ.μ. στην Αλ. Διάκου	65εκ.	190.755,6
65τ.μ. στον Αρχάγγελο (Κέντρο)	38εκ.	111.518,7
95τ.μ. στην Παλιά Πόλη σε 287τ.μ. οικ.	170εκ.	498.899,4
97τ.μ. στην 28ης Οκτωβρίου ισόγειο	38εκ.	111.518,7
115τ.μ. στην Καποδιστρίου	50εκ.	146.735,1
125τ.μ. στην Ιαλυσό - Λεωφ.Ηρακλειδών.	53εκ.	155.539,2
127τ.μ. στη Σκεύου Ζερβού	37εκ.	108.584,0
160τ.μ. στην Αγίου Φανουρίου	90εκ.	264.123,2

ΖΗΤΟΥΝΤΑΙ ΔΙΑΜΕΡΙΣΜΑΤΑ, ΚΑΤΑΣΤΗΜΑΤΑ, ΟΙΚΟΠΕΔΑ ΕΝΤΟΣ Ή ΕΚΤΟΣ ΠΟΛΕΩΣ, ΟΙΚΟΠΕΔΑ ΓΙΑ ΠΩΛΗΣΗ - ΑΝΤΙΠΑΡΟΧΗ, ΔΑΝΕΙΑ ΔΕΚΤΑ, ΕΥΚΟΛΙΕΣ ΠΛΗΡΩΜΗΣ

ΕΥΡΩΚΤΗΜΑΤΙΚΗ
η ακίνητη αξία σας

Εθνικής Αντίστασης 83 (πρώην Άννης Μαρίας) δίπλα στην ALPHA BANK
Τηλ.:02410 73819,74917 Κιν. 0944/374546, 0945/292030 FAX.02410 38641

ΙΩΑΝΝΗΣ & ΜΙΧΑΛΗΣ ΕΥΣΤΑΘΙΟΥ

ΣΤΗΝ ΙΞΙΑ
ΠΩΛΟΥΝΤΑΙ

Σε μικρή οικοδομή τεσσάρων διαμερισμάτων, σε ωραία τοποθεσία:

1) Διαμερίσματα 60 και 65 τ.μ. δύο υπνοδωμάτια σε άριστη κατάσταση, τριφασικό ρεύμα και ηλιακό θερμοσίφωνα. Σε πολύ καλές τιμές.

2) Στα Κοσκινού μικρό διαμέρισμα 55 τ.μ. με δύο υπνοδωμάτια, λουξ κατασκευή σε μικρή οικοδομή τριών διαμερισμάτων.

Πληρ. τηλ. 20949-37735, κιν. 0942/592004, κιν. 0932/326055, κατασκευαστής Μιχαήλ Φωτάκης

ΟΙΚΟΔΟΜΙΚΕΣ ΕΠΙΧΕΙΡΗΣΕΙΣ ΤΖΟΓΙΑ ΜΑΡΙΑ & ΥΙΟΙ

Πωλούνται μεζονέτες 120 τ.μ., πολυτελούς κατασκευής, ανεξάρτητες, σε οικόπεδο 300 τ.μ. η κάθε μία επί των οδών Ευρώπης-Βελιγραδίου (περιοχή Ροδίνι).

Τηλ. επικοινωνίας 02410-30069

ΕΝΟΙΚΙΑΣΕΙΣ

συνέχεια από την προηγούμενη

Ενδιαφέρεστε να ενοικιάσετε studio, γκαρσονιέρα, 2άρι, 3άρι, 4άρι. Επικοινωνήστε μαζί μας. Πληρ. τηλ. 67451, 67234, απογευματινές ώρες, 0945/471001, 094/2516787, 093/8231156. ΑΕ44898

ΧΩΡΟΣ ΙΣΟΓΕΙΟΣ ΚΑΤΑΛΛΗΛΟΣ ΠΑ ΓΡΑΦΕΙΟ, ΕΡΓΑΣΤΗΡΙΟ 'Η ΑΛΛΗ ΠΑΡΟΜΟΙΑ ΕΠΑΓΓΕΛΜΑΤΙΚΗ ΧΡΗΣΗ ΕΠΙ ΤΗΣ ΟΔΟΥ ΓΑΡΙΒΑΛΔΗ 30 (ΠΙΣΩ ΑΠΟ PIZZA ΛΕΒΕΝΤΗΣ). ΠΛΗΡ. ΤΗΛ. 63001. ΠΕ44662

ΚΑΤΑΣΤΗΜΑ στην οδό Γρίβα κάτω από το ξενοδοχείο "ΝΤΙΑΝΑ". ΠΛΗΡ. ΤΗΛ. 02410 27896 και 02410 78905 ΑΕ44298

ΣΤΟ ΓΕΝΝΑΔΙ
ΠΩΛΟΥΝΤΑΙ ΑΠΟ ΙΔΙΟΚΤΗΤΗ

- ΕΝΤΟΣ ΟΙΚΙΣΜΟΥ

1) Οικόπεδο 500 τ.μ. σε ύψωμα, πανοραμικό με θέα την θάλασσα (κάλυψη δόμησης 300 τ.μ.)

2) Οικόπεδο 1000 τ.μ. σε ύψωμα πανοραμικό με θέα τη θάλασσα (κάλυψη δόμησης 600 τ.μ.)

- ΣΤΟΝ ΑΪ-ΓΙΩΡΓΗ ΓΕΝΝΑΔΙ

3) Οικόπεδο 4.000 τ.μ. στον Αϊ-Γιώργη (Γεννάδι) τετραγωνισμένο, με δρόμο, 400 μέτρα από τη θάλασσα.

Πληρ. τηλ. 02410-32589, 02410-28007, 02410-37590, 0944-522149

ΠΩΛΕΙΤΑΙ

ΜΟΝΟΚΑΤΟΙΚΙΑ στους σοβάδες σε οικόπεδο ενός στρέμματος στην περιοχή Ασγούρου με πανοραμική θέα στη θάλασσα.

Πληρ. τηλ. 0944 647163 και 02410 61628

ΡΟΔΙΑΚΗ ΚΤΗΜΑΤΙΚΗ

ΣΥΜΒΟΥΛΟΙ & ΕΚΤΙΜΗΤΕΣ ΑΚΙΝΗΤΩΝ — ΚΤΗΜΑΤΟΜΕΣΙΤΙΚΟ ΓΡΑΦΕΙΟ από το 1983

Η ΡΟΔΙΑΚΗ ΚΤΗΜΑΤΙΚΗ είναι ανεξάρτητο κτηματομεσιτικό γραφείο με έδρα την Ρόδο. Η διαμεσολάβηση (brokerage) για την πώληση, εκμετάλλευση ή και εκμίσθωση της ακίνητης περιουσίας αποτελεί τον σημαντικότερο τομέα δραστηριότητας της εταιρείας.
Η εξειδικευμένη προσέγγιση και η επιστημονική κατάρτιση σε συνδιασμό με την πολυετή εμπειρία είναι οι βασικοί συντελεστές της επιτυχημένης δεκαπενταετούς και πλέον πορειάς του γραφείου μας.



ΠΩΛΗΣΕΙΣ ΕΠΙΛΕΓΜΕΝΩΝ ΑΚΙΝΗΤΩΝ

Το γραφείο μας διαθέτει σε αποκλειστικότητα δεκάδες επιλεγμένα ακίνητα

- **Διαμερίσματα - Μονοκατοικίες - Μεζονέτες**
- **Οικόπεδα - Αγροτεμάχια**
- **Κεντρικά Καταστήματα - Γραφεία - Αυτοτελή Κτίρια**
- **Μισθωμένα ακίνητα εισοδήματος**
- **Ξενοδοχειακές Μονάδες**

Μεσω του δικτύου συνεργαζόμενων μεσιτικών γραφείων αναλαμβάνουμε αγοραπωλησίες ακινήτων σε όλη την Ελλάδα.

ΕΚΤΙΜΗΣΕΙΣ ΑΚΙΝΗΤΩΝ

Σε συνεργασία με διεθνή γραφεία συμβούλων ακίνητης περιουσίας και με βάση τα αυστηρά πρότυπα και την μεθολογία του Βρετανικού Ινστιτούτου Ορκωτών Πραγματογνομόνων και Εκτιμητών **(Royal Institution of Chartered Surveyors)** αναλαμβάνουμε εκτίμησεις ακίνητης περιουσίας.Οι εν λόγω εκτιμήσεις μπορούν να χρησιμοποιηθούν σε τραπεζικούς και πιστωτικούς οργανισμούς ή σε δικαστικές πρακτικές τόσο στην Ελλάδα όσο και στο εξωτερικό.

RHODES REAL ESTATE - a world of choice

Rhodes Real Estate is an independent real estate agency founded in 1983 and based in Rhodes island. Since that time we have offered a world class, high quality service to our many and valued clients. Our diverse clientele appreciate our discretion, professionalism and market credibility.

Our company offers professional real estate services for

- **Residential Properties (Holiday homes, traditional hous**
- **Commercial Properties (shops, hotels, offices)**
- **Property Evaluation -Property Management**



We are members of FIABCI (International Federation of Real Estate Agencies), CEI (EuropeanConfederation of Real Estate Agents), NAEA - Overseas Member (National Association of Real Estate Agents - Great Britain), ERES (European Real Estate Society).

For all your personal and professional real estate requirements please contact Mr. Savvas A. Savvaidis (BBA Bologna Un., MCEI, ANAEA) on 26281 or 35476

ΑΝΕΣΤΗΣ & ΣΑΒΒΑΣ ΣΑΒΒΑΪΔΗΣ

Μέγαρο Κιοσόγλου, 3ος όροφος
Εθελοντών Δωδεκανησίων 29
ΡΟΔΟΣ

tel: 26281 & 35476 fax: 34663
cel: 0944-421015 & 0977-433427
e-mail: savvaidis@rho.forthnet.gr

ΑΣΦΑΛΕΙΟΚΤΗΜΑΤΙΚΗ

ΚΤΗΜΑΤΟΜΕΣΙΤΙΚΟ-ΑΜΟΙΒΑΙΑ ΚΕΦΑΛΑΙΑ
ΑΣΦΑΛΕΙΕΣ INTERNATIONAL LIFE

ΔΙΑΜΕΡΙΣΜΑΤΑ
45 τ.μ. 2άρι Ανάληψη
85 τ.μ. 3άρι Κέντρο
88 τ.μ. 3άρι Δασκάλους
90 τ.μ. 3άρι Ιαλυσός
90 τ.μ. 3άρι Κέντρο
100 τ.μ. 3άρι Κέντρο
115 τ.μ. 4άρι Ανάληψη
115 τ.μ. 4άρι Δασκάλους
125 τ.μ. 4άρι Αγ. Ιωάννης
126 τ.μ. 4άρι Αγ. Ιωάννης
130 τ.μ. 4άρι Μήδια
145 τ.μ. 4άρι Κέντρο

ΔΙΑΜΕΡΙΣΜΑΤΑ ΑΘΗΝΑ
Τρία 88 τ.μ. το καθένα
Λουξ κατασκευής
Μαραθώνος και Λαυρίου

ΟΙΚΟΠΕΔΑ
478 τ.μ. Ροδίνι (Σ.Δ. 0,4)
500 τ.μ. Ανάληψη (Σ.Δ. 0,8)
500 τ.μ. Παραδείσι
700 τ.μ. Ανάληψη (Σ.Δ. 0,8)
1060 τ.μ. Ροδίνι (Σ.Δ. 0,8)
1500 τ.μ. Μιχ. πετρίδη (Σ.Δ. 0,8)

ΑΓΡΟΤΕΜΑΧΙΑ
3,5 στρεμ. Ε.Ο. Ρόδου Λίνδου
4 στρεμ. εντός σχεδίου Μαριτσά
4 στρεμ. Καλαβάρδα
4 στρεμ. Δαματριά
4 στρεμ. Αφάντου
5 στρεμ. Παστίδα
5 στρεμ. Τσαΐρι
6 στρεμ. Παστίδα
11 στρεμ. Παστίδα
80 στρεμ. Κιοτάρι

ΜΕΖΟΝΕΤΕΣ-ΜΟΝΟΚΑΤΟΙΚΙΕΣ
120 τ.μ. Καρακόνερο
120 τ.μ. Μήδια
130 τ.μ. Μήδια
130 τ.μ. Παραδείσι
140 τ.μ. Μήδια
150 τ.μ. Μήδια
150 τ.μ. Ιαλυσός
150 τ.μ. Ιαλυσός
180 τ.μ. Ιαλυσός
180 τ.μ. Παλιά Πόλη
190 τ.μ. Αφάντου
300 τ.μ. Τρεις
450 τ.μ. Κοσκινού

ΚΑΤΑΣΤΗΜΑΤΑ
35 τ.μ. Φαληράκι
38 τ.μ. Φαληράκι
40 τ.μ. Τροφό
50 τ.μ. γραφείο Σοφ. Βενιζέλου
60 τ.μ. Ψαροπούλα
90 τ.μ. Βενιζέλου

ΔΙΑΘΕΤΟΥΜΕ ΠΕΡΙΣΣΟΤΕΡΑ ΑΚΙΝΗΤΑ ΠΡΟΣ ΠΩΛΗΣΗ ΕΚΤΟΣ ΑΠΟ ΤΑ ΑΝΑΓΡΑΦΟΜΕΝΑ

ΥΠΕΥΘΥΝΟΣ ΓΡΑΦΕΙΟΥ
ΚΑΡΑΝΙΚΗΣ ΛΟΥΚΑΣ
ΕΘΝ. ΜΑΚΑΡΙΟΥ 45 ΣΤΟΑ ΡΟΙΚΟΥ 2ος ΟΡΟΦΟΣ
ΤΗΛ. 21003 ΚΙΝ. 0945/759887

ΚΤΗΜΑΤΟΜΕΣΙΤΙΚΟ ΓΡΑΦΕΙΟ
ΖΑΦΕΙΡΗΣ Μ. ΚΑΡΑΓΙΑΝΝΗΣ Δ. Ο.Ε.

Πωλήσεις ακινήτων. Τηλ. (60380-60381)
18.00-21.00 μ.μ. Δευτέρα-Παρασκευή

ΔΗΜΟΣ ΑΦΑΝΤΟΥ
- *6.120 τ.μ. (Περιοχή Καστελάνο)*
- *4.000 τ.μ. (Παραλία Αφάντου)*
- *5.000 τ.μ. (Παραλία Αφάντου)*
- *1.600 τ.μ. (Παραλία Αφάντου)*
- *6.450 τ.μ. (Παραλία Αφάντου)*
- *2.000 τ.μ. (Παραλία Αφάντου)*
- *730 τ.μ. (Περιοχή Λίππινοι)*
- *540 τ.μ. (Περιοχή Λίππινοι)*
- *5.800 τ.μ. (Περιοχή Τραπέζια)*
- *11.520 τ.μ. αγροτεμάχιο*
- *(1/2) 5.080 τ.μ. αγροτεμάχιο (Με ελαιόδεντρα)*
- *1.250 τ.μ. αγροτεμάχιο*
- *1.690 τ.μ. αγροτεμάχιο*
- *4.520 τ.μ. αγροτεμάχιο*

ΚΟΛΥΜΠΙΑ
- *5.000 τ.μ. πλησίον ξενοδοχείου ΚΟΑΛΑ*
- *4.969 τ.μ. (1/2) αγροτεμάχιο*
- *4.300 τ.μ. αγροτεμάχιο (στο δρόμο για Αρχίπολη)*

ΨΙΝΘΟΣ
- *22.400 τ.μ. αγροτεμάχιο (Με 200 ελαιόδεντρα)*
- *19.840 τ.μ. αγροτεμάχο*

ΡΟΔΟΣ
- *Διαμέρισμα, 2ος όροφος, 80 τ.μ.*

ΕΝΟΙΚΙΑΣΕΙΣ

συνέχεια από την προηγούμενη

ΒΙΛΑ μικρή λουξ, 60 τ.μ. απέναντι από το ξενοδοχείο Sunwing. Πληρ. τηλ. 85512 (09.00-14.30). ΑΕ43225

ΕΝΟΙΚΙΑΖΕΤΑΙ Ή ΠΩΛΕΙΤΑΙ ΕΠΙΧΕΙΡΗΣΗ BAR-CLUB ΣΤΗΝ ΠΑΡΑΛΙΑ ΚΡΕΜΑΣΤΗΣ ΠΛΗΡΩΣ ΕΞΟΠΛΙΣΜΕΝΗ 200 Τ.Μ. ΣΕ ΜΕΓΑΛΟ ΟΙΚΟΠΕΔΟ ΜΕ ΔΙΚΟ ΤΟΥ PARKING ΠΑΝΩ ΣΤΟ ΚΥΜΑ. ΠΛΗΡ. ΤΗΛ. 0973011156 ΚΑΙ 0241096814 ΜΕΤΑ ΤΙΣ 21.30 Μ.Μ. ΠΕ44374

STUDIOS 10, στην Κρεμαστή, πλήρως επιπλωμένα σε ήσυχο και φυσικό περιβάλλον με κήπο, γρασίδι, μπαλκόνια, ντους, WC, ηλιακούς, άνετο πάρκινγκ με 40.000 δρχ. το μήνα. Πληρ. τηλ. 0937606824 και 48038, 95487. ΑΕ44566

ΔΙΑΜΕΡΙΣΜΑ, στον 1ο όροφο, 3 υπνοδωμάτια, σαλόνι, κουζίνα 120 τ.μ. στην Εργάνης Αθηνάς 13, 460 ευρώ το μήνα. Πληρ. τηλ. 29927. ΑΕ44338

ΚΑΤΑΣΤΗΜΑ 75 τ.μ. με βιτρίνα 6,50 μ. σε εμπορικό δρόμο της Παλιάς Πόλης της Ρόδου. Πληρ. τηλ. 09.44.88.11.22 και 37.753 ΧΑΕ111

ΓΚΑΡΣΟΝΙΕΡΑ αποτελούμενη από ένα κυρίως δωμάτιο, προθάλαμο, WC και μπαλκόνι, κατάλληλη μόνο για επαγγελματική χρήση (γραφείο, ιατρείο κ.λπ.) στην οδό Κων/νου Παλαιολόγου 105 (Πάρκο Αγίου Ιωάννου) στον 1ο όροφο. Πληρ. κυρία Ευαγγελία, τηλ. 02140/81540, 82400. ΧΑΕ07021

PUB-ΚΑΦΕΤΕΡΙΑ στο τουριστικό κέντρο-πλησίον νέου καζίνο. Πλήρως εξοπλισμένη ανακαινισμένη, η καλύτερη στο είδος της. Συμβόλαιο 12ετές. Συζητείται και η πώλησις. Πληροφορίες άλλες δεν θα δοθούν στο τηλέφωνο. Πληρ. για συνεννόηση τηλ. 78392, 0977/339669, 0936/607154 μετά τις 12 το μεσημέρι. ΧΑΕ1501

STUDIOS ΜΕ ΤΟ ΜΗΝΑ Η ΤΗΝ ΗΜΕΡΑ ΠΛΗΡΩΣ ΕΠΙΠΛΩΜΕΝΑ ΜΕ ΠΟΛΥΚΟΥΖΙΝΑΚΙ, ΨΥΓΕΙΟ, ΝΤΟΥΖ, W.C., ΤΗΛΕΦΩΝΟ, ΜΠΑΛΚΟΝΙ, ΖΕΣΤΟ ΝΕΡΟ ΕΠΙ 24ΩΡΟΥ ΒΑΣΕΩΣ ΣΤΗΝ ΠΙΟ ΗΣΥΧΗ ΠΕΡΙΟΧΗ ΤΗΣ ΠΟΛΗΣ (ΠΕΡΙΟΧΗ ΔΑΣΚΑΛΩΝ), ΟΔΟΣ ΜΑΝΩΛΗ ΠΑΠΑΜΑΝΩΛΗ ΑΡΙΘΜ. 12, ΚΑΘΕΤΟΣ ΕΠΙ ΤΗΣ ΣΤΕΛΙΟΥ ΚΩΤΙΑΔΗ. ΠΛΗΡ. ΤΗΛ. 37244.

ΚΑΤΑΣΤΗΜΑ, 65 Τ.Μ. ΣΤΗΝ ΟΔΟ ΜΑΡΚΟΥ ΚΛΑΔΑΚΗ 13 (ΑΝΑΛΗΨΗ). ΠΛΗΡ. ΤΗΛ. 0241023229.

ΟΙΚΟΔΟΜΗ ΡΟΔΟΥ

ΤΕΧΝΙΚΗ–ΚΑΤΑΣΚΕΥΑΣΤΙΚΗ ΕΤΑΙΡΕΙΑ

ΠΩΛΟΥΝΤΑΙ

1) Μονοκατοικίες 150 τ.μ. η κάθε μία σε κτήμα 2.000 τ.μ. (υπό κατασκευή).
2) Μονοκατοικίες στο Κιοτάρι Ασκληπειού (στο κύμα) 120 τ.μ. σε κτήμα 1300 τ.μ. εκάστη (υπό κατασκευή).
3) Μονοκατοικίες στα Κοσκινού 220 τ.μ. με απέραντη θέα σε κτήμα 1000 τ.μ. (υπό κατασκευή).
4) Δύο οροφοδιαμερίσματα των 130 τ.μ. στην οδό Κωνσταντινουπόλεως στο Ροδίνι (υπό κατασκευή).
5) Διαμερίσματα των 110 τ.μ. και 135 τ.μ. στο Καρακόνερο πάνω από το γήπεδο με απέραντη θέα (υπό κατασκευή).

Δεκτά δάνεια και ευκολίες πληρωμής έχουμε τις καλύτερες τιμές της αγοράς.

ΟΙΚΟΔΟΜΗ ΡΟΔΟΥ

Καμύνδου 4- Ρόδος-85100 Τηλ.: 02410/60460, 1, 2
Fax: 02410/60463

ΜΑΝΟΛΗΣ ΣΠΥΡΙΔΗΣ πολιτικός μηχανικός ΔΠΘ (ΚΙΝ:093.66.60460).
ΚΩΣΤΑΣ ΚΩΝΣΤΑΝΤΙΝΙΔΗΣ εργολάβος (ΚΙΝ.: 0946.99.99.06)

ΠΩΛΗΣΕΙΣ ΑΚΙΝΗΤΩΝ

◆ ΔΙΑΜΕΡΙΣΜΑΤΑ
- 2άρια ετοιμοπαράδοτα, λουξ κατασκευής, 23.500.000 δρχ.
- Αγ. Αναργύρους 162 τ.μ. 40.000.000 δρχ.
- Ροδίνι 85 τ.μ. 35.000.000 δρχ.
- Ατταβύρου 86 τ.μ. 35.000.000 δρχ.
- Ροδίνι 115 τ.μ. λουξ κατασκευής
- Ροδίνι 135 τ.μ. λουξ κατασκευής
- Ροδίνι 114 τ.μ. 48.000.000 δρχ. λουξ κατασκευής
- Κορδικτώνος 80 τ.μ. 26.000.000 δρχ.
- Ροδίνι 81 τ.μ. 30.000.000 δρχ.
- Ροδίνι 50 τ.μ. και 60 τ.μ.
- Ροδίνι 114 τ.μ.
- Καρακόνερο 90 τ.μ. καινούργιο
- Καρακόνερο 117 τ.μ. καινούργιο
- Ροδίνι 86 τ.μ. καινούργιο
- Ανάληψη 90 τ.μ. καινούργιο

◆ ΗΜΙΤΕΛΗ ΔΙΑΜΕΡΙΣΜΑΤΑ
- Στρατηγού Ζήση οικοδομίσιμη ταράτσα 96 τ.μ. 10.000.000 δρχ.
- 100 τ.μ. 20.000.000 δρχ. Αταβύρου
- 60 τ.μ. 12.000.000 δρχ. Αταβύρου
- 160 τ.μ. 32.000.000 δρχ. Αταβύρου
- Κοσκινού 145 τ.μ., 22.000.000 δρχ. (μπετά)

◆ ΜΕΖΟΝΕΤΕΣ-ΜΟΝΟΚΑΤΟΙΚΙΕΣ
- 130 τ.μ. με αυλή επιπλωμένη 18.000.000 δρχ στο Γεννάδι.
- Κοσκινού 195 τ.μ., 35.000.000 δρχ. (κτισμένη)
- Μεζονέτα 155 τ.μ. 55.000.000 δρχ. - Δασκάλους
- ΣΥΜΗ:Διόροφη κατοικία 70 τ.μ. με στέρνα 50.000.000 δρχ.

◆ ΟΙΚΟΠΕΔΑ
- Ιαλυσός 1200 τ.μ., 44.000.000 δρχ.
- Τσαΐρι 7στρ., 25.000.000 δρχ.
- Κιοτάρι πάνω στο κύμα 5 στρ.
- Σορωνή 1850 τ.μ. οικοδομήσιμο 15.000.000 δρχ. επί της λεωφόρου
- Μαριτσά 2 στρ., 17.000.000 δρχ.
- Κατταβιά 650 τ.μ. 3.000.000 δρχ.
- Οικόπεδα εντός σχεδίου στο Γεννάδι από 2.500.000 δρχ.
- Γεννάδι 2.000 τ.μ. πάνω στο κύμα

◆ ΑΠΟΘΗΚΕΣ
- Αποθήκη σχεδόν ισόγεια 250 τ.μ. 20.000.000 δρχ.

◆ ΚΑΤΑΣΤΗΜΑΤΑ
- Μαγαζί στη Νέα Αγορά 30.000.000 δρχ.
- Επιχείρηση στην οδό Ηρώων Πολυτεχνείου
- Πωλείται επιχείρηση -αναψυκτήριο

◆ ΚΤΗΜΑΤΑ
- Κατταβιά Αγ. Γιώργης 4800 τ.μ. 6.000.000 δρχ.
- Λαχανιά, 2 στρ. οικοδομίσιμο 3.000.000 δρχ.
- Σάλακος 86 στρ. με ελαιόδεντρα, 16.000.000 δρχ.
- Χωράφι 8 στρ. στο Παραδείσι 60.000.000 δρχ.
- Χωράφι 4 στρ. στην Παστίδα 18.000.00 δρχ.
- Χωράφι 5.700 στρ. στα Κολύμπια, 15.000.000 δρχ.
- Χωράφι 8.800 στρ. στα Κολύμπια 50.000.000 δρχ.
- Παραδείσι 1.500 στρ. 10.000.000 δρχ.
- Κατταβιά 1000 τ.μ. άρτιο και οικοδομήσιμο με φως, νερό, 2.500.000 δρχ.
- Κανδυλί 7.500 τ.μ., 50.000.000 δρχ.
- Κανδυλί 2.600 τ.μ., 35.000.000 δρχ.
- Πλημμύρι 1520 στρ. πάνω στην θάλασσα, τιμή 6.000.000 δρχ.
- Πλημμύρι 1.640τ.μ. 4.000.000 δρχ. οικοδομήσιμο
- Πλημμύρι 3.240τ.μ. 3.000.000 δρχ.
- Λαχανιά 4.700 τ.μ. 16.000.000 δρχ. οικοδομήσιμο
- 10 στρ. Κιοτάρι, νερό, ρεύμα 12.000.000 δρχ.
- Λαχανιά 100 στρ. πάνω στην θάλασσα
- Λαχανιά 45 στρ. 2500 δρχ./μέτρο
- Κατταβιά 2.500 τ.μ. πάνω στο δρόμο οικοδομήσιμο, 3.000.000 δρχ.
- Λάρδος 7 στρ. 12.000.000 δρχ.
- Κιοτάρι 4 στρ. 4.000.000 δρχ.
- Λαχανιά 750 τ.μ., 8.500.000 δρχ.στο χωριό
- Γεννάδι 20 στρ. ρεύμα-νερό 20.000.000 δρχ.
- Κιοτάρι 7 στρ. με νερό-ρεύμα 8.000.000 δρχ.
- Λαχανιά 4 στρ. 300 μέτρα από τη θάλασσα 8.000.000 δρχ.
- Γεννάδι 24 στρ. 24.000.000 δρχ.
- Γεννάδι 1.100 τ.μ. 1.500.000 δρχ.
- Κατταβιά 10 στρ. 10.000.000 δρχ.
- Πλημμυρι 12 στρ. με φως, νερό, 12.000.000 δρχ.
- Κατταβιά 4.000 τ.μ. 2.000.000 δρχ.
- Κιοτάρι 4.000 τ.μ. κοντά στο κεντρικό δρόμο
- Πλημμύρι 5.500 τ.μ. 6.500.000 δρχ.
- Πεύκους 200 στρ. προς 5.000 το τ.μ., παραθαλάσσιο
- Κατταβιά 700 τ.μ. προς 500 χιλ.
- Γεννάδι στη λεωφόρο 4.000 τ.μ., 12.000.000 δρχ.

➪ Πωλούνται αποθήκες και βιοτεχνικοί χώροι.

- **ΔΑΝΕΙΑ ΔΕΚΤΑ - ΕΥΚΟΛΙΕΣ ΠΛΗΡΩΜΗΣ**
- **ΖΗΤΟΥΝΤΑΙ ΟΙΚΟΠΕΔΑ ΠΡΟΣ ΑΓΟΡΑ - ΚΤΗΜΑΤΑ ΚΑΙ ΔΙΑΜΕΡΙΣΜΑΤΑ**

ΣΤΑΜΑΤΗΣ ΜΑΝΩΛΑΚΟΣ

ΩΡΕΣ ΓΡΑΦΕΙΟΥ 8.30-1.00 π.μ. και 5-8 μ.μ.

ΔΗΜ. ΑΝΑΣΤΑΣΙΑΔΗ 45 (παραπλεύρως ΥΠΕΡΑΓΟΡΑΣ ΠΑΠΑΚΥΡΙΑΚΟΥ-ΣΥΝΟΙΚΙΑ ΔΑΣΚΑΛΩΝ) Τηλέφωνα: 23815-78275

πωλησεις ακινητων & επιχειρησεων

ΕΠΙΧΕΙΡΗΣΗ στα 100 μαγαζιά. Πληρ. τηλ. 0932620749. ΑΟ45315

ΑΓΡΟΣ-ΕΛΑΙΩΝΑΣ με 150 περίπου ελαιόδενδρα μεγάλα, εκτάσεως 14 στρεμμάτων (κατάλληλο και για οικόπεδο), σε μικρή απόσταση από το χωριό Λάρδος σε πολύ καλή τιμή. Πληρ. τηλ. 0241022440 ή 0946817619. ΑΟ45316

ΠΩΛΟΥΝΤΑΙ ΚΑΤΑΣΤΗΜΑΤΑ: 1) Κατάστημα ΚΕΝΤΡΙΚΟ 30 τ.μ. με υπόγειο 30 τ.μ. Δεκτές σοβαρές προτάσεις 2) Αλεξ. Διάκου 75 τ.μ. ΡΟΔΙΑΚΗ ΚΤΗΜΑΤΙΚΗ, Ανέστης & Σάββας Σαββαΐδης. Πληρ. τηλ. 0241026281, 0944243452, 0944421015. ΑΟ45286



ΚΤΗΜΑΤΟΜΕΣΙΤΙΚΟ ΓΡΑΦΕΙΟ

ΑΙΓΑΙΟΚΤΗΜΑΤΙΚΗ

ΠΩΛΟΥΝΤΑΙ

- ΔΙΑΜΕΡΙΣΜΑΤΑ-ΜΟΝΟΚΑΤΟΙΚΙΕΣ
- (ΔΔ)=ΔΑΝΕΙΑ ΔΕΚΤΑ

- 35 τ.μ. Δασκάλους 42.553 €-14.5 εκ.
- 45 τ.μ. (ισ.) με αυλή Κοσκινού 14 εκ. - 41.085€
- 45 τ.μ. Ιαλυσό 18 εκ. 52.824 €
- 55 τ.μ. (2 υπν.) Ροδίνι 22 εκ. - 64.563€ (ΔΔ)
- 55 τ.μ. Αθηνών 73.367 €-25 εκ. (ΔΔ)
- 48 τ.μ. διόροφο Αγ. Φανουρίου Π. Πόλη 8 εκ. (ΔΔ)-26.412 €
- 57 τ.μ. Αθηνών (3 ετών) με θέα, 25 εκ. 73.367 € (ΔΔ)
- 62 τ.μ. λουξ ρετιρέ στην Απ. Παύλου 30 εκ.-88.041 €
- 65 τ.μ. μον/κία σε 220 τ.μ. αυλή Π. Πόλη 18 εκ.-52.824 € (ΔΔ)
- 70 τ.μ. Ιαλυσό 28 εκ. 82.171 € (ΔΔ)
- 70 τ.μ. (μον/κία) Κορδικτώνος 73.361 € -25 εκ. (ΔΔ)
- 75 τ.μ. β' ορ. Σωτήρος 19,5 εκ. 57.226 € (ΔΔ)
- 77 τ.μ. λούξ ετοιμ/το με αυλή 26 εκ. Κοσκινού 76.302 €
- 78 τ.μ. με αυλή Σωτήρος 26 εκ. 76.302 € (ΔΔ)
- 80 τ.μ. Ιαλυσό 32 εκ. 93.910 € (ΔΔ)
- 83 τ.μ. Ιαλυσό 25 εκ.-102.714 € (ΔΔ)
- 86 τ.μ.καιν/ργιο Ροδίνι 37.500 εκ.-110.051 € (ΔΔ)
- 90 τ.μ. μον/κία διόροφη Παραδείσι με τζάκι 22 εκ. - 64.563 € (ΔΔ)
- 90 τ.μ. Κω Υδραίου 105.643 €-36 εκ. (ΔΔ)
- 95 τ.μ. (3 υπν.) Σωτήρος 24 εκ. (Δ.Δ.) 70.432 €
- 95τ.μ. Αθηνών 128.246 €-43.700 εκ. (ΔΔ)
- 100 τ.μ. καινούργιο, Ιαλυσό, 38 εκ.-111.518 € (ΔΔ)
- 117 τ.μ. Γεωργ. Παπανδρέου με γκαράζ 25 μ. 51 εκ.; (ΔΔ)-137,931 €
- 45 τ.μ. και 117 τ.μ. (2 διαμ.) α' ορ. στο σοβά Δασκάλους 41 εκ. (και τα 2), 120,322 €
- 114 τ.μ. ρετιρέ Στοκχόλμης 45 εκ.-132.061 €
- 115 τ.μ. ρετιρέ Σμύρνης 134.996 €-46 εκ.
- 117 τ.μ. σε σοβά Δασκάλους 102.714 €-35 εκ. μετρητ.
- 120 τ.μ. Αθηνών 161.408 €-55 εκ. (ΔΔ)
- 120 τ.μ. πλησίον Μ. Πετρίδη (ισ.), (3 υπν.) 161.408 €-55 εκ. (ΔΔ)
- 120 τ.μ. μεζ/τα Ροδίνι 80 εκ. 234.776 € (ΔΔ)
- 134 τ.μ. ρετιρέ Στοκχόλμης 54 εκ. 158.473 €
- 145 τ.μ. Στ. Ζήση 40 εκ.-117.388 € (ΔΔ)
- 140 τ.μ. μεζ/τα (με 70 τ.μ. υπ.) σε μαρ/βά, Ιαλυσός 50 εκ.-146.735 € (ΔΔ)
- 150 τ.μ. μον/κία σε 2 στρ. στην Ιαλυσό 100 εκ.-293.470 € (ΔΔ)
- 155 τ.μ. μεζ/τα Αισχύνη 63 εκ. (ΔΔ)
- 158 τ.μ. μεζ/τα σε μπετά Ιξιά 36 εκ.-105.649 €
- 160 τ.μ. διαμ. σε μπετά στους Δασκάλους 34 εκ. (μετρητά)-οροφ/σμα 93.910 €
- 210 τ.μ. μεζ/τα. Κοσκινού 220.102 €-75 εκ. (ΔΔ)
- 230 τ.μ. παραδοσιακό αρχοντικό, εντός της πόλεως, 72 εκ.-211.225 €
- 270 τ.μ. βίλλα στο σοβά σε 4 στρ. Τσαΐρι 100 εκ. - 293.470 €
- 280 τ.μ. μον/κία σε Ιστρ. Κοσκινού 150 εκ.-440.205 € (ΔΔ)
- 280 τ.μ οικ. τετ/νο (κτίριο) Π. Πόλη 100 εκ. 293.470 €
- 340 τ.μ.ημιτελής μεζονέτα Α-σγούρου σε Ιστρ. 60 εκ.-176.082 €
- 550 τ.μ. μον/κία Παστίδα 7 στρ. 170 εκ. 498.899 € (ΔΔ)

ΚΑΤΑΣΤΗΜΑΤΑ
- 30 τ.μ. Εμπ/κο κέντρο Βράχο Ιαλυσό 20 εκ. - 58,694 €
- 39 τ.μ. Αγ. Αναστασία 12 εκ.-35.216 €
- 90 τ.μ. Νιοχώρι, 63 εκ. - 184.886 € (ΔΔ)
- 175 τ.μ. Λεωφ. Ρόδου-Λίνδου 60 εκ.-176.082 €
- 180 τ.μ. αποθήκη Ροδίνι 132.061 €-45 εκ.
- 200 τ.μ. με 200 υπ. (και ορ. άδεια) σε μπετά στο Μήδεια 80 εκ.-234.776 €
- 900 τ.μ. κτίριο στο Μήδεια

ΟΙΚΟΠΕΔΑ
- 261 τ.μ. Αισχύνης (ΣΔ 0,8) 18 εκ.-58.694 €
- 400 τ.μ. Δ. Αναστασιάδη (ΣΔ 1) 50 εκ.-146,735 €
- 500 τ.μ. Μίρα Μάρε (Σ.Δ. 0,8), 45 εκ.-132.016 €
- 680 τ.μ. Πειραιώς 176.082 €-60 εκ.
- 1.054 τ.μ. (ΣΔ 0,4) Βράχο Ιαλυσού 55 εκ.-146.735 €
- 3.600 Κολύμπια (κτίζει 360 τ.μ.) 20 εκ. 58.694 €
- 4 στρεμ. στα Νερά Καλλιθέας 60 εκ.-176.082 €
- 4.835 τ.μ. Καλιθέα Κοσκινού102.714 €-35 εκ. (ΔΔ)
- 14 στρ. Τσαΐρι 176.082 €- 60 εκ.

ΖΗΤΟΥΝΤΑΙ ΜΕΤΑΧΕΙΡΙΣΜΕΝΑ ΔΙΑΜΕΡΙΣΜΑΤΑ - ΑΜΕΣΗ ΠΩΛΗΣΗ ΑΝΑΛΑΜΒΑΝΟΥΜΕ ΤΗΝ ΕΝΟΙΚΙΑΣΗ ΤΟΥ ΔΙΑΜΕΡΙΣΜΑΤΟΣ ΣΑΣ ΣΕ ΠΟΛΥ ΣΥΝΤΟΜΟ ΧΡΟΝΙΚΟ ΔΙΑΣΤΗΜΑ

ΡΕΝΑ ΒΑΖΟΥΚΟΥ

(ΜΕΣΙΤΗΣ ΑΣΤΙΚΩΝ ΣΥΜΒΑΣΕΩΝ)

ΔΙΕΥΘ. ΓΡΑΦΕΙΟΥ ΔΗΜ. ΘΕΟΔΩΡΑΚΗ 3
9-1 το πρωί και 6.30-9 απ/τα
Δευτέρας-Πέμπτης εκτός Σαβ. και Κυρ.
Τηλ. (0241) 22943-28838 FAX: 28838
email.vazoukou@otenet.gr.
ΡΟΔΟΣ

πωλησεις

συνέχεια από την προηγούμενη

ΟΡΟΦΟΔΙΑΜΕΡΙΣΜΑ, 200 τ.μ. υπερπολυτελούς κατασκευής, ρετιρέ, με απεριόριστη θέα στην περιοχή Ρόδου. Τιμή 249.450 Ευρώ. Πληρ. Ελληνοκτηματική, Πέτρος Πρεζεράκος, τηλ. 02410/33866 και 0932/468026. ΑΟ45211

ΠΙΤΣΑΡΙΑ, στο Νιοχώρι. Πληρ. τηλ. 0945/267159. ΑΟ45117

ΣΥΝΕΤΑΙΡΙΚΗ ΜΕΡΙΔΑ του Οικοδομικού Συνεταιρισμού "Η ΕΝΩΣΗ" στη περιοχή "Καναμάτ" έναντι Μαρινόπουλου στην οποία αντιστοιχεί οικόπεδο 400 τ.μ. με συντελεστή δόμησης 0,6 (Ανέγερση Κατοικίας 240 τ.μ. συν το υπόγειό της). ΡΟΔΙΑΚΗ ΚΤΗΜΑΤΙΚΗ Ανέστης & Σάββας Σαββαΐδης τηλ. 35476-26281 κιν. 0944-243452-0944-421015. ΑΟ45308

ΠΩΛΟΥΝΤΑΙ ΔΙΑΜΕΡΙΣΜΑΤΑ 1) Ανάληψη 108 τ.μ. α' ορόφου δρχ. 38.000.000 2) α. Ζέφυρο 83 τ.μ. δ' ορόφου δρχ. 39.000.000 β. 94 τ.μ. ισόγειο δρχ. 42.500.000 γ. 142 τ.μ. α' ορόφου δρχ. 64.000.000 και δ. 148 τ.μ. β' ορόφου δρχ. 69.000.000 3) Εργάνης Αθηνάς 120 τ.μ. ρετιρέ πολυτελούς κατασκευής δρχ. 65.000.000 4) Ανθούλα Ζερβού 134 τ.μ. γ' ορόφου δρχ 38.000.000 5) Στη Π. Πόλη 60 τ.μ. ισόγειο δρχ. 17.000.000 6) ΤΡΙΑΝΤΑ περιοχή "Συρινέλες" 1 διαμέρισμα σε διώροφη οικοδομή πολυτελούς κατασκευής α' όροφος 110 τ.μ. με αποκλειστική χρήση αυλής 150 τ.μ. δρχ. 60.000.000 κοντά στη παραλία και με θέα τη θάλασσα 7) Στη ΨΑΡΟΠΟΥΛΑ α' ορόφου 91 τ.μ. πολυτελούς κατασκευής δρχ. 48.000.000 και β' ορόφου δρχ. 50.000.000 ΡΟΔΙΑΚΗ ΚΤΗΜΑΤΙΚΗ Ανέστης & Σάββας Σαββαΐδης. Πληρ. τηλ. 0241026281, 0944243452, 0944421015. ΑΟ45283

ΑΓΡΟΣ από ιδιοκτήτη στα Κοσκινού 4.873 μέτρα με θέα προς Φαληράκι, περιφραγμένο με πλέγμα. Σε τιμή ευκαιρίας. Πληρ. τηλ. 0244061224. ΑΟ45282

ΠΩΛΟΥΝΤΑΙ ΟΙΚΟΠΕΔΑ ΕΝΤΟΣ ΠΟΛΕΩΣ ΡΟΔΟΥ: 1) Στο ΜΟΝΤΕ ΣΜΙΘ οικόπεδο 860 τ.μ. εντός σχεδίου άρτιο και οικοδομήσιμο με πανοραμική θέση κατάλληλο για μονοκατοικία 2) Κωνσταντίνου Υδραίου 600 τ.μ. με συντελεστή δόμησης 0,8 κατάλληλο για ανέγερση καταστημάτων και διαμερισμάτων ΡΟΔΙΑΚΗ ΚΤΗΜΑΤΙΚΗ , Ανέστης & Σάββας Σαββαΐδης. Πληρ. τηλ. 0241026281, 0944243452, 0944421015. ΑΟ45285

ΠΩΛΟΥΝΤΑΙ ΠΑΡΑΔΟΣΙΑΚΑ ΣΠΙΤΙΑ στη Παλιά Πόλη 150-160 τ.μ. σε τιμές λογικές. ΡΟΔΙΑΚΗ ΚΤΗΜΑΤΙΚΗ Ανέστης & Σάββας Σαββαΐδης. Πληρ. τηλ. 0241026281, 0944243452, 0944421015. ΑΟ45288

ΠΩΛΟΥΝΤΑΙ ΟΙΚΟΠΕΔΑ: 1) Α. ΙΞΙΑ 1.000 τ.μ. με άδεια οικοδομής με συνολική δόμηση 240 τ.μ. (Υπόγειο υπερυψωμένο 120 τ.μ. και Ισόγειο 120 τ.μ.), β) ΜΙΡΑ-ΜΑΡΕ 2.000 τ.μ. δρχ. 55.000.000 με πανοραμική θέα 2) Στα ΤΡΙΑΝΤΑ Α-περιοχή Κανδυλί 6.957 τ.μ. δρχ. 85.000.000, Β-Λεωφ. ΤΡΙΑΝΤΑ-ΚΡΕΜΑΣΤΗ 3.078 τ.μ. δρχ. 60.000.000 Γ- Στους πρόποδες Φιλερήμου 4.500 τ.μ. δρχ. 54.000.000, 3-ΗΛΙΟΥΠΟΛΗ 4.300 τ.μ. δρχ. 42.000.000 3) ΚΟΛΥΜΠΙΑ κοντά στη παραλία 9.000 τ.μ., 4) ΜΑΡΙΤΣΑ εκτός σχεδίου 6.760 τ.μ. κατάλληλο για μονοκατοικία δρχ. 18.000.000, 5) ΛΙΝΔΟ-Α. Περιοχή Αγ. Νικολάου επί της επαρχιακής οδού Λίνδου-Πεύκοι 10.910 τ.μ. δρχ. 70.000.000, Β-ΠΕΥΚΟΥΣ περιοχή Φώκια 5.880 τ.μ. δρχ. 30.000.000 και 28.000 τ.μ. παραλιακό στο "κύμα" κατάλληλο για ανέγερση ξενοδοχειακής μονάδας, 6) Στη ΚΑΜΕΙΡΟ ΣΚΑΛΑ οικόπεδο 28.000 τ.μ. κοντά στη παραλία με πανοραμική θέα και με τιμή ευκαιρίας, 7-Στο ΜΑΝΤΡΙΚΟ οικόπεδο 34.000 τ.μ. επί της λεωφόρου παραλιακό στο "κύμα" επίσης σε τιμή ευκαιρίας. ΡΟΔΙΑΚΗ ΚΤΗΜΑΤΙΚΗ Ανέστης & Σάββας Σαββαΐδης τηλ. 26281-35476- κιν. 0944-243452-0944-421015. ΑΟ45309

ΔΥΑΡΙ διαμέρισμα καινούργιο, Ακτίδος 62Β επί της οδού Σωτήρος στην Ιξιά. Πληρ. τηλ. 02410 96891, 0974 594172 ΑΟ45065

ΜΕΖΟΝΕΤΑ, 180 τ.μ. στην πόλη της Ρόδου. Τιμή 191.000 Ευρώ. Πληρ. Ελληνοκτηματική, Πέτρος Πρεζεράκος, τηλ. 02410/33866 και 0932/468026 ΑΟ45217

ΣΠΙΤΙ στην περιοχή Σκάλα Πάτμου, 120 τ.μ. Πληρ. τηλ. 0932/936530. ΑΟ45268

ΕΠΙΧΕΙΡΗΣΗ ΠΙΤΣΑΡΙΑ-ΕΣΤΙΑΤΟΡΙΟ στην Ανάληψη, ή ο εξοπλισμός. Πληρ. τηλ. 093/8174010. ΑΟ45269

ΠΩΛΟΥΝΤΑΙ ΜΟΝΟΚΑΤΟΙΚΙΕΣ: 1) Στα ΤΡΙΑΝΤΑ α) πλησίον οικισμού μονοκατοικίες πολυτελούς κατασκευής με καλοριφέρ τζάκι κουφώματα με διπλά τζάμια ανεξάρτητες με αυλή -Οικοδομή 120 τ.μ. και οικόπεδο 234 τ.μ. -Οικοδομή 170 τ.μ. και οικόπεδο 344 τ.μ. Οικοδομή 180 τ.μ. και οικόπεδο 344 τ.μ. β) Στη παραλία μονοκατοικίες πολυτελούς κατασκευής οικοδομή διώροφη 150 τ.μ. και οικόπεδο 400 τ.μ. - Διώροφη οικοδομή 120 τ.μ. και οικόπεδο 402 τ.μ. - Διώροφη οικοδομή 140 τ.μ. και οικόπεδο 465 τ.μ. 2) Στη περιοχή Παπαλουκά 280 τ.μ. δρχ. 75.000.000 σε μπετό με πανοραματική θέα 3) Στα ΤΡΙΑΝΤΑ. α) 180 τ.μ. σε μπετά σε οικόπεδο 675 τ.μ. δρχ. 55.000.000 και β) 140 τ.μ. σε μπετό με οικόπεδο 300 τ.μ. δρχ. 40.000.000 4) Στη Πίνδου 254 τ.μ. σε οικόπεδο 584 τ.μ. ΡΟΔΙΑΚΗ ΚΤΗΜΑΤΙΚΗ Ανέστης & Σάββας Σαββαΐδης. Πληρ. τηλ. 0241026281, 0944243452, 0944421015. ΑΟ45287

ΠΩΛΟΥΝΤΑΙ ΚΤΗΡΙΑ: 1) Στο Μαντράκι 90 τ.μ., 495 τ.μ., 840 τ.μ. και 1.213 τ.μ., 2) Στην Αλεξ. Διάκου 342 τ.μ., 3) Στη Π. Πόλη 400 τ.μ. ΡΟΔΙΑΚΗ ΚΤΗΜΑΤΙΚΗ Ανέστης & Σάββας Σαββαΐδης τηλ. 26281-35476-κιν. 0944-243452-0944-421015. ΑΟ45310

ΖΗΤΟΥΝΤΑΙ: 1) Οικοπέδα άρτια και οικοδομήσιμα εντός η εκτός σχεδίου πόλεως στις περιοχές πόλεως ΡΟΔΟΥ-ΤΡΙΑΝΤΑ-ΙΞΙΑΣ-ΚΟΣΚΙΝΟΥ-ΦΑΛΗΡΑΚΙ για εργολαβική αντιπαροχή ή για αγορά 2) Διαμερίσματα στη πόλη της Ρόδου σε διάφορες περιοχές στα ΤΡΙΑΝΤΑ-ΙΞΙΑ και ΚΟΣΚΙΝΟΥ. ΡΟΔΙΑΚΗ ΚΤΗΜΑΤΙΚΗ Ανέστης & Σάββας Σαββαΐδης. Πληρ. τηλ. 0241026281, 0944243452, 0944421015. ΑΟ45289

ΠΩΛΕΙΤΑΙ ΜΕΖΟΝΕΤΑ Στους "Τρείς" κοντά στο Εκκλησάκι σε μπετό μικτής επιφανείας 199 τ.μ. δρχ. 35.000.000 και αποπερατωμένη δρχ. 74.000.000 ΡΟΔΙΑΚΗ ΚΤΗΜΑΤΙΚΗ Ανέστης & Σάββας Σαββαΐδης. Πληρ. τηλ. 0241026281, 0944243452, 0944421015. ΑΟ45290

Ζητούνται από μεγάλη κατασκευαστική εταιρεία-οικόπεδα για αντιπαροχή εντός πόλεως Ρόδου-Δημοτικών Διαμερισμάτων-Δήμου Ιαλυσού-Κοσκινού κ.λπ.-για κατασκευή διαμερισμάτων ή καταστημάτων. Πληρ. κ. Εμμ. Κρανίδη, τηλ. 27082, 26476, 0944/347405. ΑΟ45271

ΔΙΑΜΕΡΙΣΜΑ στην Ιξιά 75 τ.μ. 20.000.000 δρχ. Πληρ. Σταμάτης Μανωλάκος, τηλ. 23815, 0944/698056. ΑΟ43357

ΔΙΑΜΕΡΙΣΜΑ, 115 τ.μ. στην περιοχή Ανάληψης. Τιμή 141.000 Ευρώ. Πληρ. Ελληνοκτηματική, Πέτρος Πρεζεράκος, τηλ. 02410/33866 και 0932/468026. ΑΟ45218

ΜΕΖΟΝΕΤΕΣ, 190 τ.μ. εντός σχεδίου στην περιοχή Κοσκινού (ημιτελή). Τιμή 132.000 Ευρώ. Πληρ. Ελληνοκτηματική, Πέτρος Πρεζεράκος, τηλ. 02410/33866 και 0932/468026. ΑΟ45216

ΑΚΙΝΗΤΟ 350 τ.μ. στην πόλη της Ρόδου. Τιμή 220.000 Ευρώ. Πληρ. Ελληνοκτηματική, Πέτρος Πρεζεράκος, τηλ. 02410/33866 και 0932/468026. ΑΟ45215

ΜΕΖΟΝΕΤΕΣ, 300 τ.μ. στην πόλη της Ρόδου. Τιμή 265.000 Ευρώ. Πληρ. Ελληνοκτηματική, Πέτρος Πρεζεράκος, τηλ. 02410/33866 και 0932/468026. ΑΟ45214

ΜΕΖΟΝΕΤΕΣ, 130 τ.μ. και 160 τ.μ. σε οικόπεδο 1.000 τ.μ. Πληρ. Ελληνοκτηματική, Πέτρος Πρεζεράκος, τηλ. 02410/33866 και 0932/468026. ΑΟ45213

ΟΙΚΟΠΕΔΟ, 1.500 τ.μ. εντός σχεδίου 500 μ. από τη θάλασσα στην περιοχή Σορωνής. Τιμή 29.500 Ευρώ. Πληρ. Ελληνοκτηματική, Πέτρος Πρεζεράκος, τηλ. 02410/33866 και 0932/468026. ΑΟ45212

ΚΑΤΑΣΤΗΜΑΤΑ, από 40 τ.μ. έως 130 τ.μ. στην περιοχή Ιαλυσού. Πληρ. Ελληνοκτηματική, Πέτρος Πρεζεράκος, τηλ. 02410/33866 και 0932/468026. ΑΟ45210

ΚΑΤΑΣΤΗΜΑΤΑ: 1) Κατάστημα ΚΕΝΤΡΙΚΟ 30 τ.μ. υπόγειο με 30 τ.μ.. Δεκτές σοβαρές προτάσεις. 2) Στη Π. ΠΟΛΗ κεντρικότατα 65-86 τ.μ. 3) Αλέξ. Διάκου 75 τ.μ. 4)Στη Σωκράτους 65 τ.μ. Πληρ. ΡΟΔΙΑΚΗ ΚΤΗΜΑΤΙΚΗ Ανέστης & Σάββας Σαββαΐδης τηλ. 26281-κιν. 0944-243452-0944-421015. ΑΟ45031

ΔΙΑΜΕΡΙΣΜΑ με 3 υπνοδωμάτια στην Σωτήρος ισόγειο υπ/νο 24.000.000. Επίσης 78 τ.μ. (2 υπν.) ισόγειο με αυλή στη Σωτήρος 25.000.000. Πληρ. ΑΙΓΑΙΟΚΤΗΜΑΤΙΚΗ, τηλ. 22943, 28838 ΑΟ44979

ΕΝΟΙΚΙΑΖΟΝΤΑΙ: Α) Στη Θεμ. Σοφούλη ισόγειο διαμέρισμα 3 υπνοδωματίων πολυτελούς κατασκευής με όλες τις σύγχρονες προδιαγραφές με μηνιαίο μίσθωμα 200.000 δρχ. και ημιυπόγειο διαμέρισμα 2 υπνοδωματίων πολυτελούς κατασκευής με όλες τις σύγχρονες προδιαγραφές με μηνιαίο μίσθωμα 120.000 δρχ., Β) Στην Λοχαγού Φανουράκη-Αμμοχώστου διαμέρισμα 3 υπνοδωματίων πλήρως ανακαινισμένο σε αρίστη κατάσταση με μηνιαίο μίσθωμα 200.000 δρχ. Πληρ. ΡΟΔΙΑΚΗ ΚΤΗΜΑΤΙΚΗ Ανέστης και Σάββας Σαββαΐδης, τηλ. 26281, 35476, 0944/243452, 0944/421015. ΑΟ44848

TOP PROPERTIES

GEORGIOS S. PIPINOS

ΓΕΩΡΓΙΟΣ Σ. ΠΙΠΙΝΟΣ
ΣΥΜΒΟΥΛΟΙ ΚΑΙ ΕΚΤΙΜΗΤΕΣ ΑΚΙΝΗΤΩΝ
REAL ESTATE AGENCY

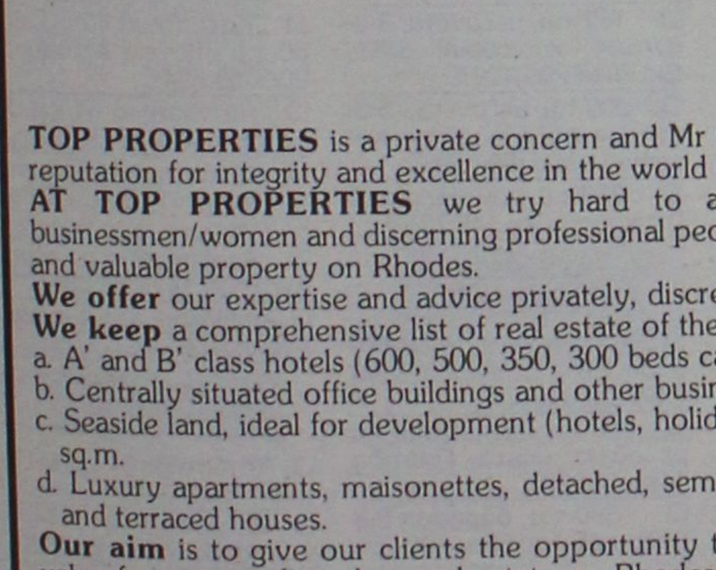

Η "**TOP PROPERTIES**" είναι ατομική επιχείρηση και ανήκει εξ ολοκλήρου στον κ. Γεώργιο Πιπίνο, που από το 1971 ασχολείται αποκλειστικά και μόνο με επενδύσεις και REAL ESTATE, στο νησί της Ρόδου, καθώς και στην ευρύτερη περιοχή της Δωδεκανήσου.

ΑΠΕΥΘΥΝΟΜΑΣΤΕ: Στους **σοβαρούς, απαιτητικούς και επιλεκτικούς** επενδυτές-επιχειρηματίες-ελεύθερους επαγγελματίες, Ελληνες και ξένους, υψηλού εισοδηματικού επιπέδου, που ενδιαφέρονται να κάνουν μια σοβαρή επένδυση προβολής στο νησί της Ρόδου.

ΠΡΟΣΦΕΡΟΥΜΕ: Α) Υπηρεσίες και πληροφορίες που γίνονται σε προσωπικό επίπεδο με εχεμύθεια, διακριτικότητα και σοβαρότητα.
Β) μεγάλη γκάμα υψηλής ποιότητας, ακινήτων, όπως:1) Ξενοδοχεία Α' και Β' κατηγορίας των 600-500-350-300 κλινών, 2) Κεντρικά αστικά ακίνητα κατάλληλα για Τράπεζες-καταστήματα-γραφεία, 3) Παραλιακές εκτάσεις, κατάλληλες για τουριστικές επενδύσεις των 150.000-100.00-70.00-50.000-36.000 τ.μ. και 4) Διαμερίσματα και μεζονέτες προβολής.

ΣΤΟΧΟΣ ΜΑΣ ΕΙΝΑΙ: Να προσφέρουμε στο αγοραστικό μας κοινό υψηλής ποιότητας ακίνητα και ευκαιρίες στο νησί της Ρόδου. Ητριακονταετής και πλέον πείρα μας στον τομέα αυτό αποτελεί εγγύηση.

ΣΥΝΘΗΜΑ ΜΑΣ ΕΙΝΑΙ: Επενδύστε στη ΡΟΔΟ ΤΩΡΑ, σε ακίνητα που ΑΝΤΕΧΟΥΝ ΣΤΟ ΧΡΟΝΟ

Γεώργιος Σ. Πιπίνος
ΜΕΣΙΤΗΣ ΑΣΤΙΚΩΝ ΣΥΜΒΑΣΕΩΝ
Γιατί εμείς γνωρίζουμε καλύτερα!

TOP PROPERTIES is a private concern and Mr George S. Pipinos, its owner, has carved, over the years a reputation for integrity and excellence in the world of Real Estate in the Dodecanese.
AT TOP PROPERTIES we try hard to attract important and selective investors high calibre businessmen/women and discerning professional people, both Greek and foreign, who wish to acquire sabstantial and valuable property on Rhodes.
We offer our expertise and advice privately, discreetly and in strict confidence.
We keep a comprehensive list of real estate of the highest specifications
a. A' and B' class hotels (600, 500, 350, 300 beds capacity)
b. Centrally situated office buildings and other business premises.
c. Seaside land, ideal for development (hotels, holiday resorts, etc), of 150.000, 100.00, 70.000, 50.000, 36.000 sq.m.
d. Luxury apartments, maisonettes, detached, semi-detached and terraced houses.
Our aim is to give our clients the opportunity to Qcquire value for money, first class real estate on Rhodes. Our 30-year-old experience in Real Estate is our warranty.
Our motto is Invest in Rhodes, Invest in property, It stands the test of time.

TOP PROPERTIES
and George Pipinos
Because we know best

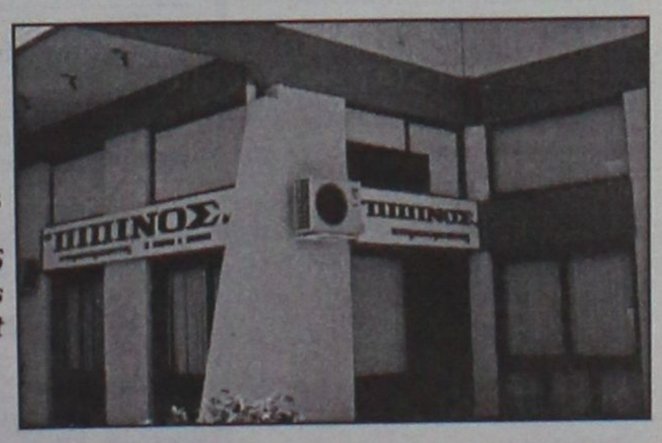

ΚΕΝΝΕΝΤΥ 38, ΡΟΔΟΣ, 85 100, ΤΗΛ. (0241) 23895, 38243, κιν. (094)-4-676003 FAX: (0241) 20883
38 KENNEDY STR., RHODES, 85 100, TEL. (0241) 23895, 38243, mob. (094)-4-676003 FAX: (0241) 20883

πωλήσεις

συνέχεια από την προηγούμενη

ΜΟΝΟΚΑΤΟΙΚΙΑ διώροφη 65 τ.μ. με αυλή 220 τ.μ. και εξτρά δωμάτιο κοντά στον Αγ. Φανούρη. Τιμή 18.000.000 δρχ. Επίσης συνορεύει διώροφο 48 τ.μ. (χωρίς αυλή) τιμή 8.000.000 δρχ. Πληρ. ΑΙΓΑΙΟΚΤΗΜΑΤΙΚΗ, τηλ. 22943, 28838. ΑΟ44980

ΔΙΑΜΕΡΙΣΜΑ στην Ανάληψη λουξ κατασκευής 80 τ.μ. (2 υπνοδωμάτια-μεγάλο μπάνιο με JAGOUZI και λοιπούς χώρους) και μεγάλα μπαλκόνια. Τιμή 100.000 ευρώ. Πληρ. τηλ. 0944/532822. ΑΟ44790

ΚΑΤΑΣΤΗΜΑΤΑ από 55 τ.μ. έως 130 τ.μ. στην περιοχή Ιαλυσού. Πληρ. ΕΛΛΗΝΟΚΤΗΜΑΤΙΚΗ Πέτρος Πρεζεράκος. Τηλ. 02410 33866-0932/468026. ΑΟ44668

Aldemar

PARADISE ROYAL MARE
Τ.Θ. 184, Καλλιθέα, 85100, Ρόδος

Το πολυτελές ξενοδοχείο **Paradise Royal Mare** της **ALDEMAR HOTELS** ζητάει:

Προϊστάμενο για το Τμήμα Τεχνικών Υπηρεσιών
Απαραίτητα προσόντα: Μηχανολόγος ΑΕΙ ή ΤΕΙ, Διοικητικές και Τεχνικές γνώσεις, Χρήση Η/Υ (word, excel, access), Αγγλικά, Γνώση συστημάτων εξοικονόμησης ενέργειας/νερού.

Παρακαλούμε οι ενδιαφερόμενοι να επικοινωνήσουν με το **Τμήμα Ποιότητας**
Δευτέρα-Παρασκευή από τις 10.00-16.00
συμπληρώνοντας την αίτησή τους
και προσκομίζοντας την φωτογραφία τους
(τηλ. 02410-54400 και fax: 02410-62102).

STAFF REQUIRED
at
KINGSIZE CABARET THEATRE

The following positions are available for our nightly and afternoon theatrical music, dance and comedy shows. As we are working with mainly English Tour Operators, English must de spoken and understood to a good standard.

ORERATIONS MANAGER
will de responsible for the day to day preparation of the venue and supervision of bar, waiting staff, Kitchen and cleaning staff.

BAR AND WAITING STAFF
The suitahle candidates will de of a professional standard.

Please apply to 02410 62517 or 0932 612032

ΖΗΤΟΥΝΤΑΙ

Μηχανολόγοι-Μηχανικοί-Μηχανολόγοι-Ηλεκτρολόγοι
των ΑΕΙ ή ΤΕΙ για συνεργασία
Τηλ. 0241073730 ώρες 9.00 π.μ.-3.00 μ.μ.
Κιν. 0945775367
6.00-9.00 μ.μ. Κο Αντωνόγλου.

Από μεγάλη Βιομηχανική και Εμπορική Εταιρεία
ΖΗΤΕΙΤΑΙ ΨΥΚΤΙΚΟΣ
Συνεχής απασχόληση. Απαραίτητο Επαγγελματικό δίπλωμα Γ' κατηγορίας.
Πληρ. τηλ. 02410 61434

ΖΗΤΕΙΤΑΙ

νυκτερινός για ξενοδοχεία Β' κατηγορίας που να γνωρίζει καλά Αγγλικά.
Πληρ. τηλ. 0937120472
0241052326

ΠΡΟΣ ΟΠΟΙΟΝ ΕΝΔΙΑΦΕΡΟΜΕΝΟ
ΞΕΝΟΔΟΧΟ/ΚΑΤΑΣΚΕΥΑΣΤΙΚΗ ΕΤΑΙΡΙΑ Ή ΑΛΛΟ.
ΜΕΓΑΛΗ ΕΤΑΙΡΕΙΑ
με παρουσία στη Ρόδο ενδιαφέρεται να έρθει σε επαφή με τον παραπάνω για ενδεχόμενη συμφωνία σχετικά με Χρονομεριστική εκμίσθωση 60 μονάδων το ελάχιστο (διαμερισμάτων υψηλής ποιότητας) στη Ρόδο.

Παρακαλούμε επικοινωνήστε με τα γραφεία ΑΒΡΑΜΟΠΟΥΛΟΣ & ΣΥΝΕΡΓΑΤΕΣ στο τηλέφωνο 010/6912200 στον κο Βασίλη Αβραμόπουλο.

ΔΙΑΜΕΡΙΣΜΑ β' ορόφου στην Ανάληψη 110 τ.μ., αξίας 40.000.000-117.388,81 ευρώ. Πληρ. "ΕΥΡΩΚΤΗΜΑΤΙΚΗ"-ΙΩΑΝΝΗΣ ΚΑΙ ΜΙΧΑΛΗΣ ΕΥΣΤΑΘΙΟΥ, τηλ. 02410/73819, 02410/74917, 0945/292030, 0944/374546. ΑΟ44479

ΔΙΑΜΕΡΙΣΜΑ ισόγειο στα Κοσκινού 110 τ.μ., αξίας 33.000.000 δρχ.-96.845,19 ευρώ. Πληρ. "ΕΥΡΩΚΤΗΜΑΤΙΚΗ"-ΙΩΑΝΝΗΣ ΚΑΙ ΜΙΧΑΛΗΣ ΕΥΣΤΑΘΙΟΥ, τηλ. 02410/73819, 02410/74917, 0945/292030, 0944/374546. ΑΟ44480

ΔΙΑΜΕΡΙΣΜΑ α' ορόφου 104 τ.μ. σε σοβάδες, στην περιοχή Κάτω Ροδίνι, αξίας 25.000.000 δρχ.-73.367,5 ευρώ. Πληρ. "ΕΥΡΩΚΤΗΜΑΤΙΚΗ"-ΙΩΑΝΝΗΣ ΚΑΙ ΜΙΧΑΛΗΣ ΕΥΣΤΑΘΙΟΥ, τηλ. 02410/73819, 02410/74917, 0945/292030, 0944/374546. ΑΟ44474

ΔΙΑΜΕΡΙΣΜΑ 83 τ.μ. με οικιακό εξοπλισμό και ηλιακό θερμοσίφωνα στην Ανάληψη (οικοδομή 4 ετών), αξίας 32.000.000 δρχ.-93.910,4 ευρώ. Πληρ. "ΕΥΡΩΚΤΗΜΑΤΙΚΗ"-ΙΩΑΝΝΗΣ ΚΑΙ ΜΙΧΑΛΗΣ ΕΥΣΤΑΘΙΟΥ, τηλ. 02410/73819, 02410/74917, 0945/292030, 0944/374546. ΑΟ44484

ΔΙΑΜΕΡΙΣΜΑ α' ορόφου ημιτελές στα Κοσκινού, 68 τ.μ., αξίας 13.600.000 δρχ.-39.911,9 ευρώ. Πληρ. "ΕΥΡΩΚΤΗΜΑΤΙΚΗ"-ΙΩΑΝΝΗΣ ΚΑΙ ΜΙΧΑΛΗΣ ΕΥΣΤΑΘΙΟΥ, τηλ. 02410/73819, 02410/74917, 0945/292030, 0944/374546. ΑΟ44481

ΔΙΑΜΕΡΙΣΜΑ 100 τ.μ. στο Νιοχώρι, αξίας 23.000.000 δρχ.-67.498,1 ευρώ. Πληρ. "ΕΥΡΩΚΤΗΜΑΤΙΚΗ"-ΙΩΑΝΝΗΣ ΚΑΙ ΜΙΧΑΛΗΣ ΕΥΣΤΑΘΙΟΥ, τηλ. 02410/73819, 02410/74917, 0945/292030, 0944/374546. ΑΟ44478

ΔΙΑΜΕΡΙΣΜΑ ημιυπόγειο στην Ανάληψη 136 τ.μ., αξίας 21.0000.000 δρχ.-61.628,76 ευρώ. Πληρ. "ΕΥΡΩΚΤΗΜΑΤΙΚΗ"-ΙΩΑΝΝΗΣ ΚΑΙ ΜΙΧΑΛΗΣ ΕΥΣΤΑΘΙΟΥ, τηλ. 02410/73819, 02410/74917, 0945/292030, 0944/374546. ΑΟ44482

ΟΙΚΟΠΕΔΟ στην Κρεμαστή 1.460 τ.μ. εντός σχεδίου οικισμού, αξίας 24.000.000 δρχ.-70.432,8 ευρώ. Πληρ. "ΕΥΡΩΚΤΗΜΑΤΙΚΗ"-ΙΩΑΝΝΗΣ ΚΑΙ ΜΙΧΑΛΗΣ ΕΥΣΤΑΘΙΟΥ, τηλ. 02410/73819, 02410/74917, 0945/292030, 0944/374546. ΑΟ44485

ΔΙΑΜΕΡΙΣΜΑ β' ορόφου, 77 τ.μ. (με δύο υπνοδωμάτια) στην οδό Μητροπόλεως, αξίας 25.000.000 δρχ.-73.367,5 ευρώ. Πληρ. "ΕΥΡΩΚΤΗΜΑΤΙΚΗ"-ΙΩΑΝΝΗΣ ΚΑΙ ΜΙΧΑΛΗΣ ΕΥΣΤΑΘΙΟΥ, τηλ. 02410/73819, 02410/74917, 0945/292030, 0944/374546. ΑΟ44483

ΟΙΚΟΠΕΔΟ στο Κανδυλί (Ιαλυσός), 9.700 τ.μ., αξίας 67.000.000 δρχ.-196.625,1 ευρώ. Πληρ. "ΕΥΡΩΚΤΗΜΑΤΙΚΗ"-ΙΩΑΝΝΗΣ ΚΑΙ ΜΙΧΑΛΗΣ ΕΥΣΤΑΘΙΟΥ, τηλ. 02410/73819, 02410/74917, 0945/292030, 0944/374546. ΑΟ44486

ΟΙΚΟΠΕΔΟ στην Ιαλυσό εντός σχεδίου 270 τ.μ. με Σ.Δ.=1, αξίας 17.500.000 δρχ.-51.357,3. Πληρ. "ΕΥΡΩΚΤΗΜΑΤΙΚΗ"-ΙΩΑΝΝΗΣ ΚΑΙ ΜΙΧΑΛΗΣ ΕΥΣΤΑΘΙΟΥ, τηλ. 02410/73819, 02410/74917, 0945/292030, 0944/374546. ΑΟ44487

ΟΙΚΙΑ παλαιά ερειπωμένη στα Κοσκινού 124 τ.μ. σε οικόπεδο 124 τ.μ. με τιμή 38.200 Ευρώ ή 13.000.000 δρχ. Πληρ. κ. Μανώλη τηλ. 02410 39795. ΑΟ4415

ΟΙΚΟΠΕΔΟ στην Παστίδα, 4.680 τ.μ. εντός σχεδίου οικισμού, αξίας 23.500.000 δρχ.-68.965,5 ευρώ. Πληρ. "ΕΥΡΩΚΤΗΜΑΤΙΚΗ"-ΙΩΑΝΝΗΣ ΚΑΙ ΜΙΧΑΛΗΣ ΕΥΣΤΑΘΙΟΥ, τηλ. 02410/73819, 02410/74917, 0945/292030, 0944/374546. ΑΟ44488

ΟΙΚΟΠΕΔΟ στην Παραλία Τσαμπίκας-Αρχαγγέλου έκτασης 13.200 τ.μ., αξίας 184.000.000 δρχ.-539.985,3 ευρώ. Πληρ. "ΕΥΡΩΚΤΗΜΑΤΙΚΗ"-ΙΩΑΝΝΗΣ ΚΑΙ ΜΙΧΑΛΗΣ ΕΥΣΤΑΘΙΟΥ, τηλ. 02410/73819, 02410/74917, 0945/292030, 0944/374546. ΑΟ44489

ΟΙΚΟΠΕΔΟ στο Γεννάδι εντός οικισμού 1.000 τ.μ., αξίας 25.000.000 δρχ.-73.367,5 ευρώ. Πληρ. "ΕΥΡΩΚΤΗΜΑΤΙΚΗ"-ΙΩΑΝΝΗΣ ΚΑΙ ΜΙΧΑΛΗΣ ΕΥΣΤΑΘΙΟΥ, τηλ. 02410/73819, 02410/74917, 0945/292030, 0944/374546. ΑΟ44475

ΟΙΚΟΠΕΔΟ στο Γεννάδι εντός οικισμού 2.000 τ.μ., αξίας 44.000.000 δρχ.-129.126,9 ευρώ. Πληρ. "ΕΥΡΩΚΤΗΜΑΤΙΚΗ"-ΙΩΑΝΝΗΣ ΚΑΙ ΜΙΧΑΛΗΣ ΕΥΣΤΑΘΙΟΥ, τηλ. 02410/73819, 02410/74917, 0945/292030, 0944/374546. ΑΟ44490

ΟΙΚΟΠΕΔΟ στο Γεννάδι, 4.300 τ.μ. επί της επαρχιακής οδού, αξίας 26.000.000 δρχ.-76.302,2 ευρώ. Πληρ. "ΕΥΡΩΚΤΗΜΑΤΙΚΗ"-ΙΩΑΝΝΗΣ ΚΑΙ ΜΙΧΑΛΗΣ ΕΥΣΤΑΘΙΟΥ, τηλ. 02410/73819, 02410/74917, 0945/292030, 0944/374546. ΑΟ44491

ΟΙΚΟΠΕΔΟ στα Κοσκινού, πανοραμικό 4.000 τ.μ., αξίας 55.000.000 δρχ.-161.408,6 ευρώ. Πληρ. "ΕΥΡΩΚΤΗΜΑΤΙΚΗ"-ΙΩΑΝΝΗΣ ΚΑΙ ΜΙΧΑΛΗΣ ΕΥΣΤΑΘΙΟΥ, τηλ. 02410/73819, 02410/74917, 0945/292030, 0944/374546. ΑΟ44492

ΟΙΚΟΠΕΔΟ στο Τσαΐρι 13.770 τ.μ., αξίας 55.000.000 δρχ.-161.408,6 ευρώ. Πληρ. "ΕΥΡΩΚΤΗΜΑΤΙΚΗ"-ΙΩΑΝΝΗΣ ΚΑΙ ΜΙΧΑΛΗΣ ΕΥΣΤΑΘΙΟΥ, τηλ. 02410/73819, 02410/74917, 0945/292030, 0944/374546. ΑΟ44493

ΟΙΚΟΠΕΔΟ στην πόλη της Ρόδου, στην περιοχή του Αγίου Νικολάου, 180 τ.μ., αξίας 25.000.000 δρχ.-73.367,5 ευρώ. Πληρ. "ΕΥΡΩΚΤΗΜΑΤΙΚΗ"-ΙΩΑΝΝΗΣ ΚΑΙ ΜΙΧΑΛΗΣ ΕΥΣΤΑΘΙΟΥ, τηλ. 02410/73819, 02410/74917, 0945/292030, 0944/374546. ΑΟ44494

ΚΑΤΑΣΤΗΜΑ επί της Λεωφόρου Ηρακλειδών (20 μαγαζιά) 101 τ.μ. με πατάρι, αξίας 28.000.000 δρχ.-82.171,6 ευρώ. Πληρ. "ΕΥΡΩΚΤΗΜΑΤΙΚΗ"-ΙΩΑΝΝΗΣ ΚΑΙ ΜΙΧΑΛΗΣ ΕΥΣΤΑΘΙΟΥ, τηλ. 02410/73819, 02410/74917, 0945/292030, 0944/374546. ΑΟ44502

κεφάλαιο
Κτηματομεσιτικό - Συμβουλευτικό Γραφείο

ΔΙΑΜΕΡΙΣΜΑΤΑ ΠΩΛΟΥΝΤΑΙ

- 30 τ.μ. υπερυψωμένη ημιυπόγεια καινούρια γκαρσονιέρα Ιξιά, 9εκ-26.412 €
- 30 τ.μ. ρετιρέ γκαρσονιέρα , Ιξιά , 11εκ-32.281 €
- 35 τ.μ. 1ου , καινούρια γκαρσονιέρα, Δασκάλους, 15εκ-44.020 €
- 40 τ.μ. υπερυψωμένη ημιυπόγεια καινούρια γκαρσονιέρα Ιξιά, 12εκ-35.216 €
- 45 τ.μ. 3ου,1 υπν/τιων καινούριο Ιξιά 18εκ-52.824 €
- 52 τ.μ.1ου, 1 υπν/τιων καινούριο Ιξιά 17εκ-49.889 €
- 66 τ.μ. ισόγειο,1υπν/τιου, αυλή, καινούριο , πολυτελές Ροδίνι ,27,5 εκ-80.704 €
- 70 τ.μ. 3 ου, 2 υπν/τιων καινούριο Ιξιά 28εκ-82.171€
- 78 τ.μ. ισόγειο, 2υπν-/τιων, Αγ.Αναστασία, 23 εκ-67.498 €
- 80 τ.μ. 3 ου, 2 υπν/τιων καινούριο Ιξιά 32 εκ-93.910 €
- 83 τ.μ. 2ου, 2υπν/τιων, γκαράζ, καινούριο, πολυτελές, Ροδίνι, 39 εκ-114.453 €
- 87 τ.μ. 1ου, 2υπν/τιων, γκαράζ, καινούριο, πολυτελές, Ροδίνι, 37,5 εκ-110.051 €
- 90 τ.μ. 2ου, 3 υπν/τιων καινούριο Ανάληψη, 36εκ-105.649 €
- 100 τ.μ., 3ου, 2 υπν/τιων καινούριο Ιξιά 39εκ-114.453 €
- 101τ.μ. 1ου, 3υπν/τιων, γκαράζ,καινούριο, πολυτελές, Ροδίνι, 46,5 εκ-136.463 €
- 103 τ.μ. 2ου, 3 υπν/τιων, πάρκινγκ, καινούριο Ανάληψη , 52.5εκ-154.072 €
- 130τ.μ 1ου, 3υπν/τιων, γκαράζ,καινούριο, πολυτελές Ιξιά , 54εκ-158.473 €

ΜΕΖΟΝΕΤΕΣ- ΜΟΝ/ΚΙΕΣ ΠΩΛΟΥΝΤΑΙ

- 88 τ.μ. μεζονέτα, 2 υπν/τιων, καινούρια, αυλή, Ιξιά 40εκ-117.388 €
- 108 τ.μ. μεζονέτα, ,3 υπν/τιων, καινούρια, αυλή, Ιξιά 50εκ-146.735 €
- 135 τ.μ. μεζονέτα, ,3 υπν/τιων, καινούρια, αυλή, Ιξιά 62εκ-181.951 €
- 138 τ.μ. μεζονέτα, ,3 υπν/τιων, αυλή, Ροδίνι 47εκ-137.931 €
- 140 τ.μ. μεζονέτα, 3 υπν/τιων, καινούρια, αυλή, Ιξιά 64εκ-187.820 €
- 145 τ.μ. μεζονέτα, καινούρια, Τριάντα, 59εκ-173.147 €
- 152 τ.μ. μεζονέτα, 3 υπν/τιων, καινούρια, αυλή, Ιξιά 70εκ-205.429 €
- 200 τ.μ. μεζονέτα, ,3 υπν/τιων, αυλή, πάρκινγκ Κοσκινού 68εκ-199.559 €
- 230 τ.μ. μον/κία, μπετά Πεύκους, 50εκ-146.735 €

ΟΙΚΟΠΕΔΑ ΠΩΛΟΥΝΤΑΙ

- 96 τ.μ. αέρινη στήλη, δόμηση 96 τ.μ τ.μ, Καναδά 7.5εκ-22.010 €
- 300 τ.μ. δόμηση 300 τ.μ με άδεια, μπετά, Παστίδα 15εκ-44.020 €
- 590 τ.μ δόμηση 0.8 Ρόδου-Λίνδου 65εκ-190.755 €
- 600 τ.μ. δόμηση 600 τ.μ Τριάντα 37εκ-108.584 €

- 1.000 τ.μ Ανάληψη, 0.8 ΣΔ 80 εκ-234.776 €
- 1.000 τ.μ. δόμηση 100 τ.μ, Βουνάρα 16 εκ-46.955 €
- 2.000 τ.μ. δόμηση 200 τ.μ. Βουνάρα 32εκ-93.910 €
- 3.500 τ.μ. Φαληράκι 25 εκ-73.367 €
- 4.000 τ.μ. Παστίδα 17εκ-49.889 €
- 4.300 τ.μ. Κολύμπια 24 εκ-70.432 €
- 5.000 τ.μ . Παστίδα με αποθήκη, 25εκ-73.367 €
- 5.240 τ.μ. Αφάντου παραλία 40 εκ-117.388 €
- 6.500 τ.μ. Κολύμπια 57 εκ-167.278 €
- 9.000 τ.μ. Κολύμπια 50εκ-146.735 €
- 15.000 τ.μ . Καντυλί 60εκ-176.082 € Z

ΕΠΙΧΕΙΡΗΣΕΙΣ & ΕΠΑΓΓΕΛΜΑΤΙΚΟΙ ΧΩΡΟΙ

- Κατάστημα 40 τ.μ. σύν 50 τ.μ υπόγειο Ατταβύρου 20εκ-58.694 €
- Κατάστημα 64 τ.μ. Μ. Πετρίδη 30εκ-88.041 €
- Κατάστημα 145 τ.μ μπετά αυλή, Ροδίνι 26,5εκ-77.769 €
- Αποθήκη 90 τ.μ , ράμπα Ανάληψη 14 εκ-41.085 €
- Αποθήκη 270 τ.μ ,ράμπα Ανάληψη 40 εκ-117.388 €

ΕΝΟΙΚΙΑΣΕΙΣ ΑΚΙΝΗΤΩΝ

- Κατάστημα 64 τ.μ. Μ.Πετρίδη 150χιλ-440 €
- Κατάστημα 70 τ.μ. Ροδίνι , Λισαβώνος 80 χιλ-235 €
- 60τ.μ ισόγειο διαμέρισμα, 1υπν/τιου, αυλή, Ιξιά , 80χιλ .-235 €

ΖΗΤΟΥΝΤΑΙ ΚΑΤΟΙΚΙΕΣ & ΟΙΚΟΠΕΔΑ ΕΝΤΟΣ & ΕΚΤΟΣ ΠΟΛΕΩΣ

ΤΣΟΥΡΟΥΝΑΚΗΣ Ι. ΑΝΤΩΝΙΟΣ (B.Sc.-MKT)
ΤΗΛ.:60060 (3 γραμμές) FAX: 60062
ΚΙΝ.:0945 949882
e-mail: kefaleo@rho.forthnet.gr
Γ. Σεφέρη 12
(παραπλεύρως ΜΗΔΕΙΑ)
Ρόδος
www.e-kefaleo.com

πωλήσεις

συνέχεια από την προηγούμενη

ΟΙΚΟΠΕΔΟ επί της επαρχιακής οδού Παραδεισίου-Θεολόγου, 2.500 τ.μ. με άδεια οικοδομής, στην τιμή των 22.000.000 δρχ.-64.563,4 ευρώ. Πληρ. "ΕΥΡΩΚΤΗΜΑΤΙΚΗ"-ΙΩΑΝΝΗΣ ΚΑΙ ΜΙΧΑΛΗΣ ΕΥΣΤΑΘΙΟΥ, τηλ. 02410/73819, 02410/74917, 0945/292030, 0944/374546. ΑΟ44495

ΟΙΚΟΠΕΔΟ στην παραλία Αφάντου 4.000 τ.μ., αξίας 40.000.000 δρχ.-117.388,1 ευρώ. Πληρ. "ΕΥΡΩΚΤΗΜΑΤΙΚΗ"-ΙΩΑΝΝΗΣ ΚΑΙ ΜΙΧΑΛΗΣ ΕΥΣΤΑΘΙΟΥ, τηλ. 02410/73819, 02410/74917, 0945/292030, 0944/374546. ΑΟ44496

ΠΑΡΑΔΟΣΙΑΚΗ ΚΑΤΟΙΚΙΑ στη Μαλώνα, με μικρή αυλή, αξίας 16.000.000 δχ.-46.955,2 ευρώ. Πληρ. "ΕΥΡΩΚΤΗΜΑΤΙΚΗ"-ΙΩΑΝΝΗΣ ΚΑΙ ΜΙΧΑΛΗΣ ΕΥΣΤΑΘΙΟΥ, τηλ. 02410/73819, 02410/74917, 0945/292030, 0944/374546. ΑΟ44497

ΠΑΡΑΔΟΣΙΑΚΗ ΚΑΤΟΙΚΙΑ στη Σύμη (περιοχή Γυαλός) 100 τ.μ. μέσα σε οικόπεδο 180 τ.μ., αξίας 45.000.000 δρχ.-132.061,6 ευρώ. Πληρ. "ΕΥΡΩΚΤΗΜΑΤΙΚΗ"-ΙΩΑΝΝΗΣ ΚΑΙ ΜΙΧΑΛΗΣ ΕΥΣΤΑΘΙΟΥ, τηλ. 02410/73819, 02410/74917, 0945/292030, 0944/374546. ΑΟ44476

ΕΥΚΑΙΡΙΑ. ΜΟΝΟΚΑΤΟΙΚΙΑ (χωρίς αυλή) 90 τ.μ. διώροφη στο Παραδείσι με τζάκι, μόνο 22.000.000 δρχ. Πληρ. τηλ. 02410 22943, 28838, ΑΙΓΑΙΟΚΤΗΜΑΤΙΚΗ ΑΟ44143

ΟΙΚΟΠΕΔΑ ΕΝΤΟΣ ΠΟΛΕΩΣ ΡΟΔΟΥ: 1) Στο Μόντε Σμιθ οικόπεδο 860 τ.μ. εντός σχεδίου άρτιο και οικοδομήσιμο με πανοραμική θέση κατάλληλο για μονοκατοικία, 2) Περιοχή Μήδειας 1.000 τ.μ. με συντελεστή δόμησης 0,8 80.000.000 δρχ., 3) Περιοχή Μιχαήλ Πετρίδη 200 τ.μ. 25.000.000 δρχ. Πληρ. ΡΟΔΙΑΚΗ ΚΤΗΜΑΤΙΚΗ Ανέστης & Σάββας Σαββαΐδης, τηλ. 26281, 35476, 0944/243452, 0944/421015. ΑΟ43407

ΜΟΝΟΚΑΤΟΙΚΙΑ-ΜΑΙΖΟΝΕΤΑ στη Σορωνή 90 τ.μ. μέσα σε οικόπεδο 760 τ.μ., αξίας 29.000.000 δρχ.-85.106,3 ευρώ. Πληρ. "ΕΥΡΩΚΤΗΜΑΤΙΚΗ"-ΙΩΑΝΝΗΣ ΚΑΙ ΜΙΧΑΛΗΣ ΕΥΣΤΑΘΙΟΥ, τηλ. 02410/73819, 02410/74917, 0945/292030, 0944/374546. ΑΟ44477

ΜΟΝΟΚΑΤΟΙΚΙΑ-ΜΑΙΖΟΝΕΤΑ στ' Ασγούρου (πίσω από το "Μετρό") 180 τ.μ. μέσα σε οικόπεδο 1.400 τ.μ., αξίας 60.000.000 δρχ.-176.082,1 ευρώ. Πληρ. "ΕΥΡΩΚΤΗΜΑΤΙΚΗ"-ΙΩΑΝΝΗΣ ΚΑΙ ΜΙΧΑΛΗΣ ΕΥΣΤΑΘΙΟΥ, τηλ. 02410/73819, 02410/74917, 0945/292030, 0944/374546. ΑΟ44498

ΜΟΝΟΚΑΤΟΙΚΙΑ-ΜΑΙΖΟΝΕΤΑ στο Γεννάδι, κοντά στην παραλία 87 τ.μ. μέσα σε οικόπεδο 5.000 τ.μ., αξίας 69.000.000 δρχ.-202.494,5 ευρώ. Πληρ. "ΕΥΡΩΚΤΗΜΑΤΙΚΗ"-ΙΩΑΝΝΗΣ ΚΑΙ ΜΙΧΑΛΗΣ ΕΥΣΤΑΘΙΟΥ, τηλ. 02410/73819, 02410/74917, 0945/292030, 0944/374546. ΑΟ44499

ΜΟΝΟΚΑΤΟΙΚΙΕΣ-ΜΑΙΖΟΝΕΤΑ στην Ιξιά, 202 τ.μ., με αυλή, αξίας 89.000.000 δρχ.-261.188,5 ευρώ. Πληρ. "ΕΥΡΩΚΤΗΜΑΤΙΚΗ"-ΙΩΑΝΝΗΣ ΚΑΙ ΜΙΧΑΛΗΣ ΕΥΣΤΑΘΙΟΥ, τηλ. 02410/73819, 02410/74917, 0945/292030, 0944/374546. ΑΟ44500

ΚΑΤΑΣΤΗΜΑ 90 τ.μ. στο Νιοχώρι, αξίας 90.000.000 δρχ.-264.123,2 ευρώ. Πληρ. "ΕΥΡΩΚΤΗΜΑΤΙΚΗ"-ΙΩΑΝΝΗΣ ΚΑΙ ΜΙΧΑΛΗΣ ΕΥΣΤΑΘΙΟΥ, τηλ. 02410/73819, 02410/74917, 0945/292030, 0944/374546. ΑΟ44501

ΕΤΟΙΜΟΠΑΡΑΔΟΤΟ ΚΤΙΡΙΟ στο Μήδεια 1.300 τ.μ. κατάλληλο για φροντιστήριο, αξίας 300.000.000 δρχ.-880.410,8 ευρώ. Πληρ. "ΕΥΡΩΚΤΗΜΑΤΙΚΗ"-ΙΩΑΝΝΗΣ ΚΑΙ ΜΙΧΑΛΗΣ ΕΥΣΤΑΘΙΟΥ, τηλ. 02410/73819, 02410/74917, 0945/292030, 0944/374546. ΑΟ44503

ΒΙΟΤΕΧΝΙΚΟΣ ΧΩΡΟΣ 438 τ.μ. που περιλαμβάνει υπόγειο, ισόγειο και α' όροφο στα Κοσκινού, κοντά στο Μουσικο Γυμνάσιο, αξίας 55.000.000 δρχ.-161.408,6 ευρώ. Πληρ. "ΕΥΡΩΚΤΗΜΑΤΙΚΗ"-ΙΩΑΝΝΗΣ ΚΑΙ ΜΙΧΑΛΗΣ ΕΥΣΤΑΘΙΟΥ, τηλ. 02410/73819, 02410/74917, 0945/292030, 0944/374546. ΑΟ44504

ΓΚΑΡΣΟΝΙΕΡΑ, ισόγεια στο χωριό Κοσκινού, νεοκατασκευασμένη 55 τ.μ. με 2 υπνοδωμάτια, μόνο 50.000 ευρώ ή 17.000.000 δρχ. Πληρ. Μανώλη, τηλ. 39795. ΑΟ44429

ΔΙΑΜΕΡΙΣΜΑ στη Σκάλα στη Πάτμο 1ου ορόφου 120 τ.μ. σε εξαιρετική τιμή. Πληρ. τηλ. 0932936530. ΑΟ4467

ΚΑΤΑΣΤΗΜΑΤΑ ΕΤΟΙΜΟΠΑΡΑΔΟΤΑ ΣΤΟ ΜΕΓΑΛΥΤΕΡΟ ΣΥΓΚΡΟΤΗΜΑ ΚΑΤΑΣΤΗΜΑΤΩΝ ΣΤΗΝ ΠΑΡΑΛΙΑΚΗ ΛΕΩΦΟΡΟ ΙΑΛΥΣΟΥ ΑΠ' ΕΥΘΕΙΑΣ ΑΠΟ ΤΟΝ ΚΑΤΑΣΚΕΥΑΣΤΗ ΠΟΛ. ΜΗΧΑΝΙΚΟ ΣΤΕΛΙΟ ΜΑΚΕΣΤΑ. ΕΞΑΣΦΑΛΙΣΗ ΔΑΝΕΙΟΥ, ΕΥΚΟΛΙΕΣ ΠΛΗΡΩΜΗΣ. ΑΠΟ 10.350.000 ΔΡΧ. ΠΛΗΡ. ΤΗΛ. 21347
ΧΠΟ205

ΟΡΟΦΟΣ που αποτελείται από 2 διαμερίσματα των 47 τ.μ. και 117 τ.μ. στους Δασκάλους σε πιτσιλιστό σοβά. Τιμή 41.000.000 δρχ. με δυνατότητα να δοθούν άλλα 117 τμ. διαμέρισμα σε μπετά συνολικής επιφανείας 279 τ.μ. Πληρ. ΑΙΓΑΙΟΚΤΗΜΑΤΙΚΗ, τηλ. 22943, 28838 ΑΟ43413

πωλήσεις αυτοκινήτων & μοτοσικλετών

ΠΕΖΩ 405GL μοντέλο 1990 1660 κυβ. με 75000 χιλιόμετρα σε άριστη κατάσταση και σε τιμή ευκαιρίας. Πληρ. τηλ. 0241066081 ΑΑ45334

ΑΥΤΟΚΙΝΗΤΟ, V.W. GOLF, μοντέλο '91 καταλυτικό. Τιμή 3.000 ευρώ μετρητοίς. Πληρ. τηλ. 0945/179801. ΑΑ45330

ΜΟΤΟΣΙΚΛΕΤΑ SUZUKI GSXR 750 μοντέλο '99 σε άριστη κατάσταση. Τιμή 6.500 Ευρώ. Πληρ. τηλ. 02410 25354 (αφήστε μήνυμα) ή 0972 821145. ΑΑ45323

ΚΛΟΥΒΑ ΤΟΥΟΤΑ μοντέλο '92. Τιμή 6.000 ευρώ. Πληρ. τηλ. 0241038202, 0932825435. ΑΑ45292

NISSAN SUNNY, ΜΟΝΤΕΛΟ 1987, ΣΕ ΚΑΛΗ ΚΑΤΑΣΤΑΣΗ ΚΑΙ ΠΡΟΣΙΤΗ ΤΙΜΗ. ΠΛΗΡ. ΤΗΛ. 02410/63453, 0944/738394. ΠΑ43890

FORD ESCORD CABRIO μοντέλο '92 σε καλή κατάσταση και τιμή. Πληρ. τηλ. 093/7610699. ΑΑ45274

ΧΤ 500 μοντ. 95 σε άριστη κατάσταση. Πληρ. τηλ. 0942200188 ΑΑ45248

RENAULT "LAGUNA", 1600 CC, 5ος 2000 ΥΠΕΡΑΡΙΣΤΗ ΚΑΤΑΣΤΑΣΗ 18000 ΧΛΜ. FULL ΕΡΓΟΣΤΑΣΙΑΚΟΣ ΕΞΟΠΛΙΣΜΟΣ: 4 AIR BAGS, ABS, KLIMA, ΥΠΟΛΟΓΙΣΤΗΣ ΤΑΞΙΔΙΟΥ, ΖΑΝΤΕΣ ΑΛΟΥΜΙΝΙΟΥ, ΔΕΡΜΑ, CD ΜΕ ΧΕΙΡΙΣΤΗΡΙΟ ΣΤΟ ΤΙΜΟΝΙ, ΠΡΟΒΟΛΕΙΣ ΟΜΙΧΛΗΣ, ΦΩΝΗΤΙΚΗ ΠΡΟΕΙΔΟΠΟΙΗΣΗ Κ.Λ.Π. ΠΛΗΡ. ΤΗΛ. 0944262488. ΠΑ45203

ΑΥΤΟΚΙΝΗΤΟ 1.600 c.c. αυτόματο και με air-condition 400.000 δρχ. ή 1.174 ευρώ. Πληρ. τηλ. 0945/468986. ΑΑ44696

ΜΗΧΑΝΗ ΥΑΜΑΗΑ Τ.Τ. 600 c.c. εντούρο, σε άριστη κατάσταση, με φουλ έξτρα, χωρίς τεκμήριο. Πληρ. τηλ. 0946/460463, Αντώνης. ΑΑ44694

ΜΗΧΑΝΗ ΥΑΜΑΗΑ DRAGSTAR 650 κυβικά με 18.000 χιλιόμετρα, με πολλά εξτρά. Δεκτός κάθε έλεγχος. Πληρ. τηλ. 02440 51749 μετά τις 5 το απόγευμα και 0945101885 όλη μέρα.

MAZDA 323 σε πολύ καλή κατάσταση. Πληρ. τηλ. 0932718192 ΑΑ44182

HYUNDAI COUPE χρώματος μπορντώ, μοντέλο Οκτώβριος 2001 με 5.000 χλμ., ABS, δερμάτινο σαλόνι, αεροτομή, A/C, καινούργιο σε πολύ καλή τιμή. Πληρ. τηλ. 0974054443 κο Δημήτρη ΑΑ43287

ΠΩΛΟΥΝΤΑΙ ΜΕΤΑΧΕΙΡΙΣΜΕΝΑ ΦΟΡΤΗΓΑ ΑΥΤΟΚΙΝΗΤΑ ΕΙΣΑΓΩΓΗΣ ΟΛΩΝ ΤΩΝ ΤΥΠΩΝ, ΓΙΑ ΑΓΡΟΤΙΚΗ ΚΑΙ ΕΠΑΓΓΕΛΜΑΤΙΚΗ ΧΡΗΣΗ, ΚΑΘΩΣ ΚΑΙ Ι.Χ. ΕΠΙΒΑΤΙΚΑ. ΕΤΟΙΜΟΠΑΡΑΔΟΤΑ Ή ΚΑΤΟΠΙΝ ΠΑΡΑΓΓΕΛΙΑΣ. ΠΑΡΕΧΟΥΜΕ ΓΡΑΠΤΗ ΕΓΓΥΗΣΗ ΕΝΟΣ ΧΡΟΝΟΥ. ΕΙΣΑΓΩΓΕΙΣ ΜΕΤΑΧΕΙΡΙΣΜΕΝΩΝ ΑΥΤΟΚΙΝΗΤΩΝ " Δ. ΜΠΟΥΝΤΟΥΡΗΣ-Ε. ΠΑΠΑΠΟΣΤΟΛΟΥ Ο.Ε.". ΕΚΘΕΣΗ: ΕΘΝΙΚΗ ΟΔΟΣ ΛΑΡΙΣΑΣ-ΙΩΑΝΝΙΝΩΝ ΤΡΙΚΑΛΑ ΘΕΣΣΑΛΙΑΣ. ΤΗΛ. 0431-74709 ΦΑΞ 0431-27008 ΚΙΝ. 0974456200-0977395269.
ΧΠΑ112

FIAT PUNTO CABRIO ΜΟΝΤΕΛΟ 94 1,3 ΛΕΥΚΟ 75000 ΧΙΛΙΟΜΕΤΡΑ, EXTRAS. ΤΙΜΗ 2.400.000. ΠΛΗΡ. ΤΗΛ. 87006, 10.00-13.00 Ή 18.00-22.00
ΧΠΑ841

εργασιες

ΥΠΑΛΛΗΛΟΣ ΥΠΟΔΟΧΗΣ (πόρτα) με πείρα από εστιατόριο COCONUT στην Ιξιά, άντρας ή γυναίκα αλλοδαπή που να μιλάει Αγγλικά, Σκανδιναβικά ή Ολλανδικά. Σταθερός βασικός μισθός και ποσοστά με συνολικές αποδοχές από 700.000 δρχ. έως 1.000.000 δρχ. το μήνα. Πληρ. τηλ. 02410-90880 για ραντεβού. ΑΖ45336

ΣΕΡΒΙΤΟΡΟΣ για καφετέρια στο Φαληράκι (Εμπορικό κέντρο WaterPark) με γνώσεις Γερμανικών-Αγγλικών για απογευματινή εργασία. Ικανοποιητικός μισθός, ασφάλεια και ποσοστά. Πληρ. τηλ. 0241020428, 0241029279. ΑΖ45332

ΠΩΛΗΤΡΙΑ ΓΙΑ ΤΗΝ ΑΠΟΘΗΚΗ RODEO (ΠΑΡΟΔΟΣ ΚΑΝΑΔΑ). ΠΛΗΡ. ΤΗΛ. 02410/74108.
ΠΖ45329

ΓΥΝΑΙΚΑ, Ελληνίδα, για να προσέχει κύριο, μπορεί και ως οικότροφο, για ένα μήνα. Μισθός 400-450 ευρώ. Πληρ. στο τηλ. 27858. ΑΖ45328

ΚΟΠΕΛΑ ΓΙΑ ΚΑΦΕΤΕΡΙΑ ΣΤΑ ΑΦΑΝΤΟΥ DAY A NIGHT. ΠΛΗΡ. ΤΗΛ. 0241052063, ΚΙΝ. 0932741919.
ΠΖ45318

ΚΟΠΕΛΑ για εργασία σε καφετέρια στην Κρεμαστή. Πληρ. τηλ. 0946300902. ΑΖ45325

ΥΠΑΛΛΗΛΟΣ με γνώσεις Γερμανικών για Χρυσοχοείο στην Παλιά Πόλη. Πληρ. τηλ. 0241027483. ΑΖ45319

ΠΩΛΗΤΕΣ Ή ΠΩΛΗΤΡΙΕΣ για έκθεση επίπλων. Μόνιμη απασχόληση. Ωράριο καταστημάτων. Πληρ. τηλ. 02410 39910. ΑΖ45321

Κυρία αλλοδαπή **ΖΗΤΑ ΕΡΓΑΣΙΑ** ως οικιακή βοηθός ή να προσέχει ηλικιωμένους ή να προσέχει μικρά παιδιά. Πληρ. τηλ. 0945120983. ΑΖ45320

Από Γυμναστήριο **ΖΗΤΟΥΝΤΑΙ** α) Υπάλληλος υποδοχής, β) Υπεύθυνος γυμναστηρίου. Πληρ. τηλ. 02410 98037-02410 96862. ΑΖ45322

ΟΔΗΓΟΣ με δίπλωμα Γ' κατηγορίας από την εταιρεία ΑΦΟΙ ΕΠΙΦΑΝΗ Ο.Ε. Πληρ. τηλ. 0241086812, 0241086813. ΑΖ45298

ΠΩΛΗΤΗΣ 'Η ΠΩΛΗΤΡΙΑ για κοσμηματοπωλείο στην Παλιά Πόλη γνωρίζοντας τουλάχιστον Αγγλικά-Γερμανικά. Πληρ. τηλ. 0241028715. ΑΖ45302

ΓΥΝΑΙΚΑ για λάντζα και μπουφέ για εστιατόριο στην Παλιά Πόλη. Πληρ. τηλ. 25293. ΑΖ45301

ΠΩΛΗΤΡΙΑ έμπειρη για τουριστικό κατάστημα στην Παλιά Πόλη. Πληρ. τηλ. 0241030407. ΑΖ45302

ΥΠΑΛΛΗΛΟΣ, για να εργαστεί σε φαστ-φουντ στο Φαληράκι, νυχτερινό ωράριο, απαραίτητη η γνώση αγγλικής γλώσσας. Πληρ. τηλ. 86223, 67703 και 0932/990145. ΑΖ45281

ΖΗΤΟΥΝΤΑΙ, από εστιατόριο στην Παλιά Πόλη οι εξής ειδικότητες: α) σερβιτόροι για την υποδοχή γερμανικά, ιταλικά. β) βοηθοί σερβιτόροι, γ) διανομέας για υποαπασχόληση. Κος Γιώργος 74402 και 25186. ΑΖ45280

ΖΗΤΟΥΝΤΑΙ: α) σερβιτόρος ή σερβιτόρα, β) μπάρμαν ή μπαργούμαν για να εργασθούν σε εστιατόριο-καφετέρια-μπαρ της περιοχής Ιξιάς. Πληρ. τηλ. 0945/791518. ΑΖ45279

ΒΟΗΘΟΣ ΜΑΓΕΙΡΑ για να εργασθεί σε εστιατόριο στους Πεύκους (Λίνδο). Πληρ. τηλ. 02440/44483, 094/6818667. ΑΖ45272

ΖΗΤΟΥΝΤΑΙ: 1) Ψήστης γυναίκα ή άνδρας, 2) Σερβιτόρα, για γυροπωλείο στο Φαληράκι, που να γνωρίζουν Αγγλικά ή Γερμανικά. Πληρ. τηλ. 0944/413322. ΑΖ45270

ΒΟΗΘΟΣ έμπειρος σερβιτόρου για εστιατόριο στη Ιαλυσό τις ώρες 18.30 το απόγευμα έως 23 το βράδυ. Επίσης κοπέλα ηλικίας 22 έως 40 ετών για να βοηθά στον μπουφέ, ώρες 17.30 έως 23.00 το βράδυ. Πληρ. τηλ. 02410/92683, 02410/91354. ΑΖ45263

ΒΟΗΘΟΣ ΛΟΓΙΣΤΗ από λογιστικό γραφείο με προϋπηρεσία, κάτοχος μεταφορικού μέσου, γνώσεις προγραμμάτων SINGULAR θα προτιμηθούν. Πληρ. τηλ. 74990 ώρες γραφείου. ΑΖ45238

Από ξενοδοχείο πολυτελείας στη Ρόδο

ΖΗΤΟΥΝΤΑΙ

— Νέος με ειδική άδεια ασκήσεως επαγγέλματος Ναυαγοσώστη.
— ΝΕΑ Γυμνάστρια για μερική απασχόληση.

Βιογραφικά μπορούν να σταλούν στο Fax: 02410/95954

ΜΕΤΑΦΕΡΘΗΚΑΜΕ!

Το λογιστήριο
και οι υπεύθυνοι
διαφήμισης **της "Ροδιακής"**,
στεγάζονται
στο ισόγειο του ιδιόκτητου
ακινήτου της εφημερίδος επί
της **Μάρκου Μαλλιαράκη 11**
(τελευταία πάροδος Καναδά),
όπου στεγάζεται
κι η δημοσιογραφική ομάδα.

Η εξυπηρέτηση θα είναι πολύ καλύτερη για σας.

ΞΕΝΑΚΗΣ ΑΥΤΟΚΙΝΗΤΑ

Audi

CAR EXPERTS

•0% προκαταβολή έως 60 μηνιαίες δόσεις
•1 χρόνος εγγύηση

•AUDI A4 1.6 μον. 1997: Κλιματισμός, ABS, 2 Air Bags, ηλεκτ. παράθυρα, κεντρικό κλείδωμα, ηλ. καθρέπτες, ηχητ. σύστημα
ΤΙΜΗ: 17.315

• **FIAT Cinquecento Sporting 1100 cc** μον. 1997: Ηλεκτ. παράθυρα, ηχητ. σύστημα, κεντρικό κλείδωμα, ζάντες αλουμινίου
ΤΙΜΗ: 4.842

•CITROEN XANTIA 1.800 cc, μον.: 1995: A/C, ABS, Air bags, ηλ. παράθυρα, κεντρικό κλείδωμα, ηλεκ. καθρέπτες, συναγερμό, ηχητ. σύστημα
ΤΙΜΗ: 11.592

•NISSAN MICRA 1.0 μον.: 1996: Ηλεκτρ. παράθυρα
ΤΙΜΗ: 4.255

•LANCIA DELTA 1.1, μον.: 1990: Ηλεκτρικά παράθυρα, κεντρικό κλείδωμα, Aircondion, ηχητ. σύστημα, ζάντες αλουμινίου
ΤΙΜΗ: 2.641

• **HYUNDAI ACCENT LS** μον.: 1996: Συναγερμος, ηχητ. σύστημα, κεντρικό κλείδωμα
ΤΙΜΗ: 5.282

Η εταιρεία μας εισαγάγει οχήματα όλων των κατασκευαστών και όλων των τύπων σε κλούβες, φορτηγά και οχήματα μεταφοράς προσωπικού

ΞΕΝΑΚΗΣ ΛΙΝΔΟΥ 238 - Τηλ. 0241061600
www.xenakisautos.gr

εργασιες

συνέχεια από την προηγούμενη

ΣΧΟΛΗ ΟΔΗΓΩΝ ΚΟΥΣΗ ΠΑΝΤΕΛΗ

- ΔΙΠΛΩΜΑΤΑ
- ΕΡΑΣΙΤΕΧΝΙΚΑ
- ΕΠΑΓΓΕΛΜΑΤΙΚΑ
- ΜΟΤΟΣΙΚΛΕΤΑΣ
- ΜΑΘΗΜΑΤΑ ΘΕΩΡΗΤΙΚΗΣ ΔΙΔΑΣΚΑΛΙΑΣ



-Επεκτάσεις όλων των κατηγοριών
-Αναθεωρήσεις ληγμένων αδειών
-Μετατροπές ξένων αδειών σε ελληνικές

Οδός Βαλαωρίτου 9
(έναντι HOTEL SEMIRAMIS ΠΙΣΩ ΑΠΟ ΤΟ ΠΑΛΑΙΟ ΝΟΣΟΚΟΜΕΙΟ
e-mail: koysisp@internet.gr

ΕΚΠΑΙΔΕΥΤΙΚΟ ΑΥΤΟΚΙΝΗΤΟ:
TOYOTA YARIS 1300 cc
AIR CONDITIONED
(ΠΡΟΣΟΧΗ): ΜΑΘΗΜΑΤΑ
α. Μοτοσικλέτας μεγάλου κυβισμού από 125 cc έως ανεξαρτήτου
β. Μοτ/τας έως 125 cc
γ. Μοτοποδηλάτου 50 cc
Διαθέτουμε επίσης κι αυτόματες μοτοσικλέτες 125 cc
Πληρ. τηλ.
29157-73820-94777
ΚΑΙ ΑΝΑ ΠΑΣΑ ΣΤΙΓΜΗ ΣΤΑ ΚΙΝΗΤΑ τηλ.
0944/511313-0944/203343
Στην κατηγορία ανεξαρτήτου κυβισμού η εκπαίδευση γίνεται με μοτοσικλέτα 500 cc
Παραλαβή των μαθητών μας και από τις οικίες τους
"Η σωστή και μεθοδική εκπαίδευση στα σύγχρονα οχήματά μας, βάζει γερά θεμέλια για τη δημιουργία ενός καλού νέου οδηγού"

ΠΡΟΣΟΧΗ
Στη σχολή μας παραδίδονται και μαθήματα θεωρητικής διδασκαλίας

ΠΜ45110

ΜΑΘΗΜΑΤΑ Η/Υ για ενήλικες



Windows, Internet, Email, Word, Excel, Access

ΤΜΗΜΑΤΑ :
- Ταχύρυθμα 6 εβδομάδων
- Τρίμηνα - προετοιμασία για απόκτηση του ECDL
- Ειδικά για επιχειρήσεις

Στο εκπαιδευτικό κέντρο ANOSIS μπορείτε να αποκτήσετε το ECDL το δίπλωμα των υπολογιστών με διεθνή αναγνώριση που αποδεικνύει τις γνώσεις σας στους Η/Υ ...

ECDL
ΠΙΣΤΟΠΟΙΗΜΕΝΟ ΕΞΕΤΑΣΤΙΚΟ ΚΕΝΤΡΟ
Anosis Computer Learning
Τηλ. 78924
Στ. Κωτιάδη 64 Ανάληψη
Κώστας Χατζηδάκης
ΠΤΥΧ. ΠΛΗΡΟΦΟΡΙΚΗΣ ΠΑΝ. ΑΘΗΝΩΝ

ΚΟΠΕΛΑ για βραδινή εργασία σε καφετέρια με ηλεκτρονικά. Πληρ. τηλ. 0241036760. AZ45304

ΚΟΠΕΛΑ για να εργασθεί σε Super Market που να μιλάει ως επί το πλείστον Αγγλικά. Πληρ. τηλ. 0241095884 AZ45237

ΣΕΡΒΙΤΟΡΑ. Πληρ. τηλ. 37574 AZ45244

ΣΕΡΒΙΤΟΡΕΣ, για να εργασθούν σε καφετέρια στα Κολύμπια. Απαραίτητη προϋπόθεση να γνωρίζουν αγγλικά ή γερμανικά. Πληρ. τηλ. 0972/162135 κ. Παναγιώτη. AZ45235

ΟΔΗΓΟΣ ΤΑΞΙ, ΖΗΤΕΙ ΑΝΑΛΟΓΗ ΔΟΥΛΕΙΑ ΩΣ ΟΔΗΓΟΣ (ΟΠΟΙΟΔΗΠΟΤΕ ΩΡΑΡΙΟ). ΕΠΙΣΗΣ ΖΗΤΕΙΤΑΙ ΤΑΧΙ ΚΑΙ ΓΙΑ ΜΙΣΘΩΣΗ. ΠΛΗΡ. ΤΗΛ. 02410/90787, ΚΙΝ.: 0937/338710. ΠΖ45234

ΚΟΠΕΛΑ που να γνωρίζει την Αγγλική γλώσσα για να εργασθεί σε τουριστικό κατάστημα στην Παλιά Πόλη. Πληροφ. τηλ. 02410/39050. AZ45230

ΣΕΡΒΙΤΟΡΑ από καφετέρια στο κέντρο της πόλης για μόνιμη απασχόληση. Αλλοδαπές αποκλείονται. Πληρ. τηλ. 0944396441. AZ45194

ΠΡΟΣΩΠΙΚΟ για γεωργική εκμετάλλευση. Πληρ. τηλ. 0932475738. AZ45196

ΔΕΣΠΟΙΝΙΔΑ Ή ΚΥΡΙΑ για να εργαστεί σε τουριστικό κατάστημα στην περιοχή **Πεύκοι Λίνδου**. Συνεχές ωράριο, απαραίτητο να μιλά Αγγλικά. Πληρ. τηλ. 0944 395913, 02440-48074, 02410 35861 AZ45144

ΟΔΗΓΟΙ-ΤΕΧΝΙΚΟΙ με επαγγελματικό δίπλωμα Γ' και μηχανικές γνώσεις, από την HELLAS SERVICE. Πληρ. τηλ. 22490-67291 κ. Γιώργο. AZ45120

ΠΩΛΗΤΗΣ/ΤΡΙΑ ΓΙΑ ΝΑ ΕΡΓΑΣΘΕΙ ΣΕ ΧΡΥΣΟΧΟΕΙΟ ΣΤΗΝ ΠΑΛΙΑ ΠΟΛΗ. ΑΠΑΡΑΙΤΗΤΗ Η ΓΝΩΣΗ ΞΕΝΩΝ ΓΛΩΣΣΩΝ. Η ΠΡΟΫΠΗΡΕΣΙΑ ΘΑ ΕΚΤΙΜΗΘΕΙ. ΠΛΗΡ. ΤΗΛ. 02410/22704, 0944/607540. ΠΖ45101

Από μεγάλη πολυεθνική εταιρία πρωτοπόρο στο χώρο των ζαχαρωδών προϊόντων ζητείται **ΠΩΛΗΤΗΣ** ή **ΠΩΛΗΤΡΙΑ** έως 26 ετών για απασχόληση όλο το χρόνο. Απαραίτητο το δίπλωμα αυτοκινήτου. Πληρ. τηλ. 02410 69450, 69451, αποστολή βιογραφικού fax 02410 69452

ΥΠΑΛΛΗΛΟΣ ΝΕΟΣ ΑΠΟΦΟΙΤΟΣ ΛΥΚΕΙΟΥ, ΟΜΙΛΕΙ ΞΕΝΕΣ ΓΛΩΣΣΕΣ (ΚΥΡΙΩΣ ΑΓΓΛΙΚΑ ΚΑΙ ΛΙΓΑ ΓΕΡΜΑΝΙΚΑ) ΣΟΒΑΡΟΣ ΚΑΙ ΕΡΓΑΤΙΚΟΣ ΓΙΑ Ν' ΑΝΑΛΑΒΕΙ ΥΠΕΥΘΥΝΑ ΜΕΓΑΛΟ ΤΟΥΡΙΣΤΙΚΟ ΚΑΤΑΣΤΗΜΑ ΣΤΟ ΦΑΛΗΡΑΚΙ (ΠΡΟΜΗΘΕΙΕΣ-ΟΡΓΑΝΩΣΗ-ΠΩΛΗΣΕΙΣ). ΜΙΣΘΟΣ ΙΚΑΝΟΠΟΙΗΤΙΚΟΣ ΑΝΑΛΟΓΩΣ ΠΡΟΣΟΝΤΩΝ. ΠΛΗΡ. ΤΗΛ. 0944582609. ΠΖ45045

ΣΧΟΛΗ ΟΔΗΓΩΝ
ΠΟΡΤΣΕΛΛΗΣ ΣΤΕΦΑΝΟΣ
Διπλ. εκπαιδευτής υποψηφίων οδηγών μέλος της Ε.Σ.Ο.Ρ. Ο.Ε.



- Διπλώματα αυτοκινήτου, μοτοσικλέτας,φορτηγού, λεωφορείου, νταλίκας
- Αναθεωρήσεις ληγμένων αδειών
- Θεωρητικά μαθήματα ΚΟΚ και Μηχανολογίας
- Μετατροπές ξένων διπλωμάτων σε ελληνικά
- Διπλώματα αυτόματου αυτοκινήτου

ΝΕΑ ΔΙΕΥΘΥΝΣΗ: ΕΘΝΙΚΗΣ ΑΝΤΙΣΤΑΣΗΣ 73 (ΠΡΩΗΝ ΑΝΝΗΣ ΜΑΡΙΑΣ) ΤΗΛ. 34497, 0945463635

ΣΧΟΛΗ ΟΔΗΓΩΝ
ΠΟΤΣΟΥ ΣΩΤΗΡΗ
ΔΙΠΛ. ΕΚΠΑΙΔΕΥΤΗΣ ΥΠΟΨΗΦΙΩΝ ΟΔΗΓΩΝ.
ΔΙΠΛΩΜΑΤΑ Α - Β - Γ - Δ - Ε

★ **Αναλαμβάνουμε την έκδοση αδειών οδήγησης όλων των κατηγοριών.**

★ **Αναθεωρήσεις Επαγ/κών αδειών.**

★ **Τα θεωρητικά μαθήματα όλων των κατηγοριών γίνονται στό σύγχρονο Κέντρο θεωρητικής Εκπαίδευσης Υποψηφίων Οδηγών της Ε.Σ.Ο.Ρ. Ο.Ε. Στην οποία μετέχουμε.**

★ **Διαθέτουμε καί Αυτόματο Επιβατηγό.**

Εθνάρχου Μακαρίου 31, 2ος όροφος, ΡΟΔΟΣ (Ένανα Εθνικής Τράπεζας, πάνω από το κατ/μα "ΡΟΔΙ") Τηλ. 78070 Κιν. 0945- 567404

ΑΝΑΚΟΙΝΩΣΗ
ΜΑΘΗΜΑΤΑ
*** Computer ***
ΕΚΠΑΙΔΕΥΣΗ BUGRAM COMPUTER
ΕΓΓΡΑΦΕΣ
** *ΤΩΡΑ* **
Τμήματα για:
Παιδιά - Ενήλικες
Αρχάριους - Μαθητές
Επαγγελματίες
Ανεύρεση Εργασίας
ΠΑΡΕΧΕΤΑΙ ΒΕΒΑΙΩΣΗ
Διδάσκει πτυχιούχος Πανεπιστημίου Αμερικής
ΜΑΝΩΛΗΣ Ι. ΣΟΦΙΛΛΑΣ
Κοδριγκτώνος 91
Τηλ. (0241) 31761

Από **ΤΕΧΝΙΚΗ-ΕΜΠΟΡΙΚΗ ΕΤΑΙΡΕΙΑ**
με κυρίαρχη παρουσία στο χώρο της
ΖΗΤΟΥΝΤΑΙ

- *Μηχανολόγος Μηχανικός Τ.Ε* (κωδ. eng1)
- *Υπεύθυνος Καταστήματος* (κωδ. sls1)
- *Λογιστής* (κωδ. acc1)

Απαιτούμενα προσόντα:

(κωδ. eng1):
- Απόφοιτος Τ.Ε.Ι ή ισότιμης σχολής του εξωτερικού
- Πολύ καλή γνώση Η/Υ
- Καλή γνώση μιας τουλάχιστον ξένης γλώσσας

(κωδ. sls1):
- Εμπειρία στο χώρο ηλεκτρικών συσκευών
- Πολύ καλή γνώση της Αγγλικής
- Πολύ καλή γνώση Η/Υ
- Οργανωτικές ,επικοινωνιακές και διαπραγματευτικές ικανότητες

(κωδ. acc1):
- Απόφοιτος ανάλογης σχολής
- Εμπειρία στην τήρηση βιβλίων Γ' κατηγορίας
- Γνώση των επικρατέστερων προγραμμάτων λογιστικής
- Οργανωτικές ικανότητες

(Για το σύνολο των θέσεων):
- Εκπληρωμένες στρατιωτικές υποχρεώσεις (Αν πρόκειται για άνδρες)

Προσφέρονται:
- Ανταγωνιστικό πακέτο αποδοχών
- Σύγχρονο περιβάλλον εργασίας
- Προοπτικές εξέλιξης

Αποστολή βιογραφικών με αναφορά του αντίστοιχου κωδικού.

ΚΤΗΜΑΤΟΜΕΣΙΤΙΚΟ ΓΡΑΦΕΙΟ
ΕΥΡΩΚΤΗΜΑΤΙΚΗ
ΕΥΣΤΑΘΙΟΥ
ΜΕΣΙΤΕΣ ΣΥΜΒΟΥΛΟΙ ΜΕΛΕΤΗΤΕΣ

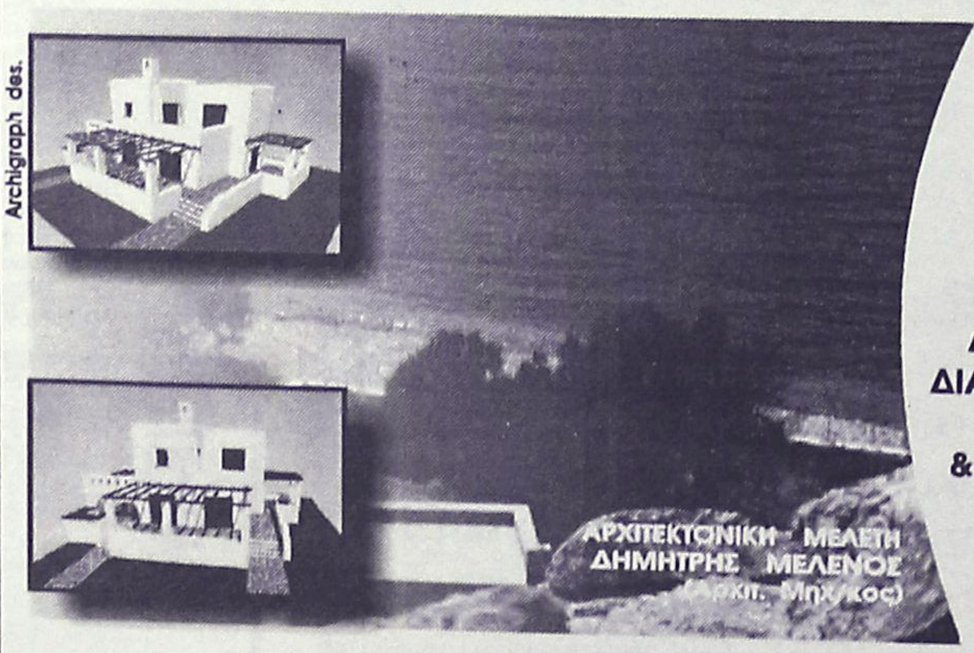

ΠΩΛΟΥΝΤΑΙ ΜΟΝΟΚΑΤΟΙΚΙΕΣ ΣΕ ΟΙΚΟΠΕΔΑ ΣΤΟ ΚΥΜΑ, ΣΤΗΝ ΠΑΡΑΛΙΑΚΗ ΖΩΝΗ ΤΗΣ ΛΑΧΑΝΙΑΣ (ΘΕΣΗ ΣΑΛΑΜΙΝΑ)

ΚΑΘΕ ΜΟΝΟΚΑΤΟΙΚΙΑ ΑΝΑΠΤΥΣΣΕΤΑΙ. ΣΕ ΔΥΟ ΟΡΟΦΟΥΣ, ΚΑΤΑΛΑΜΒΑΝΕΙ ΧΩΡΟ 100 Τ.Μ., ΔΙΑΘΕΤΕΙ ΣΑΛΟΝΙ, ΚΟΥΖΙΝΑ ,ΤΡΙΑ ΥΠΝΟΔΩΜΑΤΙΑ, ΔΥΟ ΜΠΑΝΙΑ, ΑΠΟΘΗΚΕΥΤΙΚΟ ΧΩΡΟ, & ΟΙΚΟΔΟΜΕΙΤΑΙ ΜΕΣΑ ΣΕ ΟΙΚΟΠΕΔΟ 900 Τ.Μ.

ΜΕ ΟΡΙΟ ΤΟΝ ΑΙΓΙΑΛΟ . . .

ΑΞΙΑ 80.000.000 ΔΡΧ - 243.776,2 €

ΑΠΟΚΛΕΙΣΤΙΚΗ ΔΙΑΘΕΣΗ
Πληροφορίες

Εθνικής Αντίστασης 83 (πρώην Άννης Μαρίας) δίπλα στην ALPHA BANK
Τηλ. 02410 73819,74917 ΚΙΝ. 0944/374546, 0945/292030 FAX 02410 38641

ΕΥΡΩΚΤΗΜΑΤΙΚΗ
Η ακίνητη αξία σας

ΙΩΑΝΝΗΣ & ΜΙΧΑΛΗΣ ΕΥΣΤΑΘΙΟΥ

εργασιες

συνέχεια από την προηγούμενη

ΟΔΗΓΟΣ ΜΕ ΔΙΠΛΩΜΑ Γ' ΚΑΤΗΓΟΡΙΑΣ ΑΠΟ Ε-ΜΠΟΡΙΚΗ ΕΠΙΧΕΙΡΗΣΗ. ΠΛΗΡ. ΤΗΛ. 02410/33647. ΠΖ451040

WAITER-WAITRESS English speaking 8 a.m. start Faliraki. Tel. 0972609477. AZ45012

ΑΠΟ ΚΕΝΤΡΙΚΗ ΚΑΦΕΤΕΡΙΑ ΣΤΟ ΜΑΝΔΡΑΚΙ ΖΗΤΕΙΤΑΙ ΜΠΟΥΦΕΤΖΗΣ ΕΜΠΕΙΡΟΣ ΓΙΑ ΠΡΩΪ ΚΑΙ ΒΡΑΔΥ. ΑΠΟΚΛΕΙΟΝΤΑΙ ΑΛΛΟΔΑΠΟΙ. ΜΙΣΘΟΣ ΙΚΑΝΟΠΟΙΗΤΙΚΟΣ. ΤΗΛ. 35046 (ΩΡΕΣ 09.00-13.00) ΠΖ45047

Η EXPRESS SERVICE ΖΗΤΑ: 1) ΜΑΝΑΤΖΕΡ ΓΙΑ ΤΟ ΤΜΗΜΑ ΠΩΛΗΣΕΩΝ, 2) ΜΗΧΑΝΙΚΟΥΣ ΑΥΤΟΚΙΝΗΤΩΝ ΜΕ ΑΡΙΣΤΕΣ ΤΕΧΝΙΚΕΣ ΓΝΩΣΕΙΣ ΣΤΟ ΑΝΤΙΚΕΙΜΕΝΟ. ΑΠΟΔΟΧΕΣ ΑΝΑΛΟΓΩΣ ΠΡΟΣΟΝΤΩΝ. ΠΛΗΡ. ΤΗΛ. 66373, ΩΡΑ 7-9 Μ.Μ. ΠΖ44989

ΣΕΡΒΙΤΟΡΟΣ ή σερβιτόρα από εστιατόριο στην Ιαλυσό, που να μιλά Αγγλικά, Σκανδιναβικά. Πληρ. τηλ. 02410 91709 AZ44824

ΝΕΟΣ για το μπαρ από το ξενοδοχείο Σπάρταλης. Δεκτές αιτήσεις εντός του ξενοδοχείου από 09.00-12.00. Πληρ. τηλ. 0241024371 AZ44745

ΚΟΠΕΛΑ για καφετέρια για βραδυνή απασχόληση. Πληρ. τηλ. 0241020282 AZ44999

ΜΑΓΕΙΡΑΣ ή Μαγείρισσα για πιτσαρίαα εστιατόριο στα Κολύμπια. Επικοινωνήστε στο τηλ. 0945/991902. AZ44710

ΑΠΟ ΕΤΑΙΡΕΙΑ ΓΕΝΙΚΟΥ ΕΜΠΟΡΙΟΥ ΖΗΤΕΙΤΑΙ ΟΔΗΓΟΣ ΜΕ ΕΠΑΓΓΕΛΜΑΤΙΚΟ ΔΙΠΛΩΜΑ ΓΙΑ ΔΙΑΝΟΜΕΣ ΣΕ SUPERMARKET. ΕΠΟΧΙΑΚΗ ΕΡΓΑΣΙΑ. ΜΙΣΘΟΣ ΙΚΑΝΟΠΟΙΗΤΙΚΟΣ ΚΑΙ ΑΣΦΑΛΙΣΗ. ΠΛΗΡ. ΤΗΛ. 0944/433380. ΠΖ44709

ΝΕΟΙ, από την πιτσαρία BUONO, για διανομή πίτσας. Πληρ. τηλ. 02410/26777 και 0944/963941. AZ44711

ΠΩΛΗΤΡΙΑ, με γνώσεις Αγγλικών για μπουτίκ γυναικείων ενδυμάτων. Πληρ. τηλ. 35947 και 35800. AZ44708

ΠΩΛΗΤΡΙΕΣ για τουριστικό κατάστημα περιοχή Νεοχωρίου. Συνεχές ωράριο. Απαραίτητες ξένες γλώσσες, αγγλική ή Γερμανική, Φιλανδική ή Σουηδική. Πληρ. τηλ. 30869, 39384, 9 π.μ.-7 μ.μ AZ44685

ΠΡΟΣΩΠΙΚΟ για σούπερ μάρκετ στην Αρχάγγελο. Πληρ. τηλ. 0244022676. AZ43653

Από εστιατόριο στην Παλιά Πόλη **ζητούνται** οι παρακάτω ειδικότητες: α) **Ταμίας,** β) **βοηθοί σερβιτόροι**, γ) **διανομέας** με δίπλωμα μηχανής. Πληρ. τηλ. 02410 74402, 25186, κος Γιώργος AZ44539

ΚΥΡΙΑ για μπουφέ με προϋπηρεσία για εστιατόριο Ala cart στην περιοχή Ιξιά (Μίρα Μάρε), καθώς και βοηθός σερβιτόρου. Πληρ. τηλ. 02410 94929 μετά τις 6 μ.μ. AZ44368

ΠΙΤΣΙΕΡΗΣ ή ΒΟΗΘΟΣ ΠΙΤΣΙΕΡΗ Ελληνας ή Ιταλός δια Ιταλικό εστιατόριο εντός πόλεως. Πληρ. τηλ. 02410 38910. AZ44162

ΚΥΡΙΕΣ με όρεξη για δουλειά που θα ήθελαν να κερδίζουν έως και 500.000 δρχ. το μήνα, με ελεύθερο ωράριο εργασίας. Προσφέρονται δωρεάν κατάλογοι λευκών ειδών και μεγάλη υποστήριξη από την εταιρεία μας. Πληρ. κ. Γιώργος στο τηλ. 0946/595500 ή 37384. AZ42605

ΖΗΤΕΙΤΑΙ κοπέλα εμφανίσιμη για να εργαστεί σε κατάστημα ηλεκτρονικών παιχνιδιών (VIDEO GAMES) στη Ρόδο και στην Κω. Μισθός ικανοποιητικός και bonus. Πληρ. τηλ. 25050, 0945314090 ΧΑΖ481

ΥΠΑΛΛΗΛΟΙ άνδρες και γυναίκες που να γνωρίζουν γερμανικά και ει δυνατόν Αγγλικά, για να εργαστούν σε καφετέρια πολυτελείας στο Εμπορικό Κέντρο "ΕΣΠΕΡΟΣ". Πληρ. τηλ. 02410 87817, 0944/566977 AZ44026

ΓΡΑΦΙΣΤΡΙΑ, με γνώσεις PC και MAC στα προγράμματα COREL DRAW-PHOTOSHOP-ILLU-STRATOR -QUARK EXPRESS, για πλήρη απασχόληση. Πληρ. τηλ. 0946/506503

μαθηματα

ΜΑΘΗΜΑΤΙΚΟΣ παραδίδει μαθήματα σε μαθητές Γυμνασίου, Λυκείου, υποψηφίους ΤΕΕ, φοιτητές. Πληρ. τηλ. 02410/37914, 0946/214823. ΑΜ44861

ΦΙΛΟΛΟΓΟΣ ΚΑΘΗΓΗΤΡΙΑ ΠΤΥΧΙΟΥΧΟΣ ΑΡΙΣΤΟΤΕΛΕΙΟΥ ΠΑΝΕΠΙΣΤΗΜΙΟΥ ΘΕΣΣΑΛΟΝΙΚΗΣ, ΠΑΡΑΔΙΔΕΙ ΙΔΙΑΙΤΕΡΑ ΜΑΘΗΜΑΤΑ ΣΕ ΜΑΘΗΤΕΣ ΓΥΜΝΑΣΙΟΥ - ΛΥΚΕΙΟΥ. ΤΙΜΕΣ ΠΡΟΣΙΤΕΣ, ΣΥΣΤΗΜΑΤΙΚΗ ΕΝΗΜΕΡΩΣΗ ΓΟΝΕΩΝ. ΠΛΗΡ. ΤΗΛ. 22428 ΚΑΙ 0937803323 (ΚΙΝΗΤΟ) ΧΠΜ291

TUI
HELLAS

ΖΗΤΑ

Υπάλληλο για εργασία στο αεροδρόμιο. Απαραίτητη προϋπόθεση η γνώση της αγγλικής ή της γερμανικής γλώσσας και κατοχή διπλώματος οδήγησης αυτοκινήτου

Πληροφορίες στο τηλ. (02410) 89501, Δευτέρα - Παρασκευή: από 09.30 έως 18.00 η ώρα

Από την Ποτοποιΐα "ΑΙΓΑΙΟΝ"

ΖΗΤΕΙΤΑΙ

1) Νέος με γνώσεις ψυκτικού. Δίπλωμα οδήγησης απαραίτητο.
2) Νέος για το τμήμα παραγωγής. Δίπλωμα οδήγησης επιθυμητό.

Πληροφορίες: Τηλ. 69858-65952-62535 Από 8 π.μ. έως 3 μ.μ.

Από μεγάλη Εταιρεία

ΖΗΤΕΙΤΑΙ

νεαρός με δίπλωμα αυτοκινήτου για καθαρισμούς μηχανημάτων μπύρας.

Τηλ. 0241066227, 0241066228 και 0945953895

ΤΟ ΓΡΑΦΕΙΟ ΠΑΡΑΓΩΓΗΣ ΤΗΣ ΕΘΝΙΚΗΣ ΑΣΦΑΛΙΣΤΙΚΗΣ

ΖΗΤΑ

άτομο, ηλικίας 23-40, για να στελεχώσει το νέο τμήμα πωλήσεων χρηματοοικονομικών προϊόντων του ομίλου ΕΘΝΙΚΗΣ ΤΡΑΠΕΖΑΣ της ΕΛΛΑΔΟΣ Α.Ε.

Πληροφορίες-Βιογραφικά στη διεύθυνση της Εθνικής Ασφαλιστικής στη Σ. Βενιζέλου 1, τηλ. 38338-36274, υπ' όψιν κας Τριανταφύλλου

ΖΗΤΕΙΤΑΙ

Σερβιτόρα με προϋπηρεσία για το **CAFE PRESTIGE**

Πληρ. τηλ. 0946 464074

ΤΡΟΦΟΔΟΤΙΚΗ ΡΟΔΟΥ

Εταιρεία Διανομής Τροφίμων

ΖΗΤΑ

για μόνιμη απασχόληση
άνδρα ηλικίας 20-35 ετών
για **αποθηκάριο**

Πληρ. τηλ. 02410/68111, 64440

ΕΤΑΙΡΕΙΑ ΕΝΟΙΚΙΑΣΕΩΣ ΑΥΤΟΚΙΝΗΤΩΝ

ΖΗΤΑ

για την καλοκαιρινή περίοδο, προσωπικό για την παράδοση αυτ/των σε ξενοδοχεία, ωράριο σπαστό (πρωί και απόγευμα).

Απαραίτητη καλή γνώση αγγλικών. Πληρ. στο τηλ. 02410/81800

ΡΟΔΙΑΚΗ ΚΤΗΜΑΤΙΚΗ

ΣΥΜΒΟΥΛΟΙ & ΕΚΤΙΜΗΤΕΣ ΑΚΙΝΗΤΩΝ — ΚΤΗΜΑΤΟΜΕΣΙΤΙΚΟ ΓΡΑΦΕΙΟ από το 1983

ΠΩΛΟΥΝΤΑΙ ΜΟΝΟΚΑΤΟΙΚΙΕΣ ΣΤΟΥΣ ΤΡΕΙΣ



ΣΕ ΜΠΕΤΑ ΑΠΟ 31.000.000 ΔΡΧ

ΑΝΕΣΤΗΣ & ΣΑΒΒΑΣ ΣΑΒΒΑΪΔΗΣ

tel: 26281 & 35476 cel: 0944-421015 & 0977-433427

RHODES TELEMATICS
ADVANCED COMPUTER SYSTEMS
FORTHnet

ΑΝΑΚΟΙΝΩΣΗ

Η Εταιρεία RHODES TELEMATICS επιθυμεί να προσλάβει το κάτωθι προσωπικό:

1. Υπάλληλος-βοηθός λογιστή για το λογιστήριο της εταιρείας. Επιθυμητή η εμπειρία στην λογιστική βιβλίων 3ης κατηγορίας και η χρήση Η/Υ.
2. Τεχνικός-μηχανικός πληροφορικής με εμπειρία στην υποστήριξη χρηστών Internet και δικτύων Η/Υ.

Απαραίτητη η γνώση της αγγλικής, της καλής χρήσης Η/Υ και η δυνατότητα χρησιμοποίησης μεταφορικού μέσου.

Πληρ. κυρία Φαίδρα Μηνέττου
Α. Μαρίας 83, Ρόδος
Τηλ/ Fax: (0241)77031

Το Ξενοδοχείο Rodian Amathus Beach Resort

ΖΗΤΑ

για άμεση πρόσληψη γραμματέα

Απαραίτητα προσόντα:
- Γνώση Ηλεκτρονικού υπολογιστή
- Αριστη γνώση Αγγλικών
- Αποφασιστικότητα στην εργασία, ικανότητα οργάνωσης, συνεργασίας και επικοινωνίας.
- Ευχάριστη προσωπικότητα.

Οι ενδιαφερόμενοι παρακαλούνται όπως απευθυνθούν στην Προσωπάρχη κα. Α. Χριστοδούλου στα ακόλουθα Τηλ.: 0241 089928 και 0241 089900

ΑΠΟ ΤΟ ΠΟΛΥΚΑΤΑΣΤΗΜΑ ΠΑΠΠΟΥ

ΖΗΤΟΥΝΤΑΙ

α) Προϊστάμενος/η για το τμήμα τροφίμων
β) Πωλήτριες

Πληρ. τηλ. 02410/24286, 20127

ΖΗΤΟΥΝΤΑΙ

Για άμεση πρόσληψη διανομείς ηλικίας 20-28 ετών, με δίπλωμα οδήγησης μοτοποδηλάτου και αυτοκινήτου χωρίς στρατιωτικές υποχρεώσεις, για μόνιμη πρωινή απασχόληση σε φαρμακαποθήκη.
Οι ενδιαφερόμενοι μπορούν να περάσουν Δευτέρα έως Παρασκευή ώρες 10.00-12.00 από τη διεύθυνση: MEDIQUICK A.E., Μάρκου Μαλλιαράκη 22 (πάροδος Καναδά).

Από το ξεν/χείο D' ANDREA MARE ΣΤΗΝ ΙΑΛΥΣΟ

ΖΗΤΕΙΤΑΙ

- Μάγειρας

Πληροφορίες: 0241096086

Pizza Hut

ΖΗΤΟΥΝΤΑΙ

για άμεση πρόσληψη διανομείς άνδρες και γυναίκες με δίπλωμα οδήγησης μοτοποδηλάτου 125 c.c.

Πληρ. τηλ. 78570

ΖΗΤΕΙΤΑΙ

Για τη θέση αρχηγού Γκρουπ, άτομο με άριστη γνώση Αγγλικών-τυχόν γνώμη Ολλανδικών θα ληφθεί σοβαρά υπ' όψιν, δίπλωμα οδήγησης και γνώση χειρισμού Η/Υ.
Εργασία στο Γραφείο και αεροδρόμιο κατά τις αφιξοαναχωρήσεις. Επίσκεψη πελατών στα ξενοδοχεία για πώληση εκδρομών.
Απασχόληση από Μάιο έως αρχές Οκτωβρίου.
Πέραν του μισθού, περιλαμβάνεται προμήθεια επί των πωλήσεων εκδρομών και αυτοκίνητο.
Πληροφορίες τηλ. 02410/21133, 097/2233999, ώρες γραφείου

Crete & Rhodes
CAPSIS
Convention Centers & Resort Hotels

ΖΗΤΕΙΤΑΙ

έμπειρος ηλεκτρολόγος
για συνεχή απασχόληση

Υπόψιν Κ. Τσαλώλη
τηλ. 02410-25015
fax: 02410-20900

Pizza Hut

τα πιο διάσημα εστιατόρια του κόσμου ζητούν για το υποκατάστημά τους στην Ρόδο
• ΒΟΗΘΟ ΔΙΕΥΘΥΝΤΗ ΕΣΤΙΑΤΟΡΙΟΥ

Τα Pizza Hut είναι εστιατόρια πολυτελείας με άριστη ποιότητα μοντέρνα, πολύ ευχάριστα και cozy με ωραία μουσική και ατμόσφαιρα που εμπνέει.
Τα στελέχη μας σ' αυτή την θέση είναι ευχάριστοι, δυναμικοί και οργανωτικοί νέοι, άνθρωποι που επιμελούνται την λειτουργία των εστιατορίων κατά τέτοιο τρόπο έτσι ώστε να ζήσει ο πελάτης μας μια ξεχωριστή εμπειρία.
Ο λεπτομερής προγραμματισμός των εργασιών, ικανότητες ηγεσίας και συντονισμού ομάδας είναι απαραίτητα προσόντα καθώς επίσης και πτυχίο Πανεπιστημιακού ή ΤΕΙ. Η γνώση της αγγλικής είναι επιθυμητή.
Προσφέρουμε υψηλές αποδοχές και πρόσθετη ομαδική ασφάλιση.
Οι ενδιαφερόμενοι μπορούν να αποστείλουν Βιογραφικό Σημείωμα και μία φωτογραφία στην ακόλουθη διεύθυνση ή με fax στο 6857737 με κωδ. PHAssρόδος.

FOOD PLUS AEBE
Λ. ΚΗΦΙΣΙΑΣ 2628
152 32 ΧΑΛΑΝΔΙ

Από αλυσίδα καταστημάτων γρήγορης εστίασης

ΖΗΤΟΥΝΤΑΙ

- Οδηγοί DELIVERY
- Βοηθός ψήστη
- Ατομο για ταμπλό
- Καθαρίστρια
- Λαντζιέρα

Πληροφορίες: 0945 380404

ΠΑΡΑΝΤΑΪΣ ΠΕΥΚΟΙ - ΛΙΝΔΟΣ Α.Ε.
ΞΕΝΟΔΟΧΕΙΟ "PEFKI ISLANDS RESORT"

ΖΗΤΕΙΤΑΙ

Βραδυνός μπάρμαν με γνώσεις αγγλικής γλώσσας. Παρακαλούνται οι ενδιαφερόμενοι να απευθύνονται πρωϊνές ώρες στο 0241024018, κ. Ιωαννίδη
Βιογραφικά στο Fax 0241043286

Από την εταιρεία ΝΙΚΑΣ

ΖΗΤΕΙΤΑΙ

Οδηγός-διανομέας κάτοχος διπλώματος γ' επαγγελματικής κατηγορίας (ηλικίας έως 35 ετών).
Πληρ. τηλ. 02410/87650

ΤΟ ΞΕΝΟΔΟΧΕΙΟ CACTUS HOTEL
Κω 14 (απέναντι από το Ενυδρείο)

ΖΗΤΕΙ

- **RECEPTIONIST** έως 35 ετών (γνώσεις unidata)
- **Νυχτερινός RECEPTIONIST** με προϋπηρεσία έως 35 ετών.
- Νεαρός για το MAIN BAR με προϋπηρεσία, έως 35 ετών.

Απογευματινή βάρδια.

Για υποβολή Βιογραφικών και Αιτήσεων
οι ενδιαφερόμενοι μπορούν να απευθύνονται
στην κ. Χρυσάνθου
Καθημερινά 10.00-14.00

Lindos Princess
BEACH ★★★★ HOTEL

Προοπτική εξέλιξης και πραγματοποίησης καριέρας στον Ξενοδοχειακό χώρο
Το "LINDOS PRINCESS BEACH HOTEL"
στην περιοχή "Πεύκοι"
ΖΗΤΕΙ
για την στελέχωσή του, εργαζόμενους για τα τμήματα:

ΑΠΟΘΗΚΗΣ
Αποθηκάριος
Βοηθός Αποθηκάριου

ΓΥΜΝΑΣΤΗΡΙΟΥ
Γυμναστή
Μασσέρ

Παρέχονται οι δυνατότητες:
Οχτάμηνης απασχόλησης & Στέγης

Για πληροφορίες και υποβολή βιογραφικών σημειωμάτων και αιτήσεων εργασίας επικοινωνήστε καθημερινά με:
Τηλεφωνικό κέντρο: 0244029230
Fax: 0244029231
E-mail:lindosprincess@aias.gr

Ι. ΧΑΤΖΗΛΑΖΑΡΟΥ Α.Ε.
Ξενοδοχειακές Τουριστικές Επιχειρήσεις Νότιας Ρόδου
Πεύκοι-85107 Λάρδος/Δήμος Λινδίων

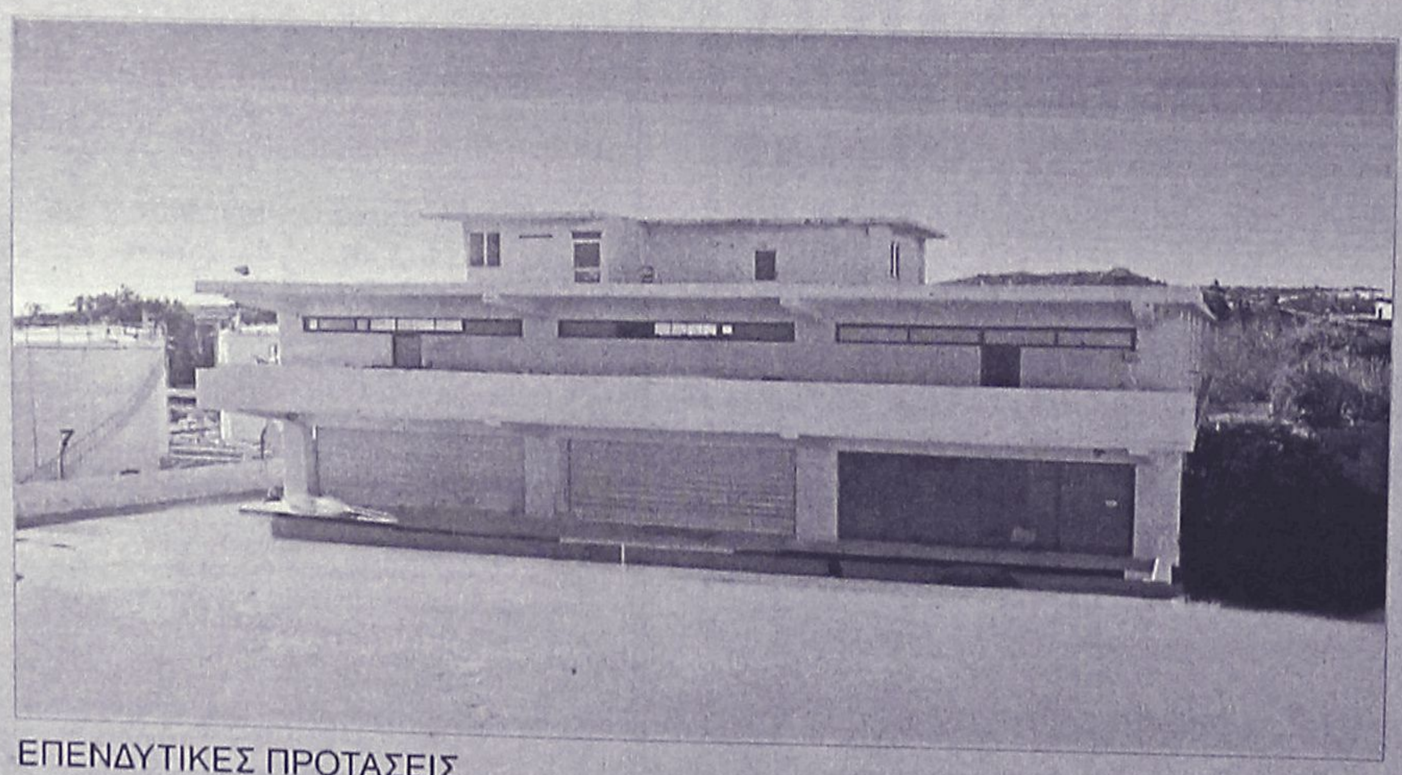

ΕΠΕΝΔΥΤΙΚΕΣ ΠΡΟΤΑΣΕΙΣ

ΠΩΛΕΙΤΑΙ - ΕΝΟΙΚΙΑΖΕΤΑΙ

βιοτεχνικό κτίριο
2.550 τ.μ - πλησίον της Ρόδου - Καλλιθέας (έναντι Μαρινόπουλου)σε οικόπεδο 4,300 τ.μ..

ΡΟΔΙΑΚΗ ΚΤΗΜΑΤΙΚΗ
ΣΥΜΒΟΥΛΟΙ & ΕΚΤΙΜΗΤΕΣ ΑΚΙΝΗΤΩΝ
ΚΤΗΜΑΤΟΜΕΣΙΤΙΚΟ ΓΡΑΦΕΙΟ από το 1983

ΑΠΟΚΛΕΙΣΤΙΚΗ ΔΙΑΘΕΣΗ
ΑΝΕΣΤΗΣ & ΣΑΒΒΑΣ ΣΑΒΒΑΪΔΗΣ
τηλ: 0241-26281 & 35476
cel: 0944–421015

διαφορα

ΚΑΝΑΠΕΣ γωνιακός 3,10Χ3,10 σουέτ ύφασμα σε καλή κατάσταση. Πληρ. τηλ. 02410/77462. ΑΔ45331

ΠΩΛΟΥΝΤΑΙ ΜΠΛΟΥΖΑΚΙΑ, ΚΑΠΕΛΛΑ, ΤΣΑΝΤΕΣ ΑΘΗΝΑ 2004 ΑΥΘΕΝΤΙΚΑ. ΑΔΕΙΑ ΠΩΛΗΣΗΣ ΟΛΩΝ ΤΩΝ ΠΡΟΙΟΝΤΩΝ ΤΩΝ ΟΛΥΜΠΙΑΚΩΝ ΑΓΩΝΩΝ ΜΕ ΤΗΝ ΕΓΚΡΙΣΗ ΤΗΣ ΕΠΙΤΡΟΠΗΣ ΤΟΥ ΑΘΗΝΑ 2004. ΠΛΗΡ. ΤΗΛ. 0972028240. ΠΔ45324

ΠΩΛΕΙΤΑΙ επαγγελματικό ψυγείο σε πολύ καλή κατάσταση, σε τιμή ευκαιρίας (εχρησιμοποιήθη ΜΟΝΟ 2 σαιζόν). Πληρ. τηλ. 02410/22440 ή 0946817619. ΑΔ45317

ΜΠΟΥΖΟΥΚΙ καινούργιο εξάχορδο, με θήκη ενισχυμένη, τιμή 300 ευρώ. Πληρ. τηλ. 0976601810. ΑΔ45291

GLASS BOTTOM BOAT επαγγελματικό 12,5 μέτρα καινούργιο με άδεια για 35 άτομα. Μόνο σοβαρές προτάσεις. Πληρ. τηλ. 0938520924 ΑΔ45252

Εχετε πρόβλημα με τα παλιά σας αλουμίνια;

- **Τα επισκευάζω ή τα αντικαθιστώ με καινούργια**

ΚΑΤΑΣΚΕΥΕΣ ΑΛΟΥΜΙΝΙΟΥ ΚΑΙ ΣΙΔΗΡΟΥ

"Ο ΓΙΩΡΓΟΣ"

Πληρ. τηλ. 39747, 0944999655

ΠΡ44834

ΝΕΡΟ!

ΒΡΕΙΤΕ ΝΕΡΟ

Ραδιοαισθητικός, αναλαμβάνει την ανεύρεση υδάτινων πόρων στο χώρο σας έναντι αμοιβής. Διαθέτουμε μηχανήματα για την διάνοιξη γεωτρήσεων και ανόρυξη νερού.

ΕΡΓΑΣΙΑ ΕΓΓΥΗΜΕΝΗ. ΤΙΜΕΣ ΛΟΓΙΚΕΣ.

Πληρ. τηλ. 0945-981382

βραδινές ώρες

ΠΡ42081

DYNAMIC STICK

ΒΙΟΤΕΧΝΙΑ ΚΟΛΛΑΣ ΠΛΑΚΙΔΙΩΝ

ΕΛΕΝΑΣ ΜΙΧΑΗΛ

ΤΗΛ. ΠΑΡΑΓΓΕΛΙΩΝ (02410) 40054, 0944/755214

Δήμος Καμείρου

ΓΕΡΜΑΝΙΚΑ όλων των επιπέδων παραδίδει έμπειρη καθηγήτρια. Υπεύθυνη προετοιμασία για διπλώματα GOETHE για γερμανική φιλολογία-εξειδικευμένα. μαθήματα για ξενοδοχοϋπαλλήλους. Πληρ. τηλ. 0241024778/0973041229. ΑΜ44084

ΦΩΤΟΤΥΠΙΚΟ ΜΗΧΑΝΗΜΑ, ΣΕ ΑΡΙΣΤΗ ΚΑΤΑΣΤΑΣΗ ΜΑΡΚΑΣ, RICOH-LR1. ΠΛΗΡ. ΤΗΛ. 31259. ΠΔ45126

ΣΚΑΦΟΣ 5.35 Μ. ΚΑΜΠΙΝΑΤΟ ΤΑΧΥΠΛΟΟ, ΣΕ ΤΙΜΗ ΕΥΚΑΙΡΙΑΣ, ΣΕ ΑΡΙΣΤΗ ΚΑΤΑΣΤΑΣΗ ΜΕ ΤΡΕΪΛΕΡ ΚΑΙ ΜΗΧΑΝΗ 85 ΙΠΠΟΥΣ. ΔΕΚΤΟΣ ΚΑΘΕ ΕΛΕΓΧΟΣ, ΤΙΜΗ 6.500 ΕΥΡΩ. ΠΛΗΡ. ΤΗΛ. 02410-53170, ΩΡΕΣ ΜΕΤΑ ΤΙΣ 8 ΤΟ ΒΡΑΔΥ. ΠΔ45108

ΠΩΛΕΙΤΑΙ ΕΠΙΠΛΟ-BAR ΜΑΥΡΗ ΛΑΚΑ, ΑΡΙΣΤΗ ΚΑΤΑΣΤΑΣΗ. ΠΛΗΡ. ΤΗΛ. 0932086635 ΠΔ44964

ΠΩΛΕΙΤΑΙ ΤΑΧΥΠΛΟΟ ΣΚΑΦΟΣ BEST 4,85 ΜΕΤΡ. ΜΕ ΤΡΕΪΛΕΡ ΚΑΙ ΜΗΧΑΝΗ ΥΑΜΑΗΑ 80 HP, ΣΕ ΑΡΙΣΤΗ ΚΑΤΑΣΤΑΣΗ. ΠΛΗΡ. ΤΗΛ. 85231-0945461564

Τ.Ε.Σ.Α.Ρ.

ΤΕΧΝΙΚΗ ΕΤΑΙΡΙΑ ΣΥΝΔΕΣΕΩΣ ΑΠΟΧΕΤΕΥΤΙΚΩΝ ΡΟΔΟΥ

Αναλαμβάνουμε υπεύθυνα την Μελέτη-Κατασκευή της σύνδεσης του ακινήτου σας με το κεντρικό δίκτυο αποχέτευσης της Δ.Ε.Υ.Α.Ρ.

Λογικές τιμές-
Ταχεία εξυπηρέτηση

Πληρ. τηλ. 0945 344510

ΠΡ37348

ΣΑΛΟΝΙ σε πολύ καλή κατάσταση (3θέσιο, 2θέσιο, πολυθρόνα και τραπεζάκι). Τιμή 600 ευρώ. Πληρ. τηλ. 02410/48066, 02410/47645, 02410/69192. ΑΔ44970

ΦΟΥΡΝΟΣ υγραερίου Aluminox με 6 εστίες καθώς και ben mari. Ολα μαζί 190.000 δρχ. Πληρ. τηλ. 02410 92382, 94929, 0937899268 ΑΔ44739

Πωλούνται σχεδόν καινούργια λόγω μετακόμισης: • γραφείο χρώματος σουηδικού, 60 ευρώ, • μικρή βιβλιοθήκη, 45 ευρώ, • έπιπλο μπουφέ μικρό, 30 ευρώ, • ψυγείο μικρό, 120 ευρώ, • κρεβάτι διπλό, χρώματος μπεζ, χωρίς το στρώμα, 90 ευρώ, • σόμπα KEROSUN, μεσαίου μεγέθους, ελάχιστα χρησιμοποιημένη, 205 ευρώ. Πληρ. τηλ. 02410/24778, 097/3041929. ΑΔ44699

ΕΝΔΙΑΦΕΡΟΜΑΙ ν' αγοράσω για ανταλλακτικά RENO 5 850 cc, κατά προτίμηση τετράθυρο και γεωργικό DACIA. Επίσης απωλέσθη πινακίδα Χ.Ο. 6739. Ο ευρών θα αμοιφθεί. Πληρ. τηλ.097 2190367 και 02410 29364 ΑΔ44160

ΠΩΛΟΥΝΤΑΙ ράφια καταστήματος SUPERMARKET, γόνδολες και ψυγείο αναψυκτικών, σε άριστη κατάσταση και σε τιμή ευκαιρίας, λόγω ανακαίνισης του καταστήματος. Πληροφορίες στα τηλέφωνα 75448 από 4.00 μ.μ. έως 10.00 μ.μ. και κινητό 0972/633705 από 8.30 π.μ. έως 10.00 μ.μ. ΑΔ44720

ΕΠΑΓΓΕΛΜΑΤΙΚΟΣ ΦΟΥΡΝΟΣ ALUMINOX με έξι εστίες τιμή 170.000 δρχ ή 490 Ευρώ. Πληρ. τηλ. 02410 94929 μετά τις 6 μ.μ ΑΔ44363

ΔΩΔΕΚΑ ΔΙΘΕΣΙΑ ΘΡΑΝΙΑ, μάρκας Production (σκελετός λευκός, καθίσματα κόκκινα), σε πολύ καλή κατάσταση. Πληρ. κ. Ευαγγελία, τηλ. 02410/81540, 82400.

ΠΩΛΟΥΝΤΑΙ επαγγελματικοί κοπτοράπτες, γαζωτικές μηχανές και διάφορα είδη βιοτεχνικής ενδυμασίας. Πληρ. τηλ. 0942233795. ΑΔ43493

ΕΠΙΠΛΑ ΑΡΙΣΤΗΣ ΠΟΙΟΤΗΤΑΣ (ελαφρώς μεταχειρισμένα, σαλόνι, καθιστικό, κρεβατοκάμαρα, έπιπλο για τηλεόραση κ.λπ) λόγω μετακόμισης. Πληρ. τηλ. 02410 24398 (3-9) ΑΔ44364

ΑΝΙΧΝΕΥΤΕΣ ΜΕΤΑΛΛΩΝ ΑΜΕΡΙΚΗΣ, ΑΓΓΛΙΑΣ. ΑΞΙΟΠΙΣΤΟΙ, ΕΙΔΙΚΟΙ ΓΙΑ ΒΑΘΟΣ, ΔΙΑΧΩΡΙΣΜΟ. ΓΝΩΡΙΣΤΕ ΤΑ ΚΑΙΝΟΥΡΓΙΑ TESORO, SUPERSCAN MK2 ΜΕ ΤΕΛΑΡΟ 1Χ1Μ., 1,5Χ1,5 Μ., 2Χ2Μ. ΒΑΘΟΣ ΕΩΣ 8 ΜΕΤΡΑ. ΓΡΑΠΤΗ ΕΓΓΥΗΣΗ ΒΑΘΟΥΣ. 36 ΔΟΣΕΙΣ. ΠΛΗΡ. ΤΗΛ. 0310/286-577, 097/7270437. ΘΕΣ/ΝΙΚΗ ΒΕΝΙΖΕΛΟΥ 44. ΠΔ44293

ΠΩΛΕΙΤΑΙ, χορτοσυλλέκτης τύπου ελικόπτερο. Πληρ. τηλ. 02410/81815.

ΠΩΛΟΥΝΤΑΙ: ΤΗΛΕΟΡΑΣΗ GOLDSTAR "14, βίντεο SHARP, κεραία SATELITE UNIVERLA, MINI STEREO COBACT DISC GOLDSTAR, κιθάρα YAMAHA όλα μαζί 150.000 δρχ. Πληρ. τηλ. 093/2834868 κ. Κρέσνιγκ. ΑΔ43473

ΕΞΟΠΛΙΣΜΟΣ ΜΑΓΑΖΙΟΥ τουριστικών ειδών (ράφια, πάγκος με ράφια, βιτρίνα για ασήμι-χρυσό, γραφείο με προσθήκη για ταμειακή μηχανή) σε τιμή ευκαιρίας καθώς και το εμπόρευμα. Πληρ. τηλ. 02440 51749 έως 5 μ.μ., 0945101885 όλη μέρα.

ΠΩΛΟΥΝΤΑΙ-ΜΙΚΡΟΕΠΙΠΛΑ: Παπουτσοθήκες, συρταριέρες, τραπέζια, καρέκλες, κρεβάτια, στρώματα, ντουλάπες, κρυσταλιέρες, σύνθετα, ροτόντες, καλόγηροι, σαλόνια, καναπέδες, ντιβανομπάουλα κ.ά. σε χαμηλές τιμές. Θα μας βρείτε στο 5ο χλμ. Ρόδου-Λίνδου στην Πλατής-Ροδοχρώμ. Πληρ. τηλ. 65065, 62037 από 8 -14.30, απόγευμα 6-8.

ΓΡΑΦΕΙΟ νεοκλασικό σε άριστη κατάσταση. Πληρ. τηλ. 31259. ΑΔ45115

προσφορες εργασιας

ΚΥΡΙΑ από Ουκρανία στο σπίτι μας ΑΛΟΝΑ αναλαμβάνει για μπέιμπι σίτερ παιδιά από ενός έτους μέχρι δέκα (10) ετών. Πληρ. τηλ. 0944769069 οδός Ερνέστ Μπεβιν 13 -Ρόδος. ΑΡ45333

Πανσιόν-Εκπαίδευση Σκύλων: Αναλαμβάνουμε την φύλαξη των μικρών σας φίλων όπως επίσης και την εκπαίδευσή τους για την δική σας διευκόλυνση. Εναντι ξενοδοχείου Mira Mare (Παλιός Ιππικός Ομιλος). Πληρ. τηλ. 0942/404250. ΑΡ45275

ΕΚΚΕΝΩΣΕΙΣ ΒΟΘΡΩΝ



ΑΡΓΥΡΟΥ ΣΤΑΜΑΤΗΣ

ΤΙΜΕΣ ΑΣΥΝΑΓΩΝΙΣΤΕΣ

Τηλ. 85246-85071
κιν. 0937/219125 και 0977/595408



ΜΕΛΕΤΗ ΚΑΤΑΣΚΕΥΗ

ΗΛΙΑΚΑ ΘΕΡΜΑΝΣΗ ΥΔΡΑΥΛΙΚΑ

Τηλ. 0241-90005
Κινητό 0945 200430

ΡΟΔΟΘΕΡΜ

ΚΤΗΜΑΤΟΜΕΣΙΤΙΚΟ ΓΡΑΦΕΙΟ

ΕΥΡΩΚΤΗΜΑΤΙΚΗ

ΕΥΣΤΑΘΙΟΥ

ΜΕΣΙΤΕΣ ΣΥΜΒΟΥΛΟΙ ΜΕΛΕΤΗΤΕΣ



ΠΩΛΟΥΝΤΑΙ ΔΙΑΜΕΡΙΣΜΑΤΑ ΣΕ ΝΕΑ ΤΕΤΡΑΟΡΟΦΗ ΟΙΚΟΔΟΜΗ ΜΕ ΠΥΛΩΤΗ, ΣΤΟ ΡΟΔΙΝΙ

Η ΟΙΚΟΔΟΜΗ ΔΙΑΘΕΤΕΙ :

- **7 ΔΙΑΜΕΡΙΣΜΑΤΑ** ΤΩΝ 83 Τ.Μ. & 101 Τ.Μ.
- ΧΩΡΟ ΠΡΑΣΙΝΟΥ
- ΥΔΡΑΥΛΙΚΟ ΑΝΕΛΚΥΣΤΗΡΑ 8 ΑΤΟΜΩΝ
- ΘΕΣΗ ΣΤΑΥΘΜΕΥΣΗΣ ΓΙΑ ΚΑΘΕ ΔΙΑΜΕΡΙΣΜΑ
- ΠΡΟΣΒΑΣΗ ΑΤΟΜΩΝ ΜΕ ΕΙΔΙΚΕΣ ΑΝΑΓΚΕΣ
- ΠΛΗΡΗ ΘΕΡΜΑΝΣΗ

ΑΠΟΚΛΕΙΣΤΙΚΗ ΔΙΑΘΕΣΗ
Πληροφορίες

ΕΥΡΩΚΤΗΜΑΤΙΚΗ
Η ακίνητη αξία σας

Εθνικής Αντίστασης 83 (πρώην Άννης Μαρίας) δίπλα στην ALPHA BANK
Τηλ. 02410 73819,74917 κιν. 0944/374546, 0945/292030 FAX 02410 38641

ΙΩΑΝΝΗΣ & ΜΙΧΑΛΗΣ ΕΥΣΤΑΘΙΟΥ

ΟΙΚΟΔΟΜΙΚΕΣ ΕΡΓΑΣΙΕΣ
ΜΕΡΚΟΥΡΗΣ
Αναλαμβάνω **Μπετά-Κτισίματα-Σοβάδες-Πλακάκια και Μάρμαρα.**
Επίσης αναλαμβάνω μετατροπές σπιτιών και μαγαζιών.
Η πολύχρονη πείρα μας εγγύηση.
Πληρ. τηλ. 62448,

ΤΑ ΜΟΝΑΔΙΚΑ Βιολογικά Ταπητοκαθαριστήρια Ρόδου
ΚΛΕΟΠΑΤΡΑ & EURO CLEAN CENTER
Εμπιστευθείτε τον καθαρισμό και φύλαξη των ταπήτων στα καθαριστήρια μας
- *Προσφέρουμε άψογο και έμπειρο Βιολογικό Καθαρισμό Ταπήτων*
- *Στεγνό καθαρισμό χειροποίητων χαλιών*
- *Επιτόπου καθαρισμό σε σαλόνια-μοκέτες*
- *Ειδικός καθαρισμός παπλώματα-φλοκάτες*
- *Επισκευές σε όλους τους τύπους ταπήτων*

"Η φύλαξη είναι δωρεάν" για όλο τον χρόνο. παραλαβή-παράδοση κατ' οίκον σε όλη τη Ρόδο.
Υπεύθυνος: Κουφαλλάκης Σταύρος
Τηλ. 0241-51996, 0945793626 , fax 51322
ΠΡ42631

διάφορα

συνέχεια από την προηγούμενη

Πλυντήρια-στεγνωτήρια: Αναλαμβάνουμε πλύσιμο στέγνωμα ρούχων και τραπεζομάντηλα, επίσης παπλώματα, κουβέρτες σε μεγάλα πλυντήρια

ΤΕΧΝΙΚΟ ΓΡΑΦΕΙΟ
ΑΝΑΣΤΑΣΗΣ
ΒΑΡΕΛΗΣ
ΑΡΧΙΤΕΚΤΟΝΑΣ
Αναλαμβάνει:
-- Οικοδομικές άδειες
- Μελέτες
- Επιβλέψεις
- Κατασκευές οικοδομικών έργων
- Την υποβολή δικαιολογητικών στην **ΔΕΥΑΡ**

για την σύνδεσή σας με το **ΑΠΟΧΕΤΕΥΤΙΚΟ ΔΙΚΤΥΟ**

Αμεση εξυπηρέτηση
Καλή δουλειά
Οικονομικές λύσεις

για κάθε πληροφορία σας:
ΓΡΑΦΕΙΟ:
Μαδρίτης 20, Ρόδος
Τηλ. 0241-0-61502
κιν. 0977-305126
ΠΡ43099

25 κιλών, επαγγελματικά MILE. Πληρ. Ορφανίδου και Δημπεράκη γωνία, τηλ. 21546 κυρία Τζένη. AP45276

ΝΕΟΣ που γνωρίζει καλά την τέχνη του σιδερά-αλουμινά **ζητά** ανάλογη εργασία. Πληρ. τηλ. 0946/403621. AP43953

ΚΥΡΙΑ, αναλαμβάνει να φροντίζει ηλικιωμένους. Πληρ. τηλ. 33531-36138. AP43822

ΕΛΑΙΟΧΡΩΜΑΤΙΣΜΟΙ. ΑΝΑΛΑΜΒΑΝΟΥΜΕ ΠΑΝΤΟΣ ΕΙΔΟΥΣ ΕΛΑΙΟΧΡΩΜΑΤΙΣΜΟΥΣ ΣΕ ΠΟΛΥ ΛΟΓΙΚΕΣ ΤΙΜΕΣ. ΠΛΗΡ. ΤΗΛ. 93677,0936360327 ΧΠΡ1561

Cleaning Pro
πλένουμε & φυλάμε:

• ΧΑΛΙΑ - ΜΟΚΕΤΕΣ - ΦΛΟΚΑΤΕΣ
• ΠΑΠΛΩΜΑΤΑ - ΚΟΥΒΕΡΤΕΣ
Τηλ: 02410 60585
ΝΕΕΣ ΕΓΚΑΤ/ΣΕΙΣ: ΝΙΚΗΦ. ΒΡΕΤΤΑΚΟΥ - ΑΣΓΟΥΡΟΥ

ΑΠΟΦΡΑΞΕΙΣ-ΚΑΘΑΡΙΣΜΟΙ



ΑΠΟΦΡΑΞΕΙΣ ΚΑΘΑΡΙΣΜΟΙ ΣΥΝΤΗΡΗΣΕΙΣ ΑΠΟΧΕΤΕΥΣΕΩΝ-ΕΠΙΦΑΝΕΙΩΝ-ΚΤΙΡΙΩΝ-ΠΛΟΙΩΝ-ΒΙΟΛΟΓΙΚΩΝ
Αναλαμβάνουμε ξενοδοχεία, Δήμους, πολ/κίες κ.λπ. Αντληση πετρελαιοειδών από πλοία καθώς και λιποσυλλεκτών και βιολογικών. ΜΕ ΜΟΝΑΔΙΚΑ ΣΕ ΥΨΟΣ ΠΙΕΣΗΣ ΚΑΙ ΑΝΑΡΡΟΦΗΣΗΣ. ΥΠΕΡΣΥΓΧΡΟΝΑ ΜΗΧΑΝΗΜΑΤΑ ΥΔΡΟΒΟΛΗΣ ΣΕ ΟΛΗ ΤΗ ΔΩΔΕΚΑΝΗΣΟ
ΟΛΟ ΤΟ 24ωρο
ΒΑΡΔΕΛΛΗ Μ. -ΚΡΑΣΟΠΟΥΛΟΣ Δ. Ο.Ε.
Τηλ. 35555, Fax: 96516, Κιν. 0944/395999
e-mail:metropontikas@excite.com.
ΣΤΙΣ ΠΙΟ ΧΑΜΗΛΕΣ ΤΙΜΕΣ

ΕΡΓΟΛΑΒΟΣ
ΜΑΣΤΟΡΑΣ ΚΩΝΣΤΑΝΤΙΝΟΣ
ΤΙΜΕΣ ΛΟΓΙΚΕΣ
αναλαμβάνω γενικές κατασκευές κτιρίων, αναπαλαιώσεις, σοβατίσματα, χτισίματα, γκρεμίσματα βαψίματα, μάρμαρα, γιαλίσματα, πλακάκια, περιφράξεις οικοπέδων, κατασκευές, μελέτες για σοφίτες, ξυλοκατασκευές, τοποθέτηση κεραμίδια.
ΓΙΑ ΟΛΗ ΤΗ ΔΩΔΕΚΑΝΗΣΟ
Πληρ. τηλ. 27255, 0944-823925 όλο το 24ωρο
ΠΡ45025

ΦΑΡΜΑΚΙΔΗΣ ΕΥΣΤΑΘΙΟΣ
ΤΑΠΗΤΟΚΑΘΑΡΙΣΤΗΡΙΟ
WASH AND CARE
Συνδυάσαμε την πολυετή πείρα μας και τα εκσυγχρονισμένα μηχανήματα καθαρισμού για την φροντίδα, καθαρισμό και φύλαξη πάσης φύσεως χαλιών και μοκετών.
Εμπιστευτείτε μας για άριστα αποτελέσματα!!! Εγγυητές οι πελάτες μας.
Πληρ. τηλ. 02410/68189
5ο χλμ. Λ. Ρόδου 237 (δίπλα από τα ελαστικά ΚΑΣΑΠΗ)

ΑΓΟΡΑΖΩ
ΧΡΥΣΑΦΙΚΑ
ΚΟΣΜΗΜΑΤΑ
ΝΟΜΙΣΜΑΤΑ
ΧΡΥΣΑ ΔΟΝΤΙΑ
ΜΕΤΟΧΕΣ
ΩΡΟΛΟΓΙΑ
ΑΝΤΙΚΕΣ
Δάνεια επί ενεχύρω
«ΜΠΑΜΠΗΣ»
Δημ. Θεοδωράκη 15 (1ος όροφος) ΡΟΔΟΣ
ΧΠΡ407

ΣΥΝΤΗΡΗΣΕΙΣ ΚΟΥΦΩΜΑΤΩΝ ΑΛΟΥΜΙΝΙΟΥ
Εχετε πρόβλημα με τα κουφώματα σπιτιού ή της επιχείρησής σας; Το ειδικό συνεργείο μας αναλαμβάνει τις συντηρήσεις κουφωμάτων αλουμινίου υπεύθυνα και σε λογικές τιμές.
25ετή πείρα
Πληρ. τηλ. 90618 κ. Αλέκος
ΧΠΡ411

"ΑΜΕΣΟΣ" ΚΕΝΤΡΟ ΕΡΓΑΣΙΑΣ
ΧΑΜΗΛΟΜΙΣΘΕΣ ΕΛΛΗΝΟΡΩΣΟΠΟΝΤΙΕΣ, ΕΛΛΗΝΟΒΟΥΛΓΑΡΕΣ, ΟΙΚΟΝΟΣΟΚΟΜΕΣ, ΟΙΚΟΚΑΘΑΡΙΣΤΡΙΕΣ, ΒΡΕΦΟΝΗΠΙΑΓΩΓΟΥΣ, ΛΑΤΖΕΡΟΜΑΓΕΙΡΙΣΣΕΣ, ΞΕΝΟΔΟΧΟΫΠΑΛΛΗΛΟΥΣ, ΣΥΝΟΔΟΥΣ ΗΛΙΚΙΩΜΕΝΩΝ, ΖΕΥΓΑΡΙΑ ΑΛΛΟΔΑΠΩΝ, ΑΓΡΟΤΙΚΩΝ ΕΡΓΑΣΙΩΝ ΑΠΟΣΤΕΛΟΥΜΕ ΑΥΘΗΜΕΡΟΝ. ΣΑΒΒΑΤΟΚΥΡΙΑΚΑ ΕΡΓΑΖΟΜΑΣΤΕ
Πληρ. τηλ. 010-5243508, 010-5243568, Fax: 010-5241634
ΠΡ43462

ΑΠΟΦΡΑΞΕΙΣ
ΔΩΔΕΚΑΝΗΣΙΑΚΕΣ ΑΠΟΦΡΑΞΕΙΣ

"ΚΟΛΟΣΣΟΣ"
ΑΠΟΦΡΑΞΕΙΣ ΚΑΘΑΡΙΣΜΟΙ ΑΠΟΧΕΤΕΥΣΕΩΝ & ΒΟΘΡΩΝ


Αναλαμβάνουμε πάσης φύσεως αποφράξεις οποιουδήποτε μήκους και πλάτους
Αναλαμβάνουμε καθαρισμούς αποχετευτικών αγωγών ΔΗΜΩΝ, ΞΕΝ/ΧΕΙΩΝ στρατιωτικών μονάδων ΣΠΙΤΙΩΝ, ΠΟΛΥΚΑΤΟΙΚΙΩΝ καθώς
και καθαρισμούς βιολογικών μονάδων με μηχάνημα υψηλής πιέσεως σε όλη την Δωδ/σο
Κ. ΠΗΔΙΑΚΗΣ - Π. ΚΑΣΕΡΗΣ
Πληρ. τηλ. 47915-91881, κιν. 0944/325234 και 0977/717048

ΔΩΣΕ ΣΤΥΛ ΣΤΟ ΚΙΝΗΤΟ ΣΟΥ
NEO 5.000 ΛΟΓΟΤΥΠΑ ΚΑΙ ΜΕΛΩΔΙΕΣ για ένα κινητό μοδάτο!
www.rollingtones.gr
LOGOS-ΛΟΓΟΤΥΠΑ
10100134 10250031 11550040 11550064 10450013 10750246 10450093
10750023 11300053 11550014 11400144 10150041 10750143 10100163
10150170 10100058 11400150 10800084 11500018 10450060 10100336
10850015 10800024 30700019 30700045 31000020 30100161 31000043
10750042 11000032
ΕΙΚΟΝΟΜΗΝΥΜΑΤΑ
RINGTONES-ΜΕΛΩΔΙΕΣ
ΕΛΛΗΝΙΚΕΣ ΕΠΙΤΥΧΙΕΣ
60600004 Αντίζελα Δημητρίου - Μαύρη Λίστα
60600017 Νίκος Κουρκούλης - Τόσα δειλινά
60600029 Γιάννης Πλούταρχος - Υπήρχαν όρκοι
60600036 Νότης Σφακιανάκης - Μετανοιώνω
60600019 Λάμπης Λιβιεράτος - Λάμπεις
60600010 Στέλλα Γεωργιάδου - Εχω κακό σκοπό
60600027 Γιάννης Πλούταρχος - Φυσάει πολύ
60600025 Λευτέρης Πανταζής - Με σένα
60600049 Αννα Βίσση - Κραυγή
60600047 Δέσποινα Βανδή - Υποφέρω
60100012 Εθνικός Υμνος
TOP ΣΕ ΖΗΤΗΣΗ ΣΤΗΝ ΕΥΡΩΠΗ
60500006 Angel - Shaggy
60500008 Butterfly - Crazytown
60500004 It's raining men - Geri Halliwell
60500032 Thank you - Dido
60500031 Supergirl - Reamonn
Τα πιό κουτά λογοκριμένα ερωτικά λογότυπα βρίσκονται στους κωδικούς: 11200053, 11200072, 11200073, 11200074, 11200082, 11200085, 11200124, 11200128, 11200132, 11200133, 11200135, 11200139, 11200143, 11200144, 11200147.
Ερωτικά εικονομηνύματα στους κωδικούς: 31000008, 31000016, 31000019, 31000035, 31000036, 31000044, 31000045, 31000046, 31000049, 31000053, 31000055, 31000061, 31000063.
1. Διάλεξε το Logo ή τα Ringtone που σου τοιριάζει.
2. Κάλεσε τη γραμμή παραγγελίας.
3. Ακολούθησε τις οδηγίες και όταν σου ζητηθεί βάλε τον θψήφιο κωδικό.
4. Το Logo ή το Ringtone θα σταλεί στο κινητό σου.
...κάλεσε από το σταθερό σου τηλέφωνο
090 214 507
Για περισσότερα Logos και Ringtones μπές μια μπτιά στο Internet site: www.rollingtones.gr
Lexitel 86 δρχ./15", € 0,25/15" + Φ.Π.Α. Τ.Θ. 31730
Διαθέσιμα λογότυπα για NOKIA 3210-3310-3330-6110-6130-6150-6210-6250-7110-8210-8810-8850-8890-9110-9110i. Μελωδίες για NOKIA, MOTOROLA, SAGEM. Περισσότερες πληροφορίες για τα κινητά τα οποία υποστηρίζουν λογότυπα και εικονομηνύματα στο www.rollingtones.gr

"ΑΠΟΦΡΑΞΕΙΣ" "Η ΜΑΡΙΑ"

ΑΠΟΦΡΑΞΕΙΣ ΠΑΝΤΟΣ ΤΥΠΟΥ ΑΠΟΧΕΤΕΥΣΕΩΝ
ΞΕΝ/ΩΝ, ΕΣΤ/ΩΝ ΣΤΡΑΤΟΠΕΔΩΝ ΠΟΛ/ΚΙΩΝ ΟΙΚΙΩΝ ΜΕ ΜΗΧΑΝΗΜΑ ΥΨΗΛΗΣ ΠΙΕΣΕΩΣ ΥΔΡΟΒΟΛΗΣ ΑΜΕΣΗ ΕΞΥΠΗΡΕΤΗΣΗ ΟΛΟ ΤΟ 24ΩΡΟ
Πληρ. τηλ. 94750 και 0241-35555, 0977/257441

ΤΑΠΗΤΟΚΑΘΑΡΙΣΤΗΡΙΟ ART CLEAN EXPRESS
Αναλαμβάνουμε υπεύθυνα:
- ✓ Ξηρό καθαρισμό
- ✓ Πλύσιμο-απολύμανση
- ✓ Φύλαξη
- ✓ Επιδιόρθωση ταπήτων
- ✓ Αδιαβροχοποιήσεις

Ειδικός καθαρισμός μεταξωτών και χειροποίητων χαλιών
Παραλαβή-παράδοση κατ' οίκον
Εγγυημένη συνεργασία
Επί τόπου καθαρισμοί μοκετών-σαλονιών
Τηλ. 94815, κιν. 0944 350247, 0800400400
Τηλ. χωρίς χρέωση
Με την υπογραφή Αλαφάκης

ΕΘΝΙΚΗ ΕΡΑΣΙΤΕΧΝΙΚΗ

Η Εθνική είναι...σημαία!

• Η ΔΗΜΟΤΙΚΗ ΑΡΧΗ ΕΓΓΥΗΘΗΚΕ ΣΤΗΝ ΕΠΟ ΤΗΝ ΟΜΑΛΗ ΔΙΕΞΑΓΩΓΗ ΤΟΥ ΑΓΩΝΑ ΕΘΝΙΚΗΣ ΕΛΛΑΔΟΣ-ΕΘΝΙΚΗΣ ΚΥΠΡΟΥ

• "ΠΙΕΣΕΙΣ" ΠΡΟΣ ΚΑΘΕ ΚΑΤΕΥΘΥΝΣΗ ΓΙΑ Ν' ΑΝΕΒΟΥΝ ΠΕΝΤΕ ΑΠΟ ΤΗΝ ΕΘΝΙΚΗ ΕΡΑΣΙΤΕΧΝΙΚΗ ΣΤΗΝ Γ' ΕΘΝΙΚΗ, ΚΑΤΙ ΠΟΥ ΘΑ ΣΗΜΑΝΕΙ ΚΑΙ ΤΗΝ ΑΝΟΔΟ ΤΗΣ ΡΟΔΟΥ



Ο δήμαρχος είναι ο βασικός εγγυητής της ομαλής διεξαγωγής του αγώνα Ελλάδος-Κύπρου

Η έλευση της Εθνικής ομάδας στο νησί μας στις 15 Μαΐου για το φιλικό παιχνίδι με το αντίστοιχο συγκρότημα της Κύπρου, έχει σημάνει ως γνωστόν συναγερμό σ' όλους τους τοπικούς φορείς. Κοινή είναι η άποψη πέρα από τις αρχικά διατυπωθείσες αντιδράσεις για τις άδικες αποφάσεις που εκδόθηκαν από τις πειθαρχικές επιτροπές της ΕΠΟ εις βάρος της Ρόδου, πως θα πρέπει η Εθνική μας ομάδα να τύχει ανάλογης υποδοχής, που αρμόζει στην ΣΗΜΑΙΑ μιας χώρας.

Για το προκύψαν θέμα πραγματοποιήθηκε σύσκεψη χθες στο Δημαρχιακό Μέγαρο παρουσία:

- Του δημάρχου Ροδίων **Γιώργου Γιαννόπουλου**
- Του Γενικού Γραμματέα της ΕΠΟ **Γιάννη Οικονομίδη**
- Του προέδρου της ΕΠΣΔ Κλεόβουλου Χ'γεωργίου και του ειδικού γραμματέα της **Δημήτρη Τσοπανάκη**
- Του προέδρου του Νομαρχιακού Αθλητικού Οργανισμού Δωδεκανήσου **Μιχάλη Μπαριανάκη** και
- Του προέδρου του ΔΟΝΑ Ροδίων **Κάλλιστου Διακογεωργίου**

Οι συσκεφθέντες αφού συζήτησαν για πολλή ώρα οριστικοποίησαν ουσιαστικά την διεξαγωγή του αγώνα Εθνικής Ελλάδος-Εθνικής Κύπρου στις 15 Μαΐου στο Δημοτικό Στάδιο της πόλης μας, αφού η Δημοτική αρχή εγγυήθηκε πως ο αγώνας θα διεξαχθεί χωρίς το παραμικρό παρατράγουδο. Λογικά έτσι πρέπει να γίνει αφού η Εθνική Ομάδα και μάλιστα των ανδρών είναι υπεράνω όλων. Το Εθνόσημο στο στήθος σημαίνει πολλά και γι' αυτόν ότι γι' αυτό το θέμα γίνεται κίνηση από άλλες ομάδες.

Επί του θέματος αυτού πάντως πρέπει να σημειωθεί πως συνεχίζεται από τους νομικούς της Ρόδου η αναζήτηση σημαντικών στοιχείων που θα χρησιμοποιηθούν και θα κατατεθούν σαν συμπλήρωμα στην κατάθεση ανάκλησης της απόφασης της β' βαθμιας επιτροπής της ΕΠΟ.

Βαριές καμπάνες

• Με τρείς μήνες αποκλεισμό τιμωρήθηκαν Κώστας Πάττας και Νικήτας Μαλλιάκας

• Δεκαπέντε μέρες "έριξαν" στον Γιάννη Ροδανάκη και 1.400 ευρώ στη Ρόδο.



Με τρείς μήνες αποκλεισμό τιμωρήθηκε ο Κώστας Πάττας (ΒΙΚΤΩΡ-ΦΩΤΟ ΜΑΡΚΕΤ-ΙΑΛΥΣΟΣ)

Βαριές ποινές επέβαλλε η Πειθαρχική Επιτροπή της Ελληνικής Ποδοσφαιρικής Ομοσπονδίας στους ποδοσφαιριστές που ήσαν εμπλεκόμενοι στα όσα αναφέρονται στις εκθέσεις παρατηρητή και Αστυνομίας, στον περιβόητο αγώνα Ρόδου-Βύζαντα που δεν έγινε ποτέ. Συγκεκριμένα:

- Ο **Κώστας Πάττας** τιμωρήθηκε με αποκλεισμό τριών μηνών από κάθε αγωνιστική υποχρέωση της ομάδας του.
- Με την ίδια ποινή τιμωρήθηκε και ο **Νικήτας Μαλλιάκας** ενώ
- Στον τερματοφύλακα **Γιάννη Ροδανάκη** ποινή αποκλεισμού 15 ημερών από τους αγωνιστικούς χώρους.

Στην δε ομάδα της Ρόδου δεν επεβλήθη τελικά ποινή αποκλεισμού της έδρας, είτε διεξαγωγή αγώνα κεκλεισμένων των θυρών, αφού Αστυνομία και παρατηρητής βεβαίωσαν πως δεν εισήλθαν φίλαθλοι στον αγωνιστικό χώρο ενώ η κατάθεση του **Σπανού** αναφέρει πως "δεν χτυπήθηκε από τους παίκτες της Ρόδου". Μπροστά σ' αυτά τα αδιάσειστα στοιχεία οι δικαστές τιμώρησαν με 1400 ευρώ την ομάδα της Ρόδου.

Οι αποφάσεις πάντως αυτές ελήφθησαν όχι με 5-0 όπως ελήφθησαν οι άλλες αλλά με 3-2.

Η πλευρά της Ρόδου μέσω του **Γιάννη Βούλτση** κατέθεσε έφεση για να μειωθεί περισσότερο η ποινή των ποδοσφαιριστών.

Zorpidis
ΤΟΥΡΙΣΤΙΚΟΣ ΟΡΓΑΝΙΣΜΟΣ
LANE ΚΕΝΤΡΙΚΟ ΠΡΑΚΤΟΡΕΙΟ ΡΟΔΟΥ ΣΤΕΦΑΝΑΚΗ

ΠΑΣΧΑΛΙΝΕΣ ΕΞΟΡΜΗΣΕΙΣ
ΣΕ ΟΛΟ ΤΟΝ ΚΟΣΜΟ!!!

- ΠΑΡΙΣΙ-ΝΤΙΣΝΕΪ-ΒΕΡΣΑΛΙΕΣ
- ΠΑΡΙΣΙ - ΚΥΑΝΗ ΑΚΤΗ
- ΠΑΡΙΣΙ - ΛΟΝΔΙΝΟ
- ΒΑΛΕΑΡΙΔΕΣ ΝΗΣΟΙ
- ΛΟΝΔΙΝΟ
- ΑΓΓΛΙΑ - ΣΚΩΤΙΑ
- ΚΛΑΣΙΚΗ ΙΤΑΛΙΑ
- ΡΩΜΗ
- ΣΚΑΝΔΙΝΑΒΙΚΕΣ ΠΡΩΤΕΥΟΥΣΕΣ
- ΙΣΠΑΝΙΑ - ΠΟΡΤΟΓΑΛΙΑ
- ΒΙΕΝΝΗ - ΒΟΥΔΑΠΕΣΤΗ - ΠΡΑΓΑ
- ΚΥΑΝΗ ΑΚΤΗ - ΝΙΚΑΙΑ - ΚΑΝΝΕΣ - ΜΟΝΑΚΟ
- ΠΑΛΙΚΟ ΠΑΝΟΡΑΜΑ (οδικώς)
- ΓΥΡΟΣ ΙΤΑΛΙΑΣ (οδικώς)

Και πολλές ακόμα ονειρεμένες εξορμήσεις εντός και εκτός Ελλάδας!!!

ΑΝΑΧΩΡΗΣΕΙΣ Α.Α.Ν.Ε. από Ρόδο
F/B ΙΕΡΑΠΕΤΡΑ
Κάθε ΠΕΜΠΤΗ στις 04.30 για Χάλκη - Διαφάνι - Πηγάδια - Κάσο - Σητεία - Αγιο Νικόλαο - Μήλο - Πειραιά
Κάθε ΚΥΡΙΑΚΗ στις 04.30 Χάλκη - Διαφάνι - Πηγάδια - Κάσο - Σητεία - Αγιο Νικόλαο - Μήλο - Πειραιά
F/B ΚΟΡΝΑΡΟΣ
Κάθε ΣΑΒΒΑΤΟ στις 04.30 για Διαφάνι - Πηγάδια - Κάσο - Σητεία - Αγιο Νικόλαο - Μήλο - Πειραιά

Εκτάκτως την Μ. Εβδομάδα θα πραγματοποιηθεί δρομολόγιο από τη Ρόδο την Μ. Παρασκευή με αναχώρηση στις 20.00 για Διαφάνι - Πηγάδια - Κάσο - Σητεία - Αγ. Νικόλαο - Μήλο - Πειραιά

ΚΡΑΤΗΣΕΙΣ ΞΕΝΟΔΟΧΕΙΩΝ σε όλη την Ελλάδα
ΑΕΡΟΠΟΡΙΚΑ ΕΙΣΙΤΗΡΙΑ
ΑΚΤΟΠΛΟΪΚΑ ΕΙΣΙΤΗΡΙΑ
ΕΝΟΙΚΙΑΣΕΙΣ ΑΥΤΟΚΙΝΗΤΩΝ - ΠΟΥΛΜΑΝ

ΑΛΕΞ. ΔΙΑΚΟΥ 38, 85100 ΡΟΔΟΣ
Τηλ.: (0241) 20625, 30054, 33603, 33607-Fax: 26745

Εστιατόριο - Ταβέρνα
KOSKINOU HOUSE
ΑΝΟΙΞΑΜΕ ΚΑΙ ΣΑΣ ΠΕΡΙΜΕΝΟΥΜΕ
με την γνωστή σε όλους εκλεκτή κουζίνα, το άψογο σέρβις και το ευχάριστο περιβάλλον
Ανοικτά από το μεσημέρι μέχρι αργά το βράδυ
Η αίθουσα διατίθεται για κάθε κοινωνική σας εκδήλωση
KOSKINOU HOUSE
6ο χλμ. Λεωφ. Ρόδου - Καλλιθέας
Τηλ. 02410/62467-67696

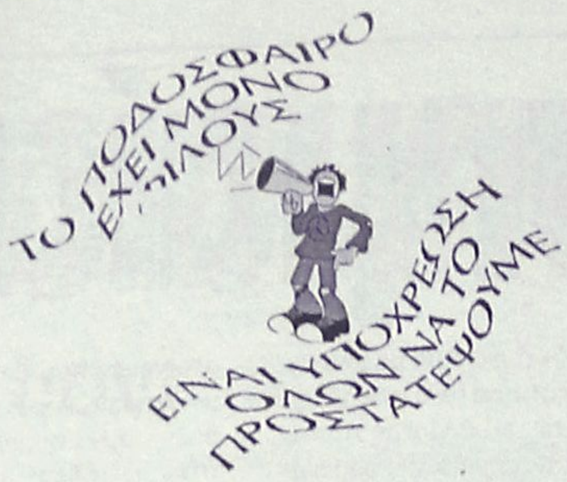

Χωρίς όριο...

Παραίτηση Κανελλόπουλου ζητούν στην Καλαμαριά

Σε κινητοποιήσεις με στόχο την απόδοση της δικαιοσύνης και την πάταξη της διαφθοράς στο χώρο του ποδοσφαίρου, θα κατέλθουν φίλαθλοι και παράγοντες του Απόλλωνα Καλαμαριάς, με αφορμή την διαμόρφωση των αποτελεσμάτων της τελευταίας αγωνιστικής στο πρωτάθλημα της Β' εθνικής, που έφεραν την ιστορική ομάδα της Θεσσαλονίκης μακριά και πάλι από την Α΄εθνική κατηγορία.

«Καλούμε τη διοίκηση της διοργανώτριας αρχής του πρωταθλήματος να υποβάλει σήμερα κιόλας την παραίτησή της. Αλλωστε, οι συνεδριάσεις της είναι πλέον το πιο σπάνιο φαινόμενο στον ελληνικό αθλητισμό και ο κ. Κανελλόπουλος δείχνει να νοιάζεται μόνο για την εκλογική του περιφέρεια, που είναι (ω, τι σύμπτωση!) το Αίγιο».

Σκληρή γλώσσα χρησιμοποίησε χθες ο Δήμαρχος Καλαμαριάς, Χριστόδουλος Οικονομίδης, στη συνέντευξη Τύπου που παραχώρησαν από κοινού όλες οι παρατάξεις στον Δήμο Καλαμαριάς. «Το Δημοτικό Συμβούλιο δεν θα μείνει απαθές στο πρωτοφανές ανοσιούργημα που σκηνοθετήθηκε από την ΕΠΑΕ και τον πρόεδρό της, Αθανάσιο Κανελλόπουλο», πρόσθεσε ο κ. Οικονομίδης.

Μάλιστα, τα μέλη του Δημοτικού Συμβουλίου Καλαμαριάς αποφάσισαν να αποκλείσουν αύριο το μεσημέρι από 13:00-13:30 τον δρόμο προς το αεροδρόμιο «Μακεδονία» στο ύψος του Φοίνικα, παρουσία εκπροσώπων της ΠΑΕ Απόλλων, του Συνδέσμου Φιλάθλων Απόλλωνα Καλαμαριάς και του Συνδέσμου Παλαιμάχων Ποδοσφαιριστών του Απόλλωνα. Ο κ. Οικονομίδης είπε ακόμη ότι «ζητάμε τον υποβιβασμό των ομάδων που δυσφήμησαν το ποδόσφαιρο με τον χειρότερο τρόπο. Το άρθρο 30 του ΚΑΠ παραβιάστηκε κατάφωρα από τον Παναιγιάλειο και την Προοδευτική. Η αθλητική δικαιοσύνη έχει τον λόγο. Αισθήματα αγανάκτησης, πικρίας και απογοήτευσης έχουν κυριεύσει τους 120.000 ανθρώπους που κατοικούν στον Δήμο Καλαμαριάς. Δεν μπορούν να ανεχθούν το έγκλημα. Λένε όχι στο παρακράτος του ελληνικού ποδοσφαίρου και είναι αποφασισμένοι να αντιδράσουν με κάθε τρόπο». Στη συνέντευξη Τύπου ήταν παρόντες οι βουλευτές, κ.κ. Παπαθεμελής («υπάρχει σαπίλα με τη σέσουλα») και Καστανίδης, ο πρόεδρος της ΕΠΣΜ, Διονύσης Ψωμιάδης ο βετεράνος ποδοσφαιριστής του ΠΑΟΚ και του ΠΑΟ, Αχιλλέας Ασλανίδης και ο πρόεδρος των παλαιμάχων ποδοσφαιριστών του Απόλλωνα, Απόστολος Παπαδόπουλος.

Κανονικά την Τετάρτη η τελευταία αγωνιστική

Κανονικά θα διεξαχθούν την Τετάρτη 8 Μαϊου τα παιχνίδια της τελευταίας αγωνιστικής της Α΄ Εθνικής. Ο Πανελλήνιος Σύνδεσμος Αμοιβομένων Ποδοσφαιριστών ανέστειλε την απόφαση για αποχή μετά την ενημέρωσή του από την Αγροτική Ασφαλιστική ότι όλοι οι επαγγελματίες ποδοσφαιριστές είναι πλέον ασφαλισμένοι.

Στην ανακοίνωση που εξέδωσε ο ΠΣΑΠ αναφέρει μεταξύ άλλων: «Υστερα από την έγγραφη διαβεβαίωση της Αγροτικής Ασφαλιστικής που λάβαμε ότι οι ποδοσφαιριστές είναι ασφαλισμένοι, τόσο κατά τους αγώνες των πρωταθλημάτων που θα γίνουν, όσο και για το διάστημα στο οποίο υπήρχε ακύρωση της ασφάλειάς τους (18/4/2002-2/5/2002) και μόνο εξ αυτού του λόγου, ο Σύνδεσμός μας ενημέρωσε τα μέλη του διοικητικού συμβουλίου και της εκτελεστικής επιτροπής, ότι δεν συντρέχουν πλέον οι λόγοι που υπήρχαν για αποχή από τους αγώνες πρωταθλημάτων και τους αγώνες της Εθνικής ομάδας».

Ευχές από το ΝΑΟΔ

Ο πρόεδρος του Νομαρχιακού Αθλητικού Οργανισμού Δωδ/σου, κ. **Μιχάλης Μπαριανάκης**, νομαρχιακός σύμβουλος, και τα μέλη του Διοικητικού Συμβουλίου, καθώς και ο Δ/ντής του γραφείου κ. **Νίκος Παπαεμμανουήλ**, με την ευκαιρία των εορτών του Πάσχα, εύχονται σε όλες τις Ενώσεις, Τοπικές Επιτροπές, Σωματεία, παράγοντες, Διαιτησία και αθλητές, καθώς και σ' όλες τις αρχές του Νομού και στους αθλητικογράφους όλων των μέσων μαζικής ενημέρωσης, το ΦΩΣ της Ανάστασης, να φέρει την ειρήνη και την Αγάπη. Ισως πολλοί ανέβηκαν Γολγοθά. Τώρα έρχεται η Ανάσταση. Είναι μήνυμα για όλους μας για να μπορούμε να προχωρούμε μπροστά ξεπερνώντας κάθε εμπόδιο.

Ο πρόεδρος
Μιχ. Μπαριανάκης
Νομαρχιακός Σύμβουλος

Οι ευχές των Βετεράνων

Οι Βετεράνοι Ποδοσφαιριστές Ρόδου και Διαγόρα εύχονται σε όλη την αθλητική Δωδεκάνησο Χρόνια Πολλά και Καλή Ανάσταση.

Ο πρόεδρος **Ο γ. γραμματέας**
Γ. Τανίδης **Α. Τσακμακιδης**

Ευχές του ΔΟΑ Αρχαγγέλου

Ο δήμαρχος και πρόεδρος του ΔΟΑ Αρχαγγέλου, τα μέλη του Δ.Σ. και οι συνεργάτες του ΔΟΑ Αρχαγγέλου εύχονται σε όλο τον κόσμο "Καλή Ανάσταση" και "Καλό Πάσχα".

Επίσης επιβεβαιώθηκε για μια ακόμη φορά, η πρόοδος του Δωδ/κού Αθλητισμού με την άνοδο του ΠΑΟ "ΔΙΑΓΟΡΑ ΡΟΔΟΥ" στη Γ' εθνική του μπάσκετ.

Συγχαρητήρια λοιπόν σε όσους δίνουν απαντήσεις σε κάποιους που προσπαθούν να μας κρατήσουν αν όχι να μας πάνε πίσω με το "έτσι θέλω".

Ο δήμαρχος και πρόεδρος ΔΟΑ Αρχαγγέλου
Κολιάδης Θεοδόσης

Ο Κολοσσός συγχαίρει

Το Διοικητικό Συμβούλιο του Κολοσσού εκφράζει τα θερμά του συγχαρητήρια στον ΠΑΟ Διαγόρα για την άνοδο της ανδρικής ομάδας μπάσκετ στην Γ' Εθνική κατηγορία, στην οποία και εύχεται ολόψυχα καλή συνέχεια.

Αγκαθι

●●● **Η περιφορά του Επιταφίου σήμερα και γι' αυτό δεν θα κάνω κανένα σχολιασμό μ' όλα αυτά τα τρελά που συμβαίνουν γύρω μας. Τα θεότρελα. Προτιμώ να είμαι ήρεμος.**



Ο δάσκαλος Νίκος Παπαεμμανουήλ, αντιπρόεδρος της ΕΠΣΔ και Διευθυντής του ΝΑΟΔ, χρόνια ολόκληρα μάθαινε στους μαθητές τη νομιμότητα και την τιμιότητα. Δεν περίμενε φαίνεται ποτέ πως η νομιμότητα δεν έχει και μεγάλη ισχύ στο ποδόσφαιρο. Ερμηνεύοντας τον Κανονισμό Αγώνων Ποδοσφαίρου ήταν τόσο σίγουρος, πως το άρθρο 21 θα δικαίωνε τη Ρόδο, που δήλωσε ενώπιον όλων ότι αν καταδικαστεί η Ρόδος θα γίνει παπάς. Καθυστέρησε λίγο μέχρι να το πιστέψει και να υλοποιήσει την δήλωσή του. Μετά όμως, και την απόφαση για τον ΑΕΡΑ, δεν άντεξε άλλο και φόρεσε ...ράσα, όπως βλέπετε και στη φωτογραφία σε αποκλειστική δημοσίευση.

Ευχετήριο ΖΕΥΣ

Ο πρόεδρος και το Δ.Σ. του Ζευς εύχονται στην ΕΠΣΔ, στο σύνδεσμο Διαιτητών, σ' όλα τα σωματεία και σ' όλους τους φιλάθλους, καλή Ανάσταση, προσωπική και οικογενειακή ευτυχία.

Εκ του Δ.Σ.
Ο πρόεδρος
Αριστοτέλης Ηρακλείδης

ΑΝΕΚΔΟΤΟ

Ένα ζευγάρι παντρεμένων πηγαίνουν με το αμάξι σ' εναν δρόμο ταχείας κυκλοφορίας . Ο άνδρας οδηγεί , η γυναίκα κάθεται δίπλα του . Κάποια στιγμή η γυναίκα γυρνάει το κεφάλι της και λέει στον άνδρα .

- Αγάπη μου είμαστε δεκαπέντε χρόνια παντρεμένοι αλλά σήμερα αποφάσισα να σου πω ότι θέλω διαζύγιο .

Ο άνδρας δεν απαντάει απλά ανεβάζει την ταχύτητα σε 70 km/h .

- Δεν θέλω να προσπαθήσεις να με μεταπείσεις έχω πάρει την απόφασή μου , κοιμάμαι εδώ και καιρό με τον καλύτερο σου φίλο.

Πάλι ο άνδρας δεν απαντάει και απλά αυξάνει την ταχύτητα σε 80km/h .

- Σου παίρνω το σπίτι μας .

Ταχύτητα 90 km/h .

- Τα παιδιά μας .

100 km/h στο κοντέρ .

- Επίσης το αυτοκίνητό σου και τα λεφτά .

Ο άνδρας συνεχίζει να σωπαίνει αλλά οδηγεί πλέον το αμάξι πάνω σε ένα τοίχο .

- Εσύ θέλεις κάτι ;

- Έχω όλα όσα μου χρειάζονται .

Απαντάει επιπέλους ο άνδρας .

- Και τι είναι αυτό παρακαλώ ;

Και λίγο πριν το αμάξι χτυπήσει με μεγάλη ταχύτητα στον τοίχο απαντάει ο άνδρας : " Αερόσακο ασφαλείας ! "



ΡΕΠΟΡΤΑΖ

Στην τελική ευθεία

• ΟΙ ΠΡΟΕΤΟΙΜΑΣΙΕΣ ΓΙΑ ΤΟ ΠΑΓΚΟΣΜΙΟ ΠΡΩΤΑΘΛΗΜΑ ΤΟΥ ΚΙΚ ΜΠΟΞΙΝΓΚ ΠΟΥ ΔΙΕΞΑΓΟΝΤΑΙ ΣΤΟ ΝΗΣΙ ΜΑΣ 9-12 ΜΑΪΟΥ

Είναι σίγουρα το μεγαλύτερο αθλητικό γεγονός της χρονιάς του 2002. Σ' αυτό θα παραστούν 1500 και πλέον αθλητές και συνοδοί από 60 χώρες όλου του κόσμου.

Το Παγκόσμιο Πρωτάθλημα του Κικ μπόξινγκ που διεξάγεται από τις 9 έως τις 12 Μαΐου στην αίθουσα "ΒΕΡΓΙΝΑ" του Esperos Palace θα είναι μία ακόμα δικαίωση για το νησί μας που ξέρει να φέρνει σε πέρας τέτοιες διοργανώσεις.

Η Πανελλήνια Ομοσπονδία του αθλήματος με το ΔΟΝΑ της Ρόδου που είναι οι διοργανωτές, έχοντας την αμέριστη συμπαράσταση του δήμου Καλλιθέας, της ΤΕΔΚ και του ΠΡΟΤΟΥΡ βρίσκονται στην τελική ευθεία των προετοιμασιών.

Ο ΧΑΙΡΕΤΙΣΜΟΣ ΤΟΥ ΠΡΟΕΔΡΟΥ ΤΟΥ ΔΟΝΑ

"Σαν διοίκηση του Δημοτικού Οργανισμού Νεολαίας και Αθλησης Ροδίων προσπαθήσαμε και πιστεύω ότι καταφέραμε να αγκαλιάσουμε ολα τα αθλήματα που καλλιεργούνται στη Ρόδο, άλλα σε μεγαλύτερη και άλλα σε μικρότερη κλίμακα.

Παράλληλα προσπαθήσαμε και καταφέραμε με διεθνείς αθλητικές εκδηλώσεις, να συμβάλουμε στην ανάπτυξη του αθλητικού τουρισμού κάνοντας ευρύτερα γνωστή την πόλη μας και το νησί μας στο παγκόσμιο στερέωμα.

Για το λόγο αυτό η πρόταση της Πανελλήνιας Ομοσπονδίας kick boxing για την συνδιοργάνωση του Παγκόσμιου Πρωταθλήματος δεν μας άφησε αδιάφορους συνεκτιμώντας την έλευση στη Ρόδο 1.500 ατόμων που εμπλέκονται στο πρωτάθλημα αυτό καθώς επίσης και τη γνωριμία του ροδίτικου κοινού με το άθλημα του kick boxing που προϋποθέτει αγώνες υψηλού επιπέδου.

Ο ΔΟΝΑ Ροδίων και μέσα στο πλαίσιο των αρμοδιοτήτων του, όπως πάντα πράττει σε παρόμοιες εκδηλώσεις, θα σταθεί αρωγός στην οργανωτική διαδικασία και στην επιτυχή διεξαγωγή του Παγκόσμιου αυτού Πρωταθλήματος".

ΤΟ ΚΑΛΩΣΟΡΙΣΜΑ ΤΟΥ ΔΗΜΑΡΧΟΥ ΚΑΛΛΙΘΕΑΣ

"Με μεγάλη ικανοποίηση υποδεχόμαστε στο δήμο Καλλιθέας Ρόδου την εκδήλωση του kick boxing. Για μας όλες αυτές οι πρωτοβουλίες που έχουν αθλητικό και τουριστικό περιεχόμενο δημιουργούν νέα δεδομένα για τον εμπλουτισμό του τουριστικού προϊόντος, αλλά και την επιμήκυνση της περιόδου. Ο δήμος μας φιλοξενεί κάθε χρόνο ένα εκατομμύριο τουρίστες που ομολογουμένως απολαμβάνουν τις παραλίες μας, τα πολιτιστικά μας μνημεία αλλά και τα ήθη και έθιμα των τεσσάρων δημοτικών διαμερισμάτων, του Φαληρακίου, των Καλυθιών, του Κοσκινού, και της Ψίνθου.

Καλωσορίζω τους αθλητές, τους προπονητές, παράγοντες και φίλους του αθλήματος. Τους εύχομαι καλή διαμονή και είμαι σίγουρος ότι θα διαπιστώσουν ιδίοις όμμασι ότι η Ρόδος και ιδιαίτερα ο δήμος Καλλιθέας έχουν τις υποδομές και τις προϋποθέσεις να διοργανώνουν αθλητικά γεγονότα της εμβέλειας αυτής".

Ο ΧΑΙΡΕΤΙΣΜΟΣ ΤΟΥ ΣΤ. ΡΗΝΙΟΥ

"Σαν γραμματέας της ΤΕΔΚ Δωδεκανήσου, αισθάνομαι ιδιαίτερη ικανοποίηση γιατί ένα ακόμη σημαντικά αθλητικό γεγονός φιλοξενείται στη Ρόδο, την πατρίδα των Ολυμπιονικών, την πανέμορφη Ρόδο, με την ποικιλία στην ομορφιά και στις απολαύσεις. Χαίρομαι ιδιαίτερα γιατί το kick boxing διεξάγεται στην ιδιαίτερη πατρίδα μου, την Καλλιθέα, την τουριστικότερη περιοχή του νησιού. Εμείς περιμένουμε να φιλοξενήσουμε τους αθλητές, τους προπονητές, και τους παράγοντες του αθλήματος και να τους πείσουμε ότι η Ρόδος μπορεί να διοργανώνει αγώνες Παγκόσμιου βεληνεκούς".

Και τώρα η β' φάση

• Διαγόρας Ρόδου, Υγεία, Ιπποκράτης Κω δίνουν μάχες για να κρατηθούν αλλά και ν' ανέβουν κατηγορία στο Διασυλλογικό Πρωτάθλημα Στίβου

Με ιδιαίτερη επιτυχία διεξήχθη το περασμένο Σαββατοκύριακο (και τη Μ. Δευτέρα στους ομίλους της Αθήνας και του Πειραιά) η πρώτη φάση του Διασυλλογικού Πρωταθλήματος. Η β' φάση του Διασυλλογικού Πρωταθλήματος στίβου θα πραγματοποιηθεί το Σαββατοκύριακο 11-12 Μαΐου σε τρεις κατηγορίες: Α', Β' και Γ' Εθνική. Από την Α' Εθνική, το πρώτο βαθμολογικά σωματείο σε κάθε κατηγορία (Α/Γ) είναι και ο πρωταθλητής του Διασυλλογικού Πρωταθλήματος, ενώ τα δύο (2) τελευταία σωματεία σε κάθε κατηγορία, υποβιβάζονται στη Β' Εθνική. Από κάθε όμιλο και κάθε κατηγορία της Β' Εθνικής, το πρώτο σωματείο ανέρχεται στην Α' Εθνική, ενώ υποβιβάζονται τα δύο τελευταία σωματεία στη Γ' Εθνική. Από κάθε όμιλο και κάθε κατηγορία της Γ' Εθνικής, το πρώτο σωματείο ανέρχεται στη Β' Εθνική, ενώ υποβιβάζονται τα τέσσερα τελευταία σωματεία, τα οποία θα διεκδικήσουν την άνοδό τους στη Γ' Εθνική την επόμενη χρονιά (2003) από την Α' Φάση του Διασυλλογικού Πρωταθλήματος. Από την περσινή διεξαγωγή του πρωταθλήματος, καθώς και μετά τη διεξαγωγή της Α' φάσης, έχουν διαμορφωθεί οι εθνικές κατηγορίες της Α', Β' και Γ' Εθνικής. Σ' αυτές τις κατηγορίες συμμετέχουν:

- Στη Β' Εθνική των Γυναικών ο Διαγόρας Ρόδου.
- Στον Β' όμλο της Γ' Εθνικής (ΟΑΚΑ) μετέχουν ο ΓΑΣ Υγεία Ρόδου και ο Ιπποκράτης Κω στους Ανδρες και
- Στον ίδιο όμιλο στις γυναίκες ο Ιπποκράτης Κω επίσης.

Αναλυτικά στους προαναφερόμενους ομίλους συμπεριλαμβάνονται οι εξής ομάδες:

ΓΥΝΑΙΚΩΝ - ΟΑΚΑ
Β' ΕΘΝΙΚΗ (Β' ΟΜΙΛΟΣ)

ΓΝΟ Αρης Νίκαιας, ΑΟ Κύδων Χανίων, ΟΦ Ηρακλείου, Μεσσηνιακός ΓΣ, ΓΑΣ Ευβοϊκός, ΓΣ Κάδμος Θηβών, ΠΑΟ Διαγόρας Ρόδου, ΓΕ Ηρακλείου.

Γ' ΕΘΝΙΚΗ - ΑΝΔΡΩΝ - ΟΑΚΑ
Γ' ΕΘΝΙΚΗ (Β' ΟΜΙΛΟΣ)

ΟΦΚΑ Οδυσσέας, Μεσσηνιακός ΓΣ, ΓΝΟ Αρης Νίκαιας, ΑΟ Κύδων Χαν., Σπαρτιατικός, ΓΣ "Ελευθ. Βενιζέλος", ΓΑΣ Υγεία Ρόδου, Ιπποκράτης Κω.

ΓΥΝΑΙΚΩΝ - ΟΑΚΑ
Γ' ΕΘΝΙΚΗ (Β' ΟΜΙΛΟΣ)

Ολυμπιάδα Πάτρας, Πειραϊκός Σύνδεσμ., ΓΣ Κηφισιάς, Εθνικός ΓΣ, ΓΣ "Ελευθ. Βενιζέλος", ΟΚΑ Αρκάδι, ΕΑ Ρεθυμνιακού, Ιπποκράτης Κω.

Νίκησαν Δανελλάκης - Ράμος

• Κέρδισαν στον διεθνή αγώνα του Μπριτζ

Το ζευγάρι **Δανελλάκης Δ. - Ράμος Ε.** κέρδισαν τον διεθνή αγώνα Μπριτζ που έγινε στο ξενοδοχείο Apollo Beach στο Φαληράκι με τη συμμετοχή πολλών Γερμανών παικτών αλλά και αρκετών μελών του Ομίλου της Ρόδου. Τα αποτελέσματα του αγώνα είναι:

1. **Δανελλάκης Δ. - Ράμος Ε.**	71,18%
2. **Fr. Finck - Fr. Reck**	64,72%
3. **Γιαννιού Μ. - Βρούχος Ν.**	63,85%
4. **Σβίγγος Ι. - Ζερβός Ι.**	62,15%

Να σημειωθεί η πολύ καλή εμφάνιση των αρχαρίων παικτών **Γιαλλούση Μ. - Χαϊδούδη Σ.,** οι οποίοι με ποσοστό 57,29% κατέλαβαν την 9η θέση.

ΟΙ ΤΑΚΤΙΚΕΣ ΗΜΕΡΙΔΕΣ

Στις τακτικές αγωνιστικές ημερίδες του ομίλου, ξεκίνησε καινούργιο τουρνουά ζευγών ΟΠΕΝ κάθε Δευτέρα καθώς και τουρνουά κατηγοριών 1 έως 5 κάθε Τετάρτη στις 21.30. Τα τελευταία αποτελέσματα έχουν ως εξής:

ΑΓΩΝΑΣ ΖΕΥΓΩΝ ΟΠΕΝ (ΔΕΥΤΕΡΑ)

1η Ημερίδα

1. **Διακοσταματίου Ν. - Σβίγγος Ι.**
2. **Καρακατσάνης Β. - Καρακατσάνης Η.**
3. **Βρούχος Ν. - Γιαννιού Μ.**

ΑΓΩΝΑΣ ΖΕΥΓΩΝ ΚΑΤ. 1-5 (ΤΕΤΑΡΤΗ)

1η Ημερίδα

1. **Κανταρζόγλου Γ.- Σαββίγκος Σ.**	68,12%
2. **Αδαμάκης Ι. - Τυραδέλλης Β.**	63,58%
3. **Μπολάκης Ν. - Περπιρόγλου Π.**	63,12%

ΑΓΩΝΑΣ ΖΕΥΓΩΝ ΚΑΤ 1-5 (ΚΥΡΙΑΚΗ)

1. **Καλαβρέζος Ε. - Μαυράκη Δ.**	62,32%
2. **Ιωσήφ Δ. - Καλοπέτρης Σ**	59,19%
3. **Αγαπητού Σ. - Σπαθάρη Ε.**	59,09%

ΑΓΩΝΑΣ ΟΜΑΔΩΝ

2η Αγωνιστική

Ομάδα 7 Γιαννιού - Ομάδα 6 Κανταρζόγλου: 25-0 Vips
Ομάδα 3 Τυραδέλλη - Ομάδα 1 Φιλίππου: 20-10 Vips
Ομάδα 9 Καρακατσάνη - Ομάδα 4 Σιμάτη: 13-17 Vips
Ομάδα 5 Σιδηρόπουλου - Ομάδα 8 Παπασάββα: 25-0 Vips
Η ομάδα 2 Φαρατζή είχε ρεπό.

Σύνθεση ομάδων:

1. Ομάδα Φιλίππου: *Φιλίππου Κ., Καλοπέτρης Σ., Φώκιαλη Ι., Φώκιαλη Ε., Μηχανιτσίδης Σ.*
2. Ομάδα Φαρατζή: *Φαρατζής Ι., Ζερβός Ι., Πόπορος Γ., Σβίγγος Ι., Διακοσταματίου Ν.*
3. Ομάδα Τυραδέλλη: *Τυραδέλλης Β., Ράμμος Π., Αδαμάκης Ι., Βρούχου Ρ.*
4. Ομάδα Σιμάτη: *Σιμάτης Α., Τσάβαλος Α., Μαρινάκης Α., Κοφινάκος Π., Τερεζάκη Α.*
5. Ομάδα Σιδηρόπουλου: *Σιδηρόπουλος Σ., Λεβέντης Κ., Κελεπέρας Κ., Λεριάς Ε., Διακοσταματίου Μ., Τυραδέλλη Α.*
6. Ομάδα Κανταρζόγλου: *Κανταρζόγλου Γ., Παπαεμμανουήλ Δ., Στεφανής Π., Κουτσάκης Ι.*
7. Ομάδα Γιαννιού: *γιαννιού Μ., Βρούχος Ν., Ράμος Ε., Παυλούς Σ., Δανελλάκης Δ.*
8. Ομάδα Παπασάββα: *Παπασάββας Γ., Γιακλός Κ., Σπαθάρη Ε., Πατρίδης Β., Παληγιάννης Φ.*
9. Ομάδα Καρακατσάνη: *Καρακατσάνης Β., Βρούχος Μ., Μαυράκη Δ., Καλαβρέζος Ε., Παπαγεωργίου Β.*

Στόχος η άνοδος

• Με όλα τα στελέχη της η ομάδα στίβου του "ΥΓΕΙΑ" στη β' φάση του Διασυλλογικού στην Αθήνα

Με δώδεκα αθλητές και δύο αθλήτριες συμμετείχε ο ΓΑΣ Ρόδου "Η ΥΓΕΙΑ" στο διασυλλογικό πρωτάθλημα Α-Γ που πραγματοποιήθηκε την 27 και 28 Απριλίου 2002 στην Κόρινθο. Στο διασυλλογικό αυτό πρωτάθλημα αν και συμμετείχαν όλα τα σωματεία των ΕΑΣ Ανατολικής Πελοποννήσου, Κρήτης, Δωδ/σου, Χίου - Σάμου, Κυκλάδων, ο ΓΑΣ Ρόδου "Η ΥΓΕΙΑ" κατετάγη 2ος στην κατηγορία Ανδρών με πρώτο τον ΟΦΗ, ενώ απ' όλα τα σωματεία του Αιγαίου κατετάγη πρώτος στους άνδρες, αλλά και στην γενική κατάταξη. Οι δώδεκα Ρόδιοι αθλητές, με τις σπουδαίες εμφανίσεις τους, δίνουν την ελπίδα για άνοδο στην β' κατηγορία, στους αγώνες της β' φάσης που θα γίνουν στην Αθήνα στις 11 και 12 Μαΐου. Τ' αποτελέσματα των αθλητών-τριών ήταν:

1. **Γιαλλουράκης Νεκτάριος**, 1ος στα 110 μ. με εμπόδια και 1ος στο επί κοντώ
2. **Διακονικόλας Σάββας,** 2ος στο μήκος.
3. **Μαρκόπουλος Μιχαήλ,** 2ος στα 400 μ. με εμπόδια και 2ος στα 400μ.
4. **Κουρμαδιάς Πανορμίτης**, 3ος στα 800 μ.
5. **Χαβιαράς Αναστάσιος,** 3ος στα 100 μ. και 5ος στα 200 μ.
6. **Χατζηχριστοδούλου Κων/νος,** 3ος στα 110 μ. με εμπόδια
7. **Μαούνης Γεώργιος,** 4ος στο μήκος (Παίδας)
8. **Κοντός Γεώργιος** 6ος στο τριπλούν (Παίδας)
9. **Κακούσιος Κων/νος,** 7ος στα 100 μ.
10. **Παπαντωνίου Δημοσθένης,** 14ος στα 100 μ.
11. **Ντικμεν Ηχσάν,** 15ος στο μήκος (Παίδας)
12. **Παπαφιλίππου Νίκος,** 17ος στο τριπλούν (Παίδας)
13. **Φουρζαδάκη Φιλίς,** 5η στη Σφυροβολία (Κορασίδα)
14. **Νάνι Μάρα,** 5η στα 400 μ. με εμπόδια (Κορασίδα).

Ενώ η ομάδα σκυταλοδρομίας 4Χ100 ανδρών με τους: **Γιαλλουράκη Νεκτάριο, Διακονικόλα Σάββα, Κακούσιο Κων/νο, Κοντό Γεώργιο** κατέλαβε την πρώτη θέση με χρόνο 43"06.

Το Δ.Σ. του ΓΑΣ Ρόδου "Η ΥΓΕΙΑ" συγχαίρει θερμά όλους τους συμμετέχοντες αθλητές-τριες του για τις σπουδαίες εμφανίσεις τους, τους προπονητές αυτών **Παπαντωνάκη Μιλτιάδη, Φαρμακίδου Ειρήνη** και **Παπαδημητρίου Τσαμπίκο** για την καλή προετοιμασία αυτών και εύχεται οι επιτυχίες τους να συνεχίζονται σε κάθε αγώνα που θα συμμετέχουν. Επίσης ευχαριστεί για άλλη μία φορά τον χορηγό και υποστηρικτή του σε κάθε προσπάθεια για το καλό του αθλητισμού, τα ζαχαροπλαστεία ΣΤΑΝΗ.

ΓΡΑΦΙΚΕΣ ΤΕΧΝΕΣ
ΜΕΤΑΞΟΤΥΠΙΚΗ ΡΟΔΟΥ
ΒΑΣΙΛΗΣ ΒΑΓΙΑΝΑΚΗΣ
ΕΚΤΥΠΩΣΕΙΣ OFFSET
ΜΕΤΑΞΟΤΥΠΙΕΣ
ΕΠΙΓΡΑΦΕΣ
✦ ΤΕΤΡΑΧΡΩΜΙΕΣ ✦ ΠΡΟΣΠΕΚΤΟΥΣ ✦ ΚΑΡΤΕΣ ✦ ΦΑΚΕΛΑ
✦ ΕΠΙΣΤΟΛΟΧΑΡΤΑ ✦ ΑΦΙΣΣΕΣ ✦ ΕΝΤΥΠΑ ΛΟΓΙΣΤΗΡΙΟΥ
✦ ΠΡΟΣΚΛΗΤΗΡΙΑ ΓΑΜΩΝ - ΒΑΠΤΙΣΕΩΝ ✦ ΦΕΪΓ ΒΟΛΑΝ
✦ ΜΠΛΟΚ ΕΙΣΙΤΗΡΙΩΝ ✦ ΔΙΑΦΗΜΙΣΤΙΚΑ ΕΝΤΥΠΑ
✦ ΑΥΤΟΚΟΛΛΗΤΑ ΠΛΑΣΤΙΚΑ & ΧΑΡΤΙΝΑ
✦ ΔΙΑΦΗΜΙΣΤΙΚΑ ΔΩΡΑ ΕΠΙΧ/ΣΕΩΝ
(στυλό, αναπτήρες, μπρελόκ, ρολόγια, κ.λ.π.)
✦ ΛΑΒΑΡΑ ΣΥΛΛΟΓΩΝ ✦ ΕΙΔΙΚΕΣ ΚΑΤΑΣΚΕΥΕΣ κ.α.
ΕΠΙΓΡΑΦΕΣ
✦ ΑΠΛΕΣ ✦ ΦΩΤΕΙΝΕΣ
✦ ΚΟΒΟΝΤΑΙ ΑΥΤΟΚΟΛΛΗΤΑ ΓΡΑΜΜΑΤΑ & ΣΧΕΔΙΑ ΓΙΑ ΒΙΤΡΙΝΕΣ - ΑΥΤΟΚΙΝΗΤΑ
✦ ΣΥΣΤΗΜΑΤΑ ΣΗΜΑΝΣΗΣ ΓΙΑ ΞΕΝΟΔΟΧΕΙΑ, ΥΠΗΡΕΣΙΕΣ, ΓΡΑΦΕΙΑ κ.α.
Ποιότητα Εξυπηρέτηση Συνέπεια Οικονομία
ΝΕΑ ΔΙΕΥΘΥΝΣΗ: ΑΓΙΟΥ ΙΩΑΝΝΟΥ 157
Τηλ. 35233 - Fax: 75296

ΜΠΑΣΚΕΤ

ψάχνει για συνεργάτες

• *ΤΗΝ ΣΥΜΠΑΡΑΣΤΑΣΗ ΤΩΝ ΟΜΑΔΩΝ ΤΗΣ ΠΟΛΗΣ ΘΑ ΖΗΤΗΣΕΙ Ο ΔΙΑΓΟΡΑΣ ΕΝΟΨΕΙ ΤΗΣ ΠΡΟΣΠΑΘΕΙΑΣ ΤΟΥ ΣΤΗΝ Γ' ΕΘΝΙΚΗ ΚΑΤΗΓΟΡΙΑ*

Για τον Διαγόρα η άνοδός του στην Γ' Εθνική κατηγορία αποτέλεσε εκπλήρωση ενός μεγάλου στόχου που προέκυψε στην πορεία της φετινής του διαδρομής, ωστόσο είναι δεδομένο πως η χαρά για το σημαντικό κατόρθωμα φαντάζει πολύ μικρή μπροστά στις ευθύνες και τις υποχρεώσεις που ανοίγονται για τους "κυανέρυθρους" από εδώ και στο εξής. Χρόνος για τους Διαγορίτες υπάρχει έστω κι' αν δεν είναι ανεξάντλητος και μέσα σ' αυτόν θα επιχειρηθεί αναδιοργάνωση σε όλα τα επίπεδα. Οπως αναφέρουν οι πληροφορίες, οι πρωταθλητές Δωδεκανήσου θα προσπαθήσουν να διευρύνουν την επιτροπή του μπάσκετ και να την επανδρώσουν με νέα μέλη, που θα έχουν όρεξη για δουλειά και δεν θα αρνηθούν να βοηθήσουν και οικονομικά.

Σε ότι έχει να κάνει με το έμψυχο δυναμικό, ο προπονητής **Νίκος Φραγκεσκάκης** δεν κρύβει πώς η ομάδα θα πρέπει να ενισχυθεί για να ανταποκριθεί στις απαιτήσεις της κατηγορίας. Ο **Παναγιώτης Μαρκουλής** έλεγε χθες πως υπήρξαν ήδη οι πρώτες συζητήσεις με τον πρόεδρο του Ιβίσκου **Μιχάλη Μελλίνη** με σκοπό την επίτευξη συμφωνίας για συνεργασία.

Κατά δεύτερο λόγο θεωρείται δεδομένη και η συνέχιση της συνεργασίας με τον Κολοσσό, με την έννοια ότι οι παίκτες που ανήκουν στους "θαλασσί" **Χάρη Παπάζογλου** θα δοθούν με την μορφή δανεισμού για μία χρονιά στους "κυανέρυθρους".

Αλλαγή τόπου διεξαγωγής

• *Στο Δημοτικό Σχολείο Κρεμαστής θα διεξαχθεί το τουρνουά μπάσκετ 3Χ3 που διοργανώνει στις 11 και 12 Μαΐου ο ΔΟΝΑ Πεταλούδων.*

Στο Δημοτικό Σχολείο της Κρεμαστής και όχι στην κεντρική λεωφόρο, όπως είχε αρχικά προγραμματιστεί, θα διεξαχθεί τελικά το Σαββατοκύριακο 11 και 12 Μαΐου το τουρνουά μπάσκετ 3Χ3, το οποίο διοργανώνει ο ΔΟΝΑ Πεταλούδων σε συνεργασία με την ΕΟΚ και την Τοπική Επιτροπή ΕΟΚ Δωδεκανήσου. Οι διοργανωτές εφιστούν στα ενδιαφερόμενα παιδιά (δικαίωμα συμμετοχής έχουν όλα τα παιδιά ηλικίας από 10 έως 16 ετών) την προσοχή στον τρόπο δήλωσης συμμετοχής στο τουρνουά. Οι σχετικές δηλώσεις θα πρέπει να υποβληθούν στους γυμναστές των σχολείων, στο γραφείο της Τ.Ε. ΕΟΚ (Κλειστό γυμναστήριο Ρόδου), στο γραφείο του ΔΟΝΑ Πεταλούδων (Κλειστό γυμναστήριο Κρεμαστής), ή και το Σάββατο 11 Μαΐου, στις 9 το πρωί στον τόπο διεξαγωγής των αγώνων.

Θυμίζουμε, ότι οι ομάδες αποτελούνται από τρεις παίκτες κι' έναν αναπληρωματικό, ενώ αν ένας παίκτης ανήκει σε ηλικιακά μεγαλύτερη κατηγορία σε σχέση με τους συμπαίκτες του ολόκληρη η ομάδα είναι υποχρεωμένη να αγωνιστεί σε μεγαλύτερη κατηγορία. Σε όλα τα παιχνίδια θα δοθούν μπλουζάκια του ΔΟΝΑ Πεταλούδων καθώς και αναμνηστικά δώρα για τους νικητές των πολλών διαγωνισμών που θα πραγματοποιηθούν.

Τ Τ V

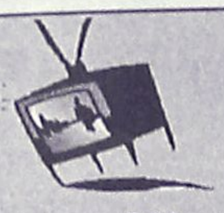

6.30 μ.μ.: Αθλητικό ημίωρο ΕΤ-3
7.00 μ.μ.: Τένις: Αγώνες τουρνουά ΑΤΡ Σ. ΣΠΟΡΤ
7.00 μ.μ.: Μπάσκετ (φάιναλ φορ Ευρωλίγκα): Παναθηναϊκός-Μακάμπι (Ζ) TV MAGIC
7.30 μ.μ.: Βραζιλιάνικο πρωτάθλημα ποδοσφαίρου: Φάσεις και γκολ από αγώνες (Ε) Σ. ΣΠΟΡΤ 2
8.00 μ.μ.: Ποδόσφαιρο (πρωτάθλημα Αργεντινής): Αγώνας 16ης μέρας (Μ) Σ. ΣΠΟΡΤ 2
9.00 μ.μ.: Αφιέρωμα στο ευρωπαϊκό ποδόσφαιρο (εκπομπή) ALPHA SPORTS 2
9.00 μ.μ.: Αφιέρωμα στο ευρωπαϊκό ποδόσφαιρο (εκπομπή) ALPHA SPORTS 2
9.00 μ.μ.: Μπάσκετ (φάιναλ φορ Ευρωλίγκα): Παναθηναϊκός-Μακάμπι (Μ) ALPHA SPORTS 1
9.30 μ.μ.: Μπάσκετ (φάιναλ φορ Ευρωλίγκα): Κίντερ-Μπένετον (Ζ) TV MAGIC
9.30 μ.μ.: Αγώνες μοτοσικλέτας Σ. ΣΠΟΡΤ
10.00 μ.μ.: Τένις: Αγώνες τουρνουά ΑΤΡ Σ. ΣΠΟΡΤ 2
11.00 μ.μ.: Βελγικό πρωτάθλημα ποδοσφαίρου: Φάσεις και γκολ από αγώνες ALPHA SPORTS 1
12.00: Ποδόσφαιρο (κύπελλο Βραζιλίας): Αγώνας ημιτελικού γύρου (Ε) Σ. ΣΠΟΡΤ 2
12.00: Μπάσκετ (φάιναλ-φορ Ευρωλίγκα): Μπένετον-Κίντερ (Μ) ALPHA SPORTS 2



Δ·Α·Ν·Ε· SEA LINE
ΔΩΔΕΚΑΝΗΣΙΑΚΗ ΑΝΩΝΥΜΗ ΝΑΥΤΙΛΙΑΚΗ ΕΤΑΙΡΙΑ

ΔΡΟΜΟΛΟΓΙΑ ΑΠΟ 30.04.2002 έως 12.05.2002

ΑΝΑΧΩΡΗΣΗ ΑΠΟ ΡΟΔΟ

ΗΜ/ΝΙΑ		ΠΛΟΙΟ	ΩΡΑ	ΠΡΟΟΡΙΣΜΟΣ
30.04	Μ. ΤΡΙ	ΡΟΔΟΣ	15.00	ΚΩ-ΚΑΛΥΜΝΟ-ΛΕΡΟ-ΠΑΤΜΟ-ΠΕΙΡΑΙΑ
		ΔΙΑΓΟΡΑΣ	18.00	ΚΩ-ΠΕΙΡΑΙΑ
01.05	Μ. ΤΕΤ	ΠΑΤΜΟΣ	15.00	ΚΩ-ΚΑΛΥΜΝΟ-ΛΕΡΟ-ΠΑΤΜΟ-ΠΕΙΡΑΙΑ
02.05	Μ. ΠΕΜ	ΡΟΔΟΣ	18.00	ΚΩ-ΠΕΙΡΑΙΑ
03.05	Μ. ΠΑΡ	ΠΑΤΜΟΣ	10.00	ΚΩ-ΣΑΜΟ-ΘΕΣΣΑΛΟΝΙΚΗ
04.05	Μ. ΣΑΒ	-	-	-
05.05	ΚΥΡ	-	-	ΠΑΣΧΑ
06.05	ΔΕΥ	ΡΟΔΟΣ	15.00	ΚΩ-ΚΑΛΥΜΝΟ-ΛΕΡΟ-ΠΑΤΜΟ-ΠΕΙΡΑΙΑ
07.05	ΤΡΙ	ΔΙΑΓΟΡΑΣ	15.00	ΚΩ-ΚΑΛΥΜΝΟ-ΛΕΡΟ-ΠΑΤΜΟ-ΠΕΙΡΑΙΑ
08.05	ΤΕΤ	ΡΟΔΟΣ	15.00	ΚΩ-ΚΑΛΥΜΝΟ-ΛΕΡΟ-ΠΑΤΜΟ-ΠΕΙΡΑΙΑ
		ΠΑΤΜΟΣ	18.00	ΚΩ-ΠΕΙΡΑΙΑ
09.05	ΠΕΜ	ΔΙΑΓΟΡΑΣ	18.00	ΠΕΙΡΑΙΑ
10.05	ΠΑΡ	ΡΟΔΟΣ	15.00	ΚΩ-ΚΑΛΥΜΝΟ-ΛΕΡΟ-ΠΑΤΜΟ-ΠΕΙΡΑΙΑ
		ΠΑΤΜΟΣ	18.00	ΚΩ-ΠΕΙΡΑΙΑ
11.05	ΣΑΒ	ΔΙΑΓΟΡΑΣ	15.00	ΚΩ-ΚΑΛΥΜΝΟ-ΛΕΡΟ-ΠΑΤΜΟ-ΠΕΙΡΑΙΑ
12.05	ΚΥΡ	ΡΟΔΟΣ	15.00	ΚΩ-ΚΑΛΥΜΝΟ-ΛΕΡΟ-ΠΑΤΜΟ-ΠΕΙΡΑΙΑ
		ΠΑΤΜΟΣ	18.00	ΚΩ-ΠΕΙΡΑΙΑ

Δ·Α·Ν·Ε· SEA LINE
ΔΩΔΕΚΑΝΗΣΙΑΚΗ ΑΝΩΝΥΜΗ ΝΑΥΤΙΛΙΑΚΗ ΕΤΑΙΡΙΑ
ΓΡΑΦΕΙΑ ΡΟΔΟΥ: Κρατήσεις-Πληροφορίες: **(0241) 43150 (10 γραμμές)**
Διοικητικές Υπηρεσίες: **(0241) 43110, 43112**, FAX: **(0241) 43120**
ΓΡΑΦΕΙΑ ΠΕΙΡΑΙΑ: Κρατήσεις-Πληροφορίες: **0801-500500, (01) 4529360**
Διοικητικές Υπηρεσίες: **(01) 4529330**, FAX: **(01) 4293493**
email: dane@otenet.gr

ΚΟΜΜΩΤΗΡΙΟ UNISEX
Natural Beauty



Χτενίσματα αέρινα, φίνα...
Χτενίσματα με άποψη. Νέες κουπ με στυλ και προσθετική μαλλιών με τη γνωστή υπογραφή της **Μαρίας**

& κατόπιν ραντεβού
ανοικτά από τις 9.00 έως 17.00

Επίσης για τα μικρά παιδιά ένα ευχάριστο κούρεμα μέσα στο παιδικό αυτοκινητάκι

Παφιάκη Μαρία

Στη νέα διεύθυνση: Ακραμίτου 16, Ρόδος • Τηλ. 32161
(παλιά διεύθυνση: προέκταση Άννης Μαρίας)

MITSIS HOTELS

Rodos Resort Maris Complex

ULTRA ALL INCLUSIVE HOTEL

Κάντε το όνειρό σας πραγματικότητα και ελάτε να περάσετε κοντά μας τις ημέρες του Πάσχα σε ένα ιδιαίτερα ευχάριστο και γιορτινό περιβάλλον

ΕΙΔΙΚΗ ΠΡΟΣΦΟΡΑ ΤΟΥ ΞΕΝΟΔΟΧΕΙΟΥ ΜΑΣ

ΠΑΡΑΜΟΝΗ 6 ΗΜΕΡΩΝ 250 ευρώ ανά άτομο
ΠΑΡΑΜΟΝΗ 4 ΗΜΕΡΩΝ 190 ευρώ ανά άτομο

ΠΑΙΔΙΑ ΕΩΣ **12 ΕΤΩΝ ΔΩΡΕΑΝ**

Στην τιμή συμπεριλαμβάνονται το Αναστάσιμο Δείπνο, το Πασχαλινό γεύμα και όλα τα γεύματα των ημερών διαμονής, τα ποτά και όλες οι έξτρα υπηρεσίες του ξενοδοχείου μας.

Πληρ. τηλ. 02440/47000 και 02440/47001
FAX: 02440/47051
E-mail rodosmar@otenet.gr




Φυσικά... οι καλύτεροι!

ΓΕΩΤΕΧΝΙΚΗ
ΣΥΝΤΗΡΗΣΗ ΚΗΠΩΝ • ΚΑΤΑΣΚΕΥΗ ΓΚΑΖΟΝ
ΑΥΤΟΜΑΤΑ ΑΡΔΕΥΤΙΚΑ ΣΥΣΤΗΜΑΤΑ
ΚΩΝ. ΥΔΡΑΙΟΥ 50 • ΤΗΛ.: 0241 0 38788, 0972 310670 • ΡΟΔΟΣ

Με στόχο την προστασία της δημόσιας υγείας

Εκστρατεία ενημέρωσης από την κτηνιατρική υπηρεσία

Τί πρέπει να προσέχουν ιδιαίτερα οι καταναλωτές

Μετά από τις αλλεπάλληλες διατροφικές κρίσεις των τελευταίων ετών (διοξίνες, σπογγιόμορφη εγκεφαλοπάθεια των βοοειδών, κ.λπ.),. το Τμήμα Κτηνιατρικής Δωδεκανήσου έχει ξεκινήσει εκστρατεία ενημέρωσης, τόσο των επαγγελματιών που δραστηριοποιούνται στον χώρο των τροφίμων, όσο και των καταναλωτών, για την ταχύτερη προσαρμογή τους στους αστηρούς κανονισμούς που έχουν θεσπιστεί από την Ε.Ε., με απώτερο στόχο την προστασία της δημόσιας υγείας.

Στο πνεύμα αυτής της προσπάθειας, οι Κτηνίατροι του Τμήματός συνιστούν στους καταναλωτές να προσέχουν, κατά τις αγορές τους, και να απαιτούν από τα καταστήματα τροφίμων τα παρακάτω:

1. Ολα τα συσκευασμένα προϊόντα ζωικής προέλευσης (κρέας και προϊόντα αυτού, γάλα και προϊόντα με βάση το γάλα, αλιεύματα) που παράγονται σε χώρες της Ε.Ε., πρέπει να φέρουν στις ατομικές συσκευασίες τους τον κωδικό αριθμό λειτουργίας της εγκατάστασης παραγωγής τους, που δίδεται σ' αυτές όταν τηρούν τις προδιαγραφές υγιεινής της Ευρωπαϊκής Ενωσης. Ο κωδικός αυτός έχει τη μορφή ωοειδούς σφραγίδας και πρέπει να αναζητείται από τους καταναλωτές κατά τις αγορές τους. Η απουσία του από τα προϊόντα ζωικής προέλευσης, αποτελεί αιτία κατάσχεσής τους από τους Κτηνιάτρους που διενεργούν τις αστυκτηνιατρικές επιθεωρήσεις.



2. Ολα τα συσκευασμένα τρόφιμα πρέπει να φέρουν στις συσκευασίες τους ημερομηνία παραγωγής και ημερομηνία μέγιστης διατηρησιμότητας. Μετά το πέρας της δεύτερης, τα τρόφιμα θεωρούνται ακατάλληλα για κατανάλωση και μπορεί να είναι επικίνδυνα για τη δημόσια υγεία. Πρέπει, λοιπόν, το καταναλωτικό κοινό να ελέγχει σχολαστικά τα τρόφιμα που αγοράζει ώστε να μην έχει παρέλθει σ' αυτά η ημερομηνία μέγιστης διατηρησιμότητας.

3. Το κρέας με το οποίο τα καταστήματα λιανικής πώλησης (κρεοπωλεία) προμηθεύουν την αγορά, πρέπει υποχρεωτικά να φέρει τη σφραγίδα του κτηνιατρικού ελέγχου. Σφάγια ζώων που δεν διαθέτουν την σφραγίδα αυτή έχουν σφαγεί εκτός εγκεκριμένου σφαγείου, δεν έχουν κρεοσκοπηθεί από Κτηνίατρο και κατά συνέπεια είναι επικίνδυνα για τη δημόσια υγεία. Στα εγκεκριμένα σφαγεία της Ευρωπαϊκής Ενωσης, η σφραγίδα του κρεοσκοπικού ελέγχου έχει τη μορφή της ωοειδούς σφραγίδας που αναφέρθηκε παραπάνω στα συσκευασμένα προϊόντα ζωικής προέλευσης.

4. Ο κιμάς που διατίθεται στα κρεοπωλεία δεν επιτρέπεται να κόβεται παρά μόνο παρουσία του πελάτη. Με τον τρόπο αυτό διασφαλίζεται η υγιεινή της παραγωγής του, αφού θεωρείται ένα από τα πιο ευαλοίωτα προϊόντα και δεν πρέπει να παραμένει στις βιτρίνες των κρεοπωλείων, αλλά και η ποιότητά του, καθώς κατά τη διάρκεια της κοπής μπορεί ο καταναλωτής να ελέγχει το είδος του κρέατος που χρησιμοποιεί ο κρεοπώλης. Μάλιστα, από 01/05/2002 είναι υποχρεωτική η αναγραφή σε κάθε τεμάχιο κρέατος βοοειδών (άρα και του κιμά που προέρχεται από κρέας βοοειδών), των στοιχείων εκείνων που αποδεικνύουν τη χώρα προέλευσης, τη χώρα σφαγής κ.λπ. Είναι, λοιπόν, ευνόητο ότι σε κιμά έτοιμο κομμένο δεν μπορεί να ελεγχθεί το είδος του κρέατος που χρησιμοποιήθηκε για την παραγωγή του και η προέλευση του κρέατος αυτού.

Από πολλούς καταναλωτές θεωρείται λανθασμένα ότι είναι προτιμότερη η αγορά έτοιμου κομμένου κιμά. Ωστόσο, για τους Κτηνιάτρους που διενεργούν τους αστυκτηνιατρικούς ελέγχους, ο εντοπισμός κομμένου κιμά στις προθήκες των κρεοπωλείων αποτελεί αιτία κατάσχεσης.

5. Τα νωπά ψάρια πρέπει να διατίθενται στην κατανάλωση μέσα σε πάγο, ώστε να εξασφαλίζεται η χαμηλή θερμοκρασία της μυικής τους μάζας και άρα η μεγαλύτερη διάρκεια συντήρησής τους.

Από πολλούς καταναλωτές θεωρείται λανθασμένα ότι τα ψάρια που συντηρούνται σε πάγο δεν είναι φρέσκα. Αντίθετα, μόνο ο πάγος εγγυάται τη νωπότητα των ψαριών και για τους Κτηνιάτρους που διενεργούν τους ελέγχους στην αγορά, ο εντοπισμός ψαριών χωρίς πάγο αποτελεί αιτία κατάσχεσης.

Εξάλλου, το Τμήμα Κτηνιατρικής Δωδεκανήσου σε αστυκτηνιατρούς ελέγχους που πραγματοποίησε κατά τους μήνες Ιανουάριο, Φεβρουάριο και Μάρτιο του 2002 σε επιχειρήσεις τροφίμων της Ρόδου και της Καλύμνου, κατέσχεσε συνολικά 331,2 kg ακατάλληλων τροφίμων, εξαιρουμένων των 1,5 tn ακατάλληλων τροφίμων που καταστράφηκαν κατόπιν αιτήσεως των ιδιοκτητών επιχειρήσεων τροφίμων.



ΟΙΝΟΘΗΚΗ ΕΜΕΡΥ

ΠΑΣΧΑ 2002

Με μοναδική αφετηρία τη ***γιορτή του Πάσχα****, η* ***ΟΙΝΟΘΗΚΗ ΕΜΕΡΥ*** *σας παρουσιάζει πρωτότυπες δημιουργίες σε καλάθια διαφορετικών θέσεων (αριθμό φιαλών) για εσάς και τους φίλους σας.*

Υπέροχοι συνδυασμοί των αγαπημένων σας κρασιών ***VILLARE - GRANROSE - ΑΘΗΡΙ*** *με αποξηραμένα φρούτα, ξηρούς καρπούς, παραδοσιακά γλυκά κουταλιού, αυγά, κουλουράκια, κεριά...*

Σας περιμένουμε καθημερινά να επιλέξετε το καλάθι της προτίμησής σας με τα αγαπημένα σας κρασιά σε εκπληκτικές συνθέσεις και στις καλύτερες τιμές της αγοράς.

Το επισκεπτήριο της εταιρείας μας βρίσκεται στην οδό Αυστραλίας 28 και παραμένει ανοιχτό στην διάθεσή σας καθημερινά ***09.00 - 16.00 και το Σάββατο 10.00 - 14.00****.*

Για οποιεσδήποτε πληροφορίες μπορείτε να απευθύνεστε στην κα Κατσαρά Άννα

στο τηλ. ***02410 29111***

ΟΙ ΘΕΡΑΠΕΥΤΙΚΕΣ ΙΔΙΟΤΗΤΕΣ ΤΟΥ ΒΑΣΙΛΙΚΟΥ ΠΟΛΤΟΥ

Θα ενθυμούνται οι παλιοί αναγνώστες της εφημερίδας μας τις θεραπευτικές ιδιότητες του βασιλικού πολτού στην τρίτη κυρίως ηλικία. Κάποιοι, που ασφαλώς ικανοποιήθηκαν από τη χρησιμοποίησή του, ζήτησαν να τους ενημερώσουμε εάν μπορούν και από πού να προμηθευτούν τον βασιλικό αυτό πολτό και τους δίνουμε πιο κάτω σχετικές πληροφορίες.

ΒΑΣΙΛΙΚΟΣ ΠΟΛΤΟΣ ΚΙΝΑΣ

(Chinese Royal Jelly)

Υψηλής δραστικότητας. Στη φύση υπάρχουν 11 μεταλλικά άλατα και ο Β.Π. τα περιέχει όλα (Νάτριο-Κάλιο-Σίδηρο-Χρώμιο-Νικέλιο-Χαλκό-Ασβέστιο-Φώσφορο-Μαγνήσιο-Πυρίτιο). Επίσης, περιέχει, Βιταμίνες-Πρωτεΐνες-Ενζυμα-Αμινοξέα και Εστέρες. Ενδείκνυται για μεταγχειρητικές καταστάσεις, γηριατρικές παθήσεις, χοληστερίνη, δυσκοιλιότητα, υπόταση, αρθριτικά συνάχι, ατονία, κλιμακτήριο κ.λπ. Ο μοναδικός Β.Π. εμπλουτισμένος με το βότανο Σισάδρα, **που βελτιώνει το αναπνευστικό** (βρογχικά-δύσπνοια), έχοντας την μεγαλύτερη περιεκτικότητα. Επίσης διαθέτουμε το περίφημο βότανο GINSENG (PIZA ΤΗΣ ΖΩΗΣ) σε σφραγισμένα φακελάκια μιας χρήσεως, ούτως ώστε η δράση του να είναι σίγουρη 100% για το **άγχος** και το **κυκλοφοριακό** (είναι και διεγερτικό).

Αποστέλλεται με αντικαταβολή
ΔΗΜ. ΠΗΛΙΟΥΣΗΣ
Ευελπίδων 45-Κυψέλη-11362 Αθήνα
Τηλ. (010) 8835520-8641.498
Εγκεκριμένο από τον ΕΟΦ

ALHAMBRA TRAVEL
Αλεξ. Παπάγου 23. Τηλ. 02410 37052, 25698, 31642

Ονειρεμένη κρουαζιέρα
με τον υπερπολυτελή κολοσσό
της Royal Olympic Cruises
"Olympia Explorer"

21-28/6/2002 από Πειραιά
Μεταφορά Ρόδο - Πειραιά - Ρόδο με το υπερσύγχρονο και μοναδικό express δρομολόγιο του "ΑΙΟΛΟΣ ΚΕΝΤΕΡΗΣ" σε 7 ώρες.

Οργανώνουμε με το υπερπολυτελέστατο Olympia Explorer της ROC επταήμερη φανταστική κρουαζιέρα από 21-28 Ιουνίου
ΠΕΙΡΑΙΑΣ - ΚΕΡΚΥΡΑ - ΒΕΝΕΤΙΑ - ΝΤΟΥΜΠΡΟΒΝΙΚ - ΜΠΑΡΙ - ΚΑΤΑΚΩΛΟ (ΟΛΥΜΠΙΑ) - ΚΩΝΣΤΑΝΤΙΝΟΥΠΟΛΗ - ΜΥΚΟΝΟΣ - ΣΑΝΤΟΡΙΝΗ - ΠΕΙΡΑΙΑΣ

- ✓ *Το μοναδικό κρουαζιερόπλοιο που διαθέτει τα πάντα...*
- ✓ *Πολυτέλεια, άνεση, σταθερότητα, φανταστική κουζίνα, διασκέδαση, casino κ.λπ.*

✓ **Θέσεις περιορισμένες λόγω εποχής**

Ευκαιρία να δώσετε στα παιδιά σας μετά το τέλος του σχολικού έτους μια εβδομάδα ξεκούρασης και εμπειρίας

✓ **Ειδικές τιμές για την συγκεκριμένη κρουαζιέρα**

Πληροφορίες - Προγράμματα - Δηλώσεις συμμετοχής

Πρακτορείο **ALHAMBRA TRAVEL**
Αλεξ. Παπάγου 23
Τηλ. 02410 37052, 25698 ΡΟΔΟΣ

ΣΧΟΛΙΑΣΜΟΣ ΤΗΣ ΕΠΙΚΑΙΡΟΤΗΤΑΣ

Περί συντελεστών ΦΠΑ

Και λίγα για Δικαστικό Μέγαρο-Κτηματολόγιο

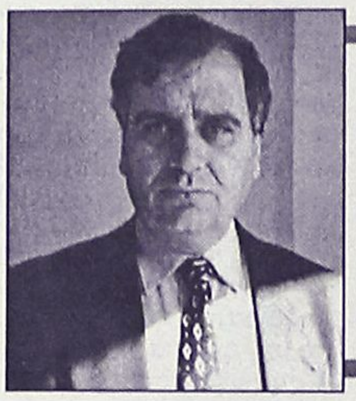

Γράφει ο
Κωνσταντίνος Σαρρής
Πρόεδρος Δικηγορικού Συλλόγου Ρόδου

Διάβασα σήμερα στον τοπικό τύπο ότι οι φορείς του τόπου συναντηθήκανε για να πάρουν θέση στον ανακύψαν νέο πρόβλημα από την επαπειλούμενη κατάργηση του μειωμένου συντελεστή ΦΠΑ για τα νησιά του Αιγαίου και συγκεκριμένα για τη Δωδεκάνησο και αισθάνθηκα βέβαια σαν πολίτης αυτού του τόπου ικανοποίηση για την κινητοποίηση των αρμοδίων. Επιβεβαιώνεται αυτό το οποίο έχουμε πει κι άλλες φορές ότι εμάς σ' αυτόν τον τόπο για καλό δεν μας θυμούνται. Αναφέρονται σε μας όταν θέλουν κάτι επιπλέον να μας επιβάλουν ή κάτι να μας καταργήσουν. Με την ευκαιρία να σας πω ότι πήραμε επιτέλους σαν Δικηγορικός Σύλλογος και την επίσημη απάντηση του Υπουργείου Οικονομικών για την εξαίρεση των χωριών της Ρόδου, Κω και Λέρου από την απαλλαγή του φόρου χρησικτησίας που είναι κάτω των 2000 κατοίκων και για όσα ακίνητα ευρίσκονται σε απόσταση πάνω από 500 μέτρα από τη θάλασσα, όπως ισχύει και τη λοιπή Ελλάδα. Ομολογουμένως δεν αντιλήφθηκα ποιό είναι το νόημα της απαντήσεως, ποια είναι η αιτιολογική βάση αυτής της δυσμενούς μεταχείρισης, την ίδια δε απορία εξέφρασε και κάποιος άλλος συνάδελφος του οποίου ζήτησα τη βοήθεια, νομίζοντας ότι τα ελληνικά μου δεν είναι τόσο ικανά προκειμένου να κατανοήσω την πρωτοφανή αυτή θέση να τιμωρείται ο κάτοικος των παραπάνω χωριών με το φόρο χρησικτησίας επειδή πρέπει για να βεβαιώσει το δικαίωμά του να προσφύγει στη Δικαιοσύνη. Δικαιολογεί, με δυο λόγια, την επιβολή φόρου χρησικτησίας στα χωριά μας, επειδή απαιτείται δικαστική απόφαση και δεν έχει κατανοήσει φαίνεται ο κ. Υπουργός των Οικονομικών ότι εκεί που υπάρχει Κτηματολόγιο δεν μπορεί να υπάρξει χρησικτησία η οποία να μεταγραφεί στο Κτηματολόγιο χωρίς δικαστική απόφαση και ότι η δήλωση στο συμβολαιογράφο μπορεί να γίνει μόνο στα υποθηκοφυλάκεια. Η δίκη, λέει στο απαντητικό έγγραφο, είναι εικονική, πράγμα που σημαίνει κατά το Υπουργείο των Οικονομικών ότι η δήλωση στο συμβολαιογράφο είναι αληθής. Ομως οι τοποθετήσεις αυτές βρίσκονται παντελώς έξω από κάθε έννοια δικαιικής αντίληψης και μόνο μελαγχολικές σκέψεις προκαλούν.

Ομως, ο λόγος για τον οποίο θέλησα να γράψω αυτές τις γραμμές είναι άλλος, είναι η παράλειψη του έχοντος την πρωτοβουλία να συγκαλέσει τους αρμόδιους φορείς, της προσκλήσεως και του Δικηγορικού Συλλόγου Ρόδου, ο οποίος πιστεύω ότι έχει πάντοτε άποψη.

Προκαταβολικά θέλω να πιστεύω ότι η μη πρόσκληση αυτή οφείλεται σε προφανή παράλειψη και όχι σε θέση ότι ο Δικηγορικός Σύλλογος δεν έχει άποψη επί του προκειμένου.

Οτι όμως και να συμβαίνει, επειδή ο Σύλλογος μας μετέχει και στη Συντονιστική Επιτροπή των Δικηγόρων της Ελλάδος, υπό την ιδιότητα αυτή έχουμε ασχοληθεί κυρίως με το θέμα της επιβολής ΦΠΑ και στους δικηγόρους και παρεμπιπτόντως με το θέμα της καταργήσεως των μειωμένων συντελεστών στα νησιά του Αιγαίου, όπως αυτά αναφέρονται στην εισήγηση του καθηγητή κ. Γεωργακόπουλου. Βέβαια ο κ. καθηγητής μπορεί να εισηγείται τα όσα θέλει ή νομίζει, το εάν θα γίνει όμως δεκτή η εισήγηση είναι θέμα πολιτικό, είναι θέμα της Κυβέρνησης. Πάντως, για να υπάρξουν μέχρι τώρα οι μειωμένοι συντελεστές στα νησιά του Αιγαίου και η απαλλαγή των δικηγόρων από τον ΦΠΑ σημαίνει ότι υπήρξε ειδικός λόγος για να ψηφιστεί η εξαίρεση αυτή και εγώ δεν βλέπω τί νέο έχει μεσολαβήσει για να καταργηθεί η εξαίρεση. Διότι και τα νησιά στην ίδια θέση βρίσκονται με όσα προβλήματα αυτό συνεπάγεται, εξακολουθούν να αποτελούν τον προμαχώνα έναντι του αληθούς ή υποτιθεμένου εξ ανατολών επιβουλέα και οι δικηγόροι δεν βρίσκονται σήμερα σε καλύτερη μοίρα, αλλά μπορώ να πω ότι οι συνθήκες ασκήσεως της δικηγορίας βαίνουν προς το χειρότερο κυρίως λόγω του υπερεπαγγελματισμού. Αλλωστε η εξαίρεση για ορισμένες κατηγορίες επαγγελματιών εξακολουθεί να μη θίγεται από την εισήγηση του καθηγητή και δεν έχω κατανοήσει έστω και στο ελάχιστο γιατί στους δικηγόρους πρέπει να επιβληθεί το ΦΠΑ. Εκτός βέβαια αν κατά τον κ. καθηγητή οι δικηγόροι πρέπει να τιμωρηθούν γιατί λέει στην εισήγησή του "...η ρύθμιση αυτή προφανώς απόρροια παρεμβάσεων των ενδιαφερομένων, δεν έχει καμιά δικαιολογία και είναι ασυμβίβαστη με κάθε έννοια κοινωνικής δικαιοσύνης".

Δεν γνωρίζω πως αντιλαμβάνεται ο κ. καθηγητής την έννοια της κοινωνικής δικαιοσύνης, εκείνο το οποίο πιστεύω και το οποίο συμπεραίνω είναι ότι ο κ. καθηγητής ποτέ δεν έζησε το άγχος αλλά και το μεγαλείο της ελεύθερης μαχόμενης δικηγορίας, όταν κανείς δίνει τη μάχη του αλλά και πολλές φορές τη ζωή του υπερασπιζόμενος τον πελάτη του, ως ένα από τα πλέον ιερά και όσια. Και ποτέ φαίνεται δεν έχει αναμείνει στο ακροατήριο επί μια ολόκληρη ημέρα για να υπερασπιστεί τον πελάτη του, όμως για τεχνικούς λόγους η δίκη αναβάλλεται, χωρίς βέβαια ο δικηγόρος να εισπράξει έστω και μια δραχμή, ή ευρώ αν προτιμάτε. Φαίνεται επίσης ότι ο κ. καθηγητής δεν έχει αντιληφθεί ότι η δικηγορία στην Ελλάδα, αλλά κυρίως στην επαρχία, δεν είναι οργανωμένη επιχείρηση με λογιστές και λογιστικές υπηρεσίες. Ο δικηγόρος στην επαρχία είναι μόνος πρωταγωνιστής στην εξέλιξη μιας δίκης χωρίς άλλα βοηθητικά πρόσωπα, είναι αυτός που θα πρωταγωνιστήσει στη δίκη, είναι αυτός που θα γράψει και θα καταθέσει τις προτάσεις, είναι αυτός που θα ξενυχτήσει, είναι αυτός που θα παρακολουθήσει και θα ζήσει την υπόθεση από την αρχή μέχρι το τέλος, αυτός που θα βιώσει το αίσιο ή ατυχές τέλος της. Και πολλά άλλα φαίνεται να αγνοεί ο κ. καθηγητής διότι προφανώς έχει υπόψη του ένα άλλο μοντέλο δικηγορίας, η οποία ασκείται σαν οργανωμένη επιχείρηση παροχής νομικών υπηρεσιών, χωρίς τη σχέση που υπάρχει ακόμα εδώ ανάμεσα στο δικηγόρο και στον πελάτη, την ανθρώπινη σχέση για την οποία ο δικηγόρος δίνει πολλά από τη ζωή του, από τον εαυτό του.

Βέβαια, ο κ. καθηγητής ηθελημένα ή άθελά του μπορεί να τα αγνοεί, όμως η Κυβέρνηση δεν μπορεί και δεν πρέπει να τ' αγνοεί, αφού αποτελεί ένα κομμάτι αυτής της κοινωνίας. Ομως βέβαια δεν αγνοεί αυτό που διαβάζω, ότι επισημαίνει ο κ. Παπαδήμας πως θα πρέπει να διατηρήσουμε τον πληθωρισμό σε πολύ χαμηλά επίπεδα και η επιβολή του ΦΠΑ ή η κατάργηση των μειωμένων συντελεστών, αποτελεί σε τελική ανάλυση μετακυλιόμενο βάρος, το οποίο θα κληθεί να πληρώσει ο τελικός αποδέκτης κάθε λογαριασμού, ο πολίτης, ο καταναλωτής, με όλες τις παρεπόμενες για τον πληθωρισμό συνέπειες και χωρίς βέβαια ο λόγος αυτός να αποτελεί τον βασικό λόγο της ένστασής μας για την επιβολή του φόρου αυτού.

Ούτε βέβαια μπορεί να επικαλεσθεί κανείς κοινοτική οδηγία για την επέκταση του ΦΠΑ, ή την κατάργηση των μειωμένων συντελεστών, διότι, απ' ότι διάβασα στην εισήγηση του κ. καθηγητή, τέτοια κοινοτική υποχρέωση δεν υφίσταται, άλλωστε η χώρα μας μπορεί να διατηρήσει τις εξαιρέσεις της.

Αλλά και αν ακόμα κάποιοι από την κυβέρνηση τα αγνοούν, ή δεν έχουν αντιληφθεί ότι αυτός εδώ ο τόπος δεν αντέχει πλέον και σε άλλες θυσίες, είναι πραγματικά ευτύχημα, ότι ο κ. Πρωθυπουργός αυτές τις ημέρες επισκέπτεται το νησί μας και οπωσδήποτε θα θελήσει να ενημερωθεί για τα προβλήματα αυτού του τόπου. Φαντάζομαι δε, ως άνθρωπος πρακτικός και μεθοδικός, θα δώσει ή θα προσπαθήσει να δώσει δίκαιες λύσεις στα προβλήματά μας, όχι βέβαια για να αυξήσει τη δημοτικότητά του, αλλά για να αποδώσει την οφειλόμενη πράγματι κοινωνική δικαιοσύνη.

Με την ευκαιρία δε της επισκέψεώς σας κ. Πρωθυπουργέ, στο νησί μας πρέπει να μάθετε, διότι προφανώς δεν σαν το έχουν γνωρίσει, ότι η πόλη της Ρόδου μπορεί να διαθέτει ξενοδοχεία πέντε αστέρων και μάλιστα πάρα πολλά, όμως στερείτε Δικαστικού Μεγάρου, ικανού να ανταποκριθεί στις απαιτήσεις των καιρών, με αποτέλεσμα να ταλαιπωρούνται όλοι οι παράγοντες της δίκης. Παρά τις μέχρι σήμερα προσπάθειες μας δεν έχει τελεσφορήσει η υπόθεση αυτή, αφού επί χρόνια συντηρείται χωρίς να δοθεί οριστική λύση.

Επίσης θα ήθελα να επισημάνω ότι γίνονται προσπάθειες διάσωσης του Κτηματολογίου Ρόδου και ήδη έχει αρχίσει μια περίοδος ανάκαμψής του, η οποία θα πρέπει να συνεχισθεί με την κατάλληλη στελέχωσή του, προκειμένου το Κτηματολόγιο να ενημερωθεί, να εκσυγχρονιστεί και να μηχανοργανωθεί, αλλά και να διατηρήσει τη δική του αυτοτέλεια έναντι του Εθνικού Κτηματολογίου, όποτε και αν αυτό ολοκληρωθεί.

Τέλος, στο νησί αυτό, που όλοι αναφερόμαστε γι' αυτό με εθνική υπερηφάνεια, δεν νομίζω ότι μπορεί η Δικαιοσύνη να λειτουργήσει με κενά Δικαστών-Εισαγγελέων και Δικαστικών Υπαλλήλων ή με αριθμούς που δεν μπορούν να ανταποκριθούν στις σημερινές απαιτήσεις. Νομίζω, τελειώνοντας, ότι η κοινωνία δικαιούται να προσδοκά την ανταπόκριση σας.

Πάντα με υγείαν...

Ελπίδες για παρασκευή εμβολίου

Η άριστη πρόγνωση ασθενών με πρώιμο καρκίνο στομάχου έχει στρέψει το ερευνητικό ενδιαφέρον των επιστημόνων στην βελτίωση της ποιότητας ζωής αυτών των ασθενών. Η ενδοσκοπική εκτομή του βλεννογόνου (EMR), η λαπαροσκοπική σφηνοειδής εκτομή, και η ανοικτή περιορισμένη χειρουργική εκτομή με διατήρηση του πυλωρικού σφιγκτήρα έχουν αναπτυχθεί σημαντικά τα τελευταία χρόνια. Ιδιαίτερα η EMR με την βοήθεια και της σύγχρονης τεχνολογίας έχει τελειοποιηθεί σε τέτοιο βαθμό, ώστε να θεωρείται σήμερα η θεραπεία εκλογής σε επιλεγμένους ασθενείς στην Ιαπωνία. Έχουν προκύψει όμως μια σειρά ερωτημάτων που δικαιολογούν την μη εφαρμογή της ακόμη σε ΗΠΑ και Ευρώπη.

Από τις αρχές της δεκαετίας του 1990 η EMR άρχισε να εφαρμόζεται πειραματικά σε ορισμένα εξειδικευμένα Κέντρα της Ιαπωνίας. Αν και τα πρώτα αποτελέσματα δεν ήταν ενθαρρυντικά η μέθοδος εξελίχθηκε γρήγορα. Τα κριτήρια επιλογής των ασθενών καθορίστηκαν επακριβώς, η εμπειρία, εξοικείωση και επιδεξιότητα των Ιαπώνων ενδοσκόπων βελτιώθηκε σημαντικά, η τεχνολογία τελειοποιήθηκε και τα πρόσφατα αποτελέσματα με σχετικά ικανοποιητικό χρόνο παρακολούθησης είναι ιδιαίτερα ελπιδοφόρα (Gut 2001; 8:225-9). Το μεγάλο πλεονέκτημα της EMR, συγκριτικά με την παραδοσιακή ανοικτή χειρουργική επέμβαση, είναι η εξαιρετικά «φιλική» προς τον ασθενή αντιμετώπιση και η άριστη ποιότητα ζωής σχεδόν παρόμοια με των υγιών ατόμων. Η επιβάρυνση του ασθενούς είναι ελάχιστη, γενική νάρκωση μπορεί να αποφευχθεί και ο ασθενής εξέρχεται από το Νοσοκομείο εντός ολίγων ημερών μετά την μικρή αυτή επέμβαση.

Η τεχνική της EMR συνίσταται στην ενδοσκοπική αφαίρεση μικρού τμήματος του βλεννογόνου, δηλ. της πιο επιφανειακής στοιβάδας του τοιχώματος του στομάχου. Στα εξειδικευμένα Ιαπωνικά Κέντρα το ποσοστό επιπλοκών (αιμορραγία, διάτρηση) έχει μειωθεί στο ελάχιστο (περίπου 2%) ενώ η θνητότητα είναι πρακτικά μηδενική. Τα μεγάλα προβλήματα της μεθόδου όπως είναι ο κίνδυνος τοπικής υποτροπής, οι συνήθεις πολυεστιακές βλάβες και η υπολειπόμενη νόσος στους λεμφαδένες με την αυστηρή τήρηση των κριτηρίων επιλογής αλλά και την δυνατότητα επανεπέμβασης (EMR ή ανοικτή χειρουργική επέμβαση μετά την λεπτομερή ιστολογική εξέταση του παρασκευάσματος) έχουν καταστήσει την μέθοδο εξαιρετικά ασφαλή.

Σήμερα η Ιαπωνική Εταιρεία Γαστρικού καρκίνου (JGCA) συνιστά (4th Inteernational Gastric Cancer Congress, NY, USA 2001) την EMR ως θεραπεία εκλογής σε ασθενείς με δυσπλασία ή αδενοκαρκίνωμα καλής ή μέτριας διαφοροποίησης διαμέτρου < 2 cm περιορισμένο μόνο στον βλεννογόνο.

Πολλαπλοί είναι οι λόγοι της επί του παρόντος πειραματικής μόνο εφαρμογής της EMR στις ΗΠΑ και Ευρώπη που περιλαμβάνουν κυρίως την έλλειψη δεδομένων σύμφωνα με τις αρχές της ιατρικής βασισμένης σε τεκμηρίωση (evidence-based medicine) των δυτικών χωρών (Cancer Treat Rev 2000; 26:243-55) και την αδυναμία πρώιμης ανίχνευσης του ενδοβλεννογονικού καρκίνου στην Δύση.

Μελλοντικά προβλέπεται η σταδιακή αύξηση της EMR σε Ευρώπη και ΗΠΑ παράλληλα με την αύξηση της πρώιμης ανίχνευσης του ενδοβλεννογονικού καρκίνου μέσω της προοδευτικής αύξησης διεξαγωγής της γαστροσκόπησης έστω και με ήπια επιγαστρικά ενοχλήματα.

Όσον αφορά την λαπαροσκοπική μέθοδο και την περιορισμένη ανοικτή χειρουργική επέμβαση, βρίσκονται ακόμη σε πειραματικό στάδιο και εφαρμόζονται σε πολύ εξειδικευμένα Ιατρικά Κέντρα της Ιαπωνίας, Χονγκ-Κονγκ, Κορέας και Σιγκαπούρης. Ο χρόνος θα δείξει αν έχουν ουσιαστική θέση στη αντιμετώπιση του πρώιμου καρκίνου του στομάχου.

ΙΑΤΡΙΚΗ ΑΝΑΚΟΙΝΩΣΗ

Το Μικροβιολογικό εργαστήριο της

ΑΝΑΣΤΑΣΙΑΣ ΧΑΜΟΥΖΑ-ΤΣΕΛΕΠΗ

θα παραμείνει κλειστό κατά την περίοδο των εορτών από 29/4/2002 Μ. Δευτέρα έως και 7/5/2002 Λαμπρή Τρίτη

Θα λειτουργήσει κανονικά από Τετάρτη 8/5/2002

Στ. Κωτιάδη 5-Ρόδος

Τηλ. 0241074034

ΙΑΤΡΙΚΗ ΑΝΑΚΟΙΝΩΣΗ

Ο ιατρός

ΣΩΚΡΑΤΗΣ ΕΜΜ. ΤΗΛΙΑΚΟΣ

ΜΙΚΡΟΒΙΟΛΟΓΟΣ-ΒΙΟΠΑΘΟΛΟΓΟΣ

Δέχεται στο ιατρείο του:
ΕΘΝΙΚΗΣ ΑΝΤΙΣΤΑΣΗΣ & ΜΟΥΣΩΝ 1

Καθημερινά: 07:30 - 13:00 & 18:00 - 20:00
Σάββατο: 08:00 - 13:00

Τηλ. ιατρείου 02410-43444 Fax: 02410-43445

ΔΕΚΤΑ ΟΛΑ ΤΑ ΤΑΜΕΙΑ

ΙΑΤΡΙΚΗ ΑΝΑΚΟΙΝΩΣΗ

Ο ιατρός

ΧΑΛΟΥΔΗΣ Α. ΠΑΝΤΕΛΗΣ

ΕΙΔΙΚΟΣ ΑΙΜΑΤΟΛΟΓΟΣ

Δέχεται:

Με ραντεβού στο ιατρείο του:
Π. Μελά 27-2ος όροφος

Τηλ. 75716 κιν. 0973314391

ΝΤΟΡΑ ΚΩΝΣΤΑΝΤΙΝΟΠΟΥΛΟΥ

ΨΥΧΟΛΟΓΟΣ

Πτυχιούχος του Πανεπιστημίου της Καλιφόρνιας-Λος Αντζελες (UCLA)-Μεταπτυχιακές σπουδές στο Pepperdine University-Malibu California.

➤ Αμεση ψυχολογική υποστήριξη και επαγγελματική φροντίδα από έμπειρη Ψυχολόγο και Οικογενειακή Σύμβουλο.

➤ Η σωστή θεραπευτική σχέση μπορεί να επιφέρει ρεαλιστικές λύσεις για πραγματικά προβλήματα σε θέματα: μοναξιάς, μελαγχολίας, στρες, ανυπομονησίας, φοβίας, εθισμού, οικογενειακών σχέσεων, διαζυγίου, κακομεταχείρισης, συναισθηματικών δυσκολιών, αυτοπεποίθησης, ανασφάλειες, μεταβατικά στάδια ζωής, βουλιμίας, ανορεξίας, απώλειας, πένθους.

Τηλεφωνείστε στα τηλέφωνα:
35163 και 0944/980550
για ραντεβού και άμεση εξυπηρέτηση.
Διεύθυνση: Καρίας 1
Περιοχή Ροδίνι - Ρόδος

ΚΕΝΤΡΟ ΕΦΑΡΜΟΓΩΝ ΕΡΓΟΘΕΡΑΠΕΙΑΣ/ΛΟΓΟΘΕΡΑΠΕΙΑΣ-ΕΚΠΑΙΔΕΥΣΗ ΠΑΙΔΙΩΝ ΜΕ ΕΙΔΙΚΕΣ ΑΝΑΓΚΕΣ

ΑΝΑΠΤΥΞΙΑΚΗ ΚΑΘΥΣΤΕΡΗΣΗ-ΨΥΧΟΚΙΝΗΤΙΚΗ ΚΑΘΥΣΤΕΡΗΣΗ-ΝΟΗΤΙΚΗ ΥΣΤΕΡΗΣΗ-ΕΓΚΕΦΑΛΙΚΗ ΠΑΡΑΛΥΣΗ-ΑΥΤΙΣΜΟΣ ΜΑΘΗΣΙΑΚΕΣ ΔΥΣΚΟΛΙΕΣ-ΔΙΑΤΑΡΑΧΕΣ ΣΥΓΚΕΝΤΡΩΣΗΣ ΥΠΕΡΚΙΝΗΤΙΚΟΤΗΤΑ-ΑΙΣΘΗΤΗΡΙΑΚΕΣ ΔΙΑΤΑΡΑΧΕΣ ΠΡΟΒΛΗΜΑΤΑ ΑΡΘΡΩΣΗΣ-ΛΟΓΟΥ-ΟΜΙΛΙΑΣ-ΦΩΝΗΣ

ΜΠΑΔΑΝΗΣ ΚΩΝ/ΝΟΣ
ΕΡΓΟΘΕΡΑΠΕΥΤΗΣ
ΠΤΥΧΙΟΥΧΟΣ-ΘΕΡΑΠΕΥΤΗΣ ΤΩΝ ΜΕΘΟΔΩΝ ΒΟΒΑΤΗ N.D.T.
PORTAGE, ΑΙΣΘΗΤΗΡΙΑΚΗΣ ΟΛΟΚΛΗΡΩΣΗΣ

ΚΕΝΕΝΤΥ 31 Τ.Κ. 85100

ΡΟΔΟΣ-ΤΗΛ. 0241031366

ΓΕΩΡΓΙΛΟΠΟΥΛΟΥ ΑΘΑΝΑΣΙΑ
ΛΟΓΟΘΕΡΑΠΕΥΤΡΙΑ-ΛΟΓΟΠΑΘΟΛΟΓΟΣ
ΑΚΟΥΟΛΟΓΟΣ
B.A. APP SC/POST GRAD DIP
LA TROBE UNIVERSITY, ΜΕΛΒΟΥΡΝΗ ΑΥΣΤΡΑΛΙΑ

Κέντρο Συμβουλευτικής & Αξιολόγησης Προσωπικότητας Παιδιών & Ενηλίκων

ΠΑΠΑΓΕΩΡΓΙΟΥ ΘΑΝΟΣ

ΨΥΧΟΛΟΓΟΣ ΠΑΝΕΠΙΣΤΗΜΙΟΥ ΑΘΗΝΩΝ
ΕΙΔΙΚΕΥΜΕΝΟΥ ΣΤΗΝ ΓΝΩΣΙΑΚΗ ΨΥΧΟΘΕΡΑΠΕΙΑ-Ι.Ε.Θ.Σ.

- **Διερεύνηση Προσωπικότητας (Προφίλ- Δεξιότητες-Αδυναμίες)**
- **Δείκτης Νοημοσύνης Παιδιών και Ενηλίκων**
- **Τροποποίηση Δυσλειτουργικών Σχημάτων**
- **Θεραπευτική Αντιμετώπιση Φοβιών-Ειδικών Φοβιών, Κατάθλιψης, Διαταραχής πανικού, Ψυχοσωματικών προβλημάτων, Τραυματικών γεγονότων ζωής (πένθος, χωρισμός, σχολική αποτυχία), Συναισθηματικών διαταραχών, Διαταραχών Διατροφής (βουλιμία-ανορεξία).**
- **Αντιμετώπιση προβλημάτων συμπεριφοράς παιδιών σε σχολείο-σπίτι**
- **Ανάπτυξη Κοινωνικών Δεξιοτήτων**
- **Βελτίωση Σχέσεων-Πρόγραμμα Ελέγχου Συγκρούσεων**
- **Βελτίωση Αυτοεκτίμησης-Αυτοεικόνας**
- **Οικογενειακή θεραπεία από Ζεύγος Θεραπευτών**

Κ. Παλαιολόγου 105 - Ρόδος
Τηλ:024 10 78668- Κιν: 0937445640 - Μόνο με Ραντεβού

ΙΑΤΡΙΚΗ ΑΝΑΚΟΙΝΩΣΗ

Ο ιατρός

ΠΕΡΙΚΛΗΣ Ε. ΠΑΠΠΑΣ

ΑΓΓΕΙΟΧΕΙΡΟΥΡΓΟΣ

Αγγειολογικό Εργαστήριο

Δέχεται:

Με ραντεβού στο ιατρείο του:
Π. Μελά 27-2ος όροφος

Τηλ. 75948 κιν. 0972016170

Εργαστήριο Κλινικής Ψυχολογίας

ΧΡΙΣΤΙΝΑ ΣΑΒΒΑΚΗ-ΓΚΡΑΝΖΑΝ

Κλινική Ψυχολόγος-Ψυχοπαθολόγος (DESS)

- Πτυχιούχος του Πανεπιστημίου Nancy Γαλλίας
- Μεταπτυχιακή ειδίκευση (DESS) στην Κλινική Ψυχολογία Ενηλίκου, Εφήβου και Παιδιού στο Πανεπιστήμιο Reims Γαλλίας

Για τον ενήλικο
- Ψυχοδιαγνωστική
- Ψυχολογική υποστήριξη
- Ατομική και οικογενειακή συνέντευξη
- Ψυχοθεραπεία αναλυτικής εμπνεύσεως

Για το παιδί
- Αξιολόγηση προσωπικότητας (τεστ νοημοσύνης, προβολής)
- Διάγνωση μαθησιακών δυσκολιών και συμπεριφορικών διαταραχών
- Συμβουλευτική επαγγελματικού προσανατολισμού
- Ψυχοθεραπεία μέσω παιχνιδιού και εικαστικών

Δέχεται με ραντεβού
Εθνικής Αντίστασης 15
Τηλ.: 77350-Κιν. 0937684251

INEMA

ΙΑΤΡΙΚΟΣ & ΝΟΣΟΚΟΜΕΙΑΚΟΣ ΕΞΟΠΛΙΣΜΟΣ

13 ΧΡΟΝΙΑ ΕΜΠΕΙΡΙΑΣ

ΠΙΣΤΟΠΟΙΗΣΗ ΠΟΙΟΤΗΤΑΣ ISO 9002 EN 46002 E3/833

ΛΕΜΕΣΣΟΥ 2 ΡΟΔΟΣ ΤΗΛ.32238 – FAX 28484

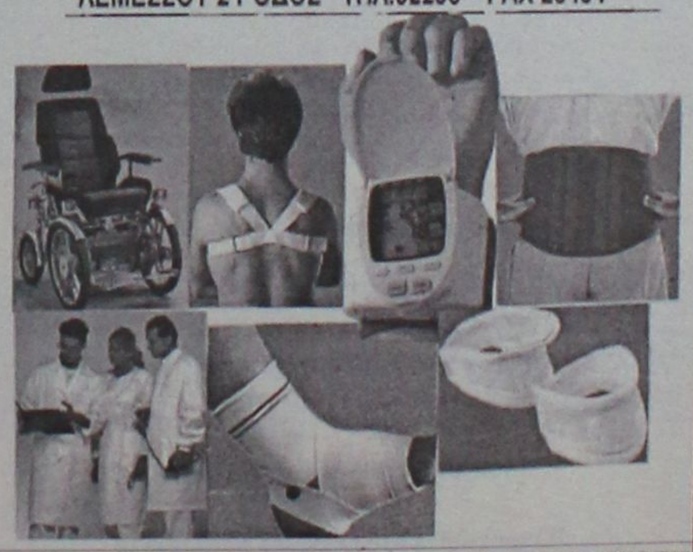

ΑΝΑΠΗΡΙΚΑ ΚΑΡΟΤΣΙΑ – ΒΑΔΙΣΤΙΚΑ ΒΟΗΘΗΜΑΤΑ – ΟΡΘΟΠΕΔΙΚΑ ΕΙΔΗ – ΜΠΛΟΥΖΕΣ ΙΑΤΡΙΚΕΣ– ΚΑΛΤΣΕΣ ΦΛΕΒΙΤΙΔΑΣ – ΠΕΛΜΑΤΑ – ΟΡΘΟΠΕΔΙΚΑ ΜΑΞΙΛΑΡΙΑ – ΚΡΕΒΑΤΙΑ ΝΟΣΟΚΟΜΕΙΑΚΑ – ΙΑΤΡΙΚΟΣ ΕΞΟΠΛΙΣΜΟΣ ΚΑΙ ΑΝΑΛΩΣΙΜΑ – ΟΡΓΑΝΑ ΧΗΜΕΙΟΥ ΚΑΙ ΚΑΘΕ ΑΛΛΟ ΕΙΔΟΣ ΓΙΑ ΚΑΤ ΟΙΚΟ ΝΟΣΗΛΕΙΑ .

ΝΤΕΤΕΚΤΙΒΣ
30 ΧΡΟΝΙΑ ΜΟΝΙΜΑ ΚΑΙ ΣΤΗ ΡΟΔΟ
35354 - 28780
Π.Π. ΓΕΡΜΑΝΟΥ 6 (ΠΛ. ΦΩΚΙΑΛΗ)
Η ΛΥΣΗ!!! ΣΕ ΚΑΘΕ ΣΑΣ ΠΡΟΒΛΗΜΑ
EXPRESS SECURITY

ΠΑΡΑΔΟΣΙΑΚΟ ΠΑΣΧΑ ΣΤΗ ΣΥΜΗ
Αποδράστε στη γραφική Σύμη στην πρεμία και το φιλόξενο περιβάλλον του ξενοδοχείου μας
PEDI BEACH

Με πρωινό μπουφέ € 29 το άτομο (σε 2κλινο δωμάτιο) (Ιδια τιμή με πέρυσι) και την μαγειρίτσα το βράδυ της Ανάστασης
Για κρατήσεις τηλ. (02460) 71981, telefax 71982
Email: alkal@blueseahotel.gr

G.A. FERRIES
ΠΑΣΧΑΛΙΝΗ ΕΚΔΡΟΜΗ
Ε/Γ - Ο/Γ ΡΟΔΑΝΘΗ
ΠΑΤΜΟ–ΚΑΛΥΜΝΟ
Η G.A. FERRIES σας δίνει τη δυνατότητα να γνωρίσετε και να περάσετε τις άγιες ημέρες του Πάσχα στην Πάτμο και στην Κάλυμνο
ΠΡΟΓΡΑΜΜΑ
• 4/5: Αναχώρηση από Ρόδο, Μεγ. Σάββατο 15.00
Αφιξη στην Πάτμο 21.00 για την Ανάσταση
• 5/5: Αναχώρηση από Πάτμο, Κυριακή Πάσχα, 14.00
Αφιξη στην Κάλυμνο 16.30
• 6/5: Αναχώρηση από Κάλυμνο Λαμπρή Δευτέρα, 10.00
Αφιξη στη Ρόδο, 14.00 (μέσω Κω)
Τιμές εκδρομής κατ' άτομο
Σε τετράκλινη ΑΒ4 ή Β4 45,00 euro
Σε τετράκλινη εξωτερική Α4 55,00 euro
Σε δίκλινη εσωτερική Α2 55,00 euro
Σε δίκλινη εξωτερική ή ΑΑ2 65,00 euro
Ι.Χ. 20 euro • Μηχανάκι δωρεάν
Πληροφορίες στο κεντρικό πρακτορείο
TSAGARIS TRAVEL, Ακτή Σαχτούρη 5
Τηλέφωνα (02410) 36170, 35066, 30406

Νέα Σελίδα...

Του Λουκά Βελιδάκη
e-mail:
neaselida@hotmail.com

Και στο βάθος τούνελ...

Το να γράφεις στον ενικό είναι κομματάκι αντιδημοσιογραφικό. Αυτή η στήλη, όμως, όχι αδιαφορώντας αλλά προσπαθώντας να προτείνει κάτι διαφορετικό κατά καιρούς γράφει στο ενικό. Το κάνει με την πεποίθηση ότι μιλάει απευθείας στους αναγνώστες. Τους κοιτάει στα μάτια και τους λέει αυτά που θέλει να πει ωσάν να ήταν φίλοι, μια μεγάλη παρέα. Κακό είναι αυτό;

Το πρόβλημά μου είναι ότι για σήμερα δεν έχω στο μυαλό μου να γράψω κάτι συγκεκριμένο. Μάζεψα όλες τις πληροφορίες από τα διεθνή πρακτορεία για την απελευθέρωση του Αραφάτ, αλλά δεν μου βγαίνει με τίποτα. Φαίνεται ότι τις γιορτές η στήλη μπαίνει στο πνεύμα της ραστώνης των ημερών και απλά θέλει να ασχολείται με τα εξίσου μεστά θέματα των περί ανέμων και υδάτων. Και τα Χριστούγεννα έτσι έκανα. Εγραψα για τη μαγεία των γιορτών. Το ίδιο σενάριο τρόπον τινά παίζεται και σήμερα. Θέματα υπάρχουν πολλά με προεξάρχον το εσχάτως αγαπημένο της Νέας Σελίδας, το Ζαν Μαρί Λε Πεν και τις εκλογές της ερχόμενης Κυριακής. Το θέμα το είδε η στήλη από διάφορες πλευρές. Είναι κάτι που δεν εξαντλείται με τίποτα. Η γαλλική κάλπη έβγαλε το αυγό του φιδιού, στο προσκήνιο και πασάλειψε με βούτυρο το ψωμί της στήλης.

Αλλο ένα "αγαπημένο" θέμα είναι η τηλεόραση. Και προχθές ομολογώ ότι ένα μη αναμενόμενο σοκ (δεν το πίστευα ότι υπάρχουν ακόμα μη αναμενόμενα σοκ στην Ελληνική τηλεόραση) το ένιωσα. Εκεί που έκανα αμέριμνος ζάπινγκ (διολισθαίνω κατά καιρούς το γνωρίζω ο αμαρτωλός...) πέφτω πάνω σε ένα γεμάτο φόβο και αγωνία τρέιλερ του νέου μεγάλου τηλεοπτικού σταθμού. Θέμα, λέει, η δίκη του... Χριστού. Εμεινα κόκαλο.

Ειλικρινά, με την ελληνική τηλεόραση είμαι για όλα υποψιασμένος. Μπορώ με άνεση να πω ότι περιμένω τα πάντα χωρίς ίχνος έκπληξης. Εδώ, όμως, κοίταζα το γυαλί αποσβολωμένος. Δεν το περίμενα αυτό. Η πρώτη αντίδραση ήταν να το πω κάπου. Να φύγει το βάρος του σοκ από πάνω μου, καθώς θα το μοίραζα. Το είπα στη μητέρα μου. Κόκαλο και εκείνη. Μετά το 'ριξα στα μηνύματα από το κινητό. Κόκαλο και οι φίλοι μου. Μια κοπέλα μου στείλε την πιο έξυπνη απάντηση. Στην δική μου πληροφορία ότι ο Ευαγγελάτος θα αναλύσει τη δίκη του Χριστού η απάντηση της ήταν ευφυέστατη και αφοπλιστική. "Θα μπορούσε να είναι και ανέκδοτο". Το σοκ άρχισε σιγά-σιγά να ξεπερνιέται. Μια άλλη κοπελιά μου 'γραψε ότι μετά τον πάτο υπάρχει ο απόπατος. Στη συνέχεια το ρίξαμε στην πλάκα. Το επόμενο μήνυμά μου ήταν ότι έχω πληροφορίες ότι θα βγει παράθυρο ο Αγ. Πέτρος, ο Βαραβάς, ο Πόντιος Πιλάτος και ο αναπόφευκτος Κούγιας ως συνήγορος του Καϊάφα. Με ρώτησαν αν υπάρχει link με την κυρία Λουκά, καθώς το θέμα ασφαλώς ήταν της δικαιοδοσίας της. Δεν γνώριζα αλλά ποιός θα μπορούσε να το αποκλείσει; Τελικά οι παραπάνω δεν εμφανίστηκαν σε κανένα παράθυρο. Απογοητεύτηκα. Αλλά τη δίκη του Χριστού με τη μορφή ρεπορτάζ την είδα (λέμε τώρα ότι την είδα... και οι αντοχές έχουν όρια). Με τους καλεσμένους να αναλύουν το εβραϊκό και το ρωμαϊκό δίκαιο, τον Ευαγγελάτο να προσπαθεί να βγάλει λαβράκι, μουσικό χαλί να ενισχύει την κατανυκτική ατμόσφαιρα (;) και background "Η ζωή του Χριστού" του Τζιαφράνκο Τζεφιρέλι... διότι χωρίς εικόνα πως θα καταλάβαινε ο τηλεθεατής τί συμβαίνει. Εμείς πότε θα βγάλουμε κανένα πρωτοσέλιδο σαν της "Liberation" με το πελώριο NON απευθυνόμενο στους μάγους της Greek TV; Πότε;



HELLAS SERVICE
ΤΗΛ. 1057
η μοναδική με τις χαμηλότερες τιμές και τις περισσότερες προσφορές!!!
✓ ΟΔΙΚΗ ΕΞΥΠΗΡΕΤΗΣΗ Σ'ΟΛΗ ΤΗΝ ΕΛΛΑΔΑ, ΟΛΟ ΤΟ 24ΩΡΟ
✓ 3 SERVICE (ΑΛΛΑΓΗ ΠΛΑΤΙΝΕΣ, ΜΠΟΥΖΙ, ΛΑΔΙΑ, ΦΙΛΤΡΑ, ΒΑΛΒΟΛΙΝΕΣ)
✓ 2 ΗΛΕΚΤΡΟΝΙΚΟΥΣ - ΗΛΕΚΤΡΟΛΟΓΙΚΟΥΣ ΕΛΕΓΧΟΥΣ
✓ 2 ΖΥΓΟΣΤΑΘΜΙΣΕΙΣ
✓ 2 ΓΕΝΙΚΟΥΣ ΟΠΤΙΚΟΥΣ ΕΛΕΓΧΟΥΣ
✓ 1 ΕΥΘΥΓΡΑΜΜΙΣΗ
✓ ΕΚΠΤΩΤΙΚΗ ΚΑΡΤΑ "HELLAS CARD"
ΜΟΝΟ ΜΕ 55 euro ΕΤΗΣΙΩΣ!!!

Για μοντέρνο νεανικό γυναικείο ντύσιμο
Ελάτε στο νέο μας κατάστημα
ELIOYLA
με τα επώνυμα ρούχα
GIANNI RODINI ®
INTERNATIONAL
Δημητρίου Θέμελη 75 (πεζόδρομος)
Τηλέφωνο 33606

Το βιβλίο της Ειρήνης Βογιατζή

"Η Ποθητή των Ανέμων": κυκλοφορεί και στη Ρόδο η 5η έκδοσή του!

Η μόνη αλλαγή το εξώφυλλο



Με το νέο του εξώφυλλο κυκλοφορεί από χθες στα βιβλιοπωλεία όλης της χώρας, το βιβλίο της Ειρήνης Βογιατζή-Χαραλάμπη: "Η Ποθητή των Ανέμων".

Το βιβλίο που βρίσκεται στην 5η του έκδοση, πλησιάζει δηλαδή σε πωλήσεις τα 10.000 αντίτυπα είναι των εκδόσεων "ΑΓΚΥΡΑ" και ακολούθησε με τη σειρά του, τις καινοτομίες των εκδοτών όσον αφορά το εξώφυλλο.

Συγκεκριμένα ενώ μέχρι πρότινος όλα τα βιβλία των εκδόσεων "ΑΓΚΥΡΑ" κυκλοφορούσαν με εξώφυλλο, που παρέπεμπε σε πίνακες ζωγραφικής, τώρα πλέον αυτά κυκλοφορούν με βάση τη νέα τεχνοτροπία.

Το νέο εξώφυλλο είναι αποτέλεσμα καλλιτεχνικής φωτογραφίας που έχει άμεση σχέση με το περιεχόμενο του βιβλίου.

Μάλιστα αξίζει να σημειωθεί ότι αν και η 4 έκδοση είχε εξαντληθεί από τον περασμένο Δεκέμβριο, υπήρξε ένα διάστημα τεσσάρων μηνών κατά το οποίο το βιβλίο δεν κυκλοφορούσε, ακριβώς για το λόγο ότι έπρεπε να ετοιμαστεί το νέο του εξώφυλλο, με το οποίο και προχώρησε η 5η έκδοση.

Υπενθυμίζεται ότι, το παλιό εξώφυλλο της "Ποθητής των Ανέμων" φιλοτέχνησε ο τέως γενικός γραμματέας του υπουργείου Αιγαίου Γιάννης Μαχαιρίδης, ειδικά για το μυθιστόρημα της κ. Χαραλάμπη.

Ανάλογες αλλαγές στα εξώφυλλα των βιβλίων θα γίνουν και για τους υπόλοιπους συγγραφείς των εκδοσέων "ΑΓΚΥΡΑ".

Ανοίγει στις 9 Μαΐου για τη γιορτή του Αγίου Μάρκου

Το ίδρυμα Marc de Montalembert

Υποτροφίες φέτος σε δύο νέους από τη Μάλτα

Κάθε χρόνο το ίδρυμα Marc de Montalempert ανοίγει για την γιορτή Αγίου Μάρκου. Το ίδρυμα βρίσκεται στην Παλιά Πόλη στην οδό Μενάνδρου 25 στο Ρολόι, δίπλα στη εκκλησία του Αγίου Μάρκου.

Την Πέμπτη 9 Μαΐου θα τελεσθεί Θεία Λειτουργία στο ναό του Αγίου Μάρκου στις 9 το πρωί.

Μετά το πέρας της λειτουργίας θα γίνει η απονομή της υποτροφίας Marc de Montalembert για το έτος 2002 και ο κήπος του ιδρύματος θα παραμείνει ανοιχτός μέχρι τις έξι το απόγευμα.

Φέτος για πρώτη φορά η απονομή της υποτροφίας Marc de Montalembert για τον πολιτισμό της Μεσογείου θα γίνει στη Ρόδο. Η υποτροφία θα απονεμηθεί σε δύο νέους από τη Μάλτα τους Albtert Gatt και Karl Schembri για την μελέτη τους με θέμα την πολιτιστική έκφραση σε τρείς χώρες της Μεσογείου. Την υποτροφία θα παραλάβει ο Karl Schembri.

Ο Marc de Montalembert έφυγε από κοντά μας τον Ιούλιο του 1993 σ' ένα καταδυτικό ατύχημα στο Αιγαίο σε ηλικία 21 ετών. Ο πατέρας του είναι Γάλλος και η μητέρα του Ιταλίδα. Είχε βαθιά αγάπη για τη Μεσογειακή κουλτούρα σε όλες τις πτυχές της. Πίστευε σε έναν ανοιχτό κόσμο αντίληψης και διαφορετικών πολιτισμών.

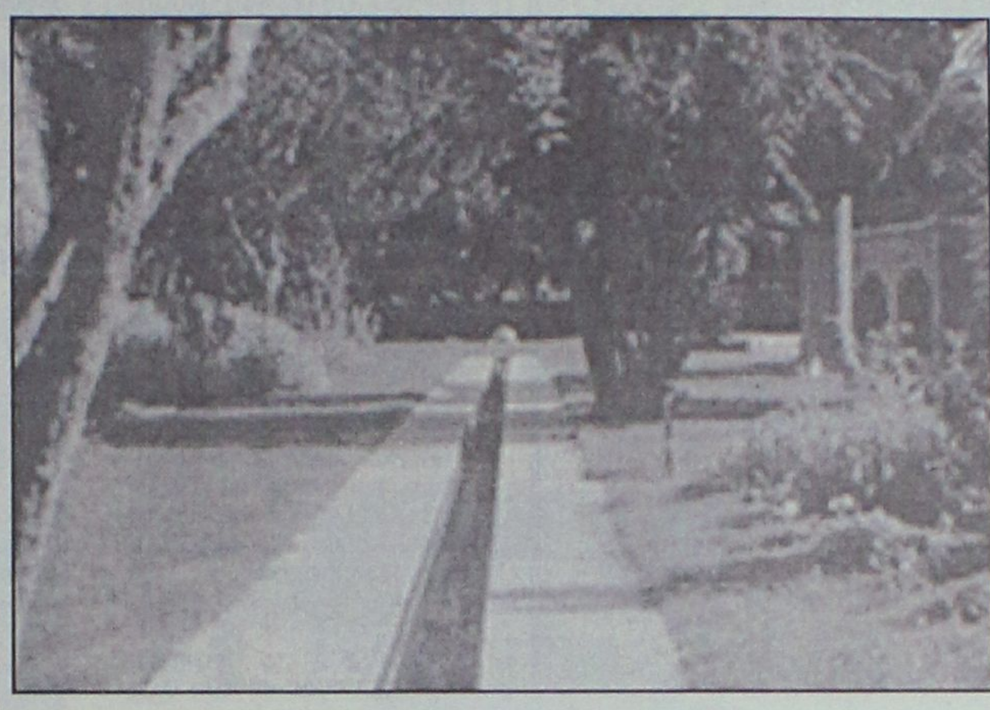

Οι γονείς του Marc-Rene και Manuela de Montalembert θέλησαν να διαιωνίσουν τη μνήνη του Marc και να διατηρήσουν ζωντανή την αγάπη του για το Μεσογειακό πολιτισμό με ένα Ίδρυμα που αντανακλά την προσωπικότητα του Marc. Η ιδέα ενός ιδρύματος που φέρει το όνομά του είναι συνδεδεμένη με τη Ρόδο επειδή ο Marc περνούσε συχνά από το νησί, έμενε δίπλα από την εκκλησία του Αγίου Μάρκου στην παλιά πόλη και από κει απέπλευσε το 1993.

Ο σκοπός του Ιδρύματος είναι να προβάλλει την εκκλησία του Αγίου Μάρκου (στη μνήνη του Marc), να συνδέσει τον κήπο ακριβώς από πίσω και να διατηρήσει ως σημαντικό στοιχείο του υπό ανάδειξη εξαιρετικού αρχαιολογικού χώρου που περιβάλλει τον Άγιο Μάρκο, το μοναστήρι του Αγίου Γεωργίου, ένα αρχοντικό της Τουρκοκρατίας και τα μεσαιωνικά τείχη. Ένας στόχος ίσης σημασίας είναι να εδραιωθεί ένα ουδέτερο και ήσυχο σημείο συνάντησης, όπου μικρές ομάδες ανθρώπων θα μπορούν να ανταλλάσσουν ιδέες και πληροφορίες, να συζητούν και να συνδιαλέγουν για διάφορα θέματα των Μεσογειακών πολιτισμών. Προτίμηση δόθηκε σε θέματα και συμμετοχές που ενδιαφέρουν νέους ανθρώπους της περιοχής.





ΠΡΑΚΤΟΡΕΙΟ ΤΑΞΙΔΙΩΝ
ΣΑΒΒΑΣ ΣΑΗΣ

ΦΘΗΝΑ ΑΕΡΟΠΟΡΙΚΑ ΕΙΣΙΤΗΡΙΑ ΓΙΑ ΟΛΟ ΤΟΝ ΚΟΣΜΟ

Με την ευκαιρία της λειτουργίας του νέου μας πρακτορείου στην οδό Τάρπον Σπρίνγκς 42 (δίπλα στην Τράπεζα Πίστεως)

ΠΡΟΣΦΕΡΟΥΜΕ

τα φθηνότερα αεροπορικά εισιτήρια για όλο τον κόσμο με όλες τις αεροπορικές εταιρίες.

ΠΡΟΣΟΧΗ Πληροφορίες δεν δίδονται από το τηλέφωνο μόνο προσωπική παρουσία σας

ΑΚΟΜΗ ΣΑΣ ΠΑΙΡΝΟΥΜΕ

ΒΙΖΑ επισκέπτου για ΑΜΕΡΙΚΗ σε μία εβδομάδα.
ΒΙΖΑ επισκέπτου για ΑΥΣΤΡΑΛΙΑ σε μία μέρα
Εκδοση διαβατηρίων
Εκδοση αδειών αυτοκινήτων

ΞΕΝΟΔΟΧΕΙΑ ΣΤΗΝ ΑΘΗΝΑ

PRESIDENT Α' ΚΑΤΗΓΟΡΙΑΣ Λεωφόρος Κηφισίας			
Μονόκλινο	€	47	ΜΕ ΠΡΩΙΝΟ έως 31/10
Δίκλινο για μονόκλ.	€	58	«
Δίκλινο	€	62	«
Τρίκλινο	€	78	«
ESPERIA HOTEL Α' ΚΑΤΗΓΟΡΙΑΣ Σταδίου 22			
Μονόκλινο	€	95	ΜΕ ΠΡΩΙΝΟ έως 31/10
Δίκλινο	€	108	«
Τρίκλινο	€	123	«
ELECTRA HOTEL Α' ΚΑΤΗΓΟΡΙΑΣ Ερμού 5			
Μονόκλινο	€	109	ΜΕ ΠΡΩΙΝΟ έως 10/10
Δίκλινο	€	128	«
Τρίκλινο	€	149	«
DORIA HOTEL Β' ΚΑΤΗΓΟΡΙΑΣ Πειραιώς 15-17 (κοντά στην Ομόνοια)			
Μονόκλινο	€	57	ΜΕ ΠΡΩΙΝΟ έως 31/10
Δίκλινο	€	66	«
Τρίκλινο	€	86	«
ZAFOLIA HOTEL Α' ΚΑΤΗΓΟΡΙΑΣ Λεωφ. Αλεξάνδρας 87			
Μονόκλινο	€	93	ΜΕ ΠΡΩΙΝΟ έως 31/10
Δίκλινο	€	103	«
Τρίκλινο	€	123	«
BEST WESTERN ILISIA Α' ΚΑΤΗΓΟΡΙΑΣ ILISIA Μιχαλακοπούλου			
Μονόκλινο	€	57	ΜΕ ΠΡΩΙΝΟ έως 31/10
Δίκλινο	€	67	«
Τρίκλινο	€	83	«
PARTHENON HOTEL Α' ΚΑΤΗΓΟΡΙΑΣ Περιοχή Μακρυγιάννη			
Μονόκλινο	€	74	ΜΕ ΠΡΩΙΝΟ έως 31/10
Δίκλινο	€	83	«
Τρίκλινο	€	115	«
OLYMPIC PALACE Α' ΚΑΤΗΓΟΡΙΑΣ Φιλελλήνων - Σύνταγμα			
Μονόκλινο	€	64	ΜΕ ΠΡΩΙΝΟ έως 31/10
Δίκλινο	€	79	«
Τρίκλινο	€	98	«
ARETOUSA Β' ΚΑΤΗΓΟΡΙΑΣ Μητροπόλεως - Σύνταγμα			
Μονόκλινο	€	50	ΜΕ ΠΡΩΙΝΟ έως 31/10
Δίκλινο	€	71	«
Τρίκλινο	€	89	«
ST. GEORGE LYKABETTUS ΚΑΤΗΓΟΡΙΑΣ LUX			
Μονόκλινο	€	110	χωρίς πρωινό
Δίκλινο	€	110	«
ΞΕΝΟΔΟΧΕΙΟ ASTOR (Σύνταγμα)			
Μονόκλινο	€	57	ΜΕ ΠΡΩΙΝΟ έως 31/3
Δίκλινο για μονόκλινο	€	65	«
Δίκλινο	€	76	«
Τρίκλινο	€	95	«
GRAND HOTEL Β' ΚΑΤΗΓΟΡΙΑΣ Πατησίων & Βερανζέρου 10			
Μονόκλινο	€	44	ΜΕ ΠΡΩΙΝΟ έως 31/10
Δίκλινο	€	54	«
Τρίκλινο	€	74	«
ΒΕΡΓΙΝΑ Β' ΚΑΤΗΓΟΡΙΑΣ ΘΕΣ/ΚΗ (κεντρικό)			
Μονόκλινο	€	59	ΜΕ ΠΡΩΙΝΟ έως 31/10
Δίκλινο	€	72	«
Τρίκλινο	€	87	«

ΣΑΣ ΣΥΜΦΕΡΕΙ ΠΡΙΝ ΚΛΕΙΣΕΤΕ ΟΠΟΥΔΗΠΟΤΕ ΝΑ ΜΑΣ ΕΠΙΣΚΕΦΘΕΙΤΕ

ΠΡΑΚΤΟΡΕΙΟ ΤΑΞΙΔΙΩΝ
ΣΑΒΒΑΣ ΣΑΗΣ

ΤΑΡΠΟΝ ΣΠΡΙΝΓΚΣ 42 (δίπλα στην Τραπ. Πίστεως) · **Τηλ. 39781-3**

Ο αντιναύαρχος Θ. Κατωπόδης

Στη Ρόδο προχθές ο αρχηγός Στόλου

Ηρθε με κανονιοφόρο του Π.Ν.

Τη Ρόδο επισκέφθηκε προχθές το μεσημέρι, ο αρχηγός Στόλου αντιναύαρχος Θωμάς Κατωπόδης.

Ο κ. Κατωπόδης, ήρθε στο νησί με την κανονιοφόρο του Πολεμικού Ναυτικού "ΤΟΛΜΗ" προερχόμενος από την Κω, συνοδευόμενος από το Ναυτικό Διοικητή Αιγαίου αρχιπλοίαρχο Γεώργιο Παναγιωτακόπουλο Π.Ν.

Σημειώνεται ότι είναι η πρώτη φορά που αρχηγός Στόλου επισκέπτεται τη Ρόδο. Η επίσκεψή του αυτή εντάσσεται στο πλαίσιο περιοδείας στα νησιά του Ανατολικού Αιγαίου με αφορμή την εορτή του Πάσχα.

Συγκεκριμένα ο κ. Κατωπόδη πριν από τη Ρόδο, επισκέφθηκε την Κω και τη Λέρο, καθώς και άλλα νησιά της περιοχής.

Η κανονιοφόρος "ΤΟΛΜΗ" κατέπλευσε στο λιμάνι, στις 2.30 το μεσημέρι και ο αρχηγός μετέβη στις νέες εγκαταστάσεις του Ναυτικού Σταθμού Ρόδου.

Δήλωσε ενθουσιασμένος από το νέο κτιριακό συγκρότημα και συνεχάρη το διοικητή και τον υποδιοικητή του σταθμού για το έργο τους, καθώς επίσης και τους ναύτες και τα στελέχη του Πολεμικού Ναυτικού, και ευχήθηκε καλό Πάσχα και καλή Ανάσταση σε όλους.

Ο κ. Κατωπόδης που αναχώρησε στις 8.30 το βράδυ για την Αθήνα με πτήση της Ο.Α. εξέφρασε την επιθυμία να ξαναεπισκεφθεί τη Ρόδο στο τέλος Ιουνίου και να παρευρεθεί στις εορταστικές εκδηλώσεις της Ναυτικής Εβδομάδας.

Συνάντηση με Κινέζο αξιωματούχο

Συνάντηση με την εμπορική ακόλουθο της Κινεζικής πρεσβείας πρόκειται να έχει ο νομάρχης κ. Σάββας Καραγιάννης. Η συνάντηση θα γίνει αύριο (Μεγάλο Σάββατο) στη νομαρχία και μπορεί να προκύψουν από αυτήν οι βάσεις για ένα γενικότερο πλαίσιο συνεργασίας.

Πώς αισθάνεστε κ. Πρωθυπουργέ;

«Η ΕΚΟ Αποστράτων Αξιωματικών της Ν.Δ. καλωσορίζει στην ακριτική και συνάμα όμορφη Δωδεκάνησο τον πρωθυπουργό της χώρας κ. Κώστα Σημίτη και χαιρετίζει την απόφασή του να διέλθει τις Αγιες Ημέρες του Πάσχα (για πρώτη φορά) με τον ευσεβή λαό της. Μπαίνει όμως στον πειρασμό να κάνει κάποιες επισημάνσεις κυρίως εθνικού χαρακτήρα λόγω επαγγελματικής ιδιοσυγκρασίας και ιδιότυπης ευαισθησίας.

Πώς αισθάνεστε κ. Πρωθυπουργέ ευρισκόμενος στον Δωδεκανησιακό χώρο στον οποίο ανήκει η ελληνική βραχονησίδα Ιμια τα οποία επί πρωθυπουργίας σας (εφαρμόζοντας παλιές αλλά αξέχαστες διακηρύξεις όπως: δεν διεκδικούμε τίποτε αλλά και δεν διαπραγματευόμαστε τίποτε) εντάχθηκαν στις λεγόμενες γκρίζες ζώνες και αποτελούν απαγορευμένη περιοχή για τους Ελληνες πολίτες;

Πώς αισθάνεστε αναλογιζόμενος την κατάσταση που επικρατεί στα μικρονήσια της Δωδεκανήσου, όπως η παντελής έλλειψη υγειονομικής περίθαλψης, η αδυναμία επαφής με τα υπόλοιπα μεγάλα νησιά, ακόμη και η έλλειψη πόσιμου νερού με αποτέλεσμα η πονηρή και τα πάντα εκμεταλλευόμενη τις περιστάσεις Τουρκία, να προσφέρεται αρωγός;

Πώς αισθάνεστε γνωρίζοντας ότι Τούρκοι δουλέμποροι με την ανοχή της συμμάχου χώρας οργώνουν ανεξέλεγκτα και προκλητικά την θαλάσσια περιοχή της Δωδεκανήσου ενώ ο επί των Εξωτερικών υπουργός σας επιδεικνύει τις χορευτικές του ικανότητες στον Τούρκο ομόλογό του;

Πώς αισθάνεστε που τα νόμιμα σύνορα της Δωδεκανήσου καταργήθηκαν από τους χάρτες της Αμερικανικής Υπηρεσίας Χαρτογράφησης;

Πώς αισθάνεστε που τελικά ματαιώσατε την επίσκεψη του ΑΓΕΝ στην τελετή του ΑΚΤΣΑΖ αποδεχόμενος το ότι ο ΑΓΕΝ δεν μπορεί να ανεφοδιαστεί με καύσιμα από την Ρόδο;

Πώς αισθάνεστε που υποβαθμίζετε τις επισημάνσεις της πρεσβείας μας στην Αγκυρα;

Εάν όλα τα παραπάνω και άλλα πολλά (για τα οποία επιφυλλασόμεθα σεβόμενοι το πνεύμα των ημερών) που επηρεάζουν και χαρακτηρίζουν αυτή την ευαίσθητη και απειλούμενη περιοχή της πατρίδας μας σας επιτρέπουν μια ευχάριστη παραμονή, σας ευχόμαστε και εμείς το όμοιο».

Οργανώνει το Λογοτεχνικό Κέντρο

Συνέδριο με θέμα τραγούδια, μύθοι και παραμύθια

Θα πραγματοποιηθεί τον Οκτώβριο

Τη διοργάνωση Συνεδρίου με θέμα "Τραγούδια, μύθοι και παραμύθια -η πολιτιστική μας κληρονομιά", αποφάσισε, κατά την τελευταία συνεδρίασή της που πραγματοποιήθηκε από τις 26 έως τις 28 Απριλίου, η Πολιτιστική Επιτροπή που συνεδρίασε στο Διεθνές Κέντρο Λογοτεχνών και Μεταφραστών Ρόδου.

Η Πολιτιστική Επιτροπή απαρτίζεται από τους: Kalus Jurgen Liedtke (Γερμανία), Peter Curman (Σουηδία), Nina Gross (Δανία), Sezer Duru (Τουρκία), Dumbadze Manana (Γεωργία), Tsvetanka Elenkova (Βουλγαρία), Thomas Wulff (Φινλανδία), Αλόη Σιδέρη (Ελλάδα), Alexej Zverev (Ρωσία).

Σκοπός του Συνεδρίου, που αποφάσισε η Πολιτιστική Επιτροπή, είναι να δείξει: Πρώτον, ότι όλες οι χώρες συνδέονται μέσα από τον πολιτισμό τους και δεύτερον, ότι οι μύθοι και τα παραμύθια του παρελθόντος μπορούν να επηρεάσουν την καλλιτεχνική δημιουργία του σήμερα.

Το Συνέδριο αυτό, θα πραγματοποιηθεί στις 25 και 26 Οκτωβρίου, στη Ρόδο, σε συνεργασία με το Διεθνές Κέντρο Λογοτεχνών και Μεταφραστών Ρόδου. Θα αποτελείται από δύο μέρη, ένα ακαδημαϊκό στο οποίο και θα συμμετάσχουν καθηγητές από την Ελλάδα, τη Γεωργία, τη Βουλγαρία, και την Τουρκία, και ένα καλλιτεχνικό, όπου θα υπάρχει εικαστική έκθεση ενός Γεωργιανού ζωγράφου, του Zurab Tsereteli καθώς και μουσική εκδήλωση με καλλιτέχνες από όλες τις προαναφερθείσες χώρες.

Επιπλέον, η Πολιτιστική Επιτροπή ανακήρυξε το έτος 2003 ως έτος συνάντησης συγγραφέων στη Ρόδο. Σκοπός της συνάντησης θα είναι να καλλιεργηθεί, μέσω των ανθρώπων του πνεύματος, ένας δημιουργικός διάλογος ανάμεσα στους πολιτισμούς Δύσης και Ανατολής, που θα συνεισφέρει στο σεβασμό κάθε πολιτισμού ξεχωριστά και θα συμβάλλει κατά αυτό τον τρόπο στην εδραίωση της ειρήνης ανάμεσα στους λαούς.

Τέλος, τα μέλη της Επιτροπής αποφάσισαν να πραγματοποιήσουν ένα Εργαστήρι Συλλογικής Μετάφρασης για το Νομπελίστα Σουηδό ποιητή Ekelüf. Σκοπός του εργαστηρίου θα είναι να μεταφραστεί η ποίηση του Ekelüf στην ελληνική, τουρκική και βουλγαρική, έτσι ώστε αυτός ο διακεκριμένος ποιητής να αγγίξει και άλλους λαούς πέρα από το λαό της Σουηδίας. Το Εργαστήρι αυτό θα οργανώσει το Διεθνές Κέντρο Λογοτεχνών και Μεταφραστών Ρόδου σε συνεργασία με το Σουηδικό Ινστιτούτο, το οποίο και θα χρηματοδοτήσει τη διοργάνωση αυτή.

ΣΕ ΟΛΑ ΤΑ ΒΙΒΛΙΟΠΩΛΕΙΑ ΤΩΡΑ ΚΑΙ ΣΤΗ ΡΟΔΟ!



Μάθετε ιταλικά **μόνοι σας** πρακτικά και εύκολα!
Μάθετε την γλώσσα του Pirandello, του Fellini, του Luccio Dalla...
Την γλώσσα με τη μεγάλη παράδοση στα γράμματα, τις τέχνες και τις επιστήμες...
Την γλώσσα του 21ου αιώνα...
Και επειδή μια γλώσσα με στυλ χρειάζεται ανθρώπους με άποψη, προτιμήστε για άμεσα αποτελέσματα την νέα Μέθοδο Αυτοδιδασκαλίας του συμπολίτη μας καθηγητή και συγγραφέα ΓΙΩΡΓΟΥ Β. ΜΑΤΣΟΥΚΑ.
Σας την συνιστούμε ανεπιφύλακτα!
Πρόκειται για μια μέθοδο γραμμένη απλά και κατανοητά για τον μαθητή των φροντιστηρίων Ξένων Γλωσσών, τον σπουδαστή Τουριστικών Σχολών, τον ξενοδοχοϋπάλληλο, τον επαγγελματία και για όποιον ενδιαφέρεται να γνωρίσει άμεσα το περίφημο ιταλικό "modus".
Γιατί, πράγματι, πίσω από τα ιταλικά δεν υπάρχει μόνο η...γλώσσα...
Υπάρχει πολιτισμός με...στύλ!

ΚΕΝΤΡΙΚΗ ΔΙΑΘΕΣΗ:
ΕΚΔΟΣΕΙΣ ΕΛΛΗΝΟΕΚΔΟΤΙΚΗ

ΤΗΛ: 0103640236, 0103613676
FAX: 0103613676-0103640632
ΓΙΑ ΙΔΙΩΤΕΣ, ΤΗΛ. ΣΥΓΓΡΑΦΕΑ: 0946637925

KYDON TOURS
ΚΕΝΤΡΙΚΟ ΠΡΑΚΤΟΡΕΙΟ
PORT AGENT

ΠΑΣΧΑ
στην ΚΑΛΥΜΝΟ & ΝΙΣΥΡΟ

ΚΡΟΥΑΖΙΕΡΑ με το
F/B ΡΟΔΟΣ ΔΑΝΕ SEA LINES

Μια όμορφη, ξεκούραστη κρουαζιέρα για ένα ευχάριστο, χαρούμενο ΠΑΣΧΑ στη ζωηρή ΚΑΛΥΜΝΟ και στη ρομαντική ΝΙΣΥΡΟ

ΠΡΟΓΡΑΜΜΑ

- **Μ. ΣΑΒΒΑΤΟ 4/5:** Αναχώρηση 15.00 - Αφιξη: 20.00
Χαρείτε την ΚΑΛΥΜΝΟ με την εορταστική ατμόσφαιρα!!! Ανάσταση σε εκκλησία επιλογής σας και γλέντι μέχρι πρωίας στα μπαράκια της ΚΑΛΥΜΝΟΥ.
- **ΚΥΡΙΑΚΗ ΠΑΣΧΑ 5/5:** Αναχώρηση από την ΚΑΛΥΜΝΟ 07.00. Αφιξη στη ΝΙΣΥΡΟ 09.30. Παραμονή στη ΝΙΣΥΡΟ μέχρι τη Δευτέρα 11.30 για να χαρούμε την ΜΥΚΟΝΟ της Δωδεκανήσου με όμορφους περιπάτους και κυρίως για το προσκύνημα στην ΠΑΝΑΓΙΑ τη ΣΠΗΛΙΑΝΗ. Αφιξη στη Ρόδο 13.00 Δευτέρα.

ΤΙΜΕΣ ΚΑΤ' ΑΤΟΜΟ

* Σε δίκλινη εξωτερική ΑΑ2	70	ευρώ
* Σε δίκλινη εσωτερική Α2	60	"
* Σε τετράκλινη εξωτερική Α4	60	"
* Σε τετράκλινη εσωτερική ΑΒ4-Β4	50	"

Ι.Χ. 20 ευρώ • Μηχανάκια 5 ευρώ

ΣΥΝΟΔΟΣ η κ. ΕΛΕΝΗ ΨΥΛΛΑΚΗ

Συμμετέχει το ΕΝ ΛΕΥΚΩ, ο κ. Χρήστος Μυστιλιάδης, το RODOS CHANNEL

ΔΗΛΩΣΤΕ ΓΡΗΓΟΡΑ ΣΥΜΜΕΤΟΧΗ!!!

ΠΡΑΚΤΟΡΕΙΟ ΚΥΔΩΝ
1. ΕΘΕΛΟΝΤΩΝ ΔΩΔ/ΣΙΩΝ 14, τηλ. 02410-23000, 27900, 75268
2. ΑΚΤΗ ΣΑΧΤΟΥΡΗ 8-ΛΙΜΑΝΙ, τηλ. 02410-27722, 24265

Προς υλοποίηση το σχέδιο του Υπ. Αιγαίου

Ενδιαφέρον επιχειρηματιών για αγορά μικρών πλοίων που θα καλύψουν τις άγονες

Η ανάπτυξη των νησιών είναι συνδεδεμένη με τις καλές, σύγχρονες και γρήγορες ακτοπλοϊκές συγκοινωνίες

Στη "ρότα" Σηφουνάκη φαίνεται ότι προσανατολίζονται να κινηθούν φορείς αλλά και εκπρόσωποι της Τοπικής Αυτοδιοίκησης της νησιωτικής χώρας. Και αυτό γιατί ο υπουργός Αιγαίου ήταν ο πρώτος, πολύ πριν εμφανιστεί το πρόβλημα με τις ακτοπλοϊκές συνδέσεις, που είχε κάνει λόγο για αγορές επιβατηγών οχηματαγωγών σαφώς μικρότερων σε μέγεθος από αυτά που κτίζονται ακόμη και σήμερα για λογαριασμό των ακτοπλοϊκών επιχειρήσεων, αλλά με τέτοιες δυνατότητες που να μπορούν να αντεπεξέλθουν στις ιδιομορφίες των καιρών του Αιγαίου, τις ιδιοτροπίες και ελλείψεις των νησιωτικών υποδομών αλλά και στα μέτρα επιχειρήσεων λαϊκής βάσης, που η επιβίωσή τους θα είναι διασφαλισμένη.

Υπενθυμίζεται ότι ο υπουργός Αιγαίου και οι συνεργάτες του είχαν κάνει και τη σχετική προεργασία, αφού είχαν επισημάνει τη δυνατότητα χρηματοδότησης του εγχειρήματος από κοινοτικά κονδύλια.

Ηδη, σύμφωνα με τα στοιχεία, επιχειρηματικοί κύκλοι που προς το παρόν βολιδοσκοπούν την αγορά, έχουν εκδηλώσει ενδιαφέρον συμμετοχής στο εγχείρημα, ενώ από πλευράς παραγόντων της νησιωτικής χώρας ήδη υπάρχει επιβεβαιωμένη θέληση για σχηματοποίηση επιχειρήσεων λαϊκής βάσης.

Πρόκειται για επιστροφή στο μοντέλο που εγκαταλείφθηκε τη δεκαετία του '60, παρατηρούν γνώστες των ακτοπλοϊκών δρώμενων, όταν δηλαδή οι τοπικοί φορείς απαίτησαν και πέτυχαν την απευθείας σύνδεση των νησιών με τον Πειραιά. Ωστόσο, σήμερα που εμφανίστηκε πρόβλημα εξ αιτίας της απροθυμίας "επιχειρησιακού χαρακτήρα" από ακτοπλοϊκές επιχειρήσεις να καλύψουν νησιωτικά συγκροτήματα με νησιά που δεν παρουσιάζουν μεγάλη κίνηση, το μοντέλο της ενδονησιωτικής σύνδεσης ανά συγκρότημα επανήλθε στο προσκήνιο.



Βέβαια, στην προκείμενη περίπτωση και επειδή τα μεγέθη είναι σαφώς διαφορετικά σε σχέση με αυτά της δεκαετίας του '60 ως προς τους αριθμούς των επιβατών και οχημάτων, εμφανίζεται εκ νέου το πρόβλημα των νησιωτικών λιμενικών υποδομών. Και αυτό γιατί το ενδεχόμενο "ανταπόκρισης" με πλοία μεγαλύτερης μεταφορικής ικανότητας θα απαιτούσε αίθουσες αναμονής αλλά και χερσαίες ζώνες ικανές να "φιλοξενήσουν" επ' αρκετόν τα οχήματα.

Αν επιχειρηθεί ανάλυση του υπό εκσυγχρονισμό "παλαιού μοντέλου", προκύπτουν ενδιαφέροντα συμπεράσματα ως προς τις επιπτώσεις που θα έχει τυχόν εφαρμογή στα νησιωτικά συγκροτήματα. Μέχρι σήμερα είναι κοινά παραδεκτό ότι τουριστική ανάπτυξη, εμφανίσουν τα νησιά με καλή ακτοπλοϊκή σύνδεση με πολλά δρομολόγια από και προς τον Πειραιά, αλλά και με δρομολόγια που καλύπτουν υπερταχύπλοες μονάδες, ενώ το ίδιο δεν συμβαίνει σε νησιωτικά συγκροτήματα απομακρυσμένα ή αυτά που έχουν "βαπτιστεί" της άγονης. Υπάρχει λοιπόν σε γενικές γραμμές μια φάση αλληλεξάρτησης. Καλή συγκοινωνία σημαίνει ανάπτυξη. Και ανάπτυξη και τουριστική "ανάδυση" απαιτεί καλή ακτοπλοϊκή συγκοινωνία. Αρα, αυτό που διαπιστώνεται μέσα από έρευνες δεν είναι τίποτα άλλο παρά η διαπίστωση της απλής λογικής. Με μία διαφορά. Εδώ υπεισέρχεται και ο παράγοντας τεχνολογία.

Επιχειρηματίας που έχει εκδηλώσει ενδιαφέρον για τα ακτοπλοϊκά δρώμενα, που για ευνόητους λόγους ζήτησε την ανωνυμία του επισήμανε ότι αν σήμερα σε ένα οποιοδήποτε νησί δρομολογηθεί ένα υπερταχύπλοο σκάφος, το οικονομικό σκηνικό του νησιού, με ένα συγκεκριμένο μάλιστα χρονικό ορίζοντα, θα αλλάξει. Η είσοδος των υπερταχύπλοων μονάδων, πρόσθεσε, μειώνει αισθητά τον θαλάσσιο πλου αλλάζοντας τα δεδομένα.

Μάλιστα, για παράδειγμα έφερε τη Χίο, νησί δηλαδή που απαιτούσε θαλάσσιο πλου πολλών ωρών έναντι της σημερινής πραγματικότητας που με αφετήριο λιμένα το Λαύριο απέχει σε απευθείας σύνδεση σχεδόν πέντε ώρες. Στην ίδια φιλοσοφία και η Σαντορίνη ή η Μήλος ή η Φολέγανδρος.

Και αν αυτοί οι προβληματισμοί μπαίνουν τώρα, λίγο προ της "απελευθέρωσης της παροχής ακτοπλοϊκών υπηρεσιών" είναι ίσως σκόπιμο το υπουργείο Εμπορικής Ναυτιλίας να επανεξετάσει τα δεδομένα που διαμορφώνονται σε συνεργασία με τα υπουργεία Αιγαίου και Οικονομίας αλλά και Ανάπτυξης, με στόχο τη σχηματοποίηση ενός ρεαλιστικού σχεδιασμού από την υλοποίηση του οποίου θα μπορέσουν να ωφεληθούν και τα παρόντα σχήματα στο ακτοπλοϊκό σκηνικό αλλά και αυτά που θα επιχειρήσουν να δημιουργηθούν.

Διάλεξη ψυχολόγου για το άγχος των μαθητών

Τα άγχος και οι διάφορες διαταραχές που παρατηρούνται στα παιδιά την περίοδο των εξετάσεων, θα είναι το θέμα στο οποίο θα αναφερθεί ο καθηγητής Ψυχολογίας του Πανεπιστημίου Αθηνών κ. Ευάγγελος Καραδήμας.

Ο κ. Καραδήμας θα μιλήσει γύρω από το ζήτημα αυτό στις 18 Μαΐου ημέρα Σάββατο, στο Πνευματικό Κέντρο Θεολόγου.

Σύμφωνα με όσα έγιναν γνωστά, την ομιλία θα μπορούν να παρακολουθήσουν γονείς παιδιών Γυμνασίων και Λυκείων του Δήμου Πεταλούδων, καθώς και εκπαιδευτικοί από το νησί της Ρόδου.

Επίσης ομιλήτρια θα είναι και η διατροφολόγος κ. Χρ. Καραγιάννη.

Σημειώνεται ότι η εκδήλωση θα διαρκέσει από τις 4 το απόγευμα έως τις 8 το βράδυ και στο πλαίσιό της, θα υπάρξει ένα βιωματικό δίωρο από τους υπεύθυνους του κέντρου πρόληψης εξαρτησιογόνων ουσιών "Δημιουργία".

ΣΧΟΛΕΣ ΓΟΝΕΩΝ

Εξάλλου όπως έγινε γνωστό, οι σχολές γονέων που θα λειτουργήσουν μετά από πρωτοβουλία του Δημοτικού Οργανισμού Κοινωνικής Μέριμνας του Δήμου Πεταλούδων, θα ξεκινήσουν περί τα τέλη Μαΐου.

Ενώ αρχικά είχε ανακοινωθεί ότι, θα λειτουργούσαν στις αρχές του μήνα, τελικά το ξεκίνημά τους μετατέθηκε, επειδή λόγω του αιφνίδιου κλεισίματος των σχολείων δεν μπόρεσαν να συγκεντρωθούν οι αιτήσεις των γονέων.

Οι υπεύθυνοι του οργανισμού (ΔΟΚΜΕ) εκτιμούν ότι με το άνοιγμα των σχολείων μετά το Πάσχα, θα έχουν τα έντυπα συμμετοχής για τις ομάδες-σχολές γονέων, οι συναντήσεις των οποίων θα πραγματοποιούνται κάθε δεκαπενθήμερο στο Παραδείσι.

Σύμφωνα με όσα έγιναν γνωστά, στόχος των υπευθύνων είναι να διευρύνουν τις γνώσεις των γονέων σε θέματα ανάπτυξης και εξέλιξης των παιδιών. Ο κάθε γονιός, μπορεί να υποστηριχθεί σε θέματα που αφορούν την ανάπτυξη και τη διαπαιδαγώγιση των παιδιών, τη δομή και τη λειτουργία της οικογένειας, τους συναισθηματικούς δεσμούς των μελών της και να ανταλλάξει εμπειρίες και απόψεις τόσο με το προσωπικό του ΔΟΚΜΕ όσο και με άλλους γονείς.

Θα λειτουργήσουν, ομάδα γονιών παιδιών σχολικής ηλικίας 6 έως 12 ετών, και ομάδα γονιών παιδιών εφηβικής ηλικίας 12 και πάνω.

RODOS MARINE BOAT
ΝΑΥΠΗΓΕΙΑ ΡΟΔΟΥ
ΝΕΟ ΜΟΝΤΕΛΟ – ΝΕΟ ΤΑΧΥΠΛΟΟ
Έγκριση 'CE' ΕΛΛΗΝΙΚΟΥ ΝΗΟΓΝΩΜΟΝΑ
0% προκαταβολή, εξόφληση εώς 36 μήνες



ΜΗΚΟΣ : 4,60 m
Μ. ΠΛΑΤΟΣ : 1.82 m
MAX HP : 40
ΑΤΟΜΑ : 5

ΧΑΤΖΗΝΙΚΟΛΑΟΥ Ε & Ε Ο.Β.Ε.Ε.
ΕΔΡΑ: Μ.ΜΑΛΙΑΡΑΚΗ 6, 85100 ΡΟΔΟΣ, ΤΗΛ: 02410-21950, FAX: 02410-77722
ΕΚΘΕΣΗ: 3ο ΧΑΜ ΡΟΔΟΥ-ΚΑΛΑΘΟΣ email: romarine@otenet.gr

ΜΕΤΡΟΠΟΛ
ALPHA ODEON

Πρόγραμμα εβδομάδας από 4/5/2002 έως 9/5/2002

Πληροφορίες - Κρατήσεις : 02410-28400, από 5:00 μμ



Ο Άνθρωπος - Αράχνη είναι εδώ!!
Με τους Τόμπι Μαγκουάιρ και Κίρστεν Ντανστ
Κάθε μέρα 5:15, 7:45 και 10:30 μμ

SPIDER - MAN



Ένα συγκλονιστικό μεταφυσικό θρίλερ με τον Κέβιν Κόστνερ και την Κάθι Μπέιτς!!
Κάθε μέρα 8:00 και 10:15 μμ

ΜΗΝΥΜΑ ΣΙΩΠΗΣ



Ένα συναρπαστικό θρίλερ με εκπληκτικά οπτικά εφέ!
Με τον Ζεράρ Ντεπαρντιέ!
Κάθε μέρα 8:45 και 10:45 μμ

Η ΜΑΣΚΑ ΤΟΥ ΤΡΟΜΟΥ

Κάθε μέρα 5:00 και 6:30 μμ ΜΟΝΟ ΣΤΑ ΕΛΛΗΝΙΚΑ!!!

ΠΗΤΕΡ ΠΑΝ: ΕΠΙΣΤΡΟΦΗ ΣΤΗ ΧΩΡΑ ΤΟΥ ΠΟΤΕ



Στα Ελληνικά κάθε μέρα 5:15 μμ
Στα Αγγλικά κάθε μέρα 7:00 μμ

Η ΕΠΟΧΗ ΤΩΝ ΠΑΓΕΤΩΝΩΝ

ESCAPE DVD CLUB

ΕΝΟΙΚΙΑΣΕΙΣ - ΠΩΛΗΣΕΙΣ

DVD - PS2 - DC - PC

ΙΩΑΝΝΗΣ ΚΛΑΔΑΚΗΣ

ΚΥΡΑ ΤΗΣ ΡΩ 13,ΡΟΔΙΝΙ • ΤΗΛ. 02410 65847

ΑΠΟΔΡΑΣΤΕ ...ΜΕ ΤΗ ΔΡΑΣΗ ΤΟΥ ESCAPE

TERRANOVAS DVD CLUB

ΚΑΝΤΕ ΜΑΓΙΚΑ ΤΑ ΒΡΑΔΙΑ ΣΤΟ ΣΠΙΤΙ ΣΑΣ ΑΠΟΛΑΥΣΤΕ ΤΙΣ ΚΑΛΥΤΕΡΕΣ ΤΑΙΝΙΕΣ ΜΕ ΤΗΝ ΚΑΛΥΤΕΡΗ ΠΟΙΟΤΗΤΑ ΗΧΟΥ ΚΑΙ ΕΙΚΟΝΑΣ ΠΟΥ ΕΧΕΤΕ ΟΝΕΙΡΕΥΤΕΙ

TERRANOVAS DVD CLUB

ΕΝΟΙΚΙΑΣΕΙΣ & ΠΩΛΗΣΕΣ ΤΑΙΝΙΩΝ DVD/DVD PLAYER/HOME CINEMA/PLAY STATION P.S.X

TERRANOVAS DVD CLUB

ΕΘΝΙΚΗΣ ΑΝΤΙΣΤΑΣΗΣ ΚΑΙ ΛΕΥΚΩΣΙΑΣ 1
ΤΗΛ. 02410-75277

TERRANOVAS DVD CLUB

Η ΤΕΧΝΟΛΟΓΙΑ
ΣΤΗΝ ΥΠΗΡΕΣΙΑ ΤΟΥ
ΘΕΑΜΑΤΟΣ ΚΑΙ ΜΕΙΣ
ΣΤΗΝ ΔΙΚΗ ΣΑΣ

cine mania

ΕΠΙΜΕΛΕΙΑ: *Κυριακή Πετρίδου*

Cine-news

* Ενίσχυση ανεξάρτητου σινεμά

Στον αγώνα κατά της κυριαρχίας του αμερικανικού κινηματογράφου στην Ευρώπη μπαίνει και η Βρετανία. Το αγγλικό κέντρο κινηματογράφου αποφάσισε να χρηματοδοτήσει με 17 εκατ. λίρες ανεξάρτητες αίθουσες προβολής στην επικράτεια, ώστε να μπορέσουν να ανταγωνιστούν τα μούλτιπλεξ.

Η επιχορήγηση αυτή, που θα εκταμιευτεί από το αντίστοιχο αγγλικό ΛΟΤΤΟ, θα δώσει μια ανάσα στις μικρότερες αίθουσες, αλλά και περισσότερες δυνατότητες επιλογής στους θεατές, αφού **τα χολιγουντιανά μπλοκμπάστερ δεν θα είναι πια η μόνη λύση.**

Σύμφωνα με το BBC, **τα 14 εκατ. λίρες θα δαπανηθούν σε ένα δίκτυο ανεξάρτητων κινηματογράφων σε όλη τη χώρα, ενώ θα υπάρχουν διαθέσιμα χρήματα για την ανανέωση των αιθουσών και την αγορά νέων μηχανισμών προβολής.**

Τα υπόλοιπα 3 εκατ. λίρες θα δαπανηθούν για την καλύτερη διανομή των ανεξάρτητων ταινιών, ώστε να φτάνουν και στις πιο απομακρυσμένες περιοχές της χώρας. Έτσι ικανοποιείται ένα πάγιο αίτημα των ανεξάρτητων κινηματογραφιστών, οι οποίοι έκαναν μεν ταινίες, αλλά δύσκολα εξασφάλιζαν τη διανομή τους.

Υπενθυμίζεται ότι και σήμερα, Μεγάλη Παρασκευή, οι κινηματογράφοι της πόλης μας θα παραμείνουν κλειστοί. Θα λειτουργήσουν και πάλι αύριο, Μεγάλο Σάββατο, εκτός από τις τελευταίες παραστάσεις που δεν θα πραγματοποιηθούν.

Την Κυριακή του Πάσχα, στο "Παλλάς 5 cinemas center" δεν θα πραγματοποιηθούν οι πρώτες παραστάσεις ενώ στο "Μετροπόλ Alpha Odeon" θα γίνουν κανονικά.

Το βρετανικό κέντρο κινηματογράφου χώρισε «τα έξοδά» του σε τέσσερις κατηγορίες, η πρώτη είναι η προώθηση **«εξειδικευμένων ταινιών»,** στην αγγλική ή άλλη γλώσσα, που πραγματεύονται συγκεκριμένα θέματα, αποτελούν ριμέικ παλαιότερων ταινιών, ή απευθύνονται σε συγκεκριμένο κοινό.

Η δεύτερη κατηγορία εξόδων είναι **η δημιουργία υλικοτεχνικής υποδομής** σε περιοχές, όπου δεν υπάρχουν ανεξάρτητοι κινηματογράφοι. Τρίτη έρχεται η επένδυση στην **κινηματογραφική εκπαίδευση** και τέταρτη η καλύτερη και **πιο διευρυμένη διανομή** ανεξάρτητων ταινιών.

(Πηγή: www.in.gr)

* Φεστιβάλ με λογοκρισία!

Με διαμαρτυρίες έληξε το Σάββατο το 21ο Διεθνές Κινηματογραφικό Φεστιβάλ της Κωνσταντινούπολης. «Η τέχνη δεν μπορεί να φιμωθεί, ούτε πρέπει να φιμώνεται» δήλωσε η Τουρκάλα ηθοποιός Ζουχάλ Ολτσάι, την ώρα που παρέλαβε το βραβείο καλύτερης γυναικείας ερμηνείας για την ταινία "Στη χώρα του πουθενά".

Αφορμή για τη δήλωσή της στάθηκε **η απαγόρευση της τουρκικής ταινίας Χεζάρ της Χαντάν Ιπεκσί, που επρόκειτο να προβληθεί στο εθνικό διαγωνιστικό τμήμα του φεστιβάλ. Η ταινία αναφέρεται στη σχέση που αναπτύσσεται ανάμεσα σε ένα συνταξιούχο Τούρκο δικαστή και ένα μικρό κορίτσι Κούρδων.**

Σύμφωνα με την εφημερίδα Ελευθεροτυπία, τη Δευτέρα, η ταινία φαίνεται ότι έθιξε την **τουρκική αστυνομία**, καθώς σε μια σκηνή ένας Τούρκος αστυνομικός πυροβολεί χωρίς λόγο μια γυναίκα κουρδικής καταγωγής σε ένα διαμέρισμα Κούρδων.

Την απαγόρευση κατήγγειλαν τα μέλη και των τριών κριτικών επιτροπών (εθνικού και διεθνούς τμήματος και του FIPRESCI), που ζήτησαν από τους υπευθύνους να αρθεί, αλλά αυτό δεν συνέβη μέχρι το τέλος του φεστιβάλ. **Η ταινία είχε γίνει σε συμπαραγωγή με την Ελλάδα και σε αυτή συνεργάστηκαν οι Νίκος Κανάκης, Θανάσης Αρβανίτης και Νίκος Κίττος.**

Η Ελλάδα συμμετείχε στο φετινό φεστιβάλ με δύο ταινίες, **τον Έβδομο ήλιο του έρωτα** του **Βαγγέλη Σερντάρη** και το **Κάτω από τ' άστρα** του Κύπριου **Χρήστου Γεωργίου,** ο οποίος στην παρουσίαση της ταινίας συζήτησε με το κοινό τα προβλήματα Τουρκοκυπρίων και Ελληνοκυπρίων.

(Πηγή: www.in.gr)

Γίνε τώρα μέλος του ΠΑΛΛΑΣ 5 CINEMAS CENTER και απόλαυσε προνόμια!

www.cinemapallas.gr

ΠΑΛΛΑΣ 5 CINEMAS CENTER

04/05/2002 έως 09/05/2002

ΑΙΘΟΥΣΑ 5



HART'S WAR - ΝΥΧΤΑ ΑΙΧΜΑΛΩΤΩΝ
Μια συγκλονιστική ιστορία για τον ηρωισμό, τη δικαιοσύνη και την προκατάληψη...Οι άνδρες κρίνονται απ' τα λόγια τους...Οι ήρωες απ' τις πράξεις τους...
ΠΡΩΤΑΓΩΝΙΣΤΟΥΝ: BRUCE WILLIS, COLIN FARELL
Ώρες Έναρξης: 17:30, 20:00, 22:30

ΑΙΘΟΥΣΑ 1



BLADE 2
Κυρίαρχος παραμένει ένας! Μια εκπληκτική περιπέτεια φαντασίας που θα σας καθηλώσει!
ΠΡΩΤΑΓΩΝΙΣΤΟΥΝ: WESLEY SNIPES
Ώρες Έναρξης: 17:10, 19:45, 22:15

ΑΙΘΟΥΣΑ 3



ΠΕΣ ΣΤΗ ΜΟΡΦΙΝΗ - ΑΚΟΜΑ ΤΗΝ ΨΑΧΝΩ
Επιβιώνοντας σε ένα τοπίο απραξίας, κλοπής και παράνομων ουσιών ανάμεσα σε κινδύνους πραγματικούς και επινοημένους πορεύεται σε μια νέα ζωή, όπου όχι χωρίς πόνο όλα είναι πιθανά.
ΠΡΩΤΑΓΩΝΙΣΤΟΥΝ: ΕΚΑΒΗ ΝΤΟΥΜΑ, ΠΑΝΑΓΙΩΤΗΣ ΚΑΡΡΑΣ, ΝΙΚΟΣ ΠΟΜΩΝΗΣ
Ώρες Έναρξης: 17:20, 19:40, 22:00

ΑΙΘΟΥΣΑ 2



E.T. Extra-Terrestrial / E.T. ο Εξωγήινος
Το μυστήριο. Η αγωνία. Η περιπέτεια. Από εδώ ξεκίνησαν όλα! 20η Επέτειος! Καινούριες σκηνές, ανανεωμένα εφέ, νέος ψηφιακός ήχος!
ΠΡΩΤΑΓΩΝΙΣΤΟΥΝ: DEE WALLACE, HENRY THOMAS, DREW BARRYMORE
Ώρες Έναρξης: 17:30 [μεταγλωτ. στα ελληνικά]
Ώρες Έναρξης: 19:50, 22:20 [αγγλικά]

ΑΙΘΟΥΣΑ 4

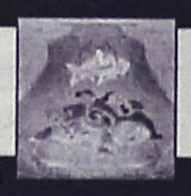

HELP I'M A FISH - ΒΟΗΘΕΙΑ ΕΙΜΑΙ ΨΑΡΙ
Μια σταγόνα τους έστειλε στον ωκεανό... Η ψαρωτική περιπέτεια της Στέλλας, του Σκιπ και του Πλαμ στο βυθό της θάλασσας. Μια απολαυστική ταινία κινουμένων σχεδίων!
Ώρες Έναρξης: 17:00, 18:40 [μεταγλωτ. στα ελληνικά]

ΑΙΘΟΥΣΑ 4



ΤΟ ΟΝΟΜΑ ΜΟΥ ΕΙΝΑΙ ΣΑΜ / I AM SAM
Το μόνο που χρειάζεται είναι αγάπη! Μια εκπληκτική ταινία που χάρισε στον Sean Penn μια υποψηφιότητα για Όσκαρ!
ΠΡΩΤΑΓΩΝΙΣΤΟΥΝ: SEAN PENN, MICHELLE PFEIFFER
Ώρες Έναρξης: 20:20, 22:40 [Εως και Τρίτη]

ΑΙΘΟΥΣΑ 4



ZOOLANDER
3% Σωματικό Λίπος - 1% Εγκεφαλική δραστηριότητα Ντέρεκ Ζούλαντερ το μοντέλο της Χρονιάς! Απολαύστε αυτή την παρανοϊκή κωμωδία!
ΠΡΩΤΑΓΩΝΙΣΤΟΥΝ: BEN STILLER, DAVID BOWIE
ΠΡΕΜΙΕΡΑ ΤΗΝ ΤΕΤΑΡΤΗ 08/05
Ώρες Έναρξης: 17:45, 20:20, 22:20

Κερδίστε χρόνο κα εξυπηρέτηση

WESTERN UNION MONEY TRANSFER

The fastest way to send money worldwide.



Αποστολή χρημάτων σ' όλο τον κόσμο μέσα σε λίγα λεπτά!!!

50.000 καταστήματα σε 165 χώρες του κόσμου
είναι έτοιμα να σας εξυπηρετήσουν
σε διευρυμένα ωράρια

Γονείς φοιτητών εξωτερικού εμπιστευθείτε μας

PLANET HOLIDAYS

Δημήτρης Τσοπανάκης
Γαλλίας 6 - Ρόδος - Τηλ. 0241027327

Άρτος (;) Θεάματα (;)...

... Και τηλεόραση (όπως λέμε τηλοψία...)

STAR

06.40 Παιδικό πρόγραμμα
09.00 The trap.
09.55 Ειδήσεις στη νοηματική.
10.00 Ξένη ταινία. «Ντέιβιντ Κόπερφιλντ».
13.00 Τα νέα του ANT-1
14.00 Η υγεία κτίζεται κάθε μέρα.
14.15 Το κλειδί (Ε)
15.00 Άνο Ντόμινι
18.00 Ειδήσεις
19.00 The trap
20.00 Το μαγκαζίνο του Star
21.00 Ξένη ταινία. «Οι δέκα εντολές». Ιστορική, αμερικανικής παραγωγής 1956, σε σκηνοθεσία Σεσίλ Ντε Μιλ. Τους πρωταγωνιστικούς ρόλους ερμηνεύουν οι ηθοποιοί: Τσάρλτον Ίστον, Γιουλ Μρίνερ, Αν Μπάξτερ, Εντουαρτν Τζι Ρόμπινσον, Ιβόν ντε Κάρλο.
02.00 Ξένη ταινία. «Η μεγαλειοτάτη κυρία Μπράουν». Δράμα, αμερικανικής παραγωγής 1998.
04.00 Πλούσιοι και φτωχοί
05.00 Αστέρια στο πεντάγραμμο

ALTER

07.00 Alter clips
07.15 Alter kids.
09.50 Alter υγεία
10.00 Το πρώτο δελτίο
11.00 Αντζέλικα το κορίτσι του πάθους
12.00 Τελική απόφαση
13.00 Ειδήσεις
14.00 Τόλμη και γοητεία
14.30 Γιάγκο
15.30 Γυάλινος τοίχος.
17.30 Ελληνική ταινία. "Ο γαμπρός μου ο δικηγόρος"
19.15 Ειδήσεις
21.00 Ελληνική ταινία. «Ευτυχώς τρελάθηκα». Κωμωδία, παραγωγής 1966, του Κώστα Ανδρίτσου. Με τους: Νίκο Σταυρίδη, Γκέλυ Μαυροπούλου.
23.00 Φως στο τούνελ.
01.45 Ειδήσεις
02.00 Ξένη ταινία. «Ματωμένο χρήμα». Δραματική περιπέτεια, παραγωγής 1980.
03.45 Alter clips

TRAVEL EMMANUEL

ΘΕΛΕΤΕ ΟΙ ΔΙΑΚΟΠΕΣ ΣΑΣ ΝΑ ΣΥΝΔΥΑΣΘΟΥΝ ΦΘΗΝΑ ΚΑΙ ΠΟΙΟΤΙΚΑ:

EMMANUEL TRAVEL

ΘΕΛΕΤΕ ΝΑ ΤΑΞΙΔΕΨΕΤΕ ΜΕ ΑΣΦΑΛΕΙΑ ΚΑΙ ΦΘΗΝΑ...

EMMANUEL TRAVEL

ΕΙΜΑΣΤΕ ΠΑΝΤΑ ΣΤΗΝ ΔΙΑΘΕΣΗ ΣΑΣ ΓΙΑ ΤΗΝ ΚΑΛΥΤΕΡΗ ΕΞΥΠΗΡΕΤΗΣΗ ΣΑΣ.
ΦΘΗΝΕΣ ΤΙΜΕΣ ΓΙΑ ΕΥΡΩΠΗ ΣΕ ΣΥΝΕΡΓΑΣΙΑ ΜΕ ΤΙΣ ΚΑΛΥΤΕΡΕΣ ΑΕΡΟΠΟΡΙΚΕΣ ΤΣΑΡΤΕΡ ΕΤΑΙΡΕΙΕΣ

ΕΙΣΙΤΗΡΙΑ ΠΛΟΙΩΝ 20% ΕΚΠΤΩΣΗ ΓΙΑ ΕΙΣΙΤΗΡΙΑ ΜΕΤ' ΕΠΙΣΤΡΟΦΗΣ

ΕΙΣΙΤΗΡΙΑ ΟΛΥΜΠΙΑΚΗΣ-ΕΙΔΙΚΕΣ ΤΙΜΕΣ ΓΙΑ ΝΕΟΥΣ ΚΑΙ ΥΠΕΡΗΛΙΚΕΣ-ΟΙΚΟΓΕΝΕΙΑΚΕΣ ΠΡΟΣΦΟΡΕΣ

ΚΡΑΤΗΣΕΙΣ ΞΕΝΟΔΟΧΕΙΩΝ
ΕΚΔΟΣΕΙΣ ΔΙΑΒΑΤΗΡΙΩΝ
ΕΚΔΡΟΜΕΣ ΓΙΑ ΟΛΟ ΤΟΝ ΚΟΣΜΟ

ΠΑΝΤΑ ΚΟΝΤΑ ΣΑΣ ΓΙΑ ΤΗΝ ΚΑΛΥΤΕΡΗ ΕΞΥΠΗΡΕΤΗΣΗ ΣΑΣ

ΠΛΗΡΟΦΟΡΙΕΣ
ΤΗΛ: 93630-93625-94385
FAX: 91748
ΙΕΡΟΥ ΛΟΧΟΥ 1 ΙΑΛΥΣΟΣ ΡΟΔΟΣ
ΥΠΕΥΘΥΝΟΣ: ΜΑΝΩΛΗΣ ΜΑΧΑΙΡΑΚΗΣ

ET 1

06.45 Ο μικρός κόσμος του δάσους
07.15 Σουίτα για βιολοντσέλο.
08.00 Ακολουθία των μεγάλων ωρών.
12.45 Οι Παναγίες του πάθους
13.00 Τα πάθη στην παγκόσμια μουσική παράδοση
13.50 Ειδήσεις
14.00 Ρέκβιεμ
15.40 Το ιερό σάβανο του Τουρίνου.
16.30 Το μοιρολόι της Παναγιάς
17.00 Ειδήσεις
17.30 Χαίρε Σιών, αγία μήτηρ των εκκλησιών.
18.00 Stadar mater-Περγκολέζι.
19.00 Ακολουθία του Επιταφίου.
22.30 Ύμνοι της Μεγάλης Παρασκευής με την Ελένη Βιτάλη.
23.00 Ειδήσεις
23.35 Κθο Βάντις. Ιστορική σειρά έξι ωριαίων επεισοδίων, ιταλικής παραγωγής 1984.

NET

00.00 Κλασσική μουσική
10.00 Πάσχα-έξοδος
10.30 Βυζαντινή και μεταβυζαντινή τέχνη στην Ελλάδα
11.01 Ακολουθία των Ωρών
12.40 Κλασική μουσική
15.00 Ειδήσεις
15.15 Ρωμανός ο Μελωδός και το Θείο Δράμα.
16.20 Μιχάλη Αδάμη: «Βυζαντινά πάθη»
17.30 Παγκόσμια Ημέρα Τύπου.
18.00 Ειδήσεις-Δελτίο στη νοηματική γλώσσα.
18.15 Τα Πάθη στην ελληνική μουσική παράδοση.
19.00 Βαδίζοντας στη Β' χιλιετία.
19.35 Θησαυροί.
21.00 Ειδήσεις-Αθλητικά-Καιρός
22.00 Αποκάλυψις Ιωάννου του Θεολόγου
23.30 Κινηματογραφική λέσχη.
24.00 Ειδήσεις-Αθλητικά-Οικονομία-Καιρός
00.15 Κινηματογραφική λέσχη.
01.15 Κοσμική μεσαιωνική μουσική.

ET 3

13.00 Ημερών ύμνοι.
13.30 Μίσος και πάθος
15.00 Ειδήσεις.
15.30 Μυσταγωγία του φωτός-Μεγάλη Εβδομάδα.
16.30 Δια ταύτα εγώ θρηνώ.
17.30 Οικουμενικό Πατριαρχείο-Ακολουθία του Επιταφείου.
20.30 Ειδήσεις
21.50 Σοι τω νικητή του θανάτου θρώμεν
22.00 Προς το εκούσιον πάθος.

FILMNET

07.40 Θανάσιμοι όρκοι
09.10 E! Entertainment
09.25 Το μυστικό της Σαρλότ
11.40 Η απόφαση
13.15 Weekend
14.55 Mad on Fillmnet.
15.30 Ξένη ταινία. «Οι στάχτες της Άντζελα».
18.00 Ξένη ταινία. «Το παλάτι του τρόμου».
19.45 Ξένη ταινία. «Εγώ, εγώ κι εγώ». Κομεντί παραγωγής 1999, σε σκηνοθεσία Πιπ Καρμέλ, με πρωταγωνιστές τους Ρέιτσελ Γκρίφιθς, Ντέιβιντ Ρόμπερτς.
21.30 E! Entertainment.
22.00 Το πρωτοσέλιδο. Δραματική κομεντί, παραγωγής 1994, σε σκηνοθεσία Ρον Χάουαρντ, με πρωταγωνιστές τους Μάικλ Κίτον, Ρόμπερτ Ντιβάλ, Γκλεν Κλόουζ κ.α
23.55 Ξένη ταινία. «Ονειρεμένη ζωή».
02.00 Παραλία
04.00 East is East.
05.35 Ο Ντικ Τρέισι ντετέκτιβ

SUPER SPORT

17.00 Αγώνες γκολφ
18.00 Αγώνες μπιλιάρδου
19.00 ATP Tour Masters.
21.00 Μπιτς σόκερ.
21.30 Αγώνες μοτοσικλέτας
22.30 Αγώνες αυτοκινήτου
00.300 Αγώνας χόκεϊ
02.15 Σερφ στους αιθέρες
03.00 Αγώνες ταχυπλοΐας
05.00 Υδάτινα σπορ.

TEMPO

06.00 Κλασική μουσική.
11.00 Ειδήσεις
13.00 Ειδήσεις
15.00 Οι ιστορίες της βίβλου. Μια ενδιαφέρουσα εκπομπή για τις ιστορίες της Βίβλου, για τη ζωή του θεανθρώπου, για το Θείο Δράμα και την Ανάσταση Του.
15.45 Ξένη ταινία. «Ο καλός Σαμαρείτης»
17.00 Ειδήσεις
17.30 Ξένη ταινία. « Le penitent, les gens du voyage».
19.15 Ξένη ταινία. « Le penitent, passage sous silence»
21.00 Ξένη ταινία. «Le penitent the panance».
22.45 Ξένη ταινία.
21.00 Ειδήσεις
00.30 Μουσικές επιλογές

MEGA

06.00 Εσύ αποφασίζεις. Επανάληψη της κοινωνικής σειράς με τον Γιάννη Βούρο.
07.00 Στην κόψη του ξυραφιού.
08.00 Ξένη ταινία. "Η ανταρσία του Μπάουντι". Δραματική, αμερικανικής παραγωγής 1962.
11.30 Ξένη ταινία. «Τσαμπ». Δραματική, αμερικανικής παραγωγής 1979.
14.00 Ειδήσεις
14.30 Ξένη ταινία. « Ο βασιλέας των βασιλέων». Θρησκευτική ταινία, αμερικανικής παραγωγής 1962, σε σκηνοθεσία Νίκολας Ρέι. Παίζουν οι ηθοποιοί: Τζέφρι Χάντερ, Ρίτα Γκαμ, Σάιομπαν Μακ Κίνα, Χαρντ Χάντφιλντ.
17.30 Ματιές στα γεγονότα
17.50 Ξένη ταινία. «Το αγόρι του ουρανού». Κοινωνική, επιστημονικής φαντασίας, αμερικανικής παραγωγής 1995, σε σκηνοθεσία Βίκτορ Σάλβα.
20.00 Κεντρικό δελτίο ειδήσεων
21.00 Ξένη ταινία. «Μπεν Χουρ». Επική περιπέτεια, αμερικανικής παραγωγής 1959, του Γουίλιαμ Γουάιλερ.
00.15 Τελευταία γεγονότα
00.30 Ξένη ταινία. Συνέχεια
01.00 Ξένη ταινία. «Γκάμπι». Κοινωνική ταινία, αμερικανικής παραγωγής 1987, σε σκηνοθεσία Λούι Μαντόκι.
03.15 Telemarketing
03.45 Bar. (Ε)

ANT 1

06.00 Μάλιστα κύριε
07.00 Ω! Γλυκύ μου έαρ. Τραγούδια από την παράδοση.
08.15 Κινούμενα σχέδια
09.10 Ξένη ταινία. "Ιησούς ο Ναζωραίος".
11.15 Super game
11.20 Ξένη ταινία. «Ο Σολομών και η βασίλισσα του Σαβά».
13.00 Τα νέα του ANT-1
14.00 Η υγεία κτίζεται κάθε μέρα.
14.20 Κωνσταντίνου και Ελένης
15.15 Super game
15.20 Ξένη ταινία. «Η ωραιότερη ιστορία του κόσμου». Θρησκευτικό δράμα, αμερικανικής παραγωγής 1965.
17.25 Big Brother 2
17.30 Τα νέα του ANT-1
17.40 Super game
17.50 Καλημέρα ζωή.
18.40 Θησαυροφυλάκιο. Παιχνίδι γνώσεων που παρουσιάζει ο Ανδρέας Μικρούτσικος.
19.15 Big Brother 2.
19.20 Η Λάμψη.
20.00 Τα νέα του ANT-1
21.00 Επιτάφιος
21.15 Ξένη ταινία. «Ο Ιησούς από τη Ναζαρέτ». Θρησκευτικό δράμα, αμερικανικής παραγωγής 1977. Ε' μέρος.
22.00 Big Brother.
24.00 Ειδήσεις
00.20 Ξένη ταινία. «Η μέρα που πέθανε ο Χριστός». Ιστορικό δράμα
03.15 Ξένη ταινία. «Ρώμη, ανοχύρωτη πόλη». Κοινωνική
05.15 Η μάχη του Σαν Πιέδρο. Πολεμικό ντοκιμαντέρ.

ALPHA

06.00 Πρώτη ενημέρωση
07.00 Εξάντας Ενημερωτική εκπομπή με τον Γιώργο Οικονομέα.
08.00 Ελληνική ταινία. «Ένας άντρας με συνείδηση».
11.00 Η λειτουργία της Αποκαθήλωσης
12.15 Ελληνική ταινία. «Επιτάφιος για εχθρούς και φίλους».
14.50 Ελληνική ταινία. «Φτωχογειτονιά, αγάπη μου».
17.10 Ειδήσεις
17.20 Μπορώ. Ενημερωτική εκπομπή με την Αννα Δρούζα.
19.15 Κάτω από την Ακρόπολη. Κοινωνική σειρά. Παίζουν: Γιάννης Βόγλης, Νίκος Γαλανός, Ελένη Γερασιμίδου κ.ά.
20.00 Ειδήσεις
21.00 Επιτάφιος.
21.30 Ξένη ταινία. «Βίβλος». Ιστορικό θρησκευτικό δράμα, αμερικανικής παραγωγής 1966.
00.30 Ειδήσεις
00.45 Ξένη ταινία. «Αναστασία: το μυστήριο της Άννας Ρομανόφ». Κοινωνική περιπέτεια, αμερικανικής παραγωγής 1986, σε σκηνοθεσία Μάρβιν Τσόμσκι.

Αριθμ. 238/2002

ΑΠΟΣΠΑΣΜΑ

Δικαστικός Επιμελητής: Γιώργος Καλογήρου
Επισπεύδοντες: 1. Ολγα συζ. Ιωάννη Λεονταρίτη και 2. Χαρίκλεια συζ. Ιωάννη Μαυρουδή
Οφειλέτης: Αγγελινάκης Ρούσσος
Πλειστηριασμός: 22 Μαΐου 2002
Υπάλληλος πλειστηριασμού: κ. Μαίρη Παπαδάκη
Τόπος πλειστηριασμού: Δημοτικό Κατάστημα Ρόδου αίθουσα ΔΟΝΑ.
Οριζόντια ιδιοκτησία: με στοιχείο πίνακα Α 2 Διαμέρισμα επιφάνειας 70 τ.μ.
Βρίσκεται σε πολυκατοικία στην περιοχή "ΚΙΖΙΛ ΤΕΠΕ" της Κτηματικής περιφέρειας Δήμου Ρόδου, με Κτηματολογικά στοιχεία Τόμος 34 (61-64-65) γαιών Ρόδου Φύλλο 13 (70-53-143) Μερίδα 463 ΑΑ και Φάκελος 3461 νομικής φύσης ήδη Μουλκ.
Εκτιμήθηκε: 20.000.000 δραχμές ή ευρώ 58.694,06
Πρώτη προσφορά το μισό της εκτίμησης.
Σύνταξα την παρούσα σήμερα στις 27.02.2002.

Ο Δηλοποιών Δικαστικός Επιμελητής
Γιώργος Καλογήρου

Αριθμ. 8910/2002

ΑΠΟΣΠΑΣΜΑ

Δικαστικός Επιμελητής: Μιχάλης Στεφάνου Μελλίνης
Επισπεύδουσα: Ιονική και Λαϊκή Τράπεζα της Ελλάδος ΑΕ νόμιμα εκπ/νη ήδη ΑΛΦΑ ΤΡΑΠΕΖΑ ΑΕ
Οφειλέτης: Δημήτρης Γεωργίου Χαβιαρός
Ημερομηνία Πλειστηριασμού: 22 Μαΐου 2002
Υπάλληλος του πλειστηριασμού: κ. Μαίρη Παπαδάκη
Τόπος: Δημοτικό Κατάστημα - Αίθουσα ΔΟΝΑ οδός Διαγορίδών 1
Τι ιδανικό του μερίδιο 3/4 στα 1710 τ.μ. αγρού συνολικής έκτασης χιλίων επτακοσίων δέκα μέτρων (1710) τετρ. μέτρων στην περιοχή ΑράμπΝτογκ Κτηματικής περιφέρειας Ασγούρου Ρόδου γραμμένου στο Κτηματολόγιο Ρόδου με Κτηματολογικά στοιχεία Τόμος 1 Γαιών Ασγούρου, Φύλλο 177 Μερίδα 309 και Φάκελλος 126 νομικής φύσης Μουλκ.
Εκτίμηση με την έκδοση της 323/01 Απόφασης του Μον. Πρωτοδ. Ρόδου (ευρώ 17.600 ή 6.000.000) δραχμές .
Πρώτη προσφορά το μισό της εκτίμησης.
Σύνταξα την παρούσα σήμερα στις 15.03.2002.

Ο Δηλοποιών Δικαστικός Επιμελητής
Μιχάλης Στεφάνου Μελλίνης

Αριθμ. 8892/2002

ΑΠΟΣΠΑΣΜΑ

Δικαστικός Επιμελητής: Μιχαήλ Στεφάνου Μελλίνης
Επισπεύδουσα: Εμπορική Τράπεζα της Ελλάδος ΑΕ νόμιμα εκπ/νη
Οφειλέτης: Παναγιώτης Αναστ. Πασαλάρης
Πλειστηριασμός: 22 Μαΐου 2002
Υπάλληλος του πλειστηριασμού: κ. Μαρία Πρώτου
Τόπος: Στο ΔΟΝΑ Ρόδου
Την με στοιχείο πίνακα Δ4 Κατοικία του Δ' ορόφου επιφάνειας 78,79 τ.μ. στην οδό Απ. Παύλου 54 της κτηματικής περιφέρειας του Δήμου Ρόδου με Κτηματολογικά στοιχεία Τόμος 48 [67] Γαιών Ρόδου, Φύλλο 70 [123] Μερίδα 549 ΑΓ και Φάκελλος 4329 νομικής φύσης Μουλκ.
Εκτίμηση: ευρώ 94.000
Πρώτη προσφορά το μισό της εκτίμησης.
Σύνταξα την παρούσα σήμερα στις 25.02.2002.

Ο Δηλοποιών Δικαστικός Επιμελητής
Μιχαήλ Στεφάνου Μελλίνης

Αριθμ. 24/2002

ΑΠΟΣΠΑΣΜΑ

Δικαστικός Επιμελητής: Τσαμπίκος Συντάγγελος
Επισπεύδων: Νικόλαος Μιχ. Χριστοδούλου
Οφειλέτης: Ιωάννης Θεοδοσίου Ψαρράς
Πλειστηριασμός: 22 Μαΐου 2002
Υπάλληλος του πλειστηριασμού: Μαίρη Παπαδάκη
Τόπος: Δημοτικό Κατάστημα Ιαλυσού Ρόδου
Αγρός κατά το κτηματολόγιο συνολικής έκτασης 2133 τ.μ. που βρίσκεται στην περιοχή "Αγιος Ιωάννης" της Κτηματικής περιφέρειας-Δήμου Τριαντών Ρόδου, με Κτηματολογικά στοιχεία Τόμος 17 Γαιών Τριαντών Φύλλο 10 Μερίδα 284 Β και Φάκελλος 1485 νομικής φύσης Μουλκ. Στο τμήμα αυτό έχει κτιστεί οικοδομή που αποτελείται από:
Α. Υπόγειο 432 τ.μ, Β. Ισόγειο στο οποίο υπάρχουν
1) Ενα διαμέρισμα με έκταση 120 τετρ. μέτρα
2) Ενα διαμέρισμα με έκταση 120 τετρ. μέτρα
3) Γιαπί εκτάσεως 150 τ.μ.
Εκτιμήθηκε συνομικά ευρώ 733.675,75 ή 250.000.000 δραχμές με την 50/99 Απόφ. Μον. Πρωτ. Ρόδου
Πρώτη προσφορά: ευρώ 366.837,90 ή 120.000.000 δρχ.
Εγραψα την περίληψη ακινήτου σήμερα στις 28.03.2002.

Ο Δηλοποιών Δικαστικός Επιμελητής
Τσαμπίκος Συντάγγελος

Αριθμ. 8935/2002

ΑΠΟΣΠΑΣΜΑ

Δικαστικός Επιμελητής: Μιχάλης Στεφάνου Μελλίνης
Επισπεύδουσα: Alpha Τράπεζα Ανώνυμη Εταιρεία και τον διακριτικό τίτλο "ALPHA BANK"
Οφειλέτης: Βασίλειος Μερκουρίου Κρανίδης
Πλειστηριασμός: 22 Μαΐου 2002
Τόπος Πλειστηριασμού: Στον Δήμο Τριαντών Ρόδου
Συμβολαιογράφος: Δημ. Γιώρτσος
Περιγραφή ακινήτου: 1) Το ιδανικό του μερίδιο 1/2 ποσοστά εξ' αδιαιρέτου σε ακίνητο Αγρό-κατά το Κτηματολόγιο επιφάνειας 1620 τ.μ. στον Δήμο Ιαλυσού Ρόδου με Κτηματολογικά στοιχεία Τόμος 3 [16] Τριαντών Φύλλο 108 [95] Μερίδα 720 Φάκελλος 864 νομικής φύσης ΜΟΥΛΚ
Εκτίμηση: 11.885,55 ευρώ ή 4.050.000 δραχ.
2) Το ιδανικό του μερίδιο 1/2 ποσοστά εξ' αδιαιρέτου σε ακίνητο Αγρό-κατά το Κτηματολόγιο επιφάνειας 2000 τ.μ. που βρίσκεται στον Δήμο Ιαλυσού με Κτηματολογικά στοιχεία Τόμος 16 Τριαντών Φύλλο 96 Μερίδα 720 Α Φάκελλος 1968 νομικής φύσης ΜΟΥΛΚ.
Εκτίμηση: 14.673,51 ευρώ ή 5.000.000 δραχμές
Πρώτη προσφορά το μισό της εκτίμησης για το καθένα από αυτά.
Σύνταξα το απόσπασμα αυτό, σήμερα στις 29.3.2002.

Ο Δηλοποιών Δικαστικός Επιμελητής
Μιχάλης Στεφάνου Μελλίνης

ΚΑΘΗΜΕΡΙΝΑ ΟΛΑ ΤΑ ΝΕΑ ΤΗΣ ΔΩΔΕΚΑΝΗΣΟΥ ΣΤΟ INTERNET

www.rodiaki.gr

ΕΛΛΗΝΙΚΗ ΔΗΜΟΚΡΑΤΙΑ
ΝΟΜΟΣ ΔΩΔΕΚΑΝΗΣΟΥ
ΔΗΜΟΣ ΙΑΛΥΣΟΥ
Δ/ΝΣΗ ΤΕΧΝΙΚΩΝ ΥΠΗΡΕΣΙΩΝ

ΠΕΡΙΛΗΨΗ ΔΙΑΚΗΡΥΞΗΣ ΔΗΜΟΠΡΑΣΙΑΣ

Ο Δήμαρχος Ιαλυσού προκηρύσσει ανοικτή δημοπρασία για τη Προμήθεια Κάδων Απορριμμάτων με κριτήριο την ΣΥΜΦΕΡΟΤΕΡΗ ΠΡΟΣΦΟΡΑ.
Η διενέργεια και η εκτέλεση της προμήθειας θα γίνουν σύμφωνα με την 11389/23-3-93 Απόφαση (Ενιαίος Κανονισμός Προμηθειών ΟΤΑ).
- 90 τεμάχια κάδων χωρητικότητας 660 lit έκαστος.
Ο Προϋπολογισμός της Προμήθειας ανέρχεται στο ποσό των 23.400.00 ευρώ (Συμπεριλαμβανομένου του ΦΠΑ 13%).
Η πίστωση του έργου προέρχεται από Ι.Π. 2002 με διατιθέμενη πίστωση για το 2002 23.400 ευρώ με ΦΠΑ,
Η δημοπρασία θα διενεργηθεί την 22η του μηνός Μαΐου του έτους 2002 στα Δημοτικά γραφεία Ιαλυσού.
Ωρα έναρξης 11.00 π.μ. και λήξη 11.30 μ.μ.
Η έναρξη επίδοσης των προσφορών γίνεται μισή ώρα νωρίτερα.
Η παραλαβή των προσφορών μπορεί να συνεχιστεί και μετά την ώρα αυτή, αν η παράδοση των προσφορών που έχει έγκαιρα αρχίσει συνεχίζεται χωρίς διακοπή, λόγω του πλήθους των ενδιαφερομένων.
Στη δημοπρασία γίνονται δεκτοί:
- Ελληνες και αλλοδαποί προμηθευτές.
- Νομικά πρόσωπα ημεδαπά και αλλοδαπά.
- Συνεταιρισμοί
- Ενώσεις προμηθειών
Εγγύηση για συμμετοχή στη δημοπρασία ορίζεται σε 5% του προϋπολογισμού δηλαδή σε 1.035 ευρώ.
Περισσότερες πληροφορίες θα δίδονται καθημερινά τις εργάσιμες ημέρες και ώρες από τον κ. Μελεούνη Ιωάννη-τηλ. (02410) 98437.

Ο Δήμαρχος
Στέργος Στάγκας

ΙΕΡΑ ΜΗΤΡΟΠΟΛΙΣ ΡΟΔΟΥ
ΙΕΡΟΣ ΝΑΟΣ ΑΦΑΝΤΟΥ
"Η ΚΟΙΜΗΣΙΣ ΤΗΣ ΘΕΟΤΟΚΟΥ"

ΠΑΝΗΓΥΡΙΣ

Γνωστοποιούμε στο φιλόθρησκο κοινό ότι στις 7 Μαΐου εορτάζουμε τη μνήμη του Μεγαλομάρτυρος Γεωργίου του Τροπαιοφόρου στ' Αφάντου.
Την παραμονή 6η Μαΐου και ώρα 7.00 εσπερινή θα ψαλεί Πανηγυρικός Εσπερινός μετ' αρτοκλασίας, θα ακολουθήσει περιφορά της ιεράς εικόνας, τη δε επομένη και ώρα 7.00 πρωϊνή θα ψαλεί Θεία Λειτουργία.

Εκ της Εκκλησιαστικής Επιτροπής Αφάντου

ΙΕΡΑ ΜΗΤΡΟΠΟΛΙΣ ΡΟΔΟΥ
ΙΕΡΟΣ ΝΑΟΣ ΑΓ. ΓΕΩΡΓΙΟΥ (ΚΑΤΩ)



ΠΑΝΗΓΥΡΙΣ

Γνωστοποιείται στο φιλόθρησκο κοινό της Ρόδου, ότι **τη Δευτέρα 6 Μαΐου, εορτάζει ο Ιερός Ναός Αγίου Γεωργίου (Κάτω)** πόλεως Ρόδου (οδός Καποδιστρίου 74 έναντι ΚΑΙΡ)

Την Κυριακή του Πάσχα 5 Μαΐου και ώρα 7 μ.μ.:
Μέγας Πανηγυρικός εσπερινός, λιτάνευσις και περιφορά της Ιεράς Εικόνας και των Ιερών λειψάνων του Αγίου, συνοδεία της φιλαρμονικής του Δήμου Ροδίων

Τη Δευτέρα 6 Μαΐου:
Το πρωί: Ορθρος και Πανηγυρική Θεία Λειτουργία.
Το απόγευμα περί ώραν 6 μ.μ. θα ψαλλεί ο Παρακλητικός Κανών του Αγίου Γεωργίου

Εκ του Εκκλησιαστικού Συμβουλίου

ΠΟΛΙΤΙΣΤΙΚΟΣ ΟΡΓΑΝΙΣΜΟΣ ΔΗΜΟΥ ΡΟΔΙΩΝ ΕΤΑΙΡΕΙΑ ΦΙΛΩΝ ΧΟΡΩΔΙΑΚΗΣ ΜΟΥΣΙΚΗΣ "ΑΘΗΝΑΪΚΗ ΠΟΛΥΦΩΝΙΑ"

Μεγάλες συναυλίες-μεγάλοι συνθέτες
9η Συμφωνία του ΜΠΕΤΟΒΕΝ

Αποσπάσματα από τις όπερες Ερνάνι, Ναμπούκο
• "Αλληλούια" από τον Μεσσία του Χαίντελ
• "Confitembor domine" του Καλντάρα: Συμμετέχει η πειραματική χορωδία Δήμου Ροδίων.
Μουσική Δ/νση: Ivan kojucharon

Σάββατο 11 Μαΐου 2002, ώρα 9 μ.μ.
ΕΘΝΙΚΟ ΘΕΑΤΡΟ ΡΟΔΟΥ
"ΡΕΚΒΙΕΜ" του Βέρντι

Με τη Φιλαρμονική Ορχήστρα και Χορωδία Μπουργκάς Βουλγαρίας
Μουσική Δ/νση: Borislav Ivanov
Παίρνουν μέρος: Πειραματική Χορωδία Δήμου Ρόδου και χορωδοί του Φεστιβάλ

Κυριακή 12 Μαΐου 2002, ώρα 9 μ.μ.
ΕΘΝΙΚΟ ΘΕΑΤΡΟ ΡΟΔΙΩΝ
Στο πλαίσιο του 4ου Διεθνούς Μουσικού Φεστιβάλ Ρόδου

ΕΥΧΑΡΙΣΤΗΡΙΟ

Αισθανόμαστε την ανάγκη να ευχαριστήσουμε και μέσω του τύπου τον εξαίρετο άνθρωπο και επιστήμονα Παιδίατρο κ. **Κεφαλάκη,** δ/ντή της Παιδιατρικής Κλινικής του Νοσοκομείου Ρόδου καθώς και όλο το Νοσηλευτικό Προσωπικό για το ενδιαφέρον που έδειξαν και τις υπηρεσίες που προσέφεραν κατά την ασθένεια της μικρής **Τζούλιας Νικηταρά.** Και πάλι τους ευχαριστούμε όλους από την καρδιά μας.

Οι γονείς
Μιχάλης-Στέλλα
Νικηταρά

Το Σώμα Εθελοντών Σαμαρειτών του Ελληνικού Ερυθρού Σταυρού Ρόδου

ΣΑΜΑΡΕΙΤΗΣ
Ε.Ε.Σ.

Σας εύχεται Καλό Πάσχα

ΠΟΛΙΤΙΣΤΙΚΟΣ ΟΡΓΑΝΙΣΜΟΣ ΔΗΜΟΥ ΡΟΔΙΩΝ

ΕΤΑΙΡΕΙΑ ΦΙΛΩΝ ΧΟΡΩΔΙΑΚΗΣ ΜΟΥΣΙΚΗΣ "ΑΘΗΝΑΪΚΗ ΠΟΛΥΦΩΝΙΑ"
4ο ΔΙΕΘΝΕΣ ΜΟΥΣΙΚΟ ΦΕΣΤΙΒΑΛ ΡΟΔΟΥ
4ος ΔΙΕΘΝΗΣ ΔΙΑΓΩΝΙΣΜΟΣ ΧΟΡΩΔΙΩΝ
4ος ΔΙΕΘΝΗΣ ΔΙΑΓΩΝΙΣΜΟΣ ΣΟΛΙΣΤ ΛΥΡΙΚΟΥ ΤΡΑΓΟΥΔΙΟΥ

Συμμετέχουν χορωδιακά συγκροτήματα από: ΑΥΣΤΡΙΑ, ΒΡΑΖΙΛΙΑ, ΚΟΛΟΜΒΙΑ, ΚΥΠΡΟ, Μ. ΒΡΕΤΑΝΙΑ, ΟΥΓΓΑΡΙΑ, ΦΙΝΛΑΝΔΙΑ, ΛΙΘΟΥΑΝΙΑ, ΓΙΟΥΓΚΟΣΛΑΒΙΑ, ΣΟΥΗΔΙΑ, ΕΛΒΕΤΙΑ, ΟΥΚΡΑΝΙΑ, ΡΩΣΙΑ, ΒΟΥΛΓΑΡΙΑ και ΕΛΛΑΔΑ

1) Τετάρτη 8/5/02, ώρα 20.00: Επίσημη τελετή έναρξης

Παιδική Χορωδία Δήμου Ροδίων, μη Διαγωνιστικές Εκτελέσεις από 4 χορωδίες, Χορευτικά συγκροτήματα

2) Πέμπτη 9/5/2002

17.00: Διαγωνισμός Χορωδιών Ομοιων Φωνών, Διαγωνισμός Χορωδιών Δωματίου.

20.30: Μη Διαγωνιστικές εκτελέσεις: Χορευτικά συγκροτήματα, Εκτελέσεις από 5 Χορωδίες Πειραματική Χορωδία Δήμου Ροδίων.

3) Παρασκευή 10/5/02

10.30: Διαγωνισμός Παιδικών Χορωδιών, Διαγωνισμός Νεανικών Χορωδιών.

18.00: Διαγωνισμός Σολίστ Λυρικού Τραγουδιού

20.30: Διαγωνισμός Μικτών Χορωδιών.

4) Σάββατο 11/5/02

10.30: Διαγωνισμός Χορωδιών Φολκλόρ

17.30: Επίσημη τελετή λήξης: Τελετή απονομής βραβείων. Διαγωνισμός για την ανάδειξη της Καλύτερης Ελληνικής Χορωδίας. Διαγωνισμός για την ανάδειξη του Καλύτερου Σολίστ και της Κορυφαίας Χορωδίας του Φεστιβαλ (GRAND PRIX). Απονομή τροπαίου από τον Δήμαρχο Ροδίων. Τραγουδά ο καλύτερος Σολίστ και η κορυφαία Χορωδία του Φεστιβάλ.

20.30: Βραδυνή Συναυλία

Α' Μέρος/CONFITEMBOR TIBI DOMINE του A. CALDARA/ Σύμπραξη της Πειραματικής Χορωδίας Δήμου Ροδίων με την Ορχήστα της Όπερας Μπουργκάς της Βουλγαρίας.

ERNANI-NABUCCO-ALLELUIA από Ορχήστρα και Χορωδούς του Φεστιβάλ β' μέρος: Συμμετοχή Φιλαρμονικής και Χορωδίας της Όπερας Μπουργκάς της Βουλγαρίας η οποία θα εκτελέσει: Την 9η Συμφωνία του Μπετόβεν.

5) Κυριακή 12/5/02

18.00: Συναυλία με Παιδική και Πειραματική Χορωδία Δήμου Ροδίων. Παρουσίαση του έργου "τέσσερα σημάδια του άχρονου χρόνου" για πιάνο και βιολί Λεωνίδα Σακελλαρίδη. "VDOHNVENJIE", οι μικροί βιολιστές από το ROSTOV-ON DON.

20.30: Βραδυνή συναυλία/ VERDI'S REQUIEM από την Φιλαρμονική Μπουργκάς της Βουλγαρίας

ΔΕΝ ΕΟΡΤΑΖΟΥΝ

- Ο κ. **Τάσος Καραμάριος** δεν εορτάζει λόγω απουσίας του.
- Ο κ. **Γεώργιος Παπακαλοδούκας**, έμπορος, δεν θα δεχθεί επισκέψεις για την ονομαστική του εορτή.
- Ο κ. **Γιώργος Μαΐλλης** διευθυντής της Εθνικής Τράπεζας, δεν θα δεχθεί επισκέψεις στην γιορτή του λόγω απουσίας.

ΕΛΛΗΝΙΚΗ ΔΗΜΟΚΡΑΤΙΑ
ΝΟΜΟΣ ΔΩΔΕΚΑΝΗΣΟΥ
ΔΗΜΟΣ ΙΑΛΥΣΟΥ
Δ/ΝΣΗ ΤΕΧΝΙΚΩΝ ΥΠΗΡΕΣΙΩΝ
ΕΡΓΟ: ΑΠΟΚΑΤΑΣΤΑΣΗ ΚΕΡΑΜΟΣΚΕΠΗΣ 2ου ΔΗΜΟΤΙΚΟΥ ΣΧΟΛΕΙΟΥ

ΠΕΡΙΛΗΨΗ ΔΙΑΚΗΡΥΞΗΣ ΜΕΙΟΔΟΤΙΚΟΥ ΔΙΑΓΩΝΙΣΜΟΥ

Ο Δήμαρχος Ιαλυσού προκηρύσσει Δημόσιο μειοδοτικό Διαγωνισμό για την ανάδειξη αναδόχου εκτέλεσης του έργου: "ΑΠΟΚΑΤΑΣΤΑΣΗ ΚΕΡΑΜΟΣΚΕΠΗΣ 2ου ΔΗΜΟΤΙΚΟΥ ΣΧΟΛΕΙΟΥ", προϋπολογιζόμενης συνολικής δαπάνης κατά τη μελέτη της Υπηρεσίας 99.267 ευρώ, ήτοι 54.699,34 ευρώ για εργασίες συνολικά, 15.315.82 ευρώ Γ.Ε. & Ε.Ο. (28%) απρόβλεπτα 10.502,27 ευρώ (15%), πρόβλεψη αναθεώρησης 7.329,31 ευρώ & ΦΠΑ 11.420,08 ευρώ.
Η Δημοπράτηση γίνεται σύμφωνα με τους όρους της παρούσας Διακήρυξης και σύμφωνα με τις διατάξεις του Ν. 1418/84 "Δημόσια Εργα και ρυθμίσεις συναφών θεμάτων", όπως ισχύει μετά την τροποποίηση του και τη συμπλήρωση του από τους νόμους 2229/94, 2308/95, 2338/95, 2372/96, 2440/01 (ΦΕΚ 180Α/6-8-2001) και σύμφωνα με τον Ν. 2576/98 (ΦΕΚ 25Α/9-2-1998) περί "Βελτίωσης των διαδικασιών για την ανάθεση της κατασκευής των Δημοσίων έργων και άλλες Διατάξεις" των εκτελεστικών τους Π.Δ. 609/85 και 472/85 όπως ισχύουν μετά την τροποποίηση τους από τα Π.Δ. 368/94, 285/97, 402/96, 210/97, 218/99 καθώς και την αποφαση Δ17α/08/16 ΦΝ 402/10-2-98 (ΦΕΚ 116 Β'/12-2-98), "Διαδικασία για την ανάδειξη αναδόχου κατασκευής Δημοσίων έργων", όπως αυτή τροποποιήθηκε με την απόφαση Δ17α/10/65/ΦΝ 402/24-7-98 (ΦΕΚ 835 Β'/12-8-98) και με τις εγκυκλίους ΥΠΕΧΩΔΕ, ΓΓΔΕ/Δ/νση Νομοθετικού Συντονισμού & Κωδικοποίησης, Ε27/1998 με αριθμό πρωτ. Δ17α/03/71/ ΦΝ 402-28-8-1998, Ε16/1999 με αριθμό πρωτ. Δ17α/05/35/ΦΝ 402/26-4-1999 και Ε23/2000 με αριθμό πρωτ. Δ17α/05/42 ΦΝ 402/2-8-2000.
1. Το έργο χρηματοδοτείται από ιδίους πόρους 2002.
2. Ο Διαγωνισμός θα διεξαχθεί την 22η Μαΐου 2002 ημέρα Τετάρτη και ώρα 11η πρωινή (λήξη επίδοσης προσφορών) στα Δημοτικά γραφεία Ιαλυσού.
3. Το έργο ανήκει στην κατηγορία "ΟΙΚΟΔΟΜΙΚΑ" σύμφωνα με την απόφαση Δ17α/10/65/ΦΝ 402/98 (ΦΕΚ 835 Β'/12-8-98).
Στο μειοδοτικό Διαγωνισμό γίνονται δεκτές εργοληπτικές επιχειρήσεις δημοσίων έργων εταιρικής μορφής, ατομικές ή σε κοινοπραξία εγγεγραμμένες στο ΜΕΕΠ στην Α2 τάξη και άνω για έργα ΟΙΚΟΔΟΜΙΚΑ σύμφωνα αφενός με την παραγρ. 7 του άρθρου 2 του ΠΔ 609/85 όπως αντικαταστάθηκε από την παραγρ. 1 του άρθρου 1 του ΠΔ 285/97 και από την παράγραφο 2 του άρθρου 1 του ΠΔ 218/99 και συμπληρώθηκε με την παράγραφο 3 του άρθρου 1 του ΠΔ 218/99 σχετικά με τις διατάξεις για τα κατώτατα όρια και αφετέρου σύμφωνα με τις παραγράφους 40, 41 και 42 του άρθρου 4 του Ν. 2940/01, καθώς επίσης και με τη με αριθμό Δ17α/03/74/ΦΝ 312/12-1994 (ΦΕΚ 935 Β της 22-12-94) απόφαση ΥΠΕΧΩΔΕ και τη με αρ. Δ17α/05/77/ΦΝ 312/23-12-94 εγκύκλιο 51/94.
4. Η εγγύηση συμμετοχής ορίζεται στο 4% (τέσσερα επί τοις εκατό) του ανωτέρω προϋπολογισμού ήτοι 3.971 ευρώ (τρείς χιλιάδες εννιακόσια εβδομήντα ένα ευρώ) και θα απευθύνεται προς το ΔΗΜΟ ΙΑΛΥΣΟΥ.
5. Η συνολική προθεσμία για την αποπεράτωση του έργου ορίζεται σε ογδόντα (80) ημερολογιακές ημέρες από την ημέρα που θα υπογραφεί η Σύμβαση. Κατά τα λοιπά ισχύουν οι διατάξεις της παραγράφου 4 του άρθρου 5 του Ν. 1418/84, όπως τροποποιήθηκε και συμπληρώθηκε με τον Ν. 2229/94 και του άρθρου 36 του ΠΔ 609/85.
Εκτός από την συνολική προθεσμία, ο ανάδοχος είναι υποχρεωμένος να τηρήσει τις τμηματικές προθεσμίες στις οποίες χωρίζεται στις παρακάτω τμηματικές προθεσμίες:
1η Τμηματική Προθεσμία
Μέσα σε προθεσμία δεκαπέντε (15) ημερολογιακών ημερών από την υπογραφή της Σύμβασης, ο Ανάδοχος υποχρεούται να συντάξει και να υποβάλει στην Υπηρεσία για έγκριση το "Χρονοδιάγραμμα κατασκευής του έργου" όπως προβλέπεται από την παρούσα ΕΣΥ άρθρο 6.
Η έναρξη των εργασιών του έργου από μέρους του Αναδόχου, δεν μπορεί να καθυστερήσει πέραν των δέκα (10) ημερολογιακών ημερών από την υπογραφή της Σύμβασης. Επίσης στο ίδιο χρονικό διάστημα ο ανάδοχος οφείλει να συντάξει και να υποβάλει το οργανόγραμμα του εργοταξίου σύμφωνα με το άρθρο 7 του ΠΔ 368/94.
2η Τμηματική Προθεσμία
Μέσα σε προθεσμία τριάντα (30) ημερολογιακών ημερών από την υπογραφή της Σύμβασης, ο Ανάδοχος υποχρεούται να έχει αποπερατώσει έργο αξίας ίσης με το 60% του αθροίσματος εργασιών του προϋπολισμού προσφοράς.
3η Τμηματική Προθεσμία
Μέσα σε προθεσμία εξήντα (60) ημερολογιακών ημερών από την υπογραφή της Σύμβασης, ο Ανάδοχος θα έχει εκτελέσει έργο, συνολικής αξίας ίσης με το 95% της δαπάνης εργασιών του προϋπολογισμού προσφοράς.
6. Τα τεύχη μειοδοτικού διαγωνισμού χορηγούνται όλες τις εργάσιμες ημέρες και ώρες στα γραφεία της ΤΥ του Δήμου Ιαλυσού, μέχρι την 21η Μαΐου 2002 μετά τη προσκόμιση τριπλότυπης απόδειξης της Ταμειακής Υπηρεσίας του Δήμου Ιαλυσού, ποσού 15 ευρώ. Πληρ. κ. Μαγριπλή Εμμανουήλ-τηλ. 02410-98438.

Ιαλυσός 2 Μαΐου 2002
Ο Δήμαρχος
Στέργος Στάγκας

ΕΛΛΗΝΙΚΗ ΔΗΜΟΚΡΑΤΙΑ
ΝΟΜΟΣ ΔΩΔΕΚΑΝΗΣΟΥ
ΔΗΜΟΣ ΙΑΛΥΣΟΥ
Δ/ΝΣΗ ΤΕΧΝΙΚΩΝ ΥΠΗΡΕΣΙΩΝ
ΕΡΓΟ: ΔΙΑΜΟΡΦΩΣΗ ΠΛΑΤΕΙΑΣ ΡΑΠΤΗ

ΠΕΡΙΛΗΨΗ ΔΙΑΚΗΡΥΞΗΣ ΜΕΙΟΔΟΤΙΚΟΥ ΔΙΑΓΩΝΙΣΜΟΥ

Ο Δήμαρχος Ιαλυσού προκηρύσσει Δημόσιο μειοδοτικό Διαγωνισμό για την ανάδειξη αναδόχου εκτέλεσης του έργου: "ΔΙΑΜΟΡΦΩΣΗ ΠΛΑΤΕΙΑΣ ΡΑΠΤΗ", προϋπολογιζόμενης συνολικής δαπάνης κατά τη μελέτη της Υπηρεσίας 192.156 ευρώ, ήτοι 111.709,62 ευρώ για εργασίες συνολικά, 31.278,69 ευρώ Γ.Ε. & Ε.Ο. (28%) απρόβλεπτα 21.448,25 ευρώ (15%), πρόβλεψη αναθεώρησης 5.612,77 ευρώ & ΦΠΑ 22.106,72 ευρώ.
Η Δημοπράτηση γίνεται σύμφωνα με τους όρους της παρούσας Διακήρυξης και σύμφωνα με τις διατάξεις του Ν. 1418/84 "Δημόσια Εργα και ρυθμίσεις συναφών θεμάτων", όπως ισχύει μετά την τροποποίηση του και τη συμπλήρωση του από τους νόμους 2229/94, 2308/95, 2338/95, 2372/96, 2940/01 (ΦΕΚ 180Α/6-8-2001) και σύμφωνα με τον Ν. 2576/98 (ΦΕΚ 25Α/9-2-1998) περί "Βελτίωσης των διαδικασιών για την ανάθεση της κατασκευής των Δημοσίων έργων και άλλες Διατάξεις" των εκτελεστικών τους Π.Δ. 609/85 και 472/85 όπως ισχύουν μετά την τροποποίηση τους από τα Π.Δ. 368/94, 285/97, 402/96, 210/97, 218/99 καθώς και την αποφαση Δ17α/08/16 ΦΝ 402/10-2-98 (ΦΕΚ 116 Β'/12-2-98), "Διαδικασία για την ανάδειξη αναδόχου κατασκευής Δημοσίων έργων", όπως αυτή τροποποιήθηκε με την απόφαση Δ17α/10/65/ΦΝ 402/24-7-98 (ΦΕΚ 835 Β'/12-8-98) και με τις εγκυκλίους ΥΠΕΧΩΔΕ, ΓΓΔΕ/Δ/νση Νομοθετικού Συντονισμού & Κωδικοποίησης, Ε27/1998 με αριθμό πρωτ. Δ17α/03/71/ ΦΝ 402-28-8-1998, Ε16/1999 με αριθμό πρωτ. Δ17α/05/35/ΦΝ 402/26-4-1999 και Ε23/2000 με αριθμό πρωτ. Δ17α/05/42 ΦΝ 402/2-8-2000.
1. Το έργο χρηματοδοτείται από ιδίους πόρους 2002.
2. Ο Διαγωνισμός θα διεξαχθεί την 22η Μαΐου 2002 ημέρα Τετάρτη και ώρα 11η πρωινή (λήξη επίδοσης προσφορών) στα Δημοτικά γραφεία Ιαλυσού.
3. Το έργο ανήκει στην κατηγορία "ΟΔΟΠΟΙΙΑ" σύμφωνα με την απόφαση Δ17α/10/65/ΦΝ 402/98 (ΦΕΚ 835 Β'/12-8-98).
Στο μειοδοτικό Διαγωνισμό γίνονται δεκτές εργοληπτικές επιχειρήσεις δημοσίων έργων εταιρικής μορφής, ατομικές ή σε κοινοπραξία εγγεγραμμένες στο ΜΕΕΠ στην Α2 τάξη και άνω για έργα ΟΔΟΠΟΙΙΑΣ και στην Α1 τάξη για τα έργα ΗΛΕΚΤΡΟΜΗΧΑΝΟΛΟΓΙΚΑ σύμφωνα αφενός με την παραγρ. 7 του άρθρου 2 του ΠΔ 609/85 όπως αντικαταστάθηκε από την παραγρ. 1 του άρθρου 1 του ΠΔ 285/97 και από την παράγραφο 2 του άρθρου 1 του ΠΔ 218/99 και συμπληρώθηκε με την παράγραφο 3 του άρθρου 1 του ΠΔ 218/99 σχετικά με τις διατάξεις για τα κατώτατα όρια και αφετέρου σύμφωνα με τις παραγράφους 40, 41 και 42 του άρθρου 4 του Ν. 2940/01, καθώς επίσης και με τη με αριθμό Δ17α/03/74/ΦΝ 312/16-12-1994 (ΦΕΚ 935 Β της 22-12-94) απόφαση ΥΠΕΧΩΔΕ και με αρ. Δ17α/05/77/ΦΝ 312/23-12-94 εγκύκλιο 51/94.
4. Η εγγύηση συμμετοχής ορίζεται στο 2% (δύο επί τοις εκατό) του ανωτέρω προϋπολογισμού ήτοι 3.843 ευρώ (τρείς χιλιάδες οχτακόσια σαράντα τρία) και θα απευθύνεται προς το ΔΗΜΟ ΙΑΛΥΣΟΥ.
5. Η συνολική προθεσμία για την αποπεράτωση του έργου ορίζεται σε εκατόν είκοσι (120) ημερολογιακές ημέρες από την ημέρα που θα υπογραφεί η Σύμβαση. Κατά τα λοιπά ισχύουν οι διατάξεις της παραγράφου 4 του άρθρου 5 του Ν. 1418/84, όπως τροποποιήθηκε και συμπληρώθηκε με τον Ν. 2229/94 και του άρθρου 36 του ΠΔ 609/85.
Εκτός από την συνολική προθεσμία, ο ανάδοχος είναι υποχρεωμένος να τηρήσει τις τμηματικές προθεσμίες στις οποίες χωρίζεται στις παρακάτω τμηματικές προθεσμίες:
1η Τμηματική Προθεσμία
Μέσα σε προθεσμία δεκαπέντε (15) ημερολογιακών ημερών από την υπογραφή της Σύμβασης, ο Ανάδοχος υποχρεούται να συντάξει και να υποβάλει στην Υπηρεσία για έγκριση το "Χρονοδιάγραμμα κατασκευής του έργου" όπως προβλέπεται από την παρούσα ΕΣΥ άρθρο 6.
Η έναρξη των εργασιών του έργου από μέρους του Αναδόχου, δεν μπορεί να καθυστερήσει πέραν των δέκα (10) ημερολογιακών ημερών από την υπογραφή της Σύμβασης. Επίσης στο ίδιο χρονικό διάστημα ο ανάδοχος οφείλει να συντάξει και να υποβάλει το οργανόγραμμα του εργοταξίου σύμφωνα με το άρθρο 7 του ΠΔ 368/94.
2η Τμηματική Προθεσμία
Μέσα σε προθεσμία τριάντα (30) ημερολογιακών ημερών από την υπογραφή της Σύμβασης, ο Ανάδοχος υποχρεούται να έχει αποπερατώσει έργο αξίας ίσης με το 60% του αθροίσματος εργασιών του προϋπολισμού προσφοράς.
3η Τμηματική Προθεσμία
Μέσα σε προθεσμία εξήντα (60) ημερολογιακών ημερών από την υπογραφή της Σύμβασης, ο Ανάδοχος θα έχει εκτελέσει έργο, συνολικής αξίας ίσης με το 95% της δαπάνης εργασιών του προϋπολογισμού προσφοράς.
6. Τα τεύχη μειοδοτικού διαγωνισμού χορηγούνται όλες τις εργάσιμες ημέρες και ώρες στα γραφεία της ΤΥ του Δήμου Ιαλυσού, μέχρι την 21η Μαΐου 2002 μετά τη προσκόμιση τριπλότυπης απόδειξης της Ταμειακής Υπηρεσίας του Δήμου Ιαλυσού, ποσού 30 ευρώ. Πληρ. κ. Μαγριπλή Εμμανουήλ-τηλ. 02410-98438.

Ιαλυσός 2 Μαΐου 2002
Ο Δήμαρχος
Στέργος Στάγκας

ΠΛΑΙΣΙΟ διαφημιστική
◆ Κάρτες
◆ Προσκλητήρια γάμων-Βαπτίσεων
◆ Σφραγίδες
◆ Διαφήμιση στον Τύπο
Παπαγιάννη 80 Κρεμαστή
Τηλ. 95584 - 91350
Κιν. 09377-56878



Η εμπειρία μας και η αφοσίωση στη λεπτομέρεια αποτελουν εγγύηση για την απόλυτη επιτυχία ωστε να μείνουν ανεξίτηλες στη μνήμη τη δική σας και των καλεσμένων σας.....

ΧΟΡΟΕΣΠΕΡΙΔΕΣ - ΓΑΜΟΙ - CATERING - ΠΑΙΔΙΚΑ ΠΑΡΤΥ

ΞΕΝΟΔΟΧΕΙΟ SOFITEL CAPSIS ΡΟΔΟΥ
Για Πληροφορίες 25-015 & 20919 (09.00 - 17.00)

CAPSIS Conference Centers & Resort Hotels



ΝΤΕΤΕΚΤΙΒΣ
Συνταξιούχος Αστυνομικός Ασφάλειας
ΑΝΑΛΑΜΒΑΝΟΥΜΕ
Υποθέσεις ανηλίκων, οικογενειακές, προσωπικές κ.τλ.
ΔΙΑΘΕΤΟΥΜΕ ΤΑ ΠΛΕΟΝ ΣΥΓΧΡΟΝΑ ΟΠΤΙΚΟΑΚΟΥΣΤΙΚΑ ΣΥΣΤΗΜΑΤΑ
100% ΕΧΕΜΥΘΕΙΑ
ΡΩΜΗΣ 22 - ΡΟΔΙΝΙ • ΤΗΛ. 0241 0 68985
Κιν. 094 6997967

ΠΡΟΤΥΠΟ ΚΕΝΤΡΟ ΤΗΛΕΦΩΝΙΑΣ
ΠΡΟΣΦΟΡΑ
Τηλεφωνικών κέντρων
PANASONIC–SAMSUNG
• ΜΕ ΞΕΝΟΔΟΧΕΙΑΚΟ ΠΡΟΓΡΑΜΜΑ
• ΜΕ 100.000 ΠΡΟΚΑΤΑΒΟΛΗ ΣΥΝ ΦΠΑ ΤΙΜΟΛΟΓΙΟΥ ΚΑΙ ΕΞΟΦΛΗΣΗ ΣΕ 12 ΔΟΣΕΙΣ

ΧΩΡΗΤΙΚΟΤΗΤΑ

• 3 γραμμές ΟΤΕ 8 εσωτερικά	35.000 το μήνα
• 3 γραμμές ΟΤΕ 16 εσωτερικά	50.000 το μήνα
• 6 γραμμές ΟΤΕ 24 εσωτερικά	70.000 το μήνα
• 4 γραμμές ΟΤΕ 33 εσωτερικά	90.000 το μήνα

ΠΕΡΙΛΑΜΒΑΝΟΥΝ
✔ Τηλ. Κέντρο PANASONIC -SAMSUG
✔ Τηλεφωνικές συσκευές με πληκτρολόγιο ψηφιακές
✔ Συσκευή τηλεφωνήτριας
✔ Εκτυπωτής σειριακός
✔ Αντικεραυνική προστασία ΟΤΕ & ΔΕΗ
✔ Εγκατάσταση σε έτοιμο δίκτυο
✔ Προγραμματισμός & εκπαίδευση της τηλεφωνήτριας
✔ 12 μήνες Service δωρεάν
✔ 10 χρόνια τεχνική υποστήριξη

ΑΦΟΙ ΣΚΟΡΔΗ Ο.Ε.
Βενετοκλέων 3 και Καναδά
τηλ. 75666 fax: 70499 Ρόδος

ΤΖΑΚΙΑ
ΤΖΑΚΙΑ ΤΖΟΤΖΟΛΗΣ ΤΑΣΟΣ
ΤΖΑΚΙΑ
ΜΑΝΤΕΜΕΝΙΑ • ΑΠΛΑ • ΑΕΡΟΘΕΡΜΑ • ΜΕ ΤΖΑΜΙΑ ΚΑΙ ΠΟΡΤΕΣ • ΜΕ ΠΥΡΟΤΟΥΒΛΑ
ΣΟΜΠΕΣ ΜΕ ΞΥΛΑ
ΜΕΓΑΛΗ ΠΟΙΚΙΛΙΑ ΜΟΝΤΕΛΩΝ
ΑΞΕΣΟΥΑΡ ΤΖΑΚΙΩΝ
ΣΚΑΡΕΣ • ΣΙΤΕΣ • ΚΡΕΜΑΝΤΑΛΑΔΕΣ
ΦΟΥΡΝΑΚΙΑ ΚΑΙ ΨΗΣΤΑΡΙΕΣ
ΣΕ ΠΟΛΛΑ ΣΧΕΔΙΑ ΚΑΙ ΜΕΓΕΘΗ
ΚΑΘΑΡΙΣΜΟΙ ΚΑΙ ΣΕΡΒΙΣ ΤΖΑΚΙΩΝ
ΚΟΛΥΜΠΙΑ, ΕΝΑΝΤΙ ΚΑΙ ΠΑΡΑΠΛΕΥΡΩΣ ΙΔΡΥΜΑΤΟΣ
ΚΥΡΙΑΚΕΣ ΑΝΟΙΚΤΑ 11–4
Τηλέφωνο (0241) 56275, κιν. 0942/255848,
τηλ. Fax: 56317, 85103 Κολύμπια, Ρόδος



Ρόδος: εἰκῇ καὶ ὡς ἔτυχε...

... Ω, γλυκύ μου έαρ



Γιάννης Στεφανάκης: *"Επιτάφιος Θρήνος", ξυλογραφία*

Τα συγκλονιστικά **"Εγκώμια"** από τον **"Επιτάφιο Θρήνο"** θα μας υπενθυμίσουν σήμερα την ανθρώπινη διάσταση του **Θείου Δράματος**

"Κλαίει και θρηνεί σε, η Πάναγνός σου Μήτηρ, Σωτήρ μου, νεκρωθέντα.

Ω, γλυκύ μου έαρ, γλυκύτατόν μου τέκνον, που έδυ σου το κάλλος".

... *"Δωσ' μου αυτόν τον ξένο"*

"Καθικετεύει" στο γνωστό τροπάριο της Μεγάλης Παρασκευής, *ο Ιωσήφ ο εξ Αριμαθείας τον Πιλάτο να του παραδώσει το νεκρό σώμα του Ιησού, λέγοντας, ξανά και ξανά* ***"δος μοι τούτον τον ξένον"***

Σε ένα μικρό τόμο, που εξέδωσε η Νομαρχιακή Αυτοδιοίκηση Ιωαννίνων, διαβάζουμε, μεταφρασμένη στη δημοτική από τον ***Ερρίκο Χ. Κολοβό,*** *την παράκληση του Ιωσήφ και ο νους μας, αναπόφευκτα, τρέχει στους νεκρούς που δεν αξιώθηκαν ούτε το "καθαρό σεντόνι", αλλά και σ' αυτούς που έζησαν και ζούνε σαν ξένοι στον τόπο τους:*

"Δωσ' μου αυτόν τον ξένο, που βρέφος σαν γεννήθηκε ως ξένος έγινε δεκτός στον κόσμο όπου ήρθε˙ (...) δώσ' μου αυτόν τον ξένο, που ήξερε να φιλοξενεί φτωχούς και όσους ήταν ξένοι σε ξένο τόπο˙ δώσ' μου αυτόν τον ξένο, που οι Εβραίοι φθονώντας από τον κόσμο απέκοψαν και ξένον τον έκαμαν˙ δώσ' μου αυτόν τον ξένο, σε τάφο να αναπαύσω γιατί ως ξένος κεφαλή δεν έχει πού να γύρει..."

Στο τροπάριο της Μεγάλης Εβδομάας, ο Πιλάτος λυγίζει. *Και ο Ιωσήφ* ***"λαμβάνει του Σωτήρος το σώμα, ο και φοβω εν σινδόνι ενειλήσας και εν σμύρνη, κατέθετο εν τάφω..."***

Δεν έχει τέλος η ικανότητα της "άπονης εξουσίας" να εκπαιδεύει τους ανθρώπους στο να τσακίζουν, να εκμηδενίζουν, να φοβούνται και να πληγώνουν ο ένας τον άλλον - με όπλα, με λέξεις, με αποκλεισμούς-, ενώ όλο και δυσεύρετο γίνεται όχι μόνον το "μέγα", αλλά και το μικρό έλεος".

Μπροστά σε τόσο πόνο, κάθε ανέξοδη ευχή, κάθε διπλωματική πιρουέτα γίνεται ύβρις. Μόνον η ελευθερία για όλους, μόνον η ελπίδα της έγερσης μπορεί να μας μεγαλύνει..."

... Επιτάφιος Θρήνος

Πολλά τα βιβλία που εκδίδονται στις περιόδους των γιορτών. *Οι εκδότες, παρά τους προβληματισμούς που έχουν διατυπώσει για μείωση του εκδοτικού ρυθμού την περίοδο των γιορτών, εξακολουθούν να προσδοκούν στην αύξηση των πωλήσεων, στηριζόμενοι στην αύξηση του εισοδήματος λόγω των δώρων. Από την πληθώρα των εκδόσεων ξεχωρίζουμε δύο βιβλία, όχι μόνο επειδή το περιεχόμενό τους ταιριάζει με το πνεύμα των ημερών, αλλά και επειδή τυποτεχνικά διαφέρουν από τη σωρεία της βιβλιοπαραγωγής.*

Το πρώτο είναι το βιβλίο της ***Νίκης Τσιρώνη*** *με τίτλο* ***"Κασσιανή η υμνωδός"****, που ήδη παρουσιάσαμε στην ανάδελφο στήλη* ***"παίγνια"*** *και το δεύτερο* ***"Ο Επιτάφιος Θρήνος"*** *σε ξυλογραφίες* ***Γιάννη Στεφανάκη*** *και πρόλογο του* ***Γιώργου Κοροπούλη,*** *που γράφει:*

Ο ***"Επιτάφιος Θρήνος" σταθεροποιήθηκε, σαν το γεφύρι της Άρτας,*** *χάρη σ' έναν ελιγμό ριζικού εξανθρωπισμού (...). Το συμπίλημα των Εγκωμίων αποκρυσταλλώθηκε τύποις˙ όμως ο κόσμος, που βαδίζοντας σιγόψελνε, το αντελήφθη εξαρχής (και σωστά) ως απόθεμα οδύνης και αυταπάτης, παρηγοριάς και οιμωγών, ως καμβά, εν ολίγοις, που πάνω του, καθ' απαράλλακτο χρόνο, επί αιώνες, όλη τη νύχτα κι ως το ξημέρωμα της Μεγάλης Παρασκευής, στολίζοντας με λουλούδια τον Επιτάφιο, κάθε γριά κεντούσε κι άλλη φιλολογική εκδοχή, γιατί έκλαιγε άλλον πεθαμένο...".*

ΜΕΡΙΚΕΣ ΦΟΡΕΣ ΓΙΑ ΝΑ ΑΡΕΣΕΙΣ ΠΡΕΠΕΙ ΝΑ ΦΤΑΣΕΙΣ ΣΤΑ ....ΑΚΡΑ!!



- ΠΡΟΣΘΕΤΙΚΗ ΝΥΧΙΩΝ ΜΕΤΑΞΙ-ΑΚΡΥΛΙΚΟ
- ΜΑΝΙΚΙΟΥΡ-ΠΕΝΤΙΚΙΟΥΡ ΑΝΑΝΕΩΣΗΣ
- ΟΡΘΟΝΥΧΙΑ (ΠΟΝΕΜΕΝΑ ΓΥΡΤΑ ΝΥΧΙΑ)
- ΣΚΛΗΡΥΝΣΗ ΦΥΣΙΚΩΝ ΝΥΧΙΩΝ
- ΛΕΥΚΑΝΣΗ ΝΥΧΙΩΝ (ΧΕΡΙΑ-ΠΟΔΙΑ)
- ΦΡΥΔΙΑ - ΒΛΕΦΑΡΙΔΕΣ
- ΜΟΝΙΜΟ ΓΑΛΛΙΚΟ
- ΜΟΝΙΜΑ DESIGNS
- ΑΠΟΤΡΙΧΩΣΗ

BEAUTY NAILS BN RHODES



ΑΝ ΤΟ ΖΗΤΟΥΜΕΝΟ ΣΑΣ ΕΙΝΑΙ Η ΑΚΡΑ ...ΠΟΛΥΤΕΛΕΙΑ

BEAUTY NAILS - STUDIO ΑΙΣΘΗΤΙΚΗΣ ΝΥΧΙΩΝ
ΕΜΠΟΡΙΚΟ ΚΕΝΤΡΟ ΦΩΚΙΑΛΗ-ΑΓ. ΑΝΑΣΤΑΣΙΑΣ 40-ΤΗΛ. 70660-ΚΙΝ. 0944 520887

Η ΡΟΔΟΤΡΥΠΟΚΟΠΤΙΚΗ
ΚΟΥΛΙΑΝΟΣ ΔΗΜΗΤΡΙΟΣ και ΣΙΑ ΟΕ

Θα ήθελε να ευχαριστήσει τους συνεργάτες του **πολιτικούς μηχανικούς - αρχιτέκτονες - ντεκοράτερ - μηχανολόγους - εργολάβους** και όλων των ειδικοτήτων της οικοδομής και τους πελάτες μας για την υποστήριξή τους στην εργασία μας.

Και ευχόμαστε σε όλον τον κόσμο
Καλό Πάσχα, Καλή Ανάσταση με υγεία

Κολοκοτρώνη 66, Ρόδος 85100 • Τηλ. & Fax: 0241 0 77257, Κινητό: 0932 732331

(εκ)πολιτισμικά παίγνια

επιμέλεια: Κωστής Νικολάκης

Αντώνης Σουρούνης

Χρονογραφήματα της Κυριακής

"Έχει περάσει πάνω από μισός αιώνας, αλλά το θυμάμαι σαν να 'γινε χθες. Πήγαινα στη δευτέρα Δημοτικού, όταν ένα πρωί εκείνος ο δάσκαλος που τσιμπούσε τα κορίτσια στο σβέρκο μπήκε στην τάξη κρατώντας μια εφημερίδα παραμάσχαλα. Είπε πως αυτό που θα μας διαβάσει το λένε χρονογράφημα και ξεδιπλώνοντάς την άρχισε να διαβάζει. Ελεγε για την άνοιξη και τα λουλούδια, όμως τα περιέγραφε τόσο ωραία, που είχε μοσχοβολήσει η αίθουσα.

"Αυτή τη δουλειά θα κάνω όταν μεγαλώσω", λέω στον διπλανό μου...".

(Αντώνης Σουρούνης, "Το όνειρο")

....

Και απ' ότι γνωρίζουμε ο **κ. Αντώνης Σουρούνης** τα κατάφερε και έγινε και πολύ καλός συγγραφέας -μέχρι τώρα έχει εκδόσει ένδεκα βιβλία- και με το τελευταίο του, τις **"Κυριακάτικες ιστορίες"** αποδεικνύει ότι είναι και ένας πολύ καλός χρονογράφος.

Γράφοντας τις ιστορίες του -ιδιότυπα χρονογραφήματα, κυρίως αυτοβιογραφικού περιεχομένου- στην **"Κυριακάτικη Ελευθεροτυπία"** και στην **"Μακεδονία της Κυριακής"**, ο **Αντώνης Σουρούνης** μας μεταφέρει στον δικό του μικρόκοσμο σαρκάζοντας και περιγελώντας.

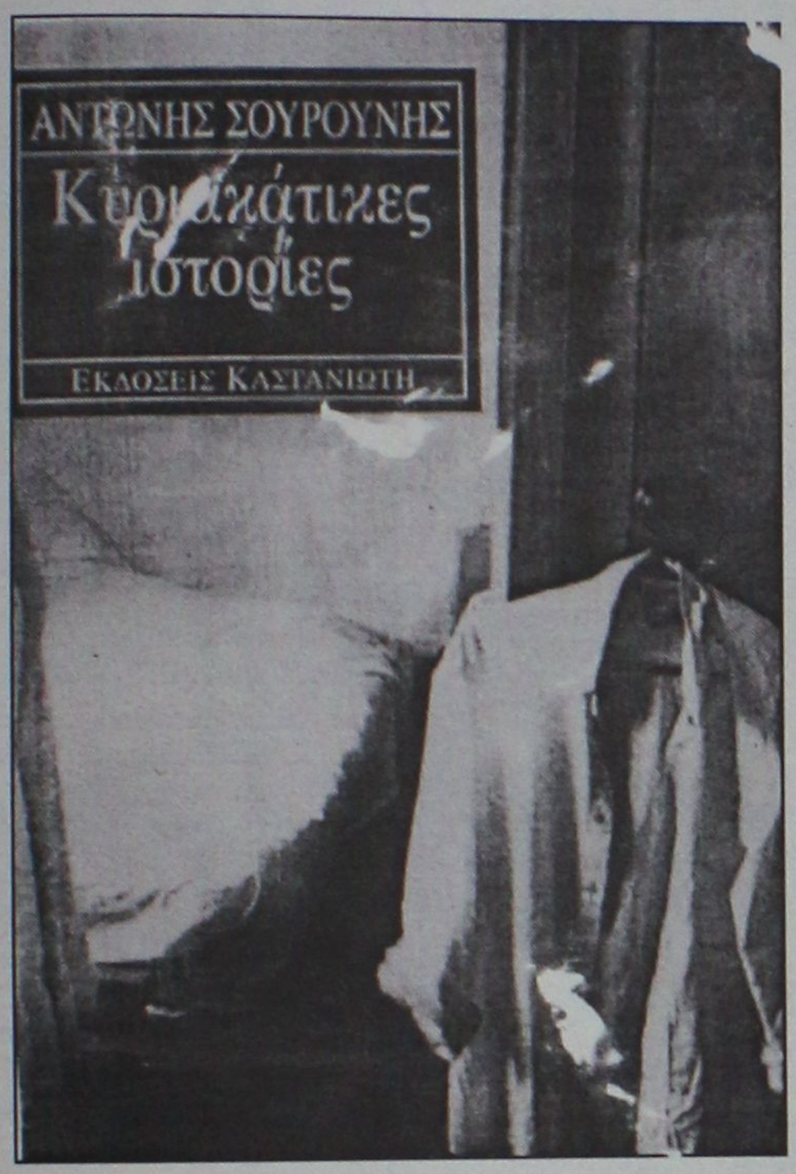

***Αντώνης Σουρούνης: "Κυριακάτικες ιστορίες", χρονογραφήματα, εκδόσεις "Καστανιώτη", σελ. 433, Αθήνα 2002, τιμή: 18,50 ευρώ.**

Και μια από τις ιστορίες του αφορά τα "κατορθώματά" του στην **Κάλυμνο,** όπου για τρία καλοκαίρια είχε ανοίξει και λειτουργούσε μια ιδιότυπη "καντίνα" στον **Εμπορειό:**

"...Βρισκόμασταν στο Καντούνι, εφτά χιλιόμετρα περίπου μακριά από τη Χώρα της Καλύμνου, σ' ένα χωριό γεμάτο περιβόλια, που τα περισσότερα απ' αυτά τα φρόντιζε ο Κόλιας, ο οποίος έμοιαζε κι ο ίδιος με περιβόλι. Κάπου κάπου η θάλασσα δημιουργούσε στον μικρό κόλπο θεόρατα κύματα και μια παρέα όμορφων κοριτσιών που έρχονταν από την καλύμνικη παροικία της Φλόριντα να ξεκαλοκαιριάσουν παίζανε μ' αυτά ενθουσιασμένα. Ηταν πριν από είκοσι πέντε χρόνια κι είχα έρθει κι εγώ από την Αμερική, ν' αναρρώσω από ένα γερό ατύχημα στα μούτρα που με είχε καθηλώσει δύο μήνες στο νοσοκομείο. Ηξερα πως αν ξάπλωνα μπρούμυτα στην καυτή άμμο, θα γινόμουν καλά. Ημουν τόσο βέβαιος γι' αυτό, που πείσθηκαν και οι Αμερικανοί γιατροί και μου επέτρεψαν να φύγω. Πράγματι, έγινα καλά. Ο φίλος μου είχε δώσει ένα σπιτάκι, που ήταν κι αυτό δικό του, στον Εμπορειό, ένα μικρό χωριό που δεν είχε παπά, χωροφύλα, μπακάλη ή φούρναρη. Νερό βγάζαμε από ένα πηγάδι στη μέση της πλατείας και υπήρχαν ελάχιστες πιθανότητες να ξοδέψεις τα λεφτά σου. Ο ένας έδινε στον άλλο ό,τι του περίσσευε και πορεύονταν. Δεν ξέρω τι έδινα εγώ, όμως όλοι μου δίνανε και κάτι κι έτσι επέζησα.

Την επόμενη άνοιξη, που δεν είχα τι να κάνω, τηλεφώνησα στο φίλο μου στην Κάλυμνο και τον ρώτησα αν μου παραχωρεί για το καλοκαίρι εκείνο το οικόπεδο, μια κι έμενε μόνο κι έρημο.

"Τί να το κάνεις;" απόρησε.

"Να πουλάω νερό που δεν έχει πουθενά".

"Μα αυτό έχει μέσα από εκατό χρόνια σκουπίδια".

"Θα τα καθαρίσω".

Δύο μήνες φτυάριζα από το χάραμα μέχρι αργά τη νύχτα σκουπίδι. Δουλεύαμε όλη η οικογένεια, ανάλογα με το τι μπορούσε να προσφέρει ο καθένας. Η γυναίκα που είχα συναντήσει στο μεταξύ έφτιαξε μια βεράντα από καλαμιές, ασβέστωσε τον πέτρινο τοίχο κι έγραψε απ' έξω με μεγάλα γράμματα "ΚΑΝΤΙΝΑ", ο σκύλος γάβγιζε παροτρύνοντάς μας να συνεχίσουμε κι η γάτα ξαπλωμένη στο πλευρό της μας θύμιζε πως θα χορτάναμε έτσι κι τρώγαμε απ' όλη την αγγαρεια. Φέραμε φως, λεμονιές πορτοκαλάδες, έτοιμα τρόφιμα κάντουιτς κι έπειτα κάτσαμε και οι τέσσερις κάτω από τα πεύκα χαμογελώντας μεριμνώντας την πελατεία.

Κανείς μας δεν είχε τη διάθεση να δουλέψει, όποιος έμπαινε έπιανε μόνος αυτό που ήθελε, έβαζε τα λεφτά σ' ένα χάρτινο κουτί, έπαιρνε τα ρέστα κι έφευγε. Μερικοί δεν έφευγαν, έμεναν εκεί μαζί μας για ν' ακούν τη μουσική που μας άρεσε απ' το μαγνητόφωνο. Προπάντων τα μικρά παιδιά. Κάθονταν πάνω στο χώμα από το πρωί ως το βράδυ, βουτούσαν στη θάλασσα και ξαναγύριζαν. Μια μέρα κάποιος έφερε δύο καθίσματα που τα βρήκε σ' ένα ερειπωμένο σπίτι, για να κάθεται ο παπα-Γιώργης κι ο μπαρμπα-Γιάννης και να πίνουν τον καφέ τους. Ο μπαρμπα-Γιάννης ερχόταν κάθε απόγευμα, για να παρακολουθεί αν τα πρόβατά του κατεβαίνουν από το βουνό να ξεδιψάσουν στην ποτίστρα που είχε φτιάξει σε μια πηγή στους πρόποδές του. Οταν θέλησε ο μακαρίτης ο Ταυλάριος, ο τοπικός βουλευτής, να κάνει ένα γλέντι για τους συγγενείς και φίλους, κουβαλήσαμε απ' αυτά τα ερειπωμένα σπίτια ό,τι κάθισμα και τραπέζι βρήκαμε, σκάψαμε στη μέση του οικοπέδου ένα λάκκο με ασβεστωμένη πέτρα ολόγυρα και στήσαμε τη σούβλα. Ο μπαρμπα-Γιάννης ήρθε με γυαλισμένα τα στιβάλια του, μαύρο ζωνάρι και την τσαμπούνα, κι έπαιξε για να χορέψει ο Σταύρος το χορό του μηχανικού, του βουτηχτή που κατεβαίνει στο βυθό της θάλασσας για σφουγγάρια κι ανεβαίνει στην επιφάνειά της χτυπημένος και σακάτης. Παρόλο που είχα ρίξει μπόλικο νερό στο χώμα, η σκόνη που σηκώναμε χοροπηδώντας είχε δημιουργήσει ένα μεγάλο σύννεφο κι είχε κρύψει τ' αστέρια από πάνω μας.

Έτσι μπήκαμε κι εμείς στο χορό δουλεύοντας. Μαζί μας δούλευαν και τα παιδιά γυρίζοντας τις σούβλες, πελάτισσες που φτιάχνανε σαλάτες, πελάτες που ψήνανε στη σχάρα λουκάνικα και μπριζόλες, φίλοι που αναποδογύριζαν κάσες από μπουκάλια για να κάτσουν ξένοι. Από τη μια μέρα στην άλλη είχε δημιουργηθεί μια κατάσταση που δεν την είχα ονειρευτεί εγώ, αλλά εκείνη εμένα. Οι μεγάλες τσέπες στο πουκάμισο όλο και φούσκωναν ώρα με την ώρα από τα λεφτά που έχωνα εκεί και το ξημέρωμα που πήγαινα σπίτι, έμοιζε να είχα αποκτήσει γυναικεία στήθη στη διάρκεια της νύχτας. Κάποια μέρα μες στο Σεπτέμβρη που αποφασίζαμε να φύγουμε, μαζεύονταν όλοι αυτοί οι άνθρωποι, μαζί και τα παιδιά, και κάναμε το τελευταίο γλέντι τρώγοντας και πίνοντας όλα όσα υπήρχαν εκεί μέσα. Το πανηγύρι αυτό κράτησε τρία καλοκαίρια και το τέταρτο που κατεβήκαμε από τη Γερμανία για ν' ανοίξουμε, αντικρίσαμε τα μισά πεύκα κομμένα, το χώμα σκεπασμένο με τσιμέντο και στη θέση της παράγκας ένα μπαρ. Ο φίλος εκείνος που το είχε μου είπε πως αναγκάστηκε να το νοικιάσει σε κάτι συγγενείς του..."

(Αντώνης Σουρούνης: "Το όνομα και η χάρη")

«ΡΟΔΙΑΚΗ» ΑΠΟ ΤΟ 1915

ΦΛΑΣ ΣΤΟ ΠΑΡΕΛΘΟΝ


ΡΟΔΙΑΚΗ

PERIODICO SETTIMANALE

ΡΟΔΙΑΚΗ 30 ΑΠΡΙΛΙΟΥ 1928
ΑΡΙΘΜΟΣ ΦΥΛΛΟΥ 941

ΡΟΔΙΑΚΑ ΧΡΟΝΙΚΑ

Η ακτοπλοΐα

Δια Κυβερνητικού Διατάγματος από, 27 Απριλίου η ακτοπλοΐα εν τη κτήσει από 1 Μαΐου προσεχούς και δια την περίοδον ενός έτους επιφυλάσσεται εις τα ατμόπλοια της Εταιρίας, εις ην ανετέθησαν αι επιχορηγούμεναι υδρομικαί υπηρεσίαι.

Εξαιρετικώς δύναται να επιτραπή εις βενζινόπλοια χωρητικότητος άνω των 10 τόνων ανήκοντα εις το Ναυτικόν τμήμα της Ρόδου τα οποία να ζητήσωσιν τούτο δι' επί τούτω αιτήσεως των μέχρι της 20 Ιουνίου όπως ασκώσι την ακτοπλοΐαν υπό ωρισμένους όρους οίτινες θα καθορισθώσι εκάστοτε υπό του Λιμεναρχείου Ρόδου.

Είνε ελευθέρα η ακτοπλοΐα δια τα ιστιοφόρα και τα βενζινόπλοια χωρητικότητος μέχρι 10 τόννων τα φέροντα Ιταλικήν σημαίαν.

Η πρωτομαγιά εις το Ροδίνι

Χάριν της πρωτομαγιάς ο ρέκτης διευθυντής του εν Ροδινίω καφενείου κ. Εμμ. Βαλσαμούλας έχει διοργανώση ιδιαιτέραν και έκτακτον υπηρεσίαν, η οποία να δυνηθή να ανταποκριθεί εις όλας τας προσδοκίας του κοινού.

Η μανδολινάτα του Διαγόρα προσκληθείσα επίτηδες θα ανακρούση διάφορα εκλεκτά τεμάχια προς τέρψιν του κοινού, το οποίον υπό τους μεγαλοπρεπείς πλατάνους, μέσα εις την πλουσίαν εαρινήν βλάστησιν, με το διαυγές και ελαφρόν νερό του πεφημισμένου Ροδινιού θα δυνηθεί να εορτάση ως θέλει την πρωτομαγιά του.

(Σ.Σ. Η Ροδιακή εκδιδόταν τότε υπό το καθεστώς Ιταλικής λογοκρισίας. Διατηρείται επίσης η γλώσσα και τα τοπωνύμια που υπάρχαν στις αρχές του αιώνα).

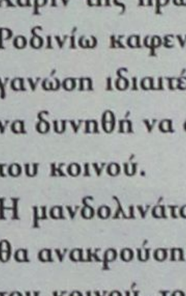

Η Διακόσμηση λέει ναι!
Εσείς θα πείτε όχι;
ΔΕΝ ΕΙΝΑΙ ΔΥΝΑΤΟΝ
Πού;
Στους μοναδικούς χειροποίητους πίνακες ζωγραφικής!
Καθρέπτες
ΒΙΤΡΩ
που ανεβάζουν την αξία του χώρου σας και κάνετε και σωστή τοποθέτηση.
Φτιάχνουν με μεράκι
Η ΡΟΔΟΥΛΑ & ο ΑΡΤΑΝ
Λίστες γάμου
Μιχ. Πετρίδη 96 κοντά στο ΜΗΔΕΙΑ
Τηλ. 62552 - 61483

Αντίλαλοι

πολιτικοί και άλλοι...

ΤΑ ΝΕΥΡΑ ...ΜΑΣ!

Τα νεύρα ...μας έχουν σπάσει οι "μεταλλάξεις" του καιρού το τελευταίο διάστημα. Χαρακτηριστικό παράδειγμα



χθες που το πρωί λίγοι... τολμηροί (τουρίστες κυρίως) είχαν βγει στις παραλίες της πόλης και το βράδυ... κυκλοφορούσαμε με ομπρέλες!

Ελπίζουμε το εορταστικό τετραήμερο του Πάσχα να επαληθευθεί η ΕΜΥ και αυτή τη φορά να έχουμε τα πρώτα (μη ...αναστρέψιμα) σημάδια του καλοκαιριού...

Κυρ. Π.

ΕΛΕΟΣ

Και ξαφνικά "σκάει" το σποτάκι στο εναλλακτικό κανάλι. Θα αναλυθεί η δίκη-παρωδία του Χριστού!.. Αφωνος ο άμοιρος τηλεθεατής. Και με τα όσα έχουν συμβεί τελευταία στο χώρο της τηλεόρασης **οι σκέψεις και τα σενάρια άρχισαν** να διαδέχονται το ένα το άλλο. Θεέ μου, ποιόν θα βγάλουν παράθυρο; Μέρες που είναι... ας αποφύγουμε να αναφέρουμε ποιοί πέρασαν από το μυαλό μας (διότι μερικοί έχουν φύγει αιώνες τώρα από το μάταιο τούτο κόσμο και έχουν αγιάσει κι' όλας). Να τους μαζέψουν αυτούς τους δαιμόνιους ρεπόρτερς δεν πρόκειται.

Το μόνο που μας μένει είναι να αναφωνήσουμε και πάλι... έλεος!

Λ. Β.

ΟΙΚΟΛΟΓΙΚΟΣ ΦΟΡΟΣ

Οικολογικό φόρο που αντιστοιχεί σε ένα ευρώ ανά ημέρα παραμονής των ξένων τουριστών εφαρμόζει από προχθές η τοπική κυβέρνηση των Βαλεαρίδων με τα γνωστά τουριστικά θέρετρα Ιμπιθα, Μαγιόρκα, Μινόρκα κ.ά.

Παρά τις έντονες αντιδράσεις που υπήρξαν από επιχειρηματίες κυρίως, οι κυβερνώντες τις Βαλεαρίδες δεν κάνουν πίσω, και μάλλον ...θα βρουν μιμητές, ενδεχομένως και σε τοπικό επίπεδο.

Σύμφωνα με πληροφορίες κάποιοι έχουν αρχίζει και το συζητούν το θέμα.

Λ. Μ.

ΑΝΕΚΔΙΗΓΗΤΟΙ

Αντί να ενισχύσουν με κίνητρα την προσπάθεια των κατοίκων **των μικρών νησιών του νομού μας**, έτσι ώστε να παραμείνουν στον τόπο τους και να **μην τον εγκαταλείψουν**, κάθε λίγο και λιγάκι ανακαλύπτουν νέες βαθυστόχαστες ιδέες, που στην πραγματικότητα, αποτελούν αποκλειστικά, τεχνάσματα για να υπάρχει λόγος ύπαρξής τους.

Δεν είναι η πρώτη φορά που τα νησιά μας και ειδικά τα μικρότερα **σε έκταση και πληθυσμό**, βρίσκονται στο στόχαστρο αυτών των... ανεξήγητων και παρανοϊκών φαινομένων!

Ούτε -δυστυχώς- και η τελευταία μπορεί να είναι δεδομένου ότι **οι... κρετίνοι δεν έλλειψαν** ποτέ από αυτό τον τόπο!

Μιχ. Μ.

ΠΑΝΩ ΑΠΟ 100

Φέτος **δεν έφυγαν με άδεια χέρια**, όσοι επισκέφθηκαν την νομαρχία Δωδεκανήσου για να ζητήσουν βοήθεια, μέρες που είναι.

Οι αρμόδιοι της νομαρχίας είχαν φροντίσει και **είχαν προμηθευτεί τροφοκάρτες** (προσφορά των μεγάλων καταστημάτων) και έτσι τις διένειμαν σε ανθρώπους που πραγματικά τις είχαν ανάγκη.

Πάνω από 100 τέτοιες τροφοκάρτες μοιράστηκαν χθες, όπως ανακοίνωσε ο κ. Καραγιάννης.

Λ. Μ.

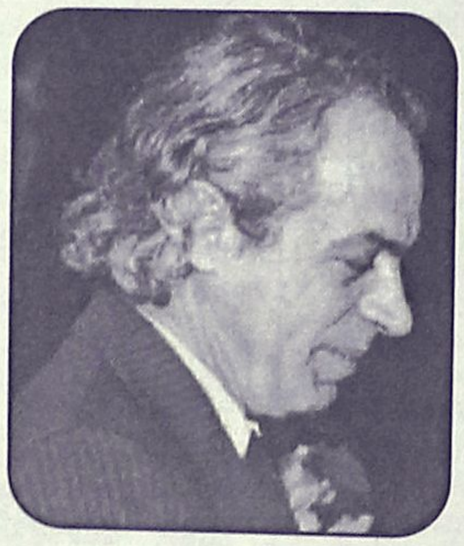

ΤΟ... ΑΤΙΘΑΣΟ ΑΛΟΓΟ

Να σχολιάσει τις αντιδράσεις που υπάρχουν μεταξύ των στελεχών του Συνασπισμού για την υποστήριξη της υποψηφιότητάς του, κλήθηκε χθες ο νομάρχης κ. Σάββας Καραγιάννης **και έδωσε την εξής απάντηση:**

«Η Δημοκρατία είναι ένα πάρα πολύ ατίθασο άλογο **και όποιος νομίζει** ότι μπορεί να το τιθασεύσει κατά το δοκούν είναι γελασμένος.

Αυτή όμως είναι και η ομορφιά της δημοκρατίας».

Προφανώς σε κάποιους θ' αρέσει και σε κάποιους όχι η απάντηση του κ. Καραγιάννη.

Λ. Μ.

ΚΑΛΟΚΑΙΡΙ 2002
CAFE & PARALIA
ΠΑΝΕ... ΜΑΖΙ
ΑΠΟ ΛΑΜΠΡΗ ΔΕΥΤΕΡΑ ΚΑΙ ΠΑΛΙ ΜΑΖΙ ΓΙΑ ΟΛΟ ΤΟ ΚΑΛΟΚΑΙΡΙ
because life is a ... beach
Πλατεία Κουντουριώτη
Ρόδος





ΤΑΒΕΡΝΑ
"ΤΡΑΤΑ"
Σας περιμένουμε όπως πάντα το Μ. Σάββατο για την πατροπαράδοτη μαγειρίτσα.



Τιμές α λα καρτ

ΤΡΑΤΑ: Παραλία Ιαλυσού
Για ρεζερβέ
τηλ. 02410/92403-93117



Rodos Park
SUITES HOTEL
ΑΝΑΣΤΑΣΙΜΟ ΔΕΙΠΝΟ
Το Rodos Park πιστό όπως πάντα στην παράδοση σας προσκαλεί
ΑΜΕΣΩΣ μετά την ΑΝΑΣΤΑΣΗ,
να περάσετε μέσα σε πασχαλινή ατμόσφαιρα μια υπέροχη βραδυά.
Απολαύστε το υπέροχο Αναστάσιμο Δείπνο που έχει ετοιμάσει ο Chef του ξενοδοχείου, συντροφιά με τις μελωδίες στο πιάνο με την **Βάλια Ζόππα.**
Καλή Ανάσταση-Καλό Πάσχα
Για πληροφορίες και κρατήσεις
Τηλ. 02410-89700 ή 24612

ΕΣΤΙΑΤΟΡΙΟ
ΙΠΠΟΤΙΚΟΝ



Μεγάλη Εβδομάδα με υπέροχες νηστίσιμες λιχουδιές
ΑΝΑΣΤΑΣΙΜΟ ΔΕΙΠΝΟ
ΚΑΙ ΚΥΡΙΑΚΗ ΤΟΥ ΠΑΣΧΑ ΣΤΟ ΙΠΠΟΤΙΚΟΝ



Πατροπαράδοτη μαγειρίτσα
Κοντοσούβλι-Κοκορέτσι-Γαρδούμπα
Σαλάτα εποχής
Αρνάκι σούβλας
Γλυκό
ΧΡΟΝΙΑ ΠΟΛΛΑ – ΚΑΛΟ ΠΑΣΧΑ
Για ρεζερβέ: 25293 Πλατεία Εβραίων Μαρτύρων
Μικρό Συντριβάνι-Μεσαιωνική Πόλη

Villagio
ΟΛΟΗΜΕΡΕΣ ΓΕΥΣΕΙΣ
Ενημερώνουμε την αξιότιμη πελατεία μας ότι θα είμαστε κλειστά
από Μ. Παρασκευή
έως και την ΛΑΜΠΡΗ ΔΕΥΤΕΡΑ
Κοντά σας και πάλι από
ΛΑΜΠΡΗ ΤΡΙΤΗ



Η δ/νση και το προσωπικό σας εύχονται
ΚΑΛΟ ΠΑΣΧΑ
Εθνικής Αντίστασης 38 Α
Τηλ. 02410 77772

LA ROTISSERIE
GOURMET RESTAURANT
Μ. Σάββατο μετά την Ανάσταση
Γιορτάστε μαζί μας στο ζεστό περιβάλλον του **Piano Restaurant "La Rotisserie"** και απολαύστε ένα υπέροχο **Αναστάσιμο Δείπνο** με παραδοσιακή μαγειρίτσα, αρνάκι στο φούρνο και Πασχαλινά αυγά, παράλληλα με τις άλλες γνωστές σπεσιαλιτέ.
Τη μουσική ατμόσφαιρα δημιουργεί στο πιάνο **ο Γιάννης Βασιλαράκης.**
RODOS PALACE
Resort Hotel • Convention Center
Κρατήσεις: 02410 25222, 02410 26222