ΕΤΟΣ ΙΔΡΥΣΕΩΣ: 1915
ΙΔΡΥΤΗΣ: ΕΜΜ. ΚΑΛΑΜΠΙΧΗΣ
ΔΙΕΥΘΥΝΤΗΣ: ΑΘ. ΜΑΡΑΣΙΩΤΗΣ

Η ΡΟΔΙΑΚΗ

ΠΑΡΑΣΚΕΥΗ
17 ΜΑΪΟΥ 2002
ΑΡ. ΦΥΛΛΟΥ 17.095
ΤΙΜΗ: ΕΥΡΩ 0,70

ΗΜΕΡΗΣΙΑ ΠΡΩΙΝΗ ΕΦΗΜΕΡΙΔΑ ΤΗΣ ΡΟΔΟΥ

ΜΕ ΤΟΥΣ ΝΕΟΥΣ ΕΚΛΟΓΙΚΟΥΣ ΚΑΤΑΛΟΓΟΥΣ

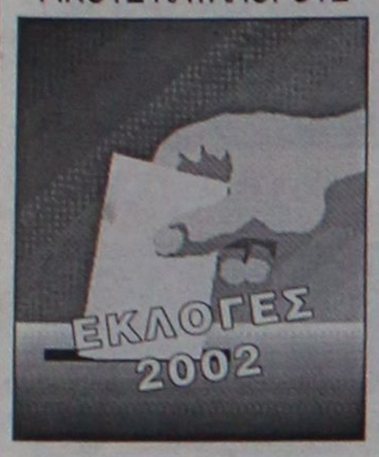

Πολλοί νέοι ψηφοφόροι στις κάλπες

1.000 ΣΤΟ ΔΗΜΟ ΡΟΔΟΥ

Σχεδόν 2.000 στα νησιά του νοτίου συγκροτήματος. Πόσοι προστίθενται σε κάθε δημοτικό διαμέρισμα.

ΣΕΛΙΔΑ 8

Καταγγελίες φωτιά από τον παραιτηθέντα κ. Δ. Κούκουλα

ΝΗΟΨΙΑ σε δύσοσμα νερά!



ΑΝΙΕΡΕΣ ΣΥΜΜΑΧΙΕΣ ΓΙΑ ΠΡΟΣΩΠΙΚΑ ΣΥΜΦΕΡΟΝΤΑ!

Στο κείμενο της παραίτησής του από τη θέση του Εντεταλμένου Συμβούλου ο κ. Κούκουλας εγκαλεί με δριμύτητα και την ΑΝΕΚ, καταγγέλλει σχέδιο ολοκληρωτικής απαξίωσης



ΜΕ ΚΑΠΕΛΟ Η ΜΕΤΑΣΚΕΥΗ ΤΟΥ "ΔΙΑΓΟΡΑΣ";

της εταιρείας, υπαινίσσεται ύποπτες συμμαχίες σε οικονομικό επίπεδο και προειδοποιεί ότι κανένας δεν θα αποφύγει ευθύνες και συνέπειες. Μήπως ήρθε και η ώρα του εισαγγελέα;

ΣΕΛΙΔΑ 3



ΑΠΟ ΤΗΝ ΠΥΡΟΣΒΕΣΤΙΚΗ ΥΠΗΡΕΣΙΑ ΡΟΔΟΥ



Ετοιμασίες για θερμό καλοκαίρι

ΠΡΟΣΛΗΨΕΙΣ ΔΑΣΟΠΥΡΟΣΒΕΣΤΩΝ

Το πλάνο των μέτρων που λαμβάνονται παρουσίασε χθες σε συνέντευξη ο Διοικητής της Πυροσβεστικής.

ΣΕΛΙΔΑ 10

Προσλήψεις στο νοσοκομείο

● *Επελέγησαν 93, πολλές είναι νοσηλεύτριες και άλλων ειδικοτήτων.*

ΣΕΛΙΔΑ 4

ΝΟΜΑΡΧΙΑΚΗ ΑΥΤΟΔΙΟΙΚΗΣΗ ΔΩΔΕΚΑΝΗΣΟΥ

Με ιδιαίτερη χαρά ο Νομάρχης Δωδεκανήσου κος Σάββας Καραγιάννης σας προσκαλεί στην ομιλία που θα εκφωνήσει με θέμα:

"Ο καθοριστικός ρόλος της Δωδεκανήσιας στη διεκδίκηση και εξασφάλιση ποιότητας ζωής στη σύγχρονη κοινωνία".

Η εκδήλωση, που εντάσσεται στα πλαίσια της ***Γιορτής της Μητέρας,*** *είναι αφιερωμένη στη Δωδεκανήσια Μητέρα, και θα πραγματοποιηθεί στο*

ΑΚΤΑΙΟΝ
την ***Παρασκευή***
17 Μαΐου 2002,
ώρα 20.30

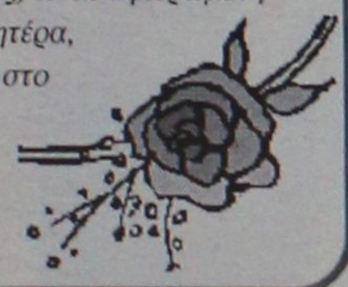

Ο Κ. ΚΑΡΑΜΑΝΛΗΣ



Θα πάει και στα νησιά

Μετά τη Ρόδο θα μεταβεί στη Λέρο και ακολούθως στ' άλλα νησιά του βορείου συγκροτήματος

ΣΕΛΙΔΑ 9

ΓΙΑ ΤΑ ΦΡΟΝΤΙΣΤΗΡΙΑ

Παρέμβαση Ευθυμίου

Ζήτησε ενημέρωση και όλοι εκτιμούν ότι η υπόθεση θα πάρει μεγάλες διαστάσεις.

ΣΕΛΙΔΑ 14

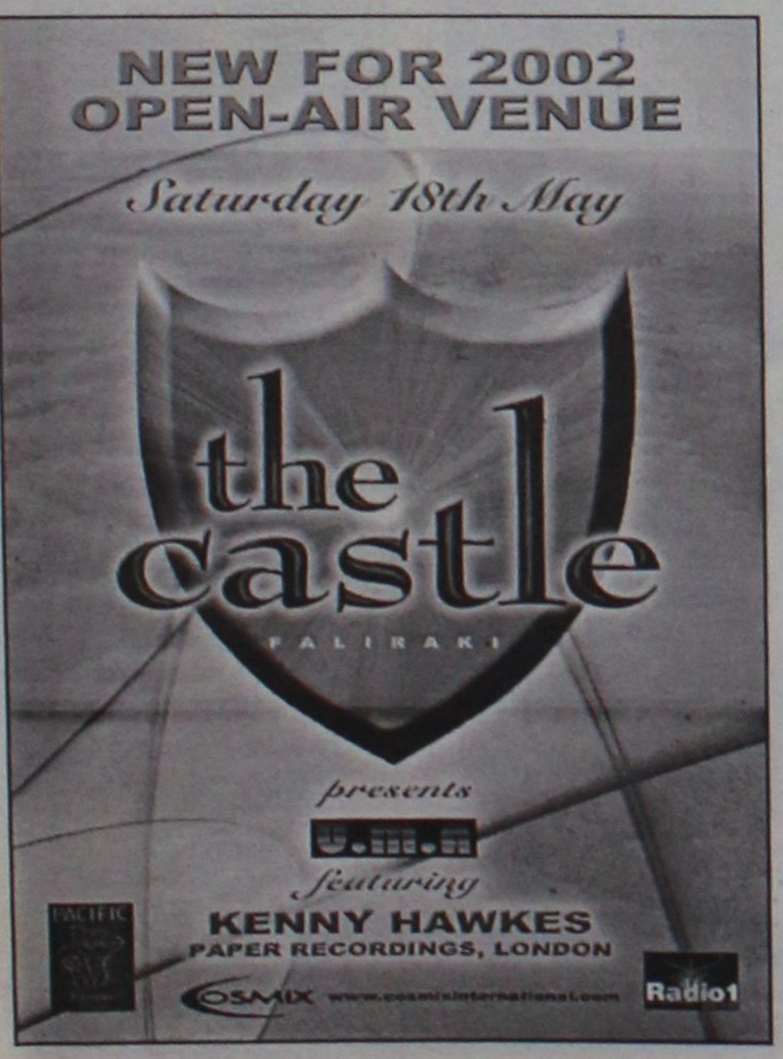



ΗΜΕΡΟΛΟΓΙΟ

Παρασκευή 17 Μαΐου 2002
Ανδρονίκου και Ιουνίας αποστόλων
Ανατολή ηλίου: 05.13'
Δύση ηλίου:19.30'
Σελήνη 5 ημερών

ΦΑΡΜΑΚΕΙΑ

Σήμερα διημερεύει το φαρμακείο του Αλαφάκη Γιωργ. στην οδό Κων/νου Παλαιολόγου 15 και διανυκτερεύει το φαρμακείο του Χατζηκώστα Ιωαν. στην οδό Γρίβα 24.

ΒΕΝΖΙΝΑΔΙΚΑ

Σήμερα διανυκτερεύουν τα βενζινάδικα: Γκινάκης Αλεξ. (Αυστραλίας), Σαμουράκης Α. (Λ. Καλλιθέας), Γαβρηλιώτης Γ. (Ιαλυσός), Τσουμπλέκας (Παραδείσι), Νικολουδάκη Γρ. (Κρητινία), Αρφαράς Ν. (Φάνες), Μάστορης Α. (Τσαΐρι) και Νέγος Μ. (Μάσσαρι).

ΛΑΪΚΕΣ ΑΓΟΡΕΣ

Τετάρτη: στο Δημοτικό Νεκροταφείο
Πέμπτη: στην οδό Βύρωνος
Παρασκευή: στην οδό Πτολεμαίων (Ανάληψη)
Σάββατο: στο Δημοτικό Νεκροταφείο.

ΔΡΟΜΟΛΟΓΙΑ ΠΛΟΙΩΝ

Σήμερα αναχωρεί το πλοίο "ΡΟΔΟΣ" στις 15.00 για Κω-Κάλυμνο-Λέρο-Πάτμο-Παραιά.

ΑΕΡΟΠΟΡΙΚΑ ΔΡΟΜΟΛΟΓΙΑ

ΟΛΥΜΠΙΑΚΗ ΑΕΡΟΠΟΡΙΑ

ΑΠΟ ΡΟΔΟ-ΑΘΗΝΑ
- Καθημερινά 07.00, 10.25, 20.55
- Τετάρτη 14.00
- Καθημερινά πλην Τετάρτης 17.20
- Καθημερινά πλην Κυριακής 23.40
- Δευτέρα 00.10.

ΑΠΟ ΑΘΗΝΑ-ΡΟΔΟ
- Καθημερινά 05.20, 08.45, 19.15
- Τετάρτη 12.20
- Καθημερινά πλην Τετάρτης 15.40
- Καθημερινά πλην Κυριακής 22.00
- Κυριακή 22.30

ΑΠΟ ΡΟΔΟ-ΘΕΣΣΑΛΟΝΙΚΗ
- Δευτέρα 14.30
- Παρασκευή-Κυριακή 12.40.

ΑΠΟ ΡΟΔΟ-ΗΡΑΚΛΕΙΟ
- Παρασκευή-Κυριακή 09.45.

ΑΠΟ ΡΟΔΟ-ΚΑΡΠΑΘΟ
- Τρίτη-Πέμπτη-Σάββατο 09.45
- Δευτέρα-Τετάρτη-Παρασκευή-Κυριακή 10.30
- Δευτέρα-Κυριακή 12.40
- Τετάρτη-Παρασκευή (ν) έως 22/9 12.40
- Πέμπτη από 23/9 12.40
- Τρίτη-Παρασκευή (ν) από 23/9 12.40
- Τρίτη-Σάββατο έως 22/9 14.15
- Πέμπτη έως 22/9 14.15.

ΑΠΟ ΡΟΔΟ-ΚΑΣΟ
- Δευτέρα-Κυριακή (κ) 12.40
- Τετάρτη-Παρασκευή έως 22/9 12.40
- Πέμπτη (κ) από 23/9 12.40
- Τρίτη-Παρασκευή από 23/9 12.40
- Πέμπτη (κ) έως 22/9 14.15.

ΑΠΟ ΡΟΔΟ-ΚΑΣΤΕΛΟΡΙΖΟ
- Τετάρτη-Παρασκευή-Κυριακή 08.10
- Δευτέρα έως 22/9 08.10
- Τρίτη-Πέμπτη-Σάββατο έως 22/9 11.55.

ΑΠΟ ΡΟΔΟΣ-ΧΙΟΣ
- Τρίτη στις 10.40 και Πέμπτη στις 11.45'

ΡΟΔΟΣ-ΜΥΤΙΛΗΝΗ
- Δευτέρα-Τετάρτη στις 09.45, Τρίτη στις 10.40', Πέμπτη στις 10.50' και Σάββατο στις 15.20

ΡΟΔΟΣ ΣΑΜΟΣ
- Τρίτη στις 10.40', Σάββατο στις 15.20

ΡΟΔΟΣ-ΛΗΜΝΟΣ
- Δευτέρα-Τετάρτη στις 09.45', Τρίτη στις 10.40', Πέμπτη στις 10.50' και Σάββατο στις 15.20'

AEGEAN AIRLINES & CRONUS

ΑΠΟ ΡΟΔΟ-ΑΘΗΝΑ
08.25 (Α3 201) καθημερινά, 14.10 (Α3 211) καθημερινά, 15.50 (Α3 213) Τρ-Πε-Πα-Κυ., 18.45 (Α3 216) καθημερινά.

ΑΠΟ ΑΘΗΝΑ-ΡΟΔΟ
06.45 (Α3 200) καθημερινά, 10.00 (Α3 204) Τρ-Πε-Πα-Κυ., 12.35 (Α3 210) καθημερινά, 17.05 (Α3 216) καθημερινά

ΑΠΟ ΡΟΔΟ-ΗΡΑΚΛΕΙΟ
19.00 (Α3765) Δε-Τε-Πα-Κυ

ΑΠΟ ΗΡΑΚΛΕΙΟ-ΡΟΔΟ
17.20 (Α3 764) Δε-Τε-Πα-Κυ

ΑΠΟ ΡΟΔΟ-ΘΕΣΣΑΛΟΝΙΚΗ
11.40 (Α3 721) Τρ-Πε-Πα-Κυ.

ΑΠΟ ΘΕΣΣΑΛΟΝΙΚΗ-ΡΟΔΟ
13.45 (Α3 722) Τρ-Πε-Πα-Κυ

Επώνυμον το ανώνυμον...

Σε επικίνδυνη πορεία τα εθνικά μας θέματα

Ολο το ενδιαφέρον του ΠΑΣΟΚ εξαντλείται την περίοδο αυτή στην εσωκομματική του "εσωστρέφεια" και στο πως θα την αντιμετωπίσει. Αυτήν ακριβώς την περίοδο αναπτύσσεται η εντονότερη από το 1996 και έπειτα αμφισβήτηση του κ. Σημίτη, τον οποίον οι πάντες "φωτογραφίζουν" ως αίτιο της επερχόμενης ήττας. Ακριβώς στο κλίμα αυτό οι πάντες αδιαφορούν για την επικίνδυνη πορεία που ακολουθούν τον τελευταίο καιρό τα εθνικά μας θέματα. Και, ειδικότερα, οι ελληνοτουρκικές σχέσεις μέσα από στην ευρωπαϊκή διάστασή τους, με το ζήτημα του ευρωστρατού.

Στο θέμα αυτό καταφέραμε για μία ακόμη φορά να απονομονωθούμε πλήρως στις συνεδριάσεις των υπουργών Αμύνης και Εξωτερικών την περασμένη Δευτέρα στις Βρυξέλλες. Πολύ απλά οι εταίροι μας στην Ευρωπαϊκή Ένωση μας είπαν ότι η Ελλάς αρνείται να προσυπογράψει ένα κείμενο για την ανάπτυξη του ευρωστρατού, στο οποίο όλοι οι άλλοι συμφωνούν. Πρόκειται για το "κείμενο της Αγκυρας", το οποίο συνετάγη ερήμην της Ελλάδος με πρωτοβουλία των ΗΠΑ και Βρετανίας σε συνεργασία με την Τουρκία· και παρέχει το δικαίωμα στην Τουρκία, αν και δεν είναι μέλος της Ευρωπαϊκής Ενώσεως, να μετέχει στο σχεδιασμό της δράσεως του ευρωστρατού, επειδή το σχήμα αυτό θα χρησιμοποιεί τις δομές του ΝΑΤΟ, στο οποίο μετέχει η Τουρκία. Επιπλέον όμως το ίδιο κείμενο εξαιρεί της δράσεως του ευρωστρατού το Αιγαίο και την Κύπρο.

Οσο και αν φαίνεται παράδοξο η κυβέρνηση όχι μόνο δεν "αντελήφθη" την πολύμηνη διαδικασία και διαπραγμάτευση που προηγήθηκε για τη σύνταξη και την υπογραφή του κειμένου αυτού, αλλά και όταν δια της υπηρεσιακής οδού ενημερώθηκε-ήδη από τον Ιανουάριο του 2001-αδράνησε σε πολιτικό επίπεδο. Ενώ θα έπρεπε, έστω και με καθυστέρηση, να απαιτήσει να συμπράξει στην κατάρτιση του κειμένου. Γιατί είχαμε κάθε λόγο να ζητήσουμε κάτι τέτοιο, καθώς πεμπτουσία του κειμένου είναι ότι σε περίπτωση ελληνοτουρκικής συρράξεως στην περιοχή δεν μπορεί ούτως ή άλλως να γίνει και όχι μόνο γιατί το σημερινό επίπεδο του ευρωστρατού είναι κατώτερο και της αστυνομικής ακόμη οργανώσεως.

Η παρέμβαση του ευρωστρατού και αν επρόκειτο περί στρατού θα ήταν αδύνατη, για τους ίδιους λόγους που είναι αδύνατη η παρέμβαση του ΝΑΤΟ σε μια ελληνοτουρκική σύρραξη, καθώς η Συμμαχία δρα με την αρχή της ομοφωνίας. Οπως δεν νοείται η Τουρκία να συναποφασίσει παρέμβαση του ΝΑΤΟ εναντίον της, έτσι θα ήταν λογικώς παράλογο να εγκρίνει τη χρήση των δομών του ΝΑΤΟ για δράση του ευρωστρατού εναντίον της.

Το κείμενο της Αγκυρας παρέχει στην Ελλάδα μοναδική ευκαιρία να ζητήσει και να επιτύχει τη δημόσια και πανηγυρική εκ μέρους της Τουρκίας ανάκληση του casus belli και με δήλωση της τουρκικής κυβερνήσεως, αλλά και με ψήφισμα της τουρκικής Εθνοσυνελεύσεως που "παρέσχε" τη σχετική "εξουσιοδότηση" στην κυβέρνηση της Αγκυρας. Τα επιχειρήματά μας σε ένα τέτοιο αίτημα θα ήταν πανίσχυρα, όσο αντιστρόφως είναι έωλα όταν αναπτύσσονται για την κάλυψη του χώρου μας από τον ευρωστρατό. Και θα ήταν πανίσχυρα τα επιχειρήματά μας διότι δεν μπορεί η Τουρκία να ζητεί ένταξη στην Ευρωπαϊκή Ενωση και μέχρι τότε να εισπράττει την όποια κοινοτική βοήθεια εισπράττει από τη μια και από την άλλη να απειλεί με πόλεμο ένα κράτος-μέλος ή έστω να ασκεί πίεση δια της απειλής πολέμου.

Αυτή τη συλλογιστική όχι μόνον μπορούν να την καταλάβουν, αλλά είναι βέβαιο ότι και θα την υποστήριζαν οι εταίροι μας στη Ευρωπαϊκή Ενωση και οι σύμμαχοί μας στο ΝΑΤΟ. Οι ελληνοτουρκικές σχέσεις και ο ελληνοτουρκικός διάλογος, μακριά από casus belli και κλίμα "λυκοφιλίας", θα έπρεπε να βασίζονται και να αναπτύσσονται σε ένα πλαίσιο "συμφώνου μη επιθέσεως", όπως είχε προτείνει η Ελλάς και επί Κωνσταντίνου Καραμανλή, το 1976, και επί Κωνσταντίνου Μητσοτάκη, την περίοδο 1990-1993. Σημειωτέον δε ότι τώρα οι συνθήκες είναι πολύ περισσότερο ώριμες για την προώθηση ενός τέτοιου σχεδίου από πλευράς Ελλάδος, που θα άφηνε έτη φωτός πίσω από κάθε κείμενο Αγκυρας και κάθε απομόνωσή μας. Αλλά δυστυχώς ουδείς στην κυβέρνηση ασχολείται με τη σοβαρή αντιμετώπιση των εθνικών μας θεμάτων. Διότι προέχει για το κυβερνών κόμμα και τον πρωθυπουργό η αντιμετώπιση της "εσωστρέφειας" και της "αμφισβήτησης" του κ. Σημίτη.

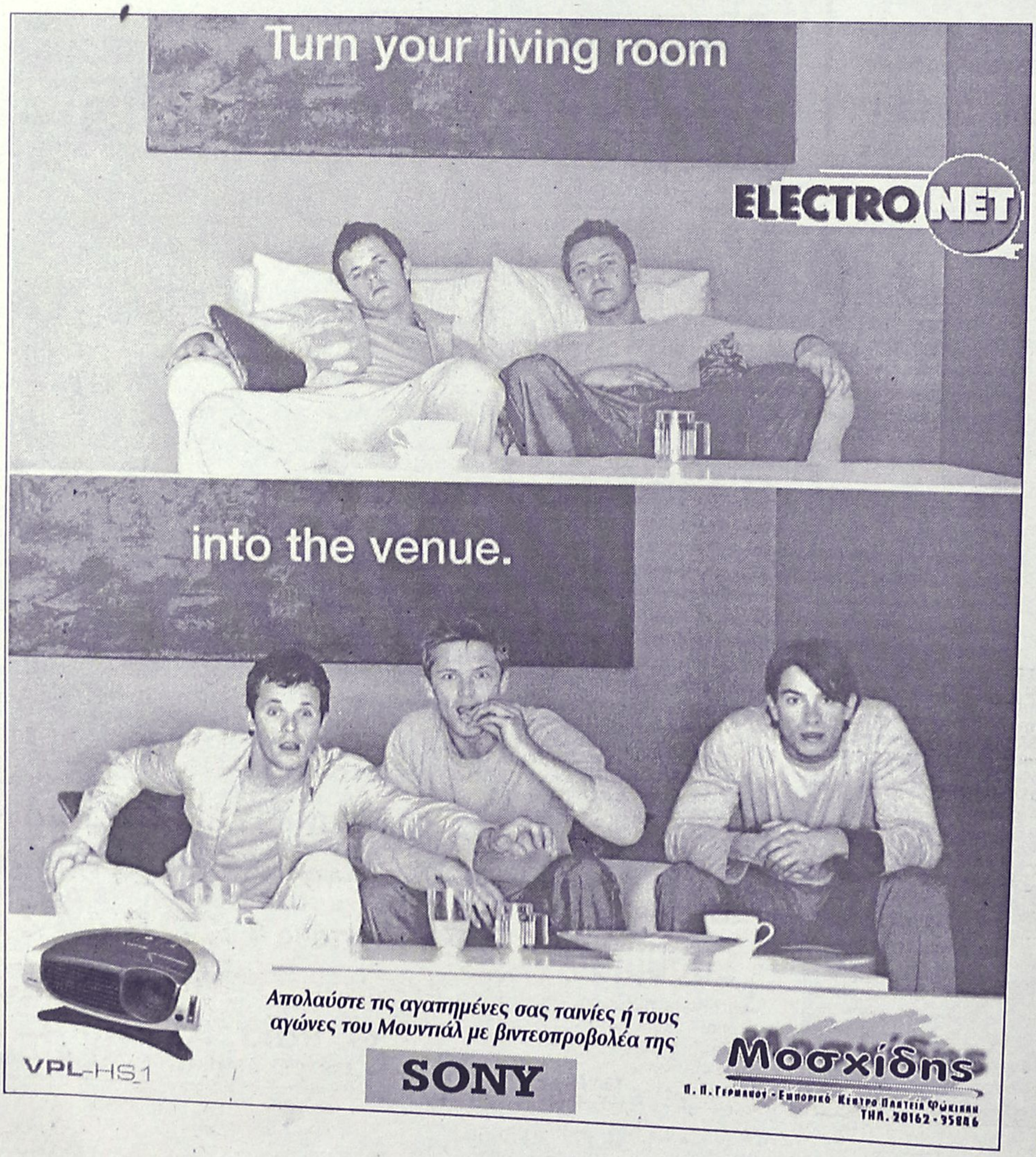

ΔΕΧΟΝΤΑΙ ΤΟ ΚΟΙΝΟ

Ο Νομάρχης δέχεται το κοινό κάθε Τρίτη και Πέμπτη από 11.00-13.00.
Ο Δήμαρχος Ροδίων δέχεται ύστερα από συνεννόηση.
Ο αντινομάρχης Δωδεκανήσου κ. Νικόλαος Τατάκης δέχεται το κοινό κάθε Τρίτη και Πέμπτη από 10.00 π.μ.-12 μ.μ.

ΤΑΞΙ

ΡΑΔΙΟ ΤΑΞΙ: 0241-0-64712, 0241-0-64790

ΧΡΗΣΙΜΑ ΤΗΛΕΦΩΝΑ

ΝΟΣΟΚΟΜΕΙΟ:	0241-0-80000
ΑΜΕΣΗ ΔΡΑΣΗ ΠΥΡ/ΚΗΣ:	199
ΛΙΜΕΝΑΡΧΕΙΟ:	0241-0-22220, 0241-0-27695
ΒΛΑΒΕΣ Δ.Ε.Η.:	125
ΒΛΑΒΕΣ Ο.Τ.Ε.:	121
ΑΜΕΣΗ ΔΡΑΣΗ:	100
ΒΛΑΒΕΣ ΥΔΡΕΥΣΗΣ:	0241-0-068750, 0241-0-68755
ΝΟΜΑΡΧΙΑ:	0241-0-46502
ΠΕΡ/ΚΗ Δ/ΝΣΗ	0241-0-38174
ΔΗΜΟΣ:	0241-0-46200
ΔΗΜ. ΕΠΙΧ. ΚΑΘΑΡ.	0241-0-77600
ΥΓΙΗΡ. ΑΠΟΚΟΜΙΔΗΣ:	0241-0-61057
ΤΡΟΧΑΙΑ:	0241-0-26480
ΠΛΗΡΟΦ. Ο.Τ.Ε:	131
ΔΕΛΤΙΟ ΚΑΙΡΟΥ:	149
ΛΑΧΕΙΑ:	111
ΠΡΟΠΟ - ΛΟΤΤΟ:	111
ΡΟΔΑ:	0241-0-27462
ΚΤΕΛ:	0241-0-27706
Ο.Α.Ε.Δ.:	0241-0-23265
Ι.Κ.Α.:	0241-0-64912
ΤΑΞ.Υ.:	0241-0-68701, 0241-0-68702
ΟΛΥΜΠΙΑΚΗ:	0241-0-24555
Δ.Α.Ν.Ε.:	0241-0-43150
ΕΡΓΑΤ. ΚΕΝΤΡΟ:	0241-0-24730
CRONUS AIRLINES	0241-0-25444
AEGEAN AIRLINES	0241-0-98345

ΚΤΕΟ

• Από 1/1/2002 έως 31/7/2002 παντός είδος οχήματα **με συνδυασμό γραμμάτων ΡΟΑ5000-9999.** Επίσης θα ελέγχονται τα οχήματα που η καταλληλότητά τους λήγει αυτές τις εβδομάδες και οχήματα ανάριθμα εισαγωγής.

ΤΙΜΕΣ ΣΥΝΑΛΛΑΓΜΑΤΟΣ

ΔΟΛΛΑΡΙΟ Η.Π.Α	0,9133	0,9115
ΛΙΡΑ ΑΓΓΛΙΑΣ	0,62593	0,62467
ΚΟΡΩΝΑ ΔΑΝΙΑΣ	7,4438	7,429
ΚΟΡΩΝΑ ΣΟΥΗΔΙΑΣ	9,2407	9,2223
ΓΙΕΝ ΙΑΠΩΝΙΑΣ	116,42	116,18
ΦΡΑΓΚΟ ΕΛΒΕΤΙΑΣ	1,4574	1,4544
ΚΟΡΩΝΑ ΝΟΡΒΗΓΙΑΣ	7,5485	7,5335
ΛΙΡΑ ΚΥΠΡΟΥ	0,57922	0,57806
ΔΟΛΛΑΡΙΟ ΚΑΝΑΔΑ	1,4198	1,417
ΔΟΛΛΑΡΙΟ ΑΥΣΤΡΑΛΙΑΣ	1,6627	1,6593

Η ΡΟΔΙΑΚΗ

Ημερήσια Εφημερίδα της Ρόδου
Έτος Ιδρύσεως 1915
ΙΔΡΥΤΗΣ
ΕΜΜ. ΚΑΛΑΜΠΙΧΗΣ
ΙΔΙΟΚΤΗΣΙΑ – ΕΚΔΟΣΗ
ΥΙΟΙ Σ. ΤΣΟΠΑΝΑΚΗ
Η. ΚΩΤΙΑΔΗΣ Ο.Ε.
ΔΙΕΥΘΥΝΤΗΣ
ΑΘ. ΜΑΡΑΣΙΩΤΗΣ
ΣΥΝΤΑΞΗ
Λουκάς Μαστής
Μιχάλης Μαστής
Κυριακή Πετρίδου
Βαρβάρα Μπογδάνου
Λουκάς Βελιδάκης
ΑΘΛΗΤΙΚΑ
Μανόλης Μπάτης,
Νικήτας Κουσκούσης
Κώστας Παντίδος
Παύλος Ντοκουόπιλ
ΓΡΑΦΕΙΑ ΣΥΝΤΑΞΗΣ
Μάρκου Μαλλιαράκη 11
Τηλ.0241-0- 24610,
0241-0-75640
Fax (02410) 75641
ΛΟΓΙΣΤΗΡΙΟ – ΔΙΑΦΗΜΙΣΕΙΣ
Μάρκου Μαλλιαράκη 11
Τηλ. 0241-0-22210
0241-0-75230
Fax (02410) 22471
http://www.rodiaki.gr.
Email: tsopd@otenet.gr & irodiaki@otenet.gr

Σε ρυθμό πολυβόλου γαζώνει με την παραίτησή του ο κ. Δημήτρης Κούκουλας

Καταγγελίες φωτιά για τα οικονομικά της ΔΑΝΕ

Ανίερες συμμαχίες, τόκοι, πανωτόκια, τοκογλυφίες, σχέδιο ολικής απαξίωσης της εταιρίας

Πραγματική βόμβα, ικανή να δρομολογήσει ακόμη και τις πλέον απροσδόκητες εξελίξεις, αποτελεί το κείμενο της παραίτησης του κ. Δημ. Κούκουλα από τη θέση του Εντεταλμένου Συμβούλου της ΔΑΝΕ. Με την επιστολή της παραίτησής του ο κ. Κούκουλας καταγγέλλει -άμεσα ή έμμεσα- σημεία και τέρατα!

Ειδικότερα, καταγγέλλει μοίρασμα των ιματίων της ΔΑΝΕ, τιμαριοποίηση της εταιρίας σε τόκους, πανωτόκια και συναλλαγματικές διαφορές στα πλαίσια προφανών αλληλεοξυπηρετήσεων και περίεργων συμμαχιών. Επίσης ο κ. Κούκουλας καταγγέλλει απροκάλυπτη και απροσχημάτιστη προσπάθεια για πλήρη απαξίωση της εταιρίας, ή και το πιθανό οριστικό κλείσιμό της. Και τέλος ανάβει το φυτίλι δυναμίτιδας που έχει να κάνει με μεθόδευση στην υπέρβαση του κόστους της μετασκευής του "Διαγόρας και την αδυναμία αιτιολόγησής της"!

Ο κ. Δημ. Κούκουλας εγκαλεί και την ΑΝΕΚ και προειδοποιεί: "ό,τι μετοχικές πλειοψηφίες και αν υπάρχουν αυτή τη στιγμή, όσες ανιερές συμμαχίες και αν γίνουν, για ευθύνες που ξεπερνούν την απλή κακοδιαχείριση τίποτα δεν θα μπορέσει να συγκαλυφθεί, ή να γλιτώσει κανένας"!

Το πλήρες κείμενο της επιστολής του παραιτηθέντος κ. Δημ. Κούκουλα, έχει ως εξής:

"Με την επιστολή μου αυτή υποβάλλω και εγγράφως την προφορικά υποβληθείσα κατά τη συνεδρίαση του Διοικητικού Συμβουλίου της 12ης Μαΐου παραίτησή μου από την θέση του Εντεταλμένου Συμβούλου της εταιρίας, παραμένοντας μόνο ως μέλος του Δ.Σ. της.

Παράλληλα παραιτούμαι και από το δικαίωμα υπογραφής για δέσμευση της εταιρίας που είχα, κατ' επέκταση δε και εξ όλων των υποχρεώσεων και ευθυνών μου που απορρέουν από αυτό.

Οι ακριβείς λόγοι της παραίτησής μου σας είναι γνωστοί. Σας τους καταθέτω όμως και εγγράφως για καταχώρησή τους στα πρακτικά του Δ.Σ. Για ενημέρωση όμως και των μετόχων, κυρίως δε των Δωδεκανησίων,- μόνο τα συμφέροντα των οποίων ως μειοψηφίας στο μετοχικό κεφάλαιο της εταιρείας θα εκφράζω και εκπροσωπώ από εδώ και πέρα στο Δ.Σ.- διατηρώ το δικαίωμα της δημοσιοποίησης του παρόντος.

Κατά την συνεδρίαση του Δ.Σ. τις 12ης Μαΐου συμπεριλάβατε στην ημερήσια διάταξη -σε προσυνεννόηση όπως πληροφορήθηκα με τον αντιπρόεδρο του Δ.Σ. και μέλος του Δ.Σ. της ΑΝΕΚ κ. Σαριδάκη- θέμα με τίτλο: "Επισημοποίηση ληφθεισών αποφάσεων κατά την συνεδρίαση του Δ.Σ. της ΑΝΕΚ της Σαριδάκη-θέμα με τίτλο: "Επισημοποίηση ληφθεισών αποφάσεων κατά την συνεδρίαση του Δ.Σ. της ΑΝΕΚ της 17/4/2002".

Αν και γνωρίζετε ότι για να συζητηθεί και ληφθεί απόφαση για οποιοδήποτε θέμα θα πρέπει αυτό όχι μόνο να συμπεριλαμβάνεται στην ημερήσια διάταξη της πρόσκλησης, αλλά και να περιγράφεται σαφώς και επακριβώς σε αυτή.

Προβλέποντας ασφαλώς ότι δεν θα αποδεχόμουν την διαδικασία αυτή, αφού ως θέμα είχε ιδιαίτερη βαρύτητα, σε συνάρτηση και με τις γνωστές απόψεις μου για το επόμενο θέμα που αφορούσε το μοίρασμα των "ιματίων" της ΔΑΝΕ, είναι προφανές ότι στόχευε στο να δημιουργήσει μια νέα διοικητική κρίση. Περιέργως όμως, και θα πρέπει να το αιτιολογήσετε σύντομα, το μεθοδεύσατε την στιγμή που η εταιρία ήταν πλέον πολύ κοντά-μέσα από δικές μου και μόνο προσπάθειες που μονίμως υπο-





νόμευαν πολλοί από εσάς - στην σύναψη δανείου.

Του δανείου που θα της επέτρεπε να απεγκλωβισθεί επί τέλους από την μιζέρια του τελευταίου χρόνου, να οργανωθεί σωστά, να αποκτήσει μέλλον και προοπτική στην ελληνική ακτοπλοΐα, να απαλλαγεί από τις τοκογλυφίες ορισμένων, να μην της "φάνε κοράκια" το ακίνητο των Μύλων, να παίξει εν κατακλείδι τον ρόλο που πρέπει στην ανάπτυξη της Δωδεκανήσου. Και ενώ περίμενα, όπως από το προηγούμενο βράδυ είχε με τον κ. Ζαμπετάκη συμφωνηθεί, κατάθεση από τον αντιπρόεδρο της ΔΑΝΕ κ. Σαριδάκη εισήγησης για συζήτηση και λήψη απόφασης από το Δ.Σ. στην από 25ημέρου και πλέον υποβληθείσα πρόταση - για την οποία έχει ενημερωθεί η διοίκηση της ΑΝΕΚ- εγγυημένης εντός μηνός από την ημέρα ανάθεσης έγκριση δανείου 15 εκ. ευρώ, όχι μόνο καμιά ενημέρωση δεν έγινε για την πρόταση αυτή, όχι μόνο την αποκρύψατε πλήρως, αλλά και **επιδιώξατε από κοινού και με τον κ. Καλογηράτο, την "τιμαριοποίηση" της ΔΑΝΕ σε τόκους, πανωτόκια και συναλλαγματικές διαφορές στα πλαίσια προφανών αλληλοεξυπηρετήσεων και περίεργων συμμαχιών.** Αν δε συνεκτιμήσω και την δική σας τακτική τις τελευταίες μέρες να απορρίπτετε με δημόσιες δηλώσεις σας, αλλά και με τις ενέργειές σας την εκφρασθείσα πρόθεση πολιτικών και οικονομικών παραγόντων της Δωδεκανήσου να συνδράμουν στην προσπάθεια εξασφάλισης του δανείου ή της δρομολόγησης όποιας άλλης λύσης -προκειμένου να μη χάσει και πάλι ο κοσμάκης τα χρήματά του και μείνουν και τα νησιά μέσα στην τουριστική περίοδο δίχωως πλοία- ως μη αναγκαία τότε όχι μόνο μου γεννιούνται υποψίες αλλά ευθέως πλέον σας κατηγορώ ότι με τις πράξεις ή παραλήψεις σας επιδιώκετε να δημιουργούνται στην εταιρεία συνθήκες μονίμων αδιεξόδων και οικονομικής ασφυξίας, από τις οποίες συστηματικά να ωφελούνται οι Λιβεριάνικες εταιρίες συμφερόντων Καλογηράτου και κάποιοι άλλοι επιτήδειοι.

Τα ανωτέρω επιβεβαιώνουν την άποψη ότι ευθύνη του στρατηγικού επενδυτή -προς την διοίκηση της ΑΝΕΚ θα εκφράσω εγγράφως σύντομα τις απόψεις μου- **βρίσκεται στην τελική της φάση απροκάλυπτη και απροσχημάτιστη πλέον προσπάθεια για πλήρη απαξίωση της εταιρίας ή και το πιθανό οριστικό κλείσιμό της, εις βάρος των συμφερόντων όλων των υπολοίπων μικρομετόχων της. Εύχομαι, -και προσπαθώ να μην μου περνά καθόλου από το μυαλό έστω και σαν υποψία- να μην είναι αλήθεια αυτό που τις τελευταίες μέρες ακούγεται ευρέως στον Πειραιά πως υπάρχει μεθόδευση που σχετίζεται ή με ευθύνες στην υπέρβαση του κόστους της μετασκευής του ΔΙΑΓΟΡΑΣ και την αδυναμία αιτιολόγησής της,** ή κατά άλλους πως αυτό ενδεχομένως εξυπηρετεί τον γενικότερο επιχειρηματικό σχεδιασμό από τον προσεχή Σεπτέμβριο του νέου χάρτη των ακτοπλοϊκών εταιριών που κάποιοι "Δούρειοι Ίπποι εντός των τειχών" μεθοδεύουν να μην περιλαμβάνει και τη ΔΑΝΕ. Ειδικότερα τώρα που όπως φαίνεται από την εξέλιξη της Β' φάσης του νομοσχεδίου περί ακτοπλοΐας η ΔΑΝΕ έχει εξασφαλίσει μέχρι και 31/10/2005 την αποκλειστική, -από κοινού με την GA FERRIES- εκμετάλλευση των γραμμών της Δωδεκανήσου.



Όπως σας προανέφερα παραμένω μέλος του Δ.Σ. εκφράζοντας τα συμφέροντα των Δωδεκανησίων μικρομετόχων που είναι και προσωπικά μου αφού είμαι ένας από αυτούς.

Αυτοί που δεν μας σεβάστηκαν, αυτοί που στον βαθύ τους λήθαργο ονειρεύτηκαν ότι ήλθαν εδώ σαν Γερμανοί ή Ελβετοί κατακτητές για να τιμαριοποιήσουν την εταιρία και να παίξουν τα προσωπικά τους παιχνίδια, ελπίζω όταν ξυπνήσουν να μην είναι πλέον πολύ αργά. Για ένα πράγμα όμως να είναι βέβαιοι.

Ό,τι μετοχικές πλειοψηφίες και αν υπάρχουν αυτή την στιγμή, όσες ανίερες συμμαχίες και αν γίνουν, για ευθύνες που ξεπερνούν την απλή κακοδιαχείριση τίποτα δεν θα μπορέσει να συγκαλυφθεί ή να γλιτώσει κανένας...

Παρακαλώ όπως εντός των προσεχών ημερών συγκαλέσετε την έδρα της εταιρίας στη Ρόδο νέα συνεδρίαση του Δ.Σ. για να συζητηθούν τα κάτωθι θέματα:

1. Ανάθεση σε εξειδικευμένο γραφείο του ελέγχου του κόστους μετασκευής και της ποιότητας εργασιών στο F/B ΔΙΑΓΟΡΑΣ για ενημέρωση των μετόχων κατά την προσεχή Γενική Συνέλευση.

2. Ενέργειες που γίνονται για την σύναψη δανείου και πρόταση για ανάθεση σε χρηματοοικονομικό σύμβουλο.

3. Προβλήματα της εταιρίας από την εγκατάσταση νέου συστήματος κρατήσεων.

4. Ανείσπρακτο ευθύνη κ. Καλογηράτου claim F/B ΠΑΤΜΟΣ".

ΙΑΚΩΒΟΣ ΓΕΡΟΝΙΚΟΛΑΣ

Θα συνεχισθούν τα εξπρές δρομολόγια

Δεν πρόκειται να καταργηθούν τα εξπρές δρομολόγια από Ρόδο προς Πειραιά και αντιστρόφως, επισημαίνει με γραπτή δήλωσή του ο πρόεδρος της ΔΑΝΕ κ. Ιάκωβος Γερονικόλας, σε απάντηση διαφόρων σεναρίων που τον τελευταίο καιρό βλέπουν το φως της δημοσιότητας.

Όπως τονίζει στη δήλωσή του ο κ. Γερονικόλας σήμερα επιτελείται ένα μόνο εξπρές δρομολόγιο με το "Πάτμος" λόγω της ετήσιας συντήρησης των πλοίων "Πάτμος" και "Διαγόρας". Μόλις τα πλοία αυτά επαναρχίσουν τα δρομολόγιά τους, τα εξπρές δρομολόγια θα είναι τρία την εβδομάδα. Αυτό υπολογίζεται να γίνει περίπου σε 15 μέρες.

Αναλυτικά, στη δήλωσή του ο πρόεδρος της ΔΑΝΕ αναφέρει τα εξής:

"Επειδή τις τελευταίες ημέρες βλέπουν το φως της δημοσιότητας διάφορα σενάρια περί δήθεν καταργήσεως των εξπρές δρομολογίων των πλοίων της εταιρείας μας, σας ενημερώνουμε ότι από 30-4-2002 έχουμε υποβάλει προς έγκριση του ΥΕΝ τα θερινά δρομολόγια, σύμφωνα με τις υφιστάμενες άδειες σκοπιμότητας των πλοίων μας. Με τα υπό έγκριση δρομολόγια ζητήσαμε τη διενέργεια τριών (3) εξπρές δρομολογίων από Πειραιά και τεσσάρων (4) από Ρόδο.

Παρά το ότι έχουμε αποσύρει το "ΔΙΑΓΟΡΑΣ" για τις απαραίτητες εργασίες ετήσιας επιθεώρησης, εξακολουθεί να εκτελείται και σήμερα ένα (1) εξπρές δρομολόγιο εβδομαδιαίως με το "ΠΑΤΜΟΣ".

Τα σχετικά επομένως σενάρια περί καταργήσεως των εξπρές δρομολογίων, δεν ευσταθούν. Τα εξπρές θα επαναληφθούν μετά το πέρας των εργασιών ετήσιας επιθεώρησης και δεξαμενισμού των πλοίων μας "ΠΑΤΜΟΣ" και "ΔΙΑΓΟΡΑΣ", δηλαδή μετά από 15νθήμερο περίπου".

ΚΥΚΛΟΦΟΡΗΣΕ

ΤΟ ΕΘΝΙΚΟ ΛΑΧΕΙΟ

ΜΕ ΜΕΓΑΛΑ ΚΕΡΔΗ

65% ΣΤΟΥΣ ΤΥΧΕΡΟΥΣ

ΔΩΡΟ 3.000.000 ΕΥΡΩ

ΔΩΡΕΑΝ ΑΝΑΝΕΩΣΗ ΤΗΣ Α/191'

ΓΙΑ ΤΟΥΣ ΜΙΣΟΥΣ ΠΑΙΚΤΕΣ

ΣΥΝΟΛΟ ΚΕΡΔΩΝ 24.000.000 ΕΥΡΩ

3 στους 4 ΚΕΡΔΙΖΟΥΝ

Α' ΚΛΗΡΩΣΗ: 23-24 ΜΑΪΟΥ 2002

ΚΟΜΜΩΤΗΡΙΟ UNISEX
Natural Beauty

Χτενίσματα αέρινα, φίνα...
Χτενίσματα με άποψη. Νέες κουπ με στυλ και προσθετική μαλλιών με τη γνωστή υπογραφή της Μαρίας
& κατόπιν ραντεβού
ανοικτά από τις 9.00 έως 17.00
Επίσης για τα μικρά παιδιά ένα ευχάριστο κούρεμα μέσα στο παιδικό αυτοκινητάκι
Παφιάκη Μαρία
Στη νέα διεύθυνση: Ακραμίτου 16, Ρόδος • Τηλ. 32161
(παλιά διεύθυνση: προέκταση Αννης Μαρίας)

ΝΤΕΤΕΚΤΙΒΣ
Συνταξιούχος Αστυνομικός Ασφάλειας
ΑΝΑΛΑΜΒΑΝΟΥΜΕ
Υποθέσεις ανηλίκων, οικογενειακές, προσωπικές κ.τλ.
ΔΙΑΘΕΤΟΥΜΕ ΤΑ ΠΛΕΟΝ ΣΥΓΧΡΟΝΑ ΟΠΤΙΚΟΑΚΟΥΣΤΙΚΑ ΣΥΣΤΗΜΑΤΑ
100% ΕΧΕΜΥΘΕΙΑ
ΡΩΜΗΣ 22 - ΡΟΔΙΝΙ • ΤΗΛ. 0241 0 68985
Κιν. 094 6997967

A.N A FERRIES
ΕΚΔΡΟΜΗ
ΑΓΙΟΥ ΠΝΕΥΜΑΤΟΣ
ΜΕ ΤΑ ΠΛΟΙΑ Ε/Γ – Ο/Γ
ΜΑΡΙΝΑ ή ΡΟΔΑΝΘΗ

* Αναχώρηση από Ρόδο Σάββατο **22/06/2002,** 13.00
* Αφιξη στην Κάρπαθο, 18.00
* Αναχώρηση από Κάρπαθο 24.00
* Αφιξη στο Ηράκλειο, Κυριακή **23/06/2002,** 7.30 π.μ.
* Αναχώρηση από Ηράκλειο, **24/06/2002**, 01.00 π.μ. για Κάρπαθο, άφιξη 07.00 π.μ.
* Αναχώρηση από Κάρπαθο 12.00 μ. για Ρόδο, άφιξη στη Ρόδο 17.00

ΟΙ ΤΙΜΕΣ ΚΑΤ'ΑΤΟΜΟ ΕΙΝΑΙ ΟΙ ΠΑΡΑΚΑΤΩ

ΑΑ2	180 ευρώ
Α2	160 ευρώ
Α4	160 ευρώ
ΑΒ4	130 ευρώ
Ι.Χ.	60 ευρώ
ΜΟΤΟ	15 ευρώ

Πληροφορίες στον ταξιδιωτικό σας πράκτορα και στα τηλέφωνα (02410) 36170, 35066, 30406

Οι 93 επιλεγέντες για εποχιακή κάλυψη κενών θέσεων

Προσλαμβάνονται στο νοσοκομείο

Καλύπτονται πολλές θέσεις νοσηλευτικού προσωπικού

Ανακοινώθηκαν από τη διοίκηση του νοσοκομείου Ρόδου, τα ονόματα των 93 επιτυχόντων στον διαγωνισμό που θα προσληφθούν για εποχιακή απασχόληση. Οι επιτυχόντες θα απασχοληθούν στο νοσοκομείο για διάστημα 8 ή 12 μηνών, ανάλογα με την ειδικότητά τους.

Τα αποτελέσματα πάντως τελούν υπό την έγκριση του Ανωτάτου Συμβουλίου Επιλογής Προσωπικού (ΑΣΕΠ) για να οριστικοποιηθούν.

Ειδικότερα οι επιτυχόντες ανά κλάδο είναι:

• **Κλάδος ΤΕ Νοσηλευτριών-των (12μηνη απασχόληση)**
• Πατατούκου Θαρρενή
• Μαυρογιάννη Μαρία
• Αγγελίτσης Νέστορας

• **Κλάδος ΔΕ Νοσηλευτών-Νοσηλευτριών (12μηνη απασχόληση)**
• Σαμαρά Δήμητρα
• Παναγιώτου Αικατερίνη
• Βαρκάδου Ζωή
• Ντζήμα Δήμητρα
• Φωτιάδης Αντώνιος
• Μπούση Σταματία
• Τσιαντούλα Ελένη
• Δέμελου Κυριακή
• Ιεροβασίλη Ελένη
• Ευθυμίου Ελένη
• Δελιδάκη Στυλιανή
• Αναγνώστου Ελένη
• Σκαλιώτη Σταματία
• Γκούτσια Κων/νιά
• Πατινιώτη Στυλιανή
• Πεμπέ Αλιέ
• Λίτσιου Χαρίκλεια
• Χαλκίτη Ειρήνη
• Παπαδοπούλου Δημητρούλα
• Λίτσου Ευγενία
• Μιχαήλου Νικόλαος
• Κουπίδου Μαρία
• Περικλή Καθολική



• Κατσαπρακάκη Ευαγγελία
• Κουκιάς Παρασκευάς

• **Κλάδος ΔΕ Νοσηλευτών-Νοσηλευτριών (8μηνη απασχόληση)**
• Αγαπητού Μαρία
• Σαΐτη Ευαγγελία - Αγγελική
• Μάστορα Φωτεινή
• Ντάνη Μαίρη
• Σεντονά Φωτεινή
• Κουλούμπρης Εμμανουήλ
• Μαστοράκη Μαρία
• Καλτσά Ευαγγελία
• Κασταμούλα Μοσχούλα - Φωτούλα
• Μανουκιάν Μαρία
• Αγγελή Τσαμπίκα - Μαρία
• Σταυρίδη Ειρήνη
• Τσαμπουνιάρη Μιχαλίτσα
• Γιαννουράκη Χρυσοβαλάντη - Μιχαλίτσα
• Παπαδοπούλου Ευτυχία
• Βουλγαρούδη Αναστασία
• Φουρκιώτη Δήμητρα
• Κυριαζή Ζωή
• Ράπτη Ελένη
• Μπίνια Γεωργία
• Κατσαμάγκα Αικατερίνη

• **Κλάδος ΥΕ Βοηθητικού Υγειονομικού Προσωπικού (τραυματιοφορείς)**
• Κοντουδάκης Αγγελος
• Κανέλλης Παναγιώτης
• Ρεπανά Ειρήνη
• Λαδόπουλος Κοσμάς
• Καραχανής Γεώργιος
• Τσαμπή Τσαμπίκα
• Μπαλαλής Κυριάκος
• Αρφανής Μιχαήλ
• Χιούτσε Ντανιέλ
• Στεργιώτη Αννα
• Γκολιάρα Μαρία

• **Κλάδος ΤΕ Τεχνολόγων Ιατρικών Εργαστηρίων**
• Βασιλάκης Εμμανουήλ

• **Κλάδος ΔΕ Παρασκευαστών**
• Ευσταθιάδου Μαρία
• Παναγιωτοπούλου Ελένη
• Καμπανού - Τσαγκαράκη Μελανθία
• Νέστορα Θεοδώρα
• Φαρμακαλής Στέργος
• Κακή Εσθήρ
• Γαλανού Δάμαρις

• **Κλάδος ΔΕ Φυσιοθεραπευτών**
• Σιάρπα Αργυρώ
• Σιφουνιού Κυριακή
• Χαβιάρας Κων/νος

• **Κλάδος ΔΕ Χειριστών Εμφανιστών**
• Πετρακοπούλου Πασχαλιά
• Πούλιου Αναστασία
• Αθανασίου Δημήτριος
• Καζούλη Φαίδρα

• **Κλάδος ΠΕ Διοικητικού - Λογιστικού**
• Μαυρίδου Αναστασία
• Γρηγορίου Κων/να
• Ιωακιμίδου Ολγα
• Πεζουβάνη Βασιλεία
• Γιαννίκη Μαριέττα
• Στάθη Ροδία
• Φλάγκου Μαρία
• Τουμαζάνη Δέσποινα

• **Κλάδος ΤΕ Λογιστικής**
• Παπασάββα Δέσποινα
• Κανταράκη Ευθυμία
• Κολιού Παρασκευή
• Καγιανίν Μιχαήλ
• Χατζηβαλσάμη Φωτεινή - Μαρία

• **Κλάδος ΔΕ Διοικητικού - Λογιστικού**
• Δεληγιαννάκη Δέσποινα
• Αρβανίτη Γεωργία
• Αναστασιάδη Ελένη

• **Κλάδος ΔΕ Χειριστών Ηλεκτρ. Υπολογιστών**
• Αλεξίου Στεργούλα
• Τσαγκάρη Ιωάννα
• Σαββάκη Ζηνοβία
• Παπανικολάου Ελπίδης

MEDITERANNEO
RESTAURANT
ΓΝΩΣΤΟΠΟΙΗΣΗ
Η διεύθυνση του εστιατορίου MEDITERANNEO ενημερώνει την αξιότιμη πελατεία του ότι άρχισε το θερινό του πρόγραμμα και θα είναι ανοιχτά καθημερινά με ελληνική και διεθνή κουζίνα
ΠΕΡΝΟΥ 139 - ΑΦΑΝΤΟΥ - ΡΟΔΟΣ
ΤΗΛ. 02410/52677


Princess
Mediterranean Barbeque Restaurant
Σας ευχόμαστε καλό καλοκαίρι!
Μερικές από τις νέες μας σπεσιαλιτέ:
• 'Gamba Party':
μεγάλες γαρίδες στη σχάρα, σερβιρισμένες με μία εξαιρετικά κρεμώδη σκορδοσάλτσα και πατάτες 'au gratin'
• Paella
• Κοτόπουλο σχάρας με ανανά, φρέσκα λαχανικά, διάφορες σάλτσες & ρύζι Μπασμάτι
• Κεμπάμ από αρνί με οριένταλ μπαχαρικά και σάλτσες και πολλά άλλα...
Σας περιμένουμε
Κουζίνα: καθημερινά από τις 18.30 μέχρι 24.00
Μανδηλαρά 26 , 85100 Ροδος
Τηλ.: 02410 20068

Συμπεράσματα προγραμμάτων παρακολούθησης

Εξαιρετικής ποιότητας οι θάλασσές μας

Σημαντική η συμβολή και των βιολογικών καθαρισμών

Η ποιότητα των νερών των παραλιών της Ρόδου, είναι εξαιρετική, σύμφωνα με τα αποτελέσματα των προγραμμάτων παρακολούθησης, που παρουσιάστηκαν στο πρόσφατο συνέδριο με θέμα "Τουρισμός και Προστασία της Μεσογείου".

Τα στοιχεία έδωσε ο προϊστάμενος του εργαστηρίου της Χημικής Υπηρεσίας Ροδου κ. Ευαγόρας Νικολάου. Σύμφωνα με όσα έγιναν γνωστά, η Υπηρεσία Περιβάλλοντος των Ηνωμένων Εθνών (UNEP) στα πλαίσια ενός προγράμματος για την παρακολούθηση της ρύπανσης της Μεσογείου, γνωστό σαν MED POL, συμπεριέλαβε και τη Ρόδο και το αναλυτικό μέρος του προγράμματος εκτελέστηκε στα εργαστήρια της Χημικής Υπηρεσίας Ρόδου το 1994 και 1995 με χρηματοδότηση της UNEP. Το πρόγραμμα ονομάστηκε CAMP Rhodes (Coastal Area Management Program) και αφορούσε την ποιότητα των ακτών.

Εξετάσθηκαν εκτός από το νερό, δείγματα ψαριών και ίζημα από το βυθό για να προσδιορισθεί η παρουσία βαρέων μετάλλων.

Εγιναν μετρήσεις για να διαπιστωθεί η παρουσία θρεπτικών συστατικών στο νερό των παραλιών (νιτρικά και φωσφορικά), παράγοντες που ευνοούν τον ευτροφισμό και γενικά την υποβάθμιση της ακτής.

ΤΑ ΣΥΜΠΕΡΑΣΜΑΤΑ

Τα γενικά συμπεράσματα των προγραμμάτων της τελευταίας δεκαπενταετίας είναι τα εξής:

- **Διαπιστώνεται η εξαιρετική ποιότητα** των νερών κολύμβησης των παραλιών της Ρόδου. Στην πλειοψηφία τους, οι μετρούμενες παράμετροι έχουν τιμές πολύ χαμηλότερες από τους στόχους που θέτει η Ευρωπαϊκή Ενωση.
- **Παρατηρείται συνεχής βελτίωση** τα τελευταία χρόνια, κάτι που αποδίδεται στην ευαισθητοποίηση σε θέματα περιβάλλοντος, αλλά και στην εντατικοποίηση των ελέγχων.
- **Το φαινόμενο του ευτροφισμού είναι σπάνιο** στις παραλίες της Ρόδου και αυτό έχει σαν αποτέλεσμα τα νερά των παραλιών του νησιού να έχουν μεγάλη διαφάνεια, δημιουργώντας μια ευχάριστη αίσθηση στους λουόμενους.
- **Η επέκταση του δικτύου του βιολογικού καθαρισμού** της ΔΕΥΑΡ σε συνδυασμό με την εγκατάσταση και λειτουργία βιολογικών καθαρισμών στους μικρότερους Δήμους του νησιού, θα διασφαλίσει την ποιότητα των παραλιών μας για τις επόμενες δεκαετίες.

Ο κ. Νικολάου επεσήμανε ότι, η Ρόδος με περισσότερα από 100 χιλιόμετρα παραλίες φιλικές προς τον επισκέπτη, παραλίες κοσμοπολίτικες αλλά και ερημικές, καλύπτει όλες τις απαιτήσεις.

Πενήντα παραλίες κολύμβησης που καλύπτουν όλο το νησί παρακολουθούνται τα τελευταία χρόνια συστηματικά τόσο ως προς τις φυσικοχημικές όσο και ως προς τις μικροβιολογικές παραμέτρους, στα πλαίσια ενός πανελλήνιου προγράμματος παρακολούθησης των ακτών κολύμβησης που εποπτεύεται από το υπουργείο Περιβάλλοντος Χωροταξίας και Δημοσίων Εργων. Τα αποτελέσματα διαβιβάζονται στην αρμόδια Υπηρεσία της Ευρωπαϊκής Ενωσης και δημοσιεύονται.

ΤΟ ΧΗΜΕΙΟ

Οι ανησυχίες της Υπηρεσίας Περιβάλλοντος των Ηνωμένων Εθνών για το μέλλον της Μεσογείου, λόγω της ρύπανσης και του αργού ρυθμού ανανέωσης των νερών της, ενεργοποίησε τους επιστήμονες και τις κυβερνήσεις των παράκτιων χωρών και συνέβαλαν στη θέσπιση κανόνων συμπεριφοράς για τα Κράτη, τους δήμους, τις βιομηχανίες και τους πολίτες. Κατά πόσο τα μέτρα αυτά είναι αρκετά για να σταθεροποιήσουν ή να αναστρέψουν τη διαταραχή που προκλήθηκε στο θαλάσσιο οικοσύστημα, θα φανεί στα αμέσως προσεχή χρόνια.



Το άμεσο όφελος όμως από αυτή την κινητοποίηση είναι η δημιουργία κέντρων παρακολούθησης (εργαστηρίων) που μας δίνουν τη δυνατότητα να επισημαίνουμε έγκαιρα εκτροπές από τα όρια που θεσπίστηκαν και να παίρνουμε διορθωτικά μέτρα. Ενα από τα κέντρα αυτά είναι και το εργαστήριο του Γενικού Χημείου του Κράτους στη Ρόδο το οποίο είναι διαπιστευμένο στην παρακολούθηση τριάντα παραμέτρων χημικών και μικροβιολογικών, πόσιμα νερά, επιφανειακά νερά και νερά κολύμβησης.

45 "Γαλάζιες Σημαίες"

Πρώτος και με διαφορά "γαλάζιος" νομός και για εφέτος τα Δωδεκάνησα τα οποία στο σύνολό τους συγκέντρωσαν 45 "Γαλάζιες Σημαίες". Στη δεύτερη θέση των δήμων με τις περισσότερες "Γαλάζιες Σημαίες" βρίσκεται ο δήμος Καλλιθέας, ο οποίος έχει 15, πίσω από τον Αγ. Νικόλαο Λασιθίου που έχει 18.

Σε 354 ελληνικές παραλίες (3 περισσότερες από πέρσι) θα κυματίσουν φέτος οι γαλάζιες σημαίες. Τόσες είναι οι πλαζ που τιμήθηκαν με τη διεθνή αναγνώριση της καθαρότητας των νερών και της αμμουδιάς τους, της ασφάλειας, της περιβαλλοντικής πληροφόρησης που προσφέρουν στους λουόμενους, και της οργάνωσής τους.

Οι Γαλάζιες Σημαίες δίνονται -για τουριστικούς λόγους- σε οργανωμένες παραλίες με επαρκείς εγκαταστάσεις υγιεινής, με παρουσία ναυαγοσωστών και με καθαρά νερά κολύμβησης που ελέγχονται ανά δεκαπενθήμερο. Η απονομή των σημαιών έγινε σε εκδήλωση που οργάνωσε η Ελληνική Εταιρεία Προστασίας της Φύσης (ο ελληνικός φορέας που συμμετέχει στο ευρωπαϊκό πρόγραμμα).

Η σημαία απονέμεται για ένα χρόνο. Από επιθεωρητές θα ελέγχεται συνεχώς η ποιότητα των ακτών στις οποίες θα κυματίζουν. Εκτός από τις παραλίες, 7 μαρίνες -που πληρούσαν 16 αντίστοιχα κριτήρια- βραβεύτηκαν επίσης με σημαίες.

Συγκεκριμένα για το νησί της Ρόδου "Γαλάζιες Σημαίες" έλαβαν οι παρακάτω παραλίες:

ΡΟΔΟΣ

Δήμος Νότιας Ρόδου
Γεννάδι, Κιοτάρι 1, Κιοτάρι 3, Κιοτάρι 2

Δήμος Λινδίων
Γλύστρα, Βληχά 1, Βληχά 2, Μεγάλος Γιαλός, Λοθιάρικα, Θολάρι, Κατσούνι, Πεύκοι.

Δήμος Αφάντου
Κολύμπια, Αφάντου 2, Καθολική Αφάντου 1.

Δήμος Καλλιθέας
Φαληράκι/Τραουνού, Βαγιές/Λαδικό, Φαληράκι/Καθαρά, Φαληράκι Α/Καλυθιές, Φαληράκι Β/Καλυθιές, Φαληράκι C/Καλυθιές, Φαληράκι 4, Φαληράκι 5, Φαληράκι/Καστράκι, Φαληράκι 1, Φαληράκι 3, Αμμούδες/Φαληράκι, Φαληράκι 2, Καλλιθέα, Καβουράκια.

Δήμος Ροδίων
Ρένη 1, Ανατ. Ενυδρείο, Δυτ. Ενυδρείο, Ελλη, Κανάρη.

Δήμος Πεταλούδων
Θεολόγος/Ντορέτα.

D·A·N·E· SEA LINE
ΔΩΔΕΚΑΝΗΣΙΑΚΗ ΑΝΩΝΥΜΗ ΝΑΥΤΙΛΙΑΚΗ ΕΤΑΙΡΙΑ

ΔΡΟΜΟΛΟΓΙΑ ΑΠΟ 13.05.2002 έως 19.05.2002

ΑΝΑΧΩΡΗΣΗ ΑΠΟ ΡΟΔΟ

ΗΜ/ΝΙΑ		ΠΛΟΙΟ	ΩΡΑ	ΠΡΟΟΡΙΣΜΟΣ
13.05	ΔΕΥ	-	-	-
14.05	ΤΡΙ	ΠΑΤΜΟΣ	15.00	ΣΥΜΗ(16.10-16.20)-ΤΗΛΟ (18.05-18.20)-ΚΩ (20.20-20.40)-ΚΑΛΥΜΝΟ (21.40-22.00) ΑΣΤΥΠΑΛΑΙΑ (23.50-00.10)-ΠΕΙΡΑΙΑ (09.30)
15.05	ΤΕΤ	ΡΟΔΟΣ	15.00	ΚΩ(18.30-18.50)-ΚΑΛΥΜΝΟ (19.50-20.05) ΛΕΡΟ(21.05-21.20)-ΠΑΤΜΟ(22.35-22.50) ΠΕΙΡΑΙΑ(08.00)
16.05	ΠΕΜ	ΠΑΤΜΟΣ	18.00	ΝΙΣΥΡΟ(21.00-21.20)-ΠΕΙΡΑΙΑ(08.00)
17.05	ΠΑΡ	ΡΟΔΟΣ	15.00	ΚΩ(18.30-18.50)-ΚΑΛΥΜΝΟ (19.50-20.05) ΛΕΡΟ(21.05-21.20)-ΠΑΤΜΟ(22.35-22.50) ΠΕΙΡΑΙΑ(08.00)
18.05	ΣΑΒ	ΠΑΤΜΟΣ	15.00	ΚΩ(18.30-18.50)-ΚΑΛΥΜΝΟ (19.50-20.05) ΛΕΡΟ(21.05-21.20)-ΠΑΤΜΟ(22.35-22.50) ΠΕΙΡΑΙΑ(08.00)
19.05	ΚΥΡ	ΡΟΔΟΣ	15.00	ΚΩ(18.30-18.50)-ΚΑΛΥΜΝΟ (19.50-20.05) ΛΕΡΟ(21.05-21.20)-ΠΑΤΜΟ(22.35-22.50) ΠΕΙΡΑΙΑ(08.00)

D·A·N·E· SEA LINE
ΔΩΔΕΚΑΝΗΣΙΑΚΗ ΑΝΩΝΥΜΗ ΝΑΥΤΙΛΙΑΚΗ ΕΤΑΙΡΙΑ
ΓΡΑΦΕΙΑ ΡΟΔΟΥ: Κρατήσεις-Πληροφορίες: (0241) 43150 (10 γραμμές)
Διοικητικές Υπηρεσίες: (0241) 43110, 43112, FAX: (0241) 43120
ΓΡΑΦΕΙΑ ΠΕΙΡΑΙΑ: Κρατήσεις-Πληροφορίες: 0801-500500, (01) 4529360
Διοικητικές Υπηρεσίες: (01) 4529330, FAX: (01) 4293493
email: dane@otenet.gr

Έχετε σκεφτεί κάτι καλύτερο για το αδυνάτισμα;

MEDI JEUNESSE
ΔΙΕΘΝΗ ΚΕΝΤΡΑ ΑΙΣΘΗΤΙΚΗΣ ΠΡΟΣΩΠΟΥ - ΣΩΜΑΤΟΣ & ΔΙΑΤΡΟΦΟΛΟΓΙΑΣ

• ΟΛΙΚΟ ΤΟΠΙΚΟ ΑΔΥΝΑΤΙΣΜΑ
• ΣΥΣΦΙΞΗ • ΚΥΤΤΑΡΙΤΙΔΑ
• ΔΙΑΤΡΟΦΟΛΟΓΙΑ
• ΑΝΤΙΓΗΡΑΝΣΗ • ΛΕΥΚΑΝΣΗ
• ΒΑΘΥ ΠΗΛΙΓΚ
• ΑΠΟΤΡΙΧΩΣΗ • ΜΑΚΙΓΙΑΖ

25ης ΜΑΡΤΙΟΥ 22 • 85100 ΡΟΔΟΣ • ΤΗΛ: 02410 76268-9 • FAX: 02410 36675

ΜΕ ΤΗ ΝΕΑ ΣΥΓΧΡΟΝΗ ΜΕΘΟΔΟ
PETI QUIK
Απαλλαγείτε μια για πάντα από τις ταλαιπωρίες που προκαλούν:
- Τα νύχια που μπαίνουν στο δέρμα και ματώνουν
- Τα διογκομένα δύσμορφα νύχια
- Τις σχισμένες φτέρνες
Τους κάλλους και τους χόνδρους των ποδιών
ΠΡΟΣΟΧΗ!!! Η μέθοδος PETIQUIK είναι ιδανική για διαβητικούς. Περιποιείται τα άκρα χωρίς να πληγώνει ή να ματώνει.
Για το ραντεβού σας τηλεφωνήστε στο 0944 977676

ΠΑΙΔΙΚΑ ΠΑΡΤΥ

Δώστε μια ξεχωριστή νότα στο δικό σας party ή εκδήλωση
με τον επαγγελματία
ΚΛΟΟΥΝ ΚΙΚΟ
ΟΡΓΑΝΩΝΟΝΤΑΙ ΣΕΜΙΝΑΡΙΑ STAND UP COMEDY
ΤΗΛ. 0972-847299 ή 0241 38873

Από το σιτάρι-φαρμάκι που βρέθηκε στον αλευρόμυλο

Δείγματα στην Αθήνα για χημική ανάλυση...

Δεν συντρέχουν λόγοι ανησυχίας διαβεβαιώνει ο αντινομάρχης κ. Ν. Τατάκης

Δεν συντρέχουν λόγοι ανησυχίας για την δημόσια υγεία, διαβεβαίωσε χθες ο αρμόδιος αντινομάρχης κ. Νίκος Τατάκης, αναφορικά με τον εντοπισμό σε αλευρόμυλο της Αρχαγγέλου, ποσοτήτων σποροπαραγωγής, έπειτα από σχετική καταγγελία που έγινε από αγρότες της περιοχής.

Ο προϊστάμενος της Διεύθυνσης Γεωργίας Δωδεκανήσου, κ. Σοφός, πάντως, επιβεβαίωσε με την σειρά του την «έφοδο» που έγινε στον αλευρόμυλο και τον εντοπισμό των ποσοτήτων σπόρου παραγωγής σιταριού, ο οποίος βρέθηκε σε 16 σακκιά, τα οποία δεν είχαν προλάβει να αλεστούν.

Ο αλευρόμυλος, στην περιοχή του Αρχαγγέλου, ανήκει στον κ. Ψαρρά, ο οποίος σε επικοινωνία που είχε χθες με τη «Ροδιακή» επισήμανε ότι ο ίδιος δεν έχει καμία ανάμειξη, δεδομένου ότι τις ποσότητες αυτές τις έφερε ο αγρότης κ. Ι. Καραγιάννης από την Απολακκιά, ο οποίος ζήτησε να τις αλέσει για να τις χορηγήσει στην συνέχεια ως ζωοτροφές!

Το γεγονός αυτό πάντως, σύμφωνα με τους αρμόδιους της Διεύθυνσης Γεωργίας, είναι εξίσου σημαντικό, καθώς, με τον τρόπο αυτό, θα έμπαιναν στην τροφική αλυσίδα, με ό,τι επιβαρυντικό για την υγεία θα μπορούσε να σημάνει κάτι τέτοιο.

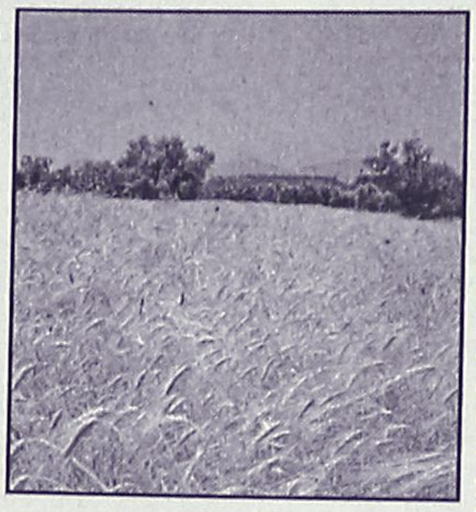

Ο κ. Ψαράς, διευκρίνισε πάντως ότι δεν έχει αλέσει ξανά στον μύλο του παρόμοιες ποσότητες και βέβαια δεν έχει διαθέσει στην κατανάλωση αντίστοιχα.

Οι αρμόδιοι επιστήμονες πάντως, τονίζουν ότι εκτός από το γεγονός της παράβασης αναφορικά με τις οικονομικές επιδοτήσεις, το πιο ανησυχητικό είναι ότι ο ειδικός αυτός σπόρος, είναι εμποτισμένος με φυτοφάρμακα για να μπορεί έτσι να διατηρηθεί για μεγάλο χρονικό διάστημα.

Σε κάθε περίπτωση, απαγορεύεται αυστηρότατα η διάθεσή του στην αγορά με οποιονδήποτε τρόπο.

Αμέσως μετά την καταγγελία στην Διεύθυνση Γεωργίας και στο Τμήμα Εμπορίου της περιοχής μας, ενημερώθηκε και η πολιτική ηγεσία της Νομαρχιακής Αυτοδιοίκησης. Ο κ. Νίκος Τατάκης, έδωσε άμεσα εντολή να γίνει αιφνιδιαστικός έλεγχος, από μικτό κλιμάκιο της Διεύθυνσης Εμπορίου και Γεωργίας, οι οποίοι και εντόπισαν τα 16 σακιά με τον ειδικό σπόρο, μέσα στον αλευρόμυλο.

Οι πληροφορίες, για τα άδεια σακιά που βρέθηκαν στον αλευρόμυλο πάντως, δεν επιβεβαιώθηκαν. Ωστόσο, τα στελέχη των υπηρεσιών, έλαβαν δείγματα από ποσότητες που βρήκαν, τα οποία αρχικά απέστειλαν στο «Μπενάκειο» και στην συνέχεια στο Γενικό Χημείο του Κράτους, έτσι ώστε να προσδιοριστεί το μέγεθος του προβλήματος.

Σε κάθε περίπτωση πάντως, η έρευνα που έχει ξεκινήσει αναμένεται να επεκταθεί σε πολλές πλευρές, στο πλαίσιο πάντα να ελεγχθούν εξονυχιστικά, παρόμοιες περιπτώσεις.

Για το θέμα, ενημερώθηκε χθες και ο εισαγγελέας Πλημμελειοδικών Ρόδου κ. Γεώργιος Οικονόμου, ο οποίος και αναμένεται να ερευνήσει από την πλευρά του το σοβαρό αυτό θέμα.

Πάντως, τα όσα καταγγέλθηκαν στις αρμόδιες υπηρεσίες αλλά και τα όσα κατέγραψαν από το πρώτο στάδιο της έρευνάς τους οι αρμόδιοι υπάλληλοι, είναι εξαιρετικά σοβαρά και ανησυχητικά.

ΑΣΦΑΛΙΣΤΙΚΕΣ ΚΑΛΥΨΕΙΣ ΖΩΗΣ & ΥΓΕΙΑΣ
ΣΥΝΤΑΞΙΟΔΟΤΙΚΗ ΕΞΑΣΦΑΛΙΣΗ

Τι προσδοκίες έχετε στη ζωή σας;
Οι προσδοκίες για τη ζωή και το μέλλον σας είναι σύνθετες.
Στην ALICO AIG Life έχουμε δημιουργήσει παράδοση
με την ικανότητά μας να αναλύουμε τις ασφαλιστικές σας ανάγκες
και να τις καλύπτουμε αξιόπιστα.
Με βάση τη διεθνή τεχνογνωσία και την τεράστια ελληνική εμπειρία μας,
προδιαγράφουμε τον κόσμο σιγουριάς της «αυριανής ημέρας»
για σας και για την οικογένειά σας.
Επικοινωνήστε με ένα Ασφαλιστικό Σύμβουλο της ALICO AIG Life.
Θα απαντήσει με τον ιδανικό τρόπο στις προσδοκίες σας!
ΚΟΡΥΦΑΙΑ ΑΣΦΑΛΙΣΤΙΚΗ ΔΥΝΑΜΗ ΣΤΟΝ ΚΟΣΜΟ
No 1 ΔΙΕΘΝΗΣ ΑΣΦΑΛΙΣΤΙΚΗ ΕΤΑΙΡΙΑ ΖΩΗΣ ΣΤΗΝ ΕΛΛΑΔΑ
ALICO AIG Life
Η ΑΣΦΑΛΕΙΑ ΤΗΣ ΖΩΗΣ ΣΑΣ
ΓΡΑΦΕΙΟ ΡΟΔΟΥ: Ερυθρού Σταυρού 2 • Τηλ: (0241) 26.722

Επαναστατική θεραπεία κατά της Κυτταρίτιδας!
Θα τη βρείτε μόνο στο Espace Beaute
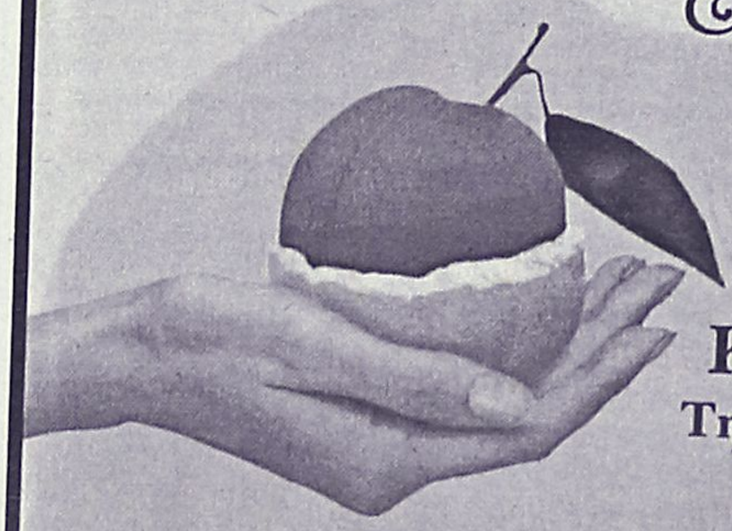
Κυτταρίτιδα...
Τη λύση την κρατάτε στο χέρι σας
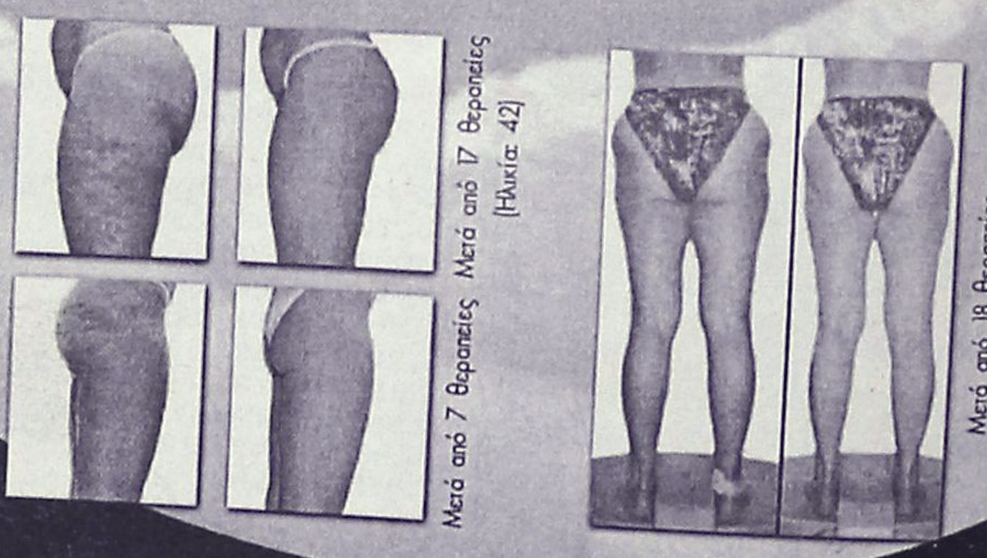
Μετά από 7 θεραπείες
Μετά από 17 θεραπείες (Ηλικία: 42)
Μετά από 18 θεραπείες (Ηλικία: 46)
Πρόγραμμα **"Target Plus"**
• **PR Cell**, 8 θεραπείες
• **Fat Burn**, 8 θεραπείες
• **Δώρο** το προϊόν κατά της κυτταρίτιδας για το σπίτι!
1 Μήνας €250
Ινστιτούτο Αισθητικής - Salon de Beauté - Αμαράντου 10 - Ρόδος Τηλ: 02410 30003 & 30500



Οινοποιητική παράδοση από
τον καιρό των ιπποτών και των κάστρων



Διασφαλισμένη ποιότητα από την πρώτη φιάλη



Ακριβά μυστικά αμπελουργίας πίσω από μια ετικέτα
Αθήρι, οίνος ευγενικής καταγωγής.

ΟΙΝΟΘΗΚΗ
EMERY

Αυστραλίας 28, Ρόδος 85100, Τηλ.: (0241) 29111, 22715, Fax: (0241) 22716
ΕΜΕΡΥ ΟΙΝΟΙ ΠΟΤΑ ΑΕΒΕ

sì enorasis

ΤΟ ΚΑΜΑΚΙ

• Πολιτική, σατιρική, αποκαλυπτική, εφημερίδα της Δωδεκανήσου

"Το Καμάκι"

Κυκλοφορεί κάθε
1η και 15 στα περίπτερα

Αποκαλύπτει, σατιρίζει, ερευνά και σχολιάζει...

"Το Καμάκι"

...δροσιά στην ενημέρωση

ΖΗΤΕΙΣΤΕ ΤΟ ΣΤΑ ΠΕΡΙΠΤΕΡΑ

Συνδρομητές... ευπρόσδεκτοι

Εθνικής Αντιστάσεως 65-2ος όροφος
Τηλέφωνα-FAX: 0241070130, 70131

Pellos Travel

ΔΙΟΡΓΑΝΩΝΟΥΜΕ

ΤΡΙΗΜΕΡΗ ΕΚΔΡΟΜΗ

ΡΟΔΟΣ - ΜΑΡΜΑΡΙΣ - ΕΦΕΣΣΟΣ - KUSADASI - ΣΜΥΡΝΗ - ΜΑΡΜΑΡΙΣ - ΡΟΔΟΣ

Από 17/05/02 έως 19/05/02

ΑΝΑΧΩΡΗΣΗ 17/05/02 – ΩΡΑ 15.30 μ.μ.
ΕΠΙΣΤΡΟΦΗ 19/07/02 – ΩΡΑ 16.30 μ.μ.

17/05/02: Αναχώρηση από Ρόδο στις 15.30 μ.μ. για Μαρμαρίς. Αφιξη στο Μαρμαρίς και αναχώρηση για Σμύρνη, άφιξη στο Ξ/Δ. Τακτοποίηση στο Ξενοδοχείο - Δείπνο - Διανυκτέρευση.

18/05/02: Πρωινό στο Ξ/Δ. Επιβίβαση σε πούλμαν και βόλτα στο Κορδελιό και στην αγορά για ψώνια. Επιστροφή στο ξενοδοχείο στη Σμύρνη το απόγευμα. Φαγητό. Το βράδυ προαιρετική διασκέδαση σε κέντρο Oriental Show (χορός της κοιλιάς).

19/05/02: Πρωινό στο Ξ/Δ. Επιβίβαση σε πούλμαν και αναχώρηση για Εφεσσο. Αφιξη στην Εφεσσο. Επίσκεψη στο Σπίτι της Παναγίας, αρχαία Εφεσσος, Ωδείο, ναός του Ανδριανού, αγορά, βιβλιοθήκη, μεγάλο Θέατρο κ.λπ. Αναχώρηση για Κουσάντασι και Μαρμαρίς. Αφιξη στην πόλη του Μαρμαρίς. Ελεύθερη ώρα για ψώνια. Αναχώρηση για Ρόδο το απόγευμα στις 16.30. Αφιξη στη Ρόδο. Τέλος εκδρομής.

ΤΙΜΗ ΣΥΜΜΕΤΟΧΗΣ 143,80 ευρώ το άτομο
σε δίκλινο και σε τρίκλινο
σε μονόκλινο **29,40** ευρώ επιβάρυνση
δωρεάν 0-2 ετών **50%** 2-12 ετών

Στην τιμή περιλαμβάνονται:
1. Εισιτήρια Ρόδος-Μαρμαρίς-Ρόδος με δελφίνι.
2. 2 πρωινά (μπουφέ) - 2 δείπνα
3. Δωμάτια δίκλινα και τρίκλινα σε ξενοδοχεία 3***
4. Μεταφορές με κλιματιζόμενα πούλμαν
5. Ξεναγήσεις στην ελληνική γλώσσα από διπλωματούχο ξεναγό.
6. Ταξιδιωτική ασφάλεια
7. Συνοδός του γραφείου

Δεν περιλαμβάνονται:
1. Εισιτήρια των εισόδων σε αρχαιολογικούς χώρους
2. Προαιρετική διασκέδαση σε κέντρο
3. Φιλοδωρήματα, τηλέφωνα
4. Φόροι είσοδοι και έξοδοι

Για κρατήσεις και πληροφορίες

Pellos Travel

ΛΕΩΦΟΡΟΣ ΚΑΛΛΙΘΕΑΣ 125, ΦΑΛΗΡΑΚΙ ΡΟΔΟΣ
ΤΗΛ.: 0241-0-87615 ή 0241-0-86298 • FAX: 0241-0-87616

Περίπου 2000 προστέθηκαν στους εκλογικούς καταλόγους

Πολλοί νέοι ψηφοφόροι στο ν. συγκρότημα της Δωδ/σου

Πώς κατανέμονται κατά Δήμους και Δημοτικά Διαμερίσματα

Περίπου 2000 νέοι ψηφοφόροι προστέθηκαν στους εκλογικούς καταλόγους των δήμων του νοτίου συγκροτήματος της Δωδεκανήσου, κατά την τελευταία αναθεώρηση που έληξε στις 31 Μαρτίου.

Αυτό προκύπτει από τα στοιχεία που διαβίβασε χθες στο Πρωτοδικείο η νομαρχία Δωδεκανήσου, σύμφωνα με τα όσα προβλέπονται.

Με βάση αυτά τα στοιχεία προκύπτει ότι συνολικά στους εκλογικούς καταλόγους εγγράφησαν 1857 ψηφοφόροι, κυρίως νέοι (σ.σ. στον αριθμό αυτό δεν περιλαμβάνονται στοιχεία από τον δήμο Πεταλούδων). Οι 923 εξ αυτών είναι άνδρες και οι 934 γυναίκες.

Από την ίδια αναθεώρηση προκύπτει ότι μετεγγράφησαν στους εκλογικούς καταλόγους 1204 ψηφοφόροι εκ των οποίων οι 642 άνδρες και οι 562 γυναίκες.

Οι μετεγγραφές είτε αφορούν μετακινήσεις από δήμο σε δήμο είτε μεταδημοτεύσεις.

Ειδικότερα σε κάθε δήμο και δημοτικό διαμέρισμα τα στοιχεία έχουν ως εξής:

ΣΤΟ ΝΗΣΙ ΤΗΣ ΡΟΔΟΥ

- **Αρχάγγελος:** Εγγράφησαν 108 άτομα (59 άνδρες και 49 γυναίκες) και μετεγγράφησαν 17 άτομα (10 άνδρες και 7 γυναίκες).
- **Αφάντου:** Εγγράφησαν 67 άτομα (24 άνδρες και 43 γυναίκες) και μετεγγράφησαν 26 άτομα (15 άνδρες-11 γυναίκες).
- **Ιαλυσός:** Εγγράφησαν 133 άτομα (61 άνδρες και 72 γυναίκες) και μετεγγράφησαν 137 άτομα (88 άνδρες και 69 γυναίκες).
- **Μαλώνα:** Εγγράφησαν 15 άτομα (7 άνδρες και 8 γυναίκες) και μετεγγράφησαν 7 άτομα (6 άνδρες και 1 γυναίκα).
- **Μάσσαρι:** Εγγράφησαν 10 άτομα (2 άνδρες και 8 γυναίκες) και μετεγγράφησαν 7 άτομα (3 άνδρες και 4 γυναίκες)
- **Αγ. Ισίδωρος:** Εγγράφησαν 8 άτομα (5 άνδρες και 3 γυναίκες) και μετεγγράφηκε μια γυνίκα.
- **Εμπωνα:** Εγγράφησαν 29 άτομα (12 άνδρες και 17 γυναίκες) και μετεγγράφησαν 3 (2 άνδρες-1 γυναίκα).
- **Κρητηνία:** Εγγράφησαν 12 άτομα (5 άνδρες-7 γυναίκες) και μετεγγράφησαν 3 (1 άνδρας-2 γυναίκες).
- **Μονόλιθος:** Εγγράφησαν 4 άτομα (2 άνδρες-2 γυναίκες) και μετεγγράφησαν 3 (1 άνδρας-2 γυναίκες).
- **Σιάννα:** Εγγράφησαν 6 άτομα (2 άνδρες-4 γυναίκες)
- **Αρχίπολη:** Εγγράφησαν 8 άτομα (2 άνδρες-6 γυναίκες) και μετεγγράφησαν 3 (1 άνδρας-2 γυναίκες).
- **Καλυθιές:** Εγγράφησαν 64 άτομα (28 άνδρες-36 γυναίκες) και μετεγγράφησαν 30 (18 άνδρες-12 γυναίκες).
- **Κοσκινού:** Εγγράφησαν 46 άτομα (23 άνδρες και 26 γυναίκες) και μετεγγράφησαν 25 (9 άνδρες, 16 γυναίκες).
- **Ψίνθος:** Εγγράφησαν 20 άτομα (9 άνδρες-11 γυναίκες) και μετεγγράφησαν 7 (3 άνδρες-4 γυναίκες).
- **Απόλλωνα:** Εγγράφησαν 24 άτομα (11 άνδρες-13 γυναίκες) και μετεγγράφησαν 3 (2 άνδρες-1 γυναίκα).
- **Διμυλιά:** Εγγράφησαν 14 άτομα (6 άνδρες και 8 γυναίκες) και μετεγγράφησαν 3 (2 άνδρες-1 γυναίκα).
- **Καλαβάρδα:** Εγγράφησαν 11 άτομα (4 άνδρες-7 γυναίκες) και μετεγγράφησαν 3 (2 άνδρες-1 γυναίκα).
- **Πλατάνια:** Εγγράφησαν 5 (2 άνδρες-3 γυναίκες).
- **Σάλακος:** Εγγράφησαν 13 (8 άνδρες-5 γυναίκες) και μετεγγράφησαν 3 (2 άνδρες-1 γυναίκα).
- **Σορωνή:** Εγγράφησαν 29 (8 άνδρες-21 γυναίκες) και μετεγγράφησαν 11 (8 άνδρες-3 γυναίκες).
- **Φάνες:** Εγγράφησαν 21 (9 άνδρες-12 γυναίκες) και μετεγγράφησαν 14 (9 άνδρες-5 γυναίκες).
- **Κάλαθος:** Εγγράφησαν 5 (3 άνδρες-2 γυναίκες) και μετεγγράφησαν 13 (11 άνδρες-2 γυναίκες).
- **Λάερμα:** Εγγράφησαν 26 (15 άνδρες-10 γυναίκες) και μετεγγράφησαν 13 (7 άνδρες-6 γυναίκες).
- **Λάρδος:** Εγγράφησαν 54 (27 άνδρες-27 γυναίκες) και μετεγγράφησαν 33 (22 άνδρες-11 γυναίκες)
- **Λίνδος:** Εγγράφησαν 45 (27 άνδρες-18 γυναίκες) και μετεγγράφησαν 64 (44 άνδρες-20 γυναίκες)
- **Πυλώνα:** Εγγράφησαν 30 άτομα (18 άνδρες-12 γυναίκες) και μετεγγράφησαν 22 (12 άνδρες-10 γυναίκες).
- **Απολακκιά:** Εγγράφησαν 17 άτομα (7 άνδρες-10 γυναίκες) και μετεγγράφησαν 13 (5 άνδρες-8 γυναίκες).
- **Αρνίθα:** Εγγράφησαν 4 (2 άνδρες-2 γυναίκες) και μετεγγράφηκε 1 γυναίκα.
- **Ασκληπειό:** Εγγράφησαν 13 (11 άνδρες-2 γυναίκες) και μετεγγράφηκε 1 γυναίκα.
- **Ασκληπειό:** Εγγράφησαν 13 (11 άνδρες-2 γυναίκες) και μετεγγράφησαν 6 γυναίκες.
- **Βάτι:** Εγγράφησαν 5 άτομα (3 άνδρες-2 γυναίκες)
- **Γεννάδι:** Εγγράφησαν 12 άτομα (6 άνδρες-6 γυναίκες) και μετεγγράφησαν 15 (5 άνδρες-10 γυναίκες)
- **Ιστριος:** Εγγράφησαν 17 άτομα (10 άνδρες-7 γυναίκες)
- **Κατταβιά:** Εγγράφησαν 19 άτομα (9 άνδρες-10 γυναίκες και μετεγγράφησαν 3 άνδρες).
- **Λαχανιά:** Εγγράφησαν 15 άτομα (11 άνδρες-4 γυναίκες) και μετεγγράφησαν 9 άτομα (4 άνδρες-5 γυναίκες).
- **Μεσαναγρός:** Εγγράφησαν 8 άτομα (7 άνδρες-1 γυναίκα).
- **Προφύλια:** Εγγράφησαν 3 άτομα (1 άνδρας-2 γυναίκες).

ΣΤΑ ΝΗΣΙΑ

- **Κάρπαθος:** Εγγράφησαν 94 άτομα (52 άνδρες-42 γυναίκες) και μετεγγράφησαν 38 άτομα (20 άνδρες-18 γυναίκες).
- **Κάσος:** Εγγράφησαν 37 άτομα (21 άνδρες-16 γυναίκες) και μετεγγράφησαν 18 άτομα (8 άνδρες-10 γυναίκες).
- **Μεγίστη:** Εγγράφησαν 27 άτομα (11 άνδρες-16 γυναίκες) και μετεγγράφησαν 30 άτομα (18 άνδρες-12 γυναίκες).
- **Σύμη:** Εγγράφησαν 38 άτομα (24 άνδρες-14 γυναίκες) και μετεγγράφησαν 13 άτομα (7 άνδρες-6 γυναίκες).
- **Μεγ. Χωρίο Τήλου:** Εγγράφησαν 13 άτομα (4 άνδρες-9 γυναίκες) και μετεγγράφησαν 12 άτομα (6 άνδρες-6 γυναίκες).
- **Χάλκη:** Εγγράφησαν 33 άτομα (17 άνδρες-16 γυναίκες) και μετεγγράφησαν 33 άτομα (16 άνδρες-17 γυναίκες).
- **Απέρι:** Εγγράφησαν 19 άτομα (6 άνδρες-13 γυναίκες) και μετεγγράφησαν 6 (1 άνδρας-5 γυναίκες).
- **Αρκάσα:** Εγγράφησαν 20 άτομα (14 άνδρες-6 γυναίκες) και μετεγγράφησαν 5 (2 άνδρες-3 γυναίκες).
- **Βωλάδα:** Εγγράφησαν 21 άτομα (11 άνδρες-10 γυναίκες) και μετεγράφηκε 1 γυναίκα
- **Μενετές:** Εγγράφησαν 38 άτομα (21 άνδρες-17 γυναίκες) και μετεγγράφησαν 6 άτομα (2 άνδρες-4 γυναίκες).
- **Μεσοχώρι:** Εγγράφησαν 16 άτομα (8 άνδρες-8 γυναίκες) και μετεγγράφησαν 3 άτομα (2 άνδρες-1 γυναίκα).
- **Οθος:** Εγγράφησαν 19 άτομα (9 άνδρες-10 γυναίκες) και μετεγράφηκε 1 άνδρας.
- **Πυλές:** Εγγράφησαν 9 άτομα (3 άνδρες-6 γυναίκες).

Το ρεκόρ στον Δήμο Ροδίων

519 νέες εγγραφές και 514 μετεγγραφές

Ιδιαίτερα υψηλός είναι ο αριθμός των νέων ψηφοφόρων στην πόλη της Ρόδου. Οπως προκύπτει από τα στοιχεία της ετήσιας αναθεώρησης των εκλογικών καταλόγων, εγγράφησαν 519 ψηφοφόροι (259 άνδρες και 260 γυναίκες) και μετεγγράφησαν 514 (266 άνδρες και 248 γυναίκες).

Ειδικότερα ανά ενορία τα στοιχεία έχουν ως εξής:

— **Αγ. Αναστασία:** Εγγράφησαν 123 άτομα (64 άνδρες-59 γυναίκες) και μετεγγράφησαν 141 (70 άνδρες-71 γυναίκες).

— **Αγ. Γεωργίου Ανω:** Εγγράφησαν 18 άτομα (8 άνδρες-10 γυναίκες) και μετεγγράφησαν 25 (12 άνδρες-13 γυναίκες)

— **Αγ. Γεωργίου Κάτω:** Εγγράφησαν 9 (5 άνδρες-4 γυναίκες) και μετεγγράφησαν 11 (8 άνδρες-3 γυναίκες)

— **Αγίου Ιωάννη:** Εγγράφησαν 215 (112 άνδρες και 103 γυναίκες) και μετεγγράφησαν 232 (124 άνδρες-108 γυναίκες).

— **Αγίου Νικολάου:** Εγγράφησαν 29 (11 άνδρες και 18 γυναίκες) και μετεγγράφησαν 18 (9 άνδρες και 9 γυναίκες)

— **Αγίου Παντελεήμονα:** Εγγράφησαν 5 (3 άνδρες-2 γυναίκες) και μετεγγράφησαν 5 (4 άνδρες-1 γυναίκα).

— **Αγίου Φανουρίου:** Εγγράφησαν 16 (7 άνδρες-9 γυναίκες) και μετεγγράφησαν 7 (2 άνδρες-5 γυναίκες)

— **Αγίων Αναργύρων:** Εγγράφησαν 30 (16 άνδρες-14 γυναίκες) και μετεγγράφησαν 12 (6 άνδρες-6 γυναίκες).

— **Εισοδίων Θεοτόκου:** Εγγράφησαν 25 (12 άνδρες-13 γυναίκες) και μετεγγράφησαν 30 (12 άνδρες-18 γυναίκες).

— **Ευαγγελισμού:** Εγγράφησαν 16 (7 άνδρες-9 γυναίκες) και μετεγγράφησαν 20 (13 άνδρες-7 γυναίκες).

— **Μητροπόλεως:** Εγγράφησαν 23 άτομα (8 άνδρες-15 γυναίκες) και μετεγγράφησαν 20 (13 άνδρες-7 γυναίκες).

— **Σγουρού:** Εγγράφησαν 10 (6 άνδρες-4 γυναίκες) και μετεγγράφησαν 10 (4 άνδρες-6 γυναίκες).

Ο πρόεδρος της Ν. Δημοκρατίας εκτός από τη Ρόδο

Θα πάει και στα νησιά

Από τη Λέρο σ' όλο το βόρειο συγκρότημα

Αρχικά την Ρόδο και μετά τα νησιά του βορείου συγκροτήματος θα επισκεφθεί ο πρόεδρος της Νέας Δημοκρατίας κ. Κων. Καραμανλής στο τέλος της ερχόμενης εβδομάδας.

Παρ' ότι το πρόγραμμα της επίσκεψης δεν έχει οριστικοποιηθεί (κάτι που αναμένεται να γίνει τις προσεχείς μέρες) ο κ. Καραμανλής αναμένεται στην Ρόδο την προσεχή Παρασκευή.



Η παραμονή του όμως στο νησί θα είναι ολιγόωρη, σύμφωνα με όσα έγιναν γνωστά. Θα έρθει το απόγευμα της Παρασκευής και πιθανόν να παραστεί σε κομματική εκδήλωση, πράγμα που τουλάχιστον επιδιώκουν οι τοπικοί παράγοντες της Νέας Δημοκρατίας.

Το Σάββατο πρωί ο κ. Καραμανλής θα μεταβεί αεροπορικώς στη Λέρο και στην συνέχεια με ταχύπλοο θα επισκεφθεί τα νησιά Λειψούς, Πάτμο και θα καταλήξει στην Κάλυμνο, το απόγευμα.

Από την Κάλυμνο, το απόγευμα του Σαββάτου ο κ. Καραμανλής θα μεταβεί στην Κω κι από εκεί θα αναχωρήσει για την Αθήνα.

Είναι πολύ πιθανόν το πρόγραμμα να μεταβληθεί αναλόγως των υποχρεώσεων του προέδρου. Το σίγουρο είναι ότι θα έρθει στα Δωδεκάνησα, σε μια περιοδεία ιδιαίτερης πολιτικής σημασίας και βαρύτητας.

Με Σημίτη για θέματα της Δωδ/σου

Παραμύθι η σύσκεψη!

Παραμύθια ήταν αυτά που είχαν ανακοινώσει οι τοπικοί παράγοντες του ΠΑΣΟΚ ότι χθες επρόκειτο να γίνει σύσκεψη στα κεντρικά γραφεία του ΠΑΣΟΚ στην Αθήνα, κατ' εντολήν του πρωθυπουργού, για τα θέματα της Δωδεκανήσου.

Παρόμοιες συσκέψεις, χθες και προχθές, έγιναν για όλες τις περιφέρειες της χώρας, στο πλαίσιο της πρεμούρας που έχει καταλάβει το ΠΑΣΟΚ για να επιλύσει τα προβλήματα ενόψει των εκλογών του Οκτώβρη.

Όπως ανακοινώθηκε οι συσκέψεις αυτές αποσκοπούν στην ιεράρχηση των προτεραιοτήτων και των αναγκών κάθε περιφέρειας, στην προώθηση ή την εξεύρεση λύσεων στα προβλήματα που υπάρχουν αλλά και στην ενημέρωση των στελεχών από τους υπουργούς για το κυβερνητικό έργο σε κάθε περιφέρεια. Προχθές στα γραφεία του κόμματος έγινε η πρώτη τέτοια σύσκεψη για τις περιφέρειες της Δυτικής Ελλάδας, της Πελοποννήσου, της Στερεάς, της Ηπείρου, της Κεντρικής και της Δυτικής Μακεδονίας ενώ χθες έγινε ανάλογη σύσκεψη για την Κρήτη, τα Δωδεκάνησα, τη Θεσσαλία και την Αν. Μακεδονία-Θράκη.

Ανακοινώσεις για το τί προέκυψε από την σύσκεψη αυτή, αναμένονται σήμερα.

DELICATESSEN Danezis GASTRONOMIA

Με αυθεντικές γεύσεις



ΠΡΟΣΟΥΤΟ PARMA 14 μηνών ERMES FONTANA το κιλό

€ 22,89

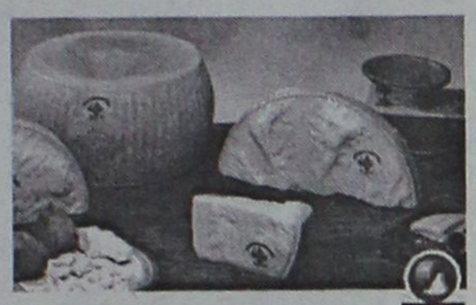

PARMIGIANO REGGIANO 30 μηνών το κιλό

€ 12,68



GRANA PADANO 16μηνών ωρίμανσης το κιλό

€ 8,75



ΣΑΛΑΜΙ ΙΤΑΛΙΑΣ ERMES FONTANA MILANO το κιλό

€ 13,50



ΜΟΡΤΑΔΕΛΑ NEGRINI BOLONIA το κιλό

€ 9,39

BRESAOLA ERMES FONTANA το κιλό

€ 28,76



ΒΑΡΕΛΙΣΙΑ ΦΕΤΑ "ΑΓΟΡΟΓΙΑΝΝΗ" το κιλό

€ 5,79



ΖΑΜΠΟΝ ΙΤΑΛΙΑΣ COTTO BLU το κιλό

€ 11,33



ΑΥΓΟΤΑΡΑΧΟ ΜΕΣΟΛΟΓΓΙΟΥ ΤΡΙΚΑΛΙΝΟΥ το κιλό

€ 98,67

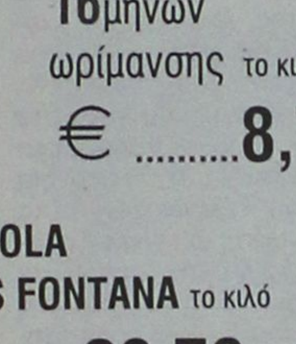

ΜΠΥΡΑ FURSTENBERG

Φιάλη 0,33 € 0,48

Φιάλη 0,50 € 0,78

MOZZARELLA ΦΡΕΣΚΙΑ ΙΤΑΛΙΑΣ το φακελλάκι 100 γρ.

€ 0,79



ΚΑΒΑ ΠΑΠΑΪΩΑΝΝΟΥ

ΕΡΥΘΡΟ 0,75 € 9,33

CHARDONNE ΠΑΠΑΪΩΑΝΝΟΥ

ΛΕΥΚΟ 0,75 € 7,04

DELICATESSEN - GASTRONOMIA Danezis ΧΟΝΔΡΙΚΗ - ΛΙΑΝΙΚΗ ΠΩΛΗΣΗ

Καρπάθου 21, ΜΑΝΔΡΑΚΙ (ΠΕΖΟΔΡΟΜΟΣ), ΡΟΔΟΣ • ΤΗΛ.: 0241 0 30976 • FAX: 0241 0 32764

HAPPYLAND KOYZEIN

ΛΙΣΤΑ ΓΑΜΟΥ

ΠΡΩΤΟΤΥΠΑ - ΜΟΝΑΔΙΚΑ - ΜΟΝΤΕΡΝΑ

σχέδια από τους μεγαλύτερους οίκους της Ευρώπης

TIFFANY-PRESTIGE-SILEA-PATRA-SPAL-BLOMUS-SKS-FOX RUN κ.τ.λ.

σε Σερβίτσια -Μαχαιροπήρουνα-Σκεύη-Δώρα,

για τη νοικοκυρά που η κουζίνα είναι διασκέδαση.

ΟΛΑ όσα χρειάζεστε για την κουζίνα και ΟΧΙ μόνο

Ανοίξτε τώρα Λίστα Γάμου και κερδίστε πλούσια δώρα

Εθνικής Αντιστάσεως 59 (πρώην Αννης Μαρίας)

Τηλ. 02410 39777



Φυσικά... οι καλύτεροι!

ΓΕΩΤΕΧΝΙΚΗ

ΣΥΝΤΗΡΗΣΗ ΚΗΠΩΝ • ΚΑΤΑΣΚΕΥΗ ΓΚΑΖΟΝ

ΑΥΤΟΜΑΤΑ ΑΡΔΕΥΤΙΚΑ ΣΥΣΤΗΜΑΤΑ

ΚΩΝ. ΥΔΡΑΙΟΥ 50 • ΤΗΛ.: 0241 0 38788, 0972 310670 • ΡΟΔΟΣ

ΔΙΑΤΡΟΦΟΛΟΓΙΚΟ
ΒΙΟΧΗΜΙΚΟ ΚΕΝΤΡΟ

Προγράμματα Διατροφής ειδικά διαμορφωμένα να ανταποκρίνονται στο δικό σας μεταβολισμό για υγιεινό και ασφαλές αδυνάτισμα.

κι αν η έλλειψη χρόνου σας προσθέτει κιλά...

Ετοιμα γεύματα φρεσκομαγειρεμένα, νόστιμα και υποθερμιδικά, στο σπίτι...στη δουλειά... ή όπου εσείς τα ζητήσετε!
ΝΕΟ

ΜΑΤΙΝΑ ΠΟΥΛΛΗ
Πτυχιούχος Βιοχημικός(Παν/μιο Sussex UK)
με ειδίκευση στη Διατροφολογία (Παν/μιο Sheffield UK)

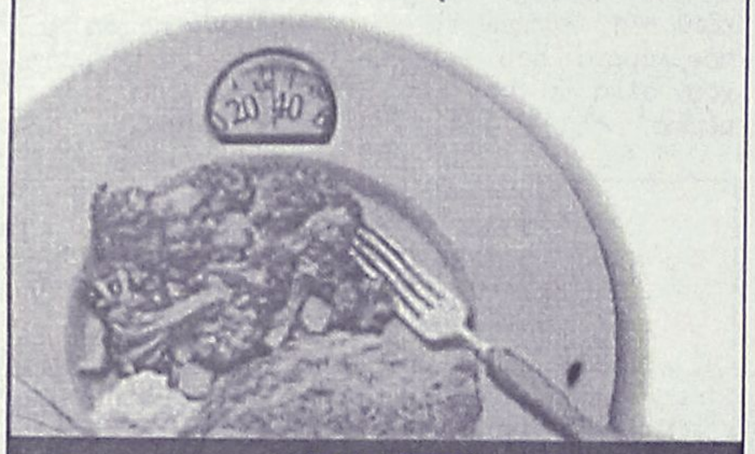

Απταβύρου 33, Ρόδος ✆ 0241 0 76830 diatrof@hotmail.com

Η "ΑΣΦΑΛΕΙΑ" δεν εκτιμάται με το κόστος
Αλλά ακόμα και έτσι, δεχόμαστε συγκρίσεις
ΑΠΟΣΠΑΣΜΑΤΙΚΟ ΤΙΜΟΛΟΓΙΟ ΜΙΚΤΩΝ 6 ΜΗΝΙΑΙΩΝ
ΑΣΦΑΛΙΣΤΡΩΝ ΣΕ Β.Μ. 04 ΝΗΣΟΥ ΡΟΔΟΥ

ΙΠΠΟΙ	Ε.Ι.Χ.	ΚΑΛΥΨΕΙΣ
01-06	77.18	Α/Ε για ΣΒ 500.000 €
07-08	81.17	ΥΖ 100.000 €
09-10	97.94	Α/Ε Κλοπής
11-12	103.05	Φωτιά 2.935 €
13-14	111.31	Στάσεις-Απεργ. 2.935 €
		Πολ. Ταραχές 2.935 €
ΙΠΠΟΙ	ΦΙΧ/ΑΓΡ	
01-10	63.44	Τρομ. Ενεργ. 2.935 €
11-15	85.46	Προσ. Ατυχ. Οδ. 7.337 €
16.20	88.63	Φροντίδα Ατυχ.
	(ΠΑΚΕΤΟ SILVER 1)	
ΙΠΠΟΙ	ΦΙΧ/ΕΠΑΓ	
01-10	100.32	
11-15	113.23	
16-20	125.06	
ΙΠΠΟΙ	ΤΑΞΙ	ΚΑΛΥΨΕΙΣ
01-15	221.66	Α/Ε ως ανωτέρω
16-20	236.10	Θραύση Κρυστάλλων
21-25	284.25	Νομική Προστασία
ΙΠΠΟΙ	Φ.Δ.Χ.	ΚΑΛΥΨΕΙΣ
01-15	222.27	Α/Ε ως ανωτέρω
16-20	237.99	Φωτιά 2.935 €
21-30	261.54	Προσ. Ατυχ. Οδ. 7.337 €
31-40	282.48	
41-55	303.42	
56-75	345.30	
76++	378.03	
CC	ΜΟΤΟ	ΚΑΛΥΨΕΙΣ
00-50	13.86	
51-250	22.64	Α/Ε ως ανωτέρω
250++	58.91	

Ασύγκριτες τιμές και στους κλάδους:
Πυρός (Κατοικιών-καταστημάτων) Σεισμού, Πλημμύρας, Καταιγίδας, Θύελλας, Μεταφορών Ατυχημάτων, Σκαφών κ.λ.π.

"Sigma" Ασφαλιστικά Γραφεία
Καζαντζάκη 2 & Εθνικής Αντίστασης-Ρόδος
Thl. 02410 31468-70328-70264 Fax 02410 33644
Υπεύθυνος ΣΑΝΣΟΓΛΟΥ ΠΑΝΤΕΛΗΣ

Επίγειες δυνάμεις και αερομεταφερόμενο τμήμα πυροσβεστών

Αρχισαν ετοιμασίες για την αντιπυρική περίοδο

Αδύνατη τώρα η μετεγκατάσταση της Πυροσβεστικής

Τα μέτρα που παίρνει η Πυροσβεστική Υπηρεσία Ρόδου ενόψει της νέας αντιπυρικής περιόδου 2002 καθώς και τις ενέργειες που κάνει για να προωθήσει τη μεταστέγασή της, ανέλυσε, σε συνέντευξη Τύπου ο διοικητής Πυροσβεστικών Υπηρεσιών Νομού Δωδεκανήσου και Π.Υ. Ρόδου, Πύραρχος κ. Κωνσταντίνος Καραγεωργόπουλος.

Σύμφωνα με τον κ. Καραγεωργόπουλο, το Αρχηγείο Πυροσβεστικού Σώματος, στις 18/2/2002, έκανε ένα έγγραφο προς τον Δικηγορικό Σύλλογο Ρόδου στο οποίο αναφέρεται ότι είναι επιβεβλημένη η παραμονή της Π.Υ.Ρ. στο υπάρχον δημόσιο κτίριο, μέχρι τη μελλοντική μόνιμη εγκατάστασή της σε νέες, σύγχρονες κτιριακές εγκαταστάσεις οι οποίες θα κατασκευασθούν σε προτεινόμενο κατάλληλο οικόπεδο και αφού εξασφαλισθούν οι αναγκαίες πιστώσεις για τον σκοπό αυτό. Ετσι, προς στιγμήν, αναβάλλεται η μεταστέγαση της Πυροσβεστικής Υπηρεσίας Ρόδου, η οποία και θα γίνει εφόσον ο δήμος της παραχωρήσει το οικόπεδο που προβλέπεται από το νέο πολεοδομικό σχέδιο.

Στο ίδιο έγγραφο του Αρχηγείου Πυροσβεστικού Σώματος, αναφέρεται ακόμη, σχετικά με την προσωρινή μεταστέγαση της Π.Υ.Ρ., που επρόκειτο να γίνει στο κτίριο όπου παλαιότερα στεγαζόταν η Υπηρεσία Εγγείων Βελτιώσεων, ότι το εν λόγω κτίριο κρίνεται ακατάλληλο για την ομαλή και εύρυθμη λειτουργία της Υπηρεσίας λόγω παλαιότητας, μη συντήρησής του για μεγάλο χρονικό διάστημα, ανεπάρκειας χώρων και κατάλληλων προσβάσεων εισόδου - εξόδου των πυροσβεστικών οχημάτων, ενώ χώροι του κτιρίου αυτού χρησιμοποιούνται και από άλλες Δημόσιες Υπηρεσίες.

ΠΡΟΣΛΗΨΕΙΣ

Συνολικά, κατά τη φετινή αντιπυρική περίοδο, θα γίνουν στη Δωδεκάνησο 129 προσλήψεις πυροσβεστών, εργατών διάσωσης και οδηγών πυροσβεστικών οχημάτων. Η διαδικασία ξεκίνησε στις 8.00 π.μ., στις 14 Μαΐου και θα ολοκληρωθεί στις 2.00 μ.μ. στις 23 του μηνός.

Οι προσλήψεις που θα γίνουν, έχουν ως εξής:

● **Π.Υ. Ρόδου:** 4 άνδρες ως εργάτες πυρόσβεσης και 4 οδηγοί.

● **Πυροσβεστικό κλιμάκιο Ρόδου:** 14 άνδρες και 1 γυναίκα ως εργάτες πυρόσβεσης και 8 οδηγούς. Επίσης και 1 άνδρας πυροφύλακας.

● **Πυροσβεστικό κλιμάκιο Απολλώνων:** 2 άνδρες ως εργάτες πυρόσβεσης και 22 οδηγούς. Επίσης 2 γυναίκες ως εργάτριες πυρόσβεσης και 2 γυναίκες οδηγούς.

● **Πυροσβεστικό κλιμάκιο Καρπάθου:** 14 άνδρες ως εργάτες πυρόσβεσης και 1 γυναίκα. Επίσης 8 οδηγούς.

Ακόμα, στην Πυροσβεστική Υπηρεσία Ρόδου, θα στεγασθεί και το αερομεταφερόμενο πεζοπόρο τμήμα το οποίο θα αποτελείται από έναν αξιωματικό, 6 μόνιμους υπαλλήλους και 24 εποχικούς. Αρκετός είναι, μάλιστα, ο αριθμός των αιτήσεων που έχουν υποβληθεί μέχρι στιγμής στην Π.Υ.Ρ. για την κάλυψη των 129 θέσεων.

ΑΝΤΙΠΥΡΙΚΗ ΠΕΡΙΟΔΟΣ 2002

Εχει γίνει η απαιτούμενη υποδομή, σύμφωνα με τον Διοικητή της Π.Υ.Ρ. για να υποδεχθούμε τα δύο πυροσβεστικά αεροσκάφη κάναντερ όπως και την κατάλληλη υποδομή για τη διαμονή του προσωπικού τους.



Τα αεροσκάφη αυτά θα στεγαστούν στο παλιό αεροδρόμιο των Μαριτσών και περιμένουν την άφιξή τους την 1η Ιουνίου.

Παράλληλα έχει γίνει η απαραίτητη συντήρηση των πυροσβεστικών οχημάτων, τα οποία από την 1η του επόμενου μήνα, θα διασκορπισθούν σε διάφορα σημεία του νησιού της Ρόδου καθώς και σε δύο σημεία στην Κάρπαθο. Στη συνέχεια θα ξεκινήσουν περιπολίες, από 1η Ιουνίου, για τη νέα αντιπυρική περίοδο του 2002. Τα οχήματα θα είναι επανδρωμένα από εποχικούς πυροσβέστες και αρκετά από αυτά με μόνιμο προσωπικό.

Ο αριθμός των περιπολικών θ' αυξάνεται ή θα μειώνεται ανάλογα με τον δείκτη επικινδυνότητας τη συγκεκριμένη μέρα και θα μετακινούνται όλες τις επικίνδυνες ώρες, κυρίως το μεσημέρι.

Επίσης, από την 1η Ιουνίου έχουν καθοριστεί και θα ξεκινήσουν και τα μικτά περίπολα (στρατιωτικά ή άλλων υπηρεσιών). Συνεχής θα είναι και η συνεργασία της Π.Υ.Ρ. με διάφορους φορείς και ιδιαίτερα με την ΤΕΔΚΔ που διαθέτει πυροσβεστικά υδροφόρα οχήματα και μοτοσικλέτες.

Σύμφωνα με τον κ. Καραγεωργόπουλο, ευελπιστούν να έχουν καλά αποτελέσματα ακόμα και σε σχέση με τα πολύ καλά της περυσινής χρονιάς κατά την οποία υπήρξαν μόλις 93 καμμένα στρέμματα δασικής έκτασης.

Ο Διοικητής της Π.Υ.Ρ., τέλος, αφού επισημαίνει ότι "οι πυροσβέστες θα είναι εκεί όταν τους χρειαστούμε", με την ευκαιρία του προχθεσινού πανελλαδικού εορτασμού της ημέρας για την προστασία των δασών από τις πυρκαγιές, παρακαλούν τους πολίτες να τους βοηθήσουν με διάφορους τρόπους όπως:

Να ενημερώνουν την Πυροσβεστική, στο τηλέφωνο 199, όταν υποπέσει στην αντίληψή τους πυρκαγιά, να μην εμποδίζουν τη διέλευση των οχημάτων, να μην πετούν τσιγάρα ή σπίρτα έξω από τα Ι.Χ. όταν βρίσκονται εν κινήσει, να μην παρατούν σακούλες με απορρίμματα οπουδήποτε, να συμμορφώνονται με τις τυχόν υποδείξεις της Νομαρχίας για απαγόρευση κυκλοφορίας στα δάση κ.τ.λ.

ΝΤΕΤΕΚΤΙΒΣ
30 ΧΡΟΝΙΑ ΜΟΝΙΜΑ ΚΑΙ ΣΤΗ ΡΟΔΟ
35354 - 28780
Π.Π. ΓΕΡΜΑΝΟΥ 6 (ΠΛ. ΦΩΚΙΑΛΗ)
- Η ΛΥΣΗ!!!
ΣΕ ΚΑΘΕ ΣΑΣ ΠΡΟΒΛΗΜΑ
EXPRESS SECURITY

-ΣΥΣΤΗΜΑΤΑ ΣΥΝΑΓΕΡΜΟΥ
-ΚΑΜΕΡΕΣ ΠΑΡΑΚΟΛΟΥΘΗΣΗΣ ΧΩΡΩΝ
-ΚΕΝΤΡΟ ΛΗΨΕΩΣ
ARMAOS SECURITY
ΡΟΔΟΣ: ΛΙΝΔΟΥ 80 -Τ.Κ. 85100
ΤΗΛ./FAX 23632 - ΥΠΕΥΘΥΝΟΣ ΡΟΔΟΥ:
ΔΗΜΗΤΡΗΣ ΚΥΡΙΑΖΗΣ
EPAFES

ΑΙΓΑΙΟΝ

ΑΝΩΝΥΜΗ ΑΣΦΑΛΙΣΤΙΚΗ ΕΤΑΙΡΕΙΑ

ΑΣΦΑΛΙΣΤΡΑ ΟΧΗΜΑΤΩΝ

ΕΙΧ		ΦΙΧ		ΦΙΧ. ΑΓΡΟΤ	
ΙΠΠΟΙ	ΚΟΣΤΟΣ	ΙΠΠΟΙ	ΚΟΣΤΟΣ	ΙΠΠΟΙ	ΚΟΣΤΟΣ
1-6	69,00 €	1-10	100,77 €	1-10	62,03 €
7-8	71,16 €	11-15	127,93 €	11-15	78,40 €
9-10	89,13 €	16-20	143,11 €	16-20	87,58 €
11-12	90,58 €	21-30	156,29 €	21-30	95,18 €
13-14	102,43 €	31-40	163,88 €	31-40	101,97 €
15-20	131,54 €	41-55	184,64 €	41-55	108,76 €
21-25	139,45 €	56-75	215,00 €	56-75	135,12 €
		76 και άνω	239,37 €	76 και άνω	151,10 €

Ασφάλιστρα στο Β/Μ 03, 6ΜΗΝΟ,
με τις εξής καλύψεις:
Πυρός για **3.000** € και
φυσικά καιρικά φαινόμενα και σεισμό **3.000** €

Μ' ΕΜΑΣ ΟΛΟΙ ΚΑΙ ΟΛΑ ΜΠΟΡΟΥΝ ΝΑ ΕΙΝΑΙ ΑΣΦΑΛΗ

ΑΙΓΑΙΟΝ ΑΝΩΝΥΜΗ ΑΣΦΑΛΙΣΤΙΚΗ
ΕΡΥΘΡΟΥ ΣΤΑΥΡΟΥ 2
ΤΗΛ. 26722, 75701

Θα λειτουργήσει σύντομα στην πόλη μας

Μουσείο με αναφορές στη ζωή των αρχαίων Ροδίων

Σαν χώρος επελέγη το κτιριακό συγκρότημα Βιλαραγκού ● Η μελέτη εγκρίθηκε από το ΚΑΣ

Ένα ακόμα μουσείο, στο οποίο θα υπάρχουν εκθέματα για την δημόσια και ιδιωτική ζωή των αρχαίων Ροδίων, πρόκειται να λειτουργήσει στην πόλη μας.

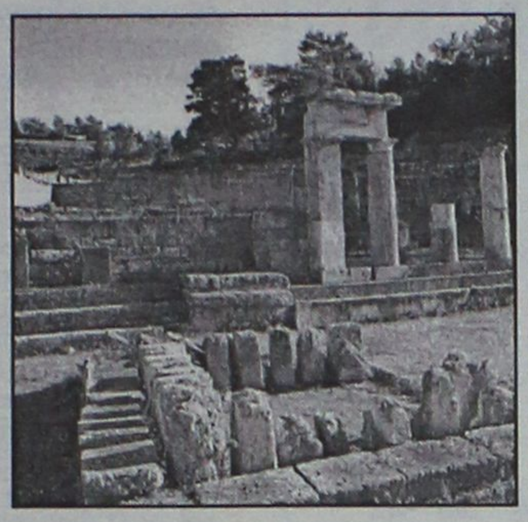

Το νέο μουσείο θα στεγαστεί στο ιπποτικό κτίριο Βιλαραγκού και αναμένεται ότι θα προσελκύσει χιλιάδες επισκέπτες.

Η λειτουργία του προωθείται τα τελευταία χρόνια, αλλά τώρα μπήκε στη τελική της φάση, ύστερα από τη απόφαση του Κεντρικού Αρχαιολογικού Συμβουλίου, το οποίο ασχολήθηκε με το θέμα στην συνεδρίαση της περασμένης Τρίτης. Στην συνεδρίαση αυτή, από την προϊσταμένη της Εφορίας κ. Μελ. Φιλήμονος και τον αρχιτέκτονα κ. Δ. Κουτσογιάννη παρουσιάστηκε η μουσειογραφική και μουσειολογική μελέτη η οποία εγκρίθηκε.

Σύμφωνα με την μελέτη αυτή η έκθεση θα αναπτυχθεί σε 3 αίθουσες στο ισόγειο του κτιρίου και η περιήγηση για τον επισκέπτη θα αρχίζει με την ιστορία της γραφής και θα συνεχίζει με τη εξέλιξή της. Ακολούθως θα εκτίθενται οι επιγραφές που αφορούν την καλλιτεχνική και την πνευματική ζωή και, τέλος, επιτάφια σήματα, επιτύμβιες στήλες και ενεπίγραφα αγγεία. Εκθέματα, εξάλλου, θα τοποθετηθούν και στη στοά που βρίσκεται στην αυλή του κτιρίου. Ας σημειωθεί, άλλωστε, ότι στο απέναντι κτίριο της ίδιας αυλής που αποτελεί μέρος του συγκροτήματος Βιλαραγκού θα στεγασθεί η προϊστορική συλλογή του Αρχαιολογικού Μουσείου Ρόδου με τα μυκηναϊκά έθιμα στον ισόγειο χώρο της.

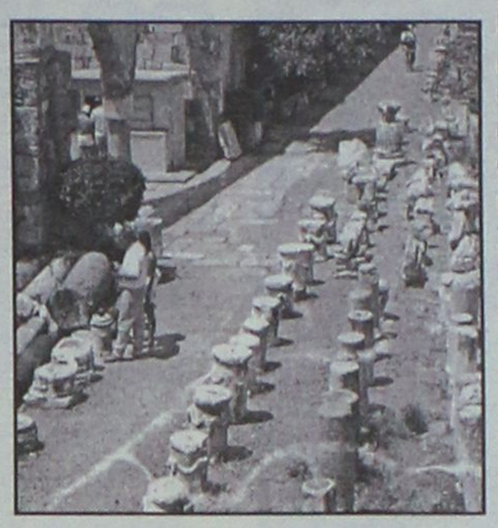

Σύμφωνα με όσα έγιναν γνωστά θα εκτίθενται στο νέο μουσείο επιγραφές από αρχιτεκτονικά μέλη, βάθρα, στήλες, βωμοί, αγγεία και λοιπά αντικείμενα που δίνουν πληροφορίες για την δημόσια και ιδιωτική ζωή των αρχαίων Ροδίων.

THYME HONEY FROM KOS ISLAND
ΜΕΛΙ "ΙΠΠΟΚΡΑΤΗΣ"
Από θυμάρια της ΚΩ
ΤΗΣ ΙΠΠΟΚΡΑΤΕΙΑΣ ΜΕΔΙΚΙΝΗΣ
PURE TRADITIONAL LOCAL HONEY
ΑΝΤΙΜΑΧΕΙΑ
ΣΥΣΚΕΥΑΖΕΤΑΙ ΑΠΟ ΤΗΝ "ΒΙΜΕΛ" ΕΠΕ - ΑΝΤΙΜΑΧΕΙΑ ΚΩΣ - ΤΗΛ.: 0242- 51.161

ΓΝΩΣΤΟΠΟΙΗΣΗ - ΑΝΑΚΟΙΝΩΣΗ

Η Εταιρεία **"ΒΙ.ΜΕΛ. Ε.Π.Ε."**, διαθέτει τώρα

"ΤΟ ΜΕΛΙ ΙΠΠΟΚΡΑΤΗΣ"

και σε όλη τη Δωδεκάνησο!

Το πλέον επώνυμο προϊόν από το νησί της Κω!

Αναζητήστε το σε επιλεγμένα καταστήματα

✓ Απόλαυση και ποιότητα στη διατροφή!

✓ Διαλέξτε κάποια από τα προϊόντα της **"ΒΙ.ΜΕΛ."** για το σπίτι σας, ή κάποια συσκευασία δώρου για τα αγαπημένα σας πρόσωπα!

✓ Χαρίστε στον εαυτό σας, υγεία -ευεξία & ενέργεια!

Η ζωή έχει "μυστικές απολαύσεις"
Η "ΒΙ.ΜΕΛ." σας δίνει τη δυνατότητα να τις γνωρίσετε!

Από τη βιοτεχνία τυποποίησης μελιού,
στην Αντιμάχεια της Κω
Τηλέφωνα επικοινωνίας: **0242-0-51161/4**
FAX: **0242-0-51171**

Γρανίτης

μοντέρνος,

διαχρονικός

και... δικός σας

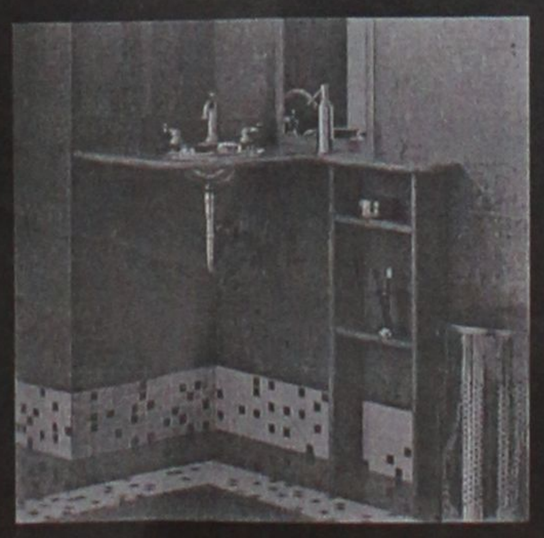

* Στις τιμές δεν συμπεριλαμβάνεται ΦΠΑ
Η προσφορά ισχύει μέχρι εξαντλήσεως των αποθεμάτων

Γρανίτης Fawakir και Pentelicon! Όμορφοι, μοντέρνοι, επιβλητικοί, λαμπεροι, θα χαρίσουν σίγουρα την πολυτέλεια στο χώρο σας και αυτό γιατί θα σας τους χαρίσουμε!!! Γυαλισμένοι στο χρώμα που σας ταιριάζει και σε διαστάσεις 30 x 60 εκ., μπαίνουν στο χώρο σας και τον ομορφαίνουν για μια ζωή



Γιορτάζουμε!! Γιορτάστε μαζί μας!!

προσφορά

Από 47,59€/τ.μ **Μόνο 22€***

ΕΙΔΗ ΥΓΙΕΙΝΗΣ-ΠΛΑΚΑΚΙΑ

Idea Bagno

ΑΓ. ΙΩΑΝΝΟΥ 3 ΝΗΡΕΑΣ ΡΟΔΟΣ ΤΗΛ. 0241022204 FAX: 0241023834
Α. ΗΡΑΚΛΕΙΔΩΝ 28 ΙΑΛΥΣΟΣ ΤΗΛ-FAX:0241090190



Off road, είναι όπου σου αρέσει!



MITSUBISHI
PAJERO PININ
1.8 & 2.0 κυβικά

Νέο 5θυρο Mitsubishi Pajero Pinin 4X4. Ένα καθαρόαιμο Pajero για δυναμικές διαδρομές μέσα και έξω από την πόλη. Με design Pininfarina, που κερδίζει σε εντυπώσεις, και με 2.000 κ.εκ. και το Super Select 4, το πρωτοποριακό του σύστημα μετάδοσης, που κερδίζουν σε επιδόσεις, το νέο Mitsubishi Pajero Pinin, όπως και κάθε Pajero άλλωστε, κυριαρχεί απόλυτα.
Νέο Mitsubishi Pajero Pinin: Κερδίζεις... όπου σου αρέσει!

Χαράξτε το δικό σας δρόμο

MITSUBISHI MOTORS

ΔΩΡΕΑΝ ΕΤΗΣΙΑ ΑΣΦΑΛΙΣΤΙΚΗ ΚΑΛΥΨΗ: ΟΔΙΚΗΣ ΠΡΟΣΤΑΣΙΑΣ, ΙΑΤΡΙΚΗΣ ΚΑΙ ΠΡΟΣΩΠΙΚΗΣ ΒΟΗΘΕΙΑΣ ΟΔΗΓΟΥ ΚΑΙ ΕΠΙΒΑΤΩΝ ΑΠΟ ΤΗΝ INTERAMERICAN

Θ. και Ι. ΚΑΛΛΙΓΑΣ ΑΕΒΕ
Λεωφ. Λίνδου 138 • Τηλ. 02410 67440-1 • FAX: 02410 68462
email: kaligcar@otenet.gr

1ο ΧΡΗΜΑΤΟΔΟΤΙΚΟ ΠΡΟΓΡΑΜΜΑ		2ο ΧΡΗΜΑΤΟΔΟΤΙΚΟ ΠΡΟΓΡΑΜΜΑ	
0,58%	σταθερό μηνιαίο επιτόκιο 0% προκαταβολή 72 δόσεις	0,75%	σταθερό μηνιαίο επιτόκιο 0% προκαταβολή 1η δόση σε 12 μήνες ΑΤΟΚΑ 72 δόσεις

ΠΑΡΑΔΟΣΙΑΚΕΣ
ΧΕΙΡΟΠΟΙΗΤΕΣ
ΛΕΙΤΟΥΡΓΙΚΕΣ
καρέκλες και τραπέζια
ΡΟΔΟΥ



ΒΑΓΙΑΝΑΚΗΣ, Σάλαχος

Στα **46** χρόνια κατασκευαστές...

ΕΓΓΥΗΣΗ Ζωής σε χρώμα που εσείς προτιμάτε (ξύλου, μπλε, πράσινο κ.λπ.), από αθάνατο ξύλο οξιάς εισαγωγής για επαγγελματική και όχι μόνο χρήση. Σε τιμές εργοστασίου χωρίς μεσάζοντες

✆ 0932 410389, Βαγιανάκης Γιάννης
0246 0 22389 • 0246 0 22237

ΕΠΙΣΗΣ ΚΑΤΑΣΚΕΥΑΖΟΥΜΕ ΤΡΑΠΕΖΙΑ ΟΛΩΝ ΤΩΝ ΤΥΠΩΝ ΚΑΙ ΜΕΓΕΘΩΝ

Διαστρεβλώθηκε και κακοποιήθηκε η αλήθεια

Αγανάκτηση για τις ψευδολογίες στον Αγγλικό Τύπο

Σχέδιο να πληγεί ο νεανικός τουρισμός

Αγανάκτηση αλλά και ανησυχία έχουν προκαλέσει στην κοινωνία της Ρόδου και όχι μόνο, τα όσα αβάσιμα και ψευδή δημοσιεύθηκαν τις τελευταίες μέρες στον Βρετανικό τύπο, παρουσιάζοντας το νησί ως... τόπο ακολασίας και εγκληματικότητας. Ο αστυνομικός Διευθυντής Δωδεκανήσου κ. Ηλίας Χαλυβόπουλος, σε δηλώσεις που έκανε επισήμανε ότι η αλήθεια διαστρεβλώθηκε και κακοποιήθηκε βάναυσα, για να εξυπηρετηθούν άλλοι σκοποί, και τόνισε ότι δεν υπάρχει ούτε έξαρση της εγκληματικότητας, αλλά ούτε και σωρεία βιασμών όπως αναφέρθηκε.



Χαρακτηριστικό των όσων ψευδών δημοσιεύθηκαν πάντως, αποτελεί το γεγονός αντί των... 5 βιασμών που παρουσίασε η βρετανική εφημερίδα στη Ρόδο για φέτος, καταγγέλθηκε μόνο ένας και αυτός αφορούσε μία αλλοδαπή παντρεμένη με Ροδίτη. Εν τω μεταξύ, για την διάρκεια του προηγούμενου έτους, καταγράφηκαν 11 βιασμοί από τους οποίους εξιχνιάστηκαν οι 10 και μάλιστα στις περιπτώσεις αυτές, οι δράστες στην πλειοψηφία τους ήταν Βρετανοί τουρίστες, σύμφωνα με τα επίσημα στατιστικά στοιχεία της Αστυνομικής Διεύθυνσης Δωδεκανήσου.

ΑΜΕΣΗ ΠΑΡΕΜΒΑΣΗ ΤΟΥ ΕΟΤ

Με επείγουσα ανακοίνωση που εξέδωσε χθες ο προϊστάμενος της Διεύθυνσης Τουρισμού Δωδεκανήσου κ. Δημήτρης Καπετάνος, για το επίμαχο αυτό ζήτημα, επισημαίνει συγκεριμένα:

"Σε συνέχεια δημοσιευμάτων της μεγάλης κυκλοφορίας βρετανικής εφημερίδας «Daily Mirror» όπου το Φαληράκι παρουσιάζεται ως τόπος βιασμών, η Διεύθυνση Τουρισμού Δωδεκανήσου έχει να δηλώσει τα ακόλουθα:

Είναι προφανές καταρχήν ότι τα αναγραφόμενα από τον βρετανικό τύπου έχουν πρόθεση να δυσφημίσουν την τουριστική κοινότητα του Φαληρακίου και το νησί της Ρόδου γενικότερα. Σε κάποιο πραγματικό περιστατικό, προφανώς κακόβουλα κάποιος ή κάποιοι έδωσαν τέτοιες διαστάσεις με πρόθεση να βλάψουν. Εξ άλλου και ο εκπρόσωπος του τουριστικού πρακτορείου που καταγγέλλεται, διαψεύδει τα δημοσιεύματα και εκφράζει την υποψία ότι στόχος είναι η δυσφήμηση της Ρόδου.

- **Πρώτη επιδίωξη** των δημοσιευμάτων να πληγεί ο νεανικός τουρισμός που προτιμά και επισκέπτεται το Φαληράκι. Είναι πράγματι κρίμα να εμπλέκουμε την αναψυχή και την διασκέδαση στην οποία ο καθένας έχει δικαίωμα, ιδιαίτερα σε αυτή την ηλικία, με την χυδαιότητα και την ακολασία.
- **Δεύτερη,** να πληγεί η ασφάλεια που παρέχουμε στους επισκέπτες μας. Ακόμη και η πιο κακόβουλη στατιστική σε ό,τι αφορά την ασφάλεια των επισκεπτών μας, στα τουριστικά νησιά μας, μας δικαιώνει.

Θα ήταν ευτυχείς οι κάτοικοι πολλών μεγάλων και μικρών πόλεων του εξωτερικού αν ετύγχαναν της ασφάλειας και της σιγουριάς που αισθάνεται ο πολίτης, ή ο επισκέπτης στη Ρόδο, ημεδαπός ή αλλοδαπός.

Όμως στο σημείο αυτό, όλοι οι εμπλεκόμενοι, πρέπει να αντιδράσουμε, να συσπειρωθούμε και να δώσουμε μια απάντηση σε αυτούς που επιβουλεύονται την φιλικότητα και την φιλοξενία μας. Ο σεβασμός προς τον τουρίστα, σημαίνει και αντίστοιχα σεβασμό του τουρίστα προς τον τόπο του τον φιλοξενεί. Από την επικοινωνία που είχε η Διεύθυνσή μας με πολλούς φορείς, υπάρχει η πρόθεση και η βούληση για δράση. Δεν απομένει, παρά η ενεργοποίηση το συντομότερο δυνατόν εκείνων των μηχανισμών, που στο μέτρο πάντοτε του δυνατού θα αποτρέψουν παρόμοια περιστατικά στο μέλλον».

RODOS MARINE BOAT
ΝΑΥΠΗΓΕΙΑ ΡΟΔΟΥ

ΝΕΟ ΜΟΝΤΕΛΟ - ΝΕΟ ΤΑΧΥΠΛΟΟ

Έγκριση 'CE' ΕΛΛΗΝΙΚΟΥ ΝΗΟΓΝΩΜΟΝΑ

0% προκαταβολή, εξόφληση εώς 36 μήνες



ΜΗΚΟΣ : 4,60 m
Μ. ΠΛΑΤΟΣ : 1.82 m
MAX HP : 40
ΑΤΟΜΑ : 5

ΧΑΤΖΗΝΙΚΟΛΑΟΥ Ε & Ε Ο.Β.Ε.Ε.

ΕΔΡΑ: Μ.ΜΑΛΙΑΡΑΚΗ 6, 85100 ΡΟΔΟΣ, ΤΗΛ: 02410-21950, FAX: 02410-77722
ΕΚΘΕΣΗ: 3ο ΧΑΜ ΡΟΔΟΥ-ΚΑΛΑΘΟΣ email: romarine@otenet.gr

EVINRUDE
Johnson

Οι προθεσμίες για το σήμα των επαγγελματικών αυτοκινήτων

Στις 31 Μαΐου 2002 λήγει η προθεσμία για την καταβολή των τελών κυκλοφορίας και την προμήθεια του ειδικού σήματος για τα επαγγελματικά αυτοκίνητα δημόσιας και ιδιωτικής χρήσης.

Μετα την ημερομηνία αυτή, όπως υπενθυμίζεται σε ανακοίνωση του υπουργείου Οικονομικών, η προμήθεια του σήματος θα είναι εκπρόθεσμη και θα επιβάλλονται τα πρόστιμα που προβλέπει ο νόμος. Για τα αυτοκίνητα οχήματα δημόσιας χρήσης η προμήθεια του ειδικού σήματος γίνεται μόνο από τις εφορίες (ΔΟΥ) με την προσκόμιση της άδειας κυκλοφορίας. Για τα αυτοκίνητα οχήματα ιδιωτικής χρήσης η διάθεση των σημάτων πραγματοποιείται από τις τράπεζες Αγροτική, Εθνική, Alpha Bank και Κύπρου με την προσκόμιση του ειδοποιητηρίου.

Σε περίπτωση που ο κάτοχος αυτοκινήτου οχήματος ιδιωτικής χρήσης δεν έχει λάβει ειδοποιητήριο ή το έχει απωλέσει ή τα στοιχεία που αναγράφονται σε αυτό είναι λανθασμένα η προμήθεια του σήματος θα γίνεται μόνο από τις ΔΟΥ με την προσκόμιση της άδειας κυκλοφορίας.

Στο μεταξύ σύμφωνα με στοιχεία που δόθηκαν από το υπουργείο Οικονομικών το πρώτο τετράμηνο του έτους το σύνολο των ελεγκτικών κέντρων πραγματοποίησε ελέγχους σε 5.901 εκκρεμείς φορολογικές υποθέσεις επιχειρήσεων του παρελθόντος και βεβαίωσε φόρους ύψους 486 δισ. δρχ.

Το ποσό που βεβαιώθηκε είναι αυξημένο κατά 123% σε σχέση με αυτό που είχε βεβαιωθεί το αντίστοιχο τετράμηνο πέρυσι σε ελέγχους των εκκρεμών υποθέσεων των επιχειρήσεων.

Η Σοφοκλέους άντεξε χθες σε πιέσεις και διακυμάνσεις

Ξεπέρασε τις δυσκολίες

Οριακή άνοδος του Γενικού δείκτη κατά 0,20%

Οι διακυμάνσεις των τιμών των μετοχών χαρακτήρισαν τη χθεσινή συνεδρίαση του Χρηματιστηρίου, με τον γενικό δείκτη να σταθεροποιείται στο κλείσιμο της αγοράς στην περιοχή των 2.350 μονάδων, κλείνοντας με μικρή άνοδο.

Σύμφωνα με αρκετούς αναλυτές αναγκαία θεωρείται μία συσσώρευση τιμών στην περιοχή των 2.300-2.350 μονάδων για να μπορέσει να διασπάσει την περιοχή των 2.380 μονάδων, τα οποία προσφάτως αποτέλεσαν σημείο «αντίστασης" στην ανοδική πορεία της αγοράς.

Η αγορά βρήκε χθες στήριξη στη μετοχή της Εθνικής (+1,05%) παρά τις μάλλον αρνητικές εκτιμήσεις ξένων επενδυτικών οίκων. Ο διεθνής οίκος UBS Warburg επιβεβαίωσε σήμερα την σύσταση του για διακράτηση των μετοχών της Εθνικής, με τιμή-στόχο τα 18,1 ευρώ, δηλαδή 21,30% χαμηλότερα από το σημερινό κλείσιμο των μετοχών της τράπεζας (23,00 ευρώ).

Η Lehman Brothers υποβάθμισε τη σύσταση σε "market perform" από την προηγούμενη σύσταση για "αγορά". Επίσης αναθεώρησε προς τα κάτω τις εκτιμήσεις για τα κέρδη 2002 κατά 1,7%, ενώ διατήρησε ως τιμή στόχο τα 23,10 ευρώ. Χωρίς το κουπόνι μερίσματος για τη χρήση του 2001 θα διαπραγματεύονται από σήμερα οι μετοχές της Τράπεζας Πειραιώς (0,27 ευρώ), της Ακτωρ (0,29 ευρώ), της Ελληνικής Τεχνοδομικής (0,12 ευρώ) και της ΤΕΒ (0,06 ευρώ). Ο βασικός χρηματιστηριακός δείκτης κυμάνθηκε σε εύρος διακύμανσης 34 μονάδων καταγράφοντας ανώτερη τιμή στις 2.368,46 μονάδες (+0,93%) και κατώτερη τιμή στις 2.334,46 μονάδες (-0,52%).

Ο Γενικός Δείκτης Τιμών έκλεισε στις 2.351,36 μονάδες, έναντι 2.346,55 μονάδων της προηγούμενης συνεδρίασης, καταγράφοντας μικρή άνοδο 4,81 μονάδων ή σε ποσοστό 0,20%.

Ο δείκτης FTSE/ASE 20 έκλεισε στις 1.237,22 μονάδες, σημειώνοντας πτώση σε ποσοστό 0,04%, ενώ ο δείκτης FTSE/ASE 40 έκλεισε στις 266,02 μονάδες παρουσιάζοντας άνοδο κατά 0,55%. Ο δείκτης FTSE/ASE SMALLCAP 80 έκλεισε στις 743,34 μονάδες, ενισχυμένος σε ποσοστό 0,35%.

Από τις 361 μετοχές που διακινήθηκαν χθες 167 έκλεισαν με άνοδο, 132 κινήθηκαν καθοδικά και η τιμή 62 μετοχών παρέμεινε αμετάβλητη.

Τη μεγαλύτερη ποσοστιαία άνοδο σημείωσαν οι μετοχές των εταιρειών: ΑΧΟΝ Συμμετοχών +14,29%, ΚΟΡΦΙΛ (κ) +9,19%, Βαρβαρέσος +8,98%, Τέρνα +7,69%, Αλυσίδα (π) +7,58%, Alfa Alfa Holdings +7,11%, Αθηναϊκές Συμμετοχές +7,09%, Ευρωπαϊκή Πίστη (κ) +7,05%, Νεώριο +6,61% και Κεράνης (κ) +6,56%.

Αντιθέτως τις μεγαλύτερες απώλειες σημείωσαν οι μετοχές των εταιρειών: Κεραμεία Αλλατίνη -15,96%, Κλαουδάτος -7,59%, Petrola -4,29%, ΚΟΡΦΙΛ (π) -3,08%, Λανακάμ (π) -2,96%, Χάλυψ (π) -2,96%, Εξέλιξη -2,82%, ΓΕΚΕ -2,69%, Ατλάντικ -2,69% και Πειραιώς -2,65%.

Ο όγκος των συναλλαγών ανήλθε στα 111,133 εκατ. ευρώ ή 37,868 δισ. δρχ., εκ των οποίων τα 4,1 εκατ. ευρώ αφορούσαν προσυμφωνημένες συναλλαγές. Τα περισσότερα τεμάχια διακίνησαν οι μετοχές των εταιρειών: Axon με 1.838.933 τεμάχια, Alfa Alfa με 1.334.510, Πρόοδος με 1.171.864, Κεραμεία Αλλατίνη με 935.060 και Κλωστήρια Ναιούσης με 767.100 τεμάχια.

Τον μεγαλύτερο τζίρο παρουσίασαν οι μετοχές των εταιρειών: Εθνική με 6,882 εκατ. ευρώ, ΑΧΟΝ με 6,702, Κεραμεία Αλλατίνη με 5,682, ΟΤΕ με 4,298 και ΔΕΗ με 3,673 εκατ. ευρώ.

Η τιμή των μετοχών του δείκτη της Morgan Stanley έκλεισε ως εξής:

Alpha Bank:	15,90
Coca Cola:	15,70
Eurobank:	14,12
Panafon	: 5,64
Αλουμίνιο Ελλάδος:	36,84
Βιοχάλκο:	7,22
ΔΟΛ:	3,78
Εθνική:	23,00
ΕΛΠΕ:	6,12
Ελληνική Τεχνοδομική:	6,28
Εμπορική:	25,36
Επιχειρήσεις Αττικής:	3,88
ΕΥΔΑΠ:	6,00
Ιντρακόμ:	9,88
ΚΑΕ:	8,22
Μαϊλλης:	6,00
ΟΤΕ:	17,92
Τεχνική Ολυμπιακή:	4,30
Παπαστράτος:	16,82
Πειραιώς:	7,36
Τιτάν:	40,04
Motor Oil:	8,42
Folli-Follie:	19,70
Fourlis:	3,92

Οι επιμέρους δείκτες διαμορφώθηκαν ως εξής:

Τραπεζικός:	3.923,82	-0,03%
Τηλεπικοινωνιών:	1.123,84	+0,03%
Ασφαλειών:	1.101,73	-0,60%
Επενδύσεων:	698,099	-0,22%
Κατασκευαστικών:	1.175,67	-0,37%
Βιομηχανιών:	1.425,33	+0,19%
Συμμετοχών:	1.953, 94	+0,36%
Βασικών Μετάλλων:	793,94 +	1,55%
Μη Μεταλλικών Ορυκτών:	1.032,21	+0,43%
Εκδόσεις-εκτυπώσεις:	375,83	+1,21%
Κλωστουφαντουργίας:	759,42	+1,62%
Λιανικού Εμπορίου:	701,84	+1,42%
Πληροφορικής:	790,62	+0,33%
Ειδών Λύσεων Πληροφορικής:	468,85	-0,63%
Χονδρικό εμπόριο:	600,82	-0,04%
Τρόφιμα- ποτά:	750,70	-0,69%
Παράλληλη Αγορά:	234,58	+0,15%
Διυλιστηρίων:	1.063,38	-1,71%
Τηλεόρασης & Ψυχαγωγίας:	1.040,01	+1,15%
Διαχείρισης Ακίνητης Περιουσίας:	1.034,16	+0,16%

δημιουργίες cair

ΡΟΔΟΣ 2400 Λευκός Ξηρός ΟΠΑΠ
ΑΡΧΟΝΤΙΚΟ Ερυθρός Ξηρός
Δωδεκανησιακός τοπικός

Δύο αντιπροσωπευτικά κρασιά της ΚΑΪΡ Α.Ε., που αποδεικνύουν για άλλη μια φορά την αναμφισβήτητη ικανότητα της Δωδεκανησιακής Εταιρείας να παράγει υψηλής ποιότητας προϊόντα. Ικανότητα που επιβεβαιώνεται από την πρόσφατη παρουσίαση του μοναδικού στην ελληνική αγορά συλλεκτικού αφρώδους CAIR ROSE RESERVE 10 ετών, σε περιορισμένο αριθμό φιαλών και ποιότητα που συναντάται στην πλούσια γκάμα των διεθνώς αναγνωρισμένων προϊόντων της, όπως RODOS 2400 λευκό ξηρό, VQPRD (χρυσό στο Μιλάνο), ΜΟΣΧΑΤΟΣ ΡΟΔΟΥ ΟΠΕ (χρυσό στο Μιλάνο), MOULIN λευκό ξηρό (χρυσό στις Βρυξέλλες), MOULIN ροζέ ημίξηρο (χρυσό σε Μπορντό και Μιλάνο), CAIR φυσικός αφρώδης (χρυσά μετάλλια σε Μιλάνο και Monde Selection).



Εγγύηση
C·A·I·R
Επιλεγμένοι οίνοι ποιότητας

CAIR Δαβάκη - Πίνδου 65, Ν. Φάληρο, τηλ.: 4813876, 4813125 fax: 4814695.
2ο χλμ. Ρόδου - Λίνδου, Ρόδος τηλ.: 0241/68770-3 fax: 0241/62575.

Από την
Villeroy & Boch
μια ...Amica
για πάντα



Αποκτήστε σήμερα μια Amica για πάντα. Όμορφη, "χιονάτη" πορσελάνη στο πιο κομψό και ελκυστικό σχέδιο λεκάνης που είδατε ποτέ. Μαζί της και όλο το σετ, μηχανισμό ρίψης νερού και κάλυμα. Ένα αξεπέραστο "είδος" υγιεινής...τώρα στο μπάνιο σας, από το Idea Bagno.



Για τα 5 χρόνια Idea Bagno
προσφορά
Από 581€ Μόνο 275€*

* Στις τιμές δεν συμπεριλαμβάνεται ΦΠΑ
Η προσφορά ισχύει μέχρι εξαντλήσεως των αποθεμάτων

ΕΙΔΗ ΥΓΙΕΙΝΗΣ-ΠΛΑΚΑΚΙΑ
Idea Bagno
ΑΓ. ΙΩΑΝΝΟΥ 3 ΝΕΡΕΑΣ ΡΟΔΟΣ ΤΗΛ.,FAX:
Α. ΠΡΑΚΑΣΙΩΝ 29 ΙΑΛΥΣΟΣ ΤΗΛ-FAX:

ΜΟΥΣΙΚΑ ΟΡΓΑΝΑ
"ΟΡΓΑΝΟΠΟΙΕΙΟ"
στην Αναληψη
1 ΕΩΣ 36
ΑΤΟΚΕΣ ΔΟΣΕΙΣ
ΑΘΗΝΩΝ 18 ΡΟΔΟΣ
tel.fax.02410-64306
0946067096
tikotiko@otenet.gr
ΧΟΝΤΡΙΚΗ-ΛΙΑΝΙΚΗ
www.geocities.com/vasilispavlakis/bouzouki.html

ΚΕΝΤΡΟ ΜΠΑΤΑΡΙΑΣ
ΔΩΔΕΚΑΝΗΣΟΥ
ΜΠΑΤΑΡΙΕΣ ΜΟΤΟΠΟΔΗΛΑΤΩΝ
ΟΛΩΝ ΤΩΝ ΤΥΠΩΝ
ΕΙΔΙΚΕΣ ΠΡΟΣΦΟΡΕΣ ΓΙΑ
RENT A MOTO
Καποδιστρίου 74, Ρόδος • Τηλ. 0241-21507, κιν. 0932 563426

DIBI CENTER
STELLA BEAUTY
ΑΠΟΤΕΛΕΣΜΑΤΑ
ΜΕ ΑΠΟΛΥΤΗ ΑΣΦΑΛΕΙΑ
ΑΠΟΚΤΗΣΤΕ...
Επίπεδη κοιλιά, σφριγηλούς γλουτούς, λεπτή μέση, όμορφα καλλίγραμμα πόδια, σφιχτές γάμπες
ΔΙΩΞΤΕ...
Τη κυτταρίτιδα, τα ψωμάκια, τη χαλάρωση, τα επίμονα τοπικά παχάκια και θαυμάστε το αποτέλεσμα στον καθρέπτη!
ΔΩΣΤΕ...
Λάμψη και ζωντάνια στο πρόσωπό σας.
Ελάτε τώρα κοντά μας να απολαύσετε τα πιο σύγχρονα και μοναδικά προγράμματα προηγμένης τεχνολογίας.
Με την προσωπική φροντίδα της έμπειρης ΑΙΣΘΗΤΙΚΟΥ
ΣΤΕΛΛΑΣ ΧΑΤΖΗΣΑΒΒΑ
Μιχ. Πετρίδη 49, Ρόδος, τηλ. 02410 30469, 02410 73590
www.stellabeauty.com

ΥΠΟΘΕΣΗ ΙΔΙΑΙΤΕΡΑ ΜΑΘΗΜΑΤΑ

Παρέμβαση Υπουργού μετά τις καταγγελίες

Αντιπαραθέσεις καθηγητών-φροντιστών

Προσωπική παρέμβαση του υπουργού Παιδείας κ. Πέτρου Ευθυμίου, υπήρξε για το θέμα των καταγγελιών που αφορούν καθηγητές του νησιού μας που κάνουν ιδιαίτερα μαθήματα σε μαθητές.

Η δημοσιοποίηση των σχετικών πληροφοριών, για την διενέργεια της προκαταρκτικής εξέτασης που διέταξε ο εισαγγελέας Πρωτοδικών κ. Γ. Οικονόμου, προκάλεσε σύμφωνα με πληροφορίες το ενδιαφέρον του υπουργού Παιδείας.

Ζήτησε μάλιστα να ενημερωθεί προσωπικά από τις αρμόδιες υπηρεσίες για τις καταγγελίες που έγιναν και για την έκταση της υπόθεσης.

Εξέλιξη πάντως επί του θέματος δεν υπάρχει, λόγω των πανελληνίων εξετάσεων. Μετά το πέρας των εξετάσεων όμως είναι δεδομένο ότι θα υπάρξουν εξελίξεις.

Επί του θέματος ο πρόεδρος της Α' ΕΛΜΕ Δωδεκανήσου κ. Βασ. Καραγιάννης δήλωσε πλήρη άγνοια για την παράνομη δραστηριότητα των συναδέλφων του στη Ρόδο και υπέδειξε εμμέσως πλην σαφώς ως "συνενόχους" και τους ίδιους τους γονείς, αφού, όπως είπε, η συναλλαγή απαιτεί δύο μέρη. Εκανε επίσης μια πολύ σημαντική επισήμανση, που αναδεικνύει την επιρροή και το μαγνητισμό που ασκούν τα ιδιωτικά φροντιστήρια στους μαθητές. Πρόκειται για την ουσιαστική παύση της φετινής σχολικής χρονιάς από τις 15 Απριλίου, καθώς σχεδόν όλοι οι μαθητές, όπως είπε, με την κάποια άνεση που τους παρέχουν οι λίγες απουσίες τους έπαψαν να έρχονται στο σχολείο προκειμένου να μπορέσουν απερίσπαστοι να προετοιμαστούν για τις εξετάσεις μέσω φροντιστηρίων.



Δηλώσεις υπήρξαν επίσης από το μέλος του δ.σ. της ΟΛΜΕ κ. Γρ. Καλομοίρη που τόνισε πως το απειροελάχιστο ποσοστό τέτοιων εκπαιδευτικών το αντιμετωπίζουν πειθαρχικά τα ΠΥΣΔΕ.

Η ιστορία αυτή της Ρόδου φαίνεται ότι εκτός των άλλων αναζωπυρώνει μια παλιά βεντέτα μεταξύ εκπαιδευτικών: εκείνων που εργάζονται στα δημόσια σχολεία και εκείνων που εργάζονται στα φροντιστήρια.

Η επίθεση του Γρηγόρη Καλομοίρη στους συναδέλφους του, των φροντιστηρίων είναι δριμύτατη. Τους κατηγορεί ότι έχουν αποδυθεί σε μια προσπάθεια διόγκωσης τέτοιων φαινομένων, όπως αυτό της Ρόδου, και τους προσάπτει ότι με διάφορους τρόπους επιχειρούν να εκβιάσουν το αρμόδιο υπουργείο προκειμένου να πετύχουν το σκοπό τους, που δεν είναι άλλος από τη διάθεση των περιβόητων κουπονιών στους γονείς, προκειμένου εκείνοι να τα διαθέσουν κατά το δοκούν και φυσικά κατά συντριπτική πλειοψηφία στα ιδιωτικά φροντιστήρια. Για του λόγου το αληθές, θα πρέπει εδώ να σημειώσουμε, ότι σύμφωνα με έρευνα της δευτεροβάθμιας εκπαίδευσης, το περασμένο Φεβρουάριο, το 80% των γονέων εμπιστεύεται τα φροντιστήρια.

Αλυτο παραμένει το πρόβλημα για τα μικρά νησιά

"Επιχείρηση" ύδρευση

Περίπου 600.000 κ.μ. νερού μεταφέρονται ετησίως

Περίπου 600.000 κ.μ. νερού μεταφέρονται ετησίως από τη Ρόδο στα νησιά Αγαθονήσι, Λειψοί, Μεγίστη, Νίσυρο, Πάτμο, Σύμη και Χάλκη.

Οι ανάγκες ύδρευσης του νομού μας στο σύνολό τους καλύπτονται εκτός από τη μεταφορά νερού, με γεωτρήσεις και με έργα παραγωγής πόσιμου νερού από θαλασσινό, με αντίστροφη όσμωση.

Τέτοιες μονάδες, έχουν κατασκευαστεί στη Νίσυρο και τη Μεγίστη, όμως υπολειτουργούν, κυρίως λόγω της έλλειψης τεχνικού προσωπικού για την κατάλληλη λειτουργία και συντήρηση.

Αυτά αναφέρθηκαν μεταξύ άλλων από τον νομάρχη Δωδεκανήσου, στο Συμπόσιο με θέμα "Τουρισμός και Προστασία της Μεσογείου" που έγινε στη Ρόδο, στο τέλος του Απρίλη.

Ο κ. Καραγιάννης, τόνισε ότι, σε πολλά νησιά του Νοτίου Αιγαίου, οι γεωτρήσεις και οι φυσικές πηγές δεν καλύπτουν τις ανάγκες ύδρευσης με αποτέλεσμα το Υπ. Αιγαίου, να καταφεύγει στη μεταφορά νερού με υδροφόρα πλοία, συχνά με αμφίβολες συνθήκες υγιεινής, και με κόστος, μεγαλύτερο των 700 εκ. ετησίως.

Θα πρέπει να σημειωθεί ότι, αξιόλογος αριθμός νησιών, εμφανίζεται με αυτάρκεια διαθέσιμων αποθεμάτων, όμως η επιβαλλόμενη από την ανάπτυξη υπερεκμετάλλευση αυτών, έχει δημιουργήσει σε πολλές περιπτώσεις, υποβάθμιση της ποιότητάς τους, καθιστώντας τους υδατικούς πόρους, ακατάλληλους προς χρήση από ποιοτικής πλευράς.

Επιπλέον η υποβάθμιση της ποιότητας των νερών πέραν των κινδύνων που ενέχει για τη δημόσια υγεία, έχει και σημαντικό οικονομικό αντίκτυπο προς τους χρήστες λόγω της φθοράς του εξοπλισμού αλλά και των δικτύων.

Η ΚΑΤΑΣΤΑΣΗ

Το υδροφόρο πλοίο, μεταφέρει νερό στο Αγαθονήσι, δύο φορές το μήνα, στους Λειψούς τρεις, στη Χάλκη δύο φορές την εβδομάδα, στη Νίσυρο δύο φορές, στη Σύμη τέσσερις, στους Αρκιούς πέντε στη Ψέριμο τρεις και στη Μεγίστη πέντε φορές το μήνα.

Οι λόγοι που τα νησιά μας δεν έχουν επαρκείς υδατικούς πόρους είναι:

- η θεαματική αύξηση στην κατανάλωση, τις τελευταίες δεκαετίες.
- το μικρό ετήσιο βροχομετρικό ύψος.
- οι μεγάλες τιμές ηλιοφάνειας, ανέμων και εξάτμισης, που δεν ευνοούν έργα αξιοποίησης του επιφανειακού υδατικού δυναμικού.
- οι μικρές υδρολογικές και υδρογεωλογικές λεκάνες.
- οι δυσμενείς γεωλογικοί και υδρογεωλογικοί παράγοντες.
- η μη έγκαιρη δημιουργία ικανών συστημάτων διαχείρισης.
- η έντονη εποχικότητα στη ζήτηση.
- η μη ορθολογική επιλογή και κατασκευή, ορισμένων έργων αξιοποίησης του υδατικού δυναμικού.

Οπως επεσήμανε ο κ. Καραγιάννης, οι προσπάθειες που έχουν καταβληθεί μέχρι σήμερα για την αντιμετώπιση του προβλήματος είναι πολλές φορές αποσπασματικές και δεν έχουν εντα-χθεί σε ένα γενικό πλαίσιο που να περιλαμβάνει ένα συνολικό σχεδιασμό.

Μάλιστα έχουν εκπονηθεί πάνω από 100 μελέτες, ενώ σύμφωνα με τα στοιχεία, ο νομός μας, υπολείπεται σε σχέση με την υπόλοιπη Ελλάδα όσον αφορά την κατασκευή έργων αξιοποίησης υδατικών πόρων.

Ο νομάρχης έκανε στο πλαίσιο του συνεδρίου, αναφορά στην προσπάθεια της Ν.Α. Δωδ/σου, να προχωρήσει στην υλοποίηση σειράς έργων με την εφαρμογή της πλέον πρόσφορης και τεχνοοικονομικά αποδεκτής μεθόδου κατά περίπτωση.

ΑΘΛΗΤΙΚΗ ΡΟΔΙΑΚΗ

ΠΑΡΑΣΚΕΥΗ
17 ΜΑΪΟΥ 2002

ΠΟΛΛΕΣ ΕΛΠΙΔΕΣ



• Εχει η Ρόδος από τη «δύναμη» του υπουργού Πολιτισμού Βενιζέλου για αναδιαρθρώσεις των κατηγοριών

ΣΕΛ. 18

ΑΥΡΙΟ Η ΣΤΕΨΗ ΤΟΥ ΔΙΑΓΟΡΑ

ΣΕΛ. 31

ΠΗΓΑΝ ΠΙΣΩ ΟΙ ΚΛΗΡΩΣΕΙΣ ΤΩΝ ΜΠΑΡΑΖ ΣΤΗΝ Γ' ΕΘΝΙΚΗ

ΣΕΛ. 18

Ο ΕΥΑΓΟΡΑΣ ΖΗΤΗΣΕ ΝΑ ΜΗΝ ΟΡΙΣΤΟΥΝ ΟΙ ΑΓΩΝΕΣ ΤΟΥ ΑΕΡΑ

ΣΕΛ. 17

Ο ΤΣΑΓΓΑΡΗΣ ΣΤΟΝ ΤΕΛΙΚΟ ΠΡΩΤΑΘΛΗΜΑΤΟΣ ΚΛΕΟΒΟΥΛΟΣΑΡΗΣ

ΣΕΛ. 17

ΟΡΙΣΤΗΚΕ ΚΑΛΥΜΝΙΑΚΟΣ-ΑΕΡΑ ΓΙΑ ΤΟ ΣΑΒΒΑΤΟ

ΣΕΛ. 16

ΤΟΠΙΚΟ ΠΟΔΟΣΦΑΙΡΟ-Πωλ. Ακινήτων Καλ. Διακογεωργίου

Στην Κάλυμνο ο ΑΕΡΑ

• *ΟΡΙΣΘΗΚΕ ΓΙΑ ΑΥΡΙΟ ΣΤΙΣ 5 Μ.Μ. ΤΟ ΠΑΙΧΝΙΔΙ ΣΤΟ ΟΠΟΙΟ ΕΙΧΕ ΜΗΔΕΝΙΣΤΕΙ*

Για αύριο στις 5 μ.μ. όρισε η ΕΠΣΔ το παιχνίδι Καλυμνιακός-ΑΕΡΑ το οποίο ο Καλυμνιακός είχε κερδίσει πριν 2 μήνες περίπου στα χαρτιά, γιατί ο ΑΕΡΑ είχε ναυλώσει "δελφίνι" για να πάει Κάλυμνο, το οποίο όμως λόγω κακών καιρικών συνθηκών δεν ταξίδεψε.

Βάσει προκήρυξης εκείνη την περίοδο δεν επιτρεπόταν οι ναυλώσεις "δελφινιών" κι έτσι η ΕΠΣΔ μηδένισε τον ΑΕΡΑ.

Ομως ο ΑΕΡΑ προσέφυγε στην δευτεροβάθμια επιτροπή της ΕΠΟ και αθωώθηκε, με συνέπεια η ΕΠΣΔ να υποχρεωθεί να επαναορίσει το παιχνίδι.

Το ματς λοιπόν θα γίνει αύριο στις 5 μ.μ. στο γήπεδο Καλύμνου με παρατηρητή τον κ. **Γιαννικουρή**.

Επιτυχές τουρνουά

• *Διεξήχθη το 4ο ποδοσφαιρικό τουρνουά δημοτικών σχολείων που διοργάνωσε στο Οικονομίδειο ο ΔΟΑΝ Ιαλυσού*

Απόλυτη επιτυχία σημείωσε το 4ο τουρνουά ποδοσφαίρου δημοτικών σχολείων Ιαλυσού που διοργανώθηκε στο "Οικονομίδειο" δημοτικό γήπεδο από το Δημοτικό Οργανισμό Αθλησης και Νεολαίας του δήμου Ιαλυσού, το οποίο κέρδισε η ομάδα του 1ου Δημοτικού.

Συμμετείχαν έξι συνολικά ομάδες, δύο από κάθε δημοτικό σχολείο της Ιαλυσού χωρισμένες σε δύο ομίλους.

Τ' αποτελέσματα των αγώνων ήταν:

Α ΟΜΑΔΕΣ

1ο Δημοτικό-2ο Δημοτικό	3-1
1ο Δημοτικό-3ο Δημοτικό	1-1
2ο Δημοτικό-3ο Δημοτικό	2-0

ΒΑΘΜΟΛΟΓΙΑ

1ο Δημοτικό	4
2ο Δημοτικό	3
3ο Δημοτικό	1

Β ΟΜΑΔΕΣ

1ο Δημοτικό-2ο Δημοτικό	1-5
1ο Δημοτικό-3ο Δημοτικό	4-1
2ο Δημοτικό-3ο Δημοτικό	6-2

ΒΑΘΜΟΛΟΓΙΑ

2ο Δημοτικό	6
1ο Δημοτικό	3
3ο Δημοτικό	0

Νικήτρια ομάδα το 2ο δημοτικό σχολείο.

Διαιτητές των αγώνων ήταν οι:

κ. Ορφανός Αντώνης
κ. Γρεβένης Α.
κ. Ρουμάνης Δημήτρης
κ. Καραχανής Γεώργιος

Γιατρός αγώνων: κ. **Αρφαράς Αντώνης** και τους οποίους ο Δ.Ο.Α.Ν. Ιαλυσού τους ευχαριστεί.

Τους αγώνες παρακολούθησαν 900 περίπου μαθητές που δημιούργησαν εντυπωσιακή ατμόσφαιρα.

Τις απονομές των επάθλων έκανε στο τέλος ο αντιπρόεδρος του Δ.Ο.Α.Ν. Ιαλυσού κ. **Παρασκευάς Χρήστος** το μέλος του Δ.Ο.Α.Ν. Ιαλυσού κ. **Στέργου Εμμανουήλ,** ο υπεύθυνος του δημοτικού οργανισμού κ. **Χατζηκαλημέρης Γεώργιος** και ο υπεύθυνος των ακαδημιών κ. **Θεοδώρου Θεόδωρος.**

Κατά τη διάρκεια των αγώνων παρευρέθηκε αποστολή από την ομάδα της Εθνικής Κύπρου από τον κ. **Κωμόδρομο Γιώργο** , αντιπρόεδρο Κ.Ο.Π.

κ. **Παναγιώτου Νικόλαο**. Τερ/κας Ανόρθωσης Κύπρου.

κ. **Χριστοδούλου Μάριο** Αρης Θεσσαλονίκης

κ. **Οκκάς Ιωάννης**, Π.Α.Ο.Κ.

τους οποίους τίμησε με αναμνηστικά ο αντιπρόεδρος του Δ.Ο.Α.Ν. Ιαλυσού κ. **Παρασκευάς Χρήστος.**

Οι συνθέσεις των ομάδων καθώς και οι γυμναστές:

1ο ΔΗΜ. ΣΧ. ΙΑΛΥΣΟΥ

Κ.Φ.Α.: Ιωαννίδης Βασίλειος

Διευθυντής: Κελακιός Γεώργιος

Α' ΟΜΑΔΑ:

1. Παπαχρήστου Γεώργιος
2. Θοδωρής Τσάτος, τερματοφύλακας
3. Εριον Μουτσοντέμι
4. Μπλεντάρ Μουτσοντέμι
5. Πατηνιώτης Στέλιος
6. Σπάρταλης Αναστάσης
7. Κούλλαρος Λευτέρης
8. Γερογιάννης Μιχάλης
9. Μπιλιάς Φίλιππος
10. Δράκος Γεώργιος
11. Λυπημένος Δημήτριος
12. Μητροτάσος Παναγιώτης

Β' ΟΜΑΔΑ

1. Θοδωρής Ρόζος
2. Μανωλαράς Γιάννης
3. Σταυράς Φάνης
4. Παπουτσογιαννόπουλος Διονύσιος
5. Παπουτσογιαννόπουλος Στέφανος
6. Λεπτοκαρίδης Δημήτριος
7. Κώστας Βασίλης
8. Νικολάου Αλέξανδρος
9. Θεουλάκης Κώστας
10. Γιακουμάκης Γεώργιος
11. Χαράλαμπος Κυριάκου
12. Τζωρτζής Δημήτριος

2ο ΔΗΜΟΤΙΚΟ ΣΧΟΛΕΙΟ ΙΑΛΥΣΟΥ

Α' ΟΜΑΔΑ

Μπακαρής Γιάννης, Τριανταφύλλου Τριαντάφυλλος, Ξένος Τζόυ-Σταμάτης, Ουμπρίχιν Αλέξανδρος, Σάρλης Κων/νος, Νιγκελίνα Μαριγκλέι, Κυριακόπουλος Ραφαήλ, Τανιός Σπύρος, Αρβανίτης Ιάσωνας, Ντέτσικας Θωμάς.

Υπεύθυνοι: Τασιούλας Γιώργος (γυμναστής), Μανίκα Στέλλα (γυμνάστρια), Δόσης Αναστάσιος (δάσκαλος Στ' τάξης).

Διευθύντρια: Καθολική Ελληνα.

Β' ΟΜΑΔΑ

Βράκλας Σπύρος, Φρατζής Λάζαρος, Νικολίτσης Παναγιώτης, Μπορμπόκης Γιάννης, Τζωρτζής Λάζαρος, Ριφάτ Ερκάν, Στεργάκης Χρήστος, Τελώνης Μανόλης, Παπαοικονόμου Αντώνης, Αλεξίου Θωμάς, Χομ Λαμ,. Σπαχίου Διονύσης, Σαχίνης Παναγιώτης, Καμπούρης Χρύσανθος, Ταουλάν Γκελίνα, Ναπολέων Γκελίνα, Ματθαίου Σπύρος, Αλτίν Αϊδίνη.

3ο ΔΗΜΟΤΙΚΟ ΣΧΟΛΕΙΟ

Α' ΟΜΑΔΑ

Γεωργαλλίδης Γ., Πόππος Α., Σαμαράς Π., Κιορμπεκίρμ Ε., Μαρίτσας Σ., Σβίνος Β., Κατσάμπουλας Κ., Εμιράλη Μ., Τσέλιος Σ., Ζιάγκας Θ., Καβάσιλας Ε., Κουτσονικόλας, Μιχαλάκης Α., Κουφλής Ν., Ρίζος Π., Στεφάνου Σ., Γιάννενας Τ., Κιλασίν Ε., Κασηόγλου Τ., Βαγιανάκης Ρ., Παπασταμάτης Μ., Βερεβής Α.



Β ΟΜΑΔΑ

Μπεσμίρ Γ., Κυρμπατσής Δ., Γεωργαλλίδης Δ., Βασιλαράς Η., Αλβανός Ι., Κιλασίν Ι., Ζιάρκας Ν., Καλομπόης Ζ., Μαυρομάτης Γ., Πότσος Γ., Κυρμπατσής Π., Παπαχατζής Π., Σταμούλης Α., Καβάσιλας Σ., Χ"βαλσάμης Γ., Χατζηπέτρος Π., Παπακαλοδούκας Μ., Ντέβρης Ο., Καλογηόγλου Τ., Νέσκης Μ., Γαβράς Μ.

Διευθυντής:
Μανουσάκης Νικόλαος
Μαρούδα Ναντάσα,
Γυμνάστρια

ΕΦΗΒΙΚΟ ΠΡΩΤΑΘΛΗΜΑ

Πέντε παιχνίδια διαφόρων αγωνιστικών του Β' ομίλου ορίσθηκαν από σήμερα μέχρι και την Κυριακή τα οποία είναι τα εξής:

ΣΗΜΕΡΑ

- **Λυκ. Ιαλυσού (17.00):** Ηλιος-Ζευς
- **Ψίνθος (17.00):** Σταυρός-Αρης

ΑΥΡΙΟ

- **Καρακόνερο (14.30):** Δωριέας-Κατταβιά

ΚΥΡΙΑΚΗ

- **Λυκ. Ιαλυσού (17.00):** Ηλιος-Αρης
- **Κατταβιά (17.30):** Κατταβιά-Πετρώνας

ΠΟΙΝΕΣ

Δύο ποδοσφαιριστές σημειώθηκαν στο ποινολόγιο της ΕΠΣΔ για παραπτώματά τους που υπέπεσαν σε αγώνες των ομάδων τους. Εχουμε:

3 αγων.: Χατζηαντωνίου Α. (Ιάλυσος)
1. αγων.: Κωνστάντουρας Α. (Θύελλα)

Θέλεις να ακολουθήσεις ένα καινούργιο και περιζήτητο επάγγελμα;
Είσαι λάτρης της φύσης και της προσφοράς στο συνάνθρωπό σου;

Γίνε ναυαγοσώστης !

Η Ναυαγοσωστική Ακαδημία Δωδεκανήσου καλύπτει πλήρως τις επαγγελματικές σου ανησυχίες

✓ Έλα στη μεγάλη Ναυαγοσωστική Οικογένεια
✓ Απόκτησε πτυχίο Ναυαγοσώστη
✓ Γίνε ένας περιζήτητος επαγγελματίας προσφέροντας στο συνάνθρωπο και στον τόπο σου

Σύμφωνα με την ισχύουσα νομοθεσία, από το καλοκαίρι του 2000, είναι υποχρεωτική η παρουσία ναυαγοσώστη στις πισίνες και τις πολυσύχναστες παραλίες καθώς και ο προβλεπόμενος ναυαγοσωστικός εξοπλισμός



Τα μαθήματα καλύπτουν ένα ευρύ φάσμα θεωρητικών γνώσεων και πρακτικών εφαρμογών

3.000 κενές θέσεις σας περιμένουν!!!

Πρόσθετες υπηρεσίες
✓ Προμήθεια Ναυαγοσωστικού Εξοπλισμού
✓ Ανανέωση πτυχίων

ΝΑΥΑΓΟΣΩΣΤΙΚΗ ΑΚΑΔΗΜΙΑ ΔΩΔΕΚΑΝΗΣΟΥ

Ναυαγοσωστική Ακαδημία Δωδεκανήσου

Η πρώτη αναγνωρισμένη σχολή από το Υπουργείο Εμπορικής Ναυτιλίας στα Δωδεκάνησα

Οι εγγραφές έχουν αρχίσει. Δήλωσε τώρα συμμετοχή!

Υπεύθυνοι προγραμμάτων:
Τσαβαρής Νικήτας
Πτυχ. ΤΕΦΑΑ
Καριοφυλλάκης Βαγγέλης
Πτυχ. ΤΕΦΑΑ

Εμπορικό Κέντρο Κρανίδη
Φαληράκι (επί της Λεωφόρου Ρόδου – Καλλιθέας)

Τηλ./Fax: 02410-86780
Email: nad@mail.gr

ΟΨΙΕΣ και οινοπνεύματα



ΚΑΛΟ ΚΑΛΟΚΑΙΡΙ

ΖΩΝΤΑΝΗ ΜΟΥΣΙΚΗ
ΑΝΟΙΚΤΑ κάθε ΠΑΡΑΣΚΕΥΗ - ΣΑΒΒΑΤΟ -ΚΥΡΙΑΚΗ

Αίθουσα 230 ατόμων

Τιμές έκπληξη για τις καλοκαιρινές εκδηλώσεις

ΛΙΝΔΟΥ & ΒΡΥΞΕΛΛΩΝ 211
(πίσω από τη ΔΕΥΑΡ), στο Ροδίνι
ΤΗΛ. 67674 • Κιν. 0937-197602

ΤΟΠΙΚΟ ΠΟΔΟΣΦΑΙΡΟ - Πωλήσεις Ακινήτων Κ. Διακογεωργίου

Ζήτησε να μην ορίσουν

• *ΤΟΥΣ ΑΓΩΝΕΣ ΤΟΥ ΑΕΡΑ, Ο ΕΥΑΓΟΡΑΣ, ΩΣΠΟΥ ΝΑ ΒΓΕΙ Η ΑΠΟΦΑΣΗ ΑΠΟ ΤΗΝ ΕΠΟ*

Νέο αίτημα έκανε χθες ο Ευαγόρας στην ΕΠΣΔ να μην ορίσει τα παιχνίδια του ΑΕΡΑ ωσότου η δευτεροβάθμια επιτροπή της ΕΠΟ εξετάσει την αίτηση ανάκλησης του Ευαγόρα, για την αθώωση του ΑΕΡΑ.

Το αίτημα του Ευαγόρα δεν έγινε δεκτό, αλλά η ΕΠΣΔ δεν όρισε τα παιχνίδια του ΑΕΡΑ πλην αυτό με τον Καλυμνιακό, καθώς έχει κάνει αίτημα στην ΕΠΟ και περιμένει απάντηση γιατί στην απόφασή της η δευτεροβάθμια επιτροπή της ΕΠΟ δεν εξηγεί εάν έχει σβηστεί η τιμωρία της αποβολής ή όχι.

Επίσης χθες το Δ.Σ. ασχολήθηκε με την παράγραφο 5 του άρθρου 21 όπου στον καινούργιο ΚΑΠ αναφέρει:

"Σε περίπτωση που θα αποκλεισθεί μια ομάδα από τους υπόλοιπους αγώνες πρωταθλήματος στο οποίο συμμετέχει, παραμένουν ισχυρά τ' αποτελέσματα που σημειώθηκαν στους αγώνες που έδωσε μέχρι ν' αποκλεισθεί, οι δε υπόλοιποι αγώνες της μέχρι τη λήξη του πρωταθλήματος κατακυρώνονται υπέρ των αντιπάλων ομάδων με τέρματα 2-0".

Το άρθρο σταματάει σ' αυτό το σημείο και δεν αναφέρει εάν από την ομάδα που είναι τιμωρημένη αφαιρούνται 3 βαθμοί σε κάθε παιχνίδι, όπως ανέφερε ο παλαιός ΚΑΠ.

Η ΕΠΣΔ θα απευθυνθεί στην νομική επιτροπή της ΕΠΟ για να την ενημερώσει τί ακριβώς ισχύει, ώστε να είναι νομικά κατοχυρωμένη σε κάθε της απόφαση.

Ανακοίνωση Διαγόρα

Η διοίκηση του ΠΑΟ Διαγόρα προσκαλεί στο αυριανό φιλικό παιχνίδι-φιέστα που θα γίνει στο Δημοτικό Στάδιο στις 17.30, όλους τους προέδρους των τοπικών σωματείων να τους τιμήσουν με την παρουσία τους, καθώς και όσους ποδοσφαιριστές επιθυμούν να βρεθούν στην εκδήλωση.

Παραιτήθηκε ο Ξάνθος

Με σχετικό έγγραφό του ο Ξάνθος Πάτμου παραιτήθηκε του αγώνα του με την Ασπίδα Απολ. Ο αγώνας κατακυρούται με σκορ 2-0 υπέρ της Ασπίδας και από την βαθμολογία του Ξάνθου αφαιρούνται 3 βαθμοί. Βάσει του άρθρου 17 του ΚΑΠ σε συνδυασμό με την οικεία προκήρυξη επιβάλλεται στο Ξάνθο Πάτμου χρηματικό πρόστιμο 150 Ευρώ υπέρ της διοργανώτριας και 120 Ευρώ το οποίο θα αποδοθεί στην Ασπίδα Απολ. που είχε μετακινηθεί στον α' γύρο.

ΥΓΕΙΟΝΟΜΙΚΗ ΕΠΙΤΡΟΠΗ

Μετά από εισήγηση της Υγειονομικής Επιτροπής της ΕΠΣΔ ενισχύεται με το ποσό των 75 Ευρώ ο τραυματισθείς ποδ/στής του Διαγόρα Βατίου **Γιαλλούσης Μιχαήλ.**

Γ' ΚΑΤΗΓΟΡΙΑ

Τελευταία πράξη

• *Ολοκληρώνουν το Σαββατοκύριακο και ο β' με τον γ' όμιλο*

Μετά τον α' όμιλο, ο β' και ο γ' ολοκληρώνουν με τη σειρά τους αυτό το Σαββατοκύριακο τις φετινές τους υποχρεώσεις.

Η ΕΠΣΔ ανακοίνωσε το πρόγραμμα των τελευταίων αγωνιστικών τους το οποίο είναι το εξής:

Β' όμιλος (26η αγωνιστική-τελευταία)
Αύριο
• **Δαματριά (17.00): Δήμητρα-Δόξα Ψ.**
Παρατηρητής: *Σταματίου*
ΚΥΡΙΑΚΗ
• **Καρακόνερο (11.00): Ροδιακός-Ιάλυσος '97**
Παρατηρητής: *Μπακαρής*
• **Κρητηνία (17.00): Αλθαιμένης-Αστέρας Π.**
Παρατηρητής: *Καραγιάννης Δ.*
• **Διμυλιά (17.00): Ατρόμητος-Ηρακλής Λ.**
Παρατηρητής: *Μαστρογιαννάκης*
• **Λάερμα** (17.00): **Πολύστρατος-Ευκλής**
Παρατηρητής: Σταυριανός Ν.
Ρεπό η Μεσαναγρός

Γ' ΟΜΙΛΟΣ (18η αγωνιστική-Τελευταία)
ΚΥΡΙΑΚΗ
• **Λέρος (11.15): Δόξα Λ.-Ασκληπιός**
Παρατηρητής: *Καρπαθάκης*
• **Λειψοί (13.00): Λειψοί-Αναγέννηση Ασφ.**
Παρατηρητής: *Σπύρου*
• **Κως (14.45): ΠΑΟ Κω-ΑΣΕΛ**
Παρατηρητής: *Χατζηζαχαρίας*
• **Νίσυρος (15.00): Πολυβώτης-Ποσειδών Κ.**
Παρατηρητής: *Φιλίππου*
Ρεπό το Βαθύ
Πέμπτη 23/5 (εξ αναβολής)
• **Λειψοί (14.45): Λειψοί-Ασκληπιός**
Παρατηρητής: *Μπενέτος*

ΜΙΚΤΕΣ

Αναχωρούν Juniors-Προπαίδες

• *Αύριο το πρωί για Αθήνα, ενώ το απόγευμα στο Δημοτικό Στάδιο οι Νέοι δίνουν φιλικό με το Διαγόρα*

Αύριο το πρωί στις 10.30 θα αναχωρήσουν αεροπορικώς για Αθήνα οι μικτές μας ομάδες των Juniors και των Προπαίδων, όπου το απόγευμα στις 16.30 και 17.30 αντίστοιχα, θα αντιμετωπίσουν τις ομάδες της ΕΠΣ Αθήνας.

Τα δύο παιχνίδια θα σφυρίξουν οι **Μαχαίρας Γρ., Μαχαίρας Ε., Γλάβας Ε.** του συνδέσμου Αθηνών. Την αποστολή η οποία θα επιστρέψει αυθημερόν θα συνοδεύσει ο πρόεδρος της τεχνικής επιτροπής **Δημήτρης Τσοπανάκης,** ο ενωσιακός προπονητής, **Γιώργος Μποσγανάς,** ο γιατρός **Μιχάλης Σαββάκης** και ίσως και το μέλος της ΕΠΣΔ, **Νίκος Παπαεμμανουήλ.**

Καλούνται οι Νέοι

Στο μεταξύ για αύριο στις 16.30 καλούνται να βρίσκονται στο Δημοτικό Στάδιο οι ποδοσφαιριστές της μικτής ομάδας των Νέων, προκειμένου να αγωνισθούν στο φιλικό με το Διαγόρα που θα ξεκινήσει στις 17.30.

ΔΙΑΙΤΗΣΙΑ

Έξι στα σεμινάρια

Ανακοινώθηκαν χθες κι επίσημα από την ΚΕΠ/ΕΠΟ τα ονόματα των αξιολογημένων διαιτητών μας που καλούνται να παρακολουθήσουν τα σεμινάρια που θα γίνουν από 26 Μαΐου έως 1 Ιουνίου στην Καβάλα και αφορούν τις κατηγορίες Α', Β', Γ' και Δ' Εθνική.

Συγκεκριμένα από τις 26 έως τις 29 Μαΐου θα γίνουν τα σεμινάρια για τους διαιτητές της Γ' και Δ' κατηγορίας.

Σ' αυτήν την κατηγορία από πλευράς Δωδ/σου θα συμμετάσχουν οι **Ζανεττίδης, Κατσιδώνης Ε.** και **Κατέρης.** Από τις 29 Μαΐου έως 1 Ιουνίου τα σεμινάρια θ' αφορούν διαιτητές Α' και Β' Εθνικής κατηγορίας.

Σ' αυτό το γκρουπ δικαίωμα συμμετοχής έχουν από το σύνδεσμό μας, οι **Τσαγγάρης, Μιχαλάκης** και **Φραγκίνης** (επόπτης Α' Εθνικής).

Ο **Βασίλης Τσαγγάρης** το πιθανότερο είναι από την ερχόμενη περίοδο να σφυρίζει στην Α' εθνική αφού αναμένεται να προωθηθεί μιας και το όριο της ηλικίας έχει ανέβει πλέον στα 40.

Όσο για τον **Παντελή Μιχαλάκη** το κάλεσμά του στα σεμινάρια, σηματοδοτεί την επιστροφή του στους πίνακες της Β' Εθνικής το αργότερο μετά τον Οκτώβριο όπου και λήγει η τιμωρία του.

Ο Τσαγγάρης στη Λίνδο

• *Θα διευθύνει το αυριανό παιχνίδι που θα κρίνει τον τίτλο στη Β' κατηγορία, ανάμεσα σε Κλεόβουλο και Άρη*

Αύριο κρίνεται ο πρωταθλητής στη β' κατηγορία στο παιχνίδι της τελευταίας αγωνιστικής (30η) που γίνεται στις 5 μ.μ. στο γήπεδο της Λίνδου, και στο οποίο θα "συγκρουσθούν" Κλεόβουλος και Άρης, που ισοβαθμούν μαζί στην 1η θέση, με τους γηπεδούχους όμως να έχουν το πλεονέκτημα καθώς βολεύονται και με ισοπαλία. Το μεγάλο αυτό παιχνίδι θα σφυρίξει ο **Βασίλης τσαγγάρης** αν και η ΤΕΔ δεν είχε μέχρι χθες ανακοινώσει το όνομά του, αλλά μέσω έγκυρων πληροφοριών έφτασε σ' εμάς. Το Σαββατοκύριακο επίσης γίνονται και τ' άλλα παιχνίδια της 30ης αγωνιστικής.

Αναλυτικά το πρόγραμμα:

Αύριο
• **Λίνδος (17.00): Κλεόβουλος-Άρης**
Παρατηρητής: *Νικολουδάκης*
• **Απόλλων Απ.-Ποσειδών Κ.**
Παρατηρητής: *Σεβδαλάκης*
ΚΥΡΙΑΚΗ
• **Κατταβιά (11.30): Κατταβιά-Αντίμαχος**
Παρατηρητής: *Χουρδάς*
• **Τήλος (12.00): Τήλος-Δόξα Κ.**
Παρατηρητής: *Κυπραίος Μ.*
• **Ασπίδα Απ.-Ξάνθος** (Παραιτήθη ο Ξάνθος)
• **Αστέρας Μ.-Ολυμπιακός** (Απεβλήθη ο Ολυμπιακός)



ΕΘΝΙΚΗ ΕΡΑΣΙΤΕΧΝΙΚΗ

Κρίσιμη μέρα...

• *ΣΥΣΚΕΠΤΟΝΤΑΙ ΓΙΑ ΤΙΣ ΑΝΑΔΙΑΡΘΡΩΣΕΙΣ ΒΕΝΙΖΕΛΟΣ-ΚΟΥΡΑΚΗΣ-ΚΑΝΕΛΛΟΠΟΥΛΟΣ ΚΑΙ ΓΚΑΓΚΑΤΣΗΣ*

• *ΘΕΤΙΚΑ ΔΙΑΚΕΙΤΑΙ ΣΤΟ ΘΕΜΑ Ο ΥΠΟΥΡΓΟΣ ΠΟΛΙΤΙΣΜΟΥ*

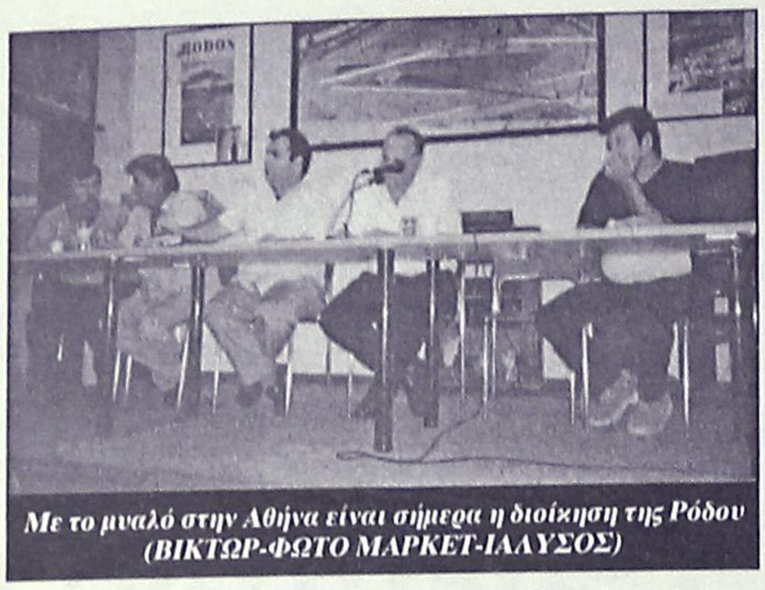

Με το μυαλό στην Αθήνα είναι σήμερα η διοίκηση της Ρόδου (ΒΙΚΤΩΡ-ΦΩΤΟ ΜΑΡΚΕΤ-ΙΑΛΥΣΟΣ)

«Εσείς έχετε απόλυτο δίκιο κι αυτό θα επιδιώξουμε να γίνει». Αυτές είναι οι τελευταίες κουβέντες του Γενικού Γραμματέα της ΕΠΟ **Γιάννη Οικονομίδη** στους ανθρώπους της ομάδας της Ρόδου, που περιμένουν πλέον το αποτέλεσμα της σημερινής μέρας.

Ως γνωστόν σήμερα έχει προγραμματισθεί να γίνει συνάντηση.

— Του Υπουργού Πολιτισμού **Ευάγγελου Βενιζέλου**.

— Του Γενικού Γραμματέα Αθλητισμού **Γιάννη Κουράκη**.

— Του προέδρου της ΕΠΟ **Βασίλη Γκαγκάτση** και

— Του προέδρου της ΕΠΑΕ **Δημήτρη Κανελλόπουλου**.

Ισως δηλαδή η β' βάθμιας πειθαρχική επιτροπή να μην ξανασχοληθεί με τη Ρόδο, εάν οι εν λόγω άνδρες αποφασίσουν σήμερα την αναδιάρθρωση, σε μια προσπάθεια δικαίωσης των αδικημένων.

Ανάμεσα στους αδικημένους της σαιζόν είναι κι ο Απόλλων Καλαμαριάς που δραστηριοποιήθηκε περισσότερο. Αυτό όμως που ενδιαφέρει περισσότερο είναι να γίνουν δύο όμιλοι των 16 ομάδων στην Γ' Εθνική κάτι που θα σημάνει και την αύξηση σε πέντε των ομάδων ανόδου (ίσως και έξι λένε οι πληροφορίες).

Εξυπακούεται πώς κάτι τέτοιο θα σημάνει την άνοδο της Ρόδου στην Γ' Εθνική.

ΘΕΛΕΙ Ο ΒΕΝΙΖΕΛΟΣ

Οι πληροφορίες από τα κέντρα των αποφάσεων αναφέρουν πώς ο **Ευάγγελος Βενιζέλος** είναι ενήμερος για αυτά που συνέβησαν στη Β' Εθνική κι είναι αποφασισμένος να εκδόσει υπουργική απόφαση.

Σε ανάλογο μήκος κύματος κινείται ο κ. **Κουράκης** ενώ κανείς δεν μπορεί να γνωρίζει τί θέση θα πάρουν στο θέμα οι κ.κ. **Γκαγκάτσης-Κανελλόπουλος** οι οποίοι ως γνωστόν είχαν εκφρασθεί αρνητικά ως προς τις αναδιαρθρώσεις στην τελευταία συνεδρίαση της ΕΠΟ.

Μέρα κρίσιμη λοιπόν η σημερινή για τη συνέχιση της ιστορίας της Ρόδου στις Εθνικές κατηγορίες.

Δεν έγινε η κλήρωση

• *«Αργούν» ακόμη τα μπαράζ αφού εκκρεμούν ενστάσεις στην πειθαρχική αλλά και τη Β' βάθμια*

Δεν πραγματοποιήθηκε τελικά χθες η κλήρωση των αγώνων μπαράζ ανάμεσα στους τριταθλητές των τεσσάρων ομίλων, για την άνοδο δύο ομάδων στην Εθνική Ερασιτεχνική. Η κλήρωση αναβλήθηκε γιατί δεν έχουν εκδοθεί ακόμη αποφάσεις σε ενστάσεις που έχουν υποβάλει διάφορα σωματεία τόσο στην Πειθαρχική, όσο και στη Δευτεροβάθμια επιτροπή της ΕΠΟ. Για τον λόγο αυτό η επιτροπή πρωταθλήματος της Εθνικής Ερασιτεχνικής δεν μπορεί να προχωρήσει σε επικύρωση των βαθμολογιών. Επίσης τα σενάρια που κυκλοφορούν περί αναδιαρθρώσεων στις εθνικές κατηγορίες προβληματίζουν έντονα τους ανθρώπους της ομοσπονδίας. Και αυτό γιατί αν τελικά δημιουργηθούν δύο όμιλοι στην Γ' Εθνική, τότε δεν θα χρειαστεί να γίνουν αγώνες κατάταξης. Οι τριταθλητές θα ανέβουν απευθείας στη μεγαλύτερη κατηγορία, ενώ θα επωφεληθούν και άλλα σωματεία της Εθνικής Ερασιτεχνικής (η τέταρτη, η πέμπτη αλλά και η έκτη ομάδα του κάθε ομίλου).

Φυσικά στην περίπτωση αυτή θα ευνοηθούν και σωματεία στην ουρά της βαθμολογίας των τεσσάρων ομίλων. Αν δεν προχωρήσει το θέμα των αναδιαρθρώσεων, τότε εκτός απροόπτου την ερχόμενη εβδομάδα θα πραγματοποιηθεί η κλήρωση για τους αγώνες κατάταξης και θα γίνει προσπάθεια ώστε η πρώτη αγωνιστική να διεξαχθεί την Κυριακή 26 Μαΐου.

• Ο όμιλος της Κρήτης στο Περιφερειακό Πρωτάθλημα θα αποτελείται από 16 και όχι από 14 ομάδες. Ετσι από τις τέσσερις Ενώσεις της Κρήτης θα ανέβουν δύο επιπλέον σωματεία (το ένα θα είναι σίγουρα από το Ρέθυμνο, ενώ το άλλο μάλλον από τα Χανιά).

PARADISE GYM

ενα περιβάλλον αρμονίας και ομορφιάς για να ξαναβρείτε την φόρμα και την ζωντάνια σας

Κλειστή θερμενόμενη πισίνα, σάουνα, χαμάμ, υδρομασάζ, θαλασσοθεραπεία, γυμναστική με cardio fitness μηχανήματα, μασάζ (σουηδικό,αρωματοθεραπείας, Ταϋλανδέζικο)



ΕΝΑΡΞΗ ΠΡΟΓΡΑΜΜΑΤΩΝ

AQUA AEROBIC

TAE BO

ΣΥΝΔΡΟΜΕΣ ΜΕΛΩΝ	ΕΥΡΩ
1 ΜΗΝΑ	75
2 ΜΗΝΕΣ	120
3 ΜΗΝΕΣ	165
6 ΜΗΝΕΣ	265
12 ΜΗΝΕΣ	415
1 ΜΕΡΑ	12

ΕΝΤΟΣ ΞΕΝΟΔΟΧΕΙΟΥ PARADISE ROYAL MARE Λ. ΚΑΛΙΘΕΑΣ - ΤΗΛ : 02410 62481

ΥΠΕΥΘΥΝΟΣ ΓΥΜΝΑΣΤΗΣ: ΤΙΜΟΛΕΩΝ ΧΡΙΣΤΟΔΟΥΛΟΥ

Μεταφερθήκαμε! Θα μας βρίσκετε στα κεντρικά μας γραφεία επί της Μαρ. Μαλλιαράκη 11 (τελευταία πάροδος Καναδά). Τα τηλέφωνα παραμένουν τα ίδια: 22210-75230

ΜΙΚΡΕΣ Αγγελίες

ΟΙ ΑΓΓΕΛΙΕΣ ΤΗΣ ΡΟΔΙΑΚΗΣ παρουσιάζονται και στο site www.anaggelies.gr

ενοικιασεις ακινητων & επιχειρησεων

ΚΑΤΑΣΤΗΜΑ 55 τ.μ., ύψος 6 μέτρα, για κατασκευή και παταριού, επί της οδού Στ. Καζούλη και Πελοποννήσου 2 (βορειοανατολικά του Εμπορ. Κέντρου Φώκιαλη). Κατάλληλο και για γραφείο-ιατρείο-κομμωτήριο-φροντιστήριο. Ενοίκιο 90.000 δρχ. Πληρ. τηλ. 02410/26141.
AE45544

ΓΚΑΡΣΟΝΙΕΡΑ επιπλωμένη επί της οδού Διαγοριδών 52, κοντά στο Πανεπιστήμιο. Πληρ. τηλ. 02410-30219.
AE45546

ΔΙΑΜΕΡΙΣΜΑ 100 τ.μ. α' ορόφου επί της Θεμ. Σοφούλη 47 δύο υπνοδωματίων, σαλοτραπεζαρίας, κουζίνας και λοιπών βοηθ. στη τιμή των 130.000 δρχ. Πληρ. τηλ. 02410 75093 πρωϊνές ώρες.
AE45546

ΣΕ ΕΝΑ ΜΕΓΑΛΟ ΚΗΠΟ ΜΕ PARKING ΣΤΗΝ ΠΕΡΙΟΧΗ ΙΞΙΑ-ΚΑΝΔΗΛΙ, ΕΝΟΙΚΙΑΖΟΝΤΑΙ: 1. ΓΚΑΡΣΟΝΙΕΡΑ ΕΠΙΠΛΩΜΕΝΗ, 2. ΕΠΙΠΛΩΜΕΝΟ ΔΙΑΜΕΡΙΣΜΑ

ΔΥΑΡΙ ΜΕ: ΤΗΛΕΦΩΝΟ, ΚΕΝΤΡΙΚΗ ΘΕΡΜΑΝΣΗ, ΑΝΕΜΙΣΤΗΡΑΣ ΟΡΟΦΗΣ, ΑΕΡΟΘΕΡΜΟ ΜΠΑΝΙΟΥ, ΗΛΙΑΚΟ ΚΑΙ ΗΛΕΚΤΡΙΚΟ ΘΕΡΜΟΣΙΦΩΝΟ, ΣΙΤΕΣ ΣΤΑ ΠΑΡΑΘΥΡΑ, ΠΙΣΙΝΑ Κ.Λ.Π. ΠΛΗΡ. ΤΗΛ. 0241092714.
ΠΕ45547

ΚΑΤΑΣΤΗΜΑ 50 τ.μ. με μεγάλη αυλή, στην Πτολεμαίων - Γιαμαλή γωνία, απέναντι από το 18ο Δημοτικό Σχολείο. Πληρ. τηλ. 02410 28927 μετά τις 15.00 και 69948.
AE45529

ΔΙΑΜΕΡΙΣΜΑ 110 τ.μ., 4άρι με μεγάλο σαλόνι, κουζίνα, 3 υπνοδωμάτια, κ.λπ. στον 2ο όροφο μικρής πολυκατοικίας στην οδό Μιχαήλ Λάμπρου 6, Ανάληψη. Πληρ. τηλ. 02410 67107 (11 π.μ. - 3.30 μ.μ. και από 6.30 -10.00 μ.μ.), και 0932 990105 όλες τις ώρες.
AE45530

ΔΕΚΑ (10) ΕΠΙΠΛΩΜΕΝΑ ΜΙΚΡΑ ΔΙΑΜΕΡΙΣΜΑΤΑ στο Παραδείσι, 40 τ.μ. έκαστο, διαμπερή, διπλά μπαλκόνια, με κήπο 4 στρεμ., πάρκινγκ, κιόσκι, επί της Λεωφ. Δημοκρατίας 136, μόνο για χρήση τουριστικού πρακτορείου ή άλλης εταιρείας, για εγκατάσταση προσωπικού ή γραφείων. Πληρ. τηλ. 02410 81175
AE45531

ΔΙΑΜΕΡΙΣΜΑ ισόγειο, 3 υπνοδωματίων, σαλόνι, κουζίνα και λοιποί βοηθ. χώροι στην οδό Δαμασκηνού 90. Πληρ. εντός ή στο τηλ. 02410 26657
AE45519

ΜΟΝΟΚΑΤΟΙΚΙΑ 100 τ.μ. με τρία υπωοδωμάτια σαλόνια, άνετη κουζίνα και θέρμανση κλιματισμό, βεράντες και έχει ενοίκιο 130.000 δρχ., 482 ευρώ. Πληρ. τηλ. 0944977676.
AE45502

PREMIO μπαρ πλήρως εξοπλισμένο στην πλ. Φώκιαλη. Πληρ. τηλ. 02410-29935, κιν. 0974551816
AE45508

ΓΚΑΡΣΟΝΙΕΡΑ με ένα δωμάτιο και τουαλέτα στον πρώτο όροφο καινούργιας οικοδομής στην Π. Πόλη δίπλα στην Σωκράτους. Πληρ. τηλ. 02410-21355-62685.
AE45506

ΗΜΙΥΠΟΓΕΙΟ 145 τ.μ. επί Κωνσταντίνου Τσαλδάρη 43 -Ανάληψη. Πληρ. τηλ. 02410-64100.
AE45499

ΙΣΟΓΕΙΟ δυάρι (1 υπν.) στην Ανάληψη ενοίκιο 210 ευρώ (71.550 δρχ.) το λιγότερο 1 χρόνο. Πληρ. τηλ. Αιγαιοκτηματική 02410-28838, 11-1 το πρωί.
AE45496

ΕΝΟΙΚΙΑΖΟΝΤΑΙ: α) Μονοκατοικία 200 τ.μ. επιλωμένο super επί της οδού Βασιλ. Ηρακλείου 53. Ενοίκιο 250.000 δρχ. β) Γκαρσονιέρα επί της οδού Παπαδιαμάντη. Πληρ. τηλ. 02410-66941-63632
AE45495

ΓΡΑΦΕΙΟ, επί της οδού Εθνικής Αντίστασης 15, κατάλληλο για (οδοντιατρείο)-γιατρό-μηχανικό -λογιστή. Πληρ. τηλ. 26957 και 0945/476491.
AE45480

ΕΝΟΙΚΙΑΖΟΝΤΑΙ: α) Διαμέρισμα 125 τ.μ. επί της Καποδιστρίου 59. β) Καταστήματα με πατάρι και W.C. επί της Καποδιστρίου 59 και Μακρυγιάννη. Πληρ. τηλ. 02410/30674 και 0974066753.
AE45479

ΔΙΑΜΕΡΙΣΜΑ, επιπλωμένο στην Ιαλυσό, με δύο μικρά υπνοδωμάτια, σαλόνι, κουζίνα. Πληροφορίες 10.00-14.00, τηλ. 02410/92683 και 18.00-23.00, τηλ. 02410/91354.
AE45478

ΕΝΟΙΚΙΑΖΟΝΤΑΙ

Α) Εστιατόριο 150 τ.μ. πλήρως εξοπλισμένο με 150 τ.μ. αυλή σκεπασμένη.
Β) Κατάστημα 160 τ.μ. κατάλληλο για οποιαδήποτε χρήση.
Και τα δύο βρίσκονται στην περιοχή Ιξιάς

Πληρ. τηλ. 0945/805032

ΚΑΤΑΣΤΗΜΑ
ΕΝΟΙΚΙΑΖΕΤΑΙ

Σοφ. Βενιζέλου - 100 Μαγαζιά, εμβαδόν καταστήματος 30 τ.μ.με βοηθητικούς χώρους (υπόγειο 28 τ.μ. και πατάρι 15 τ.μ.), κατάλληλο για κάθε επαγγελματική χρήση.

Πληρ. κ. Ζερβό, τηλ. *02410 30595, 30589*

Vitzileos

ΚΤΗΜΑΤΟΜΕΣΙΤΙΚΟ ΓΡΑΦΕΙΟ - REAL ESTATE AGENCY

ΜΑΡΙΟΣ Κ. ΒΙΤΖΗΛΑΙΟΣ
Μεσίτης Αστικών Συμβάσεων - Real Estate agent

ΕΚΤΙΜΗΣΕΙΣ-ΑΓΟΡΕΣ-ΠΩΛΗΣΕΙΣ
ΚΑΤΑΣΤΗΜΑΤΑ
ΟΙΚΟΠΕΔΑ-ΧΩΡΑΦΙΑ
ΚΤΗΜΑΤΙΚΕΣ-ΣΥΜΒΟΥΛΕΣ
ΕΝΟΙΚΙΑΣΕΙΣ-ΔΙΑΧΕΙΡΙΣΕΙΣ
ΣΠΙΤΙΑ-ΔΙΑΜΕΡΙΣΜΑΤΑ

ΚΑΤΑΣΤΗΜΑΤΑ – ΓΡΑΦΕΙΑ – ΕΠΙΧΕΙΡΗΣΕΙΣ	€
Επιχ/ση Πλυντήρια – Στεγνωτήρια σε πλήρη λειτουργία	20 000
45τ.μ. ισόγ. + 90τ.μ.υπογ. Καρακόνερο	88 000
50τ.μ. μαγαζί κοντά στο Μαντράκι (νοικιασμένο)	294 000
170τ.μ. αποθήκη σε μπετά. Καρακόνερο	71 000
300τ.μ.Κατ/μα ετοιμοπ. σε 1000τ.μ.οικόπ. Παστίδα	147 000
300τ.μ.+300τ.μ.υπ.+300τ.μ.όροφ.σε οικόπ.3170τ.μ.σταΚοσκινου	587 000
1000τ.μ.εργοστάσιο στο Καλαμώνα έτοιμο σε οικοπ. 6400τ.μ.	470 000
1155τ.μ.ακίνητο σε οικόπ. 817τ.μ. στο κέντρο της Ρόδου	763 000
20 studio(νοικιασμένα) + μαγαζί 100τ.μ. έξυπνη επένδυση	470 000
Ξενοδ.Α κατ. 120κλίνες πάνω στο κύμα με οικοπ. 4725τ.μ.Ιαλυσός	2 εκ. δολ. USA
Ξενοδοχείο Β κατ., στην πόλη ,72 κλίνες , δισκοθήκη. Πάνω στο κύμα	880 000
12 apartmens πλήρως εξοπλισμένα στο Κιοτάρι	440 000
Ξενοδ. Α κατ., στην πόλη, 180 κλίνες + 4 καταστήματα	6 200 000

ΔΙΑΜΕΡΙΣΜΑΤΑ	
40τ.μ. στην Ιξιά – θάλασσα. Γραφεία	33 000
50τ.μ. στο Γεννάδι με 2ο υπνοδωμ. Φανταστική θέα	44 000
85τ.μ. στα Κοσκινού 2ος όροφος , ημιτελές	47 000
110τ.μ.κοντά στην πλατεία Κοσκινού	103 000
110τ.μ. κοντά στην πλατεία Κοσκινού, ισόγειο, ημιτελές	47 000
186τ.μ.Παραδοσιακό διαμέρισμα απέναντι Καζίνο	147 000
115τ.μ. στην Ιξιά	88 000
200τ.μ. διατηρητέο ισογ. διαμέρισμα στο Μόντε Σμίθ	235 000

ΜΕΖΟΝΕΤΕΣ – ΜΟΝΟΚΑΤΟΙΚΙΕΣ	€
68τ.μ.μονοκατοικία με αυλή 90τ.μ. στα Μαρίτσα	53 000
80τ.μ.Μεζονέτα στους Καστελοριζιούς με οικόπεδο	58 700
90τ.μ.διόροφη μονοκατ. +30τ.μ. αυλή στην Παλιά Πόλη	85 100
105τ.μ. μεζονέτα κοντά στο στάδιο Διαγόρα	38 000
120τ.μ. μονοκατοικία στης Καλλιθιές	147 000
125τ.μ. μονοκατοικία στο Γεννάδι	
130τ.μ. μονοκατοικία σε οικόπεδο 200τ.μ. στο Αγ. Ιωάννη	76 300
130τ.μ.μεζονέτα σε μπετά, οικοπ. 350τ.μ. Τριάντα	110 000
134τ.μ.προνομιακή, με φανταστική θέα διόρ. Μονοκατ. Καστέλο	323 000
135τ.μ.μονοκατ. με 700τ.μ. κήπο στα Κρητικά, πανοραμικό	191 000
140τ.μ. μεζονέτα με κήπο και θέα. Καρακόνερο	156 000
150τ.μ. μονοκατ. Σε 18 000τ.μ. οικόπεδο στα Καλαμόνα	265 000
160τ.μ.μεζονέτα σε μπετά στα Τριάντα	100 000
170τ.μ.μεζονέτα σε μπετά, οικοπ. 450τ.μ. Τριάντα	140 000
170τ.μ.μεζονέτα +170τ.μ.μεζονέτα + 120τ.μ.οροφοδιαμέρισμα σε οικοπ. 2500τ.μ. εντός οικισμού στην Παστίδα	426 000
170τ.μ.+ 237τ.μ. πάνω στο κύμα διοροφο διατηρ. σπίτι Λέρος με τιμή ευκαιρία	
180τ.μ.μονοκατ. στο Γεννάδι σε οικόπ. 750τ.μ.Φανταστική θέα	147 000
187τ.μ. βίλα με οικόπεδο 4780τ.μ. στην Παστίδα	323 000
192τ.μ. μεζονέτα σε οικόπεδο 380τ.μ. Τριάντα	221 000
200τ.μ.Μεζονέτα ημιτελής στα Καλαβάρδα σε οικόπεδο	132 000
230τ.μ.Βίλα στην Λάρδο σε 7700τ.μ. οικόπεδο και γεώτρηση	323 000
320τ.μ.Βίλλα με οικόπεδο 4000τ.μ. στα Τριάντα	323 000

ΟΙΚΟΠΕΔΑ	€
150τ.μ. στους Δασκάλους . Σ.Δ. – 0,6	23 500
412τ.μ. στον Αγ. Νικολάου_Σ.Δ. 1.20	220 100
500τ.μ. στην Ιξιά , Σ.Δ. – 0,8	132 000
750τ.μ.στο Γεννάδι, εντός σχεδίου	18 000
1017τ.μ. στα Τριάντα	191 000
1450τ.μ. εντός οικισμού, έχει νερό, φως , στα Μαριτσά	26 500
1500τ.μ. στο Παραδείσι οικοδομήσιμο	23 500
2120τ.μ. στο Γεννάδι με αδεία για 200τ.μ. οικία	59 000
2200τ.μ. στα Μαριτσά οικοδομίσιμο	59 000
2500τ.μ.πάνω στο δρόμο Ελαιώνας –Φουρνάκι. Γεννάδι	24 000
3080τ.μ. στο Πλημμύρι	23 500
4000τ.μ. κοντά στο Βερόπουλο με φανταστική θέα	176 000
4000τ.μ. στην Παστίδα	56 000
4250τ.μ.στοΓεννάδι(διασταύροση)	100000
4400τ.μ. στην Κρεμαστή	76 000
4800τ.μ. στο Καδηλί	76 000
5000τ.μ. στα Μαριτσά	47 000
5000τ.μ. στα Αφάντου	103 000
5500τ.μ. στο Γεννάδι ,κοντά στην θάλασσα	117 000
5600τ.μ. στους Καστελοριζιούς, Ιξια ,μονοκατ.	132 000
5751τ.μ. στα Κολύμπια μα μονοκατοικία	159 000
6000τ.μ. στην Παστίδα + αποθήκη	144 000
6500τ.μ. στην λεωφόρος Ρόδος –Κρεμαστή	323 000
6500τ.μ.στο Φαληράκι κοντά στην θάλασσα, προνομιακό	500 000
6720τ.μ. στον Θόλαρο, Παραδείσι	82 200
8000τ.μ.στο Φαληράκι	176 000
8300τ.μ. στην Βληχά – Κάλαθος	367 000
8500τ.μ.+6500τ.μ. στην παραλία Αφάντου	18 το τ.μ.
9345τ.μ. στα Ασγούρου με θέα	205 000
12000τ.μ. στην Αφάντου, πάνω στο κύμα	520 000
13000τ.μ. στα Μαριτσά	123 000
15000τ.μ. στην Ασγούρου	153 000
15000τ.μ. στην Πάρο από την θάλασσα με θέα	73 000
15300τ.μ. στην Πλημμύρι	176 000
25000τ.μ. στα Καλαβάρδα	295 000
30000τ.μ. στην παραλία Αφάντου	1 060 000
30000τ.μ. στο Τσαιρι	352 000
32000τ.μ. στην Θολό, πάνω στο κύμα	587 000
38000τ.μ. στο Γεννάδη, πάνω στο κύμα	2 230 000
46000τ.μ. στο Τσαιρι	405 000
50000τ.μ. στο Τσαίρι	360 000

Εθν. Μακαρίου 45 (3ος όροφος • Τηλ.: 02410 24900, 25545 • Fax: 02410 25544 • Κιν.: 0932 704919

ΕΝΟΙΚΙΑΣΕΙΣ

συνέχεια από την προηγούμενη

ΔΙΑΜΕΡΙΣΜΑ, δυάρι, στο Νιοχώρι, κοντά στην Αμαράντειο, στην τιμή των 200 Ευρώ. Αποκλείονται αλλοδαποί. Πληρ. τηλ. 36436 και 0946/472476.
ΑΕ45477

ΚΑΤΑΣΤΗΜΑΤΑ, 30 τ.μ. και 35 τ.μ. στην περιοχή Ροδίνι (Οσλο 14 και Λισσαβώνας γωνία), κατάλληλα για γραφεία και για οποιαδήποτε άλλη χρήση. Πληρ. τηλ. 02410/68103.
ΑΕ45476

ΚΑΤΑΣΤΗΜΑ, με W.C. στην Ιξιά και ειδικότερα επί της οδού Ελευθερίου Βενιζέλου. Προνομιακοί όροι μίσθωσης. Πληρ. τηλ. 0936/287381 και 02410/28687.
ΑΕ45467

ΔΙΑΜΕΡΙΣΜΑ, αποτελούμενο από τρία (3) υπνοδωμάτια, σαλοτραπεζαρία, κουζίνα, λουτροκαμπινέ και W.C.στον α' όροφο πολυκατοικίας επί της οδού Αννης Μαρίας αριθμ. 18. Πληροφορίες τηλ. 02410/23105 και 68400.
ΑΕ45466

ΚΑΤΑΣΤΗΜΑ, 85 τ.μ. επί της Κλαυδ. Πέπερ, κοντά στη Μαρίνα, στην τιμή των 200.000 δρχ. Πληρ. τηλ. 0945/876217.
ΑΕ45460

ΔΙΑΜΕΡΙΣΜΑΤΑ πολυτελή στη παραλία Ιαλυσού. Πληρ. τηλ. 0977 395195.
ΑΕ45427

ΚΑΤΑΣΤΗΜΑ 26 τ.μ. στη Θεμ. Σοφούλη 8, ιδανικό για κομμωτήριο, ΠΡΟΠΟ και άλλα. Πληρ. τηλ. 02410 20079.
ΑΕ45428

ΔΙΑΜΕΡΙΣΜΑ στον 1ο όροφο 70 τ.μ. χωρίς έπιπλα επί της Λεωφόρου Ελευθερίας 7 στην Κρεμαστή. Πληρ. τηλ. 02410 94681.
ΑΕ45429

ΓΚΑΡΣΟΝΙΕΡΑ επιπλωμένη στην Ιξιά. Πληρ. τηλ. 02410 93383.
ΑΟ45424

ΕΝΟΙΚΙΑΖΟΝΤΑΙ: Α. Στη Θεμ. Σοφούλη ισόγειο διαμέρισμα 3 υπνοδωματίων πολυτελούς κατασκευής με όλες τις σύγχρονες προδιαγραφές με μηνιαίο μίσθωμα 200.000 δρχ. Β. Στην Λοχαγού Φανουράκη-Αμμοχώστου διαμέρισμα 3 υπνοδωματίων πλήρως ανακαινισμένο σε άριστη κατάσταση με μηνιαίο μίσθωμα δρχ. 180.000. ΡΟΔΙΑΚΗ ΚΤΗΜΑΤΙΚΗ τηλ. 26281-Κιν. 0944-243452-0944-421015.
ΑΕ45419

ΕΝΟΙΚΙΑΖΟΝΤΑΙ: 1) Κατάστημα στη "Ψαροπούλα" 55 τ.μ. κατάλληλο για Πρακτορείο, Κομμωτήριο, ενοικιάσεως αυτοκινήτων (Rent a car), Ινστιτούτο Αισθητικής, Ιατρείο και για οποιαδήποτε άλλη εμπορική ή επαγγελματική χρήση με μηνιαίο μίσθωμα δρχ. 400.000, 2) Ενοικιάζεται γραφείο 115 τ.μ. α' ορόφου κεντρικό στην οδό Λοχ. Φανουράκη με μηνιαίο μίσθωμα δρχ. 170.000. ΡΟΔΙΑΚΗ ΚΤΗΜΑΤΙΚΗ Ανέστης & Σάββας Σαββαΐδης τηλ. 26281-35476-κιν. 0944-243452-0944-421015.
ΑΕ45423

ΑΠΟΘΗΚΗ 700 Τ.Μ. ΕΠΙ ΤΗΣ ΛΕΩΦ. ΡΟΔΟΥ - ΚΑΛΛΙΘΕΑΣ ΕΝΑΝΤΙ ΜΑΡΙΝΟΠΟΥΛΟΥ. ΠΛΗΡ. ΤΗΛ. 02410 24967 (10.00-14.00)
ΠΕ45352

ΖΗΤΕΙΤΑΙ για ενοικίαση ΔΙΑΜΕΡΙΣΜΑ 3 έως 4 δωματίων για τους μήνες Ιούλιο και Αύγουτο. Πληρ. τηλ. 02410 28585, 0932 639622

ΠΩΛΕΙΤΑΙ

ΚΑΤΑΣΤΗΜΑ, με ψυκτικούς θαλάμους στην περιοχή Καρακόνερο, κατάλληλο και έτοιμο για επαγγελματική χρήση.

Πληρ. τηλ. 68111, 64440 και 60314

ΠΙΠΙΝΟΣ
ΠΩΛΟΥΝΤΑΙ

• Μονοκατοικίες με κήπο και σοφίτα.
• Διαμερίσματα.

Ιξιά-Ιαλυσός-Φιλέρημος 0944 390803
-Top Properties GP-

ΤΣΑΜΠΙΚΟΣ ΤΣΑΚΙΡΗΣ

ΠΟΛΙΤΙΚΟΣ ΜΗΧ/ΚΟΣ ΕΡΓΟΛΗΠΤΗΣ ΔΗΜΟΣΙΩΝ ΕΡΓΩΝ
ΑΤΤΑΒΥΡΟΥ 56 ΡΟΔΟΣ

ΠΩΛΕΙΤΑΙ
ΟΡΟΦΟΔΙΑΜΕΡΙΣΜΑ

σε μικρή νεοανεγειρόμενη τριόροφη οικοδομή, τριών οροφοδιαμερισμάτων, επιφ. 75 τ.μ. συν 4 τ.μ. ημιυπ. χώρου, επί της οδού Συρακουσών στο Καρακόνερο.

Πληρ. τηλ. 02410/35139

ΖΗΤΕΙΤΑΙ ΓΙΑ ΕΝΟΙΚΙΑΣΗ

διαμέρισμα 110-130 τ.μ. τριών υπνοδωματίων επιπλωμένο ή μη για στέλεχος τραπεζικού οργανισμού.

Προσφορές και πληροφορίες στο τηλ. 02410/28603 από Δευτέρα έως Παρασκευή 10.00-14.00 κα Φιλίππου.

ΚΤΗΜΑΤΟΜΕΣΙΤΙΚΟ ΓΡΑΦΕΙΟ

ΕΥΡΩΚΤΗΜΑΤΙΚΗ

ΕΥΣΤΑΘΙΟΥ ΜΕΣΙΤΕΣ ΣΥΜΒΟΥΛΟΙ ΜΕΛΕΤΗΤΕΣ

αγορές, πωλήσεις, εκτιμήσεις, αντιπαροχές, μισθώσεις ακινήτων, επενδυτικές προτάσεις, αρχιτεκτονικές μελέτες
ΞΕΝΟΔΟΧΕΙΑ - ΠΑΡΑΛΙΑΚΕΣ ΕΚΤΑΣΕΙΣ - ΚΕΝΤΡΙΚΑ ΑΚΙΝΗΤΑ - ΟΙΚΟΠΕΔΑ - ΜΟΝΟΚΑΤΟΙΚΙΕΣ - ΔΙΑΜΕΡΙΣΜΑΤΑ - ΑΓΡΟΤΕΜΑΧΙΑ

ΜΟΝΟΚΑΤΟΙΚΙΕΣ-ΜΑΙΖΟΝΕΤΕΣ

	ΔΡΑΧΜΕΣ	ΕΥΡΩ-€
120τ.μ.-Ροδίνι σε 300τ.μ. οικόπ.	74εκ.	217.168,0
145τ.μ.-Μόντε Σμιθ σε 200τ.μ. οικόπ.	90εκ.	264.123,2
168τ.μ.-Μόντε Σμιθ σε 400τ.μ. οικόπ.	120εκ.	352.164,3
180τ.μ.-Ανάληψη (ημιτελής)	55εκ.	161.408,6
180τ.μ.-Ροδίνι σε 210τ.μ. οικόπ.	85εκ.	249.449,7
112τ.μ.-Ιαλυσός σε 297τ.μ. οικόπ.	67εκ.	196.625,0
118τ.μ.-Ιαλυσός σε 238τ.μ. οικόπ.	68εκ.	199.559,7
120τ.μ.-Ιαλυσός σε 300τ.μ. οικόπ.	70εκ.	205.429,2
150τ.μ.-Ιαλυσός σε 1000τ.μ. οικόπ.	90εκ.	264.123,2
153τ.μ.-Ιαλυσός σε 377τ.μ. οικόπ.	75εκ.	220.102,7
155τ.μ.-Ιαλυσός σε 1000τ.μ. οικόπ.	93εκ.	272.927,3
180τ.μ.-Ιαλυσός σε 300τ.μ. οικόπ.	85εκ.	249.449,7
190τ.μ.-Ιαλυσός σε 2000τ.μ. οικόπ.(μπετά)..	45εκ.	132.061,6
200τ.μ.-Ιαλυσός σε 1000τ.μ. οικόπ.	95εκ.	278.796,7
200τ.μ.-Ιαλυσός σε 400τ.μ. οικόπ.	85εκ.	249.449,7
154τ.μ.-Κοσκινού σε 300τ.μ. οικόπ.	78εκ.	228.906,8
170τ.μ.-Κοσκινού σε 4000τ.μ. οικόπ.	170εκ.	498.899,4
180τ.μ.-Κοσκινού (ημιτελής)	36εκ.	105.649,3
210τ.μ.-Κοσκινού (μπετά) σε 600τ.μ. οικ.	35εκ.	102.714,6
240τ.μ.-Κοσκινού σε 1000τ.μ. οικόπ.	120εκ.	352.164,3
160τ.μ.-Ασγούρου σε 2000τ.μ. οικόπ.	60εκ.	176.082,1
255τ.μ.-Ασγούρου σε 1450τ.μ. οικόπ.	60εκ.	176.082,1
175τ.μ.-Κρεμαστή σε 2725τ.μ.οικ.(εντόςοικισμ.)..	210εκ.	616.287,6
60τ.μ.-Μαλώνα σε 75τ.μ. οικόπ.	8εκ.	23.477,6
80τ.μ.-Μαλώνα σε 110τ.μ οικόπ.	17εκ.	49.889,9
140τ.μ.-Μαλώνα σε 290τ.μ. οικόπ.	45εκ.	132.061,6
80τ.μ.-Πυλώνα σε 2000τ.μ. οικόπ.	28εκ.	82.171,6
120τ.μ.-Πυλώνα σε 1000τ.μ. οικόπ.	70εκ.	205.429,2
330τ.μ.-Πυλώνα σε 1500τ.μ. οικόπ.	120εκ.	352.164,3
100τ.μ.-Γεννάδι σε 210τ.μ. οικόπ.	32εκ.	93.910,4
120τ.μ.-Γεννάδι σε 700τ.μ. οικόπ.	65εκ.	190.755,6
140τ.μ.-Γεννάδι σε 1000τ.μ. οικόπ.(κύμα)..	85εκ.	249.449,7
140τ.μ.-Γεννάδι σε 1000τ.μ. οικόπ.	80εκ.	234.776,2
155τ.μ.-Γεννάδι σε 400τ.μ. οικόπ..(ημιτελ.)...	55εκ.	161.408,6
200τ.μ.-Γεννάδι σε 4000τ.μ. οικόπ.(κύμα).	200εκ.	586.940,5
130τ.μ.-Λαχανιά σε 1266τ.μ. οικόπ.(κύμα).	75εκ.	220.102,7
140τ.μ.-Λαχανιά σε 1000τ.μ. οικόπ.(κύμα).	85εκ.	249.449,7
157τ.μ.-Λαχανιά σε 1200τ.μ. οικόπ.(κύμα).	87εκ.	255.319,1
65τ.μ.-Κιοτάρι σε 1000τ.μ. οικόπ.	26εκ.	76.302,2

ΟΙΚΟΠΕΔΑ

	ΔΡΑΧΜΕΣ	ΕΥΡΩ-€
ΡΟΔΟΣ		
180τ.μ. στους Δασκάλους Σ.Δ.=1,2	25εκ.	73.367,5
241τ.μ. στη Σμύρνης	18εκ.	52.824,6
300τ.μ. στον συν/μό Απόλλων Σ.Δ.=0,6..	21εκ.	61.628,7
381τ.μ. στην Λονδίνου Σ.Δ.=0,8	30εκ.	88.041,0
558τ.μ. στην Λίνδου Σ.Δ,=0,8	62εκ.	181.951,5
632τ.μ. στη Φιλερήμου	53εκ.	155.539,2
ΚΟΣΚΙΝΟΥ		
2100τ.μ. στη Ρόδου-Λίνδου με άδ.οικ.	60εκ.	176.082,1
2100τ.μ. στη θέση Πέζουλας με άδ.οικ.	32εκ.	93.910,4
2000τ.μ. στη θέση Πέζουλας με άδ.οικ.	26εκ.	76.302,2
2400τ.μ. στη θέση Αγ. Ιωάννης	43εκ.	126.192,2
4000τ.μ. στη θέση Ξηρόκαμπος	60εκ.	176.082,1
4000τ.μ. στη θέση Πέζουλας	52εκ.	152.604,5
4000τ.μ. Πανοραμικό	60εκ.	176.082,1
4000τ.μ. στη θέση Πέζουλας	60εκ.	176.082,1
4000τ.μ. στη Ρόδου-Λίνδου με άδ.οικ.	85εκ.	249.449,7
4000τ.μ. στο Φυτώριο	37εκ.	108.584,0
4500τ.μ. στην επαρχιακή οδό	90εκ.	264.123,2
8570τ.μ. επί της Ρόδου-Λίνδου (Τσαλρι).	129εκ.	378.576,6
9700τ.μ. επί της Ρόδου-Λίνδου	250εκ.	733.675,7
ΑΣΓΟΥΡΟΥ		
4000τ.μ. στην επαρχ.οδό	80εκ.	176.082,1
4000τ.μ. στην Αγ. Βαρβάρα	38εκ.	111.518,7
4000τ.μ. με βιοτεχνική άδεια	47εκ.	234.776,2
4200τ.μ. στην παρ. Αγγ. Σικελιανού..	65εκ.	137.931,0
ΑΦΑΝΤΟΥ		
360τ.μ. εντός οικισμού	12εκ.	35.216,4
2340τ.μ. στα Κολύμπια επί της Εθν.οδού.	31εκ.	90.975,7
4780τ.μ. στον παραλ.δρόμο προς Κολύμπια.	29εκ.	85.106,3
5000τ.μ. επί της Εθν. Οδού & επί της Γέφυρας.	150εκ.	440.205,4
5751τ.μ. στα Κολύμπια επί της οδού Ευκαλύπτων.	50εκ.	146.735,1
ΙΑΛΥΣΟΣ		
300τ.μ. κοντά στον Μαρινόπουλο Σ.Δ,=0,4.	18εκ.	52.824,6
2000τ.μ. επί της Λεωφ. Ρόδου-Κρεμαστής	70εκ.	205.429,2
2000τ.μ. στη θέση Βουνάρα με άδ.οικόδ.	40εκ.	117.388,1
2000τ.μ. στη θέση Βουνάρα Μόσχου.	38εκ.	111.518,7
4000τ.μ. στους προποδ. Φιλερήμου.	50εκ.	88.041,0
8700τ.μ. στο Κανδυλί	30εκ.	281.731,4

ΔΙΑΜΕΡΙΣΜΑΤΑ

	ΔΡΑΧΜΕΣ	ΕΥΡΩ-€
35τ.μ. στους Δασκάλους	15εκ.	44.020,5
48τ.μ. στο Αραπάκι	21εκ.	61.628,7
60τ.μ. στο Ροδίνι	27εκ.	79.236,9
72τ.μ. στην Ιξιά	25εκ.	73.367,5
74τ.μ. στην Ανάληψη	35εκ.	102.714,6
75τ.μ. στο Καρακόνερο	41εκ.	120.322,8
80τ.μ. στην Ιξιά	42εκ.	123.257,5
80τ.μ. στο Ροδίνι	34εκ.	99.779,9
82τ.μ. στο Ζέφυρος	36εκ.	105.649,3
83τ.μ. στο Ροδίνι	37εκ.	108.584,0
88τ.μ. στην Ιξιά	30εκ.	88.041,0
90τ.μ. στη Ψαροπούλα	46εκ.	134.996,3
90τ.μ. στους Δασκάλους(ημιτελ.)	21εκ.	61.628,7
90τ.μ. στη Ψαροπούλα	49εκ.	143.800,4
90τ.μ. στην Ανάληψη	38εκ.	111.518,7
92τ.μ. στην Ιξιά	43εκ.	126.192,2
94τ.μ. στο Ζέφυρος	40εκ.	117.388,1
96τ.μ. στο Καρακόνερο	43εκ.	126.192,2
98τ.μ. στο Ζέφυρος	40εκ.	117.388,1
103τ.μ. στο Ροδίνι	46εκ.	134.996,3
108τ.μ. στον Αγ. Νικόλαο	28εκ.	82.171,6
110τ.μ. στον Αγ. Γεώργιο	25εκ.	73.367,5
114τ.μ. στους Δασκάλους	63εκ.	184.886,2
118τ.μ. στο Αραπάκι	51εκ.	149.669,8
118τ.μ. στο Ζέφυρος	53εκ.	155.539,2
120τ.μ. στην Ιξιά	30εκ.	88.041,0
123τ.μ. στο Αραπάκι	52εκ.	152.604,5
123τ.μ. στο Ροδίνι	55εκ.	161.408,6
123τ.μ. στην Ανάληψη	55εκ.	161.408,6
125τ.μ. στο Ροδίνι	56εκ.	164.343,3
125τ.μ. στην Ιξιά	53εκ.	155.539,2
128τ.μ. στο Καρακόνερο	58εκ.	170.212,7
128τ.μ. στον Αγ. Ιωάννη	71εκ.	208.363,9
128τ.μ. στην Ανάληψη	61εκ.	179.016,8
134τ.μ. στη Ψαροπούλα	38εκ.	111.518,7
135τ.μ. στη Ψαροπούλα	75εκ.	220.102,7
136τ.μ. στην Ανάληψη	21εκ.	61.628,7
162τ.μ. στους Αγ. Αναργύρους.	40εκ.	117.388,1
180τ.μ. στον Αγ. Νικόλαο	65εκ.	190.755,6

ΚΑΤΑΣΤΗΜΑΤΑ-ΓΡΑΦΕΙΑ

	ΔΡΑΧΜΕΣ	ΕΥΡΩ-€
30τ.μ. στο Φαληράκι	35εκ.	102.714,6
30τ.μ. στο Φαληράκι με 30τ.μ. υπόγειο	75εκ.	220.102,7
30τ.μ. στην ακτή Μιαούλη	80εκ.	234.776,2
32τ.μ. στον Αρχάγγελο (κέντρο)	19εκ.	55.759,3
39τ.μ. στη Γαριβάλδη	13εκ.	38.151,1
43τ.μ. στη Σωκράτους	240εκ.	704.328,6
45τ.μ. στο Φαληράκι με αντίστοιχο υπόγειο & 45τ.μ. όροφο	95εκ.	278.796,7
48τ.μ. στο κέντρο πόλεως	100εκ.	293.470,2
50τ.μ. στην Αλεξ. Διάκου	50εκ.	146.735,1
50τ.μ. στην Καρπάθου	65εκ.	190.755,6
50τ.μ. στο εμπορικό Κέντρο Φώκιαλη	18εκ.	52.824,6
50τ.μ. στην Θεσσαλονίκης	21εκ.	61.628,7
60τ.μ. στην Αλ. Διάκου	65εκ.	190.755,6
65τ.μ. στον Αρχάγγελο (Κέντρο)	38εκ.	111.518,7
95τ.μ. στην Παλιά Πόλη σε 287τ.μ. οικ.	170εκ.	498.899,4
97τ.μ. στην 28ης Οκτωβρίου ισόγειο	38εκ.	111.518,7
115τ.μ. στην Καποδιστρίου	50εκ.	146.735,1
125τ.μ. στην Ιαλυσό - Λεωφ.Ηρακλειδών.	53εκ.	155.539,2
127τ.μ. στη Σκεύου Ζερβού	37εκ.	108.584,0
160τ.μ. στην Αγίου Φανουρίου	90εκ.	264.123,2

ΖΗΤΟΥΝΤΑΙ ΔΙΑΜΕΡΙΣΜΑΤΑ, ΚΑΤΑΣΤΗΜΑΤΑ, ΟΙΚΟΠΕΔΑ ΕΝΤΟΣ Ή ΕΚΤΟΣ ΠΟΛΕΩΣ, ΟΙΚΟΠΕΔΑ ΓΙΑ ΠΩΛΗΣΗ - ΑΝΤΙΠΑΡΟΧΗ, ΔΑΝΕΙΑ ΔΕΚΤΑ, ΕΥΚΟΛΙΕΣ ΠΛΗΡΩΜΗΣ

ΕΥΡΩΚΤΗΜΑΤΙΚΗ
η ακίνητη αξία σας

Εθνικής Αντίστασης 83 (πρώην Άννης Μαρίας) δίπλα στην ALPHA BANK
Τηλ.02410 73819,74917 Κιν. 0944/374546, 0945/292030 FAX.02410 38641

ΙΩΑΝΝΗΣ & ΜΙΧΑΛΗΣ ΕΥΣΤΑΘΙΟΥ

ΣΤΗΝ ΙΞΙΑ

ΠΩΛΟΥΝΤΑΙ

Σε μικρή οικοδομή τεσσάρων διαμερισμάτων, σε ωραία τοποθεσία:

1) Διαμερίσματα 60 και 65 τ.μ. δύο υπνοδωμάτια σε άριστη κατάσταση, τριφασικό ρεύμα και ηλιακό θερμοσίφωνα. Σε πολύ καλές τιμές.

2) Στα Κοσκινού μικρό διαμέρισμα 55 τ.μ. με δύο υπνοδωμάτια, λουξ κατασκευή σε μικρή οικοδομή τριών διαμερισμάτων.

Πληρ. τηλ. 20949-37735, κιν. 0942/592004, κιν. 0932/326055, κατασκευαστής Μιχαήλ Φωτάκης

ΟΙΚΟΔΟΜΙΚΕΣ ΕΠΙΧΕΙΡΗΣΕΙΣ ΤΖΟΓΙΑ ΜΑΡΙΑ & ΥΙΟΙ

Πωλούνται μεζονέτες 120 τ.μ., πολυτελούς κατασκευής, ανεξάρτητες, σε οικόπεδο 300 τ.μ. η κάθε μία επί των οδών Ευρώπης-Βελιγραδίου (περιοχή Ροδίνι).

Τηλ. επικοινωνίας 02410-30069

ΕΝΟΙΚΙΑΣΕΙΣ

συνέχεια από την προηγούμενη

ΖΗΤΕΙΤΑΙ για ενοικίαση ΔΙΑΜΕΡΙΣΜΑ επιπλωμένο με ένα υπνοδωμάτιο, κατά προτίμηση περιοχή Καρακόνερο ή γκαρσονιέρα δύο δωματίων. Πληρ. τηλ. 0972 826638

STUDIOS καινούργια επιπλωμένα σε ήσυχη περιοχή στην Ιαλυσό. Πληρ. τηλ. 0945077678 κ. Μιχάλη AE42246

ΙΣΟΓΕΙΟ 70 τ.μ. στην Ιωάν. Καζούλη για γραφείο-ιατρείο-επαγγελματική στέγη. Πληρ. τηλ. 32902. AE42425

ΔΙΑΜΕΡΙΣΜΑΤΑ ΣΤΟΥΣ ΠΕΥΚΟΥΣ ΕΠΙΠΛΩΜΕΝΑ 2 ΔΩΜΑΤΙΩΝ-ΚΟΥΖΙΝΑΣ-W.C., 50 ΜΕΤΡΑ ΑΠΟ ΤΗ ΘΑΛΑΣΣΑ, ΓΙΑ ΟΛΗ ΤΗ ΣΑΙΖΟΝ. ΠΛΗΡ. ΤΗΛ. 0944/655809. ΠΕ45111

ΚΑΤΑΣΤΗΜΑ, μέσα στο ξενοδοχείο "Παραντάις" 25 τ.μ. Σήμερα χρησιμοποιείται σαν τουριστικό κατάστημα. Πληρ. κ. Μανώλη τηλ. 39795. AE44427

ΚΑΤΑΣΤΗΜΑ στην οδό Γρίβα κάτω από το ξενοδοχείο "ΝΤΙΑΝΑ". ΠΛΗΡ. ΤΗΛ. 02410 27896 και 02410 78905 AE44298

ΧΩΡΟΣ ΙΣΟΓΕΙΟΣ ΚΑΤΑΛΛΗΛΟΣ ΓΙΑ ΓΡΑΦΕΙΟ, ΕΡΓΑΣΤΗΡΙΟ 'Η ΑΛΛΗ ΠΑΡΟΜΟΙΑ ΕΠΑΓΓΕΛΜΑΤΙΚΗ ΧΡΗΣΗ ΕΠΙ ΤΗΣ ΟΔΟΥ ΓΑΡΙΒΑΛΔΗ 30 (ΠΙΣΩ ΑΠΟ ΡΙΖΖΑ ΛΕΒΕΝΤΗΣ). ΠΛΗΡ. ΤΗΛ. 63001. ΠΕ44662

STUDIOS 10, στην Κρεμαστή, πλήρως επιπλωμένα σε ήσυχο και φυσικό περιβάλλον με κήπο, γρασίδι, μπαλκόνια, ντους, WC, ηλιακούς, άνετο πάρκινγκ με 40.000 δρχ. το μήνα. Πληρ. τηλ. 0937606824 και 48038, 95487. AE44566

ΒΙΛΑ μικρή λουξ, 60 τ.μ. απέναντι από το ξενοδοχείο Sunwing. Πληρ. τηλ. 85512 (09.00-14.30). AE43225

ΕΝΟΙΚΙΑΖΕΤΑΙ 'Η ΠΩΛΕΙΤΑΙ ΕΠΙΧΕΙΡΗΣΗ BAR-CLUB ΣΤΗΝ ΠΑΡΑΛΙΑ ΚΡΕΜΑΣΤΗΣ ΠΛΗΡΩΣ ΕΞΟΠΛΙΣΜΕΝΗ 200 Τ.Μ. ΣΕ ΜΕΓΑΛΟ ΟΙΚΟΠΕΔΟ ΜΕ ΔΙΚΟ ΤΟΥ PARKING ΠΑΝΩ ΣΤΟ ΚΥΜΑ. ΠΛΗΡ. ΤΗΛ. 0973011156 ΚΑΙ 0241096814 ΜΕΤΑ ΤΙΣ 21.30 Μ.Μ. ΠΕ44374

ΚΑΤΑΣΤΗΜΑ 75 τ.μ. με βιτρίνα 6,50 μ. σε εμπορικό δρόμο της Παλιάς Πόλης της Ρόδου. Πληρ. τηλ. 09.44.88.11.22 και 37.753 ΧΑΕ111

ΚΑΤΑΣΤΗΜΑ, 65 Τ.Μ. ΣΤΗΝ ΟΔΟ ΜΑΡΚΟΥ ΚΛΑΔΑΚΗ 13 (ΑΝΑΛΗΨΗ). ΠΛΗΡ. ΤΗΛ. 0241023229.

ΡΟΔΙΑΚΗ ΚΤΗΜΑΤΙΚΗ

ΣΥΜΒΟΥΛΟΙ & ΕΚΤΙΜΗΤΕΣ ΑΚΙΝΗΤΩΝ — ΚΤΗΜΑΤΟΜΕΣΙΤΙΚΟ ΓΡΑΦΕΙΟ από το 1983

Η ΡΟΔΙΑΚΗ ΚΤΗΜΑΤΙΚΗ είναι ανεξάρτητο κτηματομεσιτικό γραφείο με έδρα την Ρόδο. Η διαμεσολάβηση (brokerage) για την πώληση, εκμετάλλευση ή και εκμίσθωση της ακίνητης περιουσίας αποτελεί τον σημαντικότερο τομέα δραστηριότητας της εταιρείας.
Η εξειδικευμένη προσέγγιση και η επιστημονική κατάρτιση σε συνδιασμό με την πολυετή εμπειρία είναι οι βασικοί συντελεστές της επιτυχημένης δεκαπενταετούς και πλέον πορειάς του γραφείου μας.



ΠΩΛΗΣΕΙΣ ΕΠΙΛΕΓΜΕΝΩΝ ΑΚΙΝΗΤΩΝ

Το γραφείο μας διαθέτει σε αποκλειστικότητα δεκάδες επιλεγμένα ακίνητα

- **Διαμερίσματα - Μονοκατοικίες - Μεζονέτες**
- **Οικόπεδα - Αγροτεμάχια**
- **Κεντρικά Καταστήματα - Γραφεία - Αυτοτελή Κτίρια**
- **Μισθωμένα ακίνητα εισοδήματος**
- **Ξενοδοχειακές Μονάδες**

Μεσω του δικτύου συνεργαζόμενων μεσιτικών γραφείων αναλαμβάνουμε αγοραπωλησίες ακινήτων σε όλη την Ελλάδα.

ΕΚΤΙΜΗΣΕΙΣ ΑΚΙΝΗΤΩΝ

Σε συνεργασία με διεθνή γραφεία συμβούλων ακίνητης περιουσίας και με βάση τα αυστηρά πρότυπα και την μεθολογία του Βρετανικού Ινστιτούτου Ορκωτών Πραγματογνομόνων και Εκτιμητών **(Royal Institution of Chartered Surveyors)** αναλαμβάνουμε εκτίμησεις ακίνητης περιουσίας.Οι εν λόγω εκτιμήσεις μπορούν να χρησιμοποιηθούν σε τραπεζικούς και πιστωτικούς οργανισμούς ή σε δικαστικές πρακτικές τόσο στην Ελλάδα όσο και στο εξωτερικό.

RHODES REAL ESTATE - a world of choice

Rhodes Real Estate is an independent real estate agency founded in 1983 and based in Rhodes island. Since that time we have offered a world class, high quality service to our many and valued clients. Our diverse clientele appreciate our discretion, professionalism and market credibility.

Our company offers professional real estate services for

- **Residential Properties (Holiday homes, traditional hous**
- **Commercial Properties (shops, hotels, offices)**
- **Property Evaluation -Property Management**



We are members of FIABCI (International Federation of Real Estate Agencies), CEI (EuropeanConfederation of Real Estate Agents), NAEA - Overseas Member (National Association of Real Estate Agents - Great Britain), ERES (European Real Estate Society).

For all your personal and professional real estate requirements please contact Mr. Savvas A. Savvaidis (BBA Bologna Un., MCEI, ANAEA) on 26281 or 35476

ΑΝΕΣΤΗΣ & ΣΑΒΒΑΣ ΣΑΒΒΑΪΔΗΣ

Μέγαρο Κιοσόγλου, 3ος όροφος
Εθελοντών Δωδεκανησίων 29
ΡΟΔΟΣ

tel: 26281 & 35476 fax: 34663
cel: 0944-421015 & 0977-433427
e-mail: sawaidis@rho.forthnet.gr

F.I.A.B.C.I.

ΑΣΦΑΛΕΙΟΚΤΗΜΑΤΙΚΗ

ΚΤΗΜΑΤΟΜΕΣΙΤΙΚΟ-ΑΜΟΙΒΑΙΑ ΚΕΦΑΛΑΙΑ

ΑΣΦΑΛΕΙΕΣ INTERNATIONAL LIFE

ΔΙΑΜΕΡΙΣΜΑΤΑ
45 τ.μ. 2άρι Ανάληψη
85 τ.μ. 3άρι Κέντρο
88 τ.μ. 3άρι Δασκάλους
90 τ.μ. 3άρι Ιαλυσός
90 τ.μ. 3άρι Κέντρο
100 τ.μ. 3άρι Κέντρο
115 τ.μ. 4άρι Ανάληψη
115 τ.μ. 4άρι Δασκάλους
125 τ.μ. 4άρι Αγ. Ιωάννης
126 τ.μ. 4άρι Αγ. Ιωάννης
130 τ.μ. 4άρι Μήδια
145 τ.μ. 4άρι Κέντρο

ΔΙΑΜΕΡΙΣΜΑΤΑ ΑΘΗΝΑ
Τρία 88 τ.μ. το καθένα
Λουξ κατασκευής
Μαραθώνος και Λαυρίου

ΟΙΚΟΠΕΔΑ
478 τ.μ. Ροδίνι (Σ.Δ. 0,4)
500 τ.μ. Ανάληψη (Σ.Δ. 0,8)
500 τ.μ. Παραδείσι
700 τ.μ. Ανάληψη (Σ.Δ. 0,8)
1060 τ.μ. Ροδίνι (Σ.Δ. 0,8)
1500 τ.μ. Μιχ. πετρίδη (Σ.Δ. 0,8)

ΑΓΡΟΤΕΜΑΧΙΑ
3,5 στρεμ. Ε.Ο. Ρόδου Λίνδου
4 στρεμ. εντός σχεδίου Μαριτσά
4 στρεμ. Καλαβάρδα
4 στρεμ. Δαματριά
4 στρεμ. Αφάντου
5 στρεμ. Παστίδα
5 στρεμ. Τσαΐρι
6 στρεμ. Παστίδα
11 στρεμ. Παστίδα
80 στρεμ. Κιοτάρι

ΜΕΖΟΝΕΤΕΣ-ΜΟΝΟΚΑΤΟΙΚΙΕΣ
120 τ.μ. Καρακόνερο
120 τ.μ. Μήδια
130 τ.μ. Μήδια
130 τ.μ. Παραδείσι
140 τ.μ. Μήδια
150 τ.μ. Μήδια
150 τ.μ. Ιαλυσός
150 τ.μ. Ιαλυσός
180 τ.μ. Ιαλυσός
180 τ.μ. Παλιά Πόλη
190 τ.μ. Αφάντου
300 τ.μ. Τρεις
450 τ.μ. Κοσκινού

ΚΑΤΑΣΤΗΜΑΤΑ
35 τ.μ. Φαληράκι
38 τ.μ. Φαληράκι
40 τ.μ. Τροφό
50 τ.μ. γραφείο Σοφ. Βενιζέλου
60 τ.μ. Ψαροπούλα
90 τ.μ. Βενιζέλου

ΔΙΑΘΕΤΟΥΜΕ ΠΕΡΙΣΣΟΤΕΡΑ ΑΚΙΝΗΤΑ ΠΡΟΣ ΠΩΛΗΣΗ ΕΚΤΟΣ ΑΠΟ ΤΑ ΑΝΑΓΡΑΦΟΜΕΝΑ

ΥΠΕΥΘΥΝΟΣ ΓΡΑΦΕΙΟΥ
ΚΑΡΑΝΙΚΗΣ ΛΟΥΚΑΣ
ΕΘΝ. ΜΑΚΑΡΙΟΥ 45 ΣΤΟΑ ΡΟΙΚΟΥ 2ος ΟΡΟΦΟΣ
ΤΗΛ. 21003 ΚΙΝ. 0945/759887

ΚΤΗΜΑΤΟΜΕΣΙΤΙΚΟ ΓΡΑΦΕΙΟ

ΖΑΦΕΙΡΗΣ Μ. ΚΑΡΑΓΙΑΝΝΗΣ Δ. Θ.Ε.

Πωλήσεις ακινήτων. Τηλ. (60380-60381)
18.00-21.00 μ.μ. Δευτέρα-Παρασκευή

ΔΗΜΟΣ ΑΦΑΝΤΟΥ
- *6.120 τ.μ. (Περιοχή Καστελλάνο)*
- *4.000 τ.μ. (Παραλία Αφάντου)*
- *5.000 τ.μ. (Παραλία Αφάντου)*
- *1.600 τ.μ. (Παραλία Αφάντου)*
- *6.450 τ.μ. (Παραλία Αφάντου)*
- *2.000 τ.μ. (Παραλία Αφάντου)*
- *730 τ.μ. (Περιοχή Λίππινοι)*
- *540 τ.μ. (Περιοχή Λίππινοι)*
- *5.800 τ.μ. (Περιοχή Τραπέζια)*
- *11.520 τ.μ. αγροτεμάχιο*
- *(1/2) 5.080 τ.μ. αγροτεμάχιο (Με ελαιόδεντρα)*
- *1.250 τ.μ. αγροτεμάχιο*
- *1.690 τ.μ. αγροτεμάχιο*
- *4.520 τ.μ. αγροτεμάχιο*

ΚΟΛΥΜΠΙΑ
- *5.000 τ.μ. πλησίον ξενοδοχείου ΚΟΑΛΑ*
- *4.969 τ.μ. (1/2) αγροτεμάχιο*
- *4.300 τ.μ. αγροτεμάχιο (στο δρόμο για Αρχίπολη)*

ΨΙΝΘΟΣ
- *22.400 τ.μ. αγροτεμάχιο (Με 200 ελαιόδεντρα)*
- *19.840 τ.μ. αγροτεμάχο*

ΡΟΔΟΣ
- *Διαμέρισμα, 2ος όροφος, 80 τ.μ.*

ΕΝΟΙΚΙΑΣΕΙΣ

συνέχεια από την προηγούμενη

UB-ΚΑΦΕΤΕΡΙΑ στο τουριστικό κέντρο-πλησίον νέου καζίνο. Πλήρως εξοπλισμένη ανακαινισμένη, η καλύτερη στο είδος της. Συμβόλαιο 12ετές. Ζητείται και η πώλησις. Πληροφορίες άλλες δεν θα δοθούν στο τηλέφωνο. Πληρ. για συνεννόηση τηλ. 78392, 0977/339669, 0936/607154 μετά τις 12 το μεσημέρι. ΧΑΕ1501

ΓΚΑΡΣΟΝΙΕΡΑ αποτελούμενη από ένα κυρίως δωμάτιο, προθάλαμο, WC και μπαλκόνι, κατάλληλη μόνο για επαγγελματική χρήση (γραφείο, ιατρείο κ.λπ.) στην οδό Κων/νου Παλαιολόγου 105 (Πάρκο Αγίου Ιωάννου) στον 1ο όροφο. Πληρ. κυρία Ευαγγελία, τηλ. 02140/81540, 82400.ΧΑΕ07021

STUDIOS ΜΕ ΤΟ ΜΗΝΑ Η ΤΗΝ ΗΜΕΡΑ ΠΛΗΡΩΣ ΕΠΙΠΛΩΜΕΝΑ ΜΕ ΠΟΛΥΚΟΥΖΙΝΑΚΙ, ΨΥΓΕΙΟ, ΝΤΟΥΖ, W.C., ΤΗΛΕΦΩΝΟ, ΜΠΑΛΚΟΝΙ, ΖΕΣΤΟ ΝΕΡΟ ΕΠΙ 24ΩΡΟΥ ΒΑΣΕΩΣ ΣΤΗΝ ΠΙΟ ΗΣΥΧΗ ΠΕΡΙΟΧΗ ΤΗΣ ΠΟΛΗΣ (ΠΕΡΙΟΧΗ ΔΑΣΚΑΛΩΝ), ΟΔΟΣ ΜΑΝΩΛΗ ΠΑΠΑΜΑΝΩΛΗ ΑΡΙΘΜ. 12, ΚΑΘΕΤΟΣ ΕΠΙ ΤΗΣ ΣΤΕΛΙΟΥ ΚΩΤΙΑΔΗ. ΠΛΗΡ. ΤΗΛ. 37244.

πωλήσεις ακινήτων & επιχειρήσεων

ΠΩΛΕΙΤΑΙ Ή ΕΝΟΙΚΙΑΖΕΤΑΙ καφέ-μπαρ (πρώην VIDEO GAME). Πληρ. τηλ. 0937281019. ΑΟ45548

ΗΜΙΥΠΟΓΕΙΟΣ φωτεινός χώρος 158 τ.μ κατάλληλος για πολλές χρήσεις, σε νεόκτιστη οικοδομή. Πολυτελούς κατασκευής σε κεντρικό δρόμο επί της Απ. Παύλου περιοχή Ανάληψη, με πλακάκια, 2 τουαλέτες, και τριφασικό ρεύμα σε καλή τιμή. Πληρ. τηλ. 02410-65430, 02410-21142. ΑΟ45549

ΠΩΛΕΙΤΑΙ στα Κοσκινού έκταση 5.800 τ.μ. σε ήσυχη περιοχή. Πληρ. κ. Μαρίνα "ΚΤΗΜΑΤΙΚΗ ΠΡΟΟΠΤΙΚΗ" τηλ. 02410-37906, 0972292958. ΑΟ45535

ΔΙΑΜΕΡΙΣΜΑΤΑ στην Ιξιά 70 τ.μ., 85 τ.μ., 105 τ.μ. τιμές προσιτές. Πληρ. κ. Μαρίνα "ΚΤΗΜΑΤΙΚΗ ΠΡΟΟΠΤΙΚΗ" τηλ. 02410-37906, 0972292958 ΑΟ45536

ΔΙΑΜΕΡΙΣΜΑ στην οδό Λεμεσού τεσσάρων υπνοδωματίων ηλιόλουστο και διαμπερές. Πληρ. κ. Μαρίνα "ΚΤΗΜΑΤΙΚΗ ΠΡΟΟΠΤΙΚΗ" τηλ. 02410-37906, 0972292958. ΑΟ45537

ΔΥΑΡΙ (1υπν.), 3 ετών, καινούργιο, με ασανσέρ και θέα, 25.000.000 δρχ. Τραπεζιτικά δάνεια δεκτά (Παρ/κών, Ταχ. Ταμ/ρίου και ΟΕΚ δεν γίνονται δεκτά). Πληρ. τηλ. 02410 22943, 28838, ΑΙΓΑΙΟΚΤΗΜΑΤΙΚΗ. ΑΟ45525

ΕΠΙΧΕΙΡΗΣΗ ΚΑΦΕ-ΜΠΑΡ στο Ροδίνι, πλήρως εξοπλισμένη, σε τιμή ευκαιρίας. Πληρ. τηλ. 02410 24206, 0938924481 ΑΟ45520

ΑΠΟΘΗΚΗ 145 τ.μ. με WC επί της Κλαδάκη αξίας 29.000.000 δρχ. ή 85.106 ευρώ. Πληρ. τηλ. 0241067257 και 0946338682. ΑΟ45492

ΟΙΚΟΔΟΜΗ ΡΟΔΟΥ

ΤΕΧΝΙΚΗ–ΚΑΤΑΣΚΕΥΑΣΤΙΚΗ ΕΤΑΙΡΕΙΑ

ΠΩΛΟΥΝΤΑΙ

1) Μονοκατοικίες 150 τ.μ. η κάθε μία σε κτήμα 2.000 τ.μ. (υπό κατασκευή).
2) Μονοκατοικίες στο Κιοτάρι Ασκληπείού (στο κύμα) 120 τ.μ. σε κτήμα 1300 τ.μ. εκάστη (υπό κατασκευή).
3) Μονοκατοικίες στα Κοσκινού 220 τ.μ. με απέραντη θέα σε κτήμα 1000 τ.μ. (υπό κατασκευή).
4) Δύο οροφοδιαμερίσματα των 130 τ.μ. στην οδό Κωνσταντινουπόλεως στο Ροδίνι (υπό κατασκευή).
5) Διαμερίσματα των 110 τ.μ. και 135 τ.μ. στο Καρακόνερο πάνω από το γήπεδο με απέραντη θέα (υπό κατασκευή).

Δεκτά δάνεια και ευκολίες πληρωμής έχουμε τις καλύτερες τιμές της αγοράς.

ΟΙΚΟΔΟΜΗ ΡΟΔΟΥ

Καμύνδου 4- Ρόδος-85100 Τηλ.: 02410/60460, 1, 2
Fax: 02410/60463

ΜΑΝΟΛΗΣ ΣΠΥΡΙΔΗΣ πολιτικός μηχανικός ΔΠΘ (ΚΙΝ:093.66.60460).
ΚΩΣΤΑΣ ΚΩΝΣΤΑΝΤΙΝΙΔΗΣ εργολάβος (ΚΙΝ.: 0946.99.99.06)

Για ζαχαροπλάστες και αρτοποιούς

ΖΗΤΩ

συνεργάτη (συνέταιρο). (Προοπτική αγοράς) λόγω γήρατος. Γνωστή βιοτεχνία πίτσας και είδη σφολιατοποιΐας.
ΜΟΝΟ ΣΟΒΑΡΕΣ ΠΡΟΤΑΣΕΙΣ
Πληρ. τηλ. 21807 πρωί, 75897 απόγευμα



ΚΤΗΜΑΤΟΜΕΣΙΤΙΚΟ ΓΡΑΦΕΙΟ

ΑΙΓΑΙΟΚΤΗΜΑΤΙΚΗ

Π Ω Λ Ο Υ Ν Τ Α Ι

- ΔΙΑΜΕΡΙΣΜΑΤΑ-ΜΟΝΟΚΑΤΟΙΚΙΕΣ
- (ΔΔ)=ΔΑΝΕΙΑ ΔΕΚΤΑ

- 35 τ.μ. Δασκάλους 42.553 €-14.5 εκ.
- 45 τ.μ. (ισ.) με αυλή Κοσκινού 14 εκ. - 41.085€
- 45 τ.μ. Ιαλυσό 18 εκ. 52.824 €
- 55 τ.μ. (2 υπν.) Ροδίνι 22 εκ. - 64.563€ (ΔΔ)
- 55 τ.μ. Αθηνών 73.367 €-25 εκ. (ΔΔ)
- 48 τ.μ. διόροφο Αγ. Φανουρίου Π. Πόλη 8 εκ. (ΔΔ)-26.412 €
- 57 τ.μ. Αθηνών (3 ετών) με θέα, 25 εκ. 73.367 € (ΔΔ)
- 62 τ.μ. λουξ ρετιρέ στην Απ. Παύλου 30 εκ.-88.041 €
- 65 τ.μ. μον/κία σε 220 τ.μ. αυλή Π. Πόλη 18 εκ.-52.824 € (ΔΔ)
- 70 τ.μ. Ιαλυσό 28 εκ. 82.171 € (ΔΔ)
- 70 τ.μ. (μον/κία) Κορδικτώνος 73.361 € -25 εκ. (ΔΔ)
- 75 τ.μ. β' ορ. Σωτήρος 19,5 εκ. 57.226 € (ΔΔ)
- 77 τ.μ. λούξ ετοιμ/το με αυλή 26 εκ. Κοσκινού 76.302 €
- 78 τ.μ. με αυλή Σωτήρος 26 εκ. 76.302 € (ΔΔ)
- 80 τ.μ. Ιαλυσό 32 εκ. 93.910 € (ΔΔ)
- 83 τ.μ. Ιαλυσό 25 εκ.-102.714 € (ΔΔ)
- 86 τ.μ.καιν/ργιο Ροδίνι 37.500 εκ.-110.051 € (ΔΔ)
- 90 τ.μ. μον/κία διόροφη Παραδείσι με τζάκι 22 εκ. - 64.563 € (ΔΔ)
- 90 τ.μ. Κω Υδραίου 105.643 €-36 εκ. (ΔΔ)
- 95 τ.μ. (3 υπν.) Σωτήρος 24 εκ. (Δ.Δ.) 70.432 €
- 95τ.μ. Αθηνών 128.246 €-43.700 εκ. (ΔΔ)
- 100 τ.μ. καινούργιο, Ιαλυσό, 38 εκ.-111.518 € (ΔΔ)
- 117 τ.μ. Γεωργ. Παπανδρέου με γκαράζ 25 μ. 51 εκ., (ΔΔ)-137,931 €
- 45 τ.μ. και 117 τ.μ. (2 διαμ.) α' ορ. στο σοβά Δασκάλους 41 εκ. (και τα 2), 120,322 €
- 114 τ.μ. ρετιρέ Στοκχόλμης 45 εκ.-132.061 €
- 115 τ.μ. ρετιρέ Σμύρνης 134.996 €-46 εκ.
- 117 τ.μ. σε σοβά Δασκάλους 102.714 €-35 εκ. μετρητ.
- 120 τ.μ. Αθηνών 161.408 €-55 εκ. (ΔΔ)
- 120 τ.μ. πλησίον Μ. Πετρίδη (ισ.), (3 υπν.) 161.408 €-55 εκ. (ΔΔ)
- 120 τ.μ. μεζ/τα Ροδίνι 80 εκ. 234.776 € (ΔΔ)
- 134 τ.μ. ρετιρέ Στοκχόλμης 54 εκ. 158.473 €
- 145 τ.μ. Στ. Ζήση 40 εκ.-117.388 € (ΔΔ)
- 140 τ.μ. μεζ/τα (με 70 τ.μ. υπ.) σε μαρ/βά, Ιαλυσός 50 εκ.-146.735 € (ΔΔ)
- 150 τ.μ. μον/κία σε 2 στρ. στην Ιαλυσό 100 εκ.-293.470 € (ΔΔ)
- 155 τ.μ. μεζ/τα Αισχύνη 63 εκ. (ΔΔ)
- 158 τ.μ. μεζ/τα σε μπετά Ιξιά 36 εκ.-105.649 €
- 160 τ.μ. διαμ. σε μπετά στους Δασκάλους 34 εκ. (μετρητά)-οροφ/σμα 93.910 €
- 210 τ.μ. μεζ/τα. Κοσκινού 220.102 €-75 εκ. (ΔΔ)
- 230 τ.μ. παραδοσιακό αρχοντικό, εντός της πόλεως, 72 εκ.-211.225 €
- 270 τ.μ. βίλλα στο σοβά σε 4 στρ. Τσαΐρι 100 εκ. - 293.470 €
- 280 τ.μ. μον/κία σε Ιστρ. Κοσκινού 150 εκ.-440.205 € (ΔΔ)
- 280 τ.μ οικ. τετ/νο (κτίριο) Π. Πόλη 100 εκ. 293.470 €
- 340 τ.μ.ημιτελής μεζονέτα Ασγούρου σε Ιστρ. 60 εκ.-176.082 €
- 550 τ.μ. μον/κία Παστίδα 7 στρ. 170 εκ. 498.899 € (ΔΔ)

ΚΑΤΑΣΤΗΜΑΤΑ

- 30 τ.μ. Εμπ/κο κέντρο Βράχο Ιαλυσό 20 εκ. - 58,694 €
- 39 τ.μ. Αγ. Αναστασία 12 εκ.-35.216 €
- 90 τ.μ. Νιοχώρι, 63 εκ. - 184.886 € (ΔΔ)
- 175 τ.μ. Λεωφ. Ρόδου-Λίνδου 60 εκ.-176.082 €
- 180 τ.μ. αποθήκη Ροδίνι 132.061 €-45 εκ.
- 200 τ.μ. με 200 υπ. (και ορ. άδεια) σε μπετά στο Μήδεια 80 εκ.-234.776 €
- 900 τ.μ. κτίριο στο Μήδεια

ΟΙΚΟΠΕΔΑ

- 261 τ.μ. Αισχύνης (ΣΔ 0,8) 18 εκ.-58.694 €
- 400 τ.μ. Δ. Αναστασιάδη (ΣΔ 1) 50 εκ.-146,735 €
- 500 τ.μ. Μίρα Μάρε (Σ.Δ. 0,8), 45 εκ.-132.016 €
- 680 τ.μ. Πειραιώς 176.082 €-60 εκ.
- 1.054 τ.μ. (ΣΔ 0,4) Βράχο Ιαλυσού 55 εκ.-146.735 €
- 3.600 Κολύμπια (κτίζει 360 τ.μ.) 20 εκ. 58.694 €
- 4 στρεμ. στα Νερά Καλλιθέας 60 εκ.-176.082 €
- 4.835 τ.μ. Καλιθέα Κοσκινού102.714 €-35 εκ. (ΔΔ)
- 14 στρ. Τσαΐρι 176.082 €- 60 εκ.

ΖΗΤΟΥΝΤΑΙ ΜΕΤΑΧΕΙΡΙΣΜΕΝΑ ΔΙΑΜΕΡΙΣΜΑΤΑ - ΑΜΕΣΗ ΠΩΛΗΣΗ ΑΝΑΛΑΜΒΑΝΟΥΜΕ ΤΗΝ ΕΝΟΙΚΙΑΣΗ ΤΟΥ ΔΙΑΜΕΡΙΣΜΑΤΟΣ ΣΑΣ ΣΕ ΠΟΛΥ ΣΥΝΤΟΜΟ ΧΡΟΝΙΚΟ ΔΙΑΣΤΗΜΑ

ΡΕΝΑ ΒΑΖΟΥΚΟΥ
(ΜΕΣΙΤΗΣ ΑΣΤΙΚΩΝ ΣΥΜΒΑΣΕΩΝ)
ΔΙΕΥΘ. ΓΡΑΦΕΙΟΥ ΔΗΜ. ΘΕΟΔΩΡΑΚΗ 3
9-1 το πρωί και 6.30-9 απ/τα
Δευτέρας-Πέμπτης εκτός Σαβ. και Κυρ.
Τηλ. (0241) 22943-28838 FAX: 28838
email.vazoukou@otenet.gr.
ΡΟΔΟΣ

ΠΩΛΗΣΕΙΣ ΑΚΙΝΗΤΩΝ

◆ **ΔΙΑΜΕΡΙΣΜΑΤΑ**
- 2άρια ετοιμοπαράδοτα, λουξ κατασκευής, 23.500.000 δρχ.
- Αγ. Αναργύρους 162 τ.μ. 40.000.000 δρχ.
- Ροδίνι 85 τ.μ. 35.000.000 δρχ.
- Ατταβύρου 86 τ.μ. 35.000.000 δρχ.
- Ροδίνι 115 τ.μ. λουξ κατασκευής
- Ροδίνι 135 τ.μ. λουξ κατασκευής
- Ροδίνι 114 τ.μ. 48.000.000 δρχ. λουξ κατασκευής
- Κορδικτώνος 80 τ.μ. 26.000.000 δρχ.
- Ροδίνι 81 τ.μ. 30.000.000 δρχ.
- Ροδίνι 50 τ.μ. και 60 τ.μ.
- Ροδίνι 114 τ.μ.
- Καρακόνερο 90 τ.μ. καινούργιο
- Καρακόνερο 117 τ.μ. καινούργιο
- Ροδίνι 86 τ.μ. καινούργιο
- Ανάληψη 90 τ.μ. καινούργιο

◆ **ΗΜΙΤΕΛΗ ΔΙΑΜΕΡΙΣΜΑΤΑ**
- Στρατηγού Ζήση οικοδομίσιμη ταράτσα 96 τ.μ. 10.000.000 δρχ.
- 100 τ.μ. 20.000.000 δρχ. Αταβύρου
- 60 τ.μ. 12.000.000 δρχ. Αταβύρου
- 160 τ.μ. 32.000.000 δρχ. Αταβύρου
- Κοσκινού 145 τ.μ., 22.000.000 δρχ. (μπετά)

◆ **ΜΕΖΟΝΕΤΕΣ-ΜΟΝΟΚΑΤΟΙΚΙΕΣ**
- 130 τ.μ. με αυλή επιπλωμένη 18.000.000 δρχ στο Γεννάδι.
- Κοσκινού 195 τ.μ., 35.000.000 δρχ. (κτισμένη)
- Μεζονέτα 155 τ.μ. 55.000.000 δρχ. - Δασκάλους
- ΣΥΜΗ:Διόροφη κατοικία 70 τ.μ. με στέρνα 50.000.000 δρχ.

◆ **ΟΙΚΟΠΕΔΑ**
- Ιαλυσός 1200 τ.μ., 44.000.000 δρχ.
- Τσαΐρι 7στρ., 25.000.000 δρχ.
- Κιοτάρι πάνω στο κύμα 5 στρ.
- Σορωνή 1850 τ.μ. οικοδομήσιμο 15.000.000 δρχ. επί της λεωφόρου
- Μαριτσά 2 στρ., 17.000.000 δρχ.
- Κατταβιά 650 τ.μ. 3.000.000 δρχ.
- Οικόπεδα εντός σχεδίου στο Γεννάδι από 2.500.000 δρχ.
- Γεννάδι 2.000 τ.μ. πάνω στο κύμα

◆ **ΑΠΟΘΗΚΕΣ**
- Αποθήκη σχεδόν ισόγεια 250 τ.μ. 20.000.000 δρχ.

◆ **ΚΑΤΑΣΤΗΜΑΤΑ**
- Μαγαζί στη Νέα Αγορά 30.000.000 δρχ.
- Επιχείρηση στην οδό Ηρώων Πολυτεχνείου
- Πωλείται επιχείρηση -αναψυκτήριο

◆ **ΚΤΗΜΑΤΑ**
- Κατταβιά Αγ. Γιώργης 4800 τ.μ. 6.000.000 δρχ.
- Λαχανιά, 2 στρ. οικοδομίσιμο 3.000.000 δρχ.
- Σάλακος 86 στρ. με ελαιόδεντρα, 16.000.000 δρχ.
- Χωράφι 8 στρ. στο Παραδείσι 60.000.000 δρχ.
- Χωράφι 4 στρ. στην Παστίδα 18.000.00 δρχ.
- Χωράφι 5.700 στρ. στα Κολύμπια, 15.000.000 δρχ.
- Χωράφι 8.800 στρ. στα Κολύμπια 50.000.000 δρχ.
- Παραδείσι 1.500 στρ. 10.000.000 δρχ.
- Κατταβιά 1000 τ.μ. άρτιο και οικοδομήσιμο με φως, νερό, 2.500.000 δρχ.
- Κανδυλί 7.500 τ.μ., 50.000.000 δρχ.
- Κανδυλί 2.600 τ.μ., 35.000.000 δρχ.
- Πλημμύρι 1520 στρ. πάνω στην θάλασσα, τιμή 6.000.000 δρχ.
- Πλημμύρι 1.640τ.μ. 4.000.000 δρχ. οικοδομήσιμο
- Πλημμύρι 3.240τ.μ. 3.000.000 δρχ.
- Λαχανιά 4.700 τ.μ. 16.000.000 δρχ. οικοδομήσιμο
- 10 στρ. Κιοτάρι, νερό, ρεύμα 12.000.000 δρχ.
- Λαχανιά 100 στρ. πάνω στην θάλασσα
- Λαχανιά 45 στρ. 2500 δρχ./μέτρο
- Κατταβιά 2.500 τ.μ. πάνω στο δρόμο οικοδομήσιμο, 3.000.000 δρχ.
- Λάρδος 7 στρ. 12.000.000 δρχ.
- Κιοτάρι 4 στρ. 4.000.000 δρχ.
- Λαχανιά 750 τ.μ., 8.500.000 δρχ.στο χωριό
- Γεννάδι 20 στρ. ρεύμα-νερό 20.000.000 δρχ.
- Κιοτάρι 7 στρ. με νερό-ρεύμα 8.000.000 δρχ.
- Λαχανιά 4 στρ. 300 μέτρα από τη θάλασσα 8.000.000 δρχ.
- Γεννάδι 24 στρ. 24.000.000 δρχ.
- Γεννάδι 1.100 τ.μ. 1.500.000 δρχ.
- Κατταβιά 10 στρ. 10.000.000 δρχ.
- Πλημμυρι 12 στρ. με φως, νερό, 12.000.000 δρχ.
- Κατταβιά 4.000 τ.μ. 2.000.000 δρχ.
- Κιοτάρι 4.000 τ.μ. κοντά στο κεντρικό δρόμο
- Πλημμύρι 5.500 τ.μ. 6.500.000 δρχ.
- Πεύκους 200 στρ. προς 5.000 το τ.μ., παραθαλάσσιο
- Κατταβιά 700 τ.μ. προς 500 χιλ.
- Γεννάδι στη λεωφόρο 4.000 τ.μ., 12.000.000 δρχ.

➪ Πωλούνται αποθήκες και βιοτεχνικοί χώροι.

- **ΔΑΝΕΙΑ ΔΕΚΤΑ - ΕΥΚΟΛΙΕΣ ΠΛΗΡΩΜΗΣ**
- **ΖΗΤΟΥΝΤΑΙ ΟΙΚΟΠΕΔΑ ΠΡΟΣ ΑΓΟΡΑ - ΚΤΗΜΑΤΑ ΚΑΙ ΔΙΑΜΕΡΙΣΜΑΤΑ**

ΣΤΑΜΑΤΗΣ ΜΑΝΩΛΑΚΟΣ

ΩΡΕΣ ΓΡΑΦΕΙΟΥ 8.30-1.00 π.μ. και 5-8 μ.μ.

ΔΗΜ. ΑΝΑΣΤΑΣΙΑΔΗ 45 (παραπλεύρως ΥΠΕΡΑΓΟΡΑΣ ΠΑΠΑΚΥΡΙΑΚΟΥ-ΣΥΝΟΙΚΙΑ ΔΑΣΚΑΛΩΝ) Τηλέφωνα: 23815-78275

πωλήσεις

συνέχεια από την προηγούμενη

ΕΤΟΙΜΟΠΑΡΑΔΟΤΟ καινούργιο οροφοδιαμέρισμα 120 τ.μ. με 3 υπν. ισόγειο κοντά στη Μιχ. Πετρίδη λουξ κατασκευής 55.000.000 δρχ. Πληρ. τηλ. Αιγαιοκτηματική 02410-22943-28838. ΑΟ45497

ΟΙΚΟΠΕΔΟ από ιδιοκτήτη στα Κοσκινού 5 στρεμμάτων περιφραγμένο με θέα προς Φαληράκι. Πληρ. τηλ. 0244-61224-61365. ΑΟ45490

ΚΑΤΑΣΤΗΜΑ 125 τ.μ. με μεγάλη αυλή επί της Καραγιάννη και Κλαδάκη γωνία πάνω σε πλατεία στην Ανάληψη αξίας 50.000.000 δρχ. ή 146.735 ευρώ. Πληρ. τηλ. 02410-67257 και 0946338682. ΑΟ45491

ΡΑΔΙΟΦΩΝΙΚΟΣ ΣΤΑΘΜΟΣ κατοχυρομένος με την έως τώρα νόμιμη άδεια λειτουργίας με όλο του τον εξοπλισμό STUNDIO κεραίες, υπολογιστές, έπιπλα γραφείου με εξασφάλιση αναμετάδοσης Αθηναϊκού Σταθμού, πολύ καλό πελατολόγιο και υψηλή ακροαματικότητα. Δεκτές μόνο σοβαρες προτάσεις. Πληρ. τηλ. 0944977676. ΑΟ45500

ΕΡΓΑΣΤΗΡΙΟ ΖΑΧΑΡΟΠΛΑΣΤΙΚΗΣ ΜΕ ΔΥΝΑΤΟΤΗΤΑ ΚΑΙ ΓΙΑ ΑΡΤΟΠΟΙΕΙΟ. ΜΕΓΑΛΕΣ ΔΥΝΑΤΟΤΗΤΕΣ. ΜΟΝΟ ΣΟΒΑΡΕΣ ΠΡΟΤΑΣΕΙΣ. ΠΛΗΡ. ΤΗΛ. 0945168030. ΠΟ45504

ΜΟΝΟΚΑΤΟΙΚΙΑ, στους σοβάδες, από ιδιοκτήτη, σε 1 στρέμμα οικόπεδο, στην περιοχή Ασγούρου, με πανοραμική θέα στη θάλασσα. Πληρ. τηλ. και 0944/647163. ΑΟ45461

ΠΩΛΕΙΤΑΙ ή ενοικιάζεται, επιχείρηση Cafe-Pub πλήρως εξοπλισμένη 150 τ.μ. στο κέντρο του Αρχαγγέλου. Εξασφαλισμένη πελατεία, χειμώνα-καλοκαίρι. Πληρ. τηλ. 02440/23115 και 0932/080956. ΑΟ45463

ΕΠΙΧΕΙΡΗΣΗ με οικόπεδο, και κτίσμα ή οικόπεδο με κτίσμα 22 στρεμμάτων με πρόσοψη στην παραλία Καμείρου. Πληρ. τηλ. 02410/310700944/475852, ιδιοκτήτης, ώρες 6-9 μ.μ. καθημερινά. ΑΟ45456

ΟΙΚΟΠΕΔΟ, στον συν/μό Απόλλων, 300 τ.μ. με όλες τις απαραίτητες υποδομές, κτίζονται 180 τ.μ. συν το υπόγειο. Πληρ. τηλ. 0944/475852. ΑΟ45454

2 ΜΕΖΟΝΕΤΕΣ 134 τ.μ. και 148 τ.μ. σε άριστη κατάσταση με γκαράζ. Πληρ. κ. Μαρίνα "ΚΤΗΜΑΤΙΚΗ ΠΡΟΟΠΤΙΚΗ" τηλ. 02410-37906, 0972292958. ΑΟ45432

ΑΚΙΝΗΤΟ 500 τ.μ. επί της Ρόδου-Λίνδου σε μπετά κατάλληλο για Βιοτεχνία, γραφεία, γυμναστήριο κ.λ.π. Πληρ. κ. Μαρίνα "ΚΤΗΜΑΤΙΚΗ ΠΡΟΟΠΤΙΚΗ" τηλ. 02410-37906, 0972292958. ΑΟ45431

ΠΩΛΕΙΤΑΙ Συνεταιρική μερίδα του Οικοδομικού Συνεταιρισμού "Η ΕΝΩΣΗΣ" στη περιοχή 'Καναμάτ" έναντι Μαρινόπουλου στην οποία αντιστοιχεί οικόπεδο 400 τ.μ. με συντελεστή δόμησης 0,6 (Ανέγερση Κατοικίας 240 τ.μ. συν το υπόγειό της). Ροδιακή Κτηματική Ανέστης &Σάββας Σαββαΐδης τηλ. 35476-26281 Κιν. 0944-243452-0944-421015. ΑΟ45420

MINI MARKET στη περιοχή Δημ. Αναστασιάδη. Πληρ. τηλ. 02410 22493 λόγω μετακόμισης. ΑΟ45433

ΟΙΚΟΠΕΔΟ στην Ιαλυσό σε προνομιακή θέση 1.180 τ.μ. Πληρ. κ. Μαρίνα "ΚΤΗΜΑΤΙΚΗ ΠΡΟΟΠΤΙΚΗ" τηλ. 02410-37906, 0972292958. ΑΟ45430

ΠΩΛΟΥΝΤΑΙ ΚΤΗΡΙΑ: 1) Στο Μαντράκι 90 τ.μ., 495 τ.μ., 840 τ.μ. και 1.213 τ.μ., 2) Στην Αλεξ. Διάκου 342 τ.μ., 3) Στη Π. Πόλη 400 τ.μ. ΡΟΔΙΑΚΗ ΚΤΗΜΑΤΙΚΗ Ανέστης & Σάββας Σαββαΐδης τηλ. 26281-35476- κιν. 0944-243452-0944-421015. ΑΟ45422

ΖΗΤΟΥΝΤΑΙ: Οικόπεδα άρτια και οικοδομήσιμα εντός ή εκτός σχεδίου πόλεως στις περιοχές πόλεως Ρόδου - Τριάντα - Ιξιάς - Κοσκινού - Φαληράκι για εργολαβική αντιπαροχή. Πληρ. Ροδιακή Κτηματική Ανέστης & Σάββας Σαββαΐδης, τηλ. 02410 26281, 0944 243452, 0944 421015

ΠΩΛΟΥΝΤΑΙ ΟΙΚΟΠΕΔΑ: 1) Α. ΙΞΙΑ 1.000 τ.μ. με άδεια οικοδομής με συνολική δόμηση 240 τ.μ. (Υπόγειο υπερυψωμένο 120 τ.μ. και Ισόγειο 120 τ.μ.), β). ΜΙΡΑ-ΜΑΡΕ 2.000 τ.μ. δρχ. 55.000.000 με πανοραμική θέα 2) Στα ΤΡΙΑΝΤΑ Α-περιοχή Καντυλί 6.957 τ.μ. δρχ. 85.000.000, Β-Λεωφ. ΤΡΙΑΝΤΑ-ΚΡΕΜΑΣΤΗ 3.078 τ.μ. δρχ. 60.000.000 Γ-Στους πρόποδες Φιλερήμου 4.500 τ.μ. δρχ. 54.000.000, 3-ΗΛΙΟΥΠΟΛΗ 4.300 τ.μ. δρχ. 42.000.000 3) ΚΟΛΥΜΠΙΑ κοντά στη παραλία 9.000 τ.μ., 4) ΜΑΡΙΤΣΑ εκτός σχεδίου 6.760 τ.μ. κατάλληλο για μονοκατοικία δρχ. 18.000.000, 5) ΛΙΝΔΟ-Α. Περιοχή Αγ. Νικολάου επί της επαρχιακής οδού Λίνδου-Πεύκοι 10.910 τ.μ. δρχ. 70.000.000, Β-ΠΕΥΚΟΥΣ περιοχή Φώκια 5.880 τ.μ. δρχ. 30.000.000 και 28.000 τ.μ. παραλιακό στο "κύμα" κατάλληλο για ανέγερση ξενοδοχειακής μονάδας, 6) Στη ΚΑΜΕΙΡΟ ΣΚΑΛΑ οικόπεδο 28.000 τ.μ. κοντά στη παραλία με πανοραμική θέα και με τιμή ευκαιρίας, 7-Στο ΜΑΝΤΡΙΚΟ οικόπεδο 34.000 τ.μ. επί της λεωφόρου παραλιακό στο "κύμα" επίσης σε τιμή ευκαιρίας. ΡΟΔΙΑΚΗ ΚΤΗΜΑΤΙΚΗ Ανέστης & Σάββας Σαββαΐδης τηλ. 26281-35476-κιν. 0944-243452-0944-421015. ΑΟ45421

ΔΥΑΡΙ διαμέρισμα καινούργιο Ακτίδος 62Β επί της οδού Σωτήρος στην Ιξιά. Πληρ. τηλ. 02410 96891, 0974 594172 ΑΟ45358

ΑΓΡΟΣ-ΕΛΑΙΩΝΑΣ με 150 περίπου ελαιόδενδρα μεγάλα, εκτάσεως 14 στρεμμάτων (κατάλληλο και για οικόπεδο), σε μικρή απόσταση από το χωριό Λάρδος σε πολύ καλή τιμή. Πληρ. τηλ. 0241022440 ή 0946817619. ΑΟ45316

ΔΙΑΜΕΡΙΣΜΑ στην Ιξιά 75 τ.μ. 20.000.000 δρχ. Πληρ. Σταμάτης Μανωλάκος, τηλ. 23815, 0944/698056. ΑΟ43357

ΚΑΤΑΣΤΗΜΑΤΑ: 1) Κατάστημα ΚΕΝΤΡΙΚΟ 30 τ.μ. υπόγειο με 30 τ.μ.. Δεκτές σοβαρές προτάσεις. 2) Στη Π. ΠΟΛΗ κεντρικότατα 65-86 τ.μ. 3) Αλέξ. Διάκου 75 τ.μ. 4)Στη Σωκράτους 65 τ.μ. Πληρ. ΡΟΔΙΑΚΗ ΚΤΗΜΑΤΙΚΗ Ανέστης & Σάββας Σαββαΐδης τηλ. 26281-κιν. 0944-243452-0944-421015. ΑΟ45031

ΔΙΑΜΕΡΙΣΜΑ με 3 υπνοδωμάτια στην Σωτήρος ισόγειο υπ/νο 24.000.000. Επίσης 78 τ.μ. (2 υπν.) ισόγειο με αυλή στη Σωτήρος 25.000.000. Πληρ. ΑΙΓΑΙΟΚΤΗΜΑΤΙΚΗ, τηλ. 22943, 28838 ΑΟ44979

ΜΟΝΟΚΑΤΟΙΚΙΑ διώροφη 65 τ.μ. με αυλή 220 τ.μ. και εξτρά δωμάτιο κοντά στον Αγ. Φανούρη. Τιμή 18.000.000 δρχ. Επίσης συνορεύει διώροφο 48 τ.μ. (χωρίς αυλή) τιμή 8.000.000 δρχ. Πληρ. ΑΙΓΑΙΟΚΤΗΜΑΤΙΚΗ, τηλ. 22943, 28838. ΑΟ44980

ΔΙΑΜΕΡΙΣΜΑ α' ορόφου 104 τ.μ. σε σοβάδες, στην περιοχή Κάτω Ροδίνι, αξίας 25.000.000 δρχ.-73.367,5 ευρώ. Πληρ. "ΕΥΡΩΚΤΗΜΑΤΙΚΗ"-ΙΩΑΝΝΗΣ ΚΑΙ ΜΙΧΑΛΗΣ ΕΥΣΤΑΘΙΟΥ, τηλ. 02410/73819, 02410/74917, 0945/292030, 0944/374546. ΑΟ44474

ΔΙΑΜΕΡΙΣΜΑ β' ορόφου στην Ανάληψη 110 τ.μ., αξίας 40.000.000-117.388,81 ευρώ. Πληρ. "ΕΥΡΩΚΤΗΜΑΤΙΚΗ"-ΙΩΑΝΝΗΣ ΚΑΙ ΜΙΧΑΛΗΣ ΕΥΣΤΑΘΙΟΥ, τηλ. 02410/73819, 02410/74917, 0945/292030, 0944/374546. ΑΟ44479

ΟΙΚΙΑ παλαιά ερειπωμένη στα Κοσκινού 124 τ.μ. σε οικόπεδο 124 τ.μ. με τιμή 38.200 Ευρώ ή 13.000.000 δρχ. Πληρ. κ. Μανώλη τηλ. 02410 39795. ΑΟ4415

ΕΝΟΙΚΙΑΖΟΝΤΑΙ: Α) Στη Θεμ. Σοφούλη ισόγειο διαμέρισμα 3 υπνοδωματίων πολυτελούς κατασκευής με όλες τις σύγχρονες προδιαγραφές με μηνιαίο μίσθωμα 200.000 δρχ. και ημιϋπόγειο διαμέρισμα 2 υπνοδωματίων πολυτελούς κατασκευής με όλες τις σύγχρονες προδιαγραφές με μηνιαίο μίσθωμα 120.000 δρχ., Β) Στην Λοχαγού Φανουράκη-Αμμοχώστου διαμέρισμα 3 υπνοδωματίων πλήρως ανακαινισμένο σε άριστη κατάσταση με μηνιαίο μίσθωμα 200.000 δρχ. Πληρ. ΡΟΔΙΑΚΗ ΚΤΗΜΑΤΙΚΗ Ανέστης και Σάββας Σαββαΐδης, τηλ. 26281, 35476, 0944/243452, 0944/421015. ΑΟ44848

ΚΑΤΑΣΤΗΜΑΤΑ από 55 τ.μ. έως 130 τ.μ. στην περιοχή Ιαλυσού. Πληρ. ΕΛΛΗΝΟΚΤΗΜΑΤΙΚΗ Πέτρος Πρεζεράκος. Τηλ. 02410 33866-0932/468026. ΑΟ44668

ΔΙΑΜΕΡΙΣΜΑ ισόγειο στα Κοσκινού 110 τ.μ., αξίας 33.000.000 δρχ.-96.845,19 ευρώ. Πληρ. "ΕΥΡΩΚΤΗΜΑΤΙΚΗ"-ΙΩΑΝΝΗΣ ΚΑΙ ΜΙΧΑΛΗΣ ΕΥΣΤΑΘΙΟΥ, τηλ. 02410/73819, 02410/74917, 0945/292030, 0944/374546. ΑΟ44480

ΔΙΑΜΕΡΙΣΜΑ 83 τ.μ. με οικιακό εξοπλισμό και ηλιακό θερμοσίφωνα στην Ανάληψη (οικοδομή 4 ετών), αξίας 32.000.000 δρχ.-93.910,4 ευρώ. Πληρ. "ΕΥΡΩΚΤΗΜΑΤΙΚΗ"-ΙΩΑΝΝΗΣ ΚΑΙ ΜΙΧΑΛΗΣ ΕΥΣΤΑΘΙΟΥ, τηλ. 02410/73819, 02410/74917, 0945/292030, 0944/374546. ΑΟ44484

ΔΙΑΜΕΡΙΣΜΑ α' ορόφου ημιτελές στα Κοσκινού, 68 τ.μ., αξίας 13.600.000 δρχ.-39.911,9 ευρώ. Πληρ. "ΕΥΡΩΚΤΗΜΑΤΙΚΗ"-ΙΩΑΝΝΗΣ ΚΑΙ ΜΙΧΑΛΗΣ ΕΥΣΤΑΘΙΟΥ, τηλ. 02410/73819, 02410/74917, 0945/292030, 0944/374546. ΑΟ44481

ΔΙΑΜΕΡΙΣΜΑ 100 τ.μ. στο Νιοχώρι, αξίας 23.000.000 δρχ.-67.498,1 ευρώ. Πληρ. "ΕΥΡΩΚΤΗΜΑΤΙΚΗ"-ΙΩΑΝΝΗΣ ΚΑΙ ΜΙΧΑΛΗΣ ΕΥΣΤΑΘΙΟΥ, τηλ. 02410/73819, 02410/74917, 0945/292030, 0944/374546. ΑΟ44478

ΔΙΑΜΕΡΙΣΜΑ ημιυπόγειο στην Ανάληψη 136 τ.μ., αξίας 21.0000.000 δρχ.-61.628,76 ευρώ. Πληρ. "ΕΥΡΩΚΤΗΜΑΤΙΚΗ"-ΙΩΑΝΝΗΣ ΚΑΙ ΜΙΧΑΛΗΣ ΕΥΣΤΑΘΙΟΥ, τηλ. 02410/73819, 02410/74917, 0945/292030, 0944/374546. ΑΟ44482

ΟΙΚΟΠΕΔΟ στην Κρεμαστή 1.460 τ.μ. εντός σχεδίου οικισμού, αξίας 24.000.000 δρχ.-70.432,8 ευρώ. Πληρ. "ΕΥΡΩΚΤΗΜΑΤΙΚΗ"-ΙΩΑΝΝΗΣ ΚΑΙ ΜΙΧΑΛΗΣ ΕΥΣΤΑΘΙΟΥ, τηλ. 02410 73819, 02410 74917, 0945 292030, 0944 374546. ΑΟ44485

ΔΙΑΜΕΡΙΣΜΑ β' ορόφου, 77 τ.μ. (με δύο υπνοδωμάτια) στην οδό Μητροπόλεως, αξίας 25.000.000 δρχ.-73.367,5 ευρώ. Πληρ. "ΕΥΡΩΚΤΗΜΑΤΙΚΗ"-ΙΩΑΝΝΗΣ ΚΑΙ ΜΙΧΑΛΗΣ ΕΥΣΤΑΘΙΟΥ, τηλ. 02410/73819, 02410/74917, 0945/292030, 0944/374546. ΑΟ44483

ΟΙΚΟΠΕΔΟ στο Κανδυλί (Ιαλυσός), 9.700 τ.μ., αξίας 67.000.000 δρχ.-196.625,1 ευρώ. Πληρ. "ΕΥΡΩΚΤΗΜΑΤΙΚΗ"-ΙΩΑΝΝΗΣ ΚΑΙ ΜΙΧΑΛΗΣ ΕΥΣΤΑΘΙΟΥ, τηλ. 02410/73819, 02410/74917, 0945/292030, 0944/374546. ΑΟ44486

ΟΙΚΟΠΕΔΟ στην Ιαλυσό εντός σχεδίου 270 τ.μ. με Σ.Δ.=1, αξίας 17.500.000 δρχ.-51.357,3. Πληρ. "ΕΥΡΩΚΤΗΜΑΤΙΚΗ"-ΙΩΑΝΝΗΣ ΚΑΙ ΜΙΧΑΛΗΣ ΕΥΣΤΑΘΙΟΥ, τηλ. 02410/73819, 02410/74917, 0945/292030, 0944/374546. ΑΟ44487

TOP PROPERTIES

GEORGIOS S. PIPINOS

ΓΕΩΡΓΙΟΣ Σ. ΠΙΠΙΝΟΣ
ΣΥΜΒΟΥΛΟΙ ΚΑΙ ΕΚΤΙΜΗΤΕΣ ΑΚΙΝΗΤΩΝ
REAL ESTATE AGENCY



Η "**TOP PROPERTIES**" είναι ατομική επιχείρηση και ανήκει εξ ολοκλήρου στον κ. Γεώργιο Πιπίνο, που από το 1971 ασχολείται αποκλειστικά και μόνο με επενδύσεις και REAL ESTATE, στο νησί της Ρόδου, καθώς και στην ευρύτερη περιοχή της Δωδεκανήσου.

ΑΠΕΥΘΥΝΟΜΑΣΤΕ: Στους **σοβαρούς, απαιτητικούς και επιλεκτικούς** επενδυτές-επιχειρηματίες-ελεύθερους επαγγελματίες, Ελληνες και ξένους, υψηλού εισοδηματικού επιπέδου, που ενδιαφέρονται να κάνουν μια σοβαρή επένδυση προβολής στο νησί της Ρόδου.

ΠΡΟΣΦΕΡΟΥΜΕ: Α) Υπηρεσίες και πληροφορίες που γίνονται σε προσωπικό επίπεδο με εχεμύθεια, διακριτικότητα και σοβαρότητα.
Β) μεγάλη γκάμα υψηλής ποιότητας, ακινήτων, όπως:1) Ξενοδοχεία Α' και Β' κατηγορίας των 600-500-350-300 κλινών, 2) Κεντρικά αστικά ακίνητα κατάλληλα για Τράπεζες-καταστήματα-γραφεία, 3) Παραλιακές εκτάσεις, κατάλληλες για τουριστικές επενδύσεις των 150.000-100.00-70.00-50.000-36.000 τ.μ. και 4) Διαμερίσματα και μεζονέτες προβολής.

ΣΤΟΧΟΣ ΜΑΣ ΕΙΝΑΙ: Να προσφέρουμε στο αγοραστικό μας κοινό υψηλής ποιότητας ακίνητα και ευκαιρίες στο νησί της Ρόδου. Ητριακονταετής και πλέον πείρα μας στον τομέα αυτό αποτελεί εγγύηση.

ΣΥΝΘΗΜΑ ΜΑΣ ΕΙΝΑΙ: Επενδύστε στη ΡΟΔΟ ΤΩΡΑ, σε ακίνητα που ΑΝΤΕΧΟΥΝ ΣΤΟ ΧΡΟΝΟ

Γεώργιος Σ. Πιπίνος
ΜΕΣΙΤΗΣ ΑΣΤΙΚΩΝ ΣΥΜΒΑΣΕΩΝ
Γιατί εμείς γνωρίζουμε καλύτερα!

TOP PROPERTIES is a private concern and Mr George S. Pipinos, its owner, has carved, over the years a reputation for integrity and excellence in the world of Real Estate in the Dodecanese.
AT TOP PROPERTIES we try hard to attract important and selective investors high calibre businessmen/women and discerning professional people, both Greek and foreign, who wish to acquire sabstantial and valuable property on Rhodes.
We offer our expertise and advice privately, discreetly and in strict confidence.
We keep a comprehensive list of real estate of the highest specifications
a. A' and B' class hotels (600, 500, 350, 300 beds capacity)
b. Centrally situated office buildings and other business premises.
c. Seaside land, ideal for development (hotels, holiday resorts, etc), of 150.000, 100.00, 70.000, 50.000, 36.000 sq.m.
d. Luxury apartments, maisonettes, detached, semi-detached and terraced houses.
Our aim is to give our clients the opportunity to Qcquire value for money, first class real estate on Rhodes. Our 30-year-old experience in Real Estate is our warranty.
Our motto is Invest in Rhodes, Invest in property, It stands the test of time.

TOP PROPERTIES
and George Pipinos
Because we know best

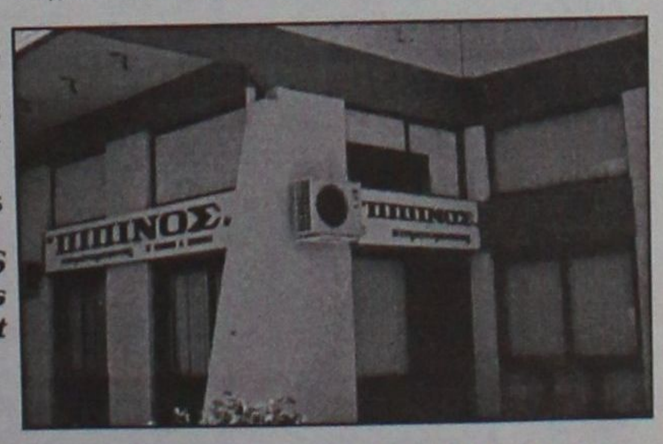

ΚΕΝΝΕΝΤΥ 38, ΡΟΔΟΣ, 85 100, ΤΗΛ. (0241) 23895, 38243, κιν. (094)-4-676003 FAX: (0241) 20883
38 KENNEDY STR., RHODES, 85 100, TEL. (0241) 23895, 38243, mob. (094)-4-676003 FAX: (0241) 20883

πωλήσεις

συνέχεια από την προηγούμενη

ΟΙΚΟΠΕΔΟ στην Παστίδα, 4.680 τ.μ. εντός σχεδίου οικισμού, αξίας 23.500.000 δρχ.-68.965,5 ευρώ. Πληρ. "ΕΥΡΩΚΤΗΜΑΤΙΚΗ"-ΙΩΑΝΝΗΣ ΚΑΙ ΜΙΧΑΛΗΣ ΕΥΣΤΑΘΙΟΥ, τηλ. 02410/73819, 02410/74917, 0945/292030, 0944/374546.
ΑΟ44488

ΟΙΚΟΠΕΔΟ στην Παραλία Τσαμπίκας-Αρχαγγέλου έκτασης 13.200 τ.μ., αξίας 184.000.000 δρχ.-539.985,3 ευρώ. Πληρ. "ΕΥΡΩΚΤΗΜΑΤΙΚΗ"-ΙΩΑΝΝΗΣ ΚΑΙ ΜΙΧΑΛΗΣ ΕΥΣΤΑΘΙΟΥ, τηλ. 02410/73819, 02410/74917, 0945/292030, 0944/374546.
ΑΟ44489

ΟΙΚΟΠΕΔΟ στην παραλία Αφάντου 4.000 τ.μ., αξίας 40.000.000 δρχ.-117.388,1 ευρώ. Πληρ. "ΕΥΡΩΚΤΗΜΑΤΙΚΗ"-ΙΩΑΝΝΗΣ ΚΑΙ ΜΙΧΑΛΗΣ ΕΥΣΤΑΘΙΟΥ, τηλ. 02410/73819, 02410/74917, 0945/292030, 0944/374546.
ΑΟ44496

ΟΙΚΟΠΕΔΟ στο Γεννάδι εντός οικισμού 1.000 τ.μ., αξίας 25.000.000 δρχ.-73.367,5 ευρώ. Πληρ. "ΕΥΡΩΚΤΗΜΑΤΙΚΗ"-ΙΩΑΝΝΗΣ ΚΑΙ ΜΙΧΑΛΗΣ ΕΥΣΤΑΘΙΟΥ, τηλ. 02410/73819, 02410/74917, 0945/292030, 0944/374546.
ΑΟ44475

ΟΙΚΟΠΕΔΟ στο Γεννάδι εντός οικισμού 2.000 τ.μ., αξίας 44.000.000 δρχ.-129.126,9 ευρώ. Πληρ. "ΕΥΡΩΚΤΗΜΑΤΙΚΗ"-ΙΩΑΝΝΗΣ ΚΑΙ ΜΙΧΑΛΗΣ ΕΥΣΤΑΘΙΟΥ, τηλ. 02410/73819, 02410/74917, 0945/292030, 0944/374546.
ΑΟ44490

ΟΙΚΟΠΕΔΟ στο Γεννάδι, 4.300 τ.μ. επί της επαρχιακής οδού, αξίας 26.000.000 δρχ.-76.302,2 ευρώ. Πληρ. "ΕΥΡΩΚΤΗΜΑΤΙΚΗ"-ΙΩΑΝΝΗΣ ΚΑΙ ΜΙΧΑΛΗΣ ΕΥΣΤΑΘΙΟΥ, τηλ. 02410/73819, 02410/74917, 0945/292030, 0944/374546.
ΑΟ44491

ΟΙΚΟΠΕΔΟ στα Κοσκινού, πανοραμικό 4.000 τ.μ., αξίας 55.000.000 δρχ.-161.408,6 ευρώ. Πληρ. "ΕΥΡΩΚΤΗΜΑΤΙΚΗ"-ΙΩΑΝΝΗΣ ΚΑΙ ΜΙΧΑΛΗΣ ΕΥΣΤΑΘΙΟΥ, τηλ. 02410/73819, 02410/74917, 0945/292030, 0944/374546.
ΑΟ44492

ΟΙΚΟΠΕΔΟ στην πόλη της Ρόδου, στην περιοχή του Αγίου Νικολάου, 180 τ.μ., αξίας 25.000.000 δρχ.-73.367,5 ευρώ. Πληρ. "ΕΥΡΩΚΤΗΜΑΤΙΚΗ"-ΙΩΑΝΝΗΣ ΚΑΙ ΜΙΧΑΛΗΣ ΕΥΣΤΑΘΙΟΥ, τηλ. 02410/73819, 02410/74917, 0945/292030, 0944/374546.
ΑΟ44494

ΚΑΤΑΣΤΗΜΑ επί της Λεωφόρου Ηρακλειδών (20 μαγαζιά) 101 τ.μ. με πατάρι, αξίας 28.000.000 δρχ.-82.171,6 ευρώ. Πληρ. "ΕΥΡΩΚΤΗΜΑΤΙΚΗ"-ΙΩΑΝΝΗΣ ΚΑΙ ΜΙΧΑΛΗΣ ΕΥΣΤΑΘΙΟΥ, τηλ. 02410/73819, 02410/74917, 0945/292030, 0944/374546.
ΑΟ44502

ΟΙΚΟΠΕΔΟ επί της επαρχιακής οδού Παραδεισίου-Θεολόγου, 2.500 τ.μ. με άδεια οικοδομής, στην τιμή των 22.000.000 δρχ.-64.563,4 ευρώ. Πληρ. "ΕΥΡΩΚΤΗΜΑΤΙΚΗ"-ΙΩΑΝΝΗΣ ΚΑΙ ΜΙΧΑΛΗΣ ΕΥΣΤΑΘΙΟΥ, τηλ. 02410/73819, 02410/74917, 0945/292030, 0944/374546.
ΑΟ44495

ΠΑΡΑΔΟΣΙΑΚΗ ΚΑΤΟΙΚΙΑ στη Μαλώνα, με μικρή αυλή, αξίας 16.000.000 δχ.-46.955,2 ευρώ. Πληρ. "ΕΥΡΩΚΤΗΜΑΤΙΚΗ"-ΙΩΑΝΝΗΣ ΚΑΙ ΜΙΧΑΛΗΣ ΕΥΣΤΑΘΙΟΥ, τηλ. 02410/73819, 02410/74917, 0945/292030, 0944/374546.
ΑΟ44497

ΟΙΚΟΠΕΔΟ στο Τσαΐρι 13.770 τ.μ., αξίας 55.000.000 δρχ.-161.408,6 ευρώ. Πληρ. "ΕΥΡΩΚΤΗΜΑΤΙΚΗ"-ΙΩΑΝΝΗΣ ΚΑΙ ΜΙΧΑΛΗΣ ΕΥΣΤΑΘΙΟΥ, τηλ. 02410/73819, 02410/74917, 0945/292030, 0944/374546.
ΑΟ44493

ΠΑΡΑΔΟΣΙΑΚΗ ΚΑΤΟΙΚΙΑ στη Σύμη (περιοχή Γυαλός) 100 τ.μ. μέσα σε οικόπεδο 180 τ.μ., αξίας 45.000.000 δρχ.-132.061,6 ευρώ. Πληρ. "ΕΥΡΩΚΤΗΜΑΤΙΚΗ"-ΙΩΑΝΝΗΣ ΚΑΙ ΜΙΧΑΛΗΣ ΕΥΣΤΑΘΙΟΥ, τηλ. 02410/73819, 02410/74917, 0945/292030, 0944/374546.
ΑΟ44476

ΕΥΚΑΙΡΙΑ. ΜΟΝΟΚΑΤΟΙΚΙΑ (χωρίς αυλή) 90 τ.μ. διώροφη στο Παραδείσι με τζάκι, μόνο 22.000.000 δρχ. Πληρ. τηλ. 02410 22943, 28838, ΑΙΓΑΙΟΚΤΗΜΑΤΙΚΗ ΑΟ44143

ΟΙΚΟΠΕΔΑ ΕΝΤΟΣ ΠΟΛΕΩΣ ΡΟΔΟΥ: 1) Στο Μόντε Σμιθ οικόπεδο 860 τ.μ. εντός σχεδίου άρτιο και οικοδομήσιμο με πανοραμική θέση κατάλληλο για μονοκατοικία, 2) Περιοχή Μήδειας 1.000 τ.μ. με συντελεστή δόμησης 0,8 80.000.000 δρχ., 3) Περιοχή Μιχαήλ Πετρίδη 200 τ.μ. 25.000.000 δρχ. Πληρ. ΡΟΔΙΑΚΗ ΚΤΗΜΑΤΙΚΗ Ανέστης & Σάββας Σαββαΐδης, τηλ. 26281, 35476, 0944/243452, 0944/421015. ΑΟ43407

ΜΟΝΟΚΑΤΟΙΚΙΑ-ΜΑΙΖΟΝΕΤΑ στη Σορωνή 90 τ.μ. μέσα σε οικόπεδο 760 τ.μ., αξίας 29.000.000 δρχ.-85.106,3 ευρώ. Πληρ. "ΕΥΡΩΚΤΗΜΑΤΙΚΗ"-ΙΩΑΝΝΗΣ ΚΑΙ ΜΙΧΑΛΗΣ ΕΥΣΤΑΘΙΟΥ, τηλ. 02410/73819, 02410/74917, 0945/292030, 0944/374546.
ΑΟ44477

ΜΟΝΟΚΑΤΟΙΚΙΑ-ΜΑΙΖΟΝΕΤΑ στ' Ασγούρου (πίσω από το "Μετρό") 180 τ.μ. μέσα σε οικόπεδο 1.400 τ.μ., αξίας 60.000.000 δρχ.-176.082,1 ευρώ. Πληρ. "ΕΥΡΩΚΤΗΜΑΤΙΚΗ"-ΙΩΑΝΝΗΣ ΚΑΙ ΜΙΧΑΛΗΣ ΕΥΣΤΑΘΙΟΥ, τηλ. 02410/73819, 02410/74917, 0945/292030, 0944/374546.
ΑΟ44498

ΜΟΝΟΚΑΤΟΙΚΙΑ-ΜΑΙΖΟΝΕΤΑ στο Γεννάδι, κοντά στην παραλία 87 τ.μ. μέσα σε οικόπεδο 5.000 τ.μ., αξίας 69.000.000 δρχ.-202.494,5 ευρώ. Πληρ. "ΕΥΡΩΚΤΗΜΑΤΙΚΗ"-ΙΩΑΝΝΗΣ ΚΑΙ ΜΙΧΑΛΗΣ ΕΥΣΤΑΘΙΟΥ, τηλ. 02410/73819, 02410/74917, 0945/292030, 0944/374546.
ΑΟ44499

ΜΟΝΟΚΑΤΟΙΚΙΕΣ-ΜΑΙΖΟΝΕΤΑ στην Ιξιά, 202 τ.μ., με αυλή, αξίας 89.000.000 δρχ.-261.188,5 ευρώ. Πληρ. "ΕΥΡΩΚΤΗΜΑΤΙΚΗ"-ΙΩΑΝΝΗΣ ΚΑΙ ΜΙΧΑΛΗΣ ΕΥΣΤΑΘΙΟΥ, τηλ. 02410/73819, 02410/74917, 0945/292030, 0944/374546.
ΑΟ44500

ΚΑΤΑΣΤΗΜΑ 90 τ.μ. στο Νιοχώρι, αξίας 90.000.000 δρχ.-264.123,2 ευρώ. Πληρ. "ΕΥΡΩΚΤΗΜΑΤΙΚΗ"-ΙΩΑΝΝΗΣ ΚΑΙ ΜΙΧΑΛΗΣ ΕΥΣΤΑΘΙΟΥ, τηλ. 02410/73819, 02410/74917, 0945/292030, 0944/374546.
ΑΟ44501

ΕΤΟΙΜΟΠΑΡΑΔΟΤΟ ΚΤΙΡΙΟ στο Μήδεια 1.300 τ.μ. κατάλληλο για φροντιστήριο, αξίας 300.000.000 δρχ.-880.410,8 ευρώ. Πληρ. "ΕΥΡΩΚΤΗΜΑΤΙΚΗ"-ΙΩΑΝΝΗΣ ΚΑΙ ΜΙΧΑΛΗΣ ΕΥΣΤΑΘΙΟΥ, τηλ. 02410/73819, 02410/74917, 0945/292030, 0944/374546.
ΑΟ44503

ΒΙΟΤΕΧΝΙΚΟΣ ΧΩΡΟΣ 438 τ.μ. που περιλαμβάνει υπόγειο, ισόγειο και α' όροφο στα Κοσκινού, κοντά στο Μουσικο Γυμνάσιο, αξίας 55.000.000 δρχ.-161.408,6 ευρώ. Πληρ. "ΕΥΡΩΚΤΗΜΑΤΙΚΗ"-ΙΩΑΝΝΗΣ ΚΑΙ ΜΙΧΑΛΗΣ ΕΥΣΤΑΘΙΟΥ, τηλ. 02410/73819, 02410/74917, 0945/292030, 0944/374546.
ΑΟ44504

ΓΚΑΡΣΟΝΙΕΡΑ, ισόγεια στο χωριό Κοσκινού, νεοκατασκευασμένη 55 τ.μ. με 2 υπνοδωμάτια, μόνο 50.000 ευρώ ή 17.000.000 δρχ. Πληρ. Μανώλη, τηλ. 39795. ΑΟ44429

ΔΙΑΜΕΡΙΣΜΑ στη Σκάλα στη Πάτμο 1ου ορόφου 120 τ.μ. σε εξαιρετική τιμή. Πληρ. τηλ. 0932936530. ΑΟ4467

ΚΑΤΑΣΤΗΜΑΤΑ ΕΤΟΙΜΟΠΑΡΑΔΟΤΑ ΣΤΟ ΜΕΓΑΛΥΤΕΡΟ ΣΥΓΚΡΟΤΗΜΑ ΚΑΤΑΣΤΗΜΑΤΩΝ ΣΤΗΝ ΠΑΡΑΛΙΑΚΗ ΛΕΩΦΟΡΟ ΙΑΛΥΣΟΥ ΑΠ' ΕΥΘΕΙΑΣ ΑΠΟ ΤΟΝ ΚΑΤΑΣΚΕΥΑΣΤΗ ΠΟΛ. ΜΗΧΑΝΙΚΟ ΣΤΕΛΙΟ ΜΑΚΕΣΤΑ. ΕΞΑΣΦΑΛΙΣΗ ΔΑΝΕΙΟΥ, ΕΥΚΟΛΙΕΣ ΠΛΗΡΩΜΗΣ. ΑΠΟ 10.350.000 ΔΡΧ. ΠΛΗΡ. ΤΗΛ. 21347 ΧΠΟ205

ΟΡΟΦΟΣ που αποτελείται από 2 διαμερίσματα των 47 τ.μ. και 117 τ.μ. στους Δασκάλους σε πιτσιλιστό σοβά. Τιμή 41.000.000 δρχ. με δυνατότητα να δοθούν άλλα 117 τμ. διαμέρισμα σε μπετά συνολικής επιφανείας 279 τ.μ. Πληρ. ΑΙΓΑΙΟΚΤΗΜΑΤΙΚΗ, τηλ. 22943, 28838
ΑΟ43413



FIAT PUNTO, 1000cc, σε άριστη κατάσταση. Δεκτός κάθε έλεγχος. Τιμή ευκαιρίας. Πληρ. τηλ. 0972739087
ΑΑ45526

ΛΕΩΦΟΡΕΙΑ ΑΠΟ 11 ΕΩΣ 25 ΘΕΣΕΙΣ ΕΙΣΑΓΩΓΗΣ ΥΠΕΡΠΟΛΥΤΕΛΕΙΑΣ, ΚΑΙ ΣΕ ΤΕΛΕΙΑ ΜΗΧΑΝΙΚΗ ΚΑΤΑΣΤΑΣΗ. ΕΠΙΣΗΣ ΚΑΙ ΜΙΚΡΑ ΛΕΩΦΟΡΕΙΑ ΜΕ ΜΗΧΑΝΙΣΜΟ ΑΝΥΨΩΣΗΣ ΓΙΑ ΑΤΟΜΑ ΜΕ ΚΙΝΗΤΙΚΑ ΠΡΟΒΛΗΜΑΤΑ. ΠΛΗΡ. ΤΗΛ. 0310-516314 'Η 0944-544336-ΘΕΣ/ΝΙΚΗ.
ΠΑ45498

ΑΥΤΟΚΙΝΗΤΟ επιβατηγό τύπου FORD-ESCORT STESION WAGON μοντέλο '92 - καταλυτικό. Πληρ. τηλ. 02410-31519-0976643041.
ΑΑ45503

ΑΥΤΟΚΙΝΗΤΟ μάρκας PEUGEOT 106 XR 1400 cc, 10 φορολογίσιμοι ίπποι. Έτος πρώτης κυκλοφορίας 1992. Διαθέτει ζάντες αλουμινίου-EXTRA προβολείς, κοτσαδόρο. Τιμή 920.000 δρχ. Πληρ. τηλ. 0945343357-0241077482.
ΑΑ45505

ΜΗΧΑΝΑΚΙ Piaggio, 50 cc N.R.G. σε καλή κατάσταση στην τιμή των 1.100 ευρώ. Πληρ. τηλ. 0241078800. ΑΑ45507

ΜΗΧΑΝΗ SUZUKI εντούρο XF650 ολοκαίνουργιο με 7.000 km 2.000.000 δρχ. ή 5.870 ευρώ.
ΑΑ45494

BMW 316 COUPE FULL M3LOOK, ΜΕ ΔΕΡΜΑΤΙΝΑ ΚΑΘΙΣΜΑΤΑ, A/C, ΜΕΤΑΛΛΙΚΟ ΜΑΥΡΟ, ΑΤΡΑΚΑΡΙΣΤΟ ΣΕ ΑΡΙΣΤΗ ΚΑΤΑΣΤΑΣΗ. ΠΛΗΡ. ΤΗΛ. 02410/78058 ΚΑΙ 0946/484441. ΠΑ45449

FORD ESCORT CABRIO 1,6i/1986, σε καλή κατάσταση (καιν. μηχανή, άψογη σκεπή) πωλείται για ανταλλακτικά σε ΤΙΜΗ 1650,00 Ευρώ. Πληρ. τηλ. 02410-22778, ζητήστε τον κ. Ρομπέρτο.
ΑΑ45425

ΜΟΤΟΣΙΚΛΕΤΑ SUZUKI GSX-R 750 μοντέλο '99 σε άριστη κατάσταση. Τιμή 6.500 Ευρώ. Πληρ. τηλ. 02410 25354 (αφήστε μήνυμα) ή 0972 821145.
ΑΑ45323

ΜΟΤΟΣΙΚΛΕΤΑ SUZUKI GSX-R 750cc ΜΑΥΡΗ - ΑΣΗΜΙ ΜΕΤΑΛΛΙΚΟ (ΒΕΛΤΙΩΜΕΝΗ ΙΠΠΟΔΥΝΑΜΗ) ΣΕ ΑΡΙΣΤΗ ΚΑΤΑΣΤΑΣΗ ΜΕ ΜΕΙΩΜΕΝΟ ΤΕΚΜΗΡΙΟ, ΛΙΓΑ ΧΙΛΙΟΜΕΤΡΑ ΚΑΙ ΣΕ ΠΟΛΥ ΚΑΛΗ ΤΙΜΗ. ΦΥΛΑΞΗ ΣΕ ΓΚΑΡΑΖ. ΠΛΗΡ. ΤΗΛ. 02410 48078, 0944 453509 κ. ΒΑΣΙΛΗ ΠΑ45030

XT 500 μοντ. 95 σε άριστη κατάσταση. Πληρ. τηλ. 0942200188
ΑΑ45248

NISSAN SUNNY, ΜΟΝΤΕΛΟ 1987, ΣΕ ΚΑΛΗ ΚΑΤΑΣΤΑΣΗ ΚΑΙ ΠΡΟΣΙΤΗ ΤΙΜΗ. ΠΛΗΡ. ΤΗΛ. 02410/63453, 0944/738394.
ΠΑ43890

FORD ESCORD CABRIO μοντέλο '92 σε καλή κατάσταση και τιμή. Πληρ. τηλ. 093/7610699. ΑΑ45274

ΑΥΤΟΚΙΝΗΤΟ 1.600 c.c. αυτόματο και με air-condition 400.000 δρχ. ή 1.174 ευρώ. Πληρ. τηλ. 0945/468986.
ΑΑ44696

ΜΗΧΑΝΗ YAMAHA T.T. 600 c.c. εντούρο, σε άριστη κατάσταση, με φουλ έξτρα, χωρίς τεκμήριο. Πληρ. τηλ. 0946/460463, Αντώνης. ΑΑ44694

ΜΗΧΑΝΗ YAMAHA DRAGSTAR 650 κυβικά με 18.000 χιλιόμετρα, με πολλά εξτρά. Δεκτός κάθε έλεγχος. Πληρ. τηλ. 02440 51749 μετά τις 5 το απόγευμα και 0945101885 όλη μέρα.

κεφάλαιο

Κτηματομεσιτικό - Συμβουλευτικό Γραφείο

ΔΙΑΜΕΡΙΣΜΑΤΑ ΠΩΛΟΥΝΤΑΙ

- 30 τ.μ. υπερυψωμένη ημιυπόγεια καινούρια γκαρσονιέρα Ιξιά, 9εκ-26.412 €
- 30 τ.μ. ρετιρέ γκαρσονιέρα , Ιξιά , 11εκ-32.281 €
- 35 τ.μ. 1ου , καινούρια γκαρσονιέρα, Δασκάλους, 15εκ-44.020 €
- 40 τ.μ. υπερυψωμένη ημιυπόγεια καινούρια γκαρσονιέρα Ιξιά, 12εκ-35.216 €
- 45 τ.μ. 3ου,1 υπν/τιων καινούριο Ιξιά 18εκ-52.824 €
- 52 τ.μ.1ου, 1 υπν/τιων καινούριο Ιξιά 17εκ-49.889 €
- 66 τ.μ. ισόγειο,1υπν/τιου, αυλή, καινούριο , πολυτελές Ροδίνι ,27,5 εκ-80.704 €
- 70 τ.μ. 3 ου, 2 υπν/τιων καινούριο Ιξιά 28εκ-82.171€
- 78 τ.μ. ισόγειο, 2υπν/τιων, Αγ.Αναστασία, 23 εκ-67.498 €
- 80 τ.μ. 3 ου, 2 υπν/τιων καινούριο Ιξιά 32 εκ-93.910 €
- 83 τ.μ. 2ου, 2υπν/τιων, γκαράζ, καινούριο, πολυτελές, Ροδίνι, 39 εκ-114.453 €
- 87 τ.μ. 1ου, 2υπν/τιων, γκαράζ, καινούριο, πολυτελές, Ροδίνι, 37,5 εκ-110.051 €
- 90 τ.μ. 2ου, 3 υπν/τιων καινούριο Ανάληψη, 36εκ-105.649 €
- 100 τ.μ., 3ου, 2 υπν/τιων καινούριο Ιξιά 39εκ-114.453 €
- 101τ.μ. 1ου, 3υπν/τιων, γκαράζ,καινούριο, πολυτελές, Ροδίνι, 46,5 εκ-136.463 €
- 103 τ.μ. 2ου, 3 υπν/τιων, πάρκινγκ, καινούριο Ανάληψη , 52.5εκ-154.072 €
- 130τ.μ 1ου, 3υπν/τιων, γκαράζ,καινούριο, πολυτελές Ιξιά , 54εκ-158.473 €

ΜΕΖΟΝΕΤΕΣ- ΜΟΝ/ΚΙΕΣ ΠΩΛΟΥΝΤΑΙ

- 88 τ.μ. μεζονέτα, 2 υπν/τιων, καινούρια, αυλή, Ιξιά 40εκ-117.388 €
- 108 τ.μ. μεζονέτα, ,3 υπν/τιων, καινούρια, αυλή, Ιξιά 50εκ-146.735 €
- 135 τ.μ. μεζονέτα, ,3 υπν/τιων, καινούρια, αυλή, Ιξιά 62εκ-181.951 €
- 138 τ.μ. μεζονέτα, ,3 υπν/τιων, αυλή, Ροδίνι 47εκ-137.931 €
- 140 τ.μ. μεζονέτα, 3 υπν/τιων, καινούρια, αυλή, Ιξιά 64εκ-187.820 €
- 145 τ.μ. μεζονέτα, καινούρια, Τριάντα, 59εκ-173.147 €
- 152 τ.μ. μεζονέτα, 3 υπν/τιων, καινούρια, αυλή, Ιξιά 70εκ-205.429 €
- 200 τ.μ. μεζονέτα, ,3 υπν/τιων, αυλή, πάρκινγκ Κοσκινού 68εκ-199.559 €
- 230 τ.μ. μον/κία, μπετά Πεύκους, 50εκ-146.735 €

ΟΙΚΟΠΕΔΑ ΠΩΛΟΥΝΤΑΙ

- 96 τ.μ. αέρινη στήλη, δόμηση 96 τ.μ τ.μ, Καναδά 7.5εκ-22.010 €
- 300 τ.μ. δόμηση 300 τ.μ με άδεια, μπετά, Παστίδα 15εκ-44.020 €
- 590 τ.μ δόμηση 0.8 Ρόδου-Λίνδου 65εκ-190.755 €
- 600 τ.μ. δόμηση 600 τ.μ Τριάντα 37εκ-108.584 €
- 1.000 τ.μ Ανάληψη, 0.8 ΣΔ 80 εκ-234.776 €
- 1.000 τ.μ. δόμηση 100 τ.μ, Βουνάρα 16 εκ-46.955 €
- 2.000 τ.μ. δόμηση 200 τ.μ. Βουνάρα 32εκ-93.910 €
- 3.500 τ.μ. Φαληράκι 25 εκ-73.367 €
- 4.000 τ.μ. Παστίδα 17εκ-49.889 €
- 4.300 τ.μ. Κολύμπια 24 εκ-70.432 €
- 5.000 τ.μ . Παστίδα με αποθήκη, 25εκ-73.367 €
- 5.240 τ.μ. Αφάντου παραλία 40 εκ-117.388 €
- 6.500 τ.μ. Κολύμπια 57 εκ-167.278 €
- 9.000 τ.μ. Κολύμπια 50εκ-146.735 €
- 15.000 τ.μ . Καντυλί 60εκ-176.082 € Z

ΕΠΙΧΕΙΡΗΣΕΙΣ & ΕΠΑΓΓΕΛΜΑΤΙΚΟΙ ΧΩΡΟΙ

- Κατάστημα 40 τ.μ. σύν 50 τ.μ υπόγειο Ατταβύρου 20εκ-58.694 €
- Κατάστημα 64 τ.μ. Μ. Πετρίδη 30εκ-88.041 €
- Κατάστημα 145 τ.μ μπετά αυλή, Ροδίνι 26,5εκ-77.769 €
- Αποθήκη 90 τ.μ , ράμπα Ανάληψη 14 εκ-41.085 €
- Αποθήκη 270 τ.μ ,ράμπα Ανάληψη 40 εκ-117.388 €

ΕΝΟΙΚΙΑΣΕΙΣ ΑΚΙΝΗΤΩΝ

- Κατάστημα 64 τ.μ. Μ.Πετρίδη 150χιλ-440 €
- Κατάστημα 70 τ.μ. Ροδίνι , Λισαβώνος 80 χιλ-235 €
- 60τ.μ ισόγειο διαμέρισμα, 1υπν/τιου, αυλή, Ιξιά , 80χιλ .-235 €

ΖΗΤΟΥΝΤΑΙ ΚΑΤΟΙΚΙΕΣ & ΟΙΚΟΠΕΔΑ ΕΝΤΟΣ & ΕΚΤΟΣ ΠΟΛΕΩΣ

ΤΣΟΥΡΟΥΝΑΚΗΣ Ι. ΑΝΤΩΝΙΟΣ (B.Sc.-MKT)

ΤΗΛ.:60060 (3 γραμμές) FAX: 60062
ΚΙΝ.:0945 949882
e-mail: kefaleo@rho.forthnet.gr

Γ. Σεφέρη 12
(παραπλεύρως ΜΗΔΕΙΑ)
Ρόδος

www.e-kefaleo.com

ΘΑΛΠΟΥΣΕΣ ΔΙΑΣΚΕΔΑΣΗΣ ΡΟΔΟΣ

ΖΗΤΟΥΝΤΑΙ

ΣΕΡΒΙΤΟΡΟΙ Α' και Β'
ΜΑΓΕΙΡΟΙ Α' και Β'
Πληροφορίες-Αιτήσεις

ΚΑΖΙΝΟ ΡΟΔΟΥ Α.Ε.,
Διεύθυνση Προσωπικού, Παπανικολάου 4, Ρόδος
τηλ. 97-535, ΔΕΥ.-ΠΑΡ. (09.00-15.00)

ΖΗΤΕΙΤΑΙ

ΑΠΟ ΤΗΝ ΕΤΑΙΡΕΙΑ ΜΟΤΟ-ΠΟΛΥΚΑΝΔΡΙΩΤΗ
ΜΗΧΑΝΙΚΟΣ
Μοτ/των-μοτοσ/κών.
Μόνιμη απασχόληση.

Πληρ. τηλ. 02410/81826 και 81827

auto-moto

συνέχεια από την προηγούμενη

MAZDA 323 σε πολύ καλή κατάσταση. Πληρ. τηλ. 0932718192
AA44182

HYUNDAI COUPE χρώματος μπορντώ, μοντέλο Οκτώβριος 2001 με 5.000 χλμ., ABS, δερμάτινο σαλόνι, αεροτομή, A/C, καινούργιο σε πολύ καλή τιμή. Πληρ. τηλ. 0974054443 κο Δημήτρη
AA43287

ΠΩΛΟΥΝΤΑΙ ΜΕΤΑΧΕΙΡΙΣΜΕΝΑ ΦΟΡΤΗΓΑ ΑΥΤΟΚΙΝΗΤΑ ΕΙΣΑΓΩΓΗΣ ΟΛΩΝ ΤΩΝ ΤΥΠΩΝ, ΓΙΑ ΑΓΡΟΤΙΚΗ ΚΑΙ ΕΠΑΓΓΕΛΜΑΤΙΚΗ ΧΡΗΣΗ, ΚΑΘΩΣ ΚΑΙ Ι.Χ. ΕΠΙΒΑΤΙΚΑ. ΕΤΟΙΜΟΠΑΡΑΔΟΤΑ Ή ΚΑΤΟΠΙΝ ΠΑΡΑΓΓΕΛΙΑΣ. ΠΑΡΕΧΟΥΜΕ ΓΡΑΠΤΗ ΕΓΓΥΗΣΗ ΕΝΟΣ ΧΡΟΝΟΥ. ΕΙΣΑΓΩΓΕΙΣ ΜΕΤΑΧΕΙΡΙΣΜΕΝΩΝ ΑΥΤΟΚΙΝΗΤΩΝ " Δ. ΜΠΟΥΝΤΟΥΡΗΣ-Ε. ΠΑΠΑΠΟΣΤΟΛΟΥ Ο.Ε.". ΕΚΘΕΣΗ: ΕΘΝΙΚΗ ΟΔΟΣ ΛΑΡΙΣΑΣ-ΙΩΑΝΝΙΝΩΝ ΤΡΙΚΑΛΑ ΘΕΣΣΑΛΙΑΣ. ΤΗΛ. 0431-74709 ΦΑΞ 0431-27008 ΚΙΝ. 0974456200-0977395269.
ΧΠΑ112

FIAT PUNTO CABRIO ΜΟΝΤΕΛΟ 94 1,3 ΛΕΥΚΟ 75000 ΧΙΛΙΟΜΕΤΡΑ, EXTRAS. ΤΙΜΗ 2.400.000. ΠΛΗΡ. ΤΗΛ. 87006, 10.00-13.00 Ή 18.00-22.00
ΧΠΑ841

εργασιες

Β. ΜΑΓΕΙΡΑΣ για εστιατόριο εντός πόλεως με πείρα στο αλακαρτ. Ωράριο συνεχές. Πληρ. τηλ. 02410-30691.
AZ45538

ΖΗΤΟΥΝΤΑΙ **ΗΛΕΚΤΡΟΛΟΓΟΙ**. Πληρ. τηλ. 02410-25454 από τις 17.00-20.00 και 0932304553.
AZ45550

ΟΔΗΓΟΣ ΤΑΧΙ για βραδυνή βάρδια. Πληρ. τηλ. 0972464321 ή 02410-74516.
AZ45551

ΣΕΡΒΙΤΟΡΑ για καφετέρια που να γνωρίζει λίγα Γερμανικά. Πολύ καλές αποδοχές, ώρες εργασίας 5-1. Πληρ. τηλ. 02410-56516.
AZ4552

ΚΟΠΕΛΑ σοβαρή από Βουλγαρία να μιλά Ελληνικά και λίγα Αγγλικά για να καθαρίζει κατάστημα στο Φαληράκι. Συνεχές ωράριο πρωί ή απόγευμα. Πληρ. τηλ. 02410-86239.
AZ45541

ΥΠΑΛΛΗΛΟΣ για Ταχυμεταφορική εταιρεία. Απαραίτητο δίπλωμα μοτοποδηλάτου. Πληρ. τηλ. 02410-73434.
AZ45540

Από το κατάστημα **Καρρέ ΖΗΤΕΙΤΑΙ** πωλήτρια που να γνωρίζει Αγγλικά. Πληρ. τηλ. 02410-29007.
AZ45539

ΥΠΑΛΛΗΛΟΣ ΝΕΟΣ ΑΠΟΦΟΙΤΟΣ ΛΥΚΕΙΟΥ, ΟΜΙΛΕΙ ΞΕΝΕΣ ΓΛΩΣΣΕΣ (ΚΥΡΙΩΣ ΑΓΓΛΙΚΑ ΚΑΙ ΛΙΓΑ ΓΕΡΜΑΝΙΚΑ) ΣΟΒΑΡΟΣ ΚΑΙ ΕΡΓΑΤΙΚΟΣ ΓΙΑ Ν' ΑΝΑΛΑΒΕΙ ΥΠΕΥΘΥΝΑ ΜΕΓΑΛΟ ΤΟΥΡΙΣΤΙΚΟ ΚΑΤΑΣΤΗΜΑ ΣΤΟ ΦΑΛΗΡΑΚΙ (ΠΡΟΜΗΘΕΙΕΣ-ΟΡΓΑΝΩΣΗ-ΠΩΛΗΣΕΙΣ). ΜΙΣΘΟΣ ΙΚΑΝΟΠΟΙΗΤΙΚΟΣ ΑΝΑΛΟΓΩΣ ΠΡΟΣΟΝΤΩΝ. ΠΛΗΡ. ΤΗΛ. 0944582609.
ΠΖ45543

ΠΩΛΗΤΡΙΑ πεπειραμένη που να γνωρίζει Αγγλικά και Γερμανικά για τουριστικό κατάστημα στο Φαληράκι. Πληρ. τηλ. 02410 87030.
AZ45533

ΠΩΛΗΤΡΙΑ. Πληρ. τηλ. 02410 21454, 31670
AZ45532

ΚΟΠΕΛΑ για να εργαστεί σε κατάστημα χαρτικών ειδών. Ωρες καταστημάτων (σπαστό ωράριο). Πληρ. τηλ. 0946506503
AZ45527

ΝΕΟΣ χωρίς στρατιωτικές υποχρεώσεις να εργαστεί ως τεχνικός φωτοτυπικών μηχανημάτων. Πληρ. τηλ. 0946506503
AZ45528

ΠΩΛΗΤΡΙΑ από το ENTER για ημιαπασχόληση. Πληρ. τηλ. 02410 20006.
AZ45521

ΝΕΑΡΟΣ με δίπλωμα για μηχανάκι για να εργαστεί σε φαρμακαποθήκη. Πληρ. τηλ. 02410 32601
AZ45522

ΖΗΤΟΥΝΤΑΙ από ψητοπωλείο: Α) **Νεαροί** με μηχανάκια για διανομές, Β) **Βοηθοί ψήστη** για μερική ή ολική απασχόληση. Πληρ. τηλ. 02410 85878 (από 6-12 μ.μ.)
AZ45523

ΖΗΤΟΥΝΤΑΙ: α) Γυμναστής-στρια για ολική-μερική απασχόληση. β) Υπάλληλος υποδοχής (Reseption) συνεχόμενο ωράριο. Πληρ. τηλ. 02410-98037-96862.
AZ45514

ΚΟΠΕΛΑ να εργαστεί σε καφέ/video games. Πληρ. τηλ. 0937879750.
AZ45515

ΣΕΡΒΙΤΟΡΟΣ Ή ΣΕΡΒΙΤΟΡΑ. Πληρ. τηλ. 0932645139 κ. Μιχάλη.
AZ45510

ΝΕΑΡΗ ΥΠΑΛΛΗΛΟΣ ΓΙΑ ΕΡΓΑΣΙΑ ΣΕ ΦΑΡΜΑΚΕΙΟ. - ΑΠΑΡΑΙΤΗΤΗ Η ΓΝΩΣΗ ΤΗΣ ΑΓΓΛΙΚΗΣ - 12ΜΗΝΗ ΑΠΑΣΧΟΛΗΣΗ. ΠΛΗΡ. ΤΗΛ. 02410-36675.
ΠΖ45511

ΝΕΑ ΥΠΑΛΛΗΛΟΣ για μόνιμη σχέση εργασίας από εταιρεία συμβούλων με έδρα την Ρόδο. Βασική προϋπόθεση η καλή γνώση Η/Υ. Επιθυμητές σπουδές στις ακόλουθες κατευθύνσεις: οικονομικά, διοίκηση επιχειρήσεων, πολιτικές επιστήμες, κοινωνιολογία. Πληρ. τηλ. 0972-603030.
AZ45512

ΠΩΛΗΤΗΣ-ΤΡΙΑ έμπειρος/η για κατάστημα με γούνες και δερμάτινα στη Παλιά Πόλη. Πληρ. τηλ. 02410-37247, κιν. 0936699602.
AZ45513

ΚΟΠΕΛΕΣ ΠΑ ΝΑ ΕΡΓΑΣΤΟΥΝ ΣΕ CAFE BAR ΕΝΤΟΣ ΠΟΛΕΩΣ. ΠΛΗΡ. ΤΗΛ. 0945120906 Κ. ΠΩΡΓΟ.
ΠΖ45516

ΣΕΡΒΙΤΟΡΟΣ έμπειρος, για να εργασθεί σε εστιατόριο στην Παλιά Πόλη. Πληρ. τηλ. 02410/25549.
AZ45487

ΠΩΛΗΤΡΙΑ, για τουριστικό κατάστημα κεντημάτων στην Παλιά Πόλη. Πληροφορίες στο τηλ. 02410/73227.
AZ45486

ΖΗΤΕΙΤΑΙ από ξενοδοχείο στα Αφάντου: 1) Μπάρμαν να μιλάει αγγλικά μέχρι 35 ετών. 2) Συνταξιούχος κύριος για νυχτερινός ρεσεψιονίστ. Πληρ. στα τηλ. 51554 και 52326.
AZ45485

WOMEN, WANTED, WITH KNOWLEDGE OF ENGLISH AND SCANDINAVIAN LANGUAGE TO WORK FOR TOURIST SHOP AND BAR IN IALYSSO. TEL.: 02410/94966.
AZ45484

ΚΟΠΕΛΑ, ΝΑ ΕΡΓΑΣΘΕΙ ΣΤΟ ΟΙΝΟΠΟΙΕΙΟ ΤΡΙΑΝΤΑΦΥΛΛΟΥ ΣΤΗΝ ΠΕΡΙΟΧΗ ΠΕΤΑΛΟΥΔΕΣ. ΠΛΗΡ. ΤΗΛ. 02410/82041.
ΠΖ45483

ΥΠΑΛΛΗΛΟΣ για Rent a car που να διαθέτει δίπλωμα οδήγησης μοτοποδηλάτου και αυτοκινήτου και να γνωρίζει Αγγλικά. Πληρ. τηλ. 02410/90708 και 02410/74925.
AZ45482

ΚΟΠΕΛΑ, με δίπλωμα μοτοποδηλάτου για να εργασθεί σε φαρμακείο. Προϋπηρεσία όχι απαραίτητη. Πληρ. στο φαρμακείο Ιωαννίδη, Αμερικής 11.
AZ45475

ΟΙΚΙΑΚΗ ΒΟΗΘΟΣ, για ολοήμερη εργασία. Πληρ. κα Καραγιάννη, τηλ. 02410/75534.AZ45474

ΥΠΑΛΛΗΛΟΣ, ή συνεργάτιδα μηχανικός ή τεχνολόγος, από Τεχνική εταιρεία, απαραιτήτως με μεταφορικό μέσο και καλή γνώση χειρισμού Η/Υ. Πληρ. τηλ. 02410/35139 και 0932/481521.
AZ45472

Η ΕΥΡΩΓΝΩΣΗ ΡΟΔΟΥ

ΖΗΤΑ

ΚΑΘΗΓΗΤΕΣ

Αγγλικής, Ιταλικής, Γαλλικής, Γερμανικής και Ισπανικής Γλώσσας με οργανωτικές και επικοινωνιακές ικανότητες πτυχίο ανώτατης σχολής, διδακτική εμπειρία και σεμινάρια επικοινωνιακής κατεύθυνσης ή μεθοδολογίας θα θεωρηθούν επιπλέον προσόντα.
Αριστο περιβάλλον εργασίας, εκπαίδευση, προοπτικές εξέλιξης και αποδοχές αναλόγως προσόντων.

Αποστολή βιογραφικών Fax: 02410 73190
Follow-up και ραντεβού συνέντευξης: Τηλ. 02410 73303

ΑΠΟ ΜΕΓΑΛΗ ΕΤΑΙΡΕΙΑ ΔΙΑΝΟΜΗΣ

ΖΗΤΕΙΤΑΙ

βοηθός αποθήκης που να οδηγεί καλά κλαρκ
Πληρ. τηλ.: 02410 66227 & 02410 66228
Από 08.00 έως 13.00

ΖΗΤΟΥΝΤΑΙ

ΜΗΧΑΝΟΛΟΓΟΙ - ΜΗΧΑΝΙΚΟΙ
ΜΗΧΑΝΟΛΟΓΟΙ - ΗΛΕΚΤΡΟΛΟΓΟΙ
των Α.Ε.Ι. ή Τ.Ε.Ι. για συνεργασία
Πληρ. τηλ. 02410 73730 από 9-3 μ.μ.
κιν. 0945 775367 από 6-9 μ.μ., κ. Αντώνογλου

ΖΗΤΕΙΤΑΙ

ΟΔΗΓΟΣ - ΠΩΛΗΤΗΣ με δίπλωμα γ' κατηγορίας, με γνώση αγοράς κατεψυγμένων προϊόντων. Μισθός ικανοποιητικός και ποσοστά.

Πληρ. τηλ. 02410 69441, 0944 732168

ΖΗΤΕΙΤΑΙ

ΚΟΠΕΛΑ για να εργασθεί στο τουριστικό πρακτορείο EMMANUEL TRAVEL. Προϋπηρεσία απαραίτητη.

Πληρ. τηλ. 02410 93630, 93625

ΖΗΤΕΙΤΑΙ

ΚΑΘΗΓΗΤΗΣ/ΤΡΙΑ ΓΕΡΜΑΝΙΚΩΝ

από Κέντρο Ξένων Γλωσσών στη Ρόδο, για το νέο σχολικό έτος 2002-2003.

Πληρ. τηλ. 093 7784416

ΜΕΤΑΦΕΡΘΗΚΑΜΕ!

Το λογιστήριο
και το διαφημιστικό τμήμα
της "Ροδιακής",
στεγάζονται
στο ισόγειο του ιδιόκτητου
ακινήτου της εφημερίδος επί
της **Μάρκου Μαλλιαράκη 11**
(τελευταία πάροδος Καναδά),
όπου στεγάζεται
κι η δημοσιογραφική ομάδα.

Η εξυπηρέτηση θα είναι πολύ καλύτερη για σας.

Από την Εταιρεία ΞΕΝΑΚΗΣ Α.Ε.
ΤΜΗΜΑ ΕΠΑΓΓΕΛΜΑΤΙΚΟΥ ΕΞΟΠΛΙΣΜΟΥ

ΖΗΤΕΙΤΑΙ

Υπάλληλος γραφείου
ΑΠΑΙΤΟΥΜΕΝΑ ΠΡΟΣΟΝΤΑ
- Αριστες γνώσεις Η/Υ
- Καλή εμφάνιση-άνεση στην επικοινωνία

Προσφέρεται άριστο εργασιακό περιβάλλον
Απαραίτητο βιογραφικό

Υπ' όψιν κ. Ανδρέου Βλάση
Κων. Υδραίου 2-Ρόδος
Πληροφορίες τηλ.: 0241026597-0241022790

Από Εμπορική Επιχείρηση διανομής ποτών

ΖΗΤΕΙΤΑΙ

οδηγός κάτοχος Γ' Επαγγελματικού διπλώματος με εκπληρωμένες τις στρατιωτικές του υποχρεώσεις ηλικίας έως 30 ετών.

Πληρ. τηλ. 02410-64208-64980 (8.30-15.00)
κιν. 0973531544

KRESTEN PALACE HOTEL
6ο ΧΛΜ ΛΕΩΦΟΡΟΥ ΡΟΔΟΥ-ΚΑΛΛΙΘΕΑΣ

ΖΗΤΑ

ΠΩΛΗΤΡΙΑ ΓΙΑ ΤΟ ΤΟΥΡΙΣΤΙΚΟ ΚΑΤΑΣΤΗΜΑ

Απαραίτητα προσόντα: Γνώσεις Ξένων γλωσσών και ανάλογη προϋπηρεσία.

Πληροφορίες, αιτήσεις (με πρόσφατη φωτογραφία) στο Ξενοδοχείο καθημερινά:
Τηλ.: 02410-62714, FAX: 02410-65976, Τ.Θ.: 4088

Από ΕΜΠΟΡΙΚΗ ΕΠΙΧΕΙΡΗΣΗ

ΖΗΤΟΥΝΤΑΙ

οδηγοί με δίπλωμα Γ' κατηγορίας για διανομή τροφίμων.

Πληρ. τηλ. 0241068777-0241069100-0932227775

Από το CAFE PRESTIGE

ΖΗΤΕΙΤΑΙ

σερβιτόρα με προϋπηρεσία για 12μηνη απασχόληση.

Πληρ. τηλ. 0946464074

ΞΕΝΑΚΗΣ ΑΥΤΟΚΙΝΗΤΑ — Audi

•0% προκαταβολή έως 60 μηνιαίες δόσεις
•1 χρόνος εγγύηση

•AUDI A4 1.6 μον. 1997: Κλιματισμός, ABS, 2 Air Bags, ηλεκτ. παράθυρα, κεντρικό κλείδωμα, ηλ. καθρέπτες, ηχητ. σύστημα
ΤΙΜΗ: 17.315

• FIAT Cinquecento Sporting 1100 cc μον. 1997: Ηλεκτ. παράθυρα, ηχητ. σύστημα, κεντρικό κλείδωμα, ζάντες αλουμινίου
ΤΙΜΗ: 4.842

•CITROEN XANTIA 1.800 cc, μον.: 1995: A/C, ABS, Air bags, ηλ. παράθυρα, κεντρικό κλείδωμα, ηλεκ. καθρέπτες, συναγερμό, ηχητ. σύστημα
ΤΙΜΗ: 11.592

•NISSAN MICRA 1.0 μον.: 1996: Ηλεκτρ. παράθυρα
ΤΙΜΗ: 4.255

•LANCIA DELTA 1.1, μον.: 1990: Ηλεκτρικά παράθυρα, κεντρικό κλείδωμα, Aircondion, ηχητ σύστημα, ζάντες αλουμινίου
ΤΙΜΗ: 2.641

• HYUNDAI ACCENT LS μον.: 1996: Συναγερμός, ηχητ. σύστημα, κεντρικό κλείδωμα
ΤΙΜΗ: 5.282

CAR EXPERTS

Η εταιρεία μας εισαγάγει οχήματα όλων των κατασκευαστών και όλων των τύπων σε κλούβες, φορτηγά και οχήματα μεταφοράς προσωπικού

ΞΕΝΑΚΗΣ ΛΙΝΔΟΥ 238 - Τηλ. 0241061600
www.xenakisautos.gr

εργασιες

συνέχεια από την προηγούμενη

ΣΧΟΛΗ ΟΔΗΓΩΝ
ΚΟΥΣΗ ΠΑΝΤΕΛΗ

- ΔΙΠΛΩΜΑΤΑ
- ΕΡΑΣΙΤΕΧΝΙΚΑ
- ΕΠΑΓΓΕΛΜΑΤΙΚΑ
- ΜΟΤΟΣΙΚΛΕΤΑΣ
- ΜΑΘΗΜΑΤΑ **ΘΕΩΡΗΤΙΚΗΣ** ΔΙΔΑΣΚΑΛΙΑΣ



-Επεκτάσεις όλων των κατηγοριών
-Αναθεωρήσεις ληγμένων αδειών
-Μετατροπές ξένων αδειών σε ελληνικές

Οδός Βαλαωρίτου 9
(έναντι HOTEL SEMIRAMIS ΠΙΣΩ ΑΠΟ ΤΟ ΠΑΛΑΙΟ ΝΟΣΟΚΟΜΕΙΟ
e-mail: koysisp@internet.gr

ΕΚΠΑΙΔΕΥΤΙΚΟ ΑΥΤΟΚΙΝΗΤΟ:
TOYOTA YARIS 1300 cc
AIR CONDITIONED
(ΠΡΟΣΟΧΗ): ΜΑΘΗΜΑΤΑ
α. Μοτοσικλέτας μεγάλου κυβισμού από 125 cc έως ανεξαρτήτου
β. Μοτ/τας έως 125 cc
γ. Μοτοποδηλάτου 50 cc
Διαθέτουμε επίσης κι αυτόματες μοτοσικλέτες 125 cc
Πληρ. τηλ.
29157-73820-94777
ΚΑΙ ΑΝΑ ΠΑΣΑ ΣΤΙΓΜΗ
ΣΤΑ ΚΙΝΗΤΑ τηλ.
0944/511313-0944/203343
Στην κατηγορία ανεξαρτήτου κυβισμού η εκπαίδευση γίνεται με μοτοσικλέτα 500 cc
Παραλαβή των μαθητών μας και από τις οικίες τους
"Η σωστή και μεθοδική εκπαίδευση στα σύγχρονα οχήματά μας, βάζει γερά θεμέλια για τη δημιουργία ενός καλού νέου οδηγού"

ΠΡΟΣΟΧΗ
Στη σχολή μας παραδίδονται και μαθήματα θεωρητικής διδασκαλίας

ΠΜ45110

ΚΟΠΕΛΑ, για Cafe bar στην Παλιά Πόλη. Πληρ .τηλ. 0973/853089.
ΑΖ45470

ΚΟΠΕΛΑ, γνωρίζουσα ξένες γλώσσες (τουλάχιστον αγγλικά) και γνώσεις computer. Πληρ. τηλ. 02410/60480. ΑΖ45462

FINNISH WOMAN WANTED TO WORK AS WAITRESS IN A RESTAURANT. INFO: 02410/21490, MOD. 0936/538366.
ΠΖ45473

ΠΟΛΙΤΙΚΟΣ ΜΗΧΑΝΙΚΟΣ, ΑΠΟ ΤΗΝ ΤΕΧΝΙΚΗ ΕΤΑΙΡΕΙΑ ΚΟΡΟΝΤΖΗΣ Α.Ε., 5ΕΤΟΥΣ ΚΑΤΑΣΚΕΥΑΣΤΙΚΗΣ ΕΜΠΕΙΡΙΑΣ, ΓΙΑ ΕΡΓΑΣΙΑ ΣΕ ΕΡΓΟΤΑΞΙΟ ΣΤΗ ΡΟΔΟ. ΠΛΗΡ. Κ. ΚΑΝΕΛΛΟ ΠΑΠΑΓΙΑΝΝΗ, ΤΗΛ. 010/6973000.
ΠΖ45465

ΝΕΟΣ ΥΠΑΛΛΗΛΟΣ ΣΕ ΤΟΥΡΙΣΤΙΚΟ ΚΑΤΑΣΤΗΜΑ ΣΤΟ ΦΑΛΗΡΑΚΙ. ΝΑ ΓΝΩΡΙΖΕΙ ΑΓΓΛΙΚΑ. ΟΙ ΓΝΩΡΙΖΟΝΤΕΣ ΚΑΙ ΛΙΓΑ ΓΕΡΜΑΝΙΚΑ ΘΑ ΠΡΟΤΙΜΗΘΟΥΝ. ΜΙΣΘΟΣ ΙΚΑΝΟΠΟΙΗΤΙΚΟΣ, ΑΝΑΛΟΓΩΣ ΠΡΟΣΟΝΤΩΝ. ΣΥΝΕΧΕΣ ΑΠΟΓΕΥΜΑΤΙΝΟ ΩΡΑΡΙΟ. ΠΛΗΡ. ΤΗΛ. 02410/85708. ΠΖ45468

ΗΛΙΚΙΩΜΕΝΟΣ ΚΥΡΙΟΣ, ΑΠΟ ΤΟ ΣΩΜΑΤΕΙΟ ΕΣΤΙΑΤΟΡΩΝ ΡΟΔΟΥ, ΝΑ ΑΝΑΛΑΒΕΙ ΤΗΝ ΕΓΓΡΑΦΗ ΚΑΙ ΤΗΝ ΕΙΣΠΡΑΞΗ ΣΥΝΔΡΟΜΗΣ ΑΠΟ ΤΑ ΜΕΛΗ ΤΟΥ ΣΩΜΑΤΕΙΟΥ. ΩΡΑΡΙΟ ΕΛΕΥΘΕΡΟ. ΑΜΟΙΒΗ ΣΥΖΗΤΗΣΙΜΗ. ΠΛΗΡ. ΤΗΛ. 25293.
ΠΖ45458

ΣΕΡΒΙΤΟΡΟΣ, ΕΜΠΕΙΡΟΣ, ΓΙΑ ΕΣΤΙΑΤΟΡΙΟ ΣΤΗΝ Π. ΠΟΛΗ. ΑΠΟΚΛΕΙΟΝΤΑΙ ΑΛΛΟΔΑΠΟΙ. ΠΛΗΡ. ΤΗΛ. 25293.
ΠΖ45457

ΚΟΠΕΛΑ ΓΙΑ ΚΟΥΖΙΝΑ, ΑΠΟ SNACK BAR, ΚΟΝΤΑ ΣΤΟ ΞΕΝ. ΚΑΨΗΣ, ΠΟΥ ΝΑ ΞΕΡΕΙ ΝΑ ΨΗΝΕΙ, ΝΑ ΤΗΓΑΝΙΖΕΙ ΚΑΙ ΝΑ ΚΑΝΕΙ ΚΑΙ ΚΑΘΑΡΙΟΤΗΤΑ ΤΟΥ ΚΑΤΑΣΤΗΜΑΤΟΣ. ΠΛΗΡ. ΤΗΛ. 0946/728867.
ΠΖ45446

ΔΕΣΠΟΙΝΙΔΑ, Η ΚΥΡΙΑ ΝΑ ΕΡΓΑΣΘΕΙ ΣΑΝ ΠΩΛΗΤΡΙΑ ΣΕ ΚΑΤΑΣΤΗΜΑ ΣΤΗΝ Π. ΠΟΛΗ. ΠΡΟΥΠΟΘΕΣΗ Η ΓΝΩΣΗ ΞΕΝΗΣ ΓΛΩΣΣΑΣ. ΠΛΗΡ. ΤΗΛ. 25881 ΚΑΙ 23613.
ΠΖ45447

ΟΔΗΓΟΣ-ΠΩΛΗΤΗΣ, από επιχείρηση εμπορίας ποτών και ένας οδηγός, να κατέχει δίπλωμα οδήγησης Γ' κατηγορίας με προϋπηρεσία. Πληρ. τηλ. 02410/65400 και 67933.
ΑΖ45448

ΜΠΑΡΜΑΝ Ή ΜΠΑΡΓΟΥΜΑΝ για Pub-Καφετέρια στο κέντρο της πόλης. Απασχόληση εποχιακή και από τις 17.00 το απόγευμα. Απαραίτητη η γνώση της Αγγλικής. Πληρ. τηλ. 02410/27960, 78392 και 0977/339669 μετά τις 11.00.
ΑΖ45096

ΣΧΟΛΗ ΟΔΗΓΩΝ
ΠΟΡΤΣΕΛΛΗΣ ΣΤΕΦΑΝΟΣ
Διπλ. εκπαιδευτής υποψηφίων οδηγών μέλος της Ε.Σ.Ο.Ρ. Ο.Ε.



- Διπλώματα αυτοκινήτου, μοτοσικλέτας,φορτηγού, λεωφορείου, νταλίκας
- Αναθεωρήσεις ληγμένων αδειών
- Θεωρητικά μαθήματα ΚΟΚ και Μηχανολογίας
- Μετατροπές ξένων διπλωμάτων σε ελληνικά
- Διπλώματα αυτόματου αυτοκινήτου

ΝΕΑ ΔΙΕΥΘΥΝΣΗ: ΕΘΝΙΚΗΣ ΑΝΤΙΣΤΑΣΗΣ 73 (ΠΡΩΗΝ ΑΝΝΗΣ ΜΑΡΙΑΣ)
ΤΗΛ. 34497, 0945463635

Από το ξεν/χείο BAYSIDE HOTEL KATSARAS
ΖΗΤΟΥΝΤΑΙ
1. Απογευματινή κοπέλα για reception-restaurant.
2. Απογευματινός μπάρμαν ή μπαργούμαν.

Πληροφορίες καθημερινά στο ξενοδοχείο από 17.00-21.00 και στα τηλέφωνα 02410/95004 και 02410/95177 κύριο Μάνο

ΖΗΤΕΙΤΑΙ
Κοπέλα με γνώσεις Η/Υ για να εργασθεί σε κατάστημα.
Πληρ. τηλ. 02410 30090

ΖΗΤΟΥΝΤΑΙ
Πωλήτριες, για κατάστημα εντός πόλεως.
Πληρ. τηλ. 02410 32125

ΖΗΤΟΥΝΤΑΙ
Πωλήτριες για τουριστικό κατάστημα εντός πόλεως. Ωράριο συνεχές. Μισθός 240.000 δρχ. ή 705 ευρώ.
Πληρ. τηλ. 02410 25936

ΣΧΟΛΗ ΟΔΗΓΩΝ
ΠΟΤΣΟΥ ΣΩΤΗΡΗ
ΔΙΠΛ. ΕΚΠΑΙΔΕΥΤΗΣ ΥΠΟΨΗΦΙΩΝ ΟΔΗΓΩΝ.
ΔΙΠΛΩΜΑΤΑ Α - Β - Γ - Δ - Ε



★ **Αναλαμβάνουμε την έκδοση αδειών οδήγησης όλων των κατηγοριών.**
★ **Αναθεωρήσεις Επαγ/κών αδειών.**
★ **Τα θεωρητικά μαθήματα όλων των κατηγοριών γίνονται στό σύγχρονο Κέντρο θεωρητικής Εκπαίδευσης Υποψηφίων Οδηγών της Ε.Σ.Ο.Ρ. Ο.Ε. Στην οποία μετέχουμε.**
★ **Διαθέτουμε καί Αυτόματο Επιβατηγό.**

Εθνάρχου Μακαρίου 31, 2ος όροφος, ΡΟΔΟΣ
(Ένανti Εθνικής Τράπεζας, πάνω από το κατ/μα "ΡΟΔΙ")
Τηλ. 78070 Κιν. 0945- 567404

ΑΝΑΚΟΙΝΩΣΗ
ΜΑΘΗΜΑΤΑ
***** Computer *****
PROGRAM COMPUTER
ΕΓΓΡΑΦΕΣ
***** ΤΩΡΑ *****
Τμήματα για:
Παιδιά - Ενήλικες
Αρχάριους - Μαθητές
Επαγγελματίες
Ανεύρεση Εργασίας
ΠΑΡΕΧΕΤΑΙ ΒΕΒΑΙΩΣΗ
Διδάσκει πτυχιούχος Πανεπιστημίου Αμερικής
ΜΑΝΩΛΗΣ Ι. ΣΟΦΙΛΛΑΣ
Κοδριγκτώνος 91
Τηλ. (0241) 31761

ΜΑΘΗΜΑΤΑ Η/Υ για ενήλικες



Windows, Internet, Email, Word, Excel, Access

ΤΜΗΜΑΤΑ :
- Ταχύρυθμα 6 εβδομάδων
- Τρίμηνα - προετοιμασία για απόκτηση του ECDL
- Ειδικά για επιχειρήσεις

Στο εκπαιδευτικό κέντρο ANOSIS μπορείτε να αποκτήσετε το ECDL το δίπλωμα των υπολογιστών με διεθνή αναγνώριση που αποδεικνύει τις γνώσεις σας στους Η/Υ ...

ECDL
ΠΙΣΤΟΠΟΙΗΜΕΝΟ ΕΞΕΤΑΣΤΙΚΟ ΚΕΝΤΡΟ
Anosis Computer Learning
Τηλ. 78924
Στ. Κωτιάδη 64 Ανάληψη
Κώστας Χατζηδάκης
ΠΤΥΧ. ΠΛΗΡΟΦΟΡΙΚΗΣ ΠΑΝ. ΑΘΗΝΩΝ

ΚΤΗΜΑΤΟΜΕΣΙΤΙΚΟ ΓΡΑΦΕΙΟ
ΕΥΡΩΚΤΗΜΑΤΙΚΗ
ΕΥΣΤΑΘΙΟΥ
ΜΕΣΙΤΕΣ ΣΥΜΒΟΥΛΟΙ ΜΕΛΕΤΗΤΕΣ

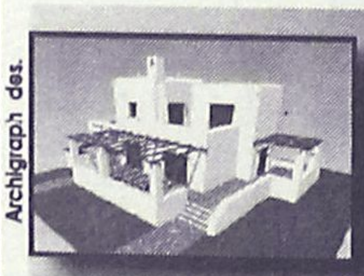

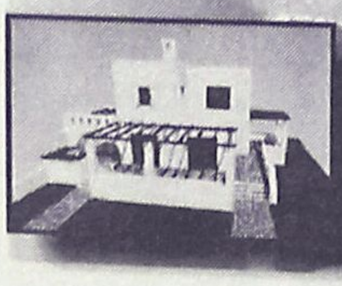

ΠΩΛΟΥΝΤΑΙ ΜΟΝΟΚΑΤΟΙΚΙΕΣ ΣΕ ΟΙΚΟΠΕΔΑ ΣΤΟ ΚΥΜΑ, ΣΤΗΝ ΠΑΡΑΛΙΑΚΗ ΖΩΝΗ ΤΗΣ ΛΑΧΑΝΙΑΣ (ΘΕΣΗ ΣΑΛΑΜΙΝΑ)

ΚΑΘΕ ΜΟΝΟΚΑΤΟΙΚΙΑ ΑΝΑΠΤΥΣΣΕΤΑΙ. ΣΕ ΔΥΟ ΟΡΟΦΟΥΣ, ΚΑΤΑΛΑΜΒΑΝΕΙ ΧΩΡΟ 100 Τ.Μ., ΔΙΑΘΕΤΕΙ ΣΑΛΟΝΙ, ΚΟΥΖΙΝΑ ,ΤΡΙΑ ΥΠΝΟΔΩΜΑΤΙΑ, ΔΥΟ ΜΠΑΝΙΑ, ΑΠΟΘΗΚΕΥΤΙΚΟ ΧΩΡΟ, & ΟΙΚΟΔΟΜΕΙΤΑΙ ΜΕΣΑ ΣΕ ΟΙΚΟΠΕΔΟ 900 Τ.Μ.

ΜΕ ΟΡΙΟ ΤΟΝ ΑΙΓΙΑΛΟ . . .

ΑΞΙΑ 80.000.000 ΔΡΧ - 243.776,2 €

ΑΠΟΚΛΕΙΣΤΙΚΗ ΔΙΑΘΕΣΗ
Πληροφορίες

ΕΥΡΩΚΤΗΜΑΤΙΚΗ
Η ακίνητη αξία σας

Εθνικής Αντίστασης 83 (πρώην Άννης Μαρίας) δίπλα στην ALPHA BANK
Τηλ. 02410 73819,74917 κιν. 0944/374546, 0945/292030 FAX 02410 38641

ΙΩΑΝΝΗΣ & ΜΙΧΑΛΗΣ ΕΥΣΤΑΘΙΟΥ

εργασιες

συνέχεια από την προηγούμενη

ΑΠΟ ΠΛΥΝΤΗΡΙΑ ΙΜΑΤΙΣΜΟΥ, ζητούνται: α) Εργάτες, οδηγοί με δίπλωμα Γ κατηγορίας. β) Κοπέλες κι άνδρες για εργασία. Πληρ. τηλ. 92743 από 08.00-16.00.
AZ45453

ΣΕΡΒΙΤΟΡΑ, και σερβιτόρους για γνωστή καφετέρια της πόλης. Πληρ. στο τηλ. 02410/68500. AZ45455

ΠΩΛΗΤΡΙΑ για τουριστικό κατάστημα στην Ιαλυσό. Μισθός και ποσοστά. Πληρ. τηλ. 0946054756

ΑΚΡΙΤΑΣ FM Ραδιοφ. Σταθμός Δωδεκανήσου **ΖΗΤΑ** νέα για να στελεχώσει το τμήμα πώλησης διαφήμισης. Αμοιβή: ποσοστά. Πληρ. τηλ. 0944248222.
AZ45434

Ο Σουηδικός φούρνος **KRINGLAN ΖΗΤΑ** πωλήτρια. Ωράριο συνεχές, πρωινό. Πληρ. Ιωνος Δραγούμη 14 Νιοχώρι.
AZ45438

ΑΝΙΜΑΛΕ ΦΑΣΙΟΝ ΕΛΛΑΣ Ε-ΠΕ ΖΗΤΕΙΤΑΙ κυρία ή δεσποινίς για μερική απασχόληση σε μπουτίκ. Απαραίτητες δύο γλώσσες. Πληρ. τηλ. (02410) 34110-35982. AZ45435

ΝΕΟΣ κατέχων δίπλωμα μηχανής και αυτοκινήτου για μόνιμη εργασία σε εταιρεία ταχυμεταφορών. Πληρ. τηλ. 02410 70999, κ. Χέλμη-Καραγιάννη.
AZ45436

ΜΟΥΣΙΚΟΣ (γνωρίζει μπουζούκι, κιθάρα) **ζητά** ανάλογη εργασία. Πληρ. τηλ. 02410-29953 απογευματινές ώρες. AZ45437

ΟΔΗΓΟΣ με δίπλωμα Γ κατηγορίας για διανομή τσιγάρα. Πληρ. τηλ. 02410 67200. AZ45439

ΓΥΝΑΙΚΑ Ή ΑΝΔΡΑΣ βοηθός λογιστή. Πληρ. τηλ. 02410 67200. AZ45440

ΝΕΑ να γνωρίζει χειρισμό Combuter (Η/Υ). Πληρ. τηλ. 02410 67200.
AZ45441

ΥΠΑΛΛΗΛΟΣ να εργαστεί σε τουριστικό κατάστημα στους Πεύκους Λίνδου που να γνωρίζει Αγγλικά και Ελληνικά. Πληρ. τηλ. 02440 48074, 0944395913.
AZ45442

ΚΟΠΕΛΕΣ για να εργασθούν σε μπαρ. Απαραίτητα βιβλιάριο Υγείας και άδεια εργασίας. Πληρ. τηλ. 02410 24206, 0938 924481.
AZ45362

ΠΩΛΗΤΡΙΑ πεπειραμένη να γνωρίζει τουλάχιστον Αγγλικά για να εργαστεί σε τουριστικό κατάστημα. Πληρ. τηλ. 0944 476338
AZ45365

ΝΕΟΙ και ΝΕΕΣ από παραλιακή καφετέρια, με εμπειρία στο σέρβις. Πληρ. τηλ. 02410 33109
AZ45374

ΖΗΤΟΥΝΤΑΙ: α) Μπάρμαν ή μπαργούμαν, β) Σερβιτόρα-ος για το Cafe Cavo Tango. Πληρ. τηλ. 0974 063607, 02410 90993
AZ45382

ΛΑΝΤΖΙΕΡΑ με γνώσεις για κουζίνα με σνακ μπαρ - καφετέρια. Ηλικία έως 40 χρόνων. Πληρ. τηλ. 02410 27310
AZ45383

Από μεγάλη πολυεθνική εταιρία πρωτοπόρο στο χώρο των ζαχαρωδών προϊόντων ζητείται **ΠΩΛΗΤΗΣ** ή **ΠΩΛΗΤΡΙΑ** έως 26 ετών για απασχόληση όλο το χρόνο. Απαραίτητο το δίπλωμα αυτοκινήτου. Πληρ. τηλ. 02410 69450, 69451, αποστολή βιογραφικού fax 02410 69452

ΠΩΛΗΤΡΙΕΣ για τουριστικό κατάστημα περιοχή Νεοχωρίου. Συνεχές ωράριο. Απαραίτητες ξένες γλώσσες, αγγλική ή Γερμανική, Φιλανδική ή Σουηδική. Πληρ. τηλ. 30869, 39384, 9 π.μ.-7 μ.μ AZ44685

Η EXPRESS SERVICE ΖΗΤΑ: 1) ΜΑΝΑΤΖΕΡ ΓΙΑ ΤΟ ΤΜΗΜΑ ΠΩΛΗΣΕΩΝ, 2) ΜΗΧΑΝΙΚΟΥΣ ΑΥΤΟΚΙΝΗΤΩΝ ΜΕ ΑΡΙΣΤΕΣ ΤΕΧΝΙΚΕΣ ΓΝΩΣΕΙΣ ΣΤΟ ΑΝΤΙΚΕΙΜΕΝΟ. ΑΠΟΔΟΧΕΣ ΑΝΑΛΟΓΩΣ ΠΡΟΣΟΝΤΩΝ. ΠΛΗΡ. ΤΗΛ. 66373, ΩΡΑ 7-9 Μ.Μ.
ΠΖ44989

ΣΕΡΒΙΤΟΡΟΣ ή σερβιτόρα από εστιατόριο στην Ιαλυσό, που να μιλά Αγγλικά, Σκανδιναβικά. Πληρ. τηλ. 02410 91709
AZ44824

ΝΕΟΣ για το μπαρ από το ξενοδοχείο Σπάρταλης. Δεκτές αιτήσεις εντός του ξενοδοχείου από 09.00-12.00. Πληρ. τηλ. 0241024371 AZ44745

ΚΟΠΕΛΑ για καφετέρια για βραδυνή απασχόληση. Πληρ. τηλ. 0241020282 AZ44999

ΜΑΓΕΙΡΑΣ ή Μαγείρισσα για ταβερνάκι - εστιατόριο στα Κολύμπια. Επικοινωνήστε στο τηλ. 0945/991902. AZ44710

ΑΠΟ ΕΤΑΙΡΕΙΑ ΓΕΝΙΚΟΥ ΕΜΠΟΡΙΟΥ ΖΗΤΕΙΤΑΙ ΟΔΗΓΟΣ ΜΕ ΕΠΑΓΓΕΛΜΑΤΙΚΟ ΔΙΠΛΩΜΑ ΓΙΑ ΔΙΑΝΟΜΕΣ ΣΕ SUPERMARKET. ΕΠΟΧΙΑΚΗ ΕΡΓΑΣΙΑ. ΜΙΣΘΟΣ ΙΚΑΝΟΠΟΙΗΤΙΚΟΣ ΚΑΙ ΑΣΦΑΛΙΣΗ. ΠΛΗΡ. ΤΗΛ. 0944/433380.
ΠΖ44709

Από εστιατόριο στην Παλιά Πόλη **ζητούνται** οι παρακάτω ειδικότητες: α) **Ταμίας,** β) **βοηθοί σερβιτόροι**, γ) **διανομέας** με δίπλωμα μηχανής. Πληρ. τηλ. 02410 74402, 25186, κος Γιώργος
AZ44539

ΚΥΡΙΑ για μπουφέ με προϋπηρεσία για εστιατόριο Ala cart στην περιοχή Ιξιά (Μίρα Μάρε), καθώς και βοηθός σερβιτόρου. Πληρ. τηλ. 02410 94929 μετά τις 6 μ.μ. AZ44368

Η ΕΤΑΙΡΕΙΑ **SIXT ΖΗΤΑ** υπάλληλο που να έχει προϋπηρεσία στον χώρο ενοικίασης αυτοκινήτου, για να εργαστεί με διακεκομμένο ωράριο.

Πληροφορίες τηλ. 02410 39316

ΖΗΤΕΙΤΑΙ ΠΡΟΣΩΠΙΚΟ

Από Τουριστικό Γραφείο διακινήσεως διαφόρων γκρουπ

ΖΗΤΕΙΤΑΙ

Δεσποινίδα ή Κυρία με προσωπικότητα, άριστη γνώση Η/Υ (Word, Excel), Αγγλικής, Γερμανικής και ει δυνατόν Γαλλικής, με γραφειακή εμπειρία διά θέση γενικών καθηκόντων από την εφετινή χρονιά ή ακόμη και από τον ερχόμενο Νοέμβριο. Επίσης προσωπικό διά μερική απασχόληση. Προϋπηρεσία θα συνεκτιμηθεί.
Μισθός ικανοποιητικός.
Βιογραφικό σημείωμα με φωτογραφία και συστατικές επιστολές απαραιτήτως.

Τ.Θ. 345, 85100 Ρόδος

ΖΗΤΕΙΤΑΙ

ΔΕΣΠΟΙΝΙΔΑ ή ΚΥΡΙΑ για να εργασθεί σε εταιρεία που βρίσκεται στην πόλη της Ρόδου και εμπορεύεται - αντιπροσωπεύει είδη κτιριακού εξοπλισμού και διακόσμησης κτιρίων.

Προσόντα:
- Απόφοιτος Λυκείου
- Ηλικία έως 30 ετών
- Ευχέρεια στην χρήση Η/Υ βασικά προγράμματα (Word, Excel κ.λπ.)
- Αδεια οδήγησης
- Ικανότητα επικοινωνίας και συνεργασίας
- Ευχάριστη και δραστήρια προσωπικότητα, ευγένεια
- Πτυχίο Ανώτερης - Ανώτατης Σχολής θα εκτιμηθεί
- Απόφοιτοι Σχολών Διακόσμησης ή συναφών σχολών θα προτιμηθούν.

Προσφέρονται:
- Πλήρης ετήσια απασχόληση
- Μισθός αναλόγως προσόντων και όλα τα νόμιμα επιδόματα
- Πλήρης ασφαλιστική κάλυψη
- Bonus - προμήθειες
- Προοπτική επαγγελματικής σταδιοδρομίας
- Καλό εργασιακό περιβάλλον
- Ωράριο συνεχές, σπαστό ή ελεύθερο αναλόγως των προσόντων.

Πληροφορίες στο τηλ. 02410 34526 από 11.00-14.30 και 18.00-21.00

Βιογραφικά μπορούν να σταλούν με fax στο 02410 34526

TUI

HELLAS

ΖΗΤΑ

Υπάλληλο με γνώσεις της σουηδικής ή δανέζικης γλώσσας, καθώς και γνώσεις υπολογιστού.
Προϋπηρεσία θα ληφθεί υπ' όψιν.

Πληροφορίες στο τηλ. (02410) 89501,
Δευτέρα - Παρασκευή: από 09.30 έως 18.00

Από το Κατάστημα Λευκών Ειδών-Τουριστικό στην Παλιά Πόλη

ΖΗΤΟΥΝΤΑΙ

Κοπέλες για να εργαστούν ως πωλήτριες.
Απαραίτητα προσόντα:
- Ηλικία από 23 έως 40 ετών
- Γνώση της Αγγλικής καθώς και επιπλέον γλωσσών θα εκτιμηθούν.
- Τυχόν προϋπηρεσία θα ληφθεί υπό όψιν.

Μισθός και ποσοστά αναλόγως προσόντων.

Πληροφορίες τηλ.: 02410 -38650/38990, από 08.00 έως 15.00

Αποστείλατε βιογραφικό σημείωμα στο fax: 02410 38785

ΡΟΔΙΑΚΗ ΚΤΗΜΑΤΙΚΗ

ΣΥΜΒΟΥΛΟΙ & ΕΚΤΙΜΗΤΕΣ ΑΚΙΝΗΤΩΝ — ΚΤΗΜΑΤΟΜΕΣΙΤΙΚΟ ΓΡΑΦΕΙΟ από το 1983

ΠΩΛΟΥΝΤΑΙ ΜΟΝΟΚΑΤΟΙΚΙΕΣ ΣΤΟΥΣ ΤΡΕΙΣ



ΣΕ ΜΠΕΤΑ ΑΠΟ 31.000.000 ΔΡΧ

ΑΝΕΣΤΗΣ & ΣΑΒΒΑΣ ΣΑΒΒΑΪΔΗΣ

tel: 26281 & 35476 cel: 0944-421015 & 0977-433427

RHODES TELEMATICS

ADVANCED COMPUTER SYSTEMS

FORTHnet

ΑΝΑΚΟΙΝΩΣΗ

Η Εταιρεία RHODES TELEMATICS επιθυμεί να προσλάβει το κάτωθι προσωπικό:

1. Υπάλληλος-βοηθός λογιστή για το λογιστήριο της εταιρείας. Επιθυμητή η εμπειρία στην λογιστική βιβλίων 3ης κατηγορίας και η χρήση Η/Υ.
2. Τεχνικός-μηχανικός πληροφορικής με εμπειρία στην υποστήριξη χρηστών Internet και δικτύων Η/Υ.

Απαραίτητη η γνώση της αγγλικής, της καλής χρήσης Η/Υ και η δυνατότητα χρησιμοποίησης μεταφορικού μέσου.

Πληρ. κυρία Φαίδρα Μηνέττου
Α. Μαρίας 83, Ρόδος
Τηλ/ Fax: (0241)77031

ΑΠΟ ΤΟ ΠΟΛΥΚΑΤΑΣΤΗΜΑ ΠΑΠΠΟΥ

ΖΗΤΟΥΝΤΑΙ

α) Προϊστάμενος/η για το τμήμα τροφίμων
β) Πωλήτριες

Πληρ. τηλ. 02410/24286, 20127

εργασιες

συνέχεια από την προηγούμενη

ΚΥΡΙΕΣ με όρεξη για δουλειά που θα ήθελαν να κερδίζουν έως και 500.000 δρχ. το μήνα, με ελεύθερο ωράριο εργασίας. Προσφέρονται δωρεάν κατάλογοι λευκών ειδών και μεγάλη υποστήριξη από την εταιρεία μας. Πληρ. κ. Γιώργος στο τηλ. 0946/595500 ή 37384.
AZ42605

ΠΡΟΣΩΠΙΚΟ για σούπερ μάρκετ στην Αρχάγγελο. Πληρ. τηλ. 0244022676. AZ43653

ΖΗΤΕΙΤΑΙ κοπέλα εμφανίσιμη για να εργαστεί σε κατάστημα ηλεκτρονικών παιχνιδιών (VIDEO GAMES) στη Ρόδο και στην Κω. Μισθός ικανοποιητικός και bonus. Πληρ. τηλ. 25050, 0945314090
ΧΑΖ481

ΠΙΤΣΙΕΡΗΣ ή ΒΟΗΘΟΣ ΠΙΤΣΙΕΡΗ Ελληνας ή Ιταλός δια Ιταλικό εστιατόριο εντός πόλεως. Πληρ. τηλ. 02410 38910.
AZ44162

ΥΠΑΛΛΗΛΟΙ άνδρες και γυναίκες που να γνωρίζουν γερμανικά και ει δυνατόν Αγγλικά, για να εργαστούν σε καφετέρια πολυτελείας στο Εμπορικό Κέντρο "ΕΣΠΕΡΟΣ". Πληρ. τηλ. 02410 87817, 0944/566977
AZ44026

ΓΡΑΦΙΣΤΡΙΑ, με γνώσεις PC και MAC στα προγράμματα COREL DRAW-PHOTOSHOP-ILLUSTRATOR -QUARK EXPRESS, για πλήρη απασχόληση. Πληρ. τηλ. 0946/506503

μαθηματα

ΦΙΛΟΛΟΓΟΣ ΚΑΘΗΓΗΤΡΙΑ ΠΤΥΧΙΟΥΧΟΣ ΑΡΙΣΤΟΤΕΛΕΙΟΥ ΠΑΝΕΠΙΣΤΗΜΙΟΥ ΘΕΣΣΑΛΟΝΙΚΗΣ, ΠΑΡΑΔΙΔΕΙ ΙΔΙΑΙΤΕΡΑ ΜΑΘΗΜΑΤΑ ΣΕ ΜΑΘΗΤΕΣ ΓΥΜΝΑΣΙΟΥ - ΛΥΚΕΙΟΥ. ΤΙΜΕΣ ΠΡΟΣΙΤΕΣ, ΣΥΣΤΗΜΑΤΙΚΗ ΕΝΗΜΕΡΩΣΗ ΓΟΝΕΩΝ. ΠΛΗΡ. ΤΗΛ. 22428 ΚΑΙ 0937803323 (ΚΙΝΗΤΟ)
ΧΠΜ291

γνωριμιες

ΑΝΔΡΑΣ διαζευγμένος, 58 ετών, αξιοπρεπέστατος και μορφωμένος, επιθυμεί γνωριμία κυρίας - δίδας με προοπτική συμβίωσης - γάμου. Πληρ. τηλ. 0945 468986 ΑΓ45418

διαφορα

ΠΩΛΟΥΝΤΑΙ: α) φωτοτυπικό μηχάνημα RICOH R1 σε άριστη κατάσταση, β) Νεοκλασικό γραφείο σε πολύ καλή κατάσταση. Πληρ. τηλ. 02410-31259.
ΑΔ45542

ΤΡΑΠΕΖΑΡΙΑ ροτόντα, σε άριστη κατάσταση. Πληρ. τηλ. 02410 31147 ΑΔ45524

ΣΥΝΤΗΡΩ ΚΙ ΕΠΙΣΚΕΥΑΖΩ ΠΑΛΙΑ ΕΠΙΠΛΑ, ΑΝΤΙΚΕΣ, ΞΥΛΟΓΛΥΠΤΑ, ΧΕΙΡΟΛΟΥΣΤΡΑ, ΕΠΙΧΡΥΣΩΣΕΙΣ ΣΥΝΤΗΡΗΣΗ ΕΡΓΩΝ ΤΕΧΝΗΣ. ΠΛΗΡ. ΤΗΛ. 0241078274, ΚΙΝ. 0936748053.
ΠΔ45517

ΠΩΛΕΙΤΑΙ σκάφος BENETEAU MONT ANTARES (έτος 2000) Fishing VOLVO PENTA 200HP DIESEL, καινούργιο πλήρως εξοπλισμένο. Τιμή διαπραγματεύσιμη. Πληρ. τηλ. 010 3640331-6420023.
ΑΔ45534

ΚΑΡΦΩΤΙΚΟ πιστόλι HILTI DX 350 ελαφρώς μεταχειρισμένο αξίας 180.000 δρχ. ή 528 ευρώ. Πληρ. τηλ. 02410-67257 και 0946338682. ΑΔ45494

ΜΟΤΕΡ εξαερισμού με 4 διεξόδους σε άριστη κατάσταση μόνο 120.000 δρχ. 353 ευρώ. Είναι κατάλληλο για μπαρ, εστιατόριο, ταβέρνα, νυχτερινό κέντρο, καφετέρια κτλ. Πληρ. τηλ. 0944977676. ΑΔ45501

2 ΕΠΑΓΓΕΛΜΑΤΙΚΑ μόνιτορ μάρκας Β 52 αμερικάνικα 1.000 VAT. Κατάλληλα για συναυλίες, ή χρήση νυχτερινού κέντρου. Είναι κομπλέ με τον ενισχυτή και τα καλώδιά τους. Σχεδόν καινούρια. Τιμή 730 ευρώ. Πληρ. τηλ. 0944977676
ΑΔ45518

ΠΩΛΕΙΤΑΙ μονό κρεβάτι, γραφείο, καθρέφτης, κομοδίνο, σιφονιέρα κομπλέ. ΟΛΑ ΣΕ ΚΑΛΗ ΚΑΤΑΣΤΑΣΗ. Πληρ. τηλ. 0932086635. ΑΔ45443

ΚΑΝΑΠΕΣ γωνιακός 3,10Χ3,10 σουέτ ύφασμα σε καλή κατάσταση. Πληρ. τηλ. 02410/77462.
ΑΔ45331

---

interfood

Η εταιρεία INTERFOOD, αποκλειστικός αντιπρόσωπος JOHNSON & SON-ΜΕΛΙΣΣΑ-ΣΤΕΛΛΑ-DEL MONTE-TCHIBO-ΜΥΛΩΝ ΣΟΓΙΑΣ-ΗΛΙΟΣ ΜΠΑΧΑΡΙΚΑ-ORAN ΧΑΡΤΙΚΑ

ΖΗΤΑ

1. **Πωλητή ή πωλήτρια** για λήψη παραγγελιών από τα SUPER MARKET με ερασιτεχνικό δίπλωμα οδήγησης.
2. **Οδηγό**, με δίπλωμα Γ' κατηγορίας.

Προσφέρεται βασικός μισθός συν bonus απόδοσης. Θα προτιμηθούν άτομα με προϋπηρεσία στο χώρο.

Πληροφορίες: 08.00-14.00 & 18.00-20.00
Στα τηλέφωνα: 66445-66446

Από αλυσίδα καταστημάτων γρήγορης εστίασης

ΖΗΤΟΥΝΤΑΙ

- Οδηγοί DELIVERY
- Βοηθός ψήστη
- Ατομο για ταμπλό
- Καθαρίστρια
- Λαντζιέρα

Πληροφορίες: 0945 380404

Από την εταιρεία ΝΙΚΑΣ

ΖΗΤΕΙΤΑΙ

Οδηγός-διανομέας κάτοχος διπλώματος γ' επαγγελματικής κατηγορίας (ηλικίας έως 35 ετών).
Πληρ. τηλ. 02410/87650

ΑΠΟ ΜΕΓΑΛΗ ΒΙΟΜΗΧΑΝΙΑ ΤΡΟΦΙΜΩΝ

ΖΗΤΕΙΤΑΙ

ΥΠΕΥΘΥΝΟΣ ΑΠΟΘΗΚΗΣ
ΓΙΑ ΑΜΕΣΗ ΠΡΟΣΛΗΨΗ

Απαιτούμενα προσόντα:
- Χειρισμός ηλεκτρονικού υπολογιστή.
- Προϋπηρεσία σε μηχανογραφημένο λογιστήριο επιθυμητή.

Βιογραφικό στο fax: 02410/39265

ΑΠΟ ΜΕΓΑΛΗ ΒΙΟΜΗΧΑΝΙΑ ΤΡΟΦΙΜΩΝ

ΖΗΤΟΥΝΤΑΙ

α) **Πωλητής,** με γνώση της αγοράς λιανεμπορίου και catering. Παρέχονται: μισθός, bonus, αυτοκίνητο, κινητό τηλέφωνο.

β) **Οδηγός,** με δίπλωμα Γ' κατηγορίας.

Βιογραφικό στο fax: 02410/39265

Pizza Hut

τα πιο διάσημα εστιατόρια του κόσμου ζητούν για το υποκατάστημά τους στην Ρόδο
• ΒΟΗΘΟ ΔΙΕΥΘΥΝΤΗ ΕΣΤΙΑΤΟΡΙΟΥ

Τα Pizza Hut είναι εστιατόρια πολυτελείας με άριστη ποιότητα μοντέρνα, πολύ ευχάριστα και cozy με ωραία μουσική και ατμόσφαιρα που εμπνέει.

Τα στελέχη μας σ' αυτή την θέση είναι ευχάριστοι, δυναμικοί και οργανωτικοί νέοι, άνθρωποι που επιμελούνται την λειτουργία των εστιατορίων κατά τέτοιο τρόπο έτσι ώστε να ζήσει ο πελάτης μας μια ξεχωριστή εμπειρία.

Ο λεπτομερής προγραμματισμός των εργασιών, ικανότητες ηγεσίας και συντονισμού ομάδας είναι απαραίτητα προσόντα καθώς επίσης και πτυχίο Πανεπιστημιακού ή ΤΕΙ. Η γνώση της αγγλικής είναι επιθυμητή.

Προσφέρουμε υψηλές αποδοχές και πρόσθετη ομαδική ασφάλιση.

Οι ενδιαφερόμενοι μπορούν να αποστείλουν Βιογραφικό Σημείωμα και μία φωτογραφία στην ακόλουθη διεύθυνση ή με fax στο 6857737 με κωδ. PHAssρόδος.

FOOD PLUS AEBE
Λ. ΚΗΦΙΣΙΑΣ 2628
152 32 ΧΑΛΑΝΔΙ

Pizza Hut

ΖΗΤΟΥΝΤΑΙ

για άμεση πρόσληψη διανομείς άνδρες και γυναίκες με δίπλωμα οδήγησης μοτοποδηλάτου 125 c.c.

Πληρ. τηλ. 78570

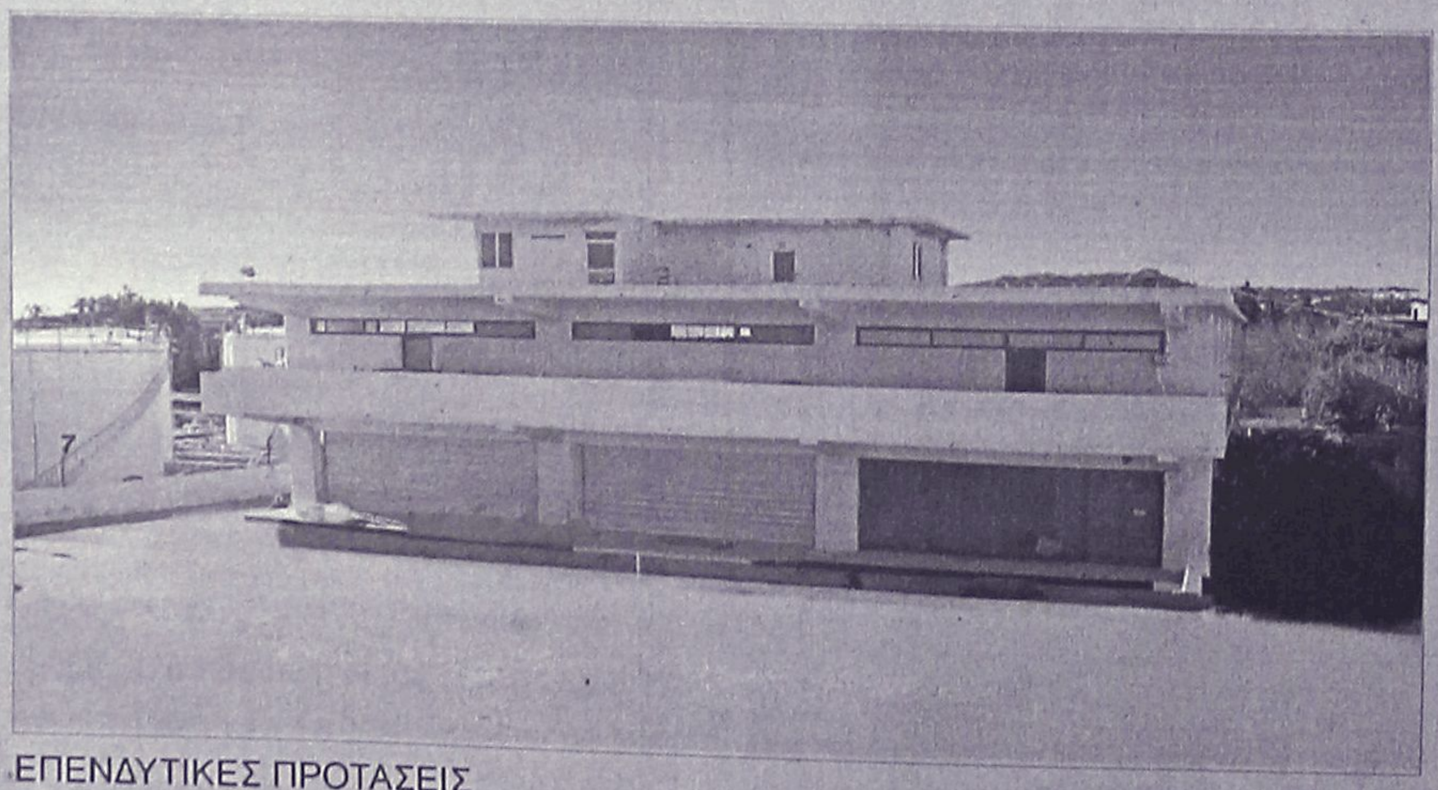

ΕΠΕΝΔΥΤΙΚΕΣ ΠΡΟΤΑΣΕΙΣ

ΡΟΔΙΑΚΗ ΚΤΗΜΑΤΙΚΗ
ΣΥΜΒΟΥΛΟΙ & ΕΚΤΙΜΗΤΕΣ ΑΚΙΝΗΤΩΝ
ΚΤΗΜΑΤΟΜΕΣΙΤΙΚΟ ΓΡΑΦΕΙΟ από το 1983

ΠΩΛΕΙΤΑΙ - ΕΝΟΙΚΙΑΖΕΤΑΙ

βιοτεχνικό κτίριο
2.550 τ.μ - πλησίον της Ρόδου - Καλλιθέας (έναντι Μαρινόπουλου)σε οικόπεδο 4,300 τ.μ..

ΑΠΟΚΛΕΙΣΤΙΚΗ ΔΙΑΘΕΣΗ

ΑΝΕΣΤΗΣ & ΣΑΒΒΑΣ ΣΑΒΒΑΪΔΗΣ
τηλ: 0241-26281 & 35476
cel: 0944–421015

διάφορα

συνέχεια από την προηγούμενη

ΠΩΛΟΥΝΤΑΙ: α) Κιθάρα Gimbson - Lais Paul - Standart, τιμή 1200 ευρώ, β) Ενισχυτής Ampeg MH 140c επαγγελματικός, τιμή 700 ευρώ, γ) Τετρακάναλο Tascam, τιμή 700 ευρώ, δ) Πεταλιέρα YAMAHA με ενσωματωμένο CPY WHA-WHA, τιμή 300 ευρώ, ε) Ντραμ μασίν YAMAHA RX30, τιμή 600 ευρώ.Πληρ. τηλ. 0938 924481
ΑΔ45363

ΠΩΛΕΙΤΑΙ επαγγελματικό ψυγείο σε πολύ καλή κατάσταση, σε τιμή ευκαιρίας (εχρησιμοποιήθη ΜΟΝΟ 2 σαιζόν). Πληρ. τηλ. 02410/22440 ή 0946817619.
ΑΔ45317

GLASS BOTTOM BOAT επαγγελματικό 12,5 μέτρα καινούργιο με άδεια για 35 άτομα. Μόνο σοβαρές προτάσεις. Πληρ. τηλ. 0938520924
ΑΔ45252

ΠΩΛΕΙΤΑΙ ΤΑΧΥΠΛΟΟ ΣΚΑΦΟΣ BEST 4,85 ΜΕΤΡ. ΜΕ ΤΡΕΪΛΕΡ ΚΑΙ ΜΗΧΑΝΗ ΥΑΜΑΗΑ 80 HP, ΣΕ ΑΡΙΣΤΗ ΚΑΤΑΣΤΑΣΗ. ΠΛΗΡ. ΤΗΛ. 85231-0945461564

ΓΕΡΜΑΝΙΚΑ όλων των επιπέδων παραδίδει έμπειρη καθηγήτρια. Υπεύθυνη προετοιμασία για διπλώματα GOETHE για γερμανική φιλολογία-εξειδικευμένα. μαθήματα για ξενοδοχοϋπαλλήλους. Πληρ. τηλ. 0241024778/ 0973041229.
ΑΜ44084

ΠΩΛΕΙΤΑΙ ΕΠΙΠΛΟ-BAR ΜΑΥΡΗ ΛΑΚΑ, ΑΡΙΣΤΗ ΚΑΤΑΣΤΑΣΗ. ΠΛΗΡ. ΤΗΛ. 0932086635
ΠΔ44964

ΣΑΛΟΝΙ σε πολύ καλή κατάσταση (3θέσιο, 2θέσιο, πολυθρόνα και τραπεζάκι). Τιμή 600 ευρώ. Πληρ. τηλ. 02410/48066, 02410/47645, 02410/69192.
ΑΔ44970

ΦΟΥΡΝΟΣ υγραερίου Aluminox με 6 εστίες καθώς και ben mari. Ολα μαζί 190.000 δρχ. Πληρ. τηλ. 02410 92382, 94929, 0937899268 ΑΔ44739

Πωλούνται σχεδόν καινούργια λόγω μετακόμισης: • γραφείο χρώματος σουηδικού, 60 ευρώ, • μικρή βιβλιοθήκη, 45 ευρώ, • έπιπλο μπουφέ μικρό, 30 ευρώ, • ψυγείο μικρό, 120 ευρώ, • κρεβάτι διπλό, χρώματος μπεζ, χωρίς το στρώμα, 90 ευρώ, • σόμπα KEROSUN, μεσαίου μεγέθους, ελάχιστα χρησιμοποιημένη, 205 ευρώ. Πληρ. τηλ. 02410/24778, 097/3041929. ΑΔ44699

ΕΝΔΙΑΦΕΡΟΜΑΙ ν' αγοράσω για ανταλλακτικά RENO 5 850 cc, κατά προτίμηση τετράθυρο και γεωργικό DACIA. Επίσης απωλέσθη πινακίδα Χ.Ο. 6739. Ο ευρών θα αμοιφθεί. Πληρ. τηλ.097 2190367 και 02410 29364 ΑΔ44160

ΕΠΑΓΓΕΛΜΑΤΙΚΟΣ ΦΟΥΡΝΟΣ ALUMINOX με έξι εστίες τιμή 170.000 δρχ ή 490 Ευρώ. Πληρ. τηλ. 02410 94929 μετά τις 6 μ.μ
ΑΔ44363

ΠΩΛΟΥΝΤΑΙ ράφια καταστήματος SUPERMARKET, γόνδολες και ψυγείο αναψυκτικών, σε άριστη κατάσταση και σε τιμή ευκαιρίας, λόγω ανακαίνισης του καταστήματος. Πληροφορίες στα τηλέφωνα 75448 από 4.00 μ.μ. έως 10.00 μ.μ. και κινητό 0972/633705 από 8.30 π.μ. έως 10.00 μ.μ.
ΑΔ44720

ΔΩΔΕΚΑ ΔΙΘΕΣΙΑ ΘΡΑΝΙΑ, μάρκας Production (σκελετός λευκός, καθίσματα κόκκινα), σε πολύ καλή κατάσταση. Πληρ. κ. Ευαγγελία, τηλ. 02410/81540, 82400.

ΠΩΛΟΥΝΤΑΙ επαγγελματικοί κοπτοράπτες, γαζωτικές μηχανές και διάφορα είδη βιοτεχνικής ενδυμασίας. Πληρ. τηλ. 0942233795. ΑΔ43493

ΕΠΙΠΛΑ ΑΡΙΣΤΗΣ ΠΟΙΟΤΗΤΑΣ (ελαφρώς μεταχειρισμένα, σαλόνι, καθιστικό, κρεβατοκάμαρα, έπιπλο για τηλεόραση κ.λπ) λόγω μετακόμισης. Πληρ. τηλ. 02410 24398 (3-9)
ΑΔ44364

ΠΩΛΕΙΤΑΙ, χορτοσυλλέκτης τύπου ελικόπτερο. Πληρ. τηλ. 02410/81815.

• ΜΕΛΕΤΕΣ ΣΥΝΔΕΣΗΣ με αποχ/κό δίκτυο
Δ.Ε.Υ.Α.Ρ.
• ΑΔΕΙΕΣ ΛΕΙΤΟΥΡΓΙΑΣ ΚΑΤΑΣΤΗΜΑΤΩΝ (παντός είδους)
• ΗΛΕΚΤΡΟΔΟΤΗΣΗ ΚΤΙΡΙΩΝ (Δ.Ε.Η.)
(ΕΛΕΓΧΟΣ ΤΙΜΟΛΟΓΙΩΝ ΣΤΗΝ ΕΦΟΡΙΑ)

Αμεση εξυπηρέτηση

ΤΕΧΝΙΚΟ ΓΡΑΦΕΙΟ
Ι. ΧΑΤΖΗΙΩΑΝΝΙΔΗΣ
Στεφ. Καζούλη 14 - Ρόδος
Τηλ./Fax: 02410 73021 - 02410-31390, κιν. 097/2373156
ΠΡ45381

ΧΑΤΖΗΜΙΧΑΛΗΣ ΚΩΝΣΤΑΝΤΙΝΟΣ
ΔΟΜΙΚΟΣ ΕΡΓΟΛΑΒΟΣ
ΔΗΜΟΣΙΩΝ - ΙΔΙΩΤΙΚΩΝ ΕΡΓΩΝ
ΖΗΤΟΥΝΤΑΙ
ΟΙΚΟΠΕΔΑ ΓΙΑ ΑΝΤΙΠΑΡΟΧΗ
ΑΝΑΛΑΜΒΑΝΟΥΜΕ
ΙΔΙΩΤΙΚΑ ΕΡΓΑ ΠΑΣΗΣ ΦΥΣΕΩΣ ΟΙΚΟΔΟΜΙΚΩΝ ΕΡΓΑΣΙΩΝ:
Μπετά • Κτισίματα • Σοβάδες • Πλακάκια κ.λπ.

ΑΠΟ ΕΙΔΙΚΕΥΜΕΝΑ ΣΥΝΕΡΓΕΙΑ ΜΑΣ

Πληροφορίες:
Τηλ. 02410-21834
ΚΙΝ.: 0974-198504, 0936-609834
ΠΡ45348

ΝΕΡΟ!
ΒΡΕΙΤΕ ΝΕΡΟ
Ραδιοαισθητικός, αναλαμβάνει την ανεύρεση υδάτινων πόρων στο χώρο σας έναντι αμοιβής. Διαθέτουμε μηχανήματα για την διάνοιξη γεωτρήσεων και ανόρυξη νερού.
ΕΡΓΑΣΙΑ ΕΓΓΥΗΜΕΝΗ. ΤΙΜΕΣ ΛΟΓΙΚΕΣ.
Πληρ. τηλ. 0945-981382
βραδινές ώρες
ΠΡ42081

DYNAMIC STICK
ΒΙΟΤΕΧΝΙΑ ΚΟΛΛΑΣ ΠΛΑΚΙΔΙΩΝ
ΕΛΕΝΑΣ ΜΙΧΑΗΛ
ΤΗΛ. ΠΑΡΑΓΓΕΛΙΩΝ (02410) 40054, 0944/755214
Δήμος Καμείρου

ΤΑΠΗΤΟΚΑΘΑΡΙΣΤΗΡΙΟ
Ο ΔΡΑΚΟΣ
Αναλαμβάνουμε υπεύθυνα καθαρισμό και φύλαξη
χαλιά • μοκέτες • φλοκάτες
Ειδικός καθαρισμός μεταξωτών και χειροποίητων χαλιών.
Επί τόπου καθαρισμοί
μοκετών • σαλονιών • πούλμαν
με 20ετή πείρα.
Πληρ. τηλ. 26805, 51024, 097/4208020

ΠΡΟΣΟΧΗ ΕΥΚΑΙΡΙΑ ΓΙΑ ΖΑΧΑΡΟΠΛΑΣΤΕΣ & ΑΡΤΟΠΟΙΟΥΣ
ΠΩΛΟΥΝΤΑΙ
1) Φούρνος ηλεκτρικού επαγγελματικός
2) Βιτρίνα 2 1/2 μέτρα με τζάμι κουρμπαριστό
3) Μηλοτρίφτης και πατάτας με πίεση νερού.
4) Παγοτρίφτης καινούργιος.
5) Φουρνάκια για πίτσα και αερόθερμα
6) Κύλινδρος ζυμαριού αμεταχείριστος.
7) Πάγκος εργασίας ανοξείδωτος - αμεταχείριστος
Πληρ. τηλ. 02410 21807 (πρωί), 75897 (απόγευμα)

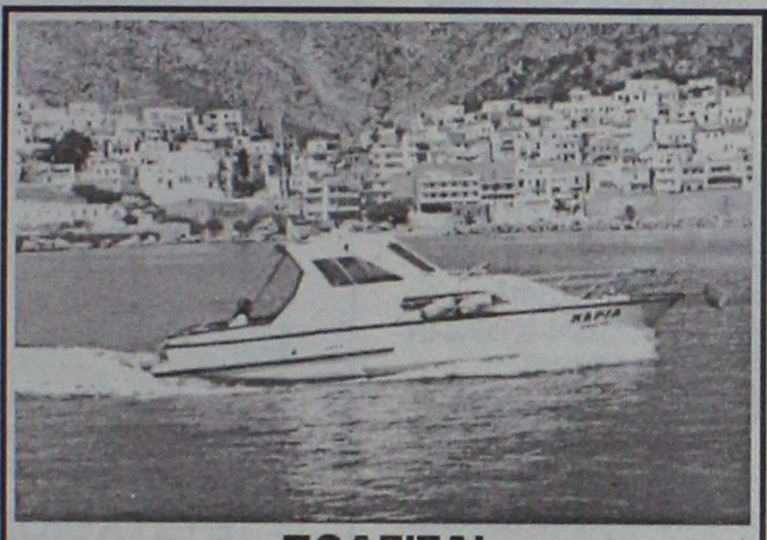

ΠΩΛΕΙΤΑΙ
Σκάφος 7,40 μ., καμπινάτο, πολυεστερικό, μηχ.IVECO 130 HP εσω, ελάχιστες ώρες λειτουργίας κρεβάτια, WC, πλήρεις εγκατ/σεις, ντούζ, μουσική, ηλεκτρ. εργάτης, 6 ετών, ραδιοκ/νο, πυξίδα, VHF, τέντα, πρωτ. 10 ατ., άριστη κατάσταση. Τηλ. 02430/29745, 24422

Τ.Ε.Σ.Α.Ρ.
ΤΕΧΝΙΚΗ ΕΤΑΙΡΙΑ ΣΥΝΔΕΣΕΩΣ ΑΠΟΧΕΤΕΥΤΙΚΩΝ ΡΟΔΟΥ
Αναλαμβάνουμε υπεύθυνα την Μελέτη-Κατασκευή της σύνδεσης του ακινήτου σας με το κεντρικό δίκτυο αποχέτευσης της Δ.Ε.Υ.Α.Ρ.
Λογικές τιμές-Ταχεία εξυπηρέτηση
Πληρ. τηλ. 0945 344510
ΠΡ37348



ΜΕΛΕΤΗ ΚΑΤΑΣΚΕΥΗ
Τηλ. 0241-90005
Κινητό 0945 200430
ΗΛΙΑΚΑ ΘΕΡΜΑΝΣΗ ΥΔΡΑΥΛΙΚΑ
ΡΟΔΟΘΕΡΜ

ΚΤΗΜΑΤΟΜΕΣΙΤΙΚΟ ΓΡΑΦΕΙΟ
ΕΥΡΩΚΤΗΜΑΤΙΚΗ
ΕΥΣΤΑΘΙΟΥ
ΜΕΣΙΤΕΣ ΣΥΜΒΟΥΛΟΙ ΜΕΛΕΤΗΤΕΣ



ΠΩΛΟΥΝΤΑΙ ΔΙΑΜΕΡΙΣΜΑΤΑ ΣΕ ΝΕΑ ΤΕΤΡΑΟΡΟΦΗ ΟΙΚΟΔΟΜΗ ΜΕ ΠΥΛΩΤΗ, ΣΤΟ ΡΟΔΙΝΙ

Η ΟΙΚΟΔΟΜΗ ΔΙΑΘΕΤΕΙ :
- **7 ΔΙΑΜΕΡΙΣΜΑΤΑ** ΤΩΝ 83 Τ.Μ. & 101 Τ.Μ.
- ΧΩΡΟ ΠΡΑΣΙΝΟΥ
- ΥΔΡΑΥΛΙΚΟ ΑΝΕΛΚΥΣΤΗΡΑ 8 ΑΤΟΜΩΝ
- ΘΕΣΗ ΣΤΑΥΘΜΕΥΣΗΣ ΓΙΑ ΚΑΘΕ ΔΙΑΜΕΡΙΣΜΑ
- ΠΡΟΣΒΑΣΗ ΑΤΟΜΩΝ ΜΕ ΕΙΔΙΚΕΣ ΑΝΑΓΚΕΣ
- ΠΛΗΡΗ ΘΕΡΜΑΝΣΗ

ΑΠΟΚΛΕΙΣΤΙΚΗ ΔΙΑΘΕΣΗ
Πληροφορίες

ΕΥΡΩΚΤΗΜΑΤΙΚΗ
Η ακίνητη αξία σας

Εθνικής Αντίστασης 83 (πρώην Άννης Μαρίας) δίπλα στην ALPHA BANK
Τηλ. 02410 73819,74917 ΚΙΝ. 0944/374546, 0945/292030 FAX 02410 38641

ΙΩΑΝΝΗΣ & ΜΙΧΑΛΗΣ ΕΥΣΤΑΘΙΟΥ

διάφορα

συνέχεια από την προηγούμενη

ΑΓΟΡΑΖΩ
ΧΡΥΣΑΦΙΚΑ
ΚΟΣΜΗΜΑΤΑ
ΝΟΜΙΣΜΑΤΑ
ΧΡΥΣΑ ΔΟΝΤΙΑ
ΜΕΤΟΧΕΣ
ΩΡΟΛΟΓΙΑ
ΑΝΤΙΚΕΣ
Δάνεια επί ενεχύρω
«ΜΠΑΜΠΗΣ»
Δημ. Θεοδωράκη 15
(1ος όροφος)
ΡΟΔΟΣ
ΧΠΡ407

ΠΩΛΟΥΝΤΑΙ: ΤΗΛΕΟΡΑΣΗ GOLDSTAR "14, βίντεο SHARP, κεραία SATELITE UNIVERLA, MINI STEREO COBACT DISC GOLDSTAR, κιθάρα YAMAHA όλα μαζί 150.000 δρχ. Πληρ. τηλ. 093/2834868 κ. Κρέσνιγκ.
ΑΔ43473

Εχετε πρόβλημα με τα παλιά σας αλουμίνια;
• Τα επισκευάζω ή τα αντικαθιστώ με καινούργια
ΚΑΤΑΣΚΕΥΕΣ ΑΛΟΥΜΙΝΙΟΥ ΚΑΙ ΣΙΔΗΡΟΥ
"Ο ΓΙΩΡΓΟΣ"
Πληρ. τηλ. 39747, 0944999655

ΠΩΛΟΥΝΤΑΙ-ΜΙΚΡΟΕΠΙΠΛΑ: Παπουτσοθήκες, συρταριέρες, τραπέζια, καρέκλες, κρεβάτια, στρώματα, ντουλάπες, κρυσταλιέρες, σύνθετα, ροτόντες, καλόγηροι, σαλόνια, καναπέδες, ντιβανομπάουλα κ.ά. σε χαμηλές τιμές. Θα μας βρείτε στο 5ο χλμ. Ρόδου-Λίνδου στην Πλατής-Ροδοχρώμ. Πληρ. τηλ. 65065, 62037 από 8 -14.30, απόγευμα 6-8.

ΕΞΟΠΛΙΣΜΟΣ ΜΑΓΑΖΙΟΥ τουριστικών ειδών (ράφια, πάγκος με ράφια, βιτρίνα για ασήμι-χρυσό, γραφείο με προσθήκη για ταμειακή μηχανή) σε τιμ ή ευκαιρίας καθώς και το εμπόρευμα. Πληρ. τηλ. 02440 51749 έως 5 μ.μ., 0945101885 όλη μέρα.

Cleaning Pro
πλένουμε & φυλάμε:
• ΧΑΛΙΑ - ΜΟΚΕΤΕΣ - ΦΛΟΚΑΤΕΣ
• ΠΑΠΛΩΜΑΤΑ - ΚΟΥΒΕΡΤΕΣ

Τηλ: 02410 60585
ΝΕΕΣ ΕΓΚΑΤ/ΣΕΙΣ: ΝΙΚΗΦ. ΒΡΕΤΤΑΚΟΥ - ΑΣΓΟΥΡΟΥ

ΑΠΟΦΡΑΞΕΙΣ-ΚΑΘΑΡΙΣΜΟΙ



ΑΠΟΦΡΑΞΕΙΣ
ΚΑΘΑΡΙΣΜΟΙ
ΣΥΝΤΗΡΗΣΕΙΣ
ΑΠΟΧΕΤΕΥΣΕΩΝ-ΕΠΙΦΑΝΕΙΩΝ-ΚΤΙΡΙΩΝ-ΠΛΟΙΩΝ-ΒΙΟΛΟΓΙΚΩΝ
Αναλαμβάνουμε ξενοδοχεία, Δήμους, πολ/κίες κ.λπ. Αντληση πετρελαιοειδών από πλοία καθώς και λιποσυλλεκτών και βιολογικών. ΜΕ ΜΟΝΑΔΙΚΑ ΣΕ ΥΨΟΣ ΠΙΕΣΗΣ ΚΑΙ ΑΝΑΡΡΟΦΗΣΗΣ. ΥΠΕΡΣΥΓΧΡΟΝΑ ΜΗΧΑΝΗΜΑΤΑ ΥΔΡΟΒΟΛΗΣ ΣΕ ΟΛΗ ΤΗ ΔΩΔΕΚΑΝΗΣΟ
ΟΛΟ ΤΟ 24ωρο
ΒΑΡΔΕΛΛΗ Μ. -ΚΡΑΣΟΠΟΥΛΟΣ Δ. Ο.Ε.
Τηλ. 35555, Fax: 96516, Κιν. 0944/395999
e-mail:metropontikas@excite.com.
ΣΤΙΣ ΠΙΟ ΧΑΜΗΛΕΣ ΤΙΜΕΣ

ΔΩΣΕ ΣΤΥΛ ΣΤΟ ΚΙΝΗΤΟ ΣΟΥ
NEO 5.000 ΛΟΓΟΤΥΠΑ ΚΑΙ ΜΕΛΩΔΙΕΣ για ένα κινητό μοδάτο!
www.rollingtones.gr
LOGOS-ΛΟΓΟΤΥΠΑ
10100134 10250031 11550040 11550064 10450013 10750246 10450093
10750023 11300053 ΜΑΡΙΑ 11550014 11400144 10150041 10750143 10100163
10150170 10100058 11400150 10800084 11500018 10450060 10100336
10850015 10800024 ΕΙΚΟΝΟΜΗΝΥΜΑΤΑ
10750042 11000032 30700019 30700045 31000020 30100161 31000043
RINGTONES-ΜΕΛΩΔΙΕΣ
ΕΛΛΗΝΙΚΕΣ ΕΠΙΤΥΧΙΕΣ
60600004 Αντίζελα Δημητρίου - Μαύρη Λίστα
60600017 Νίκος Κουρκούλης - Τόσα δειλινά
60600029 Γιάννης Πλούταρχος - Υπήρχαν όρκοι
60600036 Νότης Σφακιανάκης - Μετανοιώνω
60600019 Λάμπης Λιβιεράτος - Λάμπεις
60600010 Στέλλα Γεωργιάδου - Εχω κακό σκοπό
60600027 Γιάννης Πλούταρχος - Φυσάει πολύ
60600025 Λευτέρης Πανταζής - Με σένα
60600049 Αννα Βίσση - Κρουγή
60600047 Δέσποινα Βανδή - Υποφέρω
60100012 Εθνικός Υμνος
TOP ΣΕ ΖΗΤΗΣΗ ΣΤΗΝ ΕΥΡΩΠΗ
60500006 Angel - Shaggy
60500008 Butterfly - Crazytown
60500004 It's raining men - Geri Halliwell
60500032 Thank you - Dido
60500031 Supergirl - Reamonn
Το πιό κουτί λογοκερισμένα ερωτικά λογότυπα βρίσκονται στους κωδικούς: 11200053, 11200072, 11200073, 11200074, 11200082, 11200085, 11200124, 11200128, 11200132, 11200133, 11200135, 11200139, 11200143, 11200144, 11200147. Ερωτικά εικονομηνύματα στους κωδικούς: 31000008, 31000016, 31000019, 31000035, 31000036, 31000044, 31000045, 31000046, 31000049, 31000053, 31000055, 31000061, 31000063.
1. Διάλεξε το Logo ή το Ringtone που σου ταιριάζει.
2. Κάλεσε τη γραμμή παραγγελίας.
3. Ακολούθησε τις οδηγίες και όταν σου ζητηθεί βάλε τον 6ψήφιο κωδικό.
4. Το Logo ή το Ringtone θα σταλεί στο κινητό σου.
...κάλεσε από το σταθερό σου τηλέφωνο
090 214 507
Για περισσότερα Logos και Ringtones μπες μια μαπά στο Internet στο: www.rollingtones.gr
Lexitel 86 δρχ./15", 0.25/15"+Φ.Π.Α. Τ.Θ. 31730
Διαθέσιμα λογότυπα για NOKIA 3210-3310-3330-6110-6130-6150-6210-6250-7110-8210-8810-8850-8890-9110-9110i. Μελωδίες για NOKIA, MOTOROLA, SAGEM. Περισσότερες πληροφορίες για τα κινητά τα οποία υποστηρίζουν λογότυπα και εικονομηνύματα στο www.rollingtones.gr

ΤΑ ΜΟΝΑΔΙΚΑ Βιολογικά Ταπητοκαθαριστήρια Ρόδου
ΚΛΕΟΠΑΤΡΑ & EURO CLEAN CENTER
Εμπιστευθείτε τον καθαρισμό και φύλαξη των ταπήτων στα καθαριστήρια μας
• *Προσφέρουμε άψογο και έμπειρο Βιολογικό Καθαρισμό Ταπήτων*
• *Στεγνό καθαρισμό χειροποίητων χαλιών*
• *Επιτόπου καθαρισμό σε σαλόνια-μοκέτες*
• *Ειδικός καθαρισμός παπλώματα-φλοκάτες*
• *Επισκευές σε όλους τους τύπους ταπήτων*
"Η φύλαξη είναι δωρεάν"
για όλο τον χρόνο. παραλαβή-παράδοση κατ' οίκον σε όλη τη Ρόδο.
Υπεύθυνος:
Κουφαλλάκης Σταύρος
Τηλ. 0241-51996,
0945793626 , fax 51322
ΠΡ42631

ΤΕΧΝΙΚΟ ΓΡΑΦΕΙΟ
ΑΝΑΣΤΑΣΗΣ ΒΑΡΕΛΗΣ
ΑΡΧΙΤΕΚΤΟΝΑΣ
Αναλαμβάνει:
-- Οικοδομικές άδειες
- Μελέτες
- Επιβλέψεις
- Κατασκευές οικοδομικών έργων
- Την υποβολή δικαιολογητικών στην **ΔΕΥΑΡ**

για την σύνδεσή σας με το **ΑΠΟΧΕΤΕΥΤΙΚΟ ΔΙΚΤΥΟ**

Αμεση εξυπηρέτηση
Καλή δουλειά
Οικονομικές λύσεις

για κάθε πληροφορία σας:
ΓΡΑΦΕΙΟ:
Μαδρίτης 20, Ρόδος
Τηλ. 0241-0-61502
κιν. 0977-305126
ΠΡ43099

ΑΠΟΦΡΑΞΕΙΣ
ΔΩΔΕΚΑΝΗΣΙΑΚΕΣ ΑΠΟΦΡΑΞΕΙΣ

"ΚΟΛΟΣΣΟΣ"
ΑΠΟΦΡΑΞΕΙΣ ΚΑΘΑΡΙΣΜΟΙ ΑΠΟΧΕΤΕΥΣΕΩΝ & ΒΟΘΡΩΝ


Αναλαμβάνουμε πάσης φύσεως αποφράξεις οποιουδήποτε μήκους και πλάτους
Αναλαμβάνουμε καθαρισμούς αποχετευτικών αγωγών ΔΗΜΩΝ, ΞΕΝ/ΧΕΙΩΝ στρατιωτικών μονάδων ΣΠΙΤΙΩΝ, ΠΟΛΥΚΑΤΟΙΚΙΩΝ καθώς
και καθαρισμούς βιολογικών μονάδων με μηχάνημα υψηλής πιέσεως σε όλη την Δωδ/σο
Κ. ΠΗΔΙΑΚΗΣ - Π. ΚΑΣΕΡΗΣ
Πληρ. τηλ. 47915-91881, κιν. 0944/325234 και 0977/717048

προσφορές εργασιας

ΝΕΟΣ, 23 ΕΤΩΝ ΖΗΤΕΙ ΕΡΓΑΣΙΑ, ΩΣ ΣΕΡΒΙΤΟΡΟΣ 'Η ΠΟΡΤΙΕΡΗΣ ΜΕ ΠΡΟΫΠΗΡΕΣΙΑ. ΜΟΝΟ ΣΕ ΝΥΧΤΕΡΙΝΑ ΚΕΝΤΡΑ 'Η CLUB. ΠΛΗΡ. ΤΗΛ. 0977/533764. ΠΡ45471

ΝΕΟΣ που γνωρίζει καλά την τέχνη του σιδερά-αλουμινά **ζητά** ανάλογη εργασία. Πληρ. τηλ. 0946/403621. ΑΡ43953

ΚΥΡΙΑ, αναλαμβάνει να φροντίζει ηλικιωμένους. Πληρ. τηλ. 33531-36138. ΑΡ43822

ΕΡΓΟΛΑΒΟΣ
ΜΑΣΤΟΡΑΣ ΚΩΝΣΤΑΝΤΙΝΟΣ
ΤΙΜΕΣ ΛΟΓΙΚΕΣ
αναλαμβάνω γενικές κατασκευές κτιρίων, αναπαλαιώσεις, σοβατίσματα, χτισίματα, γκρεμίσματα βαψίματα, μάρμαρα, γιαλίσματα, πλακάκια, περιφράξεις οικοπέδων, κατασκευές, μελέτες για σοφίτες, ξυλοκατασκευές, τοποθέτηση κεραμίδια.
ΓΙΑ ΟΛΗ ΤΗ ΔΩΔΕΚΑΝΗΣΟ
Πληρ. τηλ. 27255, 0944-823925
όλο το 24ωρο
ΠΡ45025

ΦΑΡΜΑΚΙΔΗΣ ΕΥΣΤΑΘΙΟΣ
ΤΑΠΗΤΟΚΑΘΑΡΙΣΤΗΡΙΟ
WASH AND CARE
Συνδυάσαμε την πολυετή πείρα μας και τα εκσυγχρονισμένα μηχανήματα καθαρισμού για την φροντίδα, καθαρισμό και φύλαξη πάσης φύσεως χαλιών και μοκετών.
Εμπιστευτείτε μας για άριστα αποτελέσματα!!!
Εγγυητές οι πελάτες μας.
Πληρ. τηλ. 02410/68189
5ο χλμ. Λ. Ρόδου 237
(δίπλα από τα ελαστικά ΚΑΣΑΠΗ)

"ΑΠΟΦΡΑΞΕΙΣ" "Η ΜΑΡΙΑ"

ΑΠΟΦΡΑΞΕΙΣ ΠΑΝΤΟΣ ΤΥΠΟΥ ΑΠΟΧΕΤΕΥΣΕΩΝ
ΞΕΝ/ΩΝ, ΕΣΤ/ΩΝ
ΣΤΡΑΤΟΠΕΔΩΝ
ΠΟΛ/ΚΙΩΝ
ΟΙΚΙΩΝ ΜΕ ΜΗΧΑΝΗΜΑ ΥΨΗΛΗΣ ΠΙΕΣΕΩΣ ΥΔΡΟΒΟΛΗΣ
ΑΜΕΣΗ ΕΞΥΠΗΡΕΤΗΣΗ
ΟΛΟ ΤΟ 24ΩΡΟ
Πληρ. τηλ. 94750 και 0241-35555, 0977/257441

ΕΛΑΙΟΧΡΩΜΑΤΙΣΜΟΙ. ΑΝΑΛΑΜΒΑΝΟΥΜΕ ΠΑΝΤΟΣ ΕΙΔΟΥΣ ΕΛΑΙΟΧΡΩΜΑΤΙΣΜΟΥΣ ΣΕ ΠΟΛΥ ΛΟΓΙΚΕΣ ΤΙΜΕΣ. ΠΛΗΡ. ΤΗΛ. 93677,0936360327 ΧΠΡ1561

ΟΙΚΟΔΟΜΙΚΕΣ ΕΡΓΑΣΙΕΣ
ΜΕΡΚΟΥΡΗΣ
Αναλαμβάνω
Μπετά-Κτισίματα-Σοβάδες-Πλακάκια και Μάρμαρα.
Επίσης αναλαμβάνω μετατροπές σπιτιών και μαγαζιών.
Η πολύχρονη πείρα μας εγγύηση.
Πληρ. τηλ. 62448,
ΠΡ36709

ΣΥΝΤΗΡΗΣΕΙΣ ΚΟΥΦΩΜΑΤΩΝ ΑΛΟΥΜΙΝΙΟΥ
Εχετε πρόβλημα με τα κουφώματα σπιτιού ή της επιχείρησής σας; Το ειδικό συνεργείο μας αναλαμβάνει τις συντηρήσεις κουφωμάτων αλουμινίου υπεύθυνα και σε λογικές τιμές.
25ετή πείρα
Πληρ. τηλ. 90618 κ. Αλέκος
ΧΠΡ411

"ΑΜΕΣΟΣ" ΚΕΝΤΡΟ ΕΡΓΑΣΙΑΣ
ΧΑΜΗΛΟΜΙΣΘΕΣ ΕΛΛΗΝΟΡΩΣΟΠΟΝΤΙΕΣ, ΕΛΛΗΝΟΒΟΥΛΓΑΡΕΣ, ΟΙΚΟΝΟΣΟΚΟΜΕΣ, ΟΙΚΟΚΑΘΑΡΙΣΤΡΙΕΣ, ΒΡΕΦΟΝΗΠΙΑΓΩΓΟΥΣ, ΛΑΤΖΕΡΟΜΑΓΕΙΡΙΣΣΕΣ, ΞΕΝΟΔΟΧΟΥΠΑΛΛΗΛΟΥΣ, ΣΥΝΟΔΟΥΣ ΗΛΙΚΙΩΜΕΝΩΝ, ΖΕΥΓΑΡΙΑ ΑΛΛΟΔΑΠΩΝ, ΑΓΡΟΤΙΚΩΝ ΕΡΓΑΣΙΩΝ ΑΠΟΣΤΕΛΟΥΜΕ ΑΥΘΗΜΕΡΟΝ. ΣΑΒΒΑΤΟΚΥΡΙΑΚΑ ΕΡΓΑΖΟΜΑΣΤΕ
Πληρ. τηλ. 010-5243508, 010-5243568, Fax: 010-5241634
ΠΡ43462

ΤΑΠΗΤΟΚΑΘΑΡΙΣΤΗΡΙΟ
ART CLEAN EXPRESS
Αναλαμβάνουμε υπεύθυνα:
✓ Ξηρό καθαρισμό
✓ Πλύσιμο-απολύμανση
✓ Φύλαξη
✓ Επιδιόρθωση ταπήτων
✓ Αδιαβροχοποιήσεις
Ειδικός καθαρισμός μεταξωτών και χειροποίητων χαλιών
Παραλαβή-παράδοση κατ' οίκον
Εγγυημένη συνεργασία
Επί τόπου καθαρισμοί μοκετών-σαλονιών
Τηλ. 94815, κιν. 0944 350247, 0800400400
Τηλ. χωρίς χρέωση
Με την υπογραφή Αλαφάκης

ΕΘΝΙΚΗ ΕΡΑΣΙΤΕΧΝΙΚΗ

Αύριο η στέγη

- *Ο ΔΙΑΓΟΡΑΣ ΣΤΕΦΕΤΑΙ ΑΥΡΙΟ ΣΤΙΣ 17.30 ΣΤΟ ΔΗΜΟΤΙΚΟ ΣΤΑΔΙΟ ΠΡΩΤΑΘΛΗΤΗΣ ΔΩΔΕΚΑΝΗΣΟΥ 2001-2002*
- *ΕΟΡΤΑΣΤΙΚΗ ΑΤΜΟΣΦΑΙΡΑ ΜΕ ΑΡΚΕΤΟΥΣ ΠΡΟΣΚΕΚΛΗΜΕΝΟΥΣ ΚΑΙ ΜΙΝΙ ΔΕΞΙΩΣΗ*



Πολυδεύκης Γεωργαλής - Μερκούρης Μόσχου. Ο πρώτος στην κορυφή του πίνακα των σκόρερ κι ο δεύτερος MVP της όλης πορείας του Διαγόρα

Ηρθε η ώρα του Διαγόρα να στεφθεί πρωταθλητής. Οι κυανέρυθροι της πόλης μας είναι έτοιμοι να σηκώσουν την "κούπα" που κατέκτησαν δίκαια στο φετινό πρωτάθλημα της Α' κατηγορίας σ' ένα έξτρα γι' αυτούς παιχνίδι στο οποίο θα δοθεί πανηγυρικός χαρακτήρας.

Αντίπαλος του Διαγόρα αύριο Σάββατο στις 17.30 θα είναι η Μικτή Νέων με όλα τ' αστέρια της. Κι είναι φυσιολογικό κάτι τέτοιο, αφού η Μικτή διαθέτει ό,τι καλύτερο διαθέτει το Δωδεκανησιακό ποδόσφαιρο σ' αυτές τις ηλικίες.

Είναι πάντως μιας πρώτης τάξεως ευκαιρία "να δει" ο **Κώστας Παπαοικονόμου** και η Διοίκησή του αν υπάρχει κάποιος παίκτης απ' αυτή την ομάδα που μπορεί ν' αποκτηθεί και να σταδιοδρομήσει στο Διαγόρα.

Στο φιλικό παιχνίδι της φιέστας έχει δοθεί εορταστικό χρώμα, ενώ παρούσα θα είναι στο γήπεδο και η φιλαρμονική του δήμου Ροδίων. Αμέσως μετά ο πρόεδρος του Διαγόρα **Μιχάλης Μέντος** θα παραθέσει μίνι δεξίωση στη Λέσχη του συλλόγου στους επίσημους προσκεκλημένους του απ' όλους τους φορείς του νησιού. Είναι μάλλον περιττό να επισημανθεί πως θα είναι ένα παιχνίδι φιέστας στο οποίο η ΕΠΣΔ θ' απονείμει στους Διαγοριδείς το κύπελλο του πρωταθλητή.

Διοίκηση, προπονητής και παίκτες καλούν τους φιλάθλους της ομάδας αλλά και ολόκληρου του νησιού να γιορτάσουν μαζί αυτή την επιτυχία με την υπόσχεση πως... έπονται κι άλλες.

ο Λ. Γρύλλης συγχαίρει το Διαγόρα

Ο συμπατριώτης μας δικηγόρος, **Λάζαρος Γρύλλης**, που εργάζεται τα τελευταία χρόνια στην Αθήνα, και πολύ συχνά βοηθάει, όποτε αυτές του το ζητούν, τις τοπικές μας ομάδες, μέσω επιστολής του συγχαίρει το Διαγόρα, για την άνοδό του στην Δ' Εθνική, ενώ ταυτόχρονα στέλνει μήνυμα στη διοίκηση του "γηραιού" ότι θα είναι πάντα στη διάθεσή της αν χρειασθεί. Τι ακριβώς αναφέρει η επιστολή - συγχαρητήριο:

«Εκφράζω τα πιο θερμά μου συγχαρητήρια στο ιστορικό σωματείο Διαγόρα Ρόδου, που αναδείχθηκε πρωταθλητής του τοπικού πρωταθλήματος Α' κατηγορίας και επάξια ανήλθε στην Δ' εθνική κατηγορία. Οι αθλητικές περγαμηνές και η ένδοξη ιστορία του μεγάλου αυτού σωματείου, το κατατάσσουν στους πιο σημαντικούς εκπροσώπους του Δωδεκανησιακού ποδοσφαίρου και η θέση του είναι μεταξύ των μεγάλων στον ελληνικό χώρο.

Θέλω να συγχαρώ πρωτίστως την Διοίκηση του σωματείου, που μεθοδικά, με μεράκι και πολύ δουλειά χάρισε στους φιλάθλους του Διαγόρα την μεγάλη χαρά και ικανοποίηση της ανόδου και οδήγησε την ομάδα εκεί που πρέπει να βρίσκεται και εκεί που είναι ο φυσικός της χώρος.

Επίσης τον λαμπρό προπονητή του Διαγόρα που με τις γνώσεις του, τη μεγάλη του πείρα και την πίστη στις δυνάμεις του, ανέβασε ψηλά την ομάδα και ο ίδιος ανέβηκε για άλλη μια φορά ψηλά στις καρδιές των φιλάθλων όλης της Δωδεκανήσου. Γνωρίζοντας τη σεμνότητα του αποφεύγω να του απευθύνω το "...Κάθανε Διαγόρα ουκ εις Ολυμπον αναβήσει" που του ταιριάζει απόλυτα.

Τέλος συγχαίρω τους ήρωες ποδοσφαιριστές του Διαγόρα για το κατόρθωμά τους και εύχομαι να συνεχίσουν με τον ίδιο ζήλο για να οδηγήσουν την ομάδα στη μεγαλύτερη κατηγορία.

Η χαρά για μια επιτυχία που αυτή μοιράζεται σε όλους τους φιλάθλους, ανεξάρτητα σωματειακών πεποιθήσεων με την ευχή για μια επιτυχημένη πορεία και στη νέα και πολύ δύσκολη κατηγορια θεωρώ μεγάλη μου τιμή να θέσω στη διάθεση της ομάδας τις υπηρεσίες μου, όποτε και αν αυτές χρειαστούν.

Θερμά συγχαρητήρια
Λάζαρος Γρύλλης
Δικηγόρος».

Συζητήσεις με επτά

- *Επιθυμία διοίκησης και προπονητή είναι να μείνουν στην Κω Γκουντελίτσας, Σπαθάρας, Γούλας, Μάμμης, Δρόσος και οι αδελφοί Μποϊλή*

ΚΩΣ (Του ανταποκριτού μας).

Το τελευταίο δεκαήμερο του μήνα θα πραγματοποιηθεί η γενική συνέλευση των μελών της Κω. Το βασικότερο θέμα που θ' απασχολήσει το σώμα είναι η διεξαγωγή εκλογών για την ανάδειξη νέας διοίκησης. Πρέπει να σημειωθεί πως ο **Θανάσης Χατζημάρκος** θα συνεχίσει να είναι το αφεντικό της ομάδας, αλλά ζήτησε να τον πλαισιώσουν στο Δ.Σ. και νέοι παράγοντες.

Ο **Χρήστος Αρβανίτης** παραμένει στο τιμόνι της ομάδας, αφού ήδη η Διοίκηση βαδίζει βάσει των εισηγήσεών του. Ο κώουτς της ομάδας περιμένει βέβαια πρώτα να εκλεγεί η Διοίκηση, αλλά θεωρείται δεδομένο πως όλα τα συμβόλαια που θα υπογραφούν θα είναι με βάση τον δικό του προγραμματισμό. Από το περσινό υλικό πρέπει να σημειωθεί πως έχουν λήξει τα συμβόλαια των **Γκουντελίτσα, Σπαθάρα, Γούλα, Ζ. Μποϊλή, Μ. Μποϊλή, Μάμη και Δρόσου** και θα καταβληθεί προσπάθεια να μείνουν στην ομάδα και την επόμενη χρονιά. Στον μεταγραφικό τομέα, θ' αποκτηθούν έμπειροι και ταλαντούχοι παίκτες, προκειμένου η Κως να έχει καλή πορεία στο Περιφερειακό πρωτάθλημα. Στην Κω δηλαδή ζουν από τώρα σε ρυθμούς περιφέρειας κι έχουν στόχο την διάκριση.

DANCE SCHOOL

ΕΡΑΣΙΤΕΧΝΙΚΗ ΚΑΙ ΠΡΟΕΠΑΓΓΕΛΜΑΤΙΚΗ ΣΧΟΛΗ ΧΟΡΟΥ ΚΩΝΣΤΑΝΤΙΝΑ ΝΤΑΛΑΜΑΓΚΑ-ΜΙΡΟΣΑΒΙΤΣ
ΠΑΡΟΔΟΣ ΑΜΕΡΙΚΗΣ-ΚΡΕΜΑΣΤΗ
(ΑΝΑΓΝΩΡΙΣΜΕΝΗ ΑΠΟ ΤΟ ΚΡΑΤΟΣ)

Η Σχολή Χορού "Dance School" της κας Κωνσταντίνας Νταλαμάγκα διοργανώνει καλοκαιρινά σεμινάρια, για παιδιά αγόρια και κορίτσια από 5 έως 15 ετών, με τίτλο "Τα παιδιά και η σχέση τους με τις Καλές Τέχνες" και με θέμα:

1) Παιδαγωγικό σεμινάριο Μουσικοκινητικής και Ρυθμικής Αγωγής. Χρήση κρουστών και μελωδικών οργάνων σ' ένα μάθημα Μουσικής και Ρυθμικής.
2) Γνωριμία με τον κόσμο της Ζωγραφικής μέσω του σχεδίου, των χρωμάτων και της φαντασίας εξωτερικεύοντας τον εσωτερικό τους κόσμο με εικόνες.

Στο τέλος του σεμιναρίου θα παρουσιαστεί η δουλειά των μαθητών και θα χορηγηθούν Βεβαιώσεις σπουδών σε όλους τους συμμετέχοντες. Θα διδάξουν διπλωματούχες καθηγήτριες διακεκριμένες στον χώρο της Ζωγραφικής και Μουσικής, ενώ η διδασκαλία χορού, οργάνωση και επιμέλεια του σεμιναρίου γίνεται από τη διευθύντρια της σχολής Κων/να Νταλαμάγκα - Μιρόσαβιτς. Πτυχιούχος ανώτατης επαγγελματικής σχολής χορού με πολυετή πείρα στη διδασκαλία μαθητών προσχολικής ως και προεπαγγελματικής ηλικίας. Μέλος του διεθνούς συμβουλίου χορού UNESCO και του Σωματείου Ιδιόκτητων Σχολών χορού Σ.Ι.Σ.Χ.Ε. Εχει παρακολουθήσει τα εξής σεμινάρια:

- "Carmina Burana". Σεμινάριο Χοροθεραπείας, Κρουστών & Δραματοθεραπείας
- "Χορευτές". Σεμινάριο χορού με θέμα την τεχνική και ρεπερτόριο μοντέρνου χορού 2001.
- Σεμινάριο στο κέντρο μελέτης χορού NTANKAN από τους Γάλλους χορευτές Claude Brumachon και Benjamin Lamarche.
- 7ο Πανελλήνιο Συνέδριο Ανιματέρ και Φυσικής Αγωγής.
- Σεμινάριο ορθοπεδικών προβλημάτων των χορευτών, πρόληψη και θεραπεία.
- Παρακολούθηση μαθημάτων Παραδοσιακών χορών στην σχολή Δώρα Στράτου.
- Σεμινάρια και σπουδές κλασικού μπαλέτου της Royal Academy του Λονδίνου.

Εχει πάρει μέρος σε πολλές παραστάσεις σε γνωστά θέατρα των Αθηνών, χορεύοντας ρόλους του κλασικού και μοντέρνου ρεπερτορίου.

Το σεμινάριο διαρκεί τον μήνα Ιούλιο, τρεις φορές την εβδομάδα, με τμήματα ανά ηλικία. Για περισσότερες πληροφορίες και δηλώσεις συμμετοχής έως 15 Ιουνίου στο τηλ. 02410-94177 και στη διεύθυνση της σχολής: Πάροδος Αμερικής, Κρεμαστή.

Εστιατόριο - Ταβέρνα

KOSKINOU HOUSE

ΑΝΟΙΞΑΜΕ ΚΑΙ ΣΑΣ ΠΕΡΙΜΕΝΟΥΜΕ

με την γνωστή σε όλους εκλεκτή κουζίνα, το άψογο σέρβις και το ευχάριστο περιβάλλον

Ανοικτά από το μεσημέρι μέχρι αργά το βράδυ

Η αίθουσα διατίθεται για κάθε κοινωνική σας εκδήλωση

KOSKINOU HOUSE
6ο χλμ. Λεωφ. Ρόδου - Καλλιθέας
Τηλ. 02410/62467-67696

Delta

ΔΙΑΜΑΝΤΕ ΕΡΓΑΛΕΙΑ
6ο χλμ.Ρόδου Λίνδου
Συγκρότημα Μανουσέλη


ΚΟΦΤΗ ΧΕΙΡΟΣ


ΔΙΑΤΡΗΤΙΚΑ

ΔΙΑΜΑΝΤΟΤΡΥΠΟΤΕΧΝΙΚΗ ΡΟΔΟΥ

ΔΙΑΜΑΝΤΟΦΟΡΟΙ ΔΙΣΚΟΙ ΚΟΠΗΣ ΓΙΑ ΓΡΑΝΙΤΗ, ΜΑΡΜΑΡΟ ΤΟΥΒΛΟ κ.τ.λ.




ΑΡΜΟΚΟΦΤΕΣ

ΤΡΥΠΑΜΕ
ΚΟΒΟΥΜΕ
ΣΠΑΜΕ



ΧΩΡΙΣ ΣΚΟΝΕΣ
ΡΩΓΜΕΣ
ΜΕΡΕΜΕΤΙΑ

ΠΩΛΗΣΕΙΣ
&
ΕΚΤΕΛΕΣΕΙΣ ΕΡΓΑΣΙΩΝ

Η ΠΟΛΥΧΡΟΝΗ ΜΑΣ ΠΕΙΡΑ ΣΤΟ ΕΞΩΤΕΡΙΚΟ ΜΑΣ ΔΙΝΕΙ ΤΗ ΔΥΝΑΤΟΤΗΤΑ ΝΑ ΒΡΙΣΚΟΥΜΕ ΛΥΣΗ ΕΚΕΙ ΠΟΥ ΟΙ ΑΛΛΟΙ ΣΗΚΩΝΟΥΝ ΤΑ ΧΕΡΙΑ ΨΗΛΑ

ΤΗΛΕΦΩΝΗΣΤΕ ΜΑΣ
(0241) 69022 - 77986
ΚΙΝΗΤΟ: 0944 380562

ΥΠΕΥΘΥΝΟΣ
Μαρκος Τσεσμετζής



Χωρίς όρια...



ΝΑΙ στον αθλητισμό για να κοιμάμαι ήσυχος





1. Ο πρόεδρος του Δημοτικού Συμβουλίου Χρήστος Παρασκευάς υποδέχεται τρεις άσους της Εθνικής Κύπρου, στο Οικονομίδειο γήπεδο. Τον Μάριο Χριστοδούλου, το Νίκο Παναγιώτου και τον Γιαννάκη Οκκά

2. Ο Γιαννάκης Οκκάς στο Οικονομίδειο σε αναμνηστική φωτογραφία με παιδιά που πήραν μέρος στο τουρνουά του ΔΟΑΝ Ιαλυσού

3. Με χαμόγελα, παρά τον καυτό ήλιο οι Χριστοδούλου, Παναγιώτου, Οκκάς υπέγραψαν πάρα πολλά αυτόγραφα και φωτογραφήθηκαν με τα παιδιά και όπως ήταν αναμενόμενο αποθεώθηκαν (ΒΙΚΤΩΡ ΦΩΤΟ ΜΑΡΚΕΤ ΙΑΛΥΣΟΣ).





Αναμνηστική φωτογραφία μετά τον δείπνο που παρέθεσε η ΕΠΟ στην αποστολή της Κύπρου, στους διαιτητές και στην ΕΠΣΔ έξω από την ταβέρνα Ντινόρης



Από αριστερά: Γιώργος Κομοντρόμος (β' αντιπρόεδρος ΚΟΠ), Παΐσιος Αραβαντινός, Γιάννης Οικονομίδης, Τάσος Κατσικίδης (α' αντιπρόεδρος ΚΟΠ) και όρθιος ο γιατρός της Εθνικής Κύπρου Γιάννης Καννάβας.



Ο α' αντιπρόεδρος της ΚΟΠ Τάσος Κατσικίδης δίνει αναμνηστικό δώρο στον πρόεδρο της ΕΠΣΔ Κλεόβουλο Χατζηγεωργίου (ΒΙΚΤΩΡ ΦΩΤΟ ΜΑΡΚΕΤ ΙΑΛΥΣΟΣ)

Αγκαθι

●●● Η επόμενη μέρα τους βρήκε όλους ικανοποιημένους από τη διοργάνωση του αγώνα. Το πιο σημαντικό ήταν η αθλητική παρουσία του κόσμου, που έδειξε για ακόμα μία φορά τα φίλαθλα συναισθήματά του.

●●● *Εντάξει, τα συνθήματα για την αδικία της Ρόδου ήταν αναμενόμενα και μπορούμε να πούμε ότι ήταν ελάχιστα μπροστά στην αγανάκτηση που επικρατεί εδώ και μέρες. Μόνο οι Μεγαρίτες τα άκουσαν, κανένας άλλος.*

●●● Ο Φύσας ήταν αυτός που ξαφνιάστηκε και κοιτούσε περίεργος τον κόσμο, όταν άκουσε... "Βύζα μπ..." και νόμιζε ότι φώναζαν "Φύσα μπ..."

●●● *Βολές κατά ριπάς έριξε ο μεγαλοδικηγόρος στον ωρυλά, προσπαθώντας να πείσει την δευτεροβάθμια ότι απείλησε τους δικαστές γι' αυτό και αποδέχθηκαν να ξανασυζητηθεί η υπόθεση της Ρόδου. Μισή ώρα του τα έχωνε...*

●●● Το επαναλαμβάνω. Ολη η δύναμη της Ρόδου είναι ο Κοζανίτης, ο Ηρακλειώτης και ο Θεσσαλονικιός. Οι πολιτικάντηδες. Για Δωδεκανήσιους αφήστε το καλύτερα. Καλημέρα σας...

ΑΝΕΚΔΟΤΟ

Μεγάλος αγώνας μποξ. Ο ένας από τους αντιπάλους με πρησμένα μάτια και το αίμα να στάζει στο πρόσωπό του προσπαθεί να βρει το στόχο, αλλά όλες οι γροθιές του πιάνουν αέρα. Στο τέλος κάποιου γύρου ρωτάει τον προπονητή του:

- Νομίζεις ότι έχω καμιά πιθανότητα να κερδίσω τον αγώνα;

- Να σου πω, απαντάει ο άλλος, αν συνεχίσεις να βρίσκεις πιο συχνά αέρα, τότε πολύ πιθανόν έτσι που είναι ιδρωμένος ο αντίπαλός σου να πάθει ...πνευμονία!!!



ΡΕΠΟΡΤΑΖ

Τί θα δούμε απ' το Μουντιάλ

• ΟΛΟ ΤΟ ΠΡΟΓΡΑΜΜΑ ΤΩΝ ΜΕΤΑΔΟΣΕΩΝ ΤΩΝ ΑΓΩΝΩΝ ΤΟΥ ΠΑΓΚΟΣΜΙΟΥ ΚΥΠΕΛΛΟΥ

ΗΕΤ-1 ανακοίνωσε χθες το πρόγραμμα των μεταδόσεων της από το Μουντιάλ του 2002.

Τα παιχνίδια που θα παρακολουθήσουν οι έλληνες τηλεθεατές κι αυτοί που θα τα περιγράψουν έχουν ως ακολούθως:

Α' ΦΑΣΗ

31 ΜΑΪΟΥ

13.30 Γαλλία-Σενεγάλη Α (Θεοφιλόπουλος-Γερακάρης) (Ζ)

1 ΙΟΥΝΙΟΥ

08.30 Β. Ιρλανδία-Καμερούν Ε (Μαμουζέλος) (Ζ)
11.00 Ουρουγουάη-Δανία Α (Θεοφιλόπουλος) (Ζ)
13.30 Γερμανία-Σαουδική Αραβία Ε (Τραπεζανίδης) (Ζ)

2 ΙΟΥΝΙΟΥ

11.30 Αγγλία-Σουηδία ΣΤ (Σεφτελής) (Ζ)
09.30 Παραγουάη-Ν. Αφρική Β (Γερακάρης) (Ζ)
07.30 Αργεντινή-Νιγηρία ΣΤ (Θεοφιλόπουλος) (Ζ)
13.30 Ισπανία-Σλοβενία Β (Αναγνωστόπουλος) (Ζ)

3 ΙΟΥΝΙΟΥ

08.30 Κροατία-Μεξικό Ζ (Μαμουζέλος) (Ζ)
11.00 Βραζιλία-Τουρκία Γ (Καράντζαλης) (Ζ)
13.30 Ιταλία-Εκουαδόρ Ζ (Τραπεζανίδης) (Ζ)

4 ΙΟΥΝΙΟΥ

08.30 Κίνα-Κόστα Ρίκα Γ (Αναγνωστόπουλος) (Ζ)
11.00 Ιαπωνία-Βέλγιο Η (Σεφτελής) (Ζ)
13.30 Κορέα-Πολωνία Δ (Πουλιάσης) (Ζ)

5 ΙΟΥΝΙΟΥ

08.30 Ρωσία-Τυνησία Η (Μαμουζέλος) (Ζ)
11.00 ΗΠΑ-Πορτογαλία Δ (Γερακάρης) (Ζ)
13.30 Γερμανία-Β. Ιρλανδία Ε (Θεοφιλόπουλος) (Ζ)

6 ΙΟΥΝΙΟΥ

08.30 Γαλλία-Ουρουγουάη Α (Πουλιάσης) (Ζ)
11.00 Καμερούν-Σαουδική Αραβία Ε (Σεφτελής) (Ζ)
13.30 Δανία-Σενεγάλη Α (Καράντζαλης) (Ζ)

7 ΙΟΥΝΙΟΥ

08.30 Σουηδία-Νιγηρία ΣΤ (Μαμουζέλος) (Ζ)
11.00 Ισπανία-Παραγουάη Β (Αναγνωστόπουλος) (Ζ)
13.30 Αργεντινή-Αγγλία ΣΤ (Τραπεζανίδης) (Ζ)

8 ΙΟΥΝΙΟΥ

08.30 Ν. Αφρική-Σλοβενία Β (Καράντζαλης((Ζ)
11.00 Ιταλία-Κροατία Ζ (Θεοφιλόπουλος) (Ζ)
13.30 Βραζιλία-Κίνα Γ (Μουρκάκος) (Ζ)

9 ΙΟΥΝΙΟΥ

08.30 Μεξικό-Εκουαδόρ Ζ (Κουβαράκης) (Ζ)
11.00 Κόστα Ρίκα-Τουρκία Γ (Γερακάρης) (Ζ)
13.30 Ιαπωνία-Ρωσία Η (Βερνίκος) (Ζ)

10 ΙΟΥΝΙΟΥ

08.30 Κορέα-ΗΠΑ (Καράντζαλης) (Ζ)
11.00 Τυνησία-Βέλγιο Η (Κουβαράκης) (Ζ)
13.30 Πορτογαλία-Πολωνία Δ (Θεοφιλόπουλος) (Ζ)

11 ΙΟΥΝΙΟΥ

08.30 Δανία-Γαλλία Α (Θεοφιλόπουλος ή Πουλιάσης) (Ζ)
08.30 Σενεγάλη-Ουρουγουάη Α (Πουλιάσης ή Θεοφιλόπουλος) (Μ στις 11.00)
13.30 Καμερούν-Γερμανία Ε (Σεφτελής) (Ζ)
13.30 Σαουδική Αραβία-Β. Ιρλανδία Ε (Βερνίκος) (Μ στις 15.00)

12 ΙΟΥΝΙΟΥ

08.30 Σουηδία-Αργεντινή ΣΤ (Θεοφιλόπουλος) (Ζ)
08.30 Νιγηρία-Αγγλία ΣΤ (Μαμουζέλος) (Μ στις 11.00)
13.30 Ν. Αφρική-Ισπανία Β (Πουλιάσης) (Μ στις 16.00)
13.30 Σλοβενία-Παραγουάη Β (Μουρκάκος) (Ζ)

13 ΙΟΥΝΙΟΥ

08.30 Κόστα Ρίκα-Βραζιλία Γ (Μουρκάκος ή Πουλιάσης) (Ζ)
08.30 Τουρκία-Κίνα Γ (Γερακάρης) (Μ στις 11.00)
13.30 Μεξικό-Ιταλία Ζ (Κουβαράκης) (Ζ)
13.30 Εκουαδόρ-Κροατία Ζ (Βερνίκος) (Μ στις 16.00)

14 ΙΟΥΝΙΟΥ

08.30 Τυνησία-Ιαπωνία Η (Μαμουζέλος) (Μ στις 11.00)
08.30 Βέλγιο-Ρωσία Η (Σεφτελής) (Ζ)
13.30 Πορτογαλία-Κορέα Δ (Γερακάρης) (Ζ)
13.30 Πολωνία-ΗΠΑ Δ (Πουλιάσης ή Θεοφιλόπουλος) (Μ στις 16.00)

Β' ΦΑΣΗ

15 ΙΟΥΝΙΟΥ

08.30 1Ε-2Β (α) (Μουρκάκος) (Ζ)
13.30 1Α-2ΣΤ (β) (Μαμουζέλος) (Ζ)

16 ΙΟΥΝΙΟΥ

08.30 1ΣΤ-2Α (γ) (Κουβαράκης) (Ζ)
13.30 1Β-2Ε (δ) (Γερακάρης) (Ζ)

17 ΙΟΥΝΙΟΥ

08.30 1Ζ-2Δ (ε) (Θεοφιλόπουλος) (Ζ)
13.30 1Γ-2Η (στ) (Μαμουζέλος) (Ζ)

18 ΙΟΥΝΙΟΥ

08.30 1Η-2Γ (ζ) (Σεφτελής) (Ζ)
13.30 1Δ-2Ζ (η) (Βερνίκος) (Ζ)

ΠΡΟΗΜΙΤΕΛΙΚΟΙ

21 ΙΟΥΝΙΟΥ

08.30 1 (β)-1 (στ) Ι (Θεοφιλόπουλος) (Ζ)
13.30 1 (α)-1 (Ε) ΙΙ (Βερνίκος) (ζ)

22 ΙΟΥΝΙΟΥ

08.30 1 (δ)-1 (η) ΙΙΙ (Γερακάρης) (Ζ)
13.30 1 (γ)-1 (ζ) IV (Κουβαράκης) (Ζ)

ΗΜΙΤΕΛΙΚΟΙ

25 ΙΟΥΝΙΟΥ

13.30 1Ι-1ΙV (Θεοφιλόπουλος) (Ζ)

26 ΙΟΥΝΙΟΥ

13.00 1ΙΙ-1ΙΙΙ (Βερνίκος) (Ζ)

ΜΙΚΡΟΣ ΤΕΛΙΚΟΣ

29 ΙΟΥΝΙΟΥ

13.30 (Σεφτελής) (Ζ)

ΤΕΛΙΚΟΣ

30 ΙΟΥΝΙΟΥ

13.30 (Θεοφιλόπουλος-Βερνίκος) (Ζ)

Μαγνητική η Ιακώβου

Σε μαγνητική τομογραφία υπεβλήθη χθες η **Χρυσούλα Ιακώβου,** καθώς εδώ και καιρό υποφέρει από έντονους πόνους στο πόδι και στη μέση, από όπου και προήλθε το πρόβλημα. Τα αποτελέσματα της τομογραφίας θα βγουν σήμερα και ο προπονητής της αθλήτριας, **Νίκος Δημητριάδης,** περιμένει να δει πόσο σοβαρή είναι η κατάσταση με το πόδι της, για να μάθει αν θα μπορέσει να επιστρέψει γρήγορα στις προπονήσεις.

Στη Γυμνασιάδα ο Μαούνης

• Παίρνει μέρος με την Εθνική ομάδα Νέων Κορασίδων

Ο άλτης του μήκους **Μαούνης** θα ταξιδέψει μ' άλλα 64 αγόρια και κορίτσια για να φορέσει το εθνόσημο και να μας εκπροσωπήσει σε διεθνείς αγώνες του εξωτερικού.

Με πλούσιο αριθμό συμμετεχόντων θα ταξιδέψει η εθνική ομάδα Παίδων-Κορασίδων, όπου θα μας εκπροσωπήσει στη Γυμνασιάδα που θα διεξαχθεί στη Γαλλία το διάστημα 27/5-2/6. Στην αποστολή βρίσκονται 64 αγόρια και κορίτσια που θα ταξιδέψουν ως την Καέν.

Στη Μυτιλήνη η "Δωδεκάνησος"

• Για να πάρει μέρος σε ημερίδα στίβου

Αναχωρεί σήμερα η αποστολή του ΑΣ "Δωδεκάνησος" για να πάρει μέρος σε ημερίδα στίβου που διοργανώνει το θεραπευτήριο Μυτιλήνη.

Την αποστολή θα συνοδεύσει η προπονήτρια-γυμνάστρια του ΔΟΝΑ Ροδίων-Ιακωβίδου Μαρία.

Οι αθλητές που συμμετέχουν είναι οι εξής:

Παναγιάς Νίκος, Παπαμιχαήλ Γιάννης, Μαργαρίτης Φώτης, Αντωνάκη Αναστασία, Αντωνάκη Κυριακούλα, Αντωνάκης Κυριάκος, Νικήτας Βασίλης, Νικήτας Δημήτρης, Καραγιάννη Δέσποινα.

"Δημιουργία 2002"

• Αγώνες στίβου από βρεφονηπιακό σταθμό

Την Κυριακή 19 Μαΐου 2002 και ώρα 16.30 στο Εθνικό Στάδιο στίβου "Διαγόρας" θα διεξαχθούν οι 7οι Νηπιακοί Αγώνες στίβου "Δημιουργία 2002". Τους αγώνες διοργανώνει ο πρότυπος ιδιωτικός βρεφονηπιακός σταθμός "Δημιουργία".

Οι μικροί αθλητές που θα λάβουν μέρος στους αγώνες θα είναι ηλικίας 3 έως και 6 ετών και θα αγωνισθούν στα εξής αθλήματα:

25 μέτρα με εμπόδια, μπαλάκι, μήκος και σκυταλοδρομία.

Στην έναρξη των αγώνων οι μικροί αθλητές θα παρελάσουν, θα χορέψουν ελληνικούς παραδοσιακούς χορούς και θα παρουσιάσουν ασκήσεις ρυθμικής με μπάλες και κορδέλες.

Στο τέλος των αγώνων όλοι οι λιλιπούτειοι αθλητές θα πάρουν μετάλλιο και αναμνηστικό δίπλωμα.

Η παρουσία σας και το χειροκρότημά σας θα τους δώσει ιδιαίτερη χαρά.

G.A. FERRIES
TSAGARIS TRAVEL

Ε/Γ - Ο/Γ ΜΑΡΙΝΑ • Ε/Γ-Ο/Γ ΡΟΔΑΝΘΗ
Ε/Γ-Ο/Γ ΡΟΜΙΑΝΤΑ • Ε/Γ-Ο/Γ ΝΤΑΛΙΑΝΑ

◆ ΚΑΘΗΜΕΡΙΝΑ ΕΝΑΛΛΑΞ Ε/Γ-Ο/Γ ΜΑΡΙΝΑ Ε/Γ-Ο/Γ ΡΟΔΑΝΘΗ ΠΡΟΣ

ΔΕΥΤΕΡΑ	16.00	ΚΩ-ΚΑΛΥΜΝΟ-ΛΕΡΟ-ΠΑΤΜΟ-ΜΥΚΟΝΟ-ΠΕΙΡΑΙΑ
ΤΡΙΤΗ	16.00	ΚΩ-ΚΑΛΥΜΝΟ-ΛΕΡΟ-ΠΑΤΜΟ-ΠΕΙΡΑΙΑ
ΤΕΤΑΡΤΗ	18.30	ΚΩ-ΚΑΛΥΜΝΟ-ΠΕΙΡΑΙΑ
ΠΕΜΠΤΗ	16.00	ΚΩ-ΚΑΛΥΜΝΟ-ΛΕΡΟ-ΠΑΤΜΟ-ΠΕΙΡΑΙΑ
ΠΑΡΑΣΚΕΥΗ	16.00	ΚΩ-ΚΑΛΥΜΝΟ-ΜΥΚΟΝΟ-ΠΕΙΡΑΙΑ
ΣΑΒΒΑΤΟ	18.30	ΚΩ-ΚΑΛΥΜΝΟ-ΛΕΡΟ-ΠΑΤΜΟ-ΠΕΙΡΑΙΑ
ΚΥΡΙΑΚΗ	16.00	ΚΩ-ΚΑΛΥΜΝΟ-ΛΕΡΟ-ΠΑΤΜΟ-ΠΕΙΡΑΙΑ

◆ Από **12/05/2002** κάθε **ΤΕΤΑΡΤΗ - ΣΑΒΒΑΤΟ**
Ε/Γ-Ο/Γ ΜΑΡΙΝΑ • Ε/Γ-Ο/Γ ΡΟΔΑΝΘΗ από ΡΟΔΟ **08.30** για ΚΑΡΠΑΘΟ

◆ Από **12/05/2002** κάθε **ΤΡΙΤΗ** στις **13.00**
Ε/Γ-Ο/Γ ΡΟΜΙΑΝΤΑ προς:
ΚΩ-ΒΑΘΥ-ΧΙΟ-ΜΥΤΙΛΗΝΗ-ΛΗΜΝΟ-ΑΛΕΞΑΝΔΡΟΥΠΟΛΗ

◆ Από **01/06/2002** κάθε **ΤΕΤΑΡΤΗ** στις **17.00**
Ε/Γ-Ο/Γ ΝΤΑΛΙΑΝΑ προς:
ΧΑΛΚΗ-ΔΙΑΦΑΝΙ-ΚΑΡΠΑΘΟ-ΚΑΣΟ-ΗΡΑΚΛΕΙΟ-ΣΑΝΤΟΡΙΝΗ-ΝΑΞΟ-ΠΑΡΟ-ΜΥΚΟΝΟ-ΤΗΝΟ-ΣΥΡΟ-ΣΚΙΑΘΟ-ΣΚΟΠΕΛΟ-ΘΕΣΣΑΛΟΝΙΚΗ

Πληροφορίες στον κεντρικό πράκτορα
TSAGARIS TRAVEL
στα τηλ. *02410 36170, 30406, 35066, 28597*

VANIK TOURS

ΓΙΑΝΝΗΣ και ΣΕΒΑ ΒΑΛΣΑΜΙΔΗ
VANIK σημαίνει ΑΛΗΘΕΙΑ
ΑΚΤΗ ΚΑΝΑΡΗ 17, ΨΑΡΟΠΟΥΛΑ - ΑΝΕΤΟ ΠΑΡΚΙΝΓΚ
ΑΝΟΙΚΤΑ: ΔΕ-ΣΑ 08.30-14.00 και 16.30-20.30
Τηλ. 35191-37621 καιπτό 0945-798148 FAX 29532
Το γραφείο μας πάντα πρώτο σε κρατήσεις ξενοδοχείων εξασφάλισε και σας προσφέρει καταπληκτικές τιμές για τα παρακάτω ξενοδοχεία σε ΠΑΚΕΤΑ (Εκδοση εισιτηρίων R/T) από 1/4 - 31/10/2002.

ΑΠΕΥΘΥΝΟΜΑΣΤΕ ΣΕ ΣΑΣ ΠΟΥ ΘΕΛΕΤΕ ΚΑΙ Η ΚΡΑΤΗΣΗ ΣΑΣ ΝΑ ΕΙΝΑΙ ΣΩΣΤΗ ΚΑΙ ΤΟ ΔΩΜΑΤΙΟ ΣΑΣ ΝΑ ΣΑΣ ΠΕΡΙΜΕΝΕΙ

1ον	**HOTEL ALEXANDROS Α΄SUPERIOR**	
	ΠΛΑΤΕΙΑ ΜΑΒΙΛΛΗ	
	Μονόκλινο	€ 98
	Δίκλινο	€ 108
	Τρίκλινο	€ 142
2ον	**HOTEL PRESIDENT Α΄κατηγορίας**	
	Λεωφόρος Κηφισίας (ΟΛΑ ΑΝΑΚΑΙΝΙΣΜΕΝΑ)	
	Μονόκλινο	€ 47
	Δίκλινο για μονόκλινο	€ 58
	Δίκλινο	€ 62
	Τρίκλινο	€ 78
2ον	**HOTEL ASTOR Α΄κατηγορίας**	
	Σύνταγμα	
	Μονόκλινο	€ 57
	Δίκλινο για μονόκλινο	€ 65
	Δίκλινο	€ 76
	Τρίκλινο	€ 95
4ον	**HOTEL PARTHENON Α΄κατηγορίας**	
	Στήλες Ολ. Διός	
	Μονόκλινο	€ 74
	Δίκλινο	€ 83
	Τρίκλινο	€ 115
5ον	**HOTEL ZAFOLIA Α΄SUPERIOR**	
	Λεωφόρος Αλεξάνδρας	
	Μονόκλινο	€ 93
	Δίκλινο	€ 103
	Τρίκλινο	€ 123
6ον	**HOTEL ARETHOUSA Β΄ SUPERIOR**	
	Σύνταγμα	
7ον	**HOTEL ELLINIS Β΄SUPERIOR**	
	ΩΝΑΣΕΙΟ, Λεωφ. Συγγρού	
	Μονόκλινο	€ 43
	Δίκλινο	€ 67
	Τρίκλινο	€ 82
8ον	**HOTEL LILIA Β΄κατηγορίας**	
	ΠΑΣΑΛΙΜΑΝΙ	
	Μονόκλινο	€ 42
	Δίκλινο	€ 55
	Τρίκλινο	€ 69
9ον	**HOTEL EGNATIA Β΄κατηγορίας**	
	Θεσσαλονίκη Κέντρο, καινούργιο	
	Μονόκλινο	€ 60
	Δίκλινο	€ 72
	Τρίκλινο	€ 84

● Τα παραπάνω ξενοδοχεία διαθέτουν T.V. σε όλα τα δωμάτια
● Στις πιο πάνω τιμές συμπεριλαμβάνεται πρωινό σε μπουφέ
● Ακόμη σε μας θα βρείτε αεροπορικά και ατμοπλοϊκά εισιτήρια όλων των εταιριών.

PRO-SPORT
UMBRO STORE

UMBRO®
Only Football

ΕΞΟΥΣΙΟΔΟΤΗΜΕΝΟ ΚΑΤΑΣΤΗΜΑ

ΟΛΑ ΤΑ ΑΥΘΕΝΤΙΚΑ ΕΙΔΗ ΡΟΥΧΙΣΜΟΥ ΤΟΥ ΟΛΥΜΠΙΑΚΟΥ

Εθν. Μακαρίου 24 (Στοά Τσουβαλά), τηλ. 23705
Λεωφ. Δημοκρατίας (Παραδείσι), τηλ. 81288

ΜΠΑΣΚΕΤ-ΣΤΙΒΟΣ

Θέμα ημερών οι εξελίξεις

- *ΜΕΧΡΙ ΤΟ ΤΕΛΟΣ ΤΟΥ ΜΗΝΑ ΑΝΑΜΕΝΕΤΑΙ ΝΑ ΚΛΕΙΣΟΥΝ ΤΑ ΜΕΤΑΓΡΑΦΙΚΑ ΤΟΥ ΚΟΛΟΣΣΟΥ*
- *ΑΠΟ ΤΟΝ ΚΡΟΝΟ ΕΞΑΡΤΑΤΑΙ Η ΠΑΡΑΜΟΝΗ ΤΟΥ ΧΕΡΚΕΛΕΤΖΗ. ΣΕ ΕΚΚΡΕΜΟΤΗΤΑ ΑΛΛΑ ΣΕ ΑΙΣΙΟΔΟΞΟ ΦΟΝΤΟ ΤΑ ΘΕΜΑΤΑ ΚΑΤΟΥΦΑ, ΚΟΥΤΣΟΥ*

Μέχρι το τέλος του μήνα περιμένουν οι άνθρωποι του Κολοσσού πως θα έχουν οριστικοποιηθεί όλες οι εξελίξεις που έχουν να κάνουν με τα θέματα του έμψυχου δυναμικού. Οι "θαλασσί" κρατούν τα στόματά τους ερμητικά κλειστά και δεν θέλουν να αναφέρουν το παραμικρό για τους υποψήφιους μεταγραφικούς στόχους. Δεν διστάζουν, πάντως, να επαναλάβουν πως οι μεταγραφές που θα γίνουν θα είναι τρεις, ενώ τονίζουν πως τώρα πλέον έχουμε μπει στην περίοδο που οι παίκτες ολοκληρώνουν την μελέτη των προσφορών και παίρνουν τις αποφάσεις τους.

Οπως αναφέρουν οι πληροφορίες, ο Κολοσσός είχε κάνει τις προτάσεις του προς συγκεκριμένες κατευθύνσεις και δεν χρειάστηκε να επανέλθει, καθώς οι παίκτες και οι μάνατζερ στους οποίους απευθύνθηκε προφανώς δεν βρήκαν πιο συμφέρουσες και εγγυημένες προτάσεις με αποτέλεσμα να επικοινωνούν πλέον οι ίδιοι με τους διοικούντες τον ροδίτικο σύλλογο!

Κι' αν τα μεταγραφικά αναμένεται να κλείσουν μέχρι το τέλος του μήνα, πολύ πιο σύντομα θα οριστικοποιηθούν οι σχέσεις του Κολοσσού με τους δικούς του παίκτες. Οι περισσότεροι έχουν ανανεώσει την συνεργασία τους, ενώ οι βασικές εκκρεμότητες φέρονται να είναι τρεις.

Σύμφωνα με τις πληροφορίες που υπάρχουν, με τους **Ισίδωρο Κουτσό** και **Σωτήρη Κατούφα** υπάρχει μία διαφορά κατά πάσα πιθανότητα οικονομικού περιεχομένου, όμως όχι τόσο μεγάλη που να δημιουργεί αξεπέραστα προβλήματα.

Εύκολα ή δύσκολα οι δύο πλευρές είναι το πιθανότερο να ξαναδώσουν τα χέρια.

Τουλάχιστον στις περιπτώσεις αυτές είναι στο χέρι παικτών και διοίκησης να τα βρουν. Εκεί που υπάρχει ανάμειξη τρίτων είναι στην περίπτωση του **Χρήστου Χερκελετζή**.

Τελικά ο αθλητής, τον οποίο θέλει στην ομάδα ο **Χάρης Παπάζογλου**, θα παρουσιαστεί στον στρατό στο τέλος του μήνα, κάτι που σημαίνει πως θα είναι σε θέση να δώσει το παρόν στην προετοιμασία της ομάδας.

Τα πάντα, όμως, θα εξαρτηθούν από την στάση που θα τηρήσει ο Κρόνος, στον οποίο ανήκει ο αθλητής και με τον οποίο αναμενόταν να συναντηθεί χθες το βράδυ.

Κατά τα άλλα, οι προπονήσεις συνεχίζονται κανονικά τέσσερις φορές την εβδομάδα και μάλιστα με την συμμετοχή των παικτών που ανήκουν στους "θαλασσί", αλλά είχαν αγωνιστεί σε άλλες ομάδες ως δανεικοί (**Μπίλιας, Λιβιεράτος, Φωτεινός**).

ΒΡΕΘΗΚΕ Ο ΤΥΧΕΡΟΣ

Ο **Καλούδης Φραντζής** είναι ο τυχερός της λαχειαγοράς που είχε διοργανώσει ο Κολοσσός με δώρο ένα αυτοκίνητο FIAT. Ο τυχερός αριθμός ήταν ο 8237 και αναδείχτηκε από την τελευταία κλήρωση του λαϊκού λαχείου.

Οργανώνεται η "Δωδεκάνησος"

- *Η ομάδα μπάσκετ σε καρότσι ανακοινώνει σύντομα το όνομα του νέου της προπονητή, ενώ δεν αποκλείεται να προχωρήσει σε μεταγραφή*

Για την ομάδα μπάσκετ σε καρότσι "Δωδεκάνησος", η παρθενική της εμφάνιση στο πρωτάθλημα της Β' Εθνικής κατηγορίας είχε καθαρά αναγνωριστικό χαρακτήρα και παρά το άγχος και την απειρία του πρωτάρη, το ροδίτικο αντιπροσωπευτικό συγκρότημα πραγματοποίησε μία ιδιαίτερα θετική και ενθαρρυντική πορεία. Στο επόμενο πρωτάθλημα οι απαιτήσεις ασφαλώς και θα είναι μεγαλύτερες και οι στόχοι ψηλότεροι, με τους ανθρώπους της Δωδεκανήσου να είναι έτοιμοι να οργανωθούν. Πρώτο μέλημα του συλλόγου θα είναι η εξεύρεση νέου προπονητή, καθώς η συνεργασία με τον περσινό, τον **Βαγγέλη Κουζουκάκη**, έχει λήξει και δεν ανανεώνεται.

Στην λίστα των υποψηφίων υπάρχουν περίπου τέσσερα ονόματα και πολύ σύντομα αναμένεται να υπάρξουν επίσημες ανακοινώσεις. Σε ό,τι αφορά το έμψυχο δυναμικό, στην ομάδα θα παραμείνουν όλοι οι παίκτες, ενώ εξετάζεται πολύ σοβαρά το ενδεχόμενο να πραγματοποιηθεί μία μεταγραφή αθλητή που αγωνίζεται σε ομάδα της Αθήνας ή της Θεσσαλονίκης. Αξίζει να σημειωθεί, πώς το πρωτάθλημα της Β' Εθνικής κατηγορίας ξεκινάει τον Οκτώβριο, κάτι που σημαίνει ότι η προετοιμασία της Δωδεκανήσου θα ξεκινήσει στις αρχές Αυγούστου και μάλιστα με την βοήθεια νέου υλικού στην αγορά του οποίου θα προχωρήσει ο σύλλογος.

ΣΚΕΨΕΙΣ ΓΙΑ ΑΝΑΠΤΥΞΗ

Στόχος της Δωδεκανήσου δεν είναι μόνο το να πρωταγωνιστήσει στα Εθνικά πρωταθλήματα. Η διοίκηση του συλλόγου θέλει να φέρει κοντά όσο το δυνατόν περισσότερα παιδιά με αναπηρίες μπορεί και αν καταφέρει να συγκεντρώσει τον απαραίτητο αριθμό, δεν αποκλείεται να προχωρήσει στην δημιουργία ακαδημίας μπάσκετ!

Ευχαριστίες του Πανελληνίου

- *Απευθύνονται στον δήμαρχο Αρχαγγέλου Θεοδόση Κολιάδη για την απονομή τιμών στη Ζωγραφίνα Αργυρού*

Πριν από μερικές μέρες ο Δήμος Αρχαγγέλου είχε τιμήσει την αθλήτρια του Πανελληνίου **Ζωγραφίνα Αργυρού** που κατάγεται από το ομώνυμο μέρος.

Τώρα ο Πανελλήνιος μέσω του προέδρου του **Μίνωα Κυριακού** εκφράζει τις θερμές του ευχαριστίες στον Δήμαρχο **Θεοδόση Κολιάδη** με ειδική επιστολή που αναφέρει χαρακτηριστικά τα εξής:

«Προς αξ. κ. Κολιάδη Θεοδόσιο, Δήμαρχο Αρχαγγέλου.

Αξιότιμε κ. Δήμαρχε,

Ο Πανελλήνιος Γυμναστικός Σύλλογος αισθάνεται την ανάγκη να σας ευχαριστήσει για την επιβράβευση των προσπαθειών της πρωταθλήτριάς μας **Ζωγραφίνας Αργυρού** από το Δημοτικό σας Συμβούλιο. Επίσης εκφράζει τις ευχαριστίες του και προς το Διοικητικό Συμβούλιο του ΔΟΑ για την πολύπλευρη αρωγή που επέδειξε προς τον αθλητισμό.

Τέτοιες πράξεις τιμούν τον αθλητισμό και δείχνουν την μεγάλη ευαισθησία της Τοπικής Αυτοδιοίκησης της Ρόδου.

Μετά τιμής
Ο Πρόεδρος
Μίνως Κυριακού
Ο Γεν. Γραμματέας
Σπήλιος Χαραμής».

TV

1.00 μ.μ.: Οι ειδικοί Σ. ΣΠΟΡΤ 2
2.00 μ.μ.: 30' σπορ ALPHA SPORTS 1
2.00 μ.μ.: Τένις: Αγώνες τουρνουά στο Αμβούργο (Ζ) Σ. ΣΠΟΡΤ 2
3.30 μ.μ.: Γαλλικό πρωτάθλημα ποδοσφαίρου: Αγώνας (Ε) ALPHA SPORTS 1
3.45 μ.μ.: Ιππόδρομος Σ. ΣΠΟΡΤ 2
5.00 μ.μ.: Τένις: Αγώνες τουρνουά στο Αμβούργο (προημιτελικοί)-(Ζ) Σ. ΣΠΟΡΤ
5.30 μ.μ. Ιταλικό πρωτάθλημα ποδοσφαίρου: Αγώνας (Ε) ALPHA SPORTS 1
6.30 μ.μ.: Αθλητικό ημίωρο ΕΤ-3
6.45 μ.μ.: Πόλο (Α1): Αγώνας (Ε) ALPHA SPORTS 2
8.00 μ.μ.: Ποδόσφαιρο: Εκπομπή για τα ευρωπαϊκά πρωταθλήματα ALPHA SPORTS 2
8.00 μ.μ.: Supersport Drive Σ. ΣΠΟΡΤ
8.30 μ.μ.: Αγώνες μοτοσικλέτας Σ. ΣΠΟΡΤ 2
9.00 μ.μ.: Σπορ στο Seven SEVEN
9.00 μ.μ.: 90' σπορ ALPHA SPORTS 2
9.00 μ.μ.: Ποδόσφαιρο (πρωτάθλημα Βελγίου): Αγώνας (Ε) ALPHA SPORTS 2
9.00 μ.μ.: Κουίζ για φανατικούς Σ. ΣΠΟΡΤ
9.15 μ.μ.: Ποδόσφαιρο (ευρωπαϊκό πρωτάθλημα ελπίδων): Αγγλία-Ελβετία (Ζ) Σ. ΣΠΟΡΤ 2
9.30 μ.μ.: Ποδόσφαιρο (ευρωπαϊκό πρωτάθλημα ελπίδων): Ιταλία-Πορτογαλία (Ζ) Σ. ΣΠΟΡΤ
11.00 μ.μ.: N.B.A. Αγώνας (Ε) ALPHA SPORTS 1
11.30 μ.μ.: Οποιος αντέξει Σ. ΣΠΟΡΤ
11.15 μ.μ.: Ποδόσφαιρο (πρωτάθλημα Αργεντινής): Αγώνας 18ης μέρας (Μ) Σ. ΣΠΟΡΤ 2
11.30 μ.μ.: "Ο δρόμος προς την Ασία": Εκπομπή για το Μουντιάλ 2002 ΕΤ-1



ΗΛΕΚΤΡΙΚΕΣ ΕΓΚΑΤΑΣΤΑΣΕΙΣ
ΘΕΡΜΑΝΣΗ - ΨΥΞΗ - ΗΛΙΑΚΑ - AIR CONDITION
"ΗΛΕΚΤΡΙΚΟ ΣΠΙΤΙ"
ΣΑΡΑΝΤΗΣ ΓΡΗΓΟΡΑΚΗΣ
ΤΗΛ. 0932 255715-02410 94981



ΑΒΕΤΕ Κ. ΚΩΣΤΑΡΙΔΗΣ
Καναδά 12 • Τηλ.: 02410 78577

ΟΙ ΘΕΡΑΠΕΥΤΙΚΕΣ ΙΔΙΟΤΗΤΕΣ ΤΟΥ ΒΑΣΙΛΙΚΟΥ ΠΟΛΤΟΥ

Θα ενθυμούνται οι παλιοί αναγνώστες της εφημερίδας μας τις θεραπευτικές ιδιότητες του βασιλικού πολτού στην τρίτη κυρίως ηλικία. Κάποιοι, που ασφαλώς ικανοποιήθηκαν από τη χρησιμοποίησή του, ζήτησαν να τους ενημερώσουμε εάν μπορούν και από πού να προμηθευτούν τον βασιλικό αυτό πολτό και τους δίνουμε πιο κάτω σχετικές πληροφορίες.

ΒΑΣΙΛΙΚΟΣ ΠΟΛΤΟΣ ΚΙΝΑΣ

(Chinese Royal Jelly)

Υψηλής δραστικότητας. Στη φύση υπάρχουν 11 μεταλλικά άλατα και ο Β.Π. τα περιέχει όλα (Νάτριο-Κάλιο-Σίδηρο-Χρώμιο-Νικέλιο-Χαλκό-Ασβέστιο-Φώσφορο-Μαγνήσιο-Πυρίτιο). Επίσης, περιέχει, Βιταμίνες-Πρωτεΐνες-Ενζυμα-Αμινοξέα και Εστέρες. Ενδείκνυται για μεταγχειρητικές καταστάσεις, γηριατρικές παθήσεις, χοληστερίνη, δυσκοιλιότητα, υπόταση, αρθριτικά συνάχι, ατονία, κλιμακτήριο κ.λπ. Ο μοναδικός Β.Π. εμπλουτισμένος με το βότανο Σισάδρα, **που βελτιώνει το αναπνευστικό** (βρογχικά-δύσπνοια), έχοντας την μεγαλύτερη περιεκτικότητα. Επίσης διαθέτουμε το περίφημο βότανο GINSENG (ΡΙΖΑ ΤΗΣ ΖΩΗΣ) σε σφραγισμένα φακελάκια μιας χρήσεως, ούτως ώστε η δράση του να είναι σίγουρη 100% για το **άγχος** και το **κυκλοφοριακό** (είναι και διεγερτικό).

Αποστέλλεται με αντικαταβολή
ΔΗΜ. ΠΗΛΙΟΥΣΗΣ
Ευελπίδων 45-Κυψέλη-11362 Αθήνα
Τηλ. (010) 8835520-8641.498
Εγκεκριμένο από τον ΕΟΦ

ΠΡΑΚΤΟΡΕΙΟ ΤΑΞΕΙΔΙΩΝ
ΣΑΒΒΑΣ ΣΑΗΣ

4ήμερες εκδρομές *στον*
ΑΓ. ΡΑΦΑΗΛ ΜΥΤΙΛΗΝΗΣ

1η εκδρομή
του ΑΓ. ΠΝΕΥΜΑΤΟΣ (τριήμερη αργία)
***από* 22/6 *έως* 25/6**
(Σάββατο έως Τρίτη)
ΑΕΡΟΠΟΡΙΚΩΣ (κατευθείαν από ΡΟΔΟ)
μόνο με 290 ευρώ

2η εκδρομή
***από* 26/6 *έως* 29/6**
ΑΕΡΟΠΟΡΙΚΩΣ (κατευθείαν από ΡΟΔΟ)
μόνο με 290 ευρώ

ΠΕΡΙΛΑΜΒΑΝΕΙ:
• Αεροπορικά εισιτήρια ΡΟΔΟ - ΜΥΤΙΛΗΝΗ - ΡΟΔΟ • Φόρους αεροδρομίων, Φ.Π.Α. • Ξενοδοχείο Β' κατηγορίας με πρωινό • Μεταφορές αεροδρόμιο - ξενοδοχείο - αεροδρόμιο • 2 ολοήμερες εκδρομές στον Αγ. Ραφαήλ - Ταξιάρχη Μανταμάδος - Μολύβι - Πέτρα- Μονή Λήμονος - Μονή Αγ. Ιγνατίου - Καλλονή - Αγιάσο - Πλωμάρι - Αγ. Ισίδωρο - Κατακόμβες - Μαγδαληνής.

3ήμερη & 4ήμερη εκδρομή στην
ΠΑΤΜΟ – ΛΕΙΨΟΥΣ
το τριήμερο του ΑΓ. ΠΝΕΥΜΑΤΟΣ
***από* 22–24/6**
(Σάββατο έως Τρίτη πρωί)
***από* 21–24/6**
(Παρασκευή έως Τρίτη πρωί)
Τιμή 3ήμερης 140 ευρώ • Τιμή 4ήμερης 160 ευρώ

ΠΕΡΙΛΑΜΒΑΝΕΙ:
• Ξενοδοχεία επιλεγμένα με πρωινό • Ακτοπλοϊκά εισιτήρια ΡΟΔΟ - ΠΑΤΜΟ (γ' θέση) - ΠΑΤΜΟ-ΡΟΔΟ (β' θέση) • Ολοήμερη εκδρομή στην Πάτμο • Ημερήσια κρουαζιέρα στους Λειψούς.

ΠΛΗΡΟΦΟΡΙΕΣ - ΠΡΟΓΡΑΜΜΑΤΑ
ΠΡΑΚΤΟΡΕΙΟ ΤΑΞΕΙΔΙΩΝ
ΣΑΒΒΑΣ ΣΑΗΣ
Τάρπον Σπρινγκς 42 (δίπλα στην Πίστεως)
Τηλ.: 39781-3, 37711

ΑΠΟ ΤΗΝ ΕΡΑΣΙΤΕΧΝΙΚΗ ΘΕΑΤΡΙΚΗ ΟΜΑΔΑ "ΠΡΑΞΙΣ"

Σήμερα η πρώτη της γνωστής κωμωδίας «Αταίριαστο ζευγάρι» του Νηλ Σάιμον

Το έργο θα παιχτεί στην αίθουσα 2 του κινηματογράφου "Παλλάς"

Κωμωδία επέλεξε ν' ανεβάσει αυτή τη φορά η ερασιτεχνική θεατρική ομάδα "Πράξις" που παρουσιάζει το "Αταίριαστο Ζευγάρι" του Νηλ Σάιμον, από σήμερα 17 Μαΐου, έως και την Κυριακή 26 του μηνός, στις 9.30 το βράδυ στην αίθουσα 2 του "Παλλάς 5 cinemas center".

Για την παράσταση έδωσαν, συνέντευξη Τύπου τα μέλη της θεατρικής ομάδας η οποία τα τελευταία χρόνια έχει να επιδείξει μία αξιόλογη προσπάθεια στα καλλιτεχνικά δρώμενα της Ρόδου.

Οπως τόνισε ο σκηνοθέτης της παράστασης, κ. Κώστας Κατσουλάκης, πρόκειται για μία από τις ωραιότερες κωμωδίες του Αμερικανού συγγραφέα η οποία γράφηκε τη δεκαετία του 1960 για άνδρες. Ανέβηκε στο θέατρο του Μπρόντγουεϊ, έγινε τηλεοπτική σειρά και κινηματογραφική ταινία με θρυλικό πρωταγωνιστικό δίδυμο τους Γούλτερ Ματάου και Τζακ Λέμον.

Τη δεκαετία του '80, το έργο έγινε στη θηλυκή του βερσιόν. Την τελευταία μάλιστα επέλεξε ν' ανεβάσει



και η ομάδα "Πράξις". Πρόκειται για την παράσταση που ανέβηκε με μεγάλη επιτυχία από τον θίασο Σμαρούλας Γούλη με πρωταγωνίστριες την ίδια και τη Μίρκα Παπακωνσταντίνου και σε απόδοση Παύλου Μάτεσι.

Στη συγκεκριμένη βερσιόν ο Νηλ Σάιμον δοκιμάζει να δει τις επιπτώσεις που έχει το διαζύγιο και ο γάμος, από την πλευρά της γυναίκας. Οπως είπε για την παράσταση, χαρακτηριστικά, ο ίδιος ο Παύλος Μάτεσις. «Το αταίριαστο ζευγάρι, γράφει ένας Αμερικανός κριτικός, αποτελεί πλέον μέρος του λαικού πολιτισμικού μύθου της Αμερικής. Η αλήθεια είναι πως, σαράντα χρόνια τώρα, στην ανδρική ή τη θηλυκή του εκδοχή, δεν έχει εγκαταλείψει τη σκηνή. Η ευεξία, η ιλαρότητα, το υγιές γέλιο που δωρίζει, δίνουν στο έργο παγκοσμιότητα...».

Μιλώντας για τη φετινή επιλογή της ομάδας ν' ανεβάσει κωμωδία, η πρόεδρός της κ. Ρούλα Βασιλοπούλου, υπογράμμισε την ενεργή παρουσία της ομάδας, τα τελευταία δύο χρόνια, στα πολιτιστικά δρώμενα της Ρόδου, όπως το ανέβασμα του "Desperados" πέρυσι, πάλι στο "Παλλάς".

"Κάνουμε διάφορα πειράματα και νομίζουμε ότι ήρθε η ώρα πια να γυρίσουμε και στην κωμωδία που στοχεύει στο αβίαστο γέλιο", είπε, μεταξύ άλλων, η κ. Βασιλοπούλου.

Οσο για τους συντελεστες της παράστασης, τα σκηνικά και τα κοστούμια είναι της Ανδρομάχης Μπατζούκη και του Κώστα Σκιαδά. Βοηθός σκηνοθέτης η Βάσω Ντελλάκη. Στα φώτα και στην μουσική ο Ιάκωβος Καμχής.

Παίρνουν μέρος οι: Αγγελική Αμβροσιάδου, Ρούλα Βασιλοπούλου, Χρυσούλα Κόζα, Μίσσυ Κώστα, Βάσω Ντελλάκη, Μαρία Πολυχρόνη, Γιάννης Χαριστής, Κώστας Χαρτοφύλλης.

Εκδήλωση Λογοτεχνών στο Ακταίον

Το Διεθνές Κέντρο Λογοτεχνών και Μεταφραστών Ρόδου σε συνεργασία με την Αδελφότητα Κρητών Ρόδου θα πραγματοποιήσει την Παρασκευή 24 Μαΐου 2002 και ώρα 8.30 μ.μ. στην αίθουσα του "Ακταίον" εκδήλωση με τίτλο: "Ο Νίκος Κάσδαγλης παρουσιάζει τον Γιώργη Μανουσάκη".

Ο Γιώργης Μανουσάκης γεννήθηκε το 1933 στα Χανιά, όπου και διαμένει. Σπούδασε στη Φιλοσοφική Σχολή του Πανεπιστημίου Αθηνών κι εργάστηκε επί 26 χρόνια στη Μέση Εκπαίδευση ως καθηγητής. Εχει παρουσιάσει ως τώρα έξι ποιητικές συλλογές, μια μελέτη για την Κρήτη του Πρεβελάκη, το "Οδοιπορικό των Σφακιών" και μια συλλογή από 32 μικρά πεζά. Διηγήματα, ταξιδιωτικές εντυπώσεις και το μεγαλύτερο μέρος του δοκιμιακού έργου του βρίσκονται διάσπαρτα σε περιοδικά και αφιερωματικούς τόμους ή παραμένουν ανέκδοτα. Το 1977 τιμήθηκε με το βραβείο Καζαντζάκη και το 1981 με το κρατικό βραβείο για το "Οδοιπορικό των Σφακιών".

Το βιβλίο "Ρόδος και Αρχαία Κείμενα"

Η Εταιρεία Ροδιακών Μελετών, είχε διοργανώσει εκδήλωση στην αίθουσα τελετών του Δικηγορικού Συλλόγου Ρόδου, την 13η Απριλίου ε.έ. κατά την οποία ομίλησε ο ομότιμος καθηγητής του Πανεπιστημίου Αθηνών κ. Βασίλειος Κύρκος, με θέμα "Παναίτιος ο Ρόδιος".

Με την ευκαιρία εκείνη ο κ. Κύρκος έλαβε γνώση και μερικών βιβλίων τα οποία αφορούν στην ιστορία της Ρόδου και μεταξύ αυτών του δικηγόρου και προέδρου της Εταιρείας Ροδιακών Μελετών Εμμανουήλ Παπαιωάννου με τον τίτλο "Ρόδος και Αρχαία Κείμενα".

Για το παραπάνω βιβλίο ο κ. Κύρκος έγραψε τις εντυπώσεις του στην ακόλουθη επιστολή της 8ης Μαΐου:

«Αγαπητέ κ. Πρόεδρε,

Βρήκα την ευκαιρία αυτές τις μέρες και ξεφύλλισα το βιβλίο σας με κάποια άνεση χρόνου. Κάνατε δουλειά υποδειγματική και μνημειώδη. Αναφέρομαι, βέβαια, στο έργο σας "Ρόδος και Αρχαία Κείμενα", κυρίως. Αυτό το βιβλίο θα παραμείνει ως έργο αναφοράς, όπως λέμε, και ως πηγή πληροφοριών για την ιστορία της Ρόδου.

Σκέφτομαι τι μπορεί να κάμει η αγάπη για τα πάτρια και το μεράκι ενός ανθρώπου που δεν είχε, ίσως εξαρχής την φιλολογική υποδομή, δηλαδή την εξειδικευμένη γνώση. Η δυνατή επιθυμία, όμως, ο έρως πατρίδος, με τον καιρό και την επιμονή, αναπλήρωσαν "τεχνικές ελλείψεις και έδωσαν έργο άξιο θαυμασμού". Πράγματι, πρόκειται για έναν πνευματικό θησαυρό, όπως εύστοχα αναφέρεται στα προλογικά του τόμου.

Και τα μικρότερα βιβλία σας, έχουν ασφαλώς την ειδική αξία τους, δηλαδή αυτά που αφορούν τη Ρόδο στα Νεώτερα Κείμενα. Και σ' αυτά ,τα έργα σας διακρίνει κανείς την ευσυνειδησία και την αγάπη για τη Ρόδο. Πάντως, το κλασικό πια έργο σας θα παραμείνει πολύτιμη παρακαταθήκη στις νεώτερες γενιές των ερευνητών.

Με φιλικούς χαιρετισμούς
Β. Κύρκος».



Η εμπειρία μας και η αφοσίωση στη λεπτομέρεια αποτελουν εγγύηση για την απόλυτη επιτυχία ωστε να μείνουν ανεξίτηλες στη μνήμη τη δική σας και των καλεσμένων σας.....

ΧΟΡΟΕΣΠΕΡΙΔΕΣ - ΓΑΜΟΙ - CATERING - ΠΑΙΔΙΚΑ ΠΑΡΤΥ

ΞΕΝΟΔΟΧΕΙΟ SOFITEL CAPSIS ΡΟΔΟΥ
Για Πληροφορίες 25-015 & 20919 (09.00 - 17.00)

CAPSIS
Conference Centers & Resort Hotels



Zorpidis
ΤΟΥΡΙΣΤΙΚΟΣ ΟΡΓΑΝΙΣΜΟΣ
L.A.N.E.
ΚΕΝΤΡΙΚΟ ΠΡΑΚΤΟΡΕΙΟ ΡΟΔΟΥ ΣΤΕΦΑΝΑΚΗ

ΠΑΣΧΑΛΙΝΕΣ ΕΞΟΡΜΗΣΕΙΣ
ΣΕ ΟΛΟ ΤΟΝ ΚΟΣΜΟ!!!

- ΠΑΡΙΣΙ-ΝΤΙΣΝΕΫ-ΒΕΡΣΑΛΙΕΣ
- ΠΑΡΙΣΙ - ΚΥΑΝΗ ΑΚΤΗ
- ΠΑΡΙΣΙ - ΛΟΝΔΙΝΟ
- ΒΑΛΕΑΡΙΔΕΣ ΝΗΣΟΙ
- ΛΟΝΔΙΝΟ
- ΑΓΓΛΙΑ - ΣΚΩΤΙΑ
- ΚΛΑΣΙΚΗ ΙΤΑΛΙΑ
- ΡΩΜΗ
- ΣΚΑΝΔΙΝΑΒΙΚΕΣ ΠΡΩΤΕΥΟΥΣΕΣ
- ΙΣΠΑΝΙΑ - ΠΟΡΤΟΓΑΛΙΑ
- ΒΙΕΝΝΗ - ΒΟΥΔΑΠΕΣΤΗ - ΠΡΑΓΑ
- ΚΥΑΝΗ ΑΚΤΗ - ΝΙΚΑΙΑ - ΚΑΝΝΕΣ - ΜΟΝΑΚΟ
- ΙΤΑΛΙΚΟ ΠΑΝΟΡΑΜΑ (οδικώς)
- ΓΥΡΟΣ ΙΤΑΛΙΑΣ (οδικώς)

Και πολλές ακόμα ονειρεμένες εξορμήσεις εντός και εκτός Ελλάδας!!!

ΑΝΑΧΩΡΗΣΕΙΣ Λ.Α.Ν.Ε. από Ρόδο
Γ/Β ΙΕΡΑΠΕΤΡΑ
Κάθε ΠΕΜΠΤΗ στις 04.30 για Χάλκη - Διαφάνι - Πηγάδια - Κάσο - Σητεία - Αγιο Νικόλαο - Μήλο - Πειραιά
Κάθε ΚΥΡΙΑΚΗ στις 04.30 Χάλκη - Διαφάνι - Πηγάδια - Κάσο - Σητεία - Αγιο Νικόλαο - Μήλο - Πειραιά
Γ/Β ΚΟΡΝΑΡΟΣ
Κάθε ΣΑΒΒΑΤΟ στις 04.30 για Διαφάνι - Πηγάδια - Κάσο - Σητεία - Αγιο Νικόλαο - Μήλο - Πειραιά

Εκτάκτως την Μ. Εβδομάδα θα πραγματοποιηθεί δρομολόγιο από τη Ρόδο την Μ. Παρασκευή με αναχώρηση στις 20.00 για Διαφάνι - Πηγάδια - Κάσο - Σητεία - Αγ. Νικόλαο - Μήλο - Πειραιά

ΚΡΑΤΗΣΕΙΣ ΞΕΝΟΔΟΧΕΙΩΝ σε όλη την Ελλάδα
ΑΕΡΟΠΟΡΙΚΑ ΕΙΣΙΤΗΡΙΑ
ΑΚΤΟΠΛΟΪΚΑ ΕΙΣΙΤΗΡΙΑ
ΕΝΟΙΚΙΑΣΕΙΣ ΑΥΤΟΚΙΝΗΤΩΝ - ΠΟΥΛΜΑΝ

ΑΛΕΞ. ΔΙΑΚΟΥ 38, 85100 ΡΟΔΟΣ
Τηλ.: (0241) 20625, 30054, 33603, 33607-Fax: 26745

ALHAMBRA TRAVEL
Αλεξ. Παπάγου 23. Τηλ. 02410 37052, 25698, 31642

Ονειρεμένη κρουαζιέρα
με τον υπερπολυτελή κολοσσό
της Royal Olympic Cruises
"Olympia Explorer"

21-28/6/2002 από Πειραιά
Μεταφορά Ρόδο - Πειραιά - Ρόδο με το υπερσύγχρονο και μοναδικό express δρομολόγιο του "ΑΙΟΛΟΣ ΚΕΝΤΕΡΗΣ" σε 7 ώρες.

Οργανώνουμε με το υπερπολυτελέστατο Olympia Explorer της ROC επταήμερη φανταστική κρουαζιέρα από 21-28 Ιουνίου
ΠΕΙΡΑΙΑΣ - ΚΕΡΚΥΡΑ - ΒΕΝΕΤΙΑ - ΝΤΟΥΜΠΡΟΒΝΙΚ - ΜΠΑΡΙ - ΚΑΤΑΚΩΛΟ (ΟΛΥΜΠΙΑ) - ΚΩΝΣΤΑΝΤΙΝΟΥΠΟΛΗ - ΜΥΚΟΝΟΣ - ΣΑΝΤΟΡΙΝΗ - ΠΕΙΡΑΙΑΣ

✓ Το μοναδικό κρουαζιερόπλοιο που διαθέτει τα πάντα...
✓ Πολυτέλεια, άνεση, σταθερότητα, φανταστική κουζίνα, διασκέδαση, casino κ.λπ.

✓ Θέσεις περιορισμένες λόγω εποχής

Ευκαιρία να δώσετε στα παιδιά σας μετά το τέλος του σχολικού έτους μια εβδομάδα ξεκούρασης και εμπειρίας

✓ Ειδικές τιμές για την συγκεκριμένη κρουαζιέρα

Πληροφορίες - Προγράμματα - Δηλώσεις συμμετοχής
Πρακτορείο ALHAMBRA TRAVEL
Αλεξ. Παπάγου 23
Τηλ. 02410 37052, 25698 ΡΟΔΟΣ

Στους κατηγορούμενους για εμπορία ναρκωτικών

Παρέμειναν οι πρωτόδικες ποινές και στο Εφετείο!

Συνεχιζόταν μέχρι αργά η δίκη του Ιταλού

Στις πρωτόδικες καταδίκες διατηρήθηκαν σχεδόν οι χθεσινές αποφάσεις του Πενταμελούς Εφετείου Δωδεκανήσου, το οποίο συνεδρίασε χθες και ασχολήθηκε με διάφορες υποθέσεις ναρκωτικών.

Στον Αλβανό Μουσταφά Σοκόλ που είχε καταδικαστεί πρωτόδικα για κατοχή και εμπορία 15 κιλών χασίς, το Εφετείο δεν μείωσε ούτε μία μέρα από την ποινή κάθειρξης που του είχε επιβληθεί αρχικά. Ο Αλβανός, **είχε καταδικαστεί σε κάθειρξη 10 ετών** η οποία και διατηρήθηκε για να μεταφεθεί έτσι στις φυλακές της Κω και να εκτίσει το υπόλοιπο της ποινή τους. Συγκατηγορούμενός του στην ίδια υπόθεση, ήταν επίσης και ο Μάνθος – Ελευθέριος Καρανάσιος, **την ποινή του οποίου μείωσε κατά ένα χρόνο** το αρμόδιο Εφετείο χθες. Ο Καρανάσιος, είχε καταδικαστεί αρχικά σε κάθειρξη 8 ετών, ως συνεργός στην ίδια υπόθεση, η οποία είχε εκτυλιχθεί τον Οκτώβριο του 2000.

• Ποινή φυλάκισης 30 μηνών επιβλήθηκε επίσης από το Εφετείο στον Νικόλαο Κουτελά, για κατοχή και εμπορία ναρκωτικών ουσιών. Ο Κουτελάς που είχε συλληφθεί μαζί με τον Ιωάννη Ξυαλίνα τον Νοέμβριο του 1998 από την αστυνομία, θα μεταφερθεί εκ νέου στις φυλακές τις Κω όπου κρατείται εκτίοντας ποινή φυλάκισης για άλλα αδικήματα. Το δικαστήριο, αναγνώρισε στον Κουτελά μεταμέλεια και το γεγονός ότι ήταν ο ίδιος χρήστης και **τον καταδίκασε συνολικά σε 30 μήνες φυλάκιση.**

Αντίθετα, η ποινή που επέβαλε το Πενταμελές Εφετείο στον Ιωάννη Ξυαλίνα, ήταν συνολικά 25 μήνες κατά συγχώνευση, η οποία έχει ανασταλτικό αποτέλεσμα για τρία χρόνια.

Μέχρι αργά χθες το βράδυ εν τω μεταξύ συνεχίζονταν η εκδίκαση της υπόθεσης του Ιταλού Pasqouale – Claudio Locatelli ως κατηγορούμενου για εισαγωγή ναρκωτικών ουσιών (διαμετακόμιση). Η υπόθεση διαδραματίστηκε τον Αύγουστο του 1990, (γνωστότερη ως υποθεση της Χάλκης) όπου έπειτα από πολυήμερη καταδίωξη, οι αστυνομικές αρχές εντόπισαν τον Ιταλό να εμπλέκεται στην υπόθεση της μεταφοράς 50 κιλών χασίς.

Το δικαστήριο, αναγκάστηκε να ορίσει συνήγορο υπεράσπισης (τον δικηγόρο κ. Φώτη Χατζηδιάκο) ενώ από την διαδικασία απουσίαζαν βασικοί μάρτυρες.

ΣΗΜΕΡΑ ΣΤΙΣ 7 μ.μ.

Συνεδριάζει το Δημοτικό Συμβούλιο Καλλιθέας

Κύριο θέμα η λειτουργία των ομώνυμων πηγών

Με δέκα θέματα στην ημερήσια διάταξη συνεδριάζει την Παρασκευή 17 Μαΐου, στις 19.00, το Δημοτικό Συμβούλιο Καλλιθέας.

Μεταξύ των θεμάτων που θα απασχολήσουν το Σώμα είναι και η λήψη απόφασης για τη λειτουργία της Καλλιθέας ως Πολιτιστικό μνημείο.

Τα θέματα που θα τεθούν στη συνεδρίαση είναι τα εξής:

• Ενημέρωση Δημάρχου
- Θέμα 1ο: Εγκριση απολογισμού 2001 Λογοδοσία-Δημάρχου
- Θέμα 2ο: Εγκριση ισολογισμού 2000.
- Θέμα 3ο: Λειτουργία Καλλιθέας (ως Πολιτιστικό μνημείο)-συζήτηση, λήψη απόφασης.
- Θέμα 4ο: Χρήση Παραλιών.
- Θέμα 5ο: Θέματα Διοίκησης:
Α) Παραβάσεις
Β) Επιβολή προστίμων.
- Θέμα 6ο: Αποδοχή πιστώσεων για λειτουργικές δαπάνες Σχολείων.
- Θέμα 7ο: Θέματα Τεχνικών Υπηρεσιών.
- Θέμα 8ο: Πρόσληψη προσωπικού για Υπηρεσίες ανταποδοτικού χαρακτήρα.
- Θέμα 9ο: Σύναψη προγραμματικής σύμβασης με Αστική και τον ΔΟΠ για το Πρόγραμμα Φιλοξενίας των παιδιών σε ιδιωτικούς Σταθμούς.
- Θέμα 10ο: Αιτήματα Πολιτών.

Εκπονήθηκε από το Επιμελητήριο Δωδ/σου

Χρήσιμα συμπεράσματα από την έρευνα της MARKET PLAN

Θα γίνει συζήτηση στη συνεδρίαση της Δευτέρας

Ιδιαίτερης σημασίας συμπεράσματα για τις σχέσεις Επιμελητηρίου-επιχειρηματιών προκύπτουν από την έρευνα που διεξήγαγε η εταιρεία "Market Plan" το τελευταίο χρονικό διάστημα.

Τ' αποτελέσματα της έρευνας, πρόκειται να παρουσιαστούν στην συνεδρίαση του διοικητικού συμβουλίου του Επιμελητηρίου την ερχόμενη Δευτέρα, και αναμένεται ότι θ' αποτελέσουν αντικείμενο ευρείας συζήτησης.

Σύμφωνα με όσα έγιναν γνωστά, η έρευνα έγινε δειγματοληπτικά σε επιχειρηματίες όλων των κλάδων και όλων των νησιών της Δωδεκανήσου και προκύπτουν από αυτήν αρκετά και σημαντικά στοιχεία.

Ως ένα βαθμό μάλιστα τ' αποτελέσματα αυτής της έρευνας πρόκειται να καθορίσουν και τις προτεραιότητες της διοίκησης του Επιμελητηρίου Δωδεκανήσου.

Το θέμα αυτό, αναμένεται ότι θα κυριαρχήσει στην συνεδρίαση της Δεύτερας (7 μ.μ. στο Ακταίον), όπου σύμφωνα με την ημερήσια διάταξη τα θέματα που θα συζητηθούν είναι τα εξής:

1. Επικύρωση πρακτικού Δ.Σ. Επιμελητηρίου με αριθμ. 272/4-3-2002
2. Ανακοινώσεις προέδρου.
3. Αποτελέσματα έρευνας Marketing εταιρείας "Market Plan"
4. Ενέργειες επιμελητηρίου σχετικά με τους συντελεστές ΦΠΑ και με τη συνάφεια ΦΠΑ.
5. Διακόσμηση δαπέδου της εισόδου του κτιρίου του Επιμελητηρίου.
6. Ενημέρωση για τα αποτελέσματα της έκτακτης Γ.Σ. του δικτύου Νησιωτικών Επιμελητηρίων (Εισηγητής Κ. Ντουβής)
7. Αιτήματα για οικονομική ενίσχυση.
α) Ένωσης Ξενοδόχων Καρπάθου.
β) Συλλόγου Υπαλλήλων Επιμελητηρίων Νήσων Αιγαίου και Κ.Ε.Ε.Ε.
8. Αγορά μετοχών ΑΝ.ΔΩ. Α.Ε. από το Επιμελητήριο.
9. Εγκριση δαπανών.

Το 75% των γιατρών πήρε μέρος στην απεργία

Μόνο προσωπικό ασφαλείας στο υποκατάστημα ΙΚΑ

Οι κινητοποιήσεις συνεχίζονται σήμερα

Σε ιδιαίτερα υψηλά επίπεδα κυμάνθηκε η συμμετοχή των γιατρών του ΙΚΑ Ρόδου στην απεργιακή κινητοποίησή τους, που γίνεται σε πανελλαδικό επίπεδο, η οποία ξεκίνησε χθες και θα συνεχισθεί και σήμερα.

Υπολογίζεται ότι το 75% περίπου των γιατρών του ΙΚΑ της Ρόδου απήργησε χθες και το Ιδρυμα λειτουργούσε με προσωπικό ασφαλείας. Το ίδιο θα ισχύει και σήμερα.

Αυτό σημαίνει ότι γίνονται δεκτά μόνο τα έκτακτα περιστατικά που χρήζουν άμεσης αντιμετώπισης και δεν δίνονται συνταγογραφίες.

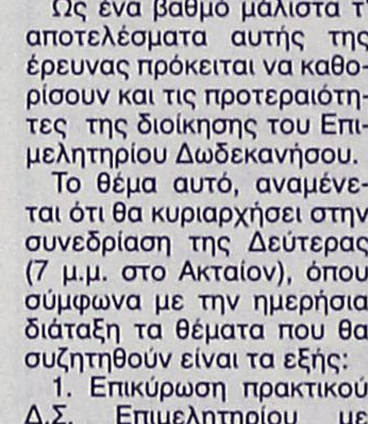

Σε επιφυλακή βρίσκονται ένας καρδιολόγος και ένας παθολόγος το πρωί και ένας παθολόγος το απόγευμα.

Το ερχόμενο Σάββατο, 18 Μαΐου, το πρωί, πραγματοποιείται στην Αθήνα το τακτικό συνέδριο των γιατρών του ΙΚΑ κατά το οποίο και θα αποφασίσουν τις περαιτέρω ενέργειές τους.

Ανάμεσα στα βασικά αιτήματά τους είναι: Η μονιμοποίηση των συμβασιούχων καθώς και η ασφαλιστική κάλυψή τους, η χορήγηση του επιδόματος των 60.000 δρχ. όπως και η χορήγηση του επιδόματος βιβλιοθήκης, η εν γένει αναβάθμιση των παρεχομένων από το ΙΚΑ υπηρεσιών κ.ά.

Πάντα με υγείαν...

Η σημασία του παιχνιδιού

Παίξτε με το παιδί σας

Οι ειδικοί λένε πως η ανάπτυξη του παιδιού συνδέεται άρρηκτα με το παιχνίδι, το οποίο αποτελεί το πιο φυσικό μέσο διδασκαλίας. Το παιχνίδι είναι ένα πολύτιμο μέσο για την απόκτηση των περισσότερων ικανοτήτων του παιδιού, ιδίως όσων σχετίζονται με την κοινωνικότητα.

Και η δική σας συμμετοχή σε αυτό παίζει σημαντικό ρόλο καθώς ενισχύει το δεσμό ανάμεσά σας. Ταυτόχρονα λοιπόν προσφέρετε στο παιδί σας τη γνώση αλλά και τη χαρά.

Με το παιχνίδι το παιδί συνάπτει σχέσεις και μαθαίνει να μοιράζεται ενώ με τη συναναστροφή του με άλλα παιδιά ανακαλύπτει τη φιλία. Το κοινωνικό παιχνίδι το βοηθά να βελτιώσει το λεξιλόγιό του αλλά και τη σωματική του ανάπτυξη, οξύνοντας την όραση και την ακοή του.

Η νίκη ή η ήττα μαθαίνουν στο παιδί είτε να χαίρεται, είτε να δέχεται την απογοήτευση και να ξαναπροσπαθεί, ενώ οι κανόνες του παιχνιδιού αποτελούν μια πρώτη γνωριμία με τους κανόνες του έξω κόσμου.

Παιχνίδια για βρέφη

Τα μωρά χρειάζονται κάποια παιχνίδια που να τους ερεθίζουν και τις πέντε αισθήσεις. Να έχουν δηλαδή χρώματα, ήχους και σχήματα, και να είναι ελκυστικά στην όραση και την αφή. Πρέπει όμως να είναι μαλακά, απαλά και ανθεκτικά παιχνίδια για αυτό φροντίστε τα μικρά μέρη των παιχνιδιών να είναι καλά κολλημένα ώστε να μην υπάρχει κίνδυνος να τα καταπιεί το παιδί. Οι κουδουνίστρες πρέπει να είναι ελαφρές ώστε να μην χτυπήσει αν πέσουν στο πρόσωπό του και τα μαλακά παιχνίδια να είναι φτιαγμένα από βραδυφλεγές υλικό και να μην ξεβάφουν.

Ένα κρεμαστό παιχνίδι που να είναι όμως τοποθετημένο σε τέτοια απόσταση πάνω από την κούνια του, ώστε να μην μπορεί να το φθάσει το μωρό σας, είναι ιδανικό για το νεογέννητο αφού παρέχει οπτικά ερεθίσματα και μελωδίες. Από τον έκτο μήνα ένα μουσικό κουτί που λειτουργεί πιέζοντας κάποιο κουμπί μπορεί να απασχολήσει ευχάριστα το μωράκι σας.

Όσο μικρό και αν είναι μη διστάσετε να του δείξετε βιβλία με πολύχρωμες εικόνες, αλλά και φωτογραφίες, εξηγώντας του τα μέρη που βλέπει στο πρόσωπό του, στο δικό σας και στις φωτογραφίες.

Παιχνίδια φαντασίας και επιδεξιότητας

Μέχρι δύο ετών το παιδί περνά τις περισσότερες ώρες παίζοντας με κούκλες, κουκλόσπιτα, αυτοκίνητα. Έτσι αναπαριστά την πραγματικότητα μιμούμενο τη ζωή των μεγάλων. Αργότερα αποκτά νέες ικανότητες φτιάχνοντας κατασκευές τις οποίες στη συνέχεια διαλύει.

Για να μάθει να διαβάζει, να γράφει ή να μετρά πρέπει να αναπτύξει συγκεκριμένες βασικές δεξιότητες μέσα από παιχνίδια κατασκευής, όπως παζλ και σπαζοκεφαλιές, τον συνδυασμό χρωμάτων και σχημάτων. Μεγαλώνοντας το παιδί δείχνει ενδιαφέρον στα μεγαλύτερα κατασκευαστικά παιχνίδια με τουβλάκια σε διάφορα μεγέθη. Όσο αναπτύσσεται η ικανότητα χειρισμών, το παιδί μπορεί με μεγαλύτερη ευκολία να χρησιμοποιεί κύβους για να φτιάχνει περίπλοκα σχήματα.

Χειροτεχνία και παιχνίδια στο σπίτι

Στην προσχολική ηλικία το σχέδιο, η ζωγραφική με μαρκαδόρους και χρωματιστές κιμωλίες, τα παιχνίδια φαντασίας, οι νερομπογιές, τα παιχνίδια με πλαστελίνη και πηλό θα αρχίσουν να κεντρίζουν το ενδιαφέρον του και να καλλιεργούν την επιδεξιότητα του παιδιού αφού του μαθαίνουν να χρησιμοποιεί τα χέρια του σαν εργαλεία. Αλλα παιχνίδια είναι το μασκάρεμα ή το νοικοκύρεμα του σπιτιού. Πολλές φορές το παιδί σας θα προσπαθήσει να σας αντιγράψει βοηθώντας στην κουζίνα ή στρώνοντας το τραπέζι. Με αυτό τον τρόπο βελτιώνει τις ικανότητές του και αποκτά αυτοπεποίθηση.

Παιχνίδια εκτός σπιτιού

Παιχνίδια όπως τσουλήθρες και κούνιες πρέπει να είναι ανθεκτικά και σταθερά και να τοποθετούνται σε μαλακό και επίπεδο έδαφος όπως γρασίδι ή άμμο. Όταν τα παιδιά πλατσουρίζουν σε κάποια μικρή πισίνα πρέπει να είναι υπό συνεχή επιτήρηση. Όταν είστε στην παιδική χαρά μάθετε στο παιδί σας τι επιτρέπετε και τι όχι, όπως τσουλήθρες, κούνιες ή γύρο.

Όσα παιχνίδια έχουν σχέση με νερό, άμμο και λάσπες, μπορεί να είναι μπελάς για εσάς καλλιεργούν όμως την ευφυΐα του παιδιού καθώς μαθαίνει με το κουβαδάκι και το φτυαράκι του να χτίζει κάστρα στην άμμο. Προσπαθήστε να δημιουργήσετε έναν παιχνιδότοπο στο σπίτι όπου το παιδί μπορεί να λερώνει με νερό ή μπογιές.

Αν έχετε ελεύθερο χρόνο στη διάθεσή σας, αφιερώστε τον εξ ολοκλήρου στο παιδί σας κάνοντας μαζί του μια ημερήσια εξόρμηση. Οι επιλογές που έχετε είναι πολλές. Αρκεί να έχετε και την ανάλογη διάθεση. Μπορείτε λοιπόν να επισκεφθείτε μαζί του, διάφορους οργανωμένους παιχνιδότοπους, λούνα πάρκ, νεροτσουλήθρες ή πάρκα αναψυχής όπου το παιδί σας μπορεί να απολαύσει τον περίπατό του κάνοντας μια βόλτα με πόνυ.

ΙΑΤΡΙΚΗ ΑΝΑΚΟΙΝΩΣΗ

Ο ιατρός

ΠΕΡΙΚΛΗΣ Ε. ΠΑΠΠΑΣ

ΑΓΓΕΙΟΧΕΙΡΟΥΡΓΟΣ

Αγγειολογικό Εργαστήριο

Δέχεται:

Με ραντεβού στο ιατρείο του:

Π. Μελά 27-2ος όροφος

Τηλ. 75948 κιν. 0972016170

ΙΑΤΡΙΚΗ ΑΝΑΚΟΙΝΩΣΗ

Ο ιατρός

ΣΩΚΡΑΤΗΣ ΕΜΜ. ΤΗΛΙΑΚΟΣ

ΜΙΚΡΟΒΙΟΛΟΓΟΣ-ΒΙΟΠΑΘΟΛΟΓΟΣ

Δέχεται στο ιατρείο του:
ΕΘΝΙΚΗΣ ΑΝΤΙΣΤΑΣΗΣ & ΜΟΥΣΩΝ 1

Καθημερινά: 07:30 - 13:00 & 18:00 - 20:00
Σάββατο: 08:00 - 13:00

Τηλ. ιατρείου 02410-43444 Fax: 02410-43445

ΔΕΚΤΑ ΟΛΑ ΤΑ ΤΑΜΕΙΑ

ΝΤΟΡΑ ΚΩΝΣΤΑΝΤΙΝΟΠΟΥΛΟΥ

ΨΥΧΟΛΟΓΟΣ

Πτυχιούχος του Πανεπιστημίου της Καλιφόρνιας-Λος Αντζελες (UCLA)-Μεταπτυχιακές σπουδές στο Pepperdine University-Malibu California.

➤ Αμεση ψυχολογική υποστήριξη και επαγγελματική φροντίδα από έμπειρη Ψυχολόγο και Οικογενειακή Σύμβουλο.

➤ Η σωστή θεραπευτική σχέση μπορεί να επιφέρει ρεαλιστικές λύσεις για πραγματικά προβλήματα σε θέματα: μοναξιάς, μελαγχολίας, στρες, ανυπομονησίας, φοβίας, εθισμού, οικογενειακών σχέσεων, διαζυγίου, κακομεταχείρισης, συναισθηματικών δυσκολιών, αυτοπεποίθησης, ανασφάλειες, μεταβατικά στάδια ζωής, βουλιμίας, ανορεξίας, απώλειας, πένθους.

Τηλεφωνείστε στα τηλέφωνα:
35163 και 0944/980550
για ραντεβού και άμεση εξυπηρέτηση.
Διεύθυνση: Καρίας 1
Περιοχή Ροδίνι - Ρόδος

ΑΝΑΚΟΙΝΩΣΗ

Το Εργαστήριο Κλινικής Ψυχολογίας της

Χριστίνας Σαββάκη-Γκρανζάν,

θα παραμείνει κλειστό από Τετάρτη 15/5/02 έως 18/5/02 λόγω συμμετοχής σε Ευρωπαϊκό Συνέδριο στην Ισπανία.

ΑΝΑΚΟΙΝΩΣΗ

Το Κέντρο Συμβουλευτικής κι Αξιολόγησης της Προσωπικότητας,

του Παπαγεωργίου Θάνου,

Ψυχολόγου Πανεπιστημίου Αθηνών,
δεν θα λειτουργήσει
από Τετάρτη 15 Μαΐου ως Κυριακή 19 Μαΐου 2002,
λόγω παρουσία του στις εργασίες Διευρωπαϊκού Συνεδρίου Ψυχολογίας στην Ισπανία.
Το Κέντρο θα λειτουργήσει κανονικά
από τη Δευτέρα 20 Μαΐου

ΚΕΝΤΡΟ ΕΦΑΡΜΟΓΩΝ ΕΡΓΟΘΕΡΑΠΕΙΑΣ/ΛΟΓΟΘΕΡΑΠΕΙΑΣ-ΕΚΠΑΙΔΕΥΣΗ ΠΑΙΔΙΩΝ ΜΕ ΕΙΔΙΚΕΣ ΑΝΑΓΚΕΣ

ΑΝΑΠΤΥΞΙΑΚΗ ΚΑΘΥΣΤΕΡΗΣΗ-ΨΥΧΟΚΙΝΗΤΙΚΗ ΚΑΘΥΣΤΕΡΗΣΗ-ΝΟΗΤΙΚΗ ΥΣΤΕΡΗΣΗ-ΕΓΚΕΦΑΛΙΚΗ ΠΑΡΑΛΥΣΗ-ΑΥΤΙΣΜΟΣ ΜΑΘΗΣΙΑΚΕΣ ΔΥΣΚΟΛΙΕΣ-ΔΙΑΤΑΡΑΧΕΣ ΣΥΓΚΕΝΤΡΩΣΗΣ ΥΠΕΡΚΙΝΗΤΙΚΟΤΗΤΑ-ΑΙΣΘΗΤΗΡΙΑΚΕΣ ΔΙΑΤΑΡΑΧΕΣ ΠΡΟΒΛΗΜΑΤΑ ΑΡΘΡΩΣΗΣ-ΛΟΓΟΥ-ΟΜΙΛΙΑΣ-ΦΩΝΗΣ

ΜΠΑΔΑΝΗΣ ΚΩΝ/ΝΟΣ
ΕΡΓΟΘΕΡΑΠΕΥΤΗΣ
ΠΤΥΧΙΟΥΧΟΣ-ΘΕΡΑΠΕΥΤΗΣ ΤΩΝ ΜΕΘΟΔΩΝ ΒΟΒΑΤΗ N.D.T.
PORTAGE, ΑΙΣΘΗΤΗΡΙΑΚΗΣ ΟΛΟΚΛΗΡΩΣΗΣ

ΚΕΝΕΝΤΥ 31 Τ.Κ. 85100

ΡΟΔΟΣ-ΤΗΛ. 0241031366

ΓΕΩΡΓΙΛΟΠΟΥΛΟΥ ΑΘΑΝΑΣΙΑ
ΛΟΓΟΘΕΡΑΠΕΥΤΡΙΑ-ΛΟΓΟΠΑΘΟΛΟΓΟΣ ΑΚΟΥΟΛΟΓΟΣ
B.A. APP SC/POST GRAD DIP
LA TROBE UNIVERSITY, ΜΕΛΒΟΥΡΝΗ ΑΥΣΤΡΑΛΙΑ

ΦΑΜΠΙΟ ΜΠΡΑΝΚΙΤΣΙΟ

ΔΕΡΜΑΤΟΛΟΓΟΣ

(Αλλαγή ιατρείου)

ΣΟΦ. ΒΕΝΙΖΕΛΟΥ 1 (100 ΜΑΓΑΖΙΑ), 1ος ΟΡΟΦΟΣ

Δέχεται Δευτέρα έως Παρασκευή από 09.00-13.00 και 18.00-20.30.

Τηλέφωνο-Fax: 02410/70122
Κινητό: 0977/505063

INEMA

ΙΑΤΡΙΚΟΣ & ΝΟΣΟΚΟΜΕΙΑΚΟΣ ΕΞΟΠΛΙΣΜΟΣ

13 ΧΡΟΝΙΑ ΕΜΠΕΙΡΙΑΣ

ΠΙΣΤΟΠΟΙΗΣΗ ΠΟΙΟΤΗΤΑΣ ISO 9002 EN 46002 E3/833

ΛΕΜΕΣΣΟΥ 2 ΡΟΔΟΣ ΤΗΛ.32238 – FAX 28484



ΑΝΑΠΗΡΙΚΑ ΚΑΡΟΤΣΙΑ – ΒΑΔΙΣΤΙΚΑ ΒΟΗΘΗΜΑΤΑ – ΟΡΘΟΠΕΔΙΚΑ ΕΙΔΗ – ΜΠΛΟΥΖΕΣ ΙΑΤΡΙΚΕΣ – ΚΑΛΤΣΕΣ ΦΛΕΒΙΤΙΔΑΣ – ΠΕΛΜΑΤΑ – ΟΡΘΟΠΕΔΙΚΑ ΜΑΞΙΛΑΡΙΑ – ΚΡΕΒΑΤΙΑ ΝΟΣΟΚΟΜΕΙΑΚΑ – ΙΑΤΡΙΚΟΣ ΕΞΟΠΛΙΣΜΟΣ ΚΑΙ ΑΝΑΛΩΣΙΜΑ – ΟΡΓΑΝΑ ΧΗΜΕΙΟΥ ΚΑΙ ΚΑΘΕ ΑΛΛΟ ΕΙΔΟΣ ΓΙΑ ΚΑΤ ΟΙΚΟ ΝΟΣΗΛΕΙΑ.

ΠΡΑΚΤΟΡΕΙΟ ΤΑΞΙΔΙΩΝ
ΣΑΒΒΑΣ ΣΑΗΣ
ΦΘΗΝΑ ΑΕΡΟΠΟΡΙΚΑ ΕΙΣΙΤΗΡΙΑ ΓΙΑ ΟΛΟ ΤΟΝ ΚΟΣΜΟ

Με την ευκαιρία της λειτουργίας του νέου μας πρακτορείου στην οδό Τάρπον Σπρίνγκς 42 (δίπλα στην Τράπεζα Πίστεως)

ΠΡΟΣΦΕΡΟΥΜΕ

τα φθηνότερα αεροπορικά εισιτήρια για όλο τον κόσμο με όλες τις αεροπορικές εταιρίες.

ΠΡΟΣΟΧΗ Πληροφορίες δεν δίδονται από το τηλέφωνο μόνο προσωπική παρουσία σας

ΑΚΟΜΗ ΣΑΣ ΠΑΙΡΝΟΥΜΕ

ΒΙΖΑ επισκέπτου για ΑΜΕΡΙΚΗ σε μία εβδομάδα.
ΒΙΖΑ επισκέπτου για ΑΥΣΤΡΑΛΙΑ σε μία μέρα
Εκδοση διαβατηρίων
Εκδοση αδειών αυτοκινήτων

ΞΕΝΟΔΟΧΕΙΑ ΣΤΗΝ ΑΘΗΝΑ

PRESIDENT Α' ΚΑΤΗΓΟΡΙΑΣ Λεωφόρος Κηφισίας			
Μονόκλινο	€	47	ΜΕ ΠΡΩΙΝΟ έως 31/10
Δίκλινο για μονόκλ.	€	58	«
Δίκλινο	€	62	«
Τρίκλινο	€	78	«
ESPERIA HOTEL Α' ΚΑΤΗΓΟΡΙΑΣ Σταδίου 22			
Μονόκλινο	€	95	ΜΕ ΠΡΩΙΝΟ έως 31/10
Δίκλινο	€	108	«
Τρίκλινο	€	123	«
ELECTRA HOTEL Α' ΚΑΤΗΓΟΡΙΑΣ Ερμού 5			
Μονόκλινο	€	109	ΜΕ ΠΡΩΙΝΟ έως 10/10
Δίκλινο	€	128	«
Τρίκλινο	€	149	«
DORIA HOTEL Β' ΚΑΤΗΓΟΡΙΑΣ Πειραιώς 15-17 (κοντά στην Ομόνοια)			
Μονόκλινο	€	57	ΜΕ ΠΡΩΙΝΟ έως 31/10
Δίκλινο	€	66	«
Τρίκλινο	€	86	«
ZAFOLIA HOTEL Α' ΚΑΤΗΓΟΡΙΑΣ Λεωφ. Αλεξάνδρας 87			
Μονόκλινο	€	93	ΜΕ ΠΡΩΙΝΟ έως 31/10
Δίκλινο	€	103	«
Τρίκλινο	€	123	«
BEST WESTERN ILISIA Α' ΚΑΤΗΓΟΡΙΑΣ ILISIA Μιχαλακοπούλου			
Μονόκλινο	€	57	ΜΕ ΠΡΩΙΝΟ έως 31/10
Δίκλινο	€	67	«
Τρίκλινο	€	83	«
PARTHENON HOTEL Α' ΚΑΤΗΓΟΡΙΑΣ Περιοχή Μακρυγιάννη			
Μονόκλινο	€	74	ΜΕ ΠΡΩΙΝΟ έως 31/10
Δίκλινο	€	83	«
Τρίκλινο	€	115	«
OLYMPIC PALACE Α' ΚΑΤΗΓΟΡΙΑΣ Φιλελλήνων - Σύνταγμα			
Μονόκλινο	€	64	ΜΕ ΠΡΩΙΝΟ έως 31/10
Δίκλινο	€	79	«
Τρίκλινο	€	98	«
ARETOUSA Β' ΚΑΤΗΓΟΡΙΑΣ Μητροπόλεως - Σύνταγμα			
Μονόκλινο	€	50	ΜΕ ΠΡΩΙΝΟ έως 31/10
Δίκλινο	€	71	«
Τρίκλινο	€	89	«
ST. GEORGE LYKABETTUS ΚΑΤΗΓΟΡΙΑΣ LUX			
Μονόκλινο	€	110	χωρίς πρωινό
Δίκλινο	€	110	«
ΞΕΝΟΔΟΧΕΙΟ ASTOR (Σύνταγμα)			
Μονόκλινο	€	57	ΜΕ ΠΡΩΙΝΟ έως 31/3
Δίκλινο για μονόκλινο	€	65	«
Δίκλινο	€	76	«
Τρίκλινο	€	95	«
GRAND HOTEL Β' ΚΑΤΗΓΟΡΙΑΣ Πατησίων & Βερανζέρου 10			
Μονόκλινο	€	44	ΜΕ ΠΡΩΙΝΟ έως 31/10
Δίκλινο	€	54	«
Τρίκλινο	€	74	«
ΒΕΡΓΙΝΑ Β' ΚΑΤΗΓΟΡΙΑΣ ΘΕΣ/ΚΗ (κεντρικό)			
Μονόκλινο	€	59	ΜΕ ΠΡΩΙΝΟ έως 31/10
Δίκλινο	€	72	«
Τρίκλινο	€	87	«

ΣΑΣ ΣΥΜΦΕΡΕΙ ΠΡΙΝ ΚΛΕΙΣΕΤΕ ΟΠΟΥΔΗΠΟΤΕ ΝΑ ΜΑΣ ΕΠΙΣΚΕΦΘΕΙΤΕ
ΠΡΑΚΤΟΡΕΙΟ ΤΑΞΙΔΙΩΝ
ΣΑΒΒΑΣ ΣΑΗΣ
ΤΑΡΠΟΝ ΣΠΡΙΝΓΚΣ 42 (δίπλα στην Τραπ. Πίστεως) · **Τηλ. 39781-3**

Νέα Σελίδα...

Του Λουκά Βελιδάκη
e-mail:
neaselida@hotmail.com

Η γάγγραινα της παραπαιδείας, μέρος δεύτερο

Η ένοχη σιωπή

Χθες η στήλη επιτέθηκε με μένος εναντίον της παραπαιδείας και των εν κρυπτώ φροντιστηρίων. Η επίθεση είχε στοιχεία προσωπικών εμπειριών του γράφοντος. Το θέμα το γνωρίζουμε από πρώτο χέρι. Το περίεργο είναι ότι για χρόνια τηρείται με ευλάβεια μια ένοχη σιωπή από τους πάντες. Αυτό μεταφράζεται σε φαύλο κύκλο. Με την απλή δικαιολογία ότι όλοι λίγο πολύ εμπλέκονται σε αυτό το παρεκπαιδευτικό γαϊτανάκι. Οσοι έχουν παιδιά σε ηλικία Γυμνασίου ή Λυκείου τα στέλνουν σε φροντιστήρια των καθηγητών που έχουν και στα σχολεία. Με τη λογική ότι γνωρίζουν καλύτερα τα παιδιά και με την πιο ελληνική λογική ότι "αφού τους πληρώνουμε που τους πληρώνουμε, θα ευνοήσουν το παιδί μας".

Κατά τούτο τα παιδιά μετατρέπονται σε μπρόκολα, σε κινητά κούφο που τα περιμένουν όλα έτοιμα. Σκοτώνονται στο διάβασμα για το φροντιστήριο και γράφουν κανονικότατα το σχολείο, που φαντάζει πλέον ως αγγαρεία με πρωινό ξύπνημα. Σήμερα η στήλη θα πρωτοτυπήσει!.. Θα επιτεθεί και πάλι στη Λερναία Υδρα της παραπαιδείας και ό,τι βγει...

Μπαίνω στη μηχανή του χρόνου και γυρίζω 7-8 χρόνια πίσω. Τότε που είχα την ευτυχία να ξυπνάω... νωρίς (αυτές τις κακές συνήθειες τις έκοψα στη συνέχεια) όντας μαθητής της Β' και Γ' Λυκείου. Τότε που το παραμύθι των πανελλήνιων κυριαρχούσε και το ποια δέσμη ήσουν αποτελούσε το μεσαίο σου όνομα. Τότε που μας είχε βαρέσει η μαλ... στο κεφάλι και στα διαλείμματα αντί να χαλαρώνουμε διαβάζαμε για το τεστ του φροντιστηρίου. Και όχι μόνο. Τότε που εν ώρα μαθήματος εμείς αντί να προσέχουμε τη διδασκαλία (ή να κοιμόμαστε... που σε ηλικία 15-16 ετών στο σχολείο είναι πιο θεμιτό) εμείς διαβάζαμε για το φροντιστήριο έχοντας τα βιβλία κάτω τα θρανία. Στα δευτερεύοντα μαθήματα του σχολείου υπήρχε πλήρης αδιαφορία. Με σκονάκια και αντιγραφές τη βγάζαμε τη χρονιά. Και ύστερα κάθομαι σαν γραφικός και γράφω στη στήλη για την αξία του μαθήματος της αγωγής του πολίτη. Είτε υπήρχε είτε όχι το ίδιο μας έκανε. Εμάς το μόνο που μας ένοιαζε ήταν το πως θα αποστηθίσουμε καλύτερα την ιστορία και το τι έκανε ο



Κάνινγκ εδώ και τι ο Ρουσό εκεί.

Το θλιβερό της υπόθεσης μετά από τόσο διάβασμα και με τελικό αποτέλεσμα την απόλυτη αποστήθιση όλου του βιβλίου (μέχρι τελείας και κόμματος) ήταν η ολική διαγραφή των "γνώσεων" μόλις κτυπούσε το καμπανάκι της λήξης των εξετάσεων. Μιλάμε για διαγραφή, όχι αστεία. Ενώ πριν από 3 ώρες υποτίθεται ότι γνώριζες ακόμα και πως ανασαίνει ο Καποδίστριας μετά η λέξη Καποδίστριας σε παρέπεμπε στη φιγούρα του πάλαι ποτέ πεντακοσάρικου. Τίποτα άλλο.

Αυτό μόνο γνώσεις και παιδεία δεν στοιχειοθετεί. Παραγωγή παπαγάλων γινόταν και μάλιστα άχρωμων, άκαπνων και βαρετών. Καμία σχέση με τα συμπαθή εξωτικά πτηνά. Ημασταν αξιοθρήνητοι με όλη τη σημασία της λέξης. Εγώ μπορεί να το 'παιζα αντάρτης και αντιδραστικός αλλά δεν μπορούσα με τίποτα να ξεφύγω από αυτή την... καθεστωτική νοοτροπία. Τα αγαπημένα μου μαθήματα ήταν η έκθεση και η ιστορία. Αυτά δηλαδή που τα βίαζαν περισσότερο απ' όλα. Στην έκθεση υπήρχε το εξής γελοίο. Είχαμε στα φροντιστήρια βιβλία με δοκίμια και μας έδιναν και φωτοτυπίες με κείμενα. Σίγουρα ήταν καλό να τα διαβάσουμε ώστε να εμπλουτίσουμε τις γνώσεις μας. Τι γινόταν, όμως. Υπό την παρότρυνση των φροντιστών τα βήματα οι μαθητές αποστήθιζαν τα δοκίμια και τα χρησιμοποιούσαν στις δικές τους εκθέσεις. Εκεί όπου υποτίθεται οφείλεις να καταπιαστείς με ένα θέμα της εποχής, της κοινωνίας ή δεν ξέρω και εγώ τι άλλο, ξεδιπλώνοντας το δικό σου ταλέντο και γνώσεις, γράφοντας την άποψή σου με τα ελληνικά που γνωρίζεις, οι μαθητές έκαναν κλόπιραϊτ. Επαιρναν τα κείμενα άλλων και τα έγραφαν εκεί όπου έπρεπε να υπάρχει η δική του άποψη. Αρα κριτική σκέψη μηδέν, εν γένει σκέψη υπό το μηδέν. Σκέτη παγομάρα η δουλειά.

Για την ιστορία έγραψα και χθες, αναφέρθηκα και σήμερα... Τι άλλο να πω; Στεναχωριέμαι με την αθλιότητα που υπήρχε και στοιχηματίζω (αν και ομολογώ ότι δεν το γνωρίζω) ότι υπάρχει και τώρα.

Το όλο σκηνικό αποτελεί μια γάγγραινα υπό την κωδική ονομασία παραπαιδεία και από τους εκπαιδευτικούς μηχανισμούς της παράγονται πλήθιοι. Και έτσι απλά καταλαμβάνουμε τις τελευταίες θέσεις στα ευρωβαρόμετρα. Ετσι απλά είμαστε μόνιμοι ουραγοί, έτσι απλά είμαστε αυτό που είμαστε, όσον αφορά στον πολιτισμό και την παιδεία. Πάτοι...

Υ.Γ.: Είναι τυχαίο ότι βγήκαμε από τους πρώτους στην Ευρώπη όσον αφορά στον ημερήσιο χρόνο τηλεθέασης; Ναι, μάλλον τυχαίο θα είναι...

HELLAS SERVICE
ΤΗΛ. 1057
η μοναδική με τις **χαμηλότερες τιμές** και τις **περισσότερες προσφορές!!!**

- ✓ **ΟΔΙΚΗ ΕΞΥΠΗΡΕΤΗΣΗ** Σ'ΟΛΗ ΤΗΝ ΕΛΛΑΔΑ, ΟΛΟ ΤΟ 24ΩΡΟ
- ✓ 3 SERVICE (ΑΛΛΑΓΗ ΠΛΑΤΙΝΕΣ, ΜΠΟΥΖΙ, ΛΑΔΙΑ, ΦΙΛΤΡΑ, ΒΑΛΒΟΛΙΝΕΣ)
- ✓ 2 ΗΛΕΚΤΡΟΝΙΚΟΥΣ - ΗΛΕΚΤΡΟΛΟΓΙΚΟΥΣ ΕΛΕΓΧΟΥΣ
- ✓ 2 ΖΥΓΟΣΤΑΘΜΙΣΕΙΣ
- ✓ 2 ΓΕΝΙΚΟΥΣ ΟΠΤΙΚΟΥΣ ΕΛΕΓΧΟΥΣ
- ✓ 1 ΕΥΘΥΓΡΑΜΜΙΣΗ
- ✓ ΕΚΠΤΩΤΙΚΗ ΚΑΡΤΑ "HELLAS CARD"

ΜΟΝΟ ΜΕ **55 euro** ΕΤΗΣΙΩΣ!!!

Για μοντέρνο νεανικό γυναικείο ντύσιμο
Ελάτε στο νέο μας κατάστημα
ELIOYLA
με τα επώνυμα ρούχα
GIANNI RODINI ®
INTERNATIONAL
Δημητρίου Θέμελη 75 (πεζόδρομος)
Τηλέφωνο **33606**

ΕΛΛΗΝΙΚΗ ΔΗΜΟΚΡΑΤΙΑ
ΠΕΡΙΦΕΡΕΙΑ ΝΟΤΙΟΥ ΑΙΓΑΙΟΥ
ΝΟΜΟΣ ΔΩΔΕΚΑΝΗΣΟΥ
ΔΗΜΟΣ ΤΗΛΟΥ

ΠΕΡΙΛΗΨΗ ΤΗΣ 1/2002 ΠΡΟΚΗΡΥΞΗΣ ΤΟΥ ΔΗΜΟΥ ΤΗΛΟΥ

που δημοσιεύθηκε στην Εφημερίδα της Κυβερνήσεως (Τεύχος Προκηρύξεων ΑΣΕΠ) ΦΕΚ 127/14-5-2002

Για την πλήρωση οργανικών θέσεων μόνιμου προσωπικού υπηρεσιών ανταποδοτικού χαρακτήρα με σειρά προτεραιότητας βάσει του άρθρου 18 του Ν. 2190/1994, όπως αντικαταστάθηκε από το άρθρο 3 του Ν. 2527/1997.

Ο Δήμαρχος Τήλου, ο πρόεδρος της κοινότητας προκηρύσσει.

Την πλήρωση με σειρά προτεραιότητας επτά (7) συνολικώς θέσεων (Δ.Ε) Δευτεροβάθμιας Εκπαίδευσης (4) και (Υ.Ε.) Υποχρεωτικής Εκπαίδευσης (3).

Οι προς πλήρωση θέσεις κατά κατηγορία, κλάδο-ειδικότητα και αριθμό είναι οι εξής:

Κατηγορίας Δευτεροβάθμιας Εκπαίδευσης

α) Κλάδος ΔΕ24 Ηλεκτρολόγων: Θέση μία (1)

β) Κλάδος ΔΕ29 οδηγών αυτοκ. Θέσεις δύο (2)

γ) Κλάδος ΔΕ30 τεχνικών-υδραυλικών, θέση μία (1)

Κατηγορίας Υποχρεωτικής Εκπαίδευσης.

Κλάδος ΥΕ16 εργατών καθαριότητας: Θέσεις τρεις (3)

Από τις προκηρυσσόμενες θέσεις κατηγορίας ΔΕ ποσοστό 20% των παραπάνω ειδικοτήτων θα καλυφθεί από πολυτέκνους ή τέκνα πολυτέκνων, εφόσον συνυποβάλλουν με την αίτησή τους τα απαιτούμενα δικαιολογητικά, σύμφωνα με όσα αναφέρονται στο Κεφάλαιο Γ' της προκήρυξης ως εξής:

Πέρα των προκηρυσσομένων θέσεων, θα διατεθούν οι εξής θέσεις για άτομα προστατευόμενα από τις διατάξεις του Ν. 2643/1998.

- Δ.Ε. Θέσεις -
- Υ.Ε. Θέσεις -

Αρμόδιος φορέας για τις θέσεις αυτές είναι ο ΟΑΕΔ, του Νομού Δωδ/σου στον οποίο έχει αποσταλεί το σχετικό τεύχος της Εφημερίδας της Κυβερνήσεως, στο οποίο έχει δημοσιευθεί η προκήρυξη.

Ποσοστό 5% των προκηρυσσομένων θέσεων κατηγοριών ΔΕ και 10% των κατηγοριών ΥΕ καλύπτονται από παλιννοστούντες Πόντιους ομογενείς και ομογενείς που απέκτησαν την Ελληνική Ιθαγένεια, σύμφωνα με τις διατάξεις του Ν. 2790/2000, εφόσον δηλώνουν ότι θα υπηρετήσουν στο Δήμο Τήλου επί μία 10ετία τουλάχιστον και είναι ηλικίας μέχρι πενήντα πέντε ετών.

Ακολούθως αναγράφονται τα προσόντα διορισμού, όπως ακριβώς είναι στην προκήρυξη.

Στη συνέχεια αναγράφονται οι απαιτούμενοι τίτλοι σπουδών, όπως ακριβώς είναι στην προκήρυξη.

ΑΙΤΗΣΕΙΣ-ΔΙΑΔΙΚΑΣΙΑ.

Η αίτηση απευθύνεται στο Δήμο Τήλου και υποβάλλεται στη διεύθυνση Δήμου Τήλου ή στο τμήμα που έχει ορισθεί για την παραλαβή των αιτήσεων. Για την ίδια προκήρυξη επιτρέπεται η υποβολή μιας μόνο αιτήσεως.

Με την κατάθεση της αιτήσεως επισυνάπτεται και παράβολο χιλίων (1.000) δραχμών που ε- κδίδεται από Δημόσιο Ταμείο άλλως ή αίτηση δεν λαμβάνεται υπόψη.

Η προθεσμία υποβολής των αιτήσεων είναι είκοσι (20) ημερών και αρχίζει από την επομένη της τελευταίας δημοσίευσης της παρούσας περίληψης.

ΑΠΑΡΑΙΤΗΤΑ ΔΙΚΑΙΟΛΟΓΗΤΙΚΑ ΣΥΜΜΕΤΟΧΗΣ

Ο υποψήφιος μαζί με την αίτηση πρέπει να υποβάλει όλα τα απαιτούμενα δικαιολογητικά επικυρωμένα, όπως αυτά αναλυτικά αναφέρονται στην αναρτηθείσα στον Δήμο/Κοινότητα Τήλου προκήρυξη, στην οποία αναφέρονται λεπτομερώς και οι λοιπές προϋποθέσεις που πρέπει να πληρούν οι υποψήφιοι.

Στους υποψηφίους χορηγείται από το Δήμο, προς ενημέρωσή τους, κείμενο στο οποίο αναγράφονται και αναλύονται τα κριτήρια κατάταξης, όπως αυτά ορίζονται στο άρθρο 18 του Ν. 2190/1994, όπως αντικαταστάθηκε από το άρθρο 3 του Ν. 2527/1997.

Σχετικές πληροφορίες παρέχονται από τη Διεύθυνση Δήμου Τήλου του Δήμου/Κοινότητας στα τηλέφωνα 02460/44258.

Τήλος 15-5-2002
Ο Δήμαρχος
Αναστάσιος Σπύρου Αλιφέρης
Γιατρός

Η Γυναίκα της ζωής τους!...

2002-ΧΡΟΝΙΑ ΑΦΙΕΡΩΜΕΝΗ ΣΤΗ ΓΥΝΑΙΚΑ ΠΡΟΣΦΥΓΑ

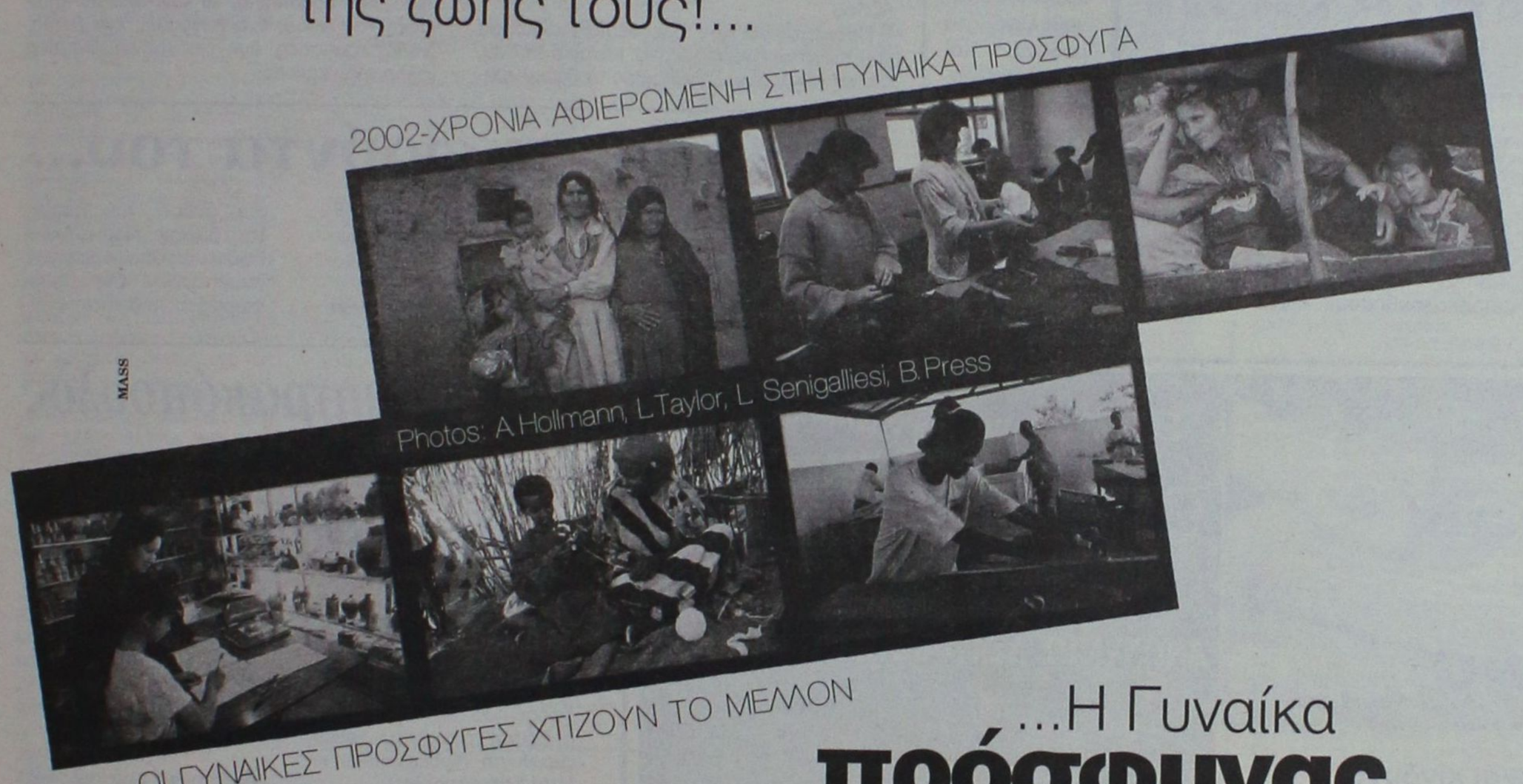

Photos: A.Hollmann, L.Taylor, L. Senigalliesi, B.Press

MASS

ΟΙ ΓΥΝΑΙΚΕΣ ΠΡΟΣΦΥΓΕΣ ΧΤΙΖΟΥΝ ΤΟ ΜΕΛΛΟΝ

...Η Γυναίκα πρόσφυγας

Η ΚΑΤΑΧΩΡΙΣΗ ΠΡΟΣΦΕΡΕΤΑΙ

UNHCR
The UN Refugee Agency

Ύπατη Αρμοστεία του ΟΗΕ για τους Πρόσφυγες

Ταϋγέτου 23, 154 52 Αθήνα, Τηλ.: 010 67 26 296, Fax: 010 67 26 417, www.unhcr.ch

Για τα 21.000.000 πρόσφυγες που υπάρχουν στον κόσμο, «η γυναίκα της ζωής τους» είναι η μάνα, η κόρη, η αδελφή. Εκείνη που με το κουράγιο της στηρίζει την οικογένεια, τους γέροντες γονείς, τα ανήλικα παιδιά της, συχνά μόνη, όταν οι άντρες έχουν σκοτωθεί ή αγνοούνται.
Εκείνη που έχει τη δύναμη να ξαναγεννήσει τη ζωή, να ξαναχτίσει την ειρήνη.
Τη στιγμή αυτή, το 80% των προσφύγων είναι γυναίκες και παιδιά. Η Ύπατη Αρμοστεία του ΟΗΕ για τους Πρόσφυγες είναι δίπλα τους. Όμως πρέπει να βοηθήσουμε κι εμείς. Μπορούμε.

Γιατί εμείς οι Έλληνες ξέρουμε από προσφυγιά.

ΕΠΩΝΥΜΟ:..... ΟΝΟΜΑ:.....
ΔΙΕΥΘΥΝΣΗ:..... ΠΟΛΗ:..... Τ.Κ:.....
ΤΗΛ.:..... ΕΠΑΓΓΕΛΜΑ (προαιρετικά):..... ΗΛΙΚΙΑ (προαιρετικά):.....

ΝΑΙ, επιθυμώ να βοηθήσω τους πρόσφυγες με μία δωρεά: ☐ € 15 ☐ € 30 ☐ € 45 ☐ € 60 **άλλο ποσό** € .....

1. Θα καταθέσω τη δωρεά μου στην ☐ ΕΘΝΙΚΗ ΤΡΑΠΕΖΑ: αρ. λογ. 139/920033-95 ή στην ☐ ALPHA BANK: αρ. λογ. 101-00-2002055436.
2. Θα στείλω ταχυδρομική επιταγή στη διεύθυνση: UNHCR Ταϋγέτου 23, Αθήνα 154 52.
3. Θα συνεισφέρω μέσω της υπηρεσίας winforlife της Τράπεζας Πειραιώς στην ηλεκτρονική διεύθυνση: www.winforlife.gr
Αν επιθυμείτε να χρεώσετε την πιστωτική σας κάρτα τηλεφωνήστε στο 010 67 26 296.

☐ *Παρακαλώ στείλτε μου περισσότερες πληροφορίες για την Ύπατη Αρμοστεία του ΟΗΕ για τους Πρόσφυγες.*
☐ *Θα με ενδιέφερε να γίνω τακτικός/ή δωρητής/τρια*

Ύπατη Αρμοστεία του ΟΗΕ για τους Πρόσφυγες Ταϋγέτου 23, 154 52 Αθήνα, Τηλ.: 010 67 26 296, Fax: 010 67 26 417, www.unhcr.ch

Θεατρική παράσταση 7ου Γυμνασίου

Την κωμωδία του Ιάκωβου Καμπανέλλη, "ο μπαμπάς και ο πόλεμος", ανεβάζει, το ερχόμενο Σάββατο 18 Μαΐου, στις 19.30, στο Εθνικό Θέατρο, η ομάδα Αγωγής Υγείας του 7ου Γυμνασίου Ρόδου.

Σημειώνεται ότι η παράσταση τιμήθηκε με το 2ο βραβείο στα πλαίσια των περιφερειακών μαθητικών καλλιτεχνικών αγώνων 2002 που έγιναν στις αρχές του Απρίλη και στους οποίους συμμετείχαν σχολεία της Δευτεροβάθμιας Εκπαίδευσης, απ' όλα τα νησιά του ανατολικού Αιγαίου.

Στον "μπαμπά τον πόλεμο", ο τίτλος παραπέμπει στη γνωστή ρήση του Ηράκλειου "πατήρ πάντων ο πόλεμος". Ρόδος του 305 π.Χ. επί σκηνής, με όλο τον τουριστικό ευδαιμονισμό της. Ξάφνου ο κίνδυνος της πιθανής εισβολής του Δημήτριου του Πολιορκητή, που βρίσκεται κοντά στο νησί, ανατρέπει τα δεδομένα ενός ειρηνικού εμπορίου. Η ουδέτερη Ρόδος σηκώνει, τείχη και σπουδάζει την στρατιωτική τέχνη για να πολεμήσει τον εισβολέα. Αγοράζει τα όπλα του και μπαίνει στο παιχνίδι της ισορροπίας του τρόμου. Και όταν η Ρόδος καταφέρνει να αποκρούσει την απειλή...

Η γιορτή της μάνας

Με θρησκευτική κατάνυξη γιορτάσθηκε στον Ιερό Ναό Αγίου Γεωργίου Ανω η Γιορτή της Μάνας. Μετά την αρτοκλασία ο πατήρ Βασίλειος Τσαβαρής διάβασε μήνυμα του Οικουμενικού Πατριάρχου κ. Βαρθολομαίου για την μεγάλη αγάπη προς τον πατέρα και τη μητέρα.

Στη συνέχεια τις ευχές και ευλογίες του Μητροπολίτου μας κ. Απόστολου. Η εκδήλωση έκλεισε προσφέροντας ο πατήρ Βασίλειος ένα μπρελόκ με την εικόνα της μεγάλης μάνας του Γένους της παναγίας μας. Στην συνέχεια η οικογένεια Στέλιου Μανωλάκου πρόσφερε καφέ και γλυκά στο πνευματικό κέντρο.

Από 20 έως 24 Μαΐου στο Rodos Palace

Συμπόσιο για φυσική ραδιενέργεια

Μετέχουν 350 επιστήμονες από 44 χώρες

Ο Τομέας Πυρηνικής Τεχνολογίας του Εθνικού Μετσόβειου Πολυτεχνείου, σε συνεργασία με το University College Dublin της Ιρλανδίας και το Institute of Physics and Biophysics του Πανεπιστημίου του Salzburg της Αυστρίας, διοργανώνει από **20-24 Μαΐου 2002**, στο ξενοδοχείο Rodos Palace της Ρόδου, το έβδομο Διεθνές Συμπόσιο "Natural Radiation Environment, NRE-VII". Στόχος του Συμποσίου είναι να αποτελέσει ένα forum όπου θα παρουσιασθούν τα αποτελέσματα της πλέον πρόσφατης επιστημονικής έρευνας και θα αναπτυχθεί ο ανάλογος προβληματισμός, σε θέματα που αφορούν στο **Περιβάλλον Φυσικής Ραδιενέργειας** μέσα στο οποίο ζούμε και το οποίο είναι υπεύθυνο για το 80% της συνολικής δόσης στην οποία εκτίθεται κατά μέσο όρο ο ανθρώπινος πληθυσμός. Το Συμπόσιο αναμένεται να παρακολουθήσουν περισσότεροι από **350 επιστήμονες από 44 χώρες.** Στα πλαίσια του Συμποσίου έχουν υποβληθεί και θα παρουσιασθούν περί τις 280 εργασίες, μεταξύ άλλων και σε θέματα σχετικά με το απεμπλουτισμένο ουράνιο στο φυσικό περιβάλλον, την επαγγελματική έκθεση των πληρωμάτων των αεροσκαφών εξαιτίας της κοσμικής ακτινοβολίας, το ραδόνιο και τη ραδιενέργεια των οικοδομικών υλικών, τη διακίνηση ραδιενεργών υλικών, τη ραδιενεργό ρύπανση εξαιτίας της λειτουργίας μη πυρηνικών βιομηχανικών εγκαταστάσεων κ.λπ.

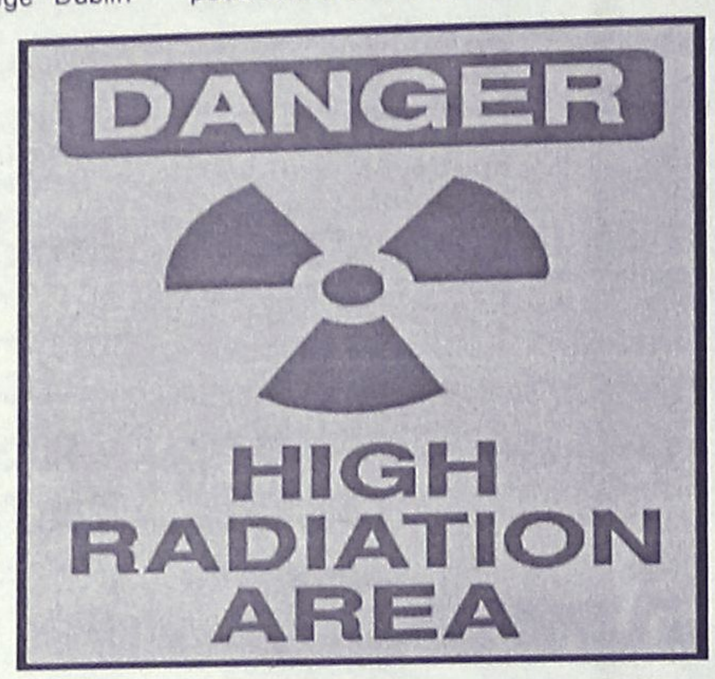

Μήνυση σε χούλιγκαν για πέτρα σε λεωφορείο

Μηνυτήρια αναφορά κατά αγνώστου ατόμου, που εκσφενδόνισε πέτρα σε παμπρίζ τουριστικού λεωφορείου(!) την ώρα που αυτό βρίσκονταν σε κίνηση μεταφέροντας 37 επιβάτες – τουρίστες από το αεροδρόμιο στο ξενοδοχείο τους, υπέβαλε προχθές το βράδυ ο οδηγός του λεωφορείου.

Το περιστατικό, που έχει ανησυχήσει τις αστυνομικές αρχές και όχι μόνο και σημειώθηκε κοντά στην Κρεμαστή, λίγο μετά δηλαδή την επιβίβαση των τουριστών, από το αεροδρόμιο του νησιού μας, έτσι ώστε να μεταφερθούν στην συνέχεια, στα ξενοδοχεία τους. Οδηγός στο Τουριστικό Λεωφορείο ήταν ο κ. Μόσχος Μαννάκης, ο οποίος μάλιστα, μετέβη στο αστυνομικό τμήμα Ιαλυσού και υπέβαλε στη συνέχεια μηνυτήρια αναφορά κατ' αγνώστων.

Οι ζημιές που προκλήθηκαν από το σπάσιμο του παρμπρίζ του τουριστικού λεωφορείου, υπολογίζονται πάντως ότι ξεπερνούν τα 3.000 ευρώ!

Το πιο ανησυχητικό πάντως από όλα, είναι ότι πριν από ένα περίπου μήνα, **είχε αναφερθεί στις αρμόδιες αστυνομικές αρχές της περιοχής, παρόμοιο κρούσμα,** γεγονός που προβληματίζει τους αστυνομικούς, για το αν δηλαδή πρόκειται για τυχαία ή όχι περιστατικά.

Συνελήφθη ο ληστής της εκκλησίας

Ένας 36χρονος ήταν τελικά ο δράστης της κλοπής που σημειώθηκε την προηγούμενη Τετάρτη, από τον ιερό Ναό της Αγίας Αικατερίνης που βρίσκεται στο κτιριακό συγκρότημα του παλαιού Νοσοκομείου της Ρόδου.

Πρόκειται για τον Ελευθέριο Γιαλλούση του Κωνσταντίνου, άνεργο, κάτοικο Ρόδου, ο οποίος και συνελήφθη χθες τα ξημερώματα από τους αστυνομικούς της Υποδιεύθυνσης Ασφαλείας Ρόδου και σε βάρος του σχηματίστηκε δικογραφία για να παραπεμφθεί στην δικαιοσύνη.

Ο δράστης, είχε αφαιρέσει από τον Ιερό Ναό, δύο κηροπήγια, το κανί από την αποθήκη του Ναού, ένα μανουάλι, ένα πετρογκάζ, λαμπάδες, δύο εικόνες και διάφορα άλλα αντικείμενα.

Ήρθε με τη φούντα του...

Με 3 γραμμάρια χασίς, εντοπίστηκε χθες τα ξημερώματα στο Φαληράκι ένας 20χρονος Βρετανός τουρίστας που ήρθε στο νησί μας πρόσφατα για να κάνει τις διακοπές του.

Η σύλληψή του, έγινε από άνδρες του Τμήματος Δίωξης Ναρκωτικών Ρόδου οι οποίοι και τον παρέπεμψαν στο αυτόφωρο για να δικαστεί.

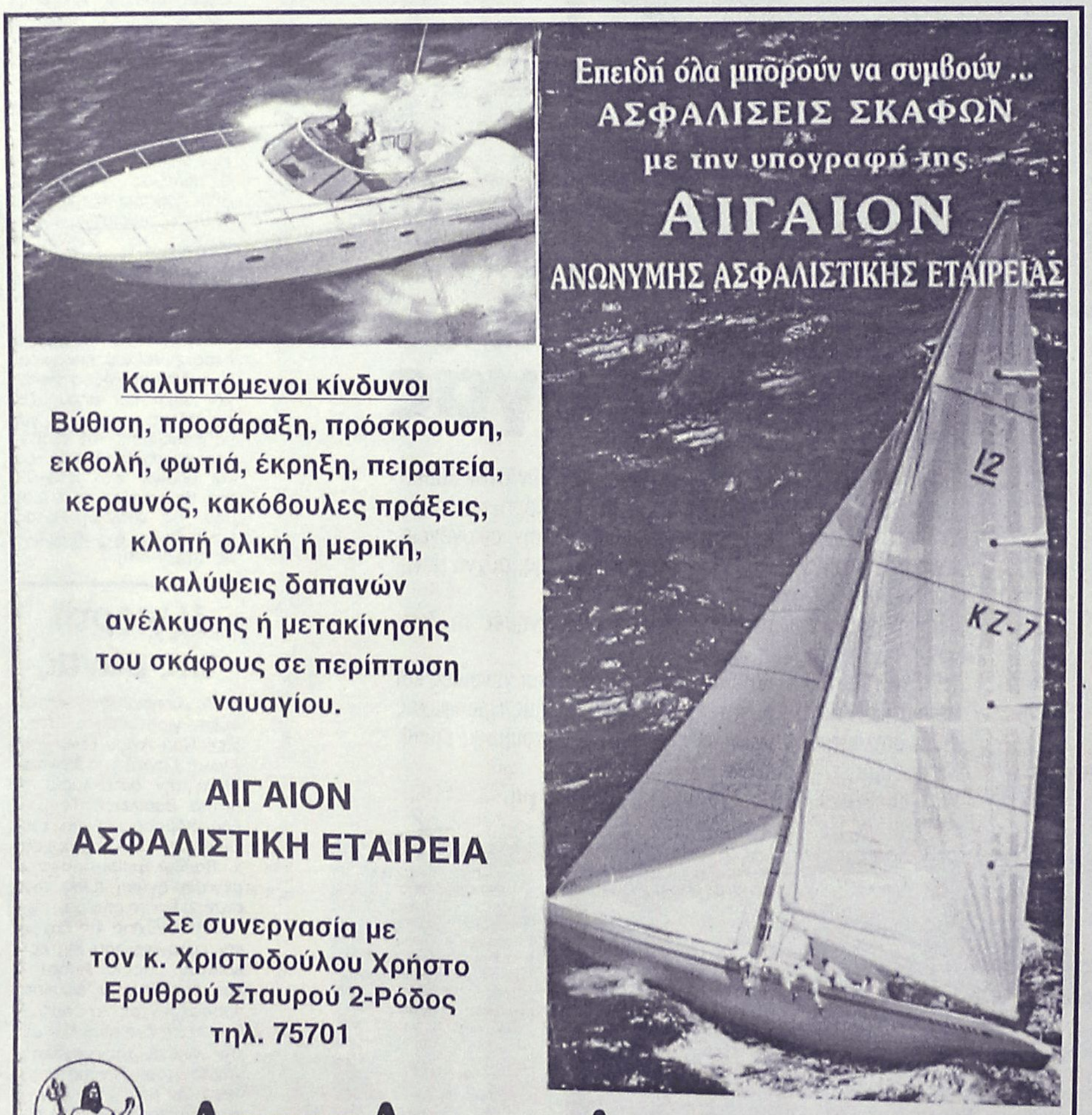

Ο Δ. Δημητρακόπουλος νέος διοικητής στη Δίωξη Ναρκωτικών

Ο αστυνόμος Β΄ κ. Δημήτρης Δημητρακόπουλος αναλαμβάνει από την ερχόμενη Δευτέρα νέος διοικητής στο Τμήμα Δίωξης Ναρκωτικών Ρόδου, έπειτα από σχετική απόφαση του Αστυνομικού Διευθυντή Δωδεκανήσου κ. Ηλία Χαλυβόπουλου.

Ο κ. Δημητρακόπουλος, θεωρείται από τους ικανότερους αξιωματικούς της ΕΛΑΣ στην περιοχή μας, υπηρετεί αρκετά χρόνια στο νησί και είναι γνώστης του τεράστιου προβλήματος που αντιμετωπίζει και η Ρόδος, σε σχέση με την διακίνηση και εμπορία των ναρκωτικών.

Ο κ. Δημητρακόπουλος υπηρετούσε έως πρόσφατα ως διοικητής στο Τμήμα Τουριστικής Αστυνομίας Ρόδου.

Επιθεώρηση σε όλα τα επίπεδα στο δικαστήριο

Επιθεωρητής – αρεοπαγίτης, έχει εγκατασταθεί από τα μέσα της εβδομάδας στο δικαστικό μέγαρο της Ρόδου και διεξάγει προγραμματισμένο ετήσιο έλεγχο σε όλα τα επίπεδα.

Για το λόγο αυτό σε ετοιμότητα βρίσκονται όλα τα αρμόδια τμήματα των δικαστηρίων της περιοχής μας, ενώ στη Ρόδο έχει κληθεί και βρίσκεται αντίστοιχα και ο πρώην εισαγγελέας Πλημμελειοδικών Ρόδου κ. Γεώργιος Χατζηπαζαρλής, ο οποίος και είχε παραδώσει πριν μερικούς μήνες τα καθήκοντά του, στον κ. Γεώργιο Οικονόμου. Ο έλεγχος του αρμοδίου επιθεωρητή, αναμένεται να διαρκέσει και την επόμενη εβδομάδα τουλάχιστον.

Νοικοκυρά με μακριά χέρια

Το χρηματικό ποσό των 5.500 ευρώ κατάφερε ν' αφαιρέσει μια 29χρονη νοικοκυρά από τον Αρχάγγελο, μέσα από το ταμείο κρεοπωλείου.

Πρόκειται για την Χαριστούλα Ζανεσή του Σαράντη, η οποία και συνελήφθη από τους αστυνομικούς για να παραπεμφθεί στον εισαγγελέα.

Σημειώνεται ότι η κλοπή έγινε από το κατάστημα του Ιωάννη Κυρίκου του Βασιλείου 59 ετών, ο οποίος και κατήγγειλε το περιστατικό στο τοπικό Αστυνομικό Τμήμα.

Με μεγάλη ικανοποίηση έφυγε ο Κόφι Ανάν

Λύση ως το τέλος του Ιουνίου

Η Λευκωσία διατηρεί τις επιφυλάξεις της

Την πεποίθηση ότι είναι δυνατή η επίτευξη λύσης στο Κυπριακό έως το τέλος του Ιουνίου, παρά τις διαφορές των δύο πλευρών, εξέφρασε ο ΓΓ του ΟΗΕ, Κόφι Ανάν, την Πέμπτη. Τόνισε ότι εξασφάλισε τη δέσμευση των δύο ηγετών ότι θα καταβάλουν προσπάθεια προς αυτήν την κατεύθυνση.

Συγκεκριμένα, ο Κόφι Ανάν δήλωσε ότι «έως το τέλος Ιουνίουμπορούν να λύσουν όλα τα κυρίαρχα θέματα, παρά τις διαφορές εκτιμώ ότι το χρονοδιάγραμμα του Ιουνίου μπορεί να επιτευχθεί, εάν οι δύο ηγέτες επικεντρωθούν στο στόχο».

Ο ίδιος διευκρίνισε ότι «κύριες πτυχές, στις οποίες τους έχω ζητήσει να εστιάσουν την προσοχή τους, είναι η εξουσία, η ασφαλεια, το εδαφικό και η περιουσία». Επισήμανε δε, ότι από τις επαφές του έχει αντιληφθεί ότι «οι δύο πλευρές ενδιαφέρονται για λύση».

Ο ΓΓ του ΟΗΕ έκανε λόγο για «ιστορική ευκαιρία να φθάσουμε σε συνολική διευθέτηση του ζητήματος» και παρατήρησε ότι «δεν υπάρχει αμφιβολία στο μυαλό μου, πως αυτό θα ήταν προς το συμφέρον και των δυο πλευρών και της περιοχής, και αυτή την ευκαιρία πρέπει να την αδράξουν».

Επιπλέον, ο Κόφι Ανάν απηύθυνε έκκληση στην Ελλάδα και την Τουρκία να παράσχουν σταθερή και εποικοδομητική υποστήριξη στις προσπάθειες για εξεύρεση λύσης του Κυπριακού.

Ο ΓΓ του ΟΗΕ επανέλαβε ότι τόσο ο ίδιος, όσο και ο ειδικός απεσταλμένος, Αλβάρο ντε Σότο θα συνεχίσει να υποβοηθά τους δύο ηγέτες με όποιο τρόπο θεωρείται κατάλληλος και ότι θα παραμείνει στην Κύπρο έως το τέλος Ιουνίου, οπότε θα πραγματοποιηθεί μια αξιολόγηση της κατάστασης.

Από την πλευρά του ο Τουρκοκύπριος ηγέτης, Ραούφ Ντενκτάς, σε συνέντευξή του στο πρακτορείο ειδήσεων Reuters, δήλωσε ότι έχει τονίσει στον ΓΓ του ΟΗΕ, πως το χρονοδιάγραμμα του Ιουνίου είναι ανε-



δαφικό, αλλά ότι εκτιμά πως μια συμφωνία μπορεί να επιτευχθεί έως το τέλος του χρόνου.

ΕΠΙΦΥΛΑΞΕΙΣ ΛΕΥΚΩΣΙΑΣ

Επιφυλάξεις ότι ο Ντενκτάς θα ανταποκριθεί στο κάλεσμα του Κόφι Ανάν για επίσπευση των διαδικασιών επίλυσης των διαφορών έως το τέλος Ιουνίου, εξέφρασε ο υπουργός Εξωτερικών, Ιωάννης Κασουλίδης.

Τόνισε ότι η κυπριακή κυβέρνηση αναμένει από τον Ντεκτάς να αποδείξει ότι έχει αποκτήσει την απαραίτητη πολιτική βούληση, για να ανταποκριθεί στις ιδιαίτερες ανησυχίες της ελληνοκυπριακής πλευράς. Δήλωσε ακόμα, ότι διαφάνηκαν ξεκάθαρα οι διαφωνίες μεταξύ του Τουρκοκύπριου ηγέτη και του ΓΓ του ΟΗΕ, όσον αφορά στους στόχους και τις προθέσεις Ανάν.

Αναφερόμενος στις δηλώσεις του προέδρου Κληρίδη στο CNN Turk, ότι η ελληνοκυπριακή πλευρά επιθυμεί ένα νέο σύνταγμα, το οποίο θα προνοεί για δυο αυτοκυβερνώμενα καντόνια ή κρατίδια, ο κ. Κασουλίδης επισήμανε ότι ο Κύπριος πρόεδρος έστειλε τα σωστά μηνύματα προς την τουρκική κοινή γνώμη, εξ ου και η αντίδαση του Ραούφ Ντενκτάς.

Επιπλέον, σημείωσε ότι έχει δημιουργηθεί μια οργανωμένη παραπληροφόρηση της τουρκικής κοινής γνώμης, ότι δήθεν ο Ραούφ Ντενκτάς έκανε ανοίγματα και η ελληνοκυπριακή πλευρά παραμένει αδιάλλακτη.

Εν τω μεταξύ, ερωτηθείς εάν η κυπριακή κυβέρνηση είναι περισσότερο αισιόδοξη μετά τις επαφές του Κόφι Ανάν στην Κύπρο, ο κυβερνητικός εκπρόσωπος, Μιχάλης Παπαπέτρου, δήλωσε ότι δεν υπάρχει τίποτα που να φανερώνει ότι η άλλη πλευρά έχει μεταβάλει την αδιάλλακτη στάση της και σημείωσε ότι ο τρόπος αντίδρασης του Ραούφ Ντενκτάς είναι πανομοιότυπος με προηγούμενες περιπτώσεις.

Προσπάθειες εκ μέρους της Αγκυρας και του Ντεκντάς, ζητά ο Γιλμάζ

Στο Κυπριακό αναφέρθηκε εξ άλλου, και ο αντιπρόεδρος της τουρκικής κυβέρνησης, Μεσούτ Γιλμάζ. «Πρέπει να κάνουμε προσπάθειες για να δείξουμε ότι η Τουρκία και ο Ντενκτάς είναι πλευρές που θέλουν τη λύση του Κυπρικού» δήλωσε.

Ο ίδιος επισήμανε ότι οι Τουρκοκύπριοι θα είναι ο χαμένος παράγων, σε ενδεχόμενο αποκλεισμό τους από την ένταξη στην ΕΕ και κάλεσε τον Ραούφ Ντενκτάς «να παρουσιάσει κάποιες προτάσεις για θέματα που αφορούν τη δομή του κοινού κράτους και το εδαφικό» προκειμένου «να ανατραπεί το σενάριο της ένταξης της ελληνοκυπριακής πλευράς στην ΕΕ και να μειωθεί η ένταση στις σχέσεις της Τουρκίας με την Ευρώπη».

Αναφορικά με τις σχέσεις Τουρκίας και ΕΕ, δήλωσε ότι «στην Τουρκία δυσκολευόμαστε να κατανοήσουμε ότι η ΕΕ εφαρμόζει κοινά κριτήρια για την ένταξη όλων των υποψήφιων χωρώνο ζούμε σαν αποκλεισμένοι από τον υπόλοιπο κόσμο».

ΕΠΙΣΚΕΨΗ ΚΛΗΡΙΔΗ ΣΤΗΝ ΑΘΗΝΑ

Επίσκεψη στην Αθήνα θα πραγματοποιήσει την προσεχή Τετάρτη ο Κύπριος πρόεδρος, Γλαύκος Κληρίδης, προκειμένου να συναντηθεί με τον πρωθυπουργό, Κώστα Σημίτη.

Σχολιάζοντας την επίσκεψη, ο Κύπριος κυβερνητικός εκπρόσωπος, Μ.Παπαπέτρου δήλωσε ότι τώρα είναι η κατάλληλη στιγμή για μια συζήτηση σε βάθος και συντονισμό με την ελληνική κυβέρνηση, καθώς οι συνομιλίες βρίσκονται σε κομβικό σημείο.

Ειδικότερα, ο κ. Κασουλίδης ανέφερε ότι η συνάντηση είναι αναγκαία, προκειμένου Αθήνα και Λευκωσία να μελετήσουν τηναντίδρασή τους, σε περίπτωση που η τουρκοκυπριακή πλευρά συνεχίσει να προσέρχεται στις απευθείας συνομιλίες με στείρα προσέγγιση. Θα πρέπει να εξεταστούν οι συνέπειες ενός ναυαγίου και η τακτική που θα ακολουθηθεί σε αυτή την πιθανή -όπως είπε- περίπτωση, παρατήρησε ο Κύπριος υπουργός Εξωτερικών.

Δεξιά στροφή στην Ολλανδία

Οι Χριστιανοδημοκράτες είναι οι νικητές των κοινοβουλευτικών εκλογών που έγιναν στην Ολλανδία, ενώ τα φώτα επικεντρώνονται στη δεξιά λαϊκιστική Λίστα Πιμ Φορτέιν, που με πολιτικό βίο μόλις τριών μηνών αναδεικνύεται σε δεύτερη πολιτική δύναμη.

Συγκεκριμένα, με καταμετρημένο σχεδόν το 100% των ψήφων, το Χριστιανοδημοκρατικό Κόμμα (CDA) καταλαμβάνει 43 έδρες -από 29 που είχε- και οι Σοσιαλδημοκράτες (PvdA), 23 έδρες, ενώ στην απερχόμενη Βουλή είχαν 45 βουλευτές, ενώ η Λίστα καταλαμβάνει 26 έδρες.

Οι ψηφοφόροι αποδοκίμασαν την κυβέρνητη του Βιμ Κοκ, καθώς το Εργατικό Κόμμα, που με συμμάχους του Φιλελεύθερους του VVD και τους Κεντρώους του D66, κυβερνούσε εδώ και δύο τετραετίες, υπέστη τη χειρότερη ήττα του από τον Δεύτερο Παγκόσμιο Πόλεμο.

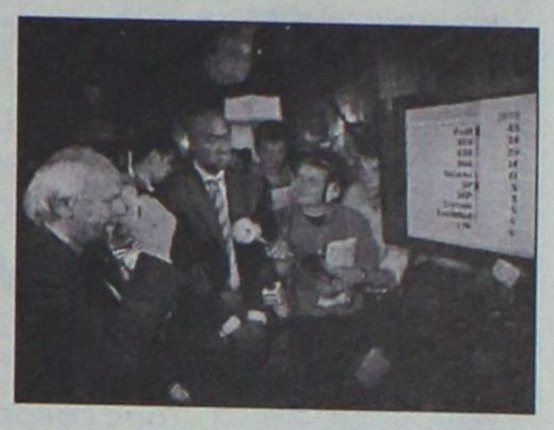

Το αποτέλεσμα των εκλογών θεωρείται προσωπική ήττα για τον πρωθυπουργό Βιμ Κοκ, ο οποίος ήταν επικεφαλής μίας κυβέρνησης σε περίοδο άνθησης της ολλανδικής οικονομίας. Το πλέον αξιοσημείωτο αποτέλεσμα όμως είναι η πολιτική πορεία της αμφιλεγόμενης Λίστας του Πιμ Φορτέιν, που καταλαμβάνει 26 έδρες και γίνεται η δεύτερη κοινοβουλευτική δύναμη, μόλις λίγους μήνες μετά την ίδρυσή της και λίγες ημέρες μετά τη δολοφονία του Φορτέιν.

Σημαντικές απώλειες έχουν υποστεί και οι φιλελεύθεροι του VVD, που εκλέγουν μόλις 23 βουλευτές, από τους 38 που είχαν στην απερχόμενη βουλή. Οι Φιλελεύθεροι (D66) από τις 14 έδρες που είχαν θα περιορισθούν στις οκτώ. Το μικρό Σοσιαλιστικό Κόμμα είναι το μόνο από αυτά που συμμετείχαν στην κυβερνώσα συμμαχία που διασώζεται, αφού θα αυξήσει την κοινοβουλευτική του δύναμη- από πέντε στις οκτώ έδρες.

Οι Πράσινοι θα εκλέξουν και αυτή τη φορά 11 βουλευτές, ενώ οι συντηρητικοί του ChristenUnie πέφτουν από τους πέντε στους τέσσερις βουλευτές. Δύο βουλευτές αναμένεται ότι θα εκλέξει το θρησκευτικό κόμμα SGP και άλλους δύο, το δεξιό Leefbaar Nederland.

Τα οριστικά αποτελέσματα θα ανακοινωθούν στις 21 Μαΐου, όταν θα έχουν καταμετρηθεί και οι ψήφοι όσων άσκησαν το εκλογικό τους δικαίωμα στο εξωτερικό.

ΠΑΡΑΙΤΗΘΗΚΕ Ο ΔΙΑΔΟΧΟΣ ΤΟΥ ΚΟΚ

Εν τω μεταξύ, την παραίτησή του ανακοίνωσε ο επικεφαλής του Εργατικού Κόμματος της Ολλανδίας, Αντ Μέλκερτ μετά την ήττα του κυβερνώντος κόμματος. «Θα ζητήσω από την κοινοβουλευτική ομάδα να εκλέξει νέο πρόεδρο» δήλωσε ο Μέλκερτ, απευθυνόμενος σε υποστηρικτές του, σε συνεργάτες του και σε δημοσιογράφους.

Ο Μέλκερτ ήταν επικεφαλής της λίστας του Εργατικού Κόμματος στις χθεσινές εκλογές και εθεωρείτο ως διάδοχος του Βιμ Κοκ, ο οποίος είχε προαναγγείλει ότι θα παραιτείτο μετά από αυτές τις εκλογές. Ο 46χρονος ψυχρός πολιτικός καριέρας, που κέρδισε την εκτίμηση των Ολλανδών ως ευφυής αναλυτής, αλλά επικρίθηκε στην πορεία για τις θέσεις του σε θέματα κοινωνικής πολιτικής βρισκόταν στον αντίποδα της εικόνας του Βιμ Κοκ, ο οποίος χαρακτηριζόταν ως πολιτικός από τις προσγειωμένες τοποθετήσεις του και την προσπάθεια εξασφάλισης συναίνεσης σε διάφορα θέματα.

Κάποτε ο Αντ Μέλκερτ, που εντάχθηκε στο Εργατικό Κόμμα το 1982, χαρακτηριζόταν ως ο πολιτικός με «το χάρισμα του ψυγείου», όμως η αξιοπιστία του ως ριζοσπάστη Αριστερού μειώθηκε όταν ως υπουργός κοινωνικών υποθέσεων, από το 1994 έως το 1998, ζήτησε τη μείωση των κοινωνικών δαπανών.

«Είναι βαθύτατα απογοητευτικό από κάθε άποψη το γεγονός ότι ο Αντ Μέλκερτ υπέστη τις πολιτικές συνέπειες. Σέβομαι την απόφασή του. Δεν τού άξιζε αυτό» σχολίασε καταχειροκροτούμενος ο Βιμ Κοκ, αναφερόμενος στην παραίτηση του επικεφαλής του Εργατικού Κόμματος.

Δύσκολη φάση η ένταξη της Κύπρου

Νέο "όχι" για ευρωστρατό

Εγρήγορση, αποφασιστικότητα, εθνική ομοψυχία και υπεύθυνη στάση από όλους στην αντιμετώπιση των εθνικών θεμάτων, τα οποία -όπως είπε- βρίσκονται σε κρίσιμη καμπή, ζήτησε ο πρωθυπουργός, Κώστας Σημίτης, μετά το πέρας της συνεδρίασης της Κυβερνητικής Επιτροπής, την Πέμπτη. Ο πρωθυπουργός αναφέρθηκε ειδικότερα στο θέμα της ένταξης της Κύπρου στην ΕΕ και το ζήτημα του ευρωστρατού.

Αναφερόμενος στην ένταξη της Κύπρου στην ΕΕ, έκανε λόγο για «δύσκολη φάση», που χρειάζεται λεπτούς χειρισμούς. Διευκρίνισε ότι η Κύπρος πρέπει να ενταχθεί στην ΕΕ, σύμφωνα με τις αποφάσεις του Ελσίνκι, ωστόσο τόνισε ότι «υπάρχουν δυνάμεις στην Τουρκία, που ταλαντεύονται ως προς τα αυτονόητα δυνάμεις που μπορεί να αντιδράσουν». Ο κ. Σημίτης κάλεσε δε, την Αγκυρα «να κατανοήσει ότι η προσαρμογή στο Διεθνές Δίκαιο και το κοινοτικό κεκτημένο είναι συμφέρουσα για την ίδια και την τουρκοκυπριακή πλευρά».

Όσον αφορά στο θέμα του ευρωστρατού, ο πρωθυπουργός δήλωσε ότι η Ελλάδα θα επιμείνει στις θέσεις της, προκειμένου να εξασφαλιστούν τα συμφέροντα της χώρας. Ακόμα, σημείωσε ότι η χώρα απορρίπτει τόσο το κείμενο της Αγκυρας, όσο και την επιστολή του Ισπανού πρωθυπουργού. Ο κ. Σημιτης επανέλαβε ότι χώρα τάσσεται υπέρ της ισοτιμίας ΕΕ και ΝΑΤΟ, και υπερ της αυτονομίας της ΕΕ στη λήψη αποφάσεων και κατά των διακριτικών μεταχειρίσεων.

Ο πρωθυπουργός υπογράμμισε ότι η εξωτερική πολιτική της χώρας δεν πρέπει να αντιμετωπίζεται «με κραυγές ή να παρουσιάζεται με απλουστεύσεις». Τόνισε ότι υπάρχει ανάγκη συσπείρωσης στο εσωτερικό, ώστε «με την πολιτική μας να βελτιώσουμε τη θέση της χώρας» κατέληξε ο Κώστας Σημίτης.

Εν τω μεταξύ, αίσθηση δημιούργησε η απουσία του υπουργού Εξωτερικών,



Γιώργου Παπανδρέου, από την συνεδρίαση της Κυβερνητικής Επιτροπής. Ερωτηθείς σχετικά, ο πρωθυπουργός δήλωσε ότι πριν τη συνεδρίαση είχε «μακρά τηλεφωνική επικοινωνία με τον κ. Παπανδρέου, ο οποίος ήρθε άρρωστος από το Ρέκιαβικ». Νωρίτερα ο εκπρόσωπος Τύπου του υπουργείου Εξωτερικών, Π.Μπεγλίτης είχε αναφέρει ότι ο Γιώργος Παπανδρέου δεν θα λάβει μέρος στη συνεδρίαση λόγω ασθενείας.

Αντίδραση της ΝΔ

Απαντώντας στις σημερινές δηλώσεις του πρωθυπουργού, ο εκπρόσωπος Τύπου της ΝΔ Θοδωρής Ρουσόπουλος υποστήριξε ότι «ο κ. Σημίτης ψεύδεται. Τώρα που αντιλαμβάνεται πού οδηγούν οι λάθος χειρισμοί στα εθνικά θέματα, ανακαλύπτει την ανάγκη της εθνικής ομοψυχίας και της συνεννόησης».

Ο κ. Ρουσόπουλος ανέφερε ακόμη ότι «η Νέα Δημοκρατία και ο Κώστας Καραμανλής οκι αυτό το θυμούνται όλοι οι Έλληνες-στήριξαν το ταξίδι του Έλληνα Πρωθυπουργού στις Ηνωμένες Πολιτείες, το οποίο απεδείχθη απροετοίμαστο και, εν τέλει,αποτυχημένο».

Ο εκπρόσωπος της ΝΔ συνέχισε λέγοντας:

«Αυτή τη στιγμή έχουμε τρία μέτωπα ανοιχτά: Τον Ευρωστρατό, το Κυπριακό και το ελληνοτουρκικά.

»Στον Ευρωστρατό, η Κυβέρνηση φέρει πλήρη και ακέραια την ευθύνη, για ολιγωρία και λάθος χειρισμούς.

»Στο Κυπριακό, επαναλαμβάνουμε ότι η Ελλάδα δεν πρέπει να δεχθεί, σε καμία περίπτωση, τη διεύρυνση της ΕΕ, αν στον πρώτο γύρο της δεν περιλαμβάνεται και η Κύπρος.

»Στα ελληνοτουρκικά, ο κ. Σημίτης διοχετεύει πλέον, με τις σημερινές του δηλώσεις, την ενόχλησή του για τους χειρισμούς του υπουργού των Εξωτερικών. Ως Πρωθυπουργός, όμως, φέρει και αυτός ακέραια την ευθύνη».

Για την 11η Σεπτεμβρίου

Ζητούν εξηγήσεις

Διευκρινίσεις ζητούν από την αμερικανική κυβέρνηση τα μέλη του Κογκρέσου σχετικά με τις πληροφορίες που είχε ο πρόεδρος των ΗΠΑ, Τζορτζ Ο.Μπους για τις τρομοκρατικές επιθέσεις της 11ης Σεπτεμβρίου. Οι Αμερικανοί βουλευτές ζητούν να μάθουν εάν υπήρχε τρόπος να προληφθούν τα χτυπήματα.

«Επρόκειτο για σφάλμα των μυστικών υπηρεσιών; Μήπως οι κυβερνητικοί αξιωματούχοι δεν έκαναν σωστά τη δουλεία τους, όταν αξιολόγησαν τις σχετικές πληροφορίες; Αυτά είναι ερωτήματα που πρέπει να απαντηθούν» δήλωσε ο ηγέτης των Δημοκρατικών στο Κογκρέσο, Ρίτσαρντ Γκέπχαρντ, όπως μετέδωσε το Reuters.



Από την πλευρά του, ο γερουσιαστής Ρίτσαρντ Σέλμπι, δήλωσε προβληματισμένος για το γεγονός ότι ο Λευκός Οίκος καθυστέρησε οκτώ μήνες να αποκαλύψει ότι ο Αμερικανός πρόεδρος είχε λάβει εγκαίρως προειδοποιήσεις για τις επιθέσεις.

Τα σχόλια των Δημοκρατικών αντιπροσώπων έγιναν λίγες ώρες αφότου ο Λευκός Οίκος παραδέχτηκε πως ο Μπους είχε ενημερωθεί ένα μήνα πριν από την 11η Σεπτεμβρίου ότι υπήρχαν σχέδια για αεροπειρατείες σε αμερικανικά αεροπλάνα.

Η αποκάλυψη έφερε τους αξιωματούχους του Λευκού Οίκου σε θέση... απολογίας γιατί δεν ελήφθησαν αυστηρότερα μέτρα ασφαλείας και γιατί το κοινό δεν είχε ενημερωθεί.

Ωστόσο, ο εκπρόσωπος του Λευκού Οίκου Αρι Φλάισερ, επέμεινε ότι «είχαν ληφθεί όλα τα απαραίτητα μέτρα» έπειτα από τις προειδοποιήσεις, που έλαβε η Ουάσινγκτον το περασμένο καλοκαίρι.

«Επρόκειτο για ένα νέο είδος επιθέσεων, που απλώς δεν μπορούσε να προβλεφθεί» εξήγησε ο Φλάισερ.

ΜΕΤΡΟΠΟΛ
ALPHA ODEON
Πρόγραμμα εβδομάδας από 17/5/2002 έως 23/5/2002
Πληροφορίες - Κρατήσεις : 02410-28400, από 5:00 μμ



STAR WARS
ΕΠΕΙΣΟΔΙΟ ΙΙ
Η ΕΠΙΘΕΣΗ ΤΩΝ ΚΛΩΝΩΝ
Σε Παγκόσμια Πρεμιέρα!!!!
Κάθε μέρα 5:15, 7:45 και 10:30 μμ



Ο Άνθρωπος - Αράχνη είναι εδώ!!
Με τους Τόμπι Μαγκουάιρ και Κίρστεν Ντανστ
Κάθε μέρα 5:30, 8:00 και 10:40 μμ
SPIDER - MAN

Oscar Α' Γυναικείου Ρόλου 2002 για την Χολ Μπέρι



Τους έφερε κοντά μια φοβερή τραγωδία, τους ένωσε ένας παράφορος έρωτας !
Κάθε μέρα 7:30 και 10:15 μμ
Ο ΧΟΡΟΣ ΤΩΝ ΤΕΡΑΤΩΝ

Κάθε μέρα 6:00 μμ ΜΟΝΟ ΣΤΑ ΕΛΛΗΝΙΚΑ!!!
ΠΗΤΕΡ ΠΑΝ: ΕΠΙΣΤΡΟΦΗ ΣΤΗ ΧΩΡΑ ΤΟΥ ΠΟΤΕ

Στα Ελληνικά μόνο Σαββάτο & Κυριακή 4:30 μμ
Η ΕΠΟΧΗ ΤΩΝ ΠΑΓΕΤΩΝΩΝ

ESCAPE DVD CLUB
ΕΝΟΙΚΙΑΣΕΙΣ - ΠΩΛΗΣΕΙΣ
DVD - PS2 - DC - PC
ΙΩΑΝΝΗΣ ΚΛΑΔΑΚΗΣ
ΚΥΡΑ ΤΗΣ ΡΩ 13,ΡΟΔΙΝΙ • ΤΗΛ. 02410 65847
ΑΠΟΔΡΑΣΤΕ ...ΜΕ ΤΗ ΔΡΑΣΗ ΤΟΥ ESCAPE

TERRANOVAS DVD CLUB
ΚΑΝΤΕ ΜΑΓΙΚΑ ΤΑ ΒΡΑΔΙΑ ΣΤΟ ΣΠΙΤΙ ΣΑΣ ΑΠΟΛΑΥΣΤΕ ΤΙΣ ΚΑΛΥΤΕΡΕΣ ΤΑΙΝΙΕΣ ΜΕ ΤΗΝ ΚΑΛΥΤΕΡΗ ΠΟΙΟΤΗΤΑ ΗΧΟΥ ΚΑΙ ΕΙΚΟΝΑΣ ΠΟΥ ΕΧΕΤΕ ΟΝΕΙΡΕΥΤΕΙ
TERRANOVAS DVD CLUB
ΕΝΟΙΚΙΑΣΕΙΣ & ΠΩΛΗΣΕΣ ΤΑΙΝΙΩΝ DVD/DVD PLAYER/HOME CINEMA/PLAY STATION P.S.X
TERRANOVAS DVD CLUB
ΕΘΝΙΚΗΣ ΑΝΤΙΣΤΑΣΗΣ ΚΑΙ ΛΕΥΚΩΣΙΑΣ 1
ΤΗΛ. 02410-75277
TERRANOVAS DVD CLUB
ΗΤΕΧΝΟΛΟΓΙΑ ΣΤΗΝ ΥΠΗΡΕΣΙΑ ΤΟΥ ΘΕΑΜΑΤΟΣ ΚΑΙ ΜΕΙΣ ΣΤΗΝ ΔΙΚΗ ΣΑΣ

Cine-mania

ΕΠΙΜΕΛΕΙΑ: *Κυριακή Πετρίδου*

Cine-news

☞ *Ταινία για την 11η Σεπτεμβρίου*

Η πρώτη ταινία που αναφέρεται στα γεγονότα 11ης Σεπτεμβρίου είναι γεγονός. Εχει τίτλο The Guys με πρωταγωνίστρια την Σιγκούρνεϊ Γουίβερ στο ρόλο μιας δημοσιογράφου που βοηθά έναν πυροσβέστη να ξεπεράσει το σοκ από την απώλεια οκτώ συναδέλφων του στο Ground Zero.



Οπως μετέδωσε το BBC, η ταινία βασίζεται σε ένα ιδιαίτερο επιτυχημένο θεατρικό έργο που παίζεται σε μικρό θέατρο της Νέας Υόρκης, λίγα τετράγωνα από το σημείο της τραγωδίας.

Στο πλάι της διάσημης Αμερικανίδας ηθοποιού εμφανίζονται ο **Μπιλ Μάρεϊ, η Σούζαν Σαράντον** και ο **Τιμ Ρόμπινς.** Το έργο έγραψε η **Αν Νέλσον,** καθηγήτρια δημοσιογραφίας στο Πανεπιστήμιο του Κολούμπια.

Η ταινία γυρίστηκε σε αρκετές τοποθεσίες της Νέας Υόρκης καθώς και στο σημείο όπου κάποτε βρίσκονταν οι δύο ουρανοξύστες, ενώ αρκετοί πυροσβέστες δέχθηκαν να συμμετάσχουν στα γυρίσματα.

"Οι πυροσβέστες που συμμετείχαν στα γυρίσματα πραγματικά μας βοήθησαν. Πολλοί από τους ανθρώπους που εργάστηκαν για τη δημιουργία της ταινίας είδαν τη ζωή τους να αλλάζει μετά την 11η Σεπτεμβρίου.

"Είμαι πραγματικά περήφανη που μπόρεσα να κάνω κάτι για την πόλη που αγαπώ" δήλωσε η Σιγκούρνεϊ Γουίβερ.

Η πρεμιέρα της ταινίας αναμένεται τον Σεπτέμβριο.

☞ *Φεστιβάλ από τον Ντε Νίρο*

Ο Μάρτιν Σκορτσέζε, ο Κέβιν Σπέισι, η Γούπι Γκόλντμπεργκ και η Μέριλ Στριπ είναι μερικοί από τους σταρ που βρέθηκαν στη Νέα Υόρκη για να στηρίξουν το Tribeca Film Festival του Ρόμπερτ ντε Νίρο, με στόχο την ενίσχυση της περιοχής γύρω από το Ground Zero.



"Μετά τα γεγονότα της 11ης Σεπτεμβρίου ένιωθα ότι έπρεπε και εγώ να κάνω κάτι για την πόλη. Επρεπε να κάνουμε κάτι για να αναζωογονηθεί και πάλι η συγκεκριμένη περιοχή του Μανχάταν" δήλωσε ο μεγάλος ηθοποιός.

Το φεστιβάλ ξεκίνησε τη Μεγάλη Τετάρτη και συνολικά προβλήθηκαν 150 ταινίες, μεταξύ αυτών και 11 σε παγκόσμια πρεμιέρα. Ξεχώρισε το θρίλερ του Βρετανού Κρίστοφερ Νόλαν Insomnia, με πρωταγωνιστή τον Αλ Πατσίνο.

"Η πόλη είχε πάντοτε ανάγκη ενός ανεξάρτητου φεστιβάλ κινηματογράφου" δήλωσε ο σκηνοθέτης Ερικ Ησον, ο οποίος συμμετέχει με το οικογενειακό δράμα Manito.

"Είναι συναρπαστικό να βλέπεις τους δρόμους να κλείνουν και πάλι, όχι για να περάσουν ασθενοφόρα και πυροσβέστες, αλλά από τον κόσμο που θέλει να παρακολουθήσει ταινίες" κατέληξε ο Ντε Νίρο.

(πηγή: www.in.gr)

www.cinemapallas.gr
ΠΑΛΛΑΣ 5 CINEMAS CENTER
17/05/2002 έως 23/05/2002

ΑΙΘΟΥΣΑ 5



MEAN MACHINE / ΒΡΩΜΙΚΟ ΙΝΔΑΛΜΑ
Δραματική περιπέτεια / Action movie
Συναρπαστική περιπέτεια (remake της πετυχημένης ταινίας 11 Υπέροχα Καθάρματα) όπου καλό χιούμορ, δράση, ιλιγγιώδες ποδοσφαίρο και θαυμάσιο μοντάζ θα σας συναρπάσουν!
ΠΡΩΤΑΓΩΝΙΣΤΟΥΝ: VINNIE JONES
Ώρες Έναρξης: 17:40, 19:50, 22:00

ΑΙΘΟΥΣΑ 2



Η θεατρική ομάδα "Πράξις" παρουσιάζει την κωμωδία του Neil Simon "Το Αταίριαστο Ζευγάρι".
Τι γίνεται όταν ένα αταίριαστο ζευγάρι αποφασίζει να συγκατοικήσει; Τί μπορεί να πάει στραβά σ' ένα δείπνο που υπόσχεται πολλά; Τί είναι η αρθροθυλακίτιδα; Οι απαντήσεις επί σκηνής!
ΑΠΟΔΟΣΗ: Παύλος Μάτεσις
ΣΚΗΝΟΘΕΣΙΑ: Κώστας Κατσουλάκης
Παραστάσεις κάθε ημέρα από 17-26 Μαΐου στις 21:30

ΑΙΘΟΥΣΑ 1



E.T. Extra-Terrestrial / E.T. ο Εξωγήινος
Επιστημονικής φαντασίας / Science Fiction
20η Επέτειος! Καινούριες σκηνές, ανανεωμένα εφέ, νέος ψηφιακός ήχος!
ΠΡΩΤΑΓΩΝΙΣΤΟΥΝ: DEE WALLACE, HENRY THOMAS, DREW BARRYMORE
Ώρες Έναρξης: 18:00 [μεταγλωτ. στα ελληνικά]

ΑΙΘΟΥΣΑ 1

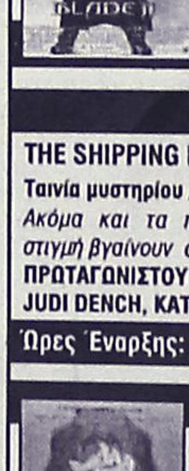

ZOOLANDER
Κωμωδία / Comedy
3% Σωματικό Λίπος - 1% Εγκεφαλική δραστηριότητα Ντέρεκ Ζούλαντερ το μοντέλο της Χρονιάς!
ΠΡΩΤΑΓΩΝΙΣΤΟΥΝ: BEN STILLER, DAVID BOWIE
Ώρες Έναρξης: 20:20, 22:20

ΑΙΘΟΥΣΑ 4



HART'S WAR / ΝΥΧΤΑ ΑΙΧΜΑΛΩΤΩΝ
Πολεμιδκό δράμα / War drama
Μια συγκλονιστική ιστορία για τον ηρωισμό, τη δικαιοσύνη και την προκατάληψη...
ΠΡΩΤΑΓΩΝΙΣΤΟΥΝ: BRUCE WILLIS, COLIN FARELL
Ώρες Έναρξης: 17:20, 22:20

ΑΙΘΟΥΣΑ 4



BLADE 2
Περιπέτεια μυστηρίου / Action thriller
Κυρίαρχος παραμένει ένας! Μια εκπληκτική περιπέτεια φαντασίας που θα σας καθηλώσει!
ΠΡΩΤΑΓΩΝΙΣΤΟΥΝ: WESLEY SNIPES
Ώρες Έναρξης: 19:50

ΑΙΘΟΥΣΑ 3



THE SHIPPING NEWS / ΤΑ ΝΑΥΤΙΛΙΑΚΑ ΝΕΑ
Ταινία μυστηρίου / Mystery movie
Ακόμα και τα πιο βαθιά κρυμμένα μυστικά κάποια στιγμή βγαίνουν στην επιφάνεια.
ΠΡΩΤΑΓΩΝΙΣΤΟΥΝ: KEVIN SPACY, JULIANNE MOORE, JUDI DENCH, KATE BLANCHETT
Ώρες Έναρξης: 20:00, 22:20

ΑΙΘΟΥΣΑ 2



HELP I'M A FISH - ΒΟΗΘΕΙΑ ΕΙΜΑΙ ΨΑΡΙ
Κινούμενα σχέδια / Cartoon
Η ψαρωτική περιπέτεια της Στέλλας, του Σκιπ και του Πλαμ στο βυθό της θάλασσας. Μια απολαυστική ταινία κινουμένων σχεδίων!
Ώρες Έναρξης: 19:00

ΧΟΡΗΓΟΙ
BERLONI NEOTEX ΑΠΟΨΗ ΕΡΙΤΗΣ ΠΑΡΑΔΟσιακό ΚΑΦΕΝΕΙΟ CHINESE BURGER ΚΙΝΕΖΙΚΟ ΕΣΤΙΑΤΟΡΙΟ FAST FOOD ΣΠΑΝΟΣ Sala da bagno

Για κρατήσεις θέσεων / For reservations
02410 24475 και 02410 70670 (16:00 - 20:00)

Άρτος (;) Θεάματα (;)...

... Και τηλεόραση (όπως λέμε τηλοψία...)

STAR

06.40 Παιδικό πρόγραμμα
08.55 Ειδήσεις στη νοηματική.
09.00 The trap.
10.00 Λόγια Starata με το Γιώργο Βαρεμένο
12.00 Με την Ελντα
13.00 Τα νέα του ANT-1
14.00 Η υγεία κτίζεται κάθε μέρα.
14.15 Το κλειδί (Ε)
15.00 Το μπέρδεμα (Ε)
16.00 Μπιάνκα, πόσο σ' αγαπώ
17.00 Αιμιλία, μια ακατάμαχητη γυναίκα
18.00 Ειδήσεις
19.00 The trap
20.00 Το μαγκαζίνο του Star
21.00 Ξένη ταινία. "Μπίβερ, ο τρομερός". Κωμωδία (1997). Παίζουν: Κρίστοφερ ΜανΝτόναλντ, Ζανίν Τέρνερ, Κάμερον Φίνλεϊ, Ερικ Φον Ντέτεν
23.00 Ξένη ταινία. "Ο ξιφομάχος". Περιπέτεια (1992) σε σκηνοθεσία Μάικλ Κένεντι.
01.00 Ειδήσεις
01.15 Ξένη ταινία. "Αστροπλοίο Λεΐζερχοκ". Περιπέτεια (1998).
03.15 Ξένη ταινία. "Αμαζον". Περιπέτεια (1990) σε σκηνοθεσία Μίκα Καουρισμάκι.
05.00 Αστέρια στο πεντάγραμμο

ALTER

06.00 Alter clips
07.15 Ο Ογκι και οι κατσαρίδες
07.30 Οδός ονείρων
07.45 Νόντι
08.00 Ελληνική ταινία. "Σήκω, χόρεψε συρτάκι". Κωμωδία
09.50 Alter υγεία
10.00 Το πρώτο δελτίο
11.00 Μπάρμπαρα σ' αγαπώ
12.00 Τελική απόφαση
13.00 Ειδήσεις
14.00 Τόλμη και γοητεία
14.30 Γιάγκο
15.30 Γυάλινος τοίχος.
17.30 Ελληνική ταινία. "Ο γαμπρός μου ο δικηγόρος".
19.15 Ειδήσεις
21.00 Ελληνική ταινία. "Ο παπατρέχας". Κωμωδία
23.00 Φως στο τούνελ.
01.45 Ειδήσεις
02.00 Ξένη ταινία. "Η εταιρεία". Περιπετειώδες θρίλερ
03.45 Alter clips

TRAVEL EMMANUEL

ΘΕΛΕΤΕ ΟΙ ΔΙΑΚΟΠΕΣ ΣΑΣ ΝΑ ΣΥΝΔΥΑΣΘΟΥΝ ΦΘΗΝΑ ΚΑΙ ΠΟΙΟΤΙΚΑ:

EMMANUEL TRAVEL

ΘΕΛΕΤΕ ΝΑ ΤΑΞΙΔΕΨΕΤΕ ΜΕ ΑΣΦΑΛΕΙΑ ΚΑΙ ΦΘΗΝΑ...

EMMANUEL TRAVEL

ΕΙΜΑΣΤΕ ΠΑΝΤΑ ΣΤΗΝ ΔΙΑΘΕΣΗ ΣΑΣ ΓΙΑ ΤΗΝ ΚΑΛΥΤΕΡΗ ΕΞΥΠΗΡΕΤΗΣΗ ΣΑΣ.

ΦΘΗΝΕΣ ΤΙΜΕΣ ΓΙΑ ΕΥΡΩΠΗ ΣΕ ΣΥΝΕΡΓΑΣΙΑ ΜΕ ΤΙΣ ΚΑΛΥΤΕΡΕΣ ΑΕΡΟΠΟΡΙΚΕΣ ΤΣΑΡΤΕΡ ΕΤΑΙΡΕΙΕΣ

ΕΙΣΙΤΗΡΙΑ ΠΛΟΙΩΝ 20% ΕΚΠΤΩΣΗ ΓΙΑ ΕΙΣΙΤΗΡΙΑ ΜΕΤ' ΕΠΙΣΤΡΟΦΗΣ

ΕΙΣΙΤΗΡΙΑ ΟΛΥΜΠΙΑΚΗΣ-ΕΙΔΙΚΕΣ ΤΙΜΕΣ ΓΙΑ ΝΕΟΥΣ ΚΑΙ ΥΠΕΡΗΛΙΚΕΣ-ΟΙΚΟΓΕΝΕΙΑΚΕΣ ΠΡΟΣΦΟΡΕΣ

ΚΡΑΤΗΣΕΙΣ ΞΕΝΟΔΟΧΕΙΩΝ
ΕΚΔΟΣΕΙΣ ΔΙΑΒΑΤΗΡΙΩΝ
ΕΚΔΡΟΜΕΣ ΓΙΑ ΟΛΟ ΤΟΝ ΚΟΣΜΟ

ΠΑΝΤΑ ΚΟΝΤΑ ΣΑΣ ΓΙΑ ΤΗΝ ΚΑΛΥΤΕΡΗ ΕΞΥΠΗΡΕΤΗΣΗ ΣΑΣ

ΖΗΤΕΙΤΑΙ ΥΠΑΛΛΗΛΟΣ ΜΙΣΘΟΣ ΑΝΑΛΟΓΩΝ ΠΡΟΣΟΝΤΩΝ

ΠΛΗΡΟΦΟΡΙΕΣ
ΤΗΛ: 93630-93625-94385
FAX: 91748
ΙΕΡΟΥ ΛΟΧΟΥ 1 ΙΑΛΥΣΟΣ ΡΟΔΟΣ
ΥΠΕΥΘΥΝΟΣ: ΜΑΝΩΛΗΣ ΜΑΧΑΙΡΑΚΗΣ

ET-1

06.45 Ο μικρός κόσμος του δάσους
07.15 Ξυπνήστε!
08.00 Μέλι-γάλα
10.00 Τ' αρραβωνιάσματα (Ε)
11.00 Φελίπε, το δώρο από τη θάλασσα (Ε)
12.00 Μαριού (Ε)
13.00 Οι αταίριαστοι
13.50 Ειδήσεις
14.00 Οι αταίριαστοι (Σ)
15.00 Λούκυ Λουκ (Ε)
15.30 Οι ατρόμητοι
16.30 Σίλβαν
17.00 Ειδήσεις
17.30 Αγώνες Μουντιάλ 1998. Αργεντινή-Αγγλία
19.45 Εξ αδιαιρέτου
20.30 Στα φτερά του έρωτα
21.00 Ξένη ταινία. "Ο δρόμος των χαμένων εραστών".
23.00 Ειδήσεις
23.30 Μουντιάλ. Αθλητική εκπομπή
00.30 Στη ζώνη του λυκόφωτος

NET

06.00 Ετσι έχουν τα πράγματα
07.00 Πρώτη ματιά
10.00 Θησαυροί της ελληνικής φύσης
10.30 Ελληνικοί θησαυροί
11.00 Η ιστορία του τυριού
11.30 Διακόσμηση με στυλ
12.00 Βαθύ μπλε
13.00 Ειδήσεις
13.45 Μια πόλη, μια μουσική
14.00 Ταξιδεύοντας στον πλανήτη με τον Στεφάν Πεϊρόν
15.00 Ειδήσεις
16.00 Συν και πλην
18.00 Ειδήσεις
19.00 Πλανήτης Γη-έτος 2000
19.45 Η Ευρώπη στην τσέπη σας
20.00 Δίκτυο
20.40 Οι θησαυροί του κόσμου
21.00 Ειδήσεις
22.00 Επίλογος
23.00 Ξένη ταινία. "Γλυκό πεπρωμένο"
24.00 Ειδήσεις
00.30 Ταινία. (Σ)

ET-3

08.01 Πρόκληση
08.30 Ο κόσμος στο επίκεντρο
09.00 Χθες και σήμερα
09.30 Η άλλη μέρα
11.00 Εκτός έδρας
11.30 Ανθρώπων έργα
12.30 Η οδός των υδάτων...
13.30 Οργανική εξέλιξη
13.45 Μισέλ με μπεσαμέλ
15.00 Ειδήσεις
15.30 Με μια τρίτη ματιά
17.00 Ολα καλά
18.00 Χρυσές μελωδίες
18.30 Αθλητικό ημίωρο
19.00 Περίμετρος
19.30 Στην υδρόγειο
20.00 Δικαιώματα και αδικίες
20.30 Ειδήσεις
21.40 Μακρινές φιλίες
22.00 Το Αξιον Εστί στη Θεσσαλονίκη
23.00 Ανιχνεύσεις
24.00 Ειδήσεις
00.20 Ξένη ταινία. "Δολοφονία στο σπίτι της κούκλας"
02.30 Με μια τρίτη ματιά
04.00 Η άλλη μέρα

FILMNET

06.00 Ξένη ταινία. "Στα σαγόνια του κροκόδειλου"
07.35 Ξένη ταινία. "Ο πρίγκιπας του Σέντραλ Παρκ"
09.25 E! Entertainment
10.25 Ξένη ταινία. "Το δίδυμο της μπάλας"
11.55 Ξένη ταινία. "Η ιστορία της οικογένειας Πάρτριτς"
13.30 Ξένη ταινία."Rugrats, the movie"
14.50 Mad on Filmnet
15.25 Ξένη ταινία. "Ηλεκτρονικό μανούλι"
17.25 Ξένη ταινία. " Ενοχες αποκαλύψεις"
19.20 Ξένη ταινία. "Απατεώνες με ράσα"
21.00 Ξένη ταινία. "Εισβολή"
21.30 E! Entertainment
22.00 Ξένη ταινία. "Στιγμιαία ανάφλεξη"
23.45 Ξένη ταινία. "Μις με το ζόρι"
01.35 Ξένη ταινία. "Πληρωμένος έρωτας"
02.55 Ξένη ταινία. "Ψυχώ"
04.40 Ξένη ταινία. "Ο δολοφόνος αγρυπνεί"

SUPER SPORT

17.00 Αγώνες τένις
20.00 Supersport drive
21.00 Κουίζ για φανατικούς. Αθλητική εκπομπή
21.30 Ποδόσφαιρο
23.30 Οποιος αντέξει. Αθλητική εκπομπή
02.30 Αγώνες τένις. Μεταδίδεται σε επανάληψη αγώνας.

TEMPO

06.00 Μουσικές επιλογές
10.30 Τρυφερά χρόνια
11.00 Αποχρώσεις (Ε)
13.00 Sirley Holms: Η μικρή ντεντέκτιβ
14.00 Edgemont
14.30 Best seller
15.30 Γλυκιά Λουτσία
17.00 Ξένη ταινία. "Δάκρυα αγάπης"
19.00 Ξένη ταινία. "Ιβανόης"
20.00 Ρομπέν των Δασών. Οικογενειακή σειρά με τους Ρίτσαρντ Γκριν, Πατρίσια Ντρίσκολ.
21.00 Ξένη ταινία. "Τα όπλα της τιμής". Γουέστερν
23.00 Ξένη ταινία. "Ψεύτικα βλέμματα". Περιπέτεια (1996) σε σκηνοθεσία Μαρίνα Σαρτζέντι.
01.00 Ξένη ταινία. "Το κορίτσι βόμβα". Περιπέτεια.
02.30 Μουσικές επιλογές

MEGA

06.00 Εσύ αποφασίζεις
06.55 Δελτίο ειδήσεων στη νοηματική γλώσσα
07.00 Σήμερα με την Αννα
10.00 Σαν στο σπίτι σας
13.10 Και πάλι φίλοι (Ε)
14.00 Ειδήσεις
15.00 Στην κουζίνα ολοταχώς. Εκπομπή μαγειρικής με τον Ηλία Μαμαλάκη.
15.45 Εμείς κι εμείς (Ε)
16.20 Δύο ξένοι (Ε)
17.30 Ειδήσεις
17.50 Ντόλτσε Βίτα (Ε)
18.30 Απαγορευμένη αγάπη. Καθημερινή ελληνική κοινωνική σειρά.
19.10 Ποιος θέλει να γίνει εκατομμυριούχος; Παρουσιάζει ο Σπύρος Παπαδόπουλος.
20.00 Κεντρικό δελτίο ειδήσεων
21.00 Δέκα λεπτά κήρυγμα
21.50 Αέρινες σιωπές
22.50 Bar
24.00 Τελευταία γεγονότα
00.20 Making of: "Τα λέμε"
01.00 Ξένη ταινία. "Η αίσθηση της Σμίλα στο χιόνι". Θρίλερ (1997) σε σκηνοθεσία Μπιλ Ογκαστ. Παίζουν: Τζούλια Ορμοντ, Γκάμπριελ Μπερν, Ρίτσαρντ Χάρις
03.15 Ξένη ταινία. "Ταραγμένοι ήρωες". Κοινωνική (1995) σε σκηνοθεσία Νταϊάν Κίτον. Παίζουν: Αντι ΜακΝτάουελ, Τζον Τορτούρο, Μάικλ Ρίτσαρντς
04.45 Τηλεμάρκετινγκ
05.15 Bar. (Ε)

ANT-1

06.00 Μάλιστά κύριε
06.55 Ειδήσεις στη νοηματική γλώσσα
07.00 Καλημέρα Ελλάδα
09.55 Καιρός
10.00 Πρωινός καφές
11.00 Τα νέα του ΑΝΤ1 σε 1'
11.05 Πρωινός καφές
13.10 Super game
13.15 Πάτερ ημών (Ε)
14.00 Τα νέα του ΑΝΤ-1
14.50 Χρήμα και Χρηματιστήριο
15.00 Νταντά για όλες τις δουλειές (Ε)
15.40 Super game
15.45 Ενα κι ένα (Ε)
16.25 Big Brother 2
16.30 Κωνσταντίνου και Ελένης (Ε)
17.30 Τα νέα του ΑΝΤ-1
17.40 Ο καιρός της εβδομάδας
14.45 Super game
17.50 Καλημέρα ζωή.
18.40 Θησαυροφυλάκιο. Παιχνίδι γνώσεων που παρουσιάζει ο Ανδρέας Μικρούτσικος.
19.15 Big Brother
19.20 Η Λάμψη.
20.00 Τα νέα του ΑΝΤ-1
21.00 Ακρως οικογενειακόν (Ε)
22.00 Χτυποκάρδια στο Seferly Hills
22.40 Τα νέα του ΑΝΤ-1 σε 1'
22.45 Big Brother
23.45 The X-Files. Σειρά επιστημονικής φαντασίας.
01.00 Οι δρόμοι της πόλης. (Ε)
02.00 Απιστίες. (Ε)
03.00 Τηλεμάρκετινγκ - Τηλεαγορά
03.40 Ξένη ταινία. "Ενας μυστικός κώδικας για τον Σέρλοκ Χολμς"
05.10 Στη σκιά του χρήματος. (Ε)

ALPHA

06.00 Πρώτη ενημέρωση
07.00 Πανόραμα Ενημερωτική εκπομπή με τον Γιώργο Οικονομέα.
10.00 Καλώς τους!!
13.15 Νιρβάνα (Ε)
14.00 Ειδήσεις
14.50 Life style news
15.25 Ελληνική ταινία. "Στον ίλιγγο της ζωής". Κοινωνικό δράμα.
17.10 Ειδήσεις
17.20 Μπορώ. Ενημερωτική εκπομπή με την Αννα Δρούζα.
19.15 Κάτω από την Ακρόπολη. Κοινωνική σειρά. Παίζουν: Γιάννης Βόγλης, Νίκος Γαλανός, Ελένη Γερασιμίδου κ.ά.
20.00 Ειδήσεις
21.00 20.000 λεύγες κάτω από τη θάλασσα. (Μέρος Α'). Μίνι σειρά επιστημονικής φαντασίας. Παίζουν: Μάικλ Κέιν, Πάτρικ Ντέπσι, Μία Σάρα, Μπράιαν Μπράουν, Κέρι Αρμστρονγκ
22.30 Ειδήσεις
22.45 Εξάντας. Ειδική εκπομπή με τον Γιώργο Αυγερόπουλο
23.45 Ανθρωπος και σεξ. Εκπομπή για τις σχέσεις των δύο φύλων με το Θάνο Ασκητή.
01.45 Twist (Ε)
03.00 Μπορώ (Ε)
05.00 Πακίτα (Ε)

ΜΝΗΜΟΣΥΝΑ

Την 19η μηνός Μαΐου ημέρα Κυριακή και ώρα 8.30 π.μ. εις τον Ιερό Ναό Αγ. Αναστασίας Ρόδου, τελούμεν ετήσιο μνημόσυνο υπέρ αναπαύσεως της ψυχής της λατρευτής μας θείας και εξαδέλφης

ΚΛΕΙΩΣ ΜΕΛΑΧΡΙΝΟΥ

Τ' ανίψια: Κυριακούλα, Σάββας - Ειρήνη
Τα εξαδέλφια, οι φίλοι και οι λοιποί συγγενείς.



Την 18η Μαΐου ημέρα Σάββατο και ώρα 8.30 π.μ. εις τον Ιερό Ναό Ταξιαρχών (Νεκροταφείο), τελούμεν 40ήμερο μνημόσυνο υπέρ αναπαύσεως της ψυχής του λατρευτού μας υιού και αδελφού

ΕΜΜΑΝΟΥΗΛ ΦΕΣΑΚΗ

Οι γονείς: Αριστείδης-Μαρία.
Η αδελφή: Γεωργία.
Η γιαγιά: Γεωργία και οι λοιποί συγγενείς.



Την 18η μηνός Μαΐου ημέρα Σάββατο και ώρα 8 π.μ. εις τον Ιερό Ναό Αγ. Παντελεήμονα (Π. Πόλη), τελούμεν 40ήμερο μνημόσυνο υπέρ αναπαύσεως της ψυχής του λατρευτού μας συζύγου, πατέρα, παππού, αδελφού και θείου

ΧΡΗΣΤΟΥ ΡΟΥΣΣΟΥ

Η σύζυγος: Ελένη
Τα παιδιά: Ευδοκία - Νικόλαος, Μαρίτσα - Κων/νος, Ειρήνη - Παναγιώτης, Γεώργιος.
Τα εγγόνια, τ' αδέλφια, τ' ανίψια και οι λοιποί συγγενείς.



Την 18η μηνός Μαΐου ημέρα Σάββατο και ώρα 8 π.μ. εις τον Ιερό Ναό Αγίας Ειρήνης Ορφανοτροφείου Θηλέων, τελούμεν 4ετές μνημόσυνο υπέρ αναπαύσεως της ψυχής της πολυαγαπημένης μας συζύγου και μητέρας

ΑΡΓΥΡΗΣ ΟΙΚΟΝΟΜΟΥ

Ο σύζυγος: Σταύρος
Τα παιδιά: Διονυσία και Θάλεια
Και οι λοιποί συγγενείς.



Την 18η μηνός Μαΐου ημέρα Σάββατο και ώρα 8 π.μ. εις τον Ιερό Ναό Ορφανοτροφείου Θηλέων Αγίας Ειρήνης, τελούμεν 7ετές μνημόσυνο υπέρ αναπαύσεως της ψυχής του λατρευτού μας συζύγου, πατέρα, παππού, αδελφού και θείου

ΙΩΑΝΝΗ ΚΡΗΤΙΚΟΥ

Η σύζυγος: Νομική
Τα παιδιά: Γιώργος - Αννα, Ευδοξία - Θωμάς, Μανώλης - Δέσποινα, Θεόδωρος.
Τα εγγόνια, τ' αδέλφια, τ' ανίψια και οι λοιποί συγγενείς.



Την 19η μηνός Μαΐου ημέρα Κυριακή και ώρα 8.30 π.μ. εις τον Ιερό Ναό Κοιμήσεως της Θεοτόκου Αφάντου, τελούμεν 40ήμερο μνημόσυνο υπέρ αναπαύσεως της ψυχής του λατρευτού μας πατέρα, παππού, αδελφού και θείου

ΣΤΑΜΑΤΗ Δ. ΜΠΑΚΙΡΗ

Η σύζυγος: Παρασκευή
Τα παιδιά: Δέσποινα - Δημήτρης, Δανιήλ - Αναστασία
Τα εγγόνια: Γιάννης, Σταμάτης
Τ' αδέλφια, τ' ανίψια και οι λοιποί συγγενείς.

ΓΡΑΦΕΙΟ ΤΕΛΕΤΩΝ & ΜΝΗΜΟΣΥΝΩΝ ΡΟΔΟΥ ΣΤΕΦΑΝΑ-ΣΤΟΛΙΣΜΟΙ

ΑΜΕΣΗ ΕΞΥΠΗΡΕΤΗΣΗ ΟΛΟ ΤΟ 24 ΩΡΟ

"ΑΜΕΡΙΚΑΝΟΥ"

Αναλαμβάνουμε την τελετή και με τα έξοδα που χορηγούν τα ταμεία χωρίς καμία επιβάρυνση. ΙΚΑ, ΤΕΒΕ, ΤΑΞΥ, ΔΗΜΟΣΙΟΥ, ΛΙΜΕΝΙΚΩΝ, ΟΓΑ και λοιπά ταμεία. Τους ΑΠΟΡΟΥΣ ΔΩΡΕΑΝ.

Πλατεία Βρούχου στην Μητρόπολη
τηλέφωνα: 02410-28901-33400



Την 19η μηνός Μαΐου ημέρα Κυριακή και ώρα 8 π.μ. εις τον Ιερό Ναό Ταξιαρχών Νεκροταφείου Ρόδου, τελούμεν 2ετές μνημόσυνο υπέρ αναπαύσεως της ψυχής του λατρευτού μας υιού και αδελφού

ΣΤΕΡΓΟΥ ΜΠΑΡΟΥΤΑ

Οι γονείς: Γιάννης - Ασημίνα
Τ' αδέλφια: Μαρία, Φαίδρα
και οι λοιποί συγγενείς.



Την 19η μηνός Μαΐου ημέρα Κυριακή και ώρα 8.30 π.μ. εις τον Ιερό Ναό Ταξιαρχών Αρχαγγέλου, τελούμεν 6ετές μνημόσυνο υπέρ αναπαύσεως της ψυχής του λατρευτού μας υιού και αδελφού

ΓΕΩΡΓΙΟΥ ΓΙΑΚΟΥΜΑΚΗ
του Παναγιώτη

Οι γονείς: Παναγιώτης-Τριανταφυλλιά
Ο αδελφός: Νίκος.
Και οι λοιποί συγγενείς.



Την 19η μηνός Μαΐου, ημέρα Κυριακή και ώρα 8 π.μ. εις τον Ιερό Ναό Αγίου Δημητρίου, τελούμεν διετές μνημόσυνο υπέρ αναπαύσεως της ψυχής της αγαπημένης μας μητέρας και γιαγιάς

ΕΙΡΗΝΗΣ ΣΑΡΡΗ το γένος ΑΝΤΩΝΟΓΛΟΥ

Η κόρη: Φλώρα.
Οι εγγονές και οι λοιποί συγγενείς.



Την 19η μηνός Μαΐου ημέρα Κυριακή και ώρα 8.30 π.μ. εις τον Ιερό Ναό Αγίων Αναργύρων, τελούμεν 9μηνο μνημόσυνο υπέρ αναπαύσεως της ψυχής του λατρευτού μας συζύγου, πατέρα, παππού, αδελφού και θείου

ΣΠΥΡΙΔΩΝΟΣ ΕΜΜ. ΜΗΛΙΟΥ

Η σύζυγος: Δέσποινα.
Τα παιδιά: Ευαγγελία, Ειρήνη-Μιχάλης, Μαρία-Δημήτρης.
Τα εγγόνια, τ' αδέλφια, τ' ανίψια και οι λοιποί συγγενείς.



Την 19η μηνός Μαΐου, ημέρα Κυριακή και ώρα 8 π.μ. εις τον Ιερό Ναό Ταξιαρχών Νεκροταφείου Ρόδου τελούμεν 7ετές μνημόσυνο υπέρ αναπαύσεως της ψυχής του λατρευτού μας συζύγου και πατέρα

ΚΥΡΙΑΚΟΥ ΧΡΥΣΟΥ

Η σύζυγος: Χαρίκλεια.
Τα παιδιά, τα εγγόνια, τα αδέλφια, τ' ανίψια και οι λοιποί συγγενείς.



Την 19η μηνός Μαΐου, ημέρα Κυριακή και ώρα 8 π.μ., εις τον Ιερό Ναό Αγίου Λουκά Σορωνής, τελούμεν διετές μνημόσυνο υπέρ αναπαύσεως της ψυχής του λατρευτού μας συζύγου, πατέρα, αδελφού και θείου

ΕΜΜΑΝΟΥΗΛ ΚΥΠΡΙΩΤΗ

Η σύζυγος: Ασημίνα.
Τα παιδιά: Μανώλης-Μαρία.
Τ' αδέλφια, τ' ανίψια και οι λοιποί συγγενείς.



Την 19η μηνός Μαΐου ημέρα Κυριακή και ώρα 8.30 π.μ. εις τον Ιερό Ναό Ταξιαρχών Νεκροταφείου Ρόδου τελούμεν ετήσιο μνημόσυνο υπέρ αναπαύσεως της ψυχής του λατρευτού μας πατέρα, παππού, αδελφού και θείου

ΣΑΒΒΑ ΣΩΤΗΡΑΚΗ
(Δασκάλου)

Τα παιδιά: Μαρία-Τάσος, Τσαμπίκα
Η εγγονή: Χριστίνα
Τα αδέλφια, τ' ανήψια και οι λοιποί συγγενείς



Την 19η μηνός Μαΐου ημέρα Κυριακή και ώρα 8 π.μ. εις τον Ιερό Ναό Ταξιαρχών Νεκροταφείου Ρόδου τελούμεν 3μηνο μνημόσυνο υπέρ αναπαύσεως της ψυχής του λατρευτού μας συζύγου, πατέρα, αδελφού και θείου

ΦΩΤΗ ΣΠΑΝΟΥ
(Οδηγός ΕΚΑΒ)

Η σύζυγος: Ευαγγελία
Τα παιδιά: Παναγιώτης-Κάτια, Σπύρος-Σμαράγδη και Βασίλης
Τ' αδέλφια, τ' ανήψια και οι λοιποί συγγενείς



Την 19η μηνός Μαΐου ημέρα Κυριακή και περί ώρα 9 π.μ. εις τον Ιερό Ναό του Αγίου Νεκταρίου Φαληρακίου, τελούμεν ετήσιο μνημόσυνο από το θάνατο του αγαπημένου μας

ΔΗΜΗΤΡΙΟΥ Β. ΧΑΤΖΗΔΙΑΚΟΥ

δωρητού του Πνευματικού Κέντρου του Ναού «Αιμίλιος Χατζηδιάκος»
Η εκκλησιαστική επιτροπή του Ι.Ν. Αγίου Νεκταρίου-Φαληρακίου.
Οι συγγενείς.

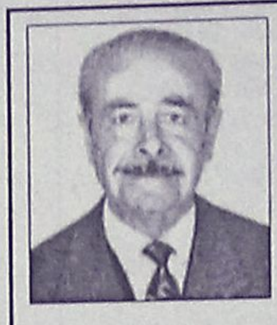

Την 19η μηνός Μαΐου ημέρα Κυριακή και ώρα 8.30 π.μ. εις τον Ιερό Ναό Ταξιαρχών Νεκροταφείου Ρόδου, τελούμεν ετήσιο μνημόσυνο υπέρ αναπαύσεως της ψυχής του λατρευτού μας συζύγου, πατέρα και παππού

ΔΗΜΗΤΡΙΟΥ ΜΑΝΩΛΑ

Η σύζυγος: Ειρήνη
Τα παιδιά, τα εγγόνια και οι λοιποί συγγενείς.



Την 21η μηνός Μαΐου ημέρα Τρίτη και ώρα 8.30 π.μ. εις τον Ιερό Ναό Αγίου Ιωάννου τελούμεν τρίμηνο μνημόσυνο υπέρ αναπαύσεως της ψυχής του λατρευτού μας συζύγου, πατέρα, παππού, υιού, αδελφού και θείου

ΓΕΩΡΓΙΟΥ Κ. ΧΑΡΤΟΦΥΛΗ

Η σύζυγος : Χρύσα.
Τα παιδιά : Μαριέττα, Γιώργος-Άννα, Αικατερίνη-Μανώλης.
Ο εγγονός, η μητέρα, η πεθερά, τ'αδέλφια, οι κουνιάδες, ο παντζανάκης και οι λοιποί συγγενείς.



Την 21η μηνός Μαΐου ημέρα Τρίτη και ώρα 8.30 π.μ. εις τον Ιερό Ναό Αγίου Νικολάου Ρόδου, τελούμεν 3μηνο μνημόσυνο υπέρ αναπαύσεως της ψυχής του λατρευτού μας συζύγου, πατέρα, παππού, αδελφού και θείου

ΓΕΩΡΓΙΟΥ ΚΑΤΣΑΡΑ

Η σύζυγος: Βασιλική
Τα παιδιά: Αγλαΐα, Βασίλειος-Σεβαστή, Ευγενία-Ιωάννης
Τα εγγόνια, τ' αδέλφια, τ' ανήψια και οι λοιποί συγγενείς

ΔΩΡΕΕΣ ΕΙΣ ΜΝΗΜΗ

Το Δ. Συμβούλιο Αγ. Ειρήνης "Η Ορφανοτρόφος" ευχαριστεί τους πιο κάτω κυρίους που πρόσφεραν αντί στεφάνου:

Α) Εις μνήμη **Γεωργίου Κασώτη**
1. Η οικ. κ. **Λεντή Νικολαντζίδη** 20 Ευρώ.

Β) Εις μνήμη **Χρήστου Γιώρτσου**
1. Η οικ. κ. **Δημητρίου** και **Σοφίας Ράπτη** 30 Ευρώ
2. Η οικ. κ. **Γερασίμου** και **Μαργαρίτας Λιβιεράτου** 100 Ευρώ.
3. Η οικ. κ. **Γεωργίου Καμπουροπούλου** 50 Ευρώ.

ΕΛΛΗΝΙΚΗ ΔΗΜΟΚΡΑΤΙΑ
ΝΟΜΟΣ ΔΩΔΕΚΑΝΗΣΟΥ
ΔΗΜΟΣ ΝΟΤΙΑΣ ΡΟΔΟΥ
ΤΕΧΝΙΚΗ ΥΠΗΡΕΣΙΑ
ΕΔΡΑ: ΓΕΝΝΑΔΙ
ΤΗΛ.: 0244/29134-29133
FAX: 0244/43385

ΠΕΡΙΛΗΨΗ ΔΙΑΚΗΡΥΞΗΣ ΔΗΜΟΠΡΑΣΙΑΣ

Ο Δήμαρχος Νότιας Ρόδου, Νομού Δωδ/σου, προκηρύσσει ανοικτή δημοπρασία με σφραγισμένες προσφορές με ενιαίο ποσοστό έκπτωσης (άρθρο 6 Π.Δ. 609/85) σε ακέραιες μονάδες επί τοις εκατό στις τιμές του τιμολογίου της μελέτης της Υπηρεσίας για την κατασκευή του έργου "Κοινότητα Ιστρίου Νομού Δωδεκανήσου: Ανόρυξη και αξιοποίηση γεώτρησης".
Η δημοπρασία και η εκτέλεση του έργου θα γίνουν σύμφωνα με τις διατάξεις του Π.Δ. 609/1985 "Κατασκευή δημοσίων έργων" (όπως τροποποιήθηκε με το Π.Δ. 218/1999 και τον Ν. 2741/1999), του Ν. 1418/1985 "Δημόσια έργα και ρυθμίσεις συναφών θεμάτων", όπως τροποποιήθηκε και συμπληρώθηκε με τον Ν. 2229/1994, του Π.Δ. 171/1987 "Οργανα που αποφασίζουν και γνωμοδοτούν κ.λπ." και σύμφωνα με τον Ν. 2576/98 (ΦΕΚ25 Α'/9-2-98) και την απόφαση Δ17α/08/16/ΦΝ 402/10-2-98 (ΦΕΚ 116Β/12-2-98).
Ο προϋπολογισμός της δαπάνης του έργου ανέρχεται σε 26.412,33 Ευρώ μη συμπεριλαμβανομένου του Φ.Π.Α.
Το έργο χρηματοδοτείται από το πρόγραμμα Ε.Π.Τ.Α. με τον γενικό τίτλο "Κοινότητα Ιστρίου Νομού Δωδεκανήσου: Ανόρυξη και αξιοποίηση γεώτρησης".
Ο διαγωνισμός θα γίνει στο Δημοτικό Κατάστημα του Δήμου Νότιας Ρόδου, στο Γενάδι στις 5/06/2002 ημέρα Τετάρτη και ώρα 10.00 π.μ. έως 11.00 π.μ.
Στον διαγωνισμό γίνονται δεκτές εργοληπτικές επιχειρήσεις εγγεγραμμένες στο ΜΕΕΠ Α' τάξης, και άνω για έργα γεωτρήσεων όπως και επιχειρήσεις γραμμένες στα Νομαρχιακά Μητρώα αντίστοιχης κατηγορίας με την ανάλογη διαβάθμιση.
Το έργο ανήκει στην κατηγορία: Υδραυλικών.
Η εγγύηση για την συμμετοχή στη δημοπρασία ορίζεται σε 2% επί του προϋπολογισμού του έργου, δηλ. σε 528,25 Ευρώ.
Τα τεύχη του διαγωνισμού χορηγούνται όλες τις εργάσιμες ημέρες και ώρες στα γραφεία των τεχνικών υπηρεσιών του Δήμου Νότιας Ρόδου, τηλ. 0244/29134 και 29133.

Ο Δήμαρχος Νότιας Ρόδου
Τόουλου Ιωάννης

ΣΥΓΧΑΡΗΤΗΡΙΑ

Στον εκλεκτό **Δημήτριο Εμμ. Κόκκινο** που ανακηρύχθηκε επάξια Διδάκτωρ Πανεπιστημίου του Στρασβούργου με άριστα του ευχόμεθα πάντα επιτυχίες.

Ρούλα και Ιωαν. Δημ. Σποργίτα

ΣΥΓΧΑΡΗΤΗΡΙΑ

Στον εκλεκτό **Δημήτριο Εμμ. Κόκκινο** που ανακηρύχθηκε επάξια Διδάκτωρ Πανεπιστημίου του Στρασβούργου με άριστα του ευχόμεθα πάντα επιτυχίες.

Τα ξαδέλφια του
Βιολέτα και Βασ. Νικ. Μαυράκη
και παιδιά Νίκος, Ελένη, Γιώργος

ΕΛΛΗΝΙΚΗ ΔΗΜΟΚΡΑΤΙΑ
ΠΕΡΙΦΕΡΕΙΑ ΝΟΤΙΟΥ ΑΙΓΑΙΟΥ
ΝΟΜΟΣ ΔΩΔΕΚΑΝΗΣΟΥ
ΔΗΜΟΣ ΠΕΤΑΛΟΥΔΩΝ
Αρ. Πρωτ.: 3518

ΠΕΡΙΛΗΨΗ ΔΙΑΚΗΡΥΞΗΣ ΔΗΜΟΠΡΑΣΙΑΣ ΕΡΓΟΥ

Ο Δήμαρχος Πεταλούδων προκηρύσσει ανοικτή δημοπρασία με σφραγισμένες προσφορές με το σύστημα Προσφοράς με Επιμέρους Ποσοστά Εκπτωσης κατά Ομάδες Τιμών και έλεγχο ομαλότητας για την κατασκευή του έργου "Κατασκευή Αθλητικού Κέντρου Μαριτσών Α) Ανακατασκευή Γηπέδου Ποδοσφαίρου (χλοοτάπητας)".

Η δημοπρασία θα γίνει ημέρα Τετάρτη 12 Ιουνίου του έτους 2002 στα γραφεία των Τεχνικών Υπηρεσιών του Δήμου στην οδό Σταδίου αρ. 7 στην Κρεμαστή από την αρμόδια Επιτροπή Δημοπρασίας. Ωρα έναρξης παραλαβής προσφορών η 10.00 π.μ. και ώρα λήξης παραλαβής των προσφορών η 11.00 π.μ.

Η δημοπρασία και η εκτέλεση του έργου θα γίνουν σύμφωνα με τις διατάξεις του Π.Δ. 609/1985 "Κατασκευή δημοσίων έργων" (όπως τροποποιήθηκε με το Π.Δ. 218/1999 και τον Ν. 2741/1999), του Ν. 1418/1985 "Δημόσια έργα και ρυθμίσεις συναφών θεμάτων" όπως τροποποιήθηκε και συμπληρώθηκε με τον Ν. 2229/1994, του Π.Δ. 171/1987 "Οργανα που αποφασίζουν και γνωμοδοτούν κ.λ.π." και σύμφωνα με τον Ν. 2576/98 (ΦΕΚ 25 Α'/9-2-98) και τον Ν. 2940/01 με τις σχετικές σε αυτόν ερμηνευτικές εγκυκλίους.

Ο προϋπολογισμός της δαπάνης των δημοπρατούμενων εργασιών ανέρχεται σε Euro 533.000,00 μη συμπεριλαμβανομένης της αναθεώρησης και του ΦΠΑ.

Η εγγύση για τη συμμετοχή στη δημοπρασία ορίζεται σε 2% επί του προϋπολογισμού δηλαδή σε 10.660,0 Euro (δέκα χιλιάδες εξακόσια εξήντα ευρώ) και βεβαιώνεται με την προσκόμιση ισόποσου γραμματίου του ταμείου Παρακαταθηκών και Δανείων ή Εγγυητικής Επιστολής ανεγνωρισμένης Τράπεζας ή του ταμείου Συντάξεως Μηχανικών και Εργοληπτών Δημοσίων Εργων (ΤΣΜΕΔΕ) συντεταγμένη κατά τον ισχύοντα τύπο για το Δημόσιο. Η εγγύηση θα απευθύνεται προς το Δήμο Πεταλούδων.

Στη Δημοπρασία γίνονται δεκτές εργοληπτικές επιχειρήσεις εγγεγραμμένες στο ΜΕΕΠ με τάξη πτυχίων για Παλαιά Κατάταξη: για έργα Οικοδομικά τάξη πτυχίου Β' για έργα Οδοποιΐας τάξη Β', για έργα Πρασίνου τάξη Β', και για έργα Ηλεκτρομηχανολογικά τάξη Γ'. Για κατάταξη βάσει του Ν. 2940/2001: για έργα Οικοδομικά τάξη πτυχίου Α2 για έργα Οδοποιΐας τάξη Α2, για έργα Πρασίνου τάξη Α2, και για έργα Ηλεκτρομηχανολογικά τάξη Α2.

Για περισσότερες πληροφορίες οι ενδιαφερόμενοι μπορούν να απευθύνονται στα γραφεία των Τεχνικών Υπηρεσιών του Δήμου Πεταλούδων (Ταχ. Δ/νση: Σταδίου 7, 85104 Κρεμαστή) και στα τηλέφωνα 0241-90930 και 90931.

Ο Δήμαρχος Πεταλούδων
Μιχάλης Κορδίνας

ΕΛΛΗΝΙΚΗ ΔΗΜΟΚΡΑΤΙΑ
ΥΠΟΥΡΓΕΙΟ ΜΕΤΑΦΟΡΩΝ & ΕΠΙΚΟΙΝΩΝΙΩΝ
ΥΠΗΡΕΣΙΑ ΠΟΛΙΤΙΚΗΣ ΑΕΡΟΠΟΡΙΑΣ
ΚΡΑΤΙΚΟΣ ΑΕΡ/ΝΑΣ ΡΟΔΟΥ "ΔΙΑΓΟΡΑΣ"
ΤΜΗΜΑ: ΔΙΟΙΚΗΤΙΚΟΥ-ΟΙΚΟΝΟΜΙΚΟΥ

ΠΕΡΙΛΗΨΗ ΔΙΑΚΗΡΥΞΗΣ

Ο Κρατικός Αερολιμένας Ρόδου "Διαγόρας" ανακοινώνει ότι στις 5 Ιουνίου 2002, ημέρα Τετάρτη και ώρα από 11.00 π.μ. έως 12.00 π.μ. θα διενεργηθεί στα γραφεία του Δημόσιος Πλειοδοτικός Διαγωνισμός με σφραγισμένες προσφορές για την εκμίσθωση χώρου προς άσκηση και εκμετάλλευση του δικαιώματος λειτουργίας γραφείου ενοικίασης Ι.Χ. αυτοκινήτων χωρίς οδηγό στον Κρατικό Αερολιμένα Ρόδου "Διαγόρας" για τρία (3) χρόνια.

Ο Αερολιμενάρχης
Δημ. Σταυριανός

πλαίσιο διαφημιστική

◆ Κάρτες
◆ Προσκλητήρια γάμων-βαπτίσεων
◆ Σφραγίδες
◆ Διαφήμιση στον Τύπο

Παπαγιάννη 80 Κρεμαστή
Τηλ. 95584 - 91350
Κιν. 09377-56878

ΕΛΛΗΝΙΚΗ ΔΗΜΟΚΡΑΤΙΑ
ΔΗΜΟΣ ΡΟΔΟΥ
ΕΠΑΡΧΙΑ ΡΟΔΟΥ
ΝΟΜΟΣ ΔΩΔΕΚΑΝΗΣΟΥ

ΓΝΩΣΤΟΠΟΙΗΣΗ ΓΑΜΟΥ

Γνωστοποιείται, σύμφωνα με το άρθρο 1369 του Αστικού Κώδικα, όπως τροποποιήθηκε με το Ν. 1250/1982, ότι:

Ο Σπυρίδων Μεταξάς του Αναστασίου και της Ελλης που γεννήθηκε στην Αδδίς Αμπέμπα και κατοικεί στην Ρόδο του Νομού Δωδ/σου επαγγέλματος αγρότης και η Ανθούλα Τσιβουράκη του Εμμανουήλ και της Γεωργίας που γεννήθηκε στην Δάφνη του Νομού Αχαΐας και κατοικεί στην Ρόδο επαγγέλματος δασκάλα, πρόκειται να παντρευθούν στο Δημαρχείο του Δήμου Ροδίων.

Ρόδος 16/5/2002
Ο Δήμαρχος
Γεώργιος Γιαννόπουλος

ΕΛΛΗΝΙΚΗ ΔΗΜΟΚΡΑΤΙΑ
ΠΕΡΙΦΕΡΕΙΑ ΝΟΤΙΟΥ ΑΙΓΑΙΟΥ
ΝΟΜΑΡΧΙΑΚΗ ΑΥΤΟΔΙΟΙΚΗΣΗ ΔΩΔΕΚΑΝΗΣΟΥ
Δ/ΝΣΗ ΥΠΟΔΟΜΩΝ ΚΑΙ ΤΕΧΝΙΚΩΝ ΕΡΓΩΝ
ΝΟΜΑΡΧΙΑΚΟ ΜΕΓΑΡΟ
85100 ΡΟΔΟΣ

ΑΝΑΚΟΙΝΩΣΗ

Από την Δ/νση Υποδομών και Τεχνικών έργων της Νομ/κής Αυτ/σης Δωδ/σου, ανακοινώνεται ότι:

1) Τη Δευτέρα 20/5/2002 θα αρχίσουν οι εργασίες διαπλάτυνσης και κατασκευής τεχνικών έργων στο έργο "Βελτίωση βατότητας τμήματος επαρχιακής οδού Παστίδα-Καλυθιές (από διασταύρωση με Ε.Ο. Αεροδρόμιο-Ανατολικές ακτές μέχρι ασβεστοκάμινο Δουκέρη)

2) Για την ασφάλεια του έργου και των διερχομένων φορτηγών θα διακοπεί η κυκλοφορία κάθε είδους οχημάτων από το στρατόπεδο μέχρι το λατομείο Δουκέρη.

3) Παρακαλούνται όπως τα αυτοκίνητα που έχουν προορισμό τα λατομεία και τα συγκροτήματα της περιοχής, όπως αλλάζουν δρομολόγιο για όσο χρονικό διάστημα θα κατασκευάζεται το έργο, χρησιμοποιώντας τον άλλο δρόμο που διέρχεται από τα νέα σφαγεία.

Παρακαλούμε η παρούσα να δημοσιευθεί στον Τοπικό Τύπο για την έγκαιρη ενημέρωση των ενδιαφερομένων.

Ο Βοηθός Νομάρχη
Χατζής Χατζηευθυμίου

ΕΛΛΗΝΙΚΗ ΔΗΜΟΚΡΑΤΙΑ
ΠΕΡΙΦΕΡΕΙΑ ΝΟΤΙΟΥ ΑΙΓΑΙΟΥ
ΝΟΜΟΣ ΔΩΔΕΚΑΝΗΣΟΥ
ΔΗΜΟΣ ΝΟΤΙΑΣ ΡΟΔΟΥ

ΠΕΡΙΛΗΨΗ ΔΙΑΚΗΡΥΞΗΣ ΔΗΜΟΠΡΑΣΙΑΣ

Ο Δήμαρχος Νότιας Ρόδου προκηρύσσει δημόσιο μειοδοτικό διαγωνισμό για την ανάδειξη αναδόχου εκτέλεσης του έργου: "Συντήρηση δρόμου Ιστρίου-διακλάδωσης Βατίου" προϋπολογισμού 88.041,00 Ευρώ (Οδοποιίας) με Φ.Π.Α.

Η προθεσμία περάτωσης του έργου ανέρχεται σε τρεις (3) μήνες. Ο συντελεστής ρ είναι αυτός της κατηγορίας έργων οδοποιίας.

Εγγύηση συμμετοχής ορίζεται σε 2% του προϋπολογισμού της μελέτης, δηλαδή σε 1.558,00 Ευρώ και βεβαιώνεται με την προσκόμιση ισόποσου γραμματίου του Ταμείου Παρακαταθηκών και Δανείων ή Εγγυητική Επιστολή αναγνωρισμένης τράπεζας ή του Τ.Σ.Μ.Ε.Δ.Ε. κατά τον ισχύοντα τρόπο για το Δημόσιο. Η εγγύηση θα απευθύνεται στον Δήμο Νότιας Ρόδου.

Η δημοπρασία θα διενεργηθεί στα γραφεία του Δήμου Νότιας Ρόδου στις 12 Ιουνίου του έτους 2002 ημέρα Τετάρτη με ώρα λήξης στις 11.00 π.μ.

Στη δημοπρασία γίνονται δεκτοί οι παρακάτω:

α) Εργοληπτικές Επιχειρήσεις εγγεγραμμένες στο Μ.Ε.Ε.Π. του Υ.Π.Ε.Χ.Ω.Δ.Ε. παλαιάς κατάταξης για κατηγορία έργων Οδοποιίας με τάξη πτυχίου Β' μέχρι Γ' για εργοληπτικές επιχειρήσεις εκτός Νομού ή σε γειτονικούς δύο νομούς ή με τάξη πτυχίου Β' μέχρι Δ1 ατομική εργοληπτική επιχείρηση με έδρα εντός νομού ή Νέας κατάταξης Εργοληπτικές επιχειρήσεις με τάξη πτυχίου Α2 μέχρι πρώτη τάξη για εργοληπτικές επιχειρήσεις με έδρα εκτός νομού ή με τάξη πτυχίου Α2 μέχρι Δεύτερη τάξη για εργοληπτικές επιχειρήσεις με έδρα εντός νομού και σε ένα γειτονικό.

β) Κοινοπραξίες των ανωτέρω επιχειρήσεων που καλύπτουν συνολικά όλες τις ανωτέρω με την αντίστοιχη τάξη πτυχίου ανά κατηγορία.

γ) Ανάλογες με τον προϋπολογισμό επιχειρήσεις με έδρα τον νομό ή γειτονικό νομό.

Ο διαγωνισμός θα διεξαχθεί με το σύστημα δημοπράτησης προσφορά με επί μέρους ποσοστό έκπτωσης, σύμφωνα με το άρθρο 7 του Π.Δ. 609/85 και το Π.Δ. 171/87 και άλλες σχετικές διατάξεις του Ν. 1418/1984 όπως τροποποιήθηκε και συμπληρώθηκε με τις διατάξεις του Ν. 1418/1984 όπως τροποποιήθηκε και συμπληρώθηκε με τις διατάξεις του Ν. 2229/94 κ.λπ. και ισχύει σήμερα και σύμφωνα με τους Ν. 2576/98 και 2940/01 και τις αποφάσεις: α) Δ17α/08/16/Φ.Ν. 402/23/10-2-98 (ΦΕΚ 835Β/12-8-98) και γ) Δ 17°/05/42/Φ.Ν. 402/23/2-8-2000 καθώς επίσης και τα εκτελεστικά Π.Δ. 171/87, 60°/°5 και 218/99.

Τα έξοδα δημοσίευσης της περίληψης βαρύνουν τον ανάδοχο του έργου.

Πληροφορίες τις εργάσιμες ημέρες και ώρες στα γραφεία των Τεχνικών Υπηρεσιών στο τηλέφωνο: 02440/29134.

Ο Δήμαρχος Νότιας Ρόδου
Τόουλου Ιωάννης

ΙΕΡΑ ΜΗΤΡΟΠΟΛΙΣ ΡΟΔΟΥ
ΙΕΡΟΣ ΝΑΟΣ
"Η ΚΟΙΜΗΣΙΣ ΤΗΣ ΘΕΟΤΟΚΟΥ"
ΑΦΑΝΤΟΥ

ΠΑΝΗΓΥΡΙΣ

Γνωστοποιούμε στο φιλόθρησκο κοινό ότι στις **21 Μαΐου** εορτάζουμε τη μνήμη των ισαποστόλων Κων/νου και Ελένης στ' Αφάντου, περιοχή Μαζέφια πέρα από Μονή Παραμυθίας.

Την παραμονή **20 Μαΐου** και ώρα 7 εσπερινή θα ψαλεί πανηγυρικός Εσπερινός μετ' αρτοκλασίας, θα ακολουθήσει περιφορά της Ιεράς εικόνας, τη δε επομένη και ώρα 7 πρωινή θα ψαλεί Θεία Λειτουργία.

Εκ της Εκκλησιαστικής Επιτροπής Αφάντου

ΠΑΝΕΠΙΣΤΗΜΙΟ ΑΙΓΑΙΟΥ
ΤΜΗΜΑ ΔΙΟΙΚΗΣΗΣ ΕΠΙΧΕΙΡΗΣΕΩΝ

ΠΡΟΣΚΛΗΣΗ ΕΚΔΗΛΩΣΗΣ ΕΝΔΙΑΦΕΡΟΝΤΟΣ

Για μεταπτυχιακό δίπλωμα ειδίκευσης στη διοίκηση επιχειρήσεων Ακαδημαϊκού έτους 2002-2003.

Το Τμήμα Διοίκησης Επιχειρήσεων του Πανεπιστημίου Αιγαίου οργανώνει και λειτουργεί από το ακαδημαϊκό έτος 2001-2002 Μεταπτυχιακό Πρόγραμμα Σπουδών με αντικείμενο τη Διοίκηση Επιχειρήσεων, το οποίο οδηγεί:

1) σε Μεταπτυχιακό Δίπλωμα Ειδίκευσης (Μ.Δ.Ε.) στη Διοίκηση Επιχειρήσεων

2) σε Διδακτορικό Δίπλωμα (Δ.Δ.) στη Διοίκηση Επιχειρήσεων.

Η ελάχιστη χρονική διάρκεια για την απόκτηση Μ.Δ.Ε. είναι τρία (3) διδακτικά εξάμηνα. Και για την απόκτηση Δ.Δ. τουλάχιστον έξι (6) επιπλέον εξάμηνα μετά την απόκτηση του Μ.Δ.Ε.

Για την απόκτηση του Μ.Δ.Ε. οι υποψήφιοι παρακολουθούν στα δύο (2) πρώτα εξάμηνα μεταπτυχιακά μαθήματα τα οποία είναι υποχρεωτικά και εντάσσονται στους ακόλουθους θεματικούς κύκλους (ΘΚ):

(ΘΚ1): Διοίκηση Επιχειρησιακών Λειτουργιών (Παραγωγής).
(ΘΚ2): Λογιστική-Ελεγκτική

Οι υποψήφιοι καλούνται να δηλώσουν στην αίτηση εγγραφής τους το πολύ έναν (1) από τους παραπάνω θεματικούς κύκλους.

Το 3ο εξάμηνο είναι αφιερωμένο στην εκπόνηση της Διπλωματικής εργασίας.

Το ακαδημαϊκό έτος 2002-2003 θα εισαχθούν στο Π.Μ.Σ. ΜΕ.ΔΙ.Δ.Ε. είκοσι-εικοσιπέντε (20-25) μεταπτυχιακοί φοιτητές. Το Α' εξάμηνο ξεκινά αρχές Οκτωβρίου 2002.

Στο Π.Μ.Σ. του Τμήματος Διοίκησης Επιχειρήσεων μπορούν να υποβάλουν υποψηφιότητα πτυχιούχοι ΑΕΙ Τμημάτων Οικονομικών, Διοικητικών, Πολυτεχνικών, Θετικών Επιστημών, Επιστημών Πληροφορικής και Ανωτάτων Στρατιωτικών Σχολών της ημεδαπής ή αναγνωρισμένων ομοταγών ιδρυμάτων της αλλοδαπής, καθώς και πτυχιούχοι των αντίστοιχων τμημάτων ΤΕΙ σύμφωνα με τις προϋποθέσεις του άρθρου 5 του Ν. 2916/2001.

Τα απαραίτητα δικαιολογητικά που θα πρέπει να καταθέσουν εμπρόθεσμα, οι υποψήφιοι για το Πρόγραμμα Μεταπτυχιακών Σπουδών στη Διοίκηση Επιχειρήσεων (ΜΕ.ΔΙ.Δ.Ε.) είναι:

1. Εντυπη Αίτηση (που δίνεται από τη Γραμματεία του Τμήματος ή στη σελίδα του Πανεπιστημίου Αιγαίου στη διεύθυνση: http:www.ba.aegean.gr/mbg).
2. Αναλυτικό Βιογραφικό σημείωμα.
3. Επικυρωμένο αντίγραφο πτυχίου/διπλώματος.
4. Επικυρωμένο πιστοποιητικό αναλυτικής βαθμολογίας (με ακριβή Μ.Ο.)
5. Φωτοτυπία Αστυνομικής Ταυτότητας.
6. Τέσσερις (4) φωτογραφίες.
7. Δύο συστατικές επιστολές, εκ των οποίων η μία τουλάχιστον να προέρχεται από καθηγητή ο οποίος έχει διδάξει τον υποψήφιο.
8. Αποδεικτικό Αγγλικής Γλώσας (Proficiency-Cambridge ή Michigan) ή TOEFL (213 και πάνω στο computer-based testing) ή IELTS (5,5 και πάνω).
9. Επιστημονικές Δημοσιεύσεις, διακρίσεις (εάν υπάρχουν).
10. Αποδεικτικά επαγγελματικής εμπειρίας (εάν υπάρχουν)
11. Αναλυτική έκθεση για τα επιστημονικά και επαγγελματικά ενδιαφέροντά τους και τους λόγους για τους οποίους ενδιαφέρονται για Μεταπτυχιακές/Διδακτορικές Σπουδές.

Σε περίπτωση που οι τίτλοι σπουδών έχουν χορηγηθεί από ΑΕΙ του εξωτερικού θα πρέπει να υποβληθούν και σχετικές βεβαιώσεις ισοτιμίας από το ΔΙΚΑΤΣΑ.

Προβλέπεται η καταβολή διδάκτρων, ύψους 1467,35 Ευρώ για κάθε εξάμηνο.

Οι παραπάνω αιτήσεις θα γίνονται δεκτές από τη Γραματεία του Τμήματος Διοίκησης Επιχειρήσεων του Πανεπιστημίου Αιγαίου, στη Χίο Μιχάλων 8, Τ.Κ. 82100, υπόψη κας Βασιλείου Βασιλικής (τηλ. επικοινωνίας 02710/35115, fax: 02710/35099, e-mail: vyas@aegean.gr) το αργότερο μέχρι 10 Ιουνίου 2002 (10/6/2002, σφραγίδα ταχυδρομείου).

Ο Διευθυντής του Π.Μ.Σ. "ΜΕ.ΔΙ.Δ.Ε."
Χρυσολέων Παπαδόπουλος, Καθηγητής

ΕΛΛΗΝΙΚΗ ΔΗΜΟΚΡΑΤΙΑ
ΝΟΜΟΣ ΔΩΔΕΚΑΝΗΣΟΥ
ΔΗΜΟΣ ΝΟΤΙΑΣ ΡΟΔΟΥ
ΔΗΜΟΤΙΚΟ ΔΙΑΜΕΡΙΣΜΑ ΛΑΧΑΝΙΑΣ

ΠΑΝΗΓΥΡΙΣ

Σας γνωστοποιούμε ότι το **Σάββατο στις 18-05-2002** και ώρα **19.30,** στη ταβέρνα "ΠΛΑΤΑΝΟΣ" του Δ.Δ. Λαχανιάς, θα γίνει η Πανήγυρις της "ΑΓΙΑΣ ΕΙΡΗΝΗΣ" και προσκαλούμε όλο τον κόσμο όπως παραβρεθεί.

Θα ακολουθήσουν παραδοσιακοί χοροί και γλέντι μέχρι πρωΐας.

Εκ του Δ.Δ. Λαχανιάς

ΚΑΘΗΜΕΡΙΝΑ ΟΛΑ ΤΑ ΝΕΑ ΤΗΣ ΔΩΔΕΚΑΝΗΣΟΥ ΣΤΟ INTERNET

www.irodiaki.gr