ΕΤΟΣ ΙΔΡΥΣΗΣ 1949
ΙΔΙΟΚΤΗΣΙΑ - ΕΚΔΟΣΗ
Γ. ΔΙΑΜΑΝΤΙΔΗΣ
ΓΡΑΦΙΚΕΣ ΤΕΧΝΕΣ Α.Ε.
Γραφεία - Τυπογραφεία:
Μάρκου Μαλλιαράκη 3 (ΚΟΒΑ)
Τηλ.: Σύνταξης: 22410 27356-34101, FAX: 22410 20643
Τηλ.: Λογιστηρίου: 22410 35322, FAX: 22410 35322
e-mail: info@proodos.net & proodro@otenet.gr

ΒΙΒΛΙΟΘΗΚΗ ΡΟΔΟΥ

ΠΡΟΟΔΟΣ

Ανεξάρτητη καθημερινή πρωινή εφημερίδα

ΠΛΗΡΩΜΕΝΟ ΤΕΛΟΣ Τ.Γ. Κ. ΡΟΔΟΥ Αριθμός αδείας 2 Κωδικός 1877

ΕΛΤΑ Hellenic Post

ΑΡΙΘΜΟΣ ΦΥΛΛΟΥ 17.099 • ΤΙΜΗ 0,70 ευρώ

ΤΕΤΑΡΤΗ 14 ΔΕΚΕΜΒΡΙΟΥ 2005

SATO
OFFICE SYSTEMS
ΜΠΟΝΗΣ Ε.Π.Ε. ΤΗΛ. 22410 75533

Νέα απεργία των εργαζομένων

Παραλύει και πάλι σήμερα και αύριο ολόκληρη η χώρα!..

ΣΥΓΚΕΝΤΡΩΣΗ ΣΤΟ ΕΡΓΑΤΙΚΟ ΚΕΝΤΡΟ



Νέες κινητοποιήσεις των εργαζομένων σήμερα και αύριο σε ολόκληρη τη χώρα

ΠΑΡΑΛΥΕΙ και πάλι σήμερα ολόκληρη η Ελλάδα εξ αιτίας της 24ωρης απεργίας που κηρύσσει η ΓΣΕΕ και η ΑΔΕΔΥ, ενώ αύριο Πέμπτη απεργούν οι εργαζόμενοι στις ΔΕΚΟ και ειδικότερα στη ΔΕΗ, ΟΤΕ και ΕΛΤΑ.

• Στη Ρόδο έχει προγραμματιστεί για σήμερα συγκέντρωση των εργαζομένων στο Εργατικό Κέντρο και δεν αποκλείεται μία νέα πορεία διαμαρτυρομένων προς το Καζίνο της Ρόδου.

ΕΙΔΙΚΟΤΕΡΑ σήμερα πρόκειται να απεργήσουν:

•Οι ιατροί και οι εργαζόμενοι στα νοσοκομεία.

•Οι καθηγητές και οι δάσκαλοι σε όλα τα δημοτικά, γυμνάσια και λύκεια, όπως επίσης τα ΤΕΙ και τα πανεπιστήμια.

•Τα αεροσκάφη της Ολυμπιακής Αεροπορίας θα πραγματοποιήσουν μόνο μία πτήση σε κάθε προορισμό, ενώ στάση εργασίας θα κάνουν οι ελεγκτές εναέριας κυκλοφορίας από τις 12 το μεσημέρι μέχρι τις 4 το απόγευμα.

ΓΙΑ ΑΥΡΙΟ Πέμπτη έχουν προγραμματίσει να απεργήσουν:

• Ολοι οι εργαζόμενοι στη ΔΕΗ, τον ΟΤΕ και τα ΕΛΤΑ.

•Τα αεροσκάφη των

ΣΥΝΕΧΕΙΑ ΣΤΗ ΣΕΛ. 4

Για τη νέα Δημοτική Αρχή

Προγραμματικές θέσεις και όραμα για τη Ρόδο

Συνέντευξη της ΤΩΝΙΑΣ ΜΟΡΟΠΟΥΛΟΥ

Η συμπατριώτισσά μας καθηγήτρια του Μετσόβιου Πολυτεχνείου και μέλος της Διοικούσας Επιτροπής του Τεχνικού Επιμελητηρίου της Ελλάδας, Τώνια Μοροπούλου, ήρθε στη Ρόδο για να μετάσχει στην προγραμματισμένη για τη Δευτέρα 12 Δεκεμβρίου συνέλευση της Δημοτικής Οργάνωσης της Ρόδου του ΠΑΣΟΚ, ως μέλος του Εθνικού Συμβουλίου του ΠΑΣΟΚ. Η αναβολή της συνέλευσης για την Τετάρτη δεν της επέτρεψε να παραμείνει λόγω των προγραμματισμένων κεντρικών απεργιακών κινητοποιήσεων στην Αθήνα. Δημοσιεύουμε τις σκέψεις και τις προτάσεις της για την πόλη της Ρόδου, μια που η πολιτική για την Τοπική Αυτοδιοίκηση είναι και το κύριο θέμα το οποίο θα συζητηθεί στη Δημοτική οργάνωση της Ρόδου.

Ερ.: Το ΠΑΣΟΚ θα δώσει το χρίσμα σήμερα στον υποψήφιο Δήμαρχο της Ρόδου;

Απ.: Οι διαδικασίες του ΠΑΣΟΚ είναι συντεταγμένες και ολοκληρωμένες,

ΣΥΝΕΧΕΙΑ ΣΤΗ ΣΕΛ. 4



Η κ. Τώνια Μοροπούλου

Μετά τις καταγγελίες

Ποιοί παραπέμπονται για παρανομίες σε 13 ξενοδοχεία

ΑΣΚΗΘΗΚΑΝ ΠΟΙΝΙΚΕΣ ΔΙΩΞΕΙΣ

ΠΟΙΝΙΚΕΣ διώξεις σε βαθμό πλημμελήματος ασκήθηκαν κατά των εκπροσώπων δεκατριών ξενοδοχειακών μονάδων για διάφορες πολεοδομικές παραβάσεις. Συγκεκριμένα χθες ο εισαγγελέας Πρωτοδικών Γ. Οικονόμου κάλεσε τους δημοσιογράφους και τους δήλωσε τα εξής:

«Ολοκληρώθηκε η α' φάση της προκαταρκτικής εξέτασης που διενήργησε ο αντεισαγγελέας Πρωτοδικών κ. Μπούτσικος, ο πταισματοδίκης Ρόδου και ο διευθυντής του τμήματος πολεοδομικών εφαρμογών της Νομαρχιακής Αυτοδιοίκησης Δωδεκανήσου. Οι έρευνες έγιναν αυτεπάγγελτα μετά από αναφορές στον τύπο και στην εισαγγελία και μετά από καταγγελίες του μηχανικού κ. Μάρκου Λεγάκη. Με βάση το υποβληθέν πόρισμα ασκήθηκε ποινική δίωξη κατά των νομίμων εκπροσώπων των ξενοδοχειακών συγκροτημάτων «Εσπερος Παλάς», «Εσπερίδες Μπιτς», «Ολυμπος Μπιτς», «Εψιλον», «Μυρίνα Μπιτς», «Κολοσσός Μπιτς», «Καλυψώ», «Αλφα Μπιτς», «Λουτάνια Μπιτς», «Ρόδος Ρουαγιάλ Γρεκοτέλ», και «Ρόδος Παλάντιουμ» για παράνομη κατάλειψη δημόσιας έκτασης συνολικής έκτασης

ΣΥΝΕΧΕΙΑ ΣΤΗ ΣΕΛ. 4



Διαπιστώθηκαν παρανομίες σε 13 ξενοδοχεία

Χάνεται η μισή σεζόν

Θα καθυστερήσουν τα έργα στο κτίριο του αεροδρομίου

ΜΕΤΡΑ ΓΙΑ ΤΟ ΠΑΡΚΙΝΓΚ

«ΤΟΝ ΜΑΪΟ και βλέπουμε». Αυτή είναι η πρόβλεψη των υπευθύνων της Υπηρεσίας Πολιτικής Αεροπορίας του αεροδρομίου της Ρόδου σχετικά με τον χρόνο ολοκλήρωσης των έργων του νέου κτιρίου του αεροδρομίου και την παράδοση του για χρήση, που αρχικά είχε υπολογιστεί για τον ερχόμενο Μάρτιο.

* Ακόμα όμως και τον Μάιο να τελειώσουν τα έργα θα χρειαστεί ένα αρκετό διάστημα για να τεθεί σε λειτουργία και για να εξοικειωθούν οι εργαζόμενοι στα νέα δεδομένα.

ΕΝ ΟΛΙΓΟΙΣ , τουλάχιστον για την μισή επόμενη σεζόν, θα λειτουργεί μόνο το παλαιό κτίριο. Προκειμένου μάλιστα να μπορέσει να εξυπηρετήσει καλύτερα τους επισκέπτες , όπως μας πληροφόρησε ο αερολιμενάρχης κ.Λάζαρος Στρίκης, με το νέο έτος θα ξεκινήσουν

ΣΥΝΕΧΕΙΑ ΣΤΗ ΣΕΛ. 4

Απόψε στο Καστρί

Δεν θα συζητηθούν υποψηφιότητες στη συνέλευση του ΠΑΣΟΚ

ΘΑ ΠΑΡΑΣΤΕΙ Ο ΔΗΜΑΡΧΟΣ



ΠΡΑΓΜΑΤΟΠΟΙΕΙΤΑΙ σήμερα στις 7.30 η δημοτική συνέλευση του ΠΑΣΟΚ στην πόλη της Ρόδου. Η συνέλευση θα πραγματοποιηθεί στα γραφεία του ΠΑΣΟΚ (Καστρί) και κατά τη διάρκειά της θα συζητηθούν θέματα που έχουν σχέση με την πολιτική του ΠΑΣΟΚ.

• Πρέπει να σημειωθεί ότι κατά τη συνέλευση δεν πρόκειται να συζητηθούν θέματα που έχουν σχέση με υποψηφιότητες για τις επόμενες δημοτικές εκλογές. Αλλωστε οι διαδικασίες αυτές έχουν αναβληθεί και θα γίνουν τον ερχόμενο Ιανουάριο.

ΕΠΕΙΔΗ γίνεται πολύ λόγος και για το δήμαρχο της Ρόδου, οι πληροφορίες μας αναφέρουν ότι ο κ. Γιώργος Γιαννόπουλος θα παραστεί στην αποψινή συνέλευση του ΠΑΣΟΚ στο Καστρί.

• Είναι ενδεχόμενο να παραστούν και οι βουλευτές Κώστας Καϊσερλης και Γιάννης Παρασκευάς, ενώ θα παραστεί ο γραμματέας της Περιφερειακής Επιτροπής Νοτίου Αιγαίου του ΠΑΣΟΚ Βασίλης Παπανικόλας.

ΣΥΝΕΧΕΙΑ ΣΤΗ ΣΕΛ. 4

Εάν δεν λυθεί το ακτοπλοϊκό

Θα εγκαταλείψουν το νησί τους οι Τηλιακοί!..

ΤΟ ΔΡΑΜΑ ΕΝΟΣ ΠΑΤΕΡΑ

ΜΕΡΕΣ αγωνίας για έναν 55χρονο κάτοικο της Τήλου: Ο 22χρονος γιος του, που υπηρετεί τη στρατιωτική θητεία του, τραυματίστηκε σε τροχαίο ατύχημα, το απόγευμα της περασμένης Κυριακής και μόλις χτες το βράδυ κατόρθωσε να μεταβεί στη Ρόδο για να δει το παιδί του, που νοσηλεύεται στο νοσοκομείο! Και αυτό γιατί το πλοίο της γραμμής από την Τήλο περνάει μια φορά την εβδομάδα (κάθε Παρασκευή) και εάν είναι ο καιρός κάτω από 5

ΣΥΝΕΧΕΙΑ ΣΤΗ ΣΕΛ. 4



Ο κ. Ευάγγελος Παπαδόπουλος που πέρασε μέρες αγωνίας μέχρι να έρθει στη Ρόδο από την Τήλο

Σύμφωνα με την επιτροπή

Δεν προέκυψε ζημιά στην επιχείρηση ΡΟΔΑ

ΚΑΤΑ ΤΗΝ ΠΕΡΙΟΔΟ 1999-2002

«ΑΠΟ ΤΟ πόρισμα που συνέταξαν οι επιθεωρητές δεν προκύπτει ότι η Δημοτική Επιχείρηση Συγκοινωνιών "ΡΟΔΑ" υπέστη τυχόν θετική ζημιά».

ΑΥΤΗ ήταν η απόφαση της επιτροπής αστικής ευθύνης η οποία συνήλθε χθες για να εξετάσει αν, σύμφωνα με τα όσα αναφέρονται στο πόρισμα, η επιχείρηση υπέστη ζημιά κατά τα έτη 1999-2002, οπότε πρόεδρος της "ΡΟΔΑ" ήταν ο αντιδήμαρχος Γιάννης Τσιγάρος

* Μέλη της επιτροπής

ΣΥΝΕΧΕΙΑ ΣΤΗ ΣΕΛ. 4

Στο νομαρχιακό συμβούλιο

Τελικά τα βρήκαν για την Κάλυμνο...

ΑΛΛΑ ΔΙΑΦΩΝΗΣΑΝ ΟΙ... ΚΑΛΥΜΝΙΟΙ

ΧΡΕΙΑΣΤΗΚΑΝ τέσσερις συνεδριάσεις του νομαρχιακού συμβουλίου, για να λυθεί ένα αστείο ζήτημα. Στην προσπάθειά τους, να δικαιολογήσουν τα αδικαιολόγητα, με ύφος απολογητικό οι περισσότεροι, τα «φόρτωσαν» στα Μέσα Ενημέρωσης, ενώ άλλοι μίλησαν για πολιτικό νταλαβέρι, πολιτικές σκοπιμότητες, ενώ έκαναν αναφορά, στο συμφέρον του τόπου και στο ύψος που στάθηκε το Νομαρχιακό Συμβούλιο.

• Η μετάλλαξη των περισσότερων νομαρχιακών συμβούλων, δεν εξέπληξε, γιατί τα μηνύματα του Καλυμνιακού λαού, τα έλαβαν και οι εκλογές πλησιάζουν. Αναδιπλώθηκαν γιατί δεν μπορούσαν να συνεχίσουν

ΣΥΝΕΧΕΙΑ ΣΤΗ ΣΕΛ. 4

RED
RESTAURANT
Πάθος για γεύση και αισθητική
Ανοικτά από το μεσημέρι μέχρι αργά το βράδυ, κάθε μέρα εκτός Κυριακή όλο το χρόνο
Ζωντανή μουσική κάθε βράδυ
Γ. Παπανικολάου 25 (Δρόμος του Καζίνου) Ρόδος
Τηλ. +30 22410 30377
X157-15/12

ΜΑΚΕΔΟΝΙΚΕΣ ΓΡΑΜΜΕΣ
ΤΣΙΜΕΝΙΔΗΣ Α.Ε.
Προς τον εμπορικό κόσμο της Ρόδου
Η αγάπη και η εμπιστοσύνη σας μας μεγάλωσε, μας μεγάλωσε τόσο πολύ που δεν χωράμε στην παλιά αποθήκη. Μεταφερθήκαμε στη Λειώφ. Λίνδου στο 17ο χλμ.
Σ' ενα συγχρονο εμπορευματικο κέντρο 2.500 τ.μ. με 1000 τ.μ. ψυκτικούς θαλάμους.
Τα νέα μας τηλέφωνα
Ροδος: 22410 86620, 86621
Αθηνα: 210 5582240
Θεσ/νικη: 2310 753267
The art of transporting
X5594-1 1 06

9.59
Νέοι Ορίζοντες
Υπεύθυνη ενημέρωση... για υπεύθυνους ακροατές
&
Με τις τελευταίες ελληνικές επιτυχίες
...σταθμός που δεν αλλάζεις!
Στους 95,9 & 98,2 fm
Αγίας Αναστασίας 113 (πάροδος) Ρόδος
Τηλ. 22410-78959 fax: 22410-33359 e-mail: sakolios@otenet.gr
X146-18/12

ΠΑΣΟΚ
Δ.Ο. ΡΟΔΟΥ
ΑΝΑΚΟΙΝΩΣΗ
Την Τετάρτη 14 Δεκεμβρίου στις 7.30 μ.μ. θα πραγματοποιηθεί η Δημοτική Συνέλευση του Δήμου Ροδίων του ΠΑΣΟΚ στα γραφεία της Ν.Ε. του ΠΑΣΟΚ (Καστρί), με ημερήσια διάταξη:
• Συζήτηση και ανταλλαγή απόψεων για θέματα πολιτικής επικαιρότητας.
• Ενημέρωση για τις διαδικασίες που θα ακολουθηθούν για τη χάραξη και τη διαμόρφωση των προτάσεων του ΠΑΣΟΚ για την πόλη της Ρόδου.
• Στρατηγικός προγραμματισμός των πολιτικών ενεργειών που θα προτείνει και θα στηρίξει στο άμεσο μέλλον η Δημοτική Οργάνωση του ΠΑ.ΣΟ.Κ. Ρόδου για το Δήμο μας.
ΓΙΑ ΤΗΝ Σ.Ε. ΤΗΣ Δ.Ο. ΡΟΔΟΥ ΤΟΥ ΠΑ.ΣΟ.Κ.
Η γραμματέας
Τρίπη - Χριστοφάκη Λιλή
ΧΛ-14/12

Duomo
Τάρπον Σπρινγκς 6 • Ρόδος (Κέντρο) • Τηλ.: 22410 29355
MAKIS TSELIOS
Montana
DE FACTO
DA VINCI
ΧΛ

ΚΑΘΗΜΕΡΙΝΑ ΤΑ ΝΕΑ ΤΗΣ ΔΩΔΕΚΑΝΗΣΟΥ ΣΤΟ INTERNET
www.proodosnews.gr
www.proodos.net



13/12/2005

Η χθεσινή βομβιστική επίθεση στο Σύνταγμα, ο νέος τρόπος τιμολόγησης των φαρμάκων, η παραίτηση του προέδρου του ΟΕΚ και το παραδικαστικό κύκλωμα, είναι από τα βασικά θέματα της ειδησεογραφίας του σημερινού αθηναϊκού Τύπου.

ΑΔΕΣΜΕΥΤΟΣ ΤΥΠΟΣ (Μπότσης): Βάλσαμο στις τιμές των φαρμάκων. Τι αλλάζει με διάταξη στην τιμολόγησή τους.

ΑΔΕΣΜΕΥΤΟΣ ΤΥΠΟΣ (Ριζος): Απομενάρια της παλιάς "17Ν" ή νέα γενιά τρομοκρατών; Ισχυρή έκρηξη στην πιο φυλασσόμενη περιοχή της Αθήνας, στο Σύνταγμα.

ΑΝΩ ΚΑΤΩ: Κανονική τρομοκρατία με βόμβες. "Τυφλό" χτύπημα στην καρδιά της Αθήνας.

ΑΠΟΓΕΥΜΑΤΙΝΗ: Προσγείωση στις τιμές των F16. Η κυβέρνηση αγοράζει καλύτερα αεροσκάφη με οικονομικότερους όρους.

Η ΑΥΓΗ: Απεργία - συλλαλητήριο η απάντηση των εργαζομένων. Αύριο στις 12 το μεσημέρι στο Πεδίον του Άρεως.

ΑΥΡΙΑΝΗ: Αδειασε τον Γιώργο η Γιάννα που την προόριζε για υπουργίσα στον Δήμο της Αθήνας. Δηλώνει κατηγορηματικά ότι δεν ενδιαφέρεται για τη Δημαρχία και απαιτεί να... κλείσει οριστικά το θέμα.

ΤΟ ΒΗΜΑ: Κόκκινο πανί ο "κόκκινος Πάνος". Το Μαξίμου χρεώνει στον υπ. Εργασίας το νέο σκάνδαλο. Νευρική κρίση στην κυβέρνηση.

Η ΒΡΑΔΥΝΗ: Πιο φθηνά τα φάρμακα. Εξυγίανση της φαρμακευτικής αγοράς προς όφελος των πολιτών.

ΕΘΝΟΣ: Βουλιάζουν από μήνα σε μήνα. Γκάλοπ: Νέα πτώση για πρωθυπουργό και κυβέρνηση.

ΕΛΕΥΘΕΡΗ ΩΡΑ: Η τρομοκρατική νεο-λεια στο προσκήνιο. Ενώ συνεχίζεται η δίκη της 17Ν στο Εφετείο.

ΕΛΕΥΘΕΡΟΣ: Μειώνονται οι τιμές των φαρμάκων. Από 5% έως 7% με νέα αγορανομική διάταξη.

ΕΛΕΥΘΕΡΟΣ ΤΥΠΟΣ: Πλατεία Συντάγματος: Βόμβα με... πολλαπλούς στόχους.

ΕΛΕΥΘΕΡΟΤΥΠΙΑ: Γκάλοπ-βόμβα για την κυβέρνηση. Δυσφορία για οικονομία-διαφθορά φθείρει την εικόνα Καραμανλή.

ΕΣΤΙΑ: Συνταρακτικά στοιχεία για την Παιδεία. Η Ελλάς τελευταία στην Ευρωπαϊκή Ένωση σε δαπάνες ανά φοιτητή.

ESPRESSO: "Έτσι τις έρευνα δύο-δύο στο κρεβάτι". Βιβλίο-σεξουαλικός οδηγός από τον Καλούση.

Η ΚΑΘΗΜΕΡΙΝΗ: Πολιτική πίεση και ερωτήματα μετά τη βόμβα. Εκτίμηση ΗΠΑ για ασύλληπτους τρομοκράτες της 17Ν και θέμα σκλήρυνσης νομοθεσίας.

Ο ΛΟΓΟΣ: "Χτύπημα" στην καρδιά της Αθήνας. Αμηχανία και ερωτηματικά από την έκρηξη.

ΤΑ ΝΕΑ: Για τις μέρες φταίει ο... ανασκηπτισμός. Πρωτοφανή αλληλοκατηγορήματα στη ΝΔ.

Η ΝΙΚΗ: "Πακιντίδια" τρόμου. Ερωτήματα για την έκρηξη στην πλατεία Συντάγματος.

PRESS TIME: Πως γλίτωσα από την έκρηξη. Συγκλονιστική αφήγηση του περιπτερά-αυτόπτη μάρτυρα.

ΡΙΖΟΣΠΑΣΤΗΣ: Με πρόσχημα την "τρομοκρατία": Με τη βούλα της ΕΕ οι αεροπειρατείες της CIA.

ΣΗΜΕΡΑ ΣΤΗΝ ΕΛΛΑΔΑ: Δήμος Θεσσαλονίκης: "Φωτιές" ανάβει ο Καρατζαφέρης.

TRAFFIC NEWS: Το βιβλίο φωτιά του Καλούση. Σήμερα στην "Ι" εκτενή αποσπάσματα.

Η ΧΩΡΑ: Είμαστε εδώ. Ο τρόμος επιστρέφει. Τελείωσε η ανακωχή που έκανε το καθεστώς Σημίτη λόγω Ολυμπιάδας.

City Press: Τριπλό χτύπημα της τρομοκρατίας. Η βομβιστική επίθεση εναντίον του υπουργείου Οικονομίας κάνει πιο δύσκολη την εφαρμογή μιας αποτελεσματικότερης οικονομικής πολιτικής.

Δρομολογια Πλοιων



08.30 Β. ΚΟΡΝΑΡΟΣ για Καστελλόριζο
08.30 ΔΩΔΕΚΑΝΗΣΟΣ ΕΞΠΡΕΣ για Σύμη, Κω, Κάλυμνο, Λέρο
Προς Πειραιά: 18.30 ΜΑΡΙΝΑ

Αεροπορικα Δρομολογια



ΟΛΥΜΠΙΑΚΗ ΑΕΡΟΠΟΡΙΑ
Από Ρόδο-Αθήνα: Καθημερινά 07.10, 13.40
Πέμπτη 20.10, 22.45
Καθημερινά πλην Πέμπτης 19.40, 22.25
Καθημερινά πλην Κυριακής 10.40
Από Ρόδο-Θεσσαλονίκη: Δευτέρα - Τετάρτη 09.45
Πέμπτη 10.45
Σάββατο 15.15
Δευτ.-Τετ.-Παρ.-Κυρ. 16.10
Από Ρόδο-Ηράκλειο: Δευτέρα - Παρασκευή-Κυριακή 17.45
Τρίτη - Πέμπτη 18.30
Τετάρτη - Σάββατο 19.20
Από Ρόδο-Κάρπαθο: Δευτ.-Πεμ.-Παρ.-Σάβ. 07.00, 10.40
Τετάρτη - Κυριακή 10.40, 14.20
Από Ρόδο -Κάσο: Δευτ.-Πεμ.-Παρ.-Σάβ. 07.00
Τετάρτη - Κυριακή 10.40
Από Ρόδο-Καστελλόριζο: Δευτ.-Τετ.-Παρ.-Σάβ. -Κυρ. 07.10
Από Ρόδο-Χίο: Τρίτη 10.40 Πέμπτη 10.45
Από Ρόδο-Μυτιλήνη: Δευτέρα-Τετάρτη 09.45
Τρίτη 10.40,
Πέμπτη 10.45
Σάββατο 15.15
Από Ρόδο-Σάμος: Τρίτη 10.40
Σάββατο 15.15
Από Ρόδο-Λήμνος: Δευτέρα-Τετάρτη 09.45 Τρίτη 10.40,
Πέμπτη 10.45 Σάββατο 15.15
AEGEAN AIRLINES & CRONUS
Από Ρόδο-Αθήνα: Καθημερινά 07.10-11.05-13.50-16.30-21.30
Από Ρόδο-Θεσσαλονίκη: Καθημερινά 12.05
Από Ρόδο-Ρώμη: Καθημερινά 16.30
Από Ρόδο-Λάρνακα: ΤΡΙΤΗ-ΠΕΜΠΤΗ-ΣΑΒΒΑΤΟ 11.05
τις υπόλοιπες μέρες 07.10-13.50-16.30

ΦΑΡΜΑΚΕΙΑ
ΔΗΜΕΡΕΥΕΙ: ΧΑΤΖΗΝΙΚΟΛΑ ΑΝΘ., Παπαλουκά 17, Τηλ. 36683
ΔΙΑΝΥΚΤΕΡΕΥΕΙ: ΜΙΧΑΛΑΚΗΣ ΒΑΣ., Αγίας Αναστασίας 81, Τηλ. 34282

ΥΓΡΑ ΚΑΥΣΙΜΑ
ΔΙΑΝΥΚΤΕΡΕΥΟΥΝ
• ΑΚΡΙΤΑΣ ΕΠΕ πρατ. ΕΚΟ - Γ. ΣΕΦΕΡΗ
• ΤΣΑΓΓΑΡΑΚΗΣ ΜΑΝ. Πρατ. ΒΡ - Λ. Καλλιθέας

ΡΑΔΙΟ ΤΑΞΙ
ΤΗΛ: ΠΟΛΗ: 22410 69800, ΥΠΑΙΘΡΟ: 22410 69600

ROLEX



NICK SARLIS & Co
OFFICIAL DISTRIBUTORS FOR DODECANESE AND AUTHORISED SERVICE CENTER
34, Makariou str. - GR 85100 Rhodes, Greece
X5565-31/12

Δωδεκανησιακά 24ωρα

Στα πεταχτά

Προεκλογικά



Έχουν ξεκινήσει εδώ και καιρό οι διαδικασίες στις τοπικές οργανώσεις των κομμάτων όσον αφορά τις εκλογές του επόμενου Οκτωβρίου.

Και ενώ μέχρι στιγμής ακούγονται διάφορα το μόνο που δεν έχει ακουστεί είναι η λέξη αυτοδιοίκηση. Μήπως τελικά δεν έχουν καταλάβει τι αφορούν οι επόμενες εκλογές;

Ποιό ύψος;



Το θέμα του χαρακτηρισμού της Καλύμνου ως αστική περιοχή κυριάρχησε και χθες στη συνεδρίαση του νομαρχιακού συμβουλίου. Οι περισσότεροι νομαρχιακοί σύμβουλοι έκαναν αναφορά στο ύψος του νομαρχιακού συμβουλίου και των περιστάσεων.

Με όλο το σεβασμό που τρέφουμε προς το θεσμό, ερωτούμε για ποιό ύψος μίλησαν οι νομάρχιακοί σύμβουλοι, όταν χρειάστηκαν τέσσερις συνεδριάσεις για να παρθεί η απόφαση;

Λεπτομέρειες

Ακρως ενδιαφέρουσα είναι η έρευνα της VPRC σχετικά με τη διαφθορά στη χώρα μας.

Και σύμφωνα με την έρευνα, η Δωδεκάνησος είναι από τις πρώτες στη διαφθορά, δηλαδή κάποιοι δίνουν ή παίρνουν φακελάκι!

Δυστυχώς, δεν έχουμε περισσότερες λεπτομέρειες σχετικά με τη Δωδεκάνησο, δηλαδή σε ποιες υπηρεσίες εντοπίζονται όλα αυτά τα φαινόμενα.

Θα είχε πολύ ενδιαφέρον να γνωρίζουμε πού ακριβώς το φακελάκι κάνει θραύση!..

Εκλογές στην Κάλυμνο

Η "επίσημη πρώτη" της παράταξης του επικεφαλής της μειοψηφίας και τέως Δημάρχου Καλυμνίων Δημήτρη Διακομιχάλη , που έχει προγραμματιστεί για τις 15 Δεκεμβρίου, είναι η τρίτη παρουσίαση παράταξης που γίνεται στο νησί.

Προηγήθηκαν του δημάρχου Γιώργου Ρούσσου και του Αντώνη Κουντούρη. Με τόσους που έχουν δηλώσει υποψήφιοι στο νησί των σφουγγαράδων, θα γίνονται ´επίσημες πρώτες´ μέχρι και τον Αύγουστο.

Πλανόδιοι

Εδώ κι εκεί ξεφυτρώνουν πλανόδιοι φρουτάδες στην πόλη. Ποιός τους δίνει άδεια; Είναι δυνατόν να την παίρνουν από τη... σημαία;

Διότι κάτι τέτοιο φαίνεται ότι συμβαίνει. Τα πάντα λειτουργούν ανεξέλεγκτα!

Και το αποτέλεσμα το βλέπουμε παντού. Στο όργιο της παρανομίας, οι ευθύνες είναι πολλές και σε πολλές κατευθύνσεις.

Δυστυχώς, δεν έχουν ούτε αρχή, ούτε τέλος!..

Ο αντι-αναπτυξιακός

Ο δήθεν αναπτυξιακός νόμος της Κυβέρνησης Καραμανλή στραγγαλίζει την ανάπτυξη της περιοχής μας. Η Νότια Ρόδος και η Κάρπαθος είναι οι περιοχές που θίγονται περισσότερο, καθώς η ανάπτυξη και το οικονομικό μέλλον τους σχετίζεται με τον τουρισμό.

Είναι υποχρέωση όλων να κινηθούν για να ενταχθούν οι περιοχές αυτές στο νόμο περί κινήτρων. Αυτός ο νόμος είναι αντιαναπτυξιακός για τα νησιά μας.

Ερευνες

Δύο πολύ ενδιαφέρουσες έρευνες είναι σε εξέλιξη από την Στατιστική Υπηρεσία Δωδεκανήσου.

Η μία αφορά την κατάσταση στον χώρο και των τριών βαθμίδων της παιδείας σε όλο τον νομό και η δεύτερη την χρήση γαιών.

Τα αποτελέσματα και των δύο αναμένονται με ιδιαίτερο ενδιαφέρον καθώς θα σκιαγραφήσουν την κατάσταση που επικρατεί σήμερα στα Δωδεκάνησα .

Οι νάυλον ...τζαμαρίες!..

Δεν είναι μόνο η νάυλον... τζαμαρία που έχει τοποθετηθεί σε κατάστημα της πρόσοψης της Νέας Αγοράς.

Παρόμοιες... τζαμαρίες έχουν ξεφυτρώσει σε πολλά σημεία της πόλης.

Σίγουρα κανένας από τους καταστηματάρχες δεν έχει άδεια!..

Αλλά, γιατί να πάρουν άδεια, αφού γνωρίζουν ότι δεν πρόκειται να τους ενοχλήσει κανένας;

Κινητά και κάπνισμα

Ολο και χειροτερεύει η κατάσταση στο νομαρχιακό συμβούλιο. Σε κάθε συνεδρίαση η κάπνα και τα κουδουνίσματα κυριαρχούν..

Η αίθουσα έχει καταντήσει καπνιστήριο, ενώ οι ομιλητές διακόπτονται συνεχώς από τα κουδουνίσματα. Ακόμα όταν αποχωρήσουν οι κάμερες αδειάζουν τα έδρανα.

Δυστυχώς η κατάσταση είναι απογοητευτική.

Σόδομα και Γόμορα

Το Μικτό Ορκωτό Δικαστήριο της Κω καταδίκασε σε ποινή φυλάκισης 17 χρόνων τον αρχιμανδρίτη Μιχάλη Σαφά, κατηγορούμενο για ασέλγεια κατά συρροή σε βάρος ανηλίκων.

Πρόκειται για το περιστατικό που είχε λάβει χώρα στην Ιστριο, την Μεγάλη Παρασκευή, όπου ο αρχιμανδρίτης , καταγόμενος από τις Καλυθιές, είχε τοποθετηθεί εφημέριος στον Ιερό Ναό του Αγίου Μερκουρίου και αντί να ψάλλει τα Εγκώμια, χαΐδευε τα κοριτσάκια.

Αν αυτά κάνουν ιερείς Μεγαλοβδόμαδα και δεν έχει γίνει ακόμα η Δευτέρα Παρουσία, ο Θεός έχει μεγάλη υπομονή. Σόδομα και Γόμορα καταντήσαμε.

Το γινάτι βγάζει μάτι!..

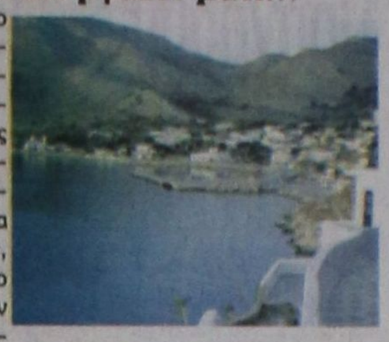

Εάν ο υπουργός Αιγαίου Αριστοτέλης Παυλίδης αρνείται πεισματικά να ικανοποιήσει το αίτημα των Τηλιακών, δεν μπορεί το ίδιο να πράττουν και οι άλλοι κυβερνητικοί βουλευτές της Δωδεκανήσου.

Δεν μπορεί οι Τηλιακοί να αντιμετωπίζονται με τόση αναλγησία, για λόγους που ο καθένας αντιλαμβάνεται!..

Αλλά, δεν είναι μόνο αυτό.

Ούτε τα άλλα νησιά έχουν συγκοινωνίες!.. Ερχονται Χριστούγεννα και οι κάτοικοι κινδυνεύουν να μείνουν αποκλεισμένοι!..

Και οι υποσχέσεις τι έγιναν;

Τις πήραν και αυτές, όπως και τόσες άλλες...

Ειδήσεις απο τα Παλιά

ΠΡΟΟΔΟΣ
23 ΣΕΠΤΕΜΒΡΙΟΥ 1972

ΥΠΟ ΔΙΩΓΜΟΝ ΟΙ ΜΑΚΡΥΜΑΛΛΗΔΕΣ

Υπό κοινωνικό και διοικητικό διωγμό φαίνεται ότι έχουν τεθή οι μακρυμάλλιδες στη Ρόδο μέχρι του σημείου να υπάρξουν και ωρισμένες υπερβολές. Τρία ξέχωρα επεισόδια και γεγονότα «πιστοποιούν» το συμπέρασμα αυτό. Συγκεκριμένα:

* Σε χθεσινή δίκη στο Μονομελές Πλημμελειοδικείο Ρόδου ξενοδόχος απεκάλυψε ότι υπάλληλός του προτίμησε τις «φάμπρικες της Γερμανίας επειδή η Υγειονομική Υπηρεσία δεν του χορηγούσε άδεια εργασίας, διότι είχε μακρυά μαλλιά. Οι προσπάθειες της οικογενείας του και του εργοδότου του, όπως επεισθή να θυσιάση τα μαλλιά του χάρι της παραμονής του στη Ρόδο απέβησαν άκαρποι. Ο νεαρός ήταν ανένδοτος. Και για να σώση τα μακρυά μαλλιά του προτίμησε την ξεντειά.

* Η Διεύθυνση Γυμνασίου Αρρένων αρνήθηκε να χορηγήση, όχι απολυτήριο, αλλά αποδεικτικό σπουδών σε νεαρό που είχε ήδη αποφοιτήση με το αιτιολογητικό ότι τα μαλλιά του ήσαν πολύ μακρυά. Τελικά ο ενδιαφερόμενος αναγκάσθηκε να κουρευθή για να μη χάση μια καλή εργασία που του προσέφεραν.

Οι μακρυμάλλιδες θεωρούνται από την Αστυνομία και γενικά από την κοινωνία ως ύποπτοι, σε όλες τις εκδηλώσεις της παρανομίας, με αποτέλεσμα να τους κοιτούν με κακό μάτι. Ακόμα και αυτούς τους ξένους.

Τα μακρυά μαλλιά είναι μια μόδα που καθιερώθη από τους χίππυς και εν πάση περιπτώσει δεν δικαιολογεί απόλυτα τον απηνή διωγμό των ατόμων που την ακολουθούν, δεδομένου ότι κάθε μακρυμάλλης δεν νοείται ότι είναι βρώμικος ή κακοποιός. Ε, βέβαια στα περισσότερα κρούσματα παρανομίας οι δράστες αποδεικνύονται μακρυμάλλιδες, αυτό όμως δεν γενικεύει την κατάσταση. Και επιτέλους είναι σωστό να καταφεύγωμεν σε υπερβολές - ως και προαναφερόμενες - για να δοθή δουλειά στους... κουρείς.

ΠΡΟΟΔΟΣ
Ημερήσια Εφημερίδα της Ρόδου
ΙΔΙΟΚΤΗΣΙΑ - ΕΚΔΟΣΗ
Γ. ΔΙΑΜΑΝΤΙΔΗΣ
ΓΡΑΦΙΚΕΣ ΤΕΧΝΕΣ Α.Ε.
Ετος ιδρύσεως 1949
ΓΡΑΦΕΙΑ ΣΥΝΤΑΞΗΣ - ΔΙΑΦΗΜΙΣΕΩΣ: Μάρκου Μαλλιαράκη 3 (ΚΟΒΑ)
Τηλ.: Συντάξεις: 22410 27356-34101, FAX: 22410 20643
Τηλ. Λογιστηρίου: 22410 35322, FAX: 22410 35322
e-mail: info@proodos.net & proodro@otenet.gr



Φούστες σε διάφορα μήκη, άλλες στενές και άλλες φαρδιές. Πολλές δε και σχέδιο τσιγγάνικο με διάφορα χρώματα στις λωρίδες υφασμάτων και με διαφορετικά υφάσματα συνθέτουν ξεκωριστές φούστες με φαντασία αλλά και πρακτικότητα. Φοριούνται όλες τις ώρες ανάλογα με τα υφάσματα και τα σχέδια. Ακόμα και για καλό ντύσιμο αλλά όχι επίσημο. Διότι μπορεί τα εμπριμέ ρούχα να είναι μόδα αλλά για μια επίσημη εμφάνιση ή για μια εμφάνιση κοινωνική ή κοσμική ακόμα και με ένδυμα κοκτέιλ, πολλές γυναίκες προτιμούν τα μονόχρωμα ή αυτά με διακριτικά σχέδια. Οπωσδήποτε πολλά ρούχα έχουν σχέδια και λεπτομέρειες από άλλη απόχρωση, πολλά κεντήματα, παγιέτες αλλά τα μονόχρωμα ρούχα μπορούν να φορεθούν περισσότερες σεζόν. Ενα εμπριμέ ίσως του χρόνου να μην είναι μόδα. Ενα όμως μονόχρωμο που μια γυναίκα αγοράζει και μπορεί να φορέσει σε ένα γάμο, σε μια βάφτιση, σε μια δεξίωση, σε μια γιορτή, σε ένα πάρτυ, μπορεί και του χρόνου να της χρειαστεί και να το φορέσει σε κάποια περίσταση. Η μόδα συχνά οδηγεί τις αγορές και ο,τι αρέσει στην κάθε μία, και ό,τι αντέχει το πορτοφόλι της, αγοράζει. Ακόμα κι αν είναι κάτι που θα το φορέσει μία ό δύο φορές. Γι'αυτό υπάρχουν φορέματα και φούστες με σχέδια που θα τα χαρεί μια γυναίκα φέτος σε πολλές εξόδους της με συνδυασμούς αν θέλει από εμπριμέ σακάκια, μπλούζες, πουκάμισα και τοπ, τα οποία πιο εύκολα ανανεώνονται και αυτά είναι που περισσότερο κάνουν εντύπωση στην όλη της εμφάνιση γιατί είναι κοντά στο πρόσωπο από μια φούστα ή ένα παντελόνι που αν είναι και κλασικής γραμμής μπορεί άνετα να συνδυαστεί με μοντέρνα μπλούζα και όλο το σύνολο να δείχνει μοντέρνο.

Η γυναίκα και ο κόσμος της

Μίχα



ΚΤΕΟ
Τηλ. 22410 65385 εσωτερικό 23

Συγκοινωνιακή έδρα Ρόδου
Από 1/11/2005 έως 30/11/2005
Επιβατικά (Ε.Ι.Χ.) και φορτηγά μέχρι 3,5 (ΦΙΧ<3,5Τ) με αριθμούς κυκλοφορίας ΡΟΕ 1000 έως και 2700
Από 1/12/2005 έως 30/12/2005
Επιβατικά (Ε.Ι.Χ.) και φορτηγά μέχρι 3,5 (ΦΙΧ<3,5Τ) με αριθμούς κυκλοφορίας ΡΟΕ 2701 έως και 4400

Συγκοινωνιακή έδρα Κω
Από 1/11/2005 έως 31/11/2005
Επιβατικά (Ε.Ι.Χ.) και φορτηγά μέχρι 3,5 (ΦΙΧ<3,5Τ) με αριθμούς κυκλοφορίας ΚΧΑ (από 6501 έως και 7099)
Από 1/12/2005 έως 31/12/2005
Επιβατικά (Ε.Ι.Χ.) και φορτηγά μέχρι 3,5 (ΦΙΧ<3,5Τ) με αριθμούς κυκλοφορίας ΚΧΑ (από 8200 έως και 9000)

* Καλούνται όλα τα παραπάνω οχήματα να προβούν σε τεχνικό έλεγχο σε οποιοδήποτε Κ.Τ.Ε.Ο. ή Ι.Κ.Τ.Ε.Ο.
** Επίσης θα ελέγχονται όσα οχήματα υποχρεούνται βάση παλαιοτέρων προγραμμάτων πρόσκλησης.
*** Ο εμπρόθεσμος προγραμματισμός των οχημάτων για έλεγχο (ραντεβού) γίνεται έως και 15 ημέρες πριν της λήξης του προγράμματος πρόσκλησης.

Ετοιμοι για ΚΤΕΟ; καλέστε 22410 67677
I-ΚΤΕΟ Δωδ/σου
ισότιμο με το κρατικό
X144-31/12

ΚΙΝΗΜΑΤΟΓΡΑΦΟΙ

METROPOL MULTICINEMA ODEON
22410 28400
INFORMATION - RESERVATIONS
ΠΛΗΡΟΦΟΡΙΕΣ - ΚΡΑΤΗΣΕΙΣ
ΕΒΔΟΜΑΔΙΑΙΟ ΠΡΟΓΡΑΜΜΑ weekly program
08/12/05 - 14/12/05
www.cinemametropol.gr

ΛΟΥΦΑ ΚΑΙ ΠΑΡΑΛΛΑΓΗ ΣΕΙΡΗΝΕΣ ΣΤΟ ΑΙΓΑΙΟ
Μια παρέα φαντάρων στην ακριτική αλλά και τουριστική Κώ, σε μία εκρηκτική κωμωδία, παρέα με Τουρκάλες καλλονές από το Bodrum ζούν στιγμές αγωνίας!!!
ΓΙΑΝΝΗΣ ΤΣΙΜΙΤΣΕΛΗΣ - ΒΙΚΥ ΚΑΓΙΑ - ΒΑΣΙΛΗΣ ΧΑΡΑΛΑΜΠΟΠΟΥΛΟΣ
Πρωταγωνιστούν: ΡΕΝΟΣ ΧΑΡΑΛΑΜΠΙΔΗΣ - ARZU YAHARDACI - YETKIN DIKINCILER - METIN BELGIN - ΠΟΡΤΟΣ ΣΕΪΤΑΡΙΔΗΣ
ΚΑΝΤΕ ΕΓΚΑΙΡΑ ΤΙΣ ΚΡΑΤΗΣΕΙΣ ΣΑΣ
ΩΡΕΣ ΕΝΑΡΞΗΣ / SHOW TIMES 17:30, 20:00, 22:30

ΤΟ ΚΟΤΟΠΟΥΛΑΚΙ CHICKEN LITTLE
Ένα ταπεινό μικρό κοτοπουλάκι μαζί με την παρέα του αποφασίζει να σώσει τον κόσμο!!!
Χαοτικές, χάος, και γέλιο... Πολύ γέλιο!!!
Στα ελληνικά με τους: ΠΩΡΓΟ ΤΣΑΛΙΚΗ, ΔΗΜΗΤΡΑ ΜΑΤΣΟΥΚΑ, ΠΑΥΛΟ ΧΑΪΚΑΛΗ, ΑΝΤΩΝΗ ΛΟΥΔΑΡΟ
ΚΑΝΤΕ ΕΓΚΑΙΡΑ ΤΙΣ ΚΡΑΤΗΣΕΙΣ ΣΑΣ
ΩΡΕΣ ΕΝΑΡΞΗΣ / SHOW TIMES 16:30, 18:30

ΣΧΕΔΙΟ ΠΤΗΣΗΣ FLIGHT PLAN
Η δύο φορές βραβευμένη με Όσκαρ Τζόντι Φόστερ και ο βραβευμένος με Όσκαρ παραγωγός Μπράϊαν Γκρέϊζερ υπογράφουν ένα αγωνιώδες θρίλερ!!!
ΩΡΕΣ ΕΝΑΡΞΗΣ / SHOW TIMES 20:30, 22:45

Ο ΕΠΙΜΟΝΟΣ ΚΗΠΟΥΡΟΣ THE CONSTANT GARDENER
Ένα συναρπαστικό ερωτικό θρίλερ με πολιτικές προεκτάσεις. Η προσωπική οδύσσεια ενός ανθρώπου αποφασισμένου να ρισκάρει ακόμα και τη ζωή του για να φτάσει στην αλήθεια και να την αποκαλύψει.
ΚΑΝΤΕ ΕΓΚΑΙΡΑ ΤΙΣ ΚΡΑΤΗΣΕΙΣ ΣΑΣ
ΩΡΕΣ ΕΝΑΡΞΗΣ / SHOW TIMES 17:00, 19:45

CRY WOLF
Κανείς δεν πιστεύει έναν ψεύτη... ακόμα και όταν αυτός λέει την αλήθεια.
Πρωταγωνιστούν: Τζούλιαν Μόρις, Λίντι Μπούθ, Τζέρεντ Παναλέκ, Τζον Μπον Τζόβι
ΚΑΝΤΕ ΕΓΚΑΙΡΑ ΤΙΣ ΚΡΑΤΗΣΕΙΣ ΣΑΣ
ΩΡΑ ΕΝΑΡΞΗΣ / SHOW TIME 22:15
X5558-31/12

ΠΑΛΛΑΣ 5 CINEMAS CENTER
8/12/2005 - 14/12/2005
για κρατήσεις
22410 24475 / 70670
www.cinemapallas.gr

ΚΑΤΑΛΛΗΛΟ
King Kong
Η ΥΠΕΡΠΑΡΑΓΩΓΗ ΠΟΥ ΠΕΡΙΜΕΝΟΥΜΕ ΟΛΟΙ ΑΠΟ ΤΕΤΑΡΤΗ 14 ΔΕΚΕΜΒΡΙΟΥ ΣΕ ΠΡΩΤΗ ΠΑΓΚΟΣΜΙΑ ΠΡΟΒΟΛΗ!!!
Από τον βραβευμένο με ΟΣΚΑΡ σκηνοθέτη του Αρχοντα των Δακτυλιδιών, Πίτερ Τζάκσον η απεριπρεπτεια που θα δουν όλα!
ώρες έναρξης// 18:55 • 22:30

UNFINISHED LIFE
ΑΓΕΦΥΡΩΤΕΣ ΣΧΕΣΕΙΣ
Η Τζένιφερ Λόπεζ, ο Ρόμπερτ Ρέντφορντ και ο Μόργκαν Φρίμαν σε μια εξαιρετική δραματική ταινία του Λάσε Χάλστρομ (Chocolat).
ώρες έναρξης: (Π.-Σ.-Κ. 18:45) 18:00 • 20:15 • 22:35
Αίθουσα 1

Harry Potter and the Goblet of Fire
Ο ΧΑΡΥ ΠΟΤΕΡ ΚΑΙ ΤΟ ΚΥΠΕΛΛΟ ΤΗΣ ΦΩΤΙΑΣ
Το πολυαναμενόμενο γεγονός της Χρονιάς! Η τέταρτη και καλύτερη περιπέτεια της σειράς!
ώρες έναρξης: (Π.-Σ.-Κ. 15:40) 19:00 • 22:20
Αίθουσα 5 RED
Αίθουσα Allegro 1 ώρες έναρξης // 17:20 • 20:40

THE LEGEND OF ZORRO
Ο ΜΥΘΟΣ ΤΟΥ ΖΟΡΡΟ
Ο Μασκοφόρος Ηρωας επιστρέφει σε μία ακόμα θεαματική περιπέτεια δράσης!
ώρες έναρξης // 20:00 • 22:40
Αίθουσα Personal Training 4

The Weather Man
ΕΧΕΙ Ο ΚΑΙΡΟΣ ΓΥΡΙΣΜΑΤΑ
Οι βραβευμένοι Νίκολας Κέιτζ και Μαϊκλ Κέιν σε μια κωμωδία γλυκιά και πικρή!
Αίθουσα Allegro 3 ώρες έναρξης // 20:20 • 22:35

ΚΑΤΑΛΛΗΛΟ
Wallace & Gromit
ΓΟΥΑΛΑΣ & ΓΚΡΟΜΙΤ ΣΤΟΝ ΤΕΡΑΣΤΙΟ ΛΑΧΑΝΟΚΗΠΟ
Το δίδυμο της ... συμφοράς από τους δημιουργούς του βετσιγκιτσιού
Οι κότες το σκασαν!! Μεταγλωττισμένη στα ελληνικά
ώρες έναρξης/ (Π.-Σ.-Κ. 16:30) • 18:25
Αίθουσα Personal Training 4

VALIANT
ΒΑΛΙΑΝΤ, ΤΟ ΓΕΝΝΑΙΟ ΠΕΡΙΣΤΕΡΙ
ΚΑΤΑΛΛΗΛΟ
Από τον παραγωγό του Σρεκ, μια διασκεδαστική ταινία, κινουμένων σχεδίων για τους μικρούς μας φίλους!!!
Μεταγλωττισμένο στα ελληνικά
Αίθουσα Allegro 3 ώρες έναρξης // (Π.-Σ.-Κ. 16:30) • 18:15

Η καρδιά του κινούς
Η δραματική ταινία του Ρένου Χαραλαμπίδη με πρωταγωνιστή τον ίδιο και τους Γιάννη Σουγανέλλη, Γιώργο Βουλτσίδη, Άλκη Παναγιωτίδη και άλλους!
Σύντομα κοντά σας!!

SAW II
ΣΕ ΒΛΕΠΩ ΞΑΝΑ
Το σίκουελ της πετυχημένης ταινίας τρόμου. Εκεί που νόμιζες ότι όλα είχαν τελειώσει... Σε βλέπω ξανά!!!
Μην τη χάσετε!
X5565-31/12

Kariba Travel

ΠΡΑΚΤΟΡΕΙΟ ΓΕΝΙΚΟΥ ΤΟΥΡΙΣΜΟΥ

ΜΕ ΣΥΝΕΠΕΙΑ, ΕΥΘΥΝΗ & ΚΑΤΑΝΟΗΣΗ

ΠΡΟΣΦΕΡΟΥΜΕ

Ο,ΤΙ ΚΑΛΥΤΕΡΟ - ΦΘΗΝΟΤΕΡΟ

ΣΤΗΝ ΑΓΟΡΑ ΜΑΣ

1) OLYMPIC PALACE HOTEL Α' κατηγορίας
Σύνταγμα (Φιλελλήνων)
Μονόκλινο 74€
Δίκλινο 86€
Τρίκλινο 108€

2) PRESIDENT HOTEL Α' κατηγορίας
Λεωφ. Κηφησίας
Μονόκλινο 63€
Δίκλινο 73€
Τρίκλινο 93€

3) ASTOR HOTEL Α' κατηγορίας
Σύνταγμα
Μονόκλινο 55€
Δίκλινο 70€
Τρίκλινο 80€

4) POLIS GRAND HOTEL Α' κατηγορίας
Πατησίων 19 & Βεραντζέρου 10
Μονόκλινο 63€
Δίκλινο 74€
Τρίκλινο 98€

5) ARETHOUSA HOTEL Β' κατ. SUPERIOR
Σύνταγμα
Μονόκλινο 50€
Δίκλινο 65€
Τρίκλινο 80€

6) HELLINIS HOTEL Β' κατηγορίας
ΩΝΑΣΕΙΟ - Λεωφ. Συγγρού
Μονόκλινο 48€
Δίκλινο 58€
Τρίκλινο 70€

7) DORIAN HOTEL Β' κατηγορίας
Ομόνοια
Μονόκλινο 50€
Δίκλινο 60€
Τρίκλινο 79€

8) LILIAN HOTEL
Πειραιάς - Πασαλιμάνι
Μονόκλινο 60€
Δίκλινο 76€
Τρίκλινο 100€

Στις παραπάνω τιμές συμπεριλαμβάνεται πρωινό (μπουφές)

Επίσης διαθέτουμε
- Αεροπορικά εισιτήρια εσωτερικού και εξωτερικού με όλες τις αεροπορικές εταιρίες
- Ακτοπλοϊκά εισιτήρια με όλες τις ναυτιλιακές εταιρίες: BLUE STAR - G.A. FERRIES - LANE - ΔΩΔΕΚΑΝΗΣΟΣ - ΤΗΛΟΣ 21ος ΑΙΩΝΑΣ κ.λ.π.
- Κρατήσεις ξενοδοχείων σ' όλη την Ελλάδα και το εξωτερικό

ΑΝΟΙΚΤΑ ΚΑΘΗΜΕΡΙΝΑ 08.00 - 14.00 και 15.00 - 21.00
ΣΑΒΒΑΤΑ 08.00 - 14.00. ΚΥΡΙΑΚΕΣ ΚΛΕΙΣΤΑ

ΟΔΟΣ: ΔΡΑΓΟΥΜΗ 18 & ΜΑΝΔΗΛΑΡΑ (ΝΙΟΧΩΡΙ)
Τηλ.: +30 22410 24650, 75391, 78170
FAX: +30 22410 78793 κιν. 6942434753
E-mail: kariba-travel@rho.forthnet.gr

Χ.5566-31/12

Σύνδεσμος Ελληνικών Τουριστικών επιχειρήσεων:

Ελεύθερος ανταγωνισμός χωρίς επιλεκτικές επιδοτήσεις

ΤΑ ΚΙΝΗΤΡΑ ΓΙΑ ΤΟΝ ΕΚΣΥΓΧΡΟΝΙΣΜΟ

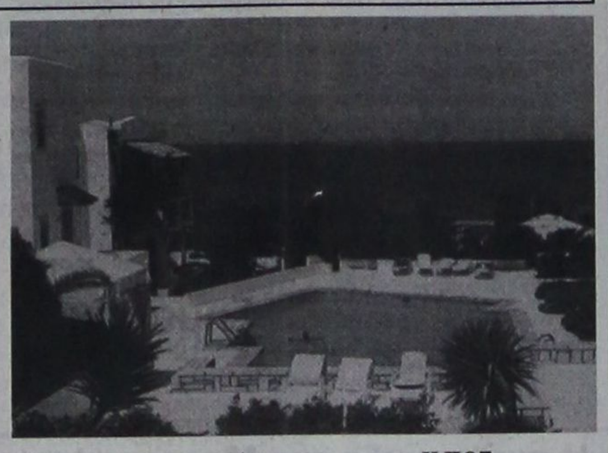

Ο ΣΥΝΔΕΣΜΟΣ Ελληνικών Τουριστικών επιχειρήσεων (ΣΕΤΕ) δεν ζήτησε ποτέ την επιλεκτική ενίσχυση για δημιουργία ξενοδοχείων πολυτελείας. Πάγια θέση του είναι η ανάπτυξη της επιχειρηματικότητας μέσω συνθηκών ελεύθερου ανταγωνισμού και στο πλαίσιο αυτό είχε ζητήσει την άρση του κορεσμού, ώστε να δοθούν ίσες ευκαιρίες δράσης σε όλους, μικρούς και μεγάλους, για νέες επενδύσεις. Αυτό διευκρινίζει ο Σύνδεσμος, με αφορμή σχετικά σχόλια και μετά την αναμενόμενη κοινή υπουργική απόφαση, που «αφήνει» εκτός των κινήτρων του Αναπτυξιακού Νόμου τις ξενοδοχειακές επενδύσεις στις αναπτυγμένες τουριστικά περιοχές της χώρας.

Η ΠΟΞ

Για το ίδιο θέμα, ο πρόεδρος της Πανελλήνιας Ομοσπονδίας Ξενοδόχων (ΠΟΞ), Βασίλης Μηναΐδης, αποσαφήνισε ότι η Ομοσπονδία δεν έκανε καμία παρέμβαση για το αν πρέπει ή όχι να δοθούν κίνητρα για νέα ξενοδοχεία. «Ο υπουργός Τουριστικής Ανάπτυξης είχε την πρόθεση να "ανοίξει" τον Αναπτυξιακό Νόμο, αλλά δεν υπήρχε η οικονομική δυνατότητα από το υπουργείο Οικονομίας. Αυτή είναι η ιστορία, έτσι έχουν τα πράγματα», είπε χαρακτηριστικά ο κ. Μηναΐδης, προσθέτοντας ότι η γενική θεωρητική άποψη των ξενοδοχειακών ενώσεων είναι ότι οι επιδοτήσεις αλλοιώνουν τον ελεύθερο ανταγωνισμό και γι' αυτό πρέπει να δίδονται με μεγάλη προσοχή και σε μέρη, που τουριστικά δεν είναι αναπτυγμένα.

Οντας και πρόεδρος της Ενωσης Ξενοδόχων Ρόδου, ο κ. Μηναΐδης, διευκρίνισε ότι «καμία απολύτως κίνηση» δεν έγινε και για την εξαίρεση από τις επιδοτήσεις της Νότιας Ρόδου ή άλλης περιοχής. «Σε καμία περίπτωση δεν θέλουμε να εμπλακούν οι ενώσεις ξενοδόχων σε τέτοιες κόντρες», τόνισε.

Ο κ. Μηναΐδης επανέλαβε ότι το αίτημα της ΠΟΞ εδώ και χρόνια, που ικανοποιήθηκε, ήταν η χορήγηση κινήτρων για τον εκσυγχρονισμό των υπαρχόντων ξενοδοχείων, κάτι που συνεχίζεται. «Ιδιαίτερα για τα ξενοδοχεία της πόλης, αλλά και για μια σειρά παλιότερες ξενοδοχειακές μονάδες τα κίνητρα που δίνει ο νέος νόμος είναι μια καλή ευκαιρία για να εκσυγχρονιστούν», υπογραμμίζει ο πρόεδρος της ΠΟΞ, ενώ στο ερώτημα αν θα πρέπει να γίνουν νέα ξενοδοχεία, τονίζει: «Θέλω να σας πω ότι τα υπάρχοντα δεν παλιώνουν ποτέ. Στην Ελβετία, για παράδειγμα, εδώ και 100 χρόνια δεν έχουν κτιστεί νέες ξενοδοχειακές μονάδες».

Σχετικά με τις εκτιμήσεις για τη νέα χρονιά, ο κ. Μηναΐδης αναφέρει ότι όλες οι αγορές, από τις οποίες η Ελλάδα αντλεί τουρίστες παρουσιάζουν αύξηση, πλην της αγγλικής, που έχει μείωση. Μεγαλύτερη αύξηση εμφανίζεται σε Ιταλία και στις πρώην ανατολικές χώρες, ενώ η Γερμανία δείχνει σημάδια ανάκαμψης.

ΨΥΧΟΕΡΕΥΝΗΤΡΙΑ



ΚΡΗΤΙΚΟΥ ΒΑΣΙΛΕΙΑ

Προβλέψεις για το μέλλον ικανοποιητικές.
Βοήθεια για κάθε θέμα που σας απασχολεί με κάθε εχεμύθεια

ΟΜΗΡΟΥ 65 Π. ΠΟΛΗ

Τηλ. 74440 - 67602,6972157586,
8-1π.μ. — 4-8μ.μ.

Τ.6417-31/12

ΤΑΒΕΡΝΑ - ΟΥΖΕΡΙ ΜΕΖΕΔΟΠΩΛΕΙΟ

«ΠΗΝΕΛΟΠΗ»

στην πλατεία της ΚΑΤΤΑΒΙΑΣ

Σαλάτες - χόρτα βουνού - ορεκτικά - χαλούμι
Ψάρια από το Πρασονήσι - σουπιά - συμιακό γαριδάκι - χταπόδι - μπακαλιαράκι
Κρέατα ντόπια (χοιρινό - μοσχάρι - αρνί - κατσίκι)
Σαλιγκάρια και άλλοι μεζέδες.

Ανοικτά κάθε μέρα ΟΛΟ ΤΟ ΧΕΙΜΩΝΑ

Κιν. 694 4794342

12775-20/12

TZIORAS SMART CENTERS

ΚΑΙΝΟΥΡΓΙΑ ΑΥΤ/ΤΑ ΕΛΛΗΝΙΚΗΣ ΑΝΤΙΠΡΟΣΩΠΕΙΑΣ

NEO MERCEDDES CLK 200 ELEGANCE, 1.8 cc, ασημί Δερμάτινο σαλόνι, ηλιοροφή, full extra

NEO SMART FORTWO PASSION 700 cc, ασημί Αυτόματο, ηλεκτρικές κλειδαριές, ηλεκτρικά παράθυρα, ζάντες αλουμινίου, ABS, A/C, R/K

NEO SMART FORTWO PURE+ 700 cc, μαύρο Σειριακό, ηλεκτρικά παράθυρα εμπρός, ABS, A/C

NEO SEAT ALTEA 1.6 MPI 120 HP, ασημί Υδραυλικό τιμόνι, προβολείς ομίχλης, ηλεκτρικά παράθυρα εμπρός, τηλεχειριζόμενο κεντρικό κλείδωμα, 6AB, ABS, RCD, Immobilizer, clima

NEO SEAT CORDOBA 1.4 cc16V, γκρι ουρανί Υδραυλικό τιμόνι , ηλεκτρικά παράθυρα εμπρός, τηλεχειριζόμενο κεντρικό κλείδωμα, 6AB, ABS, RCD, Immobilizer, climatronic

NEO SEAT IBIZA 1.2 cc, 5D, μαύρο Υδραυλικό τιμόνι , ηλεκτρικά παράθυρα εμπρός, τηλεχειριζόμενο κεντρικό κλείδωμα, 2AB, ABS, clima

NEO SEAT IBIZA 1.4 cc, 101 HP, 3D, γκρι ουρανί Υδραυλικό τιμόνι , ηλεκτρικά παράθυρα εμπρός, τηλεχειριζόμενο κεντρικό κλείδωμα, 6AB, ABS, climatronic, ηλεκτρικοί θερμαινόμενοι καθρέπτες, προβολείς ομίχλης, ζάντες αλουμινίου, RCD, Immobilizer, MP3

NEO TOYOTA COROLLA XELLENCE 1.4 cc ασημί Υδραυλικό τιμόνι, 4AB, ABS, climatronic, 4 ηλεκτρικά παράθυρα, τηλεχειριζόμενες ηλεκτρομαγνητικές κλειδαριές, RCD-6 ηχεία με χειριστήριο στο τιμόνι, δερμάτινο τιμόνι & λεβιές ταχυτήτων, αερόσακοι κουρτίνας εμπρός-πίσω, ηλεκτρικοί θερμαινόμενοι καθρέπτες, αισθητήρες βροχής, πεντάλ αλουμινίου, χρωμιομένη απόληξη εξάτμισης και διακοσμητικά καλύμματα μαρσπιέ.

NEO TOYOTA COROLLA TERRA 1.4 cc ασημί Υδραυλικό τιμόνι, 4AB, ABS, A/C, ηλεκτρικά παράθυρα εμπρός, τηλεχειριζόμενες ηλεκτρομαγνητικές κλειδαριές, ηλεκτρικοί καθρέπτες, RCD-4 ηχεία, Immobilizer,

ΑΥΤΟΚΙΝΗΤΑ ΕΙΣΑΓΩΓΗΣ

BMW X5, 3000 cc, 2002, πετρέλαιο, πετρόλ αυτόματο, ηλεκτρικές κλειδαριές, ηλεκτρικά παράθυρα, ζάντες αλουμινίου, ABS, ESP, ηλιοροφή, υπολογιστής ταξιδιού

MAZDA MX5, 2002, 1800 cc, CABRIO κίτρινο, Ηλεκτρικές κλειδαριές, ηλεκτρικά παράθυρα, ζάντες αλουμινίου, ABS, δερμάτινα καθίσματα, 2AB

MAZDA 4X4, μπλε, Ηλεκτρικές κλειδαριές, ηλεκτρικά παράθυρα εμπρός,Immobiliser κοτσαδόρος, σκαλοπάτια INOX ,BUL BAR INOX.

MERCEDES SPRINTER 316 CDI, 2,6 cc, 2003 κεντρικό κλείδωμα, ηλεκτρικά παράθυρα, ρυθμιζόμενα θερμαινόμενα καθίσματα, ABS, ESR, ASR, A/C, 1A/B, ταχογράφος, P/K

MERCEDES VITO 109 CDI LANG, 2004, 2150 cc, πετρέλαιο, λευκό, Ηλεκτρικές κλειδαριές, ABS **X4**

MERCEDES 311, 2002, γκρι, ψυγείο, θερμοκρασία +8 -18, ABS, ASR

SMART FORTWO CDI αυτόματο, πετρέλαιο, 2002, λευκό-μπλέ, 8.000 € Υδραυλικό τιμόνι, ABS, ηλεκτρικές κλειδαριές, ηλεκτρικά παράθυρα, R/K, 2AB, **X2**

TOYOTA MR2, 1800 cc,CABRIO 2001, κόκκινο, αυτόματο, 21.000 € Υδραυλικό τιμόνι, ABS,A/C, ηλεκτρικές κλειδαριές, ηλεκτρικά παράθυρα, R/K, 2AB, ηλεκτρικοί καθρέπτες, δερμάτινα θερμαινόμενα καθίσματα.

TOYOTA HIACE, VAN 2500 cc, 2000, πετρέλαιο, μπλε, 15.000 € ABS, 2AB, R/K

JEEP GRANT CHEROKEE 2.7 cc, 2002, πετρέλαιο, ασημί, τιμή 37.500 €, αυτόματο, ηλεκτρικές κλειδαριές, ηλεκτρικά παράθυρα, ζάντες αλουμινίου, δερμάτινα ρυμιζόμενα-θερμαινόμενα καθίσματα, 2AB, ABS, ESP, 2AB, αισθητήρες παρκαρίσματος

JEEP GRANT CHEROKEE 2.7 cc, 2003, πετρέλαιο, γραφίτης, τιμή 42.500 €, αυτόματο, ηλεκτρ. κλειδαριές, ηλεκτρ. παράθυρα, ζάντες αλουμινίου, δερμάτινα ρυθμιζόμενα-θερμαινόμενα καθίσματα, 6AB, ABS, αυτόματοςς κλιματισμός, σπόιλερ οροφής, υπολογιστής ταξιδιού, συναγερμός, προβολείς ομίχλης

ΑΥΤΟΚΙΝΗΤΑ ΤΟΠΙΚΗΣ ΑΓΟΡΑΣ

ALFA ROMEO, 1998, 1600 cc, ασημί, 7.800 € Υδραυλικό τιμόνι, ηλεκτρικές κλειδαριές, ηλεκτρικά παράθυρα, ζάντες αλουμινίου, ABS, ηλεκτρικοί καθρέπτες, 2AB, A/C, προβολείς ομίχλης.

CITROEN SAXO 1.1 cc, 5D, 2000, κόκκινο, 4.500 € Ηλεκτρικές κλειδαριές, ηλεκτρικά παράθυρα εμπρός, A/C, R/K, 1AB

DAEWOO NUBIRA 1.6 cc, 2002, μπλε, 6.000 € Υδραυλικό τιμόνι, ABS, ηλεκτρικές κλειδαριές, ηλεκτρικά παράθυρα εμπρός-πίσω, A/C, 2AB, R/K

DAEWOO LANOS 1.3 cc, 2000, λευκό, 4.000 € Υδραυλικό τιμόνι, ηλεκτρικές κλειδαριές, ηλεκτρικά παράθυρα εμπρός, A/C, R/K

FIAT PUNTO 1.2 cc, 2002, χρυσαφί, 7.500 € Υδραυλικό τιμόνι, ηλεκτρικές κλειδαριές, ηλεκτρικά παράθυρα εμπρός, A/C, 2AB, ηλεκτρικοί καθρέπτες, R/K,

HYUNDAI ATOS, 1.0 cc, 2001, λευκό, 5.000 € Υδραυλικό τιμόνι, ηλεκτρικές κλειδαριές, ηλεκτρικά παράθυρα εμπρός, A/C

HYUNDAI GETZ, 1.1 cc, 2003, μπλε , 6.500 € Υδραυλικό τιμόνι, ηλεκτρικές κλειδαριές, ηλεκτρικά παράθυρα εμπρός, A/C, 1AB, ηλεκτρικοί καθρέπτες

HYUNDAI ACCENT 1.3 cc, 2001, λευκό, 5.500 € Υδραυλικό τιμόνι, ABS, ηλεκτρικές κλειδαριές, ηλεκτρικά παράθυρα εμπρός-πίσω, A/C, 2AB, R/K

SKODA SUPERB, 2003, 1800 cc, μπεζ, 20.000 € Υδραυλικό τιμόνι, ηλεκτρικές κλειδαριές, ηλεκτρικά παράθυρα, ζάντες αλουμινίου, ABS, ηλεκτρικοί καθρέπτες,

SKODA FABIA, 1.2 cc, 2003, γκρι ουρανί, 6.500 € Υδραυλικό τιμόνι, ηλεκτρικές κλειδαριές, ηλεκτρικά παράθυρα εμπρός, A/C, R/K, 2AB

TOYOTA COROLLA 1.4 cc, SDN, 2003, ασημί, 10.500 € Υδραυλικό τιμόνι, ηλεκτρικές κλειδαριές, ηλεκτρικά παράθυρα εμπρός, A/C, 2AB, ηλεκτρικοί καθρέπτες, ABS

TOYOTA AVENSIS 1.6 cc, L\B 1998 μπλε, 8.300 € Υδραυλικό τιμόνι, ηλεκτρικές κλειδαριές, ηλεκτρικά παράθυρα εμπρός, A/C, 2AB, ABS, ζάντες αλουμινίου, R/K

NEO MAZDA 6 TOURING 1.8cc, 8/2005, 21.000€, ανθρακί, αερόσακοι οδηγού-συνοδηγού-πλαϊνοί-οροφής, clima, υδρ. τιμόνι, ηλεκτ. παράθ.,κεντρ. κλείδ., ηλεκτρ. θερμαινόμενοι καθρέπτες, ABS, RCD, ζάντες αλουμινίου, προβολείς ομίχλης, αισθητήρες φώτων, αισθητήρες βροχής, δερμάτινο τιμόνι-λεβιές ταχυτήτων-χειρόφρενο

NEO SCODA OCTAVIA 5 AMBIENTE FSI 1.6cc, 9/2004, SAHARA, μπεζ μεταλλικό, 16.500 €, αερόσακοι οδηγού-συνοδηγού-πλευρικοί, υδρ. τιμόνι, αυτόματος κλιματισμός, ABS, ηλεκτρ. παράθυρα, RCD, κεντρ. κλείδ., προβολείς ομίχλης, δερμάτινο τιμόνι-λεβιές ταχυτήτων-χειρόφρενο, ηλεκτρ. θερμαινόμενοι καθρέπτες

ΑΠΟ 0% ΠΡΟΚΑΤΑΒΟΛΗ ΚΑΙ ΕΩΣ 72 ΜΗΝΕΣ ΕΞΟΦΛΗΣΗ

ΤΕΧΝΙΚΗ ΥΠΟΣΤΗΡΙΞΗ ΚΑΙ ΣΕΡΒΙΣ ΑΠΟ ΤΗΝ 3Τ ΑΕΒΕ

Σημεία εξυπηρέτησης: 1. Θεμ. Σοφούλη 111, τηλ. 22410-21666
2. 7ο χλμ. Λεωφ. Ρόδου-Λίνδου, τηλ.22410-69135
3. 13ο χλμ. Ρόδου-Αεροδρομίου, τηλ.22410-98188

Περισσότερα αυτοκίνητα στο www.krikos.gr

Χ.5581-31/12

¨ΔΩΔΕΚΑΝΗΣΟΣ ΝΑΥΤΙΛΙΑΚΗ Ν.Ε¨.
ΑΥΣΤΡΑΛΙΑΣ 3 ΡΟΔΟΣ 85100 ΤΗΛ. 2241070590, FAX 2241070591
E-mail: info@12ne.gr web: www.12ne.gr

ΔΡΟΜΟΛΟΓΙΑ ΤΟΥ ΤΑΧΥΠΛΟΟΥ ΚΑΤΑΜΑΡΑΝ
ΔΩΔΕΚΑΝΗΣΟΣ ΕΞΠΡΕΣ
Από 05-12-2005 έως 31-12-2005

ΔΕΥΤΕΡΑ

ΛΙΜΑΝΙ	ΑΦΙΞΗ	ΑΝΑΧ/ΣΗ
ΡΟΔΟΣ		14.00
ΣΥΜΗ	14.50	15.00
ΚΩΣ16.30	16.40	
ΚΑΛΥΜΝΟΣ	17.20	17.30
ΛΕΡΟΣ	18.20	Δ/ΣΗ

ΤΡΙΤΗ

ΛΙΜΑΝΙ	ΑΦΙΞΗ	ΑΝΑΧ/ΣΗ
ΛΕΡΟΣ		06.50
ΚΑΛΥΜΝΟΣ	07.40	07.50
ΚΩΣ0	8.30	08.40
ΣΥΜΗ	10.10	10.20
ΡΟΔΟΣ	11.10	Δ/ΣΗ

ΤΕΤΑΡΤΗ

ΛΙΜΑΝΙ	ΑΦΙΞΗ	ΑΝΑΧ/ΣΗ
ΡΟΔΟΣ		08.30
ΣΥΜΗ	09.20	09.30
ΚΩΣ	11.00	11.10
ΚΑΛΥΜΝΟΣ	11.50	12.00
ΛΕΡΟΣ	12.50	13.30
ΚΑΛΥΜΝΟΣ	14.20	14.30
ΚΩΣ	15.10	15.20
ΣΥΜΗ	16.45	16.50
ΡΟΔΟΣ	17.40	Δ/ΝΣΗ

ΠΕΜΠΤΗ

ΛΙΜΑΝΙ	ΑΦΙΞΗ	ΑΝΑΧ/ΣΗ
ΡΟΔΟΣ		08.30
ΚΑΣΤ/ΡΙΖΟ	11.00	11.30
ΡΟΔΟΣ	14.00	14.30
ΣΥΜΗ	15.20	15.30
ΚΩΣ	17.00	17.10
ΚΑΛΥΜΝΟΣ	17.50	Δ/ΝΣΗ

ΠΑΡΑΣΚΕΥΗ

ΛΙΜΑΝΙ	ΑΦΙΞΗ	ΑΝΑΧ/ΣΗ
ΚΑΛΥΜΝΟΣ		07.50
ΚΩΣ	08.30	08.40
ΣΥΜΗ	10.10	10.20
ΡΟΔΟΣ	11.10	14.30
ΣΥΜΗ	15.20	15.30
ΚΩΣ	17.00	17.10
ΚΑΛΥΜΝΟΣ	17.45	Δ/ΝΣΗ

ΣΑΒΒΑΤΟ

ΛΙΜΑΝΙ	ΑΦΙΞΗ	ΑΝΑΧ/ΣΗ
ΚΑΛΥΜΝΟΣ		07.50
ΚΩΣ	08.30	08.40
ΣΥΜΗ	10.10	10.20
ΡΟΔΟΣ	11.10	14.30
ΣΥΜΗ	15.20	15.30
ΚΩΣ	17.00	17.10
ΚΑΛΥΜΝΟΣ	17.45	Δ/ΝΣΗ

ΚΥΡΙΑΚΗ

ΛΙΜΑΝΙ	ΑΦΙΞΗ	ΑΝΑΧ/ΣΗ
ΚΑΛΥΜΝΟΣ		14.30
ΚΩΣ	15.10	15.20
ΣΥΜΗ	16.40	16.50
ΡΟΔΟΣ	17.40	Δ/ΝΣΗ

DODEKANISOS SEAWAYS

Χ.5579-31/12

Φ. & Ν. ΠΑΧΟΣ

Γ. Ευσταθίου 11
Τηλ. 26893

ΜΝΗΜΟΣΥΝΑ



Τελούμε σήμερα 14 Δεκεμβρίου και ώρα 6 μ.μ. στον ιερό ναό Αγίου Παντελεήμονος νεκροταφείου ΚΑΛΥΘΙΩΝ 9μηνο μνημόσυνο υπέρ αναπαύσεως της ψυχής της λατρευτής μας μητέρας, γιαγιάς, αδελφής και θείας

ΜΑΡΟΥΛΑΣ ΣΑΡΑΝΤΗ

Τα παιδιά Γιώργος - Ελένη, Χαρίκλεια - Μαριελής, Κώστας - Μαρίτσα
Τα εγγόνια, τα αδέλφια, τα ανίψια και οι λοιποί συγγενείς

ΓΔ-14/12



Τελούμε στις 16 Δεκεμβρίου ημέρα Παρασκευή και ώρα 8 π.μ. στον ιερό ναό Ταξιαρχών νεκροταφείου 40ήμερο μνημόσυνο υπέρ αναπαύσεως της ψυχής της λατρευτής μας συζύγου, αδελφής και θείας

ΑΛΕΞΑΝΔΡΑΣ ΑΝΝΑΣ ΧΑΛΚΙΑ

Ο σύζυγος Νικόλαος
Τα αδέλφια, τα ανίψια και οι λοιποί συγγενείς

12734-15/11

Παραλύει ολόκληρη η χώρα

ΣΥΝΕΧΕΙΑ ΑΠΟ ΤΗ ΣΕΛ. 1

Ολυμπιακών Αερογραμμών θα κάνουν μια πτήση σε κάθε προορισμό.

• Σημειώνεται ότι οι εργαζόμενοι στο ΡΟΔΑ θα πραγματοποιήσουν σήμερα στάση εργασίας από τις 10 το πρωί μέχρι τις 12 το μεσημέρι και από τις 5.30 μέχρι τις 7.30 το βράδυ.

ΟΙ ΕΡΓΑΖΟΜΕΝΟΙ σε ολόκληρη τη χώρα κατέρχονται στη διήμερη απεργία σε ένδειξη διαμαρτυρίας για την κατάρτιση του προϋπολογισμού για το έτος 2006, ο οποίος οδηγεί στην επιβολή καθεστώτος οικονομικής λιτότητας. Επίσης οι εργαζόμενοι καταδικάζουν το υπό συζήτηση νομοσχέδιο για τις ΔΕΚΟ και δηλώνουν ότι είναι αποφασισμένοι να εντείνουν τις κινητοποιήσεις τους.

• Θα πρέπει να σημειωθεί ότι το Εργατικό Κέντρο Ρόδου εκτός από τα θεσμικά αιτήματα ζητά και την επίλυση μιάς σειράς από τοπικά θέματα (ακτοπλοϊκό, ανεργία, καθυστέρηση στην εκτέλεση των έργων κλπ).

Οι παρανομίες σε ξενοδοχεία

ΣΥΝΕΧΕΙΑ ΑΠΟ ΤΗ ΣΕΛ. 1

72.000 τετραγωνικών μέτρων. Στην ανατολική πλευρά του νησιού όσες παραβάσεις διαπιστώθηκαν έχουν παραγραφεί, πλην του «Ρόδος Βίλατζ» και του «Ρόδος Μάρε» που βάσει πραγματογνωμοσύνης του Τμήματος Πολεοδομίας έχουν κηρυχθεί αυθαίρετα και κατά των νομίμων εκπροσώπων ασκήθηκε ποινική δίωξη για ανέγερση ξενοδοχείων χωρίς άδεια. Παράλληλα με αφορμή τους ελέγχους πυρασφάλειας ασκήθηκε ποινική δίωξη σε βαθμό πλημμελήματος κατά των υπευθύνων των πυροσβεστικών υπηρεσιών Ρόδου και Αθηνών για παράβαση καθήκοντος, καθώς δόθηκε αδειοδότηση πυρασφάλειας χωρίς να υπάρχουν οικοδομικές άδειες, όπως επιβάλλει ο νόμος. Ταυτόχρονα διενεργείται προκαταρκτική εξέταση για να διερευνηθεί από τον αντιπρόεδρο του Νομικού Συμβουλίου του Κράτους γιατί η χορήγηση έγινε με δική του γνωμοδότηση την οποία αναίρεσε και έβγαλε δεύτερη. Οι άδειες υπογράφηκαν από τον υπουργό κ. Βουλγαράκη με βάση την πρώτη γνωμοδότηση, η οποία, έως ότου ξεκαθαρίσει το θέμα με τις γνωμοδοτήσεις, είναι σε ισχύ και για αυτόν τον λόγο δεν εξετάζεται θέμα ευθύνης υπουργού. Αν ισχύσει η δεύτερη ο υπουργός θα πρέπει να αναιρέσει την απόφαση.

Τα βρήκαν για την Κάλυμνο

ΣΥΝΕΧΕΙΑ ΑΠΟ ΤΗ ΣΕΛ. 1

την ίδια τακτική και επιχείρησαν να τα «φορτώσουν» στο δήμαρχο Καλυμνίων.

ΕΙΣΗΓΗΤΗΣ του θέματος για χαρακτηρισμό της Καλύμνου ως αστική περιοχή, ήταν ο αρμόδιος αντινομάρχης Νίκος Ζωΐδης. Ο κ. Ζωΐδης πρότεινε οι περιοχές Πόθι - Πάνορμος - Ελιές - Καντούνι να χαρακτηριστούν ως αστικές, ενώ αναφερόμενος στο θέμα είπε πως ήταν ρουτίνας και αναδείχθηκε σε μείζον που ταλάνισε το νομό και καταρράκωσε το κύρος του νομαρχιακού συμβουλίου. Ομως κατηγόρησε τα Μέσα Ενημέρωσης, για παραπληροφόρηση και πολιτική σπέκουλα.

Στο σύνολό τους οι νομαρχιακοί σύμβουλοι έκαναν αναφορά σε μικροπολιτική εκμετάλλευση και με απολογητικό ύφος, επιχείρησαν να μεταθέσουν τις ευθύνες τους αλλού.

• Ο νομάρχης Γιάνης Μαχαιρίδης, χαρακτήρισε το θέμα ως ιδιαίτερα σημαντικό για την Κάλυμνο και κάλεσε τους νομαρχιακούς συμβούλους να στηρίξουν το αίτημα του Δήμου Καλυμνίων, προτείνοντας παράλληλα την συγκρότηση επιτροπής, για να εξετάσει όλες τις πτυχές του θέματος και αναλόγως να εισηγηθεί.

Μεταξύ των άλλων ο κ. Μαχαιρίδης είπε:

«Σας καλώ, για τρίτη συνεχόμενη φορά, στο όνομα και της νομιμότητας και του σεβασμού των διακριτών ρόλων ανάμεσα στα θεσμικά όργανα της Αυτοδιοίκησης, να υποστηρίξουμε και να ψηφίσουμε το αίτημα του Δήμου Καλυμνίων, στο βαθμό που αυτός εκφράζει και εκπροσωπεί την κοινωνία του νησιού, όπως την εισηγείται η κατά το νόμο αρμόδια Διεύθυνση Συγκοινωνιών της Νομαρχιακής Αυτοδιοίκησης.

Συμφωνώ με την άποψη να εξετάσουμε τη δυνατότητα επέκτασης της αστικής περιοχής και σε άλλες περιοχές της Καλύμνου.

Προτείνω, επιτροπή από υπηρεσιακούς παράγοντες αλλά και νομαρχιακούς συμβούλους να πραγματοποιήσει αυτοψία και να εξετάσει όλες τις πτυχές και αναλόγως να εισηγηθεί.

Παρακαλώ όλους να μην αμφισβητηθεί η διάθεσή μας να βοηθήσουμε το Δήμο Καλυμνίων και την τοπική κοινωνία για εκσυγχρονισμό των συγκοινωνιών στο νησί».

Ο ΔΗΜΑΡΧΟΣ Καλυμνίων παρά την ψήφιση της πρότασης του αντινομάρχη Νίκου Ζωΐδη, δεν έμεινε ικανοποιημένος, καθώς το αίτημά του, ήταν να χαρακτηριστεί ολόκληρο το νησί ως αστική περιοχή. Η πρόταση του κ. Ζωΐδη, ψηφίστηκε από 21 νομαρχιακούς συμβούλους και καταψηφίστηκε από τους 8 παρακάτω: Μιχάλη Αλαχούζο, Μαρία Μαύρου, Γιώργο Καραβόλια, Σεμίραμη Ψαρομπά, Θωμά Σωτρίλλη, Γιάννη Μπαϊράμη και Γιώργο Κατσοτούρχη.

Θα εγκαταλείψουν την Τήλο

ΣΥΝΕΧΕΙΑ ΑΠΟ ΤΗ ΣΕΛ. 1

μποφόρ τότε γίνεται κι ένα δρομολόγιο με υδροπτέρυγο που συνδέει το νησί με τη Ρόδο!..

«Προσευχόμουν όλη τη νύχτα, λέει ο Ευάγγελος Παπαδόπουλος, να είναι σήμερα καλός ο καιρός, για να περάσει το υδροπτέρυγο από την Τήλο, για να μπορέσω να πάω στη Ρόδο και να δω το παιδί μου στο νοσοκομείο. Ο Θεός άκουσε την προσευχή μου κι έτσι - παρά το γεγονός ότι σ' ολόκληρη την Ελλάδα επικρατεί κακοκαιρία - σήμερα ήταν μπουνάτσα και έτσι ο υδροπτέρυγο έπιασε την Τήλο!..».

ΟΙ ΚΑΤΟΙΚΟΙ της Τήλου, αλλά και των άλλων μικρών νησιών της Δωδεκανήσου, ζουν ένα δράμα! Είναι απομονωμένοι από τον υπόλοιπο κόσμο, αφού δεν υπάρχουν πλοία, η δε αδιαφορία των υπουργείων Εμπορικής Ναυτιλίας και Αιγαίου είναι εξοργιστική! Χαρακτηριστικά αναφέρεται ότι πριν δύο εβδομάδες κηρύχτηκε άγονος ο διαγωνισμός για τα δρομολόγια των εσωτερικών γραμμών της Δωδεκανήσου και έκτοτε ούτε φωνή, ούτε ακρόαση!..

* Ιδιαίτερα δραματική είναι η κατάσταση στην Τήλο, από τότε που σταμάτησε τα δρομολόγιά του το καταμαράν «SEA STAR», που ανήκει στο Δήμο και που ο υπουργός Αιγαίου Αρ. Παυλίδης αρνείται πεισματικά να επιχορηγήσει!.. «Εχουμε καταδικαστεί στην απομόνωση από τη συμπεριφορά του υπουργού Αιγαίου», τονίζει ο δήμαρχος Τήλου Αν. Αλιφέρης. Και προσθέτει: «Ενώ το υπουργείο Εμπορικής Ναυτιλίας έχει συμπεριλάβει και την τοπική γραμμή Ρόδου - Τήλου, ο υπουργός Αιγαίου αρνείται να την προκηρύξει και να τη χρηματοδοτήσει!..».

Ο κ. ΕΥΑΓΓΕΛΟΣ Παπαδόπουλος, που ο γιος του Νικόλαος τραυματίστηκε σε τροχαίο και νοσηλεύεται στο νοσοκομείο, είναι παντρεμένος με Φινλανδέζα. Τα παιδιά του γεννήθηκαν στο Ελσίνκι. «Αποφασίσαμε να έρθουμε και να ζήσουμε στην Τήλο, λέει ο κ. Παπαδόπουλος. Το δικό μας πλοίο βοήθησε σημαντικά να έχουμε καθημερινή συγκοινωνία με τη Ρόδο και έτσι αναπτύχθηκε το νησί. Μετά, όμως, το περιστατικό με το γιο μου, το σκέπτομαι πολύ εάν θα παραμείνουμε στην Τήλο, γιατί δεν ξέρουμε τι μπορεί να μας συμβεί στο μέλλον, αφού δεν έχουμε τακτική συγκοινωνία. Η κόρη μου έχει κι ένα παιδί και στη Φινλανδία θα νιώθει πιο ασφαλής».

* Η συγκοινωνία της Τήλου με τη Ρόδο τώρα γίνεται με τα... καΐκια. «Γυρίσαμε στην εποχή του 1960», λέει ο ξενοδόχος Ηλίας Χριστοφής. Ηταν ανάγκη την περασμένη Κυριακή ο δήμαρχος να πάει στη Ρόδο και έφυγε με καΐκι από την Τήλο, για να βγει στην περιοχή Κάμειρο Σκάλα, που είναι το πλησιέστερο σημείο της Ρόδου από το νησί μας κι απ' εκεί με αυτοκίνητο έφτασε στην πόλη. Αυτά είναι εξωφρενικά πράγματα. Αναγκαζόμαστε να φέρνουμε τρόφιμα με τα καΐκια, που μέχρι να φτάσουν στην Τήλο έχουν χαλάσει!.. Και υπάρχουν πλοία για να στείλουν τα αλιεύματα στην Κω και τη Ρόδο!..».

Η συνέντευξη της Μοροπούλου

ΣΥΝΕΧΕΙΑ ΑΠΟ ΤΗ ΣΕΛ. 1

όπως τις αποφασίσαμε τέλος Σεπτεμβρίου στο Εθνικό Συμβούλιο. Οι Περιφερειακές Επιτροπές, εν προκειμένω του Ν. Αιγαίου, θα μεταφέρουν στην Εκλογική Επιτροπή και τελικά στο Εθνικό Συμβούλιο για έγκριση τις προτάσεις που θα επεξεργαστούν μετά από τις διαδικασίες πρόκρισης ακόμη και εκλογής αν προκύπτει θέμα, στις Δημοτικές Οργανώσεις του ΠΑΣΟΚ, τις οποίες κινητοποιούν άμεσα οι Νομαρχιακές Επιτροπές. Οι διαδικασίες αυτές θα πρέπει να είναι πολιτικές διαδικασίες όπου οι δυνάμεις του ΠΑΣΟΚ σε κάθε Δήμο καλούνται να διαμορφώσουν πρώτα απ' όλα τις πολιτικές θέσεις του ΠΑΣΟΚ για το Δήμο. Πως θέλουν δηλαδή την πόλη και τη ζωή στην πόλη που ζουν και με ποια στρατηγική θα την επιτύχουν κύρια μέσα από την Τοπική Αυτοδιοίκηση σ' αυτή τη φάση. Σε αυτή τη βάση το ΠΑΣΟΚ καλεί τους ενδιαφερόμενους για υποψήφιους δημάρχους να παρουσιάσουν τις θέσεις, την πρακτική τους, αλλά και την ικανότητά τους να συσπειρώσουν ευρύτερα κοινωνικά στρώματα και πολιτικές συμμαχίες για μια νικηφόρα έκβαση του αγώνα στις δημοτικές εκλογές.

Να ξεκαθαρίσουμε όμως: Δεν μιλάμε για Δημάρχους του ΠΑΣΟΚ. Μιλάμε για Δήμαρχο της πόλης. Της τοπικής κοινωνίας στο σύνολό της. Με τον οποίο, εφόσον επιλέξει να τον στηρίξει, το ΠΑΣΟΚ θα βρίσκεται σε μια δυναμική διαλόγου και συνεργασίας. Ούτε τον επιβάλει, ούτε τον καπελώνει, ούτε τον «χρίζει», όπως λένε. Ο ρόλος του ΠΑΣΟΚ είναι πολιτικά παρεμβατικός. Διατυπώνει θέσεις, είναι πολιτικά παρεμβατικός. Διατυπώνει θέσεις, κινητοποιείται, αξιολογεί, υποστηρίζει, διαλέγεται, ελέγχει, παρεμβαίνει. Σε σύνθεση πιθανόν με άλλες δυνάμεις, διότι θα διαμορφωθούν τοπικά κοινωνικές και πολιτικές συμμαχίες διαφορετικές για κάθε Δήμο. Το ζητούμενο είναι σε ποια κατεύθυνση. Οχι απλώς να βάλουμε ένα Δήμαρχο αλλά να βελτιώσουμε την πόλη και τη ζωή στην πόλη.

Ερ.: Οποιεσδήποτε συμμαχίες; Ακόμα και ανίερες; Τι θα είχατε να προτείνετε για τη Ρόδο;

Απ.: Κατ' αρχήν ανίερες είναι οι συμμαχίες, δεν θα πω χωρίς αρχές, αλλά χωρίς προγραμματικές θέσεις και περιεχόμενο. Το ζητούμενο, λοιπόν, είναι το όραμα και οι προγραμματικές θέσεις για τη Ρόδο. Τη Ρόδο ως πόλη για τους κατοίκους της, τη Ρόδο ως κέντρο αναφοράς στην ανάπτυξη του νησιού της Ρόδου αλλά και της Δωδεκανήσου. Και όλα αυτά βέβαια πάνε μαζί. Το δικό μου όραμα για τη Ρόδο είχα την τύχη να μπορώ να το διατυπώσω και να το δω να υλοποιείται από το 1981 με τους σχεδιασμούς, τις πρωτοβουλίες του υφυπουργείου Νέας Γενιάς, UNESCO (των οποίων είχαν την ευθύνη) με υφυπουργό τότε τον Κώστα Λαλιώτη, σε συνεργασία με την την Ε.Ε, και το Δήμο Ρόδου για την αναγνώριση της Παλιάς Πόλης ως Μνημείο Παγκόσμιας Πολιτιστικής Κληρονομιάς. Στην περίοδο αυτή αναδείξαμε για πρώτη φορά το μεγάλο κεφάλαιο της Ρόδου, την αρχιτεκτονική και πολιτιστική κληρονομιά της, καταστήσαμε κέντρο διεθνών πολιτιστικών δραστηριοτήτων την Παλιά Πόλη, αναπτύξαμε τη σχέση των κατοίκων με την Παλιά Πόλη και για πρώτη φορά τη χώρα μας και στον κόσμο θεσμοθετήσαμε το ρόλο του Δήμου Ρόδου ως υπεύθυνου για την προστασία, ανάδειξη κα ανάπλαση της Παλιάς Πόλης μαζί με τους αρμόδιους φορείς, (ΥΠΠΟ, ΤΑΠ, ΕΟΤ, ΥΠΕΧΩΔΕ).

Οι θετικές επιπτώσεις στον τουρισμό (επιμήκυνση τουριστικής περιόδου και προώθηση της Ρόδου διεθνώς) έχουν ήδη δώσει δείγματα γραφής. Πόσο όμως αξιοποιήθηκαν οι μεγάλες δυνατότητες πολιτιστικών υποδομών και marketing για τη δραστική αναμόρφωση του τουριστικού profil της Ρόδου και για την αναβάθμιση της ποιότητας του τουρισμού; Στο ερώτημα αυτό απαιτείται σήμερα, είκοσι τόσα χρόνια μετά να αξιολογήσουμε τις θετικές και αρνητικές εμπειρίες ώστε ν' αναληφθούν αποφασιστικές πρωτοβουλίες στην κατεύθυνση αυτή.

Η Ρόδος δεν μπορεί πια να παραμείνει χώρα μαζικού τουρισμού ελάχιστων - πολλές φορές και κάτω του κόστους(!) - οικονομικών απολαβών (βραχιολάκια, κ.α.), απλώς για να συντηρεί τη διεθνή τουριστική βιομηχανία. Πρέπει να διαφοροποιήσει το τουριστικό προϊόν και να πετύχει να κερδίσει το ενδιαφέρον και τις οικονομικές σχέσεις με μια τουριστική αγορά άλλων δυνατοτήτων. Τα ξενοδοχειακά εμποροβιοτεχνικά, τεχνικά, κ.α. Επιμελητήρια έχουν διατυπώσει προτάσεις και σενάρια στην κατεύθυνση αυτή και η ΠΡΟΤΟΥΡ συνδέει τον Δήμο της Ρόδου με την τουριστική ανάπτυξη. Σ' αυτή λοιπόν τη φάση ζητείται τολμηρός σχεδιασμός και πρακτική που θα κοιτάζει το τουριστικό μέλλον της Ρόδου και θα πετύχει να το αναμορφώσει δραστικά, κεφαλοποιώντας επιτέλους και σε οικονομική κλίμακα το μεγάλο κεφάλαιο, που δημιούργησαν οι σημαντικά πολιτιστικές υποδομές (Τάφρος, Παλιά Πόλη, Πινακοθήκη, κ.α.) αλλά και δομές που έχουν δημιουργηθεί στη διαδρομή (Φεστιβάλ, Διεθνές Κέντρο Λογοτεχνών, κ.α.).

Μήπως μια τέτοια κίνηση δεν θα έλυνε και τα προβλήματα των τουριστικών υποδομών της πόλης, όπου αντί να συζητείται η απαξίωσή τους με απόσυρση, θα έπρεπε να υλοποιηθεί ένα πρόγραμμα αναβάθμισής της για να στηρίξουν και να φέρουν το νέο τουριστικό προϊόν; **Η Ρόδος κέντρο πολιτισμού και τουρισμού όλο το χρόνο!**

Βέβαια, οι τουριστικές διακυμάνσεις απαιτούν συμπληρωματικές δραστηριότητες για σταθεροποίηση και η υποβαθμισμένης αξίας τουριστική αγορά απαιτείται να αναμορφωθεί δραστικά σε υψηλότερα εισοδήματα για υψηλότερη απόδοση. Πως όμως θα συμβεί αυτό;

Μήπως είναι καιρός να διδαχθούμε απ΄ την ιστορία της Ρόδου και να την αξιοποιήσουμε με τα δεδομένα του σήμερα;

Η Ρόδος από τη θέση της ως σταυροδρόμι εμπορίου και μεταφορών λειτουργούσε πάντα ως επιχειρηματικό κέντρο. Μήπως θα έπρεπε με τις σημερινές συνθήκες να μετατραπεί σε πλατφόρμα επιχειρηματικότητας στη Μεσόγειο, Μ. Ανατολή, Αφρική, Ευρώπη, προσελκύοντας σε επιχειρηματικές συναντήσεις, συγχωνεύσεις, διερεύνηση ευκαιριών, επιχειρηματιών, οικονομικούς παράγοντες και στελεχών από όλες αυτές τις περιοχές που ενώνει;

Οτι περίπου συμβαίνει σήμερα στην Κωνσταντινούπολη, αλλά σε διευρυμένη κλίμακα. Με υποδομές φθηνές προς τούτο (υποδομές πληροφορικής, επικοινωνιών, διεθνούς - επιχειρηματικού δικαίου, λογιστική, κ.α.) που θα έδιναν και δουλειά εκτός τουριστικής υποδομής, αλλά και απασχόληση στο νέο ανθρώπινο δυναμικο.

Βέβαια, η ποιότητα ζωής για τους κατοίκους είναι το άλλο κριτήριο ανάπτυξης της πόλης και σ' αυτή την κατεύθυνση σημαντικές υποδομές (αποχετευτικό, περιφερειακή παράκαμψη, χώροι στάθμευσης, ανάπλαση παραλιακών δρόμων, κ.α). Εχουν ήδη άλλα ξεκινήσει και άλλα ολοκληρώνονται. Πολλά όμως πρέπει να γίνουν ώστε το νέο γενικό πολεοδομικό σχέδιο να εντάξει τις ανάγκες της γειτονιάς του κάθε πολίτη στη λειτουργία της πόλης και βέβαια ο Δήμος να τις εξυπηρετήσει.

Η Ρόδος πόλη για μια καλύτερη ζωή κάθε πολίτη πρέπει να είναι το πεδίο παρέμβασης μιας ζωντανής πολιτικής οργάνωσης όπως το ΠΑΣΟΚ.

Σ' αυτό το πεδίο η πόλη της Ρόδου, ο Δήμος της, θα ανοίξουν ένα νέο κεφάλαιο για όλη τη Δωδεκάνησο.

Τα έργα στο αεροδρόμιο

ΣΥΝΕΧΕΙΑ ΑΠΟ ΤΗ ΣΕΛ. 1

να γίνονται διορθωτικές κινήσεις στο παλαιό κτίριο. Συγκεκριμένα θα γίνουν αλλαγές στα counters, θα μεγαλώσει περισσότερο ο χώρος ελέγχου των διαβατηρίων ενώ θα δοθεί ιδιαίτερο βάρος στο θέμα της στάθμευσης.

* Οσον αφορά το τελευταίο, ο αερολιμενάρχης, μέσω της εφημερίδας μας, ενημερώνει τους πολίτες ότι από την αρχή του νέου χρόνου δεν θα επιτρέπεται σε κανέναν να σταθμεύει σε χώρους που υπάρχει απαγορευτικό και όσοι σταθμεύουν ανεξέλεγκτα θα υποστούν τις κυρώσεις που επιβάλλει ο νόμος. Για τον σκοπό αυτόν έχει ήδη επικοινωνήσει με τον Αστυνομικό Διευθυντή Δωδεκανήσου ταξίαρχο κ. Καρτάνο προκειμένου οι υπηρεσίες Τροχαίας να συνδράμουν το έργο των αστυνομικών του τμήματος αεροδρομίου.

Η συνέλευση του ΠΑΣΟΚ

ΣΥΝΕΧΕΙΑ ΑΠΟ ΤΗ ΣΕΛ. 1

ΣΥΜΦΩΝΑ με την ημερήσια διάταξη στη σημερινή συνέλευση θα γίνει ακόμη ενημέρωση για τις διαδικασίες που θα ακολουθηθούν για τη χάραξη και τη διαμόρφωση των προτάσεων του ΠΑΣΟΚ για την πόλη της Ρόδου.

• Τέλος θα συζητηθεί και ο προγραμματισμός των πολιτικών ενεργειών που θα προτείνει και θα στηρίξει η Δημοτική Οργάνωση του ΠΑΣΟΚ στην πόλη της Ρόδου.

Δεν υπάρχει ζημιά στο ΡΟΔΑ

ΣΥΝΕΧΕΙΑ ΑΠΟ ΤΗ ΣΕΛ. 1

είναι ο Πρόεδρος Πρωτοδικών κ. Βασίλης Παπανικόλας, ο Δήμαρχος Πεταλούδων κ. Μιχάλης Κορδίνας και ο πάρεδρος του ελεγκτικού συνεδρίου κ. Νίκος Γιαννακόπουλος.

ΤΑ ΜΕΛΗ της επιτροπής, αν και εξέφρασαν αμφιβολίες για το κατά πόσο ήταν αρμόδια η όχι για να κρίνει το θέμα , καθώς πρόκειται για δημοτική επιχείρηση και όχι για δημοτική αρχή, αποφάσισαν να εξετάσουν επί της ουσίας το θέμα.

* Μετά το τέλος της συνεδρίασης ο κ. Τσιγάρος δήλωσε πως η απόφαση επιβεβαιώνει τα όσα υποστηρίζει εδώ και καιρό, ενώ τόνισε πως «όσοι είναι υπεύθυνοι για την κατάσταση που δημιουργήθηκε θα κληθούν να λογοδοτήσουν».

ΛΑΪΚΟ ΛΑΧΕΙΟ

(Την κλήρωση προσφέρει το πρακτορείο ΚΩΣΤΑ ΚΑΣΤΡΟΥΝΗ - ΘΕΜ. ΣΟΦΟΥΛΗ 155)

Κλήρωση 50η της 13/12/2005
ΚΕΡΔΗ ΤΡΙΔΥΜΟΥ ΛΑΧΝΟΥ : 250,000 Κυκλοφόρησαν σειρές:10

	Σειρά	Στοιχείο	Αριθμός	Ευρώ
Μεγάλος λαχνός	6η	Α	78616	JackPot
Υπόλοιπα Στοιχεία	6η	Β+Γ+Δ+Ε	78616	JackPot
Β Λαχνός Τριδύμου	7η	Α - Ε	78616	125,000
Γ Λαχνός Τριδύμου	5η	Α - Ε	78616	125,000
Σε όλες τις άλλες σειρές			78616	75,000

ΚΑΤΑΛΟΓΟΣ ΚΕΡΔΩΝ ΣΕ ΟΛΕΣ ΤΙΣ ΣΕΙΡΕΣ

Αριθμός	Ευρώ	Αριθμός	Ευρώ	Αριθμός	Ευρώ	Αριθμός	Ευρώ
117	350	20250	500	39972	500	61174	1,000
868	500	20461	350	40583	350	61755	350
1619	350	21132	350	41414	1,000	62506	350
2390	350	21373	1,000	41955	350	63287	500
3211	1,000	22294	350	42686	350	63808	350
4002	350	22845	350	43467	350	63889	350
4623	500	23396	350	44218	500	64170	350
5574	350	23807	500	44969	350	64741	500
6295	350	24298	350	45660	1,000	65572	350
6957	350	24969	350	46411	350	66513	1,000
7589	1,000	25590	1,000	47292	350	66964	350
8011	350	26511	350	47923	350	67715	350
8603	350	27752	350	48534	500	68446	350
8627	350	28739	1,000	49611	350	68623	500
9308	1,000	29510	350	50422	1,000	69384	350
10099	350	30291	350	51283	350	70095	350
10580	500	31902	500	51614	350	70556	1,000
11191	350	31663	350	52435	350	71277	350
11882	350	32494	350	53246	350	71958	350
12593	500	33295	350	53997	350	72429	350
13274	350	34046	1,000	54429	5,000	73340	10,000
13805	350	34757	350	54958	350	73991	350
14486	1,000	35508	350	54810	350	74462	350
15257	350	36239	350	55291	350	75073	500
16068	350	36920	500	56002	350	75624	350
16649	500	36971	350	56663	500	76392	500
17540	350	38482	350	57414	350	77255	350
18321	500	38513	10,000	58295	500	78606	350
19108	350	38660	350	58842	350	78616	Πράτης
19539	350	39401	350	60603	350	79366	350

Από 40 Ευρώ κερδίζουν όλοι οι αριθμοί που λήγουν σε 16
Από 20 Ευρώ κερδίζουν όλοι οι αριθμοί που λήγουν σε 6
Από 10 Ευρώ κερδίζουν όλοι οι αριθμοί που αρχίζουν από 78, 38, 54

Στην κλήρωση αυτή ξυνοήθηκαν οι χιλιάδες 08 36 38 54 63
Δεν ξυνοήθηκαν οι χιλιάδες 37 59
Τα κέρδη άνω των 500Ε φορολογούνται με 10%

Καλή επιτυχία!!!!!!

ΠΟΛΙΤΙΣΤΙΚΟΣ ΣΥΛΛΟΓΟΣ ΓΥΝΑΙΚΩΝ ΡΟΔΟΥ



Ας δείξουμε την αγάπη μας

Οι μέρες που πλησιάζουν είναι ξεστασιάς, αγάπης και προσφοράς.
Ας το δείξουμε έμπρακτα.
Ας μπούμε στο κλίμα των ημερών αυτών με πράξη αγάπης.

Ας προσφέρουμε

όλοι μας ότι μπορούμε για να περάσουνε οι συνάνθρωποί μας που χρειάζονται τη φροντίδα μας, καλύτερα εφέτος.

Οι μέρες προσφοράς ξεκινούν στις 5/12/2005 μέχρι 23/12/2005



Ο χώρος συγκέντρωσης των προσφορών μας (τρόφιμα, ιματισμός, παιχνίδια) στην αίθουσα του πνευματικού Κέντρου του Ι. Ν. Ταξιαρχών Ρόδου επί της οδού Ηρώων Πολυτεχνείου καθημερινά από 10.00 π.μ. έως την 18.00 μ.μ.

Από το Δ.Σ.

5003-23/12

ΕΛΛΗΝΙΚΗ ΔΗΜΟΚΡΑΤΙΑ
ΠΕΡΙΦΕΡΕΙΑ ΝΟΤΙΟΥ ΑΙΓΑΙΟΥ **ΡΟΔΟΣ: 13/12/2005**
ΝΟΜΟΣ ΔΩΔΕΚΑΝΗΣΟΥ **Α.Π. 19502**
ΔΗΜΟΣ ΡΟΔΙΩΝ

ΟΡΘΗ ΕΠΑΝΑΛΗΨΗ

ΠΕΡΙΛΗΨΗ ΔΙΑΚΗΡΥΞΗΣ ΔΙΕΞΑΓΩΓΗΣ ΠΡΟΧΕΙΡΟΥ ΔΙΑΓΩΝΙΣΜΟΥ ΠΡΟΜΗΘΕΙΑΣ ΥΛΙΚΩΝ ΠΥΡΑΣΦΑΛΕΙΑΣ

(άρθρο 11 του Π.Δ. 28/80)

Ο Δήμαρχος ΡΟΔΙΩΝ διακηρύσσει ότι την 19η Δεκεμβρίου 2005 ημέρα Δευτέρα και ώρα 10 π.μ. έως 11 π.μ. θα διεξαχθεί πρόχειρος μειοδοτικός διαγωνισμός με σφραγισμένες προσφορές και ποσοστό έκπτωσης επί τοις % στον προϋπολογισμό που έχει συνταχθεί από την υπηρεσία για την προμήθεια **ΥΛΙΚΩΝ ΠΥΡΑΣΦΑΛΕΙΑΣ για την κατασκευή της εγκατάστασης πυρασφάλειας του κτιρίου του ΚΕΠ εις το κτίριο του Τοπσούμπαση Αγά εις την Οδό Βενετοκλέων και Κοδριγκτώνος**

προϋπολογιζόμενης κατά μέρους δαπάνης:
8.630,00 ΕΥΡΩ πλέον ΦΠΑ 13% ήτοι σύνολο **9.751,90** ΕΥΡΩ για την προμήθεια **ΠΙΕΣΤΙΚΟΥ ΣΥΓΚΡΟΤΗΜΑΤΟΣ ΠΥΡΟΣΒΕΣΗΣ ΑΠΟΤΕΛΟΥΜΕΝΟ ΑΠΟ ΠΕΤΡΕΛΑΙΟΚΙΝΗΣΗ ΑΝΤΛΙΑ 29 ΙΠΠΩΝ, ΗΛΕΚΤΡΟΚΙΝΗΤΗ ΑΝΤΛΙΑ 25 ΙΠΠΩΝ 115ΚΜ/Ω, ΚΑΙ ΑΝΤΛΙΑ ΤΖΟΚΕΥ 3 ΙΠΠΩΝ** που θα βαρύνει τις πιστώσεις με Κ.Α. 71/7322.06.

Ο διαγωνισμός θα διεξαχθεί στα γραφεία του δήμου Ροδίων πλατεία Ελευθερίας την παραπάνω ημέρα και ώρα, ενώπιον της επιτροπής του διαγωνισμού.

Η διάρκεια ισχύος των προσφορών είναι τέσσερις (4) μήνες.

Δικαίωμα συμμετοχής στο διαγωνισμό έχουν όλα τα φυσικά ή νομικά πρόσωπα που ασκούν δραστηριότητα σχετική με το αντικείμενο του πρόχειρου διαγωνισμού. Για περισσότερες πληροφορίες σχετικά με τους όρους και τα δικαιολογητικά συμμετοχής στο διαγωνισμό, καθώς και την παραλαβή της διακήρυξης (απόφασης δημάρχου ή Δημ. Επιτροπής) οι ενδιαφερόμενοι μπορούν να απευθύνονται στο Δήμο Δνση Προστασίας Μεσαιωνικής Πόλης καθημερινά κατά τις εργάσιμες ημέρες και ώρες (αρμόδιος κ. Κ. Βλαχίδη Τηλ. 2241 0 36570, 36550).

Η παρούσα να αναρτηθεί στον πίνακα ανακοινώσεων του Δήμου.

Ο ΔΗΜΑΡΧΕΥΩΝ
ΑΝΤΙΔΗΜΑΡΧΟΣ
ΙΩΑΝΝΗΣ ΤΣΙΓΑΡΟΣ

ΧΛ-14/12

ΕΥΡΩΜΟΝΩΤΙΚΗ ΡΟΔΟΥ
ΑΦΟΙ ΣΚΙΑΘΙΤΗ Ο.Ε

ΠΡΟΣΤΑΣΙΑ ΑΠΟ ΥΓΡΑΣΙΑ ΚΡΥΟ ΖΕΣΤΗ

**ΣΤΕΓΑΝΩΣ

SAIS TRAVEL
ΔΥΝΑΜΗ
ΕΜΠΙΣΤΟΣΥΝΗ

* ΧΡΙΣΤΟΥΓΕΝΝΑ - ΠΡΩΤΟΧΡΟΝΙΑ

* ΠΑΡΙΣΙ - DISNEYLAND	ημέρες	4,6,8
* ΡΩΜΗ	»	4,5
* ΡΩΜΗ - ΦΛΩΡΕΝΤΙΑ	»	6
* ΓΥΡΟΣ ΙΤΑΛΙΑΣ	»	8
* ΜΑΔΡΙΤΗ-ΑΝΔΑΛΟΥΣΙΑ	»	8
* ΓΥΡΟΣ ΙΣΠΑΝΙΑΣ	»	10
* ΒΟΥΔΑΠΕΣΤΗ ή ΠΡΑΓΑ	»	4
* ΒΙΕΝΝΗ-ΣΑΛΤΣΜΠΟΥΡΓΚ	»	4,5,6
* ΛΟΝΔΙΝΟ	»	4,5
* ΛΑΠΩΝΙΑ (Χωριό Αϊ Βασίλη)	»	6
* ΜΟΣΧΑ	»	5
* ΚΩΝΣΤΑΝΤΙΝΟΥΠΟΛΗ- ΠΡΟΥΣΑ	»	4
* ΚΥΠΡΟΣ	»	5
* ΠΑΝΟΡΑΜΑ ΕΛΒΕΤΙΑΣ	»	7
* ΤΥΝΗΣΙΑ ή ΜΑΡΟΚΟ	»	8
* Μαγευτικό ΤΥΡΟΛΟ	»	4
* ΑΙΓΥΠΤΟ - κρουαζιέρα Νείλου	»	4,6,8
* ΝΤΟΥΜΠΑΪ	»	4,5
* ΜΠΑΝΓΚΟΓΚ-ΣΙΓΚΑΠΟΥΡΗ-ΠΟΥΚΕΤ	»	15

και άλλες πολλές εκδρομές

Ακόμη:
* Μεμονωμένα πακέτα, πακέτα για νεόνυμφους
* Εκδρομές στην Ελλάδα, χιονοδρομικά κέντρα στην Ελλάδα και το εξωτερικό

ΧΡΙΣΤΟΥΓΕΝΝΑ
Από 21/12 έως 30/12

ΠΡΩΤΟΧΡΟΝΙΑ
Από 29/12/05 έως 7/1/06
ΚΕΡΚΥΡΑ

ΛΕΥΚΑΔΑ (ΚΡΟΥΑΖΙΕΡΑ ΣΤΟ ΣΚΟΡΠΙΟ το νησί του Ωνάση) ΙΩΑΝΝΙΝΑ - ΜΕΤΣΟΒΟ (Χιονοδρομικό)- ΖΑΓΟΡΟΧΩΡΙΑ- ΚΑΛΑΜΠΑΚΑ - ΜΕΤΕΩΡΑ - ΑΘΗΝΑ

Ελάτε να περάσουμε τα πιο φανταστικά Χριστούγεννα με τις ομορφιές της Κέρκυρας (ρεβεγιόν με κιθάρες και τραγούδια των Επτανήσων), τα Ιωάννινα με το νησάκι του Αλή Πασά, το Σπήλαιο, τα Ζαγοροχώρια, το Μέτσοβο με το χιονοδρομικό κέντρο, τα Μετέωρα και μια ολόκληρη μέρα στην Αθήνα για ψώνια!

Εκδρομή στα
ΙΕΡΟΣΟΛΥΜΑ - ΣΙΝΑ - ΚΑΪΡΟ
Από 12/2 - 21/2 11 ημέρες
ΑΕΡΟΠΟΡΙΚΩΣ: Ρόδο - Τελ Αβίβ - Κάϊρο - Ρόδο

Προσκυνήματα: Πανάγιος Τάφος, Φυλακές Χριστού, Γολγοθάς, Σπίτι της Πανγιάς, Τάφος της Παναγίας, Γεσθημανή, Τοπίο Προδοσίας, Ορος Ελαιών, Ανάληψη Κυρίου, Τάφο Λαζάρου, Βηθλεέμ, Σπήλαιο Νηπίων, Ορος Θαβώρ, Ναζαρέτ, Κανά, Τιβεριάδα, Καπερναούμ, Μονή Αγ. Αποστόλων, Ιορδάνη Ποταμό, Αγ. Γεώργιο Χοτζεβά, Μονή Προφήτη Ελισαίου, Ιεριχώ, Σαραντάριο Ορος, Νεκρά Θάλασσα, Σόδομα & Γόμορα, Μονή Αγ. Γερασίμου, Σινά Αγ. Αικατερίνη. Κάιρο, Αγ. Γεώργο, Μουσείο, Πυραμίδες.

Ελάτε για πρόγραμμα

Εγγραφή με 100 ευρώ προκαταβολή (θέσεις περιορισμένες)

ΠΡΑΚΤΟΡΕΙΟ ΤΑΞΙΔΙΩΝ
ΣΑΒΒΑΣ ΣΑΗΣ
Το πρακτορείο που εμπιστεύονται όλοι για τη σοβαρότητά του και την ποιότητα των εκδρομών του.
ΔΙΑΦΗΜΙΣΤΕΣ ΜΑΣ ΕΙΝΑΙ ΟΙ ΙΔΙΟΙ ΟΙ ΠΕΛΑΤΕΣ ΜΑΣ
ΤΑΡΠΟΝ ΣΠΡΙΓΚΣ 42
(δίπλα στην ALPHA BANK, πλατεία Κύπρου)
Τηλ. 22410 39781-3
X5562-31/12

Πάντα κάποιοι ξεχωρίζουν...
Rodos Gold VOGIATZIS
Ιδιαίτερη αισθητική
Απαράμιλλη ποιότητα
πλούσιες επιλογές
για γάμους, βαπτίσεις,
και ιδιαίτερες στιγμές
με μοναδική λάμψη .....
σε εξαιρετικές τιμές
Rodos Gold VOGIATZIS
Χρυσές δημιουργίες...
για πολύτιμες σχέσεις
10ο χιλ. Λεωφ. Ρόδου Λίνδου
Τηλ: 22410 86670 - 3
X5563-31/12

Συνεχίζονται στη Ροδιακή Επαυλη

Ποικίλες εκδηλώσεις

ΠΑΡΟΥΣΙΑΣΗ ΛΙΛΙΠΟΥΤΕΙΩΝ ΑΓΙΟΒΑΣΙΛΗΔΩΝ

Συνεχίζεται η πολύ μεγάλη επιτυχία της διοργάνωσης των εκδηλώσεων και των Bazzar διαφόρων φορέων στη Ροδιακή Έπαυλη, υπό τον συντονισμό του Πολιτιστικού Οργανισμού Δήμου Ροδίων, με εκατοντάδες κόσμου να επισκέπτονται τον γιορτινά διαμορφωμένο χώρο.



Παράλληλα με τα Bazaar που ήδη λειτουργούν, νέοι φορείς θα παρουσιάσουν τα προϊόντα- χειροτεχνίες τους τις ημέρες έως το Σάββατο 17/12, όπως ο Ολλανδικός Σύλλογος Ρόδου (παραδοσιακά ολλανδικά γλυκά και παραδοσιακή σούπα, χριστουγεννιάτικα στολίδια, στις 14, 16-18/12), ο Ελληνοσουηδικός Σύλλογος Ρόδου (σουηδικό γλυκό κρασί, σουηδικά καλαθάκια, χειροποίητα γλυκά και αντικείμενα, στις 14, 16-18/12), ο Πολιτιστικός Σύλλογος Ιστρίου «Ο Άγιος Νεκτάριος» (ζεστά κάστανα, σούμα, λάδι και CD με παραδοσιακή μουσική του χωριού, στις 15, 16/12), ο Πολιτιστικός Σύλλογος Κρητινίας «Η Κάστελλος» (χειροποίητες μαρμελάδες, βότανα, αρτοποιήματα και εορταστικά στολίδια, στις 14-15/12). Τα Bazaar λειτουργού 4-8 ως την Παρασκευή και 10 το πρωί ως 8 το βράδυ τα Σαββατοκύριακα.

Οι εκδηλώσεις που θα πραγματοποιηθούν στην Έπαυλη έως και το Σάββατο, έχουν ως εξής:

14/12

16:00 Σύλλογος Γονέων και Κηδεμόνων 5ου Δημοτικού Παιδικού Σταθμού

Παρουσίαση λιλιπούτειων Αγιοβασίληδων, κάλαντα, λαχειαγορά για ένα ποδήλατο

17:00 Ολλανδικός Σύλλογος Ρόδου-Χορευτικό tzaz μπαλέτο

17:30 Αφήγηση παραμυθιών από τον ηθοποιό Νίκο Μεϊντανή

18:00 Φιλαρμονική Δήμου Ροδίων Χριστουγεννιάτικες μελωδίες

15/12, 17:30 Αφήγηση παραμυθιών από τον ηθοποιό Νίκο Μεϊντανή

18:00 Επίδειξη με ζογκλερικά, 18:30 Παιχνίδια με Κλόουν με το Θεατρικό Εργαστήρι Κω/νου Τρέχα (στο πλαίσιο του προγράμματος του Κέντρου Εκπαίδευσης Ενηλίκων)

19:00 1ο ΚΑΠΗ Δήμου Ροδίων Θέατρο Σκιών 'Ο καραγκιόζης Γάιδαρος'

16/12 17:30 Αφήγηση παραμυθιών από τον ηθοποιό Νίκο Μεϊντανή

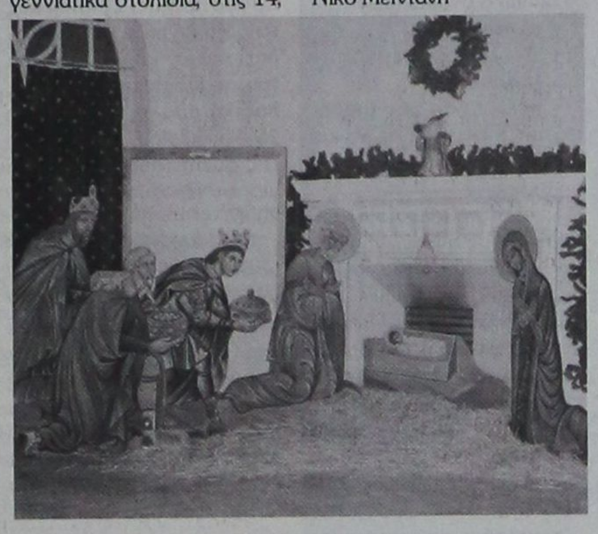

Επίδειξη ζωγραφικής σε αντικείμενα από γυαλί από τον Ολλανδικό Σύλλογο Ρόδου και συμμετοχή των παρευρισκομένων σε 2 ομάδες (18:00 Α΄ ομάδα & 19:00 Β΄ ομάδα)

18:00 Φιλαρμονική Δήμου Ροδίων Χριστουγεννιάτικες μελωδίες

17/12 Σχολή Χορού 'Μαρί Γκίκα' Γιορτινές χορογραφίες (έναρξη 11:00 & 12:00)

11:15 Τμήμα μονωδίας Ωδείου ΠΟΔΡ, με διδάσκουσα την Ζωή Κοκκαλά

Αφιέρωμα με τραγούδια από ταινίες του Walt Disney (Mary Poppins, Bambi, Ωραία Κοιμωμένη κλπ)

17:00 Σύλλογος Πολυπολιτισμικών Οικογενειών (SPOR) Ευρωπαϊκά Χριστουγεννιάτικα Κάλαντα και τραγούδια

17:30 Ολλανδικός Σύλλογος Ρόδου Ολλανδικά κάλαντα και tzaz μπαλέτο

19:00 Ωδείο Ρόδου Καίτη Καστρουνή

Ελληνικά Κάλαντα και τα Σύμβολα των Χριστουγέννων

Ακόμη, συμμετέχουν η Μαιευτική-Γυναικολογική Κλινική Καραγιάννη

«Ο Άγιος Ελευθέριος» με ευχές & συμβουλές, δώρα και το ξεχωριστό ημερολόγιο για όλη την οικογένεια (14 & 17/12) και ο «Βάτραχος» του Water Part Rodos

Faliraki σε εμφανίσεις έκπληξη!!!!!!!!!!.

Για το υψηλό επίπεδο υπηρεσιών

Βραβεία στα ξενοδοχεία του Ομίλου Χατζηλαζάρου

ΜΕΓΑΛΗ ΕΠΙΤΥΧΙΑ ΓΙΑ ΤΗ ΝΟΤΙΑ ΡΟΔΟ

Τα ξενοδοχεία του Ομίλου Χατζηλαζάρου τιμήθηκαν με σειρά βραβείων από Ευρωπαϊκούς Tour Operators επιβεβαιώνοντας έτσι το υψηλό επίπεδο υπηρεσιών σε συνδυασμό με τη φιλοξενία που διακρίνει τη Νότια Ρόδο.

Για το RODOS PRINCESS BEACH HOTEL που βρίσκεται στο Κιοτάρι, Δήμου Νότιας Ρόδου, απονεμήθηκαν τα βραβεία:

• NECKERMANN PRIMO 2005. Με την απονομή αυτή το ξενοδοχείο επιβραβεύθηκε από τον Tour Operator Neckermann, ως ένα από τα 100 καλύτερα ξενοδοχεία ανά τον κόσμο, βάσει συμπληρωμένων ερωτηματολογίων πελατών του μεγάλου Γερμανού Tour Operator.

• TUI UMWELT CHAMPION 2005: Το ξενοχοείο επιβραβεύθηκε από τον Tour Operator TUI με το εν λόγω βραβείο, που αφορά στην προστασία του περιβάλλοντος.

Για το LINDOS PRINCESS BEACH HOTEL που βρίσκεται στην παραλία Λάρδου – Πευκών, Δήμου Λινδίων και που λειτούργησε για πρώτη φορά το καλοκαίρι του 2003, απονεμήθηκε το βραβείο TUI HOLLY 2005. Με το βραβείο αυτό, το ξενοδοχείο τιμήθηκε από τον μεγάλο Γερμανό Tour Operator TUI ως ένα από τα 100 καλύτερα ξενοδοχεία ανά τον κόσμο. Το εν λόγω βραβείο απονεμήθηκε στο ξενοδοχείο βάσει συμπληρωμένων ερωτηματολογίων πελατών του Ομίλου TUI.

• NECKERMANN PRIMO 2005. Με την απονομή αυτή το ξενοδοχείο επιβραβεύτηκε από τον Tour Operator Neckerman, ως ένα από τα 100 καλύτερα ξενοδοχεία ανά τον κόσμο, βάσει συμπληρωμένων ερωτηματολογίων πελατών του μεγάλου Γερμανού Tour Operator.

• TUI UMWELT CHAMPION 2005: ΤΟ Ξενοδοχείο επιβραβεύθηκε από τον Tour Operator TUI με το εν λόγω βραβείο, που αφορά στην προστασία του περιβάλλοντος.

Για το LINDOS PRINCESS BEACH HOTEL που βρίσκεται στην παραλία Λάρδου – Πεύκων, Δήμου Λινδίων και που λειτούργησε για πρώτη φορά το καλοκαίρι του 2002, απονεμήθηκε το βραβείο TUI HOLLY 2005. Με το βραβείο αυτό, το ξενοδοχείο τιμήθηκε από τον μεγάλο Γερμανό TOUR OPERATOR TUI ως ένα από τα 100 καλύτερα ξενοδοχεία ανά τον κόσμο. Το εν λόγω βραβείο απονεμήθηκε στο ξενοδοχείο βάσει συμπληρωμένων ερωτηματολογίων πελατών του Ομίλου TUI.

Επίσης, τα τρία ξενοδοχεία του Ομίλου Χατζηλαζάρου, RODOS PRINCESS, LINDOS PRINCESS & PRINCESS SUN HOTELS έχουν πιστοποιηθεί από την DQS HELLAS με το πιστοποιητικό ποιότητας ISO 9001: 2000.

Στο παρελθόν, τα ξενοδοχεία έχουν τιμηθεί με αρκετά βραβεία. Συγκεκριμένα το RODOS PRINCESS BEACH HOTEL έχει τιμηθεί με βραβεία TUI HOLLY 2002, TUI UMWELT CHAMPION 2004 και NECKERMANN PRIMO 2004.

Τέλος, το LINDOS PRINCESS BEACH HOTEL έχει τιμηθεί με το βραβείο TUI UMWELT CHAMPION 2004.



Σμαράγδα Δ. Δημητρά
Ψυχολόγος • Ψυχοθεραπεύτρια
Δέχεται κατόπιν ραντεβού
Καρπάθου 23, 85100 Ρόδος
Τηλ. 22410 70145
Κιν. 6944 36 26 38
e-mail: smaragdadimitra@yahoo.gr
12745-6/1

ΚΕΝΤΡΟ ΕΙΔΙΚΩΝ ΘΕΡΑΠΕΙΩΝ ΤΟΥ ΠΑΙΔΙΟΥ ΔΩΔΕΚΑΝΗΣΟΥ
ΚΩΝ/ΝΟΣ ΜΠΑΔΑΝΗΣ - ΣΟΥΖΗ ΓΕΩΡΓΙΛΟΠΟΥΛΟΥ
ΕΡΓΟΘΕΡΑΠΕΥΤΗΣ ΠΤΥΧΙΟΥΧΟΣ
ΛΟΓΟΠΑΘΟΛΟΓΟΣ ΜΕΤΑΠΤΥΧΙΑΚΟ ΑΚΟΥΟΛΟΓΙΑΣ
ΜΕΘΟΔΟΥ BOBATH N.D.T
ΜΕΘΟΔΟΣ PORTAGE
ΑΙΣΘΗΤΗΡΙΑΚΗΣ ΟΛΟΚΛΗΡΩΣΗΣ (S.I.)
ΜΕΤΕΚΠΑΙΔΕΥΣΗ ΣΤΙΣ ΝΕΥΡΟΛΟΓΙΚΕΣ ΚΑΙ ΚΙΝΗΤΙΚΕΣ ΔΙΑΤΑΡΑΧΕΣ
Αποστόλου Παύλου 84, Ρόδος 85100, τηλ. / fax (22410)60999/60579
X149-31/12

ΛΟΥΤΣΙΟΥ ΖΑΦΕΙΡΟΥΛΑ
ΨΥΧΟΛΟΓΟΣ - ΠΑΙΔΟΨΥΧΟΛΟΓΟΣ - ΠΑΙΔΑΓΩΓΟΣ
Πτυχιούχος UNIVERSITY OF CENTRAL LANCASHIRE UK, ΠΑΝΕΠΙΣΤΗΜΙΟΥ ΑΙΓΑΙΟΥ
MSc ΠΑΙΔΟΨΥΧΟΛΟΓΙΑΣ UNIVERSITY OF LONDON
Μέλος της Ενωσης Βρετανών Ψυχολόγων (BPS)
Διάγνωση - Αντιμετώπιση:
✓ Ειδικών Μαθησιακών Δυσκολιών (δυσλεξία - δυσγραφία - δυσαριθμησία)
✓ Υπερκινητικότητας - Διάσπασης προσοχής
Αντιμετώπιση προβλημάτων:
✓ Επιθετικότητας - συστολής - άγχους - κατάθλιψης
✓ Σύναψης - διατήρησης φιλικών σχέσεων
✓ Μειωμένης επιθυμίας για σχολείο - Μειωμένης σχολικής επίδοσης
Συμβουλευτική - Αντιμετώπιση οικογενειακών προβλημάτων:
✓ Σχέσεις γονέων - γονέων παιδιών - αδελφών
✓ Διαζύγιο - πένθος - προβλήματα υγείας
✓ Εφηβικής ηλικίας
Ψυχολογική υποστήριξη - Ψυχοπεραθείας παιδιών / εφήβων / ενηλίκων για:
✓ Ελλειψη αυτοπεποίθησης - αυτοεκτίμησης - αυτοσεβασμού
✓ Αντιμετώπισης άγχους - κατάθλιψης
✓ Χειρισμό συναισθημάτων - έλεγχο θυμού / παρορμήσεων
✓ Ανάπτυξη κινήτρων για προσωπική - επαγγελματική επιτυχία
✓ Σχέσεις εξάρτησης: ζήλια - ενοχές - παθολογική αγάπη - συγκρούσεις - φόβος μοναξιάς
Δέχεται με ραντεβού τηλ. 22410 64841, 6945234100
Κωνσταντινουπόλεως 48, Ρόδος
X148-31/12

ΠΛΥΝΤΗΡΙΟ ΧΑΛΙΩΝ
Cleaning Pro
10814-22/2/2006
πλένουμε & φυλάμε:
• ΧΑΛΙΑ - ΜΟΚΕΤΕΣ - ΦΛΟΚΑΤΕΣ
• ΠΑΠΛΩΜΑΤΑ - ΚΟΥΒΕΡΤΕΣ
☎ 22410.60585
email: irinika@tee.gr
ΙΔΙΟΚΤΗΤΕΣ ΕΙΔΙΚΕΣ ΕΓΚΑΤΑΣΤΑΣΕΙΣ: ΝΙΚΗΦ. ΒΡΕΤΤΑΚΟΥ - ΑΣΓΟΥΡΟΥ

ΠΑΣΗΣ ΦΥΣΕΩΣ ΞΥΛΟΥΡΓΙΚΕΣ ΕΡΓΑΣΙΕΣ
Ο ΜΑΝΩΛΗΣ
• Κουζίνες
• Ντουλάπες
• Πόρτες
• Παράθυρα, κλπ
• Αμεση εξυπηρέτηση
Πληροφορίες τηλ. 60601 και 6973933733
12662-25/12

GA FERRIES
ΡΟ/ΡΟ ΝΙΚΟΛΑΣ
Ανακοινώνουμε ότι το ΡΟ/ΡΟ ΝΙΚΟΛΑΣ έχει ξεκινήσει δρομολόγια για την καλύτερη εξυπηρέτηση των φορτηγών αυτοκινήτων και ΙΧ, καθώς επίσης και για τη μεταφορά χύμα εμπορευμάτων και εύφλεκτων υλικών (ειδικών φορτίων).

ΑΠΟ ΠΕΙΡΑΙΑ	ΠΡΟΣ ΡΟΔΟ
Δευτέρα	17.00
Τετάρτη	17.00
Παρασκευή	17.00
ΑΠΟ ΡΟΔΟ	**ΠΡΟΣ ΠΕΙΡΑΙΑ**
Τρίτη	17.00
Πέμπτη	17.00
Σάββατο	18.00

Πληροφορίες στα κεντρικά γραφεία:
ΠΕΙΡΑΙΑΣ Κανθάρου 2 & Ακτή Μιαούλη
Τηλ. 210 4582640 - Φαξ: 210 4510600
ΡΟΔΟΣ Ακτή Σαχτούρη 5
Τηλ.: 22410 35066/ 36170 - Φαξ: 22410 39839
X5556-31/12

PELLOS TRAVEL
Α. ΠΑΠΑΣΑΒΒΑΣ
ΕΚΔΡΟΜΕΣ ΧΕΙΜΩΝΑ 2006
ΣΟΥΠΕΡ ΠΡΟΣΦΟΡΕΣ
ΜΕ ΣΥΝΟΔΟΥΣ ΑΠΟ ΤΟ ΓΡΑΦΕΙΟ ΜΑΣ

8/12 - 13/12
ΚΩΝΣΤΑΝΤΙΝΟΥΠΟΛΗ-ΠΡΙΓΚΗΠΟΝΗΣΣΑ
ΜΑΡΜΑΡΙΣ-ΣΜΥΡΝΗ-ΕΦΕΣΣΟΣ-ΚΩΝΣΤΑΝΤΙΝΟΥΠΟΛΗ-ΠΡΟΥΣΑ-ΠΡΙΓΚΗΠΟΝΗΣΣΑ
ΜΟΝΟ ΜΕ 280 ΕΥΡΩ
ΞΕΝΟΔΟΧΕΙΑ 4* & 5* ΜΕ ΗΜΙΔΙΑΤΡΟΦΗ!!!

ΧΡΙΣΤΟΥΓΕΝΝΑ:
ΙΤΑΛΙΑ 22/12 – 27/12
(6ΗΜΕΡΗ ΕΚΔΡΟΜΗ)
ΡΩΜΗ-ΦΛΩΡΕΝΤΙΑ-ΠΙΖΑ-ΒΕΝΕΤΙΑ
ΑΕΡΟΠΟΡΙΚΗ ΚΑΤ ΕΥΘΕΙΑΝ ΑΠΟ ΡΟΔΟ
790 ΕΥΡΩ
ΞΕΝΟΔΟΧΕΙΑ 4* ΜΕ ΗΜΙΔΙΑΤΡΟΦΗ!!!

ΜΑΛΤΑ 23/12 – 26/12
(4ΗΜΕΡΗ ΕΚΔΡΟΜΗ)
ΑΕΡΟΠΟΡΙΚΗ ΚΑΤΕΥΘΕΙΑΝ ΑΠΟ ΡΟΔΟ
690 ΕΥΡΩ
ΞΕΝΟΔΟΧΕΙΑ 4 ΑΣΤΕΡΩΝ ΜΕ ΗΜΙΔΙΑΤΡΟΦΗ!!!

ΚΩΝΣΤΑΝΤΙΝΟΥΠΟΛΗ
23/12 – 27/12
ΜΟΝΟ ΜΕ 290 ΕΥΡΩ !!!

22/12 – 27/12
ΜΕΤΣΟΒΟ- ΖΑΓΟΡΟΧΩΡΙΑ - ΜΕΤΕΩΡΑ
ΤΙΜΗ 295 ΕΥΡΩ ΤΟ ΑΤΟΜΟ
ΑΝΑΧ. ΑΠΟ ΡΟΔΟ ΣΤΙΣ 22/12 ΜΕ BLUE STAR 19.00 ΜΜ
ΕΠΙΣ. 27/12 ΜΕ BLUE STAR ΣΤΗ ΡΟΔΟ

ΠΗΛΙΟ 22/12-27/12 & 29/12-3/1/06
ΤΙΜΗ 295 ΕΥΡΩ ΤΟ ΑΤΟΜΟ
ΑΝΑΧ. ΑΠΟ ΡΟΔΟ ΣΤΙΣ 22/12 ΜΕ BLUE STAR 19.00 ΜΜ
ΕΠΙΣ. 27/12 ΜΕ BLUE STAR ΣΤΗ ΡΟΔΟ

ΠΡΑΓΑ 23/12 – 26/12
(4ΗΜΕΡΗ ΕΚΔΡΟΜΗ) ΑΕΡΟΠΟΡΙΚΗ
ΜΟΝΟ ΜΕ 590 †
ΞΕΝΟΔΟΧΕΙΑ 4 * ΜΕ ΗΜΙΔΙΑΤΡΟΦΗ!!!

ΠΡΩΤΟΧΡΟΝΙΑ:
7ΗΜΕΡΗ ΕΚΔΡΟΜΗ
(28/12-03/01)
ΚΑΙΡΟ - ΑΛΕΞΑΝΔΡΕΙΑ
ΑΕΡΟΠΟΡΙΚΩΣ ΑΠΕΥΘΕΙΑΣ ΑΠΟ ΡΟΔΟ!
850 ευρώ ΤΟ ΑΤΟΜΟ
ΜΕ ΦΑΓΗΤΟ Ξ/Δ 5* & 4*

ΠΡΑΓΑ 3/1-7/1
ΑΕΡΟΠΟΡΙΚΗ ΚΑΤ ΕΥΘΕΙΑΝ ΑΠΟ ΡΟΔΟ
790 ευρώ
ΞΕΝΟΔΟΧΕΙΑ 4* ΜΕ ΗΜΙΔΙΑΤΡΟΦΗ!!!

ΙΤΑΛΙΑ 29/12–5/1/06 (8ΗΜΕΡΗ ΕΚΔΡΟΜΗ)
ΡΩΜΗ- ΦΛΩΡΕΝΤΙΑ- ΒΕΝΕΤΙΑ
ΜΕ SUPER FAST
ΤΙΜΗ 645 ευρώ ΤΟ ΑΤΟΜΟ
ΞΕΝΟΔΟΧΕΙΑ 4* ΜΕ ΗΜΙΔΙΑΤΡΟΦΗ!!!

29/12-3/1/2005 ΠΑΡΙΣΙ- EURODISNEY

Διαθέτουμε επίσης:
Εισιτήρια με ΟΑ, AEGEAN και CHARTER. Ακτοπλοϊκά εισιτήρια. Ειδικά πακέτα για μεμονωμένους, συλλόγους, νεόνυμφους για Ελλάδα, Κύπρο, Τυνησία, Αίγυπτο, Μαρόκο, Ιταλία, Αγγλία, Γαλλία κ. α.
ΓΙΑ ΠΕΡΙΣΣΟΤΕΡΕΣ ΠΛΗΡΟΦΟΡΙΕΣ, ΚΡΑΤΗΣΕΙΣ ΚΑΙ ΑΝΑΛΥΤΙΚΑ ΠΡΟΓΡΑΜΜΑΤΑ ΣΤΟ ΠΡΑΚΤΟΡΕΙΟ ΓΕΝΙΚΟΥ ΤΟΥΡΙΣΜΟΥ:

PELLOS TRAVEL TOUR OPERATOR –Α. ΠΑΠΑΣΑΒΒΑΣ
KALITHEAS AVENUE, FALIRAKI RHODES, 85100 GREECE
TEL. 2241087615 FAX 2241087616
E-MAIL pellostravel@rho.fortnet.gr www.pellostravel.gr
T 6243-31/12

Αύριο σε ολόκληρη την Ελλάδα

Αποχή των μελών του ΤΕΕ

ΣΥΓΚΕΝΤΡΩΣΗ ΤΩΝ ΤΕΧΝΙΚΩΝ ΣΤΟ «ΑΚΤΑΙΟΝ»

Συγκέντρωση θα γίνει αύριο στις 11 το πρωΐ στο «Ακταίον» από όλα τα μέλη του ΤΕΕ Δωδεκανήσου για να ικανοποιηθούν θεσμικά και άλλα θέματα. Σχετική ανακοίνωση του ΤΕΕ αναφέρει τα εξής:

« Τα τελευταία χρόνια επιχειρείται στη χώρα μας μια βίαιη και ανιστόρητη ανατροπή των συνθηκών εργασίας και εκπαίδευσης των μηχανικών. Επιδιώκεται μέσα από συνθήκες διάλυσης της δημόσιας διοίκησης, του μελετητικού και εργολητικού δυναμικού, τον απο-προσανατολισμό και απαξίωση της τεχνικής εκπαίδευσης, να προκύψει η «νέα τάξη πραγμάτων»: η συγκέντρωση των δημόσιων και ιδιωτικών έργων και μελετών σε λίγα προνομιακά σχήματα, η «παραγωγή» φθηνού επιστημονικού δυναμικού για τις καταναλωτικές ανάγκες της αγοράς, η ποινικοποίηση με άκριτους όρους κάθε επαγγελματικής δραστηριότητας και η τυποποίηση στην παραγωγή του δομημένου χώρου.

Για τους Έλληνες μηχανικούς όλη αυτή η μεθόδευση οδηγεί σ' ένα νέο υποβαθμισμένο επίπεδο σπουδών, στην αδυναμία πρόσβασης στο επάγγελμα με ίσες ευκαιρίες και υγιείς συνθήκες ανταγωνισμού και παράλληλα στην αδυναμία ανάπτυξης των δεξιοτήτων τους, της τέχνης και της επιστήμης.

Οι Έλληνες μηχανικοί είτε είναι εργολήπτες, είτε δημόσιοι υπάλληλοι, είτε μισθωτοί, είτε μελετητές δημοσίων ή ιδιωτικών έργων, είτε στελέχη στη βιομηχανία, είτε ασχολούνται με τις νέες τεχνολογίες και το περιβάλλον και παρά το γεγονός ότι αποτελούν τον κύριο μοχλό στήριξης της ανάπτυξης της χώρας, είναι αποδέκτες μιας διαρκούς απαξιωτικής στάσης από πλευράς της Πολιτείας.

Ειδικότερα, τον τεχνικό κόσμο αυτή την περίοδο απασχολούν ιδιαίτερα:

• Η σημαντική περικοπή-μείωση του εφετινού Προγράμματος Δημοσίων Επενδύσεων και η πρόβλεψη για περαιτέρω συρρίκνωσή του το 2006.

• Η μείωση εισοδημάτων εργαζομένων και συνταξιούχων μηχανικών.

• Η παρατεταμένη και εντεινόμενη κρίση στο χώρο των εργολητών και μελετητών, που οδηγεί σε χρεοκοπία πολλές επιχειρήσεις.

• Τα αυξημένα και παρατεινόμενα χρέη του ελληνικού δημοσίου προς τις τεχνικές επιχειρήσεις.

• Οι συνεχείς απολύσεις και κατά συνέπεια η διόγκωση της ανεργίας των διπλωματούχων μηχανικών, ως απόρροια της συρρίκνωσης του τομέα των κατασκευών και των χρεών του δημοσίου.

• Ο περιορισμός των απορροφήσεων κοινοτικών πόρων, καθώς δεν διατίθενται επαρκείς πόροι για την εθνική συμμετοχή.

• Η συνεχιζόμενη τα τελευταία χρόνια τεχνική και επιχειρηματική αποβιομηχάνιση.

• Η μείωση των δαπανών για επιχορήγηση φορέων και ασφαλιστικών ταμείων.

• Η αύξηση των άμεσων και έμμεσων φόρων.

Ο τεχνικός κόσμος διεκδικεί μέτρα - κίνητρα για:

• τον χωροταξικό και πολεοδομικό σχεδιασμό

• το περιβάλλον

• την επιχειρηματικότητα των μηχανικών

• στελέχωση των μικρομεσαίων επιχειρήσεων και των τεχνικών υπηρεσιών του δημοσίου.

• τον εξορθολογισμό του συστήματος παραγωγής δημόσιων και ιδιωτικών έργων, καθώς και των αμοιβών των μηχανικών (ελεύθερων επαγγελματιών, δημόσιων και ιδιωτικών υπαλλήλων).

• την ορθολογική αντιμετώπιση του ασφαλιστικού σύμφωνα με τις προτάσεις της Αντιπροσωπείας του ΤΕΕ

• ανθρώπινες εργασιακές σχέσεις

• την κατάργηση της ποινικοποίησης του επαγγέλματος (χωρίς αυτό να συνεπάγεται ότι δεν θα πρέπει να προβλέπονται σαφείς ευθύνες και αυστηρές ποινές για τους παραβάτες),

• επίλυση μιας σειράς σοβαρών ζητημάτων που έχουν άμεση ή έμμεση σχέση με την Παιδεία, όπως οι αναγνωρίσεις και ισοτιμίες των πτυχίων, τα επαγγελματικά δικαιώματα, τα προγράμματα σπουδών, η τεκμηρίωση για την αναγκαιότητα ύπαρξης σχολών κλπ.

Για όλους τους παραπάνω λόγους το Τεχνικό Επιμελητήριο Ελλάδας, σε συνεργασία με τους Κλαδικούς και Εργασιακούς Συλλόγους των Μηχανικών και τα Πολυτεχνεία, καλεί τα Μέλη του σε Παντεχνική Πανελλαδική αποχή την Πέμπτη 15 Δεκεμβρίου 2005, ενόψει της συζήτησης στη Βουλή για τον Προϋπολογισμό του 2006.

Στην Ρόδο θα πραγματοποιηθεί την ίδια μέρα συγκέντρωση στο Ακταίον στις 11 π.μ. υπό την αιγίδα του ΤΕΕ τμ. Δωδ/σου και των επί μέρους συλλόγων των Μηχανικών Δωδ/σου. Στη συγκέντρωση θα προβληθούν τα εργασιακά και θεσμικά προβλήματα που αντιμετωπίζουν οι μηχανικοί.

Καλούμε όλα τα μέλη μας σε μαζική συμμετοχή στη συγκέντρωση.

Προσκαλούμε επίσης τις πολιτικές δυνάμεις και τους φορείς του τόπου μας να συνδράμουν δημιουργικά με την παρουσία τους στην εκδήλωση».

Παρουσίαση του Κ΄ τόμου των Δωδεκανησιακών Χρονικών

ΕΚΔΗΛΩΣΗ ΤΗΝ ΠΑΡΑΣΚΕΥΗ

Η Στέγη Γραμμάτων και Τεχνών Δωδεκανήσου, ενημερώνει τα μέλη, τους φίλους και τους χορηγούς της Στέγης ότι την Παρασκευή 16 Δεκεμβρίου 2005 και ώρα 18.00 διοργανώνει εκδήλωση που θα πραγματοποιηθεί στην αίθουσα διαλέξεων της Ανωτέρας Τουριστικής Σχολής Ρόδου (οδός Δημοκρατίας) για την παρουσίαση του Κ΄ τόμου των «Δωδεκανησιακών Χρονικών» με τα πρακτικά του ΙΒ΄ Πολιτιστικού συμποσίου που διεξήχθη στην Τήλο τον Αύγουστο του 2001.

Ομιλητές:

Ο Γενικός Γραμματέας της Στέγης, νομικός και συγγραφέας Μανόλης Μακρής και η δρ. Φιλολογίας και μέλος της Ε.Ε. της στέγης κ. Χαρά Κοσεγιάν.

Μετά το πέρας της παρουσίασης του τόμου θα ακολουθήσει εκλογοαπολογιστική Γενική Συνέλευση των μελών της Στέγης με:

Θέματα Ημερήσιας Διάταξης:

1. Έγκριση Πεπραγμένων του Διοικητικού Συμβουλίου
2. Έγκριση Οικονομικού Απολογισμού του Δ.Σ.
3. Έγκριση Έκθεσης Ελεγκτικής Επιτροπής
4. Διενέργεια αρχαιρεσιών για την ανάδειξη νέου Διοικητικού Συμβουλίου και Ελεγκτικής Επιτροπής.

Κατά τη διάρκεια της Γενικής Συνέλευσης και πριν από τη διενέργεια των εκλογών, θα απονεμηθεί, μετά από απόφαση του Διοικητικού Συμβουλίου της Στέγης, τιμητική πλακέτα:

Στον Δήμαρχο Ροδίων και πρόεδρο της Τ.Ε.Δ.Κ.Δ. κ. Γιώργο Γιαννόπουλο για την από μέρους του συνεχή στήριξη των δραστηριοτήτων της Στέγης, την καθοριστική του συμβολή στη στέγαση των γραφείων της, αλλά και την οικονομική στήριξη της Στέγης από τη θέση του Προέδρου της Τ.Ε.Δ.Κ.Δ.

Στο Νομάρχη Δωδεκανήσου, Πρόεδρο του Ο.Π.Α.Δ. και μέλος της Στέγης κ. Γιάννη Μαχαιρίδη, για την ουσιαστική στήριξη και συνδρομή του στο εκδοτικό της έργο, με τη χρηματοδότηση τόμων της περιοδικής έκδοσης των «Δωδεκανησιακών Χρονικών».

Στον κ. Κώστα Χατζηϊωάννου για την πολυετή και εξαίρετη προσφορά του ως μέλους του Διοικητικού Συμβουλίου και ταμία της Στέγης.

Νέα Γενιά YARIS: Δυναμική σχεδίαση



Σας περιμένει να το γνωρίσετε μ' ένα TEST DRIVE!

ΞΕΝΑΚΗΣ α.ε.β.ε.
Εξουσιοδοτημένος έμπορος και after sales
TOYOTA στα Δωδεκάνησα
10ο χλμ. Ρόδου - Λίνδου
Τηλ: 22410 86690
TOYOTA
X 5571-31/12

"ΜΙΧΑΛΗΣ"
Ο κατάλληλος άνθρωπος στην κατάλληλη στιγμή
ΑΠΟΦΡΑΞΕΙΣ
ΚΑΘΑΡΙΣΜΟΙ ΑΠΟΧΕΤΕΥΤΙΚΩΝ ΑΓΩΓΩΝ ΜΕ ΥΔΡΟΒΟΛΗ
ΚΟΥΖΙΝΕΣ - ΤΟΥΑΛΕΤΕΣ - ΣΙΦΩΝΙΑ - ΥΔΡΟΡΟΕΣ



ΑΝΑΛΑΜΒΑΝΟΥΜΕ
ΔΗΜΟΥΣ ΞΕΝΟΔΟΧΕΙΑ ΠΟΛΥΚΑΤΟΙΚΙΕΣ
ΝΟΣΟΚΟΜΕΙΑ ΕΣΤΙΑΤΟΡΙΑ
ΕΡΓΟΣΤΑΣΙΑ ΚΑΤΑΣΤΗΜΑΤΑ ΜΟΝΟΚΑΤΟΙΚΙΕΣ


ΧΩΜΑΤΟΥΡΓΙΚΕΣ ΕΡΓΑΣΙΕΣ


ΜΕΤΑΦΟΡΕΣ ΠΑΝΤΟΣ ΤΥΠΟΥ

Εξυπηρετούμε 24 ώρες το 24ωρο ◆ 365 ημέρες το χρόνο
ΠΛΗΡΟΦΟΡΙΕΣ
ΜΙΧΑΛΗΣ Β. ΚΟΥΦΟΥ
2241095836 – Κιν. 6973991586
T6436-31/12

ΓΡΑΦΕΙΟ ΙΔΙΩΤΙΚΩΝ ΕΡΕΥΝΩΝ
(ΝΤΕΤΕΚΤΙΒΣ)
ΑΝΑΛΑΜΒΑΝΟΥΜΕ
Υποθέσεις ανηλίκων, οικογενειακές, προσωπικές κ.τλ.
ΔΙΑΘΕΤΟΥΜΕ ΤΑ ΠΛΕΟΝ ΣΥΓΧΡΟΝΑ ΟΠΤΙΚΟΑΚΟΥΣΤΙΚΑ ΣΥΣΤΗΜΑΤΑ
100% ΕΧΕΜΥΘΕΙΑ
ΡΩΜΗΣ 22, - ΡΟΔΙΝΙ
Κιν. 694 6997967
443-20/12

ΑΡΧΩΝ ΣΑΜΑΡΤΖΗΣ ΑΕΤΕΒΕ
Από το 1980
25 ΧΡΟΝΙΑ ΜΟΝΩΣΕΙΣ



ΕΛΑΦΡΟΣΚΥΡΟΔΕΜΑ ΘΕΡΜΟΗΧΟΜΟΝΩΤΙΚΟ
Υπόστρωμα για γεμίσματα δαπέδων & δημιουργία ρήσεων





X 5551-31/12

ΔΙΑΘΕΣΗ:
ΑΡΧΩΝ ΣΑΜΑΡΤΖΗΣ ΑΕΤΕΒΕ
ΜΟΝΩΣΕΙΣ - ΣΤΕΓΑΝΩΣΕΙΣ
ΚΑΤΑΣΤΗΜΑΤΑ
1) Ικαρου & Λαοδικείας - Τηλ.: 22410 20021 Ρόδος 85100
2) ΥποκατάστημαΕρυθρού Σταυρού 21 - Τηλ.: 22410 23030 Ρόδος 85100
ΚΙΝΗΤΟ: 6947374732

STAR COURIER

Η STAR COURIER - FedEx
Εύχεται σε όλους τους πελάτες και συνεργάτες της
Καλά Χριστούγεννα και Ευτυχισμένο το Νέο Έτος.

Λόγω εορτών
οι Τιμές μας για τις αποστολές σας
είναι κι αυτές εορταστικές !!!

Έγγραφα έως 1 κιλό (Α4)

Χώρες Ε.Ο.Κ. 19 €

/----------/

Η.Π.Α. – ΚΑΝΑΔΑ – ΜΕΞΙΚΟ – ΡΩΣΙΑ – ΤΟΥΡΚΙΑ ΙΣΡΑΗΛ – ΟΥΚΡΑΝΙΑ - ΜΟΛΔΑΒΙΑ και πολλές άλλες χώρες 22 €

/----------/

ΑΥΣΤΡΑΛΙΑ – ΧΩΡΕΣ ΑΣΙΑΣ - ΑΦΡΙΚΗΣ
ΑΠΩ ΑΝΑΤΟΛΗΣ - ΚΕΝΤΡ. & ΝΟΤΙΑΣ ΑΜΕΡΙΚΗΣ 28 €

/----------/

Τιμές για δέματα Εξωτερικού τηλεφωνήστε μας για πληροφορίες.

ΕΛΛΑΔΑ

Δέματα η Έγγραφα : Πληρώστε για 2 κιλά και στείλτε 3 κιλά.

Σας κάνουμε δώρο το 1 κιλό. Τιμή: 8,50 €

Από 3 κιλά και άνω + 1,90 € το κάθε επιπλέον κιλό.
Φέρνοντας τις αποστολές σας στο γραφείο μας έχετε -10% έκπτωση.

ΑΘΗΝΑ – ΘΕΣΣΑΛΟΝΙΚΗ - ΗΡΑΚΛΕΙΟ – ΧΑΝΙΑ Υπηρεσία 1 ημέρας

ΚΑΛΕΣ ΓΙΟΡΤΕΣ

ΠΛΗΡΟΦΟΡΙΕΣ : Τηλ: 22410 70013 Fax: 22410 70219
ΓΡΑΦΕΙΑ : Λεωφ. Λίνδου 15 ΡΟΔΟΣ 85100
(Έναντι φανάρια Εθν. Αντιστάσεως και Ρόδου Λίνδου)

X5591-14/12



ΜΠΑΤΑΡΙΕΣ - ΗΛΕΚΤΡΙΚΑ - ΝΑΥΤΙΛΙΑΚΑ

ΠΑΝΤΑΖΗΣ ΧΟΥΛΗΣ

ΧΡΟΝΙΑ ΠΟΛΛΑ

Αυστραλίας 74
Ρόδος 85100
Τηλ. 22410 30977
22410 77780
22410 77743
FAX 22410 77743

AQUA LINE design

AQUA LINE
design

ΔΟΚΙΜΗ ΣΤΟ ΧΩΡΟ ΜΑΣ!

ΧΑΜΑΜ

Η Ζωη είναι δική σου...ΑΠΟΛΑΥΣΕ ΤΗΝ

SAUNA

TYLÖ

TYLÖ

MISTRAL
hottubs

10 ΧΡΟΝΙΑ ΕΓΓΥΗΣΗ

ΔΟΚΙΜΗ ΣΤΟ ΧΩΡΟ ΜΑΣ!

MAGNUM
50% ΟΙΚΟΝΟΜΙΑ
100% ΕΠΙΤΥΧΙΑ

Η ΝΕΑ ΠΡΟΤΑΣΗ ΣΤΙΣ ΗΛΕΚΤΡΙΚΕΣ ΘΕΡΜΑΝΣΕΙΣ ΟΙΚΟΝΟΜΙΑΣΕ

X135-31/12

ΜΙΧΑΗΛ ΠΕΤΡΙΔΗ 104 ΤΗΛ.22410 63268 / FAX 63389 www.aqualine.gr

Θα γίνει για την Κάλυμνο

Πρόσληψη 67 εφέδρων υψηλής ετοιμότητας

ΕΝΙΣΧΥΕΤΑΙ Η ΑΜΥΝΤΙΚΗ ΘΩΡΑΚΙΣΗ

Από το πολιτικό γραφείο του βουλευτή Βασίλη Χρύση εκδόθηκε η παρακάτω ανακοίνωση σχετικά με το θέμα της πρόσληψης εφέδρων υψηλής ετοιμότητας στην Κάλυμνο:

«Ο Βουλευτής Δωδεκανήσου Βασίλης Χρύσης αισθάνεται ιδιαίτερη ικανοποίηση που η Κάλυμνος συμπεριελήφθη στις περιοχές που εφαρμόζεται πιλοτικά ο θεσμός των ΕΦΥΕΣ(Εφέδρων Υψηλής Ετοιμότητας).

Σύμφωνα με την προκήρυξη που υπέγραψε ο Υπουργός Εθνικής Άμυνας κ. Σπήλιος Σπηλιωτόπουλος στις 29 Νοεμβρίου 2005 για την Κάλυμνο προβλέπεται πρόσληψη εβδομήντα εφέδρων υψηλής ετοιμότητας ήτοι τριών αξιωματικών και 67 οπλιτών. Οι ενδιαφερόμενοι μπορούν να υποβάλλουν τα απαιτούμενα δικαιολογητικά μέχρι τις 9 Ιανουαρίου στο Στρατολογικό Γραφείο Ρόδου απ' όπου μπορούν να πάρουν πληροφορίες.

Ο κ. Χρύσης κατά την συζήτηση του Νομοσχεδίου 'Έφεδροι Υψηλής Ετοιμότητας' και άλλες διατάξεις στις 15 Ιουνίου 2005 στην αγόρευσή του έκανε μνεία και ιδιαίτερη αναφορά στην Κάλυμνο και με ικανοποίηση διαπιστώνουμε ότι έγινε δεκτή η πρότασή του.

Παραθέτουμε σχετικό απόσπασμα της ομιλίας του Βουλευτή από τα πρακτικά της Βουλής:

«Στην πιλοτική του μορφή ο θεσμός των εφέδρων υψηλής ετοιμότητας θα πρότεινα, κύριε Υπουργέ, απ' αυτό το βήμα να εφαρμοστεί και στην Κάλυμνο, νησί της Δωδεκανήσου που έχει πολλές ιδιαιτερότητες, ένα νησί που για πολλούς λόγους πρέπει να έχει αυξημένη αμυντική ετοιμότητα, καθόσον απέχει λίγα μίλια από τις βραχονησίδες των Ιμίων, όπου συχνά δημιουργούνται από την απέναντι πλευρά παραβιάσεις, διενέξεις και αμφισβητήσεις.

Εκτός των παραπάνω, το νησί των σφουγγαράδων με πληθυσμό άνω των 25.000 κατοίκων κάποτε, παρουσιάζει αυξημένη ανεργία, σταδιακή μείωση πληθυσμού που σήμερα μόλις αγγίζει τους 15.000 κατοίκους. Λόγοι αμυντικής τακτικής αλλά και κοινωνικής αναγκαιότητας επιβάλλουν να εφαρμοστεί ο θεσμός αυτός στην Κάλυμνο και να είστε βέβαιοι ότι θα έχει απόλυτη επιτυχία, αφού η ευρύτερη περιοχή πληροί τις προϋποθέσεις του υπό ψήφιση νομοσχεδίου.»

Ο θεσμός αυτός ενισχύει την αμυντική θωράκιση ευαίσθητων εθνικά περιοχών και τονώνει την οικονομία τους. Ο αριθμός των εβδομήντα ΕΦΥΕΣ στην Κάλυμνο προβλέπεται σταδιακά να ανέλθει στους 200 οι οποίοι θα απασχολούνται επί 4 μηνών ετησίως με ικανοποιητικό μισθό και ασφάλιση. Ως εκ τούτου παράλληλα με την εθνική του αποστολή ο θεσμός αυτός θα μειώσει την ανεργία ιδιαίτερα κατά τους χειμερινούς μήνες.

Ο Βουλευτής ευχαριστεί ιδιαίτερα τους Καλυμνίους που ανεγνώρισαν την συμβολή του στην εφαρμογή του θεσμού αυτού και στην Κάλυμνο».ΒΒ



ΓΝΩΣΤΟΠΟΙΗΣΗ ΓΑΜΟΥ

Ο **Πατούνας Κώστας** του Αναστασίου και της Σταματίας που γεννήθηκε στη Δυτική Γερμανία και κατοικεί στα Λάερμα του νομού Δωδεκανήσου, επαγγέλματος ιδιωτικός υπάλληλος και η **Ελευθερίου Ελένη-Παναγιώτα** του Γεωργίου και της Στεργούλας που γεννήθηκε στη Ρόδο νομού Δωδεκανήσου και κατοικεί στη Λίνδο Δωδεκανήσου επαγγέλματος ιδιωτικός υπάλληλος πρόκειται να παντρευθούν την 4/2/2006 στην εκκλησία Αγίου Γεωργίου Κηφησιάς Αττικής, Αθήνα.

12798-13/12

ΚΑΛΕΣ ΓΙΟΡΤΕΣ ΜΕ ΑΣΦΑΛΕΙΑ ΣΤΗΝ ΠΕΡΙΟΥΣΙΑ ΣΑΣ

ARMAOS SECURITY

Η ARMAOS SECURITY ΣΑΣ ΠΡΟΣΦΕΡΕΙ
ΕΝΑ ΟΛΟΚΛΗΡΩΜΕΝΟ ΣΥΣΤΗΜΑ ΣΥΝΑΓΕΡΜΟΥ
ΣΕ ΤΙΜΗ ΕΚΠΛΗΞΗ !!!!!

ΜΟΝΟ 500 EURO *

ΤΟ ΣΥΣΤΗΜΑ ΣΥΝΑΓΕΡΜΟΥ ΠΕΡΙΛΑΜΒΑΝΕΙ

ΠΙΝΑΚΑ ΣΥΝΑΓΕΡΜΟΥ	ΕΤΑΙΡΙΕΣ
ΚΟΝΣΟΛΑ ΧΕΙΡΙΣΜΟΥ	ΥΛΙΚΩΝ
ΜΠΑΤΑΡΙΑ ΠΙΝΑΚΑ	
ΠΑΓΙΔΑ ΑΝΟΙΓΜΑΤΟΣ	
ΔΥΟ ΑΝΙΧΝΕΥΤΕΣ ΚΙΝΗΣΗΣ	ADEMCO
ΕΞΩΤΕΡΙΚΗ ΣΕΙΡΗΝΑ	CADDX
ΜΠΑΤΑΡΙΑ ΣΕΙΡΗΝΑΣ	VISONIC
ΚΑΛΩΔΙΩΣΗ	SIGMA
ΕΓΚΑΤΑΣΤΑΣΗ.	ALEPH
24ΩΡΗ ΕΙΔΟΠΟΙΗΣΗ ΜΕΣΩ	PULNIX
ΚΕΝΤΡΙΚΟΥ ΣΤΑΘΜΟΥ **	OPTEX
ΑΜΕΣΗ ΕΠΕΜΒΑΣΗ * * *	LINEAR
ΕΓΓΥΗΣΗ ΕΝΟΣ ΕΤΟΥΣ	SENTROL

* Χωρίς ΦΠΑ 13%
** Συνδρομή Κεντρικού Σταθμού 14Euro / μήνα
*** Περιοχή πόλεως Ρόδου και ώρες 22:00 έως 06:00
Επιπλέον υλικά σύμφωνα με τον επίσημο τιμοκατάλογο

ΡΟΔΟΣ: ΛΙΝΔΟΥ 80 ΤΗΛ. & FAX (22410) 23379
ΚΩΣ: ΜΕΡΟΠΙΔΩΣ 2 ΤΗΛ. & FAX (22420) 29499
ΚΙΝΗΤΟ: 6932029269 E-mail:armaos@rho.forthnet.gr

5002-16/12

LANE LINES - STEFANAKIS

ΝΕΑ ΔΡΟΜΟΛΟΓΙΑ

Ε/Γ - Ο/Γ ΚΟΡΝΑΡΟΣ

Κάθε Τρίτη 22.00 για Καστελλόριζο

Κάθε Τετάρτη 07.00 π.μ. για Χάλκη - Διαφάνι και Πηγάδια Καρπάθου - Κάσο - Σητεία

Κάθε Πέμπτη και Κυριακή 04.30 για Χάλκη - Διαφάνι και Πηγάδια Καρπάθου - Κάσο - Σητεία - Αγ. Νικόλαο - Σαντορίνη - Μήλο - Πειραιά

Πληροφορίες: Πρακτορείο STEFANAKIS
Αλεξ. Διάκου 38, Ρόδος
Τηλ. 22410 20625, 22410 30054

X5576-31/12

KYDON TOURS

ΕΚΔΡΟΜΕΣ! ΕΚΔΡΟΜΕΣ!
Ποιότητα. Φροντίδα. Επιτυχία

•Χριστούγεννα

ΠΑΡΙΣΙ - EURODISNEY

Group από Ρόδο 22 - 28/12/05 7 ημέρες
ΣΠΕΣΙΑΛ πρόγραμμα. Έχουμε 1 μερα περισσότερο από τα γραφεία των Αθηνών.
* Ξενοδοχεία SEQUOOIA και SHEYENNE στη DISNEY 3 ημέρες είσοδοι στο ΠΑΡΚΟ και WALT DISNEY STUDIOS. Ξενοδοχείο 4 αστέρων Superior το MERIDIEN στο ΠΑΡΙΣΙ με πρωινό μπουφέ καθημερινά. Ξενάγηση στο Παρίσι, ξενάγησηστο Λούβρο, εκδρομή στο Παλάτι Βερσαλιών. Πλούσιο πρόγραμμα. ΡΕΒΕΓΙΟΝ στο CABARET LIDO με το ωραιότερο show του κόσμου.

• Συνοδός ΕΛΕΝΗ ΨΥΛΛΑΚΗ

•Πρωτοχρονιά

ΙΤΑΛΙΑ - κοσμοπολίτικη ΝΙΚΑΙΑ

ΚΥΑΝΗ ΑΚΤΗ

29/12/05 - 5/1/06 8 ημέρες
ΟΛΥΜΠΙΑΚΗ: Ρόδο - Αθήνα - Μιλάνο - Αθήνα - Ρόδο
ΜΙΛΑΝΟ - ΓΕΝΟΒΑ - ΣΑΝ ΡΕΜΟ - ΝΙΚΑΙΑ -ΚΑΝΝΕΣ - ΣΑΝ ΠΟΛ ΝΤΕ ΒΑΝΣ - ΜΟΝΤΕ ΚΑΡΛΟ - ΜΟΝΑΚΟ - ΒΕΡΟΝΑ - ΒΕΝΕΤΙΑ
Οι ωραιότερες πόλεις, το πιο όμορφο ταξίδι.
Ξενοδοχεία 4 αστέρων, Φανταστικά RADISON , NOVOTEL, JOLLY.

Συνοδός ΕΛΕΝΗ ΨΥΛΛΑΚΗ

DUBAI ΠΡΟΣΟΧΗ - ΠΡΟΣΟΧΗ

Group από Ρόδο 15/1 - 21/1/06
Με συνοδό την κ. ΕΛΕΝΗ ΨΥΛΛΑΚΗ
5 διαν. HOTEL SHERATON πρωινό - μπουφέ. Μεταφορές - ξενάγησηDubai - ΣΑΦΑΡΙ - ψώνια - διασκέδαση - κρουαζιέρα.
Στο Dubai τον Ιανουάριο γίνεται το FESTIVAL SHOPPINGK

Χριστούγεννα - Πρωτοχρονιά

Χίλιες εκδρομές!!

• DUBAI πολλές αναχωρήσεις.
ΕΛΒΕΤΙΑ - ΓΥΡΟΣ ΙΤΑΛΙΑΣ
ΡΩΜΗ - ΠΡΑΓΑ - ΒΙΕΝΗ -
ΒΟΥΔΑΠΕΣΤΗ - ΠΑΡΙΣΙ DISNEY -
ΠΑΡΙΣΙ - ΝΟΡΜΑΝΔΙΑ - ΠΟΥΚΕΤ -
ΣΑΜΟΥΪ - ΜΠΑΛΙ - ΤΥΝΗΣΙΑ -
ΚΩΝΣΤΑΝΤΙΝΟΥΠΟΛΗ - ΑΜΕΡΙΚΗ -
ΚΙΝΑ - ΛΟΝΔΙΝΟ - ΑΜΣΤΕΡΝΤΑΜ

• ΚΩΝΣΤΑΝΤΙΝΟΥΠΟΛΗ σπέσιαλ τιμές αεροπορικώς

Σας ταξιδεύουμε 30 χρόνια!!!

ΠΡΑΚΤΟΡΕΙΟ KYDON IATA

• ΕΘΕΛΟΝΤΩΝ ΔΩΔ/ΣΙΩΝ 14 • ΑΚΤΗ ΣΑΧΤΟΥΡΗ 8
Τηλ. 22410 23000, 27900, 27722
e-mail:kydon@otenet.gr

X5570-31/12



ΙΕΡΑ ΜΗΤΡΟΠΟΛΙΣ ΡΟΔΟΥ
ΙΕΡΟΣ ΝΑΟΣ ΑΓΙΟΥ ΕΛΕΥΘΕΡΙΟΥ
ΠΟΛΕΩΣ ΡΟΔΟΥ

Πανήγυρις

Γνωστοποιείται εις το φιλόθρησκον κοινόν της Ρόδου ότι την 15ην Δεκεμβρίου 2005 εορτάζει ο ιερός ναός ΑΓΙΟΥ ΕΛΕΥΘΕΡΙΟΥ ΠΟΛΕΩΣ ΡΟΔΟΥ

Αφ' εσπέρας Τετάρτη 14ην Δεκεμβρίου και περί ώραν 6ην μ.μ. θα ψαλλεί Μέγας Πανηγυρικός Εσπερινός χοροστατούντος του σεβασμιωτάτου μητροπολίτου Ρόδου κ.κ. Κυρίλλου.

Την πρωίαν της 15ης Δεκεμβρίου ημέρα Πέμπτη θα τελεσθεί Ορθρος και πανηγυρική Θεία Λειτουργία με ιερατικό συλλείτουργο και εν συνεχεία θα γίνει περιφορά και λιτάνευσις της ιεράς εικόνος του ΑΓΙΟΥ ΕΛΕΥΘΕΡΙΟΥ.

Το εσπέρας και περί ώραν 5ην απογευματινήν θα ψαλλεί ο ΠΑΡΑΚΛΗΤΙΚΟΣ ΚΑΝΩΝ ΤΟΥ ΑΓΙΟΥ.
Παρακαλούνται οι ευσεβείς χριστιανοί όπως προσέλθουν εις τας ιεράς ακολουθίας, τιμώντες τη μνήμη του εορτazομένου ΑΓΙΟΥ ΕΛΕΥΘΕΡΙΟΥ.

4998-15/12

ΑΠΩΛΕΙΑ



Χάθηκε σκυλί πεκινουά, στην περιοχή παραλίας Ιαλυσού, φόραγε κόκκινο περιλαίμιο.
Ακούει στο όνομα ΖΑΚΟΥ, και έχει ανάγκη φαρμακευτικής αγωγής.

Τηλ. 22410 92601

12713-15/12

ΠΡΑΚΤΟΡΕΙΟ ΚΑΣΤΡΟ

Την οργάνωση, επιμέλεια, φροντίδα και συνοδεία έχει αποκλειστικά ο κ. Μαχαιράκης

ΠΡΟΣΚΥΝΗΜΑΤΙΚΗ ΕΚΔΡΟΜΗ στους

ΑΓΙΟΥΣ ΤΟΠΟΥΣ

και

ΤΟ ΘΕΟΒΑΔΙΣΤΟ ΟΡΟΣ ΣΙΝΑ

ΑΕΡΟΠΟΡΙΚΩΣ

15/01/05 –23/01/06

ΣΤΗΝ ΕΚΔΡΟΜΗ ΜΑΣ ΘΑ ΛΑΒΕΙ ΜΕΡΟΣ
Ο ΣΕΒΑΣΜΙΩΤΑΤΟΣ ΜΗΤΡΟΠΟΛΙΤΗΣ
ΝΕΑΣ ΖΗΛΑΝΔΙΑΣ

κ.κ. ΑΜΦΙΛΟΧΙΟΣ

ΔΗΛΩΣΤΕ ΑΜΕΣΩΣ ΣΥΜΜΕΤΟΧΗ

Εάν δεν πάρετε μία από τις δικές μας οργανωμένες εκδρομές, μπορείτε να πάρετε για σας και την οικογένειά σας φθηνά πακέτα, αποτελούμενα από αεροπορικά - ακτοπλοϊκά εισιτήρια, ξενοδοχεία, αυτοκίνητα κ.λ.π. για οποιαδήποτε ημερομηνία και για όσες μέρες εσείς θέλετε, για ολόκληρη την Ελλάδα τα νησιά μας και το εξωτερικό.

Επίσης στο γραφείο μας θα βρείτε:
Αεροπορικά και ακτοπλοϊκά εισιτήρια με όλες τις αεροπορικές και ακτοπλοϊκές εταιρίες και για όλους τους προορισμούς

ΠΛΗΡΟΦΟΡΙΕΣ

ΚΥΡΙΑΚΟΣ Μ. ΜΑΧΑΙΡΑΚΗΣ
ΠΡΑΚΤΟΡΕΙΟ ΚΑΣΤΡΟ
Κ. Παλαιολόγου 46 - Ρόδος
☎ 22410 77506, 22410 77563

ΚΑΣΤΡΟ το δικό σας πρακτορείο

X 5572-31/12

«ΕΝ ΑΘΗΝΑΙΣ ΤΗ 14η ΔΕΚΕΜΒΡΙΟΥ 1928...»

Μια επιστολή του Βενιζέλου

Γράφει ο Θεοφάνης Μπογιάννος

Το σημερινό μας άρθρο, είναι αφιερωμένο σε μία ιστορική επιστολή που έστειλε ο Μεγάλος Εθνάρχης, Ελευθέριος Βενιζέλος, προς τον Μητροπολίτη Ρόδου Απόστολο. Ηταν και τότε, όπως και σήμερα 14 Δεκεμβρίου, μόνον που η χρονιά ήταν του 1928. Τα ελληνοτραφή Δωδεκάνησα τελούν κάτω από τον ζυγό των Ιταλών, ήδη από τις 5 Μαΐου του 1912. Λαός, Μητρόπολη και Δημογεροντία Ρόδου, μάχονται των δικαίων αιτημάτων μας δια την επίλυσιν του Δωδεκανησιακού ζητήματος. Στις 5 Σεπτεμβρίου 1928, ο Μητροπολίτης Απόστολος γράφει στον Βενιζέλο σχετικά με το Δωδεκανησιακό ζήτημα. Ο Βενιζέλος, απαντά στις 14 Δεκεμβρίου 1928 με το κατωτέρω γράμμα του.

«ΠΡΟΣ ΤΗΝ ΑΥΤΟΥ ΣΕΒΑΣΙΜΙΟΤΗΤΑ κύριον ΑΠΟΣΤΟΛΟΝ, Μητροπολίτην Ρόδου. ΣΕΒΑΣΜΙΩΤΑΤΕ.

Δια τα εν τη από 22 Αυγούστου 1928 Επιστολή εκφραζόμενα συγχαρητήρια ευχαριστώ θερμότατα, τόσον την Υμετέραν Σεβασιμιότητα, όσον και την αξιότιμον Δημογεροντίαν Ρόδου.

Οσον δε αφορά τα εν τη υμετέρα από 5ης Σεπτεμβρίου 1928 Επιστολή εκτιθέμενα, έλαβον γνώσιν αυτών μετ 'διατέρου ενδιαφέροντος. Αι γενόμεναι αφ' ενός υπ' εμού Δηλώσεις της Ελληνικής κυβερνήσεως κατά τας οποίας το Δωδεκανησιακόν ζήτημα, ουχί υφιστάμενον μεταξύ Ελλάδος και Ιταλίας, αλλ' ως ζήτημα αφορών αποκλειστικώς την Ιταλίαν και τους Δωδεκανησίους και αφετέρου δια της υπογραφής του Ελληνοϊταλικού Συμφώνου εκκαθάρισις της πολιτικής ατμόσφαιρας και παγίωσις των φιλικών σχέσεων μεταξύ τω δύο λαών δεσμών, θέλουσιν ασφαλώς συντελέσει όπως διαλυθεί, ευχερώς, πάσα παρεξήγησις...

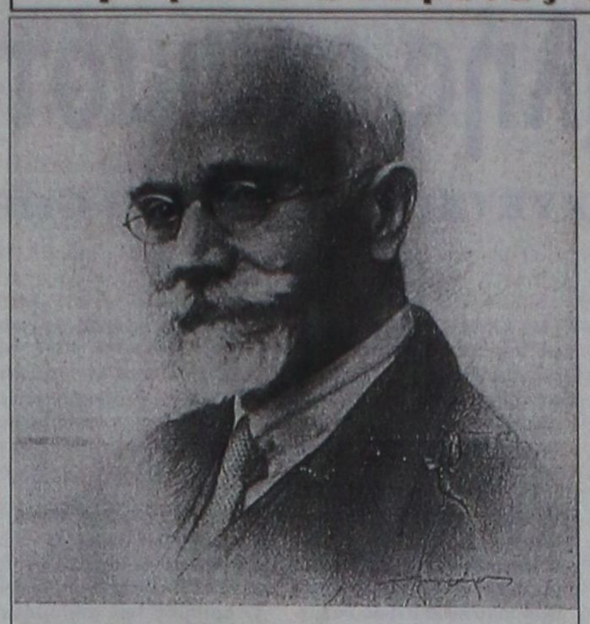

Προς τούτο αρκεί η καλή θέλησις των ενδιαφερομένων μερών, ήτοι της τε Ιταλίας και του Ομογένους Στοιχείου. Είμαι δε πεπεισμένος ότι δεν στερείται η πρώτη, τοιαύτης.

Λελογισμένη και ειλικρινής προσφυγή του Δωδεκανησιακού Λαού εις ταύτην δεν είναι δυνατόν, παρά να αποδώσει αγαθούς καρπούς.

Δέξασθε Σεβασμιώτατε την διαβεβαίωσιν της ειλικρινούς μου φιλίας και διαβιβάσατε, παρακαλώ, τον χαιρετισμόν μου εις τους φίλους των οποίων αισθημάτων εγένετο ερμηνεύς η Υμετέρα Σεβασμιότης....

ΕΝ ΑΘΗΝΑΙΣ ΤΗ 14 ΔΕΚΕΜΒΡΙΟΥ 1928.

Ο ΠΡΟΕΔΡΟΣ ΤΗΣ ΚΥΒΕΡΝΗΣΕΩΣ. Ελευθέριος Βενιζέλος...»

Ο Μεγάλος Ελληνας, Κρητικός και Οραματιστής, γνώριζε εις βάθος και ενδιαφερόταν για το Δωδεκανησιακό ζήτημα που τελικά βρήκε αίσιο τέλος στις 8 Μαρτίου 1948, μετά από αιματηρούς αγώνες όλων των Δωδεκανησίων αγωνιστών...

ΔΩΡΕΑΝ ΒΙΒΛΙΑ ΙΣΤΟΡΙΑΣ ΚΑΙ ΞΕΝΑΓΗΣΕΙΣ

Από το ΘΕΟΦΑΝΗ ΜΠΟΓΙΑΝΝΟΥ

του Αλεξάνδρου

ΕΠΑΝΑΚΥΚΛΟΦΟΡΗΣΕ το εξαίρετο, πολύχρωμο βιβλίο: ΤΡΑΓΟΥΔΙΑ ΓΑΜΟΥ από τα χωριά και τα νησιά της Δωδεκανήσου.

Το πολυτελές, λαογραφικό αυτό βιβλίο, προσφέρεται ΔΩΡΕΑΝ, μαζί με τις φιλοφρονιτικές ξεναγήσεις μας.

Προσφορά αγάπης και τιμής σε μαθητές, εκπαιδευτικούς, Συλλόγους, γονείς, Ροδολάτρες και φιλίστορες της Ρόδου μας.

Σύνθημα: «ΚΑΝΕΙΣ ΡΟΔΙΟΣ ΧΩΡΙΣ ΒΙΒΛΙΑ ΚΑΙ ΞΕΝΑΓΗΣΕΙΣ»

«Ολβιος όστις της Ροδιακής, ελληνοτραφούς, υπερφυούς, κουροτρόφου ιστορίας έσχε μάθησιν».

Γ.Δ. 23/12

MONO

στις 12,13 & 14 Δεκεμβρίου



Οι τιμές θα πέσουν πολύ χαμηλά για σας!



€19
Σίδερο siemens



€39
Dvd player Sunstech με αναπαραγωγή dvd, cd με cd και dvd writer και jpeg

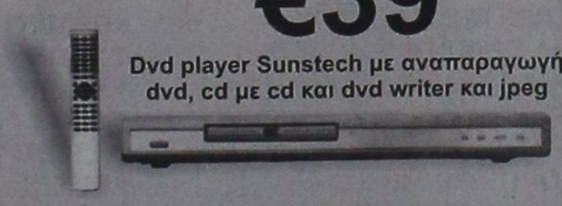

€999
Τηλεόραση Toshiba
30 ιντσώνμε οθόνη LCD
με διπλό δέκτη PIP/PAP/PAT

add

expert
Οι ειδικοί

Η ΜΕΓΑΛΥΤΕΡΗ ΑΛΥΣΙΔΑ ΗΛΕΚΤΡΙΚΩΝ ΤΟΥ ΚΟΣΜΟΥ
Expert ΚΩΣΤΑΡΙΔΗΣ • Καναδά 12 • Τηλ.: 22410 22325

5580- 14/12

Zorpidis

ΤΟΥΡΙΣΤΙΚΟΣ ΟΡΓΑΝΙΣΜΟΣ

ΦΘΙΝΟΠΩΡΙΝΕΣ ΕΚΔΡΟΜΕΣ

Αεροπορικώς:

ΠΑΡΙΣΙ:
Κάθε Τρίτη, Τετάρτη και Πέμπτη για 4,5 και 6 ημέρες από 489 €

ΡΩΜΗ:
Κάθε Τρίτη, και Πέμπτη για 4 και 5 ημέρες από 499 €

ΠΡΑΓΑ:
Κάθε Τρίτη, και Πέμπτη για 4 και 5 ημέρες από 419 €

ΛΟΝΔΙΝΟ:
Κάθε Τρίτη, και Πέμπτη για 4 και 5 ημέρες από 549 €

ΚΩΝ/ΠΟΛΗ:
Δευτέρα και Πέμπτη για 4 και 5 ημέρες από 419 €

ΑΜΣΤΕΡΝΤΑΜ:
Κάθε Πέμπτη για 4 ημέρες από 599 €

ΒΕΡΟΛΙΝΟ:
Κάθε Πέμπτη για 4 ημέρες από 549 €

ΒΟΥΔΑΠΕΣΤΗ:
Κάθε Πέμπτη για 4 ημέρες από 459 €

ΒΑΡΚΕΛΩΝΗ:
Κάθε Πέμπτη για 4 ημέρες από 549 €

ΒΕΝΕΤΙΑ:
Κάθε Πέμπτη για 4 ημέρες από 599 €

ΝΙΚΑΙΑ:
Κάθε Πέμπτη για 4 ημέρες από 579 €

ΜΟΣΧΑ - ΑΓ. ΠΕΤΡΟΥΠΟΛΗ
Για 7 μέρες από 1.029 €

Οδικώς:

ΙΤΑΛΙΚΟ ΠΑΝΟΡΑΜΑ:
Κάθε Δευτέρα για 7 ημέρες από 479 €

ΚΩΝ/ΠΟΛΗ-ΠΡΟΥΣΑ:
Κάθε Παρασκευή για 7 ημέρες από 269 €

ΡΩΜΗ-ΦΛΩΡΕΝΤΙΑ:
Κάθε Τρίτη για 6 ημέρες από 449 €

ΒΙΕΝΝΗ-ΒΟΥΔΑΠΕΣΤΗ:
Κάθε Παρασκευή για 10 ημέρες από 709 €

Αλεξ. Διάκου και Λοχαγού Φανουράκη 31.
Τηλ. 22410 20625, 30054 FAX 22410 26745

X 4476-31/12

ΝΤΕΤΕΚΤΙΒΣ

30 ΧΡΟΝΙΑ ΜΟΝΙΜΑ ΚΑΙ ΣΤΗ ΡΟΔΟ

35354

ΠΛΑΤΕΙΑ ΑΓΙΟΥ ΙΩΑΝΝΟΥ
Η ΛΥΣΗ!!! ΣΕ ΚΑΘΕ ΣΑΣ ΠΡΟΒΛΗΜΑ

EXPRESS SECURITY

X5567-31/12

ΠΑΡΑΔΟΣΗ ΚΑΙ ΤΕΧΝΟΛΟΓΙΑ
ΕΡΓΑΣΤΗΡΙΟ ΦΩΤΟΓΡΑΦΙΩΝ

ΦΩΤΟ ΦΙΛ. ΠΑΧΟΣ
Αναλογική και ψηφιακή φωτογραφία
ΤΥΠΩΜΑ ΚΑΙ ΝΥΧΤΕΡΙΝΕΣ ΩΡΕΣ

Γ. ΕΥΣΤΑΘΙΟΥ 11
Τηλ. 22410 26893
Κιν.: 6946 282033

Ο **πρώτος ενημερωτικός** τοπικός σταθμός, **ευχαριστεί τους ακροατές** του για τη **σταθερή** προτίμησή τους.

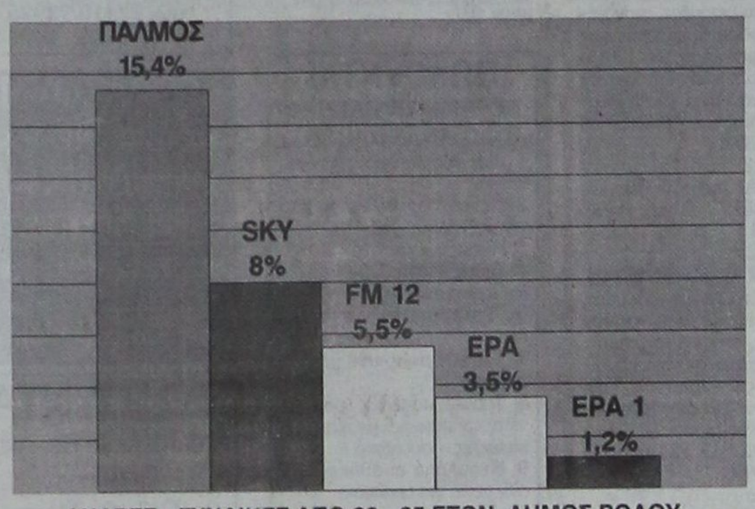

ΑΝΔΡΕΣ - ΓΥΝΑΙΚΕΣ ΑΠΟ 30 - 65 ΕΤΩΝ. ΔΗΜΟΣ ΡΟΔΟΥ. ΤΑΞΗ ΑΝΩΤΕΡΗ - ΜΕΣΑΙΑ - ΚΑΤΩΤΕΡΗ. ΜΟΡΦΩΣΗ ΣΤΟΙΧΕΙΩΔΗΣ - ΜΕΣΗ - ΑΝΩΤΕΡΗ. ΕΡΓΑΖΟΜΕΝΟΙ - ΝΟΙΚΟΚΥΡΕΣ. ΩΡΕΣ 08:00 - 14:00.

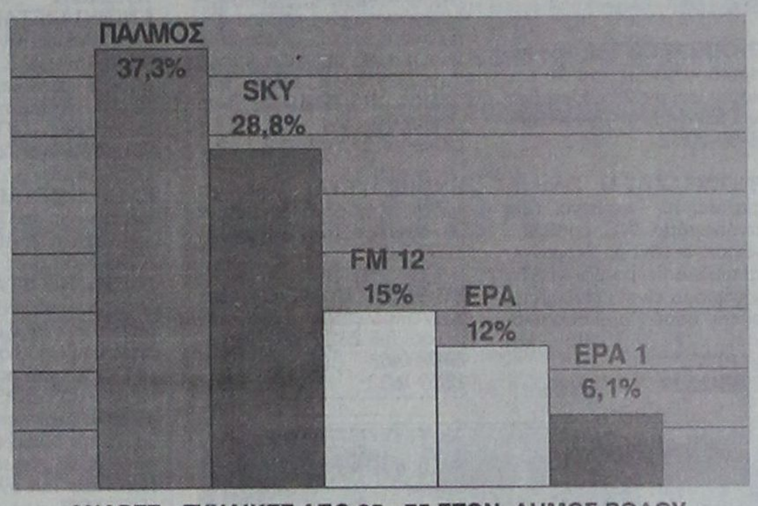

ΑΝΔΡΕΣ - ΓΥΝΑΙΚΕΣ ΑΠΟ 25 - 75 ΕΤΩΝ. ΔΗΜΟΣ ΡΟΔΟΥ - ΥΠΟΛΟΙΠΟ ΡΟΔΟΥ. ΤΑΞΗ ΑΝΩΤΕΡΗ - ΜΕΣΑΙΑ - ΚΑΤΩΤΕΡΗ. ΜΟΡΦΩΣΗ ΣΤΟΙΧΕΙΩΔΗΣ - ΜΕΣΗ - ΑΝΩΤΕΡΗ. ΕΡΓΑΖΟΜΕΝΟΙ - ΑΝΕΡΓΟΙ - ΦΟΙΤΗΤΕΣ - ΝΟΙΚΟΚΥΡΕΣ. ΩΡΕΣ 08:00 - 11:00.

99.5-105.6 FM
ΕΛΕΥΘΕΡΟΣ ΚΑΙ ΔΥΝΑΤΟΣ
ΠΑΛΜΟΣ
ΔΥΝΑΤΟΣ ΚΑΙ ΑΔΕΣΜΕΥΤΟΣ
ΑΘΗΝΩΝ 124 ΤΚ 85100 ΡΟΔΟΣ
ΤΗΛ.: 22410 74994-5-6, E-mail: info@palmos-fm.gr

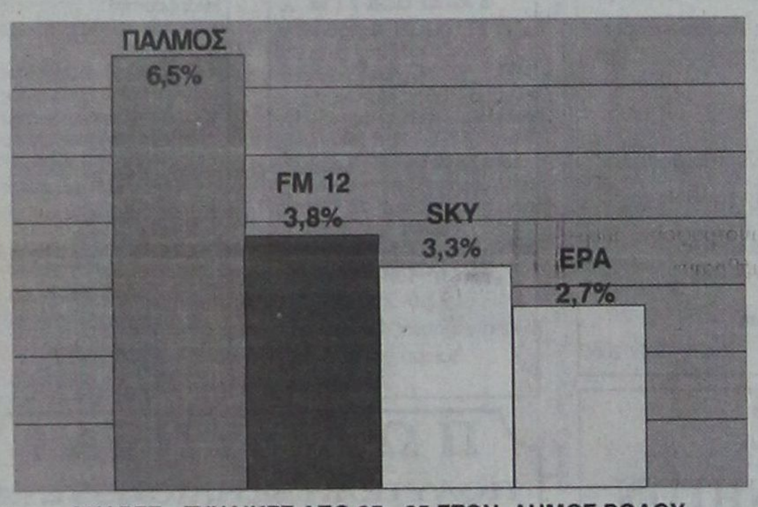

ΑΝΔΡΕΣ - ΓΥΝΑΙΚΕΣ ΑΠΟ 25 - 65 ΕΤΩΝ. ΔΗΜΟΣ ΡΟΔΟΥ - ΥΠΟΛΟΙΠΟ ΡΟΔΟΥ. ΤΑΞΗ ΑΝΩΤΕΡΗ - ΜΕΣΑΙΑ - ΚΑΤΩΤΕΡΗ. ΜΟΡΦΩΣΗ ΣΤΟΙΧΕΙΩΔΗΣ - ΜΕΣΗ - ΑΝΩΤΕΡΗ. ΕΡΓΑΖΟΜΕΝΟΙ - ΑΝΕΡΓΟΙ - ΝΟΙΚΟΚΥΡΕΣ. ΩΡΕΣ 08:00 - 22:00.

Πρώτος ο ΠΑΛΜΟΣ

ακόμα μία φορά στηριγμένος στο δικό του ενημερωτικό τοπικό πρόγραμμα, χωρίς να μεταδίδει τον ραδιοφωνικό σταθμό FLASH λόγω των γνωστών προβλημάτων του.

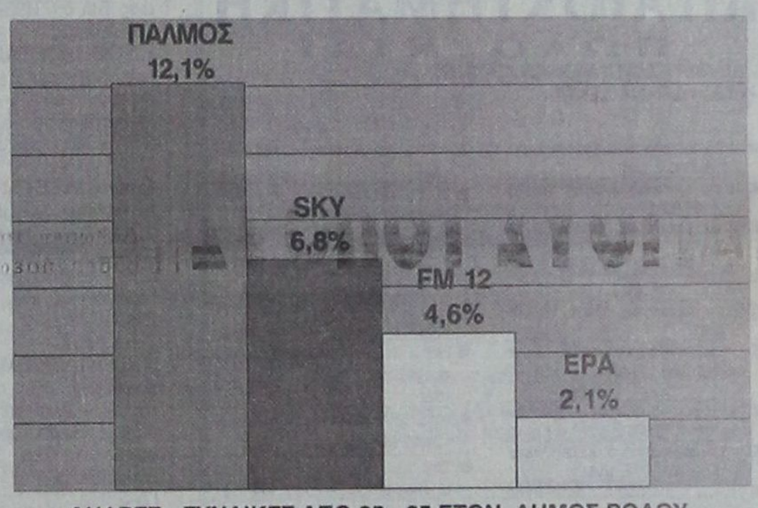

ΑΝΔΡΕΣ - ΓΥΝΑΙΚΕΣ ΑΠΟ 25 - 65 ΕΤΩΝ. ΔΗΜΟΣ ΡΟΔΟΥ - ΥΠΟΛΟΙΠΟ ΡΟΔΟΥ. ΤΑΞΗ ΑΝΩΤΕΡΗ - ΜΕΣΑΙΑ - ΚΑΤΩΤΕΡΗ. ΜΟΡΦΩΣΗ ΣΤΟΙΧΕΙΩΔΗΣ - ΜΕΣΗ - ΑΝΩΤΕΡΗ. ΕΡΓΑΖΟΜΕΝΟΙ - ΑΝΕΡΓΟΙ - ΝΟΙΚΟΚΥΡΕΣ. ΩΡΕΣ 08:00 - 14:00.

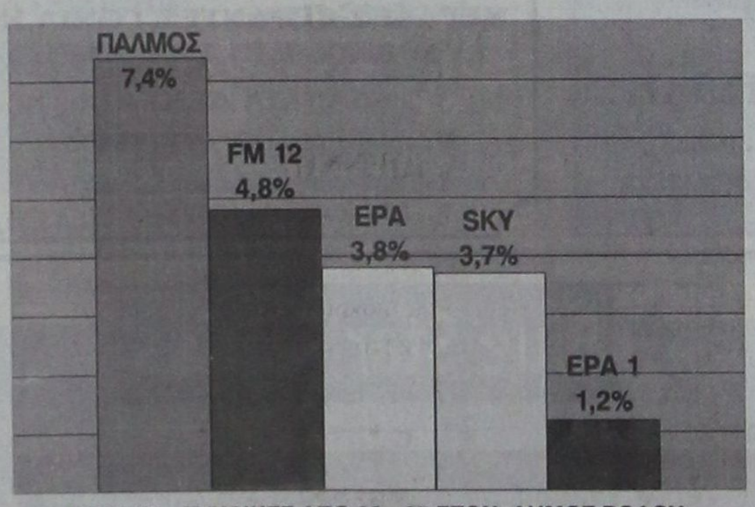

ΑΝΔΡΕΣ - ΓΥΝΑΙΚΕΣ ΑΠΟ 30 - 65 ΕΤΩΝ. ΔΗΜΟΣ ΡΟΔΟΥ - ΥΠΟΛΟΙΠΟ ΡΟΔΟΥ. ΤΑΞΗ ΑΝΩΤΕΡΗ - ΜΕΣΑΙΑ - ΚΑΤΩΤΕΡΗ. ΜΟΡΦΩΣΗ ΣΤΟΙΧΕΙΩΔΗΣ - ΜΕΣΗ - ΑΝΩΤΕΡΗ. ΕΡΓΑΖΟΜΕΝΟΙ - ΝΟΙΚΟΚΥΡΕΣ. ΩΡΕΣ 08:00 - 22:00.

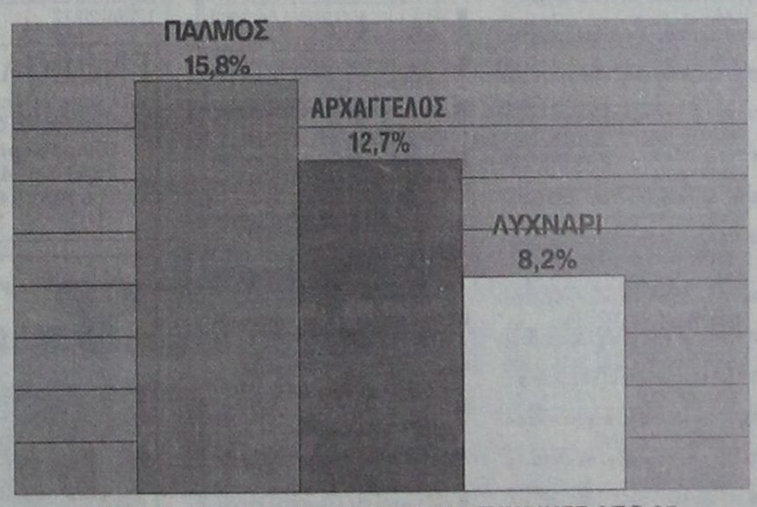

ΜΕΡΙΔΙΟ ΑΚΡΟΑΜΑΤΙΚΟΤΗΤΑΣ ΓΙΑ ΓΥΝΑΙΚΕΣ ΑΠΟ 35 - 65 ΕΤΩΝ. ΔΗΜΟΣ ΡΟΔΟΥ. ΟΛΕΣ ΟΙ ΤΑΞΕΙΣ. ΜΟΡΦΩΣΗ ΣΤΟΙΧΕΙΩΔΗΣ - ΜΕΣΗ - ΑΝΩΤΕΡΗ. ΕΡΓΑΖΟΜΕΝΟΙ - ΑΝΕΡΓΟΙ - ΝΟΙΚΟΚΥΡΕΣ - ΦΟΙΤΗΤΕΣ. ΟΛΟ ΤΟ 24ΩΡΟ.

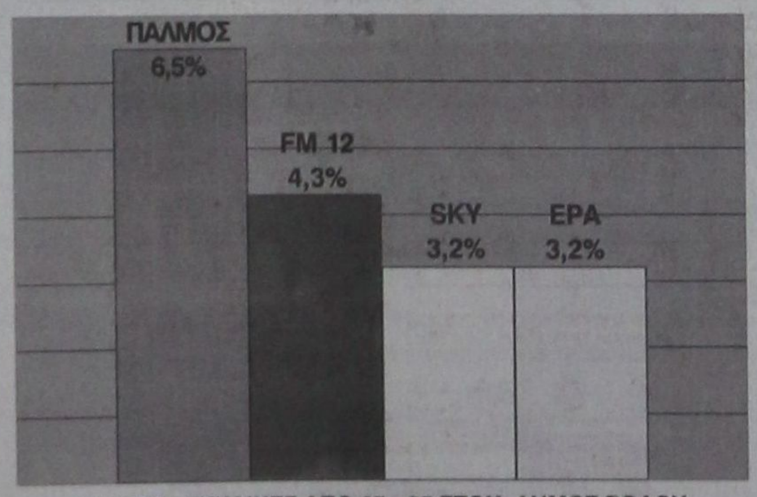

ΑΝΔΡΕΣ - ΓΥΝΑΙΚΕΣ ΑΠΟ 25 - 65 ΕΤΩΝ. ΔΗΜΟΣ ΡΟΔΟΥ - ΥΠΟΛΟΙΠΟ ΡΟΔΟΥ. ΤΑΞΗ ΑΝΩΤΕΡΗ - ΜΕΣΑΙΑ - ΚΑΤΩΤΕΡΗ. ΜΟΡΦΩΣΗ ΣΤΟΙΧΕΙΩΔΗΣ - ΜΕΣΗ - ΑΝΩΤΕΡΗ. ΕΡΓΑΖΟΜΕΝΟΙ - ΑΝΕΡΓΟΙ - ΝΟΙΚΟΚΥΡΕΣ. ΩΡΕΣ 08:00 - 22:00.

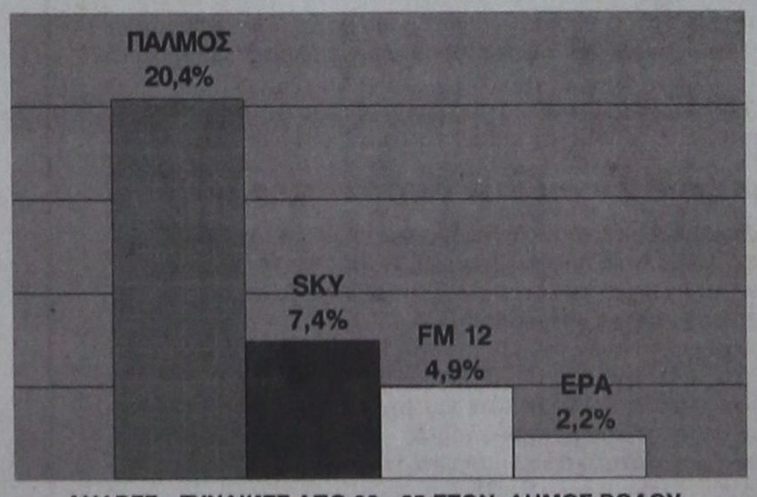

ΑΝΔΡΕΣ - ΓΥΝΑΙΚΕΣ ΑΠΟ 30 - 65 ΕΤΩΝ. ΔΗΜΟΣ ΡΟΔΟΥ. ΤΑΞΗ ΑΝΩΤΕΡΗ - ΜΕΣΑΙΑ - ΚΑΤΩΤΕΡΗ. ΜΟΡΦΩΣΗ ΑΝΩΤΕΡΗ. ΕΡΓΑΖΟΜΕΝΟΙ - ΑΝΕΡΓΟΙ - ΦΟΙΤΗΤΕΣ - ΝΟΙΚΟΚΥΡΕΣ. ΩΡΕΣ 08:00 - 16:00.

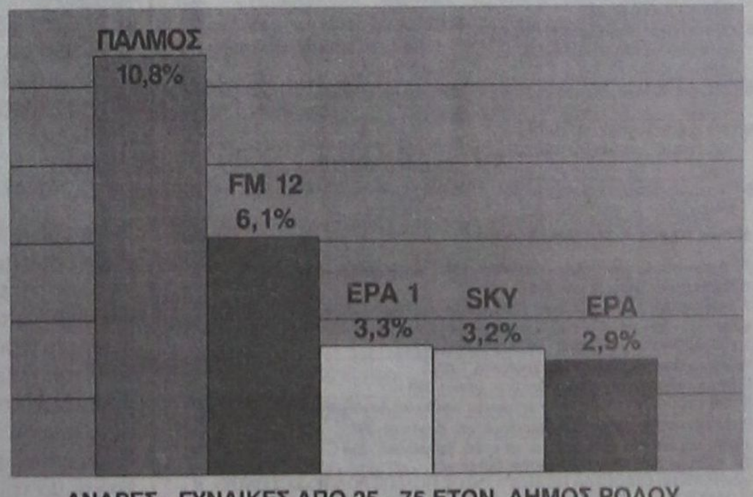

ΑΝΔΡΕΣ - ΓΥΝΑΙΚΕΣ ΑΠΟ 25 - 75 ΕΤΩΝ. ΔΗΜΟΣ ΡΟΔΟΥ - ΥΠΟΛΟΙΠΟ ΡΟΔΟΥ. ΤΑΞΗ ΑΝΩΤΕΡΗ. ΜΟΡΦΩΣΗ ΑΝΩΤΕΡΗ. ΕΡΓΑΖΟΜΕΝΟΙ. ΩΡΕΣ 08:00 - 22:00.

Κατά την ΚΑΠΑ Research 1 - 14 Νοεμβρίου

ΠΡΟΟΔΟΣ μικρές αγγελίες μικρές αγγελίες ΠΡΟΟΔΟΣ

ενοικιάσεις

ΕΝΟΙΚΙΑΖΕΤΑΙ καινούργιο διαμπερές διαμέρισμα α' ορόφου, αποτελούμενο από 3 υπνοδωμάτια, σαλόνι - κουζίνα, με εντοιχισμένες ηλεκτρικές συσκευές, ηλιακό θερμοσίφωνα και μεγάλες βεράντες επί της οδού Αντιοχείας. Πληρ. τηλ. 6974123146, 6944153714, 22410/73302 ΓΔ-17/12

ΕΝΟΙΚΙΑΖΕΤΑΙ ημιυπόγειο διαμέρισμα 75 τ.μ., με πλήρη εξοπλισμό, επί της οδού Ξάνθου, πλησίον του Εθνικού Σταδίου. Πληρ. τηλ. 6946680174 12715-16/12

ΕΝΟΙΚΙΑΖΕΤΑΙ διαμέρισμα, 1ος όροφος, 100 τ.μ., επί της οδού Κων/νου Υδραίου 56, Ανάληψη. Σύνδεση με αποχετευτικό. Πληρ. τηλ. 22410/31921 - 36610 4966-15/12

ΕΝΟΙΚΙΑΖΟΝΤΑΙ δύο κεντρικά καταστήματα 50 τ.μ. έκαστο, επί της 28ης Οκτωβρίου. Πληρ. τηλ. 6947-4440994 12738-20/12

ΕΝΟΙΚΙΑΖΕΤΑΙ διαμέρισμα, σαλόνι - κουζίνα,, δύο υπνοδωμάτια, WC, αποθήκη, γκαράζ, αυτόνομη θέρμανση και ηλιακό θερμοσίφωνο. Το διαμέρισμα είναι καινούργιο, επί της οδού Κορίνθου 4-6. Τηλ. 22410/36490 και 22410/37171 12783-22/12

ΕΝΟΙΚΙΑΖΕΤΑΙ τρίχωρο διαμπερές γραφείο, 80 τ.μ., στην οδό Εθελοντών Δωδεκανησίων. Πληρ. τηλ.22410/24752 12586-30/11

ΕΝΟΙΚΙΑΖΕΤΑΙ ισόγειο κατάστημα 150 τ.μ., κατάλληλο για γυμναστήριο ή οποιαδήποτε άλλη χρήση επί της οδού Χαραλάμπου Μόσχου 8 (παράλληλα επί της οδού Καναδά). Πληρ. τηλ. 22410/65861 και κινητό 6946540841 12671-30/11

ΕΝΟΙΚΙΑΖΕΤΑΙ το ισόγειο δυώροφης κατοικίας, 150 τ.μ., με αυλή και κήπο, στην οδό Καναδά 78-80, έναντι εκκλησίας Αγίου Νικολάου. Πληρ. τηλ. 22410/29715, 22410/27985 και στον άνω όροφο της κατοικίας 12756-15/12

ΕΝΟΙΚΙΑΖΕΤΑΙ αποθήκη 140 τ.μ., Αταβύρου 8. Πληροφορίες τηλ. 22410/41347 και 22410/41568 κ. Αγαπητό 12759-15/12

ΕΝΟΙΚΙΑΖΕΤΑΙ γκαρσονιέρα καινούργια, λουξ κατασκευής, πλήρως επιπλωμένη, με γκαράζ, σε καλή περιοχή, στους Δασκάλους. Τιμή 320 ευρώ. Πληρ. τηλ. 22410/23815, 22410/78275 και 6945769958 12762-15/12

ΕΝΟΙΚΙΑΖΕΤΑΙ διαμέρισμα τριάρι, επί της οδού Πτολεμαίων 36 - Ανάληψη. Τηλ. 22410/63847 12777-18/12

ΕΝΟΙΚΙΑΖΕΤΑΙ διαμέρισμα τριών υπνοδωματίων, με κήπο, στην Ιαλυσό. Τηλ. 22410/94629 και κιν. 6947850462 12769-16/12

ΕΝΟΙΚΙΑΖΕΤΑΙ οροφοδιαμέρισμα πολυτελείας τριών υπνοδωματίων, 2 μπάνια, θέρμανση, στο κέντρο της πόλης επί της οδού Β. Ηρακλείου. Η οικοδομή έχει πυλωτή για στάθμευση. Πληρ. Διακογεωργίου Κάλλιστος τηλ. 22410-29318 & 22410-78501 5560-31/12

ΕΝΟΙΚΙΑΖΕΤΑΙ σε κτίριο τεσσάρων διαμερισμάτων ευρύχωρη πολυτελής γκαρσονιέρα 50 τ.μ., με μεγάλο υπνοδωμάτιο, μεγάλη κουζίνα, χωλ, λουτροκαμπινέ, αποθήκη, μη επιπλωμένη, ισόγειος, με γύρω - γύρω πλακόστρωτη αυλή, χωρίς σκάλες και κοινόχρηστα, με ανεξάρτητη είσοδο, πίσω απ' το Ράδιο Κορασίδη επί της οδού Παναγ. Ροδίου, ήσυχη αριστοκρατική γειτονιά. Τιμή 250 ευρώ. Θα προτιμηθεί σοβαρός εργένης. Πληρ. τηλ. 22410/24273 και 22410/74418 12746-16/12

ΕΝΟΙΚΙΑΖΕΤΑΙ κατοικία επί της οδού Β. Ηρακλείου 36, πλησίον του Πανεπιστημίου Αιγαίου. Πληρ. τηλ. 22410/24859 12715-16/12

ΕΝΟΙΚΙΑΖΕΤΑΙ διαμέρισμα 100 τ.μ., με τρία υπνοδωμάτια, σαλόνι, κουζίνα και 2 μπάνια. Μετατρέπεται και σε ιατρείο, ισόγειο. Μανώλη Παπαναστάση 20 στους Δασκάλους. Πληρ. τηλ. 22410/74274 και 22410/77281 12753-18/12

ΕΝΟΙΚΙΑΖΕΤΑΙ επιπλωμένη γκαρσονιέρα στις 7 Βαγιές. Πληροφορίες τηλ. 22410/73359 12751-14/12

ΕΝΟΙΚΙΑΖΕΤΑΙ γραφείο 55τ.μ., στην οδό Εθελοντών Δωδεκανησίων, στον α' όροφο, του Μεγάρου Κιοσόγλου (έναντι Κάιρο Πάλλας). Επίσης δύο γκαρσονιέρες των 35 και 45 τ.μ., επιπλωμένες και χωρίς κοινόχρηστα στο 5ο χλμ της λεωφόρου Καλλιθέας, εκατό μέτρα πριν το ξενοδοχείο Παραντίς. Τηλ. 6946790515 και 6945105247 12761-25/12

ΕΝΟΙΚΙΑΖΕΤΑΙ νεοανακαινισμένο lux τριάρι, (μη επιπλωμένο), ρετιρέ, οροφοδιαμέρισμα, 75 τ.μ., με βεράντες 40 τ.μ., καταπληκτική θέση, κοντά στη θάλασσα και 10 λεπτά από το κέντρο της πόλης και το πανεπιστήμιο - θέρμανση αυτόνομη. Μόνο σοβαρές προτάσεις. Τηλ. 6973495230 T6532-20/12

ΕΝΟΙΚΙΑΖΕΤΑΙ διαμέρισμα επιπλωμένο με 2 υπνοδωμάτια, σαλόνι, κουζίνα, στην οδό Μ. Μαλλιαράκη 14. Πληρ. τηλ. 22410/32280, 6973545141 12581-27/11

ΕΝΟΙΚΙΑΖΕΤΑΙ προνομιούχο ακίνητο 205 τ.μ., και ύψος 6 μ., στην οδό Καποδιστρίου, κατάλληλο για τράπεζες για disco ή νυκτερινό κέντρο, έκθεση αυτοκινήτων, κλπ. Πλη. τηλ. 22410/34800 2759-20/12

ΕΝΟΙΚΙΑΖΕΤΑΙ διαμέρισμα καινούργιο, στην οδό Καλαμάτας 10 - Ανάληψη, 2 υπνοδωματίων, κουζίνα, μπάνιο, κλπ., με απέραντη θέα. Πληρ. τηλ. 6944645133 ΓΔ-25/12

ΕΝΟΙΚΙΑΖΕΤΑΙ ισόγειο κατάστημα 150 τ.μ., επί της οδού Χαραλάμπου Μόσχου 8 (παράλληλο της Καναδά), κοντά στο Ταχυδρομείο) κατάλληλο για γυμναστήριο και οποιαδήποτε άλλη χρήση. Πληρ. τηλ. 22410/65861 και κινητό 6946540841 12784-20/12

ΕΝΟΙΚΙΑΖΕΤΑΙ ισόγειο με δωμάτιο, κουζίνα, τουαλέτα, επί της οδού Ιεροκλέους 25, Π. Πόλη στο Ρολόι. Πληρ. τηλ. 22410/94908 12726-18/12

ΕΝΟΙΚΙΑΖΕΤΑΙ διαμέρισμα με τρία υπνοδωμάτια, ισόγειο, διαμπερές, θέρμανση αυτόνομη, ρεύμα τριφασικό, Λυκείας 23, 2ο Γυμνάσιο Ρόδου. Πλ. τηλ. 22410/25467 12779-17/12

ΕΝΟΙΚΙΑΖΕΤΑΙ οικία με κήπο 90 τ.μ. στην περιοχή Ασγούρου, με 2 υπνοδωμάτια, μόνο για οικογένεια, Αγίου Γεωργίου. Τηλ. 22410/69338 και 6942888890 12780-17/12

ΕΝΟΙΚΙΑΖΕΤΑΙ διαμέρισμα β' ορόφου, Στεφάνου Καζούλη 59 - Ρόδος, 73 τ.μ., αποτελούμενο από δύο υπνοδωμάτια, κουζίνα, σαλόνι, μπάνιο, γραφείο. Με ηλιακό θερμοσίφωνα, αυλή για πάρκινγκ και με air kondition.Πληρ. τηλ. 22410/27220, 6972092966, 6972620989 12778-28/12

ΕΝΟΙΚΙΑΖΕΤΑΙ Η ΠΩΛΕΙΤΑΙ ισόγεια αποθήκη, 270 τ.μ., στην Ανάληψη, κατάλληλη για όλες τις εργασίες. Τηλ. 6947374732 X5551-31/12

ΕΝΟΙΚΙΑΖΕΤΑΙ διαμέρισμα 3άρι, Διασκοριδών 26, Μόντε Σμιθ. Τηλ. 22410/91773 και 6972268810

ΕΝΟΙΚΙΑΖΕΤΑΙ
διαμέρισμα ανεξάρτητο, 1ου ορόφου, 100 τ.μ., 2 υπνοδωμάτια, σαλοτραπεζαρία, κουζίνα, μπάνιο και καθιστικά, επί της οδού Αγίας Σοφίας κοντά στον Αγιο Ιωάννη και Πανεπιστήμιο Αιγαίου, Επίσης, κατάστημα λουξ, 100 τ.μ., κατάλληλο για έκθεση, ΠΡΟΠΟ και ο,τιδήποτε άλλο εκτός από μπαρ και εστιατόριο, επί της οδού Καποδιστρίου 62.
Πληροφορίες τηλ. 22410/22191
12784-23/12

ΕΝΟΙΚΙΑΖΟΝΤΑΙ
επιπλωμένα δωμάτια με πολυκουζινάκι και μπάνιο επί της οδού Κωνσταντινίδη 2 - τέρμα Καναδά, Ζέφυρος. Τιμή 180 ευρώ.
Πληροφορίες τηλ. 22410/34711, 22410/30705 και 22410/34480
12812-23/12

ΕΝΟΙΚΙΑΖΟΝΤΑΙ
στο κέντρο της πόλης μας επί της Ηρώων Πολυτεχνείου 20 (πλησίον Ολυμπιακής) 2 (δύο) καταστήματα 200 τ.μ. με υπόγεια. Κατάλληλα για τράπεζα ή για οποιαδήποτε επαγγελματική χρήση.
Πληροφορίες OPTICAL HOUSE, ώρες καταστημάτων 9-1 και 5-9 τηλ. 22410/39087 και οικία 22410/25565
12724-20/12

ΕΝΟΙΚΙΑΖΕΤΑΙ
ΔΙΑΜΕΡΙΣΜΑ
επιπλωμένο, με τρία υπνοδωμάτια, σαλόνι, κουζίνα και μπάνιο, με ηλιακό, χωρίς έξοδα βόθρου, πολύ κοντά στο Πανεπιστήμιο, επί της Βορείου Ηπείρου
Πληροφορίες τηλ. 22410/87615
X5578-31/12

ΕΝΟΙΚΙΑΖΕΤΑΙ
ισόγειο κατάστημα επί της οδού Εθελοντών Δωδ/σίων 23
Πληροφορίες τηλ. 22410/69450 και 6945754255
5001-18/12



ΚΤΗΜΑΤΟΜΕΣΙΤΙΚΟ ΓΡΑΦΕΙΟ

ΑΙΓΑΙΟΚΤΗΜΑΤΙΚΗ

ΠΩΛΟΥΝΤΑΙ

- ΔΙΑΜΕΡΙΣΜΑΤΑ-ΜΟΝΟΚΑΤΟΙΚΙΕΣ
- (ΔΔ)=ΔΑΝΕΙΑ ΔΕΚΤΑ

- 44 τ.μ. (α' ορ.) καινούργιο, στην Ιαλυσο, 85.000 €.(ΔΔ)
- 46 τ.μ. (υπόγειο με αυλή) Υψηλάντου, 60.000 €
- 50 τ.μ., ρετιρέ, Αγ. Νικόλαο 50.000 €.(ΔΔ)
- 65τ.μ. καινούργιο, κοντά Στ. Κωτιάδη, 145.000 €.(ΔΔ)
- 70 τ.μ. καινούργιο, Ιαλυσό, 120.000 €.(ΔΔ)
- 70 τ.μ., μονοκατοικία, σε 120 τ.μ., οικόπεδο (ΣΔ 1,2) Αρχάγγελο 94.000 €
- 74 τ.μ. μον/κία, σε 400τ.μ. οικόπεδο, Δαματριά, 75.000 €
- 74 τ.μ. καινούργιο, α' ορ. στο Καρακόνερο, 135.000 €.(ΔΔ)
- 75 τ.μ. καινούργιο , Δενδρινού 165.000 €.(ΔΔ)
- 78 τ.μ. (υπ. με αυλή) Πειραιώς 61.000 € (μετρητά)
- 80 τ.μ. Αγ. Νικόλαος, 95.000 €.(ΔΔ)
- 82τ.μ. καινούργιο, στ' Αφάντου, 88.000 €.(ΙΣ)
- 86 τ.μ. (3 υπν.) καινούργιο, Ιαλυσό, 150.000 €.(ΔΔ)
- 87 τμ. καινούργιο, Τρεις, 166.000 €.(ΔΔ
- 88 τ.μ., δυώροφη μονοκατοικία Παραδείσι, 60.000 €
- 89 τ.μ., καινούργιο, Μήδεια 175.000 €.(ΔΔ)
- 92 τ.μ. μεζ/τα κολώνες Γεννάδι 80.000 €.(ΔΔ)
- 95τ.μ. Ιαλυσό, γ' όρ. με πάρκινγκ 90.000 (Δ.Δ.)
- 97 τ.μ. Κένναντυ (2 υπν.) 250.000 €.(ΔΔ)
- 100 τ.μ. μονοκατοικία σε 500 τ.μ. οικόπεδο κοντά στην Ιξιά 280.000 €.(ΔΔ)
- 100 τ.μ. (3 υπν.) καινούργιο ορ/σμα Καρακόνερο 182.000 €.(ΔΔ)
- 108τ.μ. β' όρ., με θέα Δασκάλους 170.000 €.(ΔΔ)
- 113τ.μ. καινούργιο, Καρακόνερο, 220.000 €.(ΔΔ)
- 117 τ.μ. (3 υπν.) καινούργιο Αραπάκι ρετιρέ 210.000 €.(ΔΔ)
- 118 τ.μ. καινούριο Μ. Πετρίδη, 215.000 €.(ΔΔ)
- 120 τ.μ. καινούργιο, Τρεις, 229.000 €.(ΔΔ)
- 120 τ.μ. μονοκατοικία Π. Πόλη Ρολόι 145.000 €.(ΔΔ)
- 122τ.μ. καινούργιο, στο Καρακόνερο, 240.000 €.(ΔΔ)
- 124 τ.μ., διώροφη μονοκατοικία Π. Πόλη, 190.000 €.(ΔΔ)
- 129 τ.μ. (3 υπν.) καινούργιο διαμέρισμα Τσαλδάρη 215.0000 €.(ΔΔ)
- 130 τ.μ. μονοκατοικία σε μπετά Κοσκινού, 115.000 €.(ΔΔ)
- 130 τ.μ. μονοκατοικία (μπετά) Παστίδα με 240 τ.μ. οικόπεδο, 100.000 €.(ΔΔ)
- 132 τ.μ. καινούργιο, Ζέφυρο, 213.000 €.(ΔΔ).
- 134 τ.μ. μονοκατοικία (4 υπνοδωμάτια), Γεννάδι, καινούργια, 190.00 €.(ΔΔ)
- 170 τ.μ. μονοκατοικία καινούργια Κοσκινού 1000 τ.μ., 269.000 €.(ΔΔ
- 142 τ.μ. μον/κία Νιοχώρι 150.000 €.(ΔΔ)
- 157 τ.μ. μεζονέτα καινούργια Ροδίνι 230.000 €.(ΔΔ).
- 159 τ.μ. ανεξάρτητη μον/κία 215τ.μ. οικόπεδο στην Παστίδα 180.000 €.(ΔΔ
- 185 τ.μ. (3 υπν.) Μιχ. Πετρίδη Ρετιρέ 250.000 €.(ΔΔ).
- 195τ.μ. μεζ/τα μαρμαροσοβά, Ιαλυσό, 300 τ.μ. οικόπεδο, 160.000 €.(ΔΔ).
- 200 τ.μ. μεζ/τα καινούργια σε 480 τ.μ. οικόπεδο, Κρεμαστή, 250.000 €.(ΔΔ)
- 236 τ.μ., διώροφη καινούργια μον/κία στη Θολό σε 2.174 τ.μ.. οικ/δο κτίζει άλλα 764τ.μ. τιμή 250.000 €.(ΔΔ)
- 265 τ.μ. μεζονέτα (10 ετών) Τσαΐρι, 2 στρεμ. οικόπεδο 265.000 €.(ΔΔ).

ΚΑΤΑΣΤΗΜΑΤΑ-ΑΠΟΘΗΚΕΣ-ΓΡΑΦΕΙΑ -ΠΑΝΣΙΟΝ

- 22,45 τ.μ. γραφείο κοντά στην Ακαδημία 56.000 €.(ΔΔ).
- 33,5 τ.μ. κατάστημα Λεμεσού 65.000 €.(ΔΔ)
- 45 τ.μ. γραφείο κοντά στην Ακαδημία 112.000 €.(ΔΔ)
- 67 τ.μ. γραφείο κοντά στην Ακαδημία 168.375 €.(ΔΔ)
- 40 τ.μ. κατ/μα με 70 τ.μ. απ/κη - πρ/ση Αννης Μαρίας 115.000 € (ΔΔ) (μισθωμένο)
- 50 τ.μ. κατ/μα (μισθωμένο) Φαληράκι 120.000 €.(ΔΔ)
- 70τ.μ., κατάστημα, επί λεωφ. Ρόδου - Λίνδου, 150.000 €.(ΔΔ)
- 71 τ.μ. υπόγεια απ/η με ράμπα πρ/ση Αννης Μαρίας 23.477 €
- 85 τ.μ. ισόγεια με αυλή αποθήκη Καρακόνερο 44.000 €.(διαμέρισμα)
- 90 τ.μ. ισόγεια απ/κη μαρ/βά Ροδίνι 60.000 €.(διαμέρισμα)
- 100 τ.μ. κατάστημα (μισθωμένο) Φαληράκι 220.000 €.(ΔΔ)
- 105 τ.μ.επί της λεωφόρου Ρόδου-Ασγούρου 308.000 €.(ΔΔ)

ΟΙΚΟΠΕΔΑ

- 480 τ.μ. Σ.Δ.1 οικόπεδο, Ανάληψη 280.000 €.(ΔΔ)
- 850 τ.μ. Σ.Δ.1 45.000 € Δαματριά
- 6.700 τ.μ. Ασγούρου 270.000 €
- 1 μερίδα Οικ/δου Συν/σμού Αποστέγασης - 1 μερίδα οικ. συν/σμού Απόλλων
- 1.330 τ.μ.εξ αδιαιρέτου με άδεια για 134 τ.μ. μεζ/τα 65.000 ευρώ στους Τρεις
- 21.300 τ.μ. Ασγούρου, 350.000 €
- 4.000 τ.μ. Κανδυλί 150.000 €
- 150 τ.μ. οικ/δο κτίζει 128 τ.μ. στο Χαράκι 50.000 €.(ΔΔ)
- 4.490 τ.μ. Φάνες 79.000 €, 300μ. από τη θάλασσα

ΕΝΟΙΚΙΑΖΟΝΤΑΙ:

1. Δυάρι στο 6ο χλμ. Ρόδου - Καλλιθέας 150 € και δωμάτιο με WC, 120 €
2. Studio (επ/νο) Σοφία Βέμπου 200 €
3. Αποθήκη 500τ.μ. (για οικοδομικά υλικά) στο 6ο χλμ. Ρόδου-Καλλιθέας ενοίκιο 350 €
4. Μονοκατοικία (επ/κή στέγη), λευφ. Ιαλυσού, 220τ.μ. οικόπεδο 750τ.μ. , 1.200 €
5. ΟΒΕΛΙΣΤΗΡΙΟ - SNACK BAR - ΝΙΟΧΩΡΙ (επιχείρηση)
6) 300 τ.μ. αποθήκη (Eden Rock Καλλιθέα), 1.300 €
7) 90 τ.μ. ημ/γειο κατάστημα 7 Βαγιές με ράμπα, 350 €
8) 180 τ.μ. μονοκατοικία σε 4 στρέμματα οικόπεδο, Ασγούρου, 1000 €
9) 30 τ.μ. κατάστημα στο εμπορικό κέντρο Μακέστα, 300 €
10) 50 τ.μ. ισόγειο, επιπλωμένο, με αυλή, Υψηλάντου, 250 €
11) 105 τ.μ. α' όρ. (3 υπν.) Νιοχώρι 450 ευρώ
- ΖΗΤΟΥΝΤΑΙ ΟΙΚΟΠΕΔΑ ΓΙΑ ΑΓΟΡΑ ΕΝΤΟΣ ΠΟΛΕΩΣ ΡΟΔΟΥ - ΚΟΣΚΙΝΟΥ - ΙΑΛΥΣΟ
- ΑΝΑΛΑΜΒΑΝΟΥΜΕ ΤΗΝ ΕΝΟΙΚΙΑΣΗ ΤΟΥ ΔΙΑΜΕΡΙΣΜΑΤΟΣ ΣΑΣ ΣΕ ΠΟΛΥ ΣΥΝΤΟΜΟ ΧΡΟΝΙΚΟ ΔΙΑΣΤΗΜΑ

ΡΕΝΑ ΒΑΖΟΥΚΟΥ & ΣΥΝΕΡΓΑΤΕΣ
(ΜΕΣΙΤΕΣ ΑΣΤΙΚΩΝ ΣΥΜΒΑΣΕΩΝ)
ΔΙΕΥΘ. ΓΡΑΦΕΙΟΥ ΔΗΜ. ΘΕΟΔΩΡΑΚΗ 3
ΩΡΕΣ ΛΕΙΤΟΥΡΓΙΑΣ ΓΡΑΦΕΙΟΥ 10-1 το πρωί καθημερινά.
Τηλ. (22410) 22943-28838 FAX: 28838 κινητό: 6945466773. Ολες τις ώρες της ημέρας και το Σαβ/κο
email.vazoukou@acn.gr
X5569-31/12

ΕΠΙΣΚΕΥΕΣ ΣΥΝΤΗΡΗΣΗ ΕΠΙΠΛΩΝ ΚΟΥΦΩΜΑΤΩΝ

Πληροφορίες τηλ. 6978845230
12760-15/12

ΠΩΛΕΙΤΑΙ ΣΤΙΣ ΚΑΛΥΘΙΕΣ

γκαρσονιέρα ανεξάρτητη και καινουργής 30 τ.μ., 33.000 ευρώ.
Πληροφορίες τηλ. 22410/21206, 4-9μ.μ.
4971-12/12

ΠΩΛΕΙΤΑΙ ή ΕΝΟΙΚΙΑΖΕΤΑΙ

ημιυπόγειος αποθήκη, 115 τ.μ., στην Ελ. Βενιζέλου, πίσω από την καφετέρια EL DIVINO, κατάλληλη για γραφεία ή και γκαρσονιέρες.
Πληρ. κ. Χατζηβασιλείου Τηλ. 6944726922
12718-15/12

ΕΝΟΙΚΙΑΖΕΤΑΙ

ΚΑΤΑΣΤΗΜΑ στην Παλιά Πόλη, στην οδό Πολυδώρου με Αγησάνδρου, διαμπερές
Πληροφορίες κ. Χατζηβασιλείου τηλ. 6944726922
12758-15/12

ΕΝΟΙΚΙΑΖΕΤΑΙ

ΣΤΟ ΚΕΝΤΡΟ ΤΗΣ ΠΟΛΗΣ επαγγελματικός χώρος, **αποκλειστικά** για πολυιατρείο ή μεμονωμένα ιατρεία, έτοιμος προς χρήση
Πληροφορίες τηλ. 6973495224
(ώρες 10.00- 14.00)
T6532-20/12

ΑΒΑΔΙΣΤΑ, ΑΒΑΣΑΝΙΣΤΑ

επιχείρηση στο σπίτι ή το χώρο σας. Αμεση κάλυψη θέσεων, ανεξάρτητης συνεργασίας.
Οχι ντίλερ, πλασιέ, πωλητές.
Ιντερνετ επιθυμητό.
Ημιαπασχόληση 500 - 1500 ευρώ, πλήρης απασχόληση 1500 - 6500 ευρώ. Bonus, προμήθειες 5%, πληρωμένες διακοπές.
Τμήμα εξυπηρέτησης συνεργατών
2241030078
www.umswork4you.com
T5431-15/12/2005

ΚΤΙΡΙΟ Α.Ε. ΠΩΛΗΣΕΙΣ ΑΚΙΝΗΤΩΝ

- Καταστήματα 47, 65, 88 τ.μ., στην οδό Δενδρινού (προέκταση Αννης Μαρίας) με αντίστοιχο υπόγειο χώρο
- Διαμερίσματα 104 τ.μ., 118τ.μ., 107 τ.μ., στην οδό Δενδρινού (προέκταση Αννης Μαρίας), με κεντρική αυτόνομη θέρμανση, αποθήκη και αποκλειστική θέση στάθμευσης αυτοκινήτου
- Διαμερίσματα 118τ.μ., και 112τ.μ., στην οδό Μιχαήλ Πετρίδη (στο ύψος ΜΗΔΕΙΑ) με αποθήκη και αποκλειστική θέση στάθμευσης αυτοκινήτου
- Μεζονέτα διώροφη με σοφίτα 190 τ.μ. στην Ιαλυσό

ΠΛΗΡΟΦΟΡΙΕΣ
ΑΝΑΣΤΑΣΙΟΣ ΑΤΣΙΔΗΣ
Στεφάνου Καζούλη 74 - Ρόδος
Τηλ. 22410/28616 - FAX 22410/37848
X5564-31/12

πωλήσεις

ΠΩΛΕΙΤΑΙ από ιδιώτη ισόγειο διαμέρισμα επί της Μιχαήλ Πετρίδη, 84 τ.μ., με μεγάλα αίθρια περιμετρικά) ηλιόλουστο, σχεδόν καινουργή, με άδεια οικοδομής, κανονικού διαμερίσματος. Τιμή 125.000 ευρώ. Πληρ. τηλ. 6945273837 κ. Νίκο 12717-15/12

ΜΕΓΑΛΗ ΕΥΚΑΙΡΙΑ πωλείται οικόπεδο 390 τ.μ., στην περιοχή Ανάληψης. Είναι εντός σχεδίου και έχει Σ.Δ. 0,6. Είναι σε φανταστική θέση και τιμάται 160.000 ευρώ.Πληρ. κ. Χαρκιανάκη τηλ. 6946163242 12783-18/12

ΠΩΛΟΥΝΤΑΙ στην παραλία Κιοτάρι μεζονέτες, ημιτελής και τελειωμένες των 80τ.μ. και 110τ.μ. σε 1000τ.μ. οικόπεδο σε κατασκευή πολυτελή. Δεκτά δάνεια. Πληρ. Διακογεωργίου Κάλλιστος. Πληροφορίες τηλ. 22410/29318 και 22410/78501 X5560-31/12

ΠΩΛΟΥΝΤΑΙ στην Κρεμαστή διαμερίσματα μεζονέτες στον παραλιακό δρόμο Κρεμαστής των 60τ.μ . και μεζονέτες των 120τ.μ με αυλή, πολυτελής κατασκευή. Δάνεια δεκτά. Πληρ. Διακογεωργίου Κάλλιστος τηλ. 22410/29318 και 22410/78501 X5560-31/12

ΠΩΛΕΙΤΑΙ κουτάβι θηλυκό, ΡΟΤΒΑΪΛΕΡ. Πληρ. κιν. 6936832323 12750-14/12

ΠΩΛΕΙΤΑΙ διαμέρισμα 110 τ.μ., μεταχειρισμένο, με 3 υπνοδωμάτια, κουζίνα, σαλόνι, λουτρό, ισόγειο με βεράντες, σε καλή κατάσταση, σε ήσυχη περιοχή στην οδό Σωτήρος στην Ιξιά - Ιαλυσός. Τιμή 120.000 ευρώ. Σταμάτης Μανωλάκος, πωλήσεις ακινήτων. Πληρ. τηλ. 22410/23815, 22410/78275 και 6945769958 12762-15/12

ΠΩΛΟΥΝΤΑΙ γκαρσονιέρες στην Ιξιά, Σωτήρος. Πληροφορίες τηλ. 6944258448 12788-20/12

ΠΩΛΟΥΝΤΑΙ επαγγελματικοί χώροι, στην οδό Βενιζ.η (δίπλα στο Ροδίων Παιδεία): α) Καταστήματα: για οποιαδήποτε χρήση επαγγελματική των 62τ.μ., και 125τ.μ., β) Γραφεία - Ιατρεία των 62 τ.μ. και 125τ.μ. γ) Αποθήκες των 62τ.μ. και 125τ.μ. Δεκτά δάνεια. Πληρ. Κάλλιστος Διακογεωργίου, τηλ. 22410/78501 και 22410/29318 X5560-31/12

ΠΩΛΕΙΤΑΙ διαμέρισμα 82 τ.μ. καθαρά, καινούργιο, ισόγειο, με δικό του πάρκινγκ, για οποιαδήποτε χρήση, 28ης Οκτωβρίου. Τιμή 145.000 ευρώ. Τηλ. 91141 και 6972826627 12716-18/12

ΕΥΚΑΙΡΙΑ! Μόνο για μια εβδομάδα ΠΩΛΟΥΝΤΑΙ από ιδιοκτήτη κατασκευαστή, οροφοδιαμερίσματα ετοιμοπαράδοτα του ενός ή δύο υπνοδωματίων σε νέα πολυκατοικία των 4 διαμερισμάτων στην Ιαλυσό (40 μ. από το νέο κολυμβητήριο, 10 λεπτά από τη θάλασσα, 100 μ. από τον κεντρικό δρόμο). Πολυτελής κατασκευή, αποκλειστική θέση στάθμευσης, ηλιακός θερμοσίφωνας, κεντρική θέρμανση, τρεις πλευρές ελεύθερες, θέα προς Φιλέρημο. Ιδιαίτερα προσεγμένος αρχιτεκτονικός σχεδιασμός. Μόνο 50.000 έως 100.000 ευρώ. Παράδοση διαμερισμάτων σε 45 ημέρες. Πληρ. τηλ. 22410/26972, 6945268254 και μετά την 7.00 μ.μ. 22410/68416 12799-21/12

ΠΩΛΟΥΝΤΑΙ ΣΕ ΤΙΜΗ ΕΥΚΑΙΡΙΑΣ ΛΟΓΩ ΑΝΑΧΩΡΗΣΗΣ:

1. Διώροφο παιδικό σουηδικό κρεβάτι
2. Καναπές τετραθέσιος που γίνεται κρεβάτι
3. Ηλεκτρική κουζίνα
4. Συρταριέτα ρούχων
5. Παπουτσοθήκη
6. Τηλεόραση SONY 21 ιντσών
7. Τραπέζι σαλονιού με δύο σκαμπό
8. Τραπέζι κουζίνας (που γίνεται τραπεζαρία) με τέσσερις καρέκλες - σουηδικό
9. Ντουλάπα αποθηκευτική σιδερένια για μπαλκόνι
10. Πλυντήριο ρούχων Pitsos 7 Kg
11. Ντουλάπι κουζίνας (1,20Χ0,70Χ0,40)

Πληρ. τηλ. 6976331062
12721-18/12

ΠΩΛΕΙΤΑΙ

Η/Υ PENTIUM 4-1,8 MHz (με over clocking στα 2,4 MHz), 512 MB RAM, modem 80 G σκληρός δίσκος, κάρτα δικτύου, κάρτα γραφικών Ge Force 5700 (256 MB RAM κάρτας) οθόνη CRT 17", CD-RW, DVD-R, πληκτρολόγιο καινούργιο, optical mouse, λόγω αγοράς καινούργιου Η/Υ. Τιμή 500 ευρώ
Τηλ. 6948880351 (19.00-21.00
απογευματινές ώρες μόνο)
Δοκιμή δεκτή
ΓΔ-20/12

ΠΩΛΟΥΝΤΑΙ ΠΟΛΥΤΕΛΗ & ΗΛΙΟΛΟΥΣΤΑ ΟΡΟΦΟΔΙΑΜΕΡΙΣΜΑΤΑ

ΕΠΙΦΑΝΕΙΑΣ 138τ.μ. - 120τ.μ. - 100τ.μ. - 50τ.μ.

ΜΕ ΑΠΕΡΙΟΡΙΣΤΗ ΘΕΑ ΚΑΙ ΜΕΓΑΛΕΣ ΒΕΡΑΝΤΕΣ ΓΩΝΙΑ Κ. ΥΔΡΑΙΟΥ & Κ. ΤΣΑΛΔΑΡΗ

ΔΑΝΕΙΑ ΔΕΚΤΑ

Πληροφορίες τηλ. 6977914567

(Πληροφορίες τιμών όχι από τηλέφωνο)
X128-30/12

αυτοκίνητα

ΠΩΛΕΙΤΑΙ ΜΕΡΣΕΝΤΕΣ Α140, τετράθυρη, χρώματος λευκού, σε άριστη κατάσταση, 9000 χλμ. Τηλ. 6944592930 12703-15/12

ΠΩΛΕΙΤΑΙ αυτοκίνητο TOYOTA CELICA μοντέλο '92, σε άριστη κατάσταση με φουλ εξτρά. Πληρ. τηλ. 6948804021 X159-14/12

ΕΥΚΑΙΡΙΑ! Πωλείται μηχανάκι 125 c.c. Πληροφορίες τηλ. 6944994465 ΓΔ-18/12

ΠΩΛΕΙΤΑΙ φρέζα FIAT σε άριστη κατάσταση, 1300 c.c., (βενζίνη), με 4 ταχύτητες και 1 όπισθεν. Πληρ. τηλ. 6944377387 2759-21/12

ΠΩΛΕΙΤΑΙ

αυτοκίνητο FIAT UNO, μοντέλο '90, σε καλή κατάσταση. Τιμή 1.000 ευρώ
Πληροφορίες τηλ. 22410/92925
12797-25/12

ΑΓΟΡΑΖΟΥΜΕ ΜΕΤΑΧΕΙΡΙΣΜΕΝΑ ΑΥΤΟΚΙΝΗΤΑ ΤΟΙΣ ΜΕΤΡΗΤΟΙΣ

ΜΟΝΤΕΛΑ 1999 έως σήμερα
Τηλ. 22410 - 60500
X5581-31/12

ΠΩΛΟΥΝΤΑΙ

αυτοκίνητα Renault Twingo και Daihatsu Move
Τηλ. 22410/87615
X5578-31/12

ΠΩΛΟΥΝΤΑΙ

ελαφρώς μεταχειρισμένα αυτοκίνητα παντός τύπου IX επιβατικά, αγροτικά, επαγγελματικά, φορτηγά.
- Ετοιμοπαράδοτα ή κατόπιν παραγγελίας.
- Παρέχουμε πιστοποιητικό ελέγχου καλής λειτουργίας και γραπτή εγγύηση ενός έτους.

Πώληση κονδρική - λιανική
- Παράδοση στο χώρο σας

Σημεία εξυπηρέτησης:
1. Θεμ. Σοφούλη 111, τηλ. 22410-21666
2. 7ο χλμ. Λεωφ. Ρόδου-Λίνδου, τηλ.22410-69135
3. 13ο χλμ. Ρόδου-Αεροδρομίου, τηλ.22410-98188

X5581-31/12

TZIORAS SMART CENTERS

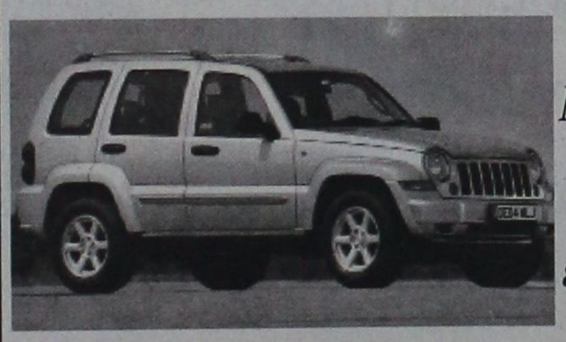

Μια πρόταση για όλους τους επαγγελματίες

Η ΤΖΙΩΡΑΣ ΙΩΑΝΝΗΣ & ΥΙΟΙ Ο.Ε. σας ανοίγει δρόμο με τις μακροχρόνιες μισθώσεις αυτοκινήτων γρήγορα και σωστά, προσφέροντάς σας περισσότερα πλεονεκτήματα.
**ΕΠΩΦΕΛΗΘΕΙΤΕ ΤΩΡΑ

ΠΡΟΟΔΟΣ μικρές αγγελίες μικρές αγγελίες ΠΡΟΟΔΟΣ

ζητήσεις

ΖΗΤΕΙΤΑΙ κοπέλα εμφανίσιμη για να εργαστεί σε ΙΝΤΕΡΝΕΤ ΚΑΦΕ. Τηλ. 6936699602 και 22410/25025
12641-15/12

ΖΗΤΕΙΤΑΙ οικόπεδο εντός σχεδίου για αγορά ή αντιπαροχή στις περιοχές Ιαλυσού - Κρεμαστής - Κοσκινού ή εντός σχεδίου στη Ρόδο. Πληρ. Διακογεωργίου Κάλλιστος. Τηλ. 22410/29318, 22410/78501
Χ5560-31/12

ΖΗΤΕΙΤΑΙ κοπέλα ελληνίδα για μίνι μάρκετ, να γνωρίζει τουλάχιστον αγγλικά. Πληρ. τηλ. 6936699602 και 22410/37247
2723-25/12

ΖΗΤΕΙΤΑΙ για αγορά μεζονέτα παλαιά ή νέα, μεταξύ Ρόδου - Ιαλυσού - Κοσκινού. Πληρ. τηλ. 6947374731
Χ5551-31/12

ΖΗΤΟΥΝΤΑΙ υπάλληλοι νέοι να έχουν τελειώσει το στρατιωτικό και νέες απόφοιτοι λυκείων ή τεχνικών σχολών για εργασία γραφείου. Θα προτιμηθούν οι γνωρίζοντες ξένες γλώσσες, λογιστικά, κομπιούτερ και οι έχοντες προϋπηρεσία σε πρακτορείο ταξιδίων. Πληρ. Τηλ. 22410 39781 - 3
Χ5562-31/12

ΖΗΤΕΙΤΑΙ
ΠΩΛΗΤΡΙΑ
για το κατάστημα STRASS
Πληροφορίες τηλ. 22410/20352
12766-16/12

ΑΠΟ ΤΕΧΝΙΚΗ ΕΤΑΙΡΙΑ
ΖΗΤΟΥΝΤΑΙ
- α) Τεχνίτες γυψοσανίδων
- β) Βοηθοί τεχνιτών γυψοσανίδων

Πληροφορίες τηλ. 22410/70242- 6944145073
T6549-31/12

ΓΡΑΦΙΣΤΑΣ
για μόνιμη απασχόληση, πλήρες ωράριο και γνώσεις Corel Draw, Photoshop, Illustrator.
Πληροφορίες: University Press
Τηλ.: 22410-39009 & 22410-75032
4991-20/12

CASAVIVA - KARANIKIS
ΖΗΤΕΙΤΑΙ
ΠΩΛΗΤΗΣ/Α, για το τμήμα επίπλων, με γνώσεις σχεδίου/διακόσμησης. Μισθός αναλόγως προσόντων.
Πληρ. τηλ. 22410/95076 κ. Κώστα
Χ153-31/12

ΜΑΘΗΜΑΤΑ

ΕΡΓΑΣΤΗΡΙΟ ΕΛΕΥΘΕΡΩΝ ΣΠΟΥΔΩΝ ΗΛΕΚΤΡΟΝΙΚΩΝ ΥΠΟΛΟΓΙΣΤΩΝ
Program PM
Ecdl Kids & Equal Skills
Για ΠΑΙΔΙΑ και ΕΝΗΛΙΚΕΣ
ΕΠΙΣΗΜΟ ΕΞΕΤΑΣΤΙΚΟ ΚΕΝΤΡΟ ΤΗΣ ECDL HELLAS
ΤΜΗΜΑΤΑ ΓΙΑ: Παιδιά, Ενήλικες, Αρχάριους, Επαγγελματίες
ΕΓΓΡΑΦΕΣ 1η ΣΕΠΤΕΜΒΡΙΟΥ
ECDL Diploma
Ανεύρεση Εργασίας
Αναδείξαμε 1ο μαθητή σε ολυμπιάδα Πληροφορικής
Μανόλης Ι. Σοφίλλας
Τηλ.(22410)31761
ΡΟΔΟΡΙΓΚΤΩΝΟΣ 91 - ΡΟΔΟΣ
Χ5554-31/12

ΜΟΝΩΣΕΙΣ
25 ΧΡΟΝΙΑ!
ΑΡΧΩΝ ΣΑΜΑΡΤΖΗΣ
Πληροφορίες τηλ. 22410/ 23030-22410/20021 και 6947374732
Χ5551-31/12

Από τα ξενοδοχεία «PEFKI ISLANDS RESORT» και «LINDIA THALASSA» στους Πεύκους
ΖΗΤΟΥΝΤΑΙ
ΚΑΜΑΡΙΕΡΕΣ ΓΙΑ ΤΗ ΣΕΖΟΝ 2006
(01/05/2006 - 31/10/2006)

Οι ενδιαφερόμενες θα πρέπει να έχουν προϋπηρεσία το λιγότερο 2 χρόνια
Για τη συμπλήρωση των αιτήσεων, θα πρέπει η ενδιαφερόμενη να έχει βιογραφικό ή να απευθυνθεί στο ξενοδοχείο «LINDIA THALASSA» καθημερινά 09.00-14.00 εκτός Κυριακής
Τηλ. 22440/29380 ή 6948271001 (κ. Σταυρούλη) και στο τηλέφωνο 22410/24018 πρωινές ώρες κ. Ιωαννίδη
Χ5596-16/2

ΞΕΝΟΔΟΧΕΙΟ ΚΑΛΛΙΘΕΑ ΜΑΡΕ ΠΑΛΛΑΣ
ΖΗΤΕΙΤΑΙ
ΠΡΟΣΩΠΙΚΟ όλων των ειδικοτήτων για σεζόν 2006
Πληροφορίες ώρες 10.00-13.00 στο τηλέφωνο 2241068729-68730
Χ150-31/12

ΠΩΛΕΙΤΑΙ ΑΠΟ ΙΔΙΩΤΗ:
ΜΟΝΟΚΑΤΟΙΚΙΑ ΔΙΩΡΟΦΗ
110 τ.μ., + 18 τ.μ. μπαλκόνια με φανταστική θέα θάλασσα (την βλέπετε καθισμένοι στο κρεβάτι σας), περιοχή παραλία Κρεμαστής.
Αποτελείται από τρία υπνοδωμάτια - δύο μπάνια - κουζίνα - τραπεζαρία - καθιστικό - σαλόνι. Επίσης έχει κεντρική θέρμανση κομπλέ και τζάκι.
Τιμή 190.000 ευρώ
Τηλ. 6945-273837 κ. Νίκο
4985-13/12

ΠΩΛΟΥΝΤΑΙ ΑΠΟ ΙΔΙΩΤΗ:
Α) ΟΡΟΦΟΔΙΑΜΕΡΙΣΜΑ ισόγειο 98 τ.μ., με περιμετρικά μεγάλα αίθρια (πλιόλουστο) σχεδόν καινούργιο με επίσημη οικοδομική άδεια διαμερίσματος (επί της Μιχαήλ Πετρίδη)
Τιμή 165.000 ευρώ
Β) ΚΑΤΑΣΤΗΜΑ 60 τ.μ. ισόγειο επί της Μιχαήλ Πετρίδη σχεδόν καινούργιο (δυνατότητα μίσθωσης τουλάχιστον 800 ευρώ) με μεγάλο χώρο αίθριων έμπροσθεν του δια κατασκευή πέργολων.
Τιμή 98.000 ευρώ
Τηλ. 6945-273837 κ. Νίκο
4985-13/12

ΠΩΛΟΥΝΤΑΙ
ΜΟΝΟ ΑΠΟ ΤΟ ΓΡΑΦΕΙΟ ΜΑΣ
- Σας παρακαλούμε να συγκρίνετε τις δικές μας τιμές με όλες τις άλλες

1) Κτήμα 4.000 τ.μ., περιοχή Κοσκινού, πάνω από το φυτώριο, με φανταστική θέα.
2) Ισόγειο 3άρι με επέκταση 4άρι, με τεράστια αυλή, σε πολύ καλή τοποθεσία εντός πόλεως
3) Οικόπεδο 300 τ.μ., πλησίον Αγίας Αναστασίας
4) Μονοκατοικία 140τ.μ., με κήπο, εντός πόλεως
5) Διαμέρισμα 130 τ.μ., πλησίον Αγίου Ιωάννου
6) Διαμέρισμα 220 τ.μ., στην οδό Πίνδου (Μόντε Σμιθ) με 2 τζάκια, κλπ.
7) Γκαρσονιέρες στις Καλυθιές, μόνο 32.000 ευρώ
8) Διαμέρισμα τριάρι ανεξάρτητο, 60 τ.μ., μόνο 45.000 ευρώ.
9) Δύο μεζονέτες σε μπετά στα Μαριτσά, με 1500 τ.μ. εκάστη.
10) Μεζονέτες στ' Ασγούρου, με οικόπεδο 1500 τ.μ. σε μπετά.
11) Κτήματα 4000 τ.μ., στην περιοχή Καλλιθέας (Κοσκινού) με θέα τη θάλασσα
12) Γκαρσονιέρα στο Ροδίνι 50 τ.μ.
13) Μεζονέτα με οικόπεδο 1000 τ.μ., σε γιαπί ή έτοιμη, ακριβώς απέναντι από τη θάλασσα, απόσταση 10 μ., παραλία Ιαλυσού
14) Μεζονέτες Κοσκινού με 700 τ.μ. οικόπεδο

Γ. ΝΕΟΦΥΤΟΥ
ΞΑΝΘΟΥ 15 Α - ΤΗΛ. 21434
Χ5553-31/12

ΜΕΓΑΛΗ ΠΡΟΣΦΟΡΑ
Αγοράστε Η/Υ σε πολύ χαμηλές τιμές

- Η/Υ Celeron 2,4GHz - TWINMOS 256MB DDR RAM - 40 GB Hard Disk WD ATA100 189€
- Η/Υ Celeron 2,8GHz - TWINMOS 512MB DDR RAM - 80 GB Hard Disk WD SATA 229€
- Οθόνη Philips 15" CRT 49€
- Οθόνη NEC 17" CRT 79€

Βασική σύνθεση των Η/Υ: Motherboard GigaByte - Κάρτα ήχου on board - Κάρτα γραφικών on board - Κάρτα δικτύου 10/100 on board - Floppy Drive - DVD ROM Drive - Modem 56K - Δωρεάν συνδρομή Ιντερνετ αορίστου χρόνου.

Η ιδανική λύση για μηχανογράφηση χώρων εργασίας ή για να κάνετε τα πρώτα σας βήματα στον μαγικό κόσμο των Η/Υ και του Ιντερνετ.

Όλες οι συσκευές είναι ελαφρώς μεταχειρισμένες από την εταιρία μας, έχουν ελεγχθεί και πιστοποιηθεί από τους τεχνικούς μας και καλύπτονται από εγγύηση 1 έτους. Στις τιμές δεν περιλαμβάνεται ΦΠΑ 13%

Νέες Τεχνολογίες Ρόδου
Τηλ. επικοινωνίας 6948890025 - 2241042137
Χ155-31/12

Από τα ξενοδοχεία «PEFKI ISLANDS RESORT» και «LINDIA THALASSA» στους Πεύκους
ΖΗΤΕΙΤΑΙ
ΠΡΟΣΩΠΙΚΟ ΟΛΩΝ ΤΩΝ ΕΙΔΙΚΟΤΗΤΩΝ
για την περίοδο (01/05/2006 έως 31/10/2006) και από (15/06/2006 έως 15/09/2006).

Οι ενδιαφερόμενοι θα πρέπει να έχουν καλή γνώση της αγγλικής γλώσσας και προϋπηρεσία το λιγότερο 2 χρόνια
Για τη συμπλήρωση των αιτήσεων, θα πρέπει ο/η ενδιαφερόμενος/η να έχει βιογραφικό ή να απευθυνθεί στο ξενοδοχείο «LINDIA THALASSA» καθημερινά 09.00-14.00 ή με e-mail:pefkislands@rho.forthnet.gr
ή ταχυδρομικώς Χειμάρρας 70Α - Ρόδος 85100
Τηλ. 22440/29380 - 22440/48181 - ΦΑΞ 22440/48416
T6179-14/1/2006

i'm lovin' it
Το αγαπημένο σας εστιατόριο ανοίγει σύντομα και πάλι στην πόλη της Ρόδου
Η McDonald's Hellas
ΖΗΤΑ
ΝΕΟΥΣ/ΝΕΕΣ 20-30 ετών

για την κάλυψη των θέσεων Προσωπικού Εστιατορίων στο εστιατόριο της εταιρείας.

Η αναρρίχηση σε καλύτερες θέσεις εξαρτάται πλήρως από την αποτελεσματικότητα που θα επιδείξουν οι νέοι εργαζόμενοι στα καθήκοντά τους.

Απαιτούμενα προσόντα είναι:
- Πολύ καλή γνώση Αγγλικών
- Ομαδικό πνεύμα, όρεξη για εργασία και πρωτοβουλία
- Απολυτήριο Λυκείου τουλάχιστον (Υποψήφιοι που θα διαθέτουν Πτυχίο ΑΕΙ ή ΤΕΙ ή αντίστοιχη πείρα από άλλους εργασιακούς χώρους θα αξιολογηθούν για θέσεις Υπευθύνων Βάρδιας)
- Γρήγορη απορρόφηση νέας εφαρμοσμένης γνώσης

Προσφέρεται
- Ευέλικτο, κυλιόμενο ωράριο για μερική απασχόληση
- Δυναμικό νεανικό περιβάλλον εργασίας
- Ανταγωνιστικό πακέτο αποδοχών
- Διαρκής εκπαίδευση στην τεχνογνωσία της εταιρίας και στην εξυπηρέτηση πελατών

Εάν είστε σίγουροι ότι έχετε το κατάλληλο προφίλ, μπορείτε να στείλετε βιογραφικό σημείωμα στη διεύθυνση με κωδικό Π.Ε:
McDonald's Hellas
Κηφισίας 282
152 32 Χαλάνδρι- Αθήνα
Υπόψη Δ/νσης Ανθρ.Δυναμικού
ή στο fax: 2106873270
ή στο e-mail: claire.psarra@gr.mcd.com
ΧΛ

ΧΑΛΚΙΝΟΙ ΗΛΙΑΚΟΙ "SONNE ΑΞΙΟΝ" 50 ΧΡΟΝΙΑ ΕΓΓΥΗΣΗ


από 950 €
ΗΛΙΑΚΑ DURATHERM
από 700 €
ΞΥΛΟΣΟΜΠΕΣ ΤΖΑΚΙΑ ΜΑΤΕΜΕΝΙΑ

από 180 €

ΚΕΝΤΡΙΚΗ ΘΕΡΜΑΝΣΗ

από 2000 €
ΜΕ ΜΑΤΕΜΕΝΙΟ ΛΕΒΗΤΑ 30,000 KCL/H 5 ΣΩΜΑΤΑ ΠΑΝΕΛ 60Χ100 1 ΣΩΜΑ 45Χ45, ΚΑΥΣΤΗΡΑ ΚΥΚΛΟΦΟΡΗΤΗ, ΔΟΧΕΙΟ ΔΙΑΣΤΟΛΗΣ ΘΕΡΜΟΣΤΑΤΗ ΧΩΡΟΥ ΚΑΙ ΟΛΑ ΤΑ ΥΛΙΚΑ ΣΥΝΔΕΣΗΣ ΕΚΤΟΣ ΣΩΛΗΝΩΣΕΙΣ ΚΑΙ ΚΑΜΙΝΑΔΑ
- ΑΝΤΛΙΕΣ-ΠΙΕΣΤΙΚΑ
- ΘΕΡΜΟΠΟΜΠΟΙ
- ΑΝΤΑΛΛΑΚΤΙΚΑ ΚΑΥΣΤΗΡΩΝ

ΣΥΝΤΗΡΗΣΕΙΣ ΚΑΥΣΤΗΡΩΝ

ΔΙΑΚΟΛΑΜΠΡΙΑΝΟΣ ΗΛΙΑΣ
Κ. ΤΣΑΛΔΑΡΗ 14 ΡΟΔΟΣ
ΤΗΛ. 22410-39420, ΚΙΝ. 6932 852714
Χ108-31/12

ΠΩΛΕΙΤΑΙ ΦΟΥΣΚΩΤΟ ΣΚΑΦΟΣ
OLYMPIC 595 με Yamaha 150 hp εφεδρικό Evinrude 15 hp treiler EZ loader βυθόμετρο, VHF, τέντα πλεύσης - πλιού, ντουσιέρα με 50 λίτρα νερό, πλήρες σετ σωστικών, κλπ.
ΤΙΜΗ 20.000 ΕΥΡΩ


Πληροφορίες τηλ. 6932163802
12767-20/12

ΠΩΛΕΙΤΑΙ ΑΠΟΘΗΚΗ
εντός πόλεως Ρόδου επί της Καποδιστρίου (περιοχή παλαιά ΚΑΪΡ) 488 τ.μ., και ύψους 4,75 μ. Δυνατή η είσοδος φορτηγού και η κυκλοφορία κλαρκ. Υπάρχει ήδη εγκαταστημένη γερανογέφυρα για φορτοεκφόρτωση εμπορευμάτων
Πληροφορίες 22410/34526 από 10.00 έως 14.00
T6539-24/12

ΞΕΝΟΔΟΧΕΙΟ ΚΑΛΛΙΘΕΑ ΜΑΡΕ ΠΑΛΛΑΣ
ΖΗΤΟΥΝΤΑΙ
1) ΥΠΑΛΛΗΛΟΣ ΥΠΟΔΟΧΗΣ (νυχτερινός) και
2) ΥΠΑΛΛΗΛΟΣ ΥΠΟΔΟΧΗΣ που να γνωρίζει αγγλικά, γερμανικά, γαλλικά και ιταλικά
Πληροφορίες ώρες 10.00-13.00 στο τηλέφωνο 2241068729 & 22410/68730
Χ140-31/12

ΟΙΚΟΔΟΜΙΚΕΣ ΕΠΙΧΕΙΡΗΣΕΙΣ
ΔΙΑΚΟΓΕΩΡΓΙΟΥ ΚΑΛΛΙΣΤΟΣ
ΕΘΝ.ΑΝΤΙΣΤΑΣΕΩΣ 11
(πρώην Άννης Μαρίας)

ΠΩΛΗΣΕΙΣ ΔΙΑΜΕΡΙΣΜΑΤΩΝ - ΚΑΤΑΣΤΗΜΑΤΑ - ΑΠΟΘΗΚΕΣ - ΑΝΤΑΛΛΑΓΕΣ ΑΚΙΝΗΤΩΝ - ΑΓΟΡΕΣ ΟΙΚΟΠΕΔΩΝ
ΑΝΑΛΑΜΒΑΝΟΥΜΕ ΑΝΤΙΠΑΡΟΧΕΣ

ΠΩΛΟΥΝΤΑΙ διαμερίσματα λουξ κατασκευής με απεριόριστη θέα. Τα διαμερίσματα διαθέτουν θωρακισμένες πόρτες, εντοιχισμένες κουζίνες, ντουλάπες εντοιχισμένες, νιπτήρα με ντουλάπι, κεντρική θέρμανση αυτόνομη - ανοιγόμενα ανακλινόμενα κουφώματα με διπλά τζάμια, σίτες ρολά - υδραυλικό ασανσέρ, τριφασικό ρεύμα. Όλοι οι χώροι σπατουλαριστοί, εσωτερικές πόρτες MDF με σχέδιο.
ΔΙΑΜΕΡΙΣΜΑΤΑ ΕΠΙ ΤΗΣ:
1) ΠΩΛΟΥΝΤΑΙ διαμερίσματα επί της οδού Χαραλάμπους στο πάρκο, των 105, 125τ.μ., διαμερίσματα τριάρια - τεσσάρια.
2) ΟΙΚΟΔΟΜΗ υπό ανέγερση επί της οδού Κ. Παλαιολόγου και Θεοτοκοπούλου διαμερίσματα 2άρια, 3άρια, 4άρια καταστήματα.
3) ΕΠΙ της οδού Μ. Κων/νου - Κ. Παλαιολόγου, γραφείο - ιατρείο 70τ.μ.
4) ΑΠΟΘΗΚΕΣ
Πλησίον Στ. Κωτιάδη 120τ.μ., λ. Καλλιθέας (Καρακόνερο) 80-300 τ.μ.
5) ΠΩΛΟΥΝΤΑΙ στην παραλία Κιοτάρι μεζονέτες, ημιτελής και τελειωμένες των 80τ.μ. και 110τ.μ. σε 1000 τ.μ. οικόπεδο, πολυτελούς κατασκευής.

✓ Οι πωλήσεις μπορούν να γίνουν και με όλα τα δάνεια τραπεζών και οργανισμών
✓ Αναλαμβάνουμε ΑΝΤΙΠΑΡΟΧΕΣ και ΑΓΟΡΕΣ ΟΙΚΟΠΕΔΩΝ
✓ Δεχόμαστε ανταλλαγές ακινήτων

ΔΙΑΚΟΓΕΩΡΓΙΟΥ ΚΑΛΛΙΣΤΟΣ
Τηλ. 22410/29318 - 22410/78501-
FAX.22410/34598 - 22410/78502
Χ5560-31/12

ΔΡΟΜΟΛΟΓΙΑ ΔΕΚΕΜΒΡΙΟΥ 2005

H/F AEGLI
MANDRAKI / ΜΑΝΔΡΑΚΙ

ΔΡΟΜΟΛΟΓΙΑ ΤΟΥ Υ/Γ ΑΙΓΛΗ ΠΡΟΣ ΤΗΛΟ - ΝΙΣΥΡΟ - ΚΩ

Για την εξυπηρέτηση των κατοίκων της Τήλου και της Νισύρου, η εταιρία μας δρομολόγησε χωρίς επιδότηση, το Υ/Γ ΑΙΓΛΗ **κάθε Τρίτη και Σάββατο** για Σύμη - Τήλο - Νίσυρο - Κω και επιστροφή αυθημερόν.

Αναχώρηση από Ρόδο στις 08.00
και από Κω στις 13.00

Εκπτωση 30% σε όλους τους επιβάτες.

Πληροφορίες στα τηλέφωνα: 22410 37769, 77760

10 ΔΕΚΕΜΒΡΙΟΥ ΣΑΒΒΑΤΟ	08.00	ΡΟΔΟ - ΣΥΜΗ
	09.00	ΣΥΜΗ - ΤΗΛΟ
	10.00	ΤΗΛΟ - ΝΙΣΥΡΟ
	10.50	ΝΙΣΥΡΟ - ΚΩ
	13.00	ΚΩ - ΝΙΣΥΡΟ
	14.00	ΝΙΣΥΡΟ - ΤΗΛΟ
	14.50	ΤΗΛΟ - ΣΥΜΗ
	16.00	ΣΥΜΗ - ΡΟΔΟ
11 ΔΕΚΕΜΒΡΙΟΥ ΚΥΡΙΑΚΗ	09.00	ΡΟΔΟ - ΠΑΝΟΡΜΙΤΗ
	11.30	ΠΑΝΟΡΜΙΤΗ - ΣΥΜΗ
	16.00	ΣΥΜΗ - ΡΟΔΟ
12 ΔΕΚΕΜΒΡΙΟΥ ΔΕΥΤΕΡΑ	08.30	ΡΟΔΟ-ΜΑΡΜΑΡΑ
	15.30	ΜΑΡΜΑΡΑ-ΡΟΔΟ
13 ΔΕΚΕΜΒΡΙΟΥ ΤΡΙΤΗ	08.00	ΡΟΔΟ - ΣΥΜΗ
	09.00	ΣΥΜΗ - ΤΗΛΟ
	10.00	ΤΗΛΟ - ΝΙΣΥΡΟ
	10.50	ΝΙΣΥΡΟ - ΚΩ
	13.00	ΚΩ - ΝΙΣΥΡΟ
	14.00	ΝΙΣΥΡΟ - ΤΗΛΟ
	14.50	ΤΗΛΟ - ΣΥΜΗ
	16.00	ΣΥΜΗ - ΡΟΔΟ
14 ΔΕΚΕΜΒΡΙΟΥ ΤΕΤΑΡΤΗ	-	
15 ΔΕΚΕΜΒΡΙΟΥ ΠΕΜΠΤΗ	08.30	ΡΟΔΟ-ΜΑΡΜΑΡΑ
	15.30	ΜΑΡΜΑΡΑ-ΡΟΔΟ
16 ΔΕΚΕΜΒΡΙΟΥ ΠΑΡΑΣΚΕΥΗ	08.15	ΡΟΔΟ –ΣΥΜΗ
	09.30	ΣΥΜΗ-ΡΟΔΟ
	14.30	ΡΟΔΟ –ΣΥΜΗ
	15.45	ΣΥΜΗ-ΡΟΔΟ
17 ΔΕΚΕΜΒΡΙΟΥ ΣΑΒΒΑΤΟ	08.00	ΡΟΔΟ - ΣΥΜΗ
	09.00	ΣΥΜΗ - ΤΗΛΟ
	10.00	ΤΗΛΟ - ΝΙΣΥΡΟ
	10.50	ΝΙΣΥΡΟ - ΚΩ
	13.00	ΚΩ - ΝΙΣΥΡΟ
	14.00	ΝΙΣΥΡΟ - ΤΗΛΟ
	14.50	ΤΗΛΟ - ΣΥΜΗ
	16.00	ΣΥΜΗ - ΡΟΔΟ
18 ΔΕΚΕΜΒΡΙΟΥ ΚΥΡΙΑΚΗ	09.00	ΡΟΔΟ - ΠΑΝΟΡΜΙΤΗ
	11.30	ΠΑΝΟΡΜΙΤΗ - ΣΥΜΗ
	16.00	ΣΥΜΗ - ΡΟΔΟ
19 ΔΕΚΕΜΒΡΙΟΥ ΔΕΥΤΕΡΑ	08.30	ΡΟΔΟ-ΜΑΡΜΑΡΑ
	15.30	ΜΑΡΜΑΡΑ-ΡΟΔΟ
20 ΔΕΚΕΜΒΡΙΟΥ ΤΡΙΤΗ	-	
21 ΔΕΚΕΜΒΡΙΟΥ ΤΕΤΑΡΤΗ	-	
22 ΔΕΚΕΜΒΡΙΟΥ ΠΕΜΠΤΗ	-	
23 ΔΕΚΕΜΒΡΙΟΥ ΠΑΡΑΣΚΕΥΗ	-	
24 ΔΕΚΕΜΒΡΙΟΥ ΣΑΒΒΑΤΟ	-	
25 ΔΕΚΕΜΒΡΙΟΥ ΚΥΡΙΑΚΗ	-	
26 ΔΕΚΕΜΒΡΙΟΥ ΔΕΥΤΕΡΑ	-	
27 ΔΕΚΕΜΒΡΙΟΥ ΤΡΙΤΗ	-	
28 ΔΕΚΕΜΒΡΙΟΥ ΤΕΤΑΡΤΗ	-	
29 ΔΕΚΕΜΒΡΙΟΥ ΠΕΜΠΤΗ	-	
30 ΔΕΚΕΜΒΡΙΟΥ ΠΑΡΑΣΚΕΥΗ	-	
31 ΔΕΚΕΜΒΡΙΟΥ ΣΑΒΒΑΤΟ	-	

Τα δρομολόγια μπορούν να τροποποιηθούν λόγω εκτάκτων καιρικών συνθηκών

FERRY SYMI
MAIN PORT / ΚΕΝΤΡΙΚΟ ΛΙΜΑΝΙ

10 ΔΕΚΕΜΒΡΙΟΥ ΣΑΒΒΑΤΟ	07.30	ΣΥΜΗ-ΡΟΔΟ
	15.30	ΡΟΔΟ-ΣΥΜΗ
11 ΔΕΚΕΜΒΡΙΟΥ ΚΥΡΙΑΚΗ		
12 ΔΕΚΕΜΒΡΙΟΥ ΔΕΥΤΕΡΑ	07.30	ΣΥΜΗ-ΡΟΔΟ
	15.30	ΡΟΔΟ-ΣΥΜΗ
13 ΔΕΚΕΜΒΡΙΟΥ ΤΡΙΤΗ	-	
14 ΔΕΚΕΜΒΡΙΟΥ ΤΕΤΑΡΤΗ	-	
15 ΔΕΚΕΜΒΡΙΟΥ ΠΕΜΠΤΗ	07.30	ΣΥΜΗ-ΡΟΔΟ
	15.30	ΡΟΔΟ-ΣΥΜΗ
16 ΔΕΚΕΜΒΡΙΟΥ ΠΑΡΑΣΚΕΥΗ	-	
17 ΔΕΚΕΜΒΡΙΟΥ ΣΑΒΒΑΤΟ	07.30	ΣΥΜΗ-ΡΟΔΟ
	15.30	ΡΟΔΟ-ΣΥΜΗ
18 ΔΕΚΕΜΒΡΙΟΥ ΚΥΡΙΑΚΗ	-	
19 ΔΕΚΕΜΒΡΙΟΥ ΔΕΥΤΕΡΑ	07.30	ΣΥΜΗ-ΡΟΔΟ
	15.30	ΡΟΔΟ-ΣΥΜΗ
20 ΔΕΚΕΜΒΡΙΟΥ ΤΡΙΤΗ	-	
21 ΔΕΚΕΜΒΡΙΟΥ ΤΕΤΑΡΤΗ	07.30	ΣΥΜΗ-ΡΟΔΟ
	15.30	ΡΟΔΟ-ΣΥΜΗ
22 ΔΕΚΕΜΒΡΙΟΥ ΠΕΜΠΤΗ	-	
23 ΔΕΚΕΜΒΡΙΟΥ ΠΑΡΑΣΚΕΥΗ	07.30	ΣΥΜΗ-ΡΟΔΟ
	15.30	ΡΟΔΟ-ΣΥΜΗ
24 ΔΕΚΕΜΒΡΙΟΥ ΣΑΒΒΑΤΟ	07.30	ΣΥΜΗ-ΡΟΔΟ
	15.30	ΡΟΔΟ-ΣΥΜΗ
25 ΔΕΚΕΜΒΡΙΟΥ ΚΥΡΙΑΚΗ	-	
26 ΔΕΚΕΜΒΡΙΟΥ ΔΕΥΤΕΡΑ	-	
27 ΔΕΚΕΜΒΡΙΟΥ ΤΡΙΤΗ	07.30	ΣΥΜΗ-ΡΟΔΟ
	15.30	ΡΟΔΟ-ΣΥΜΗ
28 ΔΕΚΕΜΒΡΙΟΥ ΤΕΤΑΡΤΗ	-	
29 ΔΕΚΕΜΒΡΙΟΥ ΠΕΜΠΤΗ	07.30	ΣΥΜΗ-ΡΟΔΟ
	15.30	ΡΟΔΟ-ΣΥΜΗ
30 ΔΕΚΕΜΒΡΙΟΥ ΠΑΡΑΣΚΕΥΗ	-	
31 ΔΕΚΕΜΒΡΙΟΥ ΣΑΒΒΑΤΟ	07.30	ΣΥΜΗ-ΡΟΔΟ
	15.30	ΡΟΔΟ-ΣΥΜΗ

Your fastest way to Symi...
www.anes.gr
ANES
Χ5574-31/12

ΕΚΔΟΣΗ ΕΙΣΙΤΗΡΙΩΝ ΣΤΑ ΓΡΑΦΕΙΑ ΤΗΣ ΕΤΑΙΡΕΙΑΣ Η ΜΙΑ ΩΡΑ ΠΡΙΝ ΤΗΝ ΑΝΑΧΩΡΗΣΗ ΕΞΩ ΑΠ'ΤΟ ΠΛΟΙΟ
THE TICKETS ARE ISSUED AT OUR OFFICE OR AT THE POINT OF DEPARTURE ONE HOUR BEFORE THE SCHEDULED DEPARTURE TIME

Head office:
Symi: Tel 22460 71444 - 71100 Fax 22460 71373
Rhodes: 88 Australia St Tel 22410 37769 - 77760 Fax 22410 34493

ΑΝΑΚΟΙΝΩΣΗ

ΙΑΤΡΙΚΟΣ ΣΥΛΛΟΓΟΣ ΡΟΔΟΥ

Η ζωή ενός λαού δεν είναι δυνατή χωρίς τις αντιλήψεις, τα ιδανικά, την πολιτισμική του κληρονομιά, την παράδοση, την ίδια την ιστορία.

«Η ιστορία της Υγείας στα Δωδεκάνησα το πρώτο μισό του 20ου αιώνα»
του Κώστα Κογιόπουλου
ιατρού - συγγραφέα - ερευνητή

Μια μοναδική συνάντηση Ιστορίας, Επιστήμης και Κοινωνικής ζωής στα Δωδεκάνησα.

Σε όλα τα βιβλιοπωλεία της πόλης μας
463 μεγάλες σελίδες,
200 ανέκδοτες φωτογραφίες.

Τιμή διάθεσης 30 ευρώ

Έκδοση **Ιατρικού Συλλόγου Ρόδου**

X5595-10/1

Ευχαριστήριο

Ευχαριστούμε θερμά τους δημοσιογράφους της Ρόδου, την Ενωση Συντακτών Ημερησίων Εφημερίδων Πελοποννήσου, Ηπείρου και Νήσων, το Δήμο Νότιας Ρόδου, το Δήμο Νισύρου, τους βουλευτές του νομού και ιδιαίτερα τον υπουργό Αιγαίου και Νησιωτικής Πολιτικής Αριστοτέλη Παυλίδη, το Σύλλογο Γυναικών Προφύλιας, το Σύλλογο Νισυρίων Ρόδου, το Σύλλογο Νισυρίων Αθήνας, το Σύλλογο Γυναικών Τήλου, το Σύλλογο Εργαζομένων του Νοσοκομείου της Ρόδου, το ιατρικό και νοσηλευτικό προσωπικό της κλινικής «Λούρου» καθώς και το ιατρικό και νοσηλευτικό προσωπικό του τμήματος χημειοθεραπείας του Νοσοκομείου Αλεξάνδρας, όλο το ιατρικό και νοσηλευτικό προσωπικό της Α' Παθολογικής Κλινικής του Νοσοκομείου της Ρόδου, τον κ. Κώστα Χαρτοφύλλη πρώην λιμενάρχη Ρόδου και όλους όσους με οποιονδήποτε τρόπο μας συμπαραστάθηκαν στη δύσκολη περίοδο της ασθένειας και στο βαρύ πένθος για το χαμό της μονάκριβης κόρης μας **ΤΣΑΜΠΙΚΑΣ ΑΥΓΟΥΣΤΗ.**

Η Τσαμπίκα ήθελε ιδιαιτέρως να ευχαριστήσει τους συναδέλφους της δημοσιογράφους και την Ενωση Συντακτών Ημερησίων Εφημερίδων Πελοποννήσου, Ηπείρου και Νήσων για τη συμπαράστασή τους κατά την πολύμηνη νοσηλεία της.

Οι γονείς
Θωμάς και Μαρία Αυγουστή
Η αδελφή Αγγελική

ΓΔ-14/12

Απώλεια

Χάθηκε σκυλί ημίαιμο, θηλυκό, μεσαίου μεγέθους, μαύρου χρώματος και μεγάλης ηλικίας στους Αγίους Αναργύρους.
Τηλ. 22410-29923, 6972120462

12785-20/12



Απώλεια

Απωλέσθη σκυλάκι κανίς, μικρό, θηλυκό, 3 ετών, λευκό. Ακούει στο όνομα Ζουζούκα με κόκκινο περιλαίμιο. Ο ευρών θα αμειφθεί.
Τηλ. 22410-67285, 6938961016

12786-20/12

Ε.Μ.Δ.Υ.Δ.Α.Σ.

ΔΩΔ/ΣΟΥ
ΕΝΩΣΕΩΝ ΜΗΧΑΝΙΚΩΝ ΔΗΜΟΣΙΩΝ ΥΠΑΛΛΗΛΩΝ ΔΙΠΛΩΜΑΤΟΥΧΩΝ ΑΝΩΤΑΤΩΝ ΣΧΟΛΩΝ

ΠΑΝΤΕΧΝΙΚΗ ΑΠΕΡΓΙΑ 15/12/05
ΣΥΓΚΕΝΤΡΩΣΗ ΣΤΟ ΑΚΤΑΙΟΝ 11 π.μ.

Αγαπητοί συνάδελφοι,

Το Δ.Σ. της ΕΜΔΥΔΑΣ ΔΩΔ/ΣΟΥ καλεί τα μέλη του να συμμετάσχουν στην 24ωρη παντεχνική πανελλαδική απεργία την Πέμπτη 15/12/2005 και στην συγκέντρωση που θα πραγματοποιηθεί στο ΑΚΤΑΙΟΝ στις 11 π.μ. (στην αίθουσα του 1ου ορόφου).

Στην συγκέντρωση θα συζητηθούν τα γενικότερα προβλήματα των μηχανικών και ειδικότερα του κλάδου μας. Θα γίνει ανασκόπηση της μέχρι τώρα πορείας των απεργιακών κινητοποιήσεων και οι τρόποι συνέχισής τους.

Οι μέχρι τώρα απεργίες και στάσεις εργασίας έχουν στεφθεί με πολύ μεγάλη επιτυχία με ποσοστό συμμετοχής των μελών μας άνω του 70% και την ματαίωση στο νομό μας δύο δημοπρασιών.

Συνεχίζουμε τις κινητοποιήσεις με τα ίδια αιτήματα και το ακόλουθο πρόγραμμα:

Πέμπτη 15/12/2005 24ωρη πανελλαδική απεργία
Δευτέρα 19/12/2005 4ωρη πανελλαδική στάση εργασίας
Πέμπτη 22/12/2005 4ωρη πανελλαδική στάση εργασίας

Οι 4ωρες στάσεις εργασίας είναι από την έναρξη του ωραρίου.

Για το Δ.Σ.

Ο πρόεδρος
Κωνσταντίνος Λ. Τρέχας
Πολιτικός Μηχανικός

Η γραμματέας
Βάσω Σταυρούλη
Τοπογράφος Μηχανικός

ΧΛ-14/12

ΡΟΔΙΑΚΗ ΛΕΣΧΗ

Προκλήση

Εχουμε την τιμή να σας προσκαλέσουμε στην ομιλία που θα πραγματοποιηθεί
την Τετάρτη 14 Δεκεμβρίου 2005
και ώρα 6 μ.μ.
στην αίθουσα διαλέξεων του Κέντρου
«ΑΚΤΑΙΟΝ»
Ομιλητής θα είναι ο συμπολίτης μας
κ. Γεώργιος Βούης
με θέμα:

«Ο πολιτισμός των Ελλήνων - θεμέλιο του Ευρωπαϊκού Πολιτισμού»

Θα γίνει αναφορά στο Quattrocento, από τον Μεσαίωνα στην Αναγέννηση.

Η παρουσία σας θα μας τιμήσει ιδιαίτερα.

Μετά τιμής
Το διοικητικό συμβούλιο

12789-14/12

LANE

ΚΕΝΤΡΙΚΟ ΠΡΑΚΤΟΡΕΙΟ ΡΟΔΟΥ
ΣΤΕΦΑΝΑΚΗ

Zorpidis

ΤΟΥΡΙΣΤΙΚΟΣ ΟΡΓΑΝΙΣΜΟΣ

...ΜΙΑ ΑΓΚΑΛΙΑ ΟΛΟΣ Ο ΚΟΣΜΟΣ

ΧΡΙΣΤΟΥΓΕΝΝΑ ΠΡΩΤΟΧΡΟΝΙΑ ΘΕΟΦΑΝΙΑ

ΠΡΑΓΑ	4,5 μέρες	από 499 €
ΒΙΕΝΝΗ	4,5,6 μέρες	από 389 €
ΒΟΥΔΑΠΕΣΤΗ	4,5,7 μέρες	από 379 €
ΠΑΡΙΣΙ	5,6 μέρες	από 579 €
ΛΟΝΔΙΝΟ	5,6 μέρες	από 629 €
ΡΩΜΗ	4,5,6 μέρες	από 399 €
ΕΛΒΕΤΙΑ	6,9 μέρες	από 649 €
ΚΩΝ/ΠΟΛΗ	4,5 μέρες	από 219 €
ΣΟΦΙΑ	4 μέρες	από 229 €
ΠΑΛΙΚΟ ΠΑΝΟΡΑΜΑ	7 μέρες	από 479 €
ΣΚΙ ΣΤΗ ΒΙΤΟΣΑ	4,5 μέρες	από 229 €

Και πολλά άλλα!!!!

ΧΡΟΝΙΑ ΠΟΛΛΑ και ΚΑΛΟ ΤΑΞΙΔΙ !

Αλεξ. Διάκου 38
Τηλ. (22410) 20625, 30054, 33603, 33607
FAX (22410) 26745

X5576-31/12

PEGASOS TRAVEL

ΞΕΝΟΔΟΧΕΙΑ ΓΙΑ ΟΛΗ ΤΗΝ ΕΛΛΑΔΑ

ESPERIA PALACE Α' Κατηγορίας Σταδίου		
Μονόκλινο	€ 100	έως 31/3/06 με πρωινό
Δίκλινο	€ 110	» » » »
Τρίκλινο	€ 120	» » » »
PRESIDENT Α' Κατηγορίας Λεωφόρος Κηφησίας		
Μονόκλινο	€ 63	έως 31/3/06 με πρωινό
Δίκλινο για μονόκλινο	€ 68	» » » »
Δίκλινο	€ 73	» » » »
Τρίκλινο	€ 93	» » » »
ROYAL OLYMPIC LUX κοντά στο Σύνταγμα		
Μονόκλινο	€ 91	έως 31/3/06
Δίκλινο	€ 91	» »
Τρίκλινο	€ 120	» »
OLYMPIC PLC Α' κατηγορίας Σύνταγμα		
Μονόκλινο	€ 78	έως 31/11/05 με πρωινό
Δίκλινο	€ 88	» » » »
Τρίκλινο	€ 109	» » » »
ASTOR Σύνταγμα		
Μονόκλινο	€ 55	έως 31/12/05 με πρωινό
Δίκλινο για μονόκλινο	€ 62	» » » »
Δίκλινο	€ 70	» » » »
Τρίκλινο	€ 80	» » » »
POLIS GRAND HOTEL Α' Κατηγορίας Πατησίων		
Μονόκλινο	€ 60	έως 31/3/06 με πρωινό
Δίκλινο	€ 70	» » » »
Τρίκλινο	€ 90	» » » »
ELECTRA Α' Κατηγορίας		
Μονόκλινο	€ 135	
Δίκλινο	€ 155	
Τρίκλινο	€ 185	
HELLINIS Β' Κατηγορίας ΩΝΑΣΕΙΟ, Συγγρού		
Μονόκλινο	€ 48	έως 31/12/05
Δίκλινο	€ 58	» »
Τρίκλινο	€ 70	» »
LILIA Πειραιά		
Μονόκλινο	€ 60	
Δίκλινο	€ 76	
Τρίκλινο	€ 85	
SAVAY Πειραιά		
Μονόκλινο	€ 75	
Δίκλινο	€ 95	
Τρίκλινο	€ 110	
VERGINA Β' Κατηγορίας ΘΕΣ/ΚΗ (κεντρικό)		
Μονόκλινο	€ 64	
Δίκλινο	€ 80	
Τρίκλινο	€ 90	

Αλεξάνδρου Διάκου 84
Τηλ. 22410 73455, 78879, 76161 Κινητό 6977 986489

X5587-31/12

ΤΗΛΕΟΡΑΣΗ

ET1

07.00 Disneyzone
09.00 Το μικρό ουράνιο τόξο
09.30 Ο παράδεισος βρίσεκται κοντά μας
10.30 Βιογραφίες (Ε)
11.15 Ιστορία
12.00 Μένουμε Ελλάδα
13.30 Ειδήσεις
14.00 Παιδικό πρόγραμμα
15.00 Φλορισιέντα, η σύγχρονη Σταχτοπούτα
16.00 Εχει γούστο
18.00 Η εποχή των εικόνων
19.00 Η ζωή είναι αλλού
20.00 Κυνηγοί καιρικών φαινομένων
20.50 Ξένη ταινία «Οντρεί Χέμπορν: Η ζωή της» (Δ' μέρος)
21.45 Σαν σήμερα τον 20ό αιώνα
22.00 Παρασκήνιο
23.00 Ειδήσεις
24.00 Πορνεία πίσω απ΄ το φερετζέ
• Το πρόγραμμα συνεχίζεται με εκπομπές σε επανάληψη

NET

10:00 Συμβαίνει τώρα
12:00 Ειδήσεις
13:00 Τόλμη και γοητεία
14:00 Ατίθασα νιάτα
15:00 Ειδήσεις
16:00 Η ζωή είναι παιχνίδι
18:00 Ειδήσεις
19:00 Κινούμενα σχέδια
19:10 Ανυπότακτες καρδιές
20:00 Τοις μετρητοίς
21:00 Ειδήσεις
22:00 Μονη εξ αμελείας
23:00 Νοικοκυρές σε απόγνωση
24:00 Η άλλη όψη
01:00 Ειδήσεις
01:15 Οι συνήγοροι
05:45 Πρώτη γραμμή

ET1

09.00 9 η ώρα... μεσημέριασε!
11.00 Νηστικό αρκούδι
11.30 Χαμένα ουράνια τόξα
12.00 Ηττημένη πορεία
13.00 Ειδήσεις
14.20 Καιρός
14.30 Με μια τρίτη ματιά
15.45 Εκτη αίσθηση
15.55 Ειδήσεις
16.00 Ανδρομέδα
16.45 Νηστικό αρκούδι
17.10 Καρμελίτα
18.00 Πάμε καλά
19.00 Ειδήσεις
20.15 Ο κόσμος των σπορ
21.00 Το τσίρκο Golden
22.00 Το σύμπαν που αγάπησα
22.30 Ανιχνεύσεις
24.00 Ειδήσεις
01.00 Εκπομπή
02.30 Ξένη ταινία
• Συνέχεια με επαναλήψεις εκπομπών

MEGA

06:45 Πρωινό Mega
08:00 Κοινωνία ώρα 8
10:00 Ομορφος κόσμος το πρωί
13:10 Κανείς δε λέει σ' αγαπώ (Ε)
14:00 Δελτίο ειδήσεων
15:00 Ντόλτσε Βίτα (Ε)
16:50 Τι ψυχή θα παραδώσεις μωρή; (Ε)
17:30 Ειδήσεις
17:40 Φιλοδοξίες
18:15 Απαγορευμένη αγάπη
19:00 Βέρα στο δεξί
20:00 Ειδήσεις
21:00 Ο άρχοντας των δαχτυλιδιών: Η συντροφιά του δαχτυλιδιού - Ξένη Ταινία, Περιπέτεια φαντασίας
00:15 Ειδήσεις
01:00 Απέραντο σκοτάδι - Ξένη Ταινία, Θρίλερ φαντασίας
03:10 Τηλεαγορές
03:30 Ερωτική ανεπάρκεια
04:00 Δύσκολη που είναι η ζωή
04:30 Ράστι: Το μικρό ρομπότ
05:00 Στρατιώτες του σύμπαντος
05:45 Από νωρίς

ANT1

06:30 Καλημέρα Ελλάδα
10:00 Πρωινός καφές
13:00 Ειδήσεις
13:50 Αποκάλυψη... Τώρα!
16:00 Εγκλήματα (Ε)
16:55 Ειδήσεις
17:00 Το καφέ της Χαράς (Ε)
17:55 Ανάλυσέ το
18:00 Καλημέρα ζωή
18:50 Ερωτας
20:00 Ειδήσεις
21:00 Θα βρεις το δάσκαλο σου
22:00 Και... Sera Sera
23:00 Big Mother
24:00 Νύχτα θα φύγουμε
01:00 Ειδήσεις
01:30 Υπόθεση Ροζγουελ
02:40 Τηλεαγορές
03:15 Mobile fun
04:00 Ολα του γάμου δύσκολα
05:00 Θα μιλήσεις με το δικηγόρο μου (Ε)
05:40 Καλημέρα με τον ANT1

ALPHA ΤΗΛΕΟΡΑΣΗ

06:30 Καλημέρα σας
10:00 Καφές με την Ελένη
13:00 Κους κους το μεσημέρι
15:45 Μαγειρεύοντας με την Βέφα
16:45 Ειδήσεις
17:00 Από καρδιάς
19:00 Ελληνική σειρά (Ε)
20:00 Ειδήσεις
21:00 Εχεις γράμμα...
21:50 Μου λείπεις
22:50 10η Εντολή
23:50 Αποδείξεις
01:45 Ειδήσεις
02:00 Στην Εντατική
04:00 Τηλεαγορές
04:15 Ερασιτέχνης άνθρωπος
05:30 Καινούρια μέρα

ALTER

06.30 Alter kids
08.00 Ειδήσεις
08.30 Πρωινά Gossip
10.00 Καθαρές κουβέντες
11.30 TV Hello
12.30 Ειδήσεις
13.45 TV Hello
15.00 Κορίτσια ο Μάρκουλης (Ε)
16.00 Η λίμνη των στεναγμών
16.45 Ειδήσεις
16.50 Ελληνικη ταινία «Ο χρυσός και ο τενεκές»
18.45 Το πρώτο θέμα
19.00 Ειδήσεις
20.00 Η φωνή του πολίτη
21.00 Ξένη ταινία «Ο τελευταιων των Μοϊκανών»
23.15 Ειδήσεις
23.30 Αϋπνίες
02.15 Auto Alter
02.15 Ξένη ταινία «Η τελική αναμέτρηση»

ΙΡΙΔΑ

15.00 Τοπικά γεγονότα
17.00 Ελάτε να γίνουμε φίλοι με την Βάσω Αρφαρά
18.00 Τηλεμάρκετινγκ
19.00 Ντοκιμαντέρ
20.30 Τα νέα της Δωδ/σου με τον Πέτρο Καλιβούρη
22.00 Ξένη ταινία
24.00 Τα νέα της Δωδ/σου (Ε)

PEGASOS TRAVEL

Τηλ. 22410 - 73455, 76161 FAX 22410 35504

ΧΡΙΣΤΟΥΓΕΝΝΑ - ΠΡΩΤΟΧΡΟΝΙΑ - ΘΕΟΦΑΝΙΑ 2005-2006

ΤΑΞΙΔΙΩΤΙΚΕΣ ΠΡΟΣΦΟΡΕΣ

ΑΕΡΟΠΟΡΙΚΩΣ

ΣΕΛ	ΕΚΔΡΟΜΗ	ΜΕΡΕΣ	ΑΝΑΧΩΡΗΣΕΙΣ	ΞΕΝΟΔΟΧΕΙΟ	ΚΑΤ	ΔΙΑΤΡΟΦΗ	ΤΙΜΗ ΣΕ ΔΙΚ	ΠΑΙΔΙ 2-12	ΑΕΡΟΠ. ΕΤΑΙΡΙΑ	ΦΟΡΟΙ	ΕΠΙΒ. ΗΜΙΔ	ΠΑΡΑΤΗΡΗΣΕΙΣ
4	ΠΑΡΙΣΙ	4	20,21/12,8/01	LIBERTEL EIFEL	3*sup	πρωινό	339	339	Ο.Α./ AEGEAN	75	—	
4	ΠΑΡΙΣΙ	4	20,21/12,8/01	SOFITEL RIVE G	4*	πρωινό	429	309	Ο.Α./ AEGEAN	75	—	
4	ΠΑΡΙΣΙ - DISNEY	5	19,20/12,8/01	LIBERTEL EIFEL	3*sup	πρωινό	449	369	Ο.Α./ AEGEAN	75	—	
4	ΠΑΡΙΣΙ - DISNEY	5	19,20/12,8/01	SOFITEL RIVE G	4*	πρωινό	479	329	Ο.Α./ AEGEAN	75	—	
10	ΒΙΕΝΝΗ	4	27/12, 02/01	ANANAS	4*	πρωινό	389	329	AEGEAN	85	50	Χρισ/τακο Gala στο HILTON 75 €
10	ΒΙΕΝΝΗ	4	27/12, 02/01	HILTON DANUBE	4*sup	πρωινό	409	339	AEGEAN	85	50	Χρισ/τακο Gala στο HILTON 75 €
10	ΒΙΕΝΝΗ	4	27/12, 02/01	HILTON VIENNA	5*LUX	πρωινό	449	359	AEGEAN	85	70	Χρισ/τακο Gala στο HILTON 75 €
10	ΒΙΕΝΝΗ	4	27/12, 02/01	HILTON PLAZA	5*LUX	πρωινό	449	359	AEGEAN	85	70	Χρισ/τακο Gala στο HILTON 75 €
14	ΜΕΛΩΔΙΑ ΜΟΤΣΑΡΤ	4	27/12, 02/01	NEUTOR	4*	ημιδιατροφή	429	369	AEGEAN	85	—	
14	ΜΕΛΩΔΙΑ ΜΟΤΣΑΡΤ	4	27/12, 02/01	MERCURE	4*sup	ημιδιατροφή	459	399	AEGEAN	85	—	
15	ΜΑΓΕΥΤΙΚΟ ΤΥΡΟΛΟ	4	27/12, 02/01	GRAUER BAER	4*	ημιδιατροφή	429	369	AEGEAN	85	—	
25	ΑΥΤΟΚΡΑΤΟΡ. ΠΟΛΕΙΣ	8	26/12	4*	4*	ημιδιατροφή	899	759	AEGEAN-CSA	80	—	
26	ΚΡΑΚΟΒΙΑ	4	26/12	HOLIDAY INN	4*sup	ημιδιατροφή	549	449	AEGEAN	102	—	
33	ΕΛΒΕΤΙΑ	5	07/01	MOVENPICK-HILTON	5*	ημιδιατροφή	549	449	AEGEAN	95	—	
45	ΡΩΜΗ - ΒΑΤΙΚΑΝΟ	4	27/12, 02/01	VILLA PAMPHILI	4*περ	ημιδιατροφή	449	379	AEGEAN-VICKING	45	—	
45	ΡΩΜΗ - ΒΑΤΙΚΑΝΟ	4	27/12, 02/01	REGENT	4*κεντ.	πρωινό	409	339	AEGEAN-VICKING	45	—	
45	ΡΩΜΗ - ΒΑΤΙΚΑΝΟ	4	27/12, 02/01	CICERONE	4*κεντ.	πρωινό	429	319	AEGEAN-VICKING	45	—	
45	ΡΩΜΗ - ΒΑΤΙΚΑΝΟ	4	27/12, 02/01	GRAND H. RITZ	4* κεντ	πρωινό	439	369	AEGEAN-VICKING	45	—	
48	ΚΩΝΙΠΟΛΗ - ΠΡΟΥΣΑ	4	27/12, 02/01	INTEROYAL	4*	πρωινό	299	239	AEGEAN	75	40	
48	ΚΩΝΙΠΟΛΗ - ΠΡΟΥΣΑ	4	27/12, 02/01	HILTON PARKSA	4* sup	πρωινό	349	389	AEGEAN	75	40	
48	ΚΩΝΙΠΟΛΗ - ΠΡΟΥΣΑ	4	27/12, 02/01	HILTON ISTANBUL	5*	πρωινό	379	219	AEGEAN	75	40	

ΟΔΙΚΟΑΕΡΟΠΟΡΙΚΩΣ

ΣΕΛ	ΕΚΔΡΟΜΗ	ΜΕΡΕΣ	ΑΝΑΧΩΡΗΣΕΙΣ	ΞΕΝΟΔΟΧΕΙΟ	ΔΙΑΤΡΟΦΗ	ΤΙΜΗ ΣΕ ΔΙΚ	ΠΑΙΔΙ 2-12	ΑΕΡΟΠ. ΕΤΑΙΡΙΑ	ΦΟΡΟΙ	ΕΠΙΒ. ΗΜΙΔ	ΠΑΡΑΤΗΡΗΣΕΙΣ
63	ΡΩΜΗ-ΦΛΩΡΕΝΤΙΑ	5	20,26,27/12,02,08/01	4*	ημιδιατροφή	399	339	AEGEAN	25	—	
64	ΠΑΝΟΡ. ΑΥΣΤΡΙΑΣ	8	17/12,23,27/12 29/12,02,08/01	4*	ημιδιατροφή	599	499	AEGEAN	40	—	
65	ΠΑΝ. ΕΛΒΕΤΙΑΣ-Μ. ΔΡΥΜΟΣ	8	17/12,02,08/01	4*-5*	ημιδιατροφή	629	539	AEGEAN	45	—	

X5587-31/12

ΠΡΟΟΔΟΣΠΟΡ

proosport@yahoo.gr

Καλύτερα ο Τσιαντούλης

Ξεπέρασε τις ενοχλήσεις και λογικά θα είναι στο παιχνίδι με την Ιωνία 2000. Επιμένει ο Πήλιουρας δημιουργώντας προβληματισμό στους «κυανέρυθρους»

Πολύ καλύτερα δείχνει ο Στέλιος Τσιαντούλης μετά τις πρόσφατες ενοχλήσεις που είχε στους κοιλιακούς του και που ουσιαστικά του στοίχισαν την συμμετοχή του στο παιχνίδι του περασμένου Σαββάτου με τον Εθνικό στην Ριζούπολη. Ο παίκτης συμμετείχε χθες στο κανονικό πρόγραμμα της προπόνησης και όπως όλα δείχνουν θα είναι λογικά στην 18αδα του εντός έδρας παιχνιδιού με την Ιωνία 2000. Άγνωστο παραμένει αν θα δώσει το παρών ο Χρήστος Βελής που επίσης γυμνάζεται κανονικά το τελευταίο διάστημα. Είναι καθαρά θέμα του προπονητή του Βάλτερ Σκότσικ ο οποίος και θα αποφασίσει την τελευταία στιγμή καθώς θέλει ο παίκτης να είναι απόλυτα έτοιμος για τον φόβο υποτροπής. Η χθεσινή προπόνηση πραγματοποιήθηκε αργά το απόγευμα στο βοηθητικό γήπεδο του δημοτικού σταδίου της πόλης μας.

Άγνωστο εξακολουθεί να παραμένει το τί μέλλει γενέσθαι με τον Νίκο Πήλιουρα. Ο παίκτης αρνείται να λύσει το συμβόλαιο του όπως του έχει προτείνει η διοίκηση καθώς ζητάει να πάρει όλα τα χρήματα, μέχρι και το καλοκαίρι. Ο παίκτης όπως βέβαια και ο Μιχάλης Μαχλής ακολουθούν ατομικό πρόγραμμα προπονήσεων.

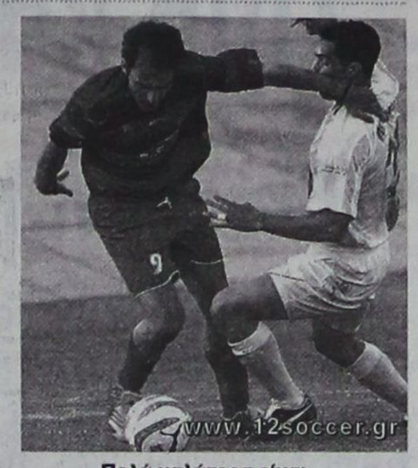

Πολύ καλύτερα είναι ο Στέλιος Τσιαντούλης (αριστερά)

Αφησαν καλές εντυπώσεις

Δύο κοινοτικοί δοκιμάστηκαν στο χθεσινό φιλικό με τον Ιάλυσο. «Θα τους δούμε και άλλο», δήλωσε ο Βαγγέλης Χοσάδας. Στην Αθήνα για δύο παίκτες ο Γιάννης Μιχελαράκης



Δυο κοινοτικούς είδαν χθες στη Ρόδο

Με την συμμετοχή δύο κοινοτικών παικτών αλλά και ενός νεαρού από την Κάρπαθο (Καζηλιέρης) πραγματοποιήθηκε χθες στο «Οικονομίδειο» το φιλικό παιχνίδι της Ρόδου με τον Ιάλυσο (1 - 1) στο πλαίσιο δοκιμής ορισμένων παικτών από τους δυο προπονητές. Με την φανέλα της Ρόδου, εκτός από τον Μαροκινό (με γαλλικό διαβατήριο) Καρίμ Νουαρί, έπαιξε και ένας Γάλλος (το όνομά του είναι Λόκο) ο οποίος συμμετείχε στο πρωτάθλημα Δ' Εθνικής της Γαλλίας. Ο παίκτης αυτός είναι 24 ετών και αγωνίζεται στον χώρο της μεσαίας γραμμής, κυρίως ως αμυντικό χαφ. Και οι δυο παίκτες άφησαν αρκετά καλές εντυπώσεις αλλά είναι βέβαια ακόμα πάρα πολύ νωρίς για να βγουν οριστικά συμπεράσματα. Είναι κάτι άλλωστε που επεσήμανε και ο τεχνικός Βαγγέλης Χοσάδας λίγο μετά το τέλος του χθεσινού αγώνα. Ο Λόκο έπαιξε και στα ενενήντα λεπτά, ενώ ο Νουαρί αντικαταστάθηκε λίγο πριν από το τέλος αλλά πέτυχε το μοναδικό γκολ της ομάδας του. Οι παίκτες θα παραμείνουν στο νησί μας για μερικές ημέρες, προκειμένου να μπορέσει ο κ. Χοσάδας να τους δει καλύτερα πριν βγάλει οριστικά την απόφασή του.

Επανεμφάνιση Ροδανάκη

Αξίζει να σημειωθεί ότι την επανεμφάνισή του ύστερα από αρκετό καιρό έστω και σε φιλικό παιχνίδι έκανε χθες ο τερματοφύλακας Γιάννης Ροδανάκης ο οποίος δείχνει να βρίσκεται σε πάρα πολύ καλό δρόμο μετά τον τραυματισμό που είχε. Ο Ροδανάκης αντικατέστησε τον Ανδριόπουλο.

Συγκεκριμένα, οι παίκτες που φόρεσαν χθες την φανέλα της Ρόδου είναι οι ακόλουθοι:

Ανδριόπουλος, Πάττας, Στόιος, Κούτολο, Καντιμοίρης, Μποιλής, Πλύγκος, Παπαοικονόμου, Λόκο, Νουαρί, Μονσελί (Έπαιξαν και οι Εργάτης, Γκινής, Αθανασίου, Καζηλιέρης, Πλαγγέντης και Ροδανάκης).

Κλιάφας, ο άτυχος!

Το όσκαρ της ατυχίας διεκδικεί από την φετινή Ρόδο ο τερματοφύλακας Βασίλης Κλιάφας. Μετά τις δυο κόκκινες που είχε δει πρόσφατα, ο τραυματισμός που είχε την περασμένη Κυριακή στο παιχνίδι με την Χαλκίδα θα τον κρατήσει εκτός αγωνιστικών υποχρεώσεων για περίπου ενάμιση μήνα. Κάνοντας χθες δηλώσεις σε εκπομπή του ραδιοφωνικού σταθμού TOP FM είπε τα ακόλουθα:

«Είναι πρώτη φορά στην καριέρα μου που μου συμβαίνει κάτι τέτοιο και σίγουρα δεν αισθάνομαι καλά. Δυστυχώς αυτά έχει το ποδόσφαιρο». Εξηγώντας για την φάση του τραυματισμού του, είπε:

«Βγήκα να μαζέψω την μπάλα και έχω την αίσθηση ότι συγκρούστηκα με τον Μπακαγιόκο. Ήταν μεγάλος ο πόνος που είχα. Από την πρώτη στιγμή συνειδητοποίησα ότι είχα πάθει κάτι σοβαρό».

Ο Κλιάφας δεν παρέλειψε να μιλήσει και γενικότερα για την ομάδα του:

«Η ομάδα αξίζει πολύ περισσότερα πράγματα. Πιστεύω ότι η συνέχεια θα είναι καλύτερη. Η Ρόδος είναι μια ομάδα με τεράστιες δυνατότητες. Έχουμε καλή ψυχολογία και το κλίμα είναι άριστο όπως πάντα. Αυτά είναι τα μεγάλα μας όπλα ενόψει της συνέχειας. Είμαστε όλοι μια γροθιά».

Στην Αθήνα ο Μιχελαράκης

Στην πρωτεύουσα βρίσκεται από χθες ο γενικός αρχηγός της ΠΑΕ Γιάννης Μιχελαράκης. Σύμφωνα με τα όσα έγιναν γνωστά, θα συναντηθεί με δυο Έλληνες παίκτες που ενδιαφέρουν μεταγραφικά την ομάδα της πόλης μας

Βλέπει μόνο Κούτολο

Δεν θα κινηθεί για την απόκτηση και του Στόιου από τη Ρόδο ο Ιάλυσος. Θα γίνουν οι απαραίτητες ενέργειες

Μόνο ο Κούτολο (και όχι τελικά και ο Στόιος) θα είναι όπως όλα δείχνουν ο παίκτης της Ρόδου για τον οποίο θα κινηθεί ο Ιάλυσος κατά την μεταγραφική περίοδο του Ιανουαρίου. Ο παίκτης συμμετείχε στο χθεσινό φιλικό παιχνίδι στο «Οικονομίδειο» με την φανέλα των «πρασίνων» και απ' ό,τι φαίνεται άφησε καλές εντυπώσεις στον προπονητή των «ερυθροκίτρινων» Γιώργο Γκάιδα. Οριστική απόφαση αναμένεται να παρθεί το αμέσως επόμενο διάστημα. Όσον αφορά τους Βασιλάκη και Καλημέρη έπαιξαν κανονικά στο χθεσινό παιχνίδι και είναι πλέον καθαρά διαδικαστικό το θέμα για να τελειώσει η μετακίνησή τους και τυπικά.

Όσον αφορά τώρα τον αγώνα, το μοναδικό γκολ των «ερυθροκίτρινων» πέτυχε ο Στάππας ενώ ο κ. Γκάιδας είχε την ευκαιρία να χρησιμοποιήσει αρκετούς παίκτες. Συγκεκριμένα με τα χρώματα του Ιάλυσου έπαιξαν οι ακόλουθοι:

Πεστλίκης, Βασιλάκης, Τσαφής, Καρακώστας, Θεοδοσίου, Διακαναστάσης, Μαυρής, Μαθιός, Καλημέρης, Στάππας και Καρτάλης (Έπαιξαν και οι Χατζηκαλημέρης, Γιαλλούσης, Τριανταφύλλου, Μαννάκης, Νικολίτσης και Συράκος)

ΑΕ Κως: Εξακολουθεί το αδιέξοδο

Σε αδιέξοδο εξακολουθεί να βρίσκεται η Αθλητική Ένωση της Κω. Παρά τις προσπάθειες ορισμένων παραγόντων δεν υπάρχει ακόμα τίποτα συγκεκριμένο και όπως όλα δείχνουν ούτε πρόκειται να συμβεί μέχρι και τον αγώνα με τον ΑΕΡΑ την προσεχή αγωνιστική. Στο μεταξύ, οι εναπομείναντες παράγοντες εξακολουθούν να ψάχνουν το ποιός θα είναι ο νέος προπονητής μετά την παραίτηση του Γιάννη Μανούσογλου. Προς το παρών, υπεύθυνος των προπονήσεων είναι ο Γιώργος Σταμάτης που όπως είναι γνωστό αποτελεί μια προσωρινή λύση για τους «βυσσινί».

Σε απολογία ο Εθνικός

Σε απολογία καλεί ο αθλητικός δικαστής τον Εθνικό για τα όσα δημιούργησαν εις βάρος των παικτών του Διαγόρα μερίδα φιλάθλων. Κατατοπιστικά είναι τα όσα αναφέρονται στο «κατηγορητήριο».

«...στο 24΄λεπτό του αγώνα ΠΑΕ ΕΘΝΙΚΟΣ - ΠΑΕ ΔΙΑΓΟΡΑΣ , φίλαθλοι της εγκαλουμένης εκφωνούσαν υβριστικό σύνθημα. Επίσης οι ίδιοι φίλαθλοι στο 42΄ και 45΄ λεπτό του αγώνα πλησίασαν με άγριες και απειλητικές διαθέσεις προς τα αποδυτήρια και έριξαν έξι (6) πλαστικά μπουκάλια με νερό προς τους παίκτες της αντίπαλης ομάδας ενώ εκφωνούσαν το παραπάνω υβριστικό σύνθημα. Στη συνέχεια οι ως άνω φίλαθλοι απευθυνόμενοι στην διαιτησία εκφώνησαν υβριστικά συνθήματα. Επίσης στο 85΄ λεπτό του αγώνα φίλαθλος της εγκαλουμένης, άνοιξε ένα πλαστικό μπουκάλι νερού και έριξε το περιεχόμενό του σε αντίπαλο παίκτη που είχε πέσει κάτω χτυπημένος. Επί παραβάσει του άρθρου, 1 παρ. 4 του Ν. 3372/05 όπως ισχύ».

Τέλος στα σενάρια αναδιάρθρωσης


Τέλος στα διάφορα σενάρια που ήθελαν να γίνει φέτος αναδιάρθρωση στα επαγγελματικά πρωταθλήματα έβαλε ο υφυπουργός αθλητισμού με δηλώσεις του σε εκμπή της Ελληνικής Τηλεόρασης 3 το βράδυ της Δευτέρας. Ο κ. Ορφανός, ξεκαθάρισε ότι δεν είναι διατεθειμένος να κάνει οποιαδήποτε νομοθετική ρύθμιση σχετικά με το τρέχον Πρωτάθλημα (για τις ομάδες που θα υποβιβαστούν και αυτές που θα ανέβουν).

Εάν η διοργανώτρια αρχή αποφασίσει οποιαδήποτε μεταβολή θα ισχύσει από την μεθεπόμενη περίοδο, (για αναδιάρθρωση κατηγοριών). Αυτό λοιπόν που ίσχυσε πέρυσι θα ισχύσει και φέτος.

Η χειμερία νάρκη είναι για αρκούδες...



...αντί να κάθεστε ζεστά, αλλά βαρετά μέσα στο σπίτι, φορέστε αθλητικά ρούχα και παπούτσια και ανοίξτε την πόρτα.

ΡΟΔΟΣΠΟΡ
...πρώτο όνομα στα σπορ
Εθ. Δωδεκανησίων 15 ΡΟΔΟΣ
Τηλ. 22410 21442
e-mail: rospo@otenet.gr
www.rodosport.gr
ΓΔ31/12

Υπό το βλέμμα Ορφανίδη

Έγινε το χθεσινό φιλικό του ΑΕΡΑ με την Μικτή Νέων (5 – 1). Σήμερα στα Κοσκινού θα κάνει την πρώτη του προπόνηση

Υπό το βλέμμα του νέου προπονητή Σάββα Ορφανίδη, ο ΑΕΡΑ Αφάντου νίκησε χθες την Μικτή Νέων με 5 - 1 σε φιλικό παιχνίδι που πραγματοποιήθηκε στο γήπεδο Κοσκινού. Ο κ.Ορφανίδης όπως αναμενόταν ήταν η επιλογή του διοικητικού συμβουλίου του ΑΕΡΑ και σήμερα το μεσημέρι (στις 2μ.μ.) θα κάνει την πρώτη του προπόνηση με την καινούργια του ομάδα. Είναι ο τρίτος προπονητής για τους «κόκκινους» πριν καν συμπληρωθεί το πρώτο μισό του πρωταθλήματος.

Στις πρώτες του δηλώσεις ο κ. Ορφανίδης, μεταξύ άλλων τόνισε και τα ακόλουθα:

«Σίγουρα η απόφασή μου εμπεριέχει ρίσκο καθώς η βαθμολογική συγκομιδή της ομάδας δεν είναι και η καλύτερη δυνατή. Δεν θα έπιανα όμως δουλειά στην ομάδα αυτή, αν δεν πίστευα ότι μπορούμε να τα καταφέρουμε. Χρειάζεται όμως πολύ μεγάλη προσπάθεια και κυρίως αλλαγή νοοτροπίας. Πρέπει να κάνουμε πορεία πρωταθλητισμού. Είδα ένα συσπειρωμένο διοικητικό συμβούλιο και ανθρώπους που είναι αποφασισμένοι να χαράξουν μια γραμμή πειθαρχίας σύμφωνα και με αυτά που τους είπα και εγώ».



Ο Σάββας Ορφανίδης

Το χθεσινό φιλικό

Μια πολύ καλή προπόνηση ήταν το χθεσινό φιλικό του ΑΕΡΑ με αντίπαλο την Μικτή Νέων. Για τους νικητές τρια γκολ πέτυχε ο Μιχάλης Λυριστής και από ένα οι Γιώργος Τσακίρης και Καπέσιος. Το γκολ της Μικτής σημείωσε ο Γαϊτάνος. Την φανέλα του ΑΕΡΑ, φόρεσαν οι ακόλουθοι παίκτες:

Καραγιάννης, Σαμαράς, Κατσιδώνης, Φρατζής, Καλαμπόκας, Κρομμύδας, Γιώργος Τσακίρης, Γιώργου, Διακίδης, Κυριακίδης, Μιχάλης Λυριστής (Έπαιξαν και οι Χατζηχριστοδούλου, Στέλιος Τσακίρης, Κοιλιάς, Καπέσιος και Κοσμάς)

ΠΡΟΟΔΟΣΠΟΡ

Τιμή και δόξα στους Ροδίτες πρωταθλητές Ελλάδος στα φουσκωτά

Στο πρωτάθλημα που ήταν αφιερωμένο στον αδικοχαμένο Σάββα Γεραβέλη





Πριν από ένα χρόνο στο ναυτικό σαλόνι Αθηνών ο Ροδιακός Όμιλος Φουσκωτών Σκαφών Ρ.Ο.Τ.Α. συζητούσε με τους υπολοίπους Ομίλους φουσκωτών σκαφών το ενδεχόμενο να φιλοξενήσει στην Ρόδο έναν από τους αγώνες του Πανελληνίου πρωταθλήματος, όπως επίσης την πρόταση να αφιερωθεί το πρωτάθλημα του 2005 στο όνομα του αξέχαστου Σάββα Γεραβέλη.

Η πρόταση έγινε δεκτή ομόφωνα και το πρωτάθλημα που ακολούθησε ήταν ένα από τα καλύτερα των τελευταίων χρόνων.

Ιδιαίτερα ο αγώνας στην Ρόδο ήταν κατά γενική ομολογία αξέχαστος, αφού όλα τα μέλη του Ροδιακού Ομίλου έδωσαν τον καλύτερο εαυτό ώστε να αναβαθμιστεί η διοργάνωση.

Η ύπαρξη δυναμόμετρου ικανού να μετρήσει όλους τους κινητήρες όπως επίσης η ζωντανή τηλεοπτική κάλυψη και από ελικόπτερο ήταν προσπάθειες του Ρ.Ο.Τ.Α. που έκαναν αίσθηση.

Πήραμε λοιπόν μέρος ισότιμα σε όλο το πρωτάθλημα, στείλαμε σκάφη μας στην Κέρκυρα, στην Κρήτη και την Αθήνα και καταφέραμε να έχουμε στο τέλος δύο ομάδες στο βάθρο των πρωταθλητών από το νησί μας.

Οι συμμετοχές ήταν τρεις στον αριθμό, όλες άξιες για πρωταθλητισμό και καθαρά από ατυχία δεν είχαμε και την τρίτη ομάδα πρωταθλήτρια, αφού η ομάδα του Σταύρου Λουλουργά έμεινε από κινητήρα στον αγώνα της Κέρκυρας.

Η συμμετοχή των Χαλκιόπουλου Ανδρέα και Μπρόκου Δημήτρη ήταν η πιο επαγγελματική όλων των εποχών, κέρδισε τον σεβασμό των συναγωνιζομένων και δίκαια αναδείχθηκε πρωταθλήτρια στην μεγάλη κατηγορία.

Η τρίτη ομάδα με τους Ηλιακόπουλο Κώστα και Φραντζή Γιώργο τερμάτισε και αυτή στην πρώτη θέση της κατηγορίας έως 150HP.

Έτσι το Σάββατο 26/11/2005 στην αίθουσα των εκδηλώσεων του "27 ΝΑΥΤΙΚΟΥ ΣΑΛΟΝΙΟΥ" πραγματοποιήθηκε η απονομή των επάθλων στους νικητές όλων των κατηγοριών του Πανελλήνιου πρωταθλήματος φουσκωτών σκαφών που διοργανώσαν σε συνεργασία ο Ρ.Ο.ΤΑ., ο Όμιλος Φουσκωτών Σκαφών Ελλάδος (Ο.Φ.Σ.Ε.) ο Όμιλος Φουσκωτών Σκαφών Κέρκυρας (Ο.Φ.Σ.Κ.), και ο Παγκρήτιος Όμιλος Φουσκωτών Σκαφών (Π.Ο.Φ.Σ.)

Παρούσα στη απονομή ήταν και η Μαίρη Γεραβέλη αφού μετά από ομόφωνη απόφαση των διοργανωτών Ομίλων το φετινό πρωτάθλημα ήταν αφιερωμένο στο Σάββα Γεραβέλη πρόεδρο του Ροδιακού Ομίλου που τόσο γρήγορα μας τον στέρησε η θάλασσα.

Στην τελετή παραβρέθηκαν ο πρόεδρος του ΣΕΚΑΠΛΑΣ ,εκπρόσωπος της διοργανώτριας εταιρίας Expo ONE καθώς και εκπρόσωποι εταιριών εισαγωγής κινητήρων, κατασκευαστών και εισαγωγέων Φουσκωτών σκαφών, εκπαιδευτών ταχυπλόων σκαφών και μέλη των Ομίλων.

Η εκδήλωση τελείωσε με ένα πλούσιο μπουφέ.

Πρωταθλητές Ελλάδος 2005

ΚΑΤΗΓΟΡΙΑ SPORT

ΠΡΩΤΑΘΛΗΤΗΣ ΕΩΣ 2Χ300 Η/Ρ					
ΟΔΗΓΟΣ	ΣΥΝΟΔΗΓΟΣ	ΟΜΙΛΟΣ	ΜΑΡΚΑ ΣΚΑΦΟΥΣ	ΜΗΧΑΝΗ	ΒΑΘΜΟΙ
ΧΑΛΚΙΟΠΟΥΛΟΣ ΑΝΔΡΕΑΣ	ΜΠΡΟΚΟΣ ΔΗΜΗΤΡΗΣ	Ρ.Ο.ΤΑ.	SPORT RIB SR9	MERCURY 2X250	12,5
ΠΡΩΤΑΘΛΗΤΗΣ ΕΩΣ 250 Η/Ρ					
ΟΔΗΓΟΣ	ΣΥΝΟΔΗΓΟΣ	ΟΜΙΛΟΣ	ΜΑΡΚΑ ΣΚΑΦΟΥΣ	ΜΗΧΑΝΗ	ΒΑΘΜΟΙ
ΣΑΧΙΔΗΣ ΤΑΣΟΣ	ΝΤΟΤΑΣ ΔΗΜΗΤΡΗΣ		TOP LINE 27	EVINRUDE 225	16,5
ΠΡΩΤΑΘΛΗΤΗΣ ΕΩΣ 150 Η/Ρ					
ΟΔΗΓΟΣ	ΣΥΝΟΔΗΓΟΣ	ΟΜΙΛΟΣ	ΜΑΡΚΑ ΣΚΑΦΟΥΣ	ΜΗΧΑΝΗ	ΒΑΘΜΟΙ
ΓΡΑΜΜΑΤΙΚΑΚΗΣ ΚΩΣΤΑΣ	ΛΙΑΠΗΣ ΑΠΟΣΤΟΛΟΣ	Π.Ο.Φ.Σ.	TOP LINE 21	YAMAHA 150	11

ΚΑΤΗΓΟΡΙΑ ΤΟΥΡΙΣΜΟΥ

ΠΡΩΤΑΘΛΗΤΗΣ ΕΩΣ 250 Η/Ρ					
ΟΔΗΓΟΣ	ΣΥΝΟΔΗΓΟΣ	ΟΜΙΛΟΣ	ΜΑΡΚΑ ΣΚΑΦΟΥΣ	ΜΗΧΑΝΗ	ΒΑΘΜΟΙ
ΧΙΟΝΙΔΗΣ ΔΗΜΗΤΡΗΣ	ΛΟΥΛΗΣ ΓΙΑΝΝΗΣ	ΟΦΣΕ	TOP LINE 27	YAMAHA 225	19
ΠΡΩΤΑΘΛΗΤΗΣ ΕΩΣ 200 Η/Ρ					
ΟΔΗΓΟΣ	ΣΥΝΟΔΗΓΟΣ	ΟΜΙΛΟΣ	ΜΑΡΚΑ ΣΚΑΦΟΥΣ	ΜΗΧΑΝΗ	ΒΑΘΜΟΙ
ΚΤΙΣΤΑΚΗΣ ΜΑΝΩΛΗΣ	ΚΤΙΣΤΑΚΗΣ ΚΩΣΤΑΣ	Π.Ο.Φ.Σ.	TOP LINE 23	JOHNSON 200	14
ΠΡΩΤΑΘΛΗΤΗΣ ΕΩΣ 150 Η/Ρ					
ΟΔΗΓΟΣ	ΣΥΝΟΔΗΓΟΣ	ΟΜΙΛΟΣ	ΜΑΡΚΑ ΣΚΑΦΟΥΣ	ΜΗΧΑΝΗ	ΒΑΘΜΟΙ
ΝΕΡΑΤΖΗΣ ΣΠΥΡΟΣ	ΣΠΙΝΟΥΛΑΣ ΑΛΕΞΑΝΔΡΟΣ	Ο.Φ.Σ.Κ.	ATACK 600	ΗΟΝΔΑ 150	13
ΠΡΩΤΑΘΛΗΤΗΣ ΕΩΣ 125 Η/Ρ					
ΟΔΗΓΟΣ	ΣΥΝΟΔΗΓΟΣ	ΟΜΙΛΟΣ	ΜΑΡΚΑ ΣΚΑΦΟΥΣ	ΜΗΧΑΝΗ	ΒΑΘΜΟΙ
ΗΛΙΑΚΟΠΟΥΛΟΣ ΚΩΣΤΑΣ	ΦΡΑΝΤΖΗΣ ΓΙΩΡΓΟΣ	Ρ.Ο.ΤΑ	NORTH STAR	MERCURY 115	13

Δύο μετάλλια για τη «Φλόγα» στο «Πανελλήνιο» τζούντο γυναικών



Με πολύ καλές εμφανίσεις από τους Ροδίτες αθλητές και αθλήτριες διεξήχθηκε το Πανελλήνιο πρωτάθλημα τζούντο 2005 αντρών - γυναικών στο Λουτράκι στις 10-11 Δεκεμβρίου.

Οι Ροδίτισσες Τζουντόκα έφεραν στη Ρόδο περισσότερα από μισή ντουζίνα μετάλλια και κράτησαν ψηλά το τζούντο και το νησί μας στο Πανελλήνιο.

Η «Φλόγα» Ρόδου συμμετείχε με μια ιδιαίτερα νεανική ομάδα και η συγκομιδή των δύο μεταλλίων κρίνεται ιδιαίτερα ικανοποιητική.

Πρωταγωνίστρια ήταν η Κατερίνα Μαυρομάτη που επανήλθε στα μετάλλια με εντυπωσιακό τρόπο. Το Σάββατο αγωνίστηκε στα -63 κιλά και με δύο νίκες και μία ήττα έπαιξε στον μικρό τελικό, όπου και κατέκτησε το χάλκινο μετάλλιο.

Την Κυριακή αγωνίστηκε στην κατηγορία Οπεν όπου δεν υπάρχει περιορισμών κιλών όπου πάλι με δύο νίκες έπαιξε στον ημιτελικό. Πιο έμπειρη η μεγάλη Κατερίνα κέρδισε την 17χρονη Μαυρομάτη και πέρασε στον τελικό.

Η Μαυρομάτη για δεύτερη φορά σε δύο ημέρες αγωνίστηκε σε μικρός τελικό και για δεύτερη φορά κατέκτησε χάλκινο μετάλλιο.

Να θυμίσουμε ότι πέρσι στο Πανελλήνιο πρωτάθλημα γυναικών η Μαυρομάτη είχε κατακτήσει το ασημένιο στην Οπεν, ενώ στην κατηγορία νέων γυναικών την άνοιξη του 2005 ήταν η πρώτη φορά στην καριέρα της που δεν ανέβηκε στο βάθρο.

Έτσι λοιπόν, τα δύο μετάλλια του Σαββατοκύριακου δημιουργούν νέα δεδομένα και επιβάλλουν μια δυνατή παρουσία της Ροδίτισσας πρωταθλήτριας στο πρωτάθλημα νέων γυναικών του 2006 για να επανέλθουν οι ισορροπίες και να ξαναδιεκδικήσει τη συμμετοχή της στην Εθνική Ελλάδας.

Η Χριστίνα Κανταράκια στα -70 κιλά, έπαιξε για πρώτη φορά στο μεγάλο Πανελλήνιο πρωτάθλημα, των γυναικών, και οι εμπειρίες είναι σημαντικές για την αγωνιστική της συνέχεια που θα πρέπει να έχει μεγαλύτερη συνέπεια στις προπονήσεις.

Η Κανταράκια έπαιξε σε τρεις αγώνες, πήρε μια νίκη και διεκδίκησε το μετάλλιο που από λάθος της έδωσαν στην απονομή και το κράτησε το Σάββατο το βράδυ επιστρέφοντάς το, το πρωί της Κυριακής. Την Κυριακή έπαιξε και στην Οπεν σε 4 αγώνες όπου ηττήθηκε.

Ο Στέλιος Καλησπέρης στα -73 κιλά δεν είχε καλή κλήρωση και με ελλιπή προπόνηση, καθώς είναι φοιτητής στην Αθήνα και στο πρώτο στάδιο προσαρμογής στην πρωτεύουσα, δε τα κατάφερε στον πρώτο του αγώνα και έχασε.

Η Κατηγορία των -73 είναι η πολυπληθέστερη και μετά την ήττα του αποκλείστηκε από τη συνέχεια.

Ο Καλησπέρης ήταν στην τελευταία χρονιά του σαν νέος και από το 2006 θα αγωνίζεται μόνο στην κατηγορία των αντρών.

Χρειάζεται χρόνο να βρει τον τρόπο που θα προπονείται στην Αθήνα για να διεκδικήσει αυτό που του αξίζει τα επόμενα χρόνια.

•• Η Φλόγα συγχαίρει τα παιδιά από τη Ρόδο που κατέκτησαν μετάλλια στο Πανελλήνιο πρωτάθλημα αλλά και όλους όσους αγωνίστηκαν. Η Φλόγα συγχαίρει τον Ζυγό Ρόδου για την κατάκτηση της δεύτερης θέσης στις γυναίκες.

TAE KWON DO στις Φάνες!

Με πρωτοβουλίες του ΓΑΟ Ρόδου



Το Σάββατο το απόγευμα έγινε στις Φάνες και πιο συγκεκριμένα, στο Δημοτικό Σχολείο η πρώτη ενημερωτική συνάντηση παραγόντων του ΓΑΟ ΤΑΕ KWON DO Ρόδου με τους κατοίκους της περιοχής.

Στη συνάντηση αυτή παραβρέθηκαν, ο πρόεδρος του Τ.Σ. του Δ.Δ. Φανών Παναγιώτης Χαμουζάς, ο πρόεδρος του σωματείου Μιχάλης Ερωτόκριτος, ο διευθυντής του δ.σ., ο δάσκαλος του ΓΑΟ Παύλος Καζαντζόγλου και αρκετοί γονείς με τα παιδιά τους.

Στην αρχή ο Μιχάλης Ερωτόκριτος έκανε μια σύντομη αναφορά στην πορεία του σωματείου, στη χρησιμότητα του αθλητισμού στη νεολαία και κάλεσε τους παριστάμενους να βοηθήσουν και να πυκνώσουν τις τάξεις του σωματείου με την ίδρυση και λειτουργία παραρτήματος στον Δήμο Καμείρου.

Στο ίδιο μήκος κύματος κινήθηκε και ο Παναγιώτης Χαμουζάς, ενώ ο δάσκαλος της Σχολής παρουσίασε με αθλητές και αθλήτριες τις τεχνικές του TAE KWON DO, ανεξάρτητα δε ακόμα και την αναγκαιότητα της λειτουργίας παραρτήματος στις Φάνες.

Τα προκαταρκτικά μαθήματα θ' αρχίσουν κατά την τρέχουσα βδομάδα (δύο φορές την εβδομάδα), ενώ η συστηματική διδασκαλία θ' αρχίσει αμέσως μετά τις γιορτές των Χριστουγέννων.

Το δ.σ. του ΓΑΟ ΤΑΕ KWON DO Ρόδου αισθάνεται την υποχρέωση και δημόσια τον Δήμο Καμείρου, τον τοπικό ΔΟΝΑ καθώς επίσης και τον ΤΣ. Φανών και τη διεύθυνση του Δ.Σ. του χωριού, εκφράζει δε παράλληλα την αισιοδοξία του ότι η νεολαία της περιοχής θα αγκαλιάσει το Ολυμπιακό άθλημα του ΤΑΕ KWON DO, ενισχύοντας την προσπάθεια που καταβάλει το σωματείο.

Ξεκούραση πριν τη νέα μάχη στο Διαγόρα Βατίου

Ρεπό είχαν χθες οι παίκτες του Διαγόρα Βατίου.

Ο προπονητής Στάθης Φαρμακίδης ξεκούρασε τους «πρωτοπόρους» στην Α΄ Κατηγορία, οι οποίοι θα επιστρέψουν στις προπονήσεις από σήμερα, για να προετοιμαστούν κατάλληλα για τον αγώνα του Σαββάτου απέναντι στην Ασπίδα Απολακκιάς.

Σήμερα θα φανεί αν μπορέσουν να αγωνιστούν το Σάββατο τρεις βασικοί παίκτες της ομάδας.

Πρόκειται για τους Σταυλά και Παπαδόπουλο, οι οποίοι ταλαιπωρούνται από πρόβλημα μικροτραυματισμού και τον Πλαγγέντη που είναι άρρωστος.

Ο Διαγόρας όμως θα στερηθεί και πάλι τους μόνιμους απόντες. Τον Γκιζλή, που ακόμα έχει το πρόβλημα τραυματισμού και τον Αγγελάκη, που εδώ και ένα μήνα είναι στρατευμένος.

Ο «Αρχιτέκτονας» του εκπληκτικού φέτος Διαγόρα Στάθης Φαρμακίδης, έκανε δηλώσεις για το Σάββατο:

«Δώσαμε ακόμα μια μάχη και είμαστε συνεπείς στις αρετές μας.

Το επόμενο παιχνίδι είναι το πιο δύσκολο. Είναι γειτονικό ντέρμπι και κρύβει παγίδες».

Σε ερώτηση που του έγινε για το αν θα παίξει ρόλο που η Ασπίδα θα παίξει χωρίς προπονητή στον πάγκο της, απάντησε:

«Έχω μάθει να κοιτάζω μόνο την ομάδα μου. Εμείς πρέπει να είμαστε σοβαροί και πειθαρχημένοι».

ΙΑΤΡΙΚΟΣ & ΝΟΣΟΚΟΜΕΙΑΚΟΣ ΕΞΟΠΛΙΣΜΟΣ

17 ΧΡΟΝΙΑ ΕΜΠΕΙΡΙΑΣ από το 1988

ΕΙΜΑΣΤΕ ΟΙ ΜΕΓΑΛΥΤΕΡΟΙ ΠΡΟΜΗΘΕΥΤΕΣ ΙΑΤΡΙΚΟΥ - ΟΡΘΟΠΕΔΙΚΟΥ ΚΑΙ ΝΟΣΟΚΟΜΕΙΑΚΟΥ ΥΛΙΚΟΥ ΣΤΗ ΔΩΔΕΚΑΝΗΣΟ

ΕΜΠΙΣΤΕΥΘΕΙΤΕ ΜΑΣ!!!

ΛΕΜΕΣΣΟΥ 2 ΡΟΔΟΣ ΤΗΛ. 22410 32238 - FAX 22410 28484



X 156-31/12

ΑΝΑΠΗΡΙΚΑ ΚΑΡΟΤΣΙΑ - ΒΑΔΙΣΤΙΚΑ - ΟΡΘΟΠΕΔΙΚΑ ΕΙΔΗ - ΜΠΛΟΥΖΕΣ ΙΑΤΡΙΚΕΣ - ΚΑΛΤΣΕΣ ΦΛΕΒΙΠΙΔΑΣ - ΠΕΛΜΑΤΑ - ΟΡΘΟΠΕΔΙΚΑ ΜΑΞΙΛΑΡΙΑ - ΚΡΕΒΑΤΙΑ ΝΟΣΟΚΟΜΕΙΑΚΑ - ΙΑΤΡΙΚΟΣ ΕΞΟΠΛΙΣΜΟΣ ΚΑΙ ΑΝΑΛΩΣΙΜΑ - ΟΡΓΑΝΑ ΧΗΜΕΙΟΥ ΚΑΙ ΚΑΘΕ ΑΛΛΟ ΕΙΔΟΣ ΓΙΑ ΚΑΤ' ΟΙΚΟ ΝΟΣΗΛΕΙΑ

Για νέο προπονητή

Συνεχίζει το ψάξιμο η Ασπίδα Απολακκιάς

Από συνεδρίαση σε... συνεδρίαση πηγαίνει το διοικητικό συμβούλιο της Ασπίδας Απολακκιάς!

Μετά την παραίτησή του προπονητή Λάκη Ζαχαρία, οι Απολακκιάτες έχουν κάνει ήδη δύο συνεδριάσεις, για να βρουν τον αντικαταστάτη του κ. Ζαχαρία.

Προχθές, έγινε η πρώτη και χθες η δεύτερη, αφού οι συζητήσεις και τα ονόματα που παρελαύνουν είναι αρκετά.

Οσον αφορά το αγωνιστικό κομμάτι, η Ασπίδα βρίσκεται πλέον με την πλάτη στον τοίχο, αφού είναι προτελευταία θέση της βαθμολογίας και το Σάββατο θα αγωνιστεί εκτός έδρας με τον πρωτοπόρο Διαγόρα Βατίου.

Σε αυτό το παιχνίδι, στον πάγκο της ομάδας θα καθίσει ο Γιάννης Μικιού, συνεργάτης του κ. Ζαχαρία.

•• Μετά την εμπλοκή του ονόματός του σαν υποψήφιος αντικαταστάτης του Λάκη Ζαχαρία στον πάγκο της Ασπίδας, ο παλαίμαχος ποδοσφαιριστής Παναγιώτης Σωτηρόπουλος, διέψευσε ότι ενδιαφέρεται για τη θέση αυτή. Επίσης, ανακοίνωσε ότι μετά την παραίτηση του κ. Ζαχαρία, σταματάει και αυτός να προσφέρει τις υπηρεσίες του σαν παίκτης στην Ασπίδα, στην οποία και εύχεται καλή συνέχεια στο πρωτάθλημα.

Ενημέρωση στο ΡΟΑ για τα ISLAND GAMES

Ενημερωτική σύσκεψη με αφορμή τη διοργάνωση των αγώνων της Διεθνούς Αθλητικής Ενωσης Νήσων στη Ρόδο το 2007, θα πραγματοποιηθεί στις εγκαταστάσεις του Ροδιακού Ομίλου Αντισφαίρισης στο Καρακόνερο σήμερα στις 4 μ.μ. Θα αφορά το τουρνουά τένις και πιγκ πογκ και θα έχει αποδέκτες, τα μέλη της διοίκησης, τους υποψήφιους εθελοντές και γενικότερα, την ομάδα του ομίλου που θα εμπλακεί στην προσπάθεια άρτιας διεξαγωγής των τουρνουά.

Από πλευράς οργανωτικής επιτροπής και του ΡΟΑΝ, ενημέρωση θα κάνουν, ο διευθυντής Τάκης Μιχαηλίδης, η διευθύντρια των αθλημάτων Ιρις Βλαχούτσικου και ο υπεύθυνος του ΡΟΑ και ΡΟΑΝ, προπονητής, Αντώνης Κουντούρης.

ο Κανονικά συνεχίζουν την προετοιμασία τους για τις υποχρεώσεις τους το νέο έτος, που θα αρχίσουν τον Φεβρουάριο, οι Ναταλία Γιώρτσου και Νίκος Κοντάκης του ΡΟΑ. Προπονητής τους είναι ο Αντώνης Κουντούρης.

Ευχαριστεί ο Ηρακλής Λάρδου

Το διοικητικό συμβούλιο, ο προπονητής και οι ποδοσφαιριστές του Ηρακλή Λάρδου ευχαριστούν την ταβέρνα «Μιμάκος» για το δείπνο που παρέθεσε στην ομάδα

ΘΕΡΜΟΠΟΜΠΟΙ

Με συνέπεια και υπευθυνότητα συνεχίζουμε για 24 χρόνια τοποθετώντας θερμοπομπούς σε Σπίτια,Σχολεία,Αίθουσες και σε λοιπούς επαγγελματικούς χώρους.



X 8552-31§/12

...ΘΕΡΜΟΠΟΜΠΟΙ ΓΑΛΛΙΑΣ....
AIRELEC

Η ποιότητα και η πείρα τόσων χρόνων μας κάνουν ασυναγώνιστους.Ελάτε ή πάρτε μας τηλέφωνο, να έρθουμε να κουβεντιάσουμε για τη θέρμανση του χώρου που σας ενδιαφέρει.

ΜΕΛΕΤΗ - ΕΡΓΑΤΑΣΤΑΣΗ ΔΩΡΕΑΝ!!!

Ν.ΚΑΜΠΟΥΡΑΚΗΣ - Μ.ΦΛΑΓΚΟΣ Ο.Ε.

ΤΗΛ. 31320 - 20859

ΠΡΟΟΔΟΣΠΟΡ

Αποχαιρετάει τη Ρόδο!

Την ερχόμενη Παρασκευή θα φύγει ο Αλφόνσο Άλμπερτ απ' το νησί μετά την περιπέτεια του! Χωρίς προβλήματα η προετοιμασία του Κολοσσού. Μιλάει σήμερα το μεσημέρι (12:00) ο Μιχάλης Κυρίτσης

Χωρίς ιδιαίτερα προβλήματα συνεχίστηκε χθες στο «Βενετόκλειο» η προετοιμασία του Κολοσσού για το κρίσιμο παιχνίδι με τον Πανιώνιο. Ο Μιχάλης Κυρίτσης είχε όλους τους παίκτες στη διάθεσή του συμπεριλαμβανομένου και του Φράνκο Νάκιτς, που θα παίξει κανονικά με τους Νεοσμυρνιώτες μετά την ίωση που τον ταλαιπώρησε και είχε ως αποτέλεσμα να χάσει το ματς με τον Άρη.

Εξάλλου ο Αλφόνσο Άλμπερτ ζήτησε να προπονηθεί και χθες απ' τον Μιχάλη Κυρίτση, ο οποίος φυσικά δεν του χάλασε το χατήρι. Ο Ισπανός σέντερ μετά την περιπέτεια που πέρασε πρόκειται να φύγει μόνιμα απ' τη Ρόδο την ερχόμενη Παρασκευή.

Ο «Αλ» δεν βρίσκεται και στην καλύτερη ψυχολογική κατάσταση, αφού ναι μεν αθωώθηκε απ' τον αθλητικό δικαστή ωστόσο έπεσε στα...δίχτυα της Γενικής Γραμματείας Αθλητισμού. Ο Κολοσσός δεν θα κάνει έφεση αφού απαιτούνται χρονοβόρες διαδικασίες και κανείς δεν είναι διατεθειμένος να ρισκάρει. Άλλωστε ήδη έχουν προταθεί δύο αθλητές, ο Πέταρ Άρσιτς και ο Νικολά Μπουλάτοβιτς. Εκτός απ' το ψυχολογικό κομμάτι, ο έμπειρος τεχνικός προσπαθεί να εντάξει



Πολύ καλό για να είναι αληθινό...

όσο το δυνατόν πιο γρήγορα τον Κέντρικ Τζόνσον στην ομάδα. Οι «θαλασσί» περιμένουν απ' τον 30χρονο Αμερικανό να αποτελέσει τον ηγέτη του Κολοσσού, αρχής γενομένης απ' το ματς με τον Πανιώνιο.

Προχθές το βράδυ συνεδρίασε το διοικητικό συμβούλιο της ομάδας, όπως συνηθίζει δηλαδή, με βασικό θέμα τα άσχημα μαντάτα που έγιναν γνωστά απ' τη Γ.Γ.Α. αναφορικά με το θέμα του Αλφόνσο Άλμπερτ. Όσον αφορά τα εισιτήρια του αγώνα με τον Πανιώνιο, θα γίνει προπώληση δύο ώρες πριν την έναρξη του αγώνα, όπως αποφάσισαν οριστικά οι διοικούντες τον Κολοσσό.

Στο μεταξύ σήμερα το μεσημέρι (12:00) πρόκειται να πραγματοποιηθεί η συνέντευξη τύπου στην οποία ο Μιχάλης Κυρίτσης θα αναφερθεί στο παιχνίδι του Σαββάτου κόντρα στον Πανιώνιο, ενώ θα κάνει τον απολογισμό του για την αναμέτρηση με τον Άρη.

Βλέπει Άρσιτς και Μπουλάτοβιτς

Τους δύο Σέρβους σέντερ κοιτάζει ο Κολοσσός μετά το ναυάγιο με τον Αλφόνσο Άλμπερτ! Ο πρώτος είναι 32 ετών (2.05) και ήταν συμπαίκτης με τον Γιάννη Γιαννούλη στο Κίεβο, ενώ ο δεύτερος είναι 34 ετών (2.09) και έχει γυρίσει τη μισή Ευρώπη με τελευταίο σταθμό την Α.Ε. Λεμεσσού

Μετά το ναυάγιο με τον Αλφόνσο Άλμπερτ, ο Κολοσσός είναι αναγκασμένος να ψάξει δύο παίκτες προκειμένου να ενισχύσει σημαντικά τη φροντ-λάϊν του. Σύμφωνα λοιπόν με τα όσα έχουν γίνει γνωστά οι αθλητές αυτοί είναι οι Σέρβοι Πέταρ Άρσιτς (32 2.05) και Νικολά Μπουλάτοβιτς (34 2.09). Ας πάρουμε όμως τα πράγματα απ' την αρχή...

ΤΟ WHO IS WHO ΤΟΥ ΑΡΣΙΤΣ

Ο έμπειρος σέντερ έχει περάσει σχεδόν απ' ολόκληρη την Ευρώπη ενώ για τελευταία φορά αγωνίστηκε πέρσι στην ουκρανική Κίεβο, στην οποία είχε συμπαίκτη τον Γιάννη Γιαννούλη. Ο 32χρονος αθλητής μπορεί να παίξει στις θέσεις «4» και «5» και πέρσι έπαιξε σε 15 παιχνίδια έχοντας μέσο όρο 7.1 πόντους, 2.3 ριμπάουντ και 1.3 ασίστ με 77% στις βολές, 66% στα δίποντα και 53% στα τρίποντα. Ήταν μέλος της πρώην γιουγκολαβικής εθνικής ομάδας στα τμήματα υποδομής. Δύο φορές προσκλήθηκε να συμμετάσχει στο καμπ των 76ers και είναι εξαιρετικός σουτέρ απ' την περιφέρεια. Έχει πολύ καλή διείσδυση αλλά μπορεί να σουτάρει και εξαιρετικά.

Είναι δυνατός αμυντικός με πλήρη κατανόηση του παιχνιδιού. Είναι υπέρμετρα δυνατός, δίνει το 100% πάντα και είναι καλός μαχητής και έμπειρος παίκτης. Είναι μοντέρνος πάουερ-φόργουορντ με καλό σουτ τριών πόντων. Παίζει καλά με πρόσωπο στο καλάθι και είναι αρκετά γρήγορος. Πήρε το πρωτάθλημα Ουκρανίας πέρσι με την Κίεβο, στο Βέλγιο την περίοδο 2003-04 με τη Σαρλερουά και στη Σλοβενία με την Ολύμπια Λιουμπλιάνας το 2000-01, αναφέρει το βιογραφικό του σημείωμα. Πριν την Κίεβο έπαιξε στη Σαρλερουά για ενάμισι χρόνο, το Στρασβούργο, τη Μακάμπι Χάϊφα, τη Ναντσί, τη Μπούντουτσνοστ, την Ολύμπια Λιουμπλιάνας, την Χάποελ Ερτζέλια και την Αττάλεια.

Στον πίνακα μπορείτε να διαβάσετε τα κατορθώματα του.

ΤΟ WHO IS WHO ΤΟΥ ΜΠΟΥΛΑΤΟΒΙΤΣ

Ο δεύτερος παίκτης που έχει προταθεί στον Κολοσσό και ήδη εξετάζεται απ' τον Μιχάλη Κυρίτση είναι ο Νικολά Μπουλάτοβιτς. Πρόκειται για 34χρονο σέντερ (2.09) ο οποίος αγωνίστηκε φέτος στην κυπριακή Α.Ε. Λεμεσσού. Είναι ένας πραγματικός γυρολόγος των ευρωπαϊκών γηπέδων με περίεργο χαρακτήρα ο οποίος την τριετία 1991-94 έπαιξε στη Μπούντουτσνοστ. Την επόμενη σεζόν αγωνίστηκε στη Νόβο Σέλο και τη χρονιά 1994-1995 πέρασε απ' την Παρτιζάν. Τη

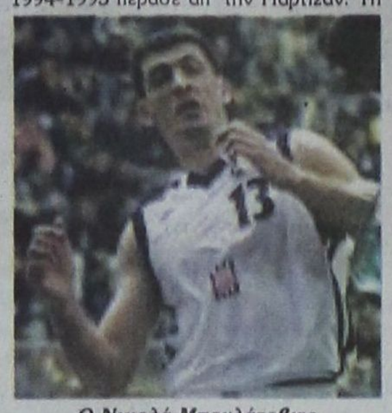

Ο Νικολά Μπουλάτοβιτς

διετία 1995-97 μετακόμισε στη Ζελέζνικ (15.9 π., 3.8 ριμπ.) και τις επόμενες δύο σεζόν επέστρεψε πάλι στη Μπούντουτσνοστ (1998-2000).

Στη συνέχεια (2000-01) πήγε στην Παρτιζάν (15.6 π., 7.6 ριμπ) με την οποία έπαιξε στη Σουπρολίγκα (11.8 π. και 5 ριμπ.), ενώ το 2001-02 αγωνίστηκε στην Ιταλία με τη φανέλα της Σιένα. Στο πρωτάθλημα είχε 6.5 π., 2.6 ριμπ. Και 1.1 ασίστ, ενώ στο κύπελλο Σαπόρτα 7.2 π. και 3.1



Ο Πέταρ Άρσιτς

ριμπ. Τη χρονιά 2002-03 μετακόμισε στο Ισραήλ και την Χάποελ Τελ Αβίβ. Σε 25 ματς πρωταθλήματος είχε 10 π. και 3.6 ριμπ., ενώ στο Champions Cup 14.9 π. και 4.8 ριμπ.

Τη σεζόν 2003-04 αν και ήρθε απ' τα μέρη μας και συγκεκριμένα στον Απόλλωνα Πατρών δεν έπαιξε τελικά και πήγε τελικά στην ουκρανική Μάριουπολ με την οποία αγωνίστηκε και στο Europe Cup έχοντας 9.5 π. και 5.5. ριμπ. Το 2004-05 κατέληξε στη Ρουμανία και την Πλοέστι, με την οποία έπαιξε επίσης στην ίδια διοργάνωση με 13 π. και 6.1 ριμπ., ενώ φέτος ξεκίνησε στο σερβική Μπέοβουκ και μετά πήγε στην Κύπρο, απ' την οποία όμως έφυγε.

Στην καριέρα του όπου κι αν αγωνίστηκε είχε πολλές διακρίσεις.

Η ΚΑΡΙΕΡΑ ΤΟΥ ΠΕΤΑΡ ΑΡΣΙΤΣ

ΟΜΑΔΑ	Π.	ΡΙΜΠ.	ΑΣ.	1π.	2π.	3π.
Κίεβο(04-05)	7.1	2.3	1.3	77%	66%	53%
Σαρλερουά(04-05)	4.2	1.8	0.4	75%	48%	33%
Σαρλερουά(04-05)	6	3	1	80%	65%	43%
Στασμπούρ(03-04)	12	5	1	80%	60%	40%
Μακάμπι Χάιφα(02-03)	17.3	7	1.2	72%	53%	32%
Ναντσί(01-02)	11.5	2.5	1	80%	60%	40%
Μπούντουτσνοστ(01-02)	6	3	1	75%	50%	33%
Ολύμπια Λιουμπλ.(00-01)	9.1	4.1	2	70%	65%	33%
Χάποελ Ερτζέλια(98-99)	11.5	4.6	2	70%	65%	33%
Ατάλλεια(97-98)	17.5	6.5	1.5	78%	60%	42%

ΑΓ' ΚΑΤΗΓΟΡΙΑ

Φινάλε σε τρεις δόσεις...

Ο πρωτοπόρος Ηρακλής Λάρδου υποδέχεται τη Δευτέρα τον Γ.Α.Σ. Ιάλυσος, ενώ τον πρώτο λόγο για τη νίκη έχει η Καλλιθέα απέναντι στην Α.Ε. Δικαίου! Εύκολο έργο για Α.Σ.Κ. Ιβίσκος κόντρα στην αδύναμη Ε.Α. Καλύμνου, στο πλαίσιο της τελευταίας αγωνιστικής για τον α' γύρο

Την ερχόμενη Δευτέρα ολοκληρώνεται ο πρώτος γύρος για την Α' Κατηγορία. Η 7η αγωνιστική θα διεξαχθεί σε τρεις δόσεις με το πιο σημαντικό παιχνίδι να διεξάγεται στην «τέντα» ανάμεσα στον Ηρακλή Λάρδου και τον Γ.Α.Σ. Ιάλυσος. Το παιχνίδι αυτό θα διεξαχθεί το βράδυ της Δευτέρας με τους πρωτοπόρους να θέλουν να συνεχίσουν το αήττητο σερί τους και τους φιλοξενούμενους να παλεύουν για τη νίκη, με θέα μία θέση στην πρώτη τετράδα. Από κει και πέρα, στα υπόλοιπα δύο ματς οι γηπεδούχοι έχουν τον πρώτο λόγο.

Στο πιο ενδιαφέρον ματς η Καλλιθέα φιλοξενεί την Α.Ε. Δικαίου με την ομάδα του Κώστα Τρίτου να αποτελεί το φαινομενικό φαβορί (δεν θα παίξει ο τιμωρημένος Νίκος Νούσης) απέναντι στους Κώους που έχουν απογοητεύσει μέχρι στιγμής στο πρωτάθλημα της Α' Κατηγορίας. Τέλος εύκολο έργο θα έχει ο Α.Σ.Κ. Ιβίσκος απέναντι στην ουραγό και χωρίς νίκη Ε.Α. Καλύμνου. Η ομάδα της Ανάληψης ότι και αν γίνει θα βρεθεί στη δεύτερη θέση, αφού ο Ιπποκράτης Κω θα εκτίσει το ρεπό του, στο φινάλε του πρώτου γύρου.

ΤΟ ΠΡΟΓΡΑΜΜΑ ΤΗΣ 7ης ΑΓΩΝΙΣΤΙΚΗΣ



Τον Γ.Α.Σ. Ιάλυσος θα φιλοξενήσει την ερχόμενη Δευτέρα ο πρωτοπόρος Ηρακλής Λάρδου

ΣΑΒΒΑΤΟ (17/12):
• Δ.Κ.Γ. Ρόδου (12:00): Α.Σ.Κ. Ιβίσκος- Ε.Α. Καλύμνου
ΚΥΡΙΑΚΗ (18/12):
• Κ.Γ. Κρεμαστής (15:00): Καλλιθέα- Α.Ε. Δικαίου
ΔΕΥΤΕΡΑ (19/12):
• Κ.Γ. Διαγόρα (20:00): Ηρακλής Λάρδου- Γ.Α.Σ. Ιάλυσος

Η ΒΑΘΜΟΛΟΓΙΑ/6η ΑΓΩΝΙΣΤΙΚΗ

1.Ηρακλής Λάρδου	10	5-0	396-361 (+35)
2.Ιπποκράτης Κω	10	4-2	376-345 (+31)
3.Α.Σ.Κ. Ιβίσκος	9	4-1	351-318 (+33)
4.Καλλιθέα (2β)	7	2-3	372-355 (+17)
5.Γ.Α.Σ. Ιάλυσος (1β)	7	2-3	318-311 (+7)
6.Α.Ε. Δικαίου	6	1-4	337-320 (+17)
7.Ε.Α. Καλύμνου	5	0-5	286-426 (-140)

*Ο Ιπποκράτης Κω δεν έχει εκτίσει το ρεπό του

ΕΦΗΒΟΙ

Στο «Βενετόκλειο» το ντέρμπι...

Ο Κολοσσός αντιμετωπίζει τον Α.Σ.Κ. Ιβίσκος στο πλαίσιο της 6ης αγωνιστικής για τον όμιλο Ρόδου, ενώ η Ελπίδα Πεταλούδων φιλοξενεί τον Α.Ο. Σύμης! Την Κυριακή το εξ αναβολής Ιπποκράτης Κω- Ε.Α. Καλύμνου

Με τα παιχνίδια της 6ης αγωνιστικής θα συνεχιστεί η αγωνιστική κίνηση στον όμιλο Ρόδου του εφηβικού πρωταθλήματος.

Το πιο ενδιαφέρον ματς θα πραγματοποιηθεί στο «Βενετόκλειο», όπου οι πρωτοπόρος και αήττητος Κολοσσός καλείται να ξεπεράσει το εμπόδιο του υπολογίσιμου Α.Σ.Κ. Ιβίσκος, σ' ένα παιχνίδι που θα κρίνει πολλά για την μετέπειτα πορεία των δύο ομάδων.

Εξάλλου η Ελπίδα Πεταλούδων θα φιλοξενήσει τον Α.Ο. Σύμης, ουσιαστικά σ' ένα αδιάφορο βαθμολογικά παιχνίδι, αφού οι γηπεδούχοι μετά τη συντριβή απ' τον Ζέφυρο δεν έχουν πολλές ελπίδες για πρόκριση στο φάϊναλ-φορ του θεσμού.

Αξίζει να σημειωθεί ότι ο Γ.Α.Σ. Ιάλυσος θα πάρει τους δύο βαθμούς της νίκης στα χαρτιά, αφού ο Γ.Σ. Αφάντου δεν συμμετέχει στο πρωτάθλημα, ενώ ο Ζέφυρος θα εκτίσει το ρεπό του. Στον όμιλο νήσων την ερχόμενη Κυριακή θα διεξαχθεί το εξ αναβολής παιχνίδι ανάμεσα στον Ιπποκράτη Κω και την Ε.Α. Καλύμνου, με τους φιλοξενούμενους φέτος να παρουσιάζονται πιο δυνατοί απ' τους αντίπαλούς τους.

ΟΜΙΛΟΣ ΡΟΔΟΥ
ΤΟ ΠΡΟΓΡΑΜΜΑ ΤΗΣ 6ης ΑΓΩΝΙΣΤΙΚΗΣ
ΣΑΒΒΑΤΟ (17/12):
• Κ.Γ. Κρεμαστής (13:00): Ελπίδα Πεταλούδων- Α.Ο. Σύμης
ΚΥΡΙΑΚΗ (18/12):
• Δ.Κ.Γ. Ρόδου (17:00): Κολοσσός Ρόδου- Α.Σ.Κ. Ιβίσκος

ΟΜΙΛΟΣ ΝΗΣΩΝ
(ΕΞ ΑΝΑΒΟΛΗΣ)
ΚΥΡΙΑΚΗ (18/12):
• Δ.Κ.Γ. Κω (14:30): Ιπποκράτης Κω- Ε.Α. Καλύμνου.



Φωτό απ' το περσινό παιχνίδι Κολοσσός Ρόδου- Α.Σ.Κ. Ιβίσκος

ΟΜΙΛΟΣ ΡΟΔΟΥ/5η ΑΓΩΝΙΣΤΙΚΗ

1.Κολοσσός Ρόδου	10	5-0	275-153(+122)
2.Ζέφυρος	8	3-2	261-209(+52)
3.Α.Σ.Κ. Ιβίσκος	7	3-1	188-165(+23)
4.Ελπίδα Πεταλούδων	6	2-2	220-260(-40)
5.Α.Ο. Σύμης	3	1-2	62-70(-8)
6.Γ.Α.Σ. Ιάλυσος	3	0-3	167-236(-69)
7.Γ.Σ. Αφάντου 2005	-	0-4	0-80(-80)

*Ο Γ.Σ. Αφάντου 2005 δεν συμμετέχει στο πρωτάθλημα
*Ο Α.Ο. Σύμης έχει ένα μηδενισμό
*Ο Ζέφυρος και ο Κολοσσός Ρόδου δεν έχουν εκτίσει το ρεπό τους
*Ο Α.Ο. Σύμης και ο Γ.Α.Σ. Ιάλυσος έχουν από ένα παιχνίδι λιγότερο

ΟΜΙΛΟΣ ΝΗΣΩΝ/3η ΑΓΩΝΙΣΤΙΚΗ

1.Α.Ε. Δικαίου	6	3-0	254-143(+111)
2.Ηρακλής 2000	4	1-2	155-163(-8)
3.Ε.Α. Καλύμνου	3	1-1	126-161(-35)
4.Ιπποκράτης Κω	2	0-2	69-137(-68)

*Ο Ιπποκράτης Κω και η Ε.Α. Καλύμνου έχουν από ένα παιχνίδι λιγότερο

Αχ αυτά τα τρίποντα...

Το τραγικό ποσοστό του Κολοσσού στα τρίποντα (1/24) στην αναμέτρηση με τον Άρη, αποτέλεσε αντικείμενο συζήτησης σε όλα τα μπασκετικά στέκια. Στον Α.Σ. Δωδεκάνησος (μπάσκετ με καρότσι) ο Μιχάλης Χατζηδημητρίου σε μία απ' τις τελευταίες προπονήσεις επιχείρησε τον ίδιο αριθμό τριπόντων και ευστόχησε σε 7! Αν οι «θαλασσί» έβαζαν τόσα στο Αλεξάνδρειο σίγουρα θα έφευγαν με τους δύο βαθμούς της νίκης...

Τα κουμπαράκια τα καλά...

Κολοσσός εναντίον Πανιωνίου το ερχόμενο Σάββατο στο «Βενετόκλειο» με τους προέδρους των δύο σωματείων να έχουν κάτι παραπάνω από φιλικές σχέσεις. Ο Κώστας Κωσταρίδης κατά τη διάρκεια του τουρνουά «Τάσος Κουταλιανός» πάντρεψε τον Ηλία Λιανό στο Φαληράκι και φυσικά οι ισχυροί άνδρες των σωματείων θα τεθούν αντιμέτωποι για πρώτοι φορά σε επίσημο και μάλιστα κρίσιμο παιχνίδι στην Α1.

Υπό άλλες συνθήκες...

Εκτός απ' την πολύ καλή σχέση μεταξύ του Κώστα Κωσταρίδη και του Ηλία Λιανού, υπό άλλες συνθήκες ο Βασίλης Φραγκιάς θα αντιμετώπιζε το Σάββατο τον Μέμο Ιωάννου. Ο πρώτος αποχώρησε απ' τον Κολοσσό μετά την ήττα απ' τον Μακεδονικό, ενώ ο δεύτερος είναι προ των πυλών της εξόδου. Αν δεν «τελειώσει» πριν το ματς με τους «θαλασσί», τότε σε περίπτωση ήττας του Πανιωνίου στη Ρόδο, θα πρέπει να θεωρείται δεδομένο ότι θα στο τελέσει παρελθόν απ' την πλατεία.

ΠΑΙΔΕΣ

Μονόπλευρο ενδιαφέρον

Ο Ήλιος Ιαλυσού υποδέχεται το πρωί του Σαββάτου (10:30) τον Α.Ο. Σύμης στο πλαίσιο της 6ης αγωνιστικής για τον 6' όμιλο! Οι φιλοξενούμενοι καίγονται για τη νίκη

Με την αναμέτρηση μεταξύ του Ήλιου Ιαλυσού και του Α.Ο. Σύμης θα συνεχιστεί το παιδικό πρωτάθλημα (β' όμιλος). Το παιχνίδι της 6ης αγωνιστικής θα πραγματοποιηθεί το πρωί του Σαββάτου (10:30) με τους φιλοξενούμενους να «καίγονται» για τη νίκη, ώστε να μείνουν ζωντανοί στην υπόθεση-πρώτη θέση, που οδηγεί σε αγώνα μπαράζ. Η ομάδα του Μερκούρη Μοσχόβη θέλει το ροζ φύλλο, ώστε να τα παίξει όλα για όλα στο παιχνίδι της Σύμης με τους παμπαίδες του Κολοσσού, απ' τους οποίους είχε χάσει με ένα πόντο διαφορά στο «Βενετόκλειο». Αξίζει να σημειωθεί ότι στο παιχνίδι του πρώτου γύρου στη Σύμη, ο τοπικός Α.Ο.Σ. κέρδισε εύκολα με 63-16. Στο πλαίσιο της 6ης αγωνιστικής (πρώτη για το δεύτερο γύρο), ο Κολοσσός θα πάρει τους δύο βαθμούς στα χαρτιά, αφού ο Γ.Σ. Αφάντου 2005 έχει αποβληθεί απ' το πρωτάθλημα, ενώ οι παμπαίδες του Ζέφυρου θα εκτίσουν το ρεπό τους.

ΣΑΒΒΑΤΟ (17/12):
• Δ.Κ.Γ. Ιαλυσού (10:30): Ήλιος Ιαλυσού- Α.Ο. Σύμης

Η ΒΑΘΜΟΛΟΓΙΑ/5η ΑΓΩΝΙΣΤΙΚΗ

1.Κολοσσός Ρόδου Β'	8	4-0	222-98 (+124)
2.Α.Ο. Σύμης	7	3-1	157-71 (+86)
3.Ήλιος Ιαλυσού	6	2-2	120-148 (-28)
4.Ζέφυρος Β'	4	1-3	69-171 (-102)
5.Γ.Σ. Αφάντου 2005	-	0-4	0-80 (-80)

*Ο Γ.Σ. Αφάντου 2005 παραιτήθηκε απ' το πρωτάθλημα
*Ο Ζέφυρος Β' έχει ένα μηδενισμό

Ο αθλητής με δύο ονόματα...

Σε ομάδα του νησιού ένας συγκεκριμένος παίκτης έπαιξε σε δύο αναμετρήσεις με διαφορετικά ονόματα, χωρίς να το αντιληφθεί κανείς. Ο ίδιος ήταν πρωταγωνιστής στο πρώτο ματς και η ομάδα του κέρδισε, ενώ στο δεύτερο παρά το γεγονός ότι ήταν και πάλι πρώτος σκόρερ με το πραγματικό του όνομα, το σωματείο του γνώρισε την ήττα. Βλέπετε στο πρώτο ματς το δελτίο του δεν ήταν έτοιμο και έπαιξε με άλλο όνομα...Ακούει κανείς;

Κολοσσός...8 αγωνιστικών!

Τα συνολικά στατιστικά των «θαλασσί» μετά το τέλος του αγώνα με τον Άρη! Εξαιρετικά χαμηλό το ποσοστό στα τρίποντα

Ο Τρέβον Μπράϊαντ είναι ο πρώτος σκόρερ του Κολοσσού μετά και το τέλος της 8ης αγωνιστικής στο παιχνίδι με τον Άρη. Ο 22χρονος Αμερικανός έχει πετύχει 112 πόντους (μ.ο. 14) και είναι μακράν το «πρώτο βιολί» των θαλασσί, αφού ο Κέβιν Μπράσγουελ αποτελεί παρελθόν απ' τη Ρόδο. Στην τρίτη θέση βρίσκεται ο Βασίλης Σούλης ο οποίος έχασε πολύτιμο έδαφος μετά την κακή του εμφάνιση στο ματς με τον Άρη. «Αχίλλειος πτέρνα» της ομάδας είναι το 29% τρίποντα, έπειτα φυσικά και μετά το τραγικό 1/24, στο Αλεξάνδρειο.

Αξίζει να σημειωθεί ότι οι Πανταζόπουλος, Παπαδάτος, Μακρής και Τζόνσον δεν έχουν αστοχήσει σε βολή, αλλά έχουν λίγες προσπάθειες. Στα δίποντα πιο εύστοχος (μίνιμουν 10 προσπάθειες) είναι ο Γιώργος Τσιάκος (8/10) και στα τρίποντα ο Δημήτρης Μακρής με 6/11 (54%). Πρώτος ριμπάουντερ του Κολοσσού και τρίτος σε ολόκληρη την Α1 είναι ο Τρέβον Μπράϊαντ, που φιγουράρει και στον πίνακα με τα κοψίματα. Τέλος επτά αθλητές των «νεοφώτιστων» έχουν παίξει και στα οκτώ παιχνίδια. Πρόκειται για τους Πανταζόπουλο, Παπαδάτο, Σούλη, Φαλέκα, Τσιάκο, Μακρή και Μπράϊαντ. Στον σχετικό πίνακα μπορείτε να δείτε τα συνολικά στατιστικά του Κολοσσού.

ΚΟΛΟΣΣΟΣ ΡΟΔΟΥ	POINTS	FreeThrows		2-pnt Goal		3-pnt Goal		Fouls	on	rDef	rOff	T/ov	Ast	Stl	Block	Games	Time
Συνολα	544	122/174	70%	136/290	46%	50/167	29%	182	161	164	88	104	77	51	14	8	1600
ΣΚΟΡΔΑΛΗΣ Γιαννης	4	0/0	-	2/2	100%	0/1	0%	0	0	1	0	0	0	1	1	2	5
ΠΑΝΤΑΖΟΠΟΥΛΟΣ Γιωργ.	58	4/4	100%	3/6	50%	16/36	44%	12	3	8	2	8	4	6	0	8	124
ΠΑΠΑΔΑΤΟΣ Αλεξης	13	2/2	100%	1/6	16%	3/18	16%	26	6	8	1	3	3	4	0	8	113
ΓΚΟΓΚΙΔΗΣ Χρηστος	14	4/7	57%	5/7	71%	0/4	0%	7	5	2	2	4	2	3	0	6	57
ΠΑΝΑΓΙΩΤΑΡΑΚΟΣ Π.	11	2/2	100%	3/9	33%	1/4	25%	7	2	6	3	4	5	4	0	7	62
ΝΤΙΦΑΡΕΣ Μπραιαν	20	3/5	60%	7/19	36%	1/3	33%	12	11	8	3	12	10	0	0	4	104
ΝΑΚΙΤΣ Φρανκο	61	15/22	68%	14/33	42%	6/23	26%	14	25	14	4	7	10	1	1	7	199
ΜΠΡΑΣΓΟΥΕΛ Κεβιν	101	31/38	81%	17/50	34%	12/41	29%	19	32	18	6	24	18	15	0	7	201
ΜΠΡΑΙΑΝΤ Τρεβον	112	29/49	59%	37/78	47%	3/13	23%	18	32	33	31	15	9	10	5	8	261
ΜΑΚΡΗΣ Δημητρης	24	2/2	100%	2/5	40%	6/11	54%	11	1	5	1	1	1	0	1	8	62
ΤΣΙΑΚΟΣ Γιωργος	24	8/14	57%	8/10	80%	0/1	0%	16	15	16	11	6	8	4	3	8	104
ΦΑΛΕΚΑΣ Αλεξης	6	3/4	75%	0/3	0%	1/2	50%	16	5	5	0	2	4	0	0	8	83
ΣΟΥΛΗΣ Βασιλης	88	18/24	75%	35/60	58%	0/4	0%	22	22	28	15	12	3	2	3	8	189
ΤΖΟΝΣΟΝ Κεντρικ	8	1/1	100%	2/2	100%	1/6	16%	2	2	2	0	6	0	1	0	1	29

Οι εκλεκτές για το τουρνουά

Η Έλλη Σταυριανάκη, η Κρυσταλλένια Δρόσου και η Ανθή Χατζηγιακουμή είναι οι τρεις εκλεκτές του Κυριάκου Μάγου για το τουρνουά Χριστουγέννων

Ανακοινώθηκαν χθες οι τρεις εκλεκτές αθλήτριες απ' τα Δωδεκάνησα που θα συμμετάσχουν στο 23ο τουρνουά Χριστουγέννων για κορασίδες που διοργανώνει η Ε.Ο.Κ. Ο τοπικός προπονητής Κυριάκος Μάγος αποφάσισε για τα κορίτσια που θα πάρουν μέρος στις εκδηλώσεις.

Συγκεκριμένα οι αθλήτριες είναι οι, Έλλη Σταυριανάκη (Γ.Σ. Διαγόρας), Κρυσταλλένια Δρόσου (Ιπποκράτης Κω) και Ανθή Χατζηγιακουμή (Α.Ε. Δικαίου). Η τρίτη έχει γεννηθεί το 1993 και έχει ύψος 1.86, ενώ θεωρείται ως το μεγαλύτερο ταλέντο που διαθέτει ο νομός μας τα τελευταία χρόνια.

Όσον αφορά τους παίδες σήμερα πρόκειται να γίνουν γνωστά τα ονόματα των αθλητών που θα ταξιδέψουν από 27-30 Δεκεμβρίου στην Καλαμάτα για το 24ο τουρνουά Χριστουγέννων.

Η γιορτή του μπάσκετ!

Πρόκειται να γίνει την Παρασκευή 23 Δεκεμβρίου στο Ο.Α.Κ.Α. όπου θα τιμηθούν οι εθνικές ομάδες για τις επιτυχίες τους

Η Eurobank, Χορηγός από το 2001 όλων των Εθνικών Ομάδων Μπάσκετ, διοργανώνει, σε συνεργασία με την Ε.Ο.Κ., την Παρασκευή 23 Δεκεμβρίου 2005, στις 17.30 στο Ο.Α.Κ.Α. τη μεγάλη γιορτή του μπάσκετ. Η γιορτή αυτή γίνεται για να τιμήσει τις Εθνικές Ομάδες Μπάσκετ Ανδρών και Νέων Ανδρών για τις αξέχαστες στιγμές χαράς και υπερηφάνειας που προσέφεραν σε όλους τους Έλληνες φιλάθλους με την κατάκτηση του χρυσού μεταλλίου στο Eurobasket 2005 και του αργυρού μεταλλίου στο Παγκόσμιο Πρωτάθλημα, αντίστοιχα. Η γιορτή περιλαμβάνει αγώνα επίδειξης ανάμεσα στην Πρωταθλήτρια Ευρώπης, Εθνική Ομάδα Ανδρών, και της Δευτεραθλήτριας Κόσμου, Εθνικής Ομάδας Μπάσκετ Νέων Ανδρών, βράβευσή τους από τη Διοίκηση της Eurobank, καθώς και μεγάλη συναυλία του Σταμάτη Σπανουδάκη με τον Αντώνη Ρέμο, τη μικτή και την παιδική χορωδία του Σπύρου Λάμπρου και τη μεγάλη ορχήστρα του συνθέτη.

Ο Σταμάτης Σπανουδάκης ο οποίος, με αφορμή τη γιορτή, συνθέτει έναν ύμνο για το Μπάσκετ δήλωσε χαριτολογώντας ότι «η ομάδα αίματός μου είναι «Ε» και είπε: «Με τον ύμνο μου για την Εθνική Ομάδα Μπάσκετ θέλω να τιμήσω τους παίκτες της, φιλοδοξώ να εκφράσω αυτό που αισθάνθηκαν οι Έλληνες με την κατάκτηση του τίτλου του Πρωταθλητή Ευρώπης και να ευχηθώ με τη μουσική και τους στίχους μου, πολλές ακόμη επιτυχίες στο μέλλον». Στην εκδήλωση, ο Αντώνης Ρέμος θα ερμηνεύσει πολλά γνωστά τραγούδια του συνθέτη ενώ σημειώνεται ότι είναι η πρώτη φορά που οι δύο καλλιτέχνες εμφανίζονται ζωντανά μαζί. Πέραν της ερμηνείας του, ο Αντώνης Ρέμος θα παίξει και κρουστά στην ορχηστρική μουσική του Σταμάτη Σπανουδάκη.

Η μεγάλη ορχήστρα και οι χορωδίες θα στηθούν σε ειδικά διαμορφωμένο για την περίσταση πάλκο ενώ σε γιγαντοοθόνες θα προβάλλονται βίντεο που έχουν δημιουργηθεί ειδικά για τη συναυλία.

Στο αθλητικό μέρος της γιορτής θα είναι όλα τα «αστέρια» επί σκηνής! Παπαλουκάς, Διαμαντίδης, Ζήσης, Κακιούζης, Τσαρτσαρής, Σπανούλης, Χατζηβρέττας, Μπουραΐσης, Ντικούδης, Παπαδόπουλος, Φώτσης και Βασιλόπουλος, με προπονητές τους Παναγιώτη Γιαννάκη και Λευτέρη Κακιούση, εναντίον των Βασιλειάδη, Μόρφη, Ξανθόπουλου, Βουγιούκα, Καραβανά και των άλλων δευτεραθλητών κόσμ

Μαύρες σημαίες και πανό στο κτίριο της Αστυνομίας

ΔΙΑΜΑΡΤΥΡΙΑ ΑΣΤΥΝΟΜΙΚΩΝ



«ΜΑΥΡΕΣ σημαίες και πανό» με τα αιτήματα τους τοποθέτησαν χθες στο κτίριο της Αστυνομικής Διεύθυνσης Δωδεκανήσου τα μέλη της Ένωσης Αστυνομικών Υπαλλήλων Δωδεκανήσου συμμετέχοντας στην πανελλήνια κινητοποίηση του κλάδου. Παράλληλα συνδικαλιστές από την Δωδεκάνησο ταξίδεψαν στη Αθήνα όπου θα έπαιρναν μέρος στην χθεσινή ένστολη διαμαρτυρία που οργανώθηκε από τις Ομοσπονδίες εργαζομένων και στα τρία σώματα ασφαλείας.

Με ανακοίνωση που δόθηκε στην δημοσιότητα τονίζεται ότι οι σημαίες και το πανό θα μείνουν αναρτημένα έως ότου κατοχυρωθούν οι δεσμεύσεις που έχει αναλάβει η πολιτεία απέναντι στα σώματα ασφαλείας.

ΔΕΝ ΕΟΡΤΑΖΟΥΝ

✔ Ο κ. **Ελευθέριος Βογιατζής**, ξενοδόχος, δεν εορτάζει και δεν θα δεχτεί επισκέψεις

✔ Ο κ. **Ελευθέριος Κωνστάντζος** δεν θα γιορτάσει

Γιορτή για τα παιδιά των δημοσιογράφων

Χριστουγεννιάτικη εκδήλωση για τα παιδιά των δημοσιογράφων της Ρόδου, διοργανώνει το ερχόμενο Σάββατο 17 Δεκεμβρίου, η Ένωση Συντακτών Ημερησίων Εφημερίδων Πελοποννήσου, Ηπείρου και Νήσων.

Η εκδήλωση, θα γίνει στις 7 το βράδυ στην αίθουσα εκδηλώσεων του «Ακταίον».

Στην Χριστουγεννιάτικη γιορτή, θα μοιραστούν δώρα, από τον... Άγιο Βασίλη, σε παιδιά και εγγόνια δημοσιογράφων της Ρόδου, ηλικίας έως και 15ετών. Την οικονομική δαπάνη για την αγορά των δώρων καθώς επίσης της διοργάνωσης της γιορτής αυτής, (για την οποία υπάρχει η φιλοδοξία να καθιερωθεί σε ετήσια βάση) καλύπτει εξολοκλήρου η ΕΣΗΕΠΗΝ.

8.30 μέχρι 16.00 ή 09.00 μέχρι 16.30

Αλλαγές στο ωράριο των δημοσίων υπηρεσιών

ΤΟ ΙΔΙΟ ΧΕΙΜΩΝΑ ΚΑΙ ΚΑΛΟΚΑΙΡΙ



Αλλαγές στο ωράριο των δημοσίων υπηρεσιών αποφάσισε η Κυβερνητική Επιτροπή μετά από εισήγηση του υπουργού Εσωτερικών Προκόπη Παυλόπουλου.

Όπως δήλωσε ο Π.Παυλόπουλος δεν θα υπάρχει πλέον διάκριση μεταξύ θερινού και χειμερινού ωραρίου και οι ώρες εργασίας θα είναι 8.30 με 16.00 ή 09.00 με 16.30.

Ο υπουργός υπογράμμισε ότι αυτές οι αλλαγές δεν αφορούν στο ωράριο υπηρεσιών οι οποίες έχουν ειδικές συνθήκες, όπως τα νοσοκομεία και τα σχολεία, ούτε θίγει τα δικαιώματα ειδικών κατηγοριών υπαλλήλων.

Ακόμη τόνισε ότι θα είναι ενιαίο όλο το χρόνο και πως στόχος είναι να εφαρμοστεί από τον ερχόμενο Ιούλιο, ή -σύμφωνα με τον αναπληρωτή κυβερνητικό εκπρόσωπο Ευ.Αντώναρο- το αργότερο έως την επόμενη σχολική χρονιά.

Ο κ. Παυλόπουλος επεσήμανε ότι θα συνεχιστούν οι συζητήσεις με την ΑΔΕΔΥ για να διευκολυνθούν οι υπάλληλοι και να γίνουν διορθωτικές αλλαγές, όπως για παράδειγμα σε παιδικούς σταθμούς.

Σημείωσε ακόμη πως θα γίνουν όλες οι ενέργειες για να μην υπάρχουν κραδασμοί και στόχος είναι να υπάρχει συνέχεια στο χρόνο λειτουργίας των δημοσίων υπηρεσιών, αλλά και να υπάρχει προσέγγιση και συνεργασία με το ωράριο των υπηρεσιών της Ευρωπαϊκής Ενωσης.

Ο αναπληρωτής κυβερνητικός εκπρόσωπος σημείωσε, επιπλέον, ότι από τη ρύθμιση αυτή εξαιρούνται τα ειδικά ωράρια (των νοσοκομείων ή των σχολείων) καθώς επίσης δεν θίγονται τα ειδικά δικαιώματα.

Καθυστέρησαν να κινητοποιηθούν οι αστυνομικοί

Τον «Επαναστατικό Αγώνα» φωτογραφίζει η Αντιτρομοκρατική Υπηρεσία σχετικά με την ισχυρή έκρηξη που σημειώθηκε στο Σύνταγμα, αναμένοντας και τις εικόνες από τις κάμερες που υπήρχαν εκεί. Η ΕΛ.ΑΣ. διέταξε ΕΔΕ για την καθυστερημένη κινητοποίηση των αστυνομικών, μετά τα δύο προειδοποιητικά τηλεφωνήματα του αγνώστου σε απογευματική εφημερίδα.

Σύμφωνα με πληροφορίες, η Αμεση Δράση αντιμετώπισε αρχικά ως φάρσα τα τηλεφωνήματα και δεν ενημερώθηκε αμέσως η Αντιτρομοκρατική Υπηρεσία. Η Αμεση Δράση εκκένωσε μόνο το υπουργείο Εθνικής Οικονομίας, όπου εργάζονταν κάποιες καθαρίστριες.

Όπως ανακοινώθηκε από την ΕΛ.ΑΣ., ο Γενικός Αστυνομικός Διευθυντής Αττικής, υποστράτηγος Β.Τσιατούρας διέταξε ένορκη διοικητική εξέταση εις βάρος του αστυνομικού στο Κέντρο Επιχειρήσεων της Αμεσης Δράσης που δέχθηκε το τηλεφώνημα από τον τηλεφωνητή της εφημερίδος Ελευθεροτυπία.

Απεχώρησε από την παράταξη του Καραγιάννη

Την αποχώρησή του από τη νομαρχιακή παράταξη του Σάββα Καραγιάννη γνωστοποίησε χθες, κατά τη διάρκεια της συνεδρίασης του νομαρχιακού συμβουλίου, ο γιατρός Γιώργος Καραβόλιας. Βέβαια το θέμα της αποχώρησής του είχε ανακοινώσει πριν από δέκα μέρες, με επιστολή του και χθες το έκανε και επίσημα.

Ο κ. Καραβόλιας θα μετέχει σαν ανεξάρτητος νομαρχιακός σύμβουλος.

Το ΙΝΚΑ ζητά ελέγχους σε παιδικές τροφές

ΠΕΡΙΕΧΟΥΝ ΠΕΡΙΣΣΟΤΕΡΟ ΚΑΔΜΙΟ

Διενέργεια ελέγχων από τον ΕΦΕΤ και τη Γενική Γραμματεία Καταναλωτή ζητάει το ΙΝΚΑ-Γενική Ομοσπονδία Καταναλωτών Ελλάδος σχετικά με ένα είδος παιδικών τροφών Gerber, οι οποίες διαπιστώθηκε από το υπουργείο Υγείας του Ισραήλ ότι περιείχαν κάδμιο πάνω από τα επιτρεπτά όρια.

Συγκεκριμένα το ΙΝΚΑ σε ανακοίνωσή του αναφέρει ότι το Ισραηλινό υπουργείο Υγείας, μετά από έλεγχο, διαπίστωσε ότι σε βρεφικά προϊόντα της εταιρείας Gerber Products Co βρέθηκε περιεκτικότητα καδμίου 40 φορές μεγαλύτερη από το επιτρεπόμενο όριο και το θέμα δημοσιεύτηκε στις εφημερίδες.

Η εταιρεία μάλιστα, όπως αναφέρεται στην ανακοίνωση, υποχρεώθηκε να αποσύρει από την αγορά 7.200 βαζάκια με πουρέ καρότου "stage one" που αποτέλεσαν και το αντικείμενο ελέγχου του ισραηλινού υπουργείου, το οποίο συνεχίζει τους ελέγχους

Ουδείς λόγος ανησυχίας για τα μακαρόνια BARILLA

ΑΝΑΚΟΙΝΩΣΗ ΑΠΟ ΤΟΝ ΕΦΕΤ

Δεν υπάρχει λόγος ανησυχίας των καταναλωτών στη χώρα μας εξαιτίας του προβλήματος που εντοπίστηκε σε άλλες χώρες της ΕΕ με την ύπαρξη αυξημένου μολύβδου σε συσκευασίες μακαρονιών της μάρκας Barilla νούμερο 5, επισημαίνει από την πλευρά του ο ΕΦΕΤ.

Όπως δήλωσε ο πρόεδρος του Ενιαίου Φορέα Ελέγχου Τροφίμων κ. Βλέμμας, πριν από τρεις εβδομάδες είχαν δεχθεί οι υπηρεσίες του Φορέα σήμα από την ΕΕ για αυτό το θέμα, αλλά μετά από επικοινωνία με τη συγκεκριμένη εταιρεία υπήρξε διαβεβαίωση ότι δεν συντρέχει λόγος ανησυχίας για τις παρτίδες που πωλούνται στην ελληνική αγορά.

Και αυτό διότι η συγκεκριμένη εταιρεία έχει εργοστάσιο παραγωγής προϊόντων της στη χώρα μας και δεν υπήρξε πρόβλημα σε αυτή τη γραμμή παραγωγής της, ενώ δεν έγιναν και εισαγωγές.

Η εκπαίδευση νεοσύλλεκτων στη Δωδεκάνησο

Τη δυνατότητα να καταταχθούν στα Κέντρα Εκπαίδευσης Νεοσύλλεκτων, που λειτουργούν στο Νομό Δωδεκανήσου, έχουν πλέον όσοι από τους κατοίκους Δωδεκανήσου είναι στρατεύσιμοι αλλά δεν είναι εγγεγραμμένοι στα Μητρώα Αρρένων Δήμου ή Κοινότητας του Νομού. Όσοι ανήκουν σε αυτή την περίπτωση και επιθυμούν να καταταχθούν στη Δωδεκάνησο μπορούν να απευθυνθούν στο τοπικό Στρατολογικό Γραφείο.

Συνελήφθησαν για ηλεκτρονικά εγκλήματα

Συνελήφθησαν πέντε γυναίκες, ηλικίας από 19-38 ετών και δυο άνδρες ηλικίας 19 και 38 αντίστοιχα ενώ αναζητείται ένας ακόμη άνδρας γιατί μέσω γραπτών μηνυμάτων κινητής τηλεφωνίας τα οποία αποστέλλονταν από τετραψήφιους αριθμούς προτρέποντας τα θύματα, μέσω προκλητικών ερωτικών μηνυμάτων να στείλουν γραπτά μηνύματα στους ανωτέρω τετραψήφιους αριθμούς. Η χρέωση ήταν 1 ευρώ + ΦΠΑ και υποτίθεται ότι από τα γραπτά μηνύματα θα κανονίζονταν ερωτικές συνευρέσεις και ραντεβού με άλλα άτομα, αγόρια και κορίτσια, τα οποία στην πραγματικότητα δεν υπήρχαν.

Το ρόλο τους κανόνιζε "η σπείρα" με προγράμματα Ηλεκτρονικού Υπολογιστή μέσω ειδικού χειρισμού ανάλογα με τα ενδιαφέροντα του θύματος. Παράλληλα, διαφημιζόταν και η δυνατότητα προβολής φωτογραφιών των μελών της που θα παρείχαν τις υποτιθέμενες "υπηρεσίες".

Αυξάνεται το μετοχικό κεφάλαιο στην ΑΝΕΣ

ΠΡΟΣ 5 ΕΥΡΩ Η ΜΕΤΟΧΗ

Πραγματοποιήθηκε την Κυριακή 11/12/2005, στη Σύμη, η Γενική Συνέλευση των μετόχων της ΑΝΕΣ.

Σκοπός της συνέλευσης ήταν η αύξηση του μετοχικού κεφαλαίου της εταιρίας και η τροποποίηση άρθρων του καταστατικού.

Οι μέτοχοι, μετά από αναλυτική συζήτηση δύο και πλέον ωρών, αποφάσισαν:

1. Ενέκριναν την εισήγηση του Διοικητικού Συμβουλίου για αύξηση του μετοχικού κεφαλαίου, κατά 1.854.430 ευρώ και την έκδοση 370.886 μετοχών, με σκοπό την αγορά επιβατηγού - οχηματαγωγού πλοίου.

Η κάθε μετοχή ονομαστικής αξίας 3,0 ευρώ θα διατίθεται προς 5,0 ευρώ.

Οι παλαιοί μέτοχοι για 1,5 μήνα θα έχουν δικαίωμα να ασκήσουν το προτιμησιακό τους δικαίωμα, που αντιστοιχεί σε δύο νέες μετοχές για κάθε μία παλαιά.

2. Κατ' εξαίρεση, δίδεται το δικαίωμα στο Δήμο της Σύμης να συμμετάσχει μέχρι του ποσοστού 20% στο μετοχικό κεφάλαιο της Εταιρίας.

3. Οι Δήμοι της Δωδεκανήσου με πληθυσμό κάτω των 5.000 κατοίκων θα μπορούν, εφόσον το επιθυμούν, να συμμετάσχουν με ποσοστό έως 10% επί του εταιρικού κεφαλαίου, το δε ποσοστό που δικαιούνται οι απλοί μέτοχοι γίνεται από 5% σε 7% και Β' βαθμού συγγενείας.

Των εργασιών της συνέλευσης προήδρευσε ο δήμαρχος Σύμης κ. Παπακαλοδούκας Ελευθέριος και γραμματέας αυτής ο κ. Αγαπητίδης Ηλίας.

Σταμάτησαν οι εργασίες για απομάκρυνση ναρκών στον ποταμό Κρεμαστής

Σταμάτησαν, λόγω των αναμενόμενων κακών καιρικών συνθηκών και θα επαναληφθούν την άνοιξη οι εργασίες που γίνονται για τον εντοπισμό και την απομάκρυνση ναρκών στις όχθες του ποταμού της Κρεμαστής.

Αυτό αποφασίστηκε σε σύσκεψη που έγινε την προηγούμενη εβδομάδα με την συμμετοχή του δημάρχου Πεταλούδων κ. Κορδίνα, του αερολιμενάρχη κ. Στρίκκη και των υπευθύνων της 95 ΑΔΤΕ.

Ας σημειωθεί ότι επειδή ακόμα δεν έχει εντοπιστεί σημαντική ποσότητα ναρκών που πιστεύεται ότι είχε τοποθετηθεί στην περιοχή και προκειμένου να μειωθεί η περίπτωση ατυχήματος με ευθύνη του Στρατού θα τοποθετηθούν πινακίδες που θα απαγορεύουν τη διέλευση.

Ταβέρνα
Μαμά «Σοφία»
Η αγάπη και ο σεβασμός της κυρά-Σοφίας στην παράδοση, σας υπόσχεται γαστρονομικές δημιουργίες, γευσιγνωστικές απολαύσεις και αυτοσχεδιαστικές μαγειρεύσεις. Σας προσκαλεί να τις γευθείτε.
Από 6 μ.μ. - 12 μ.μ.
κάθε ΤΕΤΑΡΤΗ, ΠΕΜΠΤΗ, ΠΑΡΑΣΚΕΥΗ, ΣΑΒΒΑΤΟ
Ευχαριστούμε θερμά όλους όσους με την παρουσία τους μας έτίμησαν στο άνοιγμα του εστιατορίου μας και κατά τη χειμερινή περίοδο.
Επίσης: ΕΞΟΠΛΙΣΜΟΙ ΕΣΤΙΑΤΟΡΙΟΥ: Α. ΚΑΡΑΓΕΩΡΓΟΥ Ε.Π.Ε.
ΛΟΓΙΣΤΗΡΙΟ: ΠΑΠΑΔΗΜΗΤΡΙΟΥ & ΤΣΙΜΠΙΔΑΚΗ Ο.Ε.
ΕΜΠΟΡΙΟ: ΒΑΔΩΝΗ Α.Ε.
ΔΗΜΗΤΡΙΟΣ ΠΑΠΟΥΤΣΑΣ
Μετά τιμής
Σοφία Χατζηγεωργίου
Ορφέως 28 έναντι «Ρολόι» Παλαιά Πόλη
Ρεζερβέ: 2241024469, 6977275373- Ζουρούδης Σταύρος
12787-14/12

ΣΩΜΑΤΕΙΟ ΕΡΓΑΤΟΤΕΧΝΙΤΩΝ ΟΙΚΟΔΟΜΩΝ & ΣΥΝΑΦΩΝ ΕΠΑΓΓΕΛΜΑΤΩΝ ΡΟΔΟΥ
ΤΜΗΜΑ Γ.Σ.Ε.Ε. - Ε.Κ.Ρ.
Στεφάνου Καζούλη 30 - Ρόδος - 85100, τηλ. 22410 28088
Συνάδελφοι οικοδόμοι ΑΠΕΡΓΟΥΜΕ ΤΕΤΑΡΤΗ 14-12-05 και συγκέντρωση στο Εργατικό Κέντρο 9.30 το πρωί.
ΟΛΟΙ ΜΑΖΙ ΣΥΝΑΔΕΛΦΟΙ ΝΑ ΑΠΕΡΓΗΣΟΥΜΕ
ΔΙΕΚΔΙΚΟΥΜΕ
✔ Σύνταξη στα 55
✔ Πραγματοποίηση έργων με δημόσιες επενδύσεις, που να υπηρετούν τις ανάγκες των εργατικών λαϊκών οικογενειών, προστασία των ανέργων με επίδομα ανεργίας στο 80% του μεροκάματου. Υπολογισμός της ανεργίας για σύνταξη,
✔ Αποκλειστικά δημόσια δωρεάν Υγεία - Παιδεία.
✔ Κατώτατη σύνταξη 1.050 ευρώ. Μεροκάματο 60 ευρώ.
✔ Ουσιαστικά μέτρα Υγιεινής και Ασφάλειας για γιατιά
✔ Στελέχωση της Επιθεώρησης Εργασίας και με Τεχνικούς Επιθεωρητές, διότι μας κοροϊδεύουν με την κατάσταση που υπάρχει τώρα.
Νεκρώνουμε τους τόπους δουλειάς και όλοι μαζί με το Σωματείο να βροντοφωνάξουμε ΦΤΑΝΕΙ ΠΙΑ!!! ΟΧΙ ΑΛΛΗ ΚΟΡΟΪΔΙΑ εις βάρος του οικοδόμου.
ΜΕ ΑΓΩΝΙΣΤΙΚΟΥΣ ΧΑΙΡΕΤΙΣΜΟΥΣ
Η ΔΙΟΙΚΗΣΗ
Χ.Λ-14/12

Α. ΦΡΑΓΚΟΣ - Α. ΖΟΥΜΠΑΣ Ο.Ε.
«ΚΤΙΡΙΟΔΟΜΗ»
ΤΕΧΝΙΚΗ ΕΤΑΙΡΙΑ - ΚΑΝΑΔΑ 52 - ΡΟΔΟΣ -
ΤΗΛ. 22410 36604, 22410 24208
ΠΩΛΟΥΝΤΑΙ
- ΠΟΛΥΤΕΛΕΙΣ ΜΟΝΟΚΑΤΟΙΚΙΕΣ ΣΤΑ ΤΡΙΑΝΤΑ ΚΑΙ ΣΤΗΝ ΙΞΙΑ, ΑΠΟ 140 ΕΩΣ 200 Τ.Μ.
- ΚΑΤΑΣΤΗΜΑΤΑ - ΓΡΑΦΕΙΑ ΜΕ ΥΠΟΓΕΙΟ ΓΚΑΡΑΖ ΣΤΟ ΚΕΝΤΡΟ ΤΗΣ ΡΟΔΟΥ
- ΔΙΑΜΕΡΙΣΜΑΤΑ ΜΕ ΑΠΟΚΛΕΙΣΤΙΚΗ ΘΕΣΗ ΣΤΑΘΜΕΥΣΗΣ ΣΤΗΝ ΟΔΟ ΑΓ. ΣΟΦΙΑΣ
12700-31/1

...Το Λογιστήριο της «ΠΡΟΟΔΟΥ», που μεταφέρθηκε στο κτίριό μας, το οποίο λειτουργεί παράλληλα με το λογιστήριο της Ν. Αγοράς, στην οδό Μάρκου Μαλιαράκη 3 λειτουργεί από την 8.30 πρωινή μέχρι την 2 μεταμεσημβρινή και δέχεται
ΔΙΑΦΗΜΙΣΕΙΣ - ΑΓΓΕΛΙΕΣ
και οποιαδήποτε άλλη ΔΗΜΟΣΙΕΥΣΗ
ΜΑΡΚΟΥ ΜΑΛΙΑΡΑΚΗ 3
ΤΗΛ. 22410 35322

Παραδοσιακό καφενείο εστιατόριο
Το λημέρι του ληστή
ΠΡΟΦΥΛΙΑ
ΠΑΠΑΣΑΒΒΑΣ Μ. ΣΑΒΒΑΣ
Τηλ.: 2241061578
Κινητό: 6937504932
16540-28/12

ΠΩΛΟΥΝΤΑΙ
1) ΟΙΚΟΠΕΔΑ ΣΤΗΝ ΙΑΛΥΣΟ των 300 ή 400 τ.μ. με άδεια οικοδομής ή άνευ. Δίδονται και σε μπετά ή τελειωμένες μονοκατοικίες.
2) ΟΙΚΟΠΕΔΟ ΣΤΗΝ ΙΑΛΥΣΟ (επί της οδού Δημοκρατίας) 1.000 τ.μ., με άδεια οικοδομής 130 τ.μ. και υπόγειο γκαράζ. Δίδεται και σε μπετά.
3) ΚΑΤΑΣΤΗΜΑΤΑ ΣΤΗΝ ΙΑΛΥΣΟ (επί της οδού Δημοκρατίας γωνιακά) των 45 τ.μ. έκαστο
ΠΛΗΡΟΦΟΡΙΕΣ Γ. ΙΩΑΝΝΙΔΗΣ
ΤΗΛ. 22410 21714 - 22307
ΚΙΝ. 6932 296983
12666-14/12

RHodes online
www.rhodes-online.gr
Καταχωρήστε την επιχείρησή σας

ΜΕΖΕΔΟΠΩΛΕΙΟ ΝΕΑ ΣΕΛΗΝΗ
ΦΤΙΑΞΑΜΕ ΕΝΑΝ ΚΑΙΝΟΥΡΓΙΟ ΜΑΓΕΥΤΙΚΟ ΧΩΡΟ...
ΔΗΜΙΟΥΡΓΗΣΑΜΕ ΘΕΪΚΕΣ ΝΟΣΤΙΜΙΕΣ ΜΕ ΒΑΣΗ ΤΗΝ ΕΛΛΗΝΙΚΗ ΚΟΥΖΙΝΑ
ΕΠΙΛΕΞΑΜΕ ΑΓΝΑ ΠΑΡΑΔΟΣΙΑΚΑ ΑΠΟΣΤΑΓΜΑΤΑ. ΡΟΔΙΤΙΚΗ ΣΟΥΜΑ. ΗΠΕΙΡΩΤΙΚΟ ΤΣΙΠΟΥΡΟ. ΚΡΗΤΙΚΗ ΡΑΚΗ ΚΑΙ ΟΥΖΟ ΑΠ' ΟΛΟ ΤΟ ΑΙΓΑΙΟ.
ΓΕΜΙΣΑΜΕ ΤΙΣ ΚΑΒΕΣ ΜΑΣ ΜΕ ΕΞΑΙΡΕΤΙΚΟ ΧΥΜΑ ΚΑΙ ΕΜΦΙΑΛΩΜΕΝΟ ΚΡΑΣΙ...
ΓΕΥΣΕΙΣ, ΟΙΝΟΙ & ΑΠΟΣΤΑΓΜΑΤΑ
Ελάτε να τα απολαύσετε
ΝΕΑ ΣΕΛΗΝΗ
Ευριπίδου 48, Παλιά Πόλη
Τηλ. 6976 619393
T6531-8.1

Το Αστέρι 101,9 παρουσιάζει στο COLORADO
ΤΟ ΜΠΙΛΕΝΤΕΡ
ΚΩΣΤΑΣ ΛΕΙΒΑΔΑΣ
ΡΕΝΟΣ ΧΑΡΑΛΑΜΠΙΔΗΣ
ΤΕΤΑΡΤΗ 14 ΔΕΚΕΜΒΡΙΟΥ
ΤΙΜΗ ΕΙΣΟΔΟΥ ΠΡΟΠΩΛΗΣΗ: 10 €
ΤΙΜΗ ΕΙΣΟΔΟΥ ΤΑΜΕΙΟ: 13 €
ΤΗΛ. ΚΡΑΤΗΣΕΩΝ 22410 75120
ΣΗΜΕΙΑ ΠΡΟΠΩΛΗΣΗΣ: ΚΕΝΤΡΙΚΑ ΔΙΣΚΟΠΩΛΕΙΑ / ΣΟΥΒΛΙΚΟ ΚΑΦΕ
Χορηγοί Επικοινωνίας
X.Λ.-14/12