ΕΤΟΣ ΙΔΡΥΣΕΩΣ: 1915
ΙΔΡΥΤΗΣ: ΕΜΜ. ΚΑΛΑΜΠΙΧΗΣ
ΔΙΕΥΘΥΝΤΗΣ: ΑΘ. ΜΑΡΑΣΙΩΤΗΣ

Η ΡΟΔΙΑΚΗ

ΤΕΤΑΡΤΗ
22 ΜΑΪΟΥ 2002
ΑΡ. ΦΥΛΛΟΥ 17.099
ΤΙΜΗ: ΕΥΡΩ 0,70

ΗΜΕΡΗΣΙΑ ΠΡΩΙΝΗ ΕΦΗΜΕΡΙΔΑ ΤΗΣ ΡΟΔΟΥ

ΑΚΤΙΝΟΓΡΑΦΙΑ ΤΗΣ ΠΕΡΙΟΧΗΣ ΜΕΤΑ ΤΟΝ ΘΟΡΥΒΟ

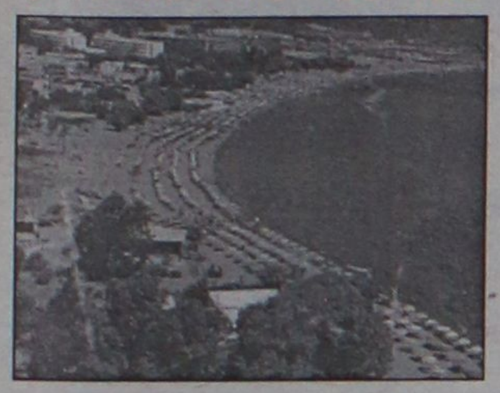

Νυχτερινός περίπατος στο Φαληράκι

Ενώ ο ΕΟΤ ετοιμάζεται να παρέμβει μετά τα λιβελογραφήματα η "Ρ" επεχείρησε ένα περίπατο στο Φαληράκι. ΣΕΛΙΔΑ 8

ΣΤΑ ΧΕΡΙΑ ΤΟΥ ΟΙ ΓΝΩΣΤΕΣ ΕΠΙΣΤΟΛΕΣ



Ο εισαγγελέας μελετά τον φάκελλο ΔΑΝΕ

Προκαταρκτική εξέταση θα διατάξει πιθανότατα ο εισαγγελέας μετά τα όσα καταγγέλλονται για τη ΔΑΝΕ. ΣΕΛΙΔΑ 7

ΠΑΝΕΛΛΑΔΙΚΕΣ ΕΞΕΤΑΣΕΙΣ

ΟΙ ΑΠΑΝΤΗΣΕΙΣ ΣΤΑ ΘΕΜΑΤΑ

Η "Ρ" όπως κάθε χρόνο δημοσιεύει τις λύσεις στα θεματα με την βοήθεια του φροντιστηρίου "ΜΕΘΟΔΙΚΟ". ΣΕΛΙΔΕΣ 38-39

ΕΥΚΟΛΑ ΤΑ ΘΕΜΑΤΑ ΧΘΕΣ ΓΙΑ ΤΟΥΣ ΥΠΟΨΗΦΙΟΥΣ

Πολλά χαμόγελα στην πρεμιέρα!



ΔΕΝ ΥΠΗΡΞΑΝ ΠΡΟΒΛΗΜΑΤΑ ΣΤΗΝ ΜΕΤΑΔΟΣΗ

Εύκολα και αναμενόμενα χαρακτηρίστηκαν τα θέματα από τους μαθητές της Β' και Γ' Λυκείου στην χθεσινή πρώτη των Πανελλαδικών εξετάσεων. Οι εξετάσεις συνεχίζονται αύριο. ΣΕΛΙΔΑ 5

Σύμφωνα και με την άποψη των επιχειρηματιών

ΤΡΟΧΟΠΕΔΗ στην ανάπτυξη του Νομού οι κακές συγκοινωνίες!

Τί προκύπτει από έρευνα που έγινε για λογαριασμό του Εμπορικού Επιμελητηρίου Δωδεκανήσου

Οι συγκοινωνίες είναι το μείζον πρόβλημα στο Νομό μας και αν δεν βελτιωθούν θα υπάρξουν αρνητικές συνέπειες όσον αφορά την

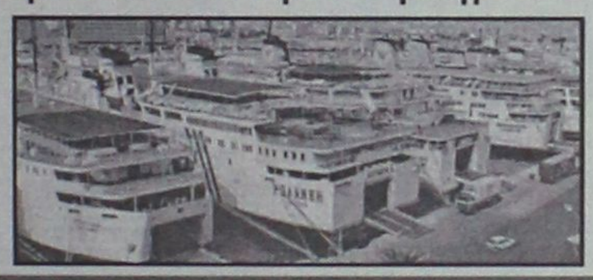

ανάπτυξη του Νομού μας. Αυτό προκύπτει και από έρευνα που έκανε το Επιμελητήριο τα αποτελεσματα της οποίας δόθηκαν χθες στη δημοσιότητα. ΣΕΛΙΔΑ 3

ΣΤΙΣ 30 ΜΑΪΟΥ



Ερχεται το Αίολος Κεντέρης

ΣΕΛΙΔΑ 6



Η ΥΠΑΤΗ ΑΡΜΟΣΤΕΙΑ ΓΙΑ ΤΗ ΔΙΑΜΟΝΗ ΛΑΘΡΟΜΕΤΑΝΑΣΤΩΝ

Ολα είναι καλύτερα

ΕΥΧΑΡΙΣΤΙΕΣ ΣΤΟΥΣ ΡΟΔΙΤΕΣ ΓΙΑ ΤΗ ΒΟΗΘΕΙΑ ΤΟΥΣ

Ικανοποιημένη δήλωσε η εκπρόσωπος της Υπατης Αρμοστείας του ΟΗΕ για τις συνθήκες διαβίωσης των λαθρομεταναστών στην Ρόδο μετά τις επαφές που είχε. ΣΕΛΙΔΑ 9

ΣΤΟΝ ΠΟΛΙΤΙΣΤΙΚΟ



Ετοιμασίες για τ' ανθεστήρια

ΣΕΛΙΔΑ 12

Στις κάλπες τα μέλη του Συνασπισμού!

• *Θα ψηφίσουν για την στάση που θα τηρήσουν στις Νομαρχιακές εκλογές.* ΣΕΛΙΔΑ 4



* ΚΟΥΡΤΙΝΟΞΥΛΑ - ΚΟΥΡΤΙΝΟΒΕΡΓΕΣ
* ΣΤΟΡΙΑ - μεταλλικά-ξύλινα-υφασμάτινες
* ΚΟΡΝΙΖΕΣ πινάκων ΙΤΑΛΙΑΣ
* ΚΟΥΝΟΥΠΙΕΡΕΣ αντόματες * ΠΑΡΚΕ υψηλής αντοχής
ΑΤΣΑΣ Α.Σ. εμπ. κεν. ΜΗΔΕΙΑ 63602-66339

7,5 ΘΑΥΜΑ WONDER
RESTAURANT - BAR
Δημπεράκη 15, Ροδος, Τηλ. 02410 70766
AM adv
23 Μαίου 2002
Πέμπτη, στις 21.00
Σε τέτοιους γαστρονομικούς καιρούς...
χρειαζόμαστε 1 θαύμα... εμείς σας δίνουμε 7,5 θαύματα
... και πάλι κοντά σας!

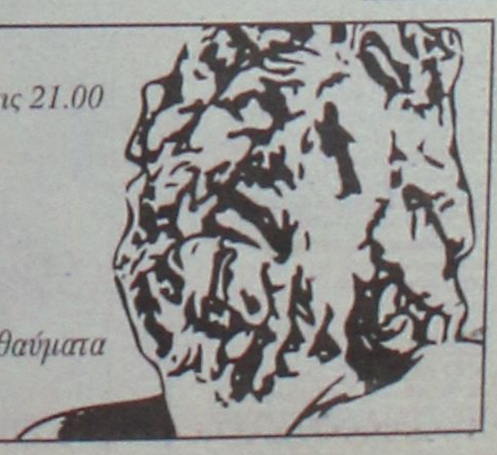

ΗΜΕΡΟΛΟΓΙΟ

Τετάρτη 22 Μαΐου 2002
Βασιλίσσου μαρτ., Παύλου Νεομ. Καλαβρύτων
Ανατολή ηλίου: 05.10'
Δύση ηλίου:19.34'
Σελήνη 10 ημερών

ΦΑΡΜΑΚΕΙΑ

Σήμερα διημερεύει το φαρμακείο του Μαγκάκη Εμμ. στην οδό Αμερικής 34 και διανυκτερεύει το φαρμακείο του Γλεντζή Κων/νου στην οδό Π. Μελά 40

ΒΕΝΖΙΝΑΔΙΚΑ

Σήμερα διανυκτερεύουν τα βενζινάδικα: Σταυριανάκης Π. (Ψαροπούλα), Τζωριζής Γ. (Ροδίνι), Τοδουλάκης Γεωργ. (Γαλυσός), Κοντομανώλης Εμμαν.(Κρεμαστή), Θεουλάκης Ι. (Εμπωνα), Σαββάκης Μ. (Θεολόγος), Κουλιάς Αλ. (Λιφάντου) και Οίκουτας Μ. (Αρχάγγελος).

ΛΑΪΚΕΣ ΑΓΟΡΕΣ

Τετάρτη: στο Δημοτικό Νεκροταφείο
Πέμπτη: στην οδό Βύρωνος
Παρασκευή: στην οδό Πτολεμαίων (Ανάληψη)
Σάββατο: στο Δημοτικό Νεκροταφείο.

ΔΡΟΜΟΛΟΓΙΑ ΠΛΟΙΩΝ

Σήμερα αναχωρεί το πλοίο "ΡΟΔΟΣ" σας 15.00 για Κω-Κάλυμνο-Λέρο-Πάτμο-Παραιά.

ΑΕΡΟΠΟΡΙΚΑ ΔΡΟΜΟΛΟΓΙΑ

ΟΛΥΜΠΙΑΚΗ ΑΕΡΟΠΟΡΙΑ

ΑΠΟ ΡΟΔΟ-ΑΘΗΝΑ
- Καθημερινά 07.00, 10.25, 20.55
- Τετάρτη 14.00
- Καθημερινά πλην Τετάρτης 17.20
- Καθημερινά πλην Κυριακής 23.40
- Δευτέρα 00.10.

ΑΠΟ ΑΘΗΝΑ-ΡΟΔΟ
- Καθημερινά 05.20, 08.45, 19.15
- Τετάρτη 12.20
- Καθημερινά πλην Τετάρτης 15.40
- Καθημερινά πλην Κυριακής 22.00
- Κυριακή 22.30

ΑΠΟ ΡΟΔΟ-ΘΕΣΣΑΛΟΝΙΚΗ
- Δευτέρα 14.30
- Παρασκευή-Κυριακή 12.40.

ΑΠΟ ΡΟΔΟ-ΗΡΑΚΛΕΙΟ
- Παρασκευή-Κυριακή 09.45.

ΑΠΟ ΡΟΔΟ-ΚΑΡΠΑΘΟ
- Τρίτη-Πέμπτη-Σάββατο 09.45
- Δευτέρα-Τετάρτη-Παρασκευή-Κυριακή 10.30
- Δευτέρα-Κυριακή 12.40
- Τετάρτη-Παρασκευή (ν) έως 22/9 12.40
- Πέμπτη από 23/9 12.40
- Τρίτη-Παρασκευή (ν) από 23/9 12.40
- Τρίτη-Σάββατο έως 22/9 14.15
- Πέμπτη έως 22/9 14.15.

ΑΠΟ ΡΟΔΟ-ΚΑΣΟ
- Δευτέρα-Κυριακή (κ) 12.40
- Τετάρτη-Παρασκευή έως 22/9 12.40
- Πέμπτη (κ) από 23/9 12.40
- Τρίτη-Παρασκευή από 23/9 12.40
- Πέμπτη (κ) έως 22/9 14.15.

ΑΠΟ ΡΟΔΟ-ΚΑΣΤΕΛΟΡΙΖΟ
- Τετάρτη-Παρασκευή-Κυριακή 08.10
- Δευτέρα έως 22/9 08.10
- Τρίτη-Πέμπτη-Σάββατο έως 22/9 11.55.

ΑΠΟ ΡΟΔΟΣ-ΧΙΟΣ
- Τρίτη στις 10.40 και Πέμπτη στις 11.45'

ΡΟΔΟΣ-ΜΥΤΙΛΗΝΗ
- Δευτέρα-Τετάρτη στις 09.45, Τρίτη στις 10.40', Πέμπτη στις 10.50' και Σάββατο στις 15.20

ΡΟΔΟΣ ΣΑΜΟΣ
- Τρίτη στις 10.40', Σάββατο στις 15.20

ΡΟΔΟΣ-ΛΗΜΝΟΣ
- Δευτέρα-Τετάρτη στις 09.45', Τρίτη στις 10.40', Πέμπτη στις 10.50' και Σάββατο στις 15.20'

AEGEAN AIRLINES & CRONUS

ΑΠΟ ΡΟΔΟ-ΑΘΗΝΑ
08.25 (Α3 201) καθημερινά, 14.10 (Α3 211) καθημερινά, 15.50 (Α3 213) Τρ-Πε-Πα-Κυ., 18.45 (Α3 216) καθημερινά.

ΑΠΟ ΑΘΗΝΑ-ΡΟΔΟ
06.45 (Α3 200) καθημερινά, 10.00 (Α3 204) Τρ-Πε-Πα-Κυ., 12.35 (Α3 210) καθημερινά, 17.05 (Α3 216) καθημερινά

ΑΠΟ ΡΟΔΟ-ΗΡΑΚΛΕΙΟ
19.00 (Α3765) Δε-Τε-Πα-Κυ

ΑΠΟ ΗΡΑΚΛΕΙΟ-ΡΟΔΟ
17.20 (Α3 764) Δε-Τε-Πα-Κυ

ΑΠΟ ΡΟΔΟ-ΘΕΣΣΑΛΟΝΙΚΗ
11.40 (Α3 721) Τρ-Πε-Πα-Κυ.

ΑΠΟ ΘΕΣΣΑΛΟΝΙΚΗ-ΡΟΔΟ
13.45 (Α3 722) Τρ-Πε-Πα-Κυ

Επώνυμον το ανώνυμον...

Καταδίκασαν τους περισσότερους Ελληνες σε ανέχεια

Τα τελευταία χρόνια είναι καθιερωμένο πλέον φαινόμενο να αποτελούν και οι στοιχειώδεις, έστω, διακοπές, είδος πολυτελείας για τους Ελληνες, όταν για τους λοιπούς Ευρωπαίους αποτελούν είδος ανάγκης, επιβαλλόμενο, για λόγους ψυχολογικούς, ακόμη και από τις εργοδοσίες τους. Η πραγματικοτητα αυτή δεν απεικονίζει, βεβαίως, τίποτε άλλο παρά την ανέχεια μεγάλου τμήματος του ελληνικού πληθυσμού, στην οποίαν το έχει καταδικάσει η σοσιαλιστική διακυβέρνηση της χώρας.

Με άλλα λόγια, ο ελληνικός λαός υφίσταται σήμερα, τις συνέπειες της επί εικοσαετίαν άλογης και επιπόλαιης οικονομικής πολιτικής του ΠΑΣΟΚ, η οποία δεν απέβλεπε παρά στην ικανοποίηση βραχυπρόθεσμων λαϊκών αναγκών, χρεώνοντας το κράτος και περιορίζοντας, χρόνο με το χρόνο και όλο και περισσότερο, τα περιθώρια εξυγίανσης της ελληνικής Οικονομίας, και κατ' επέκτασιν τις δυνατότητες ανάκαμψής της ώστε να δημιουργηθούν και οι προϋποθέσεις για ένα καλύτερο βιοτικό επίπεδο των Ελλήνων.

Τα στοιχεία έρευνας του ΙΝΚΑ αποκαλύπτουν ότι τέσσερις στους δέκα Ελληνες, δηλαδή το 40%, αδυνατεί να κάνει φέτος διακοπές και αυτό οφείλεται κυρίως σε οικονομικούς λόγους, όπως οι ίδιοι οι ερωτηθέντες εδήλωσαν. Μα ούτε και αυτοί οι οποίοι θα κάνουν διακοπές αποτελούν ένα ασφαλές δείγμα ότι έχουν βελτιωθεί τα οικονομικά τους τόσο, ώστε να μπορούν να επωμισθούν το βεβαρημένο κόστος των διακοπών. Το 69% εξ αυτών είτε διαθέτει ιδιόκτητο εξοχικό είτε φιλοξενείται σε φιλικό ή συγγενικό σπίτι.

Αυτή είναι η εικόνα των οικονομικών δυνατοτήτων ενός ολόκληρου λαού και το κόστος αυτής της εικόνας ετοιμάζεται να πληρώσει η κυβέρνηση.

Τώρα ξυνίζουν τα μούτρα τους για τα γκάλοπ

Εχει ο καιρός κάτι γυρίσματα... Ειλικρινώς το... γλέντησα όταν πληροφορήθηκα ότι ο κυβερνητικός εκπρόσωπος, Χρήστος Πρωτόπαπας, αμφισβήτησε, χθες, τα στοιχεία των δημοσκοπήσεων για τις δημοτικές εκλογές, οι οποίες δημοσιεύτηκαν, μάλιστα, σε φιλοκυβερνητικές εφημερίδες. Τα δε επιχειρήματά του; Εκπληκτικά! Οσοι δηλώνουν "Δεν ξέρω - Δεν απαντώ" και δεν προσμετρήθηκαν, είναι, λέει, στη συντριπτική τους πλειονότητα ψηφοφόροι του ΠΑΣΟΚ! Ωραίος... Αμ το άλλο; Δεν είναι κατάλληλος, λέει, ο χρόνος (καλά, στο μέλλον θα τους ρωτάμε!). Είναι η πρώτη φορά, τα τελευταία έξι χρόνια, που επώνυμο κυβερνητικό στέλεχος βγαίνει και αμφισβητεί τη μεθοδολογία των δημοσκοπήσεων. Επί έξι χρόνια, όταν ο "καταλληλότερος για πρωθυπουργός" κ. Σημίτης εθριάμβευε στις μετρήσεις, ο τρόπος που διεξάγονταν οι δημοσκοπήσεις ήταν μια χαρά. Διότι, τότε ήταν καλοδεχούμενες. Διότι, τότε εξυπηρετούσαν την κυβερνητική προπαγάνδα. Διότι, έτσι εδημιουργείτο κλίμα. Ενώ τώρα, που ζόρισαν τα πράγματα, αμφισβητείται και η OPINION...

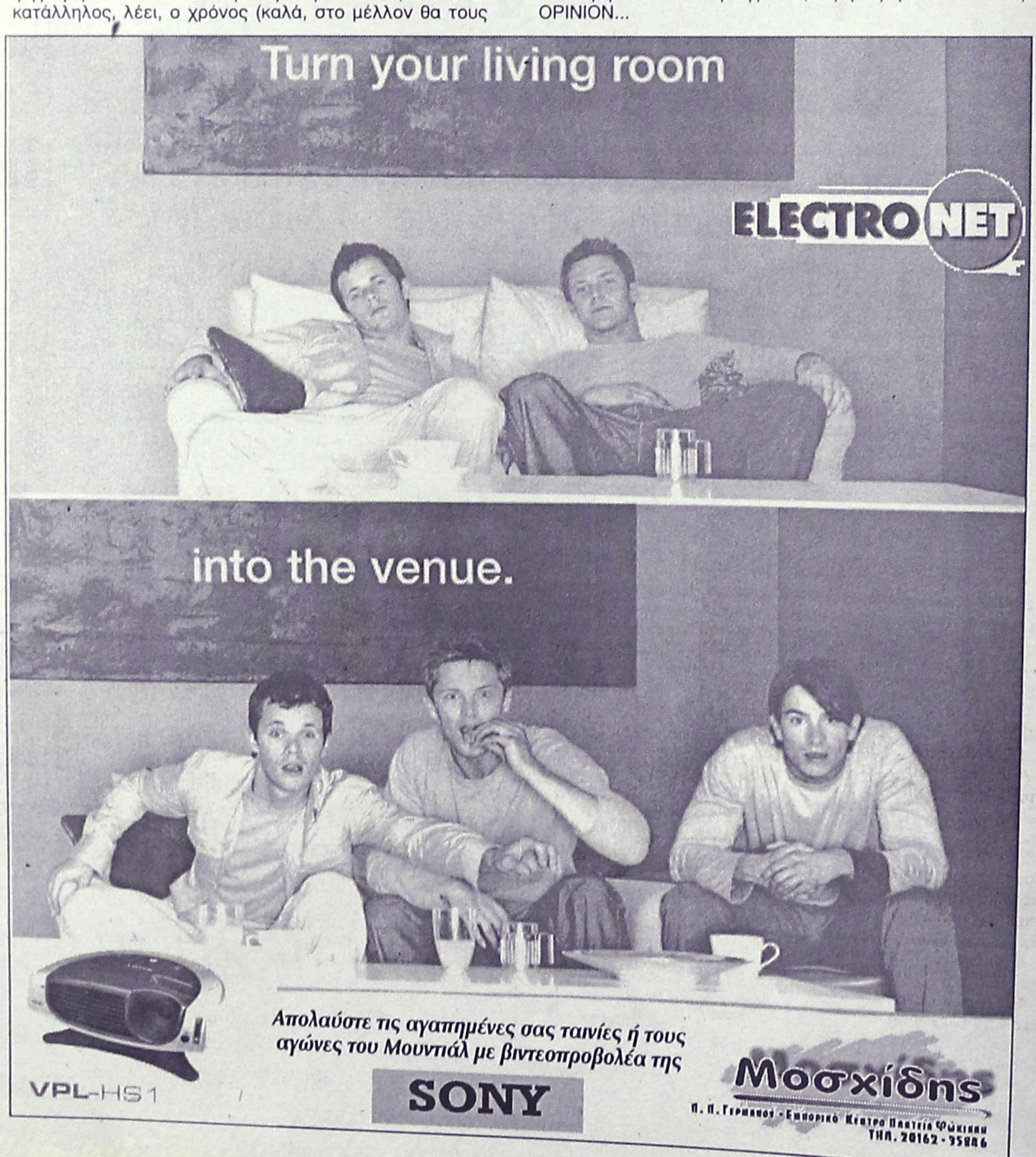

ΔΕΧΟΝΤΑΙ ΤΟ ΚΟΙΝΟ

Ο Νομάρχης δέχεται το κοινό κάθε Τρίτη και Πέμπτη από 11.00-13.00.
Ο Δήμαρχος Ροδίων δέχεται ύστερα από συνεννόηση.
Ο αντινομάρχης Δωδεκανήσου κ. Νικόλαος Τατάκης δέχεται το κοινό κάθε Τρίτη και Πέμπτη από 10.00 π.μ.-12 μ.μ.

ΤΑΞΙ

ΡΑΔΙΟ ΤΑΞΙ: 0241-0-64712, 0241-0-64790

ΧΡΗΣΙΜΑ ΤΗΛΕΦΩΝΑ

ΝΟΣΟΚΟΜΕΙΟ:	0241-0-80000
ΑΜΕΣΗ ΔΡΑΣΗ ΠΥΡ/ΚΗΣ:	199
ΛΙΜΕΝΑΡΧΕΙΟ:	0241-0-22220, 0241-0-27695
ΒΛΑΒΕΣ Δ.Ε.Η.:	125
ΒΛΑΒΕΣ Ο.Τ.Ε.:	121
ΑΜΕΣΗ ΔΡΑΣΗ:	100
ΒΛΑΒΕΣ ΥΔΡΕΥΣΗΣ:	0241-0-068750, 0241-0-68755
ΝΟΜΑΡΧΙΑ:	0241-0-46502
ΠΕΡ/ΚΗ Δ/ΝΣΗ	0241-0-38174
ΔΗΜΟΣ:	0241-0-46200
ΔΗΜ. ΕΠΙΧ. ΚΑΘΑΡ.	0241-0-77600
ΥΠΗΡ. ΑΠΟΚΟΜΙΔΗΣ:	0241-0-61057
ΤΡΟΧΑΙΑ:	0241-0-26480
ΠΛΗΡΟΦ. Ο.Τ.Ε.:	131
ΔΕΛΤΙΟ ΚΑΙΡΟΥ:	149
ΛΑΧΕΙΑ:	111
ΠΡΟΠΟ - ΛΟΤΤΟ:	111
ΡΟΔΑ:	0241-0-27462
ΚΤΕΛ:	0241-0-27706
Ο.Α.Ε.Δ.:	0241-0-23265
Ι.Κ.Α.:	0241-0-64912
ΤΑΞ.Υ.:	0241-0-68701, 0241-0-68702
ΟΛΥΜΠΙΑΚΗ:	0241-0-24555
Δ.Α.Ν.Ε.:	0241-0-43150
ΕΡΓΑΤ. ΚΕΝΤΡΟ:	0241-0-24730
CRONUS AIRLINES	0241-0-25444
AEGEAN AIRLINES	0241-0-98345

ΚΤΕΟ

• Από 1/1/2002 έως 31/7/2002 παντός είδος οχήματα **με συνδυασμό γραμμάτων ΡΟΑ5000-9999.** Επίσης θα ελέγχονται τα οχήματα που η καταλληλότητά τους λήγει αυτές τις εβδομάδες και οχήματα ανάριθμα εισαγωγής.

ΤΙΜΕΣ ΣΥΝΑΛΛΑΓΜΑΤΟΣ

ΔΟΛΛΑΡΙΟ Η.Π.Α	0,9222	0,9204
ΛΙΡΑ ΑΓΓΛΙΑΣ	0,63273	0,63147
ΚΟΡΩΝΑ ΔΑΝΙΑΣ	7,4452	7,4304
ΚΟΡΩΝΑ ΣΟΥΗΔΙΑΣ	9,1825	9,1641
ΓΙΕΝ ΙΑΠΩΝΙΑΣ	115,14	114,9
ΦΡΑΓΚΟ ΕΛΒΕΤΙΑΣ	1,454	1,451
ΚΟΡΩΝΑ ΝΟΡΒΗΓΙΑΣ	7,5435	7,5285
ΛΙΡΑ ΚΥΠΡΟΥ	0,57935	0,57819
ΔΟΛΛΑΡΙΟ ΚΑΝΑΔΑ	1,4183	1,4155
ΔΟΛΛΑΡΙΟ ΑΥΣΤΡΑΛΙΑΣ	1,6608	1,6574

Η ΡΟΔΙΑΚΗ

Ημερήσια Εφημερίδα της Ρόδου
Έτος Ιδρύσεως 1915
ΙΔΡΥΤΗΣ
ΕΜΜ. ΚΑΛΑΜΠΙΧΗΣ
ΙΔΙΟΚΤΗΣΙΑ – ΕΚΔΟΣΗ
ΥΙΟΙ Σ. ΤΣΟΠΑΝΑΚΗ
Η. ΚΩΤΙΑΔΗΣ Ο.Ε.
ΔΙΕΥΘΥΝΤΗΣ
ΑΘ. ΜΑΡΑΣΙΩΤΗΣ
ΣΥΝΤΑΞΗ
Λουκάς Μαστής
Μιχάλης Μαστής
Κυριακή Πετρίδου
Βαρβάρα Μπογδάνου
Λουκάς Βελιδάκης
ΑΘΛΗΤΙΚΑ
Μανόλης Μπάτης,
Νικήτας Κουσκούσης
Κώστας Παντίδος
Παύλος Ντοκουόπιλ
ΓΡΑΦΕΙΑ ΣΥΝΤΑΞΗΣ
Μάρκου Μαλλιαράκη 11
Τηλ.0241-0- 24610,
0241-0-75640
Fax (02410) 75641
ΛΟΓΙΣΤΗΡΙΟ – ΔΙΑΦΗΜΙΣΕΙΣ
Μάρκου Μαλλιαράκη 11
Τηλ. 0241-0-22210
0241-0-75230
Fax (02410) 22471
http://www.rodiaki.gr.
Email: tsopd@otenet.gr & rodiaki@otenet.gr

Οι επιχειρηματίες το αναδεικνύουν ως το μείζον πρόβλημα

Οι κακές συγκοινωνίες τροχοπέδη στην ανάπτυξη του Νομού μας!

Τι προκύπτει από την έρευνα που διενεργήθηκε για λογαριασμό του ΕΒΕΔ

Οι συγκοινωνίες και οι μεταφορές θεωρούνται από τους επιχειρηματίες της Δωδεκανήσου, ως το βασικό πρόβλημα του νομού. Αυτό προκύπτει, μεταξύ άλλων ενδιαφερόντων στοιχείων, από την έρευνα που διενεργήθηκε για λογαριασμό του Επιμελητηρίου Δωδεκανήσου, η οποία παρουσιάστηκε προχθές το βράδυ κατά την συνεδρίαση του Δ.Σ.

Η έρευνα διενεργήθηκε από την εταιρεία Market Plan και η συλλογή στοιχείων έγινε σε πανδωδεκανησιακό επίπεδο (400 ερωτηματολόγια) στο χρονικό διάστημα από 17 έως 26 Απριλίου.

Αφορούσε τις σχέσεις Επιμελητηρίου και των μελών του, αλλά καταγράφονται σ' αυτήν πολλά και ενδιαφέροντα στοιχεία.

Τα στοιχεία μάλιστα αυτά, όπως επισημάνθηκε στην προχθεσινή συνεδρίαση, θα αξιολογηθούν από την διοίκηση του Επιμελητηρίου και θα καθορίσουν την περαιτέρω δράση της.

Η παρουσίαση των αποτελεσμάτων της έρευνας έγινε από τον κ. Γ. Φώτη, σε αναλυτικό επίπεδο, ανά παράρτημα, ανά τμήμα, ανά μεγέθος επιχειρήσεων κ.λπ.

ΤΑ ΠΡΟΒΛΗΜΑΤΑ

Σε ό,τι αφορά τα προβλήματα, το σύνολο των μελών ρωτήθηκε: "Ποια είναι τα τρία σημαντικότερα προβλήματα της Δωδεκανήσου, στην επίλυση των οποίων θα πρέπει να συμβάλλει το Επιμελητήριο". Την ερώτηση απάντησε το 70% των μελών (281/400) αναφέροντας συνολικά 479 προβλήματα, ήτοι αναφέρθηκαν κατά μέσο όρο 1,7 προβλήματα από κάθε μέλος. Στην ανάλυση, τα 479 προβλήματα ομαδοποιήθηκαν σε 23 ομάδες ομοιδών προβλημάτων.

Σύμφωνα με τις απαντήσεις του συνόλου των μελών η Συγκοινωνία και Μεταφορές αποτελεί το σημαντικότερο πρόβλημα της Δωδεκανήσου στην επίλυση του οποίου θα πρέπει να συμβάλλει το Επιμελητήριο, αφού αναφέρθηκε από το 41% των μελών. Στα προβλήματα που αναφέρθηκαν τουλάχιστον από το 10% των μελών συμπεριλαμβάνονται η Τουριστική Ανάπτυξη (20%), οι Υποδομές (13%) και η Διαφήμιση (12%).

Πιο αναλυτικά ανά παράρτημα οι απαντήσεις που δόθηκαν στο ίδιο ερώτημα ήταν οι εξής:

- Στη Ρόδο: Συγκοινωνία και Μεταφορές (37%), Τουριστική Ανάπτυξη (24%), Υποδομές (14%), Διαφήμιση (13%) και η Φορολογία (11%).

- Στην Κω: Συγκοινωνία και Μεταφορές (35%), Τουριστική Ανάπτυξη (16%), Διαφήμιση (14%), και οι



Υποδομές (14%).

- Στην Κάλυμνο: Συγκοινωνία και Μεταφορές (69%), Ανεργία (21%), και οι Υποδομές (10%).

Ανά τμήμα οι απαντήσεις στο ίδιο ερώτημα ήταν οι εξής:

- Στο Επαγγελματικό τμήμα: Συγκοινωνία και Μεταφορές (33%), Τουριστική Ανάπτυξη (21%), Διαφήμιση (18%), Υποδομές (14%), και η Ενημέρωση (12%).

- Στο Εμπορικό τμήμα: Συγκοινωνία και Μεταφορές (51%), Υποδομές (15%) και η Τουριστική Ανάπτυξη (13%).

- Στο τμήμα Μεταποίησης: Συγκοινωνία και Μεταφορές (48%), Φορολογία (15%), Τουριστική Ανάπτυξη (12%), Υποδομές (11%), και η Οικονομική Ανάπτυξη (11%).

- Στο Τουριστικό τμήμα: Τουριστική Ανάπτυξη (43%), Συγκοινωνία και Μεταφορές (35%), Διαφήμιση (18%), Υποδομές (13%), και η Εμπορική Ανάπτυξη (10%).

ΓΕΝΙΚΟΤΕΡΑ ΣΤΟΙΧΕΙΑ

Από την έρευνα, προκύπτουν επίσης αρκετά στοιχεία που αφορούν την διερεύνηση των αναγκών των επιχειρηματιών, τις νέες δράσεις του Επιμελητηρίου τις νέες υπηρεσίες, τις ανάγκες ενημέρωσης και επικοινωνίας κ.λπ.

Ειδικότερα, προέκυψαν τα εξής.

Επίσκεψη στα γραφεία του Επιμελητηρίου.

Το 72% του συνόλου των μελών έχει επισκεφθεί προσωπικά τα γραφεία του Επιμελητηρίου.

Το ποσοστό αυτό διαφέρει σημαντικά ανάμεσα στα παραρτήματα, με τα μέλη της Κω να το έχουν επισκεφθεί σε ποσοστό 82%, ενώ της Καλύμνου σε ποσοστό 60%. Οι ατομικές επιχειρήσεις έχουν το μηκρότερο ποσοστό επίσκεψης (70%), ενώ οι ΑΕ και ΕΠΕ το μεγαλύτερο (88%). Επίσης ο τζίρος της επιχείρησης αποτελεί καθοριστικό παράγοντα, αφού όσο αυξάνεται (μέχρι τα 500 εκ. δρχ.) τόσο αυξάνεται και το ποσοστό των μελών που έχουν επισκευθεί τα γραφεία του Επιμελητηρίου.

Εξυπηρέτηση από το προσωπικό του Επιμελητηρίου

Τα μέλη που έχουν επισκεφθεί τα γραφεία του Επιμελητηρίου, βαθμολόγησαν την εξυπηρέτηση του προσωπικού με μέσο όρο 8,9 με άριστα το 10. Το τμήμα, το παράρτημα, η μορφή και ο τζίρος της επιχείρησης δεν διαφοροποιούν σημαντικά τη βαθμολογία. Αντίθετα η ηλικία των μελών διαφοροποιεί τη βαθμολογία, με τα μέλη κάτω των 40 ετών να είναι πιο αυστηροί (8,6) σε σχέση με αυτούς άνω των 40 έτων (9,1).

Ανταποδοτικότητα αξίας συνδρομής

Το 54% των μελών θεωρεί ανταποδοτική την αξία της συνδρομής στο Επιμελητήριο. Το τμήμα, το παράρτημα, η μορφή, ο τζίρος της επιχείρησης και η ηλικία του μέλους δεν διαφοροποιούν σημαντικά το παραπάνω ποσοστό. Ενδεικτικό είναι όμως ότι στην Κω το ποσοστό αυτό ανεβαίνει στο 62%, καθώς και ότι στις επιχειρήσεις με τζίρο από 100-500 εκ. δρχ. το ποσοστό κυμαίνεται από 65% έως 73%.

Πρόσβαση στο internet

Το 28% του συνόλου των μελών διαθέτει πρόσβαση στο internet, ενώ σημαντικά διαφοροποιούνται τα μέλη του Εμπορικού τμήματος όπου το ποσοστό αυτό ανεβαίνει στο 40%. Επίσης νομική μορφή της επιχείρησης και σε μικρότερο βαθμό ο τζίρος διαφοροποιούν το ποσοστό πρόσβασης στο internet (Ατομικές 24%, ενώ οι ΑΕ και ΕΠΕ 82%).

ΠΟΥ ΘΕΛΟΥΝ ΤΗΝ ΒΟΗΘΕΙΑ ΤΟΥ ΕΒΕΔ

Στο ερώτημα που τέθηκε **"ποιά είναι τα τρία σημαντικότερα προβλήματα της επιχείρησής σας στα οποία θα θέλατε να σας βοηθήσει το Επιμελητήριο"** απάντησαν 265 από τους ερωτηθέντες αναφέροντας συνολικά 400 προβλήματα.

Τα προβλήματα αυτά ομαδοποιήθηκαν σε 29 ομάδες.

Στο σύνολο των μελών η ενημέρωση αποτελεί το σημαντικότερο πρόβλημα των επιχειρήσεων στην επίλυση του οποίου θα ήθελαν να συμβάλλει το Επιμελητήριο, αφού αναφέρθηκε από το 25% των μελών. Στα προβλήματα που αναφέρθηκαν τουλάχιστον από το 10% των μελών συμπεριλαμβάνονται η Φορολογία (11%), η Αδειοδότηση (10%) και η Τουριστική Ανάπτυξη (10%).

Ανά τμήμα τα προβλήματα που τέθηκαν (για τα οποία οι επιχειρηματίες ζητούν την συνδρομή του ΕΒΕΔ) είναι:

- Στο επαγγελματικό τμήμα: Η ενημέρωση (28%), η Φορολογία (14%), η Αδειαδότηση (11%) και η Τουριστική Ανάπτυξη (11%)
- Στο Εμπορικό τμήμα: Η Ενημέρωση (28%), το Παραεμπόριο (13%), τα Οικονομικά (13%) και οι Υπηρεσίες του Επιμελητηρίου (10%)
- Στο τμήμα Μεταποίησης: Η Ενημέρωση (27%) και η Φορολογία (11%)
- Στο τουριστικό τμήμα: Η Τουριστική Ανάπτυξη (29%), η Αδειοδότηση (24%) και η Ενημέρωση (11%).

Τα μέλη προς το Επιμελητήριο

Στην περίπτωση που τα μέλη χρειασθούν τη βοήθεια του Επιμελητηρίου για κάποιο θέμα της επιχείρησής τους, προτιμούν την τηλεφωνική εξυπηρέτηση σε ποσοστό 51% και την προσωπική επίσκεψη στα γραφεία του Επιμελητηρίου σε ποσοστό 49%. Οι απαντήσεις αυτές διαφοροποιούνται ανάλογα με τη νομική μορφή της επιχείρησης, όπου π.χ. οι ΕΠΕ και ΑΕ προτιμούν την τηλεφωνική εξυπηρέτηση σε ποσοστό 63%, ανάλογα με το αν υπάρχει παράρτημα στο νησί όπου εδρεύει η επιχείρηση (82% προτίμηση τηλεφώνου αν δεν υπάρχει παράρτημα) και ανάλογα με την ηλικία των μελών (58% προτίμηση επίσκεψης για τα μέλη άνω των 60 ετών).



ΚΟΜΜΩΤΗΡΙΟ UNISEX
Natural Beauty

Χτενίσματα αέρινα, φίνα...
Χτενίσματα με άποψη. Νέες κουπ με στυλ και προσθετική μαλλιών με τη γνωστή υπογραφή της Μαρίας
& κατόπιν ραντεβού
ανοικτά από τις 9.00 έως 17.00
Επίσης για τα μικρά παιδιά ένα ευχάριστο κούρεμα μέσα στο παιδικό αυτοκινητάκι
Παφιάκη Μαρία
Στη νέα διεύθυνση: Ακραμίτου 16, Ρόδος • Τηλ. 32161
(παλιά διεύθυνση: προέκταση Αννης Μαρίας)

ΝΤΕΤΕΚΤΙΒΣ
Συνταξιούχος Αστυνομικός Ασφάλειας
ΑΝΑΛΑΜΒΑΝΟΥΜΕ
Υποθέσεις ανηλίκων, οικογενειακές, προσωπικές κ.τλ.
ΔΙΑΘΕΤΟΥΜΕ ΤΑ ΠΛΕΟΝ ΣΥΓΧΡΟΝΑ ΟΠΤΙΚΟΑΚΟΥΣΤΙΚΑ ΣΥΣΤΗΜΑΤΑ
100% ΕΧΕΜΥΘΕΙΑ
ΡΩΜΗΣ 22 - ΡΟΔΙΝΙ • ΤΗΛ. 0241 0 68985
Κιν. 094 6997967

ANEK LINES
FERRIES
ΕΚΔΡΟΜΗ
ΑΓΙΟΥ ΠΝΕΥΜΑΤΟΣ
ΜΕ ΤΑ ΠΛΟΙΑ Ε/Γ –Ο/Γ
ΜΑΡΙΝΑ ή ΡΟΔΑΝΘΗ
* Αναχώρηση από Ρόδο Σάββατο **22/06/2002,** 13.00
* Αφιξη στην Κάρπαθο, 18.00
* Αναχώρηση από Κάρπαθο 24.00
* Αφιξη στο Ηράκλειο, Κυριακή **23/06/2002,** 7.30 π.μ.
* Αναχώρηση από Ηράκλειο, **24/06/2002**, 01.00 π.μ. για Κάρπαθο, άφιξη 07.00 π.μ.
* Αναχώρηση από Κάρπαθο 12.00 μ. για Ρόδο, άφιξη στη Ρόδο 17.00
ΟΙ ΤΙΜΕΣ ΚΑΤ'ΑΤΟΜΟ ΕΙΝΑΙ ΟΙ ΠΑΡΑΚΑΤΩ

ΑΑ2	180 ευρώ
Α2	160 ευρώ
Α4	160 ευρώ
ΑΒ4	130 ευρώ
Ι.Χ.	60 ευρώ
ΜΟΤΟ	15 ευρώ

Πληροφορίες στον ταξιδιωτικό σας πράκτορα και στα τηλέφωνα (02410) 36170, 35066, 30406

Στήνονται κάλπες για τις Νομαρχιακές Εκλογές

Η ώρα της αλήθειας για τον ΣΥΝ

Τα μέλη ψηφίζουν για Καραγιάννη ή αυτόνομη κάθοδο

Ενώπιον των ευθυνών τους, για την στάση του κόμματος στις νομαρχιακές εκλογές θα βρεθούν την ερχόμενη Κυριακή και Δευτέρα τα μέλη του Συνασπισμού της Αριστεράς στην Δωδεκάνησο.

Το διήμερο αυτό θα στηθούν κάλπες στις οποίες τα μέλη του κόμματος θα ψηφίσουν αν συμφωνούν ή όχι στην εκ νέου υποστήριξη τον νυν νομάρχη κ. Σάββα Καραγιάννη.

Ως γνωστόν για το θέμα αυτό υπήρξε διάσταση απόψεων μεταξύ των δύο νομαρχιακών επιτροπών (νοτίου και βορείου συγκροτήματος), γι' αυτό και οδηγείται η κατάσταση σε καθολική ψηφοφορία, στην οποία υπολογίζεται ότι θα λάβουν μέρος 250-300 μέλη του κόμματος.

Για το αποτέλεσμα δεν χωράνε εκτιμήσεις, λόγω των αντικρουόμενων απόψεων.

Πιο πιθανόν έστω και οριακά είναι ότι τα μέλη του Συνασπισμού θα υποστηρίξουν την πρόταση για συμπαράταξη με τον

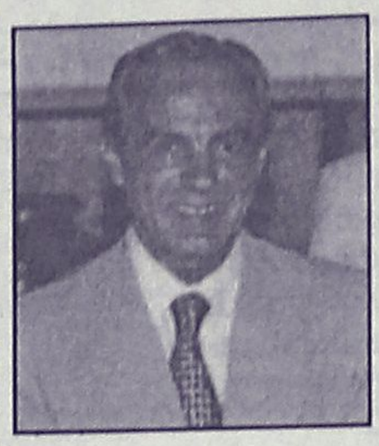

νυν νομάρχη, υπάρχουν όμως και εκτιμήσεις που κάνουν λόγο για αποτέλεσμα έκπληξης. Ατυποι ηγέτες αυτής της εσωκομματικής σύγκρουσης είναι δύο από τα κορυφαία στελέχη του κόμματος σε τοπικό επίπεδο.

Συγκεκριμένα υπέρμαχος της συνεργασίας με τον κ. Καραγιάννη είναι ο πρώην νομαρχιακός σύμβουλος **κ. Θαν. Αναπολιτάνος** ενώ αυτός που ηγείται του αντικαραγιαννικού στρατοπέδου είναι ο νυν νομαρχιακός σύμβουλος **κ. Ηλίας Καματερός.**

Οι αντιδρώντες προτείνουν την συγκρότηση ξεχωριστού συνδυασμού σε συνεργασία με το ΚΚΕ και το ΔΗΚΚΙ. Ανεξάρτητα πάντως του όποιου αποτελέσματος είναι σαφές από την διαδικασία αυτή και όσα έχουν προηγηθεί θα διαταραχθεί σημαντικά η ενότητα του Συνασπισμού σε τοπικό επίπεδο.

Αυτή του Δημοτικού Συμβούλου κ. Σακ. Καραγιάννη

Μια αναμενόμενη προσχώρηση στην παράταξη "Πρώτα η Ρόδος"

Θα είναι υποψήφιος με τον κ. Χ. Χατζηευθυμίου

Την προσχώρησή του στην παράταξη "Πρώτα η Ρόδος" του κ. Χατζή Χατζηευθυμίου ανακοίνωσε χθες ο δημοτικός σύμβουλος κ. Σακελλάρης Καραγιάννης, πρώην μέλος της παράταξης του νυν δημάρχου κ. Γιαννόπουλου.

Η προσχώρηση υπήρξε αποτέλεσμα διαβουλεύσεων και συζητήσεων που έγιναν το τελευταίο χρονικό διάστημα και θεωρείται ως εξέλιξη ιδιαίτερης πολιτικής σημασίας.

Ο κ. Καραγιάννης είναι γνωστό στέλεχος του ΠΑΣΟΚ και έχει εκλεγεί δύο φορές δημοτικός σύμβουλος με την παράταξη του κ. Γιαννόπουλου.

Η εξέλιξη αυτή δίνει δυναμική στην υποψηφιότητα του κ. Χατζηευθυμίου, αφού αποδεικνύει ότι μπορεί να συσπειρώσει στο πλευρό του στελέχη από τον χώρο του ΠΑΣΟΚ που αντιτίθενται στην υποψηφιότητα Γιαννόπουλου.

Εάν μάλιστα επαληθευτούν οι εκτιμήσεις ότι και άλλα στελέχη από το ίδιο πολιτικό χώρο ετοιμάζονται να συμπαραταχθούν με τον κ. Χατζηευθυμίου, τότε η υποψηφιότητα Χατζηευθυμίου ενισχύεται σημαντικά.

Η συγκεκριμένη εξέλιξη όμως αποδυναμώνει στην ουσία και το όποιο ενδεχόμενο υπήρχε ακόμα, για να ηγηθεί ψηφοδελτίου ο κ. Γρ. Μοράρης.

Ο κ. Σακελ. Καραγιάννης ήταν βασικός υποστηρικτής του κ. Μοράρη και το γεγονός αυτό δείχνει ότι εξανεμίζονται και οι όποιες πιθανότητες υπήρχαν ακόμη για την υποψηφιότητα του πρώην αντιδημάρχου.

Δεν αποκλείεται μάλιστα στελέχη που βρισκόταν στο πλευρό του κ. Μοράρη να προσχωρήσουν είτε μεμονωμένα είτε ομαδικά στην παράταξη "Πρώτα η Ρόδος". **Για το θέμα αυτό ο δήμαρχος κ. Γιαννόπουλος, ερωτηθείς σχετικά, αρνήθηκε να κάνει το οποιοδήποτε σχόλιο.** Συνεργάτες του πάντως, δεν δήλωναν αιφνιδιασμένοι, θεωρώντας ότι ήταν αναμενόμενο κάτι τέτοιο, αφού εδώ και ένα χρόνο ο κ. Καραγιάννης έχει τεθεί εκτός πλειοψηφίας και ήταν δεδομένο ότι θα βρισκόταν στο αντίπαλο στρατόπεδο από αυτό του δημάρχου.

Αντίθετα βέβαια, στην παράταξη Χατζηευθυμίου, η εξέλιξη αυτή προκάλεσε ιδιαίτερη ικανοποίηση, για ευνόητους λόγους. Ανεπισήμως μάλιστα, γινόταν λόγος και για άλλα στελέχη από τον χώρο του ΠΑΣΟΚ που ετοιμάζονται να βρεθούν στους κόλπους της παράταξης.

Με κάποια μάλιστα από τα στελέχη αυτά, σύμφωνα με πληροφορίες οι συζητήσεις βρίσκονται σε προχωρημένο επίπεδο.

MEDITERANNEO
RESTAURANT
ΓΝΩΣΤΟΠΟΙΗΣΗ
Η διεύθυνση του εστιατορίου MEDITERANNEO ενημερώνει την αξιότιμη πελατεία του ότι άρχισε το θερινό του πρόγραμμα και θα είναι ανοιχτά καθημερινά με ελληνική και διεθνή κουζίνα
ΠΕΡΝΟΥ 139 - ΑΦΑΝΤΟΥ - ΡΟΔΟΣ
ΤΗΛ. 02410/52677

HAPPYLAND KOYZEIN
ΛΙΣΤΑ ΓΑΜΟΥ
ΠΡΩΤΟΤΥΠΑ - ΜΟΝΑΔΙΚΑ - ΜΟΝΤΕΡΝΑ
σχέδια από τους μεγαλύτερους οίκους της Ευρώπης
TIFFANY-PRESTIGE-SILEA-PATRA-SPAL-BLOMUS-SKS-FOX RUN κ.τ.λ.
σε Σερβίτσια -Μαχαιροπήρουνα-Σκεύη-Δώρα, για τη νοικοκυρά που η κουζίνα είναι διασκέδαση.
ΟΛΑ όσα χρειάζεστε για την κουζίνα και ΟΧΙ μόνο
Ανοίξτε τώρα Λίστα Γάμου και κερδίστε πλούσια δώρα
Εθνικής Αντιστάσεως 59 (πρώην Αννης Μαρίας)
Τηλ. 02410 39777





Εύκολα και αναμενόμενα τα θέματα που δόθηκαν

Χαμόγελα υποψηφίων χθες, στην πρεμιέρα!

- Μικρή η αποχή μαθητών της Β' και Γ' Λυκείου
- Προβληματισμός για τις αλλαγές που έγιναν

Χαμογελαστοί βγήκαν από τα εξεταστικά κέντρα οι μαθητές της Β' και Γ' Λυκείου. Τα θέματα στα οποία εξετάστηκαν κρίθηκαν σχετικά εύκολα και αναμενόμενα. Οπως σχολιάστηκε ήταν η καλύτερη δυνατή αρχή για τους μαθητές, διότι με το καλημέρα αναπτερώθηκε το ηθικό τους καθώς όπως φαίνεται η πλειοψηφία τα πήγε αρκετά καλά.

ΧΩΡΙΣ ΠΡΟΒΛΗΜΑΤΑ

Χωρίς το οποιοδήποτε πρόβλημα μεταδόθηκαν τα θέματα των εξετάσεων στα σχολεία και οι μαθητές άρχισαν να γράφουν λίγο μετά τις 9. Οι μαθητές βεβαίως είχαν προσέλθει στα εξεταστικά κέντρα από τις 8 το πρωί, πλην όμως μεγάλο μέρος της αναμονής των θεμάτων αναλώθηκε στη... συλλογή των κινητών τηλεφώνων με τα οποία κακώς είχαν προσέλθει οι μαθητές.

Από τη διεύθυνση της δευτεροβάθμιας εκπαίδευσης τα θέματα άρχισαν να μεταδίδονται λίγο μετά τις 8 το πρωί χωρίς το παραμικρό πρόβλημα. Για παν ενδεχόμενο πάντως υπήρχαν σε επιφυλακή ταχύπλοα σκάφη για να μεταφέρουν τα θέματα στα μικρά νησιά αν υπήρχε πρόβλημα. Επίσης το υπουργείο Παιδείας είχε για τον ίδιο λόγο σε επιφυλακή ένα ελικόπτερο.

ΤΑ ΘΕΜΑΤΑ

Η διάρκεια της εξέτασης κάθε μαθήματος ήταν 3 ώρες και μετά το πρώτο δίωρο άρχισαν να εξέρχονται οι πρώτοι εξεταζόμενοι. Τα σχόλια από τους περισσότερους ήταν θετικά. Οι μαθητές της Β' Λυκείου εξετάστηκαν στο μάθημα της Νεοελληνικής Γλώσσας και τους ζητήθηκε να σχολιάσουν την κριτική ικανότητα των εφήβων, σε σχέση με τα ΜΜΕ. Συγκεκριμένα στους μαθητές δόθηκε κείμενο του Γεωργίου Κουμάντου από τον ημερήσιο Τύπο και στη συνέχεια, εκτός της περίληψης, τους ζητήθηκε να σχολιάσουν την κριτική ικανότητα των εφήβων, σε σχέση με την κοινωνία της πληροφορίας που καθορίζεται από τα ΜΜΕ. Στα ερωτήματα μπορούσαν να απαντήσουν όλοι οι μαθητές -όπως σχολίασαν οι ίδιοι- λόγω του επίκαιρου χαρακτήρα του θέματος.

Οι απαντήσεις στα θέματα της Νεοελληνικής γλώσσας και της Ιστορίας στις ***σελίδες 38-39***

Οι δε μαθητές της Γ' Λυκείου χαρακτήρισαν εύκολα και αναμενόμενα τα θέματα της Ιστορίας, ενώ όπως τόνισαν τα ερωτήματα αφορούσαν σε όλη την ύλη και απαιτούσαν συνδυαστική ικανότητα.

Αξιοπρόσεκτο ήταν το γεγονός ότι από κανένα εξεταστικό κέντρο δεν ζητήθηκαν διευκρινήσεις.

ΜΕΓΑΛΗ Η ΣΥΜΜΕΤΟΧΗ

Ελάχιστες ήταν οι απουσίες των μαθητών του Νοτίου και Βορείου συγκροτήματος της Δωδεκανήσου. Συγκεκριμένα στη Β' Λυκείου έλαβαν μέρος 1116 μαθητές και υπήρξαν 8 απόντες, ενώ στη Γ' Λυκείου συμμετείχαν 1.334 μαθητές και υπήρξαν 24 απόντες.

Οδηγίες για τους μαθητές... που δεν τηρήθηκαν την πρώτη ημέρα.

Οι μαθητές κατά την προσέλευσή τους, δεν πρέπει να έχουν μαζί τους βιβλία, τετράδια, σημειώσεις, **κινητά τηλέφωνα**, διορθωτικό υγρό, υπολογιστικές μηχανές και ηλεκτρονικά μέσα μετάδοσης πληροφοριών. Η Κεντρική Επιτροπή Εξετάσεων επισημαίνει ότι οι μαθητές πρέπει να έχουν μαζί τους την ταυτότητα του εξεταζόμενου, δύο στυλό διαρκείας χρώματος μπλε ή μαύρου, μολύβι, γομολάστιχα, χάρακα, τρίγωνο, μοιρογνωμόνιο, καθώς και, αν το επιθυμούν, ένα θερμός με αναψυκτικό ή νερό.

ΟΙ ΦΕΤΙΝΕΣ ΑΛΛΑΓΕΣ ΣΤΙΣ ΕΞΕΤΑΣΕΙΣ

Οι αλλαγές που έχουν ανακοινωθεί για τις φετινές εξετάσεις αφορούν αφενός τη μείωση των μονάδων της υποχρεωτικής προσαρμογής του προφορικού βαθμού από τρεις σε δύο και σφετέρου, την περίπτωση αναβαθμολόγησης του γραπτού: Εάν ο βαθμός του αναβαθμολογητή είναι μικρότερος από τους βαθμούς των δύο βαθμολογητών, ως τελικός βαθμός θα λαμβάνεται ο μικρότερος βαθμός που έδωσε ο ένας από τους δύο πρώτους βαθμολογητές. Το υπουργείο, από την πλευρά του, δηλώνει έτοιμο για τη διεξαγωγή των εξετάσεων, καθώς όλες οι δοκιμές που πραγματοποιήθηκαν διεξήχθησαν ομαλά.

ΟΙ ΒΑΣΕΙΣ

Οι βάσεις θα γνωστοποιηθούν στις αρχές Σεπτεμβρίου, ενώ τα μηχανογραφικά δελτία θα πρέπει να συμπληρωθούν από τους υποψήφιους στα μέσα Ιουλίου. Οι εξετάσεις των ΤΕΕ θα πραγματοποιηθούν από τις 12 έως τις 18 Ιουνίου. Οπως επισήμανε ο κ. Τσουροπλής, το υπουργείο έχει προετοιμαστεί για τις Πανελλήνιες, ενώ έτοιμα είναι και τα εξεταστικά κέντρα. Υπενθυμίζεται ότι οι εξετάσεις στα Γυμνάσια ολοκληρώνονται στις 14 Ιουνίου.

ΤΟ ΠΡΟΓΡΑΜΜΑ

Αύριο οι μαθητές της Β' Λυκείου εξετάζονται στο μάθημα της Φυσικής ενώ αυτοί της Γ' Λυκείου στο μάθημα της Νεοελληνικής Γλώσσας. Σήμερα, ωστόσο, συνεχίζονται οι εξετάσεις στα εσπερινά Λύκεια με τη Β' Λυκείου να διαγωνίζεται στα μαθήματα "Αρχές Φιλοσοφίας, Χημεία και Τεχνολογία Επικοινωνιών" και η Γ' Λυκείου στη Βιολογία.

Δ·Α·Ν·Ε· SEA LINE
ΔΩΔΕΚΑΝΗΣΙΑΚΗ ΑΝΩΝΥΜΗ ΝΑΥΤΙΛΙΑΚΗ ΕΤΑΙΡΙΑ

ΔΡΟΜΟΛΟΓΙΑ ΑΠΟ 20.05.2002 έως 26.05.2002

ΑΝΑΧΩΡΗΣΗ ΑΠΟ ΠΕΙΡΑΙΑ

ΗΜ/ΝΙΑ		ΠΛΟΙΟ	ΩΡΑ	ΠΡΟΟΡΙΣΜΟΣ
20.05	ΔΕΥ	ΠΑΤΜΟΣ	15.00	ΠΑΤΜΟ-ΛΕΡΟ-ΚΑΛΥΜΝΟ-ΚΩ-ΡΟΔΟ
21.05	ΤΡΙ	ΡΟΔΟΣ	15.00	ΠΑΤΜΟ-ΛΕΡΟ-ΚΑΛΥΜΝΟ-ΚΩ-ΤΗΛΟ-ΣΥΜΗ-ΡΟΔΟ
22.05	ΤΕΤ	ΠΑΤΜΟΣ	18.00	ΝΙΣΥΡΟ-ΡΟΔΟ
23.05	ΠΕΜ	ΡΟΔΟΣ	15.00	ΠΑΤΜΟ-ΛΕΡΟ-ΚΑΛΥΜΝΟ-ΚΩ-ΡΟΔΟ
24.05	ΠΑΡ	ΠΑΤΜΟΣ	15.00	ΠΑΤΜΟ-ΛΕΡΟ-ΚΑΛΥΜΝΟ-ΚΩ-ΡΟΔΟ
25.05	ΣΑΒ	ΡΟΔΟΣ	15.00	ΠΑΤΜΟ-ΛΕΡΟ-ΚΑΛΥΜΝΟ-ΚΩ-ΡΟΔΟ
26.05	ΚΥΡ	-	-	-

ΑΝΑΧΩΡΗΣΗ ΑΠΟ ΡΟΔΟ

ΗΜ/ΝΙΑ		ΠΛΟΙΟ	ΩΡΑ	ΠΡΟΟΡΙΣΜΟΣ
20.05	ΔΕΥ	--	--	----------
21.05	ΤΡΙ	ΠΑΤΜΟΣ	15.00	ΚΩ-ΚΑΛΥΜΝΟ-ΑΣΤΥΠΑΛΑΙΑ-ΠΕΙΡΑΙΑ
22.05	ΤΕΤ	ΡΟΔΟΣ	15.00	ΣΥΜΗ-ΤΗΛΟ-ΚΩ-ΚΑΛΥΜ.-ΛΕΡΟ-ΠΑΤΜΟ-ΠΕΙΡΑΙΑ
2305	ΠΕΜ	ΠΑΤΜΟΣ	18.00	ΝΙΣΥΡΟ-ΠΕΙΡΑΙΑ
24.05	ΠΑΡ	ΡΟΔΟΣ	15.00	ΚΩ-ΚΑΛΥΜΝΟ-ΛΕΡΟ-ΠΑΤΜΟ-ΠΕΙΡΑΙΑ
25.05	ΣΑΒ	ΠΑΤΜΟΣ	15.00	ΚΩ-ΚΑΛΥΜΝΟ-ΛΕΡΟ-ΠΑΤΜΟ-ΠΕΙΡΑΙΑ
26.05	ΚΥΡ	ΡΟΔΟΣ	15.00	ΚΩ-ΚΑΛΥΜΝΟ-ΛΕΡΟ-ΠΑΤΜΟ-ΠΕΙΡΑΙΑ

Δ·Α·Ν·Ε· SEA LINE
ΔΩΔΕΚΑΝΗΣΙΑΚΗ ΑΝΩΝΥΜΗ ΝΑΥΤΙΛΙΑΚΗ ΕΤΑΙΡΙΑ
ΓΡΑΦΕΙΑ ΡΟΔΟΥ: Κρατήσεις-Πληροφορίες: **(0241) 43150 (10 γραμμές)**
Διοικητικές Υπηρεσίες: **(0241) 43110, 43112**, FAX: **(0241) 43120**
ΓΡΑΦΕΙΑ ΠΕΙΡΑΙΑ: Κρατήσεις-Πληροφορίες: **0801-500500, (01) 4529360**
Διοικητικές Υπηρεσίες: **(01) 4529330**, FAX: **(01) 4293493**
email: dane@otenet.gr

Έχετε σκεφτεί κάτι καλύτερο για το αδυνάτισμα;

MEDI JEUNESSE
ΔΙΕΘΝΗ ΚΕΝΤΡΑ ΑΙΣΘΗΤΙΚΗΣ ΠΡΟΣΩΠΟΥ - ΣΩΜΑΤΟΣ & ΔΙΑΤΡΟΦΟΛΟΓΙΑΣ

- ΟΛΙΚΟ ΤΟΠΙΚΟ ΑΔΥΝΑΤΙΣΜΑ
- ΣΥΣΦΙΞΗ • ΚΥΤΤΑΡΙΤΙΔΑ
- ΔΙΑΤΡΟΦΟΛΟΓΙΑ
- ΑΝΤΙΓΗΡΑΝΣΗ • ΛΕΥΚΑΝΣΗ
- ΒΑΘΥ ΠΗΛΙΓΚ
- ΑΠΟΤΡΙΧΩΣΗ • ΜΑΚΙΓΙΑΖ

25ης ΜΑΡΤΙΟΥ 22 • 85100 ΡΟΔΟΣ • ΤΗΛ: 02410 76268-9 • FAX: 02410 36675

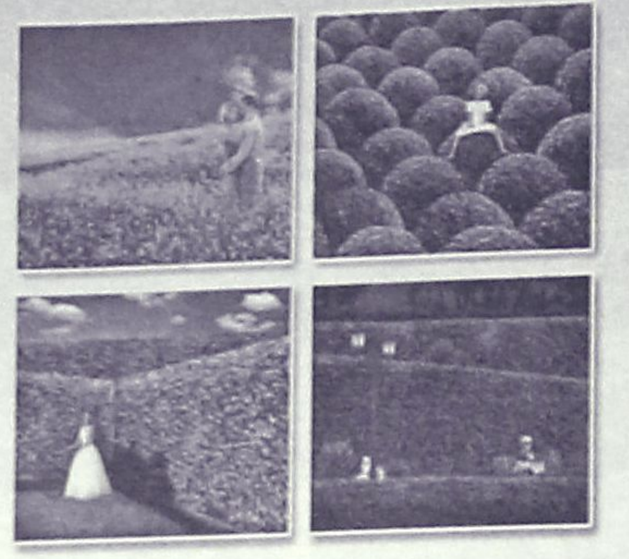

Φυσικά... οι καλύτεροι!

ΓΕΩΤΕΧΝΙΚΗ

ΣΥΝΤΗΡΗΣΗ ΚΗΠΩΝ • ΚΑΤΑΣΚΕΥΗ ΓΚΑΖΟΝ
ΑΥΤΟΜΑΤΑ ΑΡΔΕΥΤΙΚΑ ΣΥΣΤΗΜΑΤΑ

ΚΩΝ ΥΔΡΑΙΟΥ 50 • ΤΗΛ.: 0241 0 55788, 0972 310670 • ΡΟΔΟΣ

Στις 3 Ιουνίου ξεκινά από Πειραιά

Το "Αίολος Κεντέρης" αρχίζει δρομολόγια

Θα προηγηθεί στις 30 Μαΐου ταξίδι γνωριμίας, με επιβάτες μόνο επισήμους

Στις 3 Ιουνίου ημέρα Δευτέρα, θα πραγματοποιηθεί το πρώτο δρομολόγιο του "Αίολος Κεντέρης" της Ναυτιλιακής Εταιρίας Λέσβου, με προορισμό την Κω και τη Ρόδο, προερχόμενο από τον Πειραιά.

Οπως έγινε γνωστό την επόμενη μέρα 4 του μήνα θα αναχωρήσει από τη Ρόδο με προορισμό την Κω και το λιμάνι του Πειραιά.

Το "Αίολος Κεντέρης" της ΝΕΛ θα βρίσκεται όμως στη Ρόδο και στις 30 του Μάη, για να γίνουν τα επίσημα εγκαίνια της γραμμής. Θα έρθει χωρίς επιβάτες, μεταφέροντας τα μέλη του δ.σ. της εταιρίας, και πολλούς επισήμους.

Στο λιμάνι της Ρόδου θα παραμείνει για αρκετές ώρες, ώστε να δοθεί η ευκαιρία στο κοινό να το επισκεφθεί, και να δεί από κοντά ένα πολυτελές ταχύπλοο που θα συνδέει τη Ρόδο με τον Πειραιά και αντίστροφα σε περίπου 6,5 ώρες!

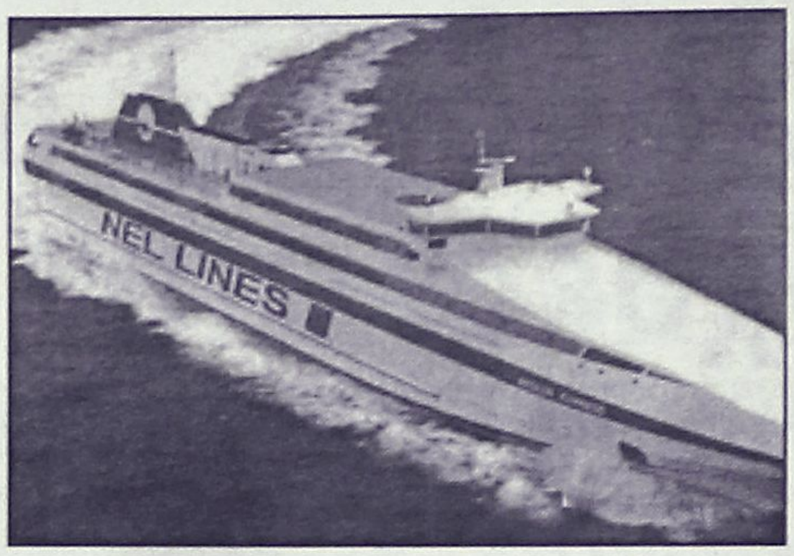

Σύμφωνα με όσα έγιναν γνωστά θα αναχωρεί από Ρόδο για Κω και Πειραιά κάθε Τρίτη, Πέμπτη και Παρασκευή στις 8 το πρωί και από Πειραιά για Κω και Ρόδο, κάθε Δευτέρα, Τετάρτη και Πέμπτη στις 5 το απόγευμα.

Αξίζει να σημειωθεί ότι το κοινό της Ρόδου, περιμένει με ιδιαίτερο ενδιαφέρον τη δρομολόγηση του πλοίου, καθώς η σύνδεση με την πρωτεύουσα στο μισό χρόνο από τα άλλα πλοία, λύνει τα χέρια αφενός και αφετέρου αποτελεί κίνητρο για τουριστικό ρεύμα στην περιοχή.

ΤΟ ΠΛΟΙΟ

Το "Αίολος Κεντέρης" κατασκευάστηκε σε γαλλικά ναυπηγεία και είναι το μεγαλύτερο του τύπου Corsaire. Εχει μήκος 140 μ. και υπηρεσιακή ταχύτητα 40 κόμβους (μέγιστη 44).

Εχει τέσσερις μηχανές και μεταφέρει 1.742 επιβάτες (444 στη διακεκριμένη θέση) και 442 IX αυτοκίνητα. Πλοίαρχός του θα είναι ο κ. Χάρης Τσουκαλάς, γνωστός για την υπηρεσία του και σε άλλα πλοία στο χώρο της Δωδ/σου.

Γενικοί αντιπρόσωποι του "Αίολος Κεντέρης" είναι η οικογένεια Καιλλή που από το 1974 εκπροσωπεί τη ΝΕΛ στην περιοχή μας.

NEL LINES

ΝΑΥΤΙΛΙΑΚΗ ΕΤΑΙΡΕΙΑ ΛΕΣΒΟΥ
ΚΕΝΤΡΙΚΟ ΠΡΑΚΤΟΡΕΙΟ ΡΟΔΟΥ
ALHAMBRA TRAVEL

AELOS KENTERIS!

Σε 7 ώρες
ΡΟΔΟ-ΚΩ-ΠΕΙΡΑΙΑ!
ΠΕΙΡΑΙΑ-ΚΩ-ΡΟΔΟ!

Το υπερταχύπλοο KENTERIS σας προσφέρει
άνεση -πολυτέλεια-ταχύτητα-ασφάλεια
και οικονομία χρόνου!!!
Διαθέτει τα πάντα για να κάνει το ταξίδι σας ευχάριστο και σύντομο!
Για πρώτη φορά στα Δωδεκάνησα-Πειραιά
ο χρόνος του ταξιδιού σας μειώθηκε αφάνταστα!

ΔΡΟΜΟΛΟΓΙΑ

ΑΠΟ 3/6 ΠΕΙΡΑΙΑ-ΚΩ-ΡΟΔΟ
ΚΑΘΕ ΤΡΙΤΗ-ΠΕΜΠΤΗ-ΠΑΡΑΣΚΕΥΗ
Αναχ. από ΡΟΔΟ-ΚΩ-ΠΕΙΡΑΙΑ ώρα 08.00

ΚΑΘΕ ΔΕΥΤΕΡΑ-ΤΕΤΑΡΤΗ-ΠΕΜΠΤΗ
Αναχ. από ΠΕΙΡΑΙΑ-ΚΩ-ΡΟΔΟ ώρα 17.00

Κρατήσεις για επιβάτες και οχήματα (ΙΧ. και φορτηγά)
στο ΚΕΝΤΡΙΚΟ ΠΡΑΚΤΟΡΕΙΟ ΡΟΔΟΥ
ALHAMBRA TRAVEL
ΔΗΜ. ΘΕΟΔΩΡΑΚΗ 13 (Πεζόδρομος)
Τηλ.: 0241-0-37052-25698-31642

Επαναστατική θεραπεία
κατά της Κυτταρίτιδας!
Θα τη βρείτε μόνο στο Espace Beaute

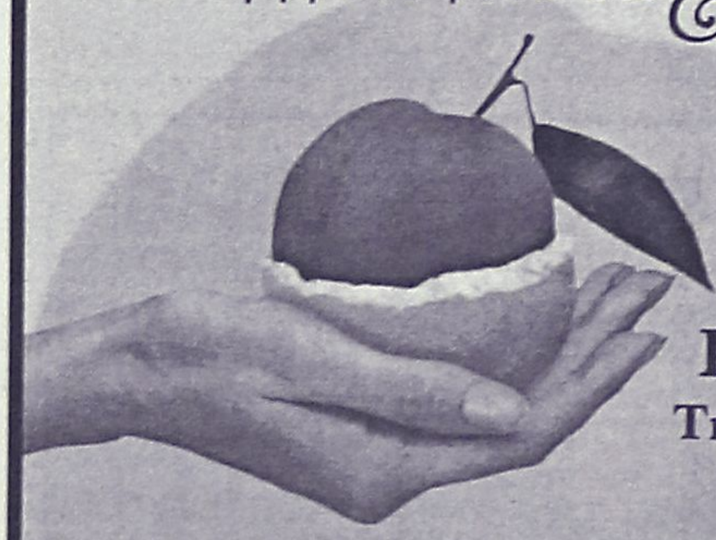

Κυτταρίτιδα...
Τη λύση την κρατάτε στο χέρι σας

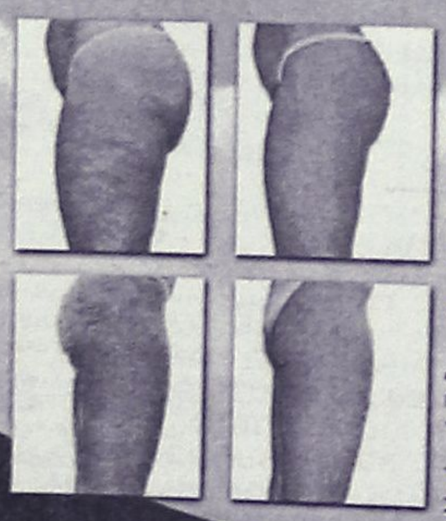

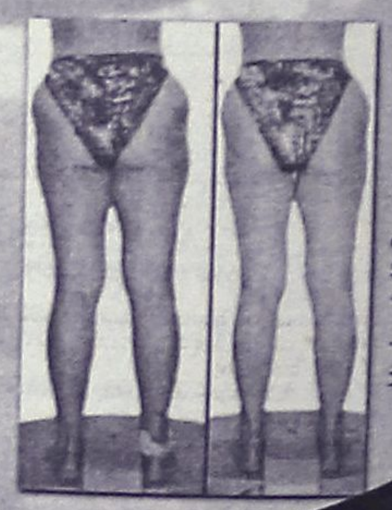

Πρόγραμμα "Target Plus"
• PR Cell, 8 θεραπείες
• Fat Burn, 8 θεραπείες
• Δώρο το προϊόν κατά της κυτταρίτιδας για το σπίτι!

1 Μήνας €250

Ινστιτούτο Αισθητικής - Salon de Beauté - Αμαράντου 10 - Ρόδος Τηλ: 02410 30003 & 30500

Εξαιτίας διαφόρων προβλημάτων και βλαβών

Συνεχίζονται οι διακοπές του ηλεκτρικού ρεύματος

Έχουν σχέση με την αυξημένη ζήτηση

Καθημερινό φαινόμενο πλέον αποτελούν για το νησί της Ρόδου και ειδικότερα την πόλη μας, οι διακοπές του ηλεκτρικού ρεύματος, εξαιτίας διαφόρων προβλημάτων και βλαβών που παρουσιάζονται.

Το πρόβλημα, αν και φαίνεται να είναι περιορισμένο προς το παρόν, εν τούτοις ανησυχεί έντονα τόσο τους αρμόδιους τεχνικούς, όσο αντίστοιχα και τους καταναλωτές οι οποίοι έχουν αρχίσει πλέον να δυσανασχετούν με την κατάσταση των ολιγόλεπτων διακοπών του ηλεκτρικού ρεύματος, που παρουσιάζονται σε τακτά χρονικά διαστήματα τις τελευταίες εβδομάδες.

Τέτοιες ολιγόλεπτες διακοπές του ρεύματος, είχαμε και αργά χθες το μεσημέρι, σε περιοχές κοντά στο Ροδίνι και σε άλλους δήμους του νησιού μας.

Οι διακοπές, ήταν από στιγμιαίες έως και 10 τουλάχιστον λεπτά. Επίσης επικίνδυνες αυξομειώσεις της τάσεως του ηλεκτρικού ρεύματος (για τις ηλεκτρικές κυρίως συσκευές) καταγράφονται τις τελευταίες μέρες, σε πολλές περιοχές του νησιού μας.

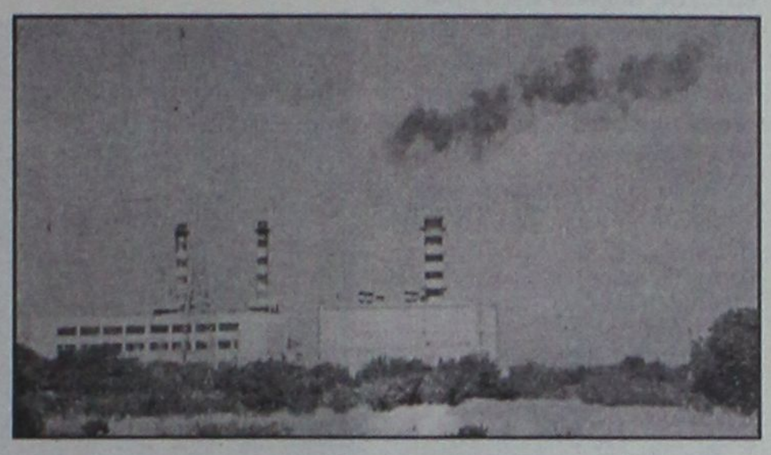

Οι περισσότερες από τις βλάβες αυτές που προκαλούν τις διακοπές, οφείλονται σύμφωνα με τους αρμόδιους τεχνικούς της ΔΕΗ του νησιού μας, σε βλάβες ρουτίνας, αλλά ωστόσο δεν θα πρέπει να θεωρούνται ανεξάρτητες από το γενικότερο πλαίσιο της αυξημένης ζήτησης του ηλεκτρικού ρεύματος που έχει αρχίσει να καταγράφεται τις τελευταίες μέρες.

Ειδικότερα, η ζήτηση χθες και προχθές, έχει φθάσει τα 105 Μεγαβάτ (τις ώρες αιχμής) στοιχείο που φανερώνει αντίστοιχα την ανοδική πορεία της κατανάλωσης του ηλεκτρικού ρεύματος, που αυξάνεται αντίστοιχα με την λειτουργία μεγάλων ξενοδοχειακών μονάδων οι οποίες λειτουργούν τα κλιματιστικά τους μηχανήματα.

Σύμφωνα με τα στατιστικά στοιχεία των προηγούμενων δύο ετών, το αμέσως επόμενο δεκαήμερο, είναι καθοριστικό στοιχείο για την αύξηση της ζήτησης ηλεκτρικής ενέργειας στο νησί της Ρόδου, στοιχείο που αναμένεται να φέρει σε οριακό σημείο τους αρμόδιους του εργοστασίου της ΔΕΗ, οι οποίοι ωστόσο έχουν προειδοποιήσει εδώ και πολλά χρόνια για την επικείμενη κατάσταση που θα επικρατήσει στον ενεργειακό τομέα.

Στα χέρια του οι επιστολές που αντάλλαξαν

Ο εισαγγελέας μελετά τον "φάκελο" της ΔΑΝΕ

Είναι πιθανόν να διατάξει την διενέργεια προκαταρκτικής εξέτασης

Το περιεχόμενο των επιστολών που αντάλλαξαν το τελευταίο χρονικό διάστημα, ο πρόεδρος και παραιτηθείς εντεταλμένος σύμβουλος του διοικητικού συμβουλίου της ΔΑΝΕ, εξετάζει και μελετά από χθες ο Εισαγγελέας Πλημμελειοδικών Ρόδου κ. Γεώργιος Οικονόμου, προκειμένου έτσι να αποφανθεί, εάν συντρέχουν λόγοι να διατάξει προκαταρκτική έρευνα της όλης υπόθεσης.

Σύμφωνα με πληροφορίες, οι αλληλοκατηγορίες που αντάλλαξαν στις επιστολές τους (οι οποίες είδαν το φως της δημοσιότητας το τελευταίο χρονικό διάστημα) ο πρόεδρος της ΔΑΝΕ κ. Ιάκωβος Γερονικόλας, και ο παραιτηθείς πρόσφατα από τα καθήκοντα του εντεταλμένου συμβούλου, κ. Δημήτρης Κούκουλας, αποτελούν εκ των πραγμάτων ζήτημα διερεύνησης των όσων καταγγέλθηκαν και από την Εισαγγελία, η οποία στην συνέχεια θα αποφανθεί εάν συντρέχουν λόγοι περαιτέρω εξέτασης της υπόθεσης.

Σε αυτή την περίπτωση, βέβαιο θεωρείται ότι θα δοθεί εντολή για την διενέργεια προκαταρκτικής εξέτασης, κατά την διάρκεια της οποίας θα κληθούν να καταθέσουν τα όσα κατήγγειλαν μέσω των επιστολών που είδαν το φως της δημοσιότητας, τόσο ο πρόεδρος της ΔΑΝΕ κ. Ιάκωβος Γερονικόλας, όσο και ο κ. Δημήτρης Κούκουλας ο οποίος ωστόσο παραιτήθηκε πρόσφατα από την θέση του εντεταλμένου συμβούλου της εταιρίας, διατηρώντας ωστόσο την θέση του απλού μέλους στο διοικητικό συμβούλιο.

Η εξέταση των επιστολών από τον αρμόδιο Εισαγγελέα, αναμένεται σύμφωνα με πληροφορίες να ολοκληρωθεί μέχρι το τέλος της εβδομάδας και από την ερχόμενη αναμένεται να ληφθούν οι τελικές αποφάσεις.

Κάθε Τρίτη και Πέμπτη στο Νοσοκομείο

Απογευματινά εξωτερικά ιατρεία Ορθοπεδικής

Υπεύθυνος ο κ. Βασ. Δημητρακόπουλος

Επισκέψεις στο νοσοκομείο θα δέχεται τα απογεύματα κάθε Τρίτης και Πέμπτης, στο πλαίσιο του θεσμού των τακτικών εξωτερικών απογευματινών ιατρείων ο κ. Βασ. Δημητρακόπουλος αναπληρωτής διευθυντής της ορθοπεδικής κλινικής.

Όπως ανακοινώθηκε από το νοσοκομείο Ρόδου ο κ. Δημητρακόπουλος θα δέχεται κάθε Τρίτη και Πέμπτη από τις 5 μ.μ. ως τις 8 μ.μ., αφού υπάρξει προσυνεννόηση στο τηλέφωνο 02410-80359 (κ. Χρ. Αλετίδου).



Οι πολίτες που επιθυμούν να επισκεφθούν τα Απογευματινά Εξωτερικά Ιατρεία Ορθοπεδικής, θα πρέπει πρώτα να επικοινωνούν με τον παραπάνω τηλεφ. αριθμό προσυνεννόησης προκειμένου να κλείσουν ραντεβού, δίνοντας παράλληλα ονοματεπώνυμο και αριθμό τηλεφώνου να το δηλώνουν επωνύμως προκειμένου να είναι δυνατό να ειδοποιηθούν σε περίπτωση που παραστεί ανάγκη.

Όπως είναι γνωστό τακτικά απογευματινά ιατρεία στο νοσοκομείο Ρόδου λειτουργούν στα τμήματα καρδιολογίας, μαιευτικού-γυναικολογικού, παιδιατρικού, ουρολογικού, ακτινολογικού, υπολογιστικής τομογραφίας και μικροβιολογικού-αιματολογικού και βιοχημικού εργαστηρίου.

Όπως επισημαίνεται στην ίδια ανακοίνωση η επίσκεψη στα Τακτικά Απογευματινά Εξωτερικά Ιατρεία γίνεται με αμοιβή της οποίας το κόστος καταβάλλεται στην Γραμματεία των Απογευματινών Ιατρείων. (Γραμματεία Εξωτερικών Ιατρείων).

Για περισσότερες πληροφορίες, παρακαλούνται οι πολίτες να απευθύνονται στα τηλ. της Γραμματείας Εξωτερικών Ιατρείων (0241080252 και 0241080253).

Ο ΣΥΛΛΟΓΟΣ ΕΚΠΑΙΔΕΥΤΙΚΩΝ ΠΡΩΤΟΒΑΘΜΙΑΣ ΕΚΠΑΙΔΕΥΣΗΣ ΚΑΙ ΠΡΟΣΧΟΛΙΚΗΣ ΑΓΩΓΗΣ ΡΟΔΟΥ ΚΑΙ ΜΕ ΤΗΝ Α' ΕΝΩΣΗ ΛΕΙΤΟΥΡΓΩΝ ΜΕΣΗΣ ΕΚΠΑΙΔΕΥΣΗΣ ΔΩΔΕΚΑΝΗΣΟΥ

ΔΙΟΡΓΑΝΩΝΕΙ **8**ΗΜΕΡΗ ΕΚΔΡΟΜΗ ΣΤΗΝ
ΙΤΑΛΙΑ ΣΤΙΣ ΑΡΧΕΣ ΙΟΥΛΙΟΥ ΣΕ
ΣΥΝΕΡΓΑΣΙΑ ΜΕ ΤΟ **PELLOS TRAVEL**

ΠΡΟΓΡΑΜΜΑ:

ΗΜΕΡΑ 1η: ΑΘΗΝΑ – ΠΑΤΡΑ: Συγκέντρωση των επιβατών στον Πειραιά και αναχώρηση για Πάτρα, άφιξη επιβίβαση στο Ferry, αναχώρηση για Μπάρι, διαν/ση εν πλω.

ΗΜΕΡΑ 2η: ΜΠΑΡΙ–ΠΟΜΠΗΪΑ–ΝΑΠΟΛΗ–ΡΩΜΗ: Αφιξη το πρωί στο Μπάρι και αναχώρηση για Πομπηία, ξενάγηση της Νεκρής πόλης που σκέπασε με τη λάβα του ο Βεζούβιος το 79 μ.Χ. Στη συνέχεια περιήγηση της όμορφης Νάπολης και αναχώρηση για Ρώμη, άφιξη, τακτοποίηση στο ξενοδοχείο, δείπνο, διαν/ση.

ΗΜΕΡΑ 3η: ΡΩΜΗ: Μετά το πρωινό, ξενάγηση της Αιώνιας Πόλης με τη βασιλική του Αγ. Πέτρου στο Βατικανό, την πλατεία του Καπιτωλίου, την Πιάτσα Βενέτσια με το μνημείο του Αγνωστου Στρατιώτη, την αρχαία Ρωμαϊκή αγορά, το Κολοσσαίο, την πλατεία της Δημοκρατίας, την Φοντάνα ντι Τρέβι. Απόγευμα ελεύθερο, δείπνο, διαν/ση.

ΗΜΕΡΑ 4η: ΡΩΜΗ–ΣΙΕΝΑ–ΦΛΩΡΕΝΤΙΑ: Μετά το πρωινό, αναχώρηση για τη Φλωρεντία με ενδιάμεση επίσκεψη στην γραφική Σιένα με την πλατεία των 9 όπου διεξάγεται το περίφημο Πάλιο, άφιξη-τακτοποίηση στο ξενοδοχείο. Υπόλοιπο ημέρας ελεύθερο, δείπνο, διαν/ση.

ΗΜΕΡΑ 5η: ΦΛΩΡΕΝΤΙΑ–ΒΕΝΕΤΙΑ: Μετά το πρωινό ξενάγηση της πόλης των Μεδίκων με το Ντουόμο, την πλατεία Ντέλλα Σινιορία, το Παλάτσο Βέκια, το Πόντε Βέκιο και την Σάντα Κρότσε. Το μεσημέρι αναχώρηση για Βενετία, άφιξη, τακτοποίηση στο ξενοδοχείο, δείπνο, διαν/ση.

ΗΜΕΡΑ 6η: ΒΕΝΕΤΙΑ: Μετά το πρωινό, ξενάγηση της πόλης των δόγηδων με την πλατεία του Αγ. Μάρκου, την ομώνυμη Βασιλική, τον Πύργο του Ωρολογίου, το Παλάτι των Δόγηδων και τη γέφυρα των Στεναγμών. Απόγευμα ελεύθερο, δείπνο, διαν/ση.

ΗΜΕΡΑ 7η: ΒΕΝΕΤΙΑ–ΑΝΚΟΝΑ: Μετά το πρωινό αναχώρηση για την Ανκόνα, άφιξη, επιβίβαση στο ferry, διαν/ση εν πλω.

ΗΜΕΡΑ 8η: ΠΑΤΡΑ–ΑΘΗΝΑ: Αφιξη στην Πάτρα και επιστροφή στην Αθήνα.

ΤΙΜΗ 500 ευρώ το άτομο

Στην τιμή περιλαμβάνονται:
• Ακτοπλοϊκά εισιτήρια Πάτρα-Μπάρι σε τετράκλινες καμπίνες ΑΒ4 • Ακτοπλοϊκά εισιτήρια Ανκόνα-Πάτρα με Superfast σε 4κλινες καμπίνες ΑΒ4 • Μεταφορές Αθήνα - Πάτρα με πολυτελή κλιματιζόμενα πούλμαν • Μεταφορές Πάτρα - Αθήνα με πολυτελή κλιματιζόμενα πούλμαν • Όλες οι μεταφορές στην Ιταλία με πολυτελή κλιματιζόμενα πούλμαν • 4* ξενοδοχεία με ημιδιατροφή (πρωινό και δείπνο) σε δίκλινα ή τρίκλινα δωμάτια • 2 διαν/σεις Ρώμη, 2 διαν/σεις Βενεετία, 1 διαν/ση Φλωρεντία • Ξενάγηση Ρώμη - Πομπηία • Ξενάγηση Φλωρεντία • Ξενάγηση Βενετία • Αρχηγός - συνοδοί σε όλη τη διάρκεια της εκδρομής • Λιμενικά τέλη, διόδια • Ασφάλεια ταξιδιού • ΦΠΑ

1. Επιβάρυνση ανά άτομο σε δίκλινη καμπίνα ΑΒ2 **32 ευρώ**
2. Επιβάρυνση ανά άτομο σε δίκλινη καμπίνα ΑΑ2 **59 ευρώ**
3. Παιδιά έως 2 ετών **δωρεάν**
4. Παιδιά 2-12 ετών **60 ευρώ** έκπτωση εφόσον συνοδεύονται από 2 ενήλικες στο καράβι και στο ξενοδοχείο
5. Επιβάρυνση μονόκλινου **60 ευρώ** (δίδεται μονόκλινο δωμάτιο μόνο στα ξενοδοχεία, όχι στο καράβι)

Δεν περιλαμβάνονται:
Είσοδοι μουσείων • Το εισιτήριο για το βαπορέτο της Βενετίας • Τηλέφωνα • Φιλοδωρήματα

Για περισσότερες πληροφορίες και κρατήσεις

Pellos Travel

ΛΕΩΦΟΡΟΣ ΚΑΛΑΘΕΑΣ 125, ΦΑΛΗΡΑΚΙ ΡΟΔΟΣ
ΤΗΛ.: 0241-0-87615 ή 0241-0-86298 • FAX: 0241-0-87616

E-mail: pellostravel@hellasnet.gr

CASTELLANIA TRAVEL SERVICE

ΕΚΔΡΟΜΗ ΣΤΟ ΜΑΡΜΑΡΑ

ΑΝΑΧΩΡΗΣΗ 31 ΜΑΪΟΥ 16.00
ΕΠΙΣΤΡΟΦΗ 02 ΙΟΥΝΙΟΥ 16.00 ή
03 ΙΟΥΝΙΟΥ 16.00

Διανομή στο πολυτελές ξενοδοχείο BARBAROSSA που εσείς θα εγκαινιάσετε σε διαμερίσματα με κλιματισμό, προσωπική θυρίδα ασφαλείας ανά διαμέρισμα, καθιστικό, πλήρως εξοπλισμένο πολυκουζινάκι, πισίνα. Το ξενοδοχείο βρίσκεται στην κοσμοπολίτικη περιοχή του Μαρμαρά, κοντά στο αμφιθέατρο.

Τιμή ανά άτομο σε δίκλινο 124 Ευρώ, σε τρίκλινο 111 Ευρώ, σε τετράκλινο 100 Ευρώ.
Επιπλέον διανυκτέρευση 30 Ευρώ, 27 Ευρώ, 24 Ευρώ αντίστοιχα.

Στις τιμές περιλαμβάνονται:
Δύο διανυκτερεύσεις στο ανωτέρω ξενοδοχείο
Εισιτήρια συμπεριλαμβανομένων των φόρων για το catamaran (Ρόδος-Μαρμαράς-Ρόδος)
Μεταφορά από το λιμάνι προς το ξενοδοχείο του Μαρμαρά.

Προαιρετικά:
Τουρκική βραδυά με δείπνο, άφθονο κρασί και συντροφιά με τον καλύτερο χορευτή οριεντάλ OZCUN.
Εκδρομή στην Παναγία της Εφέσου

Θέσεις περιορισμένες-Δηλώστε συμμετοχή τώρα
Τηλέφωνα για κρατήσεις: (0241) 075860 -075862 - 075906 - 075907

Το CASTELLANIA TRAVEL SERVISE πιστό στη φιλοσοφία του για υψηλού επιπέδου παροχή υπηρεσιών δείχνει πάντα το σεβασμό και το ουσιαστικό του ενδιαφέρον για τον Έλληνα ταξιδιώτη.

CASTELLANIA TRAVEL SERVISE
Η Σοφή σας Επιλογή

Ippokratous Sg. Old Town -85100 Rhodes
Tel: (0241)75860, 75907-fax: 75861
e-mail: castell@otenet.gr

Εστιατόριο - Καφετέρια
ΠΑΝΟΡΜΙΟΝ
Ιεράς Μονής Πανορμίτη Σύμης
Αναλαμβάνουμε εκδηλώσεις
(γάμους, βαπτίσια)
με την γνωστή ποιότητα
και τις πολύ καλές τιμές.
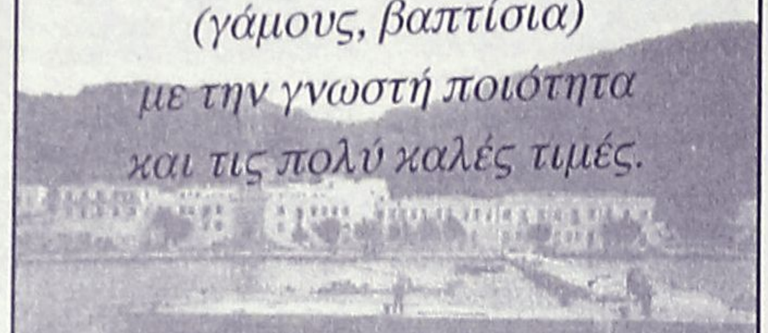
Τηλ. 02460 71305, 02460 72553,
0944 429477

Pellos Travel
ΚΑΛΟΚΑΙΡΙΝΕΣ ΕΚΔΡΟΜΕΣ 2002
ΙΟΥΝΙΟΣ
ΕΚΔΡΟΜΗ 1η: 22/6 - 24/6
ΤΡΙΗΜΕΡΟ ΤΟΥ ΑΓΙΟΥ ΠΝΕΥΜΑΤΟΣ στην πανέμορφη Σάμο. Περιλαμβάνει: Εισιτήρια δελφινιού - γύρος νησιού - μεταφορές - ξεναγήσεις - ξενοδοχείο με Β/Β 3 αστέρων superior.
Τιμή: 198,00 €
ΕΚΔΡΟΜΗ 2η: 22/6 - 24/6
ΤΡΙΗΜΕΡΟ ΑΓΙΟΥ ΠΝΕΥΜΑΤΟΣ: Ρόδος - Μαρμαρίς- Εφεσσος - Kusadasi - Σμύρνη - Μαρμαρίς - Ρόδος.
Περιλαμβάνει: Εισιτήρια - μεταφορές - ξεναγήσεις - φόρους εισόδου και εξόδου - Ξ/Δ 3 αστέρων superior με ημιδιατροφή.
Τιμή: 145,00 €
ΕΚΔΡΟΜΗ 3η: 25/6 - 30/6
ΣΕ ΣΥΝΕΡΓΑΣΙΑ ΜΕ ΤΟΝ ΙΕΡΟ ΝΑΟ ΑΓΙΟΥ ΠΑΝΤΕΛΕΗΜΟΝΑ ΡΟΔΟΥ.
ΕΞΑΗΜΕΡΗ ΕΚΔΡΟΜΗ ΣΤΗΝ ΚΩΝΣΤΑΝΤΙΝΟΥΠΟΛΗ: Ρόδος - Μαρμαρίς - Εφεσσος - Σμύρνη - Προύσα - Κωνσταντινούπολη - Πριγκηπόννησα - Σμύρνη - Μαρμαρίς - Ρόδος.
Περιλαμβάνει: Μεταφορές - ξεναγήσεις - φόροι εισόδου και εξόδου - Ξ/Δ 3 αστέρων με ημιδιατροφή.
Σε συνεργασία με τον Ιερό Ναό Αγίου Παντελεήμονα, Ρόδος.
Τιμή: 378,00 €
ΙΟΥΛΙΟΣ
ΕΚΔΡΟΜΗ 1η: 2/7 - 10/7
ΓΥΡΟΣ ΙΤΑΛΙΑΣ: Πειραιάς και από Πειραιά - Πάτρα - Μπάρι - Πομπηΐα - Νάπολι - Ρώμη - Φλωρεντία - Βενετία - Ανκώνα - Πάτρα - Πειραιάς. Σε συνεργασία με τον Σύλλογο Εκπαιδευτικών Πρωτοβάθμιας Εκπαίδευσης και Προσχολικής Αγωγής Ρόδου και με την Α' Ενωση Λειτουργών Μέσης Εκπαίδευσης Δωδεκανήσου. Περιλαμβάνει: Μεταφορές - ξεναγήσεις - περιηγήσεις - Ξ/Δ 4 αστέρων με ημιδιατροφή.
Τιμή: 500,00 €
ΕΚΔΡΟΜΗ 2η: 2/7 - 12/7
ΕΝΔΕΚΑΗΜΕΡΗ ΕΚΔΡΟΜΗ ΓΥΡΟΣ ΕΛΛΑΔΟΣ: Ρόδος - Πειραιάς - Χαλκίδα (Αγιος Ιωάννης ο Ρώσσος) - Τέμπη - Θεσσαλονίκη - Αγία Αναστασία - Χαλκιδική - Αγιο Ορος - Νάουσα - Βέροια - Παναγία Σουμελά - Καταράκτες Εδεσσας - Φλώρινα-Πρέσπες-Μετέωρα-Μέτσοβο-Ιωάννινα (Λίμνη Ιωαννίνων) -Αρτα-Αγρίνιο-Ναύπακτος-Ρίο-Αντίριο-Πάτρα-Κόρινθος-Αθήνα-Αγιος Νεκτάριος-Αγιος Εφρέμ-Ρόδος
ΕΚΔΡΟΜΗ 3η: 15/7 - 23/7
Παμμούκαλε - Καππαδοκία - Τραπεζούντα - Σαμψούντα - Κωνσταντινούπολη - Πριγκηπόνησα - Αϊβαλί - Πέργαμος - Σμύρνη - Εφεσσος - Μαρμαρίς - Ρόδος.
Περιλαμβάνει: Μεταφορές - ξεναγήσεις - Ξ/Δ 3 αστέρων superior με ημιδιατροφή.
Τιμή: 495,00 €
ΕΚΔΡΟΜΗ 4η: 28/7 - 3/8
Ρόδος - Πάρος - Τήνος - Μύκονος - Σαντορίνη - Νάξος - Πάρος - Ρόδος.
Τιμή: 375,00 €
Για περισσότερες πληροφορίες και κρατήσεις
Pellos Travel
ΛΕΩΦΟΡΟΣ ΚΑΛΛΙΘΕΑΣ 125, ΦΑΛΗΡΑΚΙ ΡΟΔΟΣ
ΤΗΛ.: 0241-0-87615 ή 0241-0-86298 • FAX: 0241-0-87616
e.mail: pellostravel@hellasnet.gr

Τί σημαίνει Φαληράκι για τους νεαρούς Βρετανούς

Νυχτερινός περίπατος

Τί είναι τελικά το Φαληράκι; Για τον απλό Ροδίτη τα τελευταία χρόνια είναι ένα μέρος συνώνυμο με την έκλυτη ζωή και την ασυδοσία στη διασκέδαση.

Και πως να δώσεις άδικο σε μια τέτοια άποψη τη στιγμή που μια απλή βόλτα από εκεί τη νύχτα αρκεί για να αποδείξει του λόγου το αληθές. Επίσης, το Φαληράκι έχει ταυτισθεί σε απόλυτο βαθμό με τους Βρετανούς τουρίστες. Πράγματι αν το επισκεφθείς ενδεχομένως να θεωρήσεις ότι βρίσκεσαι σε παραθαλάσσια πόλη της Αγγλίας ή έστω σε αποικία της Γηραιάς Αλβιώνας. Αρα εξ' αρχής έχουμε το εξής δεδομένο: Την ύπαρξη βρετανών εκεί όπου επικρατεί ασυδοσία στη διασκέδαση. Η σκέψη κάποιου υποψιασμένου που γνωρίζει τι εστί "βρετανική διασκέδαση" θα ήταν αυτομάτως η εξής: κύλησε ο τέντζερης και βρήκε το καπάκι...

Στις τάξεις της αγγλικής νεολαίας η λέξη Φαληράκι είναι πιο γνωστή απ' ότι η Ρόδος, για να μην πούμε η Ελλάδα. Υπάρχει η αίσθηση ότι πρόκειται για ένα παράδεισο απελευθερωμένης διασκέδασης, όπου όλα επιτρέπονται, το κόστος είναι χαμηλό, η μουσική και το πάρτυ ποτέ δεν σταματούν καθώς επίσης το άγιο νέκταρ των Βρετανών-η φθηνή μπύρα-ρέει άφθονο. Σε συνδυασμό με την ύπαρξη ήλιου και θάλασσας αυτομάτως η έννοια Φαλήράκι καθίσταται ως ένα από τα αναμφισβήτητα "πρέπει" κάθε συνεπούς Βρετανού νεαρού. Το Φαληράκι συμπληρώνει το τρίπτυχο των απαραίτητων προορισμών της Βρετανικής νεολαίας μαζί με την Ισπανική Ίμπιζα και την Αγία Νάπα στην Κύπρο.

Και αυτό διότι υπάρχει η βάσιμη αίσθηση ότι αν πάνε στο Φαληράκι θα βρεθούν στο δικό τους κήπο της Εδέμ όπου όλα επιτρέπονται.

Ο κόσμος της Ρόδου έχει την εντύπωση ότι οι Βρετανοί έρχονται εδώ για να βγάλουν το χειρότερό τους εαυτό. Δεν είναι ακριβώς έτσι. Διότι οι γνωρίζοντες τη βρετανική νεολαία θα μπορούσαν με άνεση να επιχειρηματολογίσουν περί του αντιθέτου. Η νυχτερινή ζωή των Βρετανικών πόλεων είναι γεμάτη από παρόμοιες και πολλές φορές χειρότερες συμπεριφορές. Ετσι είναι οι Βρετανοί. Κάπως έτσι ορίζουν οι ίδιοι τη διασκέδαση. "Να βγούμε για να πιούμε όσες περισσότερες μπύρες γίνεται, και αν δεν κάνουμε σεξ, τουλάχιστον να πλακωθούμε..." . Αυτή είναι η Βρετανική νεολαία όσον αφορά στη νυχτερινή διασκέδαση. Αν, φερ' ειπείν, τους πας στα μπαρ της Παλιάς Πόλης (που από κάθε άποψη είναι καλύτερα) θα υπάρχει ανά πάσα στιγμή ο κίνδυνος να πεθάνουν από πλήξη. Είναι μεν πρωτοφανές αλλά και κομμάτι υποκριτικό να παραξενεύεται κανείς από τη συμπεριφορά τους στο Φαληράκι. Και στην πατρίδα τους τα ίδια κάνουν!..

Απλά εκεί υπάρχει μια... μικρή διαφορά. Σε κάθε κλάμπ υπάρχουν 8 με 10 γιγάντιοι σεκιουριτάδες που σε χρόνο μηδέν πετάνε έξω όποιον δημιουργήσει πρόβλημα ή έστω έχει την πρόθεση. Στις 2 παρά τέταρτο το μπαρ ανακοινώνει ότι τώρα είναι οι τελευταίες παραγγελίες. Οποιος προλάβει. Μετά αλκοόλ βρίσκεις μόνο στην κάβα του σπιτιού σου, αν διαθέτεις. Επίσης τα clubs κλείνουν (ανά πόλη) στις 2 ή στις 3 το πρωί. Εξω πάντα υπάρχει ισχυρή αστυνομική δύναμη (το ισχυρή με κεφαλαία...).



Ετσι γίνεται κατανοητό ότι περιορίζονται και ελέγχονται. Επιπλέον υπάρχει η αίσθηση του φόβου... Λένε "αν κάνω το παραμικρό ή θα με πλακώσουν οι σεκιουριτάδες ή θα περάσω το υπόλοιπο της νύχτας στο "τμήμα". Αρα υπάρχει κάποιος αυτοπεριορισμός, χωρίς να σημαίνει βέβαια ότι οι σεκιουριτάδες και οι αστυνόμοι δεν ιδρώνουν...

Τα παραπάνω απουσιάζουν από το Φαληράκι, δημιουργώντας για το Βρετανό την αίσθηση της απελευθέρωσης από τα δεσμά της πατρίδας τους. Τα clubs παραμένουν ανοιχτά και σερβίρουν αλκοόλ μέχρι να βγει ο ήλιος, στην όψη των δικών μας σεκιούριτι μάλλον γελάνε κάνοντας την απαραίτητη σύγκριση ενώ και η απουσία της αστυνομίας είναι αισθητή. Τι να σου κάνει ένα περιπολικό και λίγοι χωροφύλακες όταν αυτοί έχουν συνηθίσει να βλέπουν ολόκληρες δημοιρίες να βρίσκονται σε παράταξη μόλις βγουν από το κλαμπ.

Σε συνδυασμό με την άναρχη δόμηση του Φαληρακίου, τις εξευτελιστικές τιμές των δωματίων, την εύρεση αλκοόλ ανά πάσα στιγμή και τη φήμη που υπάρχει στοιχειοθετείται η εικόνα της περιοχής...

Από μας λοιπόν εξαρτάται να απαντήσουμε στο ερώτημα "τι τουρισμό θέλουμε στο Φαληράκι". Διότι ναι μεν είναι τουρίστες οι υπάρχοντες, ναι φέρνουν και ξοδεύουν χρήματα αλλά παντού είναι οι ίδιοι και απαράλλακτοι.

Η κατάσταση δεν μπορεί να αλλάξει από τη μια μέρα στην άλλη, όμως χρειάζεται σύνεση και συντονισμένη προσπάθεια από όλους τους εμπλεκόμενους φορείς. Γιατί διαφορετικά θα διαιωνίζεται προς το χειρότερο η υπάρχουσα κατάσταση και στο τέλος θα χάσουμε και τα κεκτημένα...

Σκεπτικισμός για τα λιβελογραφήματα

Θα παρέμβει ο ΕΟΤ

Σκεπτικισμό και απορία προκαλούν στην κοινωνία της Ρόδου, οι τελευταίες εξελίξεις γύρω από τη στάση των βρετανικών εφημερίδων, αναφορικά με τα γνωστά περιστατικά του βιασμού της Αγγλίδας και της κατάστασης στο Φαληράκι.

Το γεγονός ότι στο ... παιχνίδι (γιατί μάλλον για παιχνίδι πρόκειται) μπήκαν και εφημερίδες κύρους, αποδεικνύει ότι, κάποιοι έψαχναν την αφορμή για να δυσφημίσουν τη Ρόδο.

Το αποτέλεσμα της προσπάθειας αυτής ήταν να μπλεχτούν μέσα στο ρεπορτάζ της "The Independent" ο βιασμός, ο ιός της γρίπης, η σύσκεψη των αρχών, η τουριστική κίνηση και η ...ληστεία στο Φαληράκι!

Πάντως αυτό που πρέπει να σημειώσουμε είναι ότι, όλες οι αρχές που πήραν μέρος στη σύσκεψη για το Φαληράκι, είναι αποφασισμένες να μην επιτρέψουν τη συνέχιση αυτής της κατάστασης. Κάθε μία από την πλευρά της, και με βάση τον τομέα του αντικειμένου και τις αρμοδιότητες που έχει βάσει του νόμου, θα συμβάλει με τον τρόπο της, στο να εκλείψουν διάφορα φαινόμενα που δυναμιτίζουν τον τουρισμό μας.

Ο ΕΟΤ

Μάλιστα όπως έγινε γνωστό, η Δ/νση Τουρισμού Δωδ/σου, θα καλέσει μέχρι το τέλος της εβδομάδας όλους τους αρχηγούς (tour leaders) που συνεργάζονται με τουριστικά γραφεία και οργανισμούς και οι οποίοι διακινούν Βρετανούς τουρίστες στη Ρόδο.

Στην συνάντηση αυτή ο προϊστάμενος Δημήτριος Καπετάνος θα τους υπενθυμίσει ότι οι αρχηγοί-συνοδοί είναι υπεύθυνοι για τους τουρίστες που φέρνουν, και επιβάλλεται να υπάρχει συνεχής μέριμνα για την ασφάλειά τους, όσο διαρκούν οι διακοπές τους.

Αξίζει να αναφερθεί ότι, οι νεαροί Βρετανοί τουρίστες (όχι όλοι) δυστυχώς, έχουν αχαρακτήριστη συμπεριφορά όταν καταναλώνουν υπερβολικές ποσότητες ποτών. Ξεπερνούν τα όρια και προβαίνουν σε χυδαιότητες, ενώ πολλές φορές τα έκτροπα οδηγούν σε βιασμούς που συμβαίνουν μεταξύ των μελών κάποιας παρέας.

Από την πλευρά τους οι αρχηγοί, θα μπορούσαν να επιδεικνύουν μεγαλύτερο ενδιαφέρον για την πορεία των διακοπών των πελατών τους, μιας και κυρίως είναι υπεύθυνοι για την ασφάλειά τους και για την επίλυση όποιων προβλημάτων αντιμετωπίσουν.

Δυστυχώς μερίδα αυτών, έχουν ως μοναδική τους φροντίδα να κατευθύνουν τα γκρουπ των εκδρομέων τουριστών σε συγκεκριμένα μαγαζιά και κέντρα διασκέδασης και κατόπιν να αποχωρούν χωρίς να είναι σε θέση να τα "εποπτεύουν".

Βέβαια θα πρέπει να διευκρινιστεί ότι κανένας δεν υποστηρίζει την καταπίεση των τουριστών. Εξάλλου ο χώρος διακοπών, είναι ιδανικός για χαλάρωση, διασκέδαση, φλερτ, μέσα όμως στα όρια και χωρίς να καταλήγουν σε χυδαιότητες. Κι αυτό είναι που φέρονται αποφασισμένες οι αρχές να κάνουν. Να περιφρουρήσουν το σωστό τρόπο διακοπών όχι μόνο για το Φαληράκι, αλλά και για όλη την περιοχή.

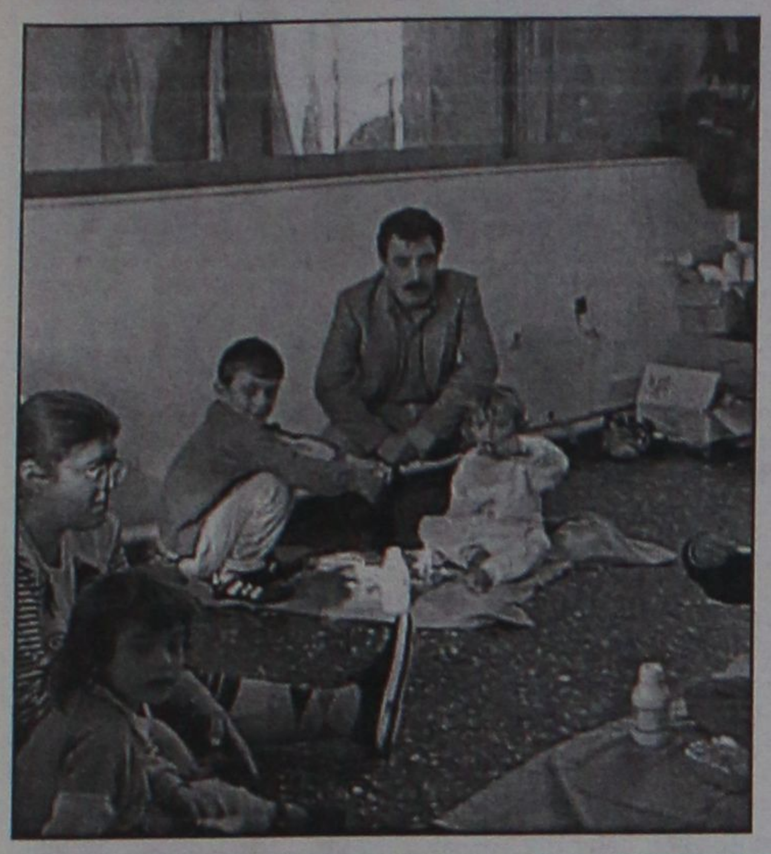

Από την εκπρόσωπο της Υπατης Αρμοστείας του ΟΗΕ

Ευχαριστίες στους Ροδίτες

Αριστες τώρα οι συνθήκες διαβίωσης των προσφύγων

Την ευκαιρία να συναντήσει και να συζητήσει για τα προβλήματα των προσφύγων με τις τοπικές αρχές είχε η αντιπρόσωπος της Υπατης Αρμοστείας του ΟΗΕ στη χώρα μας, κα Φλόριντα Ρόχας Ροντρίγκεζ, η οποία επισκέφθηκε για πρώτη φορά το νησί μας.

Αυτή η επίσκεψη εντάσσεται στο πλαίσιο της ενημέρωσης και της συνεργασίας που επιθυμεί η Υπατη Αρμοστεία να αναπτύξει με τις τοπικές αρχές, όλης της χώρας σε μια προσπάθεια να εξασφαλιστεί ο καλύτερος δυνατός συντονισμός.

Το θέμα των προσφύγων και ειδικότερα τα προβλήματα που αντιμετωπίζουν εντείνονται ολοένα και περισσότερο. Σήμερα η Υπατη Αρμοστία μεριμνά για 21 εκατομμύρια πρόσφυγες ανά γη. Συγκεκριμένα πέρυσι στην Ελλάδα είχαμε 5.499 άτομα που ήρθαν ως πρόσφυγες και ζήτησαν πολιτικό άσυλο, ενώ για το πρώτο τρίμηνο του 2002 ήδη φθάσαμε στα 1.500 άτομα.

Η κα Ροντρίγκεζ τόνισε ότι πρέπει να γίνει κατανοητή η διαφοροποίηση ανάμεσα σε πρόσφυγες και οικονομικούς μετανάστες, σημειώνοντας ότι η Υπατη Αρμοστεία μεριμνά μόνο για τους πρόσφυγες. Για το λόγο αυτό θεώρησε σκόπιμο να δώσει τον ορισμό των προσφύγων: Πρόσφυγες είναι όσοι φεύγουν από τη χώρα τους εξαιτίας διώξεων και παραβιάσεων των ανθρωπίνων δικαιωμάτων που τους αναγκάζουν να ψάχνουν για καταφύγιο. Πρόσφυγες είναι όσοι έχουν βάσιμο φόβο για διωγμό λόγω θρησκευτικών ή πολιτικών πεποιθήσεων, ή και για φυλετικούς και εθνικούς λόγους.

Αναφερόμενη στα της Ρόδου η κα Ροντρίγκεζ δήλωσε ότι έμεινε ευχαριστημένη με τις συνθήκες διαβίωσης των Αφγανών προσφύγων που μεταφέρθηκαν στη Φωνή της Αμερικής, τους οποίους επισκέφθηκε. Επίσης ενημέρωσε ότι 94 άτομα (κυρίως Αφγανοί) ήρθαν ως πρόσφυγες στη Ρόδο για εφέτος και ζήτησαν άσυλο. Για το λόγο αυτό η Υπατη Αρμοστεία ήρθε σε επαφή με την αστυνομία για να επιταχυνθούν οι διαδικασίες.

Η κα Ροντρίγκεζ ένιωσε την υποχρέωση να εκφράσει την ευγνωμοσύνη της σε μια σειρά από τοπικούς φορείς του νησιού μας που βοηθούν με κάθε μέσο το δύσκολο έργο της Υπατης Αρμοστείας.

Επιπλέον ανέφερε ότι ο σκοπός της παρουσίας της στη Ρόδο συνδυάστηκε και με ένα σεμινάριο του Δικηγορικού Συλλόγου της Ρόδου όπου είχε την ευκαιρία να μιλήσει σε αστυνόμους, λιμενικούς, δικηγόρους και δικαστικούς δίνοντας έμφαση στην ευαισθησία που πρέπει να επιδεικνύεται στο θέμα των προσφύγων.

Τέλος ενημέρωσε ότι ο δήμαρχος Ροδίων, κ. Γιαννόπουλος δέχθηκε να διαθέσει τα κέρδη από μια εκ των προγραμματισμένων εκδηλώσεων του Δήμου στην ελληνική αντιπροσωπεία της Υπατης Αρμοστείας του ΟΗΕ για τους πρόσφυγες.

DELICATESSEN Danezis GASTRONOMIA

Με αυθεντικές γεύσεις



ΠΡΟΣΟΥΤΟ PARMA 14 μηνών ERMES FONTANA το κιλό

€ 22,89



PARMIGIANO REGGIANO 30 μηνών το κιλό

€ 12,68



GRANA PADANO 16μηνών ωρίμανσης το κιλό

€ 8,75



ΣΑΛΑΜΙ ΙΤΑΛΙΑΣ ERMES FONTANA MILANO το κιλό

€ 13,50



ΜΟΡΤΑΔΕΛΑ NEGRINI BOLONIA το κιλό

€ 9,39

BRESAOLA ERMES FONTANA το κιλό

€ 28,76



ΒΑΡΕΛΙΣΙΑ ΦΕΤΑ "ΑΓΟΡΟΓΙΑΝΝΗ" το κιλό

€ 5,79



ΖΑΜΠΟΝ ΙΤΑΛΙΑΣ COTTO BLU το κιλό

€ 11,33



ΑΥΓΟΤΑΡΑΧΟ ΜΕΣΟΛΟΓΓΙΟΥ ΤΡΙΚΑΛΙΝΟΥ το κιλό

€ 98,67



MOZZARELLA ΦΡΕΣΚΙΑ ΙΤΑΛΙΑΣ το φακελλάκι 100 γρ.

€ 0,79



ΚΑΒΑ ΠΑΠΑΪΩΑΝΝΟΥ ΕΡΥΘΡΟ 0,75 € 9,33

CHARDONNE ΠΑΠΑΪΩΑΝΝΟΥ ΛΕΥΚΟ 0,75 € 7,04

ΜΠΥΡΑ FURSTENBERG Φιάλη 0,33 € 0,48

Φιάλη 0,50 € 0,78

DELICATESSEN - GASTRONOMIA Danezis ΧΟΝΔΡΙΚΗ - ΛΙΑΝΙΚΗ ΠΩΛΗΣΗ

Καρπάθου 21, ΜΑΝΔΡΑΚΙ (ΠΕΖΟΔΡΟΜΟΣ), ΡΟΔΟΣ • ΤΗΛ.: 0241 0 30976 • FAX: 0241 0 32764

Pellos Travel

ΔΙΟΡΓΑΝΩΝΟΥΜΕ

ΤΡΙΗΜΕΡΗ ΕΚΔΡΟΜΗ ΤΟΥ ΑΓΙΟΥ ΠΝΕΥΜΑΤΟΣ

ΡΟΔΟΣ - ΜΑΡΜΑΡΙΣ - ΕΦΕΣΣΟΣ - ΣΜΥΡΝΗ-KUSADASI - ΜΑΡΜΑΡΙΣ - ΡΟΔΟΣ

Από 22/06/02 έως 24/06/02

ΑΝΑΧΩΡΗΣΗ 22/06/02 – ΩΡΑ 08.00 π.μ.
ΕΠΙΣΤΡΟΦΗ 24/6/02 – ΩΡΑ 16.30 μ.μ.

ΗΜΕΡΑ 1η: Αναχώρηση από Ρόδο στις 08.00 π.μ. για Μαρμαρίς. Αφιξη στο Μαρμαρίς και αναχώρηση για Εφεσο. Αφιξη στην Εφεσο. Επίσκεψη στο Σπίτι της Παναγίας, αρχαία Εφεσος. Ωδείο, ναός του Ανδριανού, αγορά, βιβλιοθήκη, μεγάλο Θέατρο κλπ. Βράδυ βόλτα στο Kusadasi. Δείπνο. Διαν/ση

ΗΜΕΡΑ 2η: Πρωινό στο Ξ/Δ. Αναχώρηση για Σμύρνη. Αφιξη. Βόλτα στην πόλη. Ελεύθερη μέρα για ψώνια, στην αγορά της Σμύρνης. Επιστροφή το απόγευμα στην Εφεσο. Το βράδυ προαιρετική διασκέδαση σε κέντρο Oriental Show (Χορός της κοιλιάς). Δείπνο, Διαν/ση.

ΗΜΕΡΑ 3η: Πρωινό στο Ξ/Δ. Επιβίβαση σε πούλμαν και αναχώρηση για Μαρμαρίς. Αφιξη στο Μαρμαρίς. Ελεύθερος χρόνος για ψώνια. Αναχώρηση για Ρόδο το απόγευμα στις 16.30. Αφιξη στη Ρόδο. Τέλος εκδρομής.

ΤΙΜΗ ΣΥΜΜΕΤΟΧΗΣ 145,00 ευρώ

Στην τιμή περιλαμβάνονται:

1. Εισιτήρια Ρόδος-Μαρμαρίς-Ρόδος με δελφίνι.
2. 2 πρωινά (μπουφέ) - 2 δείπνα
3. Δωμάτια δίκλινα και τρίκλινα σε ξενοδοχεία 3***
4. Μεταφορές με κλιματιζόμενα πούλμαν
5. Ξεναγήσεις στην ελληνική γλώσσα από διπλωματούχο ξεναγό.
6. Ταξιδιωτική ασφάλεια
7. Συνοδός του γραφείου
8. Φόροι εισόδου και εξόδου

Δεν περιλαμβάνονται:

1. Εισιτήρια των εισόδων σε αρχαιολογικούς χώρους
2. Προαιρετική διασκέδαση σε κέντρο
3. Φιλοδωρήματα, τηλέφωνα

Για κρατήσεις και πληροφορίες

Pellos Travel

ΛΕΩΦΟΡΟΣ ΚΑΛΛΙΘΕΑΣ 125, ΦΑΛΗΡΑΚΙ ΡΟΔΟΣ
ΤΗΛ.: 0241-0-87615 ή 0241-0-86298 • FAX: 0241-0-87616
e-mail: pellostravel@hellasnet.gr

ΔΙΑΤΡΟΦΟΛΟΓΙΚΟ
ΒΙΟΧΗΜΙΚΟ ΚΕΝΤΡΟ

Προγράμματα Διατροφής ειδικά διαμορφωμένα να ανταποκρίνονται στο δικό σας μεταβολισμό για υγιεινό και ασφαλές αδυνάτισμα.

κι αν η έλλειψη χρόνου σας προσθέτει κιλά...

Ετοιμα γεύματα φρεσκομαγειρεμένα, νόστιμα και υποθερμιδικά, στο σπίτι...στη δουλειά... ή όπου εσείς τα ζητήσετε!
ΝΕΟ

ΜΑΤΙΝΑ ΠΟΥΛΛΗ
Πτυχιούχος Βιοχημικός(Παν/μιο Sussex UK)
με ειδίκευση στη Διατροφολογία (Παν/μιο Sheffield UK)

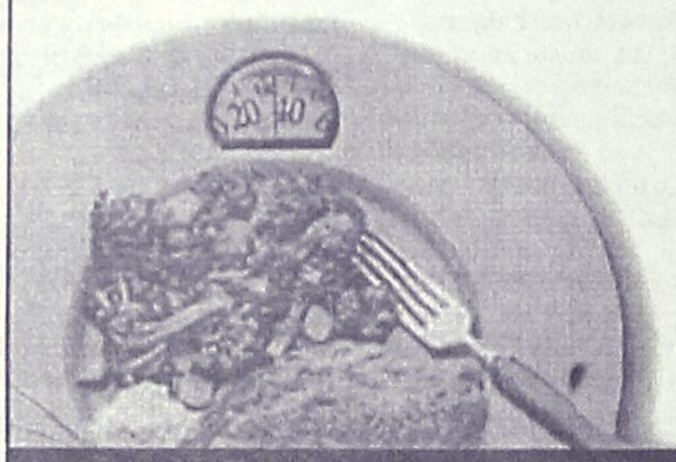

Ατταβύρου 33, Ρόδος ✆ 0241 0 76830 diatrof@hotmail.com

Η "ΑΣΦΑΛΕΙΑ" δεν εκτιμάται με το κόστος
Αλλά ακόμα και έτσι, δεχόμαστε συγκρίσεις
ΑΠΟΣΠΑΣΜΑΤΙΚΟ ΤΙΜΟΛΟΓΙΟ ΜΙΚΤΩΝ 6 ΜΗΝΙΑΙΩΝ
ΑΣΦΑΛΙΣΤΡΩΝ ΣΕ Β.Μ. 04 ΝΗΣΟΥ ΡΟΔΟΥ

ΙΠΠΟΙ	Ε.Ι.Χ.	ΚΑΛΥΨΕΙΣ
01-06	77.18	Α/Ε για ΣΒ 500.000 €
07-08	81.17	ΥΖ 100.000 €
09-10	97.94	Α/Ε Κλοπής
11-12	103.05	Φωτιά 2.935 €
13-14	111.31	Στάσεις-Απεργ. 2.935 €
		Πολ. Ταραχές 2.935 €
ΙΠΠΟΙ	ΦΙΧ/ΑΓΡ	
01-10	63.44	Τρομ. Ενεργ. 2.935 €
11-15	85.46	Προσ. Ατυχ. Οδ. 7.337 €
16.20	88.63	Φροντίδα Ατυχ.
	(ΠΑΚΕΤΟ SILVER 1)	
ΙΠΠΟΙ	ΦΙΧ/ΕΠΑΓ	
01-10	100.32	
11-15	113.23	
16-20	125.06	
ΙΠΠΟΙ	ΤΑΞΙ	ΚΑΛΥΨΕΙΣ
01-15	221.66	Α/Ε ως ανωτέρω
16-20	236.10	Θραύση Κρυστάλλων
21-25	284.25	Νομική Προστασία
ΙΠΠΟΙ	Φ.Δ.Χ.	ΚΑΛΥΨΕΙΣ
01-15	222.27	Α/Ε ως ανωτέρω
16-20	237.99	Φωτιά 2.935 €
21-30	261.54	Προσ. Ατυχ. Οδ. 7.337 €
31-40	282.48	
41-55	303.42	
56-75	345.30	
76++	378.03	
CC	ΜΟΤΟ	ΚΑΛΥΨΕΙΣ
00-50	13.86	
51-250	22.64	Α/Ε ως ανωτέρω
250++	58.91	

Ασύγκριτες τιμές και στους κλάδους:
Πυρός (Κατοικιών-καταστημάτων) Σεισμού, Πλημμύρας, Καταιγίδας, Θύελλας, Μεταφορών Ατυχημάτων, Σκαφών κ.λ.π.

"Sigma" Ασφαλιστικά Γραφεία
Καζαντζάκη 2 & Εθνικής Αντίστασης-Ρόδος
Thl. 02410 31468-70328-70264 Fax 02410 33644
Υπεύθυνος ΣΑΝΣΟΓΛΟΥ ΠΑΝΤΕΛΗΣ

Για την αντιμετώπιση φαινομένων λαθρομετανάστευσης

Νέα συνεργασία Λιμενικών αρχών Κω και Αλικαρνασού

Γύρισε τα εμπρός-πίσω σκάφος με 30 περίπου φυγάδες

Πίσω στις τουρκικές ακτές της Αλικαρνασσού, υποχρεώθηκε να επιστρέψει χθες τα ξημερώματα έπειτα από την παρέμβαση των λιμενικών αρχών της Κω, ένα αλιευτικό σκάφος με τουρκική σημαία, στο οποίο εντοπίστηκε να επιβαίνουν 30 τουλάχιστον λαθρομετανάστες, που ήταν έτοιμοι ν' αποβιβαστούν στα νησιά μας.

Το μηχανοκίνητο σκάφος, μήκους οχτώ μέτρων, έπλεε στη θαλάσσια περιοχή του ακρωτηρίου Ψαλίδι, όταν έγινε αντιληπτό από τους κομάντος του Λιμενικού Σώματος που επέβαιναν στο περιπολικό σκάφος του Λιμεναρχείου της Κω και εκτελούσαν περιπολία ρουτίνας στην ευρύτερη θαλάσσια περιοχή.

Οι λιμενικοί ακινητοποίησαν το αλιευτικό σκάφος αποτρέποντας την πορεία του προς τις ακτές της Κω και με τις υποδείξεις τους το κατεύθυναν στις τουρκικές ακτές Αλικαρνασού συνοδεία σκάφους της τουρκικής ακτοφυλακής, το οποίο εν τω μεταξύ είχε ειδοποιηθεί για να συμμετάσχει στην επιχείρηση επαναπροώθησης των λαθρομεταναστών, στα παράλια της Τουρκίας απ' όπου και ξεκίνησαν.

Αξίζει να σημειωθεί ότι μετά τις έντονες πιέσεις που ασκήθηκαν σε διεθνές επίπεδο προς την Τουρκία, αναφορικά με το πρόβλημα των λαθρομεταναστών, οι τουρκικές αρχές, έχουν δεχθεί την συνεργασία για τέταρτη φορά στην περιοχή της Δωδεκανήσου τους τελευταίους μήνες, για την επιστροφή των λαθρομεταναστών που εντοπίζονται.

Παρά το γεγονός πάντως, οι λιμενικές αρχές σε ολόκληρη την Δωδεκάνησο, βρίσκονται σε διαρκή ετοιμότητα τις τελευταίες εβδομάδες, ενισχύοντας τις θαλάσσιες περιπολίες σε όλα τα νησιά του νομού μας προκειμένου έτσι να μειώσουν στο ελάχιστο τις περιπτώσεις λαθρομετανάστευσης.

Προσφυγή για την "ποινή" στην υπάλληλο

Στον Συνήγορο του Πολίτη πρόκειται να προσφύγει ο σύλλογος ατόμων με ειδικές ανάγκες, διαμαρτυρόμενος για την απόφαση του υπηρεσιακού συμβουλίου, με την οποία "τιμωρήθηκε" με στέρηση μισθού 15 ημερών υπάλληλος του Ιδρύματος Κολυμπίων, που κακοποιούσε τρόφιμο!

Η απόφαση-χάδι, προκάλεσε ευρύτερες αντιδράσεις και είναι πιθανόν να υπάρξουν εξελίξεις επί του θέματος, μέσα στις επόμενες μέρες.

Σε δηλώσεις του πάντως ο πρόεδρος του συλλόγου ΑΜΕΑ κ. Μαν. Ζηδιανάκης, πέραν του ότι εξέφρασε την απογοήτευσή του για το γεγονός ότι δεν τιμωρήθηκε η θερμόαιμη υπάλληλος, και τόνισε ότι ο σύλλογος σκοπεύει να προσφύγει για το θέμα αυτό στον Συνήγορο του Πολίτη.

Σύμφωνα με άλλες πληροφορίες, έγγραφη διαμαρτυρία για το θέμα αυτό σκοπεύει να κάνει και ο πρόεδρος του διοικητικού συμβουλίου του Ιδρύματος Κολυμπίων κ. Αριστ. Ηρακλείδης, που έχει κάθε λόγο να είναι εξοργισμένος.

Με θέμα την ασφάλεια στα τεχνικά έργα

Επιτυχής η διημερίδα που οργάνωσε το ΤΕΕ

Αναπτύχθηκε γόνιμος διάλογος μεταξύ μηχανικών

Μεγάλη επιτυχία σημείωσε η διημερίνα που οργάνωσε την Παρασκευή και το Σάββατο (17 και 18 του μηνός) το ΤΕΕ Δωδεκανήσου, με θέμα την ασφάλεια και την υγιεινή στα τεχνικά έργα.

Η διημερίδα διεξήχθη στο ξενοδοχείο Γκραντ Οτέλ και την παρακολούθησαν δεκάδες μηχανικοί της περιοχής μας.

Εισηγητές ήταν οι κ.κ. Ν. Μαρσέλλος πολιτικός μηχανικός, Θ. Δραγκιώτης πολιτικός μηχανικός, μέλος της δ.ε. του ΤΕΕ, Σ. Τζοβαρίδης διευθυντής ΔΙΠΑΔ/ΥΠΕΧΩΔΕ, Θ. Βουδικλάρης πολιτικός μηχανικός μελετητής Δ.Ε. και Γ. Κοντίνας μηχανολόγος μηχανικός.

Στο σεμινάριο αναπτύχθηκαν οι γενικοί άξονες που αφορούν τόσο στο θεσμικό πλαίσιο της ασφάλειας στα τεχνικά έργα, όσο και στα μέτρα πρόληψης που πρέπει να λαμβάνονται είτε στη φάση του σχεδιασμού είτε κατά τη διάρκεια της κατασκευής, προκειμένου να αποφεύγονται τα πάσης φύσεως ατυχήματα. Αναπτύχθηκε επίσης το νέο θεσμικό πλαίσιο που διέπει την ασφάλεια και υγιεινή στα δημόσια έργα (σχέδια



ασφάλειας και υγείας, φάκελλοι ασφάλειας και υγείας). Εγινε παράλληλα αναφορά στην ασφάλιση τόσο των μελετών όσο και των κινδύνων και ευθυνών που απορρέουν από τη διαδικασία παραγωγής των τεχνικών έργων.

Στόχος του σεμιναρίου ήταν η κατ' αρχήν ενημέρωση του τεχνικού κόσμου στα κρίσιμα αυτά θέματα που αφορούν κυρίως στον ανθρώπινο παράγοντα και τις ασφαλείς συνθήκες εργασίας.

Αναπτύχθηκε γόνιμος διάλογος μεταξύ των συναδέλφων Μηχανικών και των εισηγητών και ετέθησαν προβληματισμοί που αφορούν κυρίως στο θεσμικό πλαίσιο και τις αντίστοιχες διαδικασίες. Από το διάλογο αυτό, διαπιστώθηκε η αναγκαιότητα εμβάθυνσης σε επιμέρους θεματολογίες και πρακτικές εφαρμογές, έτσι ώστε να ολοκληρωθεί σε δεύτερη φάση και με λεπτομέρεια η προσέγγιση σ' αυτό το εξαιρετικά σημαντικό και ευρέως φάσματος αντικείμενο.

ΝΤΕΤΕΚΤΙΒΣ
30 ΧΡΟΝΙΑ ΜΟΝΙΜΑ ΚΑΙ ΣΤΗ ΡΟΔΟ
35354 - 28780
Π.Π. ΓΕΡΜΑΝΟΥ 6 (ΠΛ. ΦΩΚΙΑΛΗ)
- Η ΛΥΣΗ!!! ΣΕ ΚΑΘΕ ΣΑΣ ΠΡΟΒΛΗΜΑ
EXPRESS SECURITY

-ΣΥΣΤΗΜΑΤΑ ΣΥΝΑΓΕΡΜΟΥ
-ΚΑΜΕΡΕΣ ΠΑΡΑΚΟΛΟΥΘΗΣΗΣ ΧΩΡΩΝ
-ΚΕΝΤΡΟ ΛΗΨΕΩΣ
ARMAOS SECURITY
ΡΟΔΟΣ: ΛΙΝΔΟΥ 80 -Τ.Κ. 85100
ΤΗΛ./FAX 23632 - ΥΠΕΥΘΥΝΟΣ ΡΟΔΟΥ:
ΔΗΜΗΤΡΗΣ ΚΥΡΙΑΖΗΣ
ΕΡΑΓΕΣ

DANCE SCHOOL

ΕΡΑΣΙΤΕΧΝΙΚΗ ΚΑΙ ΠΡΟΕΠΑΓΓΕΛΜΑΤΙΚΗ ΣΧΟΛΗ ΧΟΡΟΥ
ΚΩΝΣΤΑΝΤΙΝΑ ΝΤΑΛΑΜΑΓΚΑ-ΜΙΡΟΣΑΒΙΤΣ
ΠΑΡΟΔΟΣ ΑΜΕΡΙΚΗΣ-ΚΡΕΜΑΣΤΗ
(ΑΝΑΓΝΩΡΙΣΜΕΝΗ ΑΠΟ ΤΟ ΚΡΑΤΟΣ)

Η Σχολή Χορού "Dance School" της κας Κωνσταντίνας Νταλαμάγκα διοργανώνει καλοκαιρινά σεμινάρια, για παιδιά αγόρια και κορίτσια από 5 έως 15 ετών, με τίτλο "Τα παιδιά και η σχέση τους με τις Καλές Τέχνες" και με θέμα:

1) Παιδαγωγικό σεμινάριο Μουσικοκινητικής και Ρυθμικής Αγωγής. Χρήση κρουστών και μελωδικών οργάνων σ' ένα μάθημα Μουσικής και Ρυθμικής.
2) Γνωριμία με τον κόσμο της Ζωγραφικής μέσω του σχεδίου, των χρωμάτων και της φαντασίας εξωτερικεύοντας τον εσωτερικό τους κόσμο με εικόνες.

Στο τέλος του σεμιναρίου θα παρουσιαστεί η δουλειά των μαθητών και θα χορηγηθούν Βεβαιώσεις σπουδών σε όλους τους συμμετέχοντες. Θα διδάξουν διπλωματούχες καθηγήτριες διακεκριμένες στον χώρο της Ζωγραφικής και Μουσικής, ενώ η διδασκαλία χορού, οργάνωση και επιμέλεια του σεμιναρίου γίνεται από τη διευθύντρια της σχολής Κων/να Νταλαμάγκα - Μιρόσαβιτς. Πτυχιούχος ανώτατης επαγγελματικής σχολής χορού με πολυετή πείρα στη διδασκαλία μαθητών προσχολικής ως και προεπαγγελματικής ηλικίας. Μέλος του διεθνούς συμβουλίου χορού UNESCO και του Σωματείου Ιδιόκτητων Σχολών χορού Σ.Ι.Σ.Χ.Ε. Εχει παρακολουθήσει τα εξής σεμινάρια:

- "Carmina Burana". Σεμινάριο Χοροθεραπείας, Κρουστών & Δραματοθεραπείας
- "Χορευτές". Σεμινάριο χορού με θέμα την τεχνική και ρεπερτόριο μοντέρνου χορού 2001.
- Σεμινάριο στο κέντρο μελέτης χορού ΝΤΑΝΚΑΝ από τους Γάλλους χορευτές Claude Brumachon και Benjamin Lamarche.
- 7ο Πανελλήνιο Συνέδριο Ανιματέρ και Φυσικής Αγωγής.
- Σεμινάριο ορθοπεδικών προβλημάτων των χορευτών, πρόληψη και θεραπεία.
- Παρακολούθηση μαθημάτων Παραδοσιακών χορών στην σχολή Δώρα Στράτου.
- Σεμινάρια και σπουδές κλασικού μπαλέτου της Royal Academy του Λονδίνου.

Εχει πάρει μέρος σε πολλές παραστάσεις σε γνωστά θέατρα των Αθηνών, χορεύοντας ρόλους του κλασικού και μοντέρνου ρεπερτορίου.

Το σεμινάριο διαρκεί τον μήνα Ιούλιο, τρεις φορές την εβδομάδα, με τμήματα ανά ηλικία. Για περισσότερες πληροφορίες και δηλώσεις συμμετοχής έως 15 Ιουνίου στο τηλ. 02410-94177 και στη διεύθυνση της σχολής: Πάροδος Αμερικής, Κρεμαστή.

ΝΕΟΙ ΔΗΜΟΤΕΣ ΣΤΟΝ ΔΗΜΟ ΙΑΛΥΣΟΥ

Λήγει στις 30 Ιουνίου, η προθεσμία για την αναθεώρηση εκλογικών καταλόγων Γ' Διμήνου 2002.

Για το λόγο αυτό, το τμήμα Δημοτολογίου του Δήμου Πεταλούδων καλεί όσους κατοικούν την τελευταία διετία στο Δήμο Πεταλούδων και δεν έχουν προβεί στις ενέργειες για την εγγραφή τους στο δημοτολόγιο, να το πράξουν μέχρι 30/6, ώστε να μπορέσουν να ψηφίσουν στις Δημοτικές και Νομαρχιακές εκλογές.

Σύμφωνα με σχετική ανακοίνωση του τμήματος η αναθεώρηση των εκλογικών καταλόγων, έδωσε τα εξής στοιχεία.

Α' ΔΙΜΗΝΟΥ 2002 (πό 1/5/2001 μέχρι 28/2/2002)

1. Νέοι εκλογείς (γεννηθέντες 1984)	150
2. Εγγραφές από μεταδημότευση	92
3. Διαγραφές λόγω μεταδημότευσης	41
4. Διαγραφές λόγω θανάτου	66

Β' ΔΙΜΗΝΟΥ 2002 (από 1/3/2002 μέχρι 30/4/2002)

1. Εγγραφές από μεταδημότευση	75
2. Διαγραφές λόγω μεταδημότευσης	28
3. Διαγραφές λόγω διπλής εγγραφής	68
4. Διαγραφές λόγω θανάτου	16

Ο ένας απ' αυτούς μαθητής Λυκείου

Τρεις ανήλικοι οι δράστες των κλοπών

Εκλεψαν από αποθήκη γαλακτοκομικών προϊόντων συνολικά 600 ευρώ

Τρεις ανήλικοι, εκ των οποίων ο ένας μαθητής Λυκείου της πόλεως Ρόδου ήταν οι δράστες των διαδοχικών κλοπών που έγιναν από αποθήκη γαλακτοκομικών προϊόντων της περιοχής μας, όπως προέκυψε από την έρευνα που πραγματοποίησαν οι αστυνομικοί της Υποδιεύθυνσης Ασφαλείας Ρόδου.

Οι δράστες, ηλικίας από 15 έως και 17 ετών, κατάφεραν να αποσπάσουν διαδοχικά τις τελευταίες μέρες, το ποσό των 600 περίπου ευρώ, από την αποθήκη γαλακτοκομικών προϊόντων ιδιοκτησίας Δημητρίου Θεοδωρόπουλου.

Μετά από έρευνες που πραγματοποίησαν οι αστυνομικοί, αξιοποιώντας στοιχεία και πληροφορίες, κατάφεραν να εντοπίσουν τον ένα από τους τρεις δράστες, ο οποίος και ομολόγησε στην συνέχεια ότι μαζί με τους άλλους δύο ανήλικους, είχε πραγματοποιήσει το τελευταίο διάστημα, άλλες πέντε διαρρήξεις στη συγκεκριμένη αποθήκη, καταφέρνοντας έτσι να αποσπάσουν το παραπάνω ποσό.

Ο αρμόδιος εισαγγελέας πάντως, που ενημερώθηκε για το περιστατικό, έδωσε εντολή να αφεθούν ελεύθεροι οι τρεις ανήλικοι και να ακολουθηθεί σε βάρος τους η διαδικασία παραπομπής τους στην τακτική δικαιοσύνη, καθώς μάλιστα ο ένας από τους δράστες, ήταν μαθητής Γ' τάξης Λυκείου της Ρόδου και το πρωί **επρόκειτο να πάρει μέρος στις πανελλήνιες εξετάσεις που διεξάγονται** για την εισαγωγή στα Ανώτερα και Τεχνολογικά Ιδρύματα.

Οι τρεις ανήλικοι πάντως, (δεν έχουν απασχολήσει ξανά τις διωκτικές και αστυνομικές αρχές) έδειξαν μεταμελημένοι για την πράξη τους όπως ομολόγησαν στους αστυνομικούς που τους συνέλαβαν και τους ανέκριναν ενώ ταυτόχρονα ζήτησαν συγνώμη για την πράξη τους από τον ιδιοκτήτη της αποθήκης, όπου είχαν γίνει... συχνοί επισκέπτες τις μεταμεσονύκτιες ώρες.

Σε βάρος τους πάντως, σχηματίστηκε δικογραφία η οποία και θα αποσταλεί στον εισαγγελέα Ανηλίκων.

ΕΛΕΓΧΟΙ ΑΠΟ ΕΟΤ

Κλιμάκιο ελεγκτών του ΕΟΤ, που ήρθε από την Αθήνα, βρίσκεται στο νησί της Ρόδου και ετοιμάζεται να κλιμακώσει σειρά εξονυχιστικών ελέγχων σε ξενοδοχεία και τουριστικές μονάδες της περιοχής μας, ελέγχοντας έτσι εάν η λειτουργία τους γίνεται με βάση τα όσα προβλέπουν οι διατάξεις του νόμου.

Σύμφωνα με όσα έγιναν γνωστά, πρόκειται για ανώτερα στελέχη του ΕΟΤ, (κ.κ. Πανόπουλο και Αδαμάκο) οι οποίοι έχουν ξεκινήσει ήδη τους ελέγχους τους σε μικρές και μεγάλες ξενοδοχειακές μονάδες και άλλες τουριστικές επιχειρήσεις της Ρόδου.

Οι έλεγχοι αυτοί, εκτιμάται ότι θα διαρκέσουν επί σειρά ημερών και σε συνεργασία και με τις τοπικές υπηρεσίες θα επεκταθούν σε μεγάλο αριθμό τουριστικών επιχειρήσεων. Οι έλεγχοι, αξίζει να σημειωθεί ότι εντάσσονται στο τακτικό πλαίσιο των όσων προβλέπουν οι υπηρεσιακές διατάξεις του ΕΟΤ και γίνονται σε ετήσια σχεδόν βάση.

ΟΔΗΓΟΥΣΕ ΜΕΘΥΣΜΕΝΟΣ

Υπό την επήρεια αλκοόλ εντοπίστηκε να οδηγεί χθες τα ξημερώματα το όχημά του ένας 30χρονος από την Κοζάνη, ο οποίος και συνελήφθη σε σχετικό έλεγχο που έκαναν οι τροχονόμοι.

Οπως ανακοίνωσε η Αστυνομική Διεύθυνση Δωδεκανήσου, πρόκειται για τον Αναστάσιο Κοτσιοφύτη του Κωνσταντίνου, από την Κοζάνη, ο οποίος συνελήφθη στις 4 χθες τα ξημερώματα από αστυνομικούς του Τμήματος Τροχαίας, να οδηγεί το ιχ. αυτοκίνητό του υπό την επίδραση οινοπνεύματος σε ποσοστό 0.95mg/100 ml.

Σε βάρος του επιβλήθηκαν τα προβλεπόμενα από τον Κώδικα Οδικής Κυκλοφορίας πρόστιμα.

THYME HONEY FROM KOS ISLAND
ΜΕΛΙ "ΙΠΠΟΚΡΑΤΗΣ"
Από θυμάρια της ΚΩ
ΤΗΣ ΙΠΠΟΚΡΑΤΕΙΟΥ ΜΕΛΙΣΣΗΣ
PURE TRADITIONAL LOCAL HONEY
ΑΝΤΙΜΑΧΕΙΑ
ΣΥΣΚΕΥΑΖΕΤΑΙ ΑΠΟ ΤΗΝ "ΒΙΜΕΛ" ΕΠΕ - ΑΝΤΙΜΑΧΕΙΑ ΚΩΣ - ΤΗΛ: 0242-51161

ΓΝΩΣΤΟΠΟΙΗΣΗ - ΑΝΑΚΟΙΝΩΣΗ

Η Εταιρεία **"ΒΙ.ΜΕΛ. Ε.Π.Ε."**, διαθέτει τώρα

"ΤΟ ΜΕΛΙ ΙΠΠΟΚΡΑΤΗΣ"

και σε όλη τη Δωδεκάνησο!

Το πλέον επώνυμο προϊόν από το νησί της Κω!

Αναζητήστε το σε επιλεγμένα καταστήματα

✓ Απόλαυση και ποιότητα στη διατροφή!

✓ Διαλέξτε κάποια από τα προϊόντα της **"ΒΙ.ΜΕΛ."** για το σπίτι σας, ή κάποια συσκευασία δώρου για τα αγαπημένα σας πρόσωπα!

✓ Χαρίστε στον εαυτό σας, υγεία -ευεξία & ενέργεια!

Η ζωή έχει "μυστικές απολαύσεις"
Η "ΒΙ.ΜΕΛ." σας δίνει τη δυνατότητα να τις γνωρίσετε!

Από τη βιοτεχνία τυποποίησης μελιού,
στην Αντιμάχεια της Κω
Τηλέφωνα επικοινωνίας: **0242-0-51161/4**
FAX: **0242-0-51171**

Γρανίτης

μοντέρνος,

διαχρονικός

και... δικός σας

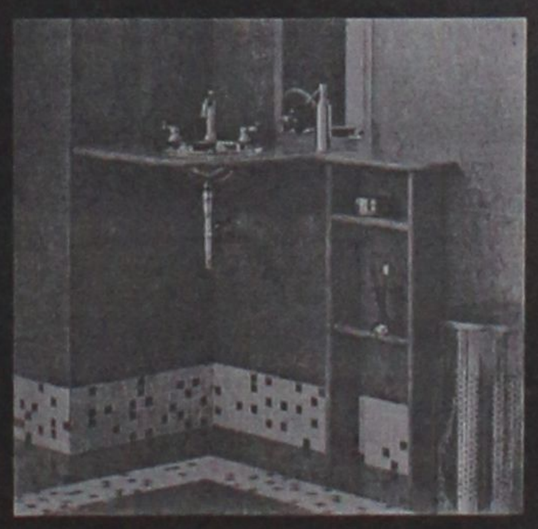

* Στις τιμές δεν συμπεριλαμβάνεται ΦΠΑ
Η προσφορά ισχύει μέχρι εξαντλήσεως των αποθεμάτων

Γρανίτης Fawakir και Pentelicon! Όμορφοι, μοντέρνοι, επιβλητικοί, λαμπεροι, θα χαρίσουν σίγουρα την πολυτέλεια στο χώρο σας και αυτό γιατί θα σας τους χαρίσουμε!!! Γυαλισμένοι στο χρώμα που σας ταιριάζει και σε διαστάσεις 30 x 60 εκ., μπαίνουν στο χώρο σας και τον ομορφαίνουν για μια ζωή



Γιορτάζουμε!! Γιορτάστε μαζί μας!!

προσφορά

Από 47,59€/τ.μ **Μόνο 22€***

ΕΙΔΗ ΥΓΙΕΙΝΗΣ-ΠΛΑΚΑΚΙΑ
Idea Bagno
ΑΓ. ΙΩΑΝΝΟΥ 3 ΝΙΡΕΑΣ ΡΟΔΟΣ ΤΗΛ. 0241022204 FAX: 0241023834
Λ. ΗΡΑΚΛΕΙΔΩΝ 28 ΙΑΛΥΣΟΣ ΤΗΛ-FAX:0241090190



Off road, είναι όπου σου αρέσει!



MITSUBISHI
PAJERO PININ
1.8 & 2.0 κυβικά

Νέο 5θυρο Mitsubishi Pajero Pinin 4X4. Ένα καθαρόαιμο Pajero για δυναμικές διαδρομές μέσα και έξω από την πόλη. Με design Pininfarina, που κερδίζει σε εντυπώσεις, και με 2.000 κ.εκ. και το Super Select 4, το πρωτοποριακό του σύστημα μετάδοσης, που κερδίζουν σε επιδόσεις, το νέο Mitsubishi Pajero Pinin, όπως και κάθε Pajero άλλωστε, κυριαρχεί απόλυτα.
Νέο Mitsubishi Pajero Pinin: Κερδίζεις... όπου σου αρέσει!

Χαράξτε το δικό σας δρόμο

MITSUBISHI MOTORS

ΔΩΡΕΑΝ ΕΤΗΣΙΑ ΑΣΦΑΛΙΣΤΙΚΗ ΚΑΛΥΨΗ: ΟΛΙΚΗΣ ΠΡΟΣΤΑΣΙΑΣ, ΙΑΤΡΙΚΗΣ ΚΑΙ ΠΡΟΣΩΠΙΚΗΣ ΒΟΗΘΕΙΑΣ ΟΔΗΓΟΥ ΚΑΙ ΕΠΙΒΑΤΩΝ ΑΠΟ ΤΗΝ INTERAMERICAN

Θ. και Ι. ΚΑΛΛΙΓΑΣ ΑΕΒΕ
Λεωφ. Λίνδου 138 • Τηλ. 02410 67440-1 • FAX: 02410 68462
email: kaligcar@otenet.gr

1° ΧΡΗΜΑΤΟΔΟΤΙΚΟ ΠΡΟΓΡΑΜΜΑ		2° ΧΡΗΜΑΤΟΔΟΤΙΚΟ ΠΡΟΓΡΑΜΜΑ	
0,58%	σταθερό μηνιαίο επιτόκιο 0% προκαταβολή 72 δόσεις	0,75%	σταθερό μηνιαίο επιτόκιο 0% προκαταβολή 1η δόση σε 12 μήνες ΑΤΟΚΑ 72 δόσεις

ΠΑΡΑΔΟΣΙΑΚΕΣ
ΧΕΙΡΟΠΟΙΗΤΕΣ
ΛΕΙΤΟΥΡΓΙΚΕΣ
καρέκλες και τραπέζια
ΡΟΔΟΥ



ΒΑΓΙΑΝΑΚΗΣ, Σάλακος

Στα 46 χρόνια κατασκευαστές...

ΕΓΓΥΗΣΗ Ζωής σε χρώμα που εσείς προτιμάτε (ξύλου, μπλε, πράσινο κ.λπ.), από αθάνατο ξύλο οξιάς εισαγωγής για επαγγελματική και όχι μόνο χρήση. Σε τιμές εργοστασίου χωρίς μεσάζοντες

0932 410389, Βαγιανάκης Γιάννης
0246 0 22389 • 0246 0 22237

ΕΠΙΣΗΣ ΚΑΤΑΣΚΕΥΑΖΟΥΜΕ ΤΡΑΠΕΖΙΑ ΟΛΩΝ ΤΩΝ ΤΥΠΩΝ ΚΑΙ ΜΕΓΕΘΩΝ

Συνεχίζονται οι προετοιμασίες στον ΠΟΔΡ

Τριήμερες εκδηλώσεις για τα Ανθεστήρια 2002

Εκτός από την παρέλαση την Κυριακή εκδηλώσεις θα γίνουν και την Παρασκευή

Εντονοι είναι οι ρυθμοί προετοιμασίας των "Ανθεστηρίων 2002", που πραγματοποιούνται από τον Πολιστικό Οργανισμό του Δήμου Ροδίων, την ερχόμενη Κυριακή 26 Μαΐου, στις 6.00 μ.μ.

Μάλιστα, εκτός από την καθιερωμένη παρέλαση των πεζοπόρων τμημάτων και αρμάτων που θα γίνει στην παραλιακή λεωφόρο του Μανδρακίου, η οποία και συγκεντρώνει πλήθος κόσμου κάθε ηλικίας και εθνικότητας, θα μπορέσουμε να παρακολουθήσουμε δύο ακόμη εκδηλώσεις που πλαισιώνουν τη φετινή διοργάνωση.

Συγκεκριμένα, την ερχόμενη Παρασκευή 24 Μαΐου, στις 6.00 μ.μ. στο Εθνικό Θέατρο Ρόδου, τα τμήματα του Εργαστηρίου Παραδοσιακών Χορών του Π.Ο.Δ.Ρ., θα χορέψουν χορούς από κάθε γωνιά της Ελλάδας (Κρήτη, Δωδεκάνησα, Θράκη, Μακεδονία, Ηπειρο κ.τλ.). Στα τμήματα αυτά συμμετέχουν μαθητές ηλικίας από 6 έως και 18 ετών. Υπεύθυνοι του Εργαστηρίου είναι ο Βαγγέλης Τζέλλος και η Κική Καστρουνή.



Στην κεντρική εκδήλωση των "Ανθεστηρίων 2002", φορείς και σύλλογοι θα παρουσιάσουν συνολικά 10 πεζοπόρα τμήματα και 15 άρματα, "ντυμένα" με λουλούδια, προσφέροντας ένα εξαιρετικό θέαμα που χαιρόμαστε κάθε τελευταία Κυριακή του Μάη για 12η συνεχή χρονιά.

Την ίδια μέρα στις 8.00 μ.μ. στο Εθνικό Θέατρο Ρόδου θα πραγματοποιηθεί συναυλία με θμελή μπάντα από την Αλικαρνασσό Τουρκίας, κλείνοντας τις εκδηλώσεις των Ανθεστηρίων, με μελωδίες από την προκλασική περίοδο έως και τις μέρες μας. Το σχήμα των πνευστών περιλαμβάνει τρομπέτες, κόρνα και τρομπόνια και θα ερμηνεύσει έργα των Βέρντι, Μπαχ, Χέντελ. Πάχελμπελ και άλλα και πασίγνωστα σύγχρονα έργα όπως τα "Ροζ Πάνθηρας" και "Τσάρλεστον". Η συναυλία γίνεται στα πλαίσια πολιτιστικών ανταλλαγών με τη γείτονα χώρα και η είσοδος είναι ελεύθερη για το κοινό.

Νέο κατάστημα της Λαϊκής

Ενα νέο κατάστημα έρχεται να προστεθεί στο δίκτυο των καταστημάτων της Λαϊκής Τράπεζας το οποίο βρίσκεται στη Νάξο και δημιουργήθηκε με σκοπό να εξυπηρετήσει ένα μεγάλο ποσοστό του πληθυσμού των Κυκλάδων προσφέροντας ένα ολοκληρωμένο φάσμα χρηματοοικονομικών υπηρεσιών.

Συγκεκριμένα, το κατάστημα, με διευθυντή τον κύριο Νικόλαο Κάβουρα βρίσκεται στη διεύθυνση Κύπρου και Σχοινούσης Τ.Κ. 84300, τηλ. 02850/29250 και φαξ: 02850/26872

Με το κατάστημα αυτό στη Νάξο η Λαική τράπεζα διαθέτει σήμερα 29 καταστήματα συνολικά στην Ελλάδα. Η επέκταση του δικτύου της Λαϊκής Τράπεζας, η οποία προχωρεί με ταχείς ρυθμούς τόσο στην Αττική όσο και στην περιφέρεια, είναι μέρος των επεκτατικών επιχειρηματικών σχεδίων της Τράπεζας. Στόχος της Τράπεζας είναι να αυξήσει, μέχρι το τέλος του έτους, τον αριθμό των καταστημάτων της σε 38, και να συνεχίσει την ανοδική και αυξητική πορεία του, έτσι ώστε μέχρι το τέλος του 2003 να αριθμεί τα 50 καταστήματα.

Πολύ σύντομα αναμένεται από τη Λαική τράπεζα η έναρξη λειτουργίας δύο ακόμα νέων καταστημάτων στη Χαλκίδα και στο Μαρούσι, φθάνοντας έτσι συνολικά τα 31 καταστήματα.

RODOS
MARINE
BOAT
ΝΑΥΠΗΓΕΙΑ ΡΟΔΟΥ

ΝΕΟ ΜΟΝΤΕΛΟ - ΝΕΟ ΤΑΧΥΠΛΟΟ

Έγκριση 'CE' ΕΛΛΗΝΙΚΟΥ ΝΗΟΓΝΩΜΟΝΑ

0% προκαταβολή, εξόφληση εώς 36 μήνες



ΜΗΚΟΣ : 4,60 m
Μ. ΠΛΑΤΟΣ : 1.82 m
MAX HP : 40
ΑΤΟΜΑ : 5

ΧΑΤΖΗΝΙΚΟΛΑΟΥ Ε & Ε Ο.Β.Ε.Ε.

ΕΔΡΑ: Μ.ΜΑΛΙΑΡΑΚΗ 6, 85100 ΡΟΔΟΣ, ΤΗΛ: 02410-21950, FAX: 02410-77722
ΕΚΘΕΣΗ: 3° ΧΑΜ ΡΟΔΟΥ-ΚΑΛΑΘΟΣ email: romarine@otenet.gr

EVINRUDE
Johnson

Πρόσθετος φόρος για εισοδήματα του 2001

Πρόσθετο φόρο 1.430,45 ευρώ (487.425 δρχ.) για τα εισοδήματα του 2001 καλούνται να πληρώσουν κατά μέσο όρο, 122.924 φορολογούμενοι που θα λάβουν τις επόμενες ημέρες χρεωστικό εκκαθαριστικό σημείωμα.

Η Γενική Γραμματεία Πληροφορικών Συστημάτων άρχισε να ταχυδρομεί και την 3η παρτίδα με 465.936 εκκαθαριστικά σημειώματα, από τα οποία 122.924 είναι χρεωστικά, 156.255 πιστωτικά και 186.757 είναι μηδενικά. Όπως προκύπτει από την εκκαθάριση 1.086.319 φορολογικών δηλώσεων το μέσο φορολογητέο εισόδημα που δήλωσαν φέτος στην εφορία οι φορολογούμενοι ανέρχεται σε 10.881,61 ευρώ (3.707.910 δρχ.)

Σύμφωνα με τα στοιχεία της Γ.Γ.Π.Σ., 319.626 φορολογούμενοι πληρώνουν επιπλέον φόρο 1.547,71 ευρώ (527.382 δρχ.) για τα εισοδήματα που απέκτησαν το 2001 ενώ σε 322.757 φορολογούμενους το Δημόσιο επιστρέφει φόρο 507,21 ευρώ (172.831 δρχ) κατά μέσο όρο. Για 443.941 φυσικά πρόσωπα το αποτέλεσμα της εκκαθάρισης είναι μηδενικό. Οι λανθασμένες δηλώσεις φθάνουν ήδη τις 107.819 αλλά στην πλειοψηφία τους θα διορθωθούν από τους υπαλλήλους της ΓΓΠΣ και των ΔΟΥ.

Ο έλεγχος του TAXIS έδειξε ότι 91.873 φορολογούμενοι έχουν οφειλές προς το Δημόσιο, ενώ οι υπόλοιποι 994.446 μπορούν να χρησιμοποιήσουν το εκκαθαριστικό ως αποδεικτικό φορολογικής ενημερότητας. Ο φόρος εισοδήματος που εισπράττει μέχρι στιγμής το Δημόσιο ανέρχεται σε 330,98 εκατ. ευρώ. Οι 122.924 φορολογούμενοι που θα λάβουν εντός των ημερών χρεωστικό σημείωμα έχουν τη δυνατότητα να καταβάλουν τον φόρο σε τρεις δόσεις ή εφάπαξ με έκπτωση 2,5%. Η α' δόση του φόρου ή ολόκληρο το ποσό θα πρέπει να καταβληθεί μέχρι τις 28 Ιουνίου. Η β' δόση θα πληρωθεί στο τέλος Αυγούστου και η τρίτη μέχρι το τέλος Οκτωβρίου.

Παρά τις ρευστοποιήσεις που εκδηλώθηκαν

Αντεξε και χθες το ΧΑΑ...

Οριακή άνοδος του γενικού δείκτη σε ποσοστό 0,15%

Ιδιαίτερα ανθεκτική παρουσιάσθηκε χθες η χρηματιστηριακή αγορά στις ρευστοποιήσεις που εκδηλώθηκαν με στόχο την αποκομιδή βραχυχρονίων κερδών, στέλνοντας ένα ακόμη μήνυμα ότι κάτι έχει αρχίσει να αλλάζει προς το καλύτερο, τις τελευταίες εβδομάδες, στη Σοφοκλέους.

Οι ρευστοποιήσεις είχαν επίκεντρο στην αρχή των συναλλαγών τις μετοχές των τραπεζών και κυρίως τη μετοχή της Εθνικής, γεγονός αναμενόμενο, καθώς ο τραπεζικός δείκτης, από τα χαμηλά επίπεδα των 2.167 μονάδων έχει καταγράψει κέρδη 12,90% και η Εθνική είχε καταγράψει άνοδο 21,75%. Ο τραπεζικός δείκτης στη διάρκεια των συναλλαγών υποχωρούσε έως και 1,54%, για να κλείσει τελικώς με μικρή πτώση 0,21%, καθώς ένα σημαντικό μέρος των πωλήσεων απορροφήθηκε από τη ζήτηση.

Καλή εικόνα και σημαντικά κέρδη κατέγραψαν οι μετοχές της Ιντρακόμ (+3,47%) με τους επενδυτές να προεξοφλούν σημαντική αύξηση μεγεθών στο τρίμηνο, της Coca Cola (+2,60%), με τους ξένους επενδυτικούς οίκους να δίνουν τιμή-στόχο αρκετά υψηλότερη από το σημερινό κλείσιμο των 16,58 ευρώ, τη Βιοχάλκο (+3,69%) και τη Μυτιληναίος (+3,69%).

Ο βασικός χρηματιστηριακός δείκτης κυμάνθηκε σε εύρος διακύμανσης 33,81 μονάδων καταγράφοντας ανώτερη τιμή στις 2.405,97 μονάδες (+0,16%) και κατώτερη τιμή στις 2.372,16 μονάδες (-1,25%).

Ο Γενικός Δείκτης Τιμών έκλεισε στις 2.405,57 μονάδες, έναντι 2.402,07 μονάδων της προηγούμενης συνεδρίασης, καταγράφοντας άνοδο 3,50 μονάδων ή σε ποσοστό 0,15%.

Οι επιμέρους δείκτες διαμορφώθηκαν ως εξής:

Τραπεζικός:	3.995,27	-0,21%
Τηλεπικοινωνιών:	1.152,02	+0,28%
Ασφαλειών:	1.151,12	+1,55%
Επενδύσεων:	719,58	-0,16%
Κατασκευαστικών:	1.226,46	-0,24%
Βιομηχανιών:	1.463,50	+0,42%
Συμμετοχών:	2.047,62	+1,00%
Βασικών Μετάλλων	806,27	+0,09%
Μη Μεταλλικών Ορυκτών:	1.040,04	+0,35%
Εκδόσεις- εκτυπώσεις:	384,81	-0,06%
Κλωστοϋφαντουργίας:	781,88	-0,43%
Λιανικού Εμπορίου:	706,79	-1,37%
Πληροφορικής:	798,72	-0,16%
Ειδών Λύσεων Πληροφορικής:	477,04	-0,55%
Χονδρικό εμπόριο:	615,47	-0,10%
Τρόφιμα- ποτά:	754,08	+0,24%
Παράλληλη Αγορά:	238,58	-0,09%
Διυλιστηρίων:	1.080,75	-2,52%
Τηλεόρασης & Ψυχαγωγίας:	1.048,05	-0,52%
Διαχείρισης Ακίνητης Περιουσίας:	1.046,10	-0,10%

Ο δείκτης FTSE/ASE 20 έκλεισε στις 1.266,75 μονάδες, σημειώνοντας άνοδο σε ποσοστό 0,14%, ενώ ο δείκτης FTSE/ASE 40 έκλεισε στις 271,28 μονάδες παρουσιάζοντας πτώση κατά 0,15%. Ο δείκτης FTSE/ASE SMALLCAP 80 έκλεισε στις 761,18 μονάδες, μειωμένος σε ποσοστό 0,10%.

Από τις 361 μετοχές που διακινήθηκαν σήμερα, 119 έκλεισαν με άνοδο, 188 κινήθηκαν καθοδικά και η τιμή 54 μετοχών παρέμεινε αμετάβλητη.

Τη μεγαλύτερη ποσοστιαία άνοδο σημείωσαν οι μετοχές των εταιρειών: Βιοτέρ +7,63%, Τασόγλου +7,07%, Προμότα +6,88%, ΑΝΕΚ (κ) +6,56%, Σωληνουργεία Κορίνθου +6,45%, Multirama +6,31%, Δίας +5,74%, ΑΤΕΜΚΕ +4,63%, Ευκλείδης +4,58% και ΑΝΕΚ (πο΄96) +4,41%.

Αντιθέτως τις μεγαλύτερες απώλειες σημείωσαν οι μετοχές των εταιρειών: AXON Συμμετοχών -8,96%, Stabilton (κ) -6,12%, Ζάμπα -5,17%, Space Hellas -4,53%, Κεραμεία Αλλατίνη -4,50%, Ευρωπαϊκή Πίστη (κ) -3,73%, Ελληνικά Πετρέλαια -3,73%, Connection -3,63%, Olympic Catering -3,48% και Κλινική Δανιηλίδη -3,43%.

Ο όγκος των συναλλαγών ανήλθε στα 120,442 εκατ. ευρώ ή 41,040 δισ. δρχ., εκ των οποίων τα 3,807 εκατ. ευρώ αφορούσαν προσυμφωνημένες συναλλαγές. Τα περισσότερα τεμάχια διακίνησαν οι μετοχές των εταιρειών: Βιοτέρ με 1.472.239 τεμάχια, Alfa Alfa Holdings με 1.226.690, AXON με 762.463, Ιντρακόμ με 686.014 και Panafon με 683.045 τεμάχια.

Τον μεγαλύτερο τζίρο παρουσίασαν οι μετοχές των εταιρειών: Ιντρακόμ με 7,259 εκατ. ευρώ, ΟΤΕ με 5,211, Εθνική με 4,791, Panafon με 3,915 και Coca Cola με 3,700 εκατ. ευρώ.

Η τιμή των μετοχών του δείκτη της Morgan Stanley έκλεισε ως εξής:

Alpha Bank: 16,18
Coca Cola: 16,58
Eurobank: 14,30
Panafon: 5,74
Αλουμίνιο Ελλάδος: 36,58
Βιοχάλκο: 7,60
ΔΟΛ: 3,88
Εθνική: 23,52
ΕΛΠΕ: 6,20
Ελληνική Τεχνοδομική:6,40
Εμπορική:25,96
Επιχειρήσεις Αττικής: 4,02
ΕΥΔΑΠ: 6,22
Ιντρακόμ: 10,72
ΚΑΕ:8,12
Μαϊλλης:6,08
ΟΤΕ:18,50
Τεχνική Ολυμπιακή: 4,56
Παπαστράτος:16,78
Πειραιώς:7,44
Τιτάν: 40,02
Motor Oil:8,52
Folli-Follie: 19,70
Fourlis: 4,20

δημιουργίες cair

ΡΟΔΟΣ 2400 Λευκός Ξηρός ΟΠΑΠ
ΑΡΧΟΝΤΙΚΟ Ερυθρός Ξηρός
Δωδεκανησιακός τοπικός

Δύο αντιπροσωπευτικά κρασιά της ΚΑΪΡ Α.Ε., που αποδεικνύουν για άλλη μια φορά την αναμφισβήτητη ικανότητα της Δωδεκανησιακής Εταιρείας να παράγει υψηλής ποιότητας προϊόντα. Ικανότητα που επιβεβαιώνεται από την πρόσφατη παρουσίαση του μοναδικού στην ελληνική αγορά συλλεκτικού αφρώδους CAIR ROSE RESERVE 10 ετών, σε περιορισμένο αριθμό φιαλών και ποιότητα που συναντάται στην πλούσια γκάμα των διεθνώς αναγνωρισμένων προϊόντων της, όπως RODOS 2400 λευκό ξηρό, VQPRD (χρυσό στο Μιλάνο), ΜΟΣΧΑΤΟΣ ΡΟΔΟΥ ΟΠΕ (χρυσό στο Μιλάνο), MOULIN λευκό ξηρό (χρυσό στις Βρυξέλλες), MOULIN ροζέ ημίξηρο (χρυσό σε Μπορντό και Μιλάνο), CAIR φυσικός αφρώδης (χρυσά μετάλλια σε Μιλάνο και Monde Selection).



Εγγύηση
C·A·I·R
Επιλεγμένοι οίνοι ποιότητας

CAIR Δαβάκη - Πίνδου 65,
Ν. Φάληρο, τηλ.: 4813876,4813125
fax: 4814695.
2ο χλμ. Ρόδου - Λίνδου, Ρόδος
τηλ.: 0241/68770-3 fax: 0241/62575.

Από την
Villeroy & Boch
μια ...Amica
για πάντα



* Στις τιμές δεν συμπεριλαμβάνεται ΦΠΑ
Η προσφορά ισχύει μέχρι εξαντλήσεως των αποθεμάτων

Αποκτήστε σήμερα μια Amica για πάντα. Όμορφη,"χιονάτη" πορσελάνη στο πιο κομψό και ελκυστικό σχέδιο λεκάνης που είδατε ποτέ. Μαζί της και όλο το σετ, μηχανισμό ρίψης νερού και κάλυμα. Ένα αξεπέραστο "είδος" υγιεινής...τώρα στο μπάνιο σας, από το Idea Bagno.

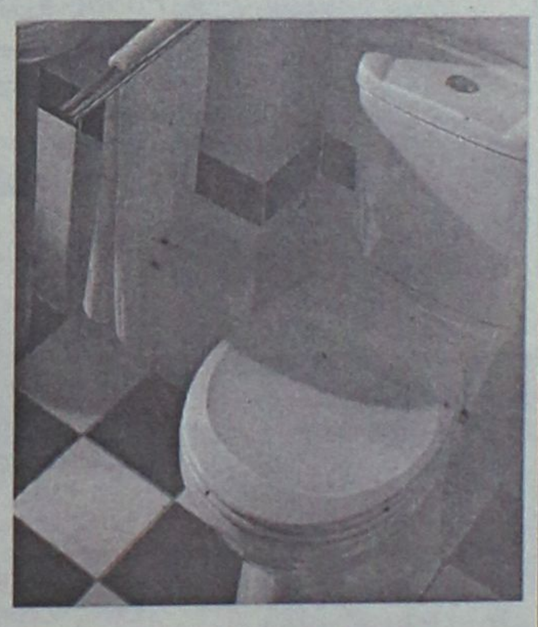

Για τα 5 χρόνια Idea Bagno
προσφορά
Από 581€ Μόνο 275€*

ΕΙΔΗ ΥΓΙΕΙΝΗΣ-ΠΛΑΚΑΚΙΑ
Idea Bagno
ΑΓ. ΙΩΑΝΝΟΥ 3 ΝΗΡΕΑΣ ΡΟΔΟΣ ΤΗΛ.-0241022204 FAX: 0241023834
Α. ΗΡΑΚΛΕΙΔΩΝ 28 ΙΑΛΥΣΟΣ ΤΗΛ-FAX:0241090190

ΜΟΥΣΙΚΑ ΟΡΓΑΝΑ
"ΟΡΓΑΝΟΠΟΙΕΙΟ"
στην Αναληψη
1 ΕΩΣ 36
ΑΤΟΚΕΣ ΔΟΣΕΙΣ
ΑΘΗΝΩΝ 18 ΡΟΔΟΣ
tel.fax.02410-64306
0946067096
tikotiko@otenet.gr
ΧΟΝΤΡΙΚΗ-ΛΙΑΝΙΚΗ
www.geocities.com/vasilispaviakis/bouzouki.html

ΚΕΝΤΡΟ ΜΠΑΤΑΡΙΑΣ
ΔΩΔΕΚΑΝΗΣΟΥ
ΜΠΑΤΑΡΙΕΣ ΜΟΤΟΠΟΔΗΛΑΤΩΝ
ΟΛΩΝ ΤΩΝ ΤΥΠΩΝ
ΕΙΔΙΚΕΣ ΠΡΟΣΦΟΡΕΣ ΓΙΑ
RENT A MOTO
Καποδιστρίου 74, Ρόδος • Τηλ. 0241-21507, κιν. 0932 563426

DIBI CENTER
STELLA BEAUTY
ΑΠΟΤΕΛΕΣΜΑΤΑ
ΜΕ ΑΠΟΛΥΤΗ ΑΣΦΑΛΕΙΑ
ΑΠΟΚΤΗΣΤΕ...
Επίπεδη κοιλιά, σφριγηλούς γλουτούς, λεπτή μέση, όμορφα καλλίγραμμα πόδια, σφιχτές γάμπες
ΔΙΩΞΤΕ...
Τη κυτταρίτιδα, τα ψωμάκια, τη χαλάρωση, τα επίμονα τοπικά παχάκια και θαυμάστε το αποτέλεσμα στον καθρέπτη!
ΔΩΣΤΕ...
Λάμψη και ζωντάνια στο πρόσωπό σας.
Ελάτε τώρα κοντά μας να απολαύσετε τα πιο σύγχρονα και μοναδικά προγράμματα προηγμένης τεχνολογίας.
Με την προσωπική φροντίδα της έμπειρης ΑΙΣΘΗΤΙΚΟΥ
ΣΤΕΛΛΑΣ ΧΑΤΖΗΣΑΒΒΑ
Μιχ. Πετρίδη 49, Ρόδος, τηλ. 02410 30469, 02410 73590
www.stellabeauty.com

Παρουσιάσθηκαν εργασίες των μαθητών

Εκθεση τεχνολογίας στο Γυμνάσιο Σύμης

Στόχος η εξοικείωση των παιδιών στα σύγχρονα προβλήματα από το εργασιακό περιβάλλον

Με έκθεση τεχνολογίας, ολοκληρώθηκε η σχολική χρονιά στο Πανορμίτειο Γυμνάσιο Σύμης, την οποία επισκέφθηκαν ο δήμαρχος Μιλτιάδης Σαρρής, καθηγητές, δάσκαλοι, γονείς και μαθητές άλλων σχολείων.

Εκθεση τεχνολογίας έγινε για πρώτη φορά στο Πανορμίτειο Γυμνάσιο της Σύμης. Οπως εξηγεί ο καθηγητής τεχνολογίας Δημ. Ζαχαριάδης, το μάθημα της Τεχνολογίας διδάσκετε στην Α' Γυμνασίου με την Ατομική μέθοδο εργασίας, και στη Β' με την Ομαδική μέθοδο εργασίας αλλά για να φθάσουν όμως οι μαθητές μέχρι την έκθεση αυτή περνούν από διάφορες διαδικασίες. Ετσι η εφαρμογή της Ατομικής εργασίας περιλαμβάνει τρείς γενικές ενότητες:

- Εργαλεία και Μηχανές
- Ενέργεια και ισχύς
- Μεταφορές και επικοινωνίες

Αυτές παρουσιάζονται στην τάξη, και ακολουθεί η εκλογή της γενικής ενότητας, γίνεται μία έρευνα για βιβλιογραφία και των πηγών πληροφόρησης και έτσι οι μαθητές βρίσκουν τα κριτήρια και τους σκοπούς για την εκλογή του θέματός τους, αναλύουν, οργανώνουν και προγραμματίζουν τις εργασίες τους (Γραπτή και κατασκευαστικό έργο).

Η γραπτή εργασία περιλαμβάνει α) τον σκοπό και τα κριτήρια, β) τον πρόλογο, γ) την περιγραφή του συγκεκριμένου θέματος, δ) την ιστορική εξέλιξη, ε) την χρησιμότητα του θέματος στη σημερινή κοινωνία, ζ) τον κατάλογο των εργαλείων και υλικών, το κόστος κατασκευής, η) τη βιβλιογραφία και τις πηγές πληροφόρησης που χρησιμοποίησε.

Στο τέλος κάθε μαθητής παρουσιάζει την εργασία του (κατασκευή και μελέτη) σε τελικό σεμινάριο στη τάξη όπου δέχεται κριτική αλλά και κρίνει τις εργασίες των άλλων συμμαθητών του.

Σύμφωνα με τον κ. Ζαχαριάδη, με την μέθοδο αυτή αναπτύσσεται η αυτενέργεια στο μαθητή και έχει την δυνατότητα να λύσει τα διάφορα προβλήματα που θα αντιμετωπίσει στην εργασία του, αλλά και να δημιουργήσει (κατασκευή)

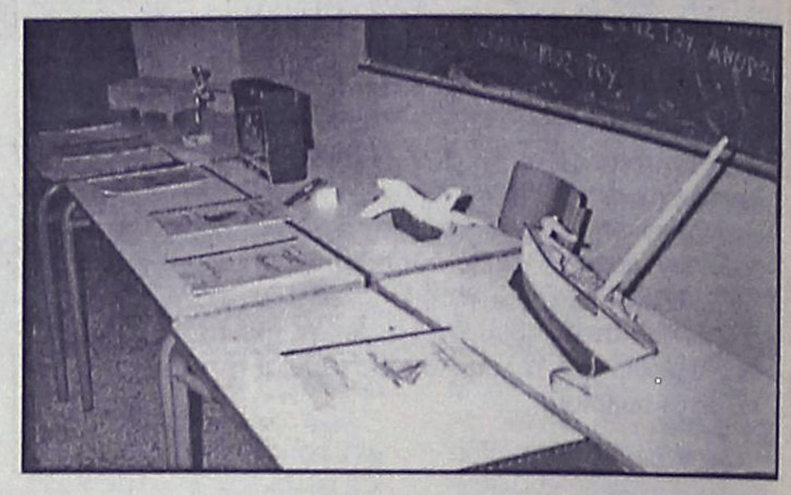

σύμφωνα με τις δικές του ικανότητες και παράλληλα να λειτουργεί σαν ωφέλιμο άτομο στο κοινωνικό σύνολο που αποτελούν οι συμμαθητές του και οι φίλοι του.

Η εφαρμογή της ομαδικής μεθόδου εργασίας στη Β' τάξη μελετά βιομηχανίες και η διαδικασία της ξεκινάει α) με την συγκρότηση ομάδων εργασίας από τους μαθητές για την επιλογή και την κατασκευή μιας βιομηχανίας (μακέτας), β) στη συνέχεια υπάρχει επιλογή αρμοδιοτήτων από τον κάθε μαθητή της κάθε ομάδας αντίστοιχων με τις αρμοδιότητες των στελεχών μιας πραγματικής βιομηχανίας π.χ. (Γεν. Δ/ντής Δημοσίων σχέσεων, Δ/ντής Ερευνών, Δ/ντής Παραγωγής, Δ/ντής Προσωπικού, Δ/ντής Μάρκετινγκ, Δ/ντής Ασφάλειας κ.τ.λ., γ) συλλογή και παρουσίαση σε σεμινάρια από κάθε μαθητή, πληροφορίες σχετικά με την αρμοδιότητα που έχει αναλάβει στη βιομηχανία που έχει επιλέξει η ομάδα του, δ) παρουσίαση των γραπτών εργασιών και των κατασκευών (μακέτας) σε τελικό σεμινάριο στη τάξη.

Μερικά στοιχεία που αποκομίζει ο μαθητής από την μέθοδο αυτή είναι α) ότι μελετούν και εξοικειώνονται με σύγχρονα ρεαλιστικά προβλήματα από το πραγματικό εργασιακό περιβάλλον, β) εφαρμόζουν και συνδέουν γνώσεις από άλλα μαθήματα, γ) συσχετίζουν οι ίδιοι τις κλίσεις και τα ενδιαφέροντά τους με διάφορους τομείς του χώρου της εργασίας, δ) εκτός των παραπάνω στόχος της μεθόδου αυτής είναι να αναπτύξουν οι μαθητές μια από τις πλέον σημαντικές ικανότητες της σύγχρονης εποχής, την ικανότητα για ομαδική εργασία.

Συνεδριάζει την Παρασκευή το Δημοτικό Συμβούλιο Λίνδου

Με δέκα θέματα στην ημερήσια διάταξη συνεδριάζει την ερχόμενη Παρασκευή 24 Μαΐου, στις 7.00 μ.μ. το δημοτικό συμβούλιο Λίνδου.

Ανάμεσα στα θέματα που θα απασχολήσουν το σώμα είναι η ανάθεση εκπόνησης της μελέτης για την κατασκευή κλειστού γυμναστηρίου στο δημοτικό διαμέρισμα Λάρδου. Επίσης θα τεθεί και το θέμα της κατασκευής πολυδύναμου περιφερειακού ιατρείου στο δημοτικό διαμέρισμα Λίνδου.

Αναλυτικά, τα θέματα της ημερήσιας διάταξης του δημοτικού συμβουλίου Λίνδου είναι τα εξής:

1. Εγκριση πρακτικών δημοπρασίας του έργου "Ασφαλτόστρωση παλαιάς επαρχιακής οδού από Λάρδο έως την επαρχιακή οδό Λάρδου-Κατταβιάς" (Αριθμ. μελέτης 15/02).
2. Ανάθεση εκπόνησης της μελέτης του έργου "Κατασκευή κλειστού γυμναστηρίου Δ.Δ. Λάρδου".
3. Συγκρότηση επιτροπής συντήρησης-επισκευής και προμήθειας ανταλλακτικών των αυτοκινήτων και οχημάτων του Δήμου Λινδίων για το έτος 2002.
4. Συμμετοχή του Δήμου Λινδίων ως μέλος στην αστική μη κερδοσκοπική εταιρεία με την επωνυμία "Κέντρο πρόληψης της χρήσης εξαρτησιογόνων ουσιών και της προαγωγής της υγείας "Δημιουργία"»
5. Εφαρμογή καταπολέμησης του δάκου της ελιάς κατά το έτος 2002.
6. Αναπροσαρμογή μισθώματος του καταστήματος του Κουφού Ιωάννη και του χώρου στάθμευσης ονηλατών στο Δ.Δ. Λίνδου.
7. Απασχόληση ημερομισθίου εργατοτεχνικού προσωπικού με σύμβαση εργασίας ιδιωτικού δικαίου αορίστου χρόνου κατά τις Κυριακές και εξαιρέσιμες ημέρες.
8. Ορισμός μελών του διοικητικού συμβουλίου της "Δημοτικής Επιχείρησης Πολιτισμού - Περιβάλλοντος -Αθλητισμού-Τουρισμού-Ανάπτυξης (Δ.Ε.Π.Π.Α.Τ.Α.-Λ.) Δήμου Λινδίων".
9. Κατασκευή πολυδύναμου περιφερειακού ιατρείου στο Δ.Δ. Λίνδου.
10. Αναμόρφωση προϋπολογισμού έτους 2002.

ΡΟΔΙΑΚΗ ΑΘΛΗΤΙΚΗ

ΤΕΤΑΡΤΗ
22 ΜΑΪΟΥ 2002

ΑΝΤΙΔΡΟΥΝ ΜΕ ΑΣΦΑΛΙΣΤΙΚΑ



• *Η Συντονιστική επιτροπή των ομάδων της Εθνικής Ερασιτεχνικής είναι αποφασισμένη να καταθέσει ασφαλιστικά μέτρα για την μη αναδιάρθρωση* ΣΕΛ. 31

ΒΕΝΙΖΕΛΟΣ: *Δεν ήταν θέμα της σύσκεψης οι αναδιαρθρώσεις.* ΣΕΛ. 32

ΤΟ ΜΕΓΑΛΟ ΕΥΧΑΡΙΣΤΩ

• *Η διοίκηση του Κολοσσού σε ειδική εκδήλωση τίμησε τους χορηγούς της ομάδας.* ΣΕΛ. 34

ΑΠΟ ΠΡΩΤΗ ΤΟΥ ΜΗΝΑ

• *Θα πιάσουν δουλειά στον Διαγόρα. Πωλείται ο Σακκάς, σε αναμονή ο Κορνάρος, στρατεύονται Μόσχου-Σκυλλάς.* ΣΕΛ. 34

◆ Θέλεις να ακολουθήσεις ένα καινούργιο και περιζήτητο επάγγελμα;
◆ Είσαι λάτρης της φύσης και της προσφοράς στο συνάνθρωπο σου;

Γίνε ναυαγοσώστης !

Η Ναυαγοσωστική Ακαδημία Δωδεκανήσου καλύπτει πλήρως τις επαγγελματικές σου ανησυχίες

✓ Έλα στη μεγάλη Ναυαγοσωστική Οικογένεια
✓ Απόκτησε πτυχίο Ναυαγοσώστη
✓ Γίνε ένας περιζήτητος επαγγελματίας προσφέροντας στο συνάνθρωπο και στον τόπο σου

Σύμφωνα με την ισχύουσα νομοθεσία, από το καλοκαίρι του 2000, είναι υποχρεωτική η παρουσία ναυαγοσώστη στις πισίνες και τις πολυσύχναστες παραλίες καθώς και ο προβλεπόμενος ναυαγοσωστικός εξοπλισμός



Τα μαθήματα καλύπτουν ένα ευρύ φάσμα θεωρητικών γνώσεων και πρακτικών εφαρμογών

3.000 κενές θέσεις σας περιμένουν!!!

Πρόσθετες υπηρεσίες
✓ Προμήθεια Ναυαγοσωστικού Εξοπλισμού
✓ Ανανέωση πτυχίων

ΝΑΥΑΓΟΣΩΣΤΙΚΗ ΑΚΑΔΗΜΙΑ ΔΩΔΕΚΑΝΗΣΟΥ

Ναυαγοσωστική Ακαδημία Δωδεκανήσου

Η πρώτη αναγνωρισμένη σχολή από το Υπουργείο Εμπορικής Ναυτιλίας στα Δωδεκάνησα

Οι εγγραφές έχουν αρχίσει! Δήλωσε τώρα συμμετοχή!

Υπεύθυνοι προγραμμάτων:
Τσαβαρής Νικήτας
Πτυχ. ΤΕΦΑΑ
Καριοφυλλάσης Βαγγέλης
Πτυχ. ΤΕΦΑΑ

Εμπορικό Κέντρο Κρανίδη
Φαληράκι (επί της Λεωφόρου Ρόδου – Καλλιθέας)
Τηλ./Fax: 02410-86780
Email: nad@mail.gr

ΤΟΠΙΚΟ ΠΟΔΟΣΦΑΙΡΟ- Πωλήσεις Ακινήτων Καλ. Διακογεωργίου

"Να πλασαριοσθεί στην εξάδα"

- *...ΘΑ ΕΙΝΑΙ Ο ΣΤΟΧΟΣ ΤΟΥ ΚΛΕΟΒΟΥΛΟΥ ΤΗ ΝΕΑ ΧΡΟΝΙΑ ΣΤΗΝ Α' ΚΑΤΗΓΟΡΙΑ ΣΥΜΦΩΝΑ ΜΕ ΤΟΝ ΠΡΟΕΔΡΟ ΤΟΥ ΜΙΧ. ΔΙΑΚΟΓΕΩΡΓΙΟΥ*
- *ΠΡΩΤΟ ΜΕΛΗΜΑ Η ΠΑΡΑΜΟΝΗ ΤΟΥ ΑΝΔΡΕΑ ΤΣΑΚΜΑΚΙΔΗ ΚΑΙ ΣΤΗ ΣΥΝΕΧΕΙΑ Η ΕΝΙΣΧΥΣΗ ΤΗΣ ΟΜΑΔΑΣ ΜΕ 3-4 ΚΑΛΟΥΣ ΠΑΙΚΤΕΣ*



Στη 1η εξάδα θέλει να βρεθεί η ομάδα του, ο πρόεδρος του Κλεόβουλου, Μιχ. Διακογεωργίου

Με τον καλύτερο τρόπο αποχαιρέτησε την Β' κατηγορία η ομάδα του Κλεόβουλου κατακτώντας την 1η θέση. Στο τελευταίο παιχνίδι του πρωταθλήματος με αντίπαλο τον ανταγωνιστή του Αρη, αναδείχθηκε ισόπαλος (0-0) κι έτσι έχοντας το πλεονέκτημα σε μεταξύ τους ισοβαθμία, ανακηρύχθηκε πρωταθλητής.

Σε χθεσινή εκπομπή του "TOP FM" ο πρόεδρος της ομάδας της Λίνδου, **Μιχάλης Διακογεωργίου** δηλώνοντας ευχαριστημένος από το επίτευγμα της ομάδας του, τόνισε πως ο στόχος του Κλεόβουλου στη νέα χρονιά στην α' κατηγορία θα είναι πρώτα η παραμονή και στη συνέχεια να πλασαρισθεί στην 1η εξάδα, καθώς αυτή είναι και η θέση που του αρμόζει.

"Ωστόσο πρώτο μέλημα μας θα είναι η ανανέωση της συνεργασίας με τον προπονητή **Ανδρέα Τσακμακίδη** με τον οποίο είμαστε ευχαριστημένοι από τη δουλειά που προσφέρει και κατόπιν να εξασφαλίσουμε την παραμονή όλου του υπάρχοντος έμψυχου υλικού.

Στη συνέχεια θα προχωρήσουμε στην ενίσχυση της ομάδας με 3, 4 καλούς ποδοσφαιριστές, πάντα με τη σύμφωνη γνώμη του προπονητή" συμπλήρωσε ο πρόεδρος του Κλεόβουλου.



Τον Λουκά Εγγλέζο ενδιαφέρεται να εντάξει στη δύναμή του ο Κλεόβουλος

-ΕΝΔΙΑΦΕΡΟΝ ΓΙΑ ΕΓΓΛΕΖΟ-

Ενδιαφέρον για τον πρώην του επιθετικού που φέτος αγωνίσθηκε στη Θύελλα Πυλώνας, **Λουκά Εγγλέζο,** έχει δείξει ο Κλεόβουλος σύμφωνα με τα λεγόμενα του προέδρου του **Μιχάλη Διακογεωργίου** στην εκπομπή του "TOP FM".

Επίσης ο πρόεδρος της ομάδας της Λίνδου ανέφερε πως ίσως υπάρξει εισχώρηση νέων στελεχών στη διοίκηση οι οποίοι είναι παλαιοί ποδοσφαιριστές της ομάδας.

Επίσης προέτρεψε όποιον άλλο θέλει να βοηθήσει από κοντά στην ομάδα είναι πρόθυμοι να τον δεχτούν. Τελειώνοντας ανέφερε πως έχει εγκριθεί από την αρχαιολογία άδεια για την κατασκευή εξέδρας στο γήπεδο της Λίνδου. Οι εργασίες δεν έχουν ξεκινήσει αλλά πιστεύεται πως σε δύο χρόνια να έχει ολοκληρωθεί το έργο...

Γ' ΚΑΤΗΓΟΡΙΑ

Την Κυριακή Λειψοί-Ασκληπιός

Για την Κυριακή μετατέθηκε το εξ αναβολής παιχνίδι του γ' ομίλου που επρόκειτο να γίνει αύριο ανάμεσα στην ομάδα των Λειψών και τον πρωτοπόρο Ασκληπιό Κω. Το παιχνίδι με το οποίο ολοκληρώνεται και τυπικά το πρωτάθλημα του παραπάνω ομίλου θα διεξαχθεί στις 11 το πρωί και παρατηρητής αγώνα έχει ορισθεί ο κ. **Σπύρου.**

Juniors-Προπαίδες

Προπόνηση στο Δημοτικό

- *Αύριο στις 15.30 εν όψει των τελευταίων παιχνιδιών τους το Σάββατο στον Πειραιά*

Την τελευταία τους προπόνηση για τη φετινή περίοδο, πρόκειται να πραγματοποιήσουν αύριο στις 15.30 στο Δημοτικό Στάδιο της Ρόδου, οι μικτές μας ομάδες των Juniors και των Προπαίδων, οι οποίες το προσεχές Σάββατο δίνουν τα τελευταία τους παιχνίδια για τα οικεία πρωταθλήματα της ΕΠΟ.

Τελευταίος αντίπαλος οι ομάδες του Πειραιά τις οποίες θ' αντιμετωπίσουν εκτός έδρας. Το παιχνίδι των Juniors θα διεξαχθεί στις 15.30 και των Προπαίδων στις 16.30 μετά από αίτημα της Ενωσης μας προκειμένου να διευκολυνθούν οι ποδοσφαιριστές από την Κω και να προλάβουν το αεροπλάνο της επιστροφής.

Για αύριο λοιπόν οι ενωσιακοί μας προπονητές, **Μιχάλης Δράκος** και **Γιώργος Μποσγανάς,** καλούν τους ποδοσφαιριστές των δύο αντιπροσωπευτικών συγκροτημάτων μας, να λάβουν μέρος στην προπόνηση που θα ξεκινήσει στις 15.30, ενώ θα πρέπει να έχουν μαζί τους και τα δελτία τους.



ΑΝΑΚΟΙΝΩΣΗ

ΛΕΣΧΗ ΦΙΛΩΝ ΜΟΤΟΣΙΚΛΕΤΑΣ HARLEY-DAVIDSON

Η υλοποίηση του δικού μας Club είναι πια ζήτημα χρόνου και καλούμε όποιος ενδιαφέρεται να συμμετάσχει στην οργάνωση και την ίδρυση, μπορεί να προσέλθει στις 2 Ιουνίου 2002 στις 19.00 η ώρα στο ΚΑΦΕ ΜΠΑΡ (ROAD CAFE) επί της οδού 28ης Οκτωβρίου αριθ. 80

Οι κύριοι σκοποί της λέσχης είναι η δημιουργία μιας ευχάριστης παρέας και η σύσφιγξη των σχέσεων των μελών της.

Για πληροφορίες μπορείτε να επικοινωνείτε στα τηλ. 02410/74925 και στο κινητό 0974128549

PRO-SPORT
UMBRO STORE

UMBRO®
Only Football

ΕΞΟΥΣΙΟΔΟΤΗΜΕΝΟ ΚΑΤΑΣΤΗΜΑ

ΟΛΑ ΤΑ ΑΥΘΕΝΤΙΚΑ ΕΙΔΗ ΡΟΥΧΙΣΜΟΥ ΤΟΥ ΟΛΥΜΠΙΑΚΟΥ

Εθν. Μακαρίου 24 (Στοά Τσουβαλά), τηλ. 23705
Λεωφ. Δημοκρατίας (Παραδείσι), τηλ. 81288

ΤΟΠΙΚΟ ΠΟΔΟΣΦΑΙΡΟ - Πωλήσεις Ακινήτων Κ. Διακογεωργίου

Άμεση επιστροφή

- *ΠΕΡΑΣΤΙΚΟΣ ΗΤΑΝ ΣΤΗΝ Β' ΚΑΤΗΓΟΡΙΑ Ο ΑΡΗΣ Ο ΟΠΟΙΟΣ ΕΠΕΣΤΡΕΨΕ ΚΑΙ ΠΑΛΙ ΣΤΗΝ ΜΕΓΑΛΗ ΤΟΠΙΚΗ ΚΑΤΗΓΟΡΙΑ*
- *ΣΕ ΕΚΛΟΓΕΣ ΘΑ ΟΔΗΓΗΘΕΙ Η ΟΜΑΔΑ ΤΟΥ ΑΡΧΑΓΓΕΛΟΥ ΠΡΟΚΕΙΜΕΝΟΥ ΝΑ ΠΛΑΙΣΙΩΘΕΙ ΜΕ ΝΕΑ ΣΤΕΛΕΧΗ*

Περαστικός ήταν όπως αποδείχθηκε ο Αρης Αρχαγγέλου από το πρωτάθλημα της Β' κατηγορίας, καθώς κατάφερε μέσα σ' ένα χρόνο να επιστρέψει και πάλι στην μεγάλη τοπική κατηγορία. Η διοίκηση του **Κώστα Φλεβάρη** η οποία ανέλαβε τις τύχες της ομάδας το περασμένο καλοκαίρι, υλοποίησε το στόχο της, επαναφέροντας και πάλι την ομάδα εκεί που της αξίζει.

Ωστόσο αυτή η διοίκηση μπορεί να έχει ένα χρόνο ζωής, όμως εντός του πρώτου δεκαπενθήμερου του Ιουνίου θα οδηγηθεί σε νέες εκλογές.

Ο νυν πρόεδρος **Κώστας Φλεβάρης** είναι πολύ δυσαρεστημένος από τη φετινή συνεργασία του με τα υπόλοιπα μέλη του Δ.Σ. και προσπαθεί να βρει νέα πρόσωπα που θα τον βοηθήσουν περισσότερο τη νέα χρονιά.

Εάν δεν το καταφέρει είναι αποφασισμένος όπως δήλωσε στην "Α.Ρ." να αποχωρήσει. Βέβαια για να προχωρήσει η νυν διοίκηση σε εκλογές θα πρέπει όλα τα μέλη να δηλώσουν παραίτηση κάτι που όπως έγινε γνωστό προτίθενται να το κάνουν.

ΣΥΝΕΡΓΑΣΙΑ ΜΕ Α.Ο.Α.

Σε μίνι συνέντευξη που μας παραχώρησε ο πρόεδρος του Αρη δήλωσε πως εάν παραμείνει στο πόστο του, στόχος του θα είναι να δημιουργήσει ομάδα αντάξια του ονόματος του Αρη, η οποία θα πατάει σε γερές βάσεις.

Μίλησε επίσης πως υπάρχουν βλέψεις συνεργασίας με τον Αρχάγγελο Α.Ο. ο οποίος φέτος δεν κατάφερε να ανέλθει στην β' κατηγορία, αλλά διαθέτει ποδοσφαιριστές που μπορούν να αγωνισθούν στην α' κατηγορία.

Μια πιθανή τέτοια συνεργασία θα αποφασισθεί σε γενική συνέλευση που αναμένεται να πραγματοποιηθεί το πιθανότερο μέσα στον Ιούνιο.

Ο πρόεδρος του Αρη δεν μας μίλησε μόνο για τα μελλοντικά σχέδια του Αρη, αλλά και για τη φετινή πορεία που είχε η ομάδα του:

"Στόχος μας ήταν η άνοδος και η κατάκτηση του πρωταθλήματος. Είμαι ευχαριστημένος που καταφέραμε ν' ανεβούμε στην α' κατηγορία αλλά στεναχωρέθηκα που αυτή η επιτυχία δεν συνοδεύτηκε και με την κατάκτηση του πρωταθλήματος".

Ο Αρης έχασε την 1η θέση για 1 βαθμό καθώς ισοβάθμισε με τον Κλεόβουλο, αλλά υστερούσε στα μεταξύ τους παιχνίδια.

ΤΕΛΕΥΤΑΙΑ ΣΥΝΑΝΤΗΣΗ

Χθες το βράδυ ποδοσφαιριστές, προπονητές και διοίκηση πραγματοποίησαν στην τελευταία τους φετινή συνάντηση ευχόμενοι ο ένας στον άλλο καλό καλοκαίρι.

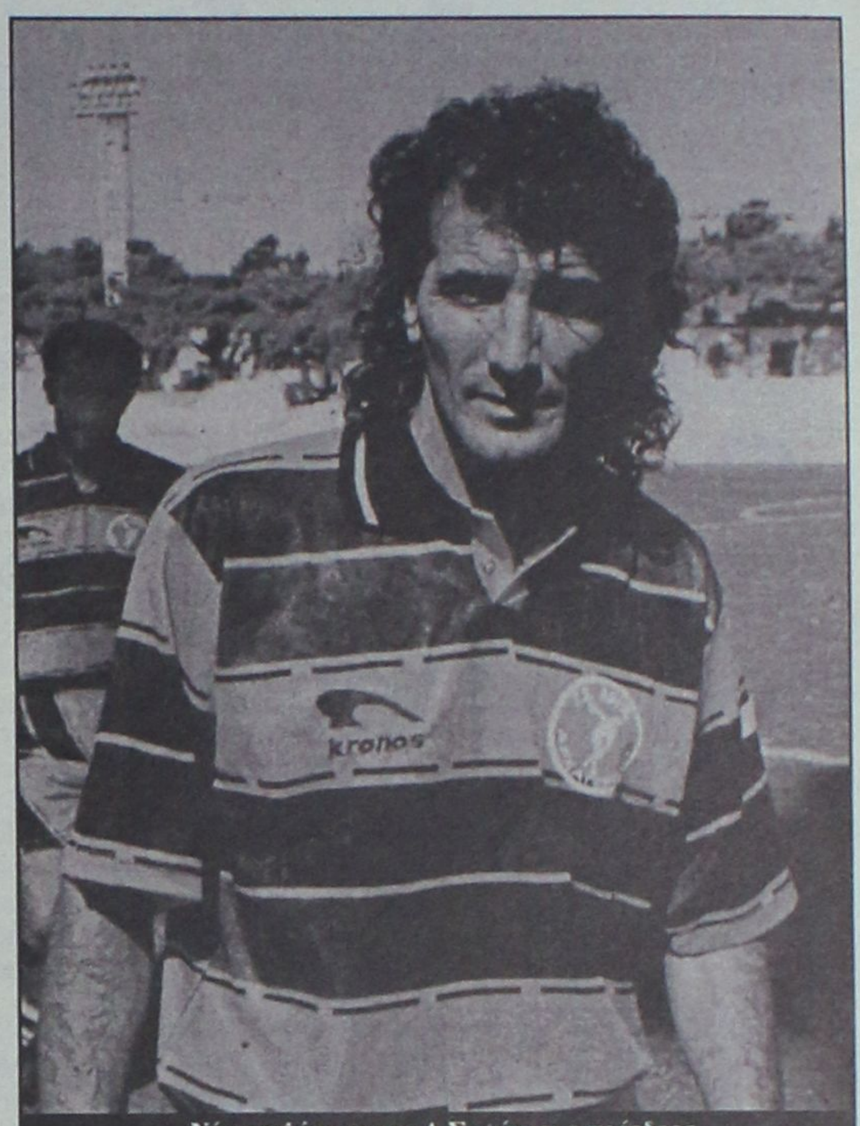

Νέα στελέχη για το Δ.Σ. ψάχνει ο πρόεδρος του Αρη Κώστας Φλεβάρης





Επαφές την πρώτη του μήνα

- *ΑΠΟΤΕΛΕΙ ΠΑΡΕΛΘΟΝ ΓΙΑ ΤΟΝ ΔΙΑΓΟΡΑ Ο ΒΑΣΙΛΗΣ ΣΑΚΚΑΣ*
- *ΣΤΗΝ ΚΡΗΤΗ ΘΑ ΠΕΡΙΜΕΝΕΙ ΕΙΔΟΠΟΙΗΣΗ Ο ΑΝΤΩΝΗΣ ΚΟΡΝΑΡΟΣ*
- *ΣΤΡΑΤΕΥΟΝΤΑΙ ΣΤΙΣ 30 ΜΑΪΟΥ ΟΙ ΜΕΡΚΟΥΡΗΣ ΜΟΣΧΟΣ ΚΑΙ ΛΕΥΤΕΡΗΣ ΣΚΥΛΛΑΣ*

Οι εκκρεμότητες στον πρωταθλητή Διαγόρα μια-μια τακτοποιούνται κι όλα παίρνουν τον δρόμο τους. Ο γηραιός της πόλης μας θέλει να είναι έτοιμος την κατάλληλη στιγμή και γι' αυτό φροντίζει από τώρα. Χθες τακτοποιήθηκε η υπόθεση Κορνάρου.

Ο παίκτης πληρώθηκε κανονικά κι αναχώρησε για την Κρήτη. Εκεί θα περιμένει την Διοίκηση του γηραιού για να συζητήσει εκ νέου μαζί της καινούργια ενδεχόμενη συνεργασία η διαφορετική να συνεχίσει να παίζει ποδόσφαιρο σε ομάδα της Κρήτης.

Ολα αυτά φυσικά θα εξαρτηθούν από το τί πρεσβεύει για τον ποδοσφαιριστή ο προπονητής της ομάδας.

99% ΠΑΠΑΟΙΚΟΝΟΜΟΥ

Κατά 99% πάντως τεχνικός του Διαγόρα θα είναι και τη νέα περίοδο ο **Κώστας Παπαοικονόμου.**

Ο κώουτς των πρωταθλητών Δωδεκανήσου έχει έρθει σε κατ' αρχήν συμφωνία με την Διοίκηση του Διαγόρα και απομένουν πλέον κάποιες τυπικές λεπτομέρειες για την ολοκλήρωσή της. Αυτό τόνισε και ο ίδιος λέγοντας μάλιστα πως "οι επαφές για τους στόχους στο μεταγραφικό παζάρι θα ξεκινήσουν την 1η Ιουνίου".

ΠΑΡΕΛΘΟΝ Ο ΣΑΚΚΑΣ

Στο μεταξύ κανείς δεν θέλει να συζητάει στον Διαγόρα για τον **Βασίλη Σακκά.** Ο παίκτης υπέπεσε μέσα στη σαιζόν σε παραπτώματα τα οποία πήραν "άφεση" από τους Διοικούντες και τον προπονητή του.

Το τελευταίο όμως και μάλιστα σε δύσκολη καμπή του πρωταθλήματος-έμεινε ασυγχώρητο από όλους. Ετσι ο Διαγόρας φέρεται αποφασισμένος να τον παραχωρήσει αρκεί να του καταβληθοήν τα χρήματα που κατέβαλε για να τον αποκτήσει. Διαφορετικά...

ΣΤΡΑΤΕΥΣΗ ΓΙΑ ΔΥΟ

Στο μεταξύ στις 30 του Μάη στρατεύονται δύο από τους βασικούς ποδοσφαιριστές της ομάδας την περασμένη περίοδο. Πρόκειται.



Στην Κρήτη θα περιμένει την ειδοποίηση του Διαγόρα ο Αντώνης Κορνάρος

- Για τον **Μερκούρη Μόσχο** που παρουσιάζεται στη Θήβα στις 30 του Μάη αλλά και
- Τον **Λευτέρη Σκυλλά** που φορά το χακί την ίδια ημερομηνία.

Ηδη ο Διαγόρας προβαίνει στις δέουσες ενέργειες για να μετατεθούν αμέσως μετά σε μονάδα του νησιού και ν' ακολουθήσουν προετοιμασία.

Ουδέν νεώτερον για τα μπαράζ

Η Επιτροπή Πρωταθλήματος της Εθνικής Ερασιτεχνικής δεν έχει ορίσει ακόμη την ημερομηνία που θα διεξαχθεί η κλήρωση για τους αγώνες μπαράζ ανάμεσα στους τριταθλητές των τεσσάρων ομίλων, αναφορικά με την άνοδο δύο ομάδων στη Γ' Εθνική. Οι άνθρωποι της ομοσπονδίας περιμένουν να δουν τί θα γίνει με τις αναδιαρθρώσεις και στη συνέχεια θα πράξουν ανάλογα.

Επίσης, ένα άλλο θέμα που έχει μπλοκάρει προς το παρόν την κλήρωση είναι το ότι εκκρεμούν ενστάσεις αρκετών ομάδων στην Πειθαρχική και τη Δευτεροβάθμια Επιτροπή και δεν μπορεί να γίνει η επικύρωση των βαθμολογιών από την ΕΠΟ. Οσον αφορά το Κύπελλο Ερασιτεχνών, ο τελικός θα διεξαχθεί οριστικά το Σάββατο 25 Μαΐου, στις 5 το απόγευμα, στο Εθνικό στάδιο Λιβαδειάς. Το τρόπαιο θα διεκδικήσουν ο Αιολικός και ο Αλμωπός Αριδαίας.

Σήμερα το τετ-α-τετ με Τανίδη

Ενα επαγγελματικό πρόβλημα που ανάγκασε τον **Γιώργο Τανίδη** να μεταβεί στην Αθήνα ανέβαλε το χθεσινό ραντεβού του **Χρήστου Κωνσταντίνου** με τον **Γιώργο Τανίδη** που είχε σαν θέμα την ανάληψη της τεχνικής ηγεσίας από τον ίδιο τον τεχνικό της περσινής περιόδου.

Οι δύο πλευρές θα συναντηθούν σήμερα και αναμένεται να συμφωνήσουν αρκετά σύντομα.

PARADISE GYM
ενα περιβάλλον αρμονίας και ομορφιάς για να ξαναβρείτε την φόρμα και την ζωντάνια σας
Κλειστή θερμενόμενη πισίνα, σάουνα, χαμάμ, υδρομασάζ, θαλασσοθεραπεία,
γυμναστική με cardio fitness μηχανήματα, μασάζ (σουηδικό,αρωματοθεραπείας, Ταϋλανδέζικο)
ΕΝΑΡΞΗ ΠΡΟΓΡΑΜΜΑΤΩΝ
AQUA AEROBIC
TAE BO
ΣΥΝΔΡΟΜΕΣ ΜΕΛΩΝ
ΕΥΡΩ
1 ΜΗΝΑ 75.
2 ΜΗΝΕΣ 120
3 ΜΗΝΕΣ 165
6 ΜΗΝΕΣ 265
12 ΜΗΝΕΣ 415
1 ΜΕΡΑ 12
ΕΝΤΟΣ ΞΕΝΟΔΟΧΕΙΟΥ PARADISE ROYAL MARE Λ. ΚΑΛΙΘΕΑΣ - ΤΗΛ : 02410 62481
ΥΠΕΥΘΥΝΟΣ ΓΥΜΝΑΣΤΗΣ: ΤΙΜΟΛΕΩΝ ΧΡΙΣΤΟΔΟΥΛΟΥ

ΜΙΚΡΕΣ Αγγελίες

Μεταφερθήκαμε! Θα μας βρίσκετε στα κεντρικά μας γραφεία επί της Μαρ. Μαλλιαράκη 11 (τελευταία πάροδος Καναδά). Τα τηλέφωνα παραμένουν τα ίδια: 22210-75230

ΟΙ ΑΓΓΕΛΙΕΣ ΤΗΣ ΡΟΔΙΑΚΗΣ παρουσιάζονται και στο site www.anaggelies.gr

ΤΕΤΑΡΤΗ 22 ΜΑΪΟΥ 2002 — Η ΡΟΔΙΑΚΗ

ενοικιάσεις ακινήτων & επιχειρήσεων

ΚΑΛΑΒΑΡΔΑ. Ενοικιάζονται 2 **ΔΙΑΜΕΡΙΣΜΑΤΑ** καινούργια κι επιπλωμένα σε ήσυχη περιοχή και σε μονοκατοικία. Πληρ. τηλ. 02410 40176, 0945 660887 AE45595

ΜΟΝΟΚΑΤΟΙΚΙΑ στους Τρεις καινούργια, 70 τ.μ. με αυλή - πάρκινγκ, 2 υπνοδωμάτια, σαλόνι και λοιπούς χώρους. Ενοίκιο 120.000 δρχ. (350 ευρώ). Πληρ. τηλ. 02410 91607 AE45596

ΙΣΟΓΕΙΟΣ ΧΩΡΟΣ 71 τ.μ. με WC επί της Λισσαβώνος 29 στο Ροδίνι. Πληρ. τηλ. 0977 256565, 0974 621115 AE45597

ΚΑΤΑΣΤΗΜΑ στην Αλεξ. Παπάγου 23 (πρώην πρακτορείο Αλάμπρα). Πληρ. τηλ. 02410 25055 AE45598

ΣΠΙΤΙ στα Κοσκινού, 100 τ.μ., σε ωραία τοποθεσία. Πληρ. τηλ. 02410 62579, μετά τις 16.00 AE45599

ΟΡΟΦΟΔΙΑΜΕΡΙΣΜΑ Α' ΟΡΟΦΟΥ 85 Τ.Μ. ΜΕ 2 ΥΠΝΟΔΩΜΑΤΙΑ, ΣΑΛΟΝΙ, ΚΟΥΖΙΝΑ, ΜΠΑΝΙΟ, ΕΠΙ ΤΗΣ ΟΔΟΥ ΑΓΙΑΣ ΑΝΑΣΤΑΣΙΑΣ ΑΡΙΘ. 88. ΠΛΗΡ. ΤΗΛ. 23191. AE45576

ΔΩΜΑΤΙΑ ΣΑΛΟΝΙ-ΚΟΥΖΙΝΑ-ΜΠΑΝΙΟ ΣΕ ΗΣΥΧΗ ΠΕΡΙΟΧΗ ΣΤΟΝ ΑΓ. ΝΙΚΟΛΑΟ. ΠΛΗΡ. ΤΗΛ. 0105812659 ΚΑΙ 0944244052. ΠΕ45573

ΣΤΟΥΝΤΙΟΣ επιπλωμένα σε ήσυχη περιοχή της Ιαλυσού. Πληρ. τηλ. κ. Μιχάλη 0945077678. AE45574

ΓΚΑΡΣΟΝΙΕΡΑ επιπλωμένη στην Ιξιά. Πληρ. τηλ. 93383. AE45575

ΜΟΝΟΚΑΤΟΙΚΙΑ πλήρως επιπλωμένη. Διαθέτει κήπο, ηλιακό θερμοσίφωνο, δύο υπνοδωμάτια, σαλόνι, κουζίνα, μπάνιο, επί της οδού Αγίας Αναστασίας αριθ. 88. Πληρ. τηλ. 23191. AE45576

ΣΤΟΥΝΤΙΟΣ (δωμάτιο επιπλωμένο) πλήρως εξοπλισμένο και με ηλ. θερμοσίφωνα στην περιοχή Δασκάλων. Πληρ. τηλ. 02410-34315, 10.00-15.00 και 19.00-21.00. AE45567

ΚΑΤΑΣΤΗΜΑ, 120 τ.μ. στην περιοχή της Ανάληψης, κατάλληλο για εκθεσιακό χώρο, ακόμη και για αποθηκευτικό χώρο. Πληρ. τηλ. 13.00-16.00 τηλ. 34490 και 17.00-22.00, τηλ. 61701 και 65125. AE45561

ΑΠΟΘΗΚΗ, 400 τ.μ. στην πόλη της Ρόδου με εύκολη πρόσβαση. Πληρ. τηλ. 0944/361926. AE45554

ΘΕΛΕΤΕ ΝΑ ΕΝΟΙΚΙΑΣΕΤΕ, STUDIO, δυάρι, τριάρι, τεσσάρι; Δεν έχετε παρά να επικοινωνήσετε μαζί μας. Πληρ. τηλ. 67451-67234 και 0945/471001. AE45553

ΚΑΤΑΣΤΗΜΑ 55 τ.μ., ύψος 6 μέτρα, για κατασκευή και παταριού, επί της οδού Στ. Καζούλη και Πελοποννήσου 2 (βορειοανατολικά του Εμπορ. Κέντρου Φώκιαλη). Κατάλληλο και για γραφείο-ιατρείο-κομμωτήριο-φροντιστήριο. Ενοίκιο 90.000 δρχ. Πληρ. τηλ. 02410/26141. AE45544

ΔΙΑΜΕΡΙΣΜΑ 100 τ.μ. α' ορόφου επί της Θεμ. Σοφούλη 47 δύο υπνοδωματίων, σαλοτραπεζαρίας, κουζίνας και λοιπών βοηθ. στη τιμή των 130.000 δρχ. Πληρ. τηλ. 02410 75093 πρωϊνές ώρες. AE45546

ΣΕ ΕΝΑ ΜΕΓΑΛΟ ΚΗΠΟ ΜΕ PARKING ΣΤΗΝ ΠΕΡΙΟΧΗ ΙΞΙΑ-ΚΑΝΔΗΛΙ, ΕΝΟΙΚΙΑΖΟΝΤΑΙ: 1. ΓΚΑΡΣΟΝΙΕΡΑ ΕΠΙΠΛΩΜΕΝΗ, 2. ΕΠΙΠΛΩΜΕΝΟ ΔΙΑΜΕΡΙΣΜΑ ΔΥΑΡΙ ΜΕ: ΤΗΛΕΦΩΝΟ, ΚΕΝΤΡΙΚΗ ΘΕΡΜΑΝΣΗ, ΑΝΕΜΙΣΤΗΡΑΣ ΟΡΟΦΗΣ, ΑΕΡΟΘΕΡΜΟ ΜΠΑΝΙΟΥ, ΗΛΙΑΚΟ ΚΑΙ ΗΛΕΚΤΡΙΚΟ ΘΕΡΜΟΣΙΦΩΝΟ, ΣΙΤΕΣ ΣΤΑ ΠΑΡΑΘΥΡΑ, ΠΙΣΙΝΑ Κ.Λ.Π. ΠΛΗΡ. ΤΗΛ. 0241092714. ΠΕ45547

ΚΑΤΑΣΤΗΜΑ 50 τ.μ. με μεγάλη αυλή, στην Πτολεμαίων - Γιαμαλή γωνία, απέναντι από το 18ο Δημοτικό Σχολείο. Πληρ. τηλ. 02410 28927 μετά τις 15.00 και 69948. AE45529

ΔΙΑΜΕΡΙΣΜΑ 110 τ.μ., 4άρι με μεγάλο σαλόνι, κουζίνα, 3 υπνοδωμάτια, κ.λπ. στον 2ο όροφο μικρής πολυκατοικίας στην οδό Μιχαήλ Λάμπρου 6, Ανάληψη. Πληρ. τηλ. 02410 67107 (11 π.μ. - 3.30 μ.μ. και από 6.30 -10.00 μ.μ.), και 0932 990105 όλες τις ώρες. AE45530

ΔΕΚΑ (10) ΕΠΙΠΛΩΜΕΝΑ ΜΙΚΡΑ ΔΙΑΜΕΡΙΣΜΑΤΑ στο Παραδείσι, 40 τ.μ. έκαστο, διαμπερή, διπλά μπαλκόνια, με κήπο 4 στρεμ., πάρκινγκ, κιόσκι, επί της Λεωφ. Δημοκρατίας 136, μόνο για χρήση τουριστικού πρακτορείου ή άλλης εταιρείας, για εγκατάσταση προσωπικού ή γραφείων. Πληρ. τηλ. 02410 81175 AE45531

ΔΙΑΜΕΡΙΣΜΑ ισόγειο, 3 υπνοδωματίων, σαλόνι, κουζίνα και λοιποί βοηθ. χώροι στην οδό Δαμασκηνού 90. Πληρ. εντός ή στο τηλ. 02410 26657 AE45519

ΜΟΝΟΚΑΤΟΙΚΙΑ 200 τ.μ. επιπλωμένο super επί της οδού Βασιλ. Ηρακλείου 53. Ενοίκιο 250.000 δρχ. Πληρ. τηλ. 02410-66941-63632 AE45495

ΕΝΟΙΚΙΑΖΟΝΤΑΙ: α) Διαμέρισμα 125 τ.μ. επί της Καποδιστρίου 59. β) Καταστήματα με πατάρι και W.C. επί της Καποδιστρίου 59 και Μακρυγιάννη. Πληρ. τηλ. 02410/30674 και 0974066753. AE45479

ΔΙΑΜΕΡΙΣΜΑ, δυάρι, στο Νιοχώρι, κοντά στην Αμαράντειο, στην τιμή των 200 Ευρώ. Αποκλείονται αλλοδαποί. Πληρ. τηλ. 36436 και 0946/472476. AE45477

ΔΙΑΜΕΡΙΣΜΑ, αποτελούμενο από τρία (3) υπνοδωμάτια, σαλοτραπεζαρία, κουζίνα, λουτροκαμπινέ και W.C. στον α' όροφο πολυκατοικίας επί της οδού Αννης Μαρίας αριθμ. 18. Πληροφορίες τηλ. 02410/23105 και 68400. AE45466

TOP PROPERTIES

GEORGIOS S. PIPINOS

ΓΕΩΡΓΙΟΣ Σ. ΠΙΠΙΝΟΣ

ΣΥΜΒΟΥΛΟΙ ΚΑΙ ΕΚΤΙΜΗΤΕΣ ΑΚΙΝΗΤΩΝ
REAL ESTATE AGENCY



Η "**TOP PROPERTIES**" είναι ατομική επιχείρηση και ανήκει εξ ολοκλήρου στον κ. Γεώργιο Πιπίνο, που από το 1971 ασχολείται αποκλειστικά και μόνο με επενδύσεις και REAL ESTATE, στο νησί της Ρόδου, καθώς και στην ευρύτερη περιοχή της Δωδεκανήσου.

ΑΠΕΥΘΥΝΟΜΑΣΤΕ: Στους **σοβαρούς, απαιτητικούς και επιλεκτικούς** επενδυτές-επιχειρηματίες-ελεύθερους επαγγελματίες, Ελληνες και ξένους, υψηλού εισοδηματικού επιπέδου, που ενδιαφέρονται να κάνουν μια σοβαρή επένδυση προβολής στο νησί της Ρόδου.

ΠΡΟΣΦΕΡΟΥΜΕ: Α) Υπηρεσίες και πληροφορίες που γίνονται σε προσωπικό επίπεδο με εχεμύθεια, διακριτικότητα και σοβαρότητα.
Β) μεγάλη γκάμα υψηλής ποιότητας, ακινήτων, όπως:1) Ξενοδοχεία Α' και Β' κατηγορίας των 600-500-350-300 κλινών, 2) Κεντρικά αστικά ακίνητα κατάλληλα για Τράπεζες-καταστήματα-γραφεία, 3) Παραλιακές εκτάσεις, κατάλληλες για τουριστικές επενδύσεις των 150.000-100.00-70.00-50.000-36.000 τ.μ. και 4) Διαμερίσματα και μεζονέτες προβολής.

ΣΤΟΧΟΣ ΜΑΣ ΕΙΝΑΙ: Να προσφέρουμε στο αγοραστικό μας κοινό υψηλής ποιότητας ακίνητα και ευκαιρίες στο νησί της Ρόδου. Ητριακονταετής και πλέον πείρα μας στον τομέα αυτό αποτελεί εγγύηση.

ΣΥΝΘΗΜΑ ΜΑΣ ΕΙΝΑΙ: Επενδύστε στη ΡΟΔΟ ΤΩΡΑ, σε ακίνητα που ΑΝΤΕΧΟΥΝ ΣΤΟ ΧΡΟΝΟ

Γεώργιος Σ. Πιπίνος
ΜΕΣΙΤΗΣ ΑΣΤΙΚΩΝ ΣΥΜΒΑΣΕΩΝ
Γιατί εμείς γνωρίζουμε καλύτερα!

TOP PROPERTIES is a private concern and Mr George S. Pipinos, its owner, has carved, over the years a reputation for integrity and excellence in the world of Real Estate in the Dodecanese.
AT TOP PROPERTIES we try hard to attract important and selective investors high calibre businessmen/women and discerning professional people, both Greek and foreign, who wish to acquire sabstantial and valuable property on Rhodes.
We offer our expertise and advice privately, discreetly and in strict confidence.
We keep a comprehensive list of real estate of the highest specifications
a. A' and B' class hotels (600, 500, 350, 300 beds capacity)
b. Centrally situated office buildings and other business premises.
c. Seaside land, ideal for development (hotels, holiday resorts, etc), of 150.000, 100.00, 70.000, 50.000, 36.000 sq.m.
d. Luxury apartments, maisonettes, detached, semi-detached and terraced houses.
Our aim is to give our clients the opportunity to Qcquire value for money, first class real estate on Rhodes. Our 30-year-old experience in Real Estate is our warranty.
Our motto is Invest in Rhodes, Invest in property, It stands the test of time.

TOP PROPERTIES
and George Pipinos
Because we know best

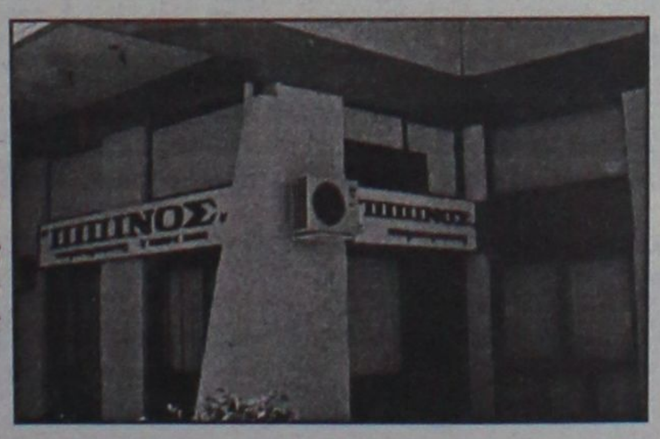

KENNENTY 38, ΡΟΔΟΣ, 85 100, ΤΗΛ. (0241) 23895, 38243, κιν. (094)-4-676003 FAX: (0241) 20883
38 KENNEDY STR., RHODES, 85 100, TEL. (0241) 23895, 38243, mob. (094)-4-676003 FAX: (0241) 20883

ΚΑΤΑΣΤΗΜΑ
ΕΝΟΙΚΙΑΖΕΤΑΙ

Σοφ. Βενιζέλου - 100 Μαγαζιά, εμβαδόν καταστήματος 30 τ.μ.με βοηθητικούς χώρους (υπόγειο 28 τ.μ. και πατάρι 15 τ.μ.), κατάλληλο για κάθε επαγγελματική χρήση.

Πληρ. κ. Ζερβό, τηλ. *02410 30595, 30589*

ΕΝΟΙΚΙΑΖΟΝΤΑΙ

Α) Εστιατόριο 150 τ.μ. πλήρως εξοπλισμένο με 150 τ.μ. αυλή σκεπασμένη.
Β) Κατάστημα 160 τ.μ. κατάλληλο για οποιαδήποτε χρήση.
Και τα δύο βρίσκονται στην περιοχή Ιξιάς

Πληρ. τηλ. 0945/805032

ενοικιασεις

συνέχεια από την προηγούμενη

ΗΜΙΥΠΟΓΕΙΟ 145 τ.μ. επί Κωνσταντίνου Τσαλδάρη 43 - Ανάληψη. Πληρ. τηλ. 02410-64100. ΑΕ45499

ΔΙΑΜΕΡΙΣΜΑ στον 1ο όροφο 70 τ.μ. χωρίς έπιπλα επί της Λεωφόρου Ελευθερίας 7 στην Κρεμαστή. Πληρ. τηλ. 02410 94689. ΑΕ45429

ΑΠΟΘΗΚΗ 700 Τ.Μ. ΕΠΙ ΤΗΣ ΛΕΩΦ. ΡΟΔΟΥ - ΚΑΛΛΙΘΕΑΣ

ΕΝΑΝΤΙ ΜΑΡΙΝΟΠΟΥΛΟΥ. ΠΛΗΡ. ΤΗΛ. 02410 24967 (10.00-14.00) ΠΕ45352

ΖΗΤΕΙΤΑΙ για ενοικίαση ΔΙΑΜΕΡΙΣΜΑ 3 έως 4 δωματίων για τους μήνες Ιούλιο και Αύγουτο. Πληρ. τηλ. 02410 28585, 0932 639622

ΖΗΤΕΙΤΑΙ για ενοικίαση ΔΙΑΜΕΡΙΣΜΑ επιπλωμένο με ένα υπνοδωμάτιο, κατά προτίμηση περιοχή Καρακόνερο ή γκαρσονιέρα δύο δωματίων. Πληρ. τηλ. 0972 826638

STUDIOS καινούργια επιπλωμένα σε ήσυχη περιοχή στην Ιαλυσό. Πληρ. τηλ. 0945077678 κ. Μιχάλη ΑΕ42246

ΙΣΟΓΕΙΟ 70 τ.μ. στην Ιωάν. Καζούλη για γραφείο-ιατρείο-επαγγελματική στέγη. Πληρ. τηλ. 32902. ΑΕ42425

ΚΑΤΑΣΤΗΜΑ, μέσα στο ξενοδοχείο "Παραντάις" 25 τ.μ. Σήμερα χρησιμοποιείται σαν τουριστικό κατάστημα. Πληρ. κ. Μανώλη τηλ. 39795. ΑΕ44427

ΚΑΤΑΣΤΗΜΑ, 65 Τ.Μ. ΣΤΗΝ ΟΔΟ ΜΑΡΚΟΥ ΚΛΑΔΑΚΗ 13 (ΑΝΑΛΗΨΗ). ΠΛΗΡ. ΤΗΛ. 0241023229.

ΚΑΤΑΣΤΗΜΑ στην οδό Γρίβα κάτω από το ξενοδοχείο "ΝΤΙΑΝΑ". ΠΛΗΡ. ΤΗΛ. 02410 27896 και 02410 78905 ΑΕ44298

ΒΙΛΑ μικρή λουξ, 60 τ.μ. απέναντι από το ξενοδοχείο Sunwing. Πληρ. τηλ. 85512 (09.00-14.30). ΑΕ43225

ΕΝΟΙΚΙΑΖΕΤΑΙ 'Η ΠΩΛΕΙΤΑΙ ΕΠΙΧΕΙΡΗΣΗ BAR-CLUB ΣΤΗΝ ΠΑΡΑΛΙΑ ΚΡΕΜΑΣΤΗΣ ΠΛΗΡΩΣ ΕΞΟΠΛΙΣΜΕΝΗ 200 Τ.Μ. ΣΕ ΜΕΓΑΛΟ ΟΙΚΟΠΕΔΟ ΜΕ ΔΙΚΟ ΤΟΥ PARKING ΠΑΝΩ ΣΤΟ ΚΥΜΑ. ΠΛΗΡ. ΤΗΛ. 0973011156 ΚΑΙ 0241096814 ΜΕΤΑ ΤΙΣ 21.30 Μ.Μ. ΠΕ44374

ΚΑΤΑΣΤΗΜΑ 75 τ.μ. με βιτρίνα 6,50 μ. σε εμπορικό δρόμο της Παλιάς Πόλης της Ρόδου. Πληρ. τηλ. 09.44.88.11.22 και 37.753 ΧΑΕ111

PUB-ΚΑΦΕΤΕΡΙΑ στο τουριστικό κέντρο-πλησίον νέου καζίνο. Πλήρως εξοπλισμένη ανακαινισμένη, η καλύτερη στο είδος της. Συμβόλαιο 12ετές. Συζητείται και η πώλησις. Πληροφορίες άλλες δεν θα δοθούν στο τηλέφωνο. Πληρ. για συνεννόηση τηλ. 78392, 0977/339669, 0936/607154 μετά τις 12 το μεσημέρι. ΧΑΕ1501

ΕΝΟΙΚΙΑΖΕΤΑΙ

ΔΙΑΜΕΡΙΣΜΑ 50 τ.μ. ισόγειο στο Χαράκι Μαλώνας στο κύμα επιπλωμένο με κλιματισμό και αποκλειστική χρήση αυλής με μηνιαίο μίσθωμα 470 ευρώ. Παραδίδεται από 01/07/02.

Πληρ. Ευρωκτηματική Γιάννης και Μιχάλης Ευσταθίου, Εθνικής Αντίστασης 83. Τηλ. 02410-73819, 02410-74917 και 0944374546-0945292030

ΠΩΛΕΙΤΑΙ

ΚΑΤΑΣΤΗΜΑ, με ψυκτικούς θαλάμους στην περιοχή Καρακόνερο, κατάλληλο και έτοιμο για επαγγελματική χρήση.

Πληρ. τηλ. 68111, 64440 και 60314

ΠΙΠΙΝΟΣ
ΠΩΛΟΥΝΤΑΙ

- Μονοκατοικίες με κήπο και σοφίτα.
- Διαμερίσματα.

Ιξιά-Ιαλυσός-Φιλέρημος 0944 390803
-Top Properties GP-

ΤΣΑΜΠΙΚΟΣ ΤΣΑΚΙΡΗΣ

ΠΟΛΙΤΙΚΟΣ ΜΗΧ/ΚΟΣ ΕΡΓΟΛΗΠΤΗΣ ΔΗΜΟΣΙΩΝ ΕΡΓΩΝ ΑΤΤΑΒΥΡΟΥ 56 ΡΟΔΟΣ

ΠΩΛΕΙΤΑΙ
ΟΡΟΦΟΔΙΑΜΕΡΙΣΜΑ

σε μικρή νεοανεγειρόμενη τριόροφη οικοδομή, τριών οροφοδιαμερισμάτων, επιφ. 75 τ.μ. συν 4 τ.μ. ημιυπ. χώρου, επί της οδού Συρακουσών στο Καρακόνερο.

Πληρ. τηλ. 02410/35139

ΚΤΗΜΑΤΟΜΕΣΙΤΙΚΟ ΓΡΑΦΕΙΟ

ΕΥΡΩΚΤΗΜΑΤΙΚΗ

ΕΥΣΤΑΘΙΟΥ ΜΕΣΙΤΕΣ ΣΥΜΒΟΥΛΟΙ ΜΕΛΕΤΗΤΕΣ

αγορές, πωλήσεις, εκτιμήσεις, αντιπαροχές, μισθώσεις ακινήτων, επενδυτικές προτάσεις, αρχιτεκτονικές μελέτες
ΞΕΝΟΔΟΧΕΙΑ - ΠΑΡΑΛΙΑΚΕΣ ΕΚΤΑΣΕΙΣ - ΚΕΝΤΡΙΚΑ ΑΚΙΝΗΤΑ - ΟΙΚΟΠΕΔΑ - ΜΟΝΟΚΑΤΟΙΚΙΕΣ - ΔΙΑΜΕΡΙΣΜΑΤΑ - ΑΓΡΟΤΕΜΑΧΙΑ

ΜΟΝΟΚΑΤΟΙΚΙΕΣ-ΜΑΙΖΟΝΕΤΕΣ

	ΔΡΑΧΜΕΣ	ΕΥΡΩ-€
120τ.μ.-Ροδίνι σε 300τ.μ. οικόπ.	74εκ.	217.168,0
145τ.μ.-Μόντε Σμιθ σε 200τ.μ. οικόπ.	90εκ.	264.123,2
168τ.μ.-Μόντε Σμιθ σε 400τ.μ. οικόπ.	120εκ.	352.164,3
180τ.μ.-Ανάληψη (ημιτελής)	55εκ.	161.408,6
180τ.μ.-Ροδίνι σε 210τ.μ. οικόπ.	85εκ.	249.449,7
112τ.μ.-Ιαλυσός σε 297τ.μ. οικόπ.	67εκ.	196.625,0
118τ.μ.-Ιαλυσός σε 238τ.μ. οικόπ.	68εκ.	199.559,7
120τ.μ.-Ιαλυσός σε 300τ.μ. οικόπ.	70εκ.	205.429,2
150τ.μ.-Ιαλυσός σε 1000τ.μ. οικόπ.	90εκ.	264.123,2
153τ.μ.-Ιαλυσός σε 377τ.μ. οικόπ.	75εκ.	220.102,7
155τ.μ.-Ιαλυσός σε 1000τ.μ. οικόπ.	93εκ.	272.927,3
180τ.μ.-Ιαλυσός σε 300τ.μ. οικόπ.	85εκ.	249.449,7
190τ.μ.-Ιαλυσός σε 2000τ.μ. οικόπ.(μπετά)..	45εκ.	132.061,6
200τ.μ.-Ιαλυσός σε 1000τ.μ. οικόπ.	95εκ.	278.796,7
200τ.μ.-Ιαλυσός σε 400τ.μ. οικόπ.	85εκ.	249.449,7
154τ.μ.-Κοσκινού σε 300τ.μ. οικόπ.	78εκ.	228.906,8
170τ.μ.-Κοσκινού σε 4000τ.μ. οικόπ.	170εκ.	498.899,4
180τ.μ.-Κοσκινού (ημιτελής)	36εκ.	105.649,3
210τ.μ.-Κοσκινού (μπετά) σε 600τ.μ. οικ.	35εκ.	102.714,6
240τ.μ.-Κοσκινού σε 1000τ.μ. οικόπ.	120εκ.	352.164,3
160τ.μ.-Ασγούρου σε 2000τ.μ. οικόπ.	60εκ.	176.082,1
255τ.μ.-Ασγούρου σε 1450τ.μ. οικόπ.	60εκ.	176.082,1
175τ.μ.-Κρεμαστή σε 2725τ.μ.οικ.(εντόςοικισμ.)..	210εκ.	616.287,6
60τ.μ.-Μαλώνα σε 75τ.μ. οικόπ.	8εκ.	23.477,6
80τ.μ.-Μαλώνα σε 110τ.μ οικόπ.	17εκ.	49.889,9
140τ.μ.-Μαλώνα σε 290τ.μ. οικόπ.	45εκ.	132.061,6
80τ.μ.-Πυλώνα σε 2000τ.μ. οικόπ.	28εκ.	82.171,6
120τ.μ.-Πυλώνα σε 1000τ.μ. οικόπ.	70εκ.	205.429,2
330τ.μ.-Πυλώνα σε 1500τ.μ. οικόπ.	120εκ.	352.164,3
100τ.μ.-Γεννάδι σε 210τ.μ. οικόπ.	32εκ.	93.910,4
120τ.μ.-Γεννάδι σε 700τ.μ. οικόπ.	65εκ.	190.755,6
140τ.μ.-Γεννάδι σε 1000τ.μ. οικόπ.(κύμα)..	85εκ.	249.449,7
140τ.μ.-Γεννάδι σε 1000τ.μ. οικόπ.	80εκ.	234.776,2
155τ.μ.-Γεννάδι σε 400τ.μ. οικόπ..(ημιτελ.)...	55εκ.	161.408,6
200τ.μ.-Γεννάδι σε 4000τ.μ. οικόπ.(κύμα).	200εκ.	586.940,5
130τ.μ.-Λαχανιά σε 1266τ.μ. οικόπ.(κύμα).	75εκ.	220.102,7
140τ.μ.-Λαχανιά σε 1000τ.μ. οικόπ.(κύμα).	85εκ.	249.449,7
157τ.μ.-Λαχανιά σε 1200τ.μ. οικόπ.(κύμα).	87εκ.	255.319,1
65τ.μ.-Κιοτάρι σε 1000τ.μ. οικόπ.	26εκ.	76.302,2

ΟΙΚΟΠΕΔΑ

	ΔΡΑΧΜΕΣ	ΕΥΡΩ-€
ΡΟΔΟΣ		
180τ.μ. στους Δασκάλους Σ.Δ.=1,2	25εκ.	73.367,5
241τ.μ. στη Σμύρνης	18εκ.	52.824,6
300τ.μ. στον συν/μό Απόλλων Σ.Δ.=0,6..	21εκ.	61.628,7
381τ.μ. στην Λονδίνου Σ.Δ.=0,8	30εκ.	88.041,0
558τ.μ. στην Λίνδου Σ.Δ,=0,8	62εκ.	181.951,5
632τ.μ. στη Φιλερήμου	53εκ.	155.539,2
ΚΟΣΚΙΝΟΥ		
2100τ.μ. στη Ρόδου-Λίνδου με άδ.οικ.	60εκ.	176.082,1
2100τ.μ. στη θέση Πέζουλας με άδ.οικ.	32εκ.	93.910,4
2000τ.μ. στη θέση Πέζουλας με άδ.οικ.	26εκ.	76.302,2
2400τ.μ. στη θέση Αγ. Ιωάννης	43εκ.	126.192,2
4000τ.μ. στη θέση Ξηρόκαμπος	60εκ.	176.082,1
4000τ.μ. στη θέση Πέζουλας	52εκ.	152.604,5
4000τ.μ. Πανοραμικό	60εκ.	176.082,1
4000τ.μ. στη θέση Πέζουλας	60εκ.	176.082,1
4000τ.μ. στη Ρόδου-Λίνδου με άδ.οικ.	85εκ.	249.449,7
4000τ.μ. στο Φυτώριο	37εκ.	108.584,0
4500τ.μ. στην επαρχιακή οδό	90εκ.	264.123,2
8570τ.μ. επί της Ρόδου-Λίνδου (Τσαλρι).	129εκ.	378.576,6
9700τ.μ. επί της Ρόδου-Λίνδου	250εκ.	733.675,7
ΑΣΓΟΥΡΟΥ		
4000τ.μ. στην επαρχ.οδό	80εκ.	176.082,1
4000τ.μ. στην Αγ. Βαρβάρα	38εκ.	111.518,7
4000τ.μ. με βιοτεχνική άδεια	47εκ.	234.776,2
4200τ.μ. στην παρ. Αγγ. Σικελιανού..	65εκ.	137.931,0
ΑΦΑΝΤΟΥ		
360τ.μ. εντός οικισμού	12εκ.	35.216,4
2340τ.μ. στα Κολύμπια επί της Εθν.οδού.	31εκ.	90.975,7
4780τ.μ. στον παραλ.δρόμο προς Κολύμπια.	29εκ.	85.106,3
5000τ.μ. επί της Εθν. Οδού & επί της Γέφυρας.	150εκ.	440.205,4
5751τ.μ. στα Κολύμπια επί της οδού Ευκαλύπτων.	50εκ.	146.735,1
ΙΑΛΥΣΟΣ		
300τ.μ. κοντά στον Μαρινόπουλο Σ.Δ,=0,4.	18εκ.	52.824,6
2000τ.μ. επί της Λεωφ. Ρόδου-Κρεμαστής	70εκ.	205.429,2
2000τ.μ. στη θέση Βουνάρα με άδ.οικόδ.	40εκ.	117.388,1
2000τ.μ. στη θέση Βουνάρα Μόσχου.	38εκ.	111.518,7
4000τ.μ. στους προποδ. Φιλερήμου.	50εκ.	88.041,0
8700τ.μ. στο Κανδυλί	30εκ.	281.731,4

ΔΙΑΜΕΡΙΣΜΑΤΑ

	ΔΡΑΧΜΕΣ	ΕΥΡΩ-€
35τ.μ. στους Δασκάλους	15εκ.	44.020,5
48τ.μ. στο Αραπάκι	21εκ.	61.628,7
60τ.μ. στο Ροδίνι	27εκ.	79.236,9
72τ.μ. στην Ιξιά	25εκ.	73.367,5
74τ.μ. στην Ανάληψη	35εκ.	102.714,6
75τ.μ. στο Καρακόνερο	41εκ.	120.322,8
80τ.μ. στην Ιξιά	42εκ.	123.257,5
80τ.μ. στο Ροδίνι	34εκ.	99.779,9
82τ.μ. στο Ζέφυρος	36εκ.	105.649,3
83τ.μ. στο Ροδίνι	37εκ.	108.584,0
88τ.μ. στην Ιξιά	30εκ.	88.041,0
90τ.μ. στη Ψαροπούλα	46εκ.	134.996,3
90τ.μ. στους Δασκάλους(ημιτελ.)	21εκ.	61.628,7
90τ.μ. στη Ψαροπούλα	49εκ.	143.800,4
90τ.μ. στην Ανάληψη	38εκ.	111.518,7
92τ.μ. στην Ιξιά	43εκ.	126.192,2
94τ.μ. στο Ζέφυρος	40εκ.	117.388,1
96τ.μ. στο Καρακόνερο	43εκ.	126.192,2
98τ.μ. στο Ζέφυρος	40εκ.	117.388,1
103τ.μ. στο Ροδίνι	46εκ.	134.996,3
108τ.μ. στον Αγ. Νικόλαο	28εκ.	82.171,6
110τ.μ. στον Αγ. Γεώργιο	25εκ.	73.367,5
114τ.μ. στους Δασκάλους	63εκ.	184.886,2
118τ.μ. στο Αραπάκι	51εκ.	149.669,8
118τ.μ. στο Ζέφυρος	53εκ.	155.539,2
120τ.μ. στην Ιξιά	30εκ.	88.041,0
123τ.μ. στο Αραπάκι	52εκ.	152.604,5
123τ.μ. στο Ροδίνι	55εκ.	161.408,6
123τ.μ. στην Ανάληψη	55εκ.	161.408,6
125τ.μ. στο Ροδίνι	56εκ.	164.343,3
125τ.μ. στην Ιξιά	53εκ.	155.539,2
128τ.μ. στο Καρακόνερο	58εκ.	170.212,7
128τ.μ. στον Αγ. Ιωάννη	71εκ.	208.363,9
128τ.μ. στην Ανάληψη	61εκ.	179.016,8
134τ.μ. στη Ψαροπούλα	38εκ.	111.518,7
135τ.μ. στη Ψαροπούλα	75εκ.	220.102,7
136τ.μ. στην Ανάληψη	21εκ.	61.628,7
162τ.μ. στους Αγ. Αναργύρους.	40εκ.	117.388,1
180τ.μ. στον Αγ. Νικόλαο	65εκ.	190.755,6

ΚΑΤΑΣΤΗΜΑΤΑ-ΓΡΑΦΕΙΑ

	ΔΡΑΧΜΕΣ	ΕΥΡΩ-€
30τ.μ. στο Φαληράκι	35εκ.	102.714,6
30τ.μ. στο Φαληράκι με 30τ.μ. υπόγειο	75εκ.	220.102,7
30τ.μ. στην ακτή Μιαούλη	80εκ.	234.776,2
32τ.μ. στον Αρχάγγελο (κέντρο)	19εκ.	55.759,3
39τ.μ. στη Γαριβάλδη	13εκ.	38.151,1
43τ.μ. στη Σωκράτους	240εκ.	704.328,6
45τ.μ. στο Φαληράκι με αντίστοιχο υπόγειο & 45τ.μ. όροφο	95εκ.	278.796,7
48τ.μ. στο κέντρο πόλεως	100εκ.	293.470,2
50τ.μ. στην Αλεξ. Διάκου	50εκ.	146.735,1
50τ.μ. στην Καρπάθου	65εκ.	190.755,6
50τ.μ. στο εμπορικό Κέντρο Φώκιαλη	18εκ.	52.824,6
50τ.μ. στην Θεσσαλονίκης	21εκ.	61.628,7
60τ.μ. στην Αλ. Διάκου	65εκ.	190.755,6
65τ.μ. στον Αρχάγγελο (Κέντρο)	38εκ.	111.518,7
95τ.μ. στην Παλιά Πόλη σε 287τ.μ. οικ.	170εκ.	498.899,4
97τ.μ. στην 28ης Οκτωβρίου ισόγειο	38εκ.	111.518,7
115τ.μ. στην Καποδιστρίου	50εκ.	146.735,1
125τ.μ. στην Ιαλυσό - Λεωφ.Ηρακλειδών.	53εκ.	155.539,2
127τ.μ. στη Σκεύου Ζερβού	37εκ.	108.584,0
160τ.μ. στην Αγίου Φανουρίου	90εκ.	264.123,2

ΖΗΤΟΥΝΤΑΙ ΔΙΑΜΕΡΙΣΜΑΤΑ, ΚΑΤΑΣΤΗΜΑΤΑ, ΟΙΚΟΠΕΔΑ ΕΝΤΟΣ Ή ΕΚΤΟΣ ΠΟΛΕΩΣ, ΟΙΚΟΠΕΔΑ ΓΙΑ ΠΩΛΗΣΗ - ΑΝΤΙΠΑΡΟΧΗ, ΔΑΝΕΙΑ ΔΕΚΤΑ, ΕΥΚΟΛΙΕΣ ΠΛΗΡΩΜΗΣ

ΕΥΡΩΚΤΗΜΑΤΙΚΗ
η ακίνητη αξία σας

Εθνικής Αντίστασης 83 (πρώην Άννης Μαρίας) δίπλα στην ALPHA BANK
Τηλ:02410 73819,74917 Κιν. 0944/374546, 0945/292030 FAX.02410 38641

ΙΩΑΝΝΗΣ & ΜΙΧΑΛΗΣ ΕΥΣΤΑΘΙΟΥ

ΣΤΗΝ ΙΞΙΑ
ΠΩΛΟΥΝΤΑΙ

Σε μικρή οικοδομή τεσσάρων διαμερισμάτων, σε ωραία τοποθεσία:

1) Διαμερίσματα 60 και 65 τ.μ. δύο υπνοδωμάτια σε άριστη κατάσταση, τριφασικό ρεύμα και ηλιακό θερμοσίφωνα. Σε πολύ καλές τιμές.

2) Στα Κοσκινού μικρό διαμέρισμα 55 τ.μ. με δύο υπνοδωμάτια, λουξ κατασκευή σε μικρή οικοδομή τριών διαμερισμάτων.

Πληρ. τηλ. 20949-37735, κιν. 0942/592004, κιν. 0932/326055, κατασκευαστής Μιχαήλ Φωτάκης

ΟΙΚΟΔΟΜΙΚΕΣ ΕΠΙΧΕΙΡΗΣΕΙΣ ΤΖΟΓΙΑ ΜΑΡΙΑ & ΥΙΟΙ

Πωλούνται μεζονέτες 120 τ.μ., πολυτελούς κατασκευής, ανεξάρτητες, σε οικόπεδο 300 τ.μ. η κάθε μία επί των οδών Ευρώπης-Βελιγραδίου (περιοχή Ροδίνι).

Τηλ. επικοινωνίας 02410-30069

ΠΩΛΕΙΤΑΙ

Οικοπέδο στα Κολυμπία κοντά στη θάλασσα επιπέδο 8 στρέμματα σε τιμή ευκαιρίας.

Πληροφορίες 0241078501
0241078502
0241029318
0944375340

ΡΟΔΙΑΚΗ ΚΤΗΜΑΤΙΚΗ

ΣΥΜΒΟΥΛΟΙ & ΕΚΤΙΜΗΤΕΣ ΑΚΙΝΗΤΩΝ — ΚΤΗΜΑΤΟΜΕΣΙΤΙΚΟ ΓΡΑΦΕΙΟ — από το 1983

Η ΡΟΔΙΑΚΗ ΚΤΗΜΑΤΙΚΗ είναι ανεξάρτητο κτηματομεσιτικό γραφείο με έδρα την Ρόδο. Η διαμεσολάβηση (brokerage) για την πώληση, εκμετάλλευση ή και εκμίσθωση της ακίνητης περιουσίας αποτελεί τον σημαντικότερο τομέα δραστηριότητας της εταιρείας.
Η εξειδικευμένη προσέγγιση και η επιστημονική κατάρτιση σε συνδιασμό με την πολυετή εμπειρία είναι οι βασικοί συντελεστές της επιτυχημένης δεκαπενταετούς και πλέον πορειάς του γραφείου μας.



ΠΩΛΗΣΕΙΣ ΕΠΙΛΕΓΜΕΝΩΝ ΑΚΙΝΗΤΩΝ

Το γραφείο μας διαθέτει σε αποκλειστικότητα δεκάδες επιλεγμένα ακίνητα

- **Διαμερίσματα - Μονοκατοικίες - Μεζονέτες**
- **Οικόπεδα - Αγροτεμάχια**
- **Κεντρικά Καταστήματα - Γραφεία - Αυτοτελή Κτίρια**
- **Μισθωμένα ακίνητα εισοδήματος**
- **Ξενοδοχειακές Μονάδες**

Μεσω του δικτύου συνεργαζόμενων μεσιτικών γραφείων αναλαμβάνουμε αγοραπωλησίες ακινήτων σε όλη την Ελλάδα.

ΕΚΤΙΜΗΣΕΙΣ ΑΚΙΝΗΤΩΝ

Σε συνεργασία με διεθνή γραφεία συμβούλων ακίνητης περιουσίας και με βάση τα αυστηρά πρότυπα και την μεθολογία του Βρετανικού Ινστιτούτου Ορκωτών Πραγματογνομόνων και Εκτιμητών (**Royal Institution of Chartered Surveyors**) αναλαμβάνουμε εκτίμησεις ακίνητης περιουσίας.Οι εν λόγω εκτιμήσεις μπορούν να χρησιμοποιηθούν σε τραπεζικούς και πιστωτικούς οργανισμούς ή σε δικαστικές πρακτικές τόσο στην Ελλάδα όσο και στο εξωτερικό.

RHODES REAL ESTATE - a world of choice

Rhodes Real Estate is an independent real estate agency founded in 1983 and based in Rhodes island. Since that time we have offered a world class, high quality service to our many and valued clients. Our diverse clientele appreciate our discretion, professionalism and market credibility.

Our company offers professional real estate services for

- **Residential Properties (Holiday homes, traditional hous**
- **Commercial Properties (shops, hotels, offices)**
- **Property Evaluation -Property Management**

THE NATIONAL ASSOCIATION OF NAEA ESTATE AGENTS OVERSEAS MEMBER



We are members of FIABCI (International Federation of Real Estate Agencies), CEI (EuropeanConfederation of Real Estate Agents), NAEA - Overseas Member (National Association of Real Estate Agents - Great Britain), ERES (European Real Estate Society).

For all your personal and professional real estate requirements please contact Mr. Savvas A. Savvaidis (BBA Bologna Un., MCEI, ANAEA) on 26281 or 35476

ΑΝΕΣΤΗΣ & ΣΑΒΒΑΣ ΣΑΒΒΑΪΔΗΣ

Μέγαρο Κιοσόγλου, 3ος όροφος
Εθελοντών Δωδεκανησίων 29
ΡΟΔΟΣ

F.I.A.B.C.I.

tel: 26281 & 35476 fax: 34663
cel: 0944-421015 & 0977-433427
e-mail: sawaidis@rho.forthnet.gr

ενοικιασεις

συνέχεια από την προηγούμενη

ΓΚΑΡΣΟΝΙΕΡΑ αποτελούμενη από ένα κυρίως δωμάτιο, προθάλαμο, WC και μπαλκόνι, κατάλληλη μόνο για επαγγελματική χρήση (γραφείο, ιατρείο κ.λπ.) στην οδό Κων/νου Παλαιολόγου 105 (Πάρκο Αγίου Ιωάννου) στον 1ο όροφο. Πληρ. κυρία Ευαγγελία, τηλ. 02140/81540, 82400.

XAE07021

STUDIOS ΜΕ ΤΟ ΜΗΝΑ Η ΤΗΝ ΗΜΕΡΑ ΠΛΗΡΩΣ ΕΠΙΠΛΩΜΕΝΑ ΜΕ ΠΟΛΥΚΟΥΖΙΝΑΚΙ, ΨΥΓΕΙΟ, ΝΤΟΥΖ, W.C., ΤΗΛΕΦΩΝΟ, ΜΠΑΛΚΟΝΙ, ΖΕΣΤΟ ΝΕΡΟ ΕΠΙ 24ΩΡΟΥ ΒΑΣΕΩΣ ΣΤΗΝ ΠΙΟ ΗΣΥΧΗ ΠΕΡΙΟΧΗ ΤΗΣ ΠΟΛΗΣ (ΠΕΡΙΟΧΗ ΔΑΣΚΑΛΩΝ), ΟΔΟΣ ΜΑΝΩΛΗ ΠΑΠΑΜΑΝΩΛΗ ΑΡΙΘΜ. 12, ΚΑΘΕΤΟΣ ΕΠΙ ΤΗΣ ΣΤΕΛΙΟΥ ΚΩΤΙΑΔΗ. ΠΛΗΡ. ΤΗΛ. 37244.

ΑΠΟΘΗΚΕΣ ΣΤΗΝ ΙΑΛΥΣΟ, 1) ΕΝΟΙΚΙΑΖΟΝΤΑΙ ΑΠΟΘΗΚΕΥΤΙΚΟΙ ΧΩΡΟΙ ΑΠΟ 100 ΕΩΣ 2.000.000 τ.μ. ΚΑΙ ΥΨΟΣ 6 μ. ΑΣΦΑΛΕΙΣ ΜΕ ΜΕΓΑΛΟΥΣ ΧΩΡΟΥΣ ΔΙΑΚΙΝΗΣΗΣ ΦΟΡΤΩΣΗΣ ΚΑΙ ΕΚΦΟΡΤΩΣΗΣ ΠΡΟΪΟΝΤΩΝ. 2) ΥΠΑΙΘΡΙΟΙ ΧΩΡΟΙ, ΠΕΡΙΦΡΑΓΜΕΝΟΙ, ΑΣΦΑΛΕΙΣ, ΚΑΤΑΛΛΗΛΟΙ ΓΙΑ ΑΠΟΘΗΚΕΥΣΗ ΠΡΟΪΟΝΤΩΝ ΣΕ ΠΑΛΕΤΕΣ. ΠΛΗΡ. ΣΤΟ ΤΗΛ. 02410/38400 ΑΠΟ ΔΕΥΤΕΡΑ ΕΩΣ ΠΑΡΑΣΚΕΥΗ 08.00-15.00 ΚΥΡΙΑ ΓΙΩΤΑ. ΠΕ45565

πωλησεις ακινητων & επιχειρησεων

ΑΠΟΘΗΚΗ ημιυπόγεια 210 τ.μ. επί της Καβάλας 9, στην Ανάληψη. Πληρ. τηλ. 0944 664004

AO45600

ΑΣΦΑΛΕΙΟΚΤΗΜΑΤΙΚΗ

ΚΤΗΜΑΤΟΜΕΣΙΤΙΚΟ-ΑΜΟΙΒΑΙΑ ΚΕΦΑΛΑΙΑ
ΑΣΦΑΛΕΙΕΣ INTERNATIONAL LIFE

ΔΙΑΜΕΡΙΣΜΑΤΑ
45 τ.μ. 2άρι Ανάληψη
85 τ.μ. 3άρι Κέντρο
88 τ.μ. 3άρι Δασκάλους
90 τ.μ. 3άρι Ιαλυσός
90 τ.μ. 3άρι Κέντρο
100 τ.μ. 3άρι Κέντρο
115 τ.μ. 4άρι Ανάληψη
115 τ.μ. 4άρι Δασκάλους
125 τ.μ. 4άρι Αγ. Ιωάννης
126 τ.μ. 4άρι Αγ. Ιωάννης
130 τ.μ. 4άρι Μήδια
145 τ.μ. 4άρι Κέντρο

ΔΙΑΜΕΡΙΣΜΑΤΑ ΑΘΗΝΑ
Τρία 88 τ.μ. το καθένα
Λουξ κατασκευής
Μαραθώνος και Λαυρίου

ΟΙΚΟΠΕΔΑ
478 τ.μ. Ροδίνι (Σ.Δ. 0,4)
500 τ.μ. Ανάληψη (Σ.Δ. 0,8)
500 τ.μ. Παραδείσι
700 τ.μ. Ανάληψη (Σ.Δ. 0,8)
1060 τ.μ. Ροδίνι (Σ.Δ. 0,8)
1500 τ.μ. Μιχ. πετρίδη (Σ.Δ. 0,8)

ΑΓΡΟΤΕΜΑΧΙΑ
3,5 στρεμ. Ε.Ο. Ρόδου Λίνδου
4 στρεμ. εντός σχεδίου Μαριτσά
4 στρεμ. Καλαβάρδα
4 στρεμ. Δαματριά
4 στρεμ. Αφάντου
5 στρεμ. Παστίδα
5 στρεμ. Τσαΐρι
6 στρεμ. Παστίδα
11 στρεμ. Παστίδα
80 στρεμ. Κιοτάρι

ΜΕΖΟΝΕΤΕΣ-ΜΟΝΟΚΑΤΟΙΚΙΕΣ
120 τ.μ. Καρακόνερο
120 τ.μ. Μήδια
130 τ.μ. Μήδια
130 τ.μ. Παραδείσι
140 τ.μ. Μήδια
150 τ.μ. Μήδια
150 τ.μ. Ιαλυσός
150 τ.μ. Ιαλυσός
180 τ.μ. Ιαλυσός
180 τ.μ. Παλιά Πόλη
190 τ.μ. Αφάντου
300 τ.μ. Τρεις
450 τ.μ. Κοσκινού

ΚΑΤΑΣΤΗΜΑΤΑ
35 τ.μ. Φαληράκι
38 τ.μ. Φαληράκι
40 τ.μ. Τροφό
50 τ.μ. γραφείο Σοφ. Βενιζέλου
60 τ.μ. Ψαροπούλα
90 τ.μ. Βενιζέλου

ΔΙΑΘΕΤΟΥΜΕ ΠΕΡΙΣΣΟΤΕΡΑ ΑΚΙΝΗΤΑ ΠΡΟΣ ΠΩΛΗΣΗ ΕΚΤΟΣ ΑΠΟ ΤΑ ΑΝΑΓΡΑΦΟΜΕΝΑ
ΥΠΕΥΘΥΝΟΣ ΓΡΑΦΕΙΟΥ
ΚΑΡΑΝΙΚΗΣ ΛΟΥΚΑΣ
ΕΘΝ. ΜΑΚΑΡΙΟΥ 45 ΣΤΟΑ ΡΟΙΚΟΥ 2ος ΟΡΟΦΟΣ
ΤΗΛ. 21003 ΚΙΝ. 0945/759887

ΚΤΗΜΑΤΟΜΕΣΙΤΙΚΟ ΓΡΑΦΕΙΟ
ΖΑΦΕΙΡΗΣ Μ. ΚΑΡΑΓΙΑΝΝΗΣ Δ. Ο.Ε.

Πωλήσεις ακινήτων. Τηλ. (60380-60381)
18.00-21.00 μ.μ. Δευτέρα-Παρασκευή

ΔΗΜΟΣ ΑΦΑΝΤΟΥ
- *6.120 τ.μ. (Περιοχή Καστελάνο)*
- *4.000 τ.μ. (Παραλία Αφάντου)*
- *5.000 τ.μ. (Παραλία Αφάντου)*
- *1.600 τ.μ. (Παραλία Αφάντου)*
- *6.450 τ.μ. (Παραλία Αφάντου)*
- *2.000 τ.μ. (Παραλία Αφάντου)*
- *730 τ.μ. (Περιοχή Λίππινοι)*
- *540 τ.μ. (Περιοχή Λίππινοι)*
- *5.800 τ.μ. (Περιοχή Τραπέζια)*
- *11.520 τ.μ. αγροτεμάχιο*
- *(1/2) 5.080 τ.μ. αγροτεμάχιο (Με ελαιόδεντρα)*
- *1.250 τ.μ. αγροτεμάχιο*
- *1.690 τ.μ. αγροτεμάχιο*
- *4.520 τ.μ. αγροτεμάχιο*

ΚΟΛΥΜΠΙΑ
- *5.000 τ.μ. πλησίον ξενοδοχείου ΚΟΑΛΑ*
- *4.969 τ.μ. (1/2) αγροτεμάχιο*
- *4.300 τ.μ. αγροτεμάχιο (στο δρόμο για Αρχίπολη)*

ΨΙΝΘΟΣ
- *22.400 τ.μ. αγροτεμάχιο (Με 200 ελαιόδεντρα)*
- *19.840 τ.μ. αγροτεμάχο*

ΡΟΔΟΣ
- *Διαμέρισμα, 2ος όροφος, 80 τ.μ.*

πωλήσεις

συνέχεια από την προηγούμενη

ΔΙΑΜΕΡΙΣΜΑ στην Αγία Αναστασία 86 τ.μ.. Πληρ. τηλ. κ. Μαρίνα "Κτηματική Προοπτική". 02410-37906 κιν. 0972292958 ΑΟ45579

2 ΜΕΖΟΝΕΤΕΣ στο Ροδίνι 148 τ.μ. και 136 με γκαράζ σε άριστη κατάσταση. Πληρ. τηλ. κ. Μαρίνα 02410-37906 κιν.0972292958. "Κτηματική Προοπτική".
ΑΟ45578

ΧΩΡΟΣ 500 τ.μ. κατάλληλος για βιοτεχνία, γραφεία, γυμναστήριο, εργαστήριο επί της Ρόδου Λίνδου.Πληρ. τηλ. κ. Μαρίνα "Κτηματική Προοπτική". 02410-37906 κιν. 0972292958
ΑΟ45580

ΔΙΑΜΕΡΙΣΜΑ ημιυπόγειο καινούργιο 55 τ.μ. με 2 υπ/τια στα Κοσκινού 17.000.000 Δάνεια δεν γίνονται δεκτά επίσης 70 τ.μ. ισόγειο καινούργιο λουξ καταστικής, κεντρικής θέρμανσης με δική του αυλή στα Κοσκινού 27.000.000. Δάνεια δεν γίνονται δεκτά. Πληρ. Αιγαιοκτηματική τηλ. 22943-28838.
ΑΟ45581

ΔΙΑΜΕΡΙΣΜΑ καινούργιο 85 τ.μ. στην Ιαλυσό 35.000.000. Επίσης 45 τ.μ. καινούργιο στην Ιαλυσό 18.000.000. Δάνεια δεκτά. Πληρ. Αιγαιοκτηματική τηλ. 22943-28838.
ΑΟ45583

ΟΡΟΦΟΔΙΑΜΕΡΙΣΜΑ στο Καρακόνερο καινούργιο 76 τ.μ. 37.000.000. Επίσης 95 τ.μ. μεταχειρισμένο στη Σωτήρος 24.000.000 με 3 υπν. (ισόγειο) Δεκτά δάνεια. Πληρ. Αιγαιοκτηματική τηλ. 22943-28838.
ΑΟ45582

ΜΟΝΟΚΑΤΟΙΚΙΑ δυόροφη ανακαινισμένη 85 τ.μ. με τζάκι, 2 μπάνια στο Παραδείσι 22.000.000 δρχ. Επίσης μονοκατοικία 70 τ.μ. στην Κορδιγκτώνος με αυλή 25.000.000 δρχ. Πληρ. Αιγαιοκτηματική της 22943-28838.
ΑΟ45584

ΟΙΚΟΠΕΔΟ στα Κολύμπια κοντά στη θάλασσα επίπεδο 8 στρέμματα σε τιμή ευκαιρίας. Πληρ. τηλ. 0241078501, 0241078502, 0241029318, 0944375340.
ΑΟ45586

ΔΙΑΜΕΡΙΣΜΑΤΑ 4άρια πολυτελούς κατασκευής με στεγασμένο χώρο στάθμευσης Ι.Χ. 4 αποθήκη 14 m² - κεντρική θέρμανση και ηλιακό θερμοσίφωνα. Πληρ. Εμμ. Κρανίδης, Μεσίτης Αστ. Συμβ. τηλ. 0241027082 και 0944347405.
ΑΟ45587

ΜΕΖΟΝΕΤΑ μεταχειρισμένη στο Ροδίνι λουξ κατασκευής 134 τ.μ. με δικό του γκαράζ. Πληρ. Αιγαιοκτηματική τηλ. 22943-28838.
ΑΟ45585

ΑΓΡΟΣ 4.000 τ.μ. στα Κοσκινού, κατάλληλος για κατοικία και άλλες χρήσεις. Πληρ. τηλ. 0241027082 και 0944347405.
ΑΟ45566

ΠΩΛΕΙΤΑΙ Ή ΕΝΟΙΚΙΑΖΕΤΑΙ καφέ-μπαρ (πρώην VIDEO GAME). Πληρ. τηλ. 0937281019.
ΑΟ45548

ΗΜΙΥΠΟΓΕΙΟΣ φωτεινός χώρος 158 τ.μ κατάλληλος για πολλές χρήσεις, σε νεόκτιστη οικοδομή. Πολυτελούς κατασκευής σε κεντρικό δρόμο επί της Απ. Παύλου περιοχή Ανάληψη, με πλακάκια, 2 τουαλέτες, και τριφασικό ρεύμα σε καλή τιμή. Πληρ. τηλ. 02410-65430, 02410-21142.
ΑΟ45549

ΠΩΛΕΙΤΑΙ στα Κοσκινού έκταση 5.800 τ.μ. σε ήσυχη περιοχή. Πληρ. κ. Μαρίνα "ΚΤΗΜΑΤΙΚΗ ΠΡΟΟΠΤΙΚΗ" τηλ. 02410-37906, 0972292958.
ΑΟ45535



ΚΤΗΜΑΤΟΜΕΣΙΤΙΚΟ ΓΡΑΦΕΙΟ

ΑΙΓΑΙΟΚΤΗΜΑΤΙΚΗ

ΠΩΛΟΥΝΤΑΙ

- ΔΙΑΜΕΡΙΣΜΑΤΑ-ΜΟΝΟΚΑΤΟΙΚΙΕΣ

- (ΔΔ)=ΔΑΝΕΙΑ ΔΕΚΤΑ

- 35 τ.μ. Δασκάλους 42.553 €-14,5 εκ.
- 45 τ.μ. (ισ.) με αυλή Κοσκινού 14 εκ. - 41.085€
- 45 τ.μ. Ιαλυσό 18 εκ. 52.824 €
- 55 τ.μ. (2 υπν.) Ροδίνι 22 εκ. - 64.563€ (ΔΔ)
- 55 τ.μ. Αθηνών 73.367 €-25 εκ. (ΔΔ)
- 48 τ.μ. διόροφο Αγ. Φανουρίου Π. Πόλη 8 εκ. (ΔΔ)-26.412 €
- 57 τ.μ. Αθηνών (3 ετών) με θέα, 25 εκ. 73.367 € (ΔΔ)
- 62 τ.μ. λουξ ρετιρέ στην Απ. Παύλου 30 εκ.-88.041 €
- 65 τ.μ. μον/κία σε 220 τ.μ. αυλή Π. Πόλη 18 εκ.-52.824 € (ΔΔ)
- 70 τ.μ. Ιαλυσό 28 εκ. 82.171 € (ΔΔ)
- 70 τ.μ. (μον/κία) Κορδικτώνος 73.361 € -25 εκ. (ΔΔ)
- 75 τ.μ. β' ορ. Σωτήρος 19,5 εκ. 57.226 € (ΔΔ)
- 77 τ.μ. λούξ ετοιμ/το με αυλή 26 εκ. Κοσκινού 76.302 €
- 78 τ.μ. με αυλή Σωτήρος 26 εκ. 76.302 € (ΔΔ)
- 80 τ.μ. Ιαλυσό 32 εκ. 93.910 € (ΔΔ)
- 83 τ.μ. Ιαλυσό 25 εκ.-102.714 € (ΔΔ)
- 86 τ.μ.καιν/ργιο Ροδίνι 37.500 εκ.-110.051 € (ΔΔ)
- 90 τ.μ. μον/κία διόροφη Παραδείσι με τζάκι 22 εκ. - 64.563 € (ΔΔ)
- 90 τ.μ. Κω Υδραίου 105.643 €-36 εκ. (ΔΔ)
- 95 τ.μ. (3 υπν.) Σωτήρος 24 εκ. (Δ.Δ.) 70.432 €
- 95τ.μ. Αθηνών 128.246 €-43.700 εκ. (ΔΔ)
- 100 τ.μ. καινούργιο, Ιαλυσό, 38 εκ.-111.518 € (ΔΔ)
- 117 τ.μ. Γεωργ. Παπανδρέου με γκαράζ 25 μ. 51 εκ., (ΔΔ)-137,931 €
- 45 τ.μ. και 117 τ.μ. (2 διαμ.) α' ορ. στο σοβά Δασκάλους 41 εκ. (και τα 2), 120,322 €
- 114 τ.μ. ρετιρέ Στοκχόλμης 45 εκ.-132.061 €
- 115 τ.μ. ρετιρέ Σμύρνης 134.996 €-46 εκ.
- 117 τ.μ. σε σοβά Δασκάλους 102.714 €-35 εκ. μετρητ.
- 120 τ.μ. Αθηνών 161.408 €-55 εκ. (ΔΔ)
- 120 τ.μ. πλησίον Μ. Πετρίδη (ισ.), (3 υπν.) 161.408 €-55 εκ. (ΔΔ)
- 120 τ.μ. μεζ/τα Ροδίνι 80 εκ. 234.776 € (ΔΔ)
- 134 τ.μ. ρετιρέ Στοκχόλμης 54 εκ. 158.473 €
- 145 τ.μ. Στ. Ζήση 40 εκ.-117.388 € (ΔΔ)
- 140 τ.μ. μεζ/τα (με 70 τ.μ. υπ.) σε μαρ/βά, Ιαλυσός 50 εκ.-146.735 € (ΔΔ)
- 150 τ.μ. μον/κία σε 2 στρ. στην Ιαλυσό 100 εκ.-293.470 € (ΔΔ)
- 155 τ.μ. μεζ/τα Αισχύνη 63 εκ. (ΔΔ)
- 158 τ.μ. μεζ/τα σε μπετά Ιξιά 36 εκ.-105.649 €
- 160 τ.μ. διαμ. σε μπετά στους Δασκάλους 34 εκ. (μετρητά)-οροφ/σμα 93.910 €
- 210 τ.μ. μεζ/τα. Κοσκινού 220.102 €-75 εκ. (ΔΔ)
- 230 τ.μ. παραδοσιακό αρχοντικό, εντός της πόλεως, 72 εκ.-211.225 €
- 270 τ.μ. βίλλα στο σοβά σε 4 στρ. Τσαΐρι 100 εκ. - 293.470 €
- 280 τ.μ. μον/κία σε Ιστρ. Κοσκινού 150 εκ.-440.205 € (ΔΔ)
- 280 τ.μ οικ. τετ/νο (κτίριο) Π. Πόλη 100 εκ. 293.470 €
- 340 τ.μ.ημιτελής μεζονέτα Ασγούρου σε Ιστρ. 60 εκ.-176.082 €
- 550 τ.μ. μον/κία Παστίδα 7 στρ. 170 εκ. 498.899 € (ΔΔ)

ΚΑΤΑΣΤΗΜΑΤΑ

- 30 τ.μ. Εμπ/κο κέντρο Βράχο Ιαλυσό 20 εκ. - 58,694 €
- 39 τ.μ. Αγ. Αναστασία 12 εκ.-35.216 €
- 90 τ.μ. Νιοχώρι, 63 εκ. - 184.886 € (ΔΔ)
- 175 τ.μ. Λεωφ. Ρόδου-Λίνδου 60 εκ.-176.082 €
- 180 τ.μ. αποθήκη Ροδίνι 132.061 €-45 εκ.
- 200 τ.μ. με 200 υπ. (και ορ. άδεια) σε μπετά στο Μηδεια 80 εκ.-234.776 €
- 900 τ.μ. κτίριο στο Μηδεια

ΟΙΚΟΠΕΔΑ

- 261 τ.μ. Αισχύνης (ΣΔ 0,8) 18 εκ.-58.694 €
- 400 τ.μ. Δ. Αναστασιάδη (ΣΔ 1) 50 εκ.-146,735 €
- 500 τ.μ. Μίρα Μάρε (Σ.Δ. 0,8), 45 εκ.-132.016 €
- 680 τ.μ. Πειραιώς 176.082 €-60 εκ.
- 1.054 τ.μ. (ΣΔ 0,4) Βράχο Ιαλυσού 55 εκ.-146.735 €
- 3.600 Κολύμπια (κτίζει 360 τ.μ.) 20 εκ. 58.694 €
- 4 στρεμ. στα Νερά Καλλιθέας 60 εκ.-176.082 €
- 4.835 τ.μ. Καλιθέα Κοσκινού102.714 €-35 εκ. (ΔΔ)
- 14 στρ. Τσαΐρι 176.082 €- 60 εκ.

ΖΗΤΟΥΝΤΑΙ ΜΕΤΑΧΕΙΡΙΣΜΕΝΑ ΔΙΑΜΕΡΙΣΜΑΤΑ - ΑΜΕΣΗ ΠΩΛΗΣΗ ΑΝΑΛΑΜΒΑΝΟΥΜΕ ΤΗΝ ΕΝΟΙΚΙΑΣΗ ΤΟΥ ΔΙΑΜΕΡΙΣΜΑΤΟΣ ΣΑΣ ΣΕ ΠΟΛΥ ΣΥΝΤΟΜΟ ΧΡΟΝΙΚΟ ΔΙΑΣΤΗΜΑ

ΡΕΝΑ ΒΑΖΟΥΚΟΥ

(ΜΕΣΙΤΗΣ ΑΣΤΙΚΩΝ ΣΥΜΒΑΣΕΩΝ)

ΔΙΕΥΘ. ΓΡΑΦΕΙΟΥ ΔΗΜ. ΘΕΟΔΩΡΑΚΗ 3
9-1 το πρωί και 6.30-9 απ/τα
Δευτέρας-Πέμπτης εκτός Σαβ. και Κυρ.
Τηλ. (0241) 22943-28838 FAX: 28838
email.vazoukou@otenet.gr.
ΡΟΔΟΣ

ΟΙΚΟΔΟΜΗ ΡΟΔΟΥ

ΤΕΧΝΙΚΗ–ΚΑΤΑΣΚΕΥΑΣΤΙΚΗ ΕΤΑΙΡΕΙΑ

ΠΩΛΟΥΝΤΑΙ

1) Μονοκατοικίες 150 τ.μ. η κάθε μία σε κτήμα 2.000 τ.μ. (υπό κατασκευή).
2) Μονοκατοικίες στο Κιοτάρι Ασκληπειού (στο κύμα) 120 τ.μ. σε κτήμα 1300 τ.μ. εκάστη (υπό κατασκευή).
3) Μονοκατοικίες στα Κοσκινού 220 τ.μ. με απέραντη θέα σε κτήμα 1000 τ.μ. (υπό κατασκευή).
4) Δύο οροφοδιαμερίσματα των 130 τ.μ. στην οδό Κωνσταντινουπόλεως στο Ροδίνι (υπό κατασκευή).
5) Διαμερίσματα των 110 τ.μ. και 135 τ.μ. στο Καρακόνερο πάνω από το γήπεδο με απέραντη θέα (υπό κατασκευή).

Δεκτά δάνεια και ευκολίες πληρωμής έχουμε τις καλύτερες τιμές της αγοράς.

ΟΙΚΟΔΟΜΗ ΡΟΔΟΥ

Καμύνδου 4- Ρόδος-85100 Τηλ.: 02410/60460, 1, 2
Fax: 02410/60463

ΜΑΝΟΛΗΣ ΣΠΥΡΙΔΗΣ πολιτικός μηχανικός ΔΠΘ (ΚΙΝ:093.66.60460).

ΚΩΣΤΑΣ ΚΩΝΣΤΑΝΤΙΝΙΔΗΣ εργολάβος (ΚΙΝ.: 0946.99.99.06)

ΠΩΛΗΣΕΙΣ ΑΚΙΝΗΤΩΝ

◆ ΔΙΑΜΕΡΙΣΜΑΤΑ

- 2άρια ετοιμοπαράδοτα, λουξ κατασκευής, 23.500.000 δρχ.
- Αγ. Αναργύρους 162 τ.μ. 40.000.000 δρχ.
- Ροδίνι 85 τ.μ. 35.000.000 δρχ.
- Ατταβύρου 86 τ.μ. 35.000.000 δρχ.
- Ροδίνι 115 τ.μ. λουξ κατασκευής
- Ρόδινι 135 τ.μ. λουξ κατασκευής
- Ροδίνι 114 τ.μ. 48.000.000 δρχ. λουξ κατασκευής
- Κορδικτώνος 80 τ.μ. 26.000.000 δρχ.
- Ροδίνι 81 τ.μ. 30.000.000 δρχ.
- Ροδίνι 50 τ.μ. και 60 τ.μ.
- Ροδίνι 114 τ.μ.
- Καρακόνερο 90 τ.μ. καινούργιο
- Καρακόνερο 117 τ.μ. καινούργιο
- Ροδίνι 86 τ.μ. καινούργιο
- Ανάληψη 90 τ.μ. καινούργιο

◆ ΗΜΙΤΕΛΗ ΔΙΑΜΕΡΙΣΜΑΤΑ

- Στρατηγού Ζήση οικοδομίσιμη ταράτσα 96 τ.μ. 10.000.000 δρχ.
- 100 τ.μ. 20.000.000 δρχ. Αταβύρου
- 60 τ.μ. 12.000.000 δρχ. Αταβύρου
- 160 τ.μ. 32.000.000 δρχ. Αταβύρου
- Κοσκινού 145 τ.μ., 22.000.000 δρχ. (μπετά)

◆ ΜΕΖΟΝΕΤΕΣ-ΜΟΝΟΚΑΤΟΙΚΙΕΣ

- 130 τ.μ. με αυλή επιπλωμένη 18.000.000 δρχ στο Γεννάδι.
- Κοσκινού 195 τ.μ., 35.000.000 δρχ. (κτισμένη)
- Μεζονέτα 155 τ.μ. 55.000.000 δρχ. - Δασκάλους
- ΣΥΜΗ:Διόροφη κατοικία 70 τ.μ. με στέρνα 50.000.000 δρχ.

◆ ΟΙΚΟΠΕΔΑ

- Ιαλυσός 1200 τ.μ., 44.000.000 δρχ.
- Τσαΐρι 7στρ., 25.000.000 δρχ.
- Κιοτάρι πάνω στο κύμα 5 στρ.
- Σορωνή 1850 τ.μ. οικοδομήσιμο 15.000.000 δρχ. επί της λεωφόρου
- Μαριτσά 2 στρ., 17.000.000 δρχ.
- Κατταβιά 650 τ.μ. 3.000.000 δρχ.
- Οικόπεδα εντός σχεδίου στο Γεννάδι από 2.500.000 δρχ.
- Γεννάδι 2.000 τ.μ. πάνω στο κύμα

◆ ΑΠΟΘΗΚΕΣ

- Αποθήκη σχεδόν ισόγεια 250 τ.μ. 20.000.000 δρχ.

◆ ΚΑΤΑΣΤΗΜΑΤΑ

- Μαγαζί στη Νέα Αγορά 30.000.000 δρχ.
- Επιχείρηση στην οδό Ηρώων Πολυτεχνείου
- Πωλείται επιχείρηση -αναψυκτήριο

◆ ΚΤΗΜΑΤΑ

- Κατταβιά Αγ. Γιώργης 4800 τ.μ. 6.000.000 δρχ.
- Λαχανιά, 2 στρ. οικοδομίσιμο 3.000.000 δρχ.
- Σάλακος 86 στρ. με ελαιόδεντρα, 16.000.000 δρχ.
- Χωράφι 8 στρ. στο Παραδείσι 60.000.000 δρχ.
- Χωράφι 4 στρ. στην Παστίδα 18.000.00 δρχ.
- Χωράφι 5.700 στρ. στα Κολύμπια, 15.000.000 δρχ.
- Χωράφι 8.800 στρ. στα Κολύμπια 50.000.000 δρχ.
- Παραδείσι 1.500 στρ. 10.000.000 δρχ.
- Κατταβιά 1000 τ.μ. άρτιο και οικοδομήσιμο με φως, νερό, 2.500.000 δρχ.
- Κανδυλί 7.500 τ.μ., 50.000.000 δρχ.
- Κανδυλί 2.600 τ.μ., 35.000.000 δρχ.
- Πλημμύρι 1520 στρ. πάνω στην θάλασσα, τιμή 6.000.000 δρχ.
- Πλημμύρι 1.640τ.μ. 4.000.000 δρχ. οικοδομήσιμο
- Πλημμύρι 3.240τ.μ. 3.000.000 δρχ.
- Λαχανιά 4.700 τ.μ. 16.000.000 δρχ. οικοδομήσιμο
- 10 στρ. Κιοτάρι, νερό, ρεύμα 12.000.000 δρχ.
- Λαχανιά 100 στρ. πάνω στην θάλασσα
- Λαχανιά 45 στρ. 2500 δρχ./μέτρο
- Κατταβιά 2.500 τ.μ. πάνω στο δρόμο οικοδομήσιμο, 3.000.000 δρχ.
- Λάρδος 7 στρ. 12.000.000 δρχ.
- Κιοτάρι 4 στρ. 4.000.000 δρχ.
- Λαχανιά 750 τ.μ., 8.500.000 δρχ.στο χωριό
- Γεννάδι 20 στρ. ρεύμα-νερό 20.000.000 δρχ.
- Κιοτάρι 7 στρ. με νερό-ρεύμα 8.000.000 δρχ.
- Λαχανιά 4 στρ. 300 μέτρα από τη θάλασσα 8.000.000 δρχ.
- Γεννάδι 24 στρ. 24.000.000 δρχ.
- Γεννάδι 1.100 τ.μ. 1.500.000 δρχ.
- Κατταβιά 10 στρ. 10.000.000 δρχ.
- Πλημμυρι 12 στρ. με φως, νερό, 12.000.000 δρχ.
- Κατταβιά 4.000 τ.μ. 2.000.000 δρχ.
- Κιοτάρι 4.000 τ.μ. κοντά στο κεντρικό δρόμο
- Πλημμύρι 5.500 τ.μ. 6.500.000 δρχ.
- Πεύκους 200 στρ. προς 5.000 το τ.μ., παραθαλάσσιο
- Κατταβιά 700 τ.μ. προς 500 χιλ.
- Γεννάδι στη λεωφόρο 4.000 τ.μ., 12.000.000 δρχ.

➪ Πωλούνται αποθήκες και βιοτεχνικοί χώροι.

- **ΔΑΝΕΙΑ ΔΕΚΤΑ - ΕΥΚΟΛΙΕΣ ΠΛΗΡΩΜΗΣ**
- **ΖΗΤΟΥΝΤΑΙ ΟΙΚΟΠΕΔΑ ΠΡΟΣ ΑΓΟΡΑ - ΚΤΗΜΑΤΑ ΚΑΙ ΔΙΑΜΕΡΙΣΜΑΤΑ**

ΣΤΑΜΑΤΗΣ ΜΑΝΩΛΑΚΟΣ

ΩΡΕΣ ΓΡΑΦΕΙΟΥ 8.30-1.00 π.μ. και 5-8 μ.μ.

ΔΗΜ. ΑΝΑΣΤΑΣΙΑΔΗ 45 (παραπλεύρως ΥΠΕΡΑΓΟΡΑΣ ΠΑΠΑΚΥΡΙΑΚΟΥ-ΣΥΝΟΙΚΙΑ ΔΑΣΚΑΛΩΝ) Τηλέφωνα: 23815-78275

πωλήσεις

συνέχεια από την προηγούμενη

ΕΠΙΧΕΙΡΗΣΗ ΚΑΦΕ-ΜΠΑΡ στο Ροδίνι, πλήρως εξοπλισμένη, σε τιμή ευκαιρίας. Πληρ. τηλ. 02410 24206, 0938924481 ΑΟ45520

ΔΙΑΜΕΡΙΣΜΑ στην οδό Λεμεσού τεσσάρων υπονοδωματίων ηλιόλουστο και διαμπερές. Πληρ. κ. Μαρίνα "ΚΤΗΜΑΤΙΚΗ ΠΡΟΟΠΤΙΚΗ" τηλ. 02410-37906, 0972292958. ΑΟ45537

ΔΙΑΜΕΡΙΣΜΑΤΑ στην Ιξιά 70 τ.μ., 85 τ.μ., 105 τ.μ. τιμές προσιτές. Πληρ. κ. Μαρίνα "ΚΤΗΜΑΤΙΚΗ ΠΡΟΟΠΤΙΚΗ" τηλ. 02410-37906, 0972-292958 ΑΟ45536

ΔΥΑΡΙ (1υπν.), 3 ετών, καινούργιο, με ασανσέρ και θέα, 24.000.000 δρχ. Τραπεζιτικά δάνεια δεκτά (Παρ/κών, Ταχ. Ταμ/ρίου και ΟΕΚ δεν γίνονται δεκτά). Πληρ. τηλ. 02410 22943, 28838, ΑΙΓΑΙΟΚΤΗΜΑΤΙΚΗ. ΑΟ45525

ΑΠΟΘΗΚΗ 145 τ.μ. με WC επί της Κλαδάκη αξίας 29.000.000 δρχ. ή 85.106 ευρώ. Πληρ. τηλ. 0241067257 και 0946338682. ΑΟ45492

ΟΙΚΟΠΕΔΟ από ιδιοκτήτη στα Κοσκινού 5 στρεμμάτων περιφραγμένο με θέα προς Φαληράκι. Πληρ. τηλ. 0244-61224-61365. ΑΟ45490

ΚΑΤΑΣΤΗΜΑ 125 τ.μ. με μεγάλη αυλή επί της Καραγιάννη και Κλαδάκη γωνία πάνω σε πλατεία στην Ανάληψη αξίας 50.000.000 δρχ. ή 146.735 ευρώ. Πληρ. τηλ. 02410-67257 και 0946338682. ΑΟ45491

ΕΠΙΧΕΙΡΗΣΗ με οικόπεδο, και κτίσμα ή οικόπεδο με κτίσμα 22 στρεμμάτων με πρόσοψη στην παραλία Καμείρου. Πληρ. τηλ. 02410/310700944/475852, ιδιοκτήτης, ώρες 6-9 μ.μ. καθημερινά. ΑΟ45456

MINI MARKET στη περιοχή Δημ. Αναστασιάδη. Πληρ. τηλ. 02410 22493 λόγω μετακόμισης. ΑΟ45433

ΖΗΤΟΥΝΤΑΙ: Οικόπεδα άρτια και οικοδομήσιμα εντός ή εκτός σχεδίου πόλεως στις περιοχές πόλεως Ρόδου - Τριάντα - Ιξιάς - Κοσκινού - Φαληράκι για εργολαβική αντιπαροχή. Πληρ. Ροδιακή Κτηματική Ανέστης & Σάββας Σαββαΐδης, τηλ. 02410 26281, 0944 243452, 0944 421015

ΔΥΑΡΙ διαμέρισμα καινούργιο Ακτίδος 62Β επί της οδού Σωτήρος στην Ιξιά. Πληρ. τηλ. 02410 96891, 0974 594172 ΑΟ45358

ΑΓΡΟΣ-ΕΛΑΙΩΝΑΣ με 150 περίπου ελαιόδενδρα μεγάλα, εκτάσεως 14 στρεμμάτων (κατάλληλο και για οικόπεδο), σε μικρή απόσταση από το χωριό Λάρδος σε πολύ καλή τιμή. Πληρ. τηλ. 0241022440 ή 0946817619. ΑΟ45316

ΔΙΑΜΕΡΙΣΜΑ στην Ιξιά 75 τ.μ. 20.000.000 δρχ. Πληρ. Σταμάτης Μανωλάκος, τηλ. 23815, 0944/698056. ΑΟ43357

ΚΑΤΑΣΤΗΜΑΤΑ: 1) Κατάστημα ΚΕΝΤΡΙΚΟ 30 τ.μ. υπόγειο με 30 τ.μ.. Δεκτές σοβαρές προτάσεις. 2) Στη Π. ΠΟΛΗ κεντρικότατα 65-86 τ.μ. 3) Αλέξ. Διάκου 75 τ.μ. 4)Στη Σωκράτους 65 τ.μ. Πληρ. ΡΟΔΙΑΚΗ ΚΤΗΜΑΤΙΚΗ Ανέστης & Σάββας Σαββαΐδης τηλ. 26281-κιν. 0944-243452-0944-421015. ΑΟ45031

ΔΙΑΜΕΡΙΣΜΑ με 3 υπνοδωμάτια στην Σωτήρος ισόγειο υπ/νο 24.000.000. Επίσης 78 τ.μ. (2 υπν.) ισόγειο με αυλή στη Σωτήρος 25.000.000. Πληρ. ΑΙΓΑΙΟΚΤΗΜΑΤΙΚΗ, τηλ. 22943, 28838 ΑΟ44979

ΜΟΝΟΚΑΤΟΙΚΙΑ διώροφη 65 τ.μ. με αυλή 220 τ.μ. και εξτρά δωμάτιο κοντά στον Αγ. Φανούρη. Τιμή 18.000.000 δρχ. Επίσης συνορεύει διώροφο 48 τ.μ. (χωρίς αυλή) τιμή 8.000.000 δρχ. Πληρ. ΑΙΓΑΙΟΚΤΗΜΑΤΙΚΗ, τηλ. 22943, 28838. ΑΟ44980

ΔΙΑΜΕΡΙΣΜΑ α' ορόφου 104 τ.μ. σε σοβάδες, στην περιοχή Κάτω Ροδίνι, αξίας 25.000.000 δρχ.-73.367,5 ευρώ. Πληρ. "ΕΥΡΩΚΤΗΜΑΤΙΚΗ"-ΙΩΑΝΝΗΣ ΚΑΙ ΜΙΧΑΛΗΣ ΕΥΣΤΑΘΙΟΥ, τηλ. 02410/73819, 02410/74917, 0945/292030, 0944/374546. ΑΟ44474

ΔΙΑΜΕΡΙΣΜΑ β' ορόφου στην Ανάληψη 110 τ.μ., αξίας 40.000.000-117.388,81 ευρώ. Πληρ. "ΕΥΡΩΚΤΗΜΑΤΙΚΗ"-ΙΩΑΝΝΗΣ ΚΑΙ ΜΙΧΑΛΗΣ ΕΥΣΤΑΘΙΟΥ, τηλ. 02410/73819, 02410/74917, 0945/292030, 0944/374546. ΑΟ44479

ΟΙΚΙΑ παλαιά ερειπωμένη στα Κοσκινού 124 τ.μ. σε οικόπεδο 124 τ.μ. με τιμή 38.200 Ευρώ ή 13.000.000 δρχ. Πληρ. κ. Μανώλη τηλ. 02410 39795. ΑΟ4415

ΕΝΟΙΚΙΑΖΟΝΤΑΙ: Α) Στη Θεμ. Σοφούλη ισόγειο διαμέρισμα 3 υπνοδωματίων πολυτελούς κατασκευής με όλες τις σύγχρονες προδιαγραφές με μηνιαίο μίσθωμα 200.000 δρχ. και ημιϋπόγειο διαμέρισμα 2 υπνοδωματίων πολυτελούς κατασκευής με όλες τις σύγχρονες προδιαγραφές με μηνιαίο μίσθωμα 120.000 δρχ., Β) Στην Λοχαγού Φανουράκη-Αμμοχώστου διαμέρισμα 3 υπνοδωματίων πλήρως ανακαινισμένο σε αρίστη κατάσταση με μηνιαίο μίσθωμα 200.000 δρχ. Πληρ. ΡΟΔΙΑΚΗ ΚΤΗΜΑΤΙΚΗ Ανέστης και Σάββας Σαββαΐδης, τηλ. 26281, 35476, 0944/243452, 0944/421015. ΑΟ44848

ΚΑΤΑΣΤΗΜΑΤΑ από 55 τ.μ. έως 130 τ.μ. στην περιοχή Ιαλυσού. Πληρ. ΕΛΛΗΝΟΚΤΗΜΑΤΙΚΗ Πέτρος Πρεζεράκος. Τηλ. 02410 33866-0932/468026. ΑΟ44668

ΔΙΑΜΕΡΙΣΜΑ ισόγειο στα Κοσκινού 110 τ.μ., αξίας 33.000.000 δρχ.-96.845,19 ευρώ. Πληρ. "ΕΥΡΩΚΤΗΜΑΤΙΚΗ"-ΙΩΑΝΝΗΣ ΚΑΙ ΜΙΧΑΛΗΣ ΕΥΣΤΑΘΙΟΥ, τηλ. 02410/73819, 02410/74917, 0945/292030, 0944/374546. ΑΟ44480

ΔΙΑΜΕΡΙΣΜΑ 83 τ.μ. με οικιακό εξοπλισμό και ηλιακό θερμοσίφωνα στην Ανάληψη (οικοδομή 4 ετών), αξίας 32.000.000 δρχ.-93.910,4 ευρώ. Πληρ. "ΕΥΡΩΚΤΗΜΑΤΙΚΗ"-ΙΩΑΝΝΗΣ ΚΑΙ ΜΙΧΑΛΗΣ ΕΥΣΤΑΘΙΟΥ, τηλ. 02410/73819, 02410/74917, 0945/292030, 0944/374546. ΑΟ44484

ΔΙΑΜΕΡΙΣΜΑ α' ορόφου ημιτελές στα Κοσκινού, 68 τ.μ., αξίας 13.600.000 δρχ.-39.911,9 ευρώ. Πληρ. "ΕΥΡΩΚΤΗΜΑΤΙΚΗ"-ΙΩΑΝΝΗΣ ΚΑΙ ΜΙΧΑΛΗΣ ΕΥΣΤΑΘΙΟΥ, τηλ. 02410/73819, 02410/74917, 0945/292030, 0944/374546. ΑΟ44481

ΔΙΑΜΕΡΙΣΜΑ 100 τ.μ. στο Νιοχώρι, αξίας 23.000.000 δρχ.-67.498,1 ευρώ. Πληρ. "ΕΥΡΩΚΤΗΜΑΤΙΚΗ"-ΙΩΑΝΝΗΣ ΚΑΙ ΜΙΧΑΛΗΣ ΕΥΣΤΑΘΙΟΥ, τηλ. 02410/73819, 02410/74917, 0945/292030, 0944/374546. ΑΟ44478

ΔΙΑΜΕΡΙΣΜΑ ημιυπόγειο στην Ανάληψη 136 τ.μ., αξίας 21.0000.000 δρχ.-61.628,76 ευρώ. Πληρ. "ΕΥΡΩΚΤΗΜΑΤΙΚΗ"-ΙΩΑΝΝΗΣ ΚΑΙ ΜΙΧΑΛΗΣ ΕΥΣΤΑΘΙΟΥ, τηλ. 02410/73819, 02410/74917, 0945/292030, 0944/374546. ΑΟ44482

ΟΙΚΟΠΕΔΟ στην Κρεμαστή 1.460 τ.μ. εντός σχεδίου οικισμού, αξίας 24.000.000 δρχ.-70.432,8 ευρώ. Πληρ. "ΕΥΡΩΚΤΗΜΑΤΙΚΗ"-ΙΩΑΝΝΗΣ ΚΑΙ ΜΙΧΑΛΗΣ ΕΥΣΤΑΘΙΟΥ, τηλ. 02410 73819, 02410 74917, 0945 292030, 0944 374546. ΑΟ44485

ΔΙΑΜΕΡΙΣΜΑ β' ορόφου, 77 τ.μ. (με δύο υπνοδωμάτια) στην οδό Μητροπόλεως, αξίας 25.000.000 δρχ.-73.367,5 ευρώ. Πληρ. "ΕΥΡΩΚΤΗΜΑΤΙΚΗ"-ΙΩΑΝΝΗΣ ΚΑΙ ΜΙΧΑΛΗΣ ΕΥΣΤΑΘΙΟΥ, τηλ. 02410/73819, 02410/74917, 0945/292030, 0944/374546. ΑΟ44483

ΟΙΚΟΠΕΔΟ στο Κανδυλί (Ιαλυσός), 9.700 τ.μ., αξίας 67.000.000 δρχ.-196.625,1 ευρώ. Πληρ. "ΕΥΡΩΚΤΗΜΑΤΙΚΗ"-ΙΩΑΝΝΗΣ ΚΑΙ ΜΙΧΑΛΗΣ ΕΥΣΤΑΘΙΟΥ, τηλ. 02410/73819, 02410/74917, 0945/292030, 0944/374546. ΑΟ44486

ΟΙΚΟΠΕΔΟ στην Ιαλυσό εντός σχεδίου 270 τ.μ. με Σ.Δ.=1, αξίας 17.500.000 δρχ.-51.357,3. Πληρ. "ΕΥΡΩΚΤΗΜΑΤΙΚΗ"-ΙΩΑΝΝΗΣ ΚΑΙ ΜΙΧΑΛΗΣ ΕΥΣΤΑΘΙΟΥ, τηλ. 02410/73819, 02410/74917, 0945/292030, 0944/374546. ΑΟ44487

ΟΙΚΟΠΕΔΟ στο Τσαΐρι 13.770 τ.μ., αξίας 55.000.000 δρχ.-161.408,6 ευρώ. Πληρ. "ΕΥΡΩΚΤΗΜΑΤΙΚΗ"-ΙΩΑΝΝΗΣ ΚΑΙ ΜΙΧΑΛΗΣ ΕΥΣΤΑΘΙΟΥ, τηλ. 02410/73819, 02410/74917, 0945/292030, 0944/374546. ΑΟ44493

Vitzileos

ΚΤΗΜΑΤΟΜΕΣΙΤΙΚΟ ΓΡΑΦΕΙΟ - REAL ESTATE AGENCY

ΜΑΡΙΟΣ Κ. ΒΙΤΖΗΛΑΙΟΣ

Μεσίτης Αστικών Συμβάσεων - Real Estate agent

ΕΚΤΙΜΗΣΕΙΣ-ΑΓΟΡΕΣ-ΠΩΛΗΣΕΙΣ
ΚΑΤΑΣΤΗΜΑΤΑ
ΟΙΚΟΠΕΔΑ-ΧΩΡΑΦΙΑ
ΚΤΗΜΑΤΙΚΕΣ-ΣΥΜΒΟΥΛΕΣ
ΕΝΟΙΚΙΑΣΕΙΣ-ΔΙΑΧΕΙΡΙΣΕΙΣ
ΣΠΙΤΙΑ-ΔΙΑΜΕΡΙΣΜΑΤΑ

ΚΑΤΑΣΤΗΜΑΤΑ – ΓΡΑΦΕΙΑ – ΕΠΙΧΕΙΡΗΣΕΙΣ	€
Επιχ/ση Πλυντήρια – Στεγνωτήρια σε πλήρη λειτουργία	20 000
45τ.μ. ισόγ. + 90τ.μ.υπογ. Καρακόνερο	88 000
50τ.μ. μαγαζί κοντά στο Μαντράκι (νοικιασμένο)	294 000
170τ.μ. αποθήκη σε μπετά. Καρακόνερο	71 000
300τ.μ.Κατ/μα ετοιμοπ. σε 1000τ.μ.οικόπ. Παστίδα	147 000
300τ.μ.+300τ.μ.υπ.+300τ.μ.όροφ.σε οικόπ.3170τ.μ.σταΚοσκινου	587 000
1000τ.μ.εργοστάσιο στο Καλαμώνα έτοιμο σε οικοπ. 6400τ.μ.	470 000
1155τ.μ.ακίνητο σε οικόπ. 817τ.μ. στο κέντρο της Ρόδου	763 000
20 studio(νοικιασμένα) + μαγαζί 100τ.μ. έξυπνη επένδυση	470 000
Ξενοδ.Α κατ. 120κλίνες πάνω στο κύμα με οικοπ. 4725τ.μ.Ιαλυσός	2 εκ. δολ. USA
Ξενοδοχείο Β κατ., στην πόλη ,72 κλίνες , δισκοθήκη. Πάνω στο κύμα	880 000
12 apartmens πλήρως εξοπλισμένα στο Κιοτάρι	440 000
Ξενοδ. Α κατ., στην πόλη, 180 κλίνες + 4 καταστήματα	6 200 000

ΔΙΑΜΕΡΙΣΜΑΤΑ	
40τ.μ. στην Ιξιά – θάλασσα. Γραφεία	33 000
50τ.μ. στο Γεννάδι με 2ο υπνοδωμ. Φανταστική θέα	44 000
85τ.μ. στα Κοσκινού 2ος όροφος , ημιτελές	47 000
110τ.μ.κοντά στην πλατεία Κοσκινού	103 000
110τ.μ. κοντά στην πλατεία Κοσκινού, ισόγειο, ημιτελές	47 000
186τ.μ.Παραδοσιακό διαμέρισμα απέναντι Καζίνο	147 000
115τ.μ. στην Ιξιά	88 000
200τ.μ. διατηρητέο ισογ. διαμέρισμα στο Μόντε Σμίθ	235 000

ΜΕΖΟΝΕΤΕΣ – ΜΟΝΟΚΑΤΟΙΚΙΕΣ	€
68τ.μ.μονοκατοικία με αυλή 90τ.μ. στα Μαρίτσα	53 000
80τ.μ.Μεζονέτα στους Καστελοριζιούς με οικόπεδο	58 700
90τ.μ.διόροφη μονοκατ. +30τ.μ. αυλή στην Παλιά Πόλη	85 100
105τ.μ. μεζονέτα κοντά στο στάδιο Διαγόρα	38 000
120τ.μ. μονοκατοικία στης Καλλιθιές	147 000
125τ.μ. μονοκατοικία στο Γεννάδι	
130τ.μ. μονοκατοικία σε οικόπεδο 200τ.μ. στο Αγ. Ιωάννη	76 300
130τ.μ.μεζονέτα σε μπετά, οικοπ. 350τ.μ. Τριάντα	110 000
134τ.μ.προνομιακή, με φανταστική θέα διόρ. Μονοκατ. Καστέλο	323 000
135τ.μ.μονοκατ. με 700τ.μ. κήπο στα Κρητικά, πανοραμικό	191 000
140τ.μ. μεζονέτα με κήπο και θέα. Καρακόνερο	156 000
150τ.μ. μονοκατ. Σε 18 000τ.μ. οικόπεδο στα Καλαμόνα	265 000
160τ.μ.μεζονέτα σε μπετά στα Τριάντα	100 000
170τ.μ.μεζονέτα σε μπετά, οικοπ. 450τ.μ. Τριάντα	140 000
170τ.μ.μεζονέτα +170τ.μ.μεζονέτα + 120τ.μ.οροφοδιαμέρισμα σε οικοπ.	
2500τ.μ. εντός οικισμού στην Παστίδα	426 000
170τ.μ.+ 237τ.μ. πάνω στο κύμα διορροφο διατηρ. σπίτι Λέρος με τιμή ευκαιρία	
180τ.μ.μονοκατ. στο Γεννάδι σε οικόπ. 750τ.μ.Φανταστική θέα	147 000
187τ.μ. βίλα με οικόπεδο 4780τ.μ. στην Παστίδα	323 000
192τ.μ. μεζονέτα σε οικόπεδο 380τ.μ. Τριάντα	221 000
200τ.μ.Μεζονέτα ημιτελής στα Καλαβάρδα σε οικόπεδο	132 000
230τ.μ.Βίλα στην Λάρδο σε 7700τ.μ. οικόπεδο και γεώτρηση	323 000
320τ.μ.Βίλλα με οικόπεδο 4000τ.μ. στα Τριάντα	323 000

ΟΙΚΟΠΕΔΑ	€
150τ.μ. στους Δασκάλους . Σ.Δ. – 0,6	23 500
412τ.μ. στον Αγ. Νικολάου_Σ.Δ. 1.20	220 100
500τ.μ. στην Ιξιά , Σ.Δ. – 0,8	132 000
750τ.μ.στο Γεννάδι, εντός σχεδίου	18 000
1017τ.μ. στα Τριάντα	191 000
1450τ.μ. εντός οικισμού, έχει νερό, φως , στα Μαριτσά	26 500
1500τ.μ. στο Παραδείσι οικοδομήσιμο	23 500
2120τ.μ. στο Γεννάδι με αδεία για 200τ.μ. οικία	59 000
2200τ.μ. στα Μαριτσά οικοδομήσιμο	59 000
2500τ.μ.πάνω στο δρόμο Ελαιώνας –Φουρνάκι. Γεννάδι	24 000
3080τ.μ. στο Πλημύρι	23 500
4000τ.μ. κοντά στο Βερόπουλο με φανταστική θέα	176 000
4000τ.μ. στην Παστίδα	56 000
4250τ.μ.στοΓεννάδι(διασταύροση)	100000
4400τ.μ. στην Κρεμαστή	76 000
4800τ.μ. στο Καδηλί	76 000
5000τ.μ. στα Μαριτσά	47 000
5000τ.μ. στα Αφάντου	103 000
5500τ.μ. στο Γεννάδι ,κοντά στην θάλασσα	117 000
5600τ.μ. στους Καστελοριζιούς, Ιξια ,μονοκατ.	132 000
5751τ.μ. στα Κολύμπια μα μονοκατοικία	159 000
6000τ.μ. στην Παστίδα + αποθήκη	144 000
6500τ.μ. στην λεωφόρος Ρόδος –Κρεμαστή	323 000
6500τ.μ.στο Φαληράκι κοντά στην θάλασσα, προνομιακό	500 000
6720τ.μ. στον Θόλαρο, Παραδείσι	82 200
8000τ.μ.στο Φαληράκι	176 000
8300τ.μ. στην Βληχά – Κάλαθος	367 000
8500τ.μ.+6500τ.μ. στην παραλία Αφάντου	18 το τ.μ.
9345τ.μ. στα Ασγούρου με θέα	205 000
12000τ.μ. στην Αφάντου, πάνω στο κύμα	520 000
13000τ.μ. στα Μαριτσά	123 000
15000τ.μ. στην Ασγούρου	153 000
15000τ.μ. στην Πάρο από την θάλασσα με θέα	73 000
15300τ.μ. στην Πλημύρι	176 000
25000τ.μ. στα Καλαβάρδα	295 000
30000τ.μ. στην παραλία Αφάντου	1 060 000
30000τ.μ. στο Τσαιρι	352 000
32000τ.μ. στην Θολό, πάνω στο κύμα	587 000
38000τ.μ. στο Γεννάδη, πάνω στο κύμα	2 230 000
46000τ.μ. στο Τσαιρι	405 000
50000τ.μ. στο Τσαίρι	360 000

Εθν. Μακαρίου 45 (3ος όροφος • Τηλ.: 02410 24900, 25545 • Fax: 02410 25544 • Κιν.: 0932 704919

πωλήσεις

συνέχεια από την προηγούμενη

ΟΙΚΟΠΕΔΟ στην Παστίδα, 4.680 τ.μ. εντός σχεδίου οικισμού, αξίας 23.500.000 δρχ.-68.965,5 ευρώ. Πληρ. "ΕΥΡΩΚΤΗΜΑΤΙΚΗ"-ΙΩΑΝΝΗΣ ΚΑΙ ΜΙΧΑΛΗΣ ΕΥΣΤΑΘΙΟΥ, τηλ. 02410/73819, 02410/74917, 0945/292030, 0944/374546.
ΑΟ44488

ΟΙΚΟΠΕΔΟ στην Παραλία Τσαμπίκας-Αρχαγγέλου έκτασης 13.200 τ.μ., αξίας 184.000.000 δρχ.-539.985,3 ευρώ. Πληρ. "ΕΥΡΩΚΤΗΜΑΤΙΚΗ"-ΙΩΑΝΝΗΣ ΚΑΙ ΜΙΧΑΛΗΣ ΕΥΣΤΑΘΙΟΥ, τηλ. 02410/73819, 02410/74917, 0945/292030, 0944/374546.
ΑΟ44489

ΟΙΚΟΠΕΔΟ στην παραλία Αφάντου 4.000 τ.μ., αξίας 40.000.000 δρχ.-117.388,1 ευρώ. Πληρ. "ΕΥΡΩΚΤΗΜΑΤΙΚΗ"-ΙΩΑΝΝΗΣ ΚΑΙ ΜΙΧΑΛΗΣ ΕΥΣΤΑΘΙΟΥ, τηλ. 02410/73819, 02410/74917, 0945/292030, 0944/374546.
ΑΟ44496

ΟΙΚΟΠΕΔΟ στο Γεννάδι εντός οικισμού 1.000 τ.μ., αξίας 25.000.000 δρχ.-73.367,5 ευρώ. Πληρ. "ΕΥΡΩΚΤΗΜΑΤΙΚΗ"-ΙΩΑΝΝΗΣ ΚΑΙ ΜΙΧΑΛΗΣ ΕΥΣΤΑΘΙΟΥ, τηλ. 02410/73819, 02410/74917, 0945/292030, 0944/374546.
ΑΟ44475

ΟΙΚΟΠΕΔΟ στο Γεννάδι εντός οικισμού 2.000 τ.μ., αξίας 44.000.000 δρχ.-129.126,9 ευρώ. Πληρ. "ΕΥΡΩΚΤΗΜΑΤΙΚΗ"-ΙΩΑΝΝΗΣ ΚΑΙ ΜΙΧΑΛΗΣ ΕΥΣΤΑΘΙΟΥ, τηλ. 02410/73819, 02410/74917, 0945/292030, 0944/374546. ΑΟ44490

ΟΙΚΟΠΕΔΟ στο Γεννάδι, 4.300 τ.μ. επί της επαρχιακής οδού, αξίας 26.000.000 δρχ.-76.302,2 ευρώ. Πληρ. "ΕΥΡΩΚΤΗΜΑΤΙΚΗ"-ΙΩΑΝΝΗΣ ΚΑΙ ΜΙΧΑΛΗΣ ΕΥΣΤΑΘΙΟΥ, τηλ. 02410/73819, 02410/74917, 0945/292030, 0944/374546.
ΑΟ44491

ΟΙΚΟΠΕΔΟ στα Κοσκινού, πανοραμικό 4.000 τ.μ., αξίας 55.000.000 δρχ.-161.408,6 ευρώ. Πληρ. "ΕΥΡΩΚΤΗΜΑΤΙΚΗ"-ΙΩΑΝΝΗΣ ΚΑΙ ΜΙΧΑΛΗΣ ΕΥΣΤΑΘΙΟΥ, τηλ. 02410/73819, 02410/74917, 0945/292030, 0944/374546.
ΑΟ44492

ΟΙΚΟΠΕΔΟ στην πόλη της Ρόδου, στην περιοχή του Αγίου Νικολάου, 180 τ.μ., αξίας 25.000.000 δρχ.-73.367,5 ευρώ. Πληρ. "ΕΥΡΩΚΤΗΜΑΤΙΚΗ"-ΙΩΑΝΝΗΣ ΚΑΙ ΜΙΧΑΛΗΣ ΕΥΣΤΑΘΙΟΥ, τηλ. 02410/73819, 02410/74917, 0945/292030, 0944/374546.
ΑΟ44494

ΚΑΤΑΣΤΗΜΑ επί της Λεωφόρου Ηρακλειδών (20 μαγαζιά) 101 τ.μ. με πατάρι, αξίας 28.000.000 δρχ.-82.171,6 ευρώ. Πληρ. "ΕΥΡΩΚΤΗΜΑΤΙΚΗ"-ΙΩΑΝΝΗΣ ΚΑΙ ΜΙΧΑΛΗΣ ΕΥΣΤΑΘΙΟΥ, τηλ. 02410/73819, 02410/74917, 0945/292030, 0944/374546.
ΑΟ44502

ΟΙΚΟΠΕΔΟ επί της επαρχιακής οδού Παραδεισίου-Θεολόγου, 2.500 τ.μ. με άδεια οικοδομής, στην τιμή των 22.000.000 δρχ.-64.563,4 ευρώ. Πληρ. "ΕΥΡΩΚΤΗΜΑΤΙΚΗ"-ΙΩΑΝΝΗΣ ΚΑΙ ΜΙΧΑΛΗΣ ΕΥΣΤΑΘΙΟΥ, τηλ. 02410/73819, 02410/74917, 0945/292030, 0944/374546.
ΑΟ44495

ΠΑΡΑΔΟΣΙΑΚΗ ΚΑΤΟΙΚΙΑ στη Μαλώνα, με μικρή αυλή, αξίας 16.000.000 δχ.-46.955,2 ευρώ. Πληρ. "ΕΥΡΩΚΤΗΜΑΤΙΚΗ"-ΙΩΑΝΝΗΣ ΚΑΙ ΜΙΧΑΛΗΣ ΕΥΣΤΑΘΙΟΥ, τηλ. 02410/73819, 02410/74917, 0945/292030, 0944/374546.
ΑΟ44497

ΠΑΡΑΔΟΣΙΑΚΗ ΚΑΤΟΙΚΙΑ στη Σύμη (περιοχή Γυαλός) 100 τ.μ. μέσα σε οικόπεδο 180 τ.μ., αξίας 45.000.000 δρχ.-132.061,6 ευρώ. Πληρ. "ΕΥΡΩΚΤΗΜΑΤΙΚΗ"-ΙΩΑΝΝΗΣ ΚΑΙ ΜΙΧΑΛΗΣ ΕΥΣΤΑΘΙΟΥ, τηλ. 02410/73819, 02410/74917, 0945/292030, 0944/374546.
ΑΟ44476

ΕΥΚΑΙΡΙΑ. ΜΟΝΟΚΑΤΟΙΚΙΑ (χωρίς αυλή) 90 τ.μ. διώροφη στο Παραδείσι με τζάκι, μόνο 22.000.000 δρχ. Πληρ. τηλ. 02410 22943, 28838, ΑΙΓΑΙΟΚΤΗΜΑΤΙΚΗ ΑΟ44143

ΚΑΤΑΣΤΗΜΑ 90 τ.μ. στο Νιοχώρι, αξίας 90.000.000 δρχ.-264.123,2 ευρώ. Πληρ. "ΕΥΡΩΚΤΗΜΑΤΙΚΗ"-ΙΩΑΝΝΗΣ ΚΑΙ ΜΙΧΑΛΗΣ ΕΥΣΤΑΘΙΟΥ, τηλ. 02410/73819, 02410/74917, 0945/292030, 0944/374546.
ΑΟ44501

ΟΙΚΟΠΕΔΑ ΕΝΤΟΣ ΠΟΛΕΩΣ ΡΟΔΟΥ: 1) Στο Μόντε Σμιθ οικόπεδο 860 τ.μ. εντός σχεδίου άρτιο και οικοδομήσιμο με πανοραμική θέση κατάλληλο για μονοκατοικία, 2) Περιοχή Μήδειας 1.000 τ.μ. με συντελεστή δόμησης 0,8 80.000.000 δρχ., 3) Περιοχή Μιχαήλ Πετρίδη 200 τ.μ. 25.000.000 δρχ. Πληρ. ΡΟΔΙΑΚΗ ΚΤΗΜΑΤΙΚΗ Ανέστης & Σάββας Σαββαΐδης, τηλ. 26281, 35476, 0944/243452, 0944/421015.
ΑΟ43407

ΜΟΝΟΚΑΤΟΙΚΙΑ-ΜΕΖΟΝΕΤΑ στη Σορωνή 90 τ.μ. μέσα σε οικόπεδο 760 τ.μ., αξίας 29.000.000 δρχ.-85.106,3 ευρώ. Πληρ. "ΕΥΡΩΚΤΗΜΑΤΙΚΗ"-ΙΩΑΝΝΗΣ ΚΑΙ ΜΙΧΑΛΗΣ ΕΥΣΤΑΘΙΟΥ, τηλ. 02410/73819, 02410/74917, 0945/292030, 0944/374546.
ΑΟ44477

ΜΟΝΟΚΑΤΟΙΚΙΑ-ΜΕΖΟΝΕΤΑ στ' Ασγούρου (πίσω από το "Μετρό") 180 τ.μ. μέσα σε οικόπεδο 1.400 τ.μ., αξίας 60.000.000 δρχ.-176.082,1 ευρώ. Πληρ. "ΕΥΡΩΚΤΗΜΑΤΙΚΗ"-ΙΩΑΝΝΗΣ ΚΑΙ ΜΙΧΑΛΗΣ ΕΥΣΤΑΘΙΟΥ, τηλ. 02410/73819, 02410/74917, 0945/292030, 0944/374546.
ΑΟ44498

ΜΟΝΟΚΑΤΟΙΚΙΑ-ΜΕΖΟΝΕΤΑ στο Γεννάδι, κοντά στην παραλία 87 τ.μ. μέσα σε οικόπεδο 5.000 τ.μ., αξίας 69.000.000 δρχ.-202.494,5 ευρώ. Πληρ. "ΕΥΡΩΚΤΗΜΑΤΙΚΗ"-ΙΩΑΝΝΗΣ ΚΑΙ ΜΙΧΑΛΗΣ ΕΥΣΤΑΘΙΟΥ, τηλ. 02410/73819, 02410/74917, 0945/292030, 0944/374546.
ΑΟ44499

ΜΟΝΟΚΑΤΟΙΚΙΕΣ-ΜΑΙΖΟΝΕΤΑ στην Ιξιά, 202 τ.μ., με αυλή, αξίας 89.000.000 δρχ.-261.188,5 ευρώ. Πληρ. "ΕΥΡΩΚΤΗΜΑΤΙΚΗ"-ΙΩΑΝΝΗΣ ΚΑΙ ΜΙΧΑΛΗΣ ΕΥΣΤΑΘΙΟΥ, τηλ. 02410/73819, 02410/74917, 0945/292030, 0944/374546. ΑΟ44500

ΕΤΟΙΜΟΠΑΡΑΔΟΤΟ ΚΤΙΡΙΟ στο Μήδεια 1.300 τ.μ. κατάλληλο για φροντιστήριο, αξίας 300.000.000 δρχ.-880.410,8 ευρώ. Πληρ. "ΕΥΡΩΚΤΗΜΑΤΙΚΗ"-ΙΩΑΝΝΗΣ ΚΑΙ ΜΙΧΑΛΗΣ ΕΥΣΤΑΘΙΟΥ, τηλ. 02410/73819, 02410/74917, 0945/292030, 0944/374546.
ΑΟ44503

ΒΙΟΤΕΧΝΙΚΟΣ ΧΩΡΟΣ 438 τ.μ. που περιλαμβάνει υπόγειο, ισόγειο και α' όροφο στα Κοσκινού, κοντά στο Μουσικο Γυμνάσιο, αξίας 55.000.000 δρχ.-161.408,6 ευρώ. Πληρ. "ΕΥΡΩΚΤΗΜΑΤΙΚΗ"-ΙΩΑΝΝΗΣ ΚΑΙ ΜΙΧΑΛΗΣ ΕΥΣΤΑΘΙΟΥ, τηλ. 02410/73819, 02410/74917, 0945/292030, 0944/374546.
ΑΟ44504

ΓΚΑΡΣΟΝΙΕΡΑ, ισόγεια στο χωριό Κοσκινού, νεοκατασκευασμένη 55 τ.μ. με 2 υπνοδωμάτια, μόνο 50.000 ευρώ ή 17.000.000 δρχ. Πληρ. Μανώλη, τηλ. 39795. ΑΟ44429

ΔΙΑΜΕΡΙΣΜΑ στη Σκάλα στη Πάτμο 1ου ορόφου 120 τ.μ. σε εξαιρετική τιμή. Πληρ. τηλ. 0932936530. ΑΟ4467

ΚΑΤΑΣΤΗΜΑΤΑ ΕΤΟΙΜΟΠΑΡΑΔΟΤΑ ΣΤΟ ΜΕΓΑΛΥΤΕΡΟ ΣΥΓΚΡΟΤΗΜΑ ΚΑΤΑΣΤΗΜΑΤΩΝ ΣΤΗΝ ΠΑΡΑΛΙΑΚΗ ΛΕΩΦΟΡΟ ΙΑΛΥΣΟΥ ΑΠ' ΕΥΘΕΙΑΣ ΑΠΟ ΤΟΝ ΚΑΤΑΣΚΕΥΑΣΤΗ ΠΟΛ. ΜΗΧΑΝΙΚΟ ΣΤΕΛΙΟ ΜΑΚΕΣΤΑ. ΕΞΑΣΦΑΛΙΣΗ ΔΑΝΕΙΟΥ, ΕΥΚΟΛΙΕΣ ΠΛΗΡΩΜΗΣ. ΑΠΟ 10.350.000 ΔΡΧ. ΠΛΗΡ. ΤΗΛ. 21347
ΧΠΟ205

ΟΡΟΦΟΣ που αποτελείται από 2 διαμερίσματα των 47 τ.μ. και 117 τ.μ. στους Δασκάλους σε πιτσιλιστό σοβά. Τιμή 41.000.000 δρχ. με δυνατότητα να δοθούν άλλα 117 τμ. διαμέρισμα σε μπετά συνολικής επιφανείας 279 τ.μ. Πληρ. ΑΙΓΑΙΟΚΤΗΜΑΤΙΚΗ, τηλ. 22943, 28838 ΑΟ43413

πωλήσεις αυτοκινήτων & μοτοσικλετών

ΑΥΤΟΚΙΝΗΤΟ μάρκας ΤΟΥΟΤΑ ΚΟΡΟΛΑ 1.300 ΚΟΥΠΕ μοντέλο 1987. Πληρ. τηλ. 0241065788 και 0977304317. ΑΑ45593

ΕΝΟΙΚΙΑΖΟΝΤΑΙ: 2 ΤΟΥΡΙΣΤΙΚΑ ΛΕΩΦΟΡΙΑ, MERCEDES 303 ΣΕ ΑΡΙΣΤΗ ΚΑΤΑΣΤΑΣΗ ΜΕ AIR-CONDITION: 50 ΚΑΙ 52 ΘΕΣΕΩΝ, ΧΩΡΙΣ ΟΔΗΓΟ, ΚΑΥΣΙΜΑ ΚΑΙ ΣΥΝΤΗΡΗΣΕΙΣ ΓΙΑ ΤΗ ΣΕΖΟΝ ΑΠΟ 1-6-2002 ΩΣ 15-9-2002. ΜΗΝΙΑΙΟ ΜΙΣΘΩΜΑ ΛΕΩΦΟΡΕΙΟΥ 4000 ΕΥΡΩ ΣΥΜΠΕΡΙΛΑΜΒΑΝΟΜΕΝΟΥ ΦΠΑ. ΠΛΗΡ. ΤΗΛ. 0103214222, 0103214814, 0932778723.
ΠΑ45594

ALFA ROMEO μοντέλο '91, 85000 χλμ, βενζίνη αμόλυβδη. Τιμή 1.500.000 ή 44.000 ευρώ. Πληρ. τηλ. 02410 75248.
ΑΑ45569

ΑΥΤΟΚΙΝΗΤΟ, NISSAN MICRA, μοντέλο '98 σε πολύ κατάσταση και με πολλά αξεσουάρ. Πληρ. τηλ. 0945/993539. ΑΑ45559

ΜΟΤΟΣΙΚΛΕΤΑ, V-MAX ΥΑΜΑΗΑ 1200 μοντέλο '96, 2.000.000 δρχ. Πληρ. τηλ. 95811 και 0974500584.
ΑΑ45558

FIAT PUNTO, 1000cc, σε άριστη κατάσταση. Δεκτός κάθε έλεγχος. Τιμή ευκαιρίας. Πληρ. τηλ. 0972739087
ΑΑ45526

ΛΕΩΦΟΡΕΙΑ ΑΠΟ 11 ΕΩΣ 25 ΘΕΣΕΙΣ ΕΙΣΑΓΩΓΗΣ ΥΠΕΡΠΟΛΥΤΕΛΕΙΑΣ, ΚΑΙ ΣΕ ΤΕΛΕΙΑ ΜΗΧΑΝΙΚΗ ΚΑΤΑΣΤΑΣΗ. ΕΠΙΣΗΣ ΚΑΙ ΜΙΚΡΑ ΛΕΩΦΟΡΕΙΑ ΜΕ ΜΗΧΑΝΙΣΜΟ ΑΝΥΨΩΣΗΣ ΓΙΑ ΑΤΟΜΑ ΜΕ ΚΙΝΗΤΙΚΑ ΠΡΟΒΛΗΜΑΤΑ.

ΠΛΗΡ. ΤΗΛ. 0310-516314 Ή 0944-544336- ΘΕΣ/ΝΙΚΗ. ΠΑ45498

ΑΥΤΟΚΙΝΗΤΟ επιβατηγό τύπου FORD-ESCORT STESION WAGON μοντέλο '92 - καταλυτικό. Πληρ. τηλ. 02410-31519-0976643041.
ΑΑ45503

ΜΗΧΑΝΗ SUZUKI εντούρο XF650 ολοκαίνουργιο με 7.000 km 2.000.000 δρχ. ή 5.870 ευρώ. ΑΑ45494

ΜΟΤΟΣΙΚΛΕΤΑ SUZUKI GSX-R 750 μοντέλο '99 σε άριστη κατάσταση. Τιμή 6.500 Ευρώ. Πληρ. τηλ. 02410 25354 (αφήστε μήνυμα) ή 0972 821145.
ΑΑ45323

ΜΟΤΟΣΙΚΛΕΤΑ SUZUKI GSX-R 750cc ΜΑΥΡΗ - ΑΣΗΜΙ ΜΕΤΑΛΛΙΚΟ (ΒΕΛΤΙΩΜΕΝΗ ΙΠΠΟΔΥΝΑΜΗ) ΣΕ ΑΡΙΣΤΗ ΚΑΤΑΣΤΑΣΗ ΜΕ ΜΕΙΩΜΕΝΟ ΤΕΚΜΗΡΙΟ, ΛΙΓΑ ΧΙΛΙΟΜΕΤΡΑ ΚΑΙ ΣΕ ΠΟΛΥ ΚΑΛΗ ΤΙΜΗ. ΦΥΛΑΞΗ ΣΕ ΓΚΑΡΑΖ. ΠΛΗΡ. ΤΗΛ. 02410 48078, 0944 453509 κ. ΒΑΣΙΛΗ
ΠΑ45030

XT 500 μοντ. 95 σε άριστη κατάσταση. Πληρ. τηλ. 0942200188 ΑΑ45248

NISSAN SUNNY, ΜΟΝΤΕΛΟ 1987, ΣΕ ΚΑΛΗ ΚΑΤΑΣΤΑΣΗ ΚΑΙ ΠΡΟΣΙΤΗ ΤΙΜΗ. ΠΛΗΡ. ΤΗΛ. 02410/63453, 0944/738394. ΠΑ43890

FORD ESCORD CABRIO μοντέλο '92 σε καλή κατάσταση και τιμή. Πληρ. τηλ. 093/7610699. ΑΑ45274

ΑΥΤΟΚΙΝΗΤΟ 1.600 c.c. αυτόματο και με air-condition 400.000 δρχ. ή 1.174 ευρώ. Πληρ. τηλ. 0945/468986.
ΑΑ44696

ΜΗΧΑΝΗ YAMAHA T.T. 600 c.c. εντούρο, σε άριστη κατάσταση, με φουλ έξτρα, χωρίς τεκμήριο. Πληρ. τηλ. 0946/460463, Αντώνης.
ΑΑ44694

ΜΗΧΑΝΗ YAMAHA DRAGSTAR 650 κυβικά με 18.000 χιλιόμετρα, με πολλά εξτρά. Δεκτός κάθε έλεγχος. Πληρ. τηλ. 02440 51749 μετά τις 5 το απόγευμα και 0945101885 όλη μέρα.

HYUNDAI COUPE χρώματος μπορντώ, μοντέλο Οκτώβριος 2001 με 5.000 χλμ., ABS, δερμάτινο σαλόνι, αεροτομή, A/C, καινούργιο σε πολύ καλή τιμή. Πληρ. τηλ. 0974054443 κο Δημήτρη ΑΑ43287

ΠΩΛΟΥΝΤΑΙ ΜΕΤΑΧΕΙΡΙΣΜΕΝΑ ΦΟΡΤΗΓΑ ΑΥΤΟΚΙΝΗΤΑ ΕΙΣΑΓΩΓΗΣ ΟΛΩΝ ΤΩΝ ΤΥΠΩΝ, ΓΙΑ ΑΓΡΟΤΙΚΗ ΚΑΙ ΕΠΑΓΓΕΛΜΑΤΙΚΗ ΧΡΗΣΗ, ΚΑΘΩΣ ΚΑΙ Ι.Χ. ΕΠΙΒΑΤΙΚΑ. ΕΤΟΙΜΟΠΑΡΑΔΟΤΑ Ή ΚΑΤΟΠΙΝ ΠΑΡΑΓΓΕΛΙΑΣ. ΠΑΡΕΧΟΥΜΕ ΓΡΑΠΤΗ ΕΓΓΥΗΣΗ ΕΝΟΣ ΧΡΟΝΟΥ. ΕΙΣΑΓΩΓΕΙΣ ΜΕΤΑΧΕΙΡΙΣΜΕΝΩΝ ΑΥΤΟΚΙΝΗΤΩΝ " Δ. ΜΠΟΥΝΤΟΥΡΗΣ-Ε. ΠΑΠΑΠΟΣΤΟΛΟΥ Ο.Ε.". ΕΚΘΕΣΗ: ΕΘΝΙΚΗ ΟΔΟΣ ΛΑΡΙΣΑΣ-ΙΩΑΝΝΙΝΩΝ ΤΡΙΚΑΛΑ ΘΕΣΣΑΛΙΑΣ. ΤΗΛ. 0431-74709 ΦΑΞ 0431-27008 ΚΙΝ. 0974456200-0977395269.
ΧΠΑ112

FIAT PUNTO CABRIO ΜΟΝΤΕΛΟ 94 1,3 ΛΕΥΚΟ 75000 ΧΙΛΙΟΜΕΤΡΑ, EXTRAS. ΤΙΜΗ 2.400.000. ΠΛΗΡ. ΤΗΛ. 87006, 10.00-13.00 Ή 18.00-22.00
ΧΠΑ841

κεφάλαιο
Κτηματομεσιτικο - Συμβουλευτικό Γραφειο

ΔΙΑΜΕΡΙΣΜΑΤΑ ΠΩΛΟΥΝΤΑΙ

- 30 τ.μ. υπερυψωμένη ημιυπόγεια καινούρια γκαρσονιέρα Ιξιά, 9εκ-26.412 €
- 30 τ.μ. ρετιρέ γκαρσονιέρα , Ιξιά , 11εκ-32.281 €
- 35 τ.μ. 1ου , καινούρια γκαρσονιέρα, Δασκάλους, 15εκ-44.020 €
- 40 τ.μ. υπερυψωμένη ημιυπόγεια καινούρια γκαρσονιέρα Ιξιά, 12εκ-35.216 €
- 45 τ.μ. 3ου,1 υπν/τιων καινούριο Ιξιά 18εκ-52.824 €
- 52 τ.μ.1ου, 1 υπν/τιων καινούριο Ιξιά 17εκ-49.889 €
- 66 τ.μ. ισόγειο,1υπν/τιου, αυλή, καινούριο , πολυτελές Ροδίνι ,27,5 εκ-80.704 €
- 70 τ.μ. 3 ου, 2 υπν/τιων καινούριο Ιξιά 28εκ-82.171€
- 78 τ.μ. ισόγειο, 2υπν/τιων, Αγ.Αναστασία, 23 εκ-67.498 €
- 80 τ.μ. 3 ου, 2 υπν/τιων καινούριο Ιξιά 32 εκ-93.910 €
- 83 τ.μ. 2ου, 2υπν/τιων, γκαράζ, καινούριο, πολυτελές, Ροδίνι, 39 εκ-114.453 €
- 87 τ.μ. 1ου, 2υπν/τιων, γκαράζ, καινούριο, πολυτελές, Ροδίνι, 37,5 εκ-110.051 €
- 90 τ.μ. 2ου, 3 υπν/τιων καινούριο Ανάληψη, 36εκ-105.649 €
- 100 τ.μ., 3ου, 2 υπν/τιων καινούριο Ιξιά 39εκ-114.453 €
- 101τ.μ. 1ου, 3υπν/τιων, γκαράζ,καινούριο, πολυτελές, Ροδίνι, 46,5 εκ-136.463 €
- 103 τ.μ. 2ου, 3 υπν/τιων, πάρκινγκ, καινούριο Ανάληψη , 52.5εκ-154.072 €
- 130τ.μ 1ου, 3υπν/τιων, γκαράζ,καινούριο, πολυτελές Ιξιά , 54εκ-158.473 €

ΜΕΖΟΝΕΤΕΣ- ΜΟΝ/ΚΙΕΣ ΠΩΛΟΥΝΤΑΙ

- 88 τ.μ. μεζονέτα, 2 υπν/τιων, καινούρια, αυλή, Ιξιά 40εκ-117.388 €
- 108 τ.μ. μεζονέτα, ,3 υπν/τιων, καινούρια, αυλή, Ιξιά 50εκ-146.735 €
- 135 τ.μ. μεζονέτα, ,3 υπν/τιων, καινούρια, αυλή, Ιξιά 62εκ-181.951 €
- 138 τ.μ. μεζονέτα, ,3 υπν/τιων, αυλή, Ροδίνι 47εκ-137.931 €
- 140 τ.μ. μεζονέτα, 3 υπν/τιων, καινούρια, αυλή, Ιξιά 64εκ-187.820 €
- 145 τ.μ. μεζονέτα, καινούρια, Τριάντα, 59εκ-173.147 €
- 152 τ.μ. μεζονέτα, 3 υπν/τιων, καινούρια, αυλή, Ιξιά 70εκ-205.429 €
- 200 τ.μ. μεζονέτα, ,3 υπν/τιων, αυλή, πάρκινγκ Κοσκινού 68εκ-199.559 €
- 230 τ.μ. μον/κία, μπετά Πεύκους, 50εκ-146.735 €

ΟΙΚΟΠΕΔΑ ΠΩΛΟΥΝΤΑΙ

- 96 τ.μ. αέρινη στήλη, δόμηση 96 τ.μ τ.μ, Καναδά 7.5εκ-22.010 €
- 300 τ.μ. δόμηση 300 τ.μ με άδεια, μπετά, Παστίδα 15εκ-44.020 €
- 590 τ.μ δόμηση 0.8 Ρόδου-Λίνδου 65εκ-190.755 €
- 600 τ.μ. δόμηση 600 τ.μ Τριάντα 37εκ-108.584 €

- 1.000 τ.μ Ανάληψη, 0.8 ΣΔ 80 εκ-234.776 €
- 1.000 τ.μ. δόμηση 100 τ.μ, Βουνάρα 16 εκ-46.955 €
- 2.000 τ.μ. δόμηση 200 τ.μ. Βουνάρα 32εκ-93.910 €
- 3.500 τ.μ. Φαληράκι 25 εκ-73.367 €
- 4.000 τ.μ. Παστίδα 17εκ-49.889 €
- 4.300 τ.μ. Κολύμπια 24 εκ-70.432 €
- 5.000 τ.μ . Παστίδα με αποθήκη, 25εκ-73.367 €
- 5.240 τ.μ. Αφάντου παραλία 40 εκ-117.388 €
- 6.500 τ.μ. Κολύμπια 57 εκ-167.278 €
- 9.000 τ.μ. Κολύμπια 50εκ-146.735 €
- 15.000 τ.μ . Καντυλί 60εκ-176.082 € Z

ΕΠΙΧΕΙΡΗΣΕΙΣ & ΕΠΑΓΓΕΛΜΑΤΙΚΟΙ ΧΩΡΟΙ

- Κατάστημα 40 τ.μ. σύν 50 τ.μ υπόγειο Ατταβύρου 20εκ-58.694 €
- Κατάστημα 64 τ.μ. Μ. Πετρίδη 30εκ-88.041 €
- Κατάστημα 145 τ.μ μπετά αυλή, Ροδίνι 26,5εκ-77.769 €
- Αποθήκη 90 τ.μ , ράμπα Ανάληψη 14 εκ-41.085 €
- Αποθήκη 270 τ.μ ,ράμπα Ανάληψη 40 εκ-117.388 €

ΕΝΟΙΚΙΑΣΕΙΣ ΑΚΙΝΗΤΩΝ

- Κατάστημα 64 τ.μ. Μ.Πετρίδη 150χιλ-440 €
- Κατάστημα 70 τ.μ. Ροδίνι , Λισαβώνος 80 χιλ-235 €
- 60τ.μ ισόγειο διαμέρισμα, 1υπν/τιου, αυλή, Ιξιά , 80χιλ .-235 €

ΖΗΤΟΥΝΤΑΙ ΚΑΤΟΙΚΙΕΣ & ΟΙΚΟΠΕΔΑ ΕΝΤΟΣ & ΕΚΤΟΣ ΠΟΛΕΩΣ

ΤΣΟΥΡΟΥΝΑΚΗΣ Ι. ΑΝΤΩΝΙΟΣ (B.Sc.-MKT)

ΤΗΛ.:60060 (3 γραμμές) FAX: 60062
ΚΙΝ.:0945 949882
e-mail: kefaleo@rho.forthnet.gr

Γ. Σεφέρη 12
(παραπλεύρως ΜΗΔΕΙΑ)
Ρόδος

www.e-kefaleo.com

ΖΗΤΕΙΤΑΙ

Υπάλληλος να εργαστεί σε κατάστημα FHOTO SHOP στον τομέα εμφανίσεις Film και φωτογραφιών στη Κω. Μισθός ικανοποιητικός. Ασφάλεια και σπίτι πληρωμένο.

Πληρ. τηλ.: 02420-36130, 02420-29716
Κιν.: 0945273549

ΤΟ ΞΕΝΟΔΟΧΕΙΟ BELVEDERE

ΖΗΤΑ κοπέλα για βοηθό σερβιτόρου

Πληρ. τηλ.: 0241089000

ΤΟ ΞΕΝΟΔΟΧΕΙΟ ΔΙΟΝΥΣΟΣ

ΖΗΤΑ
α. Προϊσταμένη ορόφων
β. Καμαριέρες με προϋπηρεσία

Πληρ. τηλ.: 0241023021

ΚΛΕΟΒΟΥΛΟΣ Α.Ε.
ΞΕΝΟΔΟΧΕΙΟ LINDOS ROYAL VILLAGE
ΞΕΝΟΔΟΧΕΙΟ L.T.I. LINDOS VILLAGE
ΒΛΥΧΑ ΛΙΝΔΙΩΝ ΡΟΔΟΥ

ΖΗΤΕΙΤΑΙ

ΒΟΗΘΟΣ ΛΟΓΙΣΤΗ, με πείρα στη Μηχανογραφημένη λογιστική και ενημέρωση βιβλίων Γ' κατηγορίας, πτυχιούχος ΑΕΙ ή ΤΕΙ για πλήρη απασχόληση.

Πληρ. κος Χατζηαποστόλου
Τηλ. 02440/32002-8 και 0932/584792

ΑΠΟ ΤΗΝ GUARD SECURITY

ΖΗΤΟΥΝΤΑΙ

ΝΕΟΙ ΚΑΙ ΝΕΕΣ

Για μερική ή μόνιμη απασχόληση.

Πληροφορίες από τις 09.00-14.00 μ.μ. στον κ. Στέφανο, τηλ. 0936/362124

Η ΕΥΡΩΓΝΩΣΗ ΡΟΔΟΥ

ΖΗΤΑ

ΚΑΘΗΓΗΤΕΣ

Αγγλικής, Ιταλικής, Γαλλικής, Γερμανικής και Ισπανικής Γλώσσας με οργανωτικές και επικοινωνιακές ικανότητες πτυχίο ανώτατης σχολής, διδακτική εμπειρία και σεμινάρια επικοινωνιακής κατεύθυνσης ή μεθοδολογίας θα θεωρηθούν επιπλέον προσόντα.
Αριστο περιβάλλον εργασίας, εκπαίδευση, προοπτικές εξέλιξης και αποδοχές αναλόγως προσόντων.

Αποστολή βιογραφικών Fax: 02410 73190
Follow-up και ραντεβού συνέντευξης: Τηλ. 02410 73303

ΑΠΟ ΜΕΓΑΛΗ ΕΤΑΙΡΕΙΑ ΔΙΑΝΟΜΗΣ

ΖΗΤΕΙΤΑΙ

βοηθός αποθήκης που να οδηγεί καλά κλαρκ
Πληρ. τηλ.: 02410 66227 & 02410 66228
Από 08.00 έως 13.00

ΖΗΤΟΥΝΤΑΙ

ΜΗΧΑΝΟΛΟΓΟΙ - ΜΗΧΑΝΙΚΟΙ
ΜΗΧΑΝΟΛΟΓΟΙ - ΗΛΕΚΤΡΟΛΟΓΟΙ
των Α.Ε.Ι. ή Τ.Ε.Ι. για συνεργασία

Πληρ. τηλ. 02410 73730 από 9-3 μ.μ.
κιν. 0945 775367 από 6-9 μ.μ., κ. Αντώνογλου

ΖΗΤΕΙΤΑΙ

ΟΔΗΓΟΣ - ΠΩΛΗΤΗΣ με δίπλωμα γ' κατηγορίας, με γνώση αγοράς κατεψυγμένων προϊόντων. Μισθός ικανοποιητικός και ποσοστά.

Πληρ. τηλ. 02410 69441, 0944 732168

auto

συνέχεια από την προηγούμενη

MAZDA 323 σε πολύ καλή κατάσταση. Πληρ. τηλ. 0932718192 AA44182

εργασιες

ΚΟΠΕΛΕΣ εμφανίσιμες για να εργαστούν σε καφέ μπαρ. Μισθός ικανοποιητικός και ποσοστά. Πληρ. τηλ. 02410 31845 (8μ.μ.), 0946 963858 AZ45601

ΠΩΛΗΤΡΙΑ για έκθεση επίπλων. Πληρ. τηλ. 02410 39910 AZ45602

ΓΡΑΜΜΑΤΕΑΣ με γνώση Η/Υ από το τυπογραφείο Ροδιακές Γραφικές Τέχνες. Πληρ. Από 10.00 έως 16.00 τηλ. 0241039028-30 AZ45588

ΚΟΠΕΛΑ από εστιατόριο για άμεση πρόσληψη που να γνωρίζει από κουζίνα, ωράριο συνεχές βραδινό περιοχή Θεολόγου. Πληρ. τηλ. 0241041366 AZ45589

Από εστιατόριο στην Παλιά Πόλη οι εξής ειδικότητες: α) Σερβιτόροι για την υποδοχή Γερμανικά, Ιταλικά. β) Βοηθός σερβιτόρος γ) Διανομέας για υποαπασχόληση, δ) βοηθός μάγειρα ε) Ταμίας. Πληρ. τηλ. κ. Γιώργος 0241074402-25186 AZ45590

ΖΗΤΟΥΝΤΑΙ

από εταιρία άτομα με όρεξη για δουλειά με ευχάριστη προσωπικότητα, ανειδίκευτοι για να εργαστούν ως φωτογράφοι στην Ρόδο και στην Κω. Μισθός ικανοποιητικός συν Bonus.

Πληρ. τηλ.: 02410-63120

ΤΩΡΑ ΚΑΙ ΣΤΗ ΡΟΔΟ ΓΡΑΦΕΙΟ ΕΡΓΑΣΙΑΣ

Νόμιμοι αλλοδαποί και αλλοδαπές, στην επιλογή σας.
Προσφέρουμε καμαριέρες, καθαρίστριες, κηπουρούς, λαντζιέρες, οικιακές βοηθούς, μπέιμπι σίτερ, φροντίδα για ηλικιωμένους και άτομα με ειδικές ανάγκες.

Με ευθύνη και συνέπεια, εξυπηρέτηση και στα νησιά της Δωδεκανήσου.
ΠΛΗΡΟΦΟΡΙΕΣ
ΜΗΤΡΟΠΟΛΕΩΣ 114
Τηλ. 02410/23478 και 0972220890

ΖΗΤΕΙΤΑΙ

ΚΟΠΕΛΑ για να εργασθεί στο τουριστικό πρακτορείο EMMANUEL TRAVEL. Προϋπηρεσία απαραίτητη.

Πληρ. τηλ. 02410 93630, 93625

ΖΗΤΕΙΤΑΙ

ΚΑΘΗΓΗΤΗΣ/ΤΡΙΑ ΓΕΡΜΑΝΙΚΩΝ
από Κέντρο Ξένων Γλωσσών στη Ρόδο, για το νέο σχολικό έτος 2002-2003.

Πληρ. τηλ. 093 7784416

ΜΕΤΑΦΕΡΘΗΚΑΜΕ!

Το λογιστήριο
και το διαφημιστικό τμήμα
της "Ροδιακής",
στεγάζονται
στο ισόγειο του ιδιόκτητου
ακινήτου της εφημερίδος επί
της **Μάρκου Μαλλιαράκη 11**
(τελευταία πάροδος Καναδά),
όπου στεγάζεται
κι η δημοσιογραφική ομάδα.

Η εξυπηρέτηση θα είναι πολύ καλύτερη για σας.

Από την Εταιρεία ΞΕΝΑΚΗΣ Α.Ε.
ΤΜΗΜΑ ΕΠΑΓΓΕΛΜΑΤΙΚΟΥ ΕΞΟΠΛΙΣΜΟΥ

ΖΗΤΕΙΤΑΙ

Υπάλληλος γραφείου
ΑΠΑΙΤΟΥΜΕΝΑ ΠΡΟΣΟΝΤΑ
- Αριστες γνώσεις Η/Υ
- Καλή εμφάνιση-άνεση στην επικοινωνία

Προσφέρεται άριστο εργασιακό περιβάλλον
Απαραίτητο βιογραφικό

Υπ' όψιν κ. Ανδρέου Βλάση
Κων. Υδραίου 2-Ρόδος
Πληροφορίες τηλ.: 0241026597-0241022790

Από Εμπορική Επιχείρηση διανομής ποτών

ΖΗΤΕΙΤΑΙ

οδηγός κάτοχος Γ' Επαγγελματικού διπλώματος με εκπληρωμένες τις στρατιωτικές του υποχρεώσεις ηλικίας έως 30 ετών.

Πληρ. τηλ. 02410-64208-64980 (8.30-15.00)
κιν. 0973531544

KRESTEN PALACE HOTEL
6ο ΧΛΜ ΛΕΩΦΟΡΟΥ ΡΟΔΟΥ-ΚΑΛΛΙΘΕΑΣ

ΖΗΤΑ

ΠΩΛΗΤΡΙΑ ΓΙΑ ΤΟ ΤΟΥΡΙΣΤΙΚΟ ΚΑΤΑΣΤΗΜΑ
Απαραίτητα προσόντα: Γνώσεις Ξένων γλωσσών και ανάλογη προϋπηρεσία.
Πληροφορίες, αιτήσεις (με πρόσφατη φωτογραφία) στο Ξενοδοχείο καθημερινά:
Τηλ.: 02410-62714, FAX: 02410-65976, Τ.Θ.: 4088

Από ΕΜΠΟΡΙΚΗ ΕΠΙΧΕΙΡΗΣΗ

ΖΗΤΟΥΝΤΑΙ

οδηγοί με δίπλωμα Γ' κατηγορίας για διανομή τροφίμων.

Πληρ. τηλ. 0241068777-0241069100-0932227775

ΞΕΝΑΚΗΣ ΑΥΤΟΚΙΝΗΤΑ

Audi

•0% προκαταβολή έως 60 μηνιαίες δόσεις
•1 χρόνος εγγύηση

•AUDI A4 1.6 μον. 1997: Κλιματισμός, ABS, 2 Air Bags, ηλεκτ. παράθυρα, κεντρικό κλείδωμα, ηλ. καθρέπτες, ηχητ. σύστημα
ΤΙΜΗ: 17.315

• FIAT Cinquecento Sporting 1100 cc μον. 1997: Ηλεκτ. παράθυρα, ηχητ. σύστημα, κεντρικό κλείδωμα, ζάντες αλουμινίου
ΤΙΜΗ: 4.842

•CITROEN XANTIA 1.800 cc, μον.: 1995: A/C, ABS, Air bags, ηλ. παράθυρα, κεντρικό κλείδωμα, ηλεκ. καθρέπτες, συναγερμό, ηχητ. σύστημα
ΤΙΜΗ: 11.592

•NISSAN MICRA 1.0 μον.: 1996: Ηλεκτρ. παράθυρα
ΤΙΜΗ: 4.255

•LANCIA DELTA 1.1, μον.: 1990: Ηλεκτρικά παράθυρα, κεντρικό κλείδωμα, Aircondion, ηχητ. σύστημα, ζάντες αλουμινίου
ΤΙΜΗ: 2.641

• HYUNDAI ACCENT LS μον.: 1996: Συναγερμός, ηχητ. σύστημα, κεντρικό κλείδωμα
ΤΙΜΗ: 5.282

CAR EXPERTS

Η εταιρεία μας εισαγάγει οχήματα όλων των κατασκευαστών και όλων των τύπων σε κλούβες, φορτηγά και οχήματα μεταφοράς προσωπικού

ΞΕΝΑΚΗΣ ΛΙΝΔΟΥ 238 - Τηλ. 0241061600
www.xenakisautos.gr

εργασιες

συνέχεια από την προηγούμενη

ΣΧΟΛΗ ΟΔΗΓΩΝ
ΚΟΥΣΗ ΠΑΝΤΕΛΗ

- ΔΙΠΛΩΜΑΤΑ
- ΕΡΑΣΙΤΕΧΝΙΚΑ
- ΕΠΑΓΓΕΛΜΑΤΙΚΑ
- ΜΟΤΟΣΙΚΛΕΤΑΣ
- ΜΑΘΗΜΑΤΑ ΘΕΩΡΗΤΙΚΗΣ ΔΙΔΑΣΚΑΛΙΑΣ



-Επεκτάσεις όλων των κατηγοριών
-Αναθεωρήσεις ληγμένων αδειών
-Μετατροπές ξένων αδειών σε ελληνικές

Οδός Βαλαωρίτου 9
(έναντι HOTEL SEMIRAMIS ΠΙΣΩ ΑΠΟ ΤΟ ΠΑΛΑΙΟ ΝΟΣΟΚΟΜΕΙΟ
e-mail: koysisp@internet.gr

ΕΚΠΑΙΔΕΥΤΙΚΟ ΑΥΤΟΚΙΝΗΤΟ:
TOYOTA YARIS 1300 cc
AIR CONDITIONED
(ΠΡΟΣΟΧΗ): ΜΑΘΗΜΑΤΑ
α. Μοτοσικλέτας μεγάλου κυβισμού από 125 cc έως ανεξαρτήτου
β. Μοτ/τας έως 125 cc
γ. Μοτοποδηλάτου 50 cc
Διαθέτουμε επίσης κι αυτόματες μοτοσικλέτες 125 cc
Πληρ. τηλ.
29157-73820-94777
ΚΑΙ ΑΝΑ ΠΑΣΑ ΣΤΙΓΜΗ ΣΤΑ ΚΙΝΗΤΑ τηλ.
0944/511313-0944/203343

Στην κατηγορία ανεξαρτήτου κυβισμού η εκπαίδευση γίνεται με μοτοσικλέτα 500 cc
Παραλαβή των μαθητών μας και από τις οικίες τους
"Η σωστή και μεθοδική εκπαίδευση στα σύγχρονα οχήματά μας, βάζει γερά θεμέλια για τη δημιουργία ενός καλού νέου οδηγού"

ΠΡΟΣΟΧΗ
Στη σχολή μας παραδίδονται και μαθήματα θεωρητικής διδασκαλίας

ΠΜ45110

ΜΑΘΗΜΑΤΑ Η/Υ για ενήλικες



Windows, Internet, Email, Word, Excel, Access

ΤΜΗΜΑΤΑ :

- Ταχύρυθμα 6 εβδομάδων
- Τρίμηνα - προετοιμασία για απόκτηση του ECDL
- Ειδικά για επιχειρήσεις

Στο εκπαιδευτικό κέντρο ANOSIS μπορείτε να αποκτήσετε το ECDL το δίπλωμα των υπολογιστών με διεθνή αναγνώριση που αποδεικνύει τις γνώσεις σας στους Η/Υ ...

ECDL
ΠΙΣΤΟΠΟΙΗΜΕΝΟ ΕΞΕΤΑΣΤΙΚΟ ΚΕΝΤΡΟ
Anosis Computer Learning
Τηλ. 78924
Στ. Κατσάδη 64 Ανάληψη
Κώστας Χατζηδάκης
ΠΤΥΧ. ΠΛΗΡΟΦΟΡΙΚΗΣ ΠΑΝ. ΑΘΗΝΩΝ

ΟΙΚΙΑΚΗ ΒΟΗΘΟΣ για να εργαστεί σε σπίτι με 2 παιδιά 7 και 10 χρόνων. 12μηνη απασχόληση. Πληρ. τηλ. 0977616153. AZ45591

ΚΟΠΕΛΑ για το εστιατόριο στον Πανορμίτη. Πληρ. τηλ. 02460-71305-72553. AZ45592

ΠΩΛΗΤΡΙΑ με γνώσεις αγγλικής, ευπαρουσίαστη, απόφοιτη λυκείου για τα καταστήματα Κεσίσογλου. Πληρ. τηλ. 0241024238-22875. Διευθ. Εθελοντών Δωδεκανησίων 31 και Καναδά 15. AZ45572

ΖΗΤΟΥΝΤΑΙ για καφετέρια εστιατόριο. Α) Β μαγείρου (προϋπηρεσία αλά κάρτ). Β) Έμπειρος βοηθός Bar. Πληρ. Παπανικολάου 25, τηλ. 0241022451. AZ45570

ΣΕΡΒΙΤΟΡΟΙ-ΕΣ για το καφέμπαρ ΟΑΣΙΣ στα Κολύμπια με γνώσεις Γερμανικών-Αγγλικών. Πληρ. τηλ. 0972162135 και 0241056276. AZ45568

ΕΜΠΕΙΡΟΣ Ή ΕΜΠΕΙΡΗ βοηθός σερβιτόρου για εστιατόριο στην Ιαλυσό από τις ώρες 18.30-23.00. Πληρ. τηλ. 0241092683 από 10.00-15.00 και 0241091354 από 18.00-24.00. AZ45571

ΚΟΠΕΛΕΣ, για να εργασθούν σε ζαχαροπλαστείο στον Αρχάγγελο. Πληρ. τηλ. 0932/891221. AZ45564

ΟΔΗΓΟΣ, για μερική απασχόληση από τον Σουηδικό φούρνο. Πληρ. τηλ. 02410/35660 κ. Ντίνο. AZ45563

ΚΟΠΕΛΑ, στο Print house στη Στοά Ροίκου, που να ενδιαφέρεται να εκπαιδευτεί στο χώρο των γραφικών τεχνών για πλήρη και μόνιμη απασχόληση. Πληρ. στο τηλ. 37095 από 9-9. AZ45562

ΣΕΡΒΙΤΟΡΟΣ, για εστιατόριο στην Κρεμαστή. Μισθός ικανοποιητικός ή ποσοστά! Πληρ. τηλ. 0973/046550. AZ45557

ΟΙΚΙΑΚΗ ΒΟΗΘΟΣ, ηλικίας άνω των 30 για καθημερινή εργασία 08.00-15.00 σε σπίτι στην Ανάληψη. Αποκλείονται αλλοδαπές. Πληρ. από 09.00 έως 12.00 και 17.00 έως 19.00 στο τηλ. 63705 και 64869. AZ45556

ΠΩΛΗΤΡΙΑ, στα καταστήματα BENETTON. Πληρ. τηλ. 34330 και 31330. AZ45555

Β. ΜΑΓΕΙΡΑΣ για εστιατόριο εντός πόλεως με πείρα στο αλακαρτ. Ωράριο συνεχές. Πληρ. τηλ. 02410-30691. AZ45538

ΖΗΤΟΥΝΤΑΙ **ΗΛΕΚΤΡΟΛΟΓΟΙ**. Πληρ. τηλ. 02410-25454 από τις 17.00-20.00 και 0932304553. AZ45550

ΣΧΟΛΗ ΟΔΗΓΩΝ
ΠΟΡΤΣΕΛΛΗΣ ΣΤΕΦΑΝΟΣ
Διπλ. εκπαιδευτής υποψηφίων οδηγών μέλος της Ε.Σ.Ο.Ρ. Ο.Ε.



- Διπλώματα αυτοκινήτου, μοτοσικλέτας,φορτηγού, λεωφορείου, νταλίκας
- Αναθεωρήσεις ληγμένων αδειών
- Θεωρητικά μαθήματα ΚΟΚ και Μηχανολογίας
- Μετατροπές ξένων διπλωμάτων σε ελληνικά
- Διπλώματα αυτόματου αυτοκινήτου

ΝΕΑ ΔΙΕΥΘΥΝΣΗ: ΕΘΝΙΚΗΣ ΑΝΤΙΣΤΑΣΗΣ 73 (ΠΡΩΗΝ ΑΝΝΗΣ ΜΑΡΙΑΣ)
ΤΗΛ. 34497, 0945463635

ΣΧΟΛΗ ΟΔΗΓΩΝ
ΠΟΤΣΟΥ ΣΩΤΗΡΗ
ΔΙΠΛ. ΕΚΠΑΙΔΕΥΤΗΣ ΥΠΟΨΗΦΙΩΝ ΟΔΗΓΩΝ.
ΔΙΠΛΩΜΑΤΑ Α - Β - Γ - Δ - Ε



★ **Αναλαμβάνουμε την έκδοση αδειών οδήγησης όλων των κατηγοριών.**

★ **Αναθεωρήσεις Επαγ/κών αδειών.**

★ **Τα θεωρητικά μαθήματα όλων των κατηγοριών γίνονται στό σύγχρονο Κέντρο θεωρητικής Εκπαίδευσης Υποψηφίων Οδηγών της Ε.Σ.Ο.Ρ. Ο.Ε. Στην οποία μετέχουμε.**

★ **Διαθέτουμε καί Αυτόματο Επιβατηγό.**

Εθνάρχου Μακαρίου 31, 2ος όροφος, ΡΟΔΟΣ
(Ένανti Εθνικής Τράπεζας, πάνω από το κατ/μα "ΡΟΔΙ")
Τηλ. 78070 Κιν. 0945- 567404



Για το νέο κατάστημα επί της Λεωφ. Ηρακλειδών 77

ΖΗΤΟΥΝΤΑΙ

ΣΥΝΕΡΓΑΤΕΣ *ΓΙΑ ΟΛΕΣ ΤΙΣ ΘΕΣΕΙΣ ΕΡΓΑΣΙΑΣ*

Πληροφορίες-Αιτήσεις
Κα ΛΥΜΠΕΡΟΠΟΥΛΟΥ, ώρες 10.00 έως 13.00 και 18.00 έως 20.00 στο τηλ. 0944/889398

ΖΗΤΟΥΝΤΑΙ

Πωλήτριες, για κατάστημα εντός πόλεως.

Πληρ. τηλ. 02410 32125

ΖΗΤΟΥΝΤΑΙ

Πωλήτριες για τουριστικό κατάστημα εντός πόλεως. Ωράριο συνεχές. Μισθός 240.000 δρχ. ή 705 ευρώ.

Πληρ. τηλ. 02410 25936

ΚΤΗΜΑΤΟΜΕΣΙΤΙΚΟ ΓΡΑΦΕΙΟ
ΕΥΡΩΚΤΗΜΑΤΙΚΗ
ΕΥΣΤΑΘΙΟΥ
ΜΕΣΙΤΕΣ ΣΥΜΒΟΥΛΟΙ ΜΕΛΕΤΗΤΕΣ

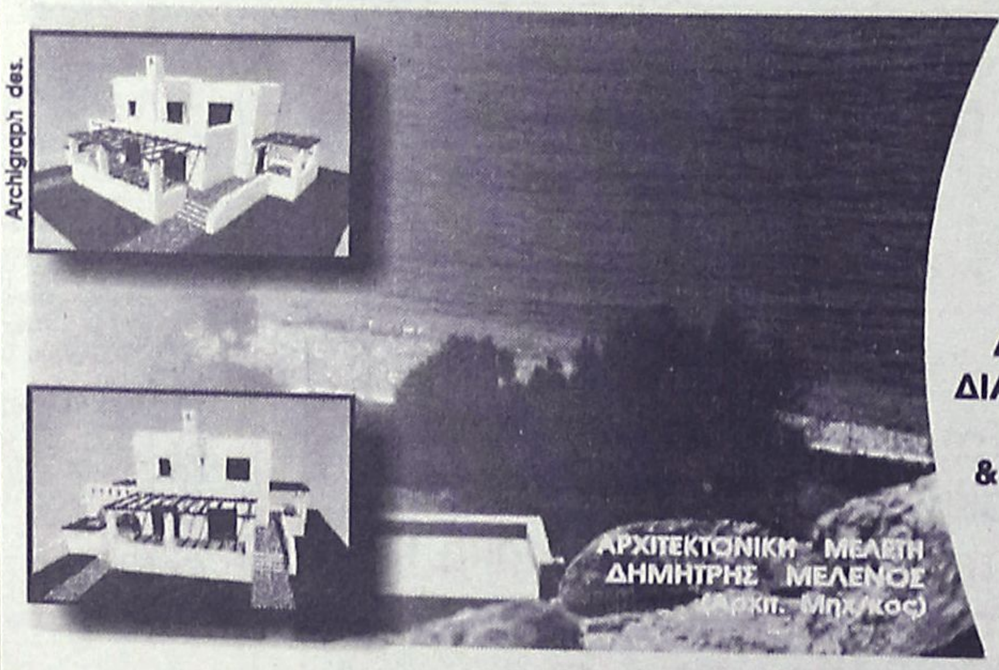

ΠΩΛΟΥΝΤΑΙ ΜΟΝΟΚΑΤΟΙΚΙΕΣ ΣΕ ΟΙΚΟΠΕΔΑ ΣΤΟ ΚΥΜΑ, ΣΤΗΝ ΠΑΡΑΛΙΑΚΗ ΖΩΝΗ ΤΗΣ ΛΑΧΑΝΙΑΣ (ΘΕΣΗ ΣΑΛΑΜΙΝΑ)

ΚΑΘΕ ΜΟΝΟΚΑΤΟΙΚΙΑ ΑΝΑΠΤΥΣΣΕΤΑΙ ΣΕ ΔΥΟ ΟΡΟΦΟΥΣ, ΚΑΤΑΛΑΜΒΑΝΕΙ ΧΩΡΟ 100 Τ.Μ., ΔΙΑΘΕΤΕΙ ΣΑΛΟΝΙ, ΚΟΥΖΙΝΑ ,ΤΡΙΑ ΥΠΝΟΔΩΜΑΤΙΑ, ΔΥΟ ΜΠΑΝΙΑ, ΑΠΟΘΗΚΕΥΤΙΚΟ ΧΩΡΟ, & ΟΙΚΟΔΟΜΕΙΤΑΙ ΜΕΣΑ ΣΕ ΟΙΚΟΠΕΔΟ 900 Τ.Μ.

ΜΕ ΟΡΙΟ ΤΟΝ ΑΙΓΙΑΛΟ . . .

ΑΞΙΑ 80.000.000 ΔΡΧ - 243.776,2 €

ΑΠΟΚΛΕΙΣΤΙΚΗ ΔΙΑΘΕΣΗ
Πληροφορίες

Εθνικής Αντίστασης 83 (πρώην Άννης Μαρίας) δίπλα στην ALPHA BANK
Τηλ.. 02410 73819,74917 κιν. 0944/374546, 0945/292030 FAX 02410 38641

ΕΥΡΩΚΤΗΜΑΤΙΚΗ
Η ακίνητη αξία σας

ΙΩΑΝΝΗΣ & ΜΙΧΑΛΗΣ ΕΥΣΤΑΘΙΟΥ

εργασιες

συνέχεια από την προηγούμενη

ΣΕΡΒΙΤΟΡΑ για καφετέρια που να γνωρίζει λίγα Γερμανικά. Πολύ καλές αποδοχές, ώρες εργασίας 5-1. Πληρ. τηλ. 02410-56516. AZ4552

ΚΟΠΕΛΑ σοβαρή από Βουλγαρία να μιλά Ελληνικά και λίγα Αγγλικά για να καθαρίζει κατάστημα στο Φαληράκι. Συνεχές ωράριο πρωί ή απόγευμα. Πληρ. τηλ. 02410-86239. AZ45541

ΥΠΑΛΛΗΛΟΣ για Ταχυμεταφορική εταιρεία. Απαραίτητο δίπλωμα μοτοποδηλάτου. Πληρ. τηλ. 02410-73434. AZ45540

Από το κατάστημα **Καρρέ ΖΗΤΕΙΤΑΙ** πωλήτρια που να γνωρίζει Αγγλικά. Πληρ. τηλ. 02410-29007. AZ45539

ΥΠΑΛΛΗΛΟΣ ΝΕΟΣ ΑΠΟΦΟΙΤΟΣ ΛΥΚΕΙΟΥ, ΟΜΙΛΕΙ ΞΕΝΕΣ ΓΛΩΣΣΕΣ (ΚΥΡΙΩΣ ΑΓΓΛΙΚΑ ΚΑΙ ΛΙΓΑ ΓΕΡΜΑΝΙΚΑ) ΣΟΒΑΡΟΣ ΚΑΙ ΕΡΓΑΤΙΚΟΣ ΓΙΑ Ν' ΑΝΑΛΑΒΕΙ ΥΠΕΥΘΥΝΑ ΜΕΓΑΛΟ ΤΟΥΡΙΣΤΙΚΟ ΚΑΤΑΣΤΗΜΑ ΣΤΟ ΦΑΛΗΡΑΚΙ (ΠΡΟΜΗΘΕΙΕΣ-ΟΡΓΑΝΩΣΗ-ΠΩΛΗΣΕΙΣ). ΜΙΣΘΟΣ ΙΚΑΝΟΠΟΙΗΤΙΚΟΣ ΑΝΑΛΟΓΩΣ ΠΡΟΣΟΝΤΩΝ. ΠΛΗΡ. ΤΗΛ. 0944582609. ΠΖ45543

ΠΩΛΗΤΡΙΑ πεπειραμένη που να γνωρίζει Αγγλικά και Γερμανικά για τουριστικό κατάστημα στο Φαληράκι. Πληρ. τηλ. 02410 87030. AZ45533

ΠΩΛΗΤΡΙΑ. Πληρ. τηλ. 02410 21454, 31670 AZ45532

ΚΟΠΕΛΑ για να εργαστεί σε κατάστημα χαρτικών ειδών. Ωρες καταστημάτων (σπαστό ωράριο). Πληρ. τηλ. 0946506503 AZ45527

ΝΕΟΣ χωρίς στρατιωτικές υποχρεώσεις να εργαστεί ως τεχνικός φωτοτυπικών μηχανημάτων. Πληρ. τηλ. 0946506503 AZ45528

ΠΩΛΗΤΡΙΑ από το ENTER για ημιαπασχόληση. Πληρ. τηλ. 02410 20006. AZ45521

ΝΕΑΡΟΣ με δίπλωμα για μηχανάκι για να εργαστεί σε φαρμακαποθήκη. Πληρ. τηλ. 02410 32601 AZ45522

ΖΗΤΟΥΝΤΑΙ από ψητοπωλείο: Α) **Νεαροί** με μηχανάκια για διανομές, Β) **Βοηθοί ψήστη** για μερική ή ολική απασχόληση. Πληρ. τηλ. 02410 85878 (από 6-12 μ.μ.) AZ45523

ΚΟΠΕΛΑ να εργαστεί σε καφέ/video games. Πληρ. τηλ. 0937879750. AZ45515

ΝΕΑΡΗ ΥΠΑΛΛΗΛΟΣ ΓΙΑ ΕΡΓΑΣΙΑ ΣΕ ΦΑΡΜΑΚΕΙΟ. - ΑΠΑΡΑΙΤΗΤΗ Η ΓΝΩΣΗ ΤΗΣ ΑΓΓΛΙΚΗΣ - 12ΜΗΝΗ ΑΠΑΣΧΟΛΗΣΗ. ΠΛΗΡ. ΤΗΛ. 02410-36675. ΠΖ45511

ΠΩΛΗΤΗΣ-ΤΡΙΑ έμπειρος/η για κατάστημα με γούνες και δερμάτινα στη Παλιά Πόλη. Πληρ. τηλ. 02410-37247, κιν. 0936699602. AZ45513

ΚΟΠΕΛΑ, ΝΑ ΕΡΓΑΣΘΕΙ ΣΤΟ ΟΙΝΟΠΟΙΕΙΟ ΤΡΙΑΝΤΑΦΥΛΛΟΥ ΣΤΗΝ ΠΕΡΙΟΧΗ ΠΕΤΑΛΟΥΔΕΣ. ΠΛΗΡ. ΤΗΛ. 02410/82041. ΠΖ45483

ΥΠΑΛΛΗΛΟΣ, ή συνεργάτιδα μηχανικός ή τεχνολόγος, από Τεχνική εταιρεία, απαραιτήτως με μεταφορικό μέσο και καλή γνώση χειρισμού Η/Υ. Πληρ. τηλ. 02410/35139 και 0932/481521. AZ45472

ΝΕΟΣ ΥΠΑΛΛΗΛΟΣ ΣΕ ΤΟΥΡΙΣΤΙΚΟ ΚΑΤΑΣΤΗΜΑ ΣΤΟ ΦΑΛΗΡΑΚΙ. ΝΑ ΓΝΩΡΙΖΕΙ ΑΓΓΛΙΚΑ. ΟΙ ΓΝΩΡΙΖΟΝΤΕΣ ΚΑΙ ΛΙΓΑ ΓΕΡΜΑΝΙΚΑ ΘΑ ΠΡΟΤΙΜΗΘΟΥΝ. ΜΙΣΘΟΣ ΙΚΑΝΟΠΟΙΗΤΙΚΟΣ, ΑΝΑΛΟΓΩΣ ΠΡΟΣΟΝΤΩΝ. ΣΥΝΕΧΕΣ ΑΠΟΓΕΥΜΑΤΙΝΟ ΩΡΑΡΙΟ. ΠΛΗΡ. ΤΗΛ. 02410/85708. ΠΖ45468

ΣΕΡΒΙΤΟΡΟΣ, ΕΜΠΕΙΡΟΣ, ΓΙΑ ΕΣΤΙΑΤΟΡΙΟ ΣΤΗΝ Π. ΠΟΛΗ. ΑΠΟΚΛΕΙΟΝΤΑΙ ΑΛΛΟΔΑΠΟΙ. ΠΛΗΡ. ΤΗΛ. 25293. ΠΖ45457

ΠΩΛΗΤΡΙΑ για τουριστικό κατάστημα στην Ιαλυσό. Μισθός και ποσοστά. Πληρ. τηλ. 0946054756

ΜΠΑΡΜΑΝ Ή ΜΠΑΡΓΟΥΜΑΝ για Pub-Καφετέρια στο κέντρο της πόλης. Απασχόληση εποχιακή και από τις 17.00 το απόγευμα. Απαραίτητη η γνώση της Αγγλικής. Πληρ. τηλ. 02410/27960, 78392 και 0977/339669 μετά τις 11.00. AZ45096

ΑΠΟ ΠΛΥΝΤΗΡΙΑ ΙΜΑΤΙΣΜΟΥ, ζητούνται: α) Εργάτες, οδηγοί με δίπλωμα Γ' κατηγορίας. β) Κοπέλες κι άνδρες για εργασία. Πληρ. τηλ. 92743 από 08.00-16.00. AZ45453

ΚΟΠΕΛΕΣ για να εργασθούν σε μπαρ. Απαραίτητα βιβλιάριο Υγείας και άδεια εργασίας. Πληρ. τηλ. 02410 24206, 0938 924481. AZ45362

Groupe **Carrefour**

Ο πρώτος όμιλος λιανεμπορίου στην Ευρώπη που απασχολεί στην Ελλάδα περισσότερους από 8,500 εργαζομένους σε 11 Υπερμάρκετ και 130 Σουπερμάρκετ επιθυμεί να προσλάβει:

Για τα **Σούπερμάρκετ Champion - Μαρινόπουλος της Ρόδου** υπαλλήλους σε θέσεις μερικής ή πλήρους απασχόλησης στα παρακάτω τμήματα

- Ιχθυοπωλείο
- Τυροκομικά
- Αλλαντικά
- Μη Τρόφιμα
- Οπωροπωλείο
- Παντοπωλείο
- Αρτοποιείο
- Ταμεία

Απαραίτητα Προσόντα:
- Απόφοιτοι Λυκείου
- Δυνατότητα Εργασίας σε Βάρδιες
- Εκπληρωμένες Στρατιωτικές Υποχρεώσεις

Παρακαλούνται οι ενδιαφερόμενοι να καταθέσουν **ΑΜΕΣΑ** Βιογραφικό με πρόσφατη φωτογραφία στα καταστήματα CHAMPION - ΜΑΡΙΝΟΠΟΥΛΟΣ των περιοχών Καλλιθέας και Ιαλυσού και στο κατάστημα Μαρινόπουλος περιοχής Τσαλδάρη

ΡΟΔΙΑΚΗ ΚΤΗΜΑΤΙΚΗ

ΣΥΜΒΟΥΛΟΙ & ΕΚΤΙΜΗΤΕΣ ΑΚΙΝΗΤΩΝ — ΚΤΗΜΑΤΟΜΕΣΙΤΙΚΟ ΓΡΑΦΕΙΟ από το 1983

ΠΩΛΟΥΝΤΑΙ ΜΟΝΟΚΑΤΟΙΚΙΕΣ ΣΤΟΥΣ ΤΡΕΙΣ



ΣΕ ΜΠΕΤΑ ΑΠΟ 31.000.000 ΔΡΧ

ΑΝΕΣΤΗΣ & ΣΑΒΒΑΣ ΣΑΒΒΑΪΔΗΣ

tel: 26281 & 35476 cel: 0944-421015 & 0977-433427

ΖΗΤΕΙΤΑΙ ΠΡΟΣΩΠΙΚΟ

Από Τουριστικό Γραφείο διακινήσεως διαφόρων γκρουπ

ΖΗΤΕΙΤΑΙ

Δεσποινίδα ή Κυρία με προσωπικότητα, άριστη γνώση Η/Υ (Word, Excel), Αγγλικής, Γερμανικής και ει δυνατόν Γαλλικής, με γραφειακή εμπειρία διά θέση γενικών καθηκόντων από την εφετινή χρονιά ή ακόμη και από τον ερχόμενο Νοέμβριο. Επίσης προσωπικό διά μερική απασχόληση. Προϋπηρεσία θα συνεκτιμηθεί.
Μισθός ικανοποιητικός.
Βιογραφικό σημείωμα με φωτογραφία και συστατικές επιστολές απαραιτήτως.

Τ.Θ. 345, 85100 Ρόδος

ΖΗΤΕΙΤΑΙ

ΔΕΣΠΟΙΝΙΔΑ ή ΚΥΡΙΑ για να εργασθεί σε εταιρεία που βρίσκεται στην πόλη της Ρόδου και εμπορεύεται - αντιπροσωπεύει είδη κτιριακού εξοπλισμού και διακόσμησης κτιρίων.

Προσόντα:
- Απόφοιτος Λυκείου
- Ηλικία έως 30 ετών
- Ευχέρεια στην χρήση Η/Υ βασικά προγράμματα (Word, Excel κ.λπ.)
- Αδεια οδήγησης
- Ικανότητα επικοινωνίας και συνεργασίας
- Ευχάριστη και δραστήρια προσωπικότητα, ευγένεια
- Πτυχίο Ανώτερης - Ανώτατης Σχολής θα εκτιμηθεί
- Απόφοιτοι Σχολών Διακόσμησης ή συναφών σχολών θα προτιμηθούν.

Προσφέρονται:
- Πλήρης ετήσια απασχόληση
- Μισθός αναλόγως προσόντων και όλα τα νόμιμα επιδόματα
- Πλήρης ασφαλιστική κάλυψη
- Bonus - προμήθειες
- Προοπτική επαγγελματικής σταδιοδρομίας
- Καλό εργασιακό περιβάλλον
- Ωράριο συνεχές, σπαστό ή ελεύθερο αναλόγως των προσόντων.

Πληροφορίες στο τηλ. 02410 34526 από 11.00-14.30 και 18.00-21.00

Βιογραφικά μπορούν να σταλούν με fax στο 02410 34526

Από το Κατάστημα Λευκών Ειδών-Τουριστικό στην Παλιά Πόλη

ΖΗΤΟΥΝΤΑΙ

Κοπέλες για να εργαστούν ως πωλήτριες.
Απαραίτητα προσόντα:
- Ηλικία από 23 έως 40 ετών
- Γνώση της Αγγλικής καθώς και επιπλέον γλωσσών θα εκτιμηθούν.
- Τυχόν προϋπηρεσία θα ληφθεί υπό όψιν.

Μισθός και ποσοστά αναλόγως προσόντων.

Πληροφορίες τηλ.: 02410 -38650/38990, από 08.00 έως 15.00

Αποστείλατε βιογραφικό σημείωμα στο fax: 02410 38785

RHODES TELEMATICS — ADVANCED COMPUTER SYSTEMS — FORTHnet

ΑΝΑΚΟΙΝΩΣΗ

Η Εταιρεία RHODES TELEMATICS επιθυμεί να προσλάβει το κάτωθι προσωπικό:

1. Υπάλληλος-βοηθός λογιστή για το λογιστήριο της εταιρείας. Επιθυμητή η εμπειρία στην λογιστική βιβλίων 3ης κατηγορίας και η χρήση Η/Υ.
2. Τεχνικός-μηχανικός πληροφορικής με εμπειρία στην υποστήριξη χρηστών Internet και δικτύων Η/Υ.

Απαραίτητη η γνώση της αγγλικής, της καλής χρήσης Η/Υ και η δυνατότητα χρησιμοποίησης μεταφορικού μέσου.

Πληρ. κυρία Φαίδρα Μηνέττου
Α. Μαρίας 83, Ρόδος
Τηλ/ Fax: (0241)77031

εργασιες

συνέχεια από την προηγούμενη

ΠΩΛΗΤΡΙΑ πεπειραμένη να γνωρίζει τουλάχιστον Αγγλικά για να εργαστεί σε τουριστικό κατάστημα. Πληρ. τηλ. 0944 476338
AZ45365

ΝΕΟΙ και ΝΕΕΣ από παραλιακή καφετέρια, με εμπειρία στο σέρβις. Πληρ. τηλ. 02410 33109 AZ45374

Από μεγάλη πολυεθνική εταιρία πρωτοπόρο στο χώρο των ζαχαρωδών προϊόντων ζητείται **ΠΩΛΗΤΗΣ** ή **ΠΩΛΗΤΡΙΑ** έως 26 ετών για απασχόληση όλο το χρόνο. Απαραίτητο το δίπλωμα αυτοκινήτου. Πληρ. τηλ. 02410 69450, 69451, αποστολή βιογραφικού fax 02410 69452

ΠΩΛΗΤΡΙΕΣ για τουριστικό κατάστημα περιοχή Νεοχωρίου. Συνεχές ωράριο. Απαραίτητες ξένες γλώσσες, αγγλική ή Γερμανική, Φιλανδική ή Σουηδική. Πληρ. τηλ. 30869, 39384, 9 π.μ.-7 μ.μ AZ44685

Η EXPRESS SERVICE ΖΗΤΑ: 1) ΜΑΝΑΤΖΕΡ ΓΙΑ ΤΟ ΤΜΗΜΑ ΠΩΛΗΣΕΩΝ, 2) ΜΗΧΑΝΙΚΟΥΣ ΑΥΤΟΚΙΝΗΤΩΝ ΜΕ ΑΡΙΣΤΕΣ ΤΕΧΝΙΚΕΣ ΓΝΩΣΕΙΣ ΣΤΟ ΑΝΤΙΚΕΙΜΕΝΟ. ΑΠΟΔΟΧΕΣ ΑΝΑΛΟΓΩΣ ΠΡΟΣΟΝΤΩΝ. ΠΛΗΡ. ΤΗΛ. 66373, ΩΡΑ 7-9 Μ.Μ. ΠΖ44989

ΣΕΡΒΙΤΟΡΟΣ ή σερβιτόρα από εστιατόριο στην Ιαλυσό, που να μιλά Αγγλικά, Σκανδιναβικά. Πληρ. τηλ. 02410 91709
AZ44824

ΝΕΟΣ για το μπαρ από το Ξενοδοχείο Σπάρταλης. Δεκτές αιτήσεις εντός του ξενοδοχείου από 09.00-12.00. Πληρ. τηλ. 0241024371 AZ44745

ΚΟΠΕΛΑ για καφετέρια για βραδυνή απασχόληση. Πληρ. τηλ. 0241020282 AZ44999

ΜΑΓΕΙΡΑΣ ή Μαγείρισσα για πιτσαρία - εστιατόριο στα Κολύμπια. Επικοινωνήστε στο τηλ. 0945/991902.
AZ44710

Από εστιατόριο στην Παλιά Πόλη **ζητούνται** οι παρακάτω ειδικότητες: α) **Ταμίας,** β) **βοηθοί σερβιτόροι**, γ) **διανομέας** με δίπλωμα μηχανής. Πληρ. τηλ. 02410 74402, 25186, κος Γιώργος.AZ44539

ΚΥΡΙΑ για μπουφέ με προϋπηρεσία για εστιατόριο Ala cart στην περιοχή Ιξιά (Μίρα Μάρε), καθώς και βοηθός σερβιτόρου. Πληρ. τηλ. 02410 94929 μετά τις 6 μ.μ.
AZ44368

ΚΥΡΙΕΣ με όρεξη για δουλειά που θα ήθελαν να κερδίζουν έως και 500.000 δρχ. το μήνα, με ελεύθερο ωράριο εργασίας. Προσφέρονται δωρεάν κατάλογοι λευκών ειδών και μεγάλη υποστήριξη από την εταιρεία μας. Πληρ. κ. Γιώργος στο τηλ. 0946/595500 ή 37384. AZ42605

ΠΡΟΣΩΠΙΚΟ για σούπερ μάρκετ στην Αρχάγγελο. Πληρ. τηλ. 0244022676.
AZ43653

ΖΗΤΕΙΤΑΙ κοπέλα εμφανίσιμη για να εργαστεί σε κατάστημα ηλεκτρονικών παιχνιδιών (VIDEO GAMES) στη Ρόδο και στην Κω. Μισθός ικανοποιητικός και bonus. Πληρ. τηλ. 25050, 0945314090
XAZ481

ΠΙΤΣΙΕΡΗΣ ή ΒΟΗΘΟΣ ΠΙΤΣΙΕΡΗ Ελληνας ή Ιταλός δια Ιταλικό εστιατόριο εντός πόλεως. Πληρ. τηλ. 02410 38910. AZ44162

ΥΠΑΛΛΗΛΟΙ άνδρες και γυναίκες που να γνωρίζουν γερμανικά και ει δυνατόν Αγγλικά, για να εργαστούν σε καφετέρια πολυτελείας στο Εμπορικό Κέντρο "ΕΣΠΕΡΟΣ". Πληρ. τηλ. 02410 87817, 0944/566977 AZ44026

ΓΡΑΦΙΣΤΡΙΑ, με γνώσεις PC και MAC στα προγράμματα COREL DRAW-PHOTOSHOP-ILLU-STRATOR -QUARK EXPRESS, για πλήρη απασχόληση. Πληρ. τηλ. 0946/506503

γνωριμιες

ΑΝΔΡΑΣ διαζευγμένος, 58 ετών, αξιοπρεπέστατος και μορφωμένος, επιθυμεί γνωριμία κυρίας - δίδας με προοπτική συμβίωσης - γάμου. Πληρ. τηλ. 0945 468986 ΑΓ45418

διαφορα

ΠΩΛΟΥΝΤΑΙ ΛΟΓΩ ΘΑΝΑΤΟΥ ΤΑ ΠΑΡΑΚΑΤΩ ΕΡΓΑΛΕΙΑ ΚΑΙ ΕΞΑΡΤΗΜΑΤΑ: ΚΟΜΠΡΕΣΕΡ ΜΑΚΙΤΑ ΜΕΓΑΛΟ, HILTI, ΤΣΙΜΠΙΔΕΣ ΔΙΑΦΟΡΕΣ, ΚΟΠΤΕΣ, ΤΡΟΧΟΙ, ΜΑΝΔΡΑΒΙΔΕΣ, ΜΕΓΓΕΝΕΣ, ΗΛΕΚΤΡΟΣΥΓΚΟΛΛΗΣΗ, ΓΕΝΝΗΤΡΙΑ, ΧΑΛΚΟΣΩΛΗΝΕΣ ΓΑΛΒΑΝΙΖΕ & ΠΛΑΣΤΙΚΑ ΕΞΑΡΤΗΜΑΤΑ, ΚΟΥΡΜΠΑΔΟΡΟΣ ΚΑΙ ΑΛΛΑ. ΠΛΗΡ. ΤΗΛ.: 0932413120.
ΠΔ45577

ΠΩΛΕΙΤΑΙ σκάφος BENETEAU MONT ANTARES (έτος 2000) Fishing VOLVO PENTA 200HP DIESEL, καινούργιο πλήρως εξοπλισμένο. Τιμή διαπραγματεύσιμη. Πληρ. τηλ. 010 3640331-6420023.
ΑΔ45534

ΑΠΟ ΤΗΝ ΕΤΑΙΡΕΙΑ Β. ΚΑΜΠΥΛΑΥΚΑΣ Α.Ε.
(Ποτοποιία ΑΙΓΑΙΟΝ)

ΖΗΤΟΥΝΤΑΙ

1) Νέος με δίπλωμα οδήγησης για το εμπορικό τμήμα.
2) Νέος για το τμήμα παραγωγής.
3) Νέος-νέα με γνώσεις ψυκτικού και δίπλωμα οδήγησης.

Αριστες συνθήκες εργασίας-καλές αποδοχές
Πληροφορίες 8-3 μ.μ. στα τηλέφωνα:
02410/69858, 02410/65952, 02410/62535

ΣΤΕΛΕΧΟΣ ΠΩΛΗΣΕΩΝ
Η ΕΤΑΙΡΕΙΑ ΔΑΝΕΖΗΣ Α.Ε.
ΤΡΟΦΙΜΑ ΠΟΤΑ

Με παρουσία σε όλη την Ελληνική αγορά ζητεί να προσλάβει

ΣΤΕΛΕΧΟΣ ΠΩΛΗΣΕΩΝ

με έδρα τη Ρόδο. Θα είναι υπεύθυνος για την εξυπηρέτηση των πελατών, τη διεύρυνση του πελατολογίου και την ανάπτυξη του όγκου των πωλήσεων στην περιοχή ευθύνης του, θα πρέπει να έχει εμπειρίες σε πωλήσεις και προϋπηρεσία σε αντίστοιχη θέση.

Η εταιρεία προσφέρει ανταγωνιστικό πακέτο αποδοχών εκπαιδευτή στο αντικείμενο και φιλικό περιβάλλον εργασίας.

Πληρ. τηλ. 02410 30976

Pizza Hut

ΖΗΤΟΥΝΤΑΙ

σερβιτόροι - σερβιτόρες και υπάλληλοι κουζίνας

Πληρ. τηλ. 02410-78570

Η ΕΤΑΙΡΕΙΑ **SIXT ΖΗΤΑ** υπάλληλο που να έχει προϋπηρεσία στον χώρο ενοικίασης αυτοκινήτου, για να εργαστεί με διακεκομμένο ωράριο.

Πληροφορίες τηλ. 02410 39316

Από την εταιρεία ΝΙΚΑΣ

ΖΗΤΕΙΤΑΙ

Οδηγός-διανομέας κάτοχος διπλώματος γ' επαγγελματικής κατηγορίας (ηλικίας έως 35 ετών).
Πληρ. τηλ. 02410/87650

Pizza Hut

τα πιο διάσημα εστιατόρια του κόσμου ζητούν για το υποκατάστημά τους στην Ρόδο
• ΒΟΗΘΟ ΔΙΕΥΘΥΝΤΗ ΕΣΤΙΑΤΟΡΙΟΥ

Τα Pizza Hut είναι εστιατόρια πολυτελείας με άριστη ποιότητα μοντέρνα, πολύ ευχάριστα και cozy με ωραία μουσική και ατμόσφαιρα που εμπνέει.

Τα στελέχη μας σ' αυτή την θέση είναι ευχάριστοι, δυναμικοί και οργανωτικοί νέοι, άνθρωποι που επιμελούνται την λειτουργία των εστιατορίων κατά τέτοιο τρόπο έτσι ώστε να ζήσει ο πελάτης μας μια ξεχωριστή εμπειρία.

Ο λεπτομερής προγραμματισμός των εργασιών, ικανότητες ηγεσίας και συντονισμού ομάδας είναι απαραίτητα προσόντα καθώς επίσης και πτυχίο Πανεπιστημιακού ή ΤΕΙ. Η γνώση της αγγλικής είναι επιθυμητή.

Προσφέρουμε υψηλές αποδοχές και πρόσθετη ομαδική ασφάλιση.

Οι ενδιαφερόμενοι μπορούν να αποστείλουν Βιογραφικό Σημείωμα και μία φωτογραφία στην ακόλουθη διεύθυνση ή με fax στο 6857737 με κωδ. PHAssρόδος.

FOOD PLUS AEBE
Λ. ΚΗΦΙΣΙΑΣ 2628
152 32 ΧΑΛΑΝΔΙ

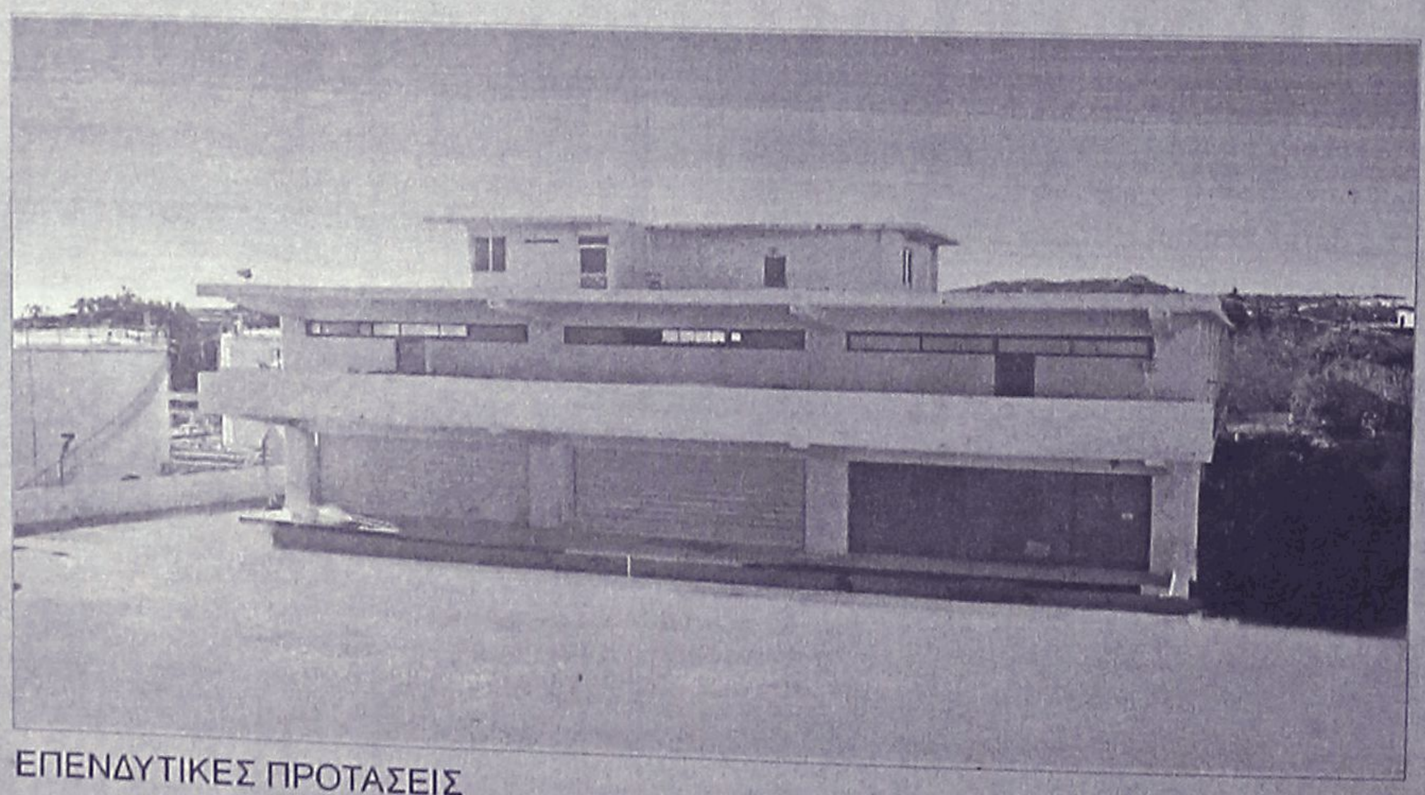

ΕΠΕΝΔΥΤΙΚΕΣ ΠΡΟΤΑΣΕΙΣ

ΠΩΛΕΙΤΑΙ - ΕΝΟΙΚΙΑΖΕΤΑΙ

βιοτεχνικό κτίριο
2.550 τ.μ - πλησίον της Ρόδου - Καλλιθέας (έναντι Μαρινόπουλου)σε οικόπεδο 4,300 τ.μ..

ΑΠΟΚΛΕΙΣΤΙΚΗ ΔΙΑΘΕΣΗ

ΑΝΕΣΤΗΣ & ΣΑΒΒΑΣ ΣΑΒΒΑΪΔΗΣ
τηλ: 0241-26281 & 35476
cel: 0944-421015

ΡΟΔΙΑΚΗ ΚΤΗΜΑΤΙΚΗ
ΣΥΜΒΟΥΛΟΙ & ΕΚΤΙΜΗΤΕΣ ΑΚΙΝΗΤΩΝ
ΚΤΗΜΑΤΟΜΕΣΙΤΙΚΟ ΓΡΑΦΕΙΟ από το 1983

διάφορα

συνέχεια από την προηγούμενη

ΠΩΛΕΙΤΑΙ: Επαγγ. εξοπλισμός, καφέ-ζαχαροπλαστείου, ψυγείο ΠΟΜΠΕ, βιτρίνα 2μετρη θερμαινόμενη, βιτρίνα σφολιατοειδών και 2 απλές βιτρίνες όλα στο ίδιο σχέδιο, πάγκος μεαλλικός με ψύκτη, φούρνος και στόφα , 4 τραπεζάκια με καρέκλες μεταλλικά κ.ά. Λόγω ανάγκης, όλα μαζί 700.000 δρχ., 2.055 Ευρώ. Πληρ. στα τηλ. 02410/30727, κιν. 0945/916489. ΑΔ45560

ΠΩΛΟΥΝΤΑΙ: α) φωτοτυπικό μηχάνημα RICOH R1 σε άριστη κατάσταση, β) Νεοκλασικό γραφείο σε πολύ καλή κατάσταση. Πληρ. τηλ. 02410-31259. ΑΔ45542

ΤΡΑΠΕΖΑΡΙΑ ροτόντα, σε άριστη κατάσταση. Πληρ. τηλ. 02410 31147 ΑΔ45524

ΣΥΝΤΗΡΩ ΚΙ ΕΠΙΣΚΕΥΑΖΩ ΠΑΛΙΑ ΕΠΙΠΛΑ, ΑΝΤΙΚΕΣ, ΞΥΛΟΓΛΥΠΤΑ, ΧΕΙΡΟΛΟΥΣΤΡΑ, ΕΠΙΧΡΥΣΩΣΕΙΣ ΣΥΝΤΗΡΗΣΗ ΕΡΓΩΝ ΤΕΧΝΗΣ. ΠΛΗΡ. ΤΗΛ. 0241078274, ΚΙΝ. 0936748053.
ΠΔ45517

ΚΑΡΦΩΤΙΚΟ πιστόλι HILTI DX 350 ελαφρώς μεταχειρισμένο αξίας 180.000 δρχ. ή 528 ευρώ. Πληρ. τηλ. 02410-67257 και 0946338682. ΑΔ45494

ΠΩΛΕΙΤΑΙ μονό κρεβάτι, γραφείο, καθρέφτης, κομοδίνο, σιφονιέρα κομπλέ. ΟΛΑ ΣΕ ΚΑΛΗ ΚΑΤΑΣΤΑΣΗ. Πληρ. τηλ. 0932086635. ΑΔ45443

ΠΩΛΟΥΝΤΑΙ: α) Κιθάρα Gimbson - Lais Paul - Standart, τιμή 1200 ευρώ, β) Ενισχυτής Ampeg MH 140c επαγγελματικός, τιμή 700 ευρώ, γ) Τετρακάναλο Tascam, τιμή 700 ευρώ, δ) Πεταλιέρα YAMAHA με ενσωματωμένο CPY WHA-WHA, τιμή 300 ευρώ, ε) Ντραμ μασίν YAMAHA RX30, τιμή 600 ευρώ.Πληρ. τηλ. 0938 924481 ΑΔ45363

ΠΩΛΕΙΤΑΙ επαγγελματικό ψυγείο σε πολύ καλή κατάσταση, σε τιμή ευκαιρίας (εχρησιμοποιήθη ΜΟΝΟ 2 σαιζόν). Πληρ. τηλ. 02410/22440 ή 0946817619. ΑΔ45317

ΠΩΛΕΙΤΑΙ ΕΠΙΠΛΟ-BAR ΜΑΥΡΗ ΛΑΚΑ, ΑΡΙΣΤΗ ΚΑΤΑΣΤΑΣΗ. ΠΛΗΡ. ΤΗΛ. 0932086635
ΠΔ44964

ΠΩΛΕΙΤΑΙ ΤΑΧΥΠΛΟΟ ΣΚΑΦΟΣ BEST 4,85 ΜΕΤΡ. ΜΕ ΤΡΕΪΛΕΡ ΚΑΙ ΜΗΧΑΝΗ ΥΑΜΑΗΑ 80 HP, ΣΕ ΑΡΙΣΤΗ ΚΑΤΑΣΤΑΣΗ. ΠΛΗΡ. ΤΗΛ. 85231-0945461564

GLASS BOTTOM BOAT επαγγελματικό 12,5 μέτρα καινούργιο με άδεια για 35 άτομα. Μόνο σοβαρές προτάσεις. Πληρ. τηλ. 0938520924 ΑΔ45252

ΓΕΡΜΑΝΙΚΑ όλων των επιπέδων παραδίδει έμπειρη καθηγήτρια. Υπεύθυνη προετοιμασία για διπλώματα GOETHE για γερμανική φιλολογία-εξειδικευμένα. μαθήματα για ξενοδοχοϋπαλλήλους. Πληρ. τηλ. 02410 24778. 0973 041229. ΑΜ44084

ΣΑΛΟΝΙ σε πολύ καλή κατάσταση (3θέσιο, 2θέσιο, πολυθρόνα και τραπεζάκι). Τιμή 600 ευρώ. Πληρ. τηλ. 02410/48066, 02410/47645, 02410/69192. ΑΔ44970

ΦΟΥΡΝΟΣ υγραερίου Aluminox με 6 εστίες καθώς και ben mari. Ολα μαζί 190.000 δρχ. Πληρ. τηλ. 02410 92382, 94929, 0937899268 ΑΔ44739

Πωλούνται σχεδόν καινούργια λόγω μετακόμισης: • γραφείο χρώματος σουηδικού, 60 ευρώ, • μικρή βιβλιοθήκη, 45 ευρώ, • έπιπλο μπουφέ μικρό, 30 ευρώ, • ψυγείο μικρό, 120 ευρώ, • κρεβάτι διπλό, χρώματος μπεζ, χωρίς το στρώμα, 90 ευρώ, • σόμπα KEROSUN, μεσαίου μεγέθους, ελάχιστα χρησιμοποιημένη, 205 ευρώ. Πληρ. τηλ. 02410/24778, 097/3041929. ΑΔ44699

ΕΝΔΙΑΦΕΡΟΜΑΙ ν' αγοράσω για ανταλλακτικά RENO 5 850 cc, κατά προτίμηση τετράθυρο και γεωργικό DACIA. Επίσης απωλέσθη πινακίδα Χ.Ο. 6739. Ο ευρών θα αμοιφθεί. Πληρ. τηλ.097 2190367 και 02410 29364 ΑΔ44160

ΕΠΑΓΓΕΛΜΑΤΙΚΟΣ ΦΟΥΡΝΟΣ ALUMINOX με έξι εστίες τιμή 170.000 δρχ ή 490 Ευρώ. Πληρ. τηλ. 02410 94929 μετά τις 6 μ.μ ΑΔ44363

ΠΩΛΟΥΝΤΑΙ ράφια καταστήματος SUPERMARKET, γόνδολες και ψυγείο αναψυκτικών, σε άριστη κατάσταση και σε τιμή ευκαιρίας, λόγω ανακαίνισης του καταστήματος Πληροφορίες στα τηλέφωνο 75448 από 4.00 μ.μ. έως 10.00 μ.μ. και κινητό 0972/633705 από 8.30 π.μ. έως 10.00 μ.μ.
ΑΔ44720

ΔΩΔΕΚΑ ΔΙΘΕΣΙΑ ΘΡΑΝΙΑ μάρκας Production (σκελετός λευκός, καθίσματα κόκκινα) σε πολύ καλή κατάσταση. Πληρ. κ. Ευαγγελία, τηλ 02410/81540, 82400.

• ΜΕΛΕΤΕΣ ΣΥΝΔΕΣΗΣ με αποχ/κό δίκτυο
Δ.Ε.Υ.Α.Ρ.
• ΑΔΕΙΕΣ ΛΕΙΤΟΥΡΓΙΑΣ ΚΑΤΑΣΤΗΜΑΤΩΝ (παντός είδους)
• ΗΛΕΚΤΡΟΔΟΤΗΣΗ ΚΤΙΡΙΩΝ (Δ.Ε.Η.)
(ΕΛΕΓΧΟΣ ΤΙΜΟΛΟΓΩΝ ΣΤΗΝ ΕΦΟΡΙΑ)

Αμεση εξυπηρέτηση

ΤΕΧΝΙΚΟ ΓΡΑΦΕΙΟ
Ι. ΧΑΤΖΗΙΩΑΝΝΙΔΗΣ
Στεφ. Καζούλη 14 - Ρόδος
Τηλ./Fax: 02410 73021 - 02410-31390, κιν. 097/2373156
ΠΡ45381

ΤΑΠΗΤΟΚΑΘΑΡΙΣΤΗΡΙΟ
Ο ΔΡΑΚΟΣ
Αναλαμβάνουμε υπεύθυνα καθαρισμό και φύλαξη
χαλιά • μοκέτες • φλοκάτες
Ειδικός καθαρισμός μεταξωτών και χειροποίητων χαλιών.
Επί τόπου καθαρισμοί
μοκετών • σαλονιών • πούλμαν
με 20ετή πείρα.
Πληρ. τηλ. 26805, 51024, 097/4208020

ΧΑΤΖΗΜΙΧΑΛΗΣ ΚΩΝΣΤΑΝΤΙΝΟΣ
ΔΟΜΙΚΟΣ ΕΡΓΟΛΑΒΟΣ
ΔΗΜΟΣΙΩΝ - ΙΔΙΩΤΙΚΩΝ ΕΡΓΩΝ
ΖΗΤΟΥΝΤΑΙ
ΟΙΚΟΠΕΔΑ ΓΙΑ ΑΝΤΙΠΑΡΟΧΗ
ΑΝΑΛΑΜΒΑΝΟΥΜΕ
ΙΔΙΩΤΙΚΑ ΕΡΓΑ ΠΑΣΗΣ ΦΥΣΕΩΣ ΟΙΚΟΔΟΜΙΚΩΝ ΕΡΓΑΣΙΩΝ:
Μπετά • Κτισίματα • Σοβάδες • Πλακάκια κ.λπ.

ΑΠΟ ΕΙΔΙΚΕΥΜΕΝΑ ΣΥΝΕΡΓΕΙΑ ΜΑΣ

Πληροφορίες:
Τηλ. 02410-21834
ΚΙΝ.: 0974-198504, 0936-609834
ΠΡ45348

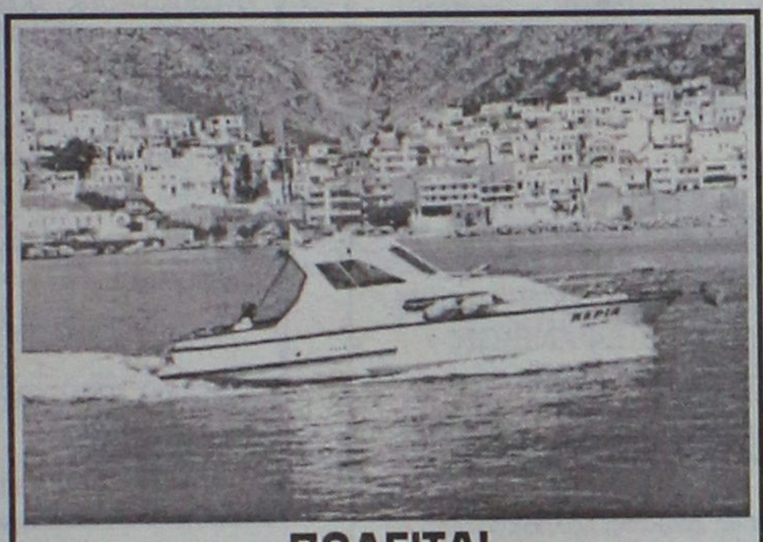

ΠΩΛΕΙΤΑΙ
Σκάφος 7,40 μ., καμπινάτο, πολυεστερικό, μηχ.IVECO 130 HP εσω, ελάχιστες ώρες λειτουργίας κρεβάτια, WC, πλήρεις εγκατ/σεις, ντούζ, μουσική, ηλεκτρ. εργάτης, 6 ετών, ραδιοκ/νο, πυξίδα, VHF, τέντα, πρωτ. 10 ατ., άριστη κατάσταση. Τηλ. 02430/29745, 24422

Τ.Ε.Σ.Α.Ρ.
ΤΕΧΝΙΚΗ ΕΤΑΙΡΙΑ ΣΥΝΔΕΣΕΩΣ ΑΠΟΧΕΤΕΥΤΙΚΩΝ ΡΟΔΟΥ
Αναλαμβάνουμε υπεύθυνα την Μελέτη-Κατασκευή της σύνδεσης του ακινήτου σας με το κεντρικό δίκτυο αποχέτευσης της Δ.Ε.Υ.Α.Ρ.
Λογικές τιμές-Ταχεία εξυπηρέτηση
Πληρ. τηλ. 0945 344510
ΠΡ37348

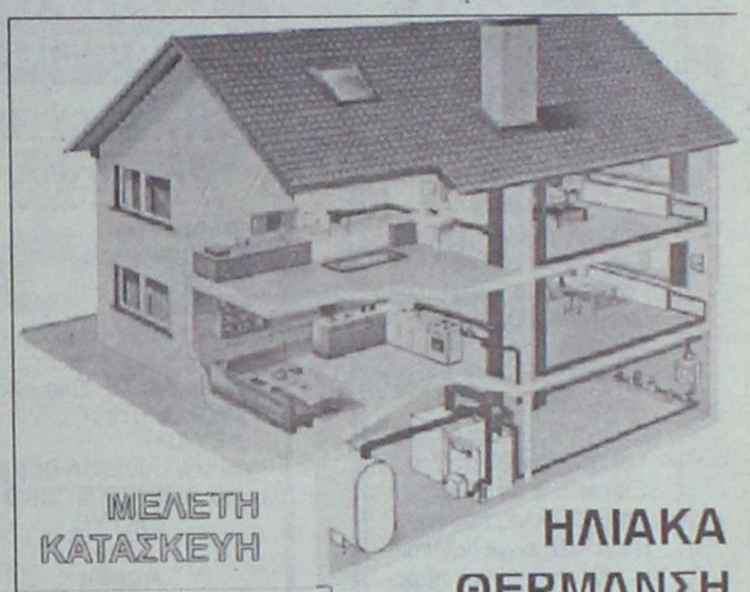

ΜΕΛΕΤΗ ΚΑΤΑΣΚΕΥΗ
Τηλ. 0241-90005
Κινητό 0945 200430
ΗΛΙΑΚΑ ΘΕΡΜΑΝΣΗ ΥΔΡΑΥΛΙΚΑ
ΡΟΔΟΘΕΡΜ

ΝΕΡΟ!
ΒΡΕΙΤΕ ΝΕΡΟ
Ραδιοαισθητικός, αναλαμβάνει την ανεύρεση υδάτινων πόρων στο χώρο σας έναντι αμοιβής. Διαθέτουμε μηχανήματα για την διάνοιξη γεωτρήσεων και ανόρυξη νερού.
ΕΡΓΑΣΙΑ ΕΓΓΥΗΜΕΝΗ. ΤΙΜΕΣ ΛΟΓΙΚΕΣ.
Πληρ. τηλ. 0945-981382
βραδινές ώρες
ΠΡ42081

DYNAMIC STICK
ΒΙΟΤΕΧΝΙΑ ΚΟΛΛΑΣ ΠΛΑΚΙΔΙΩΝ
ΕΛΕΝΑΣ ΜΙΧΑΗΛ
ΤΗΛ. ΠΑΡΑΓΓΕΛΙΩΝ (02410) 40054, 0944/755214
Δήμος Καμείρου

ΚΤΗΜΑΤΟΜΕΣΙΤΙΚΟ ΓΡΑΦΕΙΟ
ΕΥΡΩΚΤΗΜΑΤΙΚΗ
ΕΥΣΤΑΘΙΟΥ
ΜΕΣΙΤΕΣ ΣΥΜΒΟΥΛΟΙ ΜΕΛΕΤΗΤΕΣ



ΠΩΛΟΥΝΤΑΙ ΔΙΑΜΕΡΙΣΜΑΤΑ ΣΕ ΝΕΑ ΤΕΤΡΑΟΡΟΦΗ ΟΙΚΟΔΟΜΗ ΜΕ ΠΥΛΩΤΗ, ΣΤΟ ΡΟΔΙΝΙ

Η ΟΙΚΟΔΟΜΗ ΔΙΑΘΕΤΕΙ :
• **7 ΔΙΑΜΕΡΙΣΜΑΤΑ** ΤΩΝ 83 Τ.Μ. & 101 Τ.Μ.
• ΧΩΡΟ ΠΡΑΣΙΝΟΥ
• ΥΔΡΑΥΛΙΚΟ ΑΝΕΛΚΥΣΤΗΡΑ 8 ΑΤΟΜΩΝ
• ΘΕΣΗ ΣΤΑΥΘΜΕΥΣΗΣ ΓΙΑ ΚΑΘΕ ΔΙΑΜΕΡΙΣΜΑ
• ΠΡΟΣΒΑΣΗ ΑΤΟΜΩΝ ΜΕ ΕΙΔΙΚΕΣ ΑΝΑΓΚΕΣ
• ΠΛΗΡΗ ΘΕΡΜΑΝΣΗ

ΑΠΟΚΛΕΙΣΤΙΚΗ ΔΙΑΘΕΣΗ
Πληροφορίες

ΕΥΡΩΚΤΗΜΑΤΙΚΗ
Η ακίνητη αξία σας
Εθνικής Αντίστασης 83 (πρώην Άννης Μαρίας) δίπλα στην ALPHA BANK
Τηλ. 02410 73819,74917 ΚΙΝ. 0944/374546, 0945/292030 FAX 02410 38641
ΙΩΑΝΝΗΣ & ΜΙΧΑΛΗΣ ΕΥΣΤΑΘΙΟΥ

διάφορα

συνέχεια από την προηγούμενη

ΠΩΛΟΥΝΤΑΙ επαγγελματικοί κοπτοράπτες, γαζωτικές μηχανές και διάφορα είδη βιοτεχνικής ενδυμασίας. Πληρ. τηλ. 0942233795. ΑΔ43493

ΕΠΙΠΛΑ ΑΡΙΣΤΗΣ ΠΟΙΟΤΗΤΑΣ (ελαφρώς μεταχειρισμένα, σαλόνι, καθιστικό, κρεβατοκάμαρα, έπιπλο για τηλεόραση κ.λπ) λόγω μετακόμισης. Πληρ. τηλ. 02410 24398 (3-9) ΑΔ44364

ΠΩΛΕΙΤΑΙ, χορτοσυλλέκτης τύπου ελικόπτερο. Πληρ. τηλ. 02410/81815.

ΠΩΛΟΥΝΤΑΙ: ΤΗΛΕΟΡΑΣΗ GOLDSTAR "14, βίντεο SHARP, κεραία SATELITE UNIVERLA, MINI STEREO COBACT DISC GOLDSTAR, κιθάρα YAMAHA όλα μαζί 150.000 δρχ. Πληρ. τηλ. 093/2834868 κ. Κρέσνιγκ. ΑΔ43473

ΠΩΛΟΥΝΤΑΙ-ΜΙΚΡΟΕΠΙΠΛΑ: Παπουτσοθήκες, συρταριέρες, τραπέζια, καρέκλες, κρεβάτια, στρώματα, ντουλάπες, κρυσταλιέρες, σύνθετα, ροτόντες, καλόγηροι, σαλόνια, καναπέδες, ντιβανομπάουλα κ.ά. σε χαμηλές τιμές. Θα μας βρείτε στο 5ο χλμ. Ρόδου-Λίνδου στην Πλατής-Ροδοχρώμ. Πληρ. τηλ. 65065, 62037 από 8 -14.30, απόγευμα 6-8.

ΕΞΟΠΛΙΣΜΟΣ ΜΑΓΑΖΙΟΥ τουριστικών ειδών (ράφια, πάγκος με ράφια, βιτρίνα για ασήμι-χρυσό, γραφείο με προσθήκη για ταμειακή μηχανή) σε τιμ ή ευκαιρίας καθώς και το εμπόρευμα. Πληρ. τηλ. 02440 51749 έως 5 μ.μ., 0945101885 όλη μέρα.

προσφορές εργασιας

ΑΝΑΛΑΜΒΑΝΟΥΜΕ κηπουρικές εργασίες παντός τύπου, καθάρισμα - κλαδέματα κ.ά., όπως και συντηρήσεις κήπων. Πληρ. τηλ. 02410 73760, κ. Μανώλη. ΑΡ45603

ΝΕΟΣ που γνωρίζει καλά την τέχνη του σιδερά-αλουμινά **ζητά** ανάλογη εργασία. Πληρ. τηλ. 0946/403621. ΑΡ43953

ΚΥΡΙΑ, αναλαμβάνει να φροντίζει ηλικιωμένους. Πληρ. τηλ. 33531-36138. ΑΡ43822

ΕΛΑΙΟΧΡΩΜΑΤΙΣΜΟΙ. ΑΝΑΛΑΜΒΑΝΟΥΜΕ ΠΑΝΤΟΣ ΕΙΔΟΥΣ ΕΛΑΙΟΧΡΩΜΑΤΙΣΜΟΥΣ ΣΕ ΠΟΛΥ ΛΟΓΙΚΕΣ ΤΙΜΕΣ. ΠΛΗΡ. ΤΗΛ. 93677,0936360327

ΧΠΡ1561

ΟΙΚΟΔΟΜΙΚΕΣ ΕΡΓΑΣΙΕΣ

ΜΕΡΚΟΥΡΗΣ

Αναλαμβάνω **Μπετά-Κτισίματα-Σοβάδες-Πλακάκια και Μάρμαρα.**

Επίσης αναλαμβάνω μετατροπές σπιτιών και μαγαζιών.

Η πολύχρονη πείρα μας εγγύηση.

Πληρ. τηλ. 62448,

ΠΡ36709

ΑΓΟΡΑΖΩ

ΧΡΥΣΑΦΙΚΑ
ΚΟΣΜΗΜΑΤΑ
ΝΟΜΙΣΜΑΤΑ
ΧΡΥΣΑ ΔΟΝΤΙΑ
ΜΕΤΟΧΕΣ
ΩΡΟΛΟΓΙΑ
ΑΝΤΙΚΕΣ

Δάνεια επί ενεχύρω

«ΜΠΑΜΠΗΣ»

Δημ. Θεοδωράκη 15
(1ος όροφος)
ΡΟΔΟΣ

ΧΠΡ407

Εχετε πρόβλημα με τα παλιά σας αλουμίνια;

- Τα επισκευάζω ή τα αντικαθιστώ με καινούργια

ΚΑΤΑΣΚΕΥΕΣ ΑΛΟΥΜΙΝΙΟΥ ΚΑΙ ΣΙΔΗΡΟΥ

"Ο ΓΙΩΡΓΟΣ"

Πληρ. τηλ. 39747, 0944999655

ΤΑ ΜΟΝΑΔΙΚΑ Βιολογικά Ταπητοκαθαριστήρια Ρόδου

ΚΛΕΟΠΑΤΡΑ & EURO CLEAN CENTER

Εμπιστευθείτε τον καθαρισμό και φύλαξη των ταπήτων στα καθαριστήρια μας

- *Προσφέρουμε άψογο και έμπειρο Βιολογικό Καθαρισμό Ταπήτων*
- *Στεγνό καθαρισμό χειροποίητων χαλιών*
- *Επιτόπου καθαρισμό σε σαλόνια-μοκέτες*
- *Ειδικός καθαρισμός παπλώματα-φλοκάτες*
- *Επισκευές σε όλους τους τύπους ταπήτων*

"Η φύλαξη είναι δωρεάν" για όλο τον χρόνο. παραλαβή-παράδοση κατ' οίκον σε όλη τη Ρόδο.

Υπεύθυνος:
Κουφαλλάκης Σταύρος
Τηλ. 0241-51996,
0945793626 , fax 51322

ΠΡ42631

ΤΕΧΝΙΚΟ ΓΡΑΦΕΙΟ

ΑΝΑΣΤΑΣΗΣ ΒΑΡΕΛΗΣ
ΑΡΧΙΤΕΚΤΟΝΑΣ

Αναλαμβάνει:
-- Οικοδομικές άδειες
- Μελέτες
- Επιβλέψεις
- Κατασκευές οικοδομικών έργων
- Την υποβολή δικαιολογητικών στην **ΔΕΥΑΡ**

για την σύνδεσή σας με το **ΑΠΟΧΕΤΕΥΤΙΚΟ ΔΙΚΤΥΟ**

Αμεση εξυπηρέτηση
Καλή δουλειά
Οικονομικές λύσεις

για κάθε πληροφορία σας:
ΓΡΑΦΕΙΟ:
Μαδρίτης 20, Ρόδος
Τηλ. 0241-0-61502
κιν. 0977-305126

ΠΡ43099

Cleaning Pro



πλένουμε & φυλάμε:

- ΧΑΛΙΑ - ΜΟΚΕΤΕΣ - ΦΛΟΚΑΤΕΣ
- ΠΑΠΛΩΜΑΤΑ - ΚΟΥΒΕΡΤΕΣ

Τηλ: 02410 60585

ΝΕΕΣ ΕΓΚΑΤ/ΣΕΙΣ: ΝΙΚΗΦ. ΒΡΕΤΤΑΚΟΥ - ΑΣΓΟΥΡΟΥ

ΑΠΟΦΡΑΞΕΙΣ-ΚΑΘΑΡΙΣΜΟΙ





ΑΠΟΦΡΑΞΕΙΣ
ΚΑΘΑΡΙΣΜΟΙ
ΣΥΝΤΗΡΗΣΕΙΣ
ΑΠΟΧΕΤΕΥΣΕΩΝ-
ΕΠΙΦΑΝΕΙΩΝ-
ΚΤΙΡΙΩΝ-
ΠΛΟΙΩΝ-
ΒΙΟΛΟΓΙΚΩΝ

Αναλαμβάνουμε ξενοδοχεία, Δήμους, πολ/κές κ.λπ. Αντληση πετρελαιοειδών από πλοία καθώς και λιποσυλλεκτών και βιολογικών. ΜΕ ΜΟΝΑΔΙΚΑ ΣΕ ΥΨΟΣ ΠΙΕΣΗΣ ΚΑΙ ΑΝΑΡΡΟΦΗΣΗΣ. ΥΠΕΡΣΥΓΧΡΟΝΑ ΜΗΧΑΝΗΜΑΤΑ ΥΔΡΟΒΟΛΗΣ ΣΕ ΟΛΗ ΤΗ ΔΩΔΕΚΑΝΗΣΟ

ΟΛΟ ΤΟ 24ωρο

ΒΑΡΔΕΛΛΗ Μ. -ΚΡΑΣΟΠΟΥΛΟΣ Δ. Ο.Ε.

Τηλ. 35555, Fax: 96516, Κιν. 0944/395999

e-mail:metropontikas@excite.com.

ΣΤΙΣ ΠΙΟ ΧΑΜΗΛΕΣ ΤΙΜΕΣ

ΑΠΟΦΡΑΞΕΙΣ

ΔΩΔΕΚΑΝΗΣΙΑΚΕΣ ΑΠΟΦΡΑΞΕΙΣ



"ΚΟΛΟΣΣΟΣ"

ΑΠΟΦΡΑΞΕΙΣ ΚΑΘΑΡΙΣΜΟΙ ΑΠΟΧΕΤΕΥΣΕΩΝ & ΒΟΘΡΩΝ



Αναλαμβάνουμε πάσης φύσεως αποφράξεις οποιουδήποτε μήκους και πλάτους
Αναλαμβάνουμε καθαρισμούς αποχετευτικών αγωγών ΔΗΜΩΝ, ΞΕΝ/ΧΕΙΩΝ στρατιωτικών μονάδων ΣΠΙΤΙΩΝ, ΠΟΛΥΚΑΤΟΙΚΙΩΝ καθώς
και καθαρισμούς βιολογικών μονάδων με μηχάνημα υψηλής πιέσεως σε όλη την Δωδ/σο

Κ. ΠΗΔΙΑΚΗΣ - Π. ΚΑΣΕΡΗΣ

Πληρ. τηλ. 47915-91881, κιν. 0944/325234 και 0977/717048

ΔΩΣΕ ΣΤΥΛ ΣΤΟ ΚΙΝΗΤΟ ΣΟΥ

ΝΕΟ 5.000 ΛΟΓΟΤΥΠΑ ΚΑΙ ΜΕΛΩΔΙΕΣ για ένα κινητό μοδάτο!

www.rollingtones.gr

LOGOS-ΛΟΓΟΤΥΠΑ



RINGTONES-ΜΕΛΩΔΙΕΣ

ΕΛΛΗΝΙΚΕΣ ΕΠΙΤΥΧΙΕΣ

60600004 Αντίζελα Δημητρίου - Μαύρη λίστα
60600017 Νίκος Κουρκούλης - Τόσα δειλινά
60600029 Γιάννης Πλούταρχος - Υπήρχαν όρκοι
60600036 Νότης Σφακιανάκης - Μετανοιώνω
60600019 Λάμπης Λιβιεράτος - Λάμπεις
60600010 Στέλλα Γεωργιάδου - Εχω κακό σκοπό
60600027 Γιάννης Πλούταρχος - Φυσάει πολύ
60600025 Λευτέρης Πανταζής - Με σένα
60600049 Αννα Βίσση - Κραυγή
60600047 Δέσποινα Βανδή - Υποφέρω
60100012 Εθνικός Υμνος

TOP ΣΕ ΖΗΤΗΣΗ ΣΤΗΝ ΕΥΡΩΠΗ

60500006 Angel - Shaggy
60500008 Butterfly - Crazytown
60500004 It's raining men - Geri Halliwell
60500032 Thank you - Dido
60500031 Supergirl - Reamonn

Τα από κατώτ λογοκριμένα ερωτικά λογότυπα βρίσκονται στους κωδικούς: 11200053, 11200072, 11200073, 11200074, 11200082, 11200085, 11200124, 11200128, 11200132, 11200133, 11200135, 11200139, 11200143, 11200144, 11200147.
Ερωτικά εικονομηνύματα στους κωδικούς: 31000008, 31000016, 31000019, 31000035, 31000036, 31000044, 31000045, 31000046, 31000049, 31000053, 31000055, 31000061, 31000063.

1. Διάλεξε το Logo ή το Ringtone που σου αρέσει.
2. Κάλεσε τη γραμμή παραγγελίας.
3. Ακολούθησε τις οδηγίες και όταν σου ζητηθεί βάλε τον δφψφιο κωδικό.
4. Το Logo ή το Ringtone θα σταλεί στο κινητό σου.

...Κάλεσε από το σταθερό σου τηλέφωνο

090 214 507

Για περισσότερα Logos και Ringtones μπες μια μετά στο διαδικτυακό μας site: www.rollingtones.gr
Lexitel 86 δρχ./15", < 0.25/15" + Φ.Π.Α. Τ.Θ. 31710

Διαθέσιμα λογότυπα για NOKIA 3210-3310-3330-6110-6130-6150-6210-6250-7110-8210-8850-8890-9110-9110i. Μελωδίες για NOKIA, MOTOROLA, SAGEM. Περισσότερες πληροφορίες για τα κινητά τα οποία υποστηρίζουν λογότυπα και εικονομηνύματα στο www.rollingtones.gr

---

ΕΡΓΟΛΑΒΟΣ ΜΑΣΤΟΡΑΣ ΚΩΝΣΤΑΝΤΙΝΟΣ

ΤΙΜΕΣ ΛΟΓΙΚΕΣ

αναλαμβάνω γενικές κατασκευές κτιρίων, αναπαλαιώσεις, σοβατίσματα, χτισίματα, γκρεμίσματα βαψίματα, μάρμαρα, γιαλίσματα, πλακάκια, περιφράξεις οικοπέδων, κατασκευές, μελέτες για σοφίτες, ξυλοκατασκευές, τοποθέτηση κεραμίδια.

ΓΙΑ ΟΛΗ ΤΗ ΔΩΔΕΚΑΝΗΣΟ

Πληρ. τηλ. 27255, 0944-823925
όλο το 24ωρο

ΠΡ45025

ΦΑΡΜΑΚΙΔΗΣ ΕΥΣΤΑΘΙΟΣ

ΤΑΠΗΤΟΚΑΘΑΡΙΣΤΗΡΙΟ

WASH AND CARE

Συνδυάσαμε την πολυετή πείρα μας και τα εκσυγχρονισμένα μηχανήματα καθαρισμού για την φροντίδα, καθαρισμό και φύλαξη πάσης φύσεως χαλιών και μοκετών.

Εμπιστευτείτε μας για άριστα αποτελέσματα!!!
Εγγυητές οι πελάτες μας.
Πληρ. τηλ. 02410/68189
5ο χλμ. Λ. Ρόδου 237 (δίπλα από τα ελαστικά ΚΑΣΑΠΗ)

"ΑΠΟΦΡΑΞΕΙΣ" "Η ΜΑΡΙΑ"

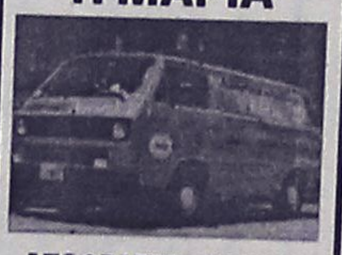

ΑΠΟΦΡΑΞΕΙΣ ΠΑΝΤΟΣ ΤΥΠΟΥ ΑΠΟΧΕΤΕΥΣΕΩΝ

ΞΕΝ/ΩΝ, ΕΣΤ/ΩΝ ΣΤΡΑΤΟΠΕΔΩΝ ΠΟΛ/ΚΙΩΝ ΟΙΚΙΩΝ ΜΕ ΜΗΧΑΝΗΜΑ ΥΨΗΛΗΣ ΠΙΕΣΕΩΣ ΥΔΡΟΒΟΛΗΣ ΑΜΕΣΗ ΕΞΥΠΗΡΕΤΗΣΗ ΟΛΟ ΤΟ 24ΩΡΟ

Πληρ. τηλ. 94750 και 0241-35555, 0977/257441

"ΑΜΕΣΟΣ" ΚΕΝΤΡΟ ΕΡΓΑΣΙΑΣ

ΧΑΜΗΛΟΜΙΣΘΕΣ ΕΛΛΗΝΟΡΩΣΟΠΟΝΤΙΕΣ, ΕΛΛΗΝΟΒΟΥΛΓΑΡΕΣ, ΟΙΚΟΝΟΣΟΚΟΜΕΣ, ΟΙΚΟΚΑΘΑΡΙΣΤΡΙΕΣ, ΒΡΕΦΟΝΗΠΙΑΓΩΓΟΥΣ, ΛΑΤΖΕΡΟΜΑΓΕΙΡΙΣΣΕΣ, ΞΕΝΟΔΟΧΟΥΠΑΛΛΗΛΟΥΣ, ΣΥΝΟΔΟΥΣ ΗΛΙΚΙΩΜΕΝΩΝ, ΖΕΥΓΑΡΙΑ ΑΛΛΟΔΑΠΩΝ, ΑΓΡΟΤΙΚΩΝ ΕΡΓΑΣΙΩΝ ΑΠΟΣΤΕΛΟΥΜΕ ΑΥΘΗΜΕΡΟΝ. ΣΑΒΒΑΤΟΚΥΡΙΑΚΑ ΕΡΓΑΖΟΜΑΣΤΕ

Πληρ. τηλ. 010-5243508, 010-5243568, Fax: 010-5241634

ΠΡ43462

ΤΑΠΗΤΟΚΑΘΑΡΙΣΤΗΡΙΟ

ART CLEAN EXPRESS

Αναλαμβάνουμε υπεύθυνα:

- ✓ Ξηρό καθαρισμό
- ✓ Πλύσιμο-απολύμανση
- ✓ Φύλαξη
- ✓ Επιδιόρθωση ταπήτων
- ✓ Αδιαβροχοποιήσεις

Ειδικός καθαρισμός μεταξωτών και χειροποίητων χαλιών

Παραλαβή-παράδοση κατ' οίκον

Εγγυημένη συνεργασία

Επί τόπου καθαρισμοί μοκετών-σαλονιών

Τηλ. 94815, κιν. 0944 350247, 0800400400

Τηλ. χωρίς χρέωση

Με την υπογραφή Αλαφάκης

ΕΘΝΙΚΗ ΕΡΑΣΙΤΕΧΝΙΚΗ

Και ασφαλιστικά μέτρα!

- *ΣΗΜΕΡΑ ΣΥΖΗΤΕΙΤΑΙ ΣΤΗΝ Β' ΒΑΘΜΙΑ ΕΠΙΤΡΟΠΗ ΤΗΣ ΕΠΟ Η ΑΙΤΗΣΗ ΑΝΑΚΛΗΣΗΣ*
- *ΝΕΑ ΣΤΟΙΧΕΙΑ Η ΣΥΜΠΛΗΡΩΜΑΤΙΚΗ ΕΚΘΕΣΗ ΚΑΙ Η ΚΛΗΣΗ ΣΕ ΑΠΟΛΟΓΙΑ ΤΩΝ ΜΕΓΑΡΙΤΩΝ*

Σε διαρκή επαφή με την Συντονιστική Επιτροπή της Εθνικής ερασιτεχνικής βρίσκεται από χθες η διοίκηση της Ρόδου. Σύμφωνα με έγκυρες πληροφορίες ζητήθηκε από τον πρόεδρο της Ρόδου **Γιώργο Παπαϊωάννου** μια εξουσιοδότηση για να χρησιμοποιηθεί στην αίτηση ασφαλιστικών μέτρων που θα καταθέσει η Συντονιστική, μετά την άρνηση των ποδοσφαιρικών αρχών της χώρας να προβούν στις αιτούμενες από ΠΑΕ και σωματεία αναδιαρθρώσεις. Αυτό αποτελεί την μοναδική εξέλιξη στο ζήτημα των αναδιαρθρώσεων.

ΣΗΜΕΡΑ Η ΣΥΖΗΤΗΣΗ

Στο μεταξύ σήμερα η μέρα παρουσιάζει ενδιαφέρον για τη Ρόδο αφού στην β' βάθμια πειθαρχική επιτροπή της ΕΠΟ συζητείται η αίτηση ανάκλησης της απόφασης που κατέθεσε η Ρόδος κι έγινε πριν από λίγες μέρες αποδεκτή.

Τα νέα στοιχεία βέβαια είναι:

— Μια συμπληρωματική έκθεση της αστυνομίας που αναφέρεται και σε συλλήψεις παικτών του Βύζαντα. Πρόκειται για τους **Σπανό** και **Διαμάντη** που κλήθηκαν απ' την επιτροπή να καταθέσουν γεγονός που θορύβησε τον **Αλέξη Κούγια** και τους Μεγαρίτες που τάβαλαν με τον **Γιάννη Οικονομίδη**.

Η συζήτησή της θα λάβει χώρα στις 2 το μεσημέρι και το αποτέλεσμά της ίσως και να μην ανακοινωθεί σήμερα. Ευχής έργον είναι να ευοδωθεί η περίπτωση αυτή τουλάχιστον, γιατί διαφορετικά τα πράγματα θα διαφοροποιηθούν πάρα πολύ στη Ρόδο σε σχέση με την περσινή χρονιά.

ΠΕΡΙΜΕΝΟΥΝ ΟΛΟΙ

Στο μεταξύ οι πάντες τηρούν στάση αναμονής. Προπονητής και παίκτες περιμένουν να δουν σε ποιά κατηγορία θ' αγωνίζεται η ομάδα για να αποφασίσουν τί θα πράξουν. Εγκυρες πηγές απ' το στρατόπεδο της Ρόδου ανέφεραν πώς ο **Δημήτρης Σκούνας** θα είναι στη Ρόδο μέχρι την ερχόμενη εβδομάδα.



Στάση αναμονής τηρούν Σκούνας και ποδοσφαιριστές

Δεν είναι νόμιμη

- *Ετσι θεωρούν στη Συντονιστική Επιτροπή την απόφαση του υπουργείου Πολιτισμού.*
- *Ετοιμάζουν "αντεπίθεση" οι ομάδες κρατώντας δύο "γερά χαρτιά"*

Ετοιμοι να εξαντλήσουν κάθε νόμιμο μέσο για να καταφέρουν να περάσουν την αναδιάρθρωση των Εθνικών επαγγελματικών κατηγοριών δείχνουν τα μέλη της Συντονιστικής Επιτροπής. Συγκεκριμένα θεωρούν ότι η χθεσινή απόφαση της πολιτικής ηγεσίας του αθλητισμού, σύμφωνα με την οποία δεν γίνεται η συγκεκριμένη αναδιάρθρωση, δεν είναι νόμιμη.

Ουσιαστικά η άποψη αυτή στηρίζεται σε δύο επίσημα έγγραφα. Το πρώτο προέκυψε στη Γενική Συνέλευση της ΕΠΑΕ στις 28 Μαΐου του 2001 και αποτελεί αίτημα της ΕΠΑΕ για αναδιάρθρωση των κατηγοριών. Συγκεκριμένα προτείνει οι ομάδες της Α' κατηγορίας να παραμείνουν δεκαέξι. Το ίδιο ισχύει και για τη Β' Εθνική, ενώ η Γ' Εθνική κατηγορία να διεξαχθεί σε δύο ομίλους των δεκαέξι ομάδων. Για την πραγματοποίηση του συγκεκριμένου αιτήματος θεωρείται φυσικά απαραίτητα η αντίστοιχη απόφαση της ΕΠΟ σχετικά με τον προβιβασμό ομάδων από την Εθνική Ερασιτεχνική Κατηγορία.

Πράγματι, λίγες ημέρες αργότερα η ΕΠΟ απάντησε στο σχετικό αίτημα της ΕΠΑΕ με έγγραφο γνωστοποιώντας ότι στη συνεδρίαση της 5/6/2001 αποφασίστηκε να γίνει δεκτό το αίτημα για αναδιάρθρωση, η οποία όμως, σύμφωνα με τις ισχύουσες διατάξεις του ΚΑΠ, θα ισχύσει από την περίοδο 2002-03 και προβλέπει, όσον αφορά τη Γ' Εθνική κατηγορία, δύο ομίλους με τη συμμετοχή δεκαέξι ομάδων ανά όμιλο. Μάλιστα το συγκεκριμένο έγγραφο ζητεί από την ΕΠΑΕ να ληφθούν υπ' όψιν τα παραπάνω στην κατάρτιση των σχετικών προκηρύξεων.

Αξίζει να σημειωθεί ότι η Συντονιστική Επιτροπή θεωρεί μη νόμιμη την απόφαση που αφορά μόνο το σκέλος της Γ' Εθνικής κατηγορίας και κατ' επέκτασιν της Εθνικής Ερασιτεχνικής και όχι της Α' και Β' Εθνικής, οι οποίοι θα πρέπει να διεξαχθούν με δεκαέξι ομάδες.

ΑΙΓΑΙΟΝ
ΑΝΩΝΥΜΗ ΑΣΦΑΛΙΣΤΙΚΗ ΕΤΑΙΡΕΙΑ
ΑΣΦΑΛΙΣΤΡΑ ΟΧΗΜΑΤΩΝ

ΕΙΧ		ΦΙΧ		ΦΙΧ. ΑΓΡΟΤ	
ΙΠΠΟΙ	ΚΟΣΤΟΣ	ΙΠΠΟΙ	ΚΟΣΤΟΣ	ΙΠΠΟΙ	ΚΟΣΤΟΣ
1-6	69,00€	1-10	100,77€	1-10	62,03€
7-8	71,16€	11-15	127,93€	11-15	78,40€
9-10	89,13€	16-20	143,11€	16-20	87,58€
11-12	90,58€	21-30	156,29€	21-30	95,18€
13-14	102,43€	31-40	163,88€	31-40	101,97€
15-20	131,54€	41-55	184,64€	41-55	108,76€
21-25	139,45€	56-75	215,00€	56-75	135,12€
		76 και άνω	239,37€	76 και άνω	151,10€

Ασφάλιστρα στο Β/Μ 03, 6ΜΗΝΟ,
με τις εξής καλύψεις:
Πυρός για **3.000** € και
φυσικά καιρικά φαινόμενα και σεισμό **3.000**€

Μ' ΕΜΑΣ ΟΛΟΙ ΚΑΙ ΟΛΑ ΜΠΟΡΟΥΝ ΝΑ ΕΙΝΑΙ ΑΣΦΑΛΗ

ΑΙΓΑΙΟΝ ΑΝΩΝΥΜΗ ΑΣΦΑΛΙΣΤΙΚΗ
ΕΡΥΘΡΟΥ ΣΤΑΥΡΟΥ 2
ΤΗΛ. 26722, 75701

Εστιατόριο - Ταβέρνα
KOSKINOU HOUSE
ΑΝΟΙΞΑΜΕ ΚΑΙ ΣΑΣ ΠΕΡΙΜΕΝΟΥΜΕ
με την γνωστή σε όλους εκλεκτή κουζίνα, το άψογο σέρβις και το ευχάριστο περιβάλλον
Ανοικτά από το μεσημέρι μέχρι αργά το βράδυ
Η αίθουσα διατίθεται για κάθε κοινωνική σας εκδήλωση
KOSKINOU HOUSE
6ο χλμ. Λεωφ. Ρόδου - Καλλιθέας
Τηλ. 02410/62467-67696

Delta
ΔΙΑΜΑΝΤΕ ΕΡΓΑΛΕΙΑ
ΚΟΦΤΗ ΧΕΙΡΟΣ — ΔΙΑΤΡΗΤΙΚΑ
6ο χλμ.Ρόδου Λίνδου
Συγκρότημα Μανουσέλη
ΔΙΑΜΑΝΤΟΤΡΥΠΟΤΕΧΝΙΚΗ ΡΟΔΟΥ
ΑΔΑΜΑΝΤΟΦΟΡΟΙ ΔΙΣΚΟΙ ΚΟΠΕΣ ΓΙΑ ΓΡΑΝΙΤΗ, ΜΑΡΜΑΡΟ ΤΟΥΒΛΟ κ.τ.λ.
ΑΡΜΟΚΟΦΤΕΣ
ΤΡΥΠΑΜΕ
ΚΟΒΟΥΜΕ
ΣΠΑΜΕ
ΧΩΡΙΣ ΣΚΟΝΕΣ
ΡΩΓΜΕΣ
ΜΕΡΕΜΕΤΙΑ
ΠΩΛΗΣΕΙΣ
&
ΕΚΤΕΛΕΣΕΙΣ ΕΡΓΑΣΙΩΝ
Η ΠΟΛΥΧΡΟΝΗ ΜΑΣ ΠΕΙΡΑ ΣΤΟ ΕΞΩΤΕΡΙΚΟ ΜΑΣ ΔΙΝΕΙ ΤΗ ΔΥΝΑΤΟΤΗΤΑ ΝΑ ΒΡΙΣΚΟΥΜΕ ΛΥΣΗ ΕΚΕΙ ΠΟΥ ΟΙ ΑΛΛΟΙ ΣΗΚΩΝΟΥΝ ΤΑ ΧΕΡΙΑ ΨΗΛΑ
ΤΗΛΕΦΩΝΗΣΤΕ ΜΑΣ
(0241) 69022 - 77986
ΚΙΝΗΤΟ: 0944 380562
ΥΠΕΥΘΥΝΟΣ
Μαρκος Τσεσμετζής

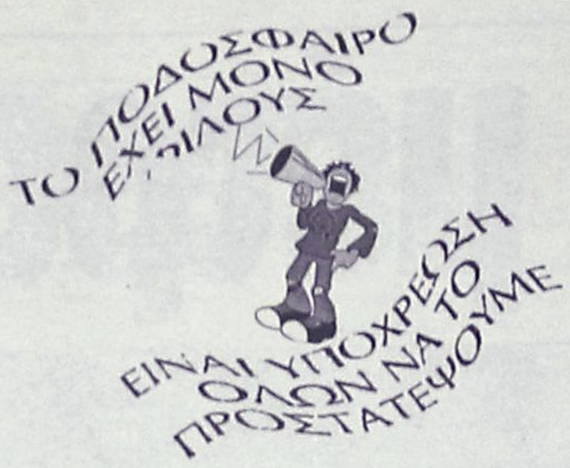

Δηλώσεις Βενιζέλου

Την αδυναμία της ΕΠΟ, της ΕΠΑΕ, αλλά και της Πολιτείας - λόγω των διεθνών περιορισμών - να αντιμετωπίσουν οριστικά και σε βάθος καίρια προβλήματα του ελληνικού ποδοσφαίρου, επεσήμανε ο υπουργός Πολιτισμού, Ευάγγελος Βενιζέλος, σε χθεσινές δηλώσεις του, με αφορμή δημοσιεύματα σχετικά με την χθεσινή σύσκεψη, στο ΥΠΠΟ.

Ο κ.Βενιζέλος. αφού τόνισε, ότι το θέμα της σύσκεψης δεν ήταν η αναδιάρθρωση των εθνικών κατηγοριών επαγγελματικού ποδοσφαίρου, επεσήμανε: «Αντικείμενο της σύσκεψης ήταν η αδυναμία της ΕΠΟ, της ΕΠΑΕ και δυστυχώς της Πολιτείας, λόγω των γνωστών διεθνών περιορισμών που υπάρχουν, να αντιμετωπίσουν οριστικά και σε βάθος τα προβλήματα της νόθευσης αποτελεσμάτων κρίσιμων αθλητικών συναντήσεων, της παραοικονομίας και της τεχνητής διόγκωσης των οικονομικών μεγεθών του ποδοσφαίρου, των περιφερειακών ανισοτήτων στο ποδόσφαιρο, που έχουν ως αποτέλεσμα 10 από τις 13 περιφέρειες της χώρας να μην εκπροσωπούνται στην Α΄ κατηγορία, και της βίας».

Ο υπουργός Πολιτισμού πρόσθεσε πως όλα αυτά συνδέονται με την αντιπροσωπευτικότητα και το κύρος των σωματείων, των Ενώσεων, της Ομοσπονδίας, της ΕΠΑΕ, των διαιτητικών οργάνων και όλων των παραγόντων του ποδοσφαίρου, ενώ αναφερόμενος στο νέο αθλητικό νομοσχέδιο υπογράμμισε: «Α νακοίνωσα στους προέδρους της ΕΠΟ και της ΕΠΑΕ τις βασικές κατευθύνσεις του νέου αθλητικού νομοσχεδίου και τους ζήτησα τις προτάσεις τους ή έστω την καταγραφή των δυνατοτήτων τους, έτσι ώστε παράλληλα με το νέο νομοθετικό καθεστώς να αναληφθούν κι άλλες πρωτοβουλίες που θα προστατεύσουν πλήρως το ποδόσφαιρο».

Ολοκληρώνοντας ο κ.Βενιζέλος τόνισε, ότι η συμφωνία που υπεγράφη πέρσι ανάμεσα στην ΓΓΑ, την FIFA και την ΕΠΟ σε συνδυασμό με τις νέες διατάξεις για την διαιτησία βοήθησαν μεν το ποδόσφαιρο, αλλά δεν αρκούν για την εκρίζωση των κακών πτυχών τους.

Την Κυριακή ΑΕΚ-Ολυμπιακός

Την Κυριακή 26 Μαίου θα διεξαχθεί στο Στάδιο Ειρήνης και Φιλίας ο δεύτερος τελικός του πρωταθλήματος της Α1 ανάμεσα στον Ολυμπιακό και την ΑΕΚ, όπως ανακοίνωσε σήμερα ο ΕΣΑΚΕ, ενώ αν χρειαστεί και πέμπτη συνάντηση αυτή θα γίνει την Τετάρτη 5 Ιουνίου.

Το πρόγραμμα:
2ος αγώνας
ΚΥΡΙΑΚΗ 26/5
ΣΕΦ 20:00 Ολυμπιακός-ΑΕΚ (Supersport)
3ος αγώνας
ΤΕΤΑΡΤΗ 29/5
ΟΑΚΑ 20:00 ΑΕΚ-Ολυμπιακός (Supersport)
4ος αγώνας (εφ' όσον χρειασθεί)
ΚΥΡΙΑΚΗ 02/6
ΣΕΦ 20:00 Ολυμπιακός-ΑΕΚ (Supersport)
5ος αγώνας (εφ' όσον χρειασθεί)
ΤΕΤΑΡΤΗ 05/6
ΟΑΚΑ 20:00 ΑΕΚ–Ολυμπιακός (Supersport)

Χωρίς όριο...

Συνάντηση Σημίτη-Αγγελοπούλου

Για όλα τα θέματα της ολυμπιακής προετοιμασίας συζήτησαν στην χθεσινή συνάντησή τους ο πρωθυπουργός και η πρόεδρος της Οργανωτικής Επιτροπής "Αθήνα 2004", Γιάννα Αγγελοπούλου, η οποία παράλληλα ευχήθηκε στον Κώστα Σημίτη για την ονομαστική του εορτή.

Η κα Αγγελοπούλου, ενημέρωσε, σύμφωνα με πληροφορίες, τον πρωθυπουργό για τις εκκρεμότητες που υπάρχουν στην ολυμπιακή προετοιμασία και κυρίως στα έργα του παραλιακού μετώπου που παρουσιάζουν καθυστέρηση, την αναβάθμιση του ΟΑΚΑ, αλλά και για το σχέδιο λειτουργίας της πόλης, που αποτελεί πλέον άμεση προτεραιότητα για την Οργανωτική Επιτροπή και το κομβικό σημείο για μία πετυχημένη διοργάνωση, όπως επισημαίνουν και τα κορυφαία στελέχη της ΔΟΕ.

Ο κ.Σημίτης με την κα Αγγελοπούλου, σύμφωνα με πηγές της Οργανωτικής Επιτροπής, συζήτησαν και για το ολυμπιακό νομοσχέδιο, τα προγράμματα ενοικίασης ιδιωτικών κατοικιών στους θεατές-επισκέπτες των αγώνων, καθώς και για τον εθελοντισμό, θέμα για το οποίο επικρατεί ιδιαίτερη αισιοδοξία στον "Αθήνα 2004", μετά και από τα άκρως ενθαρρυντικά αποτελέσματα της περιοδείας που πραγματοποίησε πρόσφατα η Γιάννα Αγγελοπούλου στη Θράκη.

Η Αγγελοπούλου θα αναχωρήσει σήμερα για την Κουάλα Λουμπούρ της Μαλαισίας, όπου θα διεξαχθεί η από κοινού συνεδρίαση της Εκτελεστικής Επιτροπής της ΔΟΕ με τις Εθνικές Ολυμπιακές Επιτροπές.

Κόλλα εναντίον των χούλιγκανς

Οι εταιρείες σιδηροδρόμων της Ιαπωνίας θέλουν να βοηθήσουν στην καταστολή της δράσης των χούλιγκαν κατά τη διάρκεια του παγκοσμίου κυπέλλου με τη χρήση κόλλας στις πέτρες που υπάρχουν στις γραμμές.

Οι πέτρες χρησιμοποιούνται για να περιορίσουν το θόρυβο και τις δονήσεις, αλλά οι εταιρείες φοβούνται ότι θα αποτελέσουν όπλα στα χέρια των χούλιγκαν.

Η κεντρική εταιρεία σιδηροδρόμων της Ιαπωνίας, έχει μια ομάδα 20 ατόμων, που ρίχνει κόλλα πάνω στις πέτρες σε δύο σταθμούς κοντά στο στάδιο Σιζουόκα, όπου θα παίξουν στις 11 Ιουνίου η Γερμανία με το Καμερούν, είπε εκπρόσωπος της. Η προσπάθεια αυτή θα κοστίσει περίπου 80.000 δολάρια.

Ακόμη η εταιρεία εξετάζει το ενδεχόμενο να ρίξει δοχεία απορριμμάτων και να επενδύσει εσωτερικά τα τζάμια με φιλμ για να εμποδίσει το θρυμματισμό τους.

Συλλυπητήριο του ΔΟΝΑ Πεταλούδων

Ο πρόεδρος και το διοικητικό συμβούλιο του ΔΟΝΑ Πεταλούδων εκφράζουν την βαθιά θρίψη για τον άδικο χαμό του συμπολίτη μας **Αναστασίου Κασσανή** και πατέρα του εκλεκτού διοικητικού συμβούλου **Μιχάλη Κασσανή**, καθώς και τα ειλικρινή συλλυπητήρια προς την οικογένεια του εκλιπόντος.

Σε τακτική συνεδρίαση αποφασίστηκε η κατάθεση αντί στεφάνου το ποσό των 30 ευρώ στο ίδρυμα του Αγίου Ανδρέα.

Νεκρός φίλαθλος στην Αργεντινή

Δεν λεει να κλείσει ο κύκλος της βίας στα γήπεδα της Αργεντινής, αφού ένας ακόμη φίλαθλος έχασε τη ζωή του τη φετινή σεζόν κατά της διάρκεια επεισοδίων. Συγκεκριμένα στο τοπικό ντέρμπι μεταξύ της Χολόν και της Ουνιόν Σάντα Φε, ο 25χρονος Σέρτζιο Ρονκέτι, έχασε τη ζωή του στη διάρκεια των σοβαρών επεισοδίων, που στιγμάτισαν τον αγώνα για την τελευταία αγωνιστική του πρωταθλήματος κλαουσούρα.

Προπομπός του Παγκοσμίου

Η αντίστροφη μέτρηση για την έναρξη του Πανελληνίου Σιρκουί ΕΒΓΑ Μάστερς ανδρών-γυναικών 2002 ξεκίνησε χθες, με τη συνένετυξη Τύπου που δόθηκε στην παραλία Αλίμου. Στη συνέντευξη έδωσαν το «παρών» ο πρόεδρος της ΕΟΠΕ Θανάσης Μπελιγράτης, εκπρόσωποι των πόλεων όπου θα διοργανωθούν τα φετινά όπεν, εκπρόσωποι των χορηγών, καθώς και αθλητές και αθλήτριες.

Το πρώτο όπεν θα πραγματοποιηθεί το προσεχές τριήμερο 24-26 Μαίου και όπως τόνισε και ο πρόεδρος της ΕΟΠΕ, τα έπαθλα που θα δοθούν συνολικά στις φετινές εκδηλώσεις μπιτς βόλεϊ θα «αγγίξουν» τις 200.000 Ευρώ, ποσό-ρεκόρ για το άθλημα.

«Πιστεύω ότι η φετινή διοργάνωση θα είναι καλύτερη από κάθε άλλη χρονιά, χάρη στις προσπάθειες που κάνουν τόσο η ομοσπονδία, οι χορηγοί αλλά και οι συνδιοργανωτές. Το Πανελλήνιο Σιρκουί είναι για μας από τις κορυφαίες διοργανώσεις. Επιδιωξή μας ήταν να γεμίσουμε με φιλέ του βόλεϊ την Ελλάδα και τα καταφέραμε, αφού φέτος θα έχουμε τουρνουά μπιτς από την Κρήτη και τη Ρόδο έως τη Θεσσαλονίκη και το Ξυλόκαστρο. Οι προοπτικές του αθλήματος είναι ευοίωνες, όχι μόνο ενόψει των Ολυμπιακών Αγώνων του 2004, αλλά γενικότερα για την ανάπτυξη του μπιτς βόλεϊ. Εύχομαι καλή επιτυχία στους πρωταγωνιστές,και θέλω να πιστεύω ότι με τη βοήθεια των συνδιοργανωτών και των χορηγών όλα θα πάνε καλά», τόνισε ο πρόεδρος τη ΕΟΠΕ Θανάσης Μπελιγράτης.

Οι Βάσω Καραντάσιου και Εφη Σφυρή από την πλευρά τους επεσήμαναν ότι στόχος τους θα είναι να παραμείνουν στις 12 καλύτερες ομάδες του κόσμου.

«Είμαστε χαρούμενες που φέτος θα καταφέρουμε να πάρουμε μέρος σε τρία τουρνουά του Πανελληνίου Σιρκουί ΕΒΓΑ Μάστερς. Θα είναι μια δύσκολη χρονιά για μας, καθώς στόχοι μας είναι να διατηρηθούμε στις δώδεκα καλύτερες ομάδες του κόσμου, ενώ θέλουμε να πάμε καλά και στο Όπεν του Παγκοσμίου Σιρκουί που θα γίνει στη Ρόδο. Επιθυμία μας είναι επίσης να διατηρήσουμε το χρυσό μετάλλιο που κατακτήσαμε πέρυσι στο Ευρωπαϊκό Πρωτάθλημα», είπε ο Βάσω Καραντάσιου για να συμπληρώσει η Εφη Σφυρή: «Εύχομαι η φετινή χρονιά να είναι εξίσου επιτυχημένη με την περσινή. Στόχος μας είναι να συνεχίσουμε την καλή μας παρουσία από την προηγούμενη χρονιά. Είναι σημαντικό ότι βρεθήκαμε στην ένατη θέση της παγκόσμιας κατάταξης και θέλουμε να μείνουμε τουλάχιστον σε αυτή και επίσης θα προσπαθήσουμε να κρατήσουμε τον τίτλο στο Πανελλήνιο Σιρκουί και στο Ευρωπαϊκό».

Ο Αρης ευχαριστεί και συγχαίρει

Το Δ.Σ. του Αρη Αρχαγγέλου ευχαριστεί τον προπονητή του **Στέργο Παρδαλό**, τους ποδοσφαιριστές και τους φιλάθλους της ομάδας για τα όσα πέτυχαν τη φετινή χρονιά.

Επίσης συγχαίρει την ΕΠΣΔ, τον σύνδεσμο διαιτητών και όλα τα σωματεία της κατηγορίας που συνέβαλαν στη διεξαγωγή ενός καλού πρωταθλήματος και εύχεται σ' όλους καλό καλοκαίρι.

Ακόμη συγχαίρει ξεχωριστά την ομάδα του Κλεόβουλου που κατέκτησε και το πρωτάλημα της Β' κατηγορίας και τον προπονητή του **Ανδρέα Τσακμακίδη** που συνέβαλλε σ' αυτό.

Αγκαθι

●●● Ο,τι και να κάνουν, ό,τι και να λένε τώρα η ιστορία τελείωσε. Τί θα πει ασφαλιστικά. ...Τους πρόλαβε ο Βενιζέλος και δήλωσε χθες ότι δεν υπήρχε καμμία σύσκεψη για τις αναδιαρθρώσεις. Αλλα ήταν τα προβλήματα και τα συζήτησαν...

●●● *Σας το έγραψα από την Κυριακή. Είχε εσωτερικά προβλήματα ο υφυπουργός, διαπίστωσε τις αντιδράσεις και δεν έκανε καμμία κίνηση. Τον βούλωσε μια και καλή.*

●●● Τώρα, τί γίνεται με τη Ρόδο. Μόνο σε θαύμα ελπίζει. Δηλαδή το θαύμα είναι ένα. Να γίνει σήμερα δεκτή η αίτηση ανάκλεισης και να επανεξεταστεί η υπόθεση. Αν και στην Ελλάδα θαύματα γίνονται συνεχώς, αυτή τη φορά είναι πολύ δύσκολο, χωρίς να το αποκλείω...

●●● *Ασπάζομαι αυτό που μου είπε ένας μέλος της διοίκησης. Τώρα πλέον τη Ρόδο την πέθαναν και της κάνουν ηλεκτροσόκ, αν συνέλθει. Ετσι χαρακτήρισε την σημερινή απόφαση που περιμένουν...*

●●● Εκεί στην Κορδιγκτώνος, όπως πάνε θ' ανοίξουν εργοστάσιο... φερμουάρ. Οποτε συμβαίνουν δύσκολες καταστάσεις το κλείνουν μια και καλή. Σε ρεπορτάζ της εφημερίδας μας, όλοι δήλωναν ότι θα παραιτηθούν για την απόφαση με τους Φαντενούς. Από τότε μέχρι τώρα κανένας δεν ξαναμίλησε. Είναι δύσκολο να ανοίξει το... φερμουάρ. Σκούριασε από το σάλιο.

ΑΝΕΚΔΟΤΟ

Ο σύζυγος με τη σύζυγο πήγαν στον ζωολογικό κήπο και μετά από αρκετή περιπλάνηση έφτασαν μπροστά από το κλουβί του γορίλα .

Ο γορίλας βλέποντας τη γυναίκα άρχισε να γρυλίζει και κάνει χειρονομίες .

Ο σύζυγος γυρνά στη σύζυγο και της λέει "αγάπη μου ο γορίλας σε γουστάρει " " άντε καλέ " απαντά η σύζυγος .

" Αν ξεκουμπώσεις το πουκάμισό σου να δεις πως θα κάνει " ξαναλέει ο σύζυγος . Γεμάτη περιέργεια η σύζυγος ξεκουμπώνει μερικά κουμπιά του πουκαμίσου της και ώ του θαύματος ο γορίλας σχεδόν χοροπηδούσε στο κλουβί .

" Είδες ; " λέει ο σύζυγος " αν θγάλεις και τη φούστα σου εκεί να δεις "

" Μα ... " λέει η γυναίκα " Θα μας δει ο κόσμος " , " Έλα τώρα , ο κήπος έχει σχεδόν αδειάσει και εδώ δεν υπάρχει ψυχή " απαντά ο άνδρας της και την πείθει . Πράγματι η γυναίκα γδύνεται και ο γορίλας στο κλουβί έχει τρελαθεί κάνει τούμπες , τραντάζει τα κάγκελα ...

Με μία αποφασιστική κίνηση ο σύζυγος πιάνει τη γυναίκα του και την θάζει μέσα στο κλουβί . Ο γορίλας έφθασε στο απόγειο , η γυναίκα φώναζε " Πού πας , πού με αφήνεις , θα με ξεσκίσει , θα μου πετάξει τα μάτια έξω , βοήθεια ... " και ο σύζυγος αποκρινόμενος της λέει: " Αγάπη μου πες του ό,τι λες και σε μένα " " Πες του ότι έχεις ΠΟΝΟΚΕΦΑΛΟ "



ΡΕΠΟΡΤΑΖ

Ο Μαρκόπουλος στην Εθνική

Από την ΕΠΕΟ του ΣΕΓΑΣ καταρτίστηκε η εθνική ομάδα στίβου εφήβων - νεανίδων που θα πάρει μέρος στην πενταεθνή συνάντηση που θα διεξαχθεί στη Σκωτία 25-26 Μαΐου 2002. Η ελληνική αποστολή στην οποία μετέχει ο **Μιχάλης Μαρκόπουλος** του "Η Υγεία" συγκεντρώνεται την Πέμπτη 23/5 στο ξενοδοχείο της Αθήνας όπου θα δοθούν οι σχετικές οδηγίες και ο αθλητικός εξοπλισμός. Η αναχώρηση της ομάδας προγραμματίστηκε για την Παρασκευή 24/5 και η επιστροφή τη Δευτέρα 27/5.

Η ελληνική ομάδα αποτελείται από τους:

ΕΦΗΒΟΙ: 100 μ: Ανδρέας Καραγιάννης (Τρίτων), 200 μ: Δημήτρης Καρίτης (ΓΣ Κερατσινίου), 400 μ: Αθαν. Κουτσογεωργόπουλος (ΦΣ Κοζάνης), 800 μ: Παναγιώτης Μούρτος (Αστέρας Αιγ), 1500 μ: Παύλος Παπασπύρου (ΠΑΣ Ζωγράφου), 5000 μ: Γεώργιος Κορδάς (Πέλοψ Πατρ.), 110 μ εμπ: Φώτης Μητρόπουλος (ΑΕΠ Ολυμπιάς), **400 μ εμπ: Μιχάλης Μαρκόπουλος (Υγεία Ροδ.),** 3000 μ στηπλ: Ευθύμιος Μπάλλας (ΓΕ Αγρινίου), μήκος και τριπλούν: Πέτρος Κάτσης)Σπαρτιατικός ΓΣ), ύψος: Παναγιώτης Φιλιππόπουλος (ΦΓΣ Σπάρτης), επί κοντώ: Σταύρος Κουρουπάκης (Ελ. Βενιζέλος Χαν), σφαίρα; Γιάνης Τριανταφυλλίδης (ΓΑΣ Κιλκίς), δίσκος: Νίκος Λουκόπουλος (Πειραικός Συνδ), ακόντιο: Σωτήρης Κεχαγιάς (ΣΚΑ Δράμας), σφύρα: Σταμάτης Παπαντωνίου (Ελ. Βενιζέλος Χαν).

ΝΕΑΝΙΔΕΣ: 100μ και 200 μ: Αθανασία Ευστρατιάδου (Εθνικός Αλεξ), 400μ: Ελένη Φιλίνδρα (ΠΓΣ), 800 μ: Ειρήνη Πρέντζα (ΠΓΣ), 1500 μ: Άννα Θαλασσινού (ΓΕ Αργολίδας), 100 μ εμπ: Όλγα Τσομπανίδη (Πανραχαική), 400μ εμπ: Ειρήνη Δανιήλ (Παγχιακός), μήκος και τριπλούν: Αθανασία Πέρρα (Αλφειός Επιτ), ύψος : Μαρίνα Λευκιμιάτη (Ερμής Κερκ), επί κοντώ: Μαρία Λαβράνου (Κερυραικός ΓΣ), σφαίρα: Χρυσοβαλ. Γαλατούλα (Ολυμπιάς Χίου), δίσκος: Κωνσταντίνα Μαργκουδάκη (Ρεθυμνιακός), Σοφία Γραμματικοπούλου (΄Αρης Νικ), σφύρα: Αικατερ. Μασλατζίδου (ΓΑΣ Ευβοικός).

Συνάντηση Ευθυμίου-Κουράκη για σχολικό αθλητισμό

Νομοθετικές ρυθμίσεις και άλλα μέτρα που αφορούν τον Σχολικό αλλά και Σωματειακό Αθλητισμό συμφωνήθηκαν να προωθηθούν μέσα στο καλοκαίρι, σε συνάντηση που είχαν ο υπουργός Εθνικής Παιδείας και Θρησκευμάτων με τον υφυπουργό Αθλητισμού, Γιάννη Κουράκη. Στη συνάντηση συμμετείχαν ακόμη, ο διευθυντής Φυσικής Αγωγής του ΥΠΕΠΘ Χρήστος Χασιώτης και ο διευθυντής Αγωνιστικού Αθλητισμού της ΓΓ Αθλητισμού, Μανώλης Κοτσολάκης.

Στο πλαίσιο της συνεργασίας που υπάρχει μεταξύ του υπουργείου Παιδείας και της ΓΓΑ ο κ Ευθυμίου και ο κ ΜΚουράκης συμφώνησαν στστη σύσταση κοινής επιτροπής, όπως προβλέπεται από το Ν2725/99 άρθρο 58 για τη σύνδεση σχολικού και σωματειακού αθλητισμού. Ακόμη συμφωνήθηκε να υάρξει νομοθετική ρύθμιση σε θέματα φοίτησης μαθητών-μαθητριών αθλητών, ώστε αυτοί να διευκολύνονται παράλληλα και στην αθλητική και στη μαθητική τους ιδιότητα.

Επίσης θα έχουμε τη λήψη μέτρων για την επέκταση των αθλητικών υποδομών στο χώρο της εκπαίδευσης, την υποβοήθηση του έργου των αθλητικών ομοσπονδιών με απόσπαση καθηγητών Φυσικής Αγωγής προπονητών για τις ανάγκες προετοιμασίας ενόψει του 2004 και τέλος νομοθετική ρύθμιση για την συμπλήρωση αρμοδιοτήτων Φυσικής Αγωγής σε θέματα εξωσχολικού αθλητισμού.

Αποκλείσθηκε ο Πέππας

• Κέρδισε τον Κροάτη Καρανούσιτς αλλά ηττήθηκε από τον αμερικάνο Ράσελ, στο τουρνουά Σεντ Πόλντεν της Αυστρίας



Ανέβηκε άλλες τρεις θέσεις ο Πέππας στην ATP

Δεν είχε συνέχεια το νικηφόρο ξεκίνημα του **Σόλωνα Πέππα** στα προκριματικά του διεθνούς τουρνουά με χρηματικό έπαθλο 381.000 δολαρίων που συνεχίζεται στην πόλη Σεντ Πόλτνεν της Αυστρίας.

Ο Ελληνας παίκτης κατέβαλε την αντίσταση του Κροάτη **Ρόκο Καράνουσιτς** (No 460) με 7-6, 7-6, ωστόσο στη συνέχεια δεν κατάφερε να επιβληθεί του γνωστού Αμερικανού **Μίκαελ Ράσελ** (No 100), από τον οποίο γνώρισε την ήττα με 6-4, 6-2.

Ενα βήμα πριν από το κυρίως ταμπλό του τουρνουά 10.000 δολαρίων στο **Κατοβίτσε** της Πολωνίας έφτασε ο **Αλέξανδρος Γιακούποβιτς**. Απέκλεισε διαδοχικά τον Τσέχο **Ποντεπρέλ** με 7-6, 6-1 και τον Πολωνό **Ζουραβιέκι** με 6-1, 6-3 πριν ηττηθεί από τον Γερμανό **Πίτζνερ** (No 635) με 6-4, 7-6. Στον α' γύρο του διπλού θα αντιμετωπίσει -με παρτενέρ τον Ρουμάνο **Κρουτσιάττους** Πολωνούς **Νταμπρόβσκι** (No 519)/**Φίρστενμπεργκ** (No 376). Στο πλαίσιο της ίδιας διοργάνωσης, ο **Αντώνης Καλαϊτζάκης** έχασε από τον Πολωνό **Στάσιακ** (No 538) με 6-3, 6-1.

ΑΝΕΒΗΚΕ ΤΡΕΙΣ ΘΕΣΕΙΣ

Ο **Σόλωνας Πέππας** είναι τρίτος Ελληνας στη σειρά της Α.Τ.Ρ. Οι νίκες του στα τουρνουά τον ανέβασαν άλλες τρεις θέσεις με τον **Βασίλη Μαζαράκη** όμως να συνεχίζει να είναι πρώτος Ελληνας.

Ο νεαρός τενίστας παραμένει για ακόμα μία εβδομάδα ο υψηλότερα καταταγμένος Ελληνας στην παγκόσμια κατάταξη, καθώς βρίσκεται στο No 221. Οι θέσεις των υπολοίπων Ελλήνων: **Οικονομίδης** No 244, **Πέππας** No 296, **Βασιλειάδης** No 700, **Ροβάς** No 707, **Αλεξίου** No 758, **Γιακούποβιτς** No 821. Η αντίστοιχη κατάταξη του διπλού: **Ροβάς** No 495, **Βασιλειάδης** No 608, **Οικονομίδης** No 692, **Γιακούποβιτς** No 858.

G.A. FERRIES
TSAGARIS TRAVEL

Ε/Γ - Ο/Γ ΜΑΡΙΝΑ • Ε/Γ-Ο/Γ ΡΟΔΑΝΘΗ
Ε/Γ-Ο/Γ ΡΟΜΙΑΝΤΑ • Ε/Γ-Ο/Γ ΝΤΑΛΙΑΝΑ

◆ ΚΑΘΗΜΕΡΙΝΑ ΕΝΑΛΛΑΞ Ε/Γ-Ο/Γ ΜΑΡΙΝΑ Ε/Γ-Ο/Γ ΡΟΔΑΝΘΗ ΠΡΟΣ

ΔΕΥΤΕΡΑ	16.00	ΚΩ-ΚΑΛΥΜΝΟ-ΛΕΡΟ-ΠΑΤΜΟ-ΜΥΚΟΝΟ-ΠΕΙΡΑΙΑ
ΤΡΙΤΗ	16.00	ΚΩ-ΚΑΛΥΜΝΟ-ΛΕΡΟ-ΠΑΤΜΟ-ΠΕΙΡΑΙΑ
ΤΕΤΑΡΤΗ	18.30	ΚΩ-ΚΑΛΥΜΝΟ-ΠΕΙΡΑΙΑ
ΠΕΜΠΤΗ	16.00	ΚΩ-ΚΑΛΥΜΝΟ-ΛΕΡΟ-ΠΑΤΜΟ-ΠΕΙΡΑΙΑ
ΠΑΡΑΣΚΕΥΗ	16.00	ΚΩ-ΚΑΛΥΜΝΟ-ΜΥΚΟΝΟ-ΠΕΙΡΑΙΑ
ΣΑΒΒΑΤΟ	18.30	ΚΩ-ΚΑΛΥΜΝΟ-ΛΕΡΟ-ΠΑΤΜΟ-ΠΕΙΡΑΙΑ
ΚΥΡΙΑΚΗ	16.00	ΚΩ-ΚΑΛΥΜΝΟ-ΛΕΡΟ-ΠΑΤΜΟ-ΠΕΙΡΑΙΑ

◆ Από **12/05/2002** κάθε **ΤΕΤΑΡΤΗ - ΣΑΒΒΑΤΟ**
Ε/Γ-Ο/Γ ΜΑΡΙΝΑ • Ε/Γ-Ο/Γ ΡΟΔΑΝΘΗ από ΡΟΔΟ
08.30 για ΚΑΡΠΑΘΟ

◆ Από **12/05/2002** κάθε **ΤΡΙΤΗ** στις **13.00**
Ε/Γ-Ο/Γ ΡΟΜΙΑΝΤΑ προς:
ΚΩ-ΒΑΘΥ-ΧΙΟ-ΜΥΤΙΛΗΝΗ-ΛΗΜΝΟ-ΑΛΕΞΑΝΔΡΟΥΠΟΛΗ

◆ Από **01/06/2002** κάθε **ΤΕΤΑΡΤΗ** στις **17.00**
Ε/Γ-Ο/Γ ΝΤΑΛΙΑΝΑ προς:
ΧΑΛΚΗ-ΔΙΑΦΑΝΙ-ΚΑΡΠΑΘΟ-ΚΑΣΟ-ΗΡΑΚΛΕΙΟ-ΣΑΝΤΟΡΙΝΗ-ΝΑΞΟ-ΠΑΡΟ-ΜΥΚΟΝΟ-ΤΗΝΟ-ΣΥΡΟ-ΣΚΙΑΘΟ-ΣΚΟΠΕΛΟ-ΘΕΣΣΑΛΟΝΙΚΗ

Πληροφορίες στον κεντρικό πράκτορα
TSAGARIS TRAVEL
στα τηλ. ***02410 36170, 30406, 35066, 28597***

VANIK TOURS

ΓΙΑΝΝΗΣ και ΣΕΒΑ ΒΑΛΣΑΜΙΔΗ
VANIK σημαίνει ΑΛΗΘΕΙΑ
ΑΚΤΗ ΚΑΝΑΡΗ 17, ΨΑΡΟΠΟΥΛΑ - ΑΝΕΤΟ ΠΑΡΚΙΝΓΚ
ΑΝΟΙΚΤΑ: ΔΕ-ΣΑ 08.30-14.00 και 16.30-20.30
Τηλ. 35191-37621 κιν.τό 0945-798148 FAX 29532
Το γραφείο μας πάντα πρώτο σε κρατήσεις ξενοδοχείων εξασφάλισε και σας προσφέρει καταπληκτικές τιμές για τα παρακάτω ξενοδοχεία σε ΠΑΚΕΤΑ (Εκδοση εισιτηρίων R/T) από 1/4 - 31/10/2002.

ΑΠΕΥΘΥΝΟΜΑΣΤΕ ΣΕ ΣΑΣ ΠΟΥ ΘΕΛΕΤΕ ΚΑΙ Η ΚΡΑΤΗΣΗ ΣΑΣ ΝΑ ΕΙΝΑΙ ΣΩΣΤΗ ΚΑΙ ΤΟ ΔΩΜΑΤΙΟ ΣΑΣ ΝΑ ΣΑΣ ΠΕΡΙΜΕΝΕΙ

1ον	**HOTEL ALEXANDROS Α΄ SUPERIOR**	
	ΠΛΑΤΕΙΑ ΜΑΒΙΛΛΗ	
	Μονόκλινο	€ 98
	Δίκλινο	€ 108
	Τρίκλινο	€ 142
2ον	**HOTEL PRESIDENT Α΄ κατηγορίας**	
	Λεωφόρος Κηφισίας (ΟΛΑ ΑΝΑΚΑΙΝΙΣΜΕΝΑ)	
	Μονόκλινο	€ 47
	Δίκλινο για μονόκλινο	€ 58
	Δίκλινο	€ 62
	Τρίκλινο	€ 78
2ον	**HOTEL ASTOR Α΄ κατηγορίας**	
	Σύνταγμα	
	Μονόκλινο	€ 57
	Δίκλινο για μονόκλινο	€ 65
	Δίκλινο	€ 76
	Τρίκλινο	€ 95
4ον	**HOTEL PARTHENON Α΄ κατηγορίας**	
	Στήλες Ολ. Διός	
	Μονόκλινο	€ 74
	Δίκλινο	€ 83
	Τρίκλινο	€ 115
5ον	**HOTEL ZAFOLIA Α΄ SUPERIOR**	
	Λεωφόρος Αλεξάνδρας	
	Μονόκλινο	€ 93
	Δίκλινο	€ 103
	Τρίκλινο	€ 123
6ον	**HOTEL ARETHOUSA Β΄ SUPERIOR**	
	Σύνταγμα	
7ον	**HOTEL ELLINIS Β΄ SUPERIOR**	
	ΩΝΑΣΕΙΟ, Λεωφ. Συγγρού	
	Μονόκλινο	€ 43
	Δίκλινο	€ 67
	Τρίκλινο	€ 82
8ον	**HOTEL LILIA Β΄ κατηγορίας**	
	ΠΑΣΑΛΙΜΑΝΙ	
	Μονόκλινο	€ 42
	Δίκλινο	€ 55
	Τρίκλινο	€ 69
9ον	**HOTEL EGNATIA Β΄ κατηγορίας**	
	Θεσσαλονίκη Κέντρο, καινούργιο	
	Μονόκλινο	€ 60
	Δίκλινο	€ 72
	Τρίκλινο	€ 84

● Τα παραπάνω ξενοδοχεία διαθέτουν T.V. σε όλα τα δωμάτια
● Στις πιο πάνω τιμές συμπεριλαμβάνεται πρωινό σε μπουφέ
● Ακόμη σε μας θα βρείτε αεροπορικά και ατμοπλοϊκά εισιτήρια όλων των εταιριών.

ΟΙ ΘΕΡΑΠΕΥΤΙΚΕΣ ΙΔΙΟΤΗΤΕΣ ΤΟΥ ΒΑΣΙΛΙΚΟΥ ΠΟΛΤΟΥ

Θα ενθυμούνται οι παλιοί αναγνώστες της εφημερίδας μας τις θεραπευτικές ιδιότητες του βασιλικού πολτού στην τρίτη κυρίως ηλικία. Κάποιοι, που ασφαλώς ικανοποιήθηκαν από τη χρησιμοποίησή του, ζήτησαν να τους ενημερώσουμε εάν μπορούν και από πού να προμηθευτούν τον βασιλικό αυτό πολτό και τους δίνουμε πιο κάτω σχετικές πληροφορίες.

ΒΑΣΙΛΙΚΟΣ ΠΟΛΤΟΣ ΚΙΝΑΣ
(Chinese Royal Jelly)
Υψηλής δραστικότητας. Στη φύση υπάρχουν 11 μεταλλικά άλατα και ο Β.Π. τα περιέχει όλα (Νάτριο-Κάλιο-Σίδηρο-Χρώμιο-Νικέλιο-Χαλκό-Ασβέστιο-Φώσφορο-Μαγνήσιο-Πυρίτιο). Επίσης, περιέχει, Βιταμίνες-Πρωτεΐνες-Ενζυμα-Αμινοξέα και Εστέρες. Ενδείκνυται για μεταγχειρητικές καταστάσεις, γηριατρικές παθήσεις, χοληστερίνη, δυσκοιλιότητα, υπόταση, αρθριτικά συνάχι, ατονία, κλιμακτήριο κ.λπ. Ο μοναδικός Β.Π. εμπλουτισμένος με το βότανο Σισάδρα, **που βελτιώνει το αναπνευστικό** (βρογχικά-δύσπνοια), έχοντας την μεγαλύτερη περιεκτικότητα. Επίσης διαθέτουμε το περίφημο βότανο GINSENG (ΡΙΖΑ ΤΗΣ ΖΩΗΣ) σε σφραγισμένα φακελάκια μιας χρήσεως, ούτως ώστε η δράση του να είναι σίγουρη 100% για το **άγχος** και το **κυκλοφοριακό** (είναι και διεγερτικό).

Αποστέλλεται με αντικαταβολή
ΔΗΜ. ΠΗΛΙΟΥΣΗΣ
Ευελπίδων 45-Κυψέλη-11362 Αθήνα
Τηλ. (010) 8835520-8641.498
Εγκεκριμένο από τον ΕΟΦ

ΜΠΑΣΚΕΤ

Το μεγάλο ευχαριστώ

- *Ο ΚΟΛΟΣΣΟΣ ΕΥΧΑΡΙΣΤΗΣΕ ΠΡΟΧΘΕΣ ΜΕΣΑ ΑΠΟ ΜΙΑ ΖΕΣΤΗ ΕΚΔΗΛΩΣΗ ΤΟΥΣ ΑΝΘΡΩΠΟΥΣ ΠΟΥ ΤΟΝ ΣΤΗΡΙΞΑΝ ΟΙΚΟΝΟΜΙΚΑ ΚΑΤΑ ΤΗΝ ΔΙΑΡΚΕΙΑ ΤΗΣ ΠΡΟΗΓΟΥΜΕΝΗΣ ΑΓΩΝΙΣΤΙΚΗΣ ΠΕΡΙΟΔΟΥ*
- *ΕΡΓΑ ΒΕΛΤΙΩΣΗΣ ΤΩΝ ΥΠΟΔΟΜΩΝ ΣΤΟ ΒΕΝΕΤΟΚΛΕΙΟ ΠΡΟΑΝΗΓΓΕΙΛΕ Ο ΔΗΜΑΡΧΟΣ ΓΙΩΡΓΟΣ ΓΙΑΝΝΟΠΟΥΛΟΣ. ΑΥΞΑΝΕΤΑΙ Η ΧΩΡΗΤΙΚΟΤΗΤΑ ΤΟΥ*

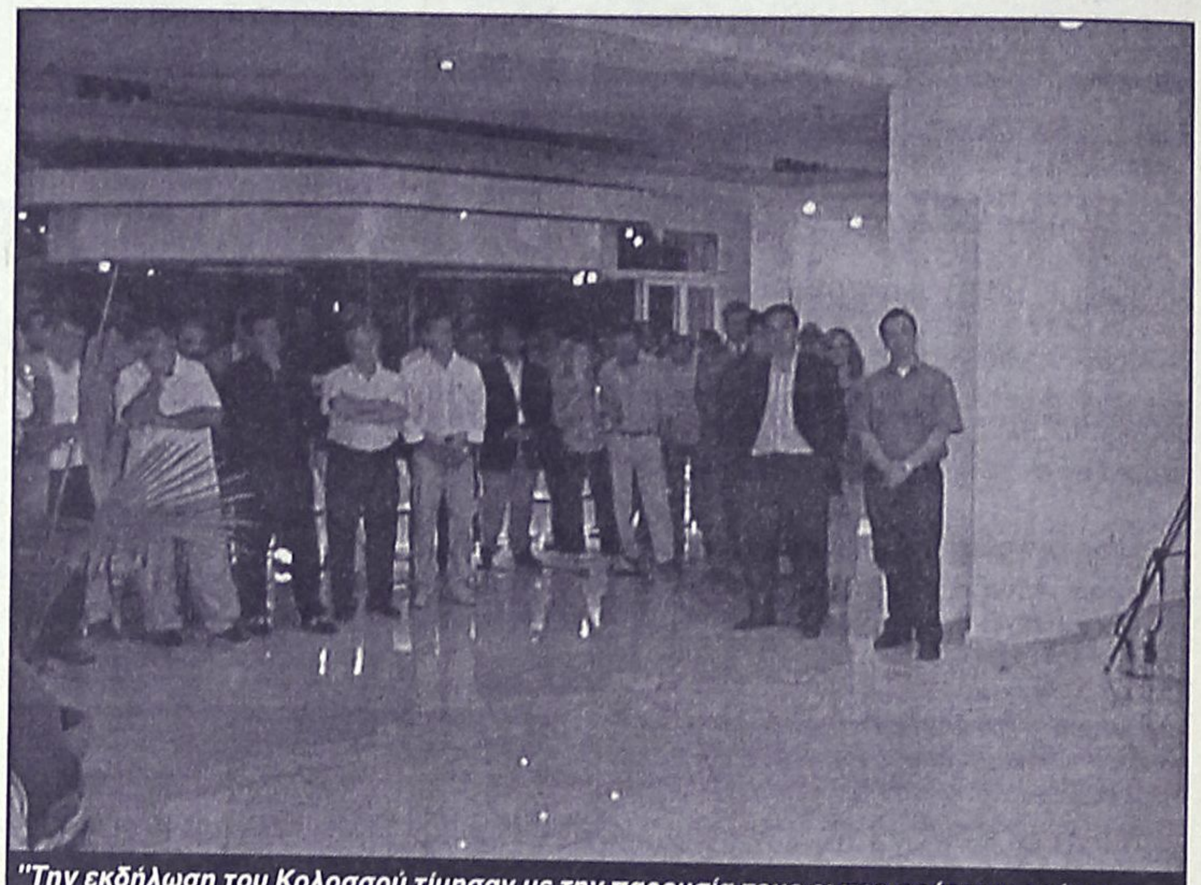

"Την εκδήλωση του Κολοσσού τίμησαν με την παρουσία τους οι περισσότεροι από τους χορηγούς του συλλόγου"

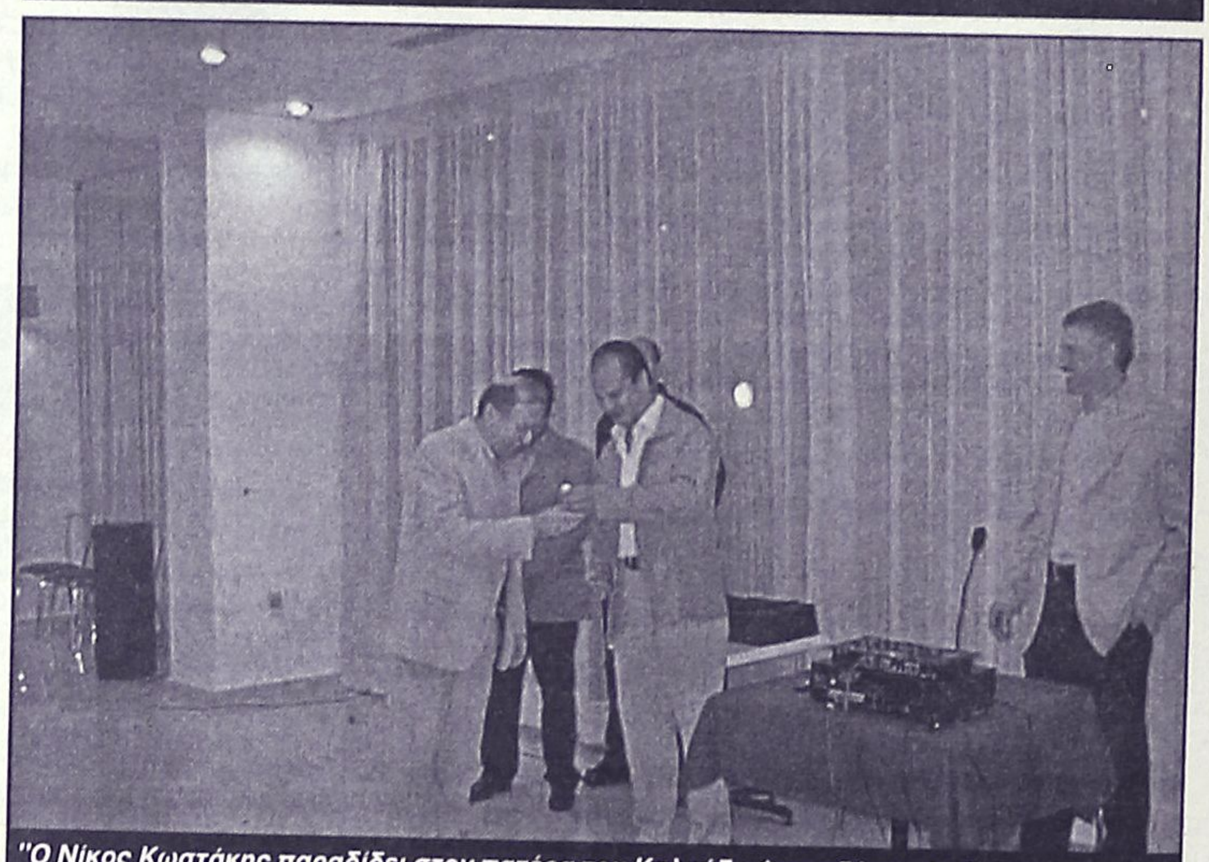

"Ο Νίκος Κωστάκης παραδίδει στον πατέρα του Καλούδη Φραντζή τα κλειδιά του αυτοκινήτου FIAT. Του δώρου της λαχειαγοράς του Κολοσσού"

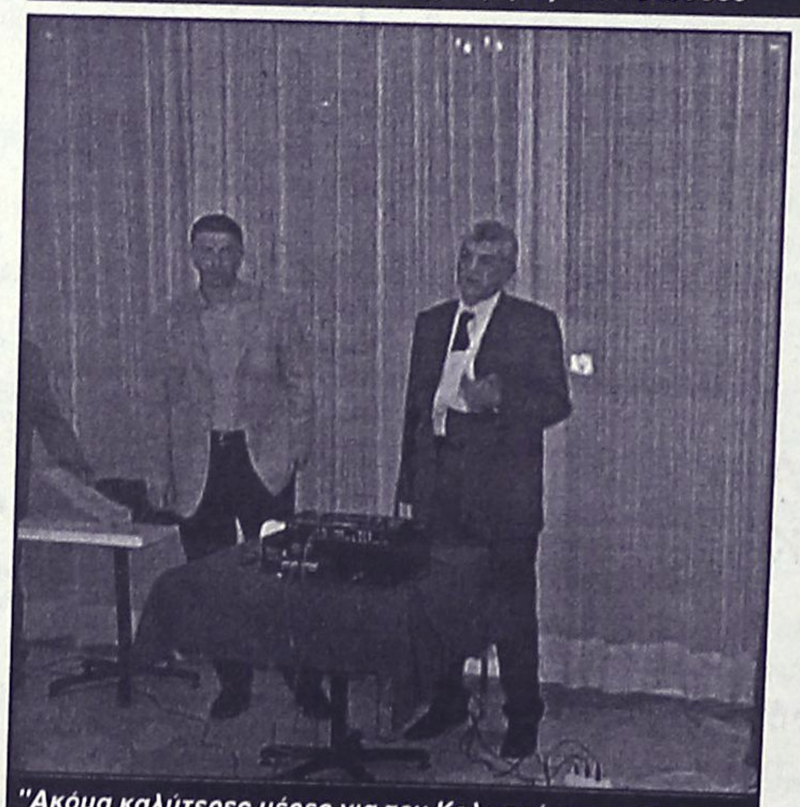

"Ακόμα καλύτερες μέρες για τον Κολοσσό υποσχέθηκαν ο πρόεδρος Κώστας Κωσταρίδης και ο δήμαρχος Ροδίων Γιώργος Γιαννόπουλος

Η οικονομική άνεση και αυτοδυναμία ενός συλλόγου είναι μία από τις βασικές προϋποθέσεις για την ανάπτυξή του αλλά και για την υλοποίηση των μεγάλων στόχων του. Ο Κολοσσός το πέτυχε, όχι μόνο χάρη στις προσπάθειες των παραγόντων του και στη γενναία οικονομική και ηθική συμπαράσταση του Δήμου Ροδίων, αλλά κυρίως χάρη στην υπερπολύτιμη υποστήριξη των χορηγών του, που κατά την διάρκεια της προηγούμενης αγωνιστικής περιόδου έφτασαν τους 64! Η διοίκηση των πρωταθλητών της Γ' Εθνικής δεν ξέχασε τους ανθρώπους που στάθηκαν στο πλευρό της και φρόντισε να τους απευθύνει από κοντά το δικό της ευχαριστώ.

Το ελάχιστο και το σίγουρα πιο ειλικρινές που μπορούσε να κάνει κατά την διάρκεια της εορταστικής βραδιάς που διοργανώθηκε ειδικά για τον σκοπό αυτό την Δευτέρα στην αίθουσα του ξενοδοχείου "Αθήναιον". Η μεγάλη πλειοψηφία των επιχειρηματιών που συμπαραστάθηκαν στον Κολοσσό ήταν εκεί, όπως άλλωστε και ο δήμαρχος Ροδίων Γιώργος Γιαννόπουλος, ο πρόεδρος του ΔΟΝΑ Ρόδου Κάλλιστος Διακογεωργίου, σύσσωμο το Δ.Σ. του Κολοσσού, αρκετοί γνωστοί φίλοι του συλλόγου καθώς και ορισμένοι από τους εκροσώπους των τοπικών φορέων.

Η διοίκηση απένειμε στους χορηγούς τιμητικά διπλώματα και αναμνηστικά δώρα, δόθηκαν αμοιβαίες υποσχέσεις για την συνέχιση της αμοιβαίας ειλικρινούς συνεργασίας, ενώ οι σκέψεις και τα συναισθήματα του "θαλασσί" Δ.Σ. μεταφέρθηκε μέσα από την παρακάτω ομιλία του προέδρου Κώστα Κωσταρίδη:

"Κ. δήμαρχε, αγαπητοί μας φίλοι,

Αποτελεί ειλικρινά μεγάλη χαρά και ιδιαίτερη ικανοποίηση για μένα προσωπικά αλλά και για τους συναδέλφους μου στο Διοικητικό Συμβούλιο του Κολοσσού, η σημερινή σας παρουσία. Την αγωνιστική χρονιά που μόλις ολοκληρώθηκε καταβάλλαμε μία πολύ μεγάλη προσπάθεια για να φέρουμε το Σωματείο στην Β' Εθνική κατηγορία basket και τα καταφέραμε.

Η περίοδος του ρομαντικού πρωταθλητισμού έχει δυστυχώς περάσει ανεπιστρεπτί. Σήμερα ο πρωταθλητισμός απαιτεί από την μια μεριά διαρκή προσπάθεια και μεράκι, που περισσεύει στους ανθρώπους της ομάδας και από την άλλη χρειάζεται χρήματα, χρειάζεται κεφάλαια. Τα κεφάλαια ή βρίσκεται ο ένας μεγαλοπαράγοντας που τα διαθέτει ή βρίσκεται μία ομάδα επιχειρηματιών που τα προσφέρει. Στον Κολοσσό ακολουθούμε ενσυνείδητα το δεύτερο μοντέλο κι εσείς οι χορηγοί είστε σημαντικό κομμάτι αυτού του μοντέλου. Η φετινή σας ηθική και υλική συμμετοχή ήταν σημαντικότατη και αισθανόμαστε την υποχρέωση να σας ευχαριστήσουμε θερμά γι' αυτήν.

Ο πρωταθλητισμός δεν είναι αυτοσκοπός του σωματείου. Είναι όμως το μέσο για να εκπληρώσει τους στόχους του, που είναι η δημιουργία ενός Σωματείου-πρότυπου σε όλα τα επίπεδα και με έμφαση στην καλλιέργεια των αθλητικών ιδεωδών.

Στο ερώτημα που πολλοί μας θέτουν και που οι ίδιοι αναρωτιώμαστε, "Γιατί αυτή η προσπάθεια και αυτά τα έξοδα;", υπάρχουν δύο απαντήσεις. Πρώτον, για τα παιδιά μας για όλα τα Ροδιτόπουλα. Γιατί η ενασχόληση με τον αθλητισμό και η ανάπτυξη του κάθε παιδιού μέσα από τις αρετές που πρεσβεύει, είναι ότι καλύτερο εφόδιο μπορούμε να τους δώσουμε ως κοινωνική πλέον μονάδα. Δεύτερον, για την Ρόδο μας, διότι ο αθλητισμός είναι σήμερα από τα δυναμικότερα και αποτελεσματικότερα μέσα διαφήμισης και ο Κολοσσός είναι αυτή τη στιγμή η ζωντανή αθλητική διαφήμιση όχι μόνο της Ρόδου, αλλά ολόκληρης της Δωδεκανήσου.

Αυτοί οι δύο λόγοι που προανέφερα και οι οποίοι ουσιαστικά στηρίζουν το Σωματείο δεν είναι υπόθεση μόνο του Διοικητικού Συμβουλίου του Κολοσσού. Είναι υπόθεση όλων μας. Γι' αυτό ζητάμε την συμπαράσταση και συμμετοχή σας. Γι' αυτό και αισθανόμαστε δικαιωμένοι όταν σας έχουμε μαζί μας. Γιατί ο Κολοσσός είναι και πρέπει να είναι υπόθεση όλων των Ροδίων.

Για την επόμενη αγωνιστική περίοδο 2002-2003 οι προσδοκίες και οι φιλοδοξίες από την ανδρική ομάδα basket του Σωματείου είναι ήδη μεγάλες. Ως Δ.Σ. είμαστε αποφασισμένοι να κάνουμε τώρα τα μεγάλα βήματα, έχοντας κύριο αρωγό μας σε αυτή την προσπάθεια τον Δήμο Ροδίων και ιδιαίτερα τον δήμαρχο Γιώργο Γιαννόπουλο, ο οποίος εκτός από βασικός χορηγός της ομάδας είναι και ένθερμος, από καρδίας υποστηρικτής της.

Ο στόχος φέτος αναγράφει Α2. Για να φτάσουμε όμως εκεί χρειάζεται αγώνας και αυξημένες οικονομικές θυσίες. Στον ενισχυμένο φετινό προϋπολογισμό μας ένα σημαντικό κομμάτι αναφέρεται στις Χορηγίες. Είμαστε σίγουροι ότι τόσο εσείς, όσο και άλλοι Ροδίτες επιχειρηματίες θα ανταποκριθείτε στο κάλεσμά μας. Η όποια συμμετοχή σας πέρα από την αυτούσια οικονομική συνεισφορά, δίδει και σε μας τους Διοικούντες την ικανοποίηση της συμπαράστασης για να συνεχίσουμε και να επιτύχουμε στο έργο μας".

Όσο για την ομιλία του δημάρχου Ροδίων, Γιώργου Γιαννόπουλου, ήταν, όπως συμβαίνει πάντα, απολαυστική. Ο δήμαρχος συνεχάρη τους παίκτες, την διοίκηση και τον προπονητή Χάρη Παπάζογλου, χαρακτηρίζοντας ως ιδιαίτερα θετικό το γεγονός ότι ο τελευταίος ταυτίζει την προοπτική του με την προοπτική του Κολοσσού, υπογράμμισε τον μεγάλο κοινωνικό ρόλο του συλλόγου μέσα από την διαφήμιση της Ρόδου και την ανάδειξη του αθλητικού ιδεώδους, προσδιόρισε ως τον επόμενο μεγάλο στόχο την άνοδο στην Α2 κατηγορία, προσθέτοντας πως ακόμα και η Α1 είναι ένας στόχος αρκετά ρεαλιστικός.

Ο Γιώργος Γιαννόπουλος ευχαρίστησε τους χορηγούς για την συμπαράστασή τους, δήλωσε ενθουσιασμένος από την πορεία της ομάδας (με την παρατήρηση πως δεν μπορούσε να δείξει εκείνη την στιγμή τον ενθουσιασμό του καθώς βρισκόταν σε ξενοδοχείο και όχι στο...γήπεδο), ενώ προανήγγειλε την διεξαγωγή διορθωτικών εργασιών στο Βενετόκλειο Κλειστό Γυμναστήριο της Ρόδου. Σύμφωνα με τον δήμαρχο, η κατάσταση της ταλαιπωρημένης οροφής του Κλειστού θα βελτιωθεί, όπως και όλοι οι χώροι με σκοπό το γήπεδο να γίνει πιο λειτουργικό.

Παράλληλα, ίσως η πιο σημαντική κουβέντα του είχε να κάνει με την αύξηση της χωρητικότητας, καθώς πίσω από την μία μπασκέτα θα τοποθετηθεί νέα εξέδρα (θα χρησιμοποιηθεί αυτή που θα μείνει στην Ρόδο από το Παγκόσμιο πρωτάθλημα Μπιτς Βόλεϊ Γυναικών).

Βέβαια, ο Γιώργος Γιαννόπουλος έσπευσε να διεκρινήσει πως προχωρούν και οι διαδικασίες για να ξεκινήσει η κατασκευή του νέου Παλαί ντε σπορ.

ΟΙ ΘΕΡΑΠΕΥΤΙΚΕΣ ΙΔΙΟΤΗΤΕΣ ΤΟΥ ΒΑΣΙΛΙΚΟΥ ΠΟΛΤΟΥ

Θα ενθυμούνται οι παλιοί αναγνώστες της εφημερίδας μας τις θεραπευτικές ιδιότητες του βασιλικού πολτού στην τρίτη κυρίως ηλικία. Κάποιοι, που ασφαλώς ικανοποιήθηκαν από τη χρησιμοποίησή του, ζήτησαν να τους ενημερώσουμε εάν μπορούν και από πού να προμηθευτούν τον βασιλικό αυτό πολτό και τους δίνουμε πιο κάτω σχετικές πληροφορίες.

ΒΑΣΙΛΙΚΟΣ ΠΟΛΤΟΣ ΚΙΝΑΣ

(Chinese Royal Jelly)

Υψηλής δραστικότητας. Στη φύση υπάρχουν 11 μεταλλικά άλατα και ο Β.Π. τα περιέχει όλα (Νάτριο-Κάλιο-Σίδηρο-Χρώμιο-Νικέλιο-Χαλκό-Ασβέστιο-Φώσφορο-Μαγνήσιο-Πυρίτιο). Επίσης, περιέχει, Βιταμίνες-Πρωτεΐνες-Ενζυμα-Αμινοξέα και Εστέρες. Ενδείκνυται για μεταγχειρητικές καταστάσεις, γηριατρικές παθήσεις, χοληστερίνη, δυσκοιλιότητα, υπόταση, αρθριτικά συνάχι, ατονία, κλιμακτήριο κ.λπ. Ο μοναδικός Β.Π. εμπλουτισμένος με το βότανο Σισάδρα, **που βελτιώνει το αναπνευστικό** (βρογχικά-δύσπνοια), έχοντας την μεγαλύτερη περιεκτικότητα. Επίσης διαθέτουμε το περίφημο βότανο GINSENG (PIZA ΤΗΣ ΖΩΗΣ) σε σφραγισμένα φακελάκια μιας χρήσεως, ούτως ώστε η δράση του να είναι σίγουρη 100% για το **άγχος** και το **κυκλοφοριακό** (είναι και διεγερτικό).

Αποστέλλεται με αντικαταβολή
ΔΗΜ. ΠΗΛΙΟΥΣΗΣ
Ευελπίδων 45-Κυψέλη-11362 Αθήνα
Τηλ. (010) 8835520-8641.498
Εγκεκριμένο από τον ΕΟΦ

Η Ευρωπαϊκή ταυτότητά μας

Γράφει ο Αγαπητός Ξάνθης Αρχιτέκτονας

Μετά την κυκλοφορία του ευρώ στις 12 ευρωπαϊκές χώρες μεταξύ των οποίων είναι και η Ελλάδα δημιουργείται η συνείδηση του ενιαίου οικονομικού χώρου, της αθροιστικής οικονομικής συνδιαλλαγής, σε όλους τους Ευρωπαίους.

Σημαντικό βήμα για τον μέλλον της παγκόσμιας κοινότητας και το δικό μας.



Αμυδρά ξεκίνησε επίσης και η προσπάθεια για την ενιαία αμυντική γραμμή με την δημιουργία του Ευρωστρατού με τα όποια προβλήματα σύστασης, και συνεχίζεται από μεριάς Ε.Ε. η κοινή κοινωνική πολιτική σε θέματα ανεργίας, πολιτιστικών δράσεων ή και ακόμα σε θέματα τρομοκρατίας, υγείας, περιβάλλοντος.

Αυτές τις ημέρες στο επικείμενο Ευρωπαϊκό Συμβούλιο της Βαρκελώνης θα συζητηθεί ένα σοβαρό θέμα που αφορά την βελτίωση των πολιτικών εκπαίδευσης και κατάρτισης. Μία σημαντική πρωτοβουλία που αφορά την έκδοση κοινών πτυχίων στους αποφοίτους Ινστιτούτων Επαγγελματικής Κατάρτισης (ΙΕΚ) και των Τεχνικών Επαγγελματικών Εκπαιδευτηρίων (ΤΕΕ) στους κατά αρχή τομείς, ξενοδοχειακών επαγγελμάτων και αυτοκινητοβιομηχανίας. Στο λεγόμενο πρόγραμμα "Αειφόρος Επαγγελματοποίηση" συμμετέχει και η Ελλάδα όπου οι απόφοιτοι θα κατέχουν κοινά διπλώματα που θα διαθέτουν αναγνωρίσιμα επαγγελματικά δικαιώματα και την ίδια επαγγελματική προοπτική.

Δημιουργείται έτσι ένα μεγάλο εκπαιδευτήριο που θα προωθεί την διάχυση της γνώσης σε όλες τις γωνιές της Ευρώπης και θα διευκολύνει την κινητικότητα των πτυχιούχων εργαζομένων διευρύνοντας τις ανταλλαγές παιδαγωγικής παιδείας και τέχνης μεταξύ των χωρών με απώτερο στόχο την κοινή πολιτιστική πρόοδο των λαών. Παρέχεται σε όλους η δυνατότητα μελλοντικής απασχόλησης διασφαλίζοντας το επίπεδο γνώσεων και συνθηκών εργασίας με την ενεργό κοινωνική συμμετοχή του κάθε πολίτη σε μία Ευρώπη των ίσων ευκαιριών και όμοιας αναπτυξιακής πορείας.

Από αυτά όλα εξυφαίνεται το στοιχείο της καλλιέργειας της νέας ευρωπαϊκής ταυτότητας δίπλα από τις εθνικές ταυτότητες όλων των πολιτών στα κράτη-μέλη της Ενωσης. Εγχείρημα δύσκολο και χρονοβόρο. Οι κινήσεις οφείλουν να είναι καθαρές και να μην τραυματίζουν παραδόσεις και ιστορία που μέρος πρέπει να διαφυλάξουν οι χώρες και μέρος πρέπει να ξεπεράσουν με στόχο την κουλτούρα των νέων γενεών. Η μέχρι τώρα ιστορία της Ευρώπης μας δίδαξε ότι στην αγκαλιά της βρίσκονται και συνυπάρχουν αριστουργήματα της αρχαίας Ελλάδας, αναγεννησιακές τέχνες, αγώνες για δημοκρατικές αξίες, αλλά συνάμα δεσποτισμός, επιβουλή, κυριαρχία των βορείων στον νότο, συντηρητισμός.

Η θεώρηση ότι οι δυτικοί και βόρειοι ξεχωρίζουν από τους άλλους με την ισχύ τους που πηγάζει από αυταρχικές-αποικιοκρατικές ιδεολογίες και καταβολές του παρελθόντος με την παράλληλη κατωτερότητα των μεσογειακών χωρών ή του Νότου αφήνει ανοικτά θέματα επανακαθορισμού της ευρωπαϊκής κοινής γραμμής και φιλοσοφίας.

Δεν είναι δυνατόν να υπάρξει ευρωπαϊκή ταυτότητα που να την υιοθετήσουν οι μελλοντικές γενιές δίπλα από την εθνική τους, αν δεν καταπολεμηθεί η συντηρητική αντίληψη, η ακροδεξιά επίθεση, η εκτίμηση του "μόνο εμείς", η επεκτατική ιδεολογία, και η οικονομική λεηλασία.

Το μεσογειακό πρότυπο πολιτισμού και ιδεών έχει πολλά να προσφέρει στην ευρωπαϊκή ταυτότητα καθώς είναι θεμελιωμένο και βασισμένο στην αλληλεγγύη, στο μέτρο, στην σκληρή εργασία, στην τιθάσευση της θάλασσας, στον αυθορμητισμό, και στην άρνηση της υποταγής σε κάθε αρχηγικό μοντέλο πολιτικής με αντιδημοκρατικά στοιχεία.

Ετσι μπορεί να εξηγηθεί σήμερα γιατί μόνο μεσογειακές χώρες της Ε.Ε. εξεδήλωσαν την πρόθεσή τους να φιλοξενήσουν τους 13 παλαιστίνιους "τρομοκράτες"-μαχητές σε σχέση με τις κεντροευρωπαϊκές που απέχουν συνειδητά από ανοίγματα συμπαράστασης και οικειοποίησης ιδεών της αυτοδιάθεσης όλων των λαών που δικαιούνται να έχουν πατρίδα.

Η νέα λοιπόν ταυτότητα οφείλει να προσθέσει τα θετικά στοιχεία των δύο διαφορετικών ευρωπαϊκών κοινωνιών δηλαδή τον ορθολογισμό, τον οικονομικό σχεδιασμό, την τυπικότητα και συστηματοποίηση των δυτικών με την φαντασία, την αναμελιά, την ανοικτή καρδιά και την συλλογικότητα των μεσογειακών και να αποβάλλει παράλληλα την υστεροβουλία, την ψεύτικη υπερηφάνεια, τον επεκτατισμό, μερικών που ζουν ακόμη στην εποχή του μεσαίωνα. Είναι μία πρόκληση για όλους μας να αποδείξουμε ότι η Ευρώπη μπορεί να μορφοποιήσει το μέλλον της πάνω σε βάσεις στέρεες και προπάντων κοινωνικά αποδεχτές.

Ας ξεφύγουμε από τις μίζερες γραφειοκρατικές συγκρούσεις και ας οραματισθούμε μία Ευρώπη ικανή να ανταποκρίνεται στις σύγχρονες απαιτήσεις των πολιτών της χωρίς ψεύτικες υποσχέσεις, χωρίς πλαστές "ταυτότητες", χωρίς ψευτοδιλήμματα. Είναι η εποχή των ταχύτατων εξελίξεων και των θεσμικών αλλαγών. Σε αυτόν τον κοινωνικό και τεχνολογικό κυκεώνα η Ευρώπη οφείλει να σταθεί όρθια και να αποδείξει ότι το αγαθό της Δημοκρατίας είναι δημιούργημά της και δεν το εκχωρεί σε κανέναν Λεπέν, ή σε κανένα άλλο φασιστοειδές, παρά μόνο το παραδίδει στον λαό της με την νέα ταυτότητά της, με την νέα ιδιότητά της, με την νέα εικόνα της.

Η ξενοφοβία, και ο ρατσισμός δεν αποτελούν για την Ευρώπη κοινωνική θέση και ούτε για μας τους Ελληνες. Εμείς γεννηθήκαμε με την φιλοξενία και με την αγάπη για τον πλησίον μας.

Οσοι αποδέχονται καλοδιάθετα τις δικές μας νόμιμες συνθήκες διαβίωσης είναι ευπρόσδεκτοι και καλοδεχούμενοι στην χώρα. Γιατί εμείς νιώθουμε και είμαστε Ευρωπαίοι πρώτα από όλους και μαζί με όλους.

Νομίζω ότι η Ελλάδα κατά την διάρκεια της προεδρίας της το πρώτο εξάμηνο του 2003 στην Ευρώπη διευρύνει το νόημα της νέας Ευρωπαϊκής ταυτότητας επιχειρώντας να κτίσει την ενιαία αντίληψη σε μείζονα θέματα της Ευρωπαϊκής προοπτικής που αφορούν τον άνθρωπο και να σπάσει την τεχνοκρατική και άχρωμη διαχείριση των ευρωπαϊκών υποθέσεων.

Πέρα από το ίδιο νόμισμα ας φτιάξουμε και την ίδια ευρωπαϊκή φιλοσοφία της κοινωνικής ευημερίας με πρότυπα και όρους που ταιριάζουν στους διάφορους λαούς.

Την νέα πολιτιστική-κοινωνική ταυτότητα μέσα στην Ευρώπη την επιθυμούμε χωρίς βεβαίως να καταστρέφουμε το παρελθόν μας και την ιστορία μας. Αυτά είναι κατακτήσεις που θα αποτελέσουν την πολύτιμη μαγιά για την Ευρώπη όλων των λαών με την νέα ταυτότητά της.





Καλυπτόμενοι κίνδυνοι

Βύθιση, προσάραξη, πρόσκρουση, εκβολή, φωτιά, έκρηξη, πειρατεία, κεραυνός, κακόβουλες πράξεις, κλοπή ολική ή μερική, καλύψεις δαπανών ανέλκυσης ή μετακίνησης του σκάφους σε περίπτωση ναυαγίου.

ΑΙΓΑΙΟΝ ΑΣΦΑΛΙΣΤΙΚΗ ΕΤΑΙΡΕΙΑ

Σε συνεργασία με τον κ. Χριστοδούλου Χρήστο Ερυθρού Σταυρού 2-Ρόδος τηλ. 75701

ΑΙΓΑΙΟΝ ΑΝΩΝΥΜΗ ΑΣΦΑΛΙΣΤΙΚΗ ΕΤΑΙΡΕΙΑ

ΠΡΑΚΤΟΡΕΙΟ ΤΑΞΙΔΙΩΝ
ΣΑΒΒΑΣ ΣΑΗΣ
ΦΘΗΝΑ ΑΕΡΟΠΟΡΙΚΑ ΕΙΣΙΤΗΡΙΑ ΓΙΑ ΟΛΟ ΤΟΝ ΚΟΣΜΟ

Με την ευκαιρία της λειτουργίας του νέου μας πρακτορείου στην οδό Τάρπον Σπρίνγκς 42 (δίπλα στην Τράπεζα Πίστεως)

ΠΡΟΣΦΕΡΟΥΜΕ

τα φθηνότερα αεροπορικά εισιτήρια για όλο τον κόσμο με όλες τις αεροπορικές εταιρίες.

ΠΡΟΣΟΧΗ Πληροφορίες δεν δίδονται από το τηλέφωνο μόνο προσωπική παρουσία σας

ΑΚΟΜΗ ΣΑΣ ΠΑΙΡΝΟΥΜΕ

ΒΙΖΑ επισκέπτου για ΑΜΕΡΙΚΗ σε μία εβδομάδα.
ΒΙΖΑ επισκέπτου για ΑΥΣΤΡΑΛΙΑ σε μία μέρα
Εκδοση διαβατηρίων
Εκδοση αδειών αυτοκινήτων

ΞΕΝΟΔΟΧΕΙΑ ΣΤΗΝ ΑΘΗΝΑ

PRESIDENT Α' ΚΑΤΗΓΟΡΙΑΣ Λεωφόρος Κηφισίας		
Μονόκλινο	€ 47	ΜΕ ΠΡΩΙΝΟ έως 31/10
Δίκλινο για μονόκλ.	€ 58	«
Δίκλινο	€ 62	«
Τρίκλινο	€ 78	«
ESPERIA HOTEL Α' ΚΑΤΗΓΟΡΙΑΣ Σταδίου 22		
Μονόκλινο	€ 95	ΜΕ ΠΡΩΙΝΟ έως 31/10
Δίκλινο	€ 108	«
Τρίκλινο	€ 123	«
ELECTRA HOTEL Α' ΚΑΤΗΓΟΡΙΑΣ Ερμού 5		
Μονόκλινο	€ 109	ΜΕ ΠΡΩΙΝΟ έως 10/10
Δίκλινο	€ 128	«
Τρίκλινο	€ 149	«
DORIA HOTEL Β' ΚΑΤΗΓΟΡΙΑΣ Πειραιώς 15-17 (κοντά στην Ομόνοια)		
Μονόκλινο	€ 57	ΜΕ ΠΡΩΙΝΟ έως 31/10
Δίκλινο	€ 66	«
Τρίκλινο	€ 86	«
ZAFOLIA HOTEL Α' ΚΑΤΗΓΟΡΙΑΣ Λεωφ. Αλεξάνδρας 87		
Μονόκλινο	€ 93	ΜΕ ΠΡΩΙΝΟ έως 31/10
Δίκλινο	€ 103	«
Τρίκλινο	€ 123	«
BEST WESTERN ILISIA Α' ΚΑΤΗΓΟΡΙΑΣ ILISIA Μιχαλακοπούλου		
Μονόκλινο	€ 57	ΜΕ ΠΡΩΙΝΟ έως 31/10
Δίκλινο	€ 67	«
Τρίκλινο	€ 83	«
PARTHENON HOTEL Α' ΚΑΤΗΓΟΡΙΑΣ Περιοχή Μακρυγιάννη		
Μονόκλινο	€ 74	ΜΕ ΠΡΩΙΝΟ έως 31/10
Δίκλινο	€ 83	«
Τρίκλινο	€ 115	«
OLYMPIC PALACE Α' ΚΑΤΗΓΟΡΙΑΣ Φιλελλήνων - Σύνταγμα		
Μονόκλινο	€ 64	ΜΕ ΠΡΩΙΝΟ έως 31/10
Δίκλινο	€ 79	«
Τρίκλινο	€ 98	«
ARETOUSA Β' ΚΑΤΗΓΟΡΙΑΣ Μητροπόλεως - Σύνταγμα		
Μονόκλινο	€ 50	ΜΕ ΠΡΩΙΝΟ έως 31/10
Δίκλινο	€ 71	«
Τρίκλινο	€ 89	«
ST. GEORGE LYKABETTUS ΚΑΤΗΓΟΡΙΑΣ LUX		
Μονόκλινο	€ 110	χωρίς πρωινό
Δίκλινο	€ 110	«
ΞΕΝΟΔΟΧΕΙΟ ASTOR (Σύνταγμα)		
Μονόκλινο	€ 57	ΜΕ ΠΡΩΙΝΟ έως 31/3
Δίκλινο για μονόκλινο	€ 65	«
Δίκλινο	€ 76	«
Τρίκλινο	€ 95	«
GRAND HOTEL Β' ΚΑΤΗΓΟΡΙΑΣ Πατησίων & Βερανζέρου 10		
Μονόκλινο	€ 44	ΜΕ ΠΡΩΙΝΟ έως 31/10
Δίκλινο	€ 54	«
Τρίκλινο	€ 74	«
ΒΕΡΓΙΝΑ Β' ΚΑΤΗΓΟΡΙΑΣ ΘΕΣ/ΚΗ (κεντρικό)		
Μονόκλινο	€ 59	ΜΕ ΠΡΩΙΝΟ έως 31/10
Δίκλινο	€ 72	«
Τρίκλινο	€ 87	«

ΣΑΣ ΣΥΜΦΕΡΕΙ ΠΡΙΝ ΚΛΕΙΣΕΤΕ ΟΠΟΥΔΗΠΟΤΕ ΝΑ ΜΑΣ ΕΠΙΣΚΕΦΘΕΙΤΕ
ΠΡΑΚΤΟΡΕΙΟ ΤΑΞΙΔΙΩΝ
ΣΑΒΒΑΣ ΣΑΗΣ
ΤΑΡΠΟΝ ΣΠΡΙΝΓΚΣ 42 (δίπλα στην Τραπ. Πίστεως) · **Τηλ. 39781-3**

Νέα Σελίδα...

Του Λουκά Βελιδάκη
e-mail:
neaselida@hotmail.com

Ο κόσμος των προσφύγων

Το παρακάτω κείμενο η στήλη το "αλίευσε" από την μικρή εφημερίδα που εκδίδει η Υπατη Αρμοστεία του ΟΗΕ για τους πρόσφυγες. Υπό τον τίτλο "Τα δικαιώματα των προσφύγων και το παγκόσμιο χωριό" το κείμενο επιχειρεί να καταδείξει το ρόλο και το έργο της Υπατης Αρμοστείας στη σύγχρονη εποχή της παγκοσμιοποίησης. Ενα δύσκολο έργο που απαιτεί ευαισθησία και ενίσχυση από τους πάντες.

Με την επέκταση των διεθνών εποικοινωνιών και του εμπορίου τις τελευταίες δεκαετίες έχει καταστεί κοινοτοπία ο χαρακτηρισμός του κόσμου ως "παγκόσμιο χωριό", όπου ο καθένας συνδέεται με ή εξαρτάται από ανθρώπους σε άλλες χώρες. Ανθρωποι, πληροφορίες και αγαθά μετακινούνται εύκολα από το ένα μέρος στο άλλο. Η παγκοσμιοποίηση δημιουργεί νέες, συναρπαστικές δυνατότητες. Ομως, όπως έδειξαν τα τρομακτικά γεγονότα στη Νέα Υόρκη και την Ουάσιγκτον το Σεπτέμβριο, το παγκόσμιο χωριό έχει συγχρόνως και προβλήματα, που χρειάζονται διεθνή φροντίδα.

Η κρίση, που ξεκίνησε με τις τρομοκρατικές επιθέσεις στην Αμερική, έστρεψε την προσοχή στο πρόβλημα των Αφγανών προσφύγων. Η Υπατη Αρμοστεία, αναμένοντας ότι ο πόλεμος στο Αφγανιστάν θα δημιουργήσει ακόμα περισσότερους πρόσφυγες, απεύθυνε έκκληση προς τα κράτη-δωρητές να συνεισφέρουν σε ένα ταμείο έκτακτης ανάγκης για την προετοιμασία εγκαταστάσεων υποδοχής στις γειτονικές με το Αφγανιστάν χώρες.

Ομως μέχρι τα μέσα Οκτωβρίου και ενώ πλησιάζει ο χειμώνας, η Υπατη Αρμοστεία είχε λάβει μόλις 12 εκατομμύρια δολάρια από τα 50 εκατομμύρια που υπολογίζεται ότι είναι άμεσα αναγκαία για τη φροντίδα των 400.000 νέων προσφύγων που αναμένεται να καταφτάσουν στις χώρες που γειτονεύουν με το Αφγανιστάν.

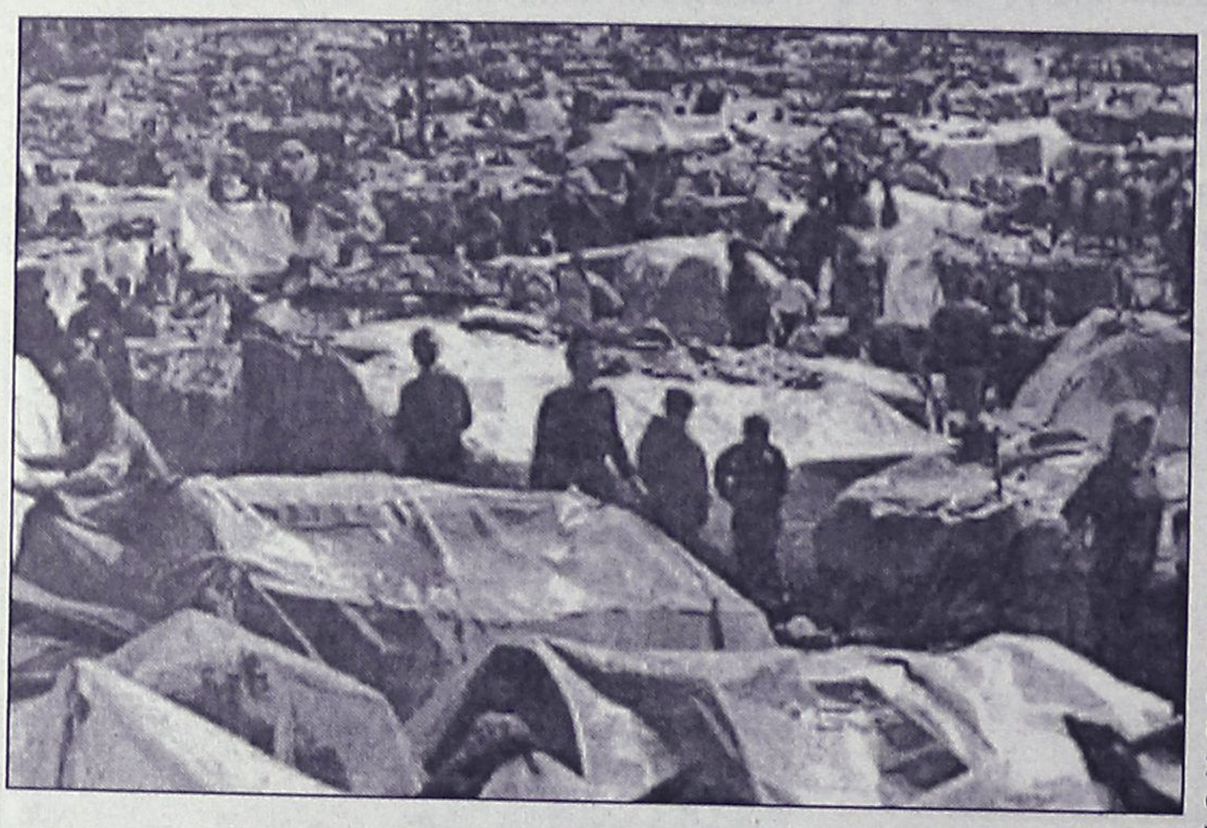

Αν και στη συντριπτική τους πλειονότητα οι Αφγανοί πρόσφυγες, που εκτιμώνται σε 3,7 εκατομμύρια, βρίσκονται στο Πακιστάν και το Ιράν, μερικοί έφυγαν ακόμα πιο μακριά και είναι σημαντικό οι χώρες σε ολόκληρο τον κόσμο να τους βοηθήσουν, όταν θα εμφανιστούν στο κατώφλι τους. Η Σύμβαση της Γενεύης του 1951 για το καθεστώς των προσφύγων και το Πρωτόκολλο του 1967 ορίζουν ρητά ότι κανένα από τα συμβαλλόμενα κράτη δεν θα απελάσει ούτε θα επιστρέψει πρόσφυγες ενάντια στη θέλησή τους σε έδαφος όπου θα υποστούν διωγμό. Μέχρι σήμερα, 141 χώρες, περιλαμβανομένης της Ελλάδας, έχουν υπογράψει τη σύμβαση ή/και το Πρωτόκολλο, που αποσαφηνίζουν το είδος της νομικής προστασίας, της βοήθειας και των κοινωνικών δικαιωμάτων που έχουν οι πρόσφυγες.

Επί μισό αιώνα η Υπατη Αρμοστεία εργάζεται με τις κυβερνήσεις σε ολόκληρο τον κόσμο για να διασφαλίσει το σεβασμό του δικαιώματος των προσφύγων να αναζητούν άσυλο. Χωρίς καθεστώς ασύλου δεν μπορούν να υπάρξουν εγγυήσεις για τη μακροπρόθεσμη ασφάλεια και επιβίωση των προσφύγων. Η διαφορά μεταξύ ασύλου και απέλασης μπορεί κυριολεκτικά να είναι η διαφορά μεταξύ ζωής και θανάτου. Αυτός είναι ο λόγος που τόσο μεγάλο μέρος της εργασίας της Υπατης Αρμοστείας στην Αθήνα επικεντρώνεται στα ζητήματα προστασίας που αντιμετωπίζουν οι πρόσφυγες.

Υπάρχουν πολυάριθμα παραδείγματα ιδιωτών, τοπικών αρχών και Μη Κυβερνητικών Οργανώσεων που τείνουν χέρι βοήθειας στους νεοφερμένους και τους παρέχουν υλική βοήθεια. Ομως δεν είναι αρκετή μόνο η άμεση ανθρωπιστική βοήθεια σε μια κατάσταση έκτακτης ανάγκης. Οι κυβερνήσεις που έχουν κυρώσει τη Σύμβαση χρειάζεται να παίξουν το ρόλο τους διασφαλίζοντας ότι η νομική πόρτα είναι ανοιχτή για όλους τους αιτούντες άσυλο, τους γείτονές μας στο παγκόσμιο χωριό".

HELLAS SERVICE
ΤΗΛ. 1057
η μοναδική με τις χαμηλότερες τιμές και τις περισσότερες προσφορές!!!
- ✓ **ΟΔΙΚΗ ΕΞΥΠΗΡΕΤΗΣΗ** Σ'ΟΛΗ ΤΗΝ ΕΛΛΑΔΑ, ΟΛΟ ΤΟ 24ΩΡΟ
- ✓ 3 SERVICE (ΑΛΛΑΓΗ ΠΛΑΤΙΝΕΣ, ΜΠΟΥΖΙ, ΛΑΔΙΑ, ΦΙΛΤΡΑ, ΒΑΛΒΟΛΙΝΕΣ)
- ✓ 2 ΗΛΕΚΤΡΟΝΙΚΟΥΣ - ΗΛΕΚΤΡΟΛΟΓΙΚΟΥΣ ΕΛΕΓΧΟΥΣ
- ✓ 2 ΖΥΓΟΣΤΑΘΜΙΣΕΙΣ
- ✓ 2 ΓΕΝΙΚΟΥΣ ΟΠΤΙΚΟΥΣ ΕΛΕΓΧΟΥΣ
- ✓ 1 ΕΥΘΥΓΡΑΜΜΙΣΗ
- ✓ ΕΚΠΤΩΤΙΚΗ ΚΑΡΤΑ "HELLAS CARD"

ΜΟΝΟ ΜΕ **55 euro** ΕΤΗΣΙΩΣ!!!

Για μοντέρνο νεανικό γυναικείο ντύσιμο Ελάτε στο νέο μας κατάστημα
ELIOYLA
με τα επώνυμα ρούχα
GIANNI RODINI ®
INTERNATIONAL
Δημητρίου Θέμελη 75 (πεζόδρομος)
Τηλέφωνο **33606**

Πάντα με υγείαν...

Πυρετικοί σπασμοί

Οι σπασμοί είναι μια πολύ κοινή νευρολογική εκδήλωση της παιδικής ηλικίας. Είναι η πιο συχνή αιτία για την οποία οι γονείς καταφεύγουν στον παιδονευρολόγο και ταυτόχρονα προκαλούν -μερικές φορές όχι άδικα- αναστάτωση μέσα στην οικογένεια. Η εκδήλωση των σπασμών αποτελεί ένα σύμπτωμα μιας πάθησης του κεντρικού νευρικού συστήματος και όχι νόσημα. Απαιτείται ενδελεχής έλεγχος ο οποίος όμως είναι συνήθως αρνητικός οπότε και τίθεται η διάγνωση της ιδιοπαθούς επιληψίας. Θα πρέπει και πάλι να τονιστεί ότι είναι λανθασμένη η εντύπωση ότι οι έντονοι σπασμοί και επιληψία είναι ταυτόσημες.

Οι πυρετικοί σπασμοί αποτελούν τη συχνότερη αιτία σπασμών της παιδικής ηλικίας. Εμφανίζονται συνήθως σε παιδιά ηλικίας 6 μηνών έως 5 ετών ενώ η μέγιστη επίπτωση αφορά ηλικίες από 14-18 μηνών. Η συχνότητά τους ανέρχεται σε 3-4% των παιδιών. Σε πολλές περιπτώσεις ανιχνεύεται θετικό οικογενειακό ιστορικό πυρετικών σπασμών. Εκδηλώνεται συνηθέστερα κατά την ταχεία άνοδο της θερμοκρασίας του σώματος, ιδιαίτερα μάλιστα όταν αυτή ανέρχεται σε επίπεδα υψηλότερα των 39 C. Οι σπασμοί είναι τυπικά «γενικευμένοι τονικοκλινικοί» διαρκούν από λίγα δευτερόλεπτα μέχρι 15 λεπτά και εκδηλώνονται κατά το πρώτο 24ωρο από την έναρξη του πυρετού. Συνήθως δεν ακολουθούνται από δεύτερο επεισόδιο κατά την διάρκεια της ίδιας μέρας. Αυτή είναι η συμπτωματολογία των καλούμενων απλών πυρετικών σπασμών. Όταν οι σπασμοί είναι «εστιακοί» διαρκούν περισσότερο από 15 λεπτά ή επαναλαμβάνονται πολλές φορές κατά την διάρκεια της ημέρας τότε καλούνται σύνθετοι ή επιλεγμένοι πυρετικοί σπασμοί.

Ο κίνδυνος υποτροπής των πυρετικών σπασμών ανέρχεται σε 30-50% και μάλιστα είναι τόσο πιο αυξημένος όσο μικρότερη είναι η ηλικία εμφάνισης του πρώτου επεισοδίου στο παιδί. Η πιθανότητα ένα παιδί με ιστορικό πυρετικών σπασμών να αναπτύξει στο μέλλον επιληψία είναι 3 φορές μεγαλύτερη από ότι στο γενικό πληθυσμό και ανέρχεται σε ποσοστό 9%. Σαν παράγοντες κινδύνου θεωρούνται το θετικό οικογενειακό ιστορικό επιληψίας, η εμφάνιση του πρώτου επεισοδίου σε ηλικία μικρότερη των 9 μηνών, η παρουσία επιλεγμένων πυρετικών σπασμών, η καθυστέρηση στην ψυχοκινητική εξέλιξη του παιδιού καθώς και η παθολογική νευρολογική εξέταση.

Το ηλεκτροεγκεφαλογράφημα (ΗΕΓ) δεν είναι απαραίτητο μετά από ένα επεισόδιο απλών πυρετικών σπασμών γιατί δεν προσδίδει νέα στοιχεία για τη διάγνωση ούτε μεταβάλλει τη θεραπεία. Το ΗΕΓ θα το σκεφτούμε σε ένα παιδί με επιπλεγμένους πυρετικούς σπασμούς, με υποτροπιάζοντα επεισόδια απλών πυρετικών σπασμών και γενικότερα σε παιδιά που πληρούν πολλούς από τους παράγοντες κινδύνου για να αναπτύξουν στο μέλλον επιληψία.

Θεραπεία: Η θεραπεία ενός επεισοδίου πυρετικών σπασμών συνίσταται αφενός μεν στην άμεση αντιμετώπιση του επεισοδίου που είναι η ίδια για όλα τα επεισόδια σπασμών ανεξάρτητα από την αιτιολογία τους, αφετέρου δε σε γενικά μέτρα. Αναφορικά με την άμεση αντιμετώπιση τοποθετούμε το παιδί ξαπλωμένο σε πρηνή θέση με το κεφάλι στα πλάγια στο ίδιο ή σε χαμηλότερο επίπεδο. Με τον τρόπο αυτό αποφεύγουμε πιθανό τραυματισμό καθώς και εισρόφηση εμεσμάτων. Κατά τη διάρκεια του επεισοδίου και μόνο κατα τη διάρκεια αυτού μπορεί να χορηγήσουμε στο παιδί διαζεπάμη από ΤΟΝ ορθό. Το φάρμακο αυτό κυκλοφορεί με το εμπορικό όνομα Sterolid. Δίδεται σε δοσολογία 0,5 mg ανά χιλιόγραμμο βάρους σώματος και χορηγείται με ειδική ιατρική συνταγή. Για τον λόγο αυτό είναι συνήθως διαθέσιμο στο σπίτι σε παιδιά που έχουν ήδη παρουσιάσει ένα επεισόδιο σπασμών. Υπενθυμίζεται ότι η διαζεπάμη δίδεται μόνον κατά τη διάρκεια του επεισοδίου και όχι μετά τον τερματισμό του γιατί μπορεί τότε να αποβεί επικίνδυνο και να μεταβάλει την κλινική εικόνα. Στα γενικότερα μέτρα περιλαμβάνεται η χορήγηση αντιπυρετικών και ο εφησυχασμός των γονέων. Τα αντιπυρετικά πρέπει να χορηγούνται αρκετά νωρίς, πριν η θερμοκρασία του σώματος ξεπεράσει τους 37,5 C όταν υπάρχει γνωστό ιστορικό πυρετικών σπασμών.

Ειδικά αντισπασμωδικά φάρμακα δεν χορηγούμε για τους πυρετικούς σπασμούς. Αυτό συμβαίνει γιατί ο κίνδυνος από τις ανεπιθύμητες ενέργειες μετά τη χορήγησή τους είναι πολύ μεγαλύτερος από το πιθανό όφελος της προφύλαξης του παιδιού από νέο επεισόδιο, του οποίου η φύση ούτως ή άλλως είναι καλοήθης. Εξάλλου τα φάρμακα αυτά δεν προφυλάσσουν από τον κίνδυνο εμφάνισης επιληψίας στο μέλλον. Ο γιατρός θα μπορούσε ίσως να σκεφτεί τη χορήγησή τους σε παιδιά με παθολογικό νευρολογικό υπόστρωμα, σε παιδιά με πάρα πολλά επεισόδια πυρετικών σπασμών, σε παιδιά με πολύ ανήσυχους γονείς ή όταν κατοικούν σε απομακρυσμένες περιοχές χωρίς τη δυνατότητα τακτικού ελέγχου ή άμεσης παρέμβασης. Εγκυκλοπαιδικά μπορούμε να αναφέρουμε ότι τα φάρμακα αυτά είναι η φαινοβαρβιτόλη και το βαλπροϊκό νάτριο.

Πρόγνωση: η πρόγνωση των πυρετικών σπασμών είναι κατά βάση άριστη. Τις περισσότερες φορές η εκδήλωσή τους πυροδοτείται από την άνοδο της θερμοκρασίας του σώματος που οφείλεται σε κάποια ιογενή λοίμωξη. Ωστόσο μερικές φορές μπορεί να υποκρύπτεται ένα σοβαρό υποκείμενο λοιμώδες αίτιο όπως σηψαιμία ή μικροβιακή μηνιγγίτιδα γεγονός το οποίο θα απαιτούσε περαιτέρω εργαστηριακό έλεγχο και άμεσα έναρξη αντιβιοτικής αγωγής. Οι πυρετικοί σπασμοί λοιπόν είναι μια εκδήλωση κατά βάση καλοήθης, που σπάνια απαιτούν εισαγωγή στο Νοσοκομείο. Ακόμη κι αν κάτι τέτοιο συμβεί συνήθως αφορά την υποκείμενη πάθηση. Απαιτούν μεγάλη ψυχραιμία από τους γονείς κατά τη στιγμή της εκδήλωσής τους (δεν είναι τυχαίο ότι μέχρι πριν από μερικές δεκαετίες τους ανήγαγαν στη σφαίρα του υπερφυσικού) καθώς και επαφή και ενημέρωση του παιδιάτρου ή του παιδονευρολόγου.

ΙΑΤΡΙΚΗ ΑΝΑΚΟΙΝΩΣΗ

Το ιατρείο του Δρ.

ΓΕΩΡΓΙΟΥ ΤΣΑΜΠΙΚΑΚΗ

ΕΙΔΙΚΟΥ ΠΑΘΟΛΟΓΟΥ

Διδάκτορος Παν/μίου Αθηνών

Θα παραμείνει κλειστό από **22-25/05/02,**

λόγω συμμετοχής του γιατρού στο Πανελλήνιο Ιατρικό Συνέδριο

Παύλου Μελά 40-Ρόδος, τηλ. 02410/20392

ΦΑΜΠΙΟ ΜΠΡΑΝΚΙΤΣΙΟ

ΔΕΡΜΑΤΟΛΟΓΟΣ

(Αλλαγή ιατρείου)

ΣΟΦ. ΒΕΝΙΖΕΛΟΥ 1 (100 ΜΑΓΑΖΙΑ), 1ος ΟΡΟΦΟΣ

Δέχεται Δευτέρα έως Παρασκευή από 09.00-13.00 και 18.00-20.30.

Τηλέφωνο-Fax: 02410/70122
Κινητό: 0977/505063

ΙΑΤΡΙΚΗ ΑΝΑΚΟΙΝΩΣΗ

Ο ιατρός

ΠΕΡΙΚΛΗΣ Ε. ΠΑΠΠΑΣ

ΑΓΓΕΙΟΧΕΙΡΟΥΡΓΟΣ

Αγγειολογικό Εργαστήριο

Δέχεται:

Με ραντεβού στο ιατρείο του:

Π. Μελά 27-2ος όροφος

Τηλ. 75948 κιν. 0972016170

ΚΕΝΤΡΟ ΕΦΑΡΜΟΓΩΝ ΕΡΓΟΘΕΡΑΠΕΙΑΣ/ΛΟΓΟΘΕΡΑΠΕΙΑΣ-ΕΚΠΑΙΔΕΥΣΗ ΠΑΙΔΙΩΝ ΜΕ ΕΙΔΙΚΕΣ ΑΝΑΓΚΕΣ

ΑΝΑΠΤΥΞΙΑΚΗ ΚΑΘΥΣΤΕΡΗΣΗ-ΨΥΧΟΚΙΝΗΤΙΚΗ ΚΑΘΥΣΤΕΡΗΣΗ-ΝΟΗΤΙΚΗ ΥΣΤΕΡΗΣΗ-ΕΓΚΕΦΑΛΙΚΗ ΠΑΡΑΛΥΣΗ-ΑΥΤΙΣΜΟΣ ΜΑΘΗΣΙΑΚΕΣ ΔΥΣΚΟΛΙΕΣ-ΔΙΑΤΑΡΑΧΕΣ ΣΥΓΚΕΝΤΡΩΣΗΣ ΥΠΕΡΚΙΝΗΤΙΚΟΤΗΤΑ-ΑΙΣΘΗΤΗΡΙΑΚΕΣ ΔΙΑΤΑΡΑΧΕΣ ΠΡΟΒΛΗΜΑΤΑ ΑΡΘΡΩΣΗΣ-ΛΟΓΟΥ-ΟΜΙΛΙΑΣ-ΦΩΝΗΣ

ΜΠΑΔΑΝΗΣ ΚΩΝ/ΝΟΣ
ΕΡΓΟΘΕΡΑΠΕΥΤΗΣ
ΠΤΥΧΙΟΥΧΟΣ-ΘΕΡΑΠΕΥΤΗΣ ΤΩΝ ΜΕΘΟΔΩΝ ΒΟΒΑΤΗ N.D.T.
PORTAGE, ΑΙΣΘΗΤΗΡΙΑΚΗΣ ΟΛΟΚΛΗΡΩΣΗΣ

ΚΕΝΕΝΤΥ 31 Τ.Κ. 85100

ΡΟΔΟΣ-ΤΗΛ. 0241031366

ΓΕΩΡΓΙΛΟΠΟΥΛΟΥ ΑΘΑΝΑΣΙΑ
ΛΟΓΟΘΕΡΑΠΕΥΤΡΙΑ-ΛΟΓΟΠΑΘΟΛΟΓΟΣ
ΑΚΟΥΟΛΟΓΟΣ
B.A. APP SC/POST GRAD DIP
LA TROBE UNIVERSITY, ΜΕΛΒΟΥΡΝΗ ΑΥΣΤΡΑΛΙΑ

Εργαστήριο Κλινικής Ψυχολογίας

ΧΡΙΣΤΙΝΑ ΣΑΒΒΑΚΗ-ΓΚΡΑΝΖΑΝ

Κλινική Ψυχολόγος-Ψυχοπαθολόγος (DESS)

- Πτυχιούχος του Πανεπιστημίου Nancy Γαλλίας
- Μεταπτυχιακή ειδίκευση (DESS) στην Κλινική Ψυχολογία Ενηλίκου, Εφήβου και Παιδιού στο Πανεπιστήμιο Reims Γαλλίας

Για τον ενήλικο
- Ψυχοδιαγνωστική
- Ψυχολογική υποστήριξη
- Ατομική και οικογενειακή συνέντευξη
- Ψυχοθεραπεία αναλυτικής εμπνεύσεως

Για το παιδί
- Αξιολόγηση προσωπικότητας (τεστ νοημοσύνης, προβολής)
- Διάγνωση μαθησιακών δυσκολιών και συμπεριφορικών διαταραχών
- Συμβουλευτική επαγγελματικού προσανατολισμού
- Ψυχοθεραπεία μέσω παιχνιδιού και εικαστικών

Δέχεται με ραντεβού

Εθνικής Αντίστασης 15

Τηλ.: 77350-Κιν. 0937684251

Κέντρο Συμβουλευτικής & Αξιολόγησης Προσωπικότητας Παιδιών & Ενηλίκων

ΠΑΠΑΓΕΩΡΓΙΟΥ ΘΑΝΟΣ

ΨΥΧΟΛΟΓΟΣ ΠΑΝΕΠΙΣΤΗΜΙΟΥ ΑΘΗΝΩΝ

ΕΙΔΙΚΕΥΜΕΝΟΥ ΣΤΗΝ ΓΝΩΣΙΑΚΗ ΨΥΧΟΘΕΡΑΠΕΙΑ-Ι.Ε.Θ.Σ.

- **Διερεύνηση Προσωπικότητας (Προφίλ- Δεξιότητες-Αδυναμίες)**
- **Δείκτης Νοημοσύνης Παιδιών και Ενηλίκων**
- **Τροποποίηση Δυσλειτουργικών Σχημάτων**
- **Θεραπευτική Αντιμετώπιση Φοβιών-Ειδικών Φοβιών, Κατάθλιψης, Διαταραχής πανικού, Ψυχοσωματικών προβλημάτων, Τραυματικών γεγονότων ζωής (πένθος, χωρισμός, σχολική αποτυχία), Συναισθηματικών διαταραχών, Διαταραχών Διατροφής (βουλιμία-ανορεξία).**
- **Αντιμετώπιση προβλημάτων συμπεριφοράς παιδιών σε σχολείο-σπίτι**
- **Ανάπτυξη Κοινωνικών Δεξιοτήτων**
- **Βελτίωση Σχέσεων-Πρόγραμμα Ελέγχου Συγκρούσεων**
- **Βελτίωση Αυτοεκτίμησης-Αυτοεικόνας**
- **Οικογενειακή θεραπεία από Ζεύγος Θεραπευτών**

Κ. Παλαιολόγου 105 - Ρόδος

Τηλ:02410 78668- Κιν: 0937445640 - Μόνο με Ραντεβού

ΝΤΟΡΑ ΚΩΝΣΤΑΝΤΙΝΟΠΟΥΛΟΥ

ΨΥΧΟΛΟΓΟΣ

Πτυχιούχος του Πανεπιστημίου της Καλιφόρνιας-Λος Αντζελες (UCLA)-Μεταπτυχιακές σπουδές στο Pepperdine University-Malibu California.

➤ Αμεση ψυχολογική υποστήριξη και επαγγελματική φροντίδα από έμπειρη Ψυχολόγο και Οικογενειακή Σύμβουλο.

➤ Η σωστή θεραπευτική σχέση μπορεί να επιφέρει ρεαλιστικές λύσεις για πραγματικά προβλήματα σε θέματα: μοναξιάς, μελαγχολίας, στρες, ανυπομονησίας, φοβίας, εθισμού, οικογενειακών σχέσεων, διαζυγίου, κακομεταχείρισης, συναισθηματικών δυσκολιών, αυτοπεποίθησης, ανασφάλειες, μεταβατικά στάδια ζωής, βουλιμίας, ανορεξίας, απώλειας, πένθους.

Τηλεφωνείστε στα τηλέφωνα:
35163 και 0944/980550
για ραντεβού και άμεση εξυπηρέτηση.
Διεύθυνση: Καρίας 1
Περιοχή Ροδίνι - Ρόδος

INEMA

ΙΑΤΡΙΚΟΣ & ΝΟΣΟΚΟΜΕΙΑΚΟΣ ΕΞΟΠΛΙΣΜΟΣ

13 ΧΡΟΝΙΑ ΕΜΠΕΙΡΙΑΣ

ΠΙΣΤΟΠΟΙΗΣΗ ΠΟΙΟΤΗΤΑΣ **ISO 9002 EN 46002 E3/833**

ΛΕΜΕΣΣΟΥ 2 ΡΟΔΟΣ ΤΗΛ.32238 – FAX 28484



ΑΝΑΠΗΡΙΚΑ ΚΑΡΟΤΣΙΑ – ΒΑΔΙΣΤΙΚΑ ΒΟΗΘΗΜΑΤΑ – ΟΡΘΟΠΕΔΙΚΑ ΕΙΔΗ – ΜΠΛΟΥΖΕΣ ΙΑΤΡΙΚΕΣ– ΚΑΛΤΣΕΣ ΦΛΕΒΙΤΙΔΑΣ – ΠΕΛΜΑΤΑ – ΟΡΘΟΠΕΔΙΚΑ ΜΑΞΙΛΑΡΙΑ – ΚΡΕΒΑΤΙΑ ΝΟΣΟΚΟΜΕΙΑΚΑ – ΙΑΤΡΙΚΟΣ ΕΞΟΠΛΙΣΜΟΣ ΚΑΙ ΑΝΑΛΩΣΙΜΑ – ΟΡΓΑΝΑ ΧΗΜΕΙΟΥ ΚΑΙ ΚΑΘΕ ΑΛΛΟ ΕΙΔΟΣ ΓΙΑ ΚΑΤ ΟΙΚΟ ΝΟΣΗΛΕΙΑ .

Γ΄ ΤΑΞΗΣ ΕΝΙΑΙΟΥ ΛΥΚΕΙΟΥ

Ιστορία Γενικής Παιδείας

ΟΜΑΔΑ Α΄

ΘΕΜΑ Α1

α. Γιατί η εργατική τάξη στην Ελλάδα δεν κατόρθωσε να διαδραματίσει αποφασιστικό ρόλο στις κοινωνικές εξελίξεις του τόπου έως το 1910;

Μονάδες 10

β. Ποιες είναι οι πολλαπλές συνέπειες που προέκυψαν για την Ελλάδα μετά την ενσωμάτωση των Νέων Χωρών στον εθνικό κορμό με το τέλος των Βαλκανικών πολέμων;

Μονάδες 16

ΘΕΜΑ Α2

α. Να γράψετε στο τετράδιό σας τα δεδομένα της **Στήλης Α** και δίπλα στο καθένα το γράμμα της **Στήλης Β** που δηλώνει τη σωστή απάντηση.

Στήλη Α	Στήλη Β
1. Ε.Δ.Ε.Σ.	α. Ιδρύει κρυπτοκομμουνιστική οργάνωση, την Ε.Π.Ο.Ν.
2. Ε.Κ.Κ.Α.	β. Ανατινάσσει τα γραφεία της προδοτικής φασιστικής οργάνωσης Ε.Σ.Π.Ο.
3. Ε.Α.Μ.	γ. Αποτελεί ένα είδος κυβέρνησης της ελεύθερης Ελλάδας.
4. Π.Ε.Α.Ν.	δ. Ιδρύει αντάρτικο σώμα με το οποίο δρα κυρίως στην περιοχή της Γκιώνας.
	ε. Δίνει την πρώτη μάχη στα Ρυκά της Παρνασσίδας.
	στ. Συμμετέχει στην ανατίναξη της γέφυρας του Γοργοποτάμου με το ένοπλο σώμα Ε.Ο.Ε.Α.

Μονάδες 8

β. Να δώσετε το περιεχόμενο των παρακάτω Συμφώνων:
- "Αντιδιεθνιστικό Σύμφωνο"
- "Σύμφωνο Μολότωφ - Ρίμπεντροπ"
- "Σύμφωνο της Άγκυρας"
- "Σοβιετοκεμαλικό Σύμφωνο Φιλίας".

Μονάδες 16

ΟΜΑΔΑ Β΄

ΘΕΜΑ Β1

Με βάση το κείμενο που σας δίνεται και τις ιστορικές σας γνώσεις να κρίνετε την εκπαιδευτική μεταρρύθμιση του Ελευθερίου Βενιζέλου κατά τα έτη 1928-1932.

"Αλλά θα στηρίξωμεν ακόμη αποτελεσματικώτερον το κοινωνικόν καθεστώς δια της επιβαλλομένης αμέσου και ριζικής μεταρρυθμίσεως του εκπαιδευτικού μας συστήματος, εφόσον εκατοντάδες σχολείων της κλασσικής λεγομένης εκπαιδεύσεως εξακολουθούν να εξαπολύουν κατ' έτος χιλιάδας νέων ατελέστατα συνήθως μορφωμένων, ανικάνων ουσιαστικώς διά κάθε παραγωγικήν εργασίαν, το μέλλον μας δε δεν ημπορεί παρά να είναι σκοτεινόν και το κράτος εργάζεται προφανώς δια να παρασκευάση τον μέλλοντα στρατόν της κοινωνικής ανατροπής. Είμαι βέβαια θιασώτης της κλασσικής εκπαιδεύσεως αλλά δι' ελαχίστην αναλογίαν της σπουδαζούσης νεολαίας, δια τους ολίγους εκλεκτούς, οι οποίοι θα αποτελέσουν την ηγεσίαν της αύριον. Εις τους εκλεκτούς τούτους κατατάσσω όλους εκείνους, οίτινες προερχόμενοι έστω εκ των κατωτέρων στρωμάτων θα ηρίστευον εις το δημοτικόν σχολείον και εις τους οποίους, εφ' όσον είναι άπορoι, το κράτος θα έδιδεν υποτροφίας δια να συνεχίσουν την περαιτέρω μόρφωσίν των. Δια τους πολλούς, τους φοιτώντας εις τα σχολεία της Μ.Εκπαιδεύσεως, η κλασσική λεγομένη εκπαίδευσις είναι στείρα απολύτως και άγονος.

Αλλά και το δημοτικόν σχολείον, το οποίον μορφούμενον εις σχολείον εργασίας πρέπει σοβαρώς να μεριμνήσωμεν, όπως καταστή γενικώς εξατάξιον, με την ευχήν όπως βραδύτερον γίνη και επτατάξιον, δεν αντιλαμβάνομαι ως σχολείον γενικής μόνον μορφώσεως.

Πιστεύω ότι κατά τα τελευταία έτη της εν αυτώ φοιτήσεως δυνάμεθα κυρίως εις τα σχολεία των γεωργικών περιφερειών να μεταδώσωμεν εις τους μαθητάς ποσόν πρακτικών γεωργικών γνώσεων, αι οποίαι θα τους καταστήσουν ικανωτέρους εις την καλλιέργειαν της γης και εάν ακόμη δεν έχουν τα μέσα ή την ευκαιρίαν να συμπληρώσουν την γεωργικήν των μόρφωσιν δια της φοιτήσεως εις πρακτικόν γεωργικόν σχολείον. Εννοείται άλλως τε ότι δεν θίγω παρά εις γενικωτάτας μόνον γραμμάς το πρόβλημα το κατ' εξοχήν πολύπλοκον και δυσχερές".

Τάσου Μιχαλακέα, *Ιστορική σύνθεσις*, σ.630-631.

Μονάδες 25

ΘΕΜΑ Β2

Μελετώντας την πηγή που σας δίνεται και αξιοποιώντας τις ιστορικές σας γνώσεις να περιγράψετε τις οικονομικές δραστηριότητες στις οποίες επιδίδονται οι Έλληνες αστοί κατά το 19ο αιώνα.

"Το ζήτημα όμως που ενδιαφέρει περισσότερο εδώ είναι τα αποτελέσματα της μεταπρατικής ιδεολογίας. Γιατί οι μικρόπνοες οικονομικές δραστηριότητες του καθενός αστού ατομικά, στηριγμένες στην αποφυγή κάθε κινδύνου και στην επιδίωξη υψηλού και γρήγορου κέρδους καθόριζαν και τα όρια της συλλογικής πρακτικής της τάξης του, όρια οικονομικά και πολιτικά. Σε αντίθεση με τους δυτικούς συναδέλφους τους οι έλληνες αστοί είχαν διαστρεβλωμένη αντίληψη πολλών βασικών αναγκών του καπιταλισμού, όπως είναι π.χ. οι ανάγκες για προστατευτισμό ή για μια αναπτυγμένη εσωτερική αγορά. Αντιλαμβάνονταν τους δασμούς σαν μέσο για ν' αυξήσουν όχι την ανταγωνιστικότητά τους αλλά τις τιμές τους και το βραχυπρόθεσμο κέρδος... Γιατί άραγε (η αστική τάξη) θα επιχειρούσε να κυριαρχήσει στην πολιτική; Για ατομικά προνόμια που μπορούσαν ν' αποκτήσουν με τη δωροδοκία και την πατρωνεία; Τι αξία θα είχε μια μακρόχρονη πολιτική κυριαρχία για άτομα που ο ορίζοντας των προβλέψεών τους έφθανε μόνο λίγους μήνες πιο πέρα και η μεγαλύτερη φιλοδοξία τους ήταν να πετύχουν απόσβεση του κεφαλαίου τους σ' ένα ή δύο χρόνια; Ποιοι πόροι θα τροφοδοτούσαν την κεφαλαιική σώρευση, αφού οι πρωτοβουλιακές φροντίδες του μεγαλοαστού ήταν, όχι μόνο τότε αλλά και στην Ελλάδα του 20ου αιώνα, να αποταμιεύει ή και να επενδύει ένα μέρος του πλούτου του στο εξωτερικό, ν' αγοράζει σπίτια και ν' αποθησαυρίζει χρυσές λίρες;"

Γ. Δερτιλή, *Κοινωνικός μετασχηματισμός και στρατιωτική επέμβαση (1880-1909)*, σ.95-96.

Μονάδες 25

ΑΠΑΝΤΗΣΕΙΣ

ΘΕΜΑ Α1

α. σ. 14-16: «Η εργατική...του τόπου».
β. σ. 48-49 : «Με τους βαλκανικούς...ανάπτυξη».

ΘΕΜΑ Α2

α. 1. στ, 2. δ, 3. α, 4. β
β. Αντιδιεθνιστικό Σύμφωνο : σ.236 «Αργότερα...προκλητική»
Σύμφωνο Μολότωφ – Ρίμπεντροπ : σ.238-239 «Από το μέρος...λεπονία»
Σύμφωνο της Άγκυρας : σ. 96-97 «Έτσι, για να διασφαλίσει...αστυνομίας».
Σοβιετοκεμαλικό Σύμφωνο φίλιας : σ. 97-98 «Μεταξύ της Σοβιετικής...κεμαλική Τουρκία».

ΘΕΜΑ Β1

Στην πηγή ο Βενιζέλος αναφέρει ότι πρέπει να γίνει άμεση και ριζική μεταρρύθμιση του εκπαιδευτικού συστήματος, το οποίο προετοιμάζει χιλιάδες νέους με ατέλειες στη μόρφωση και ανίκανους για παραγωγική εργασία, με αποτέλεσμα το κράτος να μην μπορεί να γνωρίσει πρόοδο και ανάπτυξη. Επομένως τονίζει πρέπει να υπάρχει κλασική εκπαίδευση αλλά για ελάχιστους νέους, οι οποίοι θα αποτελέσουν την αυριανή ηγεσία. Σ' αυτούς που θα αριστεύσουν στο δημοτικό θα δοθούν και υποτροφίες για περεταίρω μόρφωση.
Επόμενο σημαντικό μέτρο, σύμφωνα με τον προεκλογικό λόγο του Βενιζέλου, είναι το δημοτικό σχολείο να γίνει σχολείο εργασίας και εξατάξιο σε πρώτη φάση, διατυπώνοντας την ευχή στο μέλλον να γίνει και επτατάξιο.
Τέλος θεωρεί ο Βενιζέλος ότι πρέπει να ενδυναμωθούν τα σχολεία των γεωργικών περιφερειών και να μεταδίδουν τις κατάλληλες γνώσεις, ώστε να μπορούν να ανταπεξέλθουν οι μαθητές στις ανάγκες για την καλλιέργεια της γης.

Οι προγραμματικές δηλώσεις του Βενιζέλου υλοποιήθηκαν με το έργο του στον εκπαιδευτικό τομέα, το οποίο αναλύεται στις σελίδες 203-207 : «Στον εσωτερικό τομέα...υπήρξε πολύ σημαντική».

ΘΕΜΑ Β2

Σύμφωνα με το κείμενο της πηγής οι Έλληνες αστοί κατά τη διάρκεια του 19ου αιώνα ενδιαφέρονται για βραχυπρόθεσμες επενδύσεις που δε θα περικλείουν κινδύνους και θα αποδίδουν υψηλό και γρήγορο κέρδος. Χρησιμοποιούν τους δασμούς ως μέσο για να αυξήσουν την ανταγωνιστικότητά τους, την τιμή και το κέρδος τους (από το εμπόριο προφανώς). Δεν ενδιαφέρονται για την επικράτηση στην πολιτική ζωή, μια και η βασική τους επιδίωξη ήταν η απόσβεση των κεφαλαίων τους σε σύντομο χρονικό διάστημα (ένα με δύο χρόνια). Επιπρόσθετα ενδιαφέρονται να αποταμιεύσουν αλλά και να επενδύσουν ένα μέρος του πλούτου τους στο εξωτερικό, να αγοράζουν σπίτια και να αποθησαυρίζουν χρυσές λίρες.

Για τις ασχολίες των αστών από το σχολικό βιβλίο πρέπει να αναφερθούν τα χωρία : σσ. 7-8: «Τόσο οι έλληνες αστοί...ανταγωνιστικότητά τους», σ. 10: «Το ίδιο συνέβαινε...της παραγωγής» (σ.11 : «Για παράδειγμα μεταξύ...από την υπανάπτυξη» προαιρετικά).

ΕΠΙΜΕΛΕΙΑ ΘΕΜΑΤΩΝ: ΚΑΤΣΑΡΑΣ ΑΛΕΞΑΝΔΡΟΣ, ΠΑΡΜΠΗ ΚΩΝΣΤΑΝΤΙΝΑ

ΦΡΟΝΤΙΣΤΗΡΙΟ ΜΕΣΗΣ ΕΚΠΑΙΔΕΥΣΗΣ
ΜΕΘΟΔΙΚΟ
ΣΤΗΝ ΚΡΕΜΑΣΤΗ
ΗΡΩΩΝ ΠΟΛΥΤΕΧΝΕΙΟΥ 17 – ΤΗΛ: 0241090233
http://www.methodiko.edu.gr - e-mail: methodiko@aias.gr
Φροντιστήριο Μεθοδικό· η ... μέθοδος της επιτυχίας

Β' ΤΑΞΗ ΕΝΙΑΙΟΥ ΛΥΚΕΙΟΥ

Νεοελληνική γλώσσα γενικής παιδείας

ΚΕΙΜΕΝΟ

Η επιδίωξη ή, έστω, η διακήρυξη της αντικειμενικότητας κατέχει πάντα μια καίρια θέση στη δημοσιογραφική δεοντολογία. Αναγράφεται σε όλους τους Κώδικες Δεοντολογίας, συχνά στις προγραμματικές επαγγελίες, καμιά φορά και στις προμετωπίδες των εφημερίδων. Η βαρύνουσα σημασία που της αποδίδεται υπογραμμίζεται με την αντιδιαστολή ανάμεσα στην αντικειμενικότητα της ειδησεογραφίας και στον επιτρεπόμενο υποκειμενικό χρωματισμό της αρθρογραφίας. Και, βέβαια, υποτίθεται ότι αφορά όλα τα Μέσα Μαζικής Επικοινωνίας, έντυπα, ραδιόφωνο, τηλεόραση, τώρα και ιστοσελίδες του Διαδικτύου. Παντού, τα γεγονότα υποτίθεται ότι **εμφανίζονται** όπως πραγματικά είναι, χωρίς στρεβλώσεις, ανακριβείς προσθήκες ή σκόπιμες παραλείψεις.

Η εικόνα είναι ειδυλλιακή αλλά εξωπραγματική. Γιατί παρα-γνωρίζει τη σημασία της παρουσίασης του γεγονότος: το ίδιο γεγονός, χωρίς καμιά αλλοίωση, έχει διαφορετική επίπτωση στη λεγόμενη κοινή γνώμη, ανάλογα με το πώς θα παρουσιασθεί. Άλλη σημασία αποκτά το γεγονός που παρουσιάζεται στην πρώτη σελίδα (ή στην αρχή της ροής των ειδήσεων) κι άλλη αυτό που πνίγεται σε κάποια εσωτερική σελίδα (ή ανάμεσα σε άλλες ειδήσεις), άλλη το γεγονός που θεωρείται άξιο να υπογραμμισθεί με πολύ χώρο ή χρόνο κι άλλη εκείνο που κάπου αναφέρεται παρενθετικά και **συνοπτικά**. Ακόμα, το μέγεθος των τυπογραφικών στοιχείων ή ο τίτλος, ο τόνος της φωνής του εκφωνητή ή του παρουσιαστή μπορούν να κάνουν το ίδιο γεγονός να φαίνεται **διαφορετικό**.

Ας παραδεχτούμε ότι αυτές οι παραβιάσεις της αντικειμενι-κότητας είναι, ως έναν βαθμό, αναπόφευκτες. Επιτέλους, η είδηση κάπως πρέπει να παρουσιασθεί και κάποιος πρέπει να αποφασίσει για τον τρόπο της παρουσίασής της. Με τι κριτήριο θα κριθεί η αντικειμενικότητα της παρουσίασης; (...)

Η κύρια μέθοδος κατασκευής γεγονότων παίρνει συχνά τη μορφή πρόβλεψής τους. (...) Ας πάρουμε, για παράδειγμα, μια αναγγελλόμενη απεργία ή μια αναγγελλόμενη πορεία κάποιου ορισμένου κλάδου, από τις συνηθισμένες, ας πούμε "ρουτίνας". Ως ένα μεγάλο βαθμό, η επιτυχία της εξαρτάται από τη δημοσιευόμενη πρόβλεψη της επιτυχίας ή της αποτυχίας: η είδηση ότι "καθολική αναμένεται η συμμετοχή στη σημερινή απεργία" ή "μεγαλειώδης προβλέπεται η αυριανή πορεία" μπορεί να αποτελέσει **σημαντική** παρακίνηση για τους κάθε λογής διστακτικούς. (...)

Άλλωστε στα μέσα μαζικής επικοινωνίας αρέσει ο χαρακτη-ρισμός ως "τέταρτης εξουσίας" (παράλληλα προς τη νομοθετική, την εκτελεστική και τη δικαστική), <u>γιατί</u> τους αναγνωρίζει μια δύναμη επίδρασης στον δημόσιο βίο. Και εξουσία μεν σίγουρα υπάρχει, το ερώτημα είναι αν μπορεί να μπει στην ίδια μοίρα με τις άλλες τρεις. Γιατί, <u>ενώ</u> η δημοκρατική νομιμοποίηση των τριών άλλων εξουσιών στηρίζεται, άμεσα ή έμμεσα, στη λαϊκή κυριαρχία, μετέωρη παραμένει η νομιμοποίηση της εξουσίας που ασκούν τα μέσα μαζικής επικοινωνίας. (...)

Συνεπώς, επιβάλλεται η αφύπνιση της προσοχής των ανα-γνωστών ή των θεατών μπροστά σε κάποιες παγίδες που στήνονται καμιά φορά, ώστε ν' ακτινογραφείται η πραγματικότητα που συχνά συγκαλύπτεται ή εξωραΐζεται. Πάντως, σε κάθε περίπτωση, η ελευθερία του Τύπου και των άλλων μέσων μαζικής επικοινωνίας είναι αγαθό **αναμφισβήτητο**. Και τούτο γιατί, αν η ελευθερία του τύπου κρύβει κάποιους κινδύνους, η έλλειψή της είναι ένα κακό απόλυτο, όπως κάθε σύμπτωμα ολοκληρωτισμού.

(Διασκευή άρθρου του Γεωργίου Κουμάντου από τον ημερήσιο τύπο)

Α. Να γράψετε στο τετράδιό σας την περίληψη του κειμένου σε 100-120 λέξεις.

Μονάδες 25

Β.1. Να διατυπώσετε έναν τίτλο με σχόλιο κι έναν χωρίς σχόλιο για το κείμενο που σας δόθηκε.

Μονάδες 6

Β.2. **"Ο τόνος της φωνής του εκφωνητή ή του παρουσιαστή μπορεί να κάνει το ίδιο γεγονός να φαίνεται διαφορετικό".** Χρησιμοποιώντας τη φράση αυτή ως θεματική περίοδο να αναπτύξετε μια παράγραφο με δικά σας παραδείγματα.

Μονάδες 5

Β.3. **εμφανίζονται, συνοπτικά, διαφορετικό, σημαντική, αναμφισβήτητο.** Να δώσετε για την καθεμιά από τις παραπάνω λέξεις του κειμένου μια συνώνυμη και μια αντώνυμη.

Μονάδες 10

Β.4. Με ποιον τρόπο οι λέξεις <u>γιατί</u>, <u>ενώ</u> της πέμπτης παραγράφου του κειμένου συνδέουν τις προτάσεις μεταξύ τους;

Μονάδες 4

Γ. Το σχολείο σας οργανώνει μια συνάντηση μαθητών-εκπροσώπων των σχολικών μονάδων της περιοχής σας. Στο πλαίσιο της εκδήλωσης αυτής να παρουσιάσετε μια εισήγηση σχετικά με την αναγκαιότητα της κριτικής σκέψης του εφήβου και τους τρόπους με τους οποίους μπορεί αυτή να καλλιεργηθεί στη σύγχρονη κοινωνία της πληροφορίας. (500-600 λέξεις)

Μονάδες 50

ΑΠΑΝΤΗΣΕΙΣ

Α.

ΠΕΡΙΛΗΨΗ

Ο συγγραφέας στο άρθρο θίγει ζητήματα δημοσιογραφικής δεοντολογίας και συγκεκριμένα αυτό της αντικειμενικότητας μιας είδησης. Υποστηρίζει ότι, μολονότι η αντικειμενικότητα είναι το ζητούμενο, σύμφωνα με τους κώδικες δημοσιογραφικής δεοντολογίας, ενυπάρχει η υποκειμενική θέαση των γεγονότων, η οποία εκδηλώνεται με ποικίλους τρόπους παρουσίασής τους. Θεωρεί ότι οι διαφοροποιήσεις αυτές είναι δεδομένες, αναρωτιέται όμως για τα κριτήρια αξιολόγησης της αντικειμενικότητας. Χρησιμοποιώντας παραδείγματα αποδεικνύει ότι με την πρόβλεψη των γεγονότων κατορθώνεται η χειραγώγηση των δεκτών της είδησης. Κατόπιν σχολιάζει το ρόλο του τύπου ως τέταρτης εξουσίας διαπιστώνοντας ότι, σε αντίθεση με τις άλλες τρεις, απουσιάζει η νομιμοποίησή της από τη λαϊκή κυριαρχία. Τέλος, εστιάζει στην ενεργητική στάση των δεκτών και στην καθοριστική τους σημασία και αποφαίνεται πως η ελευθερία του τύπου, παρά τα όποια αρνητικά, αποτελεί χαρακτηριστικό γνώρισμα δημοκρατικών καθεστώτων.

Β.1.

α. Τίτλος με σχόλιο:
Προσοχή: "Αντικειμενικές" ειδήσεις!
Αναγνώστες επαγρυπνείτε!

β. Τίτλος χωρίς σχόλιο:

Η παρουσίαση των γεγονότων και η εξουσία του τύπου.

Β.2.

Ο τόνος της φωνής του εκφωνητή ή του παρουσιαστή μπορεί να κάνει το ίδιο γεγονός να φαίνεται διαφορετικό. Η κατάκτηση ενός Ολυμπιακού μεταλλίου, για παράδειγμα, μπορεί να παρουσιαστεί αποστασιοποιημένα και ουδέτερα, μπορεί όμως, με το ανάλογο ύφος του παρουσιαστή, να σκορπίσει ρίγη συγκίνησης και εθνικής ανάτασης στους θεατές. Κατ' ανάλογο τρόπο, μια δυσάρεστη είδηση, όπως ένας σεισμός ή ένα ναυάγιο, παρουσιάζεται με ποικίλους τρόπους: από την ψυχρή εκφώνησή της, έως τη ραγισμένη από τους λυγμούς του εκφωνητή παρουσίασή της. Με τον τρόπο αυτό συχνά αναρωτιόμαστε εάν η ίδια είδηση που έτυχε να παρακολουθήσουμε σε διάφορετικούς σταθμούς αφορούσε το ίδιο γεγονός.

Β.3.
προβάλλονται-εξαφανίζονται
περιληπτικά-εκτενώς
άλλο-ίδιο
σοβαρή-ασήμαντη
αδιαφιλονίκητο-αμφισβητήσιμο

Β4. Το <u>γιατί</u> συνδέει τις δύο προτάσεις υποτακτικά και δηλώνει αιτιολόγηση.
Το <u>ενώ</u> συνδέει τις δύο προτάσεις επίσης υποτακτικά και δηλώνει εναντίωση.

Γ.

ΓΕΝΙΚΟ ΔΙΑΓΡΑΜΜΑ ΑΝΑΠΤΥΞΗΣ

1.ΠΡΟΣΦΩΝΗΣΗ
Αγαπητοί συμμαθητές

2.ΕΙΣΑΓΩΓΙΚΗ ΠΑΡΑΓΡΑΦΟΣ
Α. Αφορμή εισήγησης: Συνάντηση εκπροσώπων μαθητών-τρέχουσα επικαιρότητα.

Β. Βασική θέση: Η αναγκαιότητα της κριτικής σκέψης-Το ζήτημα της καλλιέργειάς της.

3.ΑΝΑΠΤΥΞΗ

Α. Η αναγκαιότητα της κριτικής:
-Πνευματικό και πολιτιστικό επίπεδο: κριτική πληροφοριών, παράδοσης, επιστημονικών θεωριών, καλλιτεχνικών έργων, πολιτιστικών εκδηλώσεων.→ Γόνιμος προβληματισμός και προαγωγή πνευματικού επιπέδου.
-Πολιτικό επίπεδο: κριτική της κυβέρνησης, πολιτικών προσώπων, θέσεων, προγραμμάτων, νομοσχεδίων.→ Προαγωγή διαλόγου και ενίσχυση της δημοκρατίας.
-Κοινωνικό επίπεδο: κριτική συμπεριφοράς προσώπων ή κοινωνικών ομάδων, κριτική κοινωνικών φαινομένων, θεσμών, προβλημάτων, κτλ. →Βελτίωση της κοινωνικής πραγματικότητας.
-Ηθικό επίπεδο: κριτική πράξεων και συμπεριφορών από ηθικής άποψης (εντιμο-ανέντιμο, δίκαιο-άδικο, κτλ.)→Ηθική ακεραιότητα, βελτίωση των διαπροσωπικών σχέσεων.

Β. Τρόποι καλλιέργειας κριτικής σκέψης:
-Σχολείο: ανάπτυξη διαλόγου, πολλαπλό βιβλίο, αποφυγή στείρας απομνημόνευσης, σύνδεση με κοινωνία.
-Οικογένεια και ευρύτερο κοινωνικό περιβάλλον: απουσία αυταρχισμού, γόνιμος διάλογος, πολυφωνία.
-Ατομική προσπάθεια: επαγρύπνιση, πολύπλευρη ενημέρωση, πνευματική καλλιέργεια μέσω της δημιουργικής επαφής με τα βιβλία, την τέχνη, κτλ.

ΔΙΑΔΙΚΤΥΑΚΟ ΚΕΝΤΡΟ ΠΡΟΤΥΠΟ ΜΕΣΟΓΕΙΑΚΟ

Στη δεύτερη θέση ο Δήμος Καλλιθέας

Πολλές οι Γαλάζιες Σημαίες

Στη δεύτερη θέση των δήμων με τις περισσότερες Γαλάζιες Σημαίες σε ολόκληρη τη χώρα, βρίσκεται ο Δήμος Καλλιθέας στον οποίο απονεμήθηκαν για φέτος 15 Σημαίες.

Στις παραλίες του Δήμου κυματίζει μία περισσότερη από πέρυσι γεγονός που είναι αποτέλεσμα της μεγάλης προσπάθειας που γίνεται για τη διεθνή αναγνώριση των πλάζ της περιοχής σε επίπεδο καθαρότητας των νερών και της αμμουδιάς τους, της ασφάλειας, της περιβαλλοντικής ενημέρωσης που προσφέρεται στους λουόμενους και της οργάνωσης. Αξίζει να επισημανθεί ότι οι Γαλάζιες Σημαίες απονέμονται σε οργανωμένες παραλίες με επαρκείς εγκαταστάσεις υγιεινής, με παρουσία ναυαγοσωστών και με καθαρά νερά κολύμβησης που ελέγχονται ανά δεκαπενθήμερο.



Η απονομή έγινε στις 15 Μαΐου σε εκδήλωση που οργάνωσε στην Κατερίνη η Ελληνική εταιρεία Προστασίας της Φύσης και από πλευράς Δήμου παρευρέθη ο πρόεδρος της επιχείρησης παραλιών κ. Δημήτρης Τσαλίκης. Συγκεκριμένα ο Δήμος Καλλιθέας έλαβε Γαλάζιες Σημαίες για τις εξής πλάζ: **Φαληράκι-Τραουνού, Βαγιές-Λαδικό, Φαληράκι-Καθαρά, Φαληράκι Α-Καλυθιές, Φαληράκι Β-Καλυθιές, Φαληράκι C-Καλυθιές, Φαληράκι 4, Φαληράκι 5, Φαληράκι-Καστράκι, Φαληράκι 1, Φαληράκι 3, Αμμούδες-Φαληράκι, Φαληράκι 2, Καλλιθέα, Καβουράκια.**

Εξώδικα από το σωματείο εκμισθωτών μοτοσικλετών Κω προς υπουργείο και αστυνομία

Εξώδικα στον υπουργό Δημόσιας Τάξης και στην Αστυνομική Διεύθυνση Δωδεκανήσου απέστειλε το σωματείο εκμισθωτών μοτοσικλετών Κω, διαμαρτυρόμενο για παρανομίες που συμβαίνουν σε ό,τι αφορά τον κλάδο.

Στα εξώδικα μάλιστα γίνεται λόγος για κυκλώματα που ενεργούν δίκην μαφίας. Για το θέμα αυτό σε σχετική ανακοίνωσή του, το σωματείο επισημαίνει τα εξής:

«Το Σωματείο Εκμισθωτών Μοτοσικλετών Νήσου Κω απέστειλε εξώδικο δήλωση διαμαρτυρία α) στον υπουργό Δημόσιας Τάξης κ. Χρυσοχοΐδη Μιχάλη, β) στην Αστυνομική Υποδιεύθυνση Δωδεκανήσου διότι παρά τις επανειλημμένες παραστάσεις αλλά και τις έγγραφες αναφορές του σωματείου δεν έπραξαν το παραμικρό όπως τους επιβάλει το σύνταγμα και οι νόμοι της ελληνικής πολιτείας δια να σταματήσουν τις παράνομες μεταφορές επιβατών και οχημάτων που διενεργούνται με παράνομα μη αδειοδοτημένα οχήματα από τα κυκλώματα του κατευθυνόμενου τουρισμού που ενεργούν δίκην μαφίας.

Από τις παραπάνω παράνομες μεταφορές που διενεργούνται από τα κυκλώματα του κατευθυνόμενου τουρισμού υπάρχει μεγάλος κίνδυνος να προκληθούν θανατηφόρα τροχαία ατυχήματα με θύματα αθώους τουρίστες αλλά και περαστικούς με αποτέλεσμα την αμαύρωση της εικόνας της χώρας μας προς τις υπόλοιπες χώρες της Ε.Ε. αλλά και την πλήρη υποβάθμιση του τουριστικού προϊόντος του νησιού μας».

Στο πλαίσιο του Επιχειρησιακού Προγράμματος Αγροτική Ανάπτυξη-Ανασυγκρότηση της Υπαίθρου 2000-2006, Μέτρο 1.1. "Ενίσχυση των επενδύσεων στις γεωργικές εκμεταλλεύσεις κύριας παραγωγικής κατεύθυνσης κτηνοτροφικής παραγωγής" του Αξονα προτεραιότητας 1 και του ΠΕΠ Νοτ. Αιγαίου, Μέτρο 5.3 "Ενίσχυση αγροτικών δραστηριοτήτων-Επενδύσεις στις γεωργικές εκμεταλλεύσεις" (κύριας παραγωγικής κατεύθυνσης φυτικής παραγωγής), για επενδύσεις (Σχέδια Βελτίωσης):

- Στις γεωργικές εκμεταλλεύσεις με ενδείξεις οικονομικής βιωσιμότητας
- Στις μικρές γεωργικές εκμεταλλεύσεις.

Η πρώτη περιόδος για την υλοποίηση των διαδικασιών-υποβολής-των φακέλων υποψηφιότητας του έτους 2002 στους Δήμους και τις Κοινότητες που έληγε στις 15 Μαΐου 2002 (257379/3246-01.05.2002 απόφαση Υπ. Γεωργίας) παρατείνεται σύμφωνα με την απόφαση 258181/3465/15.05.2002 του υπ Γεωργίας μέχρι την 30/06/2002.

Το Σάββατο στις 19.00

Η επίσημη παρουσίαση των εκπαιδευτικών προγραμμάτων της Δημοτικής Πινακοθήκης

Η επίσημη παρουσίαση, στο κοινό της Ρόδου, των τριών νέων εκπαιδευτικών προγραμμάτων του τμήματος Εκπαιδευτικών Προγραμμάτων της Δημοτικής Πινακοθήκης Ρόδου πρόκειται να γίνει το ερχόμενο Σάββατο 25 Μαΐου.

Η παρουσίαση που θα λάβει χώρα στη Δημοτική Πινακοθήκη (πλατεία Σύμης 2, κοντά στη ΔΕΗ), στις 7 μ.μ., θα γίνει από την καθηγήτρια της Παιδικής Λογοτεχνίας του Πανεπιστημίου Αιγαίου, κ. Αλεξάνδρα Ζερβού.

Τα εκπαιδευτικά αυτά προγράμματα είναι: «Γνωρίζω το Θεόφιλο», «Γνωρίζω τον Κόντογλου» και «Γνωρίζω τα έργα της Πινακοθήκης» και η παρουσίαση έχει σαν στόχο όχι μόνο να γίνουν γνωστά στο κοινό της Ρόδου αλλά και να ενισχύσει την επικοινωνία του τελευταία -μικρών και μεγάλων- με την ξεχωριστή συλλογή της Πινακοθήκης και τους ανθρώπους που δουλεύουν εκεί.

Τα εκπαιδευτικά αυτά βιβλία πραγματοποιήθηκαν με ειδική επιχορήγηση του Δήμου Ροδίων και συνοδεύουν τα αντίστοιχα εκπαιδευτικά προγράμματα της Πινακοθήκης. Η γενικότερη αντίληψη που τα διαπνέει στηρίζεται στις νεώτερες παιδαγωγικές μεθόδους που θέλουν την παρουσίαση της πληροφορίας με απλό, και συνάμα, μεστό και ουσιαστικό τρόπο. Με παιχνίδια, ερωτήσεις πολλαπλών επιλογών, και ασκήσεις που οξύνουν την παρατηρητικότητα και φαντασία, τα προγράμματα αυτά θέλουν να κάνουν μικρούς αλλά και μεγάλους να αγαπήσουν το χώρο της Τέχνης.

Αυτό ενισχύεται και από το όλο γραφικό στήσιμο της παρουσίασης που θέλει το βιβλίο να αποτελεί από μόνο του, αυτόνομο μέσο προσέλκυσης των αναγνωστών. Τέλος, τονίζεται ότι η ποιότητα της έκδοσης είναι ιδιαιτέρως προσεγμένη για να αποτελέσουν τα βιβλία μέσο παρουσίασης των έργων της Πινακοθήκης και στο σπίτι ή στο σχολείο, ακόμα και για εκείνους που δεν μπορούν να επισκεφθούν την Πινακοθήκη.

Δημ. Οργανισμός Πρόνοιας

Ενέργειες για πρόσφυγες

Ο Δημοτικός Οργανισμός Πρόνοιας του Δήμου Ροδίων σε συνεργασία με το Ιατρικό Κέντρο αποκατάστασης θεμάτων βασανιστηρίων έχει ζητήσει την ένταξη στο πρόγραμμα του υπουργείου Υγείας και Πρόνοιας που περιλαμβάνει τη χρηματοδότηση δύο κοινωνικών λειτουργών, ενός ψυχολόγου, ενός νομικού, ενός μεταφραστή και ενός γιατρού. Οι παραπάνω θα προσφέρουν τις υπηρεσίες των ειδικοτήτων τους στους πρόσφυγες που θα έρχονται στη Ρόδο, όπως ανακοίνωσε ο αντιδήμαρχος Ροδίων κ. Μ. Γλυνός.



Η εμπειρία μας και η αφοσίωση στη λεπτομέρεια αποτελουν εγγύηση για την απόλυτη επιτυχία ωστε να μείνουν ανεξίτηλες στη μνήμη τη δική σας και των καλεσμένων σας.....

ΧΟΡΟΕΣΠΕΡΙΔΕΣ - ΓΑΜΟΙ - CATERING - ΠΑΙΔΙΚΑ ΠΑΡΤΥ

ΞΕΝΟΔΟΧΕΙΟ SOFITEL CAPSIS ΡΟΔΟΥ
Για Πληροφορίες 25-015 & 20919 (09.00 - 17.00)

CAPSIS
Conference Centers & Resort Hotels



ΤΟ ΚΑΜΑΚΙ
ΔΕΚΑΠΕΝΘΗΜΕΡΗ ΠΟΛΙΤΙΚΗ • ΣΑΤΙΡΙΚΗ • ΑΠΟΚΑΛΥΠΤΙΚΗ ΕΦΗΜΕΡΙΔΑ ΤΗΣ ΔΩΔΕΚΑΝΗΣΟΥ

• Πολιτική, σατιρική, αποκαλυπτική, εφημερίδα της Δωδεκανήσου

"Το Καμάκι"

Κυκλοφορεί κάθε
1η και 15 στα περίπτερα

Αποκαλύπτει, σατιρίζει, ερευνά και σχολιάζει...

"Το Καμάκι"

...δροσιά στην ενημέρωση

ΖΗΤΕΙΣΤΕ ΤΟ ΣΤΑ ΠΕΡΙΤΠΕΡΑ

Συνδρομητές... ευπρόσδεκτοι

Εθνικής Αντιστάσεως 65-2ος όροφος
Τηλέφωνα-FAX: 0241070130, 70131

Παρακολουθείται διακριτικά από το ΓΕΕΘΑ

Στο Αιγαίο το "Σισμίκ"

Το περιβόητο ωκεανογραφικό σκάφος της Τουρκίας «Σισμίκ» βγήκε την Τρίτη από τα στενά των Δαρδανελείων και κινούμενο στα τουρκικά χωρικά ύδατα κατευθύνεται προς Νότο.

Η ελληνική πλευρά παρακολουθεί διακριτικά τις κινήσεις του τουρκικού πλοίου καθώς είναι νωπές οι μνήμες του 1987 με το διπλωματικό επεισόδιο που είχε δημιουργηθεί τότε επί πρωθυπουργίας Ανδρέα Παπανδρέου.

Σύμφωνα με το τουρκικό πρακτορείο ειδήσεων Anadolu, το «Σισμίκ» αναμένεται να αρχίσει σεισμολογικές μελέτες και έρευνες για την γεωλογική υφή του βυθού της θαλάσσιας περιοχής μεταξύ της Τουρκίας και της Κύπρου.



Το πρακτορείο μετέδωσε επίσης ότι οι έρευνες του σκάφους θα διαρκέσουν δέκα με δεκαπέντε μέρες, και θα καλύψουν μία περιοχή που θα περιλαμβάνει την ανατολική πλευρά του κόλπου της Αττάλειας, μέχρι τον κόλπο της Αλεξανδρέττας συμπεριλαμβανομένης και της νότιας πλευράς της χερσονήσου Κάρπας.

Οι έρευνες αυτές εντάσσονται στις σεισμολογικές έρευνες που γίνονται στην Τουρκία μετά τον σεισμό της 17ης Αυγούστου και τώρα αρχίζει η μελέτη για την Μεσόγειο, αναφέρει το Anadolu.

Τέλος, το πρακτορείο αναφέρει ότι δεν έχουν γίνει σεισμολογικές μελέτες σε αυτή την περιοχή και η μελέτη αυτή έχει μεγάλη σημασία για να εκτιμηθούν οι κίνδυνοι σεισμών στο ψευδοκράτος στην κατεχόμενη Κύπρο και για να μελετηθεί ο φυσικός πλούτος της υφαλοκρηπίδας της περιοχής.

Στο επίκεντρο ο ευρωστρατός

Τα θέματα εξωτερικής πολιτικής, ολοένα και περισσότερο το τελευταίο διάστημα αυξάνουν το ειδικό τους βάρος στις εσωτερικές πολιτικές εξελίξεις και επηρεάζουν τις ισορροπίες στο εσωτερικό πολιτικό σκηνικό.

Μάλιστα, αναφορικά με το θέμα του «ευρωστρατού» έχει αναπτυχθεί μια ολόκληρη φιλολογία που κάνει λόγο για διαφωνίες μεταξύ του πρωθυπουργού και του υπουργού εξωτερικών. Διπλωματικοί παράγοντες επιμένουν ότι το θέμα του ευρωστρατού έχει τραυματίσει εδώ και ένα χρόνο τη σχέση των δύο ανδρών.

Πάντως, τόσο από την πλευρά του πρωθυπουργού, όσο και από την πλευρά του υπουργού εξωτερικών, καταβάλλεται κάθε δυνατή προσπάθεια προκειμένου να διαλυθεί η εντύπωση περί ενδοκυβερνητικών τριβών.

Ο υπουργός εξωτερικών σε δηλώσεις του από τη Μύκονο, την Τρίτη, μετά το τέλος της ευρω-μεσογειακής διάσκεψης, θέλησε να δώσει μια εικόνα αγαστής συνεργασίας με τον πρωθυπουργό. Ο κ. Παπανδρέου είπε ότι επικοινώνησε με τον πρωθυπουργό, όχι μόνο για να του ευχηθεί για την ονομαστική του εορτή, αλλά και για να συνεργαστούν για την προετοιμασία της επίσκεψης του προέδρου της Κύπρου Γλ. Κληρίδη στην Αθήνα.



«Καλή η φιλολογία», είπε ο Γ. Παπανδρέου αναφερόμενος στις πληροφορίες που μιλούν για διαφωνίες του με τον πρωθυπουργό, «αλλά η παραφιλολογία δημιουργεί σοβαρά προβλήματα στην προσέγγιση σοβαρών ζητημάτων» πρόσθεσε, ενώ συνέχισε: «Αν είχα σοβαρό πολιτικό μήνυμα να δώσω, δεν θα το έκανα μέσω δευτερευόντων γεγονότων».

Σε κάθε περίπτωση πάντως, ο πρωθυπουργός με σαφείς τοποθετήσεις του στα κυβερνητικά όργανα και στις δημόσιες δηλώσεις του έχει περιγράψει ευκρινέστατα την γραμμή επάνω στην οποία κινείται η εξωτερική πολιτική της χώρας αναφορικά με τον «ευρωστρατό».

Υπό αυτή την έννοια ο κ. Παπανδρέου στις υψηλού επιπέδου επαφές που θα έχει με την αμερικανική διοίκηση στην Ουάσιγκτον στο τέλος της βδομάδας θα επαναλάβει πως η Αθήνα δεν είναι διατεθειμένη να αποδεχτεί τις αμερικανοβρετανικές ιδέες για τον ευρωστρατό, όπως αυτές καταγράφονται στο γνωστό κείμενο της Αγκυρας.

Βέβαια με τον τρόπο αυτό, όπως εκτιμούν παράγοντες της ελληνικής διπλωματίας, δίδεται μια νέα παράταση σε σοβαρές εκκρεμότητες της εξωτερικής πολιτικής της χώρας, οι οποίες δεν αποκλείεται να επηρεάσουν τις εξελίξεις και στην εσωτερική πολιτική σκηνή.

ΕΞΩΤΕΡΙΚΑ ΝΕΑ

Σενάριο πρόωρων εκλογών στο Ισραήλ

Κρίση και φορτούνες

Σοβαρές διαστάσεις λαμβάνει η αιφνίδια κρίση που ξέσπασε στην πολιτική σκηνή του Ισραήλ έπειτα από την αποπομπή από τον Αριέλ Σαρόν τεσσάρων υπουργών του εβραϊκού υπερορθόδοξου κόμματος Σας, λόγω της απόφασής του να καταψηφίσουν επείγον οικονομικό νομοσχέδιο.

Δημοσιεύματα του ισραηλινού Τύπου αναφέρουν πως ο Σαρόν θα έχει την Τρίτη σειρά διαβουλεύσεων επί του ενδεχομένου πρόωρων εκλογών, ωστόσο πολιτικοί αναλυτές και ανώτατα στελέχη του κυβερνώντος συνασπισμού εκτιμούν πως η κατάσταση θα σταθεροποιηθεί άμεσα.

Σύμφωνα με δημοσίευμα της Μααρίβ, ο Ισραηλινός πρωθυπουργός επρόκειτο να διεξάγει σειρά συνομιλιών με αντικείμενο την ενδεχόμενη διεξαγωγή πρόωρων εκλογών στην περίπτωση που τόσο το Σας -οι βουλευτές του οποίου αποπέμφθηκαν-, αλλά και το έταιρο υπερορθόδοξο κόμμα του κυβερνώντος συνασπισμού, ο Ενοποιημένος Ιουδαϊσμός της Τορά (UTJ), αποχωρήσουν από την κυβέρνηση.

Επικαλούμενη πληροφορίες από το στενό περιβάλλον του Αριέλ Σαρόν, η ισραηλινή εφημερίδα αναφέρει πως «ο κ. Σαρόν θα έχει σήμερα διαβουλεύσεις για το ενδεχόμενο πρόωρης προσφυγής στις κάλπες». Στο ίδιο πνεύμα κινείται και δημοσίευμα της Γεντιότ Αχρονότ, βάσει του οποίου «ο κ. Σαρόν θα έχει διαβουλεύσεις για να εξετάσει διαφορετικές εναλλακτικές λύσεις, μεταξύ των οποίων και τη διεξαγωγή πρόωρων εκλογών».



Τα ξημερώματα της Δευτέρας, υπέβαλε την παραίτησή του και ο πέμπτος υπουργός της ισραηλινής κυβέρνησης από την παράταξη του Σας, σε ένδειξη αλληλεγγύης προς τους συναδέλφους του, και διαμαρτυρίας στην απάντηση του Αριέλ Σαρόν προς την απόρριψη από το υπερορθόδοξο κόμμα του οικονομικού προγράμματος λιτότητας που προωθεί η κυβέρνηση.

Όπως μεταδίδει το Reuters, επικαλούμενο ανακοίνωση του ισραηλινού υπουργείου Οικονομικών, η κυβέρνηση πρόκειται να θέσει εκ νέου σήμερα, το επίμαχο νομοσχέδιο προς επικύρωση στην Κνεσέτ -δίχως να έχει υποστεί τροποποιήσεις.

Ανώτατα στελέχη του κυβερνώντος ισραηλινού συνασπισμού, αλλά και πολιτικοί αναλυτές επιμένουν, πάντως, πως η κατάσταση θα σταθεροποιηθεί άμεσα_ αναφέρουν, δε, πως ακόμη και μπροστά στην «απειλή» των πρόωρων εκλογών ο Σαρόν εμφανίζεται ενισχυμένος, καθώς διαθέτει μεγαλύτερη απήχηση στο εκλογικό σώμα έναντι του αντιπάλου του στο

Ινδία-Πακιστάν

Σύννεφα πολέμου

Την τεταμένη κατάσταση που επικρατεί στα σύνορα Ινδίας - Πακιστάν, όπου συνεχίζονται με αμείωτη ένταση οι συγκρούσεις κατά μήκος της «ζώνης ελέγχου» που χωρίζει το διαφιλονικούμενο Κασμίρ, έρχεται να δυναμιτίσει περαιτέρω η δολοφονία, την Τρίτη στο ινδικό τμήμα του Κασμίρ, του μετριοπαθούς αυτονομιστή ηγέτη των μουσουλμάνων, Αμπντούλ Γκανί Λόνε.



Ο Λόνε, εκ των μετριοπαθέστερων αυτονομιστών που μάχονται την ινδική διακυβέρνηση στο Κασμίρ, δέχθηκε τα πυρά αγνώστων στη διάρκεια επιμνημόσυνης δέησης για την προ δωδεκαετίας δολοφονία ενός αυτονομιστή ηγέτη. Όπως μεταδίδει το Reuters, τρεις μασκοφόροι άνδρες τον πλησίασαν και τον πυροβόλησαν ενώπιον πλήθους 5.000 ατόμων που παρευρίσκονταν στην τελετή που έλαβε χώρα στο Σριναγκάρ -την θερινή πρωτεύουσα του κρατιδίου Τζαμού και Κασμίρ.

Μαζικές διαδηλώσεις

Ανεπιθύμητος ο Μπους

Χιλιάδες Γερμανοί κατέβηκαν την Τρίτη στους δρόμους του Βερολίνου, εκφράζοντας την αντίθεσή τους στην επίσκεψη του Αμερικανού πρόεδρου. Στη γερμανική πρωτεύουσα έχουν αναπτυχθεί 10.000 αστυνομικοί για το φόβο επεισοδίων.



Η κυβέρνηση έχει απευθύνει έκκληση στους διαδηλωτές να μην προκαλέσουν επεισόδια τη στιγμή που ο Τζορτζ Ο.Μπους θα βρίσκεται στο Βερολίνο. Η χθεσινή διαδήλωση πάντως στην Αλεξάντερπλατς διεξήχθη χωρίς... παρατράγουδα.

«Ο πόλεμος είναι τρομοκρατία - Σταματήστε την εκστρατεία του Μπους» έγραφαν στα πανό τους οι διαδηλωτές. Τη διαδήλωση οργάνωσε μία ομάδα που αποκαλείται «Αξονας της Ειρήνης» -σε αντίθεση προφανώς προς τον «Αξονα του Κακού», όπως έχει περιγράψει ο Αμερικανός πρόεδρος το Ιράκ, το Ιράν και τη Βόρειο Κορέα.

ΜΕ ΤΗ ΝΕΑ ΣΥΓΧΡΟΝΗ ΜΕΘΟΔΟ

PETI QUIK

Απαλλαγείτε μια για πάντα από τις ταλαιπωρίες που προκαλούν:
- Τα νύχια που μπαίνουν στο δέρμα και ματώνουν.
- Τα διογκομένα δύσμορφα νύχια
- Τις σχισμένες φτέρνες.

Τους κάλλους και τους χόνδρους των ποδιών

ΠΡΟΣΟΧΗ!!! Η μέθοδος PETIQUIK είναι ιδανική για διαβητικούς. Περιποιείται τα άκρα χωρίς να πληγώνει ή να ματώνει.

Για το ραντεβού σας τηλεφωνήστε στο 0944 977676

ΜΕΤΡΟΠΟΛ
ALPHA ODEON
Πρόγραμμα εβδομάδας από 17/5/2002 έως 23/5/2002
Πληροφορίες - Κρατήσεις : 02410-28400, από 5:00 μμ


STAR WARS
ΕΠΕΙΣΟΔΙΟ ΙΙ
Η ΕΠΙΘΕΣΗ ΤΩΝ ΚΛΩΝΩΝ
Σε Παγκόσμια Πρεμιέρα!!!!
Κάθε μέρα 5:15, 7:45 και 10:30 μμ


Ο Άνθρωπος - Αράχνη είναι εδώ!!
Με τους Τόμπι Μαγκουάιρ και Κίρστεν Ντανστ
Κάθε μέρα 5:30, 8:00 και 10:40 μμ
SPIDER - MAN

Oscar Α' Γυναικείου Ρόλου 2002 για την Χολ Μπέρι

Τους έφερε κοντά μια φοβερή τραγωδία, τους ένωσε ένας παράφορος έρωτας !
Κάθε μέρα 7:30 και 10:15 μμ
Ο ΧΟΡΟΣ ΤΩΝ ΤΕΡΑΤΩΝ

Κάθε μέρα 6:00 μμ ΜΟΝΟ ΣΤΑ ΕΛΛΗΝΙΚΑ!!!
ΠΗΤΕΡ ΠΑΝ: ΕΠΙΣΤΡΟΦΗ ΣΤΗ ΧΩΡΑ ΤΟΥ ΠΟΤΕ

Στα Ελληνικά μόνο Σαββάτο & Κυριακή 4:30 μμ
Η ΕΠΟΧΗ ΤΩΝ ΠΑΓΕΤΩΝΩΝ

ESCAPE DVD CLUB
ΕΝΟΙΚΙΑΣΕΙΣ - ΠΩΛΗΣΕΙΣ
DVD - PS2 - DC - PC
ΙΩΑΝΝΗΣ ΚΛΑΔΑΚΗΣ
ΚΥΡΑ ΤΗΣ ΡΩ 13,ΡΟΔΙΝΙ • ΤΗΛ. 02410 65847
ΑΠΟΔΡΑΣΤΕ ...ΜΕ ΤΗ ΔΡΑΣΗ ΤΟΥ ESCAPE

TERRANOVAS DVD CLUB
ΚΑΝΤΕ ΜΑΓΙΚΑ ΤΑ ΒΡΑΔΙΑ ΣΤΟ ΣΠΙΤΙ ΣΑΣ
ΑΠΟΛΑΥΣΤΕ ΤΙΣ ΚΑΛΥΤΕΡΕΣ ΤΑΙΝΙΕΣ ΜΕ ΤΗΝ ΚΑΛΥΤΕΡΗ ΠΟΙΟΤΗΤΑ ΗΧΟΥ ΚΑΙ ΕΙΚΟΝΑΣ ΠΟΥ ΕΧΕΤΕ ΟΝΕΙΡΕΥΤΕΙ
TERRANOVAS DVD CLUB
ΕΝΟΙΚΙΑΣΕΙΣ & ΠΩΛΗΣΕΣ ΤΑΙΝΙΩΝ DVD/DVD PLAYER/HOME CINEMA/PLAY STATION P.S.X
TERRANOVAS DVD CLUB
ΕΘΝΙΚΗΣ ΑΝΤΙΣΤΑΣΗΣ ΚΑΙ ΛΕΥΚΩΣΙΑΣ 1
ΤΗΛ. 02410-75277
TERRANOVAS DVD CLUB
Η ΤΕΧΝΟΛΟΓΙΑ ΣΤΗΝ ΥΠΗΡΕΣΙΑ ΤΟΥ ΘΕΑΜΑΤΟΣ ΚΑΙ ΜΕΙΣ ΣΤΗΝ ΔΙΚΗ ΣΑΣ

Cine Mania

ΕΠΙΜΕΛΕΙΑ: *Κυριακή Πετρίδου*

Cine-news

"Συμμορίες της Νέας Υόρκης"

Γε Για άλλη μια φορά κατέπληξε το κοινό, που αυτή τη φορά αποτελείτο κυρίως από ηθοποιούς , κριτικούς και δημοσιογράφους ο σκηνοθέτης Μάρτιν Σκορτσέζε με την νέα του ταινία "Συμμορίες της Νέας Υόρκης", αποσπάσματα της οποίας προβλήθηκαν προχθες το βράδυ με ένα 20λεπτο τρέιλερ.



Οι πρωταγωνιστές της ταινίας **Λεονάρντο ντι Κάπριο** και **Κάμερον Ντιάζ,** που βρίσκονται στις Κάννες για το Φεστιβάλ αλλά και για να διαφημίσουν την ταινία τους έγιναν δεκτοί με κραυγές ενθουσιασμού από τους νεαρούς θαυμαστές τους .

Η συγκεκριμένη ταινία έχει μια πολύπλοκη και μακρά ιστορία, καθώς η παραγωγή της καθυστέρησε αρκετά χρόνια εξ αιτίας των διαφωνιών που υπήρχαν ανάμεσα στον σκηνοθέτη και την εταιρία παραγωγής Miramax, γεγονός όμως που διαψεύδεται και από τις δύο πλευρές.

Η ρήξη, σύμφωνα με καλά πληροφορημένους κινηματογραφικούς κύκλους, έγκειτο στην επιμονή του προέδρου της Miramax Χάρβεϊ Ουέινσταϊν η ταινία να είναι διάρκειας μικρότερης των τριών ωρών.

Η ταινία υπολογίζεται ότι θα βγεί στους κινηματογράφους το Δεκέμβριο του 2002.

Ο Σκορτσέζε δηλώνει για την ταινία " Αυτή την ταινία την είχα στο μυαλό μου αλλά και στην καρδιά μου απο τότε που ήμουν 10 χρόνων και μεγάλωνα στο κέντρο της Νέας Υόρκης".

"Οι Συμμορίες της Νέας Υόρκης" περιγράφουν τα προβλήματα μεταξύ των φτωχών Αγγλικανών της Νέας Υόρκης και των καθολικών Ιρλανδών μεταναστών στη διάρκεια 19ου αιώνα.

Ο Ντι Κάπριο παίζει τον Αμστερνταμ Βαλόν, ένας νεαρό Ιρλανδο-αμερικάνο αποφασισμένο να εκδικηθεί το θάνατο του πατέρα του που δολοφονήθηκε από μέλη αντίπαλης συμμορίας.

Στην ταινία παίζουν ακόμα ο Ντάνιελ Ντέι Λιουις, ο Τζιμ Μπροντμπεντ και ο Χένρι Τόμας.

Θεματικό πάρκο για κινούμενα σχέδια

Τα στούντιο της κινηματογραφικής εταιρίας **Γιουνιβέρσαλ** σχεδιάζουν τη δημιουργία ενός **θεματικού πάρκου** το οποίο θα βασίζεται στην ταινία "Σρεκ" στα πλαίσια του προγράμματος επέκτασης των θεματικών της πάρκων τόσο στις ΗΠΑ όσο και στο εξωτερικό.

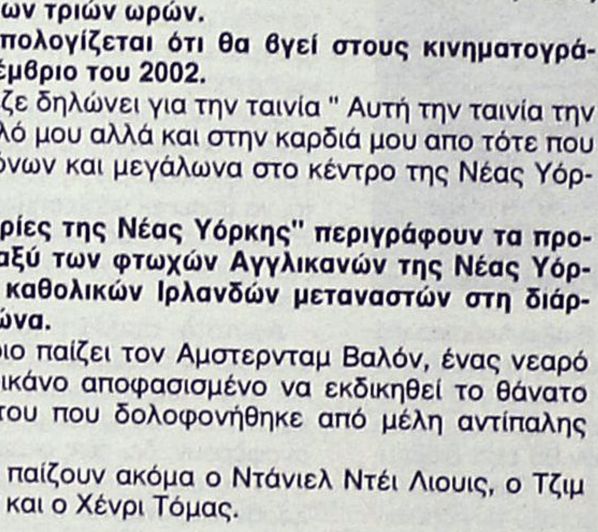

Οπως γράφει η εφημερίδα **Λος Αντζελες Τάιμς,** το πρόγραμμα της Γιουνιβέρσαλ για το θεματικό πάρκο ύψους **60 εκατομμυρίων δολαρίων** περιλαμβάνει και ένα χώρο που θα βασίζεται στη νέα ταινία κινουμένων σχεδίων **"Τζίμι Νιούτρον: Το παιδί ιδιοφυία".** Ο **Μπάρι Ντίλερ,** επικεφαλής της εταιρίας έχει εξουσιοδοτήσει αρμόδια στελέχη να εντοπίσουν περιοχές για τη δημιουργία καινούργιων πάρκων στην Κίνα και στη Γερμανία.

(Πηγή: ΑΠΕ)

www.cinemapallas.gr
ΠΑΛΛΑΣ 5 CINEMAS CENTER
17/05/2002 έως 23/05/2002

ΑΙΘΟΥΣΑ 5
MEAN MACHINE / ΒΡΩΜΙΚΟ ΙΝΔΑΛΜΑ
Δραματική περιπέτεια / Action movie
Συναρπαστική περιπέτεια (remake της πετυχημένης ταινίας 11 Υπέροχα Καθάρματα) όπου καλό χιούμορ, δράση, ιλιγγιώδες ποδοσφαίρο και θαυμάσιο μοντάζ θα σας συναρπάσουν!
ΠΡΩΤΑΓΩΝΙΣΤΟΥΝ: VINNIE JONES

Ώρες Έναρξης: 17:40, 19:50, 22:00

ΑΙΘΟΥΣΑ 2

Η θεατρική ομάδα "Πράξις" παρουσιάζει την κωμωδία του Neil Simon "Το Αταίριαστο Ζευγάρι".
Τι γίνεται όταν ένα αταίριαστο ζευγάρι αποφασίζει να συγκατοικήσει; Τί μπορεί να πάει στραβά σ' ένα δείπνο που υπόσχεται πολλά; Τί είναι η αρθροθυλακίτιδα; Οι απαντήσεις επί σκηνής!
ΑΠΟΔΟΣΗ: Παύλος Μάτεσις
ΣΚΗΝΟΘΕΣΙΑ: Κώστας Κατσουλάκης
Παραστάσεις κάθε ημέρα από 17-26 Μαΐου στις 21:30

ΑΙΘΟΥΣΑ 1
E.T. Extra-Terrestrial / E.T. ο Εξωγήινος
Επιστημονικής φαντασίας / Science Fiction
20η Επέτειος! Καινούριες σκηνές, ανανεωμένα εφέ, νέος ψηφιακός ήχος!
ΠΡΩΤΑΓΩΝΙΣΤΟΥΝ: DEE WALLACE, HENRY THOMAS, DREW BARRYMORE

Ώρες Έναρξης: 18:00 [μεταγλωτ. στα ελληνικά]

ΑΙΘΟΥΣΑ 1

ZOOLANDER
Κωμωδία / Comedy
3% Σωματικό Λίπος - 1% Εγκεφαλική δραστηριότητα Ντέρεκ Ζούλαντερ το μοντέλο της Χρονιάς!
ΠΡΩΤΑΓΩΝΙΣΤΟΥΝ: BEN STILLER, DAVID BOWIE
Ώρες Έναρξης: 20:20, 22:20

ΑΙΘΟΥΣΑ 4
HART'S WAR / ΝΥΧΤΑ ΑΙΧΜΑΛΩΤΩΝ
Πολεμιδκό δράμα / War drama
Μια συγκλονιστική ιστορία για τον ηρωισμό, τη δικαιοσύνη και την προκατάληψη...
ΠΡΩΤΑΓΩΝΙΣΤΟΥΝ: BRUCE WILLIS, COLIN FARELL

Ώρες Έναρξης: 17:20, 22:20

ΑΙΘΟΥΣΑ 4

BLADE 2
Περιπέτεια μυστηρίου / Action thriller
Κυρίαρχος παραμένει ένας! Μια εκπληκτική περιπέτεια φαντασίας που θα σας καθηλώσει!
ΠΡΩΤΑΓΩΝΙΣΤΟΥΝ: WESLEY SNIPES
Ώρες Έναρξης: 19:50

ΑΙΘΟΥΣΑ 3
THE SHIPPING NEWS / ΤΑ ΝΑΥΤΙΛΙΑΚΑ ΝΕΑ
Ταινία μυστηρίου / Mystery movie
Ακόμα και τα πιο βαθιά κρυμμένα μυστικά κάποια στιγμή βγαίνουν στην επιφάνεια.
ΠΡΩΤΑΓΩΝΙΣΤΟΥΝ: KEVIN SPACY, JULIANNE MOORE, JUDI DENCH, KATE BLANCHETT

Ώρες Έναρξης: 20:00, 22:20

ΑΙΘΟΥΣΑ 2

HELP I'M A FISH - ΒΟΗΘΕΙΑ ΕΙΜΑΙ ΨΑΡΙ
Κινούμενα σχέδια / Cartoon
Η ψαρωτική περιπέτεια της Στέλλας, του Σκιπ και του Πλαμ στο βυθό της θάλασσας. Μια απολαυστική ταινία κινουμένων σχεδίων!
Ώρες Έναρξης: 19:00

ΧΟΡΗΓΟΙ
BERLONI NEOTEX ΑΠΟΨΗΝΕΡΙΤΗΣ ΠΑΡΑΔΟΣΙΑΚΟ ΚΑΦΕΝΕΙΟ CHINESE BURGER ΚΙΝΕΖΙΚΟ ΕΣΤΙΑΤΟΡΙΟ FAST FOOD ΣΠΑΝΟΣ Sala da bagno

Για κρατήσεις θέσεων / For reservations
02410 24475 και 02410 70670 (16:00 - 20:00)

Άρτος (;) Θεάματα (;)...

... Και τηλεόραση (όπως λέμε τηλοψία...)

STAR

06.40 Παιδικό πρόγραμμα
08.55 Ειδήσεις
09.00 The trap
09.55 Ειδήσεις στη νοηματική
10.00 Λόγια Starata
12.00 Με την Ελντα
13.00 Ειδήσεις
14.00 Η υγεία κτίζεται κάθε μέρα
14.15 Το κλειδί. Κωμική σειρά
15.00 Το μπέρδεμα. Κωμική σειρά
16.00 Μπιάνκα, πόσο σ' αγαπώ.
17.00 Αιμιλία, μια ακατάμαχητη γυναίκα.
18.00 Ειδήσεις
19.00 The trap. Τηλεπαιχνίδι γνώσεων, που παρουσιάζει ο Γιώργος Πολυχρονίου.
20.00 Το μαγκαζίνο του Star
21.00 Δροσουλίτες
22.00 Ελληνική ταινία. «Βρόμικες υποθέσεις». Αστυνομικό θρίλερ.
00.30 Ειδήσεις
00.45 Ξένη ταινία. «Το επόμενο θύμα». Θρίλερ (1995)
02.45 Ξένη ταινία. «Φεστιβάλ τρόμου». Τρόμου (1988) σε σκηνοθεσία Ρίτσαρντ Μάρτιν.
04.45 Αστέρια στο πεντάγραμμο

ALTER

06.00 Alter clips
07.15 Ο Ογκι και οι κατσαρίδες
07.30 Οδός ονείρων
07.45 Νόντι
08.00 Τα παρατράγουδα
09.50 Alter υγεία
10.00 Το πρώτο δελτίο
11.00 Μπάρμπαρα, σ' αγαπώ
12.00 Τελική απόφαση
13.00 Ειδήσεις
14.00 Τόλμη και γοητεία
14.30 Γιάγκο
15.30 Γυάλινος τοίχος. Ενημερωτική εκπομπή με την Τατιάνα Στεφανίδου.
17.30 Ελληνική ταινία. «Για μια χούφτα τούβλα». Κωμωδία.
19.15 Ειδήσεις
21.00 Ξένη ταινία. «Υψηλή προστασία». Περιπέτεια (1997)
23.00 Μητσι-χώστα.(Ε)
23.30 Τετ α τετ. Ενημερωτική εκπομπή, με τον Νίκο Ευαγγελάτο
01.15 Ειδήσεις
01.30 Alter clips.

TRAVEL EMMANUEL

ΘΕΛΕΤΕ ΟΙ ΔΙΑΚΟΠΕΣ ΣΑΣ ΝΑ ΣΥΝΔΥΑΣΘΟΥΝ ΦΘΗΝΑ ΚΑΙ ΠΟΙΟΤΙΚΑ:

EMMANUEL TRAVEL

ΘΕΛΕΤΕ ΝΑ ΤΑΞΙΔΕΨΕΤΕ ΜΕ ΑΣΦΑΛΕΙΑ ΚΑΙ ΦΘΗΝΑ...

EMMANUEL TRAVEL

ΕΙΜΑΣΤΕ ΠΑΝΤΑ ΣΤΗΝ ΔΙΑΘΕΣΗ ΣΑΣ ΓΙΑ ΤΗΝ ΚΑΛΥΤΕΡΗ ΕΞΥΠΗΡΕΤΗΣΗ ΣΑΣ.
ΦΘΗΝΕΣ ΤΙΜΕΣ ΓΙΑ ΕΥΡΩΠΗ ΣΕ ΣΥΝΕΡΓΑΣΙΑ ΜΕ ΤΙΣ ΚΑΛΥΤΕΡΕΣ ΑΕΡΟΠΟΡΙΚΕΣ ΤΣΑΡΤΕΡ ΕΤΑΙΡΕΙΕΣ

ΕΙΣΙΤΗΡΙΑ ΠΛΟΙΩΝ 20% ΕΚΠΤΩΣΗ ΓΙΑ ΕΙΣΙΤΗΡΙΑ ΜΕΤ' ΕΠΙΣΤΡΟΦΗΣ

ΕΙΣΙΤΗΡΙΑ ΟΛΥΜΠΙΑΚΗΣ-ΕΙΔΙΚΕΣ ΤΙΜΕΣ ΓΙΑ ΝΕΟΥΣ ΚΑΙ ΥΠΕΡΗΛΙΚΕΣ-ΟΙΚΟΓΕΝΕΙΑΚΕΣ ΠΡΟΣΦΟΡΕΣ

ΚΡΑΤΗΣΕΙΣ ΞΕΝΟΔΟΧΕΙΩΝ
ΕΚΔΟΣΕΙΣ ΔΙΑΒΑΤΗΡΙΩΝ
ΕΚΔΡΟΜΕΣ ΓΙΑ ΟΛΟ ΤΟΝ ΚΟΣΜΟ

ΠΑΝΤΑ ΚΟΝΤΑ ΣΑΣ ΓΙΑ ΤΗΝ ΚΑΛΥΤΕΡΗ ΕΞΥΠΗΡΕΤΗΣΗ ΣΑΣ

ΖΗΤΕΙΤΑΙ ΥΠΑΛΛΗΛΟΣ ΜΙΣΘΟΣ ΑΝΑΛΟΓΩΝ ΠΡΟΣΟΝΤΩΝ

ΠΛΗΡΟΦΟΡΙΕΣ
ΤΗΛ: 93630-93625-94385
FAX: 91748
ΙΕΡΟΥ ΛΟΧΟΥ 1 ΙΑΛΥΣΟΣ ΡΟΔΟΣ
ΥΠΕΥΘΥΝΟΣ: ΜΑΝΩΛΗΣ ΜΑΧΑΙΡΑΚΗΣ

ΕΤ1

06.45 Ο μικρός κόσμος του δάσους
07.15 Ξυπνήστε!
08.00 Μέλι, γάλα
10.00 Το μπουρίνι
11.00 Φελίπε, το δώρο από τη θάλασσα
12.00 Μαριού
13.00 Οι αταίριαστοι
13.50 Ειδήσεις
14.00 Οι αταίριαστοι (Σ)
15.00 Λούκι Λουκ
15.30 Οι ατρόμητοι
16.30 Σιλβάν
17.00 Ειδήσεις
17.30 Αγώνες Μουντιάλ 1998
19.45 Εξ αδιαιρέτου
20.00 Κλήρωση Λαϊκού Λαχείου
20.10 Εξ αδιαιρέτου (Σ)
20.30 Στα φτερά του έρωτα
21.00 Ξένη ταινία. "Ακροβάτες και ληστές"
23.00 Ειδήσεις
23.30 Ο δρόμος προς την Ασία
00.30 Στη ζώνη του λυκόφωτος

NET

06.00 Ετσι έχουν τα πράγματα
07.00 Πρώτη ματιά
10.00 Θησαυροί της ελληνικής φύσης
10.30 Ελληνικοί θησαυροί
11.00 Επτά γλυπτά αριστουργήματα
11.30 Ο θαλάσσιος κόσμος της Ισπανίας
12.00 Βαθύ μπλε
13.00 Ειδήσεις
13.45 Μια πόλη, μια μουσική
14.00 Ταξιδεύοντας στον πλανήτη με τον Στεφάν Πεϊρόν
15.00 Ειδήσεις
16.00 Συν και πλην
18.00 Ειδήσεις
19.00 Μικρές ιστορίες μόδας
19.30 Φωτόσφαιρα
20.00 Τελευταίοι παράδεισοι
21.00 Ειδήσεις
22.00 Πρωταγωνιστές
23.00 Εποχές και συγγραφείς
24.00 Ειδήσεις
00.30 Κέλτες

ΕΤ3

08.01 Πρόκληση
08.30 Ο κόσμος στο επίκεντρο
09.00 Χθες και σήμερα
09.30 Η άλλη μέρα
11.00 Στη χώρα των θαυμάτων
12.00 E-life: ψηφιακός κόσμος
12.30 Τεχνόπολις
13.30 Οργανική εξέλιξη
13.45 Μισέλ με μπεσαμέλ
14.00 Η υγεία σήμερα
14.30 Design forever
15.00 Ειδήσεις
15.30 Με μια τρίτη ματιά
17.00 Υγεία
18.00 Στυλ καφέ
18.30 Αθλητικό ημίωρο
19.00 Περίμετρος
19.30 Στην υδρόγειο
20.00 Δικαιώματα και αδικίες
20.30 Ειδήσεις
21.40 Μακρινές φιλίες
22.00 Η οδός των υδάτων...
23.00 Αληθινά σενάρια
24.00 Ειδήσεις
00.20 Μέσα από τον σπασμένο καθρέπτη. Ψυχολογικό δράμα
02.30 Με μια τρίτη ματιά
04.00 Η άλλη μέρα

FILMNET

06.05 Ξένη ταινία. «Η ζωή του Μπίλι δε Κιντ»
07.40 Life size
09.30 E! Entertaihment
09.40 Weekend
10.10 Ξένη ταινία. «Ντίζιμον: η ταινία»
11.45 Ξένη ταινία. «Ηλεκτρονικό μανούλι»
13.45 Ξένη ταινία. «Ποιός είναι κάτω από το κρεβάτι μου;»
15.20 Στα παρασκήνια του Χόλιγουντ
15.50 Ξένη ταινία. «Μέρι και Ρόντα»
17.20 Ξένη ταινία. «Αλάσκα: Η γη του μυστηρίου»
19.25 Ξένη ταινία. «Delta Force 5: Καταιγίδα στην Κένυα»
21.00 Αστέρια της πόλης
21.30 E! Entertainment
22.00 Ξένη ταινία. «Χάρι, ο καλύτερος φίλος του ανθρώπου»
24.00 Ξένη ταινία. «Park Avenue»
01.25 Ξένη ταινία. «Τορέντε, το κουλό χέρι του νόμου»
03.05 Ξένη ταινία. «Ευλογημένο παιδί»
05.25 Ξένη ταινία. «Θανάσιμη πλεκτάνη»

SUPER SPORT

17.00 Super Football
19.00 Μπάσκετ
21.00 Υδάτινα σπορ
21.0 Ευρωπαϊκό ποδόσφαιρο
23.30 Οποιος αντέξει
02.30 Super Football
04.30 Αγώνες Jet Ski

ΤΕΜΡΟ

06.00 Μουσικές επιλογές
10.30 Τρυφερά χρόνια
11.00 Αποχρώσεις
13.00 Sirley Holms: Η μικρή ντετέκτιβ
14.00 Edgemont
14.30 Best seller
15.30 Γλυκιά Λουτσία
17.00 Ξένη ταινία. «Ο τέλειος εραστής». Αισθηματική
19.00 Ιβανόης. Περιπετειώδης σειρά
20.00 Ρομπέν των Δασών. Οικογενειακή περιπέτεια, αμερικανικής παραγωγής.
21.00 Ξένη ταινία. «Σαν ακατέργαστο διαμάντι». Ερωτική περιπέτεια.
22.45 Ξένη ταινία. «Η εξαίρεση του κανόνα».
00.30 Μουσικές επιλογές.

MEGA

06.00 Εσύ αποφασίζεις. Επανάληψη της κοινωνικής σειράς με τον Γιάννη Βούρο
06.55 Δελτίο ειδήσεων στη νοηματική γλώσσα
07.00 Σήμερα με την Αννα. Ενημερωτική εκπομπή με την Αννα Παναγιωταρέα.
10.00 Σαν στο σπίτι σας. Ψυχαγωγική-ενημερωτική εκπομπή με τη Μαρία Μπακοδήμου και τον Φώτη Σεργουλόπουλο.
13.10 Σε πρώτο πλάνο
14.00 Ειδήσεις
15.00 Στην κουζίνα ολοταχώς. Διασκεδαστικό παιχνίδι μαγειρικής με τον Ηλία Μαμαλάκη.
15.45 Εμείς κι εμείς. (Ε)
16.20 Δύο ξένοι. Ελληνική χιουμοριστική σειρά.
17.30 Ματιές στα γεγονότα
17.50 Ντόλτσε βίτα
18.30 Απαγορευμένη αγάπη. Καθημερινή δραματική σειρά. Παίζουν: Κώστας Αρζόγλου, Νικήτας Τσακίρογλου, Τιτίκα Βλαχοπούλου, Τατιάνα Λύγαρη
19.10 Ποιός θέλει να γίνει εκατομμυριούχος; Τηλεπαιχνίδι που παρουσιάζει ο Σπύρος Παπαδόπουλος
20.00 Κεντρικό δελτίο ειδήσεων
21.00 Ο πιο αδύναμος κρίκος. Τηλεπαιχνίδι με την Ελενα Ακρίτα
22.00 Bar. Ενα αμφίδρομο, κεφάτο, εντυπωσιακό και συναρπαστικό παιχνίδι.
23.10 Γκρίζες ζώνες
00.15 Τελευταία γεγονότα
00.30 Αλεξίου, Μαχαιρίτσας στο "Cine Κεραμεικός".
01.30 Ξένη ταινία. «Κόκκινη γραμμή» Περιπέτεια (1997)
03.00 Χτυποκάρδια στο Μπέβερλι Χιλς (Ε)
04.00 Τηλεμάρκετινγκ
04.30 Bar (Ε)

ANT-1

06.00 Μάλιστα κύριε. (Ε)
06.55 Ειδήσεις στη νοηματική γλώσσα
07.00 Καλημέρα Ελλάδα.
10.00 Πρωινός καφές
13.10 Super game
13.15 Πάτερ ημών (Ε) . Κωμική σειρά
14.00 Τα νέα του ΑΝΤ-1
14.50 Χρήμα και Χρηματιστήριο
15.00 Νταντά για όλες τις δουλειές (Ε).
15.45 Ανω-κάτω (Ε)
16.25 Big Brother
16.30 Κωνσταντίνου και Ελένης
17.30 Τα νέα του ΑΝΤ-1
17.50 Καλημέρα ζωή. Κοινωνική σειρά. Παίζουν: Γιώργος Βασιλείου, Μίνα Χειμώνα, Μυρτώ Πισπινή, Νίκος Παπαδόπουλος.
18.40 Θησαυροφυλάκιο.
19.15 Big Brother 2
19.20 Η λάμψη.
20.00 Τα νέα του ΑΝΤ-1
21.00 Οικογένεια Καράμπελα. Κωμική σειρά. Παίζουν: Θέμης Μάνεσης, Τιτίκα Στασινοπούλου, Μαίρη Σταυρακέλη, Γιάννης Τσιμιτσέλης, Ολγα Δαλέντζα, Σπύρος Πούλης.
22.00 Κάτσε καλά. Ψυχαγωγική εκπομπή με τη Νίκη Κάρτσωνα και τον Νίκο Στεργίου.
22.45 Big Brother. Παρακολουθήστε την καθημερινότητα των συμμετεχόντων στο πολυσυζητημένο παιχνίδι του ΑΝΤ-1. Ο μαραθώνιος για την ανάδειξη του μεγάλου νικητή, που θα κερδίσει 150.000 ευρώ συνεχίζεται.
23.45 Με τα μάτια της Ελλης
01.00 Ειδήσεις
01.20 Οι δρόμοι της πόλης (Ε)
02.20 Απιστίες (Ε)
03.20 Τηλεμάρκετινγκ-Τηλεαγορά
04.00 Ξένη ταινία. «Νυχτερινό τρένο».

ALPHA

06.00 Πρώτη ενημέρωση
07.00 Πανόραμα
10.00 Καλώς τους! Παρουσιάζει η Ρούλα Κορομηλά.
13.15 Baby style
14.00 Ειδήσεις
14.50 Life style news
15.25 Ελληνική ταινία. «Θανάση, σφίξε κι άλλο το ζωνάρι». Κωμωδία.
17.10 Ειδήσεις
17.20 Μπορώ. Ενημερωτική εκπομπή με την Αννα Δρούζα.
19.15 Κάτω από την Ακρόπολη. Κοινωνική σειρά. Παίζουν: Γιάννης Βόγλης, Νίκος Γαλανός, Ελένη Γερασιμίδου κ.ά.
20.00 Ειδήσεις
21.00 Θα σε δω στο πλοίο.
22.00 Ελληνική ταινία. «Φωνάζει ο κλέφτης». Κωμωδία. (1965) σε σκηνοθεσία Γιάννη Δαλιανίδη. Παίζουν: Ντίνος Ηλιόπουλος, Ρένα Βλαχοπούλου, Διονύσης Παπαγιαννόπουλος κ.ά.
23.45 Twist
01.00 Ειδήσεις
01.15 Third watch. Περιπετειώδης σειρά.
02.15 Το πρόσωπο της Κυριακής. (Ε)
03.00 Τηλεαγορές
04.00 Πακίτα

ΚΗΔΕΙΕΣ



Την λατρευτή μας μητέρα, γιαγιά, αδελφή και θεία
ΕΙΡΗΝΗ ΣΤΑΥΡΙΔΗ
ετών 84
θανούσα κηδεύουμε Τετάρτη 22 Μαΐου 2002 και ώρα 11.00 π.μ. από τον Ιερό Ναό Ταξιαρχών Νεκροταφείου Ρόδου.
Τα παιδιά: Γεωργία, Άννα-Κομνηνός, Νίκη-Παναγιώτης, Νικήτας-Κόμισα, Φρειδερίκη-Ιωάννης, Ελλη-Ηλίας
Τα εγγόνια, τα δισέγγονα, τ' αδέλφια, τ΄ ανήψια και οι λοιποί συγγενείς

Την λατρευτή μας μητέρα, γιαγιά και θεία
ΜΑΡΙΕΤΤΑ ΚΟΥΡΟΥ
ετών 88
κηδεύουμε σήμερα Τετάρτη 22 Μαΐου 2002 και ώρα 4 μ.μ. από τον Ιερό Ναό Ταξιαρχών Νεκροταφείου Ρόδου.
Τα παιδιά: Ιωάννης, Νικόλαος-Ελένη, Γεώργιος-Θεανώ, Στέργος-Βαλασία, Παναγιώτης-Φαίδρα.
Τα εγγόνια, τα δισέγγονα, τ' ανίψια και οι λοιποί συγγενείς.

ΜΝΗΜΟΣΥΝΟ



Την 25η μηνός Μαΐου ημέρα Σάββατο και ώρα 8.30 π.μ. εις τον Ιερό Ναό Αγίας Ειρήνης Ορφανοτροφείου Θηλέων, τελούμεν 3μηνο μνημόσυνο υπέρ αναπαύσεως της ψυχής του λατρευτού μας συζύγου, αδελφού και θείου
ΓΕΩΡΓΙΟΥ ΚΑΡΑΚΑΤΣΑΝΗ
Φαρμακοποιού
Η σύζυγος: Πόπη
Τ' αδέλφια: Αικατερίνη Καρακατσάνη - Φανή Νικητιάδου - Ρίκα Γεωργατσούλη - Ιωάνης Παπανικήτας και οι λοιποί συγγενείς.

ΔΩΡΕΕΣ ΕΙΣ ΜΝΗΜΗ

Ο Δωδεκανησιακός σύλλογος γονέων, συγγενών και φίλων εξαρτημένων ατόμων αισθάνεται την ανάγκη να ευχαριστήσει θερμά τις οικογένειες που προσέφεραν τα παρακάτω ποσά αντί στεφάνου στη μνήμη του
Α. Δημήτρη Καρύδη
Δ.Σ. Λύκειο Ελληνίδων Ρόδου - Μέλη: 261 ευρώ
Παμπάκας Σωτήριος, 50 ευρώ
Κουκιάς Στέργος του Μιχαήλ, 20 ευρώ
Κλούβα Αλεξάνδρα, 5 ευρώ
Στεργενάκης Κων/νος, 20 ευρώ
Σπανούδης Γιώργος, 20 ευρώ
Φραγκάκη Σουζάνα, 20 ευρώ
Μιχαηλίδου Κάλια, 60 ευρώ
Ορφανίδης Πέτρος, 15 ευρώ
Λεσγός Γιώργος, 20 ευρώ
Προσωπικό Blue Bay, 120 ευρώ
Βεργίτσης Γιώργος, 100 ευρώ
Οικονόμου Σωτήριος, 50 ευρώ
Ασωνίτης Σπύρος, 50 ευρώ
Καρύδη Βασιλική, 25 ευρώ
Πεφάνης Πανταζής, 70 ευρώ
Καρύδη Κατίνα - Κοσμάς, 35 ευρώ
Το σπίτι της Ευρώπης στη Ρόδο, 60 ευρώ

Β. Τον Ε.Ε. Σταυρό παράρτημα νεότητας που είχε την ευθύνη για τις ανάγκες του συλλόγου να διοργανώσει έκθεση Αγιογραφίας της κας Μιχαηλίδη Τούλας στο χώρο του παιδικού σταθμού "ΠΙΝΟΚΙΟ" και το κοινό που ανταποκρίθηκε στο κάλεσμά του.

Το ποσό που κατατέθηκε στο ταμείο του Συλλόγου είναι 452 ευρώ, από την ως άνω εκδήλωση.

Σας ευχαριστούμε
Το Δ. Συμβούλιο

ΔΩΡΕΕΣ ΕΙΣ ΜΝΗΜΗ

Το Δ. Συμβούλιο Αγ. Ειρήνης "Η Ορφανοτρόφος" ευχαριστεί τους πιο κάτω κυρίους που πρόσφεραν αντί στεφάνου:

Α) Εις μνήμη **Γεωργίου Καμαριώτη**, η ΕΚΟ Αποστράτων Αξιωματικών Νέας Δημοκρατίας, 150 ευρώ

Β) Εις μνήμη **Μαρίκας Κοντοβέρου**, η κα **Αθηνά Κωσταρίδου**, 50 ευρώ.

ΚΑΘΗΜΕΡΙΝΑ ΟΛΑ ΤΑ ΝΕΑ ΤΗΣ ΔΩΔΕΚΑΝΗΣΟΥ ΣΤΟ INTERNET
www.irodiaki.gr

ΕΛΛΗΝΙΚΗ ΔΗΜΟΚΡΑΤΙΑ
ΝΟΜΑΡΧΙΑ ΔΩΔΕΚΑΝΗΣΟΥ
ΔΙΕΥΘΥΝΣΗ Α/ΒΑΘΜΙΑΣ ΕΚΠΑΙΔΕΥΣΗΣ
3ο 12/θ ΔΣ ΙΑΛΥΣΟΥ

ΠΕΡΙΛΗΨΗ ΔΙΑΚΗΡΥΞΗΣ ΠΛΕΙΟΔΟΤΙΚΟΥ ΔΙΑΓΩΝΙΣΜΟΥ

Η Εν. Σχ. Επιτροπή του 3ου 12/θ Δ.Σ. και Νηπ/γείου Ιαλυσού, προκηρύσσει πλειοδοτικό διαγωνισμό με σφραγισμένες προσφορές για την ανάδειξη πλειοδότη εκμίσθωσης του κυλικείου του ανωτέρω σχολείου από 1η Ιουλίου 2002 μέχρι 30 Ιουνίου 2005.
Ο διαγωνισμός θα διεξαχθεί στην αίθουσα συνεδριάσεων του δήμου Ιαλυσού την 21η Ιουνίου 2002, ημέρα Παρασκευή και ώρα 10 π.μ.
Οι προσφορές και τα δικαιολογητικά θα κατατίθενται στο διευθυντή του ανωτέρω σχολείου κ. Μανουσάκη μέχρι 20 Ιουνίου 2002.
Δικαιολογητικά συμμετοχής στο διαγωνισμό
1. Εγγραφη αίτηση με πλήρη στοιχεία
2. Εγγραφη προσφορά για το κατά μαθητή ποσό.
3. Πιστοποιητικο φορολογικής ενημερότητας
4. Πιστοποιητικό εισαγγελίας ότι δεν είναι φυγόδικος ή φυγόποινος.
5. Ποσό εγγύησης 150 ευρώ.
6. Υπεύθυνη δήλωση του Ν. 1599/86 ότι δεν είναι ανάδοχος εκμετάλλευσης άλλου κυλικείου δημόσιου ή ιδιωτικού σχολείου.

Ελάχιστο όριο προσφοράς ορίζεται το ποσό των 2,35 ευρώ ανά μαθητή ετησίως. Για περισσότερες πληροφορίες στο τηλέφωνο 02410-90424 (κ. Μανουσάκη) όλες τις εργάσιμες ώρες και μέρες.
Τα έξοδα δημοσίευσης βαρύνουν τον τελευταίο πλειοδότη.
Ιαλυσός, 20/5/2002
Ο διευθυντής του Σχολείου
Μανουσάκης Νίκος

ΑΝΑΚΟΙΝΩΣΗ

Ανακοινώνεται ότι από 23 μέχρι και 30 Μαΐου 2002 και από ώρα 08.00 μέχρι 14.00 και 19.00 μέχρι 22.00, θα εκτελούνται βολές όπλων πεζικού, με πραγματικά πυρά, στο πεδίο βολής και ασκήσεων Κατταβιάς.
Επικίνδυνη περιοχή η περικλειόμενη μεταξύ των οδών Κατταβιάς - Πλημμυρίου και Κατταβιάς - Πρασονησίου, καθώς και η θαλάσσια περιοχή που εκτείνεται σε βάθος 15-20 χιλιομέτρων από την ακτή του πεδίου βολής.
Κατά τις παραπάνω ημερομηνίες και ώρες ΑΠΑΓΟΡΕΥΕΤΑΙ κάθε κίνηση πεζών, τροχοφόρων, αλιέων, λεμβούχων, πλοίων και αεροσκαφών στην παραπάνω περιοχή, προς αποφυγή ατυχημάτων.
Διευκρινίζεται ότι θα εκτελούνται και νυκτερινές βολές.
Εκ της Στρατιωτικής Υπηρεσίας

ΕΥΧΑΡΙΣΤΗΡΙΟ

Το Δ. Συμβούλιο, η Δ/νση και τα παιδιά του Κέντρου Παιδικής Μέριμνας Θηλέων Ρόδου ευχαριστούν θερμά την κ. **Καλλιόπη** χήρα **Σταματίου Διακομανώλη**, για την κατάθεση στο Ταμείο Στήριξης εξερχομένων κοριτσιών το ποσό των 2.200 ευρώ εις μνήμη της αειμνήστου αδελφής της **Ελένης Θεοδοσίου.**
Εκφράζουν επίσης τις θερμές τους ευχαριστίες και ευχές στους πιο κάτω κυρίους, οι οποίοι επ' ευκαιρία των εορτών του ΠΑΣΧΑ εκδήλωσαν την αγάπη τους προς τα παιδιά παντοιοτρόπως:
1. Την κ. Δέσποινα Δελαπόρτα και τα μέλη του Ελληνικού Ερυθρού Σταυρού που για πολλοστή φορά πρόσφεραν στα παιδιά πλούσια πασχαλινά δώρα.
2. Την οικ. κ. Βασιλείου Κεσίσογλου
3. Την οικ. κ. Εμμ. και Κωνσταντίνας Κουτσούκου.
4. Την Εμπορική Εισαγωγική Εταιρία ΠΑΝΗΓΥΡΗΣ Α.Ε.
5. Την οικ. αειμνήστου Βασιλείου Υψηλάντη.
6. Την οικ. κ. Βασιλείου Καστελλοριζού
7. Την οικ. κ. Πολυξένης Μπρουζάκη
8. Την ομάδα της κ. Μιράντας Παπαμανώλη.
9. Το κατάστημα τροφίμων κ. Αντωνίου Καρπαθάκη.
10. Τις οικογ. των κ. Ελένης Μητροπούλου και Πέτρας Αρβανίτη.
11. Την κ. Εύη Χιωτάκη
12. Την οικ. κ. Νίκης Μαγγαφά
13. Την οικ. Κ. Λαλιώτη
14. Την οικ. κ. Μηνά Ασπράκη
15. Την οικ. αειμνήστου Στέλλας Γιωργαρά.

Από το Δ. Συμβούλιο

ΑΘΛΗΤΙΚΟΣ ΟΜΙΛΟΣ ΦΙΛΑΘΛΩΝ ΛΙΝΔΟΥ-ΡΟΔΟΥ "Ο ΚΛΕΟΒΟΥΛΟΣ"

ΑΝΑΚΟΙΝΩΣΗ

Το διοικητικό συμβούλιο του "Κλεόβουλου Λίνδου" και εγώ προσωπικά με τη λήξη της αγωνιστικής περιόδου 2001-2002 ευχαριστεί και συγχαίρει όλους τους αθλητές και προπονητές των τμημάτων της ομάδας μας. Ευχαριστούμε όλους τους φίλους της ομάδας μας που στήριξαν ηθικά και οικονομικά όλη τη μεγάλη προσπάθεια για την κατάκτηση του πρωταθλήματος της Β' Κατηγορίας Δωδ/σου. Ευχαριστεί την Ενωση Ποδ/κών Σωματείων Δωδ/σου, το Σύνδεσμο Διαιτητών Δωδ/σου για το δύσκολο έργο που επετέλεσαν και το έφεραν σε πέρας με επιτυχία. Ευχόμαστε ΚΑΛΗ ΠΟΡΕΙΑ στις ομάδες του ΔΙΑΓΟΡΑ ΡΟΔΟΥ και της ΑΕ Κω στο δύσκολο πρωτάθλημα της τέταρτης Εθνικής κατηγορίας.
Με εκτίμηση
Ο πρόεδρος: Μιχάλης Αντ. Διακογεωργίου

ΟΛΥΜΠΙΑΚΗ ΑΕΡΟΠΟΡΙΑ Α.Ε.

ΠΕΡΙΛΗΨΗ ΠΡΟΚΗΡΥΞΗΣ ΓΙΑ ΤΗΝ ΠΡΟΣΛΗΨΗ ΕΠΟΧΙΑΚΟΥ ΠΡΟΣΩΠΙΚΟΥ

Η ΟΛΥΜΠΙΑΚΗ ΑΕΡΟΠΟΡΙΑ Α.Ε. ύστερα από την υπ' αριθμ. ΔΙΠΠ/Φ.ΕΓΚΡ. 17/95/5093/21-03-2002 Απόφαση της αρμόδιας επιτροπής του άρθρου 2 παρ. 1 της υπ' αριθμ. 55/1998 ΠΥΣ (ΦΕΚ 252Α/12-11-1998), ανακοινώνει ότι θα προσλάβει προσωπικό με σύμβαση εργασίας ιδιωτικού δικαίου ορισμένου χρόνου, συνολικού αριθμού 8 ατόμων για την κάλυψη εποχιακών αναγκών του Α/Σ. ΡΟΔΟΥ, σύμφωνα με τις διατάξεις του άρθρου 21 του Ν. 2190/94, όπως ισχύει μετά τις τροποποιήσεις και συμπληρώσεις των Ν. 2225/94, 2247/94, 2266/94, 2349/95, 2527/97, 2602/98, 2738/99 και 2839/2000. Η Εταιρία θ' απασχολήσει το παρακάτω προσωπικό ανάλογα με τις λειτουργικές ανάγκες και για χρονικό διάστημα μέχρι οκτώ (8) μήνες.
Τόπος απασχόλησης: Α/Σ Ρόδου
Ειδικότητα/Αριθμός θέσεων: Υπάλληλοι - 8
Οριο Ηλικίας: 18ο έως 50ό έτος.
ΤΥΠΙΚΑ ΠΡΟΣΟΝΤΑ
1. Για τις θέσεις των Υπαλλήλων οι υποψήφιοι θα πρέπει να διαθέτουν απολυτήριο τίτλο Δευτεροβάθμιας Εκπαίδευσης και καλή γνώση της Αγγλικής γλώσσας. Η καλή γνώση των περισσοτέρων από τις παρακάτω γλώσσες Γαλλικής, Γερμανικής, Ισπανικής και Ιταλικής θα ληφθεί υπόψη και αποτελεί κριτήριο κατάταξης.

Η αναλυτική προκήρυξη έχει αναρτηθεί στα γραφεία της Ολυμπιακής Αεροπορίας, Αεροδρόμιο Ρόδου, Παραδείσι και στο χώρο ανακοινώσεων του Δημοτικού Καταστήματος.
Οι αναλυτικοί όροι και προϋποθέσεις συμμετοχής καθορίζονται στη σχετική αναλυτική προκήρυξη.
Ειδικό έντυπο αίτησης διατίθεται στα γραφεία της Ολυμπιακής Αεροπορίας από ώρες 09.00 έως 14.00.
Εταιρική Μονάδα Ανθρώπινου Δυναμικού

ΔΙΕΥΘΥΝΣΗ ΔΑΣΩΝ ΔΩΔΕΚΑΝΗΣΟΥ

ΑΝΑΚΟΙΝΩΣΗ

Γνωστοποιείται κατά το άρθρο 14 του Ν. 998/79, η αποστολή για δημοσίευση στο Δήμο Καλλιθέας της αρθ. 2611/15-5-02 Πράξης χαρακτηρισμού έκτασης που εκδόθηκε από τον Δ/ντή Δασών Δωδ/σου. Η Κ.Μ. 1608Α γαιών Καλυθιών χαρακτηρίζεται ως γεωργική έκταση και βρίσκεται εντός καταφυγίου άγριας ζωής.
Ο Δ/ντής Δασών Δωδ/νήσου
Φίλιππος Κοντίτσης
Δασολόγος με Α' βαθμό

ΕΥΧΑΡΙΣΤΗΡΙΟ

Το Διοικητικό Συμβούλιο του Συλλόγου Ιδιοκτητών Κέντρων Ξένων Γλωσσών Δωδεκανήσου, ευχαριστεί θερμά τους υπεύθυνους Εξεταστικών Κέντρων Ρόδου **κο Στρατάκη Ηρακλή, κ. Κατταβενό Μιχάλη,** καθώς και τους διευθυντές των σχολείων: **1ου Δημοτικού Σχολείου Ρόδου κ. Ιωάννη Κωνσταντάρο και 15ου Δημοτικού Σχολείου Ρόδου κ. Στέφανο Χρύσαλλο,** και όλους τους εμπλεκόμενους στις Πανελλήνιες Εξετάσεις Γλωσσομάθειας PALSO για την άψογη διεξαγωγή των εξετάσεων και την άριστη εξυπηρέτηση των μαθητών μας.
Για το Διοικητικό Συμβούλιο
Η πρόεδρος
Αλακιώτου-Ανθοπούλου
Η γεν. γραμματέας
Τυραδέλλη Μαριτάνα Αγγελική

ΕΛΛΗΝΙΚΗ ΔΗΜΟΚΡΑΤΙΑ
ΠΕΡΙΦΕΡΕΙΑ ΝΟΤΙΟΥ ΑΙΓΑΙΟΥ
ΝΟΜΟΣ ΔΩΔΕΚΑΝΗΣΟΥ
Τ.Ε.Δ.Κ.

ΑΝΑΚΟΙΝΩΣΗ

Από τις προσεχείς Δημοτικές και Νομαρχιακές εκλογές (13-10-2002) αλλάζει ο τρόπος άσκησης του εκλογικού δικαιώματός μας.
Ταυτίζεται απόλυτα η **δημοτικότητα** με τον χώρο που θα ψηφίζουμε. Ψηφίζουμε στον Δήμο στον οποίον είμαστε εγγεγραμμένοι σαν δημότες, εκεί δηλαδή που μας χορηγούν πιστοποιητικά (γεννήσεως, οικογενειακής κατάστασης κ.λπ.)
Καταργούνται τα εκλογικά βιβλιάρια και θα ψηφίζουμε με την αστυνομική ταυτότητα και τον κωδικό αριθμό μας που θα γνωρίζουμε έγκαιρα.
Ο κάθε νέος που ενηλικιώνεται αποκτά αυτοδίκαια το δικαίωμα του ψηφίζειν και δεν απαιτείται πλέον η έκδοση του εκλογικού βιβλιαρίου.
Μέχρι τώρα υπήρχαν πολλές περιπτώσεις που ορισμένοι ψήφιζαν σε άλλο Δήμο, ενώ ήταν δημότες κάποιου άλλου Δήμου ή Κοινότητας. Τώρα καλούνται να επιλέξουν πού θα ψηφίζουν.
Εάν θέλουν να συνεχίζουν να ψηφίζουν στον ίδιο τόπο οφείλουν να βεβαιωθούν, ότι είναι και Δημότες του ίδιου Δήμου, διαφορετικά (και αναγκαστικά πλέον) θα ψηφίζουν εκεί που είναι δημότες, ανεξάρτητα αν ψήφιζαν κάπου αλλού μέχρι τώρα.
Η προθεσμία μεταδημότευσης λήγει στις 30 Ιουνίου 2002.

Ο Πρόεδρος του Δ.Σ.
Γιώργος Γιαννόπουλος
Δήμαρχος Ροδίων

ΔΙΕΥΘΥΝΣΗ ΔΑΣΩΝ ΔΩΔΕΚΑΝΗΣΟΥ

ΑΝΑΚΟΙΝΩΣΗ

Γνωστοποιείται κατά το άρθρο 14 του Ν. 998/79, η αποστολή για δημοσίευση στο Δήμο Καμείρου της αρθ. 2872/20-5-02 Πράξης χαρακτηρισμού έκτασης που εκδόθηκε από τον Δ/ντή Δασών Δωδ/σου. Η Κ.Μ. 1998 γαιών Σαλάκου χαρακτηρίζεται ως γεωργική έκταση.

Ο Δ/ντής Δασών Δωδ/νήσου
Φίλιππος Κοντίτσης
Δασολόγος με Α' βαθμό

ΕΛΛΗΝΙΚΗ ΔΗΜΟΚΡΑΤΙΑ
ΝΟΜ. ΑΥΤΟΔ. ΔΩΔΕΚΑΝΗΣΟΥ
ΤΜΗΜΑ ΠΣΕΑ/ΠΠ

ΑΝΑΚΟΙΝΩΣΗ

Είναι γνωστό ότι από την 1η Μαΐου άρχισε η αντιπυρική περίοδος, η οποία λήγει την 31 Οκτωβρίου.

Τα δάση μας είναι ένας ανεκτίμητος φυσικός πόρος. Μια πολύτιμη πηγή ζωής. Ανήκει σε όλους, αφορά όλους, και το μέλλον τους είναι άρρηκτα δεμένο με το μέλλον το δικό μας.

Κάθε χρόνο, τα δάση απειλούνται από φωτιές, τεράστιες εκτάσεις παραδίδονται στις φλόγες, με ανυπολόγιστες συνέπειες για όλους. Οι πλημμύρες, οι κατολισθήσεις, η ερημοποίηση είναι μερικές από αυτές. Μαζί με κάθε δάσος, χάνεται κι ένα κομμάτι δικό μας.

Η προστασία των δασών είναι και δική μας υπόθεση και απαιτεί την ενεργό συμμετοχή μας. Γιατί είναι στο χέρι μας να κόψουμε το δρόμο στη φωτιά.

Ο κόσμος που ονειρεύομαστε είναι στο χέρι σου.

Όμως, όποιες ενέργειες και αν γίνουν, όσες προσπάθειες και αν καταβληθούν από τους φορείς οι οποίοι εμπλέκονται στη πρόληψη και καταστολή, είναι απαραίτητη και η συμμετοχή του κόσμου που περιμένουμε να συνεργαστεί και εφέτος όπως και στην περσινή περίοδο που είχαμε τα άριστα αποτελέσματα και δεν θρηνήσαμε δάση.

Θα πρέπει όλοι να θεωρούμε τους εαυτούς μας ως προκεχωρημένα παρατηρητήρια και εθελοντές πυροσβέστες και έτσι να ενεργού μέχρι την 31 Οκτωβρίου. Το σύνθημα μας πρέπει να είναι:

- Κόψε το δρόμο στην φωτιά είναι στο χέρι σου.
- Πρέπει πάντα να έχουμε στο νου μας ότι μία φωτιά μπορεί να ξεκινήσει από: Αναμμένο τσιγάρο ή σπίρτο.
- Κάψιμο σκουπιδιών, ξερών χόρτων και σιτοκάλαμων στα εξοχικά μας ή στους αγρούς μας. Από υπαίθριες ψησταριές. Από εργασίες στην ύπαιθρο (οξυγονοκολλήσεις, ηλεκτρικούς τροχούς, αλυσοπρίονο κ.λπ.).

Πρέπει λοιπόν να παίρνουμε τα μέτρα μας απομακρύνοντας όσο είναι δυνατόν τον κίνδυνο. Αύρα τα μέτρα μπορούν να είναι:

- Κλάδεψε τα ξερά κλαδιά από τα δέντρα και τους θάμνους γύρω από το σπίτι.
- Καθάρισε το χώρο γύρω από το σπίτι σε ακτίνα 50 μέτρων.
- Εξοπλίσου με σωλήνα ποτίσματος, αρκετά μακρύ, ώστε να φθάσει σε όλα τα σημεία του σπιτιού.
- Μην έχει πλαστικές υδρορροές ή πλαστικούς οχετούς νερού.
- Μην έχει εύφλεκτα αντικείμενα κοντά στο σπίτι.
- Αν υπάρχει πισίνα, μία απλή αντλία που θα λειτουργεί χωρίς ηλεκτρικό και περίπου 40 μέτρα σωλήνας, μπορεί να σε προφυλάξει από τη φωτιά.
- Κλείσε με χοντρό, πυκνό, μεταλλικό πλέγμα τα συστήματα εξαερισμού που δεν είναι δυνατόν να κλείσουν με άλλο τρόπο.

Όταν η φωτιά πλησιάζει το σπίτι:

- Αν το σπίτι είναι ξύλινη κατασκευή, αναζήτησε καταφύγιο σε γειτονικό κτιστό σπίτι.
- 'Ανοιξε την πόρτα του κήπου για να διευκολύνεις της πρόσβαση των οχημάτων.
- Κλείσε τις φιάλες υγραερίου, τα παντζούρια και το άνοιγμα της καπνοδόχου.
- Βρέξε το χώρο γύρω από το σπίτι και τα ξύλινα τμήματά του.
- Μπες μέσα στο σπίτι μαζί με όλη την οικογένεια και τα κατοικίδια ζώα, εκτός εάν διαταχθεί εκκένωση της περιοχής. Τότε, ακολούθησε πιστά τις οδηγίες και τις διαδρομές που θα σου δοθούν.
- Πρόβλεψε να υπάρχει ένας φακός σε περίπτωση που διακοπεί το ηλεκρικό ρεύμα και εγκλωβιστείς από τη φωτιά.
- Μετά την πυρκαγιά, βγες από το σπίτι και σβήσε αμέσως τις μικροεστίες που παραμένουν.

Δεν πρέπει να ξεχνάμε ότι είναι προτιμότερη μία "άσκοπη" (σε εισαγωγικά η λέξη) κινητοποίηση, από μια αδράνεια η οποία θα οφείλεται σε λάθος εκτίμηση. Σύνθημά μας θα πρέπει να είναι "Τηλεφωνώ στο 199 και κινούμαι γρήγορα και σωστά" με τους εξής τρόπους:

- Δώσε συγκεκριμένη τοποθεσία και ακριβές σημείο για τον εντοπισμό της πυρκαγίας και περίγραψε το είδος της βλάστησης που καίγεται.
- Περίγραψε τις διόδους προσέγγισης, δηλαδή δρόμους και μονοπάτια.
- Προσδιόρισε την κατεύθυνση της φωτιάς.
- Μη κλείσεις το τηλέφωνο πριν δώσεις όλες τις απαραίτητες πληροφορίες.

Πρέπει όλοι μας να γίνουμε μάτια και αυτιά που θα προστατεύουν το δάσος.

Κάντε παρατήρηση στον απρόσεκτο που πετάει το τσιγάρο του έξω από το αυτοκίνητο.

Σύστησε στον γείτονα να μη καίει ξερόχορτα αυτή την περίοδο.

Υπενθυμίστε στον μελισσοκόμο, ότι απαγορεύεται να καπνίζει τα μελίσσια του το καλοκαίρι.

Η πρόληψη, είναι εύκολη υπόθεση αν όλοι προσπαθήσουμε. Όλοι εμείς που είμαστε επιφορτισμένοι με την πρόληψη και την καταστολή των δασικών πυρκαγιών προσβλέπουμε στην αποτελεσματική βοήθεια όλων.

Ας συνεχίσουμε και εφέτος την παράδοση που έχουμε δημιουργήσει εδώ και λίγα χρόνια: για ένα καλοκαίρι χωρίς φωτιές.

ΕΛΛΗΝΙΚΗ ΔΗΜΟΚΡΑΤΙΑ
ΠΕΡΙΦΕΡΕΙΑ ΝΟΤΙΟΥ ΑΙΓΑΙΟΥ ΝΟΜΟΣ ΔΩΔΕΚΑΝΗΣΟΥ
ΔΗΜΟΤΙΚΟΣ ΟΡΓΑΝΙΣΜΟΣ ΠΡΟΝΟΙΑΣ ΔΗΜΟΥ ΡΟΔΙΩΝ
Αριθμ. Πρωτ. 345

ΑΝΑΚΟΙΝΩΣΗ

Πλήρωση δύο (2) θέσεων τακτικού προσωπικού ειδικότητας ΠΕ Λογοθεραπευτών και μιας (1) θέσης ΠΕ ή ΤΕ15 Δασκάλων-Ειδικών παιδαγωγών

Ο Δημοτικός Οργανισμός Πρόνοιας του Δήμου Ροδίων

Έχοντας υπόψη:

1. Τις διατάξεις

Α) του Νόμου 2190/1994 "Σύσταση ανεξάρτητης αρχής για την επιλογή προσωπικού και ρύθμιση θεμάτων διοίκησης" και ειδικότερα το άρθρο 14 παρ. 2 αυτού.

Β) του Π.Δ. 50/2001, "Καθορισμός των προσόντων διορισμού σε θέσεις φορέων του δημοσίου τομέα".

2. Την ΔΙΠΠ/Φ.ΕΓΚΡ.1/210/13357 απόφαση της Επιτροπής του άρθρου 2 παρ. 1 της αριθμ. 55/98 ΠΥΣ, με θέμα "Έγκριση πλήρωσης χιλίων πεντακοσίων πενήντα έξι (1556) κενών οργανικών θέσεων στους ΟΤΑ Α' βαθμού (ΥΠ.ΕΣ.ΔΔ.Α)

3. Το με αριθμ. πρωτ. 1795/01-2-02 έγγραφο της Περιφέρειας Ν. Αιγαίου Διεύθυνση Τοπικής Αυτοδιοίκησης και Διοίκησης Ν. Δωδεκανήσου, Τμήμα Τοπικής Αυτοδιοίκησης με θέμα "Προσλήψεις τακτικού προσωπικού".

4. Την υπ' αριθμ. 40/00 Απόφαση του Διοικητικού Συμβουλίου του Δημοτικού Οργανισμού Πρόνοιας του Δήμου Ροδίων, με θέμα" Προγραμματισμός προσλήψεων τακτικού προσωπικού έτους 2001"

5. Τον ΟΕΥ του ΔΟΠ Δήμου Ροδίων (ΦΕΚ 622/25-08-89 και ΦΕΚ 407/04-06-93)

ΠΡΟΚΗΡΥΣΣΕΙ

Για τη θέση του Ειδικού Παιδαγωγού:

1. Πτυχίο της ημεδαπής ή αλλοδαπής αναγνωρισμένο από το ΔΙΚΑΤΣΑ, με ειδίκευση σε μαθησιακά και αναπτυξιακά προβλήματα
2. Εμπειρία σε πλαίσιο ψυχικής υγείας παιδιών-εφήβων
3. Καλή γνώση μίας εκ των γλωσσών Αγγλικής ή Γαλλικής ή Γερμανικής ή Ιταλικής
4. Δίπλωμα κατάρτισης Η/Υ.

ΑΙΤΗΣΕΙΣ -ΔΙΑΔΙΚΑΣΙΑ

Η αίτηση απευθύνεται στο ΔΟΠ Δήμου Ροδίων (Ερυθρού Σταυρού 6, Διοικητήριο Παλιού Νοσοκομείου Ρόδου) και υποβάλλεται στο αρμόδιο γραφείο, που έχει οριστεί για την παραλαβή των αιτήσεων.. Για την προκήρυξη επιτρέπεται η υποβολή μιας μόνο αίτησης.

Την αίτηση υποβάλλει ο υποψήφιος αυτοπροσώπως ή με άλλο εξουσιοδοτημένο από αυτόν πρόσωπο, εφόσον η εξουσιοδότηση φέρει την υπογραφή του υποψηφίου θεωρημένη από δημόσια αρχή.

Αποστολή της αιτήσεως ταχυδρομικά δεν γίνεται δεκτή.

Αντικατάσταση της αιτήσεως ή διόρθωση αυτής ή συμπλήρωση τυχόν ελλειπόντων δικαιολογητικών επιτρέπεται μόνο μέχρι τη λήξη της προθεσμίας υποβολής των αιτήσεων.

Στην αίτηση πρέπει να επισυνάπτει ο υποψήφιος σε επικυρωμένα αντίγραφα όλα τα απαιτούμενα από την προκήρυξη πιστοποιητικά ή τίτλους.

Η προθεσμία υποβολής της αίτησης είναι είκοσι (20) ημερών και αρχίζει απο την επόμενη της τελευταίας δημοσίευσης της παρούσας προκήρυξης στις εφημερίδες.

Η προκήρυξη θα αναρτηθεί στα καταστήματα:

Α. Του ΔΟΠ Δήμου Ροδίων
Β. Του Δήμου Ροδίων
Γ. Στη Δ/νση Τοπικής Αυτοδιοίκησης και Διοίκησης Δωδ/σου της Περιφέρειας Ν. Αιγαίου.

Ο πίνακας επιτυχίας καταρτίζεται από τριμελή επιτροπή αποτελούμενη από τον πρόεδρο του ΔΟΠ, το Διευθυντή του ΔΟΠ και το Προϊστάμενο Διοικητικού/Οικονομικού.

Ο πίνακας επιτυχίας θα αναρτηθεί στο γραφείο του ΔΟΠ στο Δημοτικό κατάστημα και στην Περιφερειακή Διοίκηση ΟΤΑ Ν. Δωδ/σου.

ΑΠΑΡΑΙΤΗΤΑ ΔΙΚΑΙΟΛΟΓΗΤΙΚΑ ΣΥΜΜΕΤΟΧΗΣ

Ο υποψήφιος με την αίτηση πρέπει να υποβάλλει όλα τα απαιτούμενα δικαιολογητικά επικυρωμένα, ήτοι:

1. Φωτοτυπία των δύο όψεων της αστυνομικής ταυτότητας ή ελλείψει ταυτότητας, φωτοτυπία των κρίσιμων σελίδων του διαβατηρίου (δηλ. αυτών όπου αναφέρονται ο αριθμός και τα στοιχεία ταυτότητας του κατόχου).
2. Πιστοποιητικό Γεννήσεως και Πιστοποιητικό Οικογενειακής Κατάστασης.
3. Βεβαίωση μονίμου κατοικίας (Δήμου ή Κοινότητας)
4. Φωτοτυπία τίτλου σπουδών

Την πλήρωση δύο (2) θέσεων τακτικού προσωπικού ειδικότητας ΠΕ Λογοθεραπευτών και μιας (1) θέσης ΠΕ ή ΤΕ15 Δασκάλων -Ειδικών Παιδαγωγών.

ΠΡΟΣΟΝΤΑ ΔΙΟΡΙΣΜΟΥ

Γενικά προσόντα:

1. Να είναι Έλληνες πολίτες.

Από άποψη εντοπιότητας:

Πρώτη προτεραιότητα πρόσληψης έχουν:

Α. Οι κάτοικοι και δημότες του Δήμου Ροδίων
Β. Οι μόνιμοι κάτοικοι του Δήμου Ροδίων
Γ. Οι μόνιμοι κάτοικοι του πλησιέστερου Δήμου, Ιαλυσού
Δ. Οι μόνιμοι κάτοικοι των Δήμων και Κοινοτήτων του Νομού Δωδεκανήσου
Ε. Οι μόνιμοι κάτοικοι των Δήμων και Κοινοτήτων των Νομών της Περιφέρειας Ν. Αιγαίου και τέλος,
Ζ. Οι μόνιμοι κάτοικοι των υπολοίπων Νομών της χώρας.

2. Να έχουν γεννηθεί κατά τα έτη 1967 έως και 1981
3. Να έχουν την υγεία και τη φυσική καταλληλότητα που απαιτείται για την εκτέλεση των καθηκόντων της θέσεως.
4. Να μην έχουν κώλυμα διορισμού κατά το άρθρο 8, 9 και 10 του Υπαλληλικού Κώδικα (καταδίκη, υποδικία, δικαστική αντίληψη, δικαστική απαγόρευση), με επιφύλαξη των ειδικών διατάξεων του άρθρου 4 παρ. 6 Ν. 2207/1994.
5. Οι άνδρες μέχρι τη λήξη της προθεσμίας υποβολής αιτήσεων να έχουν εκπληρώσει τις στρατιωτικές τους υποχρεώσεις ή να έχουν απαλλαγεί νόμιμα από αυτές. Επίσης, έως την ίδια ημερομηνία και μέχρι το διορισμό τους να μην έχουν κηρυχθεί ανυπότακτοι ή καταδικαστεί για λιποταξία και τελεσίδικη απόφαση.

ΕΙΔΙΚΑ ΠΡΟΣΟΝΤΑ:

Για τη θέση των λογοθεραπευτών:

1. Πτυχίο Λογοθεραπευτή της ημεδαπής ή αλλοδαπής, αναγνωρισμένο από το ΔΙΚΑΤΣΑ.
2. Μέλος του Πανελληνίου Συλλόγου Λογοπεδικών
3. Εμπειρία σε πλαίσιο ψυχικής υγείας παιδιών-εφήβων.
4. Καλή γνώση μίας εκ των γλωσσών Αγγλικής ή Γαλλικής ή Γερμανικής ή Ιταλικής
5. Δίπλωμα κατάρτισης Η/Υ
6. Φωτοτυπία όλων των σχετικών εγγράφων εμπειρίας και γνώσεων που να αποδεικνύουν τα απαιτούμενα προσόντα των υποψηφίων.
7. Υπεύθυνη δήλωση του Ν. 1599/1986 στην οποία να δηλώνει ότι είναι υγιής και ότι δεν έχει καταδικαστεί σύμφωνα με το άρθρο 8 του υπαλληλικού κώδικα.

ΔΙΚΑΙΟΛΟΓΗΤΙΚΑ ΓΙΑ ΤΟ ΔΙΟΡΙΣΜΟ

Το πιστοποιητικό στρατολογικής κατάστασης ως, το αντίγραφο ποινικού μητρώου καθώς και το πιστοποιητικό υγείας, προσκομίζονται κατά το χρόνο του διορισμού στην οικεία υπηρεσία, άλλως οι υποψήφιοι τίθενται εκτός διαδικασίας του διορισμού και καλούνται για αναπλήρωση οι αμέσως επόμενοι.

ΔΗΜΟΣΙΟΠΟΙΗΣΗ ΤΗΣ ΠΡΟΚΗΡΥΞΗΣ

Η ανακοίνωση αυτή να δημοσιευθεί σε τρεις τοπικές ημερήσιες εφημερίδες και μία εβδομαδιαία.

Ανάρτηση ολόκληρης της ανακοίνωσης να γίνει στον πίνακα ανακοινώσεων του Οργανισμού μας, του Δήμου Ροδίων και στη Διεύθυνση Τοπικής Αυτοδιοίκησης και Διοίκησης Δωδεκανήσου της Περιφέρειας Ν. Αιγαίου.

Ο πρόεδρος
Μανόλης Γλυνός
Αντιδήμαρχος Δ. Ροδίων

ΠΟΛΙΤΙΣΤΙΚΟΣ ΟΡΓΑΝΙΣΜΟΣ ΔΗΜΟΥ ΡΟΔΙΩΝ

ΠΡΟΓΡΑΜΜΑ "ΑΝΘΕΣΤΗΡΙΩΝ 2002"

Παρασκευή 24/5/02, ώρα 6 μ.μ.
ΕΘΝΙΚΟ ΘΕΑΤΡΟ
Εκδήλωση για το κλείσιμο της σχολικής χρονιάς του Εργαστηρίου Παραδοσιακών Χορών του Οργανισμού μας.

Κυριακή 26/5/02, ώρα 6 μ.μ. Λεωφόρος Ελευθερίας (Μανδράκι)
Παρέλαση αρμάτων και πεζοπόρων τμημάτων

Κυριακή 26/5/02, ώρα 8 μ.μ.
ΕΘΝΙΚΟ ΘΕΑΤΡΟ
Συναυλία με την Οκταμελή Μπάντα Πνευστών HALICARNSS BRASS της Τουρκίας. Θα ερμηνεύσει έργα των Βέρντι, Μπάχ, Χέντελ, Πάχελμπελ και πασίγνωστα σύγχρονα έργα (Ροζ Πάνθηρας, Τσαρλεστον).

ΕΙΣΟΔΟΣ ΕΛΕΥΘΕΡΗ

ALHAMBRA TRAVEL

Αλεξ. Παπάγου 23. Τηλ. 02410 37052, 25698, 31642

Ονειρεμένη κρουαζιέρα με τον υπερπολυτελή κολοσσό της Royal Olympic Cruises "Olympia Explorer"

21-28/6/2002 από Πειραιά

Μεταφορά Ρόδο - Πειραιά - Ρόδο με το υπερσύγχρονο και μοναδικό express δρομολόγιο του "ΑΙΟΛΟΣ ΚΕΝΤΕΡΗΣ" σε 7 ώρες.

Οργανώνουμε με το υπερπολυτελέστατο Olympia Explorer της ROC επταήμερη φανταστική κρουαζιέρα από 21-28 Ιουνίου

ΠΕΙΡΑΙΑΣ - ΚΕΡΚΥΡΑ - ΒΕΝΕΤΙΑ - ΝΤΟΥΜΠΡΟΒΝΙΚ - ΜΠΑΡΙ - ΚΑΤΑΚΩΛΟ (ΟΛΥΜΠΙΑ) - ΚΩΝΣΤΑΝΤΙΝΟΥΠΟΛΗ - ΜΥΚΟΝΟΣ - ΣΑΝΤΟΡΙΝΗ - ΠΕΙΡΑΙΑΣ

✓ *Το μοναδικό κρουαζιερόπλοιο που διαθέτει τα πάντα...*
✓ *Πολυτέλεια, άνεση, σταθερότητα, φανταστική κουζίνα, διασκέδαση, casino κ.λπ.*

✓ Θέσεις περιορισμένες λόγω εποχής

Ευκαιρία να δώσετε στα παιδιά σας μετά το τέλος του σχολικού έτους μια εβδομάδα ξεκούρασης και εμπειρίας

✓ **Ειδικές τιμές για την συγκεκριμένη κρουαζιέρα**

Πληροφορίες - Προγράμματα - Δηλώσεις συμμετοχής

Πρακτορείο **ALHAMBRA TRAVEL**

Αλεξ. Παπάγου 23

Τηλ. 02410 37052, 25698 ΡΟΔΟΣ

ΠΡΟΣΚΛΗΣΗ

Το Διεθνές Κέντρο Λογοτεχνών και Μεταφραστών Ρόδου
σε συνεργασία με την Αδελφότητα Κρητών Ρόδου
θα πραγματοποιήσει την
Παρασκευή 24 Μαΐου 2002 και ώρα 8.30 μ.μ.
στην αίθουσα του "Ακταίον" εκδήλωση με τίτλο:

"Ο Νίκος Καζαντζάκης παρουσιάζει τον Γιώργη Μανουσάκη".

Η εκδήλωση είναι ελεύθερη για το κοινό

ΠΡΟΤΥΠΟ ΚΕΝΤΡΟ ΤΗΛΕΦΩΝΙΑΣ

ΠΡΟΣΦΟΡΑ

Τηλεφωνικών κέντρων PANASONIC–SAMSUNG

- ΜΕ ΞΕΝΟΔΟΧΕΙΑΚΟ ΠΡΟΓΡΑΜΜΑ
- ΜΕ 100.000 ΠΡΟΚΑΤΑΒΟΛΗ ΣΥΝ ΦΠΑ ΤΙΜΟΛΟΓΙΟΥ ΚΑΙ ΕΞΟΦΛΗΣΗ ΣΕ 12 ΔΟΣΕΙΣ

ΧΩΡΗΤΙΚΟΤΗΤΑ

• 3 γραμμές ΟΤΕ 8 εσωτερικά	35.000 το μήνα
• 3 γραμμές ΟΤΕ 16 εσωτερικά	50.000 το μήνα
• 6 γραμμές ΟΤΕ 24 εσωτερικά	70.000 το μήνα
• 4 γραμμές ΟΤΕ 33 εσωτερικά	90.000 το μήνα

ΠΕΡΙΛΑΜΒΑΝΟΥΝ

✔ Τηλ. Κέντρο PANASONIC -SAMSUG
✔ Τηλεφωνικές συσκευές με πληκτρολόγιο ψηφιακές
✔ Συσκευή τηλεφωνήτριας
✔ Εκτυπωτής σειριακός
✔ Αντικεραυνική προστασία ΟΤΕ & ΔΕΗ
✔ Εγκατάσταση σε έτοιμο δίκτυο
✔ Προγραμματισμός & εκπαίδευση της τηλεφωνήτριας
✔ 12 μήνες Service δωρεάν
✔ 10 χρόνια τεχνική υποστήριξη

ΑΦΟΙ ΣΚΟΡΔΗ Ο.Ε.
Βενετοκλέων 3 και Καναδά
τηλ. 75666 fax: 70499 Ρόδος

ΤΖΑΚΙΑ

ΤΖΑΚΙΑ ΤΖΟΤΖΟΛΗΣ ΤΑΣΟΣ

ΤΖΑΚΙΑ

ΜΑΝΤΕΜΕΝΙΑ • ΑΠΛΑ • ΑΕΡΟΘΕΡΜΑ • ΜΕ ΤΖΑΜΙΑ ΚΑΙ ΠΟΡΤΕΣ • ΜΕ ΠΥΡΟΤΟΥΒΛΑ

ΣΟΜΠΕΣ ΜΕ ΞΥΛΑ

ΜΕΓΑΛΗ ΠΟΙΚΙΛΙΑ ΜΟΝΤΕΛΩΝ

ΑΞΕΣΟΥΑΡ ΤΖΑΚΙΩΝ

ΣΚΑΡΕΣ • ΣΙΤΕΣ • ΚΡΕΜΑΝΤΑΛΛΑΕΣ

ΦΟΥΡΝΑΚΙΑ ΚΑΙ ΨΗΣΤΑΡΙΕΣ

ΣΕ ΠΟΛΛΑ ΣΧΕΔΙΑ ΚΑΙ ΜΕΓΕΘΗ

ΚΑΘΑΡΙΣΜΟΙ ΚΑΙ ΣΕΡΒΙΣ ΤΖΑΚΙΩΝ

ΚΟΛΥΜΠΙΑ, ΕΝΑΝΤΙ ΚΑΙ ΠΑΡΑΠΛΕΥΡΩΣ ΙΔΡΥΜΑΤΟΣ

ΚΥΡΙΑΚΕΣ ΑΝΟΙΚΤΑ 11–4

Τηλέφωνο (0241) 56275, κιν. 0942/255848,
τηλ. Fax: 56317, 85103 Κολύμπια, Ρόδος



Ρόδος: εἰκῇ καὶ ὡς ἔτυχε...

... Οικολογική καταστροφή στο Ζέφυρος

με την ευθύνη του Λιμεναρχείου

Εδώ και πέντε χρόνια στην θαλάσσια περιοχή του "Ζέφυρος" καθημερινά ένα "μότορσιπ" παίρνει άμμο, 50 μέτρα από την ακτή, τρεις φορές την ημέρα.

Με αποτέλεσμα, ενώ πρώτα οι κολυμβητές και κυρίως τα μικρά παιδιά, *"πατούσαν"* μέχρι και τα 20 μέτρα τώρα *"βουλλούν"* στα δύο μέτρα.

Δεν είναι, όμως, μόνο αυτό.

Με αυτού του είδους την εντατική αμμοληψία το θαλάσσιο οικοσύστημα του βυθού έχει υποστεί μη αναστρέψιμες καταστροφές, αλλά οι αρμόδιοι *"θαλάσσιον άμμον αγοράζουν"!*

Και στις δίκαιες διαμαρτυρίες των πολιτών ή κωφεύουν ή σηκώνουν τους ώμους υποστηρίζοντας *"ότι δεν είναι δικιά μας ευθύνη"*.

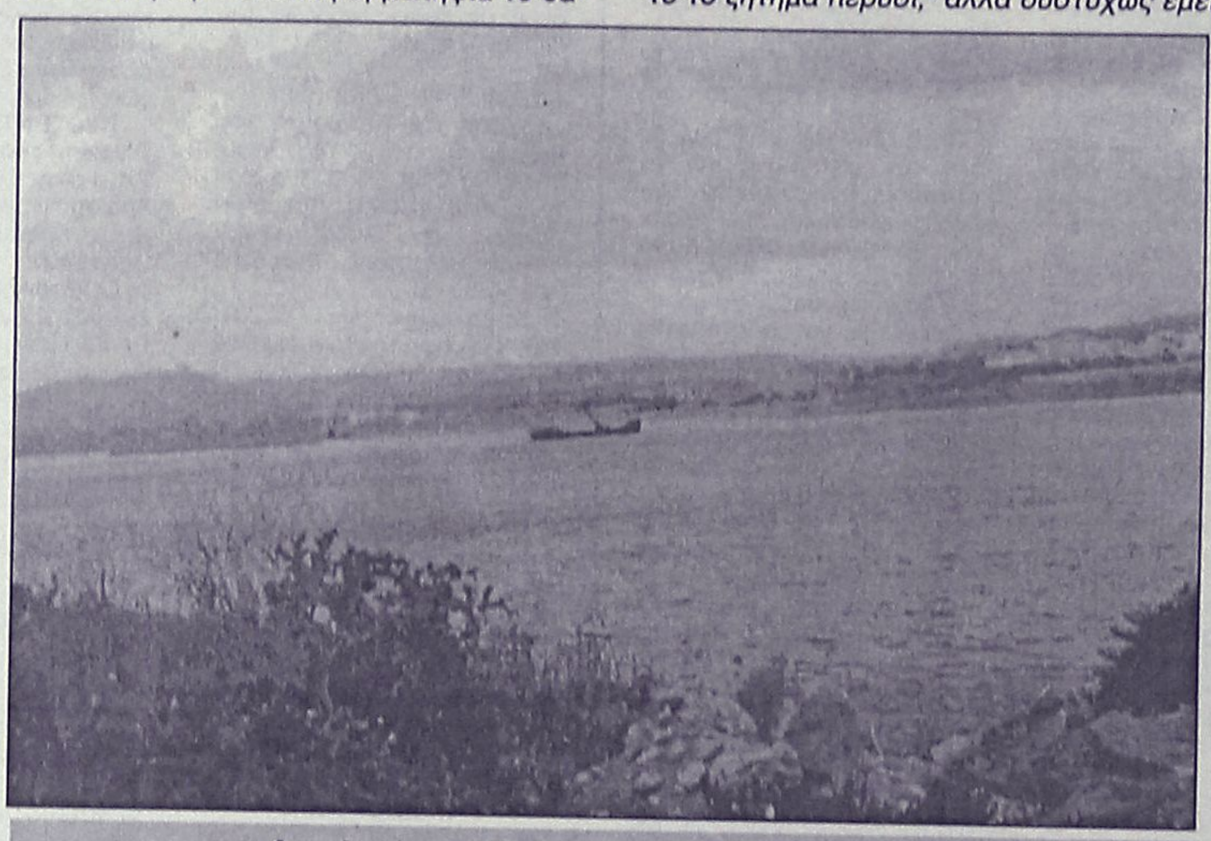

Αμμοληψία στα 50 μέτρα από την ακτή στο Ζέφυρος.
«Πρώτα οι κολυμβητές "πατούσαν" 20 μέτρα από την παραλία. Τώρα "βουλλούν" στα 2 μέτρα...»

Χαρακτηριστική είναι η περίπτωση ενός συμπολίτη μας που έγραψε την παρακάτω επιστολή στον υπουργό Εμπορικής Ναυτιλίας, στην οποία διεκτραγωδούσε την καταστροφή που υφίσταται η παραλία και ο θαλάσσιος βυθός στο Ζέφυρος.

...Ακόμη περιμένει απάντηση, έχουν περάσει ήδη δύο μήνες!

Προς υπουργό Εμπορικής Ναυτιλίας
Κύριε Υπουργέ,

«Απευθύνομαι σε σας ελπίζοντας ότι θα βρεθεί κάποια λύση στο παρακάτω πρόβλημα που απασχολεί την πόλη της Ρόδου.

*Στη Νοτιοανατολική παραλία της πόλεως υπάρχει η μοναδική πλαζ με αμμουδιά μήκους περίπου 400 μέτρων που λέγεται **"Ζέφυρος"**.*

Σ' αυτήν βρίσκουν την δροσιά της θάλασσας εκτός από τους κατοίκους της περιοχής κυρίως οι μη έχοντες αυτοκίνητο πολίτες που διαμένουν στην ευρύτερη περιοχή της πόλης.

*Αυτή τη **"λαϊκή"** πλαζ δυστυχώς την έχει ρημάξει κατά 95% ένα μότορσιπ, το οποίο επί καθημερινής βάσεως φορτώνει άμμο με ειδική **"χούφτα"** από το βυθό και σε απόσταση 50 μέτρων από την παραλία.*

*Απευθύνθηκα στον αρμόδιο αντιδήμαρχο, ο οποίος μου είπε πως και άλλοι συμπολίτες μας, τηλεφώνησαν γι' αυτό το ζήτημα πέρυσι, "αλλά δυστυχώς εμείς έχουμε αρμοδιότητα από το μέσον της παραλιακής ασφάλτου και μέσα. Από τη μέση και έξω αρμόδιο είναι το **Λιμενικό Γραφείο** το οποίο έχει χορηγήσει την άδεια της αμμοληψίας".*

*Απετάθην στο **Λιμεναρχείο** για να πάρω την ξηρή απάντηση πως: **"Το μότορσιπ έχει άδεια"**, και ποιος επίγειος Θεός, είναι αυτός που έδωσε την άδεια; Απάντηση: **"Κάποια επιτροπή στην οποία συμμετέχει και ο κ. Λιμενάρχης"**. Και σε ποιόν ανήκει το αδηφάγο μότορσιπ; **"Σε κάποιον κύριο "Τάδε" ή σε κάποιαν εταιρεία"**,... τρέχα γύρευε!*

*Επειδή κ. Υπουργέ και αν ακόμη στραφώ στον Νομάρχη μας θα πάρω την ίδια απάντηση **"αναρμοδιότητας"**, απευθύνομαι σε σας για το πως θα λυθεί το πρόβλημα, διότι και αν ακόμη δεν ανακληθεί η άδεια που τους εδόθη, μπορούν να πάνε σε άλλες παραλίες πολύ μεγαλύτερες και με άφθονη άμμο. Αλλά δεν τους συμφέρει, διότι είναι πιο μακριά.*

Επειδή σ' αυτή την πλαζ δεν υπάρχει πλέον άμμος για να περπατήσει ο κολυμβητής ούτε δύο (2) μέτρα μέσα στο νερό, ζητώ την άμεση επέμβασή σας.

Στην περίπτωση που και σεις είσθε αναρμόδιος, παρακαλώ θερμώς να μου το γνωρίσετε το συντομότερο ούτως ώστε να αποταθώ στον κ. Πρωθυπουργό».

ΜΕΡΙΚΕΣ ΦΟΡΕΣ ΓΙΑ ΝΑ ΑΡΕΣΕΙΣ ΠΡΕΠΕΙ ΝΑ ΦΤΑΣΕΙΣ ΣΤΑ ....ΆΚΡΑ!!



- ΠΡΟΣΘΕΤΙΚΗ ΝΥΧΙΩΝ ΜΕΤΑΞΙ-ΑΚΡΥΛΙΚΟ
- ΜΑΝΙΚΙΟΥΡ-ΠΕΝΤΙΚΙΟΥΡ ΑΝΑΝΕΩΣΗΣ
- ΟΡΘΟΝΥΧΙΑ (ΠΟΝΕΜΕΝΑ ΓΥΡΤΑ ΝΥΧΙΑ)
- ΣΚΛΗΡΥΝΣΗ ΦΥΣΙΚΩΝ ΝΥΧΙΩΝ
- ΛΕΥΚΑΝΣΗ ΝΥΧΙΩΝ (ΧΕΡΙΑ-ΠΟΔΙΑ)
- ΦΡΥΔΙΑ - ΒΛΕΦΑΡΙΔΕΣ
- ΜΟΝΙΜΟ ΓΑΛΛΙΚΟ
- MONIMA DESIGNS
- ΑΠΟΤΡΙΧΩΣΗ

BEAUTY NAILS BN RHODES

ΑΝ ΤΟ ΖΗΤΟΥΜΕΝΟ ΣΑΣ ΕΙΝΑΙ Η *ΑΚΡΑ ...ΠΟΛΥΤΕΛΕΙΑ*

BEAUTY NAILS - STUDIO ΑΙΣΘΗΤΙΚΗΣ ΝΥΧΙΩΝ
ΕΜΠΟΡΙΚΟ ΚΕΝΤΡΟ ΦΩΚΙΑΛΗ-ΑΓ. ΑΝΑΣΤΑΣΙΑΣ 40-ΤΗΛ. 70660-ΚΙΝ. 0944 520887

Η ΡΟΔΟΤΡΥΠΟΚΟΠΤΙΚΗ
ΚΟΥΛΙΑΝΟΣ ΔΗΜΗΤΡΙΟΣ και ΣΙΑ ΟΕ

Θα ήθελε να ευχαριστήσει τους συνεργάτες του **πολιτικούς μηχανικούς - αρχιτέκτονες - ντεκοράτερ - μηχανολόγους - εργολάβους** και όλων των ειδικοτήτων της οικοδομής και τους πελάτες μας για την υποστήριξή τους στην εργασία μας.

Κολοκοτρώνη 66, Ρόδος 85100 • Τηλ. & Fax: 0241 0 77257, Κινητό: 0932 732331

(εκ)πολιτισμικά παίγνια

επιμέλεια: Κωστής Νικολάκης

"Οι γέροι και τα καλά τους"

Κως: "Χάρτινο το Παραμύθι"

Χθες αναφερθήκαμε στο θεατρικό έργο του Ιάκωβου Καμπανέλλη, την αντιπολεμική κωμωδία **"Ο μπαμπάς ο πόλεμος"** που ως θέμα του έχει την **πολιορκία της Ρόδου,** το 305 π.Χ. από τον **Δημήτριο τον Πολιορκητή.**

Σήμερα θα μας απασχολήσει ένα άλλο θεατρικό γεγονός που παρουσιάζεται αυτές τις μέρες στις Αθηναϊκές σκηνές και ειδικότερα στο **"Θέατρο Καπνοκοπτήριο"** από τη θεατρική ομάδα **"Θ όπως θέατρο"**. Πρόκειται για μια παραμυθένια δουλειά πάνω σε ένα **παραμύθι από την Κω**, που γονιμοποιεί την λαϊκή παράδοσή μας και παρέχει ένα εξαιρετικό θέαμα.

Γράφει στην **"Καθημερινή"** για αυτή την παράσταση, ο κριτικός θεάτρου **Γιάννης Βαρβέρης:**

*«**Ο ηθοποιός (παλαιά του "Θεάτρου Τέχνης") και σκηνοθέτης Κώστας Καπελώνης** ανέσυρε από τις έρευνες δύο διαπρεπών Αγγλων Ελληνιστών, του δόκτορος **Ράουζ** και του καθηγητού **Ρ. Ντόκινς**, το παραδοσιακό παραμύθι από την **Κω "Οι γονιοί" ή "Οι γέροι και τα καλά τους"**. Με τις ευλογίες των **αρχαίων Κώων σκιών** του **Φιλητά**, του **Θεόκριτου** και του **Ηρώνδα**, το χειρόγραφο (1906;) που ανήκει στον λογοτεχνίζοντα λαϊκό καταγραφέα **Ιάκωβο Ζαρράφτη**, εξεδόθη με τις φιλολογικές περιποιήσεις που του αναλογούσαν από τον Ντόκινς το 1950.*



Θέατρο Καπνοκοπτήριο: "Παραμύθι από χαρτί" (Παραμύθι της Κω). Σκίτσο Ελλης Σολομωνίδου - Μπαλάνου

***Το παραμύθι, το οποίο στην αρχή του σαν να θυμίζει λίγο τον "Ληρ"**, ανήκει στην τουρκοκρατούμενη ακόμα περίοδο της Δωδεκανήσου. Ο αρχαϊκός χαρακτήρας του γλωσσικού του ιδιώματος διασώζει την προφορά των διπλών π.χ. λλ, μμ, νν, συχνά αποβάλει τα β,γ,δ, π.χ. φόος, λόος, εναλλάσσει σύμφωνα, τρέπει τα δασέα σε ψιλά και σέβεται τη χρονική αύξηση, π.χ. ήμαθα, ήτρεξα κ.λπ.*

Ολα αυτά έχουν υποστεί εδώ μια μετρημένη γλωσσική εξομάλυνση από τον Καπελώνη, ώστε και η λαογραφική ταυτότητα να παραμένει άθικτη και η μουσική του λόγου με το χιούμορ και την ιδίως κρητική αλλά και κυπριακή επίδραση να μην αμβλύνεται, και η πρόσληψη να ευχεραίνεται σοβαρά, τουλάχιστον για παίδες δεκαετείς και άνω.

***Ο μύθος είναι απλός, τρισχαριτωμένος και τα μάλα διδακτικός:** τρεις γέροντες που προσφέρουν όλη τους την περιουσία στα παιδιά τους προ του θανάτου τους γεύονται τη σκληρή αχαριστία των βλαστών τους... Ενας κοινός τους φίλος όμως, βρίσκει τρεις πονηρούς τρόπους, έναν για τον καθένα, κι έτσι οι γέροντες τιμωρούν τα "τρομερά παιδιά", εξασφαλίζοντας τουλάχιστον τα γεράματά τους.*

Ο Καπελώνης έχει συνδυάσει χωρίς κενά, χωρίς φλυαρίες, χωρίς παραγεμίσματα ή ευρήματα - ρετσέτες, μια πλειάδα τεχνικών που, εναλλασσόμενες, ενασμενίζουν και τον αγένειο αλλά και τον ώριμο θεατή. Η αφήγηση δίνει τη θέση της στο διάλογο, αυτός στο σχόλιο, το σχόλιο στην παντομίμα, εκείνη στο μπρεχτικό παίξιμο ή στο κουκλοθέατρο.

Ολα αυτά όμως γίνονται με τέτοια φυσικότητα και δροσιά που ο θεατής έχει την αίσθηση ότι τα ετερόκλητα τούτα είδη αποτελούν μια και μόνη τεχνική, μια και μόνη σκηνοθετική γραμμή και απόφαση, μια (νέα) παράδοση.

***Μέγιστη συμβολή σε αυτήν τη χαρμόσυνα γλυκόπικρη παράσταση** αποτελεί η σκηνογραφική σύλληψη του Ν. Αλεξίου αλλά και η εκάστοτε σκηνοθετική της χρήση: οι ηθοποιοί περιβάλλονται από καθημερινούς έγχρωμους όγκους χαρτιού (εξ ου και ο σύγχρονος τίτλος **"Παραμύθι από χαρτί"**), τους οποίους αιφνίδια όσο και μαγευτικά ανασηκώνουν από το δάπεδο με τα χέρια ή με μικρές τροχαλίες και τους μεταμορφώνουν επί σκηνής σε ενδύματα, σε αντικείμενα, σε πρατικάμπιλι, σε τοπία, σε μάσκες, σε τρυκ.*

Αυτό το ονειρικό περιβάλλον το αενάως μετασχηματιζόμενο συνιστά εκάστοτε μια περι-βολή των ηθοποιών που κινούνται αρχικά με τα καθημερινά τους ρούχα, περιβολή η οποία τους υπαγορεύει αφ' εαυτής την υφολογική κατεύθυνση που θα ακολουθήσουν.

***Ο Κ. Καπελώνης, χωρίς να "μπουκώνει" το θέαμά του,** το διέκοπτε με ευχάριστους τέτοιους αιφνιδιασμούς, προσέχοντας πάντα και τον παράγοντα "ακρόαμα". Δεν χάνεις λέξη, δεν χάνεις αστείο, δεν χάνεις τη ροή και την εξ αυτής όπως και την εκ της γλώσσας συγκίνηση, χαίρεσαι τη διάλεκτο που σε υποδέχεται με όλη της τη δυνατή απλότητα, χαίρεσαι τα βοηθητικά φωνητικά σχήματα (Στ. Σιόλας) καθώς και τη γλαφυρή κινησιολογία (Μ. Συριανού). Ο άριστα διδαγμένος (και συχνά διασαφητικός του κειμένου) λαϊκος χειρονομιακός κώδικας μαζί με την ευάγωγη στήριξη των σκηνοθετικών οδηγιών από τον τόσο μοχθήσαντα θίασο (Ε. Βόγλη, Κ. Καπελώνης, Β. Λιοδάκης, Γ. Σηφακάκης, Στ. Σιόλας) ολοκληρώνουν την εξαιρετική εντύπωση από το εγχείρημα.*

***Δεν έχω καμιά αμφιβολία πως η αισθητικότατη αυτή εργασία** θα επαναληφθεί και του χρόνου, φρονώ δε ότι τόσο στο πλαίσιο συνεργασιών ή φιλοξενιών των ΔΗΠΕΘΕ όσο και σε τυχόν σχετικές πρωτοβουλίες του υπουργείου Πολιτισμού ή Παιδείας, το ποιητικό αυτό διαμαντάκι πρέπει να λάβει στη σκέψη τους διακεκριμένη θέση».*

*** Λαϊκή παράδοση της νήσου Κω: "Παραμύθι από Χαρτί", διασκευή - σκηνοθεσία: Κωστής Καπελώνης, Θέατρο: "Καπνοκοπτήριο", Αθήνα.**

• Σαλλουστίου: "Περί Θεών και Κόσμου"

*«Μέσα από το **"Περί Θεών και Κόσμου"**, ο νεοπλατωνικός φιλόσοφος **Σαλλούστιος**, ένας Γαλατικής καταγωγής συνεργάτης, σύμβουλος και προσωπικός φίλος του Ιουλιανού, με πλατειά ρητορική και φιλοσοφική παιδεία, καθώς και σπάνια διοικητικά προσόντα, τον οποίον ο αυτοκράτορας κατ' επανάληψη αποκαλεί "ομότροπο και ποθεινό φίλο" του, επιχειρεί την κατάθεση μίας απλής και έγκυρου πραγματείας αναφορικώς με το τι εν τέλει αποτελεί την ευρυτέρα φιλοσοφική και θεολογική θέση των Εθνικών του 4ου αιώνος.*

Και το επιχειρεί μέσα από έναν λόγο που ωστόσο, αν και προσπαθεί να λειτουργήσει ως κατηχητικός ή προπαγανδιστικός, δεν παύει να απευθύνεται στον καλλιεργημένο και λογικώς συγκροτημένο (μέσω της εγκυκλίου Ελληνικής ανθρωπιστικής Παιδείας), πολίτη της υστερορωμαικής οικουμένης».

*** Σαλλουστίου: "Περί Θεών και Κόσμου", απόδοση στη νεοελληνική: Βλάσης Γ. Ρασσιάς, εκδόσεις "Ανοικτή Πόλη", σελ. 79, Αθήνα 2002.**

«ΡΟΔΙΑΚΗ» ΑΠΟ ΤΟ 1915

ΦΛΑΣ ΣΤΟ ΠΑΡΕΛΘΟΝ


ΡΟΔΙΑΚΗ

ΡΕΝΙΟΔΙΚΟ ΣΕΤΤΙΜΑΝΑΙΟΣ

ΡΟΔΙΑΚΗ 24 ΜΑΪΟΥ 1918
ΑΡΙΘΜΟΣ ΦΥΛΛΟΥ 140

ΡΟΔΙΑΚΑ ΧΡΟΝΙΚΑ

— Από της εβδομάδας ταύτης εν τω δημαρχιακώ καταστημάτι ήρξατο πωλούμενος όπως και τα λοιπά είδη, και καπνός εγχωρίου παραγωγής κατόπιν παρουσιάσεως του διαρκούς δελτίου τροφίμων.

— Την προσεχή Κυριακή θα είναι ανοικτόν μόνον το Βρεττανικό Φαρμακείον του κ. Γρηγορίου Μαλλίδου.

ΣΥΛΛΥΠΗΤΗΡΙΟΝ

Τοις αγαπητοίς μας εξαδέλφοις Ιωάννη και Βαλσαμούλα Δημητριάδου επί τη σκληρά δοκιμασία ην αισθάνθησαν εκ του θανάτου της πεφιλημένης θυγατρός του Μαριάνθης συλλυπούμενος εύχομαι την εξ' ύψους παρηγορίαν.
Π. Εμμ. Καρναβάς

ΜΟΝΟΛΙΘΟΣ

Την παρελθούσα Κυριακή εν μέσω φίλων και συγγενών εβαπτίσθη το χαριτωμένον κοριτσάκι του κυρίου Γεωργίου Νισυρίου. Ως ανάδοχοι αυτού εχρησίμευσαν οι φίλτατοι μου συμμαθηταί Γεώργιος Μ. Διακοσάββας, Μαριάνθη Ι. Λεβέντη και Τσαμπ. Ευσταθίου.
Εις το νεοφώτιστον εδώθη το όνομα Αντωνία.
Εις τους γονείς εύχομαι να τοις ζήση εις δε τους αναδόχους να τα χιλιάσουν.
Σάββας Τρ. Λαγκάνης, μαθητής.

(Σ.Σ. Η Ροδιακή εκδιδόταν τότε υπό το καθεστώς Ιταλικής λογοκρισίας. Διατηρείται επίσης η γλώσσα και τα τοπωνύμια που υπήρχαν στις αρχές του αιώνα).



Η Διακόσμηση λέει ναι!
Εσείς θα πείτε όχι;
ΔΕΝ ΕΙΝΑΙ ΔΥΝΑΤΟΝ
Πού;
Στους μοναδικούς χειροποίητους πίνακες ζωγραφικής!
Καθρέπτες
ΒΙΤΡΩ
που ανεβάζουν την αξία του χώρου σας και κάνετε και σωστή τοποθέτηση.
Φτιάχνουν με μεράκι
Η **ΡΟΔΟΥΛΑ & ο ΑΡΤΑΝ**
Λίστες γάμου
Μιχ. Πετρίδη 96 κοντά στο ΜΗΔΕΙΑ
Τηλ. 62552 - 61483

Αντίλαλοι

πολιτικοί και άλλοι...

ΑΠΟ ΤΗΝ ΕΡΕΥΝΑ

Τις συγκοινωνίες και τις μεταφορές θεωρούν **οι επιχειρηματίες** της Δωδεκανήσου το πλέον σημαντικό πρόβλημα της περιοχής, όπως προκύπτει **από τα στοιχεία της έρευνας** που διενεργήθηκε για λογαριασμό του Επιμελητηρίου Δωδεκανήσου.

Και πράγματι έτσι είναι. Ο τομέας των συγκοινωνιών και των μεταφορών όχι μόνο δεν βελτιώνεται αλλά **πάει από το κακό στο χειρότερο** τα τελευταία χρόνια.

Διότι με λόγια (τα συνήθη των υπουργών) δεν λύνονται προβλήματα!

Λ. Μ.

ΚΑΙ ΑΛΛΟΣ

Εκτός **του κ. Σακ. Καραγιάννη** που συμφώνησε σε συνεργασία με τον κ. Χατζηευθυμίου, οι φήμες λένε ότι **κι άλλος** δημοτικός σύμβουλος της πλειοψηφίας θα πράξει το ίδιο!

Περίπου αποτελεί κοινό μυστικό και για τους μεν και για τους δε!

Λ. Μ.

Εξετάσεις κινητών τηλεφώνων



Προ εκπλήξεως βρέθηκαν χθες οι λυκειάρχες λίγο πριν την έναρξη των εξετάσεων. Αντί λοιπόν να ασχοληθούν με τα καθαρά διαδικαστικά αναλώθηκαν στο να μαζεύουν **τα κινητά τηλέφωνα** των μαθητών. Στο Καζούλειο έχασαν πολύτιμο χρόνο οι επιτηρητές με το να βάζουν αυτοκόλλητα με ονόματα των μαθητών πάνω στα κινητά τηλέφωνα, ώστε να τα παραλάβουν οι εξεταζόμενοι κατά την έξοδό τους. Αλλά, μεταξύ μας, **είναι δυνατόν οι μαθητές να πάνε για εξετάσεις χωρίς το κινητό τους;** Τί λες τώρα...

Λ. Β.

ΑΥΤΟΝΟΜΗ ΠΟΡΕΙΑ

Ακόμα πιο **ζωντανές κι ενδιαφέρουσες** αναμένεται να γίνουν οι συνεδριάσεις του Δημοτικού Συμβουλίου της Ρόδου μετά **την επίσημη ανακοίνωση** του κ. Σ. Καραγιάννη ότι έχει προσχωρήσει στην παράταξη του κ. **Χατζή Χατζηευθυμίου.** Ο ίδιος σε δηλώσεις που έκανε χθες, δεν απέκλεισε το ενδεχόμενο να λειτουργήσει ως **εκπρόσωπος της παράταξης Χατζηευθυμίου,** για το υπόλοιπο της θητείας του, **ενώ απέκλεισε ξεκάθαρα το ενδεχόμενο να παραιτηθεί** από τη θέση του Δημοτικού Συμβούλου! Υπάρχει καμία αμφιβολία μήπως ότι οι επόμενες συνεδριάσεις του Δημοτικού Συμβουλίου θα είναι ακόμη **πιο...θερμές** απ' όσες προηγήθηκαν;

Μιχ. Μ.

Κάλπες θα στηθούν στον Συνασπισμό την Κυριακή και την Δευτέρα, ψηφοφόρους όμως θα βρούν;

Λ. Μ.

ΤΟ ΦΑΛΗΡΑΚΙ ΤΟΥ ΝΤΕ ΣΑΝΤ

Παρά τον ντόρο που γίνεται γύρω από το Φαληράκι και τα όσα του καταμαρτυρούνται από τον Αγγλικό Τύπο-παραπέμποντας νοερά τον κόσμο σε τοπίο από ιστορία του Μαρκήσιου Ντε Σαντ-**μερικές αλήθειες είναι διαχρονικές.** Εδώ και χρόνια οι νεαροί Αγγλοι θεωρούν το Φαληράκι-όπως και την Ιμπιζα και την Αγ. Νάπα-ως τουριστικό προορισμό για το απόλυτο ξεσάλωμα. Αρα τα όσα γράφουν οι εφημερίδες τους, γι' αυτούς ήταν δεδομένα.

Δεύτερον οι νεαροί Αγγλοι και στη χώρα τους φέρονται το ίδιο ή ακόμα χειρότερα. Τους αρέσει αυτή η κατάσταση, την οποία εν πολλοίς οι ίδιοι τη διαμορφώνουν.

Αρα τα λιβελογραφήματα **σε τελική ανάλυση** ενδέχεται να είναι και η καλύτερη διαφήμιση. Από εμάς εξαρτάται να διατηρήσουμε την τάξη των πραγμάτων στο Φαληράκι. Ηδη η **αστυνόμευση είναι αισθητή** παρά το λίγο κόσμο που βρίσκεται τώρα για διακοπές στο τουριστικό μας θέρετρο.

Λ. Β.

Ο ταχυδρόμος πέρασε...



● **κ. τακτ. αναγνωστ.:** Ποια γκάλοπ; Ποιές δημοσκοπήσεις; Νόθα είναι. Το είπε ο Πρωτόπαπας. Ποιός είναι ο Πρωτόπαπας; Πιπέρι θα σου βάλω στο στόμα. Ο επί σειρά ετών εκπρόσωπος της εργοδοσίας της ΓΣΕΕ.

Ετσι τον θυμάμαι τουλάχιστον εγώ.

❖❖❖

● **Προς διαμαρτυρόμενο συμπολίτη:** Γιατί μας βρίζουν οι Βρετανοί; Μα είναι απλό. Γιατί δεν μπορούμε να τους παρακολουθήσουμε. Δεν μπορούμε να κατέβουμε στο επίπεδό τους.

❖❖❖

● **Ομοίως:** Πως δικαιολογώ όμως τους βιασμούς; Ποιούς βιασμούς και κουραφέξαλα αδελφέ. Απλώς οι γυναίκες που κατέφυγαν στη Αστυνομία κατήγγειλαν (ανώμαλες πράξεις) επειδή συνευρέθησαν ερωτικά με άνδρες. Νομίζουν ότι ισχύει και εδώ το...Αγγλικό Δίκαιο.

❖❖❖

● **Προς υβρίζοντα βάζελο:** Σε καταλαβαίνω απόλυτα. Συμπαρίσταμαι απόλυτα στον πόνο σου. Και για να τον απαλύνω σου απευθύνω τον παρακάτω χαιρετισμό: "Αντε γεια"...

ΕΝΟΙΚΙΑΖΟΝΤΑΙ

1) 2 καταστήματα 60 τ.μ. στην κεντρική πλατεία της Λίνδου.
2) STUDIO επί της πλατείας Ράπτη (έναντι ξενοδοχείου Τσίκκη) στην παραλία Ιαλυσού.

Πληρ. Γ. Ιωαννίδης
Τηλ. 22307 ή 0932296983

ΠΩΛΟΥΝΤΑΙ

1) Μονοκατοικίες στην παραλία Ιαλυσού έναντι Βράχου 120, 140, 150, 170, 180, 200 τ.μ. σε μπετά ή τελειωμένες πολυτελούς κατασκευής, σε οικόπεδο αυτοτελή 400-700 τ.μ.
2) Στην παραλία Ιαλυσού -πλησίον ξενοδοχείου GOLDEN BEACH- πολυτελή διαμερίσματα 112 m2 έκαστο, σε ισόγειο και α' όροφο με ανεξάρτητο κήπο 250 m2.

Πληρ. Γ. Ιωαννίδης
Τηλ. 22307 ή 0932296983

ΑΝΕΜΙΣΤΗΡΕΣ ΟΛΩΝ ΤΩΝ ΤΥΠΩΝ ΣΕ ΠΡΟΣΦΟΡΑ ΤΙΜΩΝ ΜΟΝΟ ΣΤΑ ΚΑΤΑΣΤΗΜΑΤΑ

Ν.Π. ΜΑΝΝΑΚΗΣ Α.Ε.

ΤΗΛ.: 20618-33580-61254
ΓΙΑ ΕΠΑΓΓΕΛΜΑΤΙΕΣ ΚΑΙ ΙΔΙΩΤΕΣ

XEROX

ΕΝΗΜΕΡΩΣΗ

Η Αντιπροσωπεία μας σας κάνει γνωστό ότι το φωτοαντιγραφικό κέντρο που λειτουργούσε επί 20 χρόνια στην οδό Καρπάθου 13, τώρα λειτουργεί στην οδό Καρπάθου 16 με την επωνυμία

"ΑΝΑΤΥΠΟ"

Ολες οι φωτοαντιγραφικές εργασίες και εκτυπώσεις γίνονται με τα ασυναγώνιστα μηχανήματα

XEROX

Κορυφαίο αυτή τη στιγμή μηχάνημα του καταστήματός μας είναι το **Εγχρωμο Ploter X2** που έχει τη δυνατότητα να τυπώσει οτιδήποτε χρειαστείτε σε διάφορα υλικά όπως:

Backlift film, Αυτοκόλλητο, Μουσαμά Κανβά, Ιλουστρασιόν και Απλό χαρτί σε διαστάσεις έως 1μ. και 33 εκ. πλάτος

ΖΗΤΕΙΤΑΙ ΓΡΑΦΙΣΤΑΣ-ΓΡΑΦΙΣΤΡΙΑ

ΚΑΡΠΑΘΟΥ 16, Ρόδος • Τηλ. 02410 70412 • Fax: 02410 70413



ELAFOS REISEN

ΤΟ ΓΡΑΦΕΙΟ ΓΕΝΙΚΟΥ ΤΟΥΡΙΣΜΟΥ "ΕΛΑΦΟΣ"

Σας γνωστοποιεί την έναρξη λειτουργίας τμήματος ΑΕΡΟΠΟΡΙΚΩΝ και ΑΚΤΟΠΛΟΪΚΩΝ εισιτηρίων στο υποκατάστημά μας επί της οδού Γ. Παπανικολάου 17 (έναντι Rodos Casino)

Για πληροφορίες και κρατήσεις: Τηλ. 0241043766

Φαξ: 0241043767

Η παραλαβή των εισιτηρίων μπορεί να γίνει στις κεντρικές μας εγκαταστάσεις στο Τσαΐρι και σε οποιοδήποτε από τα υπόλοιπα υποκαταστήματά μας:

(ΚΟΛΥΜΠΙΑ, ΦΑΛΗΡΑΚΙ, ΚΑΛΛΙΘΕΑ, ΙΑΛΥΣΟΣ)

LIPOLYSIS HEALTH CLUB

Από το 1994

Νόμιμο κέντρο διαιτολογίας– αισθητικής & φαγητών διαίτης σε πακέτο αρ. απόφασης άδειας 13219.

ΠΡΩΤΟ ΠΟΛΥΔΥΝΑΜΟ ΚΕΝΤΡΟ ΣΤΗ ΔΩΔ/ΝΗΣΟ

Σε ένα χώρο άρτια εξοπλισμένο με επιστημονικό προσωπικό (διαιτολόγου- τεχνολόγου τροφίμων - αισθητικού και ιατρού παθολόγου) λειτουργούν τμήματα:

✓ **Διαιτολογίας - διατροφής παχύσαρκων**
✓ **Κλινικής διαιτολογίας** ✓ **Ετοιμης παρασκευής διαιτολογικών μενού από δικό μας κέτερινγκ**
✓ **Λιποδιάλυσης - σύσφιγξης** ✓ **Υπερήχων**
✓ **Θαλασσοθεραπείας, σάουνας**✓ **Μασάζ**
✓ **Εναλλακτικής αισθητικής (καθαρισμός - περιποίηση προσώπου, λεύκανση, ραβδώσεις θεραπεία για πανάδες, δυσχρωμίες, φωτογήρανση, χρονογήρανση κ.τ.λ.)**
✓ **Αποτρίχωση με κερί** ✓ **Φωτόλυσης, θεραπεία για μόνιμη αποτρίχωση.**

Επισκέψεις μόνο με ραντεβού.
Δεχόμαστε και πιστωτικές κάρτες

ΥΠΕΥΘΥΝΗ ΧΩΡΟΥ
ΓΕΩΡΓΙΑ ΒΑΣΙΛΕΙΑΔΗ - ΚΩΤΗ
Πτυχ. διαιτολόγος - διατροφολόγος

Παρ. Κωνσταντίνου Παλαιολόγου 67, Αγ. Ιωάννης, Ρόδος
Τηλ. 02410 39722 ή τηλ. & fax 02410 32190

Από 20/05-20/06, τα πακέτα θεραπειών εναλλακτικής αισθητικής (προσώπου - σώματος) και φωτόλυσης θα έχουν έκπτωση 50%