ΕΤΟΣ ΙΔΡΥΣΕΩΣ: 1915
ΙΔΡΥΤΗΣ: ΕΜΜ. ΚΑΛΑΜΠΙΧΗΣ
ΔΙΕΥΘΥΝΤΗΣ: ΑΘ. ΜΑΡΑΣΙΩΤΗΣ

Η ΡΟΔΙΑΚΗ

ΠΕΜΠΤΗ
23 ΜΑΪΟΥ 2002
ΑΡ. ΦΥΛΛΟΥ 17.100
ΤΙΜΗ: ΕΥΡΩ 0,70

ΗΜΕΡΗΣΙΑ ΠΡΩΙΝΗ ΕΦΗΜΕΡΙΔΑ ΤΗΣ ΡΟΔΟΥ

ΟΠΩΣ ΦΑΝΗΚΕ ΑΠΟ ΤΗΝ ΣΥΝΑΝΤΗΣΗ ΣΤΗ ΡΟΔΟ



Ενισχυμένοι οι δεσμοί με το Φανάρι

Έληξε η συνάντηση των Μητροπολιτών της Δωδεκανήσου με την Εξαρχία του Πατριαρχείου Κωνσταντινούπολης. ΣΕΛΙΔΑ 7

"ΤΕΛΕΣΙΓΡΑΦΟ" ΑΓΟΥΔΗΜΟΥ ΠΡΟΣ Δ.Σ. ΤΗΣ ΔΑΝΕ



Απειλές ότι θα αρπάξει τη... μαγκούρα

Να αφήσουν τα... αστεία και να στρωθούν στη δουλειά, παραγγέλει στη ΔΑΝΕ ο Γ. Αγούδημος. ΣΕΛΙΔΑ 5

ΕΚΠΡΟΣΩΠΟΙ ΤΟΥ ΥΠ. ΠΑΙΔΕΙΑΣ

Ερχονται για τα δυσλεκτικά

Ειδικοί του υπ. Παιδείας έρχονται στη Ρόδο για τις περιπτώσεις δυσλεκτικών παιδιών. ΣΕΛΙΔΑ 10

Ο ΚΩΝΣΤΑΝΤΙΝΟΣ ΚΑΡΑΜΑΝΛΗΣ ΑΥΡΙΟ ΣΤΗ ΡΟΔΟ

ΕΡΧΕΤΑΙ σαν αυριανός Πρωθυπουργός



ΑΝΑΚΟΙΝΩΘΗΚΕ ΧΘΕΣ ΤΟ ΠΛΗΡΕΣ ΠΡΟΓΡΑΜΜΑ

Καθαρά πολιτικό χαρακτήρα έχει η επίσκεψη του Κ. Καραμανλή ο οποίος φθάνει αύριο το μεσημέρι στη Ρόδο. Ο πρόεδρος της Νέας Δημοκρατίας θα αφιερώσει όλο το χρόνο του σε συσκέψεις προκειμένου να καταγράψει προβλήματα. ΣΕΛΙΔΑ 3

ΑΝΔΡΕΣ ΤΟΥ ΠΛΩΤΟΥ ΤΟΥ ΛΙΜΕΝΑΡΧΕΙΟΥ ΚΩ



Ανοιξαν πυρ εναντίον σκάφους με Γερμανούς

Τους πέρασαν για λαθρομετανάστες και άνοιξαν πυρ. Το επεισόδιο έγινε έξω από την Κω με θύματα Γερμανούς τουρίστες, οι οποίοι προσφεύγουν στο υπουργείο Εξωτερικών της χώρας τους. ΣΕΛΙΔΑ 4



ΚΑΘΗΣΥΧΑΣΤΙΚΟΙ ΧΘΕΣ ΟΙ ΣΕΙΣΜΟΛΟΓΟΙ

Ποιός σεισμός;

ΕΓΙΝΕ ΚΑΙ ΤΕΛΕΙΩΣΕ ΣΤΗΝ ΚΡΗΤΗ

Καμιά σχέση δεν έχει με τη Ρόδο ο σεισμός που έγινε στην Κρήτη ο οποίος άλλωστε πέρασε και... έφυγε. ΣΕΛΙΔΑ 9

Προσφυγή στο ΣτΕ για αστεροποίηση

• *Αντισυνταγματικό θεωρούν οι ξενοδόχοι το Π.Δ. για τα αστέρια στα ξενοδοχεία.* ΣΕΛΙΔΑ 6

ΕΒΓΑΛΑΝ ΤΟ ΣΙΣΜΙΚ ΣΤΟ ΑΙΓΑΙΟ ΓΙΑ ΝΑ ΜΑΣ... ΚΑΛΟΠΙΑΣΟΥΝ

Ετσι βλέπουν τη φιλία οι καλοί μας γείτονες!

Ενώ η κυβέρνηση δείχνει αιφνιδιασμένη από τη νέα έξοδο του "Σισμίκ" στο Αιγαίο, οι πρώτες αντιδράσεις σημειώθηκαν χθες στην Αθήνα. Πάντως ο κ. Σημίτης ζήτησε και χθες ομοψυχία... ΣΕΛΙΔΑ 8



* ΚΟΥΡΤΙΝΟΞΥΛΑ - ΚΟΥΡΤΙΝΟΒΕΡΓΕΣ
* ΣΤΟΡΙΑ - μεταλλικά-ξύλινα-υφασμάτινες
* ΚΟΡΝΙΖΕΣ πινάκων ΙΤΑΛΙΑΣ
* ΚΟΥΝΟΥΠΙΕΡΕΣ αυτόματες * ΠΑΡΚΕ υψηλής αντοχής
ΑΤΣΑΣ Α.Σ. εμπ. κεν. ΜΗΔΕΙΑ 63602-66339

DELIVERY 02410 70505
ΨΗΤΟΠΩΛΕΙΟ
fai
✔ Καλό fai σημαινει φρεσκα ολικά και καλό ψήσιμο!
✔ Καλό fai σημαίνει....
ΚΟΝΤΑ ΣΑΣ ΣΤ ΛΙΓΕΣ ΜΕΡΕΣ
επτέλους γεύση!
Σ. ΒΕΝΙΖΕΛΟΥ 59-ΡΟΔΟΣ 85100

7,5 ΘΑΥΜΑ WONDER
RESTAURANT - BAR
Δημπεράκη 15, Ροδος, Τηλ. 02410 70766
AM adv
23 Μαίου 2002
Πέμπτη, στις 21.00
Σε τέτοιους γαστρονομικούς καιρούς... χρειαζόμαστε 1 θαύμα... εμείς σας δίνουμε 7,5 θαύματα
... και πάλι κοντά σας!



ΗΜΕΡΟΛΟΓΙΟ

Πέμπτη 23 Μαΐου 2002
Μιχαήλ επισκ. Συνάδων, Μαρίας Μυροφόρου
Ανατολή ηλίου: 05.09'
Δύση ηλίου: 19.35'
Σελήνη 11 ημερών

ΦΑΡΜΑΚΕΙΑ

Σήμερα διημερεύει το φαρμακείο του κ. Πανά Αρτεμ. στην οδό Αννης Μαρίας 82 και διανυκτερεύει το φαρμακείο του κ. Χατζηκώστα Ιωαν. στην οδό Γρίβα 24.

ΒΕΝΖΙΝΑΔΙΚΑ

Σήμερα διανυκτερεύουν τα βενζινάδικα: Τζωριζάς Δημ. (Αγ. Φραγκίσκος), Καύσιμα Ρόδου ΕΠΕ (Λ. Καλυθέας), Γαβρηλιώτης Γ. (Ιαλυσός), Τσουμπλέκας (Παραδείσι), Διακοστεργάκης Γ. (Μανδρικό), Καραγιάννης Ευστ. (Σορωνή), Παπαοικονόμου Μ. (Αφάντου) και Νάγος Μ. (Μάσαρι).

ΛΑΪΚΕΣ ΑΓΟΡΕΣ

Τετάρτη: στο Δημοτικό Νεκροταφείο
Πέμπτη: στην οδό Βύρωνος
Παρασκευή: στην οδό Πτολεμαίων (Ανάληψη)
Σάββατο: στο Δημοτικό Νεκροταφείο.

ΔΡΟΜΟΛΟΓΙΑ ΠΛΟΙΩΝ

Σήμερα αναχωρεί το πλοίο "ΠΑΤΜΟΣ" στις 18.00 για Νίσυρο-Πειραιά.

ΑΕΡΟΠΟΡΙΚΑ ΔΡΟΜΟΛΟΓΙΑ

ΟΛΥΜΠΙΑΚΗ ΑΕΡΟΠΟΡΙΑ
ΑΠΟ ΡΟΔΟ-ΑΘΗΝΑ
- Καθημερινά 07.00, 10.25, 20.55
- Τετάρτη 14.00
- Καθημερινά πλην Τετάρτης 17.20
- Καθημερινά πλην Κυριακής 23.40
- Δευτέρα 00.10.

ΑΠΟ ΑΘΗΝΑ-ΡΟΔΟ
- Καθημερινά 05.20, 08.45, 19.15
- Τετάρτη 12.20
- Καθημερινά πλην Τετάρτης 15.40
- Καθημερινά πλην Κυριακής 22.00
- Κυριακή 22.30

ΑΠΟ ΡΟΔΟ-ΘΕΣΣΑΛΟΝΙΚΗ
- Δευτέρα 14.30
- Παρασκευή-Κυριακή 12.40.

ΑΠΟ ΡΟΔΟ-ΗΡΑΚΛΕΙΟ
- Παρασκευή-Κυριακή 09.45.

ΑΠΟ ΡΟΔΟ-ΚΑΡΠΑΘΟ
- Τρίτη-Πέμπτη-Σάββατο 09.45
- Δευτέρα-Τετάρτη-Παρασκευή-Κυριακή 10.30
- Δευτέρα-Κυριακή 12.40
- Τετάρτη-Παρασκευή (ν) έως 22/9 12.40
- Πέμπτη από 23/9 12.40
- Τρίτη-Παρασκευή (ν) από 23/9 12.40
- Τρίτη-Σάββατο έως 22/9 14.15
- Πέμπτη έως 22/9 14.15.

ΑΠΟ ΡΟΔΟ-ΚΑΣΟ
- Δευτέρα-Κυριακή (κ) 12.40
- Τετάρτη-Παρασκευή έως 22/9 12.40
- Πέμπτη (κ) από 23/9 12.40
- Τρίτη-Παρασκευή από 23/9 12.40
- Πέμπτη (κ) έως 22/9 14.15.

ΑΠΟ ΡΟΔΟ-ΚΑΣΤΕΛΟΡΙΖΟ
- Τετάρτη-Παρασκευή-Κυριακή 08.10
- Δευτέρα έως 22/9 08.10
- Τρίτη-Πέμπτη-Σάββατο έως 22/9 11.55.

ΑΠΟ ΡΟΔΟΣ-ΧΙΟΣ
- Τρίτη στις 10.40 και Πέμπτη στις 11.45'

ΡΟΔΟΣ-ΜΥΤΙΛΗΝΗ
- Δευτέρα-Τετάρτη στις 09.45, Τρίτη στις 10.40', Πέμπτη στις 10.50' και Σάββατο στις 15.20

ΡΟΔΟΣ ΣΑΜΟΣ
- Τρίτη στις 10.40', Σάββατο στις 15.20

ΡΟΔΟΣ-ΛΗΜΝΟΣ
- Δευτέρα-Τετάρτη στις 09.45', Τρίτη στις 10.40', Πέμπτη στις 10.50' και Σάββατο στις 15.20'

AEGEAN AIRLINES & CRONUS
ΑΠΟ ΡΟΔΟ-ΑΘΗΝΑ
08.25 (Α3 201) καθημερινά, 14.10 (Α3 211) καθημερινά, 15.50 (Α3 213) Τρ-Πε-Πα-Κυ., 18.45 (Α3 216) καθημερινά.
ΑΠΟ ΑΘΗΝΑ-ΡΟΔΟ
06.45 (Α3 200) καθημερινά, 10.00 (Α3 204) Τρ-Πε-Πα-Κυ., 12.35 (Α3 210) καθημερινά, 17.05 (Α3 216) καθημερινά
ΑΠΟ ΡΟΔΟ-ΗΡΑΚΛΕΙΟ
19.00 (Α3765) Δε-Τε-Πα-Κυ
ΑΠΟ ΗΡΑΚΛΕΙΟ-ΡΟΔΟ
17.20 (Α3 764) Δε-Τε-Πα-Κυ
ΑΠΟ ΡΟΔΟ-ΘΕΣΣΑΛΟΝΙΚΗ
11.40 (Α3 721) Τρ-Πε-Πα-Κυ.
ΑΠΟ ΘΕΣΣΑΛΟΝΙΚΗ-ΡΟΔΟ
13.45 (Α3 722) Τρ-Πε-Πα-Κυ

Επώνυμον το ανώνυμον...

Είτε με λεοντή είτε όχι, είναι καταδικασμένος

Νέο ρόλο προβάρει εντατικά το τελευταίο 15θήμερο ο κ. Σημίτης, σε μια απεγνωσμένη προσπάθεια να βελτιώσει το ίματζ του και να ενισχύσει την κλονιζόμενη θέση του. Ετοιμάζεται να υποδυθεί τον Ανδρέα Παπανδρέου και για αυτό μας μιλάει για δυσκολίες και αφήνει να εννοηθεί ότι θα αντιμετωπίσουμε "θερμό καλοκαίρι".

Σχεδόν προεξοφλεί μια νέα κρίση με την Τουρκία και υπογραμμίζει τώρα την ανάγκη της εθνικής ομοψυχίας, την ίδια ώρα που στενοί συνεργάτες του με απαράδεκτους χαρακτηρισμούς για τον πρόεδρο της Νέας Δημοκρατίας φροντίζουν να την τορπιλίζουν! Και είναι αποκαλυπτικό ότι ο φιλοκυβερνητικός Τύπος προεξοφλούσε από χθες ότι ο κ. Σημίτης σκοπεύει να ανεβάσει κι άλλο τους τόνους στα εθνικά θέματα κατά τη συνεδρίαση της Κοινοβουλευτικής Ομάδας του ΠΑΣΟΚ και να ακολουθήσει "τη συνταγή Ανδρέα".

Πολλοί είχαν επισημάνει αυτήν την ξαφνική στροφή του πρωθυπουργού στα εθνικά θέματα κατά τις πασχαλινές ομιλίες του στη Ρόδο. Είχε γραφεί, στήλη με δόση υπερβολής ότι φλερτάριζε με την ιδέα να πει κάτι αντίστοιχο με τη γνωστή φράση του Αν. Παπανδρέου "Βυθίσατε το Χόρα".

Βεβαίως, το τουρκικό ερευνητικό σκάφος "Χόρα" ανήκει πλέον στο παρελθόν. Αλλά υπάρχει το "Σισμίκ", που-όποια συγκυρία-βγήκε χθες από τα Δαρδανέλια και πλέει στο Αιγαίο, εντός των τουρκικών χωρικών υδάτων, κατευθυνόμενο προς Νότο.

Το ημιεπίσημο πρακτορείο της Τουρκίας Ανατολού επιβεβαίωσε ότι από τις 23 του μηνός το "Σισμίκ" θα κάνει έρευνες στην περιοχή από την ανατολική πλευρά του κόλπου της Αττάλειας μέχρι τον κόλπο της Αλεξανδρέττας και τη νότια πλευρά της χερσονήτου Καρπασίας στην Κύπρο.

Επικαλείται, μάλιστα, τη Διεύθυνση Ερευνών και Αναζήτησης Ορυκτών για να συμπληρώσει τις πληροφορίες του ότι το "Σισμίκ" δεν θα κάνει μόνο σεισμολογικές έρευνες για να εκτιμηθούν οι κίνδυνοι σεισμών στα Κατεχόμενα της Κύπρου, αλλά θα διεξάγει και έρευνες για το φυσικό πλούτο της υφαλοκρηπίδας!

Σε αυτό το σκηνικό ο κ. Γ. Παπανδρέου συνέχισε να συζητάει με τον Ισπανό ομόλογό του Ζ. Πικέ συμβιβαστική φόρμουλα για το απαράδεκτο "κείμενο της Αγκυρας" για τον ευρωστρατό στη Μύκονο.

Και χθες επέστρεψε κατεσπευσμένα από το κοσμοπολίτικο νησί για να ευχηθεί χρόνια πολλά στον κ. Σημίτη στο Μαξίμου και να διαβεβαιώσει για την "πολύ συντονισμένη συνεργασία" τους. Παράλληλα, παρά τις διαψεύσεις της Ρηγίλλης, κάποια φερέφωνα του Μαξίμου επέμεναν να διαδίδουν ότι ο Αθνάρ και ο Μπερλουσκόνι καταβάλλουν συντονισμένες προσπάθειες για να πείσουν τον Καραμανλή να γίνει πιο διαλλακτικός για να "περάσει" η "συμβιβαστική" ισπανική πρόταση. Αλλά ούτε η λεοντή του Ανδρέα ούτε το "Σισμίκ" μπορούν πλέον να δώσουν παράταση στον κ. Σημίτη.

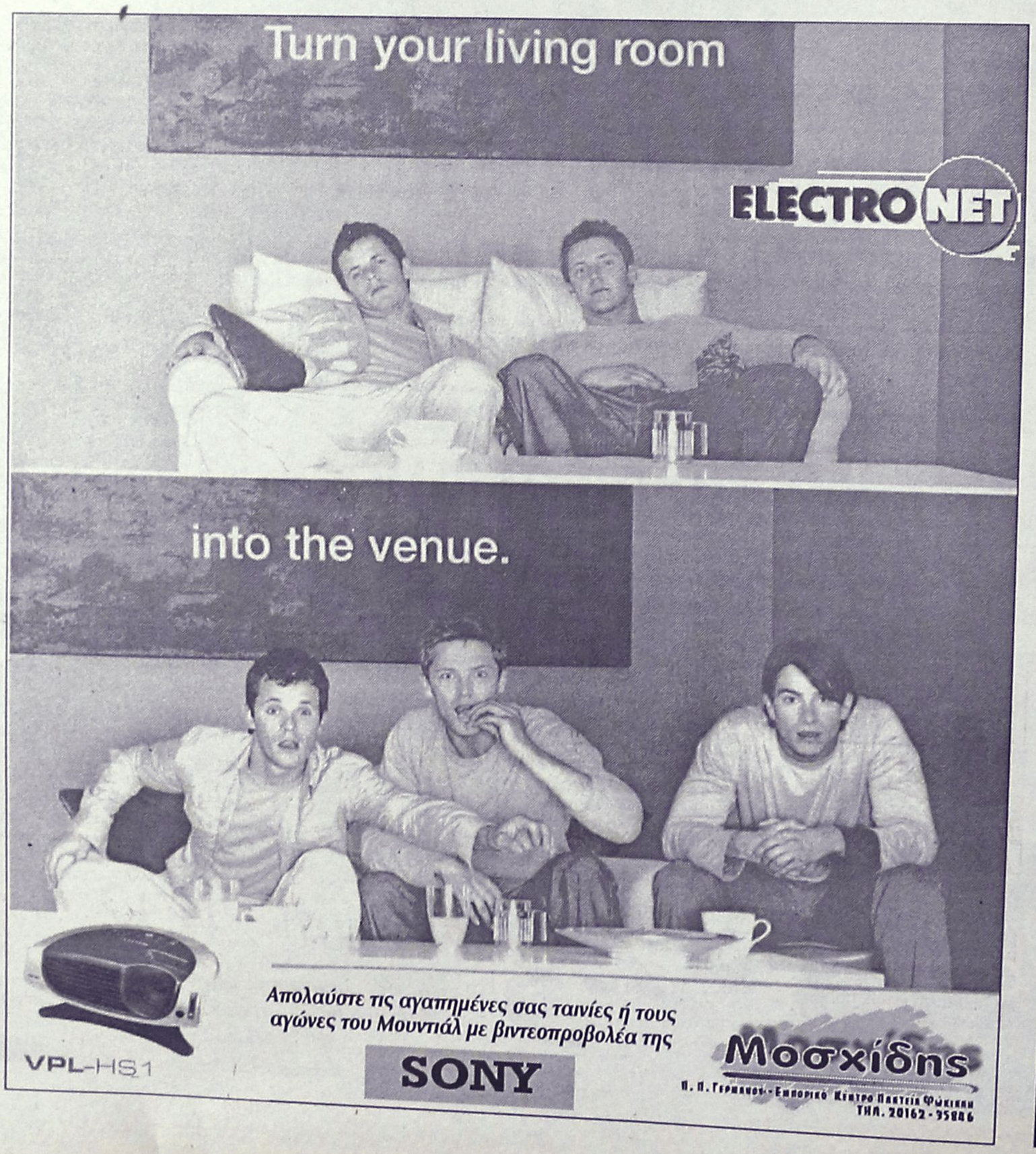

ΔΕΧΟΝΤΑΙ ΤΟ ΚΟΙΝΟ

Ο Νομάρχης δέχεται το κοινό κάθε Τρίτη και Πέμπτη από 11.00-13.00.
Ο Δήμαρχος Ροδίων δέχεται ύστερα από συνεννόηση.
Ο αναπληρωτής Δωδεκανήσου κ. Νικόλαος Τατάκης δέχεται το κοινό κάθε Τρίτη και Πέμπτη από 10.00 π.μ.-12 μ.μ.

ΤΑΞΙ

ΡΑΔΙΟ ΤΑΞΙ: 0241-0-64712, 0241-0-64790

ΧΡΗΣΙΜΑ ΤΗΛΕΦΩΝΑ

ΝΟΣΟΚΟΜΕΙΟ:	0241-0-80000
ΑΜΕΣΗ ΔΡΑΣΗ ΠΥΡ/ΚΗΣ:	199
ΛΙΜΕΝΑΡΧΕΙΟ:	0241-0-22220, 0241-0-27695
ΒΛΑΒΕΣ Δ.Ε.Η.:	125
ΒΛΑΒΕΣ Ο.Τ.Ε.:	121
ΑΜΕΣΗ ΔΡΑΣΗ:	100
ΒΛΑΒΕΣ ΥΔΡΕΥΣΗΣ:	0241-0-068750, 0241-0-68755
ΝΟΜΑΡΧΙΑ:	0241-0-46502
ΠΕΡ/ΚΗ Δ/ΝΣΗ	0241-0-38174
ΔΗΜΟΣ:	0241-0-46200
ΔΗΜ. ΕΠΙΧ. ΚΑΘΑΡ.	0241-0-77600
ΥΠΗΡ. ΑΠΟΚΟΜΙΔΗΣ:	0241-0-61057
ΤΡΟΧΑΙΑ:	0241-0-26480
ΠΛΗΡΟΦ. Ο.Τ.Ε:	131
ΔΕΛΤΙΟ ΚΑΙΡΟΥ:	149
ΛΑΧΕΙΑ:	111
ΠΡΟΠΟ - ΛΟΤΤΟ:	111
ΡΟΔΑ:	0241-0-27462
ΚΤΕΛ:	0241-0-27706
Ο.Α.Ε.Δ.:	0241-0-23265
Ι.Κ.Α.:	0241-0-64912
ΤΑΞ.Υ.:	0241-0-68701, 0241-0-68702
ΟΛΥΜΠΙΑΚΗ:	0241-0-24555
Δ.Α.Ν.Ε.:	0241-0-43150
ΕΡΓΑΤ. ΚΕΝΤΡΟ:	0241-0-24730
CRONUS AIRLINES	0241-0-25444
AEGEAN AIRLINES	0241-0-98345

ΚΤΕΟ

• Από 1/1/2002 έως 31/7/2002 παντός είδος οχήματα **με συνδυασμό γραμμάτων ΡΟΑ5000-9999.** Επίσης θα ελέγχονται τα οχήματα που η καταλληλότητά τους λήγει αυτές τις εβδομάδες και οχήματα ανάριθμα εισαγωγής.

ΤΙΜΕΣ ΣΥΝΑΛΛΑΓΜΑΤΟΣ

ΔΟΛΛΑΡΙΟ Η.Π.Α	0,9269	0,9251
ΛΙΡΑ ΑΓΓΛΙΑΣ	0,63463	0,63337
ΚΟΡΩΝΑ ΔΑΝΙΑΣ	7,4465	7,4317
ΚΟΡΩΝΑ ΣΟΥΗΔΙΑΣ	9,1786	9,1602
ΓΙΕΝ ΙΑΠΩΝΙΑΣ	115,27	115,03
ΦΡΑΓΚΟ ΕΛΒΕΤΙΑΣ	1,4541	1,4511
ΚΟΡΩΝΑ ΝΟΡΒΗΓΙΑΣ	7,5125	7,4975
ΛΙΡΑ ΚΥΠΡΟΥ	0,57942	0,57826
ΔΟΛΛΑΡΙΟ ΚΑΝΑΔΑ	1,4265	1,4237
ΔΟΛΛΑΡΙΟ ΑΥΣΤΡΑΛΙΑΣ	1,6615	1,6581

Η ΡΟΔΙΑΚΗ

Ημερήσια Εφημερίδα της Ρόδου
Έτος Ιδρύσεως 1915
ΙΔΡΥΤΗΣ
ΕΜΜ. ΚΑΛΑΜΠΙΧΗΣ
ΙΔΙΟΚΤΗΣΙΑ – ΕΚΔΟΣΗ
ΥΙΟΙ Σ. ΤΣΟΠΑΝΑΚΗ
Η. ΚΩΤΙΑΔΗΣ Ο.Ε.
ΔΙΕΥΘΥΝΤΗΣ
ΑΘ. ΜΑΡΑΣΙΩΤΗΣ
ΣΥΝΤΑΞΗ
Λουκάς Μαστής
Μιχάλης Μαστής
Κυριακή Πετρίδου
Βαρβάρα Μπογδάνου
Λουκάς Βελιδάκης
ΑΘΛΗΤΙΚΑ
Μανόλης Μπάτης,
Νικήτας Κουσκούσης
Κώστας Παντίδος
Παύλος Ντοκουόπιλ
ΓΡΑΦΕΙΑ ΣΥΝΤΑΞΗΣ
Μάρκου Μαλλιαράκη 11
Τηλ.0241-0- 24610,
0241-0-75640
Fax (02410) 75641
ΛΟΓΙΣΤΗΡΙΟ – ΔΙΑΦΗΜΙΣΕΙΣ
Μάρκου Μαλλιαράκη 11
Τηλ. 0241-0-22210
0241-0-75230
Fax (02410) 22471
http://www.rodiaki.gr.
Email: tsopd@otenet.gr & irodiaki@otenet.gr

Στη Ρόδο αύριο το μεσημέρι ο πρόεδρος της Ν.Δ. κ. Κώστας Καραμανλής

Ερχεται σαν αυριανός Πρωθυπουργός

Η περιοδεία του θα έχει καθαρά πολιτικό χαρακτήρα αφού θα ασχοληθεί αποκλειστικά με τα προβλήματα που απασχολούν το νομό μας

Καθαρά πολιτικό χαρακτήρα, θα έχει η περιοδεία του προέδρου της Νέας Δημοκρατίας στα Δωδεκάνησα, που θα πραγματοποιηθεί αύριο και μεθαύριο.

Εχει μάλιστα ιδιαίτερη σημασία από το γεγονός ότι ο κ. Καραμανλής, όπως προκύπτει και από το πρόγραμμα της περιοδείας του, θέλει ν' ακούσει τις αγωνίες των παραγόντων του τόπου και να ενημερωθεί για τα προβλήματα της περιοχής.

Αυτό θα γίνει, τόσο με τις δύο εκδηλώσεις που έχουν προγραμματιστεί στη Ρόδο, όσο και με την περιοδεία του προέδρου στα νησιά του Βορείου συγκροτήματος.

«Με την επίσκεψη του κ. Καραμανλή θα έχουμε την ευκαιρία να καταθέσουμε τις απόψεις και τις σκέψεις μας για τα προβλήματα του τόπου αλλά και του θεσμού της νομαρχιακής αυτοδιοίκησης» τόνισε χθες μεταξύ άλλων ο νομάρχης κ. Σ. Καραγιάννης.

Το πρόγραμμα της επίσκεψης του κ. Καραμανλή, όπως οριστικοποιήθηκε και ανακοινώθηκε χθες από την γραμματεία οργανωτικού της Ν.Δ. έχει ως εξής:

Ο κ. Καραμανλής θα φθάσει στη Ρόδο στις 1.30 μ.μ. την Παρασκευή και θα μεταβεί αμέσως στη νομαρχία όπου έχει προγραμματιστεί σύσκεψη.

Στη σύσκεψη αυτή, εκτός από τους νομαρχιακούς συμβούλους, κλήθηκαν **όλοι οι δήμαρχοι της Δωδεκανήσου** καθώς και το διοικητικό συμβούλιο της ΤΕΔΚ.

Θα είναι μια ευρεία συνάντηση με τους εκπροσώπους της Τοπικής Αυτοδιοίκησης, στην διάρκεια της οποίας θα τεθούν αρκετά τοπικά ζητήματα.

Στις 6 το απόγευμα ο κ. Πρόεδρος θα πραγματοποιήσει εθιμοτυπική επίσκεψη στον μητροπολίτη Ρόδου Απόστολο και στην συνέχεια στον διοικητή της 95 ΑΔΤΕ.



Ακολούθως θα επισκεφθεί το λιμάνι της Ακαντιάς (που ...υποτίθεται ότι γίνονται έργα) και θα συνεχίσει με σύντομη περιοδεία στην Μεσαιωνική πόλη.

Στις 7 και 45 το θράδυ, θα παραστεί σε σύσκεψη στο ξενοδοχείο «Ρόδος Πάλας», που οργανώνει το Επιμελητήριο Δωδεκανήσου και οι άλλοι τοπικοί φορείς.

Στην συνάντηση αυτή ο κ. Καραμανλής θα γίνει κοινωνός των προβλημάτων που απασχολούν τις παραγωγικές τάξεις της περιοχής.

Το βράδυ, στην διάρκεια του δείπνου, ο κ. Καραμανλής θα έχει συνάντηση με κομματικά στελέχη (σ.σ. αρχικά είχε προγραμματιστεί κομματική συνεστίαση με πολιτική ομιλία αλλά επειδή το πρόγραμμα θεωρήθηκε βαρύ αποφασίστηκε να μη γίνει η εκδήλωση).

Το πρωί του Σαββάτου ο κ. Πρόεδρος **θα μεταβεί αεροπορικώς στη Λέρο**, όπου στις 10 η ώρα θα επισκεφθεί τον μητροπολίτη Καλύμνου-Λέρου και Αστυπάλαιας Νεκτάριο, και στην συνέχεια θα μεταβεί στο Θεραπευτήριο για σύντομη επίσκεψη.

Στις 11.30 θα βρίσκεται στους Λειψούς και στις 12.30 στην Πάτμο όπου πρόκειται να μεταβεί στην Ιερά Μονή.

Το απόγευμα θα πάει Κάλυμνο και στις 5.30 μ.μ. θα παραστεί σε σύσκεψη στο Πνευματικό Κέντρο Καλύμνου.

Πιο μετά θα μεταβεί στην Κω όπου θα επισκεθεί τον Μητροπολίτη, το Επαρχείο και τον διοικητή της 80 ΑΔΤΕ και θα παραστεί σε σύσκεψη στον Ορφέα.

Στις 8 και 50 έχει προγραμματίσει επίσκεψη στην Καρδάμαινα και στις 9 και 45 θ' αναχωρήσει για την Αθήνα.

Προσωπικές επιστολές σε 700 περίπου άτομα

Ερριξε τα δίχτυα του σε νέους ψηφοφόρους ο κ. Χ. Χατζηευθυμίου!

Στη λίστα οι πρωτοεμφανιζόμενοι στους εκλογικούς καταλόγους του Δήμου Ροδίων

Προσωπικές επιστολές στους 700 περίπου νέους ψηφοφόρους που εγγράφησαν στους εκλογικούς καταλόγους του δήμου Ροδίων απέστειλε πρόσφατα ο υποψήφιος δήμαρχος κ. Χ. Χατζηευθυμίου.

Με τις επιστολές αυτές, προσπαθεί να κεντρίσει το ενδιαφέρον των νέων για τα κοινά, ζητώντας παράλληλα την βοήθειά τους στην στήριξη της παράταξης "Πρώτα η Ρόδος" της οποίας ηγείται ο κ. Χατζηευθυμίου.

Εκτός από τις επιστολές που έστειλε στους νέους ψηφοφόρους, ο κ. Χατζηευθυμίου έστειλε επίσης επιστολές **και σε 300 επίσης ψηφοφόρους που μετεγγράφησαν στους καταλόγους του δήμου Ρόδου,** από άλλους δήμους είτε της Δωδεκανήσου είτε άλλων περιοχών της χώρας. Κι αυτές οι επιστολές είναι με παρεμφερή περιεχόμενο όχι όμως ίδιες.

ΣΤΟΥΣ ΝΕΟΥΣ ΨΗΦΟΦΟΡΟΥΣ

Στην επιστολή του προς τους νέους ψηφοφόρους, ο κ. Χατζηευθυμίου επισημαίνει τα εξής:

"Αγαπητέ συνδημότη,

Οπως ασφαλώς γνωρίζεις σύμφωνα με τον Νόμο έχεις περιληφθεί στις καταστάσεις των δικαιουμένων να ψηφίζουν.

Με την ψήφο σου μπορείς να εκλέγεις τον Δήμαρχο, τον Νομάρχη και τους βουλευτές του Νομού μας.



Εχεις λοιπόν το δικαίωμα με την ψήφο σου να καθορίζεις την πορεία και το μέλλον αυτού του τόπου.

Θά ήθελα με την επιστολή μου αυτή να σε παρακαλέσω και να σε παρακινήσω να δείξεις ενδιαφέρον για τα κοινά.

Ο τόπος μας έχει ανάγκη τους νέους ανθρώπους, τους ενεργούς πολίτες.

Οι ενεργοί πολίτες έχουν την δύναμη να συμβάλουν αποτελεσματικά και καθοριστικά στην χάραξη της αναπτυξιακής πορείας αυτής της πόλης.

Η δημοτική μας παράταξη "πρώτα η Ρόδος" πιστεύει πολύ στην υιοθέτηση νέων ιδεών και θεωρεί απαραίτητη την συμμετοχή νέων ανθρώπων στα δημοτικά μας πράγματα.

Οι νέοι άνθρωποι είναι η νέα γενιά πολιτών και η ενεργοποίησή τους στα κοινά είναι απαραίτητη για την νέα πολιτική αντίληψη που έχει ανάγκη ο τόπος και αναγκαία για την ανάπτυξη των τοπικών κοινωνιών.

Αγαπητέ συνδημότη,

Η απαξίωση της πολιτικής και των πολιτικών εγκυμονεί κινδύνους για την ίδια την Δημοκρατία.

Ολοι εμείς που μετέχουμε της παράταξης "Πρώτα η Ρόδος" που πιστεύουμε στους νέους ανθρώπους και την αναγκαιότητα ενεργοποίησής τους, ζητούμε την βοήθεια και την στήριξή σου στις προσεχείς Δημοτικές εκλογές".



ΚΟΜΜΩΤΗΡΙΟ UNISEX
Natural Beauty

Χτενίσματα αέρινα, φίνα... Χτενίσματα με άποψη. Νέες κουπ με στυλ και προσθετική μαλλιών με τη γνωστή υπογραφή της Μαρίας
& κατόπιν ραντεβού
ανοικτά από τις 9.00 έως 17.00
Επίσης για τα μικρά παιδιά ένα ευχάριστο κούρεμα μέσα στο παιδικό αυτοκινητάκι
Παφιάκη Μαρία
Στη νέα διεύθυνση: Ακραμίτου 16, Ρόδος • Τηλ. 32161
(παλιά διεύθυνση: προέκταση Αννης Μαρίας)

ΝΤΕΤΕΚΤΙΒΣ
Συνταξιούχος Αστυνομικός Ασφάλειας
ΑΝΑΛΑΜΒΑΝΟΥΜΕ
Υποθέσεις ανηλίκων, οικογενειακές, προσωπικές κ.τ.λ.
ΔΙΑΘΕΤΟΥΜΕ ΤΑ ΠΛΕΟΝ ΣΥΓΧΡΟΝΑ ΟΠΤΙΚΟΑΚΟΥΣΤΙΚΑ ΣΥΣΤΗΜΑΤΑ
100% ΕΧΕΜΥΘΕΙΑ
ΙΩΜΗΣ 22 - ΡΟΔΙΝΙ • ΤΗΛ. 0241 0 68985
Κιν. 094 6997967

G.A.N. FERRIES
ΕΚΔΡΟΜΗ
ΑΓΙΟΥ ΠΝΕΥΜΑΤΟΣ
ΜΕ ΤΑ ΠΛΟΙΑ Ε/Γ–Ο/Γ
ΜΑΡΙΝΑ ή ΡΟΔΑΝΘΗ
* Αναχώρηση από Ρόδο Σάββατο **22/06/2002,** 13.00
* Αφιξη στην Κάρπαθο, 18.00
* Αναχώρηση από Κάρπαθο 24.00
* Αφιξη στο Ηράκλειο, Κυριακή **23/06/2002,** 7.30 π.μ.
* Αναχώρηση από Ηράκλειο, **24/06/2002**, 01.00 π.μ. για Κάρπαθο, άφιξη 07.00 π.μ.
* Αναχώρηση από Κάρπαθο 12.00 μ. για Ρόδο, άφιξη στη Ρόδο 17.00
ΟΙ ΤΙΜΕΣ ΚΑΤ'ΑΤΟΜΟ ΕΙΝΑΙ ΟΙ ΠΑΡΑΚΑΤΩ
AA2 180 ευρώ
A2 160 ευρώ
A4 160 ευρώ
AB4 130 ευρώ
I.X. 60 ευρώ
ΜΟΤΟ 15 ευρώ
Πληροφορίες στον ταξιδιωτικό σας πράκτορα και στα τηλέφωνα (02410) 36170, 35066, 30406

Οι άνδρες πλωτού του Λιμεναρχείου Κω

Ανοιξαν πυρ εναντίον σκάφους με Γερμανούς

Τους πέρασαν για λαθρομετανάστες λέει εκπρόσωπος του ΥΕΝ ο οποίος επιρρίπτει ευθύνες στον καπετάνιο

Το πλήρωμα του περιπολικού σκάφους του Λιμεναρχείου της Κω, που άνοιξαν πυρ εναντίον του σκάφους όπου επέβαινε, καταγγέλλει ένας Γερμανός επιχειρηματίας, ο οποίος βρέθηκε πριν από μερικές μέρες στην Κάλυμνο!

Πρόκειται για τον GEORGE WEINER εκπρόσωπο της Εταιρείας Weildeplan Hellas S.A., η οποία ενδιαφερόταν εδώ και αρκετό καιρό για την αγορά μεγάλων εκτάσεων στο νησί της Καλύμνου για την κατασκευή τουριστικών εγκαταστάσεων.

Το περιστατικό σημειώθηκε την περασμένη Κυριακή 19 Μαΐου στην θαλάσσια περιοχή ανάμεσα σε Κω και Κάλυμνο και το κατήγγειλε εγγράφως ο ίδιος, στον αρμόδιο Υπουργό Εμπορικής Ναυτιλίας, τον Δήμαρχο Καλυμνίων και τον Λιμενάρχη. Σύμφωνα με τον κ. Weiner, άνδρες του πλωτού σκάφους του Λιμεναρχείου της Κω **άρχισαν ξαφνικά να πυροβολούν με αποτέλεσμα τα δύο μικρά παιδιά που επέβαιναν στο σκάφος να σοκαριστούν**. Ο Γερμανός επιχειρηματίας υποστηρίζει το πλωτό του Λιμενικού δεν ειδοποίησε με τον ασύρματό του τον Έλληνα κυβερνήτη του πλοιαρίου που τους μετέφερε από την Κάλυμνο στην Κω.

Το αρμόδιο τμήμα του Υπουργείου Εμπορικής Ναυτιλίας πάντως, επιβεβαιώνει το περιστατικό, αλλά επισημαίνει όμως, την άρνηση του κυβερνήτη να υπακούσει στο λιμενικό σκάφος. Συγκεκριμένα, και πάντα σύμφωνα με το ΥΕΝ, επί 25 λεπτά οι άνδρες του πλωτού σκάφους της Κω, προσπαθούσαν να έρθουν σε επαφή με τον κυβερνήτη του πλοιαρίου, το οποίο ταξίδευε χωρίς φανούς πορείας. Όμως κανένας από το πλοιάριο δεν απαντούσε, με αποτέλεσμα οι λιμενικοί να ρίξουν προειδοποιητικές βολές σε ασφαλή περιοχή.

"Ως γνωστόν, η περιοχή είναι "πέρασμα" λαθρομεταναστών και ο κυβερνήτης του πλοιαρίου όφειλε να είναι περισσότερο προσεκτικός, ειδικά όταν μεταφέρει αλλοδαπούς επιβάτες", τόνισε ανώτατος αξιωματούχος του ΥΕΝ, σε δηλώσεις που έκανε στο "Aegean Times" ο οποίος αναρωτήθηκε ότι αν το περιστατικό συνέβαινε στη Γερμανία δεν θα υπήρχε κανένα πρόβλημα διότι πολύ απλά ο κυβερνήτης του σκάφους θα είχε σταματήσει στα σήματα των λιμενικών αρχών.

Ο Δήμαρχος Καλυμνίων κ. Δ. Διακομιχάλης μόλις πληροφορήθηκε το δυσάρεστο γεγονός, επικοινώνησε άμεσα με τους Γερμανούς επενδυτές από τους οποίους ζήτησε να θεωρήσουν το συμβάν ως ατυχές, ότι δεν υπήρχε καμία πρόθεση και τους διαβεβαίωσε ότι θα επικοινωνήσει με τα αρμόδια Υπουργεία, προκειμένου να δοθούν οι απαραίτητες εξηγήσεις και να αποφευχθεί η δυσάρεστη τροπή του θέματος.



Ο Γερμανός κάνει γνωστό ότι θα ενημερώσει το υπουργείο Εξωτερικών της Γερμανίας

Στην επιστολή του ο Γερμανός Επιχειρηματίας πάντως επισημαίνει τα εξής:

«Αγαπητοί κύριοι, εγώ και η κόρη μου καθώς και η φίλη της θέλαμε να γυρίσουμε στη Γερμανία μετά από 5 ημέρες διαμονής στην Κάλυμνο.

Την Κυριακή 19 Μαΐου 2002 ο φίλος μας κύριος Μιλάτος από την Κάλυμνο, μας μετέφερε στην Κω με ένα σκάφος. Η ώρα αναχώρησης από Κω για Αθήνα ήταν 07.00 π.μ. Ο καιρός ήταν πολύ καλός και η αναχώρηση μας από Κάλυμνο έγινε στις 05.20 π.μ.

Μετά από 20 λεπτά είδαμε από απόσταση ένα στρατιωτικό πλοίο να έρχεται. Όταν το σκάφος ήταν περίπου στο ύψος το δικό μας, ακούσαμε πυροβολισμούς και τα όπλα τους ήταν στραμμένα προς εμάς.

Το σκάφος δεν μας ειδοποίησε μέσω ασυρμάτου να σταματήσουμε, ούτε χρησιμοποίησαν τους νόμιμους κανόνες για να σταματήσουν το δικό μας σκάφος.

Δεν υπήρχε κανένας λόγος για να το αποφύγουμε ή να επιδιώξουμε μια παράνομη φυγή. Όταν οι λιμενικοί μπήκανε στο καράβι μας είχαν τα όπλα τους στραμμένα εναντίον μας.

Τα παιδιά έπαθαν ένα τρομερό σοκ. Μετά από 20 λεπτά περίπου συζήτηση, μπορέσαμε να συνεχίσουμε το ταξίδι μας. Μπορείτε κάλλιστα να φανταστείτε τώρα, μετά από αυτό που μας συνέβη, πως μπορούμε να κάνουμε μια οικονομική επένδυση στη χώρα σας.

Στους κατοίκους του νησιού Κάλυμνος, θέλουμε να εκφράσουμε τα θερμά μας ευχαριστήρια για τη θερμή φιλοξενία που μας έδειξαν, αλλά τους παρακαλώ να σεβαστούν την απόφασή μας.

Είμεθα μια χώρα που ανήκουμε στην Ευρωπαική Κοινότητα και τέτοιου είδους πολεμικά παιχνίδια δεν είναι κάτι που αρμόζει στα μέτρα μας.

Την όλη αυτή κατάσταση είμαστε υποχρεωμένοι να την εκφράσουμε στο Υπουργείο Εξωτερικών της Γερμανίας».

MEDITERANNEO
RESTAURANT
ΓΝΩΣΤΟΠΟΙΗΣΗ
Η διεύθυνση του εστιατορίου MEDITERANNEO ενημερώνει την αξιότιμη πελατεία του ότι άρχισε το θερινό του πρόγραμμα και θα είναι ανοιχτά καθημερινά με ελληνική και διεθνή κουζίνα
ΠΕΡΝΟΥ 139 - ΑΦΑΝΤΟΥ - ΡΟΔΟΣ
ΤΗΛ. 02410/52677

HAPPYLAND KOYZEIN
ΛΙΣΤΑ ΓΑΜΟΥ
ΠΡΩΤΟΤΥΠΑ - ΜΟΝΑΔΙΚΑ - ΜΟΝΤΕΡΝΑ
σχέδια από τους μεγαλύτερους οίκους της Ευρώπης
TIFFANY-PRESTIGE-SILEA-PATRA-SPAL-BLOMUS-SKS-FOX RUN κ.τ.λ.
σε Σερβίτσια -Μαχαιροπήρουνα-Σκεύη-Δώρα, για τη νοικοκυρά που η κουζίνα είναι διασκέδαση.
ΟΛΑ όσα χρειάζεστε για την κουζίνα και ΟΧΙ μόνο
Ανοίξτε τώρα Λίστα Γάμου και κερδίστε πλούσια δώρα
Εθνικής Αντιστάσεως 59 (πρώην Αννης Μαρίας)
Τηλ. 02410 39777

Για την κάλυψη των άγονων γραμμών

Αναζητείται λύση...

Μόνη κερδισμένη μέχρι στιγμής η Δωδεκάνησος

«ΦΟΒΑΤΑΙ ο Γιάννης το θεριό και το θεριό τον Γιάννη». Η φράση αυτή αντικατοπτρίζει, σε απόλυτο βαθμό, το κλίμα μέσα στο οποίο έγινε στο υπουργείο Ε.Ν., η σύσκεψη μεταξύ του γ.γ. κ. Λάμπρου Λαμπρόπουλου, του β΄υπαρχηγού ΛΣ, υποναυάρχου Γιώργου Παπαχριστοδούλου των στελεχών της Διεύθυνσης Θαλασσίων Συγκοινωνιών και ακτοπλόων.

Αντικείμενο της συζήτησης ήταν η εξεύρεση τρόπου ώστε να καλυφθεί μέρος των γραμμών του γενικού ακτοπλοϊκού δικτύου μετά την 1η Νοεμβρίου 2002, για τις οποίες οι ακτοπλόοι δεν έχουν εκδηλώσει ενδιαφέρον. Η χρυσή τομή δεν βρέθηκε και αναμένεται οι δύο πλευρές να ξανασυναντηθούν τις προσεχείς ημέρες.

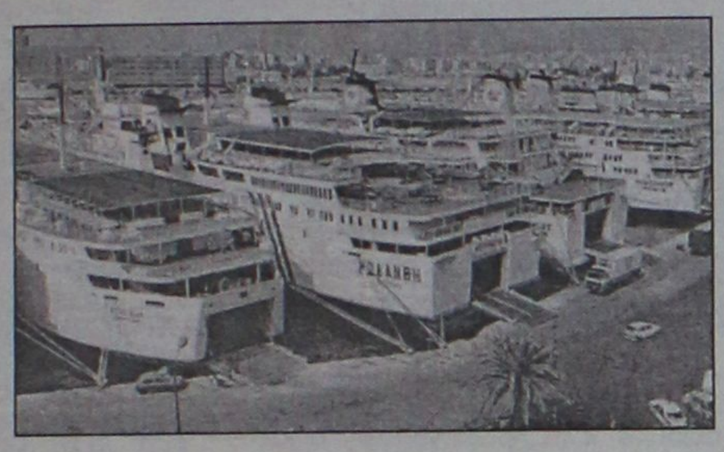

Από την πλευρά των ακτοπλόων συμμετείχαν μόνο ο Γεράσιμος Στρίντζη [STR.AT] , ως εκπρόσωπος του Ναυτικού Επιμελητηρίου Ελλάδος και ο Αντώνης Αγαπητός εκ μέρους της Ενωσης Εφοπλιστών Ακτοπλοΐας.

Για μία ακόμη φορά, υποστήριξαν ότι ο νόμος είναι παράνομος, ότι δεν είναι υποχρεωμένοι να υπογράψουν συμβάσεις τριετούς και πενταετούς διάρκειας και ότι θα πρέπει η απελευθέρωση να είναι πραγματική και όχι υπό την ομπρέλα του κρατικού παρεμβατισμού.

Ο γγ. του ΥΕΝ, αντέτεινε ότι ο νόμος δεν είναι παράνομος και πως στην περίπτωση που γίνουν σε αυτόν τροποποιήσεις ή δοθεί κάποια ντιρεκτίβα από την ΕΕ, τότε και μόνο μπορούν να συζητήσουν σε άλλη βάση το όλο θέμα. «Ο νόμος αυτός είναι και σε αυτή τη φάση πρέπει να εφαρμοστεί» ακούστηκε να λέει ο κ. Λαμπρόπουλος

Επίσης, προτάθηκε στους ακτοπλόους να επανεξετάσουν το ζήτημα και να δουν κατά πόσο μπορούν να καλύψουν νησιά που κατ΄ επίφαση λέγονται άγονα αφού έχουν κίνηση και το χειμώνα όπως είναι, μεταξύ άλλων για παράδειγμα, η Αμοργός και η Κίμωλος.

ΟΙ ΠΡΟΤΑΣΕΙΣ

Οι δύο εκπρόσωποι των ακτοπλόων αφού είδαν ότι το ΥΕΝ δεν μπορεί να κάνει πίσω, εκ των πραγμάτων, υποσχέθηκαν να εξετάσουν και πάλι το σχέδιο των δρομολογίων και να καταθέσουν τις προτάσεις τους και το κατά πόσο και ποιες γραμμές, εκτός από τα «φιλέτα», μπορούν να καλύψουν στα νησιωτικά συμπλέγματα.

Μέχρι να λάβει το ΥΕΝ τις νέες προτάσεις των ακτοπλόων, δεν θα γίνει καμία άλλη κίνηση. Ως γνωστό μόνη εταιρεία που εκδήλωσε άμεσα ενδιαφέρον ήταν η G.A.Ferries για Πειραιά-Σάμο-Ικαρία και Πειραιά-Κάλυμνο-Πάτμο-Λέρο-Κω-Ρόδο. Ακολούθησε λίγο αργότερα η ΝΕΛ, παρά τις αρχικές αντιρρήσεις που υπήρχαν, η οποία κατέθεσε αίτηση για να καλύψει με ταχύπλοο τη γραμμή Πειραιά-Πάρο-Νάξο-Ικαρία-Σάμο. Τελευταία στιγμή εξεδήλωσε ενδιαφέρον και η ΔΑΝΕ για τη γραμμή Πειραιά-Κάλυμνο-Πάτμο-Λέρο-Κω-Ρόδο. Επίσης αιτήσεις κατέθεσαν και μεμονωμένοι ακτοπλόοι που έχουν εταιρείες εκτός των μεγάλων σχημάτων.

Η επόμενη φάση είναι η προκήρυξη μειοδοτικού διαγωνισμού από το ΥΕΝ έως το τέλος Ιουνίου. Εως τότε το υπουργείο πρέπει να έχει βρει λύση, συμβιβαστική, στο θέμα ειδάλλως θα αναγκαστεί να επιδοτήσει πολλές περισσότερες γραμμές από όσες υπολόγιζε αρχικά με δυσβάσταχτο κόστος.

Δ·Α·Ν·Ε· SEA LINE
ΔΩΔΕΚΑΝΗΣΙΑΚΗ ΑΝΩΝΥΜΗ ΝΑΥΤΙΛΙΑΚΗ ΕΤΑΙΡΙΑ

ΔΡΟΜΟΛΟΓΙΑ ΑΠΟ 20.05.2002 έως 26.05.2002

ΑΝΑΧΩΡΗΣΗ ΑΠΟ ΠΕΙΡΑΙΑ

ΗΜ/ΝΙΑ		ΠΛΟΙΟ	ΩΡΑ	ΠΡΟΟΡΙΣΜΟΣ
20.05	ΔΕΥ	ΠΑΤΜΟΣ	15.00	ΠΑΤΜΟ-ΛΕΡΟ-ΚΑΛΥΜΝΟ-ΚΩ-ΡΟΔΟ
21.05	ΤΡΙ	ΡΟΔΟΣ	15.00	ΠΑΤΜΟ-ΛΕΡΟ-ΚΑΛΥΜΝΟ-ΚΩ-ΤΗΛΟ-ΣΥΜΗ-ΡΟΔΟ
22.05	ΤΕΤ	ΠΑΤΜΟΣ	18.00	ΝΙΣΥΡΟ-ΡΟΔΟ
23.05	ΠΕΜ	ΡΟΔΟΣ	15.00	ΠΑΤΜΟ-ΛΕΡΟ-ΚΑΛΥΜΝΟ-ΚΩ-ΡΟΔΟ
24.05	ΠΑΡ	ΠΑΤΜΟΣ	15.00	ΠΑΤΜΟ-ΛΕΡΟ-ΚΑΛΥΜΝΟ-ΚΩ-ΡΟΔΟ
25.05	ΣΑΒ	ΡΟΔΟΣ	15.00	ΠΑΤΜΟ-ΛΕΡΟ-ΚΑΛΥΜΝΟ-ΚΩ-ΡΟΔΟ
26.05	ΚΥΡ	-	-	-

ΑΝΑΧΩΡΗΣΗ ΑΠΟ ΡΟΔΟ

ΗΜ/ΝΙΑ		ΠΛΟΙΟ	ΩΡΑ	ΠΡΟΟΡΙΣΜΟΣ
20.05	ΔΕΥ	--	--	----------
21.05	ΤΡΙ	ΠΑΤΜΟΣ	15.00	ΚΩ-ΚΑΛΥΜΝΟ-ΑΣΤΥΠΑΛΑΙΑ-ΠΕΙΡΑΙΑ
22.05	ΤΕΤ	ΡΟΔΟΣ	15.00	ΣΥΜΗ-ΤΗΛΟ-ΚΩ-ΚΑΛΥΜ.-ΛΕΡΟ-ΠΑΤΜΟ-ΠΕΙΡΑΙΑ
2305	ΠΕΜ	ΠΑΤΜΟΣ	18.00	ΝΙΣΥΡΟ-ΠΕΙΡΑΙΑ
24.05	ΠΑΡ	ΡΟΔΟΣ	15.00	ΚΩ-ΚΑΛΥΜΝΟ-ΛΕΡΟ-ΠΑΤΜΟ-ΠΕΙΡΑΙΑ
25.05	ΣΑΒ	ΠΑΤΜΟΣ	15.00	ΚΩ-ΚΑΛΥΜΝΟ-ΛΕΡΟ-ΠΑΤΜΟ-ΠΕΙΡΑΙΑ
26.05	ΚΥΡ	ΡΟΔΟΣ	15.00	ΚΩ-ΚΑΛΥΜΝΟ-ΛΕΡΟ-ΠΑΤΜΟ-ΠΕΙΡΑΙΑ

Δ·Α·Ν·Ε· SEA LINE
ΔΩΔΕΚΑΝΗΣΙΑΚΗ ΑΝΩΝΥΜΗ ΝΑΥΤΙΛΙΑΚΗ ΕΤΑΙΡΙΑ
ΓΡΑΦΕΙΑ ΡΟΔΟΥ: Κρατήσεις-Πληροφορίες: **(0241) 43150 (10 γραμμές)**
Διοικητικές Υπηρεσίες: **(0241) 43110, 43112**, FAX: **(0241) 43120**
ΓΡΑΦΕΙΑ ΠΕΙΡΑΙΑ: Κρατήσεις-Πληροφορίες: **0801-500500, (01) 4529360**
Διοικητικές Υπηρεσίες: **(01) 4529330**, FAX: **(01) 4293493**
email: dane@otenet.gr

"Προειδοποίηση" προς τους κορυφαίους της ΔΑΝΕ

Απειλεί να αρπάξει τη μαγκούρα ο κ. Αγούδημος

Χαρακτηρίζει "καραγκιοζιλίκια" τα όσα γίνονται και ζητά να ενεργοποιηθούν τα στελέχη

Τελεσίγραφο έστειλε χθες μέσω των "Ερτζιανών" προς τα αλληλοσπαρασόμενα "καπετανάτα" της ΔΑΝΕ ο εφοπλιστής και μεγαλομέτοχος Γεράσιμος Αγούδημος καλώντας τα "να σοβαρευτούν γιατί διαφορετικά θα πιάσει την μαγκούρα"!

Χαρακτήρισε ως νηπιακές ασθένειες τις τελευταίες δημόσιες "συγκρούσεις" μέσω των γνωστών επιστολών των κ. κ. Τζακ Γερονικόλα και Δημήτρη Κούκουλα και τους υπέδειξε "να αφήσουν τα πάθη και τα μίση για τις... ωραίες κυρίες μετά τις 7 το βράδυ"!, και να ασχοληθούν σοβαρά με την ΔΑΝΕ που φαίνεται-κατά την άποψή του-να μπαίνει σε καλό δρόμο. Παράλληλα παρακάλεσε τον εισαγγελέα Ρόδου να μην ασχοληθεί με τα τελευταία καραγκιοζιλίκια της Εταιρείας και να τους αφήσει να τα διευθετίσουν φιλικά.

Μιλώντας χθες στην ΕΡΑ Ρόδου και στη δημοσιογράφο Ρένα Βενιανάκη ο μεγαλομέτοχος και εφοπλιστής Γερ. Αγούδημος με αφορμή τα όσα αναφέρονται στις τελευταίες επιστολές Κούκουλα και Γερονικόλα "επέσεισε" την απειλή της μαγκούρας αν δεν βάλουν μυαλό και δεν καθίσουν σ' ένα τραπέζι να συζητήσουν και να λύσουν τις διαφορές τους.

Πριν μπει στην ουσία της συζήτησης με το γνωστό σκωπτικό του ύφος ο κ. Αγούδημος ζήτησε να παίξει το τραγούδι της Ρίτας Σακελλαρίου "Ιστορία μου, αμαρτία μου, λάθος μου μεγάλο" γιατί όπως είπε ανταποκρίνεται πλήρως στην πραγματικότητα!

Εν συνεχεία μεταξύ άλλων δήλωσε: "Αυτή τη στιγμή η ΔΑΝΕ βρίσκεται σ' ένα σωστό δρόμο. Κατά αποκλειστικότητα παίρνει την γραμμή της Δωδ/σου με τρία πλοία για τρία χρόνια. Αυτό πρέπει να το αξιοποιήσουν οι διοικούντες και οι μεγαλομέτοχοι. Αυτά που λέει ο κ. Κούκουλας και ο κ. Γερονικόλας είναι παιδικές ασθένειες. Ας σοβαρευτούμε, η ΔΑΝΕ έχει μέλλον παρότι οι εποχές για την ακτοπλοΐα είναι τραγικές. Φίλος μου ο κ. Κούκουλας, φίλος μου και ο κ. Γερονικόλας ας κάτσουμε σ' ένα τραπέζι να βρούμε τις διαφορές.

Τα προσωπικά πάθη και τα μίση ας τα αφήσουμε για τις... γκόμενες. Ας τα αφήσουμε για μετά τις επτά το απόγευμα που ασχολούμαστε με τις ωραίες κυρίες! Το πρωί να ασχοληθούμε με τις δουλειές μας. Αυτές επιτάσσουν να είμαστε σοβαροί, σωστοί, δίκαιοι και να κυτά-

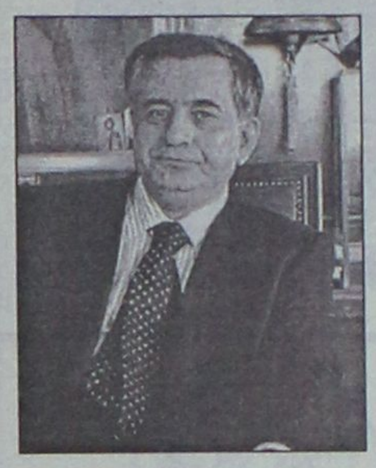

με το συμφέρον των εταιρειών μας".

Και συνέχισε: "Εγώ δεν ρίχνω δίκιο ή άδικο σε κανένα. Τους έχω πει να κυτάξουμε το καλό της ΔΑΝΕ. **Με ρωτάτε για την ΑΝΕΚ; Αλλη "ιστορία μου, αμαρτία μου"! Ο,τι έγινε, έγινε, σήμερα να κρατήσουμε τις γραμμές που πήραμε.** Εγώ ρίχνω γέφυρα φιλίας. Είμαι πάντοτε άνθρωπος του διαλόγου και αν δεν βάλουν μυαλό θα

> Τα είπε για μια ακόμη φορά με τη δική του ....γλώσσα

πέσει μαγκούρα. Δεν είναι δυνατόν να είναι ευνοϊκή η τριετία που έρχεται, ξεκαθαρισμένη με γαλάζιο ουρανό και εμείς μόνοι μας να τον μαυρίζουμε. Εδώ ανοίγεται λαμπρό μέλλον για τα επόμενα τρία χρόνια. Να σταματήσουν τα καραγκιοζιλίκια και να σοβαρευτούν".

Παρακάλεσε επίσης τον εισαγγελέα Ρόδου να μην αναμειχθεί: "Ας μας αφήσει να τα λύσουμε φιλικά. Ο κύριος Εισαγγελέας μπορεί να ασχοληθεί με άλλες σοβαρότερες υποθέσεις και όχι με τις νηπιακές ασθένειες του καθενός μας".

Σε άλλο σημείο της συζήτησης όμως αναφερόμενος σε μια προχθεσινή σύσκεψη με παράγοντες της Εταιρείας εξέφρασε έντονα την απογοήτευσή του για το "κλίμα εμφυλίου" που επικρατεί μεταξύ τους. "Το να κάθεσαι να συζητάς μια ώρα και τα 58 λεπτά να τα αφιερώνεις στην προσπάθεια να τους συμφιλιώσεις, αυτή δεν είναι δουλειά".

ΕΠΙΣΤΟΛΗ ΑΓΟΥΔΗΜΟΥ ΠΡΟΣ ΔΑΝΕ

Εν τω μεταξύ με αφορμή τα προβλήματα που υπάρχουν στα λιμάνια της Δωδεκανήσου σε σχέση με την μεταφορά φορτηγών αυτοκινήτων ήταν να συνεδριάσει προχθές μια επιτροπή της ΔΑΝΕ ύστερα από απαίτηση του κ. Αγούδημου. Οπως αναφέρει σε χθεσινή επιστολή του ο μεγαλοεφοπλιστής, ενώ είχαν συμφωνήσει να τα πουν στις 11 το πρωί, βρέθηκαν στις 13.30 ενώ απουσίαζαν κάποιοι και έτσι δεν ελήφθη καμιά απόφαση.

Στην επιστολή μάλιστα κάνει λόγο για αναβίωση του Τσαουσέσκου και του Στάλιν: "Μας είπατε ότι λείπει ένα μέλος της Επιτροπής ότι αναβιώσατε έτος του Τσαουσέσκου και του Στάλιν. Ευτυχώς που έλειπε ο Μολότωφ και δεν ήρθατε"! (Προφανώς τα ονόματα αυτά παραπέμπουν σε παράγοντες της εταιρείας...).

Τους καλεί να δρομολογήσουν άμεσα το τρίτο πλοίο και τους καθιστά υπεύθυνους για ό,τι πρόβλημα παρουσιαστεί σχετικά με την μεταφορά φορτηγών και επιφυλάσσεται παντός δικαιώματός του σύμφωνα με την συμφωνία που έχει υπογραφεί.

Έχετε σκεφτεί κάτι καλύτερο για το αδυνάτισμα;

MEDI JEUNESSE
ΔΙΕΘΝΗ ΚΕΝΤΡΑ ΑΙΣΘΗΤΙΚΗΣ ΠΡΟΣΩΠΟΥ - ΣΩΜΑΤΟΣ & ΔΙΑΤΡΟΦΟΛΟΓΙΑΣ

- ΟΛΙΚΟ ΤΟΠΙΚΟ ΑΔΥΝΑΤΙΣΜΑ
- ΣΥΣΦΙΞΗ • ΚΥΤΤΑΡΙΤΙΔΑ
- ΔΙΑΤΡΟΦΟΛΟΓΙΑ
- ΑΝΤΙΓΗΡΑΝΣΗ • ΛΕΥΚΑΝΣΗ
- ΒΑΘΥ ΠΗΛΙΓΚ
- ΑΠΟΤΡΙΧΩΣΗ • ΜΑΚΙΓΙΑΖ

25ης ΜΑΡΤΙΟΥ 22 • 85100 ΡΟΔΟΣ • ΤΗΛ: 02410 76268-9 • FAX: 02410 36675

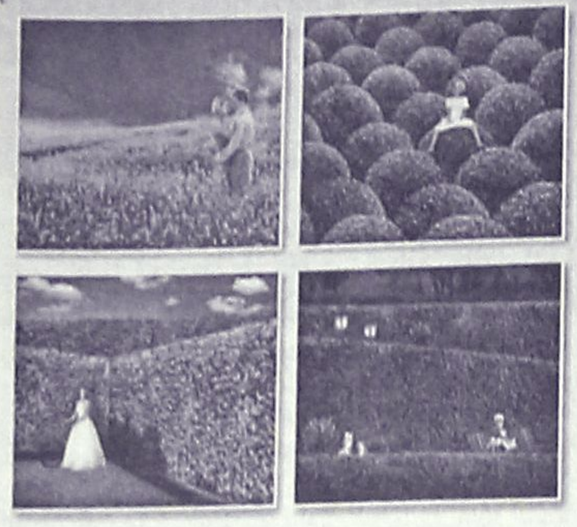

Φυσικά... οι καλύτεροι!

ΓΕΩΤΕΧΝΙΚΗ

ΣΥΝΤΗΡΗΣΗ ΚΗΠΩΝ • ΚΑΤΑΣΚΕΥΗ ΓΚΑΖΟΝ
ΑΥΤΟΜΑΤΑ ΑΡΔΕΥΤΙΚΑ ΣΥΣΤΗΜΑΤΑ

ΚΩΝ. ΥΔΡΑΙΟΥ 50 • ΤΗΛ.: 0241 0 38768, 0972 310670 • ΡΟΔΟΣ

Θεωρούν το Προεδρικό Διάταγμα αντισυνταγματικό

Προσφυγή ξενοδόχων στο ΣτΕ για τα αστέρια

Υποστηρίζουν μεταξύ άλλων ότι παραβιάζονται τα προσωπικά δεδομένα των πελατών τους!

Τα προσωπικά δεδομένα των πολιτών παραβιάζονται με την εγκατάσταση κλειστών κυκλωμάτων βίντεο στα ξενοδοχεία, υποστηρίζουν οι ξενοδόχοι και ζητούν από το Συμβούλιο της Επικρατείας να ακυρώσει το νέο προεδρικό διάταγμα, με το οποίο γίνεται κατάταξη των ξενοδοχείων σε διάφορες κατηγορίες αστέρων.

Με προσφυγή που υπέβαλαν στο ανώτατο δικαστήριο το Ξενοδοχειακό Επιμελητήριο Ελλάδας, η Πανελλήνια Ομοσπονδία Ξενοδόχων και μεμονωμένοι ξενοδόχοι υποστηρίζουν ότι το επίμαχο Π.Δ. παραβιάζει την ελευθερία του ανταγωνισμού, αλλά και τις συνταγματικές διατάξεις που κατοχυρώνουν την οικονομική ελευθερία κ.λπ.

Ταυτόχρονα όμως, θέτουν και ζήτημα παραβίασης των προσωπικών δεδομένων των πολιτών στο μέτρο που προβλέπει την εγκατάσταση στους διαδρόμους και κοινόχρηστους χώρους των ξενοδοχείων κλειστού κυκλώματος βίντεο, στο πλαίσιο των κριτηρίων για την κατηγοριοποίηση των ξενοδοχείων. Κι αυτό γιατί -όπως επισημαίνεται στην προσφυγή- στο Π.Δ. δεν προβλέπεται ποιοί θα διαχειρίζονται τις βιντεοκασέτες και πώς θα διασφαλίζεται η προστασία του κοινού από τις βιντεοσκοπήσεις, τη στιγμή που οι χώροι των ξενοδοχείων και ειδικά τα δωμάτια καλύπτονται από τη συνταγματική προστασία που παρέχεται για το άσυλο κατοικίας.



Η ΠΡΟΣΦΥΓΗ

Στην προσφυγή υπογραμμίζεται ότι το Π.Δ. επιφέρει δυσμενείς συνέπειες για τους ξενοδόχους και για το κοινό, ενώ προβλέπει ότι πρέπει να τηρούνται από όλους οι ίδιες τεχνικές κ.λπ. προδιαγραφές και κριτήρια, ανεξάρτητα από τις τοπικές διαφοροποιήσεις που μπορεί να υπάρχουν λόγω κλίματος, τοποθεσίας κ.λπ. Έτσι, όμως, παραβιάζεται -κατά τους ξενοδόχους- η αρχή της αναλογικής ισότητας.

Επισημαίνουν ακόμα ότι η πολιτεία εισάγει κανόνες αυστηρού παρεμβατισμού και ελέγχου στην ξενοδοχειακή αγορά παραβιάζοντας τη συνταγματικά κατοχυρωμένη οικονομική ελευθερία.

Ενας λόγος ακύρωσης του ΠΔ αναφέρεται στην πρόβλεψη "ποινολογίου", για το οποίο οι ξενοδόχοι υποστηρίζουν ότι δεν μπορεί να στηριχθεί σε καμία εξουσιοδοτική διάταξη του νόμου 2160/93. Στην προσφυγή σημειώνεται ότι το ΠΔ επιτρέπει μεν να ισχύσουν μέχρι τις 30-9-03 τα υφιστάμενα σήματα του ΕΟΤ, αλλά παράλληλα και εντελώς αντιφατικά δίνει τη δυνατότητα να ανακληθούν από τη διοίκηση μέχρι το Μάιο του 2002, αν δεν υποβληθεί αίτηση για να ανακαταταγούν σε κατηγορίες αστέρων και να λάβουν ειδικό σήμα.

NEL LINES

ΝΑΥΤΙΛΙΑΚΗ ΕΤΑΙΡΕΙΑ ΛΕΣΒΟΥ
ΚΕΝΤΡΙΚΟ ΠΡΑΚΤΟΡΕΙΟ ΡΟΔΟΥ
ALHAMBRA TRAVEL

AEOLOS KENTERIS!

Σε 7 ώρες
ΡΟΔΟ-ΚΩ-ΠΕΙΡΑΙΑ!
ΠΕΙΡΑΙΑ-ΚΩ-ΡΟΔΟ!

Το υπερταχύπλοο KENTERIS σας προσφέρει άνεση -πολυτέλεια-ταχύτητα-ασφάλεια και οικονομία χρόνου!!!
Διαθέτει τα πάντα για να κάνει το ταξίδι σας ευχάριστο και σύντομο!
Για πρώτη φορά στα Δωδεκάνησα-Πειραιά ο χρόνος του ταξιδιού σας μειώθηκε αφάνταστα!

ΔΡΟΜΟΛΟΓΙΑ

ΑΠΟ 3/6 ΠΕΙΡΑΙΑ-ΚΩ-ΡΟΔΟ
ΚΑΘΕ ΤΡΙΤΗ-ΠΕΜΠΤΗ-ΠΑΡΑΣΚΕΥΗ
Αναχ. από ΡΟΔΟ-ΚΩ-ΠΕΙΡΑΙΑ ώρα 08.00
ΚΑΘΕ ΔΕΥΤΕΡΑ-ΤΕΤΑΡΤΗ-ΠΕΜΠΤΗ Αναχ. από ΠΕΙΡΑΙΑ-ΚΩ-ΡΟΔΟ ώρα 17.00

Κρατήσεις για επιβάτες και οχήματα (ΙΧ. και φορτηγά)
στο ΚΕΝΤΡΙΚΟ ΠΡΑΚΤΟΡΕΙΟ ΡΟΔΟΥ
ALHAMBRA TRAVEL
ΔΗΜ. ΘΕΟΔΩΡΑΚΗ 13 (Πεζόδρομος)
Τηλ.: 0241-0-37052-25698-31642

Επαναστατική θεραπεία κατά της Κυτταρίτιδας!
Θα τη βρείτε μόνο στο Espace Beaute



Κυτταρίτιδα...
Τη λύση την κρατάτε στο χέρι σας

Πρόγραμμα "Target Plus"
• PR Cell, 8 θεραπείες
• Fat Burn, 8 θεραπείες
• Δώρο το προϊόν κατά της κυτταρίτιδας για το σπίτι!

1 Μήνας €250

Ινστιτούτο Αισθητικής - Salon de Beauté - Αμαράντου 10 - Ρόδος Τηλ: 02410 30003 & 30500

Εγινε η συνάντηση Μητροπολιτών με την Εξαρχία

Πολύ πιο στενοί τώρα οι δεσμοί με το Φανάρι

Καθορίσθηκε επακριβώς ο τρόπος διοίκησης των Εκκλησιών της Δωδεκανήσου

Πολύ πιο στενοί και τυπικά πλέον (διότι ουσιαστικά ήταν και είναι) καθίστανται οι σχέσεις του Πατριαρχείου Κωνσταντινούπολης με τις μητροπόλεις της Δωδεκανήσου.



Η εξέλιξη αυτή προέκυψε από το αποτέλεσμα της συνάντησης που είχε χθες στο ξενοδοχείο Μεντιτεράνια στη Ρόδο η Εξαρχία του Πατριαρχείου με τους αρχιερείς της Δωδεκανήσου.

Αντικείμενο της συνάντησης αυτής ήταν η πατριαρχική πράξη για τον τρόπο διοίκησης των εκκλησιών της Δωδεκανήσου, θέμα που εκκρεμεί από το 1993.

Επί της πράξης αυτής, η οποία περιλαμβάνει 180 άρθρα και καθορίζει επακριβώς τον τρόπο διοίκησης της Εκκλησίας της Δωδεκανήσου και το πλαίσιο σχέσεων με το Οικουμενικό Πατριαρχείο, ύπηρξαν κάποιες τροποποιήσεις.

Οι αλλαγές αυτές θα τεθούν υπόψην του Πατριάρχη Βαρθολομαίου και αφού οριστικοποιηθούν θα τεθούν σε ισχύ.

Μέχρι τώρα δεν υπήρχε στην ουσία το πλαίσιο διοίκησης των μητροπόλεων, και με την εξέλιξη αυτή είναι σαφές το θετικό στοιχείο της υπόθεσης.

Στην συνάντηση που έγινε την αντιπροσωπεία του Πατριαρχείου αποτελούσαν ο μητροπολίτης Πέργης Ευάγγελος, ο μητροπολίτης Ηλιουπόλεως και Θείρων Αθανάσιος, ο μητροπολίτης Φιλαδελφείας Μελίτων και ο καθηγητής κ. Φ. Νικητόπουλος.

Από πλευράς της Εκκλησίας της Δωδεκανήσου πήραν μέρος ο μητροπολίτης Ρόδου Απόστολος, ο μητροπολίτης Λέρου-Καλύμνου κ. Νεκτάριος, ο μητροπολίτης Καρπάθου Αμβρόσιος, ο ηγούμενος της Πάτμου Αντύπας και ο πρωτοσύγγελος Ρόδου Παΐσιος.

Η συνάντηση διεξήχθη σε ιδιαίτερα καλό κλίμα, με διάθεση και από τις δύο πλευρές να κλείσει το θέμα, δείγμα της διάθεσης συνεργασίας που υπάρχει.

Η αντιπροσωπεία του Πατριαρχείου, πρόκειται να αναχωρήσει σήμερα το πρωί για την Κωνσταντινούπολη.

Το πρωί πάντως, η αντιπροσωπεία επισκέφθηκε και το Πατριαρχικό Κέντρο (την πρώην νομαρχιακή έπαυλη) όπου ενημερώθηκε για την πορεία των εκτελούμενων εργασιών.

Στην Κάσο-Κάρπαθο τη Δευτέρα

Ταξίδια του Νομάρχη σε νησιά-εξωτερικό

Αρχές Ιουνίου στην Αυστραλία όπου θα συνοδεύσει τον Πρόεδρο της Δημοκρατίας

Στην Κάσο και στην Κάρπαθο πρόκειται να μεταβεί την προσεχή Δευτέρα ο νομάρχης Δωδεκανήσου κ. Σ. Καραγιάννης.

Σκοπός της επίσκεψης είναι να ενημερωθεί για την πορεία των εκτελούμενων έργων και κυρίως για τις εργασίες στο λιμάνι της Κάσου και με την κατασκευή του δρόμου στις Μενετές Καρπάθου.

Ήδη πάντως στην Κάλυμνο, βρίσκεται κλιμάκιο της νομαρχιάς με επικεφαλής τον αντινομάρχη κ. Νικ. Τατάκη ασχολούμενο με τυπικά θέματα και ζητήματα.

Αρχές Ιουνίου πάντως ο κ. Καραγιάννης **θα μεταβεί στην Αυστραλία και τη Νέα Ζηλανδία,** αφού ως γνωστόν θα συνοδεύσει τον Πρόεδρο της Δημοκρατίας κ. Κ. Στεφανόπουλο.

Το ταξίδι είναι προγραμματισμένο για το χρονικό διάστημα 2 έως 12 Ιουνίου και ο κ. Καραγιάννης θα έχει την ευκαιρία να συναντηθεί με παράγοντες της δωδεκανησιακής ομογένειας.

Ο κ. Καραγιάννης ανακοίνωσε επίσης χθες ότι για τους επόμενους μήνες είναι προγραμματισμένες 4 μεγάλες εκδηλώσεις και συγκεκριμένα:

- Στο πρώτο 15νθήμερο του Ιουλίου θα πραγματοποιηθούν για τρίτη χρονιά **στη Λέρο** οι εκδηλώσεις μέρες μνήμης και δημοκρατίας, οι οποίες θα είναι αφιερωμένες στα ανθρώπινα δικαιώματα. Στις εκδηλώσεις θα συμμετάσχει και η ύπατη αρμοστεία του ΟΗΕ στην Ελλάδα με την εκπρόσωπο της οποίας ο κ. Ρόχας είχε συνάντηση προχθές ο κ. νομάρχης.
- Στις 4 με 14 Σεπτεμβρίου θα πραγματοποιηθεί **στην Πάτμο** το 2ο Φεστιβάλ Θρησκευτικής μουσικής, και στις 11 με 21 Σεπτεμβρίου το φόρουμ γυναικών της Μεσογείου.
- Επίσης στο χρονικό διάστημα 25 Οκτωβρίου έως 30 Νοεμβρίου είναι προγραμματισμένη η Biende γελοιογραφίας που θα γίνει για πρώτη φορά.

Ο ΣΥΛΛΟΓΟΣ ΕΚΠΑΙΔΕΥΤΙΚΩΝ ΠΡΩΤΟΒΑΘΜΙΑΣ ΕΚΠΑΙΔΕΥΣΗΣ ΚΑΙ ΠΡΟΣΧΟΛΙΚΗΣ ΑΓΩΓΗΣ ΡΟΔΟΥ ΚΑΙ ΜΕ ΤΗΝ Α' ΕΝΩΣΗ ΛΕΙΤΟΥΡΓΩΝ ΜΕΣΗΣ ΕΚΠΑΙΔΕΥΣΗΣ ΔΩΔΕΚΑΝΗΣΟΥ

ΔΙΟΡΓΑΝΩΝΕΙ 8ΗΜΕΡΗ ΕΚΔΡΟΜΗ ΣΤΗΝ ΙΤΑΛΙΑ ΣΤΙΣ ΑΡΧΕΣ ΙΟΥΛΙΟΥ ΣΕ ΣΥΝΕΡΓΑΣΙΑ ΜΕ ΤΟ PELLOS TRAVEL

ΠΡΟΓΡΑΜΜΑ:

ΗΜΕΡΑ 1η: ΑΘΗΝΑ – ΠΑΤΡΑ: Συγκέντρωση των επιβατών στον Πειραιά και αναχώρηση για Πάτρα, άφιξη επιβίβαση στο Ferry, αναχώρηση για Μπάρι, διαν/ση εν πλω.

ΗΜΕΡΑ 2η: ΜΠΑΡΙ–ΠΟΜΠΗΪΑ–ΝΑΠΟΛΗ–ΡΩΜΗ: Αφιξη το πρωί στο Μπάρι και αναχώρηση για Πομπηία, ξενάγηση της Νεκρής πόλης που σκέπασε με τη λάβα του ο Βεζούβιος το 79 μ.Χ. Στη συνέχεια περιήγηση της όμορφης Νάπολης και αναχώρηση για Ρώμη, άφιξη, τακτοποίηση στο ξενοδοχείο, δείπνο, διαν/ση.

ΗΜΕΡΑ 3η: ΡΩΜΗ: Μετά το πρωινό, ξενάγηση της Αιώνιας Πόλης με τη βασιλική του Αγ. Πέτρου στο Βατικανό, την πλατεία του Καπιτωλίου, την Πιάτσα Βενέτσια με το μνημείο του Αγνωστου Στρατιώτη, την αρχαία Ρωμαϊκή αγορά, το Κολοσσαίο, την πλατεία της Δημοκρατίας, την Φοντάνα ντι Τρέβι. Απόγευμα ελεύθερο, δείπνο, διαν/ση.

ΗΜΕΡΑ 4η: ΡΩΜΗ–ΣΙΕΝΑ–ΦΛΩΡΕΝΤΙΑ: Μετά το πρωινό, αναχώρηση για τη Φλωρεντία με ενδιάμεση επίσκεψη στην γραφική Σιένα με την πλατεία των 9 όπου διεξάγεται το περίφημο Πάλιο, άφιξη-τακτοποίηση στο ξενοδοχείο. Υπόλοιπο ημέρας ελεύθερο, δείπνο, διαν/ση.

ΗΜΕΡΑ 5η: ΦΛΩΡΕΝΤΙΑ–ΒΕΝΕΤΙΑ: Μετά το πρωινό ξενάγηση της πόλης των Μεδίκων με το Ντουόμο, την πλατεία Ντέλλα Σινιορία, το Παλάτσο Βέκια, το Πόντε Βέκιο και την Σάντα Κρότσε. Το μεσημέρι αναχώρηση για Βενετία, άφιξη, τακτοποίηση στο ξενοδοχείο, δείπνο, διαν/ση.

ΗΜΕΡΑ 6η: ΒΕΝΕΤΙΑ: Μετά το πρωινό, ξενάγηση της πόλης των δόγηδων με την πλατεία του Αγ. Μάρκου, την ομώνυμη Βασιλική, τον Πύργο του Ωρολογίου, το Παλάτι των Δόγηδων και τη γέφυρα των Στεναγμών. Απόγευμα ελεύθερο, δείπνο, διαν/ση.

ΗΜΕΡΑ 7η: ΒΕΝΕΤΙΑ–ΑΝΚΟΝΑ: Μετά το πρωινό αναχώρηση για την Ανκόνα, άφιξη, επιβίβαση στο ferry, διαν/ση εν πλω.

ΗΜΕΡΑ 8η: ΠΑΤΡΑ–ΑΘΗΝΑ: Αφιξη στην Πάτρα και επιστροφή στην Αθήνα.

ΤΙΜΗ 500 ευρώ το άτομο

Στην τιμή περιλαμβάνονται:

• Ακτοπλοϊκά εισιτήρια Πάτρα-Μπάρι σε τετράκλινες καμπίνες ΑΒ4 • Ακτοπλοϊκά εισιτήρια Ανκόνα-Πάτρα με Superfast σε 4κλινες καμπίνες ΑΒ4 • Μεταφορές Αθήνα - Πάτρα με πολυτελή κλιματιζόμενα πούλμαν • Μεταφορές Πάτρα – Αθήνα με πολυτελή κλιματιζόμενα πούλμαν • Όλες οι μεταφορές στην Ιταλία με πολυτελή κλιματιζόμενα πούλμαν • 4* ξενοδοχεία με ημιδιατροφή (πρωινό και δείπνο) σε δίκλινα ή τρίκλινα δωμάτια • 2 διαν/σεις Ρώμη, 2 διαν/σεις Βενεετία, 1 διαν/ση Φλωρεντία • Ξενάγηση Ρώμη - Πομπηία • Ξενάγηση Φλωρεντία • Ξενάγηση Βενετία • Αρχηγός – συνοδοί σε όλη τη διάρκεια της εκδρομής • Λιμενικά τέλη, διόδια • Ασφάλεια ταξιδιού • ΦΠΑ

1. Επιβάρυνση ανά άτομο σε δίκλινη καμπίνα ΑΒ2 **32 ευρώ**
2. Επιβάρυνση ανά άτομο σε δίκλινη καμπίνα ΑΑ2 **59 ευρώ**
3. Παιδιά έως 2 ετών **δωρεάν**
4. Παιδιά 2-12 ετών **60 ευρώ** έκπτωση εφόσον συνοδεύονται από 2 ενήλικες στο καράβι και στο ξενοδοχείο
5. Επιβάρυνση μονόκλινου **60 ευρώ** (δίδεται μονόκλινο δωμάτιο μόνο στα ξενοδοχεία, όχι στο καράβι)

Δεν περιλαμβάνονται:

Είσοδοι μουσείων • Το εισιτήριο για το βαπορέτο της Βενετίας • Τηλέφωνα • Φιλοδωρήματα

Για περισσότερες πληροφορίες και κρατήσεις

Pellos Travel

ΛΕΩΦΟΡΟΣ ΚΑΛΛΙΘΕΑΣ 125, ΦΑΛΗΡΑΚΙ ΡΟΔΟΣ
ΤΗΛ.: 0241-0-87615 ή 0241-0-86298 • FAX: 0241-0-87616

E-mail: pellostravel@hellasnet.gr

Διαγωνισμοί έργων στο Δήμο Ιαλυσού

Τρεις διαγωνισμοί διενεργήθηκαν χθες στο Δήμο Ιαλυσού στο πλαίσιο της υλοποίησης του τεχνικού προγράμματος. Συγκεκριμένα δημοπρατήθηκαν τα εξής έργα:

- **Ανάπλαση πλατείας Ράπτη, προϋπολογισμού 192.156 ευρώ.**

Κατατέθηκαν 10 προσφορές και ανάδοχος αναδείχθηκε η κοινοπραξία Λινάρδος Σταμάτης-Τσέλιος Παναγιώτης με έκπτωση 31,09%. Το έργο θα αποπερατωθεί σε 100 ημέρες. Η μελέτη προβλέπει τη δημιουργία χώρων πρασίνου και αναψυχής για την αναβάθμιση της παραλιακής τουριστικής περιοχής της Ιαλυσού.

- **Αποκατάσταση κεραμοσκεπής 2ου δημοτικού σχολείου, προϋπολογισμού 99.267 ευρώ.** Κατατέθηκαν 9 προσφορές και ανάδοχος αναδείχθηκε η εταιρεία Στήριξης Τεχνική Ο.Ε. με έκπτωση 14,07%.

Το έργο θα αποπερατωθεί σε διάστημα 2 μηνών από την ημερομηνία έναρξης. Με αυτό ολοκληρώνονται οι παρεμβάσεις του Δήμου στα υφιστάμενα σχολικά κτίρια. Η υποδομή θα συμπληρωθεί με το βιοκλιματικό κτίριο που θα στεγάσει το ενιαίο λύκειο, η κατασκευή του οποίου συνεχίζεται με εντατικούς ρυθμούς.

- **Προμήθεια 90 κάδων απορριμμάτων προϋπολογισμού 20.700 ευρώ.** Κατατέθηκαν 3 προσφορές, έγινε ο έλεγχος των δικαιολογητικών και η διαδικασία βρίσκεται σε εξέλιξη.

Επίσης τη Δευτέρα ολοκληρώθηκε η διαδικασία αξιολόγησης των δύο προσφορών που κατατέθηκαν στο διαγωνισμό για την προμήθεια λεωφορείου 44 θέσεων, που θα καλύψει ανάγκες μεταφοράς μαθητών, αθλητικών σωματείων κ.λπ.

CASTELLANIA TRAVEL SERVICE

ΕΚΔΡΟΜΗ ΣΤΟ ΜΑΡΜΑΡΑ

ΑΝΑΧΩΡΗΣΗ **31 ΜΑΪΟΥ 16.00**
ΕΠΙΣΤΡΟΦΗ **02 ΙΟΥΝΙΟΥ 16.00 ή 03 ΙΟΥΝΙΟΥ 16.00**

Διανομή στο πολυτελές ξενοδοχείο BARBAROSSA που εσείς θα εγκαινιάσετε σε διαμερίσματα με κλιματισμό, προσωπική θυρίδα ασφαλείας ανά διαμέρισμα, καθιστικό, πλήρως εξοπλισμένο πολυκουζινάκι, πισίνα. Το ξενοδοχείο βρίσκεται στην κοσμοπολίτικη περιοχή του Μαρμαρά, κοντά στο αμφιθέατρο.

Τιμή ανά άτομο σε δίκλινο 124 Ευρώ, σε τρίκλινο 111 Ευρώ, σε τετράκλινο 100 Ευρώ.
Επιπλέον διανυκτέρευση 30 Ευρώ, 27 Ευρώ, 24 Ευρώ αντίστοιχα.

Στις τιμές περιλαμβάνονται:
Δύο διανυκτερεύσεις στο ανωτέρω ξενοδοχείο
Εισιτήρια συμπεριλαμβανομένων των φόρων για το catamaran (Ρόδος-Μαρμαράς-Ρόδος)
Μεταφορά από το λιμάνι προς το ξενοδοχείο του Μαρμαρά.

Προαιρετικά:
Τουρκική βραδυά με δείπνο, άφθονο κρασί και συντροφιά με τον καλύτερο χορευτή οριεντάλ OZCUN.
Εκδρομή στην Παναγία της Εφέσου

Θέσεις περιορισμένες-Δηλώστε συμμετοχή τώρα
Τηλέφωνα για κρατήσεις: (0241) 075860 -075862 - 075906 - 075907

Το CASTELLANIA TRAVEL SERVISE πιστό στη φιλοσοφία του για υψηλού επιπέδου παροχή υπηρεσιών δείχνει πάντα το σεβασμό και το ουσιαστικό του ενδιαφέρον για τον Έλληνα ταξιδιώτη.

CASTELLANIA TRAVEL SERVISE
Η Σοφή σας Επιλογή

Ippokratous Sg. Old Town -85100 Rhodes
Tel: (0241)75860, 75907-fax: 75861
e-mail: castell@otenet.gr

Εστιατόριο - Καφετέρια

ΠΑΝΟΡΜΙΟΝ

Ιεράς Μονής Πανορμίτη Σύμης

Αναλαμβάνουμε εκδηλώσεις (γάμους, βαπτίσια) με την γνωστή ποιότητα και τις πολύ καλές τιμές.

Τηλ. 02460 71305, 02460 72553, 0944 429477

Pellos Travel

ΚΑΛΟΚΑΙΡΙΝΕΣ ΕΚΔΡΟΜΕΣ 2002

ΙΟΥΝΙΟΣ

ΕΚΔΡΟΜΗ 1η: 22/6 - 24/6
ΤΡΙΗΜΕΡΟ ΤΟΥ ΑΓΙΟΥ ΠΝΕΥΜΑΤΟΣ στην πανέμορφη Σάμο. Περιλαμβάνει: Εισιτήρια δελφινιού - γύρος νησιού - μεταφορές - ξεναγήσεις - ξενοδοχείο με Β/Β 3 αστέρων superior.
Τιμή: 198,00 €

ΕΚΔΡΟΜΗ 2η: 22/6 - 24/6
ΤΡΙΗΜΕΡΟ ΑΓΙΟΥ ΠΝΕΥΜΑΤΟΣ: Ρόδος - Μαρμαρίς- Εφεσσος - Kusadasi - Σμύρνη - Μαρμαρίς - Ρόδος.
Περιλαμβάνει: Εισιτήρια - μεταφορές - ξεναγήσεις - φόρους εισόδου και εξόδου - Ξ/Δ 3 αστέρων superior με ημιδιατροφή.
Τιμή: 145,00 €

ΕΚΔΡΟΜΗ 3η: 25/6 - 30/6
ΣΕ ΣΥΝΕΡΓΑΣΙΑ ΜΕ ΤΟΝ ΙΕΡΟ ΝΑΟ ΑΓΙΟΥ ΠΑΝΤΕΛΕΗΜΟΝΑ ΡΟΔΟΥ.
ΕΞΑΗΜΕΡΗ ΕΚΔΡΟΜΗ ΣΤΗΝ ΚΩΝΣΤΑΝΤΙΝΟΥΠΟΛΗ: Ρόδος - Μαρμαρίς - Εφεσσος - Σμύρνη - Προύσα - Κωνσταντινούπολη - Πριγκηπόννησα - Σμύρνη - Μαρμαρίς - Ρόδος.
Περιλαμβάνει: Μεταφορές - ξεναγήσεις - φόροι εισόδου και εξόδου - Ξ/Δ 3 αστέρων με ημιδιατροφή.
Σε συνεργασία με τον Ιερό Ναό Αγίου Παντελεήμονα, Ρόδος.
Τιμή: 378,00 €

ΙΟΥΛΙΟΣ

ΕΚΔΡΟΜΗ 1η: 2/7 - 10/7
ΓΥΡΟΣ ΙΤΑΛΙΑΣ: Πειραιάς και από Πειραιά - Πάτρα - Μπάρι - Πομπηΐα - Νάπολι - Ρώμη - Φλωρεντία - Βενετία - Ανκώνα - Πάτρα - Πειραιάς. Σε συνεργασία με τον Σύλλογο Εκπαιδευτικών Πρωτοβάθμιας Εκπαίδευσης και Προσχολικής Αγωγής Ρόδου και με την Α' Ενωση Λειτουργών Μέσης Εκπαίδευσης Δωδεκανήσου. Περιλαμβάνει: Μεταφορές - ξεναγήσεις - περιηγήσεις - Ξ/Δ 4 αστέρων με ημιδιατροφή.
Τιμή: 500,00 €

ΕΚΔΡΟΜΗ 2η: 2/7 - 12/7
ΕΝΔΕΚΑΗΜΕΡΗ ΕΚΔΡΟΜΗ ΓΥΡΟΣ ΕΛΛΑΔΟΣ: Ρόδος - Πειραιάς - Χαλκίδα (Αγιος Ιωάννης ο Ρώσσος) - Τέμπη - Θεσσαλονίκη - Αγία Αναστασία - Χαλκιδική - Αγιο Ορος - Νάουσα - Βέροια - Παναγία Σουμελά - Καταράκτες Εδεσσας - Φλώρινα-Πρέσπες-Μετέωρα-Μέτσοβο-Ιωάννινα (Λίμνη Ιωαννίνων) -Αρτα-Αγρίνιο-Ναύπακτος-Ρίο-Αντίριο-Πάτρα-Κόρινθος-Αθήνα-Αγιος Νεκτάριος-Αγιος Εφρέμ-Ρόδος
Τιμή: 500,00 €

ΕΚΔΡΟΜΗ 3η: 15/7 - 23/7
Παμμούκαλε - Καππαδοκία - Τραπεζούντα - Σαμψούντα - Κωνσταντινούπολη - Πριγκηπόνησα - Αϊβαλί - Πέργαμος - Σμύρνη - Εφεσσος - Μαρμαρίς - Ρόδος.
Περιλαμβάνει: Μεταφορές - ξεναγήσεις - Ξ/Δ 3 αστέρων superior με ημιδιατροφή.
Τιμή: 495,00 €

ΕΚΔΡΟΜΗ 4η: 28/7 - 3/8
Ρόδος - Πάρος - Τήνος - Μύκονος - Σαντορίνη - Νάξος - Πάρος - Ρόδος.
Τιμή: 375,00 €

Για περισσότερες πληροφορίες και κρατήσεις

Pellos Travel

ΛΕΩΦΟΡΟΣ ΚΑΛΛΙΘΕΑΣ 125, ΦΑΛΗΡΑΚΙ ΡΟΔΟΣ
ΤΗΛ.: 0241-0-87615 ή 0241-0-86298 • FAX: 0241-0-87616
e.mail: pellostravel@hellasnet.gr

Η απροειδοποίητη επανεμφάνιση του Ωκεανογραφικού

Σισμικ(ή) πρόκληση

Έτσι εννοούν οι γείτονες τη φιλία ● Αμήχανη η κυβέρνηση προσπαθεί να υποβαθμίσει το γεγονός

«Δεν υπάρχει κανένα πρόβλημα με το τουρκικό ερευνητικό σκάφος Σισμίκ», επισήμανε από τη Θεσσαλονίκη ο υπουργός Εθνικής Άμυνας, κατά την επίσκεψή του στις εγκαταστάσεις της Ελληνικής Βιομηχανίας Οχημάτων. Ο Γιάννος Παπαντωνίου υπογράμμισε ότι η στρατιωτική ηγεσία της χώρας παρακολουθεί στενά τις κινήσεις του τουρκικού σκάφους, το οποίο πλέει στα διεθνή χωρικά ύδατα.

Κληθείς να σχολιάσει τις εξελίξεις στο θέμα του ευρωστρατού, ο κ. Παπαντωνίου επανέλαβε ότι η Αθήνα απορρίπτει το αγγλοτουρκικό κείμενο, παραπέμποντας στις δηλώσεις του πρωθυπουργού, ο οποίος -- όπως είπε ο υπουργός-- παρουσίασε με σαφήνεια τις ελληνικές θέσεις την περασμένη Πέμπτη. Ο κ. Παπαντωνίου τόνισε ότι αναζητείται κοινή συνισταμένη ανάμεσα στην Ευρωπαϊκή Ένωση και το ΝΑΤΟ, για να ξεπεραστούν τα εμπόδια.

Ερωτηθείς για τον «ιό του γυμναστηρίου», ο υπουργός Εθνικής Άμυνας απέφυγε να απαντήσει, λέγοντας ότι δεν ασχολείται με τέτοια θέματα.

ΧΡ. ΠΡΩΤΟΠΑΠΑΣ

Για την έξοδο του «Σισμίκ» στο Αιγαίο ρωτήθηκε χθες και ο κυβερνητικός εκπρόσωπος, ο οποίος διαβεβαίωσε πως παρακολουθείται από πολύ κοντά η πορεία του και δεν υπάρχει κάποιο πρόβλημα. «Οι αντιδράσεις μας δεν θα πρέπει να διαχέονται σε δευτερεύοντα ζητήματα, πρέπει να παραμένουμε προσηλωμένοι στους μεγάλους εθνικούς στόχους και να μην κάνουμε αδικαιολόγητες κινήσεις» σημείωσε χαρακτηριστικά ο κ. Πρωτόπαπας.



Ο ΠΡΩΘΥΠΟΥΡΓΟΣ

Οι επόμενοι μήνες θα είναι ιδιαίτερα κρίσιμοι για τα μεγάλα εθνικά θέματα, την πορεία της χώρας στην Ευρωπαϊκή Ενωση αλλα και στη διεθνή σκηνή, τόνισε ο πρωθυπουργός Κώστας Σημίτης μιλώντας χθες στην Κοινοβουλευτική Ομάδα του ΠΑΣΟΚ.

Ολο αυτό το διάστημα, πρόσθεσε ο κ. Σημίτης, χρειάζεται προσοχή, αποφασιστικότητα και ψυχραιμία καθώς δεν αποκλείεται να υπάρξουν προσπάθειες από κάποιους να δημιουργήσουν μεγαλύτερες δυσκολίες.

Στα θέματα αυτά, ανέφερε επίσης ο πρωθυπουργός, ήρθε η ώρα των αποφάσεων και όπως πρόσθεσε μόνο ανιστόριτοι μπορούν να ισχυρίζονται σήμερα ότι η τελική φάση στην οποία βρίσκονται τα εθνικά θέματα είναι προϊόν παραλείψεων ή λάθος χειρισμών, εννοώντας προφανώς τις επικρίσεις που ακούγονται κυρίως απο την αξιωματική αντιπολίτευση.

Με τέτοιους ισχυρισμούς θέλουν να συγκαλύψουν την απουσία τους όλα αυτά τα χρόνια, ανέφερε επίσης ο κ. Σημίτης και πρόσθεσε οτι δεν μπορούν να συνεχίσουν να υπεκφεύγουν τις ευθύνες τους χρησιμοποιώντας την θεωρία των αυτόματων πιλότων.

Η ΠΡΟΚΛΗΣΗ

Από καθαρά σημειολογικής πλευράς επισημαίνεται ότι και πέρσι τέτοιο καιρό, στις 30 Μαΐου, εν όψει της επικείμενης τότε (5 Ιουνίου) Συνόδου των Υπουργών Άμυνας των βαλκανικών χωρών στη Θεσσαλονίκη, είχαν βγάλει και πάλι στο Αιγαίο το άλλο "επιστημονικό" τους πλοίο, το "Πίρι Ρέις". Ενα χρόνο αργότερα, και ενώ σε δύο νησιά του Αιγαίου έχουν συγκεντρωθεί 10 υπουργοί Εξωτερικών μεσογειακών χωρών και άλλες προσωπικότητες, οι Τούρκοι αποφάσισαν να "ταράξουν τα νερά" βγάζοντας για άλλη μια φορά το "Σισμίκ-1" στο Αιγαίο.

Πηγές του ΓΕΝ που ρωτήθηκαν σχετικώς για το αν η τουρκική πλευρά είχε εκδώσει σχετική notam για την έξοδο του "Σισμίκ-1" απάντησαν ότι κάτι τέτοιο δεν απαιτείται στην παρούσα τουλάχιστον φάση, που το τουρκικό πλοίο κινείται αποκλειστικά και μόνο εντός των τουρκικών χωρικών υδάτων.

Το Πολεμικό Ναυτικό εντόπισε το "Σισμίκ-1" χθες το πρωί, αμέσως μετά την έξοδό του από τα στενά και έκτοτε, σύμφωνα με τον εκπρόσωπο Τύπου του ΓΕΝ πλοίαρχο Κυρ. Κυριακίδη, "το παρακολουθεί με τα συνήθη μέσα επιτήρησης". Στην παρούσα φάση, με τον όρο αυτό νοούνται τα ραντάρ επιτήρησης και τα ναυτικά παρατηρητήρια, που βρίσκονται στα νησιά του Ανατολικού Αιγαίου.

Πλοίο-προβοκάτορας στο Αιγαίο



Στις αρχές της δεκαετίας του '70 και ενώ στην Ελλάδα "μεσουρανούσε" η δικτατορία, στη θαλάσσια περιοχή του Βορείου Αιγαίου, στα ανοιχτά της Θάσου και στη θέση "Πρίνος", η επιστημονική έρευνα ανακάλυψε κοιτάσματα πετρελαίου και φυσικού αερίου, που όπως ήταν φυσικό φούντωσαν τη φαντασία όλων των εμπλεκόμενων.

Η τουρκική κυβέρνηση απέστειλε στην περιοχή των ερευνών το τότε ναυαγοσωστικό πλοίο της, το περίφημο "Χόρα", που ανήκε στη δύναμη της "Ναυτιλιακής Τράπεζας", δηλώνοντας για πρώτη φορά απαιτήσεις για συνεκμετάλλευση της υφαλοκρηπίδας με την Ελλάδα.

Μερικά χρόνια αργότερα, το Μάϊο του 1976, η προαναφερθείσα τράπεζα παραχώρησε επίσημα το "Χόρα" στο "Ινστιτούτο Μεταλλειολογικών Ερευνών" της Τουρκίας για τη διενέργεια υποθαλάσσιων επιστημονικών ερευνών, σεισμολογικού και γεωλογικού χαρακτήρα, αφού προηγουμένως του έκανε τις απαραίτητες μετατροπές και προσθήκες σε επιστημονικά όργανα. Λίγο καιρό αργότερα, το "Χόρα" μετονομάστηκε σε "Σισμίκ-1", ίσως για να υποδηλώσει ευκρινώς "προς άπαντα ενδιαφερόμενο" τη νέα του αποστολή.

Με αυτό το όνομα εμφανίστηκε εν δράσει και προκάλεσε τη μεγάλη κρίση του Μαρτίου του 1987, όπου έφερε στα πρόθυρα πολεμικής σύγκρουσης την Ελλάδα και την Τουρκία, που αποσοβήθηκε κυριολεκτικά την τελευταία στιγμή, λόγω της άμεσης κινητοποίησης του Ελληνικού Στόλου, που με επικεφαλής τον τότε αρχηγό του αντιναύαρχο (και μετέπειτα αρχηγό ΓΕΕΘΑ) Χρήστο Λυμπέρη, απέπλευσε τάχιστα από το ναύσταθμο Σαλαμίνας και σε χρόνο-ρεκόρ έπλευσε στις προκαθαρισμένες θέσεις του στο Αιγαίο. Εκτοτε, η εκάστοτε τουρκική κυβέρνηση χρησιμοποιούσε τα διάφορα επιστημονικά πλοία της χώρας κατά το δοκούν, όποτε ήθελε να δημιουργήσει προβλήματα στο εσωτερικό της Ελλάδας ή όποτε ήθελε να αποσπάσει την προσοχή των Τούρκων από ζέοντα εσωτερικά προβλήματα της χώρας. Για την ιστορία να σημειώσουμε ότι την παρούσα χρονική στιγμή η Τουρκία διαθέτει τρία "ιδιωτικά" ωκεανογραφικά-σεισμολογικά πλοία ("Σισμίκ-1", "Πίρι Ρέις" και "Μπιλίμ"), που ανήκουν είτε στο "Ινστιτούτο Μεταλλειολογικών Ερευνών", είτε στο δραστήριο Πανεπιστήμιο της Σμύρνης. Πλέον αυτών το ίδιο το τουρκικό ναυτικό διαθέτει τα ωκεανογραφικά-υδρογραφικά πλοία "Τσεσμέ" και "Τσιουμπουγλού" και το πλοίο επιστημονικών ερευνών "Ντενέι", ενώ υπάρχει και το "Τσανταρού", χωρίς όμως ακόμα να έχει ενταχθεί επίσημα σε αυτό.

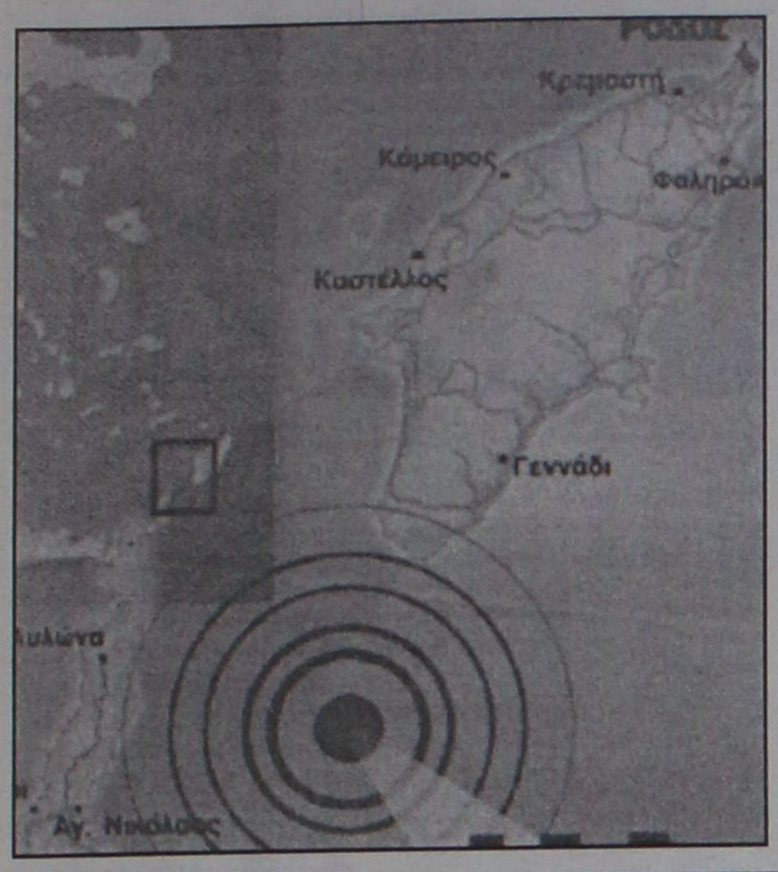

Δεν θα υπάρξει μετασεισμική ακολουθία

Ο σεισμός έγινε και τελείωσε στην Κρήτη

Καμιά σχέση με τη Ρόδο οι κάτοικοι της οποίας έδειξαν χθες να ανησυχούν ιδιαίτερα...

Παρόμοιος με τον σεισμό της Καρπάθου, που σημειώθηκε στις 22 Ιανουαρίου, ήταν ο προχθεσινός σεισμός ενδιάμεσου εστιακού βάθους, που προκάλεσε ανησυχία και αναταραχή στους κατοίκους της Κρήτης.

Ο σεισμός , έγινε αισθητός επίσης στη Ρόδο και σε άλλα νησιά της Δωδεκανήσου, ενώ εξίσου αισθητός έγινε επίσης και στην Αίγυπτο, σύμφωνα με τα στοιχεία που συγκέντρωσαν οι αρμόδιοι σεισμολόγοι.

Μιλώντας χθες για το θέμα αυτό ο καθηγητής γεωλογίας του Πανεπιστημίου Αθηνών κ. Ευθύμιος Λέκκας, επισήμανε ότι η σεισμική αυτή δόνηση, σύμφωνα με τα επιστημονικά στοιχεία που έχουν μέχρι σήμερα αξιολογηθεί, δεν μπορεί να ενεργοποιήσει άλλα ρήγματα, σε μεγάλες αποστάσεις και κατά συνέπεια δεν συντρέχει λόγος ανησυχίας για την περιοχή της Δωδεκανήσου.

Ο ίδιος τόνισε επίσης ότι η κατευθυντικότητα των σεισμικών κυμάτων, σε συνδυασμό με το μεγάλο βάθος, ήταν καθοριστική για την εκτόνωση της σεισμικής αυτής ενέργειας που προκλήθηκε.

Στο ίδιο μήκος κύματος, κινήθηκαν και οι υπόλοιποι γνωστοί επιστήμονες σχετικά με τον πρόσφατο σεισμό το μέγεθος του οποίου εκτιμήθηκε στους 5,8 βαθμούς της κλίμακας Ρίχτερ από το Γεωδυναμικό Ινστιτούτο, και στους 6,1 βαθμούς αντίστοιχα από το τμήμα Γεωφυσικής του Αριστοτελείου πανεπιστημίου Αθηνών.

"Σαν ένα σεισμό, που έγινε και τελείωσε εκεί", χαρακτηρίζουν οι σεισμολόγοι τη χθεσινοβραδυνή ισχυρή δόνηση με επίκεντρο την υποθαλάσσια περιοχή της Μήλου.

Οπως τόνισε σε δηλώσεις **του στο Αθηναϊκό Πρακτορείο Ειδήσεων, ο επίκουρος καθηγητής της Σεισμολογίας του Αριστοτελείου Πανεπιστημίου Θεσσαλονίκης Κωνσταντίνος Παπαζάχος**, ο πρόσφατος σεισμός ήταν ενδιάμεσου εστιακού βάθους, περίπου 100 χιλιομέτρων και αυτού του είδους οι σεισμοί κατά 99% γίνονται μόνοι τους, δηλαδή δεν έχουν μετασεισμική ακολουθία. Παρόμοιος σεισμός είχε γίνει στις 22 Ιανουαρίου στην Κάρπαθο.

"Αυτού του είδους οι σεισμοί", πρόσθεσε ο κ. Παπαζάχος, "γίνονται πάρα πολύ αισθητοί και στην Κρήτη και στα Δωδεκάνησα, ανάλογα με το που βρίσκεται πιο κοντά το επίκεντρό τους, **αλλά δεν έχουν μετασεισμική ακολουθία**".

Ανάλογες δηλώσεις έκανε και ο διευθυντής του Γεωδυναμικού Ινστιτούτου του Εθνικού Αστεροσκοπείου Αθηνών Γιώργος Σταυρακάκης.

Να σημειωθεί ότι ο σεισμός προκλήθηκε στο λεγόμενο "ελληνικό τόξο", το επιφανειακό ίχνος του οποίου ξεκινάει από την Κέρκυρα και καταλήγει έξω από τη Ρόδο, σχηματίζοντας ένα αμφιθέατρο κάτω από τη θαλάσσια περιοχή του Αιγαίου.

DELICATESSEN Danezis GASTRONOMIA

Με αυθεντικές γεύσεις



ΠΡΟΣΟΥΤΟ PARMA 14 μηνών ERMES FONTANA το κιλό
€ 22,89



PARMIGIANO REGGIANO 30 μηνών το κιλό
€ 12,68



GRANA PADANO 16μηνών ωρίμανσης το κιλό
€ 8,75



ΣΑΛΑΜΙ ΙΤΑΛΙΑΣ ERMES FONTANA MILANO το κιλό
€ 13,50



ΜΟΡΤΑΔΕΛΑ NEGRINI BOLONIA το κιλό
€ 9,39

BRESAOLA ERMES FONTANA το κιλό
€ 28,76



ΒΑΡΕΛΙΣΙΑ ΦΕΤΑ "ΑΓΟΡΟΓΙΑΝΝΗ" το κιλό
€ 5,79

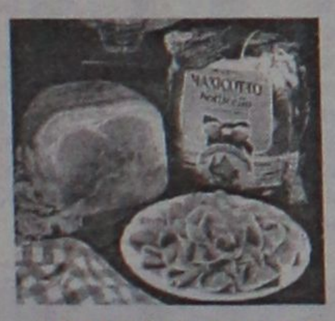

ΖΑΜΠΟΝ ΙΤΑΛΙΑΣ COTTO BLU το κιλό
€ 11,33



ΑΥΓΟΤΑΡΑΧΟ ΜΕΣΟΛΟΓΓΙΟΥ ΤΡΙΚΑΛΙΝΟΥ το κιλό
€ 98,67

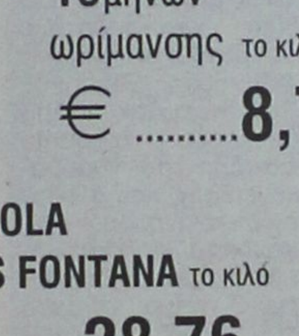

ΜΠΥΡΑ FURSTENBERG
Φιάλη 0,33 € 0,48
Φιάλη 0,50 € 0,78

MOZZARELLA ΦΡΕΣΚΙΑ ΙΤΑΛΙΑΣ
το φακελλάκι 100 γρ.
€ 0,79



ΚΑΒΑ ΠΑΠΑΪΩΑΝΝΟΥ
ΕΡΥΘΡΟ 0,75 € 9,33
CHARDONNE ΠΑΠΑΪΩΑΝΝΟΥ
ΛΕΥΚΟ 0,75 € 7,04

DELICATESSEN - GASTRONOMIA Danezis ΧΟΝΔΡΙΚΗ - ΛΙΑΝΙΚΗ ΠΩΛΗΣΗ

Καρπάθου 21, ΜΑΝΔΡΑΚΙ (ΠΕΖΟΔΡΟΜΟΣ), ΡΟΔΟΣ • ΤΗΛ.: 0241 0 30976 • FAX: 0241 0 32764

Pellos Travel

ΔΙΟΡΓΑΝΩΝΟΥΜΕ
ΤΡΙΗΜΕΡΗ ΕΚΔΡΟΜΗ
ΤΟΥ ΑΓΙΟΥ ΠΝΕΥΜΑΤΟΣ

ΡΟΔΟΣ - ΜΑΡΜΑΡΙΣ - ΕΦΕΣΣΟΣ - ΣΜΥΡΝΗ-KUSADASI - ΜΑΡΜΑΡΙΣ - ΡΟΔΟΣ

Από 22/06/02 έως 24/06/02
ΑΝΑΧΩΡΗΣΗ 22/06/02 – ΩΡΑ 08.00 π.μ.
ΕΠΙΣΤΡΟΦΗ 24/6/02 – ΩΡΑ 16.30 μ.μ.

ΗΜΕΡΑ 1η: Αναχώρηση από Ρόδο στις 08.00 π.μ. για Μαρμαρίς. Αφιξη στο Μαρμαρίς και αναχώρηση για Εφεσο. Αφιξη στην Εφεσο. Επίσκεψη στο Σπίτι της Παναγίας, αρχαία Εφεσος. Ωδείο, ναός του Ανδριανού, αγορά, βιβλιοθήκη, μεγάλο Θέατρο κλπ. Βράδυ βόλτα στο Kusadasi. Δείπνο. Διαν/ση

ΗΜΕΡΑ 2η: Πρωινό στο Ξ/Δ. Αναχώρηση για Σμύρνη. Αφιξη. Βόλτα στην πόλη. Ελεύθερη μέρα για ψώνια, στην αγορά της Σμύρνης. Επιστροφή το απόγευμα στην Εφεσο. Το βράδυ προαιρετική διασκέδαση σε κέντρο Oriental Show (Χορός της κοιλιάς). Δείπνο, Διαν/ση.

ΗΜΕΡΑ 3η: Πρωινό στο Ξ/Δ. Επιβίβαση σε πούλμαν και αναχώρηση για Μαρμαρίς. Αφιξη στο Μαρμαρίς. Ελεύθερος χρόνος για ψώνια. Αναχώρηση για Ρόδο το απόγευμα στις 16.30. Αφιξη στη Ρόδο. Τέλος εκδρομής.

ΤΙΜΗ ΣΥΜΜΕΤΟΧΗΣ 145,00 ευρώ

Στην τιμή περιλαμβάνονται:
1. Εισιτήρια Ρόδος-Μαρμαρίς-Ρόδος με δελφίνι.
2. 2 πρωινά (μπουφέ) - 2 δείπνα
3. Δωμάτια δίκλινα και τρίκλινα σε ξενοδοχεία 3***
4. Μεταφορές με κλιματιζόμενα πούλμαν
5. Ξεναγήσεις στην ελληνική γλώσσα από διπλωματούχο ξεναγό.
6. Ταξιδιωτική ασφάλεια
7. Συνοδός του γραφείου
8. Φόροι εισόδου και εξόδου

Δεν περιλαμβάνονται:
1. Εισιτήρια των εισόδων σε αρχαιολογικούς χώρους
2. Προαιρετική διασκέδαση σε κέντρο
3. Φιλοδωρήματα, τηλέφωνα

Για κρατήσεις και πληροφορίες

Pellos Travel
ΛΕΩΦΟΡΟΣ ΚΑΛΛΙΘΕΑΣ 125, ΦΑΛΗΡΑΚΙ ΡΟΔΟΣ
ΤΗΛ.: 0241-0-87615 ή 0241-0-86298 • FAX: 0241-0-87616
e-mail: pellostravel@hellasnet.gr

ΔΙΑΤΡΟΦΟΛΟΓΙΚΟ
ΒΙΟΧΗΜΙΚΟ ΚΕΝΤΡΟ

Προγράμματα Διατροφής ειδικά διαμορφωμένα να ανταποκρίνονται στο δικό σας μεταβολισμό για υγιεινό και ασφαλές αδυνάτισμα.

κι αν η έλλειψη χρόνου σας προσθέτει κιλά...

Ετοιμα γεύματα φρεσκομαγειρεμένα, νόστιμα και υποθερμιδικά, στο σπίτι...στη δουλειά... ή όπου εσείς τα ζητήσετε!
ΝΕΟ

ΜΑΤΙΝΑ ΠΟΥΛΛΗ
Πτυχιούχος Βιοχημικός(Παν/μιο Sussex UK)
με ειδίκευση στη Διατροφολογία (Παν/μιο Sheffield UK)

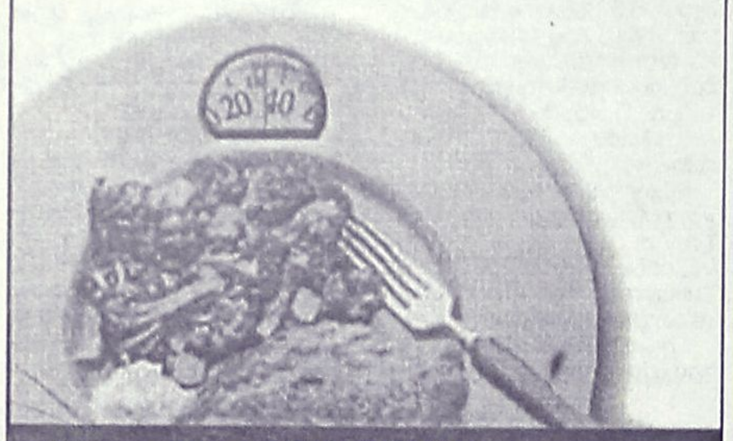

Αττταβύρου 33, Ρόδος ✆ 0241 0 76830 diatrof@hotmail.com

Η "ΑΣΦΑΛΕΙΑ" δεν εκτιμάται με το κόστος
Αλλά ακόμα και έτσι, δεχόμαστε συγκρίσεις
ΑΠΟΣΠΑΣΜΑΤΙΚΟ ΤΙΜΟΛΟΓΙΟ ΜΙΚΤΩΝ 6 ΜΗΝΙΑΙΩΝ
ΑΣΦΑΛΙΣΤΡΩΝ ΣΕ Β.Μ. 04 ΝΗΣΟΥ ΡΟΔΟΥ

ΙΠΠΟΙ	Ε.Ι.Χ.	ΚΑΛΥΨΕΙΣ
01-06	77.18	Α/Ε για ΣΒ 500.000 €
07-08	81.17	ΥΖ 100.000 €
09-10	97.94	Α/Ε Κλοπής
11-12	103.05	Φωτιά 2.935 €
13-14	111.31	Στάσεις-Απεργ. 2.935 €
		Πολ. Ταραχές 2.935 €
ΙΠΠΟΙ	ΦΙΧ/ΑΓΡ	
01-10	63.44	Τρομ. Ενεργ. 2.935 €
11-15	85.46	Προσ. Ατυχ. Οδ. 7.337 €
16.20	88.63	Φροντίδα Ατυχ.
	(ΠΑΚΕΤΟ SILVER 1)	
ΙΠΠΟΙ	ΦΙΧ/ΕΠΑΓ	
01-10	100.32	
11-15	113.23	
16-20	125.06	
ΙΠΠΟΙ	ΤΑΞΙ	ΚΑΛΥΨΕΙΣ
01-15	221.66	Α/Ε ως ανωτέρω
16-20	236.10	Θραύση Κρυστάλλων
21-25	284.25	Νομική Προστασία
ΙΠΠΟΙ	Φ.Δ.Χ.	ΚΑΛΥΨΕΙΣ
01-15	222.27	Α/Ε ως ανωτέρω
16-20	237.99	Φωτιά 2.935 €
21-30	261.54	Προσ. Ατυχ. Οδ. 7.337 €
31-40	282.48	
41-55	303.42	
56-75	345.30	
76++	378.03	
CC	ΜΟΤΟ	ΚΑΛΥΨΕΙΣ
00-50	13.86	
51-250	22.64	Α/Ε ως ανωτέρω
250++	58.91	

Ασύγκριτες τιμές και στους κλάδους:
Πυρός (Κατοικιών-καταστημάτων) Σεισμού, Πλημμύρας, Καταιγίδας, Θύελλας, Μεταφορών Ατυχημάτων, Σκαφών κ.λ.π.

"Sigma" Ασφαλιστικά Γραφεία
Καζαντζάκη 2 & Εθνικής Αντίστασης-Ρόδος
Thl. 02410 31468-70328-70264 Fax 02410 33644
Υπεύθυνος ΣΑΝΣΟΓΛΟΥ ΠΑΝΤΕΛΗΣ

Ειδικοί επιστήμονες του Υπουργείου Παιδείας

Έρχονται στη Ρόδο για τα δυσλεκτικά παιδιά

Θα εξετάσουν όλες τις περιπτώσεις που έχουν καταγραφεί μετά τις Πανελλαδικές εξετάσεις

Αμέσως μετά την ολοκλήρωση των Πανελληνίων Εξετάσεων για τους μαθητές της Β' και Γ' τάξης των Λυκείων, αναμένεται να έρθουν στη Ρόδο, αρμόδιοι επιστήμονες του υπουργείου Παιδείας, για να εξετάσουν μία προς μία τις περιπτώσεις των μαθητών εκείνων που καταγράφτηκαν ως δυσλεκτικοί, παρακάμπτοντας έτσι τις γραπτές εξετάσεις.

Στις αρχές Μαΐου, αξίζει να σημειωθεί ότι για το θέμα αυτό, ο εισαγγελέας Πλημμελειοδικών Ρόδου κ. Γεώργιος Οικονόμου, είχε διατάξει επείγουσα προκαταρκτική εξέταση, για τις μαζικές περιπτώσεις υποψηφίων μαθητών της Γ Λυκείου, που έχουν δηλώσει «δυσλεκτικοί» γεγονός που τους επιτρέπει να παίρνουν μέρος στις πανελλήνιες εξετάσεις χωρίς να διαγωνίζονται στα γραπτά.

Το θέμα, είχε αρχίσει να απασχολεί πριν από μερικές εβδομάδες, όχι μόνο την περιοχή της Ρόδου αλλά και άλλες περιοχές σε ολόκληρη την χώρα, καθώς υπήρχαν υποψίες ότι κάποιοι παρουσιάζουν τα παιδιά τους ως δυσλεκτικά, για να έχουν καλύτερη τύχη και βαθμούς στις πανελλήνιες εξετάσεις για την εισαγωγή στα Τεχνολογικά και Ανώτερα Ιδρύματα της χώρας.

Έτσι, στο πλαίσιο της Εισαγγελικής αυτής έρευνας, αναμένεται να έρθουν στη Ρόδο περί το τέλος Ιουνίου, ειδικοί επιστήμονες από την Αθήνα, οι οποίοι θα συγκροτήσουν αρμόδια επιτροπή που θα εξετάσει μία προς μία τις περιπτώσεις αυτές που έχουν καταγραφεί τα προηγούμενα χρόνια.

Εκτός από τις περιπτώσεις που είχαν δηλωθεί πέρσι και φέτος, (κατά την διάρκεια του 2001 ανήλθαν σε 47 για την περιοχή της Δωδεκανήσου) οι αρμόδιοι επιστήμονες από το υπουργείο Παιδείας, θα... περάσουν επίσης από ψιλό κόσκινο, όλες τις αντίστοιχες περιπτώσεις την τελευταία πενταετία.

Στην περίπτωση που τόσο η Εισαγγελική Έρευνα, όσο και η αντίστοιχη έρευνα του υπουργείου Παιδείας, εντοπίσει περιπτώσεις δυσλεκτικών παιδιών που έχουν χαρακτηριστεί έτσι χωρίς να υπάρχει σχετικό πρόβλημα, τότε σε βάρος και των γιατρών (που χορήγησαν τις σχετικές βεβαιώσεις) αλλά και των ίδιων των γονέων, αναμένεται να ασκηθούν ποινικές διώξεις.

Σοβαρός τραυματισμός στρατιώτη

Σοβαρά τραυματίστηκε χθες τα ξημερώματα στο 12ο χιλιόμετρο της Επαρχιακής Οδού Ρόδου – Λίνδου, ένας στρατιώτης, όταν το μοτοποδήλατο που οδηγούσε συγκρούστηκε με ιχ. επιβατικό αυτοκίνητο που οδηγούσε 53χρονος από την Κρεμαστή. Από την σύγκρουση, η οποία ήταν σφοδρότατη, τραυματίστηκε επίσης και ο οδηγός του αυτοκινήτου.

Σύμφωνα με την αστυνομία, το ατύχημα, σημειώθηκε στις 2 παρά τέταρτο χθες τα ξημερώματα, όταν το ι.χ. αυτοκίνητο που οδηγούσε ο Μιχαήλ Αναστάσιος του Ελευθερίου συγκρούστηκε πλαγιομετωπικά με το μοτοποδήλατο που οδηγούσε ο Άγγελος Πεζουβανάκης του Μιχαήλ, 20 ετών. Και οι δύο οδηγοί, μεταφέρθηκαν και νοσηλεύονται στο νοσοκομείο της Ρόδου, ενώ αρμόδιοι της Τροχαίας, διενεργούν προανάκριση για τα ακριβή αίτια στα οποία οφείλεται το τροχαίο αυτό ατύχημα.

Θύμα 26χρονος Ρώσος που δέχθηκε επίθεση

Περίεργη η υπόθεση του ξυλοδαρμού στη Λίνδο

Διαφορετικά παρουσιάζουν τα πράγματα αυτοί που παραπέμπονται σαν κατηγορούμενοι

Στην δικαιοσύνη αναμένεται να ξεκαθαρίσει πλέον η περίεργη υπόθεση του ξυλοδαρμού ενός 26χρονου από τη Ρωσία, ο οποίος σύμφωνα με την αστυνομία δέχθηκε επίθεση από ομάδα ατόμων τα ξημερώματα της Κυριακής στη Λίνδο.

Σύμφωνα με όσα δήλωσε όμως χθες μιλώντας στη «Ρ» ο 30χρονος Αντώνης Πιστόλης του Σταματίου, ο οποίος συνελήφθη ως κατηγορούμενος για συμμετοχή στον ξυλοδαρμό, η υπόθεση δεν διαδραματίστηκε με κανένα τρόπο, έτσι όπως περιγράφτηκε.

Ο ίδιος, υποστηρίζει ότι επιχειρηματίες και κάτοικοι της περιοχής που προσπάθησαν να σώσουν από τα χέρια του Ρώσου Demyan Aleksanter ένα νεαρό άτομο, κάτοικο της περιοχής, δέχθηκαν στην συνέχεια επίθεση από ομάδα αλλοδαπών, 7 ή οκτώ ατόμων!

Οι ίδιοι, όπως καταγγέλλει ο κ. Πιστόλης, βρίσκονταν σε κατάσταση άμυνας, από την επίθεση της ομάδας των φίλων του 26χρονου, ενώ για τον βαρύ τραυματισμό του, υποστήριξε ότι αυτός οφείλεται από πτώση που είχε ο 26χρονος από ύψος 3 ή 4 περίπου μέτρων, λίγο μετά το τέλος της συμπλοκής.

«Δεν είχαμε ούτε διαφορές μαζί τους, ούτε τίποτα. Να σώσουμε ένα δικό μας παιδί που είχαν αρχίσει να το ξυλοκοπούν προσπαθήσαμε. Αυτοί ήταν που προκάλεσαν και μάλιστα ορισμένοι από αυτούς είχαν μαζί τους αναισθητικό σπρέι(!) γεγονός που όταν επιχείρησαν να το χρησιμοποιήσουν προκάλεσε την οργή και την αγανάκτιση όλων μας» - υπογράμμισε ο ίδιος.

Πάντως, μετά από την μήνυση που υπέβαλε ο 26χρονος Ρώσος, αναζητούνται επίσης άλλα τρία άτομα που σύμφωνα με τις μαρτυρίες, συμμετείχαν στον ξυλοδαρμό.

Βέβαιο θεωρείται επίσης, ότι η έρευνα των αστυνομικών, θα επεκταθεί για τον εντοπισμό και τη σύλληψη των υπολοίπων αλλοδαπών που καταγγέλθηκε ότι συμμετείχαν στην άγρια αυτή συμπλοκή, τα ξημερώματα της περασμένης Κυριακής στη Λίνδο.

ΝΤΕΤΕΚΤΙΒΣ
30 ΧΡΟΝΙΑ ΜΟΝΙΜΑ ΚΑΙ ΣΤΗ ΡΟΔΟ
35354 - 28780
Π.Π. ΓΕΡΜΑΝΟΥ 6 (ΠΛ. ΦΩΚΙΑΛΗ)
- Η ΛΥΣΗ!!!
ΣΕ ΚΑΘΕ ΣΑΣ ΠΡΟΒΛΗΜΑ
EXPRESS SECURITY

-ΣΥΣΤΗΜΑΤΑ ΣΥΝΑΓΕΡΜΟΥ
-ΚΑΜΕΡΕΣ ΠΑΡΑΚΟΛΟΥΘΗΣΗΣ ΧΩΡΩΝ
-ΚΕΝΤΡΟ ΛΗΨΕΩΣ
ARMAOS SECURITY
ΡΟΔΟΣ: ΛΙΝΔΟΥ 80 -Τ.Κ. 85100
ΤΗΛ./FAX 23632 - ΥΠΕΥΘΥΝΟΣ ΡΟΔΟΥ:
ΔΗΜΗΤΡΗΣ ΚΥΡΙΑΖΗΣ
EPAFES

DANCE SCHOOL

ΕΡΑΣΙΤΕΧΝΙΚΗ ΚΑΙ ΠΡΟΕΠΑΓΓΕΛΜΑΤΙΚΗ ΣΧΟΛΗ ΧΟΡΟΥ ΚΩΝΣΤΑΝΤΙΝΑ ΝΤΑΛΑΜΑΓΚΑ-ΜΙΡΟΣΑΒΙΤΣ
ΠΑΡΟΔΟΣ ΑΜΕΡΙΚΗΣ-ΚΡΕΜΑΣΤΗ
(ΑΝΑΓΝΩΡΙΣΜΕΝΗ ΑΠΟ ΤΟ ΚΡΑΤΟΣ)

Η Σχολή Χορού "Dance School" της κας Κωνσταντίνας Νταλαμάγκα διοργανώνει καλοκαιρινά σεμινάρια, για παιδιά αγόρια και κορίτσια από 5 έως 15 ετών, με τίτλο "Τα παιδιά και η σχέση τους με τις Καλές Τέχνες" και με θέμα:

1) Παιδαγωγικό σεμινάριο Μουσικοκινητικής και Ρυθμικής Αγωγής. Χρήση κρουστών και μελωδικών οργάνων σ' ένα μάθημα Μουσικής και Ρυθμικής.
2) Γνωριμία με τον κόσμο της Ζωγραφικής μέσω του σχεδίου, των χρωμάτων και της φαντασίας εξωτερικεύοντας τον εσωτερικό τους κόσμο με εικόνες.

Στο τέλος του σεμιναρίου θα παρουσιαστεί η δουλειά των μαθητών και θα χορηγηθούν Βεβαιώσεις σπουδών σε όλους τους συμμετέχοντες. Θα διδάξουν διπλωματούχες καθηγήτριες διακεκριμένες στον χώρο της Ζωγραφικής και Μουσικής, ενώ η διδασκαλία χορού, οργάνωση και επιμέλεια του σεμιναρίου γίνεται από τη διευθύντρια της σχολής Κων/να Νταλαμάγκα - Μιρόσαβιτς. Πτυχιούχος ανώτατης επαγγελματικής σχολής χορού με πολυετή πείρα στη διδασκαλία μαθητών προσχολικής ως και προεπαγγελματικής ηλικίας. Μέλος του διεθνούς συμβουλίου χορού UNESCO και του Σωματείου Ιδιόκτητων Σχολών χορού Σ.Ι.Σ.Χ.Ε. Εχει παρακολουθήσει τα εξής σεμινάρια:

- "Carmina Burana". Σεμινάριο Χοροθεραπείας, Κρουστών & Δραματοθεραπείας
- "Χορευτές". Σεμινάριο χορού με θέμα την τεχνική και ρεπερτόριο μοντέρνου χορού 2001.
- Σεμινάριο στο κέντρο μελέτης χορού ΝΤΑΝΚΑΝ από τους Γάλλους χορευτές Claude Brumachon και Benjamin Lamarche.
- 7ο Πανελλήνιο Συνέδριο Ανιματέρ και Φυσικής Αγωγής.
- Σεμινάριο ορθοπεδικών προβλημάτων των χορευτών, πρόληψη και θεραπεία.
- Παρακολούθηση μαθημάτων Παραδοσιακών χορών στην σχολή Δώρα Στράτου.
- Σεμινάρια και σπουδές κλασικού μπαλέτου της Royal Academy του Λονδίνου.

Εχει πάρει μέρος σε πολλές παραστάσεις σε γνωστά θέατρα των Αθηνών, χορεύοντας ρόλους του κλασικού και μοντέρνου ρεπερτορίου.

Το σεμινάριο διαρκεί τον μήνα Ιούλιο, τρεις φορές την εβδομάδα, με τμήματα ανά ηλικία. Για περισσότερες πληροφορίες και δηλώσεις συμμετοχής έως 15 Ιουνίου στο τηλ. 02410-94177 και στη διεύθυνση της σχολής: Πάροδος Αμερικής, Κρεμαστή.

Ενώ οι μεταδημοτεύσεις συνεχίζονται μέχρι 30 Ιουνίου

Εκλεισε η Α' αναθεώρηση εκλογικών καταλόγων

Για θέματα Περιφερειακής Ανασυγκρότησης μίλησε χθες ο υπουργός Εσωτερικών κ. Κώστας Σκανδαλίδης

Για θέματα περιφερειακής συγκρότησης του κράτους, με τη λειτουργία -μετά τις Δημοτικές και Νομαρχιακές εκλογές - Οργανισμών και στις 13 Περιφέρειες, συζήτησαν χθες στο υπουργείο Εσωτερικών οι περιφερειάρχες και η ηγεσία του υπουργείου.

Τα κυριότερα θέματα και οι αντίστοιχοι στόχοι που συζητήθηκαν, είναι:

Δέσμευση για δημιουργία ΚΕΠ (Κέντρα Εξυπηρέτησης Πολιτών) στους δήμους. Οπως ανακοίνωσε ο γ.γ. του υπουργείου Β. Βαλασσόπουλος, υπάρχει επίσημο χρονοδιάγραμμα για τη στελέχωση και τον εξοπλισμό των ΚΕΠ.

• Εφαρμογή του διπλογραφικού συστήματος σ' όλους τους δήμους ώστε να εξασφαλίζεται η διαφάνεια στους δήμους.

• Σύμφωνα με απόφαση του υπουργείου και τη σύμφωνη γνώμη της ΕΝΑΕ, διασφαλίζονται 20 δισ. δρχ. ως πρόσθετοι πόροι προς τις νομαρχίες για έργα υποδομών μέσα στο 2002. Παράλληλα, έχει εγκριθεί η πρόσληψη 3.500 ατόμων (μόνιμοι και εποχικοί) που θα στελεχώσουν τους ΟΤΑ.

•Εκλεισε χθες η πρώτη αναθεώρηση των εκλογικών καταλόγων, σύμφωνα με την οποία, στο 95% των δήμων δεν υπάρχει κανένα πρόβλημα και προχωρούν στη δεύτερη αναθεώρηση. Προβλήματα εντοπίστηκαν μόνο σε 5-6 μικρούς δήμους στους οποίους θα μεταβούν στελέχη του υπουργείου και των περιφερειών για την επίλυσή τους.



• Σύμφωνα με το νομοσχέδιο περί Πολιτικής Προστασίας, το ελληνικό κράτος αποκτά δομές σε επίπεδο υπουργείων και δήμων για την αντιμετώπιση εκτάκτων φαινομένων. Για πρώτη φορά υπάρχει ενιαίο πρόγραμμα προμηθειών που αφορά ολόκληρο το κράτος και θα ενταχθεί στον προϋπολογισμό του 2003.

• Οσον αφορά το θέμα της μεταναστευτικής πολιτικής, συγκροτούνται Διευθύνσεις μεταναστευτικής πολιτικής και στις 13 περιφέρειες του κράτους για τις ανάγκες των οποίων έχουν εξασφαλιστεί προσλήψεις 175 ατόμων ενώ τις επόμενες ημέρες θα εκδοθεί προκήρυξη για θέσεις τακτικού προσωπικού.

Αποφασίστηκε επίσης η συγκρότηση ενιαίας Βάσης Δεδομένων (στο υπουργείο και τις 13 Περιφέρειες), ενώ είναι έτοιμο Προεδρικό Διάταγμα για την ίδρυση Ινστιτούτου Μεταναστευτικής Πολιτικής.

Τέλος, όσον αφορά την κατανομή πόρων στους ΟΤΑ, ο κ. Βαλασσόπουλος είπε πως έχουν ήδη δοθεί οι ΚΑΠ (Κεντρικοί Αυτοτελείς Πόροι), κατεβλήθη το ποσό για τη συντήρηση σχολείων κλπ. υπεγράφη η ΣΑΤΑ (Συλλογική Απόφαση Τοπικής Αυτοδιοίκησης) και εγκρίθηκε ποσό 4,5 δισ. δρχ. για να καλυφθούν οι λειτουργικές δαπάνες (αγορά μηχανημάτων κλπ.) για την αποκατάσταση των ζημιών απο την κακοκαιρία του περασμένου χειμώνα.

THYME HONEY FROM KOS ISLAND
ΜΕΛΙ "ΙΠΠΟΚΡΑΤΗΣ"
Από θυμάρια της ΚΩ
ΤΗΣ ΙΠΠΟΚΡΑΤΟΥΣ ΜΕΔΙΚΙΝΗΣ
PURE TRADITIONAL LOCAL HONEY
ΑΝΤΙΜΑΧΕΙΑ
ΣΥΣΚΕΥΑΖΕΤΑΙ ΑΠΟ ΤΗΝ "ΒΙΜΕΛ" ΕΠΕ - ΑΝΤΙΜΑΧΕΙΑ ΚΩΣ - ΤΗΛ: 0242- 51.161

ΓΝΩΣΤΟΠΟΙΗΣΗ - ΑΝΑΚΟΙΝΩΣΗ

Η Εταιρεία **"ΒΙ.ΜΕΛ. Ε.Π.Ε."**, διαθέτει τώρα

"ΤΟ ΜΕΛΙ ΙΠΠΟΚΡΑΤΗΣ"

και σε όλη τη Δωδεκάνησο!

Το πλέον επώνυμο προϊόν από το νησί της Κω!

Αναζητήστε το σε επιλεγμένα καταστήματα

✓ Απόλαυση και ποιότητα στη διατροφή!

✓ Διαλέξτε κάποια από τα προϊόντα της **"ΒΙ.ΜΕΛ."** για το σπίτι σας, ή κάποια συσκευασία δώρου για τα αγαπημένα σας πρόσωπα!

✓ Χαρίστε στον εαυτό σας, υγεία -ευεξία & ενέργεια!

Η ζωή έχει "μυστικές απολαύσεις"
Η "ΒΙ.ΜΕΛ." σας δίνει τη δυνατότητα να τις γνωρίσετε!

Από τη βιοτεχνία τυποποίησης μελιού,
στην Αντιμάχεια της Κω
Τηλέφωνα επικοινωνίας: **0242-0-51161/4**
FAX: **0242-0-51171**

Γρανίτης

μοντέρνος,

διαχρονικός

και... δικός σας

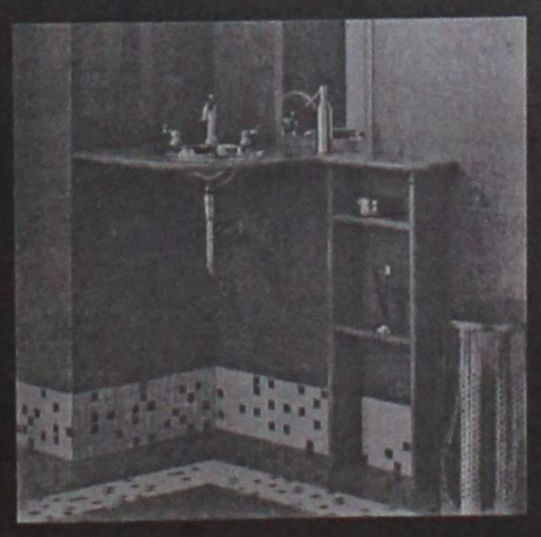

* Στις τιμές δεν συμπεριλαμβάνεται ΦΠΑ
Η προσφορά ισχύει μέχρι εξαντλήσεως των αποθεμάτων

Γρανίτης Fawakir και Pentelicon! Όμορφοι, μοντέρνοι, επιβλητικοί, λαμπεροι, θα χαρίσουν σίγουρα την πολυτέλεια στο χώρο σας και αυτό γιατί θα σας τους χαρίσουμε!!! Γυαλισμένοι στο χρώμα που σας ταιριάζει και σε διαστάσεις 30 x 60 εκ., μπαίνουν στο χώρο σας και τον ομορφαίνουν για μια ζωή

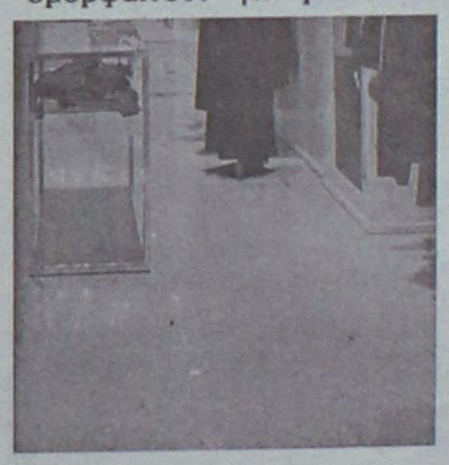

Γιορτάζουμε!! Γιορτάστε μαζί μας!!

προσφορά

Από 47,59€/τ.μ **Μόνο 22€***

ΕΙΔΗ ΥΓΙΕΙΝΗΣ-ΠΛΑΚΑΚΙΑ
Idea Bagno
ΑΓ. ΙΩΑΝΝΟΥ 3 ΝΗΡΕΑΣ ΡΟΔΟΣ ΤΗΛ. 0241022204 FAX: 0241023834
Α. ΗΡΑΚΛΕΙΔΩΝ 28 ΙΑΛΥΣΟΣ ΤΗΛ-FAX:0241090190



Off road, είναι όπου σου αρέσει!



MITSUBISHI
PAJERO PININ
1.8 & 2.0 κυβικά

Νέο 5θυρο Mitsubishi Pajero Pinin 4X4. Ένα καθαρόαιμο Pajero για δυναμικές διαδρομές μέσα και έξω από την πόλη. Με design Pininfarina, που κερδίζει σε εντυπώσεις, και με 2.000 κ.εκ. και το Super Select 4, το πρωτοποριακό του σύστημα μετάδοσης, που κερδίζουν σε επιδόσεις, το νέο Mitsubishi Pajero Pinin, όπως και κάθε Pajero άλλωστε, κυριαρχεί απόλυτα.

Νέο Mitsubishi Pajero Pinin: Κερδίζεις... όπου σου αρέσει!

Χαράξτε το δικό σας δρόμο

MITSUBISHI MOTORS

ΛΩΡΕΑΝ ΕΤΗΣΙΑ ΑΣΦΑΛΙΣΤΙΚΗ ΚΑΛΥΨΗ: ΟΛΙΚΗΣ ΠΡΟΣΤΑΣΙΑΣ, ΙΑΤΡΙΚΗΣ ΚΑΙ ΠΡΟΣΩΠΙΚΗΣ ΒΟΗΘΕΙΑΣ ΟΔΗΓΟΥ ΚΑΙ ΕΠΙΒΑΤΩΝ ΑΠΟ ΤΗΝ INTERAMERICAN

Θ. και Ι. ΚΑΛΛΙΓΑΣ ΑΕΒΕ
Λεωφ. Λίνδου 138 • Τηλ. 02410 67440-1 • FAX: 02410 68462
email: kaligcar@otenet.gr

1° ΧΡΗΜΑΤΟΔΟΤΙΚΟ ΠΡΟΓΡΑΜΜΑ		2° ΧΡΗΜΑΤΟΔΟΤΙΚΟ ΠΡΟΓΡΑΜΜΑ	
0,58%	σταθερό μηνιαίο επιτόκιο 0% προκαταβολή 72 δόσεις	0,75%	σταθερό μηνιαίο επιτόκιο 0% προκαταβολή 1η δόση σε 12 μήνες ΑΤΟΚΑ 72 δόσεις

Πραγματοποιήθηκε προ ημερών στη Ρόδο

Σημαντικές ανακοινώσεις έγιναν στο 2ο Πανελλήνιο Συνέδριο κυτταρομετρίας

Συμφωνήθηκε μια κοινή πρακτική στην παρακολούθηση της θεραπείας φορέων του AIDS

Από 16-19 Μαΐου 2002 στο ξενοδοχείο Aldemar Paradise Royal Mare στη Ρόδο πραγματοποιήθηκε το 2ο Πανελλήνιο Συνέδριο Κυτταρομετρίας.

Η πρόεδρος του Β' ΠεΣΥ Νοτίου Αιγαίου, κ. Ιωάννα Αρσενοπούλου κήρυξε την έναρξη των εργασιών του συνεδρίου σε μια λαμπρή τελετή στην αίθουσα χορού στο παλάτι του Μεγάλου Μαγίστρου (Καστέλο).

Στο συνέδριο συμμετείχαν ως ομιλητές/συντονιστές 14 καθηγητές των Πανεπιστημίων Αθηνών-Θεσσαλονίκης-Πάτρας-Ιωαννίνων-Κρήτης-Θεσσαλίας, 13 διευθυντές νοσοκομείων ΕΣΥ, και 21 ειδικοί ερευνητές πάνω σε θέματα κυτταρομετρίας. Επίσης 3 διακεκριμένοι καθηγητές από Πανεπιστήμια της Αγγλίας και της Γερμανίας.

Κατά τις εργασίες του συνεδρίου έγιναν σημαντικές ανακοινώσεις που αφορούν την παρακολούθηση ατόμων με HIV λοίμωξη (AIDS), την τυποποίηση λευχαιμιών, την παρακολούθηση καρκίνων και μεταμοσχεύσεων. Ενδεικτικά αναφέρουμε τις σημαντικές ανακοινώσεις για τα ερευνητικά φάρμακα στα στεφανιαία σύνδρομα καθώς και τεχνικών, που για πρώτη φορά ανακοινώθηκαν παγκοσμίως, και εμποδίζουν την επανεμφάνιση καρκινικών όγκων στην ουροδόχο κύστη. Επίσης συμφωνήθηκε μια κοινή πρακτική στην παρακολούθηση της θεραπείας σε άτομα με AIDS. Ακόμη ανακοινώθηκαν νέες τεχνικές στην ανάλυση του DNA που θα δώσουν ώθηση στη μελέτη των καρκινικών όγκων.



Ενα άλλο σημείο που αναλύθηκε διεξοδικά ήταν η επικοινωνία των κυττάρων. Τα κύτταρα ενός οργανισμού επικοινωνούν χρησιμοποιώντας στο λεξιλόγιό τους κάποιες χιλιάδες λέξεις. Με την κυτταρομετρία Ροής αρχίζουμε σιγά-σιγά να μαθαίνουμε τις λέξεις αυτής της άγνωστης μέχρι τώρα γλώσσας των κυττάρων. Ετσι μπορούμε να προσαρμόσουμε τις θεραπείες μας στις διάφορες ασθένειες.

Κατά την τελετή λήξης του συνεδρίου που έγινε στο Νομαρχιακό Μέγαρο επεδώθησαν από το Δ.Σ. της Ελληνικής Εταιρείας Κυτταρομετρίας τιμητικές πλακέτες στον νομάρχη Δωδεκανήσου Δρ. Σ. Καραγιάννη, στον δήμαρχο Ροδίων κ. Γ. Γιαννόπουλο και τον παιδίατρο κ. Μ. Νούσια ως ελάχιστο δείγμα αναγνώρισης της συνεισφοράς τους στην Οργάνωση του συνεδρίου.

Διακρίσεις σε ασφαλιστές της Ρόδου

Εγινε την Παρακσευή 10/5 και το Σάββατο 11/5/02 στο ξενοδοχείο INTERCONTINENTAL στην Αθήνα παρουσία 800 ασφαλιστικών και επενδυτικών συμβούλων το ετήσιο συνέδριο της NATIONALE-NEDERLANDEN (μέλους του ING GROUP) με θέμα "Δύναμη και Δράση τώρα".

Το γραφείο της Ρόδου πήρε μέρος για 11η συνεχή φορά φέτος με 8 ασφαλιστές και ασφαλίστριες της με επικεφαλής τον UNIT MANAGER κο Γεώργιο Δικαστόπουλο.

Οι βραβεύσεις του γραφείου Ρόδου που έγιναν στο συνέδριο που αφορούσαν το 2001 ήταν:

1ο UNIT Πανελλαδικά στον κλάδο πυρός (για 4η συνεχόμενη φορά)

1ο UNIT Πανελλαδικά στον κλάδο αυτ/των (για 3η συνεχόμενη φορά)

1ο UNIT εκτός Αθηνών στον κλάδο ζωής (για 2η συνεχόμενη φορά)

2ο Γραφείο σε όλη την Ελλάδα στον κλάδο ζωής (για 2η συνεχόμενη φορά)

2ος ασφαλιστής στον κλάδο πυρός εκτός Αθηνών (κος Ξεπαπαδάκης Αντώνιος).

3ος ασφαλιστής στον κλάδο πυρός εκτός Αθηνών (κος Σπάρταλης Σταύρος)

5ης ασφαλίστριας στον κλάδο πυρός εκτός Αθηνών (κα Πατσιώκα Φαίδρα)

Μέλος του N/N Club (διακεκριμένοι ασφαλιστές της εταιρείας) έγινε ο κος Μαχτής Νικόλαος.

ΠΑΡΑΔΟΣΙΑΚΕΣ
ΧΕΙΡΟΠΟΙΗΤΕΣ
ΛΕΙΤΟΥΡΓΙΚΕΣ
καρέκλες και τραπέζια
ΡΟΔΟΥ



Στα 46 χρόνια κατασκευαστές...

ΕΓΓΥΗΣΗ Ζωής σε χρώμα που εσείς προτιμάτε (ξύλου, μπλε, πράσινο κ.λπ.), από αθάνατο ξύλο οξιάς εισαγωγής για επαγγελματική και όχι μόνο χρήση. Σε τιμές εργοστασίου χωρίς μεσάζοντες

0932 410389, Βαγιανάκης Γιάννης
0246 0 22389 • 0246 0 22237

ΕΠΙΣΗΣ ΚΑΤΑΣΚΕΥΑΖΟΥΜΕ ΤΡΑΠΕΖΙΑ ΟΛΩΝ ΤΩΝ ΤΥΠΩΝ ΚΑΙ ΜΕΓΕΘΩΝ

RODOS
MARINE
BOAT
ΝΑΥΠΗΓΕΙΑ ΡΟΔΟΥ

ΝΕΟ ΜΟΝΤΕΛΟ - ΝΕΟ ΤΑΧΥΠΛΟΟ

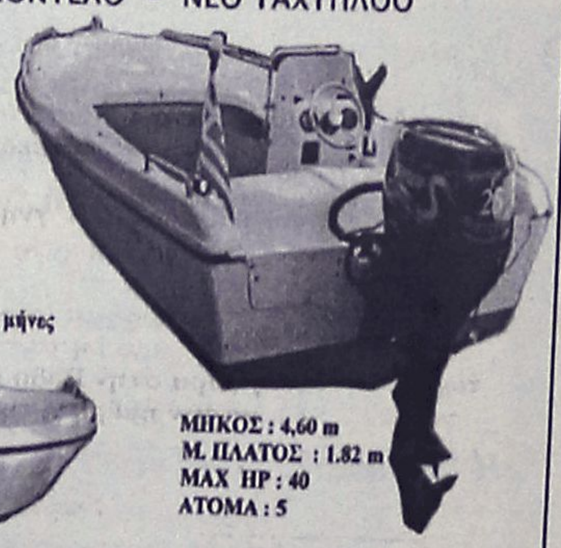

Έγκριση 'CE' ΕΛΛΗΝΙΚΟΥ ΝΗΟΓΝΩΜΟΝΑ

0% προκαταβολή, εξόφληση εώς 36 μήνες



ΜΗΚΟΣ : 4,60 m
Μ. ΠΛΑΤΟΣ : 1.82 m
MAX HP : 40
ΑΤΟΜΑ : 5

ΧΑΤΖΗΝΙΚΟΛΑΟΥ Ε & Ε Ο.Β.Ε.Ε.

ΕΔΡΑ: Μ.ΜΑΛΙΑΡΑΚΗ 6, 85100 ΡΟΔΟΣ, ΤΗΛ: 02410-21950, FAX: 02410-77722
ΕΚΘΕΣΗ: 3ο ΧΛΜ ΡΟΔΟΥ-ΚΑΛΑΘΟΣ email: romarine@otenet.gr

EVINRUDE
Johnson

Με την επιβολή του ΦΠΑ στα ακίνητα

Οδηγούμεθα σε μεγάλη αύξηση των τιμών αντικειμενικών αξιών

Τελικές αποφάσεις θα πάρει ο υπουργός Οικονομίας

Την επιβολή ΦΠΑ στα νέα ακίνητα με παράλληλη κατάργηση του φόρου μεταβίβασης προτείνει η Επιτροπή Κοινωνικού Διαλόγου για τη φορολογική μεταρρύθμιση. Ωστόσο, εάν η πρόταση υιοθετηθεί είναι πιθανό να οδηγήσει σε μεγάλη αύξηση των αντικειμενικών αξιών, και συνεπώς στην φορολογική επιβάρυνση των πολιτών.

Και αυτό γιατί, ο ΦΠΑ είναι φόρος που επιβάλλεται επί των πραγματικών τιμών αγαθών και υπηρεσιών. Στην περίπτωση των ακινήτων, οι αντικειμενικές αξίες είναι συχνά πολύ χαμηλότερες των αγοραίων. Ετσι, εάν ο υπολογισμός του ΦΠΑ γίνει με βάση τις αντικειμενικές τιμές θα έχει ως αποτέλεσμα την απώλεια εσόδων για το Δημόσιο. Εάν καταργηθούν οι αντκειμενικές αξίες, θα επανέλθει το παλαιό σύστημα καθορισμού της αξία των ακινήτων από τους υπαλλήλους των εφοριών, που ενέχει υψηλό βαθμό αυθαιρεσίας.

Ετσι, αποφασίστηκε να δημιουργηθεί μια υποεπιτροπή, που θα αναλάβει να μελετήσει την κατάρτιση ενός αντικειμενικού συστήματος προσδιορισμού των τιμών των νέων ακινήτων. Αυτό σημαίνει πρακτικά ότι οι αντικειμενικές αξίες θα προσεγγίσουν τις αγοραίες και συνεπώς θα αυξήσουν την φορολογική επιβάρυνση των ακινήτων.

ΧΑΜΗΛΟΣ ΣΥΝΤΕΛΕΣΤΗΣ ΓΙΑ ΤΗΝ ΠΡΩΤΗ ΚΑΤΟΙΚΙΑ

Ενα ακόμη πρόβλημα που θα πρέπει να αντιμετωπιστεί, εάν υιοθετηθεί η πρόταση για επιβολή ΦΠΑ στα νέα ακίνητα, με κατάργηση του φόρου μεταβίβασης, είναι η μεταχείριση της πρώτης κατοικίας. Αυτή απαλλάσσεται μερικώς από το φόρο μεταβίβασης. Μια λύση είναι η υπαγωγή της στο χαμηλότερο συντελεστή του 8% από 18% για την περίπτωση που δεν είναι πρώτη κατοικία.

Ωστόσο, κι εκεί υπάρχουν τεχνικά προβλήματα, καθώς δεν μπορεί να υπαχθεί σε ευνοϊκό καθεστώς χαμηλού συντελεστή το σύνολο της αξίας μιας πολυτελούς κατοικίας. Αυτό σημαίνει ότι ένα μέρος της αξίας του ακινήτου θα υπάγεται στο χαμηλό και ένα μέρος στον υψηλό συντελεστή, δημιουργώντας πολλά διαχειριστικά προβλήματα.

Την τελική λύση στο Γόρδιο Δεσμό θα κληθεί να δώσει ο υπουργός Οικονομίας καθώς πρόκειται για μια απόφαση εξόχως πολιτική, δεδομένου ότι η φορολογική επιβάρυνση της κατοικίας έχει σημαντικό πολιτικό κόστος.

Λόγω των μαζικών ρευστοποιήσεων μετοχών

Βουτιά στα βαθιά του ΧΑΑ

Μεγάλη πτώση του γενικού δείκτη σε ποσοστό 1,60%

Το κλίμα αβεβαιότητας που διαμορφώνεται τις τελευταίες ημέρες στο διεθνές περιβάλλον έδωσε την αφορμή για την εκδήλωση σημαντικών και γενικευμένων ρευστοποιήσεων, σε όλες σχεδόν τις κατηγορίες μετοχών, κατά τη χθεσινή συνεδρίαση του χρηματιστηρίου.

Αν και τεχνικά ήταν αναμενόμενη μία σημαντική διορθωτική κίνηση, καθώς οι σημαντικότεροι δείκτες της αγοράς, ο τραπεζικός και των τηλεπικοινωνιών, προσέγγιζαν πλέον τεχνικά σημαντικές περιοχές πιθανής αντίστασης, αυτό που προβλημάτισε χθες τους αναλυτές, ήταν ότι η διόρθωση δεν έγινε σχετικά με ήπιους τόνους.

Τεχνικά αναγκαία και επιθυμητή είναι η δημιουργία βάσης τιμών σε επίπεδα άνω των 2.300-2.350 μονάδων, ενώ, σύμφωνα πάντα με την τεχνική ανάλυση, οποιαδήποτε διόρθωση θα ολοκληρωθεί στην περιοχή των 2.300 μονάδων ή και λίγο χαμηλότερα, στις 2.280 μονάδες, όπου έχει δημιουργηθεί κενό.

Από τα "βαριά" τραπεζικά χαρτιά, η Εθνική έκλεισε με πτώση 2,21%, η Eurobank με πτώση 1,96%, η Alpha Bank με απώλειες 1,48%, ενώ από τις μετοχές του δείκτη της Morgan Stanley ισχυρές πιέσεις δέχθηκαν η μετοχή του Αλουμινίου Ελλάδος (-7,98% λόγω της διαπραγμάτευσης χωρίς μέρισμα), της Ιντρακόμ (-3,92%), Επιχειρήσεις Αττικής (-4,48%), Τεχνική Ολυμπιακή (-5,70%), ΔΟΛ (-5,67%), ενώ η μετοχή των ΕΛΠΕ σταθεροποιήθηκε στα χθεσινά επίπεδα.

Ο βασικός χρηματιστηριακός δείκτης κατέγραψε ανώτερη τιμή στις 2.399,75 μονάδες (-0,24%) και κατώτερη τιμή στις 2.359,27 μονάδες (-1,92%). Ο Γενικός Δείκτης Τιμών έκλεισε στις 2.367,07 μονάδες έναντι 2.405,57 μονάδων της προηγούμενης συνεδρίασης, καταγράφοντας πτώση 38,50 μονάδων ή σε ποσοστό 1,60%.

Ο δείκτης FTSE/ASE 20 έκλεισε στις 1.246,33 μονάδες, σημειώνοντας πτώση σε ποσοστό 1,61%, ενώ ο δείκτης FTSE/ASE 40 έκλεισε στις 266,15 μονάδες παρουσιάζοντας υποχώρηση κατά 1,89%. Ο δείκτης FTSE/ASE SMALLCAP 80 έκλεισε στις 746,38 μονάδες, μειωμένος σε ποσοστό 1,94%.

Από τις 362 μετοχές που διακινήθηκαν σήμερα, 31 έκλεισαν με άνοδο, 320 κινήθηκαν καθοδικά και η τιμή 11 μετοχών παρέμεινε αμετάβλητη.

Τη μεγαλύτερη ποσοστιαία άνοδο σημείωσαν οι μετοχές των εταιρειών: Αλυσίδα (π) +10,05%, Ρόκας (πο) + 4,71%, Ξυλεμπορία (π) +4,64%, Εμπορικός Δεσμός (π) +4,44%, Αγροτική Ασφαλιστική +3,46%, Αγροτική Ζωής +3,20%, Χάλυψ (κ) +3,08%, Μοχλός +2,84%, Sex Form +2,25% και AXON Συμμετοχών +2,07%.

Οι επιμέρους δείκτες διαμορφώθηκαν ως εξής:		
Τραπεζικός:	3.928,99	-1,66%
Τηλεπικοινωνιών:	1.136,08	-1,38%
Ασφαλειών:	1.138,45	-1,10%
Επενδύσεων:	702,91	-2,32%
Κατασκευαστικών:	1.190,84	-2,90%
Βιομηχανιών:	1.440,37	-1,58%
Συμμετοχών:	1.983,62	-3,13%
Βασικών Μετάλλων :	772,98	-4,13%
Μη Μεταλλικών Ορυκτών:	1.035,74	-0,41%
Εκδόσεις- εκτυπώσεις:	371,93	-3,35%
Κλωστοϋφαντουργίας:	768,90	-1,66%
Λιανικού Εμπορίου:	695,69	-1,57%
Πληροφορικής:	787,61	-1,39%
Ειδών Λύσεων Πληροφορικής:	469,03	-1,68%
Χονδρικό εμπόριο:	599,79	-2,55%
Τρόφιμα- ποτά:	743,07	-1,46%
Παράλληλη Αγορά:	234,64	-1,62%
Διυλιστηρίων:	1.072,55	-0,76%
Τηλεόρασης & Ψυχαγωγίας:	1.035,58	-1,21%
Διαχείρισης Ακίνητης Περιουσίας:	1.036,36	-0,93%

Αντιθέτως τις μεγαλύτερες απώλειες σημείωσαν οι μετοχές των εταιρειών: Ιντεάλ (π) -11,76%, ΑΝΕΚ (πο 96) -11,50%, Δομική Κρήτης -10,97%, Σαραντόπουλος -9,84%, Καρατζής -9,25%, Κεράνης (π) -9,09%, Τρία Αλφα (π) -8,04%, Αλουμίνιο Ελλάδος -7,98%, Multirama -7,20% και Τζιρακιάν (κ) -6,98%.

Ο όγκος των συναλλαγών ανήλθε στα 123,1 εκατ. ευρώ ή 41,9 δισ. δρχ., εκ των οποίων τα 924.967 ευρώ αφορούσαν προσυμφωνημένες συναλλαγές.

Τα περισσότερα τεμάχια διακίνησαν οι μετοχές των εταιρειών: Μοχλός με 1.581.468 τεμάχια, Κλωστήρια Ναούσης με 943.567, Βιοτέρ με 780.625, Τεχνική Ολυμπιακή με 767.970 και Alfa Alfa με 764.570 τεμάχια.

Τον μεγαλύτερο τζίρο παρουσίασαν οι μετοχές των εταιρειών: Coca Cola με 7,479 εκατ. ευρώ, Εθνική με 5,306, ΟΤΕ με 5,197, ΔΕΗ με 4,231 και Ιντρακόμ με 3,953 εκατ. ευρώ.

Η τιμή των μετοχών του δείκτη της Morgan Stanley έκλεισε ως εξής:

Alpha Bank:	15,94
Coca Cola:	16,50
Eurobank:	14,02
Panafon:	5,70
Αλουμίνιο Ελλάδος:	33,66
Βιοχάλκο:	7,40
ΔΟΛ:	3,66
Εθνική:	23,00
ΕΛΠΕ:	6,20
Ελληνική Τεχνοδομική:	6,30
Εμπορική:	25,88
Επιχειρήσεις Αττικής:	3,84
ΕΥΔΑΠ:	6,12
Ιντρακόμ:	10,30
ΚΑΕ:	8,04
Μαιλλης:	6,04
ΟΤΕ:	18,22
Τεχνική Ολυμπιακή:	4,30
Παπαστράτος:	16,78
Πειραιώς:	7,30
Τιτάν:	39,94
Motor Oil:	8,36
Folli-Follie:	19,60
Fourlis:	3,86

Quick Service Center
The service professionals

DIGITAL AND ANALOG CAMCORDER SERVICE
TV - AUDIO SERVICE

Τώρα και στην Ρόδο έχετε την δυνατότητα να επισκευάσετε οποιαδήποτε υψηλής τεχνολογίας συσκευή ήχου – εικόνας αναλογική η ψηφιακή

Ειδικοτης SONY

Γρήγορα υπεύθυνα και πάντα με οικονομικές τιμές

Στο κατάστημα μας Μιχαήλ Πετριδη 67 στην Ροδο θα βρείτε επίσης

Κασέτες – φακούς – τρίποδα – τσαντάκια μεταφοράς – Μπαταρίες
Φορτιστές – καλώδια συνδέσεων – software επεξεργασίας video

Καθώς και γνήσια ανταλλακτικά

Θέλετε να έχετε σε κασέτα τις ωραίες στιγμές από τις διακοπές το γλέντι, τον γάμο , η τα γενέθλια των παιδιών σας ??
τώρα για πρώτη φορά στην Ροδο μπορείτε και εσείς να ενοικιάσετε video camera με την ημέρα η την εβδομάδα σε πολύ χαμηλή τιμή.

Σας Περιμένουμε .....

Μιχαήλ Πετριδη 67 Ρόδος 85100
Τηλ. 0241 - 060210 Fax 0241 - 060213
e-mail qservice@otenet.gr

Από την
Villeroy & Boch
μια ...Amica
για πάντα



* Στις τιμές δεν συμπεριλαμβάνεται ΦΠΑ
Η προσφορά ισχύει μέχρι εξαντλήσεως των αποθεμάτων

Αποκτήστε σήμερα μια Amica για πάντα. Όμορφη, "χιονάτη" πορσελάνη στο πιο κομψό και ελκυστικό σχέδιο λεκάνης που είδατε ποτέ. Μαζί της και όλο το σετ, μηχανισμό ρίψης νερού και κάλυμα. Ένα αξεπέραστο "είδος" υγιεινής...τώρα στο μπάνιο σας, από το Idea Bagno.



Για τα 5 χρόνια Idea Bagno
προσφορά
Από 581€ Μόνο 275€*

ΕΙΔΗ ΥΓΙΕΙΝΗΣ-ΠΛΑΚΑΚΙΑ
Idea Bagno
ΑΓ. ΙΩΑΝΝΟΥ 3 ΝΗΡΕΑΣ ΡΟΔΟΣ ΤΗΛ. 0241022204 FAX: 0241023834
Α. ΗΡΑΚΛΕΙΔΩΝ 28 ΙΑΛΥΣΟΣ ΤΗΛ-FAX:0241090190

ΜΟΥΣΙΚΑ ΟΡΓΑΝΑ
"ΟΡΓΑΝΟΠΟΙΕΙΟ"
στην Αναληψη

1 ΕΩΣ 36
ΑΤΟΚΕΣ ΔΟΣΕΙΣ

ΑΘΗΝΩΝ 18 ΡΟΔΟΣ
tel.fax.02410-64306
0946067096
tikotiko@otenet.gr

ΧΟΝΤΡΙΚΗ-ΛΙΑΝΙΚΗ

www.geocities.com/vasilispavliakis/bouzouki.html

ΚΕΝΤΡΟ ΜΠΑΤΑΡΙΑΣ
ΔΩΔΕΚΑΝΗΣΟΥ

ΜΠΑΤΑΡΙΕΣ ΜΟΤΟΠΟΔΗΛΑΤΩΝ
ΟΛΩΝ ΤΩΝ ΤΥΠΩΝ

ΕΙΔΙΚΕΣ ΠΡΟΣΦΟΡΕΣ ΓΙΑ
RENT A MOTO

Καποδιστρίου 74, Ρόδος • Τηλ. 0241-21507, κιν. 0932 563426

DIBI CENTER

STELLA BEAUTY
ΑΠΟΤΕΛΕΣΜΑΤΑ
ΜΕ ΑΠΟΛΥΤΗ ΑΣΦΑΛΕΙΑ



ΑΠΟΚΤΗΣΤΕ...
Επίπεδη κοιλιά, σφριγηλούς γλουτούς, λεπτή μέση, όμορφα καλλίγραμμα πόδια, σφιχτές γάμπες

ΔΙΩΞΤΕ...
Τη κυτταρίτιδα, τα ψωμάκια, τη χαλάρωση, τα επίμονα τοπικά παχάκια και θαυμάστε το αποτέλεσμα στον καθρέπτη!



ΔΩΣΤΕ...
Λάμψη και ζωντάνια στο πρόσωπό σας.

Ελάτε τώρα κοντά μας να απολαύσετε τα πιο σύγχρονα και μοναδικά προγράμματα προηγμένης τεχνολογίας.

Με την προσωπική φροντίδα της
έμπειρης ΑΙΣΘΗΤΙΚΟΥ
ΣΤΕΛΛΑΣ ΧΑΤΖΗΣΑΒΒΑ
Μιχ. Πετρίδη 49, Ρόδος, τηλ. 02410 30469, 02410 73590
www.stellabeauty.com

Εντάχθηκαν με απόφαση της κ. Σημαντώνη

Εργα ύψους 4,2 εκατ. ευρώ στο κοινωνικό ταμείο της Ε.Ε.

Δεκαπέντε μονάδες βοήθειας στο σπίτι

Με απόφαση της Γενικής Γραμματέας της Περιφέρειας Νοτίου Αιγαίου κας Μάρθας Σημαντώνη εντάχθηκαν στο ΠΕΠ Νοτίου Αιγαίου 2000-2006, 19 δράσεις του Προγράμματος που συγχρηματοδοτούνται από το Ευρωπαϊκό Κοινωνικό Ταμείο (Ε.Κ.Τ.), συνολικού προϋπολογισμού 4,2 εκ. Ευρώ (1,43 δις δρχ.) οι οποίες αφορούν σε:

• 4 Κέντρα Ημερήσιας Φροντίδας Ηλικιωμένων (ΚΗΦΗ) και

• 15 Μονάδες βοήθειας στο σπίτι

σε διάφορα νησιά της Περιφέρειάς μας (Ρόδο, Κω, Αστυπάλαια, Νίσυρο, Σύρο, Πάρο, Νάξο, Τήνο, Ανδρο, Μύκονο).

Τα ΚΗΦΗ είναι μικρές μονάδες ημερήσιας φιλοξενίας ηλικιωμένων που δεν μπορούν να αυτοεξυπηρετηθούν είτε γιατί αντιμετωπίζουν προβλήματα υγείας ή κοινωνικά προβλήματα, είτε γιατί τα άτομα του οικογενειακού τους περιβάλλοντος εργάζονται. Τα κέντρα αυτά δημιουργούνται σε αστικές και ημιαστικές περιοχές και διασυνδέονται με τα ΚΑΠΗ που ενδεχομένως υπάρχουν στην ίδια περιοχή.

Οι μονάδες βοήθειας στο σπίτι δημιουργήθηκαν για να παρέχουν "κατ' οίκον" βοήθεια όχι μόνο σε όσα ηλικιωμένα άτομα τη χρειάζονται, αλλά και σε άτομα που δεν είναι ηλικιωμένα και χρειάζονται αυτού του είδους τις υπηρεσίες (όπως π.χ. τα άτομα με ειδικές ανάγκες).

Η λειτουργία των ΚΗΦΗ και των Μονάδων "Βοήθεια στο σπίτι" εκτός από τις κοινωνικές υπηρεσίες που θα παρέχει στους ηλικιωμένους θα έχει και άλλα ευεργετικά οικονομικά αποτελέσματα αφού αναμένεται να προσφέρει απασχόληση:

• σε γυναίκες που επιθυμούν να ενταχθούν στην αμειβόμενη ενεργό ζωή και

• σε ανέργους, κυρίως γυναίκες, που θέλουν να απασχοληθούν παρέχοντας αυτού του είδους τις υπηρεσίες.

Η ένταξη των δράσεων που θα χρηματοδοτηθούν από το πρόγραμμα για 3 χρόνια, έγιναν στο Μέτρο 4.2 του προγράμματος, που έχει τίτλο "Υπηρεσίες Φροντίδας για την προώθηση των ίσων ευκαιριών", αφού αξιολογήθηκαν θετικά από την ειδική υπηρεσία διαχείρισης, σχετικές προτάσεις που υποβλήθηκαν μετά από τη δημοσίευση προκήρυξης τμήματος του συνολικού προϋπολογισμού για το μέτρο αυτό.

Οι δράσεις αυτές χρηματοδοτούνται με ποσοστό 75% από το Ευρωπαϊκό Κοινωνικό Ταμείο (Ε.Κ.Τ.) και 25% από πόρους του Ελληνικού Δημοσίου.

Αναλυτικές πληροφορίες για το Π.Ε.Π. Νοτίου Αιγαίου, για τις διαδικασίες ένταξης έργων στο πρόγραμμα καθώς και τα πλήρη κείμενα των προσκλήσεων για τις οποίες υπάρχει προθεσμία για υποβολή προτάσεων, υπάρχουν στην ιστοσελίδα της ειδικής υπηρεσίας διαχείρισης της περιφέρειας με διεύθυνση www.notioaigaio.gr.

ΑΣΦΑΛΙΣΤΙΚΕΣ ΚΑΛΥΨΕΙΣ ΖΩΗΣ & ΥΓΕΙΑΣ
ΣΥΝΤΑΞΙΟΔΟΤΙΚΗ ΕΞΑΣΦΑΛΙΣΗ



Τι προσδοκίες έχετε στη ζωή σας;

Οι προσδοκίες για τη ζωή και το μέλλον σας είναι σύνθετες.
Στην ALICO AIG Life έχουμε δημιουργήσει παράδοση
με την ικανότητά μας να αναλύουμε τις ασφαλιστικές σας ανάγκες
και να τις καλύπτουμε αξιόπιστα.
Με βάση τη διεθνή τεχνογνωσία και την τεράστια ελληνική εμπειρία μας,
προδιαγράφουμε τον κόσμο σιγουριάς της «αυριανής ημέρας»
για σας και για την οικογένειά σας.

Επικοινωνήστε με ένα Ασφαλιστικό Σύμβουλο της ALICO AIG Life.
Θα απαντήσει με τον ιδανικό τρόπο στις προσδοκίες σας!

ΚΟΡΥΦΑΙΑ ΑΣΦΑΛΙΣΤΙΚΗ ΔΥΝΑΜΗ ΣΤΟΝ ΚΟΣΜΟ
No 1 ΔΙΕΘΝΗΣ ΑΣΦΑΛΙΣΤΙΚΗ ΕΤΑΙΡΙΑ ΖΩΗΣ ΣΤΗΝ ΕΛΛΑΔΑ

ALICO AIG Life
Η ΑΣΦΑΛΕΙΑ ΤΗΣ ΖΩΗΣ ΣΑΣ

ΓΡΑΦΕΙΟ ΡΟΔΟΥ: Ερυθρού Σταυρού 2 • Τηλ: (0241) 26.722

ΡΟΔΙΑΚΗ ΡΑΘΛΗΤΙΚΗ

ΠΕΜΠΤΗ
23 ΜΑΪΟΥ 2002

ΤΕΤΕΛΕΣΘΑΙ...

• Η Β'βάθμια επιτροπή της ΕΠΟ αρνήθηκε καν να συζητήσει την αίτηση ανάκλησης της Ρόδου

• Οριστικά στην Δ' Εθνική αφού ξοδεύτηκε και η τελευταία ελπίδα

ΣΕΛ. 18

ΔΕΝ ΕΓΙΝΕ ΤΟ ΡΑΝΤΕΒΟΥ

• Υποχρεώσεις κράτησαν τον Γιώργο Τανίδη στην Αθήνα και δεν συναντήθηκε με τον πρόεδρο του Απόλλωνα Κ.

ΣΕΛ. 31

ΚΟΛΟΣΣΟΣ: ΤΟ ΒΑΡΟΣ ΣΤΗΝ ΑΚΑΔΗΜΙΑ

ΣΕΛ. 34

ΑΝΤΙΔΡΑ Ο ΗΡΑΚΛΗΣ 2000 ΓΙΑ ΤΗΝ ΑΠΟΦΑΣΗ ΤΗΣ Τ.Ε.ΕΟΚ

ΣΕΛ. 34

◆ Θέλεις να ακολουθήσεις ένα καινούργιο και περιζήτητο επάγγελμα;
◆ Είσαι λάτρης της φύσης και της προσφοράς στο συνάνθρωπο σου;

Γίνε ναυαγοσώστης !

Η Ναυαγοσωστική Ακαδημία Δωδεκανήσου καλύπτει πλήρως τις επαγγελματικές σου ανησυχίες

✓ Έλα στη μεγάλη Ναυαγοσωστική Οικογένεια
✓ Απόκτησε πτυχίο Ναυαγοσώστη
✓ Γίνε ένας περιζήτητος επαγγελματίας προσφέροντας στο συνάνθρωπο και στον τόπο σου



Τα μαθήματα καλύπτουν ένα ευρύ φάσμα θεωρητικών γνώσεων και πρακτικών εφαρμογών

Σύμφωνα με την ισχύουσα νομοθεσία, από το καλοκαίρι του 2000, είναι υποχρεωτική η παρουσία ναυαγοσώστη στις πισίνες και τις πολυσύχναστες παραλίες καθώς και ο προβλεπόμενος ναυαγοσωστικός εξοπλισμός

3.000 κενές θέσεις σας περιμένουν!!!

Πρόσθετες υπηρεσίες
✓ Προμήθεια Ναυαγοσωστικού Εξοπλισμού
✓ Ανανέωση πτυχίων

Ναυαγοσωστική Ακαδημία Δωδεκανήσου

Η πρώτη αναγνωρισμένη σχολή από το Υπουργείο Εμπορικής Ναυτιλίας στα Δωδεκάνησα

Οι εγγραφές έχουν αρχίσει! Δήλωσε τώρα συμμετοχή!

Υπεύθυνοι προγραμμάτων:
Τσαβαρής Νικήτας
Πτυχ. ΤΕΦΑΑ
Καριοφυλλάσης Βαγγέλης
Πτυχ. ΤΕΦΑΑ

Εμπορικό Κέντρο Κρανίδη
Φαληράκι (επί της Λεωφόρου Ρόδου – Καλλιθέας)

Τηλ./Fax: 02410-86780
Email: nad@mail.gr

ΕΘΝΙΚΗ ΕΡΑΣΙΤΕΧΝΙΚΗ-ΤΟΠΙΚΟ ΠΟΔΟΣΦΑΙΡΟ

Εριξαν ταφόπλακα...

• Η ΔΕΥΤΕΡΟΒΑΘΜΙΑ ΕΠΙΤΡΟΠΗ ΤΗΣ ΕΠΟ ΔΕΝ ΜΠΗΚΕ ΣΤΟΝ ΚΟΠΟ ΟΥΤΕ ΚΑΝ ΝΑ ΣΥΖΗΤΗΣΕΙ ΤΟ ΑΙΤΗΜΑ ΤΗΣ ΑΝΑΚΛΗΣΗΣ ΤΗΣ ΡΟΔΟΥ

Η μοναδική ελπίδα να δικαιωθεί η ομάδα της Ρόδου ξοδεύτηκε κι αυτή χθες το βράδυ από την δευτεροβάθμια επιτροπή εφέσεων της ΕΠΟ, στην οποία είχε καταφύγει το Ροδίτικο σωματείο ζητώντας ανάκληση της απόφασης τιμωρίας της στο παιχνίδι με το Βύζαντα.

Η πενταμελής επιτροπή ενώ την προηγούμενη Τετάρτη δέχθηκε να ακούσει την υπόθεση, χθες βράδυ δεν μπήκε καν στον κόπο να εξετάσει την αίτηση της Ρόδου απορρίπτοντάς την.

Ετσι λοιπόν η παραμονή της Ρόδου στην Δ' Εθνική είναι οριστική μετά και την απόφαση της μη πραγματοποίησης της αναδιάρθρωσης των εθνικών κατηγοριών.



ΠΑΙΔΙΚΟ ΠΡΩΤΑΘΛΗΜΑ

Στον Αρχάγγελο το 3ο παιχνίδι

Το τρίτο παιχνίδι κατάταξης στο οποίο ήταν να γίνει την προηγούμενη Κυριακή στο γήπεδο Καλυθιών και δεν έγινε γιατί δεν υπήρχαν γραμμές στο γήπεδο, η ΕΠΣΔ αποφάσισε να το επαναορίσει αυτή τη φορά στο γήπεδο Αρχαγγέλου.

Επομένως Ιάλυσος '97 και Διαγόρας θα συναντηθούν την Κυριακή στις 17.30 και σε περίπτωση νίκης του Ιάλυσου '97, θα έχουμε ορισμό νέου αγώνα μπαράζ μεταξύ Ιάλυσου '97 και Ασκληπειού καθώς θα υπάρχει ισοβαθμία.

Σε περίπτωση ισοπαλίας ή νίκης του Διαγόρα, το Ασκληπειό θα αναδειχθεί 1η ομάδα.

JUNIOR'S-ΠΡΟΠΑΙΔΕΣ

Στον Ασπρόπυργο με Πειραιά

• Σήμερα στις 15.30 η τελευταία προπόνηση πριν τους αγώνες του Σαββάτου

Την τελευταία τους προπόνηση πραγματοποιούν σήμερα στις 15.30 στο Δημοτικό Στάδιο, οι μικτές μας ομάδες των Juniors και των Προπαίδων, καθώς το Σάββατο θα δώσουν τα τελευταία τους παιχνίδια για τη φετινή περίοδο με αντιπάλους τις ομάδες του Πειραιά, τα οποία θα γίνουν στο γήπεδο του Ασπροπύργου.

Οι ενωσιακοί μας προπονητές **Μιχάλης Δράκος** και **Γιώργος Μποσγανάς** καλούν τους ποδοσφαιριστές των δύο ομάδων να βρίσκονται στο γήπεδο στις 15.30 μαζί με τα δελτία τους.

Η Γ.Σ. της ΕΠΣΔ

• Στις 8 Ιουνίου στην αίθουσα του ΔΟΝΑ



Στις 8 Ιουνίου θα πραγματοποιηθεί η έκτακτη Γενική Συνέλευση τος ΕΠΣΔ η οποία θα γίνει στις 9 μ.μ. στην αίθουσα του ΔΟΝΑ.

Σ' αυτήν τη συνάντηση της διοργανώτριας αρχής με τα σωματεία θα συζητηθούν θέματα που απασχόλησαν τον τελευταίο καιρό την ΕΠΣΔ καθώς και άλλα που θα τεθούν από τα ίδια τα σωματεία.

Υποβιβάσθηκαν Ολυμπιακός Β., Ελευσίνα

• Την θέση τους σε β' και γ' Εθνική προωθούνται αντίστοιχα Αγιος Νικόλαος και Παναιτωλικός
• Πλήρωσαν και μένουν Εθνικός και Τρίκαλα

Με απόφασή της χθες η ΕΠΑΕ υποβίβασε τον Ολυμπιακό Β. στην Γ' Εθνική λόγω χρεών και τη θέση του στην β' εθνική πέρνει ο Άγιος Νικόλαος ο οποίος είχε υποβιβασθεί κατά τη διάρκεια του πρωταθλήματος.

Για λόγους χρεών η ΕΠΑΕ πήρε την ίδια απόφαση και για τον Πανελευσινιακό τον οποίο υποβίβασε στην Δ' Εθνική. Τη θέση του στη Γ' Εθνική πέρνει ο Παναιτωλικός που είχε υποβιβασθεί κατά τη διάρκεια του πρωταθλήματος. Τον υποβιβασμό στη Δ' Εθνική γλίτωσαν οι Εθνικός και Τρίκαλα οι οποίοι πλήρωσαν τα χρέη τους.

Ο ΟΜΙΕS
και οινοπνεύματα



ΚΑΛΟ ΚΑΛΟΚΑΙΡΙ
ΖΩΝΤΑΝΗ ΜΟΥΣΙΚΗ
ΑΝΟΙΚΤΑ κάθε ΠΑΡΑΣΚΕΥΗ - ΣΑΒΒΑΤΟ -ΚΥΡΙΑΚΗ
Αίθουσα 230 ατόμων
Τιμές έκπληξη για τις καλοκαιρινές εκδηλώσεις
ΛΙΝΔΟΥ & ΒΡΥΞΕΛΛΩΝ 211
(πίσω από τη ΔΕΥΑΡ), στο Ροδίνι
ΤΗΛ. 67674 • Κιν. 0937-197602

ΑΝΑΚΟΙΝΩΣΗ
ΛΕΣΧΗ ΦΙΛΩΝ ΜΟΤΟΣΙΚΛΕΤΑΣ HARLEY-DAVIDSON
Η υλοποίηση του δικού μας Club είναι πια ζήτημα χρόνου και καλούμε όποιος ενδιαφέρεται να συμμετάσχει στην οργάνωση και την ίδρυση, μπορεί να προσέλθει στις 2 Ιουνίου 2002 στις 19.00 η ώρα στο ΚΑΦΕ ΜΠΑΡ (ROAD CAFE) επί της οδού 28ης Οκτωβρίου αριθ. 80
Οι κύριοι σκοποί της λέσχης είναι η δημιουργία μιας ευχάριστης παρέας και η σύσφιγξη των σχέσεων των μελών της.
Για πληροφορίες μπορείτε να επικοινωνείτε στα τηλ. 02410/74925 και στο κινητό 0974128549

PRO-SPORT
UMBRO STORE
UMBRO
Only Football
ΕΞΟΥΣΙΟΔΟΤΗΜΕΝΟ ΚΑΤΑΣΤΗΜΑ
ΟΛΑ ΤΑ ΑΥΘΕΝΤΙΚΑ ΕΙΔΗ ΡΟΥΧΙΣΜΟΥ ΤΟΥ ΟΛΥΜΠΙΑΚΟΥ
Εθν. Μακαρίου 24 (Στοά Τσουβαλά), τηλ. 23705
Λεωφ. Δημοκρατίας (Παραδείσι), τηλ. 81288

ΤΟΠΙΚΟ ΠΟΔΟΣΦΑΙΡΟ - Πωλήσεις Ακινήτων Κ. Διακογεωργίου

Στους Αγίους Αποστόλους ο ΑΕΡΑ

• ΕΚΕΙ ΟΡΙΣΘΗΚΕ ΓΙΑ ΤΟ ΣΑΒΒΑΤΟ ΣΤΙΣ 5 Μ.Μ. ΤΟ ΠΑΙΧΝΙΔΙ ΤΟΥ ΜΕ ΤΟΝ ΔΙΓΕΝΗ

Η ΕΠΣΔ χθες όρισε το πρώτο παιχνίδι κατά το οποίο ο ΑΕΡΑ είχε αποβληθεί από το πρωτάθλημα εξαιτίας των γνωστών επεισοδίων στο παιχνίδι του με το Διαγόρα Β.

Είναι αυτό με το Διγενή το οποίο ορίσθηκε να γίνει το ερχόμενο Σάββατο στις 5 μ.μ. στο γήπεδο των Αγίων Αποστόλων.

Τυπικά γηπεδούχος είναι ο ΑΕΡΑ και επομένως η ΕΠΣΔ ζήτησε από την ΕΠΟ να της ορίσει διαιτητές από άλλο σύνδεσμο της χώρας, αφού υπάρχει η απόφαση του δικού μας συνδέσμου ο οποίος δεν σφυρίζει παιχνίδια του ΑΕΡΑ για τη φετινή περίοδο.

Την ερχόμενη Τετάρτη η ΕΠΣΔ θα ορίσει τα επόμενα παιχνίδια που εκκρεμούν.



Αντίπαλοι θα τεθούν το Σάββατο ΑΕΡΑ και Διγενής

Γλίτωσε τους -10

• Με το προβλεπόμενο χρηματικό πρόστιμο που ορίζει το άρθρο 17 τιμωρήθηκε ο Ηρακλής Λ.

Φθηνά τη γλίτωσε το σωματείο του Ηρακλή Λ. το οποίο αδικαιολογήτως όπως κρίθηκε από την ΕΠΣΔ δεν κατέβηκε να αγωνισθεί την προηγούμενη Κυριακή με τον Ατρόμητο.

Ο Ηρακλής σύμφωνα με επιστολή του στην ΕΠΣΔ δικαιολογεί τη μή προσέλευση του στον αγώνα στο ότι χάλασε το πούλμαν που μετέφερε την ομάδα στη Διμυλιά και μάλιστα σε σημείο που δεν υπήρχε σήμα στα κινητά με αποτέλεσμα να μην μπορέσουν να ενημερώσουν τους διαιτητές ή τη διοργανώτρια αρχή.

Το Δ.Σ. της ΕΠΣΔ βάσει του άρθρου 21 κατακύρωσε τον με 2-0 υπέρ του Ατρομήτου και αφαίρεσε από την βαθμολογία του Ηρακλή 3 βαθμούς.

Βάσει του άρθρου 17 θα έπρεπε να αποφασισθεί από το προσεχές πρωτάθλημα ο Ηρακλής να ξεκινήσει με -10 βαθμούς, αλλά το Δ.Σ. αποφάσισε επιεικώς να τιμωρήσει το σωματείο με το προβλεπόμενο χρηματικό πρόστιμο.

Συγκεκριμένα θα πρέπει να καταβάλει 150 ευρώ υπέρ της διοργανώτριας αρχής, 120 ευρώ στο σωματείο του Ατρομήτου και να πληρώσει τα έξοδα της διαιτησίας (130 ευρώ).

Τον Ιούνιο τα μπαράζ

• Στις 2/6 το πρώτο παιχνίδι μπαράζ ανόδου για τις δευτεραθλήτριες ομάδες της γ' κατηγορίας

Μια εβδομάδα αργότερα θα ξεκινήσουν τελικά οι αγώνες μπαράζ ανόδου για τις δευτεραθλήτριες ομάδες της γ' κατηγορίας.

Αντί να ξεκινήσουν την ερχόμενη Κυριακή 26 Μαΐου, το πρώτο παιχνίδι θα γίνει την Κυριακή 2 Ιουνίου.

Χθες τα γραφεία της ΕΠΣΔ παρουσία αντιπροσώπων των δύο ομάδων από τις τρεις συνολικά πραγματοποιήθηκε η κλήρωση για την σειρά των αγώνων.

Η κλήρωση ανέδειξε πρώτο ζευγάρι τους: Πολυβώτη-Ευκλή, δεύτερο το Ευκλής-Γ.Σ. Διαγόρας και τρίτο το Πολυβώτης-Γ.Σ. Διαγόρας.

Οι αγώνες μεταξύ του Πολυβώτη με τις άλλες δύο ομάδες θα γίνουν στο γήπεδο της Τήλου.

Στο "τραπέζι" συζητήθηκε να γίνουν για καλύτερη διευκόλυνση των ομάδων σε γήπεδο της Κω, όμως αποφασίσθηκε να γίνουν τελικά στην Τήλο.

Το παιχνίδι μεταξύ Ευκλή και Γ.Σ Διαγόρα θα γίνει στο γήπεδο της Κρεμαστής.

Αναλυτικά τα τρία παιχνίδια:

1ος αγώνας 2/6
• Τήλος: Πολυβώτης-Ευκλής
2ος αγώνας 5/6
• Κρεμαστή (18.00): Γ.Σ. Διαγόρας-Ευκλής
3ος αγώνας 9/6
• Τήλος: Πολυβώτης-Γ.Σ Διαγόρας

Οι ώρες των παιχνιδιών της Τήλου θα ορισθούν την επόμενη εβδομάδα.

Ορίσθηκαν εκλογές

• Στις 15 Ιουνίου θα πραγματοποιηθούν οι εκλογές για την ανάδειξη νέου Δ.Σ. στον Ηρακλή Μ.

Για τις 15 Ιουνίου αποφασίσθηκε από τη διοίκηση του Ηρακλή Μ. να πραγματοποιηθούν οι εκλογές για την ανάδειξη νέου Δ.Σ. το οποίο θα έχει τριετή θητεία.

Ο Πρόεδρος του συλλόγου, **Γιώργος Παπαδημήτρης** αναφερόμενος στις επικείμενες εκλογές δήλωσε τα εξής:

"Για μια ακόμη φορά τονίζω ότι οι πόρτες του Ηρακλή είναι ανοικτές για τους φίλους της ομάδας που επιθυμούν να βοηθήσουν διοικητικά και να ενεργοποιηθούν στα δρώμενα της ομάδας.

- Η εναλλαγή προσώπων στις διοικήσεις των Σωματείων πάντα έχουν θετικά αποτελέσματα.

Σαν πρόεδρος αλλά και σαν φίλος του ποδοσφαίρου θα χαρώ ιδιαιτέρως αν νέοι άνθρωποι, και όχι μόνον κάτοικοι Μαριτσών, αλλά και φίλοι της ομάδας εκτός Μαριτσών, να έλθουν κοντά στον Σύλλογο για τον νέο σχεδιασμό και στόχους της ομάδας στην νέα περίοδο".

ΑΝΑΚΟΙΝΩΣΗ ΗΡΑΚΛΗ

Ο Ηρακλής ενημερώνει ότι όσοι από τους φίλους επιχειρηματίες της ομάδας επιθυμούν να διαφημισθούν στις αθλητικές εμφανίσεις της ομάδας μπορούν να επικοινωνήσουν με τον Πρόεδρο, στο τηλέφωνο 0944/363425.

Επίσης όσον αφορά την τοποθέτηση διαφημιστικών πινακίδων, στον χώρο του γηπέδου, με χλοοτάπητα επειδή ο αριθμός θα είναι περιορισμένος παρακαλούνται το ταχύτερον δυνατόν να επικοινωνήσουν με τον κ. **Παπαδημήτρη.**

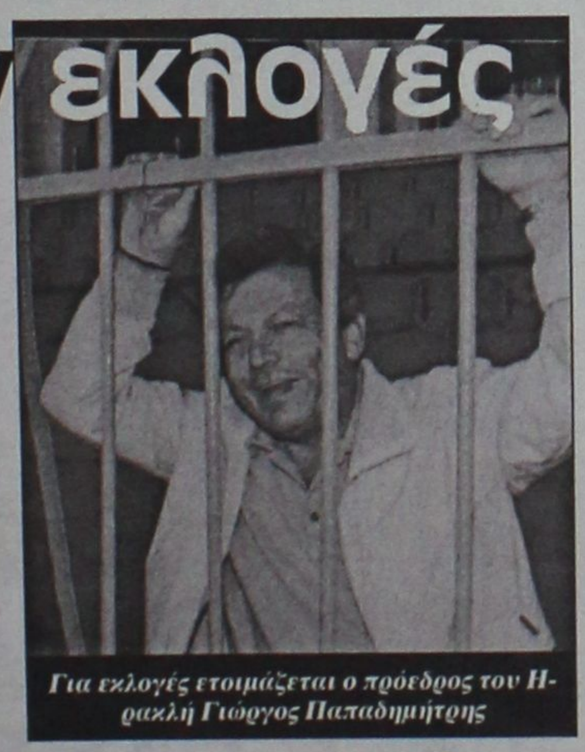

Για εκλογές ετοιμάζεται ο πρόεδρος του Ηρακλή Γιώργος Παπαδημήτρης

"Το 2002 παντρεύομαι... το 2006 εξοφλώ το Cordoba άτοκα"



Τώρα όλα τα Cordoba με εξόφληση το 2006 Άτοκα και €500 Έκπτωση.

ΧΡΗΜΑΤΟΔΟΤΗΣΗ SEAT
40% ΠΡΟΚΑΤΑΒΟΛΗ 48 ΑΤΟΚΕΣ ΔΟΣΕΙΣ | 30% ΠΡΟΚΑΤΑΒΟΛΗ 36 ΑΤΟΚΕΣ ΔΟΣΕΙΣ

SEAT

ΑΠΟΚΛΕΙΣΤΙΚΟΙ ΑΝΤΙΠΡΟΣΩΠΟΙ ΡΟΔΟΥ
Γ. & ΣΤ. ΠΙΤΡΟΠΑΚΗΣ Ο.Ε.
ΕΚΘΕΣΗ: 4ο χλμ. ΡΟΔΟΥ - ΛΙΝΔΟΥ
Τηλ. 02410 66537-60180
SERVICE-ΑΝΤΑΛΛΑΚΤΙΚΑ: 3ο χλμ. ΡΟΔΟΥ-ΛΙΝΔΟΥ
Τηλ. 02410 62775

ΕΘΝΙΚΗ ΕΡΑΣΙΤΕΧΝΙΚΗ

Πρώτα οι ντόπιοι

- *ΑΠΟ ΤΗΝ ΡΟΔΙΤΙΚΗ ΑΓΟΡΑ ΘΑ ΞΕΚΙΝΗΣΕΙ ΤΗΝ ΜΕΤΑΓΡΑΦΙΚΗ ΔΙΕΡΕΥΝΗΣΗ Ο ΔΙΑΓΟΡΑΣ*
- *ΑΠΟ ΤΟ ΞΕΚΙΝΗΜΑ ΤΗΣ ΠΕΡΙΟΔΟΥ ΘΑ ΕΞΑΡΤΗΘΕΙ Η ΕΝΑΡΞΗ ΤΗΣ ΠΡΟΕΤΟΙΜΑΣΙΑΣ*

Νεκρή περίοδος αυτή που διανύουμε για τον πρωταθλητή Δωδεκανήσου Διαγόρα. Προέχουν πρώτα κάποιες απαραίτητες διοικητικές κινήσεις που θα κάνει ο πρόεδρος **Μιχάλης Μέντος** που έχει σκοπό να "ενισχύσει" το Δ.Σ. με ανθρώπους που θα ενισχύσουν καθοιονδήποτε τρόπο την πορεία του Διαγόρα στην Εθνική Ερασιτεχνική. Αμέσως μετά θα ξεκινήσουν οι επαφές με τους στόχους που έχουν τεθεί στις μεταγραφές και βάσει της έκθεσης και των εισηγήσεων του **Κώστα Παπαοικονόμου.** Οι πρώτες κινήσεις θα διαφανούν την 1η Ιουνίου.

ΠΡΟΤΕΡΑΙΟΤΗΤΑ ΣΤΟΥΣ ΡΟΔΙΤΕΣ

Ονόματα των στόχων δεν έγιναν γνωστά καθώς είναι οι πάντες ενήμεροι πως στις κινήσεις τους οι Διαγοριδείς είναι πάντα σοβαροί και μέχρι να ολοκληρωθεί κάτι τηρείται σιγή ιχθύος. Όμως σύμφωνα με πηγές προσκείμενες στους πρωταθλητές, η προτεραιότητα θα δοθεί πρώτα στους Ροδίτες ποδοσφαιριστές που ζουν και αγωνίζονται στο νησί μας. Και είναι πολλοί αυτοί που μπορούν να προσφέρουν σε μεγάλο βαθμό.

Αν τώρα δεν βρεθούν οι απαιτούμενες λύσεις θα υπάρξουν κινήσεις στην εκτός Ρόδου αγορά. Είναι όμως ακόμα πολύ νωρίς να μιλήσει για κάτι συγκεκριμένο. Όπως ήδη έχει τονίσει ο προπονητής **Κώστας Παπαοικονόμου,** "οι επαφές θα ξεκινήσουν την 1η Ιουνίου".

Η ΠΡΟΕΤΟΙΜΑΣΙΑ

Αγνωστη παραμένει και η ημερομηνία που θα ξεκινήσει προετοιμασία η ομάδα. Οπως ανέφερε χθες ο **Κώστας Παπαοικονόμου** "αυτό θα εξαρτηθεί από το πότε θα ξεκινήσει η αγωνιστική περίοδος 2002-2003. Αν ξεκινήσει στις 15 Σεπτεμβρίου τότε θα ξεκινήσουμε προετοιμασία στις 20 Ιουλίου. Αν έχει έναρξη τα τέλη του Σεπτέμβρη τότε θα μπούμε στους αγωνιστικούς χώρους την 1η Αυγούστου". Εν αναμονή εξελίξεων λοιπόν στον Διαγόρα στον διοικητικό και τον αγωνιστικό τομέα".

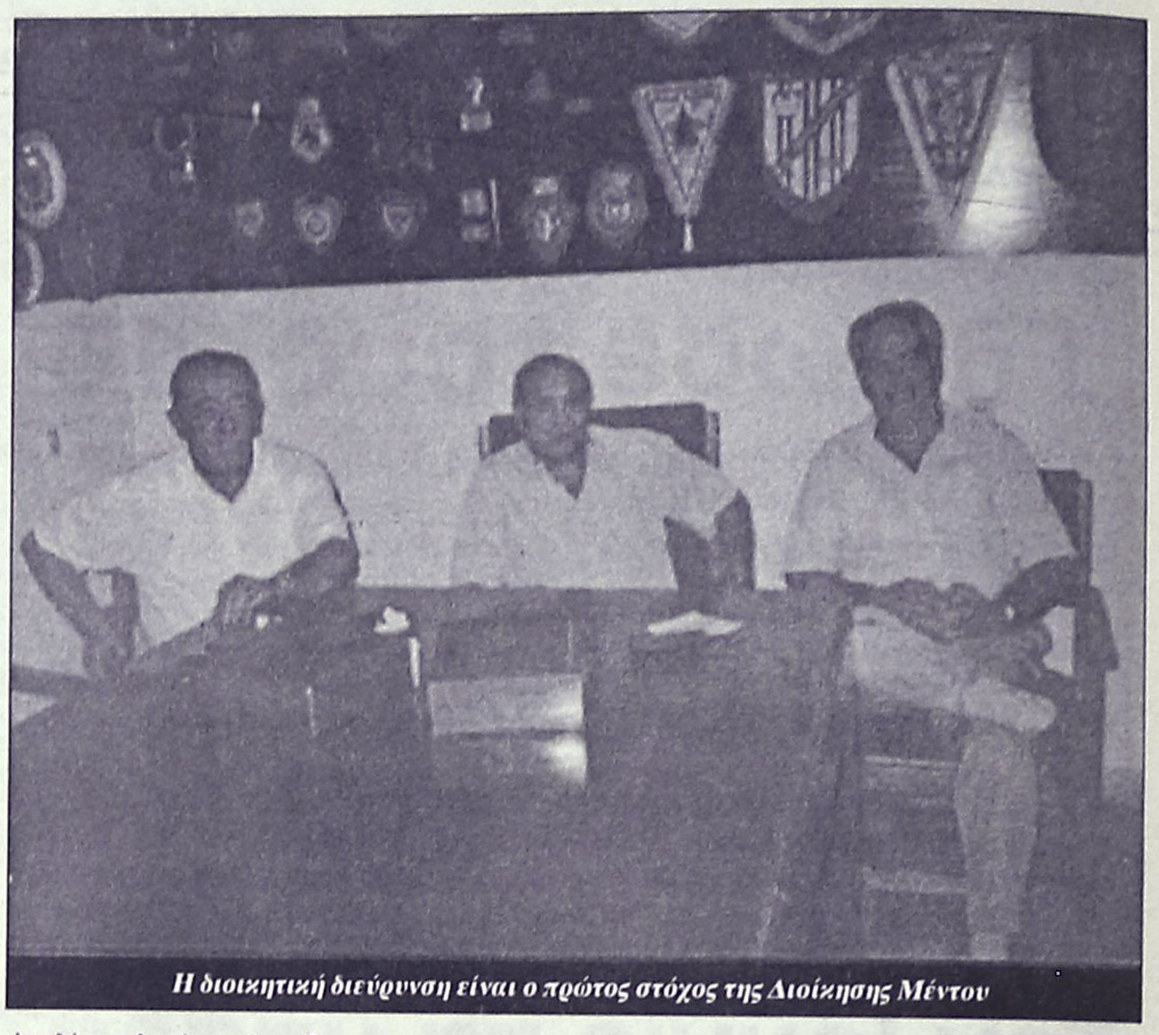

Η διοικητική διεύρυνση είναι ο πρώτος στόχος της Διοίκησης Μέντου

PARADISE GYM

ενα περιβάλλον αρμονίας και ομορφιάς για να ξαναβρείτε την φόρμα και την ζωντάνια σας

Κλειστή θερμενόμενη πισίνα, σάουνα, χαμάμ, υδρομασάζ, θαλασσοθεραπεία, γυμναστική με cardio fitness μηχανήματα, μασάζ (σουηδικό,αρωματοθεραπείας, Ταϋλανδέζικο)



ΕΝΑΡΞΗ ΠΡΟΓΡΑΜΜΑΤΩΝ

AQUA AEROBIC

TAE BO

ΣΥΝΔΡΟΜΕΣ ΜΕΛΩΝ	ΕΥΡΩ
1 ΜΗΝΑ	75
2 ΜΗΝΕΣ	120
3 ΜΗΝΕΣ	165
6 ΜΗΝΕΣ	265
12 ΜΗΝΕΣ	415
1 ΜΕΡΑ	12

ΕΝΤΟΣ ΞΕΝΟΔΟΧΕΙΟΥ PARADISE ROYAL MARE Λ. ΚΑΛΙΘΕΑΣ - ΤΗΛ : 02410 62481

ΥΠΕΥΘΥΝΟΣ ΓΥΜΝΑΣΤΗΣ: ΤΙΜΟΛΕΩΝ ΧΡΙΣΤΟΔΟΥΛΟΥ

ΜΙΚΡΕΣ Αγγελίες

ΠΕΜΠΤΗ 23 ΜΑΪΟΥ 2002 — Η ΡΟΔΙΑΚΗ

Μεταφερθήκαμε! Θα μας βρίσκετε στα κεντρικά μας γραφεία επί της Μαρ. Μαλλιαράκη 11 (τελευταία πάροδος Καναδά). Τα τηλέφωνα παραμένουν τα ίδια: 22210-75230

ΟΙ ΑΓΓΕΛΙΕΣ ΤΗΣ ΡΟΔΙΑΚΗΣ παρουσιάζονται και στο site www.anaggelies.gr

ΕΝΟΙΚΙΑΣΕΙΣ ΑΚΙΝΗΤΩΝ & ΕΠΙΧΕΙΡΗΣΕΩΝ

ΓΚΑΡΣΟΝΙΕΡΕΣ καινούργιες επιπλωμένες περιοχή Κιοτάρι. Πληρ. τηλ. 02410 60322, 0974676303. AE45631

ΕΠΙΧΕΙΡΗΣΗ εστιατορίου-πιτσαρίας έτοιμη προς λειτουργία στη πόλη της Ρόδου. Πληρ. τηλ. 0972923658. AE45611

ΜΟΝΟΚΑΤΟΙΚΙΑ στη Σορωνή με 3 υπνοδωμάτια, 2WC, κεντρική θέρμανση, γκαράζ και μεγάλο κήπο. Πληρ. τηλ. 0977084487 και 0241041205. AE45605

ΚΑΛΑΒΑΡΔΑ. Ενοικιάζονται 2 **ΔΙΑΜΕΡΙΣΜΑΤΑ** καινούργια κι επιπλωμένα σε ήσυχη περιοχή και σε μονοκατοικία. Πληρ. τηλ. 02410 40176, 0945 660887 AE45595

ΜΟΝΟΚΑΤΟΙΚΙΑ στους Τρεις καινούργια, 70 τ.μ. με αυλή - πάρκινγκ, 2 υπνοδωμάτια, σαλόνι και λοιπούς χώρους. Ενοίκιο 120.000 δρχ. (350 ευρώ). Πληρ. τηλ. 02410 91607 AE45596

ΙΣΟΓΕΙΟΣ ΧΩΡΟΣ 71 τ.μ. με WC επί της Λισσαβώνος 29 στο Ροδίνι. Πληρ. τηλ. 0977256565, 0974 621115AE45597

ΚΑΤΑΣΤΗΜΑ στην Αλεξ. Παπάγου 23 (πρώην πρακτορείο Αλάμπρα). Πληρ. τηλ. 02410 25055 AE45598

ΣΠΙΤΙ στα Κοσκινού, 100 τ.μ., σε ωραία τοποθεσία. Πληρ. τηλ. 02410 62579, μετά τις 16.00 AE45599

ΟΡΟΦΟΔΙΑΜΕΡΙΣΜΑ Α' ΟΡΟΦΟΥ 85 Τ.Μ. ΜΕ 2 ΥΠΝΟΔΩΜΑΤΙΑ ΣΑΛΟΝΙ-ΚΟΥΖΙΝΑ-ΜΠΑΝΙΟ ΣΕ ΗΣΥΧΗ ΠΕΡΙΟΧΗ ΣΤΟΝ ΑΓ. ΝΙΚΟΛΑΟ. ΠΛΗΡ. ΤΗΛ. 0105812659 ΚΑΙ 0944244052. ΠΕ45573

ΣΤΟΥΝΤΙΟΣ επιπλωμένα σε ήσυχη περιοχή της Ιαλυσού. Πληρ. τηλ. κ. Μιχάλη 0945077678. AE45574

ΓΚΑΡΣΟΝΙΕΡΑ επιπλωμένη στην Ιξιά. Πληρ. τηλ. 93383. AE45575

ΜΟΝΟΚΑΤΟΙΚΙΑ πλήρως επιπλωμένη. Διαθέτει κήπο, ηλιακό θερμοσίφωνο, δύο υπνοδωμάτια, σαλόνι, κουζίνα, μπάνιο, επί της οδού Αγίας Αναστασίας αριθ. 88. Πληρ. τηλ. 23191. AE45576

ΣΤΟΥΝΤΙΟΣ (δωμάτιο επιπλωμένο) πλήρως εξοπλισμένο και με ηλ. θερμοσίφωνα στην περιοχή Δασκάλων. Πληρ. τηλ. 02410-34315, 10.00-15.00 και 19.00-21.00. AE45567

ΚΑΤΑΣΤΗΜΑ, 120 τ.μ. στην περιοχή της Ανάληψης, κατάλληλο για εκθεσιακό χώρο, ακόμη και για αποθηκευτικό χώρο. Πληρ. τηλ. 13.00-16.00 τηλ. 34490 και 17.00-22.00, τηλ. 61701 και 65125. AE45561

ΑΠΟΘΗΚΗ, 400 τ.μ. στην πόλη της Ρόδου με εύκολη πρόσβαση. Πληρ. τηλ. 0944/361926. AE45554

ΘΕΛΕΤΕ ΝΑ ΕΝΟΙΚΙΑΣΕΤΕ, STUDIO, δυάρι, τριάρι, τεσσάρι; Δεν έχετε παρά να επικοινωνήσετε μαζί μας. Πληρ. τηλ. 67451-67234 και 0945/471001. AE45553

ΚΑΤΑΣΤΗΜΑ 55 τ.μ., ύψος 6 μέτρα, για κατασκευή και παταριού, επί της οδού Στ. Καζούλη και Πελοποννήσου 2 (βορειοανατολικά του Εμπορ. Κέντρου Φώκιαλη). Κατάλληλο και για γραφείο-ιατρείο-κομμωτήριο-φροντιστήριο. Ενοίκιο 90.000 δρχ. Πληρ. τηλ. 02410/26141. AE45544

ΔΙΑΜΕΡΙΣΜΑ 100 τ.μ. α' ορόφου επί της Θεμ. Σοφούλη 47 δύο υπνοδωματίων, σαλοτραπεζαρίας, κουζίνας και λοιπών βοηθ. στη τιμή των 130.000 δρχ. Πληρ. τηλ. 02410 75093 πρωϊνές ώρες. AE45546

ΣΕ ΕΝΑ ΜΕΓΑΛΟ ΚΗΠΟ ΜΕ PARKING ΣΤΗΝ ΠΕΡΙΟΧΗ ΙΞΙΑ-ΚΑΝΔΗΛΙ, ΕΝΟΙΚΙΑΖΟΝΤΑΙ: 1. ΓΚΑΡΣΟΝΙΕΡΑ ΕΠΙΠΛΩΜΕΝΗ, 2. ΕΠΙΠΛΩΜΕΝΟ ΔΙΑΜΕΡΙΣΜΑ ΔΥΑΡΙ ΜΕ: ΤΗΛΕΦΩΝΟ, ΚΕΝΤΡΙΚΗ ΘΕΡΜΑΝΣΗ, ΑΝΕΜΙΣΤΗΡΑΣ ΟΡΟΦΗΣ, ΑΕΡΟΘΕΡΜΟ ΜΠΑΝΙΟΥ, ΗΛΙΑΚΟ ΚΑΙ ΗΛΕΚΤΡΙΚΟ ΘΕΡΜΟΣΙΦΩΝΟ, ΣΙΤΕΣ ΣΤΑ ΠΑΡΑΘΥΡΑ, ΠΙΣΙΝΑ Κ.Λ.Π. ΠΛΗΡ. ΤΗΛ. 0241092714. ΠΕ45547

ΔΕΚΑ (10) ΕΠΙΠΛΩΜΕΝΑ ΜΙΚΡΑ ΔΙΑΜΕΡΙΣΜΑΤΑ στο Παραδείσι, 40 τ.μ. έκαστο, διαμπερή, διπλά μπαλκόνια, με κήπο 4 στρεμ., πάρκινγκ, κιόσκι, επί της Λεωφ. Δημοκρατίας 136, μόνο για χρήση τουριστικού πρακτορείου ή άλλης εταιρείας, για εγκατάσταση προσωπικού ή γραφείων. Πληρ. τηλ. 02410 81175

AE45531

ΜΟΝΟΚΑΤΟΙΚΙΑ 200 τ.μ. επιπλωμένο super επί της οδού Βασιλ. Ηρακλείου 53. Ενοίκιο 250.000 δρχ. Πληρ. τηλ. 02410-66941-63632 AE45495

ΕΝΟΙΚΙΑΖΟΝΤΑΙ: α) Διαμέρισμα 125 τ.μ. επί της Καποδίστριου 59. β) Καταστήματα με πατάρι και W.C. επί της Καποδίστριου 59 και Μακρυγιάννη. Πληρ. τηλ. 02410/30674 κ. 0974066753. AE4547

ΔΙΑΜΕΡΙΣΜΑ, δυάρι, στο Νι χώρι, κοντά στην Αμαράντει στην τιμή των 200 Ευρώ. Απ κλείονται αλλοδαποί. Πλη τηλ. 36436 και 0946/472476. AE4547

ΔΙΑΜΕΡΙΣΜΑ, αποτελούμε από τρία (3) υπνοδωμάτια, σ λοτραπεζαρία, κουζίνα, λο τροκαμπινέ και W.C.στον α' ροφο πολυκατοικίας επί της δού Αννης Μαρίας αριθμ. Πληροφορίες τηλ. 02410/231 και 68400. AE4546

ΔΙΑΜΕΡΙΣΜΑ στον 1ο όρο 70 τ.μ. χωρίς έπιπλα επί της ωφόρου Ελευθερίας 7 στ Κρεμαστή. Πληρ. τηλ. 024 94689. AE4542

ΑΠΟΘΗΚΗ 700 Τ.Μ. ΕΠΙ Τ ΛΕΩΦ. ΡΟΔΟΥ - ΚΑΛΛΙΘΕ ΕΝΑΝΤΙ ΜΑΡΙΝΟΠΟΥΛΟ ΠΛΗΡ. ΤΗΛ. 02410 249 (10.00-14.00) ΠΕ4535

ΖΗΤΕΙΤΑΙ για ενοικίαση Δ ΜΕΡΙΣΜΑ 3 έως 4 δωματί για τους μήνες Ιούλιο και γουστο. Πληρ. τηλ. 02410 285 0932 639622

ΖΗΤΕΙΤΑΙ για ενοικίαση Δ ΜΕΡΙΣΜΑ επιπλωμένο με υπνοδωμάτιο, κατά προτίμ περιοχή Καρακόνερο ή γκαρ νιέρα δύο δωματίων. Πληρ. τ 0972 826638

STUDIOS καινούργια επιπλω να σε ήσυχη περιοχή στην λυσό. Πληρ. τηλ. 0945077 κ. Μιχάλη AE422

ΙΣΟΓΕΙΟ 70 τ.μ. στην Ιωάν. ζούλη για γραφείο-ιατρεί παγγελματική στέγη. Πλ τηλ. 32902. AE424

TOP PROPERTIES

GEORGIOS S. PIPINOS

ΓΕΩΡΓΙΟΣ Σ. ΠΙΠΙΝΟΣ

ΣΥΜΒΟΥΛΟΙ ΚΑΙ ΕΚΤΙΜΗΤΕΣ ΑΚΙΝΗΤΩΝ

REAL ESTATE AGENCY

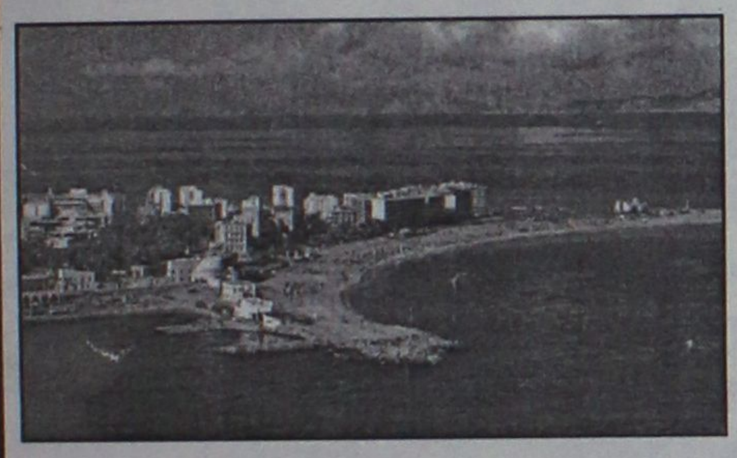

Η "**TOP PROPERTIES**" είναι ατομική επιχείρηση και ανήκει εξ ολοκλήρου στον κ. Γεώργιο Πιπίνο, που από το 1971 ασχολείται αποκλειστικά και μόνο με επενδύσεις και REAL ESTATE, στο νησί της Ρόδου, καθώς και στην ευρύτερη περιοχή της Δωδεκανήσου.

ΑΠΕΥΘΥΝΟΜΑΣΤΕ: Στους **σοβαρούς, απαιτητικούς και επιλεκτικούς** επενδυτές-επιχειρηματίες-ελεύθερους επαγγελματίες, Ελληνες και ξένους, υψηλού εισοδηματικού επιπέδου, που ενδιαφέρονται να κάνουν μια σοβαρή επένδυση προβολής στο νησί της Ρόδου.

ΠΡΟΣΦΕΡΟΥΜΕ: Α) Υπηρεσίες και πληροφορίες που γίνονται σε προσωπικό επίπεδο με εχεμύθεια, διακριτικότητα και σοβαρότητα.
Β) μεγάλη γκάμα υψηλής ποιότητας, ακινήτων, όπως:1) Ξενοδοχεία Α' και Β' κατηγορίας των 600-500-350-300 κλινών, 2) Κεντρικά αστικά ακίνητα κατάλληλα για Τράπεζες-καταστήματα-γραφεία, 3) Παραλιακές εκτάσεις, κατάλληλες για τουριστικές επενδύσεις των 150.000-100.00-70.00-50.000-36.000 τ.μ. και 4) Διαμερίσματα και μεζονέτες προβολής.

ΣΤΟΧΟΣ ΜΑΣ ΕΙΝΑΙ: Να προσφέρουμε στο αγοραστικό μας κοινό υψηλής ποιότητας ακίνητα και ευκαιρίες στο νησί της Ρόδου. Ητριακονταετής και πλέον πείρα μας στον τομέα αυτό αποτελεί εγγύηση.

ΣΥΝΘΗΜΑ ΜΑΣ ΕΙΝΑΙ: Επενδύστε στη ΡΟΔΟ ΤΩΡΑ, σε ακίνητα που ΑΝΤΕΧΟΥΝ ΣΤΟ ΧΡΟΝΟ

Γεώργιος Σ. Πιπίνος
ΜΕΣΙΤΗΣ ΑΣΤΙΚΩΝ ΣΥΜΒΑΣΕΩΝ
Γιατί εμείς γνωρίζουμε καλύτερα!

TOP PROPERTIES is a private concern and Mr George S. Pipinos, its owner, has carved, over the years a reputation for integrity and excellence in the world of Real Estate in the Dodecanese.
AT TOP PROPERTIES we try hard to attract important and selective investors high calibre businessmen/women and discerning professional people, both Greek and foreign, who wish to acquire sabstantial and valuable property on Rhodes.
We offer our expertise and advice privately, discreetly and in strict confidence.
We keep a comprehensive list of real estate of the highest specifications
a. A' and B' class hotels (600, 500, 350, 300 beds capacity)
b. Centrally situated office buildings and other business premises.
c. Seaside land, ideal for development (hotels, holiday resorts, etc), of 150.000, 100.00, 70.000, 50.000, 36.000 sq.m.
d. Luxury apartments, maisonettes, detached, semi-detached and terraced houses.
Our aim is to give our clients the opportunity to Qcquire value for money, first class real estate on Rhodes. Our 30-year-old experience in Real Estate is our warranty.
Our motto is Invest in Rhodes, Invest in property, It stands the test of time.

TOP PROPERTIES
and George Pipinos
Because we know best



KENNENTY 38, ΡΟΔΟΣ, 85 100, ΤΗΛ. (0241) 23895, 38243, κιν. (094)-4-676003 FAX: (0241) 20883
38 KENNEDY STR., RHODES, 85 100, TEL. (0241) 23895, 38243, mob. (094)-4-676003 FAX: (0241) 20883

ΚΑΤΑΣΤΗΜΑ
ΕΝΟΙΚΙΑΖΕΤΑΙ

Σοφ. Βενιζέλου - 100 Μαγαζιά, εμβαδόν καταστήματος 30 τ.μ.με βοηθητικούς χώρους (υπόγειο 28 τ.μ. και πατάρι 15 τ.μ.), κατάλληλο για κάθε επαγγελματική χρήση.

Πληρ. κ. Ζερβό, τηλ. *02410 30595, 30589*

ΕΝΟΙΚΙΑΖΟΝΤΑΙ

Α) Εστιατόριο 150 τ.μ. πλήρως εξοπλισμένο με 150 τ.μ. αυλή σκεπασμένη.
Β) Κατάστημα 160 τ.μ. κατάλληλο για οποιαδήποτε χρήση.
Και τα δύο βρίσκονται στην περιοχή Ιξιάς

Πληρ. τηλ. 0945/805032

ΕΝΟΙΚΙΑΣΕΙΣ

συνέχεια από την προηγούμενη

ΚΑΤΑΣΤΗΜΑ, μέσα στο ξενοδοχείο "Παραντάις" 25 τ.μ. Σήμερα χρησιμοποιείται σαν τουριστικό κατάστημα. Πληρ. κ. Μανώλη τηλ. 39795. ΑΕ44427

ΚΑΤΑΣΤΗΜΑ, 65 Τ.Μ. ΣΤΗΝ ΟΔΟ ΜΑΡΚΟΥ ΚΛΑΔΑΚΗ 13 (ΑΝΑΛΗΨΗ). ΠΛΗΡ. ΤΗΛ. 0241023229.

ΚΑΤΑΣΤΗΜΑ στην οδό Γρίβα κάτω από το ξενοδοχείο "ΝΤΙΑΝΑ". ΠΛΗΡ. ΤΗΛ. 02410 27896 και 02410 78905 ΑΕ44298

ΒΙΛΑ μικρή λουξ, 60 τ.μ. απέναντι από το ξενοδοχείο Sunwing. Πληρ. τηλ. 85512 (09.00-14.30). ΑΕ43225

ΕΝΟΙΚΙΑΖΕΤΑΙ Ή ΠΩΛΕΙΤΑΙ ΕΠΙΧΕΙΡΗΣΗ BAR-CLUB ΣΤΗΝ ΠΑΡΑΛΙΑ ΚΡΕΜΑΣΤΗΣ ΠΛΗΡΩΣ ΕΞΟΠΛΙΣΜΕΝΗ 200 Τ.Μ. ΣΕ ΜΕΓΑΛΟ ΟΙΚΟΠΕΔΟ ΜΕ ΔΙΚΟ ΤΟΥ PARKING ΠΑΝΩ ΣΤΟ ΚΥΜΑ. ΠΛΗΡ. ΤΗΛ. 0973011156 ΚΑΙ 0241096814 ΜΕΤΑ ΤΙΣ 21.30 Μ.Μ. ΠΕ44374

ΚΑΤΑΣΤΗΜΑ 75 τ.μ. με βιτρίνα 6,50 μ. σε εμπορικό δρόμο της Παλιάς Πόλης της Ρόδου. Πληρ. τηλ. 09.44.88.11.22 και 37.753 ΧΑΕ111

PUB-ΚΑΦΕΤΕΡΙΑ στο τουριστικό κέντρο-πλησίον νέου καζίνο. Πλήρως εξοπλισμένη ανακαινισμένη, η καλύτερη στο είδος της. Συμβόλαιο 12ετές. Συζητείται και η πώλησις. Πληροφορίες άλλες δεν θα δοθούν στο τηλέφωνο. Πληρ. για συνεννόηση τηλ. 78392, 0977/339669, 0936/607154 μετά τις 12 το μεσημέρι. ΧΑΕ1501

ΓΚΑΡΣΟΝΙΕΡΑ αποτελούμενη από ένα κυρίως δωμάτιο, προθάλαμο, WC και μπαλκόνι, κατάλληλη μόνο για επαγγελματική χρήση (γραφείο, ιατρείο κ.λπ.) στην οδό Κων/νου Παλαιολόγου 105 (Πάρκο Αγίου Ιωάννου) στον 1ο όροφο. Πληρ. κυρία Ευαγγελία, τηλ. 02140/81540, 82400. ΧΑΕ07021

STUDIOS ΜΕ ΤΟ ΜΗΝΑ Η ΤΗΝ ΗΜΕΡΑ ΠΛΗΡΩΣ ΕΠΙΠΛΩΜΕΝΑ ΜΕ ΠΟΛΥΚΟΥΖΙΝΑΚΙ, ΨΥΓΕΙΟ, ΝΤΟΥΖ, W.C., ΤΗΛΕΦΩΝΟ, ΜΠΑΛΚΟΝΙ, ΖΕΣΤΟ ΝΕΡΟ ΕΠΙ 24ΩΡΟΥ ΒΑΣΕΩΣ ΣΤΗΝ ΠΙΟ ΗΣΥΧΗ ΠΕΡΙΟΧΗ ΤΗΣ ΠΟΛΗΣ (ΠΕΡΙΟΧΗ ΔΑΣΚΑΛΩΝ), ΟΔΟΣ ΜΑΝΩΛΗ ΠΑΠΑΜΑΝΩΛΗ ΑΡΙΘΜ. 12, ΚΑΘΕΤΟΣ ΕΠΙ ΤΗΣ ΣΤΕΛΙΟΥ ΚΩΤΙΑΔΗ. ΠΛΗΡ. ΤΗΛ. 37244.

ΑΠΟΘΗΚΕΣ ΣΤΗΝ ΙΑΛΥΣΟ, 1) ΕΝΟΙΚΙΑΖΟΝΤΑΙ ΑΠΟΘΗΚΕΥΤΙΚΟΙ ΧΩΡΟΙ ΑΠΟ 100 ΕΩΣ 2.000.000 τ.μ. ΚΑΙ ΥΨΟΣ 6 μ. ΑΣΦΑΛΕΙΣ ΜΕ ΜΕΓΑΛΟΥΣ ΧΩΡΟΥΣ ΔΙΑΚΙΝΗΣΗΣ ΦΟΡΤΩΣΗΣ ΚΑΙ ΕΚΦΟΡΤΩΣΗΣ ΠΡΟΪΟΝΤΩΝ. 2) ΥΠΑΙΘΡΙΟΙ ΧΩΡΟΙ, ΠΕΡΙΦΡΑΓΜΕΝΟΙ, ΑΣΦΑΛΕΙΣ, ΚΑΤΑΛΛΗΛΟΙ ΓΙΑ ΑΠΟΘΗΚΕΥΣΗ ΠΡΟΪΟΝΤΩΝ ΣΕ ΠΑΛΕΤΕΣ. ΠΛΗΡ. ΣΤΟ ΤΗΛ. 02410/38400 ΑΠΟ ΔΕΥΤΕΡΑ ΕΩΣ ΠΑΡΑΣΚΕΥΗ 08.00-15.00 ΚΥΡΙΑ ΓΙΩΤΑ. ΠΕ45565

πωλησεις ακινητων & επιχειρησεων

ΑΠΟΘΗΚΗ ημιϋπόγεια 210 τ.μ. επί της Καβάλας 9, στην Ανάληψη. Πληρ. τηλ. 0944 664004 ΑΟ45600

ΕΝΟΙΚΙΑΖΕΤΑΙ

ΔΙΑΜΕΡΙΣΜΑ 50 τ.μ. ισόγειο στο Χαράκι Μαλώνας στο κύμα επιπλωμένο με κλιματισμό και αποκλειστική χρήση αυλής με μηνιαίο μίσθωμα 470 ευρώ. Παραδίδεται από 01/07/02.

Πληρ. Ευρωκτηματική Γιάννης και Μιχάλης Ευσταθίου, Εθνικής Αντίστασης 83. Τηλ. 02410-73819, 02410-74917 και 0944374546-0945292030

ΠΩΛΕΙΤΑΙ

ΚΑΤΑΣΤΗΜΑ, με ψυκτικούς θαλάμους στην περιοχή Καρακόνερο, κατάλληλο και έτοιμο για επαγγελματική χρήση.

Πληρ. τηλ. 68111, 64440 και 60314

ΠΙΠΙΝΟΣ

ΠΩΛΟΥΝΤΑΙ

- Μονοκατοικίες με κήπο και σοφίτα.
- Διαμερίσματα.

Ιξιά-Ιαλυσός-Φιλέρημος 0944 390803

-Top Properties GP-

ΤΣΑΜΠΙΚΟΣ ΤΣΑΚΙΡΗΣ

ΠΟΛΙΤΙΚΟΣ ΜΗΧ/ΚΟΣ ΕΡΓΟΛΗΠΤΗΣ ΔΗΜΟΣΙΩΝ ΕΡΓΩΝ ΑΤΤΑΒΥΡΟΥ 56 ΡΟΔΟΣ

ΠΩΛΕΙΤΑΙ

ΟΡΟΦΟΔΙΑΜΕΡΙΣΜΑ

σε μικρή νεοανεγειρόμενη τριόροφη οικοδομή, τριών οροφοδιαμερισμάτων, επιφ. 75 τ.μ. συν 4 τ.μ. ημιυπ. χώρου, επί της οδού Συρακουσών στο Καρακόνερο.

Πληρ. τηλ. 02410/35139

ΚΤΗΜΑΤΟΜΕΣΙΤΙΚΟ ΓΡΑΦΕΙΟ

ΕΥΡΩΚΤΗΜΑΤΙΚΗ

ΕΥΣΤΑΘΙΟΥ

ΜΕΣΙΤΕΣ ΣΥΜΒΟΥΛΟΙ ΜΕΛΕΤΗΤΕΣ

αγορές, πωλήσεις, εκτιμήσεις, αντιπαροχές, μισθώσεις ακινήτων, επενδυτικές προτάσεις, αρχιτεκτονικές μελέτες

ΞΕΝΟΔΟΧΕΙΑ - ΠΑΡΑΛΙΑΚΕΣ ΕΚΤΑΣΕΙΣ - ΚΕΝΤΡΙΚΑ ΑΚΙΝΗΤΑ - ΟΙΚΟΠΕΔΑ - ΜΟΝΟΚΑΤΟΙΚΙΕΣ - ΔΙΑΜΕΡΙΣΜΑΤΑ - ΑΓΡΟΤΕΜΑΧΙΑ

ΜΟΝΟΚΑΤΟΙΚΙΕΣ-ΜΑΙΖΟΝΕΤΕΣ

	ΔΡΑΧΜΕΣ	ΕΥΡΩ-€
120τ.μ.-Ροδίνι σε 300τ.μ. οικόπ.	74εκ.	217.168,0
145τ.μ.-Μόντε Σμιθ σε 200τ.μ. οικόπ.	90εκ.	264.123,2
168τ.μ.-Μόντε Σμιθ σε 400τ.μ. οικόπ.	120εκ.	352.164,3
180τ.μ.-Ανάληψη (ημιτελής)	55εκ.	161.408,6
180τ.μ.-Ροδίνι σε 210τ.μ. οικόπ.	85εκ.	249.449,7
112τ.μ.-Ιαλυσός σε 297τ.μ. οικόπ.	67εκ.	196.625,0
118τ.μ.-Ιαλυσός σε 238τ.μ. οικόπ.	68εκ.	199.559,7
120τ.μ.-Ιαλυσός σε 300τ.μ. οικόπ.	70εκ.	205.429,2
150τ.μ.-Ιαλυσός σε 1000τ.μ. οικόπ.	90εκ.	264.123,2
153τ.μ.-Ιαλυσός σε 377τ.μ. οικόπ.	75εκ.	220.102,7
155τ.μ.-Ιαλυσός σε 1000τ.μ. οικόπ.	93εκ.	272.927,3
180τ.μ.-Ιαλυσός σε 300τ.μ. οικόπ.	85εκ.	249.449,7
190τ.μ.-Ιαλυσός σε 2000τ.μ. οικόπ.(μπετά)..	45εκ.	132.061,6
200τ.μ.-Ιαλυσός σε 1000τ.μ. οικόπ.	95εκ.	278.796,7
200τ.μ.-Ιαλυσός σε 400τ.μ. οικόπ.	85εκ.	249.449,7
154τ.μ.-Κοσκινού σε 300τ.μ. οικόπ.	78εκ.	228.906,8
170τ.μ.-Κοσκινού σε 4000τ.μ. οικόπ.	170εκ.	498.899,4
180τ.μ.-Κοσκινού (ημιτελής)	36εκ.	105.649,3
210τ.μ.-Κοσκινού (μπετά) σε 600τ.μ. οικ.	35εκ.	102.714,6
240τ.μ.-Κοσκινού σε 1000τ.μ. οικόπ.	120εκ.	352.164,3
160τ.μ.-Ασγούρου σε 2000τ.μ. οικόπ.	60εκ.	176.082,1
255τ.μ.-Ασγούρου σε 1450τ.μ. οικόπ.	60εκ.	176.082,1
175τ.μ.-Κρεμαστή σε 2725τ.μ.οικ.(εντόςοικισμ.)..	210εκ.	616.287,6
60τ.μ.-Μαλώνα σε 75τ.μ. οικόπ.	8εκ.	23.477,6
80τ.μ.-Μαλώνα σε 110τ.μ οικόπ.	17εκ.	49.889,9
140τ.μ.-Μαλώνα σε 290τ.μ. οικόπ.	45εκ.	132.061,6
80τ.μ.-Πυλώνα σε 2000τ.μ. οικόπ.	28εκ.	82.171,6
120τ.μ.-Πυλώνα σε 1000τ.μ. οικόπ.	70εκ.	205.429,2
330τ.μ.-Πυλώνα σε 1500τ.μ. οικόπ.	120εκ.	352.164,3
100τ.μ.-Γεννάδι σε 210τ.μ. οικόπ.	32εκ.	93.910,4
120τ.μ.-Γεννάδι σε 700τ.μ. οικόπ.	65εκ.	190.755,6
140τ.μ.-Γεννάδι σε 1000τ.μ. οικόπ.(κύμα)..	85εκ.	249.449,7
140τ.μ.-Γεννάδι σε 1000τ.μ. οικόπ.	80εκ.	234.776,2
155τ.μ.-Γεννάδι σε 400τ.μ. οικόπ..(ημιτελ.)...	55εκ.	161.408,6
200τ.μ.-Γεννάδι σε 4000τ.μ. οικόπ.(κύμα).	200εκ.	586.940,5
130τ.μ.-Λαχανιά σε 1266τ.μ. οικόπ.(κύμα).	75εκ.	220.102,7
140τ.μ.-Λαχανιά σε 1000τ.μ. οικόπ.(κύμα).	85εκ.	249.449,7
157τ.μ.-Λαχανιά σε 1200τ.μ. οικόπ.(κύμα).	87εκ.	255.319,1
65τ.μ.-Κιοτάρι σε 1000τ.μ. οικόπ.	26εκ.	76.302,2

ΟΙΚΟΠΕΔΑ

	ΔΡΑΧΜΕΣ	ΕΥΡΩ-€
ΡΟΔΟΣ		
180τ.μ. στους Δασκάλους Σ.Δ.=1,2	25εκ.	73.367,5
241τ.μ. στη Σμύρνης	18εκ.	52.824,6
300τ.μ. στον συν/μό Απόλλων΄ Σ.Δ.=Ο,6..	21εκ.	61.628,7
381τ.μ. στην Λονδίνου Σ.Δ.=0,8	30εκ.	88.041,0
558τ.μ. στην Λίνδου Σ.Δ,=0,8	62εκ.	181.951,5
632τ.μ. στη Φιλερήμου	53εκ.	155.539,2
ΚΟΣΚΙΝΟΥ		
2100τ.μ. στη Ρόδου-Λίνδου με άδ.οικ.	60εκ.	176.082,1
2100τ.μ. στη θέση Πέζουλας με άδ.οικ.	32εκ.	93.910,4
2000τ.μ. στη θέση Πέζουλας με άδ.οικ.	26εκ.	76.302,2
2400τ.μ. στη θέση Αγ. Ιωάννης	43εκ.	126.192,2
4000τ.μ. στη θέση Ξηρόκαμπος	60εκ.	176.082,1
4000τ.μ. στη θέση Πέζουλας	52εκ.	152.604,5
4000τ.μ. Πανοραμικό	60εκ.	176.082,1
4000τ.μ. στη θέση Πέζουλας	60εκ.	176.082,1
4000τ.μ. στη Ρόδου-Λίνδου με άδ.οικ.	85εκ.	249.449,7
4000τ.μ. στο Φυτώριο	37εκ.	108.584,0
4500τ.μ. στην επαρχιακή οδό	90εκ.	264.123,2
8570τ.μ. επί της Ρόδου-Λίνδου (Τσαϊρι).	129εκ.	378.576,6
9700τ.μ. επί της Ρόδου-Λίνδου	250εκ.	733.675,7
ΑΣΓΟΥΡΟΥ		
4000τ.μ. στην επαρχ.οδό	80εκ.	176.082,1
4000τ.μ. στην Αγ. Βαρβάρα	38εκ.	111.518,7
4000τ.μ. με βιοτεχνική άδεια	47εκ.	234.776,2
4200τ.μ. στην παρ. Αγγ. Σικελιανού..	65εκ.	137.931,0
ΑΦΑΝΤΟΥ		
360τ.μ. εντός οικισμού	12εκ.	35.216,4
2340τ.μ. στα Κολύμπια επί της Εθν.οδού.	31εκ.	90.975,7
4780τ.μ. στον παραλ.δρόμο προς Κολύμπια.	29εκ.	85.106,3
5000τ.μ. επί της Εθν. Οδού & επί της Γέφυρας.	150εκ.	440.205,4
5751τ.μ. στα Κολύμπια επί της οδού Ευκαλύπτων.	50εκ.	146.735,1
ΙΑΛΥΣΟΣ		
300τ.μ. κοντά στον Μαρινόπουλο Σ.Δ,=0,4.	18εκ.	52.824,6
2000τ.μ. επί της Λεωφ. Ρόδου-Κρεμαστής	70εκ.	205.429,2
2000τ.μ. στη θέση Βουνάρα με άδ.οικόδ.	40εκ.	117.388,1
2000τ.μ. στη θέση Βουνάρα Μόσχου.	38εκ.	111.518,7
4000τ.μ. στους προποδ. Φιλερήμου.	50εκ.	88.041,0
8700τ.μ. στο Κανδυλί	30εκ.	281.731,4

ΔΙΑΜΕΡΙΣΜΑΤΑ

	ΔΡΑΧΜΕΣ	ΕΥΡΩ-€
35τ.μ. στους Δασκάλους	15εκ.	44.020,5
48τ.μ. στο Αραπάκι	21εκ.	61.628,7
60τ.μ. στο Ροδίνι	27εκ.	79.236,9
72τ.μ. στην Ιξιά	25εκ.	73.367,5
74τ.μ. στην Ανάληψη	35εκ.	102.714,6
75τ.μ. στο Καρακόνερο	41εκ.	120.322,8
80τ.μ. στην Ιξιά	42εκ.	123.257,5
80τ.μ. στο Ροδίνι	34εκ.	99.779,9
82τ.μ. στο Ζέφυρος	36εκ.	105.649,3
83τ.μ. στο Ροδίνι	37εκ.	108.584,0
88τ.μ. στην Ιξιά	30εκ.	88.041,0
90τ.μ. στη Ψαροπούλα	46εκ.	134.996,3
90τ.μ. στους Δασκάλους(ημιτελ.)	21εκ.	61.628,7
90τ.μ. στη Ψαροπούλα	49εκ.	143.800,4
90τ.μ. στην Ανάληψη	38εκ.	111.518,7
92τ.μ. στην Ιξιά	43εκ.	126.192,2
94τ.μ. στο Ζέφυρος	40εκ.	117.388,1
96τ.μ. στο Καρακόνερο	43εκ.	126.192,2
98τ.μ. στο Ζέφυρος	40εκ.	117.388,1
103τ.μ. στο Ροδίνι	46εκ.	134.996,3
108τ.μ. στον Αγ. Νικόλαο	28εκ.	82.171,6
110τ.μ. στον Αγ. Γεώργιο	25εκ.	73.367,5
114τ.μ. στους Δασκάλους	63εκ.	184.886,2
118τ.μ. στο Αραπάκι	51εκ.	149.669,8
118τ.μ. στο Ζέφυρος	53εκ.	155.539,2
120τ.μ. στην Ιξιά	30εκ.	88.041,0
123τ.μ. στο Αραπάκι	52εκ.	152.604,5
123τ.μ. στο Ροδίνι	55εκ.	161.408,6
123τ.μ. στην Ανάληψη	55εκ.	161.408,6
125τ.μ. στο Ροδίνι	56εκ.	164.343,3
125τ.μ. στην Ιξιά	53εκ.	155.539,2
128τ.μ. στο Καρακόνερο	58εκ.	170.212,7
128τ.μ. στον Αγ. Ιωάννη	71εκ.	208.363,9
128τ.μ. στην Ανάληψη	61εκ.	179.016,8
134τ.μ. στη Ψαροπούλα	38εκ.	111.518,7
135τ.μ. στη Ψαροπούλα	75εκ.	220.102,7
136τ.μ. στην Ανάληψη	21εκ.	61.628,7
162τ.μ. στους Αγ. Αναργύρους.	40εκ.	117.388,1
180τ.μ. στον Αγ. Νικόλαο	65εκ.	190.755,6

ΚΑΤΑΣΤΗΜΑΤΑ-ΓΡΑΦΕΙΑ

	ΔΡΑΧΜΕΣ	ΕΥΡΩ-€
30τ.μ. στο Φαληράκι	35εκ.	102.714,6
30τ.μ. στο Φαληράκι με 30τ.μ. υπόγειο	75εκ.	220.102,7
30τ.μ. στην ακτή Μιαούλη	80εκ.	234.776,2
32τ.μ. στον Αρχάγγελο (κέντρο)	19εκ.	55.759,3
39τ.μ. στη Γαριβάλδη	13εκ.	38.151,1
43τ.μ. στη Σωκράτους.	240εκ.	704.328,6
45τ.μ. στο Φαληράκι με αντίστοιχο υπόγειο & 45τ.μ. όροφο	95εκ.	278.796,7
48τ.μ. στο κέντρο πόλεως	100εκ.	293.470,2
50τ.μ. στην Αλεξ. Διάκου	50εκ.	146.735,1
50τ.μ. στην Καρπάθου	65εκ.	190.755,6
50τ.μ. στο εμπορικό Κέντρο Φώκιαλη	18εκ.	52.824,6
50τ.μ. στην Θεσσαλονίκης	21εκ.	61.628,7
60τ.μ. στην Αλ. Διάκου	65εκ.	190.755,6
65τ.μ. στον Αρχάγγελο (Κέντρο)	38εκ.	111.518,7
95τ.μ. στην Παλιά Πόλη σε 287τ.μ. οικ.	170εκ.	498.899,4
97τ.μ. στην 28ης Οκτωβρίου ισόγειο	38εκ.	111.518,7
115τ.μ. στην Καποδιστρίου	50εκ.	146.735,1
125τ.μ. στην Ιαλυσό - Λεωφ.Ηρακλειδών.	53εκ.	155.539,2
127τ.μ. στη Σκεύου Ζερβού	37εκ.	108.584,0
160τ.μ. στην Αγίου Φανουρίου	90εκ.	264.123,2

ΖΗΤΟΥΝΤΑΙ ΔΙΑΜΕΡΙΣΜΑΤΑ, ΚΑΤΑΣΤΗΜΑΤΑ, ΟΙΚΟΠΕΔΑ ΕΝΤΟΣ Ή ΕΚΤΟΣ ΠΟΛΕΩΣ, ΟΙΚΟΠΕΔΑ ΓΙΑ ΠΩΛΗΣΗ - ΑΝΤΙΠΑΡΟΧΗ, ΔΑΝΕΙΑ ΔΕΚΤΑ, ΕΥΚΟΛΙΕΣ ΠΛΗΡΩΜΗΣ

ΕΥΡΩΚΤΗΜΑΤΙΚΗ
η ακίνητη αξία σας

Εθνικής Αντίστασης 83 (πρώην Άννης Μαρίας) δίπλα στην ALPHA BANK

Τηλ.02410 73819,74917 Κιν. 0944/374546, 0945/292030 FAX.02410 38641

ΙΩΑΝΝΗΣ & ΜΙΧΑΛΗΣ ΕΥΣΤΑΘΙΟΥ

ΣΤΗΝ ΙΞΙΑ
ΠΩΛΟΥΝΤΑΙ

Σε μικρή οικοδομή τεσσάρων διαμερισμάτων, σε ωραία τοποθεσία:

1) Διαμερίσματα 60 και 65 τ.μ. δύο υπνοδωμάτια σε άριστη κατάσταση, τριφασικό ρεύμα και ηλιακό θερμοσίφωνα. Σε πολύ καλές τιμές.

2) Στα Κοσκινού μικρό διαμέρισμα 55 τ.μ. με δύο υπνοδωμάτια, λουξ κατασκευή σε μικρή οικοδομή τριών διαμερισμάτων.

Πληρ. τηλ. 20949-37735, κιν. 0942/592004, κιν. 0932/326055, κατασκευαστής Μιχαήλ Φωτάκης

ΟΙΚΟΔΟΜΙΚΕΣ ΕΠΙΧΕΙΡΗΣΕΙΣ ΤΖΟΓΙΑ ΜΑΡΙΑ & ΥΙΟΙ

Πωλούνται μεζονέτες 120 τ.μ., πολυτελούς κατασκευής, ανεξάρτητες, σε οικόπεδο 300 τ.μ. η κάθε μία επί των οδών Ευρώπης-Βελιγραδίου (περιοχή Ροδίνι).

Τηλ. επικοινωνίας 02410-30069

πωλήσεις

συνέχεια από την προηγούμενη

ΠΩΛΕΙΤΑΙ κομμωτήριο πλήρως εξοπλισμένο σε ξενοδοχείο Α' κατηγορίας στη περιοχή Ιξιάς. Πληρ. τηλ. 02410 34851. AZ45627

ΕΠΙΧΕΙΡΗΣΗ στο Γεννάδι με ή δίχως το εμπόρευμα. Επίσης ταμ. μηχανή-κερματοτηλέφωνο-ράφια-πάγκος-γραφείο. Πληρ. τηλ. 0944930068. AO45606

ΜΕΖΟΝΕΤΑ ημιτελή (στα τούβλα) 190 τ.μ. στα Κοσκινού με αυλή 40.000.000 δρχ. Επίσης μεταχειρισμένη μεζονέτα στα Κοσκινού 210 τ.μ. 70.000.000. Αιγαιοκτηματική πληρ. τηλ. (02410) 22943-28838 AE45607

ΔΙΑΜΕΡΙΣΜΑΤΑ: 1) Ανάληψη 108 τ.μ. α' ορόφου δρχ. 38.000.000, 2)α Ζέφυρο 83 τ.μ. δ' ορόφου δρχ. 39.000.000, β) 90 τ.μ. ισόγειο δρχ. 42.500.000, γ) 142 τ.μ. α' ορόφου δρχ. 64.000.000 και δ) 148 τ.μ. β' ορόφου δρχ. 69.000.000, 3) Εργάνης Αθηνάς 120 τ.μ. ρετιρέ πολυτελούς κατασκευής δρχ. 65.000.000, 4) Ανθούλα Ζερβού 134 τ.μ. γ' ορόφου δρχ. 38.000.000, 5) Στη Π. Πόλη 60 τ.μ. ισόγειο δρχ. 17.000.000, 6) Τριάντα περιοχή "Συρινέλλες" 1 διαμέρισμα σε διώροφη οικοδομή πολυτελούς κατασκευής α' όροφος 110 τ.μ. με αποκλειστική χρήση αυλής 150 τ.μ. δρχ. 60.000.000 κοντά στη παραλία και με θέα τη θάλασσα, 7) Στη Ψαροπούλα α' ορόφου 91 τ.μ. πολυτελούς κατασκευής δρχ. 48.000.000 και β' ορόφου δρχ. 50.000.000 ΡΟΔΙΑΚΗ ΚΤΗΜΑΤΙΚΗ Ανέστης & Σάββας Σαββαΐδης τηλ. 26281-κιν. 0944-243452-0944-421015. AO 45612

ΟΙΚΟΠΕΔΑ εντός πόλεως Ρόδου: 1) Στο Μόντε Σμιθ οικόπεδο 860 τ.μ. εντός σχεδίου άρτιο και οικοδομήσιμο με πανοραμική θέση κατάλληλο για μονοκατοικία, 2) Κωνσταντίνου Υδραίου 600 τ.μ. με συντελεστή δόμησης 0,8 κατάλληλο για ανέγερση καταστημάτων και διαμερισμάτων. ΡΟΔΙΑΚΗ ΚΤΗΜΑΤΙΚΗ Ανέστης & Σάββας Σαββαΐδης τηλ. 26281-κιν. 0944-243452-0944-421015. AO45613

MINI MARKET στη περιοχή Δημ. Αναστασιάδη. Πληρ. τηλ. 02410 22493 λόγω μετακόμισης. AO45433

ΠΩΛΕΙΤΑΙ

Οικοπέδο στα Κολυμπία κοντά στη θάλασσα επιπέδο 8 στρέμματα σε τιμή ευκαιρίας.
Πληροφορίες 0241078501, 0241078502, 0241029318, 0944375340

ΡΟΔΙΑΚΗ ΚΤΗΜΑΤΙΚΗ

ΣΥΜΒΟΥΛΟΙ & ΕΚΤΙΜΗΤΕΣ ΑΚΙΝΗΤΩΝ — ΚΤΗΜΑΤΟΜΕΣΙΤΙΚΟ ΓΡΑΦΕΙΟ από το 1983

Η ΡΟΔΙΑΚΗ ΚΤΗΜΑΤΙΚΗ είναι ανεξάρτητο κτηματομεσιτικό γραφείο με έδρα την Ρόδο. Η διαμεσολάβηση (brokerage) για την πώληση, εκμετάλλευση ή και εκμίσθωση της ακίνητης περιουσίας αποτελεί τον σημαντικότερο τομέα δραστηριότητας της εταιρείας.
Η εξειδικευμένη προσέγγιση και η επιστημονική κατάρτιση σε συνδιασμό με την πολυετή εμπειρία είναι οι βασικοί συντελεστές της επιτυχημένης δεκαπενταετούς και πλέον πορειάς του γραφείου μας.



ΠΩΛΗΣΕΙΣ ΕΠΙΛΕΓΜΕΝΩΝ ΑΚΙΝΗΤΩΝ

Το γραφείο μας διαθέτει σε αποκλειστικότητα δεκάδες επιλεγμένα ακίνητα

- **Διαμερίσματα - Μονοκατοικίες - Μεζονέτες**
- **Οικόπεδα - Αγροτεμάχια**
- **Κεντρικά Καταστήματα - Γραφεία - Αυτοτελή Κτίρια**
- **Μισθωμένα ακίνητα εισοδήματος**
- **Ξενοδοχειακές Μονάδες**

Μεσω του δικτύου συνεργαζόμενων μεσιτικών γραφείων αναλαμβάνουμε αγοραπωλησίες ακινήτων σε όλη την Ελλάδα.

ΕΚΤΙΜΗΣΕΙΣ ΑΚΙΝΗΤΩΝ

Σε συνεργασία με διεθνή γραφεία συμβούλων ακίνητης περιουσίας και με βάση τα αυστηρά πρότυπα και την μεθολογία του Βρετανικού Ινστιτούτου Ορκωτών Πραγματογνωμόνων και Εκτιμητών **(Royal Institution of Chartered Surveyors)** αναλαμβάνουμε εκτίμησεις ακίνητης περιουσίας.Οι εν λόγω εκτιμήσεις μπορούν να χρησιμοποιηθούν σε τραπεζικούς και πιστωτικούς οργανισμούς ή σε δικαστικές πρακτικές τόσο στην Ελλάδα όσο και στο εξωτερικό.

RHODES REAL ESTATE - a world of choice

Rhodes Real Estate is an independent real estate agency founded in 1983 and based in Rhodes island. Since that time we have offered a world class, high quality service to our many and valued clients. Our diverse clientele appreciate our discretion, professionalism and market credibility.

Our company offers professional real estate services for

- **Residential Properties (Holiday homes, traditional hous**
- **Commercial Properties (shops, hotels, offices)**
- **Property Evaluation -Property Management**



We are members of FIABCI (International Federation of Real Estate Agencies), CEI (EuropeanConfederation of Real Estate Agents), NAEA - Overseas Member (National Association of Real Estate Agents - Great Britain), ERES (European Real Estate Society).

For all your personal and professional real estate requirements please contact Mr. Savvas A. Savvaidis (BBA Bologna Un., MCEI, ANAEA) on 26281 or 35476

ΑΝΕΣΤΗΣ & ΣΑΒΒΑΣ ΣΑΒΒΑΪΔΗΣ

Μέγαρο Κιοσόγλου, 3ος όροφος
Εθελοντών Δωδεκανησίων 29
ΡΟΔΟΣ

tel: 26281 & 35476 fax: 34663
cel: 0944-421015 & 0977-433427
e-mail: savvaidis@rho.forthnet.gr

ΑΣΦΑΛΕΙΟΚΤΗΜΑΤΙΚΗ

ΚΤΗΜΑΤΟΜΕΣΙΤΙΚΟ-ΑΜΟΙΒΑΙΑ ΚΕΦΑΛΑΙΑ

ΑΣΦΑΛΕΙΕΣ INTERNATIONAL LIFE

ΔΙΑΜΕΡΙΣΜΑΤΑ
45 τ.μ. 2άρι Ανάληψη
85 τ.μ. 3άρι Κέντρο
88 τ.μ. 3άρι Δασκάλους
90 τ.μ. 3άρι Ιαλυσός
90 τ.μ. 3άρι Κέντρο
100 τ.μ. 3άρι Κέντρο
115 τ.μ. 4άρι Ανάληψη
115 τ.μ. 4άρι Δασκάλους
125 τ.μ. 4άρι Αγ. Ιωάννης
126 τ.μ. 4άρι Αγ. Ιωάννης
130 τ.μ. 4άρι Μήδια
145 τ.μ. 4άρι Κέντρο

ΔΙΑΜΕΡΙΣΜΑΤΑ ΑΘΗΝΑ
Τρία 88 τ.μ. το καθένα
Λουξ κατασκευής
Μαραθώνος και Λαυρίου

ΟΙΚΟΠΕΔΑ
478 τ.μ. Ροδίνι (Σ.Δ. 0,4)
500 τ.μ. Ανάληψη (Σ.Δ. 0,8)
500 τ.μ. Παραδείσι
700 τ.μ. Ανάληψη (Σ.Δ. 0,8)
1060 τ.μ. Ροδίνι (Σ.Δ. 0,8)
1500 τ.μ. Μιχ. πετρίδη (Σ.Δ. 0,8)

ΑΓΡΟΤΕΜΑΧΙΑ
3,5 στρεμ. Ε.Ο. Ρόδου Λίνδου
4 στρεμ. εντός σχεδίου Μαριτσά
4 στρεμ. Καλαβάρδα
4 στρεμ. Δαματριά
4 στρεμ. Αφάντου
5 στρεμ. Παστίδα
5 στρεμ. Τσαΐρι
6 στρεμ. Παστίδα
11 στρεμ. Παστίδα
80 στρεμ. Κιοτάρι

ΜΕΖΟΝΕΤΕΣ-ΜΟΝΟΚΑΤΟΙΚΙΕΣ
120 τ.μ. Καρακόνερο
120 τ.μ. Μήδια
130 τ.μ. Μήδια
130 τ.μ. Παραδείσι
140 τ.μ. Μήδια
150 τ.μ. Μήδια
150 τ.μ. Ιαλυσός
150 τ.μ. Ιαλυσός
180 τ.μ. Ιαλυσός
180 τ.μ. Παλιά Πόλη
190 τ.μ. Αφάντου
300 τ.μ. Τρεις
450 τ.μ. Κοσκινού

ΚΑΤΑΣΤΗΜΑΤΑ
35 τ.μ. Φαληράκι
38 τ.μ. Φαληράκι
40 τ.μ. Τροφό
50 τ.μ. γραφείο Σοφ. Βενιζέλου
60 τ.μ. Ψαροπούλα
90 τ.μ. Βενιζέλου

ΔΙΑΘΕΤΟΥΜΕ ΠΕΡΙΣΣΟΤΕΡΑ ΑΚΙΝΗΤΑ ΠΡΟΣ ΠΩΛΗΣΗ ΕΚΤΟΣ ΑΠΟ ΤΑ ΑΝΑΓΡΑΦΟΜΕΝΑ
ΥΠΕΥΘΥΝΟΣ ΓΡΑΦΕΙΟΥ
ΚΑΡΑΝΙΚΗΣ ΛΟΥΚΑΣ
ΕΘΝ. ΜΑΚΑΡΙΟΥ 45 ΣΤΟΑ ΡΟΙΚΟΥ 2ος ΟΡΟΦΟΣ
ΤΗΛ. 21003 ΚΙΝ. 0945/759887

ΚΤΗΜΑΤΟΜΕΣΙΤΙΚΟ ΓΡΑΦΕΙΟ

ΖΑΦΕΙΡΗΣ Μ. ΚΑΡΑΓΙΑΝΝΗΣ Δ. Ο.Ε.

Πωλήσεις ακινήτων. Τηλ. (60380-60381)
18.00-21.00 μ.μ. Δευτέρα-Παρασκευή

ΔΗΜΟΣ ΑΦΑΝΤΟΥ
- *6.120 τ.μ. (Περιοχή Καστελάνο)*
- *4.000 τ.μ. (Παραλία Αφάντου)*
- *5.000 τ.μ. (Παραλία Αφάντου)*
- *1.600 τ.μ. (Παραλία Αφάντου)*
- *6.450 τ.μ. (Παραλία Αφάντου)*
- *2.000 τ.μ. (Παραλία Αφάντου)*
- *730 τ.μ. (Περιοχή Λίππινοι)*
- *540 τ.μ. (Περιοχή Λίππινοι)*
- *5.800 τ.μ. (Περιοχή Τραπέζια)*
- *11.520 τ.μ. αγροτεμάχιο*
- *(1/2) 5.080 τ.μ. αγροτεμάχιο (Με ελαιόδεντρα)*
- *1.250 τ.μ. αγροτεμάχιο*
- *1.690 τ.μ. αγροτεμάχιο*
- *4.520 τ.μ. αγροτεμάχιο*

ΚΟΛΥΜΠΙΑ
- *5.000 τ.μ. πλησίον ξενοδοχείου ΚΟΑΛΑ*
- *4.969 τ.μ. (1/2) αγροτεμάχιο*
- *4.300 τ.μ. αγροτεμάχιο (στο δρόμο για Αρχίπολη)*

ΨΙΝΘΟΣ
- *22.400 τ.μ. αγροτεμάχιο (Με 200 ελαιόδεντρα)*
- *19.840 τ.μ. αγροτεμάχο*

ΡΟΔΟΣ
- *Διαμέρισμα, 2ος όροφος, 80 τ.μ.*

πωλήσεις

συνέχεια από την προηγούμενη

ΚΑΤΑΣΤΗΜΑΤΑ: 1) Κατάστημα Κεντρικό 30 τ.μ. με υπόγειο 30 τ.μ.. Δεκτές σοβαρές προτάσεις. 2) Αλεξ. Διάκου 75 τ.μ. ΡΟΔΙΑΚΗ ΚΤΗΜΑΤΙΚΗ Ανέστης & Σάββας Σαββαΐδης τηλ. 26281-κιν. 0944-243452-0944-421015. ΑΟ45614

ΜΟΝΟΚΑΤΟΙΚΙΕΣ: 1) Στα Τριάντα Α-πλησίον οικισμού μονοκατοικίες πολυτελούς κατασκευης με καλοριφέρ, τζάκι, κουφώματα με διπλά τζάμια ανεξάρτητες, με αυλή-Οικοδομή 169 τ.μ. και οικόπεδο 1.000 τ.μ. δρχ. 85.000.000 και Οικοδομή 187 τ.μ. και οικόπεδο 1.000 τ.μ. δρχ. 88.000.000. Β) Στη παραλία μονοκατοικίες πολυτελούς κατασκευής οικοδομή διώροφη 150 τ.μ. και οικόπεδο 400 τ.μ.-Διώροφη οκοδομή 120 τ.μ. και οικόπεδο 402 τ.μ.-Διώροφη οικοδομή 140 τ.μ. και οικόπεδο 465 τ.μ., 2) Στη περιοχή Παπαλουκά 280 τ.μ. δρχ. 75.000.000 σε μπετό με πανοραμική θέα. 3) Στα Τριάντα α- 180 τ.μ. σε μπετά σε οικόπεδο 675 τ.μ. δρχ. 55.000.000 και β-140 τ.μ. σε μπετό με οικόπεδο 300 τ.μ. δρχ. 40.000.000. 4) Στη Πίνδου 254 τ.μ. σε οικόπεδο 584 τ.μ. ΡΟΔΙΑΚΗ ΚΤΗΜΑΤΙΚΗ Ανέστης & Σάββας Σαββαΐδης τηλ. 26281-κιν. 0944-243452-0944-421015. ΑΟ45615

ΠΑΡΑΔΟΣΙΑΚΑ ΣΠΙΤΙΑ στη Παλιά Πόλη 150-160 τ.μ. σε τιμές λογικές. Πληρ. ΡΟΔΙΑΚΗ ΚΤΗΜΑΤΙΚΗ Ανέστης & Σάββας Σαββαΐδης τηλ. 26281-κιν. 0944-243452-0944-421015. ΑΟ45616

ΖΗΤΟΥΝΤΑΙ: Οικόπεδα άρτια και οικοδομήσιμα εντός ή εκτός σχεδίου πόλεως στις περιοχές πόλεως Ρόδου-Τριάντα-Ιξιάς-Κοσκινού-Φαληράκι για εργολαβική αντιπαροχή ή για αγορά. 2) Διαμερίσματα στην πόλη της Ρόδου σε διάφορες περιοχές στα Τριάντα-Ιξιά και Κοσκινού. ΡΟΔΙΑΚΗ ΚΤΗΜΑΤΙΚΗ Ανέστης & Σάββας Σαββαΐδης τηλ. 26281-κιν. 0944-243452-0944-421015. ΑΟ45617

ΔΙΑΜΕΡΙΣΜΑ στην Αγία Αναστασία 86 τ.μ.. Πληρ. τηλ. κ. Μαρίνα "Κτηματική Προοπτική". 02410-37906 κιν. 0972292958 ΑΟ45579

ΠΩΛΕΙΤΑΙ Ή ΕΝΟΙΚΙΑΖΕΤΑΙ ΤΟ ΞΕΝΟΔΟΧΕΙΟ SANTA MARINA HOTEL APART'S ΣΤΗΝ ΚΩ. ΠΛΗΡ. ΤΗΛ. 010-8951-151, FAX: 010-9657-755, ΚΙΝΗΤΟ: 0937-30-66-66. ΠΟ45632

ΜΕΖΟΝΕΤΑ στους "Τρεις" κοντά στο εκκλησάκι σε μπετό μικτής επιφανείας 199 τ.μ. δρχ. 35.000.000 και αποπερατωμένη δρχ. 74.000.000 ΡΟΔΙΑΚΗ ΚΤΗΜΑΤΙΚΗ Ανέστης & Σάββας Σαββαΐδης τηλ. 26281-κιν. 0944-243452-0944-421015. ΑΟ45617

2 ΜΕΖΟΝΕΤΕΣ στο Ροδίνι 148 τ.μ. και 136 με γκαράζ σε άριστη κατάσταση. Πληρ. τηλ. κ. Μαρίνα 02410-37906 κιν.0972292958. "Κτηματική Προοπτική". ΑΟ45578

ΧΩΡΟΣ 500 τ.μ. κατάλληλος για βιοτεχνία, γραφεία, γυμναστήριο, εργαστήριο επί της Ρόδου Λίνδου.Πληρ. τηλ. κ. Μαρίνα "Κτηματική Προοπτική". 02410-37906 κιν. 0972292958 ΑΟ45580

ΔΙΑΜΕΡΙΣΜΑ ημιυπόγειο καινούργιο 55 τ.μ. με 2 υπ/τια στα Κοσκινού 17.000.000 Δάνεια δεν γίνονται δεκτά επίσης 70 τ.μ. ισόγειο καινούργιο λουξ καταστικής, κέντρικής θέρμανσης με δική του αυλή στα Κοσκινού 27.000.000. Δάνεια δεν γίνονται δεκτά. Πληρ. Αιγαιοκτηματική τηλ. 22943-28838. ΑΟ45581

ΔΙΑΜΕΡΙΣΜΑ καινούργιο 85 τ.μ. στην Ιαλυσό 35.000.000. Επίσης 45 τ.μ. καινούργιο στην Ιαλυσό 18.000.000. Δάνεια δεκτά. Πληρ. Αιγαιοκτηματική τηλ. 22943-28838. ΑΟ45583

ΟΡΟΦΟΔΙΑΜΕΡΙΣΜΑ στο Καρακόνερο καινούργιο 76 τ.μ. 37.000.000. Επίσης 95 τ.μ. μεταχειρισμένο στη Σωτήρος 24.000.000 με 3 υπν. (ισόγειο) Δεκτά δάνεια. Πληρ. Αιγαιοκτηματική τηλ. 22943-28838. ΑΟ45582

ΟΙΚΟΔΟΜΗ ΡΟΔΟΥ

ΤΕΧΝΙΚΗ–ΚΑΤΑΣΚΕΥΑΣΤΙΚΗ ΕΤΑΙΡΕΙΑ

ΠΩΛΟΥΝΤΑΙ

1) Μονοκατοικίες 150 τ.μ. η κάθε μία σε κτήμα 2.000 τ.μ. (υπό κατασκευή).
2) Μονοκατοικίες στο Κιοτάρι Ασκληπειού (στο κύμα) 120 τ.μ. σε κτήμα 1300 τ.μ. εκάστη (υπό κατασκευή).
3) Μονοκατοικίες στα Κοσκινού 220 τ.μ. με απέραντη θέα σε κτήμα 1000 τ.μ. (υπό κατασκευή).
4) Δύο οροφοδιαμερίσματα των 130 τ.μ. στην οδό Κωνσταντινουπόλεως στο Ροδίνι (υπό κατασκευή).
5) Διαμερίσματα των 110 τ.μ. και 135 τ.μ. στο Καρακόνερο πάνω από το γήπεδο με απέραντη θέα (υπό κατασκευή).

Δεκτά δάνεια και ευκολίες πληρωμής έχουμε τις καλύτερες τιμές της αγοράς.

ΟΙΚΟΔΟΜΗ ΡΟΔΟΥ

Καμύνδου 4- Ρόδος-85100 Τηλ.: 02410/60460, 1, 2
Fax: 02410/60463

ΜΑΝΟΛΗΣ ΣΠΥΡΙΔΗΣ πολιτικός μηχανικός ΔΠΘ (ΚΙΝ:093.66.60460).
ΚΩΣΤΑΣ ΚΩΝΣΤΑΝΤΙΝΙΔΗΣ εργολάβος (ΚΙΝ.: 0946.99.99.06)

ΠΩΛΗΣΕΙΣ ΑΚΙΝΗΤΩΝ

◆ **ΔΙΑΜΕΡΙΣΜΑΤΑ**
- 2άρια ετοιμοπαράδοτα, λουξ κατασκευής, 23.500.000 δρχ.
- Αγ. Αναργύρους 162 τ.μ. 40.000.000 δρχ.
- Ροδίνι 85 τ.μ. 35.000.000 δρχ.
- Ατταβύρου 86 τ.μ. 35.000.000 δρχ.
- Ροδίνι 115 τ.μ. λουξ κατασκευής
- Ροδίνι 135 τ.μ. λουξ κατασκευής
- Ροδίνι 114 τ.μ. 48.000.000 δρχ. λουξ κατασκευής
- Κορδικτώνος 80 τ.μ. 26.000.000 δρχ.
- Ροδίνι 81 τ.μ. 30.000.000 δρχ.
- Ροδίνι 50 τ.μ. και 60 τ.μ.
- Ροδίνι 114 τ.μ.
- Καρακόνερο 90 τ.μ. καινούργιο
- Καρακόνερο 117 τ.μ. καινούργιο
- Ροδίνι 86 τ.μ. καινούργιο
- Ανάληψη 90 τ.μ. καινούργιο

◆ **ΗΜΙΤΕΛΗ ΔΙΑΜΕΡΙΣΜΑΤΑ**
- Στρατηγού Ζήση οικοδομίσιμη ταράτσα 96 τ.μ. 10.000.000 δρχ.
- 100 τ.μ. 20.000.000 δρχ. Αταβύρου
- 60 τ.μ. 12.000.000 δρχ. Αταβύρου
- 160 τ.μ. 32.000.000 δρχ. Αταβύρου
- Κοσκινού 145 τ.μ., 22.000.000 δρχ. (μπετά)

◆ **ΜΕΖΟΝΕΤΕΣ-ΜΟΝΟΚΑΤΟΙΚΙΕΣ**
- 130 τ.μ. με αυλή επιπλωμένη 18.000.000 δρχ στο Γεννάδι.
- Κοσκινού 195 τ.μ., 35.000.000 δρχ. (κτισμένη)
- Μεζονέτα 155 τ.μ. 55.000.000 δρχ. - Δασκάλους
- ΣΥΜΗ:Διόροφη κατοικία 70 τ.μ. με στέρνα 50.000.000 δρχ.

◆ **ΟΙΚΟΠΕΔΑ**
- Ιαλυσός 1200 τ.μ., 44.000.000 δρχ.
- Τσαΐρι 7στρ., 25.000.000 δρχ.
- Κιοτάρι πάνω στο κύμα 5 στρ.
- Σορωνή 1850 τ.μ. οικοδομήσιμο 15.000.000 δρχ. επί της λεωφόρου
- Μαριτσά 2 στρ., 17.000.000 δρχ.
- Κατταβιά 650 τ.μ. 3.000.000 δρχ.
- Οικόπεδα εντός σχεδίου στο Γεννάδι από 2.500.000 δρχ.
- Γεννάδι 2.000 τ.μ. πάνω στο κύμα

◆ **ΑΠΟΘΗΚΕΣ**
- Αποθήκη σχεδόν ισόγεια 250 τ.μ. 20.000.000 δρχ.

◆ **ΚΑΤΑΣΤΗΜΑΤΑ**
- Μαγαζί στη Νέα Αγορά 30.000.000 δρχ.
- Επιχείρηση στην οδό Ηρώων Πολυτεχνείου
- Πωλείται επιχείρηση -αναψυκτήριο

◆ **ΚΤΗΜΑΤΑ**
- Κατταβιά Αγ. Γιώργης 4800 τ.μ. 6.000.000 δρχ.
- Λαχανιά, 2 στρ. οικοδομίσιμο 3.000.000 δρχ.
- Σάλακος 86 στρ. με ελαιόδεντρα, 16.000.000 δρχ.
- Χωράφι 8 στρ. στο Παραδείσι 60.000.000 δρχ.
- Χωράφι 4 στρ. στην Παστίδα 18.000.00 δρχ.
- Χωράφι 5.700 στρ. στα Κολύμπια, 15.000.000 δρχ.
- Χωράφι 8.800 στρ. στα Κολύμπια 50.000.000 δρχ.
- Παραδείσι 1.500 στρ. 10.000.000 δρχ.
- Κατταβιά 1000 τ.μ. άρτιο και οικοδομήσιμο με φως, νερό, 2.500.000 δρχ.
- Κανδυλί 7.500 τ.μ., 50.000.000 δρχ.
- Κανδυλί 2.600 τ.μ., 35.000.000 δρχ.
- Πλημμύρι 1520 στρ. πάνω στην θάλασσα, τιμή 6.000.000 δρχ.
- Πλημμύρι 1.640τ.μ. 4.000.000 δρχ. οικοδομήσιμο
- Πλημμύρι 3.240τ.μ. 3.000.000 δρχ.
- Λαχανιά 4.700 τ.μ. 16.000.000 δρχ. οικοδομήσιμο
- 10 στρ. Κιοτάρι, νερό, ρεύμα 12.000.000 δρχ.
- Λαχανιά 100 στρ. πάνω στην θάλασσα
- Λαχανιά 45 στρ. 2500 δρχ./μέτρο
- Κατταβιά 2.500 τ.μ. πάνω στο δρόμο οικοδομήσιμο, 3.000.000 δρχ.
- Λάρδος 7 στρ. 12.000.000 δρχ.
- Κιοτάρι 4 στρ. 4.000.000 δρχ.
- Λαχανιά 750 τ.μ., 8.500.000 δρχ.στο χωριό
- Γεννάδι 20 στρ. ρεύμα-νερό 20.000.000 δρχ.
- Κιοτάρι 7 στρ. με νερό-ρεύμα 8.000.000 δρχ.
- Λαχανιά 4 στρ. 300 μέτρα από τη θάλασσα 8.000.000 δρχ.
- Γεννάδι 24 στρ. 24.000.000 δρχ.
- Γεννάδι 1.100 τ.μ. 1.500.000 δρχ.
- Κατταβιά 10 στρ. 10.000.000 δρχ.
- Πλημμυρι 12 στρ. με φως, νερό, 12.000.000 δρχ.
- Κατταβιά 4.000 τ.μ. 2.000.000 δρχ.
- Κιοτάρι 4.000 τ.μ. κοντά στο κεντρικό δρόμο
- Πλημμύρι 5.500 τ.μ. 6.500.000 δρχ.
- Πεύκους 200 στρ. προς 5.000 το τ.μ., παραθαλάσσιο
- Κατταβιά 700 τ.μ. προς 500 χιλ.
- Γεννάδι στη λεωφόρο 4.000 τ.μ., 12.000.000 δρχ.

➪ Πωλούνται αποθήκες και βιοτεχνικοί χώροι.

- **ΔΑΝΕΙΑ ΔΕΚΤΑ - ΕΥΚΟΛΙΕΣ ΠΛΗΡΩΜΗΣ**
- **ΖΗΤΟΥΝΤΑΙ ΟΙΚΟΠΕΔΑ ΠΡΟΣ ΑΓΟΡΑ - ΚΤΗΜΑΤΑ ΚΑΙ ΔΙΑΜΕΡΙΣΜΑΤΑ**

ΣΤΑΜΑΤΗΣ ΜΑΝΩΛΑΚΟΣ

ΩΡΕΣ ΓΡΑΦΕΙΟΥ 8.30-1.00 π.μ. και 5-8 μ.μ.

ΔΗΜ. ΑΝΑΣΤΑΣΙΑΔΗ 45 (παραπλεύρως ΥΠΕΡΑΓΟΡΑΣ ΠΑΠΑΚΥΡΙΑΚΟΥ-ΣΥΝΟΙΚΙΑ ΔΑΣΚΑΛΩΝ) Τηλέφωνα: 23815-78275

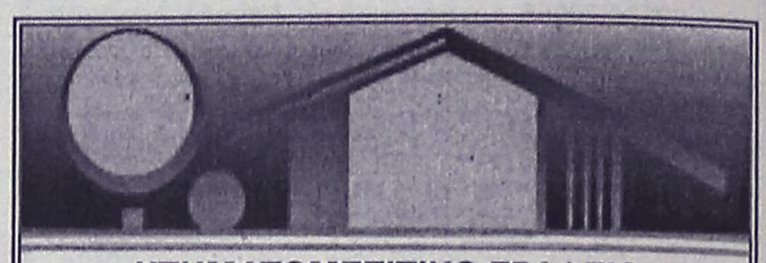

ΚΤΗΜΑΤΟΜΕΣΙΤΙΚΟ ΓΡΑΦΕΙΟ

ΑΙΓΑΙΟΚΤΗΜΑΤΙΚΗ

ΠΩΛΟΥΝΤΑΙ

- ΔΙΑΜΕΡΙΣΜΑΤΑ-ΜΟΝΟΚΑΤΟΙΚΙΕΣ
- (ΔΔ)=ΔΑΝΕΙΑ ΔΕΚΤΑ

- 35 τ.μ. Δασκάλους 42.553 €-14.5 εκ.
- 45 τ.μ. (ισ.) με αυλή Κοσκινού 14 εκ. - 41.085€
- 45 τ.μ. Ιαλυσό 18 εκ. 52.824 €
- 55 τ.μ. (2 υπν.) Ροδίνι 22 εκ. - 64.563€ (ΔΔ)
- 55 τ.μ. Αθηνών 73.367 €-25 εκ. (ΔΔ)
- 48 τ.μ. διόροφο Αγ. Φανουρίου Π. Πόλη 8 εκ. (ΔΔ)-26.412 €
- 57 τ.μ. Αθηνών (3 ετών) με θέα, 25 εκ. 73.367 € (ΔΔ)
- 62 τ.μ. λουξ ρετιρέ στην Απ. Παύλου 30 εκ.-88.041 €
- 65 τ.μ. μον/κία σε 220 τ.μ. αυλή Π. Πόλη 18 εκ.-52.824 € (ΔΔ)
- 70 τ.μ. Ιαλυσό 28 εκ. 82.171 € (ΔΔ)
- 70 τ.μ. (μον/κία) Κορδικτώνος 73.361 € -25 εκ. (ΔΔ)
- 75 τ.μ. β' ορ. Σωτήρος 19,5 εκ. 57.226 € (ΔΔ)
- 77 τ.μ. λούξ ετοιμ/το με αυλή 26 εκ. Κοσκινού 76.302 €
- 78 τ.μ. με αυλή Σωτήρος 26 εκ. 76.302 € (ΔΔ)
- 80 τ.μ. Ιαλυσό 32 εκ. 93.910 € (ΔΔ)
- 83 τ.μ. Ιαλυσό 25 εκ.-102.714 € (ΔΔ)
- 86 τ.μ.καιν/ργιο Ροδίνι 37.500 εκ.-110.051 € (ΔΔ)
- 90 τ.μ. μον/κία διόροφη Παραδείσι με τζάκι 22 εκ. - 64.563 € (ΔΔ)
- 90 τ.μ. Κω Υδραίου 105.643 €-36 εκ. (ΔΔ)
- 95 τ.μ. (3 υπν.) Σωτήρος 24 εκ. (Δ.Δ.) 70.432 €
- 95τ.μ. Αθηνών 128.246 €-43.700 εκ. (ΔΔ)
- 100 τ.μ. καινούργιο, Ιαλυσό, 38 εκ.-111.518 € (ΔΔ)
- 117 τ.μ. Γεωργ. Παπανδρέου με γκαράζ 25 μ. 51 εκ., (ΔΔ)-137,931 €
- 45 τ.μ. και 117 τ.μ. (2 διαμ.) α' ορ. στο σοβά Δασκάλους 41 εκ. (και τα 2), 120,322 €
- 114 τ.μ. ρετιρέ Στοκχόλμης 45 εκ.-132.061 €
- 115 τ.μ. ρετιρέ Σμύρνης 134.996 €-46 εκ.
- 117 τ.μ. σε σοβά Δασκάλους 102.714 €-35 εκ. μετρητ.
- 120 τ.μ. Αθηνών 161.408 €-55 εκ. (ΔΔ)
- 120 τ.μ. πλησίον Μ. Πετρίδη (ισ.), (3 υπν.) 161.408 €-55 εκ. (ΔΔ)
- 120 τ.μ. μεζ/τα Ροδίνι 80 εκ. 234.776 € (ΔΔ)
- 134 τ.μ. ρετιρέ Στοκχόλμης 54 εκ. 158.473 €
- 145 τ.μ. Στ. Ζήση 40 εκ.-117.388 € (ΔΔ)
- 140 τ.μ. μεζ/τα (με 70 τ.μ. υπ.) σε μαρ/βά, Ιαλυσός 50 εκ.-146.735 € (ΔΔ)
- 150 τ.μ. μον/κία σε 2 στρ. στην Ιαλυσό 100 εκ.-293.470 € (ΔΔ)
- 155 τ.μ. μεζ/τα Αισχύνη 63 εκ. (ΔΔ)
- 158 τ.μ. μεζ/τα σε μπετά Ιξιά 36 εκ.-105.649 €
- 160 τ.μ. διαμ. σε μπετά στους Δασκάλους 34 εκ. (μετρητά)-οροφ/σμα 93.910 €
- 210 τ.μ. μεζ/τα. Κοσκινού 220.102 €-75 εκ. (ΔΔ)
- 230 τ.μ. παραδοσιακό αρχοντικό, εντός της πόλεως, 72 εκ.-211.225 €
- 270 τ.μ. βίλλα στο σοβά σε 4 στρ. Τσαΐρι 100 εκ. - 293.470 €
- 280 τ.μ. μον/κία σε Ιστρ. Κοσκινού 150 εκ.-440.205 € (ΔΔ)
- 280 τ.μ οικ. τετ/νο (κτίριο) Π. Πόλη 100 εκ. 293.470 €
- 340 τ.μ.ημιτελής μεζονέτα Α-σγούρου σε Ιστρ. 60 εκ.-176.082 €
- 550 τ.μ. μον/κία Παστίδα 7 στρ. 170 εκ. 498.899 € (ΔΔ)

ΚΑΤΑΣΤΗΜΑΤΑ
- 30 τ.μ. Εμπ/κο κέντρο Βράχο Ιαλυσό 20 εκ. - 58,694 €
- 39 τ.μ. Αγ. Αναστασία 12 εκ.-35.216 €
- 90 τ.μ. Νιοχώρι, 63 εκ. - 184.886 € (ΔΔ)
- 175 τ.μ. Λεωφ. Ρόδου-Λίνδου 60 εκ.-176.082 €
- 180 τ.μ. αποθήκη Ροδίνι 132.061 €-45 εκ.
- 200 τ.μ. με 200 υπ. (και ορ. άδεια) σε μπετά στο Μήδεια 80 εκ.-234.776 €
- 900 τ.μ. κτίριο στο Μήδεια

ΟΙΚΟΠΕΔΑ
- 261 τ.μ. Αισχύνης (ΣΔ 0,8) 18 εκ.-58.694 €
- 400 τ.μ. Δ. Αναστασιάδη (ΣΔ 1) 50 εκ.-146,735 €
- 500 τ.μ. Μίρα Μάρε (Σ.Δ. 0,8), 45 εκ.-132.016 €
- 680 τ.μ. Πειραιώς 176.082 €-60 εκ.
- 1.054 τ.μ. (ΣΔ 0,4) Βράχο Ιαλυσού 55 εκ.-146.735 €
- 3.600 Κολύμπια (κτίζει 360 τ.μ.) 20 εκ. 58.694 €
- 4 στρεμ. στα Νερά Καλλιθέας 60 εκ.-176.082 €
- 4.835 τ.μ. Καλιθέα Κοσκινού102.714 €-35 εκ. (ΔΔ)
- 14 στρ. Τσαΐρι 176.082 €- 60 εκ.

ΖΗΤΟΥΝΤΑΙ ΜΕΤΑΧΕΙΡΙΣΜΕΝΑ ΔΙΑΜΕΡΙΣΜΑΤΑ - ΑΜΕΣΗ ΠΩΛΗΣΗ ΑΝΑΛΑΜΒΑΝΟΥΜΕ ΤΗΝ ΕΝΟΙΚΙΑΣΗ ΤΟΥ ΔΙΑΜΕΡΙΣΜΑΤΟΣ ΣΑΣ ΣΕ ΠΟΛΥ ΣΥΝΤΟΜΟ ΧΡΟΝΙΚΟ ΔΙΑΣΤΗΜΑ

ΡΕΝΑ ΒΑΖΟΥΚΟΥ

(ΜΕΣΙΤΗΣ ΑΣΤΙΚΩΝ ΣΥΜΒΑΣΕΩΝ)

ΔΙΕΥΘ. ΓΡΑΦΕΙΟΥ ΔΗΜ. ΘΕΟΔΩΡΑΚΗ 3
9-1 το πρωί και 6.30-9 απ/τα
Δευτέρας-Πέμπτης εκτός Σαβ. και Κυρ.
Τηλ. (0241) 22943-28838 FAX: 28838
email.vazoukou@otenet.gr.
ΡΟΔΟΣ

πωλήσεις

συνέχεια από την προηγούμενη

ΠΩΛΕΙΤΑΙ Ή ΕΝΟΙΚΙΑΖΕΤΑΙ καφέ-μπαρ (πρώην VIDEO GAME). Πληρ. τηλ. 0937281019. ΑΟ45548

ΜΟΝΟΚΑΤΟΙΚΙΑ δυόροφη ανακαινισμένη 85 τ.μ. με τζάκι, 2 μπάνια στο Παραδείσι 22.000.000 δρχ. Επίσης μονοκατοικία 70 τ.μ. στην Κορδιγκτώνος με αυλή 25.000.000 δρχ. Πληρ. Αιγαιοκτηματική της 22943-28838. ΑΟ45584

ΟΙΚΟΠΕΔΟ στα Κολύμπια κοντά στη θάλασσα επίπεδο 8 στρέμματα σε τιμή ευκαιρίας. Πληρ. τηλ. 0241078501, 0241078502, 0241029318, 0944375340. ΑΟ45586

ΔΙΑΜΕΡΙΣΜΑΤΑ 4άρια πολυτελούς κατασκευής με στεγασμένο χώρο στάθμευσης Ι.Χ. 4 αποθήκη 14 m^2 - κεντρική θέρμανση και ηλιακό θερμοσίφωνα. Πληρ. Εμμ. Κρανίδης, Μεσίτης Αστ. Συμβ. τηλ. 0241027082 και 0944347405. ΑΟ45587

ΜΕΖΟΝΕΤΑ μεταχειρισμένη στο Ροδίνι λουξ κατασκευής 134 τ.μ. με δικό του γκαράζ. Πληρ. Αιγαιοκτηματική τηλ. 22943-28838. ΑΟ45585

ΑΓΡΟΣ 4.000 τ.μ. στα Κοσκινού, κατάλληλος για κατοικία και άλλες χρήσεις. Πληρ. τηλ. 0241027082 και 0944347405. ΑΟ45566

ΗΜΙΥΠΟΓΕΙΟΣ φωτεινός χώρος 158 τ.μ κατάλληλος για πολλές χρήσεις, σε νεόκτιστη οικοδομή. Πολυτελούς κατασκευής σε κεντρικό δρόμο επί της Απ. Παύλου περιοχή Ανάληψη, με πλακάκια, 2 τουαλέτες, και τριφασικό ρεύμα σε καλή τιμή. Πληρ. τηλ. 02410-65430, 02410-21142.ΑΟ45549

ΠΩΛΕΙΤΑΙ στα Κοσκινού έκταση 5.800 τ.μ. σε ήσυχη περιοχή. Πληρ. κ. Μαρίνα "ΚΤΗΜΑΤΙΚΗ ΠΡΟΟΠΤΙΚΗ" τηλ. 02410-37906, 0972292958. ΑΟ45535

ΔΙΑΜΕΡΙΣΜΑ στην οδό Λεμεσού τεσσάρων υπνοδωματίων ηλιόλουστο και διαμπερές. Πληρ. κ. Μαρίνα "ΚΤΗΜΑΤΙΚΗ ΠΡΟΟΠΤΙΚΗ" τηλ. 02410-37906, 0972292958. ΑΟ45537

ΔΙΑΜΕΡΙΣΜΑΤΑ στην Ιξιά 70 τ.μ., 85 τ.μ., 105 τ.μ. τιμές προσιτές. Πληρ. κ. Μαρίνα "ΚΤΗΜΑΤΙΚΗ ΠΡΟΟΠΤΙΚΗ" τηλ. 02410-37906, 0972292958 ΑΟ45536

ΔΥΑΡΙ (1υπν.), 3 ετών, καινούργιο, με ασανσέρ και θέα, 24.000.000 δρχ. Τραπεζιτικά δάνεια δεκτά (Παρ/κών, Ταχ. Ταμ/ρίου και ΟΕΚ δεν γίνονται δεκτά). Πληρ. τηλ. 02410 22943, 28838, ΑΙΓΑΙΟΚΤΗΜΑΤΙΚΗ. ΑΟ45525

ΑΠΟΘΗΚΗ 145 τ.μ. με WC επί της Κλαδάκη αξίας 29.000.000 δρχ. ή 85.106 ευρώ. Πληρ. τηλ. 0241067257 και 0946338682. ΑΟ45492

ΟΙΚΟΠΕΔΟ από ιδιοκτήτη στα Κοσκινού 5 στρεμμάτων περιφραγμένο με θέα προς Φαληράκι. Πληρ. τηλ. 0244-61224-61365. ΑΟ45490

ΚΑΤΑΣΤΗΜΑ 125 τ.μ. με μεγάλη αυλή επί της Καραγιάννη και Κλαδάκη γωνία πάνω σε πλατεία στην Ανάληψη αξίας 50.000.000 δρχ. ή 146.735 ευρώ. Πληρ. τηλ. 02410-67257 και 0946338682. ΑΟ45491

ΕΠΙΧΕΙΡΗΣΗ με οικόπεδο, και κτίσμα ή οικόπεδο με κτίσμα 22 στρεμμάτων με πρόσοψη στην παραλία Καμείρου. Πληρ. τηλ. 02410/310700944/475852, ιδιοκτήτης, ώρες 6-9 μ.μ. καθημερινά. ΑΟ45456

ΖΗΤΟΥΝΤΑΙ: Οικόπεδα άρτια και οικοδομήσιμα εντός ή εκτός σχεδίου πόλεως στις περιοχές πόλεως Ρόδου - Τριάντα - Ιξιάς - Κοσκινού - Φαληράκι για εργολαβική αντιπαροχή. Πληρ. Ροδιακή Κτηματική Ανέστης & Σάββας Σαββαΐδης, τηλ. 02410 26281, 0944 243452, 0944 421015

ΔΥΑΡΙ διαμέρισμα καινούργιο Ακτίδος 62Β επί της οδού Σωτήρος στην Ιξιά. Πληρ. τηλ. 02410 96891, 0974 594172 ΑΟ45358

ΑΓΡΟΣ-ΕΛΑΙΩΝΑΣ με 150 περίπου ελαιόδενδρα μεγάλα, εκτάσεως 14 στρεμμάτων (κατάλληλο και για οικόπεδο), σε μικρή απόσταση από το χωριό Λάρδος σε πολύ καλή τιμή. Πληρ. τηλ. 0241022440 ή 0946817619. ΑΟ45316

ΔΙΑΜΕΡΙΣΜΑ στην Ιξιά 75 τ.μ. 20.000.000 δρχ. Πληρ. Σταμάτης Μανωλάκος, τηλ. 23815, 0944/698056. ΑΟ43357

ΚΑΤΑΣΤΗΜΑΤΑ: 1) Κατάστημα ΚΕΝΤΡΙΚΟ 30 τ.μ. υπόγειο με 30 τ.μ.. Δεκτές σοβαρές προτάσεις. 2) Στη Π. ΠΟΛΗ κεντρικότατα 65-86 τ.μ. 3) Αλέξ. Διάκου 75 τ.μ. 4)Στη Σωκράτους 65 τ.μ. Πληρ. ΡΟΔΙΑΚΗ ΚΤΗΜΑΤΙΚΗ Ανέστης & Σάββας Σαββαΐδης τηλ. 26281-κιν. 0944-243452-0944-421015. ΑΟ45031

ΔΙΑΜΕΡΙΣΜΑ με 3 υπνοδωμάτια στην Σωτήρος ισόγειο υπ/νο 24.000.000. Επίσης 78 τ.μ. (2 υπν.) ισόγειο με αυλή στη Σωτήρος 25.000.000. Πληρ. ΑΙΓΑΙΟΚΤΗΜΑΤΙΚΗ, τηλ. 22943, 28838 ΑΟ44979

ΜΟΝΟΚΑΤΟΙΚΙΑ διώροφη 65 τ.μ. με αυλή 220 τ.μ. και εξτρά δωμάτιο κοντά στον Αγ. Φανούρη. Τιμή 18.000.000 δρχ. Επίσης συνορεύει διώροφο 48 τ.μ. (χωρίς αυλή) τιμή 8.000.000 δρχ. Πληρ. ΑΙΓΑΙΟΚΤΗΜΑΤΙΚΗ, τηλ. 22943, 28838. ΑΟ44980

ΔΙΑΜΕΡΙΣΜΑ α' ορόφου 104 τ.μ. σε σοβάδες, στην περιοχή Κάτω Ροδίνι, αξίας 25.000.000 δρχ.-73.367,5 ευρώ. Πληρ. "ΕΥΡΩΚΤΗΜΑΤΙΚΗ"-ΙΩΑΝΝΗΣ ΚΑΙ ΜΙΧΑΛΗΣ ΕΥΣΤΑΘΙΟΥ, τηλ. 02410/73819, 02410/74917, 0945/292030, 0944/374546. ΑΟ44474

ΔΙΑΜΕΡΙΣΜΑ β' ορόφου στην Ανάληψη 110 τ.μ., αξίας 40.000.000-117.388,81 ευρώ. Πληρ. "ΕΥΡΩΚΤΗΜΑΤΙΚΗ"-ΙΩΑΝΝΗΣ ΚΑΙ ΜΙΧΑΛΗΣ ΕΥΣΤΑΘΙΟΥ, τηλ. 02410/73819, 02410/74917, 0945/292030, 0944/374546. ΑΟ44479

ΟΙΚΙΑ παλαιά ερειπωμένη στα Κοσκινού 124 τ.μ. σε οικόπεδο 124 τ.μ. με τιμή 38.200 Ευρώ ή 13.000.000 δρχ. Πληρ. κ. Μανώλη τηλ. 02410 39795. ΑΟ4415

ΕΝΟΙΚΙΑΖΟΝΤΑΙ: Α) Στη Θεμ. Σοφούλη ισόγειο διαμέρισμα 3 υπνοδωματίων πολυτελούς κατασκευής με όλες τις σύγχρονες προδιαγραφές με μηνιαίο μίσθωμα 200.000 δρχ. και ημιύπογειο διαμέρισμα 2 υπνοδωματίων πολυτελούς κατασκευής με όλες τις σύγχρονες προδιαγραφές με μηνιαίο μίσθωμα 120.000 δρχ., Β) Στην Λοχαγού Φανουράκη-Αμμοχώστου διαμέρισμα 3 υπνοδωματίων πλήρως ανακαινισμένο σε αρίστη κατάσταση με μηνιαίο μίσθωμα 200.000 δρχ. Πληρ. ΡΟΔΙΑΚΗ ΚΤΗΜΑΤΙΚΗ Ανέστης και Σάββας Σαββαΐδης, τηλ. 26281, 35476, 0944/243452, 0944/421015. ΑΟ44848

ΚΑΤΑΣΤΗΜΑΤΑ από 55 τ.μ. έως 130 τ.μ. στην περιοχή Ιαλυσού. Πληρ. ΕΛΛΗΝΟΚΤΗΜΑΤΙΚΗ Πέτρος Πρεζεράκος. Τηλ. 02410 33866-0932/468026. ΑΟ44668

ΔΙΑΜΕΡΙΣΜΑ ισόγειο στα Κοσκινού 110 τ.μ., αξίας 33.000.000 δρχ.-96.845,19 ευρώ. Πληρ. "ΕΥΡΩΚΤΗΜΑΤΙΚΗ"-ΙΩΑΝΝΗΣ ΚΑΙ ΜΙΧΑΛΗΣ ΕΥΣΤΑΘΙΟΥ, τηλ. 02410/73819, 02410/74917, 0945/292030, 0944/374546. ΑΟ44480

ΔΙΑΜΕΡΙΣΜΑ 83 τ.μ. με οικιακό εξοπλισμό και ηλιακό θερμοσίφωνα στην Ανάληψη (οικοδομή 4 ετών), αξίας 32.000.000 δρχ.-93.910,4 ευρώ. Πληρ. "ΕΥΡΩΚΤΗΜΑΤΙΚΗ"-ΙΩΑΝΝΗΣ ΚΑΙ ΜΙΧΑΛΗΣ ΕΥΣΤΑΘΙΟΥ, τηλ. 02410/73819, 02410/74917, 0945/292030, 0944/374546. ΑΟ44484

ΔΙΑΜΕΡΙΣΜΑ α' ορόφου ημιτελές στα Κοσκινού, 68 τ.μ., αξίας 13.600.000 δρχ.-39.911,9 ευρώ. Πληρ. "ΕΥΡΩΚΤΗΜΑΤΙΚΗ"-ΙΩΑΝΝΗΣ ΚΑΙ ΜΙΧΑΛΗΣ ΕΥΣΤΑΘΙΟΥ, τηλ. 02410/73819, 02410/74917, 0945/292030, 0944/374546. ΑΟ44481

ΔΙΑΜΕΡΙΣΜΑ 100 τ.μ. στο Νιοχώρι, αξίας 23.000.000 δρχ.-67.498,1 ευρώ. Πληρ. "ΕΥΡΩΚΤΗΜΑΤΙΚΗ"-ΙΩΑΝΝΗΣ ΚΑΙ ΜΙΧΑΛΗΣ ΕΥΣΤΑΘΙΟΥ, τηλ. 02410/73819, 02410/74917, 0945/292030, 0944/374546. ΑΟ44478

ΔΙΑΜΕΡΙΣΜΑ ημιυπόγειο στην Ανάληψη 136 τ.μ., αξίας 21.0000.000 δρχ.-61.628,76 ευρώ. Πληρ. "ΕΥΡΩΚΤΗΜΑΤΙΚΗ"-ΙΩΑΝΝΗΣ ΚΑΙ ΜΙΧΑΛΗΣ ΕΥΣΤΑΘΙΟΥ, τηλ. 02410/73819, 02410/74917, 0945/292030, 0944/374546. ΑΟ44482

ΟΙΚΟΠΕΔΟ στην Κρεμαστή 1.460 τ.μ. εντός σχεδίου οικισμού, αξίας 24.000.000 δρχ.-70.432,8 ευρώ. Πληρ. "ΕΥΡΩΚΤΗΜΑΤΙΚΗ"-ΙΩΑΝΝΗΣ ΚΑΙ ΜΙΧΑΛΗΣ ΕΥΣΤΑΘΙΟΥ, τηλ. 02410 73819, 02410 74917, 0945 292030, 0944 374546. ΑΟ44485

ΔΙΑΜΕΡΙΣΜΑ β' ορόφου, 77 τ.μ. (με δύο υπνοδωμάτια) στην οδό Μητροπόλεως, αξίας 25.000.000 δρχ.-73.367,5 ευρώ. Πληρ. "ΕΥΡΩΚΤΗΜΑΤΙΚΗ"-ΙΩΑΝΝΗΣ ΚΑΙ ΜΙΧΑΛΗΣ ΕΥΣΤΑΘΙΟΥ, τηλ. 02410/73819, 02410/74917, 0945/292030, 0944/374546. ΑΟ44483

ΟΙΚΟΠΕΔΟ στο Κανδυλί (Ιαλυσός), 9.700 τ.μ., αξίας 67.000.000 δρχ.-196.625,1 ευρώ. Πληρ. "ΕΥΡΩΚΤΗΜΑΤΙΚΗ"-ΙΩΑΝΝΗΣ ΚΑΙ ΜΙΧΑΛΗΣ ΕΥΣΤΑΘΙΟΥ, τηλ. 02410/73819, 02410/74917, 0945/292030, 0944/374546. ΑΟ44486

ΟΙΚΟΠΕΔΟ στην Ιαλυσό εντός σχεδίου 270 τ.μ. με Σ.Δ.=1, αξίας 17.500.000 δρχ.-51.357,3. Πληρ. "ΕΥΡΩΚΤΗΜΑΤΙΚΗ"-ΙΩΑΝΝΗΣ ΚΑΙ ΜΙΧΑΛΗΣ ΕΥΣΤΑΘΙΟΥ, τηλ. 02410/73819, 02410/74917, 0945/292030, 0944/374546. ΑΟ44487

Vitzileos

ΚΤΗΜΑΤΟΜΕΣΙΤΙΚΟ ΓΡΑΦΕΙΟ - REAL ESTATE AGENCY

ΜΑΡΙΟΣ Κ. ΒΙΤΖΗΛΑΙΟΣ
Μεσίτης Αστικών Συμβάσεων - Real Estate agent

ΕΚΤΙΜΗΣΕΙΣ-ΑΓΟΡΕΣ-ΠΩΛΗΣΕΙΣ
ΚΑΤΑΣΤΗΜΑΤΑ
ΟΙΚΟΠΕΔΑ-ΧΩΡΑΦΙΑ
ΚΤΗΜΑΤΙΚΕΣ-ΣΥΜΒΟΥΛΕΣ
ΕΝΟΙΚΙΑΣΕΙΣ-ΔΙΑΧΕΙΡΙΣΕΙΣ
ΣΠΙΤΙΑ-ΔΙΑΜΕΡΙΣΜΑΤΑ

ΚΑΤΑΣΤΗΜΑΤΑ – ΓΡΑΦΕΙΑ – ΕΠΙΧΕΙΡΗΣΕΙΣ	€
Επιχ/ση Πλυντήρια – Στεγνωτήρια σε πλήρη λειτουργία	20 000
45τ.μ. ισόγ. + 90τ.μ.υπογ. Καρακόνερο	88 000
50τ.μ. μαγαζί κοντά στο Μαντράκι (νοικιασμένο)	294 000
170τ.μ. αποθήκη σε μπετά. Καρακόνερο	71 000
300τ.μ.Κατ/μα ετοιμοπ. σε 1000τ.μ.οικόπ. Παστίδα	147 000
300τ.μ.+300τ.μ.υπ.+300τ.μ.όροφ.σε οικόπ.3170τ.μ.σταΚοσκινου	587 000
1000τ.μ.εργοστάσιο στο Καλαμώνα έτοιμο σε οικοπ. 6400τ.μ.	470 000
1155τ.μ.ακίνητο σε οικόπ. 817τ.μ. στο κέντρο της Ρόδου	763 000
20 studio(νοικιασμένα) + μαγαζί 100τ.μ. έξυπνη επένδυση	470 000
Ξενοδ.Α κατ. 120κλίνες πάνω στο κύμα με οικοπ. 4725τ.μ.Ιαλυσός	2 εκ. δολ. USA
Ξενοδοχείο Β κατ., στην πόλη ,72 κλίνες , δισκοθήκη. Πάνω στο κύμα	880 000
12 apartmens πλήρως εξοπλισμένα στο Κιοτάρι	440 000
Ξενοδ. Α κατ., στην πόλη, 180 κλίνες + 4 καταστήματα	6 200 000

ΔΙΑΜΕΡΙΣΜΑΤΑ	
40τ.μ. στην Ιξιά – θάλασσα. Γραφεία	33 000
50τ.μ. στο Γεννάδι με 2ο υπνοδωμ. Φανταστική θέα	44 000
85τ.μ. στα Κοσκινού 2ος όροφος , ημιτελές	47 000
110τ.μ.κοντά στην πλατεία Κοσκινού	103 000
110τ.μ. κοντά στην πλατεία Κοσκινού, ισόγειο, ημιτελές	47 000
186τ.μ.Παραδοσιακό διαμέρισμα απέναντι Καζίνο	147 000
115τ.μ. στην Ιξιά	88 000
200τ.μ. διατηρητέο ισογ. διαμέρισμα στο Μόντε Σμίθ	235 000

ΜΕΖΟΝΕΤΕΣ – ΜΟΝΟΚΑΤΟΙΚΙΕΣ	€
68τ.μ.μονοκατοικία με αυλή 90τ.μ. στα Μαρίτσα	53 000
80τ.μ.Μεζονέτα στους Καστελοριζιούς με οικόπεδο	58 700
90τ.μ.διόροφη μονοκατ. +30τ.μ. αυλή στην Παλιά Πόλη	85 100
105τ.μ. μεζονέτα κοντά στο στάδιο Διαγόρα	38 000
120τ.μ. μονοκατοικία στης Καλλιθιές	147 000
125τ.μ. μονοκατοικία στο Γεννάδι	
130τ.μ. μονοκατοικία σε οικόπεδο 200τ.μ. στο Αγ. Ιωάννη	76 300
130τ.μ.μεζονέτα σε μπετά, οικοπ. 350τ.μ. Τριάντα	110 000
134τ.μ.προνομιακή, με φανταστική θέα διόρ. Μονοκατ. Καστέλο	323 000
135τ.μ.μονοκατ. με 700τ.μ. κήπο στα Κρητικά, πανοραμικό	191 000
140τ.μ. μεζονέτα με κήπο και θέα. Καρακόνερο	156 000
150τ.μ. μονοκατ. Σε 18 000τ.μ. οικόπεδο στα Καλαμόνα	265 000
160τ.μ.μεζονέτα σε μπετά στα Τριάντα	100 000
170τ.μ.μεζονέτα σε μπετά, οικοπ. 450τ.μ. Τριάντα	140 000
170τ.μ.μεζονέτα +170τ.μ.μεζονέτα + 120τ.μ.οροφοδιαμέρισμα σε οικοπ.	
2500τ.μ. εντός οικισμού στην Παστίδα	426 000
170τ.μ.+ 237τ.μ. πάνω στο κύμα διορροφο διατηρ. σπίτι Λέρος με τιμή ευκαιρία	
180τ.μ.μονοκατ. στο Γεννάδι σε οικόπ. 750τ.μ.Φανταστική θέα	147 000
187τ.μ. βίλα με οικόπεδο 4780τ.μ. στην Παστίδα	323 000
192τ.μ. μεζονέτα σε οικόπεδο 380τ.μ. Τριάντα	221 000
200τ.μ.Μεζονέτα ημιτελής στα Καλαβάρδα σε οικόπεδο	132 000
230τ.μ.Βίλα στην Λάρδο σε 7700τ.μ. οικόπεδο και γεώτρηση	323 000
320τ.μ.Βίλλα με οικόπεδο 4000τ.μ. στα Τριάντα	323 000

ΟΙΚΟΠΕΔΑ	€
150τ.μ. στους Δασκάλους . Σ.Δ. – 0,6	23 500
412τ.μ. στον Αγ. Νικολάου Σ.Δ. 1.20	220 100
500τ.μ. στην Ιξιά , Σ.Δ. – 0,8	132 000
750τ.μ.στο Γεννάδι, εντός σχεδίου	18 000
1017τ.μ. στα Τριάντα	191 000
1450τ.μ. εντός οικισμού, έχει νερό, φως , στα Μαριτσά	26 500
1500τ.μ. στο Παραδείσι οικοδομήσιμο	23 500
2120τ.μ. στο Γεννάδι με αδεία για 200τ.μ. οικία	59 000
2200τ.μ. στα Μαριτσά οικοδομίσιμο	59 000
2500τ.μ.πάνω στο δρόμο Ελαιώνας –Φουρνάκι. Γεννάδι	24 000
3080τ.μ. στο Πλημμύρι	23 500
4000τ.μ. κοντά στο Βερόπουλο με φανταστική θέα	176 000
4000τ.μ. στην Παστίδα	56 000
4250τ.μ.στοΓεννάδι(διασταύροση)	100000
4400τ.μ. στην Κρεμαστή	76 000
4800τ.μ. στο Καδηλί	78 000
5000τ.μ. στα Μαριτσά	47 000
5000τ.μ. στα Αφάντου	103 000
5500τ.μ. στο Γεννάδι ,κοντά στην θάλασσα	117 000
5600τ.μ. στους Καστελοριζιούς, Ιξια ,μονοκατ.	132 000
5751τ.μ. στα Κολύμπια μα μονοκατοικία	159 000
6000τ.μ. στην Παστίδα + αποθήκη	144 000
6500τ.μ. στην λεωφόρος Ρόδος –Κρεμαστή	323 000
6500τ.μ.στο Φαληράκι κοντά στην θάλασσα, προνομιακό	500 000
6720τ.μ. στον Θόλαρο, Παραδείσι	82 200
8000τ.μ.στο Φαληράκι	176 000
8300τ.μ. στην Βληχά – Κάλαθος	367 000
8500τ.μ.+6500τ.μ. στην παραλία Αφάντου	18 το τ.μ.
9345τ.μ. στα Ασγούρου με θέα	205 000
12000τ.μ. στην Αφάντου, πάνω στο κύμα	520 000
13000τ.μ. στα Μαριτσά	123 000
15000τ.μ. στην Ασγούρου	153 000
15000τ.μ. στην Πάρο από την θάλασσα με θέα	73 000
15300τ.μ. στην Πλημμύρι	176 000
25000τ.μ. στα Καλαβάρδα	295 000
30000τ.μ. στην παραλία Αφάντου	1 060 000
30000τ.μ. στο Τσαιρι	352 000
32000τ.μ. στην θολό, πάνω στο κύμα	587 000
38000τ.μ. στο Γεννάδη, πάνω στο κύμα	2 230 000
46000τ.μ. στο Τσαιρι	405 000
50000τ.μ. στο Τσαίρι	360 000

Εθν. Μακαρίου 45 (3ος όροφος • Τηλ.: 02410 24900, 25545 • Fax: 02410 25544 • Κιν.: 0932 704919

πωλήσεις

συνέχεια από την προηγούμενη

ΟΙΚΟΠΕΔΟ στο Τσαΐρι 13.770 τ.μ., αξίας 55.000.000 δρχ.-161.408,6 ευρώ. Πληρ. "ΕΥΡΩΚΤΗΜΑΤΙΚΗ"-ΙΩΑΝΝΗΣ ΚΑΙ ΜΙΧΑΛΗΣ ΕΥΣΤΑΘΙΟΥ, τηλ. 02410/73819, 02410/74917, 0945/292030, 0944/374546. ΑΟ44493

ΟΙΚΟΠΕΔΟ στην Παστίδα, 4.680 τ.μ. εντός σχεδίου οικισμού, αξίας 23.500.000 δρχ.-68.965,5 ευρώ. Πληρ. "ΕΥΡΩΚΤΗΜΑΤΙΚΗ"-ΙΩΑΝΝΗΣ ΚΑΙ ΜΙΧΑΛΗΣ ΕΥΣΤΑΘΙΟΥ, τηλ. 02410/73819, 02410/74917, 0945/292030, 0944/374546. ΑΟ44488

ΟΙΚΟΠΕΔΟ στην Παραλία Τσαμπίκας-Αρχαγγέλου έκτασης 13.200 τ.μ., αξίας 184.000.000 δρχ.-539.985,3 ευρώ. Πληρ. "ΕΥΡΩΚΤΗΜΑΤΙΚΗ"-ΙΩΑΝΝΗΣ ΚΑΙ ΜΙΧΑΛΗΣ ΕΥΣΤΑΘΙΟΥ, τηλ. 02410/73819, 02410/74917, 0945/292030, 0944/374546. ΑΟ44489

ΟΙΚΟΠΕΔΟ στην παραλία Αφάντου 4.000 τ.μ., αξίας 40.000.000 δρχ.-117.388,1 ευρώ. Πληρ. "ΕΥΡΩΚΤΗΜΑΤΙΚΗ"-ΙΩΑΝΝΗΣ ΚΑΙ ΜΙΧΑΛΗΣ ΕΥΣΤΑΘΙΟΥ, τηλ. 02410/73819, 02410/74917, 0945/292030, 0944/374546. ΑΟ44496

ΟΙΚΟΠΕΔΟ στο Γεννάδι εντός οικισμού 1.000 τ.μ., αξίας 25.000.000 δρχ.-73.367,5 ευρώ. Πληρ. "ΕΥΡΩΚΤΗΜΑΤΙΚΗ"-ΙΩΑΝΝΗΣ ΚΑΙ ΜΙΧΑΛΗΣ ΕΥΣΤΑΘΙΟΥ, τηλ. 02410/73819, 02410/74917, 0945/292030, 0944/374546. ΑΟ44475

ΟΙΚΟΠΕΔΟ στο Γεννάδι εντός οικισμού 2.000 τ.μ., αξίας 44.000.000 δρχ.-129.126,9 ευρώ. Πληρ. "ΕΥΡΩΚΤΗΜΑΤΙΚΗ"-ΙΩΑΝΝΗΣ ΚΑΙ ΜΙΧΑΛΗΣ ΕΥΣΤΑΘΙΟΥ, τηλ. 02410/73819, 02410/74917, 0945/292030, 0944/374546. ΑΟ44490

ΟΙΚΟΠΕΔΟ στο Γεννάδι, 4.300 τ.μ. επί της επαρχιακής οδού, αξίας 26.000.000 δρχ.-76.302,2 ευρώ. Πληρ. "ΕΥΡΩΚΤΗΜΑΤΙΚΗ"-ΙΩΑΝΝΗΣ ΚΑΙ ΜΙΧΑΛΗΣ ΕΥΣΤΑΘΙΟΥ, τηλ. 02410/73819, 02410/74917, 0945/292030, 0944/374546. ΑΟ44491

ΟΙΚΟΠΕΔΟ στα Κοσκινού, πανοραμικό 4.000 τ.μ., αξίας 55.000.000 δρχ.-161.408,6 ευρώ. Πληρ. "ΕΥΡΩΚΤΗΜΑΤΙΚΗ"-ΙΩΑΝΝΗΣ ΚΑΙ ΜΙΧΑΛΗΣ ΕΥΣΤΑΘΙΟΥ, τηλ. 02410/73819, 02410/74917, 0945/292030, 0944/374546. ΑΟ44492

ΟΙΚΟΠΕΔΟ στην πόλη της Ρόδου, στην περιοχή του Αγίου Νικολάου, 180 τ.μ., αξίας 25.000.000 δρχ.-73.367,5 ευρώ. Πληρ. "ΕΥΡΩΚΤΗΜΑΤΙΚΗ"-ΙΩΑΝΝΗΣ ΚΑΙ ΜΙΧΑΛΗΣ ΕΥΣΤΑΘΙΟΥ, τηλ. 02410/73819, 02410/74917, 0945/292030, 0944/374546. ΑΟ44494

ΚΑΤΑΣΤΗΜΑ επί της Λεωφόρου Ηρακλειδών (20 μαγαζιά) 101 τ.μ. με πατάρι, αξίας 28.000.000 δρχ.-82.171,6 ευρώ. Πληρ. "ΕΥΡΩΚΤΗΜΑΤΙΚΗ"-ΙΩΑΝΝΗΣ ΚΑΙ ΜΙΧΑΛΗΣ ΕΥΣΤΑΘΙΟΥ, τηλ. 02410/73819, 02410/74917, 0945/292030, 0944/374546. ΑΟ44497

ΠΑΡΑΔΟΣΙΑΚΗ ΚΑΤΟΙΚΙΑ στη Σύμη (περιοχή Γυαλός) 100 τ.μ. μέσα σε οικόπεδο 180 τ.μ., αξίας 45.000.000 δρχ.-132.061,6 ευρώ. Πληρ. "ΕΥΡΩΚΤΗΜΑΤΙΚΗ"-ΙΩΑΝΝΗΣ ΚΑΙ ΜΙΧΑΛΗΣ ΕΥΣΤΑΘΙΟΥ, τηλ. 02410/73819, 02410/74917, 0945/292030, 0944/374546. ΑΟ44476

ΕΥΚΑΙΡΙΑ. ΜΟΝΟΚΑΤΟΙΚΙΑ (χωρίς αυλή) 90 τ.μ. διώροφη στο Παραδείσι με τζάκι, μόνο 22.000.000 δρχ. Πληρ. τηλ. 02410 22943, 28838, ΑΙΓΑΙΟΚΤΗΜΑΤΙΚΗ ΑΟ44143

ΚΑΤΑΣΤΗΜΑ 90 τ.μ. στο Νιοχώρι, αξίας 90.000.000 δρχ.-264.123,2 ευρώ. Πληρ. "ΕΥΡΩΚΤΗΜΑΤΙΚΗ"-ΙΩΑΝΝΗΣ ΚΑΙ ΜΙΧΑΛΗΣ ΕΥΣΤΑΘΙΟΥ, τηλ. 02410/73819, 02410/74917, 0945/292030, 0944/374546. ΑΟ44501

ΟΙΚΟΠΕΔΑ ΕΝΤΟΣ ΠΟΛΕΩΣ ΡΟΔΟΥ: 1) Στο Μόντε Σμιθ οικόπεδο 860 τ.μ. εντός σχεδίου άρτιο και οικοδομήσιμο με πανοραμική θέση κατάλληλο για μονοκατοικία, 2) Περιοχή Μήδειας 1.000 τ.μ. με συντελεστή δόμησης 0,8 80.000.000 δρχ., 3) Περιοχή Μιχαήλ Πετρίδη 200 τ.μ. 25.000.000 δρχ. Πληρ. ΡΟΔΙΑΚΗ ΚΤΗΜΑΤΙΚΗ Ανέστης & Σάββας Σαββαΐδης, τηλ. 26281, 35476, 0944/243452, 0944/421015. ΑΟ43407

ΜΟΝΟΚΑΤΟΙΚΙΑ-ΜΕΖΟΝΕΤΑ στη Σορωνή 90 τ.μ. μέσα σε οικόπεδο 760 τ.μ., αξίας 29.000.000 δρχ.-85.106,3 ευρώ. Πληρ. "ΕΥΡΩΚΤΗΜΑΤΙΚΗ"-ΙΩΑΝΝΗΣ ΚΑΙ ΜΙΧΑΛΗΣ ΕΥΣΤΑΘΙΟΥ, τηλ. 02410/73819, 02410/74917, 0945/292030, 0944/374546. ΑΟ44477

ΜΟΝΟΚΑΤΟΙΚΙΑ-ΜΕΖΟΝΕΤΑ στ' Ασγούρου (πίσω από το "Μετρό") 180 τ.μ. μέσα σε οικόπεδο 1.400 τ.μ., αξίας 60.000.000 δρχ.-176.082,1 ευρώ. Πληρ. "ΕΥΡΩΚΤΗΜΑΤΙΚΗ"-ΙΩΑΝΝΗΣ ΚΑΙ ΜΙΧΑΛΗΣ ΕΥΣΤΑΘΙΟΥ, τηλ. 02410/73819, 02410/74917, 0945/292030, 0944/374546. ΑΟ44498

ΜΟΝΟΚΑΤΟΙΚΙΑ-ΜΕΖΟΝΕΤΑ στο Γεννάδι, κοντά στην παραλία 87 τ.μ. μέσα σε οικόπεδο 5.000 τ.μ., αξίας 69.000.000 δρχ.-202.494,5 ευρώ. Πληρ. "ΕΥΡΩΚΤΗΜΑΤΙΚΗ"-ΙΩΑΝΝΗΣ ΚΑΙ ΜΙΧΑΛΗΣ ΕΥΣΤΑΘΙΟΥ, τηλ. 02410/73819, 02410/74917, 0945/292030, 0944/374546. ΑΟ44499

ΜΟΝΟΚΑΤΟΙΚΙΕΣ-ΜΑΙΖΟΝΕΤΑ στην Ιξιά, 202 τ.μ., με αυλή, αξίας 89.000.000 δρχ.-261.188,5 ευρώ. Πληρ. "ΕΥΡΩΚΤΗΜΑΤΙΚΗ"-ΙΩΑΝΝΗΣ ΚΑΙ ΜΙΧΑΛΗΣ ΕΥΣΤΑΘΙΟΥ, τηλ. 02410/73819, 02410/74917, 0945/292030, 0944/374546. ΑΟ44500

ΕΤΟΙΜΟΠΑΡΑΔΟΤΟ ΚΤΙΡΙΟ στο Μήδεια 1.300 τ.μ. κατάλληλο για φροντιστήριο, αξίας 300.000.000 δρχ.-880.410,8 ευρώ. Πληρ. "ΕΥΡΩΚΤΗΜΑΤΙΚΗ"-ΙΩΑΝΝΗΣ ΚΑΙ ΜΙΧΑΛΗΣ ΕΥΣΤΑΘΙΟΥ, τηλ. 02410/73819, 02410/74917, 0945/292030, 0944/374546. ΑΟ44503

ΒΙΟΤΕΧΝΙΚΟΣ ΧΩΡΟΣ 438 τ.μ. που περιλαμβάνει υπόγειο, ισόγειο και α' όροφο στα Κοσκινού, κοντά στο Μουσικο Γυμνάσιο, αξίας 55.000.000 δρχ.-161.408,6 ευρώ. Πληρ. "ΕΥΡΩΚΤΗΜΑΤΙΚΗ"-ΙΩΑΝΝΗΣ ΚΑΙ ΜΙΧΑΛΗΣ ΕΥΣΤΑΘΙΟΥ, τηλ. 02410/73819, 02410/74917, 0945/292030, 0944/374546. ΑΟ44504

ΓΚΑΡΣΟΝΙΕΡΑ, ισόγεια στο χωριό Κοσκινού, νεοκατασκευασμένη 55 τ.μ. με 2 υπνοδωμάτια, μόνο 50.000 ευρώ ή 17.000.000 δρχ. Πληρ. Μανώλη, τηλ. 39795. ΑΟ44429

ΔΙΑΜΕΡΙΣΜΑ στη Σκάλα στη Πάτμο 1ου ορόφου 120 τ.μ. σε εξαιρετική τιμή. Πληρ. τηλ. 0932936530. ΑΟ4467

ΚΑΤΑΣΤΗΜΑΤΑ ΕΤΟΙΜΟΠΑΡΑΔΟΤΑ ΣΤΟ ΜΕΓΑΛΥΤΕΡΟ ΣΥΓΚΡΟΤΗΜΑ ΚΑΤΑΣΤΗΜΑΤΩΝ ΣΤΗΝ ΠΑΡΑΛΙΑΚΗ ΛΕΩΦΟΡΟ ΙΑΛΥΣΟΥ ΑΠ' ΕΥΘΕΙΑΣ ΑΠΟ ΤΟΝ ΚΑΤΑΣΚΕΥΑΣΤΗ ΠΟΛ. ΜΗΧΑΝΙΚΟ ΣΤΕΛΙΟ ΜΑΚΕΣΤΑ. ΕΞΑΣΦΑΛΙΣΗ ΔΑΝΕΙΟΥ, ΕΥΚΟΛΙΕΣ ΠΛΗΡΩΜΗΣ. ΑΠΟ 10.350.000 ΔΡΧ. ΠΛΗΡ. ΤΗΛ. 21347 ΧΠΟ205

ΟΡΟΦΟΣ που αποτελείται από 2 διαμερίσματα των 47 τ.μ. και 117 τ.μ. στους Δασκάλους σε πιτσιλιστό σοβά. Τιμή 41.000.000 δρχ. με δυνατότητα να δοθούν άλλα 117 τμ. διαμέρισμα σε μπετά συνολικής επιφανείας 279 τ.μ. Πληρ. ΑΙΓΑΙΟΚΤΗΜΑΤΙΚΗ, τηλ. 22943, 28838 ΑΟ43413



ΑΥΤΟΚΙΝΗΤΟ ΧΑΝΤΙΑ CITROEN 1.600 cc σε άριστη κατάσταση. Πληρ. τηλ. 02410 24309-29982. ΑΑ45604

ΑΥΤΟΚΙΝΗΤΟ μάρκας ΤΟΥΟΤΑ ΚΟΡΟΛΑ 1.300 ΚΟΥΠΕ μοντέλο 1987. Πληρ. τηλ. 0241065788 και 0977304317. ΑΑ45593

ΕΝΟΙΚΙΑΖΟΝΤΑΙ: 2 ΤΟΥΡΙΣΤΙΚΑ ΛΕΩΦΟΡΙΑ, MERCEDES 303 ΣΕ ΑΡΙΣΤΗ ΚΑΤΑΣΤΑΣΗ ΜΕ AIR-CONDITION: 50 ΚΑΙ 52 ΘΕΣΕΩΝ, ΧΩΡΙΣ ΟΔΗΓΟ, ΚΑΥΣΙΜΑ ΚΑΙ ΣΥΝΤΗΡΗΣΕΙΣ ΓΙΑ ΤΗ ΣΕΖΟΝ ΑΠΟ 1-6-2002 ΩΣ 15-9-2002. ΜΗΝΙΑΙΟ ΜΙΣΘΩΜΑ ΛΕΩΦΟΡΕΙΟΥ 4000 ΕΥΡΩ ΣΥΜΠΕΡΙΛΑΜΒΑΝΟΜΕΝΟΥ ΦΠΑ. ΠΛΗΡ. ΤΗΛ. 0103214222, 0103214814, 0932778723. ΠΑ45594

ALFA ROMEO μοντέλο '91, 85000 χλμ, βενζίνη αμόλυβδη. Τιμή 1.500.000 ή 44.000 ευρώ. Πληρ. τηλ. 02410 75248. ΑΑ45569

ΑΥΤΟΚΙΝΗΤΟ, NISSAN MICRA, μοντέλο '98 σε πολύ κατάσταση και με πολλά αξεσουάρ. Πληρ. τηλ. 0945/993539. ΑΑ45559

ΜΟΤΟΣΙΚΛΕΤΑ, V-MAX ΥΑΜΑΗΑ 1200 μοντέλο '96, 2.000.000 δρχ. Πληρ. τηλ. 95811 και 0974500584. ΑΑ45558

FIAT PUNTO, 1000cc, σε άριστη κατάσταση. Δεκτός κάθε έλεγχος. Τιμή ευκαιρίας. Πληρ. τηλ. 0972739087 ΑΑ45526

ΛΕΩΦΟΡΕΙΑ ΑΠΟ 11 ΕΩΣ 25 ΘΕΣΕΙΣ ΕΙΣΑΓΩΓΗΣ ΥΠΕΡΠΟΛΥΤΕΛΕΙΑΣ, ΚΑΙ ΣΕ ΤΕΛΕΙΑ ΜΗΧΑΝΙΚΗ ΚΑΤΑΣΤΑΣΗ. ΕΠΙΣΗΣ ΚΑΙ ΜΙΚΡΑ ΛΕΩΦΟΡΕΙΑ ΜΕ ΜΗΧΑΝΙΣΜΟ ΑΝΥΨΩΣΗΣ ΓΙΑ ΑΤΟΜΑ ΜΕ ΚΙΝΗΤΙΚΑ ΠΡΟΒΛΗΜΑΤΑ. ΠΛΗΡ. ΤΗΛ. 0310-516314 Ή 0944-544336-ΘΕΣ/ΝΙΚΗ. ΠΑ45498

ΜΟΤΟΣΙΚΛΕΤΑ SUZUKI GSX-R 750 μοντέλο '99 σε άριστη κατάσταση. Τιμή 6.500 Ευρώ. Πληρ. τηλ. 02410 25354 (αφήστε μήνυμα) ή 0972 821145. ΑΑ45323

ΜΟΤΟΣΙΚΛΕΤΑ SUZUKI GSX-R 750cc ΜΑΥΡΗ - ΑΣΗΜΙ ΜΕΤΑΛΛΙΚΟ (ΒΕΛΤΙΩΜΕΝΗ ΙΠΠΟΔΥΝΑΜΗ) ΣΕ ΑΡΙΣΤΗ ΚΑΤΑΣΤΑΣΗ ΜΕ ΜΕΙΩΜΕΝΟ ΤΕΚΜΗΡΙΟ, ΛΙΓΑ ΧΙΛΙΟΜΕΤΡΑ ΚΑΙ ΣΕ ΠΟΛΥ ΚΑΛΗ ΤΙΜΗ. ΦΥΛΑΞΗ ΣΕ ΓΚΑΡΑΖ. ΠΛΗΡ. ΤΗΛ. 02410 48078, 0944 453509 κ. ΒΑΣΙΛΗ ΠΑ45030

XT 500 μοντ. 95 σε άριστη κατάσταση. Πληρ. τηλ. 0942200188 ΑΑ45248

NISSAN SUNNY, ΜΟΝΤΕΛΟ 1987, ΣΕ ΚΑΛΗ ΚΑΤΑΣΤΑΣΗ ΚΑΙ ΠΡΟΣΙΤΗ ΤΙΜΗ. ΠΛΗΡ, ΤΗΛ. 02410/63453, 0944/738394. ΠΑ43890

FORD ESCORD CABRIO μοντέλο '92 σε καλή κατάσταση και τιμή. Πληρ. τηλ. 093/7610699. ΑΑ45274

ΑΥΤΟΚΙΝΗΤΟ 1.600 c.c. αυτόματο και με air-condition 400.000 δρχ. ή 1.174 ευρώ. Πληρ. τηλ. 0945/468986. ΑΑ44696

ΜΗΧΑΝΗ YAMAHA T.T. 600 c.c. εντούρο, σε άριστη κατάσταση, με φουλ έξτρα, χωρίς τεκμήριο. Πληρ. τηλ. 0946/460463, Αντώνης. ΑΑ44694

ΜΗΧΑΝΗ YAMAHA DRAGSTAR 650 κυβικά με 18.000 χιλιόμετρα, με πολλά εξτρά. Δεκτός κάθε έλεγχος. Πληρ. τηλ. 02440 51749 μετά τις 5 το απόγευμα και 0945101885 όλη μέρα.

HYUNDAI COUPE χρώματος μπορντώ, μοντέλο Οκτώβριος 2001 με 5.000 χλμ., ABS, δερμάτινο σαλόνι, αεροτομή, A/C, καινούργιο σε πολύ καλή τιμή. Πληρ. τηλ. 0974054443 κο Δημήτρη ΑΑ43287

ΠΩΛΟΥΝΤΑΙ ΜΕΤΑΧΕΙΡΙΣΜΕΝΑ ΦΟΡΤΗΓΑ ΑΥΤΟΚΙΝΗΤΑ ΕΙΣΑΓΩΓΗΣ ΟΛΩΝ ΤΩΝ ΤΥΠΩΝ, ΓΙΑ ΑΓΡΟΤΙΚΗ ΚΑΙ ΕΠΑΓΓΕΛΜΑΤΙΚΗ ΧΡΗΣΗ, ΚΑΘΩΣ ΚΑΙ Ι.Χ. ΕΠΙΒΑΤΙΚΑ. ΕΤΟΙΜΟΠΑΡΑΔΟΤΑ Ή ΚΑΤΟΠΙΝ ΠΑΡΑΓΓΕΛΙΑΣ. ΠΑΡΕΧΟΥΜΕ ΓΡΑΠΤΗ ΕΓΓΥΗΣΗ ΕΝΟΣ ΧΡΟΝΟΥ. ΕΙΣΑΓΩΓΕΙΣ ΜΕΤΑΧΕΙΡΙΣΜΕΝΩΝ ΑΥΤΟΚΙΝΗΤΩΝ " Δ. ΜΠΟΥΝΤΟΥΡΗΣ-Ε. ΠΑΠΑΠΟΣΤΟΛΟΥ Ο.Ε.". ΕΚΘΕΣΗ: ΕΘΝΙΚΗ ΟΔΟΣ ΛΑΡΙΣΑΣ-ΙΩΑΝΝΙΝΩΝ ΤΡΙΚΑΛΑ ΘΕΣΣΑΛΙΑΣ. ΤΗΛ. 0431-74709 ΦΑΞ 0431-27008 ΚΙΝ. 0974456200-0977395269. ΧΠΑ112

FIAT PUNTO CABRIO ΜΟΝΤΕΛΟ 94 1,3 ΛΕΥΚΟ 75000 ΧΙΛΙΟΜΕΤΡΑ, EXTRAS. ΤΙΜΗ 2.400.000. ΠΛΗΡ. ΤΗΛ. 87006, 10.00-13.00 Ή 18.00-22.00 ΧΠΑ841

MAZDA 323 σε πολύ καλή κατάσταση. Πληρ. τηλ. 0932718192 ΑΑ44182

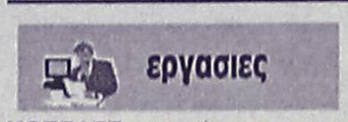

ΚΟΠΕΛΕΣ εμφανίσιμες για να εργαστούν σε καφέ μπαρ. Μισθός ικανοποιητικός και ποσοστά. Πληρ. τηλ. 02410 31845 (8μ.μ.), 0946 963858 ΑΖ45601

Η QSERVICE ΖΗΤΑ: Α) ΗΛΕΚΤΡΟΝΙΚΟ ΤΕΧΝΙΚΟ ΜΕ ΕΜΠΕΙΡΙΑ Ή ΟΧΙ ΣΕ ΕΠΙΣΚΕΥΗ ΟΠΤΙΚΟΑΚΟΥΣΤΙΚΩΝ ΣΥΣΚΕΥΩΝ, Β) ΚΟΠΕΛΑ ΓΙΑ ΒΑΣΙΚΕΣ ΕΡΓΑΣΙΕΣ ΓΡΑΦΕΙΟΥ ΚΑΙ ΚΑΘΑΡΙΟΤΗΤΑ. ΠΛΗΡ. ΤΗΛ. 0942-795928 Ή 02410-60210. ΠΖ45608

ΣΕΡΒΙΤΟΡΟΣ ΕΛΛΗΝΑΣ ΠΕΠΕΙΡΑΜΕΝΟΣ ΗΛΙΚΙΑΣ ΜΕΧΡΙ 35 ΧΡΟΝΩΝ ΓΙΑ ΝΑ ΕΡΓΑΣΘΕΙ ΣΤΟ ΕΣΤΙΑΤΟΡΙΟ ΣΤΕΡΓΟΣ ΚΟΡΝΕΡ ΣΤΗΝ ΟΔΟ ΣΩΚΡΑΤΟΥΣ 11. ΠΛΗΡΟΦΟΡΙΕΣ ΤΗΛ. 02410 25168 Κ. ΠΑΠΑΝΤΩΝΙΟΥ. ΠΖ45618

ΕΤΑΙΡΕΙΑ ΕΝΟΙΚΙΑΣΕΩΣ ΑΥΤΟΚΙΝΗΤΩΝ ΖΗΤΑΕΙ ΠΡΟΣΩΠΙΚΟ ΓΙΑ ΠΑΡΑΔΟΣΕΙΣ ΣΕ ΞΕΝΟΔΟΧΕΙΑ. ΑΠΑΡΑΙΤΗΤΑ ΠΡΟΣΟΝΤΑ ΠΟΛΥ ΚΑΛΗ ΓΝΩΣΗ ΑΓΓΛΙΚΩΝ ΚΑΙ ΔΙΠΛΩΜΑ ΑΥΤΟΚΙΝΗΤΟΥ. ΩΡΑΡΙΟ ΣΠΑΣΤΟ. ΠΛΗΡ. ΤΗΛ. 02410-81800. ΠΖ45619

ΥΠΑΛΛΗΛΟΣ για γραφείο ενοικιάσεων αυτοκινήτων με δίπλωμα οδήγησης και γνώσεις αγγλικών. Σπαστό ωράριο. Πληρ. τηλ. 02410 68120. ΑΖ45620

Από Ξενοδοχείο στην παραλία Αφάντου **ΖΗΤΟΥΝΤΑΙ** νυκτερινός που να είναι συνταξιούχος, μπάρμαν ή μπαργούμαν και βοηθός μαγείρου. Απαραίτητα για όλα τα πόστα αγγλικά. Πληρ. τηλ. 02410 51554-0932262532. ΑΖ45621

κεφάλαιο
Κτηματομεσιτικό - Συμβουλευτικό Γραφείο

ΔΙΑΜΕΡΙΣΜΑΤΑ ΠΩΛΟΥΝΤΑΙ

- 30 τ.μ. υπερυψωμένη ημιυπόγεια καινούρια γκαρσονιέρα Ιξιά, 9εκ-26.412 €
- 30 τ.μ. ρετιρέ γκαρσονιέρα , Ιξιά , 11εκ-32.281 €
- 35 τ.μ. 1ου , καινούρια γκαρσονιέρα, Δασκάλους, 15εκ-44.020 €
- 40 τ.μ. υπερυψωμένη ημιυπόγεια καινούρια γκαρσονιέρα Ιξιά, 12εκ-35.216 €
- 45 τ.μ. 3ου,1 υπν/τιων καινούριο Ιξιά 18εκ-52.824 €
- 52 τ.μ.1ου, 1 υπν/τιων καινούριο Ιξιά 17εκ-49.889 €
- 66 τ.μ. ισόγειο,1υπν/τιου, αυλή, καινούριο , πολυτελές Ροδίνι ,27,5 εκ-80.704 €
- 70 τ.μ. 3 ου, 2 υπν/τιων καινούριο Ιξιά 28εκ-82.171€
- 78 τ.μ. ισόγειο, 2υπν/τιων, Αγ.Αναστασία, 23 εκ-67.498 €
- 80 τ.μ. 3 ου, 2 υπν/τιων καινούριο Ιξιά 32 εκ-93.910 €
- 83 τ.μ. 2ου, 2υπν/τιων, γκαράζ, καινούριο, πολυτελές, Ροδίνι, 39 εκ-114.453 €
- 87 τ.μ. 1ου, 2υπν/τιων, γκαράζ, καινούριο, πολυτελές, Ροδίνι, 37,5 εκ-110.051 €
- 90 τ.μ. 2ου, 3 υπν/τιων καινούριο Ανάληψη, 36εκ-105.649 €
- 100 τ.μ., 3ου, 2 υπν/τιων καινούριο Ιξιά 39εκ-114.453 €
- 101τ.μ. 1ου, 3υπν/τιων, γκαράζ,καινούριο, πολυτελές, Ροδίνι, 46,5 εκ-136.463 €
- 103 τ.μ. 2ου, 3 υπν/τιων, πάρκινγκ, καινούριο Ανάληψη , 52.5εκ-154.072 €
- 130τ.μ 1ου, 3υπν/τιων, γκαράζ,καινούριο, πολυτελές Ιξιά , 54εκ-158.473 €

ΜΕΖΟΝΕΤΕΣ- ΜΟΝ/ΚΙΕΣ ΠΩΛΟΥΝΤΑΙ

- 88 τ.μ. μεζονέτα, 2 υπν/τιων, καινούρια, αυλή, Ιξιά 40εκ-117.388 €
- 108 τ.μ. μεζονέτα, ,3 υπν/τιων, καινούρια, αυλή, Ιξιά 50εκ-146.735 €
- 135 τ.μ. μεζονέτα, ,3 υπν/τιων, καινούρια, αυλή, Ιξιά 62εκ-181.951 €
- 138 τ.μ. μεζονέτα, ,3 υπν/τιων, αυλή, Ροδίνι 47εκ-137.931 €
- 140 τ.μ. μεζονέτα, 3 υπν/τιων, καινούρια, αυλή, Ιξιά 64εκ-187.820 €
- 145 τ.μ. μεζονέτα, καινούρια, Τριάντα, 59εκ-173.147 €
- 152 τ.μ. μεζονέτα, 3 υπν/τιων, καινούρια, αυλή, Ιξιά 70εκ-205.429 €
- 200 τ.μ. μεζονέτα, ,3 υπν/τιων, αυλή, πάρκινγκ Κοσκινού 68εκ-199.559 €
- 230 τ.μ. μον/κία, μπετά Πεύκους, 50εκ-146.735 €

ΟΙΚΟΠΕΔΑ ΠΩΛΟΥΝΤΑΙ

- 96 τ.μ. αέρινη στήλη, δόμηση 96 τ.μ τ.μ, Καναδά 7.5εκ-22.010 €
- 300 τ.μ. δόμηση 300 τ.μ με άδεια, μπετά, Παστίδα 15εκ-44.020 €
- 590 τ.μ δόμηση 0.8 Ρόδου-Λίνδου 65εκ-190.755 €
- 600 τ.μ. δόμηση 600 τ.μ Τριάντα 37εκ-108.584 €
- 1.000 τ.μ Ανάληψη, 0.8 ΣΔ 80 εκ-234.776 €
- 1.000 τ.μ. δόμηση 100 τ.μ, Βουνάρα 16 εκ-46.955 €
- 2.000 τ.μ. δόμηση 200 τ.μ. Βουνάρα 32εκ-93.910 €
- 3.500 τ.μ. Φαληράκι 25 εκ-73.367 €
- 4.000 τ.μ. Παστίδα 17εκ-49.889 €
- 4.300 τ.μ. Κολύμπια 24 εκ-70.432 €
- 5.000 τ.μ , Παστίδα με αποθήκη, 25εκ-73.367 €
- 5.240 τ.μ. Αφάντου παραλία 40 εκ-117.388 €
- 6.500 τ.μ. Κολύμπια 57 εκ-167.278 €
- 9.000 τ.μ. Κολύμπια 50εκ-146.735 €
- 15.000 τ.μ , Καντυλί 60εκ-176.082 € Z

ΕΠΙΧΕΙΡΗΣΕΙΣ & ΕΠΑΓΓΕΛΜΑΤΙΚΟΙ ΧΩΡΟΙ

- Κατάστημα 40 τ.μ. σύν 50 τ.μ υπόγειο Ατταβύρου 20εκ-58.694 €
- Κατάστημα 64 τ.μ. Μ. Πετρίδη 30εκ-88.041 €
- Κατάστημα 145 τ.μ μπετά αυλή, Ροδίνι 26,5εκ-77.769 €
- Αποθήκη 90 τ.μ , ράμπα Ανάληψη 14 εκ-41.085 €
- Αποθήκη 270 τ.μ ,ράμπα Ανάληψη 40 εκ-117.388 €

ΕΝΟΙΚΙΑΣΕΙΣ ΑΚΙΝΗΤΩΝ

- Κατάστημα 64 τ.μ. Μ.Πετρίδη 150χιλ-440 €
- Κατάστημα 70 τ.μ. Ροδίνι , Λισαβώνος 80 χιλ-235 €
- 60τ.μ ισόγειο διαμέρισμα, 1υπν/τιου, αυλή, Ιξιά , 80χιλ .-235 €

ΖΗΤΟΥΝΤΑΙ ΚΑΤΟΙΚΙΕΣ & ΟΙΚΟΠΕΔΑ ΕΝΤΟΣ & ΕΚΤΟΣ ΠΟΛΕΩΣ

ΤΣΟΥΡΟΥΝΑΚΗΣ Ι. ΑΝΤΩΝΙΟΣ (B.Sc.-MKT)
ΤΗΛ.:60060 (3 γραμμές) FAX: 60062
ΚΙΝ.:0945 949882
e-mail: kefaleo@rho.forthnet.gr
Γ. Σεφέρη 12
(παραπλεύρως ΜΗΔΕΙΑ)
Ρόδος
www.e-kefaleo.com

εργασιες

συνέχεια από την προηγούμενη

ΜΑΓΕΙΡΑΣ για 4 ώρες το βράδυ σε εστιατόριο εντός πόλεως. Πληρ. τηλ. 02410 20540. ΑΖ45622

ΠΩΛΗΤΡΙΑ για τουριστικό κατάστημα στην Παλιά Πόλη με γνώσεις ξένης γλώσσας. Πληρ. τηλ. 02410 25881-23613. ΠΖ45609

ΑΤΟΜΟ για να εργασθεί σε καφετέρια-σνακ μπαρ της πόλης γνωρίζοντας μια ξένη γλώσσα. Πληρ. τηλ. 02410 27310. ΑΖ45623

ΣΠΟΥΔΑΣΤΗΣ από το ΙΕΚ (Τμήμα Λογιστικής) που να επιθυμεί να εργαστεί σε λογιστικό γραφείο τις πρωινές ώρες κατά την διάρκεια των σπουδών του. Μεταφορικό μέσο απαραίτητο. Πληρ. τηλ. 0944628502. ΑΖ45624

ΔΕΣΠΟΙΝΙΔΑ Ή ΚΥΡΙΑ για να εργασθεί σε σνακ πρατηρίου υγρών καυσίμων στη Λεωφ. Καλιθέας 3ο χιλιόμετρο. Πληρ. τηλ. 02410 62021-62551. ΑΖ45625

Από ψαροταβέρνα εντός πόλεως **ΖΗΤΕΙΤΑΙ ΓΥΝΑΙΚΑ** έως 40 ετών για βραδυνή απασχόληση 12 μηνών για μπουφέ-λάντζα. Συστάσεις απαραίτητες. Πληρ. τηλ. 02410 34529 κ. Γιώργος 0932586983. Ώρες 10.00-14.00-19.00-23.00. ΑΖ45626

Από την εταιρεία **ΒΕΧΡΩ Α.Ε. ζητείται** κοπέλα για υπάλληλος γραφείου. Απαραίτητα προσόντα: γνώσεις Η/Υ. Πληρ. τηλ. 02410 31453, 02410 39200. ΑΖ45610

ΠΩΛΗΤΡΙΑ για έκθεση επίπλων. Πληρ. τηλ. 02410 39910 ΑΖ45602

ΓΡΑΜΜΑΤΕΑΣ με γνώση Η/Υ από το τυπογραφείο Ροδιακές Γραφικές Τέχνες. Πληρ. Από 10.00 έως 16.00 τηλ. 0241039028-30 ΑΖ45588

ΚΟΠΕΛΑ από εστιατόριο για άμεση πρόσληψη που να γνωρίζει από κουζίνα, ωράριο συνεχές βραδινό περιοχή Θεολόγου. Πληρ. τηλ. 0241041366 ΑΖ45589

Από εστιατόριο στην Παλιά Πόλη οι εξής ειδικότητες: α) Σερβιτόροι για την υποδοχή Γερμανικά, Ιταλικά. β) Βοηθός σερβιτόρος γ) Διανομέας για υποαπασχόληση, δ) βοηθός μάγειρα ε) Ταμίας. Πληρ. τηλ. κ. Γιώργος 0241074402-25186 ΑΖ45590

ΟΙΚΙΑΚΗ ΒΟΗΘΟΣ για να εργαστεί σε σπίτι με 2 παιδιά 7 και 10 χρόνων. 12μηνη απασχόληση. Πληρ. τηλ. 0977616153. ΑΖ45591

ΚΟΠΕΛΑ για το εστιατόριο στον Πανορμίτη. Πληρ. τηλ. 02460-71305-72553. ΑΖ45592

ΠΩΛΗΤΡΙΑ με γνώσεις αγγλικής, ευπαρουσίαστη, απόφοιτη λυκείου για τα καταστήματα Κεσίσογλου. Πληρ. τηλ. 0241024238-22875. Διευθ. Εθελοντών Δωδεκανησίων 31 και Καναδά 15. ΑΖ45572

ΖΗΤΟΥΝΤΑΙ για καφετέρια εστιατόριο. Α) Β μαγείρου (προϋπηρεσία αλά κάρτ). Β) Έμπειρος βοηθός Bar. Πληρ. Παπανικολάου 25, τηλ. 0241022451. ΑΖ45570

ΣΕΡΒΙΤΟΡΟΙ-ΕΣ για το καφέ-μπαρ ΟΑΣΙΣ στα Κολύμπια με γνώσεις Γερμανικών-Αγγλικών. Πληρ. τηλ. 0972162135 και 0241056276. ΑΖ45568

ΕΜΠΕΙΡΟΣ Ή ΕΜΠΕΙΡΗ βοηθός σερβιτόρου για εστιατόριο στην Ιαλυσό από τις ώρες 18.30-23.00. Πληρ. τηλ. 0241092683 από 10.00-15.00 και 0241091354 από 18.00-24.00. ΑΖ45571

ΖΗΤΕΙΤΑΙ

Υπάλληλος να εργαστεί σε κατάστημα FHOTO SHOP στον τομέα εμφανίσεις Film και φωτογραφιών στη Κω. Μισθός ικανοποιητικός. Ασφάλεια και σπίτι πληρωμένο.

Πληρ. τηλ.: 02420-36130, 02420-29716
Κιν.: 0945273549

ΤΟ ΞΕΝΟΔΟΧΕΙΟ BELVEDERE

ΖΗΤΑ κοπέλα για βοηθό σερβιτόρου

Πληρ. τηλ.: 0241089000

ΤΟ ΞΕΝΟΔΟΧΕΙΟ ΔΙΟΝΥΣΟΣ

ΖΗΤΑ

α. Προϊσταμένη ορόφων
β. Καμαριέρες με προϋπηρεσία

Πληρ. τηλ.: 0241023021

ΚΛΕΟΒΟΥΛΟΣ Α.Ε.
ΞΕΝΟΔΟΧΕΙΟ LINDOS ROYAL VILLAGE
ΞΕΝΟΔΟΧΕΙΟ L.T.I. LINDOS VILLAGE
ΒΛΥΧΑ ΛΙΝΔΙΩΝ ΡΟΔΟΥ

ΖΗΤΕΙΤΑΙ

ΒΟΗΘΟΣ ΛΟΓΙΣΤΗ, με πείρα στη Μηχανογραφημένη λογιστική και ενημέρωση βιβλίων Γ' κατηγορίας, πτυχιούχος ΑΕΙ ή ΤΕΙ για πλήρη απασχόληση.

Πληρ. κος Χατζηαποστόλου
Τηλ. 02440/32002-8 και 0932/584792

ΑΠΟ ΤΗΝ GUARD SECURITY

ΖΗΤΟΥΝΤΑΙ

ΝΕΟΙ ΚΑΙ ΝΕΕΣ

Για μερική ή μόνιμη απασχόληση.

Πληροφορίες από τις 09.00-14.00 μ.μ. στον κ. Στέφανο, τηλ. 0936/362124

Η ΕΥΡΩΓΝΩΣΗ ΡΟΔΟΥ

ΖΗΤΑ

ΚΑΘΗΓΗΤΕΣ

Αγγλικής, Ιταλικής, Γαλλικής, Γερμανικής και Ισπανικής Γλώσσας με οργανωτικές και επικοινωνιακές ικανότητες πτυχίο ανώτατης σχολής, διδακτική εμπειρία και σεμινάρια επικοινωνιακής κατεύθυνσης ή μεθοδολογίας θα θεωρηθούν επιπλέον προσόντα.
Αριστο περιβάλλον εργασίας, εκπαίδευση, προοπτικές εξέλιξης και αποδοχές αναλόγως προσόντων.

Αποστολή βιογραφικών Fax: 02410 73190
Follow-up και ραντεβού συνέντευξης: Τηλ. 02410 73303

ΑΠΟ ΜΕΓΑΛΗ ΕΤΑΙΡΕΙΑ ΔΙΑΝΟΜΗΣ

ΖΗΤΕΙΤΑΙ

βοηθός αποθήκης που να οδηγεί καλά κλαρκ

Πληρ. τηλ.: 02410 66227 & 02410 66228
Από 08.00 έως 13.00

ΖΗΤΟΥΝΤΑΙ

από εταιρία άτομα με όρεξη για δουλειά με ευχάριστη προσωπικότητα, ανειδίκευτοι για να εργαστούν ως φωτογράφοι στην Ρόδο και στην Κω. Μισθός ικανοποιητικός συν Bonus.

Πληρ. τηλ.: 02410-63120
Κιν.: 0945273549

ΤΩΡΑ ΚΑΙ ΣΤΗ ΡΟΔΟ ΓΡΑΦΕΙΟ ΕΡΓΑΣΙΑΣ

Νόμιμοι αλλοδαποί και αλλοδαπές, στην επιλογή σας.

Προσφέρουμε καμαριέρες, καθαρίστριες, κηπουρούς, λαντζιέρες, οικιακές βοηθούς, μπέιμπι σίτερ, φροντίδα για ηλικιωμένους και άτομα με ειδικές ανάγκες.

Με ευθύνη και συνέπεια, εξυπηρέτηση και στα νησιά της Δωδεκανήσου.
ΠΛΗΡΟΦΟΡΙΕΣ
ΜΗΤΡΟΠΟΛΕΩΣ 114
Τηλ. 02410/23478 και 0972220890

ΖΗΤΕΙΤΑΙ

ΚΟΠΕΛΑ για να εργασθεί στο τουριστικό πρακτορείο EMMANUEL TRAVEL. Προϋπηρεσία απαραίτητη.

Πληρ. τηλ. 02410 93630, 93625

ΜΕΤΑΦΕΡΘΗΚΑΜΕ!

Το λογιστήριο
και το διαφημιστικό τμήμα
της "Ροδιακής",
στεγάζονται
στο ισόγειο του ιδιόκτητου
ακινήτου της εφημερίδος επί
της **Μάρκου Μαλλιαράκη 11**
(τελευταία πάροδος Καναδά),
όπου στεγάζεται
κι η δημοσιογραφική ομάδα.

Η εξυπηρέτηση θα είναι πολύ καλύτερη για σας.

Από την Εταιρεία ΞΕΝΑΚΗΣ Α.Ε.
ΤΜΗΜΑ ΕΠΑΓΓΕΛΜΑΤΙΚΟΥ ΕΞΟΠΛΙΣΜΟΥ

ΖΗΤΕΙΤΑΙ

Υπάλληλος γραφείου
ΑΠΑΙΤΟΥΜΕΝΑ ΠΡΟΣΟΝΤΑ

- Αριστες γνώσεις Η/Υ
- Καλή εμφάνιση-άνεση στην επικοινωνία

Προσφέρεται άριστο εργασιακό περιβάλλον
Απαραίτητο βιογραφικό

Υπ' όψιν κ. Ανδρέου Βλάση
Κων. Υδραίου 2-Ρόδος
Πληροφορίες τηλ.: 0241026597-0241022790

Από Εμπορική Επιχείρηση διανομής ποτών

ΖΗΤΕΙΤΑΙ

οδηγός κάτοχος Γ' Επαγγελματικού διπλώματος με εκπληρωμένες τις στρατιωτικές του υποχρεώσεις ηλικίας έως 30 ετών.

Πληρ. τηλ. 02410-64208-64980 (8.30-15.00)
κιν. 0973531544

KRESTEN PALACE HOTEL
6ο ΧΛΜ ΛΕΩΦΟΡΟΥ ΡΟΔΟΥ-ΚΑΛΛΙΘΕΑΣ

ΖΗΤΑ

ΠΩΛΗΤΡΙΑ ΓΙΑ ΤΟ ΤΟΥΡΙΣΤΙΚΟ ΚΑΤΑΣΤΗΜΑ

Απαραίτητα προσόντα: Γνώσεις Ξένων γλωσσών και ανάλογη προϋπηρεσία.

Πληροφορίες, αιτήσεις (με πρόσφατη φωτογραφία) στο Ξενοδοχείο καθημερινά:
Τηλ.: 02410-62714, FAX: 02410-65976, Τ.Θ.: 4088

Από ΕΜΠΟΡΙΚΗ ΕΠΙΧΕΙΡΗΣΗ

ΖΗΤΟΥΝΤΑΙ

οδηγοί με δίπλωμα Γ' κατηγορίας για διανομή τροφίμων.

Πληρ. τηλ. 0241068777-0241069100-0932227775

ΞΕΝΑΚΗΣ ΑΥΤΟΚΙΝΗΤΑ Audi

- **0% προκαταβολή έως 60 μηνιαίες δόσεις**
- **1 χρόνος εγγύηση**

- **AUDI A4 1.6 μον. 1997:** Κλιματισμός, ABS, 2 Air Bags, ηλεκτ. παράθυρα, κεντρικό κλείδωμα, ηλ. καθρέπτες, ηχητ. σύστημα **ΤΙΜΗ: 17.315**
- **FIAT Cinquecento Sporting 1100 cc** μον. 1997: Ηλεκτ. παράθυρα, ηχητ. σύστημα, κεντρικό κλείδωμα, ζάντες αλουμινίου **ΤΙΜΗ: 4.842**
- **CITROEN XANTIA 1.800 cc,** μον.: 1995: A/C, ABS, Air bags, ηλ. παράθυρα, κεντρικό κλείδωμα, ηλεκ. καθρέπτες, συναγερμό, ηχητ. σύστημα **ΤΙΜΗ: 11.592**
- **NISSAN MICRA 1.0** μον.: 1996: Ηλεκτρ. παράθυρα **ΤΙΜΗ: 4.255**
- **LANCIA DELTA 1.1,** μον.: 1990: Ηλεκτρικά παράθυρα, κεντρικό κλείδωμα, Aircondion, ηχητ. σύστημα, ζάντες αλουμινίου **ΤΙΜΗ: 2.641**
- **HYUNDAI ACCENT LS** μον.: 1996: Συναγερμός, ηχητ. σύστημα, κεντρικό κλείδωμα **ΤΙΜΗ: 5.282**

CAR EXPERTS

Η εταιρεία μας εισαγάγει οχήματα όλων των κατασκευαστών και όλων των τύπων σε κλούβες, φορτηγά και οχήματα μεταφοράς προσωπικού

ΞΕΝΑΚΗΣ ΛΙΝΔΟΥ 238 - Τηλ. 0241061600
www.xenakisautos.gr

εργασιες

συνέχεια από την προηγούμενη

ΣΧΟΛΗ ΟΔΗΓΩΝ
ΚΟΥΣΗ ΠΑΝΤΕΛΗ

- ΔΙΠΛΩΜΑΤΑ
- ΕΡΑΣΙΤΕΧΝΙΚΑ
- ΕΠΑΓΓΕΛΜΑΤΙΚΑ
- ΜΟΤΟΣΙΚΛΕΤΑΣ
- ΜΑΘΗΜΑΤΑ ΘΕΩΡΗΤΙΚΗΣ ΔΙΔΑΣΚΑΛΙΑΣ



-Επεκτάσεις όλων των κατηγοριών
-Αναθεωρήσεις ληγμένων αδειών
-Μετατροπές ξένων αδειών σε ελληνικές

Οδός Βαλαωρίτου 9
(έναντι HOTEL SEMIRAMIS ΠΙΣΩ ΑΠΟ ΤΟ ΠΑΛΑΙΟ ΝΟΣΟΚΟΜΕΙΟ
e-mail: koysisp@internet.gr

ΕΚΠΑΙΔΕΥΤΙΚΟ ΑΥΤΟΚΙΝΗΤΟ:
TOYOTA YARIS 1300 cc
AIR CONDITIONED
(ΠΡΟΣΟΧΗ): ΜΑΘΗΜΑΤΑ
α. Μοτοσικλέτας μεγάλου κυβισμού από 125 cc έως ανεξαρτήτου
β. Μοτ/τας έως 125 cc
γ. Μοτοποδηλάτου 50 cc
Διαθέτουμε επίσης κι αυτόματες μοτοσικλέτες 125 cc

Πληρ. τηλ.
29157-73820-94777
ΚΑΙ ΑΝΑ ΠΑΣΑ ΣΤΙΓΜΗ
ΣΤΑ ΚΙΝΗΤΑ τηλ.
0944/511313-0944/203343

Στην κατηγορία ανεξαρτήτου κυβισμού η εκπαίδευση γίνεται με μοτοσικλέτα 500 cc
Παραλαβή των μαθητών μας και από τις οικίες τους
"Η σωστή και μεθοδική εκπαίδευση στα σύγχρονα οχήματά μας, βάζει γερά θεμέλια για τη δημιουργία ενός καλού νέου οδηγού"

ΠΡΟΣΟΧΗ
Στη σχολή μας παραδίδονται και μαθήματα θεωρητικής διδασκαλίας

ΠΜ45110

ΚΟΠΕΛΕΣ, για να εργασθούν σε ζαχαροπλαστείο στον Αρχάγγελο. Πληρ. τηλ. 0932/891221. AZ45564

ΟΔΗΓΟΣ, για μερική απασχόληση από τον Σουηδικό φούρνο. Πληρ. τηλ. 02410/35660 κ. Ντίνο. AZ45563

ΚΟΠΕΛΑ, στο Print house στη Στοά Ροίκου, που να ενδιαφέρεται να εκπαιδευτεί στο χώρο των γραφικών τεχνών για πλήρη και μόνιμη απασχόληση. Πληρ. στο τηλ. 37095 από 9-9. AZ45562

ΣΕΡΒΙΤΟΡΟΣ, για εστιατόριο στην Κρεμαστή. Μισθός ικανοποιητικός ή ποσοστά! Πληρ. τηλ. 097/3046555. AZ45557

ΟΙΚΙΑΚΗ ΒΟΗΘΟΣ, ηλικίας άνω των 30 για καθημερινή εργασία 08.00-15.00 σε σπίτι στην Ανάληψη. Αποκλείονται αλλοδαπές. Πληρ. από 09.00 έως 12.00 και 17.00 έως 19.00 στο τηλ. 63705 και 64869.AZ45556

ΠΩΛΗΤΡΙΑ, στα καταστήματα BENETTON. Πληρ. τηλ. 34330 και 31330. AZ45555

Β. ΜΑΓΕΙΡΑΣ για εστιατόριο εντός πόλεως με πείρα στο αλακαρτ. Ωράριο συνεχές. Πληρ. τηλ. 02410-30691. AZ45538

ΖΗΤΟΥΝΤΑΙ **ΗΛΕΚΤΡΟΛΟΓΟΙ**. Πληρ. τηλ. 02410-25454 από τις 17.00-20.00 και 0932304553. AZ45550

ΣΕΡΒΙΤΟΡΑ για καφετέρια που να γνωρίζει λίγα Γερμανικά. Πολύ καλές αποδοχές, ώρες εργασίας 5-1. Πληρ. τηλ. 02410-56516. AZ4552

ΚΟΠΕΛΑ σοβαρή από Βουλγαρία να μιλά Ελληνικά και λίγα Αγγλικά για να καθαρίζει κατάστημα στο Φαληράκι. Συνεχές ωράριο πρωί ή απόγευμα. Πληρ. τηλ. 02410-86239. AZ45541

ΥΠΑΛΛΗΛΟΣ για Ταχυμεταφορική εταιρεία. Απαραίτητο δίπλωμα μοτοποδηλάτου. Πληρ. τηλ. 02410-73434. AZ45540

Από το κατάστημα **Καρρέ ΖΗΤΕΙΤΑΙ** πωλήτρια που να γνωρίζει Αγγλικά. Πληρ. τηλ. 02410-29007. AZ45539

ΥΠΑΛΛΗΛΟΣ ΝΕΟΣ ΑΠΟΦΟΙΤΟΣ ΛΥΚΕΙΟΥ, ΟΜΙΛΕΙ ΞΕΝΕΣ ΓΛΩΣΣΕΣ (ΚΥΡΙΩΣ ΑΓΓΛΙΚΑ ΚΑΙ ΛΙΓΑ ΓΕΡΜΑΝΙΚΑ) ΣΟΒΑΡΟΣ ΚΑΙ ΕΡΓΑΤΙΚΟΣ ΓΙΑ Ν' ΑΝΑΛΑΒΕΙ ΥΠΕΥΘΥΝΑ ΜΕΓΑΛΟ ΤΟΥΡΙΣΤΙΚΟ ΚΑΤΑΣΤΗΜΑ ΣΤΟ ΦΑΛΗΡΑΚΙ (ΠΡΟΜΗΘΕΙΕΣ-ΟΡΓΑΝΩΣΗ-ΠΩΛΗΣΕΙΣ). ΜΙΣΘΟΣ ΙΚΑΝΟΠΟΙΗΤΙΚΟΣ ΑΝΑΛΟΓΩΣ ΠΡΟΣΟΝΤΩΝ. ΠΛΗΡ. ΤΗΛ. 0944582609. ΠΖ45543

ΠΩΛΗΤΡΙΑ πεπειραμένη που να γνωρίζει Αγγλικά και Γερμανικά για τουριστικό κατάστημα στο Φαληράκι. Πληρ. τηλ. 02410 87030. AZ45533

ΚΟΠΕΛΑ να εργαστεί σε καφέ/video games. Πληρ. τηλ. 0937879750. AZ45515

ΝΕΑΡΗ ΥΠΑΛΛΗΛΟΣ ΓΙΑ ΕΡΓΑΣΙΑ ΣΕ ΦΑΡΜΑΚΕΙΟ. - ΑΠΑΡΑΙΤΗΤΗ Η ΓΝΩΣΗ ΤΗΣ ΑΓΓΛΙΚΗΣ - 12ΜΗΝΗ ΑΠΑΣΧΟΛΗΣΗ. ΠΛΗΡ. ΤΗΛ. 02410-36675. ΠΖ45511

ΣΧΟΛΗ ΟΔΗΓΩΝ
ΠΟΡΤΣΕΛΛΗΣ ΣΤΕΦΑΝΟΣ
Διπλ. εκπαιδευτής υποψηφίων οδηγών μέλος της Ε.Σ.Ο.Ρ. Ο.Ε.



- Διπλώματα αυτοκινήτου, μοτοσικλέτας,φορτηγού, λεωφορείου, νταλίκας
- Αναθεωρήσεις ληγμένων αδειών
- Θεωρητικά μαθήματα ΚΟΚ και Μηχανολογίας
- Μετατροπές ξένων διπλωμάτων σε ελληνικά
- Διπλώματα αυτόματου αυτοκινήτου

ΝΕΑ ΔΙΕΥΘΥΝΣΗ: ΕΘΝΙΚΗΣ ΑΝΤΙΣΤΑΣΗΣ 73 (ΠΡΩΗΝ ΑΝΝΗΣ ΜΑΡΙΑΣ) ΤΗΛ. 34497, 0945463635

ΣΧΟΛΗ ΟΔΗΓΩΝ
ΠΟΤΣΟΥ ΣΩΤΗΡΗ
ΔΙΠΛ. ΕΚΠΑΙΔΕΥΤΗΣ ΥΠΟΨΗΦΙΩΝ ΟΔΗΓΩΝ.
ΔΙΠΛΩΜΑΤΑ Α - Β - Γ - Δ - Ε



★ **Αναλαμβάνουμε την έκδοση αδειών οδήγησης όλων των κατηγοριών.**

★ **Αναθεωρήσεις Επαγ/κών αδειών.**

★ **Τα θεωρητικά μαθήματα όλων των κατηγοριών γίνονται στό σύγχρονο Κέντρο Θεωρητικής Εκπαίδευσης Υποψηφίων Οδηγών της Ε.Σ.Ο.Ρ. Ο.Ε. Στην οποία μετέχουμε.**

★ **Διαθέτουμε καί Αυτόματο Επιβατηγό.**

Εθνάρχου Μακαρίου 31, 2ος όροφος, ΡΟΔΟΣ (Ένανα Εθνικής Τράπεζας, πάνω από το κατ/μα "ΡΟΔΙ") Τηλ. 78070 Κιν. 0945- 567404

ΑΝΑΚΟΙΝΩΣΗ
ΜΑΘΗΜΑΤΑ
*** Computer ***
ΕΚΠΑΙΔΕΥΤΗΡΙΟ DIGIAM COMPUTER PM
ΕΓΓΡΑΦΕΣ
ΤΩΡΑ
Τμήματα για:
Παιδιά - Ενήλικες
Αρχάριους - Μαθητές
Επαγγελματίες
Ανεύρεση Εργασίας
ΠΑΡΕΧΕΤΑΙ ΒΕΒΑΙΩΣΗ
Διδάσκει πτυχιούχος Πανεπιστημίου Αμερικής
ΜΑΝΩΛΗΣ Ι. ΣΟΦΙΛΛΑΣ
Κοδριγκτώνος 91
Τηλ. (0241) 31761

ΜΑΘΗΜΑΤΑ Η/Υ για ενήλικες



Windows, Internet, Email, Word, Excel, Access

ΤΜΗΜΑΤΑ :

- Ταχύρυθμα 6 εβδομάδων
- Τρίμηνα - προετοιμασία για απόκτηση του ECDL
- Ειδικά για επιχειρήσεις

Στο εκπαιδευτικό κέντρο ANOSIS μπορείτε να αποκτήσετε το ECDL το δίπλωμα των υπολογιστών με διεθνή αναγνώριση που αποδεικνύει τις γνώσεις σας στους Η/Υ ...

ECDL
ΠΙΣΤΟΠΟΙΗΜΕΝΟ ΕΞΕΤΑΣΤΙΚΟ ΚΕΝΤΡΟ
Anosis Computer Learning
Τηλ. 78924
Σπ. Κοπάδη 64 Ανάληψη
Κώστας Χατζηδάκης
ΠΤΥΧ. ΠΛΗΡΟΦΟΡΙΚΗΣ ΠΑΝ. ΑΘΗΝΩΝ

ΚΤΗΜΑΤΟΜΕΣΙΤΙΚΟ ΓΡΑΦΕΙΟ
ΕΥΡΩΚΤΗΜΑΤΙΚΗ
ΕΥΣΤΑΘΙΟΥ
ΜΕΣΙΤΕΣ ΣΥΜΒΟΥΛΟΙ ΜΕΛΕΤΗΤΕΣ

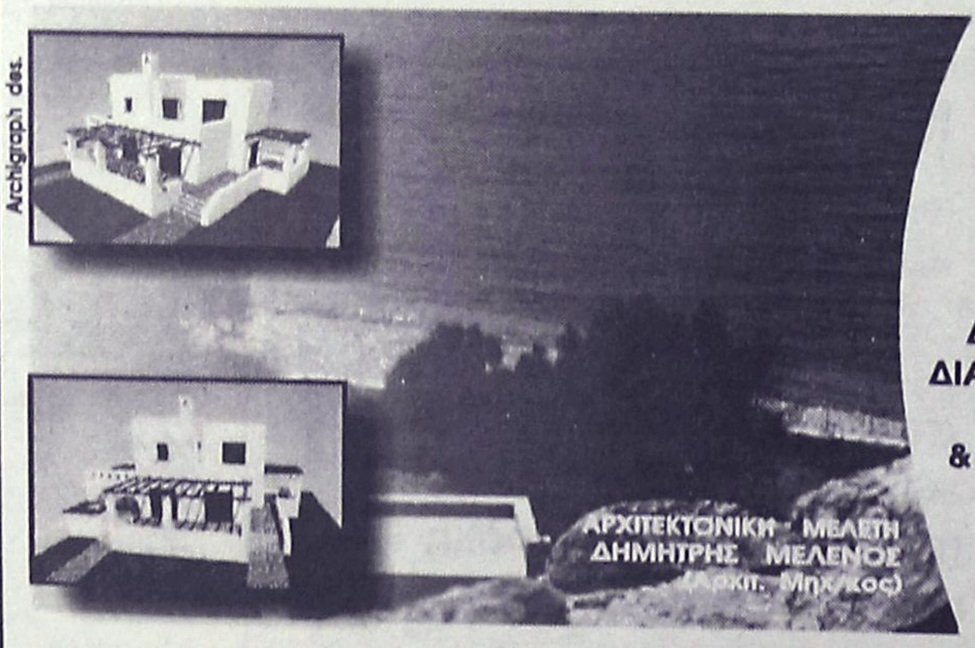

ΠΩΛΟΥΝΤΑΙ ΜΟΝΟΚΑΤΟΙΚΙΕΣ ΣΕ ΟΙΚΟΠΕΔΑ ΣΤΟ ΚΥΜΑ, ΣΤΗΝ ΠΑΡΑΛΙΑΚΗ ΖΩΝΗ ΤΗΣ ΛΑΧΑΝΙΑΣ (ΘΕΣΗ ΣΑΛΑΜΙΝΑ)

ΚΑΘΕ ΜΟΝΟΚΑΤΟΙΚΙΑ ΑΝΑΠΤΥΣΣΕΤΑΙ ΣΕ ΔΥΟ ΟΡΟΦΟΥΣ, ΚΑΤΑΛΑΜΒΑΝΕΙ ΧΩΡΟ 100 Τ.Μ., ΔΙΑΘΕΤΕΙ ΣΑΛΟΝΙ, ΚΟΥΖΙΝΑ ,ΤΡΙΑ ΥΠΝΟΔΩΜΑΤΙΑ, ΔΥΟ ΜΠΑΝΙΑ, ΑΠΟΘΗΚΕΥΤΙΚΟ ΧΩΡΟ, & ΟΙΚΟΔΟΜΕΙΤΑΙ ΜΕΣΑ ΣΕ ΟΙΚΟΠΕΔΟ 900 Τ.Μ.

ΜΕ ΟΡΙΟ ΤΟΝ ΑΙΓΙΑΛΟ . . .

ΑΞΙΑ 80.000.000 ΔΡΧ - 243.776,2 €

ΑΠΟΚΛΕΙΣΤΙΚΗ ΔΙΑΘΕΣΗ
Πληροφορίες

Εθνικής Αντίστασης 83 (πρώην Άννης Μαρίας) δίπλα στην ALPHA BANK
Τηλ. 02410 73819,74917 ΚΙΝ. 0944/374546, 0945/292030 FAX 02410 38641

ΕΥΡΩΚΤΗΜΑΤΙΚΗ
Η ακίνητη αξία σας

ΙΩΑΝΝΗΣ & ΜΙΧΑΛΗΣ ΕΥΣΤΑΘΙΟΥ

ΠΑΠΠΟΥ
Υπερ_έχει

Για το νέο κατάστημα επί της Λεωφ. Ηρακλειδών 77

ΖΗΤΟΥΝΤΑΙ

ΣΥΝΕΡΓΑΤΕΣ *ΓΙΑ ΟΛΕΣ ΤΙΣ ΘΕΣΕΙΣ ΕΡΓΑΣΙΑΣ*

Πληροφορίες-Αιτήσεις
Κα ΛΥΜΠΕΡΟΠΟΥΛΟΥ, ώρες 10.00 έως 13.00 και 18.00 έως 20.00 στο τηλ. 0944/889398

ΖΗΤΟΥΝΤΑΙ

Πωλήτριες, για κατάστημα εντός πόλεως.

Πληρ. τηλ. 02410 32125

ΖΗΤΟΥΝΤΑΙ

Πωλήτριες για τουριστικό κατάστημα εντός πόλεως. Ωράριο συνεχές. Μισθός 240.000 δρχ. ή 705 ευρώ.

Πληρ. τηλ. 02410 25936

εργασιες

συνέχεια από την προηγούμενη

ΠΩΛΗΤΗΣ-ΤΡΙΑ έμπειρος/η για κατάστημα με γούνες και δερμάτινα στη Παλιά Πόλη. Πληρ. τηλ. 02410-37247, κιν. 0936699602. AZ45513

ΚΟΠΕΛΑ, ΝΑ ΕΡΓΑΣΘΕΙ ΣΤΟ ΟΙΝΟΠΟΙΕΙΟ ΤΡΙΑΝΤΑΦΥΛΛΟΥ ΣΤΗΝ ΠΕΡΙΟΧΗ ΠΕΤΑΛΟΥΔΕΣ. ΠΛΗΡ. ΤΗΛ. 02410/82041. ΠΖ45483

ΥΠΑΛΛΗΛΟΣ, ή συνεργάτιδα μηχανικός ή τεχνολόγος, από Τεχνική εταιρεία, απαραιτήτως με μεταφορικό μέσο και καλή γνώση χειρισμού Η/Υ. Πληρ. τηλ. 02410/35139 και 0932/481521. AZ45472

ΠΩΛΗΤΡΙΑ για τουριστικό κατάστημα στην Ιαλυσό. Μισθός και ποσοστά. Πληρ. τηλ. 0946054756

ΝΕΟΣ ΥΠΑΛΛΗΛΟΣ ΣΕ ΤΟΥΡΙΣΤΙΚΟ ΚΑΤΑΣΤΗΜΑ ΣΤΟ ΦΑΛΗΡΑΚΙ. ΝΑ ΓΝΩΡΙΖΕΙ ΑΓΓΛΙΚΑ. ΟΙ ΓΝΩΡΙΖΟΝΤΕΣ ΚΑΙ ΛΙΓΑ ΓΕΡΜΑΝΙΚΑ ΘΑ ΠΡΟΤΙΜΗΘΟΥΝ. ΜΙΣΘΟΣ ΙΚΑΝΟΠΟΙΗΤΙΚΟΣ, ΑΝΑΛΟΓΩΣ ΠΡΟΣΟΝΤΩΝ. ΣΥΝΕΧΕΣ ΑΠΟΓΕΥΜΑΤΙΝΟ ΩΡΑΡΙΟ. ΠΛΗΡ. ΤΗΛ. 02410/85708. ΠΖ45468

ΣΕΡΒΙΤΟΡΟΣ, ΕΜΠΕΙΡΟΣ, ΓΙΑ ΕΣΤΙΑΤΟΡΙΟ ΣΤΗΝ Π. ΠΟΛΗ. ΑΠΟΚΛΕΙΟΝΤΑΙ ΑΛΛΟΔΑΠΟΙ. ΠΛΗΡ. ΤΗΛ. 25293. ΠΖ45457

ΜΠΑΡΜΑΝ Ή ΜΠΑΡΓΟΥΜΑΝ για Pub-Καφετέρια στο κέντρο της πόλης. Απασχόληση εποχιακή και από τις 17.00 το απόγευμα. Απαραίτητη η γνώση της Αγγλικής. Πληρ. τηλ. 02410/27960, 78392 και 0977/339669 μετά τις 11.00. AZ45096

ΑΠΟ ΠΛΥΝΤΗΡΙΑ ΙΜΑΤΙΣΜΟΥ, ζητούνται: α) Εργάτες, οδηγοί με δίπλωμα Γ' κατηγορίας. β) Κοπέλες κι άνδρες για εργασία. Πληρ. τηλ. 92743 από 08.00-16.00. AZ45453

ΠΩΛΗΤΡΙΑ πεπειραμένη να γνωρίζει τουλάχιστον Αγγλικά για να εργαστεί σε τουριστικό κατάστημα. Πληρ. τηλ. 0944 476338 AZ45365

ΝΕΟΙ και ΝΕΕΣ από παραλιακή καφετέρια, με εμπειρία στο σέρβις. Πληρ. τηλ. 02410 33109 AZ45374

ΠΩΛΗΤΡΙΕΣ για τουριστικό κατάστημα περιοχή Νεοχωρίου. Συνεχές ωράριο. Απαραίτητες ξένες γλώσσες, αγγλική ή Γερμανική, Φιλανδική ή Σουηδική. Πληρ. τηλ. 30869, 39384, 9 π.μ.-7 μ.μ AZ44685

Η EXPRESS SERVICE ΖΗΤΑ: 1) ΜΑΝΑΤΖΕΡ ΓΙΑ ΤΟ ΤΜΗΜΑ ΠΩΛΗΣΕΩΝ, 2) ΜΗΧΑΝΙΚΟΥΣ ΑΥΤΟΚΙΝΗΤΩΝ ΜΕ ΑΡΙΣΤΕΣ ΤΕΧΝΙΚΕΣ ΓΝΩΣΕΙΣ ΣΤΟ ΑΝΤΙΚΕΙΜΕΝΟ. ΑΠΟΔΟΧΕΣ ΑΝΑΛΟΓΩΣ ΠΡΟΣΟΝΤΩΝ. ΠΛΗΡ. ΤΗΛ. 66373, ΩΡΑ 7-9 Μ.Μ. ΠΖ44989

ΣΕΡΒΙΤΟΡΟΣ ή σερβιτόρα από εστιατόριο στην Ιαλυσό, που να μιλά Αγγλικά, Σκανδιναβικά. Πληρ. τηλ. 02410 91709 AZ44824

ΚΟΠΕΛΑ για καφετέρια για βραδυνή απασχόληση. Πληρ. τηλ. 0241020282 AZ44999

ΜΑΓΕΙΡΑΣ ή Μαγείρισσα για πιτσαρία - εστιατόριο στα Κολύμπια. Επικοινωνήστε στο τηλ. 0945/991902. AZ44710

Από εστιατόριο στην Παλιά Πόλη **ζητούνται** οι παρακάτω ειδικότητες: α) **Ταμίας,** β) **βοηθοί σερβιτόροι**, γ) **διανομέας** με δίπλωμα μηχανής. Πληρ. τηλ. 02410 74402, 25186, κος Γιώργος. AZ44539

ΚΥΡΙΑ για μπουφέ με προϋπηρεσία για εστιατόριο Ala cart στην περιοχή Ιξιά (Μίρα Μάρε), καθώς και βοηθός σερβιτόρου. Πληρ. τηλ. 02410 94929 μετά τις 6 μ.μ. AZ44368

ΚΥΡΙΕΣ με όρεξη για δουλειά που θα ήθελαν να κερδίζουν έως και 500.000 δρχ. το μήνα, με ελεύθερο ωράριο εργασίας. Προσφέρονται δωρεάν κατάλογοι λευκών ειδών και μεγάλη υποστήριξη από την εταιρεία μας. Πληρ. κ. Γιώργος στο τηλ. 0946/595500 ή 37384. AZ42605

ΠΡΟΣΩΠΙΚΟ για σούπερ μάρκετ στην Αρχάγγελο. Πληρ. τηλ. 0244022676. AZ43653

ΖΗΤΕΙΤΑΙ κοπέλα εμφανίσιμη για να εργαστεί σε κατάστημα ηλεκτρονικών παιχνιδιών (VIDEO GAMES) στη Ρόδο και στην Κω. Μισθός ικανοποιητικός και bonus. Πληρ. τηλ. 25050, 0945314090 ΧΑΖ481

ΠΙΤΣΙΕΡΗΣ ή ΒΟΗΘΟΣ ΠΙΤΣΙΕΡΗ Ελληνας ή Ιταλός δια Ιταλικό εστιατόριο εντός πόλεως. Πληρ. τηλ. 02410 38910. AZ44162

ΥΠΑΛΛΗΛΟΙ άνδρες και γυναίκες που να γνωρίζουν γερμανικά και ει δυνατόν Αγγλικά, για να εργαστούν σε καφετέρια πολυτελείας στο Εμπορικό Κέντρο "ΕΣΠΕΡΟΣ". Πληρ. τηλ. 02410 87817, 0944/566977 AZ44026

ΓΡΑΦΙΣΤΡΙΑ, με γνώσεις PC και MAC στα προγράμματα COREL DRAW-PHOTOSHOP-ILLU-STRATOR -QUARK EXPRESS, για πλήρη απασχόληση. Πληρ. τηλ. 0946/506503

γνωριμιες

ΑΝΔΡΑΣ διαζευγμένος, 58 ετών, αξιοπρεπέστατος και μορφωμένος, επιθυμεί γνωριμία κυρίας - δίδας με προοπτική συμβίωσης - γάμου. Πληρ. τηλ. 0945 468986 ΑΓ45418

Groupe **Carrefour**

Ο πρώτος όμιλος λιανεμπορίου στην Ευρώπη που απασχολεί στην Ελλάδα περισσότερους από 8,500 εργαζομένους σε 11 Υπερμάρκετ και 130 Σουπερμάρκετ επιθυμεί να προσλάβει:

Για τα **Σούπερμάρκετ Champion - Μαρινόπουλος της Ρόδου** υπαλλήλους σε θέσεις μερικής ή πλήρους απασχόλησης στα παρακάτω τμήματα

- Ιχθυοπωλείο
- Τυροκομικά
- Αλλαντικά
- Μη Τρόφιμα
- Οπωροπωλείο
- Παντοπωλείο
- Αρτοποιείο
- Ταμεία

Απαραίτητα Προσόντα:
- Απόφοιτοι Λυκείου
- Δυνατότητα Εργασίας σε Βάρδιες
- Εκπληρωμένες Στρατιωτικές Υποχρεώσεις

Παρακαλούνται οι ενδιαφερόμενοι να καταθέσουν **ΑΜΕΣΑ** Βιογραφικό με πρόσφατη φωτογραφία στα καταστήματα CHAMPION - ΜΑΡΙΝΟΠΟΥΛΟΣ των περιοχών Καλλιθέας και Ιαλυσού και στο κατάστημα Μαρινόπουλος περιοχής Τσαλδάρη

ΡΟΔΙΑΚΗ ΚΤΗΜΑΤΙΚΗ

ΣΥΜΒΟΥΛΟΙ & ΕΚΤΙΜΗΤΕΣ ΑΚΙΝΗΤΩΝ ΚΤΗΜΑΤΟΜΕΣΙΤΙΚΟ ΓΡΑΦΕΙΟ από το 1983

ΠΩΛΟΥΝΤΑΙ ΜΟΝΟΚΑΤΟΙΚΙΕΣ ΣΤΟΥΣ ΤΡΕΙΣ



ΣΕ ΜΠΕΤΑ ΑΠΟ 31.000.000 ΔΡΧ

ΑΝΕΣΤΗΣ & ΣΑΒΒΑΣ ΣΑΒΒΑΪΔΗΣ

tel: 26281 & 35476 cel: 0944-421015 & 0977-433427

ΖΗΤΕΙΤΑΙ ΠΡΟΣΩΠΙΚΟ

Από Τουριστικό Γραφείο διακινήσεως διαφόρων γκρουπ

ΖΗΤΕΙΤΑΙ

Δεσποινίδα ή Κυρία με προσωπικότητα, άριστη γνώση Η/Υ (Word, Excel), Αγγλικής, Γερμανικής και ει δυνατόν Γαλλικής, με γραφειακή εμπειρία διά θέση γενικών καθηκόντων από την εφετινή χρονιά ή ακόμη και από τον ερχόμενο Νοέμβριο. Επίσης προσωπικό διά μερική απασχόληση. Προϋπηρεσία θα συνεκτιμηθεί.
Μισθός ικανοποιητικός.
Βιογραφικό σημείωμα με φωτογραφία και συστατικές επιστολές απαραιτήτως.

Τ.Θ. 345, 85100 Ρόδος

ΖΗΤΕΙΤΑΙ

ΔΕΣΠΟΙΝΙΔΑ ή ΚΥΡΙΑ για να εργασθεί σε εταιρεία που βρίσκεται στην πόλη της Ρόδου και εμπορεύεται - αντιπροσωπεύει είδη κτιριακού εξοπλισμού και διακόσμησης κτιρίων.

Προσόντα:
- Απόφοιτος Λυκείου
- Ηλικία έως 30 ετών
- Ευχέρεια στην χρήση Η/Υ βασικά προγράμματα (Word, Excel κ.λπ.)
- Αδεια οδήγησης
- Ικανότητα επικοινωνίας και συνεργασίας
- Ευχάριστη και δραστήρια προσωπικότητα, ευγένεια
- Πτυχίο Ανώτερης - Ανώτατης Σχολής θα εκτιμηθεί
- Απόφοιτοι Σχολών Διακόσμησης ή συναφών σχολών θα προτιμηθούν.

Προσφέρονται:
- Πλήρης ετήσια απασχόληση
- Μισθός αναλόγως προσόντων και όλα τα νόμιμα επιδόματα
- Πλήρης ασφαλιστική κάλυψη
- Bonus - προμήθειες
- Προοπτική επαγγελματικής σταδιοδρομίας
- Καλό εργασιακό περιβάλλον
- Ωράριο συνεχές, σπαστό ή ελεύθερο αναλόγως των προσόντων.

Πληροφορίες στο τηλ. 02410 34526 από 11.00-14.30 και 18.00-21.00

Βιογραφικά μπορούν να σταλούν με fax στο 02410 34526

Από το Κατάστημα Λευκών Ειδών-Τουριστικό στην Παλιά Πόλη

ΖΗΤΟΥΝΤΑΙ

Κοπέλες για να εργαστούν ως πωλήτριες.
Απαραίτητα προσόντα:
- Ηλικία από 23 έως 40 ετών
- Γνώση της Αγγλικής καθώς και επιπλέον γλωσσών θα εκτιμηθούν.
- Τυχόν προϋπηρεσία θα ληφθεί υπό όψιν.

Μισθός και ποσοστά αναλόγως προσόντων.

Πληροφορίες τηλ.: 02410 -38650/38990, από 08.00 έως 15.00

Αποστείλατε βιογραφικό σημείωμα στο fax: 02410 38785

RHODES TELEMATICS
ADVANCED COMPUTER SYSTEMS
FORTHnet

ΑΝΑΚΟΙΝΩΣΗ

Η Εταιρεία RHODES TELEMATICS επιθυμεί να προσλάβει το κάτωθι προσωπικό:

1. Υπάλληλος-βοηθός λογιστή για το λογιστήριο της εταιρείας. Επιθυμητή η εμπειρία στην λογιστική βιβλίων 3ης κατηγορίας και η χρήση Η/Υ.
2. Τεχνικός-μηχανικός πληροφορικής με εμπειρία στην υποστήριξη χρηστών Internet και δικτύων Η/Υ.

Απαραίτητη η γνώση της αγγλικής, της καλής χρήσης Η/Υ και η δυνατότητα χρησιμοποίησης μεταφορικού μέσου.

Πληρ. κυρία Φαίδρα Μηνέττου
Α. Μαρίας 83, Ρόδος
Τηλ/ Fax: (0241)77031

διαφορα

ΠΩΛΟΥΝΤΑΙ ΛΟΓΩ ΘΑΝΑΤΟΥ ΤΑ ΠΑΡΑΚΑΤΩ ΕΡΓΑΛΕΙΑ ΚΑΙ ΕΞΑΡΤΗΜΑΤΑ: ΚΟΜΠΡΕΣΕΡ ΜΑΚΙΤΑ ΜΕΓΑΛΟ, HILTI, ΤΣΙΜΠΙΔΕΣ ΔΙΑΦΟΡΕΣ, ΚΟΠΤΕΣ, ΤΡΟΧΟΙ, ΜΑΝΔΡΑΒΙΔΕΣ, ΜΕΓΓΕΝΕΣ, ΗΛΕΚΤΡΟΣΥΓΚΟΛΛΗΣΗ, ΓΕΝΝΗΤΡΙΑ, ΧΑΛΚΟΣΩΛΗΝΕΣ ΓΑΛΒΑΝΙΖΕ & ΠΛΑΣΤΙΚΑ ΕΞΑΡΤΗΜΑΤΑ, ΚΟΥΡΜΠΑΔΟΡΟΣ ΚΑΙ ΑΛΛΑ. ΠΛΗΡ. ΤΗΛ.: 0932413120.
ΠΔ45577

ΠΩΛΟΥΝΤΑΙ ένα φωτιστικό σαλονιού και διαδρόμου. Τιμή 150 Ευρώ. Πληρ. τηλ. 0945480125.
ΑΖ45628

ΠΩΛΟΥΝΤΑΙ: α) σαλόνι (3θέσιος καναπές και 2 πολυθρόνες) τιμή 350 Ευρώ., β) φούρνος ηλεκτρικός και υγραερίου. Τιμή 100 Ευρώ. Πληρ. τηλ. 0977740094 ώρες 9 π.μ.-3 μ.μ.
ΑΔ45629

ΠΩΛΕΙΤΑΙ πιάνο YAMAHA 70-N SILENT δύο ετών λόγω διακοπής σπουδών με οκταετή εγγύηση. Πληρ. τηλ. 0241076848, 0944414442. ΑΔ45630

ΠΩΛΕΙΤΑΙ σκάφος BENETEAU MONT ANTARES (έτος 2000) Fishing VOLVO PENTA 200HP DIESEL, καινούργιο πλήρως εξοπλισμένο. Τιμή διαπραγματεύσιμη. Πληρ. τηλ. 010 3640331-6420023.
ΑΔ45534

ΠΩΛΕΙΤΑΙ: Επαγγ. εξοπλισμός, καφέ-ζαχαροπλαστείου, ψυγείο ΠΟΜΠΕ, βιτρίνα 2μετρη θερμαινόμενη, βιτρίνα σφολιατοειδών και 2 απλές βιτρίνες όλα στο ίδιο σχέδιο, πάγκος μεαλλικός με ψύκτη, φούρνος και στόφα , 4 τραπεζάκια με καρέκλες μεταλλικά κ.ά. Λόγω ανάγκης, όλα μαζί 700.000 δρχ., 2.055 Ευρώ. Πληρ. στα τηλ. 02410/30727, κιν. 0945/916489.
ΑΔ45560

ΠΩΛΟΥΝΤΑΙ: α) φωτοτυπικό μηχάνημα RICOH R1 σε άριστη κατάσταση, β) Νεοκλασικό γραφείο σε πολύ καλή κατάσταση. Πληρ. τηλ. 02410-31259.
ΑΔ45542

ΣΥΝΤΗΡΩ ΚΙ ΕΠΙΣΚΕΥΑΖΩ ΠΑΛΙΑ ΕΠΙΠΛΑ, ΑΝΤΙΚΕΣ, ΞΥΛΟΓΛΥΠΤΑ, ΧΕΙΡΟΛΟΥΣΤΡΑ, ΕΠΙΧΡΥΣΩΣΕΙΣ ΣΥΝΤΗΡΗΣΗ ΕΡΓΩΝ ΤΕΧΝΗΣ. ΠΛΗΡ. ΤΗΛ. 0241078274, ΚΙΝ. 0936748053.
ΠΔ45517

ΚΑΡΦΩΤΙΚΟ πιστόλι HILTI DX 350 ελαφρώς μεταχειρισμένο αξίας 180.000 δρχ. ή 528 ευρώ. Πληρ. τηλ. 02410-67257 και 0946338682. ΑΔ45494

ΠΩΛΕΙΤΑΙ μονό κρεβάτι, γραφείο, καθρέφτης, κομοδίνο, σιφονιέρα κομπλέ. ΟΛΑ ΣΕ ΚΑΛΗ ΚΑΤΑΣΤΑΣΗ. Πληρ. τηλ. 0932086635.
ΑΔ45443

ΠΩΛΕΙΤΑΙ ΕΠΙΠΛΟ-BAR ΜΑΥΡΗ ΛΑΚΑ, ΑΡΙΣΤΗ ΚΑΤΑΣΤΑΣΗ. ΠΛΗΡ. ΤΗΛ. 0932086635
ΠΔ44964

ΑΠΟ ΤΗΝ ΕΤΑΙΡΕΙΑ Β. ΚΑΜΠΥΛΑΥΚΑΣ Α.Ε.
(Ποτοποιία ΑΙΓΑΙΟΝ)

ΖΗΤΟΥΝΤΑΙ

1) Νέος με δίπλωμα οδήγησης για το εμπορικό τμήμα.
2) Νέος για το τμήμα παραγωγής.
3) Νέος-νέα με γνώσεις ψυκτικού και δίπλωμα οδήγησης.

Αριστες συνθήκες εργασίας-καλές αποδοχές
Πληροφορίες 8-3 μ.μ. στα τηλέφωνα:
02410/69858, 02410/65952, 02410/62535

ΣΤΕΛΕΧΟΣ ΠΩΛΗΣΕΩΝ
Η ΕΤΑΙΡΕΙΑ ΔΑΝΕΖΗΣ Α.Ε.
ΤΡΟΦΙΜΑ ΠΟΤΑ

Με παρουσία σε όλη την Ελληνική αγορά ζητεί να προσλάβει

ΣΤΕΛΕΧΟΣ ΠΩΛΗΣΕΩΝ

με έδρα τη Ρόδο. Θα είναι υπεύθυνος για την εξυπηρέτηση των πελατών, τη διεύρυνση του πελατολογίου και την ανάπτυξη του όγκου των πωλήσεων στην περιοχή ευθύνης του, θα πρέπει να έχει εμπειρίες σε πωλήσεις και προϋπηρεσία σε αντίστοιχη θέση.

Η εταιρεία προσφέρει ανταγωνιστικό πακέτο αποδοχών εκπαιδευτή στο αντικείμενο και φιλικό περιβάλλον εργασίας.

Πληρ. τηλ. 02410 30976

Οι Μύλοι Κρήτης στα πλαίσια της ανάπτυξης του υποκαταστήματός τους στην Ρόδο ζητούν άμεσα να προσλάβουν:

1. Εναν οδηγό

Ο κατάλληλος υποψήφιος πρέπει να συγκεντρώνει τα εξής προσόντα.
• Ηλικία έως 35 ετών
• Δίπλωμα οδήγησης γ' κατηγορίας και

2. Εναν εργάτη

Προσφέρονται
Αριστες συνθήκες εργασίας
Ελκυστικό πακέτο αποδοχών

Για περισσότερες πληροφορίες επικοινωνήστε στο τηλ. 02410-61977 ή στη δ/νση 4ο χλμ. Ρόδου-Καλλιθέας-Ρένη
Θα τηρηθεί απόλυτη εχεμύθεια.

Pizza Hut

ΖΗΤΟΥΝΤΑΙ

σερβιτόροι - σερβιτόρες και υπάλληλοι κουζίνας

Πληρ. τηλ. 02410-78570

Η ΕΤΑΙΡΕΙΑ **SIXT ΖΗΤΑ** υπάλληλο που να έχει προϋπηρεσία στον χώρο ενοικίασης αυτοκινήτου, για να εργαστεί με διακεκομμένο ωράριο.

Πληροφορίες τηλ. 02410 39316

Από την εταιρεία ΝΙΚΑΣ

ΖΗΤΕΙΤΑΙ

Οδηγός-διανομέας κάτοχος διπλώματος γ' επαγγελματικής κατηγορίας (ηλικίας έως 35 ετών).
Πληρ. τηλ. 02410/87650

Από την

ING Nationale-Nederlanden

μέλος του I.N.G. GROUP

ΖΗΤΕΙΤΑΙ

γραμματέας πλήρους απασχόλησης.

Βιογραφικό με φωτογραφία απαραίτητα.

Πληρ. τηλ. 02410-37303

Pizza Hut

τα πιο διάσημα εστιατόρια του κόσμου ζητούν για το υποκατάστημά τους στην Ρόδο
• ΒΟΗΘΟ ΔΙΕΥΘΥΝΤΗ ΕΣΤΙΑΤΟΡΙΟΥ

Τα Pizza Hut είναι εστιατόρια πολυτελείας με άριστη ποιότητα μοντέρνα, πολύ ευχάριστα και cozy με ωραία μουσική και ατμόσφαιρα που εμπνέει.

Τα στελέχη μας σ' αυτή την θέση είναι ευχάριστοι, δυναμικοί και οργανωτικοί νέοι, άνθρωποι που επιμελούνται την λειτουργία των εστιατορίων κατά τέτοιο τρόπο έτσι ώστε να ζήσει ο πελάτης μας μια ξεχωριστή εμπειρία.

Ο λεπτομερής προγραμματισμός των εργασιών, ικανότητες ηγεσίας και συντονισμού ομάδας είναι απαραίτητα προσόντα καθώς επίσης και πτυχίο Πανεπιστημιακού ή ΤΕΙ. Η γνώση της αγγλικής είναι επιθυμητή.

Προσφέρουμε υψηλές αποδοχές και πρόσθετη ομαδική ασφάλιση.

Οι ενδιαφερόμενοι μπορούν να αποστείλουν Βιογραφικό Σημείωμα και μία φωτογραφία στην ακόλουθη διεύθυνση ή με fax στο 6857737 με κωδ. PHAssρόδος.

FOOD PLUS AEBE
Λ. ΚΗΦΙΣΙΑΣ 2628
152 32 ΧΑΛΑΝΔΙ

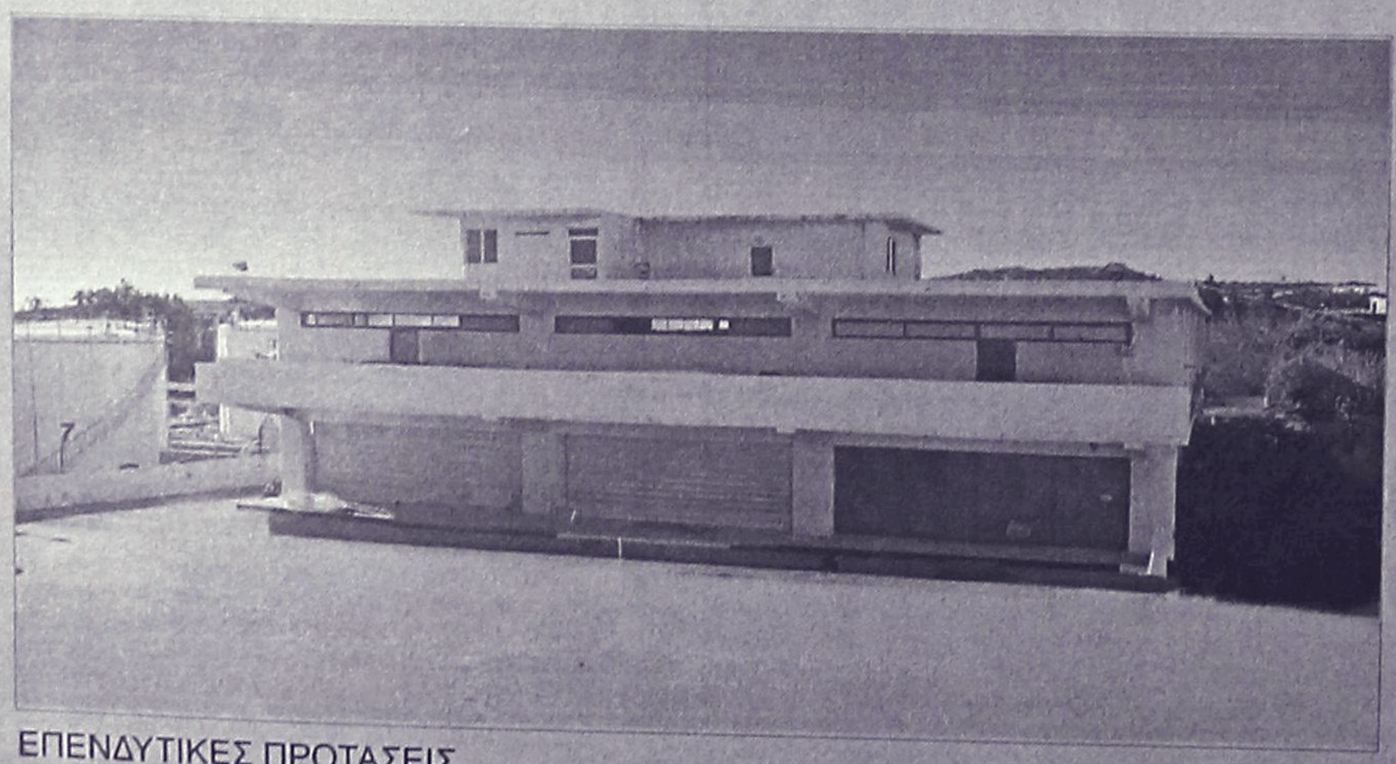

ΕΠΕΝΔΥΤΙΚΕΣ ΠΡΟΤΑΣΕΙΣ

ΠΩΛΕΙΤΑΙ - ΕΝΟΙΚΙΑΖΕΤΑΙ

βιοτεχνικό κτίριο 2.550 τ.μ - πλησίον της Ρόδου - Καλλιθέας (έναντι Μαρινόπουλου)σε οικόπεδο 4,300 τ.μ..

ΑΠΟΚΛΕΙΣΤΙΚΗ ΔΙΑΘΕΣΗ

ΡΟΔΙΑΚΗ ΚΤΗΜΑΤΙΚΗ
ΣΥΜΒΟΥΛΟΙ & ΕΚΤΙΜΗΤΕΣ ΑΚΙΝΗΤΩΝ
ΚΤΗΜΑΤΟΜΕΣΙΤΙΚΟ ΓΡΑΦΕΙΟ από το 1983

ΑΝΕΣΤΗΣ & ΣΑΒΒΑΣ ΣΑΒΒΑΪΔΗΣ
τηλ: 0241-26281 & 35476
cel: 0944-421015

διάφορα

συνέχεια από την προηγούμενη

ΠΩΛΕΙΤΑΙ επαγγελματικό ψυγείο σε πολύ καλή κατάσταση, σε τιμή ευκαιρίας (εχρησιμοποιήθη ΜΟΝΟ 2 σαιζόν). Πληρ. τηλ. 02410/22440 ή 0946817619. ΑΔ45317

ΠΩΛΕΙΤΑΙ ΤΑΧΥΠΛΟΟ ΣΚΑΦΟΣ BEST 4,85 ΜΕΤΡ. ΜΕ ΤΡΕΪΛΕΡ ΚΑΙ ΜΗΧΑΝΗ ΥΑΜΑΗΑ 80 HP, ΣΕ ΑΡΙΣΤΗ ΚΑΤΑΣΤΑΣΗ. ΠΛΗΡ. ΤΗΛ. 85231-0945461564

GLASS BOTTOM BOAT επαγγελματικό 12,5 μέτρα καινούργιο με άδεια για 35 άτομα. Μόνο σοβαρές προτάσεις. Πληρ. τηλ. 0938520924 ΑΔ45252

ΓΕΡΜΑΝΙΚΑ όλων των επιπέδων παραδίδει έμπειρη καθηγήτρια. Υπεύθυνη προετοιμασία για διπλώματα GOETHE για γερμανική φιλολογία-εξειδικευμένα. μαθήματα για ξενοδοχοϋπαλλήλους. Πληρ. τηλ. 02410 24778. 0973 041229. ΑΜ44084

ΣΑΛΟΝΙ σε πολύ καλή κατάσταση (3θέσιο, 2θέσιο, πολυθρόνα και τραπεζάκι). Τιμή 600 ευρώ. Πληρ. τηλ. 02410/48066, 02410/47645, 02410/69192. ΑΔ44970

ΦΟΥΡΝΟΣ υγραερίου Aluminox με 6 εστίες καθώς και ben mari. Ολα μαζί 190.000 δρχ. Πληρ. τηλ. 02410 92382, 94929, 0937899268 ΑΔ44739

Πωλούνται σχεδόν καινούργια λόγω μετακόμισης: • γραφείο χρώματος σουηδικού, 60 ευρώ, • μικρή βιβλιοθήκη, 45 ευρώ, • έπιπλο μπουφέ μικρό, 30 ευρώ, • ψυγείο μικρό, 120 ευρώ, • κρεβάτι διπλό, χρώματος μπεζ, χωρίς το στρώμα, 90 ευρώ, • σόμπα KEROSUN, μεσαίου μεγέθους, ελάχιστα χρησιμοποιημένη, 205 ευρώ. Πληρ. τηλ. 02410/24778, 097/3041929. ΑΔ44699

ΕΝΔΙΑΦΕΡΟΜΑΙ ν' αγοράσω για ανταλλακτικά RENO 5 850 cc, κατά προτίμηση τετράθυρο και γεωργικό DACIA. Επίσης απωλέσθη πινακίδα Χ.Ο. 6739. Ο ευρών θα αμοιφθεί. Πληρ. τηλ.097 2190367 και 02410 29364 ΑΔ44160

ΕΠΑΓΓΕΛΜΑΤΙΚΟΣ ΦΟΥΡΝΟΣ ALUMINOX με έξι εστίες τιμή 170.000 δρχ ή 490 Ευρώ. Πληρ. τηλ. 02410 94929 μετά τις 6 μ.μ ΑΔ44363

ΠΩΛΟΥΝΤΑΙ ράφια καταστήματος SUPERMARKET, γόνδολες και ψυγείο αναψυκτικών, σε άριστη κατάσταση και σε τιμή ευκαιρίας, λόγω ανακαίνισης του καταστήματος. Πληροφορίες στα τηλέφωνα 75448 από 4.00 μ.μ. έως 10.00 μ.μ. και κινητό 0972/633705 από 8.30 π.μ. έως 10.00 μ.μ. ΑΔ44720

ΔΩΔΕΚΑ ΔΙΘΕΣΙΑ ΘΡΑΝΙΑ, μάρκας Production (σκελετός λευκός, καθίσματα κόκκινα), σε πολύ καλή κατάσταση. Πληρ. κ. Ευαγγελία, τηλ. 02410/81540, 82400.

ΠΩΛΟΥΝΤΑΙ επαγγελματικοί κοπτοράπτες, γαζωτικές μηχανές και διάφορα είδη βιοτεχνικής ενδυμασίας. Πληρ. τηλ. 0942233795. ΑΔ43493

ΕΠΙΠΛΑ ΑΡΙΣΤΗΣ ΠΟΙΟΤΗΤΑΣ (ελαφρώς μεταχειρισμένα, σαλόνι, καθιστικό, κρεβατοκάμαρα, έπιπλο για τηλεόραση κ.λπ) λόγω μετακόμισης. Πληρ. τηλ. 02410 24398 (3-9) ΑΔ44364

ΠΩΛΕΙΤΑΙ, χορτοσυλλέκτης τύπου ελικόπτερο. Πληρ. τηλ. 02410/81815.

ΠΩΛΟΥΝΤΑΙ: ΤΗΛΕΟΡΑΣΗ GOLDSTAR "14, βίντεο SHARP, κεραία SATELITE UNIVERLA, MINI STEREO COBACT DISC GOLDSTAR, κιθάρα YAMAHA όλα μαζί 150.000 δρχ. Πληρ. τηλ. 093/2834868 κ. Κρεονιγκ. ΑΔ43473

ΕΥΚΑΙΡΙΑ ΣΤΑΔΙΟΔΡΟΜΙΑΣ ΣΤΙΣ ΠΩΛΗΣΕΙΣ

Εταιρεία με ηγετική θέση στο χώρο της στην ελληνική αγορά **ΖΗΤΑ ΠΩΛΗΤΗ/ΠΩΛΗΤΡΙΑ** για να στελεχώσει το τμήμα της στη Ρόδο.
Ο κατάλληλος άνθρωπος
• Απόφοιτος Λυκείου.
• Ηλικία έως 28 ετών.
• Κάτοχος άδειας οδήγησης αυτοκινήτου.
• Εκπληρωμένες στρατιωτικές υποχρεώσεις (για τους άνδρες).
• Δυναμική και ευχάριστη προσωπικότητα με ικανότητες επικοινωνίας.

ΠΡΟΣΦΕΡΟΝΤΑΙ
• Ελκυστικός μισθός αναλόγως προσόντων.
• Αυτοκίνητο εταιρείας.
• Αριστο εργασιακό περιβάλλον.

Αν ενδιαφέρεστε για αυτή την ευκαιρία απασχόλησης σας παρακαλούμε να στείλετε τα βιογραφικά σας σημειώματα στο FAX: 02410 69452 ή να επικοινωνήσετε με το τηλ. 02410 69450.

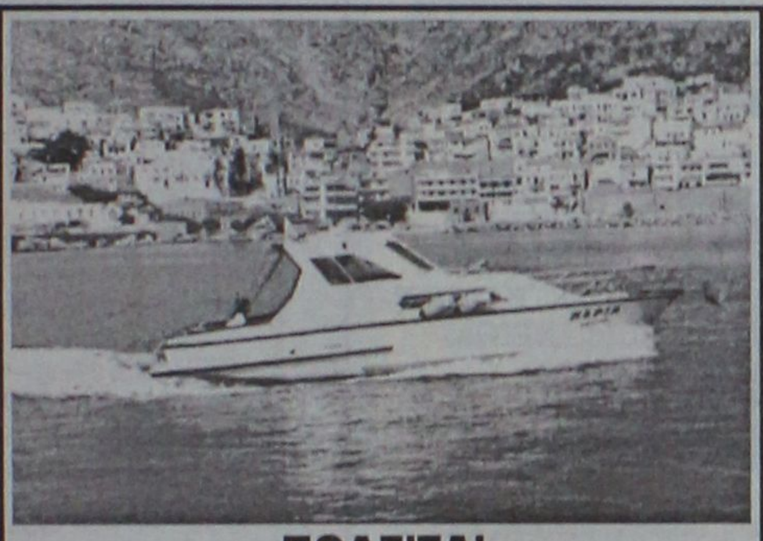

ΠΩΛΕΙΤΑΙ

Σκάφος 7,40 μ., καμπινάτο, πολυεστερικό, μηχ.IVECO 130 HP εσω, ελάχιστες ώρες λειτουργίας κρεβάτια, WC, πλήρεις εγκατ/σεις, ντούζ, μουσική, ηλεκτρ. εργάτης, 6 ετών, ραδιοκ/νο, πυξίδα, VHF, τέντα, πρωτ. 10 ατ., άριστη κατάσταση. Τηλ. 02430/29745, 24422

Τ.Ε.Σ.Α.Ρ.
ΤΕΧΝΙΚΗ ΕΤΑΙΡΙΑ ΣΥΝΔΕΣΕΩΣ ΑΠΟΧΕΤΕΥΤΙΚΩΝ ΡΟΔΟΥ
Αναλαμβάνουμε υπεύθυνα την Μελέτη-Κατασκευή της σύνδεσης του ακινήτου σας με το κεντρικό δίκτυο αποχέτευσης της Δ.Ε.Υ.Α.Ρ.

Λογικές τιμές-
Ταχεία εξυπηρέτηση

Πληρ. τηλ. 0945 344510
ΠΡ37348

ΤΑΠΗΤΟΚΑΘΑΡΙΣΤΗΡΙΟ
Ο ΔΡΑΚΟΣ
Αναλαμβάνουμε υπεύθυνα καθαρισμό και φύλαξη
χαλιά • μοκέτες • φλοκάτες
Ειδικός καθαρισμός μεταξωτών
και χειροποίητων χαλιών.
Επί τόπου καθαρισμοί
μοκετών • σαλονιών • πούλμαν
με 20ετή πείρα.
Πληρ. τηλ. 26805, 51024, 097/4208020



ΧΑΤΖΗΜΙΧΑΛΗΣ ΚΩΝΣΤΑΝΤΙΝΟΣ
ΔΟΜΙΚΟΣ ΕΡΓΟΛΑΒΟΣ
ΔΗΜΟΣΙΩΝ - ΙΔΙΩΤΙΚΩΝ ΕΡΓΩΝ
ΖΗΤΟΥΝΤΑΙ
ΟΙΚΟΠΕΔΑ ΓΙΑ ΑΝΤΙΠΑΡΟΧΗ
ΑΝΑΛΑΜΒΑΝΟΥΜΕ
ΙΔΙΩΤΙΚΑ ΕΡΓΑ ΠΑΣΗΣ ΦΥΣΕΩΣ ΟΙΚΟΔΟΜΙΚΩΝ ΕΡΓΑΣΙΩΝ:
Μπετά • Κτισίματα • Σοβάδες • Πλακάκια κ.λπ.

ΑΠΟ ΕΙΔΙΚΕΥΜΕΝΑ ΣΥΝΕΡΓΕΙΑ ΜΑΣ

Πληροφορίες:
Τηλ. 02410-21834
ΚΙΝ.: 0974-198504, 0936-609834
ΠΡ45348

• ΜΕΛΕΤΕΣ ΣΥΝΔΕΣΗΣ με αποχ/κό δίκτυο Δ.Ε.Υ.Α.Ρ.
• ΑΔΕΙΕΣ ΛΕΙΤΟΥΡΓΙΑΣ ΚΑΤΑΣΤΗΜΑΤΩΝ (παντός είδους)
• ΗΛΕΚΤΡΟΔΟΤΗΣΗ ΚΤΙΡΙΩΝ (Δ.Ε.Η.)
(ΕΛΕΓΧΟΣ ΤΙΜΟΛΟΓΩΝ ΣΤΗΝ ΕΦΟΡΙΑ)

Αμεση εξυπηρέτηση

ΤΕΧΝΙΚΟ ΓΡΑΦΕΙΟ
Ι. ΧΑΤΖΗΙΩΑΝΝΙΔΗΣ
Στεφ. Καζούλη 14 - Ρόδος
Τηλ./Fax: 02410 73021 - 02410-31390, κιν. 097/2373156
ΠΡ45381

ΝΕΡΟ!
ΒΡΕΙΤΕ ΝΕΡΟ
Ραδιοαισθητικός, αναλαμβάνει την ανεύρεση υδάτινων πόρων στο χώρο σας έναντι αμοιβής. Διαθέτουμε μηχανήματα για την διάνοιξη γεωτρήσεων και ανόρυξη νερού.
ΕΡΓΑΣΙΑ ΕΓΓΥΗΜΕΝΗ. ΤΙΜΕΣ ΛΟΓΙΚΕΣ.
Πληρ. τηλ. 0945-981382
βραδινές ώρες
ΠΡ42081

DYNAMIC STICK
ΒΙΟΤΕΧΝΙΑ ΚΟΛΛΑΣ ΠΛΑΚΙΔΙΩΝ
ΕΛΕΝΑΣ ΜΙΧΑΗΛ
ΤΗΛ. ΠΑΡΑΓΓΕΛΙΩΝ (02410) 40054, 0944/755214
Δήμος Καμείρου

ΚΤΗΜΑΤΟΜΕΣΙΤΙΚΟ ΓΡΑΦΕΙΟ
ΕΥΡΩΚΤΗΜΑΤΙΚΗ
ΕΥΣΤΑΘΙΟΥ
ΜΕΣΙΤΕΣ ΣΥΜΒΟΥΛΟΙ ΜΕΛΕΤΗΤΕΣ



ΠΩΛΟΥΝΤΑΙ ΔΙΑΜΕΡΙΣΜΑΤΑ ΣΕ ΝΕΑ ΤΕΤΡΑΟΡΟΦΗ ΟΙΚΟΔΟΜΗ ΜΕ ΠΥΛΩΤΗ, ΣΤΟ ΡΟΔΙΝΙ

Η ΟΙΚΟΔΟΜΗ ΔΙΑΘΕΤΕΙ :
• **7 ΔΙΑΜΕΡΙΣΜΑΤΑ** ΤΩΝ 83 Τ.Μ. & 101 Τ.Μ.
• ΧΩΡΟ ΠΡΑΣΙΝΟΥ
• ΥΔΡΑΥΛΙΚΟ ΑΝΕΛΚΥΣΤΗΡΑ 8 ΑΤΟΜΩΝ
• ΘΕΣΗ ΣΤΑΥΘΜΕΥΣΗΣ ΓΙΑ ΚΑΘΕ ΔΙΑΜΕΡΙΣΜΑ
• ΠΡΟΣΒΑΣΗ ΑΤΟΜΩΝ ΜΕ ΕΙΔΙΚΕΣ ΑΝΑΓΚΕΣ
• ΠΛΗΡΗ ΘΕΡΜΑΝΣΗ

ΑΠΟΚΛΕΙΣΤΙΚΗ ΔΙΑΘΕΣΗ
Πληροφορίες

ΕΥΡΩΚΤΗΜΑΤΙΚΗ
Η ακίνητη αξία σας

Εθνικής Αντίστασης 83 (πρώην Άννης Μαρίας) δίπλα στην ALPHA BANK
Τηλ. 02410 73819,74917 ΚΙΝ. 0944/374546, 0945/292030 FAX 02410 38641

ΙΩΑΝΝΗΣ & ΜΙΧΑΛΗΣ ΕΥΣΤΑΘΙΟΥ

διάφορα

συνέχεια από την προηγούμενη

ΠΩΛΟΥΝΤΑΙ-ΜΙΚΡΟΕΠΙΠΛΑ: Παπουτσοθήκες, συρταριέρες, τραπέζια, καρέκλες, κρεβάτια, στρώματα, ντουλάπες, κρυσταλιέρες, σύνθετα, ροτόντες, καλόγηροι, σαλόνια, καναπέδες, ντιβανομπάουλα κ.ά. σε χαμηλές τιμές. Θα μας βρείτε στο 5ο χλμ. Ρόδου-Λίνδου στην Πλατής-Ροδοχρώμ. Πληρ. τηλ. 65065, 62037 από 8 -14.30, απόγευμα 6-8.

ΕΞΟΠΛΙΣΜΟΣ ΜΑΓΑΖΙΟΥ τουριστικών ειδών (ράφια, πάγκος με ράφια, βιτρίνα για ασήμι-χρυσό, γραφείο με προσθήκη για ταμειακή μηχανή) σε τιμή ευκαιρίας καθώς και το εμπόρευμα. Πληρ. τηλ. 02440 51749 έως 5 μ.μ., 0945101885 όλη μέρα.

προσφορες εργασιας

ΑΝΑΛΑΜΒΑΝΟΥΜΕ κηπουρικές εργασίες παντός τύπου, καθάρισμα - κλαδέματα κ.ά., όπως και συντηρήσεις κήπων. Πληρ. τηλ. 02410 73760, κ. Μανώλη. AP45603

ΝΕΟΣ που γνωρίζει καλά την τέχνη του σιδερά-αλουμινά **ζητά** ανάλογη εργασία. Πληρ. τηλ. 0946/403621. AP43953

ΚΥΡΙΑ, αναλαμβάνει να φροντίζει ηλικιωμένους. Πληρ. τηλ. 33531-36138. AP43822

ΕΛΑΙΟΧΡΩΜΑΤΙΣΜΟΙ. ΑΝΑΛΑΜΒΑΝΟΥΜΕ ΠΑΝΤΟΣ ΕΙΔΟΥΣ ΕΛΑΙΟΧΡΩΜΑΤΙΣΜΟΥΣ ΣΕ ΠΟΛΥ ΛΟΓΙΚΕΣ ΤΙΜΕΣ. ΠΛΗΡ. ΤΗΛ. 93677,0936360327 ΧΠΡ1561

ΑΓΟΡΑΖΩ
ΧΡΥΣΑΦΙΚΑ
ΚΟΣΜΗΜΑΤΑ
ΝΟΜΙΣΜΑΤΑ
ΧΡΥΣΑ ΔΟΝΤΙΑ
ΜΕΤΟΧΕΣ
ΩΡΟΛΟΓΙΑ
ΑΝΤΙΚΕΣ
Δάνεια επί ενεχύρω
«ΜΠΑΜΠΗΣ»
Δημ. Θεοδωράκη 15
(1ος όροφος)
ΡΟΔΟΣ
ΧΠΡ407

ΤΑ ΜΟΝΑΔΙΚΑ Βιολογικά Ταπητοκαθαριστήρια Ρόδου
ΚΛΕΟΠΑΤΡΑ & EURO CLEAN CENTER
Εμπιστευθείτε τον καθαρισμό και φύλαξη των ταπήτων στα καθαριστήρια μας
- *Προσφέρουμε άψογο και έμπειρο Βιολογικό Καθαρισμό Ταπήτων*
- *Στεγνό καθαρισμό χειροποίητων χαλιών*
- *Επιτόπου καθαρισμό σε σαλόνια-μοκέτες*
- *Ειδικός καθαρισμός παπλώματα-φλοκάτες*
- *Επισκευές σε όλους τους τύπους ταπήτων*

"Η φύλαξη είναι δωρεάν" για όλο τον χρόνο. παραλαβή-παράδοση κατ' οίκον σε όλη τη Ρόδο.

Υπεύθυνος:
Κουφαλλάκης Σταύρος
Τηλ. 0241-51996,
0945793626 , fax 51322
ΠΡ42631

Εχετε πρόβλημα με τα παλιά σας αλουμίνια;
- Τα επισκευάζω ή τα αντικαθιστώ με καινούργια

ΚΑΤΑΣΚΕΥΕΣ ΑΛΟΥΜΙΝΙΟΥ ΚΑΙ ΣΙΔΗΡΟΥ
"Ο ΓΙΩΡΓΟΣ"
Πληρ. τηλ. 39747, 0944999655

ΤΕΧΝΙΚΟ ΓΡΑΦΕΙΟ
ΑΝΑΣΤΑΣΗΣ ΒΑΡΕΛΗΣ
ΑΡΧΙΤΕΚΤΟΝΑΣ
Αναλαμβάνει:
-- Οικοδομικές άδειες
- Μελέτες
- Επιβλέψεις
- Κατασκευές οικοδομικών έργων
- Την υποβολή δικαιολογητικών στην **ΔΕΥΑΡ**

για την σύνδεσή σας με το **ΑΠΟΧΕΤΕΥΤΙΚΟ ΔΙΚΤΥΟ**

Αμεση εξυπηρέτηση
Καλή δουλειά
Οικονομικές λύσεις

για κάθε πληροφορία σας:
ΓΡΑΦΕΙΟ:
Μαδρίτης 20, Ρόδος
Τηλ. 0241-0-61502
κιν. 0977-305126
ΠΡ43099

Cleaning Pro
πλένουμε & φυλάμε:
- ΧΑΛΙΑ - ΜΟΚΕΤΕΣ - ΦΛΟΚΑΤΕΣ
- ΠΑΠΛΩΜΑΤΑ - ΚΟΥΒΕΡΤΕΣ



Τηλ: 02410 60585
ΝΕΕΣ ΕΓΚΑΤ/ΣΕΙΣ: ΝΙΚΗΦ. ΒΡΕΤΤΑΚΟΥ - ΑΣΓΟΥΡΟΥ

ΑΠΟΦΡΑΞΕΙΣ-ΚΑΘΑΡΙΣΜΟΙ





ΑΠΟΦΡΑΞΕΙΣ
ΚΑΘΑΡΙΣΜΟΙ
ΣΥΝΤΗΡΗΣΕΙΣ
ΑΠΟΧΕΤΕΥΣΕΩΝ-
ΕΠΙΦΑΝΕΙΩΝ-
ΚΤΙΡΙΩΝ-
ΠΛΟΙΩΝ-
ΒΙΟΛΟΓΙΚΩΝ

Αναλαμβάνουμε ξενοδοχεία, Δήμους, πολ/κίες κ.λπ. Αντληση πετρελαιοειδών από πλοία καθώς και λιποσυλλεκτών και βιολογικών. ΜΕ ΜΟΝΑΔΙΚΑ ΣΕ ΥΨΟΣ ΠΙΕΣΗΣ ΚΑΙ ΑΝΑΡΡΟΦΗΣΗΣ. ΥΠΕΡΣΥΓΧΡΟΝΑ ΜΗΧΑΝΗΜΑΤΑ ΥΔΡΟΒΟΛΗΣ ΣΕ ΟΛΗ ΤΗ ΔΩΔΕΚΑΝΗΣΟ

ΟΛΟ ΤΟ 24ωρο
ΒΑΡΔΕΛΛΗ Μ. -ΚΡΑΣΟΠΟΥΛΟΣ Δ. Ο.Ε.
Τηλ. 35555, Fax: 96516, Κιν. 0944/395999
e-mail:metropontikas@excite.com.
ΣΤΙΣ ΠΙΟ ΧΑΜΗΛΕΣ ΤΙΜΕΣ

ΔΩΣΕ ΣΤΥΛ ΣΤΟ ΚΙΝΗΤΟ ΣΟΥ
NEO 5.000 ΛΟΓΟΤΥΠΑ ΚΑΙ ΜΕΛΩΔΙΕΣ για ένα κινητό μοδάτο!
www.rollingtones.gr

LOGOS-ΛΟΓΟΤΥΠΑ



RINGTONES-ΜΕΛΩΔΙΕΣ

ΕΛΛΗΝΙΚΕΣ ΕΠΙΤΥΧΙΕΣ
60600004 Αντίζελα Δημητρίου - Μαύρη Λίστα
60600017 Νίκος Κουρκούλης - Τόσα δειλινά
60600029 Γιάννης Πλούταρχος - Υπήρχαν όρκοι
60600036 Νότης Σφακιανάκης - Μετανοιώνω
60600019 Λάμπης Λυβιεράτος - Λάμπεις
60600010 Στέλλα Γεωργιάδου - Εχω κακό σκοπό
60600027 Γιάννης Πλούταρχος - Φυσάει πολύ
60600025 Λευτέρης Πανταζής - Με σένα
60600049 Αννα Βίσση - Κραυγή
60600047 Δέσποινα Βανδή - Υποφέρω
60100012 Εθνικός Υμνος

TOP ΣΕ ΖΗΤΗΣΗ ΣΤΗΝ ΕΥΡΩΠΗ
60500006 Angel - Shaggy
60500008 Butterfly - Crazytown
60500004 It's raining men - Geri Halliwell
60500032 Thank you - Dido
60500031 Supergirl - Reamonn

Τα πιό κοινά λογοκριμένα ερωτικά λογότυπα βρίσκονται στους κωδικούς: 11200053, 11200072, 11200073, 11200074, 11200082, 11200085, 11200124, 11200128, 11200132, 11200133, 11200135, 11200139, 11200143, 11200144, 11200147.
Ερωτικά εικονομηνύματα στους κωδικούς: 31000008, 31000016, 31000019, 31000035, 31000036, 31000044, 31000045, 31000046, 31000049, 31000053, 31000055, 31000061, 31000063.

1. Διάλεξε το Logo ή το Ringtone που σου αρέσει.
2. Κάλεσε τη γραμμή παραγγελίας.
3. Ακολούθησε τις οδηγίες και στον σου ζητηθεί βάλε τον δεκαψήφιο κωδικό.
4. Το Logo ή το Ringtone θα σταλεί στο κινητό σου.

...κάλεσε από το σταθερό σου τηλέφωνο
090 214 507

Τα περισσότερα Logo και Ringtones μπορείτε μόνο μεσά στο internet site: www.rollingtones.gr
Lexitel 86 δρχ./15", +Φ.Π.Α. Τ.Θ. 31730

Διαθέσιμα λογότυπα για NOKIA 3210-3310-3330-6110-6130-6150-6210-6250-7110-8210-8810-8850-8890-9110-9110i. Μελωδίες για NOKIA, MOTOROLA, SAGEM. Περισσότερες πληροφορίες για τα κινητά τα οποία υποστηρίζουν λογότυπα και εικονομηνύματα στο www.rollingtones.gr

---

ΑΠΟΦΡΑΞΕΙΣ
ΔΩΔΕΚΑΝΗΣΙΑΚΕΣ ΑΠΟΦΡΑΞΕΙΣ



"ΚΟΛΟΣΣΟΣ"
ΑΠΟΦΡΑΞΕΙΣ ΚΑΘΑΡΙΣΜΟΙ
ΑΠΟΧΕΤΕΥΣΕΩΝ & ΒΟΘΡΩΝ



Αναλαμβάνουμε πάσης φύσεως αποφράξεις οποιουδήποτε μήκους και πλάτους
Αναλαμβάνουμε καθαρισμούς αποχετευτικών αγωγών ΔΗΜΩΝ, ΞΕΝ/ΧΕΙΩΝ στρατιωτικών μονάδων ΣΠΙΤΙΩΝ, ΠΟΛΥΚΑΤΟΙΚΙΩΝ καθώς
και καθαρισμούς βιολογικών μονάδων με μηχάνημα υψηλής πιέσεως σε όλη την Δωδ/σο
Κ. ΠΗΔΙΑΚΗΣ - Π. ΚΑΣΕΡΗΣ
Πληρ. τηλ. 47915-91881, κιν. 0944/325234 και 0977/717048

ΥΔΡΑΥΛΙΚΑ-ΚΑΛΟΡΙΦΕΡ
Γιάννης ο Ατλάσης
Εγκαταστάσεις
Ανακαινίσεις
Συντηρήσεις
Πληρ. τηλ. 29898-64972
κιν. 0973610779

ΕΡΓΟΛΑΒΟΣ
ΜΑΣΤΟΡΑΣ ΚΩΝΣΤΑΝΤΙΝΟΣ
ΤΙΜΕΣ ΛΟΓΙΚΕΣ
αναλαμβάνω γενικές κατασκευές κτιρίων, αναπαλαιώσεις, σοβατίσματα, χτισίματα, γκρεμίσματα βαψίματα, μάρμαρα, γιαλίσματα, πλακάκια, περιφράξεις οικοπέδων, κατασκευές, μελέτες για σοφίτες, ξυλοκατασκευές, τοποθέτηση κεραμίδια.
ΓΙΑ ΟΛΗ ΤΗ ΔΩΔΕΚΑΝΗΣΟ
Πληρ. τηλ. 27255, 0944-823925
όλο το 24ωρο
ΠΡ45025

ΦΑΡΜΑΚΙΔΗΣ ΕΥΣΤΑΘΙΟΣ
ΤΑΠΗΤΟΚΑΘΑΡΙΣΤΗΡΙΟ
WASH AND CARE
Συνδυάσαμε την πολυετή πείρα μας και τα εκσυγχρονισμένα μηχανήματα καθαρισμού για την φροντίδα, καθαρισμό και φύλαξη πάσης φύσεως χαλιών και μοκετών.
Εμπιστευτείτε μας για άριστα αποτελέσματα!!! Εγγυητές οι πελάτες μας. Πληρ. τηλ. 02410/68189
5ο χλμ. Λ. Ρόδου 237 (δίπλα από τα ελαστικά ΚΑΣΑΠΗ)

"ΑΠΟΦΡΑΞΕΙΣ" "Η ΜΑΡΙΑ"



ΑΠΟΦΡΑΞΕΙΣ ΠΑΝΤΟΣ ΤΥΠΟΥ ΑΠΟΧΕΤΕΥΣΕΩΝ
ΞΕΝ/ΩΝ, ΕΣΤ/ΩΝ
ΣΤΡΑΤΟΠΕΔΩΝ
ΠΟΛ/ΚΙΩΝ
ΟΙΚΙΩΝ ΜΕ ΜΗΧΑΝΗΜΑ ΥΨΗΛΗΣ ΠΙΕΣΕΩΣ ΥΔΡΟΒΟΛΗΣ
ΑΜΕΣΗ ΕΞΥΠΗΡΕΤΗΣΗ
ΟΛΟ ΤΟ 24ΩΡΟ
Πληρ. τηλ. 94750 και 0241-35555, 0977/257441

ΟΙΚΟΔΟΜΙΚΕΣ ΕΡΓΑΣΙΕΣ
ΜΕΡΚΟΥΡΗΣ
Αναλαμβάνω **Μπετά-Κτισίματα-Σοβάδες-Πλακάκια και Μάρμαρα.**
Επίσης αναλαμβάνω μετατροπές σπιτιών και μαγαζιών.
Η πολύχρονη πείρα μας εγγύηση.
Πληρ. τηλ. 62448,
ΠΡ36709

ΣΥΝΤΗΡΗΣΕΙΣ ΚΟΥΦΩΜΑΤΩΝ ΑΛΟΥΜΙΝΙΟΥ
Εχετε πρόβλημα με τα κουφώματα σπιτιού ή της επιχείρησής σας; Το ειδικό συνεργείο μας αναλαμβάνει τις συντηρήσεις κουφωμάτων αλουμινίου υπεύθυνα και σε λογικές τιμές.
25ετή πείρα
Πληρ. τηλ. 90618 κ. Αλέκος
ΧΠΡ411

"ΑΜΕΣΟΣ" ΚΕΝΤΡΟ ΕΡΓΑΣΙΑΣ
ΧΑΜΗΛΟΜΙΣΘΕΣ ΕΛΛΗΝΟΡΩΣΟΠΟΝΤΙΕΣ, ΕΛΛΗΝΟΒΟΥΛΓΑΡΕΣ, ΟΙΚΟΝΟΣΟΚΟΜΕΣ, ΟΙΚΟΚΑΘΑΡΙΣΤΡΙΕΣ, ΒΡΕΦΟΝΗΠΙΑΓΩΓΟΥΣ, ΛΑΤΖΕΡΟΜΑΓΕΙΡΙΣΣΕΣ, ΞΕΝΟΔΟΧΟΫΠΑΛΛΗΛΟΥΣ, ΣΥΝΟΔΟΥΣ ΗΛΙΚΙΩΜΕΝΩΝ, ΖΕΥΓΑΡΙΑ ΑΛΛΟΔΑΠΩΝ, ΑΓΡΟΤΙΚΩΝ ΕΡΓΑΣΙΩΝ ΑΠΟΣΤΕΛΟΥΜΕ ΑΥΘΗΜΕΡΟΝ. ΣΑΒΒΑΤΟΚΥΡΙΑΚΑ ΕΡΓΑΖΟΜΑΣΤΕ
Πληρ. τηλ. 010-5243508, 010-5243568, Fax: 010-5241634
ΠΡ43462

ΤΑΠΗΤΟΚΑΘΑΡΙΣΤΗΡΙΟ ART CLEAN EXPRESS
Αναλαμβάνουμε υπεύθυνα:
- ✓ Ξηρό καθαρισμό
- ✓ Πλύσιμο-απολύμανση
- ✓ Φύλαξη
- ✓ Επιδιόρθωση ταπήτων
- ✓ Αδιαβροχοποιήσεις

Ειδικός καθαρισμός μεταξωτών και χειροποίητων χαλιών
Παραλαβή-παράδοση κατ' οίκον
Εγγυημένη συνεργασία
Επί τόπου καθαρισμοί μοκετών-σαλονιών
Τηλ. 94815, κιν. 0944 350247, 0800400400
Τηλ. χωρίς χρέωση
Με την υπογραφή Αλαφάκης

ΕΘΝΙΚΗ ΕΡΑΣΙΤΕΧΝΙΚΗ

Ακυρώθηκε η συνάντηση

• ΕΠΑΓΓΕΛΜΑΤΙΚΕΣ ΥΠΟΧΡΕΩΣΕΙΣ ΚΡΑΤΗΣΑΝ ΤΟΝ ΓΙΩΡΓΟ ΤΑΝΙΔΗ ΣΤΗΝ ΑΘΗΝΑ. ΤΟ ΤΕΤ-Α-ΤΕΤ ΜΕ ΤΟΝ ΚΩΝΣΤΑΝΤΙΝΟΥ ΘΑ ΠΡΑΓΜΑΤΟΠΟΙΗΘΕΙ ΣΗΜΕΡΑ

Ούτε χθες πραγματοποιήθηκε στις Καλυθιές η συνάντηση του προέδρου της ομάδας Χρήστου Κωσταντίνου με τον προπονητή Γιώργου Τανίδη.



Έρχεται σημερα και συζηταει με τον προεδρο του Απόλλωνα Καλ.

Ειλημμένες επαγγελματικές υποχρεώσεις ανάγκασαν τον Γιώργο Τανίδη να παραμείνει και χθες στην Αθήνα.

Οι δύο πλευρές σύμφωνα με τις τελευταίες πληροφορίες θα συναντηθούν οριστικά σήμερα, ημέρα που επιστρέφει ο προπονητής απ' την πρωτεύουσα. Σύμφωνα με τις τελευταίες πληροφορίες πάντως οι δύο πλευρές αναμένεται "να τα βρουν" αρκετά γρήγορα, αφού οι απόψεις τους γύρω από το μέλλον της ομάδος συμπίπτουν. Στόχος η ανανέωση του έμψυχου υλικού της ομάδας και η δημιουργία ενός συνόλου ικανού να σταθεί στις δικές του δυνάμεις.

Όπως χαρακτηριστικά τόνισε χθες ο πρόεδρος κ. Κωνσταντίνου "Εγώ θ' ακούσω μόνο τον προπονητή" με αφορμή κάποια ονόματα παικτών που "κυκλοφορούν" σε αθλητικές σελίδες και ραδιοφωνικές εκπομπές.

Σήμερα λοιπόν στη συνάντηση προέδρου και προπονητή αναμένεται να υπάρξουν εξελίξεις όσον αφορά τη συνέχιση της συνεργασίας.

ΣΥΣΠΕΙΡΩΣΗ

Ο πρόεδρος Χρήστος Κωνσταντίνου κρατάει κλειστά τα χαρτιά του όσον αφορά το Διοικητικό σχήμα. Σύμφωνα με πληροφορίες πάντως παρατηρείται συσπείρωση παραγόντων, ενώ άλλοι που στο παρελθόν έχουν εκφρασθεί και δημόσια και ήθελαν να παραιτηθούν, με την ύπαρξη ηρεμίας και ψυχραιμίας το ξανασκέπτονται.

Αυτό σημαίνει πως ο Απόλλων δεν θα έχει κανένα απολύτως πρόβλημα στον τομέα αυτό. Εάν μάλιστα κατορθωθεί να επιτευχθούν οι στόχοι στον μεταγραφικό τομέα, τότε η πορεία η φετεινή θα είναι ίσως καλύτερη από πέρυσι.

Πρώτα οι εκλογές

• Την ερχόμενη εβδομάδα οι αρχαιρεσίες στην ΑΕ Κω
• Καλό το κλίμα στις συναντήσεις για μεταγραφικά θέματα με τα υπόλοιπα σωματεία του νησιού
• Δυσαρέσκεια για τον ένα βραζιλιάνο

ΚΩΣ (Του ανταποκριτού μας ΓΙΩΡΓΟΥ ΑΝΑΓΝΩΣΤΟΥ)

Καθίζηση στις εξελίξεις έχει επέλθει στις τάξεις της Αθλητικής Ένωσης Κω που ως γνωστόν είναι μια απ' τις τέσσερις εκπροσώπους της Εθνικής Ερασιτεχνικής κατηγορίας. Οι άνθρωποί της επικεντρώνουν πλέον το ενδιαφέρον στη Γενική Συνέλευση και στην ανάδειξη νέας Διοίκησης. Βέβαια αν δεν υπάρξει Διοίκηση ούτε προπονητής θα προσληφθεί, ούτε μεταγραφές θα γίνουν.

Σύμφωνα με τις τελευταίες ειδήσεις από το στρατόπεδο της Κω, η Συνέλευση θα πραγματοποιηθεί την ερχόμενη εβδόμαδα. Το θέμα αυτό το χειρίζεται αποκλειστικό ο πρόεδρος της ομάδας κ. Χ"μάρκος ο οποίος κάνει και τις απαραίτητες επαφές με παράγοντες του νησιού, που είναι σε θέση να βοήθησουν υλικά αλλά και ηθικά την ομάδα ν' ανταπεξέλθει στις δυσκολίες της κατηγορίας.

Η Διοίκηση της ομάδας είναι αυτή που θα κρίνει και θα κλείσει συμφωνίες με ποδοσφαιριστές βάσει της έκθεσης που θα παραδώσει ο Χρήστος Αρβανίτης.

Ήδη οι Διοικούντες έχουν κάνει τις πρώτες τους επαφές με τα σωματεία του νησιού από τα οποία ενδιαφέρονται ν' αποκτήσουν γηγενείς ταλαντούχους ποδοσφαιριστές.

Το κλίμα που συνάντησαν ήταν ευχάριστο με αποτέλεσμα πολλοί είναι εκείνοι που λένε πως όλοι οι στόχοι θα επιτευχθούν μηδενός εξαιρουμένου.

Ο Χρήστος Αρβανίτης είναι εκείνος που θα εισηγηθεί στην Διοίκηση και το "ποιοί" θα φύγουν. Πρέπει να σημειωθεί πως στην Κω υπάρχει δυσαρέσκεια με τον ένα από τους δύο Βραζιλιάνους, ο οποίος δεν απέδωσε τα αναμενόμενα κι όλα θα εξαρτηθούν από την εισήγηση Αρβανίτη. Στάση αναμονής λοιπόν απ' όλους.

Delta
ΔΙΑΜΑΝΤΕ ΕΡΓΑΛΕΙΑ
6ο χλμ.Ρόδου Λίνδου
Συγκρότημα Μανουσέλη
ΚΟΦΤΗ ΧΕΙΡΟΣ
ΔΙΑΤΡΗΤΙΚΑ
ΔΙΑΜΑΝΤΟΤΡΥΠΟΤΕΧΝΙΚΗ ΡΟΔΟΥ
ΑΔΑΜΑΝΤΟΦΟΡΟΙ ΔΙΣΚΟΙ ΚΟΠΗΣ ΓΙΑ ΓΡΑΝΙΤΗ, ΜΑΡΜΑΡΟ ΤΟΥΒΛΟ κ.τ.λ.
ΑΡΜΟΚΟΦΤΕΣ
ΤΡΥΠΑΜΕ ΚΟΒΟΥΜΕ ΣΠΑΜΕ
ΧΩΡΙΣ ΣΚΟΝΕΣ ΡΩΓΜΕΣ ΜΕΡΕΜΕΤΙΑ
ΠΩΛΗΣΕΙΣ & ΕΚΤΕΛΕΣΕΙΣ ΕΡΓΑΣΙΩΝ
Η ΠΟΛΥΧΡΟΝΗ ΜΑΣ ΠΕΙΡΑ ΣΤΟ ΕΞΩΤΕΡΙΚΟ ΜΑΣ ΔΙΝΕΙ ΤΗ ΔΥΝΑΤΟΤΗΤΑ ΝΑ ΒΡΙΣΚΟΥΜΕ ΛΥΣΗ ΕΚΕΙ ΠΟΥ ΟΙ ΑΛΛΟΙ ΣΗΚΩΝΟΥΝ ΤΑ ΧΕΡΙΑ ΨΗΛΑ
ΤΗΛΕΦΩΝΗΣΤΕ ΜΑΣ (0241) 69022 - 77986 ΚΙΝΗΤΟ: 0944 380562
ΥΠΕΥΘΥΝΟΣ Μαρκος Τσεσμετζής

Εστιατόριο - Ταβέρνα
KOSKINOU HOUSE
ΑΝΟΙΞΑΜΕ ΚΑΙ ΣΑΣ ΠΕΡΙΜΕΝΟΥΜΕ
με την γνωστή σε όλους εκλεκτή κουζίνα, το άψογο σέρβις και το ευχάριστο περιβάλλον
Ανοικτά από το μεσημέρι μέχρι αργά το βράδυ
Η αίθουσα διατίθεται για κάθε κοινωνική σας εκδήλωση
KOSKINOU HOUSE
6ο χλμ. Λεωφ. Ρόδου - Καλλιθέας
Τηλ. 02410/62467-67696

ΑΙΓΑΙΟΝ
ΑΝΩΝΥΜΗ ΑΣΦΑΛΙΣΤΙΚΗ ΕΤΑΙΡΕΙΑ
ΑΣΦΑΛΙΣΤΡΑ ΟΧΗΜΑΤΩΝ

ΕΙΧ		ΦΙΧ		ΦΙΧ. ΑΓΡΟΤ	
ΙΠΠΟΙ	ΚΟΣΤΟΣ	ΙΠΠΟΙ	ΚΟΣΤΟΣ	ΙΠΠΟΙ	ΚΟΣΤΟΣ
1-6	69,00€	1-10	100,77€	1-10	62,03€
7-8	71,16€	11-15	127,93€	11-15	78,40€
9-10	89,13€	16-20	143,11€	16-20	87,58€
11-12	90,58€	21-30	156,29€	21-30	95,18€
13-14	102,43€	31-40	163,88€	31-40	101,97€
15-20	131,54€	41-55	184,64€	41-55	108,76€
21-25	139,45€	56-75	215,00€	56-75	135,12€
		76 και άνω	239,37€	76 και άνω	151,10€

Ασφάλιστρα στο Β/Μ 03, 6ΜΗΝΟ, με τις εξής καλύψεις: Πυρός για **3.000** € και φυσικά καιρικά φαινόμενα και σεισμό **3.000** €

Μ' ΕΜΑΣ ΟΛΟΙ ΚΑΙ ΟΛΑ ΜΠΟΡΟΥΝ ΝΑ ΕΙΝΑΙ ΑΣΦΑΛΗ

ΑΙΓΑΙΟΝ ΑΝΩΝΥΜΗ ΑΣΦΑΛΙΣΤΙΚΗ
ΕΡΥΘΡΟΥ ΣΤΑΥΡΟΥ 2
ΤΗΛ. 26722, 75701

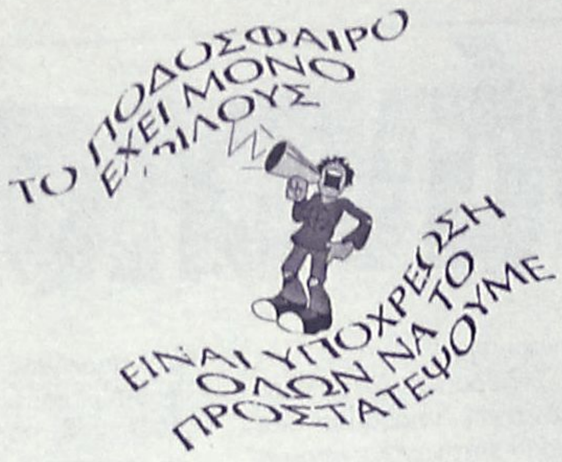

Χωρίς όρια...

Συγχαίρει τους πάντες

•Με ανακοίνωσή του ο ΝΑΟΔ εκφράζει τα συγχαρητήρια του σε όλους όσους ανέδειξαν φέτος τον δωδεκανησιακό αθλητισμό.

Η φετινή αγωνιστική περίοδος έφερε στην Δωδεκάνησο πολλές και σημαντικές επιτυχίες σε όλα τα επίπεδα.

Ο Νομαρχιακός Αθλητικός Οργανισμός Δωδεκανήσου τις κατέγραψε και μέσα από μία μακροσκελή επιστολή του εκφράζει τα θέρμα του συγχαρητήρια σε όλους όσους έβαλαν έστω κι ένα λιθαράκι στην ανάπτυξη του αθλητισμού στον νομό μας. Το περιεχόμενο της επιστολής είναι το ακόλουθο:

"Ο Νομαρχιακός Αθλητικός Οργανισμός Δωδεκανήσου (ΝΑΟΔ) διά του προέδρου του κ. Μιχάλη Μπαριανάκη, Νομαρχιακού Συμβούλου, με τη λήξη της αγωνιστικής περιόδου 2001-2002 όλων σχεδόν των πρωταθλημάτων στο Νομό μας, ασθάνεται την υποχρέωση σαν κορυφαία Αθλητική Αρχή να συγχαρεί όλες τις ενώσεις τοπικές επιτροπές, Σωματεία, Παράγοντες, Διαιτητές, Αθλητές και λοιπούς φορείς, για το κουράγιο και την αγωνιστικότητα που είχαν να φτάσουν στο τέρμα της αθλητικής χρονιάς, με όσα προβλήματα κι αν βρήκαν στο δρόμο τους.

Συγκεκριμένα στο χώρο του ποδοσφαίρου συγχαίρουμε τις ομάδες Ρόδου και Απόλλωνα Καλυθιών για την καλή πορεία τους στο δύσκολο περιφερειακό πρωτάθλημα της Δ' Εθνικής κατηγορίας. Ιδιαίτερα στεκόμαστε δίπλα στη Ρόδο μας που κατά κυριολεξία της έκλεψαν την ελπίδα να ανέβει στην Γ' Εθνική κατηγορία (τουλάχιστον όπως διαφαίνεται μέχρι σήμερα).

Συγχαίρουμε τον ΠΑΟ Διαγόρα που τερμάτισε πρώτος στην Α' Ερασιτεχνική κατηγορία Δωδεκανήσου και ανεβαίνει στο πρώτο σκαλοπάτι που είναι το Περιφερειακό Πρωτάθλημα της Δ' Εθνικής κατηγορίας. Αξίζουν πολλά "μπράβο" στους διοικούντες στο σωματείο αυτό, γιατί σ' όλα τα αθλήματα πρωτοστάτησε. Ιδιαίτερα στο μπάσκετ που ανέβηκε στο σαλόνι της Γ' Εθνικής κατηγορίας.

Αξίζουν πολλά μπράβο στον πρόεδρο κ. Μέντο και όλα τα μέλη το Συμβουλίου, σ' όλους τους προπονητές και παράγοντες που όλοι μαζί δουλεύουν συστηματικά και φέρνουν το σωματείο Διαγόρας στην πρώτη γραμμή στις αθλητικές δραστηριότητες.

Επίσης συγχαίρουμε την ποδοσφαιρική ομάδα της ΑΕ Κως που και αυτή ανεβαίνει το σκαλοπάτι της Δ' εθνικής κατηγορίας και της ευχόμαστε καλή πορεία. Είναι ομάδα έμπειρη και στο τιμόνι της υπάρχουν άνθρωποι, με πείρα και μεράκι και πιστεύουμε ότι επάξια θα τιμήσει το Νότιο συγκρότημα.

Αξίζει να συγχαρούμε εξίσου το Διγενή Κοσκινού μια ομάδα που αγωνίστηκε επάξια με άλλες ομάδες και συγκέντρωσε την αγάπη όλου το φιλάθλου κόσμου με πρωτοφανή πορεία στο κύπελλο ερασιτεχνών όπου έφθασε στην τελική φάση. Είναι μια ομάδα που έχει μέλλον και αξίζουν να επαινεθούν τόσο ο πρόεδρος του κ. Μιχελεράκη όσο και όλο το Διοικητικό Συμβούλιο που στάθηκε δίπλα στην ομάδα.

Να μην ξεχάσουμε τις μικτές μας ομάδες της ΕΠΣΔ που για μια άλλη φορά έφτασαν στην τελική φάση στην Πιερία.

Επίσης συγχαίρουμε τον Κλεόβουλο Λίνδου, τον Άρη Αρχαγγέλου, τον Απόλλωνα Απολλώνων, και την Δόξα Καρδάμαινας για την άνοδό τους στη Α' ερασιτεχνική κατηγορία.

Τις ομάδες Ερμής Καλυθιών, Δόξα Ψίνθου, Ασκληπειό Κω για την άνοδο τους στη Β' Ερασιτεχνική κατηγορία.

Επίσης ευχόμαστε καλή επιτυχία στις ομάδες που δίνουν μπαράζ και να νικήσει η καλύτερη.

Τέλος να συγχαρούμε όλες τις ομάδες που συμμετείχαν στο εφηβικό και παιδικό πρωτάθλημα και να μην ξεχνάνε, ότι τα παιδιά αυτά είναι το μέλλον και η ελπίδα του ποδοσφαίρου.

Στο μπάσκετ ο Κολοσσός έφερε τη Ρόδο να φιλοξενεί από του χρόνου στο κλειστό γυμναστήριο, ομάδες Β' Εθνικής κατηγορίας. Είναι το πρώτο αθλητικό γεγονός χαροποιεί όλους τους φιλάθλους της Ρόδου.

Το μπάσκετ έγραψε μια ιστορική σελίδα για τα αθλητικά δρώμενα του τόπου μας. Η προσπάθεια αυτή να ανέβει ο Κολοσσός στη Β' εθνική κατηγορία δεν είναι τυχαίο γεγονός. Είναι αποτέλεσμα σκληρής δουλειάς από τον άξιο προπονητή κ. Παπάζογλου και τους συνεργάτες του, μέχρι την φροντίδα του άξιου ηγέτη του Συλλόγου κ. Κωσταρίδη μετά των συνεργατών του.

Ευχόμαστε σύντομα να το δούμε στα σαλόνια της Α1 Εθνικής Κατηγορίας.

Επίσης συγχαίρουμε και όλες τις ομάδες του νομού σε οποιαδήποτε κατηγορία κι αν αγωνίζονται και τους ευχόμαστε καλή πορεία. Στον αθλητισμό δεν μετράει μόνο η νίκη αλλά η συμμετοχή και η προσπάθεια. Ιδιαίτερα πρέπει να συγχαρούμε όλους τους γυμναστές και προπονητές του ασχολούνται με τα μικρά παιδιά, γιατί αυτά αποτελούν το οξυγόνο και τον αιμοδότη του αθλητισμού γενικά.

Να συγχαρούμε τον ΓΑΣ Υγεία, τον Ιπποκράτη Κω τον Καζώνη για την άριστη δουλειά που κάνουν στο στίβο και τροφοδοτούν με αθλητές, που διακρίνονται σε Πανελλήνιους και παγκόσμιους ακόμα αγώνες όπως π.χ. η Νίκη Ξάνθου, η Ιακώβου, η Τσικούρη, ο Περάκης κ.λπ.

Να μην ξεχάσουμε και τα άλλα αθλήματα, όπως το βόλεϊ, το ΤΑΕ Κβο-ντο τη ποδηλασία, το υγρό στίβο, την ιστιοπλοΐα ΝΟΡ (ΑΣΙΑΘ), το τζούντο, τον Ροδιακό Όμιλο Αντισφαίρισης Ιαλυσού τις πολεμικές τέχνες, το γκολφ, το καράτε, που δίνουν βροντερά το παρόν και απασχολούν εκατοντάδες παιδιά και νέους.

Όλα αυτά τα αθλήματα αποτελούν το μεγάλο αμόνι που σφυρηλατούνται χαρακτήρες και διαπλάθονται νέοι καλοί και αγαθοί.

Ο ΝΑΟΔ από της ίδρυσής του μέχρι σήμερα βρίσκεται κοντά στα Σωματεία και ενισχύει μέσα από τις δυνατότητες του κάθε αθλητική εκδήλωση που είναι συνδιοργανωτής.

Το γραφείο του ΝΑΟΔ είναι πάντα ανοικτό σε κάθε ζήτηση και πληροφορία και στέκεται αρωγός σε ότι ζητηθεί.

Τελειώνοντας μέσα από τα ΜΜΕ εύχομαστε καλό καλοκαίρι, ιδιαίτερα στα παιδιά που δίνουν και ένα άλλο αγώνα στα θρανία των σχολείων τους καλή επιτυχία και καλή ξεκούραση.

Στους παράγοντες και προπονητές κουράγιο και δύναμη στο έργο τους".

Αναχώρησε ο Βασσάρας

Με τις ευχές του πατέρα του και παλαίμαχου διεθνή διαιτητή, Αντώνη, αναχώρησε το πρωϊ της Τετάρτης για την Κορέα ο Κύρος Βασσάρας. Ο διεθνής Ελληνας διαιτητής, ο μοναδικός εκπρόσωπος της χώρας μας στο Μουντιάλ της Ιαπωνίας και της Κορέας εξέφρασε την αισιοδοξία ότι όλα θα πάνε καλά. «Εχω προετοιμαστεί κατάλληλα για τη διοργάνωση και πιστεύω ότι με τη στήριξη και βοήθεια και των υπολοίπων συναδέλφων μου, όλα θα πάνε καλά. Δεν έχω ιδιαίτερη προτίμηση για το παιχνίδι το οποίο θα κληθώ να διαιτητεύσω. Απλά, όποιο και εάν είναι αυτό, θα ήθελα να διατηρήσει από αγωνιστικής πλευράς αμείωτο το ενδιαφέρον όλων» τόνισε ο Βασσάρας χωρίς να κρύψει ότι όνειρό του αποτελεί η συμμετοχή στον τελικό του Μουντιάλ. «Ποτέ ο διαιτητής του τελικού της διοργάνωσης δεν είναι κατ' ανάγκη ο καλύτερος. Στην επιλογή του παίζουν πολλοί παράγοντες ρόλο. Επιθυμία όλων είναι η κλήση σε αυτόν τον αγώνα και δεν το κρύβω ότι υπάρχει και στη δική μου σκέψη. Αυτό βέβαια δεν είναι κάτι που επιτυγχάνεται εύκολα. Οπως και να έχει ελπίζω για το καλύτερο».

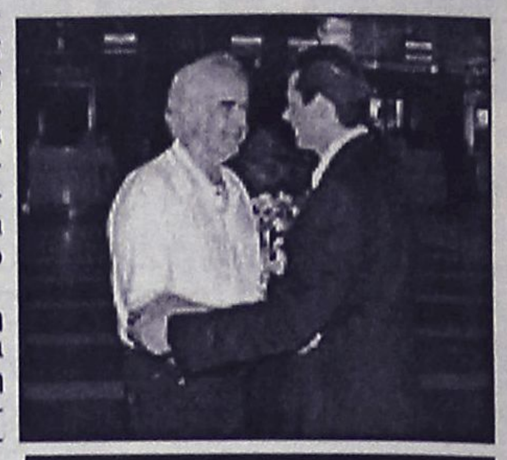

Ο πατήρ και ο υιός Βασσάρας

Στα χνάρια του Πελέ

Τον Αγγλο... Πελέ βλέπει στο πρόσωπο του Τζο Κόουλ ο τεχνικός της Γουέστ Χαμ Γκλεν Ρέντερ. Ο 20χρονος άσος των «σφυριών» γνήσιο ταλέντο του βρετανικού ποδοσφαίρου, σύμφωνα με τον προπονητή του στην ομάδα του Λονδίνου, θα αποτελέσει το κεντρικό πρόσωπο του Μουντιάλ 2002. Οπως δηλαδή είχε συμβεί με τον Βραζιλιάνο θρύλο στο Μουντιάλ του 1958. Ο Κόουλ είναι τρία χρόνια μεγαλύτερος από όσο ήταν τότε ο Πελέ, αλλά αν σταθεί τυχερός μπορεί να φτιάξει το όνομα του όπως έκανε το «μαύρο διαμάντι».

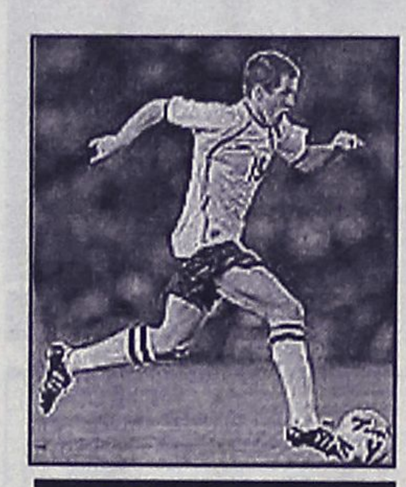

Ο Τζο Κόουλ εν δράσει

«Οπως σε κάθε παγκόσμιο Κύπελλο, έτσι και σε αυτό που θα διεξαχθεί στα γήπεδα της Ιαπωνίας και της Νοτίου Κορέας, θα υπάρξουν ένας ή δύο παίκτες που θα συγκεντρώσουν πάνω τους τα φώτα της δημοσιότητας. Αυτοί οι παίκτες αναμένεται να προκαλέσουν μεγάλη έκπληξη, καθώς θα πρόκειται για πρόσωπα που δεν έχουν προκαλέσει ακόμα ντόρο στην καριέρα τους», είπε χαρακτηριστικά ο Ρέντερ.

«Ενας από αυτούς του παίκτες αναμένεται να είναι και ο Τζο Κόουλ. Αν κάνει κάποιος μια αναδρομή στο παρελθόν και το Μουντιάλ του 1958 στη Σουηδία, μπορεί να θυμηθεί το ντόρο που είχε προκαλέσει σε ηλικία 17 ετών ο Πελέ», είπε ο προπονητής του στην Γουέστ Χαμ.

«Σε κάθε Παγκλόσμιο Κύπελλο πάντα ένας νεαρός παίκτης παίζει καταλυτικό ρόλο στην ομάδα του. Αν ο Σβεν Γκόραν Ερικσον δώσει την ευκαιρία στον Τζο, τότε η Αγγλία θα κερδίσει έναν ακόμα Πολ Γκασγκόιν, όταν σε ηλικία 23χρονών, έφτιαξε ποδοσφαιρικό όνομα στο Μουντιάλ της Ιταλίας το 1990».

Αγ Καθ

●●● **Δεν ξέρω τι έγινε χθες με την απόφαση της Ρόδου, γιατί έφυγα νωρίς. Για το μόνο που μπορώ να πω είναι ότι επιτέλους η ιστορία έφθασε σε κάποιο αποτέλεσμα, θετικό ή αρνητικό, προανέφερα πως δεν ξέρω. Να σας πω που πάει το επιτέλους. Κλείνει ένα κεφάλαιο που κούρασε τον κόσμο και πιο πολύ τους παράγοντες, όχι μόνο της ομάδας, αλλά όσους προσπάθησαν να βοηθήσουν.**

●● *Η κούραση δεν είναι μόνο σωματική, αλλά κυρίως ψυχική. Με απόφαση στα χέρια τους θα ξέρουν τι θα κάνουν. Για ποια κατηγορία θα οργανωθούν...*

●●● **Να κάνουν τον απολογισμό της χρονιάς που πέρασε, να μετρήσουν τα αρνητικά και τα θετικά και να μπούνε σ' ένα καλούπι προσαρμοσμένο στην κατηγορία που θα βρίσκεται η ομάδα...**

●●● *Η φετινή χρονιά θέλει μεγάλη ανάλυση και δεν είναι επί του παρόντος. Απλά ελπίζω να έχουν το θάρρος να την κάνουν χωρίς παρωπίδες.*

●●● **Εμαθα και το άλλο. Ότι μόλις τελειώσουν όλα, η Συγγρού θα συναντηθεί με τις δικαστικές επιτροπές για να δούνε τι γίνεται γιατί βγήκαν τρελές αποφάσεις..**

●●● *Αυτό που μ' ενδιαφέρει εμένα είναι να τελειώνουμε όσο το δυνατό πιο γρήγορα για να ξεκινήσω τη διακοπές μου. Να ηρεμήσω από όλα αυτά που μου βαράνε το κεφάλι και φυσικά προέρχονται από σας. Τι να κάνουμε αυτό είναι το πάρε δώσε μας.*

●●● **Και μια απορία, ας πούμε ότι η Ρόδος κερδίζει την υπόθεση. Πως θα πάει στο μπαράζ, αφού μετά το τελευταίο παιχνίδι το μαγαζί έκλεισε. Ούτε προπονήσεις, ούτε τίποτα και οι παίκτες έφυγαν από το νησί.**

ΑΝΕΚΔΟΤΟ

Ήταν ένας Αμερικανός, ένας Έλληνας και ένας Αφγανός και ταξίδευαν με αεροπλάνο. Σε κάποια στιγμή περνάει η αεροσυνοδός και ρωτάει τον αμερικάνο:

- "Θα πάρετε κάτι;"

- "Ένα ουίσκυ με πάγο," απαντάει εκείνος. Ρωτάει τον Έλληνα.

- "Ένα ούζο με πάγο," απαντάει.

Ρωτάει τέλος τον Αφγανό και εκείνος απαντάει:

- "Τίποτα. Σε λίγο θα οδηγήσω."



ΡΕΠΟΡΤΑΖ

Το μέλλον είναι εδώ

• ΑΥΡΙΟ ΤΟ ΑΠΟΓΕΥΜΑ ΔΙΕΞΑΓΟΝΤΑΙ ΣΤΟ ΣΤΑΔΙΟ "Ο ΔΙΑΓΟΡΑΣ" ΟΙ ΠΑΝΔΩΔΕΚΑΝΗΣΙΑΚΟΙ ΣΧΟΛΙΚΟΙ ΑΓΩΝΕΣ ΣΤΙΒΟΥ ΤΩΝ ΔΗΜΟΤΙΚΩΝ ΣΧΟΛΕΙΩΝ

Μέρα αφιερωμένη στο μέλλον του δωδεκανησιακού στίβου είναι η αυριανή, καθώς στο Δημοτικό Στάδιο "ο Διαγόρας", διεξάγονται οι Πανδωδεκανησιακοί Σχολικοί Αγώνες Στίβου των Δημοτικών Σχολείων.

Το πρόγραμμα έχει ως εξής:

- **Ωρα 16.00:** Προσέλευση αθλητών, συνοδών, κριτών. Ελεγχος συμμετοχών.
- **Ωρα 16.30:** Παρέλαση-Παράταξη-Επαρση Σημαίας Ορκος Αθλητή-Κήρυξη Εναρξης Αγώνων. Αποχώρηση.
- **Ωρα 16.50:** 50 μ. αγοριών. Προκριματικοί.
- **Ωρα 16.50:** Μήκος αγοριών. Τελικός.
- **Ωρα 16.50:** Υψος αγοριών. Τελικός.
- **Ωρα 16.50:** Μπαλάκι αγοριών. Τελικός.
- **Ωρα 17.25:** 50 μ. Κοριτσιών. Προκριματικοί.
- **Ωρα 18.00:** 1.000 μ. αγοριών. Τελικές σειρές.
- **Ωρα 18.00:** Μήκος κοριτσιών. Τελικός
- **Ωρα 18.00:** Υψος κοριτσιών. Τελικός.
- **Ωρα 18.00:** Μπαλάκι κοριτσιών. Τελικός.
- **Ωρα 18.25:** 600 μ. κοριτσιών. Τελικές σειρές.
- **Ωρα 18.40:** 50 μ. αγοριών. Τελικός.
- **Ωρα 18.45:** 50 μ. κοριτσιών. Τελικός.
- **Ωρα 18.55:** Απονομή Επάθλων. Τελετή Λήξης Αγώνων.

Αλλαξε σελίδα

• Κάτω από τις οδηγίες του ομοσπονδιακού προπονητή Θεόδωρου Γκάτζιου θα προπονείται πλέον ο Μιχάλης Περράκης

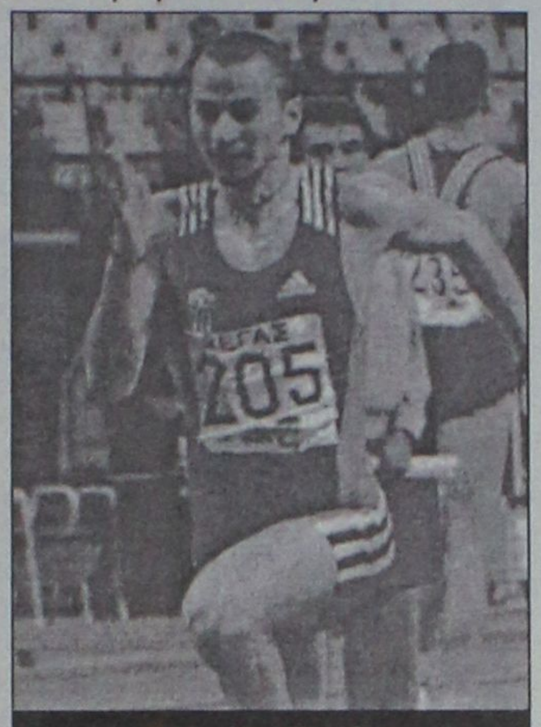

Ο Μιχάλης Περράκης

Νέα σελίδα ανοίγει στην σταδιοδρομία του στους στίβους ο **Μιχάλης Περράκης.** Μετά την αποχώρησή του από την προπονητική ομάδα του **Χρήστου Τζέκου,** ο 21χρονος ρόδιος αθλητής εντάσσεται στην ομάδα του ομοσπονδιακού προπονητή **Θεόδωρου Γκάτζιου,** όπως άλλωστε έκαναν σχεδόν όλοι οι αθλητές και αθλήτριες που έφυγαν από το τιμ του **Τζέκου.**

Θυμίζουμε πως ανάμεσά τους είναι και η **Γεωργία Τσικούρη.**

Υπερασπίζεται τον τίτλο

• Για την Αθήνα και από εκεί στην Σουηδία αναχωρεί σήμερα η Μάγδα Ροϊλίδου προκειμένου να λάβει μέρος στο Πανευρωπαϊκό Πρωτάθλημα MASTERS της Αρσης Βαρών

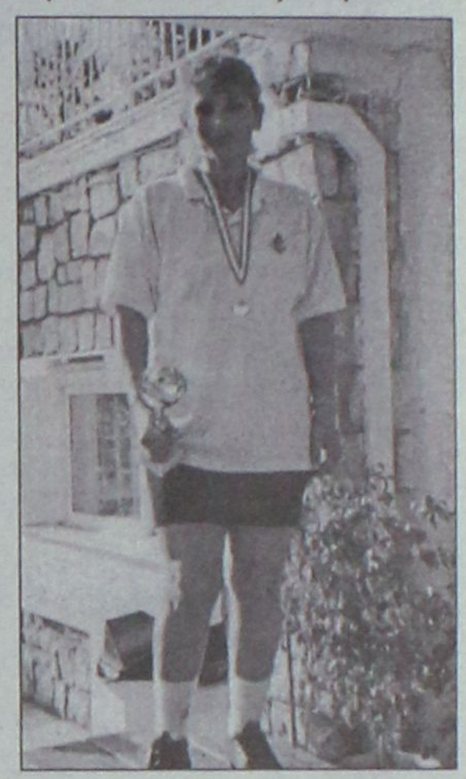

Τον τίτλο της πρωταθλήτριας Ευρώπης που κατέκτησε πέρυσι στο Τέπλιτσε της Τσεχίας θα προσπαθήσει να υπερασπιστεί η Μάγδα Ροϊλίδου, η οποία θα λάβει μέρος από τις 26 Μαΐου έως την 1η Ιουνίου στο Πανευρωπαϊκό Πρωτάθλημα MASTERS Αρσης Βαρών, το οποίο διεξάγεται στην Στοκχόλμη.

Η ροδίτισσα πρωταθλήτρια αναχωρεί σήμερα για την Αθήνα όπου θα ενσωματωθεί στην υπόλοιπη ελληνική αποστολή. Για την **Μάγδα Ροϊλίδου** η συμμετοχή της στο Πανευρωπαϊκό Πρωτάθλημα αποτελεί μία μεγάλη πρόκληση, αφού θα κληθεί να νικήσει όχι μόνο τις αντιπάλους της, αλλά και τον ίδιο της τον εαυτό, δεδομένου ότι προέρχεται από τραυματισμό στον τένοντα του χεριού της. Παράλληλα, οι προσεχείς αγώνες έχουν τον χαρακτήρα ενός πολύ δυνατού τεστ. Βλέπετε, τον ερχόμενο Σεπτέμβριο διεξάγονται στη Μελβούρνη της Αυστραλίας οι Ολυμπιακοί Αγώνες των Βετεράνων αθλητών και ο στόχος της **Μάγδας Ροϊλίδου** είναι η κατάκτηση ενός μεταλλίου.

G.A. FERRIES
TSAGARIS TRAVEL

Ε/Γ - Ο/Γ ΜΑΡΙΝΑ • Ε/Γ-Ο/Γ ΡΟΔΑΝΘΗ
Ε/Γ-Ο/Γ ΡΟΜΙΛΝΤΑ • Ε/Γ-Ο/Γ ΝΤΑΛΙΑΝΑ

◆ ΚΑΘΗΜΕΡΙΝΑ ΕΝΑΛΛΑΞ Ε/Γ-Ο/Γ ΜΑΡΙΝΑ
Ε/Γ-Ο/Γ ΡΟΔΑΝΘΗ ΠΡΟΣ

ΔΕΥΤΕΡΑ	16.00	ΚΩ-ΚΑΛΥΜΝΟ-ΛΕΡΟ-ΠΑΤΜΟ-ΜΥΚΟΝΟ-ΠΕΙΡΑΙΑ
ΤΡΙΤΗ	16.00	ΚΩ-ΚΑΛΥΜΝΟ-ΛΕΡΟ-ΠΑΤΜΟ-ΠΕΙΡΑΙΑ
ΤΕΤΑΡΤΗ	18.30	ΚΩ-ΚΑΛΥΜΝΟ-ΠΕΙΡΑΙΑ
ΠΕΜΠΤΗ	16.00	ΚΩ-ΚΑΛΥΜΝΟ-ΛΕΡΟ-ΠΑΤΜΟ-ΠΕΙΡΑΙΑ
ΠΑΡΑΣΚΕΥΗ	16.00	ΚΩ-ΚΑΛΥΜΝΟ-ΜΥΚΟΝΟ-ΠΕΙΡΑΙΑ
ΣΑΒΒΑΤΟ	18.30	ΚΩ-ΚΑΛΥΜΝΟ-ΛΕΡΟ-ΠΑΤΜΟ-ΠΕΙΡΑΙΑ
ΚΥΡΙΑΚΗ	16.00	ΚΩ-ΚΑΛΥΜΝΟ-ΛΕΡΟ-ΠΑΤΜΟ-ΠΕΙΡΑΙΑ

◆ Από **12/05/2002** κάθε **ΤΕΤΑΡΤΗ - ΣΑΒΒΑΤΟ**
Ε/Γ-Ο/Γ ΜΑΡΙΝΑ • Ε/Γ-Ο/Γ ΡΟΔΑΝΘΗ από ΡΟΔΟ
08.30 για ΚΑΡΠΑΘΟ

◆ Από **12/05/2002** κάθε **ΤΡΙΤΗ** στις **13.00**
Ε/Γ-Ο/Γ ΡΟΜΙΛΝΤΑ προς:
ΚΩ-ΒΑΘΥ-ΧΙΟ-ΜΥΤΙΛΗΝΗ-ΛΗΜΝΟ-ΑΛΕΞΑΝΔΡΟΥΠΟΛΗ

◆ Από **01/06/2002** κάθε **ΤΕΤΑΡΤΗ** στις **17.00**
Ε/Γ-Ο/Γ ΝΤΑΛΙΑΝΑ προς:
ΧΑΛΚΗ-ΔΙΑΦΑΝΙ-ΚΑΡΠΑΘΟ-ΚΑΣΟ-ΗΡΑΚΛΕΙΟ-ΣΑΝΤΟΡΙΝΗ-ΝΑΞΟ-ΠΑΡΟ-ΜΥΚΟΝΟ-ΤΗΝΟ-ΣΥΡΟ-ΣΚΙΑΘΟ-ΣΚΟΠΕΛΟ-ΘΕΣΣΑΛΟΝΙΚΗ

Πληροφορίες στον κεντρικό πράκτορα
TSAGARIS TRAVEL
στα τηλ. *02410 36170, 30406, 35066, 28597*

VANIK TOURS

ΓΙΑΝΝΗΣ και ΣΕΒΑ ΒΑΛΣΑΜΙΔΗ
VANIK σημαίνει ΑΛΗΘΕΙΑ
ΑΚΤΗ ΚΑΝΑΡΗ 17, ΨΑΡΟΠΟΥΛΑ - ΑΝΕΤΟ ΠΑΡΚΙΝΓΚ
ΑΝΟΙΚΤΑ: ΔΕ-ΣΑ 08.30-14.00 και 16.30-20.30
Τηλ. 35191-37621 κινητό 0945-798148 FAX 29532
Το γραφείο μας πάντα πρώτο σε κρατήσεις ξενοδοχείων εξασφάλισε και σας προσφέρει καταπληκτικές τιμές για τα παρακάτω ξενοδοχεία σε ΠΑΚΕΤΑ (Εκδοση εισιτηρίων R/T) από 1/4 - 31/10/2002.

ΑΠΕΥΘΥΝΟΜΑΣΤΕ ΣΕ ΣΑΣ ΠΟΥ ΘΕΛΕΤΕ ΚΑΙ Η ΚΡΑΤΗΣΗ ΣΑΣ ΝΑ ΕΙΝΑΙ ΣΩΣΤΗ ΚΑΙ ΤΟ ΔΩΜΑΤΙΟ ΣΑΣ ΝΑ ΣΑΣ ΠΕΡΙΜΕΝΕΙ

1ον	**HOTEL ALEXANDROS A΄ SUPERIOR**	
	ΠΛΑΤΕΙΑ ΜΑΒΙΛΛΗ	
	Μονόκλινο	€ 98
	Δίκλινο	€ 108
	Τρίκλινο	€ 142
2ον	**HOTEL PRESIDENT Α΄κατηγορίας**	
	Λεωφόρος Κηφισίας (ΟΛΑ ΑΝΑΚΑΙΝΙΣΜΕΝΑ)	
	Μονόκλινο	€ 47
	Δίκλινο για μονόκλινο	€ 58
	Δίκλινο	€ 62
	Τρίκλινο	€ 78
2ον	**HOTEL ASTOR Α΄κατηγορίας**	
	Σύνταγμα	
	Μονόκλινο	€ 57
	Δίκλινο για μονόκλινο	€ 65
	Δίκλινο	€ 76
	Τρίκλινο	€ 95
4ον	**HOTEL PARTHENON Α΄κατηγορίας**	
	Στήλες Ολ. Διός	
	Μονόκλινο	€ 74
	Δίκλινο	€ 83
	Τρίκλινο	€ 115
5ον	**HOTEL ZAFOLIA Α΄SUPERIOR**	
	Λεωφόρος Αλεξάνδρας	
	Μονόκλινο	€ 93
	Δίκλινο	€ 103
	Τρίκλινο	€ 123
6ον	**HOTEL ARETHOUSA Β΄ SUPERIOR**	
	Σύνταγμα	
7ον	**HOTEL ELLINIS Β΄SUPERIOR**	
	ΩΝΑΣΕΙΟ, Λεωφ. Συγγρού	
	Μονόκλινο	€ 43
	Δίκλινο	€ 67
	Τρίκλινο	€ 82
8ον	**HOTEL LILIA Β΄κατηγορίας**	
	ΠΑΣΑΛΙΜΑΝΙ	
	Μονόκλινο	€ 42
	Δίκλινο	€ 55
	Τρίκλινο	€ 69
9ον	**HOTEL EGNATIA Β΄κατηγορίας**	
	Θεσσαλονίκη Κέντρο, καινούργιο	
	Μονόκλινο	€ 60
	Δίκλινο	€ 72
	Τρίκλινο	€ 84

● Τα παραπάνω ξενοδοχεία διαθέτουν T.V. σε όλα τα δωμάτια
● Στις πιο πάνω τιμές συμπεριλαμβάνεται πρωινό σε μπουφέ
● Ακόμη σε μας θα βρείτε αεροπορικά και ατμοπλοϊκά εισιτήρια όλων των εταιριών.

ΟΙ ΘΕΡΑΠΕΥΤΙΚΕΣ ΙΔΙΟΤΗΤΕΣ ΤΟΥ ΒΑΣΙΛΙΚΟΥ ΠΟΛΤΟΥ

Θα ενθυμούνται οι παλιοί αναγνώστες της εφημερίδας μας τις θεραπευτικές ιδιότητες του βασιλικού πολτού στην τρίτη κυρίως ηλικία. Κάποιοι, που ασφαλώς ικανοποιήθηκαν από τη χρησιμοποίησή του, ζήτησαν να τους ενημερώσουμε εάν μπορούν και από πού να προμηθευτούν τον βασιλικό αυτό πολτό και τους δίνουμε πιο κάτω σχετικές πληροφορίες.

ΒΑΣΙΛΙΚΟΣ ΠΟΛΤΟΣ ΚΙΝΑΣ
(Chinese Royal Jelly)

Υψηλής δραστικότητας. Στη φύση υπάρχουν 11 μεταλλικά άλατα και ο Β.Π. τα περιέχει όλα (Νάτριο-Κάλιο-Σίδηρο-Χρώμιο-Νικέλιο-Χαλκό-Ασβέστιο-Φώσφορο-Μαγνήσιο-Πυρίτιο). Επίσης, περιέχει, Βιταμίνες-Πρωτεΐνες-Ενζυμα-Αμινοξέα και Εστέρες. Ενδείκνυται για μεταγχειρητικές καταστάσεις, γηριατρικές παθήσεις, χοληστερίνη, δυσκοιλιότητα, υπόταση, αρθριτικά συνάχι, ατονία, κλιμακτήριο κ.λπ. Ο μοναδικός Β.Π. εμπλουτισμένος με το βότανο Σισάδρα, **που βελτιώνει το αναπνευστικό** (βρογχικά-δύσπνοια), έχοντας την μεγαλύτερη περιεκτικότητα. Επίσης διαθέτουμε το περίφημο βότανο GINSENG (ΡΙΖΑ ΤΗΣ ΖΩΗΣ) σε σφραγισμένα φακελάκια μιας χρήσεως, ούτως ώστε η δράση του να είναι σίγουρη 100% για το **άγχος** και το **κυκλοφοριακό** (είναι και διεγερτικό).

Αποστέλλεται με αντικαταβολή
ΔΗΜ. ΠΗΛΙΟΥΣΗΣ
Ευελπίδων 45-Κυψέλη-11362 Αθήνα
Τηλ. (010) 8835520-8641.498
Εγκεκριμένο από τον ΕΟΦ

Δυναμικές αντιδράσεις

- *Η ΑΠΟΦΑΣΗ ΤΗΣ Τ.Ε. ΕΟΚ ΝΑ ΕΠΙΚΥΡΩΣΕΙ ΤΑ ΑΠΟΤΕΛΕΣΜΑΤΑ ΤΩΝ ΜΠΑΡΑΖ ΤΗΣ Α' ΚΑΤΗΓΟΡΙΑΣ ΕΞΟΡΓΙΣΕ ΤΟΥΣ ΑΝΘΡΩΠΟΥΣ ΤΟΥ ΗΡΑΚΛΗ 2000*
- *ΜΕ ΒΑΡΙΑ ΤΙΜΩΡΙΑ ΚΙΝΔΥΝΕΥΟΥΝ ΟΙ ΠΑΙΚΤΕΣ ΠΟΥ ΠΡΩΤΑΓΩΝΙΣΤΗΣΑΝ ΣΤΑ ΕΠΕΙΣΟΔΙΑ ΣΤΟ ΤΕΛΟΣ ΤΟΥ ΑΓΩΝΑ ΔΙΓΕΝΗΣ-ΕΥΕΛΠΙΣ*

Αρκετό "ζουμί" φαίνεται πως έχει ακόμα η υπόθεση των πρόσφατων μπαράζ για την κατάληψη της κενής θέσης στην Α' κατηγορία ανδρών, καθώς πέραν του πειθαρχικού σκέλους με αφορμή τα θλιβερά επεισόδια στο τέλος του αγώνα ανάμεσα στον Διγενή και τον Εύελπι Ψίνθου, η διαδικασία των συγκεκριμένων αγώνων συνεχίζει να αποτελεί κομμάτι της μπασκετικής επικαιρότητας εξαιτίας του κλίματος της έντονης δυσαρέσκειας που επικρατεί στις τάξεις του Ηρακλή 2000.

Θυμίζουμε, πως η διοίκηση του Κωακού σωματείου είχε αποστείλει την προηγούμενη εβδομάδα έγγραφο προς την Τ.Ε. ΕΟΚ μέσα από το οποίο της γνωστοποιούσε την αδυναμία της ανδρικής ομάδας να μετακινηθεί στην Ρόδο και να δώσει το παρόν στα μπαράζ, επικαλούμενη την παρουσία πολλών νέων παιδιών που ήταν υποχρεωμένα να συμμετάσχουν στις σχολικές εξετάσεις. Τα μπαράζ ξεκίνησαν και ολοκληρώθηκαν κανονικά χωρίς την παρουσία του Ηρακλή 2000, τα φύλλα αγώνων έκλεισαν και η τοπική επιτροπή, κατά την διάρκεια της προχθεσινής της συνεδρίασης αποφάσισε να επικυρώσει τα αποτελέσματα ερμηνεύοντας το έγγραφο του κωακού σωματείου όχι ως αίτημα αναβολής, αλλά ως δήλωση αδυναμίας συμμετοχής στους αγώνες.

Η παραπάνω ερμηνεία στηρίζεται αυστηρά στο περιεχόμενο του εγγράφου, αφού πουθενά ο Ηρακλής 2000 δεν διατυπώνει κάποιο αίτημα για μετάθεση των ημερομηνιών διεξαγωγής των μπαράζ.

ΑΠΟΦΑΣΙΣΜΕΝΟΙ Ν' ΑΝΤΙΔΡΑΣΟΥΝ

Ο ίδιος ο πρόεδρος του Ηρακλή 2000 **Τάσος Τάλαρος** τόνισε χθες στον "Α.Ρ.", πως αναγνωρίζει ως μεγάλο λάθος του σωματείου την παράλειψη να αναφέρει στο έγγραφο που απέστειλε προς την Τ.Ε. ΕΟΚ πως ήθελε να αναβληθούν τα μπαράζ.

Υποστήριξε, όμως, πως η Τοπική Επιτροπή όφειλε να ασχοληθεί με την ουσία του εγγράφου και να εκτιμήσει σωστά τις δυσκολίες της ομάδας που συν τοις άλλοις ήταν και μετακινούμενη.

"Μα ήταν ποτέ δυνατόν να διακινδυνεύσουμε την μετακίνηση των παιδιών στη Ρόδο τις παραμονές των σχολικών εξετάσεων;

Μπορούσαμε εμείς και οι γονείς των παιδιών να αναλάβουμε μία τέτοια ευθύνη;" αναρωτήθηκε ο **Τάσος Τάλαρος**, που αποκάλυψε πως η επιστολή του σωματείου του δεν ήταν αιφνιδιαστική, αλλά πως είχε προηγηθεί επικοινωνία του δημάρχου Ηρακλειδών κ. **Παπανικολάου** με τον πρόεδρο της Τ.Ε. ΕΟΚ και δήμαρχο Αρχαγγέλου **Θεοδόση Κολιάδη**, που ενημερώθηκε για το πρόβλημα και δεσμεύτηκε να το φέρει προς συζήτηση στην συνεδρίαση των μελών της Τοπικής Επιτροπής.

Οπως δήλωσε ο **Τάσος Τάλαρος**, σήμερα θα υπάρξει έκτακτη συνεδρίαση του Δ.Σ. του Ηρακλή 2000, προκειμένου να καθοριστεί ο τρόπος αντίδρασης.

"Οι κινητοποιήσεις θα είναι δυναμικές, αφού έχουμε παράπονα από τον τρόπο που μας αντιμετώπισαν καθόλη την διάρκεια της χρονιάς", υπογράμμισε ο πρόεδρος δίνοντας το στίγμα του κλίματος που επικρατεί στις τάξεις του σωματείου του. Μάλιστα, υπάρχουν πολλοί ψίθυροι που κάνουν λόγο ακόμα και για προσφυγή στο ΑΣΕΑΔ...

ΤΟ ΠΕΙΘΑΡΧΙΚΟ

Σε ότι αφορά τα επεισόδια λίγο πριν από τη λήξη του αγώνα ανάμεσα στον Διγενή και τον Εύελπι Ψίνθου, η ΤΕ ΕΟΚ αποφάσισε να παραπέμψει τους παίκτες που αναγράφονται στο Φ.Α. και τα δελτία των οποίων κρατήθηκαν, δηλαδή τους **Αγαπητό, Πλίγκο** και **Νούση**, στην πειθαρχική επιτροπή. Οι τρεις κινδυνεύουν με παραδειγματική τιμωρία.

Στροφή στην υποδομή

- *Στα τμήματα υποδομής θα ρίξει φέτος το βάρος η διοίκηση του Κολοσσού. Τα ονόματα των Βενέτη Θωμίδη και Θάνου Λοΐζου ακούγονται για την τεχνική ηγεσία.*

Οι ίδιοι οι άνθρωποι του Κολοσσού αναγνωρίζουν πως κατά την διάρκεια της προηγούμενης αγωνιστικής χρονιάς το μεγάλο βάρος των προσπαθειών τους και του ενδιαφέροντος τους απορροφήθηκε από την ανδρική ομάδα, κάτι που είχε ως αποτέλεσμα να παραμείνουν τα τμήματα υποδομής σε δεύτερη μοίρα.

Για τους άνδρες οι στόχοι ενόψει της νέας αγωνιστικής σεζόν φυσικά και δεν πρόκειται να διαφοροποιηθούν, όμως ειδικά στον τομέα της υποδομής και της ανάπτυξης η διοίκηση του ροδιακού συλλόγου σκοπεύει να ακολουθήσει μία σαφώς πιο προσεκτική, οργανωμένη και ζεστή πολιτική, αν και στην παρούσα φάση έχουν προκύψει προβλήματα που έχουν να κάνουν με την σύνθεση του προπονητικού επιτελείου.

Ο **Βασίλης Καλαποδάκης** ανακοίνωσε στην διοίκηση την απόφασή του να αποσυρθεί από την ενεργή ενασχόληση με την προπονητική για τουλάχιστον μία χρονιά, καθώς οι επαγγελματικές του υποχρεώσεις είναι τόσο μεγάλης που πολύ απλά δεν περισσεύει χρόνος. Τα πράγματα είναι εξαιρετικά ρευστά και στην περίπτωση του **Κυριάκου Μάγου**. Δεν είναι μυστικό πως αν υπάρξει συμφωνία ανάμεσα στον ΓΑΣ Ιάλυσο και τον επιχειρηματία **Νίκο Αχλαδιώτη** ο νεαρός προπονητής θα αναλάβει το πόστο του προπονητή στην "ερυθροκίτρινη" ομάδα των ανδρών, κάτι που σημαίνει πως θα αναγκαστεί να αφήσει τον Κολοσσό.

Οι "θαλασσί" λοιπόν, βρίσκονται μπροστά σ' ένα προπονητικό κενό, το οποίο θα πρέπει να καλύψουν.

Ο Κολοσσός έχει κάνει κρούση στον προπονητή **Βενέτη Θωμίδη** και όπως αναφέρουν οι πληροφορίες, οι δύο πλευρές βρίσκονται μία... ανάσα από την τελική συμφωνία. Από εκεί και πέρα, έντονα κυκλοφορεί τις τελευταίες μέρες και το όνομα του καθηγητή φυσικής αγωγής **Θάνου Λοΐζου**. Αξίζει να σημειωθεί, πως τουλάχιστον στην αφετηρία τα τμήματα υποδομής θα βρίσκονται υπό την εποπτεία, όπως άλλωστε και πέρσι, δύο προπονητών. Αν, όμως, οι συνθήκες το επιτρέψουν, δεν αποκλείεται να προσληφθεί κι' ένας τρίτος προπονητής.

Οσο για το γήπεδο που βρίσκεται στην πλατεία Βρούχου, πολύ σύντομα αναμένεται να ξεκινήσουν οι εργασίες βελτίωσης των εγκαταστάσεων, όπως είναι π.χ. η αντικατάσταση του τάπητα.

Μάλιστα, ο Κολοσσός έχει ήδη κινήσει τις διαδικασίες για να του παραχωρηθεί από το δήμο Ροδίων κλειστή αίθουσα.

TV

2.00 μ.μ.: 60' σπορ ALPHA SPORTS 1
3.00 μ.μ.: Ποδόσφαιρο: Ποδόσφαιρο: Αγώνας (Ε) ALPHA SPORTS 2
3.45 μ.μ.: Ιππόδρομος (Ζ) Σ. ΣΠΟΡΤ 2
5.00 μ.μ.: Ποδόσφαιρο (ευρωπαϊκό πρωτάθλημα Ελπίδων): Ελβετία-Ιταλία (Μ) Σ. ΣΠΟΡΤ
5.00 μ.μ.: Ελληνικό πρωτάθλημα ποδοσφαίρου: Αγώνας 26ης μέρας (Ε) ALPHA SPORTS 1
5.00 μ.μ.: Ποδόσφαιρο (Γ' εθνική): Αγώνας (Ε) ALPHA SPORTS 2
6.00 μ.μ.: Σπορ, σκορ, ρεκόρ THLEASTY
6.30 μ.μ.: Αθλητικό ημίωρο ΕΤ-3
7.00 μ.μ.: Ποδόσφαιρο: Αγώνας 26ης μέρας (Ε) ALPHA SPORTS 2
8.00 μ.μ.: Σκοτσέζικο πρωτάθλημα ποδοσφαίρου: Φάσεις και γκολ από αγώνες ALPHA SPORTS 1
8.00 μ.μ.: Κλήρωση ΠΡΟΤΟ-Τζόκερ ΕΤ-1
8.30 μ.μ.: Μπιτς σόκερ Σ. ΣΠΟΡΤ 2
9.00 μ.μ.: V.I.P. Σ. ΣΠΟΡΤ
9.00 μ.μ.: 90' σπορ ALPHA SPORTS 2
9.00 μ.μ.: Σπορ στο Seven SEVEN
9.00 μ.μ.: Οι μεγάλοι της πυγμαχίας Σ. ΣΠΟΡΤ 2
10.00 μ.μ.: Μπάσκετ (Α1, 1ος τελικός): ΑΕΚ-Ολυμπιακός (Ζ) Σ. ΣΠΟΡΤ 2
10.00 μ.μ.: Ποδόσφαιρο: Φάσεις και γκολ από αγώνες Σ. ΣΠΟΡΤ
10.30 μ.μ.: Οι ειδικοί Σ. ΣΠΟΡΤ
11.00 μ.μ.: N.B.A.: Αγώνας (Ε) ALPHA SPORTS 1
11.30 μ.μ.: "Ο δρόμος προς την Ασία". Εκπομπή για το Μουντιάλ 2002 ΕΤ-1
11.30 μ.μ.: Οποιος αντέξει Σ. ΣΠΟΡΤ
11.30 μ.μ.: Το καφενείο των φιλάθλων ALPHA SPORTS 2
12.00: Ποδόσφαιρο: Ο αγώνας που ανέδειξε τον πρωταθλητή (Ε) Σ. ΣΠΟΡΤ 2
2.00 π.μ.: Αγώνες μοτοσικλέτας Σ. ΣΠΟΡΤ 2
2.00 π.μ.: N.B.A.: Αφιέρωμα μέχρι τις 8 το πρωί ALPHA SPORTS 2

Η ημερομηνία του 1ου τελικού στο μπάσκετ (10.00 μ.μ.) ίσως αλλάξει.



Πρακτορείο ταξιδιών
Ζορπίδη–Στεφανάκη
3ήμερη εκδρομή

Στη μαγευτική ΚΑΡΠΑΘΟ την τριήμερη αργία ΣΑΒΒΑΤΟ 22/6 έως και ΔΕΥΤΕΡΑ 25/6

Περιλαμβάνει:
- Ακτοπλοϊκά εισιτήρια Ρόδο-Κάρπαθο σε καμπίνες Β4.
- Παραμονή σε ξενοδοχείο Β' κατηγορίας μέσα στην πόλη
- Αεροπορικά εισιτήρια Κάρπαθο-Ρόδο μεταφορές από το Λιμάνι προς Ξενοδοχείο και Αεροδρόμιο.
- Ολοήμερη εκδρομή για γνωριμία με τα πανέμορφα παραδοσιακά χωριά της Καρπάθου.
- Κρουαζιέρα για το Διαφάνι και επίσκεψη στην ξακουστή Ολυμπο.

Πληροφορίες-Κρατήσεις στο πρακτορείο
Ζορπίδης-Στεφανάκης
οδός Αλεξάνδρου Διάκου 38
τηλ. 02410/20625, 30054
Φαξ 02410/26745

Καλή εργασία από το Γυμνάσιο Αφάντου

Εφηβοι δημοσιογράφοι

Υπάρχουν συνεντεύξεις από επαγγελματίες και αθλητές

Το Γυμνάσιο Αφάντου, κυκλοφόρησε αυτές τις μέρες την εργασία που πραγματοποίησαν οι μαθητές του, στο πλαίσιο του μαθήματος του σχολικού επαγγελματικού προσανατολισμού.

Για τις ανάγκες του μαθήματος, τα παιδιά έπαιξαν το ρόλο του δημοσιογράφου, παίρνοντας συνεντεύξεις από διάφορους επαγγελματίες.

Σκοπός της προσπάθειάς τους, ήταν να διαμορφώσουν μία άποψη για διάφορα επαγγέλαματα, ώστε να μπορέσουν και τα ίδια να επιλέξουν το επάγγελμα το οποίο θα ήθελαν να ακολουθήσουν.

Τα αποτελέσματα λοιπόν των συνεντεύξεών τους, περιελήφθησαν σε μία προσεγμένη έκδοση, πλαισιωμένη με φωτογραφίες και σκίτσα, που έφτιαξαν τα ίδια τα παιδιά.

Συγκεκριμένα η έκδοση του Γυμνασίου Αφάντου, περιείχε συνεντεύξεις που πήραν οι μαθητές: Σέβη Γιώργου, Ευάγγελος Δοντάς, Γιώργος Βουτσιώτης, Σάββας Αυγερινού, Αριστοτέλης Κυπραίος, Σέβα Δοντά, Αννα Δρακιού, Κώστας Βασιλικής, Δήμητρα Κατταβενού, Σάββας Γιαννακάκης, Γιάννης Δρακιού, Γιώργος Διαμαντής, Αναστασία Δελώτα, Ειρήνη-Ραφαέλα Γιανναρά, Αικατερίνη Χρηστίδου, Μαρία Λαουδίκου, Χρύσα Βιδάκη, Χριστίνα Γιαννιού, Αντώνης Γιαννιού, Θανάσης Κεφαλιανός, Ματίνα Καντή, Παρασκευή Δοντά, Κατερίνα Πέρου.

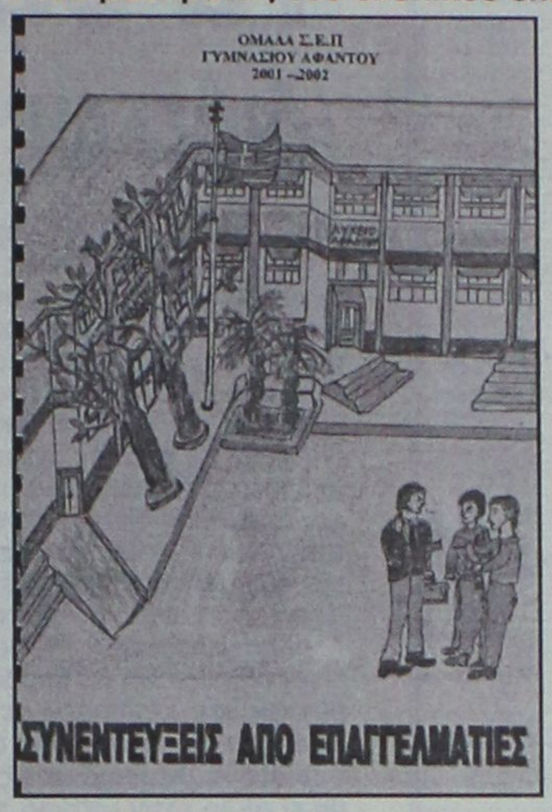

Οι μαθητές ρώτησαν διάφορους επαγγελματίες: χτίστες, κεραμοποιούς, κομμώτριες, υδραυλικούς, κρεωπόλες, ράφτες, ξυλουργούς, μελισσοκόμους, μηχανικούς, ηλεκτρολόγους, οδηγούς, καθηγητές κ.ά. ζητώντας να μάθουν όλα όσα αφορούν το κάθε επάγγελμα.

Συνεντεύξεις πήραν όμως από τον αναπληρωτή δ/ντή των ΙΕΚ Ρόδου Γ. Παπαδομαρκάκη, το δ/ντή του ΤΕΕ Αρχαγγέλου κ. Καμπαστάνα και από... δημοσιογράφους. Συγκεκριμένα από τον Χρήστο Μιχαηλίδη και το Σωτήρη Πουλόπουλο.

Τα παιδιά απηύθυναν ερωτήσεις και σε παίκτες του μπάσκετ από την ομάδα του Ολυμπιακού. Ρώτησαν τον Tomic Milan και Θοδωρή Παπαλουκά, ενώ στις ερωτήσεις τους απάντησε και ο ποδοσφαιριστής του Ολυμπιακού Γιώργος Ανατολάκης.

ΚΑΙ Ο ΝΟΜΑΡΧΗΣ

Οι μαθητές του Γυμνασίου Αφάντου, πήραν συνέντευξη και από το νομάρχη Δωδ/σου. Ζήτησαν να μάθουν για τις σπουδές του, για το επάγγελμα του γιατρού, για τη θέση του νομάρχη και γενικά για τη δημόσια διοίκηση. Φωτογραφήθηκαν μαζί του και έμαθαν πολλές λεπτομέρειες για την επαγγελματική του ζωή.

Τριήμερο διεθνές συνέδριο

Τα λιμάνια της Μεσογείου

Στις 23,24 και 25 Μαΐου θα πραγματοποιηθεί διεθνές συνέδριο με θέμα «Τα λιμάνια της Μεσογείου: Πολιτικές ανάπτυξής του & οι επιδράσεις αυτών σε οικονομικό και περιβαλλοντικό επίπεδο» υπό την αιγίδα των φοιτητικών συλλόγων των τμημάτων Γεωγραφίας, Ναυτιλίας & Επιχειρηματικών Υπηρεσιών και Μηχανικών Σχεδίασης προϊόντων & Συστημάτων του Πανεπιστημίου Αιγαίου.

Οι βασικές ενότητες του Συνεδρίου εστιάζουν κυρίως στα μεγάλα προβλήματα που αντιμετωπίζουν τα σημερινά κράτη και ειδικότερα στη χώρα μας, όσον αφορά τους λιμένες της και πώς η ένταξή τους σε ένα ευρωπαϊκό πλαίσιο θα δώσει το πλαίσιο βελτίωσής τους. Οι ενότητες είναι:

- Λιμάνια: Σχεδιασμός, Μεταφορές, Οικονομία και Ευρωπαϊκή Πολιτική.
- Προστασία και Διαχείριση του Παράκτιου Περιβάλλοντος.

Στο συνέδριο θα παρευρεθούν διακεκριμένοι ομιλητές τόσο από το εξωτερικό όσο και από τον ελλαδικό χώρο. Ομιλητές όπως ο κ. D. Whitehead (Chairman of ESPO), ο κ. A. Baird και ο κ. Γ. Βλάχος είναι μερικοί από αυτούς που θα μας τιμήσουν με την παρουσία τους.

Το συνέδριο θα φιλοξενηθεί στο Ομήρειο Πνευματικό Κέντρο του Δήμου Χίου. Παράλληλα θα μεταδίδεται με τηλε-διάσκεψη (tele-conference) στα νησιά της Μυτιλήνης και της Σύρου. Στο χώρο του συνεδρίου θα πραγματοποιείται και παρεμφερής με το θέμα έκθεση βιβλίου.



Καλυπτόμενοι κίνδυνοι
Βύθιση, προσάραξη, πρόσκρουση, εκβολή, φωτιά, έκρηξη, πειρατεία, κεραυνός, κακόβουλες πράξεις, κλοπή ολική ή μερική, καλύψεις δαπανών ανέλκυσης ή μετακίνησης του σκάφους σε περίπτωση ναυαγίου.

ΑΙΓΑΙΟΝ
ΑΣΦΑΛΙΣΤΙΚΗ ΕΤΑΙΡΕΙΑ

Σε συνεργασία με
τον κ. Χριστοδούλου Χρήστο
Ερυθρού Σταυρού 2-Ρόδος
τηλ. 75701



ΑΙΓΑΙΟΝ ΑΝΩΝΥΜΗ ΑΣΦΑΛΙΣΤΙΚΗ ΕΤΑΙΡΕΙΑ

Στις 24 Μαΐου στο "Ακταίον"

«Ο Ψηλορείτης»

Το πεζογραφικό έργο του λογοτέχνη από τα Χανιά Γιώργη Μανουσάκη πρόκειται να παρουσιαστεί σε εκδήλωση που διοργανώνει η Αδελφότητα Κρητών Ρόδου, "Ο Ψηλορείτης", την ερχόμενη Παρασκευή 24 Μαΐου, στις 20.30, στην αίθουσα του "Ακταίον".

Κατά την εκδήλωση, στη διοργάνωση της οποίας συμμετέχει και το Διεθνές Κέντρο Λογοτεχνών και Μεταφραστών, την παρουσίαση του έργου του Γιώργη Μανουσάκη θα κάνει ο γνωστός λογοτέχνης μας Νίκος Κάσδαγλης ενώ αποσπάσματα από το έργο του θα διαβάσει ο ίδιος ο συγγραφέας ο οποίος έχει έρθει από τα Χανιά.

"Γεύση" από κρητική μελωδία θα δώσει στην εκδήλωση ο λυράρης Γιώργος Παραγυιός ενώ η είσοδος είναι ελεύθερη για το κοινό.

Το τελευταίο μυθιστόρημα του Γιώργη Μανουσάκη, το οποίο ο ίδιος ονομάζει "μυθιστόρημα χωρίς μύθο" και το οποίο τιτλοφορείται "Οταν το πέλμα μας εταίριαζε με το χώμα", αναφέρεται στα χρόνια που η Κρήτη στέναζε κάτω από τη μπότα του Γερμανού κατακτητή.

Σημειώνεται, τέλος, ότι ο Γιώργος Μανουσάκης έχει τιμηθεί με το βραβείο Νίκου Καζαντζάκη το 1977 και με το κρατικό βραβείο για το "οδοιπορικό των Σφακιών" το 1981.

ΠΡΑΚΤΟΡΕΙΟ ΤΑΞΙΔΙΩΝ
ΣΑΒΒΑΣ ΣΑΗΣ
ΦΘΗΝΑ ΑΕΡΟΠΟΡΙΚΑ ΕΙΣΙΤΗΡΙΑ ΓΙΑ ΟΛΟ ΤΟΝ ΚΟΣΜΟ

Με την ευκαιρία της λειτουργίας του νέου μας πρακτορείου στην οδό Τάρπον Σπρίνγκς 42 (δίπλα στην Τράπεζα Πίστεως)

ΠΡΟΣΦΕΡΟΥΜΕ

τα φθηνότερα αεροπορικά εισιτήρια για όλο τον κόσμο με όλες τις αεροπορικές εταιρίες.

ΠΡΟΣΟΧΗ Πληροφορίες δεν δίδονται από το τηλέφωνο μόνο προσωπική παρουσία σας

ΑΚΟΜΗ ΣΑΣ ΠΑΙΡΝΟΥΜΕ

ΒΙΖΑ επισκέπτου για ΑΜΕΡΙΚΗ σε μία εβδομάδα.
ΒΙΖΑ επισκέπτου για ΑΥΣΤΡΑΛΙΑ σε μία μέρα
Εκδοση διαβατηρίων
Εκδοση αδειών αυτοκινήτων

ΞΕΝΟΔΟΧΕΙΑ ΣΤΗΝ ΑΘΗΝΑ

PRESIDENT Α' ΚΑΤΗΓΟΡΙΑΣ Λεωφόρος Κηφισίας			
Μονόκλινο	€	47	ΜΕ ΠΡΩΙΝΟ έως 31/10
Δίκλινο για μονόκλ.	€	58	«
Δίκλινο	€	62	«
Τρίκλινο	€	78	«
ESPERIA HOTEL Α' ΚΑΤΗΓΟΡΙΑΣ Σταδίου 22			
Μονόκλινο	€	95	ΜΕ ΠΡΩΙΝΟ έως 31/10
Δίκλινο	€	108	«
Τρίκλινο	€	123	«
ELECTRA HOTEL Α' ΚΑΤΗΓΟΡΙΑΣ Ερμού 5			
Μονόκλινο	€	109	ΜΕ ΠΡΩΙΝΟ έως 10/10
Δίκλινο	€	128	«
Τρίκλινο	€	149	«
DORIA HOTEL Β' ΚΑΤΗΓΟΡΙΑΣ Πειραιώς 15-17 (κοντά στην Ομόνοια)			
Μονόκλινό	€	57	ΜΕ ΠΡΩΙΝΟ έως 31/10
Δίκλινο	€	66	«
Τρίκλινο	€	86	«
ZAFOLIA HOTEL Α' ΚΑΤΗΓΟΡΙΑΣ Λεωφ. Αλεξάνδρας 87			
Μονόκλινο	€	93	ΜΕ ΠΡΩΙΝΟ έως 31/10
Δίκλινο	€	103	«
Τρίκλινο	€	123	«
BEST WESTERN ILISIA Α' ΚΑΤΗΓΟΡΙΑΣ ILISIA Μιχαλακοπούλου			
Μονόκλινο	€	57	ΜΕ ΠΡΩΙΝΟ έως 31/10
Δίκλινο	€	67	«
Τρίκλινο	€	83	«
PARTHENON HOTEL Α' ΚΑΤΗΓΟΡΙΑΣ Περιοχή Μακρυγιάννη			
Μονόκλινο	€	74	ΜΕ ΠΡΩΙΝΟ έως 31/10
Δίκλινο	€	83	«
Τρίκλινο	€	115	«
OLYMPIC PALACE Α' ΚΑΤΗΓΟΡΙΑΣ Φιλελλήνων - Σύνταγμα			
Μονόκλινο	€	64	ΜΕ ΠΡΩΙΝΟ έως 31/10
Δίκλινο	€	79	«
Τρίκλινο	€	98	«
ARETOUSA Β' ΚΑΤΗΓΟΡΙΑΣ Μητροπόλεως - Σύνταγμα			
Μονόκλινο	€	50	ΜΕ ΠΡΩΙΝΟ έως 31/10
Δίκλινο	€	71	«
Τρίκλινο	€	89	«
ST. GEORGE LYKABETTUS ΚΑΤΗΓΟΡΙΑΣ LUX			
Μονόκλινο	€	110	χωρίς πρωινό
Δίκλινο	€	110	«
ΞΕΝΟΔΟΧΕΙΟ ASTOR (Σύνταγμα)			
Μονόκλινο	€	57	ΜΕ ΠΡΩΙΝΟ έως 31/3
Δίκλινο για μονόκλινο	€	65	«
Δίκλινο	€	76	«
Τρίκλινο	€	95	«
GRAND HOTEL Β' ΚΑΤΗΓΟΡΙΑΣ Πατησίων & Βερανζέρου 10			
Μονόκλινο	€	44	ΜΕ ΠΡΩΙΝΟ έως 31/10
Δίκλινο	€	54	«
Τρίκλινο	€	74	«
ΒΕΡΓΙΝΑ Β' ΚΑΤΗΓΟΡΙΑΣ ΘΕΣ/ΚΗ (κεντρικό)			
Μονόκλινο	€	59	ΜΕ ΠΡΩΙΝΟ έως 31/10
Δίκλινο	€	72	«
Τρίκλινο	€	87	«

ΣΑΣ ΣΥΜΦΕΡΕΙ ΠΡΙΝ ΚΛΕΙΣΕΤΕ ΟΠΟΥΔΗΠΟΤΕ ΝΑ ΜΑΣ ΕΠΙΣΚΕΦΘΕΙΤΕ
ΠΡΑΚΤΟΡΕΙΟ ΤΑΞΙΔΙΩΝ
ΣΑΒΒΑΣ ΣΑΗΣ
ΤΑΡΠΟΝ ΣΠΡΙΝΓΚΣ 42 (δίπλα στην Τραπ. Πίστεως) · **Τηλ. 39781-3**

Νέα Σελίδα...

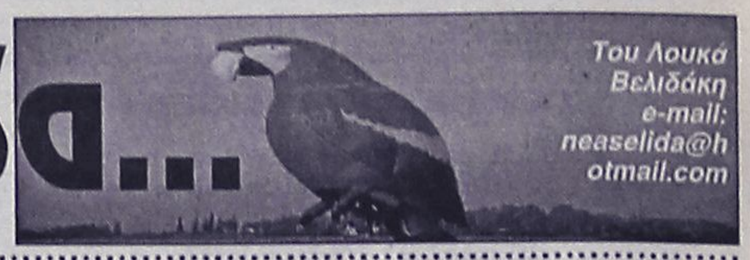

Του Λουκά Βελιδάκη
e-mail: neaselida@hotmail.com

Η γάγγραινα της παραπαιδείας, μέρος πέμπτο

Τα θέματα να είναι βατά
(διότι ως γνωστόν υπάρχουν και άβατα)

Κάθομαι τόση ώρα και διαβάζω τα θέματα και τις λύσεις των προχθεσινών εξετάσεων στην ιστορία και στην έκθεση και με έχει κυριεύσει ένα ακατάπαυστο χασμουρητό. Μάλλον μεγάλωσα. Ισως πάλι τα βιώματα του επαγγέλματος που επέλεξα με έκαναν να σκέφθομαι διαφορετικά. Θέλησα και προχθές και τώρα να δώσω τις δικές μου απαντήσεις ωσάν να εξεταζόμουν και εγώ. Πλην όμως, φευ... μεγάλωσα και από αυτή την αρένα πέρασα μικρότερος. Το κακό όμως είναι (και μακάρι να αποδειχθώ εγώ βλάκας και κακοπροαίρετος...) ότι έχω την αίσθηση ότι όλα αυτά συνιστούν ψευδογνώσεις. Διότι αν μη τί άλλο στην ιστορία εξακολουθεί να κυριαρχεί η λογική της απόλυτης αποστήθισης και στην έκθεση η στείρα αποτύπωση των όποιων γνώσεων. Δεν μου αρέσουν αυτά που γράφω. Μακάρι να διαψευστώ.

Τα θέματα άκουσα ότι θεωρήθηκαν εύκολα και βατά. Αλλο πάλι και ετούτο. Ποτέ δε κατάλαβα τί σημαίνει βατό θέμα. Μήπως υπάρχουν και... άβατα θέματα; Ισως ευθύνεται (για την τρομακτική μου άγνοια) το γεγονός ότι έχουν περάσει δύο χρόνια (ακριβώς!) από τότε που έδωσα τελευταία φορά εξετάσεις. Συνυπολογίζοντας και την επιλεκτική αμνησία μου έχω ξεφύγει τρόπον τινά από τη φιλοσοφία του εξεταζόμενου. Πώς γράφεις λοιπόν γι' αυτό το θέμα; Δεν είμαι δα ηθοποιός ούτως ώστε να χρειάζεται να μπαίνω στο πετσί του ρόλου μου. Και επιπλέον δεν δίνω εγώ εξετάσεις. Αυτά τέλος για τώρα. Του χρόνου πάλι (ελπίζω και εύχομαι...).

Βατό θέμα... Ας βγει κάποιος να μου εξηγήσει τί σημαίνει ότι τα ερωτήματα ήταν "βατά". **Αρχικά πρέπει να ομολογήσω ότι με κουράζει αυτή η έκφραση διότι είναι κλισέ και επαναλαμβάνεται κάθε χρόνο.** Υποτίθεται ότι οι μαθητές που πάνε για εξετάσεις είναι έτοιμοι για κάθε ενδεχόμενο ή πάλι δεν γνωρίζουν τίποτα. Αρα είτε απαντάνε είτε όχι. Ετσι δεν είναι; Ασφαλώς και υπάρχει (και οφείλει να υπάρχει) βαθμός δυσκολίας για να ξεχωρίζουν οι καλύτεροι. Αλλά τί σημαίνει βατό θέμα; Οτι ήταν εύκολο; Ή μήπως είχε παγίδες; Γιατί δεν μπορώ να το κατανοήσω με τίποτα; Ελα όμως που με διαπερνά ένα συνωμοσιολογικό ρίγος...

Μήπως "βατό θέμα" σημαίνει νομιμοποίηση της παπαγαλίας και κατ' επέκταση της παραπαιδείας; Τουλάχιστον στα δύο μαθήματα για τα οποία σχολιάζουμε... **Βατό σημαίνει διατύπωση της ερώτησης έτσι ώστε να σε παραπέμπει αυτομάτως στο χωρίο του βιβλίου όπου βρίσκεται η απάντηση;** Μήπως; Και εσύ που εξετάζεται ως άλλο κομπιούτερ αναζητάς στα "αρχεία" το σκαναρισμένο στη μνήμη κείμενο και το καταγράφεις ως έχει...



για να μην χάσεις πόντους; Πολλά τα σενάρια, πολλά και τα ερωτηματικά.

Θυμάμαι τότε στην Αγγλία, δίναμε εξετάσεις στο μάθημα της συγκριτικής πολιτικής. Ξεκαθάρισμα πρώτο: Οι εξετάσεις ήταν για μάθημα εξαμήνου του Πανεπιστημίου. Ξεκαθάρισμα δεύτερο: Δεν υπήρχε περίπτωση να παπαγαλίσεις. Ή ήσουν πλήθιος ή άσχετος. Τα δεδομένα μας: Πανεπιστήμιο (άρα υπαρκτός ο μεγάλος βαθμός δυσκολίας), πολιτικές επιστήμες (άρα στις εξετάσεις απαιτούνται όχι μόνο γνώσεις για το αντικείμενο αλλά και κριτική ικανότητα) και οι ερωτήσεις είχαν να κάνουν με συνδυαστική σκέψη. Μπαίνουμε στην αχανή αίθουσα, γράφουμε, τελειώνουμε, όλα καλά και όλα ωραία. Και τί ακούω έξω α πό το εξεταστικό κέντρο από έλληνες συμφοιτητές μου... **"Τα θέματα ήταν βατά..."**! Εκνευρίσθηκα, αλλά το κράτησα μέσα μου. Διότι γνώριζα ότι οι συμπατριώτες συμφοιτητές μου είχαν από μικροί συνηθίσει να αποστηθίζουν αντί να μαθαίνουν. Και έτσι υποτίθεται ότι έκαναν και στο Πανεπιστήμιο, βρίσκοντας μάλιστα την πιο εύκολη λύση. Δεν αποστήθιζαν τα βιβλία (διότι δεν είχαμε κάποιο συγκεκριμένο), αλλά μας δινόταν λίστα με προτεινόμενα), αλλά τις σημειώσεις από τις διαλέξεις (που δεν τις έγραφαν αυτοί αλλά τις έπαιρναν από 40ρηδες άγγλους και αγγλίδες φοιτητές) και άρχιζε ο χορός της παπαγαλίας. Κουτσάστραβά τα μαθήματα τα έπαιρναν. Αλλά από γνώσεις τρέχα γύρευε. **Σε μια μελλοντική δουλειά μπορεί το πτυχίο που πήρες να σου ανοίξει την πόρτα. Η ημιμάθεια, ωστόσο, αργά ή γρήγορα θα στην κλείσει...**

Αλλη μια κλισεδούρα θα ήταν να γράψω ότι ζούμε στην εποχή της παγκοσμιοποίησης. Είναι, όμως, αλήθεια. Και εμείς βγαίνουμε στην αγορά εργασίας χωρίς τα απαραίτητα (όχι πάντα...) όπλα, παπαγάλοι και ημιμαθείς. Το περιβάλλον είναι ανταγωνιστικό και εμείς θα προσπαθούμε να βρούμε μέθοδο αντιγραφής ή σημειώσεις για να αποστηθίσουμε. Α, ναι... και παρακαλώ τα θέματα να είναι βατά...

Υ.Γ.: Ηττοπάθεια...

HELLAS SERVICE
ΤΗΛ. 1057
η μοναδική με τις **χαμηλότερες τιμές** και τις **περισσότερες προσφορές!!!**

- ✓ **ΟΔΙΚΗ ΕΞΥΠΗΡΕΤΗΣΗ** Σ'ΟΛΗ ΤΗΝ ΕΛΛΑΔΑ, ΟΛΟ ΤΟ 24ΩΡΟ
- ✓ **3** SERVICE (ΑΛΛΑΓΗ ΠΛΑΤΙΝΕΣ, ΜΠΟΥΖΙ, ΛΑΔΙΑ, ΦΙΛΤΡΑ, ΒΑΛΒΟΛΙΝΕΣ)
- ✓ **2** ΗΛΕΚΤΡΟΝΙΚΟΥΣ - ΗΛΕΚΤΡΟΛΟΓΙΚΟΥΣ ΕΛΕΓΧΟΥΣ
- ✓ **2** ΖΥΓΟΣΤΑΘΜΙΣΕΙΣ
- ✓ **2** ΓΕΝΙΚΟΥΣ ΟΠΤΙΚΟΥΣ ΕΛΕΓΧΟΥΣ
- ✓ **1** ΕΥΘΥΓΡΑΜΜΙΣΗ
- ✓ ΕΚΠΤΩΤΙΚΗ ΚΑΡΤΑ "HELLAS CARD"

ΜΟΝΟ ΜΕ **55 euro** ΕΤΗΣΙΩΣ!!!

Για μοντέρνο νεανικό γυναικείο ντύσιμο
Ελάτε στο νέο μας κατάστημα
ELIOYLA
με τα επώνυμα ρούχα
GIANNI RODINI ®
INTERNATIONAL
Δημητρίου Θέμελη 75 (πεζόδρομος)
Τηλέφωνο **33606**

Πάντα με υγείαν...

Χάστε βάρος με ρεαλισμό...

Εχετε ποτέ αναρωτηθεί για-τί τόσες προσπάθειες να α-δυνατίσετε έχουν λήξει ά-δοξα; Δυστυχώς δεν είστε οι μόνοι που ενώ προσπαθήσατε να κάνετε δίαιτα προκειμένου να απαλλαγείτε από τα περιττά κιλά, καταλήξατε να έχετε προσθέσει και άλλα. Η πιστή παρακολούθηση μιας δίαιτας μπορεί να αποδειχθεί απλή υπόθεση αρκεί να οργανωθείτε σωστά και να το πάρετε απόφαση ότι ήρθε πραγματικά η ώρα να αδυνατίσετε. Το Health.in.gr σας προτείνει δεκαέξι απλά βήματα που θα σας βοηθήσουν να αλλάξετε διατροφικές συνήθειες και να επιτύχετε το στόχο σας.

Βήμα πρώτο-Ξεχάστε τη λέξη "δίαιτα"

Κάντε μια δυναμική αρχή διαγράφοντας από το λεξιλόγιο και το μυαλό σας τη λέξη "δίαιτα". Αναρωτιέστε γιατί; Γιατί η λέξη "δίαιτα" σας εμποδίζει να επικεντρωθείτε στο πρόβλημα βάρους που αντιμετωπίζετε με αποτέλεσμα κάθε φορά που την ακούτε να πεινάτε και να καταναλώνετε διάφορες παχυντικές λιχουδιές. Ετσι το μόνο που καταφέρνετε είναι να παίρνετε και όχι να χάνετε κιλά.

Βήμα δεύτερο-Υιοθετήστε την φράση "τρώω με μέτρο"

Ενα διατροφικό πρόγραμμα που καλύπτει τις ανάγκες σας είναι καλύτερο από μια δίαιτα και σε αυτό ακριβώς πρέπει να επικεντρωθείτε.

Βήμα τρίτο-Εξαφανίστε τη ζυγαριά

Η ζυγαριά δεν βοήθησε ποτέ όσους κάνουν δίαιτα, αντιθέτως η σκέψη της και μόνο, προκαλεί τρόμο. Γι' αυτό απαλλαγείτε από την παρουσία της.

Βήμα τέταρτο- Σταματήστε να αγχώνεστε για το βάρος

Οταν θα καταφέρετε να απαλλαγείτε από τη σκέψη των περιττών κιλών θα σταματήσετε να αισθάνεστε άσχημα για το σώμα σας. Εξάλλου το άγχος είναι κακός σύμβουλος και σας κάνει να νιώθετε αποτυχημένοι. Μην μπείτε λοιπόν, στη διαδικασία να κάνετε δίαιτα αν διακατέχεστε από απαισιοδοξία και δεν έχετε εμπιστοσύνη στις δυνατότητές σας.

Βήμα πέμπτο-Κοιτάξτε το σώμα σας στον καθρέφτη

Ενας καλός τρόπος να εστιάσετε στην καρδιά του προβλήματος είναι να βγάλετε τα ρούχα σας και να σταθείτε μπροστά στον καθρέφτη. Στην συνέχεια ζυγιστείτε και μετρήστε τη μέση, το στήθος τους γοφούς και τους μηρούς σας.

Βήμα έκτο-Ατενίστε το μέλλον με αισιοδοξία

Αυτό που είδατε στον καθρέφτη δεν σας ικανοποιεί; Σταματήστε να ανησυχείτε για την εικόνα σας στην παρούσα φάση και δώστε έξι μήνες περιθώριο στον εαυτό σας για να προσπαθήσει να αλλάξει. Αποφασίστε ποιο σωματικό βάρος θα θέλατε να έχετε μετά από έξι μήνες και σκεφτείτε ποια οφέλη θα προκύψουν από τη προσπάθειά σας. Το κίνητρο έχει μεγάλη σημασία.

Βήμα έβδομο-Κρατείστε διατροφικό ημερολόγιο

Για τις επόμενες επτά ημέρες σημειώνεται αναλυτικά κάθε τι που τρώτε και πότε. Μην προσπαθήσετε να "κλέψετε" γιατί σκοπός αυτής της διαδικασίας είναι να σας δώσει να καταλάβετε το μέγεθος του προβλήματος. Και αυτό θα επιτευχθεί σημειώνοντας αυτά που τρώτε πραγματικά και όχι αυτά που νομίζετε. Το ημερολόγιο θα σας δώσει και μια συνολική εικόνα για το πότε τρώτε. Αν ακολουθήσετε πιστά αυτά τα εφτά πρώτα βήματα είναι σίγουρο ότι θα σταματήσετε να σκέφτεστε την αρνητική έννοια της δίαιτας και θα ανησυχείτε λιγότερο για το βάρος σας. Επιπλέον θα έχετε ξεκαθαρίσει πόσα κιλά θέλετε να χάσετε και για ποιο λόγο, ενώ επιτέλους θα έχετε αποκτήσει την πραγματική εικόνα του εαυτού σας και των διατροφικών συνηθειών σας.

Βήμα όγδοο-Φτιάξτε ένα λογικό πρόγραμμα διατροφής

Μην τρομάζετε με τη λέξη "λογικό" διότι αυτό που πρέπει ουσιαστικά να κάνετε είναι να τρώτε ισορροπημένα. Η ισορροπία θα επιτευχθεί μόνο όταν καταναλώνετε εβδομαδιαίως άφθονες ποσότητες φρούτων, λαχανικών, ψωμιού, πατάτας, ζυμαρικών, δημητριακών και οσπρίων. Επίσης καλό είναι να πίνετε αποβουτυρωμένο γάλα και να συνοδεύετε τα γεύματά σας με τυροκομικά προϊόντα χαμηλά σε λιπαρά, δηλαδή μια φέτα τυρί ημερησίως. Καλή επιλογή είναι και τα γιαούρτια "light". Προσπαθήστε να περιορίσετε την κατανάλωση αβγών, ψαριών, κόκκινου κρέατος και πουλερικών. Υπολογίστε το εβδομαδιαίο πρόγραμμά σας έτσι ώστε να μην τρώτε περισσότερα από τέσσερα αυγά εβδομαδιαίως, περιορίστε το κόκκινο κρέας σε μια μερίδα (μεγέθους περίπου όσο ένα τραπουλόχαρτο), ενώ μπορείτε να εμπλουτίσετε το διαιτολόγιο σας με ψάρια και πουλερικά αφαιρώντας πάντα το λίπος. Εκεί που πρέπει να φανείτε δυνατοί είναι στην ελαχιστοποίηση του βουτύρου, της μαγιονέζας, της ζάχαρης, της σαντιγίς και των ελαίων. Περιστασιακά, δηλαδή μια φορά την εβδομάδα, μπορείτε να απολαμβάνετε γλυκά, σοκολάτες, πατατάκια, κουλουράκια και γενικά ότι άλλο θεωρείται γευστικός "πειρασμός". Για να επιτύχετε την απόλυτη διατροφική ισορροπία πίνετε πάντα πολύ νερό, χυμούς και ροφήματα, αλλά προσέξτε ιδιαίτερα τα καφεινούχα ροφήματα.

Βήμα ένατο-Εφοδιάστε το ψυγείο σας με υγιεινές τροφές Ο,τιδήποτε υπάρχει στο ψυγείο σας και δεν περιλαμβάνετε στις τροφές που προαναφέραμε πετάξτε το αμέσως και κρατείστε μόνο όσα σας συστήνουμε.

Βήμα δέκατο-Μάθετε να κάνετε μικρές "απιστίες"

Γεμίσατε το ψυγείο σας με όσα σας προτείναμε αλλά απεχθάνεστε τα φρούτα και τα λαχανικά. Κρίμα, διότι θα πρέπει να μάθετε να τα τρώτε. Δυστυχώς δεν υπάρχουν υποκατάστατα και γι' αυτό πρέπει να τρώτε τουλάχιστον πέντε μερίδες ημερησίως.

Σας προτείνουμε λοιπόν, μερικές ιδέες για να τρώτε φρούτα και λαχανικά χωρίς να το σκέφτεστε. Φτιάξτε μια σούπα με λαχανικά, πολλά μπαχαρικά και ένα κύβο με ζωμό κρέατος και ούτε που θα θυμάστε ότι φάγατε λαχανικά. Αν δεν μπορείτε να φάτε φρούτα, στύψτε φρέσκους χυμούς. Μια καλή λύση τώρα που πλησιάζει το καλοκαίρι είναι να αφήσετε την φαντασία σας ελεύθερη και δημιουργήστε δροσερά κοκτέιλ με χυμούς φρούτων και παγωμένο γιαούρτι.

Βήμα ενδέκατο-Αφαιρέστε το λίπος από τις τροφές

Αποκτήστε τη συνήθεια να αφαιρείτε το λίπος τόσο από τα κρεατικά όσο και από τα πουλερικά και τα ψάρια. Αυτό θα σας βοηθήσει να περιορίσετε τη λήψη περιττών θερμίδων και να θωρακίζετε τον εαυτό σας, από τις επιβλαβείς επιπτώσεις του.

Βήμα δωδέκατο-Μάθετε να τρώτε υγιεινές λιχουδιές

Ενα διατροφικό πρόγραμμα για να είναι απολαυστικό δεν σημαίνει απαραίτητα κατανάλωση γλυκών, μπισκότων και παχυντικών φαγητών. Αντικαταστήστε τα αγαπημένα σας κουλουράκια και γλυκά, με δημητριακά, γιαούρτι λίγων θερμίδων και φρουτοσαλάτες. Επίσης, αν πεινάτε ανάμεσα στα γεύματα, φτιάξτε ένα σάντουιτς με μικρή ποσότητα μαργαρίνης ή βουτύρου, διάφορα αλλαντικά και τυριά με λίγα λιπαρά και μαύρο ψωμί.

Βήμα δέκατο τρίτο-Μάθετε να τρώτε όταν βγαίνετε έξω

Αν αισθάνεστε ότι η δίαιτα, σας στερεί τις βραδινές εξόδους με την παρέα σας, διότι μπαίνετε στον πειρασμό να φάτε κάποιες από τις απαγορευμένες τροφές, υπάρχει λύση. Μάθετε όταν γευματίζετε ή δειπνείτε σε εστιατόριο να επιλέγετε σωστά. Ποτέ μην προτιμάτε τα εστιατόρια πρόχειρου φαγητού, εκτός κι αν δεν έχετε άλλη επιλογή. Μην τρώτε έξω απλά επειδή σας πέρασε η ιδέα από το μυαλό ή βαριέστε να μαγειρέψετε και φροντίστε αν βγαίνετε συχνά να επισκέπτεστε εστιατόριο μόνο μια φορά την εβδομάδα.

Βήμα δέκατο τέταρτο-Μην αφήσετε τον εαυτό σας να πεινάσει

Οι δίαιτες πείνας πρέπει να βγουν τελείως απ' το μυαλό σας. Το να χάσετε κιλά δεν προϋποθέτει λιμοκτονία. Όταν αφήνετε άδειο το στομάχι σας για πολλές ώρες ή όλη την ημέρα διαπράττετε έγκλημα. Όταν αισθανθείτε ότι πεινάτε επιλέξτε κάτι απ' όσα σας προτείναμε παραπάνω και σίγουρα δεν θα απομακρυνθείτε από το στόχο σας.

Βήμα δέκατο πέμπτο-Αθληθείτε

Κάθε επιτυχημένη δίαιτα πρέπει να συνδυάζεται με πρόγραμμα εκγύμνασης. Μην σας τρομάζει η σκέψη δεν πρόκειται να προπονηθείτε για τους ολυμπιακούς αγώνες. Βρείτε λίγο χρόνο και κάντε έναν περίπατο ή ποδηλασία. Μπορείτε να αρχίσετε με κάποιο πρόγραμμα εκγύμνασης διάρκεια 20 λεπτών την ημέρα και ανάλογα την αντοχή και την διάθεσή σας να αυξήσετε το χρόνο.

Βήμα δέκατο έκτο-Ακολουθείστε τα δεκαπέντε βήματα για τρεις μήνες

Πριν υιοθετήσετε τις συμβουλές μας για τρεις μήνες, ξαναδιαβάστε τες και σκεφτείτε αν θέλετε πραγματικά να δεσμευτείτε, αν ναι ξεκινήστε σήμερα κιόλας. Μετά από τρεις μήνες θα αισθάνεστε καλύτερα και θα έχετε απαλλαγεί από τουλάχιστον πέντε έως εφτά κιλά. Το καλοκαίρι είναι προ των πυλών και σίγουρα δεν προλαβαίνετε να απαλλαγείτε από τα περιττά κιλά σε ένα μήνα, αλλά ούτε και σε δυο. Μην κάνετε λοιπόν σπασμωδικές κινήσεις και συμφιλιωθείτε με την εικόνα σας. Με ψυχραιμία και προγραμματισμό θα μπορέσετε να αποκτήσετε το σώμα που ονειρεύεστε. Και ένα είναι σίγουρο ότι αν όχι αυτό το καλό καλοκαίρι, το επόμενο σίγουρα θα κυκλοφορείτε στις παραλίες και δεν θα αισθάνεστε μειονεκτικά. Καλή επιτυχία.

ΦΑΜΠΙΟ ΜΠΡΑΝΚΙΤΣΙΟ
ΔΕΡΜΑΤΟΛΟΓΟΣ
(Αλλαγή ιατρείου)
ΣΟΦ. ΒΕΝΙΖΕΛΟΥ 1 (100 ΜΑΓΑΖΙΑ), 1ος ΟΡΟΦΟΣ
Δέχεται Δευτέρα έως Παρασκευή
από 09.00-13.00 και 18.00-20.30.
Τηλέφωνο-Fax: 02410/70122
Κινητό: 0977/505063

ΙΑΤΡΙΚΗ ΑΝΑΚΟΙΝΩΣΗ
Ο ιατρός
ΠΕΡΙΚΛΗΣ Ε. ΠΑΠΠΑΣ
ΑΓΓΕΙΟΧΕΙΡΟΥΡΓΟΣ
Αγγειολογικό Εργαστήριο
Δέχεται:
Με ραντεβού στο ιατρείο του:
Π. Μελά 27-2ος όροφος
Τηλ. 75948 κιν. 0972016170

ΝΤΟΡΑ ΚΩΝΣΤΑΝΤΙΝΟΠΟΥΛΟΥ
ΨΥΧΟΛΟΓΟΣ
Πτυχιούχος του Πανεπιστημίου της Καλιφόρνιας-Λος Αντζελες (UCLA)-Μεταπτυχιακές σπουδές στο Pepperdine University-Malibu California.
➤ Αμεση ψυχολογική υποστήριξη και επαγγελματική φροντίδα από έμπειρη Ψυχολόγο και Οικογενειακή Σύμβουλο.
➤ Η σωστή θεραπευτική σχέση μπορεί να επιφέρει ρεαλιστικές λύσεις για πραγματικά προβλήματα σε θέματα: μοναξιάς, μελαγχολίας, στρες, ανυπομονησίας, φοβίας, εθισμού, οικογενειακών σχέσεων, διαζυγίου, κακομεταχείρισης, συναισθηματικών δυσκολιών, αυτοπεποίθησης, ανασφάλειες, μεταβατικά στάδια ζωής, βουλιμίας, ανορεξίας, απώλειας, πένθους.
Τηλεφωνείστε στα τηλέφωνα:
35163 και 0944/980550
για ραντεβού και άμεση εξυπηρέτηση.
Διεύθυνση: Καρίας 1
Περιοχή Ροδίνι - Ρόδος

ΙΑΤΡΙΚΗ ΑΝΑΚΟΙΝΩΣΗ
Το ιατρείο του Δρ.
ΓΕΩΡΓΙΟΥ ΤΣΑΜΠΙΚΑΚΗ
ΕΙΔΙΚΟΥ ΠΑΘΟΛΟΓΟΥ
Διδάκτορος Παν/μίου Αθηνών
Θα παραμείνει κλειστό από 22-25/05/02,
λόγω συμμετοχής του γιατρού στο Πανελλήνιο Ιατρικό Συνέδριο
Παύλου Μελά 40-Ρόδος, τηλ. 02410/20392

Εργαστήριο Κλινικής Ψυχολογίας
ΧΡΙΣΤΙΝΑ ΣΑΒΒΑΚΗ-ΓΚΡΑΝΖΑΝ
Κλινική Ψυχολόγος-Ψυχοπαθολόγος (DESS)
- Πτυχιούχος του Πανεπιστημίου Nancy Γαλλίας
- Μεταπτυχιακή ειδίκευση (DESS) στην Κλινική Ψυχολογία Ενηλίκου, Εφήβου και Παιδιού στο Πανεπιστήμιο Reims Γαλλίας

Για τον ενήλικο
- Ψυχοδιαγνωστική
- Ψυχολογική υποστήριξη
- Ατομική και οικογενειακή συνέντευξη
- Ψυχοθεραπεία αναλυτικής εμπνεύσεως

Για το παιδί
- Αξιολόγηση προσωπικότητας (τεστ νοημοσύνης, προβολής)
- Διάγνωση μαθησιακών δυσκολιών και συμπεριφορικών διαταραχών
- Συμβουλευτική επαγγελματικού προσανατολισμού
- Ψυχοθεραπεία μέσω παιχνιδιού και εικαστικών

Δέχεται με ραντεβού
Εθνικής Αντίστασης 15
Τηλ.: 77350-Κιν. 0937684251

ΚΕΝΤΡΟ ΕΦΑΡΜΟΓΩΝ ΕΡΓΟΘΕΡΑΠΕΙΑΣ/ΛΟΓΟΘΕΡΑΠΕΙΑΣ-ΕΚΠΑΙΔΕΥΣΗ ΠΑΙΔΙΩΝ ΜΕ ΕΙΔΙΚΕΣ ΑΝΑΓΚΕΣ
ΑΝΑΠΤΥΞΙΑΚΗ ΚΑΘΥΣΤΕΡΗΣΗ-ΨΥΧΟΚΙΝΗΤΙΚΗ ΚΑΘΥΣΤΕΡΗΣΗ-ΝΟΗΤΙΚΗ ΥΣΤΕΡΗΣΗ-ΕΓΚΕΦΑΛΙΚΗ ΠΑΡΑΛΥΣΗ-ΑΥΤΙΣΜΟΣ ΜΑΘΗΣΙΑΚΕΣ ΔΥΣΚΟΛΙΕΣ-ΔΙΑΤΑΡΑΧΕΣ ΣΥΓΚΕΝΤΡΩΣΗΣ ΥΠΕΡΚΙΝΗΤΙΚΟΤΗΤΑ-ΑΙΣΘΗΤΗΡΙΑΚΕΣ ΔΙΑΤΑΡΑΧΕΣ ΠΡΟΒΛΗΜΑΤΑ ΑΡΘΡΩΣΗΣ-ΛΟΓΟΥ-ΟΜΙΛΙΑΣ-ΦΩΝΗΣ
ΜΠΑΔΑΝΗΣ ΚΩΝ/ΝΟΣ
ΕΡΓΟΘΕΡΑΠΕΥΤΗΣ
ΠΤΥΧΙΟΥΧΟΣ-ΘΕΡΑΠΕΥΤΗΣ ΤΩΝ ΜΕΘΟΔΩΝ BOBATH N.D.T.
PORTAGE, ΑΙΣΘΗΤΗΡΙΑΚΗΣ ΟΛΟΚΛΗΡΩΣΗΣ
ΚΕΝΕΝΤΥ 31 Τ.Κ. 85100
ΡΟΔΟΣ-ΤΗΛ. 0241031366
ΓΕΩΡΓΙΛΟΠΟΥΛΟΥ ΑΘΑΝΑΣΙΑ
ΛΟΓΟΘΕΡΑΠΕΥΤΡΙΑ-ΛΟΓΟΠΑΘΟΛΟΓΟΣ ΑΚΟΥΟΛΟΓΟΣ
B.A. APP SC/POST GRAD DIP
LA TROBE UNIVERSITY, ΜΕΛΒΟΥΡΝΗ ΑΥΣΤΡΑΛΙΑ

Κέντρο Συμβουλευτικής & Αξιολόγησης Προσωπικότητας Παιδιών & Ενηλίκων
ΠΑΠΑΓΕΩΡΓΙΟΥ ΘΑΝΟΣ
ΨΥΧΟΛΟΓΟΣ ΠΑΝΕΠΙΣΤΗΜΙΟΥ ΑΘΗΝΩΝ
ΕΙΔΙΚΕΥΜΕΝΟΥ ΣΤΗΝ ΓΝΩΣΙΑΚΗ ΨΥΧΟΘΕΡΑΠΕΙΑ-Ι.Ε.Θ.Σ.
- Διερεύνηση Προσωπικότητας (Προφίλ- Δεξιότητες-Αδυναμίες)
- Δείκτης Νοημοσύνης Παιδιών και Ενηλίκων
- Τροποποίηση Δυσλειτουργικών Σχημάτων
- Θεραπευτική Αντιμετώπιση Φοβιών-Ειδικών Φοβιών, Κατάθλιψης, Διαταραχής πανικού, Ψυχοσωματικών προβλημάτων, Τραυματικών γεγονότων ζωής (πένθος, χωρισμός, σχολική αποτυχία), Συναισθηματικών διαταραχών, Διαταραχών Διατροφής (βουλιμία-ανορεξία).
- Αντιμετώπιση προβλημάτων συμπεριφοράς παιδιών σε σχολείο-σπίτι
- Ανάπτυξη Κοινωνικών Δεξιοτήτων
- Βελτίωση Σχέσεων-Πρόγραμμα Ελέγχου Συγκρούσεων
- Βελτίωση Αυτοεκτίμησης-Αυτοεικόνας
- Οικογενειακή θεραπεία από Ζεύγος Θεραπευτών
Κ. Παλαιολόγου 105 - Ρόδος
Τηλ:02410 78668- Κιν: 0937445640 - Μόνο με Ραντεβού

ALHAMBRA TRAVEL
Αλεξ. Παπάγου 23. Τηλ. 02410 37052, 25698, 31642
Ονειρεμένη κρουαζιέρα
με τον υπερπολυτελή κολοσσό
της Royal Olympic Cruises
"Olympia Explorer"
21-28/6/2002 από Πειραιά
Μεταφορά Ρόδο - Πειραιά - Ρόδο με το υπερσύγχρονο και μοναδικό express δρομολόγιο του "ΑΙΟΛΟΣ ΚΕΝΤΕΡΗΣ" σε 7 ώρες.
Οργανώνουμε με το υπερπολυτελέστατο Olympia Explorer της ROC επταήμερη φανταστική κρουαζιέρα από 21-28 Ιουνίου
ΠΕΙΡΑΙΑΣ - ΚΕΡΚΥΡΑ - ΒΕΝΕΤΙΑ - ΝΤΟΥΜΠΡΟΒΝΙΚ - ΜΠΑΡΙ - ΚΑΤΑΚΩΛΟ (ΟΛΥΜΠΙΑ) - ΚΩΝΣΤΑΝΤΙΝΟΥΠΟΛΗ - ΜΥΚΟΝΟΣ - ΣΑΝΤΟΡΙΝΗ - ΠΕΙΡΑΙΑΣ
✓ Το μοναδικό κρουαζιερόπλοιο που διαθέτει τα πάντα...
✓ Πολυτέλεια, άνεση, σταθερότητα, φανταστική κουζίνα, διασκέδαση, casino κ.λπ.
✓ Θέσεις περιορισμένες λόγω εποχής
Ευκαιρία να δώσετε στα παιδιά σας μετά το τέλος του σχολικού έτους μια εβδομάδα ξεκούρασης και εμπειρίας
✓ Ειδικές τιμές για την συγκεκριμένη κρουαζιέρα
Πληροφορίες - Προγράμματα - Δηλώσεις συμμετοχής
Πρακτορείο ALHAMBRA TRAVEL
Αλεξ. Παπάγου 23
Τηλ. 02410 37052, 25698 ΡΟΔΟΣ

ΠΡΑΚΤΟΡΕΙΟ ΤΑΞΕΙΔΙΩΝ
ΣΑΒΒΑΣ ΣΑΗΣ
4ήμερες εκδρομές στον
ΑΓ. ΡΑΦΑΗΛ ΜΥΤΙΛΗΝΗΣ
1η εκδρομή
του ΑΓ. ΠΝΕΥΜΑΤΟΣ (τριήμερη αργία)
από 22/6 έως 25/6
(Σάββατο έως Τρίτη)
ΑΕΡΟΠΟΡΙΚΩΣ (κατευθείαν από ΡΟΔΟ)
μόνο με 290 ευρώ
2η εκδρομή
από 26/6 έως 29/6
ΑΕΡΟΠΟΡΙΚΩΣ (κατευθείαν από ΡΟΔΟ)
μόνο με 290 ευρώ
ΠΕΡΙΛΑΜΒΑΝΕΙ:
• Αεροπορικά εισιτήρια ΡΟΔΟ - ΜΥΤΙΛΗΝΗ - ΡΟΔΟ • Φόρους αεροδρομίων, Φ.Π.Α. • Ξενοδοχείο Β' κατηγορίας με πρωινό • Μεταφορές αεροδρόμιο - ξενοδοχείο - αεροδρόμιο • 2 ολοήμερες εκδρομές στον Αγ. Ραφαήλ - Ταξιάρχη Μανταμάδος - Μολύβι - Πέτρα- Μονή Λήμονος - Μονή Αγ. Ιγνατίου - Καλλονή - Αγιάσο - Πλωμάρι - Αγ. Ισίδωρο - Κατακόμβες - Μαγδαληνής.
3ήμερη & 4ήμερη εκδρομή στην
ΠΑΤΜΟ – ΛΕΙΨΟΥΣ
το τριήμερο του ΑΓ. ΠΝΕΥΜΑΤΟΣ
από 22–24/6
(Σάββατο έως Τρίτη πρωί)
από 21–24/6
(Παρασκευή έως Τρίτη πρωί)
Τιμή 3ήμερης 140 ευρώ • Τιμή 4ήμερης 160 ευρώ
ΠΕΡΙΛΑΜΒΑΝΕΙ:
• Ξενοδοχεία επιλεγμένα με πρωινό • Ακτοπλοϊκά εισιτήρια ΡΟΔΟ - ΠΑΤΜΟ (γ' θέση) - ΠΑΤΜΟ-ΡΟΔΟ (β' θέση) • Ολοήμερη εκδρομή στην Πάτμο • Ημερήσια κρουαζιέρα στους Λειψούς.
ΠΛΗΡΟΦΟΡΙΕΣ - ΠΡΟΓΡΑΜΜΑΤΑ
ΠΡΑΚΤΟΡΕΙΟ ΤΑΞΙΔΙΩΝ
ΣΑΒΒΑΣ ΣΑΗΣ
Τάρπον Σπρινγκς 42 (δίπλα στην Πίστεως)
Τηλ.: 39781-3, 37711

Κατατέθηκε στη Βουλή από τον υπουργό Πολιτισμού

Σχέδιο νέου νόμου για την προστασία αρχαιοτήτων

Ανάλογα με την περίοδο η προστασία των πολιτιστικών αγαθών ● Ρυθμίσεις για απαλλοτριώσεις και τις αποζημιώσεις

Το σχέδιο του νέου νόμου για την προστασία των Αρχαιοτήτων και εν γένει της πολιτιστικής κληρονομιάς της χώρας κατέθεσε στη Βουλή ο υπουργός Πολιτισμού κ. Ευάγγελος Βενιζέλος.

Αντικείμενο του νέου



αρχαιολογικού νόμου είναι η πολιτιστική κληρονομιά της χώρας από τους αρχαιότατους χρόνους μέχρι σήμερα. Υπάγονται συνεπώς σε ενιαίο καθεστώς προστασίας όλα τα πολιτιστικά αγαθά: αρχαία, βυζαντινά, νεώτερα και σύγχρονα. Η προστασία όμως αυτή οργανώνεται και κλιμακώνεται ανάλογα με την περίοδο και ανάλογα με το αν πρόκειται για ακίνητα ή κινητά μνημεία.

Σημαντική καινοτομία του νομοσχεδίου είναι η ενίσχυση της προστασίας των άυλων πολιτιστικών αγαθών καθώς και η πρόβλεψη της υποχρέωσης της πολιτείας να μεριμνά για την προστασία των πολιτιστικών αγαθών που προέρχονται από την ελληνική επικράτεια οποτεδήποτε και αν απομακρύνθηκαν από αυτήν καθώς και για την προστασία των πολιτιστικών αγαθών που συνδέονται ιστορικά με την Ελλάδα.

ΑΚΙΝΗΤΑ ΜΝΗΜΕΙΑ

Τα ακίνητα πολιτιστικά αγαθά που χρονολογούνται έως και το 1830 χαρακτηρίζονται εκ του νόμου μνημεία. Τα νεώτερα του 1830 και προγενέστερα των τελευταίων εκατό ετών χαρακτηρίζονται μνημεία λόγω της αρχιτεκτονικής, επιστημονικής κ.λ.π. σημασίας τους. Τέλος, ακίνητα των τελευταίων εκατό ετών χαρακτηρίζονται μνημεία λόγω της ιδιαίτερης αρχιτεκτονικής, ιστορικής, επιστημονικής κ.λ.π σημασίας τους.

Το νομοσχέδιο ρυθμίζει αναλυτικά τα σχετικά με την κυριότητα, την κήρυξη, την προστασία και την χρήση των ακινήτων μνημείων. Τα αρχαία ακίνητα μνημεία που χρονολογούνται έως και το 1453 ανήκουν στο δημόσιο και είναι πράγματα εκτός συναλλαγής και ανεπίδεκτα χρησικτησίας. Το ίδιο ισχύει και για ακίνητα αρχαία που ανακαλύπτονται σε ανασκαφές. Το δικαίωμα κυριότητας των μεταγενέστερων του 1453 ακινήτων μνημείων ασκείται υπό τους όρους και τις προϋποθέσεις του νόμου.

ΚΙΝΗΤΑ ΜΝΗΜΕΙΑ

Τα κινητά μνημεία με βάση τη χρονολόγησή τους διακρίνονται σε πέντε επιμέρους κατηγορίες: α) έως και το 1453, β) 1453 – 1830 προερχόμενα από ανασκαφές ή αποσπασμένα από ακίνητα μνημεία ή εικόνες και λειτουργικά αντικείμενα, γ) 1453 – 1830 που δεν υπάγονται στην προηγούμενα κατηγορία αλλά χαρακτηρίζονται μνημεία λόγω της σημασίας τους, δ) 1830 έως και πριν τα τελευταία εκατό χρόνια που χαρακτηρίζονται μνημεία λόγω της σημασίας τους, ε) νεώτερα κινητά που χαρακτηρίζονται νεώτερα κινητά λόγω της ιδιαίτερης σημασίας τους).

Τα κινητά μνημεία έως και το 1453 ανήκουν κατά κυριότητα στο δημόσιο, ενώ για τα άλλα αναγνωρίζεται, υπό τους όρους του νόμου, δικαίωμα είτε κυριότητας είτε κατοχής σύμφωνα με τις διατάξεις που διέπουν το καθεστώς του κατόχου και του συλλέκτη και πάντοτε υπό τον έλεγχο του Υπουργείου Πολιτισμού.

ΧΩΡΙΚΕΣ ΡΥΘΜΙΣΕΙΣ

Ιδιαίτερη σημασία έχουν οι ρυθμίσεις του αρχαιολογικού νόμου για την οριοθέτηση των αρχαιολογικών χώρων, τις ζώνες προστασίας, τους αρχαιολογικούς χώρους εκτός οικισμών, τους αρχαιολογικούς χώρους εντός οικισμών και τους οικισμούς που είναι στο σύνολό τους αρχαιολογικοί χώροι.

Με τις ρυθμίσεις αυτές επιδιώκεται τόσο η προστασία των αρχαιοτήτων όσο και η προστασία του πολίτη σε σχέση με τη διοίκηση (περιορισμοί κυριότητας, απαλλοτριώσεις, αποζημιώσεις για τη στέρηση χρήσης, κριτήρια οριοθέτησης των αρχαιολογικών χώρων και των ζωνών προστασίας κ.λ.π)

– Με τον αρχαιολογικό νόμο ρυθμίζονται συστηματικά τα θέματα που αφορούν την εισαγωγή και εξαγωγή των πολιτιστικών αγαθών, ενώ οργανώνονται η αρχαιολογική έρευνα και οι εργασίες προστασίας των μνημείων (ανασκαφές, επιφανειακές έρευνες, δημοσιεύσεις, εργασίες συντήρησης, στερέωσης, αναστήλωσης κ.ο.κ).

– Ιδιαίτερη σημασία έχουν οι νέες ρυθμίσεις για τα μουσεία (κατηγορίες, κριτήρια, εποπτεία) καθώς και για την πρόσβαση και χρήση των μνημείων και των αρχαιολογικών χώρων.

– Με το νέο αρχαιολογικό νόμο συστηματοποιείται και καθίσταται πολύ αυστηρή η ποινική προστασία των πολιτιστικών αγαθών.

ΥΠΟΧΡΕΩΣΗ ΔΗΛΩΣΗΣ ΑΡΧΑΙΩΝ

Με τις μεταβατικές διατάξεις του νομοσχεδίου προβλέπεται η υποχρέωση όποιου έχει στην κατοχή του αρχαίο κινητό μνημείο που χρονολογείται έως του 1453 ή από το 1453 έως το 1830 και είναι εύρημα αναδήλωση αποτελεί λόγο απαλλαγής από την ποινική δίωξη για το γεγονός πως το αρχαίο δεν είχε δηλωθεί ως τότε.

ΟΙ ΓΕΝΙΚΕΣ ΑΡΧΕΣ

Οι αρχές που διέπουν τον νέο αρχαιολογικό νόμο είναι :

– Η συστηματοποίηση και διεύρυνση της έννοιας της πολιτιστικής κληρονομιάς.

– Η ισότιμη αντιμετώπιση όλων των μνημείων.

– Η ανάδειξη της κοινωνικής διάστασης της προστασίας της πολιτιστικής κληρονομιάς.

– Η συμπληρωματικότητα των καθηκόντων της πολιτείας και των πολιτών.

Η νομοπαρασκευαστική επιτροπή

Το σχέδιο του νέου αρχαιολογικού νόμου είναι προϊόν μακράς επεξεργασίας και πολλών συζητήσεων στην τελική δε φάση του προετοιμάστηκε από ενδεκαμελή νομοπαρασκευαστική επιτροπή υπό την προεδρία της Γ. Γραμματέως του Υπουργείου Πολιτισμού κ. Λ. Μενδώνη και τη συμμετοχή του Συμβούλου Επικρατείας κ. Ν. Ρόζου, του Νομικού Συμβούλου του Κράτους κ. Θ. Θεοφανόπουλου, των καθηγητών κ. Βασίλη Λαμπρινουδάκη και Μ. Λαμπράκη – Πλάκα, του Γενικού Διευθυντή Αρχαιοτήτων κ. Λ. Κολώνα, του επίτιμου Γενικού Διευθυντή Αναστηλώσεων κ. Ιορδάνη Δημακόπουλου, του Εφόρου Αρχαιοτήτων καθηγητή Χ. Μπακιρτζή, της διδάκτορος Διεθνούς Δικαίου (ειδικής σε θέματα διεθνούς προστασίας αρχαιοτήτων) κ. Δάφνης Βουδούρη και των δικηγόρων κ. Β. Βουτσάκη και Διονυσίας – Λευκής Σωτηροπούλου.



Τον επιστημονικό έλεγχο των ποινικών διατάξεων έκανε ο καθηγητής κ. Ιωάννης Μανωλεδάκης, στην δε επεξεργασία τους συνέβαλε ο δικηγόρος κ. Διον. Πρωτοπαππάς.



Ρόδος,
Το νησί του Αιγαίου που πρώτο καλλιέργησε την Τέχνη της αμπελουργίας και του κρασιού στην αρχαιότητα.
Αθήρι, Μοσχάτο, Αμοριανό...
Υπέροχες ποικιλίες της ροδίτικης γης, ζυμωμένες στο ήπιο μικροκλίμα των ορεινών περιοχών του νησιού. Φδανικές για την παραγωγή οίνων με χαρακτήρα και ποιότητα.
Όσο τ' ακριβά μυστικά οινοποιίας των ιπποτών της Ρόδου μπερδεύονται γλυκά με τη θέρμη της Μεσογείου και την αλμύρα της, η Οινοθήκη Emery παραδίδει αξίες αναλλοίωτες στο χρόνο.



ΟΙΝΟΘΗΚΗ
EMERY

Villaré
ΟΝΟΜΑΣΙΑ ΠΡΟΕΛΕΥΣΗΣ
ΑΝΩΤΕΡΑΣ ΠΟΙΟΤΗΤΑΣ

Στο Δήμο Πεταλούδων

"Άγχος και εξετάσεις"

Μια επίκαιρη ημερίδα

Το περασμένο Σάββατο, ο Δημοτικός Οργανισμός Κοινωνικής Μέριμνας (ΔΟΚ ΜΕ) του Δήμου Πεταλούδων, πραγματοποίησε ημερίδα με θέμα "Άγχος και εξετάσεις-ο υποστηρικτικός ρόλος του καθηγητή και του γονέα".

Η ημερίδα έγινε στο Πνευματικό Κέντρο Θεολόγου και την παρακολούθησε, αρκετός κόσμος. Ομιλητές ήταν ο διδάκτωρ ψυχολογίας Υγείας του Παν/μίου Αθηνών Ευάγγελος Καραδήμας, που αναφέρθηκε στους τρόπους αντιμετώπισης του άγχους των εξετάσεων, και η βιολόγος-διατροφολόγος Χρύσα Καραγιάννη-Ρούσσου που ανάπτυξε το θέμα της διατροφής την περίοδο των εξετάσεων.

Ακολούθησε συζήτηση και εργαστήρια από το κέντρο πρόληψης εξαρτησιογόνων ουσιών "Δημιουργία".

Σύμφωνα με όσα ειπώθηκαν, εάν ο φόβος για τις εξετάσεις είναι πολύ μεγάλος, μπορεί να διαταράξει εκ των προτέρων, περισσότερο ή λιγότερο, τη μελέτη του ατόμου. Αντί να συγκεντρώνεται κανείς στο μαθησιακό υλικό, η σκέψη του μονοπωλείται με όλα όσα μπορούν να πάνε στραβά στις εξετάσεις, με συνέπεια να ενδυναμώνεται ο φόβος για τις εξετάσεις.

Ο φόβος πριν ή κατά τη διάρκεια μιας εξέτασης είναι φυσιολογικός και μπορεί μέσα σε κάποια όρια να ενισχύσει την επίδοση. Ο φόβος για τις εξετάσεις γίνεται πρόβλημα όταν βλάπτει ουσιαστικά την ικανότητα για επίδοση και προκαλεί στο άτομο πίεση και άγχος που το κάνουν να υποφέρει.

Όταν ο φόβος για τις εξετάσεις είναι μεγάλος, μπορεί να προκαλέσει:

- Αναστολή της σκέψης κατά τη διάρκεια της εξέτασης.
- Προβλήματα στη μελέτη πριν την εξέταση.
- Αποφευκτική συμπεριφορά, η οποία μπορεί να οδηγήσει σε συχνές αναβολές της εξέτασης.
- Ψυχοσωματικά προβλήματα.

Η ελπίδα που μπορεί να έχει κανείς να μη βιώσει καθόλου φόβο για τις εξετάσεις είναι μη ρεαλιστική. Επιπλέον, είναι πολύ σημαντικό να μάθει κανείς να αντιμετωπίζει τις εξετάσεις παρ' όλο το φόβο του. Δεν πρόκειται ουσιαστικά για φόβο για τις εξετάσεις, αλλά για φόβο μιας πιθανής αποτυχίας στις εξετάσεις. Η διάσταση που αποδίδει κανείς στην αποτυχία περικλείει διαφορετικούς φόβους:

- Φόβος μήπως απογοητευτεί ο εξεταστής.
- Φόβος πιθανής γελοιοποίησης μπροστά σε άλλους.
- Φόβος για την αντίδραση των γονέων.
- Φόβος για την προσωπική υποτίμηση.

Τους φόβους των εξετάσεων, μπορεί κάποιος να τους αντιμετωπίσει κάνοντας τις εξής σκέψεις:

- "Εάν αρχίσω να τρέμω, να ιδρώνουν τα χέρια μου, να χτυπάει η καρδιά μου δυνατά... θα πάρω βαθιές ανάσες και δεν θα χάσω την ψυχραιμία μου..."
- "Εάν βρεθώ σε αδυναμία να συγκεντρωθώ θα προσπαθήσω να κερδίσω χρόνο ζητώντας από τον εξεταστή να επαναλάβει την ερώτηση ή ζητώντας του χρόνο για να σκεφτώ".
- "Εάν δεν μπορέσω να απαντήσω σε μια ερώτηση, θα προσπαθήσω να συγκεντρωθώ περισσότερο στην επόμενη χωρίς να σκέφτομαι την αποτυχία".
- "Θα μείνω ως το τέλος της εξέτασης συγκεντρωμένος και δεν θα τα εγκαταλείψω θα παλέψω μέχρι το τέλος".

Αξίζει να σημειωθεί ότι οι προσωπικές μας στάσεις και πεποιθήσεις επηρεάζουν την κατάσταση που δημιουργείται γύρω από τις εξετάσεις.

Όποιος ελπίζει σε μια επιτυχία, αλλά ασυνείδητα φοβάται ή και αναμένει μια αποτυχία, ενισχύει με αυτή του τη στάση μια πραγματική αποτυχία. Αυτή η προσωπική αρνητική στάση εκφράζεται συχνά μέσα από αρνητικές αυτοαναφορές.

Προκειμένου να μειωθεί ο φόβος για τις εξετάσεις, οι αρνητικές αυτοαναφορές πρέπει να αντικατασταθούν από θετικές, γιατί ο καθένας μπορεί ν' αλλάξει την άποψη που έχει για τον εαυτό του.

Έκτακτη σύγκληση του δ.σ. Καλύμνου ζήτησε ο Γ. Ρούσσος

Πιθανές ποινικές ευθύνες από καθυστέρηση σε χορήγηση αδειών

Να συγκληθεί έκτακτα το δημοτικό συμβούλιο Καλύμνου, με θέμα την χορήγηση αδειών σε καταστήματα υγειονομικού ενδιαφέροντος, ζητά ο επικεφαλής της μειοψηφίας κ. Γιώργος Ρούσσος.

Το αίτημα το υπέβαλε εγγράφως στον δήμαρχο Καλύμνου κ. Διακομιχάλη, και όπως επισημαίνει υπάρχει αδικαιολόγητη καθυστέρηση με αποτέλεσμα να υπάρχει ανάλογη ταλαιπωρία των επαγγελματιών.

Ο κ. Ρούσσος μάλιστα κάνει λόγο **για πιθανές πειθαρχικές και ποινικές ευθύνες** από την καθυστέρηση αυτή επισημαίνοντας ειδικότερα τα εξής:

"Αν δεν το έχετε αντιληφθεί, ήδη υπάρχει μεγάλη καθυστέρηση στην λειτουργία του Δημοτικού Συμβουλίου σε σχέση ιδίως με θέματα που απαιτούν έστω τις αντίστοιχες τυπικές αποφάσεις του Δ.Σ.

Ενα τέτοιο θέμα είναι η χορήγηση αδειών λειτουργίας σε καταστήματα υγειονομικού ενδιαφέροντος τη στιγμή που ήδη έχει ξεκινήσει η τουριστική σαιζόν.

Οπως πληροφορηθήκαμε από ενδιαφερόμενους συμπολίτες μας υπάρχει μείζον πρόβλημα νομιμότητας σε πολλούς από αυτούς και μετά από σχετική ερώτησή μας στο Αστυνομικό Τμήμα Καλύμνου διαπιστώσαμε ότι αυτή η ανησυχία τους είναι βάσιμη και μάλιστα ήδη έχει γίνει ακόμα και σύλληψη με τη διαδικασία του αυτόφωρου.

Μετά από αυτά κατά τη γνώμη μας προκύπτουν ακόμα και πειθαρχικές ή και ποινικές ευθύνες τόσο για σας όσο και για όλους τους δημοτικούς συμβούλους για παράλειψη καθήκοντος εκτός του ουσιαστικού γεγονότος ότι η ταλαιπωρία των συμπολιτών μας και της παρακμάζουσας οικονομίας μας αυξάνει.



Συνεπώς σας καλούμε να προχωρήσετε άμεσα στην έκτακτη σύγκλιση του Δημοτικού Συμβουλίου τουλάχιστον για τα θέματα χορήγησης αδειών λειτουργίας στα καταστήματα υγειονομικού ενδιαφέροντος αν και υπάρχουν προφανώς και πάρα πολλά άλλα θέματα που μακάρι να τα συμπεριλάβετε και αυτά".

Ο ΕΚΛΟΓΙΚΟΣ ΑΡΙΘΜΟΣ

Με ανακοίνωσή του επίσης ο συνδυασμός του κ. Ρούσσου κάνει γνωστό ότι οι ψηφοφόροι μπορούν να ενημερώνονται για το αν είναι εγγεγραμμένοι στους εκλογικούς καταλόγους **και για τον ατομικό εκλογικό τους αριθμό**, από τα γραφεία του συνδυασμού.

Αναφέρονται συγκεκριμένα στην ανακοίνωση τα εξής:

"Ο συνδυασμός μας "Κάλυμνος-Ενότητα-Αναγέννηση" και ο υποψήφιος Δήμαρχος κ. Ρούσσος Γεώργιος, ενημερώνει όλους τους συμπολίτες μας ότι μπορούν κάθε μέρα από τις 9-11 το πρωί να προσέρχονται στα γραφεία μας στο Σταθμό της Χώρας Καλύμνου όπου μπορούμε να τους πληροφορούμε για το αν περιλαμβάνονται στους εκλογικούς καταλόγους δίνοντάς τους τα ατομικά τους στοιχεία και τον ατομικό εκλογικό τους αριθμό, με εκτύπωση μέσω Internet από το site του υπουργείου Εσωτερικών.

Υπενθυμίζουμε ότι η τελευταία προθεσμία για την αντιμετώπιση οποιουδήποτε προβλήματος σχετικά με τους εκλογικούς καταλόγους είναι η 30 Ιουνίου σύμφωνα με ανακοίνωση του Υπουργείου Εσωτερικών.

Καλούμε το Δήμο να μας μιμηθεί γιατί υπάρχει ανάγκη και αυτή η υπηρεσία στους πολίτες θα έπρεπε ήδη να παρέχεται από το δήμο".

Βρίσκεται στη Ρόδο

Το κορίτσι του 007

Στη Ρόδο βρίσκεται η Izabella Scorupo, κορίτσι του Τζέιμς Μποντ και μοντέλο στα πλαίσια του ετήσιου Conference της Σουηδικής Πολυεθνικής Εταιρείας Καλλυντικών "Oriflame", της οποίας αποτελεί "μούσα", που θα γίνει στο ξενοδοχείο "Ρόδος Πάλλας".

Η επίσημη παρουσίασή της από την "Oriflame" θα γίνει σήμερα, Πέμπτη 23 Μαΐου. Αύριο η Izabella θα πάει στην Αθήνα όπου και θα παραμείνει μέχρι και τη Δευτέρα 27 Μαΐου.

Η Izabella Scorupco έχει γίνει εξώφυλλο σε περιοδικά όπως το "Elle", το "Marie Claire", το "Cosmopolitan" και η "Vogue" ενώ εκατοντάδες έντυπα σε όλο τον κόσμο έχουν ασχοληθεί μαζί της.

Ετοιμες, είναι τέλος, οι δύο νέες ταινίες στις οποίες πρωταγωνιστεί. Πρόκειται για το "Vertical Limit" που βγήκε στις ΗΠΑ και την Ευρώπη και ήταν το "εισιτήριο" της για το Χόλιγουντ και η άλλη είναι το "Beign of fire" το οποίο κάνει πρεμιέρα τον Ιούλιο στις ΗΠΑ.

Έφυγε πλήρης ημερών Ιταλίδα τουρίστρια

Μια 92χρονη Ιταλίδα τουρίστρια, που παραθέριζε στο νησί μας, απεβίωσε προχθές το μεσημέρι, στην παραλιακή περιοχή του Κιοταρίου.

Η υπερήλικη Bonari Lodovico είχε έρθει από την Ιταλία στη Ρόδο πριν από μερικές μέρες, για να περάσει τις διακοπές της και διέμενε σε ξενοδοχειακό συγκρότημα στην περιοχή Κιοτάρι. Την ώρα που βρίσκονταν στην παραλία, έχασε τις αισθήσεις της και στο νοσοκομείο της Ρόδου όπου μεταφέρθηκε λίγη ώρα αργότερα, απλά οι γιατροί διέγνωσαν τον θάνατό της.



Η εμπειρία μας και η αφοσίωση στη λεπτομέρεια αποτελουν εγγύηση για την απόλυτη επιτυχία ωστε να μείνουν ανεξίτηλες στη μνήμη τη δική σας και των καλεσμένων σας.....

ΧΟΡΟΕΣΠΕΡΙΔΕΣ - ΓΑΜΟΙ - CATERING - ΠΑΙΔΙΚΑ ΠΑΡΤΥ

ΞΕΝΟΔΟΧΕΙΟ SOFITEL CAPSIS ΡΟΔΟΥ
Για Πληροφορίες 25-015 & 20919 (09.00 - 17.00)



CAPSIS
Conference Centers & Resort Hotels

ΤΟ ΚΑΜΑΚΙ
ΔΕΚΑΠΕΝΘΗΜΕΡΗ ΠΟΛΙΤΙΚΗ • ΣΑΤΙΡΙΚΗ • ΑΠΟΚΑΛΥΠΤΙΚΗ ΕΦΗΜΕΡΙΔΑ ΤΗΣ ΔΩΔΕΚΑΝΗΣΟΥ

• **Πολιτική, σατιρική, αποκαλυπτική, εφημερίδα** της Δωδεκανήσου

"Το Καμάκι"

Κυκλοφορεί κάθε
1η και 15 στα περίπτερα

Αποκαλύπτει, σατιρίζει, ερευνά και σχολιάζει...

"Το Καμάκι"

...δροσιά στην ενημέρωση

ΖΗΤΕΙΣΤΕ ΤΟ ΣΤΑ ΠΕΡΙΤΠΕΡΑ

Συνδρομητές... ευπρόσδεκτοι

Εθνικής Αντιστάσεως 65-2ος όροφος
Τηλέφωνα-FAX: 0241070130, 70131

Εφθασαν στην Αθήνα οι δύο Παλαιστίνιοι

Ελευθερία με... περιφρούρηση

Εφτασαν στην Αθήνα, στις 11:50 το πρωί της Τετάρτης, οι δύο από τους 13 Παλαιστίνιους, πρώην εγκλείστους στο Ναό της Γεννήσεως στη Βηθλεέμ, που παρέμεναν στην Κύπρο. Δύο -τελικώς- αεροπλάνα, ένα ιταλικό Lear Jet και ένα ισπανικό μεταγωγικό, θα ολοκλήρωσαν εντός της ημέρας τη διανομή των 12 εξ αυτών σε συγκεκριμένες χώρες της ΕΕ.

«Ό,τι αποφασίζεται αναφορικά με την υπόθεση των δύο Παλαιστινίων θα γίνεται στο πλαίσιο των '15'», τόνισε ο κυβερνητικός εκπρόσωπος, προσθέτοντας ότι αυτοί βρίσκονται ήδη στην Αθήνα, διαμένουν στο ξενοδοχείο «Καρέα» και θα φιλοξενηθούν απο τη χώρα μας σε καθεστώς πλήρους ελευθερίας αλλά και με αυστηρή περιφρούρηση.



«Για λόγους ευνόητους οι δύο Παλαιστίνιοι θα πρέπει να συνεννοούνται με τις αρμόδιες αρχές για τις μετακινήσεις τους και η διαβίωσή τους στην Αθήνα είναι αποτέλεσμα διαβουλεύσεων τόσο εντός της Ευρωπαϊκής Ενωσης όσο και συνεννοήσεων της Ελλάδας με τις Παλαιστινιακές Αρχές» επισήμανε ο κ. Πρωτόπαπας.

Παραπέμποντας στο υπουργείο Δημόσιας Τάξης για περαιτέρω λεπτομέρειες, ο κυβερνητικός εκπρόσωπος τόνισε πως η διευθέτηση για τη δυνατότητα των οικογενειών τους να τους επισκεφθούν θα γίνει αργότερα, δεδομένου ότι κατά την απόφαση της ΕΕ η φιλοξενία τους χαρακτηρίζεται προσωρινή.

Τί αξίζουν οι Ελληνες;

Καλύτερη κυβέρνηση ή αντιπολίτευση...

Σκληρή γλώσσα κατά της Νέας Δημοκρατίας χρησιμοποίησε χθες ο Κώστας Σημίτης μιλώντας στην Κοινοβουλευτική Ομάδα του ΠΑΣΟΚ. Ο πρωθυπουργός τόνισε ότι «δεν αξίζει στην Ελλάδα αυτή η αντιπολίτευση», ενώ ζήτησε αγαστή συνεργασία βουλευτών και υπουργών επιχειρώντας «άνοιγμα» προς την ΚΟ, καθώς αρκετοί βουλευτές έχουν εκφράσει τη δυσαρέσκειά τους για επιλογές της κυβερνητικής επιτροπής. Τόνισε δε ότι χρειάζεται εγρήγορση για τα εθνικά θέματα.

Ο κ. Σημίτης υπογράμμισε και πάλι ότι προτίθεται να εξαντλήσει την τετραετία, ενώ τόνισε ότι «η τέταρτη εκλογική νίκη του ΠΑΣΟΚ είναι ιστορική αναγκαιότητα για τη χώρα». Στο σημείο αυτό επιτέθηκε στη Νέα Δημοκρατία λέγοντας ότι «μιλά για καθεστώς και διαπλοκή το κόμμα, που αγκαλιάζει, εκφράζει, στηρίζει και στηρίζεται μαζικά από τους νοσταλγούς του παρελθόντος και του καθεστώτος. Μιλά για καθεστώς και διαπλοκή η μόνη Δεξιά στην Ευρώπη, που δεν τολμά να πει το όνομά της».



Σημείωσε ότι το ΠΑΣΟΚ δεν βρίσκεται σε κρίση αλλά «σε κρίση και σε πανικό βρίσκονται όλοι εκείνοι, που δεν θέλουν το ΠΑΣΟΚ ενωμένο. Όλοι εκείνοι που δεν μας θέλουν δυνατούς» και εξέφρασε την πεποίθηση ότι το αρνητικό πολιτικό κλίμα μπορεί και θα αναστραφεί, αρκεί να εφαρμοστεί με σθένος και από κοινού το πρόγραμμα της κυβέρνησης.

Αναφερόμενος δε στις εκλογές της Τοπικής Αυτοδιοίκησης είπε ότι πρόκειται για εκλογές με χαρακτήρα πολιτικό για τις τοπικές κοινωνίες και κάλεσε τη ΝΔ να σταματήσει να υποτιμά την Αριστερά και να νομίζει πως με δυο-τρεις φιλοφρονήσεις θα αποσπάσει την αριστερή ψήφο για να ικανοποιήσει τα δικά της σχέδια. «Θα πάρει απάντηση γι' αυτό τον εμπαιγμό» τόνισε.

Ο κ. Σημίτης ζήτησε από την Κοινοβουλευτική Ομάδα ομοψυχία για να αντιμετωπιστούν οι αναμενόμενες δυσκολίες και κάλεσε σε συστράτευση για την υλοποίηση του κυβερνητικού έργου. Σημείωσε ότι «δεν ταιριάζει στο ΠΑΣΟΚ να έχει 'βωβούς' βουλευτές στις επιθέσεις της αντιπολίτευσης, στις επιθέσεις του λαϊκισμού και της δημαγωγίας» και προέτρεψε τα στελέχη του κόμματος να αντιστρατεύονται παράλογα αιτήματα.

ΝΔ: ΟΙ ΕΛΛΗΝΕΣ ΑΞΙΖΟΥΝ ΜΙΑ ΚΑΛΥΤΕΡΗ ΚΥΒΕΡΝΗΣΗ

Στην επίθεση του Κ.Σημίτη απάντησε ο εκπρόσωπος Τύπου της ΝΔ, Θεόδωρος Ρουσόπουλος, δηλώνοντας ότι «οι Ελληνες αξίζουν μια καλύτερη κυβέρνηση_ αξίζουν μια κυβέρνηση Νέας Δημοκρατίας» και προσέθεσε ότι «ο κ. Σημίτης γνωρίζει πως ο ελληνικός λαός τόσο στις εκλογές για την τοπική αυτοδιοίκηση, όσο και στις εθνικές εκλογές -όποτε και αν αυτές γίνουν- θα ψηφίσει "αλλαγή και πρόοδο" και,πραγματικό "εκσυγχρονισμό και διαφάνεια"».

Επιπλέον, ο κ. Ρουσόπουλος τόνισε ότι «ο πρωθυπουργός επέλεξε να υπηρετήσει τους λίγους, γυρίζοντας την πλάτη στους πολλούς» και τον κατηγόρησε ότι στηρίζεται στα συμφέροντα της διαπλοκής. «Ματαίως αναζητεί άλλοθι, κατηγορώντας την αντιπολίτευση, για όλα όσα βαρύνουν τον ίδιο και την κυβέρνησή του» κατέληξε ο εκπρόσωπος Τύπου της ΝΔ.

ΕΞΩΤΕΡΙΚΑ ΝΕΑ

Για να «κερδίσουμε» τους αμερικάνους

Ζητείται ευρωπαϊκή φωνή

Με «μία φωνή» οφείλουν να ξεκινήσουν να μιλούν οι «15» επί ζητημάτων εξωτερικής πολιτικής προκειμένου να ληφθεί η Ευρωπαϊκή Ένωση σοβαρά υπ'όψη από τις Ηνωμένες Πολιτείες, διεμήνυσε χθες ο πρόεδρος της Κομισιόν, Ρομάνο Πρόντι, λίγο πριν την προγραμματισμένη για το βράδυ άφιξη του Τζορτζ Ο.Μπους στο Βερολίνο -πρώτο σταθμό της ευρωπαϊκής του περιοδείας.

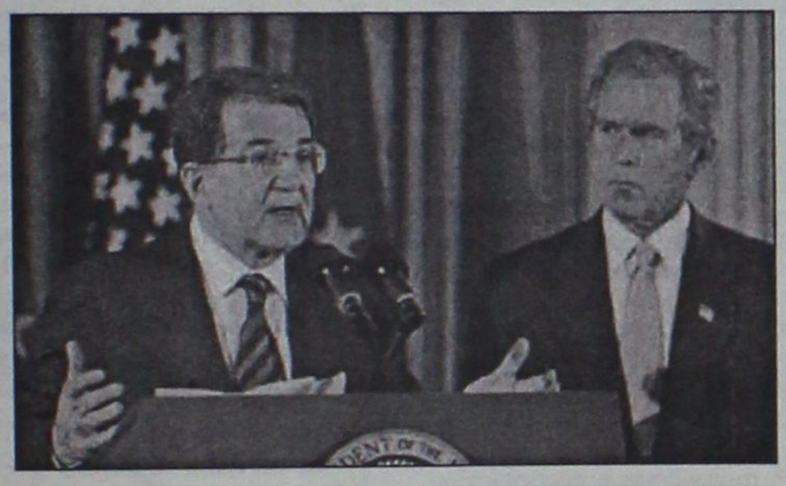

Σε δηλώσεις του ενώπιον των μελών του Ευρωπαϊκού Κοινοβουλίου στις Βρυξέλλες, ο Ρομάνο Πρόντι υπογράμμισε πως «εάν η ΕΕ επιθυμεί να αυξήσει την επιρροή της στην παγκόσμια πολιτική σκηνή και να αποτελέσει αξιόπιστο εταίρο των ΗΠΑ, πρέπει να μιλά με μία και μοναδική φωνή για όλες τις πτυχές των ζητημάτων εξωτερικής πολιτικής».

Όπως μεταδίδει το Reuters, ο πρόεδρος της Ευρωπαϊκής Επιτροπής δήλωσε πως το εμπόριο αποτελεί τον μοναδικό τομέα εξωτερικής πολιτικής «όπου η Ένωση βρίσκεται σε ίση θέση με τις Ηνωμένες Πολιτείες».

Οι δηλώσεις Πρόντι επί της ανάγκης αλλαγής της στάσης των κρατών-μελών της ΕΕ προκειμένου να αποκτήσει δύναμη η φωνή της Ένωσης, έρχονται λίγο πριν την άφιξη του Αμερικανού προέδρου, Τζορτζ Ο.Μπους, στη Γερμανία, τον πρώτο σταθμό της ευρωπαϊκής του περιοδείας σε αναζήτηση στήριξης προς την πολιτική των ΗΠΑ έναντι του Ιράκ, της εκστρατείας κατά της τρομοκρατίας, το Μεσανατολικό και το εμπόριο.

Το τελευταίο διάστημα, άλλωστε, υψηλόβαθμα στελέχη της κυβέρνησης Μπους, μεταξύ των οποίων ο επικεφαλής του Στέιτ Ντιπάρτμεντ, Κόλιν Πάουελ και η σύμβουλος εθνικής ασφαλείας του Λευκού Οίκου, Κοντολίζα Ράις, ζητούν από τους «15» να πάψουν να διαμαρτύρονται και να στηρίξουν την εξωτερική πολιτική της Ουάσινγκτον, ειδικά στο ζήτημα του Ιράκ και του πολέμου εναντίον της τρομοκρατίας.

Από την πλευρά της, πάντως, η ΕΕ προειδοποιεί -προσφάτως δια στόματος του Γερμανού υπουργού Εξωτερικών, Γιόσκα Φίσερ- για τον κίνδυνο ρήξης στις σχέσεις μεταξύ των «15» και της Ουάσινγκτον εξαιτίας ορισμένων σημείων της πολιτικής της κυβέρνησης των ΗΠΑ, οι οποίες αποτελούν «αντικείμενο συζήτησης».

«Σχετική ένταση» στις σχέσεις των δύο πλευρών παραδέχεται και ο Βρετανός πρωθυπουργός, Τόνι Μπλερ, ο οποίος εμφανίζεται αποφασισμένος να διαδραματίσει το ρόλο του «γεφυροποιού» για την αποκατάσταση οποιασδήποτε ρήξης στις διατλαντικές σχέσεις.

Ινδία-Πακιστάν

Τεντωμένα νεύρα

«Με όλα τα μέσα» θα απαντήσει η πακιστανική κυβέρνηση στην περίπτωση που δεχτεί επίθεση από την Ινδία. Την ίδια ώρα, η Βρετανία ανακοίνωσε ότι πρόκειται να μειώσει τον αριθμό των διπλωματών της στο Πακιστάν, καθώς εντείνονται οι ανησυχίες για την κατάσταση στην περιοχή.



«Η ινδική ηγεσία πρέπει να απέχει από τέτοια πολεμοκαπηλεία και αντ' αυτού, να επικεντρώσει την προσοχή της στη διευθέτηση των εσωτερικών της προβλημάτων καθώς και στην επίλυση με ειρηνικά μέσα των πολλών διενέξεων με τους γειτονές της» αναφέρεται σε ανακοίνωση του υπουργείου Εξωτερικών του Πακιστάν.

«Το Πακιστάν έχει τη δυνατότητα να υπερασπιστεί το έδαφός του ενάντια σε κάθε πόλεμο που θα επιβληθεί από την Ινδία. Οποιαδήποτε απευκταία ενέργεια απο την Ινδία θα αντιμετωπιστεί με όλα τα μέσα» προστίθεται στην ανακοίνωση.

Στην ανακοίνωση πάντως δεν γίνεται καμία αναφορά στην ομιλία του Ινδού πρωθυπουργού Βατζπαγί προς τους στρατιώτες της χώρας του στο Κασμίρ, ότι ήλθε η ώρα για έναν αποφασιστικό αγώνα. Ο Ινδός πρωθυπουργός δεν διευκρίνισε εναντίον ποιας χώρας θα είναι ο αγώνας.

Η ένταση στις σχέσεις μεταξύ των δύο γειτονικών χωρών αυξήθηκε την περασμένη εβδομάδα, όταν ένοπλοι επιτέθηκαν σε στρατόπεδο στο ινδικό Κασμίρ και σκότωσαν πάνω από 30 ανθρώπους.

ΑΠΟΜΑΚΡΥΝΟΝΤΑΙ ΟΙ ΒΡΕΤΑΝΟΙ ΔΙΠΛΩΜΑΤΕΣ

Ενδεικτικό της κρισιμότητας της κατάστασης στην περιοχή είναι το γεγονός ότι ο Βρετανός υπουργός Εξωτερικών, Τζακ Στρο, ανακοίνωσε ότι θα μειωθεί σημαντικά ο αριθμός των Βρετανών διπλωματών στο Πακιστάν.

ΜΕ ΤΗ ΝΕΑ ΣΥΓΧΡΟΝΗ ΜΕΘΟΔΟ

PETI QUIK

Απαλλαγείτε μια για πάντα από τις ταλαιπωρίες που προκαλούν:
- Τα νύχια που μπαίνουν στο δέρμα και ματώνουν.
- Τα διογκομένα δύσμορφα νύχια
- Τις σχισμένες φτέρνες.
Τους κάλλους και τους χόνδρους των ποδιών

ΠΡΟΣΟΧΗ!!! Η μέθοδος PETIQUIK είναι ιδανική για διαβητικούς. Περιποιείται τα άκρα χωρίς να πληγώνει ή να ματώνει.

Για το ραντεβού σας τηλεφωνήστε στο 0944 977676

ΜΕΤΡΟΠΟΛ
ALPHA ODEON
Πρόγραμμα εβδομάδας από 17/5/2002 έως 23/5/2002
Πληροφορίες - Κρατήσεις : 02410-28400, από 5:00 μμ



STAR WARS
ΕΠΕΙΣΟΔΙΟ ΙΙ
Η ΕΠΙΘΕΣΗ ΤΩΝ ΚΛΩΝΩΝ
Σε Παγκόσμια Πρεμιέρα!!!!
Κάθε μέρα 5:15, 7:45 και 10:30 μμ



Ο Άνθρωπος - Αράχνη είναι εδώ!!
Με τους Τόμπι Μαγκουάιρ και Κίρστεν Ντανστ
Κάθε μέρα 5:30, 8:00 και 10:40 μμ
SPIDER - MAN

Oscar Α' Γυναικείου Ρόλου 2002 για την Χολ Μπέρι



Τους έφερε κοντά μια φοβερή τραγωδία, τους ένωσε ένας παράφορος έρωτας !
Κάθε μέρα 7:30 και 10:15 μμ
Ο ΧΟΡΟΣ ΤΩΝ ΤΕΡΑΤΩΝ

Κάθε μέρα 6:00 μμ ΜΟΝΟ ΣΤΑ ΕΛΛΗΝΙΚΑ!!!
ΠΗΤΕΡ ΠΑΝ: ΕΠΙΣΤΡΟΦΗ ΣΤΗ ΧΩΡΑ ΤΟΥ ΠΟΤΕ

Στα Ελληνικά μόνο Σαββάτο & Κυριακή 4:30 μμ
Η ΕΠΟΧΗ ΤΩΝ ΠΑΓΕΤΩΝΩΝ

ESCAPE DVD CLUB
ΕΝΟΙΚΙΑΣΕΙΣ - ΠΩΛΗΣΕΙΣ
DVD - PS2 - DC - PC
ΙΩΑΝΝΗΣ ΚΛΑΔΑΚΗΣ
ΚΥΡΑ ΤΗΣ ΡΩ 13,ΡΟΔΙΝΙ • ΤΗΛ. 02410 65847
ΑΠΟΔΡΑΣΤΕ ...ΜΕ ΤΗ ΔΡΑΣΗ ΤΟΥ ESCAPE

TERRANOVAS DVD CLUB
ΚΑΝΤΕ ΜΑΓΙΚΑ ΤΑ ΒΡΑΔΙΑ ΣΤΟ ΣΠΙΤΙ ΣΑΣ ΑΠΟΛΑΥΣΤΕ ΤΙΣ ΚΑΛΥΤΕΡΕΣ ΤΑΙΝΙΕΣ ΜΕ ΤΗΝ ΚΑΛΥΤΕΡΗ ΠΟΙΟΤΗΤΑ ΗΧΟΥ ΚΑΙ ΕΙΚΟΝΑΣ ΠΟΥ ΕΧΕΤΕ ΟΝΕΙΡΕΥΤΕΙ
TERRANOVAS DVD CLUB
ΕΝΟΙΚΙΑΣΕΙΣ & ΠΩΛΗΣΕΣ ΤΑΙΝΙΩΝ DVD/DVD PLAYER/HOME CINEMA/PLAY STATION P.S.X
TERRANOVAS DVD CLUB
ΕΘΝΙΚΗΣ ΑΝΤΙΣΤΑΣΗΣ ΚΑΙ ΛΕΥΚΩΣΙΑΣ 1
ΤΗΛ. 02410-75277
TERRANOVAS DVD CLUB
Η ΤΕΧΝΟΛΟΓΙΑ
ΣΤΗΝ ΥΠΗΡΕΣΙΑ ΤΟΥ
ΘΕΑΜΑΤΟΣ ΚΑΙ ΜΕΙΣ
ΣΤΗΝ ΔΙΚΗ ΣΑΣ

cine Mania

ΕΠΙΜΕΛΕΙΑ: *Κυριακή Πετρίδου*

Οι ταινίες της Παρασκευής

Δύο νέες ταινίες, εκ των οποίων η μία σε πρώτη πανελλήνια προβολή, πρόκειται να κάνουν πρεμιέρα στις αίθουσες της Ρόδου την ερχόμενη κινηματογραφική εβδομάδα που ξεκινάει από αύριο.

Συνολικά, στη Ρόδο, κατά την κινηματογραφική εβδομάδα από 24 έως και 30 Μαΐου θα προβάλλονται 11 ταινίες.

Σημειώνεται ότι **μέχρι την Κυριακή 26 Μαΐου θα συνεχίζονται οι παραστάσεις του θεατρικού έργου του Νηλ Σάιμον "Αταίριαστο ζευγάρι" που ανέβηκε από τη θεατρική ομάδα "ΠΡΑΞΙΣ" στην αίθουσα 2 του "Παλλάς 5 cinemas center".**

Αναλυτικά:

• Από το "ΠΑΛΛΑΣ 5 cinemas center"

Μια νέα ταινία, σε πρώτη πανελλήνια προβολή, θα προβάλλει την ερχόμενη κινηματογραφική εβδομάδα ο πολυκινηματογράφος. Συνολικά, στις αίθουσές του, θα προβάλλονται 7 ταινίες ενώ θα παίζεται και η θεατρική παράσταση "Αταίριαστο ζευγάρι". Συγκεκριμένα:

• John Q

Αναμφισβήτητα μια από τις ταινίες που περιμέναμε να δούμε είναι η **δραματική αυτή περιπέτεια** σε σκηνοθεσία **Νικ Κασσαβέτης** και με πρωταγωνιστή τον βραβευμένο, φέτος, με Όσκαρ α' ανδρικού ρόλου για την ερμηνεία του στην ταινία "Ημέρα Εκπαίδευσης", **Ντένζελ Ουάσιγκτον.** Μαζί του εμφανίζονται, ακόμη, ο **Ρόμπερτ Ντιβάλ,** η **Αν Χες** και ο **Τζέιμς Γουντς.**



Όταν ο γιος του John Q εισάγεται εσπευσμένως στο νοσοκομείο, μετά από ένα παιχνίδι μπέιζμπολ, οι γιατροί ενημερώνουν τους γονείς του ότι χρειάζεται να γίνει άμεσα μεταμόσχευση καρδιάς για να ζήσει. Όταν, όμως, οι τελευταίοι μαθαίνουν ότι η ασφάλειά τους δεν μπορεί να καλύψει την εγχείριση και κανείς δεν μπορεί να τους βοηθήσει, ο John Q, πάνω στην απόγνωσή του, κρατάει ομήρους το προσωπικό του νοσοκομείου όπου νοσηλεύεται ο γιός του...

- Παράλληλα, από το "Παλλάς", συνεχίζεται η προβολή των ταινιών: **"Βρώμικο ίνδαλμα", "Ε.Τ. ο εξωγήινος"** (μόνο στα ελληνικά), **"Zoolander", "Νύχτα αιχμαλώτων", "Blade 2"** και **"Τα Ναυτιλιακά Νέα".**

• Από το "ΜΕΤΡΟΠΟΛ Alpha Odeon"

Μια ταινία κάνει πρεμιέρα σε αίθουσα του πολυσινεμά τη νέα εβδομάδα ενώ συνεχίζεται η προβολή δύο ακόμη καθώς και μιας μόνο το Σαββατοκύριακο. Συγκεκριμένα:

- 8 Γυναίκες (8 Femmes)

Ακόμα μια εμπορική επιτυχία που μας έρχεται από τη Γαλλία και "χρωστούσε" το κινηματογραφόφιλο κοινό της Ρόδου καθώς στην Αθήνα και σε άλλες πόλεις της Ελλάδας βγήκε αρκετά νωρίτερα. **Επίσης, η ταινία βραβεύθηκε στο Βερολίνο.**



Η σκηνοθεσία είναι του **Φρανσουά Οζόν** και στους πρωταγωνιστικούς ρόλους βρίσκουμε την ...Εθνική των Γαλλίδων ηθοποιών. Έχουμε και λέμε: **Κατρίν Ντενέβ, Ιζαμπέλ Ιπέρ, Εμμανουέλ Μπεάρ, Φανί Αρντάν, Ντανιέλ Νταριέ κ.ά.**

Πρόκειται για κινηματογραφική διασκευή του διάσημου θεατρικού έργου του Ρόμπερτ Τόμας, "Οκτώ γυναίκες κατηγορούνται". Στα μέσα της δεκαετίας το CSO, σ' ένα εξοχικό σπίτι, βρίσκονται αποκλεισμένες οκτώ γυναίκες αφού ο μοναδικός άντρας του σπιτιού ...δολοφονείται. Καθώς προσπαθούν να εξιχνιάσουν το μυστήριο του φόνου, αρχίζουν σιγά-σιγά να πέφτουν οι "μάσκες" και να βγαίνουν στην επιφάνεια καλά κρυμμένα μυστικά...

Πάντως, το έργο μπορεί να έχει στοιχεία **αστυνομικού θρίλερ** αλλά στη διασκευή του Οζόν η **σάτιρα** και η **ανατροπή** έχουν πρωτεύοντα ρόλο.

- Παράλληλα, από το "Μετροπόλ" συνεχίζεται η προβολή των ταινιών: **"Starwars Επεισόδιο ΙΙ: Η επίθεση των Κλώνων", "Spider-man"** και **"Η εποχή των παγετώνων"** (στα ελληνικά και μόνο το Σαββατοκύριακο).

www.cinemapallas.gr
ΑΜ 826
ΠΑΛΛΑΣ 5 CINEMAS CENTER
17/05/2002 έως 23/05/2002

ΑΙΘΟΥΣΑ 5



MEAN MACHINE / ΒΡΩΜΙΚΟ ΙΝΔΑΛΜΑ
Δραματική περιπέτεια / Action movie
Συναρπαστική περιπέτεια (remake της πετυχημένης ταινίας 11 Υπέροχα Καθάρματα) όπου καλό χιούμορ, δράση, ιλιγγιώδες ποδοσφαίρο και θαυμάσιο μοντάζ θα σας συναρπάσουν!
ΠΡΩΤΑΓΩΝΙΣΤΟΥΝ: VINNIE JONES
Ώρες Έναρξης: 17:40, 19:50, 22:00

ΑΙΘΟΥΣΑ 2



Η θεατρική ομάδα "Πράξις" παρουσιάζει την κωμωδία του Neil Simon "Το Αταίριαστο Ζευγάρι".
Τι γίνεται όταν ένα αταίριαστο ζευγάρι αποφασίζει να συγκατοικήσει; Τί μπορεί να πάει στραβά σ' ένα δείπνο που υπόσχεται πολλά; Τί είναι η αρθροθυλακίτιδα; Οι απαντήσεις επί σκηνής!
ΑΠΟΔΟΣΗ: Παύλος Μάτεσις
ΣΚΗΝΟΘΕΣΙΑ: Κώστας Κατσουλάκης
Παραστάσεις κάθε ημέρα από 17-26 Μαΐου στις 21:30

ΑΙΘΟΥΣΑ 1



E.T. Extra-Terrestrial / E.T. ο Εξωγήινος
Επιστημονικής φαντασίας / Science Fiction
20η Επέτειος! Καινούριες σκηνές, ανανεωμένα εφέ, νέος ψηφιακός ήχος!
ΠΡΩΤΑΓΩΝΙΣΤΟΥΝ: DEE WALLACE, HENRY THOMAS, DREW BARRYMORE
Ώρες Έναρξης: 18:00 [μεταγλωτ. στα ελληνικά]

ΑΙΘΟΥΣΑ 1



ZOOLANDER
Κωμωδία / Comedy
3% Σωματικό Λίπος - 1% Εγκεφαλική δραστηριότητα Ντέρεκ Ζούλαντερ το μοντέλο της Χρονιάς!
ΠΡΩΤΑΓΩΝΙΣΤΟΥΝ: BEN STILLER, DAVID BOWIE
Ώρες Έναρξης: 20:20, 22:20

ΑΙΘΟΥΣΑ 4



HART'S WAR / ΝΥΧΤΑ ΑΙΧΜΑΛΩΤΩΝ
Πολεμικό δράμα / War drama
Μια συγκλονιστική ιστορία για τον ηρωισμό, τη δικαιοσύνη και την προκατάληψη...
ΠΡΩΤΑΓΩΝΙΣΤΟΥΝ: BRUCE WILLIS, COLIN FARELL
Ώρες Έναρξης: 17:20, 22:20

ΑΙΘΟΥΣΑ 4



BLADE 2
Περιπέτεια μυστηρίου / Action thriller
Κυρίαρχος παραμένει ένας! Μια εκπληκτική περιπέτεια φαντασίας που θα σας καθηλώσει!
ΠΡΩΤΑΓΩΝΙΣΤΟΥΝ: WESLEY SNIPES
Ώρες Έναρξης: 19:50

ΑΙΘΟΥΣΑ 3



THE SHIPPING NEWS / ΤΑ ΝΑΥΤΙΛΙΑΚΑ ΝΕΑ
Ταινία μυστηρίου / Mystery movie
Ακόμα και τα πιο βαθιά κρυμμένα μυστικά κάποια στιγμή βγαίνουν στην επιφάνεια.
ΠΡΩΤΑΓΩΝΙΣΤΟΥΝ: KEVIN SPACY, JULIANNE MOORE, JUDI DENCH, KATE BLANCHETT
Ώρες Έναρξης: 20:00, 22:20

ΑΙΘΟΥΣΑ 2



HELP I'M A FISH - ΒΟΗΘΕΙΑ ΕΙΜΑΙ ΨΑΡΙ
Κινούμενα σχέδια / Cartoon
Η ψαρωτική περιπέτεια της Στέλλας, του Σκιπ και του Πλαμ στο βυθό της θάλασσας. Μια απολαυστική ταινία κινουμένων σχεδίων!
Ώρες Έναρξης: 19:00

ΧΟΡΗΓΟΙ
BERLONI NEOTEX ΑΠΟΨΕΙΤΗΣ ΠΑΡΑΔΟΣΙΑΚΟ ΚΑΦΕΝΕΙΟ CHINESE BURGER ΚΙΝΕΖΙΚΟ ΕΣΤΙΑΤΟΡΙΟ FAST FOOD ΣΠΑΝΟΣ Sala da bagno

Για κρατήσεις θέσεων / For reservations
02410 **24475** και 02410 **70670** (16:00 - 20:00)

Άρτος (;) Θεάματα (;)...

... Και τηλεόραση (όπως λέμε τηλοψία...)

STAR

6.40 Παιδικό πρόγραμμα
8.55 Ειδήσεις στη νοηματική
9.00 The trap. (Ε)
0.00 Λόγια Starata
2.00 Με την Ελντα
3.00 Ειδήσεις
4.00 Ο κόσμος του παιδιού
4.15 Το κλειδί. Κωμική σειρά
5.00 Το μπέρδεμα
5.00 Μπιάνκα, πόσο σ' αγαπώ
7.00 Αιμιλία, μια ακατάμαχητη γυναίκα
18.00 Ειδήσεις
19.00 The trap. Τηλεπαιχνίδι γνώσεων
20.00 Το μαγκαζίνο του star
21.00 Ξένη ταινία. "Ο μύθος του ακέφαλου καβαλάρη". Περιπέτεια φαντασίας
23.00 Ξένη ταινία. "Ο ελεγκτής του εγκλήματος".
01.00 Ειδήσεις
01.15 Ξένη ταινία. "Ειδική ομάδα κρούσης".
03.15 Ξένη ταινία. "Το κλαμπ της διαφθοράς"
05.15 Αστέρια στο πεντάγραμμο

ALTER

3.00 Alter clips
7.15 Ο Ογκι και οι κατσαρίδες
7.30 Οδός ονείρων
7.45 Νόντι
8.00 Τετ α τετ (Ε)
9.50 Alter υγεία
0.00 Το πρώτο δελτίο
1.00 Μπάρμπαρα, σ' αγαπώ
2.00 Τελική απόφαση. Ενημερωτική εκπομπή
3.00 Ειδήσεις
4.00 Τόλμη και γοητεία
4.30 Ελενα και Μάριος
15.30 Γυάλινος τοίχος. Ενημερωτική εκπομπή με την Τατιάνα Στεφανίδου
17.30 Ελληνική ταινία. "Παλικάρι στα θρανία"
19.15 Ειδήσεις
21.00 Μήτσι-Χώστα
21.45 Παρατράγουδα- Best of.
23.00 Ξένη ταινία. "Νεκροταφείο ζώων". Θρίλερ.
01.00 Ειδήσεις
01.15 Ξένη ταινία. "Εικονικός έρωτας"
03.15 Alter clips.

TRAVEL EMMANUEL

ΘΕΛΕΤΕ ΟΙ ΔΙΑΚΟΠΕΣ ΣΑΣ ΝΑ ΣΥΝΔΥΑΣΘΟΥΝ ΦΘΗΝΑ ΚΑΙ ΠΟΙΟΤΙΚΑ:

EMMANUEL TRAVEL

ΘΕΛΕΤΕ ΝΑ ΤΑΞΙΔΕΨΕΤΕ ΜΕ ΑΣΦΑΛΕΙΑ ΚΑΙ ΦΘΗΝΑ...

EMMANUEL TRAVEL

ΕΙΜΑΣΤΕ ΠΑΝΤΑ ΣΤΗΝ ΔΙΑΘΕΣΗ ΣΑΣ ΓΙΑ ΤΗΝ ΚΑΛΥΤΕΡΗ ΕΞΥΠΗΡΕΤΗΣΗ ΣΑΣ.
ΦΘΗΝΕΣ ΤΙΜΕΣ ΓΙΑ ΕΥΡΩΠΗ ΣΕ ΣΥΝΕΡΓΑΣΙΑ ΜΕ ΤΙΣ ΚΑΛΥΤΕΡΕΣ ΑΕΡΟΠΟΡΙΚΕΣ ΤΣΑΡΤΕΡ ΕΤΑΙΡΕΙΕΣ

ΕΙΣΙΤΗΡΙΑ ΠΛΟΙΩΝ 20% ΕΚΠΤΩΣΗ ΓΙΑ ΕΙΣΙΤΗΡΙΑ ΜΕΤ' ΕΠΙΣΤΡΟΦΗΣ

ΕΙΣΙΤΗΡΙΑ ΟΛΥΜΠΙΑΚΗΣ-ΕΙΔΙΚΕΣ ΤΙΜΕΣ ΓΙΑ ΝΕΟΥΣ ΚΑΙ ΥΠΕΡΗΛΙΚΕΣ-ΟΙΚΟΓΕΝΕΙΑΚΕΣ ΠΡΟΣΦΟΡΕΣ

ΚΡΑΤΗΣΕΙΣ ΞΕΝΟΔΟΧΕΙΩΝ
ΕΚΔΟΣΕΙΣ ΔΙΑΒΑΤΗΡΙΩΝ
ΕΚΔΡΟΜΕΣ ΓΙΑ ΟΛΟ ΤΟΝ ΚΟΣΜΟ

ΠΑΝΤΑ ΚΟΝΤΑ ΣΑΣ ΓΙΑ ΤΗΝ ΚΑΛΥΤΕΡΗ ΕΞΥΠΗΡΕΤΗΣΗ ΣΑΣ

ΖΗΤΕΙΤΑΙ ΥΠΑΛΛΗΛΟΣ ΜΙΣΘΟΣ ΑΝΑΛΟΓΩΝ ΠΡΟΣΟΝΤΩΝ

ΠΛΗΡΟΦΟΡΙΕΣ
ΤΗΛ: 93630-93625-94385
FAX: 91748
ΙΕΡΟΥ ΛΟΧΟΥ 1 ΙΑΛΥΣΟΣ ΡΟΔΟΣ
ΥΠΕΥΘΥΝΟΣ: ΜΑΝΩΛΗΣ ΜΑΧΑΙΡΑΚΗΣ

ET 1

06.45 Ο μικρός κόσμος του δάσους.
07.15 Ξυπνήστε!
08.00 Μέλι-γάλα. Ψυχαγωγικό μαγκαζίνο.
10.00 Το μπουρίνι. Ελληνική σειρά
11.00 Φελίπε, το δώρο από τη θάλασσα
12.00 Μαριού (Ε)
13.00 Οι αταίριαστοι
13.50 Ειδήσεις
14.00 Οι αταίριαστοι (Σ)
15.00 Λούκι Λουκ
15.30 Οι ατρόμητοι
16.30 Σιλβάν
17.00 Ειδήσεις
17.30 Αγώνες Μουντιάλ 1998
19.45 Εξ αδιαιρέτου
20.00 Κλήρωση ΠΡΟΤΟ-Τζόκερ
20.15 Εξ αδιαιρέτου (Σ)
20.30 Στα φτερά του έρωτα
21.00 Ξένη ταινία. "Το αγόρι με το χρυσό χέρι"
23.00 Ειδήσεις
23.30 Ο δρόμος προς την Ασία
00.30 Στη ζώνη του λυκόφωτος
01.00 Πάμε Στοίχημα

NET

06.00 Ετσι έχουν τα πράγματα
07.00 Πρώτη ματιά
10.00 Θησαυροί της ελληνικής φύσης
10.30 Ελληνικοί θησαυροί
11.00 Αγώνας για τη ζωή
11.30 Μια περιπέτεια-η ιστορία του ανθρώπου
12.00 Βαθύ μπλε
13.00 Ειδήσεις
13.45 Μια πόλη, μια μουσική
14.00 Ταξιδεύοντας στον πλανήτη με τον Στέφαν Πεϊρόν
15.00 Ειδήσεις
16.00 Συν και πλην. Καθημερινό ψυχαγωγικό μαγκαζίνο
18.00 Ειδήσεις
19.00 Πάμε στοίχημα
19.05 Η 25η ώρα
20.00 Οι τελευταίοι παράδεισοι
21.00 Ειδήσεις
22.00 Πρωταγωνιστές
23.00 Ρεπορτάζ χωρίς σύνορα
24.00 Ειδήσεις
00.30 Κέλτες. "Ενα νεκρό τραγούδι".

ET 3

08.01 Πρόκληση
08.30 Ο κόσμος στο επίκεντρο
09.00 Χθες και σήμερα
09.30 Η άλλη μέρα
11.00 Γυναικείες συνωμοσίες
12.00 Το Άξιον Εστί στη Θεσσαλονίκη
13.00 Ολα καλά
14.00 Αληθινά σενάρια
15.00 Ειδήσεις
15.30 Με μια τρίτη ματιά
17.00 Δεξίωση
18.00 Επι τροχών (Ε)
18.30 Αθλητικό ημίωρο
19.00 Περίμετρος
19.30 Στην υδρόγειο
20.00 Δικαιώματα και αδικίες
20.30 Ειδήσεις
21.40 Μακρινές φιλίες
22.00 Σινεμάνια
23.00 Στυλ καφέ
23.30 Αγνωστες πύλες
24.00 Ειδήσεις
00.20 Ξένη ταινία. "Φωτιά πάνω από την Αγγλία"
02.30 Με μια τρίτη ματιά
04.00 Η άλλη μέρα

FILMNET

07.10 Ξένη ταινία. "Ολα του γάμου δύσκολα"
09.00 E! Entertailnment
09.30 Ξένη ταινία. "Εισβολή"
10.00 Ξένη ταινία. "Τα γενέθλιά μου"
11.35 Ξένη ταινία. "Ερωτική επιθυμία"
13.15 Ξένη ταινία. "Μάγοι και δράκοντες"
15.05 The move show
15.40 Ξένη ταινία. "Μις... με το ζόρι"
17.35 Ξένη ταινία. "Εγώ, εγώ κι εγώ"
19.25 Ξένη ταινία. "Bootmen"
21.00 Weekend
21.30 E! Entertailnment
22.00 Ξένη ταινία. "Στην κόψη του ξυραφιού"
00.05 Ξένη ταινία. "Το μυστικό της μαύρης λίμνης"
01.30 Ξένη ταινία. "Πρόθυμες για όλα 7"
04.20 Ξένη ταινία. "Τρόμος στην πόλη"

SUPER SPORT

17.00 Ευρωπαϊκό ποδόσφαιρο
19.00 Μπάσκετ
21.00 VIP
22.00 Βραζιλιάνικο ποδόσφαιρο
22.30 Οι ειδικοί. Αθλητική εκπομπή
23.30 Οποιος αντέξει
02.30 Super Football
04.30 Αγώνες Jet ski

TEMPO

06.00 Μουσικές επιλογές
10.30 Τρυφερά χρόνια
11.00 Αποχρώσεις
13.00 Σίρλεϊ Χολμς: Η μικρή ντετέκτιβ
14.00 Edgemont
14.30 Best seller
15.30 Γλυκιά Λουτσία
17.15 Ξένη ταινία. "Η αληθινή Μέριλιν Μονρόε"
19.00 Ιβανόης
20.00 Ρομπέν των δασών
21.00 Ξένη ταινία. "Ο καρυοθραύστης".
23.00 Ξένη ταινία. "Εφιαλτική καταδίωξη"
00.45 Μουσικές επιλογές

MEGA

06.00 Εσύ αποφασίζεις
06.55 Δελτίο ειδήσεων στη νοηματική γλώσσα.
07.00 Σήμερα με την Αννα. Ενημερωτική εκπομπή με την Αννα Παναγιωταρέα.
10.00 Σαν στο σπίτι σας
13.10 Και πάλι φίλοι. Ελληνική χιουμουριστική σειρά (Ε)
14.00 Ειδήσεις
15.00 Στην κουζίνα ολοταχώς. Διασκεδαστικό παιχνίδι μαγειρικής με τον Ηλία Μαμαλάκη
15.45 Εμείς κι εμείς (Ε)
16.20 Δύο ξένοι (Ε)
17.30 Ματιές στα γεγονότα
17.50 Ντόλτσε Βίτα
18.30 Απαγορευμένη αγάπη. Καθημερινή δραματική σειρά. Παίζουν: Κώστας Αρζόγλου, Νικήτας Τσακίρογλου, Τιτίκα Βλαχοπούλου, Τατιάνα Λύγαρη
19.10 Ποιός θέλει να γίνει εκατομμυριούχος; Τηλεπαιχνίδι που παρουσιάζει ο Σπύρος Παπαδόπουλος
20.00 Κεντρικό δελτίο ειδήσεων
21.00 Σ' αγαπώ μ' αγαπάς. Κωμική σειρά
21.45 Περί ανέμων και υδάτων. Κοινωνική σειρά.
22.45 Bar.
23.45 Ανατροπή. Με τον Γιάννη Πρετεντέρη
00.15 Τελευταία γεγονότα
00.30 Ανατροπή (Σ)
01.00 Ξένη ταινία. "Υπόθεση δολοφονίας"
03.10 Χτυποκάρδια στο Μπέβερλι Χιλς
04.10 Τηλεμάρκετινγκ
05.00 Bar (Ε)

ANT 1

06.00 Μάλιστα κύριε (Ε)
06.55 Ειδήσεις στη νοηματική γλώσσα
07.00 Καλημέρα Ελλάδα
10.00 Πρωινός καφές
11.00 Τα νέα του ANT-1
11.05 Πρωινός καφές
13.10 Super game
13.15 Πάτερ ημών (Ε)
14.00 Τα νέα του ANT-1
14.50 Χρήμα και χρηματιστήριο
15.00 Νταντά για όλες τις δουλειές (Ε)
15.45 Ανω-κάτω. (Ε)
16.25 Big Brother
16.30 Κωνσταντίνου και Ελένης (Ε)
17.30 Τα νέα του ANT-1
17.50 Καλημέρα ζωή. Κοινωνική σειρά. Παίζουν: Γιώργος Βασιλείου, Μίνα Χειμώνα, Μυρτώ Πισπινή, Νίκος Παπαδόπουλος
18.40 Θησαυροφυλάκιο. Τηλεπαιχνίδι με τον Ανδρέα Μικρούτσικο.
19.15 Big Brother 2
19.20 Η λάμψη
20.00 Ειδήσεις
21.00 Βότκα Πορτοκάλι. Αισθηματική-κωμική σειρά. Παίζουν: Κώστας Κόκλας, Ρένος Χαραλαμπίδης, Μαρία Λεκάκη.
22.00 Μ.Π.Α.Μ. Ψυχαγωγική επομπή με τον Χρήστο Φερεντίνο
22.45 Big Brother 2
23.45 The X-Files
24.00 Ειδήσεις
00.15 The X-Files (Συν.)
01.00 Εξωγήινη απειλή. Σειρά επιστημονικής φαντασίας.
02.00 Οι δρόμοι της πόλης. (Ε)
03.00 Τηλεμάρκετινγκ-τηλεαγορά
03.40 Ξένη ταινία. "Ανθρώπινη δουλειά". Κοινωνική ταινία.
05.20 Στη σκιά του χρήματος (Ε)

ALPHA

06.00 Πρώτη ενημέρωση
07.00 Πανόραμα
10.00 Καλώς τους!
13.15 Baby style
14.00 Ειδήσεις
14.50 Life style news. Θέματα life style και ρεπορτάζ από τη διεθνή show biz. Παρουσιάζουν η Εύη Φραγκάκη και ο Γιάννης Σεμιτέκολο.
15.25 Ελληνική ταινία. "Ο χρυσός και ο τενεκές". Κωμωδία.
17.10 Ειδήσεις
17.20 Μπορώ. Ενημερωτική εκπομπή με την Αννα Δρούζα
19.15 Κάτω από την Ακρόπολη. Κοινωνική σειρά. Παίζουν: Γιάννης Βόγλης, Νίκος Γαλανός, Ελένη Γερασιμίδου κ.ά.
20.00 Ειδήσεις
21.00 Ελληνική ταινία. "Μπίζνες στα Βαλκάνια" Κωμωδία.
23.00 Ζούγκλα. Ενημερωτική εκπομπή σχολιασμού και απόψεων, που παρουσιάζει ο Μάκης Τριανταφυλλόπουλος.
01.00 Ειδήσεις
01.15 Ζούγκλα (Συν.)
03.00 Ολα Ι.Ι. Με τον Θέμο Αναστασιάδη.
04.00 Πακίτα (Ε)

ΚΗΔΕΙΕΣ



Την λατρευτή μας μητέρα, κόρη, γιαγιά, ανηψιά και εξαδέλφη
ΕΛΕΝΗ ΑΝΔΡΙΚΟΥ
ετών 47
θανούσα κηδεύουμε σήμερα Πέμπτη 23 Μαΐου 2002 και ώρα 11 π.μ. από τον Ιερό Ναό Ταξιαρχών Νεκροταφείου Ρόδου.
Τα παιδιά: Χρήστος-Νάντια, Ζωή-Γιώργος
Η εγγονή: Ελένη
Οι γονείς: Χρυσάνθη-Χρήστος
Οι θείοι, τα εξαδέλφια και οι λοιποί συγγενείς

Τον λατρευτό μας σύζυγο, πατέρα, πάππου, αδελφό και θείο
ΣΑΒΒΑ ΚΑΛΟΥΔΗ
ετών 90
θανόντα κηδεύουμε σήμερα Πέμπτη 23 Μαΐου 2002 και ώρα 3 μ.μ. από τον Ιερό Ναό Ταξιαρχών Νεκροταφείου Ρόδου.
Η σύζυγος: Αργυρούλα
Τα παιδιά: Θεοδώρα-Ηλίας, Γιώργος-Στάσα, Στέλλα-Αυγουστής, Μιχάλης-Αγγελική
Τα εγγόνια, τ' αδέλφια, τ' ανήψια και οι λοιποί συγγενείς

ΜΝΗΜΟΣΥΝΑ



Την 25η μηνός Μαΐου ημέρα Σάββατο και ώρα 8.30 π.μ. εις τον Ιερό Ναό Αγίας Ειρήνης Ορφανοτροφείου Θηλέων, τελούμεν 3μηνο μνημόσυνο υπέρ αναπαύσεως της ψυχής του λατρευτού μας συζύγου, αδελφού και θείου
ΓΕΩΡΓΙΟΥ ΚΑΡΑΚΑΤΣΑΝΗ
Φαρμακοποιού
Η σύζυγος: Πόπη
Τ' αδέλφια: Αικατερίνη Καρακατσάνη - Φανή Νικητιάδου - Ρίκα Γεωργατσούλη - Ιωάνης Παπανικήτας και οι λοιποί συγγενείς.



Την 25η μηνός Μαΐου ημέρα Σάββατο και ώρα 8 π.μ. εις τον Ιερό Ναό Αγίας Ειρήνης Ορφανοτροφείου Θηλέων, τελούμεν 6μηνο μνημόσυνο υπέρ αναπαύσεως της ψυχής του λατρευτού μας συζύγου, πατέρα
ΕΜΜΑΝΟΥΗΛ ΚΟΥΛΛΑΡΟΥ
Η σύζυγος: Κατίνα
Τα παιδιά: Δημήτρης, Στέργος, Σταματία
Και οι λοιποί συγγενείς



Την 25η μηνός Μαΐου ημέρα Σάββατο και ώρα 7.30 π.μ. εις το Νεκροταφείο Ιαλυσού, τελούμεν 9μηνο μνημόσυνο υπέρ αναπαύσεως της ψυχής του λατρευτού μας συζύγου, πατέρα, αδελφού και θείου
ΓΕΩΡΓΙΟΥ ΚΑΣΤΑΝΑΚΗ
Η σύζυγος: Σμαράγδη
Τα παιδιά: Βασίλης-Τσαμπίκα, Χριστίνα-Σπύρος
Τ' αδέλφια, τ' ανήψια και οι λοιποί συγγενείς

ΓΡΑΦΕΙΟ ΤΕΛΕΤΩΝ & ΜΝΗΜΟΣΥΝΩΝ ΡΟΔΟΥ ΣΤΕΦΑΝΑ-ΣΤΟΛΙΣΜΟΙ

ΑΜΕΣΗ ΕΞΥΠΗΡΕΤΗΣΗ ΟΛΟ ΤΟ 24 ΩΡΟ

"ΑΜΕΡΙΚΑΝΟΥ"

Αναλαμβάνουμε την τελετή και με τα έξοδα που χορηγούν τα ταμεία χωρίς καμία επιβάρυνση. ΙΚΑ, ΤΕΒΕ, ΤΑΞΥ, ΔΗΜΟΣΙΟΥ, ΛΙΜΕΝΙΚΩΝ, ΟΓΑ και λοιπά ταμεία. Τους ΑΠΟΡΟΥΣ ΔΩΡΕΑΝ.

Πλατεία Βρούχου στην Μητρόπολη
τηλέφωνα: 02410-28901-33400

ΔΙΕΥΘΥΝΣΗ ΔΑΣΩΝ ΔΩΔΕΚΑΝΗΣΟΥ

ΑΝΑΚΟΙΝΩΣΗ

Γνωστοποιείται κατά το άρθρο 14 του Ν. 998/79, η αποστολή για δημοσίευση στον Δήμο Καμείρου της αριθμ. 2563/10-5-2002 Πράξης χαρακτηρισμού έκτασης που εκδόθηκε από τον Δ/ντή Δασών Δωδ/σου. Οι Κ.Μ. 48, 48Α, 48Β, 48Γ γαιών Σορωνής χαρακτηρίζονται ως γεωργική έκταση.

Ο Δ/ντής Δασών Δωδ/νήσου
Κοντίσης Φίλιππος
Δασολόγος με Α' βαθμό

ΕΛΛΗΝΙΚΗ ΔΗΜΟΚΡΑΤΙΑ
ΝΟΜΑΡΧΙΑ ΔΩΔΕΚΑΝΗΣΟΥ
ΔΙΕΥΘΥΝΣΗ Α/ΒΑΘΜΙΑΣ ΕΚΠΑΙΔΕΥΣΗΣ
3ο 12/θ ΔΣ ΙΑΛΥΣΟΥ

ΠΕΡΙΛΗΨΗ ΔΙΑΚΗΡΥΞΗΣ ΠΛΕΙΟΔΟΤΙΚΟΥ ΔΙΑΓΩΝΙΣΜΟΥ

Η Εν. Σχ. Επιτροπή του 3ου 12/θ Δ.Σ. και Νηπ/γείου Ιαλυσού, προκηρύσσει πλειοδοτικό διαγωνισμό με σφραγισμένες προσφορές για την ανάδειξη πλειοδότη εκμίσθωσης του κυλικείου του ανωτέρω σχολείου από 1η Ιουλίου 2002 μέχρι 30 Ιουνίου 2005.
Ο διαγωνισμός θα διεξαχθεί στην αίθουσα συνεδριάσεων του δήμου Ιαλυσού την 21η Ιουνίου 2002, ημέρα Παρασκευή και ώρα 10 π.μ.
Οι προσφορές και τα δικαιολογητικά θα κατατίθενται στο διευθυντή του ανωτέρω σχολείου κ. Μανουσάκη μέχρι 20 Ιουνίου 2002.
Δικαιολογητικά συμμετοχής στο διαγωνισμό
1. Εγγραφη αίτηση με πλήρη στοιχεία
2. Εγγραφη προσφορά για το κατά μαθητή ποσό.
3. Πιστοποιητικο φορολογικής ενημερότητας
4. Πιστοποιητικό εισαγγελίας ότι δεν είναι φυγόδικος ή φυγόποινος.
5. Ποσό εγγύησης 150 ευρώ.
6. Υπεύθυνη δήλωση του Ν. 1599/86 ότι δεν είναι ανάδοχος εκμετάλλευσης άλλου κυλικείου δημόσιου ή ιδιωτικού σχολείου.

Ελάχιστο όριο προσφοράς ορίζεται το ποσό των 2,35 ευρώ ανά μαθητή ετησίως. Για περισσότερες πληροφορίες στο τηλέφωνο 02410-90424 (κ. Μανουσάκη) όλες τις εργάσιμες ώρες και μέρες.
Τα έξοδα δημοσίευσης βαρύνουν τον τελευταίο πλειοδότη.

Ιαλυσός, 20/5/2002
Ο διευθυντής του Σχολείου
Μανουσάκης Νίκος

ΕΛΛΗΝΙΚΗ ΔΗΜΟΚΡΑΤΙΑ
ΠΕΡΙΦΕΡΕΙΑ ΝΟΤΙΟΥ ΑΙΓΑΙΟΥ
ΝΟΜΟΣ ΔΩΔΕΚΑΝΗΣΟΥ
ΝΟΜΑΡΧΙΑΚΗ ΑΥΤ/ΣΗ ΔΩΔΕΚΑΝΗΣΟΥ
Δ/ΝΣΗ ΔΙΟΙΚ. & ΟΙΚΟΝ. ΥΠΗΡΕΣΙΩΝ
ΤΜΗΜΑ ΔΙΟΙΚΗΣΗΣ
Αριθμ. Πρωτ. ΔΔΟΥ Τ.Τ. 1991

ΑΝΑΚΟΙΝΩΣΗ

Ανακοινώνεται ότι ο Μουρεντίν Γιαχιάρ του Σαλή και της Σετικά που γεννήθηκε στη Ρόδο το έτος 1984 και είναι κάτοικος Ρόδου, οδός Κέννεντυ αριθμ. 33 επαγγέλματος-έχει υποβάλλει αίτηση για την αλλαγή του επωνύμου του από "ΜΟΥΡΕΝΤΙΝ" σε "ΝΟΥΡΕΝΤΙΝ".
Καλείται όποιος αντιτίθεται τυχόν στην ανωτέρω αλλαγή, όπως μέσα σε δέκα πέντε (15) ημέρες από τη δημοσίευση της παρούσης, υποβάλλει στη Νομαρχιακή Αυτοδιοίκηση Δωδεκανήσου, Δ/νση Διοικητικών και Οικονομικών Υπηρεσιών, Διοικητήριο Ρόδου τις αντιρρήσεις του για την ανωτέρω αλλαγή.

Με Ε.Ν.
Η διευθύντρια
Κων/να Παπαδάκη

ΗΡΙΝΝΑ ΟΙΚΙΣΤΙΚΗ Α.Ε.

ΠΡΟΣΚΛΗΣΗ

Των Μετόχων σε τακτική Γενική Συνέλευση

Α. Σύμφωνα με το Νόμο και το Καταστατικό της εταιρείας καλούνται οι κ.κ. Μέτοχοι σε τακτική Γενική Συνέλευση την 14η Ιουνίου 2002 ημέρα Παρασκευή και ώρα 19.00 μ.μ. στην αίθουσα του Τεχνικού Επιμελητηρίου Δωδεκανήσου οδός Μητροπόλεως αριθ. 4, για τη λήψη αποφάσεως επί των εξής θεμάτων της ημερήσιας διατάξεως:
1. Υποβολή του ισολογισμού της 31.12.2001 του προσαρτήματος αυτού και της εκθέσεως του Διοικητικού Συμβουλίου.
2. Υποβολή Έκθεσης Ελεγκτών για τον ισολογισμό της 31ης Δεκεμβρίου 2001.
3. Έγκριση του ισολογισμού 31ης Δεκεμβρίου 2001.
4. Απαλλαγή του Διοικητικού Συμβουλίου και των ελεγκτών από κάθε ευθύνη για την χρήση 2001.
5. Εκλογή ελεγκτών για την εταιρική χρήση 2002.
6. Διάφορες ανακοινώσεις.

Β. Όλοι οι μέτοχοι έχουν δικαίωμα να παραστούν στη Συνέλευση. Όσοι παραστούν ως αντιπρόσωποι άλλων, θα πρέπει να φέρουν τα πληρεξούσια τους στη Διοίκηση της εταιρείας, πέντε τουλάχιστον ημέρες πριν από την ορισθείσα, ως άνω ημέρα συνεδρίας της Συνελεύσεως.

Ρόδος, 21 Μαΐου 2002
Από το Διοικητικό Συμβούλιο

ΠΛΑΙΣΙΟ διαφημιστική

◆ Κάρτες
◆ Προσκλητήρια γάμων-βαπτίσεων
◆ Σφραγίδες
◆ Διαφήμιση στον Τύπο

Παπαγιάννη 80 Κρεμαστή
Τηλ. 95584 - 91350
Κιν. 09377-56878

ΑΝΑΓΝΩΡΙΣΗ ΚΑΤΑΣΤΑΤΙΚΟΥ ΤΟΥ ΣΩΜΑΤΕΙΟΥ ΜΕ ΤΗΝ ΕΠΩΝΥΜΙΑ "ΓΑΛΛΙΚΟ ΣΠΙΤΙ ΤΗΣ ΡΟΔΟΥ"

Με τη με αριθμό 243/2002 απόφαση του Μονομελούς Πρωτοδικείου Ρόδου (εκούσια δικαιοδοσία), αναγνωρίσθηκε το καταστατικό του σωματείου, που εδρεύει στην πόλη της Ρόδου, με την επωνυμία "ΓΑΛΛΙΚΟ ΣΠΙΤΙ ΤΗΣ ΡΟΔΟΥ", αποτελούμενο από 32 άρθρα και σκοπούς αυτούς που αναφέρονται λεπτομερώς σε αυτό.

Ρόδος 15 Μαΐου 2002
Ο Πληρεξούσιος Δικηγόρος
Βασίλειος -Νικόλαος
Α. Υψηλάντης

ΑΝΩΤΕΡΑ ΔΙΟΙΚΗΣΗ ΤΑΓΜΑΤΩΝ ΕΘΝΟΦΥΛΑΚΗΣ

ΔΙΑΚΗΡΥΞΗ

Ανακοινώνεται ότι, στις 18 Ιουνίου 2002, ημέρα Τρίτη και ώρα 10.00, θα διενεργηθεί δημόσιος μειοδοτικός διαγωνισμός, με έγγραφες ενσφράγιστες προσφορές, στα γραφεία της Λέσχης Εθνοφυλακής Ρόδου (οδός Εθνάρχου Μακαρίου 18, τηλ. 02410-28134), για την ανάδειξη προμηθευτή νωπών κρεάτων-κοτόπουλων, προς κάλυψη αναγκών των μονάδων της 95 ΑΔΤΕ.
Πληροφορίες, κατά τις εργάσιμες ημέρες και ώρες, στα τηλέφωνα 02410-55610-11-12, από όπου οι ενδιαφερόμενοι μπορούν να ενημερωθούν.

Από την Ανωτέρα Διοίκηση Ταγμάτων Εθνοφυλακής

ΣΥΝΕΤΑΙΡΙΣΤΙΚΗ ΤΡΑΠΕΖΑ ΔΩΔΕΚΑΝΗΣΟΥ Συν.Π.Ε.

ΠΡΟΣΚΛΗΣΗ 8ης ΤΑΚΤΙΚΗΣ Γ.Σ.

Καλούνται τα μέλη της **ΣΥΝΕΤΑΙΡΙΣΤΙΚΗΣ ΤΡΑΠΕΖΑΣ ΔΩΔΕΚΑΝΗΣΟΥ Συν.Π.Ε.** να λάβουν μέρος στην 8η Τεκτική Γενική Συνέλευση που θα πραγματοποιηθεί οριστικά στην Ρόδο, το Σάββατο 1 Ιουνίου 2002 και ώρα 9.30 (εννέα και μισή το πρωί), στην αίθουσα διαλέξεων του ΑΚΤΑΙΟΝ, Μανδράκι Ρόδος, με τα παρακάτω θέματα ημερήσιας διάταξης:
Θέμα 1ο: Έγκριση Εισόδου στη Συνεταιριστική Τράπεζα Δωδεκανήσου όλων των Συνεταίρων που εγράφησαν από τις 06/11/2001 μέχρι τις 12/04/2002, μετά από σχετικές αποφάσεις του Δ.Σ. της Τράπεζας.
Θέμα 2ο: Απολογισμός Δ.Σ. της διαχειριστικής περιόδου 1/1/2001-31/12/2001.
Θέμα 3ο: Έγκριση των Οικονομικών Καταστάσεων της Τράπεζας της διαχειριστικής περιόδου 1/1/2001-31/12/2001.
Θέμα 4ο: Απαλλαγή των μελών των Δ.Σ. και των Ε.Σ. της Τράπεζας της περιόδου 1/1/2001-31/12/2001, από την ευθύνη της διαχείρισης για τη διαχειριστική περίοδο 1/1/2001-31/12/2001.
Θέμα 5ο: Έγκριση προϋπολογισμού εσόδων-εξόδων της χρήσης 2002.
Θέμα 6ο: Τροποποίηση-Συμπλήρωση των άρθρων 5,53 και 29.
Θέμα 7ο: Ορισμός Ορκωτού Ελεγκτή για την χρήση 2002.

Από το Δ.Σ.

Κερδίστε χρόνο κι εξυπηρέτηση

WESTERN UNION MONEY TRANSFER
"The fastest way to send money worldwide."



Αποστολή χρημάτων σ' όλο τον κόσμο μέσα σε λίγα λεπτά!!!

50.000 καταστήματα σε 165 χώρες του κόσμου είναι έτοιμα να σας εξυπηρετήσουν σε διευρυμένα ωράρια

Γονείς φοιτητών εξωτερικού εμπιστευθείτε μας

PLANET HOLIDAYS

Δημήτρης Τσοπανάκης
Γαλλίας 6 - Ρόδος - Τηλ. 27327

ΔΙΕΥΘΥΝΣΗ ΔΑΣΩΝ ΔΩΔΕΚΑΝΗΣΟΥ

ΑΝΑΚΟΙΝΩΣΗ

Γνωστοποιείται κατά το άρθρο 14 του Ν. 998/79, η αποστολή για δημοσίευση στο Δήμο Καλλιθέας της αριθμ. 2874/20-5-2002 Πράξης χαρακτηρισμού έκτασης που εκδόθηκε από τον Δ/ντή Δασών Δωδ/σου. Η ΚΜ 841Δ γαιών Ψίνθου χαρακτηρίζεται ως γεωργική έκταση που βρίσκεται εντός καταφυγίου άγριας ζώνης.

Ο Δ/ντής Δασών Δωδ/νήσου
Κοντίσης Φίλιππος
Δασολόγος με Α' βαθμό

ΕΛΛΗΝΙΚΗ ΔΗΜΟΚΡΑΤΙΑ
ΝΟΜ. ΑΥΤΟΔ. ΔΩΔΕΚΑΝΗΣΟΥ
ΤΜΗΜΑ ΠΣΕΑ/ΠΠ

ΑΝΑΚΟΙΝΩΣΗ

Είναι γνωστό ότι από την 1η Μαΐου άρχισε η αντιπυρική περίοδος, η οποία λήγει την 31 Οκτωβρίου.

Τα δάση μας είναι ένας ανεκτίμητος φυσικός πόρος. Μια πολύτιμη πηγή ζωής. Ανήκει σε όλους, αφορά όλους, και το μέλλον τους είναι άρρηκτα δεμένο με το μέλλον το δικό μας.

Κάθε χρόνο, τα δάση απειλούνται από φωτιές, τεράστιες εκτάσεις παραδίδονται στις φλόγες, με ανυπολόγιστες συνέπειες για όλους. Οι πλημμύρες, οι κατολισθήσεις, η ερημοποίηση είναι μερικές από αυτές. Μαζί με κάθε δάσος, χάνεται κι ένα κομμάτι δικό μας.

Η προστασία των δασών είναι και δική μας υπόθεση και απαιτεί την ενεργό συμμετοχή μας. Γιατί είναι στο χέρι μας να κόψουμε το δρόμο στη φωτιά.

Ο κόσμος που ονειρεύομαστε είναι στο χέρι σου.

Όμως, όποιες ενέργειες και αν γίνουν, όσες προσπάθειες και αν καταβληθούν από τους φορείς οι οποίοι εμπλέκονται στη πρόληψη και καταστολή, είναι απαραίτητη και η συμμετοχή του κόσμου που περιμένουμε να συνεργαστεί και έφετος όπως και στην περσινή περίοδο που είχαμε τα άριστα αποτελέσματα και δεν θρηνήσαμε δάση.

Θα πρέπει όλοι να θεωρούμε τους εαυτούς μας ως προκεχωρημένα παρατηρητήρια και εθελοντές πυροσβέστες και έτσι να ενεργού μέχρι την 31 Οκτωβρίου. Το σύνθημα μας πρέπει να είναι:

- Κόψε το δρόμο στην φωτιά είναι στο χέρι σου.
- Πρέπει πάντα να έχουμε στο νου μας ότι μία φωτιά μπορεί να ξεκινήσει από: Αναμμένο τσιγάρο ή σπίρτο.
- Κάψιμο σκουπιδιών, ξερών χόρτων και σιτοκάλαμων στα εξοχικά μας ή στους αγρούς μας. Από υπαίθριες ψησταριές. Από εργασίες στην ύπαιθρο (οξυγονοκολλήσεις, ηλεκτρικούς τροχούς, αλυσοπρίονο κ.λπ.).

Πρέπει λοιπόν να παίρνουμε τα μέτρα μας απομακρύνοντας οσο είναι δυνατόν τον κίνδυνο. Αύρα τα μέτρα μπορούν να είναι:

- Κλάδεψε τα ξερά κλαδιά από τα δέντρα και τους θάμνους γύρω από το σπίτι.
- Καθάρισε το χώρο γύρω από το σπίτι σε ακτίνα 50 μέτρων.
- Εξοπλίσου με σωλήνα ποτίσματος, αρκετά μακρύ, ώστε να φθάσει σε όλα τα σημεία του σπιτιού.
- Μην έχει πλαστικές υδρορροές ή πλαστικούς οχετούς νερού.
- Μην έχει εύφλεκτα αντικείμενα κοντά στο σπίτι.
- Αν υπάρχει πισίνα, μία απλή αντλία που θα λειτουργεί χωρίς ηλεκτρικό και περίπου 40 μέτρα σωλήνας, μπορεί να σε προφυλάξει από τη φωτιά.
- Κλείσε με χοντρό, πυκνό, μεταλλικό πλέγμα τα συστήματα εξαερισμού που δεν είναι δυνατόν να κλείσουν με άλλο τρόπο.

Όταν η φωτιά πλησιάζει το σπίτι:

- Αν το σπίτι είναι ξύλινη κατασκευή, αναζήτησε καταφύγιο σε γειτονικό κτιστό σπίτι.
- 'Ανοιξε την πόρτα του κήπου για να διευκολύνεις της πρόσβαση των οχημάτων.
- Κλείσε τις φιάλες υγραερίου, τα παντζούρια και το άνοιγμα της καπνοδόχου.
- Βρέξε το χώρο γύρω από το σπίτι και τα ξύλινα τμήματά του.
- Μπες μέσα στο σπίτι μαζί με όλη την οικογένεια και τα κατοικίδια ζώα, εκτός εάν διαταχθεί εκκένωση της περιοχής. Τότε, ακολούθησε πιστά τις οδηγίες και τις διαδρομές που θα σου δοθούν.
- Πρόβλεψε να υπάρχει ένας φακός σε περίπτωση που διακοπεί το ηλεκρικό ρεύμα και εγκλωβιστείς από τη φωτιά.
- Μετά την πυρκαγιά, βγες από το σπίτι και σβήσε αμέσως τις μικροεστίες που παραμένουν.

Δεν πρέπει να ξεχνάμε ότι είναι προτιμότερη μία "άσκοπη" (σε εισαγωγικά η λέξη) κινητοποίηση, από μια αδράνεια η οποία θα οφείλεται σε λάθος εκτίμηση. Σύνθημά μας θα πρέπει να είναι "Τηλεφωνώ στο 199 και κινούμαι γρήγορα και σωστά" με τους εξής τρόπους:

- Δώσε συγκεκριμένη τοποθεσία και ακριβές σημείο για τον εντοπισμό της πυρκαγίας και περίγραψε το είδος της βλάστησης που καίγεται.
- Περίγραψε τις διόδους προσέγγισης, δηλαδή δρόμους και μονοπάτια.
- Προσδιόρισε την κατεύθυνση της φωτιάς.
- Μη κλείσεις το τηλέφωνο πριν δώσεις όλες τις απαραίτητες πληροφορίες.

Πρέπει όλοι μας να γίνουμε μάτια και αυτιά που θα προστατεύουν το δάσος.

Κάντε παρατήρηση στον απρόσεκτο που πετάει το τσιγάρο του έξω από το αυτοκίνητο.

Σύστησε στον γείτονα να μη καίει ξερόχορτα αυτή την περίοδο.

Υπενθυμίστε στον μελισσοκόμο, ότι απαγορεύεται να καπνίζει τα μελίσσια του το καλοκαίρι.

Η πρόληψη, είναι εύκολη υπόθεση αν όλοι προσπαθήσουμε. Όλοι εμείς που είμαστε επιφορτισμένοι με την πρόληψη και την καταστολή των δασικών πυρκαγιών προσβλέπουμε στην αποτελεσματική βοήθεια όλων.

Ας συνεχίσουμε και εφέτος την παράδοση που έχουμε δημιουργήσει εδώ και λίγα χρόνια: για ένα καλοκαίρι χωρίς φωτιές.

ΔΗΜΟΤΙΚΗ ΠΙΝΑΚΟΘΗΚΗ ΡΟΔΟΥ

ΑΝΑΚΟΙΝΩΣΗ

Η Δημοτική Πινακοθήκη Ρόδου σας προσκαλεί στην παρουσίαση των εκπαιδευτικών προγραμμάτων της: "Γνωρίζω το Θεόφιλο"-"Γνωρίζω τον Κόντογλου"-"Γνωρίζω τα έργα της Πινακοθήκης" που θα γίνει το Σάββατο 25 Μαΐου 2002 στις 19.00 στην Πινακοθήκη. Την παρουσίαση θα κάνει η καθηγήτρια Παιδικής Λογοτεχνίας του Πανεπιστημίου Αιγαίου, κα Αλεξάνδρα Ζερβού.

Ο πρόεδρος
Μανώλης Αντωνόγλου

ΕΛΛΗΝΙΚΗ ΔΗΜΟΚΡΑΤΙΑ
ΥΠΟΥΡΓΕΙΟ ΥΓΕΙΑΣ ΠΡΟΝΟΙΑΣ ΓΕΝΙΚΟ ΠΕΡΙΦ. ΝΟΣΟΚΟΜΕΙΟ ΡΟΔΟΥ
Αριθμ. πρωτ.: 5829

ΠΡΟΚΗΡΥΞΗ

Το Γενικό Περιφερειακό Νοσοκομείο Ρόδου, έχοντας υπόψη:
1. Τις διατάξεις του Ν. 1397/83
2. Το Π.Δ. 131/87 (ΦΕΚ 73/87 Τ.Α.)
3. Τις διατάξεις της παρ. 2 του άρθρου 43 του Ν. 1759/88 (ΦΕΚ 50/88 τ.Α.) όπως συμπληρώθηκε με το αρ. 39 του Ν. 2072/92 (ΦΕΚ 125/92 τ. Α.)
4. Το Ν. 1965/91 (ΦΕΚ 146/91 τ.Α.)
5. Τις διατάξεις του άρθρου 84 του Ν. 2071/92
6. Του Ν. 2519/97
7. Την αριθμ. ΔΥ/13α/37939/97 απόφαση (ΦΕΚ 1088/97 τ.Β') "Ιεράρχηση κριτηρίων κρίσης και συγκριτικής αξιολόγησης υποψηφίων για θέσεις του κλάδου Ιατρών ΕΣΥ".
8. Τις διατάξεις του άρθρου 28 του ΚΕΦ. Ε. του Ν. 2190/94 (ΦΕΚ 28/94 τ.Α')
9. Τις διατάξεις της παρ. 1 του άρθρου 5 του Ν. 2194/94 (ΦΕΚ 28/94 τ. Α')
10. Την αριθμ. Υ10α/Γ.Π.35276/24-4-2002, απόφαση Υπουργείου Υγείας και Πρόνοιας
11. Τον οργανισμό του Νοσοκομείου
12. Τον Ν. 2889/01 (ΦΕΚ 37 Τ.Α./2-3-2001)
13. Την αριθμ. 2/20-5-2002 απόφαση Συμβουλίου Διοίκησης

ΠΡΟΚΗΡΥΣΣΕΙ:

Για την πλήρωση των παρακάτω θέσεων του κλάδου ιατρών ΕΣΥ, όπως αναφέρονται:
1. Δύο θέσεις ΕΒ' Αναισθησιολογίας, για το Νοσοκομείο
2. Μία θέση ΕΒ' Χειρουργικής για το Νοσοκομείο.

Για τις παραπάνω θέσεις γίνονται δεκτοί ως υποψήφιοι όσοι έχουν:
Α. Ελληνική Ιθαγένεια πλην όσων προέρχονται από Κράτη Μέλη της Ε.Ε.
Β. Άδεια άσκησης Ιατρικού επαγγέλματος
Γ. Τίτλο αντίστοιχης με την θέση Ιατρικής ειδικότητος
Δ. Ηλικία που να μην υπερβαίνει το 45ο για τους Επιμ. Β' το 50ό για τους Επιμ. Α και 55ο για τους Διευθυντές.

Το όριο ηλικίας δεν αφορά τους ιατρούς που υπηρετούν ήδη στο ΕΣΥ.

Ε. Ελάχιστο χρόνο άσκησης της απαιτούμενης ιατρικής ειδικότητας για μεν τις θέσεις με βαθμό διευθυντή 10 χρόνια, για τις θέσεις με βαθμό ΕΑ' 5 χρόνια και μόνο η κατοχή τίτλου ειδικότητας για τους επιμελ. Β΄.

Οι ενδιαφερόμενοι να υποβάλλουν τα εξής δικαιολογητικά:
α. Αίτηση-δήλωση, σε ειδικό έντυπο για τις συγκεκριμένες θέσεις κατά ειδικότητα και βαθμό.
β. Αντίγραφο πτυχίου
γ. Αντίγραφο απόφασης άδειας άσκησης ιατρικού επαγγέλματος.
δ. Αντίγραφο απόφασης τίτλου ειδικότητας
ε. Βεβαίωση του οικείου Ιατρικού Συλλόγου που να φαίνεται;
- Ο συνολικός χρόνος άσκησης του ιατρικού επαγγελμάτος και
- Η ασκούμενη ειδικότητα και ο συνολικός χρόνος άσκησης της στ. Πιστοποιητικό γέννησης.

ζ. Βιογραφικό σημείωμα το οποίο θα συντάσσεται από τους υποψήφιους και στο οποίο θα αναγράφονται περιληπτικά τα προσόντα και ιδιαίτερα εκείνα που προβλέπονται από τις διατάξεις της παρ. 8 του 37 του Ν. 2519/97,
δηλαδή:
Η. ιατρική προϋπηρεσία (προκειμένου για θέσεις ΕΑ' και Δ/ντών σε Νοσοκομεία της Ελλάδος ή του εξωτερικού, σε φορείς Α' βάθμιας φροντίδας Υγείας, σε ιδιωτικό τομέα και σε ελεύθερο επάγγελμα και προκειμένου για θέσεις ΕΒ' και ΕΓ προϋπηρεσία στο ΕΣΥ).
- Κλινική εμπειρία για τις θέσεις ΕΑ' και Δ/ντών και εμπειρία για τις θέσεις ΕΒ'
- Το επιστημονικό έργο και η επιστημονική δραστηριότητα
- Η εκπαιδευτική δραστηριότητα (ως εκπαιδευτική ή εκπαιδευόμενου) και
- Ανταπόκριση στο ιατρικό λειτούργημα για τις θέσεις ΕΑ' και Επιμελητών.

η. Βεβαίωση, στην οποία να φαίνεται ότι έχει εκπληρώσει την υποχρέωση υπηρεσίας υπαίθρου ή βεβαίωση νόμιμης απαλλαγής, εξαιρούνται οι υποψήφιοι που υποβάλλουν αιτήσεις για Κέντρα Υγείας και Πολυδύναμα Ιατρεία.

θ. Για την απόδειξη των ουσιαστικών προσόντων υποβάλλονται επίσημα πιστοποιητικά ή βεβαιώσεις από ξένη χώρα. Πρέπει να είναι επικυρωμένα από την οικεία προξενική αρχή της Ελλάδας και επίσημα μεταφρασμένα.

ι. Οι επιστημονικές εργασίες αναφέρονται στο βιογραφικό σημείωμα περιληπτικά.

Ανάτυπα δημοσιευμάτων επιστημονικών εργασιών και επιστημονικά περιοδικά, στα οποία έχουν δημοσιευθεί τέτοιες εργασίες, υποβάλλονται κατά την κρίση του υποψηφίου. Ο εισηγητής στο Συμβούλιο Κρίσης, μπορεί να ζητήσει από τον κρινόμενο υποψήφιο να προσκομίσει οποιαδήποτε πλήρη επιστημονική εργασία αναφέρει ο υποψήφιος στο βιογραφικό του σημείωμα. Επιστημονικές εργασίες σε ξένη γλώσσα, πρέπει να υποβάλλονται μεταφρασμένες στην Ελληνική γλώσσα.

ια. Υπεύθυνη δήλωση του υποψηφίου για διορισμό ιατρού στην οποία θα αναφέρονται:
- Ότι δεν έχει αρνηθεί διορισμό σε θέση του κλάδου ιατρών ΕΣΥ ή σε αντίθετη περίπτωση ότι έχουν συμπληρωθεί δύο (2) χρόνια από την παρέλευση της προθεσμίας ανάληψης Υπηρεσίας.
- Ότι δεν έχει παραιτηθεί από θέση κλάδου ιατρών ΕΣΥ πριν από τη συμπλήρωση ενός (1) χρόνου από τον διορισμό του ή σε αντίθετη περίπτωση ότι έχουν συμπληρωθεί δύο (2) χρόνια από την ημερομηνία παραίτησής του.
- Ότι οι ίδιοι δεν είναι ιδιοκτήτες ιδιωτικής κλινικής ή φαρμακευτικής επιχείρησης ούτε μετέχουν σε εταιρείες με αντίστοιχα αντικείμενα.
- ιβ. Γιατροί του ΕΣΥ που κατέχουν ομοιόβαθμη θέση μ' αυτήν που προκηρύσσεται αν δεν έχουν συμπληρώσει δύο χρόνια συνεχή υπηρεσία στη θέση τους δεν έχουν δικαίωμα υποβολής υποψηφιότητας.

Η αίτηση-δήλωση και όλα τα δικαιολογητικά υποβάλλονται στη Γραμματεία του ΝΓΝ Ρόδου, μέσα σε προθεσμία είκοσι (20) ημερών από την επομένη της τελικής δημοσίευσης της προκήρυξης.

Αιτήσεις -δηλώσεις μπορούν να υποβληθούν και ταχυδρομικά και μαζί με τα δικαιολογητικά αποστέλλονται στη Γραμματεία του ανωτέρω Νοσοκομείου με συστημένο δέμα στη καθορισμένη ημερομηνία δηλαδή από 25-5-2002 μέχρι και 14-6-2002.

Από το γραφείο της Γραμματείας του Νοσοκομείου οι ενδιαφερόμενοι θα μπορούν να παίρνουν κάθε συμληρωματική πληροφορία, στο τηλεφωνο εσωτ. 0241/80147.

Ο ΔΙΟΙΚΗΤΗΣ ΤΟΥ Π.Γ.Ν.
ΔΗΜΗΤΡΙΟΣ ΜΑΤΣΙΑΣ

ΣΥΓΧΑΡΗΤΗΡΙΟ

Τον εξάδελφό μας **Δημήτριο Εμμανουήλ Κόκκινο** συγχαίρουμε θερμά για την ανακήρυξή του σε διδάκτορα του Πανεπιστημίου του Στρασβούργου και του ευχόμαστε ολόψυχα κάθε επιτυχία στα επόμενα βήματα της ζωής του.

Νίκος-Ελένη Κορναροπούλου

ΣΥΓΧΑΡΗΤΗΡΙΟ

Την ανηψιά μας **Σωτηρία Εμμανουήλ Κορναροπούλου** συγχαίρουμε θερμά για την αποφοίτησή της με άριστα από τη σχολή Αρχιτεκτόνων του Μετσόβειου Πολυτεχνείου και ευχόμαστε κάθε επιτυχία στα επόμενα βήματα της ζωής της.

Νίκος-Ελένη Κορναροπούλου

HELLENIC DUTY FREE SHOPS

ΑΝΑΚΟΙΝΩΣΗ

Η Εταιρεία "Καταστήματα Αφορολογήτων Ειδών Α.Ε." προτίθεται να προσλάβει ταμίες-πωλητές, εργάτη και καθαρίστρια με σύμβαση ορισμένου χρόνου για τις ανάγκες λειτουργίας των καταστημάτων στο αεροδρόμιο της Ρόδου.

Οι υποψήφιοι για τις θέσεις των ταμίων-πωλητών πρέπει να έχουν:
- Εμφάνιση και γενικά προσωπικότητα που να ανταποκρίνεται στα καθήκοντα του ταμία-πωλητή συγκεκριμένα ευπρέπεια, καλή άρθρωση λόγου, ικανότητα διατύπωσης νοημάτων με πληρότητα.
- Άριστη γνώση αγγλικής γλώσσας. Επιπλέον γνώση άλλης γλώσσας θα ληφθεί υπόψη.
- Εμπειρία εργασίας σε παρεμφερή καταστήματα.

Οι ενδιαφερόμενοι να υποβάλλουν βιογραφικό σημείωμα με φωτογραφία στον Υπεύθυνο Καταστήματος κ. Πιπάκη Τσαμπίκο μέχρι την Παρασκευή 31/05/2002 στο κατάστημα της Ρόδου.

Τηλέφωνο 82.905 και Fax. 82904.

ΠΡΟΣΚΛΗΣΗ

Το Διεθνές Κέντρο Λογοτεχνών και Μεταφραστών Ρόδου σε συνεργασία με την Αδελφότητα Κρητών Ρόδου θα πραγματοποιήσει την Παρασκευή 24 Μαΐου 2002 και ώρα 8.30 μ.μ. στην αίθουσα του "Ακταίον" εκδήλωση με τίτλο:

"Ο Νίκος Κάσδαγλης παρουσιάζει τον Γιώργη Μανουσάκη".

Η εκδήλωση είναι ελεύθερη για το κοινό.

ΠΟΛΙΤΙΣΤΙΚΟΣ ΟΡΓΑΝΙΣΜΟΣ ΔΗΜΟΥ ΡΟΔΙΩΝ

ΠΡΟΓΡΑΜΜΑ "ΑΝΘΕΣΤΗΡΙΩΝ 2002"

Παρασκευή 24/5/02, ώρα 6 μ.μ.
ΕΘΝΙΚΟ ΘΕΑΤΡΟ

Εκδήλωση για το κλείσιμο της σχολικής χρονιάς του Εργαστηρίου Παραδοσιακών Χορών του Οργανισμού μας.

Κυριακή 26/5/02, ώρα 6 μ.μ. Λεωφόρος Ελευθερίας (Μανδράκι)

Παρέλαση αρμάτων και πεζοπόρων τμημάτων

Κυριακή 26/5/02, ώρα 8 μ.μ.
ΕΘΝΙΚΟ ΘΕΑΤΡΟ

Συναυλία με την Οκταμελή Μπάντα Πνευστών HALICARNSS BRASS της Τουρκίας. Θα ερμηνεύσει έργα των Βέρντι, Μπάχ, Χέντελ, Πάχελμπελ και πασίγνωστα σύγχρονα έργα (Ροζ Πάνθηρας, Τσαρλεστον).

ΕΙΣΟΔΟΣ ΕΛΕΥΘΕΡΗ

ΠΡΟΤΥΠΟ ΚΕΝΤΡΟ ΤΗΛΕΦΩΝΙΑΣ

ΠΡΟΣΦΟΡΑ

Τηλεφωνικών κέντρων PANASONIC–SAMSUNG

- ΜΕ ΞΕΝΟΔΟΧΕΙΑΚΟ ΠΡΟΓΡΑΜΜΑ
- ΜΕ 100.000 ΠΡΟΚΑΤΑΒΟΛΗ ΣΥΝ ΦΠΑ ΤΙΜΟΛΟΓΙΟΥ ΚΑΙ ΕΞΟΦΛΗΣΗ ΣΕ 12 ΔΟΣΕΙΣ

ΧΩΡΗΤΙΚΟΤΗΤΑ

• 3 γραμμές ΟΤΕ 8 εσωτερικά	35.000 το μήνα
• 3 γραμμές ΟΤΕ 16 εσωτερικά	50.000 το μήνα
• 6 γραμμές ΟΤΕ 24 εσωτερικά	70.000 το μήνα
• 4 γραμμές ΟΤΕ 33 εσωτερικά	90.000 το μήνα

ΠΕΡΙΛΑΜΒΑΝΟΥΝ

✔ Τηλ. Κέντρο PANASONIC -SAMSUG
✔ Τηλεφωνικές συσκευές με πληκτρολόγιο ψηφιακές
✔ Συσκευή τηλεφωνήτριας
✔ Εκτυπωτής σειριακός
✔ Αντικεραυνική προστασία ΟΤΕ & ΔΕΗ
✔ Εγκατάσταση σε έτοιμο δίκτυο
✔ Προγραμματισμός & εκπαίδευση της τηλεφωνήτριας
✔ 12 μήνες Service δωρεάν
✔ 10 χρόνια τεχνική υποστήριξη

ΑΦΟΙ ΣΚΟΡΔΗ Ο.Ε.
Βενετοκλέων 3 και Καναδά
τηλ. 75666 fax: 70499 Ρόδος

ΤΖΑΚΙΑ

ΤΖΑΚΙΑ ΤΖΟΤΖΟΛΗΣ ΤΑΣΟΣ

ΤΖΑΚΙΑ

ΜΑΝΤΕΜΕΝΙΑ • ΑΠΛΑ • ΑΕΡΟΘΕΡΜΑ • ΜΕ ΤΖΑΜΙΑ ΚΑΙ ΠΟΡΤΕΣ • ΜΕ ΠΥΡΟΤΟΥΒΛΑ

ΣΟΜΠΕΣ ΜΕ ΞΥΛΑ

ΜΕΓΑΛΗ ΠΟΙΚΙΛΙΑ ΜΟΝΤΕΛΩΝ

ΑΞΕΣΟΥΑΡ ΤΖΑΚΙΩΝ

ΣΚΑΡΕΣ • ΣΙΤΕΣ • ΚΡΕΜΑΝΤΑΛΑΔΕΣ

ΦΟΥΡΝΑΚΙΑ ΚΑΙ ΨΗΣΤΑΡΙΕΣ

ΣΕ ΠΟΛΛΑ ΣΧΕΔΙΑ ΚΑΙ ΜΕΓΕΘΗ

ΚΑΘΑΡΙΣΜΟΙ ΚΑΙ ΣΕΡΒΙΣ ΤΖΑΚΙΩΝ

ΚΟΛΥΜΠΙΑ, ΕΝΑΝΤΙ ΚΑΙ ΠΑΡΑΠΛΕΥΡΩΣ ΙΔΡΥΜΑΤΟΣ

ΚΥΡΙΑΚΕΣ ΑΝΟΙΚΤΑ 11–4

Τηλέφωνο (0241) 56275, κιν. 0942/255848,
τηλ.. Fax: 56317, 85103 Κολύμπια, Ρόδος



Ρόδος: εἰκῆ καὶ ὡς ἔτυχε...

... Τι Βενετόκλειο, τι Καζούλλειο



Τώρα εκεί θα κολλήσουμε;
Τι **Βενετόκλειο,** τι **Καζούλειο** όλα ένας αχταρμάς είναι...
Του *"κοτσέρουμε"* και μια πινακίδα-χολιγουντιανού τσίρκου-στην είσοδο και κάναμε στο άψε-σβήσε το *"καθήκον"* μας.
Διαγράφοντας με μια μονοκονδυλιά, χωρίς αιδώ, κάθε ιστορική μνήμη αυτής της δύσμοιρης πόλης.
*...Α, και ένα **λ** από το Καζούλλειο!*

...Τα μυστήρια της Καλύμνου

"Η Κάλυμνος εκτός από σφουγγάρια βγάζει και αρχαιότητες σε στεριά και θάλασσα. *Ετσι, στην τελευταία του συνεδρίασή του το **ΚΑΣ** ασχολήθηκε με δύο θέματα που αφορούν το νησί.*

Το ένα ήταν η ανταμοιβή με 42.000 ευρώ ενός που βρήκε και παρέδωσε μια ανδρική μαρμάρινη κεφαλή και ενός ακέφαλου γυναικίου αγάλματος, και το άλλο αφορούσε αίτημα του Δήμου Καλυμνίων να απελευθερωθούν από τη γενική απαγόρευση πέντε θαλάσσιες περιοχές για καταδύσεις ψυχαγωγικού χαρακτήρα.

*Η **Εφορεία Εναλίων Αρχαιοτήτων** που παρακολουθεί τα τελευταία χρόνια τις χρυσοφόρες ψαριές αρχαιοτήτων, τις οποίες μάλιστα το υπουργείο Πολιτισμού έχει ανταμείψει πλουσιοπάροχα, εισηγήθηκε θετικά μόνο για μία θέση.*

Επίσης η προϊσταμένη της Εφορείας εξέφρασε το παράπονο ότι ποτέ οι Καλύμνιοι ψαράδες δεν δίνουν πραγματικό στίγμα όταν εντοπίζουν αρχαία ναυάγια.

Γιατί, άραγε;"

...Ξυλοδαρμός Συμιακών ψαράδων

"Υπό των τουρκικών αρχών της Μάκρης συνελήφθησαν αι άλιευτικαί λέμβοι "Ευτυχία" και "Αριάδνη" λεμβολογίου Ρόδου με πληρώματα τους Μιχ. Τσάταλον, Γ. Πατινιώτην, Χ. Πέρον, Γ. Καλλωνάν και Αντ. Σδρέγαν, τους οποίους κρατούν εις τας φυλακάς.

Ελλην αλιεύς, ο οποίος κατόρθωσε να δραπετεύση εκ Μάκρης, ανέφερεν ότι οι συλληφθέντες Ελληνες υπέστησαν άγριον ξυλοδαρμόν από τους Τούρκους".

("Καθημερινή", 19 Μαΐου 1953)

...Υμια και Μούγλα

Στο πλαίσιο ανάπτυξης του εμπορικού **"αλισβερίσι"** αύριο Παρασκευή θα συναντηθούν Δωδεκανήσιοι επιχειρηματίες με εμπόρους της περιοχής Μούγλων της Τουρκίας.

Η μάζωξη αφορά την ενίσχυση των εισαγωγών -εξαγωγών στους τομείς των οικοδομικών υλικών, χαρτικά, υφαντουργικά προϊόντα, λευκά είδη, ψαρικά, είδη δώρων και μεταλλικά νερά.

*...Ελπίζουμε, κάποιος από τους Ροδίτες εμπόρους-μεταξύ τυρού και αχλαδιού-να θίξει, έστω και ακροθιγώς, για το τί θα γίνει με κείνη την "εγγραφή" στο Υποθηκοφυλάκειο των Μούγλων, που σύμφωνα με τους **"ζαπτιέδες"** της Αγκυρας, τα **Υμια** ονομάζονται **"Καρντάκ"** και ανήκουν στο σουλτανικό βιλαέτι!*

ΜΕΡΙΚΕΣ ΦΟΡΕΣ ΓΙΑ ΝΑ ΑΡΕΣΕΙΣ ΠΡΕΠΕΙ ΝΑ ΦΤΑΣΕΙΣ ΣΤΑ ....ΆΚΡΑ!!



- ΠΡΟΣΘΕΤΙΚΗ ΝΥΧΙΩΝ ΜΕΤΑΞΙ-ΑΚΡΥΛΙΚΟ
- ΜΑΝΙΚΙΟΥΡ-ΠΕΝΤΙΚΙΟΥΡ ΑΝΑΝΕΩΣΗΣ
- ΟΡΘΟΝΥΧΙΑ (ΠΟΝΕΜΕΝΑ ΓΥΡΤΑ ΝΥΧΙΑ)
- ΣΚΛΗΡΥΝΣΗ ΦΥΣΙΚΩΝ ΝΥΧΙΩΝ
- ΛΕΥΚΑΝΣΗ ΝΥΧΙΩΝ (ΧΕΡΙΑ-ΠΟΔΙΑ)
- ΦΡΥΔΙΑ - ΒΛΕΦΑΡΙΔΕΣ
- ΜΟΝΙΜΟ ΓΑΛΛΙΚΟ
- MONIMA DESIGNS
- ΑΠΟΤΡΙΧΩΣΗ

BEAUTY NAILS BN RHODES

ΑΝ ΤΟ ΖΗΤΟΥΜΕΝΟ ΣΑΣ ΕΙΝΑΙ Η *ΑΚΡΑ ...ΠΟΛΥΤΕΛΕΙΑ*

BEAUTY NAILS - STUDIO ΑΙΣΘΗΤΙΚΗΣ ΝΥΧΙΩΝ
ΕΜΠΟΡΙΚΟ ΚΕΝΤΡΟ ΦΩΚΙΑΛΗ-ΑΓ. ΑΝΑΣΤΑΣΙΑΣ 40-ΤΗΛ. 70660-ΚΙΝ. 0944 520887

Η ΡΟΔΟΤΡΥΠΟΚΟΠΤΙΚΗ

ΚΟΥΛΙΑΝΟΣ ΔΗΜΗΤΡΙΟΣ και ΣΙΑ ΟΕ

Θα ήθελε να ευχαριστήσει τους συνεργάτες του **πολιτικούς μηχανικούς - αρχιτέκτονες - ντεκοratέρ - μηχανολόγους - εργολάβους** και όλων των ειδικοτήτων της οικοδομής και τους πελάτες μας για την υποστήριξή τους στην εργασία μας.

Κολοκοτρώνη 66, Ρόδος 85100 • Τηλ. & Fax: 0241 0 77257, Κινητό: 0932 732331

(εκ)πολιτισμικά παίγνια

επιμέλεια: Κωστής Νικολάκης

• "Η δολοφονία στην Ρόδο του Νικηφόρου Μανδηλαρά



Ο πρώην βουλευτής Δωδεκακανήσου **Γιώργος Χιωτάκης** και ο δημοσιογράφος **Γιάννης Κορίδης** αναφέρονται με αυτό το βιβλίο τους στον αγωνιστή δικηγόρο **Νικηφόρο Μανδηλαρά,** στον τραγικό θάνατό του και στην αποτρόπαια δολοφονία του από τους πρωτεργάτες της χούντας.

Ολα τα στοιχεία της άγριας δολοφονίας του **Νικηφόρου Μανδηλαρά** στην Ρόδο και τα όσα διαδραματίστηκαν μετά στις αίθουσες των δικαστηρίων βλέπουν για πρώτη φορά το φως της δημοσιότητας.

*** "Νικηφόρος Μανδηλαράς: Η δολοφονία ενός αγωνιστή", των Γ. Λ. Χιωτάκη και Γ. Κορίδη, εκδόσεις "Ιωλκός", Αθήνα 2002.**

• Από το ψωμί στην φανουρόπιτα

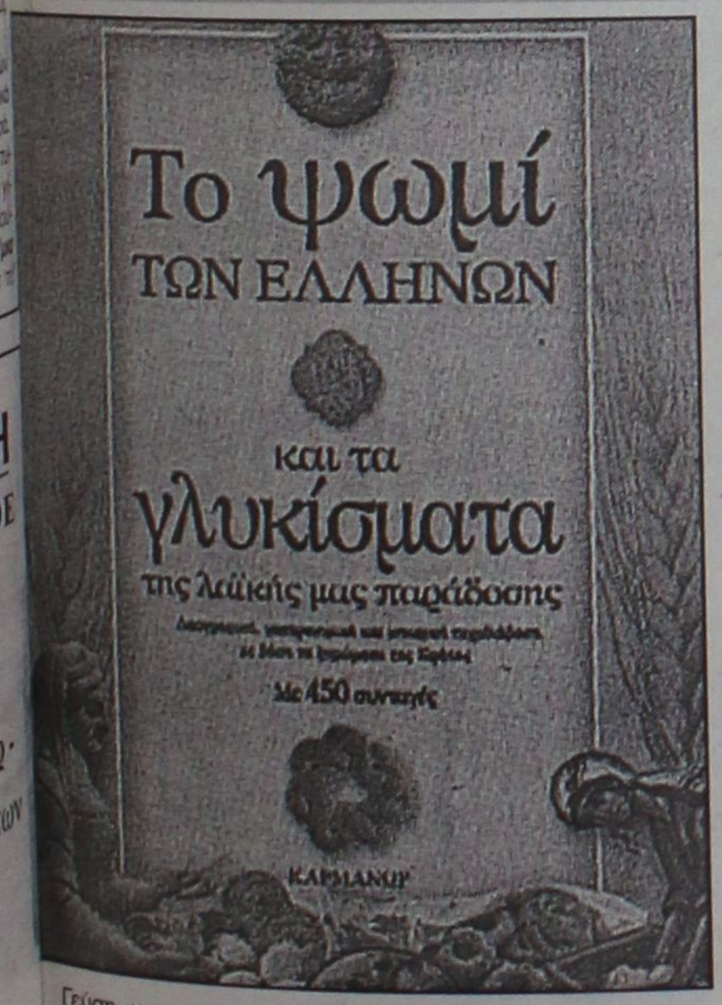

Γεύση, ιστορία και παράδοση. Το βιβλίο της **Μαρίας** και του **Νίκου Ψιλάκη** μας μιλά για **"Το ψωμί των Ελλήνων και τα γλυκίσματα της λαϊκής μας παράδοσης"**, (εκδόσεις "Καρμάνωρ" σελ. 560) και *"μυρίζει"* φρεσκοψημένο ψωμί σε ξυλόφουρνο, αλλά και αχνιστό πασχαλινό καλιτσούνι από την Κρήτη, μελιτίνι σαντορινιό, πίτα με ταχίνι σαρακοστιανή, φανουρόπιτα από την Ρόδο, την τελετουργία, τη γεύση και τη σύγχρονη έκφραση των λατρευτικών απαρχών ανοίγοντας καινούργιους δρόμους.

"Στο νέο τους βιβλίο οι συγγραφείς συνδυάζουν με τρόπο αρμονικό την ιστορική και λαογραφική πληρότητα με περισσότερες από 450 συνταγές, συγκεντρωμένες από όλο τον ελληνικό χώρο.

Κοντά στα καθημερινά ψωμιά των Ελλήνων (σταρένια, κριθαρένια, μιγαδερά και άλλα) παρατίθενται οι ξεχασμένες εν πολλοίς γεύσεις που για αιώνες ίσως κάλυψαν βασικές ανάγκες διατροφής, όπως συκόψυμα, αχλαδόψωμα, σκινόπιτες (με σκινόκαρπο), άρτοι και κουκουνάρια και τρεμιθόκαρπο και άλλα πολλά κατασταλάγματα έμπνευσης και λαϊκής σοφίας χιλιάδων ετών.

Οι ερευνητές καταγράφουν λεπτομερώς τον τρόπο παρασκευής, όπως τον διατηρούν στη μνήμη τους οι θεματοφύλακες της λαϊκής μας παράδοσης, κυρίως οι Ελληνίδες, με πρακτικές συμβουλές που ξεκινούν από τον τύπο των αλεύρων και καταλήγουν στον τρόπο και στη μέθοδο πλουμίσματος των φημισμένων πλουμιστών ψωμιών της Κρήτης".

• Η αναβίωση της αρχαίας ελληνικής θρησκείας



Χρυσό έκτυπο γοργόνειο. Μέσα 6ου αι. π.Χ.

"Από το όνειρο του Αγγελου Σικελιανού για την αναβίωση των Δελφικών Γιορτών στη δεκαετία του 1920 μέχρι σήμερα, ομάδες και μεμονωμένοι ερευνητές στρέφονται στο αρχαιοελληνικό παρελθόν, αντλώντας γνώση. Παράλληλα, από το 1980, κυκλοφορούν αρχαιοελληνικά περιοδικά, ενώ οι εκδόσεις με κείμενα από την **Αρχαία Ελληνική Γραμματεία** και σε σχέση με αυτήν, πληθαίνουν διαρκώς.

Οι **"Εκδόσεις Αρχέτυπο"**, με ανοιχτά τα μάτια και τ' αυτιά στις ιδεολογικές ζυμώσεις που διαμορφώνουν κάθε στιγμή τη σύγχρονη ελληνική κοινωνία, μόλις εξέδωσαν τον τόμο αυτό, με κείμενα που εκπροσωπούν όλες σχεδόν τις τάσεις και απόψεις που έχουν εμφανιστεί σ' αυτό που λέμε **"Ελληνοκεντρικό Χώρο"** ή **"Αρχαιοελληνικό Ρεύμα"**.

Στον τόμο εκπροσωπούνται μελετητές που το κέντρο βάρος της αναζήτησής τους τοποθετείται στην **Ελληνική Φιλοσοφία**, ένθερμοι υποστηρικτές τις επαναφοράς της **Δωδεκαθεϊκής Λατρείας,** άτομα αριστερών πεποιθήσεων που στην **Αρχαιοελληνική Σκέψη** ανακαλύπτουν τη βαθιά τους συγγένεια με έννοιες όπως **"δημοκρατία"** και **"οικολογία"**, οπαδοί ενός όψιμου **"πατριωτισμού"** και του ιδεώδους της **"εθναφύπνισης"**, οι οποίοι παραμένουν πιστοί στις ιδεολογικές προτεραιότητες του **Ευρωπαϊκού** και **Ελληνικού Διαφωτισμού** και άλλοι.

Μ' αυτό το βιβλίο, οι **"Εκδόσεις Αρχέτυπο"**, έρχονται να απαντήσουν σε ερωτήματα που διατρέχουν τη σύγχρονη ελληνική πραγματικότητα, όπως του τι είναι, τελικά, αυτή η τάση **Αναβίωσης της Αρχαίας Ελληνικής Θρησκείας.** Κληρονομιά και πηγή γνώσης που μέχρι τώρα παρέμεινε στο περιθώριο του ενδιαφέροντος; Αποστεωμένη απομίμηση τελετουργικών που έχουν χάσει την εσωτερική τους δυναμική; Η μήπως είναι αρχή μιας νέας οπτικής που φέρνει μαζί της τη θρησκευτική ανοχή και την πραγματική δημοκρατία;

*** "Η Αναβίωση της Αρχαίας Ελληνικής Θρησκείας", επιμέλεια: Ευς Αυλίδου, εκδόσεις "Αρχέτυπο", σελ. 304, Θεσσαλονίκη 2002, τιμή: 10,70 ευρώ.**

«ΡΟΔΙΑΚΗ» ΑΠΟ ΤΟ 1915

ΦΛΑΣ ΣΤΟ ΠΑΡΕΛΘΟΝ


ΡΟΔΙΑΚΗ
PERIODICO SETTIMANALE

ΡΟΔΙΑΚΗ 17 ΜΑΪΟΥ 1918
ΑΡΙΘΜΟΣ ΦΥΛΛΟΥ 139

ΚΑΤΑΔΙΚΗ ΕΙΣ ΘΑΝΑΤΟΝ

Την εσπέραν της 6 τρέχοντος περί ώραν 8.15 μ.μ. εις χωρικός Μουσουλμάνος, ονόματι Χουσνή Σαλή Σεβλαλγή επετέθη κατά του ανθυπολοχαγού κ. Μάρκου Σοκκόρσι καθ' ην ώραν μετέβαινεν ούτος εις Μόντε Σμιθ και διά του δρεπάνου όπερ έφερε μεθ' εαυτού επλήγωσε σοβαρώς τον εν λόγω ανθυπολοχαγόν εις τον βραχίονα, δια του οποίου προσεπάθει να αποκρούση το δρέπανον του επιτιθέμενου.

Ο δράστης συνελήφθη υπό των προσδραμόντων αξιωματικών και στρατιωτών καθ' ην ετόλμησε και να επιτεθή και ωδηγήθη εις τας φυλακάς.

Ο βαρύς τραυματίας ανθυπολοχαγός μετεφέρθη εις το Στριατωτικόν Νοσοκομείον ένθα νοσηλεύεται μέχρι σήμερον.

Την παρελθούσα Παρασκευήν ενώπιον του Στρατοδικείου της πόλεως εξεδικάσθη το εν λόγω έγκλημα. Ο δράστης ωμολόγησεν αυτό προσθείς ότι εκτύπησε τον ανθυπολοχαγόν χωρίς να υποστή επίθεσιν εκ μέρους του και ότι μάλιστα δεν τον εγνώριζεν.

Το στρατοδικείον επείσθη ότι το έγκλημα ήτο προμελετημένο καθ' όσον απεδείχθη ότι ο δράστης είχεν ακονίσει επιμελώς το δράπανον, δι' ου εκτύπησε τον αξιωματικόν. Σημειωτέον ότι ο δράστης προ εξαετίας είχεν επιτεθή κατά τινών στρατιωτών και είχε καταδικασθεί εις εξάμηνον φυλάκισην ποινήν, την δεν απέτισεν καθόσον του απενεμήθη χάρις.

Τη προτάσει όθεν του Εισαγγελέως και μετά την αγόρευσιν του δικηγόρου ον έταξε το Δικαστήριον προς υπεράσπισιν του υποδίκου, το Στρατοδικείον κατεδίκασε τον Χουσνή Σελή Σεβλαλγή εις την ποινήν του θανάτου διά τουφεκισμού εις τα νώτα.

Η ποινή εξετελέσθη την 5 περίπου πρωινήν της επομένης.

ΙΕΡΟΣ ΜΗΤΡΟΠΟΛΙΤΙΚΟΣ ΝΑΟΣ

Η επιτροπή του ειρημένου ναού ευχαριστεί θερμώς την αξιότιμον κυρίαν Ζίναν Μακαρίνι, ήτις εδωρήσατο εις τον Ιερόν ναόν εν εκκρεμές ωρολόγιον αξίας πλέον των διακοσίων φράγκων.

Εν Ρόδω τη 14 Μαΐου 1918
Εκ του Προεδρείου

(Σ.Σ. Η Ροδιακή εκδιδόταν τότε υπό το καθεστώς Ιταλικής λογοκρισίας. Διατηρείται επίσης η γλώσσα και τα τοπωνύμια που υπήρχαν στις αρχές του αιώνα).



Αντίλαλοι

πολιτικοί και άλλοι...

ΣΠΑΣΤΟ ΩΡΑΡΙΟ



"Πόλεμο" ανακοίνωσε **ότι θ' ανοίξει και μάλιστα** αμέσως, με τους ξενοδόχους, **ο πρόεδρος της** Ομοσπονδίας των Ξενοδοχοϋπαλλήλων **κ. Στέλιος Κωλέτσης.** Εμείς βέβαια, δεν γνωρίζουμε να υπήρξε... εκεχειρία τα τελευταία χρόνια, δεδομένου ότι οι δύο πλευρές βρίσκονταν **μονίμως σε εμπόλεμη κατάσταση.**

Μέχρι και ο ...μεσολαβητής που δοκίμασε να βάλει το χέρι του **θρήκε τον μπελά του** και τα άκουσε!

Μύδρους κατά... πάντων εξαπέλυσε χθες ο πρόεδρος της Πανελλήνιας Ομοσπονδίας, χωρίς να παραλείψει να **τα βάλει ακόμη και με τα τοπικά σωματεία!**

Μιχ. Μ.

ΘΥΜΙΖΕΙ... ΠΡΩΤΕΥΟΥΣΑ

Ουρές που ξεκινούν από τα Φανάρια της **Φανερωμένης,** και καταλήγουν μέχρι το ξενοδοχείο **AVRA,** είναι το καθημερινό χαρακτηριστικό για τους οδηγούς που κινούνται προς την πόλη. Λόγω των έργων στην περιοχή (πεζοδρόμια) τις πρωινές και μεσημεριανές ώρες, δημιουργείται ένα κυκλοφοριακό **χάος** που θυμίζει... πρωτεύουσα!

Εκτός όμως από τους οδηγούς, διαμαρτύρονται και οι **καταστηματάρχες** καθώς οι τουρίστες δεν έχουν πρόσβαση στα μαγαζιά τους. Χάθηκε λένε, ο χειμώνας για να γίνουν τα έργα;

Β.Μ.

Ολοι οι δήμαρχοι του νομού έχουν κληθεί στην συνάντηση με τον πρόεδρο της Ν.Δ. κ. Κ. Καραμανλή, την Παρασκευή μεσημέρι στο νομαρχιακό μέγαρο και έχει ενδιαφέρον να δούμε... ποιοί θα πάνε.

Κάποιοι θα πάνε πάντως!

Λ. Μ.

ΤΟΥ ΠΑΓΚΑΛΟΥ

Φαίνεται ότι ο Πάγκαλος **με την γνωστή ...αθυροστομία** του, απέκτησε οπαδούς και σε τοπικό επίπεδο.

Γνωστός παράγοντας εσχάτως, σε ραδιοφωνικές δηλώσεις του, φροντίζει να λέει διάφορα αισχρόλογα στον αέρα, γεγονός που προκαλεί ευνόητα σχόλια.

Δεν μας αφορά το θέμα, αλλά...

Λ. Μ.

ΟΙ ΣΤΥΛΟΙ ΣΤΗ ΘΟΛΟ

Αρκετά εκατομμύρια δραχμές δαπάνησε η ΔΕΗ, ως αντισταθμιστικό όφελος, για να κάνει υπόγεια τα δίκτυα **στο δημοτικό διαμέρισμα Θεολόγου** και καλά έκανε.

Εκτοτε όμως πέρασαν 4 χρόνια, **τα δίκτυα έγιναν υπόγεια** αλλά οι στύλοι παραμένουν στην θέση τους!

Υποτίθεται βέβαια ότι η υπογείωση έγινε για να φύγουν οι στύλοι και να υπάρξει αισθητική αναβάθμιση, αλλά **...στο υποτίθεται έμεινε!**

Λ. Μ.

ΑΛΛΑΞΕ ΤΙΠΟΤΑ;

Την Κάρπαθο και την Κάσο πρόκειται να επισκεφθεί την Δευτέρα ο νομάρχης Δωδεκανήσου **κ. Σ. Καραγιάννης,** για να ενημερωθεί για την πορεία συγκεκριμένων έργων, όπως ανακοίνωσε χθες.

Καλά κάνει αλλά... μέχρι τώρα ξέραμε ότι **την αρμοδιότητα αυτή** (των έργων) την έχει ο κ. Χατζηευθυμίου.

Αλλαξε τίποτα τελευταία και δεν πήραμε είδηση;

Λ. Μ.

Ο ταχυδρόμος πέρασε...



● **κ. ταχ. αναγνώστη:** Ασφαλώς και είναι δικαίωμα του καθενός να κάνει τις επιλογές του. Αυτό μας έλειψε τώρα. Δεν το συζητώ. Δικαίωμά μου όμως και εμένα να ασκήσω κριτική. Και αυτό θα κάνω από 'δω και πέρα μια και ορισμένα γεγονότα με αναγκάζουν να ασχοληθώ πρώιμα με τα προεκλογικά.

❖❖❖

● **Προς προβληματισμένο ψηφοφόρο:** Είσαι υπέρ της ανανέωσης; Και εγώ μαζί σου. Πρόσεξε μόνο μην σου σερβίρουν βρωμισμένο τράγο για αρνάκι γάλακτος. Γιατί κάτι τέτοιο μυρίζομαι.

❖❖❖

● **Ομοίως:** Τί εννοώ. Μα είμαι σαφής. Μόνο μην μου ζητήσεις λεπτομέρειες τώρα. Πάντως σου υπόσχομαι ότι θα είμαι σαφέστερος, αναλυτικότερος, προσεκτικός. Ξέρεις σιχαίνομαι τους βρωμιάρηδες που προσπαθούν να κρύψουν την... λέρα τους. Φορώντας στολές Αρχαγγέλων-κάθαρσης.

❖❖❖

● **Υστερόγραφο:** Ο κάθε κατεργάρης, θα καθίσει επιτέλους στον πάγκο του.

Πρόσκληση

Το **Διεθνές Κέντρο Λογοτεχνών και Μεταφραστών Ρόδου** σε συνεργασία με την **Αδελφότητα Κρητών Ρόδου** θα πραγματοποιήσει την **Παρασκευή 24 Μαΐου 2002 και ώρα 8.30 μ.μ.** στην αίθουσα του **"Ακταίον"** εκδήλωση με τίτλο:

"Ο Νίκος Κάσδαγλης παρουσιάζει τον Γιώργη Μανουσάκη".

Η εκδήλωση είναι ελεύθερη για το κοινό

Το Ξενοδοχείο

KABANARI BAY,

στο **Κιοτάρι,** ανακοινώνει ότι από ***τις 24/5 Παρασκευή έως 31/5 Παρασκευή,*** προσφέρει ειδικές τιμές με **διανυκτέρευση** και **πρωινό.**

Συμπεριλαμβάνονται και πολλές εκπλήξεις.

Για περισσότερες πληροφορίες τηλ. 02440/47149



Πρόσκληση

Ο Σύλλογος Ιδιοκτητών Κέντρων Ξένων Γλωσσών Δωδεκανήσου, σε συνεργασία με την Πανελλήνια Εταιρεία Λόγου και Τέχνης (Π.Ε.Λ.Τ.) Παράρτημα Ρόδου, σας καλούν να τιμήσετε με την παρουσία σας την Εκθεση-Διαγωνισμό Ζωγραφικής με θέμα:

"Ετσι θέλω το Σχολείο μου"

όπου συμμετέχουν με έργα τους παιδιά από όλη τη Δωδεκάνησο.

Η έκθεση θα πραγματοποιηθεί στο **Ακταίον την Κυριακή 26-5-2002 και ώρα 11 το πρωί.**

Τα έργα που θα βραβευθούν θα τυπωθούν στο ημερολόγιο 2003 και τα έσοδα από την πώλησή τους θα διατεθούν στο "Χαμόγελο του Παιδιού".

Με εκτίμηση,
Για το Διοικητικό Συμβούλιο
Η Πρόεδρος — **Η Γεν. Γραμματέας**
Αλακιώτου-Ανθοπούλου — **Τυραδέλλη Αγγελική**
Μαριτάνα

LIPOLYSIS HEALTH CLUB
Από το 1994

Νομιμο κέντρο διαιτολογίας– αισθητικής & φαγητών διαίτης σε πακέτο αρ. απόφασης άδειας 13219.

ΠΡΩΤΟ ΠΟΛΥΔΥΝΑΜΟ ΚΕΝΤΡΟ ΣΤΗ ΔΩΔ/ΝΗΣΟ

Σε ένα χώρο άρτια εξοπλισμένο με επιστημονικό προσωπικό (διαιτολόγου- τεχνολόγου τροφίμων - αισθητικού και ιατρού παθολόγου) λειτουργούν τμήματα:

✓ Διαιτολογίας - διατροφής παχύσαρκων
✓ Κλινικής διαιτολογίας ✓ Ετοιμης παρασκευής διαιτολογικών μενού από δικό μας κέτερινγκ
✓ Λιποδιάλυσης - σύσφιγξης ✓ Υπερήχων
✓ Θαλασσοθεραπείας, σάουνας✓ Μασάζ
✓ Εναλλακτικής αισθητικής (καθαρισμός - περιποίηση προσώπου, λεύκανση, ραβδώσεις θεραπεία για πανάδες, δυσχρωμίες, φωτογήρανση, χρονογήρανση κ.τ.λ.)
✓ Αποτρίχωση με κερί ✓ Φωτόλυσης, θεραπεία για μόνιμη αποτρίχωση.

Επισκέψεις μόνο με ραντεβού.

Δεχόμαστε και πιστωτικές κάρτες

ΥΠΕΥΘΥΝΗ ΧΩΡΟΥ
ΓΕΩΡΓΙΑ ΒΑΣΙΛΕΙΑΔΗ - ΚΩΤΗ
Πτυχ. διαιτολόγος - διατροφολόγος

Παρ. Κωνσταντίνου Παλαιολόγου 67, Αγ. Ιωάννης, Ρόδος
Τηλ. 02410 39722 ή τηλ. & fax 02410 32190

Από 20/05-20/06, τα πακέτα θεραπειών εναλλακτικής αισθητικής (προσώπου - σώματος) και φωτόλυσης θα έχουν έκπτωση 50%



ELAFOS REISEN

ΤΟ ΓΡΑΦΕΙΟ ΓΕΝΙΚΟΥ ΤΟΥΡΙΣΜΟΥ "ΕΛΑΦΟΣ"

Σας γνωστοποιεί την έναρξη λειτουργίας τμήματος ΑΕΡΟΠΟΡΙΚΩΝ και ΑΚΤΟΠΛΟΪΚΩΝ εισιτηρίων στο υποκατάστημά μας επί της οδού Γ. Παπανικολάου 17 (έναντι Rodos Casino)

Για πληροφορίες και κρατήσεις: Τηλ. 0241043766
Φαξ: 0241043767

Η παραλαβή των εισιτηρίων μπορεί να γίνει στις κεντρικές μας εγκαταστάσεις στο Τσαΐρι και σε οποιοδήποτε από τα υπόλοιπα υποκαταστήματά μας:

(ΚΟΛΥΜΠΙΑ, ΦΑΛΗΡΑΚΙ, ΚΑΛΛΙΘΕΑ, ΙΑΛΥΣΟΣ)

XEROX
ΕΝΗΜΕΡΩΣΗ

Η Αντιπροσώπεια μας σας κάνει γνωστό ότι το φωτοαντιγραφικό κέντρο που λειτουργούσε επί 20 χρόνια στην οδό Καρπάθου 13, τώρα λειτουργεί στην οδό Καρπάθου 16 με την επωνυμία

"ΑΝΑΤΥΠΟ"

Ολες οι φωτοαντιγραφικές εργασίες και εκτυπώσεις γίνονται με τα ασυναγώνιστα μηχανήματα

XEROX

Κορυφαίο αυτή τη στιγμή μηχάνημα του καταστήματός μας είναι το **Εγχρωμο Ploter X2** που έχει τη δυνατότητα να τυπώσει οτιδήποτε χρειαστείτε σε διάφορα υλικά όπως:

Backlift film, Αυτοκόλλητο, Μουσαμά
Κανβά, Ιλουστρασιόν και Απλό χαρτί
σε διαστάσεις έως 1μ. και 33 εκ. πλάτος

ΖΗΤΕΙΤΑΙ ΓΡΑΦΙΣΤΑΣ-ΓΡΑΦΙΣΤΡΙΑ

ΚΑΡΠΑΘΟΥ 16, Ρόδος • Τηλ. 02410 70412 • Fax: 02410 70413