ΕΤΟΣ ΙΔΡΥΣΕΩΣ: 1915
ΙΔΡΥΤΗΣ: ΕΜΜ. ΚΑΛΑΜΠΙΧΗΣ
ΔΙΕΥΘΥΝΤΗΣ: ΑΘ. ΜΑΡΑΣΙΩΤΗΣ

Η ΡΟΔΙΑΚΗ

ΠΑΡΑΣΚΕΥΗ
24 ΜΑΪΟΥ 2002
ΑΡ. ΦΥΛΛΟΥ 17.101
ΤΙΜΗ: ΕΥΡΩ 0,70

ΗΜΕΡΗΣΙΑ ΠΡΩΙΝΗ ΕΦΗΜΕΡΙΔΑ ΤΗΣ ΡΟΔΟΥ

Ξέσπασε νέος πόλεμος μετά την έκθεση Παπαζάχου

ΔΙΑΣΚΕΔΑΖΕΙ

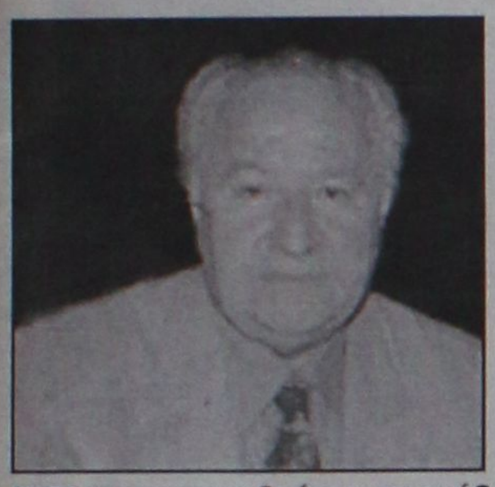

ο εγκέλαδος με τους σεισμολόγους μας !

ΑΝΤΕΠΙΘΕΣΗ ΤΟΥ κ. ΤΣΕΛΕΝΤΗ ΚΑΤΑ ΤΟΥ κ. ΠΑΠΑΖΑΧΟΥ

Εντονες αντιδράσεις προκάλεσε η έκθεση Παπαζάχου που δημοσιεύθηκε χθες και σύμφωνα με την οποία επίκειται ισχυρός σεισμός σε διάφορες περιοχές της χώρας μεταξύ των οποίων και η Δωδεκάνησος. Ιδιαίτερα οργισμένα αντέδρασε ο καθηγητής σεισμολογίας κ. Τσελέντης, λέγονας χαρακτηριστικά ότι αν ήμουν τούρκος ξενοδόχος θα έτριβα τα χέρια μου!

ΣΕΛΙΔΑ 5

ΕΚΘΕΣΗ Γ' ΛΥΚΕΙΟΥ ΚΑΙ ΦΥΣΙΚΗ Β' ΛΥΚΕΙΟΥ



Τα θέματα και οι λύσεις

Δημοσιεύονται αναλυτικά στις σελίδες 40 και 41. Στη σελίδα 7 παρουσιάζονται οι εκτιμήσεις καθηγητών και μαθητών. Δεδομένη πάντως η "κλιμακούμενη δυσκολία".

ΑΣΘΕΝΕΙ ΜΟΝΙΜΩΣ ΤΟ ΝΟΣΟΚΟΜΕΙΟ



Λειτουργεί με μείον 1/3 του προσωπικού

Καυτές επισημάνσεις από τους Δημ. Καραχάλιο και Μιχ. Νούσια. Σοβαρότερο το πρόβλημα στα χειρουργεία. Εγκυμονούνται σοβαροί κίνδυνοι.

ΣΕΛΙΔΑ 8

Με βαρύνουσα πολιτική σημασία η σημερινή επίσκεψη Καραμανλή

ΕΠΙΤΑΠΗΤΟΣ

όλα τα προβλήματα!

ΠΥΚΝΟ ΠΡΟΓΡΑΜΜΑ ΕΠΑΦΩΝ ΜΕ ΤΙΣ ΑΡΧΕΣ ΚΑΙ ΤΟΥΣ ΦΟΡΕΙΣ

Κοινωνός των χρόνιων προβλημάτων της Δωδεκανήσου, τα οποία θα κληθεί να αντιμετωπίσει σύντομα ως πρωθυπουργός της χώρας, πρόκειται να γίνει σήμερα και αύριο ο πρόεδρος της Νέας Δημοκρατίας κ. Κ. Καραμανλής κατά την προγραμματισμένη περιοδεία του στα νησιά μας. Στο πνεύ-

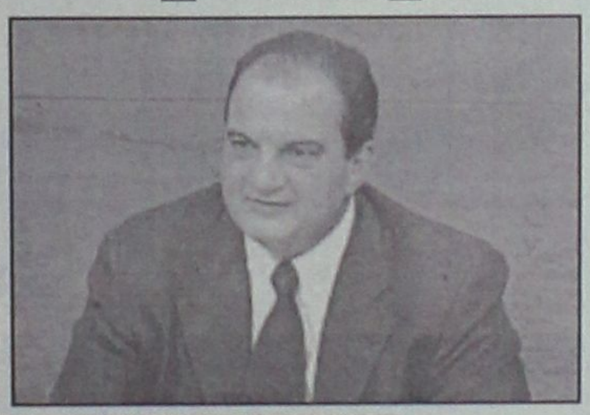

ΠΡΩΤΙΣΤΟ ΜΕΛΗΜΑ ΕΙΝΑΙ Η ΟΥΣΙΑ ΚΑΙ ΟΧΙ Η ΔΗΜΙΟΥΡΓΙΑ ΕΝΤΥΠΩΣΕΩΝ

μα αυτό αναμένεται ότι θα τον αντιμετωπίσουν και οι εκπρόσωποι των τοπικών φορέων, που στις συναντήσεις που θα έχουν μαζί του θα επιχειρήσουν να του μεταφέρουν την αγωνία και τις προσδοκίες των κατοίκων της Δωδεκανήσου.

ΣΕΛΙΔΑ 3

Το κατάστημα ειδών ΓΑΜΟΥ και ΒΑΠΤΙΣΕΩΝ
"ΜΟΝΙΚΑ"
μεταφέρθηκε επί της οδού
ΑΘΗΝΑΣ ΤΑΡΣΟΥΛΗ 1
(έναντι ζαχ/στείου ΧΑΒΑΗ) στην
ΑΝΑΛΗΨΗ
τηλ. 02410-60877.

Ευχαριστούμε
και σας περιμένουμε
Φιλικά ΛΕΤΤΑ και
ΡΟΥΛΑ ΜΑΝΩΛΑ

Αποφεύχθηκε τραγωδία!
• Σημειώθηκε και νέα βλάβη.
ΣΕΛΙΔΑ 4

Οπτικές ίνες
για Διακοσμητικό Φωτισμό & Επιγραφές
Μελέτη-Τοποθέτηση • Τηλ. 0932 440566, Φαξ 02410 93843

Δεξαμενές νερού
ΠΡΟΚΑΤ από 25m3 έως 500m3
Αμεση παράδοση • Τηλ. 0932 440566, Φαξ 02410 93843

* ΚΟΥΡΤΙΝΟΞΥΛΑ - ΚΟΥΡΤΙΝΟΒΕΡΓΕΣ
* ΣΤΟΡΙΑ - μεταλλικά-ξύλινα-υφασμάτινες
* ΚΟΡΝΙΖΕΣ πινάκων ΙΤΑΛΙΑΣ
* ΚΟΥΝΟΥΠΙΕΡΕΣ αυτόματες * ΠΑΡΚΕ υψηλής αντοχής
ΑΤΣΑΣ Α.Σ. εμπ. κεν. ΜΗΔΕΙΑ 63602-66339



ΗΜΕΡΟΛΟΓΙΟ

Παρασκευή 24 Μαΐου 2002
Συμεών οσίου

Ανατολή ηλίου: 05.08'
Δύση ηλίου:19.36'
Σελήνη 12ημερών

ΦΑΡΜΑΚΕΙΑ

Σήμερα διημερεύει το φαρμακείο της Γρεβενιώτου Βασιλικής στην οδό Ηρώων Πολυτεχνείου 21 και διανυκτερεύει το φαρμακείο της Γιαννούλη Ευανθ. στην οδό Δαμασκηνού 48.

ΒΕΝΖΙΝΑΔΙΚΑ

Σήμερα διανυκτερεύουν τα βενζινάδικα: Ριζόπουλος Νικ. (Καναδά 1), Πασχαλίδης-Μοσχής Ο.Ε. (4ο χλμ. Ρόδου-Λίνδου), Κορωναίος Δημ. (Ιαλυσός), Πισσαδάκης Δ. (Παραδείσι), Φλοσκάκης Κ. (Εμπωνα), Καραγιάννης Κ. (Σορωνή), Μάστορας Α. (Τσαΐρι) και Καλλιθενός Π. (Αρχάγγελος).

ΛΑΪΚΕΣ ΑΓΟΡΕΣ

Τετάρτη: στο Δημοτικό Νεκροταφείο
Πέμπτη: στην οδό Βύρωνος
Παρασκευή: στην οδό Πτολεμαίων (Ανάληψη)
Σάββατο: στο Δημοτικό Νεκροταφείο.

ΔΡΟΜΟΛΟΓΙΑ ΠΛΟΙΩΝ

Σήμερα αναχωρεί το πλοίο "ΡΟΔΟΣ" στις 15.00 για Κω-Κάλυμνο-Λέρο-Πάτμο-Παραιά.

ΑΕΡΟΠΟΡΙΚΑ ΔΡΟΜΟΛΟΓΙΑ

ΟΛΥΜΠΙΑΚΗ ΑΕΡΟΠΟΡΙΑ

ΑΠΟ ΡΟΔΟ-ΑΘΗΝΑ
- Καθημερινά 07.00, 10.25, 20.55
- Τετάρτη 14.00
- Καθημερινά πλην Τετάρτης 17.20
- Καθημερινά πλην Κυριακής 23.40
- Δευτέρα 00.10.

ΑΠΟ ΑΘΗΝΑ-ΡΟΔΟ
- Καθημερινά 05.20, 08.45, 19.15
- Τετάρτη 12.20
- Καθημερινά πλην Τετάρτης 15.40
- Καθημερινά πλην Κυριακής 22.00
- Κυριακή 22.30

ΑΠΟ ΡΟΔΟ-ΘΕΣΣΑΛΟΝΙΚΗ
- Δευτέρα 14.30
- Παρασκευή-Κυριακή 12.40.

ΑΠΟ ΡΟΔΟ-ΗΡΑΚΛΕΙΟ
- Παρασκευή-Κυριακή 09.45.

ΑΠΟ ΡΟΔΟ-ΚΑΡΠΑΘΟ
- Τρίτη-Πέμπτη-Σάββατο 09.45
- Δευτέρα-Τετάρτη-Παρασκευή-Κυριακή 10.30
- Δευτέρα-Κυριακή 12.40
- Τετάρτη-Παρασκευή (ν) έως 22/9 12.40
- Πέμπτη από 23/9 12.40
- Τρίτη-Παρασκευή (ν) από 23/9 12.40
- Τρίτη-Σάββατο έως 22/9 14.15
- Πέμπτη έως 22/9 14.15.

ΑΠΟ ΡΟΔΟ-ΚΑΣΟ
- Δευτέρα-Κυριακή (κ) 12.40
- Τετάρτη-Παρασκευή έως 22/9 12.40
- Πέμπτη (κ) από 23/9 12.40
- Τρίτη-Παρασκευή από 23/9 12.40
- Πέμπτη (κ) έως 22/9 14.15.

ΑΠΟ ΡΟΔΟ-ΚΑΣΤΕΛΟΡΙΖΟ
- Τετάρτη-Παρασκευή-Κυριακή 08.10
- Δευτέρα έως 22/9 08.10
- Τρίτη-Πέμπτη-Σάββατο έως 22/9 11.55.

ΑΠΟ ΡΟΔΟΣ-ΧΙΟΣ
- Τρίτη στις 10.40 και Πέμπτη στις 11.45'

ΡΟΔΟΣ-ΜΥΤΙΛΗΝΗ
- Δευτέρα-Τετάρτη στις 09.45, Τρίτη στις 10.40', Πέμπτη στις 10.50' και Σάββατο στις 15.20

ΡΟΔΟΣ ΣΑΜΟΣ
- Τρίτη στις 10.40', Σάββατο στις 15.20

ΡΟΔΟΣ-ΛΗΜΝΟΣ
- Δευτέρα-Τετάρτη στις 09.45', Τρίτη στις 10.40', Πέμπτη στις 10.50' και Σάββατο στις 15.20'

AEGEAN AIRLINES & CRONUS

ΑΠΟ ΡΟΔΟ-ΑΘΗΝΑ
08.25 (Α3 201) καθημερινά, 14.10 (Α3 211) καθημερινά, 15.50 (Α3 213) Τρ-Πε-Πα-Κυ., 18.45 (Α3 216) καθημερινά.

ΑΠΟ ΑΘΗΝΑ-ΡΟΔΟ
06.45 (Α3 200) καθημερινά, 10.00 (Α3 204) Τρ-Πε-Πα-Κυ., 12.35 (Α3 210) καθημερινά, 17.05 (Α3 216) καθημερινά

ΑΠΟ ΡΟΔΟ-ΗΡΑΚΛΕΙΟ
19.00 (Α3765) Δε-Τε-Πα-Κυ

ΑΠΟ ΗΡΑΚΛΕΙΟ-ΡΟΔΟ
17.20 (Α3 764) Δε-Τε-Πα-Κυ

ΑΠΟ ΡΟΔΟ-ΘΕΣΣΑΛΟΝΙΚΗ
11.40 (Α3 721) Τρ-Πε-Πα-Κυ.

ΑΠΟ ΘΕΣΣΑΛΟΝΙΚΗ-ΡΟΔΟ
13.45 (Α3 722) Τρ-Πε-Πα-Κυ

Επώνυμον το ανώνυμον...

Ασυμβίβαστοι πάντα οι Καραμανλήδες

Μεγάλης πολιτικής και εθνικής σημασίας είναι η δήλωση του αρχηγού της Ν.Δ. Κώστα Καραμανλή, προχθές στη Βουλή, ότι "δεν συμβιβάζεται με τη διαπλοκή όποιο κι αν είναι το πολιτικό κόστος", διότι, όπως ο ίδιος επεσήμανε, πρόκειται για φαινόμενο που αποτελεί σοβαρή απειλή κατά της δημοκρατίας. Η αντίθεση συνεπώς στη διαπλοκή και η επίθεση εναντίον της στοχεύει στην προστασία του πολιτεύματος και των θεσμών του. Γι' αυτό και η δήλωση του Κ. Καραμανλή είναι πολιτικής και εθνικής σημασίας.



Η φράση, ωστόσο, του αρχηγού της Ν.Δ. ότι δεν θα συμβιβασθεί με τη διαπλοκή, "όποιο κι αν είναι το πολιτικό κόστος", είναι φράση με νόημα. Κανονικά, αυτός που αντιπαρατίθεται, που κονταροχτυπιέται με τη διαπλοκή, δεν φοβάται το πολιτικό κόστος, αφού στη συνείδηση της κοινής γνώμης είναι ο υπερασπιστής και φύλακας του λαϊκού και δημοσίου συμφέροντος.

Εδώ, όμως, ο Κώστας Καραμανλής υπαινίσσεται ότι η αντιπαράθεση με τη διαπλοκή έχει πολιτικό κόστος! Αυτό σημαίνει ότι η διαπλοκή έχει εισχωρήσει τόσο βαθιά στον κρατικό μηχανισμό, ώστε αυτός που συγκρούεται μαζί της να υπολογίζει ότι θα έχει πολιτικό κόστος. Και αυτό σημαίνει ότι η σύγκρουση με τη διαπλοκή μπορεί να τον βλάψει πολιτικά! Από ήρωας δηλαδή, αυτός που συγκρούεται μαζί της, μπορεί να καταστεί θύμα της. Πρόκειται για διαπίστωση επικίνδυνη, που προειδοποιεί ότι σε τελική ανάλυση δεν περνάει η επιθυμία του λαού, αλλά των διαπλεκομένων, που λειτουργούν με ίντριγκες και συνωμοτικά.

Η δήλωση Καραμανλή προκαλεί στους παλιούς φίλους της Ν.Δ. αισθήματα βαθιάς ικανοποίησης, διότι ο σημερινός αρχηγός της αποδεικνύεται άξιος συνεχιστής του ιδρυτή της, όσον αφορά το ήθος, την αποφασιστικότητα και τη διάθεση σύγκρουσης με τα ισχυρά οικονομικά συμφέροντα όταν αυτά υπονομεύουν το συμφέρον του έθνους και του λαού.

Ο Κων. Καραμανλής, ο ιδρυτής της Ν.Δ., δεν εδίστασε να πάρει τράπεζες, διυλιστήρια, μεταφορικές εταιρείες και μεγαλοκεφαλαιουχικά συγκροτήματα από τους ιδιοκτήτες τους (αποζημιώνοντάς τους, βέβαια), επειδή αυτά υπονόμευαν το δημόσιο συμφέρον. Εφαρμόζοντας, βέβαια, κανόνες εσωτερικού δικαίου, σύμφωνους απόλυτα με το Σύνταγμα της χώρας. Το ότι ο Κων. Καραμανλής, ο νεότερος, κινείται στην ίδια τροχιά αποτελεί ευτύχημα για τον τόπο και το λαό.

ΔΕΧΟΝΤΑΙ ΤΟ ΚΟΙΝΟ

Ο Νομάρχης δέχεται το κοινό κάθε Τρίτη και Πέμπτη από 11.00-13.00.
Ο Δήμαρχος Ροδίων δέχεται ύστερα από συνεννόηση.
Ο αντινομάρχης Δωδεκανήσου κ. Νικόλαος Τατάκης δέχεται το κοινό κάθε Τρίτη και Πέμπτη από 10.00 π.μ.-12 μ.μ.

ΤΑΞΙ

ΡΑΔΙΟ ΤΑΞΙ: 0241-0-64712, 0241-0-64790

ΧΡΗΣΙΜΑ ΤΗΛΕΦΩΝΑ

ΝΟΣΟΚΟΜΕΙΟ:	0241-0-80000
ΑΜΕΣΗ ΔΡΑΣΗ ΠΥΡ/ΚΗΣ:	199
ΛΙΜΕΝΑΡΧΕΙΟ:	0241-0-22220, 0241-0-27695
ΒΛΑΒΕΣ Δ.Ε.Η.:	125
ΒΛΑΒΕΣ Ο.Τ.Ε.:	121
ΑΜΕΣΗ ΔΡΑΣΗ:	100
ΒΛΑΒΕΣ ΥΔΡΕΥΣΗΣ:	0241-0-068750, 0241-0-68755
ΝΟΜΑΡΧΙΑ:	0241-0-46502
ΠΕΡ/ΚΗ Δ/ΝΣΗ	0241-0-38174
ΔΗΜΟΣ:	0241-0-46200
ΔΗΜ. ΕΠΙΧ. ΚΑΘΑΡ.	0241-0-77600
ΥΠΗΡ. ΑΠΟΚΟΜΙΔΗΣ:	0241-0-61057
ΤΡΟΧΑΙΑ:	0241-0-26480
ΠΛΗΡΟΦ. Ο.Τ.Ε.:	131
ΔΕΛΤΙΟ ΚΑΙΡΟΥ:	149
ΛΑΧΕΙΑ:	111
ΠΡΟΠΟ - ΛΟΤΤΟ:	111
ΡΟΔΑ:	0241-0-27462
ΚΤΕΛ:	0241-0-27706
Ο.Α.Ε.Δ.:	0241-0-23265
Ι.Κ.Α.:	0241-0-64912
ΤΑΞ.Υ.:	0241-0-68701, 0241-0-68702
ΟΛΥΜΠΙΑΚΗ:	0241-0-24555
Δ.Α.Ν.Ε.:	0241-0-43150
ΕΡΓΑΤ. ΚΕΝΤΡΟ:	0241-0-24730
CRONUS AIRLINES	0241-0-25444
AEGEAN AIRLINES	0241-0-98345

ΚΤΕΟ

• Από 1/1/2002 έως 31/7/2002 παντός είδος οχήματα **με συνδυασμό γραμμάτων ΡΟΑ5000-9999.** Επίσης θα ελέγχονται τα οχήματα που η καταλληλότητά τους λήγει αυτές τις εβδομάδες και οχήματα ανάριθμα εισαγωγής.

ΤΙΜΕΣ ΣΥΝΑΛΛΑΓΜΑΤΟΣ

ΔΟΛΛΑΡΙΟ Η.Π.Α	0,9222	0,9204
ΛΙΡΑ ΑΓΓΛΙΑΣ	0,63293	0,63167
ΚΟΡΩΝΑ ΔΑΝΙΑΣ	7,4454	7,4306
ΚΟΡΩΝΑ ΣΟΥΗΔΙΑΣ	9,1364	9,1182
ΓΙΕΝ ΙΑΠΩΝΙΑΣ	115,4	115,16
ΦΡΑΓΚΟ ΕΛΒΕΤΙΑΣ	1,4552	1,4522
ΚΟΡΩΝΑ ΝΟΡΒΗΓΙΑΣ	7,4905	7,4755
ΛΙΡΑ ΚΥΠΡΟΥ	0,57942	0,57826
ΔΟΛΛΑΡΙΟ ΚΑΝΑΔΑ	1,4176	1,4148
ΔΟΛΛΑΡΙΟ ΑΥΣΤΡΑΛΙΑΣ	1,6615	1,6581

Η ΡΟΔΙΑΚΗ

Ημερήσια Εφημερίδα της Ρόδου
Έτος Ιδρύσεως 1915
ΙΔΡΥΤΗΣ
ΕΜΜ. ΚΑΛΑΜΠΙΧΗΣ
ΙΔΙΟΚΤΗΣΙΑ – ΕΚΔΟΣΗ
ΥΙΟΙ Σ. ΤΣΟΠΑΝΑΚΗ Η. ΚΩΤΙΑΔΗΣ Ο.Ε.
ΔΙΕΥΘΥΝΤΗΣ
ΑΘ. ΜΑΡΑΣΙΩΤΗΣ
ΣΥΝΤΑΞΗ
Λουκάς Μαστής
Μιχάλης Μαστής
Κυριακή Πετρίδου
Βαρβάρα Μπογδάνου
Λουκάς Βελιδάκης
ΑΘΛΗΤΙΚΑ
Μανόλης Μπάτης,
Νικήτας Κουσκούσης
Κώστας Παντίδος
Παύλος Ντοκουόπιλ
ΓΡΑΦΕΙΑ ΣΥΝΤΑΞΗΣ
Μάρκου Μαλλιαράκη 11
Τηλ.0241-0- 24610,
0241-0-75640
Fax (02410) 75641
ΛΟΓΙΣΤΗΡΙΟ – ΔΙΑΦΗΜΙΣΕΙΣ
Μάρκου Μαλλιαράκη 11
Τηλ. 0241-0-22210
0241-0-75230
Fax (02410) 22471
http://www.rodiaki.gr.
Email: tsopd@otenet.gr & irodiaki@otenet.gr

Ασφυκτικό πρόγραμμα επαφών και επισκέψεων σε νησιά μας

Θα ενημερωθεί για όλα ο Καραμανλής

Ιδιαίτερης πολιτικής σημασίας για τη Δωδεκάνησο

Κοινωνός των χρόνιων προβλημάτων της Δωδεκανήσου, τα οποία θα κληθεί να αντιμετωπίσει σύντομα ως πρωθυπουργός της χώρας, πρόκειται να γίνει σήμερα και αύριο ο πρόεδρος της Νέας Δημοκρατίας κ. Κ. Καραμανλής κατά την προγραμματισμένη περιοδεία του στα νησιά μας.



Στο πνεύμα αυτό αναμένεται ότι θα τον αντιμετωπίσουν και οι εκπρόσωποι των τοπικών φορέων, που στις συναντήσεις που θα έχουν μαζί του θα επιχειρήσουν να του μεταφέρουν την αγωνία και τις προσδοκίες των κατοίκων της Δωδεκανήσου.

Στο πλαίσιο αυτό και εκ των πραγμάτων η περιοδεία του κ. Καραμανλή έχει ιδιαίτερη πολιτική σημασία και ανάλογη βαρύτητα, επειδή εκτός των άλλων θα υπάρξουν συγκεκριμένες τοποθετήσεις που στην ουσία θα αποτελούν δεσμεύσεις προς τον δωδεκανησιακό λαό.

Δεδομένο θεωρείται επίσης ότι οι κάτοικοι της Δωδεκανήσου θα υποδεκτούν τον κ. Καραμανλή ιδιαίτερα θερμά, με σκοπό ακριβώς να δείξουν τα αισθήματά τους στο πρόσωπό του.

Αυτό ήδη είναι εμφανές από το κλίμα που υπάρχει στην κοινή γνώμη, και αποτελεί μέτρο σύγκρισης για το κλίμα που υπήρχε πριν και κατά την πρόσφατη επίσκεψη του κ. Σημίτη".

Κατά κοινή ομολογία άλλωστε οι κάτοικοι της περιοχής στο πλαίσιο των παραδόσεων του τόπου υποδέχτηκαν φιλόξενα τον κ. Σημίτη, αλλά...τίποτα άλλο, αφού η εν γένει συμπεριφορά τους θα μπορούσε να χαρακτηριστεί από αδιάφορη έως ψυχρή.

Όπως είναι γνωστό ο κ. Καραμανλής πρόκειται να έρθει σήμερα το μεσημέρι στη Ρόδο (στις 1,30 ώρα) όπου θα τον υποδεκτούν τα στελέχη του κόμματος.

Αμέσως θα μεταβεί στη νομαρχία όπου έχει προγραμματιστεί σύσκεψη με τον νομάρχη, τους δημάρχους, νομαρχιακούς και δημοτικούς συμβούλους κ.α.

Στη σύσκεψη θα τεθούν αρκετά προβλήματα και προβληματισμοί που αφορούν την Δωδεκάνησο.

Στην συνέχεια και συγκεκριμένα στις 6 το απόγευμα ο κ. πρόεδρος θα πραγματοποιήσει εθιμοτυπική επίσκεψη στον μητροπολίτη Ρόδου Απόστολο και στην συνέχεια στον διοικητή της 95 ΑΔΤΕ.

Ακολούθως θα επισκεφθεί το λιμάνι της Ακαντιάς (που ...υποτίθεται ότι γίνονται έργα) και θα συνεχίσει με σύντομη περιοδεία στην Μεσαιωνική πόλη.

Στις 7 και 45' το βράδυ, θα παραστεί σε σύσκεψη στο ξενοδοχείο «Ρόδος Πάλας», που οργανώνει το Επιμελητήριο Δωδεκανήσου και οι άλλοι τοπικοί φορείς.

Στην συνάντηση αυτή ο κ. Καραμανλής θα γίνει κοινωνός των προβλημάτων που απασχολούν τις παραγωγικές τάξεις της περιοχής.

Το βράδυ, στην διάρκεια του δείπνου, ο κ. Καραμανλής θα έχει συνάντηση με κομματικά στελέχη (σ.σ. αρχικά είχε προγραμματιστεί κομματική συνεστίαση με πολιτική ομιλία, αλλά επειδή το πρόγραμμα θεωρήθηκε βαρύ αποφασίστηκε να μη γίνει η εκδήλωση).

Το πρωί του Σαββάτου ο κ. Πρόεδρος **θα μεταβεί αεροπορικώς στη Λέρο**, όπου στις 10 η ώρα θα επισκεφθεί τον μητροπολίτη Καλύμνου-Λέρου και Αστυπάλαιας Νεκτάριο, και στην συνέχεια θα μεταβεί στο Θεραπευτήριο για σύντομη επίσκεψη.

Στις 11.30 θα βρίσκεται στους Λειψούς και στις 12.30 στην Πάτμο όπου πρόκειται να μεταβεί στην Ιερά Μονή.

Το απόγευμα θα πάει Κάλυμνο και στις 5.30 μ.μ. θα παραστεί σε σύσκεψη στο Πνευματικό Κέντρο Καλύμνου.

Ακολούθως μετά θα μεταβεί στην Κω όπου θα επισκεφθεί τον Μητροπολίτη, το Επαρχείο και τον διοικητή της 80 ΑΔΤΕ και θα παραστεί σε σύσκεψη στον "Ορφέα".

Στις 8.50' έχει προγραμματίσει επίσκεψη στην Καρδάμαινα και στις 9 και 45 θ' αναχωρήσει για την Αθήνα.



ΕΡΓΑΤΙΚΟ ΚΕΝΤΡΟ ΡΟΔΟΥ

Ανυποχώρητοι στο Ασφαλιστικό

Δεν περνούν προδοτικές πράξεις

Συνεδρίασε χθες, Πέμπτη 23 Μαΐου η Εκτελεστική Επιτροπή του Εργατικού Κέντρου Ρόδου για να συζητήσει και να προετοιμάσει την ημερήσια διάταξη της ολομέλειας της Διοίκησης που θα πραγματοποιηθεί την επόμενη εβδομάδα. Στη συζήτηση κυριάρχησε το Ασφαλιστικό μετά και την απόφαση της κυβέρνησης να προχωρήσει, εντός των προσεχών ημερών, στη νομοθετική ρύθμιση της συμφωνίας που επετεύχθη μεταξύ της κυβέρνησης, του κ. Πολυζωγόπουλου και των εκπροσώπων του ΣΕΒ.

Η σχετική ανακοίνωση του ΕΚΡ καταλήγει ως εξής:

"Πρέπει να γνωρίζουν οι πάντες ότι στη συνείδηση των εργαζομένων ποτέ δεν θα νομιμοποιηθούν "ρυθμίσεις" που ανατρέπουν κατακτήσεις και αφορούν δικαιώματα κερδισμένα με το αίμα και τον ιδρώτα των εργαζομένων και συνταξιούχων της χώρας μας. Δεν θα συγχωρέσουν ποτέ αυτούς που με την υπογραφή τους διέγραψαν 25 τρις δρχ. από τα οφειλόμενα του κράτους και του κεφαλαίου στην εργατική τάξη της χώρας μας. Ας μην τρίβουν τα χέρια τους όσοι νομίζουν ότι μας κατατρόπωσαν. Πολύ σύντομα θα εισπράξουν την απάντηση που τους ανήκει.

Για το ΕΚΡ το θέμα δεν έκλεισε. Το Ασφαλιστικό θα παραμείνει ένα από τα αιτήματα των ψηφισμάτων και των διεκδικήσεών μας. Η "συμφωνία" αυτή καταγράφτηκε ως προδοτική πράξη από την ηγεσία του συνδικαλιστικού κινήματος σε βάρος της εργατικής τάξης της χώρας μας".

Στην Αττάλεια το "Σισμίκ"

Στο Αναμούρ της Αττάλειας όπου και θα πραγματοποιήσει σεισμολογικές έρευνες καταπλέει την Πέμπτη το τουρκικό ερευνητικό πλοίο "Σισμίκ", το οποίο διέπλευσε το Αιγαίο κινούμενο εντός των τουρκικών χωρικών υδάτων. Στις επόμενες δύο εβδομάδες το "Σισμίκ" θα πραγματοποιήσει σεισμολογικές έρευνες στην ανατολική πλευρά του κόλπου της Αττάλειας, μέχρι τον κόλπο της Αλεξανδρέτας, συμπεριλαμβανομένης και της νότιας πλευράς της Χερσονήσου Καρπασίας. Οπως αναφέρει το ειδησεογραφικό πρακτορείο Anadolu οι έρευνες, οι οποίες θα διαρκέσουν 10-15 ημέρες και θα πραγματοποιηθούν στη θαλάσσια περιοχή Τουρκίας και Κύπρου, εντάσσονται στο πλαίσιο των σεισμολογικών μελετών που γίνονται στην Τουρκία μετά τον σεισμό της 17ης Αυγούστου. Σύμφωνα με τους ισχυρισμούς της τουρκικής πλευράς, η γεωλογική μελέτη στο βυθό της θαλάσσιας περιοχής ανάμεσα στην Τουρκία και την Κύπρο έχει μεγάλη σημασία για αν εκτιμηθούν οι κίνδυνοι σεισμών στο ψευδοκράτος.

Η Λευκωσία θα παρακολουθεί την πορεία του "Σισμίκ" για την περίπτωση που επιχείρησει να εισέλθει στα κυπριακά χωρικά ύδατα.



Εκσκαφέας έκοψε δέσμη καλωδίων υψηλής τάσης και προκλήθηκε βραχυκύκλωμα στον αεροστρόβιλο που βρισκόταν σε λειτουργία

Αποφεύχθηκε τραγωδία!

Λειτούργησαν ακαριαία οι μηχανισμοί ασφαλείας κι έτσι δεν προκλήθηκε "έκρηξη"

Την τελευταία στιγμή αποφεύχθηκε τραγωδία προχθές το πρωί, μέσα στο εργοστάσιο της ΔΕΗ στη Σορωνή, όταν χειριστής σκαφτικού μηχανήματος που εκτελούσε εργασίες για λογαριασμό εργολάβου, ξήλωσε σειρά καλωδίων υψηλής τάσεως με αποτέλεσμα να βραχυκυκλώσει ολόκληρη η μονάδα του στροβίλου που εκείνη την ώρα ήταν σε πλήρη λειτουργία δίνοντας στην παραγωγή 19 Μεγαβάτ!

Το ευτύχημα, ήταν ότι λειτούργησαν ακαριαία τα συστήματα προστασίας στα κυκλώματα της υψηλής τάσεως, με αποτέλεσμα να την γλιτώσει σχεδόν από θαύμα ο χειριστής του φορτωτή αλλά και να περιοριστούν στο ελάχιστο οι σοβαρότατες βλάβες που θα μπορούσαν να προκύψουν επιπλέον για το εργοστάσιο της ΔΕΗ. Σύμφωνα με πληροφορίες που συγκέντρωσε η «Ροδιακή» όλα ξεκίνησαν λίγο μετά τις 11 προχθές το πρωί, όταν χειριστής μηχανήματος, είχε αναλάβει εκσκαφή και διαμόρφωση ειδικού σημείου, μέσα στο εργοστάσιο της ΔΕΗ στη Σορωνή, έτσι ώστε να ξεκινήσει στις επόμενες μέρες, η διαδικασία εγκατάστασης νέου δικτύου Πυρόσβεσης, έτσι όπως έχει σχεδιαστεί.

Έπειτα από μία περίπου ώρα δουλειάς, κι ενώ η εκσκαφή βρίσκονταν σε βάθος δύο περίπου μέτρων, το σκαφτικό μέρος του μηχανήματος, «άρπαξε» τα καλώδια μεταφοράς ρεύματος από τον αεροστρόβιλο (ο οποίος βρίσκονταν σε πλήρη λειτουργία εκείνη την ώρα) και στην κυριολεξία τα ξερίζωσε!

Ακολούθησε αμέσως «άνοιγμα» των συστημάτων ασφαλείας και βέβαια, απότομη παύση της μονάδας παραγωγής ηλεκτρικού ρεύματος. Στο εργοστάσιο της ΔΕΗ, σήμανε αμέσως συναγερμός και επιστρατεύθηκαν όλοι οι τεχνικοί, προκειμένου να μπορέσουν να αποκαταστήσουν άμεσα την βλάβη αυτή.

Πράγματι, μέσα σε χρονικό διάστημα μικρότερο της μιάμισης ώρας, είχαν περαστεί νέα καλώδια και ο στρόβιλος ξεκίνησε να λειτουργεί και πάλι κανονικά.

Έμπειροι τεχνικοί του εργοστασίου της ΔΕΗ πάντως, που επιβεβαίωσαν χθες το σοβαρό αυτό περιστατικό, υπογράμμιζαν ότι αν αυτό γινόταν σε περίοδο οριακής λειτουργίας του εργοστασίου παραγωγής, ή ακόμη και σε περίοδο μέτριας αιχμής, τότε η Ρόδος θα βυθίζονταν σε πολύωρο μπλακ άουτ, αφού βέβαιο θεωρείται ότι εκτός λειτουργίας θα έβγαιναν αυτομάτως όλες σχεδόν οι μονάδες. Ευτύχημα θεωρείται επίσης και το γεγονός ότι αποφεύχθηκε μια τραγωδία, αφού σχεδόν σε θαύμα οφείλεται το ότι δεν κεραυνοβολήθηκε από τα χιλιάδες βόλτ ο χειριστής του μηχανήματος.

Νέα ζημιά χθες το πρωί

Σαν να μην έφθαναν αυτά, χθες το πρωί σε άλλες εργασίες που εκτελούνταν επίσης από εργολάβο, μέσα στο εργοστάσιο της ΔΕΗ στη Σορωνή, τρυπήθηκε από λάθος χειρισμό ο αγωγός νερού που χρησιμοποιείται για να ψύχει τον ατμολέβητα. Εξαιτίας του γνωστού προβλήματος που υπάρχει σε σχέση με τον χρόνο αποκατάστασης, επιλέχθηκε να γίνει «πρόχειρο κλείσιμο του σπασίματος» με καρδόνια και μπετόν ταχείας πήξεως, το οποίο όμως θεωρείται ως λύση μη αντοχής που μπορεί να δημιουργήσει επιπλέον προβλήματα σε ανύποπτο χρόνο.

Σημειώνεται ότι τον... κώδωνα του κινδύνου για την κατάσταση αυτή, έχουν σημάνει εδώ και πολύ καιρό οι εργαζόμενοι αλλά και οι αρμόδιοι της ΔΕΗ στη Ρόδο, υποδεικνύοντας ως μοναδική λύση την άμεση εγκατάσταση νέων μονάδων παραγωγής ηλεκτρικού ρεύματος. Αυτή την εποχή, εκτός λειτουργίας είναι οι τρεις μονάδες ντίζελ και στο φουλ δουλεύουν ακατάπαυστα οι στρόβιλοι επιβαρύνοντας το κόστος λειτουργίας σε τεράστια ποσά.

Στα ύψη η κατανάλωση

Αυξημένη κατά 10% τουλάχιστον είναι (σύμφωνα με τα τελευταία στοιχεία) η κατανάλωση του ηλεκτρικού ρεύματος στη Ρόδο αυτές τις μέρες, συγκριτικά πάντα με την αντίστοιχη χρονική περίοδο του 2001, γεγονός που επιταχύνει σε κάθε περίπτωση τον... εφιάλτη των μπλακ – άουτ! Οι... δείκτες ζήτησης ηλεκτρικής ενέργειας στο εργοστάσιο της ΔΕΗ στη Σορωνή, άγγιξαν τον τελευταίο διήμερο τα 102 Μεγαβάτ στις περιόδους αιχμής, ενώ η αγωνία των αρμοδίων αυξάνεται αντίστοιχα καθώς πέρσι τέτοια εποχή η κατανάλωση δεν ξεπερνούσε τα 98 Μεγαβάτ.

Με πιο απλά λόγια δηλαδή, τα χειρότερα, θα έρθουν για το νησί μας, πολύ πιο νωρίς από ότι είχαν υπολογιστεί και εκτιμηθεί, εάν δεν γίνουν άμεσα οι απαραίτητες ενέργειες, ανάμεσα στις οποίες βρίσκεται και η ενίσχυση του εργοστασίου της ΔΕΗ και άλλων υπηρεσιών, με πρόσθετο εξειδικευμένο προσωπικό.

ΚΟΜΜΩΤΗΡΙΟ UNISEX
Natural Beauty

Χτενίσματα αέρινα, φίνα... Χτενίσματα με άποψη. Νέες κουπ με στυλ και προσθετική μαλλιών με τη γνωστή υπογραφή της Μαρίας
& κατόπιν ραντεβού
ανοικτά από τις 9.00 έως 17.00
Επίσης για τα μικρά παιδιά ένα ευχάριστο κούρεμα μέσα στο παιδικό αυτοκινητάκι
Παφιάκη Μαρία
Στη νέα διεύθυνση: Ακραμίτου 16, Ρόδος • Τηλ. 32161
(παλιά διεύθυνση: προέκταση Αννης Μαρίας)

ΝΤΕΤΕΚΤΙΒΣ
Συνταξιούχος Αστυνομικός Ασφάλειας
ΑΝΑΛΑΜΒΑΝΟΥΜΕ
Υποθέσεις ανηλίκων, οικογενειακές, προσωπικές κ.τλ.
ΔΙΑΘΕΤΟΥΜΕ ΤΑ ΠΛΕΟΝ ΣΥΓΧΡΟΝΑ ΟΠΤΙΚΟΑΚΟΥΣΤΙΚΑ ΣΥΣΤΗΜΑΤΑ
100% ΕΧΕΜΥΘΕΙΑ
ΡΩΜΗΣ 22 - ΡΟΔΙΝΙ • ΤΗΛ. 0241 0 68985
Κιν. 094 6997967

G.A.N.A FERRIES
ΕΚΔΡΟΜΗ
ΑΓΙΟΥ ΠΝΕΥΜΑΤΟΣ
ΜΕ ΤΑ ΠΛΟΙΑ Ε/Γ – Ο/Γ
ΜΑΡΙΝΑ ή ΡΟΔΑΝΘΗ
* Αναχώρηση από Ρόδο Σάββατο **22/06/2002,** 13.00
* Αφιξη στην Κάρπαθο, 18.00
* Αναχώρηση από Κάρπαθο 24.00
* Αφιξη στο Ηράκλειο, Κυριακή **23/06/2002,** 7.30 π.μ.
* Αναχώρηση από Ηράκλειο, **24/06/2002**, 01.00 π.μ. για Κάρπαθο, άφιξη 07.00 π.μ.
* Αναχώρηση από Κάρπαθο 12.00 μ. για Ρόδο, άφιξη στη Ρόδο 17.00
ΟΙ ΤΙΜΕΣ ΚΑΤ'ΑΤΟΜΟ ΕΙΝΑΙ ΟΙ ΠΑΡΑΚΑΤΩ
AA2 180 ευρώ
A2 160 ευρώ
A4 160 ευρώ
AB4 130 ευρώ
I.X. 60 ευρώ
ΜΟΤΟ 15 ευρώ
Πληροφορίες στον ταξιδιωτικό σας πράκτορα και στα τηλέφωνα (02410) 36170, 35066, 30406

MEDITERANNEO
RESTAURANT
ΓΝΩΣΤΟΠΟΙΗΣΗ
Η διεύθυνση του εστιατορίου MEDITERANNEO ενημερώνει την αξιότιμη πελατεία του ότι άρχισε το θερινό του πρόγραμμα και θα είναι ανοιχτά καθημερινά με ελληνική και διεθνή κουζίνα
ΠΕΡΝΟΥ 139 - ΑΦΑΝΤΟΥ - ΡΟΔΟΣ
ΤΗΛ. 02410/52677

HAPPYLAND KOYZEIN
ΛΙΣΤΑ ΓΑΜΟΥ
ΠΡΩΤΟΤΥΠΑ - ΜΟΝΑΔΙΚΑ - ΜΟΝΤΕΡΝΑ
σχέδια από τους μεγαλύτερους οίκους της Ευρώπης
TIFFANY-PRESTIGE-SILEA-PATRA-SPAL-BLOMUS-SKS-FOX RUN κ.τ.λ.
σε Σερβίτσια -Μαχαιροπήρουνα-Σκεύη-Δώρα, για τη νοικοκυρά που η κουζίνα είναι διασκέδαση.
ΟΛΑ όσα χρειάζεστε για την κουζίνα και ΟΧΙ μόνο
Ανοίξτε τώρα Λίστα Γάμου και κερδίστε πλούσια δώρα
Εθνικής Αντιστάσεως 59 (πρώην Αννης Μαρίας)
Τηλ. 02410 39777

Ξέσπασε νέος πόλεμος μεταξύ των σεισμολόγων μετά τις προβλέψεις του κ. Β. Παπαζάχου

Διασκεδάζει ο εγκέλαδος!

Ανασκευάζονται τώρα οι εκτιμήσεις για ισχυρούς και καταστροφικούς σεισμούς

Ευθεία επίθεση στον καθηγητή Παπαζάχο για την έκθεση που δημοσιεύθηκε χθες στην εφημερίδα "Καθημερινή", εξαπέλυσε από την Πάτρα ο καθηγητής Ακης Τσελέντης. Διερωτήθηκε μάλιστα μήπως η δημοσιοποίηση στον Τύπο αυτής της έκθεσης έχει να κάνει με τη διάλυση της Επιτροπής Εκτίμησης Σεισμικού Κινδύνου και την αποχώρηση του προέδρου της (πρόεδρος είναι ο κ. Βασίλης Παπαζάχος) ή μήπως έχει να κάνει με την διάθεση των κοινοτικών κονδυλίων του Γ'ΚΠΣ και τη διανομή σε συγκεκριμένες περιοχές.

Ο κ. Τσελέντης κατηγόρησε τον κ. Παπαζάχο ότι η έκθεση αυτή δεν μοιράστηκε στα μέλη της Επιτροπής Σεισμικού Κινδύνου, πολύ δε περισσότερο στους σεισμολόγους-μέλη της, προκειμένου να εκτιμηθεί, παρ' ότι στην Επιτροπή προεδρεύει ο κ. Παπαζάχος.

Ο κ. Τσελέντης ανέφερε χαρακτηριστικά "αν ήμουν Τούρκος ξενοδόχος θα έτριβα τα χέρια μου από ικανοποίηση μετά απο αυτή τη βόμβα, που βγήκε στις αρχές της τουριστικής περιόδου και ενόψει και των Ολυμπιακών Αγώνων της Αθήνας. Δηλαδή τί μας λέει η έκθεση ότι θα πρέπει να έχουμε όλη την Ελλάδα σε επιφυλακή;".

"Οταν ήμουν στην Επιτροπή Σεισμικού Κινδύνου, προεδρεύοντος του κ. Παπαζάχου και με δική του εισήγηση, η έκθεση δεν μας διανεμήθηκε για να μην διαρρεύσει και τώρα την βλέπουμε στις εφημερίδες", είπε ο κ. Τσελέντης και πρόσθεσε πώς απ' ό,τι ξέρει ο ίδιος το ΥΠΕΧΩΔΕ έχει εντείνει τα μέτρα σεισμικής θωράκισης και κατέληξε τονίζοντας χαρακτηριστικά "ας σεβαστούμε τον Ελληνα πολίτη και ας μην θυσιάζουμε τα πάντα το βαθμό της όποιας φιλοδοξίας και ματαιοδοξίας".

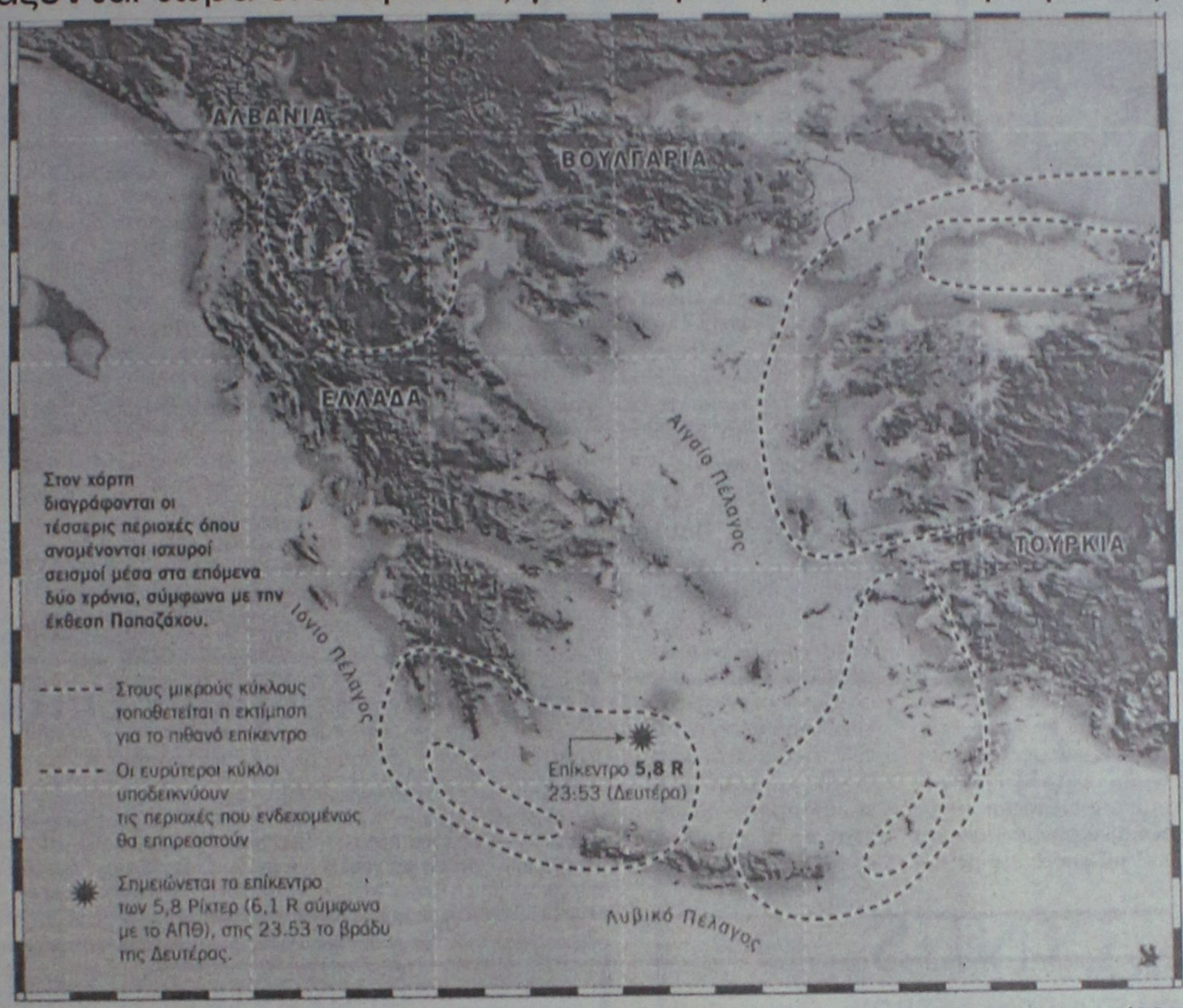

"ΑΝΑΣΚΕΥΑΖΕΙ" Ο κ. ΠΑΠΑΖΑΧΟΣ

"Η διαρροή πληροφοριών,που αφορούν εκτιμήσεις της χωροχρονικής εξέλιξης της σεισμικής δράσης αποτελεί έντονα αντικοινωνική πράξη ανεύθυνων και ασυνείδητων ατόμων", αναφέρει σε δήλωσή του ο ομότιμος καθηγητής του Αριστοτέλειου Πανεπιστημίου Θεσσαλονίκης Βασίλης Παπαζάχος με αφορμή χθεσινό πρωτοσέλιδο δημοσίευμα υπό τον τίτλο "Απόρρητη έκθεση για ισχυρότατους σεισμούς".

Σύμφωνα με το δημοσίευμα της ΚΑΘΗΜΕΡΙΝΗΣ, ο καθηγητής κ. Παπαζάχος έχει ενημερώσει το ΥΠΕΧΩΔΕ για την έλευση σεισμών ισχυρότερων από αυτόν που συγκλόνισε προχθές τα μεσάνυχτα την Κρήτη και το Αιγαίο, στα επόμενα δύο χρόνια. Κατά το ίδιο δημοσίευμα, με απόρρητη έκθεσή του ο πολύπειρος σεισμολόγος ζητεί επειγόντως την εφαρμογή προσεισμικών μέτρων προστασίας ώστε να μετριαστούν οι συνέπειες των προβλεπόμενων από τον ίδιο ισχυρών δονήσεων. Στο ίδιο δημοσίευμα αναφέρεται ότι ο κ. Παπαζάχος προσδιορίζει τέσσερις συγκεκριμένες περιοχές, στις οποίες με βάση τη μέθοδο της μεσοπρόθεσμης πρόγνωσης αναμένονται δονήσεις γύρω στους 7 βαθμούς ρίχτερ από τον ερχόμενο Αύγουστο έως το 2003 με πιθανή απόκλιση 18 μηνών από τον προβλεπόμενο χρόνο γένεσης. Οι περιοχές αυτές είναι το λεγόμενο Νοτιοδυτικό Τόξο, που αρχίζει από την Πελοπόννησο και φθάνει δυτικά του Ρεθύμνου, το Ανατολικό Τόξο, που εκτείνεται μεταξύ ανατολικής Κρήτης και Ρόδου, η περιοχή μεταξύ Αλβανίας και Σκοπίων και η βορειοδυτική Τουρκία, προστίθεται στο ίδιο δημοσίευμα.

Στη χθεσινή του δήλωση ο καθηγητής Βασίλης Παπαζάχος αναφέρει ότι "η δημοσίευση τέτοιων πληροφοριών δεν συμβάλει στην ορθή λύση του προβλήματος της αντισεισμικής προστασίας, αλλά αντίθετα δημιουργεί πρόσθετα σοβαρά κοινωνικά προβλήματα".

Καταλήγοντας ο κ. Παπαζάχος αναφέρει ότι "η ακριβής πρόγνωση των σεισμών δεν είναι προς το παρόν εφικτή και συνεπώς οι πολίτες δεν πρέπει να λαμβάνουν σοβαρά υπόψη ανάλογα δημοσιεύματα".

Ο κ. ΤΣΑΚΛΙΔΗΣ

"Στο γραφείο μου έχω πολλά τέτοια έγγραφα. Με αυτά προβλέπεται ότι θα γίνει σεισμός σε όλη την Ελλάδα", δήλωσε μένοντας ο υφυπουργός ΠΕΧΩΔΕ Γιάννης Τσακλίδης, αναφερόμενος στην έκθεση του ομότιμου καθηγητή Σεισμολογίας κ. Βασίλη Παπαζάχου.

Ο υφυπουργός ΠΕΧΩΔΕ είπε ακόμη ότι δεν υπάρχει ασφαλής πρόγνωση των σεισμών και ότι δεν πρέπει να δημιουργείται αναστάτωση απο τις εκτιμήσεις σεισμολόγων που έρχονται στο φως της δημοσιότητας.

Δ·Α·Ν·Ε· SEA LINE
ΔΩΔΕΚΑΝΗΣΙΑΚΗ ΑΝΩΝΥΜΗ ΝΑΥΤΙΛΙΑΚΗ ΕΤΑΙΡΙΑ

ΔΡΟΜΟΛΟΓΙΑ ΑΠΟ 20.05.2002 έως 26.05.2002

ΑΝΑΧΩΡΗΣΗ ΑΠΟ ΠΕΙΡΑΙΑ

ΗΜ/ΝΙΑ		ΠΛΟΙΟ	ΩΡΑ	ΠΡΟΟΡΙΣΜΟΣ
20.05	ΔΕΥ	ΠΑΤΜΟΣ	15.00	ΠΑΤΜΟ-ΛΕΡΟ-ΚΑΛΥΜΝΟ-ΚΩ-ΡΟΔΟ
21.05	ΤΡΙ	ΡΟΔΟΣ	15.00	ΠΑΤΜΟ-ΛΕΡΟ-ΚΑΛΥΜΝΟ-ΚΩ-ΤΗΛΟ-ΣΥΜΗ-ΡΟΔΟ
22.05	ΤΕΤ	ΠΑΤΜΟΣ	18.00	ΝΙΣΥΡΟ-ΡΟΔΟ
23.05	ΠΕΜ	ΡΟΔΟΣ	15.00	ΠΑΤΜΟ-ΛΕΡΟ-ΚΑΛΥΜΝΟ-ΚΩ-ΡΟΔΟ
24.05	ΠΑΡ	ΠΑΤΜΟΣ	15.00	ΠΑΤΜΟ-ΛΕΡΟ-ΚΑΛΥΜΝΟ-ΚΩ-ΡΟΔΟ
25.05	ΣΑΒ	ΡΟΔΟΣ	15.00	ΠΑΤΜΟ-ΛΕΡΟ-ΚΑΛΥΜΝΟ-ΚΩ-ΡΟΔΟ
26.05	ΚΥΡ	-	-	-

ΑΝΑΧΩΡΗΣΗ ΑΠΟ ΡΟΔΟ

ΗΜ/ΝΙΑ		ΠΛΟΙΟ	ΩΡΑ	ΠΡΟΟΡΙΣΜΟΣ
20.05	ΔΕΥ	--	--	----------
21.05	ΤΡΙ	ΠΑΤΜΟΣ	15.00	ΚΩ-ΚΑΛΥΜΝΟ-ΑΣΤΥΠΑΛΑΙΑ-ΠΕΙΡΑΙΑ
22.05	ΤΕΤ	ΡΟΔΟΣ	15.00	ΣΥΜΗ-ΤΗΛΟ-ΚΩ-ΚΑΛΥΜ.-ΛΕΡΟ-ΠΑΤΜΟ-ΠΕΙΡΑΙΑ
2305	ΠΕΜ	ΠΑΤΜΟΣ	18.00	ΝΙΣΥΡΟ-ΠΕΙΡΑΙΑ
24.05	ΠΑΡ	ΡΟΔΟΣ	15.00	ΚΩ-ΚΑΛΥΜΝΟ-ΛΕΡΟ-ΠΑΤΜΟ-ΠΕΙΡΑΙΑ
25.05	ΣΑΒ	ΠΑΤΜΟΣ	15.00	ΚΩ-ΚΑΛΥΜΝΟ-ΛΕΡΟ-ΠΑΤΜΟ-ΠΕΙΡΑΙΑ
26.05	ΚΥΡ	ΡΟΔΟΣ	15.00	ΚΩ-ΚΑΛΥΜΝΟ-ΛΕΡΟ-ΠΑΤΜΟ-ΠΕΙΡΑΙΑ

Δ·Α·Ν·Ε· SEA LINE
ΔΩΔΕΚΑΝΗΣΙΑΚΗ ΑΝΩΝΥΜΗ ΝΑΥΤΙΛΙΑΚΗ ΕΤΑΙΡΙΑ

ΓΡΑΦΕΙΑ ΡΟΔΟΥ: Κρατήσεις-Πληροφορίες: **(0241) 43150 (10 γραμμές)**
Διοικητικές Υπηρεσίες: **(0241) 43110, 43112**, FAX: **(0241) 43120**
ΓΡΑΦΕΙΑ ΠΕΙΡΑΙΑ: Κρατήσεις-Πληροφορίες: **0801-500500, (01) 4529360**
Διοικητικές Υπηρεσίες: **(01) 4529330**, FAX: **(01) 4293493**
email: dane@otenet.gr

Έχετε σκεφτεί κάτι καλύτερο για το αδυνάτισμα;

MEDI JEUNESSE
ΔΙΕΘΝΗ ΚΕΝΤΡΑ ΑΙΣΘΗΤΙΚΗΣ ΠΡΟΣΩΠΟΥ - ΣΩΜΑΤΟΣ & ΔΙΑΤΡΟΦΟΛΟΓΙΑΣ

- ΟΛΙΚΟ ΤΟΠΙΚΟ ΑΔΥΝΑΤΙΣΜΑ
- ΣΥΣΦΙΞΗ • ΚΥΤΤΑΡΙΤΙΔΑ
- ΔΙΑΤΡΟΦΟΛΟΓΙΑ
- ΑΝΤΙΓΗΡΑΝΣΗ • ΛΕΥΚΑΝΣΗ
- ΒΑΘΥ ΠΗΛΙΓΚ
- ΑΠΟΤΡΙΧΩΣΗ • ΜΑΚΙΓΙΑΖ

25ης ΜΑΡΤΙΟΥ 22 • 85100 ΡΟΔΟΣ • ΤΗΛ: 02410 76268-9 • FAX: 02410 36675

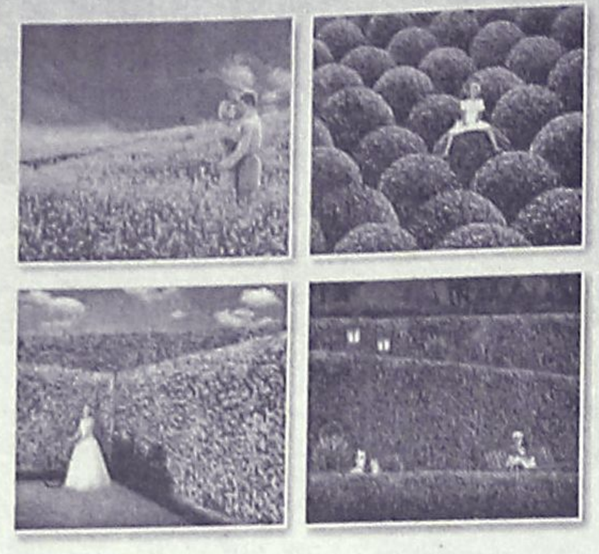

φυσικά... οι καλύτεροι!

ΓΕΩΤΕΧΝΙΚΗ

ΣΥΝΤΗΡΗΣΗ ΚΗΠΩΝ • ΚΑΤΑΣΚΕΥΗ ΓΚΑΖΟΝ
ΑΥΤΟΜΑΤΑ ΑΡΔΕΥΤΙΚΑ ΣΥΣΤΗΜΑΤΑ

ΚΩΝ. ΥΔΡΑΙΟΥ 50 • ΤΗΛ.: 0241 0 38768, 0972 310670 • ΡΟΔΟΣ

Ειδικά αφιερώματα για τον τουρισμό και τις ομορφιές τους

Ξένοι δημοσιογράφοι θα επισκεφθούν νησιά μας

Γάλλοι και Γερμανοί σε Ρόδο, Σύμη και Κάρπαθο

Επίσκεψη στα νησιά μας θα κάνουν το αμέσως προσεχές διάστημα ξένοι δημοσιογράφοι και τηλεοπτικά συνεργεία, που θα φιλοξενηθούν από τη Δ/νση Τουρισμού Δωδ/σου. Σύμφωνα με όσα έγιναν γνωστά, πενταμελές τηλεοπτικό συνεργείο του γαλλικού κρατικού καναλιού **France 2** θα έρθει στα Δωδ/σα τις αρχές Ιουνίου. Το συνεργείο θα αποτελείται από τους: **Marie Dominique Perrin, Thierry Drune, Jean Rene Deolieu, Jean Claude Perrier** και **Noel Allaier,** οι οποίοι θα φτάσουν στη Ρόδο στις 4 του ερχόμενου μήνα.

Σκοπός του ταξιδιού τους στην Ελλάδα είναι να επισκεφθούν τη **Ρόδο** και τη **Σύμη** για να συγκεντρώσουν υλικό που θα χρησιμοποιηθεί στην παραγωγή



αφιερώματος ειδικού για τα δύο νησιά της Δωδ/σου.

Το αφιέρωμα θα προβληθεί στην καθημερινή πρωινή εκπομπή του καναλιού με τον τίτλο **"TELEMATIN".** Αξίζει να σημειωθεί ότι η εν λόγω εκπομπή έχει μεγάλη ακροαματικότητα καθώς εκτιμάται ότι την παρακολουθούν περίπου 8 εκ. τηλεθεατές καθημερινώς στη Γαλλία.

Το τηλεοπτικό συνεργείο, θα παραμείνει στα νησιά μας, μέχρι τις 8 Ιουνίου.

Νωρίτερα και συγκεκριμένα στο τέλος Μαΐου θα επισκεφθεί την περιοχή μας, η δημοσιογράφος **Claudia Diemar.**

Οπως έγινε γνωστό η κ. Diemar, η οποία αρθρογραφεί σε πολλές γερμανικές και ελβετικές ημερήσιες εφημερίδες και περιοδικά, θα επισκεφθεί την **Κάρπαθο** από 28 Μαΐου έως 4 Ιουνίου. Σκοπός του ταξιδιού της είναι η συγκέντρωση πληροφοριών και η λήψη φωτογραφιών από τα αξιοθέατα και τις ομορφιές της Καρπάθου, καθώς και από τα παραδοσιακά έθιμα του νησιού.

Σημειώνεται ότι η Γερμανίδα δημοσιογράφος, έχει επισκεφθεί πολλές φορές την Ελλάδα, με την υποστήριξη του ΕΟΤ, και έχει δημοσιεύσει άρθρα της σε γνωστές και μεγάλης κυκλοφορίας εφημερίδες.

Επίσκεψη τούρκων επιχειρηματιών

Αντιπροσωπεία τούρκων επιχειρηματιών από το Επιμελητήριο Μούγλων της Τουρκίας, βρίσκεται από χθες στην Ρόδο, ύστερα από πρόσκληση του Επιμελητηρίου Δωδεκανήσου. Η αντιπροσωπεία απαρτίζεται από 15 άτομα και όπως έχει προγραμματιστεί θα υπάρξουν συναντήσεις με ροδίτες επιχειρηματίες με σκοπό την διερεύνηση δυνατότητων συνεργασίας. Οι συναντήσεις αυτές θα γίνουν σήμερα (από τις 6 μ.μ. ως τις 9 μ.μ.) στο ξενοδοχείο Medirerranean και έχουν εκδηλώσει ενδιαφέρον αρκετοί επιχειρηματίες της Ρόδου.

NEL LINES

ΝΑΥΤΙΛΙΑΚΗ ΕΤΑΙΡΕΙΑ ΛΕΣΒΟΥ
ΚΕΝΤΡΙΚΟ ΠΡΑΚΤΟΡΕΙΟ ΡΟΔΟΥ
ALHAMBRA TRAVEL

AEOLOS KENTERIS!

Σε 7 ώρες
ΡΟΔΟ-ΚΩ-ΠΕΙΡΑΙΑ!
ΠΕΙΡΑΙΑ-ΚΩ-ΡΟΔΟ!

Το υπερταχύπλοο KENTERIS σας προσφέρει άνεση -πολυτέλεια-ταχύτητα-ασφάλεια και οικονομία χρόνου!!!
Διαθέτει τα πάντα για να κάνει το ταξίδι σας ευχάριστο και σύντομο!
Για πρώτη φορά στα Δωδεκάνησα-Πειραιά ο χρόνος του ταξιδιού σας μειώθηκε αφάνταστα!



ΔΡΟΜΟΛΟΓΙΑ

ΑΠΟ 3/6 ΠΕΙΡΑΙΑ-ΚΩ-ΡΟΔΟ
ΚΑΘΕ ΤΡΙΤΗ-ΠΕΜΠΤΗ-ΠΑΡΑΣΚΕΥΗ
Αναχ. από ΡΟΔΟ-ΚΩ-ΠΕΙΡΑΙΑ ώρα 08.00
ΚΑΘΕ ΔΕΥΤΕΡΑ-ΤΕΤΑΡΤΗ-ΠΕΜΠΤΗ Αναχ. από ΠΕΙΡΑΙΑ-ΚΩ-ΡΟΔΟ ώρα 17.00

Κρατήσεις για επιβάτες και οχήματα (ΙΧ. και φορτηγά)
στο ΚΕΝΤΡΙΚΟ ΠΡΑΚΤΟΡΕΙΟ ΡΟΔΟΥ
ALHAMBRA TRAVEL
ΔΗΜ. ΘΕΟΔΩΡΑΚΗ 13 (Πεζόδρομος)
Τηλ.: 0241-0-37052-25698-31642

Επαναστατική θεραπεία κατά της Κυτταρίτιδας!
Θα τη βρείτε μόνο στο Espace Beaute

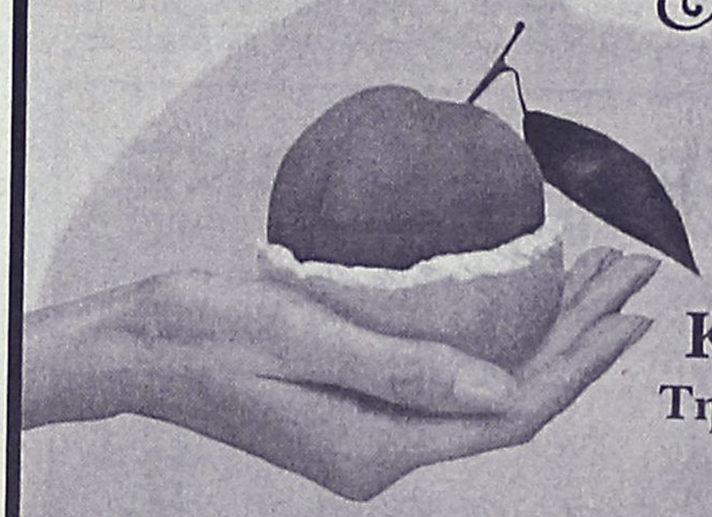

Κυτταρίτιδα...
Τη λύση την κρατάτε στο χέρι σας

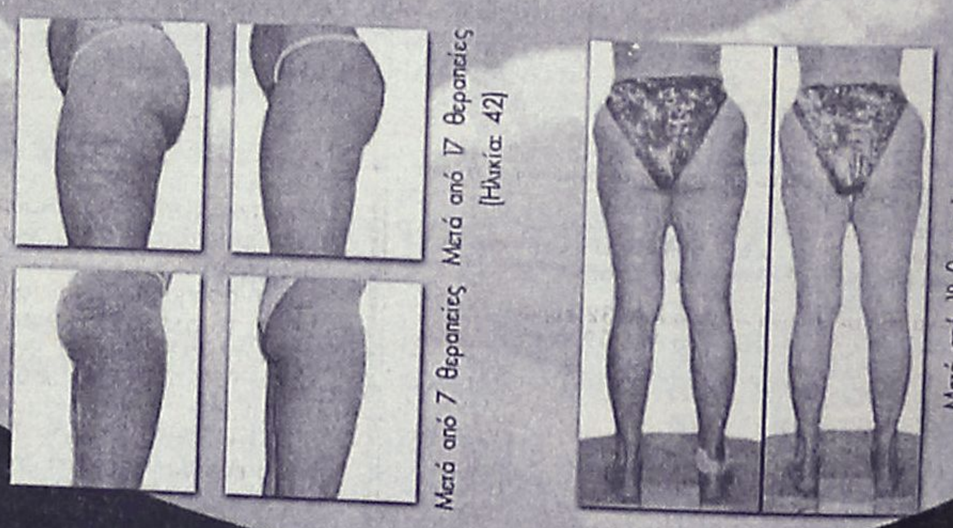

Πρόγραμμα "Target Plus"
• PR Cell, 8 θεραπείες
• Fat Burn, 8 θεραπείες
1 Μήνας €250
• Δώρο το προϊόν κατά της κυτταρίτιδας για το σπίτι!

Ινστιτούτο Αισθητικής - Salon de Beauté - Αμαράντου 10 - Ρόδος Τηλ: 02410 30003 & 30500

Νεοελληνική γλώσσα Γ' λυκείου και Φυσική Β' λυκείου

Πώς είδαν τα θέματα καθηγητές, μαθητές

Κλιμακούμενης δυσκολίας και με κρυφές παγίδες

Ανάμικτα ήταν τα συναισθήματα των μαθητών της Β' και Γ' Λυκείου κατά την έξοδό τους από τα εξεταστικά κέντρα. Χθες είχαμε τη "δεύτερη πράξη" των εξετάσεων με το μάθημα της Φυσικής για τη Β' Λυκείου και με το μάθημα της Νεοελληνικής γλώσσας για τη Γ' Λυκείου.



Οι μαθητές σε πηγαδάκια που έκαναν μετά το τέλος των χθεσινών εξετάσεων σχολίαζαν με το δικό τους τρόπο τα ερωτήματα του τους δόθηκαν. Κάποιοι τα θεώρησαν δύσκολα, κάποιοι πάλι ένιωσαν ότι ήταν εύκολα και αναμενόμενα. Μύλος...

Οι καθηγητές με τη σειρά τους έκριναν ότι το θέμα της έκθεσης ήταν αναμενόμενο, καθώς υπήρχε κεφάλαιο με θέμα τη γενετική και την κλωνοποίηση στο βιβλίο του σχολείου.

Είχε διδαχθεί το παραπάνω ζήτημα και στα...φροντιστήρια τα οποία το θεωρούσαν και SOS. Για τη Φυσική ειπώθηκε ότι τα ερωτήματα ήταν συγκριτικά **πιο δύσκολα σε σχέση με τα περυσινά καθώς επίσης ήταν κλιμακούμενης δυσκολίας.** Επιπλέον οι εξεταζόμενοι έπρεπε να επιδείξουν ψυχραιμία, και όσοι έπραξαν αναλόγως τα πήγαν καλύτερα από άλλους που αγχώθηκαν στην όψη των θεμάτων.

ΤΑ ΘΕΜΑΤΑ

Ειδικότερα οι μαθητές της Γ' Λυκείου κλήθηκαν να σχολιάσουν τις εξελίξεις στη σύγχρονη επιστήμη. Συγκεκριμένα, με βάση κείμενο του Στάθη Γκόνου από το ημερήσιο Τύπο, **οι μαθητές ερωτήθηκαν για τις εξελίξεις στη γενετική, το ρόλο της σύγχρονης επιστήμης γενικά και τις ηθικές αρχές στη σύγχρονη κοινωνία.**

Αναφορικά με το μάθημα της Φυσικής για τη Β' Λυκείου, επισημάνθηκε ότι ακόμα και ένας μέτριος μαθητής θα μπορούσε να γράψει για ένα αξιοπρεπή βαθμό, καθώς οι ερωτήσεις ήταν κλιμακούμενης δυσκολίας. Πιο δύσκολη θεωρήθηκε η τρίτη και η τέταρτη άσκηση (κυρίως το θέμα με το ηλεκτρικό κύκλωμα με αντιστάσεις και ηλεκτρομαγνητισμό). **Για το μάθημα της Φυσικής, πάντως, αυτό που ειπώθηκε και έχει ιδιαίτερο ενδιαφέρον είναι ότι οι μαθητές της θεωρητικής κατεύθυνσης δυσκολεύτηκαν περισσότερο, γεγονός που σημαίνει ότι υπάρχει υποψία αδικίας.** Επίσης ακούστηκαν κάποιες διαμαρτυρίες για την έκταση της διδακτέας ύλης που ανάγκαζε πολλές φορές τους καθηγητές να την περνάνε επί τροχάδην για να προλάβουν την ολοκλήρωσή της.

Η ΣΥΜΜΕΤΟΧΗ

Όσον αφορά στη συμμετοχή των μαθητών από τα Λύκεια της Δωδεκανήσου είχαμε εν μέρει μια επανάληψη της πρώτης ημέρας καθώς οι απουσίες ήταν ελάχιστες. Στη Β' Λυκείου συμμετείχαν 1105 μαθητές και απουσίασαν, 4. ενώ στη Γ' Λυκείου έγραψαν έκθεση 1307 άτομα και σημειώθηκαν 24 απουσίες.

Η ΣΥΝΕΧΕΙΑ

Οι εξετάσεις συνεχίζονται αύριο. Οι μαθητές της Β' Λυκείου θα διαγωνιστούν στα μαθήματα της Αρχαίας Φιλοσοφίας (θεωρητική κατεύθυνση), της Χημείας (θετική κατεύθυνση) και Τεχνολογίας Επικοινωνιών (τεχνολογική κατεύθυνση). Οι μαθητές της Γ' Λυκείου θα εξεταστούν στο μάθημα της Βιολογίας. Σήμερα, ωστόσο, διαγωνίζονται οι μαθητές των Εσπερινών Λυκείων.

Οι μαθητές της Γ' Λυκείου στο μάθημα της Φυσικής και οι της Β' στο μάθημα της Άλγεβρας.

ΣΧΟΛΙΑΣΜΟΣ ΤΩΝ ΘΕΜΑΤΩΝ

Θέματα για όλους. Ένας μέτριος μαθητής γράφει εύκολα μέχρι το 13. Από το 14 και πάνω υπάρχει κλιμακούμενη δυσκολία και για να φτάσει ο μαθητής στο 20 πρέπει να έχει διαβάσει πάρα πολύ καλά. **Περισσότερο θα δυσκολευτούν οι μαθητές της θωρητικής κατεύθυνσης.** Θέματα ποιο δύσκολα από τα περσινά.

ΣΧΟΛΙΟ ΓΙΑ ΤΗΝ ΝΕΟΕΛΛΗΝΙΚΗ ΓΛΩΣΣΑ Γ' ΛΥΚΕΙΟΥ

Στα θέματα της Νεοελληνικής Γλώσσας, στα οποία διαγωνίστηκαν οι μαθητές της Γ' Λυκείου, **θα μπορούσαν να ανταποκριθούν όσοι διαθέτουν όχι μόνο γνώσεις, αλλά και, κριτική ικανότητα.** Το κείμενο, διασκευή άρθρου του Στάθη Γκόνου, αναφέρεται στις συνέπειες της εξελίξης στους τομείς της Μοριακής Βιολογίας και της Γενετικής. Ανάλογο κείμενο περιέχεται στο Σχολικό Βιβλίο και πρέπει να έχει διδαχθεί σε όλα τα σχολεία και Φροντιστήρια. Οι παρατηρήσεις ήταν απλές ενώ το θέμα της έκθεσης απαιτούσε την έκφραση των ανησυχιών για την κακή χρήση της γνώσης και ανάπτυξη επιχειρημάτων για την αναγκαιότητα της εξύπηρετησης του κοινωνικού συμφέροντος απ' την επιστημονική κοινότητα.

Πηγή: Φροντηστήρια Ντάβος
www. teach.gr

(Τα θέματα και οι απαντήσεις στις σελίδες 40 και 41)

Όλα καλά χθες, αλλά παράπονα για προχθές

Ομαλά εξελίχθηκε η δεύτερη μέρα των εξετάσεων όσον αφορά στα Λύκεια της Δωδεκανήσου. Ωστόσο υπήρξαν διαμαρτυρίες από μαθητές και γονείς των Λυκείων της Κρεμαστής και της Σορωνής αναφορικά με την πρώτη μέρα των εξετάσεων και ειδικότερα για το μάθημα της ιστορίας της Γ' Λυκείου.

Συγκεκριμένα από κάποιο Λύκειο της χώρας ζητήθηκε διευκρίνηση για το θέμα Α2 που αφορούσε σε αντιστοίχηση τεσσάρων οργανώσεων με έξι (υπήρχαν δηλαδή δύο παραπάνω) ιστορικά γεγονότα. Οι μαθητές αναρωτήθηκαν αν δύο από τα ιστορικά γεγονότα της στήλης Β μένουν έξω ή αν έπρεπε να αντιστοιχήσουν δύο εξ' αυτών στις τέσσερις δοθήσες οργανώσεις. Πράγματι δόθηκε η διευκρίνηση από το υπουργείο Παιδείας και γνωστοποιήθηκε-όπως επιβάλλουν οι κανονισμοί-σε όλα τα Λύκεια της Ελλάδας. Παρ' όλα αυτά στα Λύκεια Σορωνής και Κρεμαστής (ενδεχομένως και σε άλλα) ουδέποτε στάλθηκε η διευκρίνηση γεγονός που προκάλεσε τις διαμαρτυρίες μαθητών και γονέων όταν εκ των υστέρων ενημερώθηκαν ότι υπήρξε μια.

Ο ΣΥΛΛΟΓΟΣ ΕΚΠΑΙΔΕΥΤΙΚΩΝ ΠΡΩΤΟΒΑΘΜΙΑΣ ΕΚΠΑΙΔΕΥΣΗΣ ΚΑΙ ΠΡΟΣΧΟΛΙΚΗΣ ΑΓΩΓΗΣ ΡΟΔΟΥ ΚΑΙ ΜΕ ΤΗΝ Α' ΕΝΩΣΗ ΛΕΙΤΟΥΡΓΩΝ ΜΕΣΗΣ ΕΚΠΑΙΔΕΥΣΗΣ ΔΩΔΕΚΑΝΗΣΟΥ

ΔΙΟΡΓΑΝΩΝΕΙ 8ΗΜΕΡΗ ΕΚΔΡΟΜΗ ΣΤΗΝ **ΙΤΑΛΙΑ** ΣΤΙΣ ΑΡΧΕΣ ΙΟΥΛΙΟΥ ΣΕ ΣΥΝΕΡΓΑΣΙΑ ΜΕ ΤΟ **PELLOS TRAVEL**

ΠΡΟΓΡΑΜΜΑ:

ΗΜΕΡΑ 1η: ΑΘΗΝΑ – ΠΑΤΡΑ: Συγκέντρωση των επιβατών στον Πειραιά και αναχώρηση για Πάτρα, άφιξη επιβίβαση στο Ferry, αναχώρηση για Μπάρι, διαν/ση εν πλω.

ΗΜΕΡΑ 2η: ΜΠΑΡΙ–ΠΟΜΠΗΪΑ–ΝΑΠΟΛΗ–ΡΩΜΗ: Αφιξη το πρωί στο Μπάρι και αναχώρηση για Πομπηία, ξενάγηση της Νεκρής πόλης που σκέπασε με τη λάβα του ο Βεζούβιος το 79 μ.Χ. Στη συνέχεια περιήγηση της όμορφης Νάπολης και αναχώρηση για Ρώμη, άφιξη, τακτοποίηση στο ξενοδοχείο, δείπνο, διαν/ση.

ΗΜΕΡΑ 3η: ΡΩΜΗ: Μετά το πρωινό, ξενάγηση της Αιώνιας Πόλης με τη βασιλική του Αγ. Πέτρου στο Βατικανό, την πλατεία του Καπιτωλίου, την Πιάτσα Βενέτσια με το μνημείο του Αγνωστου Στρατιώτη, την αρχαία Ρωμαϊκή αγορά, το Κολοσσαίο, την πλατεία της Δημοκρατίας, την Φοντάνα ντι Τρέβι. Απόγευμα ελεύθερο, δείπνο, διαν/ση.

ΗΜΕΡΑ 4η: ΡΩΜΗ–ΣΙΕΝΑ–ΦΛΩΡΕΝΤΙΑ: Μετά το πρωινό, αναχώρηση για τη Φλωρεντία με ενδιάμεση επίσκεψη στην γραφική Σιένα με την πλατεία των 9 όπου διεξάγεται το περίφημο Πάλιο, άφιξη-τακτοποίηση στο ξενοδοχείο. Υπόλοιπο ημέρας ελεύθερο, δείπνο, διαν/ση.

ΗΜΕΡΑ 5η: ΦΛΩΡΕΝΤΙΑ–ΒΕΝΕΤΙΑ: Μετά το πρωινό ξενάγηση της πόλης των Μεδίκων με τσ Ντουόμο, την πλατεία Ντέλλα Σινιορία, το Παλάτσο Βέκια, το Πόντε Βέκιο και την Σάντα Κρότσε. Το μεσημέρι αναχώρηση για Βενετία, άφιξη, τακτοποίηση στο ξενοδοχείο, δείπνο, διαν/ση.

ΗΜΕΡΑ 6η: ΒΕΝΕΤΙΑ: Μετά το πρωινό, ξενάγηση της πόλης των δόγηδων με την πλατεία του Αγ. Μάρκου, την ομώνυμη Βασιλική, τον Πύργο του Ωρολογίου, το Παλάτι των Δόγηδων και τη γέφυρα των Στεναγμών. Απόγευμα ελεύθερο, δείπνο, διαν/ση.

ΗΜΕΡΑ 7η: ΒΕΝΕΤΙΑ–ΑΝΚΟΝΑ: Μετά το πρωινό αναχώρηση για την Ανκόνα, άφιξη, επιβίβαση στο ferry, διαν/ση εν πλω.

ΗΜΕΡΑ 8η: ΠΑΤΡΑ–ΑΘΗΝΑ: Αφιξη στην Πάτρα και επιστροφή στην Αθήνα.

ΤΙΜΗ 500 ευρώ το άτομο

Στην τιμή περιλαμβάνονται:

• Ακτοπλοϊκά εισιτήρια Πάτρα-Μπάρι σε τετράκλινες καμπίνες ΑΒ4 • Ακτοπλοϊκά εισιτήρια Ανκόνα-Πάτρα με Superfast σε 4κλινες καμπίνες ΑΒ4 • Μεταφορές Αθήνα - Πάτρα με πολυτελή κλιματιζόμενα πούλμαν • Μεταφορές Πάτρα - Αθήνα με πολυτελή κλιματιζόμενα πούλμαν • Όλες οι μεταφορές στην Ιταλία με πολυτελή κλιματιζόμενα πούλμαν • 4* ξενοδοχεία με ημιδιατροφή (πρωινό και δείπνο) σε δίκλινα ή τρίκλινα δωμάτια • 2 διαν/σεις Ρώμη, 2 διαν/σεις Βενεετία, 1 διαν/ση Φλωρεντία • Ξενάγηση Ρώμη - Πομπηία • Ξενάγηση Φλωρεντία • Ξενάγηση Βενετία • Αρχηγός - συνοδοί σε όλη τη διάρκεια της εκδρομής • Λιμενικά τέλη, διόδια • Ασφάλεια ταξιδιού • ΦΠΑ

1. Επιβάρυνση ανά άτομο σε δίκλινη καμπίνα ΑΒ2 **32 ευρώ**
2. Επιβάρυνση ανά άτομο σε δίκλινη καμπίνα ΑΑ2 **59 ευρώ**
3. Παιδιά έως 2 ετών **δωρεάν**
4. Παιδιά 2-12 ετών **60 ευρώ** έκπτωση εφόσον συνοδεύονται από 2 ενήλικες στο καράβι και στο ξενοδοχείο
5. Επιβάρυνση μονόκλινου **60 ευρώ** (δίδεται μονόκλινο δωμάτιο μόνο στα ξενοδοχεία, όχι στο καράβι)

Δεν περιλαμβάνονται:

Είσοδοι μουσείων • Το εισιτήριο για το βαπορέτο της Βενετίας • Τηλέφωνα • Φιλοδωρήματα

Για περισσότερες πληροφορίες και κρατήσεις

Pellos Travel

ΛΕΩΦΟΡΟΣ ΚΑΛΛΙΘΕΑΣ 125, ΦΑΛΗΡΑΚΙ ΡΟΔΟΣ
ΤΗΛ.: 0241-0-87615 ή 0241-0-86298 • FAX: 0241-0-87616

E-mail: pellostravel@hellasnet.gr

CASTELLANIA TRAVEL SERVICE

ΕΚΔΡΟΜΗ ΣΤΟ ΜΑΡΜΑΡΑ

ΑΝΑΧΩΡΗΣΗ 31 ΜΑΪΟΥ 16.00
ΕΠΙΣΤΡΟΦΗ 02 ΙΟΥΝΙΟΥ 16.00 ή
03 ΙΟΥΝΙΟΥ 16.00

Διανομή στο πολυτελές ξενοδοχείο BARBAROSSA που εσείς θα εγκαινιάσετε σε διαμερίσματα με κλιματισμό, προσωπική θυρίδα ασφαλείας ανά διαμέρισμα, καθιστικό, πλήρως εξοπλισμένο πολυκουζινάκι, πισίνα. Το ξενοδοχείο βρίσκεται στην κοσμοπολίτικη περιοχή του Μαρμαρά, κοντά στο αμφιθέατρο.

Τιμή ανά άτομο σε δίκλινο 124 Ευρώ, σε τρίκλινο 111 Ευρώ, σε τετράκλινο 100 Ευρώ.
Επιπλέον διανυκτέρευση 30 Ευρώ, 27 Ευρώ, 24 Ευρώ αντίστοιχα.

Στις τιμές περιλαμβάνονται:
Δύο διανυκτερεύσεις στο ανωτέρω ξενοδοχείο
Εισιτήρια συμπεριλαμβανομένων των φόρων για το catamaran (Ρόδος-Μαρμαράς-Ρόδος)
Μεταφορά από το λιμάνι προς το ξενοδοχείο του Μαρμαρά.

Προαιρετικά:
Τουρκική βραδυά με δείπνο, άφθονο κρασί και συντροφιά με τον καλύτερο χορευτή οριεντάλ OZCUN.
Εκδρομή στην Παναγία της Εφέσου

Θέσεις περιορισμένες-Δηλώστε συμμετοχή τώρα
Τηλέφωνα για κρατήσεις: (0241) 075860 -075862 - 075906 - 075907

Το CASTELLANIA TRAVEL SERVISE πιστό στη φιλοσοφία του για υψηλού επιπέδου παροχή υπηρεσιών δείχνει πάντα το σεβασμό και το ουσιαστικό του ενδιαφέρον για τον Έλληνα ταξιδιώτη.

CASTELLANIA TRAVEL SERVISE
Η Σοφή σας Επιλογή

Ippokratous Sg. Old Town -85100 Rhodes
Tel: (0241)75860, 75907-fax: 75861
e-mail: castell@otenet.gr

Εστιατόριο - Καφετέρια
ΠΑΝΟΡΜΙΟΝ
Ιεράς Μονής Πανορμίτη Σύμης
Αναλαμβάνουμε εκδηλώσεις (γάμους, βαπτίσια) με την γνωστή ποιότητα και τις πολύ καλές τιμές.
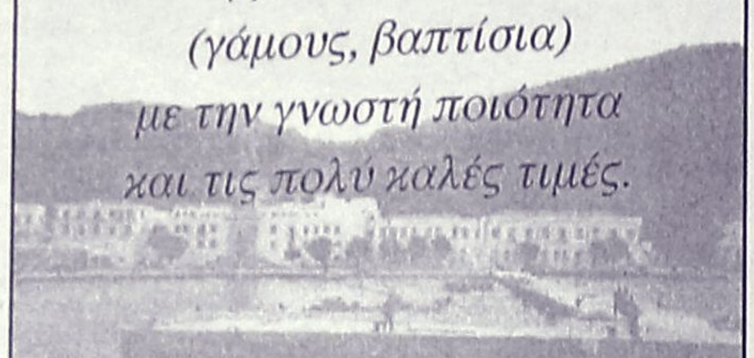
Τηλ. 02460 71305, 02460 72553, 0944 429477

Pellos Travel
ΚΑΛΟΚΑΙΡΙΝΕΣ ΕΚΔΡΟΜΕΣ 2002
ΙΟΥΝΙΟΣ
ΕΚΔΡΟΜΗ 1η: 22/6 - 24/6
ΤΡΙΗΜΕΡΟ ΤΟΥ ΑΓΙΟΥ ΠΝΕΥΜΑΤΟΣ στην πανέμορφη Σάμο. Περιλαμβάνει: Εισιτήρια δελφινιού - γύρος νησιού - μεταφορές - ξεναγήσεις - ξενοδοχείο με Β/Β 3 αστέρων superior.
Τιμή: 198,00 €
ΕΚΔΡΟΜΗ 2η: 22/6 - 24/6
ΤΡΙΗΜΕΡΟ ΑΓΙΟΥ ΠΝΕΥΜΑΤΟΣ: Ρόδος - Μαρμαρίς- Εφεσσος - Kusadasi - Σμύρνη - Μαρμαρίς - Ρόδος.
Περιλαμβάνει: Εισιτήρια - μεταφορές - ξεναγήσεις - φόρους εισόδου και εξόδου - Ξ/Δ 3 αστέρων superior με ημιδιατροφή.
Τιμή: 145,00 €
ΕΚΔΡΟΜΗ 3η: 25/6 - 30/6
ΣΕ ΣΥΝΕΡΓΑΣΙΑ ΜΕ ΤΟΝ ΙΕΡΟ ΝΑΟ ΑΓΙΟΥ ΠΑΝΤΕΛΕΗΜΟΝΑ ΡΟΔΟΥ.
ΕΞΑΗΜΕΡΗ ΕΚΔΡΟΜΗ ΣΤΗΝ ΚΩΝΣΤΑΝΤΙΝΟΥΠΟΛΗ: Ρόδος - Μαρμαρίς - Εφεσσος - Σμύρνη - Προύσα - Κωνσταντινούπολη - Πριγκηπόννησα - Σμύρνη - Μαρμαρίς - Ρόδος.
Περιλαμβάνει: Μεταφορές - ξεναγήσεις - φόροι εισόδου και εξόδου - Ξ/Δ 3 αστέρων με ημιδιατροφή.
Σε συνεργασία με τον Ιερό Ναό Αγίου Παντελεήμονα, Ρόδος.
Τιμή: 378,00 €
ΙΟΥΛΙΟΣ
ΕΚΔΡΟΜΗ 1η: 2/7 - 10/7
ΓΥΡΟΣ ΙΤΑΛΙΑΣ: Πειραιάς και από Πειραιά - Πάτρα - Μπάρι - Πομπηΐα - Νάπολι - Ρώμη - Φλωρεντία - Βενετία - Ανκώνα - Πάτρα - Πειραιάς. Σε συνεργασία με τον Σύλλογο Εκπαιδευτικών Πρωτοβάθμιας Εκπαίδευσης και Προσχολικής Αγωγής Ρόδου και με την Α' Ενωση Λειτουργών Μέσης Εκπαίδευσης Δωδεκανήσου. Περιλαμβάνει: Μεταφορές - ξεναγήσεις - περιηγήσεις - Ξ/Δ 4 αστέρων με ημιδιατροφή.
Τιμή: 500,00 €
ΕΚΔΡΟΜΗ 2η: 2/7 - 12/7
ΕΝΔΕΚΑΗΜΕΡΗ ΕΚΔΡΟΜΗ ΓΥΡΟΣ ΕΛΛΑΔΟΣ: Ρόδος - Πειραιάς - Χαλκίδα (Αγιος Ιωάννης ο Ρώσσος) - Τέμπη - Θεσσαλονίκη - Αγία Αναστασία - Χαλκιδική - Αγιο Ορος - Νάουσα - Βέροια - Παναγία Σουμελά - Καταράκτες Εδεσσας - Φλώρινα-Πρέσπες-Μετέωρα-Μέτσοβο-Ιωάννινα (Λίμνη Ιωαννίνων) -Αρτα-Αγρίνιο-Ναύπακτος-Ρίο-Αντίριο-Πάτρα-Κόρινθος-Αθήνα-Αγιος Νεκτάριος-Αγιος Εφρέμ-Ρόδος
Τιμή: 500,00 €
ΕΚΔΡΟΜΗ 3η: 15/7 - 23/7
Παμμούκαλε - Καππαδοκία - Τραπεζούντα - Σαμψούντα - Κωνσταντινούπολη - Πριγκηπόννησα - Αϊβαλί - Πέργαμος - Σμύρνη - Εφεσσος - Μαρμαρίς - Ρόδος.
Περιλαμβάνει: Μεταφορές - ξεναγήσεις - Ξ/Δ 3 αστέρων superior με ημιδιατροφή.
Τιμή: 495,00 €
ΕΚΔΡΟΜΗ 4η: 28/7 - 3/8
Ρόδος - Πάρος - Τήνος - Μύκονος - Σαντορίνη - Νάξος - Πάρος - Ρόδος.
Τιμή: 375,00 €
Για περισσότερες πληροφορίες και κρατήσεις
Pellos Travel
ΛΕΩΦΟΡΟΣ ΚΑΛΛΙΘΕΑΣ 125, ΦΑΛΗΡΑΚΙ ΡΟΔΟΣ
ΤΗΛ.: 0241-0-87615 ή 0241-0-86298 • FAX: 0241-0-87616
e.mail: pellostravel@hellasnet.gr

Αθεράπευτη παραμένει η κατάσταση στο νοσοκομείο μας

Λειτουργεί με μείον το 1/3 του προσωπικού!

Εγκυμονούνται σοβαροί κίνδυνοι για τη δημόσια υγεία

Αθεράπευτη και διαιωνίζουσα πληγή χαρακτηρίζουν το πρόβλημα έλλειψης προσωπικού στο νοσοκομείο της Ρόδου, ο πρόεδρος της ΝΟΔΕ Δωδεκανήσου κ. Δημ. Καραχάλιος και ο υπεύθυνος του τομέα υγείας-πρόνοιας κ. Μιχ. Νούσιας.



Η έλλειψη αυτή μπορεί να προκαλέσει δυσάρεστες και επικίνδυνες καταστάσεις αναφέρουν χαρακτηριστικά οι δύο παράγοντες της Νέας Δημοκρατίας, ζητώντας από τους κυβερνητικούς παράγοντες να αντιμετωπίσουν υπεύθυνα και δυναμικά το πρόβλημα, επισημαίνοντας ότι κάτι τέτοιο αποτελεί αδιαπραγμάτευτο χρέος έναντι των πολιτών.

Ειδικότερα οι κ.κ. Δ. Καραχάλιος και Μιχ. Νούσιας αναφέρουν για το θέμα αυτό τα εξής:

"Αγαπητέ κ. Διευθυντά

Σε ένα καινούργιο και υπερσύγχρονο-κτηριακά και τεχνολογικά-Νοσηλευτικό Ιδρυμα, όπως εμφανίζεται σήμερα το ΓΠΝΡ, η σημαντική έλλειψη προσωπικού, σ' όλους τους τομείς του, είναι μια αθεράπευτη και διαιωνίζουσα πληγή, που δεν δείχνει να αποκαθίσταται ακόμη, ύστερα από 2 και πλέον έτη λειτουργίας του.

Από 555 οργανικές θέσεις που προβλέπονται για το Νοσοκομείο της Ρόδου, παραμένουν μέχρι σήμερα κενές οι 178-ήτοι μια ανα τρείς των προβλεπόμενων- με όσες δυσάρεστες έως επικίνδυνες καταστάσεις μπορεί να δημιουργήσει, η έλλειψη αυτή καθ' ημέρα εις την εύρυθμη λειτουργία του.

Εδώ πρέπει να τονισθεί, η πλημελώς λειτουργία των Χειρουργικών αιθουσών, όπου εκ των διαθέσιμων 8 χειρουργικών τραπεζών, μόνον οι δύο εξυπηρετούν, τα καθ' ημέρα διογκούμενα εις αριθμόν, χειρουργικά περιστατικά, τα οποία καθίστανται οξύτερα προϊούσης της τουριστικής περιόδου!

Προ τριών μηνών (15-02-02) επεσκέφθει το Νοσοκομείο της Ρόδου ο βουλευτής-Συντονιστής της Διαρκούς Επιτροπής Κοινωνικών Υποθέσεων της Ν.Δ. Dr Νικήτας Κακλαμάνης, συνοδεύομενος από τον πρόεδρο της ΝΟ.ΔΕ της Ν.Δ. κ. Δημ. Καραχάλιο και του εκπροσώπου της, εις τον τομέα Υγείας-Πρόνοιας δια την περιοχή της Δωδ/σου.

Σκοπός της επισκέψεως τότε, υπήρξε η έκθεση των προβλημάτων του Νοσηλευτικού μας Ιδρύματος, όπως αυτά εξετέθησαν από τους εκπροσώπους του Συλλόγου Ιατρών και του Συλλόγου Εργαζομένων του Γ.Π.Ν.Ρ. παρουσία του τότε προέδρου κ. Ιακ. Κολαΐνή, ο οποίος και δεσμεύθηκε δια την επίλυσή των εντός τακτού χρονοδιαγράμματος, μη υπερβαίνοντος τον μήνα Μάρτιο του 2002.

Εκτότε και μέχρι σήμερα, τα πλείστα των τότε υφιστάμενων προβλημάτων, παραμένουν ακόμη άλυτα με κορυφαίο εκείνο, της σημαντικής ελείψεως προσωπικού όλων των βαθμίδων και ειδικοτήτων.

Στις επίμονες ερωτήσεις και παρεμβάσεις που κατέθεσαν στην Βουλή, οι βουλευτές της Ν.Δ. κ.κ. Νικήτας Κακλαμάνης και Αριστ. Παυλίδης, σχετικά με τις ελλείψεις προσωπικού στο Γ.Π.Ν.Ρ. το Υπουργείο απαντά, ότι ακόμη και σήμερα, βρίσκονται στο στάδιο Διαδικασίας Επιλογής από το ΑΣΕΠ, 64 θέσεις διαφόρων ειδικοτήτων, ενώ ξεκινά την διαδικασία για την προκήρυξη 100 θέσεων με σύμβαση, ιδιωτικού δικαίου ορισμένου χρόνου, 8 μηνών, μεταθέτοντας έτσι προσωρινά μόνον το πρόβλημα, χωρίς να το επιλύει οριστικά.

Η Ν.Δ. δια των τοπικών υπευθύνων εις τον Τομέα Υγείας-Πρόνοιας και με την ενεργό καθοριστική συμπαράσταση των Κοινοβουλευτικών της Εκπροσώπων, βουλευτών κ. κ. Αριστ. Παυλίδη και Νικήτα Κακλαμάνη, θα αγωνίζεται πάντοτε, δια την οριστική και μόνιμη λύση του μείζονος αυτού προβλήματος του Περιφερειακού Νοσοκομείου μας.

Μακράν όντας, μιας όποιας στείρας αντιπολιτευτικής σκοπιμότητας, φρονούμε συνειδητά, ότι η υπεύθυνη και δυναμική αντιμετώπιση καίριων και σοβαρών προβλημάτων, ως εκείνων που άπτονται του υπερτάτου αγαθού της δημοσίας υγείας είναι χρέος αδιαπραγμάτευτο της Κυβερνήσεως, έναντι του Ελληνα πολίτη, ιδία όταν επί της νοσηλευτικής κλινικής ως ασθενής, παύει να καλύπτεται από την οιουδήποτε χρώματος κομματική σενδόνη!

Ο πρόεδρος της ΝΟΔΕ Δωδ/σου
Δημήτρης Καραχάλιος
Ο Υπεύθυνος Τομέα Υγείας-Πρόνοιας
Μιχάλης Νούσιας

Η ΑΠΑΝΤΗΣΗ

Επισυνάπτεται μάλιστα και σχετική απάντηση επί του θέματος, του υφυπουργού Υγείας κ. Εκτ. Νασιώκα, που αναφέρει τα εξής:

Απαντώντας στις με αριθμ. 3315/19-4-2002 αναφορά και 6998/16-4-2002 ερώτηση που κατατέθηκαν στη Βουλή από τους βουλευτές κ.κ. Ν. Κακλαμάνη και Αρ. Παυλίδη σχετικά με ελλείψεις προσωπικού στο Γενικό Νοσοκομείο Ρόδου, σας πληροφορούμε τα εξής:

Οι κενές θέσεις του Π.Γ.Ν. Ρόδου είναι 178, σε σύνολο 555 οργανικών (νοσηλευτικό προσωπικό: 100 θέσεις, διοικητικό προσωπικό: 25 θέσεις, ιατρικό προσωπικό: 53 θέσεις).

Σας γνωρίζουμε ότι 64 θέσεις διαφόρων ειδικοτήτων βρίσκονται στο τελικό στάδιο της διαδικασίας επιλογής από το ΑΣΕΠ (ελέγχθηκαν οι ενστάσεις).

Επίσης ξεκίνησε διαδικασία για την προκήρυξη 100 θέσεων διαφόρων ειδικοτήτων με σύμβαση ιδιωτικού δικαίου ορισμένου χρόνου (8 μηνών) και 28 θέσεων σε αναπλήρωση μητέρων.

Με το ΦΕΚ 100/17-4-2002/τ.Α' προκηρύχθηκαν οι παρακάτω θέσεις:

- Δύο (2) θέσεις του κλάσου ΠΕ Διοικητικού-Λογιστικού
- Μία (1) θέση του κλάδου ΠΕ Μηχανικών, με ειδικότητα Μηχανολόγου-Μηχανικού.
- Μία (1) θέση του κλάδου ΤΕ Διοίκησης Νοσοκομείων
- Δύο (2) θέσεις του κλάδου ΤΕ Λογιστικής.
- Μία (1) θέση του κλάδου ΤΕ Φυσικοθεραπευτών.
- Μία (1) θέση του κλάδου ΤΕ Τεχνολογικών Εφαρμογών, με ειδικότητα Ηλεκτρονικών-Τεχνικών
- Μία (1) θέση του κλάδου ΔΕ Προσωπικού Η/Υ
- Δύο (2) θέσεις του κλάδου ΔΕ Τηλεφωνητών.
- Μία (1) θέση του κλάδου ΔΕ Τεχνικού, με ειδικότητα Κλιβανιστών-Αποστειρωτών-Απολυμαντών.

Μισές δουλειές η μελέτη για το παλιό νοσοκομείο

Μισές δουλειές έκανε όπως φαίνεται η ΔΕΠΟΣ, η δημόσια εταιρεία που ανέλαβε να φτιάξει την προκαταρκτική μελέτη για την διαμόρφωση του χώρου του παλαιού νοσοκομείου και την μετατροπή του σε υγειονομικό πάρκο. Η ΔΕΠΟΣ είχε υποχρέωση να παραδόσει την σχετική μελέτη μέχρι τις 20 Μαΐου, αλλά ... μόνο μελέτη δεν ήταν αυτό που παρέδωσε.

Ετσι, σύμφωνα με πληροφορίες, την μισοτελειωμένη μελέτη την επέστρεψε πίσω η πρόεδρος του ΠεΣΥ κ. Ιωάννα Αρσενοπούλου, ζητώντας να επισπευθούν οι διαδικασίες.

Στην ουσία δηλαδή, παρά τις όποιες προσδοκίες υπήρξαν το θέμα αξιοποίησης του χώρου του παλαιού νοσοκομείου παραμένει στάσιμο.

Εξυπακούεται ότι αν πραγματικά οι τοπικοί παράγοντες (νομαρχία, δήμος, ΠεΣΥ) θέλουν να δώσουν λύση στο θέμα, θα πρέπει να το θέσουν σε προτεραιότητα. Από την μελέτη της ΔΕΠΟΣ θα ξεκινήσουν οι διαδικασίες αξιοποίησης του χώρου, οπότε θα πρέπει σε πρώτη φάση να δοθεί βαρύτητα στο θέμα αυτό. Αμέσως μετά, όπως είχε ανακοινώσει ο νομάρχης κ. Καραγιάννης, θα επιδιωχθεί <u>η σύναψη προγραμματικής σύμβασης μεταξύ ΠεΣΥ, νομαρχίας, δήμου Ρόδου και ΔΕΠΟΣ για να γίνουν εξειδικευμένες μελέτες για την συντήρηση και αναμόρφωση των κτιριακών εγκαταστάσεων.</u>

Με βάση αυτές τις μελέτες, θα επιδιωχθεί η ένταξη και η χρηματοδότηση των έργων στο 3ο Κοινοτικό Πλαίσιο Στήριξης, πράγμα που είναι και το ζητούμενο. Δυστυχώς όμως, και για το θέμα αυτό, οι πληροφορίες που υπάρχουν δεν είναι καλές. Λέγεται συγκεκριμένα, ότι τα έργα αυτά <u>δεν είναι επιλέξιμα για να ενταχθούν στο πρόγραμμα,</u> γι' αυτό και από πλευράς ΠεΣΥ υπάρχει σε εξέλιξη σχετική διερεύνηση.



Τις πρώτες καταθέσεις κλήθηκαν από χθες να δώσουν στις αρμόδιες αστυνομικές αρχές, οι εμπλεκόμενοι γονείς με την υπόθεση των παράνομων φροντιστηρίων στη Ρόδο, έπειτα από την Εισαγγελική έρευνα, που διατάχθηκε με αφορμή τις επώνυμες καταγγελίες που έγιναν τις τελευταίες εβδομάδες.

Από τον εισαγγελέα σε γονείς για να καταθέσουν

Πρώτες κλήσεις για τα ιδιαίτερα μαθήματα

Υπάρχουν φωτογραφίες, ακόμη και βιντεοταινίες!

Παρά το γεγονός ότι η εισαγγελική παραγγελία στην διερεύνηση της υπόθεσης, δόθηκε στη χρονική περίοδο των εξετάσεων, οι έρευνες και οι καταθέσεις σε σχέση με την διεξαγωγή των παράνομων φροντιστηρίων, ξεκίνησαν χωρίς καμία καθυστέρηση, τόσο από τους αξιωματικούς της υποδιεύθυνσης Ασφάλειας Ρόδου, όσο και από τα Στελέχη του Σώματος Δίωξης Οικονομικού Εγκλήματος. Οι αρμόδιες διωκτικές αρχές, αναμένεται να συγκεντρώσουν αναλυτικά στοιχεία αναφορικά με την υπόθεση των παράνομων φροντιστηρίων, με βάση τις αναφορές που έχουν κοινοποιηθεί στις Εισαγγελικές Αρχές, τα οποία και στην συνέχεια θα αποστείλουν και στον Εισαγγελέα.

Σύμφωνα με πληροφορίες, από τις πρώτες καταθέσεις, επιβεβαιώνονται κάποιες από τις περιπτώσεις που είχαν καταγγελθεί σε βάρος συγκεκριμένων καθηγητών.

Εκτός από τις επώνυμες καταγγελίες που έγιναν πάντως, αξίζει να σημειωθεί ότι ανάμεσα στο υλικό που έχει κατατεθεί στις αρμόδιες αρχές, βρίσκονται επίσης, **φωτογραφίες, ακόμη και βιντεοταινίες,** που αποτυπώνουν την προσέλευση συγκεκριμένων μαθητών Λυκείων της Ρόδου, σε σπίτια ή άλλα σημεία όπου χρησιμοποιούνταν ως χώροι φροντιστηρίων, από εκπαιδευτικούς που δεν είχαν σχετική άδεια.

Εκτός από τους καθηγητές δευτεροβάθμιας εκπαίδευσης, σύμφωνα με διασταυρωμένες πληροφορίες, **καταγγελίες έγιναν επίσης και σε βάρος εκπαιδευτικών πρωτοβάθμιας εκπαίδευσης**, οι οποίοι, αν και διορισμένοι στον Δημόσιο Τομέα, φέρονται να πραγματοποιούν μαζικά ιδιαίτερα φροντιστήρια, χωρίς ωστόσο να δηλώσουν έσοδα από αυτή την δραστηριότητα.

Η υπόθεση, για την οποία μάλιστα υπήρξε **και άμεσο ενδιαφέρον του ίδιου του Υπουργού Παιδείας, κ. Πέτρου Ευθυμίου,** είναι εξαιρετικά σοβαρή και αναμένεται να υπάρξουν άμεσα οι πρώτες διώξεις σε βάρος συγκεκριμένων ατόμων που εμπλέκονται στην υπόθεση.

Οι πρώτες καταγγελίες πάντως, για το ζήτημα των παράνομων φροντιστηρίων που όπως φαίνεται αποτελεί... κοινό μυστικό εδώ και πολλές δεκαετίες, είχαν γίνει στην χρονική περίοδο του 1998, από τον σύλλογο ιδιοκτητών φροντιστηρίων της περιοχής μας, αλλά ωστόσο δεν είχε γίνει τότε ουσιαστική διερεύνηση, με αποτέλεσμα να την... πληρώσουν μόνο δύο καθηγητές του Δημοσίου.

DELICATESSEN Danezis GASTRONOMIA

Με αυθεντικές γεύσεις



ΠΡΟΣΟΥΤΟ PARMA 14 μηνών ERMES FONTANA το κιλό

€ 22,89



PARMIGIANO REGGIANO 30 μηνών το κιλό

€ 12,68



GRANA PADANO 16μηνών ωρίμανσης το κιλό

€ 8,75



ΣΑΛΑΜΙ ΙΤΑΛΙΑΣ ERMES FONTANA MILANO το κιλό

€ 13,50



ΜΟΡΤΑΔΕΛΑ NEGRINI BOLONIA το κιλό

€ 9,39

BRESAOLA ERMES FONTANA το κιλό

€ 28,76



ΒΑΡΕΛΙΣΙΑ ΦΕΤΑ "ΑΓΟΡΟΓΙΑΝΝΗ" το κιλό

€ 5,79

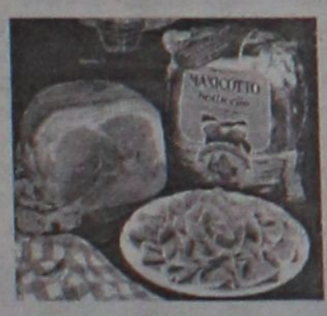

ΖΑΜΠΟΝ ΙΤΑΛΙΑΣ COTTO BLU το κιλό

€ 11,33



ΑΥΓΟΤΑΡΑΧΟ ΜΕΣΟΛΟΓΓΙΟΥ ΤΡΙΚΑΛΙΝΟΥ το κιλό

€ 98,67



ΜΠΥΡΑ FURSTENBERG

Φιάλη 0,33 € 0,48

Φιάλη 0,50 € 0,78

MOZZARELLA ΦΡΕΣΚΙΑ ΙΤΑΛΙΑΣ το φακελλάκι 100 γρ.

€ 0,79



ΚΑΒΑ ΠΑΠΑΪΩΑΝΝΟΥ

ΕΡΥΘΡΟ 0,75 € 9,33

CHARDONNE ΠΑΠΑΪΩΑΝΝΟΥ

ΛΕΥΚΟ 0,75 € 7,04

DELICATESSEN - GASTRONOMIA Danezis ΧΟΝΔΡΙΚΗ - ΛΙΑΝΙΚΗ ΠΩΛΗΣΗ

Καρπάθου 21, ΜΑΝΔΡΑΚΙ (ΠΕΖΟΔΡΟΜΟΣ), ΡΟΔΟΣ • ΤΗΛ.: 0241 0 30976 • FAX: 0241 0 32764

Pellos Travel

ΔΙΟΡΓΑΝΩΝΟΥΜΕ

ΤΡΙΗΜΕΡΗ ΕΚΔΡΟΜΗ ΤΟΥ ΑΓΙΟΥ ΠΝΕΥΜΑΤΟΣ

ΡΟΔΟΣ - ΜΑΡΜΑΡΙΣ - ΕΦΕΣΣΟΣ - ΣΜΥΡΝΗ-KUSADASI - ΜΑΡΜΑΡΙΣ - ΡΟΔΟΣ

Από 22/06/02 έως 24/06/02

ΑΝΑΧΩΡΗΣΗ 22/06/02 – ΩΡΑ 08.00 π.μ.
ΕΠΙΣΤΡΟΦΗ 24/6/02 – ΩΡΑ 16.30 μ.μ.

ΗΜΕΡΑ 1η: Αναχώρηση από Ρόδο στις 08.00 π.μ. για Μαρμαρίς. Αφιξη στο Μαρμαρίς και αναχώρηση για Εφεσο. Αφιξη στην Εφεσο. Επίσκεψη στο Σπίτι της Παναγίας, αρχαία Εφεσος, Ωδείο, ναός του Ανδριανού, αγορά, βιβλιοθήκη, μεγάλο Θέατρο κλπ. Βράδυ βόλτα στο Kusadasi. Δείπνο. Διαν/ση

ΗΜΕΡΑ 2η: Πρωινό στο Ξ/Δ. Αναχώρηση για Σμύρνη. Αφιξη. Βόλτα στην πόλη. Ελεύθερη μέρα για ψώνια, στην αγορά της Σμύρνης. Επιστροφή το απόγευμα στην Εφεσο. Το βράδυ προαιρετική διασκέδαση σε κέντρο Oriental Show (Χορός της κοιλιάς). Δείπνο, Διαν/ση.

ΗΜΕΡΑ 3η: Πρωινό στο Ξ/Δ. Επιβίβαση σε πούλμαν και αναχώρηση για Μαρμαρίς. Αφιξη στο Μαρμαρίς. Ελεύθερος χρόνος για ψώνια. Αναχώρηση για Ρόδο το απόγευμα στις 16.30. Αφιξη στη Ρόδο. Τέλος εκδρομής.

ΤΙΜΗ ΣΥΜΜΕΤΟΧΗΣ 145,00 ευρώ

Στην τιμή περιλαμβάνονται:

1. Εισιτήρια Ρόδος-Μαρμαρίς-Ρόδος με δελφίνι.
2. 2 πρωινά (μπουφέ) - 2 δείπνα
3. Δωμάτια δίκλινα και τρίκλινα σε ξενοδοχεία 3***
4. Μεταφορές με κλιματιζόμενα πούλμαν
5. Ξεναγήσεις στην ελληνική γλώσσα από διπλωματούχο ξεναγό.
6. Ταξιδιωτική ασφάλεια
7. Συνοδός του γραφείου
8. Φόροι εισόδου και εξόδου

Δεν περιλαμβάνονται:

1. Εισιτήρια των εισόδων σε αρχαιολογικούς χώρους
2. Προαιρετική διασκέδαση σε κέντρο
3. Φιλοδωρήματα, τηλέφωνα

Για κρατήσεις και πληροφορίες

Pellos Travel

ΛΕΩΦΟΡΟΣ ΚΑΛΛΙΘΕΑΣ 125, ΦΑΛΗΡΑΚΙ ΡΟΔΟΣ
ΤΗΛ.: 0241-0-87615 ή 0241-0-86298 • FAX: 0241-0-87616
e-mail: pellostravel@hellasnet.gr

ΔΙΑΤΡΟΦΟΛΟΓΙΚΟ
ΒΙΟΧΗΜΙΚΟ ΚΕΝΤΡΟ

Προγράμματα Διατροφής ειδικά διαμορφωμένα να ανταποκρίνονται στο δικό σας μεταβολισμό για υγιεινό και ασφαλές αδυνάτισμα.

κι αν η έλλειψη χρόνου σας προσθέτει κιλά...

Ετοιμα γεύματα φρεσκομαγειρεμένα, νόστιμα και υποθερμιδικά, στο σπίτι...στη δουλειά... ή όπου εσείς τα ζητήσετε!

ΝΕΟ

ΜΑΤΙΝΑ ΠΟΥΛΛΗ
Πτυχιούχος Βιοχημικός(Παν/μιο Sussex UK)
με ειδίκευση στη Διατροφολογία (Παν/μιο Sheffield UK)



Ατταβύρου 33, Ρόδος © 0241 0 76830 diatrof@hotmail.com

Η "ΑΣΦΑΛΕΙΑ" δεν εκτιμάται με το κόστος
Αλλά ακόμα και έτσι, δεχόμαστε συγκρίσεις
ΑΠΟΣΠΑΣΜΑΤΙΚΟ ΤΙΜΟΛΟΓΙΟ ΜΙΚΤΩΝ 6 ΜΗΝΙΑΙΩΝ
ΑΣΦΑΛΙΣΤΡΩΝ ΣΕ Β.Μ. 04 ΝΗΣΟΥ ΡΟΔΟΥ

ΙΠΠΟΙ	Ε.Ι.Χ.	ΚΑΛΥΨΕΙΣ
01-06	77.18	Α/Ε για ΣΒ 500.000 €
07-08	81.17	ΥΖ 100.000 €
09-10	97.94	Α/Ε Κλοπής
11-12	103.05	Φωτιά 2.935 €
13-14	111.31	Στάσεις-Απεργ. 2.935 €
		Πολ. Ταραχές 2.935 €
ΙΠΠΟΙ	ΦΙΧ/ΑΓΡ	Τρομ. Ενεργ. 2.935 €
01-10	63.44	Προσ. Ατυχ. Οδ. 7.337 €
11-15	85.46	Φροντίδα Ατυχ.
16.20	88.63	
	(ΠΑΚΕΤΟ SILVER 1)	
ΙΠΠΟΙ	ΦΙΧ/ΕΠΑΓ	
01-10	100.32	
11-15	113.23	
16-20	125.06	
ΙΠΠΟΙ	ΤΑΞΙ	ΚΑΛΥΨΕΙΣ
01-15	221.66	Α/Ε ως ανωτέρω
16-20	236.10	Θραύση Κρυστάλλων
21-25	284.25	Νομική Προστασία
ΙΠΠΟΙ	Φ.Δ.Χ.	ΚΑΛΥΨΕΙΣ
01-15	222.27	Α/Ε ως ανωτέρω
16-20	237.99	Φωτιά 2.935 €
21-30	261.54	Προσ. Ατυχ. Οδ. 7.337 €
31-40	282.48	
41-55	303.42	
56-75	345.30	
76++	378.03	
CC	ΜΟΤΟ	ΚΑΛΥΨΕΙΣ
00-50	13.86	
51-250	22.64	Α/Ε ως ανωτέρω
250++	58.91	

Ασύγκριτες τιμές και στους κλάδους:
Πυρός (Κατοικιών-καταστημάτων) Σεισμού, Πλημμύρας, Καταιγίδας, Θύελλας, Μεταφορών Ατυχημάτων, Σκαφών κ.λ.π.

"Sigma" Ασφαλιστικά Γραφεία
Καζαντζάκη 2 & Εθνικής Αντίστασης-Ρόδος
Thl. 02410 31468-70328-70264 Fax 02410 33644
Υπεύθυνος ΣΑΝΣΟΓΛΟΥ ΠΑΝΤΕΛΗΣ

Καταγγελίες σε συνεδρίαση του δημοτικού συμβουλίου

Γίνονται κομπίνες με το νερό στην Πάτμο;

Προειδοποιήσεις για προσφυγή στον εισαγγελέα

Πολλά υπονοούμενα για κομπίνες στην διαδικασία μεταφοράς νερού στο νησί, άφησαν δημοτικοί σύμβουλοι της Πάτμου, σε πρόσφατη συνεδρίαση. Το θέμα απασχολεί όπως φαίνεται έντονα τους κατοίκους του νησιού, αφού υπάρχει υποψία ότι οι υδροφόρες δεν αδειάζουν όσο νερό πρέπει στο νησί.

Παρόμοιες υποψίες έχουν διατυπωθεί κι άλλες φορές από παράγοντες άλλων νησιών, και ως συνήθως βέβαια... καπνός χωρίς φωτιά δεν υπάρχει. Το συγκεκριμένο θέμα κυριάρχησε στην συνεδρίαση του δημοτικού συμβουλίου Πάτμου της 27ης Απριλίου και μάλιστα ένας σύμβουλος δήλωσε ότι θα καταγγείλει την επικρατούσα κατάσταση στον εισαγγελέα.

Οπως πράγματι προκύπτει από δημοσίευμα της εφημερίδας "Πατμιακά Χρονικά", στην διάρκεια της συνεδρίασης ο δημοτικός σύμβουλος **κ. Σταύρος Καμπόσος** κατήγγειλε τα εξής:

"Κύριε Πρόεδρε, στις 9 του μηνός έκανα έλεγχο στην υδροφόρα και έφυγε γεμάτη, ούτε 500 κυβικά δεν είχε βγάλει και γι' αυτό δεν το υπέγραψα το χαρτί. Το κάνει επανειλημμένως και δεν είμαι και χωροφύλακας, να είμαι εκεί πέρα, να αδειάζει πέντε ώρες και σε έξι ώρες να φεύγει, εγώ παρακαλώ το συμβούλιο να πάρουμε ρολόγια να βάλουμε, ένα ρολόι, με φίλτρα μπροστά, γιατί πρώτα βάλαμε και το είχανε σπάσει, ούτως ώστε να ελέγχουμε τί νερό παίρνουμε, γιατί βρίσκουνε δικαιολογία ότι σαβουρώνει. Πρώτα απ' όλα απαγορεύεται να σαβουρώσει μέσα στο λιμάνι, και στις δεξαμενές που βάζει το γλυκό το νερό, απαγορεύεται να βάλει θάλασσα. Εγώ το βλέπω ότι αυτός φεύγει γρήγορα για να βγάζει δρομολόγια παραπάνω, για να προλαβαίνει να έρχεται, δηλαδή κάθε εβδομάδα κάνει 3-4 δρομολόγια για να παίρνει

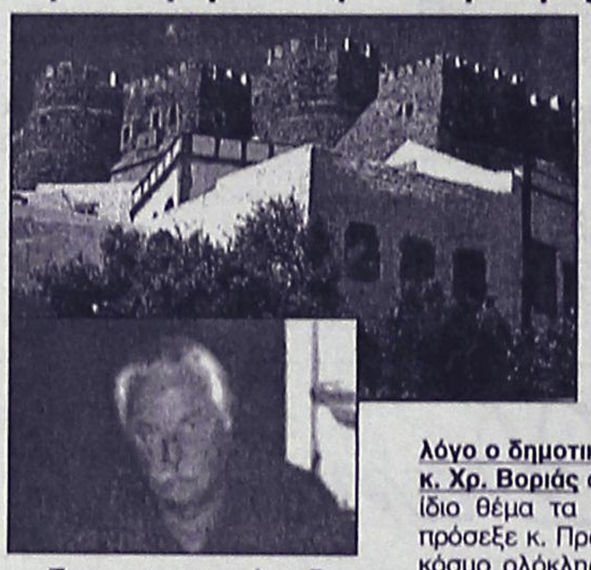

Στην φωτογραφία ο δημοτικός σύμβουλος Πάτμου κ. Χρ. Βοριάς που απείλησε ότι θα προσφύγει στην εισαγγελέα

τα λεφτά του. Το νερό δεν βγαίνει λοιπόν, αν δεν βάλουμε ένα φίλτρο και ρολόι, εγώ θα παραιτηθώ από την επιτροπή, βάλτε όποιον άλλο θέλετε, γιατί τη βλέπω (την υδροφόρα) μπροστά στα μάτια μου ότι φεύγει γεμάτη και μπαίνω μέσα την ώρα που βάζανε τις μάνικες και βλέπω ότι ήτανε γεμάτη".

Παίρνοντας επίσης τον λόγο ο δημοτικός σύμβουλος κ. Χρ. Βοριάς ανέφερε για το ίδιο θέμα τα εξής: "Λοιπόν, πρόσεξε κ. Πρόεδρε, ανά τον κόσμο ολόκληρο, τον πλανήτη, τα υγρά όλα, μετριούνται με ρολόγια. Εδώ λοιπόν στη Πάτμο, αυτό πρέπει να το τονίσω ιδιαίτερα στον κ. Καμπόσο, σκόπιμα βάλαμε ρολόι μεγάλης αξίας κι όμως πήγανε και πετάξανε πέτρες μέσα στη μάνικα και φρακάρανε τον μύλο, μόνο και μόνο, για να κάνουνε αυτό που λέει. Γιατί το νερό που έρχεται στην Πάτμο, ο απώτερος σκοπός είναι για δρομολόγια και μόνο. Λοιπόν, ότι σας πούνε, υπάρχουν ρολόγια με προστατευτικά φίλτρα, όλος ο πλανήτης με ρολόγια δουλεύει γιατί λοιπόν εδώ στη Πάτμο να μην μπαίνει το ρολόι και να ξέρουμε τί νερό παίρνομαι, μόνο να μας παίζουν. Τελείωσε και πρέπει οπωσδήποτε να το κάνουμε αυτό το πράγμα. Εγώ θα το καταγγείλω ότι γίνεται επιλήψιμο αυτό το πράγμα. Θα το καταγγείλω στον εισαγγελέα αυτό. Θα τους βάλω όλους σ' ένα κανάλι, σας το λέω. Και θα σας πω για πότε θα μπουν και τα ρολόγια και για πότε τα προφυλαχτικά".

Οπως προέκυψε μάλιστα από την συζήτηση και ο δήμαρχος κ. Μελιανός ήξερε για το θέμα, αφού έκανε γνωστό ότι δεν υπόγραψε την σχετική απόδειξη παραλαβής του νερού στα δρομολόγια της 9ης Απριλίου.

Δικαστική απαγόρευση για τηλεφωνική κεραία

Απόφαση με ιδιαίτερη σημασία και σε τοπικό επίπεδο, λόγω παρεμφερών προβλημάτων, εκδόθηκε από δικαστήριο της Θεσσαλονίκης.

Συγκεκριμένα το Μονομελές Πρωτοδικείο Θεσσαλονίκης απαγόρευσε την λειτουργία κεραίας που ήταν εγκατεστημένη σε δώμα πολυκατοικίας επί της οδού Αριστοτέλους στον δήμο Πυλαίας.

Το δικαστήριο δέχθηκε ότι η επιστημονική αβεβαιότητα επί του συγκεκριμένου θέματος με την ύπαρξη διαφορετικών απόψεων επιστημόνων και οργανισμών δημιουργεί τεκμήριο υπέρ της υγείας και του περιβάλλοντος με βάση την αρχή της προφύλαξης και λαμβάνοντας υπόψη την ανησυχία των περιοίκων για την υγεία αυτών και των παιδιών τους.

Το δικαστήριο κατέληξε στο συμπέρασμα ότι επιβάλλεται για την προστασία της υγείας των πολιτών να μην βρίσκονται οι κεραίες κινητής τηλεφωνίας σε μεγάλη



γειτνίαση από κατοικίες και ότι πρέπει να κατασκευάζονται πύργοι τουλάχιστον 500 μέτρα μακριά από κατοικίες.

Οπως είναι γνωστό και στην περιοχή μας (και ειδικότερα στην πόλη της Ρόδου) υπάρχει τέτοιο ζήτημα, και αρκετοί συμπολίτες μας έχουν προσφύγει στην δικαιοσύνη.

Με το ζήτημα μάλιστα ασχολήθηκε προσφάτως και η νομαρχία Δωδεκανήσου.

ΝΤΕΤΕΚΤΙΒΣ
30 ΧΡΟΝΙΑ ΜΟΝΙΜΑ ΚΑΙ ΣΤΗ ΡΟΔΟ
35354 - 28780
Π.Π. ΓΕΡΜΑΝΟΥ 6 (ΠΛ. ΦΩΚΙΑΛΗ)
- Η ΛΥΣΗ!!!
ΣΕ ΚΑΘΕ ΣΑΣ ΠΡΟΒΛΗΜΑ
EXPRESS SECURITY

-ΣΥΣΤΗΜΑΤΑ ΣΥΝΑΓΕΡΜΟΥ
-ΚΑΜΕΡΕΣ ΠΑΡΑΚΟΛΟΥΘΗΣΗΣ ΧΩΡΩΝ
-ΚΕΝΤΡΟ ΛΗΨΕΩΣ

ARMAOS SECURITY

ΡΟΔΟΣ: ΛΙΝΔΟΥ 80 -Τ.Κ. 85100
ΤΗΛ./FAX 23632 - ΥΠΕΥΘΥΝΟΣ ΡΟΔΟΥ:
ΔΗΜΗΤΡΗΣ ΚΥΡΙΑΖΗΣ

ΕΡΑΡΕΣ

DANCE SCHOOL

ΕΡΑΣΙΤΕΧΝΙΚΗ ΚΑΙ ΠΡΟΕΠΑΓΓΕΛΜΑΤΙΚΗ ΣΧΟΛΗ ΧΟΡΟΥ
ΚΩΝΣΤΑΝΤΙΝΑ ΝΤΑΛΑΜΑΓΚΑ-ΜΙΡΟΣΑΒΙΤΣ
ΠΑΡΟΔΟΣ ΑΜΕΡΙΚΗΣ-ΚΡΕΜΑΣΤΗ
(ΑΝΑΓΝΩΡΙΣΜΕΝΗ ΑΠΟ ΤΟ ΚΡΑΤΟΣ)

Η Σχολή Χορού "Dance School" της κας Κωνσταντίνας Νταλαμάγκα διοργανώνει καλοκαιρινά σεμινάρια, για παιδιά αγόρια και κορίτσια από 5 έως 15 ετών, με τίτλο "Τα παιδιά και η σχέση τους με τις Καλές Τέχνες" και με θέμα:

1) Παιδαγωγικό σεμινάριο Μουσικοκινητικής και Ρυθμικής Αγωγής. Χρήση κρουστών και μελωδικών οργάνων σ' ένα μάθημα Μουσικής και Ρυθμικής.
2) Γνωριμία με τον κόσμο της Ζωγραφικής μέσω του σχεδίου, των χρωμάτων και της φαντασίας εξωτερικεύοντας τον εσωτερικό τους κόσμο με εικόνες.

Στο τέλος του σεμιναρίου θα παρουσιαστεί η δουλειά των μαθητών και θα χορηγηθούν Βεβαιώσεις σπουδών σε όλους τους συμμετέχοντες. Θα διδάξουν διπλωματούχες καθηγήτριες διακεκριμένες στον χώρο της Ζωγραφικής και Μουσικής, ενώ η διδασκαλία χορού, οργάνωση και επιμέλεια του σεμιναρίου γίνεται από τη διευθύντρια της σχολής Κων/να Νταλαμάγκα - Μιρόσαβιτς. Πτυχιούχος ανώτατης επαγγελματικής σχολής χορού με πολυετή πείρα στη διδασκαλία μαθητών προσχολικής ως και προεπαγγελματικής ηλικίας. Μέλος του διεθνούς συμβουλίου χορού UNESCO και του Σωματείου Ιδιόκτητων Σχολών χορού Σ.Ι.Σ.Χ.Ε. Εχει παρακολουθήσει τα εξής σεμινάρια:

- "Carmina Burana". Σεμινάριο Χοροθεραπείας, Κρουστών & Δραματοθεραπείας
- "Χορευτές". Σεμινάριο χορού με θέμα την τεχνική και ρεπερτόριο μοντέρνου χορού 2001.
- Σεμινάριο στο κέντρο μελέτης χορού NTANKAN από τους Γάλλους χορευτές Claude Brumachon και Benjamin Lamarche.
- 7ο Πανελλήνιο Συνέδριο Ανιματέρ και Φυσικής Αγωγής.
- Σεμινάριο ορθοπεδικών προβλημάτων των χορευτών, πρόληψη και θεραπεία.
- Παρακολούθηση μαθημάτων Παραδοσιακών χορών στην σχολή Δώρα Στράτου.
- Σεμινάρια και σπουδές κλασικού μπαλέτου της Royal Academy του Λονδίνου.

Εχει πάρει μέρος σε πολλές παραστάσεις σε γνωστά θέατρα των Αθηνών, χορεύοντας ρόλους του κλασικού και μοντέρνου ρεπερτορίου.

Το σεμινάριο διαρκεί τον μήνα Ιούλιο, τρεις φορές την εβδομάδα, με τμήματα ανά ηλικία. Για περισσότερες πληροφορίες και δηλώσεις συμμετοχής έως 15 Ιουνίου στο τηλ. 02410-94177 και στη διεύθυνση της σχολής: Πάροδος Αμερικής, Κρεμαστή.

Εστω κι αν το περιστατικό ήταν μεμονωμένο

Ετοιμο το πόρισμα για το μολυσμένο σιτάρι

Σύντομα επιλαμβάνεται και η Εισαγγελία

Στις αρχές της επόμενης εβδομάδας, το αργότερο, αναμένεται να παραδοθεί στον εισαγγελέα Πρωτοδικών Ρόδου, το πόρισμα της έρευνας που έχει ξεκινήσει ήδη το Τμήμα Γεωργίας της Νομαρχιακής Αυτοδιοίκησης Δωδεκανήσου, αναφορικά με τις ποσότητες σπόρου σιταριού, εμποτισμένου με φυτοφάρμακο, το οποίο εντοπίστηκε σε αλευρόμυλο του νησιού μας.

Σύμφωνα με πληροφορίες, την έρευνα από πλευράς υπηρεσιακών παραγόντων, χειρίζεται προσωπικά ο προϊστάμενος της υπηρεσίας κ. Βασίλης Σοφός, ενώ άμεσες ήταν και οι ενέργειες που έγιναν τις τελευταίες μέρες, από τα αρμόδια στελέχη της διεύθυνσης Εμπορίου. Μάλιστα, επειδή το θέμα θεωρείται ιδιαίτερα σοβαρό, καθώς έχει άμεση σχέση με ζητήματα δημόσιας υγείας, δεν αποκλείεται στο πλαίσιο της επείγουσας προκαταρκτικής εξέτασης που διέταξε ο αρμόδιος εισαγγελέας, να ζητηθεί η επίσπευση της υπηρεσιακής διαδικασίας για να αρχίσει πλέον η εισαγγελική διερεύνηση του θέματος. Πάντως, ο αρμόδιος αντινομάρχης κ. Νίκος Τατάκης, είχε ξεκαθαρίσει από την πρώτη στιγμή, ότι δεν συντρέχουν λόγοι ανησυχίας για την δημόσια υγεία, καθώς ο εντοπισμός των ποσοτήτων σπόρου παραγωγής σιταριού, ο οποίος βρέθηκε σε 16 σακιά μέσα στον αλευρόμυλο, δεν είχε προλάβει να αλεστεί.

Εκτός από το ζήτημα που έχει σχέση με την δημόσια υγεία, η Εισαγγελική Έρευνα πάντως, θεωρείται βέβαιο ότι θα επεκταθεί και στον τομέα των παράνομων επιδοτήσεων, αναζητώντας έτσι συγκεκριμένα στοιχεία που έχουν σχέση τόσο με την συγκεκριμένη περίπτωση, όσο και με άλλες περιπτώσεις που ενδεχομένως να προκύψουν στην συνέχεια.

Ο ισχυρισμός του παραγωγού πάντως, ότι δηλαδή ο σπόρος σιταριού (εμποτισμένος με φυτοφάρμακα και συντηρητικά θα αποτελούσε ζωοτροφή) αποτελεί εξίσου σοβαρό γεγονός, καθώς με τον τρόπο αυτό θα επιβαρύνονταν η τροφική αλυσίδα, με ό,τι χειρότερο για την δημόσια υγεία.

Τα στελέχη των υπηρεσιών, έλαβαν δείγματα από ποσότητες που βρήκαν, τα οποία αρχικά απέστειλαν στο «Μπενάκειο» και στην συνέχεια στο Γενικό Χημείο του Κράτους, έτσι ώστε να προσδιοριστεί το μέγεθος του προβλήματος. Τα αποτελέσματα αυτών των αναλύσεων εκτιμάται ότι θα κοινοποιηθούν στην αρμόδια υπηρεσία το αργότερο μέχρι την ερχόμενη Τρίτη. Σε κάθε περίπτωση πάντως, η έρευνα που έχει ξεκινήσει αναμένεται να επεκταθεί σε πολλές πλευρές, στο πλαίσιο πάντα να ελεγχθούν εξονυχιστικά, παρόμοιες περιπτώσεις. Αξίζει να σημειωθεί τέλος, ότι δεν αποκλείεται ο αρμόδιος εισαγγελέας που θα εξετάσει την περίπτωση, να ασκήσει απευθείας ποινικές διώξεις σε βάρος όλων των εμπλεκόμενων, παραπέμποντάς τους έτσι στον ανακριτή.

Επίσκεψη στον δήμαρχο



Συνάντηση με τον δήμαρχο Ρόδου κ. Γιώργο Γιαννόπουλο είχε χθες το μεσημέρι ο διοικητής του νοσοκομείου Ρόδου κ. Δημ. Μάτσιας. Η συνάντηση ήταν εθιμοτυπική, συζητήθηκαν όμως θέματα συνεργασίας για ζητήματα κοινού ενδιαφέροντος.

THYME HONEY FROM KOS ISLAND
ΜΕΛΙ "ΙΠΠΟΚΡΑΤΗΣ"
Από θυμάρια της ΚΩ
ΤΗΣ ΗΡΟΦΑΤΤΕΣ ΜΕΔΙΚΙΝΕ
PURE TRADITIONAL LOCAL HONEY
ΕΥΣΚΕΥΑΣΕΤΑΙ ΑΠΟ ΤΗΝ "ΒΙΜΕΛ" ΕΠΕ - ΑΝΤΙΜΑΧΕΙΑ ΚΩΣ. - ΤΗΛ.: 0242- 51161

ΓΝΩΣΤΟΠΟΙΗΣΗ - ΑΝΑΚΟΙΝΩΣΗ

Η Εταιρεία **"ΒΙ.ΜΕΛ. Ε.Π.Ε."**, διαθέτει τώρα

"ΤΟ ΜΕΛΙ ΙΠΠΟΚΡΑΤΗΣ"

και σε όλη τη Δωδεκάνησο!

Το πλέον επώνυμο προϊόν από το νησί της Κω!

Αναζητήστε το σε επιλεγμένα καταστήματα

✓ Απόλαυση και ποιότητα στη διατροφή!

✓ Διαλέξτε κάποια από τα προϊόντα της **"ΒΙ.ΜΕΛ."** για το σπίτι σας, ή κάποια συσκευασία δώρου για τα αγαπημένα σας πρόσωπα!

✓ Χαρίστε στον εαυτό σας, υγεία -ευεξία & ενέργεια!

Η ζωή έχει "μυστικές απολαύσεις"
Η "ΒΙ.ΜΕΛ." σας δίνει τη δυνατότητα να τις γνωρίσετε!

Από τη βιοτεχνία τυποποίησης μελιού,
στην Αντιμάχεια της Κω
Τηλέφωνα επικοινωνίας: **0242-0-51161/4**
FAX: **0242-0-51171**

Quick Service Center
The service professionals

DIGITAL AND ANALOG CAMCORDER SERVICE

TV - AUDIO SERVICE

Τώρα και στην Ρόδο έχετε την δυνατότητα να επισκευάσετε οποιαδήποτε υψηλής τεχνολογίας συσκευή ήχου – εικόνας αναλογική η ψηφιακή

Ειδικοτης SONY

Γρήγορα υπεύθυνα και πάντα με οικονομικές τιμές

Στο κατάστημα μας Μιχαήλ Πετριδη 67 στην Ροδο θα βρείτε επίσης

Κασέτες – φακούς – τρίποδα – τσαντάκια μεταφοράς – Μπαταρίες Φορτιστές – καλώδια συνδέσεων – software επεξεργασίας video

Καθώς και γνήσια ανταλλακτικά

Θέλετε να έχετε σε κασέτα τις ωραίες στιγμές από τις διακοπές το γλέντι, τον γάμο , η τα γενέθλια των παιδιών σας ?? τώρα για πρώτη φορά στην Ροδο μπορείτε και εσείς να ενοικιάσετε video camera με την ημέρα η την εβδομάδα σε πολύ χαμηλή τιμή.

Σας Περιμένουμε .....

Μιχαήλ Πετριδη 67 Ρόδος 85100
Τηλ 0241 - 060210 Fax 0241 - 060213
e-mail qservice@otenet.gr



Off road, είναι όπου σου αρέσει!



MITSUBISHI
PAJERO PININ
1.8 & 2.0 κυβικά

Νέο 5θυρο Mitsubishi Pajero Pinin 4X4. Ένα καθαρόαιμο Pajero για δυναμικές διαδρομές μέσα και έξω από την πόλη. Με design Pininfarina, που κερδίζει σε εντυπώσεις, και με 2.000 κ.ε.κ. και το Super Select 4, το πρωτοποριακό του σύστημα μετάδοσης, που κερδίζουν σε επιδόσεις, το νέο Mitsubishi Pajero Pinin, όπως και κάθε Pajero άλλωστε, κυριαρχεί απόλυτα.
Νέο Mitsubishi Pajero Pinin: Κερδίζεις... όπου σου αρέσει!

Χαράξτε το δικό σας δρόμο

MITSUBISHI MOTORS

ΔΩΡΕΑΝ ΕΤΗΣΙΑ ΑΣΦΑΛΙΣΤΙΚΗ ΚΑΛΥΨΗ: ΟΔΙΚΗΣ ΠΡΟΣΤΑΣΙΑΣ, ΙΑΤΡΙΚΗΣ ΚΑΙ ΠΡΟΣΩΠΙΚΗΣ ΒΟΗΘΕΙΑΣ ΟΔΗΓΟΥ ΚΑΙ ΕΠΙΒΑΤΩΝ ΑΠΟ ΤΗΝ INTERAMERICAN

Θ. και Ι. ΚΑΛΛΙΓΑΣ ΑΕΒΕ
Λεωφ. Λίνδου 138 • Τηλ. 02410 67440-1 • FAX: 02410 68462
email: kaligcar@otenet.gr

1ο ΧΡΗΜΑΤΟΔΟΤΙΚΟ ΠΡΟΓΡΑΜΜΑ		2ο ΧΡΗΜΑΤΟΔΟΤΙΚΟ ΠΡΟΓΡΑΜΜΑ	
0,58%	σταθερό μηνιαίο επιτόκιο 0% προκαταβολή 72 δόσεις	0,75%	σταθερό μηνιαίο επιτόκιο 0% προκαταβολή 1η δόση σε 12 μήνες ΑΤΟΚΑ 72 δόσεις

ΠΑΡΑΔΟΣΙΑΚΕΣ
ΧΕΙΡΟΠΟΙΗΤΕΣ
ΛΕΙΤΟΥΡΓΙΚΕΣ
καρέκλες και τραπέζια
ΡΟΔΟΥ

02460-22237
02460-22389



ΒΑΓΙΑΝΑΚΗΣ, Σάλαχος

Στα **46** χρόνια κατασκευαστές...

ΕΓΓΥΗΣΗ Ζωής σε χρώμα που εσείς προτιμάτε (ξύλου, μπλε, πράσινο κ.λπ.), από αθάνατο ξύλο οξιάς εισαγωγής για επαγγελματική και όχι μόνο χρήση. Σε τιμές εργοστασίου χωρίς μεσάζοντες

✆ 0932 410389, Βαγιανάκης Γιάννης
0246 0 22389 • 0246 0 22237

ΕΠΙΣΗΣ ΚΑΤΑΣΚΕΥΑΖΟΥΜΕ ΤΡΑΠΕΖΙΑ ΟΛΩΝ ΤΩΝ ΤΥΠΩΝ ΚΑΙ ΜΕΓΕΘΩΝ

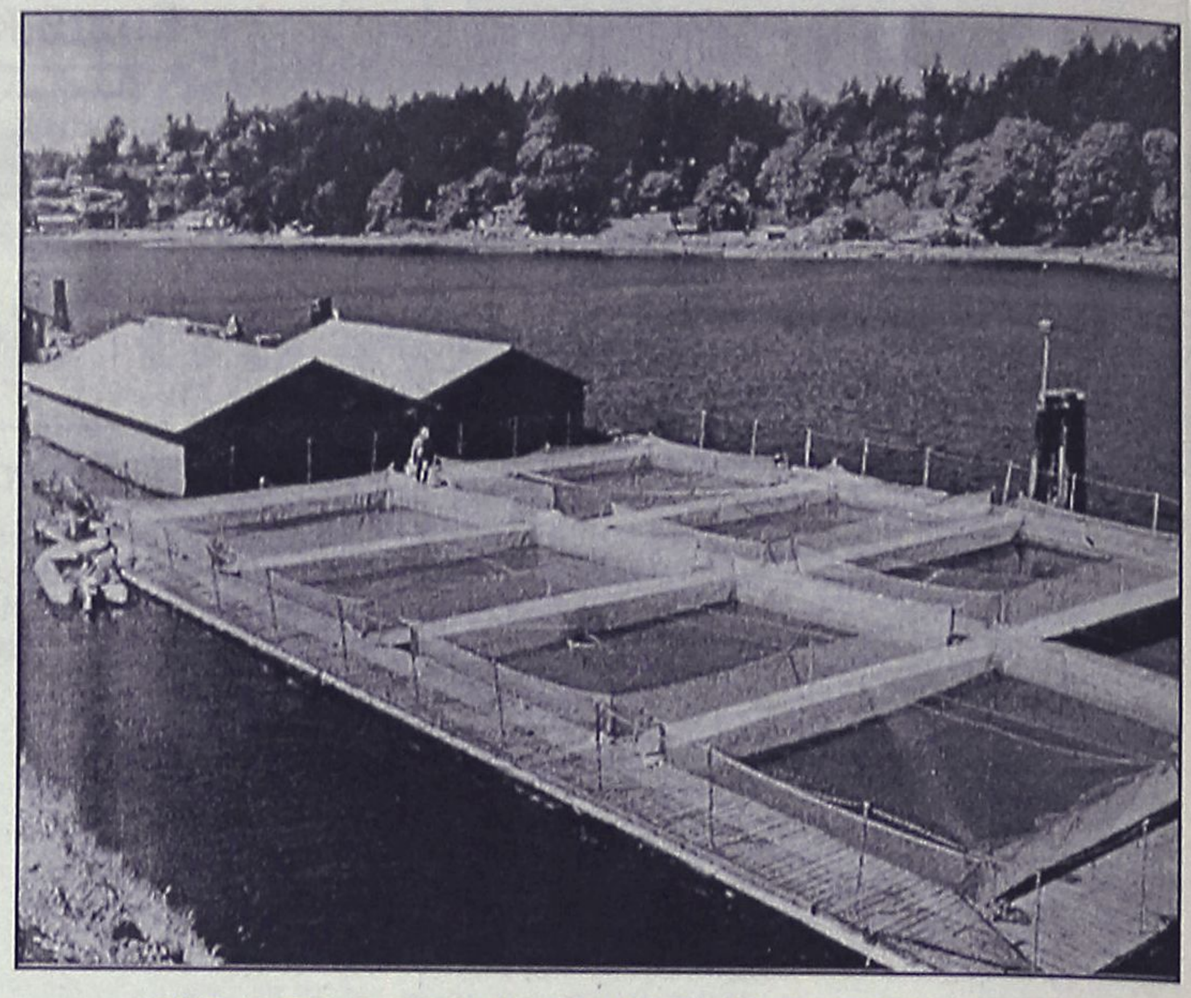

ΑΠΟ 2 ΕΩΣ 7 ΙΟΥΝΙΟΥ ΣΤΟ RODOS PALACE

Μεγάλο συνέδριο για τις ιχθυοκαλλιέργειες

300 ΕΠΙΣΤΗΜΟΝΕΣ ΑΠΟ ΟΚΤΩ ΧΩΡΕΣ

Διεθνείς προσωπικότητες που δραστηριοποιούνται επιστημονικά στο χώρο της διατροφής των ψαριών, και προέρχονται από περίπου 30 χώρες θα βρίσκονται στη Ρόδο στις αρχές Ιουνίου, για να πάρουν μέρος σε συνέδριο.

Πρόκειται για το 10ο συνέδριο του είδους, που διοργανώνει στην Ελλάδα, το **Εθνικό Κέντρο Θαλασσίων Ερευνών** και θα διαρκέσει από τις 2 έως τις 7 Ιουνίου.

Θα διεξαχθεί στο **Rodos Palace** και τελεί υπό την αιγίδα της Νομαρχιακής Αυτοδιοίκησης Δωδ/σου και του Δήμου Ροδίων.

Την επιστημονική επιτροπή αποτελούν προσωπικότητες από την **Ελλάδα,** την **Ιαπωνία,** τον **Καναδά**, τη **Γαλλία,** τις **ΗΠΑ,** την **Ισπανία,** τη **Νορβηγία**, και την **Ταϊβάν.**

Οι εργασίες του θα πραγματοποιούνται πρωί και απόγευμα και θα ξεκινήσουν τη Δευτέρα 3 Ιουνίου, ενώ θα ολοκληρωθούν την Πέμπτη 6 Ιουνίου.

Η Νομαρχιακή Αυτοδιοίκηση, θα προσφέρει στους συνέδρους κοκτέηλ, το βράδυ της Κυριακής στο Rodos Palace ως καλωσόρισμα, ενώ ο Δήμος Ροδίων, θα πραγματοποιήσει την ίδια εκδήλωση στις 4 του μήνα, στο παλάτι του Μεγάρου Μαγίστρου. Σύμφωνα με όσα έγιναν γνωστά, την Πέμπτη 6 Ιουνίου θα πραγματοποιηθεί επίσημο δείπνο στο **"Ήχος και Φως"** στο κέντρο της πόλης.

Την επόμενη μέρα, προγραμματίστηκε ταξίδι στη Σύμη, τεχνικού χαρακτήρα. Συγκεκριμένα οι σύνεδροι θα μεταβούν στο Γυαλό, όπου θα έχουν την ευκαιρία να επισκεφθούν τις ιχθυοκαλλιέργειες και να γευματίσουν κατόπιν στο νησί.

Εκτιμάται ότι περίπου 300 επιστήμονες θα δώσουν το παρών, στο συνέδριο που θα ασχοληθεί με θέματα διατροφικών απαιτήσεων, διατροφής των ψαριών και άλλα συναφή.

RODOS MARINE BOAT
ΝΑΥΠΗΓΕΙΑ ΡΟΔΟΥ

ΝΕΟ ΜΟΝΤΕΛΟ - ΝΕΟ ΤΑΧΥΠΛΟΟ

Έγκριση 'CE' ΕΛΛΗΝΙΚΟΥ ΝΗΟΓΝΩΜΟΝΑ

0% προκαταβολή, εξόφληση εώς 36 μήνες



ΜΗΚΟΣ : 4,60 m
Μ. ΠΛΑΤΟΣ : 1.82 m
MAX HP : 40
ΑΤΟΜΑ : 5

ΧΑΤΖΗΝΙΚΟΛΑΟΥ Ε & Ε Ο.Β.Ε.Ε.

ΕΔΡΑ: Μ.ΜΑΛΙΑΡΑΚΗ 6, 85100 ΡΟΔΟΣ, ΤΗΛ: 02410-21950, FAX: 02410-77722
ΕΚΘΕΣΗ: 3ο ΧΑΜ ΡΟΔΟΥ-ΚΑΛΑΘΟΣ email: romarine@otenet.gr

EVINRUDE
Johnson

Πολλά προβλήματα έχουν οι μηχανικοί

Πραγματοποιήθηκε την περασμένη εβδομάδα, στην αίθουσα συνελεύσεων του ΤΕΕ Δωδεκανήσου, η τακτική γενική συνέλευση της Ενωσης Μηχανικών Δημοσίων Υπαλλήλων Διπλωματούχων Ανωτάτων Σχολών (ΕΜΔΥΔΑΣ) νομού Δωδεκανήσου με τα εξής θέματα:

1. Εγκριση διοικητικού απολογισμού Δ.Σ.
2. Εγκριση οικονομικού απολογισμού Δ.Σ.
3. Εκλογή νέων οργάνων διοίκησης της ΕΜΔΥΔΑΣ Νομού Δωδ/σου
4. Εκλογή αντιπροσώπων για την Π.Ο. ΕΜΔΥΔΑΣ
5. Εκλογή εξελεγκτικής επιτροπής

Στην γενική συνέλευση παρευρέθηκαν ο πρόεδρος της Π.Ο. ΕΜΔΥΔΑΣ κ. Κατίκας Π. και ο γενικός γραμματέας κ. Γρηγορόπουλος οι οποίοι ενημέρωσαν τους συναδέλφους για τα σοβαρά προβλήματα που αντιμετωπίζει ο κλάδος και για τις μέχρι τώρα ενέργειες της ομοσπονδίας.

Η προσέλευση των μηχανικών (85 επί συνόλου 129 μελών) κρίνεται εξαιρετικά ικανοποιητική και πρωτοφανής για τα δεδομένα της τελευταίας δεκαετίας γεγονός που αποδεικνύει την οξύτητα των προβλημάτων που αντιμετωπίζει ο κλάδος.

Στις αρχαιρεσίες των οργάνων που ακολούθησαν έλαβαν κατά σειρά ψήφων σε ενιαίο ψηφοδέλτιο.

Α. Για το Δ.Σ. της ΕΜΔΥΔΑΣ Ν. Δωδ/σου:

Σταυρούλη Βάσω	52
Τρέχας Κωνσταντίνος	46
Σαντορινιός Νεκτάριος	35
Στεφανόπουλος Χρήστος	35
Περνάρης Γεώργιος	32
Κουροπούλου Μαρία	27
Σκουμιός Κωνσταντίνος	27
Παπαγιάννη Πέγκυ	14

Εκλέγονται οι πέντε (5) πρώτοι

Β. Για την αντιπροσωπεία στην Πανελλήνια Ομοσπονδία ΕΜΔΥΔΑΣ:

Συρμός Πέτρος	54
Σταυρούλη Βάσω	53
Τρέχας Κωνσταντίνος	48
Παπαθεοδώρου Πάρις	35
Παταβούκας Νικόλαος	35

Εκλέγονται οι τρείς (3) πρώτοι.

Γ. Για την εξελεγκτική επιτροπή:

Ξάνθης Αγαπητός	58
Στεργιάδης Χαράλαμπος	47
Γιορδαμνή Ελευθερία	37

Εκλέγονται και οι τρείς (3).

Στις 22-5-02 συνεδρίασε και συγκροτήθηκε σε σώμα το Δ.Σ. του τοπικού τμήματος και κατόπιν ψηφοφορίας εκλέκτηκαν οι εξής:

Πρόεδρος: Σταυρούλη Βάσω

Αντιπρόεδρος: Σαντορινιός Νεκτάριος

Γραμματέας: Τρέχας Κωνσταντίνος

Ταμίας: Περνάρνης Γεώργιος

Μέλος: Στεφανόπουλος Χρήστος.

Το νεοεκλεγέν Δ.Σ. αποφάσισε να συνεδριάζει σε τακτά χρονικά διαστήματα για την επίλυση των προβλημάτων του κλάδου και την ενημέρωση των μελών του.

δημιουργίες cair

ΡΟΔΟΣ 2400 Λευκός Ξηρός ΟΠΑΠ
ΑΡΧΟΝΤΙΚΟ Ερυθρός Ξηρός Δωδεκανησιακός τοπικός

Δύο αντιπροσωπευτικά κρασιά της ΚΑΪΡ Α.Ε., που αποδεικνύουν για άλλη μια φορά την αναμφισβήτητη ικανότητα της Δωδεκανησιακής Εταιρείας να παράγει υψηλής ποιότητας προϊόντα. Ικανότητα που επιβεβαιώνεται από την πρόσφατη παρουσίαση του μοναδικού στην ελληνική αγορά συλλεκτικού αφρώδους CAIR ROSE RESERVE 10 ετών, σε περιορισμένο αριθμό φιαλών και ποιότητα που συναντάται στην πλούσια γκάμα των διεθνώς αναγνωρισμένων προϊόντων της, όπως RODOS 2400 λευκό ξηρό, VQPRD (χρυσό στο Μιλάνο), ΜΟΣΧΑΤΟΣ ΡΟΔΟΥ ΟΠΕ (χρυσό στο Μιλάνο), MOULIN λευκό ξηρό (χρυσό στις Βρυξέλλες), MOULIN ροζέ ημίξηρο (χρυσό σε Μπορντό και Μιλάνο), CAIR φυσικός αφρώδης (χρυσά μετάλλια σε Μιλάνο και Monde Selection).

Εγγύηση
C·A·I·R
Επιλεγμένοι οίνοι ποιότητας

CAIR Δαβάκη - Πίνδου 65, Ν. Φάληρο, τηλ.: 4813876, 4813125 fax: 4814695.
2η χλμ. Ρόδου - Λίνδου, Ρόδος τηλ.: 0241/68770-3 fax: 0241/62575.



Ρευστοποιήσεις για βραχυχρόνια κέρδη

"Μεροκάματο"" στο Χρηματιστήριο!

Ισχυρές πιέσεις και στα ισχυρά "χαρτιά"

Οι επενδυτές συνέχισαν για δεύτερη συνεδρίαση την αποκομιδή βραχυχρονίων κερδών και σε συνδυασμό με την απροθυμία για νέες τοποθετήσεις των θεσμικών επενδυτών στα «ισχυρά χαρτιάφ οδήγησαν την αγορά σε χαμηλότερα επίπεδα. Πάντως θετικό στοιχείο της χθεσινής συνεδρίασης ήταν ότι η υποχώρηση των τιμών των μετοχών συντελέσθηκε με μικρότερο όγκο συναλλαγών, σε σχέση με χθες, καθώς η αξία τους υποχώρησε κάτω από τα 100 εκατ. ευρώ, μετά από 11 συνεδριάσεις.

Ισως η επιφυλακτικότητα των ισχυρών χαρτοφυλακίων, σύμφωνα με χρηματιστηριακούς παράγοντες, ενισχύθηκε και από την έκθεση της SSSB, σύμφωνα με την οποία η Σοφοκλέους είναι η τρίτη ακριβότερη ευρωπαϊκή αγορά με βάση το δείκτη P/E και η τέταρτη ακριβότερη με βάση το δείκτη EV/EBITDA. Η SSSB αποτιμά την Σοφοκλέους με P/E 20,6 για φέτος, αποτιμώντας υψηλότερα μόνο την φινλανδική και την γερμανική αγορά. Σε επίπεδο EV/EBITDA, με 8,5 το ελληνικό χρηματιστήριο βρίσκεται μετά το φινλανδικό, το γαλλικό και το βρετανικό. Από τα ισχυρά "χαρτιά", τις μεγαλύτερες πιέσεις δέχθηκαν οι μετοχές της Εθνικής (-2,09%), Πειραιώς (-2,47%), Cosmote (-1,67%) και Panafon (-1,40%). Ο βασικός χρηματιστηριακός δείκτης κυμάνθηκε σε εύρος διακύμανσης 37 μονάδων καταγράφοντας ανώτερη τιμή στις 2.376,57 μονάδες (+0,40%) και κατώτερη τιμή στις 2.339,18 μονάδες (-1,18%). Ο Γενικός Δείκτης Τιμών έκλεισε στις 2.346,20 μονάδες έναντι 2.367,07 μονάδων της προηγούμενης συνεδρίασης, καταγράφοντας πτώση 20,87 μονάδων ή σε ποσοστό 0,88%. Ο δείκτης FTSE/ASE 20 έκλεισε στις 1.235,29 μονάδες, σημειώνοντας πτώση σε ποσοστό 0,89%, ενώ ο δείκτης FTSE/ASE 40 έκλεισε στις 262,74 μονάδες παρουσιάζοντας υποχώρηση κατά 1,28%. Ο δείκτης FTSE/ASE SMALLCAP 80 έκλεισε στις 734,13 μονάδες, μειωμένος σε ποσοστό 1,64%. Από τις 358 μετοχές που διακινήθηκαν σήμερα, 57 έκλεισαν με άνοδο, 285 κινήθηκαν καθοδικά και η τιμή 22 μετοχών παρέμεινε αμετάβλητη. Τη μεγαλύτερη ποσοστιαία άνοδο σημείωσαν οι μετοχές των εταιρειών: Φοίνιξ +4,01%, ΑΝΕΚ (πο΄90) +3,95%, Καρατζής +2,91%, Βογιατζόγλου +2,79%, Ελφίκο (κ) +2,76%, Αττικές Εκδόσεις +2,66%, Connection +2,65%, Κεράνης (κ) +2,58%, Πλαστικά Κρήτης +2,57% και Active Επενδυτική +2,31%. Αντιθέτως τις μεγαλύτερες απώλειες σημείωσαν οι μετοχές των εταιρειών: Δομική Κρήτης -11,62%, Ξυλεμπορία (π) -11,24%, Ζάμπα -11,05%, Καρδασιλάρης -9,19%, Rainbow -7,10%, Κορφίλ (π) -7,09%, ΑΝΕΚ (πο΄96) -6,67%, Paperpack -6,14%, Alsinco -5,91% και Metrolife -5,85%.

Ο όγκος των συναλλαγών ανήλθε στα 98,030 εκατ. ευρώ ή 33,404 δισ. δρχ., εκ των οποίων τα 2,760 εκατ. ευρώ αφορούσαν προσυμφωνημένες συναλλαγές. Τα περισσότερα τεμάχια διακίνησαν οι μετοχές των εταιρειών: Δομική Κρήτης με 835.150 τεμάχια, ΑΧΟΝ με 814.820, Sanyo με 801.376, Sex Form με 720.730 και Μοχλός με 667.670 τεμάχια. Τον μεγαλύτερο τζίρο παρουσίασαν οι μετοχές των εταιρειών: Sexform με 6,526 εκατ. ευρώ, Δομική Κρήτης με 4,377, Coca Cola με 3,641, Ιντρακόμ με 3,627 και ΔΕΗ με 3,295 εκατ. ευρώ.

Οι επιμέρους δείκτες διαμορφώθηκαν ως εξής:

Τραπεζικός:	3.881,84	-1,20%
Τηλεπικοινωνιών:	1.126,53	-0,84%
Ασφαλειών:	1.145,01	+0,58%
Επενδύσεων:	695,83	-1,01%
Κατασκευαστικών:	1.178,37	-1,05%
Βιομηχανιών:	1.430,94	-0,65%
Συμμετοχών:	1.965,39	-0,92%
Βασικών Μετάλλων :	761,63	-1,47%
Μη Μεταλλικών Ορυκτών:	1.022,55	-1,27%
Εκδόσεις- εκτυπώσεις:	361,84	-2,71%
Κλωστοϋφαντουργίας:	748,43	-2,66%
Λιανικού Εμπορίου:	684,72	-1,58%
Πληροφορικής:	777,03	-1,34%
Ειδών Λύσεων Πληροφορικής:	460,26	-1,87%
Χονδρικό εμπόριο:	584,51	-2,55%
Τρόφιμα- ποτά:	736,78	-0,85%
Παράλληλη Αγορά:	232,85	-0,76%
Διυλιστηρίων:	1.074,90	+0,22%
Τηλεόρασης & Ψυχαγωγίας:	1.026,29	-0,89%
Διαχείρισης Ακίνητης Περιουσίας:	1.022,48	-1,34%

Η τιμή των μετοχών του δείκτη της Morgan Stanley έκλεισε ως εξής:

Alpha Bank:	15,80
Coca Cola:	16,54
Eurobank:	14,00
Panafon:	5,62
Αλουμίνιο Ελλάδος:	33,12
Βιοχάλκο:	7,38
ΔΟΛ:	3,48
Εθνική:	22,52
ΕΛΠΕ:	6,18
Ελληνική Τεχνοδομική:	6,26
Εμπορική:	25,64
Επιχειρήσεις Αττικής:	3,80
ΕΥΔΑΠ:	6,14
Ιντρακόμ:	10,24
ΚΑΕ:	7,80
Μαϊλλης:	6,08
ΟΤΕ:	18,16
Τεχνική Ολυμπιακή:	4,28
Παπαστράτος:	16,70
Πειραιώς:	7,12
Τιτάν:	39,98
Motor Oil:	8,44
Folli-Follie:	19,56
Fourlis:	3,76

Τα διαμάντια είναι παντοτινά...

Ψαρο-
ταβέρνα
ΠΛΑΚΑ

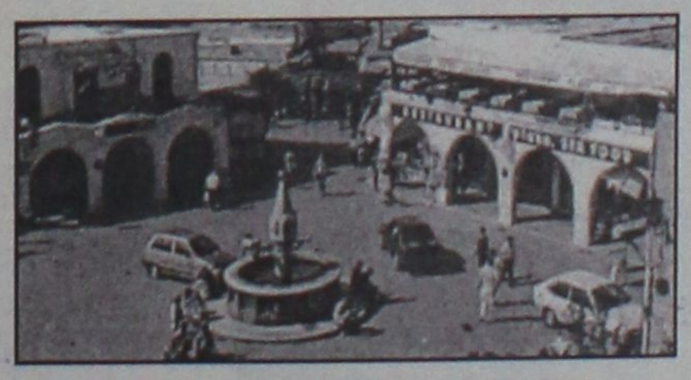

Πλατεία Ιπποκράτους ● Τηλ. 0241035695

ΜΟΥΣΙΚΑ ΟΡΓΑΝΑ
"ΟΡΓΑΝΟΠΟΙΕΙΟ"
στην Αναληψη

1 ΕΩΣ 36
ΑΤΟΚΕΣ ΔΟΣΕΙΣ

ΑΘΗΝΩΝ 18 ΡΟΔΟΣ
tel.fax.02410-64306
0946067096
tikotiko@otenet.gr

ΧΟΝΤΡΙΚΗ-ΛΙΑΝΙΚΗ

www.geocities.com/vasilispavlakis/bouzouki.html

ΚΕΝΤΡΟ ΜΠΑΤΑΡΙΑΣ
ΔΩΔΕΚΑΝΗΣΟΥ

ΜΠΑΤΑΡΙΕΣ ΜΟΤΟΠΟΔΗΛΑΤΩΝ
ΟΛΩΝ ΤΩΝ ΤΥΠΩΝ

ΕΙΔΙΚΕΣ ΠΡΟΣΦΟΡΕΣ ΓΙΑ
RENT A MOTO

Καποδιστρίου 74, Ρόδος • Τηλ. 0241-21507, κιν. 0932 563426

DIBI CENTER

STELLA BEAUTY
ΑΠΟΤΕΛΕΣΜΑΤΑ
ΜΕ ΑΠΟΛΥΤΗ ΑΣΦΑΛΕΙΑ



ΑΠΟΚΤΗΣΤΕ...
Επίπεδη κοιλιά, σφριγηλούς γλουτούς, λεπτή μέση, όμορφα καλλίγραμμα πόδια, σφιχτές γάμπες

ΔΙΩΞΤΕ...
Τη κυτταρίτιδα, τα ψωμάκια, τη χαλάρωση, τα επίμονα τοπικά παχάκια και θαυμάστε το αποτέλεσμα στον καθρέπτη!



ΔΩΣΤΕ...
Λάμψη και ζωντάνια στο πρόσωπό σας.

Ελάτε τώρα κοντά μας να απολαύσετε τα πιο σύγχρονα και μοναδικά προγράμματα προηγμένης τεχνολογίας.

Με την προσωπική φροντίδα της έμπειρης ΑΙΣΘΗΤΙΚΟΥ
ΣΤΕΛΛΑΣ ΧΑΤΖΗΣΑΒΒΑ
Μιχ. Πετρίδη 49, Ρόδος, τηλ. 02410 30469, 02410 73590
www.stellabeauty.com

ΥΠΟΥΡΓΕΙΑ ΑΙΓΑΙΟΥ ΚΑΙ ΠΕΧΩΔΕ

Διχογνωμία για την ... σωτηρία των νησιών

Εκκληση για να σωθούν τα νησιά του Αιγαίου κάνει, με ανακοίνωσή του, το Πανελλήνιο Δίκτυο Οικολογικών Οργανώσεων, μετά την "κόντρα" που έχει ξεσπάσει το τελευταίο διάστημα μεταξύ του υπουργείου Αιγαίου και του ΥΠΕΧΩΔΕ.

Συγκεκριμένα, η διαφωνία των δύο συναρμόδιων Υπουργείων ξεκίνησε με αφορμή την πρωτοβουλία του υπουργείου Αιγαίου για ρυθμίσεις προστασίας και τακτοποίησης της δόμησης σε 25 νησιά του Αιγαίου, από τα μικρότερα, που λόγω κλίμακας είναι και τα πλέον ευαίσθητα.



Το ΥΠΕΧΩΔΕ, όμως, διατείνεται ότι κάτι τέτοιο συνιστά υπέρβαση αρμοδιότητας επειδή πέρα από τον οργανισμό του Υπουργείου Αιγαίου και ο πρόσφατος νόμος για τον αιγιαλό, που ψήφισε η ίδια η κυβέρνηση, προβλέπει ότι ακόμα και ολόκληρα νησιά μπορούν να χαρακτηρίζονται σαν "τόποι ιδιαιτέρου κάλλους", για την ρύθμιση των οποίων είναι καθ' ύλην αρμόδιο το υπουργείο Αιγαίου.

Επίσης, παρ' όλο που το ΥΠΕΧΩΔΕ ενέταξε πολλά νησιά του Αιγαίου πριν δέκα σχεδόν χρόνια στο ευρωπαϊκό πρόγραμμα "ENVIREG", κάτι που κρίνεται ως θετικό, ακόμα δεν έχει θεσμοθετηθεί ουσιαστικά τίποτα.

Στην ανακοίνωση αναφέρεται ακόμα:

"Οταν το αίτημα της κατάργησης του εκτός σχεδίου δόμησης έχει από καιρό τεθεί στο τραπέζι, ακόμα κι από τεχνοκρατικούς-επαγγελματικούς φορείς, σχετικούς με το σχεδιασμό της ανάπτυξης, είναι δυνατόν να θεωρείται επαναστατική ενέργεια η κατάργηση των παρεκκλίσεων της εκτός σχεδίου δόμησης στα μικρότερα των νησιών μας ώστε να μη χτίζονται οικόπεδα ακόμη και 750 τ. μέτρων στην "ύπαιθρο" που τίποτα πια δε διαφέρει από την πόλη;

Καιρός είναι να μπει ένα τέρμα σε αυτή την παρωδία των... πόλεων "εκτός σχεδίου" με την κατάργηση του διατάγματος του 1978 που έκανε δυνατή την εν τη πράξει και χωρίς σχεδιασμό οικοδόμηση της υπαίθρου με τα γνωστά αποτελέσματα για τις παραλίες, τα δάση, τη γεωργική γη και το μοναδικό ελληνικό τοπίο. Καιρός είναι να καθιερωθούν οι εξισορροπητικοί εκείνοι μηχανισμοί πολιτικής γης που θα κάνουν ρεαλιστική και εφαρμόσιμη την πολιτική προστασίας του περιβάλλοντος και αποδεκτές τις ρυθμίσεις χρήσεων γης, τόσο αυτές που ήδη υπάρχουν όσο και αυτές που θα πρέπει και οφείλει να προωθήσει στο άμεσο μέλλον η πολιτεία μέσα από την ολοκλήρωση του σχεδιασμού".

ΑΣΦΑΛΙΣΤΙΚΕΣ ΚΑΛΥΨΕΙΣ ΖΩΗΣ & ΥΓΕΙΑΣ
ΣΥΝΤΑΞΙΟΔΟΤΙΚΗ ΕΞΑΣΦΑΛΙΣΗ



Τι προσδοκίες έχετε στη ζωή σας;

Οι προσδοκίες για τη ζωή και το μέλλον σας είναι σύνθετες.
Στην ALICO AIG Life έχουμε δημιουργήσει παράδοση
με την ικανότητά μας να αναλύουμε τις ασφαλιστικές σας ανάγκες
και να τις καλύπτουμε αξιόπιστα.
Με βάση τη διεθνή τεχνογνωσία και την τεράστια ελληνική εμπειρία μας,
προδιαγράφουμε τον κόσμο σιγουριάς της «αυριανής ημέρας»
για σας και για την οικογένειά σας.

Επικοινωνήστε με ένα Ασφαλιστικό Σύμβουλο της ALICO AIG Life.
Θα απαντήσει με τον ιδανικό τρόπο στις προσδοκίες σας!

ΚΟΡΥΦΑΙΑ ΑΣΦΑΛΙΣΤΙΚΗ ΔΥΝΑΜΗ ΣΤΟΝ ΚΟΣΜΟ
No 1 ΔΙΕΘΝΗΣ ΑΣΦΑΛΙΣΤΙΚΗ ΕΤΑΙΡΙΑ ΖΩΗΣ ΣΤΗΝ ΕΛΛΑΔΑ

ALICO AIG Life
Η ΑΣΦΑΛΕΙΑ ΤΗΣ ΖΩΗΣ ΣΑΣ

ΓΡΑΦΕΙΟ ΡΟΔΟΥ: Ερυθρού Σταυρού 2 • Τηλ: (0241) 26.722

ΑΘΛΗΤΙΚΗ ΡΟΔΙΑΚΗ

ΠΑΡΑΣΚΕΥΗ
24 ΜΑΪΟΥ 2002

ΑΠΕΙΛΗ ΡΟΔΟΥ

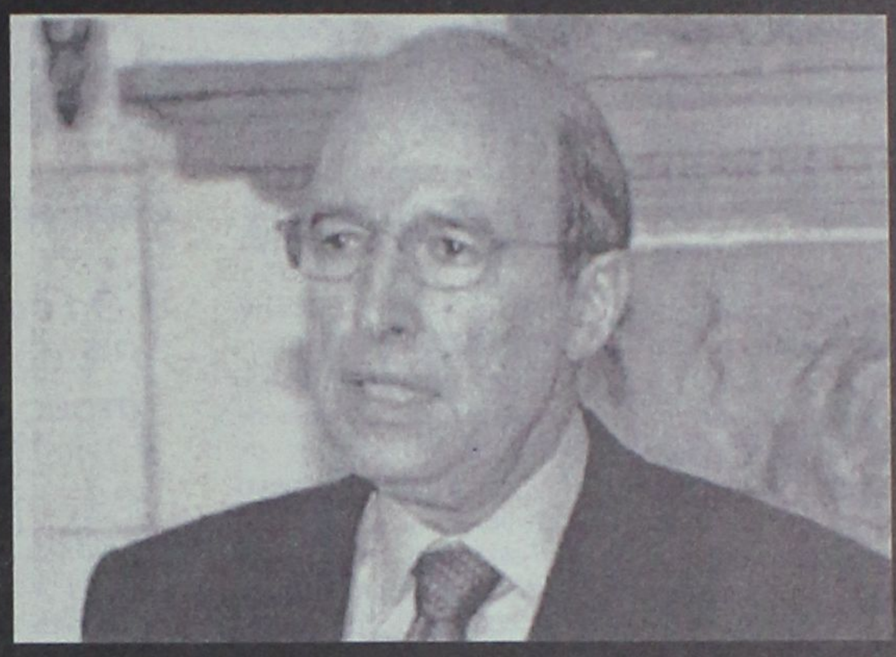

• Σε επιστολή της προς τον πρωθυπουργό Κώστα Σημίτη αναφέρει το ενδεχόμενο τη νέα περίοδο να μην πάρει μέρος στο πρωτάθλημα. ΣΕΛ. 31

ΡΙΠΕΣ ΑΠΟ ΚΑΛΛΙΣΤΟ!

• Σε ραδιοφωνικές του δηλώσεις στον TOP FM ο πρόεδρος του ΔΟΝΑ Ρόδου καταλόγισε εμμέσως πλην σαφώς ευθύνες στην διοίκηση των "ελαφιών" για την αποτυχία της ομάδας

Ποικίλες ήταν οι πρώτες αντιδράσεις των αθλητικών παραγόντων του νησιού στο άκουσμα της είδησης που κρατάει την ομάδα της Ρόδου εγκλωβισμένη στην Εθνική Ερασιτεχνική κατηγορία. Πέρα από την οργή που επικρατεί για τον τρόπο που αντιμετωπίστηκαν τα "ελάφια" από τα αρμόδια όργανα της ΕΠΟ αλλά και από την διοίκηση της Ομοσπονδίας καθ' αυτή με τις συνεχείς υποσχέσεις και τους καθη συχασμούς που αποδείχτηκαν μέγιστη κοροϊδία από επίσημα χείλη αρχίζουν πλέον να κατανέμονται ευθύνες και στην διοίκηση της Ρόδου!

Μιλώντας χθες σε μεσημβρινή ραδιοφωνική εκπομπή του TOP FM ο πρόεδρος του ΔΟΝΑ Ρόδου, **Κάλλιστος Διακογεωργίου** (είχε διατελέσει στο παρελθόν πρόεδρος της Ρόδου και είναι γνωστός για τα αισθήματά του προς το σωματείο) ναι μεν δεν μπήκε σε λεπτομέρειες, ωστόσο μέσα στα λίγα λεπτά που βρισκόταν στον "αέρα" και μέσα από τις λίγες κουβέντες που είπε άφησε σαφέστατες αιχμές εναντίον της διοίκησης της Ρόδου για τον τρόπο που λειτούργησε και για τον τρόπο που χειρίστηκε τα κρίσιμα ζητήματα!



"Η Ρόδος πήγε αδιάβαστη στην μάχη εναντίον του Βύζαντα"! Αυτή ήταν η πρώτη δήλωση του **Διακογεωργίου** που επεκτάθηκε (με τον τόνο της φωνής του να προδίδει αγανάκτηση) και στο θέμα της συμπαράστασης του Δήμου Ροδίων: "Για πρώτη φορά ο Δήμος στήριξε με τέτοιον τρόπο μία ποδοσφαιρική ομάδα.

Οταν ήμουν παλιά εγώ στην διοίκηση μαζί με τους τότε συμβούλους δεν πήραμε δραχμή από κανέναν τοπικό φορέα. Κι όμως καταφέραμε να κρατήσουμε την Ρόδο στους στόχους της! Τώρα πήραν τόσα εκατομμύρια! Ως δήμος κάναμε ό,τι μπορούσαμε. Από εκεί και πέρα πώς λειτούργησε η διοίκηση της Ρόδου δεν μπορώ να το γνωρίζω"!

Οταν ρωτήθηκε σχετικά με το αν πιστεύει πως η διοίκηση των "ελαφιών" έκανε αυτά που έπρεπε καθ' όλη την διάρκεια της χρονιάς αλλά και στην πρόσφατη περιπέτεια με τους Μεγαρίτες, ο πρόεδρος του ΔΟΝΑ απάντησε: "Το λέω ξεκάθαρα. Οχι!".

Οι δε αναφορές του στο παρελθόν του τύπου "οταν είμασταν εμείς στην διοίκηση δεν υπήρχε περίπτωση να πάθουμε τέτοια πράγματα", δείχνουν ξεκάθαρα πως ο ίδιος καταλογίζει τεράστιες εύθυνες στην σημερινή διοίκηση της Ρόδου. Μάλιστα ο **Κάλλιστος Διακογεωργίου** έσπευσε να ξεκαθαρίσει πως "το θέμα δυστυχώς τελείωσε και για τη επόμενη μέρα αρμόδια είναι αποκλειστικά η διοίκηση. Ως δήμος θα στηρίξουμε όλες τις ομάδες της πόλης που συμμετέχουν στις Εθνικές κατηγορίες και οικονομικά και ηθικά. Ομως του χρόνου το...καρπούζι θα κοπεί ακριβώς στην μέση"!

◆ Θέλεις να ακολουθήσεις ένα καινούργιο και περιζήτητο επάγγελμα;
◆ Εισαι λάτρης της φύσης και της προσφοράς στο συνάνθρωπό σου;

Γίνε ναυαγοσώστης !

Η Ναυαγοσωστική Ακαδημία Δωδεκανήσου καλύπτει πλήρως τις επαγγελματικές σου ανησυχίες

✓ Έλα στη μεγάλη Ναυαγοσωστική Οικογένεια
✓ Απόκτησε πτυχίο Ναυαγοσώστη
✓ Γίνε ένας περιζήτητος επαγγελματίας προσφέροντας στο συνάνθρωπο και στον τόπο σου

Σύμφωνα με την ισχύουσα νομοθεσία, από το καλοκαίρι του 2000, είναι υποχρεωτική η παρουσία ναυαγοσώστη στις πισίνες και τις πολυσύχναστες παραλίες καθώς και ο προβλεπόμενος ναυαγοσωστικός εξοπλισμός



Τα μαθήματα καλύπτουν ένα ευρύ φάσμα θεωρητικών γνώσεων και πρακτικών εφαρμογών

3.000 κενές θέσεις σας περιμένουν!!!

Πρόσθετες υπηρεσίες
✓ Προμήθεια Ναυαγοσωστικού Εξοπλισμού
✓ Ανανέωση πτυχίων

Ναυαγοσωστική Ακαδημία Δωδεκανήσου
Η πρώτη αναγνωρισμένη σχολή από το Υπουργείο Εμπορικής Ναυτιλίας στα Δωδεκάνησα

Οι εγγραφές έχουν αρχίσει! Δήλωσε τώρα συμμετοχή!

Υπεύθυνοι προγραμμάτων:
Τσαβαρής Νικήτας
Πτυχ. ΤΕΦΑΑ
Καριοφυλλάκης Βαγγέλης
Πτυχ. ΤΕΦΑΑ

Εμπορικό Κέντρο Κρανίδη
Φαληράκι (επί της Λεωφόρου Ρόδου – Καλλιθέας)
Τηλ./Fax: 02410-86780
Email: nad@mail.gr

ΤΟΠΙΚΟ ΠΟΔΟΣΦΑΙΡΟ - Πωλήσεις Ακινήτων Κ. Διακογεωργίου

Επιτυχές το μέτρο των 20άρηδων

• Η ΕΠΣΔ ΑΠΟΦΑΣΙΣΕ ΝΑ ΣΥΝΕΧΙΣΘΕΙ ΚΑΙ ΤΗ ΝΕΑ ΠΕΡΙΟΔΟ ΜΕ ΔΥΟ ΠΟΔΟΣΦΑΙΡΙΣΤΕΣ ΚΑΤΩ ΤΩΝ 20 ΕΤΩΝ ΝΑ ΞΕΚΙΝΟΥΝ ΚΑΙ ΣΤΙΣ 3 ΚΑΤΗΓΟΡΙΕΣ

Για περισσότερο από μιάμισυ ώρα απασχόλησε προχθές το βράδυ τα μέλη της ΕΠΣΔ το θέμα της υποχρεωτικής χρησιμοποίησης 2 ποδοσφαιριστών κάτω των 20 ετών στην αρχική σύνθεση των ομάδων.

Η τελική απόφαση που πάρθηκε-όχι ομόφωνη-ήταν να συνεχισθεί το ίδιο μέτρο, που ίσχυε μέχρι τώρα, αλλά και για τις τρεις τοπικές κατηγορίες και για τους αγώνες της α' φάσης του κυπέλλου.

Συγκεκριμένα κάθε ομάδα α', β' και γ' κατηγορίας θα είναι υποχρεωμένη να ξεκινάει αγώνα πρωταθλήματος καθώς και αγώνα κυπέλου έχοντας στην αρχική της σύνθεση δύο ποδοσφαιριστές κάτω των 20 ετών.

Αναλυτικά η έκδοση της απόφασης του Δ.Σ. της ΕΠΣΔ:

"Το Δ.Σ. αποφάσισε όπως κατ' εφαρμογή της παρ. 8 του άρθρου 19 του ΚΑΠ από τη νέα ποδοσφαιρική περίοδο 2002-2003 στους αγώνες πρωταθλήματος και των τριών κατηγοριών καθώς επίσης και στους αγώνες κυπέλλου θα ξεκινούν υποχρεωτικά δύο ποδοσφαιριστές ηλικίας κάτω των είκοσι ετών. Η απόφαση αυτή ανακοινώνεται έγκαιρα στα Σωματεία εν όψει της επικείμενης μεταγγραφικής περιόδου και θα περιληφθεί και στις σχετικές προκηρύξεις. Οσον αφορά για τους αγώνες κυπέλλου η απόφαση αυτή θα ισχύει και για τα Σωματεία της Δ' Εθνικής στην α' φάση του θεσμού.

Αναφέραμε στο ξεκίνημα πως η απόφαση δεν ήταν ομόφωνη καθώς υπήρχαν και διαφορετικές απόψεις.

Τρία μέλη του Δ.Σ., οι **Γιάννης Κασέρης, Παρασκευάς Σάββενας και Ηλίας Λέργος** πρότειναν να καταργηθεί το μέτρο.

Ο πρώτος **(Κασέρης),** δικαιολόγησε την άποψή του κρίνοντας το μέτρο αντισυνταγματικό το οποίο στερεί το δικαίωμα σε άτομα μεγάλης ηλικίας να αθλούνται.

Οι άλλοι δύο **(Σάββενας, Λέργος),** θέλησαν να υποστηρίξουν τα μικρά σωματεία που δεν έχουν τη δυνατότητα να έχουν μικρούς ποδοσφαιριστές.

Η πλειοψηφία όμως του Δ.Σ. θεώρησε το ισχύουν μέτρο πετυχημένο φέρνοντας τους παράδειγμα σύγκριση των δύο περιόδων που εφαρμόσθηκε.

Ενώ την πρώτη χρονιά παρατηρήθηκε σε πολλές ομάδες το φαινόμενο ο νεαρός ποδοσφαιριστής να αλλάζεται από έμπειρο σε γρήγορο χρονικό διάστημα, την δεύτερη χρονιά αυτό το φαινομενο περιορίστηκε κατά πολύ, καθώς μόνο η ΑΕ Κως το εφάρμοσε και για λίγο διάστημα ο Ορφέας.

Τσοπανάκης και **Βεργωτής** παρατήρησαν εύστοχα πως οι ομάδες προσαρμόζονται, όλο και περισσότερο στο μέτρο και ήδη η καθεμία φροντίζει να έχει στις τάξεις της νεαρούς ποδοσφαιριστές.

Ο πρόεδρος της ΕΠΣΔ **Κλεόβουλος Χατζηγεωργίου** πρότεινε για να διασφαλιστεί το μέτρο, παίρνοντας τη συγκατάθεση της ΕΠΟ, όταν ένας νεαρός ποδοσφαιριστής βγαίνει αλλαγή να αντικαταθίσταται με ποδοσφαιριστή κάτω των 20 ετών. Ομως μετά από διάφορες απόψεις επικράτησε το ισχύον μέτρο καθώς δεν υπάρχει η δυνατότητα ακόμη στις ομάδες να έχουν πάρα πολλούς νεαρούς παίκτες στη διάθεσή τους και επίσης ίσως αυτό το μέτρο να καταργήσει τις εφηβικές ομάδες.

Τα μέλη λοιπόν που πλειοψήφισαν ήταν οι **Χατζηγεωργίου, Βεργωτής, Τιβριντίδης, Τσοπανάκης, Νικολουδάκης** και **Κάτρης.**

Ο **Νίκος Παπαεμμανουήλ** πρότεινε κάτι ξεχωριστό. Να μην ισχύει το μέτρο στην α' κατηγορία παρά μόνο στις άλλες δύο.

Επίσης τέθηκε και θέμα στη γ' κατηγορία να ξεκινάνε τρεις κάτω των 20 (πρόταση **Τσοπανάκη)** αλλά τελικά αποφασίσθηκε αυτό που αρχικά είχε προτείνει ο γ.γ. **Μιχάλης Βεργωτής** να ξεκινάνε σ' όλες τις κατηγορίες δύο ποδοσφαιριστές.

Τρίο από Αθήνα...

• Θα σφυρίξει και πάλι αγώνα του ΑΕΡΑ, αυτή τη φορά με το Διγενή αύριο στους Αγίους Αποστόλους

• Την Παρασκευή 8 Ιουνίου η έκτακτη Γ.Σ. της ΕΠΣΔ

Για άλλη μια φορά διαιτητές από το σύνδεσμο Αθήνας θα σφυρίξουν εντός έδρας (τυπικά) παιχνίδι του ΑΕΡΑ.

Η ΚΕΔ/ΕΠΟ μετά από αίτημα της ΕΠΣΔ όρισε για το αυριανό παιχνίδι του ΑΕΡΑ με το Διγενή στις 5 μ.μ. στο γήπεδο των Αγίων Αποστόλων, τους **Γιαννουγλίδη Εμμ., Παπά Α.** και **Χατζηδημητρίου Α.**

Παρατηρητής αγώνα θα είναι ο **Θεοδόσης Κυπραίος.**

ΕΠΑΝΑΟΡΙΣΜΟΣ ΑΓΩΝΑ Γ' ΚΑΤΗΓΟΡΙΑΣ ΝΗΣΩΝ
ΚΥΡΙΑΚΗ 26-5-2002

Γηπ.: Λειψών: Ωρα 11.00: ΑΟ Λειψών-Ασκληπειός Κω, **Σπύρου Μπενέτος.**

ΕΦΗΒΙΚΟ ΠΡΩΤΑΘΛΗΜΑ

Αστέρας Παστ.-Αρης Αρχ. Παραιτήθη ο Αρης Αρχ.

ΚΥΡΙΑΚΗ 26-5-2002

Γηπ.: Παστίδας: Ωρα 11.00: Αστέρας Παστ.-Δωριέας

ΑΓΩΝΑΣ ΜΠΑΡΑΖ ΠΑΙΔΙΚΟΥ
ΚΥΡΙΑΚΗ 26-5-2002

Γηπ.: Αρχαγγέλου: Ωρα 17.30: Ιάλυσος '97-ΠΑΟ Διαγόρας

Οι διαιτητές θα ανακοινωθούν αύριο.

ΑΓΩΝΕΣ ΚΑΤΑΤΑΞΗΣ ΔΕΥΤΕΡΑΘΛΗΤΩΝ Γ' ΚΑΤΗΓΟΡΙΑΣ ΓΙΑ ΤΗΝ ΑΝΟΔΟ ΣΤΗΝ Β' ΚΑΤΗΓΟΡΙΑ

1. Κυριακή 2 Ιουνίου, γήπεδο Τήλου: Πολυβώτης-Ευκλής, η ώρα θα ορισθεί

2. Τετάρτη 5 Ιουνίου, γήπεδο Κρεμαστής: Ευκλής-ΓΣ Διαγόρας, (ώρα 18.00)

3. Κυριακή 9 Ιουνίου, γήπεδο Τήλου: Πολυβώτης-ΓΣ Διαγόρας, η ώρα θα ορισθεί

Από τις τρεις ομάδες θα ανέλθουν στη β' κατηγορία η 1η και η 2η της ειδικής βαθμολογίας.

ΜΗ ΔΙΕΞΑΧΘΕΝΤΕΣ ΑΓΩΝΕΣ

Α. Ατρόμητος Διμ.-Ηρακλής Λάρδου

Ο αγώνας κατακυρούται με σκορ 2-0 υπέρ του Ατρόμητου Διμυλιάς και από τη βαθμολογία του Ηρακλή Λαρδ. Αφαιρούνται τρεις (3) βαθμοί σύμφωνα με το άρθρο 21 του ΚΑΠ.

Σύμφωνα με το άρθρο 17 του ΚΑΠ, το σωματείο Ηρακλής Λαρδ. θα καταβάλει στην ΕΠΣΔ τα έξοδα της διαιτησίας, του ανωτέρω αγώνα τα οποία θα αποδοθούν στο γηπεδούχο σωματείο Ατρόμητος Διμ.

Επίσης σύμφωνα με το ίδιο άρθρο και σε συνδυασμό με τη σχετική διάταξη της οικείας προκήρυξης το Σωματείο Ηρακλής Λαρδ. θα καταβάλει υπέρ της διοργανώτριας το ποσό των 150 ευρώ και το ποσό των 120 ευρώ το οποίο θα αποδοθεί στο Σωματείο Ατρόμητος που είχε μετακινηθεί στο α' γύρο.

Τέλος ο Ηρακλής Λάρδου απηλλάγη από τις συνέπειες των μείον δέκα (-10) βαθμών από την βαθμολογία του επόμενου πρωταθλήματος.

Β. Ηλιος-Αρης Αρχαγγέλου (Εφηβικό)

Ο αγώνας κατακυρούται με σκορ 2-0 υπέρ του Ηλιου και από την βαθμολογία του Αρη αφαιρούνται τρεις (3) βαθμοί.

Σύμφωνα με την οικεία προκήρυξη το Σωματείο Αρης δεν θα λάβει την επιχορήγηση των 100.000 δρχ.

Η ΕΚΤΑΚΤΗ ΓΕΝΙΚΗ ΣΥΝΕΛΕΥΣΗ ΤΗΣ ΕΠΣΔ

Θα πραγματοποιηθεί την Παρασκευή 7 Ιουνίου και ώρα 20.30 στην αίθουσα του ΔΟΝΑ. Η σχετική σύγληση θα αποσταλεί στα Σωματεία και στο Τοπικό Τύπο.



ΚΑΛΟ ΚΑΛΟΚΑΙΡΙ
ΖΩΝΤΑΝΗ ΜΟΥΣΙΚΗ
ΑΝΟΙΚΤΑ κάθε ΠΑΡΑΣΚΕΥΗ - ΣΑΒΒΑΤΟ -ΚΥΡΙΑΚΗ
Αίθουσα 230 ατόμων
Τιμές έκπληξη για τις καλοκαιρινές εκδηλώσεις
ΛΙΝΔΟΥ & ΒΡΥΞΕΛΛΩΝ 211
(πίσω από τη ΔΕΥΑΡ), στο Ροδίνι
ΤΗΛ. 67674 • Κιν. 0937-197602

ΑΝΑΚΟΙΝΩΣΗ
ΛΕΣΧΗ ΦΙΛΩΝ ΜΟΤΟΣΙΚΛΕΤΑΣ HARLEY-DAVIDSON
Η υλοποίηση του δικού μας Club είναι πια ζήτημα χρόνου και καλούμε όποιος ενδιαφέρεται να συμμετάσχει στην οργάνωση και την ίδρυση, μπορεί να προσέλθει στις 2 Ιουνίου 2002 στις 19.00 η ώρα στο ΚΑΦΕ ΜΠΑΡ (ROAD CAFE) επί της οδού 28ης Οκτωβρίου αριθ. 80
Οι κύριοι σκοποί της λέσχης είναι η δημιουργία μιας ευχάριστης παρέας και η σύσφιγξη των σχέσεων των μελών της.
Για πληροφορίες μπορείτε να επικοινωνείτε στα τηλ. 02410/74925 και στο κινητό 0974128549

PRO-SPORT
UMBRO STORE
UMBRO
Only Football
ΕΞΟΥΣΙΟΔΟΤΗΜΕΝΟ ΚΑΤΑΣΤΗΜΑ
ΟΛΑ ΤΑ ΑΥΘΕΝΤΙΚΑ ΕΙΔΗ ΡΟΥΧΙΣΜΟΥ ΤΟΥ ΟΛΥΜΠΙΑΚΟΥ
Εθν. Μακαρίου 24 (Στοά Τσουβαλά), τηλ. 23705
Λεωφ. Δημοκρατίας (Παραδείσι), τηλ. 81288

ΤΟΠΙΚΟ ΠΟΔΟΣΦΑΙΡΟ - Πωλήσεις Ακινήτων Κ. Διακογεωργίου

Στο επίκεντρο η Ρόδος

- *ΕΞΑΣΦΑΛΙΣΘΗΚΕ ΓΙΑ ΤΟΥ ΧΡΟΝΟΥ Η ΔΙΕΞΑΓΩΓΗ ΤΟΥ 48ου ΕΥΡΩΠΑΪΚΟΥ ΠΡΩΤΑΘΛΗΜΑΤΟΣ ΤΩΝ ΥΠΟΥΡΓΕΙΩΝ ΟΙΚΟΝΟΜΙΚΩΝ*
- *ΣΥΣΚΕΨΗ ΣΗΜΕΡΑ ΣΤΙΣ 20.30 ΣΤΗΝ ΑΙΘΟΥΣΑ ΤΟΥ ΔΟΝΑ ΓΙΑ ΤΟΝ ΚΑΛΥΤΕΡΟ ΣΥΝΤΟΝΙΣΜΟ ΤΩΝ ΦΟΡΕΩΝ ΠΟΥ ΘΑ ΕΜΠΛΑΚΟΥΝ*

Στην Ρόδο θα διεξαχθεί οριστικά του χρόνου (2003) το 48ο Ευρωπαϊκό Πρωτάθλημα Υπουργείων Οικονομικών! Η Πανελλήνια Ομοσπονδία Εργαζομένων στις Δημόσιες Οικονομικές Υπηρεσίες, σε συνεργασία και με την στήριξη του υπουργείου Οικονομικών, ανέλαβε τη διοργάνωση και μετά από έρευνα, κατέληξε στην απόφαση το πρωτάθλημα να διεξαχθεί στην Ρόδο, τον Ιούνιο του 2003.

Καθοριστικό στοιχείο στην απόφαση της ομοσπονδίας υπήρξε η εντυπωσιακή πρόταση (φάκελλο υποψηφιότητας που παρουσίασε ο Σύλλογος Εφοριακών ΔΟΥ Δωδεκανήσου). Στην ετοιμασία του φακέλλου βοήθησαν σημαντικά, ο ΔΟΝΑ Ρόδου και ΠΡΟΤΟΥΡ, με τους κ. **Διακογεωργίου, Ερωτόκριτο, Γκογκίδη** και **Παλογιαννίδη.**

Το Ευρωπαϊκό πρωτάθλημα υπουργείων Οικονομικών διεξάγεται κάθε χρόνο-συνήθως τον Ιούνιο-σε διαφορετική χώρα. Το 2000 έγινε στην Γερμανία (Καϊζερλάουτεν), το 1999 στην Γαλλία, το 1997 στο Λουξεμβούργο, το 1997 στην Ουγγαρία κ.τλ. Φέτος (τον ερχόμενο μήνα) θα φιλοξενηθεί σε γήπεδα της Γάνδης στο Βέλγιο.

Στην Ελλάδα και συγκεκριμένα, στην Χαλκιδική, το πρωτάθλημα είχε ξαναφιλοξενηθεί το 1994.

Το πρωτάθλημα διεξάγεται σε αγώνες επιπέδου ποδοσφαίρου, τένις, πιγκπογκ και σκάκι, ενώ παίρνουν μέρος δημόσιοι υπάλληλοι των υπουργείων Οικονομικών.

Συμμετέχουν 12 χώρες, οι αγώνες διαρκούν μια εβδομάδα και για τον λόγο αυτό, μετακινούνται πάνω από 500 άτομα (αθλητές-συνοδοί)!

Οι αγώνες ποδοσφαίρου θα διεξαχθούν στην Ρόδο στα γήπεδα Ιαλυσού, Αρχάγγελου, Καλυθιών και στο Εθνικό Στάδιο. Του τένις στα χωμάτινα γήπεδα του ΡΟΑ στο Καρακόνερο, ενώ για το πιγκ πογκ και το σκάκι, οι αγώνες θα φιλοξενηθούν στα κλειστά γυμναστήρια του Βενετοκλείου, του Διαγόρα και της Ιαλυσού.



Ο Θεοδόσης Στεφανάκης του Αγίου Γεωργίου Μαλώνας (αριστερά) έλαβε μέρος στους αγώνες πρόκρισης τις ομάδος ποδοσφαίρου για τους αγώνες στο Βέλγιο

Για τους αγώνες σκάκι υπάρχει η σκέψη, να γίνουν σε αίθουσα του μεσαιωνικού κάστρου ή της Ροδιακής έπαυλης!

Για την συγκρότηση των αντιπροσωπευτικών ομάδων της χώρας μας, γίνονται αγώνες πρόκρισης με συμμετοχή αθλητών από όλη την Ελλάδα. Πρόσφατα, έγιναν οι αγώνες πρόκρισης για το "Πανευρωπαϊκό" του Βελγίου, όπως στο ποδόσφαιρο (γήπεδο του Εθνικού Αστέρα) πήραν μέρος γνωστοί επαγγελματίες αθλητές, όπως οι **Ποδαράς** (Ενικού Αστέρα), **Χατζηαγγελής** και **Αναστασίου** (Αθηναϊκού) και άλλα, αλλά και ο δικός μας παίκτης του Αγίου Γεωργίου Μαλώνας) **Θεοδόσης Στεφανάκης.** Σημειώνεται ότι η Ελλάδα πήρε χρυσό μετάλλιο πέρσι, κερδίζοντας τους Γερμανούς στο "σπίτι τους" (γήπεδο Καϊζερλάουτεν)!

Για τον καλύτερο συντονισμό των φορέων που θα εμπλακούν στο Πανευρωπαϊκό πρωτάθλημα της Ρόδου η ΠΟΕ-ΔΟΥ, σε συνεργασία με τον Σύλλογο Εφοριακών του νομού μας, συγκαλούν σύσκεψη, σήμερα Παρασκευή 24 Μαΐου στις 8.30 μ.μ. στην αίθουσα ΔΟΝΑ. Θα προεδρεύσει ο πρόεδρος της ΠΟΕ-ΔΟΥ κ. **Γιώργος Κασσάρας** που κατάγεται από την Κάλυμνο.

ΠΟΙΝΕΣ

Εξι ποδοσφαιριστές τιμωρήθηκαν για παραπτώματά τους σε αγώνες των ομάδων τους. Τις ποινές που τους επέβαλλε η επιτροπή πρωταθλήματος θα τις εκτίσουν την επόμενη αγωνιστική σαιζόν. Έχουμε:

6 αγων.: **Διαμαντάρας** Ε. (ΑΣΕΛ)
4 αγων.: **Σκόπελος Ν.** (Βαθύ)
3 αγων.: **Ηλίας Κ.** (Δόξα Λ.), Κόσαρης Α. (βαθύ)
2 αγων.: **Πέρος Δ.** (Κλεόβουλος)
1 αγων.: **Μιμιγιάννης** (Κλεόβουλος)

Συνεχίζει στην ΑΕΛ ο Τζιβόγλου

- *Εδωσε τα χέρια με Γιάννη Σπανό ο οποίος όμως θέλει να παραχωρήσει το πόστο του προέδρου*
- *Μένει στη Λέρο ο τερματοφύλακας Χαλκίδης ενώ έγιναν προτάσεις σε Εγγλέζο, Φαρμακίδη και Αγκά*

Εξελίξεις υπάρχουν στην ομάδα της ΑΕΛ αμέσως μετά το τέλος του πρωταθλήματος. Ο πρόεδρος της **Γιάννης Σπανός** ανανέωσε τη συνεργασία της ομάδας με τον προπονητή **Γιώργο Τζιβόγλου** για ένα χρόνο ακόμη ενώ κατάφερε να εξασφαλίσει επίσης για ένα ακόμη χρόνο την παραμονή του τερματοφύλακα **Δημήτρη Χαλκίδη.**

Επαφές γίνονται και με τον **Σωτήρη Σκύρλα** για να παραμείνει κι αυτός, ενώ έχει γίνει πρόταση στον **Στάθη Καραμολίδη** ο οποίος πριν δύο χρόνια είχε αγωνισθεί στην Δόξα Λ. και είχε αφήσει καλές εντυπώσεις.

Αυτή τη στιγμή ο παίκτης βρίσκεται στη Ζάκυνθο και γίνονται προσπάθειες για να έρθει Λέρο.

Η διοίκηση της ΑΕΛ χτυπάει την "πόρτα" και σε ποδοσφαιριστές του νησιού μας. Συγκεκριμένα έγινε επαφή με **Εγγλέζο** (Θύελλα) και **Αγκά** (Αναγέννηση Εμπ.) για να ενταχθούν στο έμψυχο υλικό της ομάδας.

Επίσης έγινε πρόταση στον **Στάθη Φαρμακίδη** του Κλεάνθη να αγωνίζεται μόνο στα εκτός έδρας παιχνίδια λόγω των αυξημένων επαγγελματικών υποχρεώσεων του.

Ωστόσο μπορεί ο **Γιάννης Σπανός** να σκέφτεται το μέλλον της ΑΕΛ από τώρα, όμως ο ίδιος θέλει να παραχωρήσει η θέση του προέδρου λόγω επαγγελματικών υποχρεώσεων και να πάρει τη θέση του αντιπροέδρου βοηθώντας ενεργά, καθώς προτίθεται να πληρώσει τον προπονητή και να φέρει 3,4 ποδοσφαιριστές.

Μάλιστα υποψήφιος για να τον αντικαταστήσει είναι ο κ. **Μαθιουδάκης** ο οποίος προσπαθεί να πεισθεί να δεχθεί αυτή την πρόταση βοηθώντας κι αυτός παράλληλα την ομάδα.

Εξελίξεις σ' αυτό το θέμα θα έχουμε από το προσεχή μήνα όπως επίσης και στο θέμα των μεταγραφών.

JUNIORS-ΠΡΟΠΑΙΔΕΣ

Τελευταία πτήση...

- *Σήμερα αναχωρεί η αποστολή των μικτών μας ομάδων όπου αύριο δίνουν στον Ασπρόπυργο τα τελευταία τους παιχνίδια, με Πειραιά*

Σήμερα το βράδυ στις 20.30 θα αναχωρήσουν αεροπορικώς για Σπάτα οι μικτές μας ομάδες των Juniors και των Προπαίδων σε σχέση με τα προηγούμενα ταξίδια όπου αναχωρούσαν Σάββατο πρωί.

Σήμερα λοιπόν αφού καταλύσουν σε ξενοδοχείο του Πειραιά, αύριο το μεσημέρι θα μετακινηθούν για το γήπεδο του Ασπρόπυργου, στο οποίο θα δώσουν τα τελευταία τους παιχνίδια με τις αντίστοιχες ομάδες της ΕΠΣ Πειραιά.

Ο αγώνας των Juniors θα ξεκινήσει στις 15.30 ενώ στις 16.30 θα διεξαχθεί ο αγώνας των Προπαίδων.

Χθες μετά την τελευταία προπόνηση οι ενωσιακοί προπονητές επέλεξαν τους ποδοσφαιριστές που θα ακολουθήσουν την αποστολή την οποία θα συνοδεύσουν οι **Γιώργος Μποσγανάς** (ενωσιακός), Μιχάλης Βεργωτής, **Σπύρος Τιβριντίδης, Γιάννης Κάτρης, Παρασκευάς Σάββενας και Μιχάλης Σαββάκης** (γιατρός). Οι ποδοσφαιριστές είναι οι εξής:

JUNIORS: *Λιβυσιακός, Παπαγιαννόπουλος, Δουλγεράκης, Φασσάκης, Μανιάς, Πισσάς, Αξιώτης, Φράγκος, Πάττας, Καρπαθάκης Ε., Λαουδίκος, Κούρτης, Κασέρης, Σαββάκης, Σάββενας, Κλάψης.*

ΠΡΟΠΑΙΔΕΣ: *Βλασόπουλος, Φαρμακίδης, Κουτσάγιας, Θεοδώρου, Ζαμάγιας, Χ"φούντας, Τσαγγάρης, Δελαπόρτας, Αντωνιάδης, Π" χριστοδούλου, Μπαρμπαντώνης, Νικολής, Πολίτης, Κουρμαδιάς, Λαμπριανός, Γαϊτάνος, Χ"πέτρος, Σαράντης*

"Το 2002 παντρεύομαι... το 2006 εξοφλώ το Cordoba άτοκα"

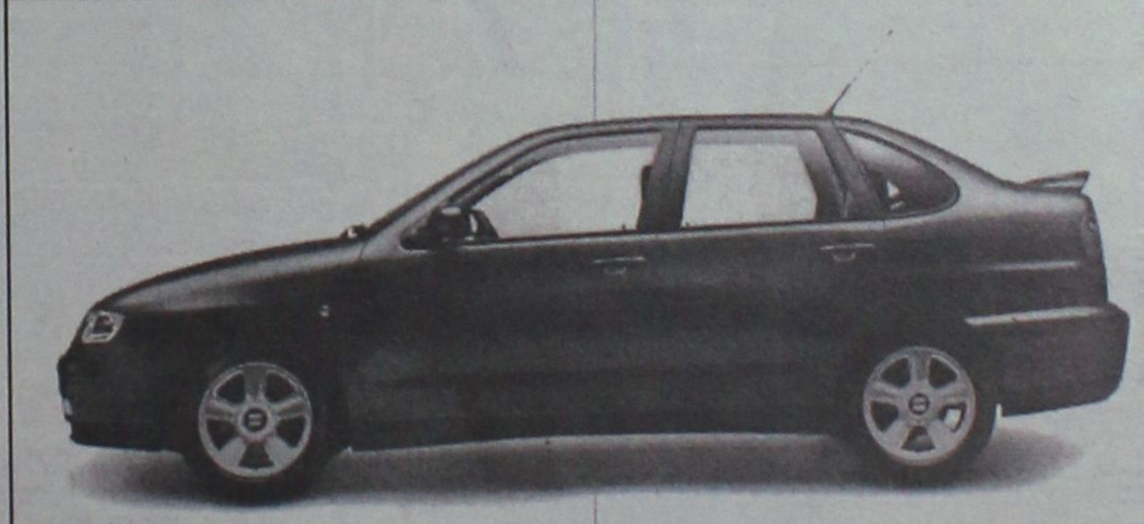

Τώρα όλα τα Cordoba με εξόφληση το 2006 Άτοκα και €500 Έκπτωση.

ΧΡΗΜΑΤΟΔΟΤΗΣΗ SEAT
40% ΠΡΟΚΑΤΑΒΟΛΗ 48 ΑΤΟΚΕΣ ΔΟΣΕΙΣ | 30% ΠΡΟΚΑΤΑΒΟΛΗ 36 ΑΤΟΚΕΣ ΔΟΣΕΙΣ

SEAT

ΑΠΟΚΛΕΙΣΤΙΚΟΙ ΑΝΤΙΠΡΟΣΩΠΟΙ ΡΟΔΟΥ
Γ. & ΣΤ. ΠΙΤΡΟΠΑΚΗΣ Ο.Ε.
ΕΚΘΕΣΗ: 4ο χλμ. ΡΟΔΟΥ - ΛΙΝΔΟΥ
Τηλ. 02410 66537-60180
SERVICE-ΑΝΤΑΛΛΑΚΤΙΚΑ: 3ο χλμ. ΡΟΔΟΥ-ΛΙΝΔΟΥ
Τηλ. 02410 62775

ΕΘΝΙΚΗ ΕΡΑΣΙΤΕΧΝΙΚΗ

Πρώτα ο προπονητής

• Σήμερα τελικά η συνάντηση Κωσταντίνου-Τανίδη αφού ούτε και χθες επέστρεψε ο τελευταίος από την Αθήνα

Ξεκίνησε σιγά-σιγά το χτίσιμο του νέου Απόλλωνα Καλ. και οι Διοικούντες έχουν να κάνουν πολλή δουλειά για να επιτύχουν το ποθούμενο.

Προέχει βέβαια η διερεύνηση στην αγορά και πέρα απ' όλα το κλείσιμο του προπονητή ο οποίος θα εισηγηθεί τις μεταγραφές στη Διοίκηση του **Χρήστου Κωσταντίνου.** Κι έτσι είναι το σωστό να γίνει. Οι παίκτες πρέπει να πληρούν τις προυποθέσεις που ζητάει ο προπονητής.

Ο **Χρήστος Κωσταντίνου** και η Διοίκηση του είχε ξεκαθαρίσει από το τέλος της περυσινής σαιζόν πως τον πρώτο λόγο στο πόστο της τεχνικής ηγεσίας θα είχε ο **Γιώργος Τανίδης.** Ο κώουτς του Απόλλωνα έχει συνάντηση με τον πρόεδρο σήμερα το μεσημέρι, αφού σοβαρές επαγγελματικές υποχρεώσεις τον ανάγκασαν και χθες να βρίσκεται στην Αθήνα. Το πιο πιθανό πάντως είναι οι δύο πλευρές να τα βρουν σε σύντομο χρονικό διάστημα κι ο Απόλλων να βαδίσει σύμφωνα με τα πλάνα του **Γιώργου Τανίδη.**

Αυτό που πρέπει να επαναληφθεί απ' αυτή τη στήλη είναι πως έχει λήξει η συνεργασία με δεκαπέντε ποδοσφαιριστές που πέρυσι φορούσαν τη φανέλα της ομάδας.

Συζητήσεις λοιπόν αναμένεται να γίνουν με πολλούς απ' τους δεκαπέντε οι οποίοι είναι:

Νίκος Αλεξανδρίδης, Γιώργος Ισκάς, Τάσος Καβουσανάκης, Λάκης Κακλαμάνος, Μιχάλης Κυπριώτης, Βασίλης Αυλωνίτης, Φίλης Ξυπολητάς, Αντώνης Ξύπας, Κώστας Πολυχρονίου, Δημήτρης Σαλπιγκτίδης, Γιώργος Χατζηπέτρος, Χρήστος Σωτηρόπουλος, Γιάννης Αρχοντούλης, Γιάννης Χατζησταμάτης και οι Σέρβοι Ράντισιτς, Στογιάνωφ.

Από τους πιο πάνω οι **Χατζησταμάτης, Κακλαμάνος,** οι **Αυλωνίτης, Σωτηρόπουλος** αλλά και οι **Ράντισιτς, Στογιάνωφ** έχουν εκδηλώσει την επιθυμία να φύγουν ωστόσο τίποτα, δεν μπορεί να αποκλεισθεί. Αξιοσημείωτο είναι επίσης πως η Διοίκηση αλλά και ο **Γιώργος Τανίδης** είναι υπέρ της άποψης πως η ομάδα χρειάζεται ανανέωση. Κι αυτό θα επιδιωχθεί.

Επιχείρηση διεύρυνση...

• Ο ΙΔΙΟΣ Ο ΠΡΟΕΔΡΟΣ ΤΟΥ ΔΙΑΓΟΡΑ ΕΧΕΙ ΑΡΧΙΣΕΙ ΤΙΣ ΕΠΑΦΕΣ ΜΕ ΠΑΡΑΓΟΝΤΕΣ ΤΟΥ ΤΟΠΟΥ
• ΓΥΡΩ ΣΤΙΣ 10 ΙΟΥΝΙΟΥ ΘΑ ΕΧΕΙ ΟΛΟΚΛΗΡΩΘΕΙ Η ΔΙΑΔΙΚΑΣΙΑ

Στην Διοικητική διεύρυνση έχει ρίξει το βάρος η Διοίκηση του Διαγόρα σε μια προσπάθεια μεγαλύτερης στήριξης του οικοδομήματος του κυανέρυθρου συλλόγου της πόλης μας. Είναι ένα ζήτημα που καίει και που χειρίζεται ο ίδιος ο πρόεδρος του Διαγόρα **Μιχάλης Μέντος.** Απώτερος σκοπός του είναι να φέρει κοντά στην ομάδα ανθρώπους που θα βοηθήσουν οικονομικά τον σύλλογο αλλά θα φέρουν επίσης μαζί τους "καθαρό μυαλό" και ξεκάθαρες απόψεις πάνω στον αθλητισμό γενικότερα.

Ο πρόεδρος του Διαγόρα μίλησε χθες στη "Ρ" γι' αυτή του την προσπάθεια την οποία χειρίζεται προσωπικά: "Εχω κάνει αρκετές επαφές σε προσωπικό επίπεδο. Απ' ότι καταλαβαίνετε κι εσείς δεν μπορεί κανείς νάχει άμεσες απαντήσεις. Γι' αυτές τις επαφές θα ενημερώσω σε μια συνάντηση που θα κάνουμε εδώ τον κ. **Μητσοστέργιο,** τους γενικούς αρχηγούς και την Διοίκηση της ομάδας και θα πάρουμε αποφάσεις. Αμέσως μετά θα σταλούν προσκλήσεις στους ανθρώπους με τους οποίους κάναμε επαφές. Θάρθουν στο Συμβούλιο κι εκεί θα συζητηθούν τα πάντα".

Οπως χαρακτηριστικά ανέφερε εν κατακλείδι ο πρόεδρος του Διαγόρα η διεργασία της διεύρυνσης θα ολοκληρωθεί στις 10 Ιουνίου περίπου. Είναι ένας τομέας που χειρίζεται σοβαρά ο ίδιος ο πρόεδρος του Διαγόρα με κάθε μυστικότητα και σοβαρότητα..



Ο Μιχάλης Μέντος χειρίζεται προσωπικά το ζήτημα της διεύρυνσης

PARADISE GYM

ενα περιβάλλον αρμονίας και ομορφιάς για να ξαναβρείτε την φόρμα και την ζωντάνια σας

Κλειστή θερμενόμενη πισίνα, σάουνα, χαμάμ, υδρομασάζ, θαλασσοθεραπεία, γυμναστική με cardio fitness μηχανήματα, μασάζ (σουηδικό,αρωματοθεραπείας, Ταϋλανδέζικο)



ΕΝΑΡΞΗ ΠΡΟΓΡΑΜΜΑΤΩΝ

AQUA AEROBIC

TAE BO

ΣΥΝΔΡΟΜΕΣ ΜΕΛΩΝ

	ΕΥΡΩ
1 ΜΗΝΑ	75
2 ΜΗΝΕΣ	120
3 ΜΗΝΕΣ	165
6 ΜΗΝΕΣ	265
12 ΜΗΝΕΣ	415
1 ΜΕΡΑ	12

ΕΝΤΟΣ ΞΕΝΟΔΟΧΕΙΟΥ PARADISE ROYAL MARE Λ. ΚΑΛΙΘΕΑΣ - ΤΗΛ : 02410 62481

ΥΠΕΥΘΥΝΟΣ ΓΥΜΝΑΣΤΗΣ: ΤΙΜΟΛΕΩΝ ΧΡΙΣΤΟΔΟΥΛΟΥ

ΜΙΚΡΕΣ Αγγελίες

Μεταφερθήκαμε! Θα μας βρίσκετε στα κεντρικά μας γραφεία επί της Μαρ. Μαλλιαράκη 11 (τελευταία πάροδος Καναδά). Τα τηλέφωνα παραμένουν τα ίδια: 22210-75230

ΟΙ ΑΓΓΕΛΙΕΣ ΤΗΣ ΡΟΔΙΑΚΗΣ παρουσιάζονται και στο site www.anaggelies.gr

ενοικιάσεις ακινήτων & επιχειρήσεων

ΕΝΟΙΚΙΑΖΟΝΤΑΙ: 1) Διαμέρισμα τριών (3) υπνοδωματίων στην περιοχή της Ανάληψης με ενοίκιο 140.000 δρχ. ή 410 ευρώ. 2) Διαμέρισμα, δυαράκι, πλήρες επιπλωμένο κατάλληλο για στρατιωτικούς, φοιτητές κ.λπ., με ενοίκιο 85.000 δρχ. ή 250 ευρώ. Πληροφορίες: Κ.Ν. Ηρωνίας Νέα Αγορά Α' όροφος 17, τηλ. 31955 και φαξ: 21602 ώρες γραφείου.
ΑΕ45640

ΕΝΟΙΚΙΑΖΕΤΑΙ: 1) Κατάστημα στη "Ψαροπούλα", 55 τ.μ. κατάλληλο για πρακτορείο, κομμωτήριο ενοικιάσεως αυτοκινήτων (Rent a car), Ινστιτούτο Αισθητικής, ιατρείο και για οποιαδήποτε άλλη εμπορική ή επαγγελματική χρήση, με μηναίο μίσθωμα δρχ. 400.000. 2) Γραφείο 115 τ.μ. α' ορόφου κεντρικό στην οδό Λοχ. Φανουράκη με μηναίο μίσθωμα δρχ. 170.000. ΡΟΔΙΑΚΗ ΚΤΗΜΑΤΙΚΗ, τηλ. 26281, 35476 κιν. 0944/234452 και 0944/421015.
ΑΕ45637

ΕΝΟΙΚΙΑΖΟΝΤΑΙ: Α. Στη Θεμ. Σοφούλη, ισόγειο διαμέρισμα 3 υπνοδωματίων πολυτελούς κατασκευής με όλες τις σύγχρονες προδιαγραφές με μηναίο μίσθωμα 200.000 δρχ. Β. Στην Λοχαγού Φανουράκη-Αμμοχώστου διαμέρισμα 3 υπνοδωματίων πλήρως ανακαινισμένο σε άριστη κατάσταση με μηναίο μίσθωμα δρχ. 180.000. ΡΟΔΙΑΚΗ ΚΤΗΜΑΤΙΚΗ, τηλ. 26281, κιν. 0944/234452 και 0944/421015.
ΑΕ45633

ΓΚΑΡΣΟΝΙΕΡΕΣ καινούργιες επιπλωμένες περιοχή Κιοτάρι. Πληρ. τηλ. 02410 60322, 0974676303. ΑΕ45631

ΕΠΙΧΕΙΡΗΣΗ εστιατορίου-πιτσαρίας έτοιμη προς λειτουργία στη πόλη της Ρόδου. Πληρ. τηλ. 0972923658.
ΑΕ45611

ΜΟΝΟΚΑΤΟΙΚΙΑ στη Σορωνή με 3 υπνοδωμάτια, 2WC, κεντρική θέρμανση, γκαράζ και μεγάλο κήπο. Πληρ. τηλ. 0977084487 και 0241041205.
ΑΕ45605

ΚΑΛΑΒΑΡΔΑ. Ενοικιάζονται 2 **ΔΙΑΜΕΡΙΣΜΑΤΑ** καινούργια κι επιπλωμένα σε ήσυχη περιοχή και σε μονοκατοικία. Πληρ. τηλ. 02410 40176, 0945 660887
ΑΕ45595

ΜΟΝΟΚΑΤΟΙΚΙΑ στους Τρεις καινούργια, 70 τ.μ. με αυλή - πάρκινγκ, 2 υπνοδωμάτια, σαλόνι και λοιπούς χώρους. Ενοίκιο 120.000 δρχ. (350 ευρώ). Πληρ. τηλ. 02410 91607
ΑΕ45596

ΙΣΟΓΕΙΟΣ ΧΩΡΟΣ 71 τ.μ. με WC επί της Λισσαβώνος 29 στο Ροδίνι. Πληρ. τηλ. 0977 256565, 0974 621115 ΑΕ45597

ΚΑΤΑΣΤΗΜΑ στην Αλεξ. Παπάγου 23 (πρώην πρακτορείο Αλάμπρα). Πληρ. τηλ. 02410 25055
ΑΕ45598

ΣΠΙΤΙ στα Κοσκινού, 100 τ.μ., σε ωραία τοποθεσία. Πληρ. τηλ. 02410 62579, μετά τις 16.00
ΑΕ45599

ΣΤΟΥΝΤΙΟΣ επιπλωμένα σε ήσυχη περιοχή της Ιαλυσού. Πληρ. τηλ. κ. Μιχάλη 0945077678.
ΑΕ45574

ΓΚΑΡΣΟΝΙΕΡΑ επιπλωμένη στην Ιξιά. Πληρ. τηλ. 93383.
ΑΕ45575

ΣΤΟΥΝΤΙΟΣ (δωμάτιο επιπλωμένο) πλήρως εξοπλισμένο και με ηλ. θερμοσίφωνα στην περιοχή Δασκάλων. Πληρ. τηλ. 02410-34315, 10.00-15.00 και 19.00-21.00.
ΑΕ45567

ΚΑΤΑΣΤΗΜΑ, 120 τ.μ. στην περιοχή της Ανάληψης, κατάλληλο για εκθεσιακό χώρο, ακόμη και για αποθηκευτικό χώρο. Πληρ. τηλ. 13.00-16.00 τηλ. 34490 και 17.00-22.00, τηλ. 61701 και 65125. ΑΕ45561

ΘΕΛΕΤΕ ΝΑ ΕΝΟΙΚΙΑΣΕΤΕ, STUDIO, δυάρι, τριάρι, τεσσάρι; Δεν έχετε παρά να επικοινωνήσετε μαζί μας. Πληρ. τηλ. 67451-67234 και 0945/471001.
ΑΕ45553

ΚΑΤΑΣΤΗΜΑ 55 τ.μ., ύψος 6 μέτρα, για κατασκευή και πατάριού, επί της οδού Στ. Καζούλη και Πελοποννήσου 2 (βορειοανατολικά του Εμπορ. Κέντρου Φώκιαλη). Κατάλληλο και για γραφείο-ιατρείο-κομμωτήριο-φροντιστήριο. Ενοίκιο 90.000 δρχ. Πληρ. τηλ. 02410/26141.
ΑΕ45544

ΔΙΑΜΕΡΙΣΜΑ, αποτελούμενο από τρία (3) υπνοδωμάτια, σαλοτραπεζαρία, κουζίνα, λουτροκαμπινέ και W.C.στον α' όροφο πολυκατοικίας επί της οδού Αννης Μαρίας αριθμ. 18. Πληροφορίες τηλ. 02410/23105 και 68400.
ΑΕ45466

ΔΙΑΜΕΡΙΣΜΑ στον 1ο όροφο 70 τ.μ. χωρίς έπιπλα επί της Λεωφόρου Ελευθερίας 7 στην Κρεμαστή. Πληρ. τηλ. 02410 94689.
ΑΕ45429

ΑΠΟΘΗΚΗ 700 Τ.Μ. ΕΠΙ ΤΗΣ ΛΕΩΦ. ΡΟΔΟΥ - ΚΑΛΛΙΘΕΑΣ ΕΝΑΝΤΙ ΜΑΡΙΝΟΠΟΥΛΟΥ. ΠΛΗΡ. ΤΗΛ. 02410 24967 (10.00-14.00)
ΠΕ45352

ΚΑΤΑΣΤΗΜΑ
ΕΝΟΙΚΙΑΖΕΤΑΙ
Σοφ. Βενιζέλου - 100 Μαγαζιά, εμβαδόν καταστήματος 30 τ.μ.με βοηθητικούς χώρους (υπόγειο 28 τ.μ. και πατάρι 15 τ.μ.), κατάλληλο για κάθε επαγγελματική χρήση.
Πληρ. κ. Ζερβό, τηλ. *02410 30595, 30589*

ΕΝΟΙΚΙΑΖΟΝΤΑΙ
Α) Εστιατόριο 150 τ.μ. πλήρως εξοπλισμένο με 150 τ.μ. αυλή σκεπασμένη.
Β) Κατάστημα 160 τ.μ. κατάλληλο για οποιαδήποτε χρήση.
Και τα δύο βρίσκονται στην περιοχή Ιξιάς
Πληρ. τηλ. 0945/805032

Vitzileos
ΚΤΗΜΑΤΟΜΕΣΙΤΙΚΟ ΓΡΑΦΕΙΟ - REAL ESTATE AGENCY
ΜΑΡΙΟΣ Κ. ΒΙΤΖΗΛΑΙΟΣ
Μεσίτης Αστικών Συμβάσεων - Real Estate agent
ΕΚΤΙΜΗΣΕΙΣ-ΑΓΟΡΕΣ-ΠΩΛΗΣΕΙΣ
ΚΑΤΑΣΤΗΜΑΤΑ
ΟΙΚΟΠΕΔΑ-ΧΩΡΑΦΙΑ
ΚΤΗΜΑΤΙΚΕΣ-ΣΥΜΒΟΥΛΕΣ
ΕΝΟΙΚΙΑΣΕΙΣ-ΔΙΑΧΕΙΡΙΣΕΙΣ
ΣΠΙΤΙΑ-ΔΙΑΜΕΡΙΣΜΑΤΑ

ΚΑΤΑΣΤΗΜΑΤΑ – ΓΡΑΦΕΙΑ – ΕΠΙΧΕΙΡΗΣΕΙΣ	€
Επιχ/ση Πλυντήρια – Στεγνωτήρια σε πλήρη λειτουργία	20 000
45τ.μ. ισόγ. + 90τ.μ.υπογ. Καρακόνερο	88 000
50τ.μ. μαγαζί κοντά στο Μαντράκι (νοικιασμένο)	294 000
170τ.μ. αποθήκη σε μπετά. Καρακόνερο	71 000
300τ.μ.Κατ/μα ετοιμοπ. σε 1000τ.μ.οικόπ. Παστίδα	147 000
300τ.μ.+300τ.μ.υπ.+300τ.μ.όροφ.σε οικόπ.3170τ.μ.σταΚοσκινου	587 000
1000τ.μ.εργοστάσιο στο Καλαμώνα έτοιμο σε οικοπ. 6400τ.μ.	470 000
1155τ.μ.ακίνητο σε οικόπ. 817τ.μ. στο κέντρο της Ρόδου	763 000
20 studio(νοικιασμένα) + μαγαζί 100τ.μ. έξυπνη επένδυση	470 000
Ξενοδ.Α κατ. 120κλίνες πάνω στο κύμα με οικοπ. 4725τ.μ.Ιαλυσός	2 εκ. δολ. USA
Ξενοδοχείο Β κατ., στην πόλη ,72 κλίνες , δισκοθήκη. Πάνω στο κύμα	880 000
12 apartmens πλήρως εξοπλισμένα στο Κιοτάρι	440 000
Ξενοδ. Α κατ., στην πόλη, 180 κλίνες + 4 καταστήματα	6 200 000

ΔΙΑΜΕΡΙΣΜΑΤΑ	
40τ.μ. στην Ιξιά – θάλασσα. Γραφεία	33 000
50τ.μ. στο Γεννάδι με 2ο υπνοδωμ. Φανταστική θέα	44 000
85τ.μ. στα Κοσκινού 2ος όροφος , ημιτελές	47 000
110τ.μ.κοντά στην πλατεία Κοσκινού	103 000
110τ.μ. κοντά στην πλατεία Κοσκινού, ισόγειο, ημιτελές	47 000
186τ.μ.Παραδοσιακό διαμέρισμα απέναντι Καζίνο	147 000
115τ.μ. στην Ιξιά	88 000
200τ.μ. διατηρητέο ισογ. διαμέρισμα στο Μόντε Σμίθ	235 000

ΜΕΖΟΝΕΤΕΣ – ΜΟΝΟΚΑΤΟΙΚΙΕΣ	€
68τ.μ.μονοκατοικία με αυλή 90τ.μ. στα Μαρίτσα	53 000
80τ.μ.Μεζονέτα στους Καστελοριζιούς με οικόπεδο	58 700
90τ.μ.διόροφη μονοκατ. +30τ.μ. αυλή στην Παλιά Πόλη	85 100
105τ.μ. μεζονέτα κοντά στο στάδιο Διαγόρα	38 000
120τ.μ. μονοκατοικία στης Καλλιθιές	147 000
125τ.μ. μονοκατοικία στο Γεννάδι	
130τ.μ. μονοκατοικία σε οικόπεδο 200τ.μ. στο Αγ. Ιωάννη	76 300
130τ.μ.μεζονέτα σε μπετά, οικοπ. 350τ.μ. Τριάντα	110 000
134τ.μ.προνομιακή, με φανταστική θέα διόρ. Μονοκατ. Καστέλο	323 000
135τ.μ.μονοκατ. με 700τ.μ. κήπο στα Κρητικά, πανοραμικό	191 000
140τ.μ. μεζονέτα με κήπο και θέα. Καρακόνερο	156 000
150τ.μ. μονοκατ. Σε 18 000τ.μ. οικόπεδο στα Καλαμόνα	265 000
160τ.μ.μεζονέτα σε μπετά στα Τριάντα	100 000
170τ.μ.μεζονέτα σε μπετά, οικοπ. 450τ.μ. Τριάντα	140 000
170τ.μ.μεζονέτα +170τ.μ.μεζονέτα + 120τ.μ.οροφοδιαμέρισμα σε οικοπ. 2500τ.μ. εντός οικισμού στην Παστίδα	426 000
170τ.μ.+ 237τ.μ. πάνω στο κύμα διοροφο διατηρ. σπίτι Λέρος με τιμή ευκαιρία	
180τ.μ.μονοκατ. στο Γεννάδι σε οικόπ. 750τ.μ.Φανταστική θέα	147 000
187τ.μ. βίλα με οικόπεδο 4780τ.μ. στην Παστίδα	323 000
192τ.μ. μεζονέτα σε οικόπεδο 380τ.μ. Τριάντα	221 000
200τ.μ.Μεζονέτα ημιτελής στα Καλαβάρδα σε οικόπεδο	132 000
230τ.μ.Βίλα στην Λάρδο σε 7700τ.μ. οικόπεδο και γεώτρηση	323 000
320τ.μ.Βίλλα με οικόπεδο 4000τ.μ. στα Τριάντα	323 000

ΟΙΚΟΠΕΔΑ	€
150τ.μ. στους Δασκάλους . Σ.Δ. – 0,6	23 500
412τ.μ. στον Αγ. Νικολάου Σ.Δ. 1.20	220 100
500τ.μ. στην Ιξιά , Σ.Δ. – 0,8	132 000
750τ.μ.στο Γεννάδι, εντός σχεδίου	18 000
1017τ.μ. στα Τριάντα	191 000
1450τ.μ. εντός οικισμού, έχει νερό, φως , στα Μαριτσά	26 500
1500τ.μ. στο Παραδείσι οικοδομήσιμο	23 500
2120τ.μ. στο Γεννάδι με αδεία για 200τ.μ. οικία	59 000
2200τ.μ. στα Μαριτσά οικοδομίσιμο	59 000
2500τ.μ.πάνω στο δρόμο Ελαιώνας –Φουρνάκι. Γεννάδι	24 000
3080τ.μ. στο Πλημύρι	23 500
4000τ.μ. κοντά στο Βερόπουλο με φανταστική θέα	176 000
4000τ.μ. στην Παστίδα	56 000
4250τ.μ.στοΓεννάδι(διασταύροση)	100000
4400τ.μ. στην Κρεμαστή	76 000
4800τ.μ. στο Καδηλί	76 000
5000τ.μ. στα Μαριτσά	47 000
5000τ.μ. στα Αφάντου	103 000
5500τ.μ. στο Γεννάδι ,κοντά στην θάλασσα	117 000
5600τ.μ. στους Καστελοριζιούς, Ιξια ,μονοκατ.	132 000
5751τ.μ. στα Κολύμπια μα μονοκατοικία	159 000
6000τ.μ. στην Παστίδα + αποθήκη	144 000
6500τ.μ. στην λεωφόρος Ρόδος –Κρεμαστή	323 000
6500τ.μ.στο Φαληράκι κοντά στην θάλασσα, προνομιακό	500 000
6720τ.μ. στον Θόλαρο, Παραδείσι	82 200
8000τ.μ.στο Φαληράκι	176 000
8300τ.μ. στην Βληχά – Κάλαθος	367 000
8500τ.μ.+6500τ.μ. στην παραλία Αφάντου	18 το τ.μ.
9345τ.μ. στα Ασγούρου με θέα	205 000
12000τ.μ. στην Αφάντου, πάνω στο κύμα	520 000
13000τ.μ. στα Μαριτσά	123 000
15000τ.μ. στην Ασγούρου	153 000
15000τ.μ. στην Πάρο από την θάλασσα με θέα	73 000
15300τ.μ. στην Πλημύρι	176 000
25000τ.μ. στα Καλαβάρδα	295 000
30000τ.μ. στην παραλία Αφάντου	1 060 000
30000τ.μ. στο Τσαιρι	352 000
32000τ.μ. στην θολό, πάνω στο κύμα	587 000
38000τ.μ. στο Γεννάδη, πάνω στο κύμα	2 230 000
46000τ.μ. στο Τσαιρι	405 000
50000τ.μ. στο Τσαίρι	360 000

Εθν. Μακαρίου 45 (3ος όροφος • Τηλ.: 02410 24900, 25545 • Fax: 02410 25544 • Κιν.: 0932 704919

ΕΝΟΙΚΙΑΣΕΙΣ

συνέχεια από την προηγούμενη

ΔΙΑΜΕΡΙΣΜΑ 100 τ.μ. α' ορόφου επί της Θεμ. Σοφούλη 47 δύο υπνοδωματίων, σαλοτραπεζαρίας, κουζίνας και λοιπών βοηθ. στη τιμή των 130.000 δρχ. Πληρ. τηλ. 02410 75093 πρωινές ώρες. ΑΕ45546

ΔΕΚΑ (10) ΕΠΙΠΛΩΜΕΝΑ ΜΙΚΡΑ ΔΙΑΜΕΡΙΣΜΑΤΑ στο Παραδείσι, 40 τ.μ. έκαστο, διαμερή, διπλά μπαλκόνια, με κήπο 4 στρεμ., πάρκινγκ, κιόσκι, επί της Λεωφ. Δημοκρατίας 136, μόνο για χρήση τουριστικού πρακτορείου ή άλλης εταιρείας, για εγκατάσταση προσωπικού ή γραφείων. Πληρ. τηλ. 02410 81175 ΑΕ45531

ΜΟΝΟΚΑΤΟΙΚΙΑ 200 τ.μ. επλωμένο super επί της οδού Βασιλ. Ηρακλείου 53. Ενοίκιο 250.000 δρχ. Πληρ. τηλ. 02410-66941-63632 ΑΕ45495

ΕΝΟΙΚΙΑΖΟΝΤΑΙ: α) Διαμέρισμα 125 τ.μ. επί της Καποδιστρίου 59. β) Καταστήματα με πατάρι και W.C. επί της Καποδιστρίου 59 και Μακρυγιάννη. Πληρ. τηλ. 02410/30674 και 0974066753. ΑΕ45479

ΑΠΟΘΗΚΗ, 400 τ.μ. στην πόλη της Ρόδου με εύκολη πρόσβαση. Πληρ. τηλ. 0944/361926. ΑΕ45554

ΔΙΑΜΕΡΙΣΜΑ, δυάρι, στο Νιοχώρι, κοντά στην Αμαράντειο, στην τιμή των 200 Ευρώ. Αποκλείονται αλλοδαποί. Πληρ. τηλ. 36436 και 0946/472476. ΑΕ45477

ΖΗΤΕΙΤΑΙ για ενοικίαση ΔΙΑΜΕΡΙΣΜΑ 3 έως 4 δωματίων για τους μήνες Ιούλιο και Αύγουτο. Πληρ. τηλ. 02410 28585, 0932 639622,

ΖΗΤΕΙΤΑΙ για ενοικίαση ΔΙΑΜΕΡΙΣΜΑ επιπλωμένο με ένα υπνοδωμάτιο, κατά προτίμηση περιοχή Καρακόνερο ή γκαρσονιέρα δύο δωματίων. Πληρ. τηλ. 0972 826638

STUDIOS καινούργια επιπλωμένα σε ήσυχη περιοχή στην Ιαλυσό. Πληρ. τηλ. 0945077678 κ. Μιχάλη ΑΕ42246

ΙΣΟΓΕΙΟ 70 τ.μ. στην Ιωάν. Καζούλη για γραφείο-ιατρείο-επαγγελματική στέγη. Πληρ. τηλ. 32902. ΑΕ42425

ΚΑΤΑΣΤΗΜΑ, 65 Τ.Μ. ΣΤΗΝ ΟΔΟ ΜΑΡΚΟΥ ΚΛΑΔΑΚΗ 13 (ΑΝΑΛΗΨΗ). ΠΛΗΡ. ΤΗΛ. 0241023229.

ΚΑΤΑΣΤΗΜΑ στην οδό Γρίβα κάτω από το ξενοδοχείο "ΝΤΙΑΝΑ". ΠΛΗΡ. ΤΗΛ. 02410 27896 και 02410 78905 ΑΕ44298

ΒΙΛΑ μικρή λουξ, 60 τ.μ. απέναντι από το ξενοδοχείο Sunwing. Πληρ. τηλ. 85512 (09.00-14.30). ΑΕ43225

ΕΝΟΙΚΙΑΖΕΤΑΙ Ή ΠΩΛΕΙΤΑΙ ΕΠΙΧΕΙΡΗΣΗ BAR-CLUB ΣΤΗΝ ΠΑ-

ΡΑΛΙΑ ΚΡΕΜΑΣΤΗΣ ΠΛΗΡΩΣ ΕΞΟΠΛΙΣΜΕΝΗ 200 Τ.Μ. ΣΕ ΜΕΓΑΛΟ ΟΙΚΟΠΕΔΟ ΜΕ ΔΙΚΟ ΤΟΥ PARKING ΠΑΝΩ ΣΤΟ ΚΥΜΑ. ΠΛΗΡ. ΤΗΛ. 0973011156 ΚΑΙ 0241096814 ΜΕΤΑ ΤΙΣ 21.30 Μ.Μ. ΠΕ44374

ΓΚΑΡΣΟΝΙΕΡΑ αποτελούμενη από ένα κυρίως δωμάτιο, προθάλαμο, WC και μπαλκόνι, κατάλληλη μόνο για επαγγελματική χρήση (γραφείο, ιατρείο κ.λπ.) στην οδό Κων/νου Παλαιολόγου 105 (Πάρκο Αγίου Ιωάννου) στον 1ο όροφο. Πληρ. κυρία Ευαγγελία, τηλ. 02140/81540, 82400, ΧΑΕ07021

ΚΑΤΑΣΤΗΜΑ 75 τ.μ. με βιτρίνα 6,50 μ. σε εμπορικό δρόμο της Παλιάς Πόλης της Ρόδου. Πληρ. τηλ. 09.44.88.11.22 και 37.753 ΧΑΕ111

ΠΙΠΙΝΟΣ
ΠΩΛΟΥΝΤΑΙ
• Μονοκατοικίες με κήπο και σοφίτα.
• Διαμερίσματα.
Ιξιά-Ιαλυσός-Φιλέρημος 0944 390803
-Top Properties GP-

ΤΣΑΜΠΙΚΟΣ ΤΣΑΚΙΡΗΣ
ΠΟΛΙΤΙΚΟΣ ΜΗΧ/ΚΟΣ ΕΡΓΟΛΗΠΤΗΣ ΔΗΜΟΣΙΩΝ ΕΡΓΩΝ
ΑΤΤΑΒΥΡΟΥ 56 ΡΟΔΟΣ
ΠΩΛΕΙΤΑΙ
ΟΡΟΦΟΔΙΑΜΕΡΙΣΜΑ
σε μικρή νεοανεγειρόμενη τριόροφη οικοδομή, τριών οροφοδιαμερισμάτων, επιφ. 75 τ.μ. συν 4 τ.μ. ημιυπ. χώρου, επί της οδού Συρακουσών στο Καρακόνερο.
Πληρ. τηλ. 02410/35139

ΕΝΟΙΚΙΑΖΕΤΑΙ
ΔΙΑΜΕΡΙΣΜΑ 50 τ.μ. ισόγειο στο Χαράκι Μαλώνας στο κύμα επιπλωμένο με κλιματισμό και αποκλειστική χρήση αυλής με μηνιαίο μίσθωμα 470 ευρώ. Παραδίδεται από 01/07/02.
Πληρ. Ευρωκτηματική Γιάννης και Μιχάλης Ευσταθίου, Εθνικής Αντίστασης 83. Τηλ. 02410-73819, 02410-74917 και 0944374546-0945292030

ΠΩΛΕΙΤΑΙ
ΚΑΤΑΣΤΗΜΑ, με ψυκτικούς θαλάμους στην περιοχή Καρακόνερο, κατάλληλο και έτοιμο για επαγγελματική χρήση.
Πληρ. τηλ. 68111, 64440 και 60314

ΚΤΗΜΑΤΟΜΕΣΙΤΙΚΟ ΓΡΑΦΕΙΟ
ΕΥΡΩΚΤΗΜΑΤΙΚΗ
ΕΥΣΤΑΘΙΟΥ
ΜΕΣΙΤΕΣ ΣΥΜΒΟΥΛΟΙ ΜΕΛΕΤΗΤΕΣ
αγορές, πωλήσεις, εκτιμήσεις, αντιπαροχές, μισθώσεις ακινήτων, επενδυτικές προτάσεις, αρχιτεκτονικές μελέτες
ΞΕΝΟΔΟΧΕΙΑ - ΠΑΡΑΛΙΑΚΕΣ ΕΚΤΑΣΕΙΣ - ΚΕΝΤΡΙΚΑ ΑΚΙΝΗΤΑ - ΟΙΚΟΠΕΔΑ - ΜΟΝΟΚΑΤΟΙΚΙΕΣ - ΔΙΑΜΕΡΙΣΜΑΤΑ - ΑΓΡΟΤΕΜΑΧΙΑ

ΜΟΝΟΚΑΤΟΙΚΙΕΣ-ΜΑΙΖΟΝΕΤΕΣ

	ΔΡΑΧΜΕΣ	ΕΥΡΩ-€
120τ.μ.-Ροδίνι σε 300τ.μ. οικόπ.	74εκ.	217.168,0
145τ.μ.-Μόντε Σμιθ σε 200τ.μ. οικόπ.	90εκ.	264.123,2
168τ.μ.-Μόντε Σμιθ σε 400τ.μ. οικόπ.	120εκ.	352.164,3
180τ.μ.-Ανάληψη (ημιτελής)	55εκ.	161.408,6
180τ.μ.-Ροδίνι σε 210τ.μ. οικόπ.	85εκ.	249.449,7
112τ.μ.-Ιαλυσός σε 297τ.μ. οικόπ.	67εκ.	196.625,0
118τ.μ.-Ιαλυσός σε 238τ.μ. οικόπ.	68εκ.	199.559,7
120τ.μ.-Ιαλυσός σε 300τ.μ. οικόπ.	70εκ.	205.429,2
150τ.μ.-Ιαλυσός σε 1000τ.μ. οικόπ.	90εκ.	264.123,2
153τ.μ.-Ιαλυσός σε 377τ.μ. οικόπ.	75εκ.	220.102,7
155τ.μ.-Ιαλυσός σε 1000τ.μ. οικόπ.	93εκ.	272.927,3
180τ.μ.-Ιαλυσός σε 300τ.μ. οικόπ.	85εκ.	249.449,7
190τ.μ.-Ιαλυσός σε 2000τ.μ. οικόπ.(μπετά)..	45εκ.	132.061,6
200τ.μ.-Ιαλυσός σε 1000τ.μ. οικόπ.	95εκ.	278.796,7
200τ.μ.-Ιαλυσός σε 400τ.μ. οικόπ.	85εκ.	249.449,7
154τ.μ.-Κοσκινού σε 300τ.μ. οικόπ.	78εκ.	228.906,8
170τ.μ.-Κοσκινού σε 4000τ.μ. οικόπ.	170εκ.	498.899,4
180τ.μ.-Κοσκινού (ημιτελής)	36εκ.	105.649,3
210τ.μ.-Κοσκινού (μπετά) σε 600τ.μ. οικ.	35εκ.	102.714,6
240τ.μ.-Κοσκινού σε 1000τ.μ. οικόπ.	120εκ.	352.164,3
160τ.μ.-Ασγούρου σε 2000τ.μ. οικόπ.	60εκ.	176.082,1
255τ.μ.-Ασγούρου σε 1450τ.μ. οικόπ.	60εκ.	176.082,1
175τ.μ.-Κρεμαστή σε 2725τ.μ.οικ.(εντόςοικισμ.).	210εκ.	616.287,6
60τ.μ.-Μαλώνα σε 75τ.μ. οικόπ.	8εκ.	23.477,6
80τ.μ.-Μαλώνα σε 110τ.μ οικόπ.	17εκ.	49.889,9
140τ.μ.-Μαλώνα σε 290τ.μ. οικόπ.	45εκ.	132.061,6
80τ.μ.-Πυλώνα σε 2000τ.μ. οικόπ.	28εκ.	82.171,6
120τ.μ.-Πυλώνα σε 1000τ.μ. οικόπ.	70εκ.	205.429,2
330τ.μ.-Πυλώνα σε 1500τ.μ. οικόπ.	120εκ.	352.164,3
100τ.μ.-Γεννάδι σε 210τ.μ. οικόπ.	32εκ.	93.910,4
120τ.μ.-Γεννάδι σε 700τ.μ. οικόπ.	65εκ.	190.755,6
140τ.μ.-Γεννάδι σε 1000τ.μ. οικόπ.(κύμα)..	85εκ.	249.449,7
140τ.μ.-Γεννάδι σε 1000τ.μ. οικόπ.	80εκ.	234.776,2
155τ.μ.-Γεννάδι σε 400τ.μ. οικόπ..(ημιτελ.)...	55εκ.	161.408,6
200τ.μ.-Γεννάδι σε 4000τ.μ. οικόπ.(κύμα).	200εκ.	586.940,5
130τ.μ.-Λαχανιά σε 1266τ.μ. οικόπ.(κύμα).	75εκ.	220.102,7
140τ.μ.-Λαχανιά σε 1000τ.μ. οικόπ.(κύμα).	85εκ.	249.449,7
157τ.μ.-Λαχανιά σε 1200τ.μ. οικόπ.(κύμα).	87εκ.	255.319,1
65τ.μ.-Κιοτάρι σε 1000τ.μ. οικόπ.	26εκ.	76.302,2

ΟΙΚΟΠΕΔΑ

	ΔΡΑΧΜΕΣ	ΕΥΡΩ-€
ΡΟΔΟΣ		
180τ.μ. στους Δασκάλους Σ.Δ.=1,2	25εκ.	73.367,5
241τ.μ. στη Σμύρνης	18εκ.	52.824,6
300τ.μ. στον συν/μό Απόλλων Σ.Δ.=0,6..	21εκ.	61.628,7
381τ.μ. στην Λονδίνου Σ.Δ.=0,8	30εκ.	88.041,0
558τ.μ. στην Λίνδου Σ.Δ,=0,8	62εκ.	181.951,5
632τ.μ. στη Φιλερήμου	53εκ.	155.539,2
ΚΟΣΚΙΝΟΥ		
2100τ.μ. στη Ρόδου-Λίνδου με άδ.οικ.	60εκ.	176.082,1
2100τ.μ. στη θέση Πέζουλας με άδ.οικ.	32εκ.	93.910,4
2000τ.μ. στη θέση Πέζουλας με άδ.οικ.	26εκ.	76.302,2
2400τ.μ. στη θέση Αγ. Ιωάννης	43εκ.	126.192,2
4000τ.μ. στη θέση Ξηρόκαμπος	60εκ.	176.082,1
4000τ.μ. στη θέση Πέζουλας	52εκ.	152.604,5
4000τ.μ. Πανοραμικό	60εκ.	176.082,1
4000τ.μ. στη θέση Πέζουλας	60εκ.	176.082,1
4000τ.μ. στη Ρόδου-Λίνδου με άδ.οικ.	85εκ.	249.449,7
4000τ.μ. στο Φυτώριο	37εκ.	108.584,0
4500τ.μ. στην επαρχιακή οδό	90εκ.	264.123,2
8570τ.μ. επί της Ρόδου-Λίνδου (Ταλίρι)	129εκ.	378.576,6
9700τ.μ. επί της Ρόδου-Λίνδου	250εκ.	733.675,7
ΑΣΓΟΥΡΟΥ		
4000τ.μ. στην επαρχ.οδό	80εκ.	176.082,1
4000τ.μ. στην Αγ. Βαρβάρα	38εκ.	111.518,7
4000τ.μ. με βιοτεχνική άδεια	47εκ.	234.776,2
4200τ.μ. στην παρ. Αγγ. Σικελιανού..	65εκ.	137.931,0
ΑΦΑΝΤΟΥ		
360τ.μ. εντός οικισμού	12εκ.	35.216,4
2340τ.μ. στα Κολύμπια επί της Εθν.οδού.	31εκ.	90.975,7
4780τ.μ. στον παραλ.δρόμο προς Κολύμπια.	29εκ.	85.106,3
5000τ.μ. επί της Εθν. Οδού & επί της Γέφυρας	150εκ.	440.205,4
5751τ.μ. στα Κολύμπια επί της οδού Ευκαλύπτων.	50εκ.	146.735,1
ΙΑΛΥΣΟΣ		
300τ.μ. κοντά στον Μαρινόπουλο Σ.Δ.=0,4.	18εκ.	52.824,6
2000τ.μ. επί της Λεωφ. Ρόδου-Κρεμαστής	70εκ.	205.429,2
2000τ.μ. στη θέση Βουνάρα με άδ.οικόδ.	40εκ.	117.388,1
2000τ.μ. στη θέση Βουνάρα Μόσχου.	38εκ.	111.518,7
4000τ.μ. στους προποδ. Φιλερήμου.	50εκ.	88.041,0
8700τ.μ. στο Κανδυλί	30εκ.	281.731,4

ΔΙΑΜΕΡΙΣΜΑΤΑ

	ΔΡΑΧΜΕΣ	ΕΥΡΩ-€
35τ.μ. στους Δασκάλους	15εκ.	44.020,5
48τ.μ. στο Αραπάκι	21εκ.	61.628,7
60τ.μ. στο Ροδίνι	27εκ.	79.236,9
72τ.μ. στην Ιξιά	25εκ.	73.367,5
74τ.μ. στην Ανάληψη	35εκ.	102.714,6
75τ.μ. στο Καρακόνερο	41εκ.	120.322,8
80τ.μ. στην Ιξιά	42εκ.	123.257,5
80τ.μ. στο Ροδίνι	34εκ.	99.779,9
82τ.μ. στο Ζέφυρος	36εκ.	105.649,3
83τ.μ. στο Ροδίνι	37εκ.	108.584,0
88τ.μ. στην Ιξιά	30εκ.	88.041,0
90τ.μ. στη Ψαροπούλα	46εκ.	134.996,3
90τ.μ. στους Δασκάλους(ημιτελ.)	21εκ.	61.628,7
90τ.μ. στη Ψαροπούλα	49εκ.	143.800,4
90τ.μ. στην Ανάληψη	38εκ.	111.518,7
92τ.μ. στην Ιξιά	43εκ.	126.192,2
94τ.μ. στο Ζέφυρος	40εκ.	117.388,1
96τ.μ. στο Καρακόνερο	43εκ.	126.192,2
98τ.μ. στο Ζέφυρος	40εκ.	117.388,1
103τ.μ. στο Ροδίνι	46εκ.	134.996,3
108τ.μ. στον Αγ. Νικόλαο	28εκ.	82.171,6
110τ.μ. στον Αγ. Γεώργιο	25εκ.	73.367,5
114τ.μ. στους Δασκάλους	63εκ.	184.886,2
118τ.μ. στο Αραπάκι	51εκ.	149.669,8
118τ.μ. στο Ζέφυρος	53εκ.	155.539,2
120τ.μ. στην Ιξιά	30εκ.	88.041,0
123τ.μ. στο Αραπάκι	52εκ.	152.604,5
123τ.μ. στο Ροδίνι	55εκ.	161.408,6
123τ.μ. στην Ανάληψη	55εκ.	161.408,6
125τ.μ. στο Ροδίνι	56εκ.	164.343,3
125τ.μ. στην Ιξιά	53εκ.	155.539,2
128τ.μ. στο Καρακόνερο	58εκ.	170.212,7
128τ.μ. στον Αγ. Ιωάννη	71εκ.	208.363,9
128τ.μ. στην Ανάληψη	61εκ.	179.016,8
134τ.μ. στη Ψαροπούλα	38εκ.	111.518,7
135τ.μ. στη Ψαροπούλα	75εκ.	220.102,7
136τ.μ. στην Ανάληψη	21εκ.	61.628,7
162τ.μ. στους Αγ. Αναργύρους	40εκ.	117.388,1
180τ.μ. στον Αγ. Νικόλαο	65εκ.	190.755,6

ΚΑΤΑΣΤΗΜΑΤΑ-ΓΡΑΦΕΙΑ

	ΔΡΑΧΜΕΣ	ΕΥΡΩ-€
30τ.μ. στο Φαληράκι	35εκ.	102.714,6
30τ.μ. στο Φαληράκι με 30τ.μ. υπόγειο	75εκ.	220.102,7
30τ.μ. στην ακτή Μιαούλη	80εκ.	234.776,2
32τ.μ. στον Αρχάγγελο (κέντρο)	19εκ.	55.759,3
39τ.μ. στη Γαριβάλδη	13εκ.	38.151,1
43τ.μ. στη Σωκράτους	240εκ.	704.328,6
45τ.μ. στο Φαληράκι με αντίστοιχο υπόγειο & 45τ.μ. όροφο	95εκ.	278.796,7
48τ.μ. στο κέντρο πόλεως	100εκ.	293.470,2
50τ.μ. στην Αλεξ. Διάκου	50εκ.	146.735,1
50τ.μ. στην Καρπάθου	65εκ.	190.755,6
50τ.μ. στο εμπορικό Κέντρο Φώκιαλη	18εκ.	52.824,6
50τ.μ. στην Θεσσαλονίκης	21εκ.	61.628,7
60τ.μ. στην Αλ. Διάκου	65εκ.	190.755,6
65τ.μ. στον Αρχάγγελο (Κέντρο)	38εκ.	111.518,7
95τ.μ. στην Παλιά Πόλη σε 287τ.μ. οικ.	170εκ.	498.899,4
97τ.μ. στην 28ης Οκτωβρίου ισόγειο	38εκ.	111.518,7
115τ.μ. στην Καποδιστρίου	50εκ.	146.735,1
125τ.μ. στην Ιαλυσό - Λεωφ.Ηρακλειδών.	53εκ.	155.539,2
127τ.μ. στη Σκεύου Ζερβού	37εκ.	108.584,0
160τ.μ. στην Αγίου Φανουρίου	90εκ.	264.123,2

ΖΗΤΟΥΝΤΑΙ ΔΙΑΜΕΡΙΣΜΑΤΑ, ΚΑΤΑΣΤΗΜΑΤΑ, ΟΙΚΟΠΕΔΑ ΕΝΤΟΣ Ή ΕΚΤΟΣ ΠΟΛΕΩΣ, ΟΙΚΟΠΕΔΑ ΓΙΑ ΠΩΛΗΣΗ - ΑΝΤΙΠΑΡΟΧΗ, ΔΑΝΕΙΑ ΔΕΚΤΑ, ΕΥΚΟΛΙΕΣ ΠΛΗΡΩΜΗΣ

ΕΥΡΩΚΤΗΜΑΤΙΚΗ
η ακίνητη αξία σας

Εθνικής Αντίστασης 83 (πρώην Άννης Μαρίας) δίπλα στην ALPHA BANK
Τηλ.02410 73819,74917 Κιν. 0944/374546, 0945/292030 FAX.02410 38641

ΙΩΑΝΝΗΣ & ΜΙΧΑΛΗΣ ΕΥΣΤΑΘΙΟΥ

ΣΤΗΝ ΙΞΙΑ
ΠΩΛΟΥΝΤΑΙ

Σε μικρή οικοδομή τεσσάρων διαμερισμάτων, σε ωραία τοποθεσία:

1) Διαμερίσματα 60 και 65 τ.μ. δύο υπνοδωμάτια σε άριστη κατάσταση, τριφασικό ρεύμα και ηλιακό θερμοσίφωνα. Σε πολύ καλές τιμές.

2) Στα Κοσκινού μικρό διαμέρισμα 55 τ.μ. με δύο υπνοδωμάτια, λουξ κατασκευή σε μικρή οικοδομή τριών διαμερισμάτων.

Πληρ. τηλ. 20949-37735, κιν. 0942/592004, κιν. 0932/326055, κατασκευαστής Μιχαήλ Φωτάκης

ΟΙΚΟΔΟΜΙΚΕΣ ΕΠΙΧΕΙΡΗΣΕΙΣ ΤΖΟΓΙΑ ΜΑΡΙΑ & ΥΙΟΙ

Πωλούνται μεζονέτες 120 τ.μ., πολυτελούς κατασκευής, ανεξάρτητες, σε οικόπεδο 300 τ.μ. η κάθε μία επί των οδών Ευρώπης-Βελιγραδίου (περιοχή Ροδίνι).

Τηλ. επικοινωνίας 02410-30069

ενοικιασεις

συνέχεια από την προηγούμενη

STUDIOS ΜΕ ΤΟ ΜΗΝΑ Η ΤΗΝ ΗΜΕΡΑ ΠΛΗΡΩΣ ΕΠΙΠΛΩΜΕΝΑ ΜΕ ΠΟΛΥΚΟΥΖΙΝΑΚΙ, ΨΥΓΕΙΟ, ΝΤΟΥΖ, W.C., ΤΗΛΕΦΩΝΟ, ΜΠΑΛΚΟΝΙ, ΖΕΣΤΟ ΝΕΡΟ ΕΠΙ 24ΩΡΟΥ ΒΑΣΕΩΣ ΣΤΗΝ ΠΙΟ ΗΣΥΧΗ ΠΕΡΙΟΧΗ ΤΗΣ ΠΟΛΗΣ (ΠΕΡΙΟΧΗ ΔΑΣΚΑΛΩΝ), ΟΔΟΣ ΜΑΝΩΛΗ ΠΑΠΑΜΑΝΩΛΗ ΑΡΙΘΜ. 12, ΚΑΘΕΤΟΣ ΕΠΙ ΤΗΣ ΣΤΕΛΙΟΥ ΚΩΤΙΑΔΗ. ΠΛΗΡ. ΤΗΛ. 37244.

ΑΠΟΘΗΚΕΣ ΣΤΗΝ ΙΑΛΥΣΟ, 1) ΕΝΟΙΚΙΑΖΟΝΤΑΙ ΑΠΟΘΗΚΕΥΤΙΚΟΙ ΧΩΡΟΙ ΑΠΟ 100 ΕΩΣ 2.000.000 τ.μ. ΚΑΙ ΥΨΟΣ 6 μ. ΑΣΦΑΛΕΙΣ ΜΕ ΜΕΓΑΛΟΥΣ ΧΩΡΟΥΣ ΔΙΑΚΙΝΗΣΗΣ ΦΟΡΤΩΣΗΣ ΚΑΙ ΕΚΦΟΡΤΩΣΗΣ ΠΡΟΪΟΝΤΩΝ. 2) ΥΠΑΙΘΡΙΟΙ ΧΩΡΟΙ, ΠΕΡΙΦΡΑΓΜΕΝΟΙ, ΑΣΦΑΛΕΙΣ, ΚΑΤΑΛΛΗΛΟΙ ΓΙΑ ΑΠΟΘΗΚΕΥΣΗ ΠΡΟΪΟΝΤΩΝ ΣΕ ΠΑΛΕΤΕΣ. ΠΛΗΡ. ΣΤΟ ΤΗΛ. 02410/38400 ΑΠΟ ΔΕΥΤΕΡΑ ΕΩΣ ΠΑΡΑΣΚΕΥΗ 08.00-15.00 ΚΥΡΙΑ ΓΙΩΤΑ. ΠΕ45565

πωλησεις ακινητων & επιχειρησεων

ΣΥΝΕΤΑΙΡΙΣΤΙΚΗ ΜΕΡΙΔΑ, του Οικοδομικού Συνεταιρισμού "Η Ενωση" στην περιοχή "ΚΑΝΑΜΑΤ" έναντι Μαρινόπουλου στην οποία αντιστοιχεί οικόπεδο 400 τ.μ. με συντελεστή δόμησης 0,6 (Ανέγερση κατοικίας 240 τ.μ. συν το υπόγειό της). ΡΟΔΙΑΚΗ ΚΤΗΜΑΤΙΚΗ, τηλ. 26281, 35476 κιν. 0944/234452 και 0944/421015. ΑΟ45634

ΚΟΜΜΩΤΗΡΙΟ, στην περιοχή Νιοχώρι, σε τιμή ευκαιρίας. Πληρ. τηλ. 0944183154. ΑΟ45646

ΟΙΚΟΠΕΔΟ, στην Ιξιά 500 τ.μ. με Σ.Δ. 0,8 κατάλληλο για καταστήματα μόνο 40.000.000 δρχ. Πληρ. κ. Μανώλη, τηλ. 39795. ΑΟ45644

ΔΙΑΜΕΡΙΣΜΑ, καινούργιο ετοιμοπαράδοτο στο Καρακόνερο με εντοιχισμένη κουζίνα, ασανσέρ, θέρμανση και ηλιακό μόνο 55.000.000 δρχ. Πληρ. κ. Μανώλη, τηλ. 39795. ΑΟ45643

PUB-ΚΑΦΕΤΕΡΙΑ στο τουριστικό κέντρο-πλησίον νέου καζίνο. Πλήρως εξοπλισμένη ανακαινισμένη, η καλύτερη στο είδος της. Συμβόλαιο 12ετές. Πληροφορίες άλλες δεν θα δοθούν στο τηλέφωνο. Πληρ. για συνεννόηση τηλ. 78392, 0977/339669, 0936/607154 μετά τις 12 το μεσημέρι. ΧΑΕ1501

ΡΟΔΙΑΚΗ ΚΤΗΜΑΤΙΚΗ

ΣΥΜΒΟΥΛΟΙ & ΕΚΤΙΜΗΤΕΣ ΑΚΙΝΗΤΩΝ — ΚΤΗΜΑΤΟΜΕΣΙΤΙΚΟ ΓΡΑΦΕΙΟ από το 1983

Η ΡΟΔΙΑΚΗ ΚΤΗΜΑΤΙΚΗ είναι ανεξάρτητο κτηματομεσιτικό γραφείο με έδρα την Ρόδο. Η διαμεσολάβηση (brokerage) για την πώληση, εκμετάλλευση ή και εκμίσθωση της ακίνητης περιουσίας αποτελεί τον σημαντικότερο τομέα δραστηριότητας της εταιρείας.
Η εξειδικευμένη προσέγγιση και η επιστημονική κατάρτιση σε συνδιασμό με την πολυετή εμπειρία είναι οι βασικοί συντελεστές της επιτυχημένης δεκαπενταετούς και πλέον πορειάς του γραφείου μας.



ΠΩΛΗΣΕΙΣ ΕΠΙΛΕΓΜΕΝΩΝ ΑΚΙΝΗΤΩΝ

Το γραφείο μας διαθέτει σε αποκλειστικότητα δεκάδες επιλεγμένα ακίνητα

- **Διαμερίσματα - Μονοκατοικίες - Μεζονέτες**
- **Οικόπεδα - Αγροτεμάχια**
- **Κεντρικά Καταστήματα - Γραφεία - Αυτοτελή Κτίρια**
- **Μισθωμένα ακίνητα εισοδήματος**
- **Ξενοδοχειακές Μονάδες**

Μεσω του δικτύου συνεργαζόμενων μεσιτικών γραφείων αναλαμβάνουμε αγοραπωλησίες ακινήτων σε όλη την Ελλάδα.

ΕΚΤΙΜΗΣΕΙΣ ΑΚΙΝΗΤΩΝ

Σε συνεργασία με διεθνή γραφεία συμβούλων ακίνητης περιουσίας και με βάση τα αυστηρά πρότυπα και την μεθολογία του Βρετανικού Ινστιτούτου Ορκωτών Πραγματογνωμόνων και Εκτιμητών **(Royal Institution of Chartered Surveyors)** αναλαμβάνουμε εκτίμησεις ακίνητης περιουσίας.Οι εν λόγω εκτιμήσεις μπορούν να χρησιμοποιηθούν σε τραπεζικούς και πιστωτικούς οργανισμούς ή σε δικαστικές πρακτικές τόσο στην Ελλάδα όσο και στο εξωτερικό.

RHODES REAL ESTATE - a world of choice

Rhodes Real Estate is an independent real estate agency founded in 1983 and based in Rhodes island. Since that time we have offered a world class, high quality service to our many and valued clients. Our diverse clientele appreciate our discretion, professionalism and market credibility.

Our company offers professional real estate services for

- **Residential Properties (Holiday homes, traditional hous**
- **Commercial Properties (shops, hotels, offices)**
- **Property Evaluation -Property Management**



We are members of FIABCI (International Federation of Real Estate Agencies), CEI (EuropeanConfederation of Real Estate Agents), NAEA - Overseas Member (National Association of Real Estate Agents - Great Britain), ERES (European Real Estate Society).

For all your personal and professional real estate requirements please contact Mr. Savvas A. Savvaidis (BBA Bologna Un., MCEI, ANAEA) on 26281 or 35476

ΑΝΕΣΤΗΣ & ΣΑΒΒΑΣ ΣΑΒΒΑΪΔΗΣ

Μέγαρο Κιοσόγλου, 3ος όροφος
Εθελοντών Δωδεκανησίων 29
ΡΟΔΟΣ

tel: 26281 & 35476 fax: 34663
cel: 0944-421015 & 0977-433427
e-mail: sawaidis@rho.forthnet.gr

ΑΣΦΑΛΕΙΟΚΤΗΜΑΤΙΚΗ

ΚΤΗΜΑΤΟΜΕΣΙΤΙΚΟ-ΑΜΟΙΒΑΙΑ ΚΕΦΑΛΑΙΑ

ΑΣΦΑΛΕΙΕΣ INTERNATIONAL LIFE

ΔΙΑΜΕΡΙΣΜΑΤΑ
45 τ.μ. 2άρι Ανάληψη
85 τ.μ. 3άρι Κέντρο
88 τ.μ. 3άρι Δασκάλους
90 τ.μ. 3άρι Ιαλυσός
90 τ.μ. 3άρι Κέντρο
100 τ.μ. 3άρι Κέντρο
115 τ.μ. 4άρι Ανάληψη
115 τ.μ. 4άρι Δασκάλους
125 τ.μ. 4άρι Αγ. Ιωάννης
126 τ.μ. 4άρι Αγ. Ιωάννης
130 τ.μ. 4άρι Μήδια
145 τ.μ. 4άρι Κέντρο

ΔΙΑΜΕΡΙΣΜΑΤΑ ΑΘΗΝΑ
Τρία 88 τ.μ. το καθένα
Λουξ κατασκευής
Μαραθώνος και Λαυρίου

ΟΙΚΟΠΕΔΑ
478 τ.μ. Ροδίνι (Σ.Δ. 0,4)
500 τ.μ. Ανάληψη (Σ.Δ. 0,8)
500 τ.μ. Παραδείσι
700 τ.μ. Ανάληψη (Σ.Δ. 0,8)
1060 τ.μ. Ροδίνι (Σ.Δ. 0,8)
1500 τ.μ. Μιχ. πετρίδη (Σ.Δ. 0,8)

ΑΓΡΟΤΕΜΑΧΙΑ
3,5 στρεμ. Ε.Ο. Ρόδου Λίνδου
4 στρεμ. εντός σχεδίου Μαριτσά
4 στρεμ. Καλαβάρδα
4 στρεμ. Δαματριά
4 στρεμ. Αφάντου
5 στρεμ. Παστίδα
5 στρεμ. Τσαΐρι
6 στρεμ. Παστίδα
11 στρεμ. Παστίδα
80 στρεμ. Κιοτάρι

ΜΕΖΟΝΕΤΕΣ-ΜΟΝΟΚΑΤΟΙΚΙΕΣ
120 τ.μ. Καρακόνερο
120 τ.μ. Μήδια
130 τ.μ. Μήδια
130 τ.μ. Παραδείσι
140 τ.μ. Μήδια
150 τ.μ. Μήδια
150 τ.μ. Ιαλυσός
150 τ.μ. Ιαλυσός
180 τ.μ. Ιαλυσός
180 τ.μ. Παλιά Πόλη
190 τ.μ. Αφάντου
300 τ.μ. Τρεις
450 τ.μ. Κοσκινού

ΚΑΤΑΣΤΗΜΑΤΑ
35 τ.μ. Φαληράκι
38 τ.μ. Φαληράκι
40 τ.μ. Τροφό
50 τ.μ. γραφείο Σοφ. Βενιζέλου
60 τ.μ. Ψαροπούλα
90 τ.μ. Βενιζέλου

ΔΙΑΘΕΤΟΥΜΕ ΠΕΡΙΣΣΟΤΕΡΑ ΑΚΙΝΗΤΑ ΠΡΟΣ ΠΩΛΗΣΗ ΕΚΤΟΣ ΑΠΟ ΤΑ ΑΝΑΓΡΑΦΟΜΕΝΑ

ΥΠΕΥΘΥΝΟΣ ΓΡΑΦΕΙΟΥ
ΚΑΡΑΝΙΚΗΣ ΛΟΥΚΑΣ
ΕΘΝ. ΜΑΚΑΡΙΟΥ 45 ΣΤΟΑ ΡΟΙΚΟΥ 2ος ΟΡΟΦΟΣ
ΤΗΛ. 21003 ΚΙΝ. 0945/759887

ΚΤΗΜΑΤΟΜΕΣΙΤΙΚΟ ΓΡΑΦΕΙΟ

ΖΑΦΕΙΡΗΣ Μ. ΚΑΡΑΓΙΑΝΝΗΣ Δ. Ο.Ε.

Πωλήσεις ακινήτων. Τηλ. (60380-60381)
18.00-21.00 μ.μ. Δευτέρα-Παρασκευή

ΔΗΜΟΣ ΑΦΑΝΤΟΥ
- *6.120 τ.μ. (Περιοχή Καστελάνο)*
- *4.000 τ.μ. (Παραλία Αφάντου)*
- *5.000 τ.μ. (Παραλία Αφάντου)*
- *1.600 τ.μ. (Παραλία Αφάντου)*
- *6.450 τ.μ. (Παραλία Αφάντου)*
- *2.000 τ.μ. (Παραλία Αφάντου)*
- *730 τ.μ. (Περιοχή Λίππινοι)*
- *540 τ.μ. (Περιοχή Λίππινοι)*
- *5.800 τ.μ. (Περιοχή Τραπέζια)*
- *11.520 τ.μ. αγροτεμάχιο*
- *(1/2) 5.080 τ.μ. αγροτεμάχιο (Με ελαιόδεντρα)*
- *1.250 τ.μ. αγροτεμάχιο*
- *1.690 τ.μ. αγροτεμάχιο*
- *4.520 τ.μ. αγροτεμάχιο*

ΚΟΛΥΜΠΙΑ
- *5.000 τ.μ. πλησίον ξενοδοχείου ΚΟΑΛΑ*
- *4.969 τ.μ. (1/2) αγροτεμάχιο*
- *4.300 τ.μ. αγροτεμάχιο (στο δρόμο για Αρχίπολη)*

ΨΙΝΘΟΣ
- *22.400 τ.μ. αγροτεμάχιο (Με 200 ελαιόδεντρα)*
- *19.840 τ.μ. αγροτεμάχο*

ΡΟΔΟΣ
- *Διαμέρισμα, 2ος όροφος, 80 τ.μ.*

πωλήσεις

συνέχεια από την προηγούμενη

ΔΙΑΜΕΡΙΣΜΑ, μεταχειρισμένο 200 τ.μ. στο β' όροφο με πολλά έξτρα μόνο 65.000.000 δραχμές. Πληρ. κ. Μανώλη, τηλ. 39795. ΑΟ45642

ΧΡΟΝΟΜΕΡΙΣΜΑ, στο ξενοδοχείο CRETA RESIDENCE, διάρκειας 60 ετών της 43ης εβδομάδας σε πολύ χαμηλή τιμή λόγω οικονομικού προβλήματος. Πληρ. τηλ. 02410/26906 και κιν. 0945/394901. ΑΟ45639

ΟΙΚΟΠΕΔΟ, στην περιοχή Τζένειο 680 τ.μ. με Σ.Δ. 0,8 μόνο 65.000.000 δρχ. Πληρ. κ. Μανώλη, τηλ. 39795. ΑΟ45645

ΚΤΙΡΙΑ: 1) Στο Μαντράκι 90 τ.μ., 495 τ.μ., 840 τ.μ. και 1.213 τ.μ. 2) Στην Αλεξ. Διάκου 342 τ.μ. 3) Στην Π. Πόλη 400 τ.μ. ΡΟΔΙΑΚΗ ΚΤΗΜΑΤΙΚΗ, τηλ. 26281, κιν. 0944/234452 και 0944/421015. ΑΟ45636

ΟΙΚΟΠΕΔΑ: 1) Α- Ιξιά, 1.000 τ.μ. με άδεια οικοδομής με συνολική δόμηση 240 τμ. (υπόγειο υπερυψωμένο 120 τ.μ. και ισόγειο 120 τ.μ.), Β- ΜΙΡΑ-ΜΑΡΕ 2.000 τ.μ. δρχ. 55.000.000 με πανοραμική θέα. 2) Στα Τριάντα: Α-Οικόπεδο στα όρια οικισμού 2.100 τ.μ. με άδεια οικοδομική δρχ. 45.000.000 Β-Λεωφ. Τριάντα-Κρεμαστή 3.078 τ.μ. δρχ. 60.000.000. Γ-Στους πρόποδες Φιλερήμου 4.500 τ.μ. δρχ. 54.000.000. 3-ΗΛΙΟΥΠΟΛΗ 4.300 τ.μ. δρχ. 42.000.000. 3) ΚΟΛΥΜΠΙΑ κοντά στην παραλία 9.000 τ.μ., 4) ΜΑΡΙΤΣΑ εκτός σχεδίου 6.760 τ.μ. κατάλληλο για μονοκατοικία δρχ. 18.000.000, 5) ΛΙΝΔΟ- Α-Περιοχή Αγ. Νικολάου επί της επαρχιακής οδού Λίνδου-Πεύκοι 10.910 τ.μ. δρχ. 70.000.000. Β-ΠΕΥΚΟΥΣ, περιοχή Φώκια 5.880 τ.μ. δρχ, 30.000.000 και 28.000 τ.μ. παραλιακό στο "κύμα" κατάλληλο για ανέγερση ξενοδοχειακής μονάδας. 6) Στην Κάμειρο Σκάλα οικόπεδο 28.000 τ.μ. κοντά στην παραλία με πανοραμική θέα και με τιμή ευκαιρίας. 7. Στο ΜΑΝΤΡΙΚΟ οικόπεδο 34.000 τ.μ. επί της λεωφόρου, παραλιακό στο "κύμα" επίσης σε τιμή ευκαιρίας. ΡΟΔΙΑΚΗ ΚΤΗΜΑΤΙΚΗ, τηλ. 26281, κιν. 0944/234452 και 0944/421015. ΑΟ45635

ΑΠΟΘΗΚΗ ημιϋπόγεια 210 τ.μ. επί της Καβάλας 9, στην Ανάληψη. Πληρ. τηλ. 0944 664004 ΑΟ45600

ΠΩΛΕΙΤΑΙ κομμωτήριο πλήρως εξοπλισμένο σε ξενοδοχείο Α' κατηγορίας στη περιοχή Ιξιάς. Πληρ. τηλ. 02410 34851. ΑΖ45627

ΕΠΙΧΕΙΡΗΣΗ στο Γεννάδι με ή δίχως το εμπόρευμα. Επίσης ταμ. μηχανή-κερματοτηλέφωνο-ράφια-πάγκος-γραφείο. Πληρ. τηλ. 0944930068. ΑΟ45606

ΜΕΖΟΝΕΤΑ ημιτελή (στα τούβλα) 190 τ.μ. στα Κοσκινού με αυλή 40.000.000 δρχ. Επίσης μεταχειρισμένη μεζονέτα στα Κοσκινού 210 τ.μ. 70.000.000. Αιγαιοκτηματική πληρ. τηλ. (02410) 22943-28838 ΑΕ45607

ΔΙΑΜΕΡΙΣΜΑΤΑ: 1) Ανάληψη 108 τ.μ. α' ορόφου δρχ. 38.000.000, 2)α Ζέφυρο 83 τ.μ. δ' ορόφου δρχ. 39.000.000, β) 90 τ.μ. ισόγειο δρχ. 42.500.000, γ) 142 τ.μ. α' ορόφου δρχ. 64.000.000 και δ) 148 τ.μ. β' ορόφου δρχ. 69.000.000, 3) Εργάνης Αθηνάς 120 τ.μ. ρετιρέ πολυτελούς κατασκευής δρχ. 65.000.000, 4) Ανθούλα Ζερβού 134 τ.μ. γ' ορόφου δρχ. 38.000.000, 5) Στη Π. Πόλη 60 τ.μ. ισόγειο δρχ. 17.000.000, 6) Τριάντα περιοχή "Συρινέλλες" 1 διαμέρισμα σε διώροφη οικοδομή πολυτελούς κατασκευής α' όροφος 110 τ.μ. με αποκλειστική χρήση αυλής 150 τ.μ. δρχ. 60.000.000 κοντά στη παραλία και με θέα τη θάλασσα, 7) Στη Ψαροπούλα α' ορόφου 91 τ.μ. πολυτελούς κατασκευής δρχ. 48.000.000 και β' ορόφου δρχ. 50.000.000 ΡΟΔΙΑΚΗ ΚΤΗΜΑΤΙΚΗ Ανέστης & Σάββας Σαββαΐδης τηλ. 26281-κιν. 0944-243452-0944-421015. ΑΟ 45612

ΟΙΚΟΠΕΔΑ εντός πόλεως Ρόδου: 1) Στο Μόντε Σμιθ οικόπεδο 860 τ.μ. εντός σχεδίου άρτιο και οικοδομήσιμο με πανοραμική θέση κατάλληλο για μονοκατοικία, 2) Κωνσταντίνου Υδραίου 600 τ.μ. με συντελεστή δόμησης 0,8 κατάλληλο για ανέγερση καταστημάτων και διαμερισμάτων. ΡΟΔΙΑΚΗ ΚΤΗΜΑΤΙΚΗ Ανέστης & Σάββας Σαββαΐδης τηλ. 26281-κιν. 0944-243452-0944-421015. ΑΟ45613

MINI MARKET στη περιοχή Δημ. Αναστασιάδη. Πληρ. τηλ. 02410 22493 λόγω μετακόμισης. ΑΟ45433

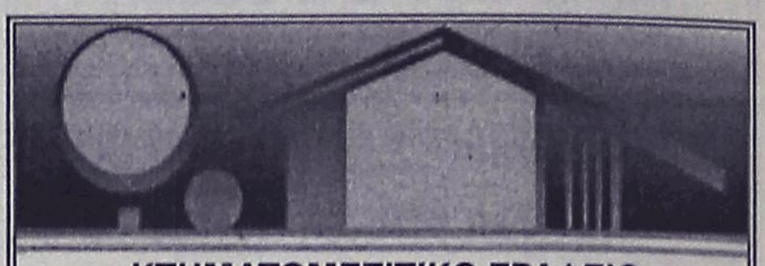

ΚΤΗΜΑΤΟΜΕΣΙΤΙΚΟ ΓΡΑΦΕΙΟ

ΑΙΓΑΙΟΚΤΗΜΑΤΙΚΗ

ΠΩΛΟΥΝΤΑΙ

- ΔΙΑΜΕΡΙΣΜΑΤΑ-ΜΟΝΟΚΑΤΟΙΚΙΕΣ

- (ΔΔ)=ΔΑΝΕΙΑ ΔΕΚΤΑ

- 35 τ.μ. Δασκάλους 42.553 €-14.5 εκ.
- 45 τ.μ. (ισ.) με αυλή Κοσκινού 14 εκ. - 41.085€
- 45 τ.μ. Ιαλυσό 18 εκ. 52.824 €
- 55 τ.μ. (2 υπν.) Ροδίνι 22 εκ. - 64.563€ (ΔΔ)
- 55 τ.μ. Αθηνών 73.367 €-25 εκ. (ΔΔ)
- 48 τ.μ. διόροφο Αγ. Φανουρίου Π. Πόλη 8 εκ. (ΔΔ)-26.412 €
- 57 τ.μ. Αθηνών (3 ετών) με θέα, 25 εκ. 73.367 € (ΔΔ)
- 62 τ.μ. λουξ ρετιρέ στην Απ. Παύλου 30 εκ.-88.041 €
- 65 τ.μ. μον/κία σε 220 τ.μ. αυλή Π. Πόλη 18 εκ.-52.824 € (ΔΔ)
- 70 τ.μ. Ιαλυσό 28 εκ. 82.171 € (ΔΔ)
- 70 τ.μ. (μον/κία) Κορδικτώνος 73.361 € -25 εκ. (ΔΔ)
- 75 τ.μ. β' ορ. Σωτήρος 19,5 εκ. 57.226 € (ΔΔ)
- 77 τ.μ. λούξ ετοιμ/το με αυλή 26 εκ. Κοσκινού 76.302 €
- 78 τ.μ. με αυλή Σωτήρος 26 εκ. 76.302 € (ΔΔ)
- 80 τ.μ. Ιαλυσό 32 εκ. 93.910 € (ΔΔ)
- 83 τ.μ. Ιαλυσό 25 εκ.-102.714 € (ΔΔ)
- 86 τ.μ.καιν/ργιο Ροδίνι 37.500 εκ.-110.051 € (ΔΔ)
- 90 τ.μ. μον/κία διόροφη Παραδείσι με τζάκι 22 εκ. - 64.563 € (ΔΔ)
- 90 τ.μ. Κω Υδραίου 105.643 €-36 εκ. (ΔΔ)
- 95 τ.μ. (3 υπν.) Σωτήρος 24 εκ. (Δ.Δ.) 70.432 €
- 95τ.μ. Αθηνών 128.246 €-43.700 εκ. (ΔΔ)
- 100 τ.μ. καινούργιο, Ιαλυσό, 38 εκ.-111.518 € (ΔΔ)
- 117 τ.μ. Γεωργ. Παπανδρέου με γκαράζ 25 μ. 51 εκ., (ΔΔ)-137,931 €
- 45 τ.μ. και 117 τ.μ. (2 διαμ.) α' ορ. στο σοβά Δασκάλους 41 εκ. (και τα 2), 120,322 €
- 114 τ.μ. ρετιρέ Στοκχόλμης 45 εκ.-132.061 €
- 115 τ.μ. ρετιρέ Σμύρνης 134.996 €-46 εκ.
- 117 τ.μ. σε σοβά Δασκάλους 102.714 €-35 εκ. μετρητ.
- 120 τ.μ. Αθηνών 161.408 €-55 εκ. (ΔΔ)
- 120 τ.μ. πλησίον Μ. Πετρίδη (ισ.), (3 υπν.) 161.408 €-55 εκ. (ΔΔ)
- 120 τ.μ. μεζ/τα Ροδίνι 80 εκ. 234.776 € (ΔΔ)
- 134 τ.μ. ρετιρέ Στοκχόλμης 54 εκ. 158.473 €
- 145 τ.μ. Στ. Ζήση 40 εκ.-117.388 € (ΔΔ)
- 140 τ.μ. μεζ/τα (με 70 τ.μ. υπ.) σε μαρ/βά, Ιαλυσός 50 εκ.-146.735 € (ΔΔ)
- 150 τ.μ. μον/κία σε 2 στρ. στην Ιαλυσό 100 εκ.-293.470 € (ΔΔ)
- 155 τ.μ. μεζ/τα Αισχύνη 63 εκ. (ΔΔ)
- 158 τ.μ. μεζ/τα σε μπετά Ιξιά 36 εκ.-105.649 €
- 160 τ.μ. διαμ. σε μπετά στους Δασκάλους 34 εκ. (μετρητά)-οροφ/σμα 93.910 €
- 210 τ.μ. μεζ/τα. Κοσκινού 220.102 €-75 εκ. (ΔΔ)
- 230 τ.μ. παραδοσιακό αρχοντικό, εντός της πόλεως, 72 εκ.-211.225 €
- 270 τ.μ. βίλλα στο σοβά σε 4 στρ. Τσαΐρι 100 εκ. - 293.470 €
- 280 τ.μ. μον/κία σε Ιστρ. Κοσκινού 150 εκ.-440.205 € (ΔΔ)
- 280 τ.μ οικ. τετ/νο (κτίριο) Π. Πόλη 100 εκ. 293.470 €
- 340 τ.μ.ημιτελής μεζονέτα Α-σγούρου σε Ιστρ. 60 εκ.-176.082 €
- 550 τ.μ. μον/κία Παστίδα 7 στρ. 170 εκ. 498.899 € (ΔΔ)

ΚΑΤΑΣΤΗΜΑΤΑ

- 30 τ.μ. Εμπ/κο κέντρο Βράχο Ιαλυσό 20 εκ. - 58,694 €
- 39 τ.μ. Αγ. Αναστασία 12 εκ.-35.216 €
- 90 τ.μ. Νιοχώρι, 63 εκ. - 184.886 € (ΔΔ)
- 175 τ.μ. Λεωφ. Ρόδου-Λίνδου 60 εκ.-176.082 €
- 180 τ.μ. αποθήκη Ροδίνι 132.061 €-45 εκ.
- 200 τ.μ. με 200 υπ. (και ορ. άδεια) σε μπετά στο Μήδεια 80 εκ.-234.776 €
- 900 τ.μ. κτίριο στο Μήδεια

ΟΙΚΟΠΕΔΑ

- 261 τ.μ. Αισχύνης (ΣΔ 0,8) 18 εκ.-58.694 €
- 400 τ.μ. Δ. Αναστασιάδη (ΣΔ 1) 50 εκ.-146,735 €
- 500 τ.μ. Μίρα Μάρε (Σ.Δ. 0,8), 45 εκ.-132.016 €
- 680 τ.μ. Πειραιώς 176.082 €-60 εκ.
- 1.054 τ.μ. (ΣΔ 0,4) Βράχο Ιαλυσού 55 εκ.-146.735 €
- 3.600 Κολύμπια (κτίζει 360 τ.μ.) 20 εκ. 58.694 €
- 4 στρεμ. στα Νερά Καλλιθέας 60 εκ.-176.082 €
- 4.835 τ.μ. Καλιθέα Κοσκινού102.714 €-35 εκ. (ΔΔ)
- 14 στρ. Τσαΐρι 176.082 €- 60 εκ.

ΖΗΤΟΥΝΤΑΙ ΜΕΤΑΧΕΙΡΙΣΜΕΝΑ ΔΙΑΜΕΡΙΣΜΑΤΑ - ΑΜΕΣΗ ΠΩΛΗΣΗ
ΑΝΑΛΑΜΒΑΝΟΥΜΕ ΤΗΝ ΕΝΟΙΚΙΑΣΗ ΤΟΥ ΔΙΑΜΕΡΙΣΜΑΤΟΣ ΣΑΣ ΣΕ ΠΟΛΥ ΣΥΝΤΟΜΟ ΧΡΟΝΙΚΟ ΔΙΑΣΤΗΜΑ

ΡΕΝΑ ΒΑΖΟΥΚΟΥ
(ΜΕΣΙΤΗΣ ΑΣΤΙΚΩΝ ΣΥΜΒΑΣΕΩΝ)
ΔΙΕΥΘ. ΓΡΑΦΕΙΟΥ ΔΗΜ. ΘΕΟΔΩΡΑΚΗ 3
9-1 το πρωί και 6.30-9 απ/τα
Δευτέρας-Πέμπτης εκτός Σαβ. και Κυρ.
Τηλ. (0241) 22943-28838 FAX: 28838
email.vazoukou@otenet.gr.
ΡΟΔΟΣ

ΟΙΚΟΔΟΜΗ ΡΟΔΟΥ

ΤΕΧΝΙΚΗ-ΚΑΤΑΣΚΕΥΑΣΤΙΚΗ ΕΤΑΙΡΕΙΑ

ΠΩΛΟΥΝΤΑΙ

1) Μονοκατοικίες 150 τ.μ. η κάθε μία σε κτήμα 2.000 τ.μ. (υπό κατασκευή).
2) Μονοκατοικίες στο Κιοτάρι Ασκληπειού (στο κύμα) 120 τ.μ. σε κτήμα 1300 τ.μ. εκάστη (υπό κατασκευή).
3) Μονοκατοικίες στα Κοσκινού 220 τ.μ. με απέραντη θέα σε κτήμα 1000 τ.μ. (υπό κατασκευή).
4) Δύο οροφοδιαμερίσματα των 130 τ.μ. στην οδό Κωνσταντινουπόλεως στο Ροδίνι (υπό κατασκευή).
5) Διαμερίσματα των 110 τ.μ. και 135 τ.μ. στο Καρακόνερο πάνω από το γήπεδο με απέραντη θέα (υπό κατασκευή).

Δεκτά δάνεια και ευκολίες πληρωμής έχουμε τις καλύτερες τιμές της αγοράς.

ΟΙΚΟΔΟΜΗ ΡΟΔΟΥ

Καμύνδου 4- Ρόδος-85100 Τηλ.: 02410/60460, 1, 2
Fax: 02410/60463

ΜΑΝΟΛΗΣ ΣΠΥΡΙΔΗΣ πολιτικός μηχανικός ΔΠΘ (ΚΙΝ:093.66.60460).

ΚΩΣΤΑΣ ΚΩΝΣΤΑΝΤΙΝΙΔΗΣ εργολάβος (ΚΙΝ.: 0946.99.99.06)

ΠΩΛΗΣΕΙΣ ΑΚΙΝΗΤΩΝ

◆ **ΔΙΑΜΕΡΙΣΜΑΤΑ**
- 2άρια ετοιμοπαράδοτα, λουξ κατασκευής, 23.500.000 δρχ.
- Αγ. Αναργύρους 162 τ.μ. 40.000.000 δρχ.
- Ροδίνι 85 τ.μ. 35.000.000 δρχ.
- Ατταβύρου 86 τ.μ. 35.000.000 δρχ.
- Ροδίνι 115 τ.μ. λουξ κατασκευής
- Ροδίνι 135 τ.μ. λουξ κατασκευής
- Ροδίνι 114 τ.μ. 48.000.000 δρχ. λουξ κατασκευής
- Κορδικτώνος 80 τ.μ. 26.000.000 δρχ.
- Ροδίνι 81 τ.μ. 30.000.000 δρχ.
- Ροδίνι 50 τ.μ. και 60 τ.μ.
- Ροδίνι 114 τ.μ.
- Καρακόνερο 90 τ.μ. καινούργιο
- Καρακόνερο 117 τ.μ. καινούργιο
- Ροδίνι 86 τ.μ. καινούργιο
- Ανάληψη 90 τ.μ. καινούργιο

◆ **ΗΜΙΤΕΛΗ ΔΙΑΜΕΡΙΣΜΑΤΑ**
- Στρατηγού Ζήση οικοδομίσιμη ταράτσα 96 τ.μ. 10.000.000 δρχ.
- 100 τ.μ. 20.000.000 δρχ. Αταβύρου
- 60 τ.μ. 12.000.000 δρχ. Αταβύρου
- 160 τ.μ. 32.000.000 δρχ. Αταβύρου
- Κοσκινού 145 τ.μ., 22.000.000 δρχ. (μπετά)

◆ **ΜΕΖΟΝΕΤΕΣ-ΜΟΝΟΚΑΤΟΙΚΙΕΣ**
- 130 τ.μ. με αυλή επιπλωμένη 18.000.000 δρχ στο Γεννάδι.
- Κοσκινού 195 τ.μ., 35.000.000 δρχ. (κτισμένη)
- Μεζονέτα 155 τ.μ. 55.000.000 δρχ. - Δασκάλους
- ΣΥΜΗ:Διόροφη κατοικία 70 τ.μ. με στέρνα 50.000.000 δρχ.

◆ **ΟΙΚΟΠΕΔΑ**
- Ιαλυσός 1200 τ.μ., 44.000.000 δρχ.
- Τσαΐρι 7στρ., 25.000.000 δρχ.
- Κιοτάρι πάνω στο κύμα 5 στρ.
- Σορωνή 1850 τ.μ. οικοδομήσιμο 15.000.000 δρχ. επί της λεωφόρου
- Μαριτσά 2 στρ., 17.000.000 δρχ.
- Κατταβιά 650 τ.μ. 3.000.000 δρχ.
- Οικόπεδα εντός σχεδίου στο Γεννάδι από 2.500.000 δρχ.
- Γεννάδι 2.000 τ.μ. πάνω στο κύμα

◆ **ΑΠΟΘΗΚΕΣ**
- Αποθήκη σχεδόν ισόγεια 250 τ.μ. 20.000.000 δρχ.

◆ **ΚΑΤΑΣΤΗΜΑΤΑ**
- Μαγαζί στη Νέα Αγορά 30.000.000 δρχ.
- Επιχείρηση στην οδό Ηρώων Πολυτεχνείου
- Πωλείται επιχείρηση -αναψυκτήριο

◆ **ΚΤΗΜΑΤΑ**
- Κατταβιά Αγ. Γιώργης 4800 τ.μ. 6.000.000 δρχ.
- Λαχανιά, 2 στρ. οικοδομίσιμο 3.000.000 δρχ.
- Σάλακος 86 στρ. με ελαιόδεντρα, 16.000.000 δρχ.
- Χωράφι 8 στρ. στο Παραδείσι 60.000.000 δρχ.
- Χωράφι 4 στρ. στην Παστίδα 18.000.00 δρχ.
- Χωράφι 5.700 στρ. στα Κολύμπια, 15.000.000 δρχ.
- Χωράφι 8.800 στρ. στα Κολύμπια 50.000.000 δρχ.
- Παραδείσι 1.500 στρ. 10.000.000 δρχ.
- Κατταβιά 1000 τ.μ. άρτιο και οικοδομήσιμο με φως, νερό, 2.500.000 δρχ.
- Κανδυλί 7.500 τ.μ., 50.000.000 δρχ.
- Κανδυλί 2.600 τ.μ., 35.000.000 δρχ.
- Πλημμύρι 1520 στρ. πάνω στην θάλασσα, τιμή 6.000.000 δρχ.
- Πλημμύρι 1.640τ.μ. 4.000.000 δρχ. οικοδομήσιμο
- Πλημμύρι 3.240τ.μ. 3.000.000 δρχ.
- Λαχανιά 4.700 τ.μ. 16.000.000 δρχ. οικοδομήσιμο
- 10 στρ. Κιοτάρι, νερό, ρεύμα 12.000.000 δρχ.
- Λαχανιά 100 στρ. πάνω στην θάλασσα
- Λαχανιά 45 στρ. 2500 δρχ./μέτρο
- Κατταβιά 2.500 τ.μ. πάνω στο δρόμο οικοδομήσιμο, 3.000.000 δρχ.
- Λάρδος 7 στρ. 12.000.000 δρχ.
- Κιοτάρι 4 στρ. 4.000.000 δρχ.
- Λαχανιά 750 τ.μ., 8.500.000 δρχ.στο χωριό
- Γεννάδι 20 στρ. ρεύμα-νερό 20.000.000 δρχ.
- Κιοτάρι 7 στρ. με νερό-ρεύμα 8.000.000 δρχ.
- Λαχανιά 4 στρ. 300 μέτρα από τη θάλασσα 8.000.000 δρχ.
- Γεννάδι 24 στρ. 24.000.000 δρχ.
- Γεννάδι 1.100 τ.μ. 1.500.000 δρχ.
- Κατταβιά 10 στρ. 10.000.000 δρχ.
- Πλημμυρι 12 στρ. με φως, νερό, 12.000.000 δρχ.
- Κατταβιά 4.000 τ.μ. 2.000.000 δρχ.
- Κιοτάρι 4.000 τ.μ. κοντά στο κεντρικό δρόμο
- Πλημμύρι 5.500 τ.μ. 6.500.000 δρχ.
- Πεύκους 200 στρ. προς 5.000 το τ.μ., παραθαλάσσιο
- Κατταβιά 700 τ.μ. προς 500 χιλ.
- Γεννάδι στη λεωφόρο 4.000 τ.μ., 12.000.000 δρχ.

➪ Πωλούνται αποθήκες και βιοτεχνικοί χώροι.

- **ΔΑΝΕΙΑ ΔΕΚΤΑ - ΕΥΚΟΛΙΕΣ ΠΛΗΡΩΜΗΣ**
- **ΖΗΤΟΥΝΤΑΙ ΟΙΚΟΠΕΔΑ ΠΡΟΣ ΑΓΟΡΑ - ΚΤΗΜΑΤΑ ΚΑΙ ΔΙΑΜΕΡΙΣΜΑΤΑ**

ΣΤΑΜΑΤΗΣ ΜΑΝΩΛΑΚΟΣ

ΩΡΕΣ ΓΡΑΦΕΙΟΥ 8.30-1.00 π.μ. και 5-8 μ.μ.

ΔΗΜ. ΑΝΑΣΤΑΣΙΑΔΗ 45 (παραπλεύρως ΥΠΕΡΑΓΟΡΑΣ ΠΑΠΑΚΥΡΙΑΚΟΥ-ΣΥΝΟΙΚΙΑ ΔΑΣΚΑΛΩΝ) Τηλέφωνα: 23815-78275

πωλήσεις

συνέχεια από την προηγούμενη

ΚΑΤΑΣΤΗΜΑΤΑ: 1) Κατάστημα Κεντρικό 30 τ.μ. με υπόγειο 30 τ.μ.. Δεκτές σοβαρές προτάσεις. 2) Αλεξ. Διάκου 75 τ.μ. ΡΟΔΙΑΚΗ ΚΤΗΜΑΤΙΚΗ Ανέστης & Σάββας Σαββαΐδης τηλ. 26281-κιν. 0944-243452-0944-421015. ΑΟ45614

ΜΟΝΟΚΑΤΟΙΚΙΕΣ: 1) Στα Τριάντα Α-πλησίον οικισμού μονοκατοικίες πολυτελούς κατασκευης με καλοριφέρ, τζάκι, κουφώματα με διπλά τζάμια ανεξάρτητες, με αυλή-Οικοδομή 169 τ.μ. και οικόπεδο 1.000 τ.μ. δρχ. 85.000.000 και Οικοδομή 187 τ.μ. και οικόπεδο 1.000 τ.μ. δρχ. 88.000.000. Β) Στη παραλία μονοκατοικίες πολυτελούς κατασκευής οικοδομή διώροφη 150 τ.μ. και οικόπεδο 400 τ.μ.- Διώροφη οκοδομή 120 τ.μ. και οικόπεδο 402 τ.μ.-Διώροφη οικοδομή 140 τ.μ. και οικόπεδο 465 τ.μ., 2) Στη περιοχή Παπαλουκά 280 τ.μ. δρχ. 75.000.000 σε μπετό με πανοραμική θέα. 3) Στα Τριάντα α- 180 τ.μ. σε μπετά σε οικόπεδο 675 τ.μ. δρχ. 55.000.000 και β-140 τ.μ. σε μπετό με οικόπεδο 300 τ.μ. δρχ. 40.000.000. 4) Στη Πίνδου 254 τ.μ. σε οικόπεδο 584 τ.μ. ΡΟΔΙΑΚΗ ΚΤΗΜΑΤΙΚΗ Ανέστης & Σάββας Σαββαΐδης τηλ. 26281-κιν. 0944-243452-0944-421015. ΑΟ45615

ΠΑΡΑΔΟΣΙΑΚΑ ΣΠΙΤΙΑ στη Παλιά Πόλη 150-160 τ.μ. σε τιμές λογικές. Πληρ. ΡΟΔΙΑΚΗ ΚΤΗΜΑΤΙΚΗ Ανέστης & Σάββας Σαββαΐδης τηλ. 26281-κιν. 0944-243452-0944-421015. ΑΟ45616

ΖΗΤΟΥΝΤΑΙ: Οικόπεδα άρτια και οικοδομήσιμα εντός ή εκτός σχεδίου πόλεως στις περιοχές πόλεως Ρόδου-Τριάντα-Ιξιάς-Κοσκινού-Φαληράκι για εργολαβική αντιπαροχή ή για αγορά. 2) Διαμερίσματα στην πόλη της Ρόδου σε διάφορες περιοχές στα Τριάντα-Ιξιά και Κοσκινού. ΡΟΔΙΑΚΗ ΚΤΗΜΑΤΙΚΗ Ανέστης & Σάββας Σαββαΐδης τηλ. 26281-κιν. 0944-243452-0944-421015. ΑΟ45617

ΔΙΑΜΕΡΙΣΜΑ στην Αγία Αναστασία 86 τ.μ.. Πληρ. τηλ. κ. Μαρίνα "Κτηματική Προοπτική". 02410-37906 κιν. 0972292958 ΑΟ45579

ΠΩΛΕΙΤΑΙ Ή ΕΝΟΙΚΙΑΖΕΤΑΙ ΤΟ ΞΕΝΟΔΟΧΕΙΟ SANTA MARINA HOTEL APART'S ΣΤΗΝ ΚΩ. ΠΛΗΡ. ΤΗΛ. 010-8951-151, FAX: 010-9657-755, ΚΙΝΗΤΟ: 0937-30-66-66. ΠΟ45632

ΜΕΖΟΝΕΤΑ στους "Τρεις" κοντά στο εκκλησάκι σε μπετό μικτής επιφανείας 199 τ.μ. δρχ. 35.000.000 και αποπερατωμένη δρχ. 74.000.000 ΡΟΔΙΑΚΗ ΚΤΗΜΑΤΙΚΗ Ανέστης & Σάββας Σαββαΐδης τηλ. 26281-κιν. 0944-243452-0944-421015. ΑΟ45617

2 ΜΕΖΟΝΕΤΕΣ στο Ροδίνι 148 τ.μ. και 136 με γκαράζ σε άριστη κατάσταση. Πληρ. τηλ. κ. Μαρίνα 02410-37906 κιν.0972292958. "Κτηματική Προοπτική". ΑΟ45578

ΧΩΡΟΣ 500 τ.μ. κατάλληλος για βιοτεχνία, γραφεία, γυμναστήριο, εργαστήριο επί της Ρόδου Λίνδου.Πληρ. τηλ. κ. Μαρίνα "Κτηματική Προοπτική". 02410-37906 κιν. 0972292958 ΑΟ45580

ΔΙΑΜΕΡΙΣΜΑ ημιυπόγειο καινούργιο 55 τ.μ. με 2 υπ/τια στα Κοσκινού 17.000.000 Δάνεια δεν γίνονται δεκτά επίσης 70 τ.μ. ισόγειο καινούργιο λουξ καταστικής, κεντρικής θέρμανσης με δική του αυλή στα Κοσκινού 27.000.000. Δάνεια δεν γίνονται δεκτά. Πληρ. Αιγαιοκτηματική τηλ. 22943-28838. ΑΟ45581

ΔΙΑΜΕΡΙΣΜΑ καινούργιο 85 τ.μ. στην Ιαλυσό 35.000.000. Επίσης 45 τ.μ. καινούργιο στην Ιαλυσό 18.000.000. Δάνεια δεκτά. Πληρ. Αιγαιοκτηματική τηλ. 22943-28838. ΑΟ45583

ΟΡΟΦΟΔΙΑΜΕΡΙΣΜΑ στο Καρακόνερο καινούργιο 76 τ.μ. 37.000.000. Επίσης 95 τ.μ. μετα-χειρισμένο στη Σωτήρος 24.000.000 με 3 υπν. (ισόγειο) Δεκτά δάνεια. Πληρ. Αιγαιοκτηματική τηλ. 22943-28838. ΑΟ45582

ΜΟΝΟΚΑΤΟΙΚΙΑ δυόροφη ανακαινισμένη 85 τ.μ. με τζάκι, 2 μπάνια στο Παραδείσι 22.000.000 δρχ. Επίσης μονοκατοικία 70 τ.μ. στην Κορδιγκτώνος με αυλή 25.000.000 δρχ. Πληρ. Αιγαιοκτηματική της 22943-28838. ΑΟ45584

ΟΙΚΟΠΕΔΟ στα Κολύμπια κοντά στη θάλασσα επίπεδο 8 στρέμματα σε τιμή ευκαιρίας. Πληρ. τηλ. 0241078501, 0241078502, 0241029318, 0944375340. ΑΟ45586

ΔΙΑΜΕΡΙΣΜΑΤΑ 4άρια πολυτελούς κατασκευής με στεγασμένο χώρο στάθμευσης Ι.Χ. 4 αποθήκη 14 m^2 - κεντρική θέρμανση και ηλιακό θερμοσίφωνα. Πληρ. Εμμ. Κρανίδης, Μεσίτης Αστ. Συμβ. τηλ. 0241027082 και 0944347405. ΑΟ45587

ΜΕΖΟΝΕΤΑ μεταχειρισμένη στο Ροδίνι λουξ κατασκευής 134 τ.μ. με δικό του γκαράζ. Πληρ. Αιγαιοκτηματική τηλ. 22943-28838. ΑΟ45585

ΑΓΡΟΣ 4.000 τ.μ. στα Κοσκινού, κατάλληλος για κατοικία και άλλες χρήσεις. Πληρ. τηλ. 0241027082 και 0944347405. ΑΟ45566

ΗΜΙΥΠΟΓΕΙΟΣ φωτεινός χώρος 158 τ.μ κατάλληλος για πολλές χρήσεις, σε νεόκτιστη οικοδομή. Πολυτελούς κατασκευής σε κεντρικό δρόμο επί της Απ. Παύλου περιοχή Ανάληψη, με πλακάκια, 2 τουαλέτες, και τριφασικό ρεύμα σε καλή τιμή. Πληρ. τηλ. 02410-65430, 02410-21142. ΑΟ45549

ΠΩΛΕΙΤΑΙ στα Κοσκινού έκταση 5.800 τ.μ. σε ήσυχη περιοχή. Πληρ. κ. Μαρίνα "ΚΤΗΜΑΤΙΚΗ ΠΡΟΟΠΤΙΚΗ" τηλ. 02410-37906, 0972292958. ΑΟ45535

ΔΙΑΜΕΡΙΣΜΑ στην οδό Λεμεσού τεσσάρων υπονοδωματίων ηλιόλουστο και διαμπερές. Πληρ. κ. Μαρίνα "ΚΤΗΜΑΤΙΚΗ ΠΡΟΟΠΤΙΚΗ" τηλ. 02410-37906, 0972292958. ΑΟ45537

ΔΙΑΜΕΡΙΣΜΑΤΑ στην Ιξιά 70 τ.μ., 85 τ.μ., 105 τ.μ. τιμές προσιτές. Πληρ. κ. Μαρίνα "ΚΤΗΜΑΤΙΚΗ ΠΡΟΟΠΤΙΚΗ" τηλ. 02410-37906, 0972292958 ΑΟ45536

ΔΥΑΡΙ (1υπν.), 3 ετών, καινούργιο, με ασανσέρ και θέα, 24.000.000 δρχ. Τραπεζιτικά δάνεια δεκτά (Παρ/κών, Ταχ. Ταμ/ρίου και ΟΕΚ δεν γίνονται δεκτά). Πληρ. τηλ. 02410 22943, 28838, ΑΙΓΑΙΟΚΤΗΜΑΤΙΚΗ. ΑΟ45525

ΑΠΟΘΗΚΗ 145 τ.μ. με WC επί της Κλαδάκη αξίας 29.000.000 δρχ. ή 85.106 ευρώ. Πληρ. τηλ. 0241067257 και 0946338682. ΑΟ45492

ΟΙΚΟΠΕΔΟ από ιδιοκτήτη στα Κοσκινού 5 στρεμμάτων περιφραγμένο με θέα προς Φαληράκι. Πληρ. τηλ. 0244-61224-61365. ΑΟ45490

ΚΑΤΑΣΤΗΜΑ 125 τ.μ. με μεγάλη αυλή επί της Καραγιάννη και Κλαδάκη γωνία πάνω σε πλατεία στην Ανάληψη αξίας 50.000.000 δρχ. ή 146.735 ευρώ. Πληρ. τηλ. 02410-67257 και 0946338682. ΑΟ45491

ΕΠΙΧΕΙΡΗΣΗ με οικόπεδο, και κτίσμα ή οικόπεδο με κτίσμα 22 στρεμμάτων με πρόσοψη στην παραλία Καμείρου. Πληρ. τηλ. 02410/310700944/475852, ιδιοκτήτης, ώρες 6-9 μ.μ. καθημερινά. ΑΟ45456

ΖΗΤΟΥΝΤΑΙ: Οικόπεδα άρτια και οικοδομήσιμα εντός ή εκτός σχεδίου πόλεως στις περιοχές πόλεως Ρόδου - Τριάντα - Ιξιάς - Κοσκινού - Φαληράκι για εργολαβική αντιπαροχή. Πληρ. Ροδιακή Κτηματική Ανέστης & Σάββας Σαββαΐδης, τηλ. 02410 26281, 0944 243452, 0944 421015

ΔΥΑΡΙ διαμέρισμα καινούργιο Α-κτίδος 62Β επί της οδού Σωτήρος στην Ιξιά. Πληρ. τηλ. 02410 96891, 0974 594172 ΑΟ45358

ΑΓΡΟΣ-ΕΛΑΙΩΝΑΣ με 150 περίπου ελαιόδενδρα μεγάλα, εκτάσεως 14 στρεμμάτων (κατάλληλο και για οικόπεδο), σε μικρή απόσταση από το χωριό Λάρδος σε πολύ καλή τιμή. Πληρ. τηλ. 0241022440 ή 0946817619. ΑΟ45316

ΔΙΑΜΕΡΙΣΜΑ στην Ιξιά 75 τ.μ. 20.000.000 δρχ. Πληρ. Σταμάτης Μανωλάκος, τηλ. 23815, 0944/698056. ΑΟ43357

ΚΑΤΑΣΤΗΜΑΤΑ: 1) Κατάστημα ΚΕΝΤΡΙΚΟ 30 τ.μ. υπόγειο με 30 τ.μ.. Δεκτές σοβαρές προτάσεις. 2) Στη Π. ΠΟΛΗ κεντρικότατα 65-86 τ.μ. 3) Αλέξ. Διάκου 75 τ.μ. 4)Στη Σωκράτους 65 τ.μ. Πληρ. ΡΟΔΙΑΚΗ ΚΤΗΜΑΤΙΚΗ Ανέστης & Σάββας Σαββαΐδης τηλ. 26281-κιν. 0944-243452-0944-421015. ΑΟ45031

ΔΙΑΜΕΡΙΣΜΑ με 3 υπνοδωμάτια στην Σωτήρος ισόγειο υπ/νο 24.000.000. Επίσης 78 τ.μ. (2 υπν.) ισόγειο με αυλή στη Σωτήρος 25.000.000. Πληρ. ΑΙΓΑΙΟΚΤΗΜΑΤΙΚΗ, τηλ. 22943, 28838 ΑΟ44979

ΜΟΝΟΚΑΤΟΙΚΙΑ διώροφη 65 τ.μ. με αυλή 220 τ.μ. και εξτρά δωμάτιο κοντά στον Αγ. Φανούρη. Τιμή 18.000.000 δρχ. Επίσης συνορεύει διώροφο 48 τ.μ. (χωρίς αυλή) τιμή 8.000.000 δρχ. Πληρ. ΑΙΓΑΙΟΚΤΗΜΑΤΙΚΗ, τηλ. 22943, 28838. ΑΟ44980

ΔΙΑΜΕΡΙΣΜΑ α' ορόφου 104 τ.μ. σε σοβάδες, στην περιοχή Κάτω Ροδίνι, αξίας 25.000.000 δρχ.-73.367,5 ευρώ. Πληρ. "ΕΥΡΩ-ΚΤΗΜΑΤΙΚΗ"-ΙΩΑΝΝΗΣ ΚΑΙ ΜΙΧΑΛΗΣ ΕΥΣΤΑΘΙΟΥ, τηλ. 02410/73819, 02410/74917, 0945/292030, 0944/374546. ΑΟ44474

ΔΙΑΜΕΡΙΣΜΑ β' ορόφου στην Ανάληψη 110 τ.μ., αξίας 40.000.000-117.388,81 ευρώ. Πληρ. "ΕΥΡΩΚΤΗΜΑΤΙΚΗ"-ΙΩΑΝΝΗΣ ΚΑΙ ΜΙΧΑΛΗΣ ΕΥΣΤΑΘΙΟΥ, τηλ. 02410/73819, 02410/74917, 0945/292030, 0944/374546. ΑΟ44479

ΕΝΟΙΚΙΑΖΟΝΤΑΙ: Α) Στη Θεμ. Σοφούλη ισόγειο διαμέρισμα 3 υπνοδωματίων πολυτελούς κατασκευής με όλες τις σύγχρονες προδιαγραφές με μηνιαίο μίσθωμα 200.000 δρχ. και ημιυπόγειο διαμέρισμα 2 υπνοδωματίων πολυτελούς κατασκευής με όλες τις σύγχρονες προδιαγραφές με μηνιαίο μίσθωμα 120.000 δρχ., Β) Στην Λοχαγού Φανουράκη-Αμμοχώστου διαμέρισμα 3 υπνοδωματίων πλήρως ανακαινισμένο σε άριστη κατάσταση με μηνιαίο μίσθωμα 200.000 δρχ. Πληρ. ΡΟΔΙΑΚΗ ΚΤΗΜΑΤΙΚΗ Ανέστης και Σάββας Σαββαΐδης, τηλ. 26281, 35476, 0944/243452, 0944/421015. ΑΟ44848

ΚΑΤΑΣΤΗΜΑΤΑ από 55 τ.μ. έως 130 τ.μ. στην περιοχή Ιαλυσού. Πληρ. ΕΛΛΗΝΟΚΤΗΜΑΤΙΚΗ Πέτρος Πρεζεράκος. Τηλ. 02410 33866-0932/468026. ΑΟ44668

ΔΙΑΜΕΡΙΣΜΑ ισόγειο στα Κοσκινού 110 τ.μ., αξίας 33.000.000 δρχ.-96.845,19 ευρώ. Πληρ. "ΕΥΡΩΚΤΗΜΑΤΙΚΗ"-ΙΩΑΝΝΗΣ ΚΑΙ ΜΙΧΑΛΗΣ ΕΥΣΤΑΘΙΟΥ, τηλ. 02410/73819, 02410/74917, 0945/292030, 0944/374546. ΑΟ44480

ΔΙΑΜΕΡΙΣΜΑ 83 τ.μ. με οικιακό εξοπλισμό και ηλιακό θερμοσίφωνα στην Ανάληψη (οικοδομή 4 ετών), αξίας 32.000.000 δρχ.-93.910,4 ευρώ. Πληρ. "ΕΥΡΩΚΤΗΜΑΤΙΚΗ"-ΙΩΑΝΝΗΣ ΚΑΙ ΜΙΧΑΛΗΣ ΕΥΣΤΑΘΙΟΥ, τηλ. 02410/73819, 02410/74917, 0945/292030, 0944/374546. ΑΟ44484

ΔΙΑΜΕΡΙΣΜΑ α' ορόφου ημιτελές στα Κοσκινού, 68 τ.μ., αξίας 13.600.000 δρχ.-39.911,9 ευρώ. Πληρ. "ΕΥΡΩΚΤΗΜΑΤΙΚΗ"-ΙΩΑΝΝΗΣ ΚΑΙ ΜΙΧΑΛΗΣ ΕΥΣΤΑΘΙΟΥ, τηλ. 02410/73819, 02410/74917, 0945/292030, 0944/374546. ΑΟ44481

ΔΙΑΜΕΡΙΣΜΑ 100 τ.μ. στο Νιοχώρι, αξίας 23.000.000 δρχ.-67.498,1 ευρώ. Πληρ. "ΕΥΡΩΚΤΗΜΑΤΙΚΗ"-ΙΩΑΝΝΗΣ ΚΑΙ ΜΙΧΑΛΗΣ ΕΥΣΤΑΘΙΟΥ, τηλ. 02410/73819, 02410/74917, 0945/292030, 0944/374546. ΑΟ44478

ΔΙΑΜΕΡΙΣΜΑ ημιυπόγειο στην Ανάληψη 136 τ.μ., αξίας 21.0000.000 δρχ.-61.628,76 ευρώ. Πληρ. "ΕΥΡΩΚΤΗΜΑΤΙΚΗ"-ΙΩΑΝΝΗΣ ΚΑΙ ΜΙΧΑΛΗΣ ΕΥΣΤΑΘΙΟΥ, τηλ. 02410/73819, 02410/74917, 0945/292030, 0944/374546. ΑΟ44482

ΟΙΚΟΠΕΔΟ στην Κρεμαστή 1.460 τ.μ. εντός σχεδίου οικισμού, αξίας 24.000.000 δρχ.-70.432,8 ευρώ. Πληρ. "ΕΥΡΩΚΤΗΜΑΤΙΚΗ"-ΙΩΑΝΝΗΣ ΚΑΙ ΜΙΧΑΛΗΣ ΕΥΣΤΑΘΙΟΥ, τηλ. 02410 73819, 02410 74917, 0945 292030, 0944 374546. ΑΟ44485

ΔΙΑΜΕΡΙΣΜΑ β' ορόφου, 77 τ.μ. (με δύο υπνοδωμάτια) στην οδό Μητροπόλεως, αξίας 25.000.000 δρχ.-73.367,5 ευρώ. Πληρ. "ΕΥΡΩΚΤΗΜΑΤΙΚΗ"-ΙΩΑΝΝΗΣ ΚΑΙ ΜΙΧΑΛΗΣ ΕΥΣΤΑΘΙΟΥ, τηλ. 02410/73819, 02410/74917, 0945/292030, 0944/374546. ΑΟ44483

TOP PROPERTIES

GEORGIOS S. PIPINOS

ΓΕΩΡΓΙΟΣ Σ. ΠΙΠΙΝΟΣ

ΣΥΜΒΟΥΛΟΙ ΚΑΙ ΕΚΤΙΜΗΤΕΣ ΑΚΙΝΗΤΩΝ

REAL ESTATE AGENCY



Η **"TOP PROPERTIES"** είναι ατομική επιχείρηση και ανήκει εξ ολοκλήρου στον κ. Γεώργιο Πιπίνο, που από το 1971 ασχολείται αποκλειστικά και μόνο με επενδύσεις και REAL ESTATE, στο νησί της Ρόδου, καθώς και στην ευρύτερη περιοχή της Δωδεκανήσου.

ΑΠΕΥΘΥΝΟΜΑΣΤΕ: Στους **σοβαρούς, απαιτητικούς και επιλεκτικούς** επενδυτές-επιχειρηματίες-ελεύθερους επαγγελματίες, Ελληνες και ξένους, υψηλού εισοδηματικού επιπέδου, που ενδιαφέρονται να κάνουν μια σοβαρή επένδυση προβολής στο νησί της Ρόδου.

ΠΡΟΣΦΕΡΟΥΜΕ: Α) Υπηρεσίες και πληροφορίες που γίνονται σε προσωπικό επίπεδο με εχεμύθεια, διακριτικότητα και σοβαρότητα.
Β) μεγάλη γκάμα υψηλής ποιότητας, ακινήτων, όπως:1) Ξενοδοχεία Α' και Β' κατηγορίας των 600-500-350-300 κλινών, 2) Κεντρικά αστικά ακίνητα κατάλληλα για Τράπεζες-καταστήματα-γραφεία, 3) Παραλιακές εκτάσεις, κατάλληλες για τουριστικές επενδύσεις των 150.000-100.00-70.00-50.000-36.000 τ.μ. και 4) Διαμερίσματα και μεζονέτες προβολής.

ΣΤΟΧΟΣ ΜΑΣ ΕΙΝΑΙ: Να προσφέρουμε στο αγοραστικό μας κοινό υψηλής ποιότητας ακίνητα και ευκαιρίες στο νησί της Ρόδου. Ητριακονταετής και πλέον πείρα μας στον τομέα αυτό αποτελεί εγγύηση.

ΣΥΝΘΗΜΑ ΜΑΣ ΕΙΝΑΙ: Επενδύστε στη ΡΟΔΟ ΤΩΡΑ, σε ακίνητα που ΑΝΤΕΧΟΥΝ ΣΤΟ ΧΡΟΝΟ

Γεώργιος Σ. Πιπίνος

ΜΕΣΙΤΗΣ ΑΣΤΙΚΩΝ ΣΥΜΒΑΣΕΩΝ

Γιατί εμείς γνωρίζουμε καλύτερα!

TOP PROPERTIES is a private concern and Mr George S. Pipinos, its owner, has carved, over the years a reputation for integrity and excellence in the world of Real Estate in the Dodecanese.
AT TOP PROPERTIES we try hard to attract important and selective investors high calibre businessmen/women and discerning professional people, both Greek and foreign, who wish to acquire sabstantial and valuable property on Rhodes.
We offer our expertise and advice privately, discreetly and in strict confidence.
We keep a comprehensive list of real estate of the highest specifications
a. A' and B' class hotels (600, 500, 350, 300 beds capacity)
b. Centrally situated office buildings and other business premises.
c. Seaside land, ideal for development (hotels, holiday resorts, etc), of 150.000, 100.00, 70.000, 50.000, 36.000 sq.m.
d. Luxury apartments, maisonettes, detached, semi-detached and terraced houses.
Our aim is to give our clients the opportunity to Qcquire value for money, first class real estate on Rhodes. Our 30-year-old experience in Real Estate is our warranty.
Our motto is Invest in Rhodes, Invest in property, It stands the test of time.

TOP PROPERTIES
and George Pipinos
Because we know best



ΚΕΝΝΕΝΤΥ 38, ΡΟΔΟΣ, 85 100, ΤΗΛ. (0241) 23895, 38243, κιν. (094)-4-676003 FAX: (0241) 20883
38 KENNEDY STR., RHODES, 85 100, TEL. (0241) 23895, 38243, mob. (094)-4-676003 FAX: (0241) 20883

πωλήσεις

συνέχεια από την προηγούμενη

ΟΙΚΟΠΕΔΟ στο Κανδυλί (Ιαλυσός), 9.700 τ.μ., αξίας 67.000.000 δρχ.-196.625,1 ευρώ. Πληρ. "ΕΥΡΩΚΤΗΜΑΤΙΚΗ"-ΙΩΑΝΝΗΣ ΚΑΙ ΜΙΧΑΛΗΣ ΕΥΣΤΑΘΙΟΥ, τηλ. 02410/73819, 02410/74917, 0945/292030, 0944/374546. ΑΟ44486

ΟΙΚΟΠΕΔΟ στην Ιαλυσό εντός σχεδίου 270 τ.μ. με Σ.Δ.=1, αξίας 17.500.000 δρχ.-51.357,3. Πληρ. "ΕΥΡΩΚΤΗΜΑΤΙΚΗ"-ΙΩΑΝΝΗΣ ΚΑΙ ΜΙΧΑΛΗΣ ΕΥΣΤΑΘΙΟΥ, τηλ. 02410/73819, 02410/74917, 0945/292030, 0944/374546. ΑΟ44487

ΟΙΚΟΠΕΔΟ στο Τσαΐρι 13.770 τ.μ., αξίας 55.000.000 δρχ.-161.408,6 ευρώ. Πληρ. "ΕΥΡΩΚΤΗΜΑΤΙΚΗ"-ΙΩΑΝΝΗΣ ΚΑΙ ΜΙΧΑΛΗΣ ΕΥΣΤΑΘΙΟΥ, τηλ. 02410/73819, 02410/74917, 0945/292030, 0944/374546. ΑΟ44493

ΟΙΚΟΠΕΔΟ στην Παστίδα, 4.680 τ.μ. εντός σχεδίου οικισμού, αξίας 23.500.000 δρχ.-68.965,5 ευρώ. Πληρ. "ΕΥΡΩΚΤΗΜΑΤΙΚΗ"-ΙΩΑΝΝΗΣ ΚΑΙ ΜΙΧΑΛΗΣ ΕΥΣΤΑΘΙΟΥ, τηλ. 02410/73819, 02410/74917, 0945/292030, 0944/374546. ΑΟ44488

ΟΙΚΟΠΕΔΟ στην Παραλία Τσαμπίκας-Αρχαγγέλου έκτασης 13.200 τ.μ., αξίας 184.000.000 δρχ.-539.985,3 ευρώ. Πληρ. "ΕΥΡΩΚΤΗΜΑΤΙΚΗ"-ΙΩΑΝΝΗΣ ΚΑΙ ΜΙΧΑΛΗΣ ΕΥΣΤΑΘΙΟΥ, τηλ. 02410/73819, 02410/74917, 0945/292030, 0944/374546. ΑΟ44489

ΟΙΚΟΠΕΔΟ στην παραλία Αφάντου 4.000 τ.μ., αξίας 40.000.000 δρχ.-117.388,1 ευρώ. Πληρ. "ΕΥΡΩΚΤΗΜΑΤΙΚΗ"-ΙΩΑΝΝΗΣ ΚΑΙ ΜΙΧΑΛΗΣ ΕΥΣΤΑΘΙΟΥ, τηλ. 02410/73819, 02410/74917, 0945/292030, 0944/374546. ΑΟ44496

ΟΙΚΟΠΕΔΟ στο Γεννάδι εντός οικισμού 1.000 τ.μ., αξίας 25.000.000 δρχ.-73.367,5 ευρώ. Πληρ. "ΕΥΡΩΚΤΗΜΑΤΙΚΗ"-ΙΩΑΝΝΗΣ ΚΑΙ ΜΙΧΑΛΗΣ ΕΥΣΤΑΘΙΟΥ, τηλ. 02410/73819, 02410/74917, 0945/292030, 0944/374546. ΑΟ44475

ΟΙΚΟΠΕΔΟ στο Γεννάδι εντός οικισμού 2.000 τ.μ., αξίας 44.000.000 δρχ.-129.126,9 ευρώ. Πληρ. "ΕΥΡΩΚΤΗΜΑΤΙΚΗ"-ΙΩΑΝΝΗΣ ΚΑΙ ΜΙΧΑΛΗΣ ΕΥΣΤΑΘΙΟΥ, τηλ. 02410/73819, 02410/74917, 0945/292030, 0944/374546. ΑΟ44490

ΟΙΚΟΠΕΔΟ στο Γεννάδι, 4.300 τ.μ. επί της επαρχιακής οδού, αξίας 26.000.000 δρχ.-76.302,2 ευρώ. Πληρ. "ΕΥΡΩΚΤΗΜΑΤΙΚΗ"-ΙΩΑΝΝΗΣ ΚΑΙ ΜΙΧΑΛΗΣ ΕΥΣΤΑΘΙΟΥ, τηλ. 02410/73819, 02410/74917, 0945/292030, 0944/374546. ΑΟ44491

ΟΙΚΟΠΕΔΟ στα Κοσκινού, πανοραμικό 4.000 τ.μ., αξίας 55.000.000 δρχ.-161.408,6 ευρώ. Πληρ. "ΕΥΡΩΚΤΗΜΑΤΙΚΗ"-ΙΩΑΝΝΗΣ ΚΑΙ ΜΙΧΑΛΗΣ ΕΥΣΤΑΘΙΟΥ, τηλ. 02410/73819, 02410/74917, 0945/292030, 0944/374546. ΑΟ44492

ΟΙΚΟΠΕΔΟ στην πόλη της Ρόδου, στην περιοχή του Αγίου Νικολάου, 180 τ.μ., αξίας 25.000.000 δρχ.-73.367,5 ευρώ. Πληρ. "ΕΥΡΩΚΤΗΜΑΤΙΚΗ"-ΙΩΑΝΝΗΣ ΚΑΙ ΜΙΧΑΛΗΣ ΕΥΣΤΑΘΙΟΥ, τηλ. 02410/73819, 02410/74917, 0945/292030, 0944/374546. ΑΟ44494

ΚΑΤΑΣΤΗΜΑ επί της Λεωφόρου Ηρακλειδών (20 μαγαζιά) 101 τ.μ. με πατάρι, αξίας 28.000.000 δρχ.-82.171,6 ευρώ. Πληρ. "ΕΥΡΩΚΤΗΜΑΤΙΚΗ"-ΙΩΑΝΝΗΣ ΚΑΙ ΜΙΧΑΛΗΣ ΕΥΣΤΑΘΙΟΥ, τηλ. 02410/73819, 02410/74917, 0945/292030, 0944/374546. ΑΟ44502

ΟΙΚΟΠΕΔΟ επί της επαρχιακής οδού Παραδεισίου-Θεολόγου, 2.500 τ.μ. με άδεια οικοδομής, στην τιμή των 22.000.000 δρχ.-64.563,4 ευρώ. Πληρ. "ΕΥΡΩΚΤΗΜΑΤΙΚΗ"-ΙΩΑΝΝΗΣ ΚΑΙ ΜΙΧΑΛΗΣ ΕΥΣΤΑΘΙΟΥ, τηλ. 02410/73819, 02410/74917, 0945/292030, 0944/374546. ΑΟ44495

ΠΑΡΑΔΟΣΙΑΚΗ ΚΑΤΟΙΚΙΑ στη Μαλώνα, με μικρή αυλή, αξίας 16.000.000 δχ.-46.955,2 ευρώ. Πληρ. "ΕΥΡΩΚΤΗΜΑΤΙΚΗ"-ΙΩΑΝΝΗΣ ΚΑΙ ΜΙΧΑΛΗΣ ΕΥΣΤΑΘΙΟΥ, τηλ. 02410/73819, 02410/74917, 0945/292030, 0944/374546. ΑΟ44497

ΠΑΡΑΔΟΣΙΑΚΗ ΚΑΤΟΙΚΙΑ στη Σύμη (περιοχή Γυαλός) 100 τ.μ. μέσα σε οικόπεδο 180 τ.μ., αξίας 45.000.000 δρχ.-132.061,6 ευρώ. Πληρ. "ΕΥΡΩΚΤΗΜΑΤΙΚΗ"-ΙΩΑΝΝΗΣ ΚΑΙ ΜΙΧΑΛΗΣ ΕΥΣΤΑΘΙΟΥ, τηλ. 02410/73819, 02410/74917, 0945/292030, 0944/374546. ΑΟ44476

ΕΥΚΑΙΡΙΑ. ΜΟΝΟΚΑΤΟΙΚΙΑ (χωρίς αυλή) 90 τ.μ. διώροφη στο Παραδείσι με τζάκι, μόνο 22.000.000 δρχ. Πληρ. τηλ. 02410 22943, 28838, ΑΙΓΑΙΟΚΤΗΜΑΤΙΚΗ ΑΟ44143

ΚΑΤΑΣΤΗΜΑ 90 τ.μ. στο Νιοχώρι, αξίας 90.000.000 δρχ.-264.123,2 ευρώ. Πληρ. "ΕΥΡΩΚΤΗΜΑΤΙΚΗ"-ΙΩΑΝΝΗΣ ΚΑΙ ΜΙΧΑΛΗΣ ΕΥΣΤΑΘΙΟΥ, τηλ. 02410/73819, 02410/74917, 0945/292030, 0944/374546. ΑΟ44501

ΟΙΚΟΠΕΔΑ ΕΝΤΟΣ ΠΟΛΕΩΣ ΡΟΔΟΥ: 1) Στο Μόντε Σμιθ οικόπεδο 860 τ.μ. εντός σχεδίου άρτιο και οικοδομήσιμο με πανοραμική θέση κατάλληλο για μονοκατοικία, 2) Περιοχή Μήδειας 1.000 τ.μ. με συντελεστή δόμησης 0,8 80.000.000 δρχ., 3) Περιοχή Μιχαήλ Πετρίδη 200 τ.μ. 25.000.000 δρχ. Πληρ. ΡΟΔΙΑΚΗ ΚΤΗΜΑΤΙΚΗ Ανέστης & Σάββας Σαββαΐδης, τηλ. 26281, 35476, 0944/243452, 0944/421015. ΑΟ43407

ΜΟΝΟΚΑΤΟΙΚΙΑ-ΜΕΖΟΝΕΤΑ στη Σορωνή 90τ.μ. μέσα σε οικόπεδο 760 τ.μ., αξίας 29.000.000 δρχ.-85.106,3 ευρώ. Πληρ. "ΕΥΡΩΚΤΗΜΑΤΙΚΗ"-ΙΩΑΝΝΗΣ ΚΑΙ ΜΙΧΑΛΗΣ ΕΥΣΤΑΘΙΟΥ, τηλ. 02410/73819, 02410/74917, 0945/292030, 0944/374546. ΑΟ44477

ΜΟΝΟΚΑΤΟΙΚΙΑ-ΜΕΖΟΝΕΤΑ στ' Ασγούρου (πίσω από το "Μετρό") 180 τ.μ. μέσα σε οικόπεδο 1.400 τ.μ., αξίας 60.000.000 δρχ.-176.082,1 ευρώ. Πληρ. "ΕΥΡΩΚΤΗΜΑΤΙΚΗ"-ΙΩΑΝΝΗΣ ΚΑΙ ΜΙΧΑΛΗΣ ΕΥΣΤΑΘΙΟΥ, τηλ. 02410/73819, 02410/74917, 0945/292030, 0944/374546. ΑΟ44498

ΜΟΝΟΚΑΤΟΙΚΙΑ-ΜΕΖΟΝΕΤΑ στο Γεννάδι, κοντά στην παραλία 87 τ.μ. μέσα σε οικόπεδο 5.000 τ.μ., αξίας 69.000.000 δρχ.-202.494,5 ευρώ. Πληρ. "ΕΥΡΩΚΤΗΜΑΤΙΚΗ"-ΙΩΑΝΝΗΣ ΚΑΙ ΜΙΧΑΛΗΣ ΕΥΣΤΑΘΙΟΥ, τηλ. 02410/73819, 02410/74917, 0945/292030, 0944/374546. ΑΟ44499

ΜΟΝΟΚΑΤΟΙΚΙΕΣ-ΜΑΙΖΟΝΕΤΑ στην Ιξιά, 202 τ.μ., με αυλή, αξίας 89.000.000 δρχ.-261.188,5 ευρώ. Πληρ. "ΕΥΡΩΚΤΗΜΑΤΙΚΗ"-ΙΩΑΝΝΗΣ ΚΑΙ ΜΙΧΑΛΗΣ ΕΥΣΤΑΘΙΟΥ, τηλ. 02410/73819, 02410/74917, 0945/292030, 0944/374546. ΑΟ44500

ΕΤΟΙΜΟΠΑΡΑΔΟΤΟ ΚΤΙΡΙΟ στο Μήδεια 1.300 τ.μ. κατάλληλο για φροντιστήριο, αξίας 300.000.000 δρχ.-880.410,8 ευρώ. Πληρ. "ΕΥΡΩΚΤΗΜΑΤΙΚΗ"-ΙΩΑΝΝΗΣ ΚΑΙ ΜΙΧΑΛΗΣ ΕΥΣΤΑΘΙΟΥ, τηλ. 02410/73819, 02410/74917, 0945/292030, 0944/374546. ΑΟ44503

ΒΙΟΤΕΧΝΙΚΟΣ ΧΩΡΟΣ 438 τ.μ. που περιλαμβάνει υπόγειο, ισόγειο και α' όροφο στα Κοσκινού, κοντά στο Μουσικο Γυμνάσιο, αξίας 55.000.000 δρχ.-161.408,6 ευρώ. Πληρ. "ΕΥΡΩΚΤΗΜΑΤΙΚΗ"-ΙΩΑΝΝΗΣ ΚΑΙ ΜΙΧΑΛΗΣ ΕΥΣΤΑΘΙΟΥ, τηλ. 02410/73819, 02410/74917, 0945/292030, 0944/374546. ΑΟ44504

ΓΚΑΡΣΟΝΙΕΡΑ, ισόγεια στο χωριό Κοσκινού, νεοκατασκευασμένη 55 τ.μ. με 2 υπνοδωμάτια, μόνο 50.000 ευρώ ή 17.000.000 δρχ. Πληρ. Μανώλη, τηλ. 39795. ΑΟ44429

ΔΙΑΜΕΡΙΣΜΑ στη Σκάλα στη Πάτμο 1ου ορόφου 120 τ.μ. σε εξαιρετική τιμή. Πληρ. τηλ. 0932936530. ΑΟ4467

ΚΑΤΑΣΤΗΜΑΤΑ ΕΤΟΙΜΟΠΑΡΑΔΟΤΑ ΣΤΟ ΜΕΓΑΛΥΤΕΡΟ ΣΥΓΚΡΟΤΗΜΑ ΚΑΤΑΣΤΗΜΑΤΩΝ ΣΤΗΝ ΠΑΡΑΛΙΑΚΗ ΛΕΩΦΟΡΟ ΙΑΛΥΣΟΥ ΑΠ' ΕΥΘΕΙΑΣ ΑΠΟ ΤΟΝ ΚΑΤΑΣΚΕΥΑΣΤΗ ΠΟΛ. ΜΗΧΑΝΙΚΘ ΣΤΕΛΙΟ ΜΑΚΕΣΤΑ. ΕΞΑΣΦΑΛΙΣΗ ΔΑΝΕΙΟΥ, ΕΥΚΟΛΙΕΣ ΠΛΗΡΩΜΗΣ. ΑΠΟ 10.350.000 ΔΡΧ. ΠΛΗΡ. ΤΗΛ. 21347 ΧΠΟ205

ΟΡΟΦΟΣ που αποτελείται από 2 διαμερίσματα των 47 τ.μ. και 117 τ.μ. στους Δασκάλους σε πιτσιλιστό σοβά. Τιμή 41.000.000 δρχ. με δυνατότητα να δοθούν άλλα 117 τμ. διαμέρισμα σε μπετά συνολικής επιφανείας 279 τ.μ. Πληρ. ΑΙΓΑΙΟΚΤΗΜΑΤΙΚΗ, τηλ. 22943, 28838 ΑΟ43413

πωλησεις αυτοκινητων & μοτοσικλετων

HONDA MAGNA, πωλείται από δημ. υπάλληλο, 250 c.c. μοντ. '98 (special έκδοση), ασημί ολοκαίνουργια, με 7.000 km, τιμή 3.950 Ευρώ. Πληρ. κ. Μάνο-093/8626179 και 02410/88740. ΑΑ45638

ΑΥΤΟΚΙΝΗΤΟ ΧΑΝΤΙΑ CITROEN 1.600 cc σε άριστη κατάσταση. Πληρ. τηλ. 02410 24309-29982. ΑΑ45604

ΑΥΤΟΚΙΝΗΤΟ μάρκας ΤΟΥΟΤΑ ΚΟΡΟΛΑ 1.300 ΚΟΥΠΕ μοντέλο 1987. Πληρ. τηλ. 0241065788 και 0977304317. ΑΑ45593

ΕΝΟΙΚΙΑΖΟΝΤΑΙ:2 ΤΟΥΡΙΣΤΙΚΑ ΛΕΩΦΟΡΙΑ, MERCEDES 303 ΣΕ ΑΡΙΣΤΗ ΚΑΤΑΣΤΑΣΗ ΜΕ AIR-CONDITION: 50 ΚΑΙ 52 ΘΕΣΕΩΝ, ΧΩΡΙΣ ΟΔΗΓΟ, ΚΑΥΣΙΜΑ ΚΑΙ ΣΥΝΤΗΡΗΣΕΙΣ ΓΙΑ ΤΗ ΣΕΖΟΝ ΑΠΟ 1-6-2002 ΩΣ 15-9-2002. ΜΗΝΙΑΙΟ ΜΙΣΘΩΜΑ ΛΕΩΦΟΡΕΙΟΥ 4000 ΕΥΡΩ ΣΥΜΠΕΡΙΛΑΜΒΑΝΟΜΕΝΟΥ ΦΠΑ. ΠΛΗΡ. ΤΗΛ. 0103214222, 0103214814, 0932778723. ΠΑ45594

ALFA ROMEO μοντέλο '91, 85000 χλμ, βενζίνη αμόλυβδη. Τιμή 1.500.000 ή 44.000 ευρώ. Πληρ. τηλ. 02410 75248. ΑΑ45569

ΑΥΤΟΚΙΝΗΤΟ, NISSAN MICRA, μοντέλο '98 σε πολύ κατάσταση και με πολλά αξεσουάρ. Πληρ. τηλ. 0945/993539. ΑΑ45559

ΜΟΤΟΣΙΚΛΕΤΑ, V-MAX ΥΑΜΑΗΑ 1200 μοντέλο '96, 2.000.000 δρχ. Πληρ. τηλ. 95811 και 0974500584. ΑΑ45558

FIAT PUNTO, 1000cc, σε άριστη κατάσταση. Δεκτός κάθε έλεγχος. Τιμή ευκαιρίας. Πληρ. τηλ. 0972739087 ΑΑ45526

ΛΕΩΦΟΡΕΙΑ ΑΠΟ 11 ΕΩΣ 25 ΘΕΣΕΙΣ ΕΙΣΑΓΩΓΗΣ ΥΠΕΡΠΟΛΥΤΕΛΕΙΑΣ, ΚΑΙ ΣΕ ΤΕΛΕΙΑ ΜΗΧΑΝΙΚΗ ΚΑΤΑΣΤΑΣΗ. ΕΠΙΣΗΣ ΚΑΙ ΜΙΚΡΑ ΛΕΩΦΟΡΕΙΑ ΜΕ ΜΗΧΑΝΙΣΜΟ ΑΝΥΨΩΣΗΣ ΓΙΑ ΑΤΟΜΑ ΜΕ ΚΙΝΗΤΙΚΑ ΠΡΟΒΛΗΜΑΤΑ. ΠΛΗΡ. ΤΗΛ. 0310-516314 'Η 0944-544336- ΘΕΣ/ΝΙΚΗ. ΠΑ45498

ΜΟΤΟΣΙΚΛΕΤΑ SUZUKI GSX-R 750 μοντέλο '99 σε άριστη κατάσταση. Τιμή 6.500 Ευρώ. Πληρ. τηλ. 02410 25354 (αφήστε μήνυμα) ή 0972 821145. ΑΑ45323

ΜΟΤΟΣΙΚΛΕΤΑ SUZUKI GSX-R 750cc ΜΑΥΡΗ - ΑΣΗΜΙ ΜΕΤΑΛΛΙΚΟ (ΒΕΛΤΙΩΜΕΝΗ ΙΠΠΟΔΥΝΑΜΗ) ΣΕ ΑΡΙΣΤΗ ΚΑΤΑΣΤΑΣΗ ΜΕ ΜΕΙΩΜΕΝΟ ΤΕΚΜΗΡΙΟ, ΛΙΓΑ ΧΙΛΙΟΜΕΤΡΑ ΚΑΙ ΣΕ ΠΟΛΥ ΚΑΛΗ ΤΙΜΗ. ΦΥΛΑΞΗ ΣΕ ΓΚΑΡΑΖ. ΠΛΗΡ. ΤΗΛ. 02410 48078, 0944 453509 κ. ΒΑΣΙΛΗ ΠΑ45030

ΧΤ 500 μοντ. 95 σε άριστη κατάσταση. Πληρ. τηλ. 0942200188 ΑΑ45248

NISSAN SUNNY, ΜΟΝΤΕΛΟ 1987, ΣΕ ΚΑΛΗ ΚΑΤΑΣΤΑΣΗ ΚΑΙ ΠΡΟΣΙΤΗ ΤΙΜΗ. ΠΛΗΡ. ΤΗΛ. 02410/63453, 0944/738394. ΠΑ43890

FORD ESCORD CABRIO μοντέλο '92 σε καλή κατάσταση και τιμή. Πληρ. τηλ. 093/7610699. ΑΑ45274

ΜΗΧΑΝΗ YAMAHA T.T. 600 c.c. εντούρο, σε άριστη κατάσταση, με φουλ έξτρα, χωρίς τεκμήριο. Πληρ. τηλ. 0946/460463, Αντώνης. ΑΑ44694

ΜΗΧΑΝΗ YAMAHA DRAGSTAR 650 κυβικά με 18.000 χιλιόμετρα, με πολλά εξτρά. Δεκτός κάθε έλεγχος. Πληρ. τηλ. 02440 51749 μετά τις 5 το απόγευμα και 0945101885 όλη μέρα.

HYUNDAI COUPE χρώματος μπορντώ, μοντέλο Οκτώβριος 2001 με 5.000 χλμ., ABS, δερμάτινο σαλόνι, αεροτομή, A/C, καινούργιο σε πολύ καλή τιμή. Πληρ. τηλ. 0974054443 κο Δημήτρη ΑΑ43287

ΠΩΛΟΥΝΤΑΙ ΜΕΤΑΧΕΙΡΙΣΜΕΝΑ ΦΟΡΤΗΓΑ ΑΥΤΟΚΙΝΗΤΑ ΕΙΣΑΓΩΓΗΣ ΟΛΩΝ ΤΩΝ ΤΥΠΩΝ, ΓΙΑ ΑΓΡΟΤΙΚΗ ΚΑΙ ΕΠΑΓΓΕΛΜΑΤΙΚΗ ΧΡΗΣΗ, ΚΑΘΩΣ ΚΑΙ Ι.Χ. ΕΠΙΒΑΤΙΚΑ. ΕΤΟΙΜΟΠΑΡΑΔΟΤΑ Ή ΚΑΤΟΠΙΝ ΠΑΡΑΓΓΕΛΙΑΣ. ΠΑΡΕΧΟΥΜΕ ΓΡΑΠΤΗ ΕΓΓΥΗΣΗ ΕΝΟΣ ΧΡΟΝΟΥ. ΕΙΣΑΓΩΓΕΙΣ ΜΕΤΑΧΕΙΡΙΣΜΕΝΩΝ ΑΥΤΟΚΙΝΗΤΩΝ " Δ. ΜΠΟΥΝΤΟΥΡΗΣ-Ε. ΠΑΠΑΠΟΣΤΟΛΟΥ Ο.Ε.". ΕΚΘΕΣΗ: ΕΘΝΙΚΗ ΟΔΟΣ ΛΑΡΙΣΑΣ-ΙΩΑΝΝΙΝΩΝ ΤΡΙΚΑΛΑ ΘΕΣΣΑΛΙΑΣ. ΤΗΛ. 0431-74709 ΦΑΞ 0431-27008 ΚΙΝ. 0974456200-0977395269. ΧΠΑ112

FIAT PUNTO CABRIO ΜΟΝΤΕΛΟ 94 1,3 ΛΕΥΚΟ 75000 ΧΙΛΙΟΜΕΤΡΑ, EXTRAS. ΤΙΜΗ 2.400.000. ΠΛΗΡ. ΤΗΛ. 87006, 10.00-13.00 Ή 18.00-22.00 ΧΠΑ841

MAZDA 323 σε πολύ καλή κατάσταση. Πληρ. τηλ. 0932718192 ΑΑ44182

YAMAHA XT 500, μοντέλο '96 σε άριστη κατάσταση με έξτρα βαλιτσάκι. Τιμή 1.100.000 ή 3.228 Ευρώ. Πληρ. τηλ. 02410/35397 και κιν. 0945/370165. ΑΑ45647

εργασιες

ΣΕΡΒΙΤΟΡΟΣ, έμπειρος να εργασθεί σε κεντρική καφετέρια στο Μανδράκι. Πληρ. τηλ. 02410/35383. ΑΖ45641

ΚΟΠΕΛΕΣ εμφανίσιμες για να εργαστούν σε καφέ μπαρ. Μισθός ικανοποιητικός και ποσοστά. Πληρ. τηλ. 02410 31845 (8μ.μ.), 0946 963858 ΑΖ45601

Η QSERVICE ΖΗΤΑ: Α) ΗΛΕΚΤΡΟΝΙΚΟ ΤΕΧΝΙΚΟ ΜΕ ΕΜΠΕΙΡΙΑ Ή ΟΧΙ ΣΕ ΕΠΙΣΚΕΥΗ ΟΠΤΙΚΟΑΚΟΥΣΤΙΚΩΝ ΣΥΣΚΕΥΩΝ, Β) ΚΟΠΕΛΑ ΓΙΑ ΒΑΣΙΚΕΣ ΕΡΓΑΣΙΕΣ ΓΡΑΦΕΙΟΥ ΚΑΙ ΚΑΘΑΡΙΟΤΗΤΑ. ΠΛΗΡ. ΤΗΛ. 0942-795928 'Η 02410-60210. ΠΖ45608

ΣΕΡΒΙΤΟΡΟΣ ΕΛΛΗΝΑΣ ΠΕΠΕΙΡΑΜΕΝΟΣ ΗΛΙΚΙΑΣ ΜΕΧΡΙ 35 ΧΡΟΝΩΝ ΓΙΑ ΝΑ ΕΡΓΑΣΘΕΙ ΣΤΟ ΕΣΤΙΑΤΟΡΙΟ ΣΤΕΡΓΟΣ ΚΟΡΝΕΡ ΣΤΗΝ ΟΔΟ ΣΩΚΡΑΤΟΥΣ 11. ΠΛΗΡΟΦΟΡΙΕΣ ΤΗΛ. 02410 25168 Κ. ΠΑΠΑΝΤΩΝΙΟΥ. ΠΖ45618

ΕΤΑΙΡΕΙΑ ΕΝΟΙΚΙΑΣΕΩΣ ΑΥΤΟΚΙΝΗΤΩΝ ΖΗΤΑΕΙ ΠΡΟΣΩΠΙΚΟ ΓΙΑ ΠΑΡΑΔΟΣΕΙΣ ΣΕ ΞΕΝΟΔΟΧΕΙΑ. ΑΠΑΡΑΙΤΗΤΑ ΠΡΟΣΟΝΤΑ ΠΟΛΥ ΚΑΛΗ ΓΝΩΣΗ ΑΓΓΛΙΚΩΝ ΚΑΙ ΔΙΠΛΩΜΑ ΑΥΤΟΚΙΝΗΤΟΥ. ΩΡΑΡΙΟ ΣΠΑΣΤΟ. ΠΛΗΡ. ΤΗΛ. 02410-81800. ΠΖ45619

ΥΠΑΛΛΗΛΟΣ για γραφείο ενοικιάσεων αυτοκινήτων με δίπλωμα οδήγησης και γνώσεις αγγλικών. Σπαστό ωράριο. Πληρ. τηλ. 02410 68120. ΑΖ45620

Από Ξενοδοχείο στην παραλία Αφάντου **ΖΗΤΟΥΝΤΑΙ** νυκτερινός που να είναι συνταξιούχος, μπάρμαν ή μπαργούμαν και βοηθός μαγείρου. Απαραίτητα για όλα τα πόστα αγγλικά. Πληρ. τηλ. 02410 51554-0932262532. ΑΖ45621

κεφάλαιο

Κτηματομεσιτικό - Συμβουλευτικό Γραφείο

ΔΙΑΜΕΡΙΣΜΑΤΑ ΠΩΛΟΥΝΤΑΙ

- ❑ 30 τ.μ. υπερυψωμένη ημιυπόγεια καινούρια γκαρσονιέρα Ιξιά, 9εκ-26.412 €
- ❑ 30 τ.μ. ρετιρέ γκαρσονιέρα , Ιξιά , 11εκ-32.281 €
- ❑ 35 τ.μ. 1ου , καινούρια γκαρσονιέρα, Δασκάλους, 15εκ-44.020 €
- ❑ 40 τ.μ. υπερυψωμένη ημιυπόγεια καινούρια γκαρσονιέρα Ιξιά, 12εκ-35.216 €
- ❑ 45 τ.μ. 3ου,1 υπν/τιων καινούριο Ιξιά 18εκ-52.824 €
- ❑ 52 τ.μ.1ου, 1 υπν/τιων καινούριο Ιξιά 17εκ-49.889 €
- ❑ 66 τ.μ. ισόγειο,1υπν/τιου, αυλή, καινούριο , πολυτελές Ροδίνι ,27,5 εκ-80.704 €
- ❑ 70 τ.μ. 3 ου, 2 υπν/τιων καινούριο Ιξιά 28εκ-82.171€
- ❑ 78 τ.μ. ισόγειο, 2υπν-/τιων, Αγ.Αναστασία, 23 εκ-67.498 €
- ❑ 80 τ.μ. 3 ου, 2 υπν/τιων καινούριο Ιξιά 32 εκ-93.910 €
- ❑ 83 τ.μ. 2ου, 2υπν/τιων, γκαράζ, καινούριο, πολυτελές, Ροδίνι, 39 εκ-114.453 €
- ❑ 87 τ.μ. 1ου, 2υπν/τιων, γκαράζ, καινούριο, πολυτελές, Ροδίνι, 37,5 εκ-110.051 €
- ❑ 90 τ.μ. 2ου, 3 υπν/τιων καινούριο Ανάληψη, 36εκ-105.649 €
- ❑ 100 τ.μ., 3ου, 2 υπν/τιων καινούριο Ιξιά 39εκ-114.453 €
- ❑ 101τ.μ. 1ου, 3υπν/τιων, γκαράζ,καινούριο, πολυτελές, Ροδίνι, 46,5 εκ-136.463 €
- ❑ 103 τ.μ. 2ου, 3 υπν/τιων, πάρκινγκ, καινούριο Ανάληψη , 52.5εκ-154.072 €
- ❑ 130τ.μ 1ου, 3υπν/τιων, γκαράζ,καινούριο, πολυτελές Ιξιά , 54εκ-158.473 €

ΜΕΖΟΝΕΤΕΣ- ΜΟΝ/ΚΙΕΣ ΠΩΛΟΥΝΤΑΙ

- ❑ 88 τ.μ. μεζονέτα, 2 υπν/τιων, καινούρια, αυλή, Ιξιά 40εκ-117.388 €
- ❑108 τ.μ. μεζονέτα, ,3 υπν/τιων, καινούρια, αυλή, Ιξιά 50εκ-146.735 €
- ❑ 135 τ.μ. μεζονέτα, ,3 υπν/τιων, καινούρια, αυλή, Ιξιά 62εκ-181.951 €
- ❑ 138 τ.μ. μεζονέτα, ,3 υπν/τιων, αυλή, Ροδίνι 47εκ-137.931 €
- ❑ 140 τ.μ. μεζονέτα, 3 υπν/τιων, καινούρια, αυλή, Ιξιά 64εκ-187.820 €
- ❑ 145 τ.μ. μεζονέτα, καινούρια, Τριάντα, 59εκ-173.147 €
- ❑ 152 τ.μ. μεζονέτα, 3 υπν/τιων, καινούρια, αυλή, Ιξιά 70εκ-205.429 €
- ❑ 200 τ.μ. μεζονέτα, ,3 υπν/τιων, αυλή, πάρκινγκ Κοσκινού 68εκ-199.559 €
- ❑ 230 τ.μ. μον/κία, μπετά Πεύκους, 50εκ-146.735 €

ΟΙΚΟΠΕΔΑ ΠΩΛΟΥΝΤΑΙ

- ❑ 96 τ.μ. αέρινη στήλη, δόμηση 96 τ.μ τ.μ, Καναδά 7.5εκ-22.010 €
- ❑ 300 τ.μ. δόμηση 300 τ.μ με άδεια, μπετά, Παστίδα 15εκ-44.020 €
- ❑ 590 τ.μ δόμηση 0.8 Ρόδου-Λίνδου 65εκ-190.755 €
- ❑ 600 τ.μ. δόμηση 600 τ.μ Τριάντα 37εκ-108.584 €
- ❑ 1.000 τ.μ Ανάληψη, 0.8 ΣΔ 80 εκ-234.776 €
- ❑ 1.000 τ.μ. δόμηση 100 τ.μ, Βουνάρα 16 εκ-46.955 €
- ❑ 2.000 τ.μ. δόμηση 200 τ.μ. Βουνάρα 32εκ-93.910 €
- ❑ 3.500 τ.μ. Φαληράκι 25 εκ-73.367 €
- ❑ 4.000 τ.μ. Παστίδα 17εκ-49.889 €
- ❑ 4.300 τ.μ. Κολύμπια 24 εκ-70.432 €
- ❑ 5.000 τ.μ . Παστίδα με αποθήκη, 25εκ-73.367 €
- ❑ 5.240 τ.μ. Αφάντου παραλία 40 εκ-117.388 €
- ❑ 6.500 τ.μ. Κολύμπια 57 εκ-167.278 €
- ❑ 9.000 τ.μ. Κολύμπια 50εκ-146.735 €
- ❑ 15.000 τ.μ . Καντυλί 60εκ-176.082 € Ζ

ΕΠΙΧΕΙΡΗΣΕΙΣ & ΕΠΑΓΓΕΛΜΑΤΙΚΟΙ ΧΩΡΟΙ

- ❑ Κατάστημα 40 τ.μ. σύν 50 τ.μ υπόγειο Ατταβύρου 20εκ-58.694 €
- ❑ Κατάστημα 64 τ.μ. Μ. Πετρίδη 30εκ-88.041 €
- ❑ Κατάστημα 145 τ.μ μπετά αυλή, Ροδίνι 26,5εκ-77.769 €
- ❑ Αποθήκη 90 τ.μ , ράμπα Ανάληψη 14 εκ-41.085 €
- ❑ Αποθήκη 270 τ.μ ,ράμπα Ανάληψη 40 εκ-117.388 €

ΕΝΟΙΚΙΑΣΕΙΣ ΑΚΙΝΗΤΩΝ

- ❑ Κατάστημα 64 τ.μ. Μ.Πετρίδη 150χιλ-440 €
- ❑ Κατάστημα 70 τ.μ. Ροδίνι , Λισαβώνος 80 χιλ-235 €
- ❑ 60τ.μ ισόγειο διαμέρισμα, 1υπν/τιου, αυλή, Ιξιά , 80χιλ .-235 €

ΖΗΤΟΥΝΤΑΙ ΚΑΤΟΙΚΙΕΣ & ΟΙΚΟΠΕΔΑ ΕΝΤΟΣ & ΕΚΤΟΣ ΠΟΛΕΩΣ

ΤΣΟΥΡΟΥΝΑΚΗΣ Ι. ΑΝΤΩΝΙΟΣ (B.Sc.-MKT)

ΤΗΛ.:60060 (3 γραμμές) FAX: 60062
ΚΙΝ.:0945 949882
e-mail: kefaleo@rho.forthnet.gr

Γ. Σεφέρη 12
(παραπλεύρως ΜΗΔΕΙΑ)
Ρόδος

www.e-kefaleo.com

εργασιες

συνέχεια από την προηγούμενη

ΜΑΓΕΙΡΑΣ για 4 ώρες το βράδυ σε εστιατόριο εντός πόλεως. Πληρ. τηλ. 02410 20540. AZ45622

ΠΩΛΗΤΡΙΑ για τουριστικό κατάστημα στην Παλιά Πόλη με γνώσεις ξένης γλώσσας. Πληρ. τηλ. 02410 25881-23613. ΠΖ45609

ΑΤΟΜΟ για να εργασθεί σε καφετέρια-σνακ μπαρ της πόλης γνωρίζοντας μια ξένη γλώσσα. Πληρ. τηλ. 02410 27310. AZ45623

ΣΠΟΥΔΑΣΤΗΣ από το ΙΕΚ (Τμήμα Λογιστικής) που να επιθυμεί να εργαστεί σε λογιστικό γραφείο τις πρωινές ώρες κατά την διάρκεια των σπουδών του. Μεταφορικό μέσο απαραίτητο. Πληρ. τηλ. 0944628502. AZ45624

ΔΕΣΠΟΙΝΙΔΑ Ή ΚΥΡΙΑ για να εργασθεί σε σνακ πρατηρίου υγρών καυσίμων στη Λεωφ. Καλλιθέας 3ο χιλιόμετρο. Πληρ. τηλ. 02410 62021-62551. AZ45625

Από ψαροταβέρνα εντός πόλεως **ΖΗΤΕΙΤΑΙ ΓΥΝΑΙΚΑ** έως 40 ετών για βραδυνή απασχόληση 12 μηνών για μπουφέ-λάντζα. Συστάσεις απαραίτητες. Πληρ. τηλ. 02410 34529 κ. Γιώργος 0932-586983. Ώρες 10.00-14.00-19.00-23.00. AZ45626

Από την εταιρεία **ΒΕΧΡΩ Α.Ε. ζητείται** κοπέλα για υπάλληλος γραφείου. Απαραίτητα προσόντα: γνώσεις Η/Υ. Πληρ. τηλ. 02410 31453, 02410 39200. AZ45610

ΠΩΛΗΤΡΙΑ για έκθεση επίπλων. Πληρ. τηλ. 02410 39910 AZ45602

ΓΡΑΜΜΑΤΕΑΣ με γνώση Η/Υ από το τυπογραφείο Ροδιακές Γραφικές Τέχνες. Πληρ. Από 10.00 έως 16.00 τηλ. 0241039028-30 AZ45588

ΚΟΠΕΛΑ από εστιατόριο για άμεση πρόσληψη που να γνωρίζει από κουζίνα, ωράριο συνεχές βραδινό περιοχή Θεολόγου. Πληρ. τηλ. 0241041366 AZ45589

Από εστιατόριο στην Παλιά Πόλη οι εξής ειδικότητες: α) Σερβιτόροι για την υποδοχή Γερμανικά, Ιταλικά. β) Βοηθός σερβιτόρος γ) Διανομέας για υποαπασχόληση. δ) βοηθός μάγειρα ε) Ταμίας. Πληρ. τηλ. κ. Γιώργος 0241074402-25186 AZ45590

ΟΙΚΙΑΚΗ ΒΟΗΘΟΣ για να εργαστεί σε σπίτι με 2 παιδιά 7 και 10 χρόνων. 12μηνη απασχόληση. Πληρ. τηλ. 0977616153. AZ45591

ΚΟΠΕΛΑ για το εστιατόριο στον Πανορμίτη. Πληρ. τηλ. 02460-71305-72553. AZ45592

ΠΩΛΗΤΡΙΑ με γνώσεις αγγλικής, ευπαρουσίαστη, απόφοιτη λυκείου για τα καταστήματα Κεσίσογλου. Πληρ. τηλ. 0241024238-22875. Διευθ. Εθελοντών Δωδεκανησίων 31 και Καναδά 15. AZ45572

ΖΗΤΟΥΝΤΑΙ για καφετέρια εστιατόριο. Α) Β μαγείρου (προϋπηρεσία αλά κάρτ). Β) Εμπειρος βοηθός Bar. Πληρ. Παπανικολάου 25, τηλ. 0241022451. AZ45570

ΣΕΡΒΙΤΟΡΟΙ-ΕΣ για το καφέμπαρ ΟΑΣΙΣ στα Κολύμπια με γνώσεις Γερμανικών-Αγγλικών. Πληρ. τηλ. 0972162135 και 0241056276. AZ45568

ΕΜΠΕΙΡΟΣ Ή ΕΜΠΕΙΡΗ βοηθός σερβιτόρου για εστιατόριο στην Ιαλυσό από τις ώρες 18.30-23.00. Πληρ. τηλ. 0241092683 από 10.00-15.00 και 0241091354 από 18.00-24.00. AZ45571

ΚΟΠΕΛΕΣ, για να εργασθούν σε ζαχαροπλαστείο στον Αρχάγγελο. Πληρ. τηλ. 0932/891221. AZ45564

ΟΔΗΓΟΣ, για μερική απασχόληση από τον Σουηδικό φούρνο. Πληρ. τηλ. 02410/35660 κ. Ντίνο. AZ45563

ΚΟΠΕΛΑ, στο Print house στη Στοά Ροίκου, που να ενδιαφέρεται να εκπαιδευτεί στο χώρο των γραφικών τεχνών για πλήρη και μόνιμη απασχόληση. Πληρ. στο τηλ. 37095 από 9-9. AZ45562

ΣΕΡΒΙΤΟΡΟΣ, για εστιατόριο στην Κρεμαστή. Μισθός ικανοποιητικός ή ποσοστά! Πληρ. τηλ. 097/3046555. AZ45557

ΟΙΚΙΑΚΗ ΒΟΗΘΟΣ, ηλικίας άνω των 30 για καθημερινή εργασία 08.00-15.00 σε σπίτι στην Ανάληψη. Αποκλείονται αλλοδαπές. Πληρ. από 09.00 έως 12.00 και 17.00 έως 19.00 στο τηλ. 63705 και 64869. AZ45556

ΠΩΛΗΤΡΙΑ, στα καταστήματα BENETTON. Πληρ. τηλ. 34330 και 31330. AZ45555

ΖΗΤΟΥΝΤΑΙ **ΗΛΕΚΤΡΟΛΟΓΟΙ**. Πληρ. τηλ. 02410-25454 από τις 17.00-20.00 και 0932304553. AZ45550

ΣΕΡΒΙΤΟΡΑ για καφετέρια που να γνωρίζει λίγα Γερμανικά. Πολύ καλές αποδοχές, ώρες εργασίας 5-1. Πληρ. τηλ. 02410-56516. AZ4552

ΚΟΠΕΛΑ σοβαρή από Βουλγαρία να μιλά Ελληνικά και λίγα Αγγλικά για να καθαρίζει κατάστημα στο Φαληράκι. Συνεχές ωράριο πρωί ή απόγευμα. Πληρ. τηλ. 02410-86239. AZ45541

ΥΠΑΛΛΗΛΟΣ ΝΕΟΣ ΑΠΟΦΟΙΤΟΣ ΛΥΚΕΙΟΥ, ΟΜΙΛΕΙ ΞΕΝΕΣ ΓΛΩΣΣΕΣ (ΚΥΡΙΩΣ ΑΓΓΛΙΚΑ ΚΑΙ ΛΙΓΑ ΓΕΡΜΑΝΙΚΑ) ΣΟΒΑΡΟΣ ΚΑΙ ΕΡΓΑΤΙΚΟΣ ΓΙΑ Ν' ΑΝΑΛΑΒΕΙ ΥΠΕΥΘΥΝΑ ΜΕΓΑΛΟ ΤΟΥΡΙΣΤΙΚΟ ΚΑΤΑΣΤΗΜΑ ΣΤΟ ΦΑΛΗΡΑΚΙ (ΠΡΟΜΗΘΕΙΕΣ-ΟΡΓΑΝΩΣΗ-ΠΩΛΗΣΕΙΣ). ΜΙΣΘΟΣ ΙΚΑΝΟΠΟΙΗΤΙΚΟΣ ΑΝΑΛΟΓΩΣ ΠΡΟΣΟΝΤΩΝ. ΠΛΗΡ. ΤΗΛ. 0944582609. ΠΖ45543

ΚΟΠΕΛΑ να εργαστεί σε καφέ/video games. Πληρ. τηλ. 0937879750. AZ45515

ΝΕΑΡΗ ΥΠΑΛΛΗΛΟΣ ΓΙΑ ΕΡΓΑΣΙΑ ΣΕ ΦΑΡΜΑΚΕΙΟ. - ΑΠΑΡΑΙΤΗΤΗ Η ΓΝΩΣΗ ΤΗΣ ΑΓΓΛΙΚΗΣ - 12ΜΗΝΗ ΑΠΑΣΧΟΛΗΣΗ. ΠΛΗΡ. ΤΗΛ. 02410-36675. ΠΖ45511

ΤΟ ΞΕΝΟΔΟΧΕΙΟ BELVEDERE

ΖΗΤΑ κοπέλα για βοηθό σερβιτόρου

Πληρ. τηλ.: 0241089000

ΤΟ ΞΕΝΟΔΟΧΕΙΟ ΔΙΟΝΥΣΟΣ

ΖΗΤΑ

α. Προϊσταμένη ορόφων
β. Καμαριέρες με προϋπηρεσία

Πληρ. τηλ.: 0241023021

ΚΛΕΟΒΟΥΛΟΣ Α.Ε.
ΞΕΝΟΔΟΧΕΙΟ LINDOS ROYAL VILLAGE
ΞΕΝΟΔΟΧΕΙΟ L.T.I. LINDOS VILLAGE
ΒΛΥΧΑ ΛΙΝΔΙΩΝ ΡΟΔΟΥ

ΖΗΤΕΙΤΑΙ

ΒΟΗΘΟΣ ΛΟΓΙΣΤΗ, με πείρα στη Μηχανογραφημένη λογιστική και ενημέρωση βιβλίων Γ' κατηγορίας, πτυχιούχος ΑΕΙ ή ΤΕΙ για πλήρη απασχόληση.

Πληρ. κος Χατζηαποστόλου
Τηλ. 02440/32002-8 και 0932/584792

ΑΠΟ ΤΗΝ GUARD SECURITY

ΖΗΤΟΥΝΤΑΙ

ΝΕΟΙ ΚΑΙ ΝΕΕΣ

Για μερική ή μόνιμη απασχόληση.

Πληροφορίες από τις 09.00-14.00 μ.μ. στον κ. Στέφανο, τηλ. 0936/362124

Η ΕΥΡΩΓΝΩΣΗ ΡΟΔΟΥ

ΖΗΤΑ

ΚΑΘΗΓΗΤΕΣ

Αγγλικής, Ιταλικής, Γαλλικής, Γερμανικής και Ισπανικής Γλώσσας με οργανωτικές και επικοινωνιακές ικανότητες πτυχίο ανώτατης σχολής, διδακτική εμπειρία και σεμινάρια επικοινωνιακής κατεύθυνσης ή μεθοδολογίας θα θεωρηθούν επιπλέον προσόντα.
Αριστο περιβάλλον εργασίας, εκπαίδευση, προοπτικές εξέλιξης και αποδοχές αναλόγως προσόντων.
Αποστολή βιογραφικών Fax: 02410 73190
Follow-up και ραντεβού συνέντευξης: Τηλ. 02410 73303

ΑΠΟ ΜΕΓΑΛΗ ΕΤΑΙΡΕΙΑ ΔΙΑΝΟΜΗΣ

ΖΗΤΕΙΤΑΙ

βοηθός αποθήκης που να οδηγεί καλά κλαρκ
Πληρ. τηλ.: 02410 66227 & 02410 66228
Από 08.00 έως 13.00

Το Ξενοδοχείο **Rodian Amathus Beach Resort**

ΖΗΤΑ

Α. ΜΑΓΕΙΡΑ για την ταβέρνα του ξενοδοχείου
Β. βοηθό ζαχαροπλάστη.

Απαραίτητα προσόντα:
— Προϋπηρεσία σε ανάλογη θέση.

Οι ενδιαφερόμενοι παρακαλούνται όπως απευθυνθούν στην Προσωπάρχη κα. Α. Χριστοδούλου στα ακόλουθα τηλέφωνα Τηλ.: 0241 089928 και 0241 089900

ΤΩΡΑ ΚΑΙ ΣΤΗ ΡΟΔΟ ΓΡΑΦΕΙΟ ΕΡΓΑΣΙΑΣ

Νόμιμοι αλλοδαποί και αλλοδαπές, στην επιλογή σας.

Προσφέρουμε καμαριέρες, καθαρίστριες, κηπουρούς, λαντζιέρες, οικιακές βοηθούς, μπέιμπι σίτερ, φροντίδα για ηλικιωμένους και άτομα με ειδικές ανάγκες.

Με ευθύνη και συνέπεια, εξυπηρέτηση και στα νησιά της Δωδεκανήσου.
ΠΛΗΡΟΦΟΡΙΕΣ
ΜΗΤΡΟΠΟΛΕΩΣ 114
Τηλ. 02410/23478 και 0972220890

ΖΗΤΕΙΤΑΙ

ΚΟΠΕΛΑ για να εργασθεί στο τουριστικό πρακτορείο EMMANUEL TRAVEL. Προϋπηρεσία απαραίτητη.

Πληρ. τηλ. 02410 93630, 93625

ΜΕΤΑΦΕΡΘΗΚΑΜΕ!

Το λογιστήριο
και το διαφημιστικό τμήμα
της "Ροδιακής",
στεγάζονται
στο ισόγειο του ιδιόκτητου
ακινήτου της εφημερίδος επί
της **Μάρκου Μαλλιαράκη 11**
(τελευταία πάροδος Καναδά),
όπου στεγάζεται
κι η δημοσιογραφική ομάδα.

Η εξυπηρέτηση θα είναι πολύ καλύτερη για σας.

ΑΠΟ ΤΗΝ ΕΤΑΙΡΕΙΑ ΠΟΛΥΚΑΝΔΡΙΩΤΗΣ

ΖΗΤΕΙΤΑΙ

ΜΗΧΑΝΙΚΟΣ ΜΟΤΟΣΙΚΛΕΤΩΝ-ΜΟΤΟΠΟΔΗΛΑΤΩΝ, για μόνιμη απασχόληση.

Πληρ. τηλ. 02410/81826 και 81827

ΖΗΤΕΙΤΑΙ

ΝΕΑ ΥΠΑΛΛΗΛΟΣ έως 30 ετών για μόνιμη σχέση εργασίας από εταιρεία συμβούλων με έδρα την Ρόδο. Βασική προϋπόθεση η καλή γνώση Η/Υ. Επιθυμητές σπουδές (ΑΕΙ-ΤΕΙ) στις ακόλουθες κατευθύνσεις: οικονομικά, διοίκηση επιχειρήσεων, πολιτικές επιστήμες, κοινωνιολογία.

Πληρ. τηλ.: 0972/603030

Από ΕΜΠΟΡΙΚΗ ΕΠΙΧΕΙΡΗΣΗ

ΖΗΤΟΥΝΤΑΙ

οδηγοί με δίπλωμα Γ' κατηγορίας για διανομή τροφίμων.

Πληρ. τηλ. 0241068777-0241069100-0932227775

ΞΕΝΑΚΗΣ ΑΥΤΟΚΙΝΗΤΑ — Volkswagen — Audi

•0% προκαταβολή έως 60 μηνιαίες δόσεις
•1 χρόνος εγγύηση

•AUDI A4 1.6 μον. 1997: Κλιματισμός, ABS, 2 Air Bags, ηλεκτ. παράθυρα, κεντρικό κλείδωμα, ηλ. καθρέπτες, ηχητ. σύστημα
ΤΙΜΗ: 17.315

• FIAT Cinquecento Sporting 1100 cc μον. 1997: Ηλεκτ. παράθυρα, ηχητ. σύστημα, κεντρικό κλείδωμα, ζάντες αλουμινίου
ΤΙΜΗ: 4.842

•CITROEN XANTIA 1.800 cc, μον.: 1995: A/C, ABS, Air bags, ηλ. παράθυρα, κεντρικό κλείδωμα, ηλεκ. καθρέπτες, συναγερμό, ηχητ. σύστημα
ΤΙΜΗ: 11.592

•NISSAN MICRA 1.0 μον.: 1996: Ηλεκτρ. παράθυρα
ΤΙΜΗ: 4.255

•LANCIA DELTA 1.1, μον.: 1990: Ηλεκτρικά παράθυρα, κεντρικό κλείδωμα, Aircondion, ηχητ. σύστημα, ζάντες αλουμινίου
ΤΙΜΗ: 2.641

• HYUNDAI ACCENT LS μον.: 1996: Συναγερμός, ηχητ. σύστημα, κεντρικό κλείδωμα
ΤΙΜΗ: 5.282

CAR EXPERTS

Η εταιρεία μας εισαγάγει οχήματα όλων των κατασκευαστών και όλων των τύπων σε κλούβες, φορτηγά και οχήματα μεταφοράς προσωπικού

ΞΕΝΑΚΗΣ ΛΙΝΔΟΥ 238 - Τηλ. 0241061600
www.xenakisautos.gr

εργασιες

συνέχεια από την προηγούμενη

ΣΧΟΛΗ ΟΔΗΓΩΝ
ΚΟΥΣΗ ΠΑΝΤΕΛΗ

- ΔΙΠΛΩΜΑΤΑ
- ΕΡΑΣΙΤΕΧΝΙΚΑ
- ΕΠΑΓΓΕΛΜΑΤΙΚΑ
- ΜΟΤΟΣΙΚΛΕΤΑΣ
- ΜΑΘΗΜΑΤΑ ΘΕΩΡΗΤΙΚΗΣ ΔΙΔΑΣΚΑΛΙΑΣ



-Επεκτάσεις όλων των κατηγοριών
-Αναθεωρήσεις ληγμένων αδειών
-Μετατροπές ξένων αδειών σε ελληνικές

Οδός Βαλαωρίτου 9
(έναντι HOTEL SEMIRAMIS ΠΙΣΩ ΑΠΟ ΤΟ ΠΑΛΑΙΟ ΝΟΣΟΚΟΜΕΙΟ
e-mail: koysisp@internet.gr

ΕΚΠΑΙΔΕΥΤΙΚΟ ΑΥΤΟΚΙΝΗΤΟ:
TOYOTA YARIS 1300 cc
AIR CONDITIONED
(ΠΡΟΣΟΧΗ): ΜΑΘΗΜΑΤΑ
α. Μοτοσικλέτας μεγάλου κυβισμού από 125 cc έως ανεξαρτήτου
6. Μοτ/τας έως 125 cc
γ. Μοτοποδηλάτου 50 cc
Διαθέτουμε επίσης κι αυτόματες μοτοσικλέτες 125 cc
Πληρ. τηλ.
29157-73820-94777
ΚΑΙ ΑΝΑ ΠΑΣΑ ΣΤΙΓΜΗ
ΣΤΑ ΚΙΝΗΤΑ τηλ.
0944/511313-0944/203343
Στην κατηγορία ανεξαρτήτου κυβισμού η εκπαίδευση γίνεται με μοτοσικλέτα 500 cc
Παραλαβή των μαθητών μας και από τις οικίες τους
"Η σωστή και μεθοδική εκπαίδευση στα σύγχρονα οχήματά μας, βάζει γερά θεμέλια για τη δημιουργία ενός καλού νέου οδηγού"

ΠΡΟΣΟΧΗ
Στη σχολή μας παραδίδονται και μαθήματα θεωρητικής διδασκαλίας

ΠΜ45110

ΜΑΘΗΜΑΤΑ Η/Υ
για ενήλικες



Windows, Internet, Email, Word, Excel, Access

ΤΜΗΜΑΤΑ :
- Ταχύρυθμα 6 εβδομάδων
- Τρίμηνα - προετοιμασία για απόκτηση του ECDL
- Ειδικά για επιχειρήσεις

Στο εκπαιδευτικό κέντρο ANOSIS μπορείτε να αποκτήσετε το ECDL το δίπλωμα των υπολογιστών με διεθνή αναγνώριση που αποδεικνύει τις γνώσεις σας στους Η/Υ ...

ECDL
ΠΙΣΤΟΠΟΙΗΜΕΝΟ ΕΞΕΤΑΣΤΙΚΟ ΚΕΝΤΡΟ
Anosis Computer Learning
Τηλ. 78924
Στ. Κωτιάδη 64 Ανάληψη
Κωστας Χατζηδάκης
ΠΤΥΧ. ΠΛΗΡΟΦΟΡΙΚΗΣ ΠΑΝ. ΑΘΗΝΩΝ

ΠΩΛΗΤΗΣ-ΤΡΙΑ έμπειρος/η για κατάστημα με γούνες και δερμάτινα στη Παλιά Πόλη. Πληρ. τηλ. 02410-37247, κιν. 0936699602.
AZ45513

ΚΟΠΕΛΑ, ΝΑ ΕΡΓΑΣΘΕΙ ΣΤΟ ΟΙΝΟΠΟΙΕΙΟ ΤΡΙΑΝΤΑΦΥΛΛΟΥ ΣΤΗΝ ΠΕΡΙΟΧΗ ΠΕΤΑΛΟΥΔΕΣ. ΠΛΗΡ. ΤΗΛ. 02410/82041.
ΠΖ45483

ΥΠΑΛΛΗΛΟΣ, ή συνεργάτιδα μηχανικός ή τεχνολόγος, από Τεχνική εταιρεία, απαραιτήτως με μεταφορικό μέσο και καλή γνώση χειρισμού Η/Υ. Πληρ. τηλ. 02410/35139 και 0932/481521.
AZ45472

ΠΩΛΗΤΡΙΑ για τουριστικό κατάστημα στην Ιαλυσό. Μισθός και ποσοστά. Πληρ. τηλ. 0946054756

ΝΕΟΣ ΥΠΑΛΛΗΛΟΣ ΣΕ ΤΟΥΡΙΣΤΙΚΟ ΚΑΤΑΣΤΗΜΑ ΣΤΟ ΦΑΛΗΡΑΚΙ. ΝΑ ΓΝΩΡΙΖΕΙ ΑΓΓΛΙΚΑ. ΟΙ ΓΝΩΡΙΖΟΝΤΕΣ ΚΑΙ ΛΙΓΑ ΓΕΡΜΑΝΙΚΑ ΘΑ ΠΡΟΤΙΜΗΘΟΥΝ. ΜΙΣΘΟΣ ΙΚΑΝΟΠΟΙΗΤΙΚΟΣ, ΑΝΑΛΟΓΩΣ ΠΡΟΣΟΝΤΩΝ. ΣΥΝΕΧΕΣ ΑΠΟΓΕΥΜΑΤΙΝΟ ΩΡΑΡΙΟ. ΠΛΗΡ. ΤΗΛ. 02410/85708. ΠΖ45468

ΣΕΡΒΙΤΟΡΟΣ, ΕΜΠΕΙΡΟΣ, ΓΙΑ ΕΣΤΙΑΤΟΡΙΟ ΣΤΗΝ Π. ΠΟΛΗ. Α-

ΑΝΑΚΟΙΝΩΣΗ
ΜΑΘΗΜΑΤΑ
*** Computer ***
ΕΚΠΑΙΔΕΥΣΗ DUGDAM COMPUTER PM
ΕΓΓΡΑΦΕΣ
** ΤΩΡΑ **
Τμήματα για:
Παιδιά - Ενήλικες
Αρχάριους - Μαθητές
Επαγγελματίες
Ανεύρεση Εργασίας
ΠΑΡΕΧΕΤΑΙ ΒΕΒΑΙΩΣΗ
Διδάσκει πτυχιούχος Πανεπιστημίου Αμερικής
ΜΑΝΩΛΗΣ Ι. ΣΟΦΙΛΛΑΣ
Κοδριγκτώνος 91
Τηλ. (0241) 31761

ΠΟΚΛΕΙΟΝΤΑΙ ΑΛΛΟΔΑΠΟΙ. ΠΛΗΡ. ΤΗΛ. 25293. ΠΖ45457

ΜΠΑΡΜΑΝ Ή ΜΠΑΡΓΟΥΜΑΝ για Pub-Καφετέρια στο κέντρο της πόλης. Απασχόληση εποχιακή και από τις 17.00 το απόγευμα. Απαραίτητη η γνώση της Αγγλικής. Πληρ. τηλ. 02410/27960, 78392 και 0977/339669 μετά τις 11.00.
AZ45096

ΑΠΟ ΠΛΥΝΤΗΡΙΑ ΙΜΑΤΙΣΜΟΥ, ζητούνται: α) Εργάτες, οδηγοί με δίπλωμα Γ' κατηγορίας. β) Κοπέλες κι άνδρες για εργασία. Πληρ. τηλ. 92743 από 08.00-16.00.
AZ45453

ΠΩΛΗΤΡΙΑ πεπειραμένη να γνωρίζει τουλάχιστον Αγγλικά για να εργαστεί σε τουριστικό κατάστημα. Πληρ. τηλ. 0944 476338
AZ45365

ΝΕΟΙ και ΝΕΕΣ από παραλιακή καφετέρια, με εμπειρία στο σέρβις. Πληρ. τηλ. 02410 33109
AZ45374

Η EXPRESS SERVICE ΖΗΤΑ: 1) ΜΑΝΑΤΖΕΡ ΓΙΑ ΤΟ ΤΜΗΜΑ ΠΩΛΗΣΕΩΝ, 2) ΜΗΧΑΝΙΚΟΥΣ ΑΥΤΟΚΙΝΗΤΩΝ ΜΕ ΑΡΙΣΤΕΣ ΤΕΧΝΙΚΕΣ ΓΝΩΣΕΙΣ ΣΤΟ ΑΝΤΙΚΕΙΜΕΝΟ. ΑΠΟΔΟΧΕΣ ΑΝΑΛΟΓΩΣ ΠΡΟΣΟΝΤΩΝ. ΠΛΗΡ. ΤΗΛ. 66373, ΩΡΑ 7-9 Μ.Μ.
ΠΖ44989

ΠΩΛΗΤΡΙΕΣ για τουριστικό κατάστημα περιοχή Νεοχωρίου. Συνεχές ωράριο. Απαραίτητες ξένες γλώσσες, αγγλική ή Γερμανική, Φιλανδική ή Σουηδική. Πληρ. τηλ. 30869, 39384, 9 π.μ.-7 μ.μ
AZ44685

ΣΕΡΒΙΤΟΡΟΣ ή σερβιτόρα από εστιατόριο στην Ιαλυσό, που να μιλά Αγγλικά, Σκανδιναβικά. Πληρ. τηλ. 02410 91709
AZ44824

ΚΟΠΕΛΑ για καφετέρια για βραδυνή απασχόληση. Πληρ. τηλ. 0241020282
AZ44999

ΜΑΓΕΙΡΑΣ ή Μαγείρισσα για πιτσαρία - εστιατόριο στα Κολύμπια. Επικοινωνήστε στο τηλ. 0945/991902.
AZ44710

ΣΧΟΛΗ ΟΔΗΓΩΝ
ΠΟΡΤΣΕΛΛΗΣ ΣΤΕΦΑΝΟΣ
Διπλ. εκπαιδευτής υποψηφίων οδηγών
μέλος της Ε.Σ.Ο.Ρ. Ο.Ε.



- Διπλώματα αυτοκινήτου, μοτοσικλέτας,φορτηγού, λεωφορείου, νταλίκας
- Αναθεωρήσεις ληγμένων αδειών
- Θεωρητικά μαθήματα ΚΟΚ και Μηχανολογίας
- Μετατροπές ξένων διπλωμάτων σε ελληνικά
- Διπλώματα αυτόματου αυτοκινήτου

ΝΕΑ ΔΙΕΥΘΥΝΣΗ: ΕΘΝΙΚΗΣ ΑΝΤΙΣΤΑΣΗΣ 73 (ΠΡΩΗΝ ΑΝΝΗΣ ΜΑΡΙΑΣ)
ΤΗΛ. 34497, 0945463635

ΣΧΟΛΗ ΟΔΗΓΩΝ
ΠΟΤΣΟΥ ΣΩΤΗΡΗ
ΔΙΠΛ. ΕΚΠΑΙΔΕΥΤΗΣ ΥΠΟΨΗΦΙΩΝ ΟΔΗΓΩΝ
ΔΙΠΛΩΜΑΤΑ Α - Β - Γ - Δ - Ε

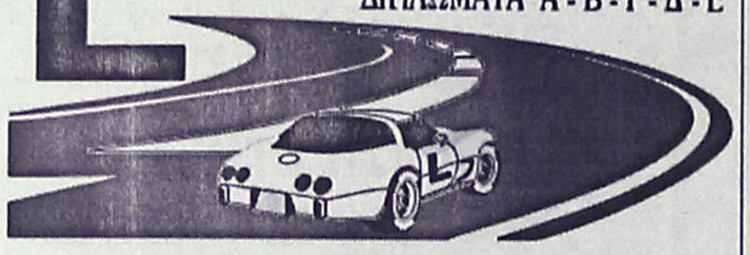

★ **Αναλαμβάνουμε την έκδοση αδειών οδήγησης όλων των κατηγοριών.**
★ **Αναθεωρήσεις Επαγ/κών αδειών.**
★ **Τα θεωρητικά μαθήματα όλων των κατηγοριών γίνονται στό σύγχρονο Κέντρο θεωρητικής Εκπαίδευσης Υποψηφίων Οδηγών της Ε.Σ.Ο.Ρ. Ο.Ε. Στην οποία μετέχουμε.**
★ **Διαθέτουμε καί Αυτόματο Επιβατηγό.**

Εθνάρχου Μακαρίου 31, 2ος όροφος, ΡΟΔΟΣ
(Έναντι Εθνικής Τράπεζας, πάνω από το κατάμα "ΡΟΔΙ")
Τηλ. 76070 Κιν. 0945- 567404

πάππου
Υπερ_έχει!
Για το νέο κατάστημα επί της Λεωφ. Ηρακλειδών 77
ΖΗΤΟΥΝΤΑΙ
ΣΥΝΕΡΓΑΤΕΣ *ΓΙΑ ΟΛΕΣ ΤΙΣ ΘΕΣΕΙΣ ΕΡΓΑΣΙΑΣ*
Πληροφορίες-Αιτήσεις
Κα ΛΥΜΠΕΡΟΠΟΥΛΟΥ, ώρες 10.00 έως 13.00 και 18.00 έως 20.00 στο τηλ. 0944/889398

ΖΗΤΟΥΝΤΑΙ
Πωλήτριες, για κατάστημα εντός πόλεως.
Πληρ. τηλ. 02410 32125

ΖΗΤΟΥΝΤΑΙ
Πωλήτριες για τουριστικό κατάστημα εντός πόλεως. Ωράριο συνεχές. Μισθός 240.000 δρχ. ή 705 ευρώ.
Πληρ. τηλ. 02410 25936

ΚΤΗΜΑΤΟΜΕΣΙΤΙΚΟ ΓΡΑΦΕΙΟ
ΕΥΡΩΚΤΗΜΑΤΙΚΗ
ΕΥΣΤΑΘΙΟΥ
ΜΕΣΙΤΕΣ ΣΥΜΒΟΥΛΟΙ ΜΕΛΕΤΗΤΕΣ

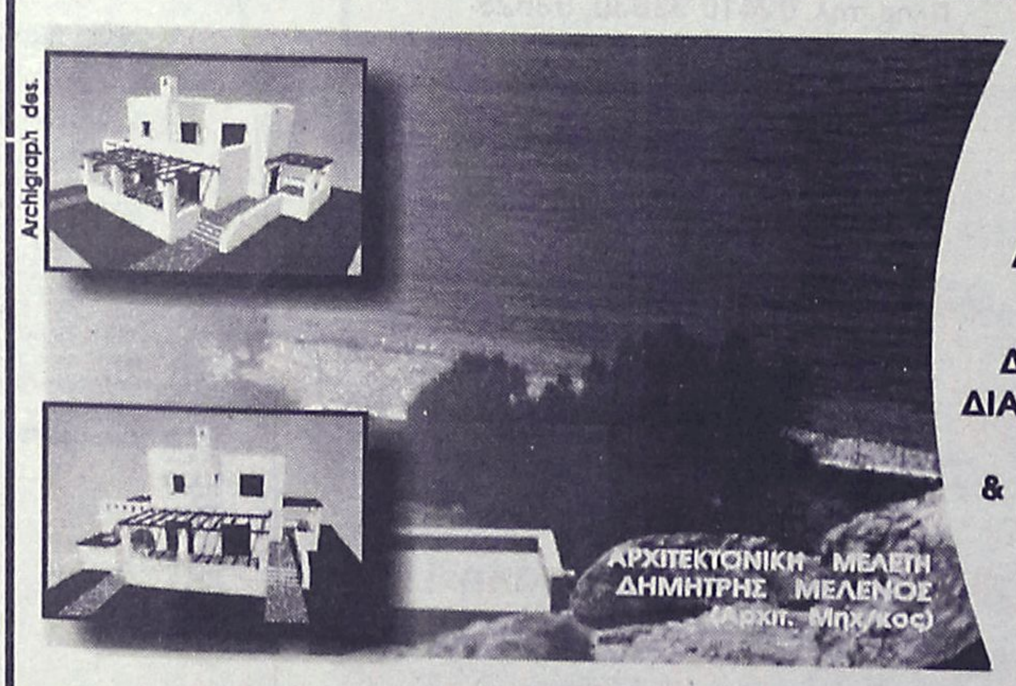

ΠΩΛΟΥΝΤΑΙ ΜΟΝΟΚΑΤΟΙΚΙΕΣ ΣΕ ΟΙΚΟΠΕΔΑ ΣΤΟ ΚΥΜΑ, ΣΤΗΝ ΠΑΡΑΛΙΑΚΗ ΖΩΝΗ ΤΗΣ ΛΑΧΑΝΙΑΣ (ΘΕΣΗ ΣΑΛΑΜΙΝΑ)

ΚΑΘΕ ΜΟΝΟΚΑΤΟΙΚΙΑ ΑΝΑΠΤΥΣΣΕΤΑΙ ΣΕ ΔΥΟ ΟΡΟΦΟΥΣ, ΚΑΤΑΛΑΜΒΑΝΕΙ ΧΩΡΟ 100 Τ.Μ., ΔΙΑΘΕΤΕΙ ΣΑΛΟΝΙ, ΚΟΥΖΙΝΑ ,ΤΡΙΑ ΥΠΝΟΔΩΜΑΤΙΑ, ΔΥΟ ΜΠΑΝΙΑ, ΑΠΟΘΗΚΕΥΤΙΚΟ ΧΩΡΟ, & ΟΙΚΟΔΟΜΕΙΤΑΙ ΜΕΣΑ ΣΕ ΟΙΚΟΠΕΔΟ 900 Τ.Μ.

ΜΕ ΟΡΙΟ ΤΟΝ ΑΙΓΙΑΛΟ . . .

ΑΞΙΑ 80.000.000 ΔΡΧ - 243.776,2 €

ΑΠΟΚΛΕΙΣΤΙΚΗ ΔΙΑΘΕΣΗ
Πληροφορίες

Εθνικής Αντίστασης 83 (πρώην Άννης Μαρίας) δίπλα στην ALPHA BANK
Τηλ. 02410 73819,74917 Κιν. 0944/374546, 0945/292030 FAX 02410 38641

ΕΥΡΩΚΤΗΜΑΤΙΚΗ
Η ακίνητη αξία σας

ΙΩΑΝΝΗΣ & ΜΙΧΑΛΗΣ ΕΥΣΤΑΘΙΟΥ

εργασιες

συνέχεια από την προηγούμενη

Από εστιατόριο στην Παλιά Πόλη **ζητούνται** οι παρακάτω ειδικότητες: α) **Ταμίας,** β) **βοηθοί σερβιτόροι,** γ) **διανομέας** με δίπλωμα μηχανής. Πληρ. τηλ. 02410 74402, 25186, κος Γιώργος.
ΑΖ44539

ΚΥΡΙΑ για μπουφέ με προϋπηρεσία για εστιατόριο Ala cart στην περιοχή Ιξιά (Μίρα Μάρε), καθώς και βοηθός σερβιτόρου. Πληρ. τηλ. 02410 94929 μετά τις 6 μ.μ.
ΑΖ44368

ΚΥΡΙΕΣ με όρεξη για δουλειά που θα ήθελαν να κερδίζουν έως και 500.000 δρχ. το μήνα, με ελεύθερο ωράριο εργασίας. Προσφέρονται δωρεάν κατάλογοι λευκών ειδών και μεγάλη υποστήριξη από την εταιρεία μας. Πληρ. κ. Γιώργος στο τηλ. 0946/595500 ή 37384. ΑΖ42605

ΠΡΟΣΩΠΙΚΟ για σούπερ μάρκετ στην Αρχάγγελο. Πληρ. τηλ. 0244022676.
ΑΖ43653

ΖΗΤΕΙΤΑΙ κοπέλα εμφανίσιμη για να εργαστεί σε κατάστημα ηλεκτρονικών παιχνιδιών (VIDEO GAMES) στη Ρόδο και στην Κω. Μισθός ικανοποιητικός και bonus. Πληρ. τηλ. 25050, 0945314090
ΧΑΖ481

ΠΙΤΣΙΕΡΗΣ ή ΒΟΗΘΟΣ ΠΙΤΣΙΕΡΗ Ελληνας ή Ιταλός δια Ιταλικό εστιατόριο εντός πόλεως. Πληρ. τηλ. 02410 38910.
ΑΖ44162

ΥΠΑΛΛΗΛΟΙ άνδρες και γυναίκες που να γνωρίζουν γερμανικά και ει δυνατόν Αγγλικά, για να εργαστούν σε καφετέρια πολυτελείας στο Εμπορικό Κέντρο "ΕΣΠΕΡΟΣ". Πληρ. τηλ. 02410 87817, 0944/566977
ΑΖ44026

ΓΡΑΦΙΣΤΡΙΑ, με γνώσεις PC και MAC στα προγράμματα COREL DRAW-PHOTOSHOP-ILLUSTRATOR -QUARK EXPRESS, για πλήρη απασχόληση. Πληρ. τηλ. 0946/506503

γνωριμιες

ΑΝΔΡΑΣ διαζευγμένος, 58 ετών, αξιοπρεπέστατος και μορφωμένος, επιθυμεί γνωριμία κυρίας - δίδας με προοπτική συμβίωσης - γάμου. Πληρ. τηλ. 0945 468986
ΑΓ45418

διαφορα

ΠΩΛΟΥΝΤΑΙ τα παρακάτω είδη: 2 ντουλάπες, θήκες για CD'S, κρεβάτι παιδικό, έπιπλο τηλεόρασης, τραπεζάκι σαλονιού, τηλεόραση και διάφορα άλλα. Οδός Απόλλων Αμερικής 25 Ψαροπούλα, τηλ. 0946/697780.
ΑΔ45649

ΘΑ ΘΕΛΑΤΕ κάποιο εργόχειρο, δικής σας επιλογής και σε τιμή που δε φαντάζεστε. Πάρτε τηλ. στο 95802 ή στο 0932869771 κα Γιώτα πρωϊνές ώρες.
ΑΔ45648

ΠΩΛΟΥΝΤΑΙ ΛΟΓΩ ΘΑΝΑΤΟΥ ΤΑ ΠΑΡΑΚΑΤΩ ΕΡΓΑΛΕΙΑ ΚΑΙ ΕΞΑΡΤΗΜΑΤΑ: ΚΟΜΠΡΕΣΕΡ ΜΑΚΙΤΑ ΜΕΓΑΛΟ, HILTI, ΤΣΙΜΠΙΔΕΣ ΔΙΑΦΟΡΕΣ, ΚΟΠΤΕΣ, ΤΡΟΧΟΙ, ΜΑΝΔΡΑΒΙΔΕΣ, ΜΕΓΓΕΝΕΣ, ΗΛΕΚΤΡΟΣΥΓΚΟΛΛΗΣΗ, ΓΕΝΝΗΤΡΙΑ, ΧΑΛΚΟΣΩΛΗΝΕΣ ΓΑΛΒΑΝΙΖΕ & ΠΛΑΣΤΙΚΑ ΕΞΑΡΤΗΜΑΤΑ, ΚΟΥΡΜΠΑΔΟΡΟΣ ΚΑΙ ΑΛΛΑ. ΠΛΗΡ. ΤΗΛ.: 0932413120.
ΠΔ45577

ΠΩΛΟΥΝΤΑΙ ένα φωτιστικό σαλονιού και διαδρόμου. Τιμή 150 Ευρώ. Πληρ. τηλ. 0945480125.
ΑΔ45628

ΠΩΛΟΥΝΤΑΙ: α) σαλόνι (3θέσιος καναπές και 2 πολυθρόνες) τιμή 350 Ευρώ., β) φούρνος ηλεκτρικός και υγραερίου. Τιμή 100 Ευρώ. Πληρ. τηλ. 0977740094 ώρες 9 π.μ.-3 μ.μ.
ΑΔ45629

ΠΩΛΕΙΤΑΙ πιάνο YAMAHA 70-N SILENT δύο ετών λόγω διακοπής σπουδών με οκταετή εγγύηση. Πληρ. τηλ. 0241076848, 0944414442.
ΑΔ45630

ΠΩΛΕΙΤΑΙ: Επαγγ. εξοπλισμός, καφέ-ζαχαροπλαστείου, ψυγείο ΠΟΜΠΕ, βιτρίνα 2μετρη θερμαινόμενη, βιτρίνα σφολιατοειδών και 2 απλές βιτρίνες όλα στο ίδιο σχέδιο, πάγκος μεαλλικός με ψύκτη, φούρνος και στόφα , 4 τραπεζάκια με καρέκλες μεταλλικά κ.ά. Λόγω ανάγκης, όλα μαζί 700.000 δρχ., 2.055 Ευρώ. Πληρ. στα τηλ. 02410/30727, κιν. 0945/916489.
ΑΔ45560

ΠΩΛΟΥΝΤΑΙ: α) φωτοτυπικό μηχάνημα RICOH R1 σε άριστη κατάσταση, β) Νεοκλασικό γραφείο σε πολύ καλή κατάσταση. Πληρ. τηλ. 02410-31259.
ΑΔ45542

ΣΥΝΤΗΡΩ ΚΙ ΕΠΙΣΚΕΥΑΖΩ ΠΑΛΙΑ ΕΠΙΠΛΑ, ΑΝΤΙΚΕΣ, ΞΥΛΟΓΛΥΠΤΑ, ΧΕΙΡΟΛΟΥΣΤΡΑ, ΕΠΙΧΡΥΣΩΣΕΙΣ ΣΥΝΤΗΡΗΣΗ ΕΡΓΩΝ ΤΕΧΝΗΣ. ΠΛΗΡ. ΤΗΛ. 0241078274, ΚΙΝ. 0936748053.
ΠΔ45517

ΠΩΛΕΙΤΑΙ επαγγελματικό ψυγείο σε πολύ καλή κατάσταση, σε τιμή ευκαιρίας (εχρησιμοποιήθη ΜΟΝΟ 2 σαιζόν). Πληρ. τηλ. 02410/22440 ή 0946817619.
ΑΔ45317

ΖΗΤΕΙΤΑΙ

ΚΑΘΗΓΗΤΗΣ/ΤΡΙΑ ΓΕΡΜΑΝΙΚΩΝ

από Κέντρο Ξένων Γλωσσών στη Ρόδο, για το νέο σχολικό έτος 2002-2003.

Πληροφορίες στο τηλ. 093 7784416

Groupe **Carrefour**

Ο πρώτος όμιλος λιανεμπορίου στην Ευρώπη που απασχολεί στην Ελλάδα περισσότερους από 8,500 εργαζομένους σε 11 Υπερμάρκετ και 130 Σουπερμάρκετ επιθυμεί να προσλάβει:

Για τα **Σούπερμάρκετ Champion - Μαρινόπουλος της Ρόδου** υπαλλήλους σε θέσεις μερικής ή πλήρους απασχόλησης στα παρακάτω τμήματα

- Ιχθυοπωλείο
- Τυροκομικά
- Αλλαντικά
- Μη Τρόφιμα
- Οπωροπωλείο
- Παντοπωλείο
- Αρτοποιείο
- Ταμεία

Απαραίτητα Προσόντα:
- Απόφοιτοι Λυκείου
- Δυνατότητα Εργασίας σε Βάρδιες
- Εκπληρωμένες Στρατιωτικές Υποχρεώσεις

Παρακαλούνται οι ενδιαφερόμενοι να καταθέσουν **ΑΜΕΣΑ** Βιογραφικό με πρόσφατη φωτογραφία στα καταστήματα CHAMPION - ΜΑΡΙΝΟΠΟΥΛΟΣ των περιοχών Καλλιθέας και Ιαλυσού και στο κατάστημα Μαρινόπουλος περιοχής Τσαλδάρη

ΖΗΤΕΙΤΑΙ ΠΡΟΣΩΠΙΚΟ

Από Τουριστικό Γραφείο διακινήσεως διαφόρων γκρουπ

ΖΗΤΕΙΤΑΙ

Δεσποινίδα ή Κυρία με προσωπικότητα, άριστη γνώση Η/Υ (Word, Excel), Αγγλικής, Γερμανικής και ει δυνατόν Γαλλικής, με γραφειακή εμπειρία διά θέση γενικών καθηκόντων από την εφετινή χρονιά ή ακόμη και από τον ερχόμενο Νοέμβριο. Επίσης προσωπικό διά μερική απασχόληση. Προϋπηρεσία θα συνεκτιμηθεί.
Μισθός ικανοποιητικός.
Βιογραφικό σημείωμα με φωτογραφία και συστατικές επιστολές απαραιτήτως.

Τ.Θ. 345, 85100 Ρόδος

ΖΗΤΕΙΤΑΙ

ΔΕΣΠΟΙΝΙΔΑ ή ΚΥΡΙΑ για να εργασθεί σε εταιρεία που βρίσκεται στην πόλη της Ρόδου και εμπορεύεται - αντιπροσωπεύει είδη κτιριακού εξοπλισμού και διακόσμησης κτιρίων.

Προσόντα:
- Απόφοιτος Λυκείου
- Ηλικία έως 30 ετών
- Ευχέρεια στην χρήση Η/Υ βασικά προγράμματα (Word, Excel κ.λπ.)
- Αδεια οδήγησης
- Ικανότητα επικοινωνίας και συνεργασίας
- Ευχάριστη και δραστήρια προσωπικότητα, ευγένεια
- Πτυχίο Ανώτερης - Ανώτατης Σχολής θα εκτιμηθεί
- Απόφοιτοι Σχολών Διακόσμησης ή συναφών σχολών θα προτιμηθούν.

Προσφέρονται:
- Πλήρης ετήσια απασχόληση
- Μισθός αναλόγως προσόντων και όλα τα νόμιμα επιδόματα
- Πλήρης ασφαλιστική κάλυψη
- Bonus - προμήθειες
- Προοπτική επαγγελματικής σταδιοδρομίας
- Καλό εργασιακό περιβάλλον
- Ωράριο συνεχές, σπαστό ή ελεύθερο αναλόγως των προσόντων.

Πληροφορίες στο τηλ. 02410 34526 από 11.00-14.30 και 18.00-21.00

Βιογραφικά μπορούν να σταλούν με fax στο 02410 34526

Από το Κατάστημα Λευκών Ειδών-Τουριστικό στην Παλιά Πόλη

ΖΗΤΟΥΝΤΑΙ

Κοπέλες για να εργαστούν ως πωλήτριες.
Απαραίτητα προσόντα:
- Ηλικία από 23 έως 40 ετών
- Γνώση της Αγγλικής καθώς και επιπλέον γλωσσών θα εκτιμηθούν.
- Τυχόν προϋπηρεσία θα ληφθεί υπό όψιν.

Μισθός και ποσοστά αναλόγως προσόντων.

Πληροφορίες τηλ.: 02410 -38650/38990, από 08.00 έως 15.00

Αποστείλατε βιογραφικό σημείωμα στο fax: 02410 38785

ΡΟΔΙΑΚΗ ΚΤΗΜΑΤΙΚΗ

ΣΥΜΒΟΥΛΟΙ & ΕΚΤΙΜΗΤΕΣ ΑΚΙΝΗΤΩΝ — ΚΤΗΜΑΤΟΜΕΣΙΤΙΚΟ ΓΡΑΦΕΙΟ από το 1983

ΠΩΛΟΥΝΤΑΙ ΜΟΝΟΚΑΤΟΙΚΙΕΣ ΣΤΟΥΣ ΤΡΕΙΣ



ΣΕ ΜΠΕΤΑ ΑΠΟ 31.000.000 ΔΡΧ

ΑΝΕΣΤΗΣ & ΣΑΒΒΑΣ ΣΑΒΒΑΪΔΗΣ

tel: 26281 & 35476 cel: 0944-421015 & 0977-433427

RHODES TELEMATICS
ADVANCED COMPUTER SYSTEMS

FORTHnet

ΑΝΑΚΟΙΝΩΣΗ

Η Εταιρεία RHODES TELEMATICS επιθυμεί να προσλάβει το κάτωθι προσωπικό:

1. Υπάλληλος-βοηθός λογιστή για το λογιστήριο της εταιρείας. Επιθυμητή η εμπειρία στην λογιστική βιβλίων 3ης κατηγορίας και η χρήση Η/Υ.
2. Τεχνικός-μηχανικός πληροφορικής με εμπειρία στην υποστήριξη χρηστών Internet και δικτύων Η/Υ.

Απαραίτητη η γνώση της αγγλικής, της καλής χρήσης Η/Υ και η δυνατότητα χρησιμοποίησης μεταφορικού μέσου.

Πληρ. κυρία Φαίδρα Μηνέττου
Α. Μαρίας 83, Ρόδος
Τηλ/ Fax: (0241)77031

interfood

Η εταιρεία INTERFOOD, αποκλειστικός αντιπρόσωπος JOHNSON & SON-ΜΕΛΙΣΣΑ-ΣΤΕΛΛΑ-DEL MONTE-TCHIBO-ΜΥΛΩΝ ΣΟΓΙΑΣ-ΗΛΙΟΣ ΜΠΑΧΑΡΙΚΑ-ORAN ΧΑΡΤΙΚΑ

ΖΗΤΑ

1. **Πωλητή ή πωλήτρια** για λήψη παραγγελιών από τα SUPER MARKET με ερασιτεχνικό δίπλωμα οδήγησης.
2. **Οδηγό**, με δίπλωμα Γ' κατηγορίας.

Προσφέρεται βασικός μισθός συν bonus απόδοσης. Θα προτιμηθούν άτομα με προϋπηρεσία στο χώρο.

Πληροφορίες: 08.00-14.00 & 18.00-20.00
Στα τηλέφωνα: 66445-66446

Pizza Hut

ΖΗΤΟΥΝΤΑΙ

σερβιτόροι - σερβιτόρες και υπάλληλοι κουζίνας

Πληρ. τηλ. 02410-78570

ΣΤΕΛΕΧΟΣ ΠΩΛΗΣΕΩΝ
Η ΕΤΑΙΡΕΙΑ ΔΑΝΕΖΗΣ Α.Ε.
ΤΡΟΦΙΜΑ ΠΟΤΑ

Με παρουσία σε όλη την Ελληνική αγορά ζητεί να προσλάβει

ΣΤΕΛΕΧΟΣ ΠΩΛΗΣΕΩΝ

με έδρα τη Ρόδο. Θα είναι υπεύθυνος για την εξυπηρέτηση των πελατών, τη διεύρυνση του πελατολογίου και την ανάπτυξη του όγκου των πωλήσεων στην περιοχή ευθύνης του, θα πρέπει να έχει εμπειρίες σε πωλήσεις και προϋπηρεσία σε αντίστοιχη θέση.

Η εταιρεία προσφέρει ανταγωνιστικό πακέτο αποδοχών εκπαιδευτή στο αντικείμενο και φιλικό περιβάλλον εργασίας.

Πληρ. τηλ. 02410 30976

διάφορα

συνέχεια από την προηγούμενη

ΚΑΡΦΩΤΙΚΟ πιστόλι HILTI DX 350 ελαφρώς μεταχειρισμένο αξίας 180.000 δρχ. ή 528 ευρώ. Πληρ. τηλ. 02410-67257 και 0946338682. ΑΔ45494

ΠΩΛΕΙΤΑΙ μονό κρεβάτι, γραφείο, καθρέφτης, κομοδίνο, σιφονιέρα κομπλέ. ΟΛΑ ΣΕ ΚΑΛΗ ΚΑΤΑΣΤΑΣΗ. Πληρ. τηλ. 0932086635. ΑΔ45443

ΠΩΛΕΙΤΑΙ ΕΠΙΠΛΟ-BAR ΜΑΥΡΗ ΛΑΚΑ, ΑΡΙΣΤΗ ΚΑΤΑΣΤΑΣΗ. ΠΛΗΡ. ΤΗΛ. 0932086635
ΠΔ44964

ΠΩΛΕΙΤΑΙ ΤΑΧΥΠΛΟΟ ΣΚΑΦΟΣ BEST 4,85 ΜΕΤΡ. ΜΕ ΤΡΕΪΛΕΡ ΚΑΙ ΜΗΧΑΝΗ YAMAHA 80 HP, ΣΕ ΑΡΙΣΤΗ ΚΑΤΑΣΤΑΣΗ. ΠΛΗΡ. ΤΗΛ. 85231-0945461564

GLASS BOTTOM BOAT επαγγελματικό 12,5 μέτρα καινούργιο με άδεια για 35 άτομα. Μόνο σοβαρές προτάσεις. Πληρ. τηλ. 0938520924
ΑΔ45252

ΑΠΟ ΤΗΝ ΕΤΑΙΡΕΙΑ Β. ΚΑΜΠΥΛΑΥΚΑΣ Α.Ε.
(Ποτοποιία ΑΙΓΑΙΟΝ)

ΖΗΤΟΥΝΤΑΙ

1) Νέος με δίπλωμα οδήγησης για το εμπορικό τμήμα.
2) Νέος για το τμήμα παραγωγής.
3) Νέος-νέα με γνώσεις ψυκτικού και δίπλωμα οδήγησης.

Αριστες συνθήκες εργασίας-καλές αποδοχές
Πληροφορίες 8-3 μ.μ. στα τηλέφωνα:
02410/69858, 02410/65952, 02410/62535

Οι Μύλοι Κρήτης στα πλαίσια της ανάπτυξης του υποκαταστήματός τους στην Ρόδο ζητούν άμεσα να προσλάβουν:

1. Εναν οδηγό

Ο κατάλληλος υποψήφιος πρέπει να συγκεντρώνει τα εξής προσόντα.
• Ηλικία έως 35 ετών
• Δίπλωμα οδήγησης γ' κατηγορίας και

2. Εναν εργάτη

Προσφέρονται
Αριστες συνθήκες εργασίας
Ελκυστικό πακέτο αποδοχών

Για περισσότερες πληροφορίες επικοινωνήστε στο τηλ. 02410-61977 ή στη δ/νση 4ο χλμ. Ρόδου-Καλλιθέας-Ρένη
Θα τηρηθεί απόλυτη εχεμύθεια.

Για ζαχαροπλάστες και αρτοποιούς

ΖΗΤΩ

συνεργάτη (συνέταιρο). (Προοπτική αγοράς) λόγω γήρατος. Γνωστή βιοτεχνία πίτσας και είδη σφολιατοποιΐας.
ΜΟΝΟ ΣΟΒΑΡΕΣ ΠΡΟΤΑΣΕΙΣ

Πληρ. τηλ. 21807 πρωί, 75897 απόγευμα

Από την εταιρεία ΝΙΚΑΣ

ΖΗΤΕΙΤΑΙ

Οδηγός-διανομέας κάτοχος διπλώματος γ' επαγγελματικής κατηγορίας (ηλικίας έως 35 ετών).
Πληρ. τηλ. 02410/87650

Από την

ING Nationale-Nederlanden

μέλος του I.N.G. GROUP

ΖΗΤΕΙΤΑΙ

γραμματέας πλήρους απασχόλησης.

Βιογραφικό με φωτογραφία απαραίτητα.

Πληρ. τηλ. 02410-37303

Pizza Hut

τα πιο διάσημα εστιατόρια του κόσμου ζητούν για το υποκατάστημά τους στην Ρόδο
• ΒΟΗΘΟ ΔΙΕΥΘΥΝΤΗ ΕΣΤΙΑΤΟΡΙΟΥ

Τα Pizza Hut είναι εστιατόρια πολυτελείας με άριστη ποιότητα μοντέρνα, πολύ ευχάριστα και cozy με ωραία μουσική και ατμόσφαιρα που εμπνέει.

Τα στελέχη μας σ' αυτή την θέση είναι ευχάριστοι, δυναμικοί και οργανωτικοί νέοι, άνθρωποι που επιμελούνται την λειτουργία των εστιατορίων κατά τέτοιο τρόπο έτσι ώστε να ζήσει ο πελάτης μας μια ξεχωριστή εμπειρία.

Ο λεπτομερής προγραμματισμός των εργασιών, ικανότητες ηγεσίας και συντονισμού ομάδας είναι απαραίτητα προσόντα καθώς επίσης και πτυχίο Πανεπιστημιακού ή ΤΕΙ. Η γνώση της αγγλικής είναι επιθυμητή.

Προσφέρουμε υψηλές αποδοχές και πρόσθετη ομαδική ασφάλιση.

Οι ενδιαφερόμενοι μπορούν να αποστείλουν Βιογραφικό Σημείωμα και μία φωτογραφία στην ακόλουθη διεύθυνση ή με fax στο 6857737 με κωδ. PHAssρόδος.

FOOD PLUS AEBE
Λ. ΚΗΦΙΣΙΑΣ 2628
152 32 ΧΑΛΑΝΔΙ

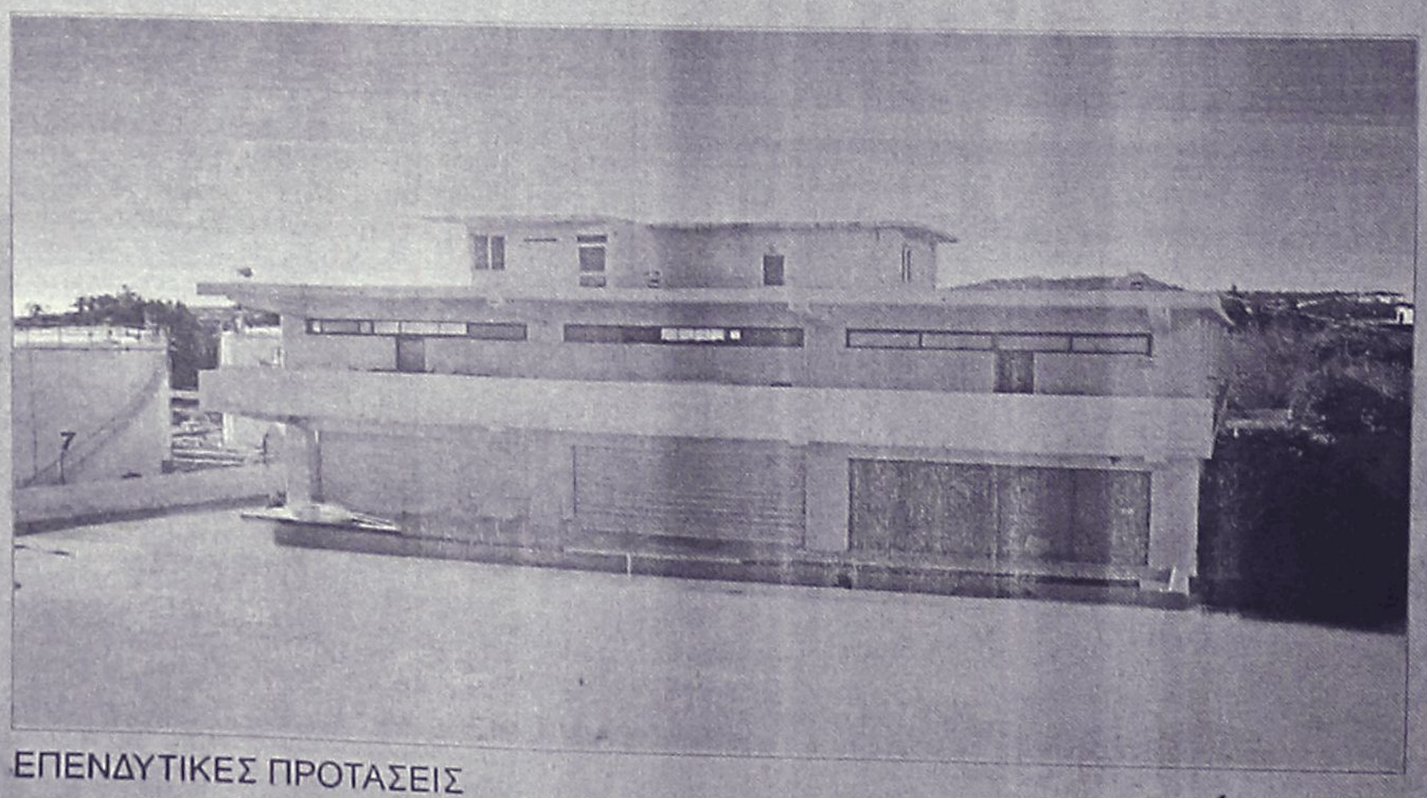

ΕΠΕΝΔΥΤΙΚΕΣ ΠΡΟΤΑΣΕΙΣ

ΠΩΛΕΙΤΑΙ - ΕΝΟΙΚΙΑΖΕΤΑΙ

βιοτεχνικό κτίριο
2.550 τ.μ - πλησίον της Ρόδου - Καλλιθέας (έναντι Μαρινόπουλου)σε οικόπεδο 4,300 τ.μ..

ΡΟΔΙΑΚΗ ΚΤΗΜΑΤΙΚΗ
ΣΥΜΒΟΥΛΟΙ & ΕΚΤΙΜΗΤΕΣ ΑΚΙΝΗΤΩΝ
ΚΤΗΜΑΤΟΜΕΣΙΤΙΚΟ ΓΡΑΦΕΙΟ από το 1983

ΑΠΟΚΛΕΙΣΤΙΚΗ ΔΙΑΘΕΣΗ

ΑΝΕΣΤΗΣ & ΣΑΒΒΑΣ ΣΑΒΒΑΪΔΗΣ
τηλ: 0241-26281 & 35476
cel: 0944-421015

διάφορα

συνέχεια από την προηγούμενη

ΣΑΛΟΝΙ σε πολύ καλή κατάσταση (3θέσιο, 2θέσιο, πολυθρόνα και τραπεζάκι). Τιμή 600 ευρώ. Πληρ. τηλ. 02410/48066, 02410/47645, 02410/69192. ΑΔ44970

ΦΟΥΡΝΟΣ υγραερίου Aluminox με 6 εστίες καθώς και ben mari. Ολα μαζί 190.000 δρχ. Πληρ. τηλ. 02410 92382, 94929, 0937899268 ΑΔ44739

• ΜΕΛΕΤΕΣ ΣΥΝΔΕΣΗΣ με αποχ/κό δίκτυο
Δ.Ε.Υ.Α.Ρ.
• ΑΔΕΙΕΣ ΛΕΙΤΟΥΡΓΙΑΣ ΚΑΤΑΣΤΗΜΑΤΩΝ (παντός είδους)
• ΗΛΕΚΤΡΟΔΟΤΗΣΗ ΚΤΙΡΙΩΝ (Δ.Ε.Η.)
(ΕΛΕΓΧΟΣ ΤΙΜΟΛΟΓΙΩΝ ΣΤΗΝ ΕΦΟΡΙΑ)

Αμεση εξυπηρέτηση

ΤΕΧΝΙΚΟ ΓΡΑΦΕΙΟ
Ι. ΧΑΤΖΗΙΩΑΝΝΙΔΗΣ
Στεφ. Καζούλη 14 - Ρόδος
Τηλ./Fax: 02410 73021 - 02410-31390, κιν. 097/2373156
ΠΡ45381

ΧΑΤΖΗΜΙΧΑΛΗΣ ΚΩΝΣΤΑΝΤΙΝΟΣ
ΔΟΜΙΚΟΣ ΕΡΓΟΛΑΒΟΣ
ΔΗΜΟΣΙΩΝ - ΙΔΙΩΤΙΚΩΝ ΕΡΓΩΝ
ΖΗΤΟΥΝΤΑΙ
ΟΙΚΟΠΕΔΑ ΓΙΑ ΑΝΤΙΠΑΡΟΧΗ
ΑΝΑΛΑΜΒΑΝΟΥΜΕ
ΙΔΙΩΤΙΚΑ ΕΡΓΑ ΠΑΣΗΣ ΦΥΣΕΩΣ ΟΙΚΟΔΟΜΙΚΩΝ ΕΡΓΑΣΙΩΝ:
Μπετά • Κτισίματα • Σοβάδες • Πλακάκια κ.λπ.

ΑΠΟ ΕΙΔΙΚΕΥΜΕΝΑ ΣΥΝΕΡΓΕΙΑ ΜΑΣ

Πληροφορίες:
Τηλ. 02410-21834
ΚΙΝ.: 0974-198504, 0936-609834
ΠΡ45348

ΝΕΡΟ!
ΒΡΕΙΤΕ ΝΕΡΟ
Ραδιοαισθητικός, αναλαμβάνει την ανεύρεση υδάτινων πόρων στο χώρο σας έναντι αμοιβής. Διαθέτουμε μηχανήματα για την διάνοιξη γεωτρήσεων και ανόρυξη νερού.
ΕΡΓΑΣΙΑ ΕΓΓΥΗΜΕΝΗ. ΤΙΜΕΣ ΛΟΓΙΚΕΣ.
Πληρ. τηλ. 0945-981382
βραδινές ώρες
ΠΡ42081

DYNAMIC STICK
ΒΙΟΤΕΧΝΙΑ ΚΟΛΛΑΣ ΠΛΑΚΙΔΙΩΝ
ΕΛΕΝΑΣ ΜΙΧΑΗΛ
ΤΗΛ. ΠΑΡΑΓΓΕΛΙΩΝ (02410) 40054, 0944/755214
Δήμος Καμείρου

Πωλούνται σχεδόν καινούργια λόγω μετακόμισης: • γραφείο χρώματος σουηδικού, 60 ευρώ, • μικρή βιβλιοθήκη, 45 ευρώ, • έπιπλο μπουφέ μικρό, 30 ευρώ, • ψυγείο μικρό, 120 ευρώ, • κρεβάτι διπλό, χρώματος μπεζ, χωρίς το στρώμα, 90 ευρώ, • σόμπα KEROSUN, μεσαίου μεγέθους, ελάχιστα χρησιμοποιημένη, 205 ευρώ. Πληρ. τηλ. 02410/24778, 097/3041929. ΑΔ44699

ΕΝΔΙΑΦΕΡΟΜΑΙ ν' αγοράσω για ανταλλακτικά RENO 5 850 cc, κατά προτίμηση τετράθυρο και γεωργικό DACIA. Επίσης απωλέσθη πινακίδα Χ.Ο. 6739. Ο ευρών θα αμοιφθεί. Πληρ. τηλ.097 2190367 και 02410 29364 ΑΔ44160

ΠΩΛΟΥΝΤΑΙ επαγγελματικοί κοπτοράπτες, γαζωτικές μηχανές και διάφορα είδη βιοτεχνικής ενδυμασίας. Πληρ. τηλ. 0942233795. ΑΔ43493

ΕΠΑΓΓΕΛΜΑΤΙΚΟΣ ΦΟΥΡΝΟΣ ALUMINOX με έξι εστίες τιμή 170.000 δρχ ή 490 Ευρώ. Πληρ. τηλ. 02410 94929 μετά τις 6 μ.μ ΑΔ44363

ΠΩΛΟΥΝΤΑΙ ράφια καταστήματος SUPERMARKET, γόνδολες και ψυγείο αναψυκτικών, σε άριστη κατάσταση και σε τιμή ευκαιρίας, λόγω ανακαίνισης του καταστήματος. Πληροφορίες στα τηλέφωνα 75448 από 4.00 μ.μ. έως 10.00 μ.μ. και κινητό 0972/633705 από 8.30 π.μ. έως 10.00 μ.μ. ΑΔ44720

ΔΩΔΕΚΑ ΔΙΘΕΣΙΑ ΘΡΑΝΙΑ, μάρκας Production (σκελετός λευκός, καθίσματα κόκκινα), σε πολύ καλή κατάσταση. Πληρ. κ. Ευαγγελία, τηλ. 02410/81540, 82400.

ΕΠΙΠΛΑ ΑΡΙΣΤΗΣ ΠΟΙΟΤΗΤΑΣ (ελαφρώς μεταχειρισμένα, σαλόνι, καθιστικό, κρεβατοκάμαρα, έπιπλο για τηλεόραση κ.λπ) λόγω μετακόμισης. Πληρ. τηλ. 02410 24398 (3-9) ΑΔ44364

ΕΞΟΠΛΙΣΜΟΣ ΜΑΓΑΖΙΟΥ τουριστικών ειδών (ράφια, πάγκος με ράφια, βιτρίνα για ασήμι-χρυσό, γραφείο με προσθήκη για ταμειακή μηχανή) σε τιμή ευκαιρίας καθώς και το εμπόρευμα. Πληρ. τηλ. 02440 51749 έως 5 μ.μ., 0945101885 όλη μέρα.

ΠΩΛΟΥΝΤΑΙ: ΤΗΛΕΟΡΑΣΗ GOLDSTAR "14, βίντεο SHARP, κεραία SATELITE UNIVERLA, MINI STEREO COBACT DISC GOLDSTAR, κιθάρα YAMAHA όλα μαζί 150.000 δρχ. Πληρ. τηλ. 093/2834868 κ. Κρέσνιγκ. ΑΔ43473

ΠΡΟΣΟΧΗ ΕΥΚΑΙΡΙΑ ΓΙΑ ΖΑΧΑΡΟΠΛΑΣΤΕΣ & ΑΡΤΟΠΟΙΟΥΣ

ΠΩΛΟΥΝΤΑΙ

1) Φούρνος ηλεκτρικού επαγγελματικός
2) Βιτρίνα 2 1/2 μέτρα με τζάμι κουρμπαριστό
3) Μηλοτρίφτης και πατάτας με πίεση νερού.
4) Παγοτρίφτης καινούργιος.
5) Φουρνάκια για πίτσα και αερόθερμα
6) Κύλινδρος ζυμαριού αμεταχείριστος.
7) Πάγκος εργασίας ανοξείδωτος - αμεταχείριστος

Πληρ. τηλ. 02410 21807 (πρωί), **75897** (απόγευμα)

ΤΑΠΗΤΟΚΑΘΑΡΙΣΤΗΡΙΟ
Ο ΔΡΑΚΟΣ
Αναλαμβάνουμε υπεύθυνα καθαρισμό και φύλαξη
χαλιά • μοκέτες • φλοκάτες
Ειδικός καθαρισμός μεταξωτών και χειροποίητων χαλιών.
Επί τόπου καθαρισμοί
μοκετών • σαλονιών • πούλμαν
με 20ετή πείρα.
Πληρ. τηλ. 26805, 51024, 097/4208020

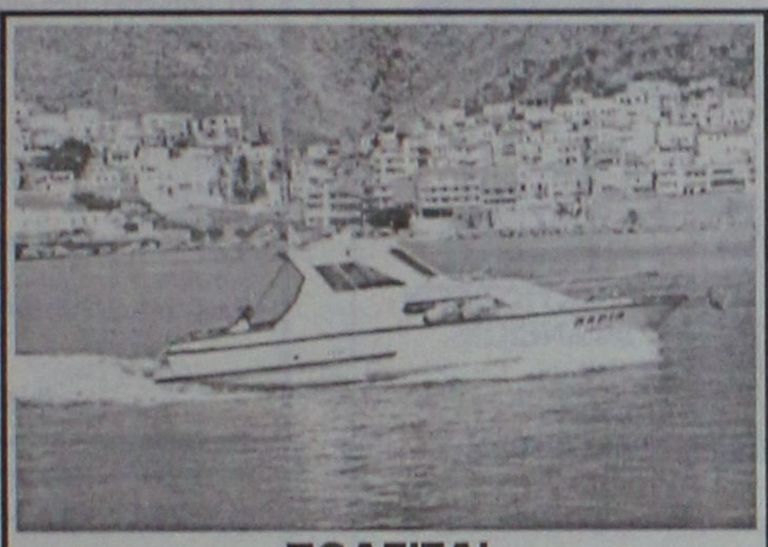

ΠΩΛΕΙΤΑΙ

Σκάφος 7,40 μ., καμπινάτο, πολυεστερικό, μηχ.IVECO 130 HP εσω, ελάχιστες ώρες λειτουργίας κρεβάτια, WC, πλήρεις εγκατ/σεις, ντούζ, μουσική, ηλεκτρ. εργάτης, 6 ετών, ραδιοκ/νο, πυξίδα, VHF, τέντα, πρωτ. 10 ατ., άριστη κατάσταση. Τηλ. 02430/29745, 24422

Τ.Ε.Σ.Α.Ρ.
ΤΕΧΝΙΚΗ ΕΤΑΙΡΙΑ ΣΥΝΔΕΣΕΩΣ ΑΠΟΧΕΤΕΥΤΙΚΩΝ ΡΟΔΟΥ
Αναλαμβάνουμε υπεύθυνα την Μελέτη-Κατασκευή της σύνδεσης του ακινήτου σας με το κεντρικό δίκτυο αποχέτευσης της Δ.Ε.Υ.Α.Ρ.

Λογικές τιμές-
Ταχεία εξυπηρέτηση

Πληρ. τηλ. 0945 344510
ΠΡ37348



Τηλ. 0241-90005
Κινητό 0945 200430

ΡΟΔΟΘΕΡΜ

ΕΥΡΩΚΤΗΜΑΤΙΚΗ
ΚΤΗΜΑΤΟΜΕΣΙΤΙΚΟ ΓΡΑΦΕΙΟ
ΕΥΣΤΑΘΙΟΥ
ΜΕΣΙΤΕΣ ΣΥΜΒΟΥΛΟΙ ΜΕΛΕΤΗΤΕΣ



ΠΩΛΟΥΝΤΑΙ ΔΙΑΜΕΡΙΣΜΑΤΑ ΣΕ ΝΕΑ ΤΕΤΡΑΟΡΟΦΗ ΟΙΚΟΔΟΜΗ ΜΕ ΠΥΛΩΤΗ, ΣΤΟ ΡΟΔΙΝΙ

Η ΟΙΚΟΔΟΜΗ ΔΙΑΘΕΤΕΙ :
- **7 ΔΙΑΜΕΡΙΣΜΑΤΑ** ΤΩΝ 83 Τ.Μ. & 101 Τ.Μ.
- ΧΩΡΟ ΠΡΑΣΙΝΟΥ
- ΥΔΡΑΥΛΙΚΟ ΑΝΕΛΚΥΣΤΗΡΑ 8 ΑΤΟΜΩΝ
- ΘΕΣΗ ΣΤΑΥΘΜΕΥΣΗΣ ΓΙΑ ΚΑΘΕ ΔΙΑΜΕΡΙΣΜΑ
- ΠΡΟΣΒΑΣΗ ΑΤΟΜΩΝ ΜΕ ΕΙΔΙΚΕΣ ΑΝΑΓΚΕΣ
- ΠΛΗΡΗ ΘΕΡΜΑΝΣΗ

ΑΠΟΚΛΕΙΣΤΙΚΗ ΔΙΑΘΕΣΗ
Πληροφορίες

ΕΥΡΩΚΤΗΜΑΤΙΚΗ
Η ακίνητη αξία σας

Εθνικής Αντίστασης 83 (πρώην Άννης Μαρίας) δίπλα στην ALPHA BANK
Τηλ. 02410 73819,74917 κιν. 0944/374546, 0945/292030 FAX 02410 38641

ΙΩΑΝΝΗΣ & ΜΙΧΑΛΗΣ ΕΥΣΤΑΘΙΟΥ

διάφορα

συνέχεια από την προηγούμενη

ΠΩΛΕΙΤΑΙ, χορτοσυλλέκτης τύπου ελικόπτερο. Πληρ. τηλ. 02410/81815.

ΠΩΛΟΥΝΤΑΙ-ΜΙΚΡΟΕΠΙΠΛΑ: Παπουτσοθήκες, συρταριέρες, τραπέζια, καρέκλες, κρεβάτια, στρώματα, ντουλάπες, κρυσταλιέρες, σύνθετα, ροτόντες, καλόγηροι, σαλόνια, καναπέδες, ντιβανομπάουλα κ.ά. σε χαμηλές τιμές. Θα μας βρείτε στο 5ο χλμ. Ρόδου-Λίνδου στην Πλατής-Ροδοχρώμ. Πληρ. τηλ. 65065, 62037 από 8 - 14.30, απόγευμα 6-8.

μαθήματα

ΓΕΡΜΑΝΙΚΑ όλων των επιπέδων παραδίδει έμπειρη καθηγήτρια. Υπεύθυνη προετοιμασία για διπλώματα GOETHE για γερμανική φιλολογία-εξειδικευμένα. μαθήματα για ξενοδοχοϋπαλλήλους. Πληρ. τηλ. 02410 24778. 0973 041229. ΑΜ44084

προσφορες εργασιας

ΑΝΑΛΑΜΒΑΝΟΥΜΕ κηπουρικές εργασίες παντός τύπου, καθάρισμα - κλαδέματα κ.ά., όπως και συντηρήσεις κήπων. Πληρ. τηλ. 02410 73760, κ. Μανώλη. ΑΡ45603

ΝΕΟΣ που γνωρίζει καλά την τέχνη του σιδερά-αλουμινά **ζητά** ανάλογη εργασία. Πληρ. τηλ. 0946/403621. ΑΡ43953

ΚΥΡΙΑ, αναλαμβάνει να φροντίζει ηλικιωμένους. Πληρ. τηλ. 33531-36138. ΑΡ43822

ΕΛΑΙΟΧΡΩΜΑΤΙΣΜΟΙ. ΑΝΑΛΑΜΒΑΝΟΥΜΕ ΠΑΝΤΟΣ ΕΙΔΟΥΣ ΕΛΑΙΟΧΡΩΜΑΤΙΣΜΟΥΣ ΣΕ ΠΟΛΥ ΛΟΓΙΚΕΣ ΤΙΜΕΣ. ΠΛΗΡ. ΤΗΛ. 93677,0936360327 ΧΠΡ1561

ΥΔΡΑΥΛΙΚΑ-ΚΑΛΟΡΙΦΕΡ
Γιάννης ο Ατλάσης
Εγκαταστάσεις
Ανακαινίσεις
Συντηρήσεις
Πληρ. τηλ.
29898-64972
κιν. 0973610779

ΤΑ ΜΟΝΑΔΙΚΑ Βιολογικά Ταπητοκαθαριστήρια Ρόδου
ΚΛΕΟΠΑΤΡΑ & EURO CLEAN CENTER
Εμπιστευθείτε τον καθαρισμό και φύλαξη των ταπήτων στα καθαριστήρια μας
- *Προσφέρουμε άψογο και έμπειρο Βιολογικό Καθαρισμό Ταπήτων*
- *Στεγνό καθαρισμό χειροποίητων χαλιών*
- *Επιτόπου καθαρισμό σε σαλόνια-μοκέτες*
- *Ειδικός καθαρισμός παπλώματα-φλοκάτες*
- *Επισκευές σε όλους τους τύπους ταπήτων*

"Η φύλαξη είναι δωρεάν" για όλο τον χρόνο. παραλαβή-παράδοση κατ' οίκον σε όλη τη Ρόδο.

Υπεύθυνος:
Κουφαλλάκης Σταύρος
Τηλ. 0241-51996,
0945793626 , fax 51322
ΠΡ42631

Εχετε πρόβλημα με τα παλιά σας αλουμίνια;
- **Τα επισκευάζω ή τα αντικαθιστώ με καινούργια**

ΚΑΤΑΣΚΕΥΕΣ ΑΛΟΥΜΙΝΙΟΥ ΚΑΙ ΣΙΔΗΡΟΥ
"Ο ΓΙΩΡΓΟΣ"
Πληρ. τηλ. 39747, 0944999655

ΤΕΧΝΙΚΟ ΓΡΑΦΕΙΟ
ΑΝΑΣΤΑΣΗΣ ΒΑΡΕΛΗΣ
ΑΡΧΙΤΕΚΤΟΝΑΣ
Αναλαμβάνει:
-- Οικοδομικές άδειες
- Μελέτες
- Επιβλέψεις
- Κατασκευές οικοδομικών έργων
- Την υποβολή δικαιολογητικών στην ΔΕΥΑΡ

για την σύνδεσή σας με το **ΑΠΟΧΕΤΕΥΤΙΚΟ ΔΙΚΤΥΟ**

Αμεση εξυπηρέτηση
Καλή δουλειά
Οικονομικές λύσεις

για κάθε πληροφορία σας:
ΓΡΑΦΕΙΟ:
Μαδρίτης 20, Ρόδος
Τηλ. 0241-0-61502
κιν. 0977-305126
ΠΡ43099

Cleaning Pro



πλένουμε & φυλάμε:
- ΧΑΛΙΑ - ΜΟΚΕΤΕΣ - ΦΛΟΚΑΤΕΣ
- ΠΑΠΛΩΜΑΤΑ - ΚΟΥΒΕΡΤΕΣ

Τηλ: 02410 60585

ΝΕΕΣ ΕΓΚΑΤ/ΣΕΙΣ: ΝΙΚΗΦ. ΒΡΕΤΤΑΚΟΥ - ΑΣΓΟΥΡΟΥ

ΑΠΟΦΡΑΞΕΙΣ-ΚΑΘΑΡΙΣΜΟΙ





ΑΠΟΦΡΑΞΕΙΣ
ΚΑΘΑΡΙΣΜΟΙ
ΣΥΝΤΗΡΗΣΕΙΣ
ΑΠΟΧΕΤΕΥΣΕΩΝ-
ΕΠΙΦΑΝΕΙΩΝ-
ΚΤΙΡΙΩΝ-
ΠΛΟΙΩΝ-
ΒΙΟΛΟΓΙΚΩΝ

Αναλαμβάνουμε ξενοδοχεία, Δήμους, πολ/κίες κ.λπ. Αντληση πετρελαιοειδών από πλοία καθώς και λιποσυλλεκτών και βιολογικών. ΜΕ ΜΟΝΑΔΙΚΑ ΣΕ ΥΨΟΣ ΠΙΕΣΗΣ ΚΑΙ ΑΝΑΡΡΟΦΗΣΗΣ. ΥΠΕΡΣΥΓΧΡΟΝΑ ΜΗΧΑΝΗΜΑΤΑ ΥΔΡΟΒΟΛΗΣ ΣΕ ΟΛΗ ΤΗ ΔΩΔΕΚΑΝΗΣΟ

ΟΛΟ ΤΟ 24ωρο
ΒΑΡΔΕΛΛΗ Μ. -ΚΡΑΣΟΠΟΥΛΟΣ Δ. Ο.Ε.
Τηλ. 35555, Fax: 96516, Κιν. 0944/395999
e-mail:metropontikas@excite.com.
ΣΤΙΣ ΠΙΟ ΧΑΜΗΛΕΣ ΤΙΜΕΣ

ΑΠΟΦΡΑΞΕΙΣ
ΔΩΔΕΚΑΝΗΣΙΑΚΕΣ ΑΠΟΦΡΑΞΕΙΣ



"ΚΟΛΟΣΣΟΣ"
ΑΠΟΦΡΑΞΕΙΣ ΚΑΘΑΡΙΣΜΟΙ
ΑΠΟΧΕΤΕΥΣΕΩΝ & ΒΟΘΡΩΝ



Αναλαμβάνουμε πάσης φύσεως αποφράξεις οποιουδήποτε μήκους και πλάτους
Αναλαμβάνουμε καθαρισμούς αποχετευτικών αγωγών ΔΗΜΩΝ, ΞΕΝ/ΧΕΙΩΝ στρατιωτικών μονάδων ΣΠΙΤΙΩΝ, ΠΟΛΥΚΑΤΟΙΚΙΩΝ καθώς
και καθαρισμούς βιολογικών μονάδων με μηχάνημα υψηλής πιέσεως σε όλη την Δωδ/σο

Κ. ΠΗΔΙΑΚΗΣ - Π. ΚΑΣΕΡΗΣ
Πληρ. τηλ. 47915-91881,
κιν. 0944/325234 και 0977/717048

ΔΩΣΕ ΣΤΥΛ ΣΤΟ ΚΙΝΗΤΟ ΣΟΥ



ΑΓΟΡΑΖΩ
ΧΡΥΣΑΦΙΚΑ
ΚΟΣΜΗΜΑΤΑ
ΝΟΜΙΣΜΑΤΑ
ΧΡΥΣΑ ΔΟΝΤΙΑ
ΜΕΤΟΧΕΣ
ΩΡΟΛΟΓΙΑ
ΑΝΤΙΚΕΣ
Δάνεια επί ενεχύρω
«ΜΠΑΜΠΗΣ»
Δημ. Θεοδωράκη 15
(1ος όροφος)
ΡΟΔΟΣ
ΧΠΡ407

ΕΡΓΟΛΑΒΟΣ
ΜΑΣΤΟΡΑΣ ΚΩΝΣΤΑΝΤΙΝΟΣ
ΤΙΜΕΣ ΛΟΓΙΚΕΣ
αναλαμβάνω γενικές κατασκευές κτιρίων, αναπαλαιώσεις, σοβατίσματα, χτισίματα, γκρεμίσματα βαψίματα, μάρμαρα, γιαλίσματα, πλακάκια, περιφράξεις οικοπέδων, κατασκευές, μελέτες για σοφίτες, ξυλοκατασκευές, τοποθέτηση κεραμίδια.
ΓΙΑ ΟΛΗ ΤΗ ΔΩΔΕΚΑΝΗΣΟ
Πληρ. τηλ. 27255, 0944-823925
όλο το 24ωρο
ΠΡ45025

ΦΑΡΜΑΚΙΔΗΣ ΕΥΣΤΑΘΙΟΣ
ΤΑΠΗΤΟΚΑΘΑΡΙΣΤΗΡΙΟ
WASH AND CARE
Συνδυάσαμε την πολυετή πείρα μας και τα εκσυγχρονισμένα μηχανήματα καθαρισμού για την φροντίδα, καθαρισμό και φύλαξη πάσης φύσεως χαλιών και μοκετών.
Εμπιστευτείτε μας για άριστα αποτελέσματα!!!
Εγγυητές οι πελάτες μας.
Πληρ. τηλ. 02410/68189
5ο χλμ. Λ. Ρόδου 237 (δίπλα από τα ελαστικά ΚΑΣΑΠΗ)

"ΑΠΟΦΡΑΞΕΙΣ" "Η ΜΑΡΙΑ"



ΑΠΟΦΡΑΞΕΙΣ ΠΑΝΤΟΣ ΤΥΠΟΥ ΑΠΟΧΕΤΕΥΣΕΩΝ
ΞΕΝ/ΩΝ, ΕΣΤ/ΩΝ
ΣΤΡΑΤΟΠΕΔΩΝ
ΠΟΛ/ΚΙΩΝ
ΟΙΚΙΩΝ ΜΕ ΜΗΧΑΝΗΜΑ
ΥΨΗΛΗΣ ΠΙΕΣΕΩΣ
ΥΔΡΟΒΟΛΗΣ
ΑΜΕΣΗ ΕΞΥΠΗΡΕΤΗΣΗ
ΟΛΟ ΤΟ 24ΩΡΟ
Πληρ. τηλ. 94750 και 0241-35555, 0977/257441

ΟΙΚΟΔΟΜΙΚΕΣ ΕΡΓΑΣΙΕΣ
ΜΕΡΚΟΥΡΗΣ
Αναλαμβάνω **Μπετά-Κτισίματα-Σοβάδες-Πλακάκια και Μάρμαρα.**
Επίσης αναλαμβάνω μετατροπές σπιτιών και μαγαζιών.
Η πολύχρονη πείρα μας εγγύηση.
Πληρ. τηλ. 62448,
ΠΡ36709

ΣΥΝΤΗΡΗΣΕΙΣ ΚΟΥΦΩΜΑΤΩΝ ΑΛΟΥΜΙΝΙΟΥ
Εχετε πρόβλημα με τα κουφώματα σπιτιού ή της επιχείρησής σας; Το ειδικό συνεργείο μας αναλαμβάνει τις συντηρήσεις κουφωμάτων αλουμινίου υπεύθυνα και σε λογικές τιμές.
25ετή πείρα
Πληρ. τηλ. 90618 κ. Αλέκος
ΧΠΡ411

"ΑΜΕΣΟΣ" ΚΕΝΤΡΟ ΕΡΓΑΣΙΑΣ
ΧΑΜΗΛΟΜΙΣΘΕΣ ΕΛΛΗΝΟΡΩΣΟΠΟΝΤΙΕΣ, ΕΛΛΗΝΟΒΟΥΛΓΑΡΕΣ, ΟΙΚΟΝΟΣΟΚΟΜΕΣ, ΟΙΚΟΚΑΘΑΡΙΣΤΡΙΕΣ, ΒΡΕΦΟΝΗΠΙΑΓΩΓΟΥΣ, ΛΑΤΖΕΡΟΜΑΓΕΙΡΙΣΣΕΣ, ΞΕΝΟΔΟΧΟΫΠΑΛΛΗΛΟΥΣ, ΣΥΝΟΔΟΥΣ ΗΛΙΚΙΩΜΕΝΩΝ, ΖΕΥΓΑΡΙΑ ΑΛΛΟΔΑΠΩΝ, ΑΓΡΟΤΙΚΩΝ ΕΡΓΑΣΙΩΝ ΑΠΟΣΤΕΛΟΥΜΕ ΑΥΘΗΜΕΡΟΝ. ΣΑΒΒΑΤΟΚΥΡΙΑΚΑ ΕΡΓΑΖΟΜΑΣΤΕ
Πληρ. τηλ. 010-5243508, 010-5243568, Fax: 010-5241634
ΠΡ43462

ΤΑΠΗΤΟΚΑΘΑΡΙΣΤΗΡΙΟ
ART CLEAN EXPRESS
Αναλαμβάνουμε υπεύθυνα:
- ✓ Ξηρό καθαρισμό
- ✓ Πλύσιμο-απολύμανση
- ✓ Φύλαξη
- ✓ Επιδιόρθωση ταπήτων
- ✓ Αδιαβροχοποιήσεις

Ειδικός καθαρισμός μεταξωτών και χειροποίητων χαλιών
Παραλαβή-παράδοση κατ'οίκον
Εγγυημένη συνεργασία
Επί τόπου καθαρισμοί μοκετών-σαλονιών
Τηλ. 94815, κιν. 0944 350247, 0800400400
Τηλ. χωρίς χρέωση
Με την υπογραφή Αλαφάκης

ΕΘΝΙΚΗ ΕΡΑΣΙΤΕΧΝΙΚΗ

Λευκή πετσέτα...

- *ΕΞΕΤΑΖΕΤΑΙ ΣΟΒΑΡΑ ΤΟ ΕΝΔΕΧΟΜΕΝΟ ΝΑ ΜΗΝ ΚΑΤΕΛΘΕΙ Η ΡΟΔΟΣ ΤΗΝ ΕΠΟΜΕΝΗ ΑΓΩΝΙΣΤΙΚΗ ΠΕΡΙΟΔΟ ΣΤΟ ΠΡΩΤΑΘΛΗΜΑ ΤΗΣ ΕΘΝΙΚΗΣ ΕΡΑΣΙΤΕΧΝΙΚΗΣ*
- *ΤΙ ΑΝΑΦΕΡΕΤΑΙ ΣΤΗΝ ΔΙΑΜΑΡΤΥΡΙΑ ΠΡΟΣ ΤΟΝ ΠΡΩΘΥΠΟΥΡΓΟ ΣΗΜΙΤΗ*

Στον πρωθυπουργό της Ελλάδας Κώστα Σημίτη στρέφεται με σχετική μακροσκελή ανακοίνωσή της η Διοίκηση της ομάδας της Ρόδου. Οι άνθρωποι της αναφέρονται σ' αυτήν με καυστικό τρόπο εις βάρος όλων εκείνων που διαπλέκονται στο ελληνικό ποδόσφαιρο και καθορίζουν τις τύχες πρωταθλημάτων και συλλόγων.

Οι Διοικούντες της Ρόδου

- Αρνούνται την διαπλοκή και τις "ύποπτες σχέσεις"
- Αρνούνται το λάδωμα
- Αρνούνται να είναι ο κρίκος στα στημένα αλλά και τη συμμετοχή στο υπάρχον σύστημα.

Παράλληλα στη προς τον πρωθυπουργό διαμαρτυρία

- Μιλούν για στήσιμο στον τοίχο
- Για εξευτελισμό
- Για μελετημένα και προδιαγεγραμμένα αποτελέσματα στα πειθαρχικά όργανα και καταλήγουν

"Εξετάζουμε πλέον σοβαρά το ενδεχόμενο να μην κατέλθουμε στην επόμενη αγωνιστική περίοδο στο πρωτάθλημα της Ερασιτεχνικής Κατηγορίας".

Η ουσία απ' αυτή την επιστολή είναι πως η Διοίκηση της Ρόδου δύσκολα θα "αντέξει" τις όποιες πιέσεις της νέας περιόδου. Στην ουσία με την κατάληξη της επιστολής οι Διοικούντες πετούν λευκή πετσέτα και ζητούν ουσιαστικά άμεση βοήθεια και δικαίωση αλλά και την παρέμβαση του κ. Σημίτη για καλύτερες μέρες στο ελληνικό ποδόσφαιρο.

Αναλυτικά η ανακοίνωση του Α.Σ. Ρόδος έχει ως εξής:

Κύριε πρωθυπουργέ,

Το έγκλημα ολοκληρώθηκε. Η Ρόδος αποκεφαλίστηκε.

Με μια χειρουργική επέμβαση χωρίς αναισθητικό, ΕΠΟ και αθλητικοί δικαστές μας στέρησαν το δικαίωμα στο όνειρο. Τρείς φορές με τον ίδιο τρόπο, η "αθλητική δικαιοσύνη", επιβεβαίωσε αυτό που όλοι φοβόμασταν. Ότι δηλαδή όλα όσα ακούγονται περί εξυγίανσης και καθαρών πρωταθλημάτων, ανήκουν στη σφαίρα της φαντασίας. Η πραγματικότητα είναι ωμή. Και εμείς τη νιώσαμε στο πετσί μας.

Για να κάνεις πρωταθλητισμό στην Ελλάδα, για νε έχεις το δικαίωμα να προσφέρεις στον τόπο σου και στην ομάδα που αγαπάς, πρέπει να είσαι διαπλεκόμενος. Πρέπει να έχεις σχέσεις όχι μόνο φιλικές αλλά και ύποπτες με όλους αυτούς που διοικούν το δύσμοιρο ποδόσφαιρο. Πρέπει να ξέρεις να λαδώνεις διαιτητές, δικαστές, δικηγόρους και παράγοντες. Πρέπει να ξέρεις να εξυπηρετείς όλα τα άνομα συμφέροντα, για να έρθει κάποια στιγμή και σένα η σειρά σου. Και η μέση σου πρέπει να είναι ευλύγιστη, τουλάχιστον κατά 90 μοίρες.

Διαφορετικά δεν έχεις ελπίδα.

Αν δεν γίνεις και συ τροχός της αμάξης, αν δεν γίνεις άλλος ένας κρίκος στην αλυσίδα που λέγεται στημένα πρωταθλήματα, αν δεν συμμορφωθείς προς τας υποδείξεις των διοικούντων, τότε δεν δικαιούσαι να ομιλείς. Πολύ περισσότερο δε να απαιτείς.

Η Ρόδος το μόνο που απαίτησε ήταν δικαιοσύνη. Δικαιοσύνη για αυτό που δικαιούταν, αφού αποδεδειγμένα ήταν η καλύτερη ομάδα του ομίλου της. Όχι βέβαια ότι εμείς αποποιούμαστε τις όποιες ευθύνες μας, οργανωτικές και επιτελικές κυρίως. Αλλά τούτες έχουν να κάνουν με το αγωνιστικό και μόνο μέρος. Σε όλα τα υπόλοιπα αρνηθήκαμε να συμμετάσχουμε. Και για αυτό σήμερα πληρώνουμε το τίμημα.

Κύριε πρωθυπουργέ,

Η ομάδα μας πρωταγωνίστησε στους αγωνιστικούς χώρους στηριζόμενη αποκλειστικά στις δυνατότητές της, αγωνιστικές και οικονομικές. Μόνος αρωγός μας, πλήν των φιλάθλων και των φίλων μας, ο Δήμος Ροδίων. Κανένας άλλος. Εκ του αποτελέσματος αποδείχτηκε, ότι θα έπρεπε να μετέλθουμε άλλων τρόπων, προκειμένου να ικανοποιήσουμε τους στόχους μας. Και παρότι τούτοι μας υποδείχτηκαν πλείστες όσες φορές, εμείς είπαμε όχι. Είμαστε ίσως η μοναδική ομάδα στον όμιλό μας, που πρωταγωνίστησε, χωρίς να στήσει παιχνίδια, χωρίς να λαδώσει διαιτητές και παράγκες. Η δυνατότητα λοιπόν της ανόδου στη Γ' Εθνική κατηγορία, μας στερήθηκε γι' αυτόν και μόνο το λόγο. Το ερώτημα, μας διατυπώθηκε ευθέως και ευθαρσώς. "Πού θέλετε να πάτε έτσι; Χωρίς να συμμετάσχετε στο σύστημα;".

Μας έστησαν λοιπόν στον τοίχο, σε ένα παιχνίδι πρωταθλήματος με το Βύζαντα Μεγάρων, την ομάδα δηλαδή που επιλέχτηκε να μας αντικαταστήσει. Και δημιουργώντας ένα σκηνικό εκπληκτικής σκηνοθεσίας και νομιμοφάνειας, μας..."αυτοκτόνησαν". χρησιμοποιώντας ως προκάλυμμα, 3 αποφάσεις της τυφλής αθλητικής δικαιοσύνης, οι οποίες τυπικά μεν μας εξευτέλισαν, στην ουσία τους όμως επιβεβαιώνουν όλα όσα ισχυριζόμαστε, μας έκλεψαν την άνοδο στη Γ' Εθνική Κατηγορία. Με ένα διάτρητο, παράνομο και γελοίο σκεπτικό, οι εγκληματιές αυτές αποφάσεις, που δεν ταιριάζουν σε ακριβοδίκαιους και έντιμους δικαστές και δικηγόρους, αποφάσεις που στηρίζονται σε υποτιθέμενα περιστατικά και συμβάντα, σε εικονικές ανύπαρκτες και κατά φαντασία πραγματικότητες και εν τέλει σε ένα καλοσχεδιασμένο σενάριο, όπου πάντα ήταν μελετημένα και προδιαγεγραμμένα, συντελέστηκε ένα έγκλημα που ούτε η πιο νοσηρή φαντασία δεν θα μπορούσε να συλλάβει και επιβεβαιώθηκαν απλά και μαθηματικά για άλλη μια φορά αυτοί που υποστηρίζουν, ότι το πρωτάθλημα δεν είναι καθαρό, ότι δεν διεξάγεται μέσα στους αγωνιστικούς χώρους, ότι την αθλητική Ελλάδα την κυβερνάει η περιώνυμη "παράγκα" και τα παρακλάδια της. Γιατί υπάρχουν παράγκες κύριε πρωθυπουργέ. Όχι μία αλλά δεκάδες. Και όλες μαζί σε συνεννόηση, σαν συγκοινωνούντα δοχεία, ορίζουν τις τύχες όλων μας. Θα αναρωτιέστε εύλογα βέβαια ποιοί είναι όλοι αυτοί. Δεν είμαστε όμως εμείς αυτοί που θα τους υποδείξουμε. Αν θέλετε να κάνετε όμως κάποια αρχή, ξεκινήστε με την ΕΠΟ και τους διοικούντες της. Απαιτείστε να μάθετε τι έγινε στο περίφημο πια παιχνίδι της ομάδας μας με το Βύζαντα Μεγάρων.

Ζητείστε να σας κοινοποιηθούν οι αποφάσεις των δικαστικών επιτροπών. Και αναρωτηθείτε με λίγη μόνο υποψία, πώς είναι δυνατόν να τιμωρείται με αυτόν τον τρόπο και κατά παράβαση του ΚΑΠ η ομάδα μας φέρνοντας μόνο για λίγο στο μυαλό σας, τον ποδοσφαιρικό αγώνα Παναθηναϊκού-Ολυμπιακού και τον πιο πρόσφατο των αντίστοιχων ομάδων καλαθοσφαίρισης. Και θα δείτε ότι το νήμα θα έχει αρχίσει να ξετυλίγεται και να σας οδηγεί σε ουκ ολίγα ασφαλή συμπεράσματα. Διότι οι ένοχοι κύριε πρωθυπουργέ, θα έχουν πλέον ονοματεπώνυμο. Και τότε εμείς θα είμαστε αρωγοί στην προσπάθειά σας. Αλλιώς δεν έχουμε καμία διάθεση να εμπλακούμε σε ποινικούς και ψυχοφθόρους αγώνες. Τον αθλητισμό θέλαμε να υπηρετήσουμε και τον τόπο μας. Όχι τη σαπίλα και τη διαφθορά. Τέτοια πρωταθλήματα τα χαρίζουμε στους δημιουργούς τους.



Οι διοικούντες της Ρόδου δεν αντέχουν την αδικία

Πολλά πράγματα δεν ελπίζουμε. Οι ελπίδες μας για δικαίωση εξανεμίστηκαν και εξετάζουμε πλέον σοβαρά το ενδεχόμενο να μην κατέλθουμε στην επόμενη αγωνιστική περίοδο στο πρωτάθλημα της Ερασιτεχνικής Κατηγορίας. Αν παρ' ελπίδα όμως κύριε πρωθυπουργέ διαβάσετε τη παρούσα διαμαρτυρία μας και ασχοληθείτε λίγο με αυτήν, ίσως το ποδόσφαιρο στη χώρα μας να γνωρίσει κάποτε καλύτερες μέρες.

Μετά τιμής
Για το Διοικητικό Συμβούλιο του "Α.Σ. Ρόδος"
Ο πρόεδρος
Γεώργιος Παπαϊωάννου
Ο Γενικός Γραμματέας
Χρυσόστομος Ψέλλας

Delta

ΔΙΑΜΑΝΤΕ ΕΡΓΑΛΕΙΑ



ΚΟΦΤΗ ΧΕΙΡΟΣ



ΔΙΑΤΡΗΤΙΚΑ

6ο χλ.μ.Ρόδου Λίνδου
Συγκρότημα Μανουσέλη

ΔΙΑΜΑΝΤΟΤΡΥΠΟΤΕΧΝΙΚΗ ΡΟΔΟΥ

ΔΙΑΜΑΝΤΟΦΟΡΟΙ ΔΙΣΚΟΙ ΚΟΠΗΣ ΓΙΑ ΓΡΑΝΙΤΗ, ΜΑΡΜΑΡΟ ΤΟΥΒΛΟ κ.τ.λ.





ΑΡΜΟΚΟΦΤΕΣ

ΤΡΥΠΑΜΕ
ΚΟΒΟΥΜΕ
ΣΠΑΜΕ



ΧΩΡΙΣ ΣΚΟΝΕΣ
ΡΩΓΜΕΣ
ΜΕΡΕΜΕΤΙΑ

ΠΩΛΗΣΕΙΣ
&
ΕΚΤΕΛΕΣΕΙΣ ΕΡΓΑΣΙΩΝ

Η ΠΟΛΥΧΡΟΝΗ ΜΑΣ ΠΕΙΡΑ ΣΤΟ ΕΞΩΤΕΡΙΚΟ ΜΑΣ ΔΙΝΕΙ ΤΗ ΔΥΝΑΤΟΤΗΤΑ ΝΑ ΒΡΙΣΚΟΥΜΕ ΛΥΣΗ ΕΚΕΙ ΠΟΥ ΟΙ ΑΛΛΟΙ ΣΗΚΩΝΟΥΝ ΤΑ ΧΕΡΙΑ ΨΗΛΑ

ΤΗΛΕΦΩΝΗΣΤΕ ΜΑΣ
(0241) 69022 - 77986
ΚΙΝΗΤΟ: 0944 380562

ΥΠΕΥΘΥΝΟΣ
Μαρκος Τσεσμετζής

Εστιατόριο - Ταβέρνα

KOSKINOU HOUSE

ΑΝΟΙΞΑΜΕ ΚΑΙ ΣΑΣ ΠΕΡΙΜΕΝΟΥΜΕ

με την γνωστή σε όλους εκλεκτή κουζίνα, το άψογο σέρβις και το ευχάριστο περιβάλλον

Ανοικτά από το μεσημέρι μέχρι αργά το βράδυ

Η αίθουσα διατίθεται για κάθε κοινωνική σας εκδήλωση

KOSKINOU HOUSE
6ο χλμ. Λεωφ. Ρόδου - Καλλιθέας
Τηλ. 02410/62467-67696



ΑΙΓΑΙΟΝ

ΑΝΩΝΥΜΗ ΑΣΦΑΛΙΣΤΙΚΗ ΕΤΑΙΡΕΙΑ

ΑΣΦΑΛΙΣΤΡΑ ΟΧΗΜΑΤΩΝ

ΕΙΧ		ΦΙΧ		ΦΙΧ. ΑΓΡΟΤ	
ΙΠΠΟΙ	ΚΟΣΤΟΣ	ΙΠΠΟΙ	ΚΟΣΤΟΣ	ΙΠΠΟΙ	ΚΟΣΤΟΣ
1-6	69,00€	1-10	100,77€	1-10	62,03€
7-8	71,16€	11-15	127,93€	11-15	78,40€
9-10	89,13€	16-20	143,11€	16-20	87,58€
11-12	90,58€	21-30	156,29€	21-30	95,18€
13-14	102,43€	31-40	163,88€	31-40	101,97€
15-20	131,54€	41-55	184,64€	41-55	108,76€
21-25	139,45€	56-75	215,00€	56-75	135,12€
		76 και άνω	239,37€	76 και άνω	151,10€

Ασφάλιστρα στο Β/Μ 03, 6ΜΗΝΟ,
με τις εξής καλύψεις:
Πυρός για **3.000** € και
φυσικά καιρικά φαινόμενα και σεισμό **3.000**€

Μ' ΕΜΑΣ ΟΛΟΙ ΚΑΙ ΟΛΑ ΜΠΟΡΟΥΝ ΝΑ ΕΙΝΑΙ ΑΣΦΑΛΗ

ΑΙΓΑΙΟΝ ΑΝΩΝΥΜΗ ΑΣΦΑΛΙΣΤΙΚΗ
ΕΡΥΘΡΟΥ ΣΤΑΥΡΟΥ 2
ΤΗΛ. 26722, 75701

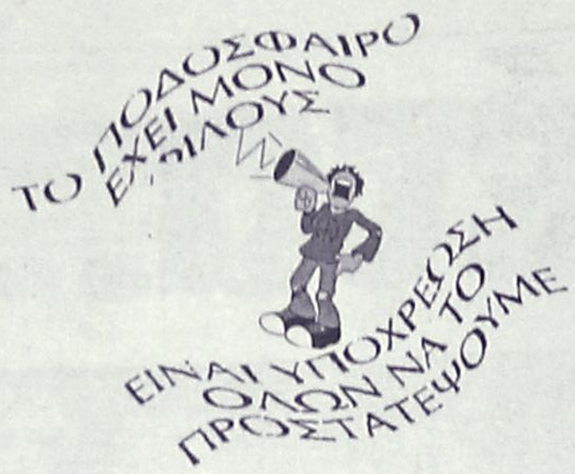



Ξεκινάει το "Χάλκη 2002"

• Πρόκειται για τον δεύτερο αγώνα του πρωταθλήματος Ιστιοπλοΐας του ΑΣΙΑΘΡ

Το Σαββατοκύριακο διεξάγεται ο δεύτερος αγώνας του πρωταθλήματος ιστιοπλοΐας του Αθλητικού Συλλόγου Ιστιοπλόων Ανοιχτής Θάλασσας Ρόδου. Φέρει το όνομα "Χάλκη 2002" είναι συνολικής απόστασης 52 ναυτικών μιλίων και έχει τη διαδρομή Ρόδος-Χάλκη-Ρόδος.

Η εκκίνηση θα δοθεί το Σάββατο στις 11 π.μ. από το λιμάνι της Ακαντιάς. Τα σκάφη με τα πληρώματά τους θα επιστρέψουν από την Χάλκη, την Κυριακή το απόγευμα (1 μ.μ. η εκκίνηση).

Ο τρίτος αγώνας του πρωταθλήματος του ΑΣΙΑΘ θα γίνει στις 14 Ιουνίου. Ονομάζεται "Τήλος 2002" και η διαδρομή του είναι Ρόδος-Πανορμίτης-Τήλος-Ρόδος (86 ν.μ.)

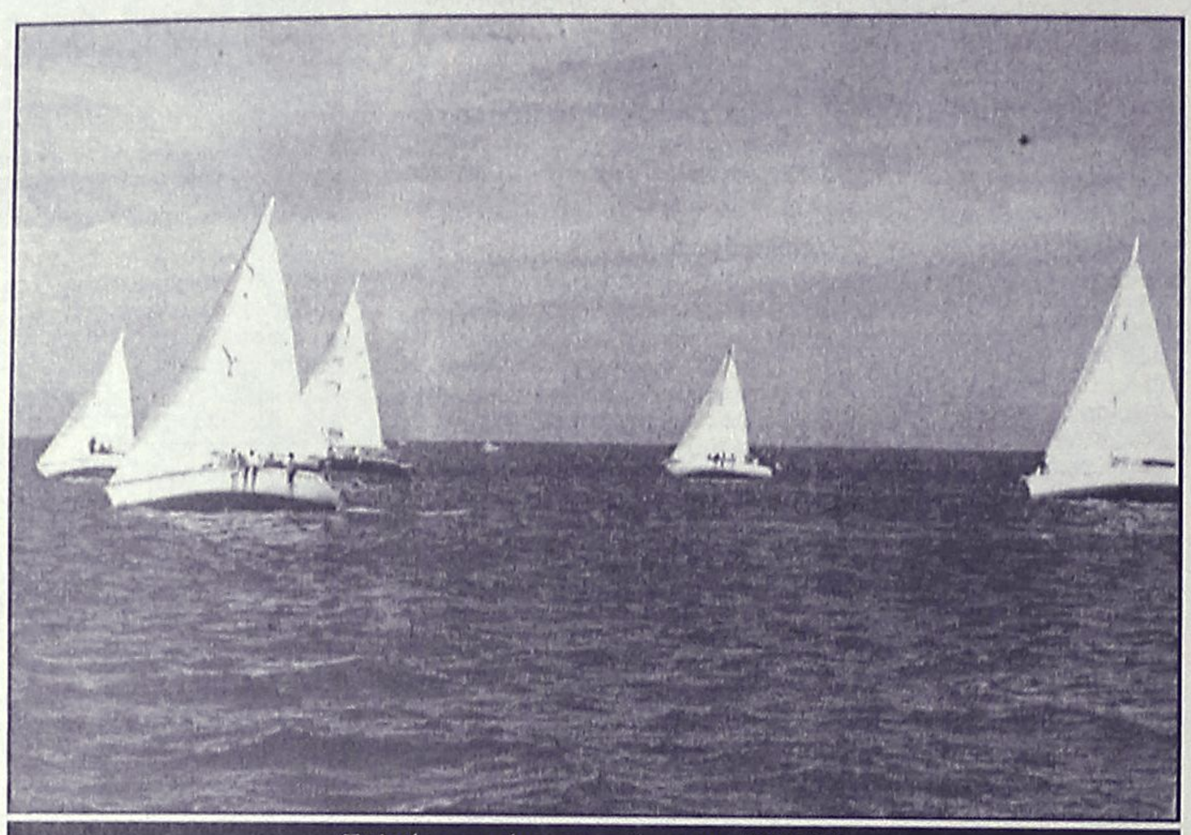

Σαλπάρουν αύριο τα σκάφη του ΑΣΙΑΘΡ

Αγώνες Δημ. Σχολείων

• Σήμερα στις 16.00 στο Δημοτικό Στάδιο "Ο Διαγόρας"

Διεξάγονται σήμερα στο Δημοτικό Στάδιο Ρόδου "Ο Διαγόρας" οι Πανδωδεκανησιακοί αγώνες στίβου των Δημοτικών Σχολείων.

Στους αγώνες που τελούν υπό την αιγίδα του Υπουργείου Παιδείας και Θρησκευμάτων θα συμμετάσχουν περίπου 600 μαθητές και μαθήτριες των Δημοτικών Σχολείων όλων των νησιών της Δωδεκανήσου.

Οι αγώνες θα ξεκινήσουν στις 16.00 και το πρόγραμμα που ανακοίνωσε το γραφείο φυσικής αγωγής έχει ως εξής:

Ώρα 16.00: Προσέλευση αθλητών, συνοδών, κριτών, Ελεγχος συμμετοχών
16.30: Παρέλαση-Παράταξη-Επαρση Σημαίας
Ορκος Αθλητή-Κήρυξη Εναρξης Αγώνων
Αποχώρηση
16.50: 50 μ. Αγοριών Προκριματικοί
16.50: Μήκος Αγοριών Τελικός
16.50: Υψος Αγοριών Τελικός
16.50: Μπαλάκι αγοριών Τελικός
17.25: 50 μ. Κορασίδων Προκριματικοί
18.00: 1.000 μ. Αγοριών (Τελικές Σειρές)
18.00: Μήκος Κοριτσιών Τελικός
18.00: Υψος Κοριτσιών Τελικός
18.00: Μπαλάκι Κοριτσιών Τελικός
18.25: 600 μ. Κοριτσιών (Τελικές Σειρές)
18.40: 50 μ. Αγοριών Τελικός
18.45: 50 μ. Κοριτσιών Τελικός
18.55: Απονομή Επάθλων
Τελετή Λήξης αγώνων.

Στη Σκωτία η Ζούνη

• Θα πάρει μέρος σε εξαεθνή συνάντηση Στίβου

Η επιβράβευση των προσπαθειών της, του προπονητή της **Γιάννη Τρικοίλη** και του Διοικητικού Συμβουλίου του συλλόγου ήταν η πρόσκληση της αθλήτριας στίβου του Α.Σ. Ιπποκράτης Κω **Ζούνη Είμυ** στην ομάδα της Εθνικής Ελλάδος Νεανίδων, που αναχωρεί απόψε για τη Σκωτία προκειμένου να αγωνιστεί τις προσεχείς ημέρες στην 6εθνή συνάντηση στίβου με τα χρώματα της Εθνικής στο αγώνισμα της σκυταλοδρομίας 4Χ400.

Στη συνάντηση λαμβάνουν μέρος οι χώρες Σκωτία-Ουαλία-Ιρλανδία-Ισραήλ-Κύπρος και Ελλάδα.

Το γεγονός αυτός μας κάνει όλους περήφανους και πιστοποιεί για μια ακόμη φορά την ανοδική πορεία του κλασικού αθλητισμού στην Κω.

Το Διοικητικό Συμβούλιο του Ιπποκράτη συγχαίρει την αθλήτρια και τον προπονητή της και της εύχεται καλή επιτυχία.

Συγχαρητήριο συνδέσμου διαιτητών

Ο πρόεδρος και το Δ.Σ. του Συνδέσμου Διαιτητών Ποδοσφαίρου Δωδεκανήσου συγχαίρουν τους Διαιτητές μας κ.κ. **Σταυριανό Νίκο** και **Κόκκινο Σπύρο** για την επιτυχία τους στις εξετάσεις για την απόκτηση σήματος Β' Ο.Δ.Π.Ε. και τους εύχονται καλή συνέχεια.

Για το Δ.Σ.
Ο Πρόεδρος
Κάπρος Δημήτρης

Επιτυχίες του "Φιλέρημος"

• Στο Πανελλήνιο Πρωτάθλημα SHITO RIU της Πετρούπολης

Στους Πανελλήνιους αγώνες Shito Riu που έγιναν στην Αθήνα στο Κλειστό Γυμναστήριο της Πετρούπολης, Ο Α.Σ. "Φιλέρημος" με τον εκπαιδευτή του Μ. Τσιριγωτάκη πήραν πρώτη θέση οι: **Τσακαλιού Παρασκευή, Κυριακόπουλος Ραφαήλ, Κάρταλης Νίκος.**

Δεύτερη θέση: **Πότσου Ευαγγελία, Κυριακού Ματίνα, Κυριακού Βασίλης, Ζιάρκας Νίκος**

Τρίτη θέση: **Κιούρδης Γιάννης, Σταυριανός Σταύρος, Λιαμής Ηλίας, Τσιριγωτάκη Κατερίνα, Θεουλάκης Κώστας, Σαρούκος Χρήστος, Τσακαλιού Τσαμπίκα, Τσιάτος Σοφοκλής, Σαβέλος Στέφανος, Μπενοτ Φράνκυ.**

Η λαχειαγορά του Κλεόβουλου

Ο **Στέφανος Μπάκας** ήταν ο τυχερός της κλήρωσης της λαχειαγοράς του Κλεόβουλου Λίνδου, ο οποίος κέρδισε το μοτοποδήλατο το οποίο προσέφερε ο σύλλογος.

Μάλιστα τυγχάνει ο **Μπάκας** να είναι και μέλος της ομάδας της Λίνδου.



Το μοτοποδήλατο της λαχειαγοράς του Κλεόβουλου τη στιγμή της παράδοσής του στο τυχερό

Αγκαθι

Οταν οι επικεφαλείς της Συγγρού συμβούλεψαν να γίνει η αίτηση αναστολής γιατί εκεί θα έπαιζαν παρασκηνιακά, σας είχα γράψει πως δεν χωρά καμμία αίτηση σε τελεσίδικη απόφαση όπως είναι αυτή της δευτεροβάθμιας.

Πουθενά δεν γίνεται αναθεώρηση της δίκης όταν βγει το τελικό αποτέλεσμα. Οταν εξαντληθούν τα ένδικα μέσα, μόνο αν προκύψει ένα νέο συνταρακτικό στοιχείο. Ας πούμε ότι ο ένας Μεγαρίτης παίκτης, έλεγε μετά την απόφαση της δευτεροβάθμιας πως όλα ήταν ένα θέατρο κι ότι η ομάδα του τον έβαλε να κάνει τον "πεθαμένο". Αυτό είναι ένα συνταρακτικό στοιχείο που μπορεί να ανατρέψει τις δύο αποφάσεις της υπόθεσης.

Κι ερχόμαστε τώρα στο ζουμί. Η Συγγρού για ακόμα μία φορά έδωσε ρεσιτάλ κοροϊδίας προς το ποδόσφαιρό μας. Δεν τους δούλεψε, τους... επεξεργάστηκε!

Ο φρουτάς κι ας μην το λένε συμβούλεψε την Κορδικτώνος και τα Ελάφια να προχωρήσουν στην αίτηση ανάκλησης και το κοινό μυστικό ήταν ότι αυτή την φορά θα βοηθούσαν να δικαιωθεί η Ρόδος. Το αποτέλεσμα το πρόβλεψα εδώ και μέρες, όπως πιστεύω ότι βαθειά μέσα τους το ήξεραν και τα... ελάφια. Απλά περίμεναν να ολοκληρωθεί ο φάκελος ... "κοροϊδία". Δεν μπορούσαν να κάνουν κι αλλιώς.

Σου λέει, μας δούλεψε μία, δύο, τρείς, ε θα μας δουλέψει και τώρα η Συγγρού. Ελα σου όμως που δεν καταλαβαίνουν τίποτα...

Και να σας πω; Η Συγγρού τί φταίει; "Εμείς διοικούμε" μας είπαν εδώ και η Κορδικτώνος όχι μόνο το πίστεψε, αλλά νοερά καθόταν στις καρέκλες της Συγγρού. Οι Ενώσεις της Συγγρού ξεκινάνε από την Κορδικτώνος. Ο μόνος σίγουρος ψήφος. Θα φωνάξουν μία, δύο, θα τους τουμπάρουμε, όπως γίνεται μέχρι τώρα.

Αυτό, όπως πάει η κατάσταση θα συνεχιστεί γιατί απλά φαίνεται πως τους αρέσει να τους πιάνουν τον πισινό.

Δεν ψάχνω να βρω τίποτα γιατί οι οκτώ στους έντεκα της Κορδικτώνος πριν μερικές μέρες είχαν κάνει δηλώσεις παραίτησης στην εφημερίδα μας, για τα όλα που τους είχε κάνει η Συγγρού. Είδατε να φύγει κανένας;

Κάποτε ο Ιάκωβος είχε πει πως εκεί στην Κορδικτώνος, έχει παράγοντες που όταν σηκώνονται, σηκώνεται και η καρέκλα μαζί, γιατί έχει κολλήσει πάνω τους!

ΡΕΠΟΡΤΑΖ

Τον ανδριάντα του Διαγόρα

• ΜΠΡΟΣΤΑ ΣΤΙΣ ΟΛΥΜΠΙΑΚΕΣ ΕΓΚΑΤΑΣΤΑΣΕΙΣ ΤΟΥ 2004, ΖΗΤΑΕΙ ΜΕ ΕΠΙΣΤΟΛΗ ΤΟΥ ΠΡΟΣ ΤΟΝ Κ. ΚΑΡΑΜΑΝΛΗ Ο ΣΑΒΒΑΣ ΜΑΜΑΛΙΓΚΑΣ

Το στήσιμο του ανδριάντα του Διαγόρα φερομένου εν θριάμβω μπροστά στις εγκαταστάσεις της πυγμαχίας ή της πάλης των Ολυμπιακών του 2004 ζητάει με σχετική επιστολή του προς τον πρόεδρο της Ν.Δ. **Κων/νο Καραμανλή** ο κ. **Σάββας Μαμαλίγκας** ο οποίος έχει πράξει κάτι ανάλογο και προς τον αείμνηστο θείο του.

Η επιστολή του κ. **Μαμαλίγκα** αναφέρει χαρακτηριστικά τα εξής:

Προς

Τον πρόεδρο της Νέας Δημοκρατίας

Κύριο Κωνσταντίνο Καραμανλή

Κύριε Πρόεδρε,

Σας καλωσορίζω στην όμορφη και ιστορική Ρόδο για την οποία είναι γνωστή η αγάπη σας και το ενδιαφέρον σας το οποίο ποικιλοτρόπως εκδηλώνετε.

Από το γεγονός αυτό παίρνω το θάρρος να απευθυνθώ και πάλι μετά 20 χρόνια σ' ένα διακεκριμένο μέλος της οικογένειας **Καραμανλή** και να σας παρακαλέσω να βοηθήσετε με το κύρος σας την προβολή της Ρόδου, όχι μόνο ως τουριστικού και ιστορικού τόπου αλλά και ως πατρίδας του θρυλικού Ολυμπιονίκη Διαγόρα και των απογόνων του.

Σας επισυνάπτω φωτοτυπία προτάσεως του Παρροδιακού Αθλητικού Ομίλου προς τον αείμνηστο θείο σας **Κωνσταντίνο Καραμανλή** για το γύρισμα μιας ταινίας με θέμα τη ζωή και το θρίαμβο του Διαγόρα που αποθανάτισε ο Πίνδαρος με



Ο ανδριάντας του Διαγόρα

τον έβδομο Ολυμπιόνικό του.

Από τον ημερήσιο Τύπο πληροφορήθηκα ότι ο διάσημος σκηνοθέτης **Μάρτιν Σκορσέζε** σκοπεύει να γυρίσει ταινία με θέμα τη ζωή του Μεγάλου Αλεξάνδρου και σκέπτομαι ότι θα μπορούσε να γυρισθεί μια ταινία σχετικά με τον Διαγόρα στα μέρη όπου έζησε και γυμνάστηκε αυτός και πολλοί άλλοι Ρόδιοι Ολυμπιονίκες.

Εν όψει μάλιστα της Ολυμπιάδας του 2004, σας παρακαλώ να προτείνετε αρμοδίως να δοθεί σε μία από τις αθλητικές εγκαταστάσεις π.χ. αυτής που θα φιλοξενήσει τους αγώνες πυγμαχίας ή πάλης, το όνομα του Διαγόρα που ήταν "πύκτης".

Θεωρώ μάλιστα ιδανική την τοποθέτηση στην είσοδο των εν λόγω εγκαταστάσεων του ανδριάντα του Διαγόρα φερομένου εν θριάμβω από τους δύο ολυμπιονίκες υιούς του. Πιστεύω ότι το άγαλμα αυτό θα δώσει την αφορμή στη νεολαία μας να στοχαστεί και να εκτιμήσει την αξία της αγνής ενασχόλησης με τον αθλητισμό και την οφειλόμενη τιμή από τα παιδιά προς τους γονείς.

Με τις καλύτερες ευχές μου για μια ευχάριστη διαμονή σας στην πατρίδα του Διαγόρα.

Με εκτίμηση
Σάββας Σ. Μαμαλίγκας

Κόντρα Ξάνθου-Κότοβα

• Στο γκαλά της Φιλοθέης στις 29 του μήνα στο πρώτο διεθνές εντός συνόρων ραντεβού

Με βάση τις συμμετοχές που αναμένονται στο γκαλά γυναικών της Φιλοθέης φέτος, όλα δείχνουν ότι το μήκος μπορεί να αποτελέσει πρόβα ευρωπαϊκού τελικού.

Το πρώτο διεθνές ραντεβού εντός συνόρων, που ανοίγει το...χορό της αντίστοιχης σειράς αγώνων, είναι προγραμματισμένο να γίνει στις 29 τρέχοντος μηνός.

Οι δύο κορυφαίες της Ευρώπης ως τώρα, η Ρωσίδα Τατιάνα Κότοβα και η **Νίκη Ξάνθου** θα έχουν την ευκαιρία για...φιλική κόντρα ενώ παρουσίες αθλητριών όπως της Ρωσίδας Γκάλκινα, της Γερμανίδας Σούλτε και ορισμένων ακόμα, όπως η Γιορντάνοβα ή Ινσιμάγκινα, σαφώς προσδίδουν ξεχωριστή σημασία στο μήκος. Θυμίζουμε ότι η διοργάνωση του αθλητικού ομίλου Φιλοθέης σε συνεργασία με τη δημοτική αρχή και την υποστήριξη του ΣΕΓΑΣ και της ΓΓΑ αποτελεί αγώνα αλμάτων και σπριντ μόνο με την παρουσία γυναικών και τα τρία τελευταία χρόνια παρουσιάζει συστηματικά αυξανόμενα βήματα προόδου.

-ΣΤΑ "ΠΑΠΑΦΛΕΣΣΕΙΑ"-

Την 1η Ιουνίου θα διεξαχθεί το ετήσιο διεθνές μήτιγκ στίβου "Παπαφλέσσεια" στην Καλαμάτα. Σε συνέντευξη Τύπου που έδωσαν χθες οι Μεσσήνιοι διοργανωτές, τόνισαν πως είναι πολύ αισιόδοξοι για την επιτυχία της διοργάνωσης ενώ στόχος τους είναι να μπει το μήτιγκ στα δέκα κορυφαία της Ευρώπης. Πενήντα Ελληνες αθλητές και ογδόντα ξένοι θα πάρουν μέρος φέτος στους αγώνες. Κι ανάμεσά τους και η **Νίκη Ξάνθου.**

G.A. FERRIES
TSAGARIS TRAVEL

Ε/Γ - Ο/Γ ΜΑΡΙΝΑ • Ε/Γ-Ο/Γ ΡΟΔΑΝΘΗ
Ε/Γ-Ο/Γ ΡΟΜΙΑΝΤΑ • Ε/Γ-Ο/Γ ΝΤΑΛΙΑΝΑ

◆ ΚΑΘΗΜΕΡΙΝΑ ΕΝΑΛΛΑΞ Ε/Γ-Ο/Γ ΜΑΡΙΝΑ Ε/Γ-Ο/Γ ΡΟΔΑΝΘΗ ΠΡΟΣ

ΔΕΥΤΕΡΑ	16.00	ΚΩ-ΚΑΛΥΜΝΟ-ΛΕΡΟ-ΠΑΤΜΟ-ΜΥΚΟΝΟ-ΠΕΙΡΑΙΑ
ΤΡΙΤΗ	16.00	ΚΩ-ΚΑΛΥΜΝΟ-ΛΕΡΟ-ΠΑΤΜΟ-ΠΕΙΡΑΙΑ
ΤΕΤΑΡΤΗ	18.30	ΚΩ-ΚΑΛΥΜΝΟ-ΠΕΙΡΑΙΑ
ΠΕΜΠΤΗ	16.00	ΚΩ-ΚΑΛΥΜΝΟ-ΛΕΡΟ-ΠΑΤΜΟ-ΠΕΙΡΑΙΑ
ΠΑΡΑΣΚΕΥΗ	16.00	ΚΩ-ΚΑΛΥΜΝΟ-ΜΥΚΟΝΟ-ΠΕΙΡΑΙΑ
ΣΑΒΒΑΤΟ	18.30	ΚΩ-ΚΑΛΥΜΝΟ-ΛΕΡΟ-ΠΑΤΜΟ-ΠΕΙΡΑΙΑ
ΚΥΡΙΑΚΗ	16.00	ΚΩ-ΚΑΛΥΜΝΟ-ΛΕΡΟ-ΠΑΤΜΟ-ΠΕΙΡΑΙΑ

◆ Από **12/05/2002** κάθε **ΤΕΤΑΡΤΗ - ΣΑΒΒΑΤΟ**
Ε/Γ-Ο/Γ ΜΑΡΙΝΑ • Ε/Γ-Ο/Γ ΡΟΔΑΝΘΗ από ΡΟΔΟ
08.30 για ΚΑΡΠΑΘΟ

◆ Από **12/05/2002** κάθε **ΤΡΙΤΗ** στις **13.00**
Ε/Γ-Ο/Γ ΡΟΜΙΑΝΤΑ προς:
ΚΩ-ΒΑΘΥ-ΧΙΟ-ΜΥΤΙΛΗΝΗ-ΛΗΜΝΟ-ΑΛΕΞΑΝΔΡΟΥΠΟΛΗ

◆ Από **01/06/2002** κάθε **ΤΕΤΑΡΤΗ** στις **17.00**
Ε/Γ-Ο/Γ ΝΤΑΛΙΑΝΑ προς:
ΧΑΛΚΗ-ΔΙΑΦΑΝΙ-ΚΑΡΠΑΘΟ-ΚΑΣΟ-ΗΡΑΚΛΕΙΟ-ΣΑΝΤΟΡΙΝΗ-ΝΑΞΟ-ΠΑΡΟ-ΜΥΚΟΝΟ-ΤΗΝΟ-ΣΥΡΟ-ΣΚΙΑΘΟ-ΣΚΟΠΕΛΟ-ΘΕΣΣΑΛΟΝΙΚΗ

Πληροφορίες στον κεντρικό πράκτορα
TSAGARIS TRAVEL
στα τηλ. *02410 36170, 30406, 35066, 28597*

VANIK TOURS

ΓΙΑΝΝΗΣ και ΣΕΒΑ ΒΑΛΣΑΜΙΔΗ
VANIK σημαίνει ΑΛΗΘΕΙΑ
ΑΚΤΗ ΚΑΝΑΡΗ 17, ΨΑΡΟΠΟΥΛΑ - ΑΝΕΤΟ ΠΑΡΚΙΝΓΚ
ΑΝΟΙΚΤΑ: ΔΕ-ΣΑ 08.30-14.00 και 16.30-20.30
Τηλ. 35191-37621 καντό 0945-798148 FAX 29532
Το γραφείο μας πάντα πρώτο σε κρατήσεις ξενοδοχείων εξασφάλισε και σας προσφέρει καταπληκτικές τιμές για τα παρακάτω ξενοδοχεία σε ΠΑΚΕΤΑ (Εκδοση εισιτηρίων R/T) από 1/4 - 31/10/2002.

ΑΠΕΥΘΥΝΟΜΑΣΤΕ ΣΕ ΣΑΣ ΠΟΥ ΘΕΛΕΤΕ ΚΑΙ Η ΚΡΑΤΗΣΗ ΣΑΣ ΝΑ ΕΙΝΑΙ ΣΩΣΤΗ ΚΑΙ ΤΟ ΔΩΜΑΤΙΟ ΣΑΣ ΝΑ ΣΑΣ ΠΕΡΙΜΕΝΕΙ

1ον	**HOTEL ALEXANDROS Α΄SUPERIOR**	
	ΠΛΑΤΕΙΑ ΜΑΒΙΛΛΗ	
	Μονόκλινο	€ 98
	Δίκλινο	€ 108
	Τρίκλινο	€ 142
2ον	**HOTEL PRESIDENT Α΄κατηγορίας**	
	Λεωφόρος Κηφισίας (ΟΛΑ ΑΝΑΚΑΙΝΙΣΜΕΝΑ)	
	Μονόκλινο	€ 47
	Δίκλινο για μονόκλινο	€ 58
	Δίκλινο	€ 62
	Τρίκλινο	€ 78
2ον	**HOTEL ASTOR Α΄κατηγορίας**	
	Σύνταγμα	
	Μονόκλινο	€ 57
	Δίκλινο για μονόκλινο	€ 65
	Δίκλινο	€ 76
	Τρίκλινο	€ 95
4ον	**HOTEL PARTHENON Α΄κατηγορίας**	
	Στήλες Ολ. Διός	
	Μονόκλινο	€ 74
	Δίκλινο	€ 83
	Τρίκλινο	€ 115
5ον	**HOTEL ZAFOLIA Α΄SUPERIOR**	
	Λεωφόρος Αλεξάνδρας	
	Μονόκλινο	€ 93
	Δίκλινο	€ 103
	Τρίκλινο	€ 123
6ον	**HOTEL ARETHOUSA Β΄SUPERIOR**	
	Σύνταγμα	
7ον	**HOTEL ELLINIS Β΄SUPERIOR**	
	ΩΝΑΣΕΙΟ, Λεωφ. Συγγρού	
	Μονόκλινο	€ 43
	Δίκλινο	€ 67
	Τρίκλινο	€ 82
8ον	**HOTEL LILIA Β΄κατηγορίας**	
	ΠΑΣΑΛΙΜΑΝΙ	
	Μονόκλινο	€ 42
	Δίκλινο	€ 55
	Τρίκλινο	€ 69
9ον	**HOTEL EGNATIA Β΄κατηγορίας**	
	Θεσσαλονίκη Κέντρο, καινούργιο	
	Μονόκλινο	€ 60
	Δίκλινο	€ 72
	Τρίκλινο	€ 84

● Τα παραπάνω ξενοδοχεία διαθέτουν T.V. σε όλα τα δωμάτια
● Στις πιο πάνω τιμές συμπεριλαμβάνεται πρωινό σε μπουφέ
● Ακόμη σε μας θα βρείτε αεροπορικά και ατμοπλοϊκά εισιτήρια όλων των εταιριών.

ΟΙ ΘΕΡΑΠΕΥΤΙΚΕΣ ΙΔΙΟΤΗΤΕΣ ΤΟΥ ΒΑΣΙΛΙΚΟΥ ΠΟΛΤΟΥ

Θα ενθυμούνται οι παλιοί αναγνώστες της εφημερίδας μας τις θεραπευτικές ιδιότητες του βασιλικού πολτού στην τρίτη κυρίως ηλικία. Κάποιοι, που ασφαλώς ικανοποιήθηκαν από τη χρησιμοποίησή του, ζήτησαν να τους ενημερώσουμε εάν μπορούν και από πού να προμηθευτούν τον βασιλικό αυτό πολτό και τους δίνουμε πιο κάτω σχετικές πληροφορίες.

ΒΑΣΙΛΙΚΟΣ ΠΟΛΤΟΣ ΚΙΝΑΣ
(Chinese Royal Jelly)

Υψηλής δραστικότητας. Στη φύση υπάρχουν 11 μεταλλικά άλατα και ο Β.Π. τα περιέχει όλα (Νάτριο-Κάλιο-Σίδηρο-Χρώμιο-Νικέλιο-Χαλκό-Ασβέστιο-Φώσφορο-Μαγνήσιο-Πυρίτιο). Επίσης, περιέχει, Βιταμίνες-Πρωτεΐνες-Ενζυμα-Αμινοξέα και Εστέρες. Ενδείκνυται για μεταγχειρητικές καταστάσεις, γηριατρικές παθήσεις, χοληστερίνη, δυσκοιλιότητα, υπόταση, αρθριτικά συνάχι, ατονία, κλιμακτήριο κ.λπ. Ο μοναδικός Β.Π. εμπλουτισμένος με το βότανο Σισάδρα, **που βελτιώνει το αναπνευστικό** (βρογχικά-δύσπνοια), έχοντας την μεγαλύτερη περιεκτικότητα. Επίσης διαθέτουμε το περίφημο βότανο GINSENG (ΡΙΖΑ ΤΗΣ ΖΩΗΣ) σε σφραγισμένα φακελάκια μιας χρήσεως, ούτως ώστε η δράση του να είναι σίγουρη 100% για το **άγχος** και το **κυκλοφοριακό** (είναι και διεγερτικό).

Αποστέλλεται με αντικαταβολή
ΔΗΜ. ΠΗΛΙΟΥΣΗΣ
Ευελπίδων 45-Κυψέλη-11362 Αθήνα
Τηλ. (010) 8835520-8641.498
Εγκεκριμένο από τον ΕΟΦ

Απόλυτη ικανοποίηση

• ΟΛΟΙ ΟΙ ΠΑΙΚΤΕΣ ΠΟΥ ΒΡΙΣΚΟΝΤΑΙ ΣΤΗΝ ΡΟΔΟ ΔΙΝΟΥΝ ΤΟ ΠΑΡΟΝ ΣΤΙΣ ΠΡΟΑΙΡΕΤΙΚΕΣ ΠΡΟΠΟΝΗΣΕΙΣ ΤΟΥ ΚΟΛΟΣΣΟΥ

Λουκέτο λόγω εργασιών

• Στις αρχές Ιουνίου αναμένεται να ξεκινήσουν οι εργασίες βελτίωσης των εγκαταστάσεων του Βενετοκλείου Κλειστού Γυμναστηρίου της Ρόδου.

Στις αρχές του επόμενου μήνα αναμένεται να μπει λουκέτο στο Βενετόκλειο Κλειστό Γυμναστήριο τις Ρόδου, προκειμένου να ξεκινήσουν οι εργασίες ανακατασκευής και βελτίωσης των υπαρχουσών εγκαταστάσεων.

Όπως είχε δηλώσει προ ημερών στην εορταστική βραδιά του Κολοσσού ο ίδιος ο δήμαρχος Ροδίων, Γιώργος Γιαννόπουλος ο στόχος είναι τα αποκτήσουν τα ροδίτικα σωματεία έναν σύγχρονο και λειτουργικό χώρο, που θα βοηθήσει ειδικά τους "θαλασσί", καθώς οι απαιτήσεις στο νέο πρωτάθλημα της Β' Εθνικής κατηγορίας είναι μεγαλύτερες σε όλα τα επίπεδα.

Το απαραίτητο χρηματικό ποσό έχει εξασφαλιστεί εδώ και αρκετό καιρό από τον Δήμο Ροδίων και ένα σημαντικό του τμήμα θα διατεθεί για την στεγανοποίηση της οροφής. Αυτή είναι ίσως η πρώτη προτεραιότητα, αφού ουδείς μπορεί να λησμονήσει πως κάθε χειμώνα οι παίκτες, οι φίλαθλοι και οι παράγοντες γίνονται μάρτυρες του επαναλαμβανόμενου κωμικοτραγικού φαινομένου να τοποθετούνται στο παρκέ κουβάδες και πανιά για να συγκρατήσουν τα νερά της βροχής.

Επίσης, η διοίκηση του Βενετοκλείου Κλειστού Γυμναστηρίου θα αλλάξει το σύστημα ηλεκτροφωτισμού, ενώ εργασίες θα γίνουν και στους χώρους των αποδυτηρίων.

Τέλος ένα σημαντικό κεφάλαιο αποτελεί αναμφίβολα η αύξηση της χωρητικότητας του Κλειστού.

Από την διοργάνωση του Παγκόσμιου πρωταθλήματος Μπιτς Βόλεϊ Γυναικών θα μείνουν στα χέρια των τοπικών αρχών εξέδρες, που θα τοποθετηθούν στον κενό χώρο πίσω από την μία μπασκέτα (κάτω από το ηλεκτρονικό ταμπλώ).

Μιλάμε για 300 έως 400 νέες θέσεις, επομένως από την νέα αγωνιστική περίοδο στον χώρο του Κλειστού θα χωρούν άνετα περισσότεροι από 1.100 θεατές.

Τα βρήκαν σε όλα

• Σε συμφωνία κατέληξαν οι συζητήσεις του Στέργου Στάγκα με τον Νίκο Αχλαδιώτη, που αναλαμβάνει τις τύχες του μπασκετικού Ιάλυσου

Το τελευταίο διάστημα οι προπονήσεις που διεξάγονται στον Κολοσσό έχουν προαιρετικό χαρακτήρα, ωστόσο ο Χάρης Παπάζογλου απλά επιβεβαιώνει αυτό που έχει πει φέτος ουκ ολίγες φορές για τους αθλητές του. Ότι έχουν μία απόλυτα επαγγελματική νοοτροπία και δείχνουν πως αν μη τι άλλο σέβονται τους ίδιους τους εαυτούς τους με το να θυσιάζουν τις διακοπές τους για χάρη της ευκαιρίας που τους δίνεται να βελτιωθούν. Οι προπονήσεις γίνονται τέσσερις φορές την εβδομάδα και περιλαμβάνουν βάρη αλλά και αρκετό μπάσκετ.

Στο Βενετόκλειο Κλειστό Γυμναστήριο δίνουν το παρόν όλοι οι παίκτες που βρίσκονται στην Ρόδο, ακόμα και αυτοί που αγωνίστηκαν σε άλλες ομάδες ως δανεικοί (Μπίλιας, Λιβιεράτος).

Μάλιστα, με δεδομένο ότι ο χώρος τους γηπέδου θα κλείσει σύντομα για να ξεκινήσουν οι απαραίτητες εργασίες βελτίωσης των εγκαταστάσεων, το υπόλοιπο των προπονήσεων του Ιουνίου θα μεταφερθούν στο στάδιο στίβου.

Όσο για τις διακοπές, το πιθανότερο είναι να ξεκινήσουν τον Ιούλιο.

Χαμόγελα επικρατούν από το βράδυ της Τετάρτης στο στρατόπεδο του μπασκετικού Ιάλυσου, καθώς ο δήμαρχος **Στέργος Στάγκας** και ο επιχειρηματίας **Νίκος Αχλαδιώτης** έδωσαν τα χέρια και συμφώνησαν ο τελευταίος να αναλάβει τις τύχες του τμήματος.

Ούτως ή άλλως οι εκατέρωθεν διαπραγματεύσεις διεξαγόταν από το ξεκίνημά τους σε ιδιαίτερα θετικό κλίμα και ήταν φανερό εύκολα ή δύσκολα θα ερχόταν η συμφωνία, όπως και έγινε προχθές το βράδυ.

Η νέα σελίδα που ανοίγει για τον Ιάλυσο θα ανακοινωθεί επισήμως κατά την διάρκεια της συνέντευξης Τύπου που θα δοθεί σύντομα με την παρουσία και του εκπροσώπου της ασφαλιστικής εταιρίας ASTRA, που θα αποτελέσει τον επίσημο χορηγό της ομάδας μπάσκετ. Προς το παρόν, το ενδιαφέρον τόσο του Νικού Αχλαδιώτη, όσο και την ανθρώπων του ΓΑΣ είναι στραμμένο στην Γενική Συνέλευση και στις εκλογές για την ανάδειξη του νέου Δ.Σ. του σωματείου που αναμένεται να πραγματοποιηθούν το πρώτο δεκαπενθήμερο του επόμενου μήνα.

Όπως είναι φυσικό, η συμφωνία **Στάγκα-Αχλαδιώτη** ανοίγει τον δρόμο για την έναρξη του προγραμματισμού της ομάδας στην Γ' Εθνική κατηγορία, προπονητής θα είναι ο **Κυριάκος Μάγος** με συνεργάτη τον **Γιώργο Χατζηκαλημέρη.**

Η πρώτη συνεδρίαση

• Σήμερα το απόγευμα θα πραγματοποιηθεί η πρώτη συνεδρίαση της νέας διευρυμένης επιτροπής μπάσκετ του Διαγόρα

Σε στασιμότητα παρέμεναν τουλάχιστον μέχρι χθες όλα τα θέματα που αφορούσαν το τμήμα μπάσκετ του ΠΑΟ Διαγόρα, ωστόσο από σήμερα το "κυανέρυθρο" σωματείο βάζει τα δεδομένα στο τραπέζι και αρχίζει να τα επεξεργάζεται. Όπως είναι γνωστό, πριν από λίγες μέρες η επιτροπή μπάσκετ του συλλόγου διευρύνθηκε και ενισχύθηκε από τρία νέα μέλη, τα οποία θα δώσουν κανονικά το παρόν στην σημερινή πρώτη συνεδρίαση.

Το πρώτο και σημαντικότερο θέμα που θα απασχολήσει τους "κυανέρυθρους" παράγοντες θα είναι το ύψος του προϋπολογισμού πάνω στον οποίο θα βαδίσει το τμήμα στην επόμενη αγωνιστική περίοδο και οι τρόποι με τους οποίους θα εισρεύσουν χρήματα στο ταμείο. Τα οικονομικά μεγέθη φαίνεται πως θα είναι η βάση των πάντων, αφού αυτά είναι που θα δημιουργήσουν το πλαίσιο στο οποίο θα κινηθεί το σωματείο μεταγραφικά, ενώ θα προσδιορίσει και τους στόχους της ομάδας των ανδρών στην Γ' Εθνική κατηγορία καθώς και της ομάδας των γυναικών, σχετικά με το αν θα διεκδικήσει ξανά την ανοδό τους στην Β' Εθνική κατηγορία.

Στην σημερινή συνεδρίαση της επιτροπής μπάσκετ θα καθοριστεί και ο χρόνος που θα ξεκινήσουν οι συζητήσεις με τους προπονητές Νίκο Φρασκεσκάκη, Γιάννη Τσακίρη και Στέλιο Κωνσταντινίδη, που προς το παρόν περιμένουν την ειδοποίηση "παγώνοντας" τις όποιες κρούσεις έχουν δεχτεί από άλλα σωματεία (είναι γνωστό πως ο Γιάννης Τσακίρης έχει δεχθεί πρόταση από τον Παντηλιακό).

TV

2.00 μ.μ.: 60' σπορ ALPHA SPORTS 1
3.00 μ.μ.: Sky Surfing Σ. ΣΠΟΡΤ 2
3.00 μ.μ.: Γαλλικό πρωτάθλημα ποδοσφαίρου: Αγώνας (Ε) ALPHA SPORTS 1
3.45 μ.μ.: Ιππόδρομος Σ. ΣΠΟΡΤ 2
5.00 μ.μ.: Ποδόσφαιρο: Αφιέρωμα (εκπομπή) Σ.ΣΠΟΡΤ
5.00 μ.μ.: Ιταλικό πρωτάθλημα ποδοσφαίρου: Αγώνας (Ε) ALPHA SPORTS 1
5.15 μ.μ.: Πόλο (Τσάμπιονς Λιγκ): Ποσίλιπο-Χόνβετ ΕΤ1
6.30 μ.μ.: Αθλητικό ημίωρο ΕΤ-3
6.45 μ.μ.: Πόλο (Τσάμπιονς Λιγκ): Ντουμπρόβνικ-Ολυμπιακός ΕΤ1
7.00 μ.μ.: Ποδόσφαιρο: Αφιέρωμα (εκπομπή) Σ.ΣΠΟΡΤ
8.00 μ.μ.: Ποδόσφαιρο: Εκπομπή για τα ευρωπαϊκά πρωταθλήματα ALPHA SPORTS 2
8.30 μ.μ.: Μπιτς σόκερ Σ. ΣΠΟΡΤ 2
9.00 μ.μ.: Μεγάλοι της πυγμαχίας Σ. ΣΠΟΡΤ 2
9.00 μ.μ. Σπορ στο Seven SEVEN
9.00 μ.μ.: 90' σπορ ALPHA SPORTS 2
9.00 μ.μ.: Ποδόσφαιρο (πρωτάθλημα Βελγίου): Αγώνας (Ε) ALPHA SPORTS 1
10.00 μ.μ.: Κουιζ για φανατικούς Σ. ΣΠΟΡΤ
10.00 μμ.: Ποδόσφαιρο (πρωτάθλημα Αργεντινής)ΛΛ Αγώνας 19ης μέρας (Μ) Σ. ΣΠΟΡΤ2
10.30 μ.μ.: Οι ειδικοί Σ. ΣΠΟΡΤ
11.00 μ.μ.: NBA: Αγώνας (Ε) ALPHA SPORTS 1
11.30 μ.μ.: "Ο δρόμος προς την Ασία": Εκπομπή για το Μουντιάλ 2002 ΕΤ-1



Πρακτορείο ταξιδίων
Ζορπίδη–Στεφανάκη
Ημέρη εκδρομή

Στη μαγευτική ΚΑΡΠΑΘΟ την τριήμερη αργία ΣΑΒΒΑΤΟ 22/6 έως και ΔΕΥΤΕΡΑ 25/6

Περιλαμβάνει:
- Ακτοπλοϊκά εισιτήρια Ρόδο-Κάρπαθο σε καμπίνες Β4.
- Παραμονή σε ξενοδοχείο Β' κατηγορίας μέσα στην πόλη
- Αεροπορικά εισιτήρια Κάρπαθο-Ρόδο μεταφορές από το Λιμάνι προς Ξενοδοχείο και Αεροδρόμιο.
- Ολοήμερη εκδρομή για γνωριμία με τα πανέμορφα παραδοσιακά χωριά της Καρπάθου.
- Κρουαζιέρα για το Διαφάνι και επίσκεψη στην ξακουστή Ολυμπο.

Πληροφορίες-Κρατήσεις στο πρακτορείο
Ζορπίδης-Στεφανάκης
οδός Αλεξάνδρου Διάκου 38
τηλ. 02410/20625, 30054
Φαξ 02410/26745

Για το περιστατικό σε βάρος τροφίμου στα Κολύμπια

Ζητούν να μετατεθεί από το Ίδρυμα η υπάλληλος

"Τώρα θα φοβούνται και να μιλήσουν οι τρόφιμοι"

Την επανεξέταση της απόφασης του υπηρεσιακού συμβουλίου με την οποία υπάλληλος του ιδρύματος Κολυμπίων τιμωρήθηκε με στέρηση μισθού ενός 15πενθημέρου για κακοποίηση τροφίμου, ζητά ο Δωδεκανησιακός Σύλλογος Ατόμων με Ειδικές ανάγκες, εκφράζοντας την αντίθεσή του για το γεγονός ότι ουσιαστικά δεν υπάρχει τιμωρία.

Είχαμε την απαίτηση να δείξετε περισσότερη ευαισθησία στο θέμα, αναφέρει χαρακτηριστικά ο σύλλογος, απευθυνόμενος στα μέλη του υπηρεσιακού συμβουλίου, ζητώντας επανεξέταση της απόφασης και κυρίως την μετάθεση της υπαλλήλου που κατηγορείται.

Η απαίτηση του συλλόγου ΑΜΕΑ κοινοποιήθηκε επίσης στον πρόεδρο του ιδρύματος κ. Αριστ. Ηρακλείδη, στην Περιφερειάρχη κ. Μ. Σημαντώνη και στην Εθνική Συνομοσπονδία Ατόμων με Αναπηρίες.

Αναφέρονται ειδικότερα τα εξής:

Με αγανάκτηση διαπιστώσαμε ότι κατά την συνεδρίασή σας στις 7.2.2002 με αριθμ. Πρακτικού 244 εξετάσατε την παραπομπή της μονίμου υπαλλήλου του Κέντρου Αποθεραπείας Φυσικής & Κοινωνικής Αποκατάστασης Ρόδου Κουτσουμπάρη Τσαμπίκας κλάδου ΥΕ Βοηθητικού Υγειονομικού Προσωπικού (Μεταφορέας Ασθενών) όμως δεν λάβατε υπόψη σας την ιδιαιτερότητα του Κ.Α.Φ.Κ.Α. και ειδικά το αδίκημα της κας Κουτσουμπάρης Τσαμπίκας, το οποίο απευθυνόταν απέναντι σε τρόφιμο του Κέντρου και συγκεκριμένα στην κ. Γκίκα Ελένη και όχι σε ένα κοινό αδίκημα όπως π.χ. μη τήρηση ωραρίου, ανάρμοστη συμπεριφορά κ.τ.λ.

Το Διοικητικό Συμβούλιο του Κ.Α.Φ.Κ.Α. το παρέπεμψε σε σας επειδή οι αρμοδιότητές του ως προς την επιβολή ποινής είναι περιορισμένες. Είχαμε την απαίτηση από σας άμεσα να μεταθέσετε σε άλλη υπηρεσία την κ. Κουτσουμπάρη, η οποία να μην έχει σχέση με ανθρώπους που δυστυχώς λόγω των προβλημάτων υγείας αλλά και των κοινωνικών προβλημάτων που αντιμετωπίζουν έχουν ανάγκη από τους συνανθρώπους τους. Δεν θέλουμε να απολυθεί η εργαζόμενη αναγνωρίζοντας τη δυσκολία της εργασίας της. Ομως πιστεύουμε ότι άμεσα πρέπει να απομακρυνθεί από το Κ.Α.Φ.Κ.Α.

Είμαστε σίγουροι ότι οι τρόφιμοι από δω και πέρα θα φοβούνται ακόμα και να μιλήσουν γιατί με την απόφασή σας δίνεται το δικαίωμα σε οποιονδήποτε να φέρεται με τον ανάλογο τρόπο. Με λόγια δυστυχώς δεν μπορούμε να σας δώσουμε πλήρως να καταλάβετε τί περνάνε τα άτομα με αναπηρίες που είναι αναγκασμένα να ζουν σε κλειστά ιδρύματα. Πάρα πολλές φορές γίνονται θύματα εκμετάλλευσης τόσο από τους συγγενείς τους όσο και από το προσωπικό, το οποίο τους περιθάλπει. Είχαμε την απαίτηση να δείξετε περισσότερη ευαισθησία και να λύνεται το πρόβλημα που δημιουργήθηκε.

Ζητήσαμε από σας την επανεξέταση του αιτήματος του Κ.Α.Φ.Κ.Α. λαμβάνοντας υπόψη σας που κατά τη δική μας άποψη μια επιτόπια επίσκεψη στο ίδρυμα των Κολυμπίων θα σας βοηθούσε να κατανοήσετε περισσότερο τα παραπάνω ώστε και οι τρόφιμοι να αισθάνονται άνετα και δικαιωμένοι και η κ. Κουτσουμπάρη να μην απολυθεί.

Για το
Διοικητικό Συμβούλιο
Ο πρόεδρος
Ζηδιανάκης Εμμανουήλ
Ο Γεν. Γραμματέας
Χατζηδημητρίου
Μιχαήλ"



Επειδή όλα μπορούν να συμβούν ...
ΑΣΦΑΛΙΣΕΙΣ ΣΚΑΦΩΝ
με την υπογραφή της
ΑΙΓΑΙΟΝ
ΑΝΩΝΥΜΗΣ ΑΣΦΑΛΙΣΤΙΚΗΣ ΕΤΑΙΡΕΙΑΣ



Καλυπτόμενοι κίνδυνοι
Βύθιση, προσάραξη, πρόσκρουση, εκβολή, φωτιά, έκρηξη, πειρατεία, κεραυνός, κακόβουλες πράξεις, κλοπή ολική ή μερική, καλύψεις δαπανών ανέλκυσης ή μετακίνησης του σκάφους σε περίπτωση ναυαγίου.

ΑΙΓΑΙΟΝ
ΑΣΦΑΛΙΣΤΙΚΗ ΕΤΑΙΡΕΙΑ

Σε συνεργασία με
τον κ. Χριστοδούλου Χρήστο
Ερυθρού Σταυρού 2-Ρόδος
τηλ. 75701

ΑΙΓΑΙΟΝ ΑΝΩΝΥΜΗ ΑΣΦΑΛΙΣΤΙΚΗ ΕΤΑΙΡΕΙΑ

35 χρόνια από τη δολοφονία του Νικ. Μανδηλαρά

Συμπληρώνονται σήμερα τριανταπέντε χρόνια, από τότε που το χουντικό καθεστώς ανακοίνωσε το θάνατο του δικηγόρου, πολιτικού και δημοσιογράφου Νικηφόρου Μανδηλαρά.



Ως γνωστόν, ο Μανδηλαράς που καταγόταν από τη Νάξο δολοφονήθηκε από τους δικτάτορες και το πτώμα του εντοπίστηκε στην περιοχή του **Γενναδίου.** Στο πανελλήνιο έγινε γνωστός κατά τη διάρκεια της δίκης του **"ΑΣΠΙΔΑ"** ως συνήγορος υπεράσπισης αξιωματικών που παραπέμφθηκαν σε δίκη, κατηγορούμενοι για απόπειρα εσχάτης προδοσίας.

Στη δίκη που διήρκεσε 4 μήνες ο Μανδηλαράς διακρίθηκε για τη νομική του συγκρότηση και για τις τεκμηριωμένες αγορεύσεις του.

Μαζί με άλλους συναδέλφους του, κατά τη διάρκεια της δίκης είχε ξεσκεπάσει τη σκευωρία του "ΑΣΠΙΔΑ" και το σκοτεινό καθεστώς που δούλευε υπογείως, με αποτέλεσμα έκτοτε να κινδυνεύει η ζωή του, και να δέχεται απειλές.

Όταν έγινε το πραξικόπημα, ο **Νικηφόρος Μανδηλαράς,** διέφυγε τη σύλληψη και προσπάθησε σύμφωνα με πληροφορίες να μεταβεί στο εξωτερικό για να οργανώσει αντίσταση εναντίον του δικτατορικού καθεστώτος.

Αναχώρησε στις 15 Μαΐου με το πλοίο "PITA B." που πήγαινε στην Κύπρο όμως εντοπίστηκε από τους κατασκόπους οι οποίοι τον δολοφόνησαν σε ηλικία 39 ετών, και τον εγκατέλειψαν στην παραλία Γενναδίου.

Στις **23 του Μάη 1967,** το καθεστώς ανακοίνωσε ότι "εξεβράσθη πτώμα ανδρός, αγνώστων στοιχείων" και σαν σήμερα ότι το πτώμα "ανεγνωρίσθη ως του δικηγόρου Μανδηλαρά".

Ο τολμηρός ιδεολόγος και, ο αγωνιστής της δημοκρατίας τάφηκε στο νεκροταφείο της Ρόδου, για αρκετά χρόνια. Η δολοφονία του συντάραξε την κοινή γνώμη και επέδρασε καταλυτικά στον αγώνα εναντίον της δικτατορίας.

ΠΡΑΚΤΟΡΕΙΟ ΤΑΞΙΔΙΩΝ
ΣΑΒΒΑΣ ΣΑΗΣ
ΦΘΗΝΑ ΑΕΡΟΠΟΡΙΚΑ ΕΙΣΙΤΗΡΙΑ ΓΙΑ ΟΛΟ ΤΟΝ ΚΟΣΜΟ

Με την ευκαιρία της λειτουργίας του νέου μας πρακτορείου στην οδό Τάρπον Σπρίνγκς 42 (δίπλα στην Τράπεζα Πίστεως)

ΠΡΟΣΦΕΡΟΥΜΕ

τα φθηνότερα αεροπορικά εισιτήρια για όλο τον κόσμο με όλες τις αεροπορικές εταιρίες.

ΠΡΟΣΟΧΗ Πληροφορίες δεν δίδονται από το τηλέφωνο μόνο προσωπική παρουσία σας

ΑΚΟΜΗ ΣΑΣ ΠΑΙΡΝΟΥΜΕ

ΒΙΖΑ επισκέπτου για ΑΜΕΡΙΚΗ σε μία εβδομάδα.
ΒΙΖΑ επισκέπτου για ΑΥΣΤΡΑΛΙΑ σε μία μέρα
Εκδοση διαβατηρίων
Εκδοση αδειών αυτοκινήτων

ΞΕΝΟΔΟΧΕΙΑ ΣΤΗΝ ΑΘΗΝΑ

PRESIDENT Α' ΚΑΤΗΓΟΡΙΑΣ Λεωφόρος Κηφισίας			
Μονόκλινο	€	47	ΜΕ ΠΡΩΙΝΟ έως 31/10
Δίκλινο για μονόκλ.	€	58	«
Δίκλινο	€	62	«
Τρίκλινο	€	78	«
ESPERIA HOTEL Α' ΚΑΤΗΓΟΡΙΑΣ Σταδίου 22			
Μονόκλινο	€	95	ΜΕ ΠΡΩΙΝΟ έως 31/10
Δίκλινο	€	108	«
Τρίκλινο	€	123	«
ELECTRA HOTEL Α' ΚΑΤΗΓΟΡΙΑΣ Ερμού 5			
Μονόκλινο	€	109	ΜΕ ΠΡΩΙΝΟ έως 10/10
Δίκλινο	€	128	«
Τρίκλινο	€	149	«
DORIA HOTEL Β' ΚΑΤΗΓΟΡΙΑΣ Πειραιώς 15-17 (κοντά στην Ομόνοια)			
Μονόκλινο	€	57	ΜΕ ΠΡΩΙΝΟ έως 31/10
Δίκλινο	€	66	«
Τρίκλινο	€	86	«
ZAFOLIA HOTEL Α' ΚΑΤΗΓΟΡΙΑΣ Λεωφ. Αλεξάνδρας 87			
Μονόκλινο	€	93	ΜΕ ΠΡΩΙΝΟ έως 31/10
Δίκλινο	€	103	«
Τρίκλινο	€	123	«
BEST WESTERN ILISIA Α' ΚΑΤΗΓΟΡΙΑΣ ILISIA Μιχαλακοπούλου			
Μονόκλινο	€	57	ΜΕ ΠΡΩΙΝΟ έως 31/10
Δίκλινο	€	67	«
Τρίκλινο	€	83	«
PARTHENON HOTEL Α' ΚΑΤΗΓΟΡΙΑΣ Περιοχή Μακρυγιάννη			
Μονόκλινο	€	74	ΜΕ ΠΡΩΙΝΟ έως 31/10
Δίκλινο	€	83	«
Τρίκλινο	€	115	«
OLYMPIC PALACE Α' ΚΑΤΗΓΟΡΙΑΣ Φιλελλήνων - Σύνταγμα			
Μονόκλινο	€	64	ΜΕ ΠΡΩΙΝΟ έως 31/10
Δίκλινο	€	79	«
Τρίκλινο	€	98	«
ARETOUSA Β' ΚΑΤΗΓΟΡΙΑΣ Μητροπόλεως - Σύνταγμα			
Μονόκλινο	€	50	ΜΕ ΠΡΩΙΝΟ έως 31/10
Δίκλινο	€	71	«
Τρίκλινο	€	89	«
ST. GEORGE LYKABETTUS ΚΑΤΗΓΟΡΙΑΣ LUX			
Μονόκλινο	€	110	χωρίς πρωινό
Δίκλινο	€	110	«
ΞΕΝΟΔΟΧΕΙΟ ASTOR (Σύνταγμα)			
Μονόκλινο	€	57	ΜΕ ΠΡΩΙΝΟ έως 31/3
Δίκλινο για μονόκλινο	€	65	«
Δίκλινο	€	76	«
Τρίκλινο	€	95	«
GRAND HOTEL Β' ΚΑΤΗΓΟΡΙΑΣ Πατησίων & Βερανζέρου 10			
Μονόκλινο	€	44	ΜΕ ΠΡΩΙΝΟ έως 31/10
Δίκλινο	€	54	«
Τρίκλινο	€	74	«
ΒΕΡΓΙΝΑ Β' ΚΑΤΗΓΟΡΙΑΣ ΘΕΣ/ΚΗ (κεντρικό)			
Μονόκλινο	€	59	ΜΕ ΠΡΩΙΝΟ έως 31/10
Δίκλινο	€	72	«
Τρίκλινο	€	87	«

ΣΑΣ ΣΥΜΦΕΡΕΙ ΠΡΙΝ ΚΛΕΙΣΕΤΕ ΟΠΟΥΔΗΠΟΤΕ ΝΑ ΜΑΣ ΕΠΙΣΚΕΦΘΕΙΤΕ
ΠΡΑΚΤΟΡΕΙΟ ΤΑΞΙΔΙΩΝ
ΣΑΒΒΑΣ ΣΑΗΣ
ΤΑΡΠΟΝ ΣΠΡΙΝΓΚΣ 42 (δίπλα στην Τραπ. Πίστεως) · Τηλ. 39781-3

Νέα Σελίδα...

Του Λουκά Βελιδάκη
e-mail:
neaselida@hotmail.com

Η γάγγραινα της παραπαιδείας, μέρος έκτο

Οι αγωνιούντες γονείς

Θέλησα να το αποφύγω για σήμερα, αλλά επειδή είμαι και φαν της... πρωτοτυπίας (!) θα αφιερώσω το τετράστηλο της Νέας Σελίδας και πάλι στον ευγενή χώρο της παιδείας, της παραπαιδείας, των παπαγάλων, των βρυκολάκων, των μπρόκολων, των ανεγκέφαλων και ό,τι άλλο ευχάριστο και καλαίσθητο έχω αναφέρει τις τελευταίες ημέρες για το θέμα.

Αυτό που με εκνευρίζει αφάνταστα ως εικόνα (και μάλιστα άσχημη) είναι οι (άλλος πρωτότυπος όρος και αυτός...) αγωνιούντες γονείς έξω από τα εξεταστικά κέντρα. Αγωνία να δείτε. Στο όριο της καρδιακης προσβολής. Ιδρώνουν, ξεϊδρώνουν, αγχώνονται... λες και γράφουν αυτοί. Ξέρω, κάποιοι θα με πείτε εμπαθή ή κάτι άλλο όμορφο. Ισως να έχετε δίκιο! Πως να μην αγωνιούν οι άνθρωποι με τόσα λεφτά που έχουν δώσει στα φροντιστήρια. Μεταξύ μας το καρδιοκτύπι αυτό είναι απολύτως δικαιολογημένο. Οταν έχεις "σκάσει" δύο και τρία εκατομμύρια μέσα σε δύο χρόνια, με το δίκιο σου θέλεις το παιδί σου να γράψει καλά και να περάσει σε Πανεπιστήμιο. Γι' αυτό δεν τα δίνεις άλλωστε τα λεφτά; Ή όχι... Ο Πέτρος ο Κωστόπουλος γράφοντας πάνω κάτω για το ίδιο θέμα είναι πιο σκληρός. "Οι γονείς, που το κάνουν τρομακτικό θέμα (σ.σ. την εισαγωγή σε Πανεπιστημιακό Ιδρυμα), που το κάνουν θέμα ζωής ή θανάτου, δεν το κάνουν επειδή ενδιαφέρονται για τα παιδιά τους, αλλά επειδή ενδιαφέρονται για το πρεστίζ του εαυτού τους. Εχω την αίσθηση ότι η μόνη βοήθεια που μπορούν να τους δώσουν είναι να τους αφήσουν ήσυχους να δουν καθαρά τί γουστάρουν να κάνουν σ' αυτή τη ζωή και οι ίδιοι να κοιτάξουν τη δική τους".

Για το θέμα των γονέων χωράει μεγάλη συζήτηση. Είναι πολύ χοντρό να πεις ότι δεν ενδιαφέρονται για τα παιδιά τους, χωρίς να σημαίνει ασφαλώς ότι κάποιοι δεν λειτουργούν έτσι. Για μερίδα ατόμων το γεγονός οτι ο κανακάρης σπουδάζει νομική ή ιατρική είναι ένδειξη κοινωνικής καταξίωσης, γκλαμουριάς και χλίδας. Ασχετα αν σπουδάζει για... πολλά πολλά χρόνια. Ξέρεις τί είναι να λες στη φίλη σου στο κοινωνικό γκαλά ή στο τάδε τσάι (με το απαραίτητο κουμ-καν) ότι ο γιος μου θα γίνει γιατρός ή η κόρη μου δικηγόρος. Μεγάλη υπόθεση! Μόνο που δεν διευκρινίζεται το πότε... Αξίζει, όμως, να πληρώνεις σαν χαζός για χρόνια μόνο και μόνο για να τη "βγεις" στη φίλη σου. Οσο νά 'ναι θέλεις το παιδί σου να μάθει και δύο γράμματα. Στην τελική αυτοί φταίνε που το παράνομο φροντιστήριο (ή ακόμα και το νόμιμο, γιατί όχι...) έχει γίνει καθεστώς και αν δεν πας νιώθεις κάτι σαν κοινωνικά αποκλεισμένος, λούμπεν ή δεν ξέρω και 'γω τί άλλο. Νιώθεις, επειδή το 'χεις ακούσει από χίλια στόματα, ότι το παιδί σου θα πάει άκλαφτο στις εξετάσεις αν δεν διδαχθεί τα μαθήματα του σχολείου (!!!-και ας γίνομαι γραφικός...) στο φροντιστήριο. Οτι εκεί και μόνο εκεί γίνεται πραγματική διδασκαλία και το σχολείο είναι ουσιαστικά περιττό, απλά ένα μέρος για να ξέρουμε που βρίσκονται τα παιδιά μας κατά τις πρωινές ώρες. Δεν ευθύνονται οι γονείς, τουλάχιστον ένας μεγάλος αριθμός.

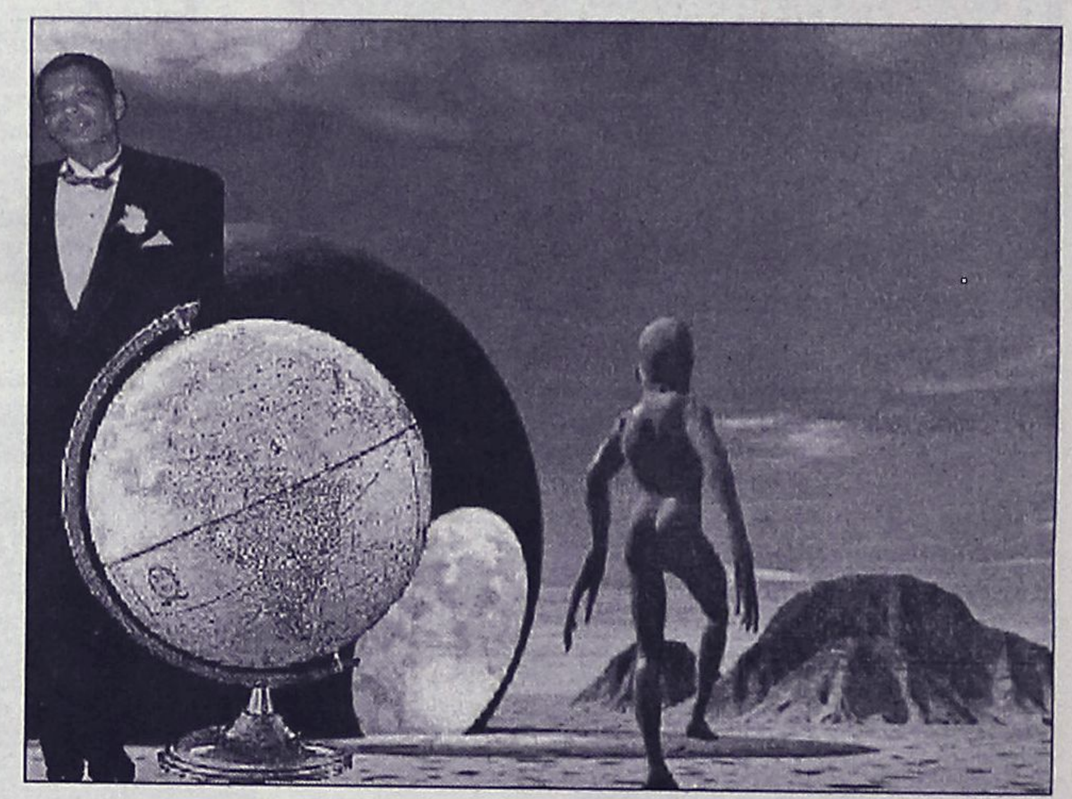

Ομως, σε ότι αφορά στην επιλογή επαγγέλματος και κατ' επέκταση του μέλλοντος ο Κωστόπουλος έχει δίκιο. Βεβαίως οι γονείς επιθυμούν το καλύτερο δυνατόν μέλλον για τα παιδιά τους, αλλά πόσο λογικό είναι να θέλουν όλοι να τα κάνουν γιατρούς και δικηγόρους. Θέλει στήριξη, διάλογο, να τους πούνε για τις εμπειρίες τους και από 'κει και πέρα ας τους αφήσουν μόνους τους να αποφασίσουν. Διότι το αντίθετο είναι και καταστροφικό. Τους γεμίζουν με άγχος, τους μεταφέρουν τα ανεκπλήρωτα τους όνειρα με την απαίτηση να τα πραγματοιήσουν και τους φέρνουν προ τετελεσμένων γεγονότων. Στο κάτω-κάτω είναι τελείως φασιστικό να αποφασίζει άλλος για σένα ακόμα και ο ίδιος ο πατέρας σου. Δεν ήθελα να το γράψω αλλά... προχθές πάλι είχαμε αυτοκτονία υπεραγχωμένης μαθήτριας. Οπως και κάθε χρόνο δυστυχώς.

Προσωπικά υπήρξα τυχερός και οι γονείς μου δεν με πίεσαν ποτέ για κάτι (με μόνη εξαίρεση τον πατέρα μου που στο γυμνάσιο είχε λυσάξει να μάθω φυσική, χημεία και μαθηματικά-επειδή του άρεσαν εκείνου-τη στιγμή που για μένα τα παραπάνω ήταν τρομερά αδιάφορα. Μετά του πέρασε...).

Με άφησαν να κάνω τις δικές μου επιλογές, με υποστήριξαν όπως μπορούσαν και εγώ τώρα κάνω κάτι που μ' αρέσει, χωρίς να βασανίζομαι από το βάρος των αναμνήσεων και των λάθος επιλογών άλλων συνομήλικων μου. Εχω την αίσθηση ότι αυτό επιβάλλεται.

HELLAS SERVICE
ΤΗΛ. 1057
η μοναδική με τις **χαμηλότερες τιμές** και τις **περισσότερες προσφορές!!!**

- ✓ **ΟΔΙΚΗ ΕΞΥΠΗΡΕΤΗΣΗ** Σ'ΟΛΗ ΤΗΝ ΕΛΛΑΔΑ, ΟΛΟ ΤΟ 24ΩΡΟ
- ✓ 3 SERVICE (ΑΛΛΑΓΗ ΠΛΑΤΙΝΕΣ, ΜΠΟΥΖΙ, ΛΑΔΙΑ, ΦΙΛΤΡΑ, ΒΑΛΒΟΛΙΝΕΣ)
- ✓ 2 ΗΛΕΚΤΡΟΝΙΚΟΥΣ - ΗΛΕΚΤΡΟΛΟΓΙΚΟΥΣ ΕΛΕΓΧΟΥΣ
- ✓ 2 ΖΥΓΟΣΤΑΘΜΙΣΕΙΣ
- ✓ 2 ΓΕΝΙΚΟΥΣ ΟΠΤΙΚΟΥΣ ΕΛΕΓΧΟΥΣ
- ✓ 1 ΕΥΘΥΓΡΑΜΜΙΣΗ
- ✓ ΕΚΠΤΩΤΙΚΗ ΚΑΡΤΑ "HELLAS CARD"

ΜΟΝΟ ΜΕ **55 euro** ΕΤΗΣΙΩΣ!!!

Για μοντέρνο νεανικό γυναικείο ντύσιμο
Ελάτε στο νέο μας κατάστημα
ELIOYLA
με τα επώνυμα ρούχα
GIANNI RODINI ®
INTERNATIONAL
Δημητρίου Θέμελη 75 (πεζόδρομος)
Τηλέφωνο **33606**

Πάντα με υγείαν...

Α' ΜΕΡΟΣ

Ο φόβος της οδοντιατρικής επίσκεψης

(Συμβουλές για τους ασθενείς του Οδοντιατρείου)

Πολλοί ασθενείς αποφεύγουν τον οδοντίατρο από φόβο, συμβάλλοντας έτσι στην επιδείνωση της στοματικής τους υγείας. Έτσι όταν πλέον φτάσουν στην οδοντιατρική καρέκλα από κάποια οξεία επώδυνη κατάσταση, υφίστανται πολύ μεγαλύτερη ταλαιπωρία και υποβάλλονται σε περισσότερα έξοδα, που θα είχαν οπωσδήποτε προλάβει. Ο συνάδελφος Περιοδοντολόγος Γ. Πλακάς έχει δημοσιεύσει ένα πολύ ωραίο και κατατοπιστικό άρθρο για την αντιμετώπιση του φόβου από τον οδοντιατρικό ασθενή.

Αν είστε ανήσυχος σχετικά με την επίσκεψη στον οδοντογιατρό, δεν είστε ο μόνος. Υπολογισμένα τα 3/4 των αμερικανών υποφέρουν από κάποιο βαθμό ανησυχίας ή φόβου για τον οδοντογιατρό.

Αλλά εσείς δεν χρειάζεται να είστε ένας στρεσαρισμένος οδοντιατρικός ασθενής. Αυτή η εργασία επεξηγεί στρατηγικές που θα σας βοηθήσουν να αντιμετωπίσετε την ανησυχία για τον οδοντίατρο. Χρησιμοποιώντας μια τεχνική που ονομάζεται "καθοδηγούμενη φαντασίωση" για παράδειγμα, μπορείτε να αφήσετε τη φαντασία σας να σας οδηγήσει μακριά από την οδοντιατρική καρέκλα, σε μια ζεστή αμμουδερή παραλία. Διαβάστε πιο κάτω περισσότερες υποδείξεις για την καταπολέμηση του φόβου.

ΓΙΑΤΙ ΦΟΒΑΣΤΕ

Ενημερωθείτε για τα γεγονότα. Ηρεμήστε το μυαλό σας ρωτώντας τον οδοντογιατρό σας τι να περιμένετε.

Αν και η οδοντιατρική θεραπεία είναι συνήθως ανώδυνη σήμερα, ο φόβος σας μπορεί να αυξήσει την πιθανότητα του πόνου ή των επιπλοκών. Όταν περιμένετε ότι μια διαδικασία θα πονέσει, το μυαλό σας είναι προετοιμασμένο να αισθανθεί πόνο. Αν ανησυχείτε για τον πόνο - πόσο άσχημος θα είναι, πότε θα αρχίσει και πόσο θα κρατήσει -είναι πολύ περισσότερο πιθανό να πονέσετε, σε αντίθεση με έναν ασθενή που σκέφτεται θετικά. Ο φόβος μπορεί επίσης να προκαλέσει την έκκριση της επινεφρίνης σαν αντίδραση στην ψυχολογική πίεση. Γι αυτό το λόγο μπορεί να αισθάνεστε νευρικότητα και ναυτία όταν είστε ανήσυχος.

Οι περισσότεροι άνθρωποι αποδίδουν το φόβο τους για τον οδοντογιατρό σε κάποια άσχημη εμπειρία από γιατρό ή οδοντίατρο. Ίσως επίσης να έχετε μάθει να φοβάστε τον οδοντίατρο ακούγοντας τρομακτικές αφηγήσεις από την οικογένεια ή φίλους, βλέποντας αρνητικές περιγραφές οδοντιάτρων σε κινούμενα σχέδια και στον κινηματογράφο, ή έχοντας υποστεί θεραπεία για τραυματισμούς στο πρόσωπο ή οδοντιατρικές βλάβες.

Αναρωτηθείτε αν φοβάστε γενικά τη θεραπεία ή κάποιο συγκεκριμένο μέρος της επίσκεψής σας στον οδοντίατρο. Μπορεί να είναι κάτι τόσο απλό όσο και το ότι γέρνετε πίσω στην οδοντιατρική καρέκλα ή το ότι αισθάνεστε παγιδευμένος. Αν είναι έτσι, ρωτήστε τον οδοντογιατρό σας αν μπορείτε να παραμείνετε στην καθιστή θέση ή αν μπορείτε να κάνετε διαλείμματα κάθε λίγο και να σηκώνεστε ή να περπατάτε.

Άλλες πηγές φόβου είναι ο τροχός, η βελόνα, το μούδιασμα, το πνίξιμο, ο πόνος όταν περάσει η αναισθησία ή απλά ο φόβος του αγνώστου.

ΚΑΤΑΠΟΛΕΜΗΣΤΕ ΤΟ ΦΟΒΟ ΤΟΥ ΟΔΟΝΤΙΑΤΡΟΥ

Αφήστε τη φαντασία σας να σας οδηγήσει μακριά από τις εικόνες και τους ήχους της οδοντιατρικής θεραπείας σ' ένα τροπικό παράδεισο.

Μην ανησυχείτε μήπως ο οδοντίατρος ή ο υγιεινολόγος σας κριτικάρουν που αποφεύγετε την οδοντιατρική θεραπεία (ακόμα κι αν πέρασαν χρόνια από την τελευταία σας επίσκεψη). Αντίθετα μπορεί να σας συγχαρούν που είχατε το κουράγιο να κλείσετε ένα ραντεβού και να πάτε. Μπορείτε να χρησιμοποιήσετε διάφορες στρατηγικές που θα σας βοηθήσουν να μετατρέψετε την επίσκεψη στον οδοντίατρο σε μια πιο ευχάριστη εμπειρία: Πείτε στον οδοντογιατρό σας ότι φοβάστε. Οι επαγγελματίες οδοντίατροι σήμερα είναι πρόθυμοι να ακούσουν ό,τι σας απασχολεί. Καταλαβαίνουν ότι οι ασθενείς συχνά αισθάνονται ανήσυχοι. Μερικοί οδοντίατροι ενδιαφέρονται ιδιαίτερα για την αντιμετώπιση της "οδοντιατρικής φοβίας".

Η ΣΥΝΕΧΕΙΑ ΑΥΡΙΟ

ΚΕΝΤΡΟ ΕΦΑΡΜΟΓΩΝ ΕΡΓΟΘΕΡΑΠΕΙΑΣ/ΛΟΓΟΘΕΡΑΠΕΙΑΣ-ΕΚΠΑΙΔΕΥΣΗ ΠΑΙΔΙΩΝ ΜΕ ΕΙΔΙΚΕΣ ΑΝΑΓΚΕΣ

ΑΝΑΠΤΥΞΙΑΚΗ ΚΑΘΥΣΤΕΡΗΣΗ-ΨΥΧΟΚΙΝΗΤΙΚΗ ΚΑΘΥΣΤΕΡΗΣΗ-ΝΟΗΤΙΚΗ ΥΣΤΕΡΗΣΗ-ΕΓΚΕΦΑΛΙΚΗ ΠΑΡΑΛΥΣΗ-ΑΥΤΙΣΜΟΣ ΜΑΘΗΣΙΑΚΕΣ ΔΥΣΚΟΛΙΕΣ-ΔΙΑΤΑΡΑΧΕΣ ΣΥΓΚΕΝΤΡΩΣΗΣ ΥΠΕΡΚΙΝΗΤΙΚΟΤΗΤΑ-ΑΙΣΘΗΤΗΡΙΑΚΕΣ ΔΙΑΤΑΡΑΧΕΣ ΠΡΟΒΛΗΜΑΤΑ ΑΡΘΡΩΣΗΣ-ΛΟΓΟΥ-ΟΜΙΛΙΑΣ-ΦΩΝΗΣ

ΜΠΑΔΑΝΗΣ ΚΩΝ/ΝΟΣ
ΕΡΓΟΘΕΡΑΠΕΥΤΗΣ
ΠΤΥΧΙΟΥΧΟΣ-ΘΕΡΑΠΕΥΤΗΣ ΤΩΝ ΜΕΘΟΔΩΝ ΒΟΒΑΤΗ N.D.T.
PORTAGE, ΑΙΣΘΗΤΗΡΙΑΚΗΣ ΟΛΟΚΛΗΡΩΣΗΣ

ΓΕΩΡΓΙΛΟΠΟΥΛΟΥ ΑΘΑΝΑΣΙΑ
ΛΟΓΟΘΕΡΑΠΕΥΤΡΙΑ-ΛΟΓΟΠΑΘΟΛΟΓΟΣ ΑΚΟΥΟΛΟΓΟΣ
B.A. APP SC/POST GRAD DIP
LA TROBE UNIVERSITY, ΜΕΛΒΟΥΡΝΗ ΑΥΣΤΡΑΛΙΑ

ΚΕΝΕΝΤΥ 31 Τ.Κ. 85100
ΡΟΔΟΣ-ΤΗΛ. 0241031366

ΙΑΤΡΙΚΗ ΑΝΑΚΟΙΝΩΣΗ

Ο ιατρός
ΠΕΡΙΚΛΗΣ Ε. ΠΑΠΠΑΣ
ΑΓΓΕΙΟΧΕΙΡΟΥΡΓΟΣ
Αγγειολογικό Εργαστήριο
Δέχεται:
Με ραντεβού στο ιατρείο του:
Π. Μελά 27-2ος όροφος
Τηλ. 75948 κιν. 0972016170

ΝΤΟΡΑ ΚΩΝΣΤΑΝΤΙΝΟΠΟΥΛΟΥ
ΨΥΧΟΛΟΓΟΣ
Πτυχιούχος του Πανεπιστημίου της Καλιφόρνιας-Λος Αντζελες (UCLA)-Μεταπτυχιακές σπουδές στο Pepperdine University-Malibu California.
➤ Αμεση ψυχολογική υποστήριξη και επαγγελματική φροντίδα από έμπειρη Ψυχολόγο και Οικογενειακή Σύμβουλο.
➤ Η σωστή θεραπευτική σχέση μπορεί να επιφέρει ρεαλιστικές λύσεις για πραγματικά προβλήματα σε θέματα: μοναξιάς, μελαγχολίας, στρες, ανυπομονησίας, φοβίας, εθισμού, οικογενειακών σχέσεων, διαζυγίου, κακομεταχείρισης, συναισθηματικών δυσκολιών, αυτοπεποίθησης, ανασφάλειες, μεταβατικά στάδια ζωής, βουλιμίας, ανορεξίας, απώλειας, πένθους.
Τηλεφωνείστε στα τηλέφωνα:
35163 και 0944/980550
για ραντεβού και άμεση εξυπηρέτηση.
Διεύθυνση: Καρίας 1
Περιοχή Ροδίνι - Ρόδος

ΦΑΜΠΙΟ ΜΠΡΑΝΚΙΤΣΙΟ
ΔΕΡΜΑΤΟΛΟΓΟΣ
(Αλλαγή ιατρείου)
ΣΟΦ. ΒΕΝΙΖΕΛΟΥ 1 (100 ΜΑΓΑΖΙΑ), 1ος ΟΡΟΦΟΣ
Δέχεται Δευτέρα έως Παρασκευή
από 09.00-13.00 και 18.00-20.30.
Τηλέφωνο-Fax: 02410/70122
Κινητό: 0977/505063

ΙΑΤΡΙΚΗ ΑΝΑΚΟΙΝΩΣΗ
Το ιατρείο του Δρ.
ΓΕΩΡΓΙΟΥ ΤΣΑΜΠΙΚΑΚΗ
ΕΙΔΙΚΟΥ ΠΑΘΟΛΟΓΟΥ
Διδάκτορος Παν/μίου Αθηνών
Θα παραμείνει κλειστό από 22-25/05/02,
λόγω συμμετοχής του γιατρού στο Πανελλήνιο Ιατρικό Συνέδριο
Παύλου Μελά 40-Ρόδος, τηλ. 02410/20392

Εργαστήριο Κλινικής Ψυχολογίας

ΧΡΙΣΤΙΝΑ ΣΑΒΒΑΚΗ-ΓΚΡΑΝΖΑΝ
Κλινική Ψυχολόγος-Ψυχοπαθολόγος (DESS)
- Πτυχιούχος του Πανεπιστημίου Nancy Γαλλίας
- Μεταπτυχιακή ειδίκευση (DESS) στην Κλινική Ψυχολογία Ενηλίκου, Εφήβου και Παιδιού στο Πανεπιστήμιο Reims Γαλλίας

Για τον ενήλικο
- Ψυχοδιαγνωστική
- Ψυχολογική υποστήριξη
- Ατομική και οικογενειακή συνέντευξη
- Ψυχοθεραπεία αναλυτικής εμπνεύσεως

Για το παιδί
- Αξιολόγηση προσωπικότητας (τεστ νοημοσύνης, προβολής)
- Διάγνωση μαθησιακών δυσκολιών και συμπεριφορικών διαταραχών
- Συμβουλευτική επαγγελματικού προσανατολισμού
- Ψυχοθεραπεία μέσω παιχνιδιού και εικαστικών

Δέχεται με ραντεβού
Εθνικής Αντίστασης 15
Τηλ.: 77350-Κιν. 0937684251

Κέντρο Συμβουλευτικής & Αξιολόγησης Προσωπικότητας Παιδιών & Ενηλίκων
ΠΑΠΑΓΕΩΡΓΙΟΥ ΘΑΝΟΣ
ΨΥΧΟΛΟΓΟΣ ΠΑΝΕΠΙΣΤΗΜΙΟΥ ΑΘΗΝΩΝ
ΕΙΔΙΚΕΥΜΕΝΟΥ ΣΤΗΝ ΓΝΩΣΙΑΚΗ ΨΥΧΟΘΕΡΑΠΕΙΑ-Ι.Ε.Θ.Σ.
- Διερεύνηση Προσωπικότητας (Προφίλ- Δεξιότητες-Αδυναμίες)
- Δείκτης Νοημοσύνης Παιδιών και Ενηλίκων
- Τροποποίηση Δυσλειτουργικών Σχημάτων
- Θεραπευτική Αντιμετώπιση Φοβιών-Ειδικών Φοβιών, Κατάθλιψης, Διαταραχής πανικού, Ψυχοσωματικών προβλημάτων, Τραυματικών γεγονότων ζωής (πένθος, χωρισμός, σχολική αποτυχία), Συναισθηματικών διαταραχών, Διαταραχών Διατροφής (βουλιμία-ανορεξία).
- Αντιμετώπιση προβλημάτων συμπεριφοράς παιδιών σε σχολείο-σπίτι
- Ανάπτυξη Κοινωνικών Δεξιοτήτων
- Βελτίωση Σχέσεων-Πρόγραμμα Ελέγχου Συγκρούσεων
- Βελτίωση Αυτοεκτίμησης-Αυτοεικόνας
- Οικογενειακή θεραπεία από Ζεύγος Θεραπευτών

Κ. Παλαιολόγου 105 - Ρόδος
Τηλ:02410 78668- Κιν: 0937445640 - Μόνο με Ραντεβού

INEMA
ΙΑΤΡΙΚΟΣ & ΝΟΣΟΚΟΜΕΙΑΚΟΣ ΕΞΟΠΛΙΣΜΟΣ
13 ΧΡΟΝΙΑ ΕΜΠΕΙΡΙΑΣ
ΠΙΣΤΟΠΟΙΗΣΗ ΠΟΙΟΤΗΤΑΣ ISO 9002 EN 46002 E3/833
ΛΕΜΕΣΣΟΥ 2 ΡΟΔΟΣ ΤΗΛ.32238 – FAX 28484



ΑΝΑΠΗΡΙΚΑ ΚΑΡΟΤΣΙΑ – ΒΑΔΙΣΤΙΚΑ ΒΟΗΘΗΜΑΤΑ – ΟΡΘΟΠΕΔΙΚΑ ΕΙΔΗ – ΜΠΛΟΥΖΕΣ ΙΑΤΡΙΚΕΣ – ΚΑΛΤΣΕΣ ΦΛΕΒΙΤΙΔΑΣ – ΠΕΛΜΑΤΑ – ΟΡΘΟΠΕΔΙΚΑ ΜΑΞΙΛΑΡΙΑ – ΚΡΕΒΑΤΙΑ ΝΟΣΟΚΟΜΕΙΑΚΑ – ΙΑΤΡΙΚΟΣ ΕΞΟΠΛΙΣΜΟΣ ΚΑΙ ΑΝΑΛΩΣΙΜΑ – ΟΡΓΑΝΑ ΧΗΜΕΙΟΥ ΚΑΙ ΚΑΘΕ ΑΛΛΟ ΕΙΔΟΣ ΓΙΑ ΚΑΤ ΟΙΚΟ ΝΟΣΗΛΕΙΑ.

ALHAMBRA TRAVEL

Αλεξ. Παπάγου 23. Τηλ. 02410 37052, 25698, 31642

Ονειρεμένη κρουαζιέρα με τον υπερπολυτελή κολοσσό της Royal Olympic Cruises "Olympia Explorer"

21-28/6/2002 από Πειραιά

Μεταφορά Ρόδο - Πειραιά - Ρόδο με το υπερσύγχρονο και μοναδικό express δρομολόγιο του "ΑΙΟΛΟΣ ΚΕΝΤΕΡΗΣ" σε 7 ώρες.

Οργανώνουμε με το υπερπολυτελέστατο Olympia Explorer της ROC επταήμερη φανταστική κρουαζιέρα από 21-28 Ιουνίου

ΠΕΙΡΑΙΑΣ - ΚΕΡΚΥΡΑ - ΒΕΝΕΤΙΑ - ΝΤΟΥΜΠΡΟΒΝΙΚ - ΜΠΑΡΙ - ΚΑΤΑΚΩΛΟ (ΟΛΥΜΠΙΑ) - ΚΩΝΣΤΑΝΤΙΝΟΥΠΟΛΗ - ΜΥΚΟΝΟΣ - ΣΑΝΤΟΡΙΝΗ - ΠΕΙΡΑΙΑΣ

✓ *Το μοναδικό κρουαζιερόπλοιο που διαθέτει τα πάντα...*

✓ *Πολυτέλεια, άνεση, σταθερότητα, φανταστική κουζίνα, διασκέδαση, casino κ.λπ.*

Ευκαιρία να δώσετε στα παιδιά σας μετά το τέλος του σχολικού έτους μια εβδομάδα ξεκούρασης και εμπειρίας

✓ **Ειδικές τιμές για την συγκεκριμένη κρουαζιέρα**

Πληροφορίες - Προγράμματα - Δηλώσεις συμμετοχής

Πρακτορείο **ALHAMBRA TRAVEL**

Αλεξ. Παπάγου 23

Τηλ. 02410 37052, 25698 ΡΟΔΟΣ

ΠΡΑΚΤΟΡΕΙΟ ΤΑΞΕΙΔΙΩΝ

ΣΑΒΒΑΣ ΣΑΗΣ

4ήμερες εκδρομές στον

ΑΓ. ΡΑΦΑΗΛ ΜΥΤΙΛΗΝΗΣ

1η εκδρομή

του ΑΓ. ΠΝΕΥΜΑΤΟΣ (τριήμερη αργία)

από 22/6 *έως* 25/6

(Σάββατο έως Τρίτη)

ΑΕΡΟΠΟΡΙΚΩΣ (κατευθείαν από ΡΟΔΟ)

μόνο με 290 ευρώ

2η εκδρομή

από 26/6 *έως* 29/6

ΑΕΡΟΠΟΡΙΚΩΣ (κατευθείαν από ΡΟΔΟ)

μόνο με 290 ευρώ

ΠΕΡΙΛΑΜΒΑΝΕΙ:

• Αεροπορικά εισιτήρια ΡΟΔΟ - ΜΥΤΙΛΗΝΗ - ΡΟΔΟ • Φόρους αεροδρομίων, Φ.Π.Α. • Ξενοδοχείο Β' κατηγορίας με πρωινό • Μεταφορές αεροδρόμιο - ξενοδοχείο - αεροδρόμιο • 2 ολοήμερες εκδρομές στον Αγ. Ραφαήλ - Ταξιάρχη Μανταμάδος - Μολύβι - Πέτρα- Μονή Λήμονος - Μονή Αγ. Ιγνατίου - Καλλονή - Αγιάσο - Πλωμάρι - Αγ. Ισίδωρο - Κατακόμβες - Μαγδαληνής.

3ήμερη & 4ήμερη εκδρομή στην

ΠΑΤΜΟ – ΛΕΙΨΟΥΣ

το τριήμερο του ΑΓ. ΠΝΕΥΜΑΤΟΣ

από 22–24/6

(Σάββατο έως Τρίτη πρωί)

από 21–24/6

(Παρασκευή έως Τρίτη πρωί)

Τιμή 3ήμερης 140 ευρώ • Τιμή 4ήμερης 160 ευρώ

ΠΕΡΙΛΑΜΒΑΝΕΙ:

• Ξενοδοχεία επιλεγμένα με πρωινό • Ακτοπλοϊκά εισιτήρια ΡΟΔΟ - ΠΑΤΜΟ (γ' θέση) - ΠΑΤΜΟ-ΡΟΔΟ (β' θέση) • Ολοήμερη εκδρομή στην Πάτμο • Ημερήσια κρουαζιέρα στους Λειψούς.

ΠΛΗΡΟΦΟΡΙΕΣ - ΠΡΟΓΡΑΜΜΑΤΑ

ΠΡΑΚΤΟΡΕΙΟ ΤΑΞΙΔΙΩΝ

ΣΑΒΒΑΣ ΣΑΗΣ

Τάρπον Σπρινγκς 42 (δίπλα στην Πίστεως)

Τηλ.: 39781-3, 37711

Ατέρμονο έργο από το "Δελφίνι Ζωής και Ελπίδας"

Σε πέντε ακριτικά νησιά

Πέντε ακριτικά νησιά της Δωδεκανήσου θα επισκεφθεί το Πλωτό Πολυιατρείο "Δελφίνι Ζωής και Ελπίδας" κατά το χρονικό διάστημα από 27 έως και 31 Μαΐου.

Συγκεκριμένα το πρόγραμμα των δρομολογίων που θα εκτελέσει το πλωτό πολυιατρείο έχει ως εξής:

• Δευτέρα 27/5/02 Μεγίστη
• Τρίτη 28/5/02 Σύμη
• Τετάρτη 29/5/02 Χάλκη
• Πέμπτη 30/5/02 Πανορμίτη
• Παρασκευή 31/5/02 Νίσυρο

Το Ιατρικό προσωπικό του αποτελείται από Οδοντίατρο, οφθαλμίατρο, γυναικολόγο, παθολόγο, παιδίατρο και ορθοπαιδικό. Επίσης, λειτουργούν πλήρως εξοπλισμένα τα εργαστήρια ακτινολογικό και βιοχημικό-αιματολογικό. Σημειώνεται, ακόμη ότι το πλωτό πολυιατρείο στις 17 Μαΐου και κατά την παραμονή του στην Πάτμο δέχτηκε κλίση επείγοντος περιστατικού από το αγροτικό ιατρείο Λειψών. Αμεση ήταν η ανταπόκριση του ιατρικού προσωπικού και η διακομιδή του ασθενούς πραγματοποιήθηκε αμέσως προς το Γενικό Περιφερειακό Νοσοκομείο της Ρόδου. Η μεταφορά αυτή έγινε λόγω ιστορικού πολλαπλών εμφραγμάτων, πολλαπλών αγγειακών εγκεφαλικών επεισοδίων και υπολειμματικής αριστερής ημιπληγίας. Από τα δρομολόγια, τέλος, που εκτέλεσε το "Δελφίνι Ζωής και Ελπίδας" κατά την προηγούμενη εβδομάδα, πραγματοποιήθηκαν 344 εξετάσεις ανά ειδικότητα.

Επίσκεψη για ενημέρωση σε Κάσο και Κάρπαθο από Ν. Τατάκη και Μ. Μπαριανάκη

Ακουσαν, πρότειναν, έλυσαν...

Στην Κάσο και Κάρπαθο βρέθηκαν ο αντινομάρχης Δωδεκανήσου κ. Νίκος Τατάκης και ο πρόεδρος του ΝΑΟΔ και Νομαρχιακός Σύμβουλος κ. Μιχάλης Μπαριανάκης. Τη Δευτέρα 20 Μαΐου 2002 επισκέφθηκαν την Κάσο και είχαν συναντήσεις με το δήμαρχο Κάσου κ. Κακομανώλη και με άλλους φορείς.

Ο δήμαρχος ενημέρωσε τον κ. Τατάκη για τα προβλήματα που απασχολούν το νησί. Ενα νησί απομονωμένο, που δίνει το δικό του αγώνα για επιβίωση.

Ενα σημαντικό πρόβλημα, που συζητήθηκε ήταν η λειτουργία ενός σύγχρονου σφαγείου.

Δήμαρχος, δημοτικοί σύμβουλοι, αντινομάρχης έθεσαν πάνω στο τραπέζι το ζήτημα αυτό και δόθηκε λύση. Βρέθηκε χώρος για την ανέγερση σύγχρονου σφαγείου.

Το δεύτερο μεγάλο πρόβλημα είναι η έλλειψη τραπέζης στο νησί. Είναι ντροπή για ένα νησί που φυλάει Σαλαμίνες και προσπαθεί να συγκρατήσει το λιγοστό πληθυσμό της, να μην έχει ένα υποκατάστημα για την εξυπηρέτηση των κατοίκων και των τουριστών.

Ο κ. Τατάκης ήρθε σε επαφή με την Τράπεζα Δωδ/σου και πήρε υπόσχεση ότι σύντομα στην Κάσο θα λειτουργήσει υποκατάστημα της Τράπεζας Δωδεκανήσου.

Ηδη βρέθηκε οίκημα που θα μισθωθεί και θα στελεχωθεί με δύο (2) υπαλλήλους ντόπιους.

Επίσης δόθηκε λύση στο πολύχρονο πρόβλημα των αυθαίρετων οικιών με την τοποθέτηση ειδικού αλουμινίου στα πορτοπαράθυρα ώστε να είναι ομοιόμορφα και καλαίσθητα και να σταματήσει η επιβολή προστίμων που αναγκάζονταν να πληρώνουν οι ιδιοκτήτες τους.

Επίσης εξετάστηκαν νέοι οδηγοί και δόθηκαν άδειες αυτοκινήτων. Εδώ βρίσκεται η νέα αντίληψη της Νομαρχιακής Αυτοδιοίκησης. Η αρμόδια υπηρεσία να πάει κοντά στον πολίτη και όχι ο πολίτης για μια άδεια οδήγησης, να ταξιδεύει στη Ρόδο ξοδεύοντας πολύ μεγάλα χρηματικά ποσά εγκαταλείποντας εργασία και οικογένεια.

Ο αντινομάρχης κ. Τατάκης σαν υπεύθυνος



από την πρώτη στιγμή της ανάληψης των καθηκόντων του έβαλε σκοπό, να πάει κοντά στον πολίτη του κάθε νησιού και να επιλύει άμεσα τα προβλήματά του.



Ο πρόεδρος του ΝΑΟΔ κ. Μπαριανάκης άκουσε τον δήμαρχο για τα θέματα νεολαίας, που είναι ανάγκη να μείνει στο νησί. Είναι όμως αναγκαίο να έχει έστω και λίγη ψυχαγωγία. Ο αθλητισμός είναι υποτυπώδεις και μόνο στο σχολείο. Εδώ χρειαζόμαστε τη βοήθεια του Οργανισμού είπε ο δήμαρχος.

Ο κ. Μπαριανάκης απάντησε ότι ο Οργανισμός θα είναι πάντα ανοικτός σε κάθε αθλητική εκδήλωση και σαν πρώτο δείγμα αποδέχθηκε την πρόταση του δημάρχου να δοθούν σ' όλα τα παιδιά Δημοτικού-Γυμνασίου-Λυκείου αθλητικές φανέλες στα πλαίσια των εκδηλώσεων της Ολυμπιακής παιδείας που θα πραγματοποιηθούν στο πρώτο 10ήμερο του Ιουνίου.

Την Τρίτη ο αντινομάρχης και ο πρόεδρος του ΝΑΟΔ βρέθηκαν στην Κάρπαθο. Εκεί είχαν επαφή με τον Επαρχο Καρπάθου κ. Καρίκη και άλλους φορείς. Δόθηκε λύση στο πολυσυζητημένο θέμα της συγκοινωνίας και αποφασίστηκε να ιδρυθεί ένας Οργανισμός ΚΤΕΛ, ο οποίος θα εξυπηρετήσει ολόκληρο νησί. Επίσης ενώπιον ειδικής επιτροπής έγιναν εξετάσεις οδηγών για την απόκτηση διπλώματος οδήγησης.

Επίσης είχαν επαφή και συζήτηση με τους ταξιτζήδες και λύθηκαν τα προβλήματά τους και κυρίως της έδρας.

Ο κ. Μπαριανάκης είχε παφή με την Επαρχ. Αθλητική Επιτροπή για διάφορα θέματα. Υποσχέθηκε να βοηθήσει την υποδομή και κυρίως τη λειτουργία Ακαδημίας Ποδοσφαίρου. Σύντομα θα σταλούν και δύο (2) κινούμενες Μπασκέτες για εξυπηρέτηση των παιδιών.

Με πλούσια θεματολογία τη Δευτέρα το Δ.Σ. Αφάντου

Με 11 θέματα στην ημερήσια διάταξη πρόκειται να συνεδριάσει την ερχόμενη Δευτέρα 27 Μαΐου στις 19.30, το δημοτικό συμβούλιο Αφάντου.

Ανάμεσα στα θέματα που θα τεθούν προς συζήτηση είναι και ο ορισμός της επιτροπής εισήγησης για την ανάθεση της μελέτης για τη "Σύνταξη Γενικού Πολεοδομικού Σχεδίου Δήμου Αφάντου".

Αναλυτικά, τα θέματα που θα απασχολήσουν το Σώμα είναι τα εξής:

1. Μίσθωση κτιρίου για στέγαση του Κέντρου Εξυπηρέτησης Πολίτη.
2. Εγκριση υπερωριακής απασχόλησης εποχικού εργατοτεχνικού προσωπικού κατά τις εξαιρέσιμες ημέρες-εορτές-Κυριακές για το έτος 2002.
3. Εγκριση μετάβασης αντιπροσωπείας του Δήμου Αφάντου στην Πόλη Γκούμμερσμπαχ Γερμανίας.
4. Ορισμός επιτροπής εισήγησης για ανάθεση της μελέτης: "Σύνταξη Γενικού Πολεοδομικού Σχεδίου Δήμου Αφάντου".
5. Τροποποίηση προϋπολογισμού και τεχνικού προγράμματος έτους 2002.
6. Εξειδίκευση Πιστώσεων.
7. Εγκριση πρακτικών δημοπρασίας του έργου "Ασφαλτοστρώσεις δημοτικών δρόμων Δημοτικού Διαμερίσματος Αρχίπολης" προϋπολογισμού δαπάνης 73.780 ευρώ εκτός ΦΠΑ (Αρ. Μελέτης δήμου Αφάντου 9/2002).
8. Εγκριση παράτασης προθεσμίας περαίωσης του έργου: "Αποπεράτωση αίθουσας πολλαπλών χρήσεων στο Δ.Δ. Αρχίπολης" (Α.Μ. Τ.Υ.Δ.Κ. 20/01).
9. Εγκριση μελέτης και τρόπος εκτέλεσης του έργου "Ασφαλτοστρώσεις δημοτικών δρόμων οικισμού Κολυμπίων"-ψήφιση πίστωσης.
10. Εγκριση μελέτης και τρόπος εκτέλεσης του έργου: "Διαμόρφωση δρόμων περιοχής Κεράμου". (Αριθμ. Μελέτης Δ. Αφάντου: 12/2002).
11. Ψήφιση διαφόρων πιστώσεων.

Το Σάββατο στα Κολύμπια

Η Δούκισσα στη Ρόδο

Η μεγάλη κυρία του ελληνικού τραγουδιού, η Δούκισσα, πρόκειται να κάνει μία και μοναδική εμφάνιση στη Ρόδο, αύριο Σάββατο 25 Μαΐου, στο κέντρο "Βάιος Κολύμπια", μαζί με τον Συμιακό καλλιτέχνη Νίκο Τσαβαρή και 9μελή ορχήστρα.

Η Δούκισσα θα εμφανισθεί στη Ρόδο πλαισιωμένη από όλο το επιτελείο της. Συγκεκριμένα, στο μπουζούκι θα είναι ο Δημήτρης Χιονάς ενώ μαέστρος ο Φαίδων Γιαννουδάκης.

Σημειώνεται, ακόμη, ότι το νέο CD του Νίκου Τσαβαρή κυκλοφορεί στις 30 Μαΐου από την "Eros music". Ο τίτλος του είναι "Ολα ψεύτικα" και συντελεστές είναι οι: Μαέστρος ο Φαίδων Γιαννουδάκης ο οποίος έκανε και τη διεύθυνση ορχήστρας, τους στίχους έγραψε ο Αντώνης Γυφτόπουλος.

Ακόμα ο **Δημήτρης Χιονάς** έγραψε τη μουσική για τέσσερα κομμάτια ενώ ο **Γιώργος Ξένος** για το τραγούδι "Γίνε άνεμος Βαρδάρης".

Τέσσερα τραγούδια έγραψε τέλος, και ο ίδιος ο Νίκος Τσαβαρής μεταξύ των οποίων και το "Ολα ψεύτικα".

Στο πλαίσιο εθελοντικού προγράμματος

Εξόρμηση στην παραλία

"Εξόρμηση" στην παραλία Κρεμαστής πραγματοποίησαν χθες το πρωί οι μαθητές του Δημοτικού Σχολείου Κρεμαστής, στο πλαίσιο του εθελοντικού προγράμματος "Καθαρίστε τη Μεσόγειο".

Συντονιστής του προγράμματος, είναι ως γνωστόν η περιβαλλοντική οργάνωση "Αρκτούρος" στην οποία συμμετέχει και ο Δήμος Πεταλούδων.

Όλα τα παιδιά με ενθουσιασμό, και φορώντας τα απαραίτητα γάντια, πήραν μέρος στην αποκομιδή των σκουπιδιών από την παραλιά Κρεμαστής. Την επίβλεψη της επιχείρησης, είχαν οι υπεύθυνοι της υπηρεσίας καθαριότητας του Δήμου Πεταλούδων.

Μάλιστα ο δήμαρχος Μιχάλης Κορδίνας ευχαρίστησε θερμά το δ/ντή και τους δασκάλους του δημοτικού Σχολείου Κρεμαστής για την άψογη συνεργασία, και των Coca Cola 3E εργοστάσιο Ρόδου για την προσφορά χυμών και αναψυκτικών στους μαθητές.

Ανάλογες εκδηλώσεις θα πραγματοποιήσει ο δήμος Πεταλούδων και στα υπόλοιπα δημοτικά διαμερίσματα.

Μουσικοί από Τουρκία στα Ανθεστήρια

Με την συνεργασία του Πολιτιστικού Οργανισμού Δήμου Ρόδου, του Γενικού μας Προξενείου και του Δήμου Μπόντρουμ, οι Διδάκτορες και φοιτητές του Κρατικού Ωδείου του Πανεπιστημίου Dokuz Eylul Izmir που αποτελούν την ομάδα πνευστών οργάνων του συγκροτήματος Halikarnas Brass, συμμετέχοντας στις εκδηλώσεις των Ανθεστηρίων Ρόδου, την Κυριακή 26 Μαΐου 2002 και ώρα 8 μ.μ. στο Εθνικό Θέατρο θα δώσουν συναυλία με έργα διαφόρων συνθετών.

Συνεχίζεται η συνεργασία και προσπάθειά μας για την συναυλία της Ρεμπέτικης Ομάδας του Δήμου Ρόδου τον μήνα Ιούνιο και την συναυλία με δύο κιθάρες με έργα Θεοδωράκη και Χατζηδάκι κατά τους μήνες Ιούλιο και Αύγουστο στο Μπόντρουμ.

Η Γυναίκα της ζωής τους!...

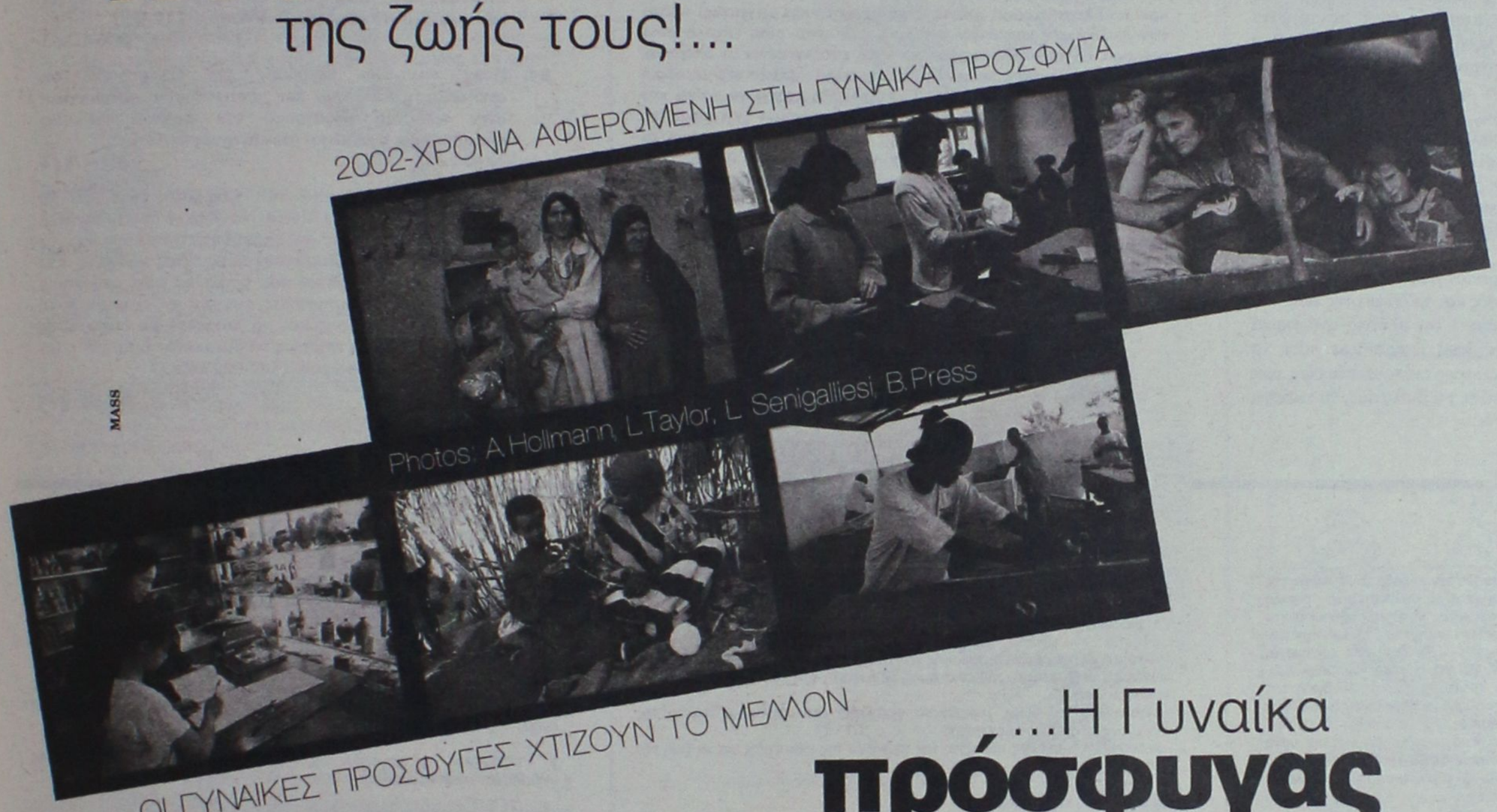

MASS

...Η Γυναίκα πρόσφυγας

Η ΚΑΤΑΧΩΡΙΣΗ ΠΡΟΣΦΕΡΕΤΑΙ

Για τα 21.000.000 πρόσφυγες που υπάρχουν στον κόσμο, «η γυναίκα της ζωής τους» είναι η μάνα, η κόρη, η αδελφή. Εκείνη που με το κουράγιο της στηρίζει την οικογένεια, τους γέροντες γονείς, τα ανήλικα παιδιά της, συχνά μόνη, όταν οι άντρες έχουν σκοτωθεί ή αγνοούνται.
Εκείνη που έχει τη δύναμη να ξαναγεννήσει τη ζωή, να ξαναχτίσει την ειρήνη.
Τη στιγμή αυτή, το 80% των προσφύγων είναι γυναίκες και παιδιά. Η Ύπατη Αρμοστεία του ΟΗΕ για τους Πρόσφυγες είναι δίπλα τους. Όμως πρέπει να βοηθήσουμε κι εμείς. Μπορούμε.
Γιατί εμείς οι Έλληνες ξέρουμε από προσφυγιά.

UNHCR
The UN Refugee Agency
Ύπατη Αρμοστεία του ΟΗΕ για τους Πρόσφυγες
Ταϋγέτου 23, 154 52 Αθήνα, Τηλ.: 010 67 26 296, Fax: 010 67 26 417, www.unhcr.ch

ΕΠΩΝΥΜΟ:..... ΟΝΟΜΑ:.....
ΔΙΕΥΘΥΝΣΗ:..... ΠΟΛΗ:..... Τ.Κ:.....
ΤΗΛ.:..... ΕΠΑΓΓΕΛΜΑ (προαιρετικά):..... ΗΛΙΚΙΑ (προαιρετικά):.....
ΝΑΙ, επιθυμώ να βοηθήσω τους πρόσφυγες με μία δωρεά: ☐ € 15 ☐ € 30 ☐ € 45 ☐ € 60 **άλλο ποσό €** .....
1. Θα καταθέσω τη δωρεά μου στην ☐ ΕΘΝΙΚΗ ΤΡΑΠΕΖΑ: αρ. λογ. 139/920033-95 ή στην ☐ ALPHA BANK: αρ. λογ. 101-00-2002055436.
2. Θα στείλω ταχυδρομική επιταγή στη διεύθυνση: UNHCR Ταϋγέτου 23, Αθήνα 154 52.
3. Θα συνεισφέρω μέσω της υπηρεσίας winforlife της Τράπεζας Πειραιώς στην ηλεκτρονική διεύθυνση: www.winforlife.gr
Αν επιθυμείτε να χρεώσετε την πιστωτική σας κάρτα τηλεφωνήστε στο 010 67 26 296.
☐ *Παρακαλώ στείλτε μου περισσότερες πληροφορίες για την Ύπατη Αρμοστεία του ΟΗΕ για τους Πρόσφυγες.*
☐ *Θα με ενδιέφερε να γίνω τακτικός/ή δωρητής/τρια*
Ύπατη Αρμοστεία του ΟΗΕ για τους Πρόσφυγες Ταϋγέτου 23, 154 52 Αθήνα, Τηλ.: 010 67 26 296, Fax: 010 67 26 417, www.unhcr.ch

Επιστολή της κ. Π. Χατζημάρκου

Επιτυχημένη η Μο.Τέ.Ρ1

Από την κ. Πόλυ Χατζημάρκου, επιμελήτρια της Πινακοθήκης Ρόδου, οργανώτρια Μο.Τε.Ρ.1, εστάλη στη "Ροδιακή" η παρακάτω επιστολή:

"Η μεγάλη εικαστική διοργάνωση της Δημοτικής Πινακοθήκης Ρόδου, Μο.Τέ.Ρ.1 (Μοντέρα Τέχνη στη Ρόδο) έληξε στις 26 Απρίλη. Η διοργάνωση, η οποία έχει δεχθεί θετικότατα σχόλια και μεγάλη προσέλευση κοινού, ξεκίνησε στις 24 Νοεμβρίου 2001 με την ομαδική έκθεση των 9 καλλιτεχνών που συμμετέχουν (Κιούρη, Maani, Newberry, Μαρινοπούλου, Ανεζιά, Σπάρταλης, Βαζούκου, Παζούρου, Μπερεδήμας) και ακολούθησαν οι 9 ατομικές εκθέσεις. Κατά τη διάρκεια της διοργάνωσης ολοκληρώθηκαν 9 εκπαιδευτικά προγράμματα για μαθητές και 9 διαλέξεις για ενήλικες, ενώ διανεμήθηκαν το προσεγμένο CD-Rom και πολλά έντυπα και κατάλογοι.

Προβλήθηκε, δε, από τα πιο σημαντικά αθηναϊκά και τοπικά μέσα ενημέρωσης. Η επιστημονική ομάδα της Πινακοθήκης (οργανώτρια-επιμελήτρια η υπογράφουσα, επιμελητής Ζαφείρης Σκανδαλιάρης, εκπαιδευτικά προγράμματα Μίκα Παυλίδου) ήδη σχεδιάζουν το Μο.Τέ.Ρ.2, το οποίο προβλέπεται να ξεκινήσει στις αρχές Νοεμβρίου 2002 έχοντας συμμετοχές από τη Ρόδο και την υπόλοιπη Ελλάδα.

Ολα αυτά δεν θα μπορούσαν να προβληθούν και να διαφημιστούν στο κοινό χωρίς την βοήθεια και την αρωγή των μέσων μαζικής ενημέρωσης του τόπου μας. Ενα μεγάλο μερίδιο, λοιπόν, της επιτυχίας μας το οφείλουμε σε εσάς και στους συνεργάτες σας. Πολύ πριν από το ξεκίνημα της διοργάνωσης η εφημερίδα "Ροδιακή", υποστηρικτής και οπαδός του σύγχρονου πολιτισμού στο νησί μας, αγκάλιασε το Μο.Τέ.Ρ.1.

Ως χορηγός επικοινωνίας (καθημερινή διαφημιστική μακέτα) και με πολλά άρθρα στα φύλλα της, η "Ροδιακή" στήριξε και ανέδειξε με αγάπη και περισσή γενναιοδωρία την πρωτοβουλία μας.

Ενα μεγάλο ευχαριστώ σε όλους σας και ελπίζουμε να σας έχουμε στο πλάι μας και στις προσεχείς διοργανώσεις μας".

Ανάβαση Ατταβύρου

Το φθινόπωρο πρόκειται να πραγματοποιηθεί η φετινή "Ανάβαση στην κορυφή του Ατταβύρου", όπως ανακοίνωσε ο Πολιτιστικός Σύλλογος Αγίου Ισιδώρου.

Η ακριβής ημερομηνία της εκδήλωσης θα ανακοινωθεί στο τέλος του καλοκαιριού.

Γ' ΤΑΞΗ ΕΝΙΑΙΟΥ ΛΥΚΕΙΟΥ- ΟΙ ΧΘΕΣΙΝΕΣ ΕΞΕΤΑΣΕΙΣ

Νεοελληνική γλώσσα Γενικής Παιδείας

(ΤΟ ΚΕΙΜΕΝΟ)

Ο εικοστός αιώνας δικαίως χαρακτηρίζεται ως αιώνας των μεγαλύτερων και σημαντικότερων κοινωνικο-οικονομικών αλλαγών. Με τη ραγδαία εξέλιξη της τεχνολογίας, ο μέσος Δυτικός άνθρωπος" ζει στο κατώφλι του 21ου αιώνα μία πολύ διαφορετική καθημερινή ζωή από τον αντίστοιχο άνθρωπο των αρχών του 20ου αιώνα. Ένα σημαντικό ποσοστό ευθύνης γι' αυτές τις δραματικές αλλαγές στην καθημερινή ζωή φέρει και η πρόοδος στις λεγόμενες βιοϊατρικές επιστήμες. Η ανακάλυψη της δομής του DNA, πριν από 45 περίπου χρόνια, και η επακόλουθη "έκρηξη γνώσης" στους τομείς της Μοριακής Βιολογίας και της Γενετικής φέρνουν την ανθρωπότητα αντιμέτωπη με μια νέα τάξη πραγμάτων.

Έχουμε πλέον επιλύσει σε μεγάλο βαθμό το πρόβλημα της στειρότητας με τη χρήση μεθόδων τεχνητής αναπαραγωγής και ταυτόχρονα είμαστε σε θέση να επιλέξουμε το φύλο του παιδιού μας. Η πλήρης χαρτογράφηση του ανθρώπινου γονιδιώματος αλλά και η υφιστάμενη απομόνωση και ο χαρακτηρισμός της λειτουργίας μερικών εκατοντάδων γονιδίων θα οδηγήσουν πιθανότατα στο εγγύς μέλλον στη θεραπεία πολλών ασθενειών. Γενετικά τροποποιημένοι οργανισμοί και τρόφιμα υπόσχονται ότι θα επιλύσουν το πρόβλημα του υποσιτισμού, όμως ταυτόχρονα δημιουργούν τεράστια βιοηθικά προβλήματα. Παράλληλα, η πρόσφατη κλωνοποίηση ζωντανών οργανισμών μπορεί να επιλύσει και αυτή θέματα υποσιτισμού και επάρκειας οργάνων, όμως εγκυμονείται κίνδυνος δημιουργίας γενεών πανομοιοτύπων οργανισμών προς εκμετάλλευση και ταυτόχρονα αναδεικνύει επικίνδυνες απόψεις περί δημιουργίας μιας "αρίας φυλής".

Πού βαδίζουμε, άραγε; Για χάρη ποιας προόδου και μελλοντικής ευδαιμονίας η επιστημονική κοινότητα αλλά και ολόκληρη η ανθρωπότητα πρέπει, αλόγιστα, να συνεχίσει αυτό τον δρόμο;

Το μείζον ερώτημα της ανθρωπότητας και η διαχρονική αγωνία της είναι να εξηγηθεί ο σκοπός και το νόημα της ζωής και του θανάτου. Εάν προσεγγίσουμε κάποτε την αλήθεια αναφορικά με αυτά τα θεμελιακά ερωτήματα, ίσως μπορέσουμε τότε να επαναπροσδιορίσουμε τις αξίες μας και τους τρόπους επίτευξής των. (...) Αποτελεί κανόνα της φύσης, κανόνα της βιολογίας, να υπάρχει και "θεϊκά" να μη διαταράσσεται η θεμελιώδης ακολουθία: γένεση, ζωή, αναπαραγωγή, θάνατος. Με βάση τα προαναφερόμενα, εάν οι άνθρωποι ήταν αθάνατοι ή γενικότερα κάποια μορφή ζωής ήταν αθάνατη, το οξύμωρο συμπέρασμα είναι ότι: το συγκεκριμένο είδος ζωής θα εξέλιπε μέσα σε λίγες σχετικά γενεές, διότι τα περιβάλλον θα άλλαζε και δεν θα μπορούσαν αυτοί οι ζωντανοί οργανισμοί που το απαρτίζουν να αλλάξουν, ώστε να προσαρμοστούν στις νέες συνθήκες. (...)

Μέχρις ότου απαντηθούν, εάν ποτέ, τέτοιου είδους φιλοσοφικά ερωτήματα, η δυνατότητα επίτευξης αθανασίας φαίνεται να βρίσκεται εκτός των γνωστών βιολογικών νόμων της φύσης. Αντίθετα, είναι προτιμότερο να βρεθούν εκείνοι οι τρόποι, ώστε να μετατραπεί το "ζην" σε "ευ ζην". Δηλαδή να προσδιοριστούν και να εφαρμοστούν εκείνα τα τεχνολογικά επιτεύγματα, τα οποία θα έχουν αποτέλεσμα οι άνθρωποι να γεννιούνται, να ζουν και να γερνούν με υγεία.

Είναι βέβαιο πως η Μοριακή Βιολογία και η Γενετική έχουν ανοίξει νέους ορίζοντες στη μελέτη και κατανόηση της λειτουργίας του ανθρώπινου οργανισμού. Αυτό το ταξίδι, το οποίο ξεκίνησε πριν από λίγα σχετικά χρόνια στον άγνωστο και μαγευτικό κόσμο των βιολογικών νοημάτων της ζωής, δεν είναι ούτε εύκολο ούτε γρήγορο. Οι ταξιδιώτες πρέπει να είναι εφοδιασμένοι με υπομονή, με περίσσεια γνώση, με αμφισβήτηση, αλλά προπαντός με ηθική δεοντολογία. Σε κάθε περίπτωση, η Πολιτεία πρέπει να κρίνει και να αξιολογεί τους καρπούς και τις εμπειρίες τέτοιων εγχειρημάτων. Υπάρχουν άραγε γονίδια αθανασίας; Θα διαλευκανθούν πλήρως οι μοριακοί μηχανισμοί που διέπουν τη ζωή και τον θάνατο; Θα αποδεχθεί, ηθικά, η ανθρωπότητα σε μια τέτοια περίπτωση να παρέμβει; Αποτελεί προσωπική εκτίμηση ότι είναι προτιμότερο να στοχεύεται η ανεύρεση τρόπων βελτίωσης της ποιότητας της καθημερινής ζωής παρά τα επικίνδυνα ταξίδια με γνώμονα την ανθρώπινη ματαιοδοξία. Άλλωστε, όπως και ο ποιητής έχει δηλώσει:

... ηδονικά παντοτινά ζητάμε, μάταια πάντα...

(Διασκευή άρθρου του Στάθη Γκάνου από τον ημερήσιο τύπο)

Α. Για τις ανάγκες μιας συζήτησης που πρόκειται να γίνει στην τάξη σας με θέμα την εξέλιξη της Γενετικής, μελετήσατε το παραπάνω κείμενο. Να γράψετε μια περίληψη του κειμένου αυτού με την οποία θα ενημερώσετε τους συμμαθητές σας για το περιεχόμενό του. (100-120 λέξεις)

Μονάδες 25

Β1. Να αναπτύξετε σε 70-80 λέξεις το νόημα του παρακάτω αποσπάσματος του κειμένου: **"εγκυμονείται κίνδυνος δημιουργίας γενεών πανομοιοτύπων οργανισμών προς εκμετάλλευση".**

Μονάδες 10

Β2. Με ποια συλλογιστική πορεία (επαγωγική-παραγωγική) αναπτύσσει τη σκέψη του ο συγγραφέας στην πρώτη παράγραφο του κειμένου; Να αιτιολογήσετε την απάντησή σας.

Μονάδες 5

Β3. Σε ένα κείμενο επιστημονικού λόγου συναντάμε συχνά ένα ειδικό λεξιλόγιο, δηλαδή τους ειδικούς όρους που χρησιμοποιούνται σε μια συγκεκριμένη επιστήμη. Να γράψετε πέντε από αυτούς τους όρους που περιέχονται στο κείμενο αυτό.

Μονάδες 5

Β4. Ποιες είναι οι εκφράσεις του μεταφορικού και εικονοπλαστικού λόγου που χρησιμοποιεί ο αρθρογράφος στην τελευταία παράγραφο του κειμένου και ποια συναισθήματα προκαλούν στον αναγνώστη;

Μονάδες 5

Γ. Πληροφορηθήκατε από τον ημερήσιο τύπο ότι σε ερευνητικό κέντρο πρόκειται να γίνουν πρωτοποριακά πειράματα Γενετικής και προβληματιστήκατε για τη χρήση των αποτελεσμάτων τους. Να γράψετε ένα άρθρο για το περιοδικό του σχολείου σας, στο οποίο να εκφράσετε τις ανησυχίες σας για ενδεχόμενη κακή εφαρμογή της γνώσης και να τονίσετε με επιχειρήματα ότι είναι αναγκαίο η επιστήμη να βρίσκεται διαρκώς στην υπηρεσία του ανθρώπου. (500-600 λέξεις)

Μονάδες 50

ΟΙ ΑΠΑΝΤΗΣΕΙΣ

Α.

Το κείμενο θίγει ζητήματα αναφορικά με την πρόοδο στον τομέα της Μοριακής Βιολογίας και Γενετικής. Ο συγγραφέας θεωρεί ότι η "έκρηξη γνώσης" που συντελέστηκε σε αυτές τις επιστήμες θέτει την ανθρωπότητα αντιμέτωπη με μια νέα κατάσταση και με την αντιμετώπιση ερωτημάτων σχετικά με την ορθή χρήση των επιτευγμάτων. Οι δυνητικές εφαρμογές μπορεί να χρησιμοποιηθούν και για το καλό και για το κακό του ανθρώπου. Στο κείμενο τονίζεται ότι στόχος μας θα πρέπει να είναι η βελτίωση της ποιότητας ζωής του ανθρώπου, ενώ δεν χρειάζεται να ασχοληθούμε (σε αυτή τη φάση) με μεταφυσικού τύπου ερωτήματα περί αθανασίας ή με την ικανοποίηση της ανθρώπινης ματαιοδοξίας. Επισημαίνεται ότι για την ορθή χρήση των επιτευγμάτων απαιτείται να έχουν οι ερευνητές επαρκείς γνώσεις και ηθική δεοντολογία, ενώ απαραίτητη είναι και η επίβλεψη από την πλευρά της Πολιτείας.

Β1

Η ανάπτυξη της γενετικής και η άρνητική εφαρμογή των επιτευγμάτων της δημιουργεί κινδύνους για την παραγωγή ανθρώπινων οργανισμών γενετικά ίδιων προς κάθε είδους εκμετάλλευση. Πολλοί λοιπόν θεωρούν εφικτή τη δημιουργία ανθρώπινων οργανισμών - ανταλλακτικών για την κάλυψη των αναγκών σε μοσχεύματα. Άραγε ποια δικαιώματα θα απολαμβάνουν αυτού του είδους οι άνθρωποι;
Άλλοι πάλι διαβλέπουν με αντίσυχο την πιθανή εμφάνιση γονιδιακά προκαθορισμένων ανώτερων και κατώτερων τάξεων ανθρώπων. Διαπιστώνουμε επομένως πως η αλόγιστη εφαρμογή της επιστήμης ενέχει τον κίνδυνο εμφάνισης ρατσισμού γενετικού τύπου.

Β2

Η παράγραφος αναπτύσσεται με παραγωγική συλλογιστική πορεία, γιατί, ενώ ξεκινάει με μια γενική διαπίστωση για τις σημαντικές κοινωνικές και οικονομικές αλλαγές που επιτεύχθηκαν στον 20ο αιώνα λόγω της ραγδαίας εξέλιξης της τεχνολογίας, καταλήγει κάνοντας αναφορά ειδικά στην "έκρηξη γνώσης" στους τομείς της Μοριακής Βιολογίας και της Γενετικής.

Β3

βιοϊατρικές επιστήμες
ανθρώπινου γονιδιώματος
γενετικά τροποποιημένοι οργανισμοί
κλωνοποίηση
μοριακοί μηχανισμοί
D.N.A

Β4

Στην τελευταία παράγραφο του κειμένου διαπιστώνεται χρήση της συγκινησιακής λειτουργίας της γλώσσας. Μερικές ενδεικτικές εκφράσεις που πιστοποιούν το παραπάνω είναι:
'στο ταξίδι ... στον άγνωστο και μαγευτικό κόσμο των βιολογικών νοημάτων της ζωής'
'Οι ταξιδιώτες πρέπει να είναι εφοδιασμένοι με υπομονή, περίσσεια γνώση, με αμφισβήτηση, αλλά προπαντός με ηθική δεοντολογία'
'επικίνδυνα ταξίδια με γνώμονα την ανθρώπινη ματαιοδοξία'
'ηδονικά παντοτινά ζητάμε, μάταια πάντα ...'

Σκοπός της συγκινησιακής χρήσης της γλώσσας είναι να δημιουργηθεί μέσω της εικόνας η αίσθηση του ταξιδιού, σε χώρους ανεξερεύνητους, για να τονιστεί με τον τρόπο αυτό η γοητεία του ως επιστημονικής έρευνας. Ο γράφων τονίζει τα εφόδια με τα οποία πρέπει να είναι εφοδιασμένοι οι ταξιδιώτες-επιστήμονες για να φέρουν σε πέρας με επιτυχία το σκοπό του ταξιδιού. Επιχειρεί να προκαλέσει στους αναγνώστες το θαυμασμό, το δέος, αλλά και τον σκεπτικισμό, την ανησυχία και την αγωνία τόσο για τα αποτελέσματα της έρευνας όσο και για την τήρηση της ηθικής δεοντολογίας από τους επιστήμονες για το καλό της ανθρωπότητας. Η χρήση του ποιητικού λόγου στο τέλος του κειμένου συγκεφαλαιώνει τη βασική θέση του κειμένου περί ανθρώπινης ευδαιμονίας και ματαιοδοξίας, προσδίδοντας μια λυρική διάσταση σε ένα λογοκρατημένο κείμενο.

Γ1. Εισαγωγή

-Αναφορά στην αφορμή συγγραφής του άρθρου (πειράματα Γενετικής).
-Αναφορά στην πρόοδο της επιστήμης, με έμφαση στις ραγδαίες εξελίξεις των τελευταίων ετών.
-Ένταξη του γεγονότος (πειράματα γενετικής) στο ευρύτερο πλαίσιο της σύγχρονης τεχνολογικής εποχής.
-Διαπίστωση σημασίας και αξίας της προόδου της επιστήμης για τη ζωή του ανθρώπου.

Γ2. Ανάπτυξη κύριου μέρους

Γ2.1. Ανησυχίες για ενδεχόμενη κακή εφαρμογή της γνώσης.

Γ2.1.α. Ανησυχίες σχετικές με το επιστημονικό πεδίο αφόρμησης συγγραφής του άρθρου.

- Η εμβέλεια των αποτελεσμάτων αυτών των πειραμάτων τεράστια. Δεν επεμβαίνει στη ζωή κάποιων ανθρώπων, αλλά στην ίδια τη Ζωή.
- Θα οδηγήσουν τα πειράματα αυτά στη βελτίωση των όρων διαβίωσης των ανθρώπων ή θα χωρίσουν τον πληθυσμό σε αυτούς που θα έχουν δυνατότητα πρόσβασης στη γνώση και σε αυτούς που θα αποκλείονται;
- Μήπως οδηγούμαστε σε γενετικό ρατσισμό και ευγονική «Αρίων»;
- Ποιοι θα ελέγχουν τη γνώση και ποιοι θα καθορίζουν την εφαρμογή της; Το ιατρικό απόρρητο θα παραμείνει σεβαστό;
- Σε ποιους ανθρώπους ή ποια ζώα θα γίνουν τα πρωτοποριακά αυτά πειράματα και τι συνέπειες θα έχουν σε αυτά τα "πειραματόζωα"; Τι θα συμβεί σε περίπτωση αποτυχίας τους;

Γ. 2.1.β. Ανησυχίες για την κακή εφαρμογή της επιστημονικής γνώσης γενικότερα

- Η μέχρι σήμερα εφαρμογή των επιτευγμάτων της επιστήμης στην πράξη μας προκαλεί ανησυχίες (Αναφορά σε επιτεύγματα άλλων επιστημονικών κλάδων και την αρνητική εφαρμογή τους π.χ. πυρηνική ενέργεια και όπλα.
- Ποιος ορίζει τις έννοιες καλή ή κακή εφαρμογή της γνώσης; Πόσα εγκλήματα έγιναν στο όνομα της υπεράσπισης του καλού;
- Είναι, εν τέλει, ο άνθρωπος σε θέση να διαχειριστεί προς όφελός του γνώση που υπερβαίνει τα μέτρα του;

Γ. 2.2. Μεταβατική φράση:

Η κατάκτηση της επιστήμης είναι ανθρώπινο επίτευγμα. Γίνεται με σκοπό τη βελτίωση της ζωής του ανθρώπου. Επομένως είναι αντιφατικό ο ίδιος ο άνθρωπος να ακυρώνει την αποστολή των δημιουργημάτων του με την εφαρμογή τους εις βάρος του.

Γ. 2.3 Η επιστήμη στην υπηρεσία του ανθρώπου.

- Ο επιστήμονας είναι αναπόσπαστο τμήμα του κοινωνικού συνόλου. Ηθική του υποχρέωση η υπηρεσία των συμφερόντων των συνανθρώπων του. Με τον τρόπο αυτό δικαιώνεται και ο ίδιος ως ψυχοκοινωνική οντότητα που δρα στα πλαίσια ενός συνόλου.

- Δεν υπάρχει κοινωνικά ουδέτερη επιστήμη. Οι συνέπειές της αφορούν το σύνολο της κοινωνίας. Ο επιστήμονας οφείλει να είναι προσεκτικός στη χρήση των επινοήσεών του, ακόμη και στην πιθανή μελλοντική χρήση τους.
- Η βελτίωση των συνθηκών διαβίωσης -μέσω των επιτευγμάτων της επιστήμης - αίρει τις κοινωνικές αντιθέσεις και ανισότητες με αποτέλεσμα την εύρυθμη λειτουργία της κοινωνίας και την ανάπτυξή της σε όλους τους τομείς της ανθρώπινης δραστηριότητας.
- Τα σύγχρονα επιτεύγματα της επιστήμης υπερβαίνουν κατά πολύ την ατομική ή κρατική υπόσταση. Τυχόν λανθασμένη εφαρμογή τους επηρεάζει άμεσα ή έμμεσα τη ζωή πολύ μεγαλύτερων πληθυσμιακών ομάδων.

- Σήμερα που εμφανίζονται οξυμμένα τα προβλήματα που αντιμετωπίζει η ανθρωπότητα (υπανάπτυξη, οικολογική καταστροφή, υποσιτισμός, υπερπληθυσμός) καθίσταται αναγκαία και επιβεβλημένη η συστηματική προσπάθεια των επιστημόνων για την άμβλυνση αυτών των προβλημάτων.

Γ.3 Επίλογος

α. Προβολή των θετικών επιτευγμάτων της επιστήμης, τα οποία απορρέουν από την ανθρωπιστική χρήση της (εικόνες και αναφορές σε έναν καλύτερο κόσμο όπου βρίσκουν εφαρμογή τα παραπάνω).

β. Επισήμανση της σημασίας της σωστής εφαρμογής της επιστημονικής γνώσης (συγκεφαλαίωση των παραπάνω)

ΕΠΙΜΕΛΕΙΑ ΘΕΜΑΤΩΝ:
ΚΑΤΣΑΡΑΣ ΑΛΕΞΑΝΔΡΟΣ,
ΠΑΡΜΠΗ ΚΩΝΣΤΑΝΤΙΝΑ

ΦΡΟΝΤΙΣΤΗΡΙΟ ΜΕΘΟΔΙΚΟ
ΦΡΟΝΤΙΣΤΗΡΙΟ ΜΕΘΟΔΙΚΟ
ΦΡΟΝΤΙΣΤΗΡΙΟ ΜΕΘΟΔΙΚΟ
ΦΡΟΝΤΙΣΤΗΡΙΟ ΜΕΘΟΔΙΚΟ
ΦΡΟΝΤΙΣΤΗΡΙΟ ΜΕΘΟΔΙΚΟ
ΦΡΟΝΤΙΣΤΗΡΙΟ ΜΕΘΟΔΙΚΟ
ΦΡΟΝΤΙΣΤΗΡΙΟ ΜΕΘΟΔΙΚΟ
ΦΡΟΝΤΙΣΤΗΡΙΟ ΜΕΘΟΔΙΚΟ
ΦΡΟΝΤΙΣΤΗΡΙΟ ΜΕΘΟΔΙΚΟ
ΦΡΟΝΤΙΣΤΗΡΙΟ ΜΕΘΟΔΙΚΟ
ΦΡΟΝΤΙΣΤΗΡΙΟ ΜΕΘΟΔΙΚΟ
ΦΡΟΝΤΙΣΤΗΡΙΟ ΜΕΘΟΔΙΚΟ

ΦΡΟΝΤΙΣΤΗΡΙΟ ΜΕΣΗΣ ΕΚΠΑΙΔΕΥΣΗΣ
ΜΕΘΟΔΙΚΟ
ΣΤΗΝ ΚΡΕΜΑΣΤΗ
ΗΡΩΩΝ ΠΟΛΥΤΕΧΝΕΙΟΥ 17 – ΤΗΛ: 2410902333
http://www.methodiko.edu.gr - e-mail: methodiko@aias.gr
Φροντιστήριο Μεθοδικό η ... μέθοδος της επιτυχίας

ΟΙ ΧΘΕΣΙΝΕΣ ΠΡΟΑΓΩΓΙΚΕΣ ΕΞΕΤΑΣΕΙΣ

Φυσική Γενικής Παιδείας Β' Ενιαίου Λυκείου

(ΤΑ ΘΕΜΑΤΑ)

ΘΕΜΑ 1ο

Στις ερωτήσεις 1 - 5 να γράψετε στο τετράδιό σας τον αριθμό της ερώτησης και δίπλα το γράμμα που αντιστοιχεί στη σωστή απάντηση.

1. Η αντίσταση ενός μεταλλικού αγωγού που βρίσκεται σε σταθερή θερμοκρασία
   α. εξαρτάται από την τάση στα άκρα του αγωγού
   β. εξαρτάται από την ένταση του ρεύματος που τον διαρρέει
   γ. είναι ανάλογη της διατομής του αγωγού
   δ. είναι ανάλογη του μήκους του αγωγού.

   Μονάδες 4

2. Η KWh (κιλοβατώρα) είναι μονάδα μέτρησης
   α. ενέργειας
   β. ισχύος
   γ. έντασης ρεύματος
   δ. ηλεκτρικού φορτίου.

   Μονάδες 4

3. Η ηλεκτρική ισχύς που προσφέρεται σε έναν ανεμιστήρα είναι 40W. Αν ο συντελεστής απόδοσης του ανεμιστήρα είναι 0,8, τότε η μηχανική ισχύς, την οποία αποδίδει ο ανεμιστήρας είναι:
   α. 40 W β. 8 W γ. 32 W δ. 48 W.

   Μονάδες 4

4. Το μέτρο της έντασης του μαγνητικού πεδίου σε απόσταση r από ευθύγραμμο αγωγό απείρου μήκους, που διαρρέεται από ρεύμα έντασης I, είναι B. Σε απόσταση 2r από τον ίδιο αγωγό, το μέτρο της έντασης του μαγνητικού πεδίου είναι:
   α. B β. 2B γ. B/2 δ. B/4.

   Μονάδες 4

5. Αν διπλασιάσουμε τον αριθμό σπειρών ανά μονάδα μήκους ενός σωληνοειδούς, τότε το μέτρο της έντασης του μαγνητικού πεδίου στο εσωτερικό του σωληνοειδούς
   α. υποδιπλασιάζεται
   β. παραμένει το ίδιο
   γ. διπλασιάζεται
   δ. τετραπλασιάζεται.

   Μονάδες 4

6. *Να χαρακτηρίσετε στο τετράδιό σας τις προτάσεις που ακολουθούν, με το γράμμα Σ, αν είναι σωστές και με το γράμμα Λ, αν είναι λανθασμένες.*
   α. Ο κανόνας του Lenz είναι αποτέλεσμα της αρχής διατήρησης της ενέργειας.
   β. Όταν διαμαγνητικό υλικό τοποθετείται μέσα σε μαγνητικό πεδίο, τότε η ένταση του μαγνητικού πεδίου ελαττώνεται.
   γ. Αν η απόσταση μεταξύ δύο σημειακών φορτίων αυξηθεί, τότε το μέτρο της δύναμης Coulomb μεταξύ των φορτίων θα αυξηθεί.
   δ. Η περίοδος περιστροφής του δευτερολεπτο-δείκτη ενός ρολογιού είναι 1 δευτερόλεπτο.
   ε. Ο πρώτος κανόνας του Kirchhoff εκφράζει την αρχή διατήρησης του φορτίου.

   Μονάδες 5

ΘΕΜΑ 2ο

1. Ένα συρμάτινο πλαίσιο τοποθετείται κάθετα στις δυναμικές γραμμές ενός ομογενούς μαγνητικού πεδίου. Το πλαίσιο περιστρέφεται, ώστε να γίνει παράλληλο με τις δυναμικές γραμμές. Η επαγωγική τάση που αναπτύσσεται στο πλαίσιο είναι μεγαλύτερη (κατ' απόλυτη τιμή), όταν η περιστροφή γίνεται:
   α. αργά β. γρήγορα.

   Μονάδες 2

   Να αιτιολογήσετε την απάντησή σας. **Μονάδες 6**

2. Έστω το ακίνητο σημειακό θετικό φορτίο Q του σχήματος.

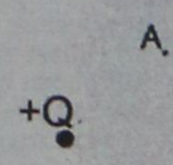

   α. Να σχεδιάσετε στο τετράδιό σας τις δυναμικές γραμμές του ηλεκτρικού πεδίου που παράγει το φορτίο.

   Μονάδες 2

   β. Σε ποιό από τα σημεία A ή B, το δυναμικό του πεδίου είναι μεγαλύτερο;

   Μονάδες 2

   Να αιτιολογήσετε την απάντησή σας.

   Μονάδες 5

3. Κλειστό κύκλωμα περιλαμβάνει ηλεκτρική πηγή (E,r), όπου E η ηλεκτρεγερτική δύναμη της πηγής και r η εσωτερική της αντίσταση.
   α. Πότε λέμε ότι η πηγή είναι βραχυκυκλωμένη;

   Μονάδες 4

   β. Να αποδείξετε ότι το ρεύμα βραχυκύκλωσης της ηλεκτρικής πηγής δίνεται από τη σχέση $I_β=E/r$.

   Μονάδες 4

ΘΕΜΑ 3ο

Οι οπλισμοί ενός επίπεδου πυκνωτή έχουν εμβαδόν $0,4m^2$, απέχουν απόσταση 8,85mm και συγδέονται με πηγή σταθερής τάσης 88,5V. Μεταξύ των οπλισμών του πυκνωτή υπάρχει κενό. Η απόλυτη διηλεκτρική σταθερά του κενού είναι

$$\varepsilon_0 = 8,85\cdot 10^{-12}\ \frac{C^2}{N\cdot m^2}\ :$$

α. Να υπολογιστεί η χωρητικότητα του πυκνωτή.

Μονάδες 6

β. Από σημείο του θετικά φορτισμένου οπλισμού του πυκνωτή ελευθερώνεται, χωρίς αρχική ταχύτητα, θετικά φορτισμένο σωματίδιο αμελητέου βάρους με φορτίο $3,2\cdot 10^{-19}$C. Να υπολογιστεί το μέτρο της δύναμης που ασκείται στο φορτίο.

Μονάδες 6

γ. Να υπολογιστεί η κινητική ενέργεια που έχει το σωματίδιο όταν φτάνει στον αρνητικά φορτισμένο οπλισμό.

Μονάδες 7

δ. Ο χώρος μεταξύ των οπλισμών του πυκνωτή καλύπτεται πλήρως με μονωτικό υλικό (διηλεκτρικό) που έχει σχετική διηλεκτρική σταθερά ε=4,5. Να υπολογίσετε τη νέα τιμή της χωρητικότητας του πυκνωτή.

Μονάδες 6

ΘΕΜΑ 4ο

Ο ευθύγραμμος ομογενής αγωγός ΑΓ του σχήματος έχει μήκος ℓ=0,2m, διατομή $S=4\cdot 10^{-7}m^2$, μάζα $m=8\cdot 10^{-4}$Kgr, αντίσταση R=0,05Ω και είναι συνεχώς κάθετος σε δύο κατακόρυφους μονωτικούς στύλους, πάνω στους οποίους μπορεί να ολισθαίνει χωρίς τριβές. Ο αγωγός βρίσκεται μέσα στο πεδίο βαρύτητας και μέσα σε οριζόντιο ομογενές μαγνητικό πεδίο, έντασης $\vec{B}$ κάθετο στο επίπεδο των δύο στύλων και με φορά όπως φαίνεται στο σχήμα.

Στον αγωγό συνδέεται σε σειρά ωμική αντίσταση R_1=8,95Ω και πηγή συνεχούς ρεύματος με ηλεκτρεγερτική δύναμη E=10V και εσωτερική αντίσταση r=1Ω. Στα άκρα του αγωγού ΑΓ συνδέεται παράλληλα προς τον αγωγό πυκνωτής χωρητικότητας $C=10^{-7}$F μέσω διακόπτη Δ. Στην αρχή ο διακόπτης Δ είναι ανοικτός, ο πυκνωτής αφόρτιστος και ο αγωγός ισορροπεί. (Δίνεται $g=10m/s^2$).

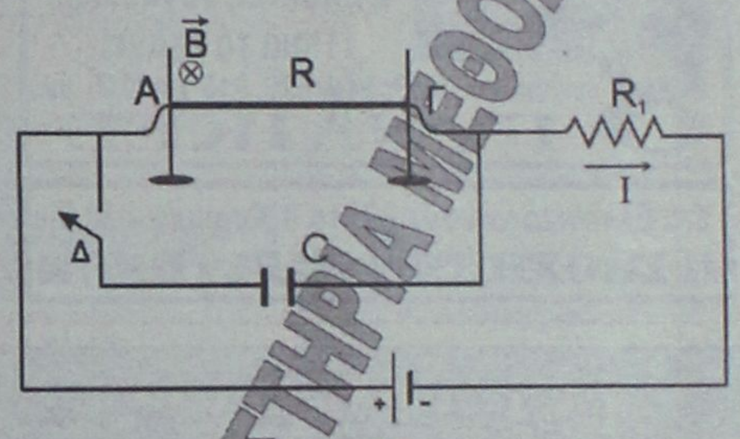

α. Να υπολογισεί η ειδική αντίσταση του υλικού του αγωγού,

Μονάδες 6

β. Να υπολογιστεί η ένταση του ρεύματος I που διαρρέει το κύκλωμα,

Μονάδες 6

γ. Να υπολογιστεί το μέτρο της έντασης B του μαγνητικού πεδίου.

Μονάδες 6

δ. Σταθεροποιούμε τον αγωγό στη θέση ισορροπίας του και κλείνουμε το διακόπτη Δ. Να υπολογιστεί η τελική τιμή της ενέργειας του πυκνωτή.

Μονάδες 7

ΟΙ ΑΠΑΝΤΗΣΕΙΣ

Θέμα 1ο

1	δ	
2	α	
3	γ	
4	γ	
5	γ	
6	α	Σ
	β	Σ
	γ	Λ
	δ	Λ
	ε	Σ

Θέμα 2ο

1. β

Αιτιολόγηση: Από τον τύπο $E_{επ} = -N\,|\Delta\Phi|/\Delta t$ προκύπτει ότι η $E_{επ}$ είναι αντιστρόφως ανάλογη του χρονικού διαστήματος που διαρκεί η περιστροφή. Άρα, όταν το πλαίσιο περιστρέφεται γρήγορα (για μικρό Δt), η $E_{επ}$ είναι μεγαλύτερη (αφού το ΔΦ παραμένει σταθερό).

2.α

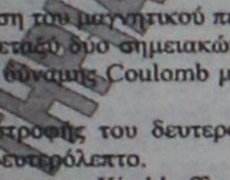

2.β

Το δυναμικό είναι μεγαλύτερο στο σημείο Α, γιατί $r_A < r_B \Rightarrow 1/r_A > 1/r_B$.

άρα και

$$\left.\begin{aligned} V_A &= K\frac{Q}{r_A}\\ V_B &= K\frac{Q}{r_B}\end{aligned}\right\} V_A > V_B \quad \text{για} \quad Q > 0.$$

3.

α. σελ. 98, "Αν συνδέσουμε ... είναι βραχυκυκλωμένη".

β. σελ. 98, "Από το νόμο του Ohm ... ρεύμα βραχυκύκλωσης".

Θέμα 3ο

$S = 0,4\ m^2$
$\ell = 8,85\ mm = 8,85\cdot 10^{-3}\ m$
$V = 88,5\ V$
$\varepsilon_0 = 8,85\cdot 10^{-12}\ C^2/N\cdot m^2$.
$q = 3,2\cdot 10^{-19}\ C$
$\varepsilon = 4,5$

α) $C_0 = \varepsilon_0\frac{S}{\ell} \Rightarrow C_0 = 0,4\cdot 10^{-9}\ F$

β) $E = V/\ell \Rightarrow E = 10^4\ V/m$

$F = E\cdot q \Rightarrow F = 3,2\cdot 10^{-15}\ N$

γ) Θεωρ.

$K_{τελ} - K_{αρχ} = W \Rightarrow K_{τελ} = q\cdot V \Rightarrow K_{τελ} = 283,2\cdot 10^{-19}\ J$

δ) $\varepsilon = C/C_0 \Rightarrow C = \varepsilon\cdot C_0 \Rightarrow C = 1,8\cdot 10^{-9}\ F.$

Θέμα 4ο

$\ell = 0,2\ m$
$S = 4\cdot 10^{-7}\ m^2$
$m = 8\cdot 10^{-4}\ Kg$
$R = 0,05\ \Omega$
$R1 = 8.95\ \Omega$
$E = 10\ V$, $r = 1\ \Omega$
$C = 10^{-7}\ F$
$g = 10\ m/s^2$

α) $R = \rho\frac{\ell}{S} \Rightarrow \rho = \frac{R\cdot S}{\ell} \Rightarrow \rho = 10^{-7}\ \Omega\cdot m$

β) $R_{ολ} = R + R_1 + r = 10\ \Omega$

$I = \frac{E}{R_{ολ}} \Rightarrow I = 1\ A$

γ) $\Sigma F = 0 \Rightarrow F_L = m\cdot g \Rightarrow B\cdot I\cdot \ell = m\cdot g \Rightarrow$
$\Rightarrow B = \frac{m\cdot g}{I\ell} \Rightarrow B = 400\cdot 10^{-4} \Rightarrow B = 4\cdot 10^{-2}\ T$

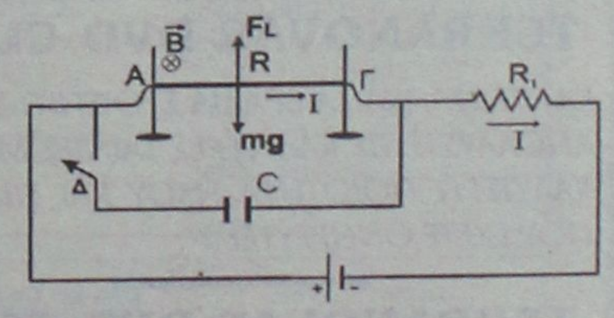

δ) Ο πυκνωτής φορτίζεται και λειτουργεί ως ανοικτός διακόπτης, συνδεμένος παράλληλα με τον αντιστάτη R.

Άρα: $V_C = V_R \Rightarrow IR \Rightarrow V_C = 0,05\ V$

$U = \frac{CV^2}{2} \Rightarrow U = 12,5\cdot 10^{-16}\ J$

ΕΠΙΜΕΛΕΙΑ ΘΕΜΑΤΩΝ:
ΚΟΥΚΙΑΣ Ν.-ΚΟΥΤΣΟΥΚΟΣ Ι.-ΜΠΟΤΣΑΡΗΣ Ε.

ΦΡΟΝΤΙΣΤΗΡΙΟ ΜΕΣΗΣ ΕΚΠΑΙΔΕΥΣΗΣ
ΜΕΘΟΔΙΚΟ
ΣΤΗΝ ΚΡΕΜΑΣΤΗ
ΗΡΩΩΝ ΠΟΛΥΤΕΧΝΕΙΟΥ 17 – ΤΗΛ: 0241090233
http://www.methodiko.edu.gr - e-mail: methodiko@ulias.gr
Φροντιστήριο Μεθοδικό η ... μέθοδος της επιτυχίας

ΜΕΤΡΟΠΟΛ
ALPHA ODEON

Πρόγραμμα εβδομάδας από 24/5/2002 έως 30/5/2002

Πληροφορίες - Κρατήσεις : 02410-28400, από 5:00 μμ



STAR WARS
ΕΠΕΙΣΟΔΙΟ ΙΙ
Η ΕΠΙΘΕΣΗ ΤΩΝ ΚΛΩΝΩΝ
Η καλύτερη περιπέτεια επιστημονικής φαντασίας!!!
Κάθε μέρα 5:00, 7:30 και 10:30 μμ



Ο Άνθρωπος - Αράχνη είναι εδώ!!
Με τους Τόμπι Μαγκουάιρ και Κίρστεν Ντανστ
Κάθε μέρα 5:30, 8:00 και 10:40 μμ
SPIDER - MAN



Ένας νεκρός άντρας...
8 ύποπτες γυναίκες...
Ποιά το έκανε;
Κάθε μέρα 6:00, 8:15 και 10:30 μμ
8 ΓΥΝΑΙΚΕΣ

Στα Ελληνικά μόνο Σαββάτο & Κυριακή 4:30 μμ
Η ΕΠΟΧΗ ΤΩΝ ΠΑΓΕΤΩΝΩΝ

ESCAPE DVD CLUB
ΕΝΟΙΚΙΑΣΕΙΣ - ΠΩΛΗΣΕΙΣ
DVD - PS2 - DC - PC
ΙΩΑΝΝΗΣ ΚΛΑΔΑΚΗΣ
ΚΥΡΑ ΤΗΣ ΡΩ 13,ΡΟΔΙΝΙ • ΤΗΛ. 02410 65847
ΑΠΟΔΡΑΣΤΕ ...ΜΕ ΤΗ ΔΡΑΣΗ ΤΟΥ ESCAPE

TERRANOVAS DVD CLUB
ΚΑΝΤΕ ΜΑΓΙΚΑ ΤΑ ΒΡΑΔΙΑ ΣΤΟ ΣΠΙΤΙ ΣΑΣ
ΑΠΟΛΑΥΣΤΕ ΤΙΣ ΚΑΛΥΤΕΡΕΣ ΤΑΙΝΙΕΣ ΜΕ ΤΗΝ ΚΑΛΥΤΕΡΗ ΠΟΙΟΤΗΤΑ ΗΧΟΥ ΚΑΙ ΕΙΚΟΝΑΣ ΠΟΥ ΕΧΕΤΕ ΟΝΕΙΡΕΥΤΕΙ

TERRANOVAS DVD CLUB
ΕΝΟΙΚΙΑΣΕΙΣ & ΠΩΛΗΣΕΣ ΤΑΙΝΙΩΝ DVD/DVD PLAYER/HOME CINEMA/PLAY STATION P.S.X

TERRANOVAS DVD CLUB
ΕΘΝΙΚΗΣ ΑΝΤΙΣΤΑΣΗΣ ΚΑΙ ΛΕΥΚΩΣΙΑΣ 1
ΤΗΛ. 02410-75277

TERRANOVAS DVD CLUB
Η ΤΕΧΝΟΛΟΓΙΑ
ΣΤΗΝ ΥΠΗΡΕΣΙΑ ΤΟΥ
ΘΕΑΜΑΤΟΣ ΚΑΙ ΜΕΙΣ
ΣΤΗΝ ΔΙΚΗ ΣΑΣ



ΕΠΙΜΕΛΕΙΑ: *Κυριακή Πετρίδου*

Τα τελευταία νέα από τις Κάνες

Εξαιρετικές ήταν αρκετές από τις ταινίες του προχθεσινού και του χθεσινού διαγωνιστικού τμήματος του 55ου Φεστιβάλ των Κανών. Επικεφαλής η φινλανδική **"Ο άνθρωπος χωρίς παρελθόν"** του **Άκι Καουρισμάκι** και η ανεξάρτητη αμερικανική **"Σχετικά με τον Σμιτ"** του ελληνικής καταγωγής αμερικανού **Αλεξάντερ Πέιν,** ενώ ακολουθούν η βέλγικη **"Ο γιος"** των **Αικ και Ζαν-Πιερ Νταρντέν,** σκηνοθετών που το 1999 είχαν κερδίσει το Χρυσό Φοίνικα για την ταινία τους **"Ροζέτα"**, όταν πρόεδρος της επιτροπής ήταν ο διαγωνιζόμενος σήμερα μαζί τους για την ταινία του **"Αράχνη"**, Καναδός **Ντέιβιντ Κρόνενμπεργκ.** Στο πρόγραμμα και μια δύσκολη αν και εξαιρετική εικαστικά, μοναδική στο είδος της, ταινία **"Ρώσικη κιβωτός"** του **Αλεξάντρερ Σοκούροφ.**

Πρωταγωνιστής στην ταινία "Ο ανθρωπος χωρίς παρελθόν" του Καουρισμάκι, ένας εργάτης που χάνει τη μνήμη του μετά από μια βίαιη σχεδόν θανάσιμη επίθεση και που, στη συνέχεια, προσπαθεί, με τη βοήθεια μιας ομάδας περιθωριακών, να ξαναφτιάξει τη ζωή του. Ευκαιρία για τον Καουρισμάκι ("Το κορίτσι με τα σπίρτα", "Αριελ", κ.ά.) να κάνει ένα πικρό, συχνά καυστικό σχόλιο πάνω σε μια κοινωνία που αδιαφορεί για το άτομο. Ταινία δοσμένη με χιούμορ αλλά και στοργή για την ανθρώπινη κατάσταση. Στην ταινία του Αλεξάντερ Πέιν, "Σχετικά με τον Σμιτ", **παρακολουθούμε ένα μοναχικό συνταξιούχο (εκπληκτική, υποψήφια σίγουρα για το βραβείο, ερμηνεία από τον Τζακ Νίκολσον) που μέσα από ένα ταξίδι του σε μια άλλη πολιτεία για να παρευρεθεί στο γάμο της μοναχοκόρης του, προσπαθεί να κάνει ένα απολογισμό της ζωής του.** Αξιολύπητος απολογισμός που βρίσκει τη δικαίωσή του μόνο στη σχέση (μέσα από την αλληλογραφία του ήρωα μ' ένα ορφανό ανήλικο μαυράκι από τη Σομαλία). Ταινία δοσμένη με χιούμορ αλλά και ανθρωπιά.

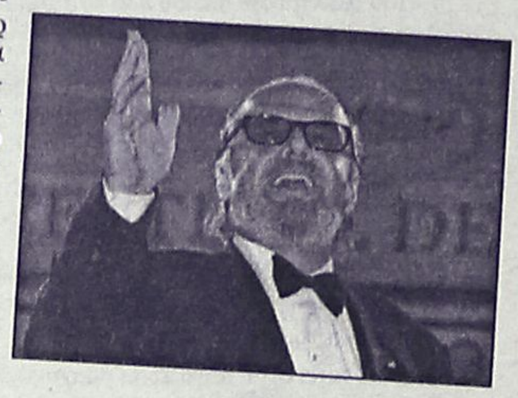

Στην ταινία "Ο γιος" οι αδερφοί Νταρντέν παρουσιάζουν **τη σχέση ανάμεσα σ' ένα πατέρα και το νεαρό (που μόλις έχει αποφυλακιστεί) δολοφόνο του γιου του, έγκλημα που διέπραξε όταν ήταν μόλις 11 χρονών.** Ο πατέρας, υπεύθυνος σε Κέντρο Ξυλουργικής του δήμου της περιοχής του, βρίσκεται ξαφνικά με το νεαρό δολοφόνο όταν ο τελευταίος έρχεται στο Κέντρο για να μάθει την τέχνη, χωρίς όμως να γνωρίζει ότι πρόκειται για τον πατέρα του θύματος. Ο πατέρας αρχίζει να παρακολουθεί το νεαρό ενώ ταυτόχρονα του μαθαίνει την τέχνη του. Πρόκειται για ένα καθαρά ψυχολογικό δράμα, με τη μηχανή να βρίσκεται πάντα πολύ κοντά στα πρόσωπα και με μια αυστηρότητα στη σκηνοθεσία που θυμίζει τις ταινίες του Ρομπέρ Μπρεσόν.

Ο Ρώσος Αλεξάντερ Σοκούροφ είναι γνωστός για ένα μοναδικό είδος κινηματογράφου, που συνήθως στηρίζεται στα μονοπλάνα, πάντα δοσμένα με μια εκπληκτική εικαστική ομορφιά, αναγκάζοντας το θεατή να διαλογιστεί πάνω στη θεματική και τον προβληματισμό που του παρουσιάζει Στην ταινία του "Ρώσικη Κιβωτός", ο Σοκούροφ **στρέφεται στη τσαρική Ρωσία για να παρουσιάσει μέσα από ένα "ταξίδι" στο Ερμιτάζ της Αγιας Πετρούπολης, ένα σχόλιο πάνω στην ίδια την τέχνη αλλά και σε μια ολόκληρη εποχή, καταλήγοντας σ' ένα μεγαλοπρεπή ανακτορικό χορό** - από τις πιο εκπληκτικές σκηνές - για να εκφράσει το πέρασμα μιας συγκεκριμένης εποχής και τον ερχομό μιας καινούργιας .

(πηγή: Α.Π.Ε.)

Ο Αντονι Χόπκινς ως Πάπας!

Ο πρωταγωνιστής της Σιωπής των Αμνών, σερ Αντονι Χόπκινς, που ανακηρύχθηκε από τους σινεφίλ ο "καλύτερος κακός" του κινηματογράφου, στην επόμενη ταινία του θα ερμηνεύσει έναν Πάπα.

Ο Ουαλός Χόπκινς, που απέσπασε το Οσκαρ καλύτερης ανδρικής ερμηνείας το 1992 για την ερμηνεία του στο ρόλο του ανθρωποφάγου ψυχοπαθούς δόκτωρα Χάνιμπαλ Λέκτερ, θα ερμηνεύσει τον ρόλο του Πάπα Πίου του 9ου.

Σύμφωνα με το Reuters, η ταινία βασίζεται στην πραγματική ιστορία ενός μικρού Εβραίου στα μέσα του 19ου αιώνα. Το παιδί βαπτίστηκε καθολικός από την τροφό του, χωρίς τη θέλησή του, και στην συνέχεια "απήχθη" από το Βατικανό, εμποδιζόμενο να επιστρέψει στην οικογένειά του.

Το ρόλο του πατέρα, που προσπαθούσε να πάρει πίσω το γιο του, ερμηνεύει ο Ισπανός ηθοποιός Χαβιέ Μπαρντέμ, που είχε προταθεί για Οσκαρ ερμηνείας στην ταινία Πριν πέσει η Νύχτα. Ο Χόπκινς θα ερμηνεύσει τον τότε Πάπα, Πίο 9ο, ο οποίος δέχθηκε διεθνείς επικρίσεις αρνούμενος να επιτρέψει στο παιδί να γυρίσει στους γονείς του.

Η ταινία-παραγωγή της βρετανικής κινηματογραφικής εταιρείας Film Four, θυγατρικής του Channel Four-θα αρχίσει να γυρίζεται στην Ιταλία μετά το καλοκαίρι. Τη σκηνοθεσία υπογράφει ο Ντάμιεν Ο' Ντονέλ.

(πηγή: www.in.gr)

www.cinemapallas.gr

ΠΑΛΛΑΣ 5 CINEMAS CENTER

24/05/2002 έως 30/05/2002

ΑΙΘΟΥΣΑ 5



JOHN Q
Περιπέτεια / Action movie
Ένας πατέρας χωρίς επιλογή δεν έχει παρά μόνο μία λύση!
ΠΡΩΤΑΓΩΝΙΣΤΟΥΝ: DENZEL WASHINGTON, ROBERT DUVALL, JAMES WOODS, ANNE HECHE
Ώρες Έναρξης: 18:00, 20:20, 22:40

ΑΙΘΟΥΣΑ 2

Η θεατρική ομάδα "Πράξις" παρουσιάζει την κωμωδία του Neil Simon "Το Αταίριαστο Ζευγάρι".
Τι γίνεται όταν ένα αταίριαστο ζευγάρι αποφασίζει να συγκατοικήσει; Τί μπορεί να πάει στραβά σ' ένα δείπνο που υπόσχεται πολλά; Τί είναι η αρθροθυλακίτιδα; Οι απαντήσεις επί σκηνής!
ΑΠΟΔΟΣΗ: Παύλος Μάτεσις
ΣΚΗΝΟΘΕΣΙΑ: Κώστας Κατσουλάκης



Παραστάσεις κάθε ημέρα από 17-26 Μαΐου στις 21:30

ΑΙΘΟΥΣΑ 2



E.T. Extra-Terrestrial / E.T. ο Εξωγήινος
Επιστημονικής φαντασίας / Science Fiction
20η Επέτειος! Καινούριες σκηνές, ανανεωμένα εφέ, νέος ψηφιακός ήχος!
ΠΡΩΤΑΓΩΝΙΣΤΟΥΝ: DEE WALLACE, HENRY THOMAS, DREW BARRYMORE
Ώρες Έναρξης: 18:40 [μεταγλωτ. στα ελληνικά]

ΑΙΘΟΥΣΑ 3

MEAN MACHINE / ΒΡΩΜΙΚΟ ΙΝΔΑΛΜΑ
Δραματική περιπέτεια / Action movie
Συναρπαστική περιπέτεια με χιούμορ, δράση και ιλιγγιώδες ποδοσφαίρο!
ΠΡΩΤΑΓΩΝΙΣΤΟΥΝ: VINNIE JONES



Ώρες Έναρξης: 17:50, 20:00, 22:10

ΑΙΘΟΥΣΑ 4



THE SHIPPING NEWS / ΤΑ ΝΑΥΤΙΛΙΑΚΑ ΝΕΑ
Ταινία μυστηρίου / Mystery movie
Ακόμα και τα πιο βαθιά κρυμμένα μυστικά κάποια στιγμή βγαίνουν στην επιφάνεια.
ΠΡΩΤΑΓΩΝΙΣΤΟΥΝ: KEVIN SPACY, JULIANNE MOORE, JUDI DENCH, KATE BLANCHETT
Ώρες Έναρξης: 17:50, 22:30

ΑΙΘΟΥΣΑ 4

HART'S WAR / ΝΥΧΤΑ ΑΙΧΜΑΛΩΤΩΝ
Πολεμιδκό δράμα / War drama
Μια συγκλονιστική ιστορία για τον ηρωισμό, τη δικαιοσύνη και την προκατάληψη...
ΠΡΩΤΑΓΩΝΙΣΤΟΥΝ: BRUCE WILLIS, COLIN FARELL



Ώρες Έναρξης: 20:10

ΑΙΘΟΥΣΑ 1



ZOOLANDER
Κωμωδία / Comedy
3% Σωματικό Λίπος - 1% Εγκεφαλική δραστηριότητα
Ντέρεκ Ζούλαντερ το μοντέλο της Χρονιάς!
ΠΡΩΤΑΓΩΝΙΣΤΟΥΝ: BEN STILLER, DAVID BOWIE
Ώρες Έναρξης: 18:00, 22:20

ΑΙΘΟΥΣΑ 1

BLADE 2
Περιπέτεια μυστηρίου / Action thriller
Κυρίαρχος παραμένει ένας! Μια εκπληκτική περιπέτεια φαντασίας που θα σας καθηλώσει!
ΠΡΩΤΑΓΩΝΙΣΤΟΥΝ: WESLEY SNIPES
Ώρες Έναρξης: 20:00



ΧΟΡΗΓΟΙ

NEOTEX · BERLONI · CHINESE BURGER ΚΙΝΕΖΙΚΟ ΕΣΤΙΑΤΟΡΙΟ FAST FOOD · ΣΠΑΝΟΣ Sala da bagno

Για κρατήσεις θέσεων / For reservations
02410 24475 και 02410 70670 (16:00 - 20:00)

Άρτος (;) Θεάματα (;)...

... Και τηλεόραση (όπως λέμε τηλοψία...)

STAR

06.40 Παιδικό πρόγραμμα
08.55 Ειδήσεις στη νοηματική.
09.00 The trap.
10.00 Λόγια Starata με το Γιώργο Βαρεμένο
12.00 Με την Ελντα
13.00 Τα νέα του ANT-1
14.00 Η υγεία κτίζεται κάθε μέρα.
14.15 Το κλειδί (Ε)
15.00 Το μπέρδεμα (Ε)
16.00 Μπιάνκα, πόσο σ' αγαπώ
17.00 Αιμιλία, μια ακατάμαχητη γυναίκα
18.00 Ειδήσεις
19.00 The trap
20.00 Το μαγκαζίνο του Star
21.00 Ξένη ταινία. "Μπετόβεν" Κωμωδία (1997). Παίζουν: Τσαρλς Γκρόντιν, Μπόνι Χαντ, Ντιν Τζόουνς
23.00 Ξένη ταινία. "Τελική αναμέτρηση". Παίζουν: Σι Τόμας Χάουελ, Τζένιφερ Ρούμπιν κ.ά.
01.00 Ειδήσεις
01.15 Ξένη ταινία. "Πύρινη αποκάλυψη". Περιπέτεια. Παίζουν: Αις Τι Σούζι Εϊμις κ.ά.
03.00 Ξένη ταινία. "Η γοητεία του έρωτα". Κοινωνική. Παίζουν: Στεφάν Βοντοσλάβσκι, Γιαν Ρούμπινς κ.ά.
05.00 Αστέρια στο πεντάγραμμο

ALTER

06.00 Alter clips
07.15 Ο Ογκι και οι κατσαρίδες
07.30 Οδός ονείρων
07.45 Νόντι
08.00 Ελληνική ταινία. "Ο θαλασσόλυκος". Κωμωδία
09.50 Alter υγεία
10.00 Το πρώτο δελτίο
11.00 Μπάρμπαρα σ' αγαπώ
12.00 Τελική απόφαση
13.00 Ειδήσεις
14.00 Τόλμη και γοητεία
14.30 Ελενα και Μάριος
15.30 Γυάλινος τοίχος.
17.30 Ελληνική ταινία. "Ο κύριος πτέραρχος".
19.15 Ειδήσεις
21.00 Ελληνική ταινία. "Ο παπατρέχας". Κωμωδία
23.00 Φως στο τούνελ.
01.45 Ειδήσεις
02.00 Ξένη ταινία. "Διπλή κάλυψη". Περιπέτεια.
03.45 Alter clips

TRAVEL EMMANUEL

ΘΕΛΕΤΕ ΟΙ ΔΙΑΚΟΠΕΣ ΣΑΣ ΝΑ ΣΥΝΔΥΑΣΘΟΥΝ ΦΘΗΝΑ ΚΑΙ ΠΟΙΟΤΙΚΑ:

EMMANUEL TRAVEL

ΘΕΛΕΤΕ ΝΑ ΤΑΞΙΔΕΨΕΤΕ ΜΕ ΑΣΦΑΛΕΙΑ ΚΑΙ ΦΘΗΝΑ...

EMMANUEL TRAVEL

ΕΙΜΑΣΤΕ ΠΑΝΤΑ ΣΤΗΝ ΔΙΑΘΕΣΗ ΣΑΣ ΓΙΑ ΤΗΝ ΚΑΛΥΤΕΡΗ ΕΞΥΠΗΡΕΤΗΣΗ ΣΑΣ.

ΦΘΗΝΕΣ ΤΙΜΕΣ ΓΙΑ ΕΥΡΩΠΗ ΣΕ ΣΥΝΕΡΓΑΣΙΑ ΜΕ ΤΙΣ ΚΑΛΥΤΕΡΕΣ ΑΕΡΟΠΟΡΙΚΕΣ ΤΣΑΡΤΕΡ ΕΤΑΙΡΕΙΕΣ

ΕΙΣΙΤΗΡΙΑ ΠΛΟΙΩΝ 20% ΕΚΠΤΩΣΗ ΓΙΑ ΕΙΣΙΤΗΡΙΑ ΜΕΤ' ΕΠΙΣΤΡΟΦΗΣ

ΕΙΣΙΤΗΡΙΑ ΟΛΥΜΠΙΑΚΗΣ-ΕΙΔΙΚΕΣ ΤΙΜΕΣ ΓΙΑ ΝΕΟΥΣ ΚΑΙ ΥΠΕΡΗΛΙΚΕΣ-ΟΙΚΟΓΕΝΕΙΑΚΕΣ ΠΡΟΣΦΟΡΕΣ

ΚΡΑΤΗΣΕΙΣ ΞΕΝΟΔΟΧΕΙΩΝ
ΕΚΔΟΣΕΙΣ ΔΙΑΒΑΤΗΡΙΩΝ
ΕΚΔΡΟΜΕΣ ΓΙΑ ΟΛΟ ΤΟΝ ΚΟΣΜΟ

ΠΑΝΤΑ ΚΟΝΤΑ ΣΑΣ ΓΙΑ ΤΗΝ ΚΑΛΥΤΕΡΗ ΕΞΥΠΗΡΕΤΗΣΗ ΣΑΣ

ΖΗΤΕΙΤΑΙ ΥΠΑΛΛΗΛΟΣ ΜΙΣΘΟΣ ΑΝΑΛΟΓΩΝ ΠΡΟΣΟΝΤΩΝ

ΠΛΗΡΟΦΟΡΙΕΣ
ΤΗΛ: 93630-93625-94385
FAX: 91748
ΙΕΡΟΥ ΛΟΧΟΥ 1 ΙΑΛΥΣΟΣ ΡΟΔΟΣ
ΥΠΕΥΘΥΝΟΣ: ΜΑΝΩΛΗΣ ΜΑΧΑΙΡΑΚΗΣ

ET-1

06.45 Ο μικρός κόσμος του δάσους
07.15 Ξυπνήστε!
08.00 Μέλι-γάλα
10.00 Το μπουρίνι
11.00 Φελίπε, το δώρο από τη θάλασσα (Ε)
12.00 Μαριού (Ε)
13.00 Οι αταίριαστοι
13.50 Ειδήσεις
14.00 Οι αταίριαστοι (Σ)
15.00 Κλήρωση Εθνικού Λαχείου
15.10 Γιόχο Αχόι-SYMPOLIES
15.30 Οι ατρόμητοι
16.30 Εξερευνητές του Διαστήματος.
17.00 Ειδήσεις
17.30 Αγώνες Μουντιάλ 1998. Βραζιλία-Ολλανδία (ημιτελικός)
19.45 Εξ αδιαιρέτου
20.30 Στα φτερά του έρωτα
21.00 Ξένη ταινία. "Βέρα Κρουζ".
23.00 Ειδήσεις
23.30 Ο δρόμος προς την Ασία.

NET

06.00 Ετσι έχουν τα πράγματα
07.00 Πρώτη ματιά
10.00 Θησαυροί της ελληνικής φύσης
10.30 Ελληνικοί θησαυροί
11.00 Η ιστορία του τυριού
11.30 Διακόσμηση με στυλ
12.00 Βαθύ μπλε
13.00 Ειδήσεις
13.45 Θησαυροί του κόσμου
14.00 Ταξιδεύοντας στον πλανήτη με τον Στεφάν Πεϊρόν
15.00 Ειδήσεις
16.00 Συν και πλην
18.00 Ειδήσεις
19.00 Πλανήτης Γη-έτος 2000
19.45 Η Ευρώπη στην τσέπη σας
20.00 Δίκτυο
20.40 Οι θησαυροί του κόσμου
21.00 Ειδήσεις
22.00 Επίλογος
23.00 Ξένη ταινία. "Η τελευταία νύχτα του κόσμου"
24.00 Ειδήσεις
00.30 Ταινία. (Σ)

ET-3

08.01 Πρόκληση
08.30 Ο κόσμος στο επίκεντρο
09.00 Χθες και σήμερα
09.30 Η άλλη μέρα
11.00 Εκτός έδρας
11.30 Ανθρώπων έργα
12.30 Η οδός των υδάτων...
13.30 Αμφιβολίες
13.45 Μισέλ με μπεσαμέλ
15.00 Ειδήσεις
15.30 Με μια τρίτη ματιά
17.00 Ολα καλά
18.00 Χρυσές μελωδίες
18.30 Αθλητικό ημίωρο
19.00 Περίμετρος
19.30 Στην υδρόγειο
20.00 Δικαιώματα και αδικίες
20.30 Ειδήσεις
21.40 Μακρινές φιλίες
22.00 Το Αξιον Εστί στη Θεσσαλονίκη
23.00 Ανιχνεύσεις
24.00 Ειδήσεις
00.20 Ξένη ταινία. "Εγκεφαλικά νεκρός"
02.30 Με μια τρίτη ματιά
04.00 Η άλλη μέρα

FILMNET

05.40 Ξένη ταινία. "Μπρέκφραστ κλαμπ"
07.20 Ξένη ταινία. "Η μάχη της ερήμου"
09.10 E! Entertainment
09.40 Ξένη ταινία. "Ενας αλλιώτικος ήρωας"
11.10 Ξένη ταινία. "Η μεγάλη απόδραση των 11"
13.10 Ξένη ταινία."Τα πλοκάμια του τρόμου"
14.50 Mad on Filmnet
15.20 Ξένη ταινία. "Φύλαξε τον τελευταίο χορό"
17.20 Ξένη ταινία. "Αληθινή ομορφιά"
19.15 Ξένη ταινία. "Το όνομά μου είναι Τζο"
21.00 Ξένη ταινία. "Εισβολή"
21.30 E! Entertainment
22.00 Ξένη ταινία. "Φονικά αινίγματα"
23.40 Ξένη ταινία. "Τίγρης και δράκος"
01.40 Ξένη ταινία. "Πρόθυμες για όλα"
03.45 Ξένη ταινία. "Πολύ μεγάλες κακίες"
04.55 Ξένη ταινία. "Το παιχνίδι του θανάτου"

SUPERSPORT

17.00 Super Football
19.00 Super Football
21.00 Supersport drive
21.00 Κουίζ για φανατικούς. Αθλητική εκπομπή
23.30 Οποιος αντέξει. Αθλητική εκπομπή
02.30 Αγώνες ρόντεο. Βόλτα στα μεγαλύτερα ρόντεο.

TEMPO

06.00 Μουσικές επιλογές
10.30 Τρυφερά χρόνια
11.00 Αποχρώσεις (Ε)
13.00 Sirley Holms: Η μικρή ντεντέκτιβ
14.00 Edgemont
14.30 Best seller
15.30 Γλυκιά Λουτσία
17.30 Ξένη ταινία. "Η κούκλα"
19.00 Ξένη ταινία. "Ιβανόης"
20.00 Ρομπέν των Δασών. Οικογενειακή σειρά με τους Ρίτσαρντ Γκριν, Πατρίσια Ντρίσκολ.
21.00 Ξένη ταινία. "Αναζητώντας καταφύγιο". Δραματική ταινία.
22.45 Ξένη ταινία. "Τιτανομαχία". Περιπέτεια.
01.00 Μουσικές επιλογές

MEGA

06.00 Ενημερωτική εκπομπή.
06.55 Δελτίο ειδήσεων στη νοηματική γλώσσα
07.00 Σήμερα με την Αννα
10.00 Σαν στο σπίτι σας
13.10 Και πάλι φίλοι (Ε)
14.00 Ειδήσεις
15.00 Στην κουζίνα ολοταχώς. Εκπομπή μαγειρικής με τον Ηλία Μαμαλάκη.
15.45 Εμείς κι εμείς (Ε)
16.20 Δύο ξένοι (Ε)
17.30 Ειδήσεις
17.50 Ντόλτσε Βίτα (Ε)
18.30 Απαγορευμένη αγάπη. Καθημερινή ελληνική κοινωνική σειρά.
19.10 Ποιος θέλει να γίνει εκατομμυριούχος; Παρουσιάζει ο Σπύρος Παπαδόπουλος.
20.00 Κεντρικό δελτίο ειδήσεων
21.00 Δέκα λεπτά κήρυγμα
21.50 Αέρινες σιωπές
22.50 Bar
24.00 Τελευταία γεγονότα
00.20 Ξένη ταινία. "Απόδραση από το Αμπσολόμ". Περιπέτεια.
02.30 Χτυποκάρδια στο Μπέρβελι Χιλς. (Ε) Νεανική-κοινωνική σειρά. Παίζουν: Τζέισον Πρίστλεϊ, Λιουκ Πέρι, Σέινεν Ντόχερτι κ.ά.
04.45 Τηλεμάρκετινγκ
05.15 Bar. (Ε)

ANT-1

06.00 Μάλιστα κύριε
06.55 Ειδήσεις στη νοηματική γλώσσα
07.00 Καλημέρα Ελλάδα
09.55 Καιρός
10.00 Πρωινός καφές
11.00 Τα νέα του ANT1 σε 1'
11.05 Πρωινός καφές
13.10 Super game
13.15 Καραμπόλα (Ε)
14.00 Τα νέα του ANT-1
14.50 Χρήμα και Χρηματιστήριο
15.00 Καληνύχτα μαμά (Ε)
15.40 Super game
15.45 Ενα κι ένα (Ε)
16.25 Big Brother 2
16.30 Κωνσταντίνου και Ελένης (Ε)
17.30 Τα νέα του ANT-1
17.40 Ο καιρός της εβδομάδας
14.45 Super game
17.50 Καλημέρα ζωή.
18.40 Θησαυροφυλάκιο. Παιχνίδι γνώσεων που παρουσιάζει ο Ανδρέας Μικρούτσικος.
19.15 Big Brother
19.20 Η Λάμψη.
20.00 Τα νέα του ANT-1
21.00 Ακρως οικογενειακόν (Ε)
22.00 Χτυποκάρδια στο Seferly Hills
22.40 Τα νέα του ANT-1 σε 1'
22.45 Big Brother
23.45 The X-Files. Σειρά επιστημονικής φαντασίας.
01.00 Οι δρόμοι της πόλης. (Ε)
02.00 Απιστίες. (Ε)
03.00 Τηλεμάρκετινγκ - Τηλεαγορά
03.40 Ξένη ταινία. "Τζο Παλούκα"
05.10 Στη σκιά του χρήματος. (Ε)

ALPHA

06.00 Πρώτη ενημέρωση
07.00 Πανόραμα Ενημερωτική εκπομπή με τον Γιώργο Οικονομέα.
10.00 Καλώς τους!!
13.15 Baby style (Ε)
14.00 Ειδήσεις
14.50 Life style news
15.25 Ελληνική ταινία. "Απόκληροι της κοινωνίας". Αισθηματική περιπέτεια.
17.10 Ειδήσεις
17.20 Μπορώ. Ενημερωτική εκπομπή με την Αννα Δρούζα.
19.15 Κάτω από την Ακρόπολη. Κοινωνική σειρά. Παίζουν: Γιάννης Βόγλης, Νίκος Γαλανός, Ελένη Γερασιμίδου κ.ά.
20.00 Ειδήσεις
21.00 Θα σε δω στο πλοίο. (Ε) Αισθηματική κωμωδία. Παίζουν: Τάσος Χαλκιάς, Γιώργος Παρτσαλάκης κ.ά.
22.00 20.000 λεύγες κάτω από τη θάλασσα. (Μέρος Α'). Μίνι σειρά επιστημονικής φαντασίας.
23.30 Ειδήσεις
23.40 Ανθρωπος και σεξ. Εκπομπή για τις σχέσεις των δύο φύλων με το Θάνο Ασκητή.
01.45 Twist (Ε)
03.00 Μπορώ (Ε)
05.00 Πακίτα (Ε)

ΜΝΗΜΟΣΥΝΑ



Την 25η μηνός Μαΐου ημέρα Σάββατο και ώρα 8 π.μ. εις τον Ιερό Ναό Αγίας Ειρήνης Ορφανοτροφείου Θηλέων, τελούμεν 6μηνο μνημόσυνο υπέρ αναπαύσεως της ψυχής του λατρευτού μας συζύγου, πατέρα

ΕΜΜΑΝΟΥΗΛ ΚΟΥΛΛΑΡΟΥ

Η σύζυγος: Κατίνα
Τα παιδιά: Δημήτρης, Στέργος, Σταματία
Και οι λοιποί συγγενείς



Την 25η μηνός Μαΐου, ημέρα Σάββατο και ώρα 8 π.μ., εις τον Ιερό Ναό Ταξιαρχών Νεκροταφείου Ρόδου, τελούμεν 9μηνο μνημόσυνο υπέρ αναπαύσεως της ψυχής της λατρευτής μας

ΦΩΤΕΙΝΗΣ ΛΥΚΟΠΑΝΤΗ

Τα εγγόνια, τ' ανίψια και οι λοιποί συγγενείς.



Την 25η μηνός Μαΐου ημέρα Σάββατο και ώρα 7.30 π.μ. εις το Νεκροταφείο Ιαλυσού, τελούμεν 9μηνο μνημόσυνο υπέρ αναπαύσεως της ψυχής του λατρευτού μας συζύγου, πατέρα, αδελφού και θείου

ΓΕΩΡΓΙΟΥ ΚΑΣΤΑΝΑΚΗ

Η σύζυγος: Σμαράγδη
Τα παιδιά: Βασίλης-Τσαμπίκα, Χριστίνα-Σπύρος
Τ' αδέλφια, τ' ανήψια και οι λοιποί συγγενείς



Την 25η μηνός Μαΐου, ημέρα Σάββατο και ώρα 8 π.μ., εις τον Ιερό Ναό Ταξιαρχών Νεκροταφείου Ρόδου, τελούμεν 3μηνο μνημόσυνο υπέρ αναπαύσεως της ψυχής του λατρευτού μας συζύγου, πατέρα, αδελφού και θείου

ΜΙΧΑΗΛ ΣΚΥΛΛΑ

Η σύζυγος: Μιχαλίτσα.
Τα παιδιά: Δέσποινα, Παντελής, Ελευθέριος.
Τ' αδέλφια, τ' ανίψια και οι λοιποί συγγενείς.



Την 25η μηνός Μαΐου ημέρα Σάββατο και ώρα 8.30 π.μ. εις τον Ιερό Ναό Αγίας Ειρήνης Ορφανοτροφείου Θηλέων, τελούμεν 3μηνο μνημόσυνο υπέρ αναπαύσεως της ψυχής του λατρευτού μας συζύγου, πατέρα, αδελφού και θείου

ΓΕΩΡΓΙΟΥ ΚΑΡΑΚΑΤΣΑΝΗ
Φαρμακοποιού

Η σύζυγος: Πόπη
Τ' αδέλφια: Αικατερίνη Καρακατσάνη - Φανή Νικητιάδου - Ρίκα Γεωργατσούλη - Ιωάνης Παπανικήτας και οι λοιποί συγγενείς.



Την 26η μηνός Μαΐου ημέρα Κυριακή και ώρα 8.30 π.μ. εις τον Ιερό Ναό Αγίου Παντελεήμονα Παλιάς Πόλεως τελούμεν ετήσιο μνημόσυνο υπέρ αναπαύσεως της ψυχής της λατρευτής μας συζύγου, μητέρας, γιαγιάς, αδελφής και θείας

ΣΤΑΜΑΤΙΑΣ ΜΑΥΡΗ
Πρεσβυτέρας

Ο σύζυγος: Ιερέας Ιωάννης Μαυρής.
Τα παιδιά: Μιχάλης-Κυριακούλα, Φρατζής-Παναγιώτα, Ηλίας-Παρασκευή, Ευάγγελος-Μαρία.
Και οι λοιποί συγγενείς.



Την 26η μηνός Μαΐου, ημέρα Κυριακή και ώρα 8η πρωϊνή, εις τον Ιερό Ναό Ταξιαρχών Νεκροταφείου Ρόδου, τελούμεν 3μηνο μνημόσυνο υπέρ αναπαύσεως της ψυχής της λατρευτής μας μητέρας και γιαγιάς

ΕΙΡΗΝΗΣ ΛΟΪΖΟΥ

Τα παιδιά: Χρήστος-Παρασκευή, Πέτρος-Ελένη.
Τα εγγόνια και οι λοιποί συγγενείς.

ΚΑΘΗΜΕΡΙΝΑ ΟΛΑ ΤΑ ΝΕΑ ΤΗΣ ΔΩΔΕΚΑΝΗΣΟΥ ΣΤΟ INTERNET

www.irodiaki.gr



Την 26η μηνός Μαΐου ημέρα Κυριακή και ώρα 8.30 π.μ. εις τον Ιερό Ναό Τιμίου Σταυρού Καλυθιών, τελούμεν 40ήμερο μνημόσυνο υπέρ αναπαύσεως της ψυχής της λατρευτής μας συζύγου, μητέρας και γιαγιάς

ΤΣΑΜΠΙΚΑΣ ΦΩΤΙΟΥ

Ο σύζυγος: Κωνσταντίνος.
Τα παιδιά: Αναστάσιος-Μαριέττα, Δέσποινα-Χρήστος, Χρυσάνθη-Δημήτρης.
Τα εγγόνια, τ' αδέλφια, τ' ανίψια και οι λοιποί συγγενείς.



Την 26η μηνός Μαΐου, ημέρα Κυριακή και ώρα 8.30 π.μ. εις τον Ιερό Ναό Αγίου Ιωάννου πόλεως Ρόδου, τελούμεν ετήσιο μνημόσυνο υπέρ αναπαύσεως της ψυχής του λατρευτού μας συζύγου, πατέρα και παππού

ΣΩΤΗΡΗ ΑΝΤΩΝΙΑΔΗ

Η σύζυγος: Μαρία
Τα παιδιά: Μιχάλης-Λίτσα, Νίκος-Ευαγγελία.
Τα εγγόνια και οι λοιποί συγγενείς.



Την 26η μηνός Μαΐου ημέρα Κυριακή εις τον Ιερό Ναό Ταξιαρχών Νεκροταφείου Ρόδου και ώρα 8η πρωϊνή, τελούμεν 40ήμερο μνημόσυνο υπέρ αναπαύσεως της ψυχής του λατρευτού μας υιού, αδελφού, ανιψιού, θείου και εξαδέλφου

ΜΙΧΑΗΛ ΚΡΗΤΙΚΟΥ

Οι γονείς: Δημήτρης-Δέσποινα.
Τ' αδελφια: Σταύρος-Τσαμπίκα, Αικατερίνη-Γιώργος.
Τ' ανίψια, οι θείοι, τ' εξαδέλφια και οι λοιποί συγγενείς.



Την 26η μηνός Μαΐου ημέρα Κυριακή και ώρα 8.30 π.μ. εις τον Ιερό Μητροπολιτικό Ναό Εισοδίων της Θεοτόκου, τελούμεν 6μηνο μνημόσυνο υπέρ αναπαύσεως της ψυχής του πολυαγαπημένου μας συζύγου, πατέρα, παππού και θείου.

ΑΝΤΩΝΙΟΥ ΒΕΡΓΩΤΗ

Η σύζυγος: Ελευθερία.
Τα παιδιά: Γιάννης-Μαρ, Μανώλης-Μαρία.
Τα εγγόνια, τ' ανίψια και οι λοιποί συγγενείς.

ΔΩΡΕΕΣ ΕΙΣ ΜΝΗΜΗ

Το Δ. Συμβούλιο Αγ. Ειρήνης "Η Ορφανοτρόφος" ευχαριστεί τους πιο κάτω κυρίους που πρόσφεραν αντί στεφάνου:

Α) Εις μνήμη Χρήστου Γιώρτσου: α) Οι Αφοί Βογιατζή, 70 Ευρώ.
β) Ο ροδιακός όμιλος αντισφαίρισης, 100 Ευρώ.
γ) Εις μνήμη Γεωργίου Κρητικού: Η οικ. κ. Κωνσταντίνου Βογιατζή, 70 Ευρώ.

ΓΡΑΦΕΙΟ ΤΕΛΕΤΩΝ & ΜΝΗΜΟΣΥΝΩΝ ΡΟΔΟΥ ΣΤΕΦΑΝΑ-ΣΤΟΛΙΣΜΟΙ

ΑΜΕΣΗ ΕΞΥΠΗΡΕΤΗΣΗ ΟΛΟ ΤΟ 24 ΩΡΟ

"ΑΜΕΡΙΚΑΝΟΥ"

Αναλαμβάνουμε την τελετή και με τα έξοδα που χορηγούν τα ταμεία χωρίς καμία επιβάρυνση. ΙΚΑ, ΤΕΒΕ, ΤΑΞΥ, ΔΗΜΟΣΙΟΥ, ΛΙΜΕΝΙΚΩΝ, ΟΓΑ και λοιπά ταμεία. Τους ΑΠΟΡΟΥΣ ΔΩΡΕΑΝ.

Πλατεία Βρούχου στην Μητρόπολη
τηλέφωνα: 02410-28901-33400

ΣΥΝΕΤΑΙΡΙΣΤΙΚΗ ΤΡΑΠΕΖΑ ΔΩΔΕΚΑΝΗΣΟΥ Συν.Π.Ε.

ΠΡΟΣΚΛΗΣΗ 8ης ΤΑΚΤΙΚΗΣ Γ.Σ.

Καλούνται τα μέλη της **ΣΥΝΕΤΑΙΡΙΣΤΙΚΗΣ ΤΡΑΠΕΖΑΣ ΔΩΔΕΚΑΝΗΣΟΥ Συν.Π.Ε.** να λάβουν μέρος στην 8η Τεκτική Γενική Συνέλευση που θα πραγματοποιηθεί οριστικά στην Ρόδο, το Σάββατο 1 Ιουνίου 2002 και ώρα 9.30 (εννέα και μισή το πρωί), στην αίθουσα διαλέξεων του ΑΚΤΑΙΟΝ, Μανδράκι Ρόδος, με τα παρακάτω θέματα ημερήσιας διάταξης:

Θέμα 1ο: Έγκριση Εισόδου στη Συνεταιριστική Τράπεζα Δωδεκανήσου όλων των Συνεταίρων που εγράφησαν από τις 06/11/2001 μέχρι τις 12/04/2002, μετά από σχετικές αποφάσεις του Δ.Σ. της Τράπεζας.
Θέμα 2ο: Απολογισμός Δ.Σ. της διαχειριστικής περιόδου 1/1/2001-31/12/2001.
Θέμα 3ο: Έγκριση των Οικονομικών Καταστάσεων της Τράπεζας της διαχειριστικής περιόδου 1/1/2001-31/12/2001.
Θέμα 4ο: Απαλλαγή των μελών των Δ.Σ. και των Ε.Σ. της Τράπεζας της περιόδου 1/1/2001-31/12/2001, από την ευθύνη της διαχείρισης για τη διαχειριστική περίοδο 1/1/2001-31/12/2001.
Θέμα 5ο: Έγκριση προϋπολογισμού εσόδων-εξόδων της χρήσης 2002.
Θέμα 6ο: Τροποποίηση-Συμπλήρωση των άρθρων 5,53 και 29.
Θέμα 7ο: Ορισμός Ορκωτού Ελεγκτή για την χρήση 2002.

Από το Δ.Σ.

ΠΛΑΙΟΙΟ διαφημιστική

◆ Κάρτες
◆ Προσκλητήρια γάμων-βαπτίσεων
◆ Σφραγίδες
◆ Διαφήμιση στον Τύπο

Παπαγιάννη 80 Κρεμαστή
Τηλ. 95584 - 91350
Κιν. 09377-56878

Κερδίστε χρόνο κι εξυπηρέτηση

WESTERN UNION MONEY TRANSFER
"The fastest way to send money worldwide."

Αποστολή χρημάτων σ' όλο τον κόσμο μέσα σε ***λίγα λεπτά!!!***

50.000 καταστήματα σε 165 χώρες του κόσμου είναι έτοιμα να σας εξυπηρετήσουν σε διευρυμένα ωράρια

Γονείς φοιτητών εξωτερικού εμπιστευθείτε μας

PLANET HOLIDAYS

Δημήτρης Τσοπανάκης
Γαλλίας 6 - Ρόδος - Τηλ. 27327

ΣΥΓΧΑΡΗΤΗΡΙΟ

Στην αγαπημένη μας κόρη και αδελφή **Ψαρού Στεργία** του **Χρήστου**, που πήρε το πτυχίο της Ιατρικής και Χειρουργικής από το Πανεπιστήμιο της Μπολόνιας Ιταλίας με άριστα, θερμά συγχαρητήρια και πάντα επιτυχίες.

Οι γονείς
Χρήστος-Ελευθερία
Τα αδέλφια
Δόμνα-Φώτης και Χριστιάνα

ΔΗΜΟΤΙΚΗ ΠΙΝΑΚΟΘΗΚΗ ΡΟΔΟΥ

ΑΝΑΚΟΙΝΩΣΗ

Η Δημοτική Πινακοθήκη Ρόδου σας προσκαλεί στην παρουσίαση των εκπαιδευτικών προγραμμάτων της: "Γνωρίζω το Θεόφιλο"-"Γνωρίζω τον Κόντογλου"-"Γνωρίζω τα έργα της Πινακοθήκης" που θα γίνει το Σάββατο 25 Μαΐου 2002 στις 19.00 στην Πινακοθήκη. Την παρουσίαση θα κάνει η καθηγήτρια Παιδικής Λογοτεχνίας του Πανεπιστημίου Αιγαίου, κα Αλεξάνδρα Ζερβού.

Ο πρόεδρος
Μανώλης Αντωνόγλου

HELLENIC DUTY FREE SHOPS

ΑΝΑΚΟΙΝΩΣΗ

Η Εταιρεία "Καταστήματα Αφορολογήτων Ειδών Α.Ε." προτίθεται να προσλάβει ταμίες-πωλητές, εργάτη και καθαρίστρια με σύμβαση ορισμένου χρόνου για τις ανάγκες λειτουργίας των καταστημάτων στο αεροδρόμιο της Ρόδου.

Οι υποψήφιοι για τις θέσεις των ταμίων-πωλητών πρέπει να έχουν:

- Εμφάνιση και γενικά προσωπικότητα που να ανταποκρίνεται στα καθήκοντα του ταμία-πωλητή συγκεκριμένα ευπρέπεια, καλή άρθρωση λόγου, ικανότητα διατύπωσης νοημάτων με πληρότητα.
- Άριστη γνώση αγγλικής γλώσσας. Επιπλέον γνώση άλλης γλώσσας θα ληφθεί υπόψη.
- Εμπειρία εργασίας σε παρεμφερή καταστήματα.

Οι ενδιαφερόμενοι να υποβάλλουν βιογραφικό σημείωμα με φωτογραφία στον Υπεύθυνο Καταστήματος κ. Πιπάκη Τσαμπίκο μέχρι την Παρασκευή 31/05/2002 στο κατάστημα της Ρόδου.

Τηλέφωνο 82.905 και Fax. 82904.

ΠΟΛΙΤΙΣΤΙΚΟΣ ΟΡΓΑΝΙΣΜΟΣ ΔΗΜΟΥ ΡΟΔΙΩΝ

ΠΡΟΓΡΑΜΜΑ "ΑΝΘΕΣΤΗΡΙΩΝ 2002"

Παρασκευή 24/5/02, ώρα 6 μ.μ.
ΕΘΝΙΚΟ ΘΕΑΤΡΟ

Εκδήλωση για το κλείσιμο της σχολικής χρονιάς του Εργαστηρίου Παραδοσιακών Χορών του Οργανισμού μας.

Κυριακή 26/5/02, ώρα 6 μ.μ. Λεωφόρος Ελευθερίας (Μανδράκι)

Παρέλαση αρμάτων και πεζοπόρων τμημάτων

Κυριακή 26/5/02, ώρα 8 μ.μ.
ΕΘΝΙΚΟ ΘΕΑΤΡΟ

Συναυλία με την Οκταμελή Μπάντα Πνευστών HALICARNSS BRASS της Τουρκίας. Θα ερμηνεύσει έργα των Βέρντι, Μπάχ, Χέντελ, Πάχελμπελ και πασίγνωστα σύγχρονα έργα (Ροζ Πάνθηρας, Τσαρλεστον).

ΕΙΣΟΔΟΣ ΕΛΕΥΘΕΡΗ

ΔΙΕΥΘΥΝΣΗ ΔΑΣΩΝ ΔΩΔΕΚΑΝΗΣΟΥ

ΑΝΑΚΟΙΝΩΣΗ

Γνωστοποιείται κατά το άρθρο 14 του Ν. 998/79, η αποστολή για δημοσίευση στον Δήμο Καλλιθέας της αριθμ. 1588/5-4-2002 Πράξης χαρακτηρισμού έκτασης που εκδόθηκε από τον Δ/ντή Δασών Δωδ/σου. Η ΚΜ 91 τμήμα Β γαιών Τσαΐρι χαρακτηρίζεται ως γεωργική έκταση.

Ο Δ/ντής Δασών Δωδ/νήσου
Κοντίσης Φίλιππος
Δασολόγος με Α' βαθμό

ΕΛΛΗΝΙΚΗ ΔΗΜΟΚΡΑΤΙΑ
ΥΠΟΥΡΓΕΙΟ ΥΓΕΙΑΣ ΠΡΟΝΟΙΑΣ ΓΕΝΙΚΟ ΠΕΡΙΦ. ΝΟΣΟΚΟΜΕΙΟ ΡΟΔΟΥ
Αριθμ. πρωτ.: 5829

ΠΡΟΚΗΡΥΞΗ

Το Γενικό Περιφερειακό Νοσοκομείο Ρόδου, έχοντας υπόψη:
1. Τις διατάξεις του Ν. 1397/83
2. Το Π.Δ. 131/87 (ΦΕΚ 73/87 Τ.Α.)
3. Τις διατάξεις της παρ. 2 του άρθρου 43 του Ν. 1759/88 (ΦΕΚ 50/88 τ.Α.) όπως συμπληρώθηκε με το αρ. 39 του Ν. 2072/92 (ΦΕΚ 125/92 τ. Α.)
4. Το Ν. 1965/91 (ΦΕΚ 146/91 τ.Α.)
5. Τις διατάξεις του άρθρου 84 του Ν. 2071/92
6. Του Ν. 2519/97
7. Την αριθμ. ΔΥ/13α/37939/97 απόφαση (ΦΕΚ 1088/97 τ.Β') "Ιεράρχηση κριτηρίων κρίσης και συγκριτικής αξιολόγησης υποψηφίων για θέσεις του κλάδου Ιατρών ΕΣΥ".
8. Τις διατάξεις του άρθρου 28 του ΚΕΦ. Ε. του Ν. 2190/94 (ΦΕΚ 28/94 τ.Α')
9. Τις διατάξεις της παρ. 1 του άρθρου 5 του Ν. 2194/94 (ΦΕΚ 28/94 τ. Α')
10. Την αριθμ. Υ10α/Γ.Π.35276/24-4-2002, απόφαση Υπουργείου Υγείας και Πρόνοιας
11. Τον οργανισμό του Νοσοκομείου
12. Τον Ν. 2889/01 (ΦΕΚ 37 Τ.Α./2-3-2001)
13. Την αριθμ. 2/20-5-2002 απόφαση Συμβουλίου Διοίκησης

ΠΡΟΚΗΡΥΣΣΕΙ:

Για την πλήρωση των παρακάτω θέσεων του κλάδου ιατρών ΕΣΥ, όπως αναφέρονται:
1. Δύο θέσεις ΕΒ' Αναισθησιολογίας, για το Νοσοκομείο
2. Μία θέση ΕΒ' Χειρουργικής για το Νοσοκομείο.

Για τις παραπάνω θέσεις γίνονται δεκτοί ως υποψήφιοι όσοι έχουν:
Α. Ελληνική Ιθαγένεια πλην όσων προέρχονται από Κράτη Μέλη της Ε.Ε.
Β. Άδεια άσκησης Ιατρικού επαγγέλματος
Γ. Τίτλο αντίστοιχης με την θέση Ιατρικής ειδικότητος
Δ. Ηλικία που να μην υπερβαίνει το 45ο για τους Επιμ. Β' το 50ό για τους Επιμ. Α και 55ο για τους Διευθυντές.
Το όριο ηλικίας δεν αφορά τους ιατρούς που υπηρετούν ήδη στο ΕΣΥ.
Ε. Ελάχιστο χρόνο άσκησης της απαιτούμενης ιατρικής ειδικότητας για μεν τις θέσεις με βαθμό διευθυντή 10 χρόνια, για τις θέσεις με βαθμό ΕΑ' 5 χρόνια και μόνο η κατοχή τίτλου ειδικότητας για τους επιμελ. Β΄.

Οι ενδιαφερόμενοι να υποβάλλουν τα εξής δικαιολογητικά:
α. Αίτηση-δήλωση, σε ειδικό έντυπο για τις συγκεκριμένες θέσεις κατά ειδικότητα και βαθμό.
β. Αντίγραφο πτυχίου
γ. Αντίγραφο απόφασης άδειας άσκησης ιατρικού επαγγέλματος.
δ. Αντίγραφο απόφασης τίτλου ειδικότητας
ε. Βεβαίωση του οικείου Ιατρικού Συλλόγου που να φαίνεται;
- Ο συνολικός χρόνος άσκησης του ιατρικού επαγγέλματος και
- Η ασκούμενη ειδικότητα και ο συνολικός χρόνος άσκησης της

στ. Πιστοποιητικό γέννησης.
ζ. Βιογραφικό σημείωμα το οποίο θα συντάσσεται από τους υποψήφιους και στο οποίο θα αναγράφονται περιληπτικά τα προσόντα και ιδιαίτερα εκείνα που προβλέπονται από τις διατάξεις της παρ. 8 του 37 του Ν. 2519/97, δηλαδή:
Η. ιατρική προϋπηρεσία (προκειμένου για θέσεις ΕΑ' και Δ/ντών σε Νοσοκομεία της Ελλάδος ή του εξωτερικού, σε φορείς Α' βάθμιας φροντίδας Υγείας, σε ιδιωτικό τομέα και σε ελεύθερο επάγγελμα και προκειμένου για θέσεις ΕΒ' και ΕΓ προϋπηρεσία στο ΕΣΥ).
- Κλινική εμπειρία για τις θέσεις ΕΑ' και Δ/ντών και εμπειρία για τις θέσεις ΕΒ'
- Το επιστημονικό έργο και η επιστημονική δραστηριότητα
- Η εκπαιδευτική δραστηριότητα (ως εκπαιδευτική ή εκπαιδευόμενου) και
- Ανταπόκριση στο ιατρικό λειτούργημα για τις θέσεις ΕΑ' και Επιμελητών.

η. Βεβαίωση, στην οποία να φαίνεται ότι έχει εκπληρώσει την υποχρέωση υπηρεσίας υπαίθρου ή βεβαίωση νόμιμης απαλλαγής, εξαιρούνται οι υποψήφιοι που υποβάλλουν αιτήσεις για Κέντρα Υγείας και Πολυδύναμα Ιατρεία.
θ. Για την απόδειξη των ουσιαστικών προσόντων υποβάλλονται επίσημα πιστοποιητικά ή βεβαιώσεις από ξένη χώρα. Πρέπει να είναι επικυρωμένα από την οικεία προξενική αρχή της Ελλάδας και επίσημα μεταφρασμένα.
ι. Οι επιστημονικές εργασίες αναφέρονται στο βιογραφικό σημείωμα περιληπτικά.
Ανάτυπα δημοσιευμάτων επιστημονικών εργασιών και επιστημονικά περιοδικά, στα οποία έχουν δημοσιευθεί τέτοιες εργασίες, υποβάλλονται κατά την κρίση του υποψηφίου. Ο εισηγητής στο Συμβουλίο Κρίσης, μπορεί να ζητήσει από τον κρινόμενο υποψήφιο να προσκομίσει οποιαδήποτε πλήρη επιστημονική εργασία αναφέρει ο υποψήφιος στο βιογραφικό του σημείωμα. Επιστημονικές εργασίες σε ξένη γλώσσα, πρέπει να υποβάλλονται μεταφρασμένες στην Ελληνική γλώσσα.
ια. Υπεύθυνη δήλωση του υποψηφίου για διορισμό ιατρού στην οποία θα αναφέρονται:
- Ότι δεν έχει αρνηθεί διορισμό σε θέση του κλάδου ιατρών ΕΣΥ ή σε αντίθετη περίπτωση ότι έχουν συμπληρωθεί δύο (2) χρόνια από την παρέλευση της προθεσμίας ανάληψης Υπηρεσίας.
- Ότι δεν έχει παραιτηθεί από θέση κλάδου ιατρών ΕΣΥ πριν από τη συμπλήρωση ενός (1) χρόνου από τον διορισμό του ή σε αντίθετη περίπτωση ότι έχουν συμπληρωθεί δύο (2) χρόνια από την ημερομηνία παραίτησής του.
- Ότι οι ίδιοι δεν είναι ιδιοκτήτες ιδιωτικής κλινικής ή φαρμακευτικής επιχείρησης ούτε μετέχουν σε εταιρείες με αντίστοιχα αντικείμενα.
- ιβ. Γιατροί του ΕΣΥ που κατέχουν ομοιόβαθμη θέση μ' αυτήν που προκηρύσσεται αν δεν έχουν συμπληρώσει δύο χρόνια συνεχή υπηρεσία στη θέση τους δεν έχουν δικαίωμα υποβολής υποψηφιότητας.

Η αίτηση-δήλωση και όλα τα δικαιολογητικά υποβάλλονται στη Γραμματεία του ΝΓΝ Ρόδου, μέσα σε προθεσμία είκοσι (20) ημερών από την επομένη της τελικής δημοσίευσης της προκήρυξης.
Αιτήσεις -δηλώσεις μπορούν να υποβληθούν και ταχυδρομικά και μαζί με τα δικαιολογητικά αποστέλλονται στη Γραμματεία του ανωτέρω Νοσοκομείου με συστημένο δέμα στη καθορισμένη ημερομηνία δηλαδή από 25-5-2002 μέχρι και 14-6-2002.
Από το γραφείο της Γραμματείας του Νοσοκομείου οι ενδιαφερόμενοι θα μπορούν να παίρνουν κάθε συμληρωματική πληροφορία, στο τηλεφωνο εσωτ. 0241/80147.

Ο ΔΙΟΙΚΗΤΗΣ ΤΟΥ Π.Γ.Ν.
ΔΗΜΗΤΡΙΟΣ ΜΑΤΣΙΑΣ

ΕΛΛΗΝΙΚΑ ΤΑΧΥΔΡΟΜΕΙΑ
ΠΕΡΙΦΕΡΕΙΑΚΗ Δ/ΝΣΗ ΑΙΓΑΙΟΥ
ΤΟΜΕΑΣ ΔΙΑΧΕΙΡΙΣΗΣ ΠΟΡΩΝ
18510 ΠΕΙΡΑΙΑΣ

ΑΝΑΚΟΙΝΩΣΗ ΠΡΟΚΗΡΥΞΗΣ ΑΝΟΙΚΤΟΥ ΔΙΑΓΩΝΙΣΜΟΥ ΑΡΙΘΜ. 3/2002

Ο Οργανισμός Ελληνικά Ταχυδρομεία (ΕΛΤΑ), προκηρύσσει ανοικτό διαγωνισμό, με κριτήριο κατακύρωσης τη χαμηλότερη τιμή, για την παροχή υπηρεσιών καθαρισμού κτιρίων ΕΛΤΑ περιοχής Κυκλάδων-Δωδεκανήσου.

Ο διαγωνισμός θα διεξαχθεί στις 12-6-2002, ημέρα Τετάρτη και ώρα 10.00 στα Γραφεία της Περιφερειακής Διεύθυνσης Αιγαίου, Φίλωνος και Τσαμαδού 23, 2ος όροφος, Τ.Κ. 18510 Πειραιάς.

Διακηρύξεις και σχετικές πληροφορίες παρέχονται στους ενδιαφερόμενους στην παραπάνω διεύθυνση κατά τις εργάσιμες ημέρες και ώρες και στα τηλέφωνα 4146137, 4111863 καθώς και στα Ταχυδρομικά Γραφεία των Νομών Κυκλάδων και Δωδεκανήσου.

Ο Διευθυντής α.α.
Νικ. Βελέντζας

ΑΚΟΥΣΤΙΚΑ ΒΑΡΗΚΟΪΑΣ

Νέα αφανή μικροσκοπικά μοντέλα ακουστικών, αυτάκια και όλο μέσα στο αυτί για όλες τις παθήσεις και για παιδικές βαρηκοΐες. ΑΜΕΡΙΚΑΝΙΚΩΝ ΚΑΙ ΕΥΡΩΠΑΪΚΩΝ εργοστασίων.
Θα είναι κοντά σας στη ΡΟΔΟ
ΔΕΥΤΕΡΑ 3 ΙΟΥΝΙΟΥ-ΤΡΙΤΗ 4 ΙΟΥΝΙΟΥ
ξενοδοχείο "ΔΕΣΠΩ" τηλ. 22571
ΕΠΙΣΚΕΨΕΙΣ-ΔΟΚΙΜΕΣ ΔΩΡΕΑΝ
ΕΓΓΥΗΣΗ
η 38χρονη ΠΕΙΡΑ ΜΑΣ
ΧΡΗΣΤΟΣ ΓΙΑΛΙΩΤΟΣ ΒΕΡΑΝΖΕΡΟΥ 22-10432
ΑΘΗΝΑ ΤΗΛ. (01) 5220.747

ΠΑΝΕΠΙΣΤΗΜΙΟ ΑΙΓΑΙΟΥ
ΤΜΗΜΑ ΔΙΟΙΚΗΣΗΣ ΕΠΙΧΕΙΡΗΣΕΩΝ

ΠΡΟΣΚΛΗΣΗ ΕΚΔΗΛΩΣΗΣ ΕΝΔΙΑΦΕΡΟΝΤΟΣ

Για μεταπτυχιακό δίπλωμα ειδίκευσης στη διοίκηση επιχειρήσεων Ακαδημαϊκού έτους 2002-2003.

Το Τμήμα Διοίκησης Επιχειρήσεων του Πανεπιστημίου Αιγαίου οργανώνει και λειτουργεί από το ακαδημαικό έτος 2001-2002 Μεταπτυχιακό Πρόγραμμα Σπουδών με αντικείμενο τη Διοίκηση Επιχειρήσεων, το οποίο οδηγεί:
1) σε Μεταπτυχιακό Δίπλωμα Ειδίκευσης (Μ.Δ.Ε.) στη Διοίκηση Επιχειρήσεων
2) σε Διδακτορικό Δίπλωμα (Δ.Δ.) στη Διοίκηση Επιχειρήσεων.

Η ελάχιστη χρονική διάρκεια για την απόκτηση Μ.Δ.Ε. είναι τρία (3) διδακτικά εξάμηνα. Και για την απόκτηση Δ.Δ. τουλάχιστον έξι (6) επιπλέον εξάμηνα μετά την απόκτηση του Μ.Δ.Ε.

Για την απόκτηση του Μ.Δ.Ε. οι υποψήφιοι παρακολουθούν στα δύο (2) πρώτα εξάμηνα μεταπτυχιακά μαθήματα τα οποία είναι υποχρεωτικά και εντάσσονται στους ακόλουθους θεματικούς κύκλους (ΘΚ):
(ΘΚ1): Διοίκηση Επιχειρησιακών Λειτουργιών (Παραγωγής).
(ΘΚ2): Λογιστική-Ελεγκτική

Οι υποψήφιοι καλούνται να δηλώσουν στην αίτηση εγγραφής τους το πολύ έναν (1) από τους παραπάνω θεματικούς κύκλους.

Το 3ο εξάμηνο είναι αφιερωμένο στην εκπόνηση της Διπλωματικής εργασίας.

Το ακαδημαϊκό έτος 2002-2003 θα εισαχθούν στο Π.Μ.Σ. ΜΕ.ΔΙ.Δ.Ε. είκοσι-εικοσιπέντε (20-25) μεταπτυχιακοί φοιτητές.

Το Α' εξάμηνο ξεκινά αρχές Οκτωβρίου 2002.

Στο Π.Μ.Σ. του Τμήματος Διοίκησης Επιχειρήσεων μπορούν να υποβάλουν υποψηφιότητα πτυχιούχοι ΑΕΙ Τμημάτων Οικονομικών, Διοικητικών, Πολυτεχνικών, Θετικών Επιστημών, Επιστημών Πληροφορικής και Ανωτάτων Στρατιωτικών Σχολών της ημεδαπής ή αναγνωρισμένων ομοταγών ιδρυμάτων της αλλοδαπής, καθώς και πτυχιούχοι των αντίστοιχων τμημάτων ΤΕΙ σύμφωνα με τις προϋποθέσεις του άρθρου 5 του Ν. 2916/2001.

Τα απαραίτητα δικαιολογητικά που θα πρέπει να καταθέσουν εμπρόθεσμα, οι υποψήφιοι για το Πρόγραμμα Μεταπτυχιακών Σπουδών στη Διοίκηση Επιχειρήσεων (ΜΕ.ΔΙ.Δ.Ε.) είναι:
1. Εντυπη Αίτηση (που δίνεται από τη Γραμματεία του Τμήματος ή στη σελίδα του Πανεπιστημίου Αιγαίου στη διεύθυνση: http//www.ba.aegean.gr/mba).
2. Αναλυτικό Βιογραφικό σημείωμα.
3. Επικυρωμένο αντίγραφο πτυχίου/διπλώματος.
4. Επικυρωμένο πιστοποιητικό αναλυτικής βαθμολογίας (με ακριβή Μ.Ο.)
5. Φωτοτυπία Αστυνομικής Ταυτότητας.
6. Τέσσερις (4) φωτογραφίες.
7. Δύο συστατικές επιστολές, εκ των οποίων η μία τουλάχιστον να προέρχεται από καθηγητή ο οποίος έχει διδάξει τον υποψήφιο.
8. Αποδεικτικό Αγγλικής Γλώσσας (Proficiency-Cambridge ή Michigan) ή TOEFL (213 και πάνω στο computer-based testing) ή IELTS (5,5 και πάνω).
9. Επιστημονικές Δημοσιεύσεις, διακρίσεις (εάν υπάρχουν).
10. Αποδεικτικά επαγγελματικής εμπειρίας (εάν υπάρχουν)
11. Αναλυτική έκθεση για τα επιστημονικά και επαγγελματικά ενδιαφέροντά τους και τους λόγους για τους οποίους ενδιαφέρονται για Μεταπτυχιακές/Διδακτορικές Σπουδές.

Σε περίπτωση που οι τίτλοι σπουδών έχουν χορηγηθεί από ΑΕΙ του εξωτερικού θα πρέπει να υποβληθούν και σχετικές βεβαιώσεις ισοτιμίας από το ΔΙΚΑΤΣΑ.

Προβλέπεται η καταβολή διδάκτρων, ύψους 1467,35 Ευρώ για κάθε εξάμηνο.

Οι παραπάνω αιτήσεις θα γίνονται δεκτές από τη Γραμματεία του Τμήματος Διοίκησης Επιχειρήσεων του Πανεπιστημίου Αιγαίου, στη Χίο, Μιχάλων 8, Τ.Κ. 82100, υπόψη κας Βασιλείου Βασιλικής (τηλ. επικοινωνίας 02710/35115, fax: 02710/35099, e-mail: vvas@aegean.gr) το αργότερο μέχρι 10 Ιουνίου 2002 (10/6/2002, σφραγίδα Ταχυδρομείου).

Ο Διευθυντής του Π.Μ.Σ. "ΜΕ.ΔΙ.Δ.Ε."
Χρυσολέων Παπαδόπουλος, καθηγητής

ΠΡΟΤΥΠΟ ΚΕΝΤΡΟ ΤΗΛΕΦΩΝΙΑΣ
ΠΡΟΣΦΟΡΑ
Τηλεφωνικών κέντρων
PANASONIC–SAMSUNG
• ΜΕ ΞΕΝΟΔΟΧΕΙΑΚΟ ΠΡΟΓΡΑΜΜΑ
• ΜΕ 100.000 ΠΡΟΚΑΤΑΒΟΛΗ ΣΥΝ ΦΠΑ ΤΙΜΟΛΟΓΙΟΥ ΚΑΙ ΕΞΟΦΛΗΣΗ ΣΕ 12 ΔΟΣΕΙΣ

ΧΩΡΗΤΙΚΟΤΗΤΑ

• 3 γραμμές ΟΤΕ 8 εσωτερικά	35.000 το μήνα
• 3 γραμμές ΟΤΕ 16 εσωτερικά	50.000 το μήνα
• 6 γραμμές ΟΤΕ 24 εσωτερικά	70.000 το μήνα
• 4 γραμμές ΟΤΕ 33 εσωτερικά	90.000 το μήνα

ΠΕΡΙΛΑΜΒΑΝΟΥΝ
✔ Τηλ. Κέντρο PANASONIC -SAMSUG
✔ Τηλεφωνικές συσκευές με πληκτρολόγιο ψηφιακές
✔ Συσκευή τηλεφωνήτριας
✔ Εκτυπωτής σειριακός
✔ Αντικεραυνική προστασία ΟΤΕ & ΔΕΗ
✔ Εγκατάσταση σε έτοιμο δίκτυο
✔ Προγραμματισμός & εκπαίδευση της τηλεφωνήτριας
✔ 12 μήνες Service δωρεάν
✔ 10 χρόνια τεχνική υποστήριξη

ΑΦΟΙ ΣΚΟΡΔΗ Ο.Ε.
Βενετοκλέων 3 και Καναδά
τηλ. 75666 fax: 70499 Ρόδος

ΤΖΑΚΙΑ
ΤΖΑΚΙΑ ΤΖΟΤΖΟΛΗΣ ΤΑΣΟΣ
ΤΖΑΚΙΑ
ΜΑΝΤΕΜΕΝΙΑ • ΑΠΛΑ • ΑΕΡΟΘΕΡΜΑ • ΜΕ ΤΖΑΜΙΑ ΚΑΙ ΠΟΡΤΕΣ • ΜΕ ΠΥΡΟΤΟΥΒΛΑ
ΣΟΜΠΕΣ ΜΕ ΞΥΛΑ
ΜΕΓΑΛΗ ΠΟΙΚΙΛΙΑ ΜΟΝΤΕΛΩΝ
ΑΞΕΣΟΥΑΡ ΤΖΑΚΙΩΝ
ΣΚΑΡΕΣ • ΣΙΤΕΣ • ΚΡΕΜΑΝΤΑΛΑΔΕΣ
ΦΟΥΡΝΑΚΙΑ ΚΑΙ ΨΗΣΤΑΡΙΕΣ
ΣΕ ΠΟΛΛΑ ΣΧΕΔΙΑ ΚΑΙ ΜΕΓΕΘΗ
ΚΑΘΑΡΙΣΜΟΙ ΚΑΙ ΣΕΡΒΙΣ ΤΖΑΚΙΩΝ
ΚΟΛΥΜΠΙΑ, ΕΝΑΝΤΙ ΚΑΙ ΠΑΡΑΠΛΕΥΡΩΣ ΙΔΡΥΜΑΤΟΣ
ΚΥΡΙΑΚΕΣ ΑΝΟΙΚΤΑ 11–4
Τηλέφωνο (0241) 56275, κιν. 0942/255848, τηλ. Fax: 56317, 85103 Κολύμπια, Ρόδος



Ρόδος: εἰκῆ καὶ ὡς ἔτυχε...

...Ανθεστήρια και παραδοσιακοί χοροί



«Malva officinalis», η ταπεινή "αμολόχα"!
(Φωτογραφία: Ανδριανός Λυμπερόπουλος)

Στο πλαίσιο των **"Ανθεστηρίων"**, σήμερα στις 6 το απόγευμα στο Εθνικό Θέατρο, τα τμήματα του **Εργαστηρίου Παραδοσιακών Χορών** του Πολιτιστικού Οργανισμού Δήμου Ροδίων, θα χορέψουν παραδοσιακούς χορούς από όλα τα μέρη της Ελλάδας.

...Τραγουδώντας με την Ιριδα Μαυράκη

Η ροδίτισσα μουσικός **Ιρις Μαυράκη** θα ταξιδέψει με τα αγαπημένα της τραγούδια σήμερα στη **Σύμη** και την προσεχή Τετάρτη, 29 Μαΐου στην Κάρπαθο.

Η **Ιριδα** θα δώσει στα νησιά αυτά δύο συναυλίες με τραγούδια αφιερωμένα στον Μάνο Χατζιδάκι, Μάνο Λοΐζο, Νίκο Γκάτσο αλλά και άλλων μεγάλων δημιουργών που άφησαν ανέπαφα στο πέρασμα του χρόνου σημαντικά τραγούδια. Στο πιάνο θα τη συνοδεύσει ο **Στέφανος Σιδηρόπουλος**.

Τις συναυλίες της **Ιριδας Μαυράκη** στηρίζουν ο **Δήμος Σύμης**, το **Πνευματικό Κέντρου Δήμου Καρπάθου** και η **Εργατική Εστία Ρόδου.**

••• Νεοπλατωνισμός

*Ο "Νεοπλατωνισμός" υπήρξε η κύρια φιλοσοφική σχολή της ύστερης αρχαιότητας, εξέλιξη της μεταφυσικής και θρησκευτικής διδασκαλίας του **Πλάτωνα**, με γνωστότερους εκπροσώπους του τον **Πλωτίνο**, τον **Πορφύριο**, τον **Ιάμβλιχο** και τον **Πρόκλο**.*

*Οταν το βιβλίο του **R.T.Wallis**, καθηγητή Κλασσικών σπουδών στο Πανεπιστήμιο της Οκλαχόμα, κυκλοφόρησε για πρώτη φορά το 1972 στην αγγλική γλώσσα, έλαβε την ευρύτατη αποδοχή των ακαδημαϊκών κύκλων παγκόσμια και εντάχθηκε άμεσα στις βιβλιογραφίες των εγκυτότερων ερευνητικών συγγραμμάτων. Και τούτο γιατί, αφενός μεν το κίνημα του Νεοπλατωνισμού επηρέασε σημαντικότατα τον πολιτισμό της Δύσης και του Βυζαντίου, αλλά και αυτόν της Εγγύς Ανατολής, και αφετέρου γιατί μέχρι τότε δεν υπήρχε μελέτη που να καλύπτει με τρόπο συστηματικό, έγκυρο και αποκαλυπτικό την ιστορική και φιλοσοφική περίοδο του **Νεοπλατωνισμού**".*

*** R.T.Wallis: «Νεοπλατωνισμός", μετάφραση: Γιάννης Σταματέλλος, εκδόσεις "Αρχέτυπο", σελ. 304, Θεσσαλονίκη 2002, τιμή: 13,20 ευρώ".**

••• Μη δεις το μάραθο για άνηθο

*"Η λαϊκή της γειτονιάς αναδεικνύεται σε τόπο-κλειδί για το μυθιστόρημα: «**Μη δεις το μάραθο για άνηθο**» της **Μάτας Παπανικολάου**. Η ηρωίδα έχει το χάρισμα να μιμείται με επιτυχία διάφορες καλλιτεχνικές προσωπικότητες που έχουν σφραγίσει το κοινωνικό υποσυνείδητο. Από την Αλίκη Βουγιουκλάκη και τη Μονρόε, μέχρι τον Πρίσλεϊ και τον Τζέρι Λιούις, τους κάνει όλους ολόιδιους. Ομως το "φόρτε" της ήταν όταν υποδυόταν τη Μελίνα. Η Μελίνα της είχε γίνει έμμονη ιδέα από τα νεανικά της χρόνια μέχρι την εποχή της ωριμότητας.*

Βυθίστηκε στο ρόλο με απελπισία ώσπου μια μέρα, εκεί στη λαϊκή της γειτονιάς της γλυστρά μπροστά στον πάγκο ενός "αγγουρά". Χωρίς να το πολυκαταλάβει δημιουργεί μαζί του μια σχέση βαθειά ερωτική..."

...Ενα αταίριαστο ζευγάρι

Συνεχίζονται μέχρι μεθαύριο Κυριακή, στο **"Παλλάς"**, οι παραστάσεις της ροδίτικης **Θεατρικής Ομάδας "Πράξις"** που παρουσιάζει την ξεκαρδιστική κωμωδία του **Νιλ Σάϊμον "Ενα αταίριαστο ζευγάρι"**, σε σκηνοθεσία **Κώστα Κατσουλάκη**.



Επίσης, μέχρι την Κυριακή, η ζωγράφος **Εφη Συμονοπούλου** θα παρουσιάζει τα έργα της στη Ροδιακή Επαυλη.

ΜΕΡΙΚΕΣ ΦΟΡΕΣ ΓΙΑ ΝΑ ΑΡΕΣΕΙΣ ΠΡΕΠΕΙ ΝΑ ΦΤΑΣΕΙΣ ΣΤΑ ....ΑΚΡΑ!!



- ΠΡΟΣΘΕΤΙΚΗ ΝΥΧΙΩΝ ΜΕΤΑΞΙ-ΑΚΡΥΛΙΚΟ
- ΜΑΝΙΚΙΟΥΡ-ΠΕΝΤΙΚΙΟΥΡ ΑΝΑΝΕΩΣΗΣ
- ΟΡΘΟΝΥΧΙΑ (ΠΟΝΕΜΕΝΑ ΓΥΡΤΑ ΝΥΧΙΑ)
- ΣΚΛΗΡΥΝΣΗ ΦΥΣΙΚΩΝ ΝΥΧΙΩΝ
- ΛΕΥΚΑΝΣΗ ΝΥΧΙΩΝ (ΧΕΡΙΑ-ΠΟΔΙΑ)
- ΦΡΥΔΙΑ - ΒΛΕΦΑΡΙΔΕΣ
- ΜΟΝΙΜΟ ΓΑΛΛΙΚΟ
- MONIMA DESIGNS
- ΑΠΟΤΡΙΧΩΣΗ

BEAUTY NAILS BN RHODES

ΑΝ ΤΟ ΖΗΤΟΥΜΕΝΟ ΣΑΣ ΕΙΝΑΙ Η ΑΚΡΑ ...ΠΟΛΥΤΕΛΕΙΑ

BEAUTY NAILS - STUDIO ΑΙΣΘΗΤΙΚΗΣ ΝΥΧΙΩΝ
ΕΜΠΟΡΙΚΟ ΚΕΝΤΡΟ ΦΩΚΙΑΛΗ-ΑΓ. ΑΝΑΣΤΑΣΙΑΣ 40-ΤΗΛ. 70660-ΚΙΝ. 0944 520887

Η ΡΟΔΟΤΡΥΠΟΚΟΠΤΙΚΗ
ΚΟΥΛΙΑΝΟΣ ΔΗΜΗΤΡΙΟΣ και ΣΙΑ ΟΕ

Θα ήθελε να ευχαριστήσει τους συνεργάτες του **πολιτικούς μηχανικούς - αρχιτέκτονες - ντεκοράτερ - μηχανολόγους - εργολάβους** και όλων των ειδικοτήτων της οικοδομής και τους πελάτες μας για την υποστήριξή τους στην εργασία μας.

Κολοκοτρώνη 66, Ρόδος 85100 • Τηλ. & Fax: 0241 0 77257, Κινητό: 0932 732331

(εκ)πολιτισμικά παίγνια

επιμέλεια: Κωστής Νικολάκης

Η 61η επέτειος

Η Μάχη της Κρήτης κατά των Ναζιστών

Η **Αδελφότητα Κρητών Ρόδου** τιμά φέτος την 61η επέτειο της **Μάχης της Κρήτης** κατά των **ναζιστών Γερμανών** αλλά και την μνήμη εκείνων που χάθηκαν κατά την **Μικρασιατική καταστροφή**, με τις παρακάτω εκδηλώσεις:

— Απόψε το βράδι, στις 8.30, στην αίθουσα διαλέξεων του "Ακταίον" ο **Νίκος Κάσδαγλης** θα παρουσιάσει το πεζογραφικό έργο του Χανιώτη ποιητή και πεζογράφου **Γιώργη Μανουσάκη**.

— Στις 2 Ιουνίου εκδρομή στην Ελεούσα.

Στις 14, 15 και 16 Ιουνίου η Θεατρική Ομάδα της Αδελφότητας θα παρουσιάσει το έργο του **Γιώργου Νιωτάκη** *"Μια κραυγή"*, ένα αφιέρωμα στον ξεριζωμό του Ελληνισμού από την Μικρά Ασία ογδόντα χρόνια μετά.



• Η Μάχη της Κρήτης

*«**Μετά την κατάληψη της Αθήνας** από τα γερμανικά στρατεύματα στις 27 Απριλίου του 1941, και της Πελοποννήσου λίγες μέρες αργότερα, η μόνη ελεύθερη περιοχή της Ελλάδας παρέμενε η Κρήτη.*

***Στην Κρήτη κατέφευγαν όσες ένοπλες ελληνικές και βρετανικές δυνάμεις μπορούσαν**, υποχωρώντας κάτω από την πίεση του εχθρού. Εκεί κατέφυγε και ο βασιλιάς Γεώργιος με την κυβέρνησή του υπό τον τραπεζίτη Εμ. Τσουδερό.*

Εκ των πραγμάτων, λοιπόν, ο αγώνας για την υπεράσπιση της Κρήτης ήταν αυτονόητος. Ηταν πρωτίστως αυτονόητος για τον ελληνικό λαό που δε σκόπευε να παραδοθεί στον εχθρό, να ηττηθεί, δηλαδή, αμαχητί.

***Η Κρήτη όμως είχε μια γενικότερη στρατηγική σημασία** την οποία δεν μπορούσαν να παραγνωρίσουν ούτε οι Εγγλέζοι, ούτε η πιστή σε αυτούς κυβέρνηση Γεωργίου Γλύξμπουργκ-Τσουδερού, μα ούτε φυσικά και οι Γερμανοί που ήθελαν πάση θυσία να βάλουν σταθερά το πόδι τους στο νησί.*

***Η μάχη της Κρήτης άρχισε με τη γερμανική επίθεση στις 20 Μαΐου 1941 και τελείωσε στις 31 του ίδιου μήνα** με την κατάληψη του νησιού από τις ναζιστικές δυνάμεις και την αποχώρηση των τελευταίων αγγλικών τμημάτων που έφυγαν για την Αίγυπτο. Ο συσχετισμός των δυνάμεων που αναμετρήθηκαν αναλύεται ως εξής:*

Συμμαχικές δυνάμεις:

α) Ελληνες (Συντάγματα Πεζικού, Εμπεδα Τάγματα, Στρατιωτική Σχολή Ευελπίδων, Σχολή Οπλιτών Χωροφυλακής): 474 αξιωματικοί και 10.997 οπλίτες. Στις ελληνικές δυνάμεις πρέπει να προστεθούν περί τους 3.000-4.000 ένοπλους πολίτες καθώς και η υπόλοιπη δύναμη της χωροφυλακής, δηλαδή των διοικήσεων και σταθμών χωροφυλακής Κρήτης β) Βρετανοί: 1.512 αξιωματικοί και 29.970 οπλίτες.

***Το σύνολο, δηλαδή των ελληνοβρετανικών δυνάμεων ήταν:** 1.986 αξιωματικοί, 40.947 οπλίτες και πάνω από 4.000 ένοπλοι πολίτες και χωροφύλακες. Οι δυνάμεις αυτές διέθεταν 151 πυροβόλα εκ των οποίων τα 62 ήταν αντιαεροπορικά, 4 αντιαρματικά, 16 ελαφρά άρματα μάχης και 9 μέσα άρματα πεζικού. Αεροπορία στο νησί ουσιαστικά δεν υπήρχε. Η μικρή αεροπορική δύναμη που είχε παραμείνει συνεχώς εφθείρετο και στις 19 Μαΐου, κατόπιν προτάσεως του Βρετανού διοικητή των δυνάμεων Κρήτης, τα ελάχιστα αεροπλάνα κατευθύνθηκαν προς τα αεροδρόμια της Αιγύπτου.*

***Η δύναμη που χρησιμοποίησαν οι Γερμανοί για την κατάληψη της Κρήτης** στο σύνολό της είχε ως εξής: 22.750 άνδρες, 1.370 αεροσκάφη, 70 σκάφη για τη μεταφορά αποβατικών δυνάμεων και εφοδίων, υποστηριζόμενα από μικρό αριθμό ιταλικών αντιτορπιλικών και τορπιλακάτων.*

***Οι πάνω από 47.000 Ελληνοβρετανοί αντιμετώπισαν την έφοδο 23.000 Γερμανών**. Κι όμως παρά τη διπλάσια, σχεδόν, αριθμητική τους δύναμη δεν μπόρεσαν να νικήσουν. Πού άραγε οφειλόταν αυτό; Οφειλόταν στο γεγονός ότι οι γερμανικές δυνάμεις ήταν πολύ πιο άρτια εξοπλισμένες και εκπαιδευμένες έχοντας, απέναντί τους ένα στρατό αποτελούμενο σε μεγάλο μέρος από αγύμναστους και με ανεπαρκή εξοπλισμό.*

*Γι' αυτό το γεγονός κορυφαίες ήταν οι ευθύνες της Αγγλίας, η οποία ενδιαφερόταν μεν για τη διατήρηση της Κρήτης, αλλά **δεν είχε καμία όρεξη να θυσιάσει και πολλές δυνάμεις, ώστε να την κρατήσει.** Αυτό είναι το κύριο. Το ίδιο ισχύει και για την ελληνική κυβέρνηση. Οπως ευστόχως είχε σημειωθεί: **"η οργάνωση της άμυνας της Κρήτης παρουσίαζε** όλα τα μειονεκτήματα μιας εσπευσμένης προσπάθειας με ανεπαρκή μέσα, σε άνδρες αλλά κυρίως σε πολεμικό υλικό. Η ευθύνη της Αγγλίας για την άμυνα της μεγαλονήσου ήταν τεράστια και ανάλογη με το μέγεθος της καταστροφής.*

Την εγκληματική σχεδόν παραμέληση της αμυντικής οργανώσεως δεν μπορούσε να αναπληρώσει η γενναιότητα των ανδρών που κλήθηκαν να αντιμετωπίσουν τη φοβερή γερμανική επίθεση που εξαπολύθηκε από την ηπειρωτική Ελλάδα.

***Ο ελληνικός λαός, ο λαός της Κρήτης, άνδρες, γυναίκες, ακόμη και παιδιά,** αγωνίστηκαν με αυταπάρνηση και αυτοθυσία. Γι' αυτό και οι κατακτητές, όταν κατέλαβαν το νησί, προέβησαν σε πρωτοφανείς ωμότητες.*

Μέχρι τον Αύγουστο του 1941 υπολογίζεται ότι εκτέλεσαν πάνω από 2.000 πατριώτες και ξεθεμελίωσαν ολόκληρα χωριά και κωμοπόλεις -όπως η Κάνδανος- επειδή η κάτοικοί τους είχαν αντισταθεί στη φασιστική επιδρομή.

Μ' αυτού του είδους την πρωτοφανή τρομοκρατία ήθελαν να αποτρέψουν το ενδεχόμενο να υπάρξουν μιμητές στο μέλλον».

«ΡΟΔΙΑΚΗ» ΑΠΟ ΤΟ 1915

ΦΛΑΣ ΣΤΟ ΠΑΡΕΛΘΟΝ


ΡΟΔΙΑΚΗ
PERIODICO SETTIMANALE

ΡΟΔΙΑΚΗ 17 ΜΑΪΟΥ 1918
ΑΡΙΘΜΟΣ ΦΥΛΛΟΥ 139

ΔΗΜΑΡΧΙΑΚΑΙ ΔΙΑΤΑΞΕΙΣ

-Δια της υπ' αριθμόν 3487 και χρονολογίας 22 Μαΐου 1918 δημαρχιακής διατάξεως ορίζονται οι τιμαί των ακολούθων ειδών ως εξής:
Μυζήθρα εγχώριος λιρ. 7
Τυρός εγχώριος λιρ. 6
Γεώμπλα (παλαιάς ή νέας συγκομιδής) λιρ. 0,80
Φασολάκια Βιλλανόβας λιρ. 0,70
Κολοκυθάκια λιρ. 0,5
- Δια της υπ' αριθμόν 3502 και χρονολογίας 25 Μαΐου τοιαύτης ορίζεται η τιμή του γάλακτος εις λιρ. 1 και του κυπέλλου του γιαουρτιού εις λιρ. 0,30
Το κύπελλον του γιαουρτιού δέον να έχει την χωρητικότητα του δείγματος όπερ είναι κατατεθειμένο εις το Δημαρχείον και είναι πλήρες.
Οι παραβάται και πωλούντες τα γάλα ουχί γνήσιον ή καθονδήποτε τρόπον νενοθευμένω η εν μέτρω κάτω του ωρισμένου θα τιμωρώνται κατά τας διατάξεις του υπ' αριθμόν 258 χρονολογίας 21 Ιουλίου 1917 Κυβερνητικού Διατάγματος.
Το Δημαρχείον ώρισεν επίσης την ανωτέραν τιμήν των ανδρικών υποδημάτων εγχωρίου παραγωγής εις λιρ. 45.

ΛΕΡΙΑΚΑ

Ο επι φιλανθρωπία και φιλοπατρία πάντοτε διακρινόμενος ο Ιπποκράτης Π. Ρούσος επί τη ευκαιρία των εορτών του Πάσχα προσέφεραν μέσω της Δημαρχίας υπερ των πτωχών εκατόν οκάδες κρέατος και έναν σάκκον ορύζης.
Ο πρόεδρος του Δημοτικού Συμβουλίου κ. Εμμ. Μαλαχίας υποβάλων την γενναίαν και φιλάνθρωπον ταύτην προσφοράν του κ. Ιπποκράτη Ρούσου τω Δημ. Συμβουλίω εις έκτακτον συνεδρίαν όπερ απεδέξατο αυτήν ευχαριστήσαν τον κ. Ιπ. Ρούσον.
Συγχαίροντες και ημείς τον χριστιανικώτατον και ευγενέστατον κ. Ιπ. Ρούσο, ευχόμενοι ότι και άλλοι μιμηθώσι το παράδειγμα αυτού ίνα ούτως ανακουφίζονται οι πάσχοντες αδελφοί ημών Λέριοι.

(Σ.Σ. Η Ροδιακή εκδιδόταν τότε υπό το καθεστώς Ιταλικής λογοκρισίας. Διατηρείται επίσης η γλώσσα και τα τοπωνύμια που υπάρχαν στις αρχές του αιώνα).


Η Διακόσμηση λέει ναι!
Εσείς θα πείτε όχι;
ΔΕΝ ΕΙΝΑΙ ΔΥΝΑΤΟΝ
Πού;
Στους μοναδικούς χειροποίητους πίνακες ζωγραφικής!
Καθρέπτες
ΒΙΤΡΩ
που ανεβάζουν την αξία του χώρου σας και κάνετε και σωστή τοποθέτηση.
Φτιάχνουν με μεράκι
Η ΡΟΔΟΥΛΑ & ο ΑΡΤΑΝ
Λίστες γάμου
Μιχ. Πετρίδη 96 κοντά στο ΜΗΔΕΙΑ
Τηλ. 62552 - 61483

Αντίλαλοι

πολιτικοί και άλλοι...

ΘΡΑΣΥΤΑΤΟΙ

Προκλητικοί **και θρασύτατοι είναι ορισμένοι νεαροί οδηγοί δικύκλων** που δεν υπολογίζουν σχεδόν τίποτα όταν πιάνουν στα χέρια τους το γκάζι.

Τελευταία, μαθαίνουμε ότι ξεπερνούν κάθε όριο ανοχής πια, **δεδομένου ότι συγκεντρώνονται λίγο** μετά τις 11 κάθε βράδυ, στην Πλατεία του Ευαγγελισμού, **κάνοντας κόντρες και σούζες,** μέσα στους ανυποψίαστους περαστικούς και τα μικρά παιδιά.

Συνηθισμένο **το φαινόμενο,** ίσως θα μπορούσε να πει κάποιος! Ελα που όμως όλα αυτά γίνονται **σε απόσταση λίγων μόλις μέτρων** από τα γραφεία της Τροχαίας Ρόδου! Υπάρχει τίποτε... Προκλητικότερο μήπως;

Μιχ. Μ.

Αφού φθάσαμε στο σημείο να παρουσιάζεται ως τιμητής της ΔΑΝΕ ο καπετάν Μάκης, τί να πούμε;
Θα λέγαμε και μη χειρότερα, αλλά έχουμε την εντύπωση ότι δεν υπάρχουν!
Λ. Μ.

Η ΕΠΙΣΚΕΨΗ

Δεν μπορούμε να γνωρίζουμε το μέγεθος **της πολιτικής σημασίας** της επίσκεψης Καραμανλή (σίγουρα θα προσθέσει πόντους στους υποψήφιους του κόμματος), αλλά το βέβαιο είναι ότι η Ρόδος για ακόμα μια φορά -όπως και με την επίσκεψη Σημίτη- **θα είναι σε όλα τα δελτία ειδήσεων και τις εφημερίδες.** Αυτό αποτελεί καλή διαφήμιση για τους χαλεπούς καιρούς του εφετινού τουρισμού.

Λ. Β.

ΓΙΑ ΝΑ ΔΟΥΜΕ

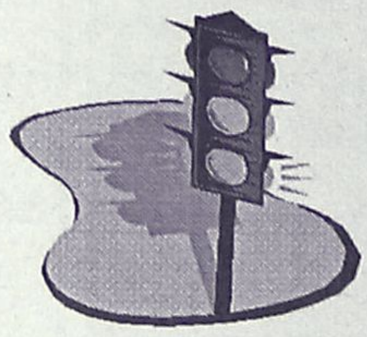

Σαμπάνιες θα πρέπει **να ... ανοίξουμε**, ίσως για την πληροφορία που επιβεβαίωσε χθες ο προϊστάμενος των τεχνικών υπηρεσιών του Δήμου της Ρόδου κ. Λευτέρης Κωστάντζος: Το αρμόδιο τμήμα του ΥΠΕΧΩΔΕ, **επιτέλους ενέκρινε τη μελέτη** για την λειτουργία των φωτεινών σηματοδοτών, στο Ροδίνι! Για το αν **θα λειτουργήσουν σύντομα όμως,** δεν παίρνουμε όρκο με... τίποτα!

Μιχ. Μ.

ΑΣ ΠΡΟΣΕΞΟΥΝ

Ας ελπίσουμε ότι δεν θα έχουμε κανένα ατύχημα με τους... συνήθεις υπόπτους που θα σπεύσουν να φωτογραφηθούν δίπλα στον κ. Καραμανλή σήμερα και αύριο. Διότι από τους διαγκωνισμούς υπάρχει τέτοιος κίνδυνος.

Λ. Μ.

ΣΗΨΗ ΤΟΥ ΔΗΜΟΣΙΟΥ

"Τα τελευταία έτη έχουμε προοδευτική σήψη του δημοσίου" τόνισε **μεταξύ άλλων** στην τοποθέτησή του, κατά την συνεδρίαση της κοινοβουλευτικής ομάδας του ΠΑΣΟΚ ο βουλευτής **κ. Δημ. Κρεμαστινός.**

Κυριολεκτεί πράγματι ο κ. καθηγητής και μόνο όσοι κρύβονται **πίσω από το δάκτυλό τους** δεν αντιλαμβάνονται τί γίνεται.

Λ. Μ.

ΜΗΠΩΣ;

Θα αναδειχθούν τα **μονοπάτια** στο νησί της Ρόδου, ώστε να μπορέσουμε να αναπτύξουμε και τον **οικολογικό τουρισμό.** Μήπως η απόφαση έχει να κάνει με την επίσκεψη **Σημίτη;** Που μονοπάτι έψαχνε για να διαβεί και σε ... σκουπιδότοπους έπεφτε;

Β. Μ.

ΚΑΤΑ ΒΟΥΛΕΥΤΩΝ

Τους 4 βουλευτές Δωδεκανήσου... επικήρυξε σε πρόσφατο φύλλο της η εφημερία "η Αργώ της Καλύμνου" εκφράζοντας **το κλίμα δυσαρέσκειας που υπάρχει** για το γεγονός ότι ο κόσμος έχει την αίσθηση ότι οι εκπρόσωποί του απαξιούν ν' ασχοληθούν με τα προβλήματα που υπάρχουν.

Θα το μεταφέραμε **αυτό το κλίμα** στους βουλευτές αλλά... μήπως τους βλέπουμε κι εμείς;

Λ. Μ.

Πρόσκληση

Το **Διεθνές Κέντρο Λογοτεχνών και Μεταφραστών Ρόδου** σε συνεργασία με την **Αδελφότητα Κρητών Ρόδου** θα πραγματοποιήσει την **Παρασκευή 24 Μαΐου 2002 και ώρα 8.30 μ.μ.** στην αίθουσα του **"Ακταίον"** εκδήλωση με τίτλο:

"Ο Νίκος Κάσδαγλης παρουσιάζει τον Γιώργη Μανουσάκη".

Η εκδήλωση είναι ελεύθερη για το κοινό

Το Ξενοδοχείο
KABANARI BAY,
στο **Κιοτάρι,** ανακοινώνει ότι από
τις 24/5 Παρασκευή έως 31/5 Παρασκευή,
προσφέρει ειδικές τιμές
με **διανυκτέρευση** και **πρωινό.**
Συμπεριλαμβάνονται και πολλές εκπλήξεις.



Για περισσότερες πληροφορίες τηλ. 02440/47149

Πρόσκληση

Ο Σύλλογος Ιδιοκτητών Κέντρων Ξένων Γλωσσών Δωδεκανήσου, σε συνεργασία με την Πανελλήνια Εταιρεία Λόγου και Τέχνης (Π.Ε.Λ.Τ.) Παράρτημα Ρόδου, σας καλούν να τιμήσετε με την παρουσία σας την Εκθεση-Διαγωνισμό Ζωγραφικής με θέμα:

"Ετσι θέλω το Σχολείο μου"

όπου συμμετέχουν με έργα τους παιδιά από όλη τη Δωδεκάνησο.

Η έκθεση θα πραγματοποιηθεί στο **Ακταίον την Κυριακή 26-5-2002 και ώρα 11 το πρωί.**

Τα έργα που θα βραβευθούν θα τυπωθούν στο ημερολόγιο 2003 και τα έσοδα από την πώλησή τους θα διατεθούν στο "Χαμόγελο του Παιδιού".

Με εκτίμηση,
Για το Διοικητικό Συμβούλιο
Η Πρόεδρος Αλακιώτου-Ανθοπούλου Μαριτάνα
Η Γεν. Γραμματέας Τυραδέλλη Αγγελική

LIPOLYSIS HEALTH CLUB
Από το 1994

Νόμιμο κέντρο διαιτολογίας– αισθητικής & φαγητών διαίτης σε πακέτο αρ. απόφασης άδειας 13219.

ΠΡΩΤΟ ΠΟΛΥΔΥΝΑΜΟ ΚΕΝΤΡΟ ΣΤΗ ΔΩΔ/ΝΗΣΟ

Σε ένα χώρο άρτια εξοπλισμένο με επιστημονικό προσωπικό (διαιτολόγου- τεχνολόγου τροφίμων - αισθητικού και ιατρού παθολόγου) λειτουργούν τμήματα:

✓ Διαιτολογίας - διατροφής παχύσαρκων
✓ Κλινικής διαιτολογίας ✓ Ετοιμης παρασκευής διαιτολογικών μενού από δικό μας κέτερινγκ
✓ Λιποδιάλυσης - σύσφιγξης ✓ Υπερήχων
✓ Θαλασσοθεραπείας, σάουνας✓ Μασάζ
✓ Εναλλακτικής αισθητικής (καθαρισμός - περιποίηση προσώπου, λεύκανση, ραβδώσεις θεραπεία για πανάδες, δυσχρωμίες, φωτογήρανση, χρονογήρανση κ.τ.λ.)
✓ Αποτρίχωση με κερί ✓ Φωτόλυσης, θεραπεία για μόνιμη αποτρίχωση.

Επισκέψεις μόνο με ραντεβού.
Δεχόμαστε και πιστωτικές κάρτες

ΥΠΕΥΘΥΝΗ ΧΩΡΟΥ
ΓΕΩΡΓΙΑ ΒΑΣΙΛΕΙΑΔΗ - ΚΩΤΗ
Πτυχ. διαιτολόγος - διατροφολόγος

Παρ. Κωνσταντίνου Παλαιολόγου 67, Αγ. Ιωάννης, Ρόδος
Τηλ. 02410 39722 ή τηλ. & fax 02410 32190

Από 20/05-20/06, τα πακέτα θεραπειών εναλλακτικής αισθητικής (προσώπου - σώματος) και φωτόλυσης θα έχουν έκπτωση 50%



ELAFOS REISEN

ΤΟ ΓΡΑΦΕΙΟ ΓΕΝΙΚΟΥ ΤΟΥΡΙΣΜΟΥ "ΕΛΑΦΟΣ"

Σας γνωστοποιεί την έναρξη λειτουργίας τμήματος
ΑΕΡΟΠΟΡΙΚΩΝ και ΑΚΤΟΠΛΟΪΚΩΝ
εισιτηρίων στο υποκατάστημά μας
επί της οδού Γ. Παπανικολάου 17
(έναντι Rodos Casino)

Για πληροφορίες και κρατήσεις: Τηλ. 0241043766
Φαξ: 0241043767

Η παραλαβή των εισιτηρίων μπορεί να γίνει στις κεντρικές μας εγκαταστάσεις στο Τσαΐρι και σε οποιοδήποτε από τα υπόλοιπα υποκαταστήματά μας:

(ΚΟΛΥΜΠΙΑ, ΦΑΛΗΡΑΚΙ, ΚΑΛΛΙΘΕΑ, ΙΑΛΥΣΟΣ)

XEROX
ΕΝΗΜΕΡΩΣΗ

Η Αντιπροσωπεία μας σας κάνει γνωστό ότι το φωτοαντιγραφικό κέντρο που λειτουργούσε επί 20 χρόνια στην οδό Καρπάθου 13, τώρα λειτουργεί στην οδό Καρπάθου 16 με την επωνυμία

"ΑΝΑΤΥΠΟ"

Ολες οι φωτοαντιγραφικές εργασίες και εκτυπώσεις γίνονται με τα ασυναγώνιστα μηχανήματα

XEROX

Κορυφαίο αυτή τη στιγμή μηχάνημα του καταστήματός μας είναι το **Εγχρωμο Ploter X2** που έχει τη δυνατότητα να τυπώσει οτιδήποτε χρειαστείτε σε διάφορα υλικά όπως:
Backlift film, Αυτοκόλλητο, Μουσαμά
Κανβά, Ιλουστρασιόν και Απλό χαρτί
σε διαστάσεις έως 1μ. και 33 εκ. πλάτος
ΖΗΤΕΙΤΑΙ ΓΡΑΦΙΣΤΑΣ-ΓΡΑΦΙΣΤΡΙΑ

ΚΑΡΠΑΘΟΥ 16, Ρόδος • Τηλ. 02410 70412 • Fax: 02410 70413